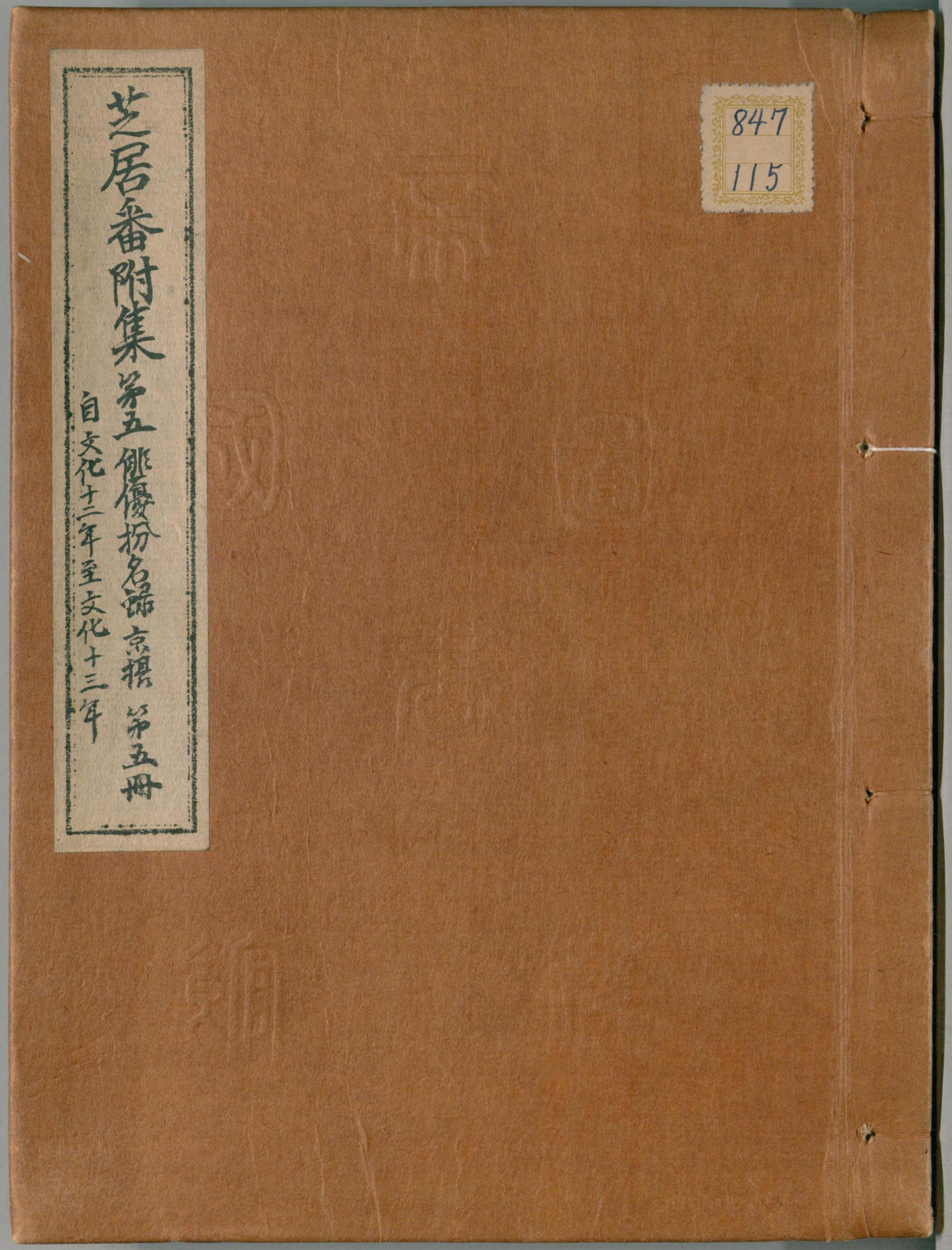

847
115

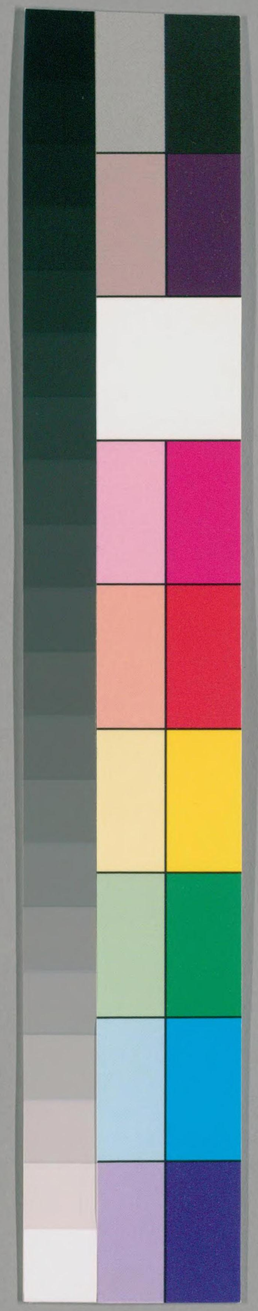

国立国会図書館　タイトル『芝居番附集』 請求記号 847-115

ガラス使用

847
115

自文化十二亥年二月
至金十三子年二月

国立国会図書館　タイトル『芝居番附集』 請求記号 847-115

ガラス使用

文化十二乙亥歳二月一日ヨリ

名代 座本

遠州中山染

中村小辰

嵐熊吉

帝国図書館蔵

芝居番附集第五 俳優扮名録 古写
第五冊 自文化十二年至文化十三年
五十七丁

俳優扮名録

第五冊

自文化十二年
至文化十三年

国立国会図書館　タイトル『芝居番附集』 請求記号 847-115

ガラス使用

俳優称名録

第五冊

従 文化十二年
至 文化十三年

二月一日ヨリ

座本

遠州中山染

山村喜吉

中村小辰

嵐熊吉

三 [illegible]

けいせい花月

秋葉

中村小市

中村小辰

国立国会図書館　タイトル『芝居番附集』 請求記号 847-115

ガラス使用

847
115

寅の二月四日より 後日狂言の看板

座本 市川善太郎

前狂言 敵討安宅実録 八冊 續 幸

市川市紅

中山文七

後篇 嫗山姥 上下

大谷力治

中村四郎五郎

沢村喜十郎

市川男女蔵

三枡大五郎

千秋萬歳大々叶

中山来三

国立国会図書館　タイトル『芝居番附集』 請求記号 847-115

ガラス使用

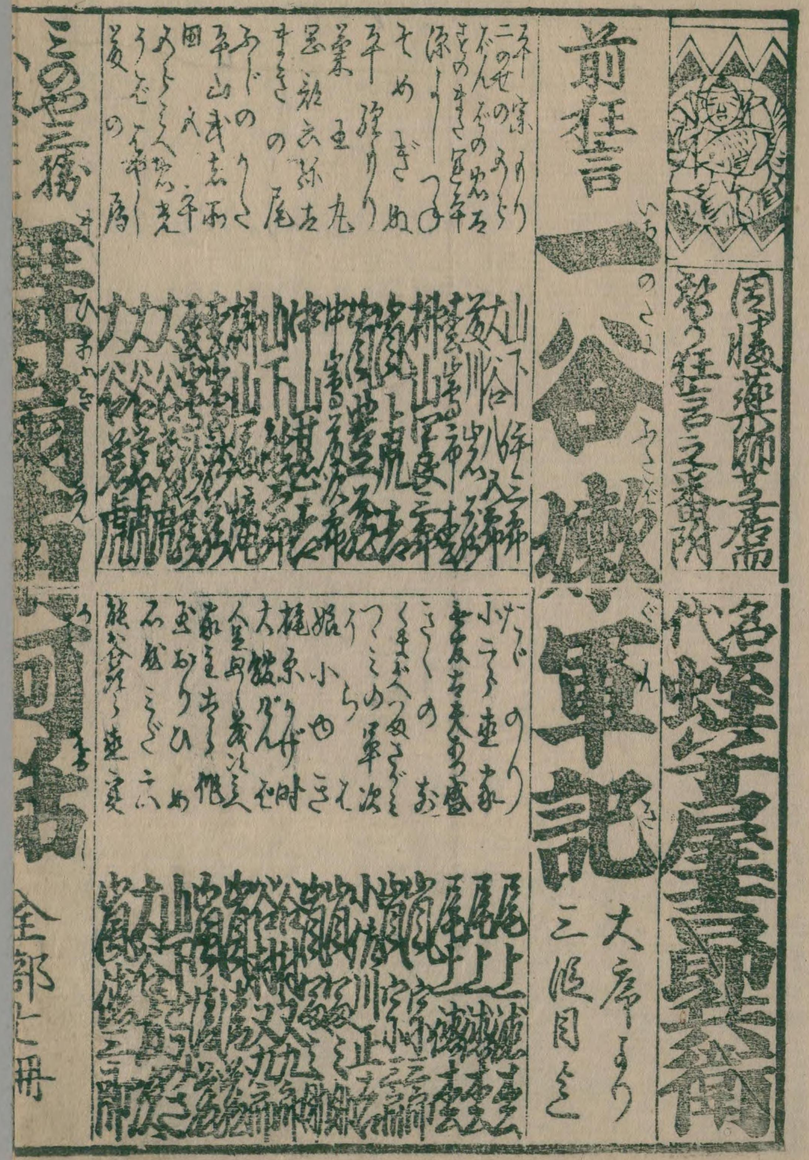

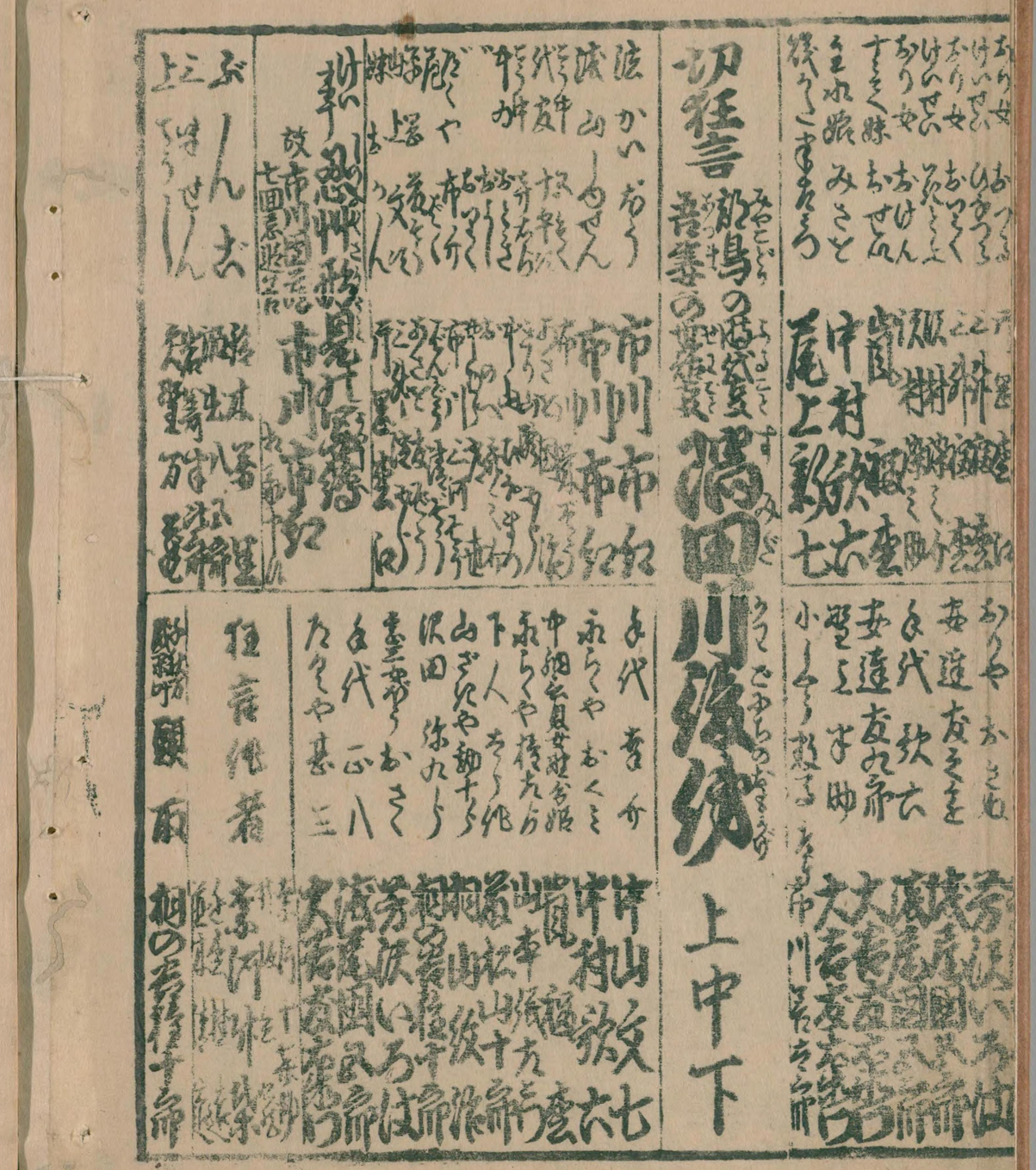

国立国会図書館　タイトル『芝居番附集』 請求記号 847-115
ガラス使用

国立国会図書館　タイトル『芝居番附集』 請求記号 847-115

ガラス使用

国立国会図書館　タイトル『芝居番附集』　請求記号 847-115

ガラス使用

国立国会図書館　タイトル『芝居番附集』 請求記号 847-115

ガラス使用

切狂言

けいせい立花
久次母公
後の妻
むすめおいく

切狂言

持丸長者金笄鈿　上中下

狂言作者

浄瑠璃

三味線

頭取

千秋萬歳大叶

寛政三月六日より芝居にて

中狂言

身替安達原

二段目より四段目まで

切狂言

大力　上下

げいこいくの
来平
俵十郎
仲居おとよ
むすめおなを
とんびやおいち
板坂やおきさ

狂言作者

頭取

浄瑠璃

三味線

千秋萬歳大叶

未二月廿八日より芝居にて

奥州安達原
おうしうあだちがはら
二段目より四段目まで

中狂言

切狂言

今昔男鑑
上中下

狂言作者

千秋萬歳大叶

頭取 尾上文作

前狂言 行平磯馴松（ゆきひらそなれまつ）　切狂言 五大力（ごだいりき）

旅主仁三へ　あらし吉さく　岩村会蔵
うらろ市弥　そぎのうめ　吉弥
下男半介　中山吉さく
百しやう六兵衛　あさを　友市
ゆりて　おらく　嵐松之介
あづま臣山宗円　百しやう丹次　十ざく　浅川安蔵
御人とく　まつかぜひめ　嵐松之市
まつひめ　千切　中山一ぞく
村君　あぎひ　坂東弁之助
姫　あざさめ　荻野龍吉
仲み　おつま　市川よしの三
腰元　女　おきさ　嵐雛子
女房　おかや　荻野静子
すまや　おゆら

作者　並木十八助
浄るり　竹本楼之大夫
三味線　鶴沢重右衛門

千秋万歳叶大入金方

波字屋　八公吉　中山徳三郎
百しやう長六兵衛　ぜんざう　万半　中村(?)
日行　でんえ　おさを　吉旅右衛門
百しやう儀介　浅尾秀之丞
兵衛　六兵衛　相河之助
京ぼう　嵐金七
百しやう萬六　中山吉右衛門
件又兵衛　源又　嵐松之助
女房　王子　山下元蔵
後家　ゆきえ　市弥　林山幸之丞
儀式　源兵衛　荻川萬蔵
万吉　浅尾式之丞
あり　忠兵衛　林山四郎兵衛
出石宗右衛門
おろ七　さの三八　伊丹大谷
ちや　おくら
千しや　大弐
小しやう　太門　お松まさ分

狂言作者　市川大東
京河又之助
近松梅蔵

頭取　山下梅十郎

大坂ならびに道頓堀角之芝居　清七板

国立国会図書館　タイトル『芝居番附集』　請求記号 847-115

ガラス使用

八重霞浪花濱荻

融通大念佛

座本 松嶋巳之助

桝山[illegible]三郎

井山きさく

あさを市

山下[illegible]

坂東卯之介

芳川[illegible]三郎

嵐[illegible]三郎

浅尾[illegible]

嵐[illegible]

荻野[illegible]

市川よしさ

嵐雛[illegible]

坂東[illegible]

荻野[illegible]子

浄るり 竹本[illegible]太夫

三味線 鶴沢[illegible]

千龜萬歳楽叶大入

中山[illegible]三郎

浅尾[illegible]

松山[illegible]

竹[illegible]

嵐[illegible]松之助

桝山[illegible]

藤川[illegible]

岩村[illegible]

岩村[illegible]

嵐[illegible]市

岩村[illegible]八

狂言作者

頭取 山下[illegible]

前狂言 彦山権現（ひこさんごんげん）

切狂言 かゞ金

浄るり 竹本播磨大夫 竹本入吉大夫

三味線 鶴沢専吉 鶴沢市之丞

千穐萬歳楽叶 吉祥日

狂言作者

頭取 中山若三郎

国立国会図書館　タイトル『芝居番附集』 請求記号 847-115

ガラス使用

竹田

夏祭浪花鑑

一寸徳兵衛	中村歌助
小まつ たいこ / 女房 [illegible]	中村松三郎
市松 / 玉しま 磯之丞	百村菊三郎
三ぶ / 九平 [illegible]	浅尾奥山
女房お辰	中村民三郎
なかや / たくや	藤川吉三郎
徳兵衛 / 母	岩井広代三郎
義平次	嵐川亀松
その役々 / 大切所作事 其九絵彩四季桜	中村歌助
浄るり	竹本吉太夫
三味線	鶴沢笑男
団七九郎兵衛	嵐亀三郎
手代清七	吉村長花
太鼓持	百村京十郎
大島佐賀右衛門	百村門三郎
玉や孫右衛門	片岡才助
義平次	市川咸蔵
三河屋義平次	中村和中
青羽	松嶋万五郎
手代伝八	中村雛三
釣舟三婦	片岡仁三郎
小しまたいこ	嵐川八世之助
狂言作者	藤川万男助
頭取	松嶋万五郎

国立国会図書館　タイトル『芝居番附集』　請求記号 847-115
ガラス使用

四條北側
大芝居ニ而
狂言番附

名代 亀屋粂之丞
都万太夫

忠孝譽豊衢

北陸七道

加賀見山ニ唱八辻
四天王寺ニ合邪辻

壹 梅が谷の絶壑よ彼條乃業縞 安田家れ乃反故擶之段

貳 かゞみ山の曲縞よ狂言乃主眼 大乃ち学者部法恕之段

参 卒新吉の病者え訴乃根籍 庵摘仙太ん横死之段

四 爰狂言の仲ミ舞蝶乃婚姻 大ねむえ卿萬難之段

国立国会図書館　タイトル『芝居番附集』 請求記号 847-115
ガラス使用

五 彼岸まへの大当りは財林娘乃恋慕 回國修十郎今ここに古吏

六 天まるの古跡よ石[illegible]乃[illegible]禅 田代[illegible]建立ここに古吏

七 [illegible]の[illegible]眼よ[illegible]宝乃[illegible]納 [illegible]井十郎[illegible]中[illegible]ここに古吏

切狂言 青擬様乃 伴達源と 当世狂言乃 田楽小袖

桂木恋絹川

堤幅 三間

上るり 上の巻 [illegible]ハ 都[illegible]のやまき[illegible]

中の巻 [illegible]ハ [illegible]

下の巻 [illegible]ハ 下[illegible]村よ[illegible]

やくしやへ名づけハ紙くりしにて

忠孝誉街

やくしやうへ名乃しじらい

[illegible]

雛都五太夫

つづきうへ名乃しじらい

[illegible]

国立国会図書館　タイトル『芝居番附集』　請求記号 847-115

ガラス使用

国立国会図書館　タイトル『芝居番附集』 請求記号 847-115

ガラス使用

おかう
大みしがふ
やみたい
こしえなせ
むきちかふ
やかうの
いち
むすめこふ
天川やかう
おその
ろまよへおり

谷村市松
嵐市太郎
谷村卯之助
中山勝治
中山勝治郎
坂東卯之助
坂東卯之助
可雛子
可雛子
中村粂太郎
中村粂之助

太夫
若太夫

やくしゃ
てらいの
さき坂入門
有九左衛門
有寛與三之
天川やさく

狂言作者

市川九之丞
浅尾東蔵
関三十郎
嵐三右衛門
大谷友右衛門
中村熊五郎
中村東九郎
山村儀右衛門
山村儀左衛門
山村儀右衛門
大谷谷右衛門
大谷友右衛門
井坂大吉

頭取
嵐

清香院於御殿

伯牙聞
瀧徳永
子期白
曲

冷泉第刀
奴関助
狛沢正三郎
大内郎光基
小性
雲井のまく

十二段
呂律
十三絃

千龝萬歳楽叶

頭取

狂言作者

[illegible]

前狂言

振分髪(ふりわけがみ)[illegible]實記

座本 市岡市太夫

初日より

日限追

[illegible]

板元

河内屋[illegible]

後狂言 昔噺 三の切

[illegible]

浄るり 三味線

狂言作者

[illegible]

切狂言 吉原細見圖 上下

（よしわらさいけんのづ）

[illegible]

亥四月十五日より 江戸市村芝居にて

摩阿闍雑蔵

前狂言 妹背山婦女庭訓

（いもせやまおんなていきん）

武[illegible]国より [illegible]国まで

[illegible]

国立国会図書館　タイトル『芝居番附集』　請求記号 847-115

ガラス使用

国立国会図書館　タイトル『芝居番附集』 請求記号 847-115

ガラス使用

因幡薬師
芝居ニ而替
狂言番附

名代 塩屋九郎右衛門

大願成就 殿下茶屋聚

奉掛御寳前 願主 人形屋幸右衛門

畫入 七冊

[illegible]

淨瑠璃

三味線

頭取

[illegible]

国立国会図書館　タイトル『芝居番附集』　請求記号 847-115

ガラス使用

文化十二年亥九月廿一日より

千秋万歳楽

門弟城内
娘おつま
てつけおさい
竜之介女房おかぢ
うじのくる
仲居おそで
娘いと萩
後家寿恵ぎの
娘うさあや
仲居おとさ
子渡源次郎
風呂屋の長
後家先右衛門
子渡げんぜ之助
母 小まさ
所長三木ノ助

浄るり 竹本
浄るり 竹本
三みせん 鶴沢
三みせん 鶴沢

三条白川橋下ル 諸所いづゝや 文三郎

頭取

狂言作者
狂言作者

四條南側
大芝居ニ而
狂言番附

名代

前狂言

ありはらけくみまとりおりござ

都段より四段目マデ

やくしやうの名のしござい

はさくらんまれしござい

国立国会図書館　タイトル『芝居番附集』 請求記号 847-115

ガラス使用

切狂言

おさかすやしの
そのもに
ぢいと
おとどく
ありさ

箱昔噺（くせのき むかし むかし）

三の口切

正流子 千吉 / あさ尾とよ吉
云保子 三吉 / 中山沢右衛門
百しやう 吉兵衛 / 市川 友蔵
家来 宅兵衛 / 瀬尾 東蔵
ちやうちん 平介 / 中山 岩治郎
〻 おいの / 市川 三沢蔵
宗介 源兵衛 / 中山 喜八郎
百しやう 松兵衛 / 坂東 清蔵
宗介 吉兵衛 / 松尾 長三郎
百姓 六兵衛 / 嵐 重十郎

浄るり
三みせん

竹本 桐太夫
竹本 座太夫
鶴沢 大作
鶴沢 伊之助

文化元年 寛政 又八月十五日より

子供万歳楽 市川

すく おふさ
小ふ衣 文治
云保妻 てるこ
雛 玄子女
宗妻 おとへ
梅 正蔵
百姓 浅太夫

浅尾新七
浅尾奥山
浅尾花蔵
浅尾里八
市川三右衛門
浅尾栄吉

狂言作者
狂言作者

頭取
頭取

並木清蔵
並木十四蔵
並木宣浅
浅尾鯨蔵

三条河原 橋下 ……

寛政又八月十五日より 中村 市川 ……

寿
三升
三番叟
双蝶々曲輪日記
大関 新蔵

放駒 長吉
濡髪 長五郎

谷村楯八
中村 ……
谷村 ……
中村 ……
市川 ……
三升 ……
中村 ……
嵐 ……
浅尾 ……
中村 ……
坂東 ……

放駒 長吉
うぐひすや 市蔵
よしだや 嘉兵衛
日向 久兵衛
うら子 はとこ
代官 十平次
与五郎 女房 七
日向 権兵衛
物や 戌兵衛
日向 甚兵衛
むすめ おとよ
けいせい 吾妻

南方十次兵衛
山崎与次兵衛
南与兵衛
与代 庄八
三原 長五郎
ので ノ三
山崎 与五郎
大こくや 林
平岡 丹平
与代 権九郎

浄瑠璃のじやうるり
清元のじやうるり
とうしやのじやうるり
新町指南のじやうるり
早口庭のじやうるり
なんでも浦のじやうるり

神宮 ……
中山 ……
中山 ……
中山 ……
谷村 ……
谷村 ……
谷村 ……
谷村 ……
中村 ……
谷村 ……

国立国会図書館　タイトル『芝居番附集』　請求記号 847-115
ガラス使用

いみやこ
姉 おせき

芸題

瑞年(?)
岩井

嵐國右衛門

並木正三
玉川三之丞
河
高市
女形
おかじ
七ツ

浄瑠璃
三味線

竹本政代太夫
竹本喜美太夫
鶴沢文作
鶴沢岩吉

上
下

嵐
湯ノ太治
力
岩井

狂言作者
奈河トモ介
奈河十助
奈河一山

頭取 中村三津蔵

日千穐萬々歳大叶

安永八年正月廿二日より 芝居にて

嵐

芸題

藤原
芝六女房
娘
天
久
後室
猟師

猟師
藤原
仕丁
中納言
官女
中将
入鹿大臣

国立国会図書館　タイトル『芝居番附集』 請求記号 847-115

ガラス使用

国立国会図書館　タイトル『芝居番附集』　請求記号 847-115

ガラス使用

国立国会図書館　タイトル『芝居番附集』 請求記号 847-115

ガラス使用

切狂言

お妻が浮名を流せども 八百屋が若いの噂さを

洗張宇喜唯

三拾数 三番

八百屋[illegible]
かどや[illegible]七
[illegible]
[illegible]一八
[illegible]弁
[illegible]権内
仲居[illegible]
[illegible]おまち
佐伯[illegible]

浅尾奥山
市川らん[illegible]
嵐[illegible]
市川[illegible]
尾上[illegible]
市川[illegible]
嵐[illegible]大吉
中山[illegible]
浅尾国五郎

浄瑠璃 竹本桐太夫
三味線 鶴沢[illegible]

狂言作者 並木清造 並木[illegible] 並木重造

〔右〕千穐万歳楽

頭取

女房おつま
[illegible]
[illegible]
月[illegible]
[illegible]
梶[illegible]
佐伯[illegible]
矢[illegible]
[illegible]
[illegible]
福井[illegible]
古手や[illegible]

[illegible]

因幡薬師芝居而 替り狂言二番附

洛陽 蜂子屋喜兵衛 代

文明年中の浪とうや ならう噂のうたさ対

信田森八卦

一画入 八冊物

[illegible]

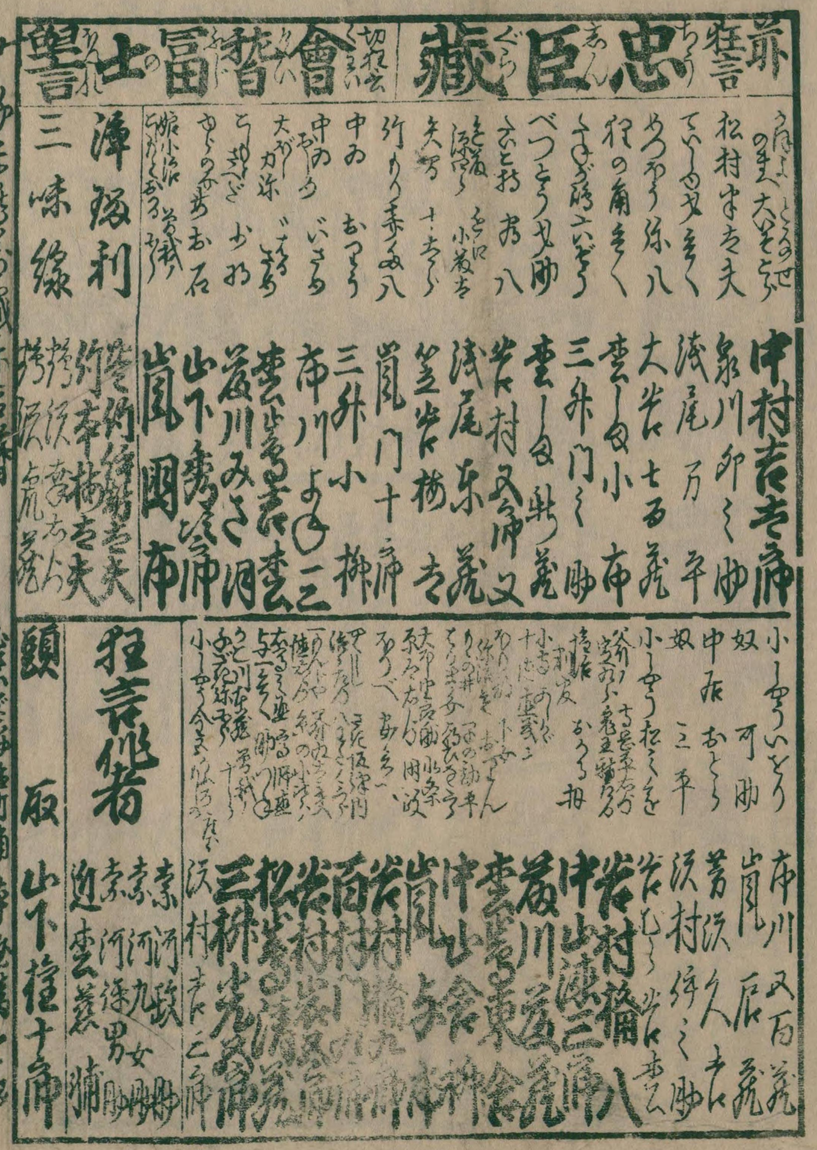

国立国会図書館　タイトル『芝居番附集』 請求記号 847-115

ガラス使用

前狂言

摩本三升曽我之助

菅原傳授手習鑑

国立国会図書館　タイトル『芝居番附集』 請求記号 847-115

ガラス使用

未八月十三日より於道頓堀角の芝居

座本 市川善太郎

前狂言 妹背山婦女庭訓

大序より大切まで

内藤屋板

切狂言 夕ぎり伊左衛門 澪標浪花眺

三筋町 三冊

狂言作者

国立国会図書館　タイトル『芝居番附集』　請求記号 847-115

ガラス使用

国立国会図書館　タイトル『芝居番附集』　請求記号 847-115

ガラス使用

国立国会図書館　タイトル『芝居番附集』 請求記号 847-115

ガラス使用

国立国会図書館　タイトル『芝居番附集』 請求記号 847-115

ガラス使用

切狂言
夕ぎり
伊左衛門
澪標浪花眺

三筋町
三冊

やりて
たいこ持 ちくさの秋

狂言作者
並木正三

ながれ
切狂言

国立国会図書館　タイトル『芝居番附集』　請求記号 847-115

ガラス使用

切狂言
浄るり 夕ざり 澪標浪花眺

三筋町
三冊

ゆつこ 平 けいこ ひめ ちゃうちん
中ゐ おいと
娘 小ざく
こいとも 六
まん代 又八
あん ま さい蔵
ふしや 弓 六
山本 きよう

おさと 吉三郎
尾上 民 之介
布川 源之介
あやし 小ひめ
かし 久吉
中山 新平
浅尾 清三郎
浅村 三郎
嵐 摩三之助
相 浦 夕ぎり

とも 斎
錦木 屋 弥

たけちらくさの段
りき 三

キ 夫 太夫
丈 法

宮 太夫
宮園 太夫
浅 八

並木 正三
京 河 晴助
浅 嵐 布
並木 宣

狂言作者

よし田や 喜左衛門
ふじや 伊左衛門
太夫 嫁 おみよ
けいこ 小ゆき
手代 喜兵衛
おさき
びく尼 おまつ
三しやう
太夫 女房 おきく
うら 女
よしだや おさつ
家来 文六
伊 藤 太夫
扇や 夕ぎり
伊丹の亀吉
けいこ 小しか

振付 鶴 藤 顔丹
宗 清

大 吉
中 山 文七
中 村 文六
嵐 村 三二
嵐 浦 宗二
沢 村 宗之
大 谷 次郎
中 村 里
嵐 浦
芳 沢 いろは
嵐 平八
尾 上 新七
沢 村 吉五郎
浅 尾 勘三郎

第二番目
松島金蔵 傾城廓大通 京鹿子娘道成寺

六月ヨリ
五日目迄

大切 小 相勤申候

傾城 白山
白拍子 しずか
小路 紋心
梅川 忠兵衛
男伊達
国尾 五郎
浅尾 金之
[illegible]

鬼 ゆり
小田 宗七
小田 宗三郎
相 国 新 助
[illegible]
小田 宗次
小 休 六平

国立国会図書館　タイトル『芝居番附集』　請求記号 847-115

ガラス使用

切狂言 梅野由兵衛 茜屋長吉

契情金持性 上下

三条白川橋下ル町 いづゝや文吉版

尾上[illegible]
松本[illegible]
坂東[illegible]
嵐[illegible]
中山[illegible]
市川[illegible]

梅の由兵衛
女房小梅
海山逆兵衛
丁稚長吉
下人出七
手代伝兵衛
紀の清兵衛
墨田要蔵

手代半兵衛
白人おさの
[illegible]

中村[illegible]
浄瑠理
三味線
千秋万歳楽叶

文化十二年乙亥九月九日より

[illegible]

亥九月十八日より新狂言[illegible]

座本 竹田門之助

艶容吾川染 七場 狂言

三浦のさち
小姓[illegible]
[illegible]

市川[illegible]
中村[illegible]
中村東[illegible]
中村亀[illegible]
大谷[illegible]
嵐[illegible]

ほ八三八

国立国会図書館　タイトル『芝居番附集』　請求記号 847-115

ガラス使用

国立国会図書館　タイトル『芝居番附集』　請求記号 847-115

ガラス使用

国立国会図書館　タイトル『芝居番附集』　請求記号 847-115

ガラス使用

立役 中村粂助
同 浅尾八十蔵
同 浅尾菊三郎
同 浅尾豊さく
同 浅尾由三郎
同 浅尾友三郎
立役 浅尾元三郎
浄瑠璃 竹本梅太夫
三味線 鳥沢友三郎

一奴丹平 [illegible]
一宮田伝玄 [illegible] 母
一村上尾ノ[illegible]
一[illegible]
一よ[illegible]
一[illegible]より

中村東蔵
藤川藤蔵
[illegible]大黒
大谷峯十郎
市川鶴蔵
市川岩菜

一[illegible] 入[illegible]
一[illegible]
一[illegible]
一[illegible]

松の谷亀三郎
沢村仙菊
中山小太郎
中山秀松
荻野富三

中村藤蔵
荻江氏蔵
杵谷富吉
中村小さく
中村金吾
中村安五郎
小川宗二
中川弥助
市川由太郎
小川辰八

狂言作者 丸岡久平
頭取 笠屋門蔵
千穐万歳大叶

亥十月 [illegible]芝居にて

時代[illegible]
[illegible]

寒[illegible]
箱根霊験躄仇討
全部十冊物

[illegible]

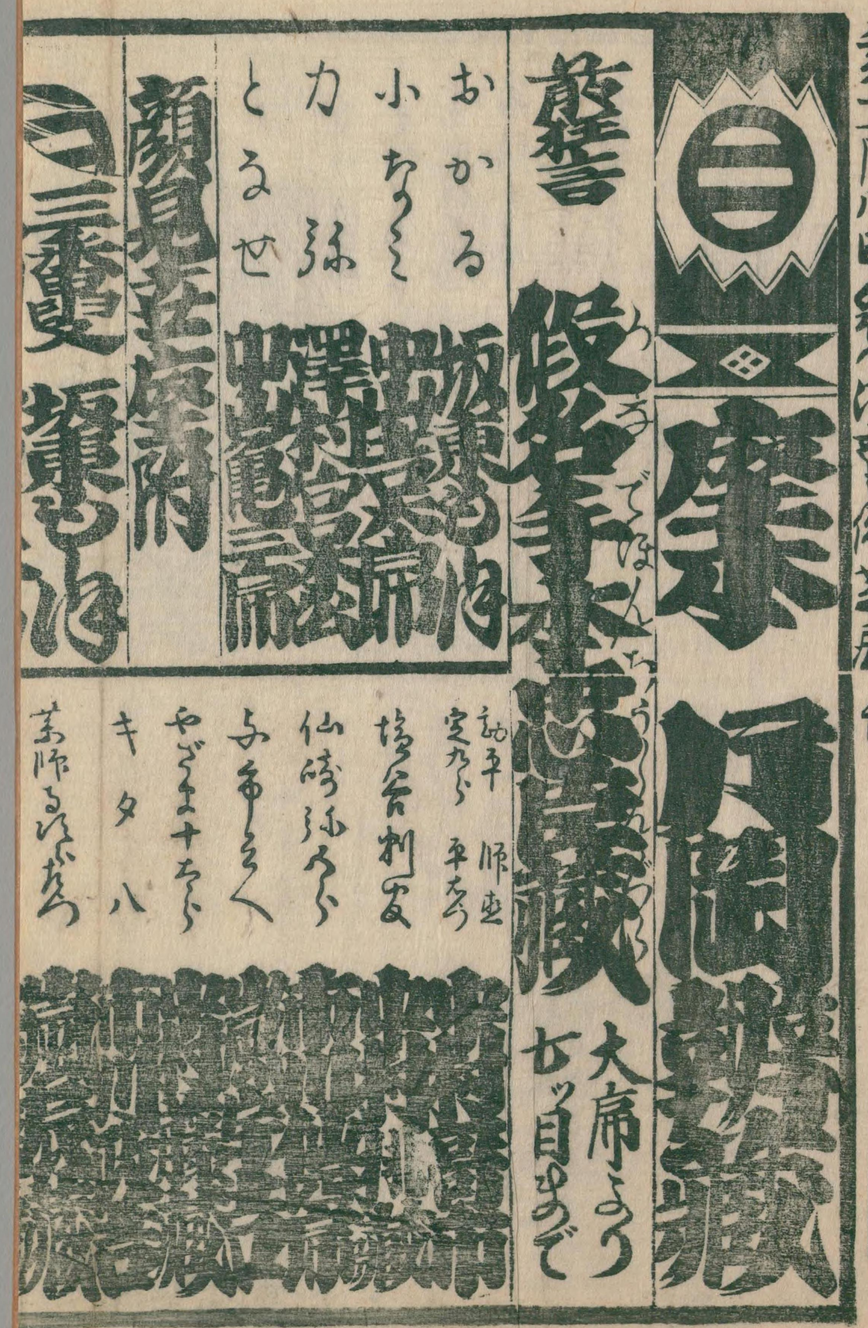

翁

三番叟

[illegible]

開口

[illegible]

寸手亀萬歳楽

[illegible]

うしろ

三味線

太夫

三味線

荻江正蔵

杉本正閑

竹本和国太夫

鶴沢伊三郎

頭取

[illegible]

塩冶判官

高の師直

太平記忠臣講釈

大序より八つ目迄

[illegible]

国立国会図書館　タイトル『芝居番附集』　請求記号 847-115

ガラス使用

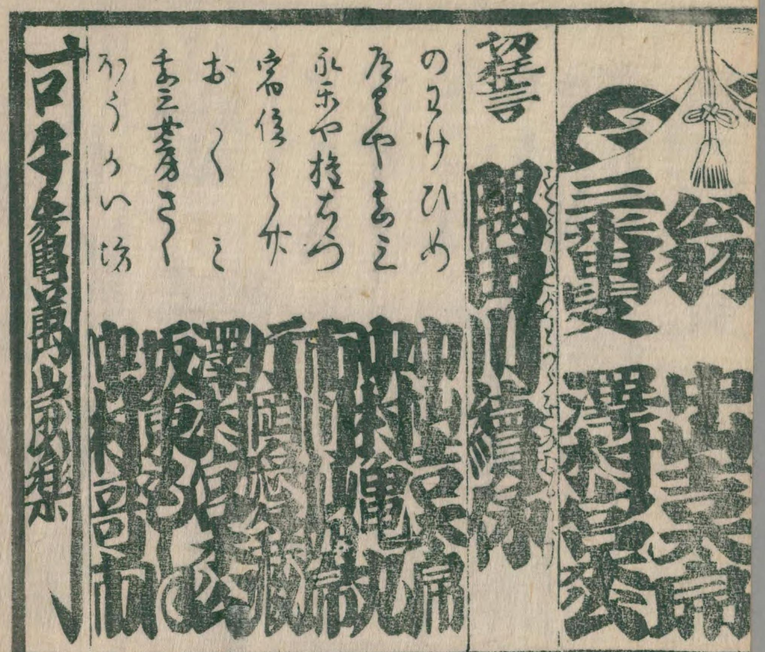

国立国会図書館　タイトル『芝居番附集』 請求記号 847-115

ガラス使用

国立国会図書館　タイトル『芝居番附集』 請求記号 847-115
ガラス使用

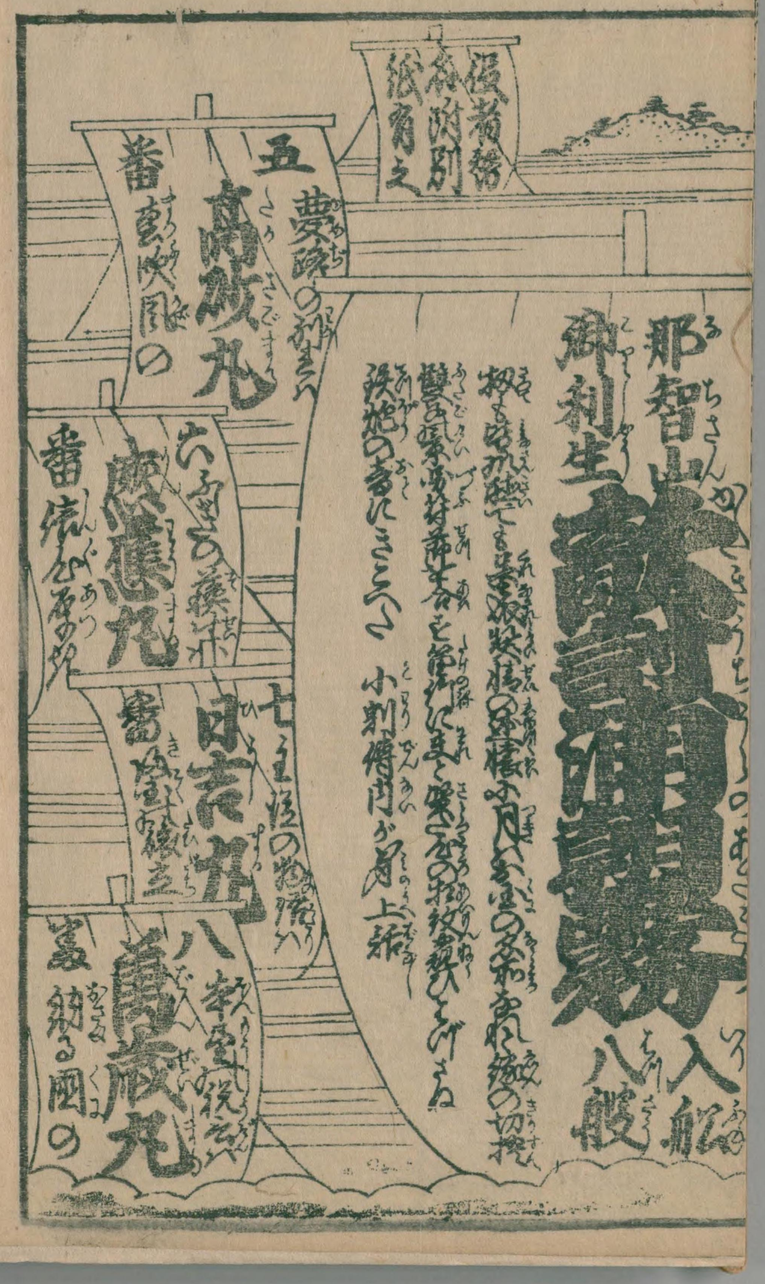

国立国会図書館　タイトル『芝居番附集』 請求記号 847-115

ガラス使用

国立国会図書館　タイトル『芝居番附集』　請求記号 847-115

ガラス使用

国立国会図書館　タイトル『芝居番附集』　請求記号 847-115

ガラス使用

切狂言

舞扇栄相詞

浄瑠理

長うた

頭取

作者

座本 中村歌五郎

新狂言 讃切 講釈

伊賀越乗掛合羽

前後 十一冊

子ノ正月吉日より 芝居

内 藤 屋 板

切狂言 け[illegible]錦帯橋 [illegible]

[illegible]

奴文字助

狂言作者

狂言作者

狂言作者

[illegible]

頭取

[illegible]

座本 中村歌五郎

前狂言 讀切講釈

伊賀越乗掛合羽 前後 十一さつ

[illegible]

国立国会図書館　タイトル『芝居番附集』　請求記号 847-115

ガラス使用

女房おせい　中村[illegible]
女房お栄　中村久[illegible]之
娘おりき　中村久女之
[illegible]　中村浜三郎
こしもと小[illegible]　中村浜三郎
母おさく　嵐[illegible]
娘おかく　嵐[illegible]
長者[illegible]　山下富二
矢野其兵　大谷友蔵
役者小角　大谷友蔵
　　　　　大谷友蔵

長うた　中村富三郎
浄るり　竹本[illegible]太夫
三味線　鶴沢[illegible]三郎

千秋万歳楽叶

文化十三年丙子正月十一日より

こしもと小万　嵐[illegible]
[illegible]　中村貫三郎
[illegible]お丑　市川[illegible]
[illegible]　市川[illegible]
[illegible]　大谷[illegible]
[illegible]八　大谷[illegible]
[illegible]　大谷[illegible]
[illegible]　大谷[illegible]
[illegible]　大谷[illegible]
[illegible]　谷村[illegible]
[illegible]人　谷村[illegible]

狂言作者　吉田[illegible]
同　[illegible]
同　[illegible]
狂言作者　[illegible]仙助
頭取　嵐[illegible]

三条白川橋下ル[illegible]町　いづゝや文吉板

四条北側
大芝居ニ而
唐操番附

名代　早雲長太夫
　　　布袋屋梅之丞

竹田大からくり

竹田近江大掾
細工人　竹田百太郎

前狂言
妹背山婦女庭訓（いもせやまおんなていきん）
大序より四段目マデ

芝六女房　竹田嵐[illegible]
おさく　竹田嵐[illegible]
[illegible]　竹田中山[illegible]
[illegible]　竹田中山[illegible]
[illegible]　竹田中山[illegible]

求馬　竹田嵐[illegible]
[illegible]　竹田[illegible]
[illegible]　竹田[illegible]
[illegible]　竹田[illegible]
[illegible]　竹田[illegible]

国立国会図書館　タイトル『芝居番附集』　請求記号 847-115
ガラス使用

こしもと小菊 付田 神山安之助
後家さつき 付田 中山卯之助
娘おとよ 付田 中山卯之助

切狂言 景事 京鹿子娘道成寺（きやうかのこむすめどうじやうじ）

白拍子 かねの清姫 付田 中山卯之助
白雲坊 付田 嵐馬太郎
黒雲坊 付田 神山秀之助
住僧 付田 嵐工之助
あがり川坊 付田 中村小市
だが川坊 付田 中嶋東治郎

太夫 三味線 竹本入太夫 の沢十喜蔵

狂言作者 並木重蔵

千龝萬歳楽大叶

文化十三年子正月十四日ヨリ

[illegible] 付田 亀谷[illegible]六
紅梁の局 付田 市川万治郎
大友弥八 付田 尾上治良吉
右大弁 付田 嵐[illegible]八
荒まき弥八 付田 浅尾重治郎
仕丁 付田 嵐友吉
赤やに兵衛 付田 浅尾治郎
酒や 女房 付田 神山定治郎
文殊屋喜兵衛 付田 神山安治郎
荒まき彦六 付田 嵐工之助
梅の局 付田 嵐工之助
入麻太郎 付田 中村小市
でつち長吉 付田 中村小市
猶人喜六 付田 中嶋東治郎
大利平 付田 中嶋東治郎
[illegible]七 付田 中嶋東治郎

頭取 浅尾與蔵

自川橋三条下ル堤町 いづゝや又六治板

因幡薬師 芝居替り 狂言番附

名代 鹽屋吉郎兵衛

前狂言 菊士衣つゝ 御ゐる盃の 内百番富士太鼓（うちひやくばんふじだいこ） 五冊

小性左門 付田 小佐川春衣
鬼市郎 付田 中山[illegible]太郎
今川五郎 付田 市川江戸蔵
代官軍平 付田 おもし乃五郎
菊池文八 付田 大谷八之助
家来式部 付田 中村[illegible]
のぐ山左吉 付田 嵐川[illegible]十郎
文吉 付田 大谷友蔵
春日之助 付田 大谷義元
[illegible] 付田 山下[illegible]三
娘[illegible] 付田 山下[illegible]三
いはね 付田 嵐[illegible]
けいせい[illegible] 付田 嵐[illegible]
[illegible] 付田 嵐[illegible]
けいせい[illegible] 付田 嵐[illegible]

菊士左衛門 付田 尾上徳蔵
大内よし廣 付田 尾上徳蔵
村主左太夫 付田 松山喜三郎
奴[illegible]平 付田 松山喜三郎
今川[illegible] 付田 松山喜三郎
おゝ井[illegible] 付田 中村仲蔵
[illegible]村三木之進 付田 嵐豊三郎
[illegible]軍平 付田 大谷友蔵
千歳や金兵衛 付田 大谷友蔵
菊士右衛門 付田 嵐[illegible]
三保霊亀 付田 山[illegible]
赤[illegible] 付田 雲[illegible]
人買[illegible] 付田 雲[illegible]
[illegible] 付田 嵐[illegible]

国立国会図書館　タイトル『芝居番附集』　請求記号 847-115

ガラス使用

国立国会図書館　タイトル『芝居番附集』　請求記号 847-115

ガラス使用

長歌

浄瑠璃 三味線

狂言作者

狂言作者 [illegible]

千穐萬歳楽 [illegible]

[illegible]

四条北側大芝居ニ而 唐操番附

名代 早雲長太夫

代 布袋屋梅之烝

竹田大からくり

竹田近江大掾

細工人 竹田百太郎

高師直 塩冶判官

仮名手本忠臣蔵 一日幕なし

義臣伝読切講釈

[illegible]

国立国会図書館　タイトル『芝居番附集』　請求記号 847-115

ガラス使用

是ゟ

同討花吉野山

文化十三年子二月廿日ヨリ

千龜萬歳樂叶

狂言作者 並木𠮷䔥

浄瑠璃 竹本入右丈

三味線 豊沢十𠮷䔥

頭取 浅尾𣏾蔵

嘉永五壬子二月廿九日ヨリ

名代

丹後 九諸

国立国会図書館　タイトル『芝居番附集』　請求記号 847-115

ガラス使用

国立国会図書館　タイトル『芝居番附集』 請求記号 847-115

ガラス使用

847
115

国立国会図書館　タイトル『芝居番附集』 請求記号 847-115

ガラス使用

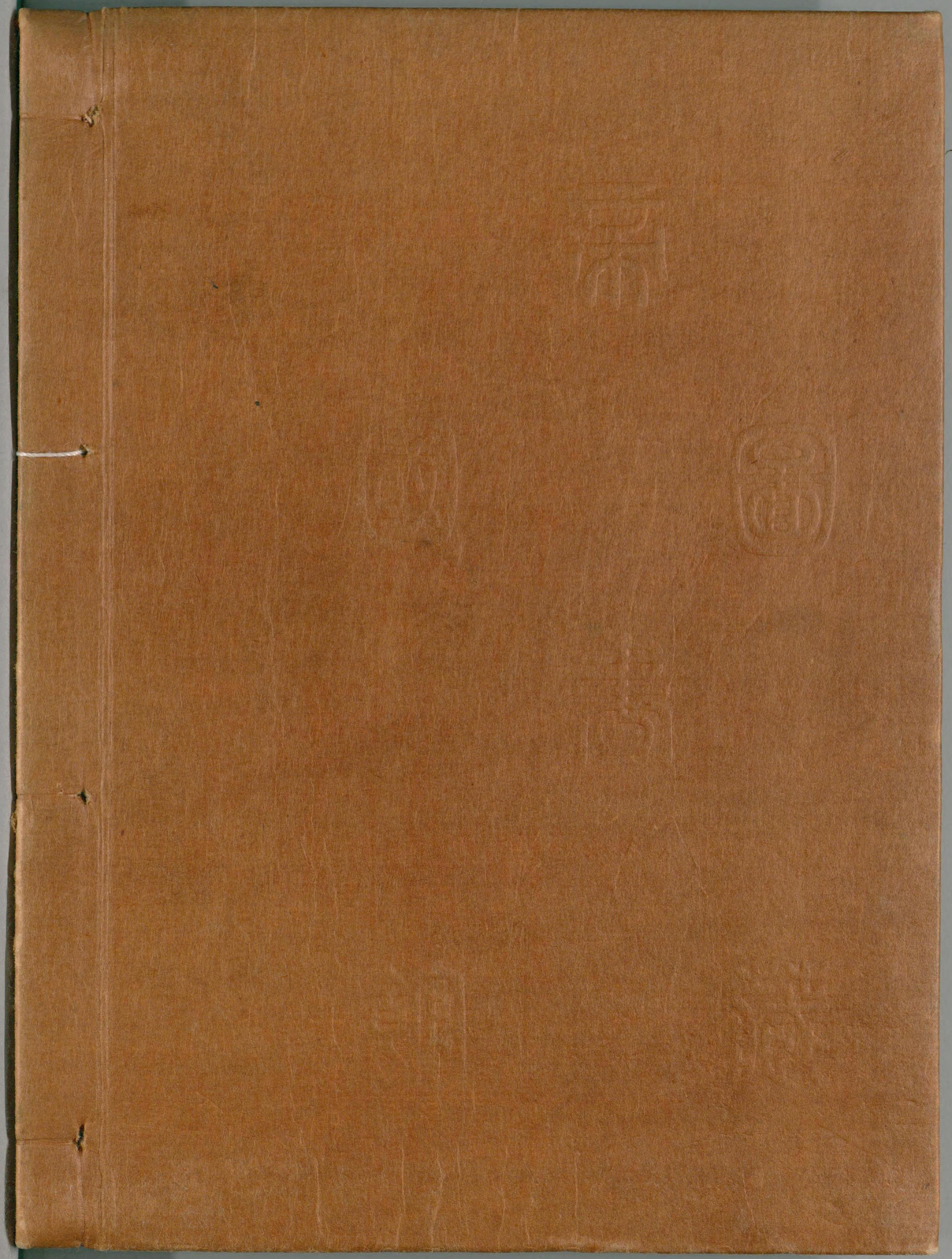

国立国会図書館　　タイトル『芝居番附集』　請求記号 847-115

ガラス使用