

山形縣

鳥海電力株式會社

鳥海郡酒田町本町三一

▲總資本 百萬元(四分一拂込)
▲設立年月 大正十四年九月
取締役 北原直次郎
同 橋本兼藏
同 五十嵐大兵衛
同 中村弘
同 笠原忠造
同 小林英一郎
同 今野重憲
同 佐藤保藏
同 菅原豐太郎
同 青塚恒治

○三山電氣鐵道○鳥海電力○板谷水電

三山電氣鐵道株式會社

西山村郡山村海味

▲總資本 七拾萬圓
▲未開業
▲最近配當率 九千三百圓
▲發電容量 電力七〇キロ(最上電氣ヨリ受電)
▲使用電壓 一〇〇
▲周波年度數 六〇
▲開業年月 大正十年九月
▲供給電燈數 總燭數四、五二個
▲供給電力數 九馬力
▲電燈料金 五燭六五錢
▲電力料金 一馬力三付 壹圓七圓

山形縣

肘折電氣株式會社

最上郡大藏村大字南山折肘

▲總資本 三萬圓
▲最近配當率 年一分一厘(第三期)
▲發電容量 電力七〇キロ(最上電氣ヨリ受電)
▲使用電壓 一〇〇
▲周波年度數 六〇
▲開業年月 大正十年九月
▲供給電燈數 總燭數四、五二個
▲供給電力數 九馬力
▲電燈料金 五燭六五錢
▲電力料金 一馬力三付 壹圓七圓

上山電氣株式會社

南山村郡山上町十日

▲總資本 三十萬圓
▲最近配當率 年八分
▲發電容量 電力五〇キロ(山形電氣ヨリ受電)
▲使用電壓 二〇〇(供給電壓一〇〇)
▲周波年度數 六〇
▲開業年月 大正十二年六月
▲供給電燈數 總燭數一、四一七個
▲供給電力數 五馬力
▲電燈料金 五燭六五錢
▲電力料金 一馬力三付 壹圓七圓

○上山電氣○肘折電氣○鮎海電氣○釜淵電氣○羽越電氣

板谷水電合資株式會社

東京市東區有樂町一丁目三三(板谷此日)
(電話九四三三)

▲總資本 二萬圓
▲最近配當率 二萬圓
▲發電容量 水力一八キロ 增設工事中電力三〇キロ
▲最大電壓 三、〇〇〇(供給)一〇〇
▲周波年度數 五〇
▲開業年月 大正十四年九月(板倉電燈所一部讓受)
代表社員 土屋五十五 府下豐多摩郡中野谷月二三六
主任技術者 千葉 庸夫 福島縣西町
▲供給電燈數 一七八個 總燭數三、〇〇〇燭
▲電燈料金 五燭五〇錢 十燭七〇錢 十六燭九〇錢
▲電力料金 一馬力一〇圓

翌越電氣株式會社

山形市

▲總資本 五百萬圓
▲發電容量 水力六、二一七キロ
▲未開業(大正九年設立)
社長 戶狩權之助

釜淵電氣株式會社

最上郡及位村

▲總資本 十萬圓
▲發電容量 水力五四キロ
▲未開業(大正十一年設立)
社長 柳川 勝作

鮎海電氣株式會社

鮎海郡南平田村大字砂城

▲總資本 十五萬圓
▲最近配當率 年一分一厘
▲發電容量 電力一五〇キロ
▲使用電壓 二〇〇
▲周波年度數 六〇
▲開業年月 大正十五年一月
▲供給電燈數 總燭數三、〇三七個 總燭數四、二二〇燭
▲供給電力數 五馬力
▲電燈料金 五燭六〇錢 十燭七五錢 十六燭八五錢

二八八

二八九

縣 島 福

社 會 式 株 力 電 津

九 五 一 町 榮 市 松 若  
番 三 〇 一 九 一 二 三 一 二 話 電

○會津電力○二本松電氣

Table with financial and operational data for 津力電株會社. Includes columns for capital (資本金), assets (資産), liabilities (負債), and personnel (役員).

社 會 式 株 氣 電 松 本 二

四 五 入 池 東 字 町 松 本 二 郡 達 安  
〇 五 一 話 電

Table with financial and operational data for 二本松電氣株會社. Includes columns for capital, assets, liabilities, and personnel.

二九一

縣 島 福

社 會 式 株 燈 電 島 福

一 一 町 西 市 島 福  
三 三 三 長 六 二 長 話 電

○福島電燈○東部電力

Table with financial and operational data for 福島電燈株會社. Includes columns for capital, assets, liabilities, and personnel.

社 會 式 株 力 電 部 東

四 八 一 町 橫 九 北 區 橋 京 市 京 東  
一 九 六 二 三 三 一 三 九 三 話 電

Table with financial and operational data for 東部電力株會社. Includes columns for capital, assets, liabilities, and personnel.

二九〇

福島縣

社會式株氣電宮本

五三一裡南字町宮本郡達安  
番五四話電

Table with columns for company name, address, and financial data (capital, revenue, etc.).

社會式株氣電力水川見只

五一町揚藏字市山郡  
一六四話電

Table with columns for company name, address, and financial data.

只見川水力電氣○本宮電氣○白河電燈○須賀川町電氣部

部氣電營町川須賀

八一坂町荒町川須賀郡瀬岩  
八三話電

Table with columns for company name, address, and financial data.

社會式株燈電河白

一二町匠鷹字町河白郡河白西  
番三四話電

Table with columns for company name, address, and financial data.

福島縣

社會式株燈電沼大

六〇四四町田高郡沼大  
四四長話電

Table with columns for company name, address, and financial data.

社會式株氣電力水田植

二二町本字田植字大町田植郡城石

Table with columns for company name, address, and financial data.

植田水力電氣○大沼電燈○磐城電氣○川俣電氣

社會式株氣電俣川

五一一俣久寺町俣川郡達伊

Table with columns for company name, address, and financial data.

社會式株氣電城磐

七五一町片東込駒區鄉本市京東

Table with columns for company name, address, and financial data.

最近配當率 年九分



福島縣

社會式株氣電力水川玉

川津中下字大村尻野郡沼大

Table with columns for capital, capacity, and other financial details for 玉川水力電氣株式會社.

○谷田川電氣○玉川水力電氣○御藏入電氣○限川電氣

社會式株氣電川田谷

村川田谷郡村田

Table with columns for capital, capacity, and other financial details for 谷田川電氣株式會社.

福島縣

社會式株電水川戶請

○二町大市島福  
番三三七話電

Table with columns for capital, capacity, and other financial details for 請戶川水電株式會社.

社會式株氣電折桑

八三町北字町折桑郡達伊  
番九一話電

Table with columns for capital, capacity, and other financial details for 桑折電氣株式會社.

○桑折電氣○請戶川水電○伊南川水電氣○八田電燈所

社會式株氣電川戶限

字大村夫信郡河白西  
番四十五

Table with columns for capital, capacity, and other financial details for 限川電力株式會社.

社會式株氣電入藏御

四五六口川字大村口川郡沼大

Table with columns for capital, capacity, and other financial details for 御藏入電氣株式會社.

所燈電田八

田八字大村橋日郡沼河

Table with columns for capital, capacity, and other financial details for 八田電燈所.

社會式株氣電力水川南伊

町古村南伊郡津會南

Table with columns for capital, capacity, and other financial details for 伊南川電力株式會社.



縣 城 宮

社會式株業與電送城宮

九一町番五裏市臺仙

▲總資本金 二百五十萬圓
▲拂込資本金 六十二萬五千圓
▲最近配當率 年八分
▲發電容量 電力二〇〇〇キロ(江合水電會社ヨリ受電)
▲開業年月 大正十二年十二月

○江合水電○宮城送電業○栗駒水力電氣○東北電燈

社會式株電水合江

七六町馬傳新市臺仙

▲總資本金 一百萬圓
▲拂込資本金 一百萬圓
▲社債及借入金 百六十三萬四千六百七十五圓
▲發電容量 電力一〇〇〇キロ
▲開業年月 大正十年十二月

縣 城 宮

市 臺 仙

○宮城縣○仙臺市電氣部

▲固定資金 七百萬圓
▲發電容量 電力三、二九〇キロ(水力三、二九〇キロ電力一、二五〇キロ)
▲使用電壓 二次二、〇〇〇伏、一次三、三〇〇伏
▲開業年月 大正十二年四月(鹽釜以南)八月(同以北)

社會式株燈電北東

前驛田牛小郡田遠

▲總資本金 四百七十五萬圓
▲拂込資本金 二百八十八萬五千圓
▲最近配當率 年八分
▲發電容量 電力二、〇〇〇キロ
▲開業年月 大正十二年五月

三〇一

社會式株氣電力水駒栗

前驛田牛小山裏字村堂動不郡田遠

▲總資本金 五十萬圓
▲拂込資本金 三十一萬圓
▲最近配當率 年五分
▲發電容量 電力一〇〇〇キロ
▲開業年月 大正十年十月

部 氣 電 市 臺 仙

町 番 一 北 市 臺 仙
番 三 〇 三 二 二 〇 三 二 話 電

▲總資本金 三百五十九萬六千四百圓
▲市債 百三十萬八千八百五十四圓
▲發電容量 電力四、二五〇キロ
▲使用電壓 二次二、〇〇〇伏、一次三、三〇〇伏

縣 城 宮

社會式株車電島松

前驛島松郡城宮

Table with columns for company name, capital, and various financial metrics. Includes entries like '松島電車' and '宮城電車'.

○宮城電車 ○秋保電車 ○宮城電車

社會式株氣電川齋

六〇一町番二東市臺仙  
四六六二話電

Table with columns for company name, capital, and various financial metrics. Includes entries like '川齋電氣' and '齋川電氣'.

縣 城 宮

社會式株氣電義定

九四丁番三東市臺仙  
六六六一話電

Table with columns for company name, capital, and various financial metrics. Includes entries like '定義電氣' and '義定電氣'.

社會式株氣電沼仙氣

七六二陣々笹字町沼仙氣郡吉本  
〇五話電

Table with columns for company name, capital, and various financial metrics. Includes entries like '仙沼電氣' and '沼仙電氣'.

○氣仙沼電氣 ○定義電氣 ○仙北電氣 ○宮城清瀧電燈

社會式株道鐵氣電城宮

九一丁番五東市臺仙  
七一三二一〇五一話電

Table with columns for company name, capital, and various financial metrics. Includes entries like '宮城鐵道電氣' and '鐵道電氣'.

三〇三

社會式株道軌氣電秋保

九四道大町長郡取名  
番二〇九話電

Table with columns for company name, capital, and various financial metrics. Includes entries like '秋保電氣' and '保秋電氣'.

社會式株燈電瀧清城宮

(番九二話電)一六東町字町森丸郡具伊  
併合二營縣城宮日一月五年五十五正大

Table with columns for company name, capital, and various financial metrics. Includes entries like '宮城清瀧電燈' and '清瀧電燈'.

社會式株氣電北仙

三三町中字坂眞字大町追一郡原栗

Table with columns for company name, capital, and various financial metrics. Includes entries like '仙北電氣' and '北仙電氣'.

三〇二





新 潟 縣

北越水電氣株式會社

北越水電氣株式會社

總資本 千二百萬圓
最近配當率 一割二分
發電容量 電力七、五〇〇キロ

北越水電氣株式會社

北越水電氣株式會社

總資本 千二百萬圓
最近配當率 一割二分
發電容量 電力七、五〇〇キロ

魚沼水電氣株式會社

魚沼水電氣株式會社
總資本 千二百萬圓
最近配當率 一割二分

村上水電氣株式會社

村上水電氣株式會社
總資本 千二百萬圓
最近配當率 一割二分

新 潟 縣

新潟水電氣株式會社

新潟水電氣株式會社

總資本 千二百萬圓
最近配當率 一割二分
發電容量 電力七、五〇〇キロ

新潟水電氣株式會社

三〇六

總資本 千二百萬圓
最近配當率 一割二分
發電容量 電力七、五〇〇キロ

縣 瀧 新

社會式株氣電川倉保

瀧高字大村島大郡城頭東

○東水電○保倉川電氣○青海木電○松之山水力電氣

Table with columns for company name, location, and financial data (capital, assets, etc.).

社會式株電水東

村東郡沼魚西

Table with columns for company name, location, and financial data.

縣 瀧 新

社會式株燈電渡佐

五二町本字大町田原河

Table with columns for company name, location, and financial data.

社會式株氣電力水川梨佐

一三四田新口井字大村谷之瀧沼魚北

(九四一話電)

Table with columns for company name, location, and financial data.

○佐梨川水力電氣○佐渡電燈○蒲原鐵道○松代電氣

社會式株氣電力水山之松

口田浦村山之松郡城頭東

Table with columns for company name, location, and financial data.

社會式株電水海青

村梅青郡城頭西

(三三話電)

Table with columns for company name, location, and financial data.

社會式株氣電代松

代松字大村代松郡城頭東

Table with columns for company name, location, and financial data.

社會式株道鐵原蒲

四六三一甲町保新小字町松村郡原蒲中

Table with columns for company name, location, and financial data.

新 潟 縣

頸城電氣株式會社

中頸郡池田村大字野戸六五六

Table for 頸城電氣株式會社 listing financial and operational data such as capital (五萬圓), assets (七萬三千二百圓), and electricity supply details.

上田水力電氣株式會社

南魚沼郡石打村

Table for 上田水力電氣株式會社 listing financial and operational data such as capital (拾六萬圓), assets (拾八萬圓), and electricity supply details.

○上田水力電氣○頸城電氣○城內水力電氣○佐渡水力電氣

新 潟 縣

白瀨電氣株式會社

佐渡郡加茂村津梅

Table for 白瀨電氣株式會社 listing financial and operational data such as capital (五萬圓), assets (四萬七千三百二十二圓), and electricity supply details.

米山水電株式會社

中頸郡上米山村

Table for 米山水電株式會社 listing financial and operational data such as capital (五萬圓), assets (七千五百圓), and electricity supply details.

○白瀨水電○米山水電○前佐渡水電○市振電氣

城內水力電氣株式會社

南魚沼郡城內村

Table for 城內水力電氣株式會社 listing financial and operational data such as capital (拾八萬圓), assets (拾六萬圓), and electricity supply details.

佐渡水力電氣株式會社

佐渡郡津町大字夷

Table for 佐渡水力電氣株式會社 listing financial and operational data such as capital (七千五百圓), assets (七千圓), and electricity supply details.

前佐渡電氣株式會社

佐渡郡赤泊村大字赤泊一四〇

Table for 前佐渡電氣株式會社 listing financial and operational data such as capital (一萬圓), assets (七千五百圓), and electricity supply details.

市振電氣株式會社

西頸郡市振村

Table for 市振電氣株式會社 listing financial and operational data such as capital (七千五百圓), assets (七千圓), and electricity supply details.

北海道

王子製紙株式會社

町牧小苦郡拂勇 (町子王下府京東社本)

○王子製紙小牧分社○北海道電燈

▲總資本金 六千九百九拾一萬六千六百五十圓
▲拂込資本金 四千八百八拾八萬六千六百六拾圓
▲社債及借入金 壹千三百七拾二萬圓
▲最近配當率 年二割
▲開業年月 明治四十四年十二月

新潟縣

關川電力株式會社

高田市日出町六七

吉井村電燈部

佐渡郡吉井村

親不知水電株式會社

富山縣新川郡 三日市一ノ

○親不知水電○吉井村○關川電力○電氣化學工業○山相川電氣利用組合○岩越電力○西三川電氣

▲總資本金 一萬五千圓
▲拂込資本金 一萬一千六百七十八圓
▲社債及借入金 九百九拾九萬九千九百九拾九圓
▲最近配當率 年二割
▲開業年月 明治三十二年

北海道電燈株式會社

東京市麹町區永樂二ノ一 大田川中事務所
電話七三〇・七三六・六〇八

▲總資本金 二千八百八十八萬五千圓
▲拂込資本金 千五百三十一萬九千五百圓
▲社債及借入金 九百四十六萬六千四百二十二圓
▲最近配當率 一割三分
▲開業年月 大正八年十月

西三川電氣株式會社

佐渡郡川村 (舊川茂電氣會社)

岩越電力株式會社

東京市京橋區西區 五號

有川電氣株式會社

山形縣北村 魚沼郡 三田五

電氣化學工業株式會社

岩越電力

▲固定資本金 三萬五千圓
▲發電容量 水力四、〇〇〇キロ
▲開業年月 大正十二年
▲供給電燈數 (總燈數一六、一〇〇個)
▲出資一口二十圓 (第一回拂込全額拂込) 工費七千圓

北海道

函館水電株式會社

函館市末廣町六十四番

資本 五百五十萬圓
最近配當率 年一割五分
電力 電力四〇〇〇キロ(久原礦業ヨリ受電)

函館水電〇札幌水力電氣

北海道

帝國電燈株式會社

本社 東京市京橋區木挽町九十一番
支社 札幌市富岡町一十二番

電力 電力二七六キロ(電力四、九二〇キロ(内一
比羅夫、四四〇、東知安、八〇〇)餘)

帝國電燈北海道支店〇夕張送電

札幌水電氣株式會社

札幌市大通一丁目二番地 電話二四六〇番

資本 五百萬圓
最近配當率 年一割五分
電力 電力四五〇〇キロ(久原礦業ヨリ受電)

三一四

帝國電燈株式會社

夕張送電株式會社

札幌市北條四丁目三十一番
電話三九三番

電力 電力二五〇〇キロ(全額拂込)
最近配當率 年九割

三一五

北海道

秋田木材株式會社  
秋田郡內氣電所

○頼別水電○雅內電氣所○秋田木材株式會社電燈所○空知電力利用○苦小牧町營

▲總資本 五十九萬圓  
▲最近資本 五十五萬七千圓  
▲配當率 二五・五  
▲電燈料 五燭七五錢 十燭一圓 十六燭一圓二〇錢  
▲電燈料 五燭七五錢 十燭一圓 十六燭一圓二〇錢  
▲電燈料 五燭七五錢 十燭一圓 十六燭一圓二〇錢

頼別水電株式會社  
秋田郡內氣電所

▲總資本 五十九萬圓  
▲最近資本 五十五萬七千圓  
▲配當率 二五・五  
▲電燈料 五燭七五錢 十燭一圓 十六燭一圓二〇錢  
▲電燈料 五燭七五錢 十燭一圓 十六燭一圓二〇錢  
▲電燈料 五燭七五錢 十燭一圓 十六燭一圓二〇錢

苦小牧町營

▲總資本 五十九萬圓  
▲最近資本 五十五萬七千圓  
▲配當率 二五・五  
▲電燈料 五燭七五錢 十燭一圓 十六燭一圓二〇錢  
▲電燈料 五燭七五錢 十燭一圓 十六燭一圓二〇錢  
▲電燈料 五燭七五錢 十燭一圓 十六燭一圓二〇錢

有限責任電力利用組合  
知空郡川町江井奈

▲總資本 五十九萬圓  
▲最近資本 五十五萬七千圓  
▲配當率 二五・五  
▲電燈料 五燭七五錢 十燭一圓 十六燭一圓二〇錢  
▲電燈料 五燭七五錢 十燭一圓 十六燭一圓二〇錢  
▲電燈料 五燭七五錢 十燭一圓 十六燭一圓二〇錢

秋田木材株式會社  
秋田郡內氣電所

▲總資本 五十九萬圓  
▲最近資本 五十五萬七千圓  
▲配當率 二五・五  
▲電燈料 五燭七五錢 十燭一圓 十六燭一圓二〇錢  
▲電燈料 五燭七五錢 十燭一圓 十六燭一圓二〇錢  
▲電燈料 五燭七五錢 十燭一圓 十六燭一圓二〇錢

北海道

江差電氣株式會社  
山形郡大町中街一丁目

▲總資本 五十九萬圓  
▲最近資本 五十五萬七千圓  
▲配當率 二五・五  
▲電燈料 五燭七五錢 十燭一圓 十六燭一圓二〇錢  
▲電燈料 五燭七五錢 十燭一圓 十六燭一圓二〇錢  
▲電燈料 五燭七五錢 十燭一圓 十六燭一圓二〇錢

北海道合同電氣株式會社  
留萌市白毛常呂足寄五會合社併

▲總資本 五十九萬圓  
▲最近資本 五十五萬七千圓  
▲配當率 二五・五  
▲電燈料 五燭七五錢 十燭一圓 十六燭一圓二〇錢  
▲電燈料 五燭七五錢 十燭一圓 十六燭一圓二〇錢  
▲電燈料 五燭七五錢 十燭一圓 十六燭一圓二〇錢

○北海道合同電氣○江差電氣○北海道炭礦汽船○北富士水電

北富士水電株式會社  
秋田郡田氣電氣會合併創立

▲總資本 五十九萬圓  
▲最近資本 五十五萬七千圓  
▲配當率 二五・五  
▲電燈料 五燭七五錢 十燭一圓 十六燭一圓二〇錢  
▲電燈料 五燭七五錢 十燭一圓 十六燭一圓二〇錢  
▲電燈料 五燭七五錢 十燭一圓 十六燭一圓二〇錢

北海道炭礦汽船株式會社  
室蘭市海濱町

▲總資本 五十九萬圓  
▲最近資本 五十五萬七千圓  
▲配當率 二五・五  
▲電燈料 五燭七五錢 十燭一圓 十六燭一圓二〇錢  
▲電燈料 五燭七五錢 十燭一圓 十六燭一圓二〇錢  
▲電燈料 五燭七五錢 十燭一圓 十六燭一圓二〇錢

三一六

札幌電軌道株式會社

札幌電軌道株式會社

總資本 二百萬圓... 借入金 六十三萬七千四百七十圓... 電力五〇〇〇キロ... 札幌市南三條四七ノ五

鹽水電水株式會社

總資本 三十萬圓... 借入金 二十二萬五千圓... 電力一〇〇〇〇キロ... 旭川市四條通十丁目北海道

幌電氣株式會社

總資本 參萬圓... 借入金 一萬三千三百九十圓... 電力二〇〇〇キロ... 苫前郡羽幌町南大通二丁目

生田原電氣株式會社

生田原電氣株式會社

總資本 十萬圓... 借入金 三萬九千三百九十圓... 電力一〇〇〇キロ... 生田原町字上生田原

勇拂電燈株式會社

總資本 拾萬圓... 借入金 八千三百六十四圓... 電力三〇〇〇キロ... 小樽市富岡町字早來二九

北都電氣株式會社

總資本 貳拾七萬圓... 借入金 六萬七千五百圓... 電力五〇〇キロ... 東市芝區白金三光町三九〇

利尻水電氣株式會社

總資本 拾萬圓... 借入金 八千七百二十五圓... 電力一〇〇〇キロ... 利尻町字北園見

斜里電氣株式會社

總資本 五萬圓... 借入金 九千五百圓... 電力一〇〇〇キロ... 斜里町字大村一六一

三一八

三一八



北海道

惠山電氣株式會社

東京市芝區本橋西三丁目番地

○大和木材 ○惠山電氣 ○廣尾電氣 ○鶴川電燈

▲總資本 十萬圓
▲最近配當率 三萬一千圓
▲發電容量 水力二一キロ
▲使用電壓 北海道鶴田郡榎法華村字冷水

大和木材株式會社

東京市京橋區木挽町九ノ二

▲總資本 五十萬圓
▲發電容量 水力二一・五キロ
▲開業年月 大正五年十二月
▲社長 橋出 正藏

鶴川電燈株式會社

勇拂郡川村番地外

▲總資本 四萬圓
▲最近配當率 年八分
▲發電容量 水力一・〇キロ
▲使用電壓 北海道勇拂郡川村番地

廣尾電氣株式會社

廣尾郡寄木村通七ノ二

▲總資本 三萬五千圓
▲最近配當率 瓦斯力二〇キロ
▲發電容量 瓦斯力一〇〇(最大)二、二〇〇

北海道

日高電氣株式會社

北海道浦河郡浦河町

▲總資本 五萬圓
▲最近配當率 無配當
▲發電容量 瓦斯力九五キロ
▲使用電壓 浦河郡浦河町

登別溫泉軌道株式會社

北海道登別市大字登別

▲總資本 四十萬圓
▲最近配當率 四十分
▲發電容量 水力一〇〇キロ
▲使用電壓 登別市大字登別

沙流電氣株式會社

沙流郡佐呂間村

▲總資本 六萬圓
▲最近配當率 瓦斯力二〇キロ
▲發電容量 瓦斯力一〇〇(最大)二、二〇〇

天鹽電燈株式會社

天鹽郡天鹽町

▲總資本 五萬圓
▲最近配當率 一割二分
▲發電容量 水力一〇〇キロ
▲使用電壓 天鹽郡天鹽町

○登別溫泉軌道 ○日高電氣 ○天鹽電燈 ○沙流電氣

北海道

北海道電力株式會社

東京市橋區北一町八

▲總資本 七十五萬圓
▲拂込資本 五十二萬五千圓
▲發電容量 電力六九〇〇キロ(北海道電燈ヨリ受電)
▲使用電壓 北見國紋別郡遠輕村向野上(主任三塚秀吉)

○遠脇電氣○薄別川水力電氣○本古内村○落部村○札幌送電

鬼脇電氣株式會社

利尻郡鬼脇村一四八

▲總資本 五萬圓
▲拂込資本 三萬七千五百圓
▲發電容量 電力二〇〇〇キロ
▲使用電壓 利尻郡鬼脇村止内

北海道

瀨棚水力電氣株式會社

瀨棚郡瀨棚町字津會一〇六番電話二六

▲總資本 五萬圓(全額拂込)
▲借入金 二萬五千圓
▲發電容量 電力一〇〇〇キロ
▲使用電壓 瀨棚町字津會

音別工業株式會社

白糠郡音別村字別音

▲總資本 拾萬圓
▲發電容量 電力二〇〇キロ
▲開業年月 大正八年九月

○音別工業○瀨棚水力電氣○白老村電氣○真狩電氣

札幌送電株式會社

札幌市北五條五ノ二番電話二四七六

▲總資本 二百萬圓
▲借入金 九十三萬五千圓
▲發電容量 電力一〇〇〇〇キロ

三三三

村落

茅部郡村落役場内

▲總資本 一萬六千四百圓
▲發電容量 電力一〇〇〇キロ
▲使用電壓 茅部郡村落役場内

古木内村外ケ

上磯郡古木村水電氣組合

▲總資本 十五萬圓
▲發電容量 電力五〇〇キロ
▲開業年月 大正十三年九月

真狩電氣株式會社

虻田郡俱安町南一線五七

▲總資本 一萬二千圓
▲借入金 一萬二千圓
▲發電容量 電力一〇〇〇キロ

白老村

白老郡白老村

▲固定資本 一萬七千圓
▲發電容量 瓦斯力二〇〇キロ
▲開業年月 大正九年八月

三三三

北海道

石狩電力株式會社

東京市東區永樂町一丁目  
大川田中事務所

瀧ノ上電力株式會社

札幌市北區四條三丁目  
電話三九三

○瀧ノ上電力株式會社

▲總資本 十萬圓  
▲拂込資本 十萬圓  
▲發電容量 水力六二キロ外ニ水力五〇キロ出願中  
▲最大電壓 紋別郡瀧ノ上(二二キロ)中島秀憲  
▲周波度數 三、三〇〇 需用家供給二〇〇—一〇〇  
▲電線延長 二六哩 亘長九・五五哩  
▲開業年月 大正十四年十二月  
▲社長 山田 英三 別府市北區立  
▲取締役 金井 政太郎 札幌市北區四條六丁目  
▲監査役 藤田 光太郎 札幌市北區七條三丁目  
▲主任技師 藤田 秀憲 札幌市北區七條三丁目  
▲供給電燈數 一四七個 紋別郡瀧ノ上(一四七個)  
▲電燈料金 一馬力一圓二角五分  
▲電力料金 一馬力一圓二角五分  
▲出張料 一馬力一圓二角五分  
▲電料所 瀧ノ上營業所 主任技師兼任

▲總資本 五十萬圓

▲拂込資本 十二萬五千圓

▲未開業

▲事務 穴水 熊雄 東京市四谷區南伊賀町五

▲取締役 穴水 要七 同 市麻布區永坂町六〇

▲監査役 高橋貞三郎 同 府下中道谷七五七

▲監査役 榎原 啓藏 東京市麹町區土手三番町三三

太樺

王子製紙株式會社

大泊郡大泊町王子五七

▲總資本 五千圓  
▲最近配當率 一割五分(事業共通)  
▲社長 藤原 次郎 東京市東區永樂町一丁目  
▲取締役 高橋 貞三郎 東京市東區永樂町一丁目  
▲監査役 榎原 啓藏 東京市麹町區土手三番町三三  
▲主任技師 榎原 啓藏 東京市麹町區土手三番町三三  
▲供給電燈數 一四七個 紋別郡瀧ノ上(一四七個)  
▲電燈料金 一馬力一圓二角五分  
▲電力料金 一馬力一圓二角五分  
▲出張料 一馬力一圓二角五分  
▲電料所 瀧ノ上營業所 主任技師兼任

○王子製紙株式會社 ○野田町々電氣氣係 ○帝國電燈株式會社 ○本斗電氣

留壽都電氣株式會社

虻田郡留壽都村 電話六一番

▲總資本 五萬圓  
▲借入金 三萬五千圓  
▲最近配當率 七千五百圓  
▲發電容量 電力夜間三〇馬力晝間五〇馬力  
▲開業年月 北支道支社(送電) 假契約  
▲社長 寺田 實 虻田郡留壽都村  
▲取締役 高橋 貞三郎 同 虻田郡留壽都村  
▲監査役 山田 英三 同 虻田郡留壽都村  
▲主任技師 藤田 秀憲 同 虻田郡留壽都村  
▲供給電燈數 一四七個 紋別郡瀧ノ上(一四七個)  
▲電燈料金 一馬力一圓二角五分  
▲電力料金 一馬力一圓二角五分  
▲出張料 一馬力一圓二角五分  
▲電料所 瀧ノ上營業所 主任技師兼任

三二四

野田町々電氣株式會社

野田郡野田町 內場役

▲總資本 四萬一千圓  
▲最近配當率 一割五分(事業共通)  
▲社長 藤原 次郎 東京市東區永樂町一丁目  
▲取締役 高橋 貞三郎 東京市東區永樂町一丁目  
▲監査役 榎原 啓藏 東京市麹町區土手三番町三三  
▲主任技師 榎原 啓藏 東京市麹町區土手三番町三三  
▲供給電燈數 一四七個 紋別郡瀧ノ上(一四七個)  
▲電燈料金 一馬力一圓二角五分  
▲電力料金 一馬力一圓二角五分  
▲出張料 一馬力一圓二角五分  
▲電料所 瀧ノ上營業所 主任技師兼任

帝國電燈株式會社

野田郡野田町 內場役

▲總資本 五萬圓  
▲借入金 三萬五千圓  
▲最近配當率 七千五百圓  
▲發電容量 電力夜間三〇馬力晝間五〇馬力  
▲開業年月 北支道支社(送電) 假契約  
▲社長 寺田 實 虻田郡留壽都村  
▲取締役 高橋 貞三郎 同 虻田郡留壽都村  
▲監査役 山田 英三 同 虻田郡留壽都村  
▲主任技師 藤田 秀憲 同 虻田郡留壽都村  
▲供給電燈數 一四七個 紋別郡瀧ノ上(一四七個)  
▲電燈料金 一馬力一圓二角五分  
▲電力料金 一馬力一圓二角五分  
▲出張料 一馬力一圓二角五分  
▲電料所 瀧ノ上營業所 主任技師兼任

三二五

本斗電氣株式會社

太樺郡本斗町 電話二二番

▲總資本 五萬圓  
▲借入金 三萬五千圓  
▲最近配當率 七千五百圓  
▲發電容量 電力夜間三〇馬力晝間五〇馬力  
▲開業年月 北支道支社(送電) 假契約  
▲社長 寺田 實 虻田郡留壽都村  
▲取締役 高橋 貞三郎 同 虻田郡留壽都村  
▲監査役 山田 英三 同 虻田郡留壽都村  
▲主任技師 藤田 秀憲 同 虻田郡留壽都村  
▲供給電燈數 一四七個 紋別郡瀧ノ上(一四七個)  
▲電燈料金 一馬力一圓二角五分  
▲電力料金 一馬力一圓二角五分  
▲出張料 一馬力一圓二角五分  
▲電料所 瀧ノ上營業所 主任技師兼任

三二五

鮮 朝

社 會 式 株 氣 電 城 京

一 目 丁 二 町 樂 永 區 町 麴 市 京 東

○京城電氣○京城電氣各支店

▲總資本金 一千五百萬圓
▲最近配當率 一年一割二分
▲發電容量 汽力九、七〇〇キロ
▲使用電壓 一〇〇

太 樺

社 會 式 株 氣 電 香 敷

村 香 敷 郡 香 敷 敷 字 大

社 會 式 株 燈 電 泊 元

地 街 市 泊 元 郡 泊 元

○元泊電燈○敷香電氣○落合電燈○中央電氣

▲總資本金 五萬圓
▲最近配當率 一年一割五分
▲發電容量 汽力二、五〇〇キロ
▲使用電壓 一〇〇

氣 電 城 京 社 會 式 株

▲總資本金 二萬一千圓
▲最近配當率 一年一割五分
▲發電容量 汽力二、五〇〇キロ

氣 電 城 京 社 會 式 株

▲總資本金 二萬一千圓
▲最近配當率 一年一割五分
▲發電容量 汽力二、五〇〇キロ

氣 電 城 京 社 會 式 株

▲總資本金 二萬一千圓
▲最近配當率 一年一割五分
▲發電容量 汽力二、五〇〇キロ

社 會 式 株 氣 電 城 京

店 支 城 京

▲總資本金 二萬一千圓
▲最近配當率 一年一割五分
▲發電容量 汽力二、五〇〇キロ

社 會 資 合 氣 電 央 中

原 豐 字 大 町 原 豐 郡 原 豐

▲總資本金 二萬一千圓
▲最近配當率 一年一割五分
▲發電容量 汽力二、五〇〇キロ

社 會 式 株 燈 電 合 落

合 落 字 大 町 合 落 郡 落 榮

▲總資本金 十五萬圓(全額拂込)
▲設立年月 大正十三年十月二十五日(未開業)

朝鮮

金剛山電氣株式會社

江原道鐵道郡原鐵道原江  
里村外面原鐵郡原鐵道原江  
番一一番〇一話電

○金剛山電氣○平壤府營電氣軌道○朝鮮瓦斯電氣○平壤電氣

Table with multiple columns listing company details for 金剛山電氣株式會社, including capital, assets, and management information.

平壤電氣株式會社

平壤南道平壤市南區內一四

Table with multiple columns listing company details for 平壤電氣株式會社, including capital, assets, and management information.

三二八

朝鮮

大興電氣株式會社

慶尚北道大邱府上村  
八四八話電

○大興電氣

Table with multiple columns listing company details for 大興電氣株式會社, including capital, assets, and management information.

朝鮮瓦斯電氣株式會社

本支社 京東市龜洞內幸一四  
支社 釜山府富平町三六五

Table with multiple columns listing company details for 朝鮮瓦斯電氣株式會社, including capital, assets, and management information.

三二九

鮮 朝

社會式株氣電力水山元

元山電力株式會社
總資本金 壹千萬元
發電容量 火力六、五〇〇キロ

社會式株氣電鮮朝

朝鮮電力株式會社
總資本金 五十萬圓
發電容量 火力三、三〇〇キロ

朝鮮電力株式會社
元山電力株式會社
元山電力株式會社

鮮 朝

社會式株氣電產殖鮮滿

滿鮮殖產電力株式會社
總資本金 五十萬圓
發電容量 火力五、〇〇〇キロ

社會式株業與氣電鮮朝

朝鮮業與電力株式會社
總資本金 壹千萬元
發電容量 火力六、五〇〇キロ

朝鮮電力株式會社
滿鮮殖產電力株式會社
新義州電力株式會社

社會式株氣電城開

開城電力株式會社
總資本金 二十萬圓
發電容量 火力一、〇〇〇キロ

社會式株氣電山群

群山電力株式會社
總資本金 十六萬圓
發電容量 火力一、〇〇〇キロ

社會式株氣電田大

大田電力株式會社
總資本金 五十萬圓
發電容量 火力三、〇〇〇キロ

社會式株氣電州義新

新義州電力株式會社
總資本金 十四萬圓
發電容量 火力一、〇〇〇キロ



鮮朝

社會式株氣電景江

五七町南景江郡山論

○安州電氣○江景電氣○全北電氣○麗水電氣

▲總資本金 二十萬圓 ▲最近配當率 一割二分 ▲借入金 五萬圓 ▲負債及借入金 一萬五千圓 ▲電力料金 六十圓 ▲供給電力金 六十圓 ▲供給電力金 六十圓

社會式株氣電州安

里興元面州安郡州安道南安平

▲總資本金 七百五十圓 ▲最近配當率 一割二分 ▲借入金 七千圓 ▲負債及借入金 一萬圓 ▲電力料金 五十圓 ▲供給電力金 五十圓

鮮朝

社會式株氣電山蔚

里魚方郡山蔚道南尚慶鮮朝

▲總資本金 四十萬圓 ▲最近配當率 一割二分 ▲借入金 一萬圓 ▲負債及借入金 一萬圓 ▲電力料金 六十圓 ▲供給電力金 六十圓

社會式株氣電營統

町野吉面營統郡營統道南尚慶

▲總資本金 二十萬圓 ▲最近配當率 一割二分 ▲借入金 一萬圓 ▲負債及借入金 一萬圓 ▲電力料金 六十圓 ▲供給電力金 六十圓

○統營電氣○蔚山電氣○天安電燈○木浦電燈

社會式株氣電水麗

而水麗郡水麗

▲總資本金 十萬圓 ▲最近配當率 一割二分 ▲借入金 一萬圓 ▲負債及借入金 一萬圓 ▲電力料金 五十圓 ▲供給電力金 五十圓

社會式株氣電北全

(店支州全氣電外中舊) 二ノ一町砂高面州全州道北羅全

▲總資本金 四百五十萬圓 ▲最近配當率 一割二分 ▲借入金 一萬圓 ▲負債及借入金 一萬圓 ▲電力料金 六十圓 ▲供給電力金 六十圓

社會式株燈電浦木

七町山福府浦木

▲總資本金 三百六十八萬二千圓 ▲最近配當率 一割二分 ▲借入金 一萬圓 ▲負債及借入金 一萬圓 ▲電力料金 六十圓 ▲供給電力金 六十圓

社會式株燈電安天

而安天郡安天道南清忠

▲總資本金 五萬圓 ▲最近配當率 一割二分 ▲借入金 一萬圓 ▲負債及借入金 一萬圓 ▲電力料金 六十圓 ▲供給電力金 六十圓





滿洲

南滿洲鐵道奉天電燈營業所 南滿洲鐵道社會式電氣製作所

九五一話電町島宮天奉
▲總資本金 一千八百九十九萬六千八百六圓
▲發電容量 汽力一九、二五〇キロ
▲使用電壓 二、三〇〇—一三、三〇〇—一、〇〇〇

南滿洲鐵道長春電燈營業所 南滿洲鐵道撫順炭礦工業課

▲總資本金 二百萬圓
▲發電容量 汽力一、八〇〇キロ
▲使用電壓 二、三〇〇—一、〇〇〇
▲總資本金 十萬圓
▲發電容量 汽力五〇キロ

朝鮮

青島電燈株式會社 安東電氣株式會社 北青電氣株式會社 京春電氣株式會社 江津電氣株式會社 綠島電氣株式會社 鴨綠江電氣株式會社 水江電氣株式會社 力水電氣株式會社

▲總資本金 二百萬圓
▲發電容量 汽力一、八〇〇キロ
▲使用電壓 二、三〇〇—一、〇〇〇
▲總資本金 十萬圓
▲發電容量 汽力五〇キロ

全氣株式會社 羅水株式會社 電力株式會社 甘浦電氣株式會社 氣電株式會社 井邑電氣株式會社 力水株式會社 島工株式會社 嶺電株式會社 蔚山本府電氣株式會社 三千浦電氣株式會社 河東電氣株式會社 濟州電氣株式會社 宣州電氣株式會社 固城電氣株式會社

▲總資本金 二百萬圓
▲發電容量 汽力一、八〇〇キロ
▲總資本金 十萬圓
▲發電容量 汽力五〇キロ

○安東電氣○北青電氣○京春電氣○鴨綠江電氣○全羅水電氣○甘浦電氣○嶺島水電氣○井邑電氣 三三八



滿洲

社會式株氣電屯家范

地號八第町榮屯家范洲滿南
番四一話電
▲發電容量 五萬五千圓
▲最近配入率 一〇〇%

社會式株燈電店蘭普

四第街仁同店蘭普
八〇一・七〇一話電
▲發電容量 五萬五千圓
▲最近配入率 一〇〇%

滿洲

部氣電署政民州金

街市新州金州東關
▲發電容量 一〇〇〇〇キロ
▲使用電壓 一〇〇

社會式株燈電街平四

〇二一話電 八一路條四北街平四
▲發電容量 一〇〇〇〇キロ
▲最近配入率 一〇〇%

〇四平街電燈 〇金洲民政署電氣部 〇瓦房店電燈 〇大石橋電燈

社會式株氣電興華

屯家鄭縣源遠省天奉洲滿南
▲發電容量 三萬五千圓
▲最近配入率 一〇〇%

社會式株燈電窩子貔

番八二話電街西窩子貔州東關
▲發電容量 五萬五千圓
▲最近配入率 一〇〇%

社會式株燈電橋石大

街大橋石橋石大
▲發電容量 五萬五千圓
▲最近配入率 一〇〇%

社會式株燈電店房瓦

番七一話電街東店房瓦
▲發電容量 五萬五千圓
▲最近配入率 一〇〇%

三四二

三四三

臺灣

社會式株氣電港蓮花

○一話電 港蓮花灣臺

▲▲▲▲▲主支監同取專開發... 電力燈料金... 總資本金... 總額資本金... 總額借入金... 總額資本金... 總額借入金... 總額資本金... 總額借入金...

○嘉義電燈○花蓮港電氣○恒春電氣○嘉南大圳

社會式株燈電義嘉

街義嘉郡義嘉州南臺 番八五話電

▲▲▲▲▲主支監同取專開發... 電力燈料金... 總資本金... 總額資本金... 總額借入金... 總額資本金... 總額借入金... 總額資本金... 總額借入金...

臺灣

社會式株氣電同合灣臺

(番四四話電) 街園桃州竹新

▲▲▲▲▲主支監同取專開發... 電力燈料金... 總資本金... 總額資本金... 總額借入金... 總額資本金... 總額借入金... 總額資本金... 總額借入金...

社會式株力電灣臺

一日丁一町院書市北臺 二六四一・三一六・五四一話電

▲▲▲▲▲主支監同取專開發... 電力燈料金... 總資本金... 總額資本金... 總額借入金... 總額資本金... 總額借入金... 總額資本金... 總額借入金...

○臺灣電力○臺灣合同電氣○臺灣電氣興業○新竹電燈

合組圳大南嘉

街義嘉郡義嘉州南臺 二二三・三五・三四話電

▲▲▲▲▲主支監同取專開發... 電力燈料金... 總資本金... 總額資本金... 總額借入金... 總額資本金... 總額借入金... 總額資本金... 總額借入金...

三四五

會式株氣電春恒

三七春庄春恒郡春恒州高雄 番三七話電

▲▲▲▲▲主支監同取專開發... 電力燈料金... 總資本金... 總額資本金... 總額借入金... 總額資本金... 總額借入金... 總額資本金... 總額借入金...

社會式株燈電竹新

一外門南字竹新街竹新郡竹新州竹新

▲▲▲▲▲主支監同取專開發... 電力燈料金... 總資本金... 總額資本金... 總額借入金... 總額資本金... 總額借入金... 總額資本金... 總額借入金...

社會式株業與電氣灣臺

一日丁一町院書市北臺

▲▲▲▲▲主支監同取專開發... 電力燈料金... 總資本金... 總額資本金... 總額借入金... 總額資本金... 總額借入金... 總額資本金... 總額借入金...

三四四

電氣化學工業

イ、井之部

●磐城電氣株式會社 東京市本郷區駒込東片町一五七  
 (東洋電氣工業株式會社 磐城電氣ヨリ電氣化學事業引繼開業)  
 工場 福島縣田村郡三春町 坪數一〇、〇〇〇坪  
 社長 棚橋寅五郎 東京市本郷區駒込東片町一五七

ニ、之部

●日本窒素肥料株式會社 大阪市北區宗是町一番地  
 (電話上佐堀九三〇・九三二) (電燈電力供給事業熊本縣參照)  
 ▲總資本金 二千二百萬圓 ▲借入金 五百萬圓  
 ▲拂込資本金 千九百萬圓 ▲最近配當率 年一割五分  
 ▲開業年月 明治三十九年一月  
 ▲發電容量 水力四七、二〇〇  
 電力一〇、〇〇〇(熊本電氣ヨリ)  
 (以上電氣供給事業共通) (頁參照)  
 ▲主要製作品 炭化石灰、石灰窒素、硫酸安母尼亞、  
 セメント、酸、諸安母尼亞製品  
 工場 熊本縣八代郡鏡町 五八、四一二坪  
 本俣工場 熊本縣八代郡鏡町 六六、二一一坪  
 同 熊本縣北郡水俣町 六六、二一一坪

電氣化學工業 (イ、ニ)

延岡工場 宮崎縣東臼杵郡恒富村 四一、一四七坪  
 ▲社員數 五百四十二人 職工數 三千六百二十二  
 ▲一ヶ年製産價格 約二千萬圓  
 常務 野口 遼 廣島市八丁堀三二ノ二  
 取締役 市川 誠次  
 同 桐島 像一  
 同 渡邊 義郎  
 同 志村源太郎  
 同 榎並直三郎  
 同 各務幸一郎  
 同 堀 啓次郎

●日本水電株式會社 鹿兒島市樋之口町二八(電燈電力供給事業 鹿兒島縣參照)  
 ▲總資本金 四百六十萬圓 ▲拂込資本金 三百四十萬圓  
 ▲借入金 四百二十萬圓 ▲最近配當率 九分  
 ▲發電容量 水力八、八二〇キロ ▲斯力二〇キロ 電力七〇〇キロ  
 (以上電燈電力供給事業共通)  
 工場 鹿兒島郡肝屬郡小根占村  
 ▲工場 三〇〇坪 ▲職工 二五〇人  
 ▲主要製作品 カーバイト  
 ▲一ヶ年製産高 價格約二十七萬圓  
 ▲開業年月 大正七年十一月  
 社長 長野口 遼 廣島市八丁堀三二ノ二

三四七

工學博士 中原岩三郎氏序 田中茂氏著  
水車調速機及水壓調整裝置

前篇 菊判洋裝紙數220頁 挿圖140種 折込表15種  
 後篇 菊判洋裝紙數250頁 挿圖80種

定價 二圓五十錢 送料 十八錢 定價 二圓五十錢 送料 十八錢  
 中原博士本書序の一節に「水力發電所の圓滿なる運轉が如何に水車調整機の良否に負ふ所多く、從て其の運轉従業者の各調速機に對する完全なる理解が如何に水力發電所の完全と經濟に影響する所多きをを思ふこと年茲に久し。然るに君は多年専ら水力發電所の水車運轉に従事し、且つ最近本邦最大の水車製造所たる電業社原動機製造所の技師として専ら水車調速機の製造に従ひ、其の熱誠なる研鑽と多年の經驗によりて得たる本書の如きは蓋し時代の要求に應ずる最良のものとして、豪も疑ふの餘地なしと信ず」と。

前編 は主として内外各製造會社のアラユル調速機の構造と働作に一々精細なる断面圖を付して詳述したもので、水力が原動力として使用されるに至りし初期より今日まで實際使用されて居るものは勿論のこと、殊に歐洲大戰後各製造會社は争つて其の發達を期すべく互に秘術を盡して新規の裝置を造り、之れを各秘密扱ひをして一般に供給して居るので、從つて内外の書籍などには未だ公表されないのは勿論のこと、各製造會社の型録や説明書にすら秘して掲載せぬものが多いので、中には其構造のわからぬ爲めに取扱上に大なる困難をして居る所が少なくない、著者は之等新規の秘密的調速機を一般に展開して斯界の師友たらしめんと、茲に多大なる困難と苦心を重ねて此秘密的構造圖を悉く集得し之れに詳細なる説明を付してある。

後編 は主として調速機の働作上の理論と各製造會社の「プレシュア・レギュレーター」其他色々な制壓裝置に就いて詳述したるもので、働作上の六ヶ敷い理論は悉く例算を符して如何なる人にも解し易き様に努めたものである。殊に水力發電所に於て最も難事とされて居る並行運轉に對する「クローチング・タイム」の調整と調速機の働作に伴ふ水壓の變化状態に關する理論は前後兩編を通じて著者の最も熱血を注ぎし點であるだけに最も得意とする所で運轉上の難問は本書によりて直に解決されるべきである。尙其他取扱上の注意事項に至るまで大小漏れなく記述されてあることは著者が如何に周到なる思慮のもとに筆を進めたかと云ふことがわかる、技術家の伴侶として、又實務家の師友として、又選試受驗者及び諸學生の参考書として他に比類なき書である。

發行社 電氣之友社

東京市京橋區南金六町(銀座通新橋際)  
 電話銀座 二五二五 振替東京 二二〇三  
 大阪市北區堂島中二丁目三  
 電話北一九〇六 振替大阪三三五四八

大正十五年電氣年鑑

電氣化學工業 (11)

日本化學工業株式會社 (東京府南葛飾郡龜戶町九ノ三)
▲總資本金 五百萬圓 ▲拂込資本金 四百二十萬圓
▲諸積立金 三十九萬九千圓 ▲配當率 五分
▲開業年月 明治四十二年九月
▲主要製作品 硫酸加里肥料、沃度劑、硫酸曹達、バリウム鹽類、亞

日本電爐工業株式會社 (新潟縣中頸郡中郷村)
▲總資本金 百萬元
▲發電容量電力 一、五〇〇キロ
▲工場 新潟縣中頸郡中郷村
▲開業 大正七年
▲主要製作品 金屬曹達、鹽素酸曹達、亞鉛

大正十五年電氣年鑑

電氣化學工業 (12)

日本鐵合金株式會社 (群馬縣山田郡大間々町一六〇五)
▲總資本金 五十二萬五千圓 ▲拂込資本金 五十二萬五千圓
▲社債及借入金 三十萬圓 ▲開業年月 大正六年五月
▲主要製作品 各種鐵合金、シリシヤム、電氣鐵
▲發電容量 水力一、四二九

北越水力電氣株式會社 (新潟縣新津市)
▲總資本金 四十萬圓 ▲拂込資本金 四十萬圓
▲最近配當率 年六分 ▲開業年月 大正四年六月
▲發電容量 電力一、五五〇キロ(東京電燈ヨリ受電)
▲最大電壓 三四五〇 ▲周波度數 五〇

●北海曹達株式會社

▲資本金 三百萬圓 ▲株式資本 百八十萬圓 ▲最近配當率 五分 ▲開業年月 大正八年十一月 ▲最大電壓 電力一、二七五(高山電氣ヨリ受電) ▲主要製作品 苛性曹達、晒粉 ▲一ヶ年製産價格 苛性曹達四十八萬六千圓 晒粉百八萬圓 ▲工場敷地 富山縣伏木港 敷地一七八四八坪 ▲社員數 廿四人 ▲職工數 一三〇人(男) ▲取締役 岩田謙三郎 東京市牛込區矢來町中九一九 ▲監査役 堀内明三郎 東京市外北豐島郡高田町六三 ▲同 中井四郎 同中谷谷堀ノ内三八 ▲同 小泉米藏 和歌山縣小野町二ノ四 ▲同 橋本太郎 富山縣射水郡森山村 ▲同 名出義雄 和歌山縣名平町 ▲同 今井繁 東京市赤坂區青山南町三ノ四六 ▲同 源安三郎 同 四ノ二〇

ト之部

●株式會社常盤商會

▲總資本 五百萬圓 ▲株式資本 百六十二萬五千圓 ▲主要製作品 砂鐵精煉 ▲開業年月 明治四十三年十月 ▲取締役 松方五郎 東京市芝區西久保櫻川町一三 ▲同 中村貞 東京市四谷區片町一二 ▲同 大島要三 同市赤坂區水川町九 ▲同 内野久雄 同

●東部電力株式會社

▲總資本 一千六百二十萬圓 ▲最近配當率 年一割 ▲開業年月 明治三十二年 ▲主要製作品 電力一、七〇〇(川前電氣ヨリ受電)以上供給事業共通 ▲一ヶ年製産價格 約十萬圓 ▲社員數 一八八名 準社員 一三〇名 ▲職工 四六九名 ▲工場敷地 福島縣田村郡小野新町 一九六坪 ▲社長 橋本萬右衛門 主任技術者 本間 駒吉 ▲工場長 安孫子廣助

子之部

●筑後電氣株式會社

▲總資本 二百萬圓(四分の一拂込) ▲開業年月 大正十四年六月(未開業) ▲主要製作品 醋酸瓦斯、液體酸素(田主丸工場 七千二百萬律) ▲一ヶ年製産價格(工業用並吸入用) 小倉工場 二億八千八百萬律 ▲開業年月 大正七年十月 ▲取締役 松永安左衛門 ▲監査役 宮口 竹雄 渡邊 嘉一 伊原五郎兵衛 結城 安次

ヲ、才之部

●東海曹達株式會社

▲總資本 百二十五萬圓 ▲發電容量 五〇〇キロ ▲株式資本 六十六萬二千五百圓 ▲開業大正五月十二月 ▲主要製作品 苛性曹達、晒粉 ▲取締役 村瀬 末一 同兼支配人 久留島通彦 ▲監査役 井東 悅造 監査役 田中福之助 ▲美濃工業所 岐阜縣武儀郡美濃町 ▲主要製作品 カーバイト

●東京鋼材株式會社

▲總資本 二百萬圓 ▲株式資本 二百萬圓 ▲最近配當率 五分 ▲開業年月 大正五年十一月 ▲主要製作品 鋼、鐵、鋁、鉛、アルミ板其ノ他金屬板 ▲一ヶ年製産價格 一千萬圓 ▲社員數 五〇名 ▲職工 六〇名 ▲工場敷地 大阪府北區天王寺町二六一九 ▲社長 鈴木 茂雄 同 市南區大寶寺町中ノ町 ▲同 吉田 定七 同 市南區吉橋通二丁目 ▲同 阪根武兵衛 同 市南區白金今里一〇一 ▲同 菅 禮之助 西宮市西濱 ▲同 兼支配人 神戸 正樹 兵庫縣武庫郡大社村森具字連毛 ▲同 兼主任技術者 小出鏡雄 大阪府東區高麗橋三丁目 ▲同 監査役 野田吉兵衛 大阪府天王寺區堂ヶ島 ▲同 藤本 永三

●大阪電氣分銅株式會社

▲總資本 五百萬圓 ▲株式資本 三百七十五萬圓 ▲最近配當率 五分 ▲開業年月 明治廿七年一月 ▲主要製作品 銅、鐵、鋁、鉛、アルミ板其ノ他金屬板 ▲一ヶ年製産價格 一千萬圓 ▲社員數 五〇名 ▲職工 六〇名 ▲工場敷地 大阪府北區天王寺町二六一九 ▲社長 鈴木 茂雄 同 市南區大寶寺町中ノ町 ▲同 吉田 定七 同 市南區吉橋通二丁目 ▲同 阪根武兵衛 同 市南區白金今里一〇一 ▲同 菅 禮之助 西宮市西濱 ▲同 兼支配人 神戸 正樹 兵庫縣武庫郡大社村森具字連毛 ▲同 兼主任技術者 小出鏡雄 大阪府東區高麗橋三丁目 ▲同 監査役 野田吉兵衛 大阪府天王寺區堂ヶ島 ▲同 藤本 永三

●大阪曹達株式會社工場

▲總資本 二百萬圓 ▲株式資本 百六萬二千五百圓 ▲發電容量 一三七五キロ ▲開業年月 大正四年十月 ▲主要製作品 苛性曹達、晒粉 ▲工場敷地 小倉市外日明 ▲社員數 三〇 ▲職工數 百二十 ▲取締役 長尾 藤三 大阪府東區谷町二丁目 ▲同 大塚和三郎 堺市熊野町西一丁目 ▲同 山岡順太郎 大阪府外天王寺 ▲同 山田市郎兵衛 尼崎伊三郎 ▲監査役 矢野 寛 技術部長 金森 基信



電氣化學工業 (ヲ、オ、カ、ヨ、タ)

●大分電氣工業株式會社 大分市大分二七五三ノ三

▲總資本 一百萬圓 ▲拂込資本 二十五萬圓 ▲主要製作品 炭化石灰 ▲開業年月 大正九年四月

力之部

●金澤電化合資會社 石川縣石川郡西金澤驛裏

▲總資本 二萬圓 ▲拂込資本 二萬圓 ▲主要製作品 電力六〇〇キロ(金澤市電ヨリ受電)

●樺太工業株式會社 樺太真岡郡真岡町大字真岡南濱町

▲總資本 一千萬圓 ▲開業年月 大正七年一月 ▲主要製作品 製紙業 ▲開業年月 大正八年九月

ヨ之部

●橫濱化學工業株式會社 橫濱市寺屋町三丁目三四四二

▲總資本 十五萬圓 ▲拂込資本 十五萬圓 ▲最近配當率 無配當 ▲主要製作品 苛性曹達 晒粉 壓縮水素瓦斯

●大日本人造肥料株式會社 龜町區永樂町二ノ七

▲總資本 二千二百四十萬圓 ▲開業年月 大正十一年八月 ▲主要製作品 電力三〇〇〇(東京電燈ヨリ受電)

●高田鑛業株式會社 龜町區永樂町二ノ二

▲總資本 一千萬圓 ▲開業年月 大正七年一月 ▲主要製作品 電力三、七〇〇 ▲開業年月 大正八年五月

●大同肥料株式會社 福井縣武生町北府村(電話五、六五)

▲總資本 三百萬圓 ▲拂込資本 二百五十二萬圓 ▲最近配當率 年八分五厘 ▲開業年月 大正八年五月

▲主要製作品 硫酸アンモニア 石灰窒素 ▲開業年月 大正八年五月 ▲最近配當率 年八分五厘 ▲開業年月 大正八年五月

電氣化學工業 (多)

●株式會社大同電氣製鋼所 名古屋市中區熱田東町字丸山

▲總資本 二百八十萬圓 ▲開業年月 大正十一年八月 ▲主要製作品 電力二、〇〇〇(東邦電力ヨリ受電)

ネ之部

根尾興業株式會社 名古屋市東區七間町一ノ一
▲總資本 五萬圓
▲目的 電力特殊供給 電氣化學工業
▲未開業 大正十三年五月設立
▲取締役 久富宇三郎 取締 兼松 前島 平藏
▲監査役 横山好之 監査 役 松野 清

ナ之部

南海晒粉株式會社 (和歌山縣海草郡宮前村)
▲總資本 一百萬圓 ▲拂込資本 八十六萬圓
▲最近配當率 年一割
▲主要製作品 苛性曹達 晒粉 硫酸 硝酸 鹽酸 硫化曹達
▲一ヶ年製産價格 晒粉 一百三十萬圓 硫酸 一、五〇〇坪
和歌山縣海草郡宮前村小雜賀 貞衛 一、五〇〇坪
工場長 武山 貞衛 一、六〇〇坪
工場長 河村 盛行
電力七四〇キロ(京阪電氣鐵道ヨリ受電)

工 場
▲最大電壓 電力七四〇キロ(京阪電氣鐵道ヨリ受電)
▲一ヶ年製産價格 晒粉 一百三十萬圓 硫酸 一、五〇〇坪
和歌山縣海草郡宮前村小雜賀 貞衛 一、五〇〇坪
工場長 武山 貞衛 一、六〇〇坪
工場長 河村 盛行
電力七四〇キロ(京阪電氣鐵道ヨリ受電)

▲總資本 一百萬圓 ▲拂込資本 八十六萬圓
▲最近配當率 年一割
▲主要製作品 苛性曹達 晒粉 硫酸 硝酸 鹽酸 硫化曹達
▲一ヶ年製産價格 晒粉 一百三十萬圓 硫酸 一、五〇〇坪
和歌山縣海草郡宮前村小雜賀 貞衛 一、五〇〇坪
工場長 武山 貞衛 一、六〇〇坪
工場長 河村 盛行
電力七四〇キロ(京阪電氣鐵道ヨリ受電)

フ之部

ラサ島嶼株式會社 東京市麹町區有樂町一ノ一
▲總資本 七百五十萬圓 ▲諸積立金 四萬圓
▲拂込資本 五百四十五萬九千九百四十五圓
▲社債及借入金 一千四百九十九萬一千七百七十三圓五十三錢
▲開業年月 明治三十八年三月
▲合併會社 大阪晒粉株式會社 大正九年五月
▲發電容量 五斯力二五〇、電力一五〇〇(宇治川電氣ヨリ)電力二
〇〇(阪神電鐵ヨリ)電力五〇〇(工事中)
▲最大電壓 三四五〇需用家供給二三〇一—一五
▲電線路長 七八一呎 ▲周波數 六〇

▲主要製作品 苛性曹達 晒粉
▲一ヶ年製産價格 五十萬一千四百九十三圓
大阪市西淀川區姫島町七九四 四万九千二百三十三坪
工場長 横田十八人 技師 内藤 進吉
社員 三名 職工 四百八十四名
▲社務 恒藤 規隆 東京市牛込區若宮町三六
堀 四郎 横濱市青木町下反町七三一
取締 九丸 紋七 三重縣四日市中納堂六二
深川 喜次郎 佐賀縣佐賀市道祖元町四八
吉村 素義 大阪市西淀川區姫島町一八六五
谷井 三郎 東京市外豐多摩千駄ヶ谷原宿
小野 義夫 東京市赤坂區表町三ノ六
新田 直太郎 大阪市東區北濱四ノ三八
鈴木 由郎 東京市深川區小松町七
横田 小十人 兵庫縣武庫郡精道村芦屋濱岸
内藤 進吉 大阪市西淀川區姫島町一〇五〇
主任技術者 三宅 悅雄 庶務係長 尾島常三郎
副産係長 外添 誠成 肥料係長 奥本理太郎

▲總資本 七百五十萬圓 ▲諸積立金 四萬圓
▲拂込資本 五百四十五萬九千九百四十五圓
▲社債及借入金 一千四百九十九萬一千七百七十三圓五十三錢
▲開業年月 明治三十八年三月
▲合併會社 大阪晒粉株式會社 大正九年五月
▲發電容量 五斯力二五〇、電力一五〇〇(宇治川電氣ヨリ)電力二
〇〇(阪神電鐵ヨリ)電力五〇〇(工事中)
▲最大電壓 三四五〇需用家供給二三〇一—一五
▲電線路長 七八一呎 ▲周波數 六〇

▲主要製作品 苛性曹達 晒粉
▲一ヶ年製産價格 五十萬一千四百九十三圓
大阪市西淀川區姫島町七九四 四万九千二百三十三坪
工場長 横田十八人 技師 内藤 進吉
社員 三名 職工 四百八十四名
▲社務 恒藤 規隆 東京市牛込區若宮町三六
堀 四郎 横濱市青木町下反町七三一
取締 九丸 紋七 三重縣四日市中納堂六二
深川 喜次郎 佐賀縣佐賀市道祖元町四八
吉村 素義 大阪市西淀川區姫島町一八六五
谷井 三郎 東京市外豐多摩千駄ヶ谷原宿
小野 義夫 東京市赤坂區表町三ノ六
新田 直太郎 大阪市東區北濱四ノ三八
鈴木 由郎 東京市深川區小松町七
横田 小十人 兵庫縣武庫郡精道村芦屋濱岸
内藤 進吉 大阪市西淀川區姫島町一〇五〇
主任技術者 三宅 悅雄 庶務係長 尾島常三郎
副産係長 外添 誠成 肥料係長 奥本理太郎

エ、エ之部

揖斐川電氣株式會社 東京市京橋區(電燈電力供給事)
▲總資本 千八百五十萬圓 ▲社債 八百五十萬圓
▲拂込資本 千八百五十萬圓(以上電氣事業共通)
▲主要製作品 炭化石灰 炭化石灰 炭化石灰 炭化石灰
▲工場開業 大正六年二月
▲事務所 東京市京橋區(大馬路)
▲主任技術者 西橋山 (小林恒造)

▲總資本 千八百五十萬圓 ▲社債 八百五十萬圓
▲拂込資本 千八百五十萬圓(以上電氣事業共通)
▲主要製作品 炭化石灰 炭化石灰 炭化石灰 炭化石灰
▲工場開業 大正六年二月
▲事務所 東京市京橋區(大馬路)
▲主任技術者 西橋山 (小林恒造)

ク之部

久原鑛業株式會社 東京市麹町區八重洲町一ノ一
▲總資本 七千五百萬圓 ▲拂込資本 四千二百二十五萬圓
▲發電容量 電力二〇〇〇(郡山電氣ヨリ)
▲事務所 茨城縣多賀郡南郷村
▲工場長 金子 智

▲總資本 七千五百萬圓 ▲拂込資本 四千二百二十五萬圓
▲發電容量 電力二〇〇〇(郡山電氣ヨリ)
▲事務所 茨城縣多賀郡南郷村
▲工場長 金子 智

日立鑛山製鍊所 茨城縣多賀郡日立村 坪數一一〇八三坪
▲發電容量 電力一、九〇〇キロ(東部電力植田水力並)
▲主任技術者 米澤 萬隆 主任技術者 玉河 久雄
▲發電容量 電力三、〇〇〇キロ(九州水電ヨリ受電)
▲主任技術者 今井喜代志 主任技術者 石松 七郎

▲發電容量 電力一、九〇〇キロ(東部電力植田水力並)
▲主任技術者 米澤 萬隆 主任技術者 玉河 久雄
▲發電容量 電力三、〇〇〇キロ(九州水電ヨリ受電)
▲主任技術者 今井喜代志 主任技術者 石松 七郎

フ之部

古河電氣工業株式會社 東京市麹町區八重洲町
▲總資本 二千萬元 ▲拂込資本 一千二百五十萬圓
▲諸積立金 百十萬圓 ▲社債及借入金 八百九十八萬圓
▲最近配當率 年九分 ▲開業年月 明治二十八年四月
▲最大電壓 電力五六〇(古河電氣ヨリ受電)
▲發電容量 電力一、〇〇〇(周波數 五〇サイクル)
▲事務所 日光町大字清滝(五六〇) 主任 吉田 正一
▲主要製作品 電氣銅 銅線類 銅鑄類 條棒板類
▲工場 栃木縣日光町大字清滝 坪數一五三九〇

▲總資本 二千萬元 ▲拂込資本 一千二百五十萬圓
▲諸積立金 百十萬圓 ▲社債及借入金 八百九十八萬圓
▲最近配當率 年九分 ▲開業年月 明治二十八年四月
▲最大電壓 電力五六〇(古河電氣ヨリ受電)
▲發電容量 電力一、〇〇〇(周波數 五〇サイクル)
▲事務所 日光町大字清滝(五六〇) 主任 吉田 正一
▲主要製作品 電氣銅 銅線類 銅鑄類 條棒板類
▲工場 栃木縣日光町大字清滝 坪數一五三九〇

電氣化學工業 (フ、テ)

●福島電燈株式會社

福島縣福島市西町二一 (電燈電力供給事業福島縣參照)
▲總資本金 八百九十三萬圓 ▲社債及借入 六百萬圓
▲拂込資本金 七百五十一萬五千圓 ▲最近配當率 年九分
▲諸積立金 七十一萬八千六百八十二圓
▲數電容量 水力一、六三〇 汽力七九〇
工場 福島縣相馬郡源町 工場長 安宅正一
▲主要製作品 苛性曹達 晒粉
▲一ヶ年製産價格 十四萬五千圓
▲社員數 七名 職工數 三〇名

テ之部

●電氣化學工業株式會社

東京市京橋區墨町八
▲總資本金 千七百五十萬圓 ▲最近配當率 一割二分
▲拂込資本金 千五百二十萬圓 ▲社債 五百萬圓
▲開業年月 大正四年五月
▲發電容量 電力五六、〇〇〇(自家發電、富山、立山、熊本各電氣會社ヨリ受電)
▲主要製作品 炭化石灰 石灰窒素 硫酸亞母尼亞 セメント 液體アンモニヤ
▲一ヶ年製産價格 千五百萬圓
工場長 羽村 協輔
▲社員數 一九五名 ▲職工數 一、八六九名
▲會場 大橋新太郎 東京市麴町區上六等町四三

專務 藤山 常一 同 市牛込區中町二三

常務 植松澄三郎 東京市外世田ヶ谷町下輪七七
取締役 牧田 環 東京市赤坂區表町四ノ四
同 藤原銀次郎 同 市麻布區新網町二ノ一六
同 馬越孝次郎 同 市同 區市兵衛町三ノ一三
同 高橋 利喬 東京府下澁橋角角三
同 近藤 鐵次 東京市下谷區谷中三崎町一八
同 問島 與吉 中上川次郎吉
同 原 邦造 竹原莊治郎
同 營業部長 近藤 鐵治 文書課長 大谷 杉生
同 會計課長 神谷 鍊 經理課長 大仲齋太郎
同 土木課長 内海 清温 電氣課長 横井 有
同 機械課長 蓮見彌之助 查業課長 古崎秀次郎
▲帝國電化株式會社 (京都市下京區西七條名倉町四〇ノ二)
▲電話上四五三九
▲總資本金 一百萬圓 ▲拂込資本金 六十萬圓
▲社債及借入 二十萬圓 ▲開業 大正八年十月
▲發電容量 水力七五〇
▲會場 京都市下京區西七條名倉四〇二
▲社員數 六名 ▲職工 三〇名
▲社長 尾谷半三郎 岡山市中之町
▲取締役 日高謙三郎 兵庫縣武庫郡影町
同 酒井吾四郎 岐阜縣惠那郡中津町
同 同兼技師長 問中 綱彦 兵庫縣武庫郡精道村芦屋
▲監査役 小島勇之助 同 奥村 千吉
主任技術者 金 成忠

了之部

旭電化工業株式會社

〔東京市麴町區有樂町一ノ一〕
▲電話大手五二二〇 五五二六 五五二七
▲總資本金 二百萬圓 ▲拂込資本金 百五十萬圓
▲諸積立金 十三萬一千五百圓 ▲最近配當率 一割二分
▲開業年月 大正六年一月
▲發電容量 電力一、〇〇〇(東京電燈ヨリ受電)
▲主要製作品 苛性曹達 晒粉 鹽酸 硬化油 石鹼 合成鹽酸 農業藥品
▲一ヶ年製産價格 三百七十三萬三千八百八十三圓
工場長 藤原 良讓 技師 三根千代人
▲社員數 七五名 職工數 二六七名
▲專務 鈴木市之助 東京市麻布區理穴一六
▲取締役 浦山助太郎 同小石川區上富坂町四〇
同 山口喜三郎 同市外品川二日五町二六〇
同 山崎 四朗 同市麻布區本村町一一六
同 小澤信之助 市外豊多摩郡西大久保三四一
同 橋橋實五郎 同市本郷區東片町一五七
同 兼支配人 名取 夏司 同市外東鴨宮下一五五九
▲監査役 南部助之丞 同市赤坂區青山南町二ノ六八
同 兩宮豐次郎 同 二ノ五六
同 松村 光三 同 五ノ三三
同 相談役 昆田文次郎 同牛込區津久戸町二七
工場長 藤堂 良讓 經理課長 福島 正雄
營業課長 小池 一郎 曹達係長 三根千代人
油脂係長 熊谷 直記 研究係長 浦野 三郎
名古屋工場石鹼係長 政合吉兵衛 事務係長 佐伯堅吉
大井農業藥品係長 渡邊 幸吉 工作係長 江森速彦

電氣化學工業 (ア、キ、ミ)

キ之部

●九州水力電氣株式會社

(電燈電力供給事業)
福岡縣參照
日出工場 大分縣遠見郡日出町
▲主要製作品 カーバイト 鹽酸加里
▲京都電力株式會社勝山電化工場
▲工場所在地 福井縣大野郡芦羽村 坪數一二四
▲主要製作品 炭化石灰
▲發電容量 一〇〇〇 不定時使用
▲一ヶ年製産價格 八萬五千二百十五圓
▲工場長 山田長次郎
▲社員 二名 職工 三十二名
主任技術者 今井 常平

ミ之部

●三井鑛山株式會社

東京市日本橋區駿河町一
○神岡鑛業所
鑛業地 岐阜縣吉城郡船津町
▲開業年月 大正八年十二月
▲發電容量 水力一、二四〇 ▲最大電壓 九、九〇〇
▲電線路 延長二哩八七六 亘長七哩二九二
▲周波數 六〇
▲發電所 岐阜縣吉城郡船津町大字跡津
同 大字割石
所長 崎川茂太郎 主任技術者 久田久太郎

大正十五年電氣年鑑

電氣化學工業 (二)

三五八

Table listing electric power supply facilities, including names of companies (e.g., 東京市電氣), locations, and managers. Includes entries for 東京市電氣, 大阪製煉所, 直島製煉所, etc.

Table listing facilities and personnel for 三菱鑛業株式會社 and 諏方電氣株式會社. Includes details on capital, assets, and employee numbers for various divisions.

大正十五年電氣年鑑

シ之部

Text block containing details for 信濃電氣株式會社 and 四國水力電氣株式會社. Includes financial data, production figures, and company information.

モ之部

Text block containing details for 盛岡電氣工業株式會社 and 諏方電氣株式會社. Includes financial data, production figures, and company information.

電氣化學工業 (シ、モ、ス)

三五九

# 官廳用電氣

## 官廳用電氣

鐵道省 東京市麹町區永樂町  
 ●矢口發電所 東京府荏原郡矢口  
 發電容量 瓦斯力六、〇〇〇キロ  
 ●福川發電所 群馬縣橫川  
 發電容量 汽力三、〇〇〇キロ  
 ●三内川發電所 秋田縣三内川  
 發電容量 水力六、〇〇〇キロ  
 ●大宮發電所 埼玉縣大宮  
 發電容量 汽力六、〇〇〇キロ  
 ●熱海發電所 神奈川縣  
 發電容量 氣力二、四〇〇キロ  
 ●濱松發電所 濱松市  
 發電容量 汽力二、五〇〇キロ  
 ●受電電力四〇〇  
 ●大阪發電所 大阪市  
 發電容量 汽力一、五〇〇キロ  
 ●岡山發電所 岡山市  
 發電容量 汽力一、五〇〇キロ  
 ●鷹取發電所 兵庫縣  
 發電容量 汽力一、一三〇キロ  
 ●下關發電所 下關市  
 發電容量 瓦斯力五、〇〇〇キロ  
 ●電力九〇キロ(受電)  
 ●黑松內發電所 北海道黑松內  
 發電容量 汽力一、五〇〇キロ  
 ●室蘭發電所 北海道室蘭  
 發電容量 汽力七、五〇〇キロ

●追分發電所 北海道追分  
 發電容量 汽力三、〇〇〇キロ  
 ●釧路變電所 北海道釧路  
 發電容量 電力二、〇〇〇キロ  
 ●下富良野發電所 北海道下富良野  
 發電容量 汽力一、五〇〇キロ  
 ●池田發電所 北海道池田  
 發電容量 汽力一、七〇〇キロ  
 ●小倉工場 福岡縣企救郡板櫃村  
 發電容量 電力一、五〇〇キロ  
 ●土崎工場 秋田縣南秋田郡土崎港町  
 發電容量 水力六、〇〇〇キロ

陸軍省  
 ●東京砲兵工廠 東京市小石川區小石川町  
 同廠十條、板橋、王子、工場構内  
 發電容量 電力九、三四〇キロ  
 最大電壓 一一、〇〇〇  
 開始年 大正三年  
 ●東京砲兵工廠名古屋機械製作所  
 名古屋市南區熱田東町  
 發電容量 電力五、〇〇〇キロ  
 最大電壓 一一、〇〇〇  
 開始年 大正九年  
 ●大阪砲兵工廠 大阪市東區杉山町  
 同廠構内  
 發電容量 電力三、〇〇〇キロ(宇治川電氣  
 ヨリ受電)

●千住製絨所 東京府北豐島南千住町  
 發電容量 汽力一、三〇〇キロ  
 他ニ未落成電力一、〇〇〇キロ  
 豫 備 九、七五〇キロ  
 最大電壓 三、三〇〇  
 開始年 大正六年

●小倉兵器製造所 福岡縣企救郡企救  
 發電容量 電力二、〇〇〇キロ  
 ●朝鮮兵器製造所 朝鮮龍山  
 發電容量 電力三五〇キロ

●宇治火藥製造所 京都府宇治  
 發電容量 電力一、五〇〇キロ(京都電燈  
 ヨリ受電)  
 最大電壓 一〇、〇〇〇  
 開始年 大正五年

●海軍燃料廠炭坑部 第五坑、第六坑  
 福岡縣粕屋郡志鬼村  
 發電容量 瀋力一、〇〇〇キロ  
 最大電壓 三、三〇〇  
 開始年 大正十年

## 官廳用電氣

商工省  
 ●製鐵所 福岡縣八幡市 電話特長一番  
 發電容量 水力三七七キロ  
 瀋力四一、二六三キロ  
 瓦斯力三〇〇〇キロ  
 延長五、六七八米  
 最大電壓 三五〇〇 周波數二五  
 使用交流 二五〇〇 三三〇〇  
 使用直流 一〇、〇〇〇 二二〇〇  
 變電方式 廻轉變流機  
 交流三、四〇〇ウオルト  
 直流二、四〇〇ウオルト  
 (内二、六〇〇キロ九州水力電氣ヨリ受電)  
 明治三十年六月一日開店  
 現長官 中井勲作  
 ●二瀬炭坑 福岡縣遠賀郡二瀬村  
 發電容量 瀋力八一〇五キロ  
 電力三〇〇キロ  
 最大電壓 三五〇〇  
 開始年 明治四十一年

●茨城中央研究所  
 發電容量 電力二二キロ  
 最大電壓 二〇〇  
 開始年 大正十年

●大阪造幣局 大阪市北區新川崎町一  
 發電容量 瀋力一五〇キロ  
 ●橫濱稅關  
 電力 六九キロ  
 最大電壓 三三〇  
 開始年 明治四十二年  
 電力 九五〇キロ(宇治川電氣株式會  
 社ヨリ受電)  
 電線路互長 七五〇メートル  
 最大電壓 三一五〇六〇  
 使用交流 九五〇キロ(内七〇〇キロハ直  
 流ニ變流)  
 使用直流 七〇〇キロ二二〇ウオルト  
 變電方式 電動發電機  
 開始年 明治四十四年  
 現局長 永井繁  
 電氣主任 平野芳三

●東京土木出張所 古谷機械工場  
 埼玉縣入間郡古谷村古谷  
 發電容量 一〇キロ  
 最大電壓 三五〇〇  
 開始年 大正十一年  
 ●復興局 淺草區藏前土木部  
 發電容量 電力六〇キロ

文部省  
 ●中央氣象臺 東京市麹町區元衛町  
 電話六五二・四九九六  
 牛込七〇五〇  
 發電容量 電力二七キロ  
 最大電壓 二二〇  
 開始年 大正十三年  
 臺長 岡田武松  
 ●東京天文臺 東京府下北多摩郡末廣村  
 發電容量 電力四〇キロ  
 最大電壓 三三〇〇  
 開始年 大正十三年  
 臺長 平山信

大藏省 專賣局中央研究所  
 東京府荏原郡平塚村大字戸越  
 電話高輪一九四三・三三三〇  
 大森六四二  
 發電容量 電力五五キロ  
 最大電壓 二二〇  
 所長 北浦重之

官廳用電氣

# 自家用電氣

(五百キロワット以上開業)

## イ之部

- 磐城炭礦株式會社 本社東京市京橋區淺河岸二〇號地  
 ○鑛業地 福島縣石城郡內郷村大字宮  
 ▲電話 鑛業部 湯本一 運輸課 湯本三六 平發電所平二五  
 ▲目的 石炭採掘 ▲開業 明治十七年  
 ▲發電所 內郷 石城郡內郷村大字町田  
 ▲發電容量 電力一、八八〇  
 ▲送電線 電力(最大)二、五〇〇平均一、五〇〇(久原日立鑛山ヨリ受電)  
 ▲最大電壓 延長二二、二六一 巨長一九、八八三  
 ▲周波度數 五〇サイクル  
 ▲主任技術者 伊藤 寛 福島縣石城郡平町舊城跡  
 ▲目的 化學工業  
 ▲開業 大正十三年  
 ▲發電容量 電力一、〇〇〇  
 ▲最大電壓 三、三〇〇
- 磐城セメント株式會社  
 ○四倉工業所 福島縣石城郡四ツ倉町(電話一三三)  
 ▲開業 明治四十年十月 ▲發電所 石城郡四倉町原田  
 ▲發電容量 汽力三、〇〇〇キロ 電力二〇〇(東邦電力ヨリ)  
 ▲最大電壓 三、四〇〇 周波度數 六〇  
 ▲主任技術者 戶田彦太郎  
 ▲所長 岡田 萬次
- 入山探炭株式會社 東京市麹町區丸ノ内日本興業銀行七階  
 ○鑛業所 福島縣石城郡湯本町  
 ▲發電所 第一發電所石城郡內郷村字白水  
 ▲發電容量 電力六八〇キロ 垣  
 ▲送電線 電力四、〇〇〇キロ(久原鑛業ヨリ受電)  
 ▲最大電壓 延長五、一哩巨長一、七哩  
 ▲周波度數 六〇  
 ▲主任技術者 阿部藤次郎 石城郡湯本町字湯本  
 ▲坑務所長 漆野佐一郎  
 ▲專務 廣瀬 春吉
- 和泉紡績株式會社 大阪府泉南郡北掃守村  
 ▲目的 綿絲 ▲開業年月 大正二年八月  
 ▲發電容量 汽力二、一〇〇キロ  
 ▲發電所 大阪泉南郡北掃守村春木 ▲送電線 延長一、五哩  
 ▲最大電壓 一一、〇〇〇 ▲周波度數 六〇  
 ▲主任技術者 沼田信一 大阪府岸和田市上堺町三十二  
 ▲所長 谷口 房藏
- 乾製紙株式會社 大阪府三島郡吹田町  
 ○工場 三島郡吹田町  
 ▲發電容量 瓦斯力六〇〇キロ 汽力五キロ  
 ▲主任技術者 大岸文助 三島郡吹田町一一八〇 (宇治川電氣ヨリ受電)

- 茨城無烟炭礦株式會社 東京市麹町區永樂町九ノ内ビル  
 ○鑛業所 茨城縣多賀郡南中郷村  
 ▲發電容量 水力三三六キロ 汽力二八五キロ(豫備)  
 ▲主任技術者 丹本熊次郎 茨城縣多賀郡南中郷村石岡八六五  
 ▲開業 大正九年  
 ▲發電容量 電力一、三〇〇キロ  
 ▲最大電壓 三、五〇〇
- 函館船渠株式會社 北海道函館市辨天町  
 ○開業 大正十二年  
 ▲發電容量 汽力三五〇キロ  
 ▲最大電壓 電力一五〇キロ
- 熱田工場 名古屋市南區熱田東町  
 ○目的 紡績  
 ▲開業 大正六年  
 ▲發電容量 電力一、四〇〇キロ  
 ▲最大電壓 一一、〇〇〇
- 日清紡績株式會社 東京府龜戸町七  
 ○本社工場 府下龜戸町七 (電話墨田二三一九・二二〇三)  
 ▲目的 紡績材運轉  
 ▲開業 明治四十三年五月  
 ▲發電容量 電力二、〇〇〇キロ(東京電燈ヨリ受電)  
 ▲最大電壓 一一、〇〇〇 周波度數 五〇  
 ▲主任技術者 宮嶋清三郎 周波度數 五〇  
 ▲主任技術者 深澤家保 本郷區上富士前町五
- 岡崎工場 愛知縣岩崎縣東  
 ▲發電容量 電力七五〇キロ(矢作水電ヨリ發電)  
 ▲主任技術者 矢野九三郎
- 名古屋工場 名古屋市南區豐田町字道徳二、九二三  
 ▲發電容量 電力一、八五〇キロ(東邦電力及矢作水力ヨリ受電)  
 ▲主任技術者 森 喜市
- 京都工場 京都市上京區岡崎園勝寺町  
 ▲發電容量 電力四八〇キロ(京都市電ヨリ受電)  
 ▲主任技術者 木下 仙路
- 高岡工場 富山縣高岡市外横田村  
 ▲發電容量 電力七五〇キロ(高岡電燈會社ヨリ受電)  
 ▲主任技術者 關口靜之助
- 西新井工場 東京府下西新井町  
 ▲發電容量 電力一、〇〇〇キロ(東京電燈ヨリ受電)  
 ▲主任技術者 深澤 家保
- 日東製氷株式會社 東京市本所區中ノ郷業平町  
 ○工場 神田區三崎町三ノ一  
 ▲發電容量 電力三八〇キロ  
 ▲主任技術者 笠松信二郎
- 本村工場 山口縣豐浦郡彦島村本村  
 ▲發電容量 汽力一、〇〇〇キロ  
 ▲主任技術者 武川 金吉 山口縣豐浦郡彦島町江ノ浦
- 江ノ浦工場 山口縣豐浦郡江ノ浦  
 ▲發電容量 汽力一五〇キロ 電力三五〇キロ(東邦電力ヨリ受電)  
 ▲主任技術者 武川 金吉

自家用電氣 (三)

- 日本毛織株式會社 神戸市兵庫西田町六九一  
▲發電容量 汽力一、六〇〇キロ 電力八〇〇キロ  
▲最大電壓 六〇〇キロ  
主任技術者 佐藤 吉治 會社内
- 加古川工場 兵庫縣加古川町  
▲發電容量 汽力一、六〇〇キロ 電力一、五〇〇キロ  
主任技術者 久田 義憲 兵庫縣加古川町日本毛織會社々宅  
▲發電容量 汽力五〇〇キロ 電力一、五〇〇キロ  
○姫路工場 兵庫縣姫路市天神町  
▲發電容量 汽力五〇〇キロ 電力一、五〇〇キロ  
主任技術者 久田 義憲 兵庫縣加古川町加古川町  
○加古川伊南工場 京都府加古郡神吉村  
▲發電容量 汽力二、七〇〇キロ  
▲開業 明治三十二年  
▲最大電壓 二二、〇〇〇キロ
- 日本石油株式會社 東京市麹町區丸ノ内南有樂館七階  
▲發電容量 電力二〇〇キロ  
▲最大電壓 一一、〇〇〇キロ  
主任技術者 乙葉 眞一
- 中央發電所 新潟縣刈羽郡内郷村  
▲發電容量 五斯力三〇〇キロ(北越水力ヨリ受電)  
主任技術者 入江 由己 新潟縣刈羽郡内郷村字鎌田
- 日本石油秋田製油所 秋田縣南秋田郡土崎港町  
▲發電容量 汽力二二五キロ 電力一八〇キロ(秋田電氣ヨリ受電)  
主任技術者 大久保完司 土崎港町

三六四

- 新潟製油所 新潟縣刈羽郡内郷村  
▲發電容量 電力六〇〇キロ  
▲最大電壓 六六〇〇キロ
- 日本製粉株式會社 東京市小石川區林町六八  
▲發電容量 電力六〇〇キロ(九軌ヨリ受電)  
主任技術者(工) 廣瀬 良知 小倉市堺町
- 砂町工場 南葛飾郡砂町  
▲發電容量 電力二二九キロ(東京電燈ヨリ受電)  
汽力三、五キロ  
主任技術者 藤野 昇亮
- 日本輕銀製造株式會社 愛知縣西春日井郡六郷村  
▲目的 的 アルミニウム製鍊  
▲開業 大正六年  
▲發電容量 電力五八五キロ  
▲最大電壓 三四五〇
- 信州工場 長野縣北安曇郡大町工場  
▲目的 的 アルミニウム製鍊  
▲開業 大正八年  
▲發電容量 一〇〇キロ  
▲最大電壓 一〇、五〇〇
- 株式會社日本製鋼所 東京市麹町區永田町一ノ一七  
○輪西工場 北海道室蘭市輪西村  
▲目的 的 鐵製製造 開業大正五年  
▲發電容量 室蘭市輪西村 ▲發電容量 電力八〇〇キロ  
▲最大電壓 一〇、五〇〇キロ  
▲發電容量 汽力二、〇〇〇キロ  
主任技術者 長 横田 文吉  
中野 義雄

自家用電氣 (三)

- 日本電化株式會社 府下北豐島郡尾久町  
▲目的 的 電氣化學工業  
▲發電容量 電力五〇〇キロ  
▲最大電壓 一一、〇〇〇
- 日本染料製造株式會社 大阪市西區春日出町一九九  
▲發電容量 汽力六〇〇キロ(社内据付) 電力一、〇二〇キロ  
主任技術者 岡 健一 (宇治川電氣ヨリ受電)
- 日本電氣株式會社 大阪市外天王寺村天王寺  
▲目的 的 電話機製造 開業 明治廿二年八月  
▲發電容量 本社工場内 電力五一一五キロ  
▲發電容量 一八四、七キロ 電力五一五キロ  
▲最大電壓 三、三〇〇 ▲周波度數 五〇  
主任技術者 長 岩垂 邦彦 (東京電燈ヨリ受電)
- 日本製麻株式會社 東京市牛込區市谷河田町一九  
▲目的 的 製麻糸及麻布 開業 大正四年十月  
▲發電容量 電力八〇〇キロ(東京電燈ヨリ受電)  
▲最大電壓 三、三〇〇 周波度數 五〇  
主任技術者 長 神戶 舉一
- 工場 北豐島郡岩淵町赤羽 電話赤羽八  
▲目的 的 製麻糸及麻布 開業 大正四年十月  
▲發電容量 電力八〇〇キロ(東京電燈ヨリ受電)  
▲最大電壓 三、三〇〇 周波度數 五〇  
主任技術者 龜井 宜純 東京府北豐島郡岩淵町大字赤羽六〇  
●日本セメント株式會社 東京市神田區西今川町七番地  
○工場 熊本縣八代郡八代町  
▲發電容量 汽力一、〇二五キロ(豫備) 電力一、六〇〇キロ  
主任技術者 瀨戶 榮三 熊本縣八代郡八代町

三六五

- 日本紙器製造株式會社 四谷區元町五九  
○龜有工場 南葛飾郡龜有村龜有  
▲開業 大正八年  
▲發電容量 電力一、五〇〇キロ(東京電燈ヨリ受電)  
▲最大電壓 一一、〇〇〇  
主任技術者 奧村誠一郎
- 日本特殊鋼合資會社 東京府下荏原郡大森町  
○大森工場 製鋼  
▲開業 大正十年  
▲發電容量 電力八〇〇キロ  
▲最大電壓 三、三〇〇
- 日本陶器株式會社 名古屋市西區則武町  
▲開業 大正十一年  
▲發電容量 電力七〇〇キロ  
▲最大電壓 一一、〇〇〇
- 日本鋼管株式會社  
▲目的 的 電氣特定供給  
▲開業 大正八年  
▲發電容量 水力四、〇〇〇キロ  
▲最大電壓 四四、〇〇〇
- 日本製鋼株式會社 東京府下北豐島郡岩淵町  
▲開業 大正七年  
▲發電容量 電力一、〇〇〇キロ
- 合資會社新田帶革製造所 大阪市南區羅波久保吉町  
▲開業 大正十二年  
▲發電容量 電力五五〇キロ  
▲最大電壓 三、五〇〇

水之部

- 北海道炭礦汽船株式會社
  - 幾春別炭礦 北海道石狩國空知郡三笠村
    - ▲開業 明治三十一年
    - ▲發電容量 汽力四八〇キロ
    - ▲最大電壓 二二、〇〇〇
  - 夕張炭礦 北海道石狩國夕張郡登川村
    - ▲開業 明治三十四年
    - ▲發電容量 汽力七〇〇〇キロ
    - ▲最大電壓 二二、〇〇〇
  - 夕張第二真谷地炭礦 同上
    - ▲開業 大正三年
    - ▲發電容量 汽力一、〇〇〇キロ
    - ▲最大電壓 二二、〇〇〇
  - 空知炭礦 北海道石狩國空知郡歌志內村
    - ▲開業 明治三十四年
    - ▲發電容量 汽力六八〇キロ
    - ▲最大電壓 二二、〇〇〇
  - 北海工業株式會社 富山縣射水郡伏木町
    - ▲發電容量 電力七〇〇キロ(立山水力電氣ヨリ受電)
    - ▲最大電壓 電力一、〇〇〇キロ(富山電氣ヨリ受電)
    - ▲開業 大正六年
    - ▲主任技術者 金原 起雄(欠員ニ付代務者)
  - 北海電化工業株式會社 富山縣射水郡伏木町伏木
    - ▲開業 大正六年
    - ▲主任技術者 化學工業
    - ▲發電容量 電力五、八五〇キロ
    - ▲最大電壓 四〇、〇〇〇

ト之部

- 北陸電氣工業株式會社
  - 滑川工場 富山縣中新川郡滑川町
    - ▲目的 電氣特定供給
    - ▲開業 大正八年
    - ▲發電容量 水力一、三〇〇キロ
    - ▲最大電壓 三、三〇〇
- 東洋紡績株式會社 大阪市北區堂島濱通り二ノ八
  - 王子分工場 北豐島郡王子町船方 電話小石川一〇八二 王子七四
    - ▲開業 大正七年
    - ▲發電容量 電力九五〇キロ
    - ▲最大電壓 三、三〇〇 周波數 五〇
  - 津工場 津市船頭町
    - ▲發電容量 汽力一、六〇〇キロ
    - ▲主任技術者 伊場野雷治 津市三重町
  - 富田工場 三重縣三重郡富田原村
    - ▲發電容量 電力二、二六〇キロ(東邦電力ヨリ受電)
    - ▲主任技術者 内田 道之
  - 四日市工場 三重縣四日市濱町二八〇
    - ▲發電容量 電力二、六〇〇キロ(東邦電力ヨリ受電)
    - ▲主任技術者 佐藤留三郎
  - 山田工場 宇治山田市船江町
    - ▲發電容量 汽力一、五〇〇キロ
    - ▲主任技術者 谷 直三

- 桑名工場 三重縣桑名郡桑名町
  - ▲開業 大正十年
  - ▲發電容量 電力七八〇キロ 汽力 三五キロ
  - ▲最大電壓 二二〇〇
- 愛知工場 名古屋西區下廣井町
  - ▲開業 大正九年
  - ▲發電容量 電力五八〇キロ 汽力四五
  - ▲最大電壓 二、〇八〇
- 尾張工場 名古屋南區尾頭町
  - ▲發電容量 電力六三〇キロ 汽力三〇キロ
  - ▲最大電壓 二〇八〇
- 四貫島工場 大阪市此花區四貫島町
  - ▲開業 大正元年
  - ▲發電容量 電力一、八五〇キロ 汽力一〇〇キロ
  - ▲最大電壓 三、一五〇
- 東洋アルミナム株式會社
  - ▲開業 大正十三年
  - ▲發電容量 電力九〇〇キロ
  - ▲最大電壓 三、三〇〇
- 東洋モスリン株式會社 東京府下豊島郡下練馬村
  - ▲開業 大正十年
  - ▲發電容量 電力六〇〇キロ
  - ▲最大電壓 一、〇〇〇
- 郡山工場 福島縣郡山市
  - ▲開業 大正六年
  - ▲發電容量 電力七五〇キロ
  - ▲最大電壓 三、三〇〇

- 東洋化學工業株式會社
  - 柏原工場 長野縣上水内郡柏原村
    - ▲目的 電氣分解
    - ▲開業 大正五年
    - ▲發電容量 電力五〇〇キロ
    - ▲最大電壓 三、五〇〇
  - 東京市役所 麹町區有樂町
    - ▲發電容量 電力一、三〇五キロ(東京電力ヨリ受電)
    - ▲主任技術者 山城亥吾
  - 船戶工場 東京府船戶
    - ▲發電容量 電力一、四七〇キロ(東京電力ヨリ受電)
    - ▲主任技術者 山城亥吾
  - 金町工場 吾嬬町
    - ▲發電容量 電力一、〇〇〇キロ(東京電力ヨリ受電)
    - ▲主任技術者 山城亥吾
  - 名古屋絹紡工場 名古屋南區上飯田町
    - ▲開業 大正九年
    - ▲發電容量 七九〇キロ
    - ▲最大電壓 一、〇〇〇
  - 東京鋼材株式會社 東京府南葛飾郡大島町六丁目五十番地
    - ▲開業 大正六年四月
    - ▲各種鋼鉄發條ノ製造販賣
    - ▲主任技術者 三宅齊男 麹町區土手三番町一〇



自家用電氣 (ト)

三六八

○分工場 東京府下大島町二丁目百五十五番地

▲發電容量 電力一〇〇キロ(東京電燈ヨリ受電)

▲主任技術者 林屋友治郎 主任技術者 三宅齊男

○廣田製鋼所 福島縣河沼郡日橋村

▲開業 大正五年

▲發電容量 電力七、五七五キロ

▲最大電壓 六、六〇〇

○東京毛織株式會社 麴町區有樂町二ノ一

▲發電容量 電力五〇〇キロ(東京電燈ヨリ受電)

▲主任技術者 永山鉄之助

○工場 荏原郡大井町

▲發電容量 電力九〇〇キロ 電力一九五キロ(東京電燈ヨリ受電)

▲主任技術者 永山鉄之助

○東京電氣株式會社 神奈川縣川崎市堀川町七二

▲電話川崎五〇・一〇一・二〇二・二〇二

▲電話川崎五〇・一〇一・二〇二・二〇二

○川崎工場 同上

▲目的 電球及附屬器具製造

▲開業 明治四十二年十二月

▲發電容量 電力一、〇五〇キロ(東京電燈會社ヨリ受電)

▲工場管理人 清水與七郎 東京市外北品川一本木三四六

▲最大電壓 三、四五〇 周波數 五〇

▲主任技術者 内海芳造 東京府豊多摩郡中野町字中野一三七八

○大井工場 東京府荏原郡大井町

▲發電容量 電力一五〇キロ(東京電燈ヨリ受電)

▲主任技術者 内坂素天 神奈川縣川崎市久根崎四七二

○土佐セメント株式會社 高知縣土佐郡瀨江村

▲目的 的 セメント石灰製造電力及工場電燈用

▲開業年月 大正九年十一月

▲發電所 土佐郡鏡村小濱字瀨山

▲發電容量 電力七二〇キロ 電力五〇〇キロ

▲最大電壓 二二、〇〇〇 周波數 六〇

▲電線路 延長六九哩 巨長六九哩

▲社長 宇田友四郎 主任技術者 小西久太郎 高知市本町

○豊國セメント株式會社 東京市麴町區永樂町一丁目一番地

▲開業 大正九年六月

▲目的 的 目的ポルトランドセメント製造

▲發電所 工場所在地ニ同シ ▲發電容量 電力一、五〇〇キロ

▲送電線 延長二、二〇〇尺 巨長六、六四〇尺

▲最大電壓 三、三〇〇 ▲周波數 五〇

▲主任技術者 山本周一郎 福岡縣京郡那珂田村

○名古屋工場 名古屋市南區大江町

▲發電所 工場内

▲發電容量 電力一、五〇〇 電力一、五〇〇キロ

▲主任技術者 藤垣勘次郎 社長 福濱桃介

○豊田紡績株式會社 名古屋市西區榮生町

▲開業 大正四年

▲發電容量 電力三〇〇キロ 電力九九六キロ

▲最大電壓 一一、〇〇〇

自家用電氣 (ト、チ、オ、ワ)

○東京紡績株式會社 日本橋區浪花町二二

▲發電容量 電力一、〇〇〇キロ

▲主任技術者 田村嘉雄

○東京護謨工業株式會社 東京府南足立郡綾瀨村

▲開業 大正七年

▲發電容量 電力五二五キロ

▲最大電壓 三、三〇〇

○千住工場 東京府南足立郡千住町

▲發電容量 電力一、二〇〇キロ

▲最大電壓 三、三〇〇キロ

○株式會社東京石川島造船所 京橋區備前島五區

▲發電容量 電力一、二〇〇キロ

▲最大電壓 三、三〇〇キロ

○東海紙料株式會社 東京市京橋區錦屋町一

▲發電容量 電力二、二五〇キロ(發電所志太郡往山村地名)

▲主任技術者 辻 俊一 志田郡島田町

○東海鋼業株式會社 麴町區永樂町二大川田中事務所内

▲開業 大正七年

▲發電容量 電力一、〇〇〇キロ 電力九〇〇キロ

▲最大電壓 三、五〇〇キロ (九州水力電氣ヨリ受電)

▲主任技術者 大古場忠一 若松市山手通七丁目

○戸畑鑄物株式會社 福岡縣遠賀郡戸畑町

▲發電容量 電力一、七二五キロ(九州水力電氣ヨリ受電)

▲主任技術者 河野初三

手之部

○秩父セメント株式會社 埼玉縣秩父郡秩父町

▲設立 大正十三年

▲電力 二、九〇〇キロ

▲最大電壓 三、三〇〇

○中央セメント株式會社 福岡縣遠賀郡黑崎町

▲開業 大正十三年

▲發電容量 電力二、二五八キロ

▲最大電壓 三、五〇〇

○田口工場 新潟縣中頸城郡名香山村

▲目的 的 鑄製造

▲開業 大正六年

▲發電容量 電力七二五キロ

▲主任技術者 倉八健夫

○王子製紙株式會社 東京市丸ノ内郵船ビルディング七階

▲開業 明治三十九年一月

▲目的 的 製紙用動力

▲發電所 王子町一五

▲發電容量 電力一、〇〇〇キロ(東京電燈ヨリ受電)

▲最大電壓 三三〇〇 周波數 五〇

▲主任技術者 倉八健夫

○王子工場 東京府北豐島郡王子町六十番地

▲電話小石川二〇四・五五八 王子一・二・三・七

▲工場ハ王子町大字王子及下中條ノ二トス

自家用電氣 (ト、チ、オ、ワ)

三六九

家用電氣 (ラオ)

- 都島工場 大阪市北區善源寺町四丁目二 電話東六八〇
  - ▲開業 大正三年十一月
  - ▲發電容量 汽力四〇〇キロ 電力一、八七一キロ(宇治川電氣受電)
  - ▲最大電壓 三、三〇〇 周波度數 六〇
  - ▲主任技術者 坂本徹夫 大阪市北區善源寺町四丁目二九
  - ▲工場長 堀越壽助
- 岩淵工場 靜岡縣原郡富士川町
  - ▲開業 大正八年
  - ▲發電容量 水力四二〇キロ
  - ▲最大電壓 二、二〇〇キロ
- 伏木工場 富山縣射水郡伏木町矢田一九〇番地
  - ▲開業 大正八年
  - ▲發電容量 電力三、五五〇キロ(富山電氣出山水力日本電力ヨリ)
  - ▲最大電壓 四〇、〇〇〇 周波度數 六〇
  - ▲主任技術者 深尾 貞
- 小倉工場 福岡縣小倉市大字篠崎五百四十番地
  - ▲開業 大正十二年四月株式會社小倉製紙ヲ合併
  - ▲發電容量 工場構内 五〇キロ
  - ▲最大電壓 一、〇〇〇キロ(九州電氣軌道ヨリ)一〇〇
  - ▲周波度數 五〇
  - ▲主任技術者 眞鍋 行藏
- 大阪合同紡績株式會社
  - ▲工場長 鈴木金十 主任技術者 眞鍋 行藏
- 天満支店 大阪市北區池田町
  - ▲發電容量 電力一八七キロ
  - ▲汽力 一一〇キロ
  - ▲最大電壓 二二〇キロ

- 住吉支店 西成區粉濱町
  - ▲發電容量 汽力三〇〇キロ 電力三〇〇キロ
- 今宮支店 浪速區北高岸町
  - ▲發電容量 汽力二五キロ
- 神崎支店 (電話土佐堀三〇一五)
  - ▲場 兵庫縣川邊郡小田村
  - ▲目的 動力及電燈 開業 大正二年十二月
  - ▲發電所 工場構内
  - ▲發電容量 汽力七、一二〇キロ
  - ▲最大電壓 二、三〇〇 周波度數 五〇サイクル
  - ▲社長 谷口 房藏 主任技術者 野村清一郎
- 小松島支店 徳島縣勝浦郡小松島町
  - ▲發電容量 汽力一、〇〇〇キロ
  - ▲最大電壓 三、〇〇〇キロ
- 大阪鐵工所 大阪市西區櫻島町
  - ▲目的 造船 造機
  - ▲開業 大正三年
  - ▲發電容量 電力二、〇〇〇キロ
  - ▲最大電壓 一〇、〇〇〇
- 因社工場 廣島縣御調郡上主村
  - ▲目的 造船
  - ▲開業 明治四十五年
  - ▲發電容量 汽力一、三〇〇キロ 瓦斯力一四五キロ
  - ▲最大電壓 二、二〇〇
- 大阪鐵板製造株式會社 大阪市西區櫻島町
  - ▲發電容量 電力八〇〇キロ(山口縣電氣局ヨリ受電)
  - ▲主任技術者 小栗 倫

家用電氣 (ラオ)

- 東京分工場 東京府南葛飾郡西小松川町古田
  - ▲發電容量 電力七二キロ(東京電灯ヨリ受電)
- 大阪製鐵株式會社 大阪市西區南恩加島
  - ▲發電容量 電力一、〇一五キロ(宇治川電氣ヨリ受電)
  - ▲主任技術者 下村繁勝 大阪市西區南恩加島町社宅
- 大阪製業株式會社 セメント工場 大阪市港區南恩加島町
  - ▲目的 セメント製造
  - ▲場 大阪市西區南恩加島町セメント工場内
  - ▲發電所 本社構内
  - ▲發電容量 汽力四、〇〇キロ
  - ▲最大電壓 二、〇〇〇 周波度數 五〇
  - ▲主任技術者 笠井 眞三
- 大連支店 大連市外周水子
  - ▲開業 明治四十二年六月
  - ▲發電所 工場構内 ▲送電線 延長八、九〇〇米 亘長二六、七〇〇米
  - ▲最大電壓 二、二〇〇 周波度數 五〇
  - ▲發電容量 汽力二、四三〇キロ
  - ▲主任技術者 瀧口勝郎 主任技術者 青木宗一
- 大君鑛業株式會社 福岡縣遠賀郡芦屋町
  - ▲開業 大正十一年
  - ▲發電容量 電力一、五〇〇キロ
  - ▲最大電壓 三、五〇〇
- 大辻岩屋炭鑛株式會社
  - ▲場 長崎縣東松浦郡嚴木村
  - ▲開業 大正十三年
  - ▲發電容量 電力五〇〇キロ
  - ▲最大電壓 二、三〇〇

自家用電氣 (ワ、オ、ワ、カ)

工場

- ▲發電容量 電力一、二四八キロ
- ▲最大電壓 二、三〇〇
- 沖之山炭礦 山口縣宇部市小串沖海面
- ▲開業 大正十年
- ▲發電容量 電力八〇〇キロ 電力一、七〇〇キロ(未落成)
- ▲最大電壓 三、三〇〇
- 株式會社大島製鋼所 東京府南葛飾郡大島町
- ▲開業 大正八年
- ▲發電容量 電力五〇〇キロ
- ▲最大電壓 三、三〇〇
- 小山田鐵工所 東京府下北豊島郡尾久町
- ▲開業 大正八年
- ▲發電容量 電力六〇〇キロ
- ▲最大電壓 二、三〇〇
- 姪濱鑛業株式會社福岡鑛業所 福岡縣早良郡姪濱町
- ▲開業 大正十年
- ▲發電容量 電力九〇〇キロ 電力三三八〇キロ
- ▲最大電壓 二、三〇〇
- 和歌山紡績株式會社 和歌山市會傳法橋南ノ丁本庄
- ▲開業 大正八年
- ▲發電容量 電力一、七五〇キロ(工場二ヶ所)
- ▲最大電壓 三、〇〇〇
- 鐘ヶ淵紡績株式會社 東京府南葛飾郡隅田村一六一二
- ▲開業 明治二十年五月
- ▲發電容量 電力一、〇〇〇キロ
- ▲最大電壓 二、〇〇〇

力之部

釜石鑛山株式會社 岩手縣上閉伊郡釜石町

- ▲開業 大正八年
- ▲發電容量 瓦斯力二、二〇〇キロ
- ▲最大電壓 五三〇キロ

柏原紡績株式會社 大阪府南河内郡柏原町

- ▲開業 大正八年
- ▲發電容量 電力五〇〇キロ
- ▲最大電壓 三、三〇〇

關東水電株式會社 埼玉縣秩父郡影森村

- ▲開業 大正八年
- ▲發電容量 電力五〇〇キロ
- ▲最大電壓 三、三〇〇

秩父工場 同上

- ▲未開業 設立大正八年
- ▲發電容量 水力五九、六〇九キロ
- ▲最大電壓 六六、〇〇〇

金澤紡績株式會社 金澤市大田新町

- ▲開業 大正八年
- ▲發電容量 電力五六〇キロ(金澤市電氣局ヨリ受電)
- ▲最大電壓 三、三〇〇

貝島鑛業株式會社 福岡縣鞍手郡宮田村磯光

- ▲開業 大正八年
- ▲發電容量 電力四、八〇〇キロ
- ▲最大電壓 三、三〇〇

樺太工業株式會社 樺太泊居郡泊井町

- ▲開業 大正八年
- ▲發電容量 電力一、五〇〇キロ
- ▲最大電壓 三、三〇〇

眞岡工場 眞岡郡眞岡町

- ▲開業 大正八年
- ▲發電容量 電力一、五〇〇キロ
- ▲最大電壓 三、三〇〇

自家用電氣 (カ、ヨ、タ)

ヨ之部

田中鑛業株式會社 日本橋區坂本町七

- ▲開業 大正五年十二月
- ▲發電容量 電力八〇〇キロ 電力三〇〇
- ▲最大電壓 二、二〇〇

安部城鑛山 青森縣下北郡川内町安部城

- ▲開業 大正五年十二月
- ▲發電容量 電力八〇〇キロ 電力三〇〇
- ▲最大電壓 二、二〇〇

自家用電氣 (ワ、オ、ワ、カ)

工場

- ▲發電所同 電力五〇〇キロ(東京電燈ヨリ受電)
- ▲最大電壓 二、三〇〇
- ▲發電容量 電力四、〇〇〇
- ▲開業 大正八年
- ▲發電容量 電力五〇〇キロ 電力二〇〇キロ
- ▲最大電壓 一、五〇〇
- 株式會社川崎造船所 神戸市東川崎町二丁目
- ▲開業 明治二十九年十月
- ▲發電容量 電力五〇〇キロ
- ▲最大電壓 一、五〇〇
- 兵庫工場 神戸市東瓦池村
- ▲開業 大正八年
- ▲發電容量 電力二、五〇〇キロ
- ▲最大電壓 一、五〇〇
- 兵庫支店 神戸市濱山通吉田
- ▲開業 大正八年
- ▲發電容量 電力二、五〇〇キロ 電力三キロ
- ▲最大電壓 二、三〇〇
- 洲本支店 兵庫縣津名郡洲本町
- ▲開業 大正八年
- ▲發電容量 電力二、〇〇〇キロ
- ▲最大電壓 一、五〇〇
- 大阪支店工場 大阪府東成郡城東村鳴野
- ▲開業 大正八年
- ▲發電容量 電力四、〇〇〇キロ
- ▲最大電壓 一、五〇〇
- 山科絹布工場 京都府宇治郡山科村
- ▲開業 大正十年
- ▲發電容量 電力五〇〇キロ 電力二〇〇キロ
- ▲最大電壓 一、五〇〇
- 兵庫支店 兵庫縣津名郡洲本町
- ▲開業 大正八年
- ▲發電容量 電力二、〇〇〇キロ
- ▲最大電壓 一、五〇〇
- 兵庫支店 兵庫縣津名郡洲本町
- ▲開業 大正八年
- ▲發電容量 電力二、〇〇〇キロ
- ▲最大電壓 一、五〇〇
- 兵庫支店 兵庫縣津名郡洲本町
- ▲開業 大正八年
- ▲發電容量 電力二、〇〇〇キロ
- ▲最大電壓 一、五〇〇

力之部

横濱船渠株式會社 横濱市永住町三

- ▲開業 大正八年
- ▲發電容量 電力二、〇〇〇キロ(東京電力ヨリ受電)
- ▲最大電壓 一、〇〇〇キロ

合名會社横山鑛業部 金澤市大手町九番地 電話五二四番

- ▲開業 明治四十四年六月
- ▲發電容量 電力七九四キロ 電力二〇〇(金澤市電ヨリ受電)
- ▲最大電壓 二、二〇〇

尾小屋鑛山 石川縣能美郡西尾村

- ▲開業 大正八年
- ▲發電容量 電力七九四キロ 電力二〇〇(金澤市電ヨリ受電)
- ▲最大電壓 二、二〇〇

大藏鑛山 山形縣最上郡大藏村

- ▲開業 大正六年
- ▲發電容量 電力六〇〇キロ
- ▲最大電壓 三、五〇〇

夕之部

田中鑛業株式會社 日本橋區坂本町七

- ▲開業 大正五年十二月
- ▲發電容量 電力八〇〇キロ 電力三〇〇
- ▲最大電壓 二、二〇〇

安部城鑛山 青森縣下北郡川内町安部城

- ▲開業 大正五年十二月
- ▲發電容量 電力八〇〇キロ 電力三〇〇
- ▲最大電壓 二、二〇〇

別所衛門太 青森縣下北郡川内安部城

- ▲開業 大正五年十二月
- ▲發電容量 電力八〇〇キロ 電力三〇〇
- ▲最大電壓 二、二〇〇

自家用電氣 (集)

- 釜石鑛山 岩手縣上閉伊郡釜石町
  - ▲發電容量 電力二、二〇〇キロ(盛岡電氣工業ヨリ受電)
  - ▲最大電壓 電力一五〇キロ(豫備) 瓦斯力四一〇キロ(豫備)
  - 主任技術者 水島損次郎 釜石鑛山鑛業所役宅
- 土畑鑛山 岩手縣和賀郡湯田村
  - ▲開業 大正十年
  - ▲發電容量 電力四〇〇キロ
  - ▲最大電壓 一、一〇〇
- 高田鑛業株式會社 東京市麹町區永樂町二ノ二
  - 高田鑛山 宮城縣栗原郡鶯澤村
    - ▲發電所 栗原郡金田村字瀧野
    - ▲發電容量 水力一、二五〇キロ 電力一、二〇〇キロ
    - (東北電燈架橋發電所ヨリ)
  - ▲送電線 互長一九、九四哩
  - ▲最大電壓 二四、五〇〇
  - ▲周波度數 六〇
  - 鑛業代理人 西島 九郎
  - 主任技術者 小野田半治
- 大寺製鍊製鍊所 福島縣耶麻郡磐梯村
  - ▲開業 大正五年
  - ▲發電容量 電力二、〇〇〇キロ
  - ▲最大電壓 三、一五〇
- 高取鑛業株式會社
  - 杵島炭礦 佐賀縣杵島郡北方村
    - ▲開業 明治三十四年
    - ▲發電容量 電力二、二七二キロ
    - ▲最大電壓 六〇〇

- 大平洋炭礦株式會社
  - 釧路鑛業所 北海道釧路國釧路市
    - ▲開業 大正八年
    - ▲發電容量 電力六〇〇キロ
    - ▲最大電壓 一、〇〇〇
  - ▲大正電氣製鐵所 長野縣上水内郡柏原村
    - ▲開業 大正八年
    - ▲發電容量 水力一、八〇〇キロ
- 竹内鑛業株式會社 東京市丸ノ内丸ノ内ビルディング七階
  - 遊泉寺銅山 石川縣能美郡國府村
    - ▲發電容量 水力三〇〇キロ 電力二五〇キロ(小松美作電氣受電)
    - ▲主任技術者 竹内強一郎 石川縣能美郡苗代村
- 株式會社大同電氣製鋼所 名古屋市南區東築地
  - 築地工場
    - ▲發電容量 電力二、〇〇〇キロ(東邦電力ヨリ受電)
    - 主任技術者 川崎舍恒三 名古屋市南區熱田東町字夜寒四六
  - 熱田工場 名古屋市南區東町丸山
    - ▲開業 大正七年
    - ▲發電容量 水力二、二五〇キロ
    - ▲最大電壓 一、〇〇〇
- 大日本紡績株式會社 兵庫縣尼ヶ崎市尼ヶ崎一八九
  - 東京出張所 東京府北豐島郡南千住町
    - ▲開業 明治四十二年
    - ▲發電容量 電力三、〇〇〇キロ
    - ▲最大電壓 三、三〇〇
  - 一宮工場 愛知縣一宮市
    - ▲開業 大正九年
    - ▲發電容量 電力一、八〇九キロ 汽力五〇キロ
    - ▲最大電壓 二、四〇〇

自家用電氣 (集)

- 大垣工場 岐阜縣大垣市林町一九五〇
  - ▲目的 紡績織布 ▲開業 大正四年七月
  - ▲發電所 工場内
  - ▲發電容量 汽力二、五〇〇キロ
  - ▲最大電壓 電力二、二〇〇キロ(揖斐川電氣ヨリ受電)
  - ▲開業 一〇、〇〇〇 周波度數 六〇
  - 主任技術者 櫻井 淳
- 福島工場 大阪府北區下福島
  - ▲發電容量 電力五〇〇キロ
  - ▲最大電壓 汽力一〇五キロ
- 津守工場 大阪府西成郡津守村
  - ▲最大電壓 三、三〇〇
  - ▲工場 第一工場 第二工場
  - ▲開業 明治四十二年
  - ▲發電容量 電力三〇〇キロ
  - ▲最大電壓 一、二〇〇
- 攝津工場 大阪府南區木津川町
  - ▲發電容量 汽力五九〇キロ
  - ▲最大電壓 電力八〇〇キロ 電力五四〇キロ
  - ▲開業 三、三〇〇
- 尼ヶ崎工場 兵庫縣尼ヶ崎市尼ヶ崎町
  - ▲發電容量 汽力二、五〇〇キロ
  - ▲最大電壓 三、三〇〇
- 鹿兒島工場 鹿兒島縣鹿兒島郡中郡宇村
  - ▲開業 大正九年
  - ▲發電容量 電力一、一九キロ
  - ▲最大電壓 三、二〇〇

- 大日本人造肥料株式會社 東京市丸ノ内日本興業銀行六階
  - 小松川工場 東京府南葛飾郡小松川町
    - ▲目的 肥料及藥品
    - ▲開業 明治二十年
    - ▲發電容量 電力三〇〇キロ(東京電燈ヨリ受電)
    - ▲最大電壓 三、三〇〇 周波度數五〇
    - 主任技術者 田中榮次郎
  - 王子工場 北豐島郡王子町
    - ▲發電容量 電力一、七〇〇キロ
    - ▲主任技術者 齋藤淳藏
  - 下木下川工場 南葛飾郡香取町
    - ▲發電容量 電力一五〇キロ
    - ▲主任技術者 齋藤淳藏
  - 岡山工場 岡山縣兒島郡小串村
    - ▲開業 大正九年
    - ▲發電容量 電力一、一五キロ
    - ▲最大電壓 三、三〇〇
- 大日本電化精鍊株式會社 岩手縣上閉伊郡宮守村
  - 大日本セロイド株式會社 大阪府南河内郡柏原町
    - ▲發電容量 電力九八〇キロ 汽力三七五キロ
    - ▲最大電壓 三、三〇〇
  - 神崎工場 兵庫縣川邊郡小田町
    - ▲開業 大正七年
    - ▲發電容量 電力六〇〇キロ ▲最大電壓 三、三〇〇

自家用電氣 (タ、ナ、ウ)

●大日本麥酒株式會社 東京府荏原郡目黒町

▲發電容量 電力一、〇五〇キロ(東京市電、玉川電氣軌道ヨリ受電)  
▲主任技術者 田中茂樹 目黒町三田二七七北澤方

○百妻橋工場 本所區中ノ郷瓦町  
▲發電容量 電力六〇〇(東電及市電ヨリ)  
▲最大電壓 三、三〇〇 周波度數 五〇  
▲主任技術者 古田秀雄

○大阪工場 大阪府三島郡吹田町八〇六  
▲發電容量 電力五〇〇キロ 汽力七五キロ  
▲主任技術者 遠藤七衛

●大日本鑛業株式會社 東京市丸ノ内海上ビルディング六階  
○八盛鑛業所 秋田縣山本郡八森村

▲發電容量 電力一、〇〇〇キロ  
▲最大電壓 三、四五〇 周波度數 六〇  
▲主任技術者 谷田部洗三 八森鑛業所社宅

○吉野鑛山 秋田縣雄勝郡西成瀬村  
▲發電容量 電力一、〇二〇キロ 汽力三〇〇キロ 瓦斯力一三〇キロ  
▲主任技術者 吉田 實 吉野鑛業所燒山一七號

●大日本チタニウム株式會社 東京府北豐島郡尾久町  
▲發電容量 電力一、〇〇〇キロ

○内海紡績株式會社 和歌山縣海草郡内海町  
▲發電容量 水三力六〇キロ  
▲最大電力 二四〇キロ 電力四〇〇キロ  
▲主任技術者 大正十年

○宇部セメント製造株式會社 山口縣宇部市小串海面埋立  
▲發電容量 汽力一、〇〇〇キロ 電力三〇〇キロ  
▲最大電壓 二、二〇〇キロ

●久原鑛業株式會社 東京市麹町區八重洲町一ノ一  
○日立鑛山 茨木縣多賀郡日立村  
▲發電容量 電力一、九〇〇キロ 電力三、八〇〇  
▲主任技術者 (工)玉河久雄

○日立製作所 茨城縣多賀郡日立村  
▲發電容量 電力八、〇〇〇キロ  
▲主任技術者 (工)玉河久雄

○佐賀製煉所 大分縣北海部佐賀關町  
▲發電容量 電力二、〇〇〇キロ(九州水力ヨリ受電)  
▲主任技術者 石松七郎

○倉敷紡績株式會社 岡山縣倉敷町  
▲發電容量 電力四、〇〇〇キロ(中國水力電氣ヨリ受電)  
▲主任技術者 原 健 都窪郡倉敷町

○高松工場 香川縣高松市松島町 電話四二四  
▲發電容量 汽力一、〇〇〇キロ  
▲送電線 五長〇、六五哩  
▲主任技術者 增田淳一 香川縣高松市松島町

自家用電氣 (ウ、ク、ヤ、マ、フ)

●長崎紡績株式會社 長崎市幸町一丁目

▲發電容量 電力一、五〇〇キロ(東邦電力ヨリ受電)  
▲主任技術者 大津甚三郎 長崎市旭町一ノ一

○堺工場 堺市  
▲發電容量 電力八〇〇キロ(宇治川電氣ヨリ受電)  
▲主任技術者 永安右一 堺市吾妻橋通四丁目

●名古屋セメント株式會社 名古屋市南區東樂地  
▲發電容量 電力一、五〇〇キロ(東邦電力ヨリ受電)  
▲主任技術者 藤垣勘次郎 名古屋市南區瑞穂町宇島噴二八

○長井戸沼耕地整理組合 茨城縣猿橋郡境町  
▲發電容量 電力一、三〇〇キロ(鬼怒川水力ヨリ受電)  
▲最大電壓 三、五〇〇キロ  
▲主任技術者 山崎謙吉

●中島鑛業株式會社 福岡縣嘉穂郡穗波村  
▲發電容量 電力八〇〇キロ(九州水力電氣ヨリ受電)  
▲主任技術者 阿部俊市 嘉穂郡穗波村大字平垣

○浦賀船渠株式會社 東京市麹町區海上ビル内  
▲發電容量 電力六〇〇キロ(四國水力電氣ヨリ受電)  
▲主任技術者 南部金作 香川縣阪出町

○藏内鑛業株式會社 福岡市田川町添田町 電話一、二、三  
▲發電容量 電力平均一、八三三キロ(九州水力電氣ヨリ受電)  
▲周波度數 五〇 ▲最大電壓 二、二〇〇  
▲送電線 延長二六八〇〇呎  
▲主任技術者 長 藏内次郎兵衛

三三六

○坂出工場 香川縣坂出町

▲發電容量 電力六〇〇キロ(四國水力電氣ヨリ受電)  
▲主任技術者 南部金作 香川縣坂出町

○安田製釘所 福岡縣八幡市  
▲發電容量 電力八〇〇キロ  
▲最大電壓 五七五

●松島炭鑛株式會社 長崎市常盤町三  
▲發電容量 汽力四、〇〇〇キロ 豫備二、四一四キロ  
▲主任技術者 (工)河合賢三

○富士瓦斯紡績株式會社 東京市日本橋區坂本町四〇  
▲發電容量 汽力一、〇〇〇キロ  
▲送電線 五長〇、六五哩  
▲主任技術者 長 森村開作

自家用電氣 (ウ、ク、ヤ、マ、フ)

三三七

自家用電氣 (7)

- 小名木川工場 東京府南葛飾郡大島町
  - ▲發電容量 電力四〇〇キロ(東京電力ヨリ受電)
  - ▲主任技術者 (工)素木光治
- 押上工場 東京市本所區押上町
  - ▲開業 大正四年
  - ▲發電容量 一、二三〇キロ
  - ▲最大電壓 一一、〇〇〇
- 川崎工場 神奈川県川崎町
  - ▲發電容量 電力三、〇〇〇キロ(川崎變電所ヨリ受電)
  - ▲主任技術者 三好秀真
- 保土ヶ谷工場 知奈川縣保土ヶ谷町
  - ▲發電容量 電力一、五〇〇キロ(保土ヶ谷變電所ヨリ受電)
  - ▲最大電壓 一一、〇〇〇及三、四五〇
  - 工場長 木村平太郎
  - 主任技術者 水品 源
- 小山工場 静岡県駿東郡小山町
  - ▲發電容量 一、〇〇〇キロ
  - ▲主任技術者 (工)大森夙朗
- 名古屋工場 名古屋市中四区枇杷島町
  - ▲發電容量 九〇〇キロ(東邦電力ヨリ受電)
  - ▲主任技術者 曾我常三郎
- 岐阜工場 岐阜縣稲葉郡加納町
  - ▲開業 大正九年
  - ▲發電容量 電力一、〇〇〇キロ 汽力一〇〇キロ
  - ▲最大電壓 三、一五〇
- 大阪工場 大阪府四成郡千船町大和田
  - ▲發電容量 一、〇〇〇キロ(宇治川電氣ヨリ受電)
  - ▲主任技術者 鴨志田幸太郎 西成郡千舟町大和田四七五

三七八

- 大分工場 大分市生石 電話一四二・二〇三
  - ▲發電所 工場内
  - ▲發電容量 二〇〇〇(九州水力電氣ヨリ)
  - ▲最大電壓 六六〇 周波數 六〇サイクル
  - ▲主任技術者 中島雅治
- 古河鑛業株式會社 東京市麹町區八重洲町一ノ一
  - ▲發電所 上野區日吉町
  - ▲發電容量 電力一四、〇〇〇キロ 瓦斯力一〇〇、〇〇〇キロ
  - ▲周波數 五〇
  - ▲最大電壓 一九、〇〇〇 ▲電線路延長一三哩
  - ▲主任技術者 守屋信之
  - 社長 吉村萬次郎
- 不老倉鑛業所 秋田縣鹿角郡
  - ▲發電容量 電力一、二〇〇キロボルトアンペヤ
  - ▲主任技術者 森 秀雄 本社内
- 阿仁鑛業所 秋田縣北秋田郡
  - ▲發電容量 電力九四四キロ
  - ▲主任技術者 大西利一
- 好間鑛業所 福岡縣石城郡
  - ▲發電容量 電力二、〇〇〇キロ 電力五〇〇キロ
  - ▲主任技術者 落合 洋
- 永松鑛業所 山形縣西村山郡白岩町
  - ▲發電容量 電力一〇〇〇キロ
  - ▲最大電壓 二、二〇〇
- 久根鑛業所 静岡県磐田郡佐久間村二
  - ▲發電容量 電力一三五キロ 電力一七〇キロ(東邦電力ヨリ受電)
  - ▲主任技術者 菅田松次郎 磐田郡香村大井

自家用電氣 (8)

- 西部鑛業所 福岡縣嘉穂郡
  - ▲發電容量 電力二、五四二
  - ▲主任技術者 河内爲藏
- 古賀電氣工業株式會社 栃木縣上都賀郡日光町
  - ▲開業 大正十一年
  - ▲發電容量 水力三六〇キロ 電力三、五〇〇キロ
  - ▲最大電壓 三、五〇〇
- 富士製紙株式會社 東京市丸ノ内大川田中ビルディング内
  - 千住工場 北豐島郡南千住町 電話淺草五五五・五五七
  - ▲開業 明治十九年十月
  - ▲發電所 府下南千住一七四
  - ▲發電容量 電力一、五〇〇キロ(東京電力ヨリ) 汽力三〇〇キロ
  - ▲最大電壓 三、三〇〇 周波數 五〇
  - 工場長 岡岡豊治
  - 主任技術者 岡岡才治
- 江戸川工場 南葛飾郡篠崎村
  - ▲發電容量 電力三、〇〇〇キロ
  - ▲主任技術者 末永茂助
- 鷹岡工場 静岡県富士郡鷹岡村
  - ▲發電容量 電力一、五〇〇キロ
  - ▲主任技術者 兵庫縣川邊郡小田村常光寺
- 神崎工場 兵庫縣川邊郡小田村常光寺
  - ▲發電容量 汽力一、二五〇キロ 電力一、八五〇キロ
  - (宇治川電氣ヨリ受電)
  - ▲主任技術者 兵庫縣川邊郡小田村常光寺二五
- 北海道工場 北海道中川郡川合村
  - ▲發電容量 電力六〇〇キロ(北海道電力ヨリ受電)
  - ▲主任技術者 勝又敬之丞 北海道帶廣野
- 鳥取工場 北海道釧路郡鳥取町
  - ▲發電容量 電力三、五〇〇キロ

三七九

- 江別工場 北海道札幌郡江別町
  - ▲發電容量 汽力水力、一一〇キロ
- 釧路工場 北海道釧路國釧路市
  - ▲開業 大正八年
  - ▲發電容量 電力六〇〇キロ
  - ▲最大電壓 一一、〇〇〇
- 池田工業所 北海道十勝國中川郡川合町
  - ▲開業 大正七年
  - ▲發電容量 汽力一、〇〇〇キロ 水力六〇〇キロ
  - ▲最大電壓 五五〇
- 藤田鑛業株式會社 大阪府北區堂島北町二〇
  - ▲發電所 第一、第二、第三、第四、南鹿野天湯村
  - ▲發電容量 水力三、五五〇キロ 瓦斯力一九七キロ
  - ▲送電線 延長三八哩九四 ▲周波數 六〇
  - 社長 田中 隆三
  - 主任技術者 西田 卓二 秋田縣鹿角郡小坂町小坂鑛山尾樽部二九
- 花岡鑛山 秋田縣北秋田郡花岡村
  - ▲發電容量 瓦斯力一七〇〇キロ(豫備)
  - 電力二〇〇〇キロ(小坂鑛山變電所ヨリ受電)
  - ▲主任技術者 鹽田 誠二 秋田縣鹿角郡小坂町小坂鑛山尾樽部二九
- 卯根倉鑛山 岩手縣和賀郡湯田村
  - ▲發電容量 電力五五〇キロ
  - ▲主任技術者 鹽田 誠二 岩手縣和賀郡湯田村大荒澤本屋敷變電所
- 柵原鑛山 岡山縣久米郡吉岡村
  - ▲發電容量 電力四〇〇キロ(中國水力電氣ヨリ受電)
  - ▲主任技術者 本石 仁吉 岡山縣久米郡吉岡村
- 大荒澤鑛山 岩手縣和賀郡湯田村
  - ▲開業 大正二年
  - ▲發電容量 電力五〇〇キロ 瓦斯力三五キロ
  - ▲最大電壓 三、五〇〇

自家用電氣 (フコト)

- 豊崎壓延工場 大阪府西成郡豊崎町宇南長柄
  - ▲發電容量 電力五〇〇〇(宇治川電氣ヨリ受電)
  - ▲主任技術者 波田吉一 大阪市北區澤上江町四
- 藤倉電線株式會社 東京市深川區猿江町
  - ▲發電容量 電力五〇〇キロ ▲最大電壓 三、三〇〇
- 福島紡績株式會社
  - ▲發電容量 電力三、〇〇〇キロ
- 福島支店 福島市前川町
  - ▲發電容量 電力三、〇〇〇キロ
  - ▲主任技術者 福元平助

コ之部

- 神戸製鋼所 東京市丸ノ内海上ビルデング六階
  - ▲發電容量 電力一、〇〇〇キロ(姫路水力電氣ヨリ受電)
- 播磨造船所 兵庫縣赤穂郡知生町 電話一四・一五・一六
  - ▲發電容量 電力一、〇〇〇キロ(予備)
  - ▲最大電壓 三五〇〇 周波數五〇
- 山手工場 神戸市濱町
  - ▲發電容量 電力一、〇〇〇キロ 瓦斯力一五〇キロ
  - ▲最大電壓 二四〇〇キロ ▲最大電壓 二二、〇〇〇
- 神戸棧橋株式會社
  - ▲發電容量 電力一、〇〇〇キロ
- 王子電爐工場 府下北豐島郡王子町
  - ▲發電容量 電力一九、四二七キロ
  - ▲最大電壓 一一、〇〇〇

テ之部

- 株式會社小倉製鋼所 小倉市許斐町
  - ▲發電容量 電力一、五〇〇キロ
- 株式會社小倉製紙所 福岡縣企救郡板橋村篠崎
  - ▲發電容量 電力一、〇五〇キロ
- 株式會社近藤紡績所 愛知縣愛知郡織町
  - ▲發電容量 電力一、三五〇キロ
  - ▲最大電壓 二、〇〇〇
- 兵庫工場 グリセリン株式會社
  - ▲發電容量 電力一、三五〇キロ
  - ▲最大電壓 三、五〇〇
- 鹿沼工場 栃木縣上野原郡鹿沼町電話三九
  - ▲發電容量 電力一、〇〇〇キロ
  - ▲最大電壓 一、〇〇〇
- 大阪工場 大阪府西成郡傳法町
  - ▲發電容量 電力一、〇五九キロ(宇治川電氣ヨリ) 汽力四二キロ
  - ▲主任技術者 杉浦清作 西成郡傳法町社宅

自家用電氣 (テ、ア)

- 帝國炭業株式會社
  - ▲發電容量 電力七〇〇キロ
- 木屋瀨鑛業所 福岡縣松浦郡嚴木村
  - ▲發電容量 電力三、五〇〇
  - ▲最大電壓 三五〇〇
- 御徳工業所 岡縣鞍手郡脇野村
  - ▲發電容量 電力六〇〇キロ
  - ▲最大電壓 一、〇〇〇
- 帝國ホテル 麹町區内山下町 電話銀四〇〇一(番)
  - ▲發電容量 電力一、五〇〇キロ(東京電燈ヨリ)
  - ▲最大電壓 一一、〇〇〇 周波數 五〇
- 帝國電業化工株式會社 東京府下野葛飾郡香取町
  - ▲發電容量 電力六〇〇キロ
  - ▲最大電壓 一、〇〇〇
- 天滿織物株式會社 (舊三國紡績)
  - ▲發電容量 電力九〇〇キロ(京阪電鐵ヨリ受電)
  - ▲最大電壓 九〇〇キロ(目下休止中)
- 三國工場 大阪府豐能郡津村 電話北四四九三
  - ▲發電容量 電力二、五〇〇(目下休止中)
  - ▲最大電壓 二、三〇〇 周波數 六〇
- 電業製練株式會社 京橋區銀座四ノ一
  - ▲發電容量 電力二、五〇〇キロ(富士水電ヨリ受電)
  - ▲主任技術者 太田豪三

ア之部

- 株式會社電氣製鋼所 名古屋市南區熱田東町
  - ▲發電容量 二、二四〇キロ
  - ▲最大電壓 一一、〇〇〇
- 淺野セメント株式會社 東京市丸ノ内海上ビルデング六階
  - ▲發電容量 電力一、六〇〇キロ(東京電燈ヨリ受電)
  - ▲最大電壓 六〇、〇〇〇 周波數五〇
- 深川工場 深川區清住町 電話本所自二一五五至二一五八 墨田七七
  - ▲發電容量 電力一、〇〇〇キロ
  - ▲最大電壓 六〇、〇〇〇 周波數五〇
- スレート部 深川區東元町一四
  - ▲發電容量 電力二〇〇キロ(東京電燈ヨリ受電)
  - ▲主任技術者 大脇 又雄 東京市外野方町上沼袋一九一
- 北海道支店 北海道上磯郡上磯町
  - ▲發電容量 電力一、〇〇〇キロ(函館水電ヨリ受電)
  - ▲主任技術者 稻葉 清重 上磯郡上磯町添山三
- 門司支店 門司市
  - ▲發電容量 電力七、〇〇〇キロ 電力五、五〇〇キロ
  - ▲主任技術者 毛屋半右衛門 門司市白木崎 (九州電氣軌道ヨリ受電)
- 採掘場 福岡縣京都郡荻田町
  - ▲發電容量 電力二、三〇〇キロ(九州電氣軌道ヨリ受電)
  - ▲主任技術者 江上憲次郎 福岡縣京都郡荻田町

家用電氣 (ア、サ)

- 株式会社淺野小倉製鋼所 福岡縣小倉市行斐町
  - ▲開業 大正七年
  - ▲發電容量 電力一、五〇〇キロ
  - ▲最大電壓 三、五〇〇
- 淺野造船所 神奈川縣鶴見町 電話橫濱二二三・四九一 鶴見一二四・一二五
  - ▲開業 大正三年七月
  - ▲發電容量 電力二、九五〇キロ(東京電力、東京灣埋立ヨリ受電)
  - ▲最大電壓 一〇、〇〇〇 周波數五〇
  - 主任技術者 淺野總一郎
- 尼ヶ崎伸銅株式會社 兵庫縣天ヶ崎市大洲村
  - ▲目的 製管伸銅
  - ▲開業 大正十一年
  - ▲發電容量 電力一、一五〇キロ
  - ▲最大電壓 一、〇〇〇
- 旭硝子株式會社社山工場 福岡縣八幡市枝光町
  - ▲發電容量 電力八四五キロ
  - ▲最大電壓 三、五〇〇
- 旭紡績株式會社
  - ▲開業 大正十年
  - ▲發電容量 電力一、二七六キロ
  - ▲最大電壓 二、一〇〇
- 朝日興業株式會社 府下荏原郡品川町
  - ▲目的 製鉄
  - ▲開業 大正六年
  - ▲發電容量 電力七〇〇キロ
  - ▲最大電壓 三、三〇〇

- 愛知織物株式會社 愛知縣愛知郡千種町
    - ▲開業 大正七年
    - ▲發電容量 電力九〇二キロ
    - ▲最大電壓 (最大)一〇、〇〇〇
  - 愛知セメント株式會社 名古屋市南區熱田東町
    - ▲開業 大正九年
    - ▲發電容量 電力一、〇三四キロ
    - ▲最大電壓 一、〇〇〇
- サ之部
- 佐賀炭礦株式會社 佐賀縣杵島郡大田村
    - ▲開業 明治九年十月
    - ▲發電所 同上槽内
    - ▲發電容量 常用一、三〇〇キロ 設備一、一〇〇
    - ▲最大電壓 三、五〇〇 周波數 五〇
    - 主任技術者 高瀬梅吉
  - 佐賀紡績株式會社 佐賀縣佐賀郡神野村
    - ▲發電容量 電力八〇〇キロ 電力八〇〇キロ
    - ▲最大電壓 三、五〇〇
  - 薩摩興業株式會社 鹿兒島市藥師町一三八〇
    - ▲目的 鑛業用電力及餘剩電力供給
    - ▲開業 明治四十年十月
    - ▲發電所 始良郡東巖山村 日置郡伊集院町
    - ▲發電容量 二、三五〇(水力)未落成一、二八〇キロ電力一二五キロ (川内川電氣ヨリ)
    - ▲送電線 亘長 五二、九四哩
    - ▲最大電壓 三三、〇〇〇 周波數 六〇
    - 社長 和田世民 遷任技術者 早川卯一郎

家用電氣 (キ、ク、ケ)

- 三光紡績株式會社 東京市京橋區南橫町一五
    - ▲開業 靜岡市外長沼
    - ▲發電容量 六〇〇キロ(靜岡電力ヨリ受電)
    - ▲最大電壓 四、二〇〇
    - 工場長 森島武
    - 主任技術者 鈴木 廉平 靜岡市傳馬町
  - 相模紡績株式會社 東京市日本橋區堺町二
    - ▲開業 神奈川縣中郡平塚町東濱嶽
    - ▲發電容量 電力一、八〇〇キロ
    - 主任技術者 久我 勇
  - 櫻セメント株式會社
    - ▲開業 大正六年
    - ▲發電容量 電力一、一〇〇キロ
    - ▲最大電壓 三、五〇〇
  - 九州工場 大分縣北海部郡下浦村
    - ▲開業 大正六年
    - ▲發電容量 電力一、一〇〇キロ
    - ▲最大電壓 三、五〇〇
- キ之部
- 汽車製造株式會社 大阪府西區島屋町
    - ▲發電容量 電力二、二五〇キロ
    - 主任技術者 松井 洵一 大阪市西區島屋町四〇六
  - 九州製紙株式會社 熊本縣八代郡上松求麻村
    - ▲發電容量 水一力、一八〇キロ 電力二、六〇〇容キロ
    - 主任技術者 伊藤俊記
  - 八代分工場 熊本縣八代郡太田郷
  - 九州製鋼株式會社 八幡市前田
    - ▲發電容量 電力三、〇〇〇キロ(九州電氣軌道ヨリ受電)
    - 主任技術者 田中嘉久三 八幡市西前田

- 九州炭礦株式會社
    - ▲開業 長崎縣西彼杵郡崎戸村
    - ▲發電容量 電力一、五〇〇キロ
  - 九州電業株式會社 福岡縣企救郡板櫃村
    - ▲目的 炭化石灰 合金鉄製造
    - ▲開業 大正七年
    - ▲發電容量 電力一、〇〇〇キロ
    - ▲最大電壓 三、四〇〇
  - 協同紡績株式會社 愛知縣西春日井郡西枇杷島町
    - ▲開業 大正十年
    - ▲發電容量 電力五〇〇キロ
    - ▲最大電壓 二、一〇〇
  - 紀陽織布株式會社 和歌山縣海草郡同野村
    - ▲開業 大正十年
    - ▲發電容量 電力一、二五〇キロ
    - ▲最大電壓 三、三〇〇
- ク之部
- 明治鑛業株式會社
    - 赤池炭礦 福岡縣田川郡上野村
      - ▲開業 大正十一年
      - ▲發電容量 電力二、七〇〇キロ
      - ▲最大電壓 六、六〇〇
    - 久原炭礦 福岡縣糟屋郡久原村
      - ▲開業 大正十三年
      - ▲發電容量 電力一、一〇キロ
      - ▲最大電壓 三、三〇〇



自家用電氣 (三)

- 高田炭礦 福岡縣粕屋郡鷺門村
  - ▲開業 大正十三年
  - ▲發電容量 電力四〇〇〇キロ
  - ▲最大電壓 一一、〇〇〇
- 豐國炭礦 福岡縣田川郡糸田村
  - ▲開業 大正九年
  - ▲發電容量 電力二、〇〇〇キロ
  - ▲最大電壓 電力二、〇〇〇キロ
- 明治製糖株式會社
  - ▲最大電壓 三、三〇〇
- 清水工場 北海道十勝國上川郡人舞村
  - ▲開業 大正十一年
  - ▲發電容量 電力七五〇キロ
  - ▲最大電壓 四四〇

ミ之部

- 吉岡鑛山 岡山縣川上郡吹屋町
  - ▲自家發電 明治三十六年六月
  - ▲自家發電廢止以後受電 大正十三年十二月ヨリ
  - ▲發電容量 電力八四五キロ(山陽中央ヨリ受電)
  - ▲最大電壓 三一、五〇〇 周波數 五〇
- 橫峰鑛山 宮崎縣東臼杵郡北方村
  - ▲發電容量 電力四八九キロ
- 尾去澤鑛山 秋田縣鹿角郡尾去澤村
  - ▲發電容量 電力二八七〇キロ
  - ▲送電線 延長六八哩 ▲最大 一一、〇〇〇 周波數 六〇
- 荒川鑛山 秋田縣仙北郡荒川村
  - ▲發電容量 電力二、七六〇キロ
- 佐渡鑛山 新潟縣佐渡郡相川町
  - ▲發電容量 電力一、三六〇キロ
  - ▲最大電壓 二、〇〇〇 周波數 六〇
- 生野鑛山 兵庫縣朝來郡生野町
  - ▲發電容量 電力三六〇キロ(豫備) 電力五五〇キロ
  - ▲最大電壓 四〇〇キロ(山陽中央水電ヨリ受電)

自家用電氣 (三)

- 明延鑛山 兵庫縣養父郡南谷村
  - ▲發電容量 水力四〇〇キロ 電力一六〇キロ(豫備)
  - ▲主任技術者 太田市三
- 高島鑛業所 長崎縣西彼杵郡高島村
  - ▲發電容量 電力七、三〇〇キロ
  - ▲主任技術者 稻富武夫
- 筑豊鑛業所 福岡縣鞍手郡直方町
  - ▲發電容量 電力九、〇〇〇キロ
  - ▲主任技術者 水上政尚
- 唐津鑛業所 佐賀縣東松浦郡相知町
  - ▲發電容量 電力一、〇〇〇キロ
  - ▲主任技術者 寺井庄太郎
- 美唄鑛業所 北海道空知郡沼貝村
  - ▲發電容量 電力八、六四〇キロ
  - ▲主任技術者 谷梅八郎
- 芥別炭坑 北海道空知郡芥別村
  - ▲發電容量 電力四〇〇キロ(北海道電燈ヨリ受電) 電力八〇〇(豫備)
  - ▲主任技術者 谷梅八郎
- 大夕張炭坑 北海道夕張郡夕張町
  - ▲發電容量 電力一、〇〇〇キロ
  - ▲主任技術者 松村寒時
- 牧山散炭製造所 福岡縣八幡市枝光港町
  - ▲發電容量 四〇キロ(九水ヨリ受電)
  - ▲主任技術者 松尾利三

- 三菱造船株式會社 (本社東京市麹町區八重洲町一ノ一)
  - ▲發電容量 電力五、〇五〇キロ 電力二、〇〇〇キロ
  - ▲主任技術者 皆川春治郎 神戸市和田岬通五ノ三六社宅
- 研究所 東京市本郷區駒込富士前町
  - ▲開業 大正十年
  - ▲發電容量 二八キロ(研究用)
  - ▲最大電壓 二〇、〇〇〇
- 長崎造船所 長崎市稻佐町
  - ▲開業 明治三十年
  - ▲發電容量 電力五、二五〇キロ 電力四、〇〇〇キロ
  - ▲最大電壓 三、四〇〇
- 長崎兵器製作所 長崎市田町
  - ▲開業 大正十年
  - ▲發電容量 電力八〇〇キロ
  - ▲最大電壓 三五〇
- 三菱製紙株式會社 (東京市麹町區丸ノ内仲通)
  - ▲開業 大正六年二月
  - ▲發電容量 電力一、五〇〇キロ
  - ▲最大電壓 二、三〇〇 周波數 五〇
  - ▲主任技術者 齊藤勝敏
- 中川工場 東京府南葛飾郡新宿町 電話新宿三・四番
  - ▲開業 大正六年二月
  - ▲發電容量 電力一、二〇〇キロ(東京電燈ヨリ受電)
  - ▲最大電壓 二、三〇〇 周波數 五〇
  - ▲主任技術者 齊藤勝敏
- 高砂工場 兵庫縣加古郡高砂町
  - ▲發電容量 電力五〇〇キロ 電力一八、〇〇〇キロ
  - ▲主任技術者 齊藤勝敏

自家用電氣 (ミシ)

- 三菱合資會社地所部 東京市麹町區丸ノ内ビルディング
  - ▲的 機械運轉用
  - ▲開 業 大正十二年
  - ▲發電容量 電力五〇〇
  - ▲最大電壓 三、三〇〇
- 三井鑛山株式會社 東京市日本橋區駿河町
  - ▲開 業 明治二十七年十一月
  - 三池鑛業所 福岡縣大牟田市
    - ▲瓦斯發電所 八、三二〇キロ 同所
    - ▲蒸氣發電所 八、四七五 三池郡三川町大字新港
    - ▲電力 三、〇〇〇(熊本電氣ヨリ)
    - ▲長 三井元之助
    - ▲所 長 屬 最吉
    - ▲主任技術者 古田 正康
  - 山野鑛業所 福岡縣嘉穂郡稻築村
    - ▲發電容量 一、三五〇キロ(田川鑛業所ヨリ受電)
    - ▲主任技術者 荻本芳彦
  - 神岡鑛業所 岐阜縣吉城郡船津町
    - ▲發電所 吉城郡船津大字跡津川 同郡同大字割石
    - ▲發電容量 水力一、二四〇キロ
    - ▲所 長 崎川茂太郎
    - ▲主任技術者 久田久太郎
  - 串木野工業所 鹿兒島縣日置郡串木野村
    - ▲發電容量 瓦斯力常用八〇〇キロ 豫備二〇〇キロ
    - ▲主任技術者 森田 豊藏
  - 田川工業所 福岡縣田川郡後藤寺町
    - ▲發電容量 常用五、二〇〇キロ(瀧力、瓦斯力、電力)
    - ▲主任技術者 中根 元

シ之部

- 川上鑛業所 樺太豊原郡川上村大字三井字川上炭山
  - ▲發電容量 瀧力六〇キロ
  - ▲主任技術者 藤 三郎
- 夕張鑛業所 北海道石狩國夕張郡夕張町
  - ▲開 業 大正十年
  - ▲發電容量 電壓一〇〇キロ 水力一、二四二(未落成)
  - ▲最大電壓 三、三〇〇
- 三池染料工業所 鹿兒島縣肝屬郡大根占村
  - ▲的 化學工業
  - ▲開 業 大正九年
  - ▲發電容量 電力一、五〇〇キロ
  - ▲最大電壓 六、六〇〇
- 三井物産株式會社 東京市丸ノ内三ツ井集會所内
  - 玉造船工場 岡山縣兒島郡日比島
    - ▲發電容量 (四月一ヶ月受電)一三七、八九一キロ(中國水力電氣ヨリ受電)
    - ▲主任技術者 田結一郎
  - 三好鑛業株式會社 福岡縣遠賀郡折尾町
    - ▲發電容量 電力一、〇〇〇キロ(九州水力電氣ヨリ受電)
    - ▲主任技術者 古賀賢次郎 折尾町
- 株式會社芝浦製作所 東京市芝區金杉新濱町
  - ▲開 業 明治三十七年七月
  - ▲發電容量 電力二、四〇〇キロ(東京電燈ヨリ受電)
  - ▲所 長 岩原謙三
  - ▲主任技術者 納富磐一

ヒ之部

- 日出紡績株式會社 姫路市千代田町
  - 姫路工場 姫路市千代田町
    - ▲發電容量 七五〇キロ(山陽中央水電ヨリ受電)
    - ▲主任技術者 村野 貞朗 姫路市千代田町八三八
  - 日出セメント株式會社
    - 湊工場 青森縣三戸郡湊村
      - ▲開 業 大正十一年
      - ▲發電容量 電力六〇〇キロ
      - ▲最大電壓 二、二〇〇
- モスリン紡績株式會社 兵庫縣武庫郡五木村
  - ▲開 業 大正七年
  - ▲發電容量 電力八〇〇キロ
  - ▲最大電壓 三、三〇〇
- 泉州織物株式會社 泉南郡岸和田市 南町電話二二〇・五六
  - ▲發電所 同上
  - ▲發電容量 電力一、五〇〇キロ
  - ▲最大電壓 三、三〇〇 周波數六〇
  - ▲所 長 寺内文吉
  - ▲主任技術者 山田 孝 岸和田市堺町

ス之部

自家用電氣 (ヒ、モ、セ、ス)

株式會社住友電線製造所 大阪市西區恩賣島南ノ町六〇

- ▲發電容量 電力二、〇〇〇キロ(宇治川電氣ヨリ受電)
- ▲主任技術者 秋山武三郎 尾崎市宮町五六
- 住友合資會社別子鑛業所 愛媛縣新居郡新居濱町
  - ▲開 業 明治三十五年
  - ▲發電容量 水力四、七六〇キロ
  - ▲所 長 岩原謙三
  - ▲主任技術者 納富磐一
- ▲最大電壓 一八、一六五
- 四阪島製鍊所 愛媛縣越智郡宮窪村
  - ▲開 業 明治三十七年
  - ▲發電容量 電力一、五〇〇キロ 電力一、二四〇キロ
  - ▲最大電壓 一、〇〇〇
- 大島製鍊所 愛媛縣大島
  - ▲開 業 明治三十七年
  - ▲發電容量 瀧力五〇〇キロ
  - ▲最大電壓 四八〇
- 大島製鍊所 岡山縣邑久郡朝日村
  - ▲開 業 大正六年
  - ▲發電容量 瀧力五〇〇キロ
  - ▲最大電壓 四五〇
- 忠限炭鑛 福岡縣嘉穂郡嘉穂村
  - ▲開 業 大正十三年
  - ▲發電容量 電力二、〇〇〇キロ
  - ▲最大電壓 二、二〇〇
- 住友合資會社仲銅所尼ヶ崎工場 兵庫縣尼ヶ崎市西大洲
  - ▲開 業 明治四十五年
  - ▲發電容量 電力四、三〇〇キロ
  - ▲最大電壓 一、一〇〇

MORITANI & CO. LTD.



- ▼ 電 氣 部
- ▼ 機 械 部
- ▼ 調 帶 部
- ▼ 護 謨 部
- ▼ 建 築 材 料 部
- ▼ 貿 易 部
- ▼ 製 氷 機 部
- ▼ 鑛 油 部

株式會社 守谷商會

東京市京橋區南傳馬町千代田館七階

電話銀座 (1511) 1512 1513 1514 2093 2094 5018

大 阪 支 店  
名 古 屋 支 店  
東 京 支 店  
北 陸 支 店  
北 海 道 支 店  
新 潟 支 店  
新 潟 支 店

大 阪 市 西 區 立 賣 堀 北 通 六 丁 目  
名 古 屋 市 西 區 賣 堀 北 通 六 丁 目  
小 倉 市 西 區 賣 堀 北 通 六 丁 目  
福 岡 市 西 區 賣 堀 北 通 六 丁 目  
金 澤 市 西 區 賣 堀 北 通 六 丁 目  
北 海 道 支 店  
米 國 支 店

大正十五年電氣年鑑

特四三

自家用電氣 (又)

- 株式會社住友製鋼所 大阪市此花區烏屋町
- ▲ 開 業 明治四十年
- ▲ 發電容量 電力一、二六五キロ
- ▲ 最大電壓 電力八六九キロ
- ▲ 最大電壓 三、五〇〇
- 諏訪電氣株式會社鹽尻工場 長野縣東筑摩郡鹽尻町
- ▲ 開 業 大正六年
- ▲ 目的 電氣化學工業
- ▲ 發電容量 電力一、七〇〇キロ
- ▲ 最大電壓 二五、〇〇〇
- 鈴木セメント株式會社 東京市深川區猿江町
- ▲ 開 業 大正十年
- ▲ 發電容量 電力五〇〇キロ
- ▲ 最大電壓 三、三〇〇

東邦電力株式會社技師長 工學士 福田 豊氏

簡易電燈及照明

定價二圓五十錢 送料十八錢

本書は最新の電燈照明について平易簡明に説明せる其著なり。近來最も著るしく進歩發達せる小冊子に要を盡して而も毫も洩す所なく一讀直ちに其の全般を知るを得せしむるは參新學なる著者の苦心は實に容易ならざるものあり於茲乎電氣に關する各學校の教科書又は參考書に續々採用され大に好評を博せり今増訂四版出來たれば速かに御申込あらんことを

第一章 光力單位  
第二章 炭素纖維電球  
第三章 炭素纖維電球  
第四章 タンクステン纖維電球  
第五章 タンクステン纖維電球  
第六章 各種白熱電球の比較  
第七章 窒素充填タンクステン  
第八章 ネルンスト電燈  
第九章 炭素極弧光燈  
第十章 發光管  
第十一章 タンクステン弧光燈  
第十二章 マグネタイト弧光燈  
第十三章

第十四章 水銀蒸氣弧光燈(矽子管)  
第十五章 水銀蒸氣弧光燈(石英管)  
第十六章 ムーア-管蒸氣電燈  
第十七章 光度量  
第十八章 光度量測定  
第十九章 發光管と配光  
第 廿 章 配光曲線と光束數  
第廿一章 光度と照明  
第廿二章 光の反射及透過並吸收  
第廿三章 反射管及外球  
第廿四章 他體の照明に及ぼす影響  
第廿五章 電燈數  
第廿六章 照明工學

○補 遺 ○索 引

東京合資電氣之友社發行大阪

# 大陶碍子

各種



## 大阪陶業株式會社

本社 大阪市北區宗是町壹番地

電話土佐堀長三五五、三五六、三五七

工場 大阪府泉南郡佐野町

關東、東北、北海道、臺灣 代理店 三菱商事株式會社

東京丸ノ内

# 欠

# 欠

ラヂオ用乾電池  
一般乾電池

東京市外下尾久九七

タカ印乾電池製作所

全國信用アル

ラヂオ店  
電氣器具店

ヨリ御買求テ願フ



大正十五年電氣年鑑

特五七

K.D.K.

電氣諸工事請負

電氣機械製作販賣

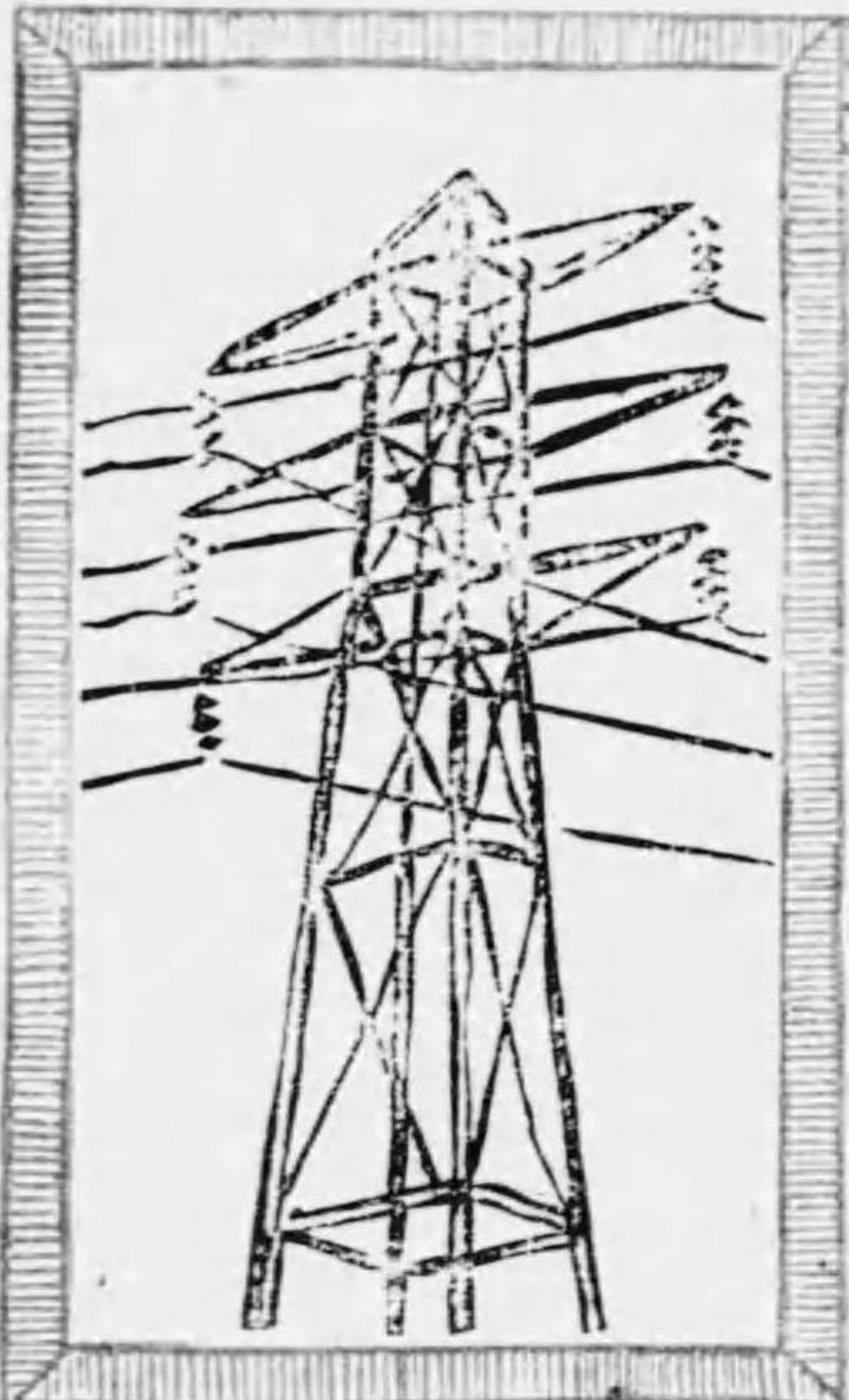

株式會社 川北電氣企業社

本店 大阪市北區堂島濱通一

支店 東京丸ノ内

支店 海上ビルディング

支店 福岡市下東町四〇

出張所及特約店全國樞要ノ都市ニアリ

富山電氣株式會社納變器  
A.V.K. 〇〇四・五



黒川電氣株式會社第二發電所



大正十五年三月現在

# 電氣商工業一覽

製造及販賣會社  
製造工場及商店

東 京

<p><b>石渡電機株式會社</b>                  東京市芝区芝一丁目                  電話 九九九四 九九九五</p> <p>▲▲▲▲▲▲                  總資本 五萬圓                  開業年月 明治三十三年三月                  ▲▲▲▲▲▲                  代表者 花島 兵衛</p>	<p><b>岩淵電氣工業株式會社</b>                  東京市芝区芝一丁目                  電話 九九九四 九九九五</p> <p>▲▲▲▲▲▲                  總資本 五萬圓                  開業年月 明治三十三年三月                  ▲▲▲▲▲▲                  代表者 花島 兵衛</p>	<p><b>石渡電機株式會社</b>                  東京市芝区芝一丁目                  電話 九九九四 九九九五</p> <p>▲▲▲▲▲▲                  總資本 五萬圓                  開業年月 明治三十三年三月                  ▲▲▲▲▲▲                  代表者 花島 兵衛</p>
<p><b>磯村合名株式會社</b>                  東京市芝区芝一丁目                  電話 六三六四 六三六三</p> <p>▲▲▲▲▲▲                  總資本 六十萬圓                  開業年月 明治四十三年                  ▲▲▲▲▲▲                  代表者 磯村 秀策</p>	<p><b>飯島商店株式會社</b>                  東京市芝区芝一丁目                  電話 八三三三 八三三三</p> <p>▲▲▲▲▲▲                  總資本 二萬圓                  開業年月 大正八年                  ▲▲▲▲▲▲                  代表者 飯島 泰屋</p>	<p><b>池貝鐵工株式會社</b>                  東京市芝区芝一丁目                  電話 九二〇一 九二〇二</p> <p>▲▲▲▲▲▲                  總資本 六十萬圓                  開業年月 明治二十三年八月                  ▲▲▲▲▲▲                  代表者 池貝 喜四郎</p>

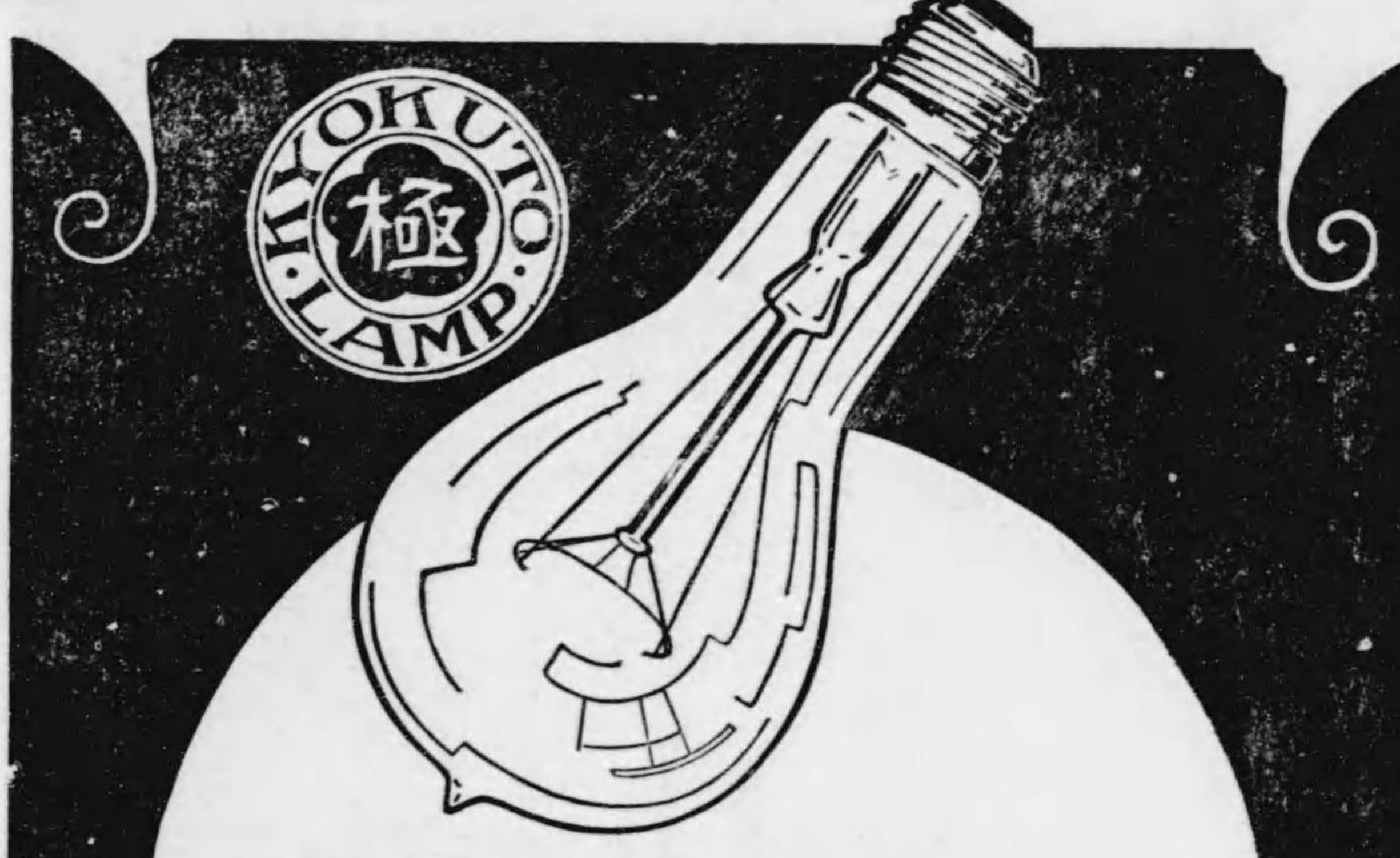

# キヨクトー ランプ

**特 色**

Wattの少量なること  
 C.P.の強夾なること  
 Lifeの耐久なること

この三點を調和する所に不  
 斷の努力と獨特の妙技存す

**極東商學株式會社電球部**  
 東京・中渋谷

東京

パブリック・エレクトリック・ソサエティ
本店 東京市東区新橋三丁目

▲開業年月 明治三十年(大正八年十月現組織ニ變更)
▲主要販賣品 水力電気企業設計、出頭手續、水力電気出資
監督工事請負及電気機械器具製作販賣

三九一

株式會社 東橋
本店 東京市東区新橋三丁目

▲開業年月 明治三十年(大正八年十月現組織ニ變更)
▲主要販賣品 水力電気企業設計、出頭手續、水力電気出資
監督工事請負及電気機械器具製作販賣

合資會社 東橋
本店 東京市東区新橋三丁目

▲開業年月 明治三十年(大正八年十月現組織ニ變更)
▲主要販賣品 水力電気企業設計、出頭手續、水力電気出資
監督工事請負及電気機械器具製作販賣

株式會社 安原
本店 東京市東区新橋三丁目

▲開業年月 明治三十年(大正八年十月現組織ニ變更)
▲主要販賣品 水力電気企業設計、出頭手續、水力電気出資
監督工事請負及電気機械器具製作販賣

株式會社 製作部
本店 東京市東区新橋三丁目

▲開業年月 明治三十年(大正八年十月現組織ニ變更)
▲主要販賣品 水力電気企業設計、出頭手續、水力電気出資
監督工事請負及電気機械器具製作販賣

東京

東橋電機工業株式會社
本店 東京市東区新橋三丁目

▲開業年月 明治三十年(大正八年十月現組織ニ變更)
▲主要販賣品 水力電気企業設計、出頭手續、水力電気出資
監督工事請負及電気機械器具製作販賣

電氣商工會社 (イ)

イナヨシナータニイ
本店 東京市東区新橋三丁目

▲開業年月 明治三十年(大正八年十月現組織ニ變更)
▲主要販賣品 水力電気企業設計、出頭手續、水力電気出資
監督工事請負及電気機械器具製作販賣

ゲウルゼーイ
本店 東京市東区新橋三丁目

▲開業年月 明治三十年(大正八年十月現組織ニ變更)
▲主要販賣品 水力電気企業設計、出頭手續、水力電気出資
監督工事請負及電気機械器具製作販賣

スーリーイ
本店 東京市東区新橋三丁目

▲開業年月 明治三十年(大正八年十月現組織ニ變更)
▲主要販賣品 水力電気企業設計、出頭手續、水力電気出資
監督工事請負及電気機械器具製作販賣

三九〇



東京

日本電氣株式會社

東京芝區三田四國町二 電話高輪三〇〇〇(5)一〇三〇二

電氣商工會社

(日新)

▲總資本金 二千五百萬圓 ▲最近配當率 一年八分 ▲主要製作品 電話機、電話交換機、測定器、自動交換機...

三九三

三九三

新瀉鐵工株式會社

東京芝區三田四國町二 電話高輪三〇〇〇(5)一〇三〇二

▲總資本金 四百五十萬圓 ▲最近配當率 一年八分 ▲主要製作品 鐵道用材料、電氣材料...

三九三

日本電線株式會社

東京芝區三田四國町二 電話高輪三〇〇〇(5)一〇三〇二

▲總資本金 二百二十五萬圓 ▲最近配當率 一年八分 ▲主要製作品 電線、電話機...

三九三

東京

秋田調帶株式會社

東京芝區三田四國町二 電話高輪三〇〇〇(5)一〇三〇二

電氣商工會社

(羽萩牛萬六)

▲總資本金 一百萬圓 ▲最近配當率 一年八分 ▲主要製作品 電氣材料、電機材料...

三九二

半田商會株式會社

東京芝區三田四國町二 電話高輪三〇〇〇(5)一〇三〇二

▲總資本金 一千二百五十萬圓 ▲最近配當率 一年八分 ▲主要製作品 電氣材料、電機材料...

秋田調帶株式會社

東京芝區三田四國町二 電話高輪三〇〇〇(5)一〇三〇二

▲總資本金 五萬圓 ▲最近配當率 一年八分 ▲主要製作品 電氣材料、電機材料...

パナエル・エドソン・スレ株式會社

東京芝區三田四國町二 電話高輪三〇〇〇(5)一〇三〇二

萬歳コンクリート株式會社

東京芝區三田四國町二 電話高輪三〇〇〇(5)一〇三〇二

林業株式會社

東京芝區三田四國町二 電話高輪三〇〇〇(5)一〇三〇二

京 東

本日本國產株式會社... 東京市芝区南久間町... 電話三三九七九番... 監査 支取 專社 主要製 役員 役務 長

本日本國產株式會社... 東京市芝区南久間町... 電話三三九七九番... 監査 支取 專社 主要製 役員 役務 長

京 東

本日本國產株式會社... 東京市芝区南久間町... 電話三三九七九番... 監査 支取 專社 主要製 役員 役務 長

本日本國產株式會社... 東京市芝区南久間町... 電話三三九七九番... 監査 支取 專社 主要製 役員 役務 長

東京

日本石油株式會社

東京市麹町區一丁目一ノ一  
電話 特長四九二〇  
電話 四六三九〇  
電話 四六三九〇

電氣商工會社 (日)

▲總資本金 八千萬圓 ▲最近配當率 年七分  
▲開業年月 明治二十一年五月  
▲工場所在地 東京市本所區林町三ノ六  
▲主要製作品 高級特殊鋼管、引拔鋼及電線管、瓦斯管及  
鐵手一式  
▲大阪販賣所 大阪市西區新町南通五丁目松島橋東詰  
電話新町 長一四七七・一四七八・一四九八

日本電氣工業株式會社

東京市大塚區大塚一丁目一ノ一  
電話 二二二二

▲總資本金 二十萬圓 (全額拂込)  
▲最近配當率 一割  
▲開業年月 明治二十九年五月  
▲主要製作品 アスベスト加工品、石綿糸及紙保温材料  
一式製造販賣  
▲大阪、大阪、▲坪數 二〇〇〇坪  
▲社員總數 二五〇名  
▲職工總數 一五〇名  
▲出張所 東京市芝區芝公園五號地一三  
東京市芝區南橋町朝日新聞社隣  
大阪、長崎、大連

三九七

東京

日本電飾株式會社

東京市橋區山下町一ノ一  
電話 一三二一

電氣商工會社 (日)

▲總資本金 二萬圓 ▲最近配當率 年壹割  
▲開業年月 大正八年四月  
▲主要製作品 電氣板電氣裝飾設計工事保存及請負  
電氣看板電氣裝飾設計工事保存及請負  
▲社員總數 八名  
▲職工總數 二〇名  
▲出張所 東京市外區谷町中區谷六八二  
東京府下世田谷區代田  
足立 三郎 東京府澁谷町中區澁谷六八二  
足立 三郎 同 同

日本電機機製作所株式會社

東京市小石川區川崎町八  
電話 四八〇五

▲總資本金 五十萬圓 ▲最近配當率 年七分  
▲開業年月 大正九年二月  
▲主要製作品 モーター、變壓器  
▲工場 府下尾久町上尾久  
▲社員總數 八名  
▲職工總數 八名  
▲出張所 東京市本所區眞砂町一五  
小石川區表町一〇九  
府下澁橋町柏木四六七  
東京市麻布區龍土町九六

日本電氣工業株式會社

東京市大塚區大塚一丁目一ノ一  
電話 二二二二

▲總資本金 三十萬圓 ▲最近配當率 年七分  
▲開業年月 大正九年五月  
▲主要製作品 ソケット、非常形子形スイッチ  
▲社員總數 八名  
▲職工總數 八名  
▲出張所 東京市芝區芝公園五號地一三  
東京市芝區南橋町朝日新聞社隣  
大阪、長崎、大連

三九六

日本工商株式會社

東京市橋區山下町一ノ一  
電話 一三二一

▲總資本金 十萬圓 ▲最近配當率 年壹割  
▲開業年月 大正六年三月  
▲主要製作品 エンジン蓄電池、バッテリー充電機、  
エグゼン蓄電池、バッテリー充電機  
▲社員總數 八名  
▲職工總數 二〇名  
▲出張所 東京市外區谷町中區谷六八二  
東京府下世田谷區代田  
足立 三郎 東京府澁谷町中區澁谷六八二  
足立 三郎 同 同

三九六

日東電業株式會社

▲總資本金 二十萬圓 ▲拂込資本金 十八萬圓
▲社債及借入金 八萬圓
▲開業年月 大正七年五月
▲主要製作品
(一) 北斗Aランプ (ロ) 北斗Bランプ
(二) 北斗Cランプ
(三) 電車用、列車用、自動車用及裝飾用電球

日東電業株式會社

▲總資本金 五萬圓 ▲拂込資本金 同上
▲開業年月 大正五年九月
▲主要製作品
變壓器
鑿岩機、鑿岩機用部分品鋼、空中懸撞機、電氣材料、機械器具類、工事請負

日興株式會社

▲總資本金 一百萬圓 ▲最近配當率 年一割
▲開業年月 大正七年四月(同年十一月大三位製作所合併)
▲社債及借入金 七萬圓
▲主要製作品
電氣機、業用炭素黑鉛電極、苛性曹達製電用電解板、各種電刷、炭素帶、アークカ、ボーン、避震器用抵抗棒、無線電信機用抵抗カ、ボーン、電池用カ、ボーン、其他炭素品一式

日新工業株式會社

▲開業年月 大正十一年六月
▲營業要目 電氣機械輸入製造販賣、打拔鋼板製作
代表社員 毛利秀五郎

北斗電球株式會社

▲總資本金 二十萬圓 ▲拂込資本金 十八萬圓
▲社債及借入金 八萬圓
▲開業年月 大正七年五月
▲主要製作品
(一) 北斗Aランプ (ロ) 北斗Bランプ
(二) 北斗Cランプ
(三) 電車用、列車用、自動車用及裝飾用電球

東邦電球株式會社

▲總資本金 三萬五千圓(全額拂込)
▲社債及借入金 七萬圓
▲開業年月 大正十四年八月
▲主要製作品 電球

東 京

東海電極製造株式會社

▲總資本金 一百萬圓 ▲最近配當率 年一割
▲開業年月 大正七年四月(同年十一月大三位製作所合併)
▲社債及借入金 七萬圓
▲主要製作品
電氣機、業用炭素黑鉛電極、苛性曹達製電用電解板、各種電刷、炭素帶、アークカ、ボーン、避震器用抵抗棒、無線電信機用抵抗カ、ボーン、電池用カ、ボーン、其他炭素品一式

東邦電機工業株式會社

▲總資本金 三千圓
▲開業年月 大正十三年一月
▲營業要目 電氣機械器具販賣、電氣工事設計請負

東邦電機製作株式會社

▲總資本金 三萬八千圓(全額拂込)
▲開業年月 大正十三年十一月
▲營業要目 無線電信電話用機器、真空管高周波電氣諸機械製作販賣並投資附帶事業

東邦電機工業株式會社

▲總資本金 百萬圓(全額拂込) ▲最近配當率 年七分
▲開業年月 大正十一年六月
▲營業要目 電動機、變壓器、發電機、配電盤、開閉器

東京

東邦製所

▲開業年月 大正十二年十月
▲工場所在地 本店=同シ 工場坪数 二〇坪
▲社員数 二名 職工数 男一三名

東洋電機製造株式會社

▲總資本 二百萬圓
▲最近配當率 百二十萬圓
▲開業年月 大正七年六月

東京

東洋無線電氣株式會社

▲總資本 五十萬圓(四分一拂込)
▲開業年月 大正十三年八月
▲主要製作品 無線電氣電話機及附屬品

東洋電業株式會社

▲總資本 二十萬圓
▲最近配當率 年一割
▲開業年月 大正八年一月

東洋蓄電池工業株式會社

▲總資本 二十五萬圓
▲最近配當率 利益繰越
▲開業年月 大正七年十一月

東洋美術電球株式會社

▲總資本 二十萬圓
▲最近配當率 大正十二年七月
▲開業年月 大正十二年七月

東洋工業株式會社

▲總資本 五十萬圓
▲最近配當率 三十七萬五千圓
▲開業年月 大正七年七月

東洋電氣材料株式會社

▲總資本 二十五萬圓(全額拂込)
▲開業年月 大正十四年七月
▲主要製作品 電氣絕緣材料及電氣用諸材料及器具製造販賣

東洋フューズ株式會社

▲總資本 五十萬圓
▲最近配當率 大正八年四月
▲開業年月 大正八年四月

東洋株式會社

▲總資本 一萬圓
▲最近配當率 大正十二年十一月
▲開業年月 大正十二年十一月

電氣商工會社(東)

電氣商工會社(東)

株式會社 東京田中商會
住所：東京都橋本區三丁目一八番

株式會社 東京報知機株式會社
住所：東京都芝區岩町三丁目一ノ九番

▲總資本 百萬元
▲開業年月 明治六年二月
▲主要販賣品 電氣機械材料

▲總資本 百萬元
▲開業年月 大正七年四月
▲主要販賣品 M式火災盜難報知機

株式會社 東京電球株式會社
住所：東京都外市川區谷中四丁目一五番

株式會社 東京無線電機株式會社
住所：東京都府中市下宿田四丁目一四番

▲總資本 百萬元
▲開業年月 大正九年十月
▲主要販賣品 各種無線電機、其他電氣機械器

▲總資本 百萬元
▲開業年月 大正十一年十月
▲主要販賣品 各種無線電機、其他電氣機械器

株式會社 東京石川島造船所
住所：東京都橋本區島田四丁目一四番

株式會社 東京瓦斯電氣工業株式會社
住所：東京都府中市新入町一丁目一〇番

▲總資本 三百萬圓
▲開業年月 大正九年十月
▲主要販賣品 各種船舶、汽機、發電機

▲總資本 六百萬圓
▲開業年月 大正九年十月
▲主要販賣品 電氣機器、電氣材料

株式會社 東京鋼材株式會社
住所：東京都府中市下宿田五丁目一四番

株式會社 東京計器製作所
住所：東京都石川區川石二丁目一四番

▲總資本 二百萬圓
▲開業年月 大正九年十月
▲主要販賣品 各種鋼材、各種鐵工器具

▲總資本 二百萬圓
▲開業年月 大正九年十月
▲主要販賣品 各種計器、各種電氣材料

東京

東京製線株式會社

東京市橋區吉日町八  
電話銀座四二八〇九一

東京電機工業株式會社  
東京市橋區銀座三丁目一七一

▲總資本金 一百萬圓(全額拂込)  
▲開業年月 明治四十五年七月  
▲借入金 四十七萬圓  
▲主要製作品 各種電線、電纜、エナメル電線、裸銅線、各種軍用電線

▲工場  
●東京市神奈川町(四二八五坪)  
●川崎市古川通六五(九七三坪)  
●川崎市新川通一(六五坪)

▲職員總數 二六〇名

▲社員總數 四〇名

▲事務 深澤 健吉 東京府下田町字北蒲田元九八  
▲工場長 伊藤 達策 東京府下蒲田町字反町四九八  
▲常任監査役 川本 多石 東京府下蒲田町字反町四九八  
▲監査役 細川 昇 東京府下蒲田町字反町四九八  
▲川崎工場主任 安田 泰三 東京府下蒲田町字反町四九八  
▲川崎分工場主任 田島 増太郎 東京府下蒲田町字反町四九八  
▲同購買係主任 三村 實 東京府下蒲田町字反町四九八  
▲同庶務係主任 三村 實 東京府下蒲田町字反町四九八

東京

東京電氣瓦斯株式會社

東京府下町谷中  
電話高輪二四二六

東京電氣工業株式會社  
東京市東區有樂町二丁目一ノ

東京電氣株式會社  
東京府下町河島七ノ

▲總資本金 十萬圓(全額拂込)  
▲開業年月 大正二年四月  
▲營業要目 電氣瓦斯機械電線製造並工事設計

▲工場長 東京府下町日暮里一三六(五〇〇坪)  
▲事務所長 東京府下町日暮里一三六(五〇〇坪)  
▲取締役 田澤 己之吉 東京府下町日暮里一三六(五〇〇坪)  
▲取締役 石黒 慶三郎 東京府下町日暮里一三六(五〇〇坪)  
▲取締役 花井 久七 東京府下町日暮里一三六(五〇〇坪)  
▲監査役 淺野 清一 東京府下町日暮里一三六(五〇〇坪)

▲總資本金 十萬圓  
▲開業年月 明治二十二年十二月  
▲營業要目 電燈電話建築工事請負、電氣材料販賣

▲社長 森 清吉

▲總資本金 六萬圓 ▲拂込資本金 六萬圓  
▲開業年月 大正十一年五月  
▲主要製作品 人造黑鉛、電極及電氣用各種カーボン一式

▲工場長 東京府下町三河島町子ノ神(建坪二六五坪)  
▲取締役 福島 謙吉 東京府下町三河島町子ノ神(建坪二六五坪)  
▲監査役 石川 小松 東京府下町三河島町子ノ神(建坪二六五坪)  
▲主任技術者 水野 時四郎 東京府下町三河島町子ノ神(建坪二六五坪)  
▲同 川網 治直 東京府下町三河島町子ノ神(建坪二六五坪)  
▲同 大坂市北堂島濱通一ノ八三

東京電氣時計株式會社

東京市神田區小川町六  
電話大手六二五〇

▲總資本金 五十萬圓 ▲拂込資本金 五十萬圓  
▲開業年月 大正十三年十月  
▲主要製作品 電氣時計及電氣器具

▲事務所長 橫山 政二 東京府下町世田ヶ谷町太子堂三  
▲取締役 山岸 登太郎 東京市本郷區駒込町九九  
▲監査役 大村 鍾太郎 東京市外區橋本町角八五四  
▲同 塚原 嘉藤 東京市麴町區有樂町一ノ三  
▲同 原口 要 東京市牛込區納戸町二五

東京電機製造株式會社

東京市千代田區千代田  
電話芝草二〇八三  
芝草電話四一三二  
芝草電話九四三三

東京工業株式會社  
東京市芝區芝三ノ二  
電話銀座一五七一

▲總資本金 二十萬圓(全額拂込) ▲最近配當率 五分  
▲開業年月 大正四年四月  
▲主要製作品 東電モーター、發電機、特許タービン水車

▲工場長 向笠 式油原カバナ  
▲常任監査役 東京府下町千代田二  
▲監査役 大西 茂慶 東京府下町千代田二  
▲相談員 藤田 謙一 東京府下町千代田二  
▲顧問(工) 赤澤 政五郎 東京府下町千代田二  
▲會計主任 須賀 米壽 東京府下町千代田二  
▲技術(電氣部)須賀 米壽 東京府下町千代田二  
▲同(水車部)須賀 米壽 東京府下町千代田二  
▲同 向笠 榮三 東京府下町千代田二  
▲同 川久 保寅 東京府下町千代田二

東京變壓器製造株式會社

東京市北區品川宿五  
電話高輪二七二七

東京製紙工業株式會社

東京府下町木代々木  
電話谷四一〇六

東京眞空球製作株式會社

東京府下町蒲田大字  
電話蒲田三〇八三

▲總資本金 三萬二千圓(全額拂込)  
▲開業年月 大正十二年十一月  
▲營業要目 各種變壓器誘導電壓調整器

▲代表社員 岡野 良平 東京府下町品川宿二二  
▲主任技術者 岡野 良平  
▲無限責任社員 澤田 英一郎 東京府下町品川宿二二  
▲機械部長 山岸 政治 東京府下町品川宿二二  
▲營業部長 永井 四郎  
▲電氣部長 大森 敏三

▲總資本金 五萬圓 ▲拂込資本金 五萬圓  
▲開業年月 大正六年三月  
▲主要製作品 國光變壓器、油瀝紙國光變壓器油

▲社長 山口 貞亮 東京市赤坂區表町三ノ三六  
▲常務 廣瀬 信光 東京府下町多摩郡代々木町幡ヶ谷  
▲事務 廣瀬 信光 東京府下町多摩郡代々木町幡ヶ谷  
▲取締役 南部 定吉 東京府下町多摩郡代々木町幡ヶ谷

▲總資本金 一萬一千圓  
▲開業年月 大正十四年六月四日  
▲營業要目 無線電通信電話用各種眞空球及同送受信機製造並販賣

▲代表者 齋藤 昌雄 東京府下町蒲田大字  
▲同 長谷川 三治 東京府下町蒲田大字  
▲同 鈴木 宗七 東京府下町蒲田大字  
▲同 小高 貫 東京府下町蒲田大字  
▲同 山口 仙太郎 東京府下町蒲田大字  
▲同 岩田 源次郎 東京府下町蒲田大字  
▲同 小高 正 東京府下町蒲田大字

東京

社會資合 會商貿易盤常  
一町田福四區田神  
八四二七手大話電

電氣商工會社 (東常巴千)

▲營業要目 工業要品塗料電氣絕緣物  
▲開業年月 大正八年九月  
代表者 小林建一郎

社會式株事商盤常  
四ノ一町張尾座銀區橋京市京東  
六四五四座銀話電  
一四二九一京東座口替振

▲總資本金 五十萬圓 ▲拂込資本金 十二萬五千圓  
▲開業年月 大正十三年十二月十八日  
▲主要販賣品 各種電機金物(株式會社川崎造船所代理店)  
▲常務取締役 中村貞作 東京市赤坂區水川町一九  
▲取締役 淺川貞治 東京市赤坂區水川町一七  
▲支店 山下 東京市外高田町雜司ヶ谷三〇  
監査役 辻川正喜 大阪市住吉區阿部野町松虫通  
主任技師 倉田次郎 東京府下代々木初臺五三六  
支店 大阪市東區備後町二丁目二十一番地  
野村銀行ビルデング 電話本町七五五番  
辻井正喜

社會資合 會商辰東  
二一町郎十宗區橋京

▲總資本金 五千圓  
▲開業年月 大正十四年五月五日  
▲營業要目 農具無線電信電話機器及鉄材輸入販賣  
社員 野津一二 恒藤源八  
富永誠之 奥田秀次郎

社會式株 組田代千  
一ノ一町樂永區町龜京東  
階八内グンヂルビ内ノ丸  
九〇四五至五〇四五自八三一六込牛話電

▲總資本金 六十萬圓 ▲拂込資本金 全額拂込  
▲最近配當率 一割 ▲開業年月 大正七年八月  
▲主要販賣品 電氣諸機械、電氣器具材料、金  
物工具、鐵油、製紙用品類、金庫  
▲社員總數 一四八名  
▲支店並出張所 大阪 仙臺 小倉 名古屋 金澤 福岡  
四〇七

社會資合 會商正道  
八ノ九島月區橋京市京東  
六七五五長特 座銀話電  
三二五二 三一ノ一町井松區所本

▲開業年月 大正十三年七月  
▲營業要目 電話電氣用諸機械器具材料販賣  
代表者 道正彌三吉  
▲主要製作品 鉄塔、鉄柱、專賣特許トモエボール  
▲工場 東京市京橋區月島九丁目八  
▲技師 野澤一郎  
鳥田幸次郎

東京

社會資合 社業電京東  
町森大下府京東  
九五六

▲總資本金 二千四百圓  
▲開業年月 大正十年七月  
▲營業要目 電氣機械器具販賣仲介、電氣工事設計請負  
代表者 伊藤 間也 東京市外大森町九三一

社會式株業工ーシーイ京東  
尻池谷田世外市京東  
七〇一二山青話電

▲總資本金 一百萬圓 ▲拂込資本金 五十萬圓  
▲開業年月 大正八年三月  
▲主要製作品 電氣抵抗用合金材料、發條用材料電氣接點  
用合金材料、代用合金電氣用各種絕緣材料  
▲社員總數 二〇名 ▲職工 一三〇名  
東京府下世田谷町池尻四三七(一〇五〇坪)  
▲事務所 和野 東京市四谷區坂町八  
▲常務 齋藤正平 東京府下代々木山谷一四一  
▲取締役 桐島 像一 東京市本郷區上富土前町二三  
武田 秀雄 同 小石川區駕籠町五四  
岩崎 正彌 東京府下瀧ノ川町田端三七五  
境 豊吉 東京市牛込區市ヶ谷田町二ノ  
三五 小早川常雄 東京府荏原郡駒澤村深澤四二五

株式燈電街市京東  
一ノ一路小川今區田神  
番六四〇五各四話電

▲開業年月 大正十三年三月十五日  
▲營業年月 露店電燈並臨時電燈取付請負  
▲店員總數 三名 ▲職工總數 一三名  
代表者 立川 太郎 牛込區市谷柳町二十五番地

株式事商西東  
座銀區橋京市京東  
七一ノ一  
一四二七座銀話電

▲總資本金 六萬圓  
▲開業年月 大正九年四月  
▲主要販賣品 電氣機械器具、カーバイド  
▲支店 湯澤 源助 同  
愛知縣瀬戸町 同  
▲代表者 青柳 八郎  
南 喜作  
荒野權四郎

社會資合 會商光東  
二二ノ一區銀區橋京市京東  
内ルビ書圖本日本大  
五六四一座銀話電

▲總資本金 一萬五千圓 ▲最近配當率 一割  
▲開業年月 大正十二年十月  
▲營業要目 電氣機械器具、原動機、ポンプ材料製造販  
賣、電氣衛生水道工事、設計、土木、建築、暖房換  
氣、衛生、電機、交換機製造、大阪變壓器、トモエ  
▲支店 東京府下世田谷町池尻四三七(一〇五〇坪)  
▲事務所 和野 東京市四谷區坂町八  
▲常務 齋藤正平 東京府下代々木山谷一四一  
▲取締役 桐島 像一 東京市本郷區上富土前町二三  
武田 秀雄 同 小石川區駕籠町五四  
岩崎 正彌 東京府下瀧ノ川町田端三七五  
境 豊吉 東京市牛込區市ヶ谷田町二ノ  
三五 小早川常雄 東京府荏原郡駒澤村深澤四二五

社會式株機電亞東  
八九五一谷蓋下下府京東  
〇七三七・五六三三四輪高話電  
八四九一京東座口替振

▲總資本金 三十六萬圓  
▲最近配當率 優先株年一割二分 普通株年八分  
▲開業年月 大正七年十月  
▲主要製作品 電氣機械器具材料製造電話機  
▲社員總數 三名 ▲職工總數 一五九八(九八一坪)  
▲支店 東京市外高田町雜司ヶ谷三〇  
▲事務所 和野 東京市四谷區坂町八  
▲常務 齋藤正平 東京府下代々木山谷一四一  
▲取締役 桐島 像一 東京市本郷區上富土前町二三  
武田 秀雄 同 小石川區駕籠町五四  
岩崎 正彌 東京府下瀧ノ川町田端三七五  
境 豊吉 東京市牛込區市ヶ谷田町二ノ  
三五 小早川常雄 東京府荏原郡駒澤村深澤四二五

電氣商工會社 (東)

四〇六





▲總資本金 一萬圓  
▲開業年月 大正十三年四月  
▲營業要目 蒸氣電氣各種機關車、客車、貨車、電車、電車、轉轍器、轆又、車輪、車軸、軌條、枕木、トラス、橋桁、貨物エレベーター、各種起重機、鐵道用品一式販賣  
社長 小澤信之甫

▲總資本金 一百萬圓 ▲拂込資本金 五十萬圓  
▲開業年月 明治四十一年六月  
▲營業要目 變壓器、油入開閉器、家庭用電熱器、照明器具類  
▲主要販賣品 電氣機械器具、電線並電氣工事  
▲工場所在地 東京市外大崎町居木橋八七八(六五〇坪)  
▲社員總數 一八名 ▲職工總數 六六名  
社長 喜之助 東京市外下濠谷常盤松二八〇  
取締役 所 知世 同  
同 所 秀 同  
監査役 所 寛一 同

▲總資本金 一百萬圓 ▲拂込資本金 五十萬圓  
▲開業年月 明治三十四年四月 大正七年四月組織變更  
▲主要製作品 鐵山用機械專問及チルド車輪  
▲工場 同上(六五〇坪)  
▲社長 大塚 榮吉 取締役 佐藤 廣吉  
▲取締役 高木 光吉 同 大塚 肇  
▲監査役 平山儀三郎 監査役 林 久治郎  
▲技師 近藤 廣吉

▲開業年月 大正十三年四月  
▲主要製作品 電氣工業用金物ボールド、ナット、リベット  
▲代表者 結城平次郎 東京  
同 藤井 利衛 同

▲總資本金 十萬圓  
▲開業年月 明治四十四年六月  
▲營業要目 教授用電氣機械器具、電動發電機、發動機、顯微鏡、理化學器械、學術標本度衡計器  
▲社長 小口 米吉 東京市神田區三崎町三ノ九三  
▲取締役 小口 亮 同市外高田町雜司ヶ谷龜原一吉谷 吉藏 神奈川縣逗子町

▲總資本金 三千五百圓  
▲開業年月 大正十四年四月十五日  
▲營業要目 電氣機械器具製造販賣  
▲代表者 大橋常太郎  
▲社員 大橋 テル 大橋 良介  
同 小田 一郎

▲開業年月 大正十三年四月  
▲營業要目 電氣機械類販賣併電氣工事設計請負  
▲代表者 伊藤 間也 東京市外大森町九三

▲總資本金 一萬八千圓  
▲拂込資本金 一萬八千圓  
▲開業年月 大正九年八月  
▲主要製作品 電線被覆業  
▲社員總數 五名 ▲職工總數 男四名 女一八名  
▲代表社員 齋藤 定吉 東京府荏原郡玉川村字奥澤二七五

▲總資本金 二萬五千圓  
▲開業年月 明治四十一年開業(大正九年株式組織)  
▲社長 太田 造酒司  
▲主任技術者 小村 明治  
▲營業要目 電氣諸機械材料並各種絕緣電線製造販賣  
電力電燈工事設計監督請負  
東京電燈株式會社工事特約店  
東京市電氣局指定工事店

▲總資本金 一萬圓  
▲開業年月 大正十二年十二月  
▲主要製作品 タングステン、モリブデン製品  
▲其他電氣材料  
▲代表者 吉村 義輔

東京

東京

▲開業年月 大正十三年四月  
▲主要製作品 電氣工業用金物ボールド、ナット、リベット  
▲代表者 結城平次郎 東京  
同 藤井 利衛 同

▲總資本金 十萬圓  
▲開業年月 明治四十四年六月  
▲營業要目 教授用電氣機械器具、電動發電機、發動機、顯微鏡、理化學器械、學術標本度衡計器  
▲社長 小口 米吉 東京市神田區三崎町三ノ九三  
▲取締役 小口 亮 同市外高田町雜司ヶ谷龜原一吉谷 吉藏 神奈川縣逗子町

▲總資本金 三千五百圓  
▲開業年月 大正十四年四月十五日  
▲營業要目 電氣機械器具製造販賣  
▲代表者 大橋常太郎  
▲社員 大橋 テル 大橋 良介  
同 小田 一郎

▲總資本金 三千圓  
▲開業年月 大正十二年十月  
▲工場 市外王子町堀ノ内八四二(八〇〇坪)  
同 尾久町字上尾久一三二四  
▲職工總數 五〇名  
▲營業要目 電線及電氣機器製造販賣並附隨事業  
▲社員 田畔 敏代 河西鐵次郎  
同 西川勇三郎

▲營業要目 鐵道材料伯林ベルグマン電氣會社  
▲大阪支店 大阪市東區備後町二ノ一  
▲日本總代理店

▲總資本金 三千圓  
▲開業年月 大正十四年二月二十五日  
▲營業要目 電球製造販賣  
▲代表者 渡邊 光雄

東京

神奈川電氣株式會社

東京市芝区芝一丁目二番地  
電話 九二五〇、九二六一、九二六三、九二七六、九二八八、九二九九

▲總資本金 一百萬圓  
▲最近配當率 一年一割  
▲開業年月 大正元年十二月  
▲主要製作品 電氣諸機械器具材料、電線電球電信電話

▲工場所在地 東京府下澁谷六九七  
▲社員職工總數 一六〇名 職工 八〇名

▲取締役 長 松田福一郎 府下上大崎長者九二五三  
▲取締役 松田福七郎 府下入新井町新井宿字美奈見  
▲取締役 加藤竹松 大阪市東區瓦町二ノ八  
▲取締役 松田恒之助 三重縣飯南郡大河内辻原  
▲取締役 菅本房吉 神奈川縣三浦郡三崎町入船  
▲取締役 山下知則 横濱市青木町栗田谷一八二  
▲取締役 平井精三 大阪市東區區粉濱町六  
▲取締役 泉市三郎 東京赤坂表町二ノ一六  
▲取締役 高森五郎 市外大井町倉田三三四一

▲支店 大阪支店 長 加藤竹松 門司支店 長 松田長藏  
▲支店 加藤竹松 長 門司支店 長 松田長藏  
▲支店 加藤竹松 長 門司支店 長 松田長藏

▲監査役 稻宮虎市 高森五郎  
▲監査役 平井精三 泉市三郎 松田齋次郎

株式會社 關東電線合資會社

東京府大崎町下府京東  
電話 七一五

▲開業年月 大正十二年三月  
▲主要製作品 特許K、O、S 經濟電燈、乾電池其他  
▲營業要目 電氣諸機械器具製造販賣、諸工事請負

▲工場 市外品川及王子 坪數 約二〇〇坪

▲社員數 三〇名 ▲職工數 一〇〇名

▲代表社員 岡田 森太 東京市本郷區丸山新町二一  
(株式會社川北電氣企業社代理店)

▲營業要目 各種電線

▲代表者 小林幸太郎 中澁谷大向八六三

東京

株式會社 橫河電機製作所

東京府芝区芝一丁目七番地  
電話 三九八五、三九八六、三九八七、三九八八、三九八九

▲總資本金 五十萬圓 ▲拂込資本金 三十萬圓  
▲最近配當率 八分五厘 ▲開業年月 大正四年十月

▲主要製作品 電氣計器、配電盤用器具、積算電力計、物理學測定器及實驗裝置

▲工場 東京府澁谷町下澁谷七〇〇

▲社員及職工總數 社員 二〇名 職工 二五〇名

▲取締役 長 橫河 一郎 取締役 青木 晋  
▲取締役 瀨戶 文吾 監査役 東郷 安  
▲監査役 山比與三郎 技師 長 青木 晋

株式會社 吉村會社

東京市芝區芝一丁目四番地  
電話 四〇〇〇、四〇〇一、四〇〇二、四〇〇三、四〇〇四

▲總資本金 百萬圓 ▲拂込資本金 五十萬圓  
▲最近配當率 八分 ▲開業年月 明治二十四年七月

▲主要製作品 配電盤、分線盤、彈簧、鑄子板、電信電話、電燈器具、船舶用器具、無線電信電話機、電氣測定器具

▲工場 芝區西區寺町五三 ▲工場建坪 八〇〇坪

▲社員總數 三〇名 ▲職工總數 一七〇名

▲取締役 長 吉村鐵之助 東京市芝區西區寺町五三  
▲取締役 津守英五郎 同 市芝區西區寺町五三  
▲取締役 渡邊孝四郎 同 市芝區西區寺町五三  
▲取締役 岩崎 春造 同 市麻布區森元二丁目一七  
▲取締役 荒木 要三 東京府澁谷町下澁谷一八五三  
▲監査役 津守英五郎 齊藤 常次 宮崎喜三郎  
▲監査役 野坂 康二 稻田輝太郎

東京

株式會社 米井商店

東京市芝區芝一丁目二番地  
電話 二〇二六、二〇二七、二〇二八、二〇二九、二〇三〇

▲總資本金 一百萬圓 ▲拂込資本金 五十萬圓  
▲開業年月 明治三十一年一月(大正九年現組織ニ改ム)

▲主要製作品 電氣、諸機械類金物材料、洋反物、ゴム

▲社員總數 一〇〇名

▲取締役 長 米井 信夫 麹町區上二番町一八  
▲取締役 松村 昇 同 下六番町三〇  
▲取締役 箕形 心廣 名古屋市西區本重町一ノ一五  
▲取締役 鈴木 壽助 府下澁谷町下澁谷三六二  
▲取締役 伊津野 勳 兵庫縣武庫郡本山村北畑三六  
▲取締役 保田孝二郎 府下品川町御殿山七二七  
▲取締役 久永 健吉 同 千駄ヶ谷町千駄ヶ谷五六二  
▲支店 大阪市東區今橋四ノ一、神戸市東區四ノ三  
▲支店 大連、臺北、橫濱、須賀、吳、佐世保、舞鶴、京城、安東、三浦、アソトワープ、メルボン

株式會社 和田商店

東京市芝區芝一丁目一八番地  
電話 三九〇一、三九〇二、三九〇三、三九〇四

▲總資本金 三十萬圓 ▲拂込資本金 七萬五千圓  
▲開業年月 大正十一年六月

▲主要製作品 電氣機械器具及材料、芝浦製作所製品一式

▲取締役 長 吉和田 純 府下澁谷町下澁谷一七  
▲取締役 永田 成一 牛込區原町一ノ七四  
▲取締役 植田 武夫 麻布區飯倉町三ノ一六  
▲取締役 押田 翼 小石川區白山御殿一二六  
▲取締役 岩崎 潔 同 市外澁谷町下澁谷一七  
▲監査役 龜岡 隆吉 同 下目黒六五七  
▲監査役 森島順之助 群馬縣前橋市曲輪町

京 東

社會式株氣電東大
一一町木村新區橋本市京東
七三五四花浪話電

電氣商工會社 (大)

社長 小出 由造
取締役 坂井 準一
監査役 鈴木善次郎

▲總資本金 十萬圓
▲開業年月 大正十四年七月二十日
▲營業要目 電氣諸機械並諸材料器具一式製造販賣、電氣工事、土木建築工事請負、前項ニ附帶スル一切ノ業務

社會名合 會商同大
內ルビ内ノ丸區町麴京東
番二一〇六込牛話電

▲工場所在地 東京府下谷中本
代表者 寺見 文夫 東京府下大井町四五八六

社會資合 所作製機電同大
一ノ一町樂有區町麴市京東

▲開業年月 大正十三年八月
▲營業要目 配電盤製作販賣、發電機電動機變壓機電熱器特種抵抗ノ修理
代表者 森 清

社會資合 會商都大
一町盤當區橋京

▲總資本金 六千五百圓
▲開業年月 大正十四年二月九日
▲營業要目 電氣機械器具製作並販賣
代表者 美雲 唯之

社會式株築建本土都大
一ノ二町樂有町麴市京東
階四グンデルビ知報
四六〇二} 手大話電
一三三五}

▲總資本金 四十萬圓
▲開業年月 大正八年七月
▲營業要目 土木建築請負、特許鉄筋コンクリート、電柱及鉄塔建設、特許鉄道枕木、一般コンクリート製品、土木建築諸材料販賣
代表者 野口 能毅 大阪 門司 横濱

社會式株球電都大
木柏町橋淀郡摩多豊府京東
五九九
九八六一谷四話電

▲總資本金 二十五萬圓
▲開業年月 明治卅三年(大正七年十一月)
▲營業要目 各種電球並ニ電球用鐵條(カラム)ノ製作
代表者 杉宮 牧田 山田 彌太郎 山崎 繁太郎 山崎 太雄

京 東

社會白洋資合
八町砲鉄區橋本市京東
六九七三〇八七三} 手大話電
七八二七}

▲總資本金 十五萬圓
▲各種積立金 一萬六千圓
▲最近配當率 一割二分
▲開業年月 明治六年九月
▲主要製作品 洋白地金、アルミニウム板線各種
▲主要販賣品 ニッケル電氣抵抗材料各種
▲工場 東京市外及市内、埼玉(坪數一五、二〇〇坪)
▲社員總數 一八名
▲職工總數 三〇〇名
代表者 淺田洋次郎 東京市四谷區東信濃町一〇
支那人 淺田 喜市 同 市外高田町

社會資合 店商屋田吉
三ノ一堀丁八南區橋京市京東
番四一〇二二橋京話電

▲總資本金 三千圓
▲開業年月 大正十二年十一月
▲營業要目 汽機汽罐ポンプ瓦斯及石油發動機電氣用其他諸機械器具製作販賣及仲介
代表社員 佐藤 貫三 東京

社會資合 店商田橫
五日丁二座銀區橋京市京東
六二五七座銀話電

▲總資本金 一萬圓
▲社債及借入金 二千五百圓
▲開業年月 大正十四年五月廿一日
▲主要製作品 ABCラヂオ用鑽石及ABC受信機
▲主要販賣品 電氣材料及部分品
▲社員總數 五名
▲職工總數 男二名
代表者 橫田 其治 京橋區銀座二丁目五
支那人 河端 勝三 東京府下寺島町一七一〇

電氣商工會社 (横吉洋大)

(氣電東關舊)社會式株氣電同大
〇一日丁一町田區芝市京東
五三三三〇二七二一} 輪高話電
〇八六七〇一五四三}

▲總資本金 一萬八千圓
▲開業年月 大正十一年六月
▲營業要目 各種電氣器具製作
代表者 松石 山本 中川 井上 田中 水谷 穴水 若尾 吉田 山崎 本多 六名
▲職工總數 六名
▲社員總數 六名
▲工場所在地 芝區芝五丁目

社會式株球電本日大
七五二一町鴨東府京東
二一二二〇二一三〇一三(長)川石小話電

▲總資本金 八十萬圓
▲開業年月 大正五年九月
▲營業要目 各種電球製作
代表者 山崎 繁太郎 山崎 太雄 山崎 彌太郎 山崎 隆太郎 山崎 清太郎 山崎 秀太郎 山崎 義太郎 山崎 忠太郎 山崎 義太郎 山崎 忠太郎 山崎 義太郎 山崎 忠太郎

東京

高田商會 株式會社  
總社 東京市芝區高田  
電話 二〇〇五至二〇〇六

▲總資本 三百萬圓(四分一拂込)  
▲開業年月 大正十四年七月二十六日  
▲營業要目 電氣其他諸般ノ器具機械、鋼鉄及諸金屬  
木材其他ノ製品、家具、土木建築及理化學  
用品油脂及塗料  
社長 杉野文六郎  
取締役 古見 眞燕 志保井重要 西崎 醇夫  
平川 敏行 和田 勝郎 長谷川健藏  
野崎 誠一 松澤 勝治  
監査役 松原 説藏 松本 修三 小井 信次

高島屋株式會社  
總社 東京市芝區高島屋  
電話 二〇〇五至二〇〇六

▲總資本 二百萬圓(拂込済)  
▲開業年月 大正五年十二月  
▲主要販賣品 電氣鉄板、電氣絶緣材料、一般電氣工業用  
電氣部品並ニ電氣機械類  
社長 飯田 新七 京都市  
取締役 飯田 直次郎 飯田 政之助  
飯田 直次郎 同 飯田 新太郎  
小野 傳治郎 同 飯田 新太郎  
竹田 量之助 同 飯田 新太郎  
後藤 忠次郎 同

泰明商會 株式會社  
總社 東京市芝區高島屋  
電話 二〇〇五至二〇〇六

▲總資本 三萬圓  
▲開業年月 大正十四年五月二十五日  
▲營業要目 電線電氣工事材料製作並販賣  
代表者 川井 正利

泰電株式會社  
總社 東京市芝區高島屋  
電話 二〇〇五至二〇〇六

▲總資本 三萬圓  
▲開業年月 大正八年四月  
▲營業要目 機械、工具材料、電氣機械、電氣諸材料  
理化學及醫療用諸機械、其他一般輸入並ニ  
製作販賣  
代表者 油井 梓  
出張所 神戸市磯邊通二ノ一二(電三宮特長九六七)  
名古屋市中區大池四ノ一〇(電東長三九五)  
朝鮮京城府黃金町一ノ一八一(電本三三〇二)

高砂工業株式會社  
總社 東京市芝區高島屋  
電話 二〇〇五至二〇〇六

▲總資本 五十萬圓 ▲拂込資本 三十萬圓  
▲各種積立金 約一萬圓 ▲最近配當率 一割  
▲開業年月 大正五年六月(大正十一年十一月買收設立)  
▲營業要目 乾電池製造販賣  
東京市外大崎町下大崎三八八  
工場 九六七坪  
▲社員總數 三〇名 ▲職工總數 男一三三 女一〇一名  
▲工場總數 三〇名  
▲取締役 駒井 久吉 府下品川宿三二四  
▲取締役 原 繁造 同 同三一五  
▲取締役 長谷川 直藏 同 大井町元芝八九六  
▲監査役 唯道 文藏 監督 清水 半兵衛  
岡田 昌吉 技師 神部 景次  
▲顧問(工博) 中澤 良夫  
▲大阪出張所 大阪西區朝野通四ノ九  
▲福岡出張所 福岡市中石堂町六

東京

第一電氣株式會社  
總社 東京市芝區高島屋  
電話 二〇〇五至二〇〇六

▲總資本 十萬圓 ▲拂込資本 三萬五千圓  
▲開業年月 大正六年十月  
▲主要製作品 モートル、變壓器、電熱器  
▲同販賣品 同上及貸モートル電燈電力内外線工事  
▲工場所在地 京橋區南紺屋町四番地(五〇坪)  
▲渡邊 六郎 府下日暮里渡邊町  
▲名倉 賢二 東京市麻布區霞町一八  
▲監査役 杉浦茂左衛門 細野 温

太東株式會社  
總社 東京市芝區高島屋  
電話 二〇〇五至二〇〇六

▲總資本 五萬圓(全額拂込)  
▲開業年月 大正十二年十一月  
▲營業要目 電氣工事設計請負、電氣諸機械器具販賣  
取締役(代表) 小松原彌六 東京  
倉原 剛 同 藤田 林藏 同  
小松原ツナ 同 岡部 嘉一郎 同  
同 同 同 同  
▲監査役 秋山 高 同 間島 島多計 同

大正電機株式會社  
總社 東京市芝區高島屋  
電話 二〇〇五至二〇〇六

▲總資本 五千圓  
▲開業年月 大正十二年十一月  
▲營業要目 各種電動機ノ賣買貸借、電氣工事請負  
代表社員 田中源三郎 東京

大正電機株式會社  
總社 東京市芝區高島屋  
電話 二〇〇五至二〇〇六

▲總資本 三萬圓  
▲開業年月 大正十四年五月十八日  
▲營業要目 電動機ノ保全請負電動機販賣及貸借電動機  
内外線取付工事請負電動機一式修繕  
代表者 石川 二郎

泰安商會 株式會社  
總社 東京市芝區高島屋  
電話 二〇〇五至二〇〇六

▲總資本 三萬圓(全額拂込)  
▲開業年月 大正七年十月  
▲主要販賣品 ベルト、ボール、ベヤリング、ベルト緩金具  
各種直輸入  
▲社員總數 四名  
▲事務(代表者) 花島德次郎 東京府下流谷町四一四  
▲取締役 後藤 六彌 東京市芝區白金塚町六七  
▲同 松本 鉄之助 東京府大井町堀王子町四、四〇  
▲監査役 佐藤伊之吉 東京市神田區皆川町六

泰平商事株式會社  
總社 東京市芝區高島屋  
電話 二〇〇五至二〇〇六

▲總資本 十萬圓  
▲開業年月 大正九年一月  
▲營業要目 電氣機械器具製作販賣、電氣工事請負  
電氣事業投資  
▲取締役 河内 璞 常務 波多野信一  
▲同 杉山久之丞 取締役 松本 浩  
▲同 大橋德太郎 同 遠田 憲三  
▲監査役 菊池忠太郎 同 藤田 平重郎

第一電線製造株式會社  
總社 東京市芝區高島屋  
電話 二〇〇五至二〇〇六

▲總資本 一萬五千圓  
▲開業年月 大正十四年八月十日  
▲營業要目 各種電線及紐類製造販賣  
代表者 淺野 清一

京 東

**社會資合 所作工田樋**  
宿川品町川品外市京東  
四七四  
番四六二一輪高話電

**社會株式事商本塚**  
五二町屋紺西區橋京市京東  
一五九四・五〇九四長  
二五三六至〇五三六自} 座銀話電

**部作製機電力電武相**  
窪蛇下村塚平下京東  
五一五  
六二六四輪高話電

▲總資本金 電燈事業共通  
▲開業年月 大正五年九月  
▲主要製作品 電球各種、電熱器各種、其他電氣器具  
▲社員總數 八名 ▲職工總數 六〇名  
技術部技師長(工) 太田仙太郎 技師 三浦 茂治  
技師 水上 清 技師 大森 藤吉  
同 大庭 清  
營業部 淺野爲三郎 同 小野原達一

▲總資本金 五十萬圓 ▲拂込資本金 五十萬圓  
▲最近配當率 五分 ▲開業年月 大正八年三月  
▲營業要目 電氣機械器具、モートル、材料等  
工場 府下荏原郡大崎町字居木橋三四二  
取 締 塚本藤三郎 京橋區西紺屋町二五  
同 大堀 繁松 芝區白金臺町二ノ六七  
監 査 塚本爲太郎 神奈川縣藤澤町鶴沼海岸  
西川 平藏 大坂市此花區上福島東一丁目  
新井宿千三百六十二番地

▲總資本金 五萬圓  
▲開業年月 明治三十八年三月(大正七年九月組織變更)  
▲主要製作品 水道、瓦斯、電氣、鐵道、船舶等諸機械及附屬  
工具並銑鉄鑄造  
代表者 穂田德太郎

電氣商工會社 (相塚樋月佃)

**社會資合 所作工機電島月**  
八ノ一一通島月區橋京

**社會資合 所作製械機島佃**  
六二目丁二島佃區橋京

**社會株式 所作工島月**  
八ノ九通仲東島月區橋京市京東  
話電

▲總資本金 十六萬五千圓  
▲開業年月 大正四年二月  
▲主要製作品 諸機械並輕油發動機  
專 務 山口俊太郎 取 締 役 岡村 節雄  
取 締 役 鈴木 錦郎 同 麻田 久和  
同 弦卷 卯七 監 査 役 原安 三郎

▲總資本金 三萬圓  
▲開業年月 大正四年五月  
▲主要製作品 鐵道及電車用各種機械器具、鐵道用場內信  
號機、轆又、轉轍器及附屬品、轉轍標識其  
他閉塞機、自動揭示機、閉塞信號機等  
代表者 吉田 儀作  
技師長 田中熊次郎

▲總資本金 四千六百圓  
▲開業年月 大正十四年六月一日  
▲營業要目 汽機汽罐製作修理設備及電氣鐵道用品製作  
修理其他附帶一切ノ業務  
代表者 高橋 淳藏

京 東

**社會資合 店商氣電柳高**  
一一ノ九町龜區町龜

**社會資合 所業工氣電原高**  
五日丁二町挽木區橋京市京東  
二八四五長座銀話電

**社會資合 會商穗千高**  
グンデルピ上海京東内ノ丸市京東  
番七三四六込牛話電

▲總資本金 十萬圓 ▲拂込資本金 八萬圓  
▲開業年月 大正十二年十月  
▲主要製作品 電氣機械器具材料、製紙機械及附屬品  
化學工業用諸機械  
▲工場所在地 東京府下瀧ノ川町西ヶ原一三〇〇  
(五六〇坪)  
▲社員總數 一二名 ▲職工總數 三五名  
代表社員 須田 國雄 東京市四谷區鹽町一ノ一  
出資社員 須田 利信 同 同 同  
同 櫻井 眞清 牛込區矢來町三  
同 松川 雄三 同 小石川區水道町二ノ五

▲總資本金 五千圓  
▲開業年月 明治四十四年一月  
▲主要製作品 電氣機械、殊ニ私設電話用品製造販賣並ニ  
諸般ノ電氣工事請負  
▲社員總數 五人  
代表者 高原傳三郎 東京市京橋區本挽町二丁目五

▲開業年月 大正十四年六月二十日  
▲營業要目 電氣機械器具販賣修理  
代表者 高柳 精造

**社會資合 氣電明工**  
町樂猿區田神市京東

**社會資合 所作製線電端田**  
端田町川ノ瀧外市  
九二八

**社會資合 所業營店商中田**  
一ノ二町樂有區町龜  
八七一三手大話電

**株式 造製線電中田**  
九二ノ二町年萬區川深

▲總資本金 三十圓  
▲開業年月 大正十四年六月一日  
▲營業要目 電線製作販賣  
代表者 小林龜太郎

▲開業年月 大正十二年十一月  
▲營業要目 一般電氣機械器具製作販賣、電氣工事請負  
販賣部 東京市下谷區西町三  
代表社員 北島 安治

▲開業年月 大正七年  
▲營業要目 アチエソン 黒鉛潤滑油オイルダググ其他  
代表者 田中源太郎 大阪市北區橋之上町四九

▲總資本金 五十萬圓 ▲拂込資本金 二十萬圓  
▲開業年月 大正八年十二月  
▲營業要目 東京線、バインド線、コード、絹卷線、綿  
卷線、平角線  
▲工場 東京市深川區萬年町二ノ二九(五〇坪)  
取 締 役 長 場 東京市深川區萬年町二ノ二九(五〇坪)  
同 田中信次郎 專 務 若林 源吉  
同 三橋 富夫 取 締 役 服部與兵衛  
同 國枝拾次郎

京 東

社會資合 會商田長  
區谷四市京東  
八一町賀伊南

電氣商工會社 (中長南内)

▲開業年月 大正十三年九月  
▲營業要目 電燈球製造電氣用品及材料類販賣仲介電氣  
▲代表者 長田吉三郎 東京  
辻山 岩夫 同  
早川 豊作 同

社會資合 會商井長  
二町國四田三區芝市京東  
三一九一〇七三輪高話電

▲總資本金 一萬圓(全額拂込)  
▲開業年月 大正十三年四月  
▲營業要目 電線電子電氣諸機械器具並ニ材料一式  
▲社員總數 七名 ▲職工總數 一五名  
▲無責任 昇作  
▲同業主任技術者 長井 繁一  
▲有限責任 合資會社日本鉛管製造所

社會資合 店商屋中  
町谷ヶ田下府京東  
五九一尻池

▲總資本金 三千圓  
▲開業年月 大正十二年十二月  
▲主要販賣品 電氣器具材料  
▲代表社員 原 晋一 東京  
松岡 啓一 德島  
高橋英之助 中華民國  
安部 篤介 東京  
安部 きえ 同

社會式株事商田内  
一ノ一町洲重八區町麴市京東  
二九二八〇八一七〇一長込牛話電

▲總資本金 一百萬圓 ▲拂込資本金 一百萬圓  
▲開業年月 大正六年二月  
▲主要販賣品 昇降機、積算電力計、電流制限器、ガリラ  
ソドチュープ並配線用器具機械輸入販賣  
▲代表取締役 長 内田 信也 神戸市西須磨町  
八木 貞次 同 上筒井通三丁目  
▲取締役 三原 美男 同 再度筋  
▲監査役 内田誠太郎 東京市麻布區三河臺町  
相談部長 窪田 四郎 同 赤坂區丹後町  
機械部長 伊澤幾次郎 同 小石川區難波河ヶ谷  
大阪支店長 播井彌之助 兵庫縣武庫郡西宮町洗戒  
神戸支店長 三原 美男  
▲大阪支店 大阪市東區北濱三ノ四〇  
電本三五三六・三五三七・三五三八  
▲神戸支店 神戸市仲町四五電三宮一三八三

四二一

社會式株事商北南  
二二町桶區橋市京東  
番一二六五座銀話電

▲總資本金 二十萬圓 ▲拂込資本金 八萬圓  
▲各種積立金 五千四百六十六圓  
▲借入金 四十二萬二千八百五十圓  
▲最近配當年率 六分 ▲開業年月 大正七年四月  
▲主要販賣品 各種モーター類、電氣器具  
▲工場所在地 臺灣臺北(目下休止中)  
▲代表社員 長 牧山 清砂 東京市麻布區草場町六二  
李 延禧 臺灣臺北港町四丁目二  
松本 徒爾 臺灣新竹街字南門外一〇  
廣瀬 徳次郎  
吉田 俊藏 東京赤坂區青山北町六ノ四七  
林 熊祥 臺灣臺北市永樂町二ノ五四  
牧山 熊二郎 東京市外高田町高田三四五  
▲監査役 林原彌太郎 臺灣臺中市臺中一六  
▲支店 吉田 俊藏 東京赤坂區青山北町六ノ四七  
臺灣臺北市大和町二ノ五 主任 若松茂徳

京 東

社會資合 所業工氣電外内  
一ノ九町櫻木區橋京  
三四四六座銀話電

▲總資本金 三千圓  
▲開業年月 大正十四年四月廿五日  
▲主要製作品 電氣機械器具  
▲工場所在地 麻布區網代町七  
▲職員總數 三名 ▲職工總數 男七名  
▲代表者 常陸彌壯次 京橋區宮九ノ一

社會式株產物外内  
二ノ二町幸内區町麴市京東

▲總資本金 二十萬圓 ▲拂込資本金 五萬圓  
▲營業要目 内外各種燃料礦物油、セメント、電球諸  
機械、建築用各種材料類販賣  
▲開業年月 大正十三年四月  
▲取締役 岡本 宗之 東京  
木村 勝藏 同  
西川 浩世 同  
伊藤 壽八 同

社會式株品用車電外内  
四二町廣區芝京東  
二一〇四山青話電

▲社員總數 十三名 ▲職工總數 四十五名  
▲取締役支那人 酒卷 祥男 同本區區廣町二四  
同 弘田 親輔 同本區區廣町一八  
同 兩角 信 同本區區飯田町六ノ一九  
▲監査役 石田 重 府下蒲田町北蒲田  
菊池 高助 芝區濱松町二ノ八  
同 内田誠太郎 芝區柴井町二六  
相談役 薄井 彦一 麻布區三河臺町二八  
技師長(工)

電氣商工會社 (内中)

四二〇

社會資合 所作製村中  
七一町國四田三區芝市京東  
一九〇三〇九〇三輪高話電

▲開業年月 明治三十八年三月  
▲工場 東京市芝區三田四町一七  
▲坪數 七〇坪  
▲職員總數 二〇名  
▲主要製作品 照明器具、電氣絶緣用テープ  
▲代表者 中村 順信 神奈川縣鎌倉町名越六方下

社會式株 會商村中  
九二岸河堀新區芝市京東  
三三七四長特 輪高話電  
五九五四〇一二七四

▲總資本金 五十萬圓 ▲拂込資本金 十二萬五千圓  
▲開業年月 大正八年七月  
▲主要製作品 電燈照明器具製作販賣  
▲工場 芝區新堀河岸三九 西久保櫻川町二  
同 南佐久間町二ノ一  
▲社員總數 五〇名  
▲取締役 夏目 一郎 東京市芝區白金今里町一五  
富田 芳三郎 同 佐久間町二ノ一八  
高木 藤吉 同 兼房町六  
渡邊 万平 長野市鶴賀東區七六  
柳澤 廣夫 同 縣埴科郡戸倉村二七四  
岡本 清助 東京府荏原郡入新井町六〇  
▲監査役 平井 泰吉 同 府下澁谷町六三  
▲支店 限元 可吉 平井 泰吉  
大阪市西區南堀江通四ノ二八  
神戸市西區南堀江通六丁目

社會資合 店商藤内  
町下金谷下

▲總資本金 千五百圓  
▲設立年月日 大正十四年五月廿五日  
▲營業要目 電氣器具販賣  
▲代表者 内藤 有宜

東京

植松合名社  
東京芝罘新座一丁目六番  
電話高輪六八二七

電氣商工會社 (植ウ野葛栗)

- ▲開業年月 明治二十三年十一月
▲營業要目 電氣用碍子、附屬金物製造販賣及電氣材料
▲本社及工場 福島縣大沼郡本郷町
代表社員 植松 傳 福島縣大沼郡本郷町三〇五六
東京支店長 淺羽 茂興

日本エウチンハグンエウ電氣社  
丸の内通二號館(來月六リ郵船ルビ)
電話大手四二七〇・四二六九

- ▲開業年月 大正十四年九月
▲主要販賣品 ウェスチンツハウス電氣製造會社製品一式
▲工場 米國ビツツバク其他(三十六萬坪)
▲職工總數 五萬人
社長 エル、エー、オスボーン
專務 アイ、エフ、ペーカイ
取締役 イー、エム、ハー
同 イー、デー、キルベン
同 デー、ケー、チャツドボン
監査役 エル、エツチ、ランド
總支配人 シェー、ダブルユー、ホワイト
▲大阪事務所 大阪市西區土佐堀大同生命ビル
▲名古屋事務所 名古屋市中區住友銀行ビル

東京物産株式會社

(會商原葛元) 東京芝罘南區一丁目一番  
電話銀座一〇七二・一〇七一・一〇七〇

- ▲總資本金 百五十萬圓
▲開業年月 大正六年三月十七日
▲最近配當率 年八分
▲主要製作品 製氷機械附屬品
▲主要販賣品 電氣及製氷機械器具材料、電燈工事請負
▲工場 東京府品川町北品川字小關五五四
▲工場建物坪數 七五〇坪 社員 八〇名 職工男六五名
社長 葛原 猪平 東京府大井町三三一
近藤 周吉 東京府牛込區若松町一三
木下 重作 麹町區平河町五ノ五
阿部 方輔 麹町區平河町二二六
矢田源太郎 東京府下灘ノ川字小原八七八
監査役 古西爲之助 東京府下千駄ヶ谷八三六
同 増田 正 島根縣美濃郡益田町

野上株式會社

東京芝罘三區網一丁目  
電話芝罘一〇七二

- ▲總資本金 三十萬圓(全額拂込)
▲開業年月 大正十二年五月
▲營業要目 專賣特許野上エウチン光線器、新案野上電氣吸入器製販賣、電氣器具機械及計量器
取締役 野上 八十八 同 福井 勇藏
同 野上 猪藏 同 今泉 百藏
同 鳥田武太郎 監査役 桑原 花吉
同 友野 直二 同 堀越 元義

東京

屋井販賣部  
東京芝罘田町一丁目二番  
電話神田四九二二・四九二一

- ▲總資本金 五十萬圓
▲主要製作品 屋井乾電池
▲開業年月 明治二十三年一月(大正三年現組織變更)
代表社員 屋井 先藏
▲第一工場 東京府下日暮里町谷中本三三三
▲第二工場 東京府下日暮里町谷中本七八三
▲第三工場 東京府下日暮里町谷中本八三三
▲總資本金 五十萬圓 ▲拂込資本金 十二萬五千圓
▲開業年月 大正十四年六月五日
▲主要販賣品 電機具、ポンプ、絶緣材料其他雜貨
社員數 一二名
社長 和田 嘉衛 東京府麻布區永坂町六九
常務 久米 寛三 東京府下大井町庚申塚四六六
取締役 彌富 寛一 佐賀縣佐賀郡中川副村大字早津江
同 相馬 間二 東京府下落合町字下落合四四
同 八木 翹 東京府芝罘區高輪南町一七
監査役 吉井 章五 廣島縣賀茂郡竹原町四二五二
同 張所 福岡市上新川端町五三 電話二六四六番

八千代電機製作所  
東京芝罘芝罘區芝罘三丁目二番  
電話高輪八〇三三

- ▲總資本金 三萬五千圓
▲拂込資本金 全額
▲各種積立金 四萬圓 ▲最近配福率 一割
▲開業年月 大正八年十月
▲主要製作品 配電盤及同附屬器具一切、電熱器、工場
東京府芝罘區芝罘町二ノ三(建坪一六八)
▲社員總數 一三名 ▲職工總數男四三名
代表社員 林 庄 東京府芝罘區芝罘町二ノ三

大山和工業株式會社

東京芝罘赤坂區三丁目六番  
電話芝罘六三三〇

- ▲總資本金 五千圓
▲開業年月 大正十三年十一月
▲營業要目 電氣工事設計請負及電氣機械器具製販賣並修理
代表社員 林 鶴治 東京

山本工業株式會社

東京芝罘大塚區大塚一丁目七番  
電話高輪七三三三

- ▲開業年月 大正二年一月
▲主要販賣品 轉轆々叉、信號機、聯動裝置各種彈簧並諸機械
代表者 山本 榮男
技師長 吉岡 實

山久電氣工業株式會社

東京芝罘本區本區橋本一丁目七番  
電話大手八六一八

- ▲總資本金 一萬圓 ▲拂込資本金 一萬圓
▲開業年月 大正十三年八月五日
▲主要製作品 電氣機械、電氣用鑄物
▲主要販賣品 各種碍子碍管類
工場 埼玉縣川口町金山町(六九坪)
代表者 大森 繁

山本商店株式會社

東京芝罘久野區久野一丁目一番  
電話芝罘一八〇六

- ▲總資本金 十一萬圓(全額拂込)
▲開業年月 明治二十年(大正十一年組織變更)
▲主要製作品 シヤフト、プーリ、類、一般傳導裝置用品
▲營業要目 電氣機械器具及工事材料類一切
工場 埼玉縣川口町(三〇〇坪)
社員 一五名 ▲職工 三〇名
代表社員 山本 義治 神田區佐久間町一ノ二七
支店長 山本 義治 同 岩本町二三
支店 長澤 政輔 下谷區新坂本町五
東京府神田區岩本町二六
埼玉縣川口町



東京

眞砂機械株式會社  
六〇一袋池外市  
番三七一二長特川石小話電

電氣商工會社 (丸眞京堅)

- ▲總資本金 五十萬圓 ▲拂込資本金 二十二萬五千圓
- ▲開業年月 大正六年三月(同年十月組織變更)
- ▲主要製作品 諸機械工具、眞砂式ロータリーコムプレッサー、グアキニウムポンプ、各種空氣壓縮機、送風機
- ▲工場 東京市外池袋(五一七坪)
- ▲社長 渡邊勝三郎
- ▲事務技師長 酒井良太郎

丸壽合名株式會社  
グンデルビ内ノ丸市京東  
番七九〇五込牛話電  
番七三四二一京東座口替振

- ▲開業年月 大正二年七月
- ▲主要販賣品 電氣機械器具
- ▲代表者 太田 壽男
- ▲電氣部主任 國友 金重

丸星株式會社  
九町倉永區所本  
番〇四五四田墨話電

- ▲營業要目 電燈照明器具販賣

堅全電氣株式會社  
ノ一町尾廣新區布麻  
四二一  
六五五五輪高話電

- ▲營業要目 電氣器具及ラヂオ部分品卸小賣
- ▲主要製作品 下羽式二燈用ソケット
- ▲工場所在地 芝區三田四國町二番地一號
- ▲代表者 木村幸一郎 麻布區新廣尾町一ノ一二四

京濱電氣工業株式會社  
一町片區谷四市京東  
七七三一谷四話電  
四一四四六京東座口替振

- ▲總資本金 大正十年七月(同十四年現組織變更)
- ▲開業年月 大正十年七月(同十四年現組織變更)
- ▲營業要目 電車々體及設備、配電器具、電氣絕緣材料、特殊電熱器製造、デマゲ電磁制動機、クノル空氣制動機、ドイツ瓦斯輪機、レコードメツガー輸入、電車組立及取付、車體及鉄塔塗替
- ▲工場 東京府下中野町東中野
- ▲取締役 九鬼 紋七 東京市赤坂區青山一丁目
- ▲同 前橋 俊一 四谷區片町五〇
- ▲同 前橋 傳太 同 芝區櫻田本郷町一三
- ▲同 前橋 陽一 同 四谷區片町五〇
- ▲同 前橋 信三 同 同

東京

前川機械株式會社  
式株會社  
町樂永區町麴市京東  
一ノ一

- ▲總資本金 五十萬圓 ▲拂込資本金 五十萬圓
- ▲開業年月 大正十三年九月
- ▲營業要目 工業用機械工業電氣器械及材料附屬品其他 賣賣仲立委託販賣
- ▲取締役(代表) 前川萬治郎 取締役 千足金次郎
- ▲同 太田 源一
- ▲監査役 渡邊 伴

松村合資會社  
店商村松  
二一ノ三町挽木區橋京  
七二一七座銀話電

- ▲總資本金 三千五百圓
- ▲開業年月 大正十三年四月五日
- ▲主要製作品 蓄電池
- ▲主要販賣品 蓄電池材料ラヂオ其他電氣用器具一切
- ▲代表者 松村節治郎

松井合資會社  
所業工熱電井松  
〇三六町森大府京東  
番〇二七長森大話電

- ▲總資本金 二十萬圓
- ▲開業年月 大正十一年三月
- ▲主要販賣品 電熱機械器具、温室、農藝、電化機械器具
- ▲工場 東京府下大森六三〇(坪數五五〇)
- ▲社員總數 一五名 ▲職工總數 男八〇 女一〇
- ▲社員 松井源次郎 安增 順吾

大和電球株式會社  
所作製球電和大  
町谷入區谷下市京東  
二八三

- ▲總資本金 一萬圓
- ▲開業年月 大正十三年六月
- ▲主要販賣品 白熱電球並各種電球
- ▲代表社員 水上 貫 東京

電氣商工會社 (大松前馬丸)

丸伊株式會社  
店商伊丸  
一町岡豐田三區芝

- ▲開業年月 大正十四年二月二日
- ▲營業要目 電氣機械据付並内線工事請負、電氣機械器具及材料製造販賣
- ▲代表者 鈴木 薫

馬來製來株式會社  
所作製來馬  
六町岡豐田三區芝市京東  
〇一三二長  
一三二 輪高話電

- ▲總資本金 二十萬圓 ▲拂込資本金 二十萬圓
- ▲開業年月 明治四十年九月(大正十四年三月組織變更)
- ▲主要製作品 電氣鐵道用架線材料、レールボンド、車體車輛並ニ軌條附屬品
- ▲工場 東京市芝區三田豐岡町六(一五〇坪)
- ▲社員總數 五名 ▲職工總數 五〇名
- ▲社長 馬來 誠一 東京市麻布區本村町二〇八
- ▲取締役 鈴木容太郎 東京市麻布區霞町一
- ▲同 中村虎五郎 東京市芝區三田豐岡町一三
- ▲監査役 近藤 繪二 同 神田區駿河臺南甲賀町二〇

前田製紐株式會社  
資社合會紐製田前  
三五町見士富區布麻

- ▲總資本金 五千圓
- ▲開業年月 明治四十三年七月
- ▲營業要目 各種電線類製造販賣
- ▲代表者 前田 豐吉
- ▲社員 小澤政行

四二四

四二五

東京

株式會社 藤倉電線株式會社
總資本 十萬圓
最近配當率 一割
開業年月 明治十八年二月

株式會社 藤倉電線株式會社
總資本 十萬圓
最近配當率 一割
開業年月 明治十八年二月

株式會社 弘富
總資本 五萬圓
最近配當率 一割
開業年月 明治十一年十一月

株式會社 弘富
總資本 五萬圓
最近配當率 一割
開業年月 明治十一年十一月

東京

株式會社 古河電氣工業株式會社
總資本 二千萬圓
最近配當率 年九分
開業年月 明治二十九年六月二十五日

株式會社 富士工業株式會社
總資本 二萬五千圓
最近配當率 年八分
開業年月 大正十二年六月

東京

社會資合 剛金剛球製所
三三町岸根中區谷下
番四九四五草淺電話

株式會社 權田製所
一七二町光三金白區芝市京東
番三七〇五長輪高話電

株式會社 興進商會
金白區芝市京東
七七町里今

株式會社 小松電氣株式會社
三五町北輪高區芝市京東
一四三輪高話電

株式會社 國際無線電話株式會社
階六グンデルビ内ノ九市京東
九八二五込牛話電

株式會社 國華電球株式會社
グンデルビ内ノ九市京東
區一八八
七三七六込牛話電
三四一一六京東座口替振

電氣商工會社 (國小毒後光交)

株式會社 エンヂンヤウキ會社
内ノ九市京東
内グンデルビ
四六七五込牛話電

株式會社 荏原電機株式會社
〇五七用品南下府京東
〇六八一六三三七輪高話電
六三九一

株式會社 荏原電機株式會社
橋本居崎大下町崎大下府京東
三一四二輪高話電

株式會社 交洋社
五ノ一町幸内區町龜

株式會社 光洋電機株式會社
谷ヶ市區込牛市京東
三ノ一一町合

株式會社 後藤電工株式會社
二ノ一町井福區草淺
四ノ三堀間十三區橋京

株式會社 壽商會

東京

帝國蓄電池株式會社... 總資本金 一百萬圓... 開業年月 大正七年八月... 各種蓄電池並電化鉛製造販賣及附帶事業

旭工業株式會社... 總資本金 二十五萬圓... 開業年月 大正八年八月... 各種蓄電池並電化鉛製造販賣及附帶事業

東京

帝國電氣株式會社... 總資本金 五十萬圓... 開業年月 大正十三年六月... 各種蓄電池並電化鉛製造販賣及附帶事業

帝國電氣工業株式會社... 總資本金 一百萬圓... 開業年月 大正七年九月... 各種蓄電池並電化鉛製造販賣及附帶事業

東京

安藤商會 藤安商會 相原鐵工所 愛電電社 總資本金 一萬圓(全額拂込) 開業年月 大正六年八月二十五日

兩宮製所 尾赤電氣 淺沼商會 淺田工所 總資本金 一百萬圓(拂込済) 開業年月 明治三十九年十一月

東京

旭電氣株式會社 旭電氣株式會社 總資本金 一百萬圓 最近配當率 年八分 開業年月 大正八年二月

安中電機株式會社 安中電機株式會社 總資本金 三萬圓 開業年月 大正九年一月 代表者 明田 實

東京

社會資合 店商梅淺  
八一ノ一堀丁八橋京東  
五九一五座銀話電  
〇〇五九二京東座口替振

▲總資本金 四千萬  
▲開業年月 大正十二年十二月  
▲主要販賣品 電氣機械器具並絶縁材料類  
代表社員 淺野海次郎

株式 會商スエイア  
五ノ二地號五第園公芝區芝  
四二八一・八一八  
四九〇七・二九〇七 山青話電

▲總資本金 一百萬圓  
▲拂込資本金 一百萬圓  
▲開業年月 明治二十七年十月  
▲主要販賣品 諸機械、工業用油脂類、金庫  
▲社員總數 二〇〇名  
社長 アル、エム、アンドリューズ  
東京市芝區芝公園五號地一二  
西區江戶堀南通り三ノ一八  
大連支店 山縣通り大倉ビル  
大坂支店 尾張町二ノ二〇  
銀座支店 尾張町二ノ二〇  
紐育支店 チャーチストリート街五〇

株式 會商スエイア  
五ノ二地號五第園公芝區芝  
四二八一・八一八  
四九〇七・二九〇七 山青話電

▲總資本金 十萬圓 ▲拂込資本金 五萬圓  
▲開業年月 大正十三年五月  
▲營業要目 アスベスト、モルタル、及ホワイトモルタル製造並プロック各種販賣  
▲工場 東京府北品川御殿山下五三〇(四〇〇坪)  
▲事務所 小谷 一郎 東京府下中目黒二二四二  
主任技師 松井 幸助 東京市芝區高輪南町三〇  
技師 香月 澄夫  
▲營業所 東京市京橋區南橋町朝日新聞社隣  
電話銀座一七五六番

東京

社會資合 齋  
七町岸根上區谷下市京東  
七六三三 長特谷下話電  
八六三

▲總資本金 六萬圓 ▲最近配當率 二割  
▲開業年月 大正六年八月  
▲主要製作品 電氣材料及諸機械  
▲主要販賣品 電氣材料及諸機械  
▲工場 東京市下谷區根岸町七(二〇〇坪)  
▲社員總數 八名 職工 四七名  
代表者 齋藤 與吉 東京市下谷區上根岸町七  
作田 常治 同 市本郷區根岸町一六

社會資合 所製井酒  
九四町吉神區草淺

▲總資本金 三千圓  
▲開業年月 大正十四年六月  
▲營業要目 モートル、變壓器、精米機製造販賣並工事  
代表者 酒井 勝策

株式 會商坂本  
五九五一谷漣下下府京東

▲總資本金 十萬圓(全額拂込)  
▲開業年月 大正十三年六月  
▲營業要目 凍冷機械電氣機並部分品製作販賣  
取締役(代表)坂本 潮 東京  
同 石川 利春 同  
同 J、R、エバンス 同  
同 小泉喜代治 同  
同 富田 永一 同  
同 藤村 稻造 同  
同 監査役 藤村 稻造 同

電氣商工會社 (齋酒坂三)

社會資合 會商氣電キマア  
三一町吉住區橋本市東東

▲開業年月 大正十三年五月  
▲營業要目 電氣器具販賣  
▲社員(無限) 飯野 四郎  
同(有限) 飯野 貞助

株式 會商スエイア  
三一町土築區込牛

▲營業要目 電氣機械器具  
東京電燈株會社工事特約店  
代表者 伊地知光和

株式 會商藤齋  
八二町堀新區芝市京東  
一三〇西輪高話電

▲總資本金 二萬五千圓 (全額拂込)  
▲開業年月 大正九年十一月  
▲主要製作品 サイト式安全開閉器サイト式絶縁防水外燈  
▲主要販賣品 右製品ノ外電氣用諸材料一式  
▲工場 芝區新堀町一七  
▲社長 長尾 要平  
▲事務 齋藤 留吉  
▲取締役 袖岡由太郎  
同 石原 濟

株式 會商三興  
三ノ一町倉松區所本  
二六三一田墨話電

▲開業年月 大正十三年六月  
▲營業要目 電氣機械器具、一般電熱用高級耐火物、芝浦製作所製品販賣、電氣工事、企業設計  
▲監督、三保合代理店  
代表者 壺河 卓爾  
岩本定次郎  
細淵修三

株式 會商三興  
三ノ一町倉松區所本  
二六三一田墨話電

▲營業要目 電氣機械器具、工事請負  
東京電燈株式會社工事特約店  
代表者 永井 末八  
主任技術者 渡邊 俊策

株式 會商三保  
八町島石區川深市京東  
一一七三田墨話電

▲總資本金 二十萬圓(全額拂込)  
▲開業年月 大正五年五月  
▲主要製作品 電氣絶縁管、電熱用高級耐火物  
▲社員 一八人 職工 一五五八  
▲社長 田村 貫一  
▲事務 渡邊八十吉  
▲取締役 藤岡 圭介  
▲同 シエー、アール、ギヤリ  
▲監査役 佐藤 進三

東京

社會式株 菊池商會... 總資本金 五十萬圓... 開業年月 大正八年五月

社會資合 三京商會... 總資本金 八萬五千圓... 開業年月 大正七年五月

社會資合 極光電氣工業所... 總資本金 一千五百圓... 開業年月 大正十四年四月二十九日

東京

社會式株 櫻田機械製造所... 總資本金 一百萬圓... 開業年月 明治三十六年八月

株式氣電 三共社... 總資本金 二百二十五萬圓... 開業年月 明治三十二年二月

社會式株 三共社... 總資本金 一千二百萬圓... 開業年月 明治三十二年二月

電氣商工會社 (三) 櫻田機械

社會資合 北島商店... 總資本金 五千圓... 開業年月 大正十四年五月十八日

社會資合 北村兄弟電機製作所... 總資本金 七萬圓... 開業年月 明治三十三年三月

社會資合 北電氣商會... 總資本金 十萬圓... 開業年月 明治三十年五月

社會式株 極東商事株式會社... 總資本金 十萬圓... 開業年月 大正七年十月

株式會社 銀座高田會商... 總資本金 三十萬圓... 開業年月 大正十四年七月四日

株式會社 三共社... 總資本金 一千二百萬圓... 開業年月 明治三十二年二月

四三六

四三七

東京

共立電機株式會社 總資本金 五十萬圓 最近配當金 一割七分 開業年月 明治三十三年十月

東京

有隣電氣株式會社 總資本金 五千圓 最近配當金 一割二分 開業年月 大正十三年二月

共榮株式會社 總資本金 十萬圓 最近配當金 一割二分 開業年月 大正十三年四月

金輪株式會社 總資本金 一百萬圓 最近配當金 一割二分 開業年月 明治四十四年五月

明治電氣株式會社 總資本金 一百萬圓 最近配當金 一割二分 開業年月 明治四十四年五月



東京

三井物産株式會社

▲總資本 一億圓 ▲最近配當率 七厘 ▲開業年月 明治十四年十二月 ▲主要製作品 發電機、電動機、瓦斯發電機

明恒製作株式會社

▲總資本 三十五萬圓 ▲最近配當率 一割 ▲開業年月 明治三十三年二月 ▲主要製作品 工業用ゴム及エポナイト製品一式

明治護謨株式會社

▲總資本 一億圓(全額拂込) ▲開業年月 明治四十二年十月 ▲主要製作品 諸機械及電氣機械輸入販賣

三井物産株式會社

▲總資本 五千萬圓 ▲最近配當率 三厘 ▲開業年月 明治十七年(大正六年十一月現組織改正)

東京

三井礦山株式會社

▲總資本 一億圓 ▲最近配當率 七厘 ▲開業年月 明治十四年十二月 ▲主要製作品 發電機、電動機、瓦斯發電機

三菱造船株式會社

▲總資本 五千萬圓 ▲最近配當率 三厘 ▲開業年月 明治十七年(大正六年十一月現組織改正)

東京

株式會社芝浦製作所

東京芝浦區新芝浦一丁目五番地

▲總資本 二千五百萬圓 ▲開業年月 明治三十七年七月 ▲最近配當率 年八分(但三十四年上半期) ▲主要製作品 直交流發電機、變壓器、電動機、配電盤及配電器具、電氣扇、電熱器、電壓調整器具、其他強電・弱電・電氣機械

▲總資本 二千五百萬圓 ▲開業年月 明治三十七年七月 ▲最近配當率 年八分(但三十四年上半期) ▲主要製作品 直交流發電機、變壓器、電動機、配電盤及配電器具、電氣扇、電熱器、電壓調整器具、其他強電・弱電・電氣機械

東京

三菱商事株式會社

東京市芝浦區八重洲一丁目二番地

▲總資本 一千五百萬圓 ▲開業年月 大正十年二月 ▲營業要目 發電機、電動機、變壓器、其他電氣機械一式製作及修理、販賣、米國ウエスチングハウズエーヤープレーキ會社製空氣制動機、米國ナショナルニユマチック會社トローラーコントロールパワータス

三菱電機株式會社

東京市芝浦區八重洲一丁目一番地

▲總資本 一千五百萬圓 ▲開業年月 大正十年二月 ▲營業要目 發電機、電動機、變壓器、其他電氣機械一式製作及修理、販賣、米國ウエスチングハウズエーヤープレーキ會社製空氣制動機、米國ナショナルニユマチック會社トローラーコントロールパワータス

電氣商工會社 (三品)

川品製作所

下府市川品北町二丁目一四番地

▲總資本 一百萬圓 ▲開業年月 明治三十九年 ▲最近配當率 全額 ▲主要製作品 瓦斯計量器、電壓計、電流計、パイロメーター、其他精密試驗器、壓力計、真空計、回轉計類

三星電氣會社

東京市芝浦區橋本一丁目一七番地

▲總資本 五千圓 ▲開業年月 大正十三年三月 ▲營業要目 電氣機械器具販賣電氣工事請負電機保全

三合名會社

東京市日本區上橋二丁目一四番地

▲總資本 一萬圓 ▲開業年月 大正十二年十二月 ▲營業要目 電氣用造船用土木建築製材製氷用其他諸機材並材料卸賣及直輸入

四四二

四四三

東京

株式會社日立製作所

東京市麹町區八重洲一丁目一ノ九  
電話 八四八〇・八四八〇・八四八〇・八四八〇  
電話 八三五一・三五八四

電氣商工會社 (日平)

▲總資本 一千萬圓 ▲最近配當率 年八分 ▲主要販賣品 發電機、變壓器、電動機、配電盤、扇風機、各種電機用品、電氣計器類、電氣收塵裝置、水車、各種唧筒、起重機、捲揚機、送風機、空氣壓縮機、蒸氣機關車、電氣機關車、鐵管橋桁、鐵道用諸機械、艦船用諸機械、燃線、電車線、各種電線、裸銅線、絕緣ワイヤ、ゴムバンド  
▲社員總數 七五一名 ▲職工總數 四三二九名  
▲代表者 升本 欽治 東京  
▲出張所 東京市小石川區坂下町一〇一五(電小石川三〇五五)  
古山之助 山口縣都濃郡下松町東豊井  
角 彌太郎 東京府下野中野一、二〇  
堀 貞 東京市小石川區竹早町六五  
六角 三助 東京市牛込區市ヶ谷臺町一〇  
高尾直三郎 茨城縣多賀郡日立町宮田五〇  
堀 哲三郎 東京市赤坂區水川町五二  
下河邊建二 東京府下西大久保四〇八  
▲大阪 大阪市中ノ島二ノ一四  
▲九州 福岡市博多上吳服町三三  
▲名古屋 名古屋市中區新柳町六ノ三  
▲大連 大連市若狹町三  
▲京城 朝鮮京城南山二ノ二、三  
▲札幌 札幌市南三條西八丁目九番

東京

社會資合 振業社 東京市小石川區若谷町八〇(八〇坪) 電話 一四〇三  
社會資合 神保電器製作所 東京府下新井町新井宿 電話 七四八森大話電  
社會資合 新星會 東京市橋區長澤二丁目六二 電話 六二〇  
社會資合 尚工商會 東京市本郷區湯島三日 電話 三〇

▲總資本 一萬圓 ▲開業年月 大正十三年三月一日  
▲主要製作品 電動機  
▲社員總數 三名 ▲職工總數 三〇名  
▲代表者 笠井 勝男 東京市小石川區若谷町八〇  
藤田 經定 有元 英夫  
▲開業年月 大正十三年九月  
▲主要製作品 特許神保式電氣接續器具製造  
▲代表者 神保 達 東京府下新井町新井宿  
立川友太郎  
藍谷 節  
小田切凡彦  
篠塚 宣  
鈴木 二郎  
▲總資本 一千五百圓 ▲開業年月 大正十三年五月  
▲營業要目 電氣工事設計請負、電氣機械器具販賣  
▲代表社員 太田 正治 東京  
小笠原弘吉 同  
秋山 豊 神奈川  
▲開業年月 大正十三年十二月  
▲營業要目 電氣器具販賣、電氣水道暖房衛生唧筒工事  
▲代表者 升本 欽治 東京

株式會社松平電氣工業 東京市芝區濱松町二ノ二〇 電話 八〇四四  
株式會社之日電氣製作所 東京市品川區品川四丁目一 電話 四七一一  
株式會社之日電氣製作所 東京市品川區品川四丁目一 電話 四七一一

▲總資本 五千圓 ▲開業年月 大正八年十二月  
▲營業要目 特許乾電池製造並ニ販賣  
▲社員總數 三名 ▲職工總數 四十六名  
▲代表者 村田 勝三 市外南品川六丁目四四七  
主任技師 三俣浩一郎  
▲總資本 一百五十萬圓(全額拂込)  
▲開業年月 大正六年六月  
▲主要販賣品 高級照明器具、電氣機械一般  
▲社員總數 一〇名  
▲代表者 松尾 慎二  
▲出張所 東京府千駄ヶ谷町原宿一七〇  
▲總資本 十萬圓 ▲拂込資本 二萬五千圓  
▲開業年月 明治四十三年三月  
▲營業要目 電氣土木工事請負  
▲社長 平井 美造 東京市芝區濱松町二ノ二〇  
▲取締役 平井長之助 島根縣津和野平田村一一一三  
▲取締役 平井忠二郎 同 同 一八二  
▲監査役 平井重太郎 東京府下新井町新井宿二〇一

株式會社電氣株式會社 東京市八重洲區八重洲一丁目一 電話 二九〇五  
株式會社滋谷電氣株式會社 東京市品川區品川四丁目一 電話 七七一七

▲總資本 二十五萬圓(全額拂込)  
▲開業年月 明治三十八年十月  
▲主要製作品 電氣爐、電氣化學裝置一般、鉄材及機械類  
▲社員總數 四〇名  
▲代表社員 伯林 グラウネワルド  
ヘルマン、ライス 伯林 シエネーベルグ  
ドクトル、エリツヒ、チニールメル  
シャイロツテンベルグ  
ベルハンド、モリア 東京市麹町區八重洲町一ノ一  
ドクトル、ケツトゲン  
ドクトル、フラソケ  
ドクトル、マツクス、フー  
ルノドルフ、ゲオルギー  
ウイヘルム、ブレンデン  
エルンスト、スポーレダー  
▲代表社員 野島 正夫 田岡 鶴吉  
▲社員總數 五名 ▲職工總數 二〇名  
▲代表社員 十時 精一 本多小四郎  
▲支店 市內麹町區丸之内ビルディング七四三  
電話 牛込四六四七番  
市内深川區西平井町二〇  
▲開業年月 大正十年七月  
▲營業要目 電氣機械器具材料販賣、電氣工事請負  
▲主要製作品 各種電線、レントゲン管球、無線電受信機  
▲工場 市外下濰谷一六四五 ▲坪數 八二坪  
▲社員總數 五名 ▲職工總數 二〇名  
▲代表社員 十時 精一 本多小四郎  
▲支店 市內麹町區丸之内ビルディング七四三  
電話 牛込四六四七番  
市内深川區西平井町二〇

東京

株式會社 望月商店
總資本 十萬圓
開業年月 明治四十一年三月

▲總資本 十萬圓
▲開業年月 明治四十一年三月
▲主要販賣品 電氣、瓦斯、蒸氣水力諸機械、器具、土木、建築、造船、鐵道、電信、電話用諸機械、諸材料、電線類、各種試驗器類、鑛山用諸機械等ノ輸入及販賣
社長 エル、シエリ、ヒリソング、英國ロンドン
常務 長 シエリ、エル、東京市赤坂區新坂町六七
取締役 グレーム、東京市赤坂區新坂町六七
支店 桑本 澄、東京市麴町區富士見町六ノ三
支店 エフ、エシチ、クラーイク
支店 山崎久米吉
支店 大連市山縣通一〇六
支店 鈴木秀次郎

株式會社 接銅工製作所
總資本 十萬圓
開業年月 大正十三年十一月

▲總資本 十萬圓
▲開業年月 大正十三年十一月
▲主要販賣品 電球及真空管材料ノ輸入並ニ之レニ要スル高級機械器具
代表社員 望月兼一郎、東京市麴町區上六番町二六

東京

株式會社 綿石トール
總資本 三百萬圓
開業年月 明治三十三年一月

▲總資本 三百萬圓
▲開業年月 明治三十三年一月
▲主要販賣品 鐵道用品、諸機械金物、藥品工業原料品、工業機械、各種自動車、電氣機一式、道路工機、電氣ホキスト、セツトエンザン
社長(英國人) エイ、ダブリュ、フレザイ
取締役(英國人) エイチ、エッチ、ブレイク、デー、エッチ、リボーク、イ、エッチ、リボーク、中村桂次郎、エツチ、ビエ、エグルストン、エツチ、ビエ、エグルストン
支店 大阪、神戶、小樽、函館、福阿、京城、臺北

株式會社 接銅工製作所
總資本 十萬圓
開業年月 大正十三年十一月

▲總資本 十萬圓
▲開業年月 大正十三年十一月
▲主要販賣品 電球及真空管材料ノ輸入並ニ之レニ要スル高級機械器具
代表社員 望月兼一郎、東京市麴町區上六番町二六

株式會社 杉野商店
總資本 五千圓
開業年月 大正十三年二月

▲總資本 五千圓
▲開業年月 大正十三年二月
▲營業要目 理化學及醫科機械器具並電氣器具製作販賣
代表社員 大和久相次郎

株式會社 訪工業
總資本 三十萬圓
開業年月 大正六年三月

▲總資本 三十萬圓
▲開業年月 大正六年三月
▲營業要目 電信、電話機及交換機ノ製作販賣及私設、増設専用電話工事、設計、手續請負
社長 東京府下大森町山下(四二〇坪)
社員總數 八七名
取締役 長野謙訪、平野村五二、小口勝太郎、東京市神田區小柳町二八
監査役 大倉發身、同、小石川區關口臺町七二
同 坂坂 垣久、長野市櫻枝町八三八
同 唐木 善苗、同、縣埴科郡屋代町
同 增澤 繁、同、諏訪郡平野村七六三〇
同 堀江 文太、東京府下瀧野川町四九五
同 小口 惟一、同、大森山下
主任技師 諏訪 方季、同、戸塚町一三〇
支店 大阪、橫濱、神戶、濱松

株式會社 守谷商會
總資本 一百萬圓
開業年月 明治三十四年九月

▲總資本 一百萬圓
▲開業年月 明治三十四年九月
▲最近配當率 年五分
▲各種積立金 五萬七千圓
▲主要販賣品 電動機、發電機、變壓器、其他電氣用諸機械、鐵道、電線、鐵塔、鐵道、鑛山造船諸機械、貨車、客車、橋梁、ワイヤロープ、調車、ゴム製品、セメント建築諸材料、ウオライイト、ヨルク製水機、ユニオン礦油
社長 守谷 吾平、東京府上目黒一、一六〇
同 守谷 正毅、東京府下大井町四、三一六
同 井上與三郎、東京府白金今里町八九
同 守田 節見、芝區白金今里町八九
同 久野 正吉、府下中野町中野二七六三
同 中島 忠雄、四谷區石京町一三
同 松代松之助、東京府下瀧谷一、一四
監査役 大阪支店 長 須藤藤一
同 名古屋支店 長 吉田 千治
同 九州支店 長 市川 一郎
同 電氣部主任 佐藤 元郎、ウオライイト部主任 木原基文
同 機械部主任 佐藤 元郎、同主任 神田 彦七
同 貿易部主任 皆川龜次郎、支店係電氣部主任 渡邊藤一
同 會計部主任 赤羽 憲三
支店及出張所 大阪支店 大阪府西區立賣堀北通六ノ一五
同 名古屋支店 名古屋市西區玉屋町(電一、四一三)
同 九州支店 小倉市大坂町一八(電五一、特長五三六)
同 北陸出張所 金澤市安江町九九(電四七)
同 北海道出張所 札幌市北二條西十四丁目(電一六三四)
同 支店 東京府下大森町山下(電一五九、五八二)
同 支店 東京府下大森町山下(電一五九、五八二)

電氣商工會社 (七望守)

四四六

四四七

川奈神

所造製ドンウパムコ邊渡

村旭郡樹橋縣川奈神
九五六吉末下
▲開業年月 大正十三年五月
▲營業要目 電氣絕緣材料製造販賣
▲職工總數 六名
▲代表者 森屋鏡之助 東京市麻布區市兵衛町三ノ壹
▲營業部 東京市京橋區南鍛冶町一〇 長津商會

電氣商工會社 (東渡吉松)

所作製機電學化理京東

字町川奈神市濱橫
〇四四一丘島浦
▲開業年月 大正十四年六月
▲營業要目 電氣機械器具製作販賣
▲代表者 坂本治三郎

社會資合會商氣電洋東

南字町田吉南市濱橫
五二六日ツ五
▲資本金 千圓
▲設立年月 大正十四年四月十日
▲營業要目 電動機修繕買賣、電動機及諸機械附屬品
▲代表者 西村 早高

社會資合店商下松

五目丁二町浦安市賀須橫
▲資本金 五千圓
▲設立年月 大正十四年九月
▲營業要目 電燈瓦斯機械製造販賣
▲代表者 松下 直樹

四四九

社會資合會商氣電井松

一〇二ノ四町木櫻市濱橫
番六一〇
▲總資本金 一萬三千圓
▲開業年月 大正十二年十月
▲營業要目 東電橫濱支店工事代理店、電燈電力電熱工
▲代表社員 後藤 五三 橫濱市櫻木町四ノ二一
松井 新作 橫濱市本町六ノ八二

社會資合會商岡吉

郡中縣川奈神
〇四町臺大
▲營業要目 電氣材料器具

川奈神

社會式株ンボ一カ本日

〇六四一丘島浦字町川奈神市濱橫
番一四一四〇三五五長話電
▲開業年月 大正十四年六月
▲營業要目 電氣機械器具製作販賣
▲代表者 坂本治三郎

社會資合信電無野磯

所作製機電無野磯
五三ノ七町木櫻市濱橫
番一八七一話電
▲開業年月 大正十四年六月
▲營業要目 電氣機械器具製作販賣
▲代表者 坂本治三郎

電氣商工會社 (磯日東)

社會式株氣電京東

二七町川堀市崎川縣川奈神
四〇一三〇一〇二一〇一〇五崎川話電
四四九八三京東座口替振
▲開業年月 大正十四年六月
▲營業要目 電氣機械器具製作販賣
▲代表者 坂本治三郎

四四八

川 奈 神

社會資合業工氣電木鈴

田和字町牧本市濱橫  
三七二一下山

- ▲資本金 一萬圓
- ▲開業年月 大正十四年八月十日
- ▲營業要目 電氣採光器製造並販賣
- ▲代表者 鈴木 太作

社會資合  
會 商 港

七ノ一町沼平市濱橫  
番二九六二話電

- ▲開業年月 大正十一年十月
- ▲營業要目 電氣工事請負、電動機修理、電氣機械器具
- ▲社員總數 六名
- ▲代表者 阿部 源司 橫濱市平沼町一ノ七

電氣商工會社 (港 鈴)

川 奈 神

社會式株造製機電士富

一町島田郡樹橋縣川奈神  
四五一〇九二二〇一二二崎川話電

- ▲總資本金 一千萬圓 ▲拂込資本金 六百八十萬圓
- ▲開業年月 大正十二年九月
- ▲營業要目 電氣機械器具、電氣裝置計量器測定器一切
- ▲社員總數 四五〇名
- ▲代表者 名取 和作
- ▲社長 名取 和作
- ▲副社長 吉村 萬治郎 梶山 秀男
- ▲工場長 梶山 秀男
- ▲副工場長 名取 和作
- ▲部長 柳田 恒輔 同 中上川 敏四郎
- ▲主任技師 柳田 恒輔 河野 通隆
- ▲技術師 小林 清 宮島 信夫 中原 朝太 武田 秀治
- ▲強電技術部長 小林 清 宮島 信夫
- ▲弱電技術部長 柳田 恒輔 河野 通隆
- ▲販賣店 東京市麹町區八重洲町一ノ一
- ▲電話牛込 長六三七一 長三三四四、五〇九一
- ▲大阪市北區堂島濱通一ノ四
- ▲仙臺市長一六一・一五八九 中尾 景治
- ▲出張所 獨逸國柏林シメンス社內 北村 辨四郎
- ▲名古屋市大森ビルデング內(電長七) 高橋 協
- ▲名古屋南町三〇(電長一三七) 丹下 堯男
- ▲名古屋新出所 名古屋新柳町二ノ三 (電話本六四一) 高野 祥平
- ▲京橋販賣店 東京市京橋區南傳馬町三ノ二五
- ▲自動車陳列場 東京丸ノ内仲通十號館
- ▲代理店 各地古河電氣工業株式會社出張所內

電氣商工會社 (富、興、小三)

東京電燈株式會社目白變電所納入

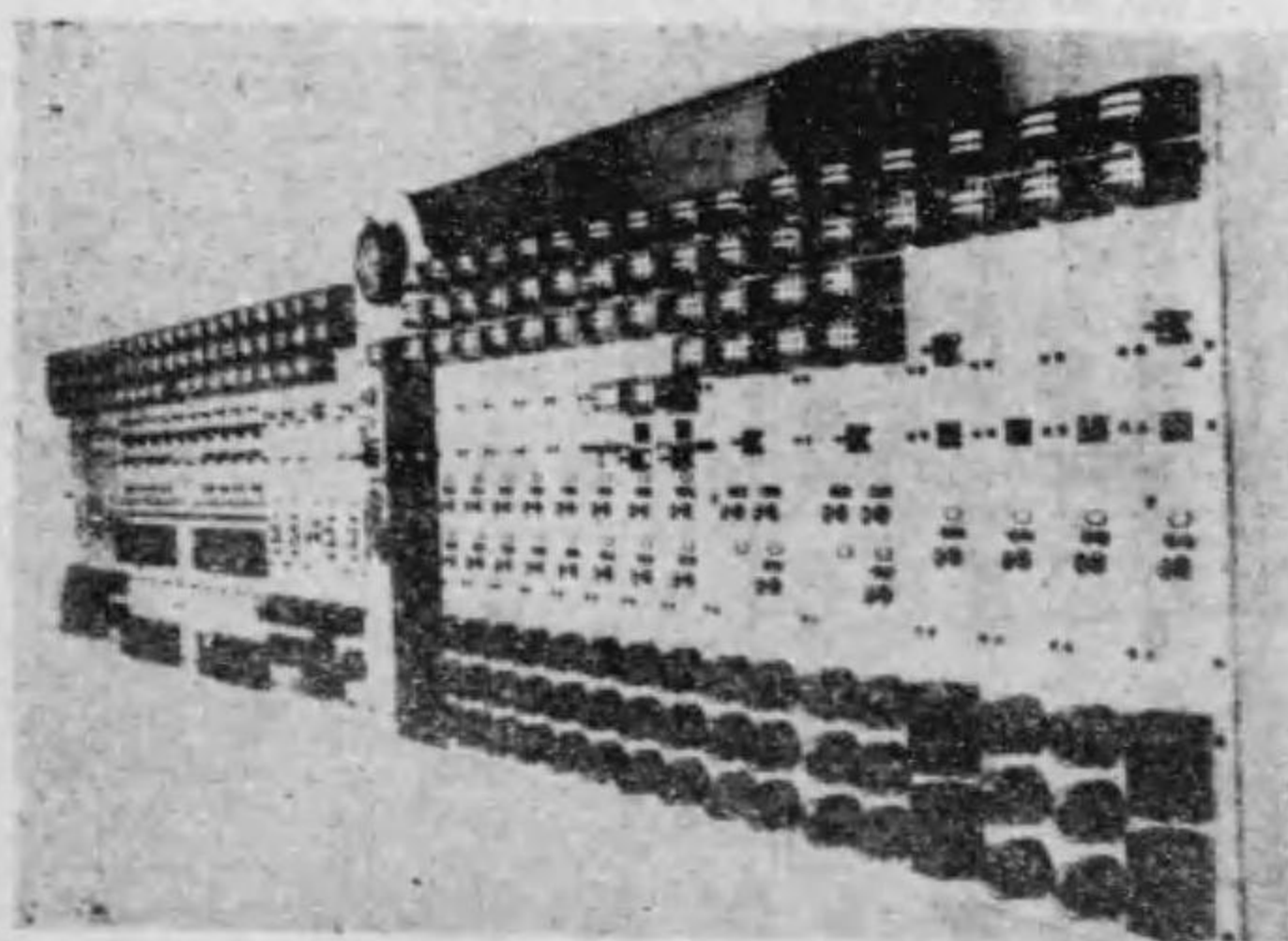

主要製品  
各種配電盤  
高壓器具  
變壓器  
計器  
其他電氣機  
械器具一式



株會 式社 洋原電機製作所

本社工場 東京市外大崎町居木橋三四二番地  
電話高輪 二四一三番  
營業所 東京市麩町區內山下町東洋ビル  
電話銀座 四五九〇・四五九一・七二七七番

四五二

社會資合機電堀小

九六原河南市崎川

- ▲總資本金 五千圓
- ▲開業年月 大正十四年一月
- ▲營業要目 特許出願液防止裝置蓄電池及小堀簡易交流用充電機製造販賣裝置請負業
- ▲社員總數 七名 ▲職工總數 五名
- ▲代表社員 西山 彰 橫濱市本牧町字一ノ谷四〇六
- ▲技師 村野 佐十郎

社會資合  
社 電 興

六町王山市賀須橫

- ▲總資本金 一萬圓
- ▲開業年月 大正十三年一月
- ▲營業要目 電氣及瓦斯工事設計監督請負電氣及瓦斯器
- ▲代表社員 尼子 又一 橫須賀市公卿町二四三六

四五〇

社會資合  
社 元 三

二二三ノ二七 市濱橫  
番七 話電

- ▲總資本金 一萬圓
- ▲開業年月 大正十三年十月
- ▲主要製作品 電話、電鈴、電燈電力器具販賣工事設計請負
- ▲社員總數 七名 ▲職工總數 五名
- ▲代表社員 西山 彰 橫濱市本牧町字一ノ谷四〇六
- ▲技師 村野 佐十郎



都 京

株式會社 國內工業電機株式會社
總資本 一千萬圓
開業年月 明治十八年
主要製作品 發電機、電動機、電氣計器

株式會社 津田電氣株式會社
總資本 三十萬圓
開業年月 明治十九年八月
主要製作品 各種電機、電氣計器

株式會社 互相運輸倉庫株式會社
總資本 一百萬圓
開業年月 明治十九年四月
主要製作品 各種運輸、倉庫業務

都 京

株式會社 奧村電機株式會社
總資本 一千萬圓
開業年月 明治十八年
主要製作品 發電機、電動機、電氣計器

株式會社 日洋電氣株式會社
總資本 三千圓
開業年月 大正十三年五月
主要製作品 電氣計器、電氣器具

株式會社 淺野商會
總資本 三千二百圓
開業年月 大正十三年一月
主要製作品 被覆電線製作販賣

株式會社 江原商店
總資本 四千圓
開業年月 大正十三年三月
主要製作品 電氣器具、電氣計器

株式會社 東洛電氣製作所
總資本 六千圓
開業年月 大正十三年四月
主要製作品 電氣器具製作

株式會社 小原電線所
總資本 三千圓
開業年月 大正十二年十二月
主要製作品 洋鐵鋼管機械及附屬品

株式會社 大宮製作所
總資本 十萬圓
開業年月 大正十三年八月
主要製作品 電氣並物理化學工業及實驗用機械

株式會社 大宮工務所
總資本 五萬圓
開業年月 大正十四年九月
主要製作品 建設電氣計器其他



大阪

岩崎製作所 岩田兄弟商會 稻畑商店 電気商工會社 (稻岩伊)

伊吹工業所 岩佐鑄造所 岩津合資會社

東京

湊合資會社 名合磁器器器 東京電氣合資會社 東京電話株式會社

島津製作所 松風工業株式會社

電氣商工會社 (京湊松島)

四五七

大阪

大阪 社會式株品用電本日... 社會式株品用電本日... 社會式株品用電本日... 社會式株品用電本日... 社會式株品用電本日...

社會式株易貿瑞日... 社會式株易貿瑞日... 社會式株易貿瑞日... 社會式株易貿瑞日... 社會式株易貿瑞日...

大阪

社會式株造製器熱電本日... 社會式株造製器熱電本日... 社會式株造製器熱電本日... 社會式株造製器熱電本日... 社會式株造製器熱電本日...

社會式株機接熔氣電本日... 社會式株機接熔氣電本日... 社會式株機接熔氣電本日... 社會式株機接熔氣電本日... 社會式株機接熔氣電本日...

電氣商工會社 (日)

電氣商工會社 (日)

四五九

四五八

大阪

東海カボネ工業 大阪北區北區一丁目三番地 電話一三六四

大阪

日華電氣工業株式會社 大阪東區東區二丁目二番地 電話一七六一

亞東電氣株式會社 大阪東區東區二丁目二番地 電話一七六一

洋東木材防腐株式會社 大阪北區北區一丁目三番地 電話一三六四

電氣商工會社 (日新東)

四六一

大阪

大阪電機株式會社
總資本金 一百萬圓
主要販賣品 各種電機器具

大阪電機株式會社
總資本金 一百萬圓
主要販賣品 各種電機器具

大阪

大阪變壓器株式會社
總資本金 一百萬圓
主要販賣品 變壓器

大阪鐵工株式會社
總資本金 一百萬圓
主要販賣品 鐵工製品

電氣商會社 (中大)

四六二

### 大阪電熱器製所

▲開業年月 大正十三年十一月  
▲營業要目 電熱器具一切ラヂオ用線類電氣工事用線類  
▲社 員 十一名  
▲代表者 若江政次郎

### 大阪製管所

▲資本 二萬圓(全額拂込)  
▲開業年月 大正六年五月  
▲營業要目 電線接續用機械器具、架線材料  
▲主要作品 特許マツキンタイヤースリプ、ケーブル  
▲店 員 四名 ▲職工數 男三三 女一七  
▲技 術 者 井村 重春 仙臺市北一番町八一  
▲工場所在地 平野 弘 大阪市東區元伊勢町九五六  
▲工場坪數 一五〇坪

### 大阪充電舎

▲設立年月日 大正十四年七月  
▲營業要目 蓄電池ノ充電及修理電熱器販賣  
▲代表者 高田 信義

### 大阪才キナ商會

▲資本 一萬五千圓  
▲設立年月日 大正十四年七月  
▲營業要目 電氣機械器具電燈裝置其他各種機械器具製造販賣仲介並工事設計請負  
▲代表者 小川繁太郎

### 川北電氣企業社

▲資本 五百四十萬圓  
▲開業年月 大正二年四月  
▲營業要目 電機、電機機器、各種原動機、電氣扇、電話機、交換機、配電盤、唧筒、電力計、電熱器  
▲代表者 兒島 津三郎

### 株式會社川北電氣製所

▲資本 三百五十萬圓  
▲開業年月 大正二年四月  
▲營業要目 電氣機器、電氣器具、電氣材料、電氣工事、電氣設計、電氣監理、電氣修繕、電氣檢査、電氣試驗、電氣測量、電氣調査、電氣估價、電氣契約、電氣管理、電氣監督、電氣指導、電氣訓練、電氣講習、電氣講座、電氣講演、電氣報告、電氣論文、電氣書籍、電氣雜誌、電氣新聞、電氣叢書、電氣叢刊、電氣叢報、電氣叢誌、電氣叢論、電氣叢說、電氣叢考、電氣叢訂、電氣叢校、電氣叢補、電氣叢續、電氣叢編、電氣叢譯、電氣叢註、電氣叢釋、電氣叢考、電氣叢訂、電氣叢校、電氣叢補、電氣叢續、電氣叢編、電氣叢譯、電氣叢註、電氣叢釋

## 大阪

### 株式會社川崎電球製所

▲資本 百萬元  
▲開業年月 大正十年十二月  
▲營業要目 電球  
▲代表者 小田 藤作

### 河鹿商會

▲資本 二千五百圓  
▲開業年月 大正十三年八月  
▲營業要目 電氣機械器具販賣並電氣工事設計請負  
▲代表者 河野 長七郎

### 村上合名會社

▲資本 四千圓  
▲開業年月 大正十三年六月  
▲營業要目 電氣機械器具製作販賣並修繕  
▲代表者 上村 清五郎

電氣商工會社 (川河上關春)

### 株式會社西關電球製所

▲資本 三十萬圓  
▲開業年月 大正八年十一月  
▲營業要目 電球、電氣器具  
▲代表者 倉持 勝次郎

### 株式會社西關電線製所

▲資本 五萬圓  
▲開業年月 大正八年十二月  
▲營業要目 電線、配電盤及器具  
▲代表者 山田 和一郎

### 株式會社西關電線製所

▲資本 二萬圓  
▲開業年月 大正八年十一月  
▲營業要目 各種被覆電線  
▲代表者 多井 安吉

### 株式會社春日商會

▲資本 三萬圓(全額拂込)  
▲開業年月 大正六年十月  
▲營業要目 電氣機械器具販賣並電氣工事請負  
▲代表者 牧村 希一郎

四六五

大阪

大阪丸油電機株式會社
大阪丸油電機株式會社
大阪丸油電機株式會社
大阪丸油電機株式會社
大阪丸油電機株式會社

大阪丸油電機株式會社
大阪丸油電機株式會社
大阪丸油電機株式會社
大阪丸油電機株式會社
大阪丸油電機株式會社

大阪

大阪丸油電機株式會社
大阪丸油電機株式會社
大阪丸油電機株式會社
大阪丸油電機株式會社
大阪丸油電機株式會社

大阪丸油電機株式會社
大阪丸油電機株式會社
大阪丸油電機株式會社
大阪丸油電機株式會社
大阪丸油電機株式會社

大阪

店支阪大社會式株事商田内
地番〇四日丁三濱北區東市阪大
八三五三〇七三三五三〇六三三五三局本話電

▲總資本金 一百萬圓
▲最近配當率 一割
▲開業年月日 大正六年二月
▲主要販賣品 昇降機、暖房、電氣配線工事用器具材料電氣計器、其他機械類及鐵材、雜貨
▲社員總數 五十六名
▲取締役社長 内田 信也
▲代表取締役 八木 貞次
▲監査役 美原 美男
▲本店支店長 内田誠太郎
▲出張所 東京市麹町區八重洲一ノ一

社會式株機電北南
〇九四町庄本區川淀東市阪大
番五四三四北話電

▲總資本金 九萬圓
▲最近配當率 一割
▲開業年月日 大正九年七月
▲主要製作品 變壓器
▲營業要目 變壓器製作、電氣工事請負、電氣機械器具材料販賣
▲工場所在地 大阪市東淀川區本庄町四九〇
▲社員總數 八〇名
▲代表者 梅鉢安太郎
▲出張所 東京市京橋區丸屋町四電話銀座九六一

社會資合
所業氣電夕キウ
六三ノ二筋橋長區南市阪大
番〇一五南話電

▲資本金 二萬圓
▲設立年月日 大正十四年六月
▲營業要目 廣告看板電氣裝飾工事請負
▲代表者 浮田仙太郎

社會名合
會商治宇
日丁二中島堂區北市阪大
番五八六北話電

▲總資本金 一萬圓
▲開業年月日 大正元年二月
▲主要販賣品 電力機械給水ポンプ
▲社員總數 五名
▲代表者 廣江長太郎

所工鐵鉢梅
九二一町松並市堺府阪大
七〇四二長特阪大
番六〇五三三五四六七堺
話電

▲設立年月日 明治二十九年
▲營業要目 各種車輛、ポイント、クロッシンク、橋桁自動車々體
▲工場所在地 同上(一萬三千三百坪)
▲社員總數 八〇名
▲代表者 梅鉢安太郎
▲出張所 東京市京橋區丸屋町四電話銀座九六一

大阪

社會資合
所業工村中
町須美區速浪市阪大
二ノ七〇九日丁一
六〇一長話電

▲總資本金 四千圓
▲設立年月日 大正十三年六月
▲營業要目 電燈電力工事設計請負電氣器具材料販賣
▲代表者 中村石太郎

社會資合
會商機話電氣電外内
通北須美區立西市阪大
番六五ノ五
番〇一四(長特)
番一四

▲總資本金 六萬四千五百圓(初込済)
▲最近配當率 一割
▲開業年月日 大正八年七月(組織變更)
▲主要販賣品 電氣器具材料、機械電氣工事設計請負
▲社員總數 二十二名
▲代表者 津田彌市郎
▲業務執行社員 松本章太郎
▲支配人 堀内豊三郎

電氣商工會社 (竹津内中長)

▲資本金 七萬圓
▲設立年月日 大正十四年三月
▲營業要目 電氣機械器具材料、諸機械鋼鉄材料、理化學工業用藥品販賣、芝浦モートル
▲代表者 池田 勇
▲竹内 貞一

社會資合
部械機會商潮長
目丁三町野平區東市阪大
〇二四一四
番三二〇七三
局本話電

▲資本金 五千圓
▲設立年月日 大正十四年六月
▲營業要目 電氣工事請負並電氣器具販賣
▲代表者 中村岩次郎

社會資合
會商氣電村中
町幸内區東市阪大
乙ノ八五町詰橋
番三二二四東話電

▲資本金 五千圓
▲設立年月日 大正十四年六月
▲營業要目 電氣工事請負並電氣器具販賣
▲代表者 中村岩次郎

社會式株器熱電外内
二一一町里今區川淀東市阪大
七〇一五長六〇一五長五〇一五長特北話電

▲總資本金 三百二十五萬圓
▲最近配當率 一割
▲開業年月日 大正十四年十二月
▲主要製作品 變壓器、其他電氣機械器具
▲社員總數 五十七名
▲代表者 岩原 謙三
▲取締役社長 岩原 謙三
▲監査役 岩原 謙三
▲代表者 岩原 謙三

大阪

知會資合 會商器熱電本松
社會式株 店商機電重松
社會資合 會商氣電トマヤ
社會資合 會商機電生彌

電氣商工會社 (彌ト松増古藤)

四七

大阪

所作製崎黑社會資合
社會式株 所作製機電崎黑
社會式株 所業工上野

電氣商工會社 (野黒久山八)

四七

社會式株 所船造田永藤
社會資合 部造鑄川古
社會資合 會商氣電井増

社會資合 組代千八
社會資合 店商梅崎山
社會資合 所作製機電野山
社會資合 造製熱電保久



大阪

帝國護電株式會社
總資本 一千五百圓
設立年月 大正十三年七月
營業要目 電燈器具其他販賣

帝國製線株式會社
總資本 一千五百圓
設立年月 大正十三年七月
營業要目 電燈器具其他販賣

西川 佐忠
代表者
營業要目 電氣機械器具無線電話機製作販賣修理

蘆田工業株式會社
總資本 一千五百圓
設立年月 大正十三年七月
營業要目 電燈器具其他販賣

寺川電氣株式會社
總資本 一千五百圓
設立年月 大正十三年七月
營業要目 電氣機械器具無線電話機製作販賣修理

大阪

古賀式株式會社
總資本 一千五百圓
設立年月 大正十三年七月
營業要目 電燈器具其他販賣

神戶電球株式會社
總資本 一千五百圓
設立年月 大正十三年七月
營業要目 電燈器具其他販賣

藤本商店株式會社
總資本 一千五百圓
設立年月 大正十三年七月
營業要目 電燈器具其他販賣

小島電氣株式會社
總資本 一千五百圓
設立年月 大正十三年七月
營業要目 電燈器具其他販賣

エスピー電氣株式會社
總資本 一千五百圓
設立年月 大正十三年七月
營業要目 電氣機械器具無線電話機製作販賣修理

互光株式會社
總資本 一千五百圓
設立年月 大正十三年七月
營業要目 電氣機械器具無線電話機製作販賣修理

小林電氣株式會社
總資本 一千五百圓
設立年月 大正十三年七月
營業要目 電氣機械器具無線電話機製作販賣修理

小島電氣株式會社
總資本 一千五百圓
設立年月 大正十三年七月
營業要目 電氣機械器具無線電話機製作販賣修理



大阪

眞盛電氣 大阪市長崎佐藤

松竹電氣工業 大阪東成區鶴橋

三和鐵工所 大阪西區南船場

水川工業 大阪此花區上福島

電氣商工會社 (水三松眞島日)

▲總資本金 二萬五千圓
▲排込資本金 一萬八千三百圓
▲設立年月 大正十三年三月
▲營業要目 電氣機械器具輸入賣買及仲介

▲總資本金 六千圓
▲設立年月 大正十三年十月
▲營業要目 電氣機械器具及附屬品製作販賣

▲資本金 一萬圓
▲設立年月 大正十四年二月
▲營業要目 無線有線電信電話電氣機械器具碍子電氣軌道架設用器其他一般パイプ類

▲資本金 五千圓
▲設立年月 大正十四年二月
▲營業要目 電氣機械器具並附屬品販賣 鐵機械製作

日丸電線株式會社 大阪東區北國分

島田硝子製造株式會社 大阪西區淀川區老江

▲總資本金 二百萬圓
▲最近配當金 一圓
▲主要製品 各種電線、各種電纜、各種電線、各種電纜

▲總資本金 二百萬圓
▲最近配當金 一圓
▲主要製品 各種電線、各種電纜、各種電線、各種電纜

大阪

共成電機工業株式會社 大阪此花區野田

北北製鐵株式會社 大阪南區谷町

汽車製造株式會社 大阪西區島屋

電氣商工會社 (汽北共湯明美)

▲總資本金 三千五百圓
▲設立年月 大正十二年十二月
▲營業要目 電氣治療機製作販賣

▲總資本金 五萬圓
▲開業年月 明治三十四年二月
▲主要製品 電燈照明器具、及碍子製作專門

▲總資本金 二百七十萬圓
▲開業年月 明治二十九年九月
▲主要製品 機關車並車輛、鐵製橋梁、橋桁、建造物及諸機械類、一般鐵道用品

美笠電氣株式會社 大阪北區上町

明治商會 大阪北區島堂

湯淺蓄電池製造株式會社 大阪府高槻市

▲總資本金 三萬圓
▲開業年月 大正九年五月
▲主要製品 電氣ニ關スル機械器具工事諸材料販賣

▲總資本金 三萬圓
▲開業年月 大正九年五月
▲主要製品 電氣ニ關スル機械器具工事諸材料販賣

▲總資本金 五百萬圓
▲開業年月 大正七年四月
▲主要製品 各種蓄電池、各種乾電池及附屬品、蓄電池原

大阪

菱谷製作所 總資本金 一萬三千圓 開業年月 大正十二年八月

平伍商店 總資本金 五萬圓 開業年月 大正十四年三月

樋口電氣計器工業所 設立年月 大正十四年七月

森商店 總資本金 二千圓 社債及借入金 十五萬九千圓

電氣商工會社 (平伍森世佳)

世義工業所 總資本金 三十萬圓 開業年月 大正五年一月

住友電線製造所 總資本金 一千萬圓 各種積立金 二百五十七萬圓

四七八

兵庫

合資會 岩田商會 總資本金 五萬圓(全額拂込)

乾鐵線株式會社 總資本金 一百萬圓 開業年月 大正六年十一月

ハヤシヤ電機商會 總資本金 五千圓 開業年月 大正十一年二月

電氣商工會社 (岩乾ハ日)

日本電線製造株式會社

總資本金 五百萬圓 開業年月 明治四十年十一月

四七九