

始





8V-42

大正九年度用

# 日本工業要鑑

第十版

東京 大阪 工業之日本社

大正  
8 12 20  
刊



トZ8Y-42

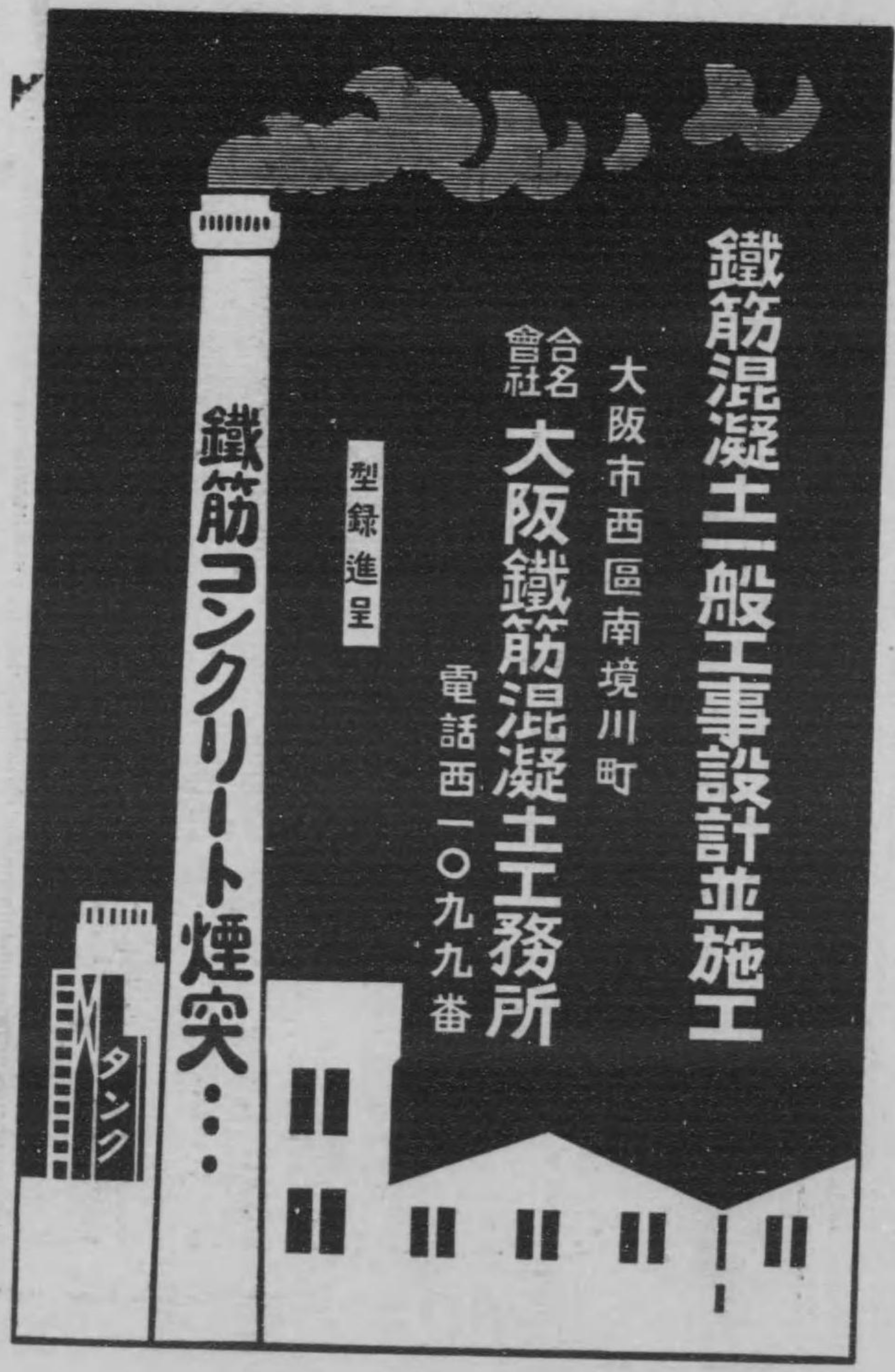

鐵筋混凝土一般工事設計並施工

大阪市西區南境川町

合名 大阪鐵筋混凝土工務所

電話西一〇九九番

型錄進呈

鐵筋コンクリート煙突…

タンク



三菱合資會社

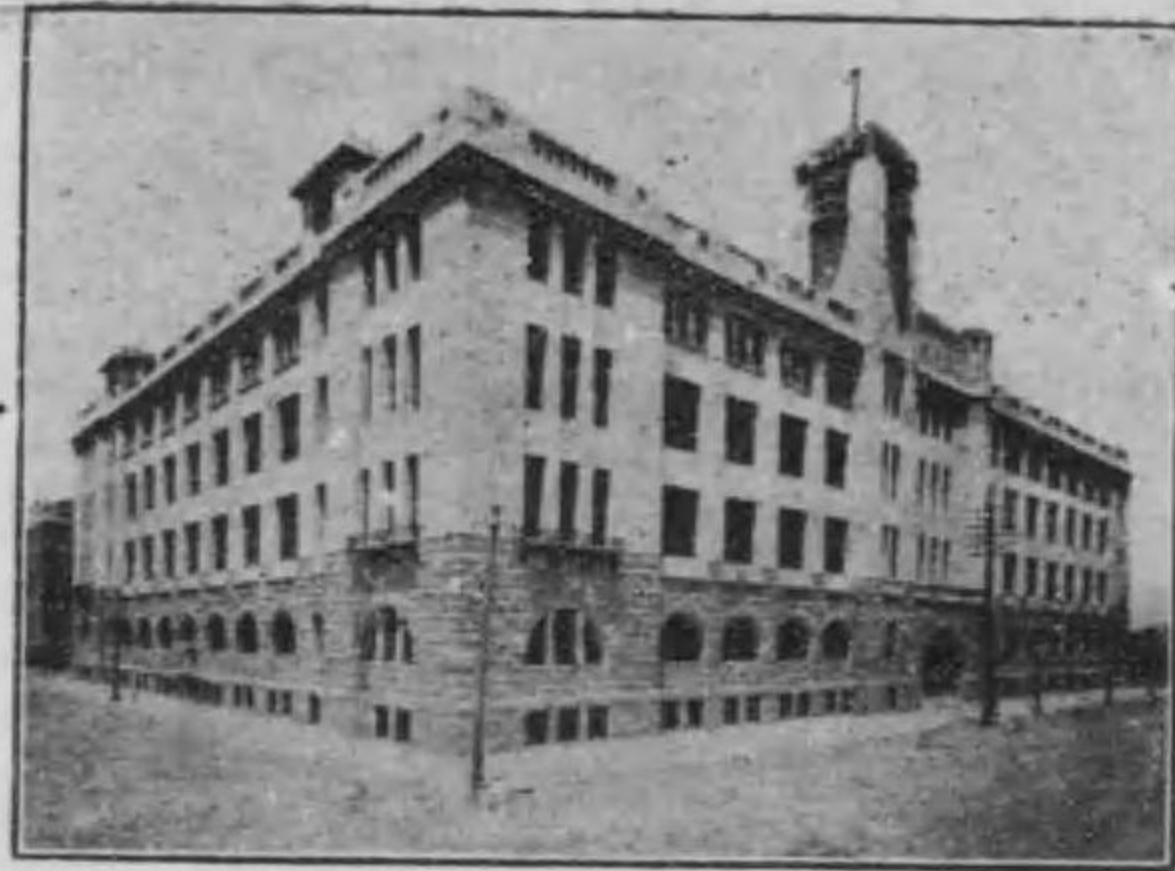

明治二十六年  
設立

三菱合資會社

○本社

東京市麴町區八重洲町壹丁目壹番地



電話  
本局

持持  
四四四三二二  
八四四一四三  
一〇〇三六八  
七五二五八三

持持持  
五四四三二一  
三四四九七六  
二四〇〇一八〇  
一一三〇七二二

長  
五四四四三二  
三八四四〇二  
一一〇八五八  
二六四一六一六

支店及  
代理店

東京 大阪 京都 神戶 大坂 上海 倫敦 巴里 紐約

製品製造

サヤ マット ベル  
ゴム 織物 調子  
阪東 式 調子  
及 エレベーター  
各種 ゴム石綿  
各種 ゴム石綿

(御表價定本見  
呈進第次報一)

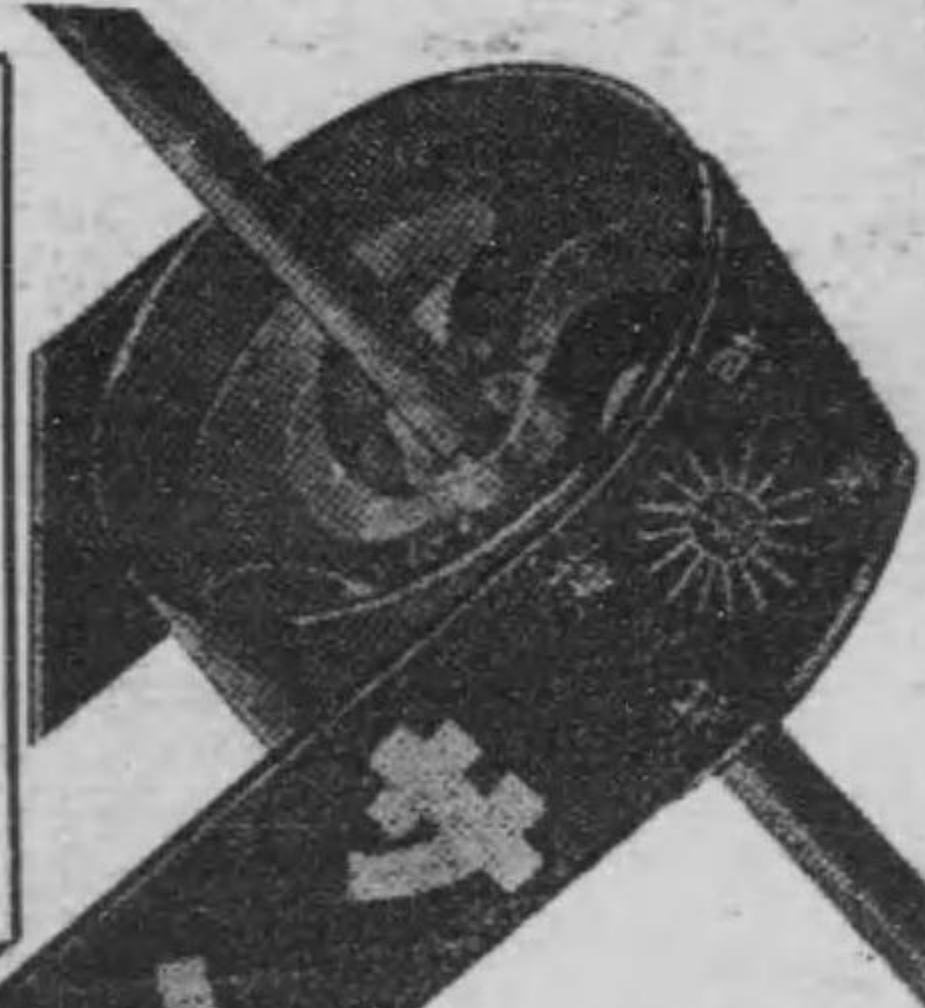

於東京大阪兩  
化學工業博覽會  
コットンベルト  
高賞金牌受領

阪東式調帶合資會社

第一工場 神戸市兵庫明和通二丁目  
電話本局 長四九八  
二三三

第二工場 神戸市菅原通五丁目  
電話本局 三七六七

出張所 東京市京橋區築地三丁目  
電話本局 四三三五

大阪市東區安土町二丁目  
電話本局 長一八四三  
三七一六

小倉市米町二丁目四二  
電話長 五五七

名古屋市中區末廣町二丁目  
電話長 一七六八



# 鐵工用諸機械製作專門

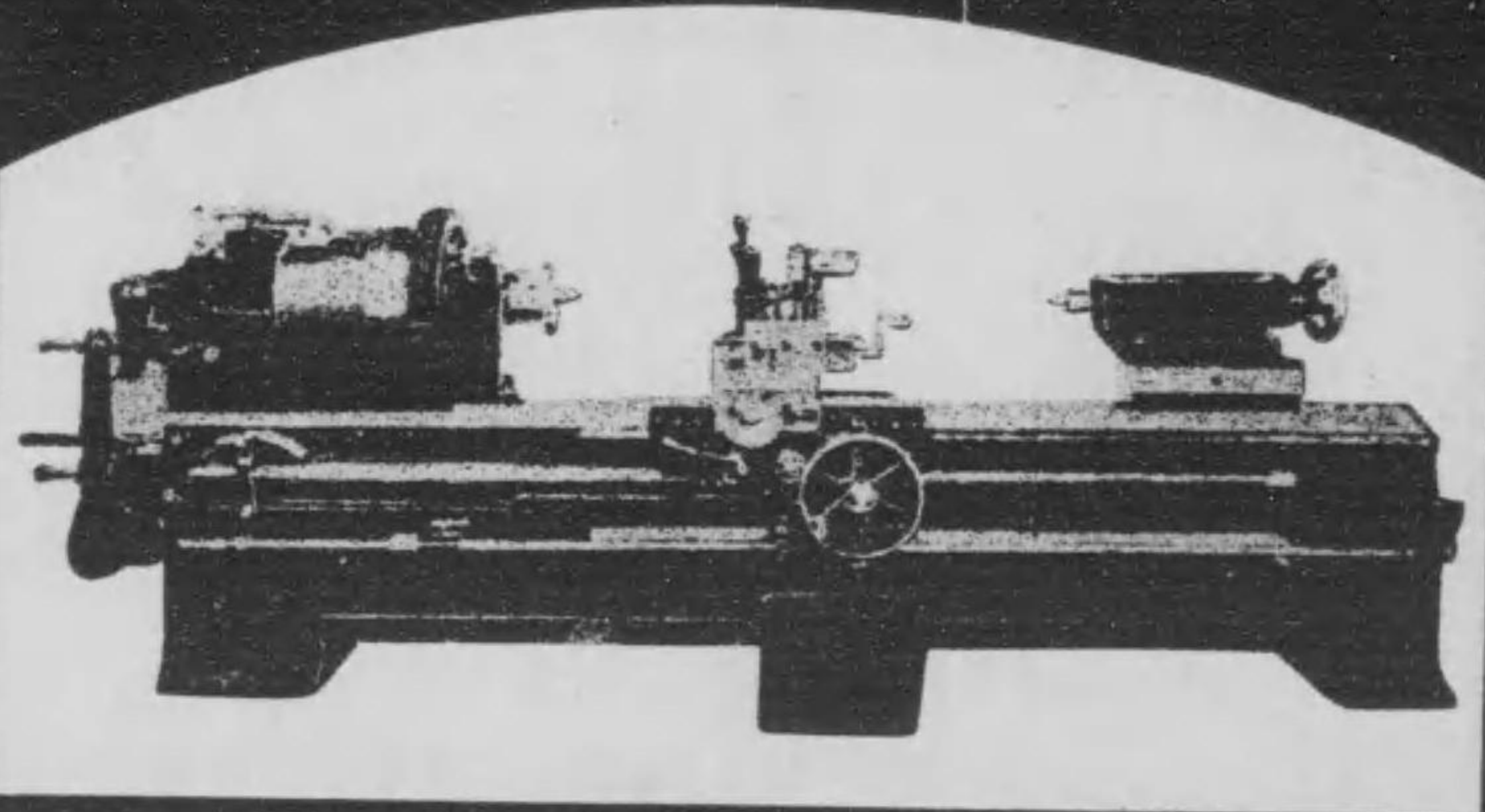

## 井上鐵工所

大阪東區中道川西町 (電話南二六一四)

レ	セ	フ	タ	ラ	ホ	ミ	ヘ
ー	ー	レ	ー	ジ	ッ	ー	ロ
ス	バ	ナ	レ	アル	パ	リ	ツ
	ー	ー	ト	ド	ー	ン	タ
			レ	リ	グ	グ	ー
			ス	ル			

鑄造分工場

大阪市中外本町中道



# UPTODATE High Speed Lathe (No 71) 12' Special high Speed Lathe



Those who have ever used our lathes always speak highly of them, because our lathes never fail to increase your efficiency and output.

**Inouye Iron Works,**  
Kawanishicho, Osaka, Japan



過去三十年の  
歴史を有する弊  
社は機械互具類  
の忠實なる提供  
者として今や  
確實に認識せ  
られたり

在庫品



店支阪大社會式株事商本塚

番八九一・九九一町新話電 目丁三通北堀賣立區西市阪大  
地番二十四目丁三通町新區西場列陳  
町崎大下府京東 所作製 町屋紺西區橋京市京東 社本

AMERICAN TRADING Co.  
ENGINEERING DEP'T.  
Engineers & Machinery Importers  
TOKYO KOBE

日本總代理店

インガートランド製造會社  
アリスチャルマース製造會社  
オーチス、エレベーター會社  
ブラウン、ボーターアル、エレベーター會社  
エリー、シチー、鐵工會社  
シ、エツチ、ボキラー製造會社  
サンフォード、ライリー、ストーカー會社  
ヒ、エフ、スターテパント會社

ユニナイテッド靴機械會社  
ヨーク製造會社(製氷冷藏機)  
ルーツ會社(アロープ)  
クレーン會社(バルブ、パイプ附屬品)  
スミス會社(コンクリート、ミキサ)  
ケンプスミス製造會社(シリンダマシン)  
リンケベルト機械會社

其他米國有數製造會社三十有餘

米國貿易會社  
機械部

東京市麴町區有樂町一丁目一番地 電話本局三三九〇一三三九五  
神戸市北町九十九番地 電話三宮四八二一四八四

主要取扱商品  
 ▼ 鑛山用諸機械、捲揚機、送風機、空氣壓縮機、鑿岩機、ニューマチツクツール類  
 ▼ 製粉、製氷、製紙、製材、製糖、製靴、製菓、セメント製造機械、燈房、冷藏裝置類  
 ▼ 水力及火力發電所並變電所設備諸機械、電動機其他各種電氣機械、化學工業用機械類  
 ▼ 汽機、汽爐、ストーカー、コンデンサー、スチームヒーター、ポンプ、パイプ、バルブ類  
 ▼ 各種エレベーター、トランスミッション、及コンベヤー機械裝置レール其他諸材料



山田商店礦油部

NEW YORK & NEW JERSEY LUBRICANT CO.  
NEW YORK, U.S.A.

ノンフルド  
オイル



ノンフルド  
オイル

SOLE AGENTS:-  
CHINA, JAPAN SOUTH AMERICA TRADING Co., Ltd.  
KOBE, OSAKA, YOKOHAMA.

一手販賣

株式會社 山田商店礦油部

大阪市東區南久太郎町二丁目  
電話長東二四八番 二四九番 二五〇番

- 支店 東京市神田區永富町  
電話長神四二四三一・二四三二
- 支店 京都市新町通蛸藥師南入  
電話長中一八六〇
- 出張所 和歌山市三木町南ノ町
- 代理店 濱松市田町株式會社高橋商店
- 全 名古屋市縣廳前江口合資會社
- 全 堺市櫛屋町東一丁森田染料店

中七

# 宮内省御用達

須賀商會

## 須賀商會

營業科目

- 水道 ●衛生 ●暖房 ●ポンプ
- 温水工事 ●設計、請負、監督、鑑定
- 同附屬器具製造輸入販賣

本店 大阪市東區今橋四丁目 電話本局三一八九三  
三二五七

- 支店
- 東京支店 東京市日本橋區本銀町三  
電話本局三七〇四
  - 神戶支店 神戶市北長狹通二  
電話三宮一〇二二
  - 名古屋支店 名古屋市西柳町  
電話三三三八四
  - 京都支店 京都市烏丸二條  
電話五一九六九
  - 博多支店 博多市小山町  
電話一三二七九
  - 大連支店 大連市監部通  
電話二二七九
  - 代理店 臺灣、青島

# 水道及衛生工事之元祖

中六











日本ヘルド製作所

# 造製ヤイワドーソ・ドルヘーヤイワ

## 賣販入輸品屬附及械機織紡

農商務省ヨリ御用命ノ榮ニ浴シ  
海外紹介品ニ指定セラレタリ

全國染織機械共進會ニ於テ二等  
賞銀牌ヲ授與セラレ



所業營 神戶市榮四丁目四目六  
**所製ドルへ本日**  
治繁田杉主所  
〇四五八三阪穴替風 七八六宮三話電

料材シ作製テ依ニト工職ルナ練老ト械機動自ルナ比無巧精  
需外内バレナノモルダシ施ナ査檢ルナ密嚴テ於ニ室析分部  
ルハ賜ヲ書明證ヨリヨ社会大織紡シ博ヲ讚賞ルナ大經ノ者用

中一三

# るさ求要ひ伴に展發新の界築建

岩出商店

## 岩出商店大阪支店

大阪市北區中ノ島四丁目三番地(筑前橋)

電話土佐堀壹貳叁七番

TRADE MARK



印羊  
品商業營

登録

商標

△スレート採掘工場

(陸前國桃生郡十五濱村雄勝  
同社鹿郡女川村御前同石濱)

- 天然スレート採掘並ニ販賣元
- 同屋根工事請負
- 鋼板被覆諸工事請負
- 和洋アスファルト諸工事
- 石綿盤屋根諸工事
- 羊印アスファルト工(便利瓦)
- 羊印アスファルト工
- 羊印イワデスルーフ工
- 羊印ビルヂング工
- 羊印サンデールーフ工
- 一般建築材料

▽ルーフ井ング工場

(東京府南葛飾郡請地)

## 岩出スレート東京本店

東京市京橋區明石町六二番地

電話京橋(三九〇二番番)

倉庫部専用電話	一六一六番
九州出張店	福岡市博多池田二丁目七番地
京京出張店	朝鮮京城大平通二丁目七番地

中一二



MANUFACTURES  
ELECTRICAL MACHINES  
MEIYU & CO.,  
NO. 23 KAMEIDO TOKYO, JAPAN.

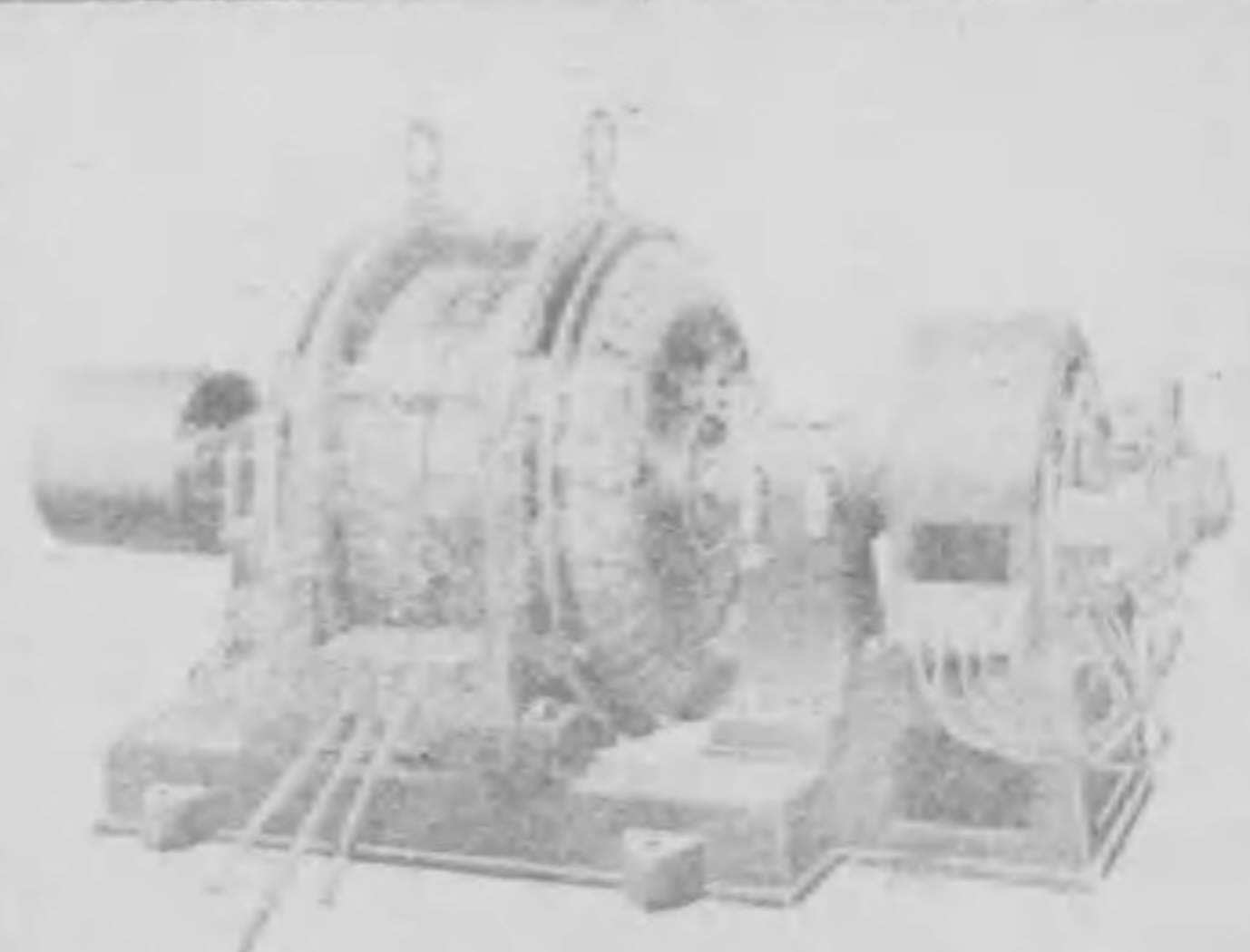

70 K. V.A. Three-Phase Generator  
3500 V. 70~1000 R. P. M.

町戸龜下府京東

社友明

番三四八三長特所本話電

番七三二九二座口替振

地番四二地番三二町戸龜下府京東 工場

配單交  
相流電  
電發電  
動電盤  
機機

變交流  
壓電動  
器機

製 作 品 目

紡績、織布、準備  
整理、仕上染色用  
諸機械、各種スプ  
リンケ類、リード  
ワイヤー

輸 出 入 品 目

紡織、仕上、染色  
其他諸機械並ニ  
附屬品其他材料  
染料並ニ顔料其  
他諸雜貨



HASEGAWA SHOTEN,  
NO. 5 YEDOBORI  
MEXAMIDORI 3-CHOME,  
YISHIKI, OSAKA.  
TELEPHONE Nos. 307  
(TOSABORI)

CODE USED:  
A.B.C. 5CH EDITION,  
BENTLEY & PRIVATE.

用上仕理整、物織、績紡  
作製ニ並入輸機機諸

店商川谷長

目丁三通南堀戸江區西市阪大  
番八五四三、堀佐土話電  
番七六三



倉重只助商店



# 本邦 唯一 船底塗料

壁(室内)塗料

製造元 東洋ペイント製造株式會社

關西一手販賣

◇ K ◇ 倉重只助商店

大阪市西區市岡町夕風橋東詰

電話園西三六六四番

振替口座大阪五〇七八三番

中一六

## 營業科目

船舶工業用品  
金物一式  
内外諸油

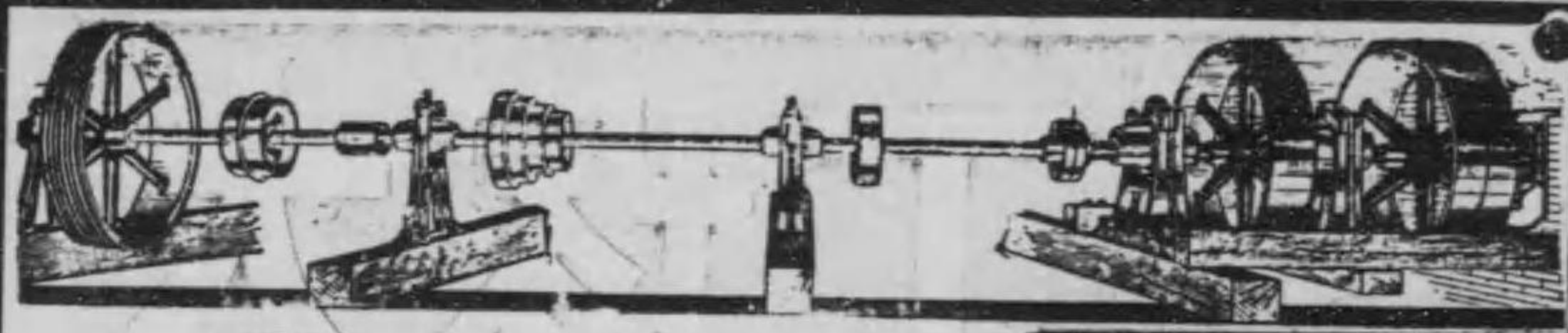

Power Transmitting Machinery

## 和洋 引拔磨シヤフト

自徑貳分 至徑五吋 長最長廿四尺呎迄

西村二郎商店

西村二郎商店

中一七



西村二郎商店

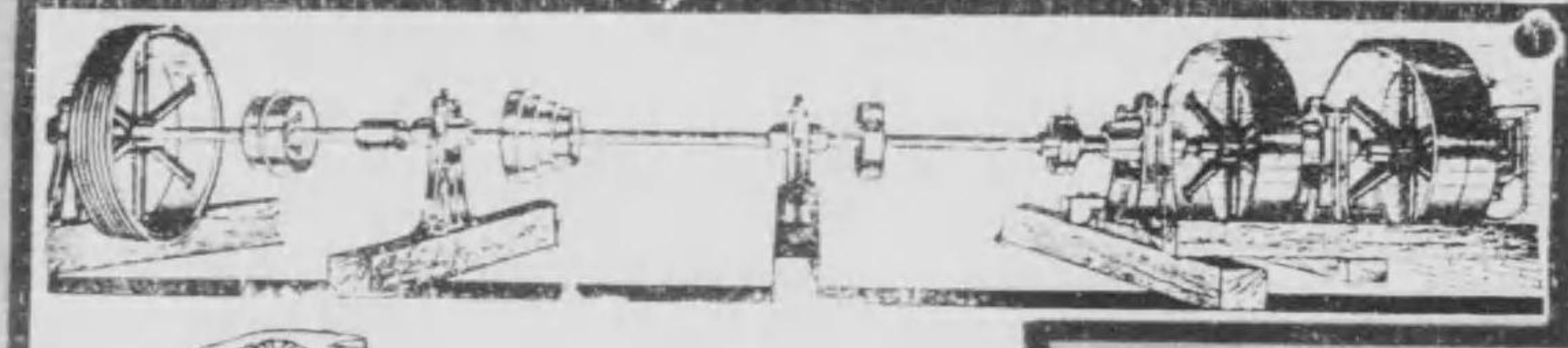

Power Transmitting Machinery

和洋  
引拔磨シヤフト

自徑貳分  
至徑五吋 長最長廿四尺呎迄

(在庫豊富)

外横磨シヤフト、メタル、  
ブリーリー、カツプリング、  
其他傳働装置一式製造販賣

西村二郎商店

大阪市西區薩摩堀東ノ町十六番地  
電話長新町七九四番  
振替口座大阪四二三壹壹番

中一七

倉重只助商店

唯一船底塗料

壁(室内)塗料

製造元 東洋ペイント製造株式會社

關西一手販賣

倉重只助商店

大阪市西區市岡町夕風橋東詰

電話園西三六六四番

振替口座大阪五〇七八三番

目科業製

船舶工業用品  
金物一式  
内外諸油

中一六



久保田鐵工所

久

高級機械工具  
 造船用諸機械  
 鐵道用諸機械  
 新鐵道  
 各種機械鑄物類

# 久保田鐵工所

大阪市南區北高岸町

電話南長三〇五三・一五三・二五三・七六一

第一工場 大阪市南區船出町  
 第二工場 同  
 南區馬淵町  
 第三工場 南區加恩島工場  
 第四工場 同  
 西區加恩島町  
 第五工場 同  
 西區加恩島町  
 第六工場 同  
 西區加恩島町  
 第七工場 同  
 西區加恩島町  
 第八工場 同  
 西區加恩島町

中一九

# 大塚工場

大塚工場

鑛山機械及其應用一班

●專門鑛山機械

●チルド車輪

鑛山、炭山、土木工事其他輕便鐵道用八拾餘種

選機

荒割機械(土木工用)  
粉碎機械(化學工業用)  
捲揚機械(電氣、蒸氣)  
ポンプ(タービン式)

青煉

空壓機及攪拌及濃泥機(同上)

鑄鑄

焙燒機  
送風機 (ラトル式)

東京芝區三田豐岡町六六

大塚會社株式

中一八



野邊市商店

中二〇

管業品目

引板鋼管瓦斯管  
 ホイラチューブ  
 自轉車用パイプ  
 スラ－チユーブ  
 引板鋼管材料  
 新古パイプ一式  
 並注文切専門



營業用 電話西二四三番  
 工場用 電話南二二三番

合名會社 野邊市商店

大阪市西區本田通一丁目十三番地



營業

鐵工、造船、木工用諸機械  
 酸素瓦斯銲接、切斷器

大阪市北區曾根崎上三丁目

青葉商會

電話北一九六二番

ユニマツクツルー

及全豫備品一切

種目

發電機、電動機  
 變壓器、變壓器油

青葉商會

中二二











鈴鹿商店 中塚鐵工所

營業科目

柞蠶糸、絹 紬  
原料護謨、セルロイド及加工品  
護謨製品、雜 貨



株式會社 鈴鹿商店

本店 京都市三條通兩替町(電上三五八一番 五八〇四番)  
支店 大阪市南區塩町貳丁目(電船一四七六番)  
出張店 神戸市播磨町十六番(電三〇八〇番 宮三〇八〇番)  
出張所 安東縣市場通九丁目(電日九四番 一五九番)

中二六

紡績用諸機械  
陸船用諸機械  
製作並ニ修理

●鐵工部

中塚鐵工所

●瓦斯銲接部

アセチリン酸素  
瓦斯應用

大阪北區西野大田開町  
電話土佐堀一八三七番

製造品目

汽機、汽罐、各種原動機、紡織機械  
水力壓搾機械、空氣壓搾機械  
榨油機械、起重機、各種唧筒  
釀造機械、車軸類、製造用諸機械



中島三工所

創業明治二十六年五月

本工場

大阪市西區九條通二丁目

電話西四七七・四七八

製罐工場

大阪市西區南境川町

電話西二四四二

中島三工所

中二七







楠木製作所

KUSUKI SEISAKUSHO  
OSAKA.

製糖用諸機械  
化學工業用諸機械

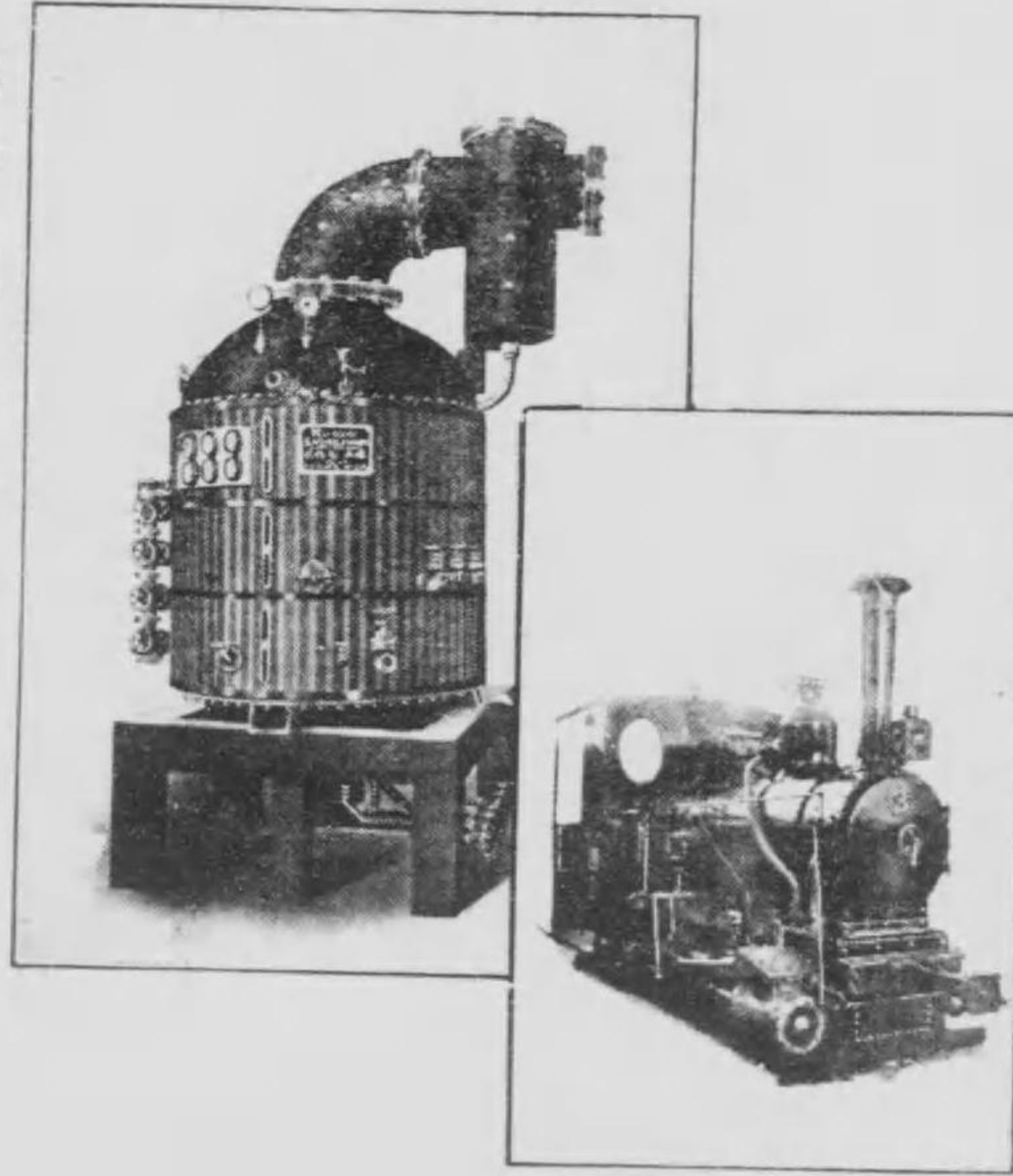

輕便用蒸關車  
客車、貨車



楠木製作所

大阪市外傳法町北參丁目  
電話土佐堀(長)二五八番  
(長)二五九番

分工場 大阪市南區  
難波藏前町區  
電話南二四一番

中二九

淺香本店



登錄商標  
麒麟印 象印  
旭印 赤玉印

大阪府堺市綾之町  
淺香本店

電話(本店) 三六一〇四五三  
(第二工場) 三三三

(詳細定價表御報次第捧呈之)

營業科目  
スコップ、シャベル、スペード  
鐵道、鑛山、土工、要品  
諸工具、農具及鐵器  
製造、販賣、輸出、輸入

中二八



Adachi Iron Works  
OSAKA, JAPAN

高級  
工作機械製造專門

足立鐵工所

中三〇

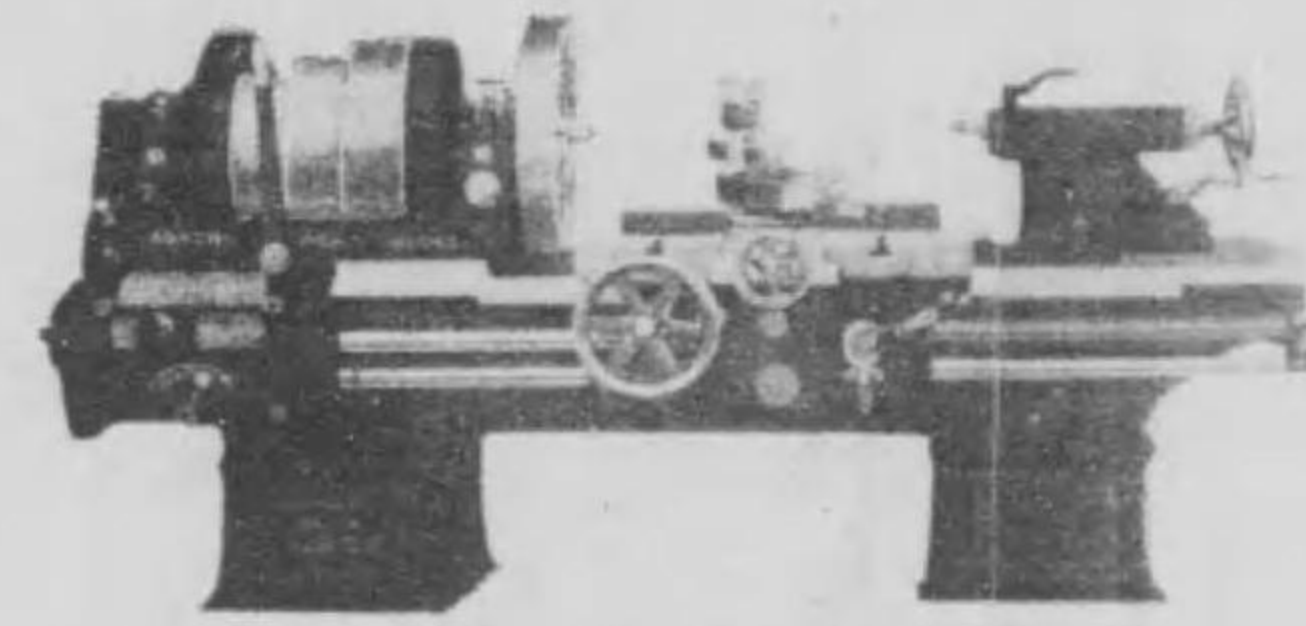

High Speed American Lathe



Face Lathe

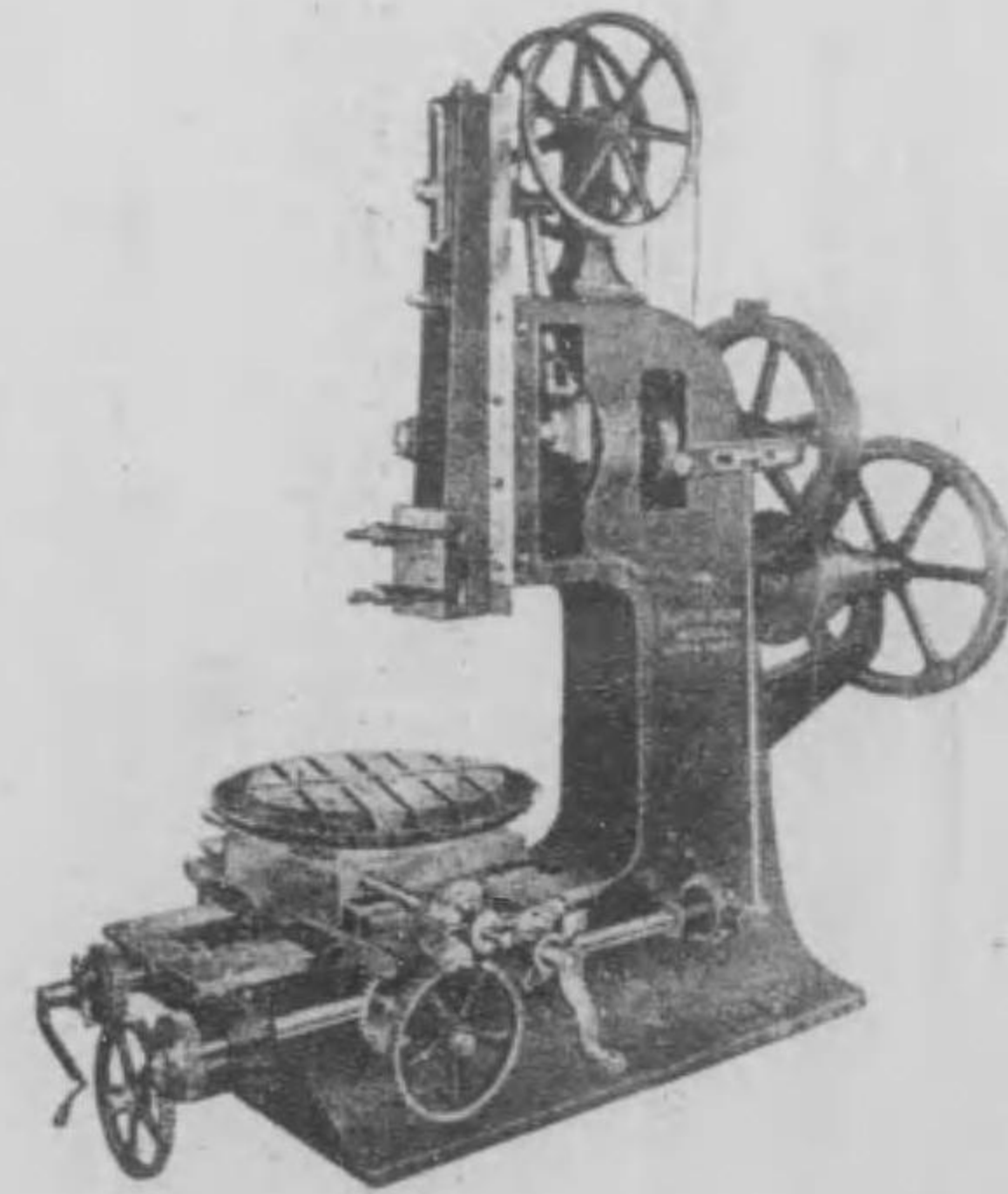

Slotting Machine

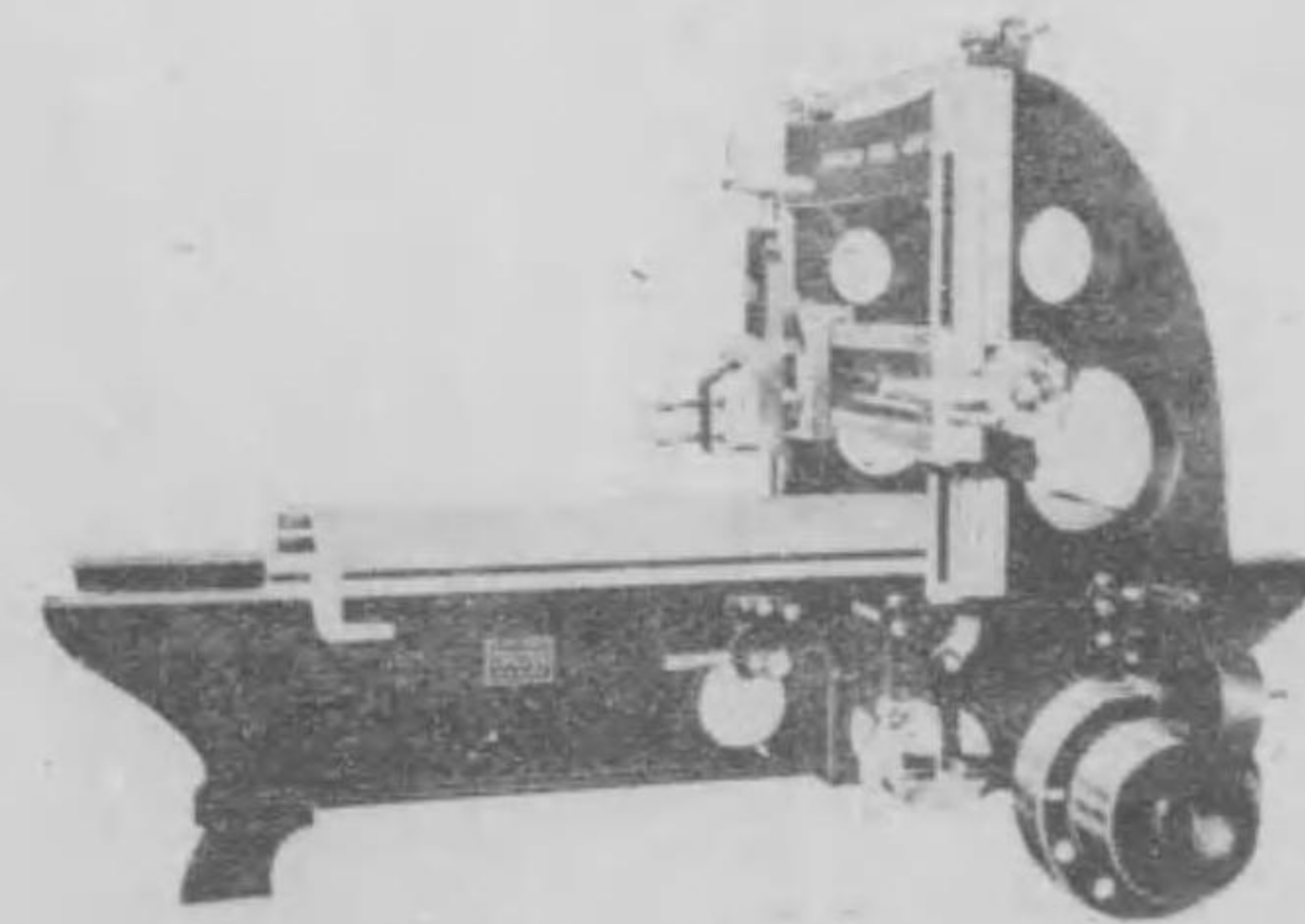

Planing Machine

會  
足立鐵工所

大阪市西區本田通二丁目  
電話西二六四五番  
振替口座大阪二八九六三番

足立鐵工所

中三一



日新電氣株式會社

中三二

電氣計器、器具配電盤



# 日新電機株式會社

本社 京都市二條通千本西入

電話(長)一九二六番

(短)四一六四番

大阪出張所 大阪市東區本町二丁目角

電話市局二〇六二番

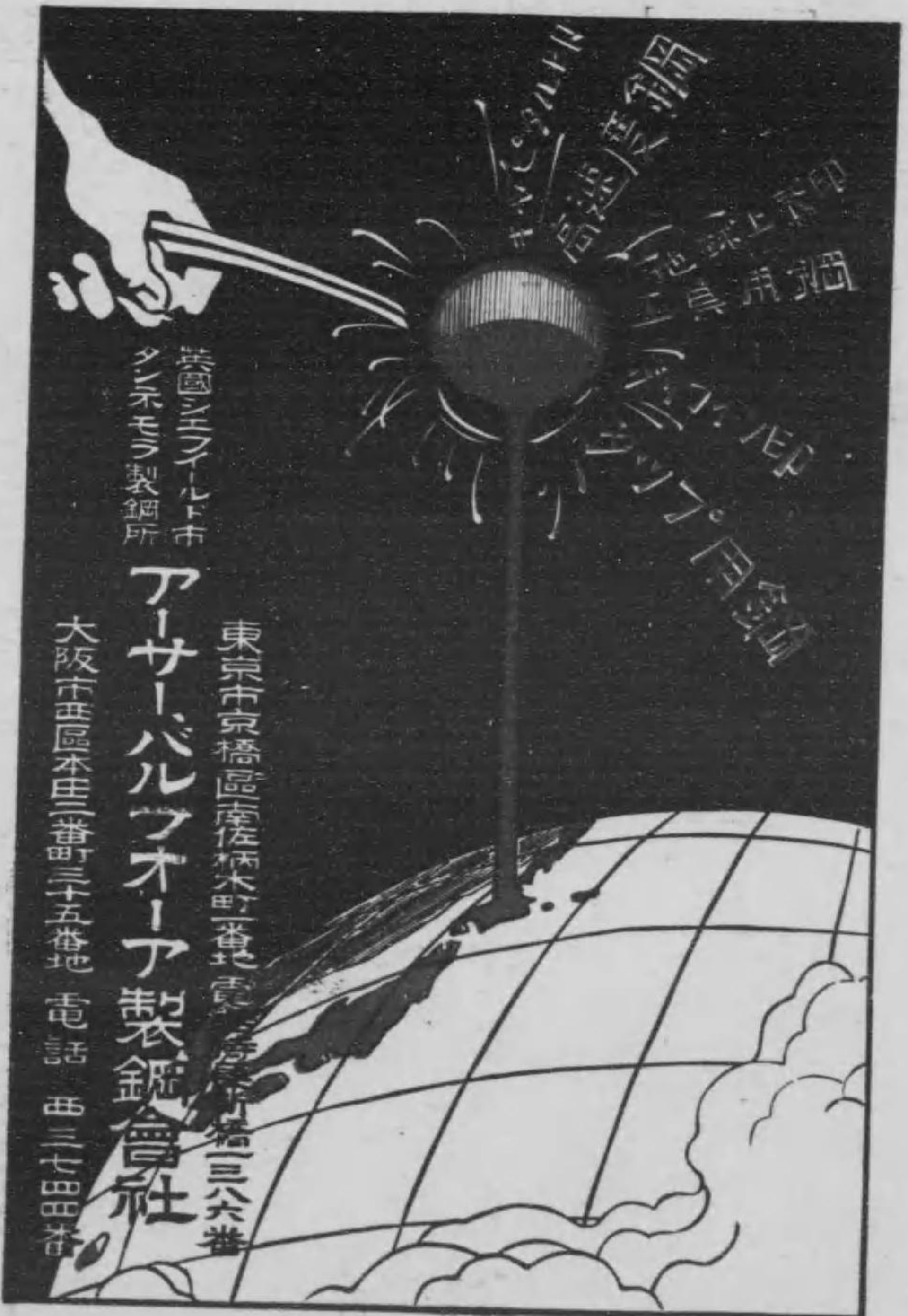

英國マニールド市  
シンモラ製鋼所

東京市京橋區南橋本町東電製鋼所三六番  
アーサーバルツォーア製鋼會社

大阪市西區本庄三番町三五番地 電話 西三七四番



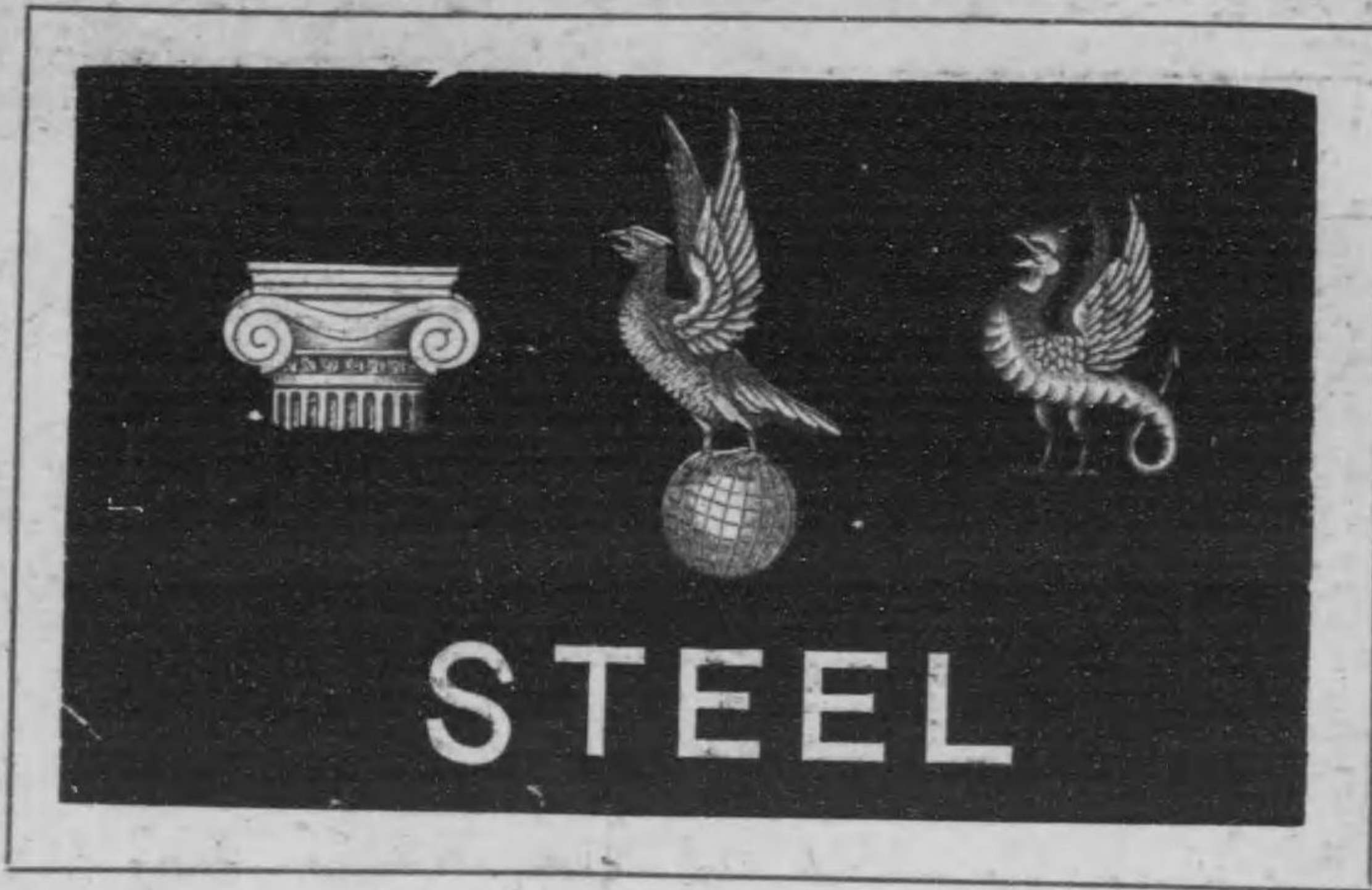
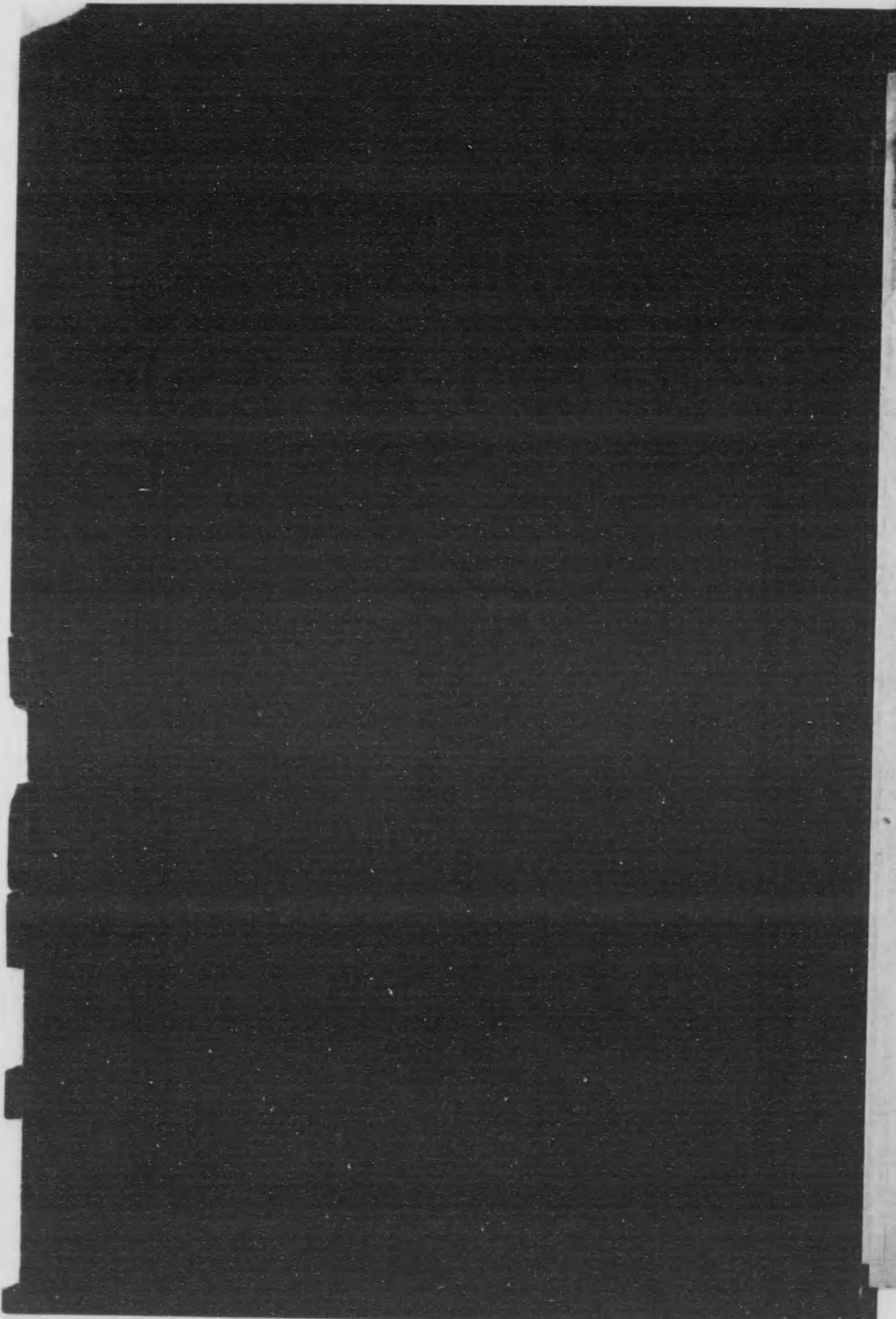

ARTHUR BALFOUR & Co. LTD.  
Dannemora Steel Works,  
SHEFFIELD, ENGLAND.

JAPAN OFFICES  
Minami-Saegi-Cho, No. 35, Hōden  
Nibancho,  
Kyobashi-ku, Tokyo. Ishi-ku, Osaka.  
Manager for Japan  
W. Stanley Moss,



要工日  
鑑業本  
★  
版十第

工業會社工場要録

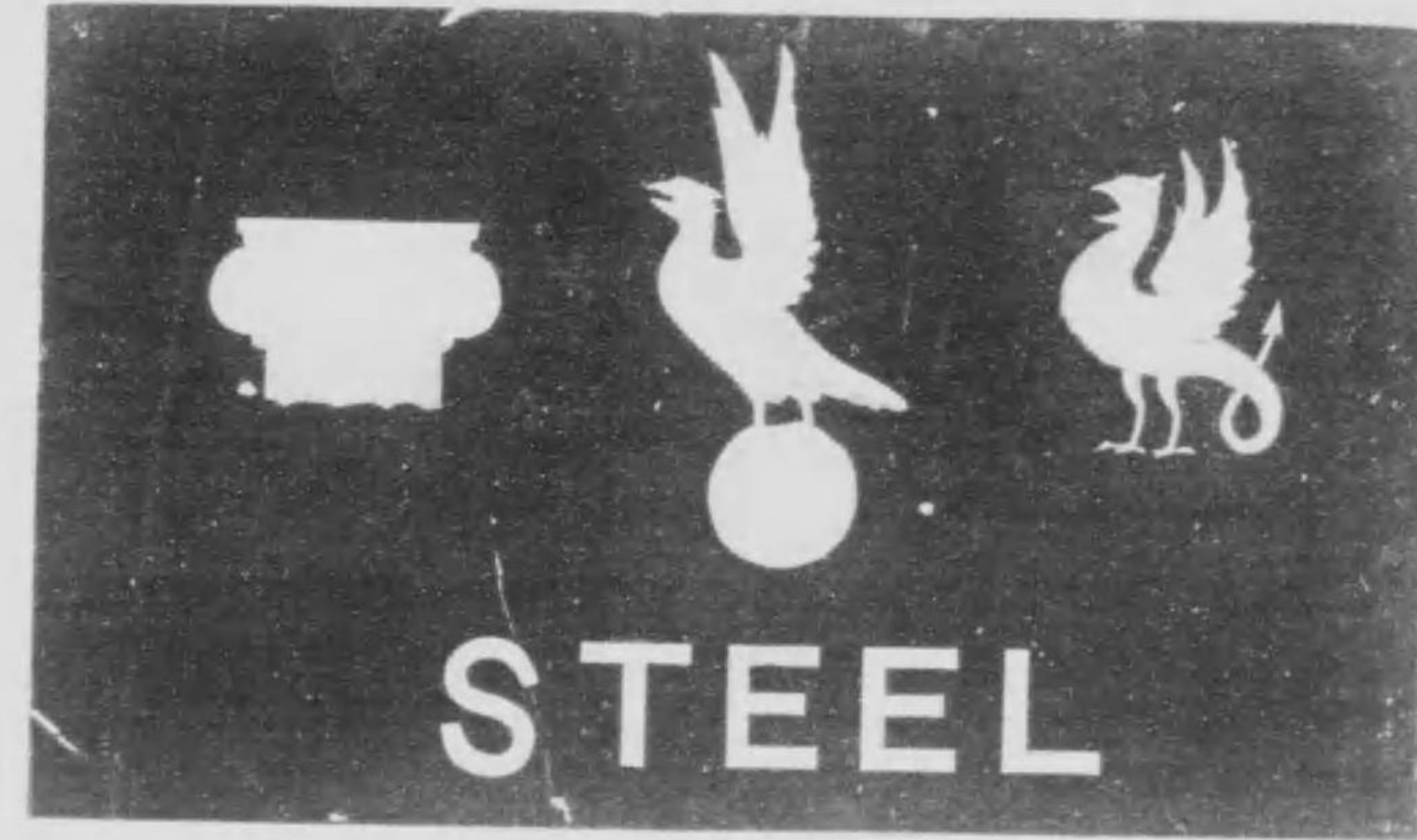

昭和十一年三月

東京

第...

...







# MEXICAN BOILER GRAPHITE

ユ、エス、グラファイト會社製

メキシカン、ボイラー、グラファイト



化學的製品ハ汽罐ニ對シテモ亦化學的反應ヲナス事勿論ナリ。  
 本品ハ人造黒鉛ニ非ラズコークス、石炭其他ノ代用製造  
 品ニ非ラズ故ニ其成分モ單純ナルカーボンニ非ラズ。  
 特ニ汽罐内ノスケール處理劑トシテノ目的ニ適合、精選調製  
 セル本品ハ絶對ニ「グラファイト、カーボン」ナリ。  
 本品ノ作用ハ全然化學的ニ非ラズ物理的即チ機械的ナリ。

本部 株式会社 神戶 西區 川口 三十三番 地

電話 一六四三 四二七二 三四七一 〇一五

連 穴 神  
 地番一十六通山大市連大

戸 神  
 三七目丁四通邊機市戸神

城 京  
 九〇一目丁三通門大南城京

多 博  
 地番八十町窪川多博市岡福



用年九第要録五第機工

工場要録分類早見

機械工業 (頁一四四)

諸機械製造	一
原動機	六
起重機及壓搾機	七
鐵道用機械器具	八
各種車輛及附屬品	八
船舶及造船用機械器具	九
鑛山用機械器具	九
鐵工用機械器具	一〇
紡織用機械器具	一〇
莫大小製造機械	一一
電氣瓦斯用機械器具	一二
農業用機械器具	一三
印刷用機械器具	一四
唧筒及消火用機械器具	一五
理化學及醫療用機械	一六
各種製造機械用	一六
製糖用機械	一六

工場要録分類早見

化學工業 (頁一四二)

製粉用機械	一六
セメント製造機械	一六
煙草製造機械	一六
ゴム製造機械	一六
製麵機械其他	一六
諸機械部品分	一七
各種計量器	一七
工場用工具類	一八
各種電線	一八
各種鑄物	一九
各種金屬合金並ニ製品	一九
雜機	二〇
工業藥品染料及塗料	二四
窯業	二六
電氣化學	二九
護膜及セルロイド	三三
製革及製品	三三
肥料製造	三三
磷寸製造	三三

警告

メキシカン、ボイラー、グラファイト 並ニ  
 グラファイト、フ井ーダー

從來ボイラー清繕の目的に對し幾多化學的製品の使用は却而此問題を困難ならしめ候處弊社メキシカン、ボイラー、グラファイトの輸入は殆ど理想的効果を奏し各御使用先より多大の賞讃を博し申候事を感謝罷在候に就而は益々健實に學究的態度を持し其眞價の發揮に努力致居り候折柄或同業者は在庫品の貧弱なるに際し其得意先を利用して弊社品を購入せしめ更に自己の商標を付して某所に納入し尙弊社專賣に掛る「グラファイト、フ井ーダー」に對しても同様手段を以て購入摸造販賣し且其説明書全文をも剽竊發行致居候のみならず更に可驚は某所納入に際し粗悪なる和製品を代納して自らボイラー、グラファイトの眞價を失墜せし事を遺憾と致候、弊社は徒らに其非を指摘候には無之只現在贏ち得たるメキシカン、ボイラー、グラファイトの品位を毀損せられん事を憂ふるの余り茲に御愛用家各位の御賢慮を奉仰候

部 グンキッパ 社會式株ン一ホ  
 地番六十三町口川區西市阪大  
 一六四三 四二七二 三四七一 〇一五 西話電  
 連 穴 戸 神  
 地番一十六通山大市連大 三七目丁四通邊市戸神  
 城 京 多 博  
 九〇一目丁三通門大南城京 地番八十町端川多博市岡福



# 告 警

メキシカン、ボイラー、グラフアイト並ニ  
グラフアイト、フ井ーダー

從來ボイラー清罐の目的に對し幾多化學的製品の使用は却而此問題を困難ならしめ候處弊社メキシカン、ボイラー、グラフアイトの輸入は殆ど理想的効果を奏し各御使用先より多大の賞讃を博し申候事を感謝罷在候に就而は益々健實に學究的態度を持し其眞價の發揮に努力致居り候折柄或同業者は在庫品の貧弱なるに際し其得意先を利用して弊社品を購入せしめ更に自己の商標を付して某所に納入し尙弊社專賣に掛る「グラフアイト、フ井ーダー」に對しても同様手段を以て購入摸造販賣し且其説明書全文をも剽竊發行致居候のみならず更に可驚は某所納入に際し粗悪なる和製品を代納して自らボイラー、グラフアイトの眞價を失墜せし事を遺憾と致候、弊社は徒らに其非を指摘候には無之只現在麻痺得たるメキシカン、ボイラー、グラフアイトの品位を毀損せられん事を憂ふるの余り茲に御愛用家各位の御賢慮を奉仰候

部 グンキツパ 社 會 式 株 ン ー 木  
地 番 六 十 三 町 口 川 區 西 市 阪 大  
一 六 四 三 四 二 七 二 三 四 七 一 〇 一 五 西 話 電  
連 大 神  
地 番 一 十 六 通 山 大 市 連 大 三 七 目 丁 四 通 邊 機 市 戶 神  
城 京 博  
九 〇 一 日 三 通 門 大 南 城 京 地 番 八 十 町 端 川 多 博 市 岡 福

## 工場要録分類早見

### 機械工業 (自二頁至四頁)

諸機械製造	一
原動機	六
起重機及壓搾機	七
鐵道用機械器具	七
各種車輛及附屬品	八
船舶及造船用機械器具	八
鑛山用機械器具	九
鐵工用機械器具	九
紡織用機械器具	一〇
莫大小製造機械	一〇
電氣瓦斯用機械器具	一一
農業用機械器具	一二
印刷用機械器具	一三
唧筒及消火用機械器具	一四
理化學及醫療用機械	一五
各種製造機械用	一六
製糖用機械	一六

工場要録分類早見

## 化學工業 (自二四頁至三八二頁)

製粉用機械	一六
セメント製造機械	一六
煙草製造機械	一六
ゴム製造機械	一六
製麵機械其他	一六
諸機械部品分	一七
各種計量器	一七
工場用工具類	一八
各種電線	一八
各種鑄物	一九
各種金屬合金並ニ製品	一九
雜機械	二〇
工業藥品染料及塗料	二四
窯業	二六
電氣化學	二九
護膜及セルロイド	三一
製革及製品	三一
肥料製造	三一
磷寸製造	三一















工場要録 索引

廣谷製鋼所	六
廣瀨鐵工所	六
株式會社東出鐵工所	六
合資會社平沼鐵工所	六
合資會社平尾鐵工所	六
平田商行工場	六
平野鐵工所	六
合名會社茂呂製作所	六
本野鐵工所	六
森鐵工所	六
森製作所	六
森井分工場	六
株式會社森田鐵工所	六
株式會社森田鐵工所	六
合名會社森田鐵工所	六
株式會社森田製作所	六
森野虎之助工場	六
瀬貝鑄造工場	六
瀬崎鐵工所	六
合名會社攝津鐵工所	六
攝陽鐵工鑄造所	六
合資會社攝津鐵工所	六
關鐵工所	六
關機械製作所	六
關根鐵工所	六
須藤鐵工所	六
須崎工場	六
菅井鑄造所	六
砂村鐵工所	六
杉田鐵工所	六
株式會社杉浦鐵工所	六

▲原動機

杉本鐵工所	七
杉木鐵工所	七
角鐵工所	七
鈴木鐵工所	七
鈴木鐵工所	七
鈴木製作所	七
鈴木製作所	七
伊村工場	七
伊勢鐵工所	七
磯部兄弟鐵工所	七
合名會社磯邊鐵工所	七
株式會社稻垣鐵工所	七
今井合資會社	七
株式會社池貝鐵工所	七
石井鐵工所	七
合資會社石井鐵工所	七
株式會社博多工作所	七
發動機製造株式會社	七
株式會社濱田造船鐵工所	七
株式會社阪神鐵工所	七
合名會社西谷兄弟鐵工所	七
西口鐵工所	七
西山鐵工所	七
藤田鐵業株式會社西島製作所	七
東洋工業株式會社	七
東京發動機株式會社	七
東京發動機製造所	七
力身鑄造所	七
小倉鐵工所	七

工場要録 索引

合名會社永田製作所	七
能登鐵工所	七
株式會社久保鐵工所	七
黑岩鐵工所	七
矢野鐵工所	七
山六鐵工所	七
山形鐵工所	七
山崎汽罐製作株式會社	七
山本鐵工所	七
眞崎鐵工所	七
丸鐵工所	七
合資會社松尾鐵工所	七
合資會社松下製作所	七
松島鐵工所	七
前田鐵工所	七
牧田鐵工所	七
樹田鐵工所	七
藤田分工場	七
藤村機械株式會社	七
古林鐵工所	七
福岡鐵工所	七
福田鐵工所	七
株式會社伏田鐵工所	七
株式會社小倉製作所	七
小島鐵工所	七
小島鐵工所	七
株式會社幸袋工作所	七
神戶ボイラー製造株式會社	七
近藤鐵工所	七
阿波鐵工所	七
安部機械工作所	七

▲起重機及壓搾機

安賀鐵工所	八
株式會社厚狹鐵工所	八
相原鐵工所	八
株式會社荒川製作所	八
合資會社新隈鐵工造船所	八
佐野鐵工所	八
酒井鐵工所	八
酒井鐵工所	八
櫻田機械製造所	八
櫻島鐵工所浦江分工場	八
株式會社山陽工作所	八
合名會社山陽鐵工所	八
吉備工作所	八
合資會社北村鐵工所	八
油谷工作所	八
株式會社由良鐵工所	八
三池製作所	八
三原造船鐵工所	八
三澤鐵工所	八
溝口工務所工作部	八
水谷鐵工所	八
株式會社湊天谷鐵工所	八
柴田鐵工合名會社	八
白土鐵工所	八
篠澤工業株式會社	八
島種次郎商店工場	八
合資會社清水鐵工所	八
新堂鐵工所	八
合資會社日の丸製作所	八
廣谷製鋼所	八
廣瀨鐵工所	八
株式會社東出鐵工所	八
大井鐵工所	七
合名會社大野鐵工所	七
小野澤鐵工所	七
大山鐵工所	七
株式會社大木鐵工所	七
大阪汽機製作所	七
岡鐵工所	七
和田鐵工所	七
渡邊工場	七
合資會社渡邊鐵工所	七
合資會社渡邊鐵工所	七
波利鐵工所	七
香取鐵工所	七
海陸製機株式會社	七
門間鐵工所	七
合資會社川島鐵工所	七
株式會社唐津鐵工所	七
吉筋兄弟鐵工所	七
出邊橋鐵工所	七
田中製鐵工場	七
大里鐵工所	七
大正鐵工所	七
谷口鐵工所	七
高橋鐵工所	七
高瀬鐵工所	七
玉川鐵工所	七
株式會社月島工作所	七
根岸鐵工所	七
中尾鐵工所	七
中村鐵工所	七
中村製作所	七
中島工場	七
平尾鐵工所	七
平田商行工場	七
合名會社平沼鐵工所	七
合資會社平尾鐵工所	七
森田鐵工所	七
株式會社森田製作所	七
合資會社攝津鐵工所	七
關鐵工所	七
關機械製作所	七
砂村鐵工所	七
鈴木鑄造所	七
鈴木工場	七
大阪高尾鐵工所	八
株式會社大阪製作所	八
大洋鐵工株式會社	八
久保田鐵工所	八
安田商事會社大阪支店安田鐵工所	八
葵鐵工商會工場	八
株式會社荒川製作所	八
起重機製造株式會社	八
共同機械製作所	八
柴田鐵工合名會社	八
合資會社攝津鐵工所	八
大塚製作所	八
岡鐵工所	八
加地鐵工所	八
合資會社川原製作所	八
大洋鐵工株式會社	八
合資會社竹崎鐵工所	八



工場要録 索引

矢野鐵工所……………八五  
 江崎鐵工所……………八五  
 鐵岐鐵工所……………八五  
 株式會社山鐵工所……………八五  
 櫻田機械製造所……………八五

鐵道用機械器具

株式會社伊藤鐵工所……………八五  
 合資會社石井鐵工所……………八五  
 株式會社阪神鐵工所……………八五  
 合資會社丹羽製作所……………八五  
 戶畑鑄物株式會社……………八五  
 小川製作所……………八五  
 大橋兄弟工場……………八五  
 合名會社大西組鐵工所……………八五  
 合資會社太田鐵工所……………八五  
 合名會社加藤製作所……………八五  
 合資會社神谷營業部……………八五  
 合資會社關西鐵工所……………八五  
 合資會社太陽製作所……………八五  
 合名會社月島電機工作所……………八五  
 中村製作所……………八五  
 楠木製作所……………八五  
 山本工場……………八五  
 藤田分工場……………八五  
 船井鐵工所……………八五  
 神戶鐵工株式會社……………八五  
 株式會社荒川製作所……………八五  
 櫻田機械製造所……………八五  
 北村鐵工所……………八五  
 三村工場……………八五  
 鹽田鐵工所……………八五

各種車輛及附屬品

合資會社飯田製作所……………八七  
 池田工場……………八七  
 石井製作所……………八七  
 石原製作所……………八七  
 石川鐵工所……………八七  
 芳賀自動車工場……………八七  
 株式會社博多工作所……………八七  
 島中工場……………八七  
 合資會社服部商店……………八七  
 白光舍製作所……………八七  
 林自製製作所……………八七  
 濱田鐵工所……………八七  
 株式會社新瀉鐵工所……………八七  
 日本自動車株式會社……………八七  
 日本自動車製造株式會社……………八七  
 日本車輛製造株式會社……………八七  
 日本製車合資會社……………八七  
 西野製作所……………八七  
 戶畑鑄物株式會社……………八七  
 東洋輪業株式會社……………八七  
 合資會社東京自動車商會……………八七  
 東京自製製作所……………八七  
 東京市電氣局濱松町工場……………八七  
 德永工場……………八七  
 巴商會製作所……………八七  
 合名會社リム製造所……………八七  
 小川車輪合資會社……………八七

工場要録 索引

小阪鐵工所……………九四  
 小柴車製造所……………九四  
 株式會社神戶工作所……………九四  
 合資會社神戶自動製作所……………九四  
 肥下工場……………九四  
 帝國鐵工株式會社……………九四  
 株式會社電業社水車製造所……………九四  
 天野工場……………九四  
 秋葉製車工場……………九四  
 株式會社雨宮製作所……………九四  
 齊木鐵車製作所……………九四  
 札幌工作株式會社……………九四  
 櫻田機械製造所……………九四  
 木村ニツケル鍍金所……………九四  
 汽車製造株式會社……………九四  
 合資會社北村鐵工所……………九四  
 岸自動車飛行機製作所……………九四  
 合資會社錦輪製作所……………九四  
 合名會社三輪製作所……………九四  
 三田鐵工所……………九四  
 三ツ山工場……………九四  
 三國鐵工所……………九四  
 溝口鐵工所……………九四  
 水野製作所……………九四  
 宮田製作所……………九四  
 合名會社下谷製作所……………九四  
 篠澤工業株式會社……………九四  
 島秀鐵工所……………九四  
 秀工舎……………九四  
 合名會社實製作所……………九四  
 合資會社日ノ本鐵工所……………九四  
 廣瀨自製製作所……………九四

船舶及造船用機械器具

平岡工場……………九六  
 株式會社森田製作所……………九六  
 關本製作所……………九六  
 鈴木鑄工場……………九六  
 居相鐵工所……………九六  
 株式會社博多工作所……………九六  
 合資會社早崎製作所……………九六  
 林工場……………九六  
 長谷鐵工所……………九六  
 株式會社伴幸商店工場……………九六  
 株式會社日本製鋼所……………九六  
 西平鐵工所……………九六  
 東京海汽船株式會社月島工場……………九六  
 合資會社小幡鑄物工場……………九六  
 大原鐵工所……………九六  
 大橋兄弟工場……………九六  
 株式會社大阪鐵工所……………九六  
 株式會社大阪製鋼所……………九六  
 株式會社大阪製鐵所……………九六  
 大阪船燈合資會社……………九六  
 太田鐵工所……………九六  
 岡島機械製作所……………九六  
 合資會社渡邊鐵工所……………九六  
 株式會社川崎鐵工所……………九六  
 梶永鐵工所……………九六  
 合資會社關西鐵工所……………九六  
 關西製鐵株式會社……………九六  
 大正製作所株式會社……………九六  
 合資會社太陽製作所……………九六  
 武內鐵工所……………九六

小津製作所……………九八  
 小野製作所……………九八  
 合資會社パンテン製作所……………九八  
 大阪自製製作所……………九八  
 大阪自製製作所……………九八  
 岡鐵工所……………九八  
 合名會社岡部鐵工所……………九八  
 岡本兄弟合資會社……………九八  
 株式會社岡本自製製作所……………九八  
 合名會社渡邊製作所……………九八  
 合名會社加藤製作所……………九八  
 合名會社川口製車場……………九八  
 梶原工場……………九八  
 米田製作所……………九八  
 米倉製作所……………九八  
 大日本自製株式會社……………九八  
 大日本軌道株式會社鐵工部……………九八  
 谷前鐵工所……………九八  
 竹田工場……………九八  
 津田商店工業部……………九八  
 合資會社土田チエン製作所……………九八  
 中島機械工場……………九八  
 中島自動車製造工場……………九八  
 向島車輪製造所……………九八  
 熊澤鐵工所……………九八  
 矢野川鑄物工場……………九八  
 梁瀨商會自動車工場……………九八  
 株式會社真砂商會……………九八  
 藤原鐵工所……………九八  
 藤澤リム製造所……………九八  
 福田自製製作所……………九八  
 小池鐵工所……………九八

中村鐵工所……………一〇〇  
 浦野鐵工所……………一〇〇  
 合資會社野田測器調正所……………一〇〇  
 株式會社久保鐵工所……………一〇〇  
 久保田鐵工所……………一〇〇  
 黑川鐵工所……………一〇〇  
 山根鐵工所……………一〇〇  
 安田商會社大阪支店安田鐵工所……………一〇〇  
 丸十鐵工部……………一〇〇  
 松原造船鐵工所……………一〇〇  
 藤村機械株式會社……………一〇〇  
 小林鐵工所……………一〇〇  
 上月鐵工所……………一〇〇  
 神戶鐵工株式會社……………一〇〇  
 新井鐵工所……………一〇〇  
 尼ヶ崎造船部機械工場……………一〇〇  
 澤井鐵工所……………一〇〇  
 山陽工作所……………一〇〇  
 吉備工作所……………一〇〇  
 衣笠本店工場……………一〇〇  
 北村鐵工所……………一〇〇  
 油谷機械工場……………一〇〇  
 宮崎鑄工合名會社……………一〇〇  
 合資會社城東製作所……………一〇〇  
 白土鐵工所……………一〇〇  
 品川製作所……………一〇〇  
 樋口製鐵所……………一〇〇  
 兵庫鐵工所……………一〇〇  
 本野鐵工所……………一〇〇  
 森尾商會鐵工部……………一〇〇  
 須藤鐵工所……………一〇〇  
 鈴木火造鐵工所……………一〇〇



工場要録 索引

**▲鑛山用機械器具**

株式會社井口鐵工所	103
飯野鐵工所	103
泉屋商店鐵工所	103
合資會社磯邊鐵工所	103
合資會社石井鐵工所	103
株式會社博多工作所	103
服部商店鐵工所	103
株式會社服部製作所	103
長谷鐵工所	104
株式會社伴幸商店鐵工所	104
西村鐵工所	104
戶畑鑛物株式會社	104
鳥井鐵工所	104
合資會社小幡鑛物工場	104
小川鐵工所	104
大分鐵工所	104
大原鐵工所	105
大橋兄弟鐵工所	105
株式會社大館製作所	105
株式會社大塚鐵工所	105
岡島機械製作所	105
合資會社渡邊鐵工所	105
株式會社川崎鐵工所	105
合資會社關西鑛鐵所	105
株式會社橫須賀鐵工所	105
吉見鐵工所	105
大日本鑛業株式會社鐵工所	105
大正鐵工所	105
太洋鐵工株式會社	106

**▲鐵工用機械器具**

合資會社太陽製作所	106
中島機械工場	106
長澤鐵工場	106
黒岩鐵工場	106
楠木製作所	106
矢澤鑛物工場	106
柳田鐵工所	106
藤田分工場	106
株式會社小倉製作所	106
株式會社幸登工作所	106
神戸鐵工株式會社	106
江戶商會	106
安部機械工作所	106
有光鐵工所	106
株式會社荒川製作所	106
佐藤製作所	106
合資會社櫻機製作所	106
三池製作所	106
合資會社城東製作所	106
品川製作所	106
白土鐵工所	106
新堂鐵工所	106
日ノ出金屬株式會社	106
廣谷製鋼所	106
瀬崎鐵工所	106
須藤鐵工所	106

**▲紡織用機械器具**

井上製作所	106
株式會社伊藤鐵工所	106
飯田式織機株式會社	106
泉屋商店工場	106
岩永工作所	106
株式會社稻垣鐵工所	106
合資會社石井鐵工所	106
羽路鐵工所	106
原田式織機株式會社	106
長谷川商店製作所	106
阪堺スチールロイヤル合名會社	106
株式會社阪神鐵工所	106
日本紡織木管株式會社	106
株式會社日本紡織機製作所	106
日本兵機株式會社	106
日本トラペラー製作所	106
株式會社日本精織機製作所	106
株式會社日本織機商會	106
日東織機商會	106
日本精工株式會社	106

工場要録 索引

西平鐵工所	103
戶畑鑛物株式會社	103
豊田式織機株式會社	103
東洋鐵工株式會社	103
東洋機料製作所	103
東洋製針合資會社	103
小倉鐵工所	103
大橋兄弟工場	103
大塚製作所	103
株式會社大阪紡織機製作所	103
大阪機料株式會社	103
大阪シヤトル製造合名會社	103
大阪織機製作所	103
株式會社大阪製作所	103
株式會社岡山製作所	103
合資會社應谷鐵工所	103
合資會社渡邊鐵工所	103
加地鐵工所	103
日本製機所	103
金井トラペラー製造所	103
笠野製作所	103
神谷鐵工所	103
合資會社關西鑛鐵所	103
關西機料製作所	103
四ッ橋鐵工所	103
米田鐵工所	103
合名會社米澤製作所	103
タツ紡織用品製作所	103
大正鐵工所	103
株式會社高雄鐵工所	103
高木鐵工所	103
武田商會合資會社	103

**▲莫大小製造機械**

橋本鐵工所	106
西尾メキヤス機械製造所	106
西口鐵工所	106
堀内鐵工所	106

合資會社津田製作所	106
橋本商店南濱工場	106
辻村機械製作所	106
名古屋機械製造株式會社	106
株式會社浪花可鍛鐵所	106
濱華機械製作所	106
特許中原式合名會社	106
中川鐵工所	106
中塚鐵工所	106
合名會社長崎鐵工所	106
南海機料株式會社	106
合資會社村上鐵工所	106
村上機料所	106
上田鐵工所	106
株式會社梅田製鋼所	106
白谷鐵工株式會社	106
野上機械工業株式會社	106
野村製作所	106
野口萬工商會	106
野口鐵工所	106
熊谷製作所	106
山階鐵工場	106
山本機械製作所	106
株式會社丸澤機械商會	106
合名會社富士川木工場	106
合資會社富士屋商會	106
富岡織物株式會社	106
藤森鐵工所	106
船橋鐵工所	106
福田鐵工所	106
小池鐵工所	106
小城鐵工所	106

株式會社小森鐵工所	106
株式會社壽製作所	106
愛媛鐵工所	106
帝國紡織木管株式會社	106
佐々尾機機工場	106
澤井機機木工所	106
堺機機株式會社	106
合資會社櫻機製作所	106
木戸鐵工所	106
株式會社木本鐵工所	106
桐生機械株式會社	106
合名會社北織船岡工場	106
北織金箔製作所	106
北村鐵工所	106
北浦製作所	106
御法川工場	106
漢口工務所工務部	106
織機用品製造所	106
合資會社重田式織機製作所	106
日出機料製作所	106
廣川鐵工所	106
平岩鐵工所	106
合資會社平尾鐵工所	106
茂呂宗吉工場	106
森田製作所	106
角鐵工所	106



工場要録 索引

電氣瓦斯用機械器具

大西工場	一九
川長メリヤス機械製造所	一九
永田製作所	二〇
松浦鐵工所	二〇
株式會社インシエラター製作所	二〇
合名會社井上電氣製作所	二〇
五十嵐電氣工場	二〇
飯島電機製作所	二〇
株式會社岩淵工場	二〇
泉屋商店工場	二〇
今井合資會社	二〇
合資會社石井鐵工所	二〇
石井電器製作所	二〇
石井電球電機製作所	二〇
石渡電機株式會社	二〇
石野電氣機械製造工場	二〇
石崎工場	二〇
安原商會	二〇
白楊社	二〇
株式會社伴幸商店工場	二〇
日本マイカイト製作所	二〇
日本ブラックテープ製作所	二〇
日本電話工業株式會社	二〇
日本電氣株式會社	二〇
日本電氣應用株式會社	二〇
日本電氣銲接機株式會社	二〇
合資會社日本電氣計器製作所	二〇
日本電氣工業株式會社	二〇
日本電氣興業株式會社	二〇
日本電機鐵工株式會社	二〇
日本電業株式會社	二一
日平製作所	二一
日外商會	二一
日新電機株式會社	二一
二ノ宮電機製作所	二一
西田安吉工場	二一
合資會社西村電機商會	二一
西村スキッチ工場	二一
西野製作所	二一
豐國電機製作所	二一
北勢電氣株式會社	二一
本多電機工場	二一
土井機械工場	二一
戸細鑄物株式會社	二一
株式會社島谷部製作所	二一
株式會社島谷部スキッチ製作所	二一
虎岩商會	二一
東都電機製作所	二一
東海電氣株式會社	二一
東海電機商會	二一
東洋電氣株式會社	二一
東洋電氣工業株式會社	二一
株式會社東洋電氣製作所	二一
東京F.O.工業株式會社	二一
東京醫學電氣株式會社	二一
東京池田電機株式會社	二一
東京瓦斯株式會社會計課製作工場	二一
東京瓦斯マンントル製造所	二一
東京瓦斯電氣工業株式會社	二一
東京電燈株式會社	二一
東京電氣株式會社	二一
土屋工場	二二
月原商店電氣部	二二
名藏電機製作所	二二
名古屋瓦斯マンントル株式會社	二二
名古屋電機株式會社	二二
合資會社内外電話機製作所	二二
中村電氣工場	二二
中村電機工場	二二
中村商會製作所	二二
合資會社中村製作所	二二
中澤電氣工業株式會社	二二
合資會社中島電機製作所	二二
株式會社中島製作所	二二
並木工場	二二
村上電機工場	二二
株式會社浮田製電社	二二
合資會社浦江電機製作所	二二
野村造雷針製作所	二二
野口鐵工所	二二
延原電機製作所	二二
黒板工業所	二二
株式會社黒崎電機製作所	二二
栗原電機製作所	二二
桑畑電機製作所	二二
桑原製作所	二二
株式會社桑野電機製作所	二二
草川電機製作所	二二
合資會社屋井工場	二二
山田八郎工場	二二
大和電機工具製作所	二二
合資會社安川電機製作所	二二
株式會社安中電機製作所	二二
東京電氣瓦斯株式會社	二二
東京電氣テンプ製作所	二二
東京電機株式會社	二二
合名會社東京電機製作所	二二
東京電機製作所	二二
株式會社東西製作所	二二
得田陶電工場	二二
得津電機製作所	二二
富永製作所	二二
中央電燈器具株式會社	二二
中外電氣合名會社	二二
中條電機工場	二二
小田工場	二二
小田電機工場	二二
小野澤鐵工場	二二
株式會社小穴製作所	二二
小澤電機工業株式會社	二二
折原電機工場	二二
大池電機製作所	二二
大塚工業所	二二
大野瓦斯マンントル株式會社	二二
大久保工場	二二
大阪電燈株式會社製作所	二二
大阪電機工業株式會社	二二
合名會社大崎電機商會	二二
太田電機製作所	二二
岡部電機製作所	二二
岡田兄弟商會工場	二二
岡田電機商會工場	二二
株式會社岡山製作所	二二
株式會社奥村電機商會	二二
沖電氣株式會社	二二
馬來製作所	二三
丸新電機製作所	二三
合資會社丸七製作所	二三
丸茂電機製作所	二三
松岡電機製作所	二三
松本電機工場	二三
牧田電機製作所	二三
益田電機製作所	二三
增澤商會	二三
滿洲電機合資會社	二三
株式會社研電社	二三
合資會社富士電機製作所	二三
藤井瓦斯器具製作所	二三
藤本卯吉工場	二三
古市耐火器製作所	二三
株式會社福岡電機製作所	二三
こしま屋電機製作所	二三
株式會社小石川製作所	二三
小林瓦斯器製作所	二三
小堀電機製作所	二三
小塚電機製作所	二三
小名木川鐵工場	二三
小柳工場	二三
小松電機製作所	二三
小出製作所	二三
小島鐵工所	二三
株式會社神戸電機製作所	二三
合資會社エフエー商會	二三
帝國電熱工業合資會社	二三
帝國電機製作所	二三
帝國電氣絕緣製作所	二三
帝國電線電機株式會社	二三

工場要録 索引

恩田電球製造所	二二
渡邊テンプ製造所	二二
加藤電機製作所	二二
瓦斯マンントル製造株式會社	二二
勝亦電機工場	二二
金井電機工場	二二
金子電氣商會	二二
神奈川電氣株式會社	二二
米山白熱マンントル製造所	二二
橫濱電氣工業株式會社	二二
橫河電機製作所	二二
株式會社吉村商會	二二
吉岡電氣部	二二
田岡工場	二二
田中電氣工場	二二
田中電氣株式會社	二二
大東電機株式會社東京支店	二二
大海商會電機製作所	二二
大三位製作所	二二
大正電機製作所	二二
合資會社太陽製作所	二二
第一電氣株式會社	二二
株式會社第一電氣製作所	二二
合資會社橋商會	二二
高原電氣工業所	二二
高輪商會	二二
合名會社高田製作所	二二
高村電氣製作所	二二
高村電機製作所	二二
高木春吉商店製作部	二二
津田商店工業部	二二
合名會社都志電機製作所	二二
土屋工場	二三
月原商店電氣部	二三
名藏電機製作所	二三
名古屋瓦斯マンントル株式會社	二三
名古屋電機株式會社	二三
合資會社内外電話機製作所	二三
中村電氣工場	二三
中村電機工場	二三
中村商會製作所	二三
合資會社中村製作所	二三
中澤電氣工業株式會社	二三
合資會社中島電機製作所	二三
株式會社中島製作所	二三
並木工場	二三
村上電機工場	二三
株式會社浮田製電社	二三
合資會社浦江電機製作所	二三
野村造雷針製作所	二三
野口鐵工所	二三
延原電機製作所	二三
黒板工業所	二三
株式會社黒崎電機製作所	二三
栗原電機製作所	二三
桑畑電機製作所	二三
桑原製作所	二三
株式會社桑野電機製作所	二三
草川電機製作所	二三
合資會社屋井工場	二三
山田八郎工場	二三
大和電機工具製作所	二三
合資會社安川電機製作所	二三
株式會社安中電機製作所	二三
東京電氣瓦斯株式會社	二三
東京電氣テンプ製作所	二三
東京電機株式會社	二三
合名會社東京電機製作所	二三
東京電機製作所	二三
株式會社東西製作所	二三
得田陶電工場	二三
得津電機製作所	二三
富永製作所	二三
中央電燈器具株式會社	二三
中外電氣合名會社	二三
中條電機工場	二三
小田工場	二三
小田電機工場	二三
小野澤鐵工場	二三
株式會社小穴製作所	二三
小澤電機工業株式會社	二三
折原電機工場	二三
大池電機製作所	二三
大塚工業所	二三
大野瓦斯マンントル株式會社	二三
大久保工場	二三
大阪電燈株式會社製作所	二三
大阪電機工業株式會社	二三
合名會社大崎電機商會	二三
太田電機製作所	二三
岡部電機製作所	二三
岡田兄弟商會工場	二三
岡田電機商會工場	二三
株式會社岡山製作所	二三
株式會社奥村電機商會	二三
沖電氣株式會社	二三
馬來製作所	二三
丸新電機製作所	二三
合資會社丸七製作所	二三
丸茂電機製作所	二三
松岡電機製作所	二三
松本電機工場	二三
牧田電機製作所	二三
益田電機製作所	二三
增澤商會	二三
滿洲電機合資會社	二三
株式會社研電社	二三
合資會社富士電機製作所	二三
藤井瓦斯器具製作所	二三
藤本卯吉工場	二三
古市耐火器製作所	二三
株式會社福岡電機製作所	二三
こしま屋電機製作所	二三
株式會社小石川製作所	二三
小林瓦斯器製作所	二三
小堀電機製作所	二三
小塚電機製作所	二三
小名木川鐵工場	二三
小柳工場	二三
小松電機製作所	二三
小出製作所	二三
小島鐵工所	二三
株式會社神戸電機製作所	二三
合資會社エフエー商會	二三
帝國電熱工業合資會社	二三
帝國電機製作所	二三
帝國電氣絕緣製作所	二三
帝國電線電機株式會社	二三



工場要録 索引

合資會社電陽社	一四九
電工舎製作所	一四九
合資會社電工社	一四九
電器舎工場	一四九
電氣計器製作所	一四九
電氣製作株式會社	一四九
合資會社電機計器製作所	一四九
合資會社亞細亞電機製作所	一四九
足立製作所	一四九
愛知時計電機株式會社	一四九
合資會社愛知電器具製作所	一四九
青葉電線製造所	一四九
荒井四郎工場	一四九
合資會社荒岩商會工場	一四九
淺岡勝太郎工場	一四九
麻布電機工業所	一四九
株式會社麻布電機製作所	一四九
株式會社朝日電機製作所	一四九
株式會社芦田工業所	一四九
サンデン電氣商會工場	一四九
佐藤鐵工所	一四九
佐野電機製作所	一四九
齋田電機製作所	一四九
澤藤電氣工業所	一四九
堺電機工業合資會社	一四九
定岡電機工場	一四九
株式會社山鐵工場	一四九
櫻井電機製作所	一四九
三平株式會社	一四九
木戸工場	一四九
木谷卯吉工場	一四九
木村電氣工務所	一四九
吉備工作所	一四九
桐谷製作所	一四九

共立電機電線株式會社	一四九
共電工業所	一四九
北辰電機製作所	一四九
合資會社北村機器製作所	一四九
北野電機製作所	一四九
九州電機株式會社	一四九
金門商會工場	一四九
油谷工作所	一四九
明治電氣株式會社	一四九
株式會社明電舎	一四九
合資會社明友社	一四九
三吉商會工場	一四九
三田鐵工所	一四九
宮原工場	一四九
都電球株式會社	一四九
シューメンズシヨツケルト電氣株式會社	一四九
株式會社芝浦製作所	一四九
品川製作所	一四九
篠澤工業株式會社	一四九
島崎工場	一四九
數島電機製作所	一四九
日ノ出金屬株式會社	一四九
樋口電燈器具製作所	一四九
廣谷製鋼所	一四九
株式會社廣島電機製作所	一四九
平井合名會社	一四九
野平製作所	一四九
菱谷商會電機工場	一四九
森田電機製作所	一四九
株式會社森田製作所	一四九
合資會社森高商店瓦斯器具部	一四九
合資會社世儀工業天滿製作所	一四九
清淨瓦斯株式會社	一四九

誠商會工場	一四九
精電舎	一四九
合資會社接銅工作所	一四九
千野製作所	一四九
合資會社須田電氣工業所	一四九
菅原電氣商會	一四九
鈴木工場	一四九

農業用機械器具 (附 精米機)

井上金物店農具製作部	一四九
飯塚工業株式會社	一四九
市野鐵工所	一四九
磯野鑄物工場	一四九
株式會社今橋商會	一四九
日本農具株式會社	一四九
西原工作所	一四九
西上農具製作所	一四九
山口鐵工所	一四九
戸畑鑄物株式會社	一四九
東京製機株式會社	一四九
中原機械商會	一四九
和田鐵工所	一四九
加藤村精米機製作所	一四九
河村工場	一四九
大橋製作所	一四九
高橋鐵工所	一四九
中村製作所	一四九
牛田工場	一四九
農業合資會社	一四九
山隆農具製作所	一四九

工場要録 索引

松島工場	一五〇
牧田鐵工所	一五〇
藤岡金屬工場	一五〇
福島農器株式會社	一五〇
小林工場	一五〇
越野製産株式會社	一五〇
越後農具製造株式會社	一五〇
榎本鐵工所	一五〇
佐々尾鑄鐵工場	一五〇
札幌工作株式會社	一五〇
山陽農具株式會社	一五〇
山陽農具製作所	一五〇
三木農具株式會社	一五〇
三德農具株式會社	一五〇
島田商會	一五〇
清水工場	一五〇
平田商行工場	一五〇
鈴木製作所	一五〇

印刷用機械器具

芳賀印刷機械製造所	一五〇
速水鐵工所	一五〇
合資會社橋本鐵工所	一五〇
西川鐵工所	一五〇
堀内鐵工所	一五〇
本田鐵工所	一五〇
本多機械製作所	一五〇
株式會社東京築地活版製造所	一五〇
中馬鐵工所	一五〇
大西鐵工所	一五〇
大中鐵工所	一五〇
大阪鑄物合資會社	一五〇

唧筒及消火用機械器具

渡邊治鐵工所	一五〇
金津印刷機械製作所	一五〇
金津金鐵工場	一五〇
金津印刷機械製造所	一五〇
四方田鐵工場	一五〇
余田製本印刷機械製作所	一五〇
高瀬鐵工所	一五〇
株式會社浪花活版製造所	一五〇
中島機械工場	一五〇
啓文社活版製造所	一五〇
青山進行堂活版製造所	一五〇
合資會社榎木鐵工所	一五〇
芝橋鐵工所	一五〇
井上鐵工所	一五〇
株式會社井口鐵工所	一五〇
合資會社市原唧筒諸機械製作所	一五〇
市橋鐵工所	一五〇
株式會社博多工作所	一五〇
高申商店機械部	一五〇
橋爪唧筒製作所	一五〇
二重瓶消火器株式會社	一五〇
日本ホース株式會社	一五〇
日本唧筒合資會社	一五〇
日本兵機製造株式會社	一五〇
西野製作所	一五〇
細川鐵工所	一五〇
豐多摩工場	一五〇
合資會社東海機械製作所	一五〇
東京報知機株式會社	一五〇
東京唧筒株式會社	一五〇

富田唧筒製作所	一五〇
合資會社中央商會	一五〇
大河原鐵工所	一五〇
大阪唧筒合資會社	一五〇
合資會社岡田鐵工所	一五〇
岡崎屋唧筒製造所	一五〇
岡善本店唧筒製造所	一五〇
加藤工場	一五〇
梶原鐵工所	一五〇
株式會社關西工作所	一五〇
吉村製作所	一五〇
吉筋兄弟鐵工所	一五〇
大洋鐵工株式會社	一五〇
高瀬鐵工所	一五〇
工作所、鶴羽丸	一五〇
名古屋唧筒株式會社	一五〇
中塚ボンブ製造所	一五〇
宇野澤組鐵工所	一五〇
植田鐵工所	一五〇
株式會社久保鐵工所	一五〇
山田唧筒製作所	一五〇
山口唧筒製作所	一五〇
山本鐵工所	一五〇
樹田鐵工所	一五〇
株式會社幸袋工作所	一五〇
安部機械製作所	一五〇
熱田製作所	一五〇
佐藤製作所	一五〇
櫻井屋	一五〇
共同機械製作所	一五〇
南方機械製作所	一五〇
水野商店製作部	一五〇







工場要録 索引

株式會社小倉製鐵所	一六
河野商會工場	一六
合資會社江東製鐵所	一六
惠美須屋鐵工所	一六
帝國發條製作所	一六
帝國製鐵株式會社	一六
寺本商會	一六
尼崎製鐵合資會社	一六
油鐵工所	一六
佐藤ヨ子工場	一六
讚岐鐵工所	一六
酒井鐵工所	一六
合名會社三可商會工場	一六
共益機械製作所	一六
合資會社三長谷鐵工所	一六
三浦鐵工所	一六
合名會社三宅鐵工所	一六
三木鐵釘工場	一六
島田機械製子製作所	一六
日高合資會社	一六
菱田ワツシヤ工場	一六
日の出金屬株式會社	一六
須崎工場	一六

各種計量器

井内衛器製作所	一八
井上製作所	一八
岩崎眼鏡工場	一八
日本兵機製造株式會社	一八
日本計器製造株式會社	一八
日本光學工業株式會社東京支店	一八

工場要録 索引

永田商店鐵工部	一八
合資會社植田鐵工所	一八
合資會社野田鐵工所	一八
野村製作所	一八
野口鐵工所	一八
楠田工業所	一八
山田鐵製造所	一八
松本鐵製造所	一八
松本鐵製造所	一八
前川工場	一八
福島鐵製造所	一八
小林第二製作部	一八
小林製作所	一八
淺見鐵工場	一八
阪本鐵製作所	一八
櫻井工場	一八
三田鐵工所	一八
株式會社三木工具製作所	一八
宮原工場	一八
廣畑鐵工所	一八
廣田金藏工場	一八
株式會社廣島鐵釘製造所	一八
平賀鐵製造所	一八
晴商會製作所	一八
仙波鐵工場	一八

各種電線

日本電線株式會社	一九
合資會社豐島製線所	一九
東洋製網株式會社	一九
東京製線株式會社	一九
東海電線株式會社	一九

株式會社東京計器製作所	一九
東京光學工業株式會社	一九
尾張時計株式會社	一九
合名會社尾崎測量器製作所	一九
株式會社大阪計器製作所	一九
大阪布谷計器株式會社	一九
大阪衛器合資會社	一九
岡崎度量器製作所	一九
加藤周三郎商會製作部	一九
大正量器製作合資會社	一九
大阪製作株式會社	一九
橋川製作部	一九
高林レンズ製造所	一九
高野時計製造所	一九
玉屋測量器機械製作所	一九
中川衛器製造所	一九
長坂製衡所	一九
村上工場	一九
合資會社野田測器調正所	一九
納村製衡所	一九
草場計器製作所	一九
柳井衛器工場	一九
山階度量器製作所	一九
松尾製作所	一九
藤本市工場	一九
藤村工場	一九
合資會社福島工場	一九
小林衛器製作所	一九
木桶計器製作所	一九
株式會社帝國計器製作所	一九
愛知時計電機株式會社	一九
赤堀製衡所	一九

工場用工具類

淺香度量器工場	一九
合資會社佐藤製衡所王子工場	一九
金門商會工場	一九
明治時計製造合資會社	一九
城塚量器製作所	一九
澁谷量器製作所	一九
株式會社守隨製作所	一九
守谷製衡所	一九
瀬戸嘉兵衛工場	一九
瀬川工場	一九
精工會	一九
井川鐵工所	一九
井上鐵工所	一九
伊藤鐵工所	一九
株式會社池貝鐵工所	一九
播磨工業株式會社	一九
合資會社日本ドリル製作所	一九
日本工具製作所	一九
株式會社日本鐵工所	一九
東洋鐵合資會社	一九
東京鋼機株式會社	一九
合名會社大西鐵工所	一九
合名會社大西鐵工所	一九
大川鐵製造所	一九
大光鐵製造所	一九
渡邊機械製作所	一九
川崎鐵製造所	一九
高山機械工場	一九
高木鐵工場	一九
塚本商事株式會社製作部	一九

株式會社秩父電線製造所	一九
大阪瓦斯捲線製造所	一九
合名會社大阪製線工場	一九
若江電線製造合資會社	一九
河合工業所	一九
河本製線工場	一九
橫濱電線製造株式會社	一九
田中駒工場	一九
谷口電線製造所	一九
津田電線合名會社	一九
中村電線製造所	一九
梅津金線製造所	一九
野村製線工場	一九
山口電線工場	一九
前田製線合資會社	一九
藤井電線製造所	一九
藤倉電線株式會社	一九
藤倉電線製造所	一九
深尾岩太郎工場	一九
合資會社深尾電線製造所	一九
寺本電線コト下製作所	一九
秋山電線製作所	一九
九州電線製造株式會社	一九
合名會社杉田商店製線工場	一九
住友電線製造所	一九

各種鑄物

合資會社伊藤鑄造所	一九
伊藤鑄造商會	一九
市橋鑄物工場	一九
岩井鑄造所	一九
合資會社岩佐鑄造所	一九

稻越鑄造所	一九
合名會社博多鑄造所	一九
服部鑄物分工場	一九
原安民工場	一九
長谷鑄造所	一九
新潟鑄物製作所	一九
西谷鑄工所	一九
合資會社細江鑄造所	一九
株式會社戶細鐵工所	一九
合資會社豐島鑄造所	一九
合資會社東洋製作所	一九
東京鑄物株式會社	一九
東京鑄鋼所	一九
株式會社巴鑄工所	一九
尾崎鑄造所	一九
株式會社尾道鑄造所	一九
乙部喜兵衛工場	一九
大橋鑄物工場	一九
大阪鑄工株式會社	一九
大阪鑄釜鑄物合資會社	一九
大須賀鐵工所	一九
太田鑄工所	一九
太田工場	一九
合資會社中鑄造所	一九
波邊鑄造所	一九
加藤鑄造所	一九
合資會社加賀製鐵所	一九
川上鑄造所	一九
川島鑄物製造所	一九
河野鑄造所	一九
勝山工場	一九
金子文四郎工場	一九



工場要録 索引

合資會社釜六工場	100
田業鑄造所	100
田中鑄工所	100
大正製作株式會社	100
臺灣鑄造株式會社	100
高橋鑄物工場	100
高山工場	100
竹中鑄物工場	100
合資會社竹内鑄物工場	100
堅川工場	100
總田鐵工所	100
土屋鑄物工場	100
土屋鑄造所	100
塚本鑄物工場	100
根岸鑄造所	100
中尾十郎工場	100
中田鑄造所	100
合資會社永瀨鑄工場	100
牟田鑄工所	100
宗像鑄工場	100
内山鑄造所	100
合資會社植林鑄造所	100
野村工作所	100
野間鑄工所	100
合資會社久保田鑄工場	100
山崎工場	100
安本鑄工所	100
合資會社丸山鑄鐵所	100
松原鑄造工場	100
松崎鑄物所	100
藤田鑄物工場	100
合名會社古川鑄造所	100

古田鑄造所	100
神戶鑄造鐵工株式會社	100
合名會社神戶鑄鐵所	100
帝國輕鐵鑄造工場	100
會津屋鑄造所	100
天野直次郎工場	100
株式會社尼崎鑄造所	100
酒井鑄造所	100
木山鑄造合資會社	100
弓田工場	100
合資會社三田鐵工場	100
合資會社三輪鑄造所	100
三宅鑄造所	100
合名會社峯鑄造所	100
箕手鑄造所	100
宮川兄弟鑄造所	100
白神鑄物工場	100
白木工場	100
合資會社平沼鐵工所	100
關本鑄造所	100
千住鑄工合名會社	100
合資會社住吉鑄造所	100
合資會社鈴木鑄工所	100

各種金屬合金並ニ製品

東京鉛管製作場	100
合資會社川島鐵工所	100
田坂製作所	100
谷製管工場	100
向島製管所	100
村上政雄工場	100
久保田鐵工所	100
株式會社山澤鐵工所	100
株式會社鋼管商店	100
阪口鑄造所	100
湯淺伸銅所	100
今泉メリヤス針製造所	100
石動製針株式會社	100
丹羽悅太郎工場	100
日本製針株式會社	100
日本製針株式會社	100
土佐釣針株式會社	100
戶出製針株式會社	100
東洋製針合資會社	100
金田針金綜綫工場	100
鈴木製針所	100
大日本製針株式會社	100
大正製針工場	100
大門製針株式會社	100
合名會社ナショナル製作所	100
上田針工場	100
旭針製造株式會社	100
ミカド製針株式會社	100
杉浦メリヤス製針株式會社	100
日本エナメル株式會社	100
堀工場	100
東京鑛質球聯合會社	100

工場要録 索引

岡本市之助工場	100
田沼年次工場	100
小田琢那燒製造所	100
東洋琢那株式會社	100
荒木琢那燒工場	100
後藤琢那燒工場	100
長澤琢那燒工場	100
船津合名會社工場	100
大阪琢那株式會社	100
大日本琢那株式會社	100
株式會社河野製作所	100
東京琢那鐵器株式會社	100

井上製作所	100
井開金網製造所	100
合名會社市川鑄工場	100
市川鐵工場	100
入山鐵工場	100
磯部商店	100
今村銅器鑄造所	100
池德鐵工所	100
池田アルミニウム器具製造所	100
山カバケツ製造所	100
花菱鐵工所	100
合資會社林金屬品製作所	100
濱田製作所	100
橋本商店アルミニウム工場	100
長谷川鐵工所	100
長谷川合金鑄造所	100
阪堺スチールワイヤ、ヘルド合名會社	100
阪東陸藏商會工場	100
日本金鋼株式會社	100
日本ネームプレート製作所	100
日本冶金株式會社	100
日本鐵合金株式會社	100
日本アルミニウム製造所	100
日本鐵製株式會社	100
日本金屬製品株式會社	100
日本金屬株式會社神戶製練所	100
日本メタル製作所	100
西田工場	100
西田馬吉	100
西田虎樹	100
鳥居合金製作所	100
東海製網株式會社	100
東洋フェニクス株式會社	100
東洋プレス工業株式會社	100
東洋甲馳製造所	100

東洋機料製作所	100
東洋金屬品工場	100
合資會社東洋製作所	100
東洋製鐵所	100
東亞金屬製作所	100
東亞メタル工場	100
東京針金工業株式會社	100
合資會社東京ヘル製作所	100
東京金鋼株式會社	100
東京洋傘原料株式會社	100
東京アキ印刷製鐵株式會社	100
東京鋼力製造株式會社	100
株式會社東京鋼製作所	100
株式會社東京合金製造所	100
東京鉛板株式會社	100
東京鐵具製造所	100
東京金屬工業株式會社	100
東京金屬品製作所	100
東京伸鐵工場	100
合資會社東京製鐵所	100
殿浦製鐵所	100
株式會社常盤商會合金製作所	100
富岡基口金製作所	100
富樫分析所	100
小田鐵工所	100
小倉伸鐵所	100
小澤信重工場	100
大石勇次郎工場	100
大塚鐵工所	100
大阪銅器合資會社	100
大阪金鋼合名會社	100
大阪鋼鐵所	100
大阪金屬品製造株式會社	100
合資會社大阪標記製版所	100



工場要録 索引

大阪鉄業株式会社	三三
大木鐵工場	三三
大島製網所	三三
太田鐵工場	三三
太田鐵工場	三三
岡田鐵工場	三三
和氣鐵工場	三三
渡邊鐵工場	三三
渡邊鐵工場	三三
渡邊鐵工場	三三
加藤金品製造所	三三
梶原工業部	三三
川合保藏工場	三三
川手ハ先工場	三三
川崎工場	三三
片岡拔物工場	三三
金子松金屬品製造工場	三三
影久金屬伸延工場	三三
神吉鐵具製作所	三三
關西鐵工株式會社	三三
株式會社橫濱可鍛鐵製作所	三三
吉野製鐵所	三三
田畑鐵工場	三三
田邊第二壓延工場	三三
合資會社田邊鐵工場	三三
田邊壓延工場	三三
田尾金銅工場	三三
田月製鐵所	三三
田中吾工場	三三
田中鐵工場	三三
田中鐵工場	三三
田中金工株式會社	三三
田中正二郎工場	三三
大日本金網製造株式會社	三三
合資會社高橋鐵工場	三三
高橋伸銅所	三三
合資會社高野金屬品製作所	三三
高木工場	三三
合資會社高木鐵工場	三三
高木鐵工場	三三
竹林鐵工場	三三
竹内鐵工場	三三
瀧内金屬品工場	三三
染谷商會工場	三三
鶴橋伸鐵所	三三
塚田工場	三三
堤商會製鐵工場	三三
筑紫洋傘品製造所	三三
那須アルミニウム器具製造所	三三
内藤金屬品製造工場	三三
株式會社浪花可鍛鐵所	三三
成光金屬株式會社	三三
成川製鐵所	三三
中井製作所	三三
中川商行工業部	三三
中村ハ先工場	三三
中野地金工場	三三
中野儀兵衛工場	三三
永江鐵工場	三三
關木工場	三三
村松萬四郎工場	三三
村松萬次郎向島工場	三三
宇都宮金網合資會社	三三
上田金屬工場	三三
梅原工場	三三
株式會社梅岡正吉工場	三三
クレンントウオークス株式會社	三三
久保田品川工場	三三
久米倉次郎工場	三三
株式會社ヤマトメタル商會	三三
山田伊兵衛工場	三三
山田工場	三三
山田鐵工場	三三
山口丹金合名會社	三三
山口鐵工場	三三
山越工場	三三
合資會社山本金屬製作所	三三
山本製鐵所	三三
山森亞鉛工場	三三
安田工場	三三
保谷製作所	三三
マハラ鐵工株式會社	三三
丸山ハナ工場	三三
合資會社丸山伸鐵工場	三三
松村眞鍮洋白伸鐵治工場	三三
松山文具金屬製作所	三三
松山工場	三三
正木鐵工場	三三
牧野鐵工場	三三
建築金物商會	三三
藤井鐵工場	三三
藤井清次郎工場	三三
藤枝工場	三三
藤澤靜象工場	三三
藤本工場	三三
藤本 常吉	三三

工場要録 索引

藤本工場	三三
藤森合名會社	三三
合名會社深見鑄物工場	三三
福井工場	三三
福田伸銅工場	三三
小畑製鐵工場	三三
小畑鐵工場	三三
合資會社小柳製作所	三三
株式會社五反田砲金工場	三三
兒玉鐵工場	三三
河野鐵工場	三三
香西鐵工場	三三
合資會社後藤鑄金工場	三三
後藤金屬挽物工場	三三
近藤製鐵所	三三
近藤製鐵所	三三
エーケー製鐵株式會社	三三
越前屋金屬卸製造所	三三
株式會社相川金屬製作所	三三
荒川亞鉛製煉所	三三
淺香鐵器製造所	三三
淺見プレス卸製造所	三三
雨宮久太郎工場	三三
芦谷泰造工場	三三
齋藤製鐵所	三三
合名會社澤田合金製作所	三三
阪口久シヤリソング工場	三三
三平株式會社	三三
合資會社三見社	三三
株式會社木本鐵工場	三三
清洲商店工場	三三
北川製作所	三三
三浦鐵工場	三三
三水金屬株式會社	三三
水沼金屬工場	三三
宮地鐵工場	三三
宮田工場	三三
宮崎工場	三三
株式會社シャリソング工場	三三
志村金屬工場	三三
柴田兄弟商會	三三
向工舎工場	三三
島田次郎吉工場	三三
島谷金屬品工場	三三
島津可鍛鑄工場	三三
日の出金屬株式會社	三三
日の出金屬製作所	三三
日出メタル製造所	三三
廣田繁治郎工場	三三
廣瀬工場	三三
兵藤金屬品工場	三三
平戸工場	三三
平田工場	三三
久光工場	三三
茂在工場	三三
守殿銅吹所	三三
森脇工場	三三
松本巨鍛工場	三三
杉本伸銅工場	三三
住吉パケット工場	三三
集鴨製作所	三三
鈴木鑄物工場	三三
鈴木鑄物工場	三三
鈴木鑄物工場	三三
鈴木工場	三三
鈴木惣次郎	三三
鈴木角太郎	三三
鈴木工場	三三
鈴木喜兵衛工場	三三
鈴木金屬品工場	三三
▲雜 機 械	
井上鐵工場	三三
井上鐵工場	三三
池田刺刀製作所	三三
株式會社林鐵工場	三三
日本ヘルド製作所	三三
日本兵機製造株式會社	三三
日本理髮器具株式會社	三三
日本完全燃焼株式會社	三三
日本エレベーター株式會社	三三
日本橋機株式會社	三三
日本鑄造機械株式會社	三三
日本潜水株式會社	三三
西村鐵工場	三三
東英舍製作所	三三
友成製作所	三三
中央工業所工場	三三
大谷鐵工場	三三
川井鐵工場	三三
兼坂工場	三三
金井トラベラ製造所	三三
合資會社釜吉鑄鐵所工場	三三
笠原銃砲製作所	三三
米花鐵工場	三三
株式會社横河橋梁製作所	三三
合名會社田部鐵工場	三三
田中鐵工場	三三
合名會社高橋ホルド工場	三三
高砂工業株式會社鐵工部	三三



工場要録 索引

合資會社高木鐵工場	二四〇
內藤製作所	二四〇
山崎鐵工所	二四〇
保田鐵工所	二四〇
ケーテ組製作所	二四〇
藤木及物製造所	二四〇
福岡鐵工所	二四〇
近藤鐵工所	二四〇
帝國乾燥機製作所	二四〇
株式會社安全索道商會	二四〇
株式會社齋藤製作所藤岡分工場	二四〇
合資會社坂田保之助工場	二四〇
水谷鐵工場	二四〇
南谷鐵冶工場	二四〇
柴崎鐵工場	二四〇
縫及製作所	二四〇
合資會社森戸製作所	二四〇
合資會社森田鐵工所	二四〇
森田商店工場	二四〇
清家鐵工所	二四〇
杉山製工所	二四〇
杉本巨鐵工場	二四〇
鈴木發明部	二四〇
鈴木銃砲製作所	二四〇
伊藤硝酸製造場	二四〇
石原製藥株式會社	二四〇
合名會社石倉工場	二四〇
春元製藥工場	二四〇
播磨電化工業株式會社	二四〇
合名會社服部商店	二四〇
株式會社花之家繪具製造所	二四〇

工業藥品染料及塗料

原一ベイント製造合資會社	二四三
合名會社博仁房	二四三
合資會社藤井藥品製造所	二四三
仁科ベルト株式會社	二四三
新潟硫酸株式會社	二四三
新瀨化學工業所	二四三
日本乳酸株式會社	二四三
日本ベイント製造株式會社	二四三
日本化學工業所	二四三
日本化學工業株式會社	二四三
日本化學香料株式會社	二四三
株式會社日本化學製藥所	二四三
日本化學染料株式會社	二四三
日本クリセリン株式會社	二四三
日本藥品化學株式會社	二四三
日本工業藥品製造所	二四三
日本電化製糖株式會社	二四三
日本醋酸製造株式會社	二四三
日本醋酸株式會社	二四三
日本シロケートコットン合資會社	二四三
日本樟腦株式會社	二四三
日本木材防腐株式會社	二四三
日本舍密肥料株式會社	二四三
日本メメント防水劑製造所	二四三
合資會社日本製藥所	二四三
日本製糖所	二四三
日東化學工業株式會社	二四三
細井唯助工場	二四三
北海曹達株式會社	二四三
東洋塗料工業株式會社	二四三
東洋塗料製造株式會社	二四三
東洋ベイント製造株式會社	二四三
東洋化學工業株式會社	二四三

東洋顔料製造所	二四八
東洋曹達株式會社	二四八
東洋藥品株式會社	二四八
東洋黒鉛滿庵株式會社	二四八
東洋製糖所工場	二四八
東洋製糖株式會社製糖場	二四八
東亞ベイント製造株式會社	二四八
東亞化學工業合資會社	二四八
東京E.C.工業株式會社	二四八
東京富士株式會社	二四八
東京硫酸株式會社	二四八
東京化學工業株式會社	二四八
東京化學製品工場	二四八
東京アニン染料製造所	二四八
東京亞鉛塗料株式會社	二四八
東京獅子染料株式會社	二四八
東京製糖株式會社大坂分工場	二四八
東京石炭酸製造所	二四八
友田合資會社製糖所	二四八
千代田製糖株式會社	二四八
朝鮮製糖合資會社	二四八
中央化學製品合資會社	二四八
中外ベイント製造所	二四八
兩毛化學工業株式會社	二四八
合資會社オリエンツ商會	二四八
小川利一工場	二四八
合名會社大濱製藥所	二四八
大賀合資會社	二四八
大阪リッスン合資會社	二四八
大阪化學製糖合資會社	二四八
大阪曹達株式會社	二四八

工場要録 索引

大阪阿部ベイント製造所	二五二
大阪晒粉株式會社	二五二
大阪酸曹株式會社	二五二
大阪舍密工業株式會社	二五二
大阪染料製造所	二五二
大崎製糖株式會社	二五二
近江製糖株式會社	二五二
應用製糖株式會社	二五二
扇橋製糖株式會社	二五二
和田炭素製造所	二五二
早稲田電化工業所	二五二
香取化學工業株式會社	二五二
樺太化工株式會社	二五二
川藤合名會社	二五二
合資會社金丸化學工業社	二五二
金澤製糖工業株式會社	二五二
合資會社龜戸染料製造所	二五二
合資會社春日化學工業所	二五二
關東製糖株式會社	二五二
關東製糖株式會社	二五二
關西ベイント株式會社	二五二
横濱製糖工業株式會社	二五二
田邊平太郎工場	二五二
田邊五兵衛製糖工場	二五二
田中亞鉛華製造工場	二五二
田邊元三郎工場	二五二
多田化學製品所	二五二
大洋インキ株式會社	二五二
大日本製糖株式會社	二五二
大里舍密株式會社	二五二
太陽ベイント株式會社	二五二
大正ベイント製造合資會社	二五二

大正理化製造株式會社	二五二
大正化學合資會社	二五二
大正テレン工業株式會社	二五二
大正製糖株式會社	二五二
第一製糖株式會社	二五二
臺灣鹽業株式會社	二五二
合名會社谷山製糖所	二五二
高橋盛大堂製糖所	二五二
高尾化學工業合資會社	二五二
高室梅次郎工場	二五二
高砂工業株式會社	二五二
株式會社高木製糖所	二五二
高木製糖工場	二五二
武田製糖株式會社	二五二
株式會社武内工業所	二五二
名古屋酸素株式會社	二五二
内國製糖株式會社	二五二
浪速グリス株式會社	二五二
合名會社中村製糖所	二五二
永井製糖工場	二五二
永原色素化學研究所	二五二
ラヂウム製糖株式會社	二五二
宇治電氣化學工業所	二五二
上山洗曹達工場	二五二
白田工業部	二五二
野口榮吉工場	二五二
合資會社クサナ製糖所	二五二
熊野屋塗料工場	二五二
やまご塗料インキ製造合資會社	二五二
山林工場	二五二
山田製糖工場	二五二

安居製糖所	二五三
丸石製糖合名會社製糖工場	二五三
丸見屋商店工場	二五三
松原酸素商會	二五三
合資會社前田製糖所	二五三
滿洲ベイント株式會社	二五三
滿洲加糖工業合資會社	二五三
京阪製糖株式會社	二五三
建興公司染料工場	二五三
富士化學工業株式會社	二五三
富士化學合資會社	二五三
藤井製糖所	二五三
藤澤樟腦精製所	二五三
合資會社福喜洋行製糖場	二五三
豐後糖化株式會社	二五三
コンロラ染料株式會社	二五三
小池染料工場	二五三
合資會社小倉化學工業所	二五三
小倉化學工業試驗所	二五三
神戸オイル油株式會社	二五三
神戸醋酸工業株式會社	二五三
廣業合資會社	二五三
廣業製糖株式會社	二五三
近藤製糖工場	二五三
圓城半右衛門工場	二五三
帝國化學工業合資會社	二五三
帝國工業株式會社	二五三
帝國製糖株式會社	二五三
帝國末吉製糖工場	二五三
天然化學工業所	二五三
安住工場	二五三



工場要録 索引

愛國藥品合資會社	二六四
赤羽製藥所	二六四
東バイント製造株式會社	二六四
厚狹化學工業株式會社	二六四
朝日バイント製造合資會社	二六四
朝日塗料株式會社	二六四
朝日合資會社	二六四
朝日合資會社	二六四
合資會社旭化學工業所	二六五
旭電氣工業株式會社	二六五
旭製藥株式會社	二六五
佐々木製藥場	二六五
株式會社彩工舎	二六五
讚岐化學工業株式會社	二六五
澤村工業事務所	二六五
坂卷寛三郎工場	二六六
三光合資會社	二六六
三共株式會社	二六六
キリン印水採掘具製作所	二六六
木村製藥所	二六六
喜谷製藥場	二六六
喜島宜榮工場	二六六
極東製藥株式會社	二六六
九州化學工業株式會社	二六六
九州沃度株式會社	二六七
九州電化工業株式會社	二六七
九州亞細亞工業株式會社	二六七
由良染料株式會社	二六七
三池染料工業所	二六七
三重沃度製造株式會社	二六七
合資會社三木笑蛇箱工場	二六七
南バイント製造工業株式會社	二六七
資生堂	二六八

飾磨化學工業株式會社	二六八
清水製品丹羽工業所	二六八
下里製藥株式會社	二六八
新竹製藥株式會社	二六八
平子信九郎工場	二六八
平澤繁太郎工場	二六八
備後化學工業合資會社	二六八
諸星千代吉商店	二六八
森平兵衛製藥場	二六八
森下製藥場	二六八
專賣特許デルミトール製造所	二六八
スタンダード塗料合資會社	二六八
末正化學工業所	二六八
杉村合名會社	二六八
合資會社鈴木商店	二六八
鈴木化學工場 鈴木製藥所	二六八

窯業

伊賀耐火煉瓦株式會社	二七〇
伊丹煉瓦合資會社	二七〇
和泉煉瓦株式會社	二七〇
今井ルツホ製造所	二七〇
服部製品所	二七〇
博多窯業株式會社	二七〇
林商會津守煉瓦製造所	二七〇
播磨窯業株式會社	二七〇
合資會社日本特殊煉瓦製造所	二七〇
日本坩堝株式會社	二七〇
日本耐火煉瓦株式會社	二七〇
日本煉瓦株式會社	二七〇

日本煉瓦製造株式會社	二七〇
日本石膏株式會社	二七〇
西村窯業化學研究所	二七〇
堀田坩堝耐火煉瓦工場	二七〇
奉天窯業株式會社	二七〇
北投窯業株式會社	二七〇
土佐煉瓦株式會社	二七〇
東海窯業株式會社	二七〇
東洋特種煉瓦株式會社	二七〇
東洋耐火煉瓦製造工場	二七〇
東京坩堝製造所	二七〇
東京窯業株式會社	二七〇
富城煉瓦工場	二七〇
中央耐火煉瓦製作所	二七〇
大阪窯業株式會社	二七〇
中越坩堝株式會社	二七〇
遠陽窯業株式會社	二七〇
尾張耐火煉瓦製造株式會社	二七〇
尾張煉瓦株式會社	二七〇
岡山窯業株式會社	二七〇
加藤耐火煉瓦株式會社	二七〇
唐津煉瓦株式會社	二七〇
開原窯業株式會社	二七〇
關東窯業株式會社	二七〇
關西窯業株式會社	二七〇
關西耐火煉瓦株式會社	二七〇
橫濱耐火煉瓦株式會社	二七〇
田嶋窯業株式會社	二七〇
大日本窯業株式會社	二七〇
大連建材合資會社	二七〇

工場要録 索引

大門煉瓦工場	二七五
臺灣窯業株式會社	二七五
長谷川瓦製造場	二七五
樽井煉瓦製造所	二七五
高山耕山化學陶器株式會社	二七五
合名會社丹治煉瓦製造所	二七五
丹後煉瓦合名會社	二七五
津守煉瓦製造所	二七五
名古屋坩堝製作所	二七五
中谷耐火煉瓦坩堝製造所	二七五
中辻坩堝及耐火煉瓦工場	二七五
株式會社中村組煉瓦製造所	二七五
長岡煉瓦株式會社	二七五
八幡瓦製造株式會社	二七五
山本煉瓦工場	二七五
安原煉瓦製造株式會社	二七五
丸三耐火煉瓦坩堝製造所	二七五
京近煉瓦株式會社	二七五
京濱煉瓦株式會社	二七五
不二黒鉛合資會社	二七五
福岡煉瓦株式會社	二七五
江北煉瓦株式會社	二七五
甲州煉瓦株式會社	二七五
神戸窯業合名會社	二七五
H耐火煉瓦製造所	二七五
越前製瓦合資會社	二七五
帝國特種煉瓦株式會社	二七五
帝國窯業株式會社	二七五
帝國煉瓦株式會社	二七五
寺田煉瓦製造場	二七五
安房窯業株式會社	二七五

安房製瓦株式會社	二七五
安東窯業株式會社	二七五
愛知耐火煉瓦株式會社	二七五
赤山煉瓦製造株式會社	二七五
天田製瓦株式會社	二七五
尼崎窯業株式合資會社	二七五
齋藤鐵藏工場	二七五
齊藤煉瓦製造所	二七五
讚岐煉瓦株式會社	二七五
堺煉瓦株式會社	二七五
株式會社三保舎	二七五
木下窯業場	二七五
京都坩堝製造所	二七五
九州窯業株式會社	二七五
岸和田煉瓦株式會社	二七五
金城耐火煉瓦株式會社	二七五
明治坩堝商會工場	二七五
三石耐火煉瓦合資會社	二七五
三石耐火製品株式會社	二七五
品川白煉瓦株式會社	二七五
下野煉瓦株式會社	二七五
飛騨窯業株式會社	二七五
廣岡煉瓦工場	二七五
廣瀬煉瓦製造所	二七五
株式會社正盛坩堝製造所	二七五
製々舎窯業土地株式會社	二七五
播磨窯業株式會社	二七五
泉陽煉瓦株式會社	二七五

陶磁器

今堀製陶所	二七五
日本陶器株式會社	二七五
日本陶器株式會社	二七五
日本硝子株式會社	二七五

硝子製造

日本硬質陶器株式會社	二七五
西村化學陶業試驗所	二七五
北投窯業株式會社	二七五
島井陶器製造所	二七五
東洋陶器株式會社	二七五
小野田陶業株式會社	二七五
株式會社加賀陶所	二七五
合資會社川本陶器店	二七五
大日本建築陶器合資會社	二七五
高山耕山化學陶器株式會社	二七五
淡路株式會社	二七五
株式會社名古屋製陶所	二七五
山口工業株式會社	二七五
香蘭合名會社	二七五
澤井工場	二七五
松風工業株式會社	二七五
平沼重助工場	二七五
伊藤工場	二七五
井田製場	二七五
岩津工場	二七五
岩城硝子製造所	二七五
糸長新太郎工場	二七五
和泉硝子球合資會社	二七五
稻垣硝子工場	二七五
稻垣硝子工場	二七五
稻本硝子製作所	二七五
合資會社今澤工場	二七五
池上製瓶所	二七五
池永硝子工場	二七五
池永工場	二七五
生瀨製壺株式會社	二七五



工場要録 索引

石原硝子工場	二九七
石橋硝子工場	二九七
石川硝子製造株式會社	二九七
石田硝子製造所	二九七
石田工場	二九七
長谷川硝子工場	二九七
長谷川硝子製造所	二九七
日本時計硝子製造株式會社	二九八
日本硝子工業株式會社	二九八
日本硝子工業株式會社尼崎工場	二九八
日本硝子株式會社	二九八
日本光珠株式會社	二九八
日本硬質硝子合資會社	二九八
日本絹硝子株式會社	二九八
日米板硝子株式會社	二九八
西田工場	二九八
堀野工場	二九八
堀口硝子工場	二九八
本庄硝子工場	二九八
鳥野硝子工場	二九八
東洋硝子株式會社	二九九
東洋硝子貿易株式會社	二九九
東洋硝子製造合資會社	二九九
東京硝子工業株式會社	二九九
東京硝子製造所	二九九
東京製塩合資會社	二九九
合資會社東明製塩所	二九九
德永硝子製造所	二九九
富川榮吉工場	二九九
富田硝子工場	二九九
富永工場	二九九
富山硝子製造所	二九九
富山商店硝子製造所	二九九
合資會社千代洋行	二九九
小川硝子工場	二九九

小河原硝子工場	二九〇
小澤硝子工場	二九〇
小澤硝子製造所	二九〇
大井工場	二九〇
大塚硝子工場	二九〇
大野硝子工場	二九〇
大野硝子製造所	二九〇
大阪硝子工業株式會社	二九〇
株式會社大阪製塩所	二九〇
岡本市之助工場	二九〇
株式會社岡本硝子製造所	二九〇
岡本工場	二九〇
和野硝子製造工場	二九〇
和田硝子工場	二九〇
渡邊硝子工業株式會社	二九〇
加藤硝子工場	二九〇
川端硝子工場	二九〇
河井硝子製造所	二九〇
金谷工場	二九〇
龜井硝子工場	二九〇
龜井硝子製造工場	二九〇
四ツ谷硝子工場	二九〇
横濱硝子合資會社	二九〇
横濱硝子製造株式會社	二九〇
吉川金次郎工場	二九〇
吉田硝子工場	二九〇
吉田硝子之助工場	二九〇
吉本友吉工場	二九〇
田中イミテーション	二九〇
田中硝子工場	二九〇
田中製塩所	二九〇

田村硝子工場	二九五
田口硝子工場	二九五
谷本硝子工場	二九五
橋硝子製造所	二九五
高橋硝子製造所	二九五
高橋硝子工場	二九五
高橋硝子工場	二九五
高橋硝子工場	二九五
高野清次郎工場	二九五
高澤作次郎工場	二九五
合資會社高木硝子製造所	二九五
高瀬硝子工場	二九五
玉木硝子製造所	二九五
竹島工場	二九五
瀧波硝子製造所	二九五
坪内硝子工場	二九五
月岡工場	二九五
辻硝子工場	二九五
辻川硝子工場	二九五
奈良田工場	二九五
中井硝子製造工場	二九五
中川硝子工場	二九五
中川硝子工場	二九五
中島硝子工場	二九五
永井硝子工場	二九五
永島硝子製造所	二九五
長濱純次工場	二九五
長岡硝子合名會社	二九五
宗田護謨工場	二九五
村上工場	二九五
上田硝子工場	二九五
國東硝子株式會社	二九五
熊田硝子分工場	二九五

工場要録 索引

八重田工場	二九五
柳川工場	二九五
山内硝子工場	二九五
山内硝子工業株式會社	二九五
株式會社山口商會	二九五
山本硝子製造所	二九五
山本工場	二九五
合資會社山瀬硝子製造所	二九五
安田硝子製造所	二九五
丸井熊吉工場	二九五
合資會社丸二製塩所	二九五
松井硝子工場	二九五
松德硝子製造所	二九五
松村工場	二九五
松山硝子工場	二九五
松澤硝子工場	二九五
松本硝子製造所	二九五
松本硝子製造所	二九五
前田工場	二九五
牧村工場	二九五
藤田工場	二九五
深川製硝商會	二九五
福井硝子工場	二九五
福永硝子製造所	二九五
小泉硝子製造所	二九五
小出硝子製造所	二九五
小林硝子工場	二九五
小西硝子工場	二九五
小倉工場	二九五
粉川工場	二九五
駒井製硝合資會社	二九五
エスノール硝子工場	二九五

江原工場	二九七
惠美須硝子製造所	二九七
手島硝子製作所	二九七
帝國硝子工業株式會社	二九七
寺村硝子製造所	二九七
合資會社安治川製塩所	二九七
安藤硝子工場	二九七
在原硝子工場	二九七
青木工場	二九七
栗津工場	二九七
荒瀬工場	二九七
合資會社尼ヶ崎硝子製造所	二九七
旭硝子株式會社	二九七
佐藤硝子工場	二九七
佐川清吉工場	二九七
澤田硝子製造所	二九七
酒井工場	二九七
櫻井硝子製造所	二九七
山陽硝子製造株式會社	二九七
合資會社木原硝子製造所	二九七
木村硝子工場	二九七
桐重工場	二九七
桐重硝子製造所	二九七
極東硝子工業株式會社	二九七
菊地硝子工場	二九七
株式會社ユニオン硝子製造所	二九七
三留工場	二九七
合名會社三村兄弟商會	二九七
宮川工場	二九七
宮崎工場	二九七
水呑工場	二九七

水本兄弟硝子製作所	二九九
湘南硝子株式會社	二九九
篠原硝子工場	二九九
篠田硝子製造所	二九九
島田硝子製造所	二九九
島村硝子工場	二九九
清水硝子工場	二九九
清水鐵硝子製造所	二九九
下田硝子製造所	二九九
神納硝子工場	二九九
日比野龜太郎工場	二九九
樋口兄弟製作所	二九九
平林工場	二九九
平田硝子工場	二九九
平谷硝子工場	二九九
平谷硝子製造所	二九九
姫島硝子合資會社	二九九
森井硝子工場	二九九
森下工場	二九九
森硝子株式會社	二九九
攝津硝子株式會社	二九九
關硝子工場	二九九
仙臺硝子製造株式會社	二九九
鈴木硝子製造所	二九九
鈴木工場	二九九
伊藤鍍金工場	二九九
株式會社伊藤電球製作所	二九九
石井電氣工場	二九九
石井電球電機製造所	二九九
原口電鍍工場	二九九

▲電 氣 化 學







工場要録 索引

澤田初太郎工場	三三五
酒井ゴム工場	三三五
三洋護謨製作所	三三五
三成舎ゴム製品工場	三三五
合資會社京北護謨工業所	三三五
北島巴三郎工場	三三五
九州護謨株式會社	三三五
合資會社明治護謨製造所	三三五
三田土ゴム製造合資會社	三三五
水谷富士松工場	三三五
湊川護謨株式會社	三三五
宮坂盈平工場	三三五
右川慶治工場	三三五
四國護謨製造株式會社	三三五
島田ゴム製造工場	三三五
瀧谷雄太郎工場	三三五
日の丸護謨製線製造所	三三五
森本ゴム工場	三三五
攝津ゴム株式會社	三三五
菅野ゴム工業株式會社	三三五
▲セロロイド	
井上セロロイド工場	三三五
一城セロロイド株式會社	三三五
池田セロロイド製造磨工場	三三五
萩原工場	三三五
長谷川セロロイド加工工場	三三五
日本セロロイド株式會社	三三五
日本セロロイド人造絹糸株式會社	三三五
合名會社東洋セロロイド工業所	三三五
東泉セロロイド株式會社	三三五
千種セロロイド工場	三三五
中央セロロイド株式會社	三三五

大坪セロロイド加工工場	三三五
大野榮吉セロロイド工場	三三五
奥田廉次郎工場	三三五
奥野セロロイド工場	三三五
カーヤル商店	三三五
吉川セロロイド工場	三三五
大日本セロロイド株式會社	三三五
大 晋 商 會	三三五
太陽セロロイド株式會社	三三五
合資會社土谷セロロイド工場	三三五
中山セロロイド加工工場	三三五
永峰セロロイド工業株式會社	三三五
浦山工場	三三五
柳原セロロイド加工工場	三三五
松原權及刷子加工工場	三三五
藤田強三工場	三三五
合資會社深川セロロイド工場	三三五
福島セロロイド加工工場	三三五
青木新九郎工場	三三五
合資會社青木セロロイド製造所	三三五
旭セロロイド工業株式會社	三三五
堺加工セロロイド株式會社	三三五
三浦督治工場	三三五
光田セロロイド加工工場	三三五
密田工場	三三五
平井セロロイド加工工場	三三五
▲製革及製品	
井畑工場	三三五
井上製革製作所	三三五
飯塚政吉工場	三三五
岩田製皮所	三三五

六甲製革株式會社	三三五
羽田式調帶製造所	三三五
長谷帶革製造所	三三五
阪東式調帶合資會社	三三五
合資會社新田帶革製造所	三三五
日本ヘルト株式會社	三三五
日本製革製造所	三三五
日本製靴株式會社	三三五
西川製革工場	三三五
東洋調帶株式會社	三三五
合資會社東京革具製作所	三三五
朝鮮皮革株式會社	三三五
大橋ツヤダシ工場	三三五
大阪帶革製造所工場	三三五
和合合資會社	三三五
川崎皮革工場	三三五
笠原製革所	三三五
關西調帶製造所	三三五
合資會社吉川商店工場	三三五
吉川式調帶ヒツカ製造合資會社	三三五
田中皮革株式會社	三三五
田中製革所	三三五
大黒帶革製造所	三三五
相馬賢藏工場	三三五
中井クローム帶革製造所	三三五
中西製革所	三三五
中谷工場	三三五
合名會社長野製革所	三三五
合資會社村上商店	三三五
松本製革工場	三三五

工場要録 索引

富士革布株式會社	三三五
古谷工場	三三五
小林調帶製造所	三三五
越岡調帶製造所	三三五
帝國調帶株式會社	三三五
寺澤工場	三三五
寺崎工場	三三五
合阪皮革製造所	三三五
篤田製革工場	三三五
東工業株式會社	三三五
旭川製革化製株式會社	三三五
秋元製革所	三三五
合名會社坂上帶革製造所	三三五
合資會社櫻組	三三五
九州製革株式會社	三三五
明治製革株式會社	三三五
三上製作所	三三五
三重帶革製造所	三三五
宮内調帶製造所	三三五
襄河製革廠	三三五
末廣組帶革製造所	三三五
▲肥料製造	
井上豆粕製造所	三三五
石田工場	三三五
日本窒素肥料株式會社	三三五
日本密安肥料株式會社	三三五
日本密安肥料株式會社	三三五
株式會社日本人造肥料會社	三三五
日本製肥合資會社	三三五
日清豆粕製造會社	三三五
北陸人造肥料株式會社	三三五

東洋化學肥料株式會社	三三五
朝鮮製肥工業株式會社	三三五
大阪化學肥料株式會社	三三五
大阪アルカリ株式會社	三三五
岡谷肥料合資會社	三三五
加瀬製肥所	三三五
金澤製肥株式會社	三三五
關西酸曹株式會社	三三五
橫濱豆粕製造株式會社	三三五
株式會社多木製肥所	三三五
大日本人造肥料株式會社	三三五
臺灣肥料株式會社	三三五
内外製肥料株式會社	三三五
熊本魚肥合資會社	三三五
滿洲肥料株式會社	三三五
有馬製肥所	三三五
合資會社三五商會	三三五
木全製肥工場	三三五
起念肥料株式會社	三三五
京都人造肥料株式會社	三三五
明治製煉株式會社	三三五
上毛化學工業株式會社	三三五
島原肥料株式會社	三三五
島田幸太郎工場	三三五
住友肥料製造所	三三五
▲燐寸製造	
池田燐寸製造所	三三五
池田燐寸製造株式會社	三三五
日本燐寸製造株式會社	三三五
日本燐寸製造株式會社	三三五
豐光社	三三五
合資會社土井商店	三三五

東洋燐寸株式會社	三三五
東 榮 社	三三五
中央燐寸株式會社	三三五
大谷燐寸工場	三三五
大阪燐寸電光株式會社	三三五
近江岸燐寸製造所八尾工場	三三五
渡邊定吉工場	三三五
合資會社鶴鳴社工場	三三五
合資會社吉田燐寸製造所	三三五
太盛社燐寸製造工場	三三五
倭燐寸工場	三三五
高岡燐寸株式會社大阪分工場	三三五
中井燐寸製造所	三三五
上谷燐寸工場	三三五
山本燐寸工場	三三五
合資會社安原花火商店	三三五
丸山健太郎燐寸製造工場	三三五
松田燐寸工場	三三五
合資會社小谷燐寸工場	三三五
株式會社工業組	三三五
公一益社	三三五
近藤燐寸製造所	三三五
益進社	三三五
天神製燐所	三三五
明石燐寸工場	三三五
山陽燐寸株式會社	三三五
▲製紙	
原田製紙株式會社	三三五
伯州製紙株式會社	三三五
日本建築用製紙株式會社	三三五
日光製紙株式會社	三三五



工場要録 索引

西川製紙所東京工場	三三〇
西成製紙株式會社	三三〇
合名會社堀内製紙所	三三〇
豐王製紙株式會社	三三〇
北越製紙株式會社	三三〇
土佐紙株式會社	三三〇
鳥取抄紙株式會社	三三〇
合資會社豐島製紙所	三三〇
東洋製紙株式會社	三三〇
東洋化學製紙株式會社	三三〇
東洋製紙株式會社	三三〇
東洋製紙株式會社	三三〇
東洋製紙株式會社	三三〇
東京板紙株式會社	三三〇
朝鮮製紙株式會社	三三〇
中央製紙株式會社	三三〇
中央製紙株式會社	三三〇
小野田政次郎工場	三三〇
大阪板紙株式會社	三三〇
株式會社大阪三成社	三三〇
合資會社大崎門田折紙場	三三〇
大島製紙工場	三三〇
王子製紙株式會社	三三〇
岡山製紙株式會社	三三〇
加古川製紙株式會社	三三〇
改製製紙株式會社	三三〇
勝山製紙株式會社	三三〇
金澤製紙株式會社	三三〇
岳南製紙株式會社	三三〇
關西製紙株式會社	三三〇
四日市製紙株式會社	三三〇
臺灣製紙株式會社	三三〇
高木商會	三三〇

瀧川製紙株式會社	三三〇
中之島製紙株式會社	三三〇
野田製紙所	三三〇
熊野製紙合名會社	三三〇
富士製紙株式會社	三三〇
富士製紙株式會社	三三〇
藤井製紙所	三三〇
株式會社小倉製紙所	三三〇
合資會社神戸製紙所	三三〇
江戶川長成製紙部	三三〇
阿波製紙株式會社	三三〇
東洋製紙株式會社	三三〇
旭抄紙株式會社	三三〇
秋田製紙所	三三〇
佐賀製紙株式會社	三三〇
西條製紙工場	三三〇
三光製紙株式會社	三三〇
山陽板紙株式會社	三三〇
九州製紙株式會社	三三〇
株式會社有恒社	三三〇
三菱製紙株式會社	三三〇
美作製紙株式會社	三三〇
下野製紙株式會社	三三〇
神那製紙株式會社	三三〇
廣福製紙株式會社	三三〇
攝津製紙所	三三〇
妹尾製紙所	三三〇
須田製紙所	三三〇
吹田製紙株式會社	三三〇
隅田川製紙株式會社	三三〇

▲油及脂肪

合名會社泉製油所	三三〇
今西製油所	三三〇
礪波製油所	三三〇
日本リーパーブラザーズ株式會社	三三〇
日本化學産業株式會社	三三〇
日本安全油株式會社	三三〇
日本油脂工業株式會社	三三〇
日本製油株式會社	三三〇
日米製油株式會社	三三〇
日華製油株式會社	三三〇
北海製油株式會社	三三〇
東洋製油株式會社	三三〇
東洋製油株式會社	三三〇
東京製油所	三三〇
中外石油アスファルト株式會社	三三〇
青島製油株式會社	三三〇
小倉製油所	三三〇
大野油商株式會社	三三〇
合資會社太田製油所	三三〇
近江製油株式會社	三三〇
岡田ヘット製油所	三三〇
合資會社和田製油所	三三〇
化學製油株式會社	三三〇
川端製油工場	三三〇
川島製油場	三三〇
合資會社片岡工業製油所	三三〇
柏原製油株式會社	三三〇
關西製油株式會社	三三〇
養効社	三三〇
橫濱魚油株式會社	三三〇

工場要録 索引

橫濱製油肥料株式會社	三三〇
吉原油脂工業所	三三〇
合資會社古川製油所	三三〇
株式會社吉金商店	三三〇
合資會社吉澤化學工業所	三三〇
大日本漆株式會社	三三〇
加製油所	三三〇
名古屋瀧油株式會社	三三〇
業平製油所	三三〇
中島瓦斯油石鹼製造所	三三〇
熊長月島製油所	三三〇
山田米油株式會社	三三〇
篠崎油製製造所	三三〇
合資會社藤本製油工場	三三〇
合資會社荒波製油所	三三〇
淺野石油株式會社	三三〇
秋田礦油株式會社	三三〇
合名會社堺製油所	三三〇
木村製油工場	三三〇
共立物産株式會社尼ヶ崎工場	三三〇
上海製油株式會社	三三〇
合資會社秀榮社化學製油所	三三〇
下箱製油株式會社	三三〇
攝津製油株式會社	三三〇
鈴木彌兵衛製油所	三三〇
合名會社鈴木商店魚油工場	三三〇

▲石鹼及化粧品

井村整興社	三三〇
伊東胡蝶園工場	三三〇
石田硝子工場	三三〇
播磨石鹼製造所	三三〇
合資會社春元石鹼製造所	三三〇
萩原秋香舎	三三〇
日本リーパーブラザーズ株式會社	三三〇
細田化粧品工場	三三〇
芳誠舎	三三〇
殿井石鹼製造所	三三〇
小川石鹼工場	三三〇
合資會社荻田商店	三三〇
方波見善藏工場	三三〇
四井石鹼工業所	三三〇
橫濱石鹼株式會社	三三〇
太陽舎	三三〇
高橋東洋堂	三三〇
合資會社相馬帝國社工場	三三〇
中山太陽堂工場	三三〇
長澤巳之助工場	三三〇
合資會社長瀬商會	三三〇
ライオン齒磨製油所	三三〇
村井石鹼製造所	三三〇
野々村香水製油所	三三〇
矢野白粉工場	三三〇
矢野化粧品工場	三三〇
山本石鹼製造工場	三三〇
松本化粧品製造所	三三〇
松本香水工場	三三〇
桃谷化粧品製造工場	三三〇
小森香陽堂工場	三三〇
合資會社天寶堂	三三〇
粟津石鹼製造所	三三〇
旭化學工業工場	三三〇
安永舎工場	三三〇
サハラ香水油製造所	三三〇

▲雑

株式會社佐藤盛好堂	三三〇
共進舎石鹼製造所	三三〇
三木工業所	三三〇
平尾化粧品製造部	三三〇
平田松花堂	三三〇
平野石鹼製油製造所	三三〇
日本コークス株式會社	三三〇
日本コークス株式會社	三三〇
西井コークス製油所	三三〇
合資會社川勝煉炭製造所	三三〇
神奈川コークス株式會社	三三〇
龜戸コークス製油所	三三〇
橫濱炭酸製油株式會社	三三〇
尼崎化學工業所	三三〇
澤田コークス製油所	三三〇
杉原コークス製油所	三三〇
和泉アスベスト株式會社石綿製造所	三三〇
日本アスベスト株式會社	三三〇
日本石綿製油株式會社	三三〇
日光社	三三〇
巴商會	三三〇
東洋石綿株式會社	三三〇
千代田アスベスト商會	三三〇
大井アスベスト製油場	三三〇
大谷庄平石綿系工場	三三〇
カノエパツキン製油株式會社	三三〇
梶本石綿紡織所	三三〇
帝國アスベスト株式會社	三三〇



工場要録 索引

其隣合資會社……………三三  
木村石綿株式會社……………三三  
▲セメント  
磐城セメント株式會社……………三三  
日本セメント株式會社……………三三  
奉天石灰セメント株式會社……………三三  
土佐セメント株式會社……………三三  
東洋セメント株式會社……………三三  
東亞セメント株式會社……………三三  
小野田セメント株式會社……………三三  
大分セメント株式會社……………三三  
西關セメント株式會社……………三三  
敦賀セメント株式會社……………三三  
愛知セメント株式會社……………三三  
淺野セメント株式會社……………三三  
三河セメント株式會社……………三三  
三重セメント株式會社……………三三  
助川セメント株式會社……………三三  
鈴木セメント株式會社……………三三  
▲アスファルト  
日本アスファルト株式會社……………三三  
日本アスファルト工業株式會社……………三三  
日本アスファルト工業株式會社……………三三  
東亞建築工業株式會社……………三三  
中外石油アスファルト株式會社大阪出張所……………三三  
横濱アスファルト株式會社……………三三  
合資會社穴原商會……………三三  
▲イソキノキ  
日本印刷イソキノキ製造株式會社……………三三  
東洋イソキノキ製造株式會社……………三三  
中央イソキノキ株式會社……………三三

内外イソキノキ製造合名會社……………三七  
梅原イソキノキ製造所……………三七  
黒越合名會社工場……………三七  
山本商店印刷イソキノキ製造所……………三七  
丸善株式會社……………三七  
合資會社帝國イソキノキ製造所……………三七  
合資會社赤堀イソキノキ製造所……………三七  
阪田商會……………三七  
合名會社篠崎商店イソキノキ製造所……………三七  
杉浦六右衛門工場……………三七  
▲雜種  
入山瓦斯鑛接所……………三七  
稻村鍍金工場……………三七  
丹羽商店工業部……………三七  
日本カラムル株式會社……………三七  
日本火山石灰株式會社……………三七  
日本乾縮植林株式會社……………三七  
日本硫酸工業株式會社……………三七  
日本サイジングクレー株式會社……………三七  
日本硝化綿製造株式會社……………三七  
日本重石精煉株式會社……………三七  
日本漂白株式會社……………三七  
防長化學工業株式會社……………三七  
東洋化學冶金株式會社……………三七  
東京瓦斯株式會社大島精製所……………三七  
德島硝石株式會社……………三七  
大阪硝工所……………三七  
ワイエツチ 寫真化學合資會社……………三七  
關西瓦斯鑛接所……………三七  
橫河化學工業所……………三七  
太陽火山石灰株式會社……………三七  
栗山石灰石製粉工場……………三七

染織工業  
▲紡績及織物  
泉タガール合資會社……………三三  
和泉帆布株式會社……………三三  
和泉紡績株式會社……………三三  
和泉織物株式會社……………三三  
和泉綿布株式會社……………三三  
合名會社稻岡商店……………三三  
合資會社生尾工場……………三三  
池久織布工場……………三三  
石倉工場……………三三  
土生織物株式會社……………三三  
播磨帆布株式會社……………三三

工場要録 索引

編代織布株式會社……………三三  
株式會社服部商店……………三三  
原綿毛織工場……………三三  
株式會社牛田綿行……………三三  
番匠工場……………三三  
丹羽織物株式會社……………三三  
只印紡績株式會社……………三三  
日本羽二重株式會社……………三三  
日本帆布株式會社工場……………三三  
日本防水布株式會社……………三三  
日本紡績株式會社……………三三  
日本化學製麻株式會社……………三三  
日本ラミー紡績株式會社……………三三  
日本ラニネット株式會社……………三三  
日本ウール工業株式會社……………三三  
日本グエルベツト株式會社……………三三  
日本毛織株式會社……………三三  
日本絹布株式會社……………三三  
日本絹布整練株式會社……………三三  
日本絹布合資會社……………三三  
日本製袋株式會社……………三三  
日本製麻株式會社……………三三  
日本製布株式會社……………三三  
日華紡績株式會社……………三三  
日清紡績株式會社……………三三  
合資會社西木綿商會……………三三  
西馬場機業株式會社……………三三  
西野紡績株式會社……………三三  
合資會社西陣模範工場……………三三  
細井織物本工場……………三三  
星防水布株式會社……………三三

平和織物株式會社……………三三  
戸出物産株式會社……………三三  
外村商店工場……………三三  
豊田紡績株式會社……………三三  
豊玉織物合名會社……………三三  
東洋織物合資會社……………三三  
東洋紡績株式會社……………三三  
東洋織物株式會社……………三三  
東洋毛糸紡績株式會社……………三三  
東洋麻絲紡績株式會社……………三三  
東洋麻絲紡績株式會社……………三三  
東洋モスリン株式會社……………三三  
東三織物合資會社……………三三  
東京織物株式會社……………三三  
東京毛織株式會社……………三三  
東京袋織物製作所……………三三  
東京キヤリコ製織株式會社……………三三  
東京天鰯絨株式會社……………三三  
東京モスリン紡績株式會社……………三三  
東京製布合資會社……………三三  
東京隅田川工業株式會社……………三三  
株式會社富山縣織物模範工場……………三三  
千代田ボン製織株式會社……………三三  
中華紡績株式會社……………三三  
兩毛整練株式會社……………三三  
小田原紡績株式會社……………三三  
合名會社小津細糸紡績所……………三三  
尾張織物株式會社……………三三  
尾崎紡績株式會社……………三三  
合名會社尾崎織物工場……………三三

大分紡績株式會社……………三三  
大竹合名會社……………三三  
大阪織物株式會社……………三三  
大阪毛織株式會社……………三三  
大阪合同紡績株式會社……………三三  
大坂製網合資會社……………三三  
大北織布工場……………三三  
近江帆布株式會社……………三三  
近江織物合資會社……………三三  
岡橋株式會社……………三三  
岡島モスリン工場……………三三  
奥毛織物工場……………三三  
奥泉染織合名會社……………三三  
和歌山紡績株式會社……………三三  
和歌山綿布株式會社……………三三  
鹿兒島紡績株式會社……………三三  
渡邊テーフ製造所……………三三  
加賀織物株式會社……………三三  
具塚織物株式會社……………三三  
川田工場……………三三  
川口清一工場……………三三  
川崎綿布株式會社……………三三  
河泉紡績株式會社……………三三  
河内紡績株式會社……………三三  
角田綿糸工場……………三三  
角谷工場……………三三  
角谷三郎工場……………三三  
角野織物工場……………三三  
角野綿打糸引工場……………三三  
鐘淵紡績株式會社……………三三  
合名會社笠原商店……………三三  
關東製織株式會社……………三三



工場要録 索引

關西紡績株式會社	四三
關西毛織株式會社	四三
吉見紡績株式會社	四三
合資會社泰成製織所	四三
大日本紡績株式會社	四三
大元紡績株式會社	四三
大正綿布株式會社	四三
臺灣製麻株式會社	四三
高田合資會社	四三
高階合名會社	四三
玉置綿布株式會社	四三
津島織物株式會社	四三
鶴岡織物株式會社	四三
鶴岡機業株式會社	四三
合名會社辻紡織所	四三
辻工場	四三
辻清織布合資會社	四三
辻本織布工場	四三
名古屋織物整理合資會社	四三
浪速紡績株式會社	四三
合資會社中芳商店	四三
中七木綿株式會社	四三
株式會社長岡製絲場	四三
長崎紡績株式會社	四三
南洋纖維工業株式會社	四三
武藤織布株式會社	四三
村上染工場	四三
村田織布工場	四三
羽前織物株式會社	四三

羽前絹練株式會社	四八
植田工場	四八
植田太平太郎	四八
植田門太夫	四八
能登絹練株式會社	四八
能美燃糸株式會社	四八
信達谷工場	四八
久保工場	四八
栗原紡績合名會社	四八
栗山織物工場	四八
倉吉染織株式會社	四八
倉敷紡績株式會社	四八
倉敷綿糸株式會社	四八
熊取織物株式會社	四八
彌富織物株式會社	四八
株式會社山口商店工場	四八
安松谷工場	四八
丸今織布株式會社	四八
松井工場	四八
合資會社松原廣織物商會	四八
株式會社松岡紡織所	四八
松田木綿工場	四八
松内織物工場	四八
松山紡績株式會社	四八
松山織物株式會社	四八
松阪木綿合資會社	四八
前川織布合資會社	四八
前山工場	四八
增田工場	四八
合資會社增山商店	四八
富士瓦斯紡績株式會社	四八
富士ラミ工業株式會社	四八

工場要録 索引

淺野タカ合資會社	四九
合資會社朝倉商店工場	四九
旭織物合名會社	四九
秋草正五郎工場	四九
佐藤合名會社織布工場	四九
佐賀紡績株式會社	四九
佐賀織物株式會社	四九
佐野織物株式會社	四九
埼玉織布株式會社	四九
鯖江系織物株式會社	四九
阪ウエルトベルト工場	四九
相模紡績株式會社	四九
笹川紡績株式會社	四九
三條織物株式會社	四九
山陽紡績株式會社	四九
山陽織物株式會社	四九
紀陽織物株式會社	四九
合資會社義濟堂	四九
絹川織布工場	四九
京都織物株式會社	四九
京都精練株式會社	四九
北村合名會社	四九
岸和田紡績株式會社	四九
岸和田織物株式會社	四九
金華紡績株式會社	四九
由多賀織合資會社	四九
明治紡績合資會社	四九
三河織産株式會社	四九
見附染織株式會社	四九
株式會社三島紡績所	四九
湊織物株式會社	四九
南文織工業部	四九

滋賀織物合資會社	四九
城野織布工場	四九
正織株式會社	四九
上毛モスリン株式會社	四九
下村藤助商店工場	四九
日出紡績株式會社	四九
日織物合資會社	四九
平野工場	四九
平安紡績工場	四九
姫路帽體製造株式會社	四九
終織布工場	四九
毛斯紡績株式會社	四九
西三織布株式會社	四九
株式會社世盛商會	四九
攝津紡績株式會社	四九
攝津紡績株式會社	四九
合名會社石才織布工場	四九
關尾紡績合名會社	四九
泉風綿布株式會社	四九
泉州織物株式會社	四九
周防織物合資會社	四九
杉本織布合名會社	四九
鈴木織布工場	四九

製絲及製綿

伊藤製綿工場	四九
一宮製絲株式會社	四九
池田毛糸製造場	四九
日本燃糸株式會社	四九
日本絹織株式會社	四九
日本棉花株式會社	四九
西陣燃絲再整株式會社	四九
中央製綿株式會社	四九
中央製絲工業株式會社	四九
小澤信重工場	四九
大角綿毛糸紡績工場	四九
和田麻糸工場	四九
片倉組八王子製糸所	四九
吉野製絲株式會社	四九
大正製綿株式會社	四九
名古屋製綿株式會社	四九
名古屋製綿株式會社	四九
内外綿株式會社	四九
村瀨製絲株式會社	四九
中山伸糸工場	四九
南豫製絲株式會社	四九
上田燃糸工場	四九
倉敷製絲製造合資會社	四九
熊谷玉糸株式會社	四九
那是製絲株式會社	四九
矢野燃糸工場	四九
株式會社山中製綿所	四九
舞鶴製絲株式會社	四九
丸友製綿工場	四九
丸善製糸工場	四九
松本燃糸工場	四九
增井燃糸工場	四九
福島精練製絲株式會社	四九
小島製絲工場	四九
安賀里製絲株式會社	四九
模範工場足利燃糸株式會社	四九
齋藤兼次郎工場	四九
妙寺製絲株式會社	四九
霜野毛糸工場	四九



工場要録 索引

合資會社新家機糸製造所	四四〇
平野機糸株式會社	四四〇
杉野製綿工場	四四〇
伊吹江戸堀第一工場	四四〇
岩井和吉工場	四四〇
株式會社岩井商店工場	四四〇
岩瀨工場	四四〇
合資會社泉岡商店工場	四四〇
合名會社泉山工場	四四〇
稻井メリヤス製造所	四四〇
池田工場	四四〇
石井莫大小製造所	四四〇
八得莫大小製造所	四四〇
橋本絹莫大小製造工場	四四〇
株式會社長谷川商會	四四〇
日本メリヤス株式會社	四四〇
西松メリヤス工場	四四〇
堀川メリヤス製造所	四四〇
戸田商店	四四〇
東洋手袋株式會社	四四〇
東亞メリヤス株式會社	四四〇
東京莫大小株式會社	四四〇
小野メリヤス工場	四四〇
合資會社大橋商店	四四〇
大倉工場	四四〇
大阪貿易莫大小改良合資會社	四四〇
大阪手袋株式會社	四四〇
大阪莫大小紡織株式會社	四四〇
大田莫大小製造所	四四〇

莫 大 小

嘉門商店	四四〇
川出合資會社	四四〇
龜田工場	四四〇
田岡莫大小株式會社	四四〇
田坪工場	四四〇
合資會社田邊商店工場	四四〇
合資會社田中末商店工場	四四〇
大德合資會社工場	四四〇
谷木工場	四四〇
高井工場	四四〇
高岡工場	四四〇
高田莫大小合名會社	四四〇
高山工場	四四〇
高崎メリヤス工場	四四〇
瀧澤靴下工場	四四〇
津田工場	四四〇
中川伊作商店	四四〇
永井工場	四四〇
長濱工場	四四〇
村川工場	四四〇
合資會社村上洋行	四四〇
村岸莫大小合資會社	四四〇
上田工場	四四〇
野口金貨メリヤス商會工場	四四〇
則竹メリヤス工場	四四〇
久保榮善織工場	四四〇
合名會社八木福商會	四四〇
八代工場	四四〇
山發メリヤス工場	四四〇
山中工場	四四〇
合資會社安田莫大小製造所	四四〇

丸松合資會社	四四〇
合資會社丸正メリヤス製造所	四四〇
丸三組莫大小工場	四四〇
松本工場	四四〇
牧野莫大小店	四四〇
福音洋行浦江工場	四四〇
福真莫大小株式會社	四四〇
合資會社福島洋行工場	四四〇
合資會社小林商店工場	四四〇
小谷工場	四四〇
寺阪商會工場	四四〇
合資會社亞細亞洋行工場	四四〇
有吉工場	四四〇
淡路莫大小株式會社	四四〇
東メリヤス起毛工場	四四〇
淺利工場	四四〇
淺野工場	四四〇
齋藤メリヤス工場	四四〇
紀伊莫大小株式會社	四四〇
北川工場	四四〇
北田莫大小工場	四四〇
宮崎メリヤス工場	四四〇
志賀工場	四四〇
東野工場	四四〇
平野メリヤス工場	四四〇
平松工場	四四〇
森島メリヤスロール工場	四四〇
杉原工場	四四〇
杉山工場	四四〇
伊藤染工場	四四〇

染色及加工

工場要録 索引

井上第一工場	四四〇
合名會社市居染工場	四四〇
岩田友染工場	四四〇
泉山起毛工場	四四〇
合資會社稻畑染工場	四四〇
播磨友染工場	四四〇
合名會社服部染工場	四四〇
林染工場	四四〇
濱口染色工場	四四〇
日本染工株式會社	四四〇
日本染絨株式會社	四四〇
日東染株式會社	四四〇
日新染布株式會社	四四〇
北條起毛精工部	四四〇
星合名會社	四四〇
合名會社紅赤染工場	四四〇
大川友染工場	四四〇
大阪染工合資會社	四四〇
岡島友染工場	四四〇
和歌山染工株式會社	四四〇
川端起毛工場	四四〇
河合染工場	四四〇
勝村色染合名會社	四四〇
健平友染工場	四四〇
合名會社横井染工場	四四〇
田中友染合資會社	四四〇
田村友染工場	四四〇
谷洋晒工場	四四〇
高松染工場	四四〇
高瀬染物工場	四四〇
高瀬染工場	四四〇
鷹屋染工場	四四〇

合資會社民谷染工場	四四〇
坪井環織工場	四四〇
浪速染工場	四四〇
合資會社浪速整毛所	四四〇
中川獸毛晒工場	四四〇
中村友染工場	四四〇
中山專三工場	四四〇
中小路染工場	四四〇
合名會社中木染工場	四四〇
植村友染工場	四四〇
株式會社桑原商店	四四〇
合資會社桑原染色工場	四四〇
柳原綿晒工場	四四〇
山口起毛工場	四四〇
山崎染色合名會社	四四〇
大和川染工場	四四〇
間宮唐天加工工場	四四〇
松川和織工場	四四〇
松野工場	四四〇
松葉染整理工場	四四〇
合資會社松本染工場	四四〇
萬茂染工本店	四四〇
小西染工場	四四〇
香西染料工場	四四〇
近藤洋晒工場	四四〇
江口染工場	四四〇
株式會社天滿染工場	四四〇
阿部染工場	四四〇
愛知染色株式會社	四四〇
合資會社青山染物工場	四四〇
青山染工場	四四〇

青木染工場	四四〇
東縮緬工場	四四〇
朝日染工場	四四〇
紀伊起毛合名會社	四四〇
紀陽染工株式會社	四四〇
京都染再整株式會社	四四〇
北谷工業部	四四〇
北谷起毛ロール工場	四四〇
北村洋晒工場	四四〇
北平染工場	四四〇
合資會社ニール商會	四四〇
三田染工場	四四〇
清水染工場	四四〇
平島染工場	四四〇
合資會社森染工場	四四〇
合資會社攝津染工場	四四〇
合名會社菅野染工場	四四〇
隅田川染工場	四四〇
原田製網工場	四四〇
日本製網株式會社	四四〇
北國漁網製糸合資會社	四四〇
東京製網株式會社	四四〇
千村三治工場	四四〇
渡邊清松工場	四四〇
加賀製網合資會社	四四〇
川口鐘次郎工場	四四〇
川島製網所	四四〇
關西製網株式會社	四四〇
横須賀麻工株式會社	四四〇
株式會社長巳屋商店	四四〇

組紐及編物



工場要録 索引

合名會社武田麻田製造所.....四五  
 上野麻田組工場.....四五  
 山崎製糖工場.....四五  
 松岡直次郎工場.....四五  
 松本芋繩工場.....四五  
 前田製糖會社.....四五  
 京城織組會社.....四五  
 富士製糖會社.....四五  
 榎本製糖工場.....四五  
 越前製糖工場.....四五  
 芦森製糖所.....四五  
 山陰製糖株式會社.....四五  
 三星靴下製造所.....四五  
 尾三製糖株式會社.....四五

鑛山及精鍊

▲採 鑛

伊藤傳右衛門鑛業所.....四五  
 伊豫鑛業株式會社.....四五  
 飯盛鑛山.....四五  
 茨城無煙炭鑛株式會社.....四五  
 茨城鑛業株式會社.....四五  
 茨城採炭株式會社.....四五  
 株式會社市之川鑛業所.....四五  
 入山採炭株式會社.....四五  
 岩城鑛業株式會社.....四五  
 磐城採炭株式會社.....四五  
 磐城採炭株式會社.....四五  
 磯手炭鑛株式會社.....四五  
 磯村合名會社.....四五

石狩石炭株式會社.....四六  
 牛田銀山.....四六  
 日邦鑛業株式會社.....四六  
 日本煉炭株式會社.....四六  
 日本無煙炭鑛株式會社.....四六  
 日本金鑛株式會社.....四六  
 日本硫黃株式會社.....四六  
 日平銅山.....四六  
 日進工業株式會社.....四六  
 西宮鑛業株式會社.....四六  
 西澤金山株式會社.....四六  
 寶滿山鑛山.....四六  
 寶永銅山株式會社.....四六  
 北海道炭礦汽船株式會社.....四六  
 北海採炭株式會社.....四六  
 豐田炭鑛株式會社.....四六  
 東洋亞鉛鑛業株式會社.....四六  
 東京炭礦株式會社.....四六  
 東京鑛業株式會社.....四六  
 中央石炭株式會社.....四六  
 弘益殖産株式會社契島製煉所.....四六  
 渡島硫黃株式會社.....四六  
 大濱炭鑛株式會社.....四六  
 大嶺無煙炭鑛株式會社.....四六  
 大口鑛山.....四六  
 大倉鑛業株式會社.....四六  
 大隈炭鑛.....四六  
 大澤金山合資會社.....四六  
 大阪亞鉛鑛業株式會社.....四六  
 大阪硫黃鑛業株式會社.....四六  
 太田鑛山.....四六  
 合資會社太田鑛業所.....四六

王城炭鑛株式會社.....四六  
 扇田炭鑛株式會社.....四六  
 沖之山鑛山.....四六  
 若松炭鑛株式會社.....四六  
 加越鑛業株式會社.....四六  
 貝島鑛業株式會社.....四六  
 海府鑛業株式會社.....四六  
 樺太炭鑛株式會社東白浦石炭鑛.....四六  
 樺太工業株式會社.....四六  
 上遠野炭鑛合名會社.....四六  
 春日鑛山.....四六  
 成爲炭鑛株式會社.....四六  
 關東鑛業合資會社.....四六  
 合名會社橫山鑛業部.....四六  
 田川炭鑛株式會社.....四六  
 田中鑛山株式會社.....四六  
 田中鑛業株式會社.....四六  
 太平炭鑛株式會社.....四六  
 鯛生野鑛山.....四六  
 大日本炭鑛株式會社.....四六  
 大日本鑛業株式會社.....四六  
 大東鑛業株式會社.....四六  
 大正鑛業株式會社.....四六  
 臺灣鑛業株式會社.....四六  
 高田鑛業株式會社.....四六  
 高松炭鑛.....四六  
 高江炭鑛.....四六  
 高嶺鑛山.....四六  
 竹內鑛業株式會社.....四六  
 椿鑛山.....四六

工場要録 索引

妻木炭鑛株式會社.....四五  
 那須興業合資會社.....四五  
 名古屋鑛業株式會社.....四五  
 內外工業會社.....四五  
 內外鑛業株式會社.....四五  
 浪速鑛業株式會社.....四五  
 長登鑛山.....四五  
 中島鑛業株式會社.....四五  
 成洋鑛業株式會社.....四五  
 南海鑛業株式會社.....四五  
 ヲサ島鑛業株式會社.....四五  
 室木炭鑛.....四五  
 村井鑛業株式會社.....四五  
 合名會社宇都宮鑛業本部(廣岡鑛山).....四五  
 漆金山.....四五  
 鷺澤硫黃山.....四五  
 久原鑛業株式會社.....四五  
 久具知鑛業株式會社.....四五  
 藏內鑛業株式會社.....四五  
 八莖鑛山株式會社.....四五  
 藥王寺鑛山.....四五  
 山口無煙炭鑛合資會社.....四五  
 山下鑛業株式會社.....四五  
 大和鑛業株式會社.....四五  
 合資會社松浦炭坑.....四五  
 松本鑛業株式會社.....四五  
 布計鑛山事務所.....四五  
 藤田鑛業株式會社.....四五  
 古河鑛業株式會社.....四五  
 小出鑛業株式會社.....四五  
 帝國鑛業株式會社.....四五  
 帝國鑛業化工株式會社.....四五  
 相田炭鑛.....四五

栗村鑛業株式會社.....四六  
 尼ヶ崎石炭株式會社.....四六  
 株式會社麻生商店鑛業所.....四六  
 淺水鑛業株式會社.....四六  
 朝日鑛山.....四六  
 旭炭鑛合資會社.....四六  
 秋田興業合資會社.....四六  
 佐久石材料株式會社.....四六  
 笹ヶ谷鑛山.....四六  
 山陽炭鑛株式會社.....四六  
 山陽炭鑛石炭株式會社.....四六  
 基隆炭鑛株式會社.....四六  
 高取鑛業株式會社杉島炭鑛.....四六  
 共立鑛業株式會社鷲之巢金山.....四六  
 九州炭礦汽船株式會社.....四六  
 硫黃島鑛山.....四六  
 明治鑛業株式會社.....四六  
 三井鑛山株式會社.....四六  
 三石鑛山株式會社.....四六  
 三菱鑛業株式會社.....四六  
 鹿折鑛山事務所.....四六  
 島津家鑛業館.....四六  
 飛騨鑛業株式會社.....四六  
 瀨戶鑛山株式會社.....四六  
 諏訪炭鑛株式會社.....四六  
 合資會社杉林黑鉛鑛製煉所.....四六  
 住友別子鑛業所.....四六  
 住友若松炭鑛所忠隈炭坑.....四六

出雲製鐵株式會社.....四六  
 日本特種鋼合資會社.....四六  
 株式會社日本鑛鋼所.....四六  
 日本製鋼工業株式會社.....四六  
 日本黑鉛製煉所.....四六  
 日本電氣鐵板株式會社.....四六  
 株式會社日本製鋼所.....四六  
 日本鐵鋼株式會社.....四六  
 日東製鋼株式會社.....四六  
 古河鑛業株式會社日光電氣精鋼所.....四六  
 北海道製鐵株式會社.....四六  
 東北砂鐵株式會社.....四六  
 東海鑛業株式會社.....四六  
 東洋製鐵株式會社.....四六  
 東亞製鐵株式會社.....四六  
 東京製鐵株式會社.....四六  
 東京鋼材株式會社.....四六  
 東京製鐵株式會社.....四六  
 東京製鐵株式會社.....四六  
 株式會社常盤商會電氣製鐵所岩根橋工.....四六  
 場.....四六  
 大阪鐵板製造株式會社.....四六  
 大阪電氣分銅株式會社.....四六  
 大阪亞鉛鑛業株式會社尼ヶ崎工場.....四六  
 大阪伸銅株式會社.....四六  
 大阪製鐵株式會社.....四六  
 大阪製鐵株式會社.....四六  
 大阪製鐵株式會社.....四六  
 大阪製鐵株式會社.....四六  
 太田川製鐵株式會社.....四六  
 合資會社黃銅製造所.....四六  
 川合工業所.....四六  
 合資會社兼重製鋼所.....四六  
 關東製鐵株式會社.....四六



工場要録 索引

關西製鐵株式會社	五〇三
株式會社四谷伸銅所	五〇四
株式會社米子製鋼所	五〇四
合名會社依政伸銅所	五〇四
瀧澤工場	五〇四
坪谷商會神田工場	五〇四
合資會社名古屋製鋼所	五〇四
株式會社浪花可鍛鑄鐵所	五〇五
村上製鋼工場	五〇五
株式會社山口商店春日出製煉所	五〇五
大和電爐工業株式會社	五〇五
株式會社安來製鋼所	五〇五
增田合名會社	五〇五
古河工業株式會社尼ヶ崎工場	五〇六
株式會社吹本伸銅所	五〇六
合名會社吹本伸銅所	五〇六
伏見亞鉛精煉所	五〇六
小倉電氣製鐵株式會社	五〇六
株式會社神戶製鋼所	五〇六
帝國電氣製鐵株式會社	五〇六
株式會社電氣製鋼所	五〇七
電氣製鐵株式會社	五〇七
株式會社アサヒ鑄鋼所	五〇七
淺野製鋼所	五〇七
株式會社淺野製鐵所	五〇七
佐渡島製鋼場	五〇八
京都製鋼株式會社	五〇八
九州電氣製鋼株式會社	五〇八
九州製鐵株式會社	五〇八
明治製煉株式會社	五〇八
三池製煉所	五〇八
三谷黃銅板製造所	五〇九

探 油

三菱造船株式會社長崎製鋼所	五〇九
三菱製鐵株式會社	五〇九
後志製鐵株式會社	五〇九
株式會社清水製作所	五〇九
株式會社下田伸鐵所	五〇九
株式會社仙人製鐵所	五〇九
株式會社住友製鐵所	五〇九
隅田川精鐵所	五〇九
鈴木製煉所	五〇九
新瀉鐵業株式會社	五一〇
日實石油株式會社	五一〇
日本石油株式會社	五一〇
寶田石油株式會社	五一〇
東洋石油株式會社	五一〇
中央石油株式會社	五一〇
極東石油株式會社	五一〇
明治石油株式會社	五一〇
白光石油株式會社	五一〇

造 船 業

合資會社井阪造船所	五一〇
合資會社乾鐵工造船所	五一〇
池野造船所	五一〇
石井造船所	五一〇
株式會社石原造船所	五一〇
合名會社石田造船所	五一〇
石塚鐵工所	五一〇
株式會社原田造船所	五一〇
函館船渠株式會社	五一〇
株式會社新瀉鐵工所	五一〇
日本海上工作株式會社	五一〇

工場要録 索引

株式會社深川造船所	五三三
水津川船渠株式會社	五三三
三原造船鐵工所	五三三
三菱造船株式會社	五三三
三菱造船株式會社長崎造船所	五三三
三菱造船株式會社神戶造船所	五三三
新庄鐵工所	五三三
株式會社日高造船所	五三三
隈田川汽船株式會社附屬造船所	五三三
株式會社隈田川造船所	五三三

電 氣 及 瓦 斯 事 業

井原電氣株式會社	五三七
伊東水力電氣株式會社	五三七
伊南川水力電氣株式會社	五三七
猪苗代水力電氣株式會社	五三七
茨城電氣株式會社	五三七
出水電氣株式會社	五三七
揖斐川電化株式會社	五三七
一宮電燈株式會社	五三七
岩井電燈株式會社	五三七
岩内水力電氣株式會社	五三七
磐城水力株式會社	五三七
廣倉水電株式會社	五三七
板倉電氣株式會社	五三七
出雲電氣株式會社	五三七
稻澤電氣株式會社	五三七
池田電氣株式會社	五三七
石動電氣株式會社	五三七
石岡電氣株式會社	五三七
羽幌電氣株式會社	五三七
葉川水力電氣株式會社	五三七

四 四

日本汽船株式會社笠戶造船所	五三六
株式會社北越造船鐵工所	五三六
土佐造船株式會社	五三七
榑木商事株式會社	五三七
東洋工業株式會社	五三七
株式會社東京石川島造船所	五三七
合資會社東京月島造船所	五三七
株式會社旅順鐵工所	五三七
小川製作所	五三七
小野鐵工造船所	五三七
株式會社尾道船渠造船所	五三七
緒明合名會社	五三七
大原造船所	五三七
大和田水卜造船所	五三七
岡田造船所	五三七
合資會社和田岬造船所	五三七
渡邊造船鐵工所	五三七
株式會社川崎造船所	五三七
橫濱船渠株式會社	五三七
辰馬汽船株式會社兵庫鐵工場	五三七
合名會社辻正鐵工造船所	五三七
名村造船鐵工所	五三七
合資會社村尾造船所	五三七
浦賀船渠株式會社	五三七
梅原造船所	五三七
株式會社久保鐵工所	五三七
倉澤造船鐵工所	五三七
山本鐵工所	五三七
合資會社丸山鐵工造船所	五三七
松島鐵工所	五三七
藤永田造船所	五三七

四 五

八戸水力電氣株式會社	五三〇
幡摩水力電氣株式會社	五三〇
花卷電氣株式會社	五三〇
濱田電氣株式會社	五三〇
函館水電株式會社	五三〇
萩電燈株式會社	五三〇
二本松電氣株式會社	五三〇
新潟水電株式會社	五三〇
日本電燈株式會社	五三〇
日本水力電氣株式會社	五三〇
日本水力電氣株式會社	五三〇
幌別川水電株式會社	五三〇
防府電燈株式會社	五三〇
房總電氣株式會社	五三〇
北丹電氣株式會社	五三〇
北越水力電氣株式會社	五三〇
北勢電氣株式會社	五三〇
本宮電氣株式會社	五三〇
平壤電氣株式會社	五三〇
碧海電氣株式會社	五三〇
利根電氣株式會社	五三〇
土佐吉野川水力電氣株式會社	五三〇
磯波電氣株式會社	五三〇
鳥取電燈株式會社	五三〇
豐橋電氣株式會社	五三〇
東遠電氣株式會社	五三〇
東京電燈株式會社	五三〇
遠田電氣株式會社	五三〇
遠野水力電氣株式會社	五三〇
德島水力電氣株式會社	五三〇
富山電氣株式會社	五三〇
千葉電燈株式會社	五三九
千早川水力電氣株式會社	五三九
知多電氣株式會社	五三九
長府電燈株式會社	五三九
朝鮮瓦斯電氣株式會社	五三九
朝鮮電氣株式會社	五三九
筑後水力電氣株式會社	五三九
鎮南浦電氣株式會社	五三九
兩丹電氣株式會社	五三九
留前電燈株式會社	五三九
小樽電氣株式會社	五三九
小瀨川水力電氣株式會社	五三九
尾鷲電氣株式會社	五三九
大岩電氣株式會社	五三九
大沼電燈株式會社	五三九
大阪電燈株式會社	五三九
大崎電氣株式會社	五三九
大島電氣株式會社	五三九
近江水力電氣株式會社	五三九
岡山電燈株式會社	五三九
岡崎電氣株式會社	五三九
奧羽電氣株式會社	五三九
親川電氣株式會社	五三九
沖繩電氣株式會社	五三九
隱岐電燈株式會社	五三九
帶廣電氣株式會社	五三九
和歌山水力電氣株式會社	五三九
和田電氣株式會社	五三九
輪島電氣株式會社	五三九
加治木電氣株式會社	五三九
嘉穗電燈株式會社	五三九



工場要録 索引

嘉義電燈株式會社	五〇七
五房店電燈株式會社	五〇七
樺太工業株式會社	五〇七
樺太電氣株式會社	五〇七
樺太電氣合資會社	五〇七
川俣電氣株式會社	五〇八
河津川水力電氣株式會社	五〇八
桂川電力株式會社	五〇八
金澤電氣瓦斯株式會社	五〇八
釜石電燈株式會社	五〇九
磐城水電株式會社	五〇九
關西水力電氣株式會社	五〇九
精濱電氣株式會社	五〇九
多賀電氣株式會社	五〇九
大興電氣株式會社	五〇九
大田電氣株式會社	五〇九
大正電氣株式會社	五〇九
大聖寺川水電株式會社	五〇九
高松電燈株式會社	五〇九
高崎水力電氣株式會社	五〇九
種子島電氣株式會社	五〇九
榑倉電氣株式會社	五〇九
竹田水電株式會社	五〇九
相馬電氣株式會社	五〇九
相武電氣株式會社	五〇九
相甲電氣株式會社	五〇九
津電燈株式會社	五〇九
逗子電燈株式會社	五〇九
鶴岡水力電氣株式會社	五〇九
敦賀電燈株式會社	五〇九

名取川水力電氣株式會社	五〇九
名古屋電燈株式會社	五〇九
那智水力電氣株式會社	五〇九
中村電氣株式會社	五〇九
長門電燈株式會社	五〇九
長野電燈株式會社	五〇九
夏井川水電株式會社	五〇九
七尾電氣株式會社	五〇九
南海水力電氣株式會社	五〇九
南越才力電氣株式會社	五〇九
南滿洲鐵道株式會社電氣作業所	五〇九
武藏水電株式會社	五〇九
村上水電株式會社	五〇九
宇部電氣株式會社	五〇九
宇治川電氣株式會社	五〇九
宇和島水電株式會社	五〇九
野母電燈株式會社	五〇九
野田電氣株式會社	五〇九
野澤電氣工業株式會社	五〇九
倉吉電氣工業株式會社	五〇九
熊本電氣株式會社	五〇九
串木野電燈株式會社	五〇九
八幡水力電氣株式會社	五〇九
野州水力電氣株式會社	五〇九
山形電氣株式會社	五〇九
山崎電燈株式會社	五〇九
山城水力電氣株式會社	五〇九
大和電氣株式會社	五〇九
馬淵川電氣株式會社	五〇九
眞庭電氣株式會社	五〇九
眞壁水力電氣株式會社	五〇九

松阪水力電氣株式會社	五〇九
松本電燈株式會社	五〇九
增田水力電氣株式會社	五〇九
益田電氣株式會社	五〇九
萬瀬水力電氣株式會社	五〇九
京城電氣株式會社	五〇九
元山水力電氣株式會社	五〇九
宮土水電株式會社	五〇九
布麻川水力電氣株式會社	五〇九
古河電氣株式會社	五〇九
船津電燈株式會社	五〇九
福井電力株式會社	五〇九
福田電力株式會社	五〇九
福真電燈株式會社	五〇九
福島電燈株式會社	五〇九
小松電氣株式會社	五〇九
兒島電氣株式會社	五〇九
甲府電力株式會社	五〇九
好間水電株式會社	五〇九
高野山電燈株式會社	五〇九
國分電氣株式會社	五〇九
駒電力株式會社	五〇九
愛媛水力電氣株式會社	五〇九
電口水道電氣株式會社	五〇九
磐後電氣株式會社	五〇九
越前電氣株式會社	五〇九
出町電燈株式會社	五〇九
帝國電燈株式會社	五〇九
天龍電力株式會社	五〇九
電氣工業瓦斯株式會社	五〇九

工場要録 索引

安威川水力電氣株式會社	五〇五
安倍電氣株式會社	五〇五
安房電燈株式會社	五〇五
安藝水力電氣株式會社	五〇五
會津電力株式會社	五〇五
愛川電氣株式會社	五〇五
青森電燈株式會社	五〇五
淡路電燈株式會社	五〇五
淡路電氣株式會社	五〇五
明石電燈株式會社	五〇五
厚木電氣株式會社	五〇五
合資會社海電燈所	五〇五
天草電燈株式會社	五〇五
虻田電氣株式會社	五〇五
淺口電氣株式會社	五〇五
廣電氣株式會社	五〇五
秋葉水力電氣株式會社	五〇五
秋田電氣株式會社	五〇五
網走電氣株式會社	五〇五
足尾電燈株式會社	五〇五
佐原電燈株式會社	五〇五
佐渡電燈株式會社	五〇五
佐那河内水力電氣株式會社	五〇五
西大寺電燈株式會社	五〇五
埼玉電燈株式會社	五〇五
境電氣株式會社	五〇五
札幌水力電氣株式會社	五〇五
篠山電燈株式會社	五〇五
山陽水力電氣株式會社	五〇五
山陰電氣株式會社	五〇五
水曾電氣株式會社	五〇五
水更津電燈株式會社	五〇五

岐阜電氣株式會社	五〇五
鬼怒川水力電氣株式會社	五〇五
宜野電氣株式會社	五〇五
京都電燈株式會社	五〇五
北原水力電氣株式會社	五〇五
九州水力電氣株式會社	五〇五
君津電氣株式會社	五〇五
行田電燈株式會社	五〇五
三國電燈株式會社	五〇五
三水電燈株式會社	五〇五
身延電燈株式會社	五〇五
峰村電氣製材株式會社	五〇五
皆瀬川水力電氣株式會社	五〇五
宮城清瀧電燈株式會社	五〇五
都城電氣株式會社	五〇五
四國水力電氣株式會社	五〇五
白河電燈株式會社	五〇五
白瀧川水力電氣株式會社	五〇五
小豆島電氣株式會社	五〇五
信濃電氣株式會社	五〇五
島原水電株式會社	五〇五
下野電力株式會社	五〇五
信越電力株式會社	五〇五
新宮水電株式會社	五〇五
新義州電氣株式會社	五〇五
日向水力電氣株式會社	五〇五
日立電氣株式會社	五〇五
飛騨電燈株式會社	五〇五
尾北電氣株式會社	五〇五
弘前電燈株式會社	五〇五
廣島電力株式會社	五〇五
廣島電燈株式會社	五〇五

東兒島電氣株式會社	五〇五
平戶電燈株式會社	五〇五
平阪電氣株式會社	五〇五
彦島電氣株式會社	五〇五
盛洋電氣株式會社	五〇五
姫路水力電氣株式會社	五〇五
備後水力電氣株式會社	五〇五
茂木水力電氣株式會社	五〇五
盛岡電氣株式會社	五〇五
水浦電燈株式會社	五〇五
西彼電氣株式會社	五〇五
清州電氣株式會社	五〇五
川内川電氣株式會社	五〇五
仙北電氣株式會社	五〇五
須崎水力電氣株式會社	五〇五
諏訪電氣株式會社	五〇五

▲ 瓦 斯

今治瓦斯株式會社	五〇五
濱松瓦斯株式會社	五〇五
日本瓦斯株式會社	五〇五
豊州瓦斯株式會社	五〇五
防府瓦斯株式會社	五〇五
豐橋瓦斯株式會社	五〇五
東海瓦斯株式會社	五〇五
東京瓦斯株式會社	五〇五
朝鮮瓦斯電氣株式會社	五〇五
銚子瓦斯株式會社	五〇五
中越瓦斯株式會社	五〇五
小田原瓦斯株式會社	五〇五
大垣瓦斯株式會社	五〇五
天津瓦斯株式會社	五〇五



工場要録 索引

大阪瓦斯株式會社	五九四
岡山瓦斯株式會社	五九五
岡崎瓦斯株式會社	五九五
金澤電氣瓦斯株式會社	五九五
關西瓦斯株式會社	五九五
土浦瓦斯株式會社	五九五
鶴岡瓦斯株式會社	五九五
名古屋瓦斯株式會社	五九五
奈良瓦斯株式會社	五九五
中津電氣瓦斯株式會社	五九五
長濱瓦斯株式會社	五九五
長岡天然瓦斯株式會社	五九五
長野瓦斯株式會社	五九五
南海瓦斯株式會社	五九五
宇都宮瓦斯株式會社	五九五
浦賀瓦斯製造株式會社	五九五
上田瓦斯株式會社	五九五
山形瓦斯株式會社	五九五
山口瓦斯株式會社	五九五
松山瓦斯株式會社	五九五
福山瓦斯株式會社	五九五
神戶瓦斯株式會社	五九五
電氣工業瓦斯株式會社	五九五
青森瓦斯株式會社	五九五
明石瓦斯株式會社	五九五
尼崎瓦斯株式會社	五九五
秋田瓦斯株式會社	五九五
足利瓦斯株式會社	五九五
堺瓦斯株式會社	五九五
木更津瓦斯株式會社	五九五
京都瓦斯株式會社	五九五
水戸瓦斯株式會社	五九五

靜岡瓦斯株式會社	六〇〇
下關瓦斯株式會社	六〇〇
彦根瓦斯株式會社	六〇〇
姫路瓦斯株式會社	六〇〇
西部合同瓦斯株式會社	六〇〇

飲食品工業

製糖

新高製糖株式會社	六〇一
大日本製糖株式會社	六〇一
大正製糖株式會社	六〇一
東洋製糖株式會社	六〇一
臺灣製糖株式會社	六〇一
南洋製糖株式會社	六〇一
鹽水港製糖拓殖株式會社	六〇一
帝國製糖株式會社	六〇一
明治製糖株式會社	六〇一

製粉

日本製粉株式會社	六〇二
合資會社日本製粉製造所	六〇二
日本製粉株式會社	六〇二
日清製粉株式會社	六〇二
東洋製粉株式會社	六〇二
東亞製粉株式會社	六〇二
青島製粉株式會社	六〇二
尾張製粉合資會社	六〇二
川原製粉株式會社	六〇二
株式會社大里製粉所	六〇二
臺中製粉精米株式會社	六〇二
山本製粉製造所	六〇二

釀造

日本酒類釀造株式會社	六〇三
加富登麥酒株式會社	六〇三
東亞釀造株式會社	六〇三
中 支 店	六〇三
山形酒造株式會社	六〇三
山邑太左衛門清酒工場	六〇三
帝國ビールの株式會社	六〇三
明石酒類釀造株式會社	六〇三
朝日酒類株式會社	六〇三
麒麟麥酒株式會社	六〇三
九州酒造株式會社	六〇三
柴谷合名會社	六〇三
丸島醬油株式會社	六〇三
肥後酒造株式會社	六〇三
久星酒造株式會社	六〇三
森本洋酒製造所	六〇三

鑛泉、罐詰、菓子、製乳

製鹽、製氷

日本鑛泉株式會社	六〇四
日本製氷株式會社	六〇四
東北鑛泉株式會社	六〇四
關東州鑛泉再製工場	六〇四
日本罐詰株式會社	六〇四
大日本鑛泉株式會社	六〇四
神戶鑛泉合資會社	六〇四

雜工業

東洋製菓株式會社	六〇五
加古川製糖株式會社	六〇五
英米製菓株式會社	六〇五
日本煉乳株式會社	六〇五
株式會社和光堂造橋工場	六〇五
藤井煉乳株式會社	六〇五
極東煉乳株式會社	六〇五
湯淺製茶株式會社	六〇五
井上工場	六〇五
合資會社伊藤木管製作所	六〇五
飯淵木型工場	六〇五
茨城大理石株式會社	六〇五
市田カフセツト株式會社	六〇五
磯部工場	六〇五
合資會社泉製作所	六〇五
ローヤルプラン合資會社工場	六〇五
林商工合名會社	六〇五
橋本家具製作所	六〇五
播州石粉株式會社	六〇五
株式會社萬歲社	六〇五
日本バルブ株式會社	六〇五
日本ダイヤモンド株式會社	六〇五
合資會社日本ラミー精練所	六〇五
日本運動具株式會社	六〇五
日本曲木工業合資會社	六〇五
日本柱管株式會社	六〇五
日本研磨砥石合資會社	六〇五
日本ブレード株式會社	六〇五
日本文具製造株式會社	六〇五
日本コルク株式會社	六〇五

日本コングリト工業株式會社	六〇六
日本工業資料株式會社	六〇六
日本電氣裝飾株式會社	六〇六
日本紙器製造株式會社	六〇六
日本木煉瓦株式會社	六〇六
日本製帽漂白株式會社	六〇六
日本製網合資會社	六〇六
日本石材株式會社	六〇六
日本印刷株式會社	六〇六
日新合資會社緩燃導火線製造所	六〇六
合資會社西羽商店	六〇六
保燒板製造株式會社	六〇六
堀井磨寫堂工場	六〇六
北海林工業株式會社尼崎製材所	六〇六
本多敏明工場	六〇六
東播製材株式會社	六〇六
東海紙料株式會社	六〇六
東洋齒刷子合資會社	六〇六
東洋乾板株式會社	六〇六
東洋コンクリート工業株式會社	六〇六
株式會社東洋製糖場	六〇六
東洋水道木管株式會社	六〇六
東洋製網株式會社	六〇六
東亞パピヤン株式會社	六〇六
東亞木管株式會社	六〇六
東京印刷株式會社	六〇六
東京ホタン株式會社	六〇六
東京ホビン製造所	六〇六
東京帽子株式會社大阪工場	六〇六
東京鐵筋コンクリート株式會社	六〇六
東京紙器株式會社	六〇六

東京書籍株式會社	六〇七
東京木材株式會社	六〇七
東京製網株式會社	六〇七
東京潜水工業株式會社	六〇七
凸版印刷株式會社	六〇七
小原木管製作所	六〇七
小野田樽材株式會社	六〇七
合名會社大高金網商會	六〇七
大阪コム底足袋株式會社	六〇七
合名會社大阪鐵筋混泥土事務所	六〇七
大阪書籍株式會社	六〇七
大阪製網辻本商店工場	六〇七
大北清藏蠟燭製造所	六〇七
大隈製砥所	六〇七
合資會社岡次木工所	六〇七
奧田製函所	六〇七
梶 工場	六〇七
河井式ワイヤ入綿調帶工場	六〇七
河本喜兵衛工場	六〇七
金子鉛筆製造所	六〇七
柿 花 工場	六〇七
合名會社龜井商會工場	六〇七
横濱製網株式會社	六〇七
吉岡クレー製造所	六〇七
吉岡憲司工場	六〇七
吉崎製蠟所	六〇七
田附木管合名會社	六〇七
田中弦製造工場	六〇七
田中甲馳製造所	六〇七
大日本ゲンエニア製材株式會社	六〇七
大日本鉛筆株式會社	六〇七
合資會社大日本鉛石商會	六〇七

工場要録 索引



工場要録 索引

大日本木管株式會社尼崎工場	六六
大日本水道木管株式會社	六六
大正製糖株式會社	六六
玉井製糖株式會社	六六
合資會社竹内混泥土工業部	六六
網三製糖株式會社	六六
内外製糖株式會社	六六
中西木材工業株式會社	六六
中垣工場	六六
中田清三郎工場	六六
合資會社長郷製糖所	六六
長崎貝卸株式會社	六六
株式會社並木製作所	六六
内海製作所	六六
上田大理石製造所	六六
氏原本管製造所	六六
久保燒印製作所	六六
黒田金剛砂砥石製造所	六六
桑田工場	六六
ヤマトアロック建材株式會社	六六
合資會社八木電器製作所	六六
山田川水力工業株式會社	六六
山中木管製造所	六六
山岸製材株式會社	六六
大和鉛筆合資會社	六六
丸屋工業株式會社	六六
丸山家具工場	六六
圓尾工場	六六
松山石粉粉工場	六六
松前バルブ工業株式會社	六六
松本樂器店工場	六六
計算機製造株式會社	六六
合資會社ブランチャード、ランプ製作所	六六
富士木工業株式會社	六六
藤井ブラシ工場	六六
藤本製糖工場	六六
福岡商店調製所	六六
光明製材株式會社	六六
神戸木工株式會社	六六
帝國保溫材合資會社	六六
帝國瓦製所	六六
帝國火工製造株式會社	六六
帝國裝飾家具製造株式會社	六六
帝國木材合資會社	六六
天龍挽材株式會社	六六
天龍木材株式會社	六六
合資會社安藤寫眞製版所	六六
安藤製作所	六六
安全印刷株式會社	六六
赤松商店	六六
荒井常次郎工場	六六
尼ヶ崎工場	六六
尼ヶ崎木管工業株式會社	六六
淺沼寫眞材料工場	六六
合名會社淺野木工工場	六六
淺野セメント株式會社樽製作所	六六
淺野製材株式會社	六六
朝日合資會社	六六
旭製作所	六六
合名會社秋庭商店	六六
秋田木材株式會社	六六
秋草商店月島工場	六六
秋山石材製作所	六六
芦森製糖所キリン商會	六六
齋藤第二系加工工場	六六
合名會社キリン商會	六六
木村石綿株式會社	六六
京都工商株式會社	六六
北島工場	六六
株式會社ミタ製作所	六六
三好木型工場	六六
三浦貝卸工場	六六
三宅子三郎工場	六六
株式會社三越吳服店家具裝飾部附屬加工部	六六
美越製粉所	六六
道本メーバー製造所	六六
峰村電氣製材株式會社	六六
宮本アスベスト株式會社	六六
白河石材株式會社	六六
株式會社品川木工所	六六
篠澤工業株式會社	六六
神陽林炭株式會社	六六
樋口製糖工場	六六
廣島砥石製造株式會社	六六
蛭子製材株式會社	六六
姫路貿易木管株式會社	六六
瀬戸木工工場	六六
攝津酒造合資會社	六六
スワン萬年筆製作所	六六
杉田セルロイド、ブラシ工場	六六

交通運輸業

鐵道

井笠鐵道株式會社	六六
博多灣鐵道株式會社	六六
播州鐵道株式會社	六六
栃尾鐵道株式會社	六六
豊川鐵道株式會社	六六
東武鐵道株式會社	六六
東上鐵道株式會社	六六
富山鐵道株式會社	六六
中國鐵道株式會社	六六
中越鐵道株式會社	六六
大阪鐵道株式會社	六六
大湯鐵道株式會社	六六
近江鐵道株式會社	六六
立山鐵道株式會社	六六
成田鐵道株式會社	六六
南滿洲鐵道株式會社	六六
宇佐宮鐵道株式會社	六六
大和鐵道株式會社	六六
頸城鐵道株式會社	六六
小坂鐵道株式會社	六六
青梅鐵道株式會社	六六
秋田鐵道株式會社	六六
相模鐵道株式會社	六六
祐徳鐵道株式會社	六六
三浦鐵道株式會社	六六
信濃鐵道株式會社	六六

電氣軌道

新宮鐵道株式會社	六六
日田鐵道株式會社	六六
仙北鐵道株式會社	六六
川宮鐵道株式會社	六六
伊豫鐵道電氣株式會社	六六
伊那電車軌道株式會社	六六
伊勢電氣鐵道株式會社	六六
岩村電氣鐵道株式會社	六六
岩國電氣鐵道株式會社	六六
阪神電氣鐵道株式會社	六六
阪神急行電鐵株式會社	六六
十和田鐵道株式會社	六六
土佐電氣鐵道株式會社	六六
富山電氣鐵道株式會社	六六
大津電車軌道株式會社	六六
大阪電氣軌道株式會社	六六
岡崎電氣軌道株式會社	六六
大日本軌道株式會社	六六
龍野電氣鐵道株式會社	六六
玉川電氣鐵道株式會社	六六
名古屋電氣鐵道株式會社	六六
長崎電氣鐵道株式會社	六六
南海鐵道株式會社	六六
武藏電氣鐵道株式會社	六六
松山電氣鐵道株式會社	六六
京阪電氣鐵道株式會社	六六
京濱電氣鐵道株式會社	六六
嵐山電車軌道株式會社	六六
九州電燈鐵道株式會社	六六
九州電氣鐵道株式會社	六六

輕便鐵道

播州鐵道株式會社	六六
兩備輕便鐵道株式會社	六六
加太輕便鐵道株式會社	六六
草津輕便鐵道株式會社	六六
全北輕便鐵道株式會社	六六

索道、馬車軌道、自動車

洞川電氣索道株式會社	六六
大和索道株式會社	六六
大箱鐵道株式會社	六六
タクシ自動車株式會社	六六

海運

日本郵船株式會社	六六
東和汽船株式會社	六六
東洋汽船株式會社	六六
大阪商船株式會社	六六
勝田汽船株式會社	六六
大正汽船株式會社	六六
大洋海運株式會社	六六
辰馬汽船株式會社	六六
炭礦商船株式會社	六六
南海汽船株式會社	六六
内田汽船株式會社	六六
組合汽船株式會社	六六
山下汽船株式會社	六六

工場要録 索引



















工場要録 イロハ索引

ホ之部

保熱板製造株式會社	三〇
株式會社保阪鐵工所	三〇
幌別川水電株式會社	三〇
堀製作所	三〇
堀製作所	三〇
堀井勝堂工場	三〇
堀川メリヤス製造所	三〇
堀田増崎耐火煉瓦工場	三〇
堀内鐵工所	三〇
堀内電鍍工場	三〇
合名會社堀内製紙所	三〇
堀野工場	三〇
堀口硝子工場	三〇
堀井織物本工場	三〇
堀井唯助工場	三〇
細川鐵工所	三〇
細川化粧品工場	三〇
合資會社細江鑄造所	三〇
芳誠舎	三〇
防長化學工業株式會社	三〇
防府瓦斯株式會社	三〇
防府電燈株式會社	三〇
房總電氣株式會社	三〇
奉天窯業株式會社	三〇
奉天石灰セメント株式會社	三〇
寶田石油株式會社	三〇
寶山山鐵山	三〇
寶永銅山株式會社	三〇
豐王製紙株式會社	三〇

ハ之部

豐國電機製作所	三〇
北投窯業株式會社	三〇
北陸人造肥料株式會社	三〇
北海林工業株式會社	三〇
北海曹達株式會社	三〇
北海電化工業株式會社	三〇
北海探炭株式會社	三〇
北海製油株式會社	三〇
北海道炭礦汽船株式會社	三〇
北海道製鐵株式會社	三〇
北丹電氣株式會社	三〇
北國瀧網際系合資會社	三〇
株式會社北越造船鐵工所	三〇
北越製紙株式會社	三〇
北越水力電氣株式會社	三〇
北條起毛精工部	三〇
北長電化工業株式會社	三〇
北勢電氣株式會社	三〇
星防水布株式會社	三〇
星合名會社	三〇
星スプリング製作所	三〇
本田鐵工所	三〇
本多敏明工場	三〇
本多鐵工所	三〇
本多鐵工所	三〇
本多鐵工所	三〇
本多鐵工所	三〇
本宮電氣株式會社	三〇
本庄硝子工場	三〇
本所機械製作所	三〇

ト之部

本所スプリング製作所	三〇
株式會社本城鐵工所	三〇
合名會社本城商店鐵工部	三〇
平和織物株式會社	三〇
平壤電氣株式會社	三〇
紅田鐵工所	三〇
合名會社紅赤染工場	三〇
碧海電氣株式會社	三〇
戸畑物産株式會社	三〇
株式會社戸畑鐵工所	三〇
戸田商店	三〇
戸出物産株式會社	三〇
戸出製針株式會社	三〇
土井機械工場	三〇
合資會社土井商店	三〇
土佐煉瓦株式會社	三〇
土佐造船株式會社	三〇
土佐吉野川水力電氣株式會社	三〇
土佐針織株式會社	三〇
土佐電氣鐵道株式會社	三〇
土佐紙株式會社	三〇
土佐セメント株式會社	三〇
十和田軌道株式會社	三〇
利根發電株式會社	三〇
瀧波電氣株式會社	三〇
外村商店工場	三〇

工場要録 イロハ索引

栃尾鐵道株式會社	三〇
栃木商事株式會社	三〇
鳥井陶器製造所	三〇
鳥井鐵工所	三〇
鳥居合資會社	三〇
鳥阪電燈株式會社	三〇
鳥取抄紙株式會社	三〇
株式會社鳥谷部スチヤ製作所	三〇
株式會社鳥谷部製作所	三〇
鳥野硝子工場	三〇
藤田鐵業株式會社	三〇
豐橋瓦斯株式會社	三〇
豐橋電氣株式會社	三〇
豐川鐵道株式會社	三〇
豐田紡織株式會社	三〇
豐田炭礦株式會社	三〇
豐田エム工業所	三〇
豐田鐵工所	三〇
合資會社豐島鑄造所	三〇
合資會社豐島製紙所	三〇
合資會社豐島製線所	三〇
豐田式織機株式會社	三〇
豐多摩工場	三〇
豐玉織物合名會社	三〇
凸版印刷株式會社	三〇
虎岩商會	三〇
洞川電氣索道株式會社	三〇
株式會社東播金物製作所	三〇
東播製材株式會社	三〇
東邦護謨株式會社	三〇
合名會社東北護謨製作所	三〇
東北鐵泉株式會社	三〇

東都電機製作所	三〇
東北カーバイト株式會社	三〇
東北電化株式會社	三〇
東北砂鐵株式會社	三〇
東和汽船株式會社	三〇
東華織物合資會社	三〇
東海化學工業株式會社	三〇
東海瓦斯株式會社	三〇
東海窯業株式會社	三〇
東海煉瓦株式會社	三〇
東海鋼管株式會社	三〇
東海鐵工株式會社	三〇
東海電氣株式會社	三〇
東海電氣工業株式會社	三〇
東海電機商會	三〇
東海電機製造株式會社	三〇
東海電線株式會社	三〇
合資會社東海機械製作所	三〇
東海紙料株式會社	三〇
東海製鋼株式會社	三〇
東洋インキ製造株式會社	三〇
東洋齒刷子合資會社	三〇
東洋紡績株式會社	三〇
東洋珪瑯株式會社	三〇
東洋ヘイント製造株式會社	三〇
東洋塗料製造株式會社	三〇
東洋陶器株式會社	三〇
東洋特種煉瓦株式會社	三〇
東洋チエイン社	三〇
東洋調帯株式	三〇

東洋蓄電池株式會社	三〇
東洋輪業株式會社	三〇
東洋織物株式會社	三〇
東洋カーボン株式會社	三〇
東洋硝子貿易株式會社	三〇
東洋硝子株式會社	三〇
東洋硝子製造合資會社	三〇
東洋顏料製造所	三〇
東洋化學工業株式會社	三〇
東洋化學治金株式會社	三〇
東洋化學肥料株式會社	三〇
東洋化學製紙株式會社	三〇
東洋乾板株式會社	三〇
東洋耐火煉瓦製造工場	三〇
東洋善達株式會社	三〇
東洋グリセリン株式會社	三〇
東洋藥品株式會社	三〇
東洋鑄合資會社	三〇
東洋鑄寸株式會社	三〇
東洋毛糸紡績株式會社	三〇
東洋プレス工業株式會社	三〇
東洋フューズ株式會社	三〇
東洋コンクリート工業株式會社	三〇
東洋工業株式會社	三〇
東洋護謨株式會社	三〇
東洋甲斐製造所	三〇
東洋黒鉛滿庵株式會社	三〇
東洋手袋株式會社	三〇
東洋鐵工株式會社	三〇
東洋電鍍工場	三〇
東洋電氣株式會社	三〇







工場要録

イロハ索引

株式会社常盤商會電氣製鐵所岩根橋工場	五〇二
富岡製口口金製作所	三〇〇
富川榮吉工場	二九〇
富樫分析所	三〇〇
富田御筒製作所	二六二
富田硝子工場	二九〇
富永工場	二九〇
富永製作所	二九〇
富山商店玻璃器製造所	二九〇
株式會社富山縣織物模範工場	二九五
富山鐵道株式會社	六四二
富山電氣株式會社	五九〇
富山電氣軌道株式會社	六四七
富重商店工場	二五〇
宮城煉瓦工場	二七三
友田合資同産製藥所	二五〇
友成製作所	二九〇
株式會社巴鑄工所	一九九
巴商會	二七一
巴商會製作所	二九〇
額鋪釘合名會社	二七〇

子之部

千葉電燈株式會社	五九〇
千早川水力電氣株式會社	五九〇

合資會社千代洋行	三九〇
千代田リボン製煉株式會社	三九五
千代田護謄株式會社	三九〇
千代田アズベスト商會	三九〇
千代田製菓株式會社	三九〇
千村三治工場	四四〇
千種セルロイド工場	三八八
知多電氣株式會社	五〇〇
株式會社秩父電線製造所	一五〇
長府電燈株式會社	五〇〇
朝鮮瓦斯株式會社	五〇〇
朝鮮瓦斯電氣株式會社	五〇〇
朝鮮電氣株式會社	五〇〇
朝鮮皮革株式會社	五〇〇
朝鮮製紙株式會社	五〇〇
朝鮮製肥工業株式會社	五〇〇
銚子瓦斯株式會社	五〇〇
中央インキ株式會社	五〇〇
中越打場株式會社	五〇〇
中央化學製品合資會社	五〇〇
中央耐火煉瓦製作所	五〇〇
中央橋寸株式會社	五〇〇
中央工業所工場	五〇〇
中央護謄株式會社	五〇〇
株式會社中央鐵工所	五〇〇
中央電燈器具株式會社	五〇〇
中央綿絲工業株式會社	五〇〇

リ之部

合資會社中央商會	三六二
中央セルロイド株式會社	三八八
中央製紙株式會社	四〇〇
中央製紙株式會社	四〇〇
中央紙業株式會社	四〇〇
中央石油株式會社	四〇〇
中央石油株式會社	四〇〇
中華紡織株式會社	四〇〇
中外ヘイメント製造所	四〇〇
中外電氣合名會社	四〇〇
中外石油アスファルト株式會社	四〇〇
中外石油アスファルト株式會社大阪出張所	四〇〇
中國化學工業合資會社	四〇〇
中國鐵道株式會社	四〇〇
中馬鐵工所	四〇〇
中越瓦斯株式會社	四〇〇
中越鐵道株式會社	四〇〇
中條電機工場	四〇〇
筑後水力電氣株式會社	四〇〇
筑紫洋傘品製造所	四〇〇
弘益殖産株式會社製島製煉所	四〇〇
鎮南浦電氣株式會社	四〇〇
合名會社V△製造所	四〇〇
陸田G△工場	四〇〇
力身鑄工所	四〇〇
株式會社旅順鐵工所	四〇〇

ヲ之部

兩丹電氣株式會社	五〇一
兩備輕便鐵道株式會社	五〇一
兩毛化學工業株式會社	五〇一
兩毛整鐵株式會社	五〇一
遼陽窯業株式會社	五〇一
留前電燈株式會社	五〇一
合資會社オリエント商會	五〇一
越智鐵工所	五〇一
際岐電燈株式會社	五〇一
緒明合名會社	五〇一
渡島硫磺株式會社	五〇一
尾林螺子釘製造所	五〇一
尾張時計株式會社	五〇一
尾張織布株式會社	五〇一
尾張耐火煉瓦製造株式會社	五〇一
尾張製煉合資會社	五〇一
尾張電氣株式會社	五〇一
尾崎鑄工所	五〇一
合名會社尾崎織物工場	五〇一
尾崎紡績株式會社	五〇一
合名會社尾崎測量製作所	五〇一
株式會社尾道船渠造船所	五〇一
株式會社尾道鑄造所	五〇一
合資會社小幡鑄物工場	五〇一
小原鐵工所	五〇一
小原木管株式會社	五〇一
小河原硝子工場	五〇一
小川利一工場	五〇一
小川硝子工場	五〇一

工場要録

イロハ索引

小川工場	一〇四
小川鐵工所	一〇四
小川車輪合資會社	一〇四
小川製作所	一〇四
小川石鹼工場	一〇四
小田琢那燒製所	一〇四
小田工場	一〇四
小田電機工場	一〇四
小田鐵工所	一〇四
小田亞鉛鑄工場	一〇四
小田藤雄工場	一〇四
小田原紡績株式會社	一〇四
小田原瓦斯株式會社	一〇四
小樽電氣株式會社	一〇四
合名會社小津細糸紡績所	一〇四
小津製作所	一〇四
小野製作所	一〇四
小野鐵工場	一〇四
小野メリヤス工場	一〇四
小野製作所	一〇四
小野田陶業株式會社	一〇四
小野田樽材株式會社	一〇四
小野田政次郎工場	一〇四
小野田セメント製造株式會社	一〇四
小野澤鐵工所	一〇四
小倉鐵工所	一〇四
小倉伸鐵所	一〇四
小倉製油所	一〇四
小熊信藏工場	一〇四
株式會社小穴製作所	一〇四
小澤藤吉工場	一〇四

小澤鑄物工場	一〇四
小澤信重工場	一〇四
小澤電機工業株式會社	一〇四
小瀬川水力電氣株式會社	一〇四
大井工場	一〇四
大井鐵工所	一〇四
大井アズベスト製造場	一〇四
大崎電氣株式會社	一〇四
大分紡績株式會社	一〇四
大分鐵工所	一〇四
大分セメント株式會社	一〇四
大池電機製作所	一〇四
大石G△製造所	一〇四
大石勇次郎工場	一〇四
大原造船所	一〇四
大原鐵工所	一〇四
大原鐵工所	一〇四
大濱炭鑄株式會社	一〇四
合名會社大濱製藥所	一〇四
大橋鑄物工場	一〇四
大橋ツヤゲン工場	一〇四
大橋兄弟工場	一〇四
合資會社大西組鐵工所	一〇四
大西工場	一〇四
大西鐵工所	一〇四
合名會社大西鐵工所	一〇四
大西スプリング製作所	一〇四
大沼電燈株式會社	一〇四
大和田ホト造艇所	一〇四
大賀合資會社	一〇四
大河原鐵工所	一〇四







工場要録 イロハ索引

岡島機械製作所	三
岡島友禪工場	三
岡島モスリン工場	三九六
岡本市之助工場	三〇〇
株式會社岡本硝子製造所	三〇〇
岡本政吉ゴム工場	三〇〇
岡本兄弟合資會社	三〇〇
岡本工場	三〇〇
岡本久吉	三〇〇
株式會社岡本自動車製作所	三〇〇
岡善本店唧筒製造所	三〇〇
合資會社黃銅製造所	三〇〇
王子製紙株式會社	三〇〇
王成炭鐵株式會社	三〇〇
合資會社應谷鐵工所	三〇〇
應用製藥株式會社	三〇〇
扇橋製藥株式會社	三〇〇
扇田炭鐵株式會社	三〇〇
青梅鐵道株式會社	三〇〇
近江帆布株式會社	三〇〇
近江織物合資會社	三〇〇
近江機寸製造所八尾工場	三〇〇
近江鐵道株式會社	三〇〇
近江製劑株式會社	三〇〇
近江製油株式會社	三〇〇
近江水力電氣株式會社	三〇〇
奧毛織物工場	三〇〇
奧泉染織合名會社	三〇〇
奧田宗兵衛ゴム工場	三〇〇
奧田工場	三〇〇
奧田合資會社	三〇〇
奧田莫大小製造所	三〇〇
奧田康次郎工場	三〇〇

ワ之部

奧田製函所	三〇〇
合資會社奧中鑄造所	三〇〇
合資會社奧中兄弟鑄造所	三〇〇
株式會社奧村電機商會	三〇〇
奧野セルロイド工場	三〇〇
奧山鑄物工場	三〇〇
奧住鐵工所	三〇〇
奧羽電氣株式會社	三〇〇
沖電氣株式會社	三〇〇
沖繩電氣株式會社	三〇〇
沖之石鑛山	三〇〇
合資會社藤田商店	三〇〇
恩田吾郎護謨工場	三〇〇
恩田電球製造所	三〇〇
ワイエツチ寫真化學合資會社	三〇〇
和田工場	三〇〇
和田合名會社	三〇〇
和田鐵工所	三〇〇
和田麻糸工場	三〇〇
和田電氣株式會社	三〇〇
和田硝子製造工場	三〇〇
和田炭素製造所	三〇〇
合資會社和田保製造所	三〇〇
合資會社和田岬造船所	三〇〇
渡邊造船鐵工所	三〇〇
和歌山紡織株式會社	三〇〇
和歌山染工株式會社	三〇〇
和歌山水力電氣株式會社	三〇〇

カ之部

カーナル商店	三〇〇
カナエパツキン製造株式會社	三〇〇
加藤耐火煉瓦株式會社	三〇〇
加藤鍍金工場	三〇〇
加藤玻璃工場	三〇〇
加藤鑄造所	三〇〇
加藤工場	三〇〇
合名會社加藤製作所	三〇〇
加藤電機製作所	三〇〇
加藤金屬品製造所	三〇〇
加藤周三郎商會製作部	三〇〇
加藤式精麥機製作所	三〇〇
加地鐵工所	三〇〇
加賀織物株式會社	三〇〇
加賀製網合資會社	三〇〇
株式會社加賀製陶所	三〇〇
合資會社加賀製鐵所	三〇〇
加太輕便鐵道株式會社	三〇〇
加納幸三工場	三〇〇
加富登麥酒株式會社	三〇〇
加古川製紙株式會社	三〇〇
加古川製紙株式會社	三〇〇
加越鐵業株式會社	三〇〇
加治水電氣株式會社	三〇〇
加瀨製肥所	三〇〇
香取化學工業株式會社	三〇〇
香取鐵工所	三〇〇
嘉穗電燈株式會社	三〇〇
嘉義電燈株式會社	三〇〇

工場要録 イロハ索引

嘉門商店	三〇〇
鹿兒島紡織株式會社	三〇〇
鹿兒島電氣軌道株式會社	三〇〇
化學精油株式會社	三〇〇
開原製紙株式會社	三〇〇
改良製紙合資會社	三〇〇
貝島織物株式會社	三〇〇
貝島鐵業株式會社	三〇〇
海陸製機株式會社	三〇〇
海府鐵業株式會社	三〇〇
川井鐵工所	三〇〇
川端起毛工場	三〇〇
川端硝子工場	三〇〇
川端製油工場	三〇〇
川原製粉製造所	三〇〇
川原製粉株式會社	三〇〇
合資會社川原製作所	三〇〇
合資會社川勝煉炭製造所	三〇〇
川上鑄造所	三〇〇
川田工場	三〇〇
合名會社川津製作所	三〇〇
川長メリヤス機械製造所	三〇〇
川村工場	三〇〇
合名會社川口製車場	三〇〇
川口鐘次郎工場	三〇〇
川口清一工場	三〇〇
川俣電氣株式會社	三〇〇
川藤合名會社	三〇〇
川出合資會社	三〇〇
川手ハシ先工場	三〇〇
川合保藏工場	三〇〇
川合工業所	三〇〇
株式會社川崎造船所	三〇〇

川崎鑄造所	三〇〇
川崎工場	三〇〇
株式會社川崎鐵工所	三〇〇
川崎電球製作所	三〇〇
川崎綿布株式會社	三〇〇
株式會社川崎製作所	三〇〇
川崎皮革工場	三〇〇
川崎物製造所	三〇〇
合資會社川島鐵工所	三〇〇
川島製網所	三〇〇
川島製油場	三〇〇
合資會社川本陶器店	三〇〇
川泉紡織株式會社	三〇〇
河井硝子製造所	三〇〇
河井式ワイヤー入綿調帶工場	三〇〇
合資會社河原製作所	三〇〇
河津川水力電氣株式會社	三〇〇
河中鐵工所	三〇〇
河村工場	三〇〇
河内紡織株式會社	三〇〇
合資會社河内鐵工所	三〇〇
河野鑄造所	三〇〇
株式會社河野製作所	三〇〇
河合機械製作所	三〇〇
河合染工場	三〇〇
河本喜兵衛工場	三〇〇
河本製線工場	三〇〇
樺太化工株式會社	三〇〇
樺太炭礦株式會社東白浦石炭礦	三〇〇
樺太炭礦株式會社	三〇〇
樺太工業株式會社	三〇〇
樺太電氣株式會社	三〇〇



工場要録

イロハ索引

樺太電氣合資會社	五七
門間機工場	六六
梶原工業部	三三
梶原工場	三三
梶原鐵工場	九一
梶原鐵工所	一〇〇
梶永鐵工所	一〇〇
梶本石綿紡織所	三〇九
刈田水力電氣株式會社	三〇九
方波見善鐵工場	三〇九
片岡拔物工場	三三三
片岡合資會社	三三三
片倉組八王子製糸所	三六一
形常工場	三六一
勝田汽船株式會社	三六五
勝村色染合名會社	三六六
勝亦電機工場	三六六
勝山工場	三六六
勝山製紙合資會社	三六六
桂川電力株式會社	三六八
兼坂工場	三六九
合資會社兼重製鋼所	三六九
唐津煉瓦株式會社	三七〇
株式會社唐津鐵工所	三七〇
金井トラベラー製造所	三七九
金井電氣工場	三七九
金田針金綜織工場	三九二
金谷工場	三九二
金谷印刷機械製作所	三九二
金津金藏工場	三九二
合資會社金丸化學工業社	三九二
金子文四郎工場	三九二

金子經藏工場	三〇
金子エム製造所	三〇
金子工場	三〇
金子鉛筆製造所	三〇
金子電氣商會	三〇
金子松金品製造工場	三〇
金澤電氣瓦斯株式會社	三〇
金澤印刷機械製造所	三〇
金澤鐵工所	三〇
金澤製藥工業株式會社	三〇
金澤製紙株式會社	三〇
金澤峯太郎工場	三〇
金澤製肥株式會社	三〇
金本鑄造所	三〇
鐘淵紡績株式會社	三〇
角一エム合資會社	三〇
角田綿糸工場	三〇
角谷工場	三〇
角野綿物工場	三〇
角野綿打糸引工場	三〇
岳南製紙株式會社	三〇
釜石電燈株式會社	三〇
合資會社釜石工場	三〇
柏岡機械製作所	三〇
合資會社釜吉鑄練所工場	三〇
鑄木製針所	三〇
影久金屬伸延工場	三〇
笠原鐵工所	三〇
合名會社笠原商店	三〇
笠原製革所	三〇

笠野製作所	三〇
笠置水電株式會社	三〇
柿花工場	三〇
鎌平友禪工場	三〇
上野野炭礦合名會社	三〇
上月機械工場	三〇
龜井硝子工場	三〇
龜井工場	三〇
合名會社龜井商會工場	三〇
龜戸コークス製造所	三〇
合資會社龜戸染料製造所	三〇
龜田鑄造所	三〇
龜田工場	三〇
株式會社龜崎鐵工所	三〇
神吉鐵具製作所	三〇
合名會社神田製紙所	三〇
合資會社神谷營業部	三〇
神谷鐵工所	三〇
神奈川コークス株式會社	三〇
神奈川電氣株式會社	三〇
柏原製油合資會社	三〇
瓦房店電燈株式會社	三〇
瓦斯マンテル製造株式會社	三〇
合資會社春日化學工業所	三〇
株式會社山口商店春日製煉所	三〇
春日鐵山	三〇
關東製糖株式會社	三〇
關東エム工業株式會社	三〇
關東鐵業合資會社	三〇
株式會社關東鐵工所	三〇

一八

工場要録

イロハ索引

關東酸曹株式會社	二五
關東洲鹽再製工場	二五
關東製瓦株式會社	二五
關東製鐵株式會社	二五
關東製藥株式會社	二五
關東水電株式會社	二五
關西紡績株式會社	二五
關西紡績株式會社	二五
關西ハイント株式會社	二五
合資會社關西鑄鐵所	二五
關西調帶製造所	二五
關西瓦斯株式會社	二五
關西瓦斯鑄接所	二五
關西窯業株式會社	二五
關西電球株式會社	二五
關西毛織株式會社	二五
株式會社關西工作所	二五
關西鐵工株式會社	二五
關西機械製作所	二五
關西セメント株式會社	二五
關西製鋼株式會社	二五
成爲炭礦株式會社	二五
關西製鐵株式會社	二五
關西製油株式會社	二五
關西酸曹株式會社	二五
關西製紙株式會社	二五
關西水力電氣株式會社	二五

三 之 部

四井石鹼工業所	三〇
四日市製紙株式會社	三〇
四ッ橋鐵工所	三〇
四ッ谷硝子工場	三〇
株式會社四ッ谷仲鋼所	三〇
四方田鐵工場	三〇
余田製本印刷機械製作所	三〇
賴田鐵工所	三〇
米花鐵工所	三〇
米田鐵工所	三〇
米田製作所	三〇
米倉鑄造所	三〇
米倉鐵工所	三〇
米倉製作所	三〇
米山白熱マンテル製造所	三〇
株式會社米子製鋼所	三〇
合名會社米澤製作所	三〇
陽川鐵工所	三〇
養効社	三〇
合名會社橫井染工場	三〇
橫濱船渠株式會社	三〇
株式會社橫濱可鍛製鐵製作所	三〇
橫濱製炭酸素製造株式會社	三〇
橫濱硝子合資會社	三〇
橫濱硝子製造株式會社	三〇
橫濱耐火煉瓦株式會社	三〇
橫濱豆粕製造株式會社	三〇
橫濱護謨製造株式會社	三〇
橫濱電氣株式會社	三〇

一九

橫濱電氣工業株式會社	三〇
橫濱電線製造株式會社	三〇
橫濱アスファルト株式會社	三〇
橫濱亞鉛鍍金株式會社	三〇
橫濱魚油株式會社	三〇
橫濱製糖株式會社	三〇
橫濱製油株式會社	三〇
橫濱石鹼株式會社	三〇
橫濱化學工業所	三〇
橫河電機製作所	三〇
株式會社橫河橋梁製作所	三〇
合名會社橫山礦業部	三〇
橫山鐵工所	三〇
橫須賀麻工株式會社	三〇
株式會社橫須賀鐵工所	三〇
吉井鐵工所	三〇
吉原鐵山	三〇
合資會社吉原鐵工所	三〇
吉原油脂工業所	三〇
吉岡クレー製造所	三〇
吉岡電司工場	三〇
吉川金次郎工場	三〇
合資會社吉川商店工場	三〇
吉川式調帶ヒツカ製造合資會社	三〇
吉川セルロイド工場	三〇
合資會社吉川製油所	三〇
株式會社吉金商店	三〇
吉田硝子工場	三〇
合資會社吉田燐寸製造所	三〇















工場要録 イロハ索引

南總水力電氣株式會社... 五七  
南滿洲鐵道株式會社... 六五  
南滿洲鐵道株式會社電氣工作所... 五八  
合名會社難波商店工場... 五九

ラ 之 部

ラバ商會... 三三  
ラサ島礦産株式會社... 四四  
ライオン齒磨製造所... 三六  
ライオン護謨製造所... 三三  
ラゲエム製藥株式會社... 三六  
嵐山電車軌道株式會社... 三五  
欄木工場... 三七

ム 之 部

武藤鐵工所... 三九  
武藤織布株式會社... 四八  
武藏電化株式會社... 三一  
武藏電氣鐵道株式會社... 三九  
武藏水電株式會社... 五九  
幸田鑄工所... 三三  
室木炭礦... 四四  
向井鐵工所... 三九  
向島車軸製造所... 三九  
向島製管所... 三九  
宗像鑄工所... 三三  
宗像鐵工所... 三三  
宗田護謨工場... 三九  
村井製藥株式會社... 四四  
村井石鹼製造所... 四四  
村部鑄物工場... 三七

ウ 之 部

宇部電氣株式會社... 五〇  
宇治電氣化學工業所... 五〇  
宇治川電氣株式會社... 五〇  
宇和島水電株式會社... 五五  
宇部宮五斯株式會社... 五七  
宇部宮網合會社... 三七  
合名會社宇部宮鐵業本部廣岡鐵山... 四四  
宇野鑄造工場... 四四  
宇野鑄鐵工所... 四四

宇佐參宮鐵道株式會社... 六五  
羽前織物株式會社... 四八  
羽前絹練株式會社... 四八  
内田汽船株式會社... 四八  
内山鑄造所... 三三  
内山鐵工所... 三三  
内海工作所... 三三  
浦賀瓦斯製造株式會社... 五九  
浦野鐵工所... 三三  
浦山工場... 三三  
合資會社浦江電機製作所... 三三  
浦江製作所... 三三  
上田針工場... 三三  
上田瓦斯株式會社... 五七  
上田硝子工場... 三三  
上田大理石製造所... 三三  
上田燃糸工場... 三三  
上田工場... 三三  
上田鐵工所... 三三  
上谷鑄寸工場... 三三  
上村鐵工所... 三三  
上野麻真田組組工場... 三三  
上山洗曹達工場... 三三  
上松工場... 三三  
合名會社植林鑄造所... 三三  
植田工場... 三三  
植田鐵工所... 三三  
合資會社植田鐵工所... 三三  
合資會社植田鐵工所... 三三

工場要録 イロハ索引

ノ 之 部

野母電燈株式會社... 五九  
合資會社野田測器調正所... 一〇一  
合資會社野田鐵工所... 一〇九  
野田電氣株式會社... 五九  
野田製紙所... 三三  
野田工作所... 三三  
野村避雷針製作所... 二〇  
野村製作所... 二〇  
野村製作所... 二〇  
野村製作所... 二〇  
野村製線工場... 一五  
野々村香水製造所... 三六  
野口榮吉工場... 三六  
野口鐵工所... 三六

ク 之 部

クレセントワックス株式會社... 三六  
合資會社クサナギ製藥所... 三六  
久原鐵業株式會社... 四七  
久保工場... 四七  
株式會社久保鐵工所... 四七  
久保燒印製作所... 三三  
合資會社久保田鑄工場... 三三  
久保田鐵工所... 三三  
久保田品川工場... 三三  
久保田秀吉邸工場... 三三  
久保善善鐵工場... 三三  
久真知鐵業株式會社... 四六  
久米倉次郎工場... 三六  
久米機械工場... 三六  
黒岩鐵工所... 三三  
黒板工業所... 三三  
黒川鐵工所... 三三

黒田金剛砂砥石製造所... 三三  
黒田鍍金工場... 三三  
黒越合名會社工場... 三三  
黒澤電氣工業株式會社... 三三  
株式會社黒崎電機製作所... 三三  
國東硝子株式會社... 三三  
國友鐵工所... 三三  
組合國鐵鐵工所... 三三  
栗原紡績合名會社... 三三  
栗原電機製作所... 三三  
栗山織物工場... 三三  
栗山石灰石製粉工場... 三三  
栗澤木材乾留株式會社... 三三  
桑畑電機製作所... 三三  
桑原鐵工株式會社... 三三  
株式會社桑原商店... 三三  
桑原製作所... 三三  
合資會社桑原染色工場... 三三  
桑田工場... 三三  
株式會社桑野電機製作所... 三三  
倉吉電氣株式會社... 三三  
倉吉染織株式會社... 三三  
倉澤造船鐵工所... 三三  
倉光鑄物工場... 三三  
倉敷紡織株式會社... 三三  
倉敷絲織株式會社... 三三  
倉敷絲業株式會社... 三三  
藏内鐵業株式會社... 三三  
熊取織物株式會社... 三三  
熊長月島製油所... 三三  
熊田硝子分工場... 三三  
熊谷玉糸株式會社... 三三



工場要録 イロハ索引

熊谷製作所……………二五  
 熊野製紙合名会社……………二五  
 熊野塗料工場……………二六〇  
 熊澤鐵工所……………二六〇  
 熊本電氣株式會社……………二六  
 熊本魚肥合資會社……………二六  
 草場計器製作所……………二六  
 草津輕便鐵道株式會社……………二六  
 組合汽船株式會社……………二六  
 頭城鐵道株式會社……………二六  
 楠田工業所……………二六  
 楠木製作所……………二六  
 串木野電燈株式會社……………二六  
 郡上化學製品株式會社……………二六  
 郡是製絲株式會社……………二六

ヤ之部

ヤマトプロック建材株式會社……………二六  
 株式會社ヤマトメタル商會……………二六  
 合資會社ヤマト電化工業所……………二六  
 やまご塗料インキ製造合資會社……………二六  
 八幡瓦製造株式會社……………二六  
 八重田山株式會社……………二六  
 八重田工場……………二六  
 合資會社八木電器製作所……………二六  
 合名會社八木福商會……………二六  
 八代工場……………二六  
 矢内鐵工所……………二六  
 矢野白粉工場……………二六

矢野燃糸工場……………二六  
 矢野化粧品工場……………二六  
 矢野鐵工所……………二六  
 合名會社矢野商店紙釘製造所……………二六  
 矢野鑄物工場……………二六  
 矢路川鑄物工場……………二六  
 合資會社屋井販賣部附屬工場……………二六  
 野州水力電氣株式會社……………二六  
 彌富織物株式會社……………二六  
 合資會社鐵屋機械製作所……………二六  
 梁瀨商會自動車工場……………二六  
 柳井鐵器工場……………二六  
 柳原綿布晒工場……………二六  
 柳原セルロイド加工工場……………二六  
 柳川工場……………二六  
 柳田鐵工所……………二六  
 柳田鐵工所……………二六  
 藥王寺鐵山……………二六  
 山六鐵工所……………二六  
 山發メッキ工場……………二六  
 山林工場……………二六  
 山力パケツ製造所……………二六  
 山形瓦斯株式會社……………二六  
 山形鐵工所……………二六  
 山形電氣株式會社……………二六  
 山形酒造株式會社……………二六  
 山田伴兵衛工場……………二六  
 山田八郎工場……………二六  
 山田柳筒製造所……………二六  
 山田米油株式會社……………二六  
 山田鑄工所……………二六  
 山田硝子工場……………二六

工場要録 イロハ索引

株式會社山澤鐵工所……………二七  
 山崎工場……………二七  
 山崎鐵工所……………二七  
 山崎電燈株式會社……………二七  
 山崎汽船製作株式會社……………二七  
 山崎製紐工場……………二七  
 山崎染色合名會社……………二七  
 山三カ一パイト株式會社……………二七  
 山岸製材株式會社……………二七  
 山城水力電氣株式會社……………二七  
 山下鐵業株式會社……………二七  
 山下汽船株式會社……………二七  
 山階度器製作所……………二七  
 山階鐵工所……………二七  
 山路工場……………二七  
 山木鑄造鐵工所……………二七  
 山木硝子製造所……………二七  
 山本煉瓦工場……………二七  
 合名會社山本螺旋鐵製造所……………二七  
 山本硝子工場……………二七  
 山本工場……………二七  
 山本工場……………二七  
 山本工場……………二七  
 山本鐵工所……………二七  
 山本鐵工所……………二七  
 山本鐵工所……………二七  
 山本電鍍工場……………二七  
 山本澱粉製造所……………二七  
 山本機械製作所……………二七  
 合資會社山本金屬製作所……………二七  
 山本商店印刷インキ製造所……………二七  
 山本標記製作所……………二七

山本製作所……………二七  
 山本石鹼製造工場……………二七  
 山森亞鉛工場……………二七  
 合資會社山瀨硝子製造所……………二七  
 大和護謨株式會社……………二七  
 大和護謨製造所……………二七  
 大和鐵業株式會社……………二七  
 大和鐵道株式會社……………二七  
 大和電氣株式會社……………二七  
 大和電機工具製作所……………二七  
 大和架道株式會社……………二七  
 大和川染工場……………二七  
 安居製藥所……………二七  
 合資會社安原花火商店……………二七  
 安原鑄工株式會社……………二七  
 安原煉瓦製造株式會社……………二七  
 安原商會……………二七  
 合資會社安川電機製作所……………二七  
 安田硝子製造所……………二七  
 安田工場……………二七  
 安田鐵工所……………二七  
 安田鐵工所……………二七  
 安田商事大阪支店安田鐵工所……………二七  
 安田電球製作所……………二七  
 合資會社安田莫大小製造所……………二七  
 安田製釘工場……………二七  
 安松谷工場……………二七  
 株式會社安來製鋼所……………二七  
 安本鑄工所……………二七  
 保田鐵工所……………二七  
 保谷製作所……………二七

マ之部

マストラ鐵工株式會社……………二八  
 株式會社馬來護謨公司……………二八  
 馬來製作所……………二八  
 馬淵川電氣株式會社……………二八  
 眞庭電氣株式會社……………二八  
 眞壁水力電氣株式會社……………二八  
 眞野鐵工所……………二八  
 株式會社眞砂商會……………二八  
 眞崎鐵工所……………二八  
 眞崎製麵機商會工場……………二八  
 眞木傳動機製作所……………二八  
 間宮唐天加工工場……………二八  
 町田工場……………二八  
 町田工場……………二八  
 町田工場……………二八  
 町田工場……………二八  
 丸今織布株式會社……………二八  
 丸石製藥合名會社製藥工場……………二八  
 合資會社丸二製場所……………二八  
 丸星工業株式會社……………二八  
 合資會社丸星電鍍工場……………二八  
 丸友製綿工場……………二八  
 丸山ハナ工場……………二八  
 合資會社丸山鑄鐵所……………二八  
 丸山家具工場……………二八  
 丸山慶藏工場……………二八  
 丸山健太郎機寸製造工場……………二八  
 丸山鐵工所……………二八  
 合資會社丸山鐵工造船所……………二八







工場要録  
イロハ索引

藤田合資會社	二四
藤田強三工場	三〇
藤永田造船所	三三
藤村機械株式會社	一八五
藤倉合名會社	三〇
藤倉電線株式會社	一九五
藤倉電線製造所	一九五
藤枝工場	三〇
藤澤V.M.製造所	三〇
藤澤樟腦精製所	三〇
藤澤靜象工場	三〇
藤木及物製造所	三〇
藤本卯吉工場	三〇
藤本工場	三〇
藤本保之助	三〇
藤本製紙工場	三〇
合資會社藤本製油工場	三〇
藤森合名會社	三〇
藤森鐵工所	三〇
古市耐火器製作所	二六
古林鐵工所	二五
合名會社古川鑄造所	二〇
古川工場	二〇
古河鐵業株式會社尼ヶ崎工場	五〇六
古河鐵工所	五〇
古河電氣株式會社	五〇
古田鑄造所	五〇
古田製造所	五〇
古谷工場	三五
深尾岩太郎工場	一六

合資會社深尾電線製造所	一九
合資會社深川鑄造所	五二
株式會社深川造船所	五三
合資會社深川鐵工所	五三
株式會社深川伸銅所	五三
合資會社深川セルロイド工場	五〇六
深川製硝商會	三〇
株式會社深谷製作所	三〇
合名會社深見鑄物工場	三〇
船井鐵工所	三〇
船橋鐵工所	三〇
船津電燈株式會社	二六
福井硝子工場	二九
福井工場	二九
福井電力株式會社	三三
福井製練株式會社	三五
福洋行浦江工場	四〇
福岡鐵工所	四〇
株式會社福岡電機製作所	四一
福岡商店調帶製造所	四三
福岡製紙株式會社	四三
福岡鐵物株式會社	四三
福岡鐵工所	四三
福田鐵工所	四三
福田電力株式會社	四三
福田自轉車工場	四三
福田伸銅工場	四三

船津合名會社工場	三二
福永硝子製造所	三二
福永織工場	三二
福其電燈株式會社	三二
福其莫大小株式會社	三二
福山瓦斯株式會社	三二
福岡煉瓦株式會社	三二
合資會社福喜洋行製藥場	三二
福島羽二重株式會社	三二
福島紡績株式會社	三二
福島織物株式會社	三二
合資會社福島洋行工場	三二
福島農蠶株式會社	三二
福島製鐵所	三二
合資會社福島工場	三二
福島鐵工所	三二
福島電燈株式會社	三二
福島電氣株式會社	三二
福島セルロイド加工場	三二
福島精煉製糸株式會社	三二
福本工場	三二
合名會社吹水伸銅所	三二
株式會社伏田鐵工所	三二
伏見亞鉛精煉所	三二
豊洲瓦斯株式會社	三二
豊後鹽化株式會社	三二

コ之部

工場要録  
イロハ索引

コンピラ染料株式會社	二二
こじま電機製作所	二二
小出硝子製造場	二七
小出鐵業株式會社	二七
小出製作所	二七
小泉鐵助工場	二七
小泉合名會社	二七
小泉製麻株式會社	二七
小池鐵工所	二六
小池鐵工所	二六
小池染料工場	二六
株式會社小石川製作所	二六
小畑製罐工場	二六
小林調帶製造所	二五
小林瓦斯器製作所	二五
小林硝子工場	二五
小林第二製作部	二五
小林工場	二五
小林工場	二五
小林鐵器製作所	二五
小林鐵工所	二五
小林電鍍工場	二五
合資會社小林商店工場	二五
小林スポンジ製作所	二五
小濱鐵工所	二五
小西硝子工場	二五
小西工場	二五
小西染工場	二五

小畑電機製作所	二二
合資會社小谷燭寸工場	二二
小谷工場	二二
小塚電機製作所	二二
小塚電機株式會社	二二
小名木川鐵工場	二二
合資會社小倉化學工業所	二二
小倉化學工業試驗所	二二
小倉工場	二二
小倉電氣製鐵株式會社	二二
株式會社小倉製作所	二二
株式會社小倉製紙所	二二
株式會社小倉製紙所	二二
小柳工場	二二
合資會社小柳製作所	二二
小山亞鉛鍍金所	二二
小松電氣株式會社	二二
小松電機製作所	二二
小坂鐵工所	二二
小坂鐵道株式會社	二二
小柴車製造所	二二
小島商會	二二
小島鐵工所	二二
小島鐵工所	二二
小島製鐵工場	二二
小島香陽堂工場	二二
株式會社小森鐵工所	二二
小森製鐵所	二二
木幡計器製作所	二二

兒玉鐵工所	二二
兒玉鐵工所	二二
兒島礦物合資會社	二二
兒島電氣株式會社	二二
後藤鉄煉工場	二二
合資會社後藤鑄金工場	二二
株式會社後藤風雲堂	二二
後藤電鍍工場	二二
株式會社五反田砲金工場	二二
互光商會株式會社	二二
護謄製品合資會社	二二
株式會社壽製作所	二二
肥下工場	二二
上月鐵工所	二二
工作所鶴羽丸	二二
工機商會	二二
株式會社工業社	二二
公益社	二二
甲南ロム合資會社	二二
甲府電力株式會社	二二
甲府電化工業株式會社	二二
甲州煉瓦株式會社	二二
好問水電株式會社	二二
光明製材株式會社	二二
光明堂電池製作所	二二
光球舎	二二
江北煉瓦株式會社	二二
河野鐵工所	二二
河野商會工場	二二
株式會社幸袋製作所	二二
香四鐵工所	二二



















工場要録 一〇八索引

美作製紙株式会社	三〇七
御法川工場	二八
道本ハーパー製造所	三〇九
妙寺製絲株式会社	三〇三
溝内工務所工作部	三〇九
溝口鐵工所	三〇九
水戸瓦斯株式会社	三〇〇
水沼金屬工場	三〇四
水谷工場	三〇三
水谷富士松工場	三〇三
水野工作所	三〇六
水谷鐵工所	三〇六
水野商店製作部	三〇六
水呑工場	三〇〇
水島鐵工所	三〇〇
水本兄弟玻璃製作所	三〇〇
光田セルロイド加工場	三〇〇
株式会社光枝鐵工所	三〇〇
密田工場	三〇〇
合名社峯鐵造所	三〇〇
峰村電氣製材株式会社	三〇〇
皆瀬川水力電氣株式会社	三〇〇
南ハイント製造工業株式会社	三〇〇
南文織工業部	三〇〇
南工場	三〇〇
株式会社南千住製作所	三〇〇
南方機械製作所	三〇〇
南谷鐵冶工場	三〇〇
淡織物株式会社	三〇〇
淡川護謄株式会社	三〇〇
株式会社淡天谷鐵工所	三〇〇
源鐵工所	三〇〇
箕手鑄造所	三〇〇
宮原工場	三〇〇
宮地鐵工所	三〇〇
宮川兄弟鑄造所	三〇〇
宮川工場	三〇〇
宮川電鍍工場	三〇〇
宮田工場	三〇〇
宮田製作所	三〇〇
宮田調平製造所	三〇〇
宮坂益平工場	三〇〇
宮崎鑄工合名会社	三〇〇
宮崎工場	三〇〇
宮崎ノリヤス工場	三〇〇
宮城清瀧電燈株式会社	三〇〇
宮本アスベスト株式会社	三〇〇
宮本之信工場	三〇〇
都球株式會社	三〇〇
都城電氣株式會社	三〇〇
右川慶治工場	三〇〇

シ之部

株式會社シーヤング工場	三〇〇
シームスシユツケルト電氣株式會社	三〇〇
四國護謄製造株式會社	三〇〇
四國水力電氣株式會社	三〇〇
志賀工場	三〇〇
志村金屬工場	三〇〇
資生堂	三〇〇
滋賀織物合資會社	三〇〇
白井鐵工所	三〇〇
白尾鐵工所	三〇〇
白河電燈株式會社	三〇〇
白河石材株式會社	三〇〇
白神鑄物工場	三〇〇
白瀧川水力電氣株式會社	三〇〇
白土鐵工所	三〇〇
白木工場	三〇〇
白石油株式會社	三〇〇
合資會社芝電鐵工場	三〇〇
芝製工所	三〇〇
芝橋鐵工所	三〇〇
芝園鐵工所	三〇〇
株式會社芝浦製作所	三〇〇
柴田兄弟商會	三〇〇
柴田鐵工合名會社	三〇〇
柴田鐵工所	三〇〇
柴谷合名會社	三〇〇
柴崎鐵工所	三〇〇
鹽田鐵工所	三〇〇
後志製鐵株式會社	三〇〇

工場要録 一〇八索引

鹽那電氣株式會社	三〇七
鹿折嶺山事務所	三〇九
飾磨化學工業株式會社	三〇九
小豆島電氣株式會社	三〇九
向工舎工場	三〇九
松風工業株式會社	三〇九
湘南硝子株式會社	三〇九
上毛化學工業株式會社	三〇九
上毛モスリン株式會社	三〇九
上海製油株式會社	三〇九
襄河製革廠	三〇九
城東電氣軌道株式會社	三〇九
合資會社城東製作所	三〇九
城量器製作所	三〇九
城野織布工場	三〇九
織機用品製造所	三〇九
靜岡瓦斯株式會社	三〇九
合名會社實製作所	三〇九
品川白煉瓦株式會社	三〇九
株式會社品川木工所	三〇九
品川製作所	三〇九
合資會社篠原鑄造所	三〇九
篠原硝子工場	三〇九
篠田硝子製造所	三〇九
篠田工場	三〇九
篠澤工業株式會社	三〇九
篠崎金銀鍍金所	三〇九
篠崎油脂製造所	三〇九
合名會社篠崎商店インキ製造所	三〇九
島種次郎商店工場	三〇九
島原肥料株式會社	三〇九
島原水電株式會社	三〇九
島田硝子製造所	三〇九
島田工場	三〇九
島田幸太郎工場	三〇九
島田機械硝子製作所	三〇九
島田次郎吉工場	三〇九
島谷金屬品工場	三〇九
株式會社島津製作所	三〇九
島津家業業館	三〇九
島津可鍛鐵工所	三〇九
島村硝子工場	三〇九
合名會社島屋商會	三〇九
島崎工場	三〇九
島秀鐵工所	三〇九
合資會社重田式織機製作所	三〇九
澁谷量器製作所	三〇九
澁谷雄太郎工場	三〇九
數島電機製作所	三〇九
株式會社守隨製作所	三〇九
秀工舎	三〇九
合資會社秀榮社化學製油所	三〇九
清水唧筒製作所	三〇九
清水硝子工場	三〇九
清水工場	三〇九
清水鐵硝子製造所	三〇九
合資會社清水鐵工所	三〇九
株式會社清水製作所	三〇九
清水製品丹羽工業所	三〇九
清水染工場	三〇九
下田硝子製造所	三〇九
株式會社下田伸鐵所	三〇九
下箱製油合資會社	三〇九
下野煉瓦株式會社	三〇九
下野電力株式會社	三〇九
下野製紙株式會社	三〇九
下村藤助商店工場	三〇九
合名會社下谷製作所	三〇九
下里製藥株式會社	三〇九
下關瓦斯株式會社	三〇九
霜野毛糸工場	三〇九
信達谷工場	三〇九
信越電力株式會社	三〇九
信濃鐵道株式會社	三〇九
信濃電氣株式會社	三〇九
神都製紙株式會社	三〇九
神陽林炭株式會社	三〇九
神納硝子工場	三〇九
進士鐵工所	三〇九
新堂鐵工部	三〇九
新宮鐵道株式會社	三〇九
新宮水電株式會社	三〇九
合資會社新嘉燃系製造所	三〇九
新在家鐵工所	三〇九
新義州電氣株式會社	三〇九
新竹製腦株式會社	三〇九
人造石工業株式會社	三〇九

ヒ之部

日田鐵道株式會社	三〇九
日立電氣株式會社	三〇九
株式會社日高造船所	三〇九
日高合資會社	三〇九











型 在  
録 庫  
進 豊  
呈 富



グリーン、ツ#ード會社製  
パルメット、パッキング  
パルメット、ヤーン

高壓及過熱蒸汽並壓搾空  
氣機關ニ對シ尤モ理想的  
ノ充填料ナル事ヲ保証ス

部 グンキッパ社會式株ン一ホ

地番六十三町口川區西市阪穴

一六四三 四二七二 三四七一 〇一五 西話電

連 穴

地番一十六通山大市連大

城 京

九〇一目丁三通門大南城京

戸 神

三七目丁四通邊機市戸神

多 博

地番八十町端川多博市岡福



型 在  
録 庫  
進 豊  
呈 富



グリーン・ツノード會社製

パルメットー、パツキング  
パルメットー、ヤーン

高壓及過熱蒸気並壓搾空  
氣機關ニ對シ尤モ理想的  
ノ充填料ナル事ヲ保証ス

部 グンキツパ社會式株ン一ホ

地番六十三町口川區西市阪大

一六四三 四二七二 三四七一 〇一五 西話電

連 大

地番一十六通山大市連大

城 京

九〇一丁三通門大南城京

戸 神

三七日丁四通邊磯市戸神

多 博

地番八十町端川多博市岡福



工場要録

機械工業

諸機械製造

●井上鐵工所  
 諸機械製造  
 創立 明治二十九年八月  
 場主 井上儀兵衛  
 原動機  
 汽機 コルニツシ型 一臺五呎—二十四呎  
 汽機 ホリソナル 單筒 自製  
 二〇馬力 一臺  
 機械及設備  
 旋盤(十二呎以下六呎)六臺 ボール盤 三  
 正面盤 一臺 セーレンクマシン 二臺  
 チームハンマー 一三臺 シカル盤(六呎) 二臺

工場要録 機械工業 (諸機械之部)

井伊

●井口鐵工所  
 諸機械製造  
 創立 明治四十五年八月  
 場主 井上 元吉 職工 三〇  
 原動機  
 瓦新機關 ナシヨナル式 三馬力 三臺  
 機械及設備  
 旋盤 五臺 ボール盤 四臺 シカル盤 二  
 プレナア(二六呎)一臺 レース(二二呎)一臺  
 ●井上製作所  
 諸機械製造  
 創立 明治二十七年 組織變更 大正七年七月  
 資本 五〇〇〇圓 拂込 一五〇〇圓  
 取締社長 井口常次郎 常務 古林 義久  
 取締役 野田 正一 取締役 大塚 榮吉  
 全 牧野 秀四郎 全工學士 千田 武彦  
 監査役 中根 勳爾 全 高木 貞幹  
 技師長 千田 武彦 技師 大塚 辰三  
 使用人 六八 坪數 四二〇 棟數 五  
 原動機  
 電動機 二〇馬力 一臺 小田電機製  
 機械及設備  
 旋盤 二十四呎 三呎 二一臺 プレナア  
 十二呎 六呎 四臺 セーレンク 十六呎  
 三臺 ミーリング 二臺 ボール盤 四臺  
 クレーン 五噸 一臺

●伊藤總本店  
 諸機械製造  
 創立 大正七年二月  
 資本 一〇〇,〇〇〇圓 拂込 七五,〇〇〇圓 配當  
 一割  
 社長 伊藤 孝次 取締役 西村安太郎  
 全 福岡猪之助  
 原動機  
 電動機 五〇馬力 三臺  
 ▲分工場 兵庫縣加古川町  
 ●伊藤鐵工所  
 諸機械製造  
 創立 大正七年四月 資本 一〇,〇〇〇圓  
 代表社員 伊藤岩次郎 社員無限 伊藤岩次郎  
 有限 限川田啓一郎 有 限月坂 莊三

SYRACUSE METALS.

シラキユース  
 アンチフリクションメタル

スタンレー氏發明ノ精製方法ハホ  
 ワイトメタルニ新紀元ヲ與ヘタリ



シラキユース  
 アンチフリクションメタル

シラキユース、スメルチング會社ハ  
 スタンレー式精製方法ヲ有ス

部 ンキッパ社會式株ン一ホ

地番六十三町口川區西市阪大

一六四三 四二七二 三四七一 〇一五 西話電

神 戶

地番一十六通山大市連大

城 京

九〇一目丁三通門大南城京

神 戶

三七目丁四通邊磯市戸神

多 博

地番八十町端川多博市岡福



工場要録 機械工業

(諸機械之部)

伊飯市入岩磯

伊村工場

東京市麻布區新廣尾町二ノ一四一 電話 三呼出芝三五三一  
陸船用發動機其他諸機械  
創業 大正五年五月  
工場主 伊藤 爲 職工 八  
機械及設備  
旋盤 八呎 六呎 五呎 セービングマシン  
十六吋 一臺 ホール盤 二十吋 一臺  
シヤドリ 一臺

合名 飯田鐵工所

東京市京橋區月島西河原通四ノ五  
諸機械製造及加工  
創業 大正七年三月  
代表社員 飯田 辰藏 社員 辻 彦五郎  
社員出資ノ種類及價格  
動産(機械)此價格金三萬三千七百五圓 飯田辰藏  
不動産及動産此價格金三萬三千五百圓(二錢)  
三千一百八圓(二錢) 現金  
動産(機械)此價格金六千五百圓 伊藤利太郎  
創業 大正八年六月

市 原工場

東京市芝區三田横新町一〇 電話芝二九〇三  
スヒル製造販賣 諸機械及自動車金物火造酸  
素瓦斯應用銲接業

岩堀鐵工所

大阪市西區新町南通四ノ二七丙 電話 新町四二九一  
諸機械製造 製品バルブ類  
創業 明治四十年六月  
所主 岩堀虎太郎 職工 五  
原 動 機  
モーター 一馬力 一臺  
機械及設備  
旋盤 三臺 ホール盤 一臺 パイス 三丁

市野鐵工所

名古屋市南區尾頭町一〇 電話四三三三  
諸機械製作 麵機 無音響精米機ハタル  
創業 明治三十三年三月  
所主 市野謙次郎 職工 一一  
原 動 機  
電動機 一馬力 一臺 奥村電氣商會製  
機械及設備  
旋盤 八呎 一臺 六呎 二臺 四呎 二臺  
計 五臺 自製シカル盤 八呎 一臺 ホール  
盤 一臺  
大阪岩田鐵工所製

入江兄弟鐵工所

福岡縣若松市外町二丁目  
建築金物一切 補助機關 火作製造 製罐  
鑄物 諸機械及修繕

岩井鑄造所

東京市深川區西町三八 電話本所一八三六  
鐵道 電氣 鑄山 其他諸機械鑄造  
創業 明治四十三年八月  
所主 岩井 爲吉 職工 一〇  
原 動 機  
電動機 三馬力 一臺 明電舎製  
送風機 一臺

岩堀鐵工所

大阪市西區新町南通四ノ二七丙 電話 新町四二九一  
諸機械製造 製品バルブ類  
創業 明治四十年六月  
所主 岩堀虎太郎 職工 五  
原 動 機  
モーター 一馬力 一臺  
機械及設備  
旋盤 三臺 ホール盤 一臺 パイス 三丁

合資 岩永鐵工所

神戸市兵庫區一番町一ノ一 電話本局二二六八  
諸機械及附屬品ノ製作  
創業 大正八年七月 資本 一五、〇〇〇圓  
代表社員 神林 貫造 無限社員 岩永哲四郎  
有限社員 宮本 茂一  
原 動 機  
モーター 五馬力 一臺  
機械及設備  
シヤドリ 一臺 旋盤 七臺 シカル盤  
八呎 一臺 ホール盤 二臺

合資 磯邊鐵工所

大阪市北區天滿橋筋七丁目 電話東二二〇四 五六一  
各種原動機及唧筒 化學工業用諸機械 耐酸用  
各種ポンプ 鑄業及窯業用機械 製紙及ゴム製  
造機械 製粉製氷及製材機械 高級工作用諸機  
械 瓦斯アセチレン銲接切裁 機械切齒車及鑄  
造  
代表社員 磯邊 乙吉 技師長 滋崎 源治  
社員 磯邊 公助 全 磯邊 篤志  
技師者 一二 職工 八五

工場要録 機械工業

(諸機械之部)

泉 稻 今 池 石

坪敷 一五〇〇 棟敷 三

▲分工場 大阪府西成區豐崎町本庄 電話東五六一  
主任 磯邊公助 技師者 神崎小一

合資 泉鐵工所

大阪市西區松島町一ノ二 電話西一  
二二八  
船舶及諸機械製造及修繕  
創業 大正二年八月  
資本 五、〇〇〇圓

泉屋商店工場

東京市京橋區銀座一ノ二 電話京橋長  
三七六九 四一四三  
鐵山用 電氣用 化學工業用 紡織用 木工用  
諸機械設計製作及据付 工具販賣  
創業 大正二年  
工場主 和田庄三郎 技師長 安田量之輔  
使用人 八  
▲工場 東京府下五反田谷山九七 電話高輪  
九七三

株式 稻垣鐵工所

東京市深川區古石場町二  
汽機唧筒送風機水壓機紡織機傳動裝置其他一般  
機械器具ノ製造販賣並ニ販賣ノ仲立火造及銲接  
作業  
創業 大正八年四月  
資本 五〇、〇〇〇圓  
取締役小西新左衛門 牛谷富太郎  
全 登 次雄 全 稻垣徳次郎  
全 清水時太郎 全 監査役 不破榮次郎  
全 池田 政時 全 青柳一太郎

今井合資會社

東京市下谷區北稻荷町五五 電話下谷  
二二一一  
汽機 電氣機械及諸機械製造  
創業 明治四十五年二月  
所主 今井彌右衛門 支配 宮本 謙藏  
技師長 水野 定一 職工 二五  
原 動 機  
電氣 モーター 一臺 六馬力 自 製  
旋盤 一臺 ホール盤 四臺 シカル盤  
一臺 線刻盤 一臺

今木鑄造所

大阪市北區西野田新家東ノ町番外八六  
二 電話土佐堀一四八七  
諸機械鑄造  
創業 明治三十年二月  
所主 今木 恆一 使用人 二七  
原 動 機  
電動機 五馬力 七臺  
汽機 橫置式 七馬力 一臺  
機械及設備  
送風機 三臺 熔解爐 二基  
大阪長谷川仲藏製

池田鐵工所

東京市本所區菊川町二ノ五七 電話本  
所三五五四  
硝子工業用 化學工業用 各種粉碎用 土木建  
築用 油脂工業用 帽子製造用 其他一般機械  
製作並ニ据付  
創業 明治四十二年三月  
場主 池田木太郎  
使用人 五 職工 三四  
原 動 機  
三相交流誘導 五馬力 一臺 明電舎製

池田鐵工所

大阪市南區瓦屋町五番丁二二六 電話  
南六四〇二  
諸機械製造  
創業 明治三十一年五月  
場主 池田 勝次 使用人 二〇  
原 動 機  
電動機 三馬力 一臺  
機械及設備  
ホール盤 二四吋 二〇吋 五臺 旋盤 一  
六呎 一八呎 一八呎五 六呎三 一〇臺  
シヤドリ 一臺 一八吋 一臺

池内鐵工所

大阪市北區西野田新家西ノ一七三三  
電話土佐堀二四二四  
諸機械製造 製釘器械  
創業 明治四十四年七月  
所主 池内 五郎 使用人 二〇  
原 動 機  
電動機 一〇馬力 一臺  
機械及設備  
旋盤 二五尺以下六尺迄 六臺 ホール盤  
一臺 セービングマシン 一臺 グレーニン  
グ 二臺 パイス 一〇個

石井鐵工所

大阪市西區西九條下ノ町一〇五 電話  
土佐堀九六三



工場要録 機械工業

(諸機械之部) 石

絹糸 綿糸 紡績諸機械 鐵道 瓦斯 鐵山  
鐵工用機械 陸船汽機 汽爐 瓦斯ホルダ  
其他一般諸機械並ニ鐵骨鐵板建造物  
創業 明治三十年二月  
資本 100,000圓

代表社 石井長次郎 有限 大熊 鶴太  
員無限 石井 格一 技師 三  
全用 石井 格一 技師 三  
原動機 一〇〇

瓦斯機關 橫型 一五馬力 一臺 五馬力  
一臺 原動力用 電動機 五馬力 一臺  
機械及設備  
旋盤 一五臺 平削盤 二臺 捻切盤 一臺  
ホルル盤 三臺 シェービングマシン 二臺  
ステキ盤 二臺 送風機 三臺 熔解爐 二  
基カクヤ盤 一臺

▲鑄造部 大阪市西區西九條下ノ町一八 電  
話土佐堀六六五

石井鐵工所 所主 石井服造  
大阪市南區難波波荷町一丁目九八五  
電話西三九〇四

諸機械製造業 製品 石井式製釘鉄機ベツト式  
小形十七番ヨリ二十番マテ一分間回轉數約二百  
マテ中形十二番ヨリ十八番マテ全全百四〇マテ  
大大形六番ヨリ十番マテ全全九十九マテ最大形一  
分五厘徑ヨリ二分五厘徑マテ(製釘及ベツト  
用)全全六十マテ

石原鐵工所 所主 石原力三  
大阪市南區今宮水崎町七一七 電話南  
一六〇八

トドリリンガマシン ラゲアルドリルマシン  
ン 構造製造用機械 鐵工用諸機械(専門)工具  
一式各種機械設計

創業 明治三十六年十月  
機械及設備  
族盤 十四尺 一臺 八尺 五臺 六尺 四  
尺 一臺 十尺 一臺 十尺 一臺 シカル盤  
一臺 一臺 一臺 一臺 一臺 一臺 一臺 一臺  
時一臺 一臺 一臺 一臺 一臺 一臺 一臺 一臺  
ンガマシン 一臺 (舶來品最新式)

石原鐵工所 名古屋市中區櫻町五〇 電話二七九五  
諸機械附屬品製作及鑄造業  
創業 慶長年間  
所主 石原作次郎 職工 三〇

原動機 三馬力 一臺 芝浦製  
旋盤 一臺 捻切盤 一臺 シカル盤  
五尺 一臺 捻切盤 一臺 以上内地製  
▲分工場 名古屋市中區七小町一七

石川工場 東京市芝區三田四國町二ノ一 電話芝  
三八二二

諸機械製作  
場主 石川平藏 使用人 一 職工 一〇  
機械及設備  
旋盤 四臺 ホルル盤 二臺 一臺 一  
一

石川鐵工所 大阪市南區下寺町三ノ四七三〇 電話  
南二八一五 二九二四  
諸機械製作及鑄造業 石川式壓搾機 獨逸式  
壓搾機各種 プレス各種 切斷機各種  
各種 フチ卷各種 押型切型 高壓高速諸機械  
球鐵鑄造作用 機械器具 製罐用機械鑄造用  
機械發電機電動機壓機 電池製作用機械一式

捲線乾燥機 製作並鑄造  
創業 明治三年二月  
場主 石野正太郎 使用人 八五  
原動機 交流電動機 十馬力 一臺 七馬力  
一臺 五馬力 一臺

石塚鐵工所 東京市本所區向島須崎町一五三 電話  
本所四六六一  
諸機械製作  
場主 石塚重太郎 職工 二四

石崎鐵工所 大阪市北區天滿橋筋二ノ五四 電話東  
三八九六  
諸機械製造  
創業 明治三十八年二月  
所主 石崎新三郎 使用人 一〇

石本鑄造鐵工所 神戸市筒井町一ノ一一一 電話三宮一  
三六七  
原動機 三馬力 一臺 宇治川製  
機械及設備  
旋盤 五臺 シカル盤 二臺 ホルル盤 二

諸機械鑄造  
創業 大正四年一月  
所主 石本 初吉 使用人 一〇

瓦斯機關 三馬力 一臺

碌々商店製作部 東京市京橋區新島西町一ノ一 電話  
京橋二五七五 機械製作業  
製品種目 二〇時ホルルパン 一〇時ダイヤバ  
ン 專門製作  
前年度製品 RRS二〇時ホルルパン 五百臺  
RRSダイヤパン二百五十臺  
創業 明治四十四年十二月  
資本 一五〇,〇〇〇圓 拂込 一五〇,〇〇〇圓

營業主 野田 正一 部長 中川 直二  
技術者 入江 花藏 以下三〇餘(事務員共)  
使用人 職工 一〇〇

電動機 三相交流 五〇サイクル 四〇馬力  
六臺 機械製作 内地製  
機械及設備  
旋盤 ターレットレイス 三七臺 ホルルパ  
ン 一〇臺 ミリシヤ、ホッピンガ 八臺  
アレーナイシユーパー 七臺 ユニバーサル  
グラインダ 二臺 ツールグラインダ 一臺  
ンタリンガ其他 一臺 計七六臺  
自動捻子切機械 一臺 ロイスイングレイス  
一臺 横ホル 一臺 キーシューター 一臺  
計五臺 合計 八一臺

▲本店 京橋區新着町三 電話京橋四六一  
▲附屬工場 京橋區月島通二ノ七  
インセクタージェッキ等製作 明治三十年十二  
月 營業主 野田 正一 技師 小槍山鐵藏  
職工 一五

工場要録 機械工業 (諸機械之部) 碌波八肌服

五

株式會社波多工作所 福岡市蕨世町一三二八 電話四九六三  
九九九  
汽機 汽罐 鐵骨建築 鐵橋桁 製紙乾燥器瓦  
斯溜器 曳揚機 調車 齒車 鑄鐵爐裝入車  
鑄鐵管各種ポンプ 防止辨 鐵道用貨車 炭車  
礦山製鐵船用諸機械製作  
創業 大正元年八月  
資本 三〇〇,〇〇〇圓  
社長 河内字兵衛 技師長 布施 靜  
事務員 一三 職工 二〇〇

原動機 五〇馬力 スチムハンマ用  
蒸汽 三〇馬力 機械工作所用  
モータ

八田鑄工所 大阪市南區廣田町九〇七 電話南五五  
六六  
銑銼及真鍮銼其他精米機 無點火石油發動機  
創業 明治四十一年一月  
所主 八田巳之助 使用人 二〇

原動機 五馬力 一臺  
瓦斯機關 五馬力 一臺  
機械及設備  
ダイヤ盤 六臺 シカル盤 三臺 ホルル盤  
二臺 シェービングマシン 一臺  
▲支店 名古屋市中區南蒲宣町二  
▲全 大阪南區惠美須町停留所前

合資會社肌勢鐵工所 神戸市須藤通二ノ一一二 電話本局一  
〇四三  
發電機及諸機械製作  
製品種目 石油發動機 壓搾機  
創業 明治二十九年九月  
所主 肌勢 萬吉 使用人 一五

原動機 一五馬力 一臺  
瓦斯機關 一五馬力 一臺  
機械及設備  
旋盤 五臺 小 四臺 平削盤 一臺  
一尺盤 二臺 大阪佐藤及三宅鐵工所製

株式會社服部製作所 東京市京橋區月島通六ノ六 電話京橋  
四二二一 五四〇一 三四一八 四  
四一九  
機械製作販賣  
製品種目 船用機械 鐵道用機械 鐵道用品  
創業 大正六年十二月  
資本 五〇,〇〇〇圓 拂込 二五,〇〇〇圓  
積立 五〇,〇〇〇圓 配當 二〇,〇〇〇圓

社長 田中榮八郎 常取 藤田好三郎  
取締役 長谷川太郎 吉  
中島次郎 相 藤 長谷川太郎 吉  
岩城次郎 相 藤 長谷川太郎 吉  
服部三郎 相 藤 長谷川太郎 吉  
加藤喜一郎 相 藤 長谷川太郎 吉  
水野常次郎 相 藤 長谷川太郎 吉  
社員 三五 職工 一八〇

原動機 汽機 汽壓 二〇〇 一臺(汽車製  
油會社製) 電動機 計一〇五馬力 計六臺(芝  
浦製作所)(明電舍製)  
機械製作所(明電舍製)  
プレナ 一八呎以下四臺 米國製其他

五



工場要録 機械工業

(諸機械之部) 白林濱橋長

ラシアルドリル 六吋 四呎二壺 米國製

ホッピンク及ミールンク 五吋三吋三

グアチカルターニンク 四吋二吋 三吋二

ホリソナルフューシヨクボリソク 一壺

シエービング 六壺 米國製及内地製

ターレットレス 一壺 米國製

ターレットドリル 三吋 一壺 米國製

フロスター 二吋 一壺 内地製

レス 二吋以下 三壺 米國 英國及

内地製

アツプライトドリル 八壺 米國及内地製

其他

▲第二工場 鑄物工場 京橋區月島海岸通八

任加藤 仁平 使用人 七〇

▲第三工場 鑄物工場 全 一〇〇

主任 村上 新六 使用人 五〇

備考第三工場ニ試験部汽機及電動機ヲ設備ス

白楊社

東京府下葉町一〇九一 電話小石川

一〇二

一般機械高級工具電氣計器

製品種目 機械模型 船艇室内金物製作

創業 大正元年

社主 豊川 順彌 支配 生井 憲

技師長 辻 敬信 使用人 六五

▲電動機 一馬力 三壺 芝浦製

▲營業所 東京京橋區中橋廣小路町七 電話京

橋長四七八 三九一三

▲模型部 東京神田區仲猿樂町一八 電話本局

一六〇七

林 米正郎工場

東京市深川區伊澤町二 電話本所三三

一六

機械職工 一五

▲工場 東京府南千住地方橋場四五六 電話下

谷四四五七

諸機械製造

製品種目 機械工具及造船用品

創業 明治四十四年八月

場主 林 宇之助 使用人 五〇

▲電動機 五馬力 二壺 明電舎製

機械及設備

旋盤 一四尺 一壺 八尺 一壺 六尺 二

壺 四尺 一六壺 三尺 二壺 ホール盤

二壺 フライス盤 一壺 シヤービングマシ

ン 一壺

▲林商會工場 東京市四谷區愛住町七八 電話番町四

八三四

諸機械製造販賣業

創業 明治二十六年二月

場主 林 倉次郎 職工 八六

▲電動機 一〇馬力 五馬力 モーター 二壺

(明電舎製) 旋盤 一〇呎 八呎 六呎 四

尺 計八壺 ホール盤 二壺 シヤービング

マシ 二壺 シカル盤 一壺 フライス盤

三壺 齒輪盤 一壺 ターレットレス 二壺

▲濱田工場 東京府南葛飾區龜戸町字押上 電話本

所五六三

諸機械製造

工場要録 機械工業

(諸機械之部) 長谷川

長谷川鐵工所

大阪市西區市岡町七 電話西一八〇二

諸機械製作

創業 明治四十年

所主 長谷川治吉 使用人 四三

▲原動機

機械製造業 船用機關 造船機械 化學工業

製品種目 硫酸肥料 製油機械 セメント 礦

山用機械 吸入瓦斯機關並鑄造

創業 明治二十九年三月

所主 長谷川太郎 支配 森村米太郎

技師長 三 使用人 二五〇

▲原動機 一キロワット 芝浦製

▲電動機 一五馬力 三壺 芝浦製

▲瓦斯機關 吸入瓦斯 四 サイクル 一馬

力 一壺 自家製

▲機械及設備

旋盤長三五呎及二五呎各一壺 旋盤長一六

呎ヨリ六呎マテ 一七壺 平削盤 二壺 ス

ロツチンクマシン ストローク一四吋 一壺

シヤービングマシン ストローク一四吋 二壺

ラジアルドリル 一壺 ホール盤 二壺

馬力自動ボリソクマシン 二壺 ミーリン

クマシン 一壺 アラインダー 三壺

ス 三〇壺 一五噸トラベルクレイン 一壺

五噸レールクレイン 一壺 カタクリ盤 徑

十五呎 一壺 熔解爐 徑四呎六吋 一基

全徑四呎 一基 全徑三呎 一基 反射爐 眞

鑄用) 三個 フレットミル 徑三呎 一壺 乾

燥爐 一基 トラベルクレイン 二噸 一基

全八噸 一基 木型用旋盤 一壺

▲分工場 大阪府下東成郡江崎町字新喜多一

電話江崎四 主任 長谷川 政一

長谷川鐵工所

大阪市北區西野田對面町七一九 電話

土佐堀三三六

▲原動機 一〇馬力 七馬力半 二壺

▲電動機 一壺 ホール盤 四壺 シカル盤 三

壺 セービングマシン 二壺 スロツチン

ク 一壺

▲製作 長谷川仲造 職工 三〇

▲原動機 三馬力 一壺 五馬力 一壺

▲機械及設備

旋盤 一〇呎 一壺 八呎 二壺 獨逸ライ

ニツケル社製 一六呎 一壺 一〇呎 一壺

八呎 一壺 ミーリングマシン 一壺 ソー

イングマシン 一壺 エメリンクマシン 二

壺 英國アツトフアド社製 セービングマシ

ン 一壺 アレーニンクマシン 八呎 一壺

六呎 一壺 ドリルマシン 二壺 ラヂ

アルドリルマシン 一壺 八吋 送風機

一壺 エメリンクマシン 一壺

▲長谷川鐵工所 東京市麻布區新廣尾町二ノ一〇八 電

話芝園二七一八

▲齒車製作 齒車齒切 眞田製造機械及其他ノ諸

機械製作

製品種目 二萬圓

創業 明治三十三年七月

場主 長谷川喜代治 職工 一五

▲原動機 二馬力 二壺 明電舎

橋本鐵工所

大阪市西區春日出町一三 電話土佐堀

三三六 一〇一八

▲蒸汽機械及諸機械製造並ニ各種鑄造

創業 明治二十七年八月

所主 橋本 與吉 技師長 上原 義雄

使用人 一三〇

▲原動機 汽機 各一壺

▲機械

ボイル盤 三壺 旋盤 二〇壺 シカル盤

二壺 カタクリ盤 一壺 齒切盤 一壺 ス

テツキ盤 一壺 シエービングマシン 一壺

パイプ 一五個 スチームハンマー 一壺

送風機 二壺 クレーン 一壺

▲鑄造部 全所

▲熔解爐 二壺 五噸クレーン 二壺 ルーツ

▲分工場 大阪西區境川町三三〇ノ一〇 電話

西一四四五

▲橋本末松工場 東京市京橋區西河岸通三ノ九

機械 職工 二五

▲長谷川鐵工所 大阪市西區本田三番町四一 電話西一

一〇三

長谷川鐵工所

東京市深川區江真町二〇四 電話本

所二四六三

▲諸機械製作

創業 明治二十五年

場主 長谷川喜三郎 職工 一一

▲原動機 三馬力 一壺 芝浦製

▲機械及設備

旋盤 十二呎 一壺 八呎 二壺 六呎 一

壺 アレーナー 六呎 一壺 ホール盤 一壺

▲株式伴幸商店工場 東京市芝區櫻田久保町一〇 電話新橋

四一四七八

▲日英特許山本式スチーム唧筒 オキザリファイ

ド唧筒 船用及礦山用機械 電話機及塗料製造

メンフイード唧筒 パラスト唧筒 鐵バルブ及

砲金製バルブ ベルトセメント パテ

▲營業主 伴 幸之丞 支配 池田 彰男

▲技師 山田 鐵雄

▲支店 大阪北區曾根崎上四丁目 電話北一

八九七

▲工場 東京府澁谷町中澁谷 電話芝四七四

▲全 東京府東區池袋 電話小石川三六

▲全 福岡縣直方町 電話直方四四

▲全 廣島市大須賀町 電話長一四八四

▲出張所 名古屋市中區宮町二ノ二 電話五八三二



工場要録 機械工業

(諸機械之部) 阪新日

株式 阪神鐵工所

神戸市相生町二丁目三ノ二 電話四八三九二六
石油發動機 化學用機械 蒸氣利用装置品 機械類鐵道及電氣用品 木工機械等
創業 大正七年一月
資本 三〇〇〇圓 (拂込済)

日本造機株式會社

東京市芝區三田北寺町二二 電話五八八九一
高級鐵工用機械及器具 兵器及精密工具一式
製糖其他化學工業用諸機械一式
創業 大正八年二月
資本 四〇〇〇圓 拂込 一〇〇〇圓

日本鐵工株式會社

(新築移轉先) 廣島縣福山市御門町
電話五一九
諸機械製造販賣
創業 大正八年一月
資本 三〇〇〇圓
工場坪數 約二千坪

株式 新鴻鐵工所

東京市麴町區有樂町一ノ三 電話新橋九九六 九九七 一五七三
積立 三〇〇〇圓 拂込 二七五〇圓
創業 明治二十八年一月(現組織變更) 明治四十三年六月
石油發動機 マシンツール 石油鑿井機 汽機 汽罐 汽船 帆船 鐵道用車輛 テーセル機 製造販賣

日本鐵工株式會社

東京市外大崎町大字居木橋四六七 電話高輪四八四一
電話高輪八二三 四八二四 八二五
ボイルアップリケ及ローラーアップリケ 紡績機用部分品 兵器部分品チ有スル精密金屬製品
創業 大正五年十一月
製品年額 三〇〇〇圓

株式會社 日本製鋼所

東京市日本橋區本町五 電話本局四七七三 四七七四 長四七九〇 四八八八
兵器彈藥 機械並船艇材料其他各種ノ金屬材料ノ製作販賣
創業 明治四十年十一月
資本 五、〇〇〇、〇〇〇圓 (拂込済)

株式 日本鐵機製作所

東京府豊多摩郡澁橋町大字角管二八二 金屬機器具ノ製造販賣
創業 大正八年六月
資本 三〇〇、〇〇〇圓 拂込 七五、〇〇〇圓
取締役 土肥竹次郎 全 手田省三
監査 渡邊欣造 全 程原準一郎

日本機械製造株式會社

東京市京橋區月島町東仲通七ノ三 電話京橋長二五七〇 四〇一六
鐵工業諸機械製造
創業 大正五年三月
資本 三〇〇、〇〇〇圓 拂込 五〇〇、〇〇〇圓

日本機械製作所

東京府下北品川袖ヶ崎 電話高輪四一〇九四
機械製造工業 起重機其他諸機械
創業 大正四年九月
資本 三〇〇、〇〇〇圓
所長工學士 高山雲坪 支配技長 塩崎集成
技師工學士 神岡義男

日本精工株式會社

東京府在原郡大崎町大字居木橋四一〇
工場機械大小 一八馬力 三〇臺

工場要録 機械工業

(諸機械之部)

日











工場要録 機械工業 (諸機械之部) 東

東京發動機株式會社

東京府荏原郡大井町二六六 電話高輪  
四七二 特設一三三  
創業 大正六年十一月  
資本 一,〇〇〇,〇〇〇圓 拂込 五〇〇,〇〇〇圓  
積立 三〇〇,〇〇〇圓 配當 一割五分  
營業科目 船用發動機 高級機械製造並修理

工場坪數 七百坪餘 棟數六  
▲取引銀行 三菱 第百 豊國 品川  
社長 橋本 眞造 専務取締役 松尾市太郎  
取締役 岸澤 登一 全 府川 常吉  
全 渡邊 武右衛門 全 久具 季治  
全 櫻内 幸雄 全 監督役 橋本信次郎  
全 池田 虎男 相談役 橋本信次郎  
全 主事 橋石 謙助 技師長 豊原 得郎  
外技師 二 技手六 技手補 八 外社員  
五〇職工 二〇〇

原動力 三相交流電動機 三〇馬力 一臺 全二  
〇馬力 一臺 內地製  
機械及設備 ユニバーサル グライデングマシン一臺  
ヤブカツチングマシン一臺 ターレット  
イス(二呎以下英、米式各種取交セ)計四  
五臺 (ホリシタル、ホーリングマシン一臺  
スターマチック、スクラ、カツチング、レ  
ス一臺 ユニバーサル、ミリングマシン一  
臺 プレーニングマシン(一六呎以下大小取  
交セ)六臺 シェーピングマシン(二四吋以  
下大小取交セ)計六臺 キュウエー、カツタ  
ー一臺 スコチング、マシン一臺 アツブラ  
イト、ドリル四臺 ベンチ、ドリル二臺  
グアル、ドリル一臺 グライデングマシン(各  
種)四臺 プレーンシユア、アローア一臺  
ハンドメル、マシン一臺 ホルト、カッター一

合名東京鍛工所

東京府荏原郡大崎町大字居木橋八八五  
創業 大正七年四月  
資本 三〇〇,〇〇〇圓  
代表社員 池田 靖 園田武彦 植木萬里  
築谷關太郎

▲營業所 東京市京橋區加賀町一 電話新橋三  
四八五  
▲其他工作ニ要スル機械並工具一式  
諸機械汽罐ノ製造修理建築其他諸般ノ鐵工業及  
諸材料ノ賣買並附帶事業  
創業 大正七年四月  
資本 三〇〇,〇〇〇圓  
取締役 奥田徳太郎  
全 内田 徳郎 全 栗田金太郎  
全 田中 操吉 監 査 西谷常太郎  
全 小川 鐵五郎 職工 二八〇

株式東京月島鐵工所

東京市京橋區月島四仲通一〇ノ一  
諸機械汽罐ノ製造修理建築其他諸般ノ鐵工業及  
諸材料ノ賣買並附帶事業  
創業 大正七年四月  
資本 三〇〇,〇〇〇圓  
取締役 奥田徳太郎  
全 内田 徳郎 全 栗田金太郎  
全 田中 操吉 監 査 西谷常太郎  
全 小川 鐵五郎 職工 二八〇

東京鋼機株式會社

東京市京橋區南佐木町二 電話新橋  
特長三七七七 三四〇二  
諸機械ノ製造及直輸入商

原動力 電動機 三相交流 七〇馬力 七臺  
機械及設備 旋盤 三〇臺 ミーリング 五臺 ボール盤  
九臺 セーパー 一五臺 プレナー 三臺  
特殊機械 ホツピングマシン 一臺 正面盤  
一臺其他

▲分工場 東京月島鐵工所鑄造部 職工 六〇  
▲分工場 東京月島鐵工所鑄造部 職工 六〇  
▲分工場 東京月島鐵工所鑄造部 職工 六〇

創業 大正元年十一月  
資本 五〇〇,〇〇〇圓 拂込 二〇〇,〇〇〇圓  
積立 三〇〇,〇〇〇圓 配當 一割  
取締役 齋藤 恒三 全 伊藤 傳七  
全 井上茂兵衛 全 岡谷清次郎  
全 伊藤 傳七  
全 伊藤 傳七  
全 伊藤 傳七

株式東京製作所

東京府北豊島郡西巢鴨町大字池袋七八  
電話小石川九六二  
諸機械器具ノ製造並ニ販賣及之ニ附帶關聯スル  
事業  
前年中期製品 レース二六臺 プレナー八臺  
スロットター四臺 正面盤三臺 ミリング一臺  
セーパー二臺 ルーツフラワー一臺  
創業 大正七年六月  
資本 五〇〇,〇〇〇圓 拂込 二五〇,〇〇〇圓  
積立 二五〇,〇〇〇圓 配當 九分強

▲營業所 東京市京橋區加賀町一 電話新橋三  
四八五  
▲其他工作ニ要スル機械並工具一式  
諸機械汽罐ノ製造修理建築其他諸般ノ鐵工業及  
諸材料ノ賣買並附帶事業  
創業 大正七年四月  
資本 三〇〇,〇〇〇圓  
代表社員 池田 靖 園田武彦 植木萬里  
築谷關太郎

▲營業所 東京市京橋區加賀町一 電話新橋三  
四八五  
▲其他工作ニ要スル機械並工具一式  
諸機械汽罐ノ製造修理建築其他諸般ノ鐵工業及  
諸材料ノ賣買並附帶事業  
創業 大正七年四月  
資本 三〇〇,〇〇〇圓  
代表社員 池田 靖 園田武彦 植木萬里  
築谷關太郎

▲營業所 東京市京橋區加賀町一 電話新橋三  
四八五  
▲其他工作ニ要スル機械並工具一式  
諸機械汽罐ノ製造修理建築其他諸般ノ鐵工業及  
諸材料ノ賣買並附帶事業  
創業 大正七年四月  
資本 三〇〇,〇〇〇圓  
代表社員 池田 靖 園田武彦 植木萬里  
築谷關太郎

▲營業所 東京市京橋區加賀町一 電話新橋三  
四八五  
▲其他工作ニ要スル機械並工具一式  
諸機械汽罐ノ製造修理建築其他諸般ノ鐵工業及  
諸材料ノ賣買並附帶事業  
創業 大正七年四月  
資本 三〇〇,〇〇〇圓  
代表社員 池田 靖 園田武彦 植木萬里  
築谷關太郎

▲營業所 東京市京橋區加賀町一 電話新橋三  
四八五  
▲其他工作ニ要スル機械並工具一式  
諸機械汽罐ノ製造修理建築其他諸般ノ鐵工業及  
諸材料ノ賣買並附帶事業  
創業 大正七年四月  
資本 三〇〇,〇〇〇圓  
代表社員 池田 靖 園田武彦 植木萬里  
築谷關太郎

富重商店工場

東京市芝區源助町四  
工場主 富重留五郎 職工 五  
諸機械製作販賣  
原動力 工場主 富重留五郎 職工 五  
機械及設備 旋盤一臺 一馬力 一臺  
工場主 富重留五郎 職工 五

▲營業所 東京市京橋區加賀町一 電話新橋三  
四八五  
▲其他工作ニ要スル機械並工具一式  
諸機械汽罐ノ製造修理建築其他諸般ノ鐵工業及  
諸材料ノ賣買並附帶事業  
創業 大正七年四月  
資本 三〇〇,〇〇〇圓  
代表社員 池田 靖 園田武彦 植木萬里  
築谷關太郎

▲營業所 東京市京橋區加賀町一 電話新橋三  
四八五  
▲其他工作ニ要スル機械並工具一式  
諸機械汽罐ノ製造修理建築其他諸般ノ鐵工業及  
諸材料ノ賣買並附帶事業  
創業 大正七年四月  
資本 三〇〇,〇〇〇圓  
代表社員 池田 靖 園田武彦 植木萬里  
築谷關太郎

株式中央鐵工所

愛知縣愛知郡呼続町 電話三三八七二  
三八一九  
諸機械製造

▲營業所 東京市京橋區加賀町一 電話新橋三  
四八五  
▲其他工作ニ要スル機械並工具一式  
諸機械汽罐ノ製造修理建築其他諸般ノ鐵工業及  
諸材料ノ賣買並附帶事業  
創業 大正七年四月  
資本 三〇〇,〇〇〇圓  
代表社員 池田 靖 園田武彦 植木萬里  
築谷關太郎

▲營業所 東京市京橋區加賀町一 電話新橋三  
四八五  
▲其他工作ニ要スル機械並工具一式  
諸機械汽罐ノ製造修理建築其他諸般ノ鐵工業及  
諸材料ノ賣買並附帶事業  
創業 大正七年四月  
資本 三〇〇,〇〇〇圓  
代表社員 池田 靖 園田武彦 植木萬里  
築谷關太郎

工場要録 機械工業 (諸機械之部) 東

東京機機製作所

東京市芝區三田四町一五 電話芝七  
〇七一三  
諸機械製造  
創業 明治二十四二月  
資本 三〇〇,〇〇〇圓 (全額拂込)  
積立 三〇〇,〇〇〇圓 配當 一割五分  
取締役 富岡 俊次郎 専 取 富岡 清行  
全 青木 萬吉 常 務 森川 要之輔  
全 青木 萬吉 常 務 森川 要之輔  
全 青木 萬吉 常 務 森川 要之輔

▲營業所 東京市京橋區加賀町一 電話新橋三  
四八五  
▲其他工作ニ要スル機械並工具一式  
諸機械汽罐ノ製造修理建築其他諸般ノ鐵工業及  
諸材料ノ賣買並附帶事業  
創業 大正七年四月  
資本 三〇〇,〇〇〇圓  
代表社員 池田 靖 園田武彦 植木萬里  
築谷關太郎

▲營業所 東京市京橋區加賀町一 電話新橋三  
四八五  
▲其他工作ニ要スル機械並工具一式  
諸機械汽罐ノ製造修理建築其他諸般ノ鐵工業及  
諸材料ノ賣買並附帶事業  
創業 大正七年四月  
資本 三〇〇,〇〇〇圓  
代表社員 池田 靖 園田武彦 植木萬里  
築谷關太郎

株式旅順鐵工所

旅順市乃木町一ノ四  
製鐵其他金屬類ノ製造 機械器具ノ製造修繕  
船 舶 建 造 及 修 繕 採 掘 及 金 屬 類 ノ 賣 買  
創業 大正七年十月

▲營業所 東京市京橋區加賀町一 電話新橋三  
四八五  
▲其他工作ニ要スル機械並工具一式  
諸機械汽罐ノ製造修理建築其他諸般ノ鐵工業及  
諸材料ノ賣買並附帶事業  
創業 大正七年四月  
資本 三〇〇,〇〇〇圓  
代表社員 池田 靖 園田武彦 植木萬里  
築谷關太郎

▲營業所 東京市京橋區加賀町一 電話新橋三  
四八五  
▲其他工作ニ要スル機械並工具一式  
諸機械汽罐ノ製造修理建築其他諸般ノ鐵工業及  
諸材料ノ賣買並附帶事業  
創業 大正七年四月  
資本 三〇〇,〇〇〇圓  
代表社員 池田 靖 園田武彦 植木萬里  
築谷關太郎

力身鑄工所

大阪市東區清水谷西ノ町二九二 電話  
南二五五六  
陸船用汽機 耐酸鑄鐵 チルド鑄物 化學工業  
用 其他諸機械鑄造專門  
創業 明治三十八年十二月  
工場主 力身覺次郎 使用人 五〇  
原動力 電動機 三五馬力 二臺  
機械及設備 鑄解爐 二基 模型乾燥室 二基 起重器  
一〇噸 一臺 (明電合製) 扇風器 二臺  
電起氣重機 二〇噸 一臺 一五噸 一臺

▲營業所 東京市京橋區加賀町一 電話新橋三  
四八五  
▲其他工作ニ要スル機械並工具一式  
諸機械汽罐ノ製造修理建築其他諸般ノ鐵工業及  
諸材料ノ賣買並附帶事業  
創業 大正七年四月  
資本 三〇〇,〇〇〇圓  
代表社員 池田 靖 園田武彦 植木萬里  
築谷關太郎

▲營業所 東京市京橋區加賀町一 電話新橋三  
四八五  
▲其他工作ニ要スル機械並工具一式  
諸機械汽罐ノ製造修理建築其他諸般ノ鐵工業及  
諸材料ノ賣買並附帶事業  
創業 大正七年四月  
資本 三〇〇,〇〇〇圓  
代表社員 池田 靖 園田武彦 植木萬里  
築谷關太郎



工場要録 機械工業 (諸機械之部) 小

▲工場 大阪市東區清水谷西ノ町二九二  
會社 小幡鑄物工場  
東本市本所區林町二ノ七一 電話本所  
五〇六  
造船用 鑄山用 製紙用 諸機械鑄造  
前年製品 三六〇〇噸  
創業 慶應元年  
現組織ニ變更 大正四年四月  
資本 壹、〇〇〇圓  
代表社員 小幡長太郎 職工 一一〇  
坪數 一八〇〇 棟數 一〇  
動力 五五馬力 二臺  
電機及設備 五五馬力 二臺  
フアン 一臺 九吋 鑄解爐 一〇臺  
噸クレーン 七臺 一五噸 一〇トン  
五トン  
▲分工場 府下澁谷村下澁谷一五二一 一五二  
二一五二三 電話五五八八  
使用人 六五  
フアン 九吋 鑄解爐 一〇噸以下三噸迄一〇  
クレーン 一〇噸 一五噸

▲小原鐵工所  
大阪市北區西野田吉野西之町四八七ノ  
一 電話土佐堀四九一五 七八六  
諸機械製造  
製品種類 化學工業機械  
製品年額 二〇〇、〇〇〇圓  
創業 明治三十九年七月  
所主 小原秀太郎 技師長 原 房太郎  
職工 一〇〇  
動力 七馬力 一臺 五馬力 一臺 三馬  
力 一臺

▲小川鐵工所  
東京市芝區三田四國町 電話三三八一  
二諸機械製作  
工場主 小川 與市 職工 七 棟數 一  
動力 三馬力 一臺  
電機及設備 三馬力 一臺  
旋盤 四臺 一〇呎 八呎 プレーナー 一  
臺 セーパー 一臺 ホール盤 一臺

▲小田壽雄工場  
東京市外南區品川町七五二 電話高輪一  
二九  
諸機械製作 職工 一五  
創業 大正四年五月  
工場主 小野又三郎 使用人 一三  
動力 二馬力 一臺  
電機及設備 二馬力 一臺  
旋盤(八呎、四呎) 四臺 シェーベン 二四吋  
一臺 シェーベン 一六吋 一臺 ホール盤

▲小野工場  
東京府下巢鴨仲舊太田工場跡  
創業 大正四年五月  
工場主 小野又三郎 使用人 一三  
動力 二馬力 一臺  
電機及設備 二馬力 一臺  
旋盤(八呎、四呎) 四臺 シェーベン 二四吋  
一臺 シェーベン 一六吋 一臺 ホール盤

▲小倉鐵工所  
大阪市西區市岡町三六八 電話西二七  
二八  
紡織要品及諸機械附屬品一式製作  
製品種類 リンガチエイン 飯金抜物 ロイヤ  
物 スプリング 火造施工 鑄工  
創業 明治十八年  
所主 小幡政雄 使用人 六〇  
動力 七馬力半  
電機及設備 七馬力半  
旋盤 六尺 五臺 八尺 三臺 ボツシ  
ンクマシン 大小 八臺 ホール盤 五臺

▲小澤鑄物工場  
東京市本所區向島請地一四三 電話本  
所三七七  
諸機械鑄造  
創業 明治四十四年八月  
工場主 小澤 辨造 使用人 二 職工 二五  
動力 三馬力 一臺  
電機及設備 三馬力 一臺  
送風機 一臺 鑄解爐 二臺 (一噸半噸)

▲越智鐵工所  
愛媛縣松山市千船町八六 電話五四六  
諸機械製作及鑄造一式  
創業 明治三十五年八月  
技術者 一 使用人 一七  
原動力 三馬力 一臺  
瓦斯機關 三馬力 一臺  
機械及設備  
旋盤 三臺 ホール盤 一臺  
平削盤 一臺 ロール 一臺  
ボンズ 一臺 鑄造用送風機 一臺  
シカル盤 一臺 シナイ盤 一臺  
ボンズ及シャービング 一臺

▲越智鐵工所  
臺灣臺南廳臺南市港町一ノ一八四 電  
話一五六  
各種機械ノ製造販賣  
製品種類 製糖機械其他諸機械及汽罐各種メ  
ンク

工場要録 機械工業 (諸機械之部) 小 越 大

▲大橋兄弟工場  
東京市芝區白金三光町一五六 電話芝  
六九二  
製品種類 製材機械及各種鋸 鐵工用機械及工  
具 鑄山用機械及用品 パルプ及コック其他  
水道用品 諸機械工具及工業用品 製造用各  
種機械器具 鐵道用機械及器具 金剛砂砥  
油砥 紡織 染色縫紉機及器具 船舶用機  
械 船舶具及各種網具類 各種金屬材料 汽  
機 汽罐 蒸氣 釜 及製粉機 石油及瓦斯發動機 電氣機械及  
用品各種噴筒及防火器具  
創業 明治三十三年六月  
工場主 大橋喜三郎 支配人 大橋常太郎  
技師長 大橋喜太郎 技師 大橋富之助  
大橋 良助 使用人 五〇  
動力 三馬力 二臺  
電機及設備 三相交流誘導式 三馬力 二臺  
機械及設備  
グマシオン 二臺 ミリガマシオン 一臺 セ  
ン

▲大西組鐵工所  
東京市外南區千住一ノ二二九 電話下谷一  
四一〇 三三〇三  
マシントール類 小銃彈製造機 汽罐汽機 鐵  
骨家屋 鐵橋起重機 鐵道用諸機械 各種噴筒  
水壓諸機械 暖房裝置 鑄山用諸機械 製紙機  
械 石油鑿井機械 製材機械 エンベーター機  
煉化機 船舶用諸機械其他諸機械 製圖設計  
工事監督等  
前年製品 マシントール類 一二〇臺 製紙機  
械 五組 鐵道諸機械 三五〇組  
創業 明治二十三年二月  
現組織ニ變更 大正六年十二月  
資本 三〇、〇〇〇圓  
頭取 大西嘉三郎 副頭取 大西 由藏  
技師長 橫井加之吉 技師 橫井加之吉  
主事 水沼邦之郎 技師 土井 藤吾  
工學士 藤田 寅藏 使用人 二〇  
職工 二〇〇 坪數 三、〇〇〇 棟數 五  
動力 二〇〇 馬力 六個 (動力用)  
電機及設備 三相 四五馬力 六個 (動力用)  
旋盤 五〇臺 ホール盤 一〇臺

▲エバ1 二臺  
▲分工場 埼玉縣川口町 主任 齋藤八五郎  
使用人 三五  
電動機 五馬力 一臺 鑄解爐 一基 送風  
機 一臺  
▲營業部 東京市芝區本芝四(サツマ原) 電話  
芝四三三〇七 三五一五 支配人 大橋七郎  
▲代理店 臺灣 朝鮮 滿洲 其他海外 三井  
物産株式會社機械部(各地)  
▲全 各海軍工廠 株式會社日本製網所  
(吳 佐世保 橫須賀 舞鶴)

▲エバ1 二臺  
▲分工場 埼玉縣川口町 主任 齋藤八五郎  
使用人 三五  
電動機 五馬力 一臺 鑄解爐 一基 送風  
機 一臺  
▲營業部 東京市芝區本芝四(サツマ原) 電話  
芝四三三〇七 三五一五 支配人 大橋七郎  
▲代理店 臺灣 朝鮮 滿洲 其他海外 三井  
物産株式會社機械部(各地)  
▲全 各海軍工廠 株式會社日本製網所  
(吳 佐世保 橫須賀 舞鶴)

▲エバ1 二臺  
▲分工場 埼玉縣川口町 主任 齋藤八五郎  
使用人 三五  
電動機 五馬力 一臺 鑄解爐 一基 送風  
機 一臺  
▲營業部 東京市芝區本芝四(サツマ原) 電話  
芝四三三〇七 三五一五 支配人 大橋七郎  
▲代理店 臺灣 朝鮮 滿洲 其他海外 三井  
物産株式會社機械部(各地)  
▲全 各海軍工廠 株式會社日本製網所  
(吳 佐世保 橫須賀 舞鶴)



工場要録 機械工業 (諸機械之部)

セーパー 七臺 ミリシヤ 五臺  
ボーリング 三臺 正面盤 二臺  
特殊機械 ドロップハンマー一臺(一〇〇貫)

大塚工場

東京市本所區長岡町二一 電話本所二五二  
工場主 大塚岩之助 使用人 一職工 八

大塚製作所

大阪府西成郡豊崎町南濱一〇 電話  
北一八三  
壓搾機 ヴィドマツシヤ 帶皮木車 諸機械  
及紡績機 スツパナイ製作所  
所主 大塚 正信

大野鑄物所

神戸市兵庫区入江通三ノ七 電話本局三二一九  
諸機械製造  
創業 明治三十七年六月  
所主 大野 勝次 職工 一二

大野鐵工所

大阪府北區上福島關西商工學校横 電話  
七五五  
吸入瓦斯發動機 無點火重油發動機 旋盤及諸  
機械製造  
創業 大正四年一月  
資本 一〇〇圓  
代表社員 大野 儀八

大久保工作所

東京府豊多摩郡大久保五一五 電話番  
町二四七五  
諸機械製造  
所主 關藤 岡助 職工 二〇  
電動機 一臺 五馬力 外國製  
機械及設備

大野鐵工商會

大阪府東區南久寶寺町御堂筋 電話南  
四二四六  
シヤフト及特許真木式メタル 革車 輪轉機  
水道用バルブ ヲツク 鑛山用 製材用 紡績  
用 鐵道用 電機用 汽機汽機附屬品 唧筒製  
造 米國ユニオントロン社製引拔シヤフト輪  
入販賣  
創業 明治九年二月  
商會主 大野 嘉七 使用人 二四  
原動力機  
發電機 直立式 電壓四〇〇ボルト 一臺  
電動機 五馬力 大阪電燈會社製  
機械及設備  
旋盤 六臺 六尺以上二八尺迄 一八臺(内  
二一尺英國製他八自家製)  
ミリーシヤ 二臺 ショーピングマシン 一  
臺(獨逸製) ボール盤 三臺(一臺米國製)  
(二臺自家製)

工場要録 機械工業 (諸機械之部)

各種鑄造其他一般船舶ノ附屬品及用品修繕其他  
諸般ノ鐵工業並ニ賣買及代理業等  
創業 大正七年中製産高八八〇六六九貫  
資本 三、〇〇〇圓 拂込 一、五〇〇圓  
積立 五、〇〇〇圓 配當 四割  
取締 高倉作太郎 取締 古田 敬徳  
取締 上田彌兵衛 取締 下村耕次郎  
取締 伊丹重太郎 監査 香月鏡之助  
支配人

大阪汽機製作所

大阪府西區北境川町七九六  
汽機汽機諸機械製作及修繕  
製品種目 陸船汽機汽機諸機械染色機械  
代表社員 馬澄利三郎 技師長 吉田源三郎  
使用人 五〇  
原動力機  
電力機 一〇馬力  
機械及設備  
ダイヤル盤 六臺 シカル盤 二臺  
ボール盤 二臺 シヤピン 一臺

株式會社大阪製鐵所

大阪府西區春日出町二三 電話土佐堀  
三二九二 三五七八 三二九三  
三二九四  
各種鑄造其他一般船舶ノ附屬品及用品修繕其他  
諸般ノ鐵工業並ニ賣買及代理業等  
創業 大正五年十一月  
資本 三、〇〇〇圓 拂込 一、五〇〇圓  
積立 五、〇〇〇圓 配當 四割  
取締 高倉作太郎 取締 古田 敬徳  
取締 上田彌兵衛 取締 下村耕次郎  
取締 伊丹重太郎 監査 香月鏡之助  
支配人

監査 鈴木彌兵衛 監査 長岡龜三郎  
使用人 五〇 職工 約四五〇  
▲春日出工場  
試驗場 三〇噸 オルセン型鑄鐵試驗機  
一臺(但シ材料試驗並ニ鑄其他鋼索索試  
驗兼用)一三噸鑄鐵試驗機 一臺 破斷試  
驗片切斷用酸素瓦斯試驗機 二臺 五馬力  
インチ 三臺 一噸起重機(鑄鐵試驗用)一  
臺 五噸秤量(軌道附)一臺  
製鐵場 直徑二吋迄ノ鐵棒截斷機 一臺 直  
徑二吋半迄ノ鐵棒截斷機 一臺 直徑六吋迄  
ノ鐵棒高速截斷機 一臺 直徑二吋八分ノ五  
迄環狀曲機 一臺 直徑三吋半迄全上二臺  
八分ノ一噸蒸汽機 二臺 四分ノ一噸全上  
一臺 強壓送風機 二臺 全上一噸全上  
一臺 全上八吋半 四臺 一噸起重機 二臺  
火造場 七分ノ三噸蒸汽機 一臺 二分ノ一  
噸全上一臺 八分ノ一噸全上一臺 コル  
ニツシユ汽機二(馬力)一臺 全上六馬力  
機 二臺 一噸全上一臺 強壓送風機一〇  
噸 一臺 火床 一〇ヶ所  
▲仕上工場  
一二噸旋盤 一臺 一噸旋盤 一臺 八噸  
旋盤 二臺 六噸旋盤 四臺 四噸旋盤 一  
臺 穿孔機 中小 三臺 形成機 中 一臺  
ミリーシヤマシン(米國製) 一臺  
一臺 萬力臺 一四ヶ所 徑二吋金剛砂砥  
石機械 一臺 徑一吋金剛砂砥石機械 一  
臺 鋸目立機 一臺 徑二分ノ一迄捲線機  
一臺 一臺 全上附屬柱付剪斷機 一臺 徑  
四吋迄ノ鐵棒截斷機 一臺 三噸起重機  
一臺 外ニ電動機 八臺(一〇馬力)  
▲石田町工場(製鐵材料自給研究設備)  
一二噸旋盤 一臺 一噸旋盤 一臺 八噸  
旋盤 二臺 六噸旋盤 四臺 四噸旋盤 一  
臺 穿孔機 中小 三臺 形成機 中 一臺  
ミリーシヤマシン(米國製) 一臺  
一臺 萬力臺 一四ヶ所 徑二吋金剛砂砥  
石機械 一臺 徑一吋金剛砂砥石機械 一  
臺 鋸目立機 一臺 徑二分ノ一迄捲線機  
一臺 一臺 全上附屬柱付剪斷機 一臺 徑  
四吋迄ノ鐵棒截斷機 一臺 三噸起重機  
一臺 外ニ電動機 八臺(一〇馬力)  
▲石田町工場(製鐵材料自給研究設備)

株式會社大阪製鐵所  
大阪府東區中本町中道 電話南一一  
九五五六  
鐵工業  
製品種目 紡績機 傳動裝置 化學機械 起重  
機 水壓機  
製産力標準 職工二一〇 諸機械  
創業 大正六年三月  
資本 一、〇〇〇圓 拂込 二五〇圓  
積立 一〇〇圓 積立 四〇〇圓  
配當 一割五歩  
社長 平野 豪 專務 伊丹 直三  
取締 無津呂幸一 取締 福田友太郎  
全 吉田清五郎 監査 佐々木高吉  
全 金本 榮松 相談役 矢野慶太郎  
全 伊勢 昌司 全 鳥飼 圭二  
全 安井規矩夫 職工 二二〇  
原動力機  
(以上大阪高工)



工場要録 機械工業 (諸機械之部) 大

電動機 機械仕上用及鋸鉄用 二臺 三五馬力  
 力 旋盤 三〇尺 二臺 二四尺 一臺 一六尺 二  
 〇臺 正面盤 七尺 一臺 六〇尺 一  
 二八吋 三臺 二〇吋 二臺 七〇尺 一  
 二四吋 二臺 一八吋 四臺 平削機 一六  
 一臺 ミリゲマシン 一臺 二吋スロチン  
 グ 一臺 一〇吋 水壓機 一臺 自動螺  
 旋機 一臺 自働シャフト旋盤 一臺 自働螺  
 ル火造機 一臺 ナット製造機 水壓車輪  
 挿入機 一臺

大阪製機合資會社

大阪府西區北境川町七九六 電話四三  
 九〇九  
 諸機械製作及修繕  
 製品種目 陸船汽罐汽機護機機染色織機機  
 業務執行擔當社員技師長 吉田源三郎  
 使用人 五〇

株式大阪製鋼所

大阪府西區東部豊崎町本所五三八 電話  
 東 自二九二六 至二九二九  
 造船造機用機械及工具兵器附屬及部品 浸漬  
 船用機械器具 刃物類(シャブレード)製紙及  
 製材ナイフミリング カッター スロチング  
 ソ) 其他各種カッター類 鍛工製品(一個重

工場要録 機械工業 (諸機械之部) 大

使用人 職工 六八 棟敷 八  
 ▲特約店 東京市芝區車町一 三好商店  
 電動機 五馬力 芝浦明電舎製(機械運轉ハ  
 ンマー等)  
 一八呎レリス 八呎レリス 六呎レリス  
 一〇呎レリス シカルパン 二五臺 木旋盤三  
 ハンマー二臺 新瀉鐵工所製 米國製

合資大光鐵工所

大阪府西區本町通二ノ七二 電話西  
 一四九四  
 創業 大正六年十月  
 資本 一〇〇,〇〇〇圓 拂込 一〇,〇〇〇圓  
 代表 篠原 重祐 技師長 藤村幸三郎  
 社員 八〇  
 使用人 八〇

合資大島屋鐵工所

大阪府東成郡中本村中道法性寺一 一  
 電話南二二一七  
 諸機械製造  
 資本 七,〇〇〇圓(拂込済)  
 所主 光枝徳次郎  
 原動機 芝浦モーター

工場要録 機械工業 (諸機械之部) 大

量一五〇貫迄(モノ)  
 創業 明治四十五年四月  
 現組織ニ變更大正六年二月十四日  
 資本 一,〇〇〇,〇〇〇圓 拂込 六〇〇,〇〇〇圓  
 社長 酒井 一平 取締役 中村猪三郎  
 取締役 久山 毅範 全 船橋 喜一  
 監査役 西成新右衛門 全 丸岡 東治  
 全 東野修一郎 野口 定治  
 技術者 神崎 甚吉 全 野口 新七  
 課長 岩下正太郎 課長 執行 多人  
 販賣係主任 土屋 義雄  
 使用人 二五 職工 一三〇  
 坪敷 一四三九坪九合五勺 棟敷 二二棟  
 原動機 汽罐 コルニツシユ 液壓 八〇封 九〇封 二  
 個 總一八馬力  
 電動機 四八馬力半 七基  
 機械及設備  
 旋盤 二九臺 シカル盤 三臺 ハクワーマシン  
 一臺 研磨機 七臺 ドリルマシン 二臺 ミ  
 リングマシン 九臺 セービングマシン 二臺  
 ドリリングマシン 四臺  
 特殊機械 サンドブラスト一臺 スチームハ  
 ンマー三臺 鑄入及鋼化爐 二基  
 ▲鶴見分工場 神奈川縣橋本町田村字瀬田  
 支那人 田中 重城 使用人 一八 職工 九〇  
 電動機 一五馬力一臺 一八馬力一臺  
 馬力一臺 旋盤 一七臺 エヤーハンマー一臺  
 スチームハンマー一臺 グラインテンディングマ  
 シン 五臺 ハクソーマシン一臺 プレーニ  
 グマシン一臺 ドリリングマシン一臺  
 リンカムマシン 五臺 ターレットマシン 一  
 基 パラバースレーバー一臺 建機 一八

合名大日方鐵工所

横濱市外川崎堀ノ内一〇五 電話川  
 崎二二五  
 創業 大正五年  
 諸鐵物製作販賣  
 創業者 大正五年

太田鐵工所

東京市芝區白金志田町三〇  
 諸機械火造専門工  
 場主 太田 秀虎  
 使用人 一 職工 一〇 棟敷 二

岡鐵工所

大阪府西區西九條下ノ町一 一七 電話  
 土佐堀八八四  
 汽機 汽罐 蒸氣消毒器 衛生装置 洋式浴場  
 及厨設備洗濯機 炊事装置 カンペン 自動機  
 吸入瓦斯發動機 遠心式ポンプ 風車 水車  
 積壓機 水壓機 織造機 製水機 造船

電動機 五馬力 一臺 一〇馬力 一臺  
 旋盤 八呎 四臺 六呎 八臺 フライス盤  
 三臺 一〇馬力 五臺 エキセンボンス 大  
 一臺 小一臺 手廻ボンス 大四臺 小二臺  
 風車 一臺 ベルトハンマー 一臺 一二呎

合資大崎製作所

東京府荏原郡大崎町大字居木橋八七八  
 一般鐵物製作並電氣其他機械器具ノ製造販賣  
 創業 大正七年三月  
 資本 三,〇〇〇圓  
 代表 大塚長次郎 無 社無  
 社員 大塚長次郎 有限 所 大塚 啓治  
 全 大崎 林吉 有 限 所 喜之助

株式大木鐵工所

東京府品川町北品川小關 電話高輪一  
 二九五  
 陸船用汽機 製紙 セメント機械 鑛山  
 機械兵器 製鐵並ニ鍛工諸品 及木型  
 前年製品 淺野セメント第二工場セメント機械  
 古河鐵業會社鑛山機械 パケットエレベータ  
 リングヨールダーエンシレベット グラソフ  
 プリー等  
 創業 明治二十七年七月  
 現組織ニ變更 大正七年七月  
 資本 三〇〇,〇〇〇圓 拂込 七五,〇〇〇圓  
 積立 一〇〇,〇〇〇圓 配當 二割  
 取締役 學士鈴木幾綱太 大木 健 關 孝治  
 三好 英吉 吉沼文三郎 近藤 鐵次  
 新井 米吉 石川鐵之助  
 技師長 大木 勉 技術者 酒井 正雄  
 全 福田 若松 全 早川 市藏  
 主要役員 三好 英吉 新井 米吉 吉沼  
 文三郎 室 殿生

合資岡田鐵工所

福岡市外吉塚驛前 電話一一九七  
 客貨車及諸機並ニ特許ナルト車輪  
 創業 大正三年十月  
 資本 三〇〇,〇〇〇圓  
 工場主 岡部 繁  
 使用人 一〇 職工 二〇〇

合資岡原鐵工所

東京市外北品川宿字小關耕地五九四  
 電話高輪一一一  
 職工 六五

合資岡部鐵工所

福岡市外吉塚驛前 電話一一九七  
 客貨車及諸機並ニ特許ナルト車輪  
 創業 大正三年十月  
 資本 三〇〇,〇〇〇圓  
 工場主 岡部 繁  
 使用人 一〇 職工 二〇〇

(ガソリン發動機用)等  
 創業 明治二十七年二月  
 所主 工學士 岡 實康 主要社員 四  
 技術者 三 使用人 八〇  
 原動機 汽罐 コルニツシユ型 三×一七、汽壓 七〇  
 ボンド 一臺 一四馬力 自家製  
 發電機 二〇馬力一臺  
 四キロボット 一臺 點燈用アルゴマイ子製  
 瓦斯機關 吸入式 四サイクル 一臺 一〇  
 馬力 原動用  
 機械及設備  
 三重掛大旋盤 一臺 直立型旋盤 一臺 八  
 尺乃至一三尺旋盤 一〇臺 六尺乃至一〇尺  
 平削盤 二臺 鑽孔盤 五臺 捻切盤 一臺  
 成形機 一臺 板曲機 一臺 穿孔及切斷機  
 一臺 汽槌 一臺 送風機 二臺 自働  
 グマシン 一臺 フレーニツクマシン 一臺  
 スロチングマシン 一臺 旋盤 六呎 一臺

大阪府西區泉尾町二六 電話西區三五



工場要録 機械工業 (諸機械之部) 岡 奥

一七 特因八六九  
シヤフト、メタルカップリング、ブリー等  
傳動機一切實用新案 岡田式各種ホスプ、噴霧  
装置、壓搾機等  
創業 明治三十八年一月  
社長 岡田梅五郎 支那人兼 有井正太郎  
社員 岡田梅五郎 技術主任 職工 一五〇  
技術者及事務員 二〇 職工 一五〇

原 電動機 交流電動機 三臺 計三五馬力  
瓦新機開 橫置式 二五馬力 一臺 原動用  
ナショナルクロスレー  
機械及設備  
旋盤 三五臺 二五(内五臺二八尺)鑽孔機  
一〇臺 平削機 五臺 シェービング 二臺  
ミリングマシン 三臺 螺切盤 三臺 成  
形機 一〇臺  
▲鑄造工場 大阪市西區泉尾町 電話四三九五  
原 電動機 七五馬力 瓦新機開 一  
送風機 一 熔解釜 一基  
モルデンクマシン 三臺  
▲支店 ボンブ陳列場 大阪市西區立賣堀北通四  
電話四四八六九

▲岡田鐵工所  
大阪市南區難波新地六ノ六 電話南一  
四八〇  
諸機械並ニ工業用品木製調車製作  
前年製品 木製調車  
工場主 岡田壽夫 技師長 草川 正一  
技術者 久保田基三郎 全 永野 政治  
事務員 五 職工 一五  
▲特約店 京都市松原通堀川東入 鳥居利一  
商店 大阪市西區立賣堀北通六 岩田兄弟商

會 富山市袋町一富山電機工業所 堺市線ノ  
町 五太子三郎商店  
原 電動機 五馬力  
機械及設備  
旋盤 一〇尺 一臺 一〇尺 一臺 八尺二  
臺 六尺 三臺 ホール盤 大小三臺 シカ  
ル盤 八尺一臺  
帶鋸機 二臺 圓鋸機 二臺 挽物機 三臺

▲岡田機械工場  
大阪市西區四寶島町二八四  
諸機械製造  
創業 大正八年七月  
場主 岡田政藏 使用人 二五

▲株式岡山製作所  
岡山市下石井三九七 電話一三九四  
紡織用品 傳導裝置 其他諸機械 電動機變壓  
器電氣用具  
前年諸機械 製作額 一〇萬圓  
創業 大正七年三月  
資本 三〇〇圓 拂込 一五、〇〇圓  
配當 一割  
工場主 尾谷半三郎 市川 滿一 後藤 一郎  
中村純一郎 使用人 九 職工 八〇  
坪數 一七〇〇 棟數 六  
原 電動機 誘導電動機 一五馬力 一臺 明電舎  
機械及設備  
旋盤 一八臺 ドリール 四臺 セーパー三  
臺 ホービングマシン 一臺 エニパーサル  
ミリングマシン 一臺 スロットター 一臺  
捲線機 一基 試驗用特別高壓變壓器 一臺  
乾燥爐 一基

▲岡島機械製作所  
東京府南葛飾郡龜戸町五ノ橋 電話  
本所一〇七  
鑄山用 製造工業用 化學工業用 電氣工業用  
等 諸機械ノ製造販賣 造船用鐵工用諸機械ノ  
製作販賣 其他各種鑄造品部分製作販賣  
前年製品 造船用各種大型機械一臺 鑄山用  
諸機械八臺 製造工業用機械大小一臺 鐵  
工機械 四臺 電機工業用切截機 三臺  
創業 大正二年四月  
資本 二〇〇〇圓 積立 五、〇〇圓  
工場主 岡島泰良藏 技師長 岡島泰良藏  
技術者 更田 俊藏 全 大部 筆雄  
支那人 細川源二郎 技手 山口 政吉  
全 堀 光三  
使用人 八 職工 一七五  
坪數 二五〇〇 棟數 七  
▲特約店 三井物産株式會社 碌々商店  
原 電動機 交流 五臺 三馬力 芝浦及明電  
原動力トシテ使用  
機械及設備  
二五呎×六呎×六呎 プレナー 一臺 一五  
呎 ケーブルス 一臺 各種レース三  
臺 セーパー二四吋 二臺 ホールパン 二  
臺 凡テ内地製  
鑄造用モルデンクマシン 二臺  
獨逸シユナイデル社製

▲會社 奧中兄弟鑄造所  
大阪市南區難波稻荷町二ノ九四五 電  
話西二一五六  
建築用諸機械鑄造及之ニ附帶スル金物類製作販  
賣  
創業 大正八年七月  
代表社員 奧中龜次郎 職工 一五

工場要録 機械工業 (諸機械之部) 奥 岡 渡

▲奥山鑄物工場  
東京市麻布區新廣尾町一ノ二一五 電  
話芝三五二七  
諸機械鑄造  
創業 明治四十年十月  
工場主 奥山 春 職工 二〇  
原 電動機 三馬力 一臺  
機械及設備  
熔解爐 一基

▲奥住鐵工所  
東京市京橋區月島一號地  
諸機械製作  
創業 大正七年五月  
職工 八  
機械及設備  
八呎以下旋盤 二臺 ホール盤 一臺

▲鰐 工場  
東京市本所區綠町一ノ六 電話本所四  
三七九  
各種商車 齒切及挽物 諸機械製作  
創業 明治二十年五月  
工場主 鰐淵 恒彌 職工 七  
原 電動機 二馬力 一臺 明舎電製  
機械及設備  
ユニバーサルミリングマシン五臺 ホッピ  
ングマシン二臺 ギヤードマシン一  
臺 レース一臺 八呎

▲株式渡邊鐵工所  
福岡市外千代町二ノ八七 電話八四六  
七三八

一般諸機械器具 鐵板鐵骨加工工事 其他右ニ  
關スル附隨工事  
前年製品 軍艦 商船用 諸機械器具 鑄山用  
捲揚機鐵工用諸機械  
創業 明治十九年  
資本 一、五〇〇圓  
現組織ニ變更 大正八年四月  
取 締 藤 金作  
全 渡邊 福雄  
全 幸田 萬次郎  
全 渡邊 藏吉  
全 三島 藤太  
全 渡邊 興七郎  
全 中川 俊光  
技師長 三〇 職工 三五〇  
坪數 一五九六 棟數 九  
原 汽罐コイニツシテ 汽壓一〇〇 一臺 徑五  
呎 二五呎 電動機 八〇馬力 九臺 徑五

▲株式會社渡邊鐵工所  
横濱市大野町一〇  
一般ノ鐵工業  
創業 大正七年四月  
資本 五〇〇、〇〇圓  
社長 渡邊 平起

▲會社 渡邊鐵工所  
大阪西區九條南通三ノ三一九 電話  
西三一〇四  
製品種目 海陸蒸氣機關 吸入瓦斯機關 砲兵  
工廠御用機械 專賣局御用機械 市役所御用  
機械 紡織會社御用機械 傳動車軸裝置一式  
創業 明治三十年十二月  
經營者 渡邊 寅雄 技術者 橋上源二郎  
使用人 六〇

▲渡邊商店工業部  
東京府荏原郡南品川二日五丁目二八九  
電話芝四一六  
電線總用 プレート捲卷及鐵工用諸機械製造  
創業 明治三十七年六月  
場主 渡邊清松 使用人 四〇  
原 電動機 二臺 計五馬力 芝浦製  
機械及設備  
旋盤 六臺 ホール盤 四臺  
モービング 一臺 フライス盤 二臺  
▲販賣部 東京市芝區本芝町四ノ二 電話芝一  
八七四

▲渡邊商店製作所  
東京市京橋區南八丁堀一ノ五 電話京  
橋三九二八  
諸機械製造及修繕  
工場主 山田靜藏 職工 二〇  
原 電動機 三相交流 二馬力 一臺  
機械及設備  
一〇呎以下旋盤 三臺 ホール盤 一臺



◎渡利鐵工所

東京市芝區白金三光町五三八 電話芝五五六八  
發動機其他諸機械  
工場主 渡利 安 職工 一〇 棟數 一  
原動機 三馬力 一臺  
機械及設備 五臺 プレーナー 一臺  
セーパー 一臺 ホール盤 二臺

◎協本工場

東京市深川區猿江裏町一〇  
諸機械製作  
創業 大正七年五月  
工場主 脇本 直重 職工 一〇  
原動機 三馬力 一臺 芝浦製  
三相交流 二馬力 一臺  
機械及設備 八呎以下 四臺 ホール盤 一臺

◎加藤工場

東京市京橋區南本郷町三 電話京橋五七五七七  
抄紙機械 潜水器械 消防噴筒 真空煮諸機械  
其他諸機械  
創業 明治五年一月  
工場主 加藤 純吾 工場長 董河 秀親  
技師長 山田 政雄 技術者 尾關銀次郎  
主要役員 佐野欣太郎  
事務員 四 技術七 職工 八〇  
原動機 三〇一坪二三 棟數 九  
電動機 一九馬力 四臺 芝浦製

◎川村工場

東京市京橋區月島通四  
諸機械製作  
職工 三〇  
原動機 五馬力 一臺  
機械及設備 一〇呎以下 旋盤六臺 セーピングマシン三臺  
ホール盤 三臺

◎株式川崎鐵工所

大阪市北區古川町一 電話西區三九五  
鐵工造船用 製材木工用 銅板銅線用 鑄山用  
其他ノ工作機械器具  
創業 明治十七年一月  
現組織ニ變更 大正七年十月  
資本 一,〇〇〇,〇〇〇圓 拂込 五〇〇,〇〇〇圓  
積立 一,〇〇〇圓 配當 一割  
取締役 梶原九十九 取締役 川崎 退藏  
全 山田源一郎 全 野田鑄五郎  
全 平井半之助 全 伊東 庸雄  
工務長 川崎 退藏 技術者 伊東 庸雄  
全 東野 正雄 主任 大形 周次  
使用人 二〇 職工 二〇〇  
坪數 六三三 棟數 七  
▲特約販賣 合資會社高田商會 大倉商事株式  
會社 範多商店 株式會社々々商店 株式會  
社 岩田兄弟商會 臺灣山下博信商店  
原動機 三相交流 五〇馬力 四臺 黒崎及  
田中電機製作所(原動用)  
機械設備 一臺 徑一六呎

◎株式會社川島鐵工所

神奈川縣橋本郡川崎町堀ノ内六六七  
諸機械製作及修繕  
創業 大正七年二月  
代表取締役 五十嵐喜三郎 全 安藤 安  
資本金 三〇〇,〇〇〇圓

◎合資會社川島鐵工所

福岡縣小倉市京町一ノ三五五 電話  
二四二  
海陸 汽機 汽機 耐震煙突 水道鐵管鑄管  
鐵橋鐵骨建築 水送鐵管 唧筒 ワイヤロープ  
製作機械一式 酸素アセチレン溶接機  
創業 明治三十二年一月  
現組織ニ變更 大正八年四月  
資本 五〇〇,〇〇〇圓  
代表社員 川島勝一郎 職工 一二〇  
事務員 三 技術者 五  
原動機 形式直立汽壓七〇一個 自家製  
汽機 五呎一〇呎 一六馬力  
汽機 形式直立式 一四馬力 自家製(諸機械  
汽機單筒橫式 一四馬力 自家製(諸機械  
運轉用)  
電動機 三相誘導 一〇馬力 一臺 芝浦製  
機械及設備 火床五ヶ所 三臺 熔鐵爐 四基  
反射爐 三基 手捲起重機 一基 鍛冶工場

◎株式會社川島鐵工所

小倉市京町一ノ一三二七  
▲分工場 小倉市京町一ノ一三二七  
使用人 一五  
機械及設備 二〇キロ 瓦斯發生機 一〇キロ 瓦斯發生  
機 三キロ 瓦斯發生機 各一基 電動機  
五馬力 一臺

◎河合機械製作所

愛知縣名古屋市中區東二葉町 電話  
九六三  
諸機械及時計製作業  
創業 明治二十七年一月  
特主製品 吸入瓦斯機械、石油發動機 河合  
式精米機  
所主 山田鐵次郎 事務員 一〇  
技術者 五 使用人 九五  
原動機 吸入瓦斯機關 三五馬力 自家製  
發電機 三相交流式 電壓一〇〇ボルト 五  
キロワット 工場點燈用 電動機 一馬力  
機械及設備 旋盤 二四臺 プレーニングマシン 一臺  
ドリリングマシン 八臺 セーピングマシン 一臺  
一臺 ホーリングマシン 一臺 ミーリング  
マシン 五臺 スクリューマシン 一臺  
スクラップソー 一臺 エンヂョウ 一臺

工場要録 機械工業 (諸機械之部) 川河

◎加地鐵工所

大阪市南區難波櫻川三ノ一三七  
電話西區一八六七  
紡織織物諸機械 傳動裝 給湯裝置各種ポンプ  
水力壓搾機  
創業 明治三十九年九月  
工場主 加地 辨二 事務員 五  
技術者 三 職工 一〇  
原動機 電動機 一二馬力 二臺  
五新機關 クロスレー八馬力 一臺  
機械及設備 旋盤自六尺至三四尺 一五臺 ドリリングマ  
シン 二臺 プレーニングマシン 二臺  
ロツチンマシン 一臺 ミーリングマシン  
二臺 キヤーパーピングマシン 二臺 グラ  
イディングマシン 二臺 セーパー 二臺 キュ  
▲分工場 加地諸機械製作所 堺市大和川  
主  
任 加地 啓人 職工 三五  
機械及設備 旋盤 七臺 ミーリングマシン 一臺 グラ  
イディングマシン 一臺 グライディングマシン  
二臺  
原動機 電動機 五馬力 一臺

◎香取鐵工所

東京市本所區德右衛門町三八 電話本  
所三三九八  
旋削 盤 二〇臺 長二八呎以下  
平削 盤 四臺 長一六呎以下  
シエーパー 三臺 一六吋以下  
スロッター 二臺 一八吋以下  
特 回旋鑽孔機 四臺 半徑五呎半以下  
フライホキール削機 一臺 徑二五呎  
熔鐵爐 三臺 二噸溜以下  
移動起重機 八臺 七噸以下  
(以上自家製)

◎合名川津製作所

東京市淺草區淺草九七九、八合併地  
諸機械工具製作販賣  
創業 大正八年四月  
汽機及諸機械製造  
創業 明治二十二年九月  
工場主 香取 恒吉 使用人 九  
原動機 電動機 二馬力 一臺 芝浦製  
機械及設備 旋盤 四臺 シエーピングマシン 一臺  
ドリリングマシン 一臺

◎海陸製機株式會社

大阪市西區本田三番町六五 電話西區  
一六六〇  
諸機械及船舶用汽機汽機  
創業 明治二十五年  
現組織ニ變更 大正八年五月  
資本 三〇〇,〇〇〇圓(拂込済)  
社長 船井 久吉 常務 吉岡 大助  
監査 松下 久七 取締役 西島 秀藏  
部長 西尾 與一 監査 西岡 千年  
使用人 五〇  
原動機 電動機 二馬力 二臺  
機械及設備 旋盤 三〇呎 一臺 一二呎 三臺 一〇  
呎 二臺 八呎 六臺 六呎 三臺 フェ  
スレー 五呎 一臺 ホール盤 三五吋  
三臺 シャーピングマシン 一六吋 二臺  
シカル盤 八呎 一臺 一二呎 一臺  
ビングマシン 一臺



工場要録 機械工業 (諸機械之部) 河門 梶形金

二四臺 ターレットレイス 六臺 ヲールツ  
ソラインダー一臺  
▲本店 名古屋市東區京町一三 電話四七一  
一 所主 山田鐵太郎

合資會社河原製作所  
大阪府西區南堀江上通五ノ二六 電話  
西四一六八  
螺旋機器其他一般仕上物鑄鋼可鍛鑄鐵  
創業 明治十八年  
代表社員 河原 國藏

河中鑄工所  
大阪府東區清水谷西ノ町二八三 電話  
南八五四  
諸機械鑄造  
創業 明治四十年二月  
所主 河中伊三郎 使用人 四〇

合資會社河内鐵工所  
神戸市兵庫東出町二ノ二二三 電話本  
局三一五  
陸用船用諸機械製作及修繕  
創業 大正五年二月  
代表者 河内麟太郎 使用人 五七

諸機械鑄造  
電話土佐堀二二〇一  
創業 明治二十九年十一月  
所主 金本 勘六 使用人 三〇

株式唐津鐵工所  
佐賀縣唐津港 電話四七〇 四八  
高級機械工具及附屬電動機  
創業 明治四十二年四月  
資本 一、〇〇〇、〇〇〇圓 拂込 五〇〇、〇〇〇圓  
取締役 竹尾 年助 取締役 林 政吉  
兼 技師長 近藤 淳直 監査 松本 俊吉  
全 相談役 竹内明太郎  
機械及設備 五二〇(技術者共)

門間機工場  
東京市四谷區内藤新宿北裏二七 電話  
番町三二二五  
丸打電線 製組機 麻真田機械汽機 汽機製造  
創業 明治二十七年三月  
營主 門間 由藏 支配人 水野榮次郎

梶原鐵工場  
大阪府南區難波稻荷町二ノ九二二 電  
話西四二六八  
諸機械附屬品水道用具バルブコック諸印筒製  
作  
創業 明治三十八年  
所主 梶原 福松

形常工場  
大阪府北區同心町一ノ三九八  
硝子製造用 銑鐵形類金具 諸機械製造  
創業 明治二十七年  
所主 山原 恒吉 支配人 川邊 寅造

金子經藏工場  
東京市本郷區駒込神明町四〇

諸機械鑄造  
電話西三九二九  
創業 明治三十九年五月  
所主 龜田 甚藏 使用人 四〇

株式龜崎鐵工所  
愛知縣知多郡龜崎町 電話四二九  
諸機械製造  
創業 明治二十八年五月  
資本 五、〇〇〇圓(拂込済)  
取締役 堅田 峰吉 取締役 石川悦次郎  
兼 技師長 竹内辰次郎 監査 中西 和男  
全 相談役 内田傳之助

上月機械工場  
大阪府西區南境川町八三五  
諸機械組立  
創業 大正七年九月  
場主 上月清次郎 使用人 三〇

柏岡機械製作所  
東京市深川區海邊町三 電話本所二一  
八  
粉碎機械其他諸機械製作  
前年製品 粉碎機一〇臺 ホンプ二〇臺  
工場主 柏岡 豊吉 使用人二 職工二一  
工場 明治四十年一月  
坪數 一七五 棟數 二  
原 電動機 五馬力 一臺 芝浦製  
機械及設備 四臺二四呎以下 プレーナー一臺六呎

二六

機工 二六  
職工 二六  
東京市深川區本村町一〇五 電話本所  
八四九

金子工場  
大正六年六月  
創業 大正六年六月  
資本 三〇〇、〇〇〇圓  
場主 金子與四郎 支配 池上 省三  
技師 中村 定市 技師 三谷 鏡吉  
管理 中根 辰藏 使用人 一七七

金澤鐵工所  
大阪府東區兩替町御被筋西入 電話東  
二二九五  
所主 金澤 常吉

金本鑄造所  
大阪府北區西野田新家東ノ町一〇四八

株式關東鐵工所  
栃木縣宇都宮市旭町一 電話三一三  
諸機械製作販賣  
創業 大正六年九月  
資本 五、〇〇〇圓  
監査 渡邊萬次郎 全 取締役 田中 廣吉  
光衛

合資會社關西鑄鐵所  
大阪府南區難波反物町一三三四 電話  
西四一六一  
チエンプロック 瓦斯管機手類 鐵道 鑄山  
紡織 船舶用部分品 其他諸機械附屬可鍛鑄鐵  
前年製品 チエンプロック 二八二二臺 瓦  
新管機手類 一四二八〇〇ヶ 各種可鍛鑄  
鐵製品 七三〇六〇一貫目  
創業 明治三十八年二月  
現組織ニ變更 大正五年十二月  
資本 三、〇〇〇圓 借入 三、〇〇〇圓  
積立 二〇、〇〇〇圓  
工場主 嶋崎 榮吉 全 吉田榮次郎  
技師長 角谷元三郎 使用人 一〇  
職工 一〇〇 坪數 六〇〇 棟數 二  
原 電動機 三五馬力 三臺  
機械及設備 七臺長サ一〇尺以下 捨子切盤 一一  
臺 平削盤 一臺 四尺六尺 成形機 一臺  
鑽孔機 三臺 其他各種 九臺 熔解爐 二  
基 一噸半 軟化爐 六臺 乾燥爐 二臺 煙

工場要録 機械工業 (諸機械之部) 唐龜 上 柏岡

龜田鑄造所  
大阪府南區難波鹽草町一五三 電話

二七



工場要録 機械工業

(諸機械之部)

關 四 賴 陽 米 橫

二八

突 三臺 一尺八寸八五尺  
 ▲分工場 大阪市西區南恩賀島町地先海岸埋立  
 主任 淺野貞治郎 使用人 二〇  
 機械及設備 一〇七噸熔解爐 一基 七五馬力吸入瓦斯エンジン 一臺 ホンブ 二臺  
 昇降機 一臺 一三吋ターボローア 一臺

關西機械製作所

大阪市外豊崎町南濱八六 電話四北一  
 一三八  
 リードワイヤー直輸入並ニ諸機械金篋製作

株式關西工作所

神戸市兵庫四番町六ノ八 電話本局三  
 五七三  
 タービンホンブ セントリビウガルホンブ  
 オスタービン 鑛山用及自家用ホンブ 電氣  
 捲揚機 特許棍原式迴轉機 砲金製高壓パ  
 ルプ及ゴック 鑄物各種  
 創業 明治四十五年四月  
 現組織ニ變更 大正七年十一月  
 資本金 五〇〇〇圓 拂込 二五〇〇〇圓  
 積立金 一〇〇〇圓 配當 一割  
 社長 木全由三郎 常務取締役 木全幸次郎  
 技術者 高野 博  
 主任役員 六 使用人 一五 職工二二〇  
 坪數 八一八 棟數 七  
 ▲特約販賣店 福岡市天神町二〇 林商會(九  
 州總代理店) 東京市京橋區銀座二ノ一五山  
 口勝藏商店(關東總代理店) 大阪市南區長堀  
 橋筋一ノ二〇 日下榮太郎

エンジンレス 二六臺 ドリリングマシン  
 六臺 シェービングマシン 二臺 ミーリン  
 グマシン 一臺 ホーリングマシン 二臺  
 プレーニングマシン 二臺 ホンブ専門工作  
 機械 五臺 五噸起重機 三臺 ホンブ試験  
 用電動機 一臺 一五〇馬力 ホンブ試験室  
 一室 水量三〇〇立方送(毎分)

四ツ橋鐵工所

大阪市南區難波新川三ノ一五七六 電  
 話南區一四三九 四〇四二  
 製革機械 帶皮製造機械 織物機械 製肥機械  
 セメント製造機械  
 創業 明治三十五年三月  
 工場主 四ツ橋由次郎 技師長 河合福次郎  
 支那人 淺野 信二 全 野崎 松藏  
 職工 五〇 坪數 三五〇 棟數 七

賴田鐵工所

大阪市西區三軒家上ノ町三一 電話四  
 一六八一  
 陸船用汽機製造  
 創業 明治三十七年四月  
 所主 賴田秋次郎 使用人 二二

陽川鐵工所 和歌山市元寺町三七 電話四六〇  
 諸機械鑄造  
 所主 湯川 善造  
 米倉鑄造所 東京府下南葛飾郡砂村新田一六〇  
 電話本所三二二五  
 諸機械鑄造及製作  
 創業 大正四年  
 工場主 米倉好一 使用人二 職工二〇  
 電動機 五馬力 一臺 獨逸製  
 機械及設備  
 フアン 一臺 八吋 熔解爐 二臺 三噸二噸

米倉鐵工所

東京府下南葛飾郡砂村新田一六〇  
 電話本所三二二五  
 諸機械製作  
 創業 大正七年二月  
 工場主 米倉 恒二 使用人一 職工八  
 電動機 五馬力 一臺 明電舎製  
 機械及設備  
 旋盤 四臺 一三吋一 八吋二 六吋一  
 プレーナー 一箇 六吋 一吋一  
 ○吋ドリリングマシン 二臺

横山鐵工所

京都市大和路四條下ル 電話中六九  
 七  
 再整用ロール及諸諸器械製造  
 創業 明治二十年十月  
 所主 横山 實藏 使用人 一六

工場要録 機械工業

(諸機械之部) 横吉

二九

原 電動機 二馬力 一臺  
 機械及設備 六臺  
 シカル盤 一臺  
 ホール盤 一臺  
 ボンブ 二臺  
 齒切盤 一臺

株式橫須賀鐵工所

横濱市平沼町 電話二六七四  
 ホンブ エリアコンプレッサー 鑛山機  
 械其他  
 創業 明治四十一年九月  
 資本金 一〇〇〇〇圓 (拂込済)  
 積立金 七〇〇〇圓 配當 八分  
 社長 茂木惣兵衛 専務 黒板英次郎  
 取締役 長 長 長 長 長 長 長 長 長  
 全 長 長 長 長 長 長 長 長  
 全 山口 精一 監査 高橋次太郎  
 技師 竹内 勝藏 技師 安齋 羊藏  
 工學士 杉山 清吉 外 九  
 使用人 五〇〇

吉田鐵工所

大阪市西區市岡辰巳屋町六一 電話西  
 四一七〇 三三八七  
 諸機械製造並ニ販賣  
 製品種目 陸船用汽機及造船用諸機械 各種  
 唧筒 起重機 化學工業用諸機械 鑛山用  
 諸機械 水壓機 空氣壓縮機 送風機 其  
 他諸機械 鐵板切斷  
 創業 明治三十七年四月

吉田鐵工所

京都市下京區西九條町一 電話下二二  
 八八  
 製氷機械 冷蔵裝置 鑛山用諸機械 架空索道  
 其他諸機械 クラスターマシン グラドカスト  
 マリエアルカスト製造  
 創業 明治三十六年九月  
 所主 吉見 三郎 使用人 三五

吉田鐵工所

京都市北區北野大深町一三  
 諸機械製造  
 創業 大正七年十月 使用人 二〇

吉田鐵工所

京都市北區北野大深町一三  
 諸機械製造  
 創業 明治三十二年三月  
 工場主 吉村伊之助 職工 六  
 機械及設備  
 鐵板卷ローラー 一臺

吉田鐵工所

京都市下京區西九條町一 電話下二二  
 八八  
 製氷機械 冷蔵裝置 鑛山用諸機械 架空索道  
 其他諸機械 クラスターマシン グラドカスト  
 マリエアルカスト製造  
 創業 明治三十六年九月  
 所主 吉見 三郎 使用人 三五

吉田鐵工所

京都市下京區西九條町一 電話下二二  
 八八  
 製氷機械 冷蔵裝置 鑛山用諸機械 架空索道  
 其他諸機械 クラスターマシン グラドカスト  
 マリエアルカスト製造  
 創業 明治三十六年九月  
 所主 吉見 三郎 使用人 三五

吉田鐵工所

京都市下京區西九條町一 電話下二二  
 八八  
 製氷機械 冷蔵裝置 鑛山用諸機械 架空索道  
 其他諸機械 クラスターマシン グラドカスト  
 マリエアルカスト製造  
 創業 明治三十六年九月  
 所主 吉見 三郎 使用人 三五



工場要録 機械工業 (諸機械之部)

吉田

三〇

技師長 工場監督 竹中武三郎  
技術者 技術員 山本 政一

原 電動機 三相交流式 五馬力半 一臺  
機械及設備 旋盤 八臺 穿孔盤 四臺 奧村電機商會製  
内國製 サイレント式ファン 一臺 ボール  
ミル 一臺 自家製

◎吉筋兄弟鐵工所  
大阪府下西成郡今宮町水渡 電話南一  
一六九  
工業用諸機械 セメント用諸機械 化學工業用  
諸機械 各種唧筒 汽機汽罐煙突 其他設計製  
作

◎田畑鐵工所  
神戸市西出町三二一 電話本局四一八  
陸船用諸機械器具 クランタ コンチクランタ  
ロッソト海軍型両爪鋸

◎田邊鑄造所  
東京市本所區松倉町二ノ五七  
諸機械鑄造  
創業 明治四十年二月  
工場主 田邊幸次郎 職工 八  
原 電動機 五馬力 一臺 小田電機工場製  
機械及設備 送風機 一臺 徑三呎

◎田邊鐵工場  
東京市外大島町一ノ一八〇 電話本所  
二〇八〇  
諸機械製造  
工場主 田邊 鐵藏 使用人 一七

◎合資會社田邊製作所  
大阪府南區廣田町  
諸機械ノ模製製作  
創業 大正八年三月

◎岡工場  
東京市芝區本芝一ノ二三、二四、二五  
二六 電話芝一五七一  
電機並ニ諸機械製造業 金四〇、八〇〇圓  
前年製品 電機器具類 金一六六、七八五圓 海軍  
陸軍軍兵器具 金四一、五八〇圓  
兵器加工 金四一、五八〇圓  
創業 明治二十六年九月  
工場主 岡田忠次郎 使用人 六  
職工 一〇〇  
原 電動機 直流 二臺 一〇〇、五キロワット  
點燈機 三相交流 二〇馬力 明電舎製  
機械運轉用

◎田中鐵工所  
大阪府南區難波櫻川町三ノ一三八八  
但シ日吉橋停留場前 電話西三〇四八  
船船用諸機械 スチームキヤリ 全ウインド  
ラス 全ウインチ ヴォシントン唧筒 製作並ニ  
修繕  
所主 田中 政楠

◎田中機械製作所  
大阪府西區市岡町八五五(尻無川西河  
岸通橋西詰三丁南) 電話西三二五三  
一七三二 一九一五  
創業 大正二年四月  
資本 三〇〇〇圓  
所主 田中 岩吉 工學士 一 專門學  
校出 五 使用人 四〇〇  
原 電動機 三〇馬力 一臺 一五馬力 一臺  
七馬力半 一臺 二馬力 一臺  
機械及設備  
レリス 二九臺 プレーニンクマシン 三臺  
セービングマシン 三臺 ドリリンクマシン  
〇臺 起重機八噸 二臺 一五噸 二臺

◎合資會社田村工業所  
大阪府北區大工町一九九電話東一七一八

工場要録 機械工業 (諸機械之部)

田太

三一

◎大里製作所  
福岡縣門司市小森江二四 電話六九四  
汽罐 鐵骨 鐵橋其他諸機械及鑄物 鍊鐵製作

◎大穗製作所  
福岡縣博多片土居町二三 電話福岡一  
一九九  
吸入瓦斯及瓦斯 石油發動機及精米機 砲鋼製  
金物及旋盤工具類 緻密機械 海軍御用品製作  
製品種目 ニエーマツクツクハンマー(空氣  
錘)三三三 鑿岩機 一〇個  
創業 寛政年間  
資本 五〇〇圓  
所主 大穗 俱吉 技手 嘉利 清  
使用人 一五  
原 電動機 五馬力 一臺  
機械及設備  
一六呎旋盤 一臺 ドリリンクマシン 〇  
直立式 一臺 全 直立式 一臺 平削盤  
六呎 二臺 ホーリングマシン 一臺 外  
大造道具及金剛砥及鑄物場道具一切 仕上道  
具一切 平行萬力及パアキンソン萬力据付  
一〇個

◎合資會社太陽製作所 (舊名植田鐵工所)  
東京府荏原郡品川町大字北品川宿四七  
六 電話品川一六四 鐵道 鐵山 製紙等  
諸機械及附屬工具品ノ製作並ニ鐵鑄造  
創業 明治三十八年三月  
現組織ニ變更 大正七年九月  
資本 五〇〇圓(全額拂込)  
代表 社員 植田徳太郎  
工務部主任 米谷吉五郎  
總務部主任 米谷吉五郎  
技術者 陳野 徳治  
使用人 一〇〇 職工 六〇  
工場建坪約 三五〇 棟數 一二  
▲總代理店 東京市京橋區元數寄屋町四ノ五  
植田商店 電話新橋一五〇四 一九五三  
原 電動機 三個 三五馬力 (イモノ用一五馬  
力一臺)キカイ用一〇馬力二臺)芝浦製作所  
製鑄造及機械場用  
二二呎レリス一臺 一二呎レリス二臺 八呎  
レリス五臺 六呎レリス四臺 四呎レリス四臺  
三呎レリス二臺 五呎六吋正面盤 一臺 一  
二呎プレーニンクマシン一臺 六呎プレーニン

◎合資會社田邊製作所  
大阪府南區廣田町  
諸機械ノ模製製作  
創業 大正八年三月

◎岡工場  
東京市芝區本芝一ノ二三、二四、二五  
二六 電話芝一五七一  
電機並ニ諸機械製造業 金四〇、八〇〇圓  
前年製品 電機器具類 金一六六、七八五圓 海軍  
陸軍軍兵器具 金四一、五八〇圓  
兵器加工 金四一、五八〇圓  
創業 明治二十六年九月  
工場主 岡田忠次郎 使用人 六  
職工 一〇〇  
原 電動機 直流 二臺 一〇〇、五キロワット  
點燈機 三相交流 二〇馬力 明電舎製  
機械運轉用

◎田中鐵工所  
大阪府南區難波櫻川町三ノ一三八八  
但シ日吉橋停留場前 電話西三〇四八  
船船用諸機械 スチームキヤリ 全ウインド  
ラス 全ウインチ ヴォシントン唧筒 製作並ニ  
修繕  
所主 田中 政楠

◎田中機械製作所  
大阪府西區市岡町八五五(尻無川西河  
岸通橋西詰三丁南) 電話西三二五三  
一七三二 一九一五  
創業 大正二年四月  
資本 三〇〇〇圓  
所主 田中 岩吉 工學士 一 專門學  
校出 五 使用人 四〇〇  
原 電動機 三〇馬力 一臺 一五馬力 一臺  
七馬力半 一臺 二馬力 一臺  
機械及設備  
レリス 二九臺 プレーニンクマシン 三臺  
セービングマシン 三臺 ドリリンクマシン  
〇臺 起重機八噸 二臺 一五噸 二臺

◎合資會社田村工業所  
大阪府北區大工町一九九電話東一七一八

◎大里製作所  
福岡縣門司市小森江二四 電話六九四  
汽罐 鐵骨 鐵橋其他諸機械及鑄物 鍊鐵製作

◎大穗製作所  
福岡縣博多片土居町二三 電話福岡一  
一九九  
吸入瓦斯及瓦斯 石油發動機及精米機 砲鋼製  
金物及旋盤工具類 緻密機械 海軍御用品製作  
製品種目 ニエーマツクツクハンマー(空氣  
錘)三三三 鑿岩機 一〇個  
創業 寛政年間  
資本 五〇〇圓  
所主 大穗 俱吉 技手 嘉利 清  
使用人 一五  
原 電動機 五馬力 一臺  
機械及設備  
一六呎旋盤 一臺 ドリリンクマシン 〇  
直立式 一臺 全 直立式 一臺 平削盤  
六呎 二臺 ホーリングマシン 一臺 外  
大造道具及金剛砥及鑄物場道具一切 仕上道  
具一切 平行萬力及パアキンソン萬力据付  
一〇個



工場要録 機械工業 (諸機械之部)

大正製作株式會社 東京市神田區錦町一八 電話特因神田七二七

大正スプリング製造所

東京府荏原郡北品川袖ヶ崎四七九 各種發條並寢室製造 創業 大正五年十月

電力 二馬力 一臺 一馬力 一臺 旋盤 六呎一臺 四呎一臺 送風機 二臺

大正鐵工所 大阪府西區市岡町四四 電話西區三一四

大連機械製作所 大連砂河口臺山屯 鑄鐵 鑄鋼 製造諸器械器具製作販賣

醍醐鐵工所 橫濱市平沼町一ノ八 電話本局四八八

谷田工業株式會社 大阪府西區成郡豐洲町南浦江四三九 電話土佐堀一四八六

高橋鑄造 東京市東區高橋町二ノ二 電話本局二二一

高橋鐵工所 東京市淺草區玉姬町一三四

高橋鐵工所 東京市東區谷町四ノ二 電話東二九三

高橋鐵工所 東京市東區高橋町二ノ二 電話本局二二一

高橋鐵工所 東京市東區高橋町二ノ二 電話本局二二一

高橋鐵工所 東京市東區高橋町二ノ二 電話本局二二一

高橋鐵工所 東京市東區高橋町二ノ二 電話本局二二一

高橋鐵工所 東京市東區高橋町二ノ二 電話本局二二一

高橋鐵工所 東京市東區高橋町二ノ二 電話本局二二一

高橋鐵工所 東京市東區高橋町二ノ二 電話本局二二一

高橋鐵工所 東京市東區高橋町二ノ二 電話本局二二一

高橋鐵工所 東京市東區高橋町二ノ二 電話本局二二一

高橋鐵工所 東京市東區高橋町二ノ二 電話本局二二一

高橋鐵工所 東京市東區高橋町二ノ二 電話本局二二一

高橋鐵工所 東京市東區高橋町二ノ二 電話本局二二一

高橋鐵工所 東京市東區高橋町二ノ二 電話本局二二一

高橋鐵工所 東京市東區高橋町二ノ二 電話本局二二一

高橋鐵工所 東京市東區高橋町二ノ二 電話本局二二一

高橋鐵工所 東京市東區高橋町二ノ二 電話本局二二一

高橋鐵工所 東京市東區高橋町二ノ二 電話本局二二一

高橋鐵工所 東京市東區高橋町二ノ二 電話本局二二一

高橋鐵工所 東京市東區高橋町二ノ二 電話本局二二一

高橋鐵工所 東京市東區高橋町二ノ二 電話本局二二一

高橋鐵工所 東京市東區高橋町二ノ二 電話本局二二一

高橋鐵工所 東京市東區高橋町二ノ二 電話本局二二一

高橋鐵工所 東京市東區高橋町二ノ二 電話本局二二一

高橋鐵工所 東京市東區高橋町二ノ二 電話本局二二一

高橋鐵工所 東京市東區高橋町二ノ二 電話本局二二一

高橋鐵工所 東京市東區高橋町二ノ二 電話本局二二一

高橋鐵工所 東京市東區高橋町二ノ二 電話本局二二一

高橋鐵工所 東京市東區高橋町二ノ二 電話本局二二一

高橋鐵工所 東京市東區高橋町二ノ二 電話本局二二一

高橋鐵工所 東京市東區高橋町二ノ二 電話本局二二一

高橋鐵工所 東京市東區高橋町二ノ二 電話本局二二一

高橋鐵工所 東京市東區高橋町二ノ二 電話本局二二一

高橋鐵工所 東京市東區高橋町二ノ二 電話本局二二一

高橋鐵工所 東京市東區高橋町二ノ二 電話本局二二一

高橋鐵工所 東京市東區高橋町二ノ二 電話本局二二一

高橋鐵工所 東京市東區高橋町二ノ二 電話本局二二一

高橋鐵工所 東京市東區高橋町二ノ二 電話本局二二一

高橋鐵工所 東京市東區高橋町二ノ二 電話本局二二一

高橋鐵工所 東京市東區高橋町二ノ二 電話本局二二一

高橋鐵工所 東京市東區高橋町二ノ二 電話本局二二一

高橋鐵工所 東京市東區高橋町二ノ二 電話本局二二一

高橋鐵工所 東京市東區高橋町二ノ二 電話本局二二一

高橋鐵工所 東京市東區高橋町二ノ二 電話本局二二一

高橋鐵工所 東京市東區高橋町二ノ二 電話本局二二一

高橋鐵工所 東京市東區高橋町二ノ二 電話本局二二一

高橋鐵工所 東京市東區高橋町二ノ二 電話本局二二一

高橋鐵工所 東京市東區高橋町二ノ二 電話本局二二一

高橋鐵工所 東京市東區高橋町二ノ二 電話本局二二一

高橋鐵工所 東京市東區高橋町二ノ二 電話本局二二一

高橋鐵工所 東京市東區高橋町二ノ二 電話本局二二一

高橋鐵工所 東京市東區高橋町二ノ二 電話本局二二一

高橋鐵工所 東京市東區高橋町二ノ二 電話本局二二一

高橋鐵工所 東京市東區高橋町二ノ二 電話本局二二一

工場要録 機械工業 (諸機械之部)

大正製作株式會社 東京市神田區錦町一八 電話特因神田七二七

大正スプリング製造所

東京府荏原郡北品川袖ヶ崎四七九 各種發條並寢室製造 創業 大正五年十月

電力 二馬力 一臺 一馬力 一臺 旋盤 六呎一臺 四呎一臺 送風機 二臺

大正鐵工所 大阪府西區市岡町四四 電話西區三一四

大連機械製作所 大連砂河口臺山屯 鑄鐵 鑄鋼 製造諸器械器具製作販賣

醍醐鐵工所 橫濱市平沼町一ノ八 電話本局四八八

工場要録 機械工業 (諸機械之部)

大正製作株式會社 東京市神田區錦町一八 電話特因神田七二七

大正スプリング製造所

東京府荏原郡北品川袖ヶ崎四七九 各種發條並寢室製造 創業 大正五年十月

電力 二馬力 一臺 一馬力 一臺 旋盤 六呎一臺 四呎一臺 送風機 二臺

大正鐵工所 大阪府西區市岡町四四 電話西區三一四

大連機械製作所 大連砂河口臺山屯 鑄鐵 鑄鋼 製造諸器械器具製作販賣

醍醐鐵工所 橫濱市平沼町一ノ八 電話本局四八八



工場要録 機械工業 (諸機械之部) 高龍玉竹

諸機械 電氣器具 スクリュー類ノ製造 輸出 電動機 三相式 二馬力 一臺 小田電氣工場製

品ノ取扱 大正元年八月 主要役員遠藤 義見

工場主 愛澤 信公 職工 三〇 棟数 一

原 電動機 二馬力 一個 中島電機製

高間商店工場 東京市麻布區廣尾町一ノ一二

諸機械及螺子製作販賣 大正二年七月 工場主 高間 守治 使用人 一 職工 八

原 電動機 三馬力 一臺

高砂鐵工所 東京市芝區白金三光町一五六 電話芝

一五一 諸機械鑄造及製作 工場主 木内 庸 職工 一五 棟数 二

原 旋盤 三臺 ホール盤 一臺

高木鐵工所 東京府南葛飾郡龜戸町押上一七

セルロイド製造機械 紡織機械其他諸機械製作 工場主 高木 與吉 使用人 二〇

原 高瀬鐵工所 東京市本所區徳右衛門町三四 電話本

所二五六 汽機 汽機設計製造修繕及摺付 製紙 製板

精米 印刷機 護謄機 乾燥器 煙突 スチム

ウエッチ各種 唧筒 各種バルブ其他各種機械 工場主 高瀬勲次郎

高島工場 東京市芝區本芝二ノ二 電話芝二八

一四 バルブコック諸機械 工場主 高島 謙助

分工場 麻布區竹谷町二 電話芝四二四四

高川工場 東京市外大島町二ノ四八 電話本所二

七〇 諸機械鑄物 工場主 池島 三者 使用人 四〇

原 瓦斯機關 八馬力 一臺 英クロスレー製

電動機 七馬力半 一臺 明電舎製

原 トラベリンダクレーン 一臺 扇風機 一臺

丹下鐵工所 大阪市北區西野田對込七二六 電話土

一四 諸機械製作 創業者 佐堀 六一 四 使用人 一三

原 電動機 五馬力 二臺 傳 働 用

旋盤 一臺 平創盤 一臺

原 分工場 西野田對込町 電話土佐堀 六一 四

使用人 三 前記ノ内平創盤及旋盤一臺ハ分工場

株式會社園池製作所 東京府原郡大崎町大字居木橋八五五

電話高輪五四三 特設五四四 五四五

原 各種機械 工場主 園池 製作所

原 各種機械 工場主 園池 製作所

原 各種機械 工場主 園池 製作所

原 各種機械 工場主 園池 製作所

原 各種機械 工場主 園池 製作所

原 各種機械 工場主 園池 製作所

原 各種機械 工場主 園池 製作所

工場要録 機械工業 (諸機械之部) 竹野丹園

竹野丹園

工場要録 機械工業 (諸機械之部) 竹野丹園

竹内直市工場 東京市牛込區津久土町三〇

職工 二一 會社竹崎鐵工所 愛知縣名古屋市外御器所向田 電話國

本局三〇八 瓦カイントンポンプ 工作機械 粉碎機 化

學工業用機械 鐵工製作機械一式 新式ギヤ

カフブリンダ 扇風機 瓦斯機關 送風機 新式

スチムトラップ 傳導裝置 工作器具 酸素

熔接作業 前年製品 一噸電動空氣錘 二臺 三噸卷オ

パーハットトラベリンダクレーン 二臺

一噸四分ノ一噸 一臺 三吋以上一吋二吋ワ

オーショントンポンプ 二〇〇臺 水壓鑄鉄

器六臺 ナフサリン成錠機 一五臺 其他

數十種 創業者 大正五年八月

代表 竹崎 瑞夫 技師長 竹崎 瑞夫

社員 竹崎 瑞夫 技師長 竹崎 瑞夫

技術員 小山 駿二 外 技手 四

使用人 八 職工 八二

分工場 一〇〇 棟数 八

販賣店 一部分品ニ限リ神戸市阪東式調帯合

資會社 原 發電機 一臺 電動機 一臺

原 瓦斯機關 一七馬力 供給瓦斯

原 各種機械 工場主 園池 製作所



工場要録 機械工業

(諸機械之部)

袖津 椿 土 月 根 名

三六

合資袖山機械製作所

東京市麻布區新廣尾一ノ一二 電話 芝六九六七

諸機械製作

創業 明治二十三年

現組織ニ變更 大正四年六月

資本 二、五〇〇圓(拂込済)

代表社員 岡田彌三郎 社員 袖山 ナミ

使用人 職工一五、棟敷一

原動力機 五馬力 一臺

機械及設備

旋盤 三臺 二七呎一、二呎 正面盤 一臺

一、二呎 プレーナー 一臺 八呎 ホール盤 一

臺 セーバー 一臺 二四吋

津田商店工業部

大阪府南區下寺町三丁目四七一五 電

話南四〇五二

電氣器具 建築用金具 人力車輪及ハブ其他附

屬品一切 砲金眞鍮 銅合金鑄造 諸機械製造

所主 津田健治郎

楮本商店南濱工場

大阪府西成郡豊崎町南濱

諸機械 自動車 自轉車用各種高級ローラチエ

イン 諸機械 紡績機 鐵道 船舶 自動車用

高級スプリング並ニエボナイト部 エボナイト

加工並ニ細工物一式

創業 明治四十四年

工場主 楮本 誠三 技師長 田村 幾三

使用人 職工 男女 一、二〇

原動力機 三〇馬力

機械及設備

レリスポンチング シヤーヒンケハルス 九

株式月島工作所

東京市京橋區月島東仲通九ノ八 電話

京橋三三八一三一

諸機械製造並ニ輕油發動機

創業 大正四年二月

資本 三、〇〇〇圓(拂込済)

取締 山口俊太郎 全 岡村 節雄

原動力機 二五馬力 一臺

瓦新機關 一五馬力 一臺

旋盤大小 三〇臺 平削機 三臺

ミリング 二臺 成形機 三臺

鑽孔機 七臺 ホツチンク

エンドシャリヤング 一臺 他ニ雜機械數一〇

▲分工場 東京市京橋區月島町仲通一〇ノ一

月島機械株式會社

東京市京橋區月島通五ノ九 電話京橋

區三〇三〇 二〇五〇 二七三二

諸機械製造及鐵工業

製品種目 製糖 鑛山 セメント機械其他諸

機械

創業 大正六年五月

資本 一、五〇〇圓

會長 大倉 發身

專務 黒阪 傳作

取締 黒阪 傳作

根岸鐵工所

東京市本所區番場町三

吸入瓦新機關其他諸機械

工場主 根岸 連司 職工 一〇

原動力機 二馬力

機械及設備

旋盤 四臺 ホール盤 一臺

名古屋機械製造株式會社

愛知縣名古屋市中區東古渡町三 電話

區三四〇二

煙草製造機械專賣特許 紡績用噴霧器 高壓ホ

ンク ウォーシヤングポンプ 其他一般ノ機械製

造販賣

原動力機 一五馬力 一臺 五馬力 一臺

旋盤 一五臺(六尺ヨリ二二尺マテ) 平削機

三臺 成型機 二臺 鑽孔機 四臺 ギヤア

ハツヒンクマシン 一臺 ユニバサルミリ

ンクマシン 一臺 ユニバサルライナダ

一臺

中村鐵工所

大連市西通一ノ一八號地 電話一二二

六

船舶其他諸機械製造及修理

創業 明治四十三年三月

工場主 中村宗二郎 職工 一八〇

原動力機 一〇馬力 一臺 七馬力半 一臺

機械及設備

レリス二〇尺一臺 全一六尺一臺 全一二尺

二臺 全一〇尺二臺 全八尺三臺 全六尺二

臺 フェリスレリス四呎半一臺 プレーニン

クマシン五尺一臺 六尺一臺 ドリリンクマ

シン三臺 アジャストドリリンクマシン一臺

鋸鐵爐二臺 アセチレン酸索鑄造設備

▲代理店 株式會社伏田鐵工所

中桐鐵工所

大阪府東成郡平野町

ストロー 縫機 電氣用其他眞鍮合金鑄物紡織

用機械

創業 明治十年三月

工場主 中桐彦太郎

中島工場

東京市本所區外手町一一 電話本所二

八九

取締役 田川 新吾 監査役 大倉 象馬

全 坪井九八郎 全 今井善八郎

技師長 宮崎 好文 使用人 二四七

原動力機 汽罐 コルニツシユ型 一臺 汽機 單筒型

型不凝縮 一臺 電動機 三相流導 七臺

機械及設備

旋盤 一〇尺二、三、四、五、六、七、八、九、十、十一、十二、十三、十四、十五、十六、十七、十八、十九、二十、二十一、二十二、二十三、二十四、二十五、二十六、二十七、二十八、二十九、三十、三十一、三十二、三十三、三十四、三十五、三十六、三十七、三十八、三十九、四十、四十一、四十二、四十三、四十四、四十五、四十六、四十七、四十八、四十九、五十、五十一、五十二、五十三、五十四、五十五、五十六、五十七、五十八、五十九、六十、六十一、六十二、六十三、六十四、六十五、六十六、六十七、六十八、六十九、七十、七十一、七十二、七十三、七十四、七十五、七十六、七十七、七十八、七十九、八十、八十一、八十二、八十三、八十四、八十五、八十六、八十七、八十八、八十九、九十、九十一、九十二、九十三、九十四、九十五、九十六、九十七、九十八、九十九、一百

中谷鐵工所

大阪府南區谷町六ノ三九 電話南五六

五二

工場要録 機械工業 (諸機械之部) 成中

成中

成中

成中

成中

成中

成中

成中

成中

成中

成中

成中

成中

成中

成中

成中

成中

成中

成中

成中

成中

成中

成中

成中

成中

成中

成中

成中

成中

成中

成中

成中

成中

成中

成中

成中

成中

成中

成中

成中

成中

成中

成中

成中

成中

成中

成中

成中

成中

成中

成中

成中

成中

成中

成中

成中

成中

成中

成中

成中

成中

成中

成中

成中

成中

成中

成中

成中

成中

成中

成中

成中

成中

成中

成中

成中

成中

成中

成中

成中

成中

成中

成中

成中

成中

成中

成中

成中

成中

成中

成中

成中

成中

成中

成中

成中

成中

成中

成中

成中

成中

成中

成中

成中

成中

成中

成中

成中

成中

成中

成中

成中

成中

成中

成中



工場要録 機械工業 (諸機械之部) 中

汽機 汽機及諸機械製造  
 創業者 明治十九年十月 山本千代吉  
 場主 中島 隆道 技師長  
 使用人 二二  
 原動力機  
 汽機 コルニツシユ型 汽機一五〇ボンド  
 汽機 四臺 計二〇〇馬力 自家製  
 汽機 二五臺 ホール盤 八臺 汽機 起重  
 機 送風機 各一臺

中島三工場

大阪市西區九條通二ノ二七三 電話四  
 西四七七 四七八  
 諸機械及部品製造  
 創業 明治二十六年四月  
 製品種類 汽機 紡績用機械 水力壓  
 搾機 起重機 礦山用選選用其他諸機械製造  
 所主 中島 一治 使用人 三〇〇  
 原動力機  
 汽機 コルニツシユ型 一臺 汽機 一臺 電  
 動機 七五馬力 一臺  
 機械及設備  
 起重機 三三臺 鑽孔機 八臺  
 ミーリング 三臺 シェーピング 四臺  
 スロットリング 二臺 叩重機 一臺  
 カタクリ盤 一臺 螺切盤 三臺  
 穿孔機 二臺 汽機 二臺  
 火爐 四基 仕上機(パイプ)一臺  
 時六臺 キュボラー 一基 送風機 一臺  
 分工場 全市全町六八〇 送風機 一臺  
 開設 三十八年五月 使用人 五〇  
 原動力機 一臺 三馬力

中島機械工場

大阪市西區土佐堀五ノ二四 電話四  
 佐堀一三〇五  
 諸印刷機械 高級工作機械 飛行機 全發動機  
 自動車 礦山用機械 製紙機械  
 創業 明治十八年三月  
 場主 中島 三郎 技師長 中島 種太郎  
 印刷機械部主任 辻内 正一 飛行機自動車  
 部主任 中島 忠三 工員 七〇  
 原動力機  
 電動機 二五馬力 一臺  
 機械及設備  
 高速度大型汽機用旋盤二臺 ツーヘッド旋盤  
 一臺 特殊旋盤三臺 高速度旋盤六臺 高  
 速度平削盤二臺 平削盤二臺 高速度成形盤  
 一臺 成形盤一臺 自在捻子切盤一臺 自在  
 ミーリングマシン一臺 自動自在齒輪切盤一  
 臺 自在研磨機二臺 自在道具研磨機一臺 射

株式 中島製作所

大阪市西區九條南通一ノ二二六 電話  
 西二五四一 一四九三  
 諸機械ノ製作電氣機械器具製作  
 製品種類 製油用諸機械 製鐵製鋼用諸機械  
 鐵骨製鐵 一般諸機械 特殊合金 重大鑄造  
 物電池及電氣器具  
 創業 大正七年一月(舊合資會社ヲ繼承ス)  
 資本 六〇〇,〇〇〇圓 拂込 五〇〇,〇〇〇圓  
 配當 六割  
 取締役 中島市二郎 取締役 中島英一郎  
 社長 石村 幸雄 監査 中島右衛門  
 技術者 二三 使用人 三五〇  
 原動力機  
 電動機 三相交流 一五馬力 一臺 一〇  
 馬力 一臺 七馬力半 一臺 二馬力 一臺  
 ▲大阪工場 大阪市西區九條南通一  
 ▲合金工場 反射爐百番形 六基  
 ▲鑄造工場 送風機 口径一二吋一臺 八吋一  
 臺 五噸起重機一臺 三噸一臺 五噸熔解  
 爐一臺 二噸一臺  
 ▲機械工場 一四吋 平面旋盤一臺 六吋一臺  
 三〇吋旋盤 以下一四臺 平削盤一二吋六  
 吋各二臺 ラザアルトケルスロットリング其  
 他合計二〇臺  
 ▲放出口場 大阪府榎木村字放出  
 原動力機  
 電動機 一五馬力 二臺 一〇馬力 一臺  
 機械及設備  
 機械工場 二〇吋平面盤一臺 八吋 平面  
 盤二臺 一五吋 平削盤一臺 一二吋

工場要録 機械工業 (諸機械之部) 仲永長 難波武向宗 橋宇

仲田製作所

大阪市西區三軒家上ノ町五四 電話西  
 一五九三  
 機械切各種齒車專門並ニ諸機械製作  
 所主 仲田 半兵衛 使用人 一〇  
 八呎 二臺 ラザアルトル 以下一五臺  
 一八呎 旋盤以下一七臺 一〇噸移動起重  
 機 一臺 五噸  
 鑄造場 一二吋 送風機 一臺 一〇噸移  
 動起重機 二臺 一〇噸熔解爐 二臺

合資 永田製作所

大阪市西區西九條下ノ町二六 電士  
 佐堀一七五三  
 調用機械各種 並海陸蒸氣機械 ガスリン發  
 動機 ボート 官衛用 各發條製作  
 創業 明治二十八年九月  
 代表社員 永田 常三郎 使用人 三〇  
 原動力機  
 電動機 二馬力 一臺 三馬力 一臺  
 機械及設備  
 旋盤 二四呎 一八呎 一二呎 一〇呎 六  
 呎 七吋 一臺 シカル盤 八呎 四  
 呎 二臺 ホール盤 三〇呎 二四呎 二臺

永瀨鑄造所

東京市本所區中ノ郷横川町二八 電話  
 本所四六五三  
 諸機械鑄造  
 創業 大正六年十月 使用人 一 職工 一五  
 工場主 永瀨 太郎  
 株式 長野鐵工所 長野市 職工 一五  
 諸機械製造

合資 長島鐵工所

新潟縣長岡市西神田町一ノ一七五七  
 諸機械ノ製造並ニ販賣修繕設計  
 創業 大正八年四月  
 代表社員 長島 金作 全 關崎 常藏  
 合資 難波商店工場  
 長岡市神田三ノ町五三一  
 鋼鐵 諸機械 工業用品ノ賣買 汽機汽機工具  
 礦山用ノ諸機械製作販賣及附帶事業  
 創業 大正六年十二月  
 資本 七〇〇,〇〇〇圓  
 代表社員 難波 又三郎 全 難波 イキ  
 全 難波 又作

武藤鐵工所

東京市牛込區築土八幡町三二 電話番  
 町一六三二  
 諸機械製造  
 創業 明治二十年三月  
 所主 武藤 武三郎 使用人 二四  
 原動力機  
 電動機 一〇馬力 一臺 米 國 製  
 機械及設備  
 ホール盤 二臺 旋盤 四臺 シカル盤一臺

向井鐵工所

大阪市西區市岡町三六六 電話西一四  
 四六  
 諸機械製造  
 創業 大正三年五月

宗像鐵工所

大阪市北區本庄葉村町一〇八七  
 諸機械製造  
 創業 明治二十七年一月  
 所主 宗像 靖次  
 原動力機  
 電動機 三馬力 一臺 一〇馬力 一臺  
 機械及設備  
 レイス 五臺 シカル盤 一臺 シェーピン  
 グマシン 一臺 ホール盤 四臺

合資 橋本鐵工所

大阪市東區谷町三ノ四〇 電話東五一  
 七六  
 活版機械其他陸船用汽機汽機印刷機械  
 創業 明治四十四年四月  
 代表社員 橋本 光 使用人 三五  
 原動力機  
 電動機 五馬力 二臺  
 機械及設備  
 旋盤 八臺 シカル盤 三臺 ホール盤 二  
 臺 シーパー 一臺 ミーリング 一臺 一  
 一〇吋 一臺

宇野鑄造場

東京市深川區東橋町一七 電話本  
 所二二六三  
 諸機械鑄造  
 前年製品 一〇,〇〇〇圓  
 創業 大正三年五月