شاهنشاه وشهبانو چند بار گریستند

هنگامی که زلزله‌زدگان سرگذشت تاثرانگیز خود را شرح میدادند

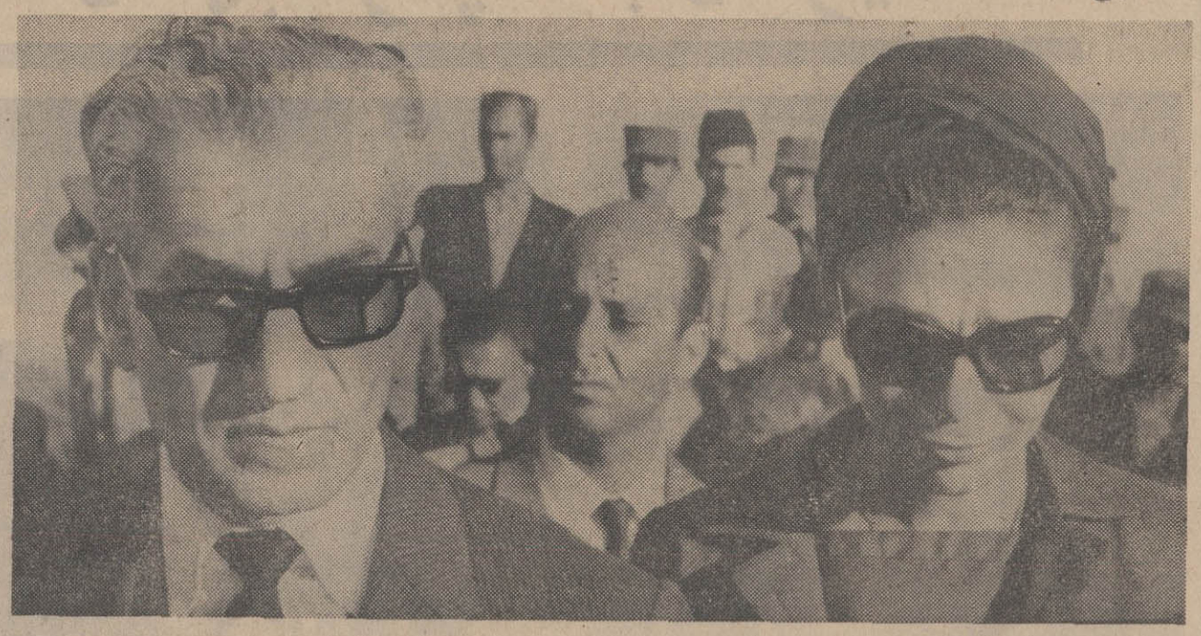

عالی‌ترین احساسات نوعدوستی مردم تهران در روز کمک تجلی کرد

اطلاعات ۱۳۰۴

پنجشنبه ۱۴ شهریورماه ۱۳۴۷
شماره ۱۲۶۸۱
سال چهل‌وسوم
تکشماره ۴ ریال

۲۸ صفحه

فاجعه دردناک زلزله خراسان ملت ایران را متاثر واندوهگین ساخته است و بیش از همه رهبر ملت ایران ازاین فاجعه بزرگ غمگین و متاثر شده‌اند عکس مقابل که از اعلیحضرتین در میان مردم زلزله زده برداشته شده گویای این تاثر واندوه فراوان شاهنشاه و شهبانو است بطوریکه درعکس دیده میشود آثار غم بزرگ درچهره شاهنشاه و اندوهی عمیق همراه با اشک درصورت شهبانو پیدا است.

گزارش ازمناطق زلزله‌زده
از سناتور
عباس مسعودی

شاهنشاه و شهبانو درمناطق زلزله‌زده به چادر های آسیب دیدگان سرکشی میفرمودند و مصیبت‌زگان را تسلی میدادند

بدستور شاهنشاه برای کشاورزان زلزله زده شرکت های سهامی زراعی تشکیل میگردد کلیه کودکان یتیم قراء خضری و دشت بیاض بدستور شهبانو جمع‌آوری وبه پرورشگاه‌های گناباد، مشهد، منتقل شدند

شاهنشاه وشهبانو عصر امروز مرقدمطهر حضرت رضا را زیارت خواهند کرد و سپس بتهران مراجعت میفرمایند

در صفحه ۲

امروز تهران بیاری زلزله‌زدگان برخاست

بچه‌ها پول قلك خود و زنها انگشترها و گوشواره‌ها وسینه‌ریزهای خودرا نثار زلزله زدگان کردند

این دختر خردسال امروز اصرار داشت تنها لباس نو و دست‌نخورده خود را برای کمك به کودکان زلزله زده هم‌سن و سال خودارسال دارد. لباس های نو را تحویل دادو خود با لباس های کهنه بخانه بازگشت.

- زن جوانی انگشتری عروسی خود را در خیابان فروخت و پول آنرا بصندوق کمك دادوزن دیگری چادرخودرا بزلزله‌زدگان هدیه کرد و بی‌چادر بخانه بازگشت
- یك آدامس فروش تمام سرمایه خود و یك زن‌پیر یك من برنج مصرف یك ماهه‌منزل‌خودرا تسلیم کرد
- خانم نخست‌وزیر درمیدان تجریش پشت‌میز نشسته بود کمك جمع‌آوری‌میکرد
- یك کارگر ساختمان که پس انداز یك هفته‌خودرا صرف خرید یك‌پتوکرده بود این تنها مایملك خود را به زلزله‌زدگان بخشید
- یك مرد معلول نیمی از لباس‌های خانواده ونیمی از خرج روزانه آنهاراکه ۵۰ ریال میشد بصندوق کمك ریخت

گزارشها و مطالب خبرنگاران اعزامی از مناطق زلزله زده و کمکهای مردم در صفحات ۴،۳ و ۵، ۲۵، ۲۶ و آخر

شیروخورشید سرخ برای آسیب دیدگان اردوگاهی فراهم کرده و تختخواب و پتوهای گرم‌ووسائل خواب در بین آنها توزیع کرده است در عکس بالا گروهی از زلزله‌زدگان قریه دشت بیاض در یك اردوگاه امدادی دیده‌میشوند.

اطلاعیه وزارت دارائی درباره مالیات اصناف و پیشه‌وران

در صفحه ۲۲ ملاحظه فرمائید

اسامی قبول شدگان:

دانشسرایعالی، دانشکده‌علوم دانشگاه‌ملی، مطبوعات و مؤسسه‌عالی روابط‌عمومی

در صفحات ۵ و ۲۳

انا لله و انا الیه راجعون

بمنظور ابرازهمدردی باافراد مصیبت‌دیده حادثه زلزله‌اسفناك مناطق استان خراسان و طلب‌مغفرت‌برای درگذشتگان این فاجعه جانگداز روز جمعه (فردا) از ساعت ۹ تا ۱۱ صبح مجلس ترحیمی در تالار حسینیه ارشاد منعقد است. ازبرادران و خواهران دینی‌انتظار میرود که دراین عزای ملی شرکت فرمایند.

سازمان امدادو تعاون موسسه خیریه تعلیماتی و تحقیقات علمی و دینی حسینیه ارشاد

کارکنان شهرداری پایتخت

مراتب تاسف وتاثر عمیق‌خودرا از حادثه جانگدازو دلخراش زلزله خراسان که جمعی ازهموطنان گرانقدر مارابه دل‌سیاه خاك کشیده یاازهستی ساقط کرده اعلام وامیددارند که خون‌اهدائی ویاك روز حقوقشان بتواند موجبات تسلی خاطر عزیزان باقی‌مانده ومصیبت دیده را فراهم سازد.

ضمنا کلیه کارکنان شهرداری دست‌نیاز و دعا بسوی خدای بزرك خود دراز کرده وبرای روح پرفتوح درگذشتگان این‌حادثه وحشتناك طلب آمرزش می‌نمایند.

کارکنان شهرداری پایتخت

آ_۳۵۰۴۸

تقاضای همکاری از مردم

به‌نمایندگی از طرف قاطبه اهالی وساکنین شهر مقدس مشهد نسبت به‌حادثه غم‌انگیز زلزله‌خراسان که منجر به هلاکت عده کثیری ازهم‌میهنان ما وبیجانمانی عده بیشماری گردیده است عمیقا ابراز تاسف نموده واز عموم مردم- خاصه از اصناف- پیشه‌وران - اتحادیه‌های صنفی واعضای انجمن‌های محلی تقاضا دارد درانجام کمك به‌زلزله زدگان بیش ازپیش باشهرداری مشهد وموسسات عام‌المنفعه و خیریه همکاری نمایند. آ_۳۴۸۳۴

سرتیپ بنی‌اعتماد - شهردار مشهد

آگهی مسابقه‌ورودی

انستیتوهای تکنولوژی تهران وشهرستانها

در صفحه ۱۷

آگهی مناقصه سازمان آب یزد

آ_۳۴۸۰۲

در صفحه ۲۰

مستاجرین محترم اراضی آستان قدس

توجه فرمایند در صفحه ۱۰

«آگهی پذیرش دانشجو برای دوره فوق لیسانس حقوق جزاء و مشاوران اداری» در دانشگاه ملی ایران

آ_۳۲۱۵۸ ۳_۳

در صفحه ۱۷

افراد خیرخواهی که علاقه دارند به هموطنان خود که در حادثه زلزله خراسان بی خانمان‌شده وآسیب‌دیده‌اند کمك نمایند میتوانند وجوه خودرا از هر نقطه کشور بوسیله شعب بانك ملی بحساب جمعیت شیروخورشید سرخ که به شماره ۷۰۹۷۲ در شعبه مرکزی تهران و ۴۴۶۸ در شعبه مشهد بازشده انتقال دهند.

شعب بانك ملی ایران بابت این انتقالات کا رمزدی دریافت نخواهند نمود. آ_۳۹۴۲ بانکملی ایران

آقای دکتر هوشنك معتمدی رئیس بیمارستان‌معتمدی واستاد دانشگاه باتفاق عده‌ای ازاطباو دانشجویان‌دانشکده پزشکی مشهد که قبلا درلژیون خدمتگذاران بشریت ثبت‌نام کرده‌اند برای کمك به مجروحین وآسیب دیدگان عازم مناطق زلزله‌زده شدند.

هیئت مدیره گروه تولیدی ایرانا به پیروی از نیات بلند پایه شاهنشاه آریامهر و شهبانوی مهربان و به‌تبعیت‌از ندای وجدان بخاطر تسکین آلام ورفاه بازماندگان فاجعه زلزله‌خانه برانداز خراسان ۲۰۰۰ تخته پتوصبح امروز توسط چند کامیون برای توزیع بین اهالی قراء زلزله‌زده خراسان گسیل داشت.

ضمنا مبلغ یك میلیون ریال طی چك بنام جمعیت خیریه‌فرح‌پهلوی تقدیم میگردد تابهر نحوی که‌شهبانوی گرامی‌مقرر فرمایندمورد استفاده‌قرارگیرد.

و کلیه کارگران گروه تولیدی ایرانا با اختصاص دادن دو روز حقوق‌خویش به برادران و خواهران‌داغدارو ستم‌کشیده فاجعه زلزله خراسان‌امیدوارند در این موقعیت اسفناك و دردآور این کمك ناچیز برای خواهران و برادران‌از هستی ساقط شده موثر واقع شود.

از طرف گروه تولیدی ایرانا - اسکندراریه

تغییر ساعات کار فروشگاه فردوسی مرکز

ساعت کار قسمت های فروش فروشگاه فردوسی‌از روز شنبه ۱۶ شهریور ۱۳۴۷ بشرح زیر میباشد:

صبحها از ساعت ۸ر۳۰ الی ۱۲ر۳۰ بعدازظهرها ازساعت ۱۶ر۳۰ الی ۲۰ر۳۰

م الف ۵۸۴۰ آ_۳۵۰۶۴ فروشگاه فردوسی

سرمقاله

روز کمک در تهران

امروز درتهران «روزکمک» اعلام شده است وهم‌الان که این سطور روی کاغذ می‌آید صدای بلندگوهای سیار از داخل‌خیابان شنیده میشود که مردم رابرای کمک به زلزله‌زدگان خراسان دعوت میکنند .

درین چند روز که ازوقوع زلزله در خراسان میگذرد تهران صمیمانه باهموطنان مصیبت‌دیده همدردی کرده است و مردم پایتخت ازشرکت درمجالس دعا گرفته تا اقدام به‌اهداء خون و تقدیم اعانات جنسی و نقدی هرفرصتی را جهت همدردی مغتنم شمرده‌اند . مع‌الوصف چون احساس میشد مردم پایتخت‌خیلی بیش‌از آنچه تاکنون کمک کرده‌اند، برای اعانت و کمک آمادگی دارند و خیلی هانمیدانند اعانات خود را بکجا باید تسلیم کنند تا بطور مطمئن و مستقیم بمصرف حقیقی خود برسد ، بنابامر شاهنشاه امروز در تهران «روزکمک» اعلام شد و مراکزی در هر محله شهر تعیین گشته است‌که مردم از هر طبقه وباهر مقام‌وهر بضاعتی به‌آن مراکز مراجعه کنند و هرچه میتوانند ، از یك دستمال گرفته تا هرمبلغ کمك نقدی و هرمقدار کمك جنسی ، در اختیار مامورین جمع‌آوری اعانه قرار دهند .

ماازهمان روز اول متذکر این‌نکته شدیم که کمکهای‌پراکنده وفردی و بدون برنامه در یك مصیبت عمومی‌دردی از دردمندان دوانمیکند و این تذکر حاصل تجاربی‌بود که طی حوادثی ازین قبیل بدست آورده‌ایم . خوانندگان عزیز میدانند که موسسه «اطلاعات» برحسب وظیفه ملی و اخلاقی خود وباستظهار اعتمادی که‌وجوه طبقات مردم باین موسسه دارند ، همواره در چنین مصائبی برای‌جلب کمك واعانت مردم والتیام آلام مصیبت‌دیدگان نقش پیشاهنك و پیشقدم راایفاء کرده است ودرگذشته رسم ما این بود که هروقت بلائی بر گوشه‌ای از مملکت وگروهی از هموطنان مانازل میشد «اطلاعات» راسا برای جمع‌آوری اعانه ورسانیدن کمك به‌آسیب‌دیدگان اقدام میکرد وازین رهگذر یادگار های افتخارآمیزی برای موسسه مایاقی مانده‌است. اما بتدریج و در جریان حوادث خود مابابن نتیجه رسیدیم که هرچه اقدامات امدادی‌و اعانات‌وخدمات‌منظم‌و متمرکزومسئول امرشناخته‌ومشخص باشد نتیجه بمراتب بیشتر و بهتر خواهد بود و این وظیفه حقا به‌جمعیت شیرو خورشید سرخ‌میرسد که‌هم‌اعتبار بین‌المللی دارد، هم وجیه ومقبولیت عمومی در داخل مملکت ، هم سازمان و تشکیلات و تجهیزات کامل وهم تجربه‌کافی .

الآن کسانی‌که تدریجا ازمناطق زلزله‌زده برمیگردند وخاطرات خودرانقل میکنند عموما میگویند قسمت قابل ملاحظه‌ای ازکمك هاو اعانات درمنطقه زلزله‌زده بکارکسی نمی‌آید و تلف‌میشود. مثلا مردم برای زلزله‌زدگان میوه و غذا میفرستند ، حال آنکه درمناطق زلزله‌زده غذااز گلوی کسی پائین نمیرود واینرا آدمی که‌در شرایط طبیعی روزی سه‌وعده غذا میخورد و بدیدن میوه آب‌دردهانش جمع‌میشود نمیتواند درنظر بگیرد که در محیطی انباشته ازاجساد آدمی وآلوده بعفونت واشباع شده از اشك و خون، غذا ازگلوی شخص سالم پائین نمیرود چه‌رسد به‌کسانی که درغم مرك عائله‌ای بهت‌زده وسردر گریبان و فارغ از سرماو گرماو گرسنگی وتشنگی روی ویرانه خانه‌و زندگی‌خود چمباتمه زده‌اند. یکی‌از خبرنگاران ما حکایت میکرد که‌از آن سرمملکت چند کامیون هندوانه و خربزه برای زلزله زدگان فرستاده شده بود، درحالیکه بیابانهای منطقه زلزله‌زده پوشیده از محصول خربزه وهندوانه‌ایست‌که روستائیان از خودبجای گذاشته و خود درشکم خاك‌جای گرفته‌اند .همین خبرنگاران میگویند مردم مصیبت دیده حتی ازقبول پتو و چادر خودداری میکنند زیرا محنت چنان عظیم‌است که‌آنها خواب وخوراك رافراموش کرده‌اند و سرماوگرما دروجود سرشار ازدردشان اثری نمیگذارد .

بدیهی‌است که‌فردا احساس احتیاج به‌پتو و لحاف و غذا وقندو چای وغیره دوباره درمناطق زلزله‌زده زنده میشود وباین وسایل اولیه‌زندگی نیاز شدید پیداخواهد شد. اما فعلا آنها به‌کمك هائی ازنوع دیگر احتیاج دارند . به‌طبیب ودارو وخون ووسایل بیرون کشیدن اجساد اززیرخاك و پیشگیری از بیماری های‌عفونی وکمکهائی ازین‌قبیل احتیاج دارند و هنگامیکه مسئولیت دریکجا متمرکز باشد کمکهائی که میرسد بنوبت و بموقع صرف مصیبت دیدگان خواهدشد ودر آنصورت یك‌مشت برنج خام بیش‌از تمام غذاهایی که‌امروز در کنار ویرانه‌ها می‌گندد وفاسد میشود وبر عفونت میافزاید ، ارزش خواهد داشت .

نیمروز امروز مردم تهران برای کمك به‌زلزله‌زدگان میتواند در یکایك شهرستانهای کشور سرمشق واقع شود ودر همه جا مردم یك «روزکمك» اعلام کنندو هرکس هرچه میتواند از نقد و جنس بهموطنان مصیبت‌دیده کمك کند .

پیغمبر و یاران

جلد دوم‌کتاب پیغمبر و یاران بقلم دانشمند محترم جناب‌آقای محمد علی عالمی منتشر شد .

این‌کتاب باسبکی شیواوبیانی شیرین شمارا باروحیه یاران پیغمبر ص و رمز موفقیت آنان و داستانهای امور زندگی زندگیشان آشنا می سازد ۳۷۰ صفحه‌باجلدزرکوب وکاغذ اعلا ۱۲۵ ریال . ۱-۲ آ-۱۷۸۷۳

قم -موسسه انتشارا ت دانش

سخنرانی در طالار دانشکده پزشکی دانشگاه‌ملی‌ایران

روزشنبه ۱۶ شهریورماه جاری ساعت ۹صبح آقای پرفسور لاپلان استاد دانشگاه پاریس راجع به‌تشنج اطفال‌درطالاردانشکده پزشکی دانشگاه ملی ایران سخنرانی مینمایند .

مراتب بدین‌وسیله باستحضار پزشکان محترم و دانشجویان پزشکی میرسد .

دانشکده پزشکی دانشگاه ملی ایران

گزارش سناتور مسعودی از مناطق زلزله‌زده

شاهنشاه و شهبانو چندبار گریستند

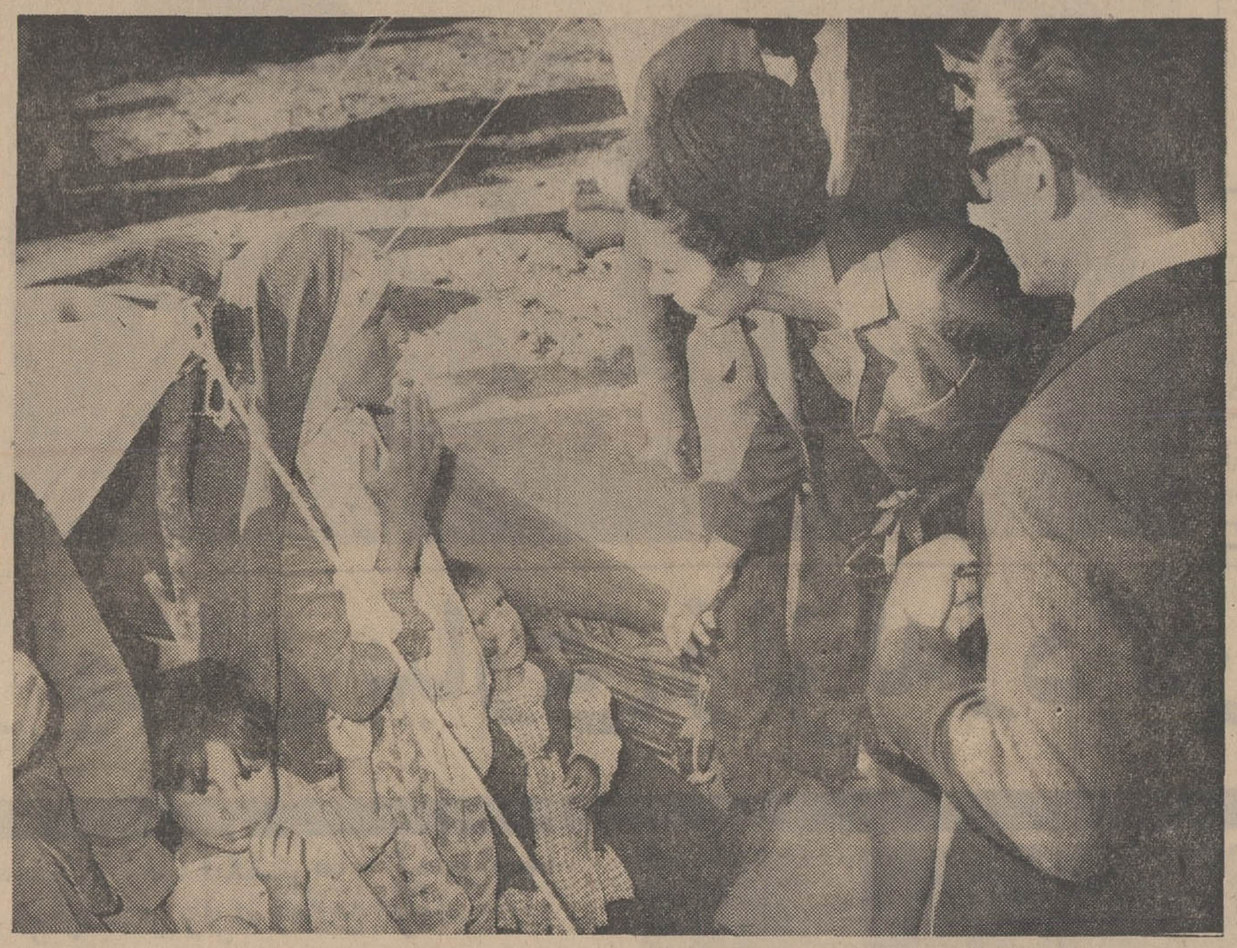

در قریه خضری زن زلزله‌زده‌ای که در فاجعه بزرك شوهر و نان‌آور خود را از دست داده‌است ، در حالیکه دست دو کودك یتیمش را در دست دارد ، به سئوالات‌شهبانو پاسخ میدهد و لحظه وقوع زلزله‌را شرح میدهد .

ششمین گزارش سناتور مسعودی که‌هم‌اکنون‌درمناطق زلزله‌زده بسر میبرد نیمه شب دیشب به‌تهران رسید .

سناتور مسعودی در این گزارش که بایسیم مخابره شده مینویسد :

بعداز ظهر دیروز شاهنشاه و شهبانو دو ساعت درمیان آسیب دیدگان بودندوازنزدیك صحنه‌های دل‌خراش زلزله‌را با تاثر و اندوه فراوان بازدید فرمودند . به‌دستور نخست‌وزیر که‌ستادعملیات امدادی رادرگناباد مستقر داشته‌است درهر اردوگاه که‌در قراء زلزله بوجود آمده یك سرهنك ارتش مامور انتظامات می‌باشد ودر هر قریه آسیب دیده نیز یکی از وزیران که همراه نخست‌وزیر می‌باشد مامور سرکشی وبازرسی وتامین نیازمندی های بازماندگان زلزله شده‌اند.

اوامر شاهنشاه

مردم آسیب‌دیده درکنار ویرانه هازیر چادرهای شیروخورشیدسرخ مستقر بودند و شاهنشاه و شهبانو جلوی هریك از چادرهااند کی‌توقف فرموده از وضع زندگی و کار و مصیبت وارده به‌آنها تحقیق می‌فرمودند ، آنان را تسلی میدادند واوامری درباره تامین‌زندگی ورفاه آنان صادر می‌فرمودند . مسئله تشکیل‌شرکت های‌زراعی‌مخصوص آسیب دیدگان‌زلزله‌وسهیم ساختن تمام آنها وساختن قریه و شهر مدرن درمحل مناسب موافق اصول بهداشت واسلوب ساختمانی امروز که دارای تمام تجهیزات باشد و واگذاری اراضی مزروعی به‌شرکت سهامی زراعی آنها در هر نقطه‌ای که مناسب تشخیص داده شود از مسائلی‌بود که مقرر فرمودند اجرا شود. مطالعات از جانب مهندسان‌و زمین شناسان که به‌همین منظور احضار شده بودند شروع شده موضوع دیگری که طرف توجه اعلیحضرتین قرار گرفت بکار انداختن دو آشپزخانه سیار شیرو خورشید و توزیع غذای‌گرم بود که مقرر فرمودند این برنامه بموقع اجرا درآید. مسئله‌بهداشت وگروه های‌پزشکی‌و بانوان مددکار شیروخورشید سرخ که در چادر های مخصوص متمرکز شده بودند مورد توجه شاهنشاه و شهبانوقرار گرفت و ضمن تقدیر وابراز رضا- مندی اززحمات هیئت‌دولت و هیئت های شیرو خورشید سرخ و تمام اشخاصی که‌از روز بروز واقعه در این‌مناطق‌فعالیت‌داشته‌اند،دستورات موکد برای تامین نیازمندیهای‌مردم آسیب دیده صادر فرمودند و برای تکمیل امور بهداشتی و مراقبت کامل درسلامتی آنهادستور فرمودند ۵ دستگاه «لاندروور» مریضخانه سیاری که مانند تانك قادر به‌عبور از نقاط صعب‌العبور است وشیرو خورشیدسرخ به‌نقاط آسیب دیده اعزام داشته علاوه بر بیمارستان سیار شیر وخورشید در نقاطی‌که لازم است مستقر گردد .

دکترخطیبی مدیر عامل جمعیت ماموریت یافت‌که این امریه را به موقع اجرا گذارد ، بالاخره هیچ نقطه ای در این بازدید نماند که‌از نظر صائب اعلیحضرتین دور مانده باشد درنهایت شفقت‌و مهربانی و درعین حال تاثرشدید از همه چیز تحقیق می فرمودند وآسیب‌دیدگان را به مراحم و عواطف ملوکانه امیدوار می ساختند .

در قراء خضری ودشت بیاض شاهنشاه و شهبانو سراغ کودکان یتیم‌را گرفته و دستور دادند کلیه کودکان یتیم بی سرپرست راجمع آوری ودر پرورشگاههائی که‌موجود است و پرورشگاهی که همین دو روز برحسب‌دستورعلیاحضرت‌درشهر گناباد بوجود آمده تحت‌سرپرستی وتربیت قرار دهند . در این‌دوقریه چندین کودك یتیم بی‌سرپرست را نزد علیاحضرت شهبانو آوردند که شهبانو دست نوازش برچهره آنها کشیدند ودستور دادند تحت سرپرستی بانوان امداد شیر و خورشید سرخ و پرورشگاه گناباد قرار گیرند و در صورت لزوم به پرورشگاه فرح پهلوی مشهد یا تهران فرستاده شوند و در نگهداری و تربیت آنها اهتمام‌بعمل آید و گزارش آن را پیوسته به عرض برسانند . در تمام مدت‌بازدید مسئله جمع آوری کودکان بی سرپرست توجه خاص اعلیحضرتین را جلب کرده‌بودوچندنفرماموریت یافتند اوامر اعلیحضرتین را همین امروز بموقع اجرا گذارندودرپایان بازدید اتوبوسی که آماده بود کودکان‌را با چند بانوی سرپرست به پرورشگاه گناباد منتقل ساخت

جوانی ساکن دشت بیاض پیش آمد وداستان رقت انگیز خود را با شهبانو در میان گذاشت این جوان حسن‌برهان نام داشت،جوانی بود که از این قریه برای تحصیل متوسطه به مشهد رفته بود و در دبیرستان هدایت مشهد تحصیل می کرد همین که از واقعه زلزله اطلاع یافته بود سراسیمه به قریه آمد ولی خودرا تنها یافت‌و از ۱۱ نفر کسانش حتی یکنفر باقی نمانده‌بودوقتی‌علیاحضرت‌سرگذشت وی‌را شنیدند بوزیر کشور دستور فرمودند ترتیب ادامه تحصیل و سرپرستی او داده شود و این امر نیز اجرا شد .

*** گریستند**

اعلیحضرتین در جلوی چادر های آسیب دیدگان با استماع سرگذشت تاثرانگیز آنها چندبار گریستند و چندین‌بار در حالی‌که اشك در چشمانشان حلقه میزدزنان ومردان مصیبت دیده را دل داری میدادند و برسرو صورت کودکان آنان‌دست نوازش و تفقدمیکشیدند وآنهارا به آینده بهتر و زندگی مرفه تری امیدوار میساختند .

اعلیحضرتین ساعت ۶ بعد ازظهر به‌بیرجندمراجعت‌فرمودندوفرداصبح (امروز) از کاخك و قراء دیگر آسیب‌دیده شهر فردوس که در زلزله هوم ویران شده‌است بازدید خواهند فرمود و عصر برای‌زیارت مرقد مطهر امام رضا علیه السلام عازم مشهد خواهند شد و سپس تشریف‌فرمای تهران می گردند .

شاهنشاه‌دستور فرمودند برای کشاورزان‌مناطق آسیب دیده شرکتهای‌سهامی زراعی تشکیل گردد

●

کلیه‌کودکان‌یتیم بدستور شهبانو از قراء زلزله‌زده به پرورشگاه‌های خراسان وتهران منتقل شدند

●

ملاطفت و دلجوئی های اعلیحضرتین‌مرهمی بر جراحات مردم رنج دیده مناطق‌زلزله‌زده‌بود

*** تسلی و دلجوئی**

امروزسناتور مسعودی با بیسیم از گناباد گزارش داد: بازدید نقاط مهم‌دیگر نقاط زلزله زده خراسان امروز انجام گرفت و شاهنشاه‌و شهبانو صبح ازبیرجند با هواپیمای کوچك عازم گناباد شدندو از آنجا با هلیکوپتر به مناطق‌زلزله‌تشریف بردند .ابتدا کاخك‌وبعداشهر فردوس‌وبیمارستان امداد صحرایی شیرو خورشید سرخ‌مورد بازدید قرار گرفت در هر یك از این نقاط در نتیجه‌ابراز ملاطفت و محبت نسبت به مردم آسیب دیده تا حدی غبار اندوه وغم از چهره های ماتم زدگان زدوده شد ، و به آینده‌خوشی امیدوارشدند . مناظر فوق العاده وحشتناك ، مسائل و مشکلات‌بسیار سنگین ووضع‌روحی‌آسیب‌دیدگان و ضجه وزاری آنها برای‌ازدست رفته‌گان ،تاثر انگیز بود.تنها التیام بخش این جراحات همان بازدید شاهنشاه‌و شهبانو ونوازش و تفقد و دلجویی از آنهابود که آرام می‌گرفتند و در واقع مرهمی بود که برقلوب مجروح داغدیده آنان گذاشته می شد. اعلیحضرتین پس از بازدید نقاط زلزله زده بگناباد تشریف فرما گردیدندوبعدازظهر برای زیارت ازاستان‌قدس‌رضوی باهواپیما عازم مشهدخواهندشدوپس‌اززیارت به تهران‌تشریف‌فرما می شوند.

دبستان نوگل

زیرنظر کارشناسان تعلیم و تربیت ایرانی و آمریکائی‌ثبت نام‌مینماید‌دبستان‌نوگل‌پرورش‌دهنده استعداد های فکری نونهالان شما وحافظ سلامت جسم‌وروح عزیزانتان است. کلاسهای‌مخصوص برای اطفال ۳تا ۶ سال‌دائرخواهد بود .وسیله رفت‌وآمدمهیا است صاحب امتیاز -خانم استلامرادا فوق لیسانس در رشته تعلیم و تربیت (از دانشگاه دیپال شیکاگو در ایالت الینویز آمریکا)جاده پهلوی خیابان آریامهر - خیابان امام ۱۸ متری سوم کاشی ۳۷
تلفن ۶۲۰۷۴۰ ۱-۳۳۲۰۲

آگهی استخدام

مرکز طبی کودکان تعدادی پرستار دیپلمه وبهیار را ازطریق مصاحبه استخدام مینماید . دارندگان شرائط می توانند با دردست داشتن مدارك لازم به کارگزینی مرکز نامبرده واقع در خیابان آیزنهاور - خیابان‌بیات‌شماره۶۲ آ-۱۸۰۵۵ مراجعه نمایند .

دبیرستان شاهین

ششم ریاضی وطبیعی باهمکاری آقایان

بحرانی	مثلثات
نراوشی	جبر
محمدی	حساب
مهندس خوئی	هندسی ترسیمی رقومی
ثقة الاسلامی	شیمی
مهندس اعتماد قدس	فیزیك
ضیائی	جانوری
امین میبد هادی	زمین شناسی
یمقانی	گیاهی

همه روزه ثبت نام مینماید

شاهرضا روبروی دانشگاه تلفن ۴۱۲۲۷

آ-۳۴۹۷۴

شرکت مهندسی ترمیك

وارد کننده و فروشنده و نصب کننده معروفترین دستگاههای

شوفاژ - تهویه مطبوع

خیابان مزین‌الدوله شماره ۴۶

تلفن ۷۶۵۶۴۵ - ۷۲۱۴۰

اطلاعیه دبیرستان، دبستان، کودکستان

ایران‌سوئیس

دفتر این موسسه همه روزه ازساعت ۹٫۵ الی‌یك بعداز ظهر ثبت‌نام می‌نماید

نشانی خیابان کاخ جنوبی شماره ۴۱۹

HATZ

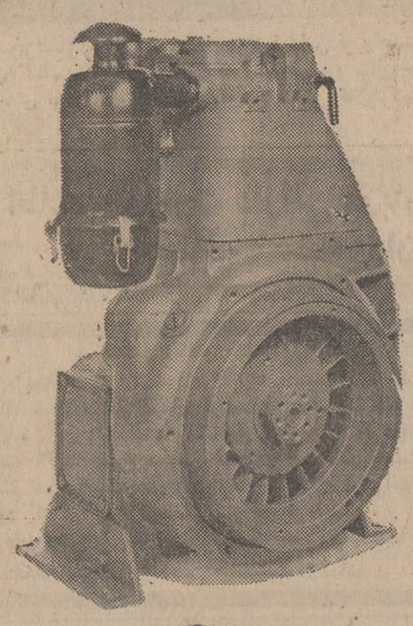

موتور دیزل هوائی هاتص در سه نوع مختلف
از ۵ الی ۹ قوه اسب از ۱۵۰۰ الی ۱۸۰۰ دور

موتور دیزل هوائی هاتص

شاهکار صنایع آلمان غربی با ۶۰ سال سابقه درجهان

در قدرت های مختلف از ۲ الی ۶۲ قوه اسب واز ۷۵۰ الی ۳۰۰۰ دور

نماینده انحصاری درایران: شرکت شره با مسئولیت محدود

خیابان آیزنهاور چهارراه اسکندری شماره ۱۸۸
تلفن : ۹۵۰۳۸۹-۹۵۰۳۷۹-۹۴۱۲۰

لوازم یدکی اصلی درسرتاسرایران موجوداست

امتیاز فروش موتور دیزل هاتص از شرکت زالیون ایران به شرکت شره منتقل گردیده است

مجمع مطالعات وتحقیقات اسلامی

شبهای شنبه

برهبری حضرت آیت‌اله نوری - شروع جلسه ازاول مغرب روزجمعه

برنامه ۱- اقامه نماز جماعت ۲- بحث و تحقیق درباره اصول تربیتی اسلام

آدرس ۳ هفته متوالی - خیابان پامنار کوچه آیت‌اله نهاوندی منزل آقای حاج سید عباس افجهٔ آدرس جلسات‌بعدی را از تلفن‌های ۳۳۹۳۴۳ - ۳۳۵۴۹۱ - ۷۹۲۲۸۱ بخواهید . آ-۳۴۹۴۸

پس‌ازبیست سال

انفجار تل آویو را بلرزه در آورد

انفجار بزرگی که امروز درشهر تل‌اویو توسط اعراب فلسطینی روی داد از آغاز جنك اعراب و فلسطین بی‌سابقه بوده‌است. اعضای‌جبهه نجات فلسطین موفق شدند سه بمب در نقاط مختلف از جمله در ایستگاه مرکزی اتوبوس ها منفجر سازند ، دولت اسرائیل اعلام کرد در این سوءقصد سه نفر کشته وچهل ونه‌نفر مجروح شدند لکن درقاهره‌تعداد مجروحین هفتادو دونفر ذکر گردیده است. این حادثه در مرکز شهر تل‌اویوروی داد .چندین آمبولانس بسرعت در محل حادثه حاضرشده ومجروحین رابه بیمارستان تل‌اویوبردند.

سخنگوی پلیس اعلام‌کرد این سوءقصدمانند سوءقصدی بودکه دوازده روز قبل نزدیك یکی از سینما های اورشلیم روی‌داد .

بمحض انفجار بمب در تل‌اویو تمام راههای شهر مسدود شد و پلیس بدقت هویت سرنشینهای اتومبیل‌ها را مورد کنترل قرار داد .

توسعه فعالیت

پس‌از پایان جنك ژوئن گذشته، اعضای جبهه نجات فلسطین‌چندین باردرصددبرآمدند که در تل‌اویو بمبی منفجر سازند . آنها یکبار بمبی درکتابخانه سفارت امریکاو سینمای مرکزی شهر قرار دادند. پس‌از بیست سال این نخستین بار است کوماندوهای عرب موفق به انفجار بمبی در «تل‌اویو» شده‌اند. درقاهره برای این حادثه اهمیتی بسیاری قائل‌اندوناظران امورخاطر-نشان میسازند بایددر انتظار روز های بسیار سخت‌و بحرانی درخاور میانه بود. تاکنون فعالیت کماندو های عرب به‌سرزمین های مرزی اسرائیل واردن و شهر اورشلیم محدود بود. توسعه دامنه و میدان فعالیت آنها به تل‌اویو مقامات اسرائیلی راسخت‌به‌وحشت انداخته است .

ناظرین امور تائیدمیکنند حادثه امروز نشان داد که کماندو های فلسطین بهیچوجه نگران حملات انتقامی اسرائیل به‌پایگاهشان را ندارند .

درقاهره گفته میشود بدون‌تردید اسرائیل برای گرفتن انتقام دست به‌یك سلسله حملات شدید علیه اردن میزند . باید خاطر نشان‌شود که سوءقصد در تل‌اویو کمی‌پیش از آغاز بحث پیرامون خاورمیانه‌در شورای امنیت روی‌داد .

اعلامیه کوماندها

جبهه نجات فلسطین دراعلامیه‌ای که‌رادیو قاهره آنراپخش کردتائید کردکه انفجار امروز در تل‌اویو توسط اعضای این سازمان صورت گرفت .

دراعلامیه گفته‌شده است‌جبهه نجات ملی فلسطین که‌روز ۲۳ژوئیه گذشته هواپیمای بوئینك اسرائیلی را بالجزایر برد امروز نیز موفق گردید انفجار هائی در تل‌اویو بوجود آورد .

در اعلامیه گفته شده است‌این انفجار از یك سو پاسخی است‌به رفتار خشونت‌آمیزنیرو های‌اشغالگر اسرائیل در منطقه عرب نشین اورشلیم واز سوی دیگر اخطاری است به‌اسرائیل که چنانچه دست به‌اقدامات انتقامجویانه علیه غیر نظامیان عرب بزند باوضع وخیمی روبرو خواهدشد .

صدنفر مشکوك

در تل‌آویو اعلام شد بدنبال انفجاری که در ایستگاه مرکزی اتوبوسها روی داد یکصد نفر از اعراب مشکوك تاکنون بازداشت شده‌اند .

رئیس شهربانی تل‌آویو تائید کرد که در این حادثه سه‌نفر کشته و۷۲ تن مجروح شدند وحال ۲۲ تن از آنها بسیار وخیم است .

حمله یهودیان

بدنبال انفجار امروز هزاران‌تن از یهودیان خشمگین به اعراب حمله‌ور شدند وچند نفر از آنهارا مجروح ساختند وبه چندین‌اتومبیل خسارت‌واردساختند. یهودیان‌بسوی محله یافا که عرب نشین است حمله‌ور شدند . در این هنگام صد ها تن از نیروهای پلیس برای محافظت اعراب‌وارد محله یافاشدند ونبردی سخت بین یهودیان ونیرو های پلیس روی داد ده‌تن ازاعراب ویك پلیس مجروح شدند. پلیس تلاش زیاد کرد تا موفق شد یهودیان را از محله یافا بیرون برند . انفجار سه بمب پی‌درپی‌وضع تل‌آویو را مغشوش کرد و ترس و نگرانی برمردم مستولی گشت .

حادثه در محلی روی داد که روزانه ۳۵۰ هزار نفر برای سوار شدن اتوبوس از آنجا میگذرند سه انفجار هریك بفاصله پنج‌دقیقه پس از دیگری روی داد .

استقرار نیرو

نورالدین آتاسی رئیس جمهور سوریه امروز تقاضا کرد که‌کلیه کشورهای عرب تعدادی ازنیروهای خود را در امتداد خطوط آتش‌بس خاورمیانه مستقر کنند .

رئیس جمهور سوریه که در اجتماع حقوقدانان ۱۰ کشور عرب در دمشق سخن میگفت یادآوری کرد که حفظ امنیت دنیای عرب درامتداد خطوط آتش‌بس‌مخصوصا با توجه به افزایش خطر مجازات اسرائیل علیه ساحل عرب رودخانه اردن ضرورت فوری دارد .

هواپیما برای اسرائیل

اوگدن راید نماینده جمهوریخواه نیویورك در کنگره امریکا و یکی از سفیران سابق این‌کشور در اسرائیل امروز اظهار امیدواری کرد که نیروی هوائی اسرائیل تا پایان سال جاری ۵۰ فروند جت جنگنده از امریکا دریافت خواهد کرد . راید اظهارنظر کرد که ارسال این ۵۰ هواپیمای جنگی برای جلوگیری از بهم خوردن موازنه نیروها در خاورمیانه‌ضرورت دارد .

*** سیاست نفتی عراق**

روزنامه رسمی‌الجمهوریه چاپ بغداد امروز از قول دکتر رشید-الرفاعی وزیر نفت عراق گزارش‌داد که دولت عراق مصمم‌است‌درآینده نزدیك به‌ایجاد یك صنعت نفت‌ملی ومستقل از وابستگی انحصارات بین‌المللی اقدام کند .

الرفاعی ضمن اظهاراتش که در شماره امروزالجمهوریه چاپ شده اعلام کرده‌است که بزودی عده جدیدی به‌اعضا هیئت‌مدیره‌شرکت ملی نفت عراق اضافه خواهند شد و تدابیر تازه‌ای برای افزایش کار تولیدی آن شرکت اتخاذ خواهد گردید. وزیرنفت عراق ضمنافاش کرده‌است دولت مکبوع وی اخیرا پیشنهادهای مهمی ازموسسات‌بزرك نفتی دریافت کرده و این پیشنهادها رامورد مطالعه قرارداده است .در گزارش‌الجمهوریه گفته‌نشده که پیشنهادهای مورد بحث از طرف چه‌کشورها و یاشرکتهای نفتی عنوان شده‌است . الرفاعی‌پیش‌بینی کرده‌است که‌درآمد نفتی عراق‌در سومین چهارماهه سال جاری به‌۴۷ میلیون دینار(درحدود ۱۵ میلیون دلار) خواهد رسید و باین ترتیب ۱۲ میلیون دینار درمقایسه بامرحله مشابه سال گذشته افزایش‌خواهد یافت .

ملاقات جانسون وکاسیگین

با وجود بحران‌چکسلواکی پرزیدنت جانسون همچنان قصد دارد در آینده نزدیك‌با کاسیگین نخست‌وزیرشوروی ملاقات و مذاکره کندواکنون منتظر «چراغ سبز» مسکو است که کوشش های خودرا دراین زمینه‌دنبال کند.محافل رسمی امریکا عجالتا ازتایید این اخبارخودداری می کنندو همینقدر می گویند اطمینانی که شوروی در مورد عدم تکرار حوادث چکسلواکی‌در رومانی‌بامریکا داده است طوری‌است که رئیس قوه اجرائیه امریکا می تواند فعالیت خود را دنبال کند . تاریخ و محل این ملاقات جدید هنوز تعیین نشده‌است. معذلك بعضی گزارشهای موثق‌حاکی‌است که‌این‌ملاقات ممکن است قبل از انتخابات ریاست جمهوری امریکا در یکی از کشور های اروپائی صورت گیرد

رهبران چکسلواکی دوباره بمسکو میروند

دول عضو پیمان ناتو به تجدید نیرو و آرایش ارتشهای خود در اروپا پرداختند

سربازان پیاده نظام شوروی در آرامش پارك های شهر پراك‌خفتند تابمحض نخستین دستور باردیگر مراکز مطبوعات و رادیو تلویزیون پراك را اشغال کنند . فقط‌درپراك است که نیروهای شوروی درشهر باقی مانده‌اند و نشانی از حرکت بسوی روستاهای مجاور نشان نمیدهند .

فعلا درحدود ۶۰۰ تانك شوروی درحوزه شهرستان پراك‌مستقراست که ازدیشب کارخودرا ازسر گرفت عکس هائی از عادی شدن وضع‌در چکسلواکی نشان داد . در این تصاویر اثری از تانك ها و نیرو های شوروی‌وشعار های ضدشوروی بچشم نمیخورد .

*** راضی نیستند**

مطبوعات شوروی امروزباردیگر عناصرضدسوسیالیستی چکسلواکی را متهم کردند که مانع عادی‌شدن وضع میشوند . «عادی شدن»وضع شرطی است که دولت شوروی برای بیرون بردن قوای خود از چکسلواکی قائل شده است .حمله همزمان مطبوعات شوروی نشانه‌این تلقی شده است که رهبران‌شوروی از اقداماتی که توسط حزب کمونیست و دولت چکسلواکی‌بعمل آمده راضی نیستند و خواستار اقدامات جدی تری میباشند . در پراك گفته می شود که دوبچك و سایر رهبران چکسلواکی برای مذاکرات جدیدی‌با رهبران‌شوروی بمسکو خواهند رفت . اما منابع مطلع گفتند که این سفر بزودی انجام نخواهد گرفت .

*** مذاکرات نظامی**

دیشب وزیر دفاع مجارستان و گرچکو وزیر دفاع شوروی راجع به مسائل نظامی موردعلاقه دوطرف مذاکره کردند . خبرگزاری تاس خبر داد که مذاکرات در محیط دوستانه انجام گرفته است .

محافل سیاسی میگویند ملاقات وزیر دفاع مجارستان با گرچکو برای بحث درباره وضع نظامی دو کشور نسبت به رومانی بوده است.

تجدید قوا

سخنگوی پیمان «ناتو» اعلام‌کرد که‌دول غرب‌به‌تجدید قوا و صف آرائی تازه نیرو های خود دراروپا پرداخته اند . وی پس از تشکیل جلسه کمیته دفاعی پیمان «ناتو» گفت وقایع چکسلواکی باعث نگرانی دول عضوناتو شده وآنهارا به ارزیابی کامل سیاست دفاعی خود وادار ساخته است.هدف‌تجدید نیرو تامین تعادل قوا بین ورشو و پیمان ناتو است‌که در اثر هجوم‌به چکسلواکی بهم خورده است .

هشت پرواز اکتشافی

روزنامه «دی‌پرس» چاپ اطریش افشا کرد که روزهجوم‌بچکسلواکی هواپیما های شوروی هشت پرواز اکتشافی برروی پایگاه های نظامی اطریش بعمل آورده‌اند .

*** تقاضای مجازات شوروی**

قطعنامه هائی‌که در آن« تجاوز ستمگرانه »شوروی به چکسلواکی محکوم می شود توسط ۵ نفر از نمایندگان امریکائی تسلیم مجلس نمایندگان این کشور شده است. در قطعنامه تقاضا شده مجازات‌های اقتصادی و سیاسی توسط امریکا وسازمان ملل علیه شوروی بعمل آید از جمله روابط بازرگانی ، سیاسی وفرهنگی با شوروی تا هنگامی که نیرو های خود را از چکسلواکی بیرون نبرده ، قطع شود .

چهار قتل بی‌علت ووحشیانه

روز ۱۵نوامبر ۱۹۵۹ یك دهقان ثروتمند امریکائی باتفاق زن ودو فرزندش در ایالت کانزاس امریکا بدون هیچ علت و سابقه قبلی بطرز وحشیانه‌ای بضرب گلوله‌بقتل‌رسیدند «ترومن کاپوتی» نویسنده شهیر باین‌ماجری علاقمند شدو مدت سه سال درسراسر امریکا درباره این قتل های وحشیانه تحقیق کرد. سپس مدت دو سال ونیم وقت‌خودرا مصروف برگرداندن گزارش شش هزار صفحه‌ایش بصورت یك کتاب قطور بنام « درکمال خونسردی» نمود که ازهمان هفته اول بعنوان کتاب پرفروشی معرفی گردید. آنگاه نوبت «ریچارد بروکس» کارگردان عالیقدر رسید تااین ماجرای خونین واین کتاب پرفروش را باتصاویر گویای فیلم زنده سازد .

توطئه تسخیر لندن

کشف شد

لندن - دوروزنامه انگلیس دیروز فاش کردند که پلیس لندن توطئه گروهی‌ازعناصر افراطی مسلح‌دست‌چپی راکه قصد داشتند ماه‌آینده در جریان‌یك‌سلسله‌تظاهرات برضد جنك ویتنام موسسات دولتی انگلستان را درلندن به‌تصرف خود درآورند کشف کرده‌وآنرا درهم شکسته است .

طبق گزارشهای مشابهی که در روزنامه‌های تایمز لندن و ایوینینك چاپ شده توطئه‌گران مرز خانه کوچکی از سلاحهای گرم و کوکتیل مولوتوف تدارك دیده‌بودند ودر نظر داشتند از آنها برای مختل‌کردن مخابرات و ارتباطات و فلج‌کردن کار دستگاههای قانونی استفاده نمایند .

تایمز لندن از قول یك مقام عالیرتبه اسکاتلندیارد گزارش داده است که اهمیت توطئه‌مورد بحث بقدری زیاد بوده که هرگاه با موفقیت عملی میشد میتوانست‌با اغتشاشات جوانان و عناصر دست‌چپی افراطی در فرانسه که در اوایل سال جاری بوقوع پیوست قابل مقایسه‌باشد. بنابرگزارش تایمز لندن توطئه قراربود روز بیست‌وهفتم اکتبر آینده در لندن به‌مرحله اجراء گذاشته شود.

توطئه‌کنندگان در نظر داشتند باسلاحهای گرم‌به سفارتهای آمریکا و شوروی و استرالیا و ساختمان‌وزارت دفاع و ساختمان شماره ۱۰ داونینك‌استریت که مقرنخست وزیران انگلستان می‌باشد حمله کنند . تایمزاضافه‌میکند که‌قرار بود همزمان با اجرای این نقشه تظاهرات مشابهی نیز در فرانسه آلمان غربی‌وایتالیابرپا شود .

ازامشب در
تراس دیانا
استیفن‌بوید - الکه‌زومر - ارنست‌بورگناین
در فیلم رنگی
اسکار
شروع سئانسها ۷٫۳۰ - ۹٫۳۰ بعدازظهر

آغاز هفته سوم نمایش در
سینما دیاموند
دبوراکار - دیویدنیون در فیلمی از: فیلدر کوك
ازدواج بله، بچه نه!
رنگی

محصول ۱۹۶۸
کمپانی فوکس قرن بیستم
با شرکت : رابرت کوت - ایرینادمیك - جویس ردمن
جودی گیسون (سکسی‌ترین‌ستاره تازه‌عالم‌سینما)

همه روزه میتوانید برای رزرو بلیط به‌گیشه سینما دیاموند مراجعه فرمائید

آغاز هفته دوم نمایش در
سینما پارامونت
فیلمی بکارگردانی : ریچارد بروکس

اقتباس از کتاب، پر فروش نویسنده امریکائی :
ترومن کاپوتی
موزیك از : کوئینسی جونز
محصول کلمبیا

تماشای این فیلم برای اشخاص کمتر از ۱۸ سال ممنوع است

گیشه سینما پارامونت همه روزه برای رزرو بلیط آماده میباشد

دولت حسن‌العمری در یمن استعفا داد

رادیو صنعا دیروز خبرداد که دولت جمهوری یمن به ریاست حسن‌العمری پس از جنگهای اخیر بین واحد های ارتش جمهوری استعفاء داده است .رادیو افزود که دولت العمری تا تشکیل دولت‌جدید اموررا اداره خواهد کرد .

استعفا بدنبال‌جلسه‌مشترك شورای جمهوری‌و کابینه‌بود که به‌ریاست‌قاضی‌عبدالرحمن ایریانی تشکیل شد و فرماندهان واحد های مختلف درآن‌شرکت داشتند.

تنها کارخانه کفش تمام چرم درایران
کفش فردوسی
کفش تمام چرم ضامن سلامتی شماست

بزودی
امان (رنگی)
باشرکت : راجندر اکمار
سارابانو بالراج سانی

برخورد انسانها - طپش قلبها و ریزش اشکها.امان‌از هر صاحبدلی ربوده است .

آغاز چهارمین هفته نمایش فقط در
سینما دیانا

برنامه آینده سینماهای
رادیوسیتی
نیاگارا - ادئون - ب.ب - آستارا تجریش
فیلمی که‌اعجاب و تحسین همگان رادر سراسر جهان برانگیخته و بالاترین رقم فروش رابدست آورده‌است.
لی‌ماروین
هنرمند با قدرتی که در «کت‌بالو» جایزه اسکار گرفت ، در «حرفه‌ایها» غوغا بپا کرد و در «۱۲مرد خبیث» همه را به تحسین واداشت ، اینك در یك اثر بزرگ و پرحادثه و قوی

محصول کمپانی متروگلدوین‌مایر
درست بهدف
باشرکت انجی دیکینسون . کینان وین
سینماسکوپ . رنگی

من از دشتهای خونین وغم آلود میآیم

داوطلبان غیرمسئول فعالیت امدادگران واقعی را نیز کند کرده‌اند

● دهها زن ومرد که بعنوان کمك از خارج واردمنطقه زلزله زده شده بودند ، غذای امدادگران اصلی و زلزله‌زدگان راخوردند!

● امدادگران از اموال مردم آسیب دیده بطرز تازه و مطمئنی حفاظت میکنند

او زندگی بربادرفته‌ای است که ازوزیرانه‌ها میگذرد تاجای دیگر باردیگر زندگی دیگری آغازکند لحافی که همراه میبرد تنها یادبودزن وفرزندانش است که روزی بر بالین اوسرمینهادند ... ... و مادر کوچ‌فرزندداغدارش راباحسرت می نگرد

«افراد زائد رااز مناطق‌زلزله زده بیرون کنید».

گزارش ایوب کلانتری دبیر سرویس عکس روزنامه اطلاعات و خبرنگار اعزامی ما به مناطق زلزله زده که بامداد امروز پس از چندروز اقامت‌دراین‌مناطق به‌تهران‌بازگشت، بااین جمله آغاز میشود .

● وسعت منطقه

ایوب کلانتری نوشته است : من‌نخستین خبرنگار عکاسی بودم که‌در جریان زمین لرزه های طرود، کرمانشاه ، قزوین و لار واردااین مناطق شدم .فرقی‌که زلزله‌خراسان بازلزله های طرود ، کرمانشاه ، قزوین ولارداشت وسعت منطقه‌بود. درمناطق طرود ،قزوین‌و لار،دهکده های آسیب‌دیده بهم نزدیك بود و برقراری ارتباط میان آنها‌بسهولت انجام می‌گرفت ، در حالیکه در خراسان میان قراء زلزله‌زده مسافت زیادی است واهالی این دهکده ها از حال هم‌بی‌خبرند و امدادگران بسهولت نمی‌توانند بهم کمك کنند **و بعقیده من‌هنوز دهکده هائی در منطقه زلزله وجود دارد که کسی به‌آن پی‌نبرده و پای‌امدادگران به آن نرسیده است .**

● با هلیکوپتر

ناحیه‌زلزله‌زده در نقاطی کوهستانی و در نقاط دیگر جلگه‌ای است . درقسمت کوهستانی بشکل دهکده کوچك‌ودر بخش جلگه‌ای بزرك و بصورت قصبه وبخش است .مردم دهکده های دورافتاده کوهستانی‌به علت کمی اطلاع مانند اهالی‌دهکده های جلگه‌ای هنوزتقاضای استمداد نکرده‌اندوبر امدادگران است که با کمك دستگاه های اکتشافی (هواپیما و هلی‌کوپتر) این دهکده ها راپیدا کنند و به مردمش مدد برسانند .تنها نقشه و آمار درست این دهکده ها بنظر من دردست ماموران ریشه‌کنی مالاریا است‌و امدادگران باید ازاین ماموران در کشف دهکده‌های کوهستانی دور- افتاده کمك بگیرند .

*** حفاظت اموال**

موضوعی که در حادثه خراسان برایم تازگی داشت اقدامات جدید امدادگران در حفاظت دهکده ها و اموال مردم آسیب دیده بود . و این امرنشان میدهد که امدادگران از تجربیات خود در زلزله های‌قبلی بخصوص منطقه قزوین استفاده کرده‌اند .در حادثه قزوین عده‌ای بعنوان زلزله زده ویا بستگان قربانیان زلزله از کمك های‌امدادی سوءاستفاده کردندواموال کشتگان زلزله رااز زیرخاك بیرون کشیدند و تصاحب کردند .

● جلوگیری از حیف ومیل

واحدهای امدادگر نظامی‌در کنار هر دهکده آسیب دیده چادر های شیرو خورشید را برپا کرده و بصورت اردوگاهی درآورده‌اند . این واحد ها سپس دهکده آسیب دیده را محاصره نموده و از ورود اشخاص‌خارجی به‌آن‌اکیداجلوگیری میکنند . عده‌ای‌از افراد واحدتحت نظرفرمانده خودوارد ده‌آسیب‌دیده میشوند و به راهنمائی بازماندگان هر «خانه» اموال خانه را از زیر آوار خارج می سازند و به چادر مخصوصی‌که‌به بازماندگان‌ساکنان این خانه اختصاص یافته منتقل‌می کنند وبرای آنهاجیره غذائی‌درنظر میگیرند و دیگر این افراد حق ندارنداموال‌خودرااز چادرمخصوص به خود خارج کنند و به این‌ترتیب حیف‌و میل اموال آسیب‌دیدگان تقریبا غیرممکن بنظر میرسد .

*** وضع درمان**

از لحاظ «درمان» وضع امداد- گران فعلی بمراتب از حوادث‌سابق بهتر است به این ترتیب که واحد های پزشکی در نقاط معینی مستقر شده‌اند و هیئت های سیار خود را به دهکده های آسیب دیده می - فرستند و مجروحین را جهت‌مداوا وبستری شدن به مرکز واحدمنتقل می‌مایند .و به این‌ترتیب‌بی‌نظمی و تشتت سابق تقریبا ازمیان رفته است .و بهمین جهت وضع عمومی مجروحین خوب است و تلفات‌آنها بسیار کم می باشد .

*** وضع غذا**

از لحاظ غذا وضع آسیب‌دیدگان فعلا چندان تعریف ندارد غذا فراوان‌است آشپز بحدکافی وجود دارد ،ولی قسمت اعظم غذائی که تهیه میشود بیش از آنکه بمصرف آسیب‌دیدگان‌برسد مورد استفاده مردمی می‌رسد که تحت عنوان «کمك» وارد این منطقه‌شده‌اند.

اهداگرو مددکار حادثه زلزله باید مردمی قوی‌البنیه باشند که بتوانند بدون ناراحتی از بوی تعفن اجساد و توجه به‌گریه‌وزاری بازماندگان قربانیان‌به‌سرعت‌اجساد را از زیرخروارهاخاك وخشت و آجر خارج سازند و دفن کنند و مجروحین را به‌دوش بکشند و به پزشك برسانند و این کار فقط‌از «سرباز» ساخته است .

● خوردن غذای‌زلزله‌زدگان

من مشاهده کردم که به‌هر دهکده دهها زن و مرد تحت عنوان امدادگر داوطلب وارد شده‌بودند، این عده که از بوی تعفن اجساد نمی‌توانستند به‌ویرانه هانزدیك شوند کاری جز همصدا شدن با گریه مصیبت‌دیدگان‌و گرفتن‌دست وپای سربازها وخوردن غذای‌زلزله زدگان‌نمی‌توانند انجام‌دهند .

*** هرچه بود خوردند**

بچشم خود دیدم که دریك‌منطقه عده این قبیل امدادگران «بی‌ثمر» دوبرابر عده‌سربازها و زلزله‌زدگان بود و چون کاری از آنها ساخته نبود زودتر از سربازها و زلزله زدگان سردیك‌های‌غذارفتندوهرچه بود خوردند بطوریکه سربازها و زلزله‌زدگان شکم‌گرسنه خودرا بانان و پنیر سیر کردند .

بایداین امدادگران داوطلب از منطقه زلزله‌زده خارج شوند و فقط کارکنان سازمانهای مسئول وارتش دراین مناطق بمانند .

● چه کاری ساخته است ؟

این داوطلبان‌بی‌ثمر از مردوزن و دختر و پسر که بطور آزاد یااز طریق سازمانهای مختلف واردمحل حادثه‌شده‌اند مزاحم‌وسائط‌نقلیه‌ای که‌باید از آن ها برای انتقال مجروحین استفاده شود می‌گردند وبااین وسائط نقلیه دائماازنقطه‌ای به‌نقطه دیگر میروند بدون اینکه کار مفیدی انجام‌دهند ، البته نمی‌گوئیم که این عده برای تفریح به این مناطق رفته‌اند آنها دلسوزی هم میکنند ، ولی کاری از دستشان ساخته نیست . مثلا ازیك مدیرکل و یك دختر دانش‌آموز ۱۸ ساله در منطقه‌ای که گرفتار خشونت و قهر طبیعت شده است چه‌کاری می تواند ساخته شود ؟.

*** چانه میزدند**

در یك مورد مشاهده کردم که یك هیئت داوطلب‌بجای اینکه‌دردی را دوا کند با سرپرست مرکز امدادگر برسر گرفتن‌غذا ووسائل خواب چانه میزد و این بدترین صحنه‌ای بود که در این سفر من بچشم خود دیدم پس خروج این عده‌از مناطق‌آسیب‌دیده‌ضروری است

*** بچه های بی‌سرپرست**

اما نظر من درمورد بچه های بی‌سرپرست این منطقه . تجربیات سابق و مشاهدات اخیر من است که‌باید در همین منطقه‌پرورشگاهی بمنظورنگهداری‌این کودکان‌ایجاد شود و از انتقال آنها به تهران و یا سپردن آنها به این و آن که عواقب ناگواری‌دارد‌باید جلوگیری بعمل آید . برخلاف قزوین در این مناطق کودك‌بی‌سرپرست زیادوجود ندارد و نگهداری این کودکان‌در پرورشگاه های محلی سبب میشود که بتوانند بستگان داغدار خود را ببینند و هردو تسلی یابند .

از طرفی خرابی دهکده هاطوری است که باید ازنو ساخته شوند و قبل‌از آغاز زمستان باید این‌عمل بیشتری کارگر و همچنین وسائل مکانیکی لازم است .

فعلا مشکل مهم‌این منطقه‌بیرون آوردن اجساد است . چون وجود اجساد در زیر ویرانه ها سبب شده که این دهکده ها بوی تعفن‌بگیرد وجزبا ماسك‌نمیشود به‌آنها نزدیك شد و برای خروج اجساد به‌عده بیشتری کارگر و همچنین وسائل مکانیکی لازم است .

مرك عروس و داماد

ایوب کلانتری در گزارش خود نوشته است : سایر همکارانم صحنه‌های دلخراش زلزله را قبلا به حد کافی تشریح کرده‌اندودیگرلزومی ندارد که من آنها را بازگو کنم . ولی دلخراشترین صحنه‌ای که من دیدم مرك یك تازه عروس و داماد و پراکنده شدن جهیزیه‌عروس در میان‌ویرانه‌ها‌بود.این‌صحنه را من در کاخك دیدم‌و بمن گفتند که‌داماد بدست خودش خانه‌اش را ساخته بود ولی دست تقدیر نگذاشت که‌ازاو ازدواج‌خود کامیاب شود .

آئینه و شمعدان این‌عروس و داماد در چادر مخصوص نگهداری میشود و مردم‌بعنوان مظهر فجایع زلزله آنراتماشا می‌کنند .

نتیجه قرعه‌کشی بلیطهای اعانه ملی

شماره‌های برنده سری ۹۲۴ چهارشنبه ۴۷/۶/۱۳

۴	شصت ریال
۴۳	یکصد و بیست ریال
۵۰۵	پنج‌هزار ریال
۷۸۶۳	ده‌هزار ریال
۱۸۲۲۴	بیست‌هزار و شصت ریال
۰۱۶۳۸۸۲	یکصد هزار ریال
۰۲۶۳۸۸۲	یکصد هزار ریال
۰۳۶۳۸۸۲	یکصد هزار ریال
۰۴۶۳۸۸۲	یکصد هزار ریال
۰۵۶۳۸۸۲	یکصد هزار ریال
۰۶۶۳۸۸۲	یکصد هزار ریال
۰۷۶۳۸۸۲	یکصد هزار ریال
۰۸۶۳۸۸۲	یکصد هزار ریال
۰۹۶۳۸۸۲	یکصد هزار ریال
۱۰۶۳۸۸۲	یکصد هزار ریال
۱۱۶۳۸۸۲	یکصد هزار ریال
۱۲۶۳۸۸۲	یکصد هزار ریال
۱۳۶۳۸۸۲	یکصد هزار ریال
۱۴۶۳۸۸۲	یکصد هزار ریال
۱۵۶۳۸۸۲	یکصد هزار ریال
۱۶۶۳۸۸۲	یکصد هزار ریال
۱۷۶۳۸۸۲	یکصد هزار ریال
۱۸۶۳۸۸۲	یکصد هزار ریال
۰۶۱۶۷۲۱	دویست هزار ریال
۱۶۱۶۷۲۱	یکصد هزار ریال (چاپ دهم هزار و نهصد و بیست و چهار)
۱۰۰۱۹۲۸	یک میلیون ریال

- شماره‌های ماقبل ومابعد جایزه یك میلیون ریالی هریك برنده بیست و پنجهزار ریال

شماره‌های ماقبل ومابعد جایزه دویست هزار ریالی هریك برنده پنجهزار ریال

شماره‌های ماقبل ومابعد جایزه یکصد هزار ریالی هریك برنده دو هزار ریال

برندگان جوایز یك میلیون ریالی، دویست هزار ریالی و یکصد هزار ریالی باید حداکثر تا روز چهارشنبه آینده برای دریافت جایزه خود به بنگاه اعانه ملی مراجعه کنند، ازمیان این برندگان دونفر بحکم قرعه قهرمان شانس میشوند که باولین قهرمان شانس یکدستگاه اتومبیل پیکان و به دومین قهرمان شانس هموزن‌خودش پول (سکه) اهداء میشود.

تقویم روز - پیش بینی هوا - برنامه تلویزیونها و رادیو

برنامه امشب

رادیو ایران

۱۸ر— اخبار
۱۸ر۰۳ اعلام‌برنامه بخش‌سوم
۱۸ر۰۶ برنامه دهقان
۱۸ر۳۰ موسیقی ایرانی
۱۹ر— اخبار
۱۹ر۰۳ برنامه‌اقتصادی(امروز در خدمت فردا)
۱۹ر۱۵ شاخه گل
۱۹ر۳۰ ارتش
۲۰ر— اخبار، تفسیر داخلی
۲۰ر۳۰ برگ سبز
۲۱ر— سخنرانی آقای راشد
۲۲ر— داستان شب
۲۲ر۳۰ موسیقی ایرانی
۲۳ر— اخبار
۰۳-۲۳ موسیقی کلاسیك
۲۳ر۵۹ پایان بخش سوم

برنامه‌فردا بخش اول

۶ر۰۰ سلام شاهنشاهی
۶ر۰۱ اعلام برنامهٔ بخش اول
۶ر۰۵ تقویم تاریخ
۶ر۱۰ سپاهیان انقلاب
۶ر۳۰ دانستنی‌های علم‌وصنعت
۷ر۰۰ اخبار
۷ر۱۵ برنامه کودك
۷ر۵۶ آگهی های تجارتی
۸ر۰۰ شما و رادیو
۱۱ر۳۰ موسیقی ایرانی
۱۱ر۵۷ پایان بخش اول

بخش دوم

۱۲ر۰۰ اذان ظهر
۱۲ر۰۶ رنگها و بی‌رنگها
۱۲ر۳۰ نامه‌ای از استانها
۱۲ر۵۵ آگهی های تجارتی
۱۳ر۰۰ نمایشنامه
۱۳ر۳۰ گلها
۱۴ر۰۰ اخبار ومجله هفتگی
۱۵ر۰۰ آگهی های تجارتی
۱۵ر۱۵ آهنگهای غربی
۱۶ر۰۰ یادگارهای جاویدان ازفرهنگ مردم
۱۶ر۳۰ موسیقی ایرانی
۱۷ر۰۰ رادیو وشنوندگان
بخش سوم
۱۷ر۵۷ اعلام بخش سوم
۱۸ر۰۰ کاروانی از شعر و موسیقی
۱۸ر۳۰ مسابقه بیست‌سئوالی
۱۹ر۰۰ موسیقی ایرانی
۱۹ر۳۰ برنامه ارتش
۲۰ر۰۰ اخبار ، تفسیرهفتگی
۲۰ر۳۰ موسیقی ایرانی
۲۰ر۵۳ آگهی های تجارتی
۲۱ر۰۰ زیر آسمان کبود
۲۱ر۳۰ گلها
۲۲ر۰۰ افسانه آدینه
۲۲ر۳۰ موسیقی ایرانی
۲۳ر۰۰ آهنگهای‌متنوع‌رقص
۲۳ر۵۹ پایان بخش‌سوم‌برنامه

برنامه امشب

تلویزیون آمریکا

۱۸ر۰۰ خلاصه اخبار جهان
۱۸ر۱۵ برنامه شخصیت ها
۱۸ر۴۰ برنامه روی‌اکاف
۱۹ر۰۵ نمایش جری‌لوئیس
۲۰ر۰۰ برنامه دانیل‌بون
۲۱ر۰۰ خلاصه اخبار
۲۱ر۰۵ نمایش جکی‌گلیسون
۲۱ر۵۵ فیلم سینمائی

برنامه فردا (جمعه)

۱۴ر۰۰ نمایش مایك‌داگلاس
۱۵ر۲۰ فیلم سینمائی
۱۷ر۰۵ تازیانه
۱۸ر۰۰ خلاصه اخبار جهان
۱۸ر۱۵ برنامه مخصوص
۱۹ر۳۰ جایزه
۲۰ر۰۰ دره بزرك
۲۱ر۰۰ خلاصه اخبار جهان
۲۱ر۰۵ برنامه مخصوص
۲۱ر۵۵ فیلم سینمائی

پیش بینی هوا

پیش‌بینی وضع هوا تاظهر فردا

هوای کرانه های دریای مازندران قسمتی ابری گاهی تمام ابری همراه بابارندگی، هوای‌استانهای آذربایجان و سلسله جبال البرز صاف تا قسمتی ابری ودر بعد از ظهر واوایل امشب همراه بارگبار ورعدو برق خواهد بود ، هوای استان خوزستان صاف‌تاکمی ابری گاهی همراه باباد نسبتا شدید و گرد و خاك ،هوای تهران و بقیه نقاط صاف تا کمی ابری در بعضی نقاط همراه باباد نسبتا شدید ، گرمترین نقطه آبادان با حداکثر ۴۷ و خنکترین‌نقطه مشهد با حداقل ۱۰ درجه‌می باشد، حداکثر حرارت‌تهران در ۲۴ساعت گذشته ۳۶ و حداقل ۲۳بوده‌است .

پیش‌بینی وضع‌هوای‌مناطق زلزله زده صاف تاکمی ابری همراه با غبار محلی ، درجه حرارت مناطق زلزله زده مشهد حداکثر ۳۱ وحداقل ۱۰، تربت حیدریه ۲۳ و۱۰، بیرجند ۳۳و ۱۴، طبس ۴۱و ۱۹ می باشد .

برنامه امشب

تلویزیون ایران

۱۷ر۰۰ آغاز برنامه
۱۷ر۰۳ تقویم روز
۱۷ر۱۰ برنامه‌مخصوص‌زلزله زدگان
۱۷ر۴۵ فیلم سینمائی
۱۹ر۱۵ بررسی مطبوعات
۱۹ر۳۰ اخبار
۲۰ر۰۰ برنامه‌مخصوص‌زلزله زدگان
۲۰ر۳۰ بالاتر از خطر
۲۱ر۳۰ برنامه‌مخصوص‌زلزله زدگان
۲۲ر۰۰ فیلم سینمائی
۲۳ر۴۵ برنامه‌مخصوص‌زلزله زدگان
۲۴ر۱۵ پایان برنامه

برنامه جمعه

۱۷ر۰۰ آغاز برنامه
۱۷ر۰۴ تقویم روز
۱۷ر۱۵ اخبار هفته
۱۷ر۴۵ برنامه مخصوص
۱۸ر۱۵ تخت‌جمشید
۱۸ر۳۰ قهرمان اوگان
۱۹ر۰۰ گلچین
۱۹ر۳۰ متهم
۲۰ر۰۰ فراری
۲۱ر۰۰ ستارگان
۲۱ر۳۰ فیلمی سینمائی
۲۲ر۰۰ فیلم سینمائی

برنامه نیمروز (شنبه)

۱۳ر۰۰ آغاز برنامه
۱۳ر۰۱ نیازمندی ها
۱۳ر۱۵ بررسی برنامه های هفته
۱۳ر۳۰ ارکستر
۱۴ر۰۰ لوسیل‌بال
۱۴ر۳۰ پایان برنامه

تقویم اطلاعات

پنجشنبه - چهاردهم شهریور ماه ۱۳۴۷ - یازدهم جمادی الثانی ۱۳۸۸ - پنجم سپتامبر ۱۹۶۸

ساعات شرعی

استخراج دکتر ریاضی کرمانی
اذان صبح ساعت ۴و۵ دقیقه
طلوع‌آفتاب ساعت۵و۳۹ دقیقه
ظهر شرعی ساعت۱۲و۳ دقیقه
اذان مغرب‌ساعت ۶و۴۴دقیقه

برنامه امشب

تلویزیون ایران

۱۲ر۰۰ آغاز برنامه
۱۲ر۰۳ برنامه مخصوص‌زلزله
۱۸ر۰۰ صفحات درخواستی
۱۸ر۳۰ اعلام برنامه
۱۸ر۳۳ فیلمی برای بچه‌ها
۱۹ر۳۰ کهکشان
۲۰ر۲۰ واریته
۲۰ر۳۰ اخبار
۲۱ر۰۰ ستارگان
۲۱ر۳۰ فیلمی سینمائی
۲۳ر۳۰ پایان برنامه

برنامه فردا (جمعه)

۱۸ر۰۰ آغاز برنامه
۱۸ر۰۲ مسابقات‌انتخابی کشتی المپیك
۲۰ر۳۰ اخبار
۲۱ر۰۰ موسیقی ایرانی
۲۱ر۳۰ شهر آفتاب
۲۲ر۰۰ غرب وحشی
۲۲ر۵۰ پایان برنامه

برنامه بامدادی (شنبه)

۶ر۳۰ آغاز برنامه
۶ر۳۲ نیایش
۶ر۳۵ ورزش
۶ر۴۵ مضحك قلمی
۷ر۰۰ زنگوله ها
۷ر۳۰ اخبار
۷ر۳۵ فیلم قهرمان
۸ر۰۰ پایان

تسلیت

تیمسار سرلشگر موحد - تیمسار سرتیپ آریازند

مصیبت وارده راتسلیت عرض مینمائیم
زنجان - سرتیپ گرامی ، سرهنك معتمدی
آ_۳۵۱۱۸

دوست عزیز آقای داودالف‌خانی چرندابی

از درگذشت پدر گرامیت اندوهگین ودرغم‌تو شریك هستم .
سلمان‌شمشیری
آ_۱۸۱۳۵

جنابان آقایان حاج‌آقامیرزاعبداله توسلی - حاج‌آقا اسداله عسگری - حسین‌آقاتوسلی وخاندان محترم توسلی و اخویان

هیئت رئیسه و کارکنان شرکت کشتیرانی‌دلتا باکمال تاسف فقدان تاثرانگیز مرحومه مغفوره متعلقه حاج‌آقا میرزا عبداله توسلی را صمیمانه تسلیت‌عرض مینمایند .
آ_۳۵۱۳۴

تیمسار سرلشگر موحد - تیمسار سرتیپ‌آریازند

بااندوه فراوان پیش‌آمد ناگواررا تسلیت عرض می‌نمایم .
سرهنك۲ ستاد شهریاری
آ_۱۸۱۳۷

سرکار خانم محترم عظیم‌زاده رئیس کمیسیون‌خیریه شورای زنان ایران

از ضایعه درگذشت پدر ارجمندتان بی‌نهایت متاثریم مصیبت وارده را بکلیه بازماندگان تسلیت میگوئیم .
شورای زنان ایران - صفیه فیروز
آ_۱۸۱۲۷

فوت مرحوم جناب آقای حاج غلامحسین باقرزاده رابه‌بازماندگان آن مرحوم تسلیت عرض میکنیم
میرحسن حسینیون ، میرمحسن حسینیون ، میرابوالفضل آل‌طه ، مهدی فارسیان ، صادق صادقیان کارمندان وکارگران کارخانه صنعتی میرآل
آ_۲_۱۷۹۵۵

مصیبت وارده را بسرور گرامیمان آقای شعبان ژزفی (شمس) تسلیت عرض مینمائیم .
داود تجاریه ، عزت‌اله حلیمی ، نعمت‌اله‌پوربابا
آ_۱۸۱۴۱

تیمسار سرتیپ آریازند

باتاثر واندوه فراوان از سوی خود و همکاران مصیبت وارده راتسلیت عرض مینمایم .
خرم‌آباد‌لرستان - سرهنك ستاد ایران‌نژاد
آ_۳۵۰۶۲

همکار ارجمند آقای دکتر چینی

مصیبت وارده را ا زصمیم قلب تسلیت‌میگوئیم
خسروحبیبی ، ارسطوایرانی ، سیروس صبوری، کمال‌الدین طاهرزاده ، ساسان جهانسوزی
آ_۱۸۱۱۵

تیمسار سرلشگر دکتر کنی - تیمسار سرلشگر موحد تیمسار سرتیپ آریازند

مصیبت وارده را تسلیت عرض مینماید .
آ_۱۸۱۴۷ **سرهنك دکتر ثابت‌آزاد**

کارمندان وکارکنان بنگاه باربری اتوبار صابر

بانهایت تاسف مصیبت وارده رابه‌آقایان حاج علی‌اکبروحاج‌علی‌اصغر صابر تهرانی وتمام فامیل آن مرحومه تسلیت عرض مینمایند .
آ_۱۸۰۸۳

جناب آقای عبدالعلی پورمند

بانهایت تاسف مصیبت وارده‌را به‌جنابعالی‌وخانواده محترم تسلیت می‌گوئیم .
فخری مانی ، الهه ضیائی ، محمدرضاارمگان
آ_۱۸۰۸۷

تیمسار سرلشگر موحد - تیمسار سرتیپ آریازند

از سوی خود و همکارانم مصیبت وارده راتسلیت عرض مینمایم.
آ_۱۸۱۱۱ **سرهنك ملك‌پور**

سرکار علیه‌بانو پورمند وجناب آقای‌پورمند

بانهایت تاسف مصیبت وارده را تسلیت عرض وبرای بازماندگان صبر جمیل وسلامتی‌مسئلت‌مینماید.
ویکتورینا میرزا مقدم
آ_۳۵۰۳۰

جناب آقای ابوالقاسم محاسب

بانهایت تاسف مصیبت وارده را تسلیت عرض مینماید .
خرم‌آباد لرستان - حسن جزایری
آ_۳۵۰۶۰

سرور ارجمند جناب آقای ابوالقاسم‌محاسب

بانهایت تاسف وتاثر مصیبت وارده را تسلیت عرض نموده سلامت وبقای عمر جنابعالی و خانـدان جلیل رااز‌خداوند متعال مسئلت داریم .
خرم‌آباد لرستان - کریمیان ، کرمی ، جمشیدی ، عباس کریمیان
آ_۳۵۰۵۸

جناب آقای ابوالقاسم محاسب

مصیبت وارده را تسلیت عرض‌وبقای‌عمربازماندگان رااز خداوند مسئلت دارد .
خرم‌آباد لرستان - دبیرستان مهرگان ، ابراهیم‌باقری طولابی
آ_۳۵۰۵۶

جناب آقای میرشیخعلی مصباح

بانهایت تاسف مصیبت وارده راتسلیت عرض نموده بقای عمرخود و خانواده‌شمارااز‌خداوندخواهانیم.
کارکنان کادر اداری و بهداری شعبه شماره ۱۲ سازمان بیمه‌های‌اجتماعی
آ_۱۸۱۱۹

جناب آقای حاج میرزا عبداله توسلی

بانهایت تاثر مصیبت وارده رابحضور آن‌جناب تسلیت عرض کرده شکیبائی و بقاء عمر بازماندگان‌را از درگاه ایزد متعال مسئلت مینمایم.
ناصرمخزنی
آ_۱۸۱۵۷

آقای غلام‌اسداله‌ارنگه

بانهایت تاسف فوت پدر گرامیتان را تسلیت عرض نموده بقاء عمر جنابعالی رااز خداوند متعال خواستارم .
ناصر مخزنی
آ_۱۸۱۵۷

جناب آقای یوسف ساعدی

باکمال تاسف وتالم مصیبت وارده را بجنابعالی تسلیت عرض مینمایم
شمس‌محبوبین
آ_۱۸۲۲۱

شریف مشگین فرستاده مخصوص اطلاعات به مناطق زلزله زده گزارش میدهد .

زلزله

ناگهان گردبادی بر خاست و کوه بغرش در آمد

همه در جستجوی یک چیز هستند : یافتن اجساد

اینجا دشت بیاض است که مبدل بدشت خون ودشت سیاه گردیده. مردم بدنبال اجساد عزیزان خویش آوارها را بابیل و کلنگ بادست‌ها و انگلستان بکنار میزنند شاید درزیراین هزارها خروار خاك موجودی هنوز نفس بکشد .

جنبش مردم در امر رساندن کمك به حادثه دیدگان زلزله نقش موثری را ایفامیکند . در مدت دو روز گذشته مردم تربت حیدریه ، قائن ، بجنورد کمکهای وسیعی به مردم زلزله زده کردند . دیروز اهالی شهر بجنورد کسب و کاررا تعطیل کرده و بوسیله اتوبوس و کامیون بسوی دهکده های دشت بیاض و خضری روی آوردند . ساکنان شهر بجنورد نیز دراین مورد کمکهای لازم را در اختیار کاروانها گذاشتند .باین دهکده ها از شهر قائن نیز کمك رسیده است ومردم برای بیرون آوردن اجساد از زیر خاك به حادثه دیدگان کمك میکنند .مردم تربت حیدریه نیز از روز وقوع زلزله تعطیل عمومی کرده وبرای کمك بمردم شهر کاخك باین منطقه رفته‌اند . مردم تربت‌حیدریه طی دیروز وامروز ، دهها جسد را از زیر خاك بیرون آوردند.

*** کمك دانشجویان**

عصردیروز جمعی از دانشجویان دانشگاه مشهد برای کمك بزلزله زدگان به گناباد آمدند .دانش‌جویان همان دیشب برای کمك بمردم بمناطق زلزله زده‌رفتند . جمعی از کارگران شرکت‌واحد مشهدوسایر کارکنان برای کمك به زلزله زدگان باین مناطق آمده‌اند . ارزش کار مردم شهرها و دهات‌اطراف از نظر کمك بمردم برای بیرون آوردن اجساد بسیار چشمگیر است و تااین ساعت که من این خبر را میدهم کار مردم شهر های اطراف از نظررساندن آذوقه و تجسس درزیرخاك‌درختان بوده‌است.

*** کاروان کمك**

کاروان اتومبیلها و اتوبوس ها و اتومبیلهای جیپ ماموران سپاه بهداشت‌وارتش وژاندارمری وشیر وخورشید وآمبولانس های بهداری کلیه‌وزارت خانه ها و موسسات دولتی‌و ملی بسوی مناطق زلزله‌زده درحرکت‌است و رانندگان خسته باسرورروی خاك آلود بی آنکه احساس ناراحتی کنندشبانه روز کار می کنند.

جراحی

تعدادزخمی ها از اندازه فزون است صد ها بیمارو مصدوم رادر بیمارستان های گناباد ، بیدخت، تربت وبیمارستان های سیاردرزیر چادر ها بستری کرده‌اند . تعداد افرادی که دست‌وپا وکمرشان شکسته فراوان است وجراحان و پزشکیاران پشت‌سر هم مشغول جراحی و باند پیچی هستند.

*** دریك لحظه**

مسئله مهم و حائز اهمیت اینست که‌تابحال از نظرشدت زلزله و تلفات وخرابی کاخك در ردیف اول اعلام شدولی بعد از ظهردیروز که‌ازدشت‌بیاض و خضری و میمم دیدن کردیم مشاهده شد که‌دشت بیاض ویران‌ترین منطقه زلزله‌زده بشمار میرود ودراین‌دهکده که نزدیك به چهار تا پنجهزار نفر جمعیت داشته اثری از زندگی‌باقی نمانده است . کدخدای ده می گفت که من در موقع حدوث‌زلزله بافرزند کوچکم در بیابان‌بودم که ناگهان دیدم گردبادی برخاست‌و غرش کوه آغاز شد وآتش ازسر کوه جهید و زمین بمدت۱ دقیقه تکان خورد . کدخدا می گفت در یك لحظه دهکده نابود شدومن نتوانستم افراد خانواده‌ام را اززیر خاك درآورم وتنها دو کودك خرد سالم که در زیرآوار بودند در آوردم . کدخدا می گفت از جمعیت این‌دهکده فقط دویست‌نفر که‌آنها نیز در بیابان بودند سالم ماندندو همه افرادی که در منازل و کوچه هابودند مرده‌اند. وی گفت‌این افراد که اکنون روی ویرانه تجسس‌میکنند اهالی‌دهکده نیستند و افراد فامیل‌آنها هستند که‌از تهران‌وسایرشهر ها آمده‌اند.

*** روی یك خط**

قصبه دشت‌بیاض و خضری باهم فقط سه کیلومتر فاصله دارند . هردو دهکده در دامنه سیاه‌کوه واقع شده و درست در امتداد خط حدوث زلزله قرار دارند . خط‌سیر زلزله در دامنه جبال سیاه کوه‌بطول صد ها کیلو متر کشیده شده و با شکاف های دوتا سه متری که در روی زمین‌ایجاد کرده کاملا مشخص است و این نکته را نیز بایدبگویم که هر منطقه آبادی که در روی این خط واقع شده ، بکلی نابود گردیده است .

قصبه خضری و دشت‌بیاض‌بکلی ویران شده است . شما اگر به قصبه دشت‌بیاض‌بروید تنهاازردیف گور های زنده بگوران میتوانید تشخیص بدهید که این منطقه روزگاری محل سکونت بوده‌است. در این قصبه چهارصدوهشتاد خانه و دکان و چاه آب و تاسیسات و مدرسه و حمام چنان درهم کوبیده شده‌اند که اساسا تشخیص اینکه درگذشته این‌قصبه‌چه وضعی‌داشته ممکن نیست . همه ساکنان این دهکده پنج هزار نفری سوای‌عده یکصدوپنجاه تا ۲۰۰ نفری از مرد ها که در مزارع و بیابان بوده‌اند کشته شده‌اند . بازماندگان ازنظر روحی وضع‌رقت‌باری دارندوهمینکه چشمشان به چشم آدم میافتد گریه را سر میدهند و دل انسان ازدیدن این مناظر ریش میشود .

*** کمك مردم**

در اینجا هنوز دوهزار نفردرزیر خاك هستند ، مردم بیرجند و قائن با اتوبوس و کامیون دسته‌دسته برای کمك می آیند. آنها ازبامداد تا غروب که ما به دهکده وارد شده‌ایم‌مدام کارکرده‌وهفتصدجسد را از زیر خاك درآورده‌اند در این قصبه یك واحد نظامی نیز تازه‌وارد شده ومشغول تنظیم برنامه هستند و هنوز عملیات حفاری را شروع نکرده‌اند و اگر آنها هم وارد کار بشوند در تمام مدت شب خواهند توانست هزار جسد دیگر راباکمك مردم از زیر خاك درآورند .

برکنار جسد پدر یا مادر، تنها مانده‌ایم مامان، بابا چرا مارا تنها گذاشتی ورفتی‌مابدون‌شماچه‌خاکی برسرمان بریزیم . چرا مارا باخودهمراه نبردید .

*** کمك انسانی**

مسئله مهم اینست که مناطق زلزله زده خراسان و یا هر منطقه حادثه دیده دیگری در مرحله اول نیازمند کمك انسانی است و تنها دراین صورت است که میتوان‌مرده وبازنده‌زیرآوار رفتگان‌رادرحداقل زمان از زیر خاك بدرآورد و همه بازماندگان قلیل مناطق زلزله زده نیز خواهان کمك انسانی بودند .

متاسفانه این کمك‌بموقع ودرحد وسیعی باین منطقه نرسید . البته دراین مورد کسی مقصر نیست و اگر وسعت منطقه ودوری ازمرکز و نبودن‌وسائل‌ارتباطی‌و عدم‌آمادگی را درنظربگیریم باین نتیجه‌میرسیم که در این مورد کمك کنندگان نیز تقصیر نداشته‌اند .

دشت‌بیاض دیگر قابل‌سکونت نیست . این دهکده‌آباد وپرجمعیت وخوش‌آب وهوادیگر قابل‌سکونت نیست واگربخواهندآنجارانوسازی کنند باید مجددا شهر دیگری در کنار ویرانه ها بسازند و یکصدو پنجاه نفر بازماندگان این دهکده را در آنجا سکونت بدهند .

در دهکده دشت‌بیاض اکنون پانصد نفر مشغول جستجوی اجساد هستند و آنها با استفاده‌از اطلاعات چند بازمانده در کوی‌های مختلف ده اقدام به حفاری کرده و اجساد را در می آورند . این افراد همه بستگان وافراد فامیل‌اهالی نگون‌بخت ده هستند که‌از خرابی‌زلزله آگاه شده وبرای درآوردن اجساد از زیر خاك و کمك به بازماندگان آمده‌اند ، چاه آب این دهکده فروکش کرده و آب گل‌آلودی از آن بیرون می آید .

یك روحانی در حاشیه راست رودخانه دشت‌بیاض ایستاده و به افرادی که مرده ها را می آورند دستور تیمم میدهد . اجرای این دستورمذهبی‌رعشه براندام‌میاندازد، زیرا که بحکم شرع روی جنازه ها را باز میکنند و مشاهده وضع کودکانی که در زیرآوار مانده‌اند همه‌را به گریه میاندازد و اینجا است که انسان از زندگی بیزار میشود و به قهر طبیعت نفرین می کند .

*** اجساد باقیمانده**

گزارش مرك وحشتناك ۳۸ زن و دختر جوان را در حمام این ده نوشته‌ام هنوز برای بیرون آوردن اجساد این بیچاره ها اقدامی‌نشده، زیرا مردبحکم‌شرع نمیتواندانبکار را بکند و در این ده دیگر زنی باقی نمانده است که بتواند اجساد زن های زیر آوار رفتگان حمام دهکده را بخاك بسپارد .

در زیر ویرانه های دشت‌بیاض صدها کیلو زعفران و در هرخانه مبالغی پول نقد و اثاثه پرقیمت در زیر خاك مدفون شده . مردم این دهکده وسع کافی دارندو گواینکه تعداد بازماندگان بسیار کم است ولی اگر اموال خود را از زیر خاك درآورند میتوانندیکبار دیگرزندگی را در آنجا شروع کنند .

*** نیروی انسانی**

این‌اشتباه است که بعضی مسئولان پیشنهاد میکنند که برای نوسازی اراضی این دهکده ها را بابولدوزر صاف کنند . بجای اینکار باید نیروی انسانی‌دراختیار مردم‌بگذارند تا آنها هم اجساد عزیزان خود را اززیر آوار خارج کرده و هم‌اثاثه خود را بیرون آورند . محصولات مردم این منطقه روی مزارع مانده و اگر کمك های موثری به آنها نرسد محصولات نیز ازمیان خواهد رفت . در این دهکده صد ها تن انگور ،خربزه ، گندم و مقادیری زعفران کشت شده و مردم درحال حاضر باناناو انگورو خربزه‌زندگی میکنند .

در این دهکده ساعت پنج‌بعداز ظهر دیروز زلزله شدیدی حادث شد . مردی برای بیرون کشیدن جسد زن خود از خبرنگاران کمك گرفته بود . نیمی از بدن زن بیچاره در زیر خاك بود که ناگهان سیاه‌کوه لرزید و گرد سفیدی سراسر کوه را فراگرفت و قله کوه دوپاره شد و زنده ها روی ویرانه دهکده به گوشه‌ای پرتاب شدند ومجددا جسد زن نگون‌بخت بزیر خاك فرو رفت .

قبولشدگان وذخیره‌های دانشکده علوم دانشگاه ملی ایران

صبح امروز اسامی قبولشدگان وذخیره امتحان کتبی دانشکده‌علوم دانشگاه ملی ایران اعلام گردید. متجاوز از ۱۶۰۰ نفر در این دانشکده امتحان دادند و تعداد ٤٥٤ نفر در مرحله اول قبول شده‌اند سپس در مرحله دوم که مصاحبه میباشد ۳۵۰ نفر برای تحصیل در رشته های شیمی ، فیزیك ، ریاضی و زیست شناسی این دانشکده پذیرفته میشوند .

*** قبولشدگان وذخیره‌ها**

حسن کاظمی علی اکبر، جواد حسینی، فریده‌ملك، احترام‌السادات نورانی ، اردشیر بهرامسرای ، قدرالملوك غفوری رحیم آبادی ، مولود رضائیان گنجی ، سیمین شمیسا ، رشید ایدون ، فریدون ابوسعیدی ، محمد عبدالحسینی ، پرویز ربانی ، داود طلائی ، امیر هوشنك شیرازی فرد ، شیده‌فتاحی سده ، رکسانا هدایتی ، پشوتن شفیع زاده روشنی ، ناهید اطبائی، تیرداد یاوند مازندرانی ، شهرزاد عزیز پور احمدی ، علی فخر ، علی اکبر سادات حسینی ، احمد میری ، محمد خسرو قانع بصیری، میترا پروانه ، مارینا ملکتیان ، هنریك امیریان ، محمد حسن موتمنی ، آیرج ربیعی ، سیدعلی قلی میرمویدی، قفی نوریان،سهیلا موافق ، مسعود مرشدی ، مهدی مقیمیان، عبدالرضا حجت‌الاسلامی، سید مهدی قدیری اصلی ، نادر مرادیان، ماه منظرصابری ،فرامرز خسرو خاور ، عباس شکوری ، ملاحت بیات ، علی اصغر شرفی نژاد زنجانی ، علی اکبر شرفی نژاد زنجانی ، احمد رضا ضامنی، سعید آذری مرجی ، مجید امین، علی اکبر صادقی ، نادر زنگبار سابق ، عباس وشگینی ، پرویز مبین ، علیرضا اکبری ابیانه،مجید طاهری، عبدالحسین باستانی ،بهرام کلیمی کشفیان ، محمود نظر ، نسرین گودرزی ، حسین نقی‌پور فرنچه حسین فرخ سیر ، ماهرخ غریب زاده ، شهلا نقشینه ، بهناز کاوسی شریف‌آباد ، علی مجللی میشنا روشنائی بابائیان ، فرشته بانو احمد خان افشار ، محمد علی زهره‌ئی ، اسفندیار برآغوشی ، بیژن وزیری همدانی ، مرتضی کاشفی الاصل ، ژاله ابو محبوب، علیرضا خسروی ، مینا مظفریان ، کریم فرخی کوچصفهانی، مهملقا افرزان ، علیرضا نمینی ، فیروزه زرکش یزدی ، علی حمیدی، آلفرد کوهی ، ناصرالدین سادات فاطمی، همایون بدیع ، فاطمه صیادی ، علی اصغرانصاری کجوری، فرشته صولتی ، اکبر صدرائی ، جمیله نوروزی ، محمود عبداللهی نمین، فریده باستانی ، محمد شبری ، محمود ناظری ، شیرزاد احمدی ، مهین امینی ، طاهره گیلاندوست، سعید صفائی ، پروین نوریان ، راضیه صالحی ، لیدا داودی ، مهران سمیعانی ، محمدهادی صدر زاده ، فضل‌اله قربانی جزی، حسن طالبی ، مهشید فقیهی شیرازی ، نادرتقی‌زاده‌نجفی، پروین کهکشان، شهرزاد شیروانی ، ایرن یونا ، فریده اسفندی ، پرویز فرهنگی، یعقوب کلیمی سیار زاده ، نادر کشفیان ، شهلا صنیعی قمی ، علی ساعی ، محمد خراسانی ، بهناز شیشه‌چی ، محسن اعلم ، حسن هاشمی طاهری ، مهدی نبات‌چیان، محمدعلی تبریزی ، فریده شیمی، محمد رضا طهماسبیان دهکردی ، منیژه فهیما ، سینا دیبائیان، دیانا کلیمه‌بروخیم، ژرژتا ملك‌ابرامیان، داوید مالمد ، عبداله مهوش،احمد رفیعی هنجنی ، هیلدا پیحکیان ، محمد جعفر محمودی ، ابراهیم‌آدم بکان ، کیومرث‌فردی‌پور، هاریطون بابوبیان اصفهان قرابت ، شهلا رودبیما ، فردریك‌بت پیره، سهیله یوهنك ، سرکیس ترکورکیان ، غلامرضا شادمان ، امیل دانلیان ، ژاکلین یافائی ، طاهره نظام‌آبادی فراهانی ، محبوبه محبوبی شریعت پناهی ، سید رضا رضوی ، مسعود آروین ، علی اکبر زمردیان ، منوچهر یعقوب رشتی ، بیژن پارسا‌پور ، هیرا سودا هایریطیان، آذر دویشلی ، قاسم نجف‌پوروزی، مهرنوش توصیف ، روح‌اله عهدیه، فریما ملك گیلانی ، ابولحسن پورحسن ، مارینا ترسر کیسیان ، سیدعلیرضا پیشوائی، نسرین‌طبیب زاده ، ناهید دبیر ، هراند کیخا مگردیچیان ، سعید نوردرخشان ، فریده زینی ، بهنام ذکائی ، محمود بلورچی ، محمود اخوان خرازیان، ژاله نوبخت ، دارا امامی‌ساروی ، فرشاد سیاوشی ، ناهید شیرین سخن ، اسداله رنجبر کوچسرائی، فریده مس‌چی ، محمد رضانصیری دولت‌آباد ، طیبه خلیل نژاد ، الیزابت جاویدی ، ایرج فرهنگی، شاهرخ ناصر ، فرامرز بیگدلی ، مهشید بشیری ، شهلا طاهری موسوی، فریدون کیهانی، مهرنوش بیضائی ، رازمیك عزیزیانس، لیندا خوشنام‌آده ، سوسن پیرنیا، مریم دخت آزاد ، سید علی تهامی ، مهرزاد کامران ، رضا رهگذر ، محمد قاسم‌زکی خانی، علی‌شه‌من، فریده شجاعی اردستانی ، هاکوپ نرسیان ، فخرالسادات قاضی نوری، روشن ورزگر ، اردشیر بلندی ، منوچهر شلیله ، زهره علاقمند ، مهدی شهبازی ، ارسلان سپهری، فرامرز صدری جهانشاهی ، عباس جان زاده ، عین‌اله شهیربه‌خسرو شرفی ، فرشاد طوفانیان ، محمد رازقی ، نادر نیاکان ، سیدمحمود حبیب زاده‌اشرفی ، شهناز محمدی، استپان خان بابیان ، مریم عماد ، ژیلا بهزادی ، سیده زهرا میر منصوری ، اسماعیل بهرامپور ، یاسمن صدقیانی، مهین‌تاج‌حکیمی، فاطمه میر اعظم بهارمست، کاوه خمسوی ، محمد بهرامی،شاهرخ اسماعیلی شاهرودی ، علیمحمد دبیری عسکری ، ربابه فتحی سیروس انوار ، محمد رضا مرعشی عطاءاله خوئی حسن زاده، همایون موید صفاری،قدس‌اعظم‌جواهریان، طلعت عزیزی ارشادی ، نسرین خاکباز نژاد ، صادق ثابت ، نسرین فضلی نژاد ،منصورجمیعی شهرام طاهری ، طاهره حاجی باقری ، زهرا جوادی ، سید علی موسوی بهبهانی ، محسن بیژن، مهرانگیز توسلی ،هادی کجباف، بهزاد جعفر بیگلوی لامع ،سردار حاجی زاده ، حسن امتیازی ،حبیب قدوسی ، کمال‌الدین رضوی‌زاده محمد حسن‌الله دوست خادم ، منوچهر دانش اردکانی ، شهلا حائری زاده نبوی ، مهناز کلباسی، نویده نصیری اسکوئی ، سید جعفر محسنی اردهالی ،مهرداد فژاروی ، محمد جعفر شفیعی ، غلامرضا شریفی حسینی ، بهروز مشایخی ، بهروز مهردادی،صوفیا کازاریانس،سعید تاراجی ،مرتضی کرندیان ،،مهدی دادمنش ،نزهت الملوك مصفا ، فرشته لباسچی ، معصومه فتاپور ، خدیجه(ناهید) ظروفی ، محمود عارفی آبشار ، مهوش نوذرتاش ،مهین مهدی ، ژیلا خلیفی ، زهرا معنوی‌تهرانی، شاکیخسرو خوبیار ، محمدصادقی محمد صادق نمازیخواه ،میرحسین قائم‌مقامی ، تیموز عالمی‌پورشهنی، منیژه گرایش نژاد ، جوادایران خواه ، علیرضا خلیل پور،محمد مسلم زاده ، شهین جمشیدی شاهوار ، احسان مصطفوی کاشانی فاطمه عرفانی ، موسی شمس مولوی ،مارکار صفویان ،فرزانه اسمعیل کناری ، فریده طاهباز ، منصور شریعتی ، بیژن ساکت‌خو، محمد مهدی سیف اللهی ، ملیح بیك صفت مفرد، فریده مراد اسلامی ، فرشته افتخار ، ژیلا آزاده ، تورج خضرائی مقدم، منوچهر آزادی‌اردکانی ، مجید قریشی ، سیاوش مومنی ، محمد مهدی بزرگزاده ارباب ، شهلا رحمانی ، میرزا کمال ادیبی،نادر بابك،عیسی شمس مولوی، مرتضی حاجی ، رحمت‌الله استاد علی عسکری ، ادوارد خداداد لویان ، محمد اسمعیل مقصودلو ، پرویز شهریاری ، احترام رئیس فرد، آرمنك درهارتونیان ، مهرداد ایرانی طلب ، فوزیه احسانی،خیبر قاضی نژاد ، علی‌پور امیری عبداله آبادی ، رضاگرانمایه ، جواد سعیدیان طبسی بجستانی،مسعود کوچه مشکیان ، میرعلیرضا میر مویدی ، احمد اسمعیلی خطیر ، محمود میرشفیعی ، امیر کشاورز، گیتی حشمتی ، رضا محمدیان تبریزی ، محمد آیت‌الهی، سعید فیلیپ بیرجندی ، خاچیك آبراهم، ابوالحسن کریمیان ، پروین‌لاری پور، روحی یوسفی،حسن (کامبیز) منصور بهزاد ناجی ،حبیب‌طوسی، ژینوس‌شهریاری، ژرژیك‌عزیزیان، جلیل (بهروز) احمدی ، فرشید توفیق، ونوس بهمین آئین ،احمد سمیع‌زاده یزد، آلیس آساطوریان، هلن آساطوریان ، سید مهدی توکلی ،گوهر جم زاده ، سیداحمد طاهری ، جمیله سلیمی ، غازی عیدان ،مریم یزدجردی ، حسین یزدجردی ، مهوش‌صدیقی انارکی، فائزه نادرخانی ،حسام‌الدین‌ابراهیم زاده ، سید محسن معصوم‌زاده ، رامین افشار یزدی ، علیرضا مردان بیگی ، ناهید سعیدی نژاد قمی ، مجید جمیل‌زاده خوئی ،محمدصادق راست‌خدیو ، سادیا ارسلان ،رباب عسگریه ، محمد ذوالقدری‌جهرمی، امیر فرهنك ، لشنی‌پارسا ، بهروز روانگرد ،بتول امین ناصری ، رحمت‌اله بروخیم ، فرشاد کلیمی لاله‌زار پور ،حسین دامغانیان ،میرزا محمد حسین فرقانی ، مهدخت خالقی مقدم،محمد اسکوئی‌تبریزی، سعید سیاوش صالحی،خالدمعروفی، جعفر معتضدی ،مهرداد جعفری ، حسن حسین‌زاده عاطری ، سیدجواد توکلی تهرانی ، مهدی صدر ، همایون ثقفی ، حسین گیلانپور ، عذرا ربانی چادگانی ، فریده‌شهید زاده ، فرخ توسلی ، مهدیقلی بهارلو ، منصور کوچك، محمدرضا اشراقی، فریدون کلیمی بوشهری، آدیك ماردیروسیان ، سوسن وحیده اصدقی ممقانی ، علی‌فرامرز پزشك‌پور ، وجیهه اصدقی ممقانی، محمد حسین بزرك زاده ، شیوا ولائی ، شادان لوماشیخ‌اف ، سید حسین ضیاء بری ، رفعت‌افلاطونیان اسکندر نعیم ، سرور دخت صادقی، محمود خرسند ، فرامرز فخرائی ، غلامعلی توکلی بیدهندی، سهیلا سلسبیلی ، ضرغام اشتری ،مریم دانا ، محمد حسین مقارئی،رحمت‌اله موحدیان ، سید جواد حسینی ابراهیم ابادی ، نینا سلطانی تهرانی ، معصومه سید عطاران، مهناز چاپچی ، ناهید فارسی کمال آبادی .

داوطلبان باید مبلغ ۴۲۰۰۰ ریال بابت حق‌التعلیم و ودیعه آزمایشگاه و ورزش خود را به شماره حساب ۷۵۲۶۴ بانك ملی ایران شعبه مرکز ریخته و رسید بانکی را تاساعت شش بعد ازظهر ۱۸ شهریور باداره دبیرخانه دانشکده علوم تسلیم نموده کارت شرکت در مصاحبه دریافت‌نمایند.

داوطلبان برای شرکت درجلسه مصاحبه باید ساعت هشت صبح۱۹ شهریور در دانشکده علوم حضور بهمرسانیده کسانی که درمصاحبه پذیرفته نشوند وجوه پرداختی آنان مسترد خواهد شد .

دانشگاه ملی‌ایران

انتشارات موسسه مطالعات و تحقیقات اجتماعی

۱ـ تاریخ ایران از دوران باستان تاپایان سده هیجدهم ج ۱ و ۲ ـ ۴۷و ۴۸
ترجمه کریم کشاورز

۲ـ جامعه شناسی طبقات اجتماعی در آمریکا ۴۹
از احمد اشرف

۳ـ وضع و شرایط روح علمی ۵۰
از ژان فوراستیه ترجمه علیمحمد کاردان

٤ـ روش تحقیق در علوم‌اجتماعی .چاپ دوم ۵۱
ترجمه خسرو مهندسی

۵ـ انسان گرسنه ۵۲
از ژوزئه‌دوکاسترو ترجمه منیره جزنی (مهران)

۶ـ سینما و نو جوانان ۵۳
ازج . ام . ال ـ پیترز ترجمه رشیدپور

۷ـ نظری به جغرافیای جمعیت ٥٤
ترجمه و تالیف مهدی امانی

۸ـ دنیای سال ۲۰۰۰ـ ۵۵
اثر . فریتس باده ترجمه شریف لنگرانی

مرکز فروش ـ فروشگاه های امیر کبیر و سایر کتاب فروشی ها .

آ ـ ۳٤۷۸۸

کم آبی، کشاورزان «تفت» را تهدید میکند

«تفت» یزد از نظر عمران و آبادی، هیچگونه پیشرفتی نکرده است

معابر عمومی تفت تبدیل به زباله دانی شده است

موزع مراسلات پست، هم باید نامه‌رسان باشد و هم کامند پشت میز نشین!

کارمندان ادارات تفت، هر روز بعد از پایان کار آغاز یزد میشوند!

لوله‌کشی آب آشامیدنی تفت، تکمیل کادر کارکنان بهداری و تجهیز مراکز درمانی این منطقه، حفر چاههای عمیق بمنظور رفع مشکل کم‌آبی در تفت، ایجاد کشتارگاه، تاسیس کلانتری و بانک کشاورزی در این شهر و خرید یکدستگاه مولد برق سیصد کیلووات، اهم مسائل مورد بحث پانزدهمین جلسه هیئت مشورتی روزنامه اطلاعات در «تفت» یزد بود که تفصیل آن بشرح زیر از نظر خوانندگان ارجمند میگذرد ...

* تفت درجا میزند!

آقای اعظم عضو هیئت مشورتی در آغاز جلسه به عدم پیشرفت امور آبادانی و عمرانی تفت اشاره کرد و افزود: باهمه پیشرفتها و دگرگونیهائی که طی چند سال اخیر در وضع عمرانی شهرها در نقاط مختلف کشور پدید آمده، متاسفانه هیچ قدم عمرانی قابل توجهی در تفت برداشته نشده و شهر ما از نظر عمران و آبادی درجا میزند. مسئولین امور شهری هم حاضر نیستند برای رسیدگی باحتیاجات مردم و رفع مشکلات عمومی، از پشت میزهایشان خارج شوند و قدم بداخل اجتماع بگذارند!

درشهر ما هنوز آب لوله‌کشی، کشتارگاه، تجهیزات بهداشتی و درمانی و سایر احتیاجات اولیه زندگی خبری نیست. کوچه‌ها و معابر عمومی تفت پر از چاله و انباشته از زباله و کثافات است. هنوز بهداشت عمومی در مغازه‌های خواربار و لبنیات فروشی رعایت نمیشود. نامه رسان پست، هم موزع مراسلات است و هم کارمند اداری! یعنی نیمی از وقتش را باید بانجام امور اداری بپردازد و بقیه‌اش را صرف نامه‌رسانی کند در نتیجه نامه‌های پستی و تلگرافات با تاخیر زیاد بدست گیرنده میرسد.

* کلانتری تعطیل شد!

ناطق‌بعدی آقای عدالت بود که در تعقیب سخنان آقای اعظم گفت: تا چندی پیش تفت دارای کلانتری بود که متاسفانه آنرا تعطیل کردند. حالا تقاضای عدالت مردم اینست که متصدیان امر مجددا با دائر شدن کلانتری در تفت موافقت نمایند. تاسیس دادگاه و بانک کشاورزی نیز از جمله خواستهای دیرین مردم است که انتظار داریم مورد توجه قرار گیرد..

دیگر اینکه در تفت از وجود ماما وقابله تحصیلکرده خبری نیست و زنان حامله ناچارند با تحمل زحمات ومخارج زیاد، برای وضع حمل بشهرهای اطراف بروند ... اگرهم زن حامله‌ای استطاعت مسافرت بشهرهای مجاور را نداشته باشند باید خودرا بدست پیرزنان قابله محلی بسپارد و بارها اتفاق افتاده که زائو و نوزاد بعلت عدم مهارت قابله، جان خودرا از دست داده‌اند.

● تکرار یك تقاضا

بعد، آقای خالوئی درباره رفت و آمد کارمندان ادارات تفت که در یزد سکونت دارند و هر روز بعداز پایان کار، به یزد میروند مطالبی بیان داشت و اضافه کرد: چون در جلسات قبلی پیرامون اینموضوع باندازه کافی صحبت شده، از تکرار مسائل قبلی خودداری میکنیم و بار دیگر از طرف اهالی تقاضا مینمائیم که ترتیبی بدهند تا کارمندان ادارات تفت در همین شهر سکونت داده شوند تا ناراحتی‌های فعلی از بین برود ...

* خطر کم آبی

«در سالهای گذشته بعلت وجود منابع بیکران آب در تفت، امور کشاورزی و باغداری در این منطقه رونق بسزائی داشت اما براثر خشکسالیهای چند سال اخیر و خشکیدن قنوات وچشمه‌ها، باغات میوه وزراعت تفت باخطر کم آبی مواجه گردیده و هرسال از وسعت اراضی زیر کشت و میزان بهره‌برداری از باغات میوه (انار ـ هلو ـ سیب ـ بادام) کاسته میشود».

آقای گلشن که مطالب فوقرا اظهار داشت سپس اضافه کرد: شهرمادر سابق یکی از مراکز تولید و صدور تره‌بار و خشکبار کشور محسوب میشد اما خشکسالی باعث شد که موقعیت خودرا ازدست بدهد و امروزه کشاورزان این منطقه هرکدام مبالغ سنگینی مقروض میباشند.

عملا مورد استفاده بهداری یزداست وبهداری تفت فقط مخارج آنرا تامین میکند! بنظر من تاسیسات و مراکز داروئی و درمانی تفت باید هرچه زودتر تجهیز گردد. ایجاد درمانگاه شاهنشاهی خدمات اجتماعی در تفت نیز مورد تقاضای مردم است که انتظار داریم مورد توجه واقدام قرار گیرد ...

تنها راه احیای مجدد کشاورزی وباغداران این منطقه، حفر چاههای عمیق است که باید از طرف مقامات مسئول دراینمورد اقدام مقتضی معمول گردد.

* تکمیل کادر پزشکان

دهقانی

در این هنگام آقای دهقانی عضو دیگر هیئت مشورتی درمورد نقص کادر درمانی تفت صحبت کرد و یادآور شد: کادر کارکنان ویزشکان بهداری تفت بهیچوجه تکمیل نیست و باید برای رفع این مشکل فکر اساسی کرد از طرفی آمبولانسی که در اختیار بهداری تفت میباشد،

تنها راه حل مشکل کم آبی در «تفت»، حفر چند حلقه چاه عمیق است

تا چندی پیش تفت دارای کلانتری بود، اما بجای تکمیل، آنرا تعطیل کردند!

اعزام «ماما» و قابله تحصیلکرده به تفت، ضرورت دارد

* موتورهای فرسوده

میرابباشی

آخرین سخنران پانزدهمین جلسه هیئت مشورتی اطلاعات در تفت، آقای میرابباشی نایب رئیس هیئت بود که بلزوم توسعه و تکمیل شبکه برق اشاره کرد وضمن آن گفت: موتورهای فعلی برق تفت مستهلك است و چنانچه از کار بیفتد، شهر در تاریکی میماند ...

در چنین وضعی خرید یك دستگاه مولد برق سیصد کیلوواتی ونصب آن در تفت جهت تامین روشنائی معابر ضروری بنظر میرسد ...

نمایندگان اطلاعات در خدمت مردم

مردم مرکز بخش کلاردشت، آب آشامیدنی سالم ندارند

عده‌ای از کسبه بازار «حسن کیف» مرکز بخش کلاردشت در مازندران با مراجعه بدفتر نمایندگی اطلاعات اظهار داشتند:

سالهاست از نظر آب آشامیدنی سالم درمضیقه هستیم و هرچه برای لوله‌کشی آب آشامیدنی بازار حسن کیف، بمسئولین مربوطه مراجعه میکنیم، نتیجه‌ای عاید نمیشود. مراجعین اضافه کردند: چون بازار حسن کیف در سطحی پائین‌تر از آب «هزار چشمه» اجابیت قرار گرفته، لوله‌کشی آب بطور مستقیم امکان پذیر است و احتیاجی به ساختن منبع آب نیست. یکبار دیگر توجه متصدیان امر را نسبت لوله‌کشی آب آشامیدنی مرکز بخش کلاردشت جلب میکنیم وانتظار اقدام فوری داریم.

رانندگان بی‌گواهینامه در صومعه‌سرا، حادثه می‌آفرینند!

تعداد رانندگان بدون گواهینامه در صومعه‌سرای گیلان روزبروز افزایش می‌یابد و کسی نمیتواند به‌آنان بگوید بالای چشمشان ابرو است!

این مطلب را عده‌ای از طبقات مختلف مردم صومعه‌سرا با مراجعه بدفتر نمایندگی اطلاعات عنوان کردند. بنابا‌ظهار اهالی: رانندگان بدون گواهینامه اتومبیلهای خودرا با سرعت زیاد در خیابانهای این شهر بحرکت در می‌آورند وروزی نیست که براثر سهل‌انگاری آنان، حادثه‌ناگواری در صومعه‌سرا رخ‌ندهد اما عجیب است که مامورین انتظامی از کار این راننده‌ها جلوگیری بعمل نمی‌آورند!

افسران کشور مغرب در اصفهان

ه‌تن از افسران مراکشی که بایران آمده‌اند بمنظور بازدید از آثار تاریخی اصفهان باهواپیما وارد این شهر شدند و مورد استقبال قرار گرفتند.

بنابگزارش خبرنگار ما در اصفهان: افسران مذکور پس از ملاقات بااستاندار اصفهان، ازمرکز توپخانه، ژاندارمری و کلیه آثار تاریخی اصفهان دیدن کردند ودر ضیافتی که بافتخار آنان ترتیب داده شده بود شرکت نمودند. افسران کشور مغرب‌روز گذشته اصفهان را بصوب شیراز ترك گفتند.

حریق مهیب در بابل

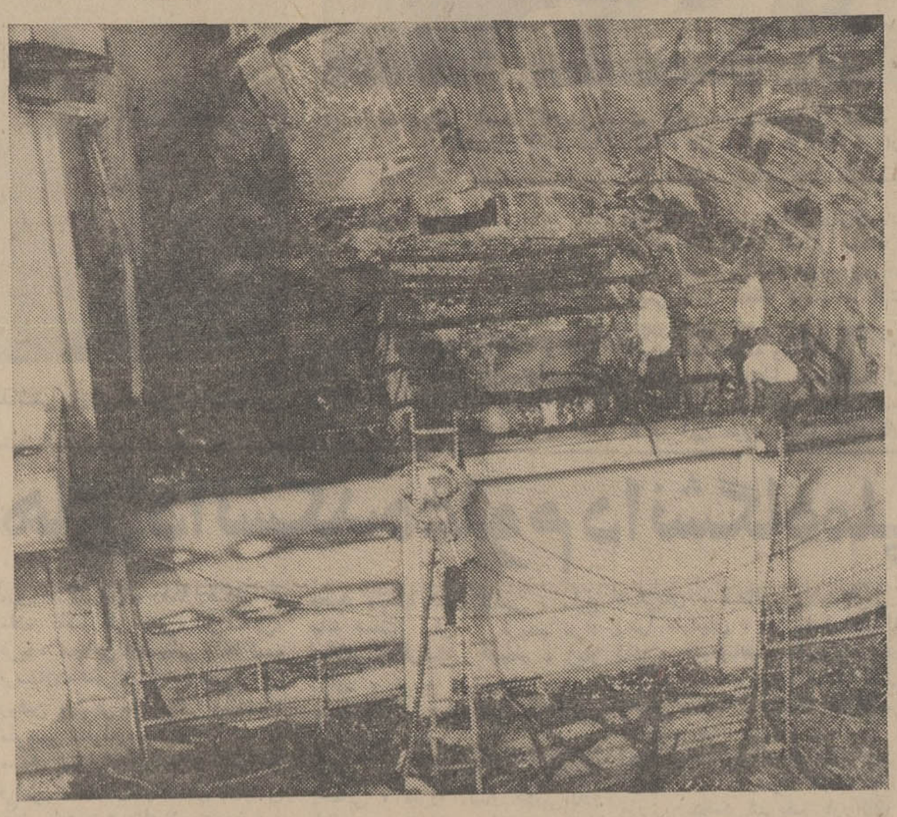

صبح امروز، براثر حریق مدهشی که درخیابان ششم بهمن بابل روییداد، پنج مغازه، یك کافه رستوران ویك مطب دندانپزشکی و آزمایشگاه بکلی سوخت و چند مغازه وساختمان مجاور آسیب دید.

خبرنگار ما در بابل گزارش داد: حریق ابتدا از آشپزخانه کافه رستوران «کریستال‌نو» بعلت انفجار کپسول گاز شروع شد و سپس توسعه یافت و چند مغازه لباسشوئی وآلکتریکی و همچنین مطب دندانپزشکی دکتر خرسندی و آزمایشگاه دکتر سیف‌را نیز گرفت و منهدم کرد.

حریق باکمك ماموران آتش نشانی بابل، ساری، شاهی، آمل، جویبار کیاکلا وافراد نیروی هوائی بابلسر و کارخانه نساجی شاهی پس از سه ساعت تلاش خاموش شد.

۴ هکتار جنگل در اطراف گچساران سوخت

ضمن یك آتش سوزی که در جنگلهای اطراف «خان‌احمد» واقع در ۳۰ کیلو متری گچساران بوقوع پیوست در حدود ٤ هکتار از درختان اراضی جنگل سوخت و تبدیل به خاکستر شد.

گزارش خبر نگار مادر گچساران حاکیست: در این آتش سوزی تقریبا دویست نهال بزرك و كوچك از بین رفت و مامورین ژاندارمری و آتش‌نشانی شرکت ملی نفت باکمك اهالی از گسترش دامنه حریق جلو گیری کردند و آتش را فرو نشاندند.

خبرنگار ما در گزارش خود میافزاید: مامورین ژاندارمری پس از یك سلسله تحقیقات سه نفررا باتهام ایجادحریق در این جنگل دستگیر وباپرونده متشکله بدادسرای بهبهان تحویل دادند.

نیم میلیون تومان کالاقاچاق کشف شد

روز گذشته مامورین ژاندارمری خرمشهر و آبادان موفق شدند اعضای یك باند قاچاقچی را که از کویت اجناس لوکس وارد ایران میکردند دستگیر کنند و اجناس قاچاق آنها را که بیش از نیم میلیون تومان ارزش داشت ضبط نمایند.

بنابگزارش خبرنگارما درخرمشهر: به‌فرمانده هنك ژاندارمری آبادان اطلاع رسید که عده‌ای از قاچاقچیان خرمشهر و آبادان قصد دارند مقدار زیادی کالای قاچاق را از کویت وارد ایران نمایند بااطلاع از جریان مقدمات دستگیری قاچاقچیان فراهم شد و مامورین بسرپرستی ستوان یکم عرشی فرمانده گروهان ژاندارمری، افراد باند قاچاق را زیر نظر گرفتند و توانستند ازمنازل علی خمس در آبادان و هاشم بریانی وانبار شخصی بنام عبود کلیه اجناسهای وارده را بدست بیاورند وصاحبان آنها را دستگیر نمایند. اجناسیکه از قاچاقچیان بدست آمده عبارتست از پانصد دستگاه رادیو ترانزیستوری، ۴۹۹ دستگاه رادیوی اتومبیل ـ ۸۸۷ عدد باطری اتومبیل ـ ۳۵ عدد بلندگو، ۱۵۱۱ دست بلوز زنانه و مردانه، ۱۰۲ جفت کفش زنانه ۱۰۸ دستگاه ضبط صوت و ٤۸ نوار مربوط به آن که بیش از نیم میلیون تومان ارزش دارد.

هیئت بازرسی شاهنشاهی در لار

هیئت بازرسی شاهنشاهی بریاست تیمسارسرلشگر علوی مقدم جهت رسیدگی بشکایات اهالی لاروارد این شهر شد.

خبرنگار ما در لار گزارش داد: عده‌ای ازروسای ادارات دولتی و معتمدین محلی از اعضای این هیات استقبال کردند. اعضای هیات بازرسی شاهنشاهی پس از ورود درسالن شهرداری لار حضور یافتند. ابتداء آقای محسنی فرماندار لار ضمن عرض خیرمقدم گزارشات حوزه فرمانداری لارستان را باستحضار تیمسار علوی مقدم رسانید.

سپس تیمسار علوی مقدم از فاجعه زلزله اخیرخراسان اظهارتاسف کرد ودر پایان، پیرامون احتیاجات عمومی مذاکراتی صورت گرفت.

استعفاء کرد

ساوه ـ آقای احسان امیرحسینی رئیس تربیت بدنی شهرستان ساوه از سمت خود استعفاء کرد. وی استعفای خودرا تلگرافی به‌ادارات فرمانداری و آموزش وپرورش شهرستان ساوه تسلیم نموده‌است.

موافقت شد

خبرنگار مادر قوچان گزارش می دهد: کمیسیون فنی اداره کل تربیت معلم، باتاسیس دانشسرای مقدماتی دختران در قوچان موافقت کردو مراتب را به‌اداره آموزش وپرورش این شهرستان اعلام نمود

واقعه اسفناك

باکمال تاسف اطلاع یافتیم که آقای دکتر داوود داودی استاد کرسی زبان روسی دردانشگاه اصفهان ومتصدی درمانگاه شماره یك سازمان بیمه‌های اجتماعی کارگران این شهر که یکی از پزشکان محقق و نیکوکار اصفهان محسوب میشدند، براثر سکته قلبی بدرود حیات گفتند. شادروان داودی در زمان حیات منشاء خدمات ارزنده‌ای درجهت پزشکی بود واخیرا کتاب «طب یونانی» رادردست ترجمه داشت که ناتمام ماند ...

درگذشت شادروان دکتر داودی را به جامعه پزشکان اصفهان بخصوص برادر آن آنمرحوم آقای مهدی داودی که سمت خبرنگاری روزنامه اطلاعات در شاهرود را بعهده دارند صمیمانه تسلیت میگوئیم.

جنگل مصنوعی و پارك...

در محدوده کرمانشاه ایجاد میگردد

بدستور وزیر منابع طبیعی که از استان کرمانشاهان دیدن می‌کند، در آینده نزدیك یك جنگل مصنوعی وپارك وسیع در محدوده شهر کرمانشاه ایجاد خواهد شد.

طبق گزارش خبرنگار ما در کرمانشاه: آقای ناصر گلسرخی وزیر منابع طبیعی کشور در جلسه‌ایکه با حضور شهردار کرمانشاه ترتیب یافت لزوم ایجاد پارك و جنگل مصنوعی را دراطراف این شهر یادآور شد و دستور داد برای ایجاد آن اقدامات لازم بعمل آید.

شماره‌های جدید تلفن مستقیم سازمان شهرستانها
۳۱۱۲۰۱-۳۱۱۲۰۲

چند خبر کوتاه

● **داران:** سمینار روسای ادارات آموزش و پرورش شهرستان استان اصفهان با حضور آقای نقیب زاده مدیرکل آموزش وپرورش استان در داران تشکیل شد. در این سمینار بودجه ادارات آموزش و پرورش و بهداری آموزشگاهها مورد بررسی قرار می‌گیرد.

● **اصفهان:** شورای حفاظت آثار باستانی اصفهان با حضور آقای هما یونفر استاندار تشکیل جلسه داد. در آغاز جلسه مدیر کل فرهنگ و هنر استان اعلام کرد که تعمیرات تالار اشرف و مسجد شاه اصفهان درشرف اتمام است و پس از آن مرمت اساسی مسجد تاریخی سلطانعلی آغاز خواهد شد. استاندار در این جلسه اظهار داشت: بزودی مقدمات باز گردانیدن میدان نقش جهان، هشت بهشت و آب نمای خیابان چهار باغ بصورت زمان صفویه آغاز میشود و تاهنگام برگزاری جشنهای دوهزار و پانصد ساله شاهنشاهی موزه عظیمی از آثار تاریخی در اصفهان بوجود می‌آید که در نوع خود در دنیا بی‌نظیر خواهد بود. ضمنا تا پایان سال جاری مبلغی معادل نه میلیون ریال صرف تعمیر ابنیه تاریخی اصفهان خواهد شد.

برنامه جشن هنر شیراز

ساعت ۹ و ۱۱ ـ سینما: برگزیده فیلم های فستیوال اوبرهاوزن قسمت اول

ساعت ۱۶ ـ تالار دانشکده پزشکی معرفی برنامه ها و بحث «ایوار ارود» و مکتب موسیقی وین.

ساعت ۱۸٫۳۰ ـ تالار دانشگاه: هارپ نوازان شوروی

ساعت ۲۰٫۳۰ ـ تاتر هوای آزاد: رقص فولکوریك ژاپن

ساعت ۲۳ ـ حافظیه: موسیقی هندی بسم‌الله‌خان

برنامه تلویزیون ایران

فرستنده آبادان

جمعه ۱۵ شهریورماه ۴۷

ساعت ۶٫۰۰ سلام شاهنشاهی
ساعت ۶٫۰۱ اعلام برنامه
ساعت ۶٫۰۳ تقویم روز
ساعت ۶٫۱۰ یك دوسه
ساعت ۶٫۴۰ اخبار هفته
ساعت ۷٫۰۰ قهرمانان هوگان
ساعت ۷٫۳۰ متهم
ساعت ۸٫۰۰ فراری
ساعت ۹٫۰۰ اخبار
ساعت ۹٫۱۵ حرف توحرف
ساعت ۹٫۴۵ سنت
ساعت ۱۰٫۴۵ پایان

بهار خون و افیون

نوشته امیر احرار

ـ ۷۳ ـ

خلیفه بسر نوشت خود تسلیم شد و نزدیك نیمه شب، در ساعتی که اسمعیل معین کرده بود، بهمراه وی از قلعه قهقهه بزیر آمده رهسپار اردو گشت. اردوی مستقبلین از ساعتها پیش بانتظار ورود شاه لحظه شماری میکرد و اسمعیل با کبکبه فراوان ازمیان افواجی ازقورچیان که در طرفین مسیر او از قلعه تا اردوگاه استقرار یافته بودند گذشت و در سراپرده سلطنتی فرود آمد. بلافاصله طبلها غریدن گرفتند و شیپورها بناله درآمدند و از محوطه اردو که با مشعلهای متعدد چون روز روشن شده بود غریو شادی برخاست. این تشریفات برای مردی که بهترین سالهای جوانی و کامرانی خودرا درچهار دیواری زندان گذرانیده بود، احساسی متضاد از هیجان و غم بهمراه داشت و تحت تاثیر این احساس دوگانه چهره اسمعیل میخندید، در حالیکه دلش گرفته و گریان بود. احساسی محنت‌بار اسمعیل را در چنگال خود میفشرد و عذاب میداد. حس میکرد در حالیکه جسمش از زندان خارج شده و بعالیترین درجات رفعت و شکوه نائل آمده، روحش همچنان در قلعه قهقهه محبوس مانده است. با این احساس جسمی آکنده از رنج و نفرت، جسمی دردمند و بیمار گونه را بجانب تخت و تاج میکشید. جسمی که روح نداشت و روح خودرا در اسارت گذشته باقی گذاشته بود.

مقصد بعدی، اردبیل بود. اردوی شاهانه از قبهقه بجانب اردبیل، مبداومهبط سلطنت صفوی و مدفن سرسلسله ایشان شیخ صفی‌الدین بحرکت درآمد. در طول راه همه جا این اردو با استقبال گرم مردم مملکت قزلباش روبرو میشد و این احساسات در اردبیل بنطقه اوج خود رسید. سومین تاجدار صفوی که اسم او خاطره نخستین شهریار این سلسله را بخاطر می‌آورد خانقاه صفی و مرقد اجداد خود در اردبیل زیارت کرد در حالیکه مردان طایفه استاجلو از خوف او درین خانقاه متحصن بودند. همه انتظار داشتند التماس عفو این طایفه وسایر کسانیکه در صف هواخواهان حیدر میرزا قرار داشتند وروزگار با مقاصد ایشان موافقت نکرده بود در چنین مقام و مکانی تاثیر کند و پادشاه جدید را بترك دشمنی وادارد. اما اسمعیل در عین حال که به اقتضای موقعیت و محل نسبت بجماعت مغضوب خشونتی بخرج نمیداد وساطتها رانشنیده میگرفت وبدفع‌الوقت میگذرانید وسرانجام اردبیل را بقصد زنجان وقزوین ترك گفت بی‌آنکه التفاتی در حق بستگان بروز دهد.

***

در لحظه حرکت از اردبیل، اسمعیل یکی از ملازمان خود را مامور کرد که بگیلان شتافته پیام او را به پیره محمدخان برساند.

پیره محمدخان، تنها سرکرده استاجلو بود که بااسمعیل میرزا روابط دوستانه داشت. این روابط که از زمان تفتیش قلعه قهقهه و رسیدگی به اتهامات اسمعیل میرزا راجع به تصرفات او در خزائن سلطنتی آغاز شده بود همچنان بقوت خود برقرار بود. بهمین جهت نیز پیره محمدخان تا وقوع حوادث اخیر میان طایفه خود آبروئی نداشت وبخاطر آنکه نمیخواست اقدامات سایر سران استاجلو را درحمایت از حیدر میرزا تایید وهمراهی کند، هنگامی که شاه طهماسب فرزند خردسال خود امامقلی میرزا را به‌ولایت گیلان «بیه‌پیش» نامزد وروانه ساخت پیره محمدخان نیز ملازمت شاهزاده را اختیار کرد واز آن تاریخ در لاهیجان بسر میبرد.

مرادخان شخصیت برجسته استاجلو که در جریان پرت وپلا کردن امرای استاجلو از پایتخت، بامر شاه طهماسب مامور تسخیر قلعه کجور شده بود و هنوز در آن ناحیه اقامت داشت، وقتی ازوقایع دارالسلطنه خبردار شد و فهمید حیدر میرزا از میان رفته و کوکب اقبال اسمعیل میرزا درخشیدن گرفته است برای آنکه خودرا ازگرفتار شدن به آتش انتقام پریخان خانم و اسمعیل میرزا در امان بدارد، بیاد خویشاوند رانده شده خویش پیره محمدخان افتاد و به لاهیجان آمده در پناه وی قرار گرفت.

پیره محمدخان که نمیتوانست ازقبول تقاضای سرکرده بزرك استاجلو سرباز زند و در عین حال مترصد بهانه‌ای بود تا توجه اسمعیل را بجانب خود جلب کند، عریضه‌ای دائر به پناهندگی مرادخان و تاکید مراتب بندگی خود بحضور پادشاه جدید معروض داشت و به پیك بادپاسپرد تا در خطیره اردبیل بعرض پادشاه برساند.

این عریضه، هنگامی که اسمعیل در اردبیل اقامت داشت بدست او رسید و توجهش را جلب کرد. اسمعیل همچنان از جانب پیره محمدخان خاطرجمع بود امامراد خان را خوب میشناخت و میدانست گذشته از آنکه در تمامی مردان استاجلو نفوذ کلام دارد مردی زیرك و حادثه‌ساز است و هیچ بعید نیست پیره محمدخان را ازراه بدر برده باطمینان حمایت استاجلو و سایر هواخواهان حیدر میرزا که بی‌سرپرست مانده بودند وادار کند ایالت گیلان را پایگاه سازد و امامقلی میرزا را نامزد سلطنت کرده غائله‌ای براه اندازد

گزارشی از زنان ولگرد و محله بدنام

از انوشیروان کیهانی زاده

زنان ولگرد... مشکل غیرقابل حل

قوانینی که برای ریشه کن ساختن ولگردی تصویب شده اجرا نمی شود

قانون دولت را مکلف به تهیه کار برای ولگردان کرده است

اردوی کار زنان ولگرد را نمی پذیرد

سرگذشت سه‌زن‌ولگرد از زبان آنها

هرکس بیماری آمیزشی را اشاعه دهد بزندان محکوم میشود

« در ده بزرك شدم . در ۱۷ سالگی پدرم مرا به یك مرد ۳۵ ساله شوهر داد . شوهرم پس از ازدواج با من ، تنها یك سال در ده ماند و با هم به تهران آمدیم او در تهران نزد معماری ، عمله شد و صبح که از خانه بیرون می رفت شب به خانه می‌آمد . درماه های اول ، من زنی نجیب ،فرمان‌بردار و متعصب بودم ، اما به تدریج موقعی که می دیدم زن‌های همسایه لباس های شیکی بر تن می کنند ، زندگی راحتی دارند و مورد توجه شوهرانشان قرار می‌گیرند و باشوهرانشان به سینما و میهمانی میروند تغییر رویه دادم. نسبت به آنها حسادت می کردم و دلم می خواست من هم مثل آنها بشوم ، بخصوص که از حیث‌زیبائی چیزی از آنها کم نداشتم . همین احساس سبب شد که با شوهرم سر ناسازگاری بگذارم و یك روز که با او دعوا کرده بودم صدای اختلاف ما به گوش یکی از زنان کوچه رسید . او با من طرح دوستی ریخت ، تا توانست زندگی راحت خود را به رخم کشید و مرا وادار کرد از شوهرم طلاق بگیرم و مانند او گمراه شوم . از زندگی خود متنفرم ، ولی راهی برای فرار از ان ندارم .»

این مطلب رایك زن ولگرد ۲۵ ساله که هفته پیش همراه چند زن دیگر که توسط ماموران انتظامی در خیابان دستگیر شد و جهت اعزام به اردوی کار(سازمان کار آموزی‌تهران) به‌دادسرای تهران معرفی گردید به یك‌مدد کار اجتماعی دادسرا بیان داشت

*** تصادف شوهر**

زن ولگرد دیگری گفت سه سال پیش شوهرم در یك حادثه رانندگی کشته شد . راننده ای که او را کشت چیزی نداشت‌که بابت « خون بهایش » بدهد . من چهار فرزند دارم ، برای تامین معاش انها چاره‌ای جزولگردی نداشتم ، چون با این چهارفرزند به من کاری رجوع نمی‌شد . من میدانم که با این عمل خودم‌اینده فرزندانم و شرافت آنها و فامیلم رابه مخاطره انداخته‌ام ، ولی چاره‌ای جز این ندارم ! وقتی‌از این زن سئوال شد که چگونه به این راه افتاد گفت : دیده بودم زن هائی در گوشه و کنارخیابان در پی مشتری هستند ! من هم مثل آنها در کنار خیابان ایستادم و ولگردشدم .این‌زن‌تنها راه نجات خود را در این می بیند که بچه‌هایش در پرورشگاه نگهداری شوند و خودش پس از یادگرفتن کاری در موسسه‌ای استخدام‌گردد.

*** عادت**

سومین زن که ۲۶ ساله بود می گفت : یك روزشنیدم که شوهرم به من خیانت می کند از فرط ناراحتی بدون این که «بخواهم » در صدد گرفتن انتقام برآمدم و باو خیانت کردم ، اما همین اقدام سبب شد که زندگی ما برهم بخورد و من که راه خیانت را یاد گرفته بودم ان را دنبال کردم ، لکن دوسال بعدپشیمان شدم و با زحمت زیادشوهری پیدا کردم ولی عادت ولگردی چون بیماری خوره در بدنم افتاده بود و مرا رها نمی کرد و آسوده نمی گذارد ، بطوری که‌ناچار شدم ازشوهرم طلاق بگیرم‌و به ولگردی ادامه بدهم ، اما ازاین کار خسته شده‌ام چون عایداتم برباد می‌رود ووجدانم ناراحت است .

این بود اظهارات سه زن‌ولگرد. بقیه انها نیز حرفهائی نظیر همین را می زدند .

● توسل به قانون

افزایش زنان ولگرد در تهران سبب شکایت اهالی شده‌است ، بطوری که ماموران انتظامی که‌در شهریور ماه سال گذشته مبارزه دامنه داری را بمنظور ریشه کن کردن انها انجام دادند و چندکافه رادر تهران به همین منظوربستند ناچار شدند باز دیگر مبارزه را از سر بگیرند . ماموران انتظامی که فیلا این زنان را صرفا جهت جریمه نقدی (نقرمداغ) به‌دادگاه می فرستادند این بار آنها را به دادسرا فرستادند تابعنوان تکرار جرم و عادت به ارتکاب جرم به اردوی کار بفرستند ،اما همانطوری که درروزنامه هاانتشاریافت،اردوی کار باوجود تاکید دادسرای‌تهران، این زنان را به «بهانه » نداشتن جا نپذیرفت و مسئله زنان‌ولگرد، همچنان لاینحل ماند ، در حالی که قوانین جامعی برای مبارزه‌با آنها در اختیار داریم .

● قانون اقدامات تامینی

در سال ۱۳۳۹ مجلسین براثر فشار جراید و افکار عمومی که‌از اعمال خلاف‌اخلاق به‌ستوه‌آمده‌بودند لایحه قانونی « اقدامات تامینی »را در ۲۱ ماده و چند تبصره تصویب کردند .

این لایحه که برای جلوگیری از ولگردی تدابیری پیشنهاد کرد، در ماده ۲ خود دولت را مکلف کرده است که ظرف ۵ سال بعد از تصویب این‌قانون (خرداد۱۳۳۹) اقدام به تشکیل کارگاه هائی کشاورزی و صنعتی ،مراکزمعالجه و اصلاح و تربیت معتادان و بزهکاران و همچنین ایجادتبعیدگاه برای مجرمین به عادت کرده‌است.

بند ۳ ماده ۳ این قانون نگهداری‌بیکاران و ولگردان را در کارگاه های کشاورزی وصنعتی اجباری کرده است .

ماده ۶ این قانون تاکید کرده است که ولگردان و یا کسانی که از راه فحشاء یا تکدی (گدائی) یانظائر آن امرار معاش میکنند برای مدت نامعین در کارگاه‌های کشاورزی یا صنعتی نگهداری شوند .و برای این که ولگردی به کلی قطع شود در بند ۳ماده ۶ این قانون دستور داده شده است‌اگرولگرد یا فاحشه‌یامتکدی (گدا)از کارگاه تحت شرایطی آزاد گردد و بار دیگر به عمل خود مبادرت ورزد به کارگاه‌اعاده داده شود .قانون‌اقدامات تامینی‌در اجرای مواد ۲۷۳و ۲۷۳ مکرر قانون مجازات عمومی تصویب‌شده است .

*** تکلیف دولت**

ماده ۲۷۳ میگوید : کسانی که وسیله معاش معلومی ندارند واز روی بیقیدی و تنبلی در صددتهیه کاربرای خود بر نمی ایند ولگرد محسوب میشوند و ولگردی خلاف است و مجازات دارد .

ماده ۲۷۳ مکرر دولت مکلف است اشخاص مذکور در ماده ۲۷۳ رابه کاروادار نماید ، در صورتی که از قبول کار امتناع نمایند و یا برای طفره از کارفرار کنند به حبس تادیبی از ۱۱روزتا سه‌ماه و یا ۵۰ تا۲۰۰ضربه شلاق محکوم میشوند .

این موادنشان میدهد که قانونگزار درادوار گذشته نیز با ولگردی و فحشاء شدیدا مبارزه می کرده‌است ،زیرا این قانون که در تیرماه ۱۳۲۸ مورد تجدید نظرقرار گرفت این سه‌ماده همچنان بدون دست‌کاری باقی‌ماند .

● بیماری آمیزشی

قانون بیماری‌های آمیزشی مصوب خرداد ماه ۱۳۲۰ نیز تلویحا ریشه‌کنی ولگردان و فحشاء را تاکید کرده است.

*** منافی عفت**

درقانون «منافی عفت» قانونگزار برای «سالم‌سازی جامعه» باتوجه به اینکه میدانسته ولگرد قائم بالذات نیست و بدون حمایت دیگران‌نمی تواند به عمل‌خود ادامه‌دهد در ماده ۲۱۳ تصریح کرده است:هرکس عایدات حاصله از فحشاء زنی را وسیله‌تمام یاقسمتی از معیشت‌خود قرار دهد به‌حبس تادیبی از شش‌ماه تادوسال محکوم میشود . این ماده در بند سوم خود این مجازات را در مورد کسی که بدکاره‌ای را درشغل خود حمایت کند مقرر داشته‌است.

این ماده همچنین هرکس که زنی رابا علم‌به‌اینکه آن‌زن درخارجه‌به شغل فاحشه‌گی مشغول‌خواهد شد برای رفتن به خارجه تشویق کندیا مسافرت اورا تسهیل‌نماید و یااو را به‌خارجه ببردیك‌تاسه سال‌زندان درنظر گرفته است .

● عوارض بنزین

برای اجرای قانون اقدامات تامینی که آخرین قانون‌در مبارزه با ولگردی و فحشاء است ، هیئت وزیران ضمن صدور تصویب‌نامه‌ای موافقت کرد از محل عوارض‌بنزین سازمان های کارآموزی در تهران و سایر نقاط‌تشکیل شودویك‌سازمان آن‌در کرج ایجاد شده ، ولی در این‌سازمان فقط متکدیان (گدایان چه‌زن و چه مرد)نگهداری‌میشوند و در این سازمان بلوجود اینکه‌چند سال است ازتاسیس آن می‌گذرد هنوز کارگاهی برای تعلیم کار به زنان گدا و ولگرد تشکیل نشده است و ۲۰۰ - ۳۰۰ زن جوان و مسن‌آنجا اردوگاه در ساختمانی که چندان از جایگاه های مردان دور نیست و حفاظی نگهداری می‌شوند و دربازدیدی که‌ازاین عمارت به‌عمل آمدبرای نگارنده روشن شد که این زنان صرفا در اینجا نگهداری میشوند که در

مزاحم مردم نشوند وبرای خودزنان، این سازمان نوعی زندان تلقی‌میشود

این نکته را ناگفته نگذارم که مسئولان‌سازمان می‌گفتند مشغول ایجاد کارگاه برای‌این زنان‌هستند و خود را آماده می‌کنند تا زنان ولگرد را نیز به‌پذیرند .

● عادت زیان آور

«جامعه شناسان» ولگردی‌وفحشاء را درزمره‌عادات زیان‌آور به‌حساب آورده‌اند و عقیده دارند که عادت ولگردی نیز مثل عادت به استعمال مواد مخدره به‌سادگی رفع شدنی نیست‌و مرتکب به آن باید تحت معالجات جسمانی و روانی قرار گیرد .

تاکنون تنها مبارزه‌ای که با ولگردان شده است جمع‌آوری آنها و اعزام‌به‌دادگاه خلاف جهت‌جریمه که‌از ۱۰ تا ۱۰۰ تومان متغییراست نمیتواند موجب کاهش ولگردی‌شود و ولگردان که این جریمه رابا قرض بانزول سنگین می‌پردازند بلافاصله به‌عمل خود ادامه میدهند. درحالیکه با کمك قوانین موجودمی شود با ولگردان مبارزه کرد و ولگردی را ریشه‌کن نمود .

*** محله بدنام**

تاسال ۱۳۳۸ (۹سال پیش)محله بدنام از لحاظ عده زن محدود نبود و صاحبان ۳۸۵ خانه این محله برای جمع هرچه بیشتر پول ،به راه های مختلفی که میشود آنها را جنایتکارانه خواند متوسل می‌شدند . به این‌ترتیب که هر یك از شهر ها و دهات توسط آبادی مخصوصی ،زنان ساده‌لوح‌و دختران فقیر را اغفال می‌کردند و به بهانه های‌مختلف وارد «قلعه» که ازسال ۱۳۳۲ گردآنرا دیوارکشیده‌بودند می‌نمودند و در اینجا برای‌اینکه این زنان را به کلی پای‌بند کنند برای هرکدامشان‌یك‌مرد بزن‌وبهادر به اسم «رفیق» درنظر می گرفتند و این رفیق ها که درحقیقت باج‌خور های شروری بودند همه درآمد زن بیچاره را که نیمی‌از آن متعلق‌به صاحب‌خانه بود از چنگش خارج می کردند ووی را به انحاء مختلف مقروض می‌نمودند ، تااگراحیانا از چنگ باج‌خورفرار کرد سفته‌هائی‌را که ندانسته «انگشت» زده او را به دام دستگاه قضائی اندازد و همچنان اورا در منجلاب نگاه‌بدارد . درسال ۱۳۳۸ بدنبال چند قتل فجیع وچند خودکشی پرسرو صدا،پلیس به کنترل محله بدنام‌پرداخت ، ازآن پس زنهائی‌که سابقه ولگردی نداشتند به محله بدنام‌راه‌داده‌شدند و علنا این محله از شرباج‌خور ها و سوداگران جنس لطیف آسوده گشت و محدود شد ، بطوریکه در ۹سال اخیرجنایت فجیعی در این محله رخ‌نداد . هم‌اکنون زنانی در این محله پذیرفته می‌شوند که‌سابقه ولگردی داشته باشند و به میل و رضای خود به‌آنجا آمده‌باشند به‌با فریب و زور.

دلالان عمده محله بدنام در سال های قبل‌از کنترل رانندگان بوده‌اند که زن‌یادختر غریب‌را به بهانه رساندن به مقصد به‌این محله می آوردند و به یکی از خانه ها تحویل می‌دادند.

قتل‌هائی که قبل ازسال ۱۳۳۸ دراین محله انجام گرفت بیشتر توسط باج خورهائی بود که مقرری آنها ازطرف زن ولگرد قطع می‌شد ویا زنان ولگردتوسط برادر ، پدر وبستگانشان شناخته می‌شدند و قربانی عمل خودمی‌گشتند ، به این معنی که‌بستگان آنها بمنظور پاك کردن لکه ننك از دامن خانواده خویش دست به جنایت می‌آلودند و آنها را می‌کشتند . چون‌ورود زنان جدید به این محله به‌سرعت و در حجم زیاد ادامه داشت زنان سابق پس‌از یکی دو سال‌اقامت در محله درآمد خودرا از دست میدادند و ناچار به خودکشی پناه می‌بردند ،

درحالیکه این عوامل هم اکنون به کلی برطرف شده است ، اما دیگر این محله‌مورد توجه همه طبقات ،باصطلاح اهل خرابات‌نمی تواند قرار داشته‌باشد و تنها برای طبقه‌پائین‌جامعه‌و یامردان‌شهرستانی که به‌تهران می‌آیند مورد استفاده قرار میگیرد .

*** کافه‌های جاده کرج**

اما اقدام دیگر، بستن کافه‌های جاده کرج بود که وضعی بهتر از محله بدنام‌نداشتند این دو اقدام سبب افزایش مراکز فساد شهر و به عده زنان ولگرد خیابانی شد و به دنبال‌آن خیابانهاو بیابان ها هردو آلوده گردیدند .اگرچه قبلا نیز ولگرد های خیابانی وجود داشتند، اما نه به‌این‌حجم ، بیشتر این‌زنان نیز شرایطی بهتر از زنان سابق محله بدنام ندارند .

در مبارزه باولگردی و کنترل مراکز فساد، نظر های مختلفی‌از طرف‌صاحبنظران مطرح می شود . دسته‌ای‌بشدتی مخالف این اعمال هستند و عقیده‌دارند که ادامه این اعمال ضمیمیت‌زن و شوهر ها را متزلزل می کند و خانواده ها راسرد می‌نماید ومانع ازدواج‌جوانان می شود و بعلاوه پاره‌ای ازمردان‌جامعه و همچنین بعضی از زنان ان به عادات مضره‌ای‌دچار میشوند که به مراتب بدتر از مواد مخدره است، اما دسته‌ای دیگر که عقاید معتدل تری‌دارند پیشنهاد می کنند که نه به این شوری شور و نه به این‌بی نمکی ، باید زنان ولگرد که‌در خیابان هاباعث ناراحتی خانواده ها و تشویق جوانها به فساد اخلاق و زنان ساده‌لوح وفقیر به‌ولگردی می‌شوند جمع‌آوری گردند ،محله بدنام هم که از مدافتاده تعطیل‌شود و مرکز جدیدی‌در نقطه خلوتی در خارج ازتهران ایجاد گردد و سخت تحت کنترل مراجع انتظامی و بهداشتی باشد و همچنان که ماده ۲۱۲ برای هر مرد زن‌دار که بازنی رابطه نامشروع داشته باشد شش‌ماه تاسه سال زندان تعیین کرده ازورود مردان متاهل نیز به‌این مکان جلوگیری بعمل آید .

شاگرد ممتاز

شهره خرازی

دانش آموز ممتاز کلاس دوم (ب) دبستان زهره

خانم!

شما ، اگرپزشك‌هستید

شما ، اگرخانه‌دارهستید

شما ، اگرکارمندهستید

شما ، اگردانشجودانش‌آموز هستید

قطعا به سرو وضع و لباس‌خوداهمیت‌فراوان میدهید و روی این اصل ، هرچندوقت‌یکبار قسمتی‌ازاوقات‌روزانه‌تان درانتخاب مدل لباس و آمدورفت بکارگاه خیاطی سپری میشود

اطلاعات بانوان

این بار سنگین را از دوش شما برمیدارد و این مشکل رابرای همهٔ خانم هاودختر خانم‌ها آسان میکند .

این هفته برای‌اولین‌بار درایران

الگوی لباس

تازه‌ترین ارمغان مدسازان به قالب بدن شما بطوررایگان‌ضمیمه مجله اطلاعات بانوان بشما تقدیم میشود .

روزشنبه ۱۶ شهریورماه ، اطلاعات بانوان‌را همراه باضمیمه مجانی الگو بخواهید .

کاشی

ایرانا

تنها کاشی استاندارد شدهٔ ایران

تنها کارخانه کفش تمام چرم درایران

کفش ۳۶۱

کفش تمام چرم ضامن سلامتی شماست

پان‌امریکن تقدیم میکند

گردش دسته جمعی ۳۰ روزه به اروپا

بازدید از شهرهای رم ، ونیز ، نیس ، بارسلون ، پاریس ، لندن ، آمستردام ، هامبورك ، وین

و اقامت در هتل های خوب، اتاق دو نفره با حمام وصبحانه ویك وعده غذا

قیمت - ۵۴۸۰۰ ریال

حرکت دو شنبه ۲۵ شهریور ۱۳۴۷

جهت کسب اطلاعات بیشتر باپان آمریکن تلفن های ۶۵۹۹۱-۴ تماس‌حاصل فرمایند

مسافرت باپان آمریکن باشکوهتراست

PAN AM

مجربترین شرکت‌هواپیمائی جهان

از : هرالدتریبون
ترجمه : مهدی قاضی

شوروی: کوشش برای اعاده حیثیت!

جانسون در نطق اخیر خود علیه شوروی کوشش داشت ازهرگونه گرفتاری احتمالی دوری کند

پرزیدنت جانسون در نطق اخیر خود توجه تمام جهانیان را به‌حمله ارتش شوروی به‌چکسلواکی جلب‌نموده اظهار داشت ممکنست در همین روزها چنین‌حمله‌ای به‌یکی از کشورهای اروپای شرقی تکرار شود . منظور رئیس جمهور امریکا از بیان «یکی از کشورهای اروپای شرقی» صرفا کشور رومانی بود . پرزیدنت جانسون سعی میکرد اظهارنظر اخیرش جنبه شخصی داشته باشد وآشکارا کوشش میکرد تااز هرگونه گرفتاری احتمالی دوری گزیند .

اعلام خطر جانسون بایک‌چنین اظهاراتی کاملا مشخص گردید که «هیچ‌نوع اغماضی برای متجاوز و هیچگونه گذشت برای آنهائیکه سرحدات کشورهای دیگر رامورد تاخت‌وتاز خود قرار میدهند وجود نخواهد داشت »

بهمین‌جهت وزارت امور خارجه امریکا ضمن تائید کامل سخنان جانسون باتغییر دادن موقعیت نظامی در اروپای مرکزی زنگ خطررا بصدا درآورد .

● ترمیم ضعف

امکان اینکه ابتداورومانی و پس‌از آن‌یوگسلاوی مورد حمله لشگریان دولت شوروی قرار گیرند پیش‌از هرموقع دیگر این فکر را بوجودآورده که هرچه‌زودتر دولتهای غربی درصدد ترمیم ضعف سازمان ملل متحد برآیند .وضع چکسلواکی ، جائیکه دولت شوروی بسختی مشغول اعاده حیثیت برای خود می‌باشد به‌تنهائی دلیلی است کافی برای تشکیل اضطراری جلسه عمومی سازمان ملل متحد . خطراتی‌که درحال حاضر برای‌ملتهای مستقل اروپای شرقی بوجود آمده این بحث را پیش آورده که یك جلسه اضطراری غیرقابل اجتناب‌خواهدبود.

اقدامات سیاسی و دیپلماسی قوی برای جلوگیری از ناراحتیهای بعدی کاملا مورد احتیاج است زیرا جهان آماده نشان‌دادن عکس‌العمل حمله اخیر به چکسلواکی می‌باشد .

* محروم کرد

آنچه که امروزه مورد احتیاج می‌باشد اینست که بامراجعه به‌آراء عمومی دولت شوروی را اخلاقا از حقوق اجتماعی محروم نمود . از طرف دیگر عکس‌العمل‌های حادو تند ملتهای‌عصبانی کشورهای کمونیست‌واحزاب‌کمونیست نسبتا شدیدتر از عکس‌العمل ملتهای‌غیرکمونیست‌میباشد.

چنانچه دنیای آزاد دست درازی به‌چکسلواکی رابا دیده اغماض بنگرد ، این فکر ممکنست برای کرملین پیش آید که یك‌چنین فکر خلافی در امور داخلی کشور های کوچك اروپای شرقی امکان‌پذیر بوده، بدون اینکه دولت شوروی ترسی ا زنتایج جدی و سخت این‌عمل‌داشته باشد .

اگر شوروی بابوجودآوردن یك چنین بدبختی موجبات ترس همسایگانش رافراهم آورده و نشان دهد که یك قدرت بزرك آزاد است تا هرکاری که مایلست با کشور های کوچك انجام دهد ، نسل حاضروآزاداندیش دنیای کنونی سخت‌ترین و مشگلترین مبارزات را درپیش‌خواهد داشت . مبارزه‌ای که معلوم نیست به‌کجامی‌انجامد .

از : آفریقای جوان
ترجمه مختار خبازی

مبارزه یهودیان علیه یهودیان!

گروهی از یهودیان اروپا دست به اقداماتی علیه‌دولت‌اسرائیل زده‌اند

کنگره یهودیان آمریکا اخیرا در اسرائیل تشکیل جلسه داد . در جلسات این کنگره بحران روزافزونی‌که پس از جنك ماه ژوئن بین اسرائیل و طرفداران آتشین این کشور یعنی یهودیان اروپا و آمریکائی‌بوجودآمده است‌مورد بررسی‌قرارگرفت. باازبین رفتن تدریجی خاطره سوزاندن یهودیان بدست هیتلر ، یهودیان اروپائی و خاصه امریکائی خودرا قویتر احساس می کنند .

تصویر دولت اسرائیل که موجودیت خودرا بعنوان یك ضرورت حیاتی توجیه‌مینماید ماهیت اصلی خودرا کمی‌از دست داده است .

درطی سالهای اخیرومخصوصا بعداز جنك دوم جهانی تعداد زیادی از یهودیان اسرائیل‌را بمقصد اقامت در خارج ترك کرده‌اند فقط اقلیت کمی از یهودیان شمال آفریقا به اسرائیل مهاجرت کرده‌اند، اکثریت یهودیان اقامت در فرانسه ویا ایتالیا را ترجیح داده‌اند .

اقدامات متخذه از طرف اسرائیل برای جلب‌مهاجرین باشکال مختلف معمول است.

* تشویق مهاجرت

مرتب سمینارهای مختلف تشکیل میشود ، شیوه های سازمانی صهیونیستی‌راتقویت می کند وحتی‌سازمان جدیدی برای تشویق مهاجرت به اسرائیل تشکیل شده استو تبلیغات این سازمان جدید بیشتر در جوامع یهودیان کشورهای غربی است که مترقی بوده و سریعتر تحلیل میروند .

شخصیت‌های سیاسی‌اسرائیل بارها اظهار داشته‌اند که‌اگر یك‌میلیون نفر ویا بیشترنیز از یهودیان برای اقامت به اسرائیل بیایندیگرمسئله‌ای بنام اشغال همیشگی سرزمین های‌اعراب‌وجودنخواهدداشت.

پرفسور «جرج اشتاتر» استاد دانشگاه اکسفورد در این جلسات اظهار داشت که‌باید همیشه دفاع از اسرائیل را بعنوان دفاع از مامن دانستو این کار نیز ، علیرغم،نفرتی که به‌شووینیسم و افسانه‌نژاد برگزیده،» داریم ، باید مد نظر قرار گیرد . این کلمات پروفسور جرج را مطبوعات اسرائیل باتائید این مطلب که این مسئله باعث ابهام تشتت‌بین صهیونیستهای‌جوان شده است ، درج کردند.اظهار نظر دیگر همین پروفسور با اکراه فراوان از طرف مطبوعات استقبال شد :

او گفت :

بسیاری‌از افرادوابسته‌بجوامع یهودیان «دیاسپورا»ازاعلامیه «بالفور» ناراحت‌شده و نسبت به‌آن خودرا بیگانه تلقی‌می کنند . ریچارد روبنشتاین استاد دانشگاه «پتیسبورك» که عضو جنبش و نهضت صلح در ایالات متحده امریکااست اظهار داشت : «یکی‌از جنبه های متضاد ، جامعه یهودیان این است که بهترین عناصر آن احساس عدم‌علاقه‌شدیدی باسرائیل پس از جنك اخیر می کنند.»

* جاه طلبی

سال گذشته ، دکتر گلدمن که از سالها قبل ریاست سازمان صهیونیستی جهانی‌را بعهده دارد ، باارسال‌نشریاتی برای روشنفکران یهودی مترقی اروپا ، بطور قابل ملاحظه‌ای خشم محافل اسرائیل را برانگیخته بود . اودراین انتشارات‌روشنفکران یهودی اروپا را از جاه‌طلبی های مقامات اسرائیل در باره سرزمینهای اشغال شده‌آگاه میساخت . بنظر او این کار موجودیت اسرائیل را بخطر میاندازد .

در انگلستان ، طبق گزارش خبرنگار یك روزنامه بزرك یهودی ، گروه کوچکی از اسرائیلیهای قدیمی و ضد صهیونیستی وجود دارد که بانتشا راوراق و اسنادی علیه اسرائیل بین‌روشنفکران‌اروپا مبادرت میورزد .

در فرانسه ، هند وآلمان غربی ، یهودیان بر علیه اسرائیل تظاهراتی کردند وبا فدائیان‌فلسطینی‌اظهار همدردی نمودند .

این وضع ، طبق نظر مطبوعات اسرائیل و اعضاعو پارلمان ، ایجاب می‌کند مراقبت شدیدی از مرزهای جدید بعمل آید و مطبوعات رابرای خنثی‌کردن تبلیغات اعراب» بسیج کرد.

دنباله‌گزارش عبدالحسین رهبر خبرنگار اعزامی اطلاعات به عراق

کودتای خونین طاهر یحیی خنثی شد!

قبل از کودتای اخیر مشاجره‌ای سخت بین عبدالرحمن عارف وژنرال طاهر یحیی روی داد

هرروز که میگذرد احمدحسن‌البکر بر اوضاع مسلط‌تر شده ووضع‌عراق آرامتر میگردد و عموما در محافل و مجالس صحبت از کودتای سپیداحمدحسن‌البکر است .

در عراق در مدت ۱۰ سال شکافهائی میان ملت و سران قوم‌پدید آمده وهر روز که میگذرد این شکاف عمیق‌تر میشود . البکر میخواهد این خلاء راپر کند. تابرمشکلات فائق آید .

در عراق طبقات و دستجات مختلف زندگی میکنند ـ ودراین‌ده‌ساله‌اختلافات سیاسی ـ نژادی ـ مذهبی ومسائلی‌مانند نفت ـ اختلافات کرد و عرب ـ اختلاف سنی‌وشیعه ریشه دواندن حزب کمونیست (شیوعی) در زمان عبدالکریم قاسم روی کارآمدن‌حزب بعث ـ واختلاف‌بین‌سران سیاسی و افسران اولین مسائلی است که در سرنوشت ملت عراق جای خود راباز کرده و بخصوص مسئله‌نفت‌همیشه موجب خونریزی های فراوان شده است که در پشت پرده ابهام مانده و سران‌و دارندگان سهام نفت از آن‌اظهاربی‌اطلاعی میکنند .

● مفهوم وهدف

دهسال پیش که عبدالکریم قاسم با همکاری عده‌ای از افسران صحنه انقلاب خونین برپاکرد خاندان هاشمی کشته شدند و عبدلکریم قاسم برراس امور قرار گرفت از آنروز کودتاهای بافرجام ونافرجام عراق هم‌ازنظر مفهوم و هدف بمقیاس کوچك‌تری روی می‌داد مردم عراق مردمی بردبار و صبور وشایسته چیزهای بهتری هستند ـ عراق ثروتمند است واز فروش نفت و خرما منافع زیادی دارد ـ مردمش هوشیار و نسبت به‌افرادی که برایشان کارمیکنند وفادار هستند و هم‌اکنون هم دوش‌بدوش احمدحسن‌البکر در حرکتند و اعلام کرده‌اند اگر البکر نتواند خواسته‌های آنهارا جامه عمل بپوشاند . اورا تنها خواهند گذاشت .

مردم خواستار افتتاح پارلمان عراق هستند که احمدحسن البکر در جلسه اخیری‌که باحضور وزراء خود تشکیل داد آنرا مطرح ساخت . ناگفته نماند پارلمان عراق در ژوئیه ۱۹۵۸ یعنی در روزهای وقوع کودتاوقتل خاندان هاشمی منحل شد ـ عبدالکریم قاسم نه‌فقط در صدد تشکیل پارلمان برنیامد بلکه کوچکترین اقدامی درباره آن نکرد ـ پس‌از قتل عبدالکریم قاسم ـ عبدالسلام عارف زمام اموررا بدست گرفت وباوعده وعیدهائی که درباره پارلمان داد جامه عمل نپوشید .

* دوره انتقالی

دولت البکر که باحضور شورای‌انقلاب ووزراء تشکیل شد موضوع پارلمان را مطرح کرد و به‌وزراء تاکید کرد که پس از گذشت یك دوره انتقالی کوتاه انتخابات آزاد در سراسر عراق جامه‌عمل خواهد پوشید ـ در جلسه مطرح شد اگر باحزاب اجازه فعالیت داده شود موجب اغتشاش و هرج‌ومرج خواهد شد ولی البکر عقیده دارد که خوبی تشکیل پارلمان به‌فعالیت حزبی است . البته تصمیمات بسیار مجدانه گرفته‌شده که فعلا در عراق افشانشده‌است .

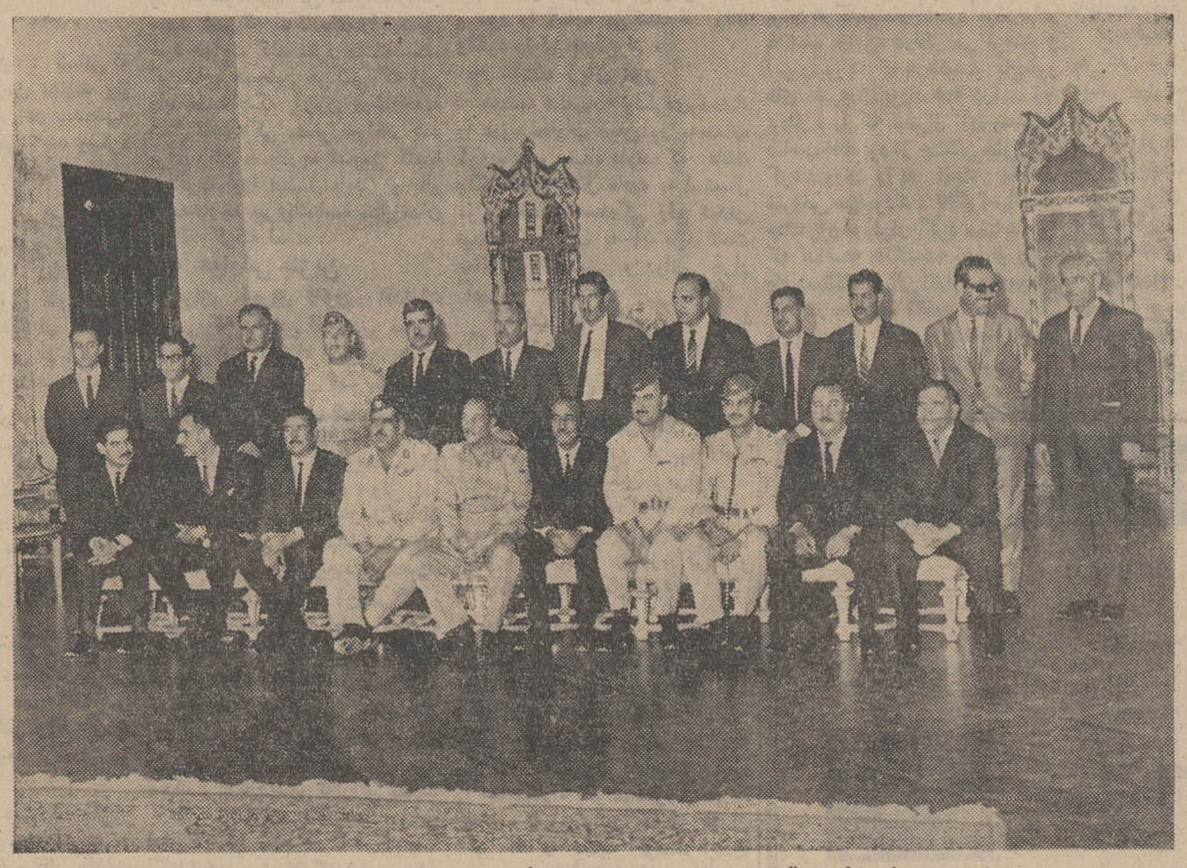

شورای وزیران عراق
هیئت وزیران دولت عراق پس از کودتای اخیر ژنرال‌حسن البکردر وسط عکس بالباس ارتشی‌وبدون کلاه دیده میشود .

اگر رژیم‌دمکراسی نیز درعراق‌برقرار شود یك حزب دولتی میتواند فعالیت پارلمانی بنماید ـ البکر خودرا بمردم عراق نزدیك کرده است و هفته‌ای یکی دوبار در میان مردم ظاهر میشود .

اولین جلسه هیئت وزراء و شورای انقلاب که در حدود۶ساعت بطول‌انجامید دربارهٔ روابط عراق باکشورهای همجوار مطرح شد وپس از آن وزیر امورخارجه عراق اظهار داشت ـ مسئله فلسطین‌پایه اصلی سیاست خارجی مارا تشکیل می‌دهد ـ وروابط عراق باسایر کشورها چه عرب و غیرعرب باتوجه باین مسئله مذاکره وطرح‌ریزی شده‌است‌یکی‌دیگر از وزراء اظهار داشت برای نزدیکی‌مردم باکابینه دولت مذاکراتی صورت گرفته است والبکر بوزراء تاکید کرده که‌اطاق کار وزراء بروی عموم مردم بازومراجعه کنندە باید بارضایت کامل‌وزارتخانه یا ادارات دولتی را ترك نماید ودرغیراین صورت مدیر ـ رئیس وکارمند مربوطه رابه‌اشد مجازات میرسانیم .

* بانفوذ ترین

خبرنگار ما مینویسد : بایکی‌ازافسران گارد جمهوری بغداد ملاقات کرده او‌که درجریان کودتا ناظر بوده برایم چنین شرح داد :

طاهر یحیی بانفوذترین فرد عراقی محسوب میشد . وسعی میکرد که دوستان نزدیك و بستگان خودرا درراس امور جادهد افسران نزدیك باو چنان لگام‌گسیخته‌شده و بقول معروف‌به‌آنها (آوانس) میداد که هرگونه کاری که بمنافع خود میکردند کوچکترین صحبتی درمیان نمی‌آمد : ـچندبار از طرف نزدیکان عبدالرحمن عارف جریان را به کاخ گزارش دادند و پلیس محرمانه موضوع رامطرح میکرد ـ حتی حسن البکر چندبار تلفنا وضع نابسامان‌عراق رابه‌ژنرال عارف گوشزد کرد و باو تاکید کرد که او صحنه سیاست راترك کند تااینکه یکماه قبل از کودتا عبدالرحمن عارف طاهر یحیی رابه کاخ احضار کرد و رکود اقتصادی و اوضاعی راکه بسیاری از افسران و درجه‌داران ووزراء نزدیك به‌او در عراق‌برپانموده‌اند مطرح کرد و گفت : بهتر آنست که کنار بروید و استعفا بدهید من حقوق نخست‌وزیری شمارا پرداخته و هرمقامی غیرازنخست‌وزیری که خواسته باشید بشما میدهم .

طاهر یحیی باتشدد گفت : شما باید استعفا بدهید : نه‌من .

عبدالرحمن عارف با صدای کوتاه گفت من استعفا بدهم ؟ گفت بلی وقتی شما استعفا بدهید منهم استعفا خواهم داد.

بدین‌ترتیب مذاکرات چند ساعته آنها که باصداهای بلند انجام میشد کاملا بگوش میرسید طاهریحیی در حالی که در اطاق ریاست جمهوری‌رابشدت‌کوبید کاخ‌را ترك گفت از آنروز زمزمه اینکه طاهر یحیی قرار است کودتاکندتوسط پلیس محرمانه کاخ بگوش عبدالرحمن عارف رسید ـ تمام قوای مسلح دراختیار طاهریحیی بود ـ و عبدالرحمن عارف هیچ‌کاری نمیتوانست انجام دهد.موضوع رابه‌سرهنك‌النایف رئیس‌گارد جمهوری‌و الداود رئیس سازمان امنیت و اطلاعات بغداد مطرح کرد که آنها همگی‌اعتراف کردند که طاهر یحیی در صدد کودتای خونینی در عراق است‌ولی‌مواطبت کاملی که از کاخ جمهوری‌و رادیو وتلویزیون میشود تمام نقشه‌های طاهریحیی راخنثی کرده.

نوشته : ملك‌حسین پادشاه اردن

نبرد من با اسرائیل

ـ۱۰ـ

ترجمه : علی بهارلو

هرگز منظره شکست را از یاد نمیبرم

مادر اورشلیم ، رمله ، هبرون و ساحل غربی رود اردن‌سنگر به‌سنگر وخانه به خانه با دشمن نبرد کردیم

در گفتگوی تلفنی روز سه‌شنبه ، علاوه بر مسئله هواپیماها درباره اوضاع‌جبهه اردن نیز مذاکراتی با رئیس جمهوری مصر بعمل آوردیم. ژنرال ریاض قبلا وضع این جبهه را بطور کامل برای او تشریح کرده بود .

ظهر آن روز بدرخواست ناصر ژنرال «ریاض» پیام‌رمز دیگری باین شرح برای او فرستاد .

«اوضاع در ساحل غربی بیش از پیش‌یاس آورمیشود حمله اسرائیل در همه‌جبهه ها گسترش پیدا می کند.ما شب‌وروز زیر بمباران نیروی هوائی اسرائیل هستیم و در برابر این حملات هوائی کاری از دست ماساخته‌نیست زیرا قسمت اعظم‌نیروی‌هوائی سوریه ، اردن و عراق ازبین رفته است .

● دوراه

در نتیجه مابابد از دوراه یکی را انتخاب کنیم .

۱ـ یا بمنظور پایان‌دادن فوری به نبرد بیك راه‌حل سیاسی متوسل شویم . البته پیشنهاد این راه حل باید از منابع خارجی باشد، آمریکا شوروی یا شورای امنیت سازمان ملل متحد در این باره اقدام کنند .

۲ـ یا سعی‌کنیم۲۴ساعت دیگر در ساحل غربی رود اردن مقاومت کنیم ولی در اینصورت ارتش عرب اردن بکلی نابود خواهدشد.

پادشاه اردن بمن‌ماموریت داده است شما را از جریان اوضاع آگاه سازم تاهرچه زودتر ودر اسرع وقت عقیده وتصمیم خودرا بما اطلاع دهید . »

در ساعت دوازده و سی دقیقه یك تلگرام خصوصی درتائید نظریات ژنرال ریاض برای ناصر فرستادم ، باین‌شرح:

«اوضاع پیوسته روبوخامت میرود . وضع در اورشلیم بسیار بخرانی است . علاوه براینکه تلفات ما از لحاظ مواد جنگی و سرباز خیلی سنگین است درحال حاضر تانکهای مانیز فاقد پوشش هوائی هستند و قدرت جنگی خودرا از دست داده‌اند .

● هردقیقه یك تانك

باین ترتیب در هر دقیقه یك‌تانك از بین‌می‌رود‌دشمن باهمه نیروی خود بارتش ما فشارمی‌آورد ... ژنرال‌ریاض در پیام جداگانه‌ای جریان اوضاع را باطلاع شمارسانند. است . امیدوارم هرچه زودتر مارا از نظریه خود آگاه سازید .

تقریبا در همانموقع ژنرال ریاض پاسخ مارشال عامررا باین شرح از قاهره دریافت کرد :

«باعقب‌نشینی نیروهای‌شما از ساحل غربی رود اردن و مسلح کردن مردم غیرنظامی موافق هستم » من شخصا با فرستادن پیام دیگری به‌پیام قاهره پاسخ دادم :

«ما هنوز در ساحل غربی رود اردن مقاومت می کنیم‌و میکوشیم عقب‌نشینی نیروهای خودرا هرچقدر که ممکن است بتعویق بیاندازیم .امادر باره مسلح‌ساختن مردم غیر‌نظامی ، این کار مدتها قبل انجام شده است .»

حوادث روز سه‌شنبه ۶ژوئن اصطلاح جنك راهرگزاز یاد ۱۹۶۷ یعنی دومین روز به نخواهم برد .

مادر همه جا درساحل‌غربی رود اردن از مواضع خوددفاع میکردیم ، در اورشلیم ، زمله ، هبرون‌و سراسرمنطقه تاپلوز سنگر به سنگر،خانه بخانه بانیروهای دشمن نبرد میکردیم . حتی در پشت‌بامها وزیرزمین‌ها نبردهای‌شدیدی ادامه داشت . بعدها خود اسرائیلی‌ها باین موضوع اعتراف کرده گفته‌اند ، نبرد باارددن شدیدترین نبرد های کلیه جبهه‌های جنك‌بااعراب بود ولی این امر مانع ازآن نشد که در سه‌روز جنك تلفات سنگینی بما واردنشود بموجب گزارشی که بمن داده شد تلفات ما در این سه‌روز به ۶۹۰۴ کشته و ناپدید بالغ میشد .

* آرامش و خونسردی

ژنرال ریاض در جریان نبرد همیشه آرامش و خونسردی خودرا حفظ کرد وهرطور بود وقت آن را پیدا میکرد دریکی از اتاقهای مرکز ستادلحظه‌ای باستراحت بپردازد . ولی روز سه شنبه باوجود تسلط و خونسردی ژنرال مصری جریان حوادث آنقدر روبوخامت گذاشته‌بود که برای بعضی از ما محیط پناهگاه عملیاتی ستاد ارتش غیرقابل تحمل شد و باین جهت تصمیم گرفتم سری‌به جبهه جنك بزنم .

هرگز منظره این شکست راازیاد نمی‌برم : راه درهمه جا پراز کامیون ، جیپ‌وسایر وسائل نقلیه درهم شکسته‌و متلاشی شده ، بود که‌هنوز هم از آنها دود بلند میشد.

ناتمام

دیوانگی خورشید: عامل زمین لرزه!

لکه های روی خورشید باعث جنگ های جهانی شده است

امسال ، خورشید این کره آتشین که بهمه موجودات نیروی حیات می بخشد ناگهان دیوانه شده و بطور بیسابقه‌ای شروع به فعالیت کرده است .

اختر شناسان که با محاسبات دقیق نجومی قبلا آغاز دوران فعالیت خورشید را پیش بینی کرده‌اند سال ۱۹۶۸ راسال دیوانگی خورشید نام نهاده‌اند .

از اواخر ماه اوت انفجارات خورشید باوج شدت خود رسیده و لکه عظیمی که از این انفجارهای هیدروژنی بوجودمی آید میلیونها کیلو متراز سطح آنها را پوشانیده است.

فعالیت خورشید پس از یك دوران آرامش که سالها طول میکشد آغاز میشود .

بسیاری از کارشناسان نجومی حوادث خونین آشفتگی بحرانهائی را که در روی کره زمین روی می دهد به افزایش لکه های خورشید نسبت میدهند .

جمعی از دانشمندان فرانسوی معتقدند که افزایش فعالیت خورشید و طوفانهای عظیمی در سطح این کره آتشین روی میدهد در وقوع زمین لرزه‌ها ، طوفانها در سطح کره زمین تاثیر مستقیم دارد .

بعقیده این دانشمندان زلزله‌های مکرری که امسال در بسیاری از نقاط جهان روی داده نه تنها با افزایش لکه‌های خورشید بی ارتباط نیست بلکه با آن رابطه مستقیم دارد. این دانشمندان علاوه بر دلایل علمی به سوابق تاریخی متوسل شده و نشان داده‌اند درسالهائی که خورشید دیوانه میشود در کره زمین فاجعه بزرگی روی میدهد .

آنها میگویند که بسیاری از جنگ هائیز بر اثر فعالیت خورشید بوقوع پیوسته است . بعقیده این دانشمندان درسال ۱۹۱۴ افزایش لکه های خورشید موجب بروز جنگ بین المللی اول شد .

بعقیده برخی از کارشناسان نجومی لکه‌های خورشید در اعصاب ساکنین اثر ناگواری دارد باین معنی که افراد کنترل اعصاب خودرا از دست میدهند و با جزئی پیش آمدی عصبانی میشوند و اعصاب زمامداران بیش از مردم عادی تحریك میشود باین ترتیب کوچکترین حادثه‌ای ممکن است فاجعه بزرگی درجهان پدید آورد .

مطبوعات جهان

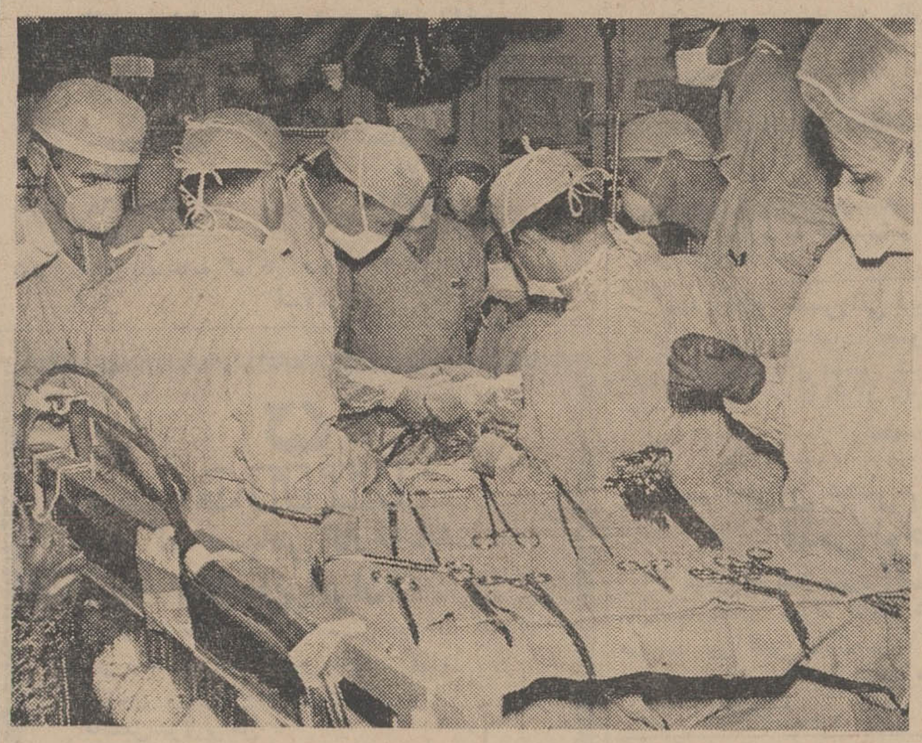

در اطاق نهمین پیوند قلب

عکس صحنه‌ای از اطاق عمل نهمین عمل پیوند قلب دکتر «کولی» پزشك وجراح معروف تکزاس رانشان میدهد .

این عمل که برروی یك کودك ۵ ساله انجام شد با ناکامی توام بود زیرا این کودك پس از چندروز بدرود حیات گفت .

عکس از : لایف

ارتباط امراض باموی سر

«دکتر هارولد پترنیك» آمریکائی اعلام نمود باابررسی هائی که بعمل آمده رابطه زیادی بین امراض مزمن و موی سر وجود دارد ، چون بامطالعاتیکه نسبت باهالی سین سیناتی بعمل آمده در موی سر اکثر اهالی مقداری «کادیوم» دیده شده است .

کادیوم از عناصر ترکیبی بدن نمی‌باشد و وجودش در بدن ایجاد قلع مینماید . همچنین در موی سر اهالی سین سیناتی مقداری سرب دیده شده و سرب هم از جمله فلزاتی است که وجودش برای بدن مخصوصا کبد فوق العاده مضر است .

دکتر پترنیك اضافه نمود طبق بررسی هائی که بعمل آمده اطفال در ابتدای تولد فقط مقدار کمی از فلزات مسموم کننده مزبور در موی سر شان دیده شده ولی بمرور میزان فلزات در موی سر افزوده میگردد .

دکتر پترنیك اعلام نمود پزشکان و متخصصین اکنون مشغول بررسی هستند تارابطه بین موی سر و امراض مزمن را کشف نمایند .

مطبوعات جهان

عبور از پنج قاره

عمل پیوند قلب در چین کمونیست

انتظار میرود بزودی چین کمونیست نیز جزو گروه کشورهائی در آید که عمل پیوند قلب انسان راانجام داده‌اند .

عمل پیوند قلب در قاره آسیابرای اولین مرتبه در بمبئی برروی یك جوان ۲۷ ساله هندی بنام «بودان چیتان» در ۱۸ فوریه ۱۹۶۸ انجام گرفت و جوان مزبور درهمانروز عمل مرد ...

دومین عمل تعویض قلب در کشور ژاپن برروی یك جوان ۱۸ ساله انجام گرفت و اکنون دانشمندان جهان انتظار دارند سومین عمل تعویض قلب درچین کمونیست انجام پذیرد .

سپس انتظار میرود این کشورها نیز اقدام به عمل تعویض قلب نمایند ، هنك کنك ، سنگاپور و فیلیپین .

بنظر میرسد در هیچیك از کشورها قانونی بر ضد عمل تعوض قلب انسان وجودندارد فقط در هنك کنك قانونی که کمی ارتباط بااین نوع اعمال جراحی و حوادث ناشی از آثار آن وجود دارد .

بهر حال دانشمندان حدس میزنند که بزودی در یکی از بیمارستان های کانتون شانگهای یا پکن عمل تعویض قلب انجام خواهد گرفت و تاکنون از طرف پزشکان چینی دراین باره آزمایشات گوناگونی بعمل آمده‌است .

کاشی
ایران
تنها کاشی استاندارد شدهٔ ایران

لغت نامه دهخدا

مجلدات ۱۳۵ و۱۳۶ و۱۳۷ لغت نامهٔ دهخدا منتشر شده ومجلدات ۱۳۸ تا ۱۴۲ تحت صحافی ساست .

آ-۳۴۷۳۲ ۱-۳

تنها کارخانه کفش تمام چرم در ایران
کفش ۳۱۱
کفش تمام چرم ضامن سلامتی شماست

درغرفه گروه صنعتی پارس

درجریان تشریف فرمائی اعلیحضرت پادشاه افغانستان به غرفه گروه صنعتی پارس (روغن نباتی قو) در نمایشگاه جهانی کابل آقای حسین قاسمیه مدیر گروه مذکور که بهمین مناسبت باتفاق هیئت اقتصادی ایران بافغانستان آمده بود توضیحات لازم را بعرض رسانید که گزارش کامل ان قبلا در روزنامه درج شده است .

آگهی اخطار

به آقایان ۱- فریدون شهرت افشار محل اقامت تهران خیابان اردیبهشت نزدیك حشمت الدوله کوچه بهروز کاشی ۱۱ منزل استیجاری ۲- منوچهر شهرت افشار محل اقامت تهران ، خیابان بلوار مقابل جلالیه کاشی ۲۳۴ منزل استیجاری ۳- پرویز شهرت افشار و بانوان ۱- شهین ۲- پروین ۳ - جهاندخت شهرت افشار محل اقامت تهران خیابان شیراز غرب امیر آباد بالا کاشی ۳۰ منزل پرویز افشار استیجاری همگی فعلا مجهول المکان بدین وسیله اخطار میشود در موضوع دادخواست آقای فرج اله نسرین بطرفیت اقای محمد حسین خان امیر افشار و شما هاو غیره بخواسته شانزده شعیراز قشلاق قریه دهبنه بعلاوه مزارع و مزاتع قریه مذکور بمبلغ پنجاه هزار ریال باستناد پرونده شماره ۳۰۷-۴۵ مدنی مطروحه در دادگاه بخش بیجار بر طبق تقاضای خواهان برابر ماده ۱۰۰ قانون آئین دادرسی مدنی دعوت میشوند که برای جلسه دادرسی روز دوشنبه سی ام دیماه ۱۳۴۷ چهار قبل از ظهر جهت رسیدگی حاضر شوند نوبت این آگهی یك نوبت و ده روز میباشد

مدیر دفتر دادگاه بخش بیجار- طاهرپور

آ-۳۴۸۱۴

خریدار نقره

هر نوع اشیاء نقره ساخته شده کهنه یا ازمدل افتاده برای فروش ویا تعویض با مدل جدید خریداری میشود. دارندگان به مغازه هاشم نقره چی لاله‌زار مقابل سینما ایران تلفن ۳۳۵۲۴۶ مراجعه فرمایند . آ-۳۴۹۸۰

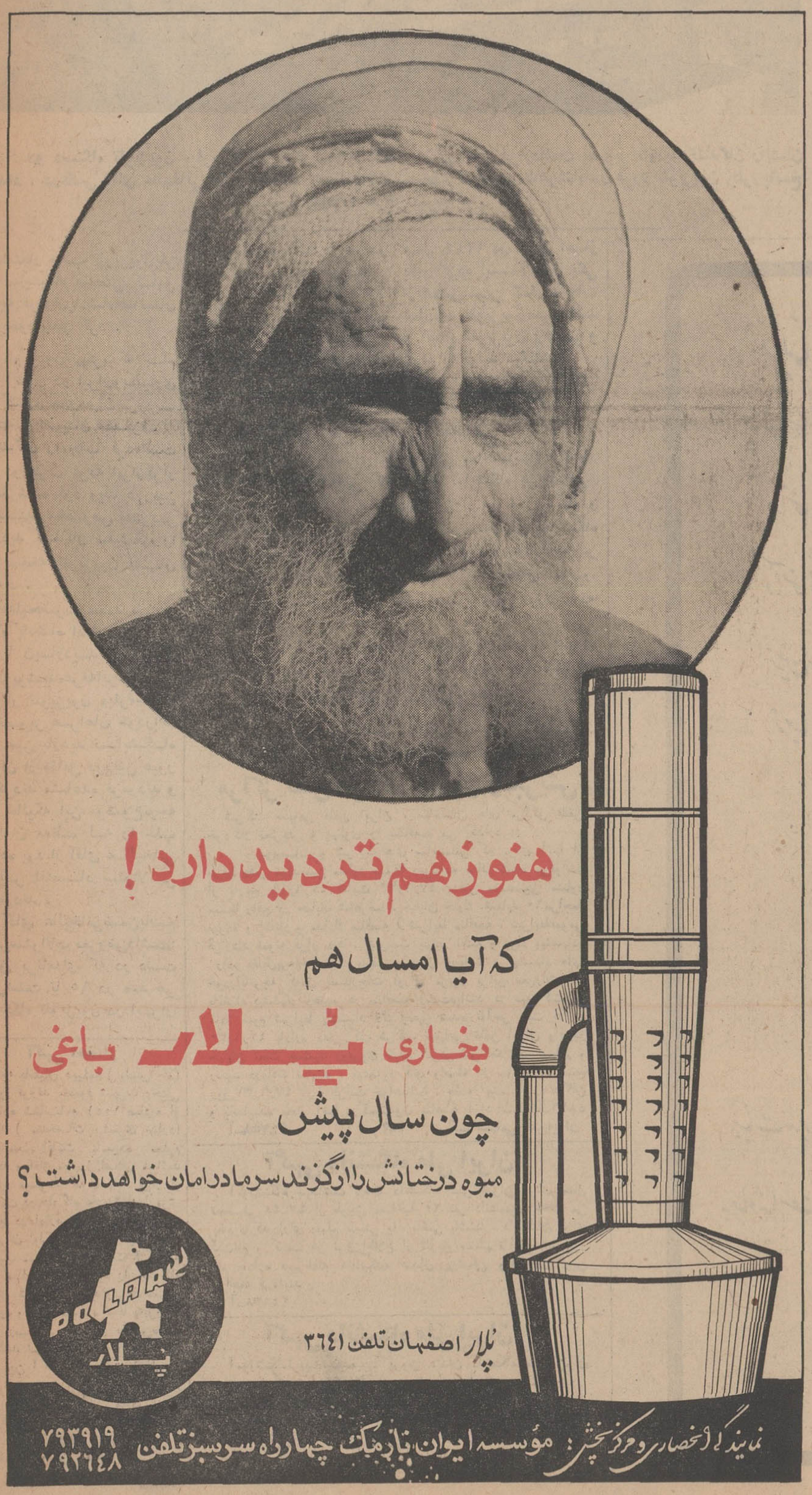
هنوز هم تردید دارد!
که آیا امسال هم
بخاری پلار باغی
چون سال پیش
میوه درختانش را ازگزند سرما در امان خواهد داشت؟
پلار
نمایندگی انحصاری و مرکز پخش: مؤسسه ایوان بازرمنك چهارراه سربسبز تلفن ۷۹۳۹۱۹ ۷۹۲۶۴۸

فقط پپسی بنوشید
پپسی کولای سرد همه جا موجود است
وقتی پپسی می طلبید مواظب باشید بهیچ بهانه نوشابه دیگری بجای پپسی بشما ندهند

ابتکار جالب تلویزیون «بلر»
یگانه تلویزیون ساخت ایران

که در نمایشگاه جهانی کابل تصویر بازدیدکنندگان را نشان میداد، توجه اعلیحضرت محمد ظاهر شاه را بخود جلب کرد

دو دستگاه تلویزیون «بلر» که در دوطرف نمایشگاه ایران در کابل قرارداشت تصویر بازدید کنندگان رانشان میداد . درعکس آقای عالیخانی وزیر اقتصاد به سئوالات اعلیحضرت محمد ظاهرشاه در مورد تلویزیون «بلر» پاسخ لازم را بعرض میرساند .

ابتکار جالب تلویزیون بلر در نمایشگاه صنعتی کابل توجه فراوان پادشاه افغانستان را بخود جلب کرد .

تلویزیون «بلر» که نام آن اکنون در ایران و بسیاری از کشور های جهان معروفیت یافته و اطمینان مصرف کنندگان را جلب کرده است در دو طرف غرفه ایران قرار داده شده بود ویك دوربین فرستنده مخصوص تصویر بازدید کنندگان نمایشگاه را در صفحه تلویزیون نشان میداد .

اعلیحضرت محمد ظاهر شاه پادشاه افغانستان در جریان بازدید از قسمت سرپوشیده غرفه ایران متوجه ابتکار تلویزیون «بلر» شدند و تصویر همراهان خودرا که در حین بازدید نمایشگاه ایران از مقابل دوربین عبور میکردند مشاهده فرمودند و در حالیکه این موضوع توجه فراوان معظم له را جلب کرده بود از آقای عالیخانی وزیر اقتصاد سئوالاتی فرمودند .

آقای عالیخانی ضمن پاسخ باین سئوالات معروض داشت: طبق برنامه‌ای که در دست اجراست تا ۹۵ در صد هر دستگاه تلویزیون در ایران ساخته خواهد شد و پنج در صد بقیه مربوط به ترانزیستورها و برخی لوازم کوچك دیگر است که ساخت آن مقرون بصرفه نیست.

کارخانه «بلر» که دراوائل سال ۱۳۴۴ در ایران آغاز بکار کرده است اکنون یکی از مجهز ترین کارخانجات سازنده تلویزیون می باشد و انواع تلویزیون رادیو و گرام را تولید میکند .

پیشگاه بندگان اعلیحضرت همایون شاهنشاه آریامهر

جان نثاران کارمندان ریشه‌کنی مالاریای شهرستان شهسوار برخود لازم میدانندکه از بازرسی شاهنشاهی که بابتکار خردمندانه آن پدر تاجدار تاسیس و بشکایت سه ساله ما کارمندان از روی حسن نیت و بی‌نظری رسیدگی و دستور پرداخت اضافات سال ۴۵ اینجانبان را صادر فرموده‌اند کمال سپاسگزاری را نموده امیدواریم درراه مقدسی که در پیش گرفته‌اند موفق و پیروز باشند .

ازطرف ۳۱ نفرکارمندان ریشه‌کنی مالاریا-امیرچوپانی
آ-۳۴۸۱۰

آگهی تغییر شماره های تلفن

شماره تلفنهای شرکت سهامی صنعتی جهان موتور بشرح زیر تغییر یافته است :

شماره قدیم	شماره جدید
۳۰۳۷۴۰	۳۱۳۷۴۰
۳۰۳۷۶۴	۳۱۳۷۶۴
۳۰۴۶۸۱	۳۱۳۶۸۱

شماره‌های تلفنخانه کماکان ۳۰۲۱۹۵ الی ۹۷ میباشد
۲-۱ آ-۱۷۹۵۷

ITMC
شرکت سهامی کارخانجات مخابراتی ایران

برای کارخانه جدیدالتاسیس خود در شیراز عده‌ای راجهت تعلیم ناظر فنی برای :
ماشین تراش اتوماتیك (اشکودا)
ماشین سری پراش
ماشین فرزدنده‌زنی
ماشین فرز
مته برقی
ماشین پرس ضربه‌ای
ماشین جوش نقطه‌ای
ماشین پرس محصوص قالب‌گیری پلاستیك
وهمچنین عده‌ای سازنده ابزار استخدام مینماید داوطلبان با صندوق پستی شماره ۲۶۵ شیراز مکاتبه فرمایند . آ-۳۳۰۴۲

آگهی دعوت مجمع عمومی عادی شرکت سهامی تولیدی قندگرج

جلسه مجمع عمومی عادی سالیانه شرکت سهامی تولیدی‌قند کرج‌درساعت ۵ بعداز ظهر روز چهار شنبه بیست و هفتم شهریور ۴۷ در محل شرکت در کرج تشکیل میشود .

دستور جلسه :
۱-استماع گزارش هیئت مدیره و بازرسان در خصوص عملیات و محاسبات سال گذشته و وضع مالی شرکت
۲-تصویب ترازنامه سال مالی ۴۷-۴۸ و حساب سود وزیان و ترتیب‌تقسیم سود
۳-انتخاب دو نفر بازرس
۴-تعیین برنامه و خط‌مشی عمومی شرکت

از کلیه صاحبان سهام دعوت میشود که تاپایان وقت اداری روز سه شنبه ۲۶ شهریور نادر دست داشتن سهام خود شرکت مراجعه و باارائه سهام کارت ورود به جلسه رااخذ و در جلسه مجمع عمومی شرکت فرمایند .

هیئت مدیره شرکت سهامی تولیدی قند کرج
آ-۱۷۹۷۷

جناب آقای خسروانی دبیرکل حزب ایران نوین

کارگران دخانیات عضو حزب ایران نوین پشتیبانی خودرا از کاندیدای انجمن شهر حزب مترقی ایران نوین اعلام و آراء خودرا باکمال علاقه خواهیم داد .

محمدحسن ترویج اصفهانی آ-۱۸۰۶۵

مستاجرین محترم اراضی آستان قدس توجه فرمایند

بطوریکه قبلا مکرر آگهی شده مهلت برای پرداخت مال‌الاجاره‌های معوقه تاآخر شهریورماه ۴۷ خواهد بود و بموجب این‌آگهی ازاول‌مهر ۴۷- اجاره مستاجرین بدهکار بدون‌اخطار قبلی فسخ شده محسوب خواهد شد .

نیابت تولیت عظمی آ-۱۴۸۸۴

دوره فوق دیپلم مترجمی عادی دانشکده ادبیات وعلوم انسانی دانشگاه تهران

دانشکده‌ادبیات و علوم انسانی برای دوره مترجمی عادی در سال تحصیلی ۴۷-۴۸ از بین دارندگان دیپلم کامل متوسطه ادبی . طبیعی . ریاضی برای رشته های انگلیسی.فرانسه .آلمانی روسی تعدادی داوطلب از طریق کنکور می پذیرد .

داوطلبان می توانند از تاریخ یکشنبه سوم شهریور برای ثبت نام و کسب اطلاعات بیشتر بساختمان شماره ۲ (بهارستان. کوی دانشکده ، جنب سازمان برنامه) مراجعه نمایند . شرایط ثبت نام در محل آگهی شده است.

دانشکده ادبیات و علوم انسانی آ-۳۴۸۴۶

شرکت صاحبان صنایع‌ومعادن در نمایشگاه بین‌المللی آسیائی

نظربااینکه برای اجرای طرح‌نهائی ساختمانهای‌مربوط بصنایع و معادن داخلی کشور در نمایشگاه بین‌المللی آسیائی فرصت محدود است بنابراین از صاحبان صنایع‌و معادن که تاکنون برای ذخیره محل در سالنهای نمایشگاه اقدام ننموده‌اند خواهشمند است پیشنهادات خودراحداکثر تاپایان‌روزچهارشنبه ۲۰شهریورماه ۱۳۴۷ باطاق‌صنایع‌و معادن ایران ارسال وترتیب قطعی ذخیره محل مورد علاقه خود را بدهند .

بعداز روز۲۰شهریورماه ۱۳۴۷بهیچوجه پیشنهادجدیدی برای شرکت‌درنمایشگاه پذیرفته نخواهد شد. آ-۳۳۱۴۲

اطاق صنایع و معادن ایران

آگهی مناقصه ساختمان‌های مراکز تلفن خودکار پهلوی وتجریش

شرکت سهامی تلفن ایران ، ساختمان های مراکز تلفن خودکار تجریش و پهلوی را بمناقصه می گذارد :

موسسات و شرکت های ساختمانی که برای آنها از طرف دفتر مهندسین مشاور سمکا دعوتنامه صادر شده می‌توانند از تاریخ ۴۷ر۶ر۱۹ لغایت ۴۷ر۶ر۲۳ بدفتر مهندسین مشاور سمکا واقع در خیابان شاهرضا . خیابان خارك .شماره ۶۰مراجعه نموده و اسناد و مدارك مناقصه (شرایط مناقصه . شرایط‌عمومی قرارداد نمونه قرار داد . فهرست بهاء. نقشه و برك پیشنهاد) رادر مقابل‌پرداخت مبلغ پنجهزار ریال دریافت و پیشنهاد های خودراباتوجه کامل بمندرجات اوراق مزبور برابر مقررات که بامضاء پیشنهاد دهنده در مناقصه رسیده‌باشد در سه‌پاکت‌طبق ماده سوم شرایط پیشنهاد لاك ومهر شده تاآخر وقت اداری ۴۷ر۶ر۳۰ باداره دفتر کل شرکت سهامی تلفن ایران واقع‌در خیابان تخت جمشید روبروی ضلع شرقی شرکت نفت تسلیم و رسید دریافت نمایند . پیشنهاد های واصله در ساعت ده صبح روز ۴۷ر۶ر۳۱ باز و قرائت خواهدشد . حضور پیشنهاد دهندگان و یانماینده مجاز آنها درکمیسیون مناقصه آزاد است.الف۵۸۱۶

شرکت سهامی تلفن‌ایران ۲-۲ آ-۳۴۷۵۸

آگهی دانشگاه ملی ایران

آموزشگاه بهداشت دهان دانشگاه ملی ایران برای سال تحصیلی ۴۸-۴۷ از طریق مصاحبه ۲۰ نفر دانشجوی دختر می پذیرد که دارای دیپلم طبیعی یا ریاضی باشند . داوطلبان برای ثبت‌نام و کسب هر نوع اطلاع از تاریخ بیستم تاآخر شهریور ماه باداره دبیرخانه دانشکده دندان پزشکی واقع در اوین مراجعه فرمایند .

آ-۳۴۸۳۸

آگهی دانشگاه ملی ایران

آموزشگاه‌تربیت‌تکنیسین پروتز دندان دانشگاه ملی ایران برای سال تحصیلی۴۸-۴۷ پانزده نفر هنر آموز پسر میپذیرد.

داوطلبان باید دارای کارنامه قبولی سال سوم متوسطه بوده و سن آنان بین ۱۸- ۲۳ باشد.برای ثبت نام و کسب هر نوع اطلاع از تاریخ ۲۰ تاآخر شهریور ماه باداره دبیرخانه‌دانشکده دندان پزشکی واقع در اوین مراجعه شود .

آ-۳۴۸۳۶

آگهی احضار

به پاسبان دیپلمه (پلیس راه) فیروز فرزند محمود شهرت رحیلی شماره شناسنامه ۱۰۵۱ صادره از مرند (مشخصات بیشتری ندارد) که محل اقامت نامبرده معلوم نبوده و فعلا مجهول‌المکان میباشد ابلاغ میگردد که باتهام فرار از خدمت در دادگاه عادی۲ ژاندارمری واقع در اداره دادرسی ژاندارمری (تهران اول خیابان فروردین)تحت تعقیب میباشد لازم است ظرف دو ماه مهلت مقرره خود را بدادگاه عادی شماره ۲ ژاندارمری معرفی نماید وگرنه دادگاه غیابا به‌پرونده امر رسیدگی و حکم مقتضی‌صادر خواهد نمود .

این آگهی سه نوبت متوالی در روزنامه رسمی کشور و یکی از جراید کثیرالانتشار محلی درج میگردد . م الف ۵۷۷۲

رئیس دادگاه عادی شماره ۲ ژاندارمری کل کشور
۳-۱ آ-۳۴۷۳۸

زمینا بس کن

درآنجائی که روح مردمش آن سادگی ما را صفا داده

درآنجائی که خاکش ابن موسی را مکان داده

درآنجائی که خاك وسنگ سنگینش ارض طوسی را لقب داده

زمین لرزید و طومار زندگی ما را بهم پیچید

زمینا

زمینا بس کن این دیوانگی بس کن

زمینا غم فزون باری گران بر جان ما دادی

زمینا احترام پور موسی را زکف دادی

زمینا بس کن این دیوانگی بس کن ....

هیات مدیره ، کارمندان وکارگران شرکت سهامی مکالئوم ایران بدینوسیله مراتب تأثر وتأسف عمیق خود را نسبت به حادثه اسف انگیز زلزله خراسان ابراز داشته واز دست دادن جمعی از هموطنان را بملت ایران تسلیت می گوید .

شعبه شرکت سهامی مکالئوم ایران

« مشهد - میدان شاه اول خیابان پهلوی »

توافق بیرحمانه

دوستانش او را بصلیب کشیدند تا پول بدست آورند

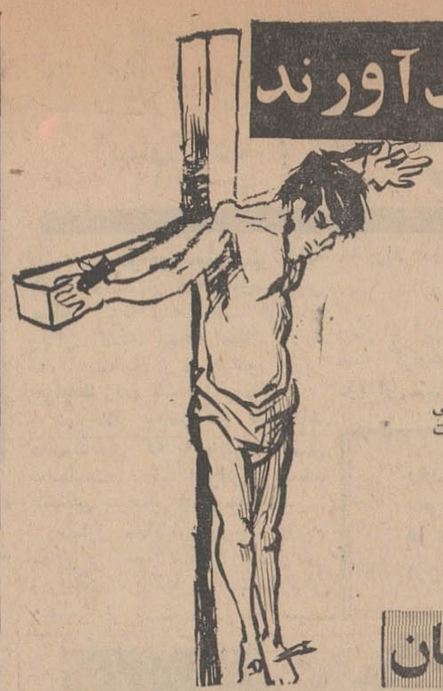

یك آمبولانس آژیرکشان مقابل یکی از بیمارستان های لندن توقف کرد و پرستاران بسرعت بطرف آمبولانس دویدند تا بیمار را به بخش «اورژانس» بیمارستان حمل کنند . اما وقتی در آمبولانس را باز کردند از فرط تعجب برجای خود میخکوب شدند : جوانی را بصلیب کشیده بودند و خون از دست های وی فوران میزد !... و ماجرا را ٤ جوان بیکار و نان از راه «کلك درآر» بوجود آورده بودند :

این ٤ جوان روزی دور هم جمع میشوند و برای «پول درآوردن» طرح هاریختند و نقشه ها کشیدند . یکی گفت عکس های سکسی چاپ کنیم و دیگری یادآور شد پلیس را چکار کنیم که اینکار ها را قدغن کرده ... عقل کل جمع پای- درمیان نهاد و پیشنهاد نمود عکس هائی چاپ کنیم که جنبه تصوف و مذهبی داشته باشد . پیشنهاد عقل کل فورا تصویب شد و یکی از ٤ تن راضی شد که او را به صلیب بکشند و عکس یا عکس های مستند و واقعی بردارند .

الغرض - طناب و میخ و تخته و دیگر لوازم کار آماده شد - در وسط یك جاده پرت و دور افتاده تیرو تخته بالا رفت وشکل صلیب بخود گرفت -داوطلب جلو آمد و عملیات شروع شد ! ...

میخ اولی را که کوبیدند داد داوطلب درآمد - میخ دوم - فریاد جگر خراشی کشید واز هوش رفت .

عکاس جمع تندتند فلاش زد و عکس گرفت !... خون سرخ فام جاده رارنگین ساخت . فریاد های داوطلب کاهش یافت ووی بحال اغماء فرو رفت و مشرف بموت شد .

پلیس گشتی که اتفاقا از جاده پرت و دور افتاده میگذشت داوطلب را با صلیب و صلیب کشان سوار اتومبیل کرد . مجروح را به بیمارستان آورد و مدیران برنامه را به زندان انداخت .دربازجوئی آن سه ماجرا را ازسیر تا تاپیازبمقامات پلیس گفتند و خود را بیگناه دانستند . و مدعی شدند : «وقتی ما میخ اولی را کوبیدیم . از داوطلب سئوال نمودیم. آیا احساس درد میکند و داوطلب درحالی که چشمان خود را بسته بود ادامه دادابدا- ادامه دهید !!...» مطبوعات جهان

آنقدر خوب میخواند که‌قرار است اخراج شود !

تصویری است از «وبستر» یکی ازخوانندگان‌خوش‌الحان‌هنك کنکی که شب ها در یکی از هتل های معروف لندن‌بخوانندگی میپردازد. لیکن‌مدیر هتل‌تصمیم گرفته‌بخدمت وی خاتمه دهد . البته نه باین علت که وبستر‌خواننده‌خوبی نیست‌بلکه باین دلیل که وی بقدری خوب می خواند که مشتریان باشنیدن آوای دل‌انگیزش از خود بیخود میشوند و غذا خوردن را که هدف اصلی مدیرهتل است‌فراموش میکنند!!..

مطبوعات جهان

جهان در اطلاعات ... ایران و جهان در اطلاعات ... ایران و جهان

ناگهان خانه و صاحبخانه بهوا رفتند!

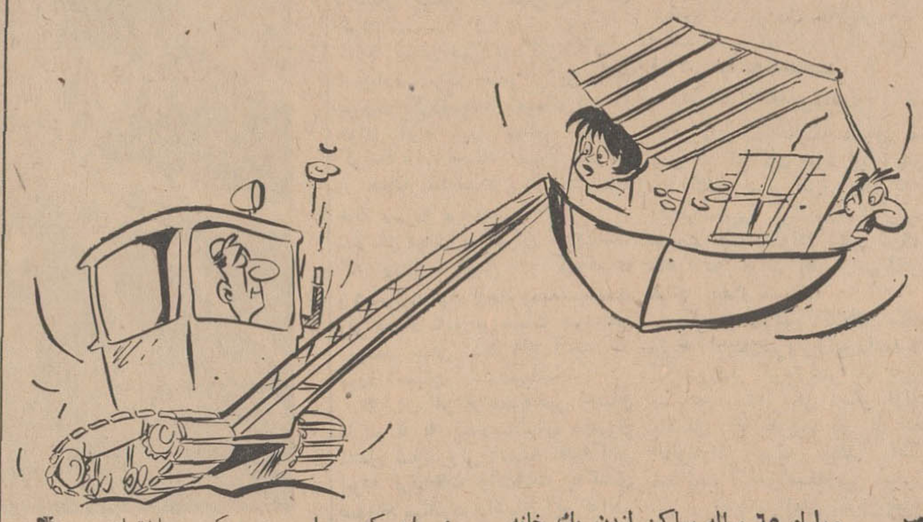

ویلیام ٦٥ ساله ساکن لندن یك خانه ییلاقی نیز برای گذراندن تعطیلات در حومه لندن خریداری کرده بود . اما خبرنداشت که خانه وی در مسیر طرح های تعویض جاده قرار گرفته وناگزیر باید قسمتی از آن خراب شود .

مامورین جاده سازی نخست چند ابلاغ و اخطار بدر خانه وی چسباندند و چون از صاحبخانه خبری نشد کا رخود راآغاز کردند .

نیمه‌شب یکی از روز های هفته گذشته ویلیام از موسسه‌ای که در آن کار می کند یکهفته مرخصی گرفت و باتفاق همسرش به خانه ییلاقی آمد . اتومبیل خود را در گاراژ پشت خانه گذاردوچون خیلی خسته بود از راهرو گاراژ یکسر باطاق خواب رفته و خوابید .

* کوهی از آهن

ساعت ۹ بامداد روز بعد آندو هراسان از خواب‌پریدند و باکمال تعجب‌مشاهده نمودند که دیوار و درو پیکر ساختمان بحرکت درآمده است ووقتی با چشمان خواب‌آلود از اطاق بیرون دویدند کوهی از آهن را دیدند که مشغول تکان‌دادن خانه وزندگی آنهاست !

زن‌و شوهر فریاد زنان جلو دویدند تا مانع کار شوند و کوه‌آهن که در معنی جز بولدوزر جاده سازی چیز دیگری نبود در یك چشم‌بهم‌زدن آندو را از جای بلند کرد و همراه‌با خاك‌و آجرساختمان برزمین کوفت . درنتیجه همسر ویلیام از ناحیه سر بشدت آسیب‌دیدکه هنوز هم درحال‌بیهوشی بسر میبرد .

ویلیام علیه شرکت جاده ساز اعلام‌جرم نمود و رقمی ادعای خسارت کرد که‌اگر شرکت جاده ساز تمام تشکیلات خود را نیز بپول نزدیك سازد قادر بپرداخت نصف این رقم نیز نخواهد بود !...

مطبوعات جهان

عروس‌و داماد ۸ ساعت با امواج خروشان جنگیدند

رشت: خبرنگار اطلاعات- برای بازگو کردن یکی از بازی های نیمه عجیب روزگار لازم است‌عقربه زمان‌را ٤سال بعقب برگردانیم :

هوشنك یکی از جوانان برومند میانده‌ازکنار رودخانه میگذشت که فریاد کمکی او رابطرف‌خود خواند. بطرف صدا دوید و دختری زیبا را در حال غرق شدن دید وسط آب پرید و او را ازمرك‌نجات داد . از دختر نام و نشان پرسید وعشقی‌سوزان وآتشین بین آندو بوجود آمد .

٤ سال گذشت و امسال رسید . عقدو پیمان بسته شد وسپس‌دهکده‌برای برگزاری آئین عروسی آذین‌بسته شد و جشن تا پاسی از نیمه شب ادامه یافت . داماد عروس را برقایقی نشاندوخود پاروزدن پرداخت تا بده مجاور و محل زفاف بشتابد.دروسط رودخانه بود که روزگار بازی خود را آغاز کرد آب رودخانه بطور غیر مترقبه‌ای‌روبفزونی گذارد و قایق واژگون گردید .

اطرافیان که بابیصبری‌منتظر عروس و داماد بودند از غیبت طولانی‌شان مضطرب گشتندو بجستجو پرداختند . شب به صبح رسید . نگرانی اوج گرفت و از عروس و داماد خبری نشد . قایق را مسافتی دور تر پیدا کردندو از قایق- رانان و سرنشین اثری‌بدست نیامد .

- جستجو ادامه یافت و پیکی خبر آورد که هوشنك را درحالی که خودرا بدرختی بسته یافته‌اند.اهالی به‌آدرسی که پیك داده بود شتافتند داماد را بدرختی بسته دیدند و عروس را بیهوش‌ومدهوش یافتند . معلوم شد آندو ۸ ساعت با امواج خروشان رودخانه جنگیده‌اند و بطرزی که برخودشان‌هم معلوم‌نیست توانسته‌اند از چنگال مرك بگریزند . مجلسی که‌میرفت تبدیل بعزا شود یکبار دیگر با شور و شادمانی معمول در دهکده ها آغاز گردید ...

لوله آب ترکید واطاق مدیرعامل آب را آب‌برد !

یزد - خضری - خبرنگار اطلاعات - چند شب قبل‌یکی از لوله های آب مقر خود سازمان آب یزد بعلت فرسودگی (!) ترکید . و آب سیلاب‌وار وارد زیرزمین سازمان شد . و اطاق مدیر- عامل سازمان اولین هدف‌آب لجام گسیخته بود . براثر نفوذ آب میزو وسایل‌موجود در اطاق مدیر عامل بکلی ازبین رفت و خساراتی وارد گردید .

کاشی

ایران

تنها کاشی استاندارد شدهٔ ایران

دعوت ازطراحان برای تهیه تابلو

اتحادیه صنف کافه رستورانها در اجرای تصمیم شهرداری‌تهران مترصد تهیه تابلوی تعیین نرخ‌اغذیه در کافه‌رستورانهاست برای آنکه‌تا بلوبصورت‌زیبائی در منظر و مرعی باشدازطراحان‌علاقه‌مند به طرح‌چنین تابلوئی تقاضا دارد بدفتر اتحادیه مراجعه وبا اخذ توضیحاتی که در زمینه تهیه‌تابلوداده میشود طرح خود را تا ۱۵مهر ۱۳٤۷ تسلیم نمایند به زیباترین طرحی که‌مورد تائیدهیئت مدیره قرار گیرد ده هزار ریال جایزه پرداخت خواهد شد.

اتحادیه کافه رستورانها و پانسیونها

۱-۲ ۱-۱۲۹۱۱

دریا - جنگل - غذای‌سالم خاطره خوش

«درپلاژگلسرخ» وابسته به‌جوجه‌کبابی

چهارفصل بین محمود آباد ونوشهر

برای‌کسب اطلاع بیشتر از مزایای این پلاژ منحصربفرد درتهران یوسف آباد جوجه‌کبابی چهارفصل

تلفن ٦٢٠٧٠٤ مراجعه فرمائید .

آبگرم کن ارج

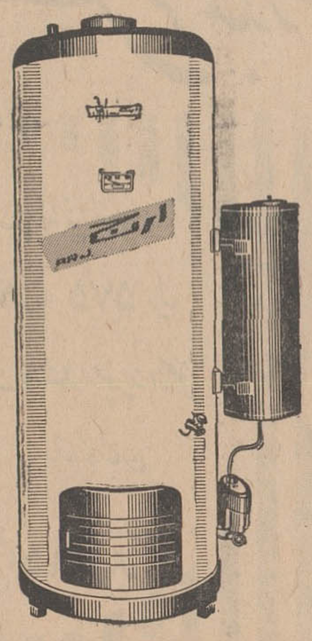

لذت یک استحمام بی دردسر را به انسان‌می‌بخشد.

آبگرم کن ارج استحمام روزانه را آسان می کند.

آبگرم کن ارج آسان روشن میشود .

آبگرم کن ارج خوب میسوزد.

آبگرم کن ارج آب گرم‌فراوان میدهد.

آبگرم کن ارج مجهز به میله منیزیوم است وجدار داخلی آن زنگ نمیزند.

آبگرم کن ارج در دو مدل نفت سوز بظرفیت ۳۰و ۵۰ گالن و یک مدل گاز سوز بظرفیت ۳۰ گالن.

ارج ARJ

نامی‌که میشناسید و بآن اطمینان دارید

روابط عمومی ارج

آگهی استخدام

شهربانی کل‌کشور برای خدمت در واحد های شهربانی کل کشور درتهران و شهرستان ها احتیاج به۵۱۰ نفر کارمند دارد که‌طبق مقررات قانون استخدام کشوری ازطریق مسابقه‌بطوررسمی استخدام مینماید .

عنوان شغل	حداقل مدرك تحصیلی	تعداد موردنیاز	گروه‌شغلی
پزشك متخصص‌اعصاب وروان	دانشنامه دکترای پزشکی و تخصص در رشته مربوطه	۲نفر	۷
پزشك متخصص بیهوشی	دانشنامه دکترای پزشکی و تخصص در رشته مربوطه	۲نفر	۷
پزشك متخصص آزمایشگاه	دانشنامه دکترای پزشکی و تخصص در رشته مربوطه	۲نفر	۷
پزشك متخصص گوش‌وحلق‌وبینی	دانشنامه دکترای پزشکی و تخصص در رشته مربوطه	۱نفر	۷
پزشك متخصص چشم	دانشنامه دکترای پزشکی و تخصص در رشته مربوطه	۱نفر	۷
پزشك متخصص داخلی	دانشنامه دکترای پزشکی و تخصص در رشته مربوطه	۱نفر	۷
پزشك متخصص پرتو شناسی	دانشنامه دکترای پزشکی و تخصص در رشته مربوطه	۲نفر	۷
پزشك زن متخصص بیماریهای زنان‌ومامائی	دانشنامه دکترای پزشکی و تخصص در رشته مربوطه	۱نفر	۷
پزشك عمومی	دانشنامه دکترای پزشکی و تخصص در رشته مربوطه	٤نفر	۷
پرستار	دیپلم کامل متوسطه و لیسانس پرستاری	۸نفر	٦
بهیار	گواهینامه سوم متوسطه‌و گواهینامه دوره‌دوساله بهیاری	۱۵نفر	۳
کمك‌داروساز	دیپلم کامل متوسطه دررشته ریاضی‌و یاطبیعی و گواهینامه کمك داروسازی	۱نفر	٤
مهندس راه و ساختمان	دانشنامه مهندسی در رشته راه‌و ساختمان	۳ نفر	٦
روانشناسی (متخصص علوم‌تربیتی)	دانشنامه لیسانس‌دریکی‌ازرشته های دوانشناسی و علوم تربیتی	۱نفر	٦
کارشناس امور اجتماعی	لیسانس علوم اجتماعی	۱نفر	٦
بایگان	گواهینامه سال سوم دبیرستان و حداقل یکسال سابقه خدمت‌در یکی از سازمانهای حساس شهربانی کل کشور .	۱نفر	۲
بایگان	گواهینامه سال سوم‌دبیرستان	۱نفر	۲
تلگرافچی	گواهینامه دوره اول متوسطه و گذراندن دوره اختصاصی .	۱نفر	۲
تکنیسین رادیولوژی (پزشکیار و پرتو نگار)	دیپلم کامل متوسطه و گواهینامه دوره تخصص تکنیسین‌رادیولوژی که از طرف مقامات صالحه فرهنگی فوق دیپلم شناخته شده باشد.	۲نفر	۵
	تکنیسین آزمایشگاه (پزشکیار آزمایشگاهی) دیپلم کامل متوسطه و گواهینامه دوره تخصصی آزمایشگاهی که ازطرف مقامات صالحه فرهنگی فوق دیپلم شناخته شده‌باشد .	۱نفر	۵

تذکر در صورتی که داوطلب مستخدم رسمی دولت است‌بشرطی میتواند در امتحانات‌استخدامی فوق شرکت کند که از وزارتخانه یا موسسه مربوطه معرفی‌نامه یانامه‌ای مبنی بر موافقت ارائه‌دهد.

داوطلبان میتوانند فرم ذیل راتکمیل نموده همراه با دوقطعه عکس خود تا آخروقت روز ۲۷ر۷ر٤۷ بوسیله پست سفارشی بنشانی تهران خیابان ثبت شهربانی کل کشور اداره کارگزینی ارسال دارند . م الف ۵۸۱۵ .

نام	نام خانوادگی	نام پدر	تاریخ تولد	شماره شناسنامه
محل صدور	وضع نظام وظیفه	شغل مورد تقاضا		نوع مدرك تحصیلی
نشانی‌کامل پستی وشماره تلفن				
		امضاء داوطلب		

۳-۱ آ-۳٤۷۵۲

زلزله

از : تایمز لندن

ترجمه : مهدی قاضی

مردم خراسان گمان کردند : عمر زمین بپایان رسیده است!

روزنامه تایمز بزرگترین روزنامه انگلستان سرمقاله خودرا به زلزله خراسان اختصاص داده ما عین ترجمه این مقاله را بنظر خوانندگان عزیز میرسانیم .

اجساد بسیاری از مادران که کودکان خودرا در بغل گرفته بودند از زیر خاك بیرون آورده شد

در اثر دو زلزله پی‌درپی که‌در ایالت خراسان حادث شد حداقل‌در حدود هشت‌هزار نفر کشته،ودوهزار نفر زخمی و بیش از یکصد هزار نفر بی‌خانمان گردیدند . بیش از یکصد شهرو دهکده ویران گردید وچاههای عمیقی که برای آبیاری این منطقه از ایران مورد استفاده قرار میگرفت بکلی غیرقابل‌استفاده شد.

نیروی هوائی شاهنشاهی با گروههای مجهز پزشکی به پرواز درآمده است .افراد ارتش برای نجات زلزله زدگان به شرق‌ایران گسیل شده‌اند .

آقای هویدا ،نخست وزیر ایران باتفاق سایر اعضاء کابینه خود هم‌اکنون در این منطقه مشغول نظارت به کارها می‌باشند.

● اولین موج

اولین موج زلزله در نزدیکی‌مرز افغانستان منطقه‌ای را به‌وسعت۷۵۰ میل مربع‌دربر گرفته است. طبق گزارشات واصله سه هزار نفردر زیر آوار ماندند که تابحال‌جسد ۲۵۰ نفر از آنها بیرون آورده‌شده است.

طبق خبرهائی که از تهران‌رسیده، این زلزله بمدت ٤دقیقه تمام طول کشیده ، و بمراتب از زلزله‌ایکه درسال ۱۹۶۲در قزوین رخ داد مهیب‌تر میباشد.

مرکز اصلی زلزله دهکده‌ای‌است بنام کاخك در ۱۸۰ میلی جنوب غربی مشهد عجیب است که این زلزله چند ساعت قبل از ششمین سال زلزله قزوین بوقوع پیوست .

شهرها ودهکده‌هائیکه درمعرض جریان‌این زلزله قرار داشتنددارای جمعیت‌نسبتا کمی‌میباشند.سخنگوی یکی از سازمانهای امدادی اظهار داشت که خسارات‌وخرابیهای زلزله بعدازظهر جمعه بمراتب بیشتر از خسارات ناشی اززلزله شب‌همانروز میباشد .زیرا تعدادبیشماری ازمردم در اثر اولین تکان از خواب‌بیدار شده خودرا از نقاطی که ممکن‌بود باعث تلفات جانی گردد دور کردند.

*** دومین موج**

دومین موج‌زلزله در قسمت شمال شرقی ایران سبب گردید هزاران قربانی دیگراز خود برجای‌گذاشته به تعداد مجروحین ناشی از زلزله اول بیافزاید . در کاخك حتی‌یك دیوار سالم‌بچشم‌نمیخورد ،شهریکه در حدود چهارده هزار نفر جمعیت داشت . مامورین تخمین میزنندکه هشتاد درصد از خانه های‌مسکونی مناطق زلزله زده ایالت خراسان ویران گشته، نتیجتا امکان دارد تعداد بیشماری از مردم هنوز درزیر خرابه‌ها زنده باشند.

در خلال پیغامها و تلگرافات مصیبت‌باری که به پایتخت ارسال شده‌است، خبر ویرانی مسجد باستانی بیرجند بچشم میخورد.

مسئول مخابرات بیرجند درپیام مخابراتی خود میگفت «زمین در زیرپاهای من میلرزد،دستانم‌توانائی خودرا از دست داده تمام سیستم مخابراتی در حال نابودی است»

● سکوت

وپس از این جملات سکوت‌برقرار شده گزارشات مصیبت بار زلزله دوم از شهرهای گناباد و قاین مخابره گردید.

طبق ارقامی که سازمانهای‌امدادی مخابره کرده‌اند براثر زلزله اول ۸۲۲۲ نفر مرده و ۲۹۶۲نفربسختی مجروح گردیدند که تحت مداوا قرار گرفته‌اند ولی ناظرین براین عقیده‌اند که رقم کشته شدگان‌از ۱۲ هزار نفر قربانیان قزوین تجاوز خواهد کرد.

مصیبت زده‌ترین شهرها کاخك میباشد که سه هزار نفر کشته‌و ۱۵۰۰ نفر زخمی داشته است.

هواپیماهای نیروی هوائی‌شاهنشاهی مجبور به پرواز اضطراری گشته ۷۲٤ دکتر و دستیار پزشکی‌رابه منطقه زلزله زده منتقل ساختند.

صدها نفر از لشکر ششم‌به دستجات مختلف تقسیم شده‌برخی مامور بیرون آوردن اجساد گشته، گروهی مردان و زنان و کودکان‌را دفن میکنند و عده‌ای نیز مامور گشته‌اند تا با دفن کردن هزاران حیوان زیرآوار مانده از بروز امراض جلوگیری کنند.

*** تیفوئید**

پزشکان سخن از بروز تیفوئید میکنند که در اثرفقدان آب‌حاصل میگردد . آنها اعلام خطرنموده‌اند که باوجود برپا کردن چادرهای متعدد ممکنست صدها نفر زخمی‌در اثر سرمای شب از بین بروند.

اولین زلزله موقعی حادث شدکه دهقانان معمولا بعداز ناهار درمنازل خود مشغول استراحت بودند ،خانه های کاهگلی آنها که اکثرادارای سقفهای حجیم و پوشیده از سنك‌و الوار میباشد در اثر اولین تکان برسر ساکنین فروریخت بهمین جهت نیروی خورد کننده ده‌ها تن خاك و سنك سبب گردید تا تعداد قربانیان بیشتر از مجروح‌شدگان گردد .

صدها نفراززخمی شدگان‌هم‌اکنون دربیمارستانهای صحرائی‌زیرچادرها بستری گردیده‌اند .عده‌ای نیز در هوای آزاد مورد معالجه قرار گرفته‌اند . اجساد معمولا بسرعت در همان نقطه‌ایکه پیدا میشوندبه خاك سپرده میشوند.

سازمان نجات در تهران اعلام‌داشت که ارتش ، پلیس و گروههای پزشکی مشغول انجام وظیفه‌میباشند ولی تعداد مامورین نجات هنوزبنظر میرسد خیلی کمتر از آنچه که مورد احتیاج است میباشند.

هزاران نفر از مجروحین احتیاج دارند تا به بیمارستانهای مجهزی منتقل شوند ولی وسیله نقلیه‌کافی نبوده ارتباطات وانتقالات به‌کندی صورت میگیرد. راههای این نواحی در وضعیت بدی قرار گرفته‌اندزیرا وجود آمبولانس‌ها و کامیونهای‌غذا در بیشتر نقاط جاده‌را مسدودکرده است. هلیکوپترهامورد استفاده‌قرار گرفته‌اند ولی توانائی برطرف‌کردن تمام احتیاجات را ندارند.

در کاخك یك دختر ٤ساله پس از ۱۸ ساعت که باتفاق مادرش‌در زیر آوار مانده بود زنده بیرون کشیده شد.

نجات دهندگان اورا که مشغول فریاد کشیدن بود پیدا کردندزیرا این کودك قادر نبود مادر خودراکه در اولین دقایق‌بعداز زلزله جان‌خود را از دست داده بود بیدار کند.

اجساد تعدادی از مادران درنزدیکی فردوس از زیر آوار بیرون آورده شدند.این مادران‌درحالیکه کودکان خود را دربغل گرفته بودندتا گزندی به کودکانشان وارد نیاید جان سپرده بودند . یکی از این‌مادران که بنظر میرسد سعی میکرده‌تا با کودکش فرار کند در اثر فرو ریختن آواربرروی پاهایش‌مجبوربه توقف میشود توقفی که دیگر حرکتی بدنبال نداشت.

*** مشغول شیردادن**

دو مادر در حالیکه مشغول شیر دادن به کودکان خود بودند پس‌از چند ثانیه چهار نفری جان به‌جان آفرین‌تسلیم کرده‌بودند.درنزدیکی بیرجند یك خانواده شش نفری‌که ظاهرا در خواب بعد ازظهری‌بودند هرگز بیدار نشدند.

یکی از زارعین کاخك میگفت: زلزله باچنان‌نیروئی‌زمین‌رامیلرزاند که من فکر کردم عمر دنیا به‌پایان رسیده است» یکی دیگر ازنجات یافتگان که هرپنج نفر از اعضاء خانواده‌اش مرده بودند اظهار میداشت ، «موقعیکه‌زمین میلرزید من از باغچه‌منزلمان شروع بدویدن کردم و رعد وبرق‌از زمین وآسمان باریدن گرفته بود.»

آخرین تلاش هستی تلاش زلزله زدگان خراسان آخرین تلاشهای هستی است . آنها نمیدانندبرای چه کلنك‌میزنند وبدنبال چه میگردند. دو مصیبت دیده بدنبال چیزی که بتواند باز آنها را بزندگی دلخوش دارد خانه ویران شده خودرا کلنك میزنند.

امسال بچه‌ها شیک‌پوش‌تر بمدرسه میروند !

فروشگاه بزرگ ایران

فروشگاه بزرگ ایران
برای سال تحصیلی جدید تدارک لازم را دیده است

کفش لزار سه سانت ۳۹۵ ریال
انواع کفش شور و سه سانت مدل اسپرت ۳۹۵ ریال
انواع کفش جیر سه سانت اسپرت از ۳۹۵ تا ٤۲۵ ریال
انواع کفش شور و دخترانه با قیمتهای مناسب

کفش شور و پسرانه
از ۱۹٤ تا ۲۹۹ ریال
کفش شور و پسرانه از ۱۲ سال ببالا
۳۹۵ ریال

شلوار تک پسرانه از پارچه فلانل
از ٤۷۵ تا ۵۷۵ ریال
کت و شلوار پسرانه از مخمل سه خط کاشان
از ۸۹۵ تا ۱۳۹۵ ریال

بلوز شلوار کرک سه دکمه دورنگ
۳۹۵ ریال
بلوز کرک یقه هفت پسرانه از
۱۶۰ تا ۳۱۵ ریال

پیراهن پوپلین پسرانه ساده والوان
۱۶۵ ریال
پیراهن پسرانه پوپلین خارجی
۱۹۵ ریال

کیف دستی دبستانی چرم آلمانی
در دو اندازه ۳۲۵ ریال و
۳۹۵ ریال
کیف جیمز باندی برای کودکان دبستانی
در سه اندازه ۲۵۵ و ۳۲۵ و
۳۸۵ ریال

کیف پشتی و دستی بچگانه پیچازی و مشمع در سه اندازه
۱۸۵ و ۲۰۵ و ۲۲۵ ریال
کیف چرم آلمانی بزرگ دانشگاهی
۱۰۵۰ ریال

کت و شلوار پسرانه
از پارچه فاستونی اعلا
از ۱۳٤۵ تا ۱۸٤۵
ریال

دفتر ٤۰ برگ متوسط ۲/۵ ریال
دفتر ۱۰۰ برگ ۶ ریال
دفتر ۱۰۰ برگ دو خط ٤ ریال
دفتر بغلی بزرگ اعلا ۸ ریال
دفتر ۲۰۰ برگی پلاستیک اعلا ۲٤ ریال
دفتر بغلی اعلا متوسط ٤ ریال

مداد دورنگ قرمز و آبی ۱ ریال
مداد کیفی زنانه ۱ ریال
مداد پاک کن دار ۱ ریال
خودنویس خارجی اعلا (وین سینگ) ۳۷ ریال

ساعت کار
۹ صبح تا ۱ بعدازظهر
۳ تا ۹ شب
جمعه‌ها ۹ تا ۱ بعدازظهر

FOROUSHGAHE BOZORGE IRAN
فروشگاه بزرگ ایران
IRAN DEPARTMENT STORE
بهتر و ارزانتر از همه جا

بیژن امامی و جواد مجابی فرستادگان مخصوص روزنامه اطلاعات در جشن هنر شیراز گزارش میدهند :

هنوز صندوقها نرسیده است!

در مصاحبه با «اوریا کومب» رفتار مترجم موجب اعتراض روزنامه ـ نگاران شد

جشن هنر شیراز: نمایشگاهی در حد کودکان!

قبلا اطلاع دادیم که جشن هنر شیراز که بعلت فاجعه زلزله خراسان به تعویق افتاد سه شنبه شب آغاز بکار کرد. در شب اول اوریا کومبر رهبر ارکستر مجلسی تولوز و خشمت سنجری برنامه هائی اجرا کردند.

آنچه در زیر آمده نقدی است برنمایشگاه نقاشی که در جشن هنر شیراز افتتاح شده است.

همینکه رسیدیم اول سراغ نمایشگاه نقاشی را گرفتیم.

کارگران مشغول کوبیدن تابلو ها بدیوار بودند، قباد شیوا نقاش را دیدم که مرتب در رفت و آمد بود (ظاهرا تشکیل نمایشگاه نقاشی و عکاسی در عهده حضرت ایشان بود) عجله داشت که کار ناتمام مانده تو دو فرصت تمام.

پرسیدم خوب نمایشگاه کی افتتاح میشود گفت بایستی امشب افتتاح میشد که حالا عقب افتاده است.

و بطور خصوصی تابلو هارادید زدیم، اینطور که میگفت بعضی کارها را دیر فرستاده بودند و بعضی ها هنوز در راه بود.

و هنوز جعبه تابلوهای نقاشی چینی را باز نکرده بود!

سراغ فرسك محصص راگرفتم گفت که توی باز نصب شده که گفتم در فرصتی مناسب خواهم دید.

صحبت کنان رفتیم طبقه بالا

کارهای وزیری که تازه رسیده بود بدیوار می کوبیدند، رنگهای درخشان صنعتی و فرمهای کرکره مانند که بر صحیفه فلز جلائی خاص یافته بود، دیدم شباهتی دارد این کارها با کرکره های گردان بهجت صدر و گفتم که دنیا چقدر کوچك است و همسایگی ها.

خود وزیری اینها را نقاشی نمی داند اما چرا آنرا در نمایشگاه نقاشی به اکسپوزسیون میگذارد؟ شاید می خواهد موجب شگفتی خلق‌الله بشود که شده است.

تابلوهای ناصر عسار که ازپاریس رسیده بود هنوز بدیوار نصب نشده بود. تابلوها عموما رنك تیره کثیفی داشتند. برای اولین بار بود که آثار این حضرات را ملاحظه می کردیم.

تابلوهائی با یك رنك مسلط و ابعادی بزرك و نامناسب. بنظرمی رسید که نقاش سخت گرفتار کمبود مضمون است که به صخره‌ای و درختی متوسل شده بود آنهمه در شیوه ژاپنی که کمی لوس مینمود.

بهرحال فضای تابلو حرام شده درست مثل وقت تماشاچیان محترم البته برای کسانیکه هنوز دیستان طبیعت پردازی آنهم در سطحی اولیه خود برایشان ارجی دارد از دیدن این تابلوها، حس بازگشت به دوران روستائی را در خود زنده می یافتند.

تابلوهای نامی

طرف راست نمایشگاه با تابلوهای نامی شروع میشد، تابلوهای دوشیزه و رنگهای سپید که فرمهای بسیار ظریف در آن دویده بود.

چهارمین تابلو طرح مینیاتوری یك کبوتر بود که بد نبود وبدرد کمیسیون صلح پاریس میخورد، وبعد تابلوهای خانم معصومه سیحون بود. خانمانه وتمیز درکمپوزسیون ورنك وفرم تکراری گرچه کم کم دارد شیوه خود را تکمیل میکند.

تابلوها مزاحم یکدیگر بودند و گردش طبیعی درنمایشگاه بسختی ممکن میشد.

البته وجود صندوقهاو وسائل نصب تابلوها در این قضیه دخیل بود اما بهر حال، این در هم‌ر فتن فضای تابلوها را می شد حس کرد.

کارهای سپهری ادامه همان کار های قدیم بود فضای سوخته، رنك های قوام یافته و فرم های سریع که انگار در آن قطع عظیم بایك ضربه قلم مو ساخته شده بود.

از پرنده ها و حجم های رنگی که قبلا در انستیتو گوته دیده بودیم خبری نبود چند کار استوار و دیدنی خاصه با فرم های فیگوراتیو و آشنائی که داشتند بیننده رادر نگاه کردن، خسته نمی کرد وروایت مرموزی درشکل های منقطع بازگو میکرد.

اولین احساسی که از کارهای زنده‌رودی بمن دست داد آفیش های کارخانه چیت سازی بود و نمیدانم چرا این کارخانه های نساجی از نمایشگاه ها دیدن نمی کنند.

سابقا پیراهن هائی بود که در جنك می پوشیدند که از دعای جوشن کبیر و صغیر پوشیده شده بود این تابلوها اگر ادامه کار مسگرهای کاشان و حکاکان اصفهانی حسابش نکنی حرزجوادی است برای نقاش تا اینکه دو کار انجام دهد هم خلق‌اله را حیران کند وهم سالن خانه بعضی از سنت گرایان احساساتی را تزئین وگویا نقاش علاوه بروظایف دوگانه پنهانی به کارخانه مطلق سازی هم کمك می کند.

صحنه‌ای از ارکستر مجلسی تولوز برهبری اوریاکومب

* در صحبتی که در تهران باهم داشتیم از بعد ازششم! درکارهایش حرف زده بود و من این وعده را باور نکردم تا مجددا توفیق زیارت این آثار حاصل شد معنای بعد ششم را فهمیدیم.

کارهای ابوالقاسم سعیدی در فضای داستانهای ایرانی سیر می کند که البته پرسوناژهایش ناپدید شده‌اند و باغ گرایشی آبستره دارد و بنوعی بیننده فرنگی را که بدنبال آرامشی است در فضای سبزگونه تابلو به ضیافتی پرورییمان مهمان می کند.

بعد تابلوهای خانم لیلی متین دفتری بود، یك تابلو که دودکشی بود در زمینه آسمان و دیگری سیم تلگراف و دیگری خورشیدی وآن دیگر دریا یا طبقات الارض این کار تنها بدرد یك نظاره کوتاه میخورد و پسندخاطر کودکان راازنگریستن مشتاقانه‌شان می توان دید.

بدوستم گفتم برای بچه هاخوب است گفت لابد نقاش برای همانها کشیده و بچه های قد کشیده را می‌دیدم که تك و توکی می‌آمدند وریش زنخدان‌می خاریدند و سر نمی افتادند و غالبا لاحول گویان که این ابعاد عظیم را چه‌استثمار کرده‌اند.

من تاثیر نقاشی آمریکائی‌را در آن دیدم تا دیگری چه دیده‌باشد.

* فرسك متخصص

در انتهای سالن فرسك روبوومکانوی محصص بدیوار آویخته شده بود که ظاهرا برای نصب در همان جائی بود که سالن ورودی کوی ساخته و فروخته شده بود.

واینکه نوشته بودند به جشن‌هنر شیراز هدیه شده نقاش را کلافه کرده بود و میگفت که زلیخا لعبت خالدار را برای جشن هنر کشیده است.

تابلوی طنز آمیز و شادی بود. فرسك روبوو مکانو، بیننده را تکان میدهد و او را شتابناك تاپایان تابلو می برد. اسلایدهای اتوداولیه این تابلو که دیده‌بودم کارگران درلابیرنت‌ها گوئی در اعماق اجیر کار طاقت فرسای روزمره بودند و گاه روزنه‌ای آبی آنان‌را به گوشه‌ای از آسمان نوید میداد اما آخرین اتود آویخته بردیوارراکه میدیدم نقاش این کارگران انسانی را به فضای باز ودر امتداد دیواری کدر کشانده است اما هیچ چیز عوض نشده جز اینکه آنان روزنه امید کوچکشان را هم از دست داده‌اند اگر در آن‌طرح‌نخستین امیدبیرون خزیدن از لابیرنت وصعودبر سطح خاك و احتمالا فریادی زیر سقف بلند آبی بود به آسودگی. اینجا کارگران دل مشغول را می‌بینی که برفراز خاك وزیر آسمان خفه‌وابری به کارند و آن دلخوشکنك‌ظاهری از آنان گرفته شده است.

* بدون رابطه

برای کرکره های صدر چیزی ندارم که بگویم چراکه این کارها رامتعلق باین مملکت نمیدانم و بنظر من هیچ رابطه‌ای با فرهنك و هنر این آب‌و خاك ندارد و درعین حال نمی تواند برای مردم شهر نشین و باسواد حتی پایتخت هم معنائی داشته باشد مگر اینکه اسنوبیسم و عقب نماندن از سایر اتلکتوئلهای خوب تغذیه شده‌مارا بر آن دارد که استدلال کنیم.

هان! تمدن ماشینی، امکانات فیزیکی، تداخل و تاثیر متقابل رنك و نور و الکتریسیته، که‌البته شاید همین حرفهای نا آگاهانه جیب‌غربزدگان محترم‌راکنده‌است. می‌توان به صراحت گفت که‌این هنر صنعتی تنها به درد آن جائی میخورد که از آنجا صادر شده و مردمش گرفتار این فضا هستند. در اینجا تابلوی محصص یالااقل سپهری را می خواهیم که حرفی دارد و حکایتی و زینت المجالس نشده است.

محصص می گفت، کارگرانی که تابلو را روی چوب‌ها سوارمی کردند غالبادرباره تابلو بامن‌صحبت می‌کردند وکمابیش دریافت های آنان به اندیشه و بیان تابلونزدیك بود.

اعتراض به مترجم

خوب مثل اینکه باید از نمایشگاه نقاشی بیرون برویم با ذکر این نکته که یکی از جماعت نقاش ـ مجسمه ساز، آفتابه را رنك زده بود و در ضریح فولادی نهاده که مثلا طنز و طبیعت و بیشتر از آنچه که‌تاثیر داشته‌باشد شرم‌آور بود.

از نمایشگاه که درآمدم گفتند خبرنگاران برای مصاحبه‌با اوریا کومب رهبر ارکستر مجلسی‌تولوز رفته‌اند و ما هم رفتیم که‌به‌بینیم و بشنویم. رسیدیم و یکی داشت سئوال میکرد که: در هر فستیوال هنری که در کشوری برپا میشود برموسیقی آن کشور و کشورهای همجوار تاکید بیشتری میشود شما در آثاری که اجرا خواهید کرد باین نکته توجه کرده‌اید.

ومترجم خانمی بود «مستقل» بدین معنی که وقتی سئوالها برای‌طرح وترجمه شدن خطاب بایشان گفته

بقیه در صفحه ۲۲

* آشنائی باخشمت سنجری

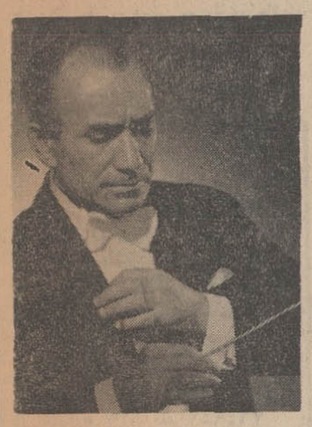

خشمت سنجری در حال رهبری ارکستر سنفونیك تهران

حشمت سنجری که ارکستر سنفونیك تهران را در جشن هنر شیراز رهبری کرد. فرزند حسین سنجری ازشاگردان مکتب‌درویش خان است که بعدها جزو اولین شاگردان کلنل علینقی وزیری درآمد.

پدر سنجری خود موسیقی دانی متبحر بود و حشمت‌ازشش سالگی نزد او به‌تحصیل این علم‌پرداخت. آقایان ابوالحسن صباوروح‌اله‌خالقی نیز مدتی او را تعلیم ویلن‌داده‌اند.

حشمت سنجری پس ازمدتی که نزد اساتید موسیقی ایران به تحصیل پرداخت، برای تکمیل هنر خود به هنرستان موسیقی‌رفت ونزد آقایان «سرژ حوتسیف» و «کارلیان زوبك» به‌تکمیل‌نوازندگی ویلن پرداخت واز هنرستان‌موسیقی تهران لیسانس ویلن گرفت.

حشمت‌سنجری‌تحصیل آهنگسازی‌و رهبری ارکستررانزد پرویز محمود طی کرده و سپس برای تکمیل‌آن بکشور های خارج عزیمت نموده است. سنجری تا بحال موفق شده است رهبری ارکستر های بزرك جهان را بعهده داشته باشد.

زندگی خصوصی

بدنیست اضافه کنیم که حشمت سنجری بسال ۱۲۹۴ شمسی در تهران بدنیا آمده، در سال ۱۳۲۵ باخانم مرسده بایگان ازدواج کرده است ثمره ازدواج وی یك پسر «فرشاد» و یك دختر «فریبا» می باشد.

کاشی

ایرانا

تنها کاشی استاندارد شدهٔ ایران

ضبط صوت سونی
مدرن. قابل حمل مورد استفاده
درسفر و حضر

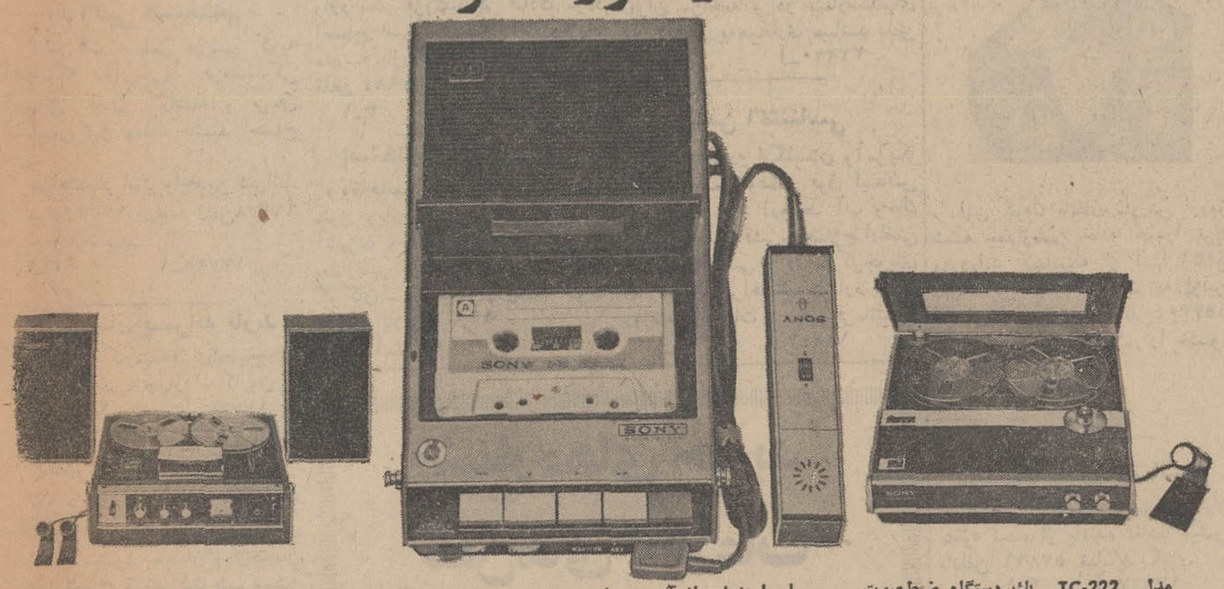

مدل TC-222 یك دستگاه ضبط‌صوت اتوماتیك عالی با نتیجه درخشان

این دستگاه هم با جریان برق مستقیم وهم متناوب (AC/DC) کار میکند. این ضبط‌صوت قابل حمل مدل TC-222 تفریحات شما را لذت بخش‌تر میکند موتور کنترل مخصوص‌آن بطور خودکار جهت سرعت‌های متغیر تنظیم میگردد. توازن صدا نیز کاملا بطور خودکار انجام میگیردو بالاخره‌دستگاه استثنائی وکاملا مطمئنی است که با جریان قیروی باطری یا برق کار میکند و مجهز به میکروفون (دورکنترل‌شو) نیز میباشد.

برای استفاده از آن کافی است فشاری به تکمه آن بدهید اکنون مطمئن باشید که صدا به بهترین صورت ضبط میشود. قبلا باید مطمئن باشید که نوار ضبط در داخل محفظه کوچك خود قرار گرفته و کاملا محفوظ میباشد. در اینصورت احتیاج به هیچگونه دستکاری یا تنظیم قرقره نوار و امثال آن ندارید. درهرکجا که هستید یا بهرکجا که میروید مدل TC-100 را همراه داشته باشید تا کلیه گفته‌های خود را چه درکنفرانس‌هائی که باکار شما مربوط میشود یا دیگر سخنانی که به نگهداریش علاقمند هستید، ضبط کنید، ضبط‌صوت TC-100 هم با باطری وهم یا برق کار کرده ومجهز به بلندگوی (دورکنترل‌شو) و همچنین کیف مخصوص میباشد. برای لذت بردن بیشتراز زندگی، هرچه زودتر یك دستگاه ضبط‌صوت عالی TC-100 تهیه نمائید.

TC-230 یعنی جدیدترین دستگاه پخش بطریقه استروفونیك

این اکتشاف جدید سونی با طرحی زیبا وکاملا هنرمندانه ساخته شده و دارای پری‌آمپلی‌فایر ـ آمپلی فایر و سیستم بلندگوی عالی است وضمنا چهارلبه نیز میباشد. بطور خلاصه دستگاهی است کامل و ایده آل برای سفر و حضر بلندگوهای آنرا میتوان تافاصله ۱۵ فوتی جدا از یکدیگر قرار داد و یا برای خود دستگاه نصب نمود.

TC-560 یك دستگاه ضبط‌صوت ایده‌آل برای خارج از منزل

TC-560 یعنی دستگاهی عالی و استروفونیك مجهز به دستگاه بلندگو مخصوص ونوار برگردان اتوماتیك الکترونیکی. یعنی وسیله‌ئی باتمام خوبی‌ها ومزایا بااتصال یك سیم بجا فندکی اتومبیل خود میتوانید موسیقی‌جاز، یا اثری از بتهوون بطریقه لذت بخش استروفونیك گوش فرا دهید.

TC-530 یك دستگاه پخش استروفونیك برای منزل

این دستگاه کاملا جدید استروفونیك و چهارلبه بوده و به آمپلی فایر استروفونیك و سیستم صوتی چهار شعاعی معروف سونی مجهز میباشد.

آنها که علاقمند به شنیدن صداهای کامل و صاف و هیجان‌انگیز استروفونیك میباشند اینستگاه را انتخاب می‌کنند.

وجود دستگاه‌های تقویت صوت، دارا بودن سه سرعت، فرکانس وسیع و محاسبات و پیش‌بینی‌های دقیق مهندسی همه وهمه این دستگاه کامل را ممتاز و مشخص کرده است.

برای مشاهده مدل‌های مزبور و ده‌ها مدل مختلف جالب دیگر ضبط‌صوت سونی به نمایشگاه سونی واقع درخیابان نادری شماره ۴۲۰ تلفن ۴۵۸۱۶-۶۴۱۴۵ مراجعه فرمائید

Research Makes The Difference
SONY

افسانه و افسون

م. دیدورو

کتابی که بیش از یکبار خواهید خواند

چند اظهارنظر اولیه درباره این کتاب

افسانه وافسون داستانی است جذاب وگیرنده، چنان که تصور میرود بهترین و شیرین ترین «رمان» هائی باشد که دراین عصر نوشته شده است.

مجله یغما شماره خرداد ماه ۱۳۴۷

نویسنده با طرز خاص و دید انتقادی قابل توجه به بررسی مسائل میپردازد داستان در نوع خود جذاب وگیرنده است ودرخلال حوادث داستان مطالب انتقادی موشکافانه بررسی شده است.

مجله نگین شماره اردیبهشت ۱۳۴۷

داستان بلندی است از نویسنده مشهور که چون بو در برگ گل مخفی شده است.

مجله راهنمای کتاب شماره تیر ۱۳۴۷

انتشارات جاویدان شاه اول کاخ شمالی تلفن ۴۳۱۴۴

نیازمندیهای شما

تلفن ۳۱۱۲۲۰ ۳۱۱۰۷۰ - ۲۵۷

استخدام

بچند کارگر سیم کش نیازمندیم
ازساعت ۷ الی ۱۰ بعدازظهر به شماره ۷۹۰۳۷۱ تلفن فرمائید

کارگر ساده فنی
که دارای برك خاتمه خدمت سربازی ویامعافیت باشد.استخدام میشود به تلفن ۶۲۷۲۷۰ مراجعه شود.
۱_۵ آ_۳۳۸۲۰

بچند نفر جوشکار
درجه یك که دارای برك‌خاتمه خدمت یا معافیت سربازی باشند مورد احتیاج است.
بتلفن ۶۲۷۲۷۰ مراجعه کنند.
۱_۵ ۱_۳۴۰۶۰

کانون اتومبیل ایران
برای تکمیل کادر ویزیتوری خود ده نفر ویزیتورباتجربه برای تمام وقت باحقوق ثابت وپورسانتاژ خوب استخدام میکند دارندگان اتومبیل و کسانی که بزبان انگلیسی آشنائی داشته باشند مقدمند کانون اتومبیل ایران،خیابان قدیم شمیران ایستگاه‌عوارضی شماره ۶۳۷ تلفن۷۶۴۹۴۲
۱_۷ آ_۱۴۳۳

بیکنفر نظافت‌کار و آبدار
باضامن معتبر سن بین ۲۱ الی ۲۳ سال با داشتن برك خاتمه‌خدمت ونداشتن سوء پیشینه نیازمندیم طالبین به امیر آباد شمالی‌خیابان شیراز شرقی شماره ۶۳ر۱ طبقه‌دوم مراجعه نمایند.
۱_۳ ۱_۳۴۳۷۴

به تعدادی کارمند دفتری
وویزیتور و کارگر فنی‌سن بین ۲۲الی ۲۵ سال باداشتن ضامن معتبر و برك خاتمه خدمت ونداشتن سوء پیشینه نیازمندیم طالبین به امیرآباد شمالی شیراز شرقی شماره ۶۳ر۱ طبقه دوم مراجعه نمایند.
کسانیکه گواهینامه رانندگی داشته باشند حق‌تقدم دارند
۱_۳ آ_۳۴۳۷۲

آگهی استخدام
شرکت سهامی ، مس کوبه آقایانیکه بازاریابی‌و فروشندگی آشنائی کامل داشته و بزبان انگلیسی نیز مسلط باشند احتیاج دارد.
خواهشمند است واجدین شرائط از ساعت۹تا۱۲ صبح‌به تلفن۶۶۱۳۸ مراجعه فرمایند.
۱_۳ ۱_۱۷۷۲۵

دبیرستان پسرانه باربد
بعده‌ای کارمنددفتری‌احتیاج‌دارد خیابان هاشمی- چهارراه کارون
۱_۲ آ_۱۷۷۶۳

یکنفر آهنگر وجوشکار
که دارای برك‌خاتمه خدمت یا معافیت دائم باشد با حقوق مکفی استخدام میشود بخیابان ویلاخیابان دامغان شماره ۶ شرکت پشم شیشه ساراول مراجعه نمایند.
۱_۲ آ_۳۴۱۹۲

OFFICE MANAGER
TOP CLASS with good experience in Office Administration, acquainted with accounting fluent knowledge of English and Farsi, best salary offered. Apply in person NORM ENG. CO. 365 TAKHTE-DJAMSHID 4 to 7 p.m.
A—34326 3—1

بیکنفر مهندس مکانیك
و یکنفر مهندس الکتریك مقیم کرمانشاه احتیاج داریم براهنمای شماره ۱۹۸ اطلاعات مراجعه کنید
۱_۳ آ_۱۷۴۰۳

بیکنفر مهندس مکانیك از
آمریکا احتیاج داریم با راهنمای شماره ۱۹۹ روزنامه اطلاعات مکاتبه نمائید.
۱_۳ ا_۱۷۴۰۳

بدونفر دکتر داروساز
جهت شهرستان نیازمندیم با تلفن ۳۳۶۷۸۴ تماس بگیرند.
۱_۲ آ_۱۸۰۷۹

کمك حسابدار
تمام وقت مورد احتیاج است‌تلفن ۷۷۰۶۳۶
۱_۲ آ_۱۸۰۲۱

راننده پایه یکم
شرکت سهامی ریسندگی و بافندگی فخر ایران برای‌تکمیل کادر رانندگی قسمت حمل و نقل کارخانجات خودواقع‌در هشتاد کیلو متری جاده تهران - قزوین چند نفر راننده پایه یکم‌مجرب وباسواد راباحقوق وفوق‌العاده‌ماهیانه ده‌هزار ریال استخدام مینماید.
داوطلبانی که دارای ورقه‌خاتمه خدمت یا معافی دائم هستندمیتوانند از ساعت ۴الی ۶ بعد ازظهربتلفن ۴۷۰۵۸ مراجعه نمایند.
۱_۲ آ_۱۸۱۳۱

راننده
بچند نفر راننده مجرب دوهمگانی برای نصف یاتمام روزباحقوق‌مکفی نیازمندیم تلفن ۸۵۲۵۷۹
آ_۱۷۹۶۱

استخدام میشود
دوشیزه یابانوی باسواد درحدود ۸ کلاس برای کاردر دفتربازرگانی مشخصات کامل بفرستید بصندوق پستی ۳۳۳۴
۱_۱۷۶۹۹

به خانمی جهت شراکت
واداره مغازه‌ای نیازمندیم‌تلفن ۷۵۸۵۷۵
۱_۲ آ_۱۴۵۶

بانوئی‌مسلط بزبان‌انگلیسی
وماشین نویسی‌لاتین موردنیازاست. به‌شرکت سهامی اتونور - خیابان آیزنهاور - خیابان جیحون - ساختمان ثابت پاسال تلفن ۵۴- ۹۰۴۵۱ مراجعه فرمائید.
۱_۳ ۱_۳۴۸۹۰

دوشیزه یابانوی ماشین نویس
مسلط بفارسی‌و لاتین که تا حدودی بزبان انگلیسی آشنائی داشته باشدباحقوق مکفی نیازمندیم داوطلبان بخیابان سپه میدان موزه پاساژ باستان بازرگانی متارول یا بتلفن ۳۳۷۶۹۱ مراجعه فرمایند.
۲۱ ۱_۳۴۹۹۸۱

دونفر فروشنده دوشیزه
یابانو کار کرده و یك نفر مرد وارد بکار فروشندگی قنادی مورد احتیاج است . عباس ابادروبروی مدرسه بازرگانی کافه قنادی‌نانسی تلفن ۶۲۷۹۸۴
۱_۳ آ_۳۴۶۳۶

استخدام بانو ودوشیزه
یك‌خانم دبیر برای تدریس در منزل ویك دوشیزه یابانوی‌آشنابه آشپزی وخانه‌داری . از ساعت‌نیم بعدازظهر مراجعه فرمائید خیابان گرگان - ایستگاه مدرسه. کوچه نیکپور پلاك ۲ + ۱۱
آ_۱۸۱۱۷

راننده دو همگانی
مورد نیاز است کالری گاز جاده آبعلی بعداز سه راه تهران‌پارس جنب قفل سازی مهرپا
۱_۲ آ_۱۴۳۵

یك نفر حسابدار
که مسئول تنظیم و ثبت دفاتر و هزینه باشد مورد نیاز یك شرکت تولیدی میباشد نامبرده بایستی قادر باشد حسابهای نهائی‌راتهیه نموده و از عهده اداره‌امورحساب‌داری‌نیز براید .
متقاضیان به راهنمای شماره ۲۰۹ روزنامه اطلاعات مکاتبه نمایند .
۱_۲ آ_۱۷۹۳۷

برای کارخانه‌ای که
در حومه تهران جدیدا تاسیس‌می شود تعدادی فلز کار با تجربه‌در امور تراشکاری و فرز کاری‌وصفحه تراشی و همچنین مکانیسین برق مورد احتیاج است که جهت کار آموزی به آلمان اعزام خواهندشد داوطلبان بایستی به زبان آلمانی تسلط داشته و هنرستان صنعتی‌را تمام کرده و یا این که حداقل‌سه سال سابقه کار عملی داشته‌باشند علاقمندان میتوانند حداکثر تاروز یکشنبه ۱۷ شهریور با در دست داشتن کلیه مدارك تحصیلی و سوابق کار و نیز معافیت دائم‌نظام وظیفه شخصا به‌شرکت سهامی آ.ا.ك ایران خیابان شاهرضا چهار راه کالج مراجعه نمایند.
۱_۲

جویای کار

دیپلمه طبیعی
بابرك خاتمه خدمت و سابقه آموزگاری‌ووارد به‌امورالکترونیکی جویای کار است براهنمای شماره ۲۱۱روزنامه اطلاعات‌مراجعه‌فرمائید
آ_۱۸۰۷۱

دکتر جراح پس از۱۷سال
تحصیل و تخصص در آلمان‌به ایران مراجعه و در بیمارستانهای ملی حاضر به‌همکاری میباشد تلفن ۷۰۱۴۰ آ_۳۲۲۲۰

مهندس اکشناسی
تحصیلکرده انگلستان وآمریکا باتجربه علمی وعملی فوق لیسانس در فیزیك خاك (روابط آب وخاك - آبیاری -زه‌کشی- اصلاح اراضی -تسطیح اراضی) در مرکزجویای کار است براهنمای شماره ۲۱۰ روزنامه اطلاعات مراجعه فرمائید.
۳۱ ۱_۱۸۰۰۷

شماره‌های جدید تلفن‌های اطلاعات

شماره‌های جدید تلفنهای موسسه اطلاعات بشرح زیر میباشد:

تلفنخانه از	۳۱۱۰۷۰ تا ۳۱۱۰۸۲
سردبیر روزنامه	۳۱۱۲۱۰
سرویس اقتصادی -سیاسی	۳۱۱۲۱۱
سرویس حوادث	۳۱۱۲۱۲
شعبه آگهی‌ها	۳۱۱۲۱۳
سازمان تنظیم آگهی	۳۱۱۲۱۴
« «	۳۱۱۲۱۵
آگهی سینمائی	۳۱۱۲۱۶
سازمان شهرستانها	۳۱۱۲۰۱
سازمان شهرستانها	۳۱۱۲۰۲
آگهی شهرستانها	۳۱۱۲۲۱
اطلاعات هفتگی	۳۱۱۲۰۴
اطلاعات بانوان	۳۱۱۲۰۰
اطلاعات جوانان	۳۱۱۲۰۵
اطلاعات کودکان	۳۱۱۲۰۶
مجله الاخاء	۳۱۱۲۰۳
ژورنال‌دوتهران‌وتهران‌جرنال	۳۱۱۲۱۸
آبونمان ژورنال دو تهران	۳۱۱۲۱۷
آگهی مجلات	۳۱۱۲۰۸
سازمان وصول	۳۱۱۲۰۷
آرشیو	۳۱۱۲۱۹
نیازمندیها	۳۱۱۲۲۰

گم شده

دوبرك چك بشماره های
۵۱۴۱۲۶و ۴۵۸۵۲۷ بانك صادرات شعبه پل راه‌آهن از شماره حساب ۱۲۸ اولی بمبلغ سی هزار ریال‌و دومی بمبلغ ده هزار ریال مفقود شده واز درجه اعتبار ساقط است.
محمدعلی توکلی
آ_۱۸۰۹۷

ریز نمرات پزشکی
اینجانب دکتر بزرگمهر سلیم مفقود شده یابنده بتلفن ۶۴۵۷۹ اطلاع دهد.
۱_۳ آ_۱۸۰۹۳

گواهینامه رانندگی اینجانب
سوندرسنگه فتوالیا مفقودگردیده از یابنده‌خواهشمند است به نشانی زیر مراجعه و مژدگانی دریافت دارند. خیابان امیر کبیر شماره ۲۷ تلفن ۳۰۲۷۶۹
۱_۳۴۷۸۰

جعفر یوسفی
(عکس‌بالا) شغل گچکار از ۲۴ مرداد ماه ۴۷تاکنون خبری ازوی نیست هرکس اطلاعی از نامبرده دارد خواهشمند است بنشانی‌خیابان شهبازایستگاه خاقانی کوچه‌ماندگار پلاك۶ آقای خلیتاش خبر دهد.
آ_۱۸۰۰۵

این کودك باتفاق مادرش ازروز شنبه بعدازظهر خانه خودرا ترك نموده‌اند کسانیکه از آنها اطلاع دارند خواهشمند است به اولین کلانتری یاتهران به تلفن۹۵۳۳۰۴ اطلاع دهند و خانواده‌ای را خشنود سازند.
آ_۱۸۰۴۳

دانشنامه فوق لیسانس
کشاورزی اینجانب یوسف‌یوسفیان مفقود شده از یابنده تقاضا میشود باتلفن ۵۷۸۹۱ تماس بگیرد.
۱_۳ آ_۱۷۶۲۷

کارت بازرگانی
شماره ۲۲۹۸۵ محمدعلی بصیری مفقود گردیده از درجه اعتبارساقط است.
آ_۱۷۹۷۳

سرویس پخش گاز جنرال
تلفن های ۹۲۶۹۳-۹۳۲۵۲
۹۲۷۹۴ و ۹۴۱۶۴
سرویس منظم - دقیق - مطمئن
پخش گاز
درتمام ایام هفته

سازمانهای فنی و فرهنگی

ماشین نویسی فارسی
انگلیسی و المانی را با۳۰ تومان شهریه بیاموزید .
کارو اموزش تلفن ۴۹۴۹۴
۱_۲۶ آ_۱۳۹۲

در آموزشگاه رقص آیدا
رقصهای مدرن را بیاموزیدتخت جمشیدچهارراه ملك‌الشعرا۷۵۶۷۳۱۱
۱_۲۶ آ_۱۳۰۰

گروه فرهنگی بنیادنو
کودکستان و دبستان بنیادنو برای سال‌تحصیلی آینده‌همه روزه ۹تا ۱۲و۵تا۷ بعداز ظهر ها ثبت‌نام مینماید .
نشانی- خیابان اناتول‌فرانس نبش ایتالیا تلفن ۴۳۸۵۵

سازمان فرهنگی شهپرست و هوشمند
کودکستان -دبستان ودبیرستان دخترانه و پسرانه همه‌روزه ثبت‌نام میکند تلفن ۲۱۹۷۷ و ۵۱۹۲۷ و ۴۷۶۲۸
۱_۱۵ آ_۱۱۵۶

موسسه زبانهای خارجی
وابسته بانجمن زباندانان اروپا

فرصت آموزشی مناسب
از سالن تند نویسی (شورت هند) ماشین نویسی
موسسه زبانهای خارجی
که باآخرین وسایل مجهز است و سرتاسر
تابستان‌دارای کولرمیباشد
استفاده‌نمائید. باطی ایندوره
باخذگواهینامه R.S.A.
لندن نائل خواهید شدخیابان شاه ساختمان آلومینیوم‌طبقه پنجم ۶۰۶۷۸- ۶۰۸۲۹

گروه فرهنگی علوم متشکل از دبیران دانشگاه
دبیرستان شماره یك پسران گروه فرهنگی علوم برای دوره‌اول ودوم (ریاضی و طبیعی) نام‌نویسی مینماید صبحها ۸تا ۱۲ بعدازظهرها ۵تا ۷ خیابان شیرین بین ویلاو حافظ شماره ۲۹ تلفن ۶۱۲۵۷۰ و۴۷۴۳۲
آ_۱۳۶۱

مژده باولیاء محترم دانش‌آموزان
دبستان و کودکستان سپهر با استفاده از آخرین متد تعلیم و تربیت اروپائی و تدریس زبان انگلیسی بکودکان از ۳ سال به بالا آماده ثبت نام است نشانی : جاده قدیم شمیران خیابان شادمان دبستان و کودکستان سپهر .
۱_۶ آ_۱۴۱۱

گروه فرهنگی خرداد برای دوره اول ودوم دبیرستان (رشته های طبیعی وریاضی)
همه‌روزه صبح‌و عصر در محلهای زیر :
۱- دبیرستان شماره ۱ - خیابان سعدی شمالی کوچه خریرفروش تلفن ۳۰۵۴۵۸ و ۳۳۱۶۹۸
۲- دبیرستان شماره ۲در ساختمان نوبنیادخیابان‌مهران نزدیك میدان شهناز ۷۴۹۱۱ ثبت‌نام مینماید .
۱_۵ ا_۱۲۳۶

گروه فرهنگی نمونه
(کودکستان دبستان) دبیرستان برای‌سومین سال متوالی‌درامتحانات نهائی مقام اول احراز کرده است نشانی‌امیرآبادشمالی خیابان کاشان و لعل تلفن ۶۳۲۸۴۲و ۶۳۰۳۵۳
۱_۱۵ آ_۱۴۶۶

آگهی پذیرش دانش‌آموز
آموزشگاه نور (نوراسکول) در سال‌تحصیلی ۴۷_۴۸ بمنظورتدریس زبان انگلیسی واخذ گواهینامه‌لوور کمبریج‌دانش آموزدوشیزه‌می‌پذیرد ضمنا تعلیم خیاطی و کاردستی با گواهینامه و آشپزی‌نیز جزوبرنامه میباشد .
آدرس - خیابان روزولت کوی نیك شماره ۳۹.
۱_۲ ۱_۱۸۰۵۱

کتابهای مورد نیاز شما

موسسه چاپ و انتشارات امیرکبیر

موسسه چاپ و انتشارات امیرکبیر، دفترمرکزی‌خیابان سعدی شمالی نرسیده به چهار راه سیدعلی بن بست فرهاد (پلاك۲۳۵) تلفن : ۳۳۵۲۸۱ - ۳۰۳۷۶۵

فروشگاه شمارهٔ «۱»
خیابان ناصر خسرو (پلاك ۱۳۰) تلفن ۵۲۹۷۰

فروشگاه شمارهٔ «۲»
خیابان شاه آباد (پلاك۲۷۲)تلفن ۳۳۶۹۳۵

فروشگاه شمارهٔ «۳»
اول‌خیابان‌فردوسی(مقابل‌شهرداری) تلفن ۳۳۵۰۲۲

فروشگاه شمارهٔ «۴»
ابتدای نادری (پلاك ۱۴۹) تلفن ۴۹۳۶۳

فروشگاه شمارهٔ «۵»
مقابل دانشگاه تهران(پلاك ۳۵۴) تلفن ۳۰۲۹۵۳
۱_۵ آ_۱۴۵۰

متفرقه

تانکرسازی لوپ
تانکر از۵۰۰تا ۵۰۰۰۰ لیترموجود سفارشات ۴۸ ساعته انجام میگردد خیابان قزوین تلفن ۹۴۴۱۴

استفاده از سالن انجمن دوشیزگان و بانوان
سالن انجمن دوشیزگان وبانوان که یکی از مجهزترین سالنهای تهران بشمار میرود ، آماده برای برگزاری جشن‌های عروسی-مجالس سخنرانی -مهمانی‌های خصوصی، ایجاد نمایشگاه و غیره است. برای کسب اطلاعات بیشتر بادفترانجمن واقع در خیابان بهار نبش خیابان نامجو یا تلفن شماره ۷۵۶۸۳۱ تماس بگیرید.

DIE POST
اولین شماره هفته نامه سیاسی پست بزبان آلمانی روز دوشنبه ۱۸ شهریور (۹سپتامبر) منتشر میشود.
آ_۳۴۳۱۶ ۱_۶

اطلاعیه‌مون‌تایگر

حلقهٔ معطرمون تایگر
دشمن سرسخت حشرات مزاحم شب معروفیت جهانی دارد .
درموقع خرید بمارك بالا (ماه و ببر) توجه فرمائید واز خرید حلقه های تقلیدی بی اثر وبدبو خودداری فرمائید .

د رموقع خرید بعلامت بالا (ماه و ببر) توجه داشته باشید

تدریس خصوصی

انگلیسی توسط بانوی انگلیسی
فرانسه توسط بانوی فرانسوی تلفن‌های ۴۷۱۴۱و ۴۲۰۸۶
۱_۲۶ آ_۹۴۱۷

شماره جدید نیازمندیهای اطلاعات
۳۱۱۲۲۰و۲۵۷-۳۱۱۰۷۰

راهنمای پزشکی اطلاعات

متخصص غدد ترشحی داخلی
دکتر امین مصباح استاد دانشکده پزشکی
داخلی وغدد ترشحی داخلی - ۴بعداز ظهر و باوعده قبلی پذیرائی مینماید فخر رازی - کوچه مشتاق‌شماه ۱۹۰ تلفن ۴۳۱۹۷

مفاصل‌استخوان -متخصص‌ارتوپدی
دکتر کیوان گوهر درخشان - خیابان کاخ جنوبی
کوچه هلالی شماره ۱۱ پذیرائی ۵تا۸ بعدازظهر تلفن ۴۱۷۰۴

متخصصین جراحی عمومی
درمان‌سریع واریس - هادی فرزانه
متخصص در جراحی عمومی‌ازژنوو انگلستان نشانی مطب ،روبروی هواپیمائی ملی ایران،خیابان دامغان پذیرائی ۴_۸ تلفن ۶۷۱۳۹.

متخصصین بیماری زنان
دکتر جمشید کاوه - متخصص وجراح امراض زنان‌وزایمان ونازائی از المان تشخیص و درمان زودرس سرطان خیابان پهلوی - چهارراه امیر اکرم شماره ۱۴۵ تلفن ۶۵۰۶۷

متخصصین بیماری چشم
دکتر لبوی متخصص چشم
خیابان پهلوی‌پائین چهار راه شاه کوچه ملك۲تا۵ بعداز ظهر،

دکتر هوشنك برجیس جراح و متخصص چشم از آمریکا
دارای تخصص در عینك نامرئی خیابان بزرگمهر شماره ۶ تلفن ۶۹۰۱۲ پذیرائی صبح و عصر

دکتر عبدالرضا سعیدیان.متخصص و جراح بیماریهای چشم
شاه - ابتدای کاخ جنوبی شماره ۲۲۰ پذیرائی ۴تا۸ بعداز ظهر

متخصصین بیماری پوست
دکتر خشنود - متخصص بیماریهای پوست
شاهرضا مقابل لاله‌زارنو تلفن ۴۹۶۳۲ پذیرائی با تعیین وقت قبلی

بهداشت زیبائی پوست
دکتر آیدین -تناسب اندام -شاهرضا خیابان فرصت تلفن۶۵۶۸۷

متخصصین بیماری خون
دکتر گرجی متخصص بیماریهای خون
و انواع کم خونیها از دانشگاه پاریس دروازه دولت تلفن ۳۳۴۳۸۹

متخصصین جراحی مغز
دکتر محمود عالم - متخصص جراحی مغز و اعصاب
چهار راه شاه اول کوچه سیمرغ تلفن ۶۱۱۲۲۱و ۷۵۸۶۴۳

متخصصین‌بیماری جهاز هاضمه
بیماریهای معده ، کبد وروده ،بواسیر بدون‌عمل جراحی دکتر رفیعی متخصص از دانشگاه پاریس جامی اول کوچه پاریس تلفن ۴۸۱۸۹

درمان فلج
معالجه فلج ، فشارخون با روش هموپاتیك بیسابقه در ایران دکتر حسن‌بهره‌مند از دانشگاه هند باچهل سال سابقه سعدی شمال بیمه ۳۰۱۶۱۷ -۸۶۳۲۸

بیماریهای داخلی
بواسیر بدون جراحی فیستول- فیسوربامتد موثر دکتر نیك‌نژاد
خیابان گرگان جنوبی گرامی عصرها تلفن ۷۵۵۷۷۵

دکتر سیدمحمد کاظم‌طباطبائی تجریش متخصص و استادیار بیماریهای داخلی . میدان‌سر پل اول مقصودبك تلفن ۸۵۳۵۶

بیماریهای دهان و دندان
دکتر محسن‌صادقی -دندانپزشك خیابان عباس آباد
چهارراه فرح تلفن ۷۶۲۵۳۶پذیرائی با تعیین‌وقت قبلی ۵تا۹ معاینه و مشاوره‌بهداشتی‌بار اول بدون پرداخت حق ویزیت

دکتر محمد مسدد - بیماریهای امیزشی و مجاری ادرار
دیپلمه آمریکا دروازه دولت تلفن ۳۳۴۳۸۹

دکتر عباس جناب زاده
امراض مقاربتی و مجاری ادرار خیابان منوچهری مقابل کوچه ژاندارك

بیماریهای امیزشی مجاری ادرار - دکتر احتیاطی
دیپلمه امریکا سپه چهار راه پهلوی تلفن ۶۸۴۸۷ .

پلی‌کلینیك فرح شبانه روزی
تحت نظر پزشکان متخصص عباس آباد -فرح شمالی تلفن ۷۶۰۸۶۱

داروخانه‌ها

داروخانه شبانه روزی تخت جمشید
درتمام‌ساعات شبانه‌روزی‌درخدمت‌شما است تلفن ۶۸۱۰۱ و۶۷۸۲۳

داروخانه شبانه روزی پارس
جاده پهلوی شمال پارك ساعی تلفن ۶۲۰۲۷۹و ۶۲۹۴۹۱

داروخانه مهران تلفن ۹۰۴۰۷ شیر وخورشید چهارراه استخر

نیازمندیهای شما

تلفن ۳۱۱۲۲۰ — ۲۵۷ — ۳۱۱۰۴۰

خرید و فروش اثاثیه

خرید
فرش کیهان تلفن ۷۶۳۷۷۶
انواع قالی و قالیچه کهنه و نو
مخصوصا قالی‌های سنگین‌قیمت راخریداریم بهترآنست برای معاملات هرنوع فرش باسازمان فرش کیهان تماس بگیرید چون مشاورین ما مجانا در اختیار شما خواهند بود.
۱ـ۳۰ آ ۷۳۴

فرش رضوی ۷۶۴۸۰۰
وزولت میدان۲۵ شهریور خریدار رشهای نوو کهنه صادراتی تحت نظر کارشناس مطلع با قیمت منصفانه می‌باشدموقع خریدوفروش باتلفن ۷۶۴۸۰۰ مکالمه فرمائید.

فروشگاه حاجیان تلفنهای ۳۵۰۱۴۴ و ۳۵۱۸۳۸
قالی و قالیچه کهنه و نو شمارا جهت صادرات درمنزل‌نقدا خریدار است همچنین یخچال ـ تلویزیون وسایر لوازم منزل ـ کارکنان این فروشگاه باوسیله مجهزی که در اختیار دارند بدون وقفه در محل اجناس راعادلانه‌خریداری مینمایند
۱ـ۲۶ آ ۱۲۳۷

فرش ملك تلفن ۷۶۴۶۱۷
فرش کهنه نقدا خریداریم
فرش های نو موجود است
فرش ملك خیابان قدیم شمیران باغ صبا مقابل ملك ۷۶۴۶۱۷

فرش گلشن تلفنهای ۶۲۱۴۱۵ و ۶۲۱۴۳۱
انواع فرشهای نو از تمام‌شهرستان های ایران موجود میباشد و قیمت یك کلام در ضمن فرش نوو کهنه خریداریم .

فروشگاه معینی
علاوه‌بر خرید قالی کهنه شمافرش را با صدی ۲۰ تخفیف عرضه‌می ـ نماید بوعلی جنب بانك سپه شماره ۳۷تلفن ۲۸۹۶۴
۱ـ۲۶ آ ۱۱۱۰

فرش میمنت (عطابخشی)
بهترین خریدارفرشهای کهنه و فروشنده عالیترین فرشهای بافت ایران‌نقدواقساط تلفن ۹۴۷۱۵
۱ـ۲۶ آ ۱۲۶۲۷

فروشگاه ونمایشگاه آسیا
یخچال ـ تلویزیون ـ اجاق گاز وفرش عادلانه خریداریم‌شاه ـچهار راه پیروز تلفن ۶۱۲۸۳۲
۲۶۱ آ ۱۴۶۰

فروشگاه و سمساری صمد تلفن ۴۹۹۸۵
عمده خریدار همه رقم فرش کهنه واشیاء قدیمی و سایر لوازم
۱ـ۲۶ آ ۱۳۴۴

فروشگاه خالقی
تلفن های ۳۰۳۰۸۰ و ۳۵۲۰۹۰
فرش کهنه و نو و یخچال ـ تلویزیون و لوازم منزل شما را خریداریم .
۱ـ۳۰ آ ۱۲۳۱

فروشگاه صفا تلفن۳۵۲۸۷۶
کلیه لوازم منزل شما رادراسرع وقت بااطلاع تلفنی در محل نقدا عادلانه خریداری مینماید

فروشگاه آرمان تلفن۶۹۶۲۳
بهترین خریدار تلویزیون‌فرش چراغ گاز و هرنوع یخچال نفتی
۱ـ۲۶ آ ۸۵۳

فروشگاه سعید ـ سرچشمه
خریدار اثاث خانگی و فرشهای سنگین قیمت ۳۳۸۶۶۷و ۲۳۳۷۶
۲۶ـ آ ۱۳۱۹

فرش فروردین تلفن۴۳۰۸۵
بهترین خریدار فرش های کهنه‌ونو
۱ـ۲۶ آ ۳۲۱

فروش
پیانوی آلمانی فروشی
تلفن ۹۵۲۰۴۳
آ ۳۴۸۱۶

لوله بازکنی فاضل آب
باستگاه تراکم‌هوا
تلفن ۷۶۳۲۸۶

نمایشگاههای مبل

پرده‌دوزی ارجمند ۳۳۷۳۷۰
۲۶۱ آ ۱۳۳

پیراهن مبل ۳۳۹۵۰۵
تعویض پارچه مبل ۳۳۹۵۰۵
پرده دوزی شهرزاد ۳۳۹۵۰۵
۱ـ۲۶ ا ۱۳۳۹

نمایشگاه مبل ابتکار ۹۵۳۶۲۶
همه نوع مبلمان مدرن نقد و اقساط بفروش میرسد از این نمایشگاه دیدن فرمائید سلسلیل مقابل سینما خرم
آ ۱۴۵۹

شستشوی مبل و فرش

شستشوی مبل وفرش کلین سرویس مبل مبتکر پیشرو
نظافت مبل و فرش درجای خود با مواد ازمایش شده با دستگاه منحصر بفرد تلفن ۹۵۲۵۴۶
۱ـ۳۰ آ ۱۳۸۷

شستشوی مبل‌وفرش‌ساحل
مبل و فرش . تشك‌های ماشین‌در جای‌خودتمیزمینمایدتلفن ۹۵۲۴۵۴

شستشوی‌مبل‌وفرش‌ادیب
نظافت مبلمان‌وپلیش وسیله‌دستگاه برقی در جای خود تلفن ۹۱۵۶۵

دوراکلین سرویس بین‌المللی امریکا
وابسته به کارخانجات خشك‌شوئی قاول ماستر ایران مبلمان‌و فرش و صندلی و سقف اتومبیل شمارا در محل بدون شکافتن بامواد خارجی و دستگاه های اتوماتیك تمیز می‌نماید تلفن های۷۵۸۳۹۵ و ۷۵۸۳۹۶
۱ـ۱۵ ا ۱۳۱۰

تعمیرات

تعمیرگاه تلویزیون الکترون تلفن۷۶۳۶۸۲
آماده برای نصب کنتورتورجهت فرستنده دولتی وآموزش و پرورش روی هرنوع تلویزیون و تعمیر ـ تلویزیون آر . سی . آی ، شاوب لورنس ، تلفنکن ، سیبرا ، فیلیپس و سایر مارك‌ها ، سرویس مجهز سیار در منزل به‌ویژه شمیرانات
۱ـ۱۵ آ ۱۰۷۰

تعمیرگاه تلویزیون غرب ۳۰درصد تخفیف
جهت تعمیر انواع تلویزیون و نصب کنورتور اتوماتیك آلمانی‌در منازل‌با سرویس سیار تلفن۷۵۴۰۰
۱ـ۲۶ آ ۱۰۳۳

سرویس تلویزیون گارانتی
تعمیر تلویزیونهای‌سیبرا R.C.A اداجنرال الکتریك تلفونکن و نصب کنورتور در تمام نقاط تهران بویژه شمیرانات تلفن ۶۲۸۳۷۱
۱ـ۲۶ آ ۴۵۱

شرکت سهامی رادیو تلویزیون ایران
جهت‌نصب کنورتورو‌تعمیر تلویزیون های R.T.I. - R.C.A. که‌تحت نظر متخصصین کار آزموده‌انجام میگیرد به تعمیرگاه خودتان به شماره های ۹۰۳۱۹ و ۹۰۳۲۰ و ۹۰۳۲۱ مراجعه نمائید

سرویس R.T.I. - R.C.A.
در تمام ساعات برنامه اماده تعمیر انواع تلویزیون می‌باشد خیابان نادری ۶۴۳۴۸ و ۴۸۵۳۳
۱ـ۳۰ آ ۹۷۱

شرکت ایران‌تکنیك
یگانه تعمیرگاه مجهز تلویزیون تلفن ۶۹۵۱۴ و ۴۲۷۳۳
۱ـ۳۰ آ ۲۱۱۱

نصب‌کنورتور
تعمیر انواع تلویزیون . رادیو گرام در منزل شما فقط‌بایك‌تلفن
تلفن ۶۲۴۸۱۷
۱ـ۲۵ آ ۱۴۱۸

تعمیرگاه یخچال‌فریجیدر ۷۲۳۳۶

معاملات املاك و مستغلات و اتومبیل

فروش

بازرگانی توکل توصیه‌میکند
مالکین و خریداران محترم‌اراضی سازمان برنامه و شرکت پنبه، کار را به کاردان بسپارید. قبل ازانجام هرنوع معامله در اراضی مذکور حتما باما مشورت کنید .فراموش نفرمائید که بازرگانی توکل در اراضی سازمان برنامه و شرکت پنبه فعالیت وسیعی را آغاز کرده است.
نشانی ـ جاده کوی کن . اول گلکاری شهرزیباجنب خشك‌شوئی رداء بازرگانی توکل
۱ـ۶ آ ۳۴۰۲۲

تلفن ۴۰۰۰۰ و ۶۰۰۰۰
اجاره منازل‌بخارجیان‌وخرید و فروش ویلا و مستغلات مدرن شهر وشمیرانات
۱ـ۲۶ آ ۱۳۵۲

خرید وفروش‌اراضی‌نارمك تهران پارس ـ در دشت
بازرگانی امینی تلفن ۷۹۰۰۹۰
۱ـ۳۰ ا ۱۰۸۸

برای فروش یاخریدفوری خانه ـ مستغلات ـ ویلا ـ زمین در شهر و شمیرانات با سازمان تعاون ۴۵۰۵۷ تماس بگیرید .
۱ـ۵ آ ۱۴۲۹

مرغداری
بگنجایش ۸۰۰۰ مرغ ـمجهزبه سیستم قفس و تعدادی مرغ‌تخم‌گذار آماده فروش تلفن ۴۴۰۱۹
۱ـ۳ ا ۱۷۷۵۵

زمینی بمساحت ۹۴۰ متر
مربع درخیابان پهلوی اوائل‌خیابان امانیه بدون واسطه بفروش‌میرسد تلفن ۳۳۶۱۳۱
۱ـ۵ آ ۱۷۸۰۹

زمین فروشی
زمینی بمساحت ۵۰ هزارمتر مربع در کیلو متر ۲۶ تهران و کرج بر جاده اسفالت کرج و سه‌قطعه زمین ده هزار متری بین اتوبان و جاده اسفالته کرج بفروش میرسد تلفن ۷۶۱۱۰۹
۱ـ۱۰ ا ۱۳۶۹

پهلوی خیابان زرتشت
مستقل‌شخصی‌ساز بمساحت۵۰۰ متر ۱۱۰۰ متر زیر بنای نوسازم۳ طبقه شامل ۶ دستگاه آپارتمان ۴ اطاقه باشوفاژ و کانال‌کشی‌کولر وسرویس‌مدرن بقیمت ۶۲۰ هزار تومان بدون واسطه بفروش‌میرسد تلفن ۶۲۹۸۳۰
۱ـ۳ آ ۱۴۶۳

یکباب خانه نوساز ویلائی
بمساحت ۴۵۵متر‌مربع (زیربنا۲۰۰ متر مربع) واقع در شمس‌آباد خیابان نور اجاره داده میشود خواستاران با تلفن شماره ۲۵۵۷۳ تماس بگیرند.
آ ۱۸۰۹۵

در بهترین نقطه خیابان
روزولت خانه ۲ طبقه رو کار سنگ شمالی دارای ۷ اطاق و دو هال و سرویس کاملا مدرن در ماشین‌رو باآب‌و برق بمساحت ۱۸۵ متر۳۳۰ متر زیر بنا فورا بقیمت مناسب‌به فروش میرسد سازمان تعاون ۴۵۰۵۷
۱ـ۲ آ ۱۴۴۵

خریداری میشود

بورس اراضی جنت‌آباد
باغ‌فیض ـ حاجی آباد ـ کن‌و هاشمی جاده کرج تلفن ۶۱۱۷۷۱
۱ـ۲۶ ا ۱۳۳۲

دفتر پارس خریدار زمین
و خانه‌های ویلائی و مستغلات درعباس آبادوشمیرانات۷۶۱۵۵۸
۱ـ۲۶ ا ۱۳۳۳

دفتر براتی ـ شمیران
خیابان پهلوی‌باغ‌فردوس ۸۵۲۵۷۵
۱ـ۲۶ آ ۱۲۷۴

بورس اراضی پونك باغ فیض‌جنت‌آباد
سازمان برنامه ـ حسن‌آباد ـ حاجی‌آباد و خانه‌های ویلائی دفتر باستان اول جاده کن ۹۵۲۷۱۰
۱ـ۵ آ ۱۳۶۴

اراضی جنت آبادباغ فیض
کوهك فروشنده‌ایم ۴۵۶۲۵
۱ـ۲۶ آ ۱۲۷۱

آژانس غروی ۸۶۱۸۱
خریدار و فروشنده اراضی قلهك ـ داودیه دره قشلاق‌چالهرز مبارك‌آباد
۱ـ۲۶ آ ۱۳۴۹

جنت‌آباد باغ فیض‌کیشا
بونك هاشمی خریداریم ۴۸۴۶۳
۱ـ۲۶ آ ۱۳۴۷

کوهك خرگوش دره‌حسن‌آباد
خریداریم دفتر گوهر ۶۶۲۰۳
۱ـ۲۶ آ ۱۳۷۸

زمینهای زعفرانیه دره‌قشلاق
عباس آباد سعادت آباد را خریداریم بازرگانی جلالی جاده پهلوی ۶۲۶۴۱۱و ۶۲۴۱۹۳
۱ـ۲۶ آ ۳۲۸۲۸

پهلوی دره قشلاق داودیه
قیطریه مبارك آباد عابدی۷۷۰۴۷۷
۱ـ۲۶ آ ۱۴۳۷

اراضی عباس‌آباد‌کاظم‌آباد
جنت آباد فوری خریداریم۷۵۴۸۵
۱ـ۲۶ آ ۱۴۳۹

اراضی یوسف آباد
نقدا خریداریم ۶۲۲۳۸۰
۱ـ۱۰ آف ۱۴۴۷

آژانس شهرزاد ۸۸۱۷۰۹
مرکز خرید و فروش اراضی فرمانیه اراج . چیذر و حصاربوعلی
۱ـ۱۵ ا ۱۳۰۹

اجاره داده میشود

قابل توجه بانکها وموسسات اقتصادی
ساختمان دو طبقه وسیع که سابقا شعبه بانك سپه بوده‌دارای اطاق خزانه هم می باشدو همچنین آپارتمان های پنجو شش اطاقی برای تشکیلات اقتصادی و بانکها دارای اسانسور و شوفاژ درخیابان سعدی عمارت ۵۹۰ جنب کوچه بانك تجارت‌خارجی‌به‌اجاره‌واگذار میشود . طالبین بموسسه اعتباری دانشگاه کوی کسری مراجعه و یا تلفن های ۶۱۱۴۸۱ و۶۹۵۸۰ و ۳۳۳۹۸۳ کسب‌اطلاع نمایند.
۱ـ۵ ا ۳۲۷۰۲

در هر نقطه تهران
وشمیرانات اپارتمان‌وخانه دربست برای اجاره آماده است سازمان تعاون ۴۵۰۵۷
۱ـ۲ آ ۱۴۴۶

خیابان پهلوی ایستگاه
تلویزیون اپارتمان طبقه اول‌دارای ۶ اطاق دو حمام سرویس کامل انبار و هال و سرویس مستخدم باکف مکالئوم و کاغذ دیواری و سوفاژ و گاراژ نوساز مستغل به مساحت ۴۸۰ متر ۱۵۰۰ تومان اجاره داده میشود سازمان تعاون ۴۵۰۵۷
۱ـ۲ آ ۱۴۴۴

درخیابان قلهك
خانه اجاره دارای ۶ اطاق ۲ حمام سرویس کامل کولر گاراژ تلفن نوساز بمساحت ۲۰۰ متر بقیمت ۱۰۰۰ تومان اجاره داده میشود سازمان تعاون ۴۵۰۵۷
۱ـ۲ آ ۱۴۴۳

اجاره
ساختمان ده اطاق ۶۰۰ مترفضا برق آب و تلفن مناسب تاسیسات آموزشی بهداشتی درمانی شرکتها نزدیك چهارراه تخت جمشید بهار با تلفن ۸۵۱۹۲۱ مذاکره‌فرمائید
۱ـ۴ آ ۱۴۶۱

اجاره میشود

موسسه امور خارجیان
منازل شمارا بخارجیان اجاره‌میدهد تخت جمشید شرقی۵۰۳ـ۷۱۷۸۲
۱ـ۲۶ ا ۱۳۹۲

برای اجاره فوری منازلتان باشخاص ایرانی و خارجی باتلفن ۴۵۰۵۷ تماس‌بگیرید
۱ـ۵ آ ۱۴۳۰

اجاره منازل بخارجیان
مبله و غیر مبله تلفن ۴۲۳۸۲
۱ـ۱۰ ا ۱۴۳۸

بخارجیان مستغلات شمارا
درشهر و شمیرانات اجاره میدهیم تلفنهای ما ۶۱۲۹۶۴و ۴۹۷۱۳ میباشد
۱ـ۱۵ آ ۱۴۶۵

واگذار میشود

پهلوی چهارراه امیراکرم
یك باب مغازه دونبش با وسعت نسبتا زیاد باتلفن و برق که‌برای بانکها ، شرکتها ، اژانسهای مسافرتی و مغازه های لوکس ـ فروشی مناسب میباشد واگذار میشود . تلفن ۶۹۹۴۵
۱ـ۵ آ ۱۷۴۶۷

سالن زیبائی باکلیه لوازم
ودستگاههای‌مدرن وسابقه کاربعلت مسافرت واگذار یا بفروش میرسد بشماره‌های ۹۱۴۴۴ و ۳۵۵۷۵۳ مراجعه فرمائید.
۱ـ۳ ا ۱۸۰۹

فروشگاه اتومبیل

انواع فولکس واگن‌های‌نورا
از شرکت سهامی عماد خیابان امیر کبیر خیابان ملت تلفن های ۳۰۴۱۸۱ و ۳۰۴۴۷۲ خریداری فرمائید .
۱ـ۲۶ ا ۱۲۳۲

اولین بازار اتومبیل‌درایران
خریدوفروش ومعاوضه اتومبیل به قیمت‌روزوعادله‌انجام‌میشود سرچشمه نوفقگاه کاروان ۳۰۱۳۲۷
۱ـ۲۶ ا ۱۴۱۰

آگهی مزایده
سفارت کبرای ایالات متحده آمریکا در تهران ۵ دستگاه جیپ استیشن را از طریق مزایده‌بفروش میرساند :
اتومبیلهای فوق‌را میتوان‌روزهای دوشنبه تا چهارشنبه ۱۸الی ۲۰ شهریور ماه ۱۳۴۷ بین ساعات ۸ الی ٤ بعدازظهر در محوطه گاراژ سفارت کبری واقع در خیابان‌تخت جمشید رویت نمود.
بدیهی است پرداخت کلیه حقوق وعوارض گمرکی بعهده خریدار خواهد بود.
۱ـ۳ ا ۱۸۰۵۳

مدل ۱۹۵۹

اتومبیل مرکوری ۸سیلندر ـ اتوماتیك با کولر بدون تصادف‌به قیمت ۷۵۰۰ تومان فروش‌فروشگاه ساعتچی تلفن ۳۳۸۰۳۵
آ ۱۴۶۳

پونتیاك ۱۹۶۴

۷۵۰۰۰ کیلو متر ، معاف از حقوق گمرکی ۳۰۰ر۰۰۰ ریال ، تماس تلفنی از ۹تا۱۲ صبح۶۶۰۴۳
رودسر ۰۷۶
۱ـ۳ ا ۱۸۱۰۹

کرایه

اتولوکس
اتومبیل های تشریفاتی با راننده برای داخل و خارج تهران میدان فردوسی ۴۴۶۰۵ و ۶۱۱۲۷۰
آ ۱۴۴۰

رویال سرویس اتومبیل
اتومبیلهای سواری آخرین مدل را بارانندە و بدون راننده جهت داخل و خارج‌شهر ـ عروسی ـ جشنها و غیره خیابان آریامهرتلفن ۶۲۸۹۹۵
۱ـ۱۲ آ ۳۲۵۶۰

سالن مدوآرایش

زیبائی خودرا دو چندان‌کنید
متخصص گریم موسسه زیبائی فلوردیپلمه‌اونیورسیته‌سدیپ‌پاریس طرز آرایش صحیح صورت وماساژ متدیك روزانه رابشما میاموزد .به هنرمندان تاترتلویزیون سینماوباله بیش از ۵۰ مدل ماکیاژ و گریم صحنه‌ای با تخفیف کلی آموخته میشود .
میدان کندی‌خیابان تاج‌روبروی نمازی دوم موسسه زیبائی فلور
آ ۱۸۰۸۹ ۱ـ۳

شرکتهای ساختمانی

مهندسین محترم مشاور پیمانکاران ـ دفاتر فنی
خواهشمند است برای تهیه هر نوع ماکت ساختمان ـسدپل وغیره بتلفن ۶۵۲۵۰ مراجعه فرمائید
۱ـ۱۰ آ ۱۵۶۸۱

برای ساختمان شما

نقاشی ساختمانی جانفدا
فوری ارزان باقساط ۷۸۱۹۷۷
۱ـ۲۶ آ ۱۳۷۲

رفع گرفتگی لوله ساختمان در ۲ دقیقه سازمان تراکم تلفن ۸۸۱۶۸۱

معاملات هر مقدارکاه وهیزم
بقیمت واقعی تلفن ۷۰۴۴۷
۱ـ۲۶ آ ۲۸۲۹۰

رفع گرفتگی لوله ساختمانی
باد دستگاه تراکم هوا ـ تلفن ۷۸۷۲۷

تسطیح اراضی وخاکبرداری
بوسیله بولدوزر با نازلترین قیمت ۶۱۱۲۳۸
۱ـ۱۰ آ ۱۴۲۶

معاملات پول

چکهای برگشتی را نقدا خریداریم ۶۵۴۶۴
۱ـ۲۷۷

پول تومانی ۵ر۱ شاهی۶۲۴۸۷۳
۱ـ۱۰ آ ۱۰۳۰

پول‌تومانی۲ شاهی ۷۳۵۴۱
۱ـ۲۶ آ ۸۳۹

پول‌تومانی۲شاهی ۶۲۸۰۹۰
۱ـ۲۶ آ ۷۳۹

پول‌شرطی نیازمندیم۴۸۴۶۳
۱ـ۲۶ ا ۱۳۴۶

پول باسود بانکی ۴۸۴۶۳
۱ـ۲۶ ا ۱۳۴۵

تبوض

فبوض اصلاحات ارضی بیواسطه خریداریم‌یا کپور ۲۲۷۲۹و۶۲۷۶۹۷
۱ـ۲۶ ا ۹۵۹

حلقه فیل نشان فوماکیلا

دارای اجازه نامه رسمی شماره ۴۳۶۲ مورخ ۱۴ر۲ر۴۷

صاحب امتیاز و مدیر مسئول
عباس مسعودی
خیابان خیام ـ ایران چاپ
تلفنخانه اطلاعات ۳۱۱۰۷۰تا ۳۱۱۰۸۳
شعبه‌آگهی‌ها ۳۱۱۲۱۳
نیازمندیها ۳۱۱۲۲۰

برنامه سینماها

آیا پاریس می‌سوزد ـ رابرت استاك ـ ژان‌پل بلموندو دیانا (۴۷۳۶۵) ۱۰ر۳۰ـ ۳ـ ۶ر۱۵ـ ۹ر۳۰

ازدواج بله ، بچه‌نه ـ رنگی ـ دیویدنیون ـ دبوراکار دیاموند (۶۲۸۴۰۰) ۱۱ر۳۰ـ ۳ر۳۰ـ ۵ر۳۰ـ ۷ر۳۰ـ ۹ر۳۰

بخاطر چنددلار بیشتر ـ سینماسکوپ ـ رنگی ـ مولن‌روژ (۷۲۹۲۹) پلازا (۴۴۲۵۵) ۱۱ـ ۲ر۳۰ـ ۵ـ ۷ر۳۰ ـ ۱۰ مهتاب (۴۷۷۷۷) ۱۰ر۳۰ـ۲ـ۴ر۳۰ـ۷ـ ۹ر۳۰کریستال (۳۳۷۶۷۵) اسکار (۹۵۰۸۹۸) ۱۰ر۳۰ـ ۱ر۳۰ـ ٤ـ ۶ر۳۰ـ ۹ ایفل (۴۵۳۷۷) ۹ر۳۰ـ ۱۲ـ ۲ر۳۰ـ ۵ـ۷ر۳۰ـ۱۰ برلیان (۳۳۵۳۵) ۱۰ـ ۱۲ر۳۰ـ ۳ـ ۵ر۳۰ـ۸

توبروك ـ رنگی ـ راك هودسن ـ جرج پپارد متروپل (۳۳۹۴۱۰) ۱۰ر۳۰ـ ۲ر۳۰ـ ۴ر۳۰ـ ۶ر۴۵ ریولی (۷۵۷۷۷۷) پولیدو (٦٤٥٨٥) ۱۱ر۱۵ ـ ۳ر۳۰ـ ۵ر۳۰ ـ ۷ر۳۰ـ ۹ر۴۵ کاپری (۴۸۴۰۱) ۱۱ـ ۳ـ ۵ـ ۷ـ ۹ر۱۵

اسکار ـ رنگی ـ استیفن بوید ـ الکه زومر تراس دیانا ۳ر۷ـ۹ر۳۰

جك‌فراست ـ رنگی ـ محصول‌شوروی سینه‌موند (۴۸۳۲۲) ۱ر۴۵ـ ۳ـ ۵ـ ۷ـ ۹

خانمها وآقایان ـ ویرنالیزی ـ گاستون موشین تراس امپایر ۷ر۳۰ ـ ۹ر۳۰

دیدنیهای روسیه ـ رنگی ـ سینه راما آتلانتیك (۶۲۷۱۷۱) ۱۱ـ ۳ر۳۰ـ ۶ر۳۰ـ ۹ر۳۰

درکمال‌خونسردی ـ پاناویژن پارامونت (۴۸۳۲۱) ۱۱ـ ۲ر۳۰ـ ۵ـ ۷ر۳۰ـ ۱۰

راهنمای مردماهل ـ رنگی ـ تری‌توماس ماژستیك (٦٨٤٦١) ۱۱ـ ۳ـ ۵ـ ۷ـ ۹

تنها در تاریکی ـ رنگی ـ ادری هپبورن ـ آلن آرکین گلدن‌سیتی (۶۱۳۲۶۹) ۱۱ر۱۵ـ ۳ر۳۰ـ ۵ر۳۰ـ ۷ر۳۰ـ ۹ر۴۵

۵۵ روز درپکن ـ سینماسکوپ ـ رنگی ـ چارلتون‌هستون تاج (۳۳۳۰٦٤) ۱۰ر۴۵ـ ۱ـ ۱۵ر۱۰ـ ۳ر۳۰ـ ۵ر۳۰ـ ۷ر۴۵ـ ۱۰

سلطان و من ـ سینماسکوپ ـ رنگی ـ یول برینر ـ امپایر(۶۲۳۹۴۲) ۱۱ر۱۵ـ۳ـ۵ر۱۵ـ۷ر۳۰ـ ۱۰سانترال (۴۸٦٨٦) ۱۱ـ ۲ر۳۰ـ ۴ر۴۵ـ ۷ـ ۹ر۳۰

سوءتفاهم ـ رنگی ـ آنتونی‌کوایل ـ جورجیامول بولوار (۶۰۲۹۲) ۱۱ـ ۲ـ ٤ـ ٦ـ ۸ـ ۱۰

سلطان قلب‌ها ـ فردین ـ آذرشیوا ـ همایون انیورسال (٦٦٩٥٣) لیدو (۹۵۱۲۸۲) ۱۰ر۳۰ـ ۱ـ ۳۰ر۳ـ۶ر۱۵ـ ۹تراس اونیورسال ۷ر۱۵ـ ۱۰ مونت کارلو (۷۹۷۴۱) ۱۱ـ ۳۰ر۱ـ ٤ـ ۶ر۳۰ـ ۹ حافظ (۳۳٤۰۷٤) الوند (۵۵۵۳۸) ایران (۳۳٦۳۵٤) ۱۰ر۳۰ـ ۱ـ ۳۰ر۳ـ ٦ـ ۸ر۳۰ ژاله (۳۰٤۱۲۰) ۱۰ ـ ۱۲ر۳۰ـ ۱۵ر۳ـ ٦ـ ۹ پاسارگاد (۷۹۲۷۸۲) ۹ر۳۰ـ ۱۲ر۱۵ـ ۳ـ ۵ر۴۵ـ ۸ر۳۰ آستارا (۸٤۰۲۲) ۱۰ر۳۰ـ ۱۰ر۱۵ـ ۱ـ ٤ـ ۶ر۳۰ـ ۹ نپتون (۷٦۰۱۳٦) ۹ـ ۱۱ر۳۰ـ ۲ـ ٤ر۳۰ـ ۷ـ ۹ر۳۰

چشم بسته ـ رنگی ـ راك هودسن ـ کلودیا کاردیناله درایوین (۷۸۱۷۹۵) ۷ر۳۰ـ ۹ر۳۰

خانه مادری‌ما ـ رنگی درك بوگارد گلدیس (٦٢٨٧١٣) ۳ـ ۷ (۹ر۳۰ بزبان اصلی)

خشونت درشهر ـ سیدنی پواتیه ـ جان‌کاساوتیس رادیوسیتی (۴۳۳۲۰) ۱۱ر۱۵ـ ۳ر۳۰ـ ۵ر۳۰ ـ ۷ر۳۰ ـ ۹ر۴۵ ب. ب (٦٩٦٤١) ۱۰ر۱۵ـ ۲ـ ٤ـ ٦ـ ۸ـ ۱۰ نیاگارا (۶۵۳۰۷) ۱۱ـ ۳ـ ۵ـ ۷ـ ۹ر۱۵ ادئون (۳۳۸۱۱۸)۳۰ر۱۰ـ۲ر۳۰ـ ۴ر۳۰ـ ۶ر۳۰ـ

مزاحم نشوید ـ سینماسکوپ ـ رنگی ـ راك هودسن ـ تخت جمشید (۴۳۵۵۰) ۱۱ـ ۳ـ ۵ـ ۷ـ ۹

لوطی قرن بیستم ـ بیك ایمانوردی ـ بوتیمار ـ شیده اروپا (۳۰۳۱۷۹) ۱۰ر۳۰ـ ۱ـ ۳ـ ۵ـ۷ـ ۹ پاسیفیك (۲۳۳۱۱)۱۱ـ ۳ر۳۰ـ ۵ر۳۰ـ ۷ر۳۰ـ ۹ میامی (۷۴۳۲۹) المپیا (۹۱۷۹٦)ری (۲۲۵۷۸) ۱۱ـ۱ـ۳ـ۵ـ۷ـ ۹آسیا(۴۲۹۰۹) پرسپولیس (۵۸۱۰۸۳) ۱۱ر۱۵ـ ۱ر۱۵ـ ۳ر۱۵ـ ۵ر۱۵ـ۷ر۱۵ـ ۹ر۱۵ رکس (۳۳۵۲۹۳) همای (٦٤٦٦٩) تیسفون (۸۸۲ ۹۳) سیلوانا (۳۳۳۷۷۷) ناتالی (۹۵۴۵۳۴) ارانوس ۱۰ر۳۰ـ ۲ر۳۰ـ ۴ر۳۰ـ ٦ر۳۰ـ ۸ر۳۰

۷ مرد دلیر ـ سینماسکوپ ـ رنگی ـ راجربراون سعدی (۳۳٦٤٦٨) سیبلا (۳۳٦٤۲٤) ۱۰ر۳۰ـ ۱ـ ۳۰ر۳ـ۶ر۱۵ـ ۲ر۳۰ ـ ٤ر۳۰ـ ٦ر۳۰ـ ۸تراس سیبلا ۷ر۳۰ـ ۹ر۳۰ کیهان (۹۲۳٦۰) ۱۰ ـ ۱۲ـ ۲ـ ٤ـ ٦ـ ۸ رویال (٤۹۷۸۵) ۱۱ـ ۳ـ ۵ـ ۷ـ ۹

تندربال ـ رنگی ـ شون کانری ـ کلودین لوژه پانوراما (۷۹۳۵۷۰) ۳ر۱۰ـ۱ـ۳ر۳ ـ٦ـ۸ر۳

مربی‌کم تجربه ـ رنگی ـ سوزان پله شت تراس نیاگارا ۷ر۳۰ـ ۹ر۳۰

شب ژنرال‌ها ـ سینماسکوپ ـ رنگی ـ پیتراوتول پارك (۳۳۹٦۳۷) ۹ـ ۳۰ر۱۱ـ ۲ـ ۴ر۳۰ـ ۷ـ ۹ر۳۰

تاریکی‌های زندگی ـ رنگی ـ راج‌کمار ـ مالاسینها مراد (۷۳۳۸۲) ۹ـ ۱۱ـ ۱ـ ۳ـ ۵ـ ۷ـ ۹ دریا (۷۹۱۷٤٦) ۳۰ر۹ـ ۳۰ر۱۱ـ ۳۰ر۳ـ ۳۰ر۵ـ ۷ر۳۰ـ ۹ر۳۰ نادر (۳۳۹۰۹۵) ۹ـ ۱۱ـ ۱ـ ۳ـ ۵ـ ۷ـ ۹ رامسر (۳۵۲۱٦۰) ۱۱ر۴۵ـ ۳ر۴۵ـ ۴ر۴۵ـ۷ر۴۵ـ ۹ر۴۵ دنیا (۳۳۳۸۱۲) ۱۰ر۳۰ـ ۲ر۳۰ـ ۴ر۳۰ـ ٦ر۳۰ـ ۸ر۳۰ کارون (۹۵۱۰٦۵) ۹ر۱۵ـ ۱۱ر۱۵ـ ۳ر۱۵ـ ۵ر۱۵ـ ۷ر۱۵ـ ۹ر۱۵ جی (۹۱۲۰۷) ۱۰ـ ۱۲ـ ۲ـ ٤ـ ٦ـ ۸ ماندانا (۷۹۹۸۲) ۱۰ر۱۵ـ ۲ر۱۵ـ ٤ر۱۵ـ ٦ر۱۵ـ ۸ر۱۵ فلور (۲۸۰۹٦) ۹ـ ۱۱ـ ۱ـ ۳ـ ۵ـ ۷ـ ۹ جهان (٦۰۳۵۰) ۱۱ر۳۰ـ ۳ر۳۰ـ ۵ر۳۰ـ ۷ر۳۰ـ ۹ر۳۰ شرق (۵٤۰۲٤) ۱۰ر۱۵ـ ۱۲ر۱۵ـ ۲ر۱۵ـ ٤ر۱۵ـ ٦ر۱۵ـ ۸ر۱۵

فرار وحشتناك ـ دریاچه مرغابی البرز (۳۰٤۲۵۸) ۸ر۳۰ـ ۱۲ـ ۳ر۳۰ـ ۷ـ ۸ر۳۰

دامی برای جیمزباند ـ رنگی ـ شون‌کانری ـ دانیلابیانکی پردیس ۱۰ر۳۰ـ ۱۲ر۳۰ـ۲ـ۳۰ر۳ـ ٤ر۳۰ـ ٦ر۳۰ـ ۸ر۳۰

دوستی ـ شوشیل‌کمار ـ لیلا میترا

مشعل (۳۳۳۸۲٦) ۳۰ر۱۰ـ ۲ر۳۰ـ ٤ر۳۰ـ ٦ر۳۰ـ ۸ر۳۰

داستان وست ساید ـ رنگی ـ ناتالی وود کسری (۷۵٦۹۳۹) ۱۱ـ ۲ر۳۰ـ ٤ر۴۵ـ ۷ـ ۹ر۱۵

گناه وجوانی ـ رنگی ـ ژاك‌پرن ـ اوارنزی آریا (۳۳۹۸۸٤) ۹ـ ۱۱ـ ۱ـ ۳ـ ۵ تراس ۷ـ ۹

بازی سرنوشت ـ آرمان ـ پوری بنائی ـ بوتیمار فری (۹۵۳۳۳٦) ۱ـ۳ـ۵ـ۷ـ۹

نبرد غولها ـ بیك ایمانوردی مشعل (۳۳۳۸۲٦) ۱۰ـ ۱۲ـ ۲ـ ٤ـ ٦ـ ۸

۳۰ سال قبل در همین روز

اوضاع افغانستان بقلم یکی از رجال افغانی

یکی از شخصیت های افغانی که ناظر شورش های عناصر کوهستانی و هرج و مرج و غارتگری و کشتار های حبیب الله بچه سقا در کابل بوده و خود را از معرکه خارج ساخته و به نقطه ای در سرحد هندوستان اقامت کرده بود یک سلسله مقاله بوسیله پست هندوستان که مطمئن بود ، بدفتر روزنامه اطلاعات فرستاد که در چند شماره مسلسل بطبع آن مبادرت شد و خلاصه این مقالات در این جا درج میگردد :

این جا فرسنگ ها از کابل یا مرکز جنایات و فجایع دور هستم و چقدر خوشوقتم که از دیدن آن مناظر دهشتناک و تاثر خیز خود را بکناری انداخته‌ام. از اخبار مملکت خود در این جا خیلی زود مطلع میشوم ولی بشما آقای مدیر اطلاعات میگویم که بیشتر این اخبار اندام مرا بلرزه درمی‌آورد زیرا اغلب از اعمالی حکایت میکند که در چنین دوره وقرنی از فجیع ترین ودردناکترین اعمال بشمار میرود . حبیب الله بچه سقا نه فقط آنچه تاجر و سرمایه‌دار در کابل بوده است از هستی ساقط نموده بلکه بواسطه شکستی که از قوای هزاره باو وارد آمده و پیشرفتی که سردار نادرخان دارد فوق العاده عصبانی شده همه را تحت شکنجه و عذاب قرار داده است . پول هائی که بذخیره مانده بود ، وجوهی که بعنوان عایدات مملکتی نمرکز شده بود. اشیاء ذی‌قیمتی که در دستگاه سلطنتی موجود بود همه برای مخارج قشون بیادرفته و اینک حبیب‌الله متحیر مانده است چطور میتواند سرباز را نگاهداری کند. ناچار دست تخطی باموال دیگران دراز کرده طبقه اول و متوسط شهررا غارت میکند دارائی آنهارا به یغما می برد ولی آیا ثروت تجار و سایر افراد مردم چقدر است و تاکی ممکن است بامقدرات آنها بازی کرد . تنفروانزجار عمومی بحدی است که نمیتوان ذکر کرد ومسبب بزرگ ایجاد نفرت عمومی حتی قتل مولوی عبدالواسع که از علماء بود و قتل قاضی عبدالشکور فرزند قاضی القضاة معروف افغانی نیست بلکه تعدیات او بشرافت و حیثیات اشخاص است عمال او آنچه توانستند با مردم بدسلوکی نموده بعوض وناموس مردم تجاوز کردند و این روزها حبیب الله امر کرده است که کلیه جوانانی که از ۱۷ سال ببالا دارند باید بدون استثناء تحت سلاح آمده بجنگ بروند و بدیهی است این عمل که مخالف میل مردم برای کمک به حبیب الله می‌باشد چه شور و ولوله در این سرزمین برپا خواهد کرد . محمد عثمان خان از رجال با شخصیت افغان که محبوبیت بسیار داشت بدست حبیب الله بقتل رسید و سبب این قتل پسر او محمد فاروق خان بود که در خارج زیست میکرد و بارشادت علیه بچه‌سقا باسردار محمد هاشم خان نایب سالار برادر نادر خان متفق گردیده و با عده‌ای بسمت کابل رهسپار گردیده بود و این قضیه موجب خشم حبیب الله شده ومجازات پسر را در حق پدر روادید و دستور داد محمد عثمان را با فجیع ترین شکلی بقتل برسانند .

باید دانست که حبیب الله بچه‌سقا بدست طبقه آخوند و ملا پیشرفت کرد تنها تبلیغات آخوند ها و تاثیر کلام آنها دربین توده عوام افغانی بود که میگفتند این شخص برای دفع کفر از جانب خدا آمده است و خود او نیز باین ترتیب جلوه‌گر شد نام خودرا حبیب‌الله جامی دین رسول الله گذاشت و مظفریت خودرا باعده کم قوای خود در اثر توجهات الهی ذکر کرد و گفت قوای ملائکه از جانب خداوندی برای من فرستاده شده بود و الا چطور ممکن بود بتوانم کابل را تصرف نمایم وبقدری در این باره افراط میکرد که ایرادمیگرفت چرا جوان هاریش نمیگذارند یا جوانها سبیل کوتاه کرده‌اند. هرکس عمامه سرنمی گذاشت جریمه و مجازات میشد مالیات را حرام میدانست ولی مجبور میشد اموال مردم را باسم مخالفت با دیانت تاراج کند ، مدارس مکاتب را بست ، تحصیلات جدیده را موقوف نمود عکاس جرئت نداشت جلوی او بایستد زیرا عکس برداری و نقاشی و مجسمه‌سازی را شرک میدانست ومنع میکرد .

ناتمام

(نقل از اطلاعات ۱۴ شهریور ۱۳۰۸)

جدول کلمات متقاطع شماره ۳۸۳۲

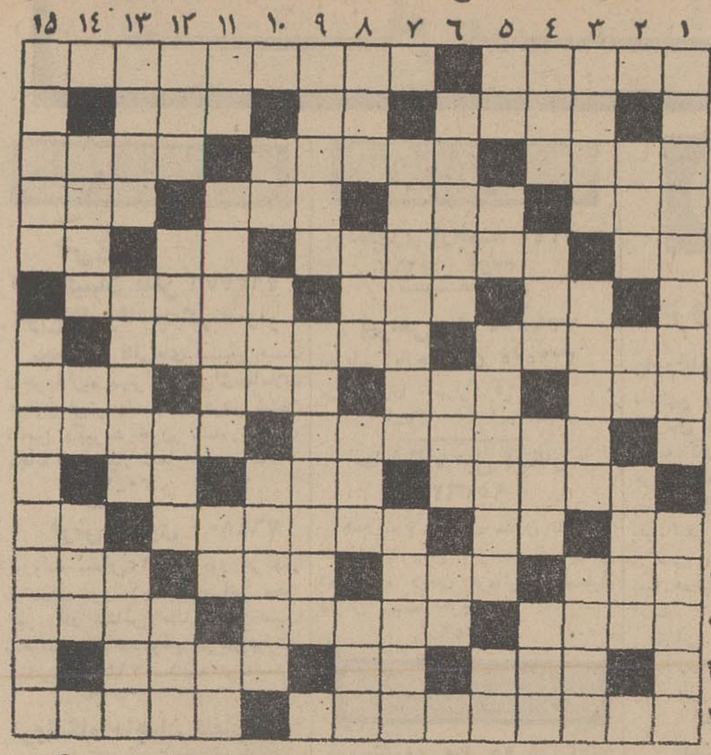

افقی: ۱- ازاختراعات مارکنی که درمنزل همه پیدا میشود - شیطان هم روزگاری از آنها بود ۲- پشیمان- مادر عرب- هستی و وجود ۳- سقف کاسه شکل- شهری درشوروی که در جنگ دوم صدمه بسیار دید - و اینهم شهری در غرب ایران ۴- آزاد کردن گله برای چرا - مشبه به ماه نو - حرف سوال- خواهش دل ۵- شکوه گوی جدائی - فیلم نقاشی - از چاشنی‌ها- رودی در اروپا ۶- مانع عبور آب - جور وستم- ازسیمان ساخته شده ۷- هیپنوتیزور او را خواب میکند - زغال فروش ۸- پسر عرب- دین ووام- آن طرف- گردن و حلقوم ونای ۹- چیزهای شبیه بهم- صورتگر و نقاش ۱۰- شایسته نیست - مرغ سعادت - ضمیری است ۱۱- قورباغه مازندرانی- شراب - روحانیون دین زرتشتی - ۵- دوستی - تصدیق روسی - قول دادن بیکدیگر - علامت جمع در پارسی ۶- پولی که صرف امور مختلف زندگی میشود - خوردنش را شرع حرام کرده - آش ۷- طلب فیض و رحمت - رخساری چون ماه دارد ۸- از مناطق زلزله خیزایران- خزینه حمام فرنگی مآب - عیب ونقص- نورانی و روشن ۹- توانائی وقدرت داشتن- مخترع صنعت چاپ ۱۰ - نرخ بازاری - انسان - جزئی از وزارتخانه ۱۱- میگویند به غربال است - پوشش جنگی - حرص و طمع - ضمیر متصل ۱۲- زمین و آب و عقار - عزاداری و ماتم - مایع جاری در بدن - فقیر و مستمند ۱۳- یک قسمت از پنج قسمت خشکی روی زمین - از غذا های وطنی که از میوهٔ تنبل- خجلتو آزرم - بااینکه از مسابقه محرومش کردند هنوز کسی جای او را در بوکس نگرفته ۱۴- زردآلوی مرغوب - نت منفی- همنشین گل درته جوی ۱۵ - زرتشتیان خودرامی‌نامند - کوزه گر از آن آب میخورد .

حل جدول شماره ۳۸۳۲

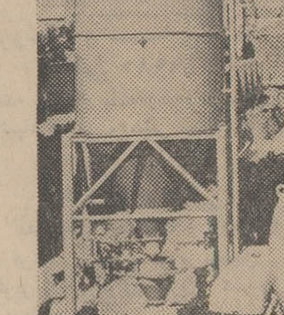

آگهی تجدید مناقصه

بدین وسیله آگهی شماره ۲۱۰۳ - ۴۷ر۵ر۳۰ مربوط به خرید چراغهای لاکپشتی و سایر لوازم برق رابشرح زیر :

۱- چراغ لاکپشتی گازی ۲۵۰ وات ۲۲۰ ولت باترانس خارجی ۷۲ عدد .

۲- چراغ فلورسنت دو لامپی دوطرفه ۴۰ وات ۲۲۰ ولت ۳۰ عدد .

۳- پایه فلزی ۷ متر ارتفاع ویک متر خمیدگی جهت پایه چراغ از نوع لوله های ۴ انچی بطول ۳ر۵ متر سه انچی بطول ۲ر۵ متر - ۲ انچی بطول ۲ر۵ متر که میبایستی در ارتفاع ۶ر۵ متری از زمین محل فیوز در داخل لوله خارجی و مجهز بدریچه بپچی باشد ۷۲ عدد .

۴- پایه برای چراغهای فلورسنت دو طرفه با مشخصات فوق (ردیف ۳) باضافه ۱ر۵ متر انحنای پایه چراغ از نوع لوله ۲ر۵ اینچ ۱۵ عدد .

۵- مقره خارجی با اطریه ۱۱۵۰ عدد .

۶- فیوز ۵ آمپر جهت نصب داخل لوله‌های پایه ۸۷ عدد

۷- تیر چوبی ۷ر۵ متری بقطر حداقل ۴۵ سانت ۲۵۰ اصله .

۸- سیم مسی نمره ۳۵-۲۴۰ کیلو

۹- سیم مسی نمره ۵۰-۳۱۵ کیلو .

۱۰- کابل پروتودور ۱۶ × ۳۵ × ۳ ساخت ایران بایگاه ۹۰ متر .

۱۱- منجنیق بارتفاع ۷ متر بااطریه و مقره یکدستگاه .

۱۲- اجرت نصب و سیم کشی پنج رشته (سه فاز - یک نور و فاز شهرداری)

۱۳- بست سیم ۱۵۰ عدد .

از طریق مناقصه خریداری مینماید .

۱- پیشنهاد دهندگان باید پنج درصد مبلغ پیشنهاد خودرا بصورت اسناد خزانه یاضمانت نامه بانکی یاوجه نقد بحساب ۱۸۷ سپرده شهرداری در بانک ملی شعبه شاه آباد تحویل و فیش آنرا ضمیمه پیشنهاد خود نمایند تا هرگاه برنده اول - دوم - صوم مناقصه از پیشنهاد خود عدول نماید سپرده به نفع شهرداری ضبط گردد .

۲- پیشنهاد دهندگان درساعت ۱۰ صبح روز ۱۹ر۶ر۴۷ پیشنهاد خودرا تلاک و مهر شده بدفتر شهرداری تسلیم و رسید دریافت دارند پیشنهاد های رسیده درساعت ۱۲ صبح همان روز در کمیسیون مربوطه بازو قرائت میشود .

۳- شهرداری در رد و قبول یک یا کلیه پیشنهاد ها مختار است و حضور پیشنهاد دهندگان در جلسه آزاد میباشد.

۴- هزینه حمل لوازم و عقدقرارداد و مالیات و حق‌الدرج آگهی و سایر هزینه های قانونی بعهده برنده مناقصه میباشد.

شهردار شهرستان شاه‌آباد غرب- عضدی

آ-۳۴۹۱۶

آگهی قبول دانشجو

آموزشگاه عالی مامائی برای سال تحصیلی ۴۷ - ۴۸ عده‌ای دانشجو از فارغ‌التحصیلان یکی از آموزشگاههای رسمی پرستاری کشور از طریق مسابقه ورودی می‌پذیرد.

مسابقه ورودی در روز جمعه ۲۹ر۶ر۴۷ ساعت ۹ بامداد در بیمارستان زنان خیابان شاهرضا آموزشگاه عالی مامائی انجام میگردد.

مواد مسابقه عبارتند از : معلومات عمومی - زبان خارجه - زبان فارسی - پرستاری ژینکولوژی - پرستاری مامائی. م‌الف ۵۸۲۹

معاون آموزشی دانشکده پزشکی - دکتر روشن

۱-۲ آ-۳۵۰۶۸

آگهی قبول بیمار جهت ساختن دست دندان

بخش پروتز کامل دانشکده دندانپزشکی دانشگاه تهران ازشانزدهم شهریورماه جهت ساختن تعدادی دست دندان آمادگی داشته و بیمار قبول مینماید . جهت ثبت نام وتعیین نوبت صبحها از ساعت ۸ تا ۱۲ بدفتر دانشکده دندانپزشکی مراجعه فرمائید .

معاون دانشکده دندانپزشکی - دکتر میزانی

اطلاعیه

شرکت سهامی صنعتی ماهیار

باطلاع کلیه دارندگان و علاقمندان موتورهای عمودی

بلاکستون

میرساند که اخیرا نمایندگی انحصاری آن به

شرکت سهامی صنعتی ماهیار

واگذار گردیده است پارتی جدیدموتور ولوازم یدکی این شرکت در آتیه نزدیک در اختیار مصرف کنندگان قرار خواهد گرفت .

نشانی . تهران . خیابان سعدی شماره ۶۳۴ تلفن ۳۳۴۳۹۳ و ۳۳۵۴۱۸

تحول بزرگ در صنعت فتوکپی

برای مشاهده مشخصات بی نظیر ماشین های فتوکپی اس-سی-ام

به نمایندگی انحصاری شرکت دفترماشین

۲۱ فیشر آبادمتصل : ۲۱۱۵۲ مراجعه فرمائید

دومیلیون ریال جایزه ممتاز

وهزاران جایزه نقدی دیگر

علاوه بر پرداخت حداکثر بهره به سپرده شما از روز افتتاح حساب وهمچنین استفاده از یک برابر وئیم سپرده پس از ۱۸ ماه بعنوان وام پانزده ساله با بهره ۷٪ از مزایای

حساب پس انداز مسکن بانک رهنی ایران

است ضمنا اگر مایل نباشید کلیه سپرده را یکجا بحساب خود منظور نمائید می توانید با پرداخت ۳۶ قسط مساوی ماهانه از مزایای فوق بهره‌مند شوید .

گامی دیگر در راه پیشرفت برنامه های آبادانی کشور

شرکت سهامی سیمان تهران ، با نصب سیلوهای مخصوص و حمل سیمان با تانکر ، سیمان مورد نیاز شما را در محل مصرف تأمین میکند .

- از ساختن انبار برای نگاهداری سیمان بی نیاز میشوید .
- بهای کیسه کاغذی سیمان را صرفه جوئی میکنید .
- برای تخلیه ، هزینه اضافی نمی‌پردازید .
- از ریخت و پاش سیمان جلوگیری میکنید .
- همیشه باندازهٔ کافی سیمان در اختیار دارید .
- سیمان مورد مصرف را میتوانید با قپان زیر سیلو وزن کنید .
- بیم سوء استفاده و خارج کردن سیمان از کارگاه را از بین میبرید .
- از آسیب پذیری سیمان در برابر رطوبت و دیگر عوامل طبیعی جلوگیری میکنید .

شرکت سهامی سیمان تهران - خیابان کوشک - تلفن ۴-۳۳۵۷۹۱

آگهی

وزارت دادگستری قانون روابط مالک ومستاجر مصوب دهم خرداد ماه ۱۳۳۹ کمیسیون مشترک دادگستری مجلسین را بر طبق ماده ۲۵ قانون مذکور از تاریخ ۴ر۷ر۴۷ در مرودشت بموقع اجرا میگذارد . الف ۵۸۲۷

از طرف وزیر دادگستری

آ-۳۵۰۶۶

تشکر از پزشک وجراح عالیقدر

بدین وسیله از جناب آقای دکتر حسین بشیری پزشک وجراح و رئیس محترم بیمارستان شیرو خورشید سمنان که با عمل جراحی ماهرانه و مراقبت های شبانه روزی خویش مادرم رااز مرگ حتمی نجات داد، وهمای سعادت رادر آسمان خانواده‌ای باقی گذاشت ، کمال تشکر و قدردانی می نمایم . از اولیای محترم شیرو خورشید سرخ ایران تقاضای تشویق این پزشک دلسوزوفداکاررا دارم

آ-۱۸۰۹۱ سمنان - محمدقوام

کاشی سعدی

بی نظیر است . بی رقیب است . بهترین است

آگهی مراجعه قبولشدگان و افراد ذخیره گروه های ششگانه مسابقه ورودی دانشگاه تهران

قبولشدگان گروه های امتحانی شش‌گانه مسابقات ورودی دانشگاه درمردادماه ۴۷ باید درروز و ساعات زیر برای تعیین دانشکده و رشته تحصیلی خود به‌محل هائی که ذیلا تعیین میشود مراجعه کنند . کسانیکه در روز و ساعت مقرر مراجعه نکنندبجای آنان بترتیب تقدم جمع نمره های امتحانی نفرات بعد انتخاب خواهند شد

۱-گروه اول شامل دانشکده های پزشکی - داروسازی - دندانپزشکی - دامپزشکی و آموزشگاه‌عالی‌فیزیوتراپی‌وآموزشگاه عالی پرستاری

محل مراجعه - دانشکده پزشکی

تاریخ مراجعه - یکشنبه ۱۷شهریورماه‌جاری

صبح‌از ساعت ۸ تا۱۲از شماره ۱تا۴۰۰ بعد از ظهر از ساعت ٤ تا۷ از ۴۰۱تا۵۸۰

۲-گروه دوم شامل دانشکده فنی و دانشکده اقتصاد و رشته معماری دانشکده هنر های زیبا و رشته ریاضی و فیزیك دانشکده علوم و علوم تربیتی

محل مراجعه - دانشکده فنی

تاریخ مراجعه قبولشدگان و افراد ذخیره - یکشنبه ۱۷ شهریورماه جاری

صبح از ساعت ۸ تا۱۲ قبولشدگان و ذخیره دانشکده فنی و قبولشدگان و ذخیره رشته معماری دانشکده هنرهای زیبا

بعداز ظهر از ساعت ٤تا۷ قبولشدگان و افراد ذخیره‌دانشکده اقتصاد رشته های فیزیك و ریاضی دانشکده های علوم و علوم‌تربیتی

۳-گروه سوم شامل دانشکده‌های کشاورزی-جنگلداری‌ورشته‌های شیمی - زمین‌شناسی وزیست‌شناسی دانشکده علوم و علوم‌تربیتی- موسسه آموزش و تحقیقات‌تعاونی

محل مراجعه قبولشدگان - دانشکده علوم

تاریخ مراجعه - شنبه ۱۶شهریورماه جاری

صبح از ساعت ۸ تا۱۲از شماره ۱تا۳۰۰

بعدازظهر از ساعت ٤تا۷ از شماره ۳۰۱تا۵۱۶

٤-گروه چهارم الف - دانشکده های ادبیات - حقوق و علوم‌تربیتی

محل مراجعه دانشکده حقوق

تاریخ‌مراجعه قبولشدگان - شنبه ۱۶ شهریورماه‌جاری

صبح ازساعت ۸ تا۱۲از شماره۱ تا۴۰۰

بعدازظهر از ساعت ٤ تا۷ازشماره ۴۰۱تا۷۳۵

ب-دانشکده علوم اداری و رشته علوم‌اجتماعی

محل مراجعه قبولشدگان - دانشکده ادبیات

صبح از ساعت ۸تا۱۲از ردیف۱تا۲۵۰

ج-رشته تربیت‌بدنی دانشکده علوم‌تربیتی

محل مراجعه قبولشدگان- دانشکده ادبیات

تاریخ‌مراجعه - شنبه ۱۶شهریورماه جاری از ساعت ۸صبح

۵-گروه پنجم -دانشکده الهیات

محل‌مراجعه قبولشدگان - دانشکده‌ادبیات

تاریخ مراجعه - یکشنبه ۱۷شهریورماه جاری از ساعت۸تا۱۰ ازردیف ۱ تا۱۰۰

۶-گروه ششم شامل رشته های مجسمه‌سازی - موسیقی - هنر های تاتری - تزیینات داخلی و نقاشی محل مراجعه‌قبولشدگان وافراد ذخیره -دانشکده هنرهای زیبا

تاریخ مراجعه قبولشدگان و افراد ذخیره - شنبه۱۶شهریورماه جاری از ساعت ۸تا۱۲

تذکر

۱-افراد ذخیره گروه های اول و چهارم باید برای اطلاع از وضع پذیرش خود در دانشگاه روزسه‌شنبه ۱۹شهریورماه جاری از ساعت ۸به‌محل‌هائیکه برای مراجعه قبول‌شدگان هر گروه‌دراین آگهی تعیین شده‌است مراجعه کنند

بتقاضای کسانیکه در روز و ساعت مقرر مراجعه نکنند بعدازآن تاریخ ترتیب اثرداده نخواهد شد

۲-مقررات و شرایط نام‌نویسی درسال اول دانشکده ها که از بیست و پنجم شهریورماه آغاز خواهدشد درمحوطه دانشگاه و سازمان مرکزی دانشگاه آگهی خواهدشد

کسانیکه بدریافت کارت قبولی نائل‌شده‌اندبایدباتوجه‌به‌آگهی دراولین فرصت مدارك لازم‌را تهیه و نسبت بنام‌نویسی خود اقدام کنند .

۳-کسانیکه بدریافت کارت قبولی نائل‌شده‌اند‌درصورتیکه‌نسبت به‌ثبت‌نام خود درنیمسال اول سال تحصیلی ۴۸-۴۷ اقدام نکنند برای تحصیل در دانشگاه باید مجددا درمسابقات ورودی دانشگاه شرکت و توفیق حاصل کنند .

اداره کل آموزش دانشگاه

دنباله اسامی‌ذخیره‌های رشته‌علوم‌اداری‌و اجتماعی دانشگاه تهران

در دانشکده علوم اداری ورشته علوم اجتماعی جمعا ۲۵۰نفردانشجو پذیرفته خواهدشد بنابراین‌بقیه افرادی که نام آنان آگهی‌شده است باضافه نامبردگان زیر که میانگین آنان از ۱۰ کمترنیست افراد ذخیره محسوب میشوند .

حاجیان شیرین ،سناوندی صدیقه، اخلاقی سیدجلال ، محمود زاده مهین ، دیرپوش احمد ، رهنمای نائینی مجید،هرمیداس کامبیز ، شادکام ناصر ،نازاریان‌نیك‌شاهین، سامانیان حسین ، انور اقبال ، ثقة‌الاسلامی سیمین ، ایلخانی تفرشی نژاد غلامرضا ، اعتمادزیلا، کلباسی مهدی‌منوچهر ، یوسف زاده احمد، سمیع‌زاده علی ، کاظم تبریزی ربابه ، بیات اسد ، علامه زاده مهرپرور ، احمدی ندوشن‌نصرت، یزدانی امیری عسکری ، رحیمی منوچهر ، قنواتی نصرالله ،بلیغی مرتضی،باستین فاطمه ، پیرنیاکان بهمن ، فرید محمدرضا ، شریف نسب غضنفر ، بدری زاده‌هوشنك، صادقی محمدرضا ، نجیب اصغر، محمدی طاهره ، مظفری کاکاوندی بیژن ، جلالی علی‌اصغر ،نگهبان عبدالله، قربانی حافظ ،اسفندیاری سهراب، زرکشان اصفهانی عظما، خورسند غلامحسین ، سیدی‌قمی سیدحسین ، پرهیز کار پرویز ، صدری عبدالحسین،شکیبامنوچهر، طالبی علی، غلامعلی بیك محمد، نیك‌بخت غلامرضا ، مهدی‌زاده ولوجردی علی، پدرام رازی‌عبدالله، مهانفر قدرت‌الله ، حشمتی زاده کمال

دنباله اسامی ذخیره‌ها گروه چهارم دانشگاه تهران

در دانشکده های ادبیات و حقوق (رشته سیاسی و قضائی) و علوم تربیتی جمعا ۷۳۵ نفرپذیرفته خواهد شد. بنابراین بقیه کسانیکه نام آنان آگهی شده است‌باضافه نامبردگان زیر که میانگین نمره های امتحانی آنان از ۱۰ کمتر نیست ذخیره محسوب میشوند .

صدر مریم ، حجازی محمدآقا ، توتونچیان سوسن ، قجقی محمد، اسفندیارفرد مهدی، مولاقلی‌صدیقه، عشقی پور منوچهر ، تیبا اردشیر، شریف شورجه جواد ، پورزاهدی محمد ، حیدری پناه اکبر ، حاجی خان میرزائی صراف مهناز ، ابوالمعصومی هاشم ، بیدمشکی پورکیومرث، پیرمحمدی صحبت‌اله ، موسی زاده چمازکتی هوشنك ، احمدی‌زاده عبدالحسین، مرتاض کرمانی پور اکبر، نویدپور غلامحسین، رستمی‌پورشیرویه‌عذرا، کبیریان محمود ، خدیوی فرد سیده سارا ، داوری گلوگاهی بهرامقلی ، خلیلی صحنعلی، میرزا محمد علیرضا ، متولی علی آبادی محمدتقی ، نوروزی توپوز آبادی علی ، اسفندیار زهره ، رنجبران اسب آباد علیقلی ، رجبی جورشری عزت‌اله، محرمی زنجانی علی‌اصغر، فاضل‌زاده، مسعود، اروجعلی‌پوربدر صمد ، هوشمند محمود ، آقانس سرکیسیان کارمن ، علیخانی‌الهه، یادگاری اعظم، رجائی محمدمهدی، خدادی ، سیدعباس ، لطفی کامران هوشنك، سپری نصرت، جهانبخش احمد ، مسلمی زاده غلامرضا ، شوکتی ژاله ، شاه حسینی یزدان، ابراهیمی نصراله ، فقیهی سرشکی محمد علی ، رفیعی نژاد نادر ، آصفی‌قمری اکبر ، سجاد رضا ، عبدلی‌فرد محمود ، داودیان‌یکاچکی سدیك ، علمی‌انواری حسین ، عبدالملکی ولی، مالکی مسعود ، بنی‌بخش طاهره، مصطفوی‌اردبیلی مهرناز ،مرادی محمدمهدی ،سیدی سید جلال، خزائی فاطمه بیگم ، انصاری پرویز، خیاط‌احسانی‌صابر، طباطبائی فرشته ، حاج منوچهری ژنیت ، احمدی هوشنك .

پروانه ، جزایری سید مصطفی ، شاملو منصور ، فولادی‌غلامرضا ، دیوسالار داود ، ماجدی محمدتقی، ایران‌مدارمکی قوام‌الدین ، صدیف مهدی، بخردجهرمی کبری(مهری)، اسدایوبی محمود، دبیر رحمانی حسین، علیمحمدنژاد محمدعلی ، مقدس‌زیبا ، افخمی علی ، فرخ آذری منوچهر ، ابراهیمی سید شهاب‌الدین ،حق‌شناس کورش ، خضری یوسف ، خلیل‌نژاد محمود، عرب‌سلفار فاطمه ، سالك تقی ، عزیزی عبدالعزیز ،نوربخش احمد، ورنوس هادی ، احمدی محمدنبی، اسعدی هوشنك، سامانی‌پور سعید، مشتاقی‌نیاء سیدابوالقاسم ، رضوانی جورشری نصرالله ، اخلاقی‌اصغر، نمازی‌هاشم، نصیری‌دهبنه‌علی‌اصغر، سلیقه فرخنده، صابرتهرانی ،نیره، زحمت‌کش ابوالقاسم،فهامی‌منوچهر واعظی‌نژاد سیدرضا ،

خاکساری محمد ، اختری زاد علی اکبر ، آقا عبدالله محمد ، بهرامی قدرت‌الله ، بلادیان بهبهان پور سید موسی ، نعیمی اکبر ژاله ، واثقی صدرالله ، ریحانی کرانی داود ، سلحشور فتانه ، عسکری جعفرآبادی قربان دیهیمی سیاوش، حقیقی مصطفی ، دهقان داریوش ، باستان مهدی ، پورجواهری بیژن معروف به جواد ، عظیم زاده‌موسوی محمود ، ابراهیمیان علی اصغر ، سجادی بافقی سید حسین، شیرعلی زاده محمد علی ، حسینی روزبهانی غلامرضا ، ابکائی خسرو، ابراهیمی خویی منیژه ، غفار پور فروغ‌اعظم، وحید یوسفی شهین ، صفوی مهی بلقیس ، عطارباشی مقدم منصوره، عرب مریم،معصومی آل‌آقاهمایون، خالصی محمد رضا، نیکونژاد محمد کاظم، پورسهیل‌فرنگیس،شوشتری ناصر، فیروزفر حجت‌اله ، هادیزاده مقدم هادی ، امیری صادق ، دلفان آذری اسلام ، لولاچی مهرآذر ، فقیهی زرندی محمد قاسم ، مجیدی مهر پروین دخت ، امیر زاده‌محمد، بیرجندی مسعود ، مداح امیری ژنیت ، احمدی هوشنك .

آگهی مسابقه‌ورودی انستیتوهای تکنولوژی تهران وشهرستانها

وزارت آموزش و پرورش در سال تحصیلی ۴۷-۴۸ از بین فارغ‌التحصیلان هنرستان های صنعتی کشور برای هریك از انستیتو های تکنولوژی زیر :

۱- تهران در رشته های برق (الکتروتکنیك) ، مکانیك (ماشین های افراز ، اتو مکانیك ، ماشین سازی)-ساختمان (محاسبات عمومی و اسکلت های فلزی ، طراحی و مساحی).

۲- اصفهان در رشته های برق و مکانیك .

۳- تبریز در رشته های برق ،مکانیك وماشین‌سازی .

٤- شیراز در رشته های برق (جریان ضعیف الکترونیك)و مکانیك .

۵- بابل در رشته های برقو مکانیك .

۶- اهواز در رشته های برق ، مکانیك ، پتروشیمی .

۷- مشهد در رشته های برقو مکانیك .

ثبت نام مینماید تاریخ ثبت‌نام تا آخر وقت اداری روزپنجشنبه ۲۸ شهریور ماه خواهد بود . پس‌از انجام مسابقات برای هریك از رشته های انستیتو های فوق‌الذکر حداقل ۱۵ نفر به‌ترتیب معدل انتخاب خواهد شد .

مدارك ثبت‌نام بشرح زیر میباشد .

۱- رونوشت مصدق یافتو کپی گواهینامه یاجواز قبولی دوره کامل هنرستان .

۲- سه قطعه عکس ۳×٤ که درسال جاری گرفته شده باشد و مشخصات داوطلب درپشت آن نوشته شود .

۳- یکبرك رونوشت مصدق شناسنامه .

٤- گواهی حسن اخلاق از هنرستان مربوطه .

۵-فتو کپی معافی یابرك اماده بخدمت (در صورتی که داوطلب مشمول باشد).

۶- گواهی صحت مزاج و استعداد بدنی برای انجام کارهای فنی از بهداری اموزشگاه ها .

۷- رسید بانکی بمبلغ پانصد ریال که بحساب شهرستان هابه ترتیب زیر ریخته شده باشد .

تهران حساب شماره۲۱۷۲ بانك ملی ایران

اصفهان‌حساب شماره ۲۵۵۳۱ بانك ملی اصفهان

تبریز حساب شماره ۹۲۴۹ بانك ملی هنرستان تبریز

شیراز حسا ب‌شماره ۲۵۱۴۸ بانك ملی شیراز

بابل حساب شماره ٤۱۹۶ بانك ملی بابل

مشهد حسا ب‌شماره ۵۵۶۶ بانك ملی مشهد

اهواز حساب شماره ۲۰۲۲۶ بانك ملی اهواز

مدارك فوق بایستی وسیله پست سفارشی طوری ارسال‌شود که حداکثر تا آخر وقت اداری روز ۲۸ شهریور ماه بدفتر انستیتوی مربوطه برسد .

مواد امتحانی عبارت‌خواهد بود از :

۱- ریاضی (جبر و مثلثات)

۲- فیزیك ۳- شیمی ٤- رسم فنی ۵- درس فنی ۶، زبان خارجه

تحصیل دراین انستیتو ها شامل یك دوره دوساله خواهد بود و فارغ‌التحصیلانی که‌از عهده امتحانات مربوطه برآیندبه دریافت گواهینامه تکنیسین عالی نایل خواهند آمد .

تاریخ مسابقات بشرح زیراعلام میگردد .

۱- تهران و تبریز روز دوشنبه اول مهرماه

۲- اصفهان - شیراز - اهواز روز چهار شنبه سوم مهرماه

۳- بابل و مشهد روز شنبه ششم مهرماه .

از طرف سازمان تعلیمات فنی‌و حرفه‌ای‌وزارت آموزش‌وپرورش

۱-۲ آ-۳۵۰۴۴

سازمان بانوان یهود ایران وجمعیتهای وابسته به‌آن

بمنظور همدردی باخانواده‌های مصیبت دیده وهموطنان عزیز خراستانی و ضمن‌ابراز تاسف عمیق از واقعه وحشتناك زلزله‌اخیراز کلیه یهودیان ایران تمنی دارد برای کمك بخانواده‌های مصیبت دیده کمك های نقدی و پوشاکی، داروئی ،خواربار ، خود را از ساعت ۸ صبح الی ۷بعدازظهر روزهای یکشنبه ۱۷و دوشنبه ۱۸ شهریور بمراکز زیر اهداء نمایند تا در اسرع وقت برای آسیب دیدگان فرستاده شود.

پرورشگاه شماره ۳ سازمان بانوان یهود ایران کنیساحئیم- خیابان حافظ کنیسائویان - بیست متری دوم . کنیساابرایشمی کاخ‌شمالی .

۱-۲ آ-۱۸۱۲۱

آگهی رسمی

برابر نامه شماره ۱۳- ٤۷ر۶ ببیوست صورت جلسات مجمع عمومی عادی و هیئت مدیره شرکت‌تعاونی مصرف کارکنان‌سابك (سازمان آب‌و برق کرج) مورخه ۱۲ر٤ر۴۷ آقای عباس رزمی بسمت عضو اصلی و آقای سلیمانی بسمت عضو علی‌البدل برای مدت دو سال انتخاب و آقایان محمدنقی پورسهراب و ایرج امیدی بسمت بازرسان شرکت‌برای مدت‌یکسال انتخاب گردیدند مراتب‌د ر دفترثبت شرکت های داخلی این اداره ثبت و برای اطلاع عموم آگهی میشود .

رئیس اداره ثبت شهرستان کرج - سید جواد افقهی

آ-۱۸۱۱۳

قابل توجه دامداران وکشاورزان

پودراستخوان خوراکی وگل‌گوگرد بقیمت تجارتی بمقدار کافی موجود است . خواستاران به آدرس کرج - اول خیابان دانشکده - فروشگاه کشاورزی مزرعه مراجعه نمایند . تلفن ۴۳۳۲ آ-۳۴۸۲٤

آقای دکترشهاب کلیمی رهاوی دانشیار منتظرخدمت دانشکده پزشکی

بدین وسیله از شما دعوت میشود برای اشتغال بشغلی که‌برای شما درنظر گرفته شده است از تاریخ ابلاغ این نامه تا مدت دوماه به اداره کل کارگزینی دانشگاه مراجعه نمائید بدیهی‌است درصورت عدم مراجعه برطبق مقررات با شما رفتار خواهد شد. م‌الف ۵۳۲۵

معاون مالی و اداری دانشگاه - ابراهیم پاد

آ-۳۴۷۹۲

آگهی پذیرش هنرجو بمنظور تحصیل درهنرستان صنایع روستائی‌وکشاورزی مامازن ورامین

هنرستان صنایع روستائی و کشاورزی ورامین وابسته به دانشسرای عالی سپاه دانش واقع در (۳۰) کیلومتری جاده تهران- مشهد تعداد چهل نفر هنرجو که سال دوم دبیرستان را باموفقیت بپایان رسانده باشند بمنظور تربیت تکنیسین درجه دو(۲) کشاورزی که دوره آن چهارسال است از طریق مسابقه می پذیرد ، تاریخ ثبت‌نام تا آخر وقت اداری روز پنجشنبه بیست‌ویکم شهریور ماه ۱۳۴۷ خواهد بود هنرجویان در دوران تحصیل شبانه‌روزی میباشند. فرزندان کشاورزان که واجدشرایط لازم باشند از هزینه دولتی استفاده خواهند نمود .

داوطلبین برای ثبت‌نام و کسب اطلاعات بیشتر به آدرس بالا مراجعه نمایند . م‌الف ۸۸۲۸

هنرستان صنایع روستائی و کشاورزی ورامین

آ-۳۵۰۷٤

آگهی مناقصه

واحد ساختمانی کارخانه آریامهر اصفهان واقع در ٤۵ کیلو متری راه شهر کرد مقدار یکصد وبیست تن آهن ورق سیاه مورد احتیاج کارگاه های خود را از طریق مناقصه خریداری مینماید . داوطلبین شرکت در مناقصه میتوانند برك مشخصات و اسناد مناقصه را از دفتر تدارکات واحد دریافت و مبلغ یکصد هزار ریال اسناد خزانه بعنوان سپرده شرکت در مناقصه تحویل صندوق حسابداری واحد نموده وپیشنهادات خودرا در پاکت لاك‌و مهر شده حداکثر تا ساعت نه (۹) روز یکشنبه ۳۱شهریور ماه ٤۷ تسلیم دفتر واحد نمایند . پیشنهادات واصله در ساعت ۱۰ همان روز در قسمت تدارکات باز و قرائت خواهد شد . حضور پیشنهاد کنندگان در جلسه مناقصه آزاد و واحد دررد یا قبول هریك از پیشنهاد ها مختا رمیباشد . به پیشنهاد فاقد برك رسید سپرده (اسناد خزانه) و مشروط و مبهم و همچنین پیشنهادی که بعداز موعد مقرر برسد ترتیب‌اثر داده نخواهد شد . سپرده نفرات اول‌و دوم برنده مناقصه تا تحویل کامل ورق ها نگهداری و درصورت استنکاف از انجام معامله‌بدون هیچگونه تشریفات بنفع واحد ضبط خواهد شد . مدت تحویل مورد مناقصه یکهفته پس‌از ابلاغ کتبی خواهد بود . هزینه درج آگهی در جراید و پرداخت هرگونه مالیات و عوارض متعلقه بعهده برنده مناقصه میباشد . واحد کارخانه آریامهر میتواند صدی بیست‌وپنج از میزان معامله را کسر با به آن اضافه نماید . م‌الف ۵۸۲۲

واحد ساختمانی کارخانه آریامهر اصفهان

۱- ۲ آ-۳۵۰۸٤

آگهی پذیرش دانشجو

آموزشگاه عالی بهداشت دهان و دندان دانشکده دندانپزشکی دانشگاه تهران در سال تحصیلی ۴۸-۴۷ عده دوشیزه داوطلب میپذیرد . داوطلبان میتوانند برای ثبت نام وکسب اطلاع بیشتر از این تاریخ تا پنجشنبه ۲۱ شهریور ماه ۴۷ همه روزه از ساعت ۸ صبح الی ۱۲ظهر باستثنای ایام تعطیل‌بادر دست داشتن مدارك زیر بدبیرخانه دانشکده‌دندانپزشکی مراجعه وثبت نام نمایند.

۱- دیپلم ششم متوسطه (طبیعی یاریاضی)

۲- ٤برك رونوشت شناسنامه

۳- ۱۲ قطعه عکس ۶×٤

٤- ۵۰۰ ریال حق ثبت نام

سن داوطلبان نباید از ۲۵ سال‌تجاوزنماید ودر صورتیکه‌تعداد داوطلبان واجد شرایط از حد معین تجاوز نماید انتخاب داوطلبان برحسب معدل دیپلم آنان و مصاحبه بعمل می‌آید.

معاون دانشکده دندانپزشکی دکترمیزانی

۱-۳٤۸٤٤

آگهی پذیرش دانشجو برای دوره فوق لیسانس حقوق جزاء و مشاوران اداری در دانشگاه ملی ایران

دانشگاه ملی ایران برای دوره فوق لیسانس حقوق جزاء و مشاورین اداری از طریق مسابقه دانشجو میپذیرد . داوطلبان دوره فوق لیسانس حقوق جزابایستی دارای دانشنامه لیسانس حقوق رشته قضاوداوطلبان دوره فوق لیسانس مشاوران اداری باید دارای دانشنامه لیسانس دریکی از رشته‌های علوم اداری یاعلوم اجتماعی - علوم مالی و اقتصادی وعلوم سیاسی از یکی از دانشگاههای معتبر باشند .

مدارك ثبت‌نام

۱- فتو کپی دانشنامه لیسانس

۲- دوبرك رونوشت شناسنامه

۳- شش قطعه عکس ٤×۳ (داوطلب بایستی شخصا نام و مشخصات خودرا از روی شناسنامه دریشت عکسها بنویسد).

٤- رسید حق ثبت‌نام بمبلغ پانصد ریال (این‌مبلغ بایدبحساب شماره ۷۶۱۰۱ در بانك‌ملی ایران شعبه مرکزی‌خیابان‌فردوسی تسلیم شود) .

۵- فتوکپی گواهی معافی از نظام‌وظیفه یابرك خاتمه‌خدمت.

از تاریخ نشر این آگهی داوطلبان بایستی درخواست‌نامه های خود را که حاوی نام و نام خانوادگی نام‌پدر - شماره شناسنامه - محل‌تولد - آدرس کامل باشد تا آخر وقت اداری پنجشنبه ۲۱ شهریور به دبیرخانه دانشگاه ملی ایران واقع‌در اوین تحویل داده و رسید دریافت دارند .

به درخواست هائی که فاقد یکی از مدارك خواسته شده باشد ترتیب‌اثر داده نخواهد شد .

کارت‌های امتحان ورودی صبح روز یکشنبه ۲۴ شهریور درمحل دبیرخانه دانشگاه توزیع خواهد شد و همان روزتاریخ مسابقه ورودی و نحوه آن باطلاع داوطلبان خواهد رسید .

دانشگاه‌ملی‌ایران

آ-۳۲۱۵۸

آگهی وزارت منابع طبیعی

بدین وسیله باطلاع مالکین سابق منابع ملی شده مذکور در این آگهی میرساند بموجب اظهارنظر مامور مربوطه و براساس ماده یك قانون ملی شدن جنگل ها و مراتع و ماده ۵۶ قانون حفاظت و بهره‌برداری از جنگل ها ومراتع کشور مراتع قشلاق علیرضا پلاك ۱۳ فرعی از ۱۸۲ - اصلی قطعه ٤ زرند واقع در بخش ٤ ساوه واقع در ۷۰ کیلومتری راه قم و تهران باحدود و مشخصات مشروحه زیر :

شمالا - به دره تندورلو

شرقا- به قشلاق کهنه

جنوبا - به‌نظرآباد (معروف به آدم خوار پلاك ۱۷۸)

غربا - به امین‌آباد پلاك ۱۸۲

جزو منابع ملی تشخیص داده شده است . کسانی که باین تشخیص معترض باشند میتوانند ظرف سه ماه از تاریخ انتشار این آگهی اعتراض خود را بدفتراداره‌کل منابع طبیعی ناحیه۱ واقع درتهران بلوار کرج . خیابان میکده تسلیم نمایند تا در کمیسیون قسمت اخیر ماده ۶ قانون حفاظت و بهره برداری از جنگل ها و مراتع کشور مورد رسیدگی قرار گرفته و تصمیم لازم اتخاذ گردد بدیهی‌است اگردر موعد مقرر ازطرف مالکین سابق رقبات مزبور اعتراضی نرسد نظر مامور درمورد ملی بودن رقبه مربوطه قطعی و لازم‌الاجرا خواهد بود . م‌الف ۵۸۲٤

اداره کل منابع طبیعی ناحیه ۱

آ-۳۵۰۷۲

آگهی دعوت مجمع عمومی فوق‌العاده شرکت سهامی تولیدی قند کرج

جلسه مجمع عمومی فوق‌العاده شرکت سهامی تولیدی قند کرج ساعت ۶ بعداز ظهر روز چهار شنبه ۲۷ شهریور ماه ۴۷ در محل شرکت واقع در کرج تشکیل میشود .

دستور جلسه تغییر واصلاح مواد ۳۶و ۳۹ اساسنامه از کلیه صاحبان سهام دعوت‌میشود که تاپایان وقت اداری روز سه شنبه ۲۶ شهریورماه ۴۷ با دردست داشتن سهام خود بشرکت مراجعه و کارت ورود جلسه را اخذو در جلسه مجمع عمومی شرکت نمایند .

هیئت مدیره

کارخانجات شرکت سهامی صنعتی ایران مکث

سازنده عالیترین دستگاههای سردکننده وگرم کننده درایران

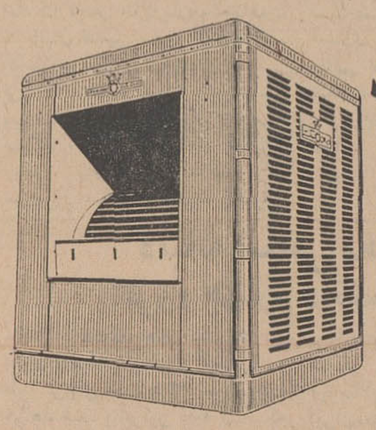

کولرآبی ایران مکث

با امتیازات ومزایای ایران مکث

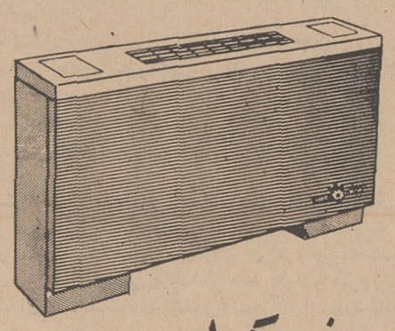

فن کویل

باندازه های مختلف

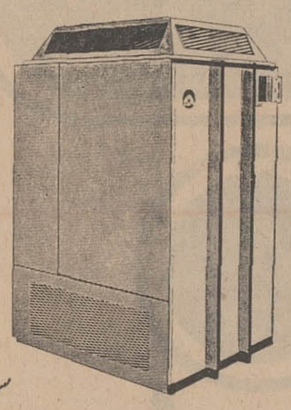

بخاری تهویه

مخصوص کارخانجات و

سالنهای بزرگ ومنازل

IRAN MAKS ایران مکث

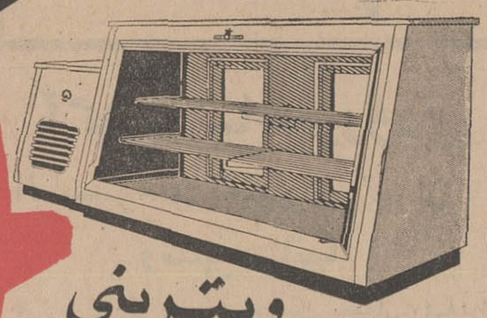

ویترینی

W 280

مخصوص قنادی

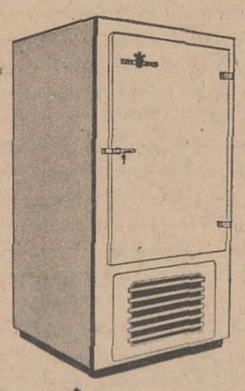

یخسازی

مدل I

170×104

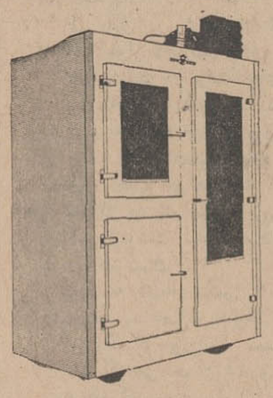

قصابی

مدل GH

200×150

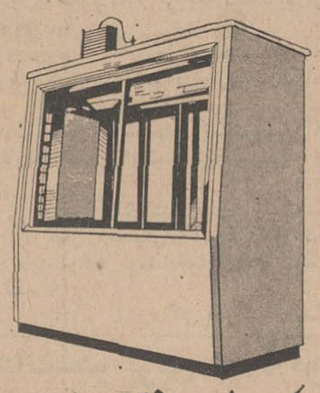

کبابی + قصابی

مدل K

200×200

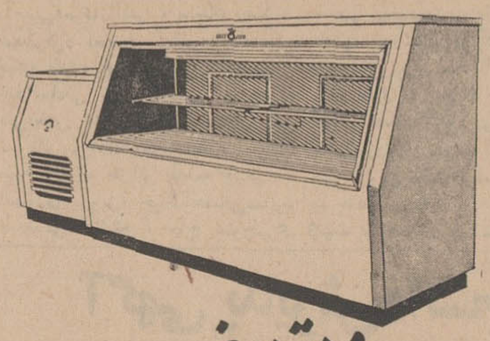

ویترینی

W 280

مخصوص لبنیات

آدرس کارخانه: خیابان مازندران بعد از سه راه تهران پارس تلفن ۷۸۷۹۹

نمایشگاه ودفروشگاه کارخانجات صنعتی ایران مکث: خیابان شاهرضا مقابل جاده قدیم شمیران

بهانه گیر

*** اینهم مقصر !**

یك‌چند روزی‌بود که‌مردم تهران داشت چشمشان بدیدن گوشت در قصابیها روشن میشد، بازآمدند ناشی‌گری کردند قیمت خرید گوشت را پائین آوردند ودرنتیجه کشتار تهران از نه‌هزار راس به چهارهزار راس رسید. باتوجه باینکه کمیسیون دولتی مامور رسیدگی باین قضیه، اقدام شرکت گوشت را «بی‌مقدمه و دوراز منطق» قلمداد کرده است امیدوارم دیگر برای کسی شکی باقی‌نمانده باشد که تقصیر کمبود گوشت تهران بگردن آفات ارضی وسماوی نیست واین‌دردسر ازبرکت وجود «شرکت گوشت» است .

● استخدام !

پریروزها یکبار دیگر در چندسال اخیر ، گربه‌ای بداخل ترانسفور ماتوربرق رفت و باایجاد جرقه ،خودش جزغاله شدوبرق قسمتی از شهر را قطع کرد. پیشنهادمی‌کنم که بنگاه برق بجای اینهمه مهندس و تکنیسین،چندتا از این بیکارهای خوش صدا را استخدام کندو جلوی‌پست های ترانسفوماتور بگذارد تامرتبا گربه‌هارا «پیشت» کنند!

نامه‌های کوتاه

طلب از شهرداری

از سه سال قبل که شهرداری ساوه خانه های ما اهالی‌را بعنوان توسعه معابر خریداری و تخریب کرده ، تعدادی‌قبوض اقساطی‌داده که بوعده پرداخت نماید ولی چهارده ماه‌از تاریخ سررسید این قبوض میگذرد و هنوز شهرداری پول‌مارا نداده‌است.

حاج رستگار ساوجی

جادوگری

شخصی بنام ملاباقری در خیابان حافظ کوچه ناب‌پلاك ۵(خرم‌آباد) ساکن است که کارش جادوگری و سرکیسه مردم بیخبر است و اخیراکه کارش بالا گرفته یك منشی بنام‌مظاهری‌برای‌خوداستخدام کرده است !

خرم‌آباد -محمدحسینی

جاده قزوین

در جاده کرج - قزوین - کیلومتر ۶۰ در حدود ۵ کیلو متر از جاده بشکل مربع و برآمدگی و نامنظم درآمده است که اگر راننده توجه قبلی نداشته باشد فرمان اتومبیل از دستش خارج می شود .

سرتیپ بازنشسته رجبعلی حماسی

برق بی‌نور !

مدت چندین ماه است که ما ساکنین فلکه دوم نیروی هوائی از داشتن یك برق معمولی حتی تا ۱۶۰ ولت محروم میباشیم و تقریبا تمام شبها تاساعت ده از داشتن یخچال و تلویزیون محروم هستیم .

چرا برای تقویت برق این ناحیه کابل کشی‌اضافی نمیشود و بالاخره ما تاکی باید نور چراغ برق را در پرتو روشنائی چوب کبریت به‌بینیم .

علی‌اکبر مقدم‌زاده‌تهرانی

یك پیشنهاد درباره‌بول آب و برق

اغلب اتفاق میافتد که کنتور نویسان آب و برق بموقع نمیتوانند کنتور را بنویسند و یا اگر هم بنویسند ماشین الکترونیکی‌فرصت ندارد وبالنتیجه بار بدهی‌مشترکان سنگین میشود و موجب شکایت آنان میگردد . همانطور که در ممالك راقیه معمول است پیشنهاد میشود :

۱- طرز محاسبه بهای نیروی برق یاآب مصرفی را طی دستور العملی بمالك و استفاده هر کنتور یاد بدهند .

۲- شماره حساب برق‌منطقه‌ای یاآب منطقه‌ای را در بانك باختیار مالك کنتور بگذارند .

۳- مقررشودکه دارنده‌هرکنتور ماهیانه میزان‌مصرفی‌خود راشخصا محاسبه نموده وبحساب بستانکار برق یاآب به‌بانك بپردازد .

۴- در آخر هر سال کلیه‌کنتور هاتوسط‌بنگاه‌مربوطه بازدیدوحساب آن کنترل شود و باتوجه بپرداخت های مشترکی مانده حساب او اعلام ودریافت گردد بااجرا این‌روش . نه‌فقط باربدهی مشترك زیاد نمیشود بلکه تعداد زیادی کنتورنویس در کادر سازمانهای آب و برق قادر خواهند شدبکارهای دیگری‌مشغول شوند و ازاینراه هم‌بار سازمانهای آب‌وبرق سبك میشود و هم‌رضایت مشترکان بیشتر جلب میگردد .

سرتیپ بازنشسته رجبعلی‌حماسی

پاسخ بنامه‌های مردم

بشوش نروند

روزنامه گرامی اطلاعات

باتوجه بشرح مندرج در شماره ۱۲۶۵۱ در حال حاضر درمانگاه سازمان شاهنشاهی خدمات اجتماعی در شوش امور درمانی را انجام‌می دهد و با توجه باینکه فاصله‌شوش تاشهرستان دزفول بیش‌از ۵۵ کیلو متر که جاده اسفالته است نمیباشد بنابراین بیمارانی که احتیاج به بستری شدن دارند میتوانند به بیمارستان‌شهرستان مذکورمراجعه نمایند

ایرج نودوشنی رئیس دفتر اطلاعات و روابط عمومی

افتتاح میشود

روزنامه گرامی اطلاعات با توجه بشرح مندرج در شماره ۱۲۶۴۷ درمانگاه ساخته شده دریزدان آباد متعلق بسازمان شاهنشاهی خدمات اجتماعی است و قریبا افتتاح خواهد شد .

ایرج‌نودوشنی رئیس‌دفتراطلاعات وروابط عمومی

نقشی ندارد

روزنامه گرامی اطلاعات

باتوجه بشرح مندرج در شماره ۱۲۶۳۰ از قراء رضوانده وپیربست لولمان کنترل حشره شناسی به‌عمل آمد و تشخیص داده شد که این نوع‌پشه از نظر انتقال بیماری‌مالاریا هیچگونه نقشی ندارد .

ایرج‌نودوشنی رئیس‌دفتراطلاعات وروابط عمومی

زمان لازم است

روزنامه گرامی اطلاعات با توجه بشرح مندرج در شماره ۱۲۶۵۴ عملیات ریشه‌کنی مالاریا شامل سمپاشی - کشف و درمان بیماران و توزیع داروی همگانی در گناوه ازنیمه‌دوم سال ۱۳۴۶آغاز گردیده که‌مسلما حصول نتیجه نهائی‌وقطع انتقال کامل بیماری احتیاج بزمان وهمکاری و مساعدت کلیه طبقات مردم دارد .

ایرج‌نودوشنی رئیس‌دفتراطلاعات وروابط عمومی

رفع اتصالی

اداره محترم روزنامه اطلاعات عطف‌بشرح مندرج‌در شماره۱۲۶۲۸ آن‌نامه گرامی قطع‌برق خیابان نادری بر اثر وقوع اتصالی درکابل فشار قوی بوده و درحال حاضر برطرف گردیده است

شرکت برق منطقه‌ای تهران
تامین روشنائی

اداره محترم روزنامه اطلاعات عطف بشرح‌مندرج‌درشماره ۱۲۶۳۵ بانصب پست فشار قوی در محدوده عباس آباد و فرح‌شمالی‌وخیابان پاشا روشنائی آن منطقه تامین گردیده است .

شرکت برق منطقه‌ای تهران
تصور ذهنی

اداره محترم روزنامه اطلاعات عطف‌بشرح مندرج درشماره۱۲۶۳۵ مسئولان‌تلفن ۰۹ درتمام‌مدت‌بیست‌و چهار ساعت برای پاسخ بشکایات مردم آماده بوده و گویا نوشته شاکی مربوط بتصور ذهنی شخص ایشان است .

شرکت برق منطقه‌ای تهران
رفع خاموشی

اداره محترم روزنامه اطلاعات عطف بشرح‌مندرج درشماره۱۲۶۱۲ دراثر جاری شدن سیل اخیربیست هزار ولتی منصور آباد‌آتش گرفت و بدنبال این حادثه کلیه پستهائیکه از این پست جریان داشته ازکار افتاد بلافاصله یکی‌از پستهای کوچك‌نارمك‌به بیست‌هزار تبدیل گردید تارفع خاموشی‌بشود واین اقدام موجب گردید که از ولتاژ برق این ناحیه کاسته شودو اکنون بااصلاح پست منصورآباد خاموشی بکلی رفع وولتاژ برق نیز تقویت گردید .

شرکت برق منطقه‌ای تهران

اطلاعیه اتحادیه نانواهای فرپزی

به‌پیروی از نیات عالیه و خیرخواهانه شاهنشاه آریامهر جلسه هیئت مدیره اتحادیه نانواهای فرپز طهران دیشب در تاریخ ۴۷٫۶٫۱۲ تشکیل پس از اظهار تاسف عمیق از فاجعه عظیم زلزله خراسان پنج‌نفر آقایان زیربیوك وفائی -حاجی رحیم‌آهنی- حاجی حسین احمدی -حاجی صفدر نظری -حاجی اصغر بهامین و رضا وفائی مبلغ یکصد هزار ریال بحساب‌جاری شماره ۱۰۰۷ بانك صادرات ایران شعبه فارابی که بمنظور کمك به آسیب‌دیدگان بازشده واریز نموده اندازکلیه اعضای اتحادیه دعوت میشود هر مبلغ که مقدور باشد بحساب بانکی فوق منظور فرمایند تاترتیب پرداخت آن بجمعیت شیر وخورشید سرخ ایران بعمل آید.

رئیس اتحادیه فرپز طهران -حاجی رحیم آهنی

آ-۱۸۰۴۱

جناب آقای خسروانی دبیرکل حزب ایران نوین

پیشنهاد میکنیم حسابی در بانك بنام حزب ایران نوین گشوده شود و کلیه اعضاء هرکدام مبلغی را بعنوان کمك به آسیب دیدگان زلزله خراسان تحویل نمایند.

از طرف حوزه ۶۹-۴۷٫۶٫۱۳ ترویج اصفهانی

آ-۱۸۰۶۷

آگهی انتخاب دانشیار

دانشکده علوم دانشگاه تهران برای رشته های زیر

۱- کانی شناسی

۲- میکروپالئونتولوژی

احتیاج به دوتن دانشیاردارد که از طریق مسابقه انتخاب‌واستخدام می نماید .

داوطلبان می توانند از تاریخ نشر اولین آگهی تا مدت‌چهارماه همه روزه‌باستثنای ایام تعطیل با تسلیم مدارك مشروحه زیر.

۱- کلیه مدارك تحصیلات عالی‌و دانشنامه دکتری یا معادل‌آن دررشته مربوط

۲- کلیه مدارك در مورد گذراندن مرحله استادیاری در دانشگاه

۳- برك انجام خدمت زیر پرچم یامعافی از خدمت

۴- مدارك وسوابق استخدامی (در صورتیکه سابقه‌استخدامی داشته باشند).

۵-شش قطعه عکس ودوبرك رونوشت مصدق شناسنامه

۶-برك معرفی از سازمان هدایت فارغ‌التحصیلان .

باداره‌دبیرخانه دانشکده مراجعه وثبت‌نام نمایند . م الف ۵۲۲۰

آ-۳۴۷۹۴

انجمن ماماهای ایران باطلاع همکاران گرام میرساند

روز یکشنبه ۴۷٫۶٫۱۷ ساعت چهار بعد ازظهر جلسه‌فوق‌العاده در انجمن پزشکان خیابان فرصت شماره ۱۱۹ برای کمك به‌آسیب دیدگان فاجعه زلزله تشکیل -از اعضاء و رفقای همکار خواهشمند است که اگر میل کمك به‌این مردم مصیبت زده دارندچه‌از حیث پول یاالبسه و غیره در آن روز همراه خود آورده تاوسیله سازمان زنان بمحل مزبور ارسال گردد .

متشکرم عزت صفوی

آ-۱۸۰۳۳

جمعیت شیروخورشید سرخ تهران پارس

باکمال تاسف از پیش آمد ناگواری که برای هموطنان عزیزو زحمتکش خراسان روی داده باطلاع عموم میرساند مجلس تذکری از ساعت ۴ الی ۶ بعد ازظهر روز جمعه پانزدهم شهریور ۴۷ در مسجد جامع تهران پارس واقع در خیابان نهار بمنظور همدردی ودعا در حق بازماندگان منعقد میباشد خواهشمند است در این‌عزای ملی شرکت فرمایند.

رئیس جمعیت شیروخورشید سرخ تهران پارس - سپهبد شاهرخشاهی

آ-۱۸۰۱۳

این تابلو در میان ویرانه‌های یکی از روستاهای زلزله زده مشهد بچشم میخورد، توانابود هر که دانا بود، وزارت فرهنگ دبستان دولتی خیام.

واین نشانه تحرك وچگونگی فعالیت وزارت محترم آموزش و پرورش است. و همچنین نشانه‌ای از توجه همه مسئولان امور بوضع مردم شهرستان‌ها و روستاهای کشور است.

اگر زلزله نمی‌آمد این تابلو تادهسال دیگر هم برروی دیوار دبستان خیام همچنان باقی بود وبخوبی نشان میداد که بیلان کارها و فعالیت‌های مسئولان درنقاط دور افتاده تاچه‌اندازه با حقیقت و واقعیت نزدیك است بیش از پنجسال است که وزارتخانه‌ای بنام فرهنگ وجود ندارد ولی تابلو های آن بر سردر مدارس روستاها وحتی شهرستانها به چشم میخورد. بدیهی است وجود تابلو ویاعدم آن تاثیری در چگونگی تعلیم وتربیت فرزندان این آب وخاك ندارد. چه بسیار موسساتی که باتابلوهای زیبا فاقد معنویت و محتوی می باشند و چه بسیار موسساتی که بدون تابلو منشاء خدمات باارزشی میگردند.

اما وجود تابلو هائی با عنوان وزارت فرهنك که ۵ سال قبل به آموزش و پرورش تبدیل شده نشانه اینست که مسئولان آموزش از معلم ومدیر دبستان خیام تا رئیس آموزش وپرورش شهرستان و آنگاه مدیر کل آموزش و پرورش استان و بالاخره مقامات عالیتر وزارت خانه توجهی بوضع آموزشی واداری و همچنین محتوی تعلیمات و ظاهر آن ندارند.

انها که حتی بخود زحمت نمی دهند زمینه تابلورا سیاه کرده وبجای فرهنك آموزش وپرورش بگذارند چگونه می توانند مجری هدفهای انقلابی باشند؟ یقین داشته باشید که اینگونه مدارس در روستاها با همان وضع مکتب خانه های سابق اداره میشود.

اگر دراین پنجسال حتی یك مرتبه رئیس آموزش وپرورش شهرستانی که دبستان خیام را زیر نظر دارد به آن مدرسه مراجعه میکرد، اگر مدیر کل آموزش و پرورش استان مشهد حتی یکبار در ۵ سال اخیر گذرش باین دهکده می افتاد بدون شك تابلوی آن عوض میشد.

وجوداین تابلو نشانه آنست که آقایان مسئولان امور در اتاقهای راحت پشت میز های طویل خویش نشسته وزحمت

دکتر حسن صدر حاج سید جوادی

تکان خوردن را بخود نمیدهند آنهاحتی بمدارس شهرنیز نمیروند مگر آنکه دعوتی، سوری یامراسمی بر پاشودو در آن مراسم جز نطق ها و سخنرانی های تملق آمیز مطلبی بیان نگردد.

از رئیس آموزش و پرورش شهرستانی که دبستان خیام یکی از واحد های تابعه اوست باید پرسید، آقای محترم شما طی پنجسال اخیر هرگز سری باین مدرسه زده اید؟ اگر جواب مثبت است چگونه دستور ندادید تابلوی مدرسه عوض

شود و اگر جواب منفی است چرا و بچه جهت شما که ریاست بر مدارس تابعه را دارید، شماکه فوق العاده خارج از مرکز و بدی آب وهوا میگیرید، شماکه هزینه سفر دریافت میفرمائید از پشت میز ریاست تکان نمی‌خورید؟

وقتی در مدارس تهران بااین تابلوهای قشنك و روپوش های رنگارنك وضع مدرسه و معلم ودرس و بحث این چنین آشفته باشد از دبستان خیام فلان دهکده مشهد چه توقعی می توان داشت.

اکنون که بیش از چندروزی بافتتاح مدارس نمانده است آیا مسئولان محترم آموزش وپرورش می توانند بااطمینان خاطر بما بگویند که روز اول مهر ماه کودکان و جوانان ماتحت تعلیم قرار خواهند گرفت؟ معلم ودبیر در کلاس حاضرخواهند شد؟ کلاس ها بعلت نداشتن معلم تعطیل نخواهدبود؟ اتومبیل‌ها بچه هارا کشتار نخواهند کرد؟ بچه ها بجای حضوردر کلاس جلوی سینما ها صف نخواهند کشید.؟

اینها سئوالاتی است که برای هر خانواده‌ای مطرح میشود و متاسفانه جواب آنها چندان مساعد نیست.

اکنون آموزش و پرورش ما بیك انقلاب واقعی نیاز دارد. باید با قاطعیت باین انقلاب دست زد، باید با فساد و سوء استفاده در آموزش و پرورش مبارزه کرد.

در مصاحبه‌های اخیر وزیر آموزش و پرورش ملاحظه شد که گفتگو از اقدامات آرام و مطالعه در طی ماه های آینده به‌میان آمده است. درحالیکه وزیر آموزش و پرورش یك ماه قبل از اقدامات انقلابی صحبت میکرد! برای کسی که سالها در پست معاونت انجام وظیفه کرده افراد لایق و نالایق آموزش و پرورش را میشناسد، بین درست کاران و نادرست هاتفاوت میگذاردو نقاط ضعف دستگاه را میداند بحث ازاقدامات آرام و مطالعه موجب تعجب میشودو موجبات یاس را فراهم میسازد.

بدون تردید ضعف یکدستگاه ودردهای اساسی آن تنهاعوض شدن وزیر نیست. این عوض شدن باید مقدمه کار های اساسی باشد و تجربه نشان داده است اگر این اقدامات که می باید باکنار گذاشتن عوامل ضد انقلاب انجام گیرد هرچه زودتر شروع نشود چنان تارهائی تنیده خواهد شد که خلاصی از آنها هرگزامکان پذیر نیست.

وزیر آموزش و پرورش در دوران ما که تعداد بیسواد ها ازباسواد هازیادتر است و کیفیت آموزش وضع نامطلوبی بخود گرفته بایدروحیه انقلابی داشته باشد. همان انقلابی که در رژیم مالك و رعیتی صورت گرفت می‌باید اساس کهنه و پوسیده آموزش را درهم ریزد واین روحیه با ملاحظات مختلف بامطالعه پرونده فلان فرد ناسالم، باپیدا کردن یك محل دیگر برای او، با وحشت از ایجاد سروصدا و صف مخالف و بالاخره بامدارا سازگار نیست.

مطلب از نویسنده

فردا دیراست

بی خانمانی مردم زلزله زده امروزقابل تحمل است. چادرهای ارسالی تایکی دو ماه دیگر قادرند مردم را از سرما محفوظ نگهدارند اما سرمای دشت بیاض، وشبهای سرد کنارکویر هیولای وحشتناك فردا است. تجربه زلزله قزوین نشان داد که تنها محبت وعواطف مردم کافی نیست که مردم بی‌خانمان را از شر سرمای زمستانی حفظ کند. تجدید دهات زلزله زده قزوین ۶ تا ۱۲ ماه طول کشید این شانس وجود دارد که بعلت وضع بهتردولت وافزایش مقدورات کشور تجدیدبنای منطقه زلزله‌زده خراسان با وقت کمتری انجام گیرد. اما این را هم نباید فراموش کرد که سرمایکی دو ماه دیگر فرا میرسد. و تا آنموقع مسلما خانه ها ساخته نیست. برای نوسازی این منطقه باید تمام نیرو های فعال ساختمانی بخش خصوصی و دولتی را در یکجا متمرکز کرد و با مسئولیت و تحت نظر دولت کار فورا آغاز شود. با چنین تجهیزی میتوان امیدوار بود که در اوایل زمستان عده‌ای صاحب خانه باشند.

وزارت آبادانی و مسکن روی خانه های این منطقه مطالعاتی انجام داد و براساس آب و هوا و مصالح ساختمانی موجود در محل تیپ خانه مخصوص محل را تهیه کرده است. منتهی یك چیز دیگر باید در این تیپ خانه مورد توجه قرار گیرد و آن پیش‌گیری زلزله میباشد. چون تاکنون در این منطقه سابقه زلزله وجود نداشت بهمین جهت پیش‌گیری زلزله هم پیش‌بینی نشد اما حالا که چنین فاجعه ای پیش آمد باید پیش‌گیری زلزله نیز موردتوجه قرارگیرد.

وزارت آبادانی و مسکن در احداث محله های جدید برای زاغه‌نشینان سرعت رضایت‌بخشی نشان داد. حق اینست که دراین مورد هم رکورد جدیدی بگذارد باوجودیکه منطقه ساختمانی دور و حمل و نقل وسایل مورد احتیاج دشوار است: معهذا بعلت آنکه همه وسایل از قبیل لوله برای آب، سیم برای برق، آهن برای ساختمان ودیگر مصالح بقدر کافی در کشور وجود دارد با کمی تلاش و یك رهبری متمرکز بطور قطع میتوان همه این نوع مشکلات را حل کرد و الا مردم داغدار و بی‌خانمان این منطقه که زندگی سیاهی پیدا کرده‌اند زمستان سیاه تر و وحشتناکتری در پیش خواهند داشت.

علی باستانی

ماجرای قبولشدگان در کنکور

پس از اعلام نتیجه گروه ریاضی کنکور دانشگاه تهران و انتشار متجاوز از ۲۵۰۰ نفر نام قبولشدگان و ذخیره ها شرکت کنندگان در کنکور و اولیاء آنان بینهایت خوشحال شدند که امسال این گروه دوبرابر و نیم سال گذشته دانشجو می پذیرد و خوشحالتر از اینموضوع شدند که دانشگاه بالاخره باحتیاجات کشور در مورد متخصصین فنی پی برده و بهمین علت برای شرکت در دانشکده های علوم و فنی امسال دانشجوی بیشتری خواهد پذیرفت. ولی روز گذشته با اعلام گنجایش دانشکده ها و رشته های مختلف و مجموع پذیرش گروه ریاضی که فقط در حدود ۸۰۰ نفر ازمیان ۲۵۰۰ نفراسامی اعلام شده میباشد خوشحالیها تبدیل بیاس گردید و همه این سئوال را مطرح میکنند که فلسفه این مطلب چیست و گفته دانشگاه در این مورد مبنی بر اینکه اسامی کلیه کسانیکه معدل ۱۰ به بالا آورده‌اند برای تشویق اعلام میشود بیشتر به شوخی شبیه است زیرا یك داوطلب باذوق و شوق فراوان و تحمل زحمات زیاد و هزینه سنگین مسافرت و مخارج کنکور از این شهرستان بآنشهرستان میرود که بلکه در یکی از دانشگاه ها قبول شود و از بلاتکلیفی نجات یابد نه اینکه برای هوی و هوس تابستان گرم رابخودحرام میکند که برای تشویق اسمش درروزنامه‌ها چاپ شود!

امسال دانشگاه تهران اعلام کرد که از سال گذشته بیشتر دانشجو میپذیرد، ولی حالا عملا معلوم شد که اینطور نیست و فقط خواسته‌اند اسم بیشتری در روزنامه ها چاپ کنند.

فیروز مجللی

روپوش مدرسه

بعد از مطلبی که راجع به روپوش مدارس دخترانه نوشتم و پته‌پوته بعضی از خانم مدیر ها را در موردگاوبندی آنها با لباس‌فروشی ها و گرفتن پورسانتاژ رو آب ریختم آقای حسین طالبیان نامه‌ای برایم نوشت که در آن ضمن اظهار دلسردی از توجه مقامات مسئول گفته است: آخر چه فایده دارد که اینهمه آهن سرد بکوبید؟ ممکن است خواهش کنم تعداد مقالاتی را که سال قبل در مورد تجدید و یا تعویض همه ساله رنك روپوش مدارس دخترانه مرقوم داشته‌اید بخوانیدوبه‌بینید که چه‌نتیجه‌ای در تمام کشور و یا لااقل در شهر تهران داشته است؟

دخترم در کلاس چهارم یك دبستان خوب دولتی درس می‌خواند. سال قبل روپوشی سفارش دادند که علیرغم اعتراضات ما گفتند همین است که هست! و ناچارا مدتها در پی مدل آن گشتیم و یکماه هم طفلك باروپوش سابق بمدرسه میرفت تاروپوش جدید حاضر شد. امسال هم کارت داده‌اند تا روپوش سابق را عوض و روپوش لاحق!! بخریم و بالاجبار مثل بچه آدم! در فکر اجرای امر هستیم.

صمیمانه اعتراف میکنم که براحتی قادرم برای تنها دخترم روپوش جدید خریداری کنم ولی آخر اینهمه بی‌اعتنائی به افکار عمومی چه معنی دارد؟

تاکی بایداولیای امور دروزارت آموزش و پرورش علیرغم همه اعتراضات مردم نسبت به مساله روپوش بی توجهی کنند.

بعد از آقای حسین طالبیان خانمی تلفن کرد و گفت: بچه من مدرسه ملی میرود اواخر سال تحصیلی گذشته بود که یك روپوش نوبرای بچه ام خریدم که هنوز هم این روپوش نو و دست نخورده است، خیال داشتم امسال آنرا دوباره تنش کنم ولی از خانم مدیر دستور رسید که امسال رنك روپوش عوض شده و حتما باید بروم خیابان شاه از ترمه پارچه بخرم، یکی نیست از این خانم مدیر بپرسد مگر مردم گنج قارون دارند که بالای گاوبندی های شما باپارچه فروشها بدهند. رنك روپوش پارسال چه عیبی داشت که دستورفرمودید آنرا عوض کنند، بنظر من مردم این حرفها را میزنند که مسئولان مربوطه فکر نکنند همه چیز را نمیدانند - خوب هم میدانند که چه کاسه ها زیر نیم کاسه ها است فقط بروی خود نمیآورند و نجابت بخرج میدهند.

داود ذوالفقاری

سینما

یك خواننده تلفن کرد و گفت:

چند روز پیش پس از ماهها، به اصرار اهل منزل به اتفاق آنها به سینما رفتم. باوجود اینکه عجله کردیم معذلك نیمساعت پس از شروع فیلم «آیا پاریس میسوزد؟» به سینما رسیدیم. تصور میکردیم که بایدتاسئانس بعد معطل شویم، ولی خوشبختانه بلیط بالکن میفروختند، ما چند بلیط خریدیم و به بالکن سینما رفتیم. در بالکن «راهنما» وجود نداشت و پس از لگد کردن پای چند زن و مردجای خود را پیداکردیم و نشستیم.

چند دقیقه ای نگذشته بود که صدای شکستن تخمه و دودسیگار و حرفهای رکیکی که یکی از تماشاگران برزبان جاری میکرد حواس مرا از فیلم باز گرفت.

تماشاگری که این حرفها را می زد درست با هر عمل بازیگر ها و یا با هر جمله حرف آنها متلکی رکیك و بسیار زشت می گفت. بهر ترتیب بود فیلم تمام شد. معمولا بالکن را در تهران اختصاص به تماشاگرانی میدهند که پس از آغاز فیلم، بلیط خریده باشند و بهمین ترتیب منطقی است که بلیط های بالکن شماره نداشته باشد تا این عده قسمت اول فیلم را که ندیده‌اند در آغاز سئانس بعد ببینند و به علاوه در کار فروش بلیط سینما نیز مشکلی ایجاد نشود. ما با همین فکر روی صندلیهای خود نشسته بودیم که ناگهان جوانی که چراغ قوه ای بدست داشت وارد بالکن شد و به ما اخطار کرد که در ردیف آخر بنشینیم، چون صندلی ها ما را می خواهند بفروشند با اظهار تعجب اخطار او را رد کردم که چند دقیقه بعد مردی که معلوم بود از «راهنما» مقام بالاتری دارد وارد بالکن شد و به ما اخطار کرد که از سینما خارج شویم. اگر چه ما مقاومت کردیم، از حق خود دفاع نمودیم و از سینما خارج نشدیم، اما هیچگاه حرکت این مرد را من به عنوان رئیس یك خانوداه نمی توانم فراموش کنم، چون در اینجا بود که احساس کردم بزرگترین زجر زندگی خود را کشیدم یعنی جلوی چشم اهل منزلم به بدترین وضعی تحقیرشدم. من شرط کرده‌ام دیگر به سینما نروم، یعنی نمی توانم هم بروم چون این «حرکت» مرا از هر سینمائی بیزار ساخته است، اما دلم می‌خواهد اولیاء امور و مقامات ذیصلاح از وضع بعضی از سینما ها اطلاع حاصل کنند و بدانند تنها ساختمان و دکور لوکس کافی نیست باید در کادر اداری این سینما ها تجدید نظر و دقت شود و از همین رواست که درخواست دارم این مطلب را بنویسید و ماتقاضای این خواننده را اجابت کردیم.

نوشیروان کیهانی‌زاده

قدرت خرید درافغانستان

(۳)

دولت افغانستان چندی قبل قانونی وضع کرد که براساس آن هر یك از بازرگانان خارجی که در این کشور به تجارت اشتغال دارند فقط حق ورود کالا از کشور خود را دارند،

این قانون در حالیکه موجب ناراحتی بازرگانان خارجی در این کشور شد، ولی نفعش این بود که «رشیدی» بازرگان معروف و خوشنام ایران درکابل، فعالیت بیشتری برای واردات کالا از ایران آغاز کند. وی اولین کارش این بود که یك نمایشگاه و فروشگاه بزرك در بهترین خیابان های این شهر تاسیس کند و با استمداد از وزارت اقتصاد و صاحبان صنایع تقاضای ارسال کالا بنماید.

رشیدی در جریان سفر هیئت اقتصادی ایران بکابل میگفت: متاسفانه صاحبان صنایع در این زمینه کمکی نکردند و من ناچار شدم نمونه هائی از کالا های ایران را خریداری نموده و درنمایشگاه بگذارم.

گرفتاریهای اقتصادی افغانستان مانع از این شده است که قدرت خرید مردم در آن کشور افزایش قابل توجهی بنماید و هدفها و نظرات پادشاه و دولت را تامین کند.

سطح حقوقها در افغانستان پائین است، یك لیسانسیه در اداره دولتی با ۱۸۰ تا ۲۰۰ تومان آغاز بکار میکند، و یك وزیر حقوقی معادل ۶۰۰ تا ۸۰۰ تومان دریافت مینماید.

نباید فراموش کرد که هزینه زندگی نیز در این کشور پائین است، بطور مثال گوشت در «کابل» کیلوئی ۲۰ تا ۲۵ ریال بفروش میرسد، اما با تمام این احوال، قدرت خرید وسائل و لوازم جدید یك زندگی امروزی و مدرن در مردم وجود ندارد. آمار فروش یخچال، بخاری نفتی یا گازوئیلی، آبگرمن و از این قبیل وسائل دراین کشور قابل توجه نیست

معهذا با اجرای طرحهای مختلف عمرانی و اقتصادی و تلاشهائی که بعمل میآید نباید به احتیاجات آینده این مملکت بی توجه بود.

ورود ببازار این کشور امکان خواهد داد که بزودی کالا های زیادتری به افغانستان صادر کنیم و در این خصوص مهمترین مسئله تکمیل ساختمان جاده مشهد - مرز افغانستان است که هر چه زودترکارآن بپایان برسد بنفع هر دو کشور خواهد بود.

همایون فروزان

آگهی استخدام در نیروی هوائی شاهنشاهی

۱- نیروی هوائی شاهنشاهی بمنظور تعلیم و تربیت درجه‌داران فنی تعدادی داوطلب برای تحصیل در آموزشگاه گروهبانی فنی با شرایط زیرمی پذیرد.

الف - تابعیت دولت شاهنشاهی

ب - متدین بیکی از ادیان رسمی کشور

پ - سن بین ۱۸ سال تا ۲۲ سال

ت - دارابودن حد اقل گواهی نامه قبولی سوم دبیرستان (دارندگان مدارك تحصیلی بالاتر حق تقدم دارند)

ث - داشتن صحت مزاج و تناسب اندام طبق گواهی بهداری نیروی هوائی شاهنشاهی

ج - نداشتن پیشینه بد

چ - نداشتن کسان تحت تکفل

۲- مدت تحصیل - در آموزشگاه مزبور حد اقل یکسال و هنر آموزان در مدت تحصیل شبانه‌روزی بوده و هزینه زیست وپوشاك آنها بعهده نیروی هوائی می‌باشد وماهانه مبلغ ۱۸۷۵ ریال به عنوان حقوق و فوق العاده سختی خدمت دریافت خواهند داشت

۳- داوطلبان پس از خاتمه دوره و احراز موفقیت درآزمایشها بدرجه گروهبان دومی مفتخر و بر طبق مقررات قانون استخدام نیروهای مسلح شاهنشاهی از حقوق و مزایای مربوط استفاده خواهندنمود.

۴- داوطلبان می توانند برای کسب اطلاعات بیشتر و ثبت نام بادر دست داشتن یك نسخه فتوکپی گواهی‌نامه تحصیلی، عین شناسنامه بفرم جدید با عکس - ده برك رونوشت مصدق شناسنامه ۲۲ قطعه عکس ۴×۶ وبرك عدم سوءپیشینه از تاریخ ۱۶ر۶ر۴۷ تا تامین احتیاج (باستثنای روزهای تعطیل و پنجشنبه ها) از ساعت هفت الی دوازده بمرکز آموزشهای هوائی واقع در خیابان تهران نو - ایستگاه فرودگاه مراجعه نمایندم الف ۵۷۴۳

۱-۲ آ-۳۴۴۵۸ نیروی هوائی شاهنشاهی

آگهی دعوت مجمع عمومی فوق‌العاده صاحبان سهام شرکت سهامی نساجی مازندران

از صاحبان سهام شرکت سهامی نساجی مازندران دعوت میشود بمنظور تشکیل جلسه فوق‌العاده مجمع عمومی شرکت روز چهار شنبه ۲۷ شهریور ماه ۱۳۴۷ ساعت ۱۰ و نیم صبح در محل بانك اعتبارات صنعتی واقع در خیابان آتشکده حضور بهمرسانند

دستور جلسه:

تبدیل قسمتی از سهام بی نام به سهام بانام.

هیئت مدیره شرکت سهامی نساجی مازندران

۱-۲ آ-۳۴۹۲۸

روز کمك بزلزله زدگان اعلام شد

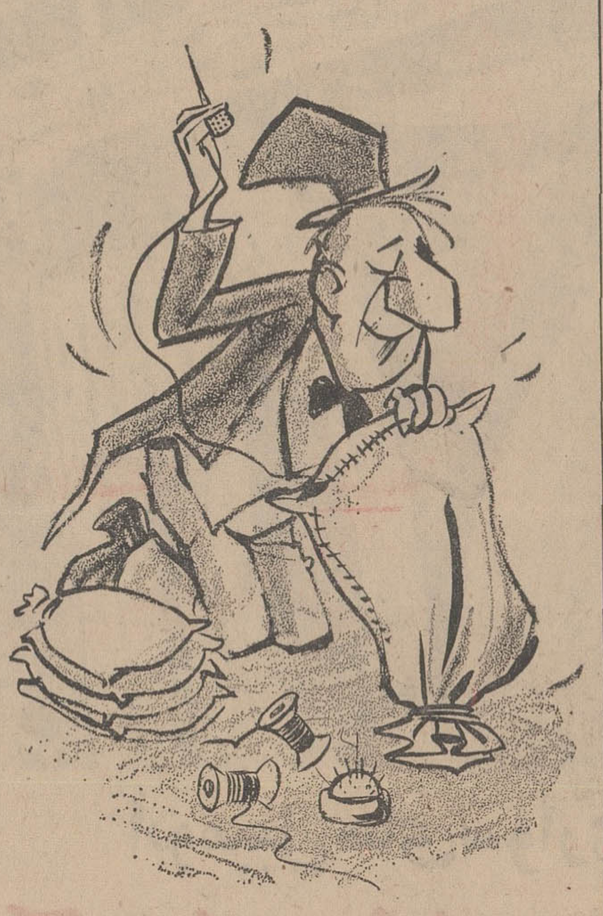

موقع مناسب برای کیسه دوزی!

باران مصنوعی ایمز آمریکا

نماینده انحصاری شرکت باران خیابان آیزنهاور تلفن ۹۵۰۱۰۹

گفتگوی تلفنی

شماره جدید گفتگوی تلفنی ۳۱۱۰۸۰

از ساعت ۶ تا ۷ بعدازظهر نظریات شمارا منعکس میکند

* راه نداریم

دهستان ولیان دوازده‌هزار نفر جمعیت دارد ولی جاده شوسه ندارد. سالها استکه مقامات مسئول بمردم ولیان وعده میدهند که قریب ۱۸ کیلو متر جاده مالرو ولیان را که از بیست کیلو متری جاده کرج قزوین منشعب می شود تبدیل به شوسه نمایند اما تا کنون به این وعده جامه عمل پوشیده نشده است. باغداران ولیان از این بابت نگرانند چون سالانه دهها هزار تومان بعلت نبودن جاده شوسه به آنها ضرر واردمی شود.

«کریم کرمیار»

* تکلیف چیست؟

آمده‌اند تاکسیهای پنج ریالی جوادیه راجمع کرده‌اند بدون آنکه بجای آنها مینی‌بوس بگذارند ویا حتی یك اتوبوس باین خط اضافه کنند آخر این تاکسیهای ۵ ریالی کلی دردمردم را دوا میکرد، شما اینها را که جمع کردید جای آن چه چیزی گذاشته‌اید چرا وضع ما را با این ترتیب مختل کرده‌اید؟

کلائی

* نمیخواهی نخر!

در خیابان شادمان مقابل پپسی کولا فقط یك دکان نانوائی وجود دارد که آنهم بکلی از نعمت بهداشت خالی میباشد. این تافتونی بوسیله یك کودك مریض و زخم دار اداره میگردد و مردم مجبورند نانرا از این مغازه تهیه کنند و اگر اعتراض بکنیم، میگوید نمیخواهی پس نخر، آخر اینهم شد جواب بهداشت مردم

خانم محمدی

● کاهدانی

دامپزشکی واقع در چهارراه رشدیه هرچه اشغال دارد پشت منزل ما میریزد و حالا این جا را کاهدانی هم کرده‌اند وهرچه بشهرداری محل می گوئیم توجهی نمینماید.

محترم یاوری

* بعهده کیست؟

شب عید آمدند کوچه شیبانی واقع در خیابان غیاثی را برای کابل تلفن کندند ورفتند وحالا شرکت تلفن بعهده شهرداری میگذارد و شهرداری هم باری بهرجهت وقت را میگذراند.

غلامحسین اخوان

حقوق زن در اسلام وجهان

چاپ سوم در ۳۸۰ صفحه باتجدید نظر ومقدمه‌ای جالب

تالیف استاد علامه جناب آقای نوری مولف کتاب های «اسلام وعقائد و آراء بشری» و «خدا شناسی و افکار روز» «و» «شیعه و فلسفه انقلاب حسین وسیستم حکومت اسلامی وکتابهای دیگر .... کتاب «حقوق زن دراسلام وجهان» محقق ترین کتاب در بیان چگونگی حقوق و شخصیت زن در ادوار واقوام ومذاهب وقوانین ملل گذشته و حاضر بوده وجالب ترین کتاب از لحاظ تطبیق ومقایسه سایر نظامات وحقوق مربوط به زن با حقوق و شخصیت زن دراسلام است. دراین کتاب پس از یك سلسله بررسیهای فلسفی و حقوقی وعلمی وتاریخی درباره زن ضمن بخشها وفصول خاصی شخصیت انسانی وحقوق فردی واجتماعی و تمامی مسائل وموارد سیاسی. اجتماعی. مالی خانوادگی انسانی ازنظر اسلام تشریح گردیده وبرتری نظام حقوقی وفلسفی اسلام دراین مسائل بر دیگر قوانین و فلسفه‌های گذشته و حاضر باسنجش‌های جالبی بیان شده است.

درچاپ سوم قریب یکصد صفحه براین کتاب اضافه گردید وازجمله مباحث جدید بررسی نواقص «قانون حمایت خانواده» که اخیرا بتصویب رسیده وعدم انطباق بانظامات اسلام وارائه راه صحیح مشکل جهانی مسائل خانواده میباشد.

ناشر: موسسه انتشارات فراهانی - بازار بین‌الحرمین ۵۰۴۶۵

درتهران وشهرستانها ازکتابفروشیهای معتبر خریداری فرمائید

آ-۳۴۹۴۴

تبریکات

سرکار علیه بانو دکتر فرخ رو پارسای وزیر آموزش‌وپرورش
انتصاب‌شایسته آن بانوی فاضله ودانشمند را بوزارت‌آموزش وپرورش صمیمانه تبریك عرض نموده. ازخداوندیکتا خواستارم که شمارادر اجرای‌منویات مبارك شاهنشاه‌آریامهر در تحقق بخشیدن بانقلاب آموزشی و اداری موفق و موید گرداند
رئیس دبیرستان علی‌اصغر شمیم قلمك ، بهجت آریازند
آ-۱۷۹۸۵

جناب‌آقای یوسف راد
انتصاب جنابعالی رابمدیریت عامل فروشگاه های فردوسی تبریك میگویم
خلیل کلاهی
آ-۱۷۹۳۹

جناب آقای مجید سرتیپی
مقام جدید را تبریك عرض‌سعادت و موفقیت بیشتر جنابعالی رااز خدای بزرك خواستاریم
دکتر ابراهیم رشیدپور ، صمدراشدی ، قاسم قاضی ، دکتر روحانی
آ-۱۷۹۴۱

جناب آقای دکتر کریم پاشا بهادری
انتصاب آنجناب را بریاست‌دفتر علیا حضرت فرح پهلوی شهبانوی ایران تبریك عرض مینمایم
دکتر جلال کاظمی
آ-۱۷۹۴۵

جناب آقای عطاءاله خسروانی
دبیر کل محترم حزب ایران نوین
انتخاب کاندیداهای انجمن شهر از طرف حزب مترقی ایران نوین که‌از لایقترین افراد اجتماع می باشند باعث خوشوقتی عموم طبقات بالاخص بازرگانان روشنفکر کشور که آرزومند ترقیات ایران نوین می باشند گردید موفقیت کلیه کاندیداها مخصوصا همکاران لایق و شایسته ما آقایان علی اکبر خسرو شاهی ، سید آقا کیائی ، ناصر اولیائی (اولیاء شیرازی) عنایت بهبهانی رادر راه خدمت بشاهنشاه‌آریامهر و مردم از خداوند متعال خواستاریم
حسن کلاهی ، ناصر اتفاق، عباس تقی زاده ، محمود حریری مهدی کتابی ، اسحق یاشارل، حسین افسرزاده ،جلیل‌سرهنگیان حمید اخوان ، ماشاءالله هاشمیان ، محسن پرنیان پور ، حسن دستمالچیان ، مهدی طاهباز ، محسن خلفی ، یوسف‌اورشلمیان حبیب‌اله جانان ، حسین اعتمادی ، جمال امامی ، مرتضی اخوان خرازی ، یوسف اوهب ، حسن اسمعیل زاده جورابچی ،محمود اسمعیل زاده جورابچی ، خلیل مطلوب ، آقاجان عمرانی، یعقوب یاشار ، ناصر برلواه، یوسف ساسونی ،ابراهیم بنفشه‌ها سید تقی‌شمس
آ-۱۷۹۴۷

جناب آقای مجید سرتیپی
ارتقاء بجاو شایسته جنابعالی رابمقام‌مدیریت کل‌تبریك‌عرض‌میکنم
دکتر مرتضی خوئی
آ-۱۷۹۶۵

سرکار بانو دکتر فرخ‌رو پارسای
انتصاب شایسته سرکار علیه رابمقام وزارت آموزش‌و پرورش صمیمانه تبریك عرض نموده امیدوار است‌دراجرای منویات شاهنشاه آریامهر موفقیت حاصله فرمائید .
آ-۱۸۰۲۵ ۱ هیئت مدیره سازمان زنان زرتشتی

بانوی دانشمند و محبوب سرکار علیه دکترفرخ‌روپارسای
انتصاب شمارابمقام وزارت آموزش و پرورش به هموطنان خود تبریك میگویم
آ-۱۸۰۳۹ بانو همدم الملوك تاج‌بخش

تیمسار معظم سرتیپ شاهین
ارتقاء درجه جنابعالی را صمیمانه تبریك عرض مینمایم آرزومندیم بیش از بیش بتوانید مجری نیات مقدس شاهنشاه آریامهر عدالت پرور باشید .
آ-۱۸۰۵۹ حسن شاهین و بانو

جناب آقای مهندس شایسته
احراز مقام جدید را تبریك میگویم
امیر سعیدی
آ-۱۸۰۴۹

جناب آقای مجید سرتیپی
انتصاب شایسته‌جنابعالی را بسمت مدیر کل دفتر وزارت آموزش و پرورش صمیمانه تبریك میگوئیم
تویسرکان -مهندس منوچهر پازوکی و بانو
آ-۳۴۸۰۸

تیمسار سرتیپ‌امیر فرهنك شاهین
ارتقاء درجه آن تیمسار معظم را تبریك عرض نموده موفقیت جنابعالی رادر راه خدمت بشاهنشاه آریامهر و میهن‌عزیز از درگاه ایزد متعال خواستارم
نوشهر -سید یوسف اخوان حسینی
آ-۳۴۱۲

تیمسار سرتیپ نصراله خزاعی
ترفیع‌درجه‌آن تیمسار را تبریك گفته موفقیت شمارا در راه خدمت بشاهنشاه آریامهر ومیهن‌عزیز ازخداوند آرزو دارد.
ایرج‌آهی
آ-۱۸۱۰۵

تیمسار سرتیپ دادوش
ارتقاء درجه جنابعالی رااز صمیم قلب تبریك عرض نموده موفقیت روز افزون آن تیمسار معظم رااز خداوند متعال‌خواستاریم
افسران پلیس راه کرج- ستوان یکم رستمی زاده ، ستوان یکم دیالمه ، ستوان دوم نظمی
آ-۳۴۸۷۶

یك خبر مهم

از کمیته امنیت شاهراههای ایالت ماساچوست در آمریکا

کمیته امنیت شاهراههای ایالت ماساچوست در امریکا که بمنظور تحقیقات مربوط به راهنمائی و رانندگی و پیشگیری از حوادث همه ساله ۴۸۱ هزار دلار از دولت آمریکا حق تحقیق میگیرد پس از بررسیهای دقیق اعلام کرد:

رامبلر کم خطرترین اتومبیل آمریکائی است.

(گزارش از: تهران ژورنال- آوریل ۱۹۶۸)

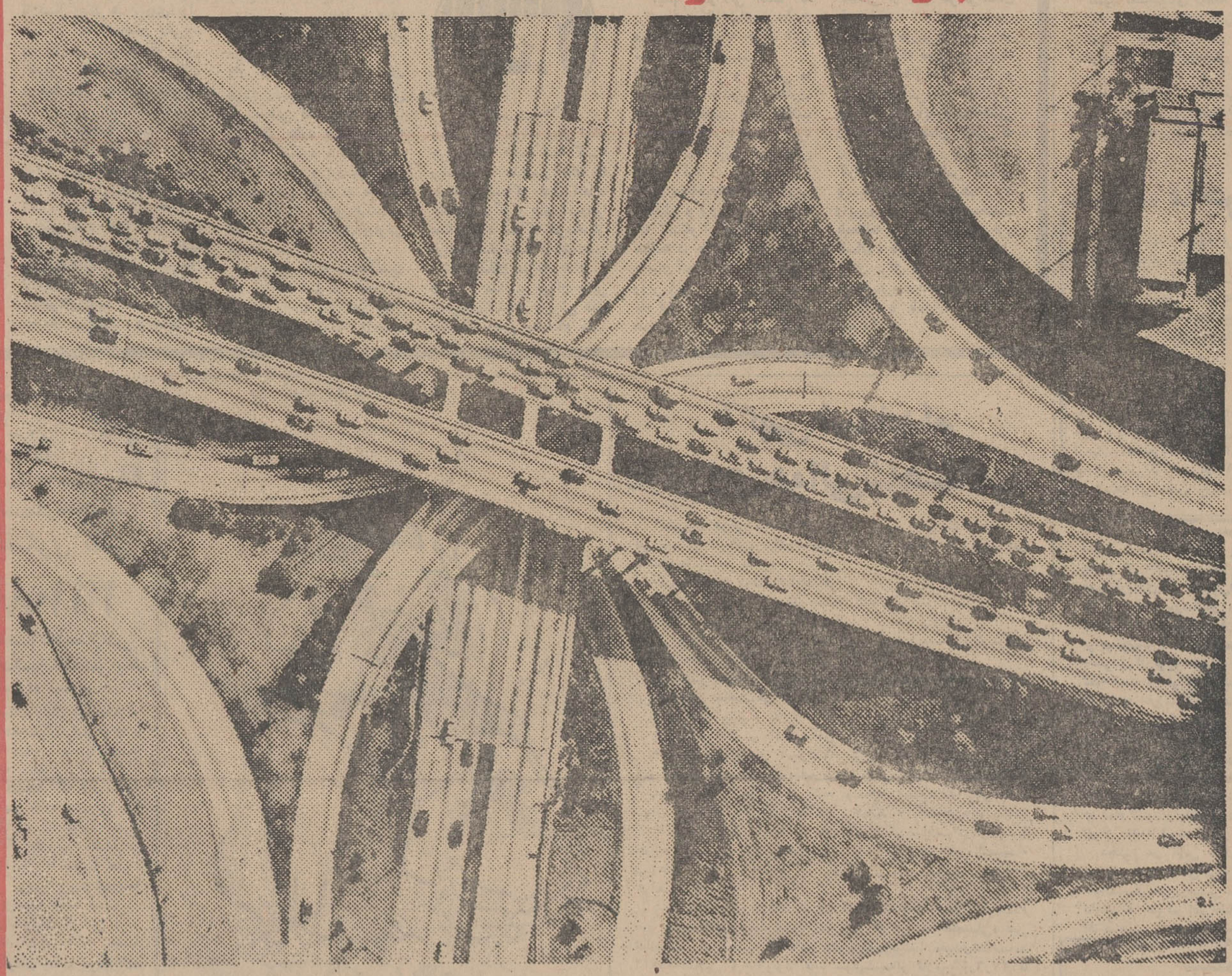

اتومبیل های سواری

آریا و شاهین

باهمکاریهای فنی کارخانجات آمریکن موتورز و مطابق با استاندارد اتومبیل های رامبلر در ایران ساخته میشود و چون مجهز به فرمان تلسکوپی - ترمز دوبل و سایر تجهیزات ایمنی است بحکم آمار و تجربه کم خطرترین اتومبیل در دنیاست.

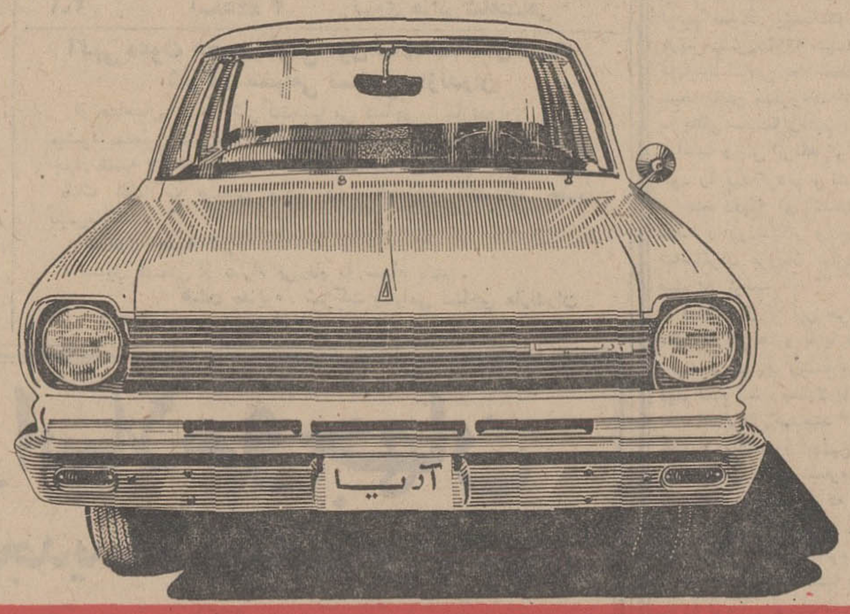

آگهی مزایده

شرکت سهامی تلفن ایران مقدار تقریبی ۸۰۰۰۰ کیلوگرم تخته صندوق بیشتر از یکمتر و تخته کمترازیکمتروخرده‌تختهو ۶۱۰ عدد قرقره خالی چوبی‌جای کابل‌وسیم موجود درانبار کاریر واقع در خیابان تاج پشت بیمارستان پهلوی را ازطریق مزایده بفروش میرساند :

خریداران میتوانند همه روزه در سرویس اداری بانبار مزبور مراجعه وکالای مورد مزایده را از نزدیك‌رویت و برك شرایط عمومی کالای مورد مزایده را دریافت و پیشنهاد خود را برابر مقررات تا آخر وقت اداری روز سه‌شنبه دو مهرماه ۱۳۴۷بدفتر شرکت‌واقع درخیابان تخت جمشید مقابل ضلع‌شرقی‌ساختمان شرکت ملی‌نفت ایران تسلیم و رسید دریافت دارند.

پیشنهادات‌واصله در ساعت ۱۰ صبح‌روز چهارشنبه‌سوم‌مهرماه ۱۳۴۷ باز و قرائت خواهد شد حضور پیشنهاد دهندگان یانماینده مجاز آنها در کمیسیون مزایده آزاد است .

شرکت سهامی تلفن ایران
۱-۲ آ-۳۴۷۲

آگهی مناقصه

سازمان آب یزدطبق تصویب هیئت مدیره محترم ساختمان عمارت مسکونی ، انبار ، کارگاه ، محوطه‌سازی، دیوار سازی ، ونرده کشی بشرح‌نقشه و مشخصات مربوطه واقع در زمین تاسیسات آب یزد در خیابان ولایتعهد‌رابا شرایط زیر بمناقصه واگذار می‌نماید .

۱- مبلغ کل کار در حدود ۴۳۰۰۰۰۰ ریال که سازمان‌اب می‌تواند ۲۵ درصد انرا کسرو یا اضافه نماید.

۲- مدت انجام کار ۶ ماه از تاریخ انعقاد قرارداد خواهدبود.

۳- پیشنهاد دهندگان میتوانند باپرداخت ۵۰۰ ریال بحساب شماره ۱۵۰۵۲ سازمان اب دربانك‌ملی ایران شعبه یزد و ارائه رسید ان بدفتر سازمان اب نقشه و واحد بهاء ومشخصات را دریافت دارند .

۴- پیشنهاد دهندگان بایستی مبلغ ۲۱۵۰۰۰ ریال وجه نقد بحساب شماره ۱۵۰۵۲ سازمان آب در بانك ملی ایران - شعبه یزد بعنوان سپرده پرداخت و یا اسناد خزانه معادل مبلغ‌مزبور ضمیمه پیشنهاد خود نمایند تا در صورت اصابت مناقصه و خودداری از انجام ان مبلغ‌سپرده بسود سازمان اب ضبط و طبق مقررات آئین نامه معاملات‌دولتی بانفر دوم قرارداد منعقد شود .

۵- پیشنهاد دهندگان باید دارای برك صلاحیت فنی که به گواهی اداره آبادانی و مسکن یزدرسیده باشد بوده و پیشنهاد خودرا در دو پاکت الف‌و ب که پاکت الف محتوی اسنادو مدارك مربوط به صلاحیت فنی و مدارك سپرده و پاکت ب شامل مبلغ پیشنهاد بانضمام واحد بهاء و مشخصات امضاء شده و روی پاکت ها جمله (مربوط به مناقصه احداث ساختمان های‌سازمان آب‌یزد)نوشته شده باشد تاساعت ۹ صبح روز چهار شنبه ۴۷٫۶٫۲۷ بدفتر سازمان آب یزد تحویل و رسید دریافت دارند

پیشنهادات واصله درساعت ۱۰ صبح همان روزدر کمیسیون مناقصه بازو قرائت خواهد شد.

۶- سپرده نفر دوم تا انعقاد قرارداد با نفر اول مسترد نخواهد شد .

۷- سازمان آب معادل ده درصد از مبلغ مورد قرارداد را بعنوان پیش پرداخت در برابر دریافت ضمانت‌نامه بانکی مورد قبول سازمان به برنده مناقصه پرداخت خواهد نمود که‌باقساط ماهیانه طبق قرارداد کسر خواهد نمود .

۸- به‌پیشنهاداتی که‌بعداز موعد مقرربرسد ویا انکه مخدوش و مبهم و فاقد سپرده باشد مطلقا ترتیب اثر داده نخواهد شد.

۹- سازمان آب در رد و قبول یك یا کلیه پیشنهادات واصله بدون آنکه محتاج بذکر دلیل باشد مختار است .

۱۰- حضور پیشنهاد دهندگان و یانمایندگان قانونی انهادر جلسه مناقصه آزاد است .

۱۱- هزینه ثبت قرارداد و نشر اگهی و مالیات و عوارض و غیره بعهده برنده مناقصه است .

مدیر عامل سازمان آب یزد- محمدپور

اعلامیه انجمن کلیمیان تهران

مصیبت جانگداز و غم انگیز زلزله خراسان که گروه کثیری از هم میهنان عزیز را عزادار و بی خانمان کرده جامعه یهودیان ایران را غرق در تاسف و تاثر فراوان نموده است

در این موقعیت حساس و لحظات بحرانی خطیر وظیفه هر فرد ایرانی است که با تمام امکانات خود نسبت به بازماندگان این فاجعه عظیم کمك موثر و فوری نماید

انجمن کلیمیان‌تهران به قاطبه یهودیان ایران‌و کلیه‌سازمانهای یهودی در تهران و شهرستانها توصیه و تاکید مینمایددر اسرع وقت‌نسبت بپرداخت‌کمکهای نقدی و جنسی اقدام لازم و فوری معمول دارند

خواهشمند است کمك های نقدی مورد نظر را طی چك‌بحواله کرد سازمان شیروخورشید سرخ ایران (حساب شماره ۴۸۱۰۰ بانك ملی ایران) وسیله این انجمن ارسال فرمایند .

انجمن کلیمیان تهران
۱-۲ آ-۱۷۹۱۵

کمکهای زنان بخانوادههای آواره

زلزله خراسان برای مردم شرق کشورما مصیبت‌وخسارات فراوانی ببار آورده که باعث شده این روز ها زنان کشور ما وظیفه سنگین تری در قبال اجتماع عهده‌دار شوند . اقای خانه هر که‌باشد و هرقدر هم به‌وضعیت‌خانه آشنابدون تردید خبرندارد که در لابلای‌پیراهن های زمستانی‌خانواده‌چنددست لباس کهنه وجود دارد که بودن و نبودن آن چندان مهم نخواهد بود و یانمیداند ازپتو های‌منزل کدامیک‌قابل‌بخشش است .

خانواده های ایرانی معمولاقبل از آمدن روزهای‌سردزمستان برای خانواده های فقیر در بین البسه خود جستجوئی‌میکنند ودر واقع این برای یك زن ایرانی برنامه‌ای اضافی نیست چون خواهی نخواهی تا یکی دوماه دیگر سراغ لباسهای افراد خانواده خواهد رفت و توشه‌ای برای نیازمندان‌فراهم میکند ولی این وظیفه‌ای ملی است که‌این برنامه را همین روزها عده کثیری از هم - وطنان ما نیازمند کمك های جنسی خانواده ها هستند به مورد اجرا بگذارید .

دیروز در جلسه‌ای که در سازمان زنان ایران تشکیل بود بخوبی میدیدم که‌اکثر زنان آشنا به سنگینی بار این مسئولیت اجتماعی‌هستندوبدون تردید زنان در سراسر کشور برای کمك به‌خانواده های مصیبت زده خواهند شافت خصوصاکه مهد کودکهای سازمان زنان مشهدبرای‌نگه- دارای اطفال آواره آماده‌شده وشنیدم که‌زنان‌عضو سازمان زنان مشهد و شیرو خورشید سرخ استان خراسان نهایت تلاش و همکاری را با امداد کنندگان بعمل آورده‌اند .

این یك وظیفه ملی است‌زنان برای خدمات امداد و همکاری های اجتماعی در هر زمینه که باشد بدون تردید باتوجه‌به عواطف مخصوصی که دارند پر تلاش تر هستند و درواقع می توانند‌در نگهداری کودکان زنان بی سرپرست‌یرزن های آواره واقعا موثرباشند .

در زلزله قزوین خانواده ها واقعا پشتیبان‌و حامی‌آوارگان بودند و زنان‌عضو سازمان ها و جمعیت های بانوان در خط اول این پشتیبانان تلاش می کردند واینك هم مصیبت دیگری‌برای مردم شرق‌کشور مابوجود آمده و این ما زنان هستیم که‌با تقدیم حتی یکدست لباس کهنه ، یك پتوی مستعمل ، یك چراغ‌نفتی کوچك و غیر قابل استفاده‌در منزلمان‌می‌توانیم‌قسمت‌کوچکی از احتیاجات یك خانواده بازمانده را تامین کنیم.

سیمادبیر آشتیانی

حقوق جدید اجتماعی زن درکنیا

زنان کنیا نیروی‌فعال‌مزارع و کشتزارهای آن کشور هستند .این زنان باوجود آن که در اداره مزارع وخانه مسئولیتی‌سنگین‌بدوش‌داشتند معهذا از بعضی‌حقوق اجتماعی و خانوادگی محروم بودند وبا قوانین‌جدید ازدواج وطلاق‌در کنیابه حقوق‌جدیدی‌درزندگی زناشوئی دست یافته‌اند که بدون تردیددراستحکام‌زندگی خانوادگی آنها موثر است .

قوانین ازدواج کنیا طی یکی دو روز گذشته تغییر کرد. در قانون جدیدی که‌بتصویب رسیده تساوی حقوق‌زن‌ومرد مخصوصا در بین قبایل‌مورد تجزیه و تحلیل قرار گرفته است .

طبق این قانون زنان بیوه و دختران مجرد درازدواج حقوق بیشتری دارند و هیچیك از طرفین نباید در ازدواج کمتر از ۱۴ سال داشته باشند .

هر دو طرف بایستی رضایت کامل‌خودرا از ازدواج با یکدیگر به تائید مقامات مسئول برسانند .

تعدد زوجات

قانون جدید ازدواج کنیاتعدد زوجات رادر صورت رضایت همسر اول مرد تصویب‌کرده و شرایط مخصوص قوانین تعدد زوجات اسلام را لازم‌و محترم شمرده است . طلاق از جمله مواردی است که مورد مخالفت مصوبین این قانون بوده و بهمین جهت توصیه شده که در امر طلاق باید دلایل قانع کننده باشد و در تقاضا نامه های طلاق طرفین برای اطلاع مسئولین دلایل طلاق را ذکر کنند .

در قبایل کنیا رسم بر این بود که زن بیوه در درجه اول بایستی‌با برادرشوهر ویایکی از اقوام‌شوهرقبلی‌خود ازدواج کند و در بعضی قبایل نیززنی که شوهر خودرا به هرعنوان از دست میداد حق ازدواج مجددنداشت ولی‌در قوانین جدید زنان بیوه حق خواهند داشت شوهر خودرا بمیل و اراده خویش انتخاب کنند

بفرزندی قبول کنید نه برای کلفتی ونوکری

دهها هزار دختر و پسرخردسال در چند ثانیه پدر ،مادروهستی خودرا از دست دادند ، سرنوشت آنها برای همیشه دچار دگرگونی شد . اینك سخن ازاینست که خانواده‌ها این دختران و پسران یتیم را درمیان خود بپذیرند .

بسیاری ازاین امر استقبال خواهندکرد .اما دراین لحظه حساس لازم میدانیم تذکر دهیم : یتیمان‌را به فرزندی قبول کنیدنه‌به‌کلفتی ونوکری من خانواده های بسیاری رامی شناسم که از زلزله قزوین هر کدام پسر بچه و اکثرا دختر بچه‌ای رابا خود به تهران آوردند . بعضی از آنهاحقیقتا در حق این یتیمان قهرییدلیل طبیعت پدری ومادری کردندو به‌آنها عزت واحترام از دست رفته رابازگرداندند . گروهی دیگر بعکس کلفت ونوکر بدون دسته زدبه‌چنك آوردندو در حق آنها چنان بدرفتاری‌می کنندکه طاقت و توان برای آنها بر جای نمی ماند .

شماچنین نباشید.آنقدر کودك ونو جوان یتیم شده است که بسختی می توان آنها را شماره کرد آنها را قبول کنید امابفرزندی قبول کنید. چنان کنید که تفاوتی بین آنها و فرزندان‌خودتان وجود نداشته باشد . این تازه واردین‌بخانه شما مانند فرزندان شماتاچند روز پیش عزت‌واحترام‌داشتند باکار شرافتمندانه وثمربخش پدران و مادرانشان ، قادر بودند، غذای لازم را بدست آورند ، اینك ، آنها تنها هستند ، از اسب افتاده‌اندولی از اصل نیفتاده‌اند و شما نگذارید در خانه شما‌خودرااز اصل افتاده تصور کنند.

هیچ دلیلی نیست . که این حادثه در هر لحظه از زمان برای شهرهای بزرك‌اتفاق‌نیفتد وفرزندان ما یتیم و بی‌خانمان نشوند . آنچنانکه شمی‌خواهیم در صورت بروزچنین حادثه‌ای فرزندان مارا دیگران بنوکری و کلفتی ببرند ما نیز نباید فرزندان یتیم ناشی از زلزله بصورت کلفت و نوکر قبول کنیم. آنها باید فرزندان جدید ماباشند . انسانیت جز این حکم نمی کند .

حبیب چینی

تلفن مخصوص مسائل خانوادگی

تابحال بوسیله شماره اختصاصی تلفن در هر کشوری هر فردی‌می توانست اطلاعاتی درباره سینما شماره تلفن‌فرد مورد نظر ، برنامه سینما و تاتر وضع اب و هوا وجاده شماره تلفن پلیس امدادی و شماره های تلفن پزشکان کشیك ، ساعت دقیق، وسایر اطلاعات لازم را کسب کند.

اخیر اشماره تلفنی برای اطلاعات‌مسائل خانوادگی‌در شهرهامبورك بوجوده آمده است‌اینشماره تلفن‌مخصوص اندرزهای«خانوادگی»مربوطبه برخی مسائل زناشوئی‌ازقبیل استفاده‌از قرص‌ضد حاملگی امراض مقاربتی ،وخطرات‌سقط جنین‌است . این اطلاعات از مرکز تلفن در اختیارهرفردی گذاشته خواهد شد .رهبری این مرکز تلفن به عهده‌اداره خدمات بهداشتی شهرهامبورك واگذار شده است . مرکز تلفن« اطلاعات‌خانوادگی » از دادن هر گونه‌پاسخی‌بسئوالات مربوط به چگونگی و علل زایمان‌خودداری‌خواهد کرد.

دبستان آزادچهر

زیرنظر مستقیم اسناد روانشناسی از بلومینگتون آمریکا و آموزگاران پرسابقه ایرانی ثبت نام مینماید.
خیابان رودسر شماره ۷۹ تلفن ۴۴۷۱۵

دبستان وکودکستان پردیس

بابرنامه‌هائی مانند سال گذشته (فارسی -انگلیسی)
صبح و عصر آماده ثبت نام است .
امیرآباد - چهارراه بلوار تلفن ۴۱۲۰۲

دبیرستان شماره ۱ پسران گروه فرهنگی یکان «سپیده‌گیتی»

برای کلاسهای ۲۵ نفری

صبح وعصر ثبت نام مینماید . تخت جمشید -پهلوی روبروی هتل سینا تلفن ۴۴۸۱۱

دبیرستان دخترانه پیشرو

دوره اول ودوم دبیرستان (ریاضی - طبیعی- ادبی)
همه روزه ازساعت ۸ تا ۱۲ و۳۰-۱۶ تا ۳۰-۱۸ثبت نام می‌نماید .
خیابان آمل‌کوچه دقت تلفن ۷۵۱۱۴- ۷۲۳۲۴
آ-۳۴۷۸۲

مژده باهالی محترم شمیران

کودکستان مهر مادر با مربیان انگلیسی‌وایرانی‌برای سال تحصیلی جدید نام نویسی میکند قبل از نام نویسی ازکودکستان نمونه مهرمادر دیدن فرمائید برای کودکان بزرگتر کلاس آمادگی دایر میباشد .
نشانی: جاده پهلوی - خیابان پسیان کوچه اسد
تلفن ۸۵۵۹۶ ۱-۴ آ-۳۵۰۳۶

دبیرستان پسران گروه‌فرهنگی فرگام

ازابتدای مهرماه در ساختمان ویژه‌گروه
مقابل سینما دیاموند
شروع بکار مینماید
ثبت‌نام
درمحل‌سابق- روبروی‌دیوار شرقی سفارت آمریکا
همه روزه صبحها ادامه دارد
تلفن ۷۵۶۸۹۴
آ-۳۴۳۹۲

نیمروز مرکز آموزش کودکان کرولال

کودکستان - دبستان - پانسیون
زیر نظر متخصصان فارغ‌التحصیل از ایران -آمریکا فرانسه امیرآباد جنوبی چهارراه نصرت تلفن ۴۱۸۰۹
۱-۳ آ-۱۷۳۳۵

پانسیون‌کودکان انجمن‌فرهنگی پروین

برای کودکستان ودبستان رورانه و شبانه‌روزی درباغ زیبای سی‌هزار متری واقع درتهران‌نو خیابان مازندران بامربیان آزموده ومدرن‌ترین وسائل تحصیلی بازی غذای گرم وماشین لبت‌نام میشود تلفن ۷۸۷۷۴ آ-۳۳۱۷۳

اطلاعیه کمال تربیت

دبستان ملی کمال‌تربیت به باغ وسیع ومشجر مجهز به دو استخر بزرك وکوچك منتقل شده است
نشانی : خیابان بهار. اول کوچه طبا .تلفن ۷۲۴۶۲
ثبت‌نام : همه روزه درمحل جدید

دبستان تجربی EXPERIMENTAL SCHOOL

زیر نظر معلمان ایرانی و انگلیسی و آمریکائی
همه روزه صبح و عصر ثبت‌نام مینماید
وسایل رفت و آمد آماده است
نشانی - خیابان تخت‌طاووس خیابان نادرشاه شماره ۱۵۹ تلفن ۶۲۱۶۷۲

دبستان وکودکستان دنیای‌دانش

بامعلمین خارجی وایرانی وروش‌تدریس اختصاصی
باهمکاری آقایان

۱- دکتر اناری	امور آموزشی
۲- دکتر کاشفی	زبان انگلیسی
۳- دکتر رستگار	روان شناسی وروانپزشکی
۴- دکتر شهرام	امور پزشکی
وبسرپرستی	نصرت‌اله جلیلی

برای کلاسهای اول وتعداد معدودی‌دانش‌آموزممتاز برای کلاسهای دیگر ثبت نام میکند .
وسیله رفت وآمد آماده است .
منیریه -کوی ارجمند تلفن ۲۴۷۹۱
آ-۳۳۸۵۲ ۱-۳

دبیرستان ارمغان - کلاس ششم ریاضی

باهمکاری آقایان: دکتر بصیریان - ترابیان - حمیدی - شهبازی - شاهدی - کوشا نعمت - مدرسی تشکیل شده است برای ثبت‌نام‌همه‌روزه میتوانید بدفتر دبیرستان مراجعه فرمائید .
نشانی - عباس‌آباد خیابان تکش تلفن ۷۶۰۰۴۷

کلاسهای شبانه راه بهتر

کلاسهای متفرقه و تقویتی سیکل اول ورشته‌های ادبی ، ریاضی وطبیعی سیکل دوم راه بهتر با همکاری معلمان مجرب ازاول مهر دائر برای ثبت نام هر روز صبح از ۸ تا ۱۱ ونیم و بعداز ظهر از ۴ تا ۶ بمحل دبیرستان شماره یك پسران واقع درتخت‌جمشید اول‌ایرانشهر شمالی مراجعه فرمائید .
تلفن ۴۶۷۴۵ آ-۳۴۹۴۶

گروه‌فرهنگی خرداد

برای کلاسهای شبانه‌دوره‌اول ودوم دبیرستان رشته‌های ریاضی وطبیعی و کلاسهای کنکور پزشکی وفنی و کشاورزی وعلوم همه‌روزه درمحلهای زیر
سعدی شمالی - چهارراه سید علی کوچه حریر فروش تلفن های ۳۰۵۴۵۸ - ۳۳۱۶۹۸
میدان شهناز اول خیابان‌مهران‌تلفن ۷۴۹۱۱ از ساعت ۴ تا ۸ بعداز ظهر ثبت نام مینماید . آ-۳۴۹۵۰

«اطلاعیه» گروه‌فرهنگی‌پارت

کودکستان و دبستان شماره یك ودو دیده بان
باپیشرفته ترین روشهای علمی وتجربی آموزش و پرورش‌جهان مترقی امروز اداره میگردد . ازکلیه خانواده هائی که که میخواهند فرزندانشان با تعلیم وتربیت صحیح طبق آخرین متدهای عملی وتجربی‌جهان امروزدرس‌بخوانند دعوت میکنیم برای اثبات مدعای ما از محل دبستان شماره ۱ واقع درخیابان‌پهلوی‌بالاتر از تابلوی تلویزیون ایران - بازدید بعمل آورند تااز نزدیك باآخرین وسائل آموزشی جهان‌که باکوشش فراوان تهیه شده آشنا شوند .
سعی واهتمام گروه فرهنگی پارت‌کمك به‌اجراوتحقق هدفهای انقلاب آموزشی‌کشور است ازطریق تربیت‌گروهی دانش آموز گرچه معدود . آ-۳۴۸۹۸

فردای کودك

کودکستان-دبستان-پانسیون‌شبانه‌روزی
زیر نظر مستقیم فروغ فروتن و محمود خاتمی
برنامه سال تحصیلی‌تمام وقت (از ساعت ۸ صبح الی۶ بعدازظهر) بوده و دانش‌آموزان تکالیف شب را در کلاس زیرنظر مربیان انجام میدهند .
تدریس زبان های انگلیسی و فرانسه زیرنظر معلمان خارجی .
کلاسهای موسیقی - باله - نقاشی -کار های دستی وهنری- زیرنظرمربیان‌هنرمند اداره میشود .
وسیله رفت و آمد بتمام نقاط تهران‌و حومه آماده میباشد .
نشانی جدید : یوسف‌آباد - خیابان محمدرضاشاه - مقابل سینما گلدیس - خیابان آهی . تلفن ۶۲۷۱۵۷

گروه فرهنگی علوم
متشکل ازدبیران دانشگاه
دبیرستان شمارهٔ یک پسران
گروه فرهنگی علوم
برای دورهٔ اول و دوم «ریاضی و طبیعی» نام نویسی مینماید
صبحها ۸-۱۲ بعدازظهرها ۵-۷
خیابان شیرین بین ویلا و حافظ شمارهٔ ۲۹
تلفن ۶۱۲۵۷۰ ۴۷۴۳۲

هالیوود :

آثار برجسته روی پرده سینما میآید

* **هالیوود بسراغ نویسندگان بزرگ رفته است**

هارولد رابینس نویسنده امریکائی به‌تنهائی ، یکی از معروف ترین نویسندگان قرن حاضر است. تاکنون در سراسر جهان ، بیش‌از ۷۰ میلیون نسخه‌از آثارش بفروش رسیده است .

روزنامه نگاران امریکائی برای توصیف او ، کلمه‌ای شایسته نمی‌یابند . او را که بطور متوسط سالیانه ۵ر۷ میلیون‌نسخه از آثار خود را بفروش میرساند ، میتوان نویسنده‌ای دانست که آثارش در ردیف «پرفروش» هاست .

هارولد ، که آثارش به ۲۷ زبان ترجمه و منتشر می‌شود ، مدتهاست که‌یکی از سناریونویسهای معروف هالیوود شده‌است .

روی پرده

رابینس به‌بهترین‌وجهی خصوصیات زمان ما را چه‌روی نداد و چه روی صحنه سینما تجزیه و تحلیل‌میکند.

در ایالات متحده امریکا ، هیچ تهیه کننده‌ای نیستکه‌نخواهدشانس خودرا بابه فیلم دراوردن یکی از آثار او ، امتحان کند . یکی‌از معرف‌ترین آثار او : «هوسبازان» است : این کتاب آن‌چنان‌استادانه، نوشته شده است که فقط‌در کشور های انگلیسی زبان در حدود ۱۰ میلیون نسخه ازآن بفروش رفته است .

ولی‌افتخارهمکار ی بااین‌نویسنده نصیب ژوزف‌لویـن ، کارگـردان معروف شده است .

هارولد ردبینس حق اقتباس ۷ اثر خود را باین کارگردان داده است : یکی از این ۷ کتاب به نام «ماجراجویان» است که اینک در ایتالیا صحنه های مختلف آن فیلم برداری‌میشود :

در این فیلم: هنرپیشگان‌معروفی چون : کاندیس‌برگن ، ارنست بورگناین ، او لیویه دوهاویلاند ، شارل ازناوور ،روسانو براتسی ، و هنرپیشه سوئدی تومی برتون شرکت‌دارند .

وراث

آخرین‌رومان این‌نویسنده بنام «وراث»نیز دراختیارهمین کارگردان قرارگرفته است :این کتاب درماه آینده دردسترس خوانندگان قرار خواهد گرفت .

فیلمبرداری از این کتاب بسال ۱۹۷۰ آغاز خواهدشد. تهیه کننده این فیلم شادی خودرا از دریافت امتیاز این کتاب پنهان نمی کند: من بسیار خوشحالم که بار دیگر با روبینس همکاری میکنم. او در هنرنویسندگی وبیان‌حقایق زندگی عصرماستاداست ونظیری‌ندارد .»

قبل از آغاز فیلمبرداری کتاب «وراث» اثر دیگر این نویسنده ، بنام «استیلتو» بکارگردانی برنارد کوالسکی از ۳۰ سپتامبر جلوی دوربین خواهد رفت : نقش مرداین فیلم را «الکس کورد» بعهده‌خواهد داشت .

***

معبد خدایان

اطاق بازرگانی هولیوودوتلویزیون ا بی. سی تصمیم گرفته‌اندمعبدی برای خدایان درشهرسینمابسازند. برای این منظور یکی از تالارهای قصر «تاتر هولیوود» را اختصاص به نمایشگاهی خواهند داد که تمام کسانی را از دوران سینمای صامت تاکنون افتخاراتی برای استودیوهای‌هولیوود کسب کرده‌اند جاودان سازد .

این تالار نمایشگاهی خواهدبود از: ستارگان جاوید، کمدین های معروف، کارگردانان نابغه ، از هم اکنون نام کسانی‌که در این تالار جاودانه خواهند شد وردزبانها است .

متروی هوائی

شش ماه تمام یك لشگر تمام از بنا، کارگران، متخصص،نقاش، هنرپیشه وغیره در هالیوود ، در استودیوی فوکس قرن بیستم ، مشغول کارند تا یکی از محلات نیویورك را همانطوریکه در آخر قرن گذشته بود ، با متروی‌هوائی، کالسکه‌ها، باغهای عمومی، کافه‌ها، وایستگاهها، و اولین آسمان ـ خراشهایش دوباره تجدیدبنانمایند

برای اینکه این محله بیشتر بواقعیت و حقیقت نزدیکتر شود، آن چنان استادانه این محله‌تزئین شده‌است که‌برای اینکه‌تماشاچیان فریب نخورند، در بعضی از پارکها تابلوهائی بشرح زیر نصب شده است :

«گلهارا نچینید، مصنوعی هستند»

چطوری خوشگله

فقط ۲۰۰۰۰ برك فرش‌پلاستیکی برای این تزئین بکار رفته است.

این محله که اینك رو باتمام است، برای فیلمبرداری فیلمی‌بنام «چطوری خوشگله؟» ساخته‌اند . این محله نیویورك را بسال ۱۸۹۰ نشان میدهد. بعضی از قسمتهای این فیلم تاکنون فیلمبرداری شده است. چقدر خرج این محله شده است ؟

حسابداران شرکت فوکس‌قرن بیستم هنوز برآورد مخارج‌راآغاز نکرده‌اند. ولی تهیه کنندگان‌این فیلم هرگز عجله‌ای در اینکار از خود نشان نمیدهند و باخنده می گویند : همیشه که در هولیوود «فیلم قرن» را نمیسازند .

وتو عزادار خواهی شد

تهیه کننده معروف فیلمهای تلویزیونی ، چك بازیس ، قصد دارد با فیلم تازه‌ای‌وارد سینماشود. او حق فیلمبرداری از کتاب «... وتو عزادار خواهی شد» را از دو نویسنده معروف «ادری کولینز» و «دومینیك لاپیر» را خریداری کرده است .

از این دو نویسنده اینك فیلم «آیا پاریس میسوزد؟» را در تهران نمایش میدهند. این کتاب شرح حال ال‌کورلوبس، بزرگترین گاو باز اسپانیاست. ودر خلال احوال این«ماتادوربزرك» اسپانیای‌امروزی تصویر شده است .

سرویس سینمائی خبرگزاری فرانسه

اخبار کوتاه سینمائی

فیلم آینده آندریومك‌لاگلن بنام «شکست ناپذیر» خواهد بود

داستان این فیلم مربوط به وقایع جنك‌های‌انفصال امریکااست

* ژنرال‌عمربرادلی ، مشاور نظامی تارگردان فرانکلین‌شافنرزا درتهیه فیلم «پاتون، خون تفنك» به عهده خواهد داشت .

این فیلم سرگذشت ژنرال ژرژ پاتون را بیان‌خواهد کرد. فیلم ـ برداری آن درسال ۱۹۶۹ دراسپانیا آغاز خواهد شد .

* جمس‌استوارت برای بازی درفیلم «محاصره مونت‌کاسنیو» از طرف کارگردان معروف «نانی‌لوی» دعوت شده است . این فیلم را در ایتالیا فیلمبرداری خواهند کرد .

*روبرت آلدریچ کارگردان‌شهیر، از هنرنمائی جرالدین پیج در فیلم «برای عمه‌آلیس چه اتفاق . افتاد؟» استفاده خواهد کرد .

*پیتراوستینوف نقش فیلم «زنده باد ماکس»رابکارگردانی آرتورمیلردر تکزاس بعهده خواهد گرفت .

این فیلم‌درسال۱۹۶۹ جلوی‌دوربین خواهد رفت .

کمپانی «پارامونت» سال آینده فیلم‌برداری فیلمی را آغاز خواهد کرد بنام گالیله از آثار بر تولد برشت .

سناریوی این فیلم را «ویلیام رز» خواهد نوشت. کارگردانی این‌فیلم بعهده فرانکوزفیرلی (کارگردان فیلم رمئوژولیت خواهد بود .

فیلمبرداری از کتاب معروف‌آندره مالرو ، بنام « مقام‌انسانی»درژانویه ۱۹۶۹ در آسیا آغاز خواهد شد. کارگردان این فیلم فردزینمن و تهیه کننده آن کارلوپونتی خواهد بود .

مطبوعات جهان

عشق یك هنرپیشه چگونه است ؟

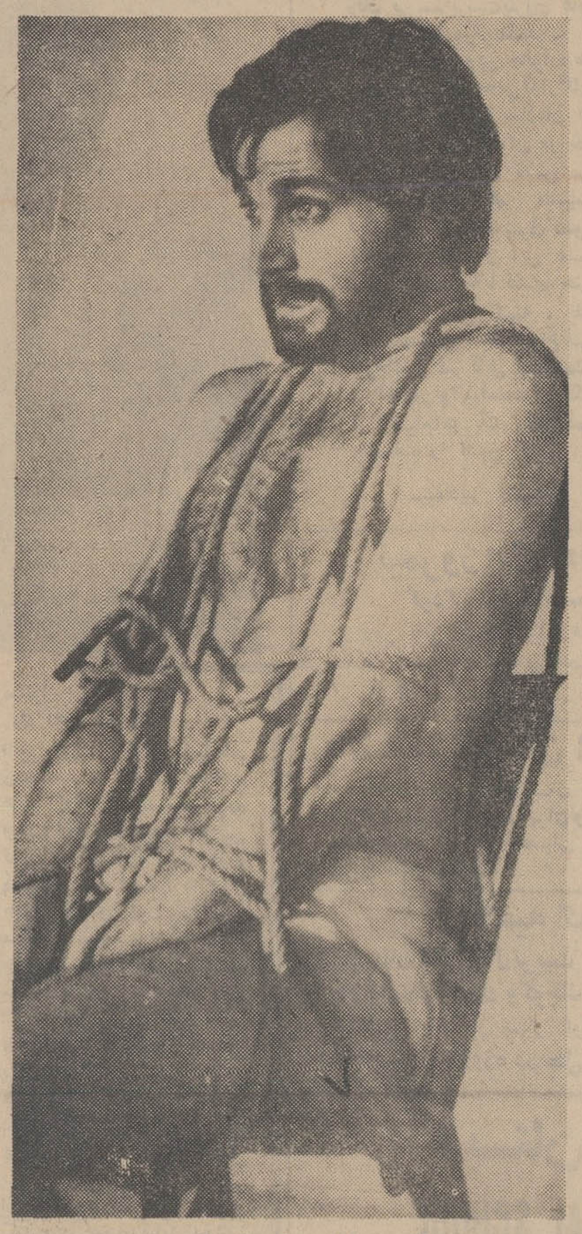

«فرانکونرو» در آخرین فیلمی که بازی کرده است

«وانسارد گراو» ستاره انگلیسی و «فرانکونرو» از مدتهاقبل درصف مقدم عشاق سینمائی قرارگرفته‌اند واغلب درمحافل‌سینمائی ازازدواج قریب الوقوع آنها صحبت میشود ولی «فرانکو» رسما تاکید کرده است که قصدازدواج ندارد. بااین حال آیا میتوان گفت که عشق آنها واقعی است ؟

فرانکو باین سئوال چنین‌پاسخ میدهد :

ـ درست است ما همدیگر را خیلی دوست داریم ولی بهیچوجه صحبت ازدواج در میان نیست . وقتی دو نفر همدیگر را دوست دارند لازم نیست که حتما با هم ازدواج کنند یك هنرپیشه واقعی باید از هر قیدی آزاد باشدزندگی دریك خانه دائمی درمیان کودکانی که از سروکول هم بالا میروند چیزی که‌باحرفه هنرپیشگی‌سازگار نیست ماهنرپیشگان مانند کولی‌های چادر نشین هستیم و نمی ـ توانیم در یکجا قرار بگیریم .

دوست داشتن که گناه نیست ولی همانطور که گفتم نمیتوانیم باهم ازدواج کنیم. ما در امریکا هنگام بازی در فیلم «کاملوت» با یکدیگرآشناشدیم وپس‌ازآن‌رشته های محبت بین ما بتدریج استوار تر شد تاجای خودرا به عشق واقعی داد !

جولی اندریوز: ستاره جهان پولسازترین

جولی اندریوز برای‌هرفیلم‌دوازده میلیون تومان پول میگیرد

ساعت هفت بامداد است. باران شدیدی ازآسمان‌بروی شهرپاریس فرو میریزد. از مهمانخانه‌ای که روبروی سفارت کبرای انگلیس قرار دارد زن بلند قدی که یك بارانی برنك «بژ»پوشیده ودستمالی بسرش بسته است خارج میشود و باعجله سوار اتومبیل مشکی رنك «د . اس» میشود .

راننده میپرسد :

ـ مادأم، دیشب راخوب‌خوابیده است ؟

ـ بله، خیلی خوب، چه هوای بدی است. هنوز هم باران میبارد! افسوس که‌کمپانی «پارامونت» نمی تواند آفتاب را خریداری کند !

*** پولساز ترین**

جولی اندریوز تبسمی بر لب می‌آورد . راننده نیز لبخندی می زند و اتومبیل بسرعت بسوی «شانتلی» راه میافتد .

در آنجا «جولی» به کارگردانی «بلیك‌ادواردز» کارگردان‌امریکائی در یك فیلم کمدی موزیکال «لیلی عزیز » شرکت میکند. ستاره این فیلم «جولی اندریوز» سی وسه‌ساله دختر یك پروفسور انگلیسی است که اکنون پول سازترین هنرپیشه زن در جهان سینما است .

او برای بازی در هرفیلم دوازده میلیون تومان دریافت می کند . فیلم «اشکها و لبخندها» پردرآمد ترین فیلمهای جهان بود و بیش‌از سی میلیارد فرانك سابق درآمد داشته است «جولی» از درآمداین فیلم نیز مبلغ معینی بعنوان «پورسانتاژ» دریافت میکند .

*** ضد ستاره**

او یك «ضد ستاره» است و مانند ستاره های دیگر هفته‌ای ۱۷ هزار نامه دریافت نمیکند وهیچیك از مهاراجه های هندی بدست وپای او نمی‌افتند. او نه‌تازی افغانی دارد ونه هواپیمای خصوصی. تنهادارائی او در جهان سه خانه شخصی‌است ویك گربه! او اهل جاروجنجال نیست ومانند اشراف زادگان دوره ویکتوریا تربیت شده است .

یك‌سال قبل ستاره «ضدستاره» تصمیم گرفت که دیگر درفیلمها نقش پرستار را بازی نکند وازاین رو است که اکنون در فیلم «لیلی عزیز» در نقش‌یك جاسوسه آلمانی ظاهر میشود .

*** جنك**

داستان این فیلم درسال ۱۹۱۵ در زمان جنك اول جهانی روی داده است .

او شبها در ستاد ارتش متفقین میرقصد وآواز میخواند وعجیب‌تر آنکه بخاطر خدمات خود بدریافت نشان لژیون دنور مفتخر میشود . وپس از پایان جنك به «ردریك» محبوب خود درسویس ملحق می‌شود .

مطبوعات سینمائی جهان

همه میگویند
یخچال واجاق گاز
جنرال استیل
بهتر است

فانفار
عمل سالم برای سرگرمی کودکان

اطلاعات دختران و پسران منتشر شد

پذیرش دانشجو در دوره دکتری‌فلسفه دانشکده ادبیات و علوم انسانی

دانشکده ادبیات و علوم انسانی درسال تحصیلی ۴۷ ـ۴۸ برای دوره دکتری فلسفه ا زطریق امتحان ورودی دانشجو میپذیرد .

داوطلبان‌بایددرروزهای نوزدهم و بیستم و بیست و یکم‌شهریور ماه ۱۳۴۷ صبحها ازساعت ۸نیم تا ۱۲ بادر دست داشتن‌مدارك زیربرای‌ثبت‌نام بدفتر امور دکتری و فوق لیسانس‌دانشکده‌ادبیات مراجعه نمایند .

مدارك لازم :

۱ـاصل گواهی‌نامه فوق لیسانس فلسفه (میانگین کل‌داوطلب از ۳ طبق معیار جدید و از ۱۴ طبق معیارهای قدیم نباید کمتر باشد).

۲ـ دو قطعه عکس و یکبرك رونوشت شناسنامه

۳ـ رسید مبلغ یکهزار ریال که‌باید بحساب۱۰۸۴ بانك‌مرکزی واریز شده باشد .

۴ـبرك معافیت دائم یا دفترچه انجام خدمت.

یادآوری : داوطلبان میتوانند برای کسب اطلاعات بیشتر همه روزه در اوقات اداری بدفتر دانشکده ادبیات مراجعه نمایند .

معاون دانشکده ادبیات‌وعلوم‌انسانی‌احمد بهمنش

۱ـ۲ آ ـ۳۴۸۷۲

الیزابت تایلور خانه‌نشین شده؟

الیزابت تایلور پس از عمل جراحی اخیر باید مدت زیادی استراحت کند . بنابراین تهیه‌فیلم «تنها بازی در شهر» باین زودیها امکان پذیر نخواهد بود . اما لین که دراین فیلم با فرانك سیناترا همبازی خواهد بود کسی نیست که بتوان به‌آسانی ستاره دیگری را بجای او انتخاب کرد خود «الیزابت تایلور» ازاینکه مدتی باید بیکار بماند سخت‌ناراحت‌است‌ولی‌ریچارد برتون بوی‌فشار می‌آورد که توصیه پزشکان را بکار نبرد .

فرانك سیناترا بزودی عروس زیبائی خواهد داشت. درست از هنگامی که او «میافارو» را طلاق داد، پسرش همسر ایده‌آل خود را پیدا کرده است .

زن دلخواه فرانك سیناترای کوچك «جوی هیترتن» است واین روزها آنها لحظه‌ای ازهم جدا نمی شوند شاید ازدواج آنها سبب‌شود که خود فرانك سیناترا نیز بفکر تجدید فراش بیفتد .

ب.ب.همبازی جیمز باند

«شالاکو» آخرین فیلم بریژیت باردو سرانجام روی‌پرده آمدنمایش این فیلم هنگامی آغاز میشود که ستاره فرانسوی بار دیگر جنجال بزرگی در محافل سینمائی بپاکرده وصحبت‌ازجدائی‌اوبا «گونترساش» بمیان آمده است. ماباینکه «ب.ب» عجالتا از عشق جدید خود چشم پوشیده است معذلك روابط او با همسرش پیوسته بسردی میگراید.

همسازی «بریژیت باردو» دراین فیلم‌هنرپیشه‌معروف «شین کونناری» است که نقش «شالاکو» را بازی میکند .

این فیلم سرگذشت یك کنتس زیبا بنام «امیرینها» درمیان‌اوباش، است و «ب.ب» در نقش این کنتس ظاهر میشود .

جشن‌هنر شیراز

بقیه از صفحه ۱۳

میشد این حضرت علیه بجای‌آنکه عین سئوال را از کومب بپرسدمثلا میگفت :

ـ این سئوال وارد نیست یا ایشان باین سئوال جواب نمی دهند و قس علیهذا و یا خود مرتکب جواب‌می شدند که البته ناقص و دست پا شکسته و بیشتر خانمانه بوبو تازه وقتی سئوال‌را نجوا گرانه‌ازهنرمند می‌پرسید خیلی کوتاه وجواب‌مفصل آن حضرت راهم خیلی کوتاه‌ترجمه میکردومصاحبه را خیلی سرسری گرفته بود که بالاخره با اعتراض نمایندگان مطبوعات روبرو شد.

بهر حال کومب جواب داد که فستیوال بطور کلی‌یك‌چیزاستثنائی است و در آن چیزهای استثنائی جمع شده و برای آن عده که در آن شرکت می کنند حال تمرکز دارد و وقتی فستیوال تمام شدجنبه عدم تمرکز پیدامی کند(که‌بالاخره نفهمیدیم جواب سئوال چه شد.)

بعد کسی پرسید که شما آیا با ارکستر سنفونیك کارکرده‌اید ؟ وچرا ارکستر مجلسی را ترجیح‌می دهید

کومب جواب داد که من حس می کنم که در ارکستر مجلسی آدم با نوازنده‌هایش بیشتر ارتباط انسانی دارد آنها را بهتر می‌شناسد ودر مسیر کارهایشان قرار می ـ گیرد اما در ارکستر سنفونیك‌صد نفر آدم مثل ابزار بزرك‌و دست وپاگیری ، آدم را کلافه میکنند سئوال کننده از قول کومب ! که‌ارکسترهای بزرك‌را اداره‌میکنند. گفت هرکسی سلیقه‌ای دارد.

و در پاسخ اینکه بهترین رهبر ارکستر مجلسی دنیا و ارکستر سنفونیك را چه کسی می‌داند گفت این مسئله‌ای کاملاخصوصی است وممکنست آنچه را که شما در ارکستر نمی پسندید برای من کشفی‌مطلوب‌داشته باشدوبالعکس

بعد یکی از جماعت چند سئوال فنی کرد (و همین آقا نگران بود که چرا سئوالهای علمی و هنری از کومب نمیشود).

بهر حال ، آقای کومب: حال که شمادرسری کارهاتان سیر موسیقی فرنگی را از ۱۸۰سال پیش‌در نظر گرفته‌اید چرا از کارهای مدرن اخیر استفاده نکرده‌ایدو چرا از موسیقی ۱۲ تنی در سری کارهای اجرائیتان چیزی نگنجانده‌اید ؟

کومب جواب داد این سئوال کاملا منطقی است من میخواستم‌از کارهای گرا چیزی در برنامه خود بگنجانم و خاصه اینکه اوابن کار را برای ارکستر من ساخته بو داما چون ناتمام‌بوداز آن‌استفاده نکردم ودر جواب اینکه کسان‌دیگر هم هستند که در این زمینه کار هائی‌دارند مثل‌شوئنبرك ودیگران پاسخ قانع کننده نبود .

اطلاعیه‌وزارت‌دارائی

نظر باینکه بعضی از مودیان از جمله برخی از صاحبان‌مشاغل که در مهلت قانونی موفق‌به‌تسلیم اظهارنامه‌مالیاتی‌نشده‌اندتقاضای تمدید مهلت برای تسلیم اظهارنامه کرده‌اند وزارت دارائی باطلاع عموم میرساند که در قانون مالیاتهای مستقیم مصوب۲۸ر۱۲ر۴۵ تمدید مهلت تسلیم اظهارنامه تجویز نشده و بهمین مناسبت در چها رماه اول سال جاری مکرر از طریق‌رادیو و تلویزیون وجرائد و باتشکیل کنفرانسها وسمینار و مجامع دیگرلزوم تسلیم اظهار نامه مالیاتی در مهلت مقرر بمودیان مالیاتی اعلام‌وتاکید شده وطریق تنظیم آنها را نیز معلوم وروشن نموده است. با اینحال نظر به علاقه اصناف و پیشه‌وران و بعضی از صاحبان‌مشاغل دیگر به‌انجام تکلیف قانونی خود برای تادیه مالیات وتوجه‌به‌این‌نکته که‌رویه‌اصولی وزارت دارائی اینست که در تشخیص در آمدو مالیات حتی بطور علی‌الراس تا آنجائیکه ممکن است‌از اظهارات‌و اطلاعاتی که ازناحیه‌خود مودیان داده‌میشوداستفاده‌نماید لذا برای‌مودیان‌مشمول مواد ۶۳ و ۶۹ قانون از جمله کلیه طبقات اصناف وپیشه‌وران (که‌در آمد مشمول مالیات سال۴۶ آنان‌بیش‌از شصت هزارریال بوده) درصورتیکه تاآخر مهرماه سال‌جاری‌باتسلیم اظهارنامه‌ودادن‌اطلاعات لازم درباره وضع کسب وکارودر آمد مشمول مالیات خود مالیات متعلقه را بپردازند تسهیلاتی فراهم شده و علاوه بر این وزارت دارائی از اختیار خود برای بخشیدن پنجاه در صد جریمه عدم تسلیم اظهارنامه در مهلت قانونی‌نسبت باین دسته ازمودیان استفاده خواهد کرد . ضمنا صاحبان‌مشاغل مشمول ماده ۶۳ قانون توجه فرمایند که برای‌تشخیص‌درآمد مشمول مالیات آنان طبق ماده ۶۶ قانون قبلا نظر نماینده هریك از صاحبان مشاغل کسب و از نظر نماینده مزبور هم استفاده‌خواهد شد .

بنابراین از مودیان فوق‌الذکر تقاضا میشود که از این فرصت استفاده‌برای تادیه مالیات خود بنحو مقرردراین‌آگهی‌اقدام‌نمایند تا ازتسهیلات مذکور برخوردار شوند . الف ۵۸۲۳

وزارت دارائی

قابل‌توجه داوطلبان استخدام در سازمان جلب سیاحان

پیرو آگهی های قبلی مورخ خرداد ماه ۱۳۴۷ باطلاع‌داوطلبان استخدام در سازمان جلب سیاحان میرساند که برای اخذ کارت ورودبه جلسه امتحان و اطلاع از محل انجام امتحان به ترتیب زیر درتاریخ های تعیین شده از ساعت هفت‌ونیم الی‌چهارده و ربع‌بعداز ظهر به سازمان جلب سیاحا نواقع در خیابان وصال شیرازی شماره ۱۰۷ مراجعه نمایند .

ردیف	داوطلبان مشاغل		روزوتاریخ
۱ـ کارشناس بودجه ـ کارشناس تسهیلات جهانگردی ـ کارشناس تسهیلات جهانگردی زاهدان ـ مهندس معمار مهندس ساختمان ـ کارشناس مطالعات و برنامه ها ، معلم در رشته مهمانخانه داری ، معلم در رشته خدمات جهانگردی			شنبه ۱۶شهریور ماه
۲ـ منشی ، کتابدار ، کمك کارشناس بازاریاب			شنبه ۱۶شهریور ماه
۳ـ آمارگر ـ متصدی بودجه و اعتبارات و هزینه			یکشنبه ۱۷شهریور ماه
۴ـ مسئول دفتر (کمك کارشناس اداری)			۲شنبه ۱۸شهریور ماه
۵ـ متصدی صندوق و تحویلدار ، متصدی لابراتوار عکاسی			۳شنبه ۱۹ شهریورماه
۶ـ صاحب جمع اموال ـ متصدی صدور اسناد وتهیه لیست			۴شنبه ۲۰شهریورماه
	۱ـ۲	آ ـ۳۴۸۶۶	۵شنبه ۲۱ شهریور ماه
	مالف ۵۸۱۷		سازمان جلب سیاحان

اسامی ۱۲۰۱ نفر قبولشدگان دانشسرای عالی

امروز اسامی ۱۰۲۱ نفر که در امتحان کتبی کنکور دانشسرایعالی قبول شده‌اند اعلام گردید.

این عده باید در یك مصاحبه و معاینه پزشکی شرکت نمایند.

روز معاینه

کلیه پذیرفته شدگان باید روز شنبه شانزدهم شهریورماه ۴۷ برای دریافت کارت شرکت در معاینه پزشکی و مصاحبه به دانشسرایعالی مراجعه کنند.

معاینه پزشکی روز های یکشنبه هفدهم و دوشنبه هیجدهم شهریور ماه در بهداری دانشسرایعالی و مصاحبه روزهای سه‌شنبه نوزدهم و چهارشنبه بیستم و پنجشنبه بیست و یکم شهریور ماه صبحها از ساعت ۸ تا ۱۲ و بعد از ظهر ها از ساعت چهار و نیم تا ۶ و نیم در محل دانشسرای عالی انجام خواهد شد.

داوطلبان ممتازی که معدل کتبی دیپلم آنان بالاتر از هیجده بوده و قبلا ثبت نام کرده‌اند باید جهت معاینه و مصاحبه در روز های مذکور به دانشسرای عالی مراجعه کنند.

قبولشدگان دیپلمه ادبی

شیده عباس . کاظمی مسعود . سبحانی‌پور مهدی . شهرابی فراهانی طاهره . جاماسب شیرین . سره‌نصرت نازی . رضائی گالشی جمشید . هندی شیرین‌دخت . حاجی هافاطمه . گرامی شهین . فاضل سرجوئی منیژه . فرخ زادی‌غلامحسین . شریف‌موسوی سید مهدی . آشنا فریده . مددی محمد رضا . شعاعی اکبر . زرین قلم فرشته نادری‌ترشیزی‌علیرضا . گوران‌جان‌اله رستمی فاطمه . زنبقی فریده . منافی اناری سالار . دبیری عسگری حوریه . علوی مهرگان . شعبانی محمد رضا شیرزادی‌دارا . قاری‌غلامعلی . ریحانی پوری . مجیدپور خلیل . مصطفوی اردبیلی مهرناز . طاهریان خسرو . عبدلی فرد محمود . هادی‌پور سکینه . دانش‌بخش منوچهر . صباغی اعظم‌السادات . احمدی گیتی . زندی‌نظامی تویسرکانی فریبا . رضوی ژیلا . آزمون عبدالله . شاهمرادی حلیمه‌خاتون . عابدین‌زاده حسین . سلیمی راضیه . سلیمانی‌چوی‌نانی‌عباس . کلامی‌محمد . گودرزی ملایری گیتی . برنجی زهرا . محبوبی‌محمود . موسوی‌نیای‌سیگاری سیده فاطمه . ضیائی داوری . محمد رضا . شکوری فرامرز . فریدونی محمد مهدی . سلطانی بوکانی . محمد انور . فاضل زاده مسعود . فرید تنکابنی فریده . نجف‌دری حسین . نوربخش احمد . داداش‌پور رسول . پور رمدانی کتایون . جلالی مهین . اخلاقی‌راد اسفندیار . نوروزی شهلا معصومی محمد علی . کوهستانی‌محمد مشکین تهرانی سیروس . جعفر نژاد محمد جعفر . وفاپور عبدالمحمد . پیمان آزاد محسن . محمد زمانیگی محمد . مصطفی‌ابیانه پروین . کشاورز مریم . کریمی خالدی کریم . ایروانی علی . یکی‌نا یعقوب . صلاحی فخری‌السادات . آژر اختر . جوادی مرتضی خدیوی فرد . سیده‌سارا . محی‌الدین خسمه‌ای فاطمه . آذرخش صغری . طباطبائی فرشته . شمعدانی منیژه . نقی‌زاده حیدر . جوشائی ابراهیم . زمانی بهبهانی عبدالحمید . پرهیزکار بی‌بی‌زهره . قائمی زیبا . آفریدون جمال . وکیلی طالقانی آذرمیدخت . کژوهی‌زاده تقی‌پور پورشاد . چهره قانی انزابی علی . احمدی‌ابراهیم . حاجی‌زاده برنجانی غلامعلی . فلکی فروغ . دوراندیش رضا . دری‌زاده مهنوش . بیانی‌مولود . شهریاران‌شهناز اقبال‌فریماه . ضابطی‌عبدالله . افتخار دوست شهین . کارآموز سید محمد علی . شاه‌حسینی حمید . غفوریان محمد تقی . سنچولی عبدالحسین . رئوفی سید مهدی . کمالی سروستانی فتح‌الله . شریفی سورکی احمد . هنرمند کارآموز منیژه . کریم‌زاده رعیتی اکبر . ضمیری محمد علی . یکه‌یزدان دوست‌رقیه . محمدپورجواد خوشنویس هما . مهرپرور فاطمه . روشن نوشین . یغمائی فروغ . فاضلی بهمن . لوحی آهنی احمد . زرگرچی سید علی محمد . واجد سمیعی‌زهرا متین فرد محسن . سالاری علی . مدنی فرشته‌سادات . خیری‌خطیری‌اسماعیل عرب مریم . ناصری جهرمی محمود . فروغی دهکردی فریبرز . سیروس اقدس . کنزی مسعود . ناصری‌بزرگمهر صادقی گوران شیرین . جهاندیده‌علی اکبر . شاهیده‌غلامعلی . اسماعیل‌زاده عبدالحسین . زرگر عبدالعلی . فروغی فر محمد . نصیری فاطمه . گودرزی حسن . کریمی رضا . طوسی مهوش جدیدی تقی . بهرامی رضا . چهره‌نما حسین . معانی مدنی سید تقی .

بادپا رحمن، محمدعلی‌پور اهوازی حسین ، کوشا علی‌اکبر، ارجمندی حسین ، مطلبی درچالی اصغر ، شریف‌رازی مهشید، تاج‌فر خدیجه، حسینی محمد، معصومی آزادآذین، شیرین‌پرور علی ، مهینی اسماعیل، خطیب محمد، صفری شهابه، اویسی امیرمحمد ، واثقی علی ، آهنگری عبدالقادیر ، یمین پوران ، نخلی هوشنك ، اورق رجب محمد، فضلی شمس‌آبادی علی ، مولازاده مهین، حاج میرعرب سید احمد ، مشایخی حبیب‌الله ،ضیائی مهرجردی محمد رضا ، شایان پروین، فقیهی کاشانی شکوه ، محمدزاده خامنه فاطمه ، میرزائی فلاح‌لشکامی‌محمد ،آرمند عبدالمجید ، رفیعیان اصفهانی سید حسین ، محمدی حبیب‌الله، الماسی اصفهانی پریوش ، هاشمی عراقی لیلی ، فرجی گیتی ، شعبانزاده حسین ،ستاری احمد ، روانبخش یحیی ، ساجری ماسوله پروین ، افشار حبیب‌الله،قربان‌زاده نصرت، اسفندیار زهره ، گلوانی اسماعیل، زائری اصفهانی صدیقه ، مهدوی غروی محمدمهدی، ابراهیمی‌هادی، طیبی ابوالقاسم ، سجادی بتول ، موسوی فاطمه ، میرشکاری محمد رضا ، نهضتی پوران ، اسدالله‌زاده کرمانشاهی هاشم ، اخوان بیطرف محمود ، تاجرپیشه منوچهر ،واعظ سعید ، اربابی علی‌اکبر ، عظیم‌زادگان باقیه ، اعظمی‌پروین ،عشقی ناصر ، تائب‌زاده مرتضی ، میربد سید محمد ، انصاری جهانشاه ، هژیرکلالی ایراندخت ، آقا سید عزیزالله مریم ، اسدآبادی رضا.

قبولشدگان دیپلمه ریاضی

ناظمی نوشزاد،یعقوبی نوراحمد، شیروانی شهرزاد ، حسن‌پور فرد فراشاد مسعود ، گلریز حسن ،لآلی سودابه ، کاویانی مرام فضل‌الله ، سیگارودی حسین ، محب‌زاده شیرازی شهردخت، مهرابیان‌حمید، کاروانی رابری کتایون ، ریاضی اصفهانی هاشم، بصری‌علی ،مسعود ابراهیم ، گرمستانی علی‌اکبر ، حیم‌اف‌موسی، کافی‌آبادی قدرت‌الله، عزت‌یار پرویز،دلاوری محمدحسین، فرخو لیدا ، فرشادی غلامعلی ، خشای‌حسینعلی، مصطفوی‌سبزواری عباس ، ضابطی نعمت‌الله ، بیگلربگیان جلال ، نجفی آشتیانی مجد ، زمانی جلال ، همایون‌مهر فتانه ، کیهانی حسین ، ذاکری حسین ، حبیبی بهمن ، شکوهی نهرخلجی گودرز ، شیخی مهدی، سجادیان رضا،زندیفرضا ،حکیمی مصطفی ، خوشرو‌علیرضا، الیاسیان سیرکی هامو،مستوفی‌افشار محسن، رنجبری باغمیشه بهمن، باقری‌مینا، منوچهری سید محمود، صناعی‌مقدم محمد حسین ، سنجابی محمد رضا، کاکوند تورج ، تحویلداری لیزا ، زاده‌گان افسرد غلامحسین ، چابك فهیمه ، محبتیان‌معصوم، وکیل‌زاده محمدرضا ، تیرگان محمد حسن ، فخاری‌نیا پروین ، وحدت پروین ، روشن کوکب‌ما محمد، میرمحمدی سیدمحمد،الهی‌حصار زین‌العابدین، حاجی‌باقری علی‌اکبر ، رشیدی عزآبادی محمدحسین ، گیلکی بهرام ، اسماعیلی ماهانی آراسته، باقری غلامرضا ، دیبائی فریده ، کریمی اصطبهاناتی معصومه، گلرخ نودهی محمدتقی ، اسدی‌زیدآبادی ایرج ، تقوی محسن ، جهان‌پناه طهرانی‌سیمین‌دخت ،صمدی‌صدیقه، صادقی جواد ، مداح داریوش ، گلابگیر گاوافشاری محمود ، موسوی عباس ، سجادی قائم‌مقامی سیمین‌السادات ، قاسمی فیروز ، فیاض علی ، عباس‌نژاد مسعود ، احسانی عبدالعلی ، سریشمی سید اسماعیل ، حاجی نصرالله ، جعفری الجزایری سیدعلی، عبدیان ثمرین علی حسین،فرزانه مسعود ، کریاسی حسن ، بلباسی حسین ، بلالی غلامرضا ، زارعی جعفر ، بانکی محمود ،نوری‌محمود، باب‌الحوائجی منیره ، ولیخان صدیقه ، دهقانی سانیج امان‌الله، احمری زهره‌زهرا، مدنی علی، نیك‌نژادمحمد اسماعیل، خلیل پورماهان مسعود ، شکیبا غلامرضا ، نشاط میبنی نوشیروان، مرتضوی زهره ، ازگومی رضا ، قانونی ماشاالله،سلامی کمال‌الحق، سلیمی‌الیزه‌ای غلامعلی ، رجائی احمد ، شعار محمد ، نیك‌پی‌ناهید، کمالان جواد،حیم‌راحل،یراتیان‌علی، حایك باقر، حقیقت تقی ، کریمی شکرالله ، زحمت‌کش مرتضی ، زرمهری حسین ، شادمهر رشتی محمدحسین، ثباتی‌میرزامحمد کریم، طاهری لیوانی اسحق ، غفاری رحمانعلی، حشمتی منش داود ، افتخاری شهلا، علیمرادیان احمد، باباخانی ساریجالو محمدرضا ، توکلیان عبدالحسین ، فردوسی - بغدادآباد محمد، محمدیان سیس مسعود ،سبحانی فیروزآبادی حسن، ابراهیم پورخطایلو محمود ، چینی‌چیان مصطفی، کشاورزیان مهرداد، گیلدشتی کماری علی،طباطبائیان زینت ، فامیلی سیامك ،یزدان‌پناه یزدی حسین ، نوروزیان سعید ، فرشچی باسمنجی‌سعید ،سلیلی‌سید عبدالله ، موسوی سعادت ، مشهدی فراهانی مسعود، تمجیدزاده‌فرنوش، کاظمی‌ابراهیم ، ساعتی عبدالامیر، قره‌خانلو عنایت‌الله، قاسمی‌سیمین، مقصودی محمدحسن ، قاضلی‌کر طواق‌قلی ، مساحی احمدرضا ، شیروانی مهرانگیز ، رحمانیان پرویز ، سندی بزرك ، جباری‌بهروز حسن ، فانی محمدرضا ، زینلی حسینجان ، قاسمی‌راد زهرا ،عبد- شریف‌آبادی هوشنك ، طباطبائی سیدحسن، محمودی بهمن ، کاشانی نژادراد علی‌اکبر ، سرمدی محمد- جمال ،ادیبی غلامعلی ، شکریان سوسن رحیم‌زاده عبدی ابراهیم ، رحمانی چهکند احمد ،کامرانی عبدخضر ،معدنشکاف مروتعلی ، رضائی نماور شعبانعلی ،اسلامی‌پور محمدباقر ، متدینی ناهید ، کاظمی محمدرضا ، عماد مریم ، پورعیسی عبدالامیر ، یزدان‌شناس عبدالصمد، شمسیان عبدالله ، مکنون محمد - حسین، شهریاری مهرناز، کریاسی محمدعلی، دانش حسین ، مولائی محمدحسن ،عظیمی‌پور عباس ،علامه بهروز ، بدیعی دزفولی محمدرضا، قائمی محمدرضا ،مشرف حسین ، مسگری رضا ، رفیعی کامران ، زهدی مهرانگیز ، سالاری‌نژادعلی، خدیوی محمدحسین ، کیاساری علی‌اکبر ، شمسی ابراهیم ، صادقی زاده‌محمدامین،فدائی‌خوئی هوشنك، هوشنك ،جمالی جلال ، میرکریمی سیدرضا ، احمدزاده ساربانقلی اسمعیل، تیرگر محمد ، علوی‌نژاد میرمسعود ، باستانی‌زاده کیخسرو، شفیعی مقدم غلامرضا ، محمودی توپرمریم(ثریا) تعریذی عیسی ، توکلی دوانی حسن ، عابدین‌زاده عبادی احد ،ابراهیم‌زاده معبودعلی- اصغر ، صائمی قالیباف مهدی ، هدائی شهلا، سروش‌مرتضی جزبی بتول ،خالدی مجید، رسولی‌محمد- رضا، روح‌الله‌زاده عبادی علی ، شریف‌شورجه داود ،وزوائی محمد- رضا، حاتمی‌تیمور، جاذبی‌غلامرضا، دادفرنیا علی، مشایخی بهروز ، زهفروش نادعلی ، منصور حسن ، قاضی‌زاده محمدصادق ، بنی‌مهد - رانکوهی علی‌اکبر ، یاوری‌سهراب، سلاجقه محمد ، زارع طریقه ، مرتضوی سید جعفر، شجیعی‌محمد- هادی ، مدقن‌سیداحمد، شریعت خسرو، ماهروئیان بدرالملوك ،تقی ابن‌رضا فرشته ،ترجمانی‌سیدمحمد، ربانی مهدی ، آل‌محمد محمود ، فخرذاکری‌عیسی ، دادگری مهین، رحیمیان اصفهانی علیرضا ،نعمتی نجف‌آبادی مهدی ، بتولی خیاوی رسول ، کارگر مرندی عسگر ، رستگاری ناهید، نیکبش تیرانی محمدحسن، قرقره‌چی رحمت‌الله ، در مرتضی ،نحوی فریوش ،سعادت مصطفوی سیدعلی، محمدی محمود، برهانی علمداری بهرام ، سعیدی شیروان‌مهدی، صبحی‌افشارمحسن، شفیعی حقیقی عباسعلی ، حمزه‌زاده نخجوانی ابراهیم ، معظمی دارا ، اشراقی محمد ، دادفرنیا علی ، صاحب اختیاری مسعود ، صدرزاده روح‌الامینی ، سید غلامحسین ، کاسبیدی غلامحسین ، آقا پور یوسف ، احمدی ندوشن نصر، علی زاده احمد،صالحی‌پور فریدون، دوست حقیقی عبدالهادی ،اسلامی حبیب ، نصری نصرآبادی محمد، ناظر ملك عبدالرسول ، هاشمی‌مدنی سیدعلی اصغر ،مریخ مهنوش ،میرحیدری‌لنگرودی‌سیده صفورا ، ساکت‌خو بیژن ، کرمانی محمدباقر ، فاضل ولی‌پور محمد کاظم ، اصفهانی‌اسمعیل ، کلانتری حاجعلی ،بهدین رستم ، عباس زادگان سیدمحمد ، فهیمی‌اشرف، قدس غلامرضا ، حاجی علی‌مددی منوچهر ، شه‌من علی ، شکری رضائی ناصر ، رستگار فسائی حبیب ، اسمعیلی حسین ، نوابخش مسعود ، خدائی مهدی ،هاشمی خوراسگانی احترام السادات ، خوئی خشایار ، کبابی محمدرضا، پور محمدی حسین ، حدادی‌پارسا محمدعلی،رحمانی ویدار فریدون ، سیار محمدرضا ، قره محمد لو غلامحسین ، تیموری عباسقلی ، نبیونی حسین ، عقیدی‌خیرآبادی محمدنبی، فردی پور کیومرث ، وثیق محمدابراهیم،هاشمی خسرو، مهاجری عزیز ، پهلوان محمد ، صفوی زهی ، صالحی عبدالرضا ، حسینچی مسعود ، نیك نژاد ،سید محسن ، کسائی زهرا ، فارسی محمد ، پورپشنك داریوش، پیله وری‌علی‌اکبر،

قبولشدگان دیپلمه طبیعی

شریفی ولوئی . داود ، اثنی عشری محمد ، محرمی رباب ، کیهانی‌دوست‌واقع . زرین تاج ، صید مرادی اسدالله ، اتحادی محمدرضا ، خلقی محمدعلی ، صالحی کلاهی کریم، ناصری سودابه ، بینا مهری ، فرودی‌شهین دخت، بهجو فریده ، تهرانی‌مقدم صدیقه ، احمدی امیری اعظم السادات ، پولادی‌شهرزاد ،پرهیخته زهره ،گودرزی نسرین ،معتمد لاری عباس ، اسکندری خوئی منیژه ، بنکدار میترا ، زاهدی محمد، صداقت‌همدانی ، علی‌اصغر، نقوی جورشری محمدعلی ، ضیاء محمودی احمد ، مدرسی قزوینی محمد، جیحونی اصغر، حسن‌پورفرد طوبا ، بزرك شکوه ، ملك زاده بهجت ، میرکمالی سید محمد ، رئیسی فرد احترام ، شامیر اسدالله ، ایزدخواه زرین ، خزاعی نژادبتول ، تجربه کارایرج، سجادی سیداماشاءالله ،سنگلجی منیر ، بهشتی ترانه ، دورعلی عذرا ، علیزادگان مهتاج ، بهمن رخ‌بهمن، عباسی‌چیانه‌سلیم ،رحیمی محمدکیوان ، رکنی ابجری مهین دخت، حمیدی مهرانگیز ، هراتیان مینو ، عاقلان محسن ، منگچیان شریف آباد کشور ، وثوقی‌رهبری احمد، شهسواری حسین ،اشرف گنجوئی فاطمه ،یاراحمدی تیمور، اکبری سردرودشهین ،ایمان‌شعار صمد، محمدزاده طالجوهری ،محمد عیسی ، عرفاتی نصرت ، ایلپور فاطمه ، آرین نیا مهین ، حالی فاطمه ، رضائی رضا ، نخعی‌محمد حسن ، حاجی خنی‌فریدون ،طبیعت نژاد اعظم ، مولوی مسعود،صفوی خلیفه سلطانی مهدیه،، باب - الحوائجی هوشنك ، رحیمی اعظم خانم ، افشاری اعظم ، فخاریان سید حسن ،اخیانی‌خدیجه ،غفارپور شکوه‌اعظم ،هاشمی محمد ، نیاکان صدیقه ، آقائی میبدی سیدجلال، جعفریان صباغ حسین ، حسین‌زاده شمسی ، طاهری کبری بیگم ، سلطان پورگرگری علی ، داعی پاریزی حسین ، یوسف بیگی قاسم ، طاهرزاده ریزی زهرا ، باستی صدیقه ، کاشانی وحید محسن ، علیجانی عیدی نواب‌پلوریان سیدعلی، سیدبنکدار میرجلال . شالچی شبستری ملیحه. حسینی‌ابراهیم‌آبادی سیدجواد . طاهری‌ماجد.سیار منیره .حبیب‌زاده شهناز . باطنی‌ناصر . زه‌آورد میترا. علومی عالیه .ملك گیلانی فریما. صالحی رافیه . فرهنگی اقدس . محمدپوردهکردی مهوش. کارکشا کاظم. اذری‌زنجانی‌ابراهیم. قاسم‌مجید. کریمی پورزهرا .سالکی احترام .اژه‌ئیان‌رضا .مکاری‌باویل علیائی‌عباسعلی .نیکخواه حسین . ولائی‌شیوا پسران پرنیان .زرین‌بال اقدس . قائمی محمد . محضری محمد .نجفی محترم . عبائی ثریا . ستوده‌نیا عباس . یعقوبی‌اذر. کردی داریان حوریه . زریسفی کرمانی اصغر . دبیرناهید . اشتری نادره. شمسی‌بندری رحمت‌الله . آروند فاطمه‌نسرین .مقصودپورشکیباداود. رحمده‌فاطمه . زند کریمی فرناز مصطفی‌لو حبیب‌الله . سریه‌محمود. خانبابا فهیمه . الهی سرور اعظم. طونی غلام‌عباس . مجزونی طیبه . فاطمی معصومه بی‌بی . لکستانی امینه . صمیمی احمد حسین .فقیه نصیری آریا . سراوانی غلامعلی . مظلومین افتخار .نیکخواه بیژن . مشیری گیتی .رجبی‌جورشبری‌رضا. کرمانی منیجه . کلاه کج‌خانباز . ناظم‌اوف‌جواد . عابدینی‌پروین . سقائی‌مقدم فومنی میرحسین . وحدت نسرین.روحیدی‌باغینی‌پرویز. فرح‌زادی معصومه . شیوا احمد . مظفریان‌مینا . دانائی عباس.صدوقی خسروشاهی فرغ‌السادات .روشناس رضوان . نراقی علیرضا . اعلمی میلانی حسن . یزدان پناه اسکی سکینه . کمال کندری زهرا .حسنی محمداسماعیل . محمدپوردلوی‌رحیم. میرحسینی‌نیابیژن . دانائی ملوك. گل‌بیدی مهرانگیز . کودکان پریدخت. مظلومی‌فیروزآبادی‌عزیزه. ذبیح‌اللهی حبیب‌الله . آئینه‌چی اشرف.بکائی‌احد . تازیکی‌بالاجینی ملی‌اکبرحیدرنژادلنگرودی حسین. شریفی مصطفی . حقپناه بهرام . پروین‌روزبه.توکلی‌رودی‌عبدالرحیم. نصیری احمدآبادی‌مهدی . کلانتری مهدی. حامدی حسین . جباری محمدتقی. جهانتاب عبدی .حسینی شیعی‌امامی . حجازی محمدسعید. امیری گلریز . عسگری صمد . محمدزاده منوچهر . ابومحبوب ژاله . نبی‌ملوك. نخست‌هما . فلاح فاطمه شکرچیان مرزبانی . رسول قندچی‌زاده سکینه . برقی عفت . علیزاده حسین . میخ‌فروش‌لنجانی فاطمه . علومی یزدی محمدتقی . فولادی علیرضا . مقدسی موسوی محمود.سیار محمد. کوثری‌سلیمان. خوش‌نژاد فرحناز .سراج‌مسلم . ده‌بزرگی خسرو .فارابی پروین قدیمی‌علی. شب‌زنده‌دار رضا . مصفا نزهت‌الملوك . افضلی‌پور خشکبیجاری نرگس . حسینی‌دمابی سیدرضا . شکرالله‌پی پروانه . منشی‌طاهره .عیسی‌خارشیرازی‌ژیلا. عابدعاملی حسین . جبارزاده رفیع جلیل . مهدی‌پور پروین . حاج میرفتاح‌فرخ‌السادات پرکاتی سید محمود. مجتبوی سیدجلال . عطاران مهدی . رشیدان نیره . سیاسی مینا .خلیقی علی . ابریشمی‌مقدم کاظم . هاشمی نجف‌آبادی . سید محمدحسین . چوگان فاندرودی . قاسمی مهدی . رجب‌زاده رحیم . جعفری طیبه . خرسندیان‌سیروس. ثابت‌کسائی معصومه . برومند رجبعلی . قاضی‌نوری فخرالسادات. گوشه محمدحسین . سودبخش مریم .فرج‌پورعین‌الله . پاریاب . ابراهیم . ناظم‌رضوی سرور . کرباسی‌نینا . نیك‌منش حبیب‌الله. قریشی‌لنگرودی‌سیده‌امهانی.حسینی ضیاءبری . سیدمهدی.افشارارومیه ابراهیم . پورتسوجی . علی‌شمس لاهیجانی ابوالحسن . زمانی فاطمه. جهانیان فرنگیس . نظری‌نیا ربابه. جمالی پریچهر . رمضانی‌رادمسعود. رستم‌آبادی سفلی بتول . جلایر جعفر . نقیبی ابوالقاسم دانش طلب ناصر .

چکاك بیرنجی سیده نیره، خدائی تفرشی منیر ، دقیقه رضائی‌خلخالی محمد حسن ، شهدپور لنگرودی طاهره ، معیلی فریده ، فتحی‌پروین سروش محمود ، لاهیجی یعقوب ، درانیان فروغ ، هجرتی ابراهیم مولودی صفا حسین ، آریان پور کاشانی فخری، میرآقازاده عطاری علی ، فرودی اعلم، میرهادی‌تفرشی سید حسیـــن ، معماران محمد ، پورقراز احمد ، سبحانی‌پور ابوطالب، منظری سپهرجردی غلامحسین ، خلیل نژاد طیبه ،احمدی مهدی، جمالی رسول ، مطلبی فاطمه،بستان طیبه ، عقلائی محمود ، سابرزافت، طرقیان‌رودسری‌زهرا ، صالح‌منزوی پروین ،دامغانیان حسین ، میناء عراقی محمد ، پاپی‌صید کریم ، مباهات زیبا ، سبك‌دل کریمی مهین ، شامبیاتی زهره، مشیر وزیری هوشنك ، واعظی حسین، شامخی محسن ، فهیمی هنزائی، محمد رضا ، فیض‌الله زاده توران، صادق زاده عراقی عذرا ، خیروی جهانمیر ، فتحی ناصر ،فهمی محمد حسین ، دادور احمد ، قیصری سعید ژاله ،صفرزاده حمید، توفیقی محمد جواد ، مدح خوان اصفهانی احمد ،تهی دست مکیه ، حیدری باطنی فریده ، یثربی مهدی، نوروز علی صغری ، مباشر امیر، نهاوندیان لیدا ، صباغیان فاطمه ، سجادی لیلی ،مرتاض هجری محمد حسین ، صفوی فاطمه ، باقری فاطمه ، سرمدی علی محمد ، برخورداری شریف‌آبادی حسن ، سپهری مقدم اعظم ، شیرازی صابر شهلا ، معصوم‌زاده حسن ، فاطمی لادن ، اکبر حاج نظر ، عبدالرضا، اسلامی ابرندآبادی ضیاء ، عباس پورنادری خدیجه ، حداد خوشکار فاطمه ، بهرامی محمد ، خلیلی محمد ، معین‌السادات سید حسین، امینی بهمن ، شیخ‌الاسلامی ناصر، چنگیزی منوچهر ، طالبی آغوتاج، صدیقی‌انارکی مهوش ،علی‌محسنی آذرچهر ،مشکین‌نام مهین، آقاسید محمد تقی کاشانی نعیمه، خادمی محمدتقی‌کاشانی نعیمه ، خادمی فرزانه ، نوربخش محمد رضا ، حسین‌زاده ماهوتچی کریم ، شمیسا سیمین ، معتمد محمد ، نوروزی‌جمیله،چلوشی‌نژاد اسدالله فرح‌زاده بی‌بالان ، عزت بوستانی، محمد خلیل ، علوی احمد ،ملکوتی خمامی محمد رضا ، امینی بهبهانی تقی ، زنگنه ایرج ، دیلمی پور محبوبه ، بشارتیان مهین ، گلشن پروین ، حجتی ایرج ، گیتی کریم شوشتری بتول،نکومنش‌فردشهناز، نوروزی ابراهیم ، عباسی رحیمه ، ابراهیمی خمامی فاطمه ، مهدوی ایزدی مهرو ، سیف‌اللهیان‌محمود، مجبی کرمانی نصرت ، مهاجر میلانی پرویز ، یوسفی احسان‌الله، توتونچی عوحاضری یونس ، سرخوش جواد ، شفیع آبادی ابوالقاسم ، محسنی ابیانه داود ، احسانی فوزیه ، حسامی نرجس ، سلیمانی یزدی محمد رضا ، خیاط سابق یوسف ، صالحی محمد علی، بلورچی محمود ، نوری ایوان ، قرائی گرکانی مهدی ، شیخ زاده بابلی کبری ، غفوری رحیم آبادی قدرالملوك ، تاجی محمود آبادی فرنگیس ، آزرم فرزانه ، موسوی طاهره ، مهدوی مهدی ، مدرس قصیری سید محسن ، دیگاله منوچهر ، دل افراز موسی،اشراقیان ژیلا ، جعفری فاطمه ، خیابانچیان افس ،حسینی الهاشمی‌ضیاءالدین، پهلوان غلامحسین ، خدائی‌نجفقلی، محمودی فاطمه ، عبدالشاه‌ابوطالب مصلحیان احمد رضا ، ذاکرین جعفر ، صلاحی محمد جواد ، کجباف علی ، اکبریه مصطفی، جمشیدبیگی مهین، غلام ناصر ، سجادی هژاوه سید جمال ، معینی بتول ، جباری ایزدی جبار ، ضیاء سیگارودی طیبه مهری ،فروزانفر محمد مهدی ، رحمتی غلامرضا ، فرزانه ثی فضل‌الله ، شیشه گر عبدالرحمن ، اشتری رضوان ، محمد مهدی نوری زهرا ، ساوجی‌شمشکی فرزانه ، فرهنك خوئی گیتی ، گروسی فرشی میر تقی ، اصلانی شاپور ، دانش اختر، دهقانی فریبرز ، صابری مهران ، بهادری سیمین‌دخت ، میثمی منصوره ، واعظزاده بدیعه، نصراصفهانی‌ناصر، معماریان نصرت‌اله ، احمدی‌ندوشن یداله ، عبدی‌پور فریدون ،خاوریان حبیب‌اله ،توسلی‌فرخ،فامیل‌زریونی سعید ، جمشیدی منصوره ،قاسمی زهرا ،اسماعیلزاده محمدعلی ، اثنی‌عشری محمد جعفر ، مهدوی منیژه ، ملك‌زاده حمید ، احمدی نژاد احمد ، اشرف محمودرضا ، خشوعی محمدجواد ،ریاحی‌مصطفی، سعیدی نژاد قمی ناهید ،رئیسی منصور ، سلطانیها شهناز ، سید جودکی محمدرضا ، صهباسوسن، صفوی سید محمد ، نقیبا نیره زمان ، نجفی قدسیه ، مرتضوی جلیل ، رسائیان مسعود ، پیغمبری سیداحمد،ستاری‌علیمحمد، سید عطاران معصومه ، سلاجقه گدعلی ، خواجوئی نژاد فرخنده، زنجانی پوران ، حمیدی‌مقدم‌محسن، صیرفی هایده ،صالحی ادیب ، جوانمرد مرادکندی عبداله ،پیشوا اشراف‌السادات ، یزدانی بجاربند محمدتقی . کریمیان ابوالحسن ، کمری‌سیدکریه نصراله ،زندی‌منیر، چراغی فریدون ، به‌آئین مهوش، لوعلیان خاور ،دولتشاهی سیروس، عطرچین کاشی‌حسین، دانشورشاهین،

قبولشدگان امتحانات مسابقه‌ورودی مؤسسه عالی‌مطبوعات و روابط‌عمومی

تصحیح اوراق امتحانی ۲۸۰۰ نفر شرکت کنندگان در مسابقه‌ورودی موسسه عالی‌مطبوعات‌وروابط‌عمومی که روز جمعه هشتم شهریور ماه انجام شده بود دیروز پایان یافت‌و این‌اشخاص به ترتیب پذیرفته شدند :

پذیرفته شدگان :

مگری عبدالحسین ،موسویان‌مریم، رادور حسین ، روستائیان بهروز، صوفی سیاوش جمشید ، عماد مریم اشتری شیرین ، عارفی علی اکبر، بالاسان آوانسیان آئیدا، ایرانی نازلی ، شیخ سهیلا ، منتظمی‌بهرخ مسعودی فیروزه ، فروزش مریم، تقفی حمید ،خداپرست محمدحسین قهاری سیدعلیرضا،والی‌پورفریدون خرسند صفائی فریده ، دانش سیاوش ، علی نژاد بلالمی‌سیروس، زاهدی اشرف، تقوی تقی ، حاجیها فاطمه ، سهرابی صغرا ،رامبد جمشید ،کمره‌ای حسین ، صالح کریمی غلامرضا ، سامانی پولین ، نیسای نوری عباس ، ره‌آوردمیترا، گوران سواد کوهی‌عصمت،قازاریان لالا، دارابی میاندوآب سعید ،بنی هاشمی مریم ، جاوید اکبر ، رافت میلانی مهرانگیز ، رکنسی مسعود ، دین‌پژوه فریما ، مشیری مهران ، کیاستی همدان ژینوس ، حسن پور قزوینی‌محبوبه ،طباطبائی نسرین ، شیخ الاسلامی قزوینی فریده ، خسروی ناصر ،زجاجی منوچهر ، لیاقت روش ثریا ، عقیقی حسین ، امین زاده لیلی ، بهمردی فرید ،راعی سید قاسم، فاتح فاطمه ،نهال بارمحمد، ناظم پور فرشته ، امین بخش خسرو ، بهفروز علی اکبر ، عرفان شیرازی گیلیارد ، شامرادی بیژن ، حقیقی بارفروش منیژه ،خصصی‌غلامحسین ثقة‌الاسلامی زرین، معتمدی‌ابوالقاسم اسرار حقیقی کریم ، آروند سید احمد ، ترابی شهرام ، ایکائی خسرو ، رحیم زاده خوشرو احمد ، لیواجانی فرامرز ، عظیمی‌جیرسرائی سید کبری ،هاشمی سید عباس ، بشیری علی اکبر ، بهمرد مینا ، سیدیان مجتبی ، بنی‌جمالی حسن، دانش وزیری هوشنك ،خلیلی مسعوده ، حجازی سید مهدی ، کوتوانی لیدا ، اخوان ذاکری گیتی ، میثاقی میناژ ، ناظم رضوی میرسید علی ، سررشته داری‌محمد مهدی ، احمدی فیروزآبادی ناصر، امینی شیرین ، آصفی شیرین ، اورنك ژاله ، معنوی تهرانی زهرا، قازاریان گوهریك، افشاریان‌بهرام نصفت رضی ، چینی زاد علیرضا، فاضلی ایرج ، لطفی عباس ، مهدیزاده جواد ، فرمانی فرشته، عهدیه روح‌الله ،چیت‌ساز ،گل‌ناز عرفانی محمد ، نادری سیاوش مه‌زاد مسعود .

مهریارطاهره . میرسعیدقاضی علی‌اکبر.صمصامی‌مهاجر جهانگیر. پریش‌روی عباس . خلاقی محمد . صبوری‌سپیچانی ساعد . شهودی واقعی فرامرز . شادلو کیومرث . حاسیدهلن . ادیبی مقدم ناصر . آزادی‌ور هوشنك . آتانس سرکیسیان کارمن . ضادعلیرضا . فاضل‌سرجوئی منیژه . اکبرزاده محمدعلی . کامرانی حشمت‌الله . معمائی‌جواد . مصدق‌عبدالحمید . عبداللهی‌محمد . اپیکچی‌ناهید . دانامریم .نافذی منیرالدین. موتمنی رضا. خسروی حقیقی عبدالرضا . وکیلی گیلانی نسرین زمانی پورانداخت . امینی میلانی مهین . میرعابدینی کچومثقالی سید احمد. خواجه‌نوری گیتی.حاجی‌علی‌پرویز. مجتهدی محمدعلی . مفتخر عذرا . محمدی اسماعیل . سپه‌زاد فروغ. زاهدی منصوره‌اعظم . مهجور شمسی . گرامی شهین . حسینی دماجی سیدرضا . صیادنیا طلعت . سلامتیان اکبر .رسولی فتح‌آباد محمود. نیساری فاطمه . یزدانی نانولابنفش . گلشن‌جعفر . صحت زاده‌فرشته .دهلوی پورپورانداخت **توتونچیان سوسن . عبداللهی‌مفخم** افسر ، مشهدی موسی‌پورمحمود، خسروی بهروز ، صدقی پریچهر، هنرمند سیروس ، پاکنشان‌ضیاء- الدین ، قاسمخانی اکبر ، سادات خوانساری شمس ،بافته‌چیان‌اشرف، طائفی زهرا ، عطائی‌پور حسن،منفرد اصغر ، رضوی شهره ، هارطونیان مریم ، محمدی فهیمه ، شوشتری حسن ، احمد پورکیوانی ابراهیم ، افغانی یوسف داودیان بکاچکی سدیك ، نجفی فاطمه ، جمالی‌به عبدالکریم ، کمالی خوئی‌ناصر ، پرتو پروین ، ایزدی‌نیا فاروق ، حیدری مطلق مهدی ، موسوی قمصری حمیده ، مختاریان محمود، انالوئی فرهاد ،خیرالامور سیداحمد، خاتمی نادر ، امجدی منوچهر ، پیچپکیان هیلدا ، استوانی‌پرخیده دخت ، پورافضل حمید ، بیات شهین ، عادل‌زاده سید محمد ، مجیر شیبانی زهره بانو ،عطائی کرمانی مفرد فرهادجهانگردفاطمه، رضائی زهرا ، محمود آبادی‌ایران،

ذخیره اول

نفیسی علی حاج منوچهری پرویز، عینالو قاسم ، صانعی‌قالیباف‌مهدی، ملك سیرت ش

ورزش

آغاز آخرین مرحله مسابقات انتخابی

چهره های برتر کشتی ایران دردیدار سر نوشت

فقط «قهرمان شدن» برای انتخاب چهره‌های تیم ملی کافی نیست

موحد - یعقوبی- مهدی زاده - انوری، شانسهای مسلم مسابقات انتخابی .

آخرین مرحله مسابقات انتخابی تیم ملی کشتی آزاد و فرنگی ایران جهت انتخاب بهترین چهره هاازامروز در استادیوم ورزشی فرح پهلوی برگزار میگردد .

فدراسیون کشتی برای اینکه از همه امکانات موجود برای تدارک بهترین تیم ممکن استفاده نماید . طول ماه گذشته بابرگزاری مسابقات گوناگون به کلیه چهره های جوان و امید وبزرگان سابق شانس های متعددی داد. نخست، از همه آنها که بنوعی در کشتی جای پائی داشتند دعوت کرد در کنار چهره های جوان وبرگزیده خارج از کادر ملی پوشانی که به «دهلی نو» قدم گذاردند در نخستین مرحله مسابقات انتخابی شرکت نمایند . این مسابقات با رویداد های بزرگ وهیجانی فراوان به پایان رسید ولی با اینهمه ضربدیدگی - مسمومیت و سایر عوامل چندچهره بزرگ را از ادامه مبارزات بازداشت نفرات اول تا سوم این دوره در کنار ملی پوشان مسابقات «دهلی نو» در اردوی آمادگی قرار گرفتند .

بعد از تشکیل اردوی آمادگی فدراسیون کشتی برای آنکه چهره های ناکام در مسابقات مرحله اول بار دیگر توفیق آزمایش شانس مجدد داشته باشند شنبه ۲ شهریور ماه در وزنهای اول تا پنجم یکدوره مسابقه مجدد برای چهره های امید برگزار گردید که از این میان اکبر قربانی ، رمضان خدر، عزیز امیر زاده ، حسین تهامی ، ورضا خرمی به اردو دعوت شدند تابعداز یکهفته تدارک با نفرات سوم مرحله اول در اردو مسابقه مجددی برگزار نمایند ونفرات پیروز این دیدار در مرحله نهائی قرار گیرند .

در آخرین دیدار مقدماتی در وزن اول اکبر قربانی در مقابل واقف با ضربه فنی مغلوب شد ، خدر در وزن دوم نصیری راشکست داد، اقتداری با عزیزی در وزن سوم مساوی شدند ، عزیز امیرزاده بااامتیاز مهدی رحمانی را شکست داد و بالاخره در میان شگفتی حاضرین علی بیات در شرایطی چشم گیر برحسین تهامی پیروزشد.

بابرگزاری این مسابقات چهره های شایسته و نامزد تیم ملی در اردو باقی مانده‌اند که از ساعت ۶ بعد از ظهر امروز مسابقات اوج را دراستادیوم فرح آغاز خواهد کرد.

*** چهره‌های مسابقات اوج**

آخرین مرحله مسابقات انتخابی تیمهای آزاد و فرنگی درحالی آغاز میشود که از هم اکنون میتوان نیمی از چهره های برگزیده رانام برد واین با، مسابقه نفرات حاضر در هروزن، آمادگی وقدرت کامل آنها است . دروزنهای چهارم ، پنجم ، ششم و هشتم بدون تردید عبدالله موحد ، قدیر یعقوبی ، منصور مهدی زاده وانوری را دو صدر خواهیم دید .

برزگر ، ابرقوئی وامیر زاده باوجود اینکه در این دوره خوب درخشیدند و منصور برزگر چهره جوانی که عنوان قهرمانی مرحله اول را بدست آورد در شرایطی بی‌نهایت خوب بسر میبرد ولی آنچه طول چهار سال گذشته از موحد دیده‌ایم نمایشگر این‌واقعیت است که ما هنوز جانشین شایسته برای او نداریم .

در وزن پنجم بعد از بیماری صنعتکاران در این اواخر که در فرم دلخواه بسر میبرد و دیداراورا بایعقوبی سرنوشت وزن پنجم میدانستند قدیر یعقوبی باآسودگی به مسابقات اوج قدم خواهد گذارد واگر بیاد آوریم تهامی در دیدار باعلی بیات از جدول نهائی حذف شد، کار دشواری برای یعقوبی باقی نمانده است .

وسرانجام منصور مهدیزاده‌ضمن آنکه هنوز آزمایشی نداده است در شرایطی بسر میبرد که کمتر از عقیلی ، مشهدی آقاشانس ندارد.

● بررسی وزنها

بااین شناسائی به دیدار وزنها میرویم . وزن اول : باوجود چهره هائی چون اکبر حیدری ، محمد قربانی ، محمد اسدی ، لطف‌الله لطف‌الله نسب و محمدعلی واقف در وزن اول پیش از مسابقات دشوار است چهره برتر این وزن راپیش بینی کنیم .

اکبر حیدری صاحب مدال برنز بازی های المپیك توکیو چهره‌ای آشناتر ازدیگران‌است ضمن آنکه محمد قربانی در مسابقات «دهلی‌نو» پیراهن ملی به‌تن کرد. محمداسدی چهره‌ای که در مسابقات کاپ آریامهر از محمد قربانی برد وبا اکبر قربانی مساوی کرد اگر به «بای بایف» بلغار نمیباخت خیلی پیش از این به‌اوج میرسید، بهرحال شانس را باید در جمع این سه جستجو کرد .

● وزن دوم

در وزن دوم ابوطالب طالبی و جهانگیر عبدالباقی بیشترازدیگران بچشم میخورند، ابوطالب طالبی‌نفر سوم جهان در مسابقات دهلی نو وقهرمان کاپ آریامهر بادارابودن فرم دلخواه و وزن مقرر شانس فراوانی برای انتخاب‌دارد درحالیکه بتواند از سد عبدالباقی بگذرد .

طالبی چهره‌ایست که اگرخوب مبارزه کند در مکزیکو قادراست روی سکو قرار گیرد همچنانکه در «دهلی‌نو» شایستگی اورا دیدیم که بیش از مدال برنزی بود که بگردن آویخت.

*** وزن سوم**

در وزن سوم غلامی ، سید عباسی، سرداری ، عزیزی ، حاج کاظمی، اقتداری فستیوالی عظیم بوجود خواهند آورد از این رو میتوان مدعی بود که مسابقات این وزن اضطراب آور وپرهیجان‌ترازسایر وزنها آنهم «گره کور» خواهدبود.

چهره‌های حاضر در این وزن هیچکدام صاحب عنوان جهانی نیستند، درحالیکه درگذشته‌ای نه چندان دور چهره های صاحب‌نامی چون گیوه‌چی ، سیف‌پور و خادم داشته‌ایم .

بهرحال از جمع چهره های حاضر وزن سوم بدون تردیدقادریم جانشینی لایق‌برای بزرگان گذشته جستجو کنیم. ملی پوش این‌وزن در توکیو سیف‌پور بود که بعداز یك باخت غیرمنتظره با ضربه‌فنی در دور مقدماتی به مقام شایسته‌ای نرسید .

بهرحال مسابقات وزن سوم هیجان انگیزتر ازسایر وزنهااست.

*** موحد برگزیده بدون‌تردید**

در وزن چهارم عبدالله موحد چهره برتر تیم ملی درطول دوسال گذشته، بدون تردید دریك آرامش مطلق پیراهنی راکه ۵ سال است به‌تن دارد حفظ خواهد کرد. او طی چهار سال مسابقات جهانی و یك دوره بازیهای المپیك درتوکیو صاحب سه مدال طلای جهانی شده و امید داریم این دوره بازیهای المپیك برای او پیروزی بارباشد.

توکیو در دوره گذشته برای‌او شانسی دربر نداشت وباوجوداینکه باولچف صاحب مدال طلای وزن چهارم مساوی کرد بدون باخت تنها بعلت اینکه برد باامتیازداشت بدون نصیب ماند .

*** وزن پنجم**

در وزن پنجم چهره محبوب کشتی ایران محمد علی‌صنعتکاران صاحب مدال طلای جهانی و دارنده عنوان سوم بازیهای المپیك توکیو بعلت ضربدیدگی از شرکت در مسابقات عذر خواست ، او این اواخر در شرایطی بسر میبرد که روی سینه‌اش یکی از مدالهای مکزیکو بخوبی میدرخشید واگر بیاد آوریم مدال برنز توکیو را در حالی به گردن آویخت که‌دریك شرایط نامتعادل روحی با اوغان وساکارادزه دارندگان مدال طلا ونقره مساوی کرد ارزش او بیشتر بچشم میخورد . پس از او قدیر یعقوبی قهرمان کاپ آریامهر و دارنده عنوان مسابقات کاپ «دان کولف» در بلغارستان درحالیکه در فرمی بمراتب بهتر از «دهلی نو» بسر میبرد شانس مسلم این وزن است واگر با بیداری و حساب صحیح مسابقات مکزیکو را ادامه دهد میتواند عنوان صنعتکاران را در هرشرایطی تکرار کند و اگر شانس در جدول مددکار او باشد بالاتر قرار خواهد گرفت

قهرمانان‌ترك-بلغارستان- فرانسه برای او شناخته شده هستند ولی شاه‌مرادف چهره برگزیده در تیم المپیك شوروی گرچه برای بعضی از قهرمانان ما شناخته شده است ولی یعقوبی او را بدرستی نمی شناسد و وظیفه افرادی که او را می شناسند این است که چهره‌اش و فنونش را برای‌یعقوبی در هر صورت نقاشی کنند .

در همین‌وزن‌مومنی‌از مازندران وبیات از شمیران حضور دارند ولی دشوار است درمقابل یعقوبی قادر به خلق شگفتی باشند .

● وزن ششم

در وزن ششم منصور مهدیزاده- مشهدی‌آقا - عقیلی - خرمی در اردو بسر میبرند و از محمدعلی صحرائی نامزد مبارزه با این‌افراد هنوز خبری نیست

دراین‌وزن منصور مهدیزاده چهره ناکام مسابقات توکیو درسال ۱۹۶۴ این‌بار امید دارد چیزی را که‌چهار سال پیش شایستگی‌بوجود آوردنش راداشت بمعرض نمایش گذارد، مهدیزاده در حالیکه «گارچف» بلغاری قهرمان مدال طلای‌مسابقات را شکست داد و بر «حسن گنکور» صاحب مدال نقره پیروز شد،بعد از مساوی با «براند» قهرمان آمریکائی ونفرسوم بازیها تا مقام چهارمی نزول کرد و این حادثه باعث شد بدشانس‌ترین قهرمان المپیك نام گیرد ، در هرحال با تمرینات منظم آمادگی کامل و فرم عالی این‌بار بدون تردیدجبران گذشته را خواهد کرد ، عقیلی و مشهدی‌آقا آنطور که مهدیزاده‌در گذشته درخشان بوده درخشش ندارند ، ولی بهرحال چهره‌های صاحب نام کشورمادر این وزن‌می باشند .

عقیلی باوجوداینکه در «دهلی‌نو» خوب مبارزه کرد اگر مسافر المپیك باشد کاری بمراتب‌دشوار تردد پیش دارد و تردید نیست که مهدیزاده بیش از سایر چهره‌های این وزن آمادگی این مبارزه را دارد .

چه‌طی دیدار های گذشته‌جهانی هرگز مغلوب نبوده است و گورویچ - گارچف نفرات‌برگزیده شوروی و بلغار دشوار است در دیدار مقابل او باشند از این دو که بگذریم حسن گورسوی چهره تازه ترك نیزدشوار است درمقابل او شانسی داشته باشد .

● وزن هفتم و هشتم

در وزنهای هفتم و هشتم ما دشوار است شانس زیادی داشته باشیم ،مبارزه امیری فیلابی‌چهره، نفر ملی‌پوش این وزن را روشن میکنند ولی در وزن هشتم انوری از آغاز انتخاب شده بوده است و دشوار بنظر میرسد ایوب چهره جوان و امید این وزن برای او دردسر بوجود آورد .

بطورکلی این بار تیم مادرشرایط مساعدی تدارك شده و در شرایط روحی بهتر از مسابقات توکیو قهرمانان مایس میبرند ، اگراین مسئله رابیاد آوریم که باید همه نیرو ها برای بسیج این تیم‌تدارك شود و کج سلیقگی و جنك‌اعصاب گذشته را برای فدراسیون و قهرمانان بوجود نیاورند‌بدون‌تردید ثروتمندتر از توکیو باز خواهیم گشت در توکیو مادر وزنهای‌اول‌و پنجم فقط دو مدال برنز داشتیم،و در جمع امتیازات مقام پنجم را به دست آوردیم .

این بار در حالی قهرمانان‌ما ایران را ترك میکنند که بامقامی بالاتر باز گردند ، این وظیفه‌همه مردم ، مطبوعات و گردانندگان سازمانهای ورزشی است که دوراز کج سلیقگی‌ها و اختلاف نظرها بهر شکل ،شرایط روحی بهتری برای قهرمانان بوجود آورند .

فدراسیون کشتی باتوافق کمیته اجرائیه المپیك ایران کمیته‌انتخاب کننده‌ای برگزیده است که‌در جریان مسابقات انتخابی نظارت کامل بر چهره‌ها داشته باشد تا نفرات برگزیده واقعا از هر جهت بهترین و شایسته ترین نفرات باشند حتی اگرگزینش این‌چهره ها محتاج مسابقات مجدد باشد.

*** کمیته انتخاب کننده**

کمیته‌انتخاب کننده‌عبارتنداز تیمسار سرتیپ مولوی‌سر پرست‌فدراسیون کشتی -عطا بهمنش‌دبیر فدراسیون -کیومرث ابوالملوکی - عبداله مجتبوی - مهدی یعقوبی ضمنا مهندس توفیق نیز از طرف کمیته المپیك در این کمیته مامور می باشد .

تیم چوگان ارتش انگلیس دوبار در تهران مغلوب شد

تیم چوگان ارتش انگلیس که‌برای برگزاری دو مسابقه هفته گذشته وارد تهران شده بود بعداز برگزاری دودیدار باتیمهای منتخب‌ایران و تیم سازمانی ژاندارمری درحالیکه درهردو مسابقه باشکست روبروشد ، بازیها رابه پایان رساند اولین مسابقه ۵ شنبه گذشته در حضور والاحضرت شاهپور غلامرضا پهلوی ریاست عالیه کمیته ملی‌المپیك ایران- امرای ارتش و عده زیادی تماشاگر در دیداری هیجان انگیز بابرتری مطلق تیم منتخب چوگان ارتش شاهنشاهی ایران ۷-۰ میهمان را مغلوب کرد ، در دومین مسابقه تیم‌چوگان ارتش انگلیس در مقابل تیم سازمانی ژاندارمری قرار گرفت ،نتیجه دراین دیدار نیز ۴-۳ شکست بود برای تیم چوگان ارتش انگلیس به‌این ترتیب دردومسابقه مجموعا ۱۱-۳ میهمان مغلوب شد .

بازیکنان تیم سازمانی ژاندارمری عبارت بودند از تیمسار سرلشگر وزیری سرپرست و کاپیتان تیم- ستوان یکم گلشن -گروهبان قریب - گروهبان سلطانی - گروهبان یوسفی .

اصفهان سردخانه ۵۰۰۰ تنی گازر

جهت نگهداری گل، خشکبار، گوشت، میوه . لبنیات‌وغیره

۱-۵ آ-۱۷۳۹۹

کلاسهای انگلیسی

انجمن فرهنگی ایران وپاکستان همه روزه تاآخر شهریورماه از ساعت چهار تاهشت بعدازظهر از داوطلبان تحصیل زبان انگلیسی ثبت‌نام مینماید .

نشانی: خیابان پهلوی- بالای چهارراه امیر اکرم - کوچه اتفاق تلفن ۴۸۳۰۰

۱-۲ آ-۱۷۹۹۹

مبلغ یک میلیون ریال

ازطرف کارکنان شرکت سهامی سیمان فارس و خوزستان و شرکت‌های وابسته دراختیار زلزله زدگان خراسان گذارده‌شد

واقعه مصیبت بار زلزله اخیر، موج عظیمی از همدردی و یاری و مساعدت در سراسر کشور بر- انگیخته است بطوریکه هر کس بهر شکل و بهر نحوکه امکانات و مقدورات وی بوده است ازاحسان ویاری دریغ نورزیده است .

بهمین مناسبت آقای مهندس سالور مدیر عامل شرکت‌سهامی سیمان فارس و خوزستان و آقای مهندس اسدی مدیر عامل‌شرکت قند قهستان بنمایندگی از طرف عموم کارکنان شرکت سهامی سیمان فارس و خوزستان و کلیه کارگران و کارمندان کارخانجات سیمان فارس و سیمان درود و عموم شرکت های وابسته بندای انسانیت پاسخ گفته برحسب وظیفه وجدانی خویش‌شخصا بمناطق‌زلزله زده خراسان رفته‌اند ضمنا مبلغ یکمیلیون ریال نیز از طرف‌شرکت مزبور بعنوان کمك به ستمدیدگان زلزله اخیر دراختیار شیروخورشید سرخ گذارده شده است .

آ- ۳۴۹۹۶

کروه فرهنگی تهران

دبیرستان تهران

برای دوره کامل متوسط طبیعی وریاضی همه روزه ثبت نام میکند

نشانی - شاهرضا - چهارراه کالج - تلفن ۴۶۱۲۰

اطلاعیه شورای زنان ایران

شورای زنان ایران ازبدو تاسیس که‌یك‌ربع قرن از آن میگذرد همواره درامور خیریه باشیرو خورشید همکاری داشته خصوصاً در مواقعیکه پیش‌آمد های ناگواری رخ میدهد. اکنون که‌درنواحی مشهد زلزله مدهشی اتفاق‌افتاده از هیچگونه کمکی دریغ نداشته وبادیگر داوطلبان سازمان شیرو خورشید انجام وظیفه مینماید چون اغلب اعضاءشورای زنان ایران عضو سازمان داوطلبان شیرو خورشید هستند ودر همه گونه کمك های‌مادی ومعنوی آمادگی خود را اعلام میدارد وهم اکنون درتمام قسمت‌ها مشغول‌اند .

آ-۱۸۱۲۵

رئیس شورای زنان ایران - صفیه فیروز

موسسه انتشارات امیرکبیر

برای خرید هر کتاب در تهران به فروشگاههای موسسه انتشارات امیرکبیر و در شهرستانها به نمایندگان این موسسه مراجعه فرمایید

گروه فرهنگی هدف

برای کلاسهای شبانه چهارم، پنجم وششم (ریاضی وطبیعی) و کنکور (پزشکی-فنی- علوم- کشاورزی)

همه روزه از ساعت ۵ تا ۹ بعد از ظهر در دبیرستان شماره ۱ هدف ثبت نام مینماید

خیابان پهلوی جنب کلانتری مرکز

تلفن ۶۶۸۲۳

قربانت گردم

در تهران پس از نطق آقای نخست وزیر در بارهٔ لزوم توجه بیشتر بکار تحقیق وتتبع، یك سلسله تغییرات دانشگاهی پیش‌آمده است که حتماً خبرهای آنراشنیده ای ، امابرای آنکه بهتربدانی که آیا همهٔ حرفهائی که دربارهٔ دانشجویان ودانشگاههای ایران هست بهمین جاختم میشود یانه ، توصیه میکنم سلسله مقالاتی راکه ازروز یکشنبه ۱۶ شهریور در مجله خوشه چاپ میشود حتما بخوانی . دراین مقالات ، استادان و دانشجویان ازدرون دانشگاه واولیاء و نویسندگان ازبیرون ، گفت وگوهائی خواهند داشت ، بی‌اندازه جالب وشنیدنی —

قابل توجه دانش پژوهان. دانشجویان داوطلبان کنکور دانشگاهها

وکلیه کسانیکه خواهان افزایش معلومات عمومی خود هستند

فرهنگ دانستنیها

جامع ترین - صحیح ترین وجدید ترین کتاب دربارهٔ «اطلاعات عمومی»

این‌کتاب که از مهم ترین و دقیق ترین منابع خارجی و داخلی‌تهیه‌شده‌است شمارا باسیر تمدن بشر - فلسفه و دین-هنر وادبیات - اختراعات و اکتشافات - تاریخ و جغرافیای ایران و جهان-مشاهیر علمی وادبی - عجایب جهان و آفرینش - آخرین آگاهیهای دانش بشری و صد هاموضوع دیگر آگاه میکند .

فرهنك دانستنیها راهنمای مطمئنی است که همه جا را بشما نشان میدهد و بهر پرسشی پاسخ میگوید بعبارت‌دیگر این‌کتاب شمارابدانستنیهای‌جهان‌وزندگی ازقعر اقیانوسها تا اوج کهکشانها آشنا میسازد .

کتاب نفیس و پر ارزش «**فرهنك دانستنیها**» در ۸۰۰ صفحه با قطع بزرك ببهای ۳۲۰ ریال منتشر شد. مرکز نشر: **موسسه انتشارات بنیاد**

میدان بهارستان - تلفن ۳۰۲۰۲۵ آ-۳۴۷۲۴ ۱-۲

کمکهای سازمان‌ها و مؤسسات ادامه دارد

کمك والاحضرت ولیعهد ووالاحضرتین فرحنازوعلیرضا

والاحضرت ولیعهد باتفاق والاحضرتین فرحنازوعلیرضاپهلوی امروز کمکهای نقدی خودرا در صندوق کمك به زلزله زدگان ریختند . عکس بالا ازوالاحضرتین‌در مرکز کمك‌تجریش برداشته شده‌است

ساعت یازده‌و ۳۰دقیقه‌صبح امروز والاحضرت ولیعهد و والاحضرتین فرحنازو علیرضا پهلوی باتفاق سرکارعلیه بانو فریده دیبا بمرکز کمك به زلزله زدگان خراسان که در سرپل تجریش مستقر شده است‌تشریف‌فرما شده‌واعانات نقدی خود را به صندوق مخصوص ریختند . هنگام ورود والاحضرت ولیعهد و والاحضرتین فرحناز وعلیرضا پهلوی از طرف مردمی که برای تحویل اعانات نقدی و جنسی در این محل اجتماع کرده بودند ابراز احساسات شدیدی‌بعمل آمدووالاحضرتین مدتی در محوطه چمن میدان مانده و سپس درحدود ساعت ۱۲ تجریش را ترك گفتند .

متن اعلامیه حضرت آیت‌الله العظمی آقای سیدشهاب‌الدین مرعشی نجفی دام‌ظله

اناالله و اناالیه‌راجعو ن

اکنون که براثر وقوع زلزله دلخراش خراسان جامعه مسلمان ایران با ازدست دادن هزاران تن‌ازبرادران وخواهران خودعزادارو‌قلوب صدهامیلیون‌مسلمان‌جریحه‌دار وملل انسان دوست دیگر متاثر و متاسف میباشند، سزاوار است مومنین وبرادران دینی نسبت باین فاجعه دردناك با برادران ماتم دیده و بازماندگان مصدوم و هستی‌بربادرفته ابراز همدردی نمایند لذا بهمین منظور مجلس‌ترحیم‌ودعائی روز جمعه ۱۲ جمادی‌الثانیه ۱۳۸۸از ساعت ۵ تا۷ بعدازظهر درمسجد امام شهرستان قم منعقد میشود انتظار میرودمردم مسلمان و جامعه روحانیت باشرکت دراین مجلس ارواح آنمرحومین راشاد و بدین وسیله قلوب بازماندگان‌آسیب دیده را تسلیت دهند.

شهاب الدین الحسینی المرعشی النجفی ـ۹ جمادی الثانیه ۱۳۸۸

تلگرامهای تسلیت

همه‌روزه تعدادی تلگرام‌تسلیت به مناسبت واقعه زلزله‌خراسان از طرف سران کشور هابه‌حضور شاهنشاه تقدیم‌میشودتلگرام‌تسلیت

حضرت صدر هیئت رئیسه اتحاد جماهیر شوروی سوسیالیستی ، حضرت رئیس جمهوری‌نیجریه و نخست‌وزیری‌تری نیداد ته تهران مخابره شد.

تلگرام رئیس جمهوری رومانی

حضرت پرزیدنت نیکولای چائوشسکو رئیس جمهوری رومانی امروز پیامی برای شاهنشاه ایران فرستاد و فاجعه زمین لرزه خراسان رااز طرف خودومردم‌رومانی تسلیت گفت .

از طرف نخست وزیر رومانی نیز پیام همدردی مشابهی بعنوان آقای امیر عباس هویدا نخست‌وزیرایران ارسال شده است .

اظهار تاسف فرانکو

ژنرال فرانسیسکو فرانکو رئیس دولت اسپانیا پیامی برای شاهنشاه فرستاد ومراتب تاسف خود و مردم اسپانیا را از واقعه زمین لرزه اعلام کرد .

امروز تهران سرودنوعدوستی سرداد

امروزتهران‌شاهد استقبال باشکوه مردم‌بودازروزکمك به زلزله زدگان .

شکوه احساس‌نوع دوستی

انسان هائی که با قیافه های اندوهگین و دردناك‌به مراکز جمع‌آوری کمك مراجعه می کردند و هرچه وسعشان می رسید بیدریغ نثار میکردند، مردم پابرهنه و آنهائی که برای تهیه لقمه‌ای نان بام تا شام عرق میریزند در کنار آنهائی‌که‌دستشان به‌دهانشان میرسد غرور انسانیت خود را نشان دادند .

آفرین برشما مردم برشما انسان هاکه‌این چنین‌انسانیتی نشان دادید ، آفرین برشما کودکان که قلك های خودرا شکستید ، برشما زنان که چادر ها و گوشواره ها و انگشتری های خود را هدیه کردید، برشمامردان پاك‌باخته که تنها تن‌پوش خویش را تقدیم کردید.

این سرود انسانیت شکوهمند شما بود که در هرکوی و برزن شنیده میشد .

۷ زلزله پی‌درپی

بنابگزارش گروه‌خبرنگاران اطلاعات در مناطق زلزله زده ومشهد دیروز بار دیگر در نقاط مختلف استان خراسان زلزله روی داد وسه‌بار زمین لرزید شدید ترین‌زلزله بعداز ظهر دیروز در سیصد کیلو متری جنوب شرقی مشهد اتفاق افتاد که به مدت ٤دقیقه ادامه داشت لیکن تلفات و خساراتی ببار نیاورد .

سخنگوی جمعیت شیر و خورشید سرخ ایران نیز بامداد امروز اطلاع داد که‌از ساعت ۹ بعد از ظهر دیروز تاسه بامداد امروز ٤ بار زلزله های خفیف‌تربت‌حیدریه راتکان‌داد . همچنین درساعت سه ونیم‌بامداد امروز در فردوس زلزله خفیف‌روی داد خوشبختانه هردوزلزله‌خسارات جانی بهمراه نداشته است.

زلزله ترکیه

۲۰ کشته ، ۲۰۰نفر مجروح داشت

آخرین گزارشهای رسیده از مناطق زلزله‌زده ترکیه حاکی‌است که در جریان زمین لرزه شهر «باربین» در کنار دریای سیاه‌بیست نفر کشته شده و دویست نفر دیگر زخمی گردیده‌اند که‌جراحات‌شصت نفر آنها شدید است . امروز بار دیگر در این‌منطقه زلزله‌های‌خفیفی روی داد ولی تلفات و خساراتی ببار نیاورد .

درساعت شش و بیست‌و سه دقیقه بعدازظهر دیروز زمین لرزه نسبتا شدیدی در شهر ناپل روی داد و مردم وحشت‌زده‌خانه‌های خود را ترك کردند و در حالیکه پیوسته فریاد می کشیدند‌درخیابانها شروع بدویدن نمودند .

مرکز زلزله در ۸۰ کیلومتری ناپل قرار داشت

حریق در سنا

عصر ذیروز در عمارت «سنا»حریقی روی داد که برای خاموش کردن آن ماموران آتش‌نشانی تهران ۲ ساعت تلاش کردند .

حریق از جوش دادن شوفاژ ها آغاز شد و به‌روپوش های لوله‌های شوفاژ سرایت کرد. حریق بعمارت اصلی سنا آسیبی نرسانید .

بقیه‌ا صفحه آخر

دانشگاه تهران و بیمارستان های تابعه برای کمك بزلزله‌زدگان دراختیار شیروخورشید سرخ‌قرار داده شد .

*** شرکت ملی ذوب‌آهن**

کلیه کارگران و کارمندان سازمان مرکزی وواحد های تابعه کارخانه آریامهر (ذوب آهن) و معادن زغال کرمان ، معادن آهن بافق‌ومعادن فرعی اصفهان‌یك‌روز حقوق خودرا که متجاوز از یك میلیون ریال است از طریق‌جمعیت شیروخورشید سرخ برای کمك‌به زلزله‌زدگان ارسال داشتند .

*** ارسال چادر**

دیشب وسیله یك فروند هواپیمای نیروی هوائی شاهنشاهی‌باتصدچادر دوهزار پتو و هزار زیلو به مشهد ارسال گردید تا وسیله چترنجات به امدادگران رسانده شود و در اختیار زلزله‌زدگان قرار گیرد .

*** معافیت مالیاتی**

وزارت دارائی امروز اعلام‌داشت که کلیه وجوهی که از طرف شرکتها و بازرگانان و صاحبان مشاغل در راه کمك به زلزله‌زدگان بمصرف برسد از جمع‌درآمدمشمول مالیات این موسسات وبازرگانان کسر شده وازپرداخت مالیات‌معاف خواهد بود .

*** کارمندان بانك رهنی**

کلیه کارمندان بانك رهنی در سراسر کشور یك روز از حقوق خود را برای کمك‌به‌آسیب‌دیدگان زلزله خراسان در نظر گرفته‌اند .

*** کارمندان وزارت خارجه**

از نمایندگیهای شاهنشاهی در سراسر جهان تلگرافات متعدد بوزارت امور خارجه رسیده و در آن سفرای شاهنشاهی‌وسرکنسول ها و کارمندان نمایندگیهای شاهنشاهی ضمن همدردی با هم ـ میهنان آسیب دیده خود قسمتی از حقوق و در اغلب موارد یك یا چند ماه حقوق و کمکهای نقدی دیگر بمرکز حواله کرده‌اند .

کمك جمعیتهای شیروخورشید

از طرف جمعیت های شیروخورشید سرخ شهرستانهای گیلانی کمك هائی باین شرح در اختیار زلزله‌ـ زدگان خراسان قرارگرفت .

رشت یك میلیون ریال ـلنگرود دویست و پنجاه هزار ریال ـ بندر پهلوی دویست هزار ریال ـ شفت ده هزارریال ـ فومن پنجاه هزار ریال ـ رودسر دویست هزار ریال ـ رودبارده هزار ریال ـ هشتپربیست هزار ریال باضافه پنجاه تخته پتو.

*** ترازنامه کمك ها**

سخنگوی جمعیت شیرو خورشید سرخ‌ایران امروز گفت : جمع کل صورت کمکهای انجام‌شده تاتاریخ ۱۳ شهریور ماه جاری از طرف اشخاص و موسسات مختلف که وسیله این سازمان بزلزله‌زدگان خراسان انجام گرفته است بشرح زیر است :

مبلغ اهدائی ۲۷ میلیون و ۲۳۳ هزار و ۱۸۲ریال، کمکهای جنسی ٤۰۰٦ قطعه ، اعلام همکاری ٤۳ جمعیت ، داوطلب خدمت ۵۰۳ نفر

*** یکروز حقوق**

امروز چکی بمبلغ هفت میلیون ویکصد هزار ریال از طرف آقای دکتراقبال بجمعیت شیر وخورشید سرخ‌ایران تحویل شد . این مبلغ معادل یك‌روزحقوق کارمندان‌صنعت نفت ایران است که‌برای کمك‌به آسیب دیدگان زلزله خراسان‌جمع آوری شده است وجوه‌مربوط به یکروز حقوق کارگران صنعت نفت بعد حواله خواهد شد .

هزینه ضیافت

وابسته نظامی پاکستان ضیافت «روزدفاع پاکستان»را بمناسبت‌وقوع زلزله در خراسان موقوف نمود و هزینه آنرا برای کمك به زلزله زدگان اختصاص داد .

*** وزارت کشاورزی**

دیروز جلسه‌ای در وزارت کشاورزی با شرکت معاونان ، مدیران‌و روسای کل و همچنین نمایندگان کارمندان وزارتخانه و سازمانهای تابعه تشکیل گردید. دراین جلسه ضمن ابراز همدردی وتاثر عمیق، کارکنان و کارمندان داوطلبانه یکروز حقوق و مزایای خودرا به‌آسیب دیدگان اختصاص دادند .

*** یکسال حقوق**

آقای احمد زرین‌نعل مستشار دیوانعالی کشور مبلغ ششصدهزار ریال معادل یکسال حقوق ومزایای خود را برای کمك به زلزله‌زدگان اختصاص داد .

کمك یك دکتر

آقای دکتر نصرت‌الله هروی وسیله روزنامه اطلاعات چك بانك صادرات‌شعبه شمیران‌بمبلغ یکصد هزار ریال برای کمك به آسیب دیدگان خراسان ارسال داشت‌که تسلیم شیرو خورشید شد .

*** دهکده ایران‌نوین**

سخنگوی حزب ایران نوین‌اعلام کرد که دیروز پس‌از یك جلسه طولانی باشرکت‌مقامات‌حزبی‌تصمیم اتخاذ گردید که از محل کمك های نقدی افراد حزبی اعضای فراکسیون پارلمانی‌حزب بازرگانان اصناف و کلیه سازمان های‌وابسته بحزب بمنظور کمك موثر بزلزله زدگان خراسان‌بساختمان‌یك‌دهکده درکانون زلزله خراسان بنام ایران نوین بپردازد . این دهکده درمحل کاخك ساخته خواهد شد.

اعتباریکه حزب باین منظور اختصاص میدهد نزدیك به‌بیست میلیون ریال است وامر ساختمان دهکده ایران‌نوین سوای کمکهای معمولی است که افراد حزبی به زلزله زدگان کرده و میکنند.

بچه های یتیم

در تعقیب اوامری که علیاحضرت شهیانو صادر نموده امروز آقای باباسفری معاون کل‌اوقاف بسازمان اوقاف اطلاع داد که‌یکی ازمدارس قدیمی گناباد را تخلیه و محل نگهداری اطفال بی‌سرپرست نمود و تاکنون ٤۰ کودك بی سرپرست و دراین مدرسه تحت سرپرستی قرار گرفتند . ستاد کمك بزلزله‌زدگان بتمام مناطق زلزله زده اطلاع داد هر کودك بی‌سرپرستی که پیداشد فورا به گناباد اعزام گردد .

دیشب علیاحضرت شهیانو ۷ کودك بی‌سرپرست را از خضری به همین محل اعزام فرمودند .قرار است این کودکان‌باهواپیما بتهران ستاده شوند .

حسینیه ارشاد

کمیته امدادی حسینیه ارشاد سرگرم‌جمع‌آوری‌اعاناتی‌برای کمك به زلزله زدگان خراسان میباشد. هنوز از طرف این کمیته اعانه‌ای به خراسان ارسال نشده است .

*** نماینده صلیب‌سرخ‌جهانی**

سخنگوی جمعیت شیروخورشید سرخ‌ایران اظهارداشت که رئیس اداره کل روابط عمومی اتحادیه بین‌المللی صلیب سرخ‌به‌نمایندگی از طرف صلیب سرخ جهانی ساعت ده و نیم بامدادامروزوارد تهران شد .

وقراراست‌بامداد فردا به وسیله هواپیمای مخصوص جمعیت شیرو خورشید سرخ‌ایران برای بازدید مناطق زلزله زده وديدن اقدامات وفعالیت های جمعیت شیروخورشید سرخ ایران درمناطق‌زلزله‌زده‌به گناباد عزیمت نمایند .

نماینده مخصوص صلیب سرخ جهانی از نحوه فعالیت جمعیت‌شیر وخورشید سرخ ایران برای رئیس کل صلیب سرخ جهانی گزارشی تهیه خواهد کرد .

*** اخاذی**

سخنگوی جمعیت شیروخورشید سرخ صبح امروز اعلام کرد که بوسیله جوانان عضو جمعیت‌جوانان شیروخورشیدسرخ‌ایران‌وامداد‌ـ گران‌این جمعیت ،چندتن‌ازشیادانی که از فرصت امروز (روز کمك) به‌زلزله زدگان‌استفاده کرده‌و اخاذی می کردندبه ماموربن‌انتظامی‌معرفی شدند.اینك یکبار دیگرازهموطنان عزیزدرخواست می شود که به‌یازده نقطه تعیین‌شده از طرف جمعیت شیروخورشید سرخ ایران ویانقاطی که در جراید عصرو صبح امروز اعلام شده است اعانات‌خود را تحویل دهندودراین‌موردباجوانان شیروخورشید سرخ همکاری‌داشته باشند .

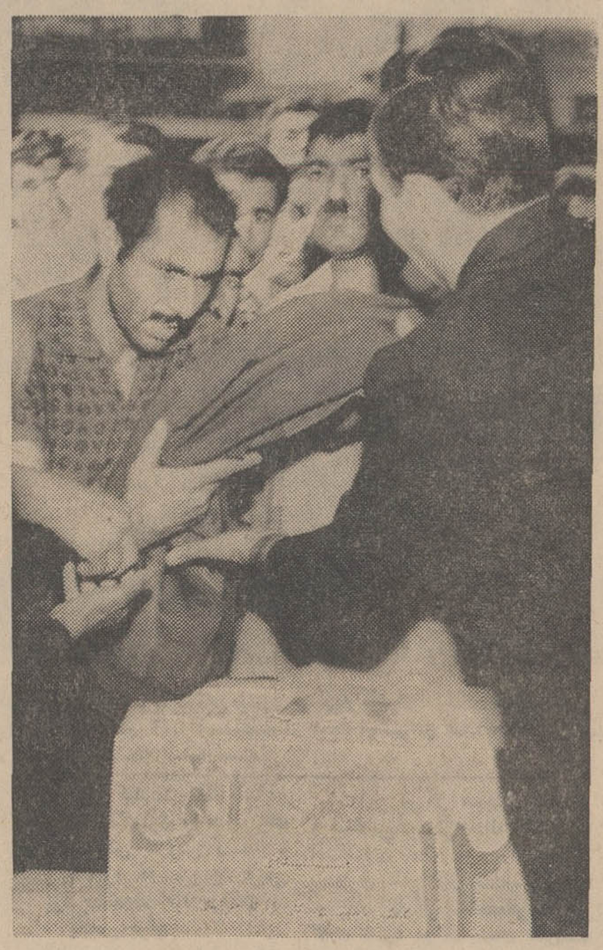

مدتی کنار صندوق ایستاد و به کمك های بیدریغ مردم خیره شد و سرانجام تصمیم خود را گرفت ، کتش را از تن درآورد ، بی‌آنکه حرفی بزند تحویل داد و رفت . او یك انسان نوع‌دوست بود وعکسش درلحظه تحویل کت در بالا دیده میشود .

کمك‌های خارجی

● پاکستان و هندوستان

پاکستان دو تیم پزشکی‌صحرائی بادوفروند هواپیما به‌مشهدفرستاد . این دوتیم که از ٦۰ پزشك‌وپرستار تشکیل شده‌و مقداری دارو و لوازم بهداشتی نیز برای زلزله زدگان حمل میکند .

سفارت‌هند در تهران اعلام کرد که فردا دوهواپیمای هند حامل‌دارو ولوازم زندگی برای‌آسیب دیدگان خراسان وارد تهران‌میشود .

*** کمك جنسی**

سازمان خیریه بین‌المللی کاره امروز اعلام کرد که‌بطور مقدماتی توزیع‌یك میلیون لیره‌استرلینك کمك جنسی بصورت خواربارومواد غذایی رابین آسیب دیدگان زمین لرزه خراسان آغاز کرده‌است .

● کمك اردن

بدستور اعلیحضرت ملك حسین پادشاه‌اردن نخستین قسمت ازکمك های‌آن کشور به زلـزله زدگـان خراسان باهواپیما به تهران ارسال خواهدشد .

این کمك ها شامل پنج تن دارو و وسایل پزشکی و ۳۰۰۰ تخته پتو خواهدبود .

طلحونی‌نخست‌وزیراردن‌اعلام کرد که‌دولت اردن ضمنا آمادگی‌خودرا برای فرستادن‌عده‌ای‌پزشك‌وپرستار نیزبه منطقه زلزله‌زده ایران به‌ـ مقامات تهران اطلاع‌داده‌است .

*** مسافرت‌به ایران**

لندن ـ رویتر : یك سخنگـوی سفارت شاهنشاهی ایران در لندن امروز اظهار داشت که‌سفارت‌مذکور در سیلی از هدایا و پیشنهاد های کمك برای زلزله‌زدگان خراسان غرق شده‌است .

سخنگوی مذکور گفت‌پاسخی که ازطرف مردم انگلستان‌به‌درخواست کمك به زلزله زدگان خراسان‌داده شده‌واقعا حیرت انگیز و شایان تحسین است . ده‌ها نفر ازمـردم انگلستان شخصا به‌سفارت مراجعه کرده و پتو و لباسهای گرم برای زلزله زدگان خراسان‌هدیه کرده‌اند

● از ژنو

دبیر کل اتحادیه‌بین‌المللی‌حمایت کودکان‌درتلگرامی که‌ازژنو مخابره نمود، ضمن اظهار همدردی با مصیبت دیدگان خراسان ارسال داشت‌که خودرا برای کمك فوری یا کمك های بعدی اعلام داشت .

*** پزشکان ایرانی آلمان**

یك‌گروه از پزشکان ایرانی از طرف کانون پزشکان ایرانی مقیم آلمان با همکاری جمعیت صلیب سرخ آلمان و بنمایندگی از طرف آن جمعیت وارد تهران شد وامروز بعداز تماس باشیرو خورشید سرخ رهسپار این مناطق گردید .

ضمنا مقدار ۲۵۰ هزار تومان دارو که توسط پزشکان ایرانی تهیه شده بود توسط این گروه بشیروخورشید سرخ تحویل داده شد

*** هلال احمر کویت**

گروهی از اتباع ایرانی‌وبازرگانی ایرانی‌الاصل مقیم کویت بامراجعه بسفارت شاهنشاهی در این کشور آمادگی خود را برای هر نوع کمك به آسیب دیدگان اعلام داشتند . مبالغی بهمین منظور به کمیته مخصوصی که در سفارت کویت دایر شده است اهداء نمودند .

دوتن از بازرگانان کویتی نیز که خواسته‌اند نامشان ذکر نشود یکی مبلغ یکهزار دلار کویتی ودیگری مبلغ پنجاه هزار ریال برای کمك به آسب دیدگان خراسان اهداء نمودند .

رئیس جمعیت هلال‌احمر کویت امروز با سفارت شاهنشاهی در کویت تماس گرفت و باراهنمائی این سفارت چندین صندوق دارو و پانصد تخته پتو برای کمك به آسیب دیدگان اهداء کرد .

● تونس

وزیر کشور تونس حامل پیام حضرت‌حبیب‌بورقیبه رئیس جمهور تونس‌که‌درراس هیئتی از مقامات این کشور بایران آمده‌است‌ساعت هشت‌ونیم بعد از ظهر دیروز در دفتر سرپرست ستاد عملیات‌امدادی جمعیت مرکزی‌شیرو خورشیدسرخ حضوریافت و آمادگی این کشور رابرای‌همکاری‌و کمك اعلام داشت.

*** در تکزاس**

آسوشیتدپرس از تکزاس‌گزارش داد : انجمن دانشجویان ایرانی در دانشگاه تکزاس در شهر استین فعالیت وسیعی را برای جمع آوری کمکهای نقدی جهت امداد آسیب دیدگان زمین لرزه خراسان آغاز کرده‌است .

خون کافی است

در مناطق زلزله‌زده به جراح،پزشك ،پرستار احتیاج نیست

سخنگوی جمعیت شیرو خورشید سرخ ایران ، اظهار داشت بموجب اطلاع رسیده از کادر درمانی جمعیت در مناطق زلزله زده ،خون‌موجود برای‌درمان مصدومین کافی است‌و جمعیت شیرو خورشید سرخ ایران با سپاس‌از هم‌ـ میهنان عزیز استدعا دارد تا اطلاع مجدد از اهداء خون خودداری فرمایند .

پزشك وجراح

وزار ت‌بهداری طی اطلاعیه اعلام کرد :

دکترشاهقلی وزیر بهداری که ازروز وقوع زلزله همراه آقای نخست وزیر در مناطق آسیب‌دیده خدما ت‌درمانی‌و بهداشتی کمك به آسیب دیدگان را سرپرستی می ـ نمایند طی تلگرافی که از گناباد بعنوا ن‌ستاد کمك به آسیب‌دیدگان زلزله‌دروزارت بهداری مخابره کرده اعلام نمود ضمن اظهارتشکراز کلیه جراحان وپزشکان‌و پرستاران کشور که آمادگی خود را برای‌خدمت بهموطنان آسیب دیده در مناطق زلزله‌زده‌اعلام داشته‌اند باطلاع می رساند خوشبختانه احتیاجات درمانی بخوبی مرتفع شد و فعلا در این مناطق احتیاجی به کادر فنی اضافی نمی باشد .

بسیج انجمن دوشیزگان و بانوان برای کمك بزلزله‌زدگان

از روزیکه خبر وقوع زلزله به‌تهران رسید ، انجمن دوشیزگان وبانوان بریاست خانم قدسی مسعودی مدیر مجله اطلاعات بانوان ، قوای خود رابرای کمك به زلزله زدگان بسیج کردواعضای انجمن به دادن خون و جمع آوری کمك‌های نقدی و جنسی پرداختند . قبول کمکها تاآخرین ساعت روز سه‌شنبه ادامه خواهد داشت و عموم خانواده هائی که میل دارند به‌زلزله زدگان بهر نحوی‌که برایشان مقدر است کمك های نقدی و جنسی بنمایند، میتوانند کمك های خود رادر اختیار دفتر مجله اطلاعات بانوان وانجمن دوشیزگان وبانوان (خیابان بهارشمالی ـ نبش نامجو ـ شماره ۲۵٤) بگذارند که بنام خودشان تحویل مقامات شیر و خورشید سرخ ایران گردد .

اسامی ۱۲۰۱ نفر قبولشدگان

بقیه‌از صفحه ۲۳

علی تهرانی جواد ،اجتماعی‌جندقی، سیدحمید ، بنی‌عاموی حسین ، بختیاری رسول ، طالب پور توران، قره‌خانی صدقیانی حسن ، صادقی فروغ ، یوخنا یوخنا، وفا فرمان ، نجفی علی، بهرامی هما،سعادت نژادی فاطمه ، اولیائی طیبه ، دیوشلی میترا ، رفیع کیان ناهید، شهوندی بهمن ، نوابی مهوش ، پورحسینی منجیلی خسرو، قویمی بدرالسادات ، صادق وزیری‌عبدالله، شادلو گلندام ، رهنمای نائینی مجید، وفائی‌غلامحسین ، محمدیون شمسی ، محمدی صونیا ،اسدی منیژه ، جهانسوز شاهی‌حسینقلی، صرامت حمید، ثنائی موحد علی، مقدسی محمد مهدی، شادرو زهرا، تقوی منیره‌اعظم السادات ، اخوان کاشانی هما، مشفق بهناز ، غفوری پور علی‌اکبر، حاج آقائی‌فضل‌الله

ذخیره دوم

نراقی حمید ، شهروز فروزان ، ابراهیمی نصرالله ، مدیری جلال، رضوانی کوچصفهانی صدیقه ، شعار غفاری پیروز، غضنفری‌بهجت، گنجی‌فرد سوسن، جنت‌پورسیمین، والی‌نژادزهره،نقاش‌صدرائی‌نسرین، معتمدی، حمدحسین،فردیی کیاندخت، همایونمهر فتانه، قاضی‌زاده‌علمداری شمسی ،رمزگویان محمدعلی، احمدی سلطان‌آبادی محمود، محبی محمد ، افلاطونی محمد ،معلم جلال‌الدین ، علوی سرورالسادات، فرزین فریده ، پورفرزاد حمیدالله، صدیقی‌پوده‌ابراهیم،عیسائی‌یولیوس، هادیزاده مقدم هادی، انتظاری محمدمهدی ، جلالی‌نائینی مینو ، غفرانی شهلا،علمی آخونی‌اسماعیل، وامقی پریچهر، امیرشاهی کسرا، شریف‌زادگان ابوالحسن ، فوستان خاچاطوریان پیروند، مسعودی‌زهرا، عطارها مسعود ، تبریزی محمدعلی، جلیل‌زاده گلنار ، فرخ آذری منوچهر، ورنوس هادی ، مصور‌ـ رحمانی غلامعلی،بداس چولاکیانس هایگانوش،اسمعیل‌ایوانکبی‌حسین، اسمعیلی شهلا، گرزسه محمد ، کیائی ایوب ، مشیری عبدالحمید، لطفعلیان سیمین ، آرام لیلی ، خرم‌پرویز، شیخان الهه، قیامی فتح‌الله ،ممتحن حمیدرضا، علاوش شوشتری حسن ، صبوری فاطمه ، عاملیان سیدحسین، خزائل کردستانی بهروز ، دهقانی پورنیها محمد علی ، ناهیدیان فاطمه، رائی بهمن ، روح شهباز جمشید، توکلی خلخالی بهرام خرمشاهی‌عبدالصمد، مقدم عزت غلامرضا ، فرداد حسن، دلیلی‌فرید ، صادقی خرازی‌حبیب، ضرابی‌پرویز، آرام‌سبزواری‌پریدخت سادات اخوی محمود رضا ، هفته بوشهری آذردخت ، ثقةالاسلامی سیمین، شیروانی شهرزاد، ریحانی ناصر، محمدی طاهری مرتضی ، مسعودی تفرشی ثریا ، الامی سید علی ، پارسی زاده عذری ، زرکاری غلامرضا، صادقی محمد رضا،صراف زاده زهرا ، برادران خلخالی عباس علی ، فرهودی سیما ، قره باغی محمد باقر ، دری‌سناء الدین ،حکیم زاده ابیانه مینارخ ، بخشی زاده علی اصغر ، فرخی رضا ، جلالی قاجار مهرناز ، روح‌نیا حمید،شفیعی مصطفی ، موسویان مهدوی ثریا، ملك‌پورمنوچهر ،عطائی‌منزه‌حسین. یزدان‌زاده سیروس . حسین‌شاهی مهناز . سمیعی شهرام. خدری لیراوی اصل‌رضا . امیری‌اردکانی علی .دانشور تورج . خلیل‌پور شهین . بهروز بهنام‌صولتی‌فرشته. طاهری عباس . خیامی بهمن . مطهری گلنار .چاهوش‌زاده احمد. شریف‌زادگان ابوالحسن . فوستان پیروزنیا صدیقه. مهدیان‌محمدحسن

بسمه تعالی‌شانه

حادثه مصیبت‌بار و مدهش زلزله خراسان که در منطقه وسیعی وقوع یافته و هزاران مرد و زن و طفل و جوان، زنده‌در خاك مدفون شده‌اند که‌از بسیاری ازقصبات وآبادیها، جز ویرانه‌ای برجای نیست وظایف سنگینی را ایجاب مینماید، لهذا ازعموم طبقات مردم مسلمان دعوت میشود دراین فاجعه بزرك ، خود را شریك دانسته وبرای نجات هزاران مجروح و مصدوم و یتیمان بی‌پدر ، خانواده های بی‌سرپرست کودکان شیرخوار ، از هرگونه مساعدت وکوشش ممکن دریغ ننمایند ولازم است‌درتمام شهرستانها، جمعی‌از معتمدین بوظیفه دینی و انسانی ، قیام نموده برای جمع‌آوری کمکهای فوری و ضروری به‌برادران دینی خود اقدام‌کنند و چنانچه افرادی بخواهند ازوجوه منطبقه کمك نمایند مجازند و امید است مورد قبول حضرت ولی‌عصر ارواحنا فداه باشد . ان‌الله لایضیع‌اجر من‌احسن عملا .

سید محمد هادی میلانی

تهران بیاری زلزله‌زدگان برخاست

گزارش جالب و تکان دهنده‌ای از کمك مردم
امروز دهها هزار تن‌ازمردم‌تهران بمنظور کمك به زلزله‌زدگان خراسان‌به‌بانکها، مساجدومدارس هجوم بردند

● کودکان پول جیبی خودوپیرزنان‌آذوقه‌ماهانه خویش را اهداء کردند

بفرمان‌شاهنشاه آریامهرامروز ۱۴خرداد ماه ۱۳۴۷ - در تهران به‌نام روز کمك به زلزله زدگان خراسان تعیین شدو بمنظورتسهیل شرکت عموم مردم تهران دربرنامه کمك به زلزله‌زدگان‌علاوه برشعب بانك ملی وسایربانکهائی که جمعیت شیرو خورشید «حساب» دارد در پایتخت ۵۱ مرکز جهت قبول کمکهای نقدی وجنسی‌مردم دایرگردید.

از این مراکز، ۱۱ مرکز در شهرداری های مختلف ۱۶ مرکز در مساجد تهران و ۴۲ مرکز در دبستان ها و دبیرستان‌های پایتخت وشمیران و شهر ری ایجادشده‌بود صندوقهای کمك ساعت ۸ بامدادبه این مراکز منتقل شد و اخذکمك آغاز گردید.

گزارش‌خبرنگاران ماحاکیست که‌مردم از این اقدام تهران‌استقبال بیسابقه‌ای بعمل آوردند و در چند مسجد، مردم از ساعت۶ صبح در انتظاررسیدن صندوقهای کمك بودند.

*** مرد یك پا**

درمسجداسلامبول‌هست صندوق‌یك نفرمعمویك کارمند ایستاده‌بودند و در کنار آنها تابلوئی از عکس های مناطق‌زلزله زده دیده می‌شد.

مرد معلولی که‌یك پا نداشت و با عصای زیربغل راه میرفت در حالی‌که بسته‌ای را به‌گردن آویخته بود. به پشت صندوق آمدومبلغ پنجاه ریال در صندوق انداخت‌وبسته البسه را نیز تحویل متصدیان صندوق‌داد.

این مرد به خبرنگار ماگفت من دیشب تمام لباس اهل‌خانه‌ام راتصف کردم ونصف آنرابرای زلزله زدگان‌آوردم، همینطورخرج خانه خود را نیز امروز با زلزله زدگان بتساوی تقسیم کرده‌ام.

*** تنها گت**

مرد دیگری به این مرکزآمد ودر حالی‌که‌بشدت متاثر بودگفت من چیزی ندارم بدهم آیا گت‌تنم را قبول میکنید؟هنوزکسی‌به‌این سئوال پاسخ نداده بودکه‌این‌مرد کتش را در آورد وتقدیم کرد

زنان ارامنه در مسجد قائم در نیمساعت اول جمع آوری اعانه در مسجد قائم هشت‌هزار ریال پول‌نقد و دوازده بسته‌شامل کیسه‌وچمدان، لباس دریافت‌شد.

مراجعه کنندگان مسجدبیشتر زنان چادری، افراد معمم،طوافان کارگران ساختمانی وزنان ارامنه وآشوری بودند.

*** کودك پابرهنه**

یك پسر ۱۵ساله که کفش پا نداشت پانزده تومان دارونداردخود را بصندوق کمك مسجد مهدیخان ریخت بیش از دویست بچه دراین حوزه صف کشیده بودند. تاپول توجیبی خودرا بصندوق‌کمك‌بریزند.

*** تجار و کسبه**

اصولا کسبه و تجار صندوق‌های مساجد را برای‌پرداخت کمك های خود انتخاب کرده‌بودند و صندوق های‌مدارس به‌اهالی محل‌بخصوص بانوان خانه‌دار اختصاص داشت.

*** اولین نفر**

اولین کسیکه به‌صندوق دبیرستان حکمت پول‌ریخت‌حاجی‌احمدآقا بودو هفت‌هزار تومان وجه نقد کمك کرد مردم‌دیگر دریك ساعت اول نزدیك به‌هزار و دویست تومان دراین صندوق پول ریختند زنی بنام‌قیمص صالحی که شغلش رختشوئی است درهمان ساعت اول سه‌بار به‌این مرکز مراجعه کرد وجمعا چهارده تیکه لباس‌اهداکرد، او به‌خبرنگار ماگفت، من از تمام خانه‌هائیکه برایشان رختشوئی میکنم‌لباس‌جمع میکنم وخودم هم آنچه داشتم دادم.

*** کمبود جا**

به‌دبیرستان محمدرضاشاه‌بیشتر جوان ها و کودکان مراجعه میکردند و هریك بفراخورحال‌اعانه می‌پرداختند.

ظرف دوساعت اول روز بیش از دوهزار تومان باین صندوق‌پرداخت شد و آنقدر لباس بوسیله مردم اهداء شد که‌برای نگاهداری آنها جانبود.

فروش انگشتری

در دبستان کریمخان زند بانوئی انگشتری خودرا آوردو می‌خواست بصندوق بیاندازد ولی‌از او درخواست شد که اگر ممکن است آنراتبدیل به پول کند، این‌خانم‌بخیابان رفت‌و انگشتری را منزل یك دستفروش بفروش رساند و وجه آنرا که سی‌و چندتومان بود بصندوق اعانه ریخت.

یك‌من برنج

ددرمسجد محمودیه زنی موقر یك‌من‌برنج‌بمتصدیان مربوطه تسلیم کرد و گفت‌این‌قسمتی از غذای یکماهه منزل من بود واز امروزتایکماه برنج نخواهم خورد.

*** هدایای مردم پارس**

مردم تهران پارس هدایای‌خود را به‌صندوق دبیرستان «آگاهی» تحویل دادند.

در محوطه این دبیرستان چند دختر پیشاهنگ‌مراجعین راراهنمائی می‌کردند.

در میان هدایای مردم تهران پارس مقدار زیادی اسباب بازی‌و عروسك دیده می شد

گوشواره

در مرکزدبیرستان ششم بهمن یك بانوی‌جوان‌که ظاهرش نشان میدادوضع‌مالی‌خوبی‌ندارد‌گوشواره های طلایش را از‌گوشش درآورد و تسلیم متصدیان صندوق کمك کرد و بدون اینکه حرفی بزند خارج شد.

در همین مرکز یك کودك خردسال به‌نام منوچهر مهران‌چند بسته بیسکویت اهداکرد. وی نامه‌ای نیز به صندوق‌انداخت‌در این نامه نوشته شده‌بود: بچه‌های عزیز زلزله زده فکرنکنید که‌ما شما را فراموش کرده‌ایم‌و یاکه نمیدانیم حه مصیبتی برشمانازل شده‌است، بدانید که همه بچه ها وجوانان وپیران خودشانرا در غم شماشریك میدانند.

بدستور شاهنشاه از امروزغذای گرم بین زلزله زدگان‌توزیع‌میشود در اردوگاههای‌امدادی‌دیگهای‌آش و پلو بار گذاشته شده است. عکس بالا از توزیع غذای گرم در خضری برداشته شده است.

*** همسر نخست‌وزیر**

از بامداد امروز بانو لیلی هویدا همسر آقای نخست‌وزیر در میدان تجریش پشت میزی نشسته بود و کمك های مردم به زلزله زدگان خراسان راباخوشروئی‌قبول میکرد.

درمیان مراجعین دونفر بیش‌از دیگران جلب توجه میکردند یکی زنی بود که گلوبند طلای خود را هدیه کردو دیگری‌یك پسرآدامس فروش بود که بسته های آدامس و همه سرمایه خود را تقدیم نمود. کمك مردم در این‌محل بقدری‌زیاد بود که‌ازهدایای جنسی‌تلی تشکیل شده بود.

خانم هویدا به خبرنگار ماگفت هجوم مردم برای یاری دادن به هموطنان خود بقدری کم‌نظیراست که‌تصورمیکنم‌آماده باشندهرگونه کمی به محو آثارزلزله درخراسان بعمل آورند.

● حشمتیه

امروز نزدیك به دو هزار نفر از اهالی حشمتیه، مجیدیه، سه‌راه زندان به دبیرستان دخترانه محمد رضاشاه پهلوی مراجعه کردند.

دراین حوزه یك روز دستمزد کارگران کارخانه آبجو سازی مجیدیه که مبلغ هشتصدوپنجاه تومان بود بصندوق ریخته شد.

دراین حوزه اطفال دبستانی این منطقه مقدارزیادی‌پوشاك، خوراکی، لوازم آشپزخانه‌ومقداری‌پول‌تحویل دادند.

این حوزه یکی از شلوغ ترین حوزه های تهران بود.

*** پر شد**

صندوق میدان۲۴ اسفندجمع‌آوری کمك به زلزله زدگان خراسان تا ساعت ۱۱ صبح امروز از پول‌پرشد به‌این محل صد ها بسته لباس و دارو و وسایل‌دیگر زندگی توسط مردم اهداء شده است. مردم‌تهران با اتومبیل های سواری و کامیون وسایلی را که برای کمك اهداء میشود به میدان ۲۴ اسفند آورده تحویل مرکزدریافت‌کمك میدهند.

*** مردم وحیدیه**

مردم وحیدیه کمکهای خود را به صندوق دبیرستان آزادی زنان ریختند بلندگوی این دبیرستان مرتب اهالی را دعوت به‌کمك می‌کرد.

کمك هائی که شده عبارتست‌از پوشاك، مواد خوراکی، بخاری، سماور ووسائل آشپزخانه.

خیابان باب همایون مردی مراجعه کرد و گفت من ۵۰۰ بیل وکلنك حاضر کردم و بکجا تحویل دهم مسئولین صندوق او را راهنمائی کردند که تمام بیل وکلنك ها را تحویل شیروخورشید سرخ بدهد.

درمسجد آمامزاده‌یحیی‌پیرزنی درحالیکه چادری سیاه بسر داشت بپای صندوق جمع‌آوری کمك آمد واز کیف خود مشتی اسکناس صد تومانی درآورد ودرصندوق ریخت وقتی‌از او پرسیدندکه پول اهدائی چقدر بود گفت نمی‌دانم و اگر میدانستم هم نمی گفتم و اسم خودش را هم بروزنداد

دراین حوزه غلامرضا باقی پارچه فروش‌دوره‌گردسی‌وشش‌قواره‌پارچه چادری اهداء نمود.

جگرکی محل مشهدی غلام ۵۰ تومان پس‌اندازخودرابداخل‌صندوق اعانات شیروخورشید ریخت،خیراله شیخ کاسب‌دوره‌گرد۶بسته پوشاك آورده بود.

بانو منصوره رستمی دلاك حمام درحالیکه تمام صورتش را اشك پوشانده بود بامقداری جنس وارد شد و تمام حاضران بشدت تحت تاثیرقرار گرفتند و گریه کردند.

ذبیح‌الله شرقی خرازی فروش دوره‌گرد بادوچرخه خود تعدادی البسه زنانه آورده بود.

*** هدیه بلیط فروش**

یك بلیط‌فروش دوره‌گرد امروز به‌صندوق جمع‌آوری اعانه میدان بهارستان مراجعه کردو همه‌فروش خودرا تاساعت ۱۱صبح به‌صندوق ریخت درهمین‌محل یك زن چادری چادر خود را از سربرداشتو هدیه کرد و خود بدون‌چادر رهسپار خانه شد.

● حزب ایران‌نوین

از ساعت ۸بامداد امروز کلیه اعضاء وابسته به‌حزب ایران‌نوین، گروه، گروه به‌نقاط مختلف‌تهران بطرف صندوقهای کمك رفتند و کمك های نقدی خود را به صندوق هاریختند دبیرکل حزب ایران‌نوین نیز ساعت ۹ و نیم بامداد باتفاق مسئولین حزبی و تعداد کثیری‌از افراد حزبی درمحل صندوق‌خیابان ایرانشهر حضور یافت و کمکهای نقدی خود را دسته‌جمعی به‌صندوق ریختند.

متن اعلامیه حضرت آیت‌الله العظمی آقای حاج سید کاظم شریعتمداری

بسم‌الله‌الرحمن‌الرحیم

قال النبی صلی‌اله‌وعلیه‌واله‌وسلم : من اصبح ولم‌یهتم بامورالمسلمین فلیس منهم

برادران دینی، اهتمام واهمیت دادن بامور مسلمانها وسعی‌کردن دررفع گرفتاری آنهادرهرموقع لازم است‌و وظیفه مهم ازوظایف اسلامی‌محسوب‌است‌ولی‌البته‌درموقعیکه فوق‌العادگی دارد وظیفه سنگین‌تر میشود و مسئولیت در پیشگاه خداوند متعال‌بیشتر میگردد. بدیهی است اطلاع دارید که در زلزله‌شدید اطراف خراسان خانواده های بسیاری داغدار و عزادار شده‌اند و کودکانی یتیم و بی‌سرپرست مانده‌اند وپدران ومادرانی عزیزان خودرا ازدست داده‌اند و جمع کثیری مجروح و اعضای مختلف بدنشان‌از بین رفته است لذا وظیفه شرعی ایجاب میکند که همه مسلمانها درایران وخارج ایران اسلامیت خودرا به عمل انسانی و اسلامی ثابت‌کنند و آنچه میتوانند ازبذل نقدو جنس به‌عنوان اعانه مضایقه ننمایند و مجالسی برای جمع آوری اعانه تشکیل بدهند و وجوه متنابهی فراهم نمایند و بهرطریقی که‌مایل و مطمئن باشند به زلزله زدگان وبلا دیده‌ها برسانند حقیرهم آنچه بتوانم از کمك مستقیم کوتاهی نخواهم کرد و هیئتی از حوزه علمیه قم فرستاده میشود که ازنزدیك رسیدگی کرده و بوظایف شرعی‌خود عمل نمایند.

سید کاظم شریعتمداری

بزودی
سنگ صبور

بزودی
امان (رنگی)
باشرکت: راجندراکومار - سارابانو - بالراج سانی

راجندراکومار و سارابانو بخاطر بازی خارق‌العاده خود در این فیلم بزرگترین جایزه سینمائی سال رادرهندبخود تخصیص‌داده‌اند

محترما باستحضار میرساند

در این ضایعه ملی که در اثر زلزله جان و مال‌هزاران تن ازهموطنان‌خراسانی ماازبین‌رفته است، کارمندان‌شرکت سهامی ایران ارگانون یك روز از درآمد ماهیانه خود را دراختیار سازمان جمعیت شیرو خورشید سرخ ایران قرار داده‌اند.

آرزومندیم که همه شرکتهای محترم در این امر خیر و انسانی پیشقدم گردند.

شرکت سهامی ایران اورگانون
آ-۱۸۱۴۳

سبزی پلو با ماهی، شیرین پلو با مرغ، ته‌چین شیرازی پلو باگوشت بره، ناهار فردا جمعه در سلف- سرویس رستوران‌فروشگاه‌بزرك ایران۱۲ الی۳ بعدازظهرفروشگاه جمعه ها باز است از ۹ صبح تا۱ بعد از ظهر.
آ-۳۵۱۳۲

بزودی
تهران‌درتسخیر برگزیده‌ترین ستایش شده‌ترین وجالبترین فیلم سال..
ایرج رستمی و شهین در فیلم
شعله‌های خشم
رنگی

فیلم انتخابی سینمای‌ایران در فستیوال جهانی «کابل»

برنامه امشب سینما پانوراما
خیابان فرح‌آباد - چهارراه کوکاکولا
تندربال
رنگی- باشرکت شون‌کانری- کلودین اوژه
شروع سئانسها ۱۰ر۳۰صبح ۱-۳ر۳۰-۶-۸ر۳۰ بعدازظهر.
آ-۳۵۰۱۸

بزودی
سینمای مجلل شهرام
در خیابان مجیدیه افتتاح میشود

بزودی - تازه‌ترین اثر ساموئل‌خاچیکیان
منهم گریه کردم

اطلاعیه مون تایگر

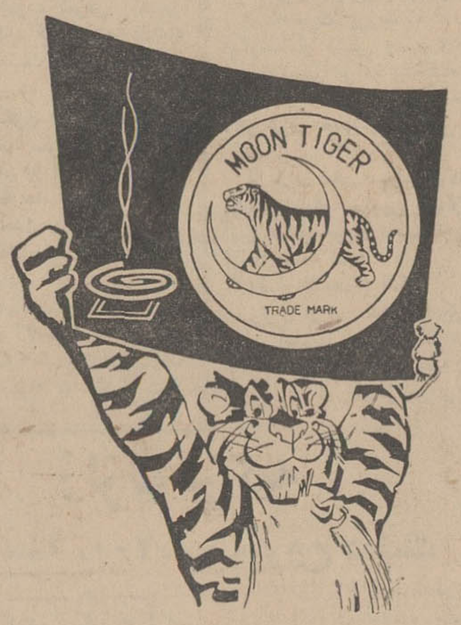

حلقهٔ معطر مون تایگر
دشمن سرسخت حشرات مزاحم شب
معروفیت جهانی دارد.
درموقع خرید بمارك بالا (ماه وببر)
توجه فرمائید واز خرید حلقه های تقلیدی بی‌اثر
وبدبوخودداری فرمائید.
برای خرید توجه بمارك بالا (ماه وببر) داشته باشید

مجالس ترحیم

خانواده‌های : لنکرانیان ، چهاردهی ، اعتمادزاده مهرعلی ، رئیس سمیعی،بزرگزاده ، شفیع‌زاده،هژیر، سلیمانلو ، گودرزی ، ارفع ، آزرم ، مساوات، حبیبی باکمال تاسف وتاثر فوت شادروان سرهنگ‌محمد صادق‌لنکرانیان راباستحضار عموم دوستان وآشنایان میرساند . مجلس ختم زنانه ازساعت ۸تا۱۰ و مردانه ازساعت ۱۰تا۱۲ صبح روز یکشنبه ۱۷ر۶ر۴۷ در خانقاه صفی‌علیشاه منعقد است .
آ_۳۵۲۰۸ ۱_۲
مصیبت وارده‌رابعموم بازماندگان مخصوصاخانواده‌هائی که عزادارند تسلیت میدهیم

درمدرسه چهارباغ اصفهان

افسران ،درجه‌داران ، افراد ناحیه ژاندارمری اصفهان درگذشت جانگداز شادروان سرهنگ ستاد سیدکمال‌الدین دستغیب‌بهشتی را بخانواده آنمرحوم تسلیت عرض نموده بقاء عمر بازماندگان رااز درگاه ایزد متعال مسئلت مینمایند و مجلس ختم آنمرحوم‌از طرف ناحیه اصفهان از ساعت ۹الی۱۲ روز ۱۶ر۶ر۴۷ در مدرسه چهارباغ تشکیل خواهد شد .
آ_۳۵۱۷۴ ناحیه ژاندارمری‌اصفهان

در مسجد مدرسه قلعه شاهرود

خاندان داودی ، نبوی وکلباسی باکمال تاسف درگذشت ناگهانی شادروان دکتر داود داودی معلم دانشکده ادبیات وعلوم انسانی دانشکده اصفهان و پزشك بیمه‌های اجتماعی اصفهان را باطلاع‌میرسانند. مجلس ختم مردانه از ساعت ۴تا۶ عصرروز یکشنبه ۱۷ شهریور در مسجد مدرسه قلعه‌شاهرود و مجلس زنانه نیز در همانروز عصر در منزل شخصی منعقد خواهد بود .
آ_۳۵۱۲۰
ضایعه تاسف‌آور رابعموم بازماندگان آنمرحوم تسلیت میدهیم

بانهایت تاسف درگذشت بانوصابر تهرانی مادر آقای حاج‌اکبرصابر تهرانی مدیر باربری اتوبار صابر راباطلاع همکاران و دوستان میرساند . مجلس ترحیم روز جمعه ۱۵ شهریورماه از ساعت ۴تا۶ بعدازظهردر مسجد فخرالدوله واقع در دروازه شمیران منعقداست.
هیئت مدیره اتحادیه صنف حمل ونقل

بانهایت تاسف‌درگذشت بانو صابرتهرانی والده ماجده آقایان حاج‌علی‌اکبر وحاج‌علی‌اصغرصابرتهرانی راباطلاع اقوام و دوستان میرساند . مجلس ختم آن مرحومه روز ۱۵ شهریورماه از ساعت ۴تا۶ بعدازظهر در مسجد فخرالدوله در دروازه شمیران‌و مجلس‌ختم زنانه در همین ساعت در منزل صابر تهرانی واقع در جاده شمیران جنب سینما مولن‌روژ خیابان بوشهر پلاك ۲۵ منعقد می‌باشد .
خانواده‌های : صابر تهرانی ، محتشم قره‌گزلو، رضوی ، شاپوری،خداوردی ، عاملی تهرانی ،حسام‌پور محیط ، مشکین‌پوش ، ساعت‌چیان ، شریفی‌نارانی، نهضت ، ثامنی ، موسوی‌زاده
آ_۲۸۰۸۵
بعموم بازماندگان آنمرحومه مصیبت وارده‌راتسلیت میدهیم

خانواده‌های : ساوجی ، آل‌آقا ، یثربی کاشانی، مهدمینا ، خواجه ، وقار ، کوکبی،زرگر ، حسینی‌نژاد رفیعی ، اصفهانی ، ناصری ، فلاح ، فرهمند
بانهایت تاسف وتاثر فوت بانو عاتکه‌ساوجی را باستحضار اقوام ، دوستان و آشنایان‌میرسانند. مجلس ترحیم فقیده‌سعیده از ساعت ۴تا۶ بعدازظهر روزجمعه ۱۵ر۶ر۴۷ در مسجد سادات‌اخوی واقع در خیابان عین‌الدوله - خیابان شقاباشی‌و مجلس ختم زنانه در همانروز و ساعت در منزل شخصی واقع در خیابان فرح‌آباد - خیابان همایون - کوچه مسجد منعقد خواهد بود .
آ_۱۸۱۸۳
مصیبت وارده را بعموم بازماندگان آنمرحومه تسلیت میدهیم

خانواده‌های : افشار ، افشارمقدم ، آذریون ، یزدانی ، کسروی ، واحدی‌آزاد ، ابطحی،داعی،هاشمی افتخاری ، حاجی‌محمود ، بنائی ، تواضعی ، اسمعیلی، تیموری ، شاهرخشاهی ، انواری ، محمدی،خشکبارچی سرگرد دکتر عرب
بانهایت تاسف وتاثر درگذشت بانورقیه‌افشار مادر گرامی آقای دکتر تقی افشاررا باطلاع بستگان ودوستان میرسانند . مجلس ترحیم آنمرحومه از ساعت ۴تا۶ بعدازظهر شنبه ۱۶ شهریورماه جاری‌در مسجد ارك برقرار و مجلس ختم زنانه در همانروز و همان ساعت در منزل آنمرحومه واقع در خیابان‌مولوی باغ‌فردوس منزل دکتر افشار منعقد خواهدبود.
آ_۳۵۱۷۰
مصیبت وارده را بعموم بازماندگان آنمرحومه تسلیت میدهیم

باکمال تاسف فوت مرحومه بانوسیده‌فاطمه‌پاك‌را باطلاع اقوام و دوستان میرساند . مجلس ترحیم آن مرحومه روز جمعه ۱۵ شهریورماه ۱۳۴۷ از ساعت ۴تا۶ بعدازظهر در مسجد لشگری واقع در خیابان سلسبیل و ختم زنانه در منزل منعقد است .
محمد مرادی ، غلامرضا پاك ، مهدی تحسینی، اصغر تحسینی ، سرگرد غلامحسین بیژن‌پور،غلامرضا منصفی ، حسن محمدی ، داود عاطفی
آ_۱۸۱۹۹
بعموم بازماندگان آنمرحومه مصیبت وارده‌راتسلیت میدهیم

باکمال تاسف فوت ناگهانی آشورژزفی برادر آقای شعبان ژزفی (شمس) رادر منچستر باطلاع دوستان و آشنایان میرساند . مجلس ختم آن مرحوم روز جمعه ۱۵شهریورماه از ساعت ۹الی ۱۱ صبح در کنیسای عراقی‌ها واقع در خیابان آناتول فرانس منعقدمیباشد.
شعبان ژزف ژزفی (شمس) ، الیاهوآلیانس ، حاجی یعقوب یوسفیان ، موسی‌گبایان ، ابراهیم تجاریه ، یعقوب خانزاده ، نجات‌اله ضرابی ، جهانگیر پیکر
آ_۱۸۱۴۱
بعموم بازماندگان آنمرحوم مصیبت وارده راتسلیت میدهیم

بانهایت تاسف فوت مرحومه بانو طغری‌علوی‌نمینی مادر آقای نادرعلوی نمینی وکیل‌پایه یك دادگستری‌را باطلاع آقایان قضات و همکاران وبستگان و دوستان آن مرحومه میرساند . مجلس ترحیم فقیده سعیده‌از ساعت نه‌تایازده روز شنبه ۱۶ر۶ر۱۳۴۷ در مسجدمجد منعقد است . خواهشمنداست باشرکت دراین مجلس روح آن مرحومه را شاد فرمائید .
رئیس کانون وکلاء دادگستری
آ_۱۸۰۱۷ ۲_۲

بانهایت تاسف درگذشت بانو طغری‌علوی مادر آقایان یوسف‌ساعدی رئیس شعبه یك سازمان - دکتر سعید علوی رئیس داروخانه شعبه ودرمانگاه کرج و ناصر علوی رئیس دفتر شعبه شماره ۹ سازمان را باطلاع میرساند . مجلس ترحیم آن‌مرحومه ازساعت ۹تا۱۱ صبح روز شنبه ۱۶شهریورماه ۴۷ در مسجد مجد منعقد میگردد .
سازمان بیمه‌های اجتماعی
آ_۳۴۸۷۸ ۲_۲

باکمال تاسف درگذشت مادرآقایان ناصر علوی دکترسعید علوی - یوسف ساعدی راباطلاع همکاران و دوستان میرساند . مجلس ختم فقیده‌سعیده روزشنبه ۱۶ شهریورماه از ساعت ۹تا۱۱ صبح در مسجدمجد برگزار خواهد شد .
فریور صدری ، روستائی ، طباطبائی ، سحابی، جابری ، مهرورزان ، فیض‌زهرائی ، عضدی ، سعیدی، قربانی ، مهدوی ، نامداریان ، اسکوئی
آ_۳۴۸۷۸ ۲_۲

بانهایت تاسف درگذشت والده آقایان دکتر نادر علوی - ناصرعلوی - دکترسعید علوی و یوسف ساعدی راباطلاع میرساند . مجلس ختم فقیده‌سعیده روز شنبه ۱۶ شهریورماه از ساعت ۹تا۱۱ صبح در مسجد مجد برگزار خواهد شد .
مهندس محسن اهری ، چنگیز پیرزاده، حسین فریورصدری ، احمد روستائی ، ناصرقربانی،ابوالحسن رکنی ، کریم سماك ، محمدحسن شعیبی
آ_۳۴۸۷۸ ۲_۲

باکمال تاسف درگذشت بانوطغری‌علوی نمینی مادر گرامی آقایان دکتر نادر و ناصر و دکتر سعید علوی و یوسف ساعدی را باطلاع فامیل و آشنایان میرساند . مجلس ترحیم آنمرحومه درروز شنبه ۱۶ر۶ر۴۷ از ساعت ۹ تا۱۱ در مسجد مجدبرگزار خواهدشد و ختم زنانه در همانروز از ساعت ۴تا۶ در منزل آنمرحومه واقع در انتهای نواب - چهل‌متری میدان کندی - انتهای خیابان نمازی اول کوی شاد کاشی ۱۲۱ منعقد است .
خانواده‌های : علوی ، ساعدی ، جهانگیر،مصباح، قدس ، امیربشیری،افخمی ، احمدیه ، مهراز،فتحعلی، نظری ، حشمتی ، سلیمانی،عبداللهی ، سالاری،اسبقی، افتخاری ، سرهنگ هوشیار،یوسفی ، امیری ، اقبالی موسی‌زاده

بانهایت تاسف درگذشت بانو طغری علوی‌نمینی مادر گرامیمان راباطلاع فامیل و دوستان وآشنایان میرساند . مجلس ترحیم آنمرحومه‌روزشنبه۱۶ر۶ر۴۷ از ساعت ۹تا۱۱ در مسجد مجد و ختم زنانه درهمانروز ازساعت ۴تا۶ بعدازظهر در منزل آنمرحومه واقع در انتهای چهل‌متری نواب - میدان کندی - نمازی اول کوی‌شاد کاشی ۱۲۱ منعقد است
دکتر نادرعلوی ، ناصر علوی ، دکتر سعید علوی یوسف‌ساعدی
آ_آ_۱۸۲۱۵
بعموم افراد خانواده‌های عزادار وبازماندگان آن مرحومه بویژه به‌آقای دکتر نادرعلوی همکارمطبوعاتی خود مصیبت وارده را تسلیت میدهیم

بمناسبت فوت آقای حاج‌سیدمجتبی‌میری‌مجلس ترحیمی از ساعت ۴ونیم تا۶ونیم‌عصرروزشنبه۱۶ر۶ر۴۷ در مسجد جلیلی اول خیابان ایرانشهر برپاست. امید است بستگان و آشنایان باشرکت خود روح آنمرحوم راشاد فرمایند .
سیدحسن صحرائی
آ_۱۸۲۳۹

کفی بالموت‌واعظا

بانهایت‌تاسف وتاثر درگذشت‌شادروان‌صادق‌شهابی کارمند بازنشسته شهربانی وپدر آقای دکتر عباس شهابی وسرکار ستوان یکم علی شهابی‌افسرشهربانی راباستحضار خویشان و دوستان و آشنایان میرساند. مجلس تذکر مردانه آن مرحوم از ساعت ۳تا۶ بعداز ظهرروز جمعه مورخ ۱۵ر۶ر۴۷ در مسجد توفیق‌واقع در خیابان ری خیابان صدرالاشراف و مجلس ترحیم زنانه در همان‌ساعت وتاریخ در منزل شخصی فقیدسعید منعقد می‌باشد .
خانواده‌های: شهابی ، شعاع‌پور ، جوان‌منش ، عبدمقیمی ، حکمت ، کاظمی ، باغبانی ، کهرام ، حسینی ، نجم‌السادات ، طباطبائی،برنادل ، عبدالحسینی قمی ، دانشمند
آ_۱۸۲۵۵
بعموم بازماندگان آنمرحوم مصیبت وارده راتسلیت میدهیم

یادبود

مراسم شب هفت درگذشت مادر و خواهرعزیزمان بانوبهجت مهدوی نراقی از ساعت ۳ بعدازظهرروزجمعه ۱۵ر۶ر۴۷ درقم پل‌آهنچیان آرامگاه ابوحسین‌فاطمیه برگزار خواهد شد .
فضل‌اله ، عزیزاله ، سرگردولی‌اله ، سرگرد حشمت‌اله،افتخار ، فروغ مهدوی،خانم بزرك ،حسین، علیرضا ، عباس ، محمدیوسفی ، سرگرد امیرثنائی، سروان قاسمی
آ_۱۸۱۹۳

باینوسیله باستحضار عموم خویشان وآشنایان ودوستان محترم میرساند کلیه هزینه برگزاری‌مراسم شب هفت شادروان آقای محمدحسن اصغرزاده پارسا برای شادی بیشتر روح آنمرحوم بعنوان کمك به آسیب‌دیدگان زلزله خراسان در اختیار شیروخورشید سرخ گذاشته شد .
آ_۱۸۱۰۳ خانواده پارسا

تذکر شب هفت

مراسم شب هفت مرحومه بانوزیبنده‌هادی مادر عزیزمان روز جمعه پانزدهم شهریور از ساعت ۴بعداز ظهر در مسجد فیروزآبادی (شهرری) برگزار میشود وسیله ایاب‌وذهاب در منزل آنمرحومه واقع درداودیه فلکه دوم - کوی همایون کاشی ۱۶ آماده است.
سرهنك منوچهر هادی مینائی ، اقدس هادی (کوپال) ، سهراب هادی،لعبت هادی (اعرافی)،عزیزاله هادی ، اختر هادی (سرهنك نصرت‌اله‌بحری)،عنایت‌اله شرفی
آ_۱۸۱۷۹

روز شنبه ۱۶ شهریور مصادف با شب سالگرد درگذشت مرحوم هدایت‌اله شیبانی می‌باشد و بدین مناسبت مجلس تذکری از ساعت ۴ بعدازظهر در آرامگاه خانوادگی در صفائیه منعقد است حضور و شرکت اقوام و دوستان موجب شادی روح آن مرحوم و تسلی خاطر بازماندگان خواهد بود .
محمدعلی شیبانی ، عنایت‌اله‌شیبانی ، محسن قلمکاری
آ_۱۸۱۷۱

بمناسبت چهلمین روز درگذشت شادروان‌بانو شمس‌السادات فهمی مجلس یادبودی فردا (روز جمعه ۱۵ر۶ر۴۷) از ساعت ۴ونیم تا۶ونیم‌بعدازظهردرامامزاده عبداله‌آرامگاه بدر منعقد خواهد شد از دوستان و خویشاوندان دعوت میشود باتشریف‌فرمائی و شرکت در مجلس روح آنمرحومه را قرین شادی فرمایند.
آ_۱۸۰۳۷ سرهنك‌فهمی

جمعه پانزدهم شهریور مصادف با سالروز درگذشت همسر عزیزم مهندس‌رحیم‌نقیه می‌باشد . یکسال درغم او اشك ریختم فردانیز از ساعت ۴تا۶ بعدازظهر باتفاق شما بمزار او درامامزاده‌عبدالله میرویم‌تا خاطره‌اش‌را زنده و روحش را شادسازیم .
آ_۱۸۱۵۱ توران‌نقیه(مصطفوی)

تسلیت

جناب آقای هوشنك برزگر

فوت مادر گرامیتان را بشما تسلیت میگویم‌ودر غم شما شریکم .
آ_۳۵۲۴۰ کرمان - فریدون حجتی

جناب آقای پورمند

کارکنان بخش فنی سازمان ملی حفاظت آثار باستانی ایران باکمال تاثر مصیبت وارده را تسلیت میگویند .
محمدکریم‌پیرنیا
آ_۱۸۱۹۵

سرکار خانم واستی‌گی گاسری

باکمال تاسف وتاثر مصیبت وارده را بشما و خاندان محترمتان تسلیت عرض نموده طول عمربرای بازماندگان از خداوند یکتا خواهانم .
آ_۳۵۲۰۴ خلیل‌پوربزرگی

مصیبت وارده را بخانواده‌های‌محترم محاسب‌و انصاری صمیمانه تسلیت میگوئیم .
زنجان - دکتر نیکخواه -دکتروثوق
آ_۳۵۱۹۴

تیمسار سرلشگر فتح‌اله احمدی

بانهایت تاثر مصیبت وارده‌را حضور تیمسارصمیمانه تسلیت عرض نموده بقای عمر وسلامتی تیمسار را از درگاه خداوند متعال خواستارم .
آ_۱۸۲۰۷ سرلشگر عاطفی

سرکار سرهنك نجیمی

مصیبت وارده را حضور سرکار از طرف خودو همکارانم تسلیت عرض مینمایم .
آ_۱۸۲۰۹ سرلشگرعاطفی

تیمسار سرلشگر نجیمی

مصیبت وارده را حضور تیمسار از طرف خودو همکارانم صمیمانه تسلیت عرض مینمایم.
آ_۱۸۲۲۲ سرلشگرعاطفی

جناب آقای پورمند مدیریت کل ادارات باستانشناسی و موزه‌ها

مصیبت وارده را بشما و خانواده محترم تسلیت عرض می‌نماید .
سنگبری آپادانا - مرتضی‌حبیب‌اللهیان
آ_۱۸۲۳

آقایان حسن‌اسلام‌نظر - عباس پدیدار - حسن‌پدیدار واکبر پدیدار

مصیبت وارده را تسلیت عرض مینمایم
آ_۳۵۲۱۴ آستارا - ظروفی

جناب آقای ناصر اشراقی همکار محترم

بانهایت تاسف مصیبت‌وارده را به‌آنجناب‌وفامیل محترم تسلیت گفته امیدواریم مارا در غم خود شریك بدانید .
میرگیلان‌نژاد ، قرشی ، بیژن شاهرخ ، قربانیان، حاجی‌باقری ، صفری ، صبوری ، ملیحی ، علیخانی، کسمائی ، اقسامی ، دوقی ، روشنفکر ، خرم ، موحد، وبانو مساعد
آ_۳۵۲۴۴

جناب آقای پورمند مدیر کل محترم باستانشناسی وموزه‌ها

بانهایت تاسف مصیبت وارده را به‌آنجناب تسلیت عرض مینماید .
اسمعیل‌نفیسی
آ_۱۸۱۶۵

تیمسار سرلشگر موحد - تیمسار سرتیپ‌آریازند

بااندوه فراوان مصیبت وارده از طرف خود و همکارانم به تیمساران ارجمند تسلیت عرض‌می‌نمایم.
سرهنك ستاد مرتضی وجدانی
آ_۱۸۱۸۹

سپاسگزاری

سروران ارجمند - دوستان عزیزم

بیان نارسا و قلم ناتوان‌ما پاسخ‌گوی بزرگواریهای شما عزیزان نیست . الطاف و محبتهای بیدریغ شما بودکه در سوگواری خانواده مابارگران اندوه‌ومصیبت راسبك میکرد . ازخدا خواهانیم خدمتگزار شادمانی شما باشیم .
خانواده‌های : آزاده ، لکستانی ، خاکپور ، اصلانی
آ_۱۸۱۲۹

بدینوسیله از کلیه سروران گرامی و دوستان ارجمند و فامیل محترم که در مراسم تشییع، تدفین‌و یادبود شادروان دکتر ابوالقاسم رسولی شرکت‌نموده یابوسیله تلگراف و آگهی دروزنامه‌ها تسلیت مرقوم داشته‌اند صمیمانه سپاسگزاری کرده و چنانچه دربیان تشکر حضوری موفق نگشته‌ایم پوزش‌خواسته‌وموفقیت همگی رااز خداوند متعال خواستاریم .
آ_۳۵۰۵۰ خانواده‌رسولی

بدینوسیله از کلیه سروران گرام و اقوام و دوستان عزیزی که در مراسم تشییع وتدفین ومجالس ختم وشب هفت شادروان دختر عزیزم شرکت نموده‌و یابوسیله تلگراف و نامه ابراز همدردی فرموده‌اند صمیمانه تشکر و سپاسگزاری میکنم چنانچه بعلت تالمات روحی در عرض تشکر حضوری یاکتبی تاخیر حاصل شد امید عفو داریم .
بندرگز - مظفرمهدوی‌وبانو
آ_۳۵۱۱۴

از لطف و محبت دوستان و بستگان که درمراسم تشییع وختم و هفتم‌شادروان محمدعلی بصیرپورشرکت ویابوسیله نامه و تلگراف ابراز همدردی فرموده‌اند صمیمانه سپاسگزاریم .
آ_۱۸۱۸۱ عزیز-بصیرپور

بدینوسیله از کلیه سروران عظام ودوستان و آشنایان گرام بالاخص جناب آقای دکترنهاوندی‌وزیر محترم آبادانی و مسکن و همکاران اداری که‌درمراسم تشییع و یادبودوشب هفتم‌درگذشت شادروان‌مهندس تروآل‌گیلانی قدم‌رنجه فرموده ویا وسیله‌نامه‌وتلگراف اظهار تفقد نموده موجبات تسلی این خانواده رافراهم آورده‌اند سپاسگزاری مینمائیم و چنانچه بعلت‌تالمات روحی در عرض تشکر حضوری تاخیری‌روی‌دهدمعذرت میخواهیم .
ماندان آل‌گیلانی (ارداقی) ، شهرزاد وفرخ‌آل‌گیلانی شیخ‌محمد صدیق و سیدعزیز وسیدطاهرآل‌گیلانی
آ_۱۸۱۷۵

سرکار علیه خانم توران‌نظری-جناب‌آقای‌یوسف‌ساعدی

کارکنان شعبه شماره ۱۳ سازمان بیمه های اجتماعی مصیبت وارده رااز صمیم قلب تسلیت عرض نموده وخودرا درغم شما شریك میدانند.
آ_۱۸۲۲۱

جناب آقای یوسف ساعدی

باقلبی مملو از تاثر مصیبت وارده را تسلیت‌عرض مینمایم .
علینقی‌اسمعیلی
آ_۱۸۲۲۱

جنابان آقایان حاج‌محمدعلی - حاج محمدباقر ومحسن باقرزاده

باقلبی مملو از تاسف وتاثر مصیبت وارده را تسلیت میگوئیم
مافی-جمالی
آ_۱۸۲۲۷

تیمسار سرلشگر موحد - تیمسار سرتیپ آریازند

مصیبت وارده رابحضور تیمساران معظم وخانواده محترمشان تسلیت عرض سلامتی خود و خانواده‌شان رااز خداوند بزرك خواهانم .
سرهنك ۳ داریوش باوندی
آ_۱۸۳۳۵

تیمسار معظم سرلشگر موحد فرماندهی محترم لشگر یك‌گارد

بانهایت تاسف وتاثر مصیبت وارده‌را به‌تیمسار معظم و خانواده محترم صمیمانه تسلیت عرض‌مینمایم
آ_۳۵۲۳۸ ساری - هوشنك‌ناظمی

فوت مرحومه مغفوره بانو فاطمه کریمیان رابه کلیه‌بازماندگان خاصه دوست‌وهمکارعزیزوارجمندمان جناب آقای حاج‌محمد کریمیان تسلیت عرض نموده‌و شادی روح آنمرحومه رااز خداوند بزرك مسئلت‌داریم.
الحاج‌ارباب جلیل‌احمدخانلو ، سیدعلی‌اکبرنوابی حاج‌حبیب‌اله عادل‌منش ، علی‌اصغرعرب
آ_۱۸۱۶۱

سرکار سرهنك دکتر افروخته

در مصیبت وارده بجنابعالی شریك بوده وبقای عمربازماندگان را از ایزد متعال خواستارم.
آ_۱۸۱۶۳ محمدعسگری

پزشکان بیمارستان بهرامی مصیبت وارده را حضور استاد ارجمند جناب آقای دکترصادق‌مختارزاده وبانو تسلیت عرض مینمایند .
دکتر فخرالدین قوامی ، دکترمحمد پیراسته، دکتر داریوش سامی ، دکترجلال‌الدین شریفی،دکتر محمدحسن مهرخواست ، دکتر محمدملك ، دکتر عباسی ، دکتر نوشین‌فر ، دکتر حسین‌زاده ، دکتر هشترودی ،دکتر چم ، دکتر آقاجانی ، دکترخجسته، دکتر فتح‌اله‌زاده ، دکتر صادقی ، دکتر اردوبادی ، دکتر حسینی ، دکتر بخرد ، دکتر قطعه،دکترنوربار، دکتراعظم‌فرزان ، دکتر شمس ، دکتر فامیلی ، دکتر مقدادی ، دکتر فروزش ، دکتر مقیمی ، دکتر کشاورز دکتر مهدوی ، دکتر قلیلی ، دکترمه ، دکترنورآبادی دکتر میلانی ، دکتر فرهندپور ، دکتر مظاهری ، دکتر خلعتبری
آ_۱۸۱۰۷

عزای ملی ومذهبی

توکز محنت دیگران بی‌غمی
نشاید که نامت‌نهندآدمی

بیادبود درگذشتگان حادثه زلزله خراسان و تسلیت به‌بازماندگان واستغاثه بذات احدیت برای حفظ کشورایران از اینگونه حوادث ناگوار عصرجمعه ۱۵ شهریور در مسجد امام‌حسین (ع) واقع در میدان شهناز مجلسی برپا وشرکت مسلمانان بویژه علماء اعلام مورد انتظار است .
هیئت حسینی‌مسجدامام‌حسین‌علیه‌السلام
آ_۳۵۲۴۲

همدردی

اهالی محترم محل و اشتیانیهای مقیم تهران جهت طلب مغفرت گذشتگان وتسلیت به‌بازماندگان واقعه تاثرانگیز زلزله‌خراسان ازساعت ۷ونیم تا۹ونیم بعدازظهر جمعه ۱۵ شهریور در مسجد آشتیانیها (شهباز ایستگاه ناصری) مجلس ختم اقامه‌مینمایند.
آ_۱۸۱۵۹ نجفی‌الموسوی‌الشهرستانی

بسمه‌تعالی

بمناسبت فاجعه جانگداز زلزله خراسان واظهار تسلیت و همدردی و تهییج‌همم‌عالیه ارباب همت‌به‌کمك ومساعدت به‌برادران دینی مجلس تذکری‌درروز جمعه ۱۵ شهریور از ساعت ۷ونیم تا۹ونیم‌بعدازظهردرمسجد امام‌زمان (ع) واقع در خیابان آیزنهاور منعقد است. امیداست عموم مومنین شرکت نمایند .
محمدعلی‌الموسوی‌الخوانساری
آ_۲۸۱۶۹

الدعاسلاح‌المومن

زلزله خراسان ومرك هزاران نفر از برادران دینی قلوب مسلمین را جریحه‌دارنموده‌بادلهای‌شکسته دعامستجاب‌است لذا ازاین فرصت استفاده کرده‌روز جمعه ۱۵ شهریور صبح تاظهر در مسجدخزانه‌فرح‌آباد مجلس یادبود ودعا جهت مغفرت و طلب رحمت و همدردی از طرف اهالی شهر خزانه برقرار امیداست طبقات محترم بالاخص علماءاعلام که دعاةالی...هستند باشرکت خود دراین مجلس موجبات افاضات رحمانی گردند .
العبدمهدی‌هسته‌ای
آ_۱۸۱۳۵

مجلس ترحیم برای مقتولین حادثه زلزله خراسان

نظرباینکه باردیگر قهر طبیعت عده زیادی از برادران و خواهران هموطن مارا دراستان‌خراسان‌مورد خشم و دستبرد خویش قرارداده است، ازعموم مردم پایتخت دعوت میشود در مجلس ترحیمی که‌از طرف هم‌مسلك عباس شیرازی بدین‌منظوردرمسجدمعزالدوله واقع در خیابان ایران خیابان گوته ازساعت ۳ تا۵بعد ازظهر روز جمعه پانزدهم شهریورماه - فردا. برگزار خواهد شد شرکت نموده و روح شهداء راشادفرمایند
مهندس اردلان ، محمدباقر بیات ، کاظم صدقیانی‌زاده عباس روستا ، دکترحیدرقلی برومند ، امیرحسین شیخ‌بهائی
آ_۱۸۱۷۷

ضمن اظهار تسلیت وابراز همدردی‌به‌هم‌میهنان خراسانی مخصوصا اهالی ستمدیده حادثه زلزله ، مجلس ترحیمی درروز جمعه ۱۵ر۶ر۴۷ از ساعت۷ونیم بعدازظهر در مسجد ولی‌عصر (ع) واقع در خیابان حشمت‌الدوله غربی برقرار از عموم مسلمانان واهالی محل دعوت مینماید که‌در مجلس مذکور شرکت نمایند.
هیئت مدیره مسجد ولی‌عصر(ع)
آ_۱۸۲۱۷

فاجعهٔ مولمهٔ زلزلهٔ اخیر که دامنگیر عده کثیری از ساکنین استان مقدس خراسان گردید موجبات تاسف وتاثر عمیق عموم مسلمانان‌جهان‌خصوصاایرانیان باایمان را فراهم ساخته است این حادثه هولناك نشانه کوچکی‌است از زلزله‌روزقیامت که‌درقرآن کریم‌باعظمت ذکر گردیده‌وبهمهٔ‌مسلمانان‌هشدار میدهد که‌جهت‌تقرب بدرگاه‌الهی ونجات از بلایای این‌دارپراز حوادث‌وهول‌و وحشت روزجزا درمصیبت دردمندان شریك وبه‌بندگان خدادلسوز وعلاقمندباشند آذربایجانیان متدین که همیشه غمخوار برادران ایمانی‌وایرانی‌خودبشمارمیروند مانند همه هم‌میهنان دراین داهیه کبری خودراسهیم‌و شریك می‌دانند و به‌پیروی از نیات عالیه وخیرخواهانه شخص اول مملکت و اطاعت از فتاوی آیات عظام در ایثارجان ومال حاضر وآماده می‌باشند وروز جمعه۱۵ شهریور ازساعت ۹الی ۱۲ ظهر در مسجد آذربایجانیها اجتماع وباتلاوت آیات کریمه و توسل بدربار حضرت خامس آل‌عبا در ماتم برادران و خواهران ازدست‌رفته اشك ریخته واز پیشگاه مقدس حضرت ولی عصر آمرزش روح درگذشتگان وتسلی و صبر بازماندگان رامسئلت و بوظیفه ملی و اخلاقی خودقیام خواهندنمود ازخراسانیهای محترم مقیم‌مرکز و همشهریهای‌ارجمند وصاحبان همت و عقیدت دعوت میشود که در این مراسم بی‌ریای خداپسندانه شرکت فرمایند .
الحاج‌بزرك‌ابوحسین

پزشکان بیمارستان بهرامی مصیبت وارده راحضور دوست و همکار گرامی جناب آقای دکتر سامی‌تسلیت میگویند .
دکتر صادق مختارزاده ، دکتر فخرالدین قوامی دکتر محمد پیراسته ، دکتر جلال‌الدین شریفی ، دکتر محمدحسن مهرخواست ، دکتر محمدملك،دکتر عباسی ، دکتر نوشین‌فر ، دکتر حسین‌زاده ، دکتر هشترودی ، دکتر چم ، دکتر آقاجانی ، دکترخجسته، دکتر فتح‌اله‌زاده ، دکتر صادقی ، دکتر اردوبادی ، دکتر حسینی ، دکتر بخرد ، دکتر قطعه ، دکترنوربار دکتر اعظم‌فرزان ، دکتر شمس ، دکترفامیلی ، دکتر مقدادی ، دکتر فروزش ، دکتر مقیمی ، دکتر کشاورز دکتر مهدوی ، دکتر قلیلی ، دکترمه،دکترنورآبادی، دکتر میلانی ، دکتر فرهمندپور ، دکتر مظاهری ، دکتر خلعتبری
آ_۱۸۱۰۷

جناب آقای یوسف ساعدی

مصیبت وارده را تسلیت عرض مینمائیم
علی‌آقا شریف ، اصغر غروی ، غلامعلی تبریزی
آ_۱۸۲۲۱

اطلاعات
۱۳۰۴

پنجشنبه
یازدهم جمادی‌الثانی ۱۳۸۸
پنجم سپتامبر ۱۹۶۸
شماره ۱۲۶۸۱
سال چهل وسوم

میلیونها ریال کمک کارمندان دولت بزلزله‌زدگان

بیشتر کارمندان دولت حداقل یك روز حقوق خود را به‌زلزله زدگان اختصاص دادند

یك مستشار دیوان عالی کشور یکسال حقوق و مزایای خودرا به‌زلزله‌زدگان تخصیص داد

اتحادیه سازمانهای صلیب سرخ از کلیه اعضای خود درخواست کردکه هرچه زودتربه کمك زلزله زدگان ایران بشتابند .

جمعیت شیروخورشیدایران درپیام خود تلفات زلزله اخیر خراسان را ۱۲ هزار کشته، ۱۷ هزار زخمی و ۷۰ هزار بیخانمان گزارش‌داده است. دبیرکل اتحادیه صلیب‌سرخ بین‌المللی در پیام خود خاطر نشان‌ساخته است که زلزله زدگان ایران بیش‌از هر چیز به چادر ، مواد دارولی،پوشاك وپتو احتیاج دارند .

سخنگوی جمعیت شیر و خورشید سرخ ایران گفت: در پاسخ دبیرکل اتحادیه صلیب سرخ های جهان اعلام شد این جمعیت در حال‌حاضر به ارسال خون و اعزام هیئت های درمانی از نقاط مختلف جهان نیازی نداردو ازاتحادیه صلیب سرخ های جهان به وسیله این تلگراف‌درخواست کرد که پیشنهاد های صلیب سرخ ها و هلال احمر ها را نپذیرند و سپاس جمعیت‌شیر وخورشید سرخ ایران‌رااعلام دارند .

کمکهای نقدی کارمندان دولت‌و طبقات مختلف مردم ادامه دارد .

*** بازرسی شاهنشاهی**

مبلغ دویست هزار ریال ازطرف بازرسی شاهنشاهی‌در اختیارجمعیت شیرو خورشیدسرخ ایران گذارده شد تا از طریق این جمعیت برای بهبود وضع آسیب دیدگان‌بمصرف برسد .

*** نخستین کمك کانون**

نماینده کانون پرورش فکری کودکان و نوجوانان‌امروز درانجمن ملی حمایت کودکان حضور یافت ومبلغ ۲۵هزارریال بعنوان‌نخستین کمك کانون مذکور بانجمن ملی حمایت کودکان‌برای کمك‌به‌آسیب دیدگان تسلیم نمود .

وزارت کشور

کارمندان وزارت کشور معادل یك‌روز و آقایان معاونین و مدیران کل وروسای ادارات معادل دو روز حقوق و مزایای خود را دراختیار کمیته‌جمع‌آوری هدایای کارکنان وزارت کشور قرار دادند .

کمك پلیس

امروز رئیس و معاونان‌شهربانی کل‌کشور وروسای گروه ها وروسا ومعاونان ادارات‌مرکزی‌و شهربانی های استانها جمعا مبلغ‌نهصد هزار وهشتصدو سی و شش ریال کمك نقدی در اختیار سازمان شیر و خورشید سرخ قراردادند .

کارمندان‌آبادانی‌ومسکن

کلیه کارمندان وزارت آبادانی ومسکن یك روز حقوق خود رابرای کمك‌به‌زلزله‌زدگان اختصاص‌دادند.

کارمندان سازمان جلب سیاحان درتهران و شهرستانها ضمن‌ابراز تاسف و همدردی نسبت به زلزله زدگان‌خراسان معادل یکروزحقوق ومزایای خودرا برای کمك به بازماندگان این حادثه اختصاص دادند .

کمك سایر کارمندان

مدیر عامل شیلات ده هزار ریال ، اعضاء هیئت مدیره این شرکت هر کدام پنج هزار ریال وسایر کار کنان یك روز حقوقو مزایا ، کارکنان شرکت‌سهامی بیمه ایران یکروز حقوق ، کار کنان وزارت‌بهداری‌وبهداری کل استان مرکزی همچنین کارکنان بهداری کل‌خراسان یکروزحقوق خود را جهت‌کمك به زلزله‌زدگان اختصاص دادند . کارکنان‌بهداری شمیرانات ، آسایشگاه شاه‌آباد، بهداری شهر ری‌وبیمارستان‌فیروز آبادی یکروز حقوق ، کار کنان بهداری کل بلوچستان وسیستان دو روز حقوق خود را کمك کردند استادان و کار کنان دانشکده صنعتی (پلی‌تکنیك) یك روزحقوق سازمان سپاه بهداشت یکصد صندوق دارو و ۱۰۰۰ کارتن‌شیر خشك ، کارکنان کارخانه شیر پاستوریزه یکروز حقوق خود را داده‌اند.

کمك دانشگاه

امروز از طرف دانشگاه تهران چکی بمبلغ سه میلیون و پانصد هزار ریال‌بابت‌دوروزحقوق کارکنان

بقیه در صفحه بیست‌و پنجم

کودکان یتیم و بی‌سرپرست مناطق زلزله زده بدستور شهبانو جمع‌آوری گردیده‌ودریك‌پرورشگاه نگهداری میشوند، در عکس بالاسه کودك یتیم قریه خضری در حضور شاهنشاه و شهبانو دیده میشوند . این سه‌کودك تحویل پرورشگاه شدند .

ولتکن منکم امة یدعون الی الخیر
حسینیه ارشاد

... ادامه برنامه سخنرانی علمی و دینی موسسه را ازروزشنبه شانزدهم شهریور ماه جاری بمدت ده شب باطلاع برادران و خواهران دینی میرساند دراین برنامه جناب آقای مرتضی‌مطهری «تحت عنوان بانوی اسلام» ... ساعت ۸ بعد ازظهر سخنرانی میفرمایند ضمنا برنامه رسمی حسینیه درسه‌شب‌آخر هفته بشرح آگهی قبلی کماکان اجراء خواهد شد تلفن ۷۶۳۶۵۱

موسسه خیریه تعلیماتی و تحقیقات علمی و دینی حسینیه ارشاد

آ_۳۵۰۹۱

کارکنان بانك اصناف ایران

از حادثه غم‌انگیز زلزله منطقه خراسان‌قلبامتاثر خودرا دراین مصیبت عظیم شریك میدانند برای کمك به هموطنان زلزله زده حسابی بشماره۸۸۵۵ در شعبه مرکزی بانك بنام‌شیروخورشیدایران مفتوح یك روز حقوق خود رابراین حساب منظور نموده‌اند .

ازقاطبه مردم بخصوص اصناف محترم تقاضا دارند کمك های خودرا وسیله هریك ازشعب بانك درتهران و شهرستانهابحساب مزبور واریز ازاین طریق خاطر رنجدیده بازماندگان را تسلی بخشند .

آ_۳۵۱۷۶

بمناسبت روز کمك‌به‌زلزله‌زدگان
کارگران ـ کارمندان‌وهیئت مدیره شرکت‌سهامی

مکالئوم‌ایران

ضمن ابراز همدردی با مردم ستمدیده‌وزلزله‌زده خراسان برابر بایك‌روزحقوق‌خودراتقدیم‌میدارند

شرح‌ابراز تاسف وتسلیت درصفحه ۱۰

آ_۳۵۱۴۲

دربا غ گلستان

جالبترین اثر سینمای هندوستان الهه عشق فیلم‌تمام رنگی ایستمن کالر باشرکت ویجنتی مالا بانضمام کنسرت وبرنامه‌های هنری وتفریحی وخیمه‌شب‌بازی

آ_۳۵۰۰۲ **باغ‌گلستان سه راه سلسبیل تلفن۹۳۲۷۶**

اطلاعیه سازمان جشن هنر

علاقمندان بشرکت در جشن هنر که از۱۱تا۲۵ شهریور در شیراز برگزار خواهد شد میتوانند برای خرید بلیط‌و کسب‌اطلاعات لازم درباره‌برنامه های‌جشن‌هنر بدفتر سازمان‌ایرانی‌مجامع‌بین‌المللی خیابان بهارشماره ۱۰ مراجعه نمایند .

اعلامیه شماره ۲

اطاق بازرگانی تهران بمناسبت وقوع زلزله خراسان

باتشکر از بازرگانان و همکاران بشر دوست وبلند همتی که بمحض صدور وانتشار نخستین اعلامیه اطاق بازرگانی تهران دست‌کمك برای دستگیری مصیبت‌زدگان خراسان دراز کردند تصمیمات و اقدامات اطاق را متعاقبا باستحضار همه بازرگانان و اتحادیه های بازرگانی می‌رساند .

۱ـ بمنظور تمرکز کمك‌های همکاران عزیز وتنظیم توزیع هدایا یك‌هیئت ۵نفری بنام «کمیته خیریه اطاق بازرگانی تهران» بریاست آقای کاظم کورس و عضویت چهارتن از بازرگانان خیرو فعال دراطاق بازرگانی تهران تشکیل گردید .

۲ـ از معتمدین بازرگانان که پیوسته در امورخیریه پیشقدم بوده‌اند و همچنین از روسای اتحادیه های‌بازرگانی دعوت بعمل آمد که هریك در حوزه و محل کار خود جمع‌آوری هدایا را بعهده بگیرند تادر این امر هرچه بیشتر تسریع گردد .

۳ـحسابی بشماره ۴۸۱۰۰ بنام کمیته خیریه اطاق بازرگانی تهران دربانك ملی شعبه بازار افتتاح گردید که وجوه اهدائی بحساب مذکور ریخته شود .

۴ـ محل اطاق بازرگانی تهران برای تحویل‌هدایای جنسی تعیین گردیدو آقای حسن متین مدیر کل اطاق بسرپرستی این‌امر انتخاب شدند .

کمیته ششمین کنگره جامعه دندانپزشکی ایران

باطلاع دندانپزشکان و دانشجویان شرکت کننده در ششمین کنگره جامعه میرساند که برای دریافت کارت‌های دعوت روز افتتاح وسایر مدارك شرکت در کنگره روزهای یکشنبه ۱۷ و دوشنبه ۱۸ شهریور از ۸ صبح تا۸بعدازظهر بدفتر جامعه‌مراجعه‌نمایند .

آ_۳۵۰۹۶

PARS PRODUCTIVE GROUP
گروه تولیدی پارس

گروه تولیدی پارس (تهیه کنندگان‌روغن نباتی‌قو) بمنظور همدردی با هم میهنان داغدیده خراسانی، دین‌انسانی ووجدانی خودرا بصورت پرداخت‌یکروز حقوق کارمندان وکارگران‌سازمان های‌تابعه،بشیروخورشید سرخ ایران ، جهت کمك به زلزله زدگان ادا میکنند وباقلبی سرشار از اندوه این مصیبت‌عظیم رابابازماندگان‌شهیدان این فاجعه تسلیت میگویند .

باطلاع کلیه آقایان مهندسین میرساند

طبق تصمیم هیئت اجرائی‌کانون در روز دوشنبه ۱۳۴۷ر۶ر۱۱ حساب ۵۰۹۵۸ بانك ملی مرکز بمنظورکمك فوری و همدردی با زلزله زدگان خراسان‌تخصیص‌داده‌شده لذا ازکلیه آقایان مهندسین خواهشمند است‌آنچه که مقدورشان باشد بحساب فوق‌کمك فوری نمایند .

۱ـ۳ آ_۳۴۹۳۲ **کانون مهندسین ایران**

قابل توجه لابراتوارهای داروسازی

تجدید انتخابات هیئت مدیره شورای عالی لابراتوار های دارو سازی در ساعت ۷ بعداز ظهر روز سه شنبه۱۹ شهریور ماه جاری در محل جامعه دارو سازان (اول‌خیابان شاهپور علیرضا شماره ۶) انجام می گیرد . نظر باهمیتی که این انتخابات در سرنوشت لابراتوارهای دارو سازی دارد ازکلیه همکاران دعوت میشود دراین جلسه صنفی شرکت فرمایند **شورای‌عالی لابراتوارها**

آ_۱۸۰۴۹

توجه

همه روزه جوجه کباب ـ باقلا پلو ـ چلوکباب‌درکافه رستوران اخلاقی کرج

آ_۳۴۸۱۸

دکتر یونس پرهامی

از مسافرت خارج مراجعت و مانند سابق از بیماران پذیرائی مینماید .

۱ـ۳ آ_۱۸۰۳۵

مجله کارگران

بامداد یکشنبه‌منتشرمیشود

۱ـ۲

در پیشگاه‌علیاحضرت‌شهبانو مسابقه نهائی کشتی آزاد و فرنگی انتخابی المپیك ۱۹۶۸

۶بعد از ظهر شنبه ۱۶ شهریور ـ استادیوم فرح

عواید حاصله‌ازفروش این مسابقات‌برای‌زلزله‌زدگان خراسان‌اختصاص‌خواهدیافت

HAWI LUX
هاویلوکس
معتبرترین نام‌در صنعت رنگسازی

اینك که شاهنشاه آریامهر و شهبانوی نیکوکار ما شخصا به‌التیام درددردمندان‌خراسان پرداخته‌اند ـ کارگران وکارکنان ومهندسین شرکت سهامی بی اف گودریچ یك روز حقوق خودرا برای کمك‌بزلزله زدگان‌خراسان‌اختصاص میدهند .

این‌کمك طی چك شماره ۲۴۴۱۱ مورخ ۱۳۴۷ر۶ر۱۳ بحواله کرد جمعیت شیروخورشید سرخ توسط‌مرکزپخش بی اف گودریچ در مشهد به استاندارخراسان‌تقدیم‌میگردد.

شرکت سهامی بی، اف‌گودریچ ایران

B.F.Goodrich

آگهی از طرف وزارت دربارشاهنشاهی

چون شماره داوطلبان خدمت درلژیون خدمتگذاران بشر روز افزون‌است، از همه کسانیکه شوق خدمت‌دراین لژیون‌را دارند ، خواهشمند است تقاضا نامه خودرا در شکل زیر تنظیم وبقسمت امور اجتماعی وزارت دربار بنشانی خیابان پاستور . کاخ مرمر ارسال دارند. **وزیردربار شاهنشاهی ـ اسدالله علم**

پیرو ندای بشردوستانه

علیحضرت همایون شاهنشاه آریامهر

برای تأسیس لژیون بین‌المللی خدمتگذاران بشر وابسته به سازمان ملل

من متولد سال در شهرستان

دارنده شناسنامه شماره که در رشته تحصیل کرده‌ام

و به پیشه مشغول هستم، داوطلب خدمت در لژیون خدمتگذاران بشر میباشم

تاریخ امضاء

لینگافن در چهار گوشه جهان در خدمت فرهنگ

لینگافن هریك از ۳۷ زبان زنده دنیارا بدون معلم در مدت ۱۷۰ ساعت می آموزد

برای کسب اطلاعات بیشتر کوپن مقابل‌را پر نموده وسیله صندوق پستی ۱۱۳۵ تهران ارسال فرمائید یاشخصا بدفتر انستیتو جهانی لینگافن خیابان شاه سا ختمان آلومینیوم طبقه ٤ مراجعه فرمائید

نام و نام خانوادگی . . . . . .
نشانی کامل . . . . . .
زبان مورددرخواست . . . . . .
شهر . . . . . .