شاهنشاه درکنفرانس رامسر بیانات مهمی درباره مسائل مملکتی ایرادفرمودند ومتذکر شدند :

قدرت نظامی ایران مانع تجزیه خوزستان وبلوچستان شد

دولت ۲۸۴ میلیارد تومان دربرنامه پنجم سرمایه‌گذاری می‌کند

۲۰ صفحه

اطلاعات

شنبه ۱۲ مرداد ماه ۱۳۵۳ـشماره ۱۴۴۷۳ تکشماره ۱۰ ریال

تجدید نظر در قانون استخدام

عوامل نارضائی وکم‌کاری کارمندان با اصلاح‌قانون استخدام از بین میرود

رئیس سازمان برنامه و بودجه‌اعلام کرد که‌مقررات کنونی قانون استخدام پاسخگوی نیازهای‌جامعه کنونی ایران نیست

درصفحه۴ ستون پنجم

بین آستارا وقزوین خط آهن کشیده میشود

درصفحه۱۷ ستون‌اول

- تا پنج سال دیگر قدرت دفاعی ایران آنچنان میشودکه بهتر است کسی خیال خامی درباره ایران در سر نپروراند

برای مبارزه بی‌رحمانه‌بافساد

دستگاه اطلاعاتی وبازرسی دادگستری را راهنمائی میکند

- عملیات تروریستی در ایران با مبارزات ایران برای احقاق حقوق نفتی همزمان بود

درآمدسرانه‌درپایان برنامه پنجم‌به۲۱۰۰دلارمیرسد

- وام‌ها واعتبارات خارجی ایران تاآخرین دینار به‌خزانه مملکت بازمیگردد و کمکهای ایران برای تحکیم ثبات بین‌المللی ضروری است

متن بیانات شاهنشاه در صفحه ۵

برنامه جامع وزارت رفاه اعلام شد

ازتولدتامرگ همه بیمه‌می‌شوند

شوروی سلاحهای فوق‌مدرن به‌فلسطینی‌هامیدهد

شوروی سازمان یاسر عرفات را بعنوان تنها نماینده‌فلسطینی ها برسمیت شناخت

- ژرژ حبش به عرفات وشوروی شدیدا حمله کرد

درصفحات ۲و۴و۶

دریك حادثه رانندگی روبرحسین بشدت مجروح شد

نامزد روبر حسین زنده‌زنده سوخت

روبن حسین

حادثه هنگامی روی داد که روبر حسین ونامزدش عازم انجام‌مراسم ازدواج بودند

درصفحه۲

نفقه خانواده های بی سرپرست را دولت پرداخت میکند

- دولت سرپرستی‌خانواده زندانیان را برعهده‌می‌گیرد به‌زندانیان خوش رفتارگواهی عدم‌سوء پیشینه داده میشود

درصفحه۴ ستون‌سوم

مدیرعامل سابق کارخانه قند

من ابزار کار همدانیان بودم!

صفحه۱۷ ستون دوم

سازمان نظام وظیفه عمومی اعلام‌کرد:

ثبت نام مردودین کنکور آغاز شد

* مردودین کنکور ، برای ثبت نام، باید به حوزه محل سکونت خود مراجعه کنند

درصفحه۱۷ ستون‌ششم

مدیران بنگاههای معاملات املاك تهران، پیشنهاد می‌کنند :

زمینداران رامجبور به‌خانه سازی کنید

* اگرصاحبان‌اراضی، درمهلت‌مقرره‌خانه سازی نکردند ،زمین‌آنهارا برای‌خانه‌سازی در اختیار شرکتهای خصوصی بگذارید

درصفحه ۹

۱۳ مرداد ۱۳۵۲

مبدا حیات جاودانی تیمسار سپهبد محمدحسین‌ضرغام میباشد بهمین مناسبت مراسم یادبودی در روز یکشنبه ۱۳ مرداد از ساعت ۱۷ الی ۱۹ درشبستان شماره ۱ بهشت زهرا برگزار خواهد بود مقدم سروران و دوستان را گرامی خواهیم داشت .

خانواده ضرغام

تصمیم:

نخستین‌وبزرگترین تصمیم‌در زندگی هر جوان مربوط به انتخاب شغل است .

پیش از گرفتن چنین تصمیم‌حیاتی، به‌امتیازات‌استثنائی خدمت در نیروی هوائی شاهنشاهی توجه فرمائید .

شرح درصفحه ۳

آموزشگاه عالی پرستاری اشرافیان‌آگهی پذیرش دانشجوی پرستاری در صفحه ۱۷

آگهی استخدام تکنیسین ساختمان درصفحه ۱۲

شرکت ملی ذوب آهن ایران

آگهی استخدام درصفحه آخر

آگهی ثبت‌نام پذیرفته شدگان دانشکده کشاورزی وداميروری رضائیه شرح‌در صفحه ۱۷

تغییر محل

از تاریخ ۱۵ مرداد ماه ۱۳۵۳

شرکت نسبی‌بازرگانی محمدعاصمی و شرکاء

شرکت سهامی تولیدی الکترومهر

شرکت چتر سازی و صنایع ایران

بمحل جدید :

خیابان سپهبد زاهدی چهارراه نیکو

ساختمان عاصمی

انتقال خواهد یافت تلفن ها:

۸۳۹۸۸۷ و ۸۳۹۸۸۶

دانشگاه صنعتی آریامهر

نام نویسی پذیرفته شدگان‌درمسابقه ورودی (۱۳۵۳)

درصفحه ۸

آگهی استخدام مدرسه‌عالی ریاضیات ومدیریت اقتصادی کرج

درصفحه ۱۳

نمایشگاه جهانی لوازم‌ووسایل‌پزشکی‌وبهداشتی ۱۰تا۱۵مردادماه۱۳۵۳

۹ـ۱۲صبح محل‌دائمی نمایشگاهها ۶ـ۹ بعدازظهر

قابل‌توجه کلیه قبولشدگان دانشکده‌افسری نیروی‌دریائی‌شاهنشاهی

به‌صفحه ۹ مراجعه شود

جناب آقای ارونقی کرمانی

مصیبت وارده را صمیمانه بشما و خانواده محترمتان تسلیت می‌گوئیم .

گلوریا روحانی ـ مهندس اعتماد

اطلاعیه اتحادیه صنف فروشندگان میوه تهران شرح در صفحه ۱۷

آگهی قبول داوطلب برای دوره‌عالی گمرك ایران

درردیف ۴ آگهی‌عدم‌اشتغال به تحصیل دردانشگاه‌ها ومدارس‌عالی و درردیف ۲ کارآموزی عملی صحیح‌است

درصفحه ۷

قابل توجه مصرف کنندگان گرامی

دراجرای سیاست دولت به منظور توزیع وسیع کالاها و خدمات مورد نیاز مردم وبرنامه های اتاق اصناف در جهت تعدیل قیمت ها اتحادیه صنف خواربار فروشان تهران با همکاری وزارت تعاون وامور روستا ها روزانه یکصد تن برنج در سطح یکصد نفر خواربار فروشان تهران توزیع میکند و چنانچه سهمیه اضافه شد روزی یکصد تن هم به افراد سیار داده خواهد شد این برنج هادر محل مغازه‌ها تحویل فروشندگان میشود و قیمت فروش به مصرف کننده ۴۰ ریال است اتحادیه خواربار فروشان تهران به کلیه خواربارفروشان اعلام میدارد چنانچه در عرضه برنج تحویلی هرگونه تخلف مشاهده شد و واحدهای مربوط مبادرت به گرانفروشی وياکم فروشی نمایند مطابق قانون به شدید ترین مجازات محکوم خواهند شد اتحادیه خواربار فروشان تهران از خریداران محترم تقاضا دارد چنانچه تخلفی از فروشنده شد بلافاصله باتلفن های ۳۵۱۰۳۵ ـ ۳۵۱۰۳۴ ـ ۳۵۶۴۸۵ تماس‌حاصل نمایند.

رئیس اتحادیه صنف خواربار فروشان تهران

حاج حسین ـ طاری مقدم

زندگی بهتر افتخار بیشتر آینده‌ای مطمئن درانتظار جوانان‌ایرانی

هوانیروز

شرح درصفحه ۱۸

مشاوره آموزش تحقیق

سازمان‌مدیریت‌صنعتی «مرکزآموزش»

برای کلاسهای زیرکه ازتاریخ ۲۶ره‌ر۵۳ شروع خواهد گردید ،

ثبت‌نام مینماید .

دوره کامل کامپیوتر، سیستم کنترل پروژه، برنامه ریزی خطی ، آمار ، کارگزینی ، بایگانی، مدیریت اسناد ، دوره عمومی مدیریت، تکنولوژی رفتار و سیستمهای رهبری ، سرپرستی ، مدیریت مارکتینك ، بازاریابی، اقتصاد صنعتی، نگهداری وتعمیرات وایمنی ماشین آلات ، حسابداری بازرگانی‌وصنعتی، مدیریت مالی، بودجه‌برنامه‌ای، حسابرسی، سیستم کنترل انبار .

آدرس : خیابان پهلوی نبش خیابان جام جم مرکز آموزش سازمان مدیریت صنعتی

تلفن : ۸۹۱۰۸۱ ـ۸۹۱۰۸۲ م الف ۸۶۰۵

جان‌دین متهم کننده اصلی نیکسون به‌زندان محکوم‌شد

نیکسون امید به نجات را از دست داد

واشنگتن ـ رویتر ـ جان‌دین مشاور سابق کاخ سفید و مردی که متهم‌کننده اصلی نیکسون در ماجرای واترگیت شناخته شده است دیروز به‌خاطر نقشی که خود در بوجود آوردن این ماجرا داشته است به یک تا چهار سال‌حبس محکوم شد . حکم محکومیت جان‌دین که بعد از آفتابی شدن رسوایی‌واترگیت بوسیله نیکسون از کاخ سفید اخراج گردید در اکتبر گذشته اعتراف کرده بود که در قبال یک فقره از اتهاماتش یعنی مباشرت در توطئه های کاخ‌سفید برای جلوگیری از اجرای عدالت خود را گناهکار میداند . جان‌دین قبل از آنکه حکم محکومیت وی صادر شود خطاب به قاضی جان‌سیرکا اظهار داشت‌که درتمام ۱۸ماه گذشته کوشیده است تا خطاهایی‌راکه در زمان‌همکاری بادولت نیکسون مرتکب شده‌است‌جبران کند و بهمین دلیل تا آنجاکه توانسته حقایق ماجرای واترگیت را فاش کرده است .

جان‌دین از قاضی سیرکا خواست که صدور حکم محکومیت وی را به تاخیر اندازد اما این درخواست مورد قبول قرار نگرفت .

از طرف دیگر مقامات کاخ سفید برای اولین بار اعتراف کردند که دیگر اطمینانی به اجتناب از صدوررای عزل نیکسون از مقام ریاست جمهوری در مجلس نمایندگان آمریکا ندارند اما نیکسون باز هم مبارزه خود را ادامه خواهد داد .

جرالد واردن سخنگوی کاخ سفید که این سخنان را در یک کنفرانس مطبوعاتی بیان میکرد گفت که بااینحال هنوز هم این شانس وجود دارد که آراء کافی برای تایید حکم برکناری نیکسون از مقام ریاست جمهوری‌آمریکا در مجلس نمایندگان فراهم نشود و اصولا کار وی به محاکمه شدن در سنای آمریکانکشد. جرالد واردن‌اضافه کرد که رئیس جمهور آمریکا در مجلس نمایندگان مبارزه‌ای بسیار سخت در پیش دارد ولی‌این‌مبارزه ماهیتا سیاسی است .

تنها تا چند روز قبل سخنگویان‌کاخ سفید در هرفرصتی تاکید می‌کردند که نیکسون مطلقا‌به‌پیروزی خود درمجلس نمایندگان یقین دارد چون مطمئن است که اکثریت اعضای این مجلس‌اتهاماتی را که از طرف کمیته دادگستری مجلس نمایندگان برای توجیه عزل نیکسون گردآوری شده است کافی نخواهد دانست .

جرالد واردن بهرحال تاکید کرد که نیکسون ابدا حاضر نخواهد شد که طبق ماده الحاقی ۲۵ قانون اساسی آمریکا تا وقتی که رسیدگی به موضوع عزل وی از مقام ریاست جمهوری در جریان دارد مقام ریاست جمهوری را به معاون خود جرالد فورد واگذارکند ویا داوطلبانه ازمقام‌خود استعفا بدهد.

عرفات نتیجه مذاکرات خودرا درمسکو بسفرای عرب اطلاع داد

مسکو ـ خبرگزاری فرانسه ـ یاسرعرفات دیروز نتیجه مذاکرات خودرا بارهبران شوروی باطلاع سفرا و نمایندگان‌سیاسی عرب مقیم مسکو رسانید و پس از آن به خبرنگار خبرگزاری فرانسه‌گفت‌نمیدانم چند روز دیگردرمسکو توقف خواهم کرد وی حاضرنشد در باره چگونگی مذاکرات‌خود بارهبران شوروی‌توضیحی بدهد. روزنامه های شوروی در باره مذاکرات رهبر سازمان آزادی بخش فلسطین بارهبران کرملین سکوت کرده‌اند.

در قاهره کمال ابو المجد وزیر اطلاعات مصر در یک مصاحبه مطبوعاتی تاکید کرد که مصر همچنان از سازمان آزادی بخش فلسطین پشتیبانی می‌کند.

از سوی دیگر روزنامه «النهار» ضمن بحث از تشکیل کنفرانس عالی سران عرب نوشته است که مصر برای جدا سازی‌نیرو های اردن و اسرائیل بملک‌حسین چراغ سبز داده و از این رو باتعویق تشکیل کنفرانس عالی عرب موافقت کرده است.

النهار اضافه کرده است سرهنگ قذافی که‌ازشرکت در کنفرانس الجزایرخودداری کرد میخواهد در کنفرانس آینده رباط شرکت کند بخاطر اینکه از تریبون‌کنفرانس استفاده کرده‌برزیدنت سادات را موردحمله قرار دهد.

یاسرعرفات طی مصاحبه‌ای که در مجله الحوادث بیروت انتشار یافته اخطار کرده است که در آمریکا توطئه‌ای بسیار جدی برضد ملت فلسطین در دست تدارک است‌و این دسیسه هنگام دیدار قریب‌الوقوع ملک حسین پادشاه اردن به واشنگتن از قوه به فعل درخواهد آمد .

قوای بارزانی به ۵ کیلومتری کرکوک رسید

آنکارا ـ رویتر ـ یک خبرگزاری ترکیه گزارش داد که پیش‌مرگان کرد تقریبا تمام شهر کرکوک را در ناحیه نفت‌خیز شمال عراق محاصره کرده‌اند ودر این ناحیه‌دست به تعرض بزرگی زده‌اند .

گزارش خبرگزاری ترکیه حاکی است که کردهای تحت رهبری بارزانی تقریبا تا ۵ کیلومتری اطراف کرکوک پیشروی‌کرده‌اند . پیش‌مرگان کرد کنترل تمام جاده‌های‌منتهی به کرکوک را به استثنای شاهراه کرکوک‌ـ بغداد بدست گرفته‌اند و ارتباط راه‌آهن‌آن را قطع کرده‌اند .

خبرگزاری ترک که آژانس «خبر» نام‌دارد اضافه کرده است که کرکوک مرکز اصلی منابع نفت‌خیز عراق است‌و ارتش این‌کشور که به تجهیزات ساخت شوروی مجهز است تدارکات دفاع نیرومندی در کرکوک آماده کرده است .

رادیو صدای کردستان طی‌یک‌سخن‌پراکنی که در شرق ترکیه شنیده شد گفت که دو تیپ از نیروهای ارتش عراق به داخل کرکوک عقب‌نشینی کرده‌اندو این شهرظرف چند روز آینده بدست‌پیش‌مرگان‌کرد خواهد افتاد . رادیو صدای‌کردستان‌به مردم‌کرکوک توصیه کرد تا به نیروهای عراقی که‌دربرابر پیشروی پیش‌مرگان کرد بداخل کرکوک عقب‌نشینی میکنند ارزاق‌و خواربار ندهند .

مصر و لیبی در آستانه قطع رابطه قرار گرفته‌اند

بیروت ـ خبرگزاری فرانسه ـ ناظران سیاسی‌عرب در بیروت اظهار عقیده کردند که روابط بین مصر و لیبی همچنان بسرعت رو به تیرگی میرود و هرآن ممکن است دو کشور کاملا بایکدیگرقطع رابطه کنند. این محافل اضافه می کنند که تلاش‌های یاسرعرفات و سایر رهبران عرب‌برای‌از بین بردن سوء تفاهمات موجود بین قاهره‌وتریپولی بنتیجه نرسیده است.

روزنامه « بیروت المساء » در شماره دیروز خود نوشته است‌که‌سیاست قاهره در برابر لیبی جزئی از یک توافق محرمانه‌ای‌است که‌بین مصر و ایالات متحده‌در باره چگونگی حل مسئله خاورمیانه حاصل شده است.

روزنامه لبنانی اضافه میکند که‌هدف‌فعلی‌واشنگتن واژگون کردن‌رژیم‌سرهنگ قذافی‌بوسیله یک کودتای‌نظامی است تابابن ترتیب ناسیونالیسم عرب را از بین برده و بدوستی شوروی و اعراب پایان دهد.

روزنامه بیروت « المساء » دولت مصررا متهم‌میکندکه از رهبران مخالف رژیم لیبی از جمله ملک ادریس السنوسی پادشاه سابق‌آن کشور بعنوان میهمان دولت‌مصر پذیرائی می کند وپیشنهاد های لیبی رادر باره همکاری اقتصادی بین دو کشور رد کرده است.

یک روزنامه دیگر لبنانی نوشته‌است دولت لیبی عده‌ای از کارشناسان مصری راکه در ارتش‌آن‌کشور خدمت میکردند ازلیبی‌اخراج کرده است.دولت لیبی نیز دیروز مصر را متهم کرد که با همکاری امریکا برای سرنگون کردن قذافی توطئه میکند.

مصر آماده مقابله باحمله اسرائیل شد

نیروهای ذخیره ارتش اسرائیل احضار شدند

تل‌آویو ـ رویتر ـ خبرگزاری‌فرانسه ـ شمعون‌پرز وزیر دفاع اسرائیل دیروز گزارش جامعی درباره عملیات جاسوسی هلیکوپتر های شوروی در مناطق تحت کنترل اسرائیل در سینا به هیئت وزیران تسلیم کرد .

بموجب این گزارش هلیکوپتر های شوروی که در عملیات‌لاروبی کانال‌سوئز شرکت می کنند به‌قلمرو فضائی اسرائیل تجاوز کرده و به عملیات جاسوسی‌دست میزنند .

دولت شوروی طی اعلامیه‌ای اتهامات اسرائیل را دروغ و بی‌اساس نامید .

وزیر دفاع اسرائیل در پاسخ یکی از وزیران گفت که مصری ها و سوری ها هفته گذشته چندین‌بار قرارداد های جداسازی نیرو ها را در کانال سوئز و ارتفاعات جولان نقض کرده‌اند .

وزیر دفاع اسرائیل اضافه کرد که سوریه‌ای ها در مناطقی از ارتفاعات جولان که طبق قرارداد های ژنو طرفین باید تسلیحات محدودی داشته باشند خمپاره‌انداز های ۱۶۰ میلیمتری کار گذاشته‌اند .

«پرز» گفت در صحرای سینا نیز سربازان‌مصر چندین‌بار به‌مناطق‌حایل که تحت کنترل نیرو های سازمان ملل متحد است رخنه‌کرده‌اند

علاوه براین‌مصر در مناطق‌ممنوعه پایگاه های پرتاب موشک سام کار گذاشته . روزنامه های تل‌آویو همچنان درباره امکان ازسر گرفته شدن نبرد بین اعراب و اسرائیل بحث می کنند .

روزنامه «هاارتز»دراین‌باره نوشته است : اعراب باید بدانند که نیروهای ما در صورت بروز جنگ دیگر غافلگیر نخواهند شد ولی بهتر است که رهبران اسرائیل در این مورد کمتر داد سخن بدهند .

این روزنامه اضافه کرده است که دولت باید باینگونه سخنرانی های جنگی که محیط عصبانی در کشور بوجود می آورد پایان دهد .

از سوی دیگر ایگال آلون وزیر امورخارجه اسرائیل‌که‌بتازگی ازواشنگتن به تل‌آویو بازگشته است اظهار داشت که دولت آمریکا وکنگره آن کشورنسبت به کمک های نظامی واقتصادی اسرائیل حسن تفاهم کامل نشان داده‌اند .

هفته‌نامه الاخبار چاپ قاهره‌گزارش داد که بدنبال‌دریافت گزارش های‌مربوط به احضار شدن ذخیره‌های‌ارتش اسرائیل و خطر از سرگرفته شدن جنگ در خاورمیانه دولت مصر تمام اقدامات‌لازم را بعمل آورده و نیرو های خود رابرای درگیر شدن‌در یک‌جنگ جدید واحتمالی کاملا آماده کرده است .

الاخبار از پرداختن به جزئیات خودداری کرده‌اما ازقول ژنرال جمصی رئیس ستاد نیرو های مسلح مصر نوشته است که امکان از سر گرفته شدن جنگ در خاورمیانه افزایش یافته‌و ارتش مصر تمام نقشه هایی را که برای درگیرشدن در یک جنگ جدید لازم باشد تهیه‌کرده است . اسرائیل کلیه افرادذخیره‌ارتش را احضار کرده و درعین حال دانش آموزان مدارس را نیز به خدمت ارتش فرا خوانده است .

روزنامه نیمه‌رسمی الاهرام نیز نوشت: دلایل متعدد این عقیده را توجیه می‌کنند که اسرائیل ممکن است برای جبران شکست هایی که در جنگ اکتبر گذشته متحمل شده است باردیگر به جنگ علیه اعراب متوسل شود .

الاهرام نتیجه‌گیری کرده است که ضربات اعراب براسرائیل درجنگ اکتبر گذشته وضع اسرائیل را درداخل آشفته کرده‌وموجب ضعف روحیه مردم و ارتش آن شده است و بنابر این میتوان‌انتظار داشت که دولت اسرائیل برای جبران آثار این ضربه ها به عملیات جنگی برق‌آسایی علیه اعراب دست بزند .

شلومو هیلل کفیل وزارت کشور و پلیس اسرائیل به مردم این‌کشور هشدار داد که اگر جنگ تازه‌ای در خاورمیانه درگیر شود تمام خاک اسرائیل به میدان جنگ تبدیل خواهد شدواحتمالا موشک های دورزن در سراسر پهنه اسرائیل مورد استفاده قرار خواهد گرفت .

دولت اسرائیل اخیرا قانونی را تصویب کرده است که براساس آن یک گارد ملی در این کشور بوجود آمده است و در آن جنگجویان داوطلب و سالمند در سراسر کشور عضویت‌دارند. حتی در دبیرستان های اسرائیل قرار است بزودی تعلیمات اسلحه‌شناسی آغاز شود و دانش آموزان بتوانند در گارد ملی خدمت غیرنظامی کنند .

بین ارتش یونان و نخست‌وزیر اختلاف نظر بروز کرده‌است

برای بازگشت کنستانتین رفراندوم میشود

آتن ـ خبرگزاری فرانسه ـ آسوشیتدپرس ـ ژنرال «دیمتری‌یونانیدس» رئیس پلیس نظامی یانون بدرخواست شخص خود برای مدت شش ماه در «اختیار کارگزینی» گذاشته شد و به عبارت دیگر از مقام خود عملا معلق گردید . وزارت دفاع ملی یونان طی اعلامیه کوتاهی که حاوی‌این‌خبر است به حالت تردید و بی‌اطمینانی که نسبت به سرنوشت رئیس پلیس نظامی این کشور درمیان مردم بوجود آمده بود پایان‌داده است .

ضمنا بیانیه کوتاهی منتشر شد دایر براینکه سروان «اسپانوس» رئیس اداره بازپرسی پلیس نظامی یونان و دست راست ژنرال «یونانیدس» به یکی از واحد های پیاده نظام ارتش که درمرز یونان و بلغارستان مستقر شده‌انتقال یافته است .

از طرف دیگر ژنرال «گریگوریوس‌بونانوس» فرمانده کل نیرو های مسلح یونان درآستانه اجرای قانونی که بموجب آن به خودمختاری و استقلال ارتش این کشور پایان داده میشود از مقام خود استعفا کرد . متن‌قانون سلب استقلال نیرو های مسلح یونان برای اطلاع عموم انتشار یافته است .

دولت یونان بدلیل اوضاع موجود از ژنرال «بونانوس» خواسته است‌که‌موقتا تصدی وظایف فرماندهی کل نیروهای مسلح را تاهنگامیکه یک جانشین برای وی در نظر گرفته نشده است ادامه دهد .

ژنرال‌آلکساندروس پاپانیکلائو فرمانده نیروی هوائی و دریادار پتروس آرایاکیس فرمانده نیروی دریایی یونان درپستهای خود ابقا شده‌اند .

قانون اساسی

کارامانلیس نخست وزیر یونان اعلام داشت که‌قانون اساسی ۱۹۵۲ باردیگر بطور موقت در یونان بمرحله اجرا گذاشته شده است .

بموجب قانون اساسی ۱۹۵۲ سیستم حکومتی یونان مشروطه سلطنتی است . اما مسئله بازگشت کنستانتین به آتن ظاهرا برفراندوم گذاشته خواهد شد .

کارامانلیس دریک مصاحبه مطبوعاتی با خبرنگاران اظهار داشت تجربه نشان داده است که انتقال از رژیم دیکتاتوری به دموکراسی بسیار دشوار است ولی من اطمینان دارم که با پشتیبانی ملت و ارتش مانعی در این راه بوجود نخواهد آمد .

کارامانلیس که بسیار سرحال و خندان بود حاضر نشدبه‌سئوالات خبرنگاران درباره مسائل سیاسی پاسخ‌دهد.

محافل سیاسی درآتن اظهار داشتند که بازگشت قانون اساسی ۱۹۵۲ راه را برای مراجعت کنستانتین به یونان بازکرده است ولی درباره این‌مسئله اختلاف نظرهائی وجود دارد . عده‌ای از افسران ارتش و گروهی ازاعضای دولت سابق‌وسیاستمداران دست راستی سلطنت‌طلب‌هستند ولی کودتاچیان سابق با این‌امر مخالفند .

درهرحال بزودی یک مجلس موسبان برای تهیه قانون اساسی جدید یونان تشکیل خواهد شد .

طبق فرمانی که روز پنجشنبه در آتن انتشار یافت ژنرال گی‌زی‌کیس موقتا در مقام رئیس جمهوری باقی‌مانده گی‌زی‌کیس در۲۵نوامبر گذشته برياست جمهوری انتخاب شده است . طبق قانون اساسی جدید جمهوری موقت‌یونان ممکن است به جمهوری قطعی تبدیل شود و یا رژیم‌سلطنتی بار دیگر در یونان مستقر شود .

اختلاف باارتش

یک مقام وابسته به نخست وزیری یونان اظهار داشت که کارامانلیس از روز ۲۳ ژوئیه که به آتن بازگشته با سرویس های امنیتی درباره گارد های محافظ که باید برا ی‌مراقبت از جان وی گمارده شوند اختلاف شدید پیدا کرده است .

کارامانلیس نمی‌خواهد ماموران پلیس اطراف او را بگیرندولی‌روسای سرویس های انتظامی‌که‌خود رامسئول جان او میدانند میخواهند هرطور که باشد بوظیفه خود عمل کنند .

سرویس های امنیتی‌از روز پنجشنبه پنج مامورپلیس را در جلو آپارتمان کارامانلیس در هتل «بریتانیای بزرگ» که محل اقامت نخست وزیر است به نگهبانی گذاشته‌اند .

این اقدام سرویس های امنیتی شایعات زیادی در آتن برسرزبانها انداخته و عده‌ای اظهار عقیده می‌کنند که بین کار امانلیس و نیروهای مسلح اختلاف شدیدی بروز کرده است .

روزنامه هوادار ماکاریوس در نیکوزیا منتشر شد

جنگهای شدیدی در قبرس روی داد

نیکوزیا ـ خبرگزاری فرانسه ـ دیروز درحالیکه نبرد های شدیدی میان نیرو های ترکیه و یونانیهای قبرسی در منطقه «کاراواس» در ۱۲ کیلومتری «کرنیا» ادامه داشت برای نخستین‌بار نمایندگان نظامی ترکیه ، یونان ، انگلیس و سازمان ملل‌متحد برای تعیین خطوط آتش‌بس و مناطق حایل و گفتگو درباره چگونگی‌اجرای قطعنامه آتش‌بس شورای امنیت تشکیل جلسه دادند .

این مذاکرات چهار ساعت طول‌کشید و در اعلامیه‌ای که در پایان آن انتشار یافت گفته شده است که بین طرفین اختلاف نظر هائی در باره شهر نیکوزیا و برخی مسائل دیگر بروز کرده است که در جلسه روز شنبه (امروز) بار دیگر موردبررسی قرار خواهدگرفت . درجلسه امروز حدود «خط سبز» که بدنبال جنگ های اخیر تغییر یافته است تعیین خواهد شد . خط سبز خدفاصل بین مناطق ترک نشین و یونانی نشین است .

باوجود اجتماع نمایندگان نظامی سه کشور نبرد در شمال جزیره و بویژه‌درشهر های«کاراواس» و «لاپی‌توس» در تمام روز ادامه داشت . از جزئیات این نبرد ها هنوز اطلاعی بدست نیامده ولی نیرو های ترکیه با پشتیبانی واحد های‌زره‌پوش‌در چندنقطه‌پیشروی کرده‌اند. عصر دیروز این دوشهر توسط گارد ملی یونان گلوله‌باران شد . نیرو های ترکیه تپه های‌اطراف «کاراواس» و «لاپی‌توس» را اشغال کرده‌اند ولی‌ظاهرا نتوانسته‌اند این‌دو شهر را بطور کامل اشغال کنند .

درعین حال فعالیت سیاسی شدیدی در نیکوزیا حکمفرما بود .

یک منبع اظهار داشت‌که «کلری‌دس» کفیل‌ریاست جمهوری قبرس حاضر شده است درکنفرانس آینده ژنو شرکت کند .

از طرف دیگر ارتش ترکیه دیروز ۱۸۰۰ تا دو هزار نفر یونانی را که به کلیسای «بلاپاتیس» در نزدیکی کرنیا پناهنده شده بودند بمقامات صلیب سرخ سازمان ملل متحد تحویل داد .

دیروز برای نخستین بار پس از جنگ های اخیر روزنامه نیمرسمی قبرس که طرفدار اسقف‌ماکاریوس است درنیکوزیا انتشار یافت.این روزنامه عکس‌ماکاریوس را در صفحه اول خود چاپ کرده و از وی بعنوان رئیس جمهوری قبرس نام برده بود .

نیکولاس سامسون که بمدت یک هفته رئیس جمهوری قبرس بود دیشب برای نخستین‌باردربار هتل هیلتون‌ظاهر شد . وی که کاملا سرحال بنظر میرسید و چند نفر مسلسل بدست از او مراقبت میکردند در پاسخ خبرنگاران گفت که با ژنرال «بوانیدیس» رئیس پلیس‌سابق یونان هیگونه ارتباطی نداشت .

سامسون تاکید کرد که شب کودتا پنج افسر گارد ملی یونان بملاقات او آمدند و از وی درخواست کردند که مقام ریاست جمهوری را بعهده بگیرد . سامسون گفت که چهار نفر از این پنج افسر در جریان نبرد با نیرو های‌ترکیه کشته شدند .

سامسون ادعا کرد که یکی ازدوستان شخصی کارامانلیس بوده و اکنون هم میخواهد روابط دوستانه خود را با او حفظ کند . سامسون گفت ترکیه با کمک یک قدرت خارجی به قبرس حمله کرددرحالیکه‌رهبران کودتای‌قبرس تصور نمیکردند کودتای آنها منجر به دخالت نظامی ترکیه شود . سامسون گفت اگر ماکاریوس‌به‌سرنوشت قبرس علاقمند است فعلا نباید به قبرس بازگردد .

دریک تصادف شدید روبر حسین بشدت آسیب دید

نامزد روبر حسین زنده زنده سوخت

والانس ـ خبرگزاری فرانسه ـ «روبر حسین» هنرپیشه ایرانی‌الاصل‌فرانسه دریک حادثه رانندگی‌بشدت زخمی‌گردیدو نامزدش «میشل‌وارتن» زنده زنده درمیان شعله های آتش سوخت .

«روبر حسین» که از ناحیه ستون فقرات بشدت آسیب دیده اکنون در بیمارستان والانس بستری است و قرار است‌او رابرای معالجه به بیمارستان مجهزتری انتقال دهند .

این حادثه هنگامی که هنرپیشه فرانسوی باتفاق نامزدش به دهکده‌ای که قرار بوددر آنجا ازدواج کنند میرفت روی داد.

روبر حسین که با سرعت یکصد کیلومتر در ساعت حرکت میکرد ناگهان سرعت‌خود را کاست و در نتیجه سه اتومبیلی‌که‌درهمین جهت در حرکت بودند بیکدیگر برخوردند شدت برخورد بقدری بود که روبرحسین به‌زیر چرخهای یک کامیون پرتاب شد و لحظه‌ای بعد اتومبیل وی که میشل وارتن که کمربند ایمنی‌بسته‌بودنتوانست ازاتومبیل خارج شود و در نتیجه زنده زنده درمیان شعله‌های آتش سوخت و ذغال شد ولی روبر حسین که بشدت زخمی شده بود از مرگ نجات یافت . در این حادثه دو نفر دیگر بشد زخمی شدند و رفت‌وآمد درراه شمال و جنوب به مدت چهارساعت قطع گردید .

خلبان در میان شعله‌های آتش

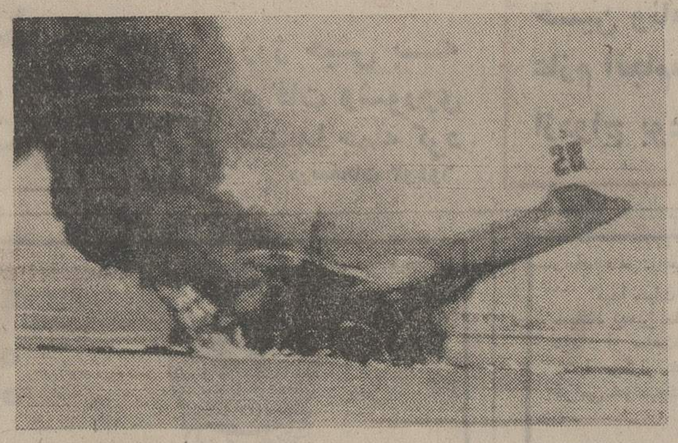

یک هواپیمای ب ـ ۵۲ آمریکائی درفرودگاه «بویس» در « ایداهو » با یک هواپیمای یک موتوره روی زمین‌برخوردکرد و آتش‌گرفت‌خلبان‌هواپیمای یک موتوره کشته شداما خلبان‌هواپیمای‌ب ـ ۵۲ توانست از داخل کابین خارج شود و درحالیکه بسختی سوخته بودبه بیمارستان منتقل شد . در عکس‌خلبان هواپیما پس از آنکه از کابین خارج‌شده و روی بال هواپیما در میان شعله های آتش سرگردان مانده است کمی‌قبل از نجات وی دیده میشود .

عکس رادیوئی آسوشیتدپرس

۱۸۴ نفر ازخرابکاران دستگیر شدند

التیماتوم بوتو به‌شورشیان بلوچستان پاکستان

کراچی ـ آسوشیتد پرس ـ ذوالفقار علی بوتو نخست وزیر پاکستان اخطار کرد که اگر در آینده حملاتی باین کشور صورت گیرد نه تنهابامقاومت‌مردم‌پاکستان روبرو خواهد شد بلکه کشور وی از حمایت خارجی نیز استفاده خواهد کرد.

بوتو از کشوری که انتظار دارد از آن‌درصورت حمله شدن‌به‌پاکستان کمک دریافت کند اسم نبرد اما گفت:من به نام نخست‌وزیر پاکستان گوشزدمیکنم که اگر به ما حمله شود چنان جوابدندان‌شکنی به متجاوز خواهیم داد که هرگز آن را فراموش نکند .

بوتو که در جریان‌دیدارش ازبلوچستان در یک اجتماع عمومی سخن رانی میکرد گفت : من یحیی‌خان‌رئیس جمهور سابق پاکستان نیستم که در ۱۹۷۱ هنگامی که بین کشور ما و هند جنگ در گرفت از دریافت کمک خارجی خودداری کرد و تنها به دریافت اسلحه از خارج اکتفا نمود .

بوتو در پایان‌گفت : موضوعاتی‌وجود دارد که من بخاطر مصالح عالی کشور نمیتوانم آنها را برای شما فاش کنم ولی به شما اطمینان میدهم که دولت من کاملا قادر است از مرز های پاکستان و از جمله از خاک بلوچستان پاکستان‌بخوبی دفاع کند .

نخست‌وزیر پاکستان دیروز ضمنا به شورشیان بلوچستان اتمام حجت کرد که اگر تا قبل از پانزدهم اکتبر ازکوهستانها پائین نیایند و تفنگ های خود را تحویل ندهند دولت پاکستان با بکار بردن زور و قوه قهریه به بلوای بلوچستان پایان خواهد داد .

بوتو این اولتیماتوم‌را در پایان دیدار یک هفته‌ایش از بلوچستان ـ دیروز در کویته صادر کرد .

دیروز رسما در پیشاور اعلام شد که از ماه اوت گذشته تاکنون جمعا ۱۸۴ نفر باتهام شرکت در فعالیتهای‌خرابکارانه و از جمله منفجر کردن بمب در استان مرزی شمال باختری پاکستان بازداشت شده‌اند .

«حیات محمدخان‌شرا‌پو» وزیرایالتی پیشاور که در یک کنفرانس مطبوعاتی صحبت میکرد اظهار داشت که دستور بازداشت ۴۸ نفر دیگر نیز که از اعضای حزب عوامی (طرفدار شوروی) هستند صادر شده است‌ولی‌این‌اشخاص متواری شده‌اند و اکنون به فعالیتهای زیر زمینی خود ادامه میدهند .

وزیر مذکور به فراریانی که دستور بازداشت آنان صادر شده است اخطار کرد که اگر تا یک هفته خود را معرفی نکنند اموال آنها مصادره خواهد شد و بستگان آنها باتهام مخفی کردن این اشخاص و یا کمک کردن به آنان دچار دردسر خواهند شد .

آگهی تجدید مزایده

شرکت سهامی بیمه ایران تعداد ۵۷۳ شاخه تیرآهن‌نمره ۱۲ جمعا بوزن ۱۰۱۹۳۳ کیلوگرم در محوطه گاراژ خادم‌واقع در شهرستان بندر پهلوی (غازیان) خیابان بایندر را از طریق مزایده بفروش میرساند.

۱ـ طالبین میتوانند همه روزه باستثنای ایام تعطیل‌به شعبه این شرکت در بندر پهلوی میدان پهلوی پاساژ رحیم‌زاده مراجعه و یا راهنمائی شعبه مذکور از آهنهای مورد بحث بازدید و سپس در مزایده شرکت نمایند.

۲ـ شرکت کنندگان باید قبلا مبلغ یکصدوهفتاد وپنجهزار ریال (ـ۱۷۵۰۰۰ ریال) بعنوان سپرده بحساب جاری شماره ۴۰۱۹ این شرکت در بانک بیمه ایران ـ شعبه مرکزی منظورو رسید آنرا به پیشنهاد خود ضمیمه و در پاکت لاک و مهر شده حداکثر تا ساعت دوازده روز یکشنبه ۲۷ مرداد ماه ۱۳۵۳ بدفتر شرکت سهامی بیمه ایران واقع در خیابان‌سعدی شمالی تسلیم نموده و رسید دریافت دارند پیشنهادهای فاقد سپرده یا مشروط و مبهم یا پیشنهاداتی که خارج از موعد مقرر در این آگهی تسلیم شده باشد فاقد ارزش بوده و به‌آنها ترتیب اثر داده نخواهد شد.

۳ـ هرگونه حقوق و عوارض و هزینه‌های گمرکی‌و بندری ومخارج تحویل و حمل ونقل کالا و مالیات و غیره‌که بکالاهای فوق‌الذکر تعلق گیرد بعهده برنده مزایده بوده و شرکت سهامی بیمه ایران فقط اسناد خرید کالا را پشت‌نویسی وبه برنده مزایده تسلیم مینماید تا برنده مزایده راسا وبهزینه خود اقدام به ترخیص و تحویل کالا بنماید.

۴ـ تسلیم پیشنهاد بمنزله اطلاع کامل پیشنهاد دهنده از وضع و چگونگی کالای مورد مزایده و نیز قبول کلیه مقررات و آئین‌نامه معاملات این شرکت میباشد.

۵ـ کمیسیون مزایده در ساعت ۱۰ صبح روزشنبه دوم شهریور ماه ۵۳ در اداره تدارکات این شرکت تشکیل میشود و حضور پیشنهاد دهندگان ویانمایندگان آنها در کمیسیون‌مجاز است.

۶ـ شرکت سهامی بیمه ایران در رد یا قبول یک یاتمام پیشنهادها بدون اینکه احتیاج بذکر دلیل باشد مختاراست.

۷ـ در صورتیکه برنده مزایده ظرف ده روز از اعلام‌ختم مزایده حاضر بانجام معامله و پرداخت بقیه بهای موردمعامله بشرکت بیمه ایران نگردد امتناع وی بمنزله انصراف ازانجام معامله تلقی و سپرده او بنفع شرکت بیمه ایران ضبط و کالای مورد مزایده در قبال دریافت وجه آن بمبرنده دوم واگذار خواهد شد و در صورتیکه برنده دوم ظرف مدت‌پنج روز بعد از اخطار کتبی کمیسیون حاضر بانجام معامله نشود سپرده او نیز بنفع شرکت ضبط شده و شرکت در خصوص فروش کالای بازیافتی مورد بحث بهرنحو که‌مقتضی باشد اتخاذ تصمیم خواهد نمود.

شرکت سهامی بیمه ایران

آ ـ ۸۷۹۴۹

اخبار کوتاه جهان

کشف بمب در دفتر پان‌آمریکن

● بیروت ـ خبرگزاری‌فرانسه ـ یک منبع مطلع اظهارداشت که دیروز یکبمب‌ساعت‌شمار در دفتر مرکزی شرکت هواپیمائی «پان‌امریکن» در مرکز بیروت کشف شد .

این بمب در چمدانی که دو نفر عرب به دفتر شرکت هواپیمائی آمریکا آوردند قرار داده شده بود.ماموران پلیس نوانسته‌اند یکی ازاین دو نفر را دستگیر کنند .

کارشناسان ارتش لبنان که برای بی‌اثر کردن‌بمب‌دعوت شده بودند از راه احتیاط کلیه ساختمانهای اطراف را تخلیه کرده و رفت‌وآمد را در این خیابانها ممنوع کردند .

رقابت‌شوروی وآمریکا در اقیانوس هند

● واشنگتن ـ آسوشیتدپرس ـ سازمان ضد اطلاعات امریکا پیش‌بینی‌کرد که شوروی در افزایش ناوگان خود در حوزه اقیانوس هند با امریکا رقابت خواهد کرد : ویلیام کولبی رئیس سازمان ضد اطلاعات امریکا دریک جلسه محرمانه‌کمیته‌نیروهای مسلح سنای امریکا ضمن گفتگو پیرامون درخواست نیروی دریائی ایالات متحده دایر بر گسترش جزیره (دیاگوگارسیا) در اقیانوس هند تاکیدکرد چنانچه‌امریکا در افزایش قدرت دریائی خود در اقیانوس هند اقدام نکند نیروی دریائی شوروی در ان اقیانوس بسرعت تقویت خواهد شد .

۳۰۰ نفردرسیل بنگلادش کشته شدند

● داکا ـ خبرگزاری‌فرانسه ـ ارتش بنگلادش برای‌مبارزه با عواقب طغیان رودخانه‌ها که از شش هفته قبل تلفات و خسارات سنگینی به این کشور وارد ساخته ارتش خود را بسیج کرد .

تاکنون بیش از ۳۰۰ نفر غرق شده‌اند و بنگلادش از تمام دنیا استمداد کرده است .

افزایش قیمت روزنامه‌ها درفرانسه

● پاریس ـ یونایتدپرس ـ قیمت روزنامه‌ها در فرانسه افزایش یافته و انتظار میرود که قیمت نان نیز گران‌شود. قیمت تک‌فروشی‌اغلب‌روزنامه های فرانسه ۱۰ سانتیم افزایش یافته و اکنون به یک فرانک رسیده است . روزنامه اومانیته‌ارگان حزب کمونیست فرانسه قیمت تک‌فروشی خود را به یک فرانک و ۲۰ سانتیم افزایش داده است .

انتظار میرود قیمت نان نیز در فرانسه بین ۵ تا ۱۰ سانتیم در هرکیلو افزایش یابد. این خبرها را دولت فرانسه اعلام کرده است .

کویت ازفرانسه‌اسلحه میخرد

● کویت ـ رویتر ـ روزنامه الوطن گزارش داد که کویت بزودی قراردادی به ارزش بیش از ۱۰۰ میلیون دلار برای خرید تجهیزات مدرن جنگی‌با فرانسه‌امضاء خواهد کرد .

در آوریل گذشته قراردادی بین دو کشور به امضاء رسید که بموجب ان کویت تعداد نامعلومی هواپیمای جنگنده میراژ اف ۱ از فرانسه خریداری کرد .

انفجار بمب لندن را به لرزه درآورد

● لندن ـ رویتر ـ دیروزبراثر انفجار یک بمب بزرگ که آلمانی‌ها در دوران‌جنگ‌دوم در شرق لندن فرو ریخته بودند لندن به لرزه درآمد. در این حادثه تعدادی از خانه‌ها آسیب دیدوخاطرات بمباران‌های جنگ دوم در مردم زنده شد. قبل از ان یکبمب مشابه‌دیگرکشف‌شده‌بود

بازداشت نخست وزیر سابق اتیوپی

● آدیس‌ابابا ـ اسوشیتدپرس ـ ارتش اتیوپی در یک بیانیه اعلام کرد که‌ماکونن نخست وزیر سابق و دو نفر از مشاوران اتیوپی و عده‌ای دیگر از رجال‌سرشناس این کشور بازداشت شده‌اند .

آماده باش ارتش اوگاندا

● کامپالا ـ رویتر ـ ارتش اوگاندا از حالت آماده‌باش که از روز پنجشنبه در آن قرار گرفته بود خارج شد. آماده‌باش ارتش اوگاندا هنگامی پیش‌امد که گزارش رسید نیروهای تانزانیا در پشت مرزهای اوگاندا خود را برای حمله به این‌کشور آماده کرده‌اند و عده‌ای از جاسوسان تانزانیا که مخفیانه وارد اوگاندا شده بودند دستگیر شده‌اند .

تلفن اینجانب کمالی سبزواری
واعظ ۴۵۴۱۵

موزائیک ماشینی ناهید
تلفن ۶۲۱۰۵۲ ـ ۶۲۱۰۵۳

مجله دنیای ورزش
بایکدنیا مطلب
منتشر شد

اطلاعیه

طبق رای شورای آموزش و پرورش تهران ، این موسسه بمدرسه راهنمائی تحصیلی مستقل تبدیل گردیده است . لذا خواهشمند است اولیای محترم دانش آموزان دبستان برای اخذ پرونده و هدایت فرزندانشان بدبستان های همجوار بدفتر مدرسه مراجعه فرمایند .
رئیس مدرسه‌راهنمائی تحصیلی‌مستقل‌همت‌ـ عسگری
آدرس : خیابان زرین‌نعل تلفن ۳۰۱۳۲۸

دوو میدانی قهرمانی ایران

رقابتها باخلق ۴ رکورد تازه در روز پایان، خاتمه پذیرفت

بعد از ظهر ۵شنبه گذشته آخرین روز مسابقات دوومیدانی قهرمان ایران‌باشکل گرفتن ٤ رکورد تـــازه دیگر در پیست دوومیدانی استادیوم آریامهر پشت سـر گذارده شد .

اولین رکوردشکن روز پایان «عزیز کریم‌آبادی» دونده پرفروغ گیلانی بودکه بعد از آن نمایش دلپذیرش در شکستن رکورد ۱۰۰ متر این‌بار نیز در ۲۰۰ متر خالق حدنصابی تازه برای‌ایران شد .

کریم‌آبادی که در مرحله ماقبل نهـائی ۲۰۰ متر را درمدت ۲۱٫۶ ثانیه (مساوی با رکورد ایران) طی کرده بود، در دور نهائی زمان ۲۱٫۵ ثانیه را بجای گذارد ویک دهم ثانیه رکورد ایران را بالابرد.

پرش سه گام

فرامرز آصف در پرش سه‌گام دومین رکورد روز پایان را بوجود آورد ، او موفق شد حدنصاب ۱۵٫۵۸ متر را بدست آورد که‌این رکورد ۲۳ ســانتی‌متر از حدنصاب پیشین ایران بهتر است .

در دو ۸۰۰ متر رضا انتظاری این مسافت را ۸دهم ثانیه از رکورد گذشته ایران که متعلق بخودش بود ، سریعتر پیمود و زمان یکدقیقه و ۴۹٫۱ ثانیه را بجای گذارد .

زهرا حسینی تنها رکوردشکن در گروه دختران بود، که در دو ۱۰۰ متر به‌حدنصابی جدید دست یافت .

حسینی برای طی این مسافت زمانی معادل ۱۲٫۱ ثانیه بدست آورد وبـایـن ترتیب ۲دهم ثانیه رکورد قبلی دو ۱۰۰ متر دختران ایران راکه دراختیار پروین صفوی همشهری اصفهانی خودش بود، ترقی داد .

در این دوره مسابقات جمعا۲۵۸پسر و۵۵ دختران از خوزستان ، تهـران ، فارس، زنجـان، تبریـز ، اصفهـان ، کرمانشاهان، کردستان، بوشهر، همدان، رضائیه، مشهد، گیلان، مازندران ویک اکیپ ۷نفری از ورزشکاران هندی‌شرکت داشتند.

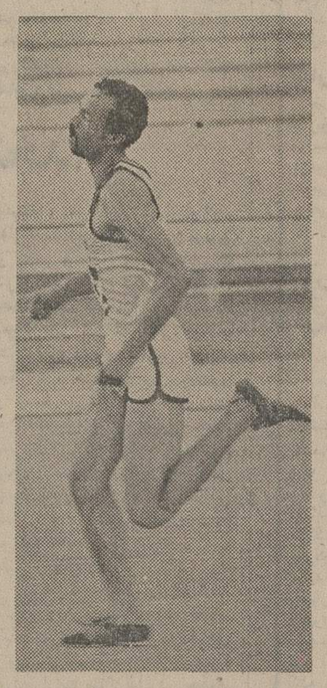

رضا انتظاری در دو ۸۰۰ متر ، ۸دهم ثانیه رکورد ایران را شکست .

پنجمین دوره مسابقات کشتی فرنگی قهرمانی جوانان ایران

اصفهان تیم برتر شهرستانها بود

★ غلامرضا قصاب کشتی‌گیر جوان خوزستانی با پیروزی ضربه فنی مقابل همه مدعیان‌ستاره مسابقات معرفی شد

دیشب مسابقات کشتی فرنگی جوانان ایران که از روز سه‌شنبه مبارزاتش در شهرستان مشهد آغاز شده بود با پیروزی تیم جوانان اصفهان به نقطه پایان رسید .

این دوره مسابقات که سه‌شنبه هفته گذشته در حضور سه هزار تماشاگر و دکتر ولیان‌نیابت تولیت عظمی و استاندار خراسان بنام نامی شاهنشاه آریامهر درسالن ورزشی‌والاحضرت همایون ولایتعهد گشایش یافته بودچهار روز بطول انجامید .

حضور ۲۰۰ شرکت کننده از ۲۲ استان و فرمانداریکل نقطه عطفی در تاریخ دیدار های قهرمانی جوانان ایران بودکه درپناه این کمیت چشمگیر جوانان شهرستانـی جلوه‌ای نیکو داشتند .

مبارزات چهار روزه کشتی فرنگی مشهد مملو از هیجان و تحرک نوخاستگان تازه این ورزش بود ، هر چندکه‌باردیگر مرکزنشینان برتری‌خودرا مقابل شهرستانها حفظ کردند ولی این‌بار درجمع اوزان دهگانه نه‌تنها دو وزن‌راتهرانیها فتح کردندوحکومت۸وزن دیگراشهرستانها از چنگ تهرانیها بدر آوردند .

محرومیت ذاکری

بهترین کشتی‌گیر مسابقات مشهد غلامرضا قصاب نوستاره تازه و خوزستانی کشتی ایران بود که در برابر همه رقبا صاحب پیروزی ضربه فنی شد ، درحالی که‌در کنار این درخشش شکست هاشم کلاهی مقابل عبدالرضا یوسف‌آبادی کشتی‌گیر سیه‌چرده کرمانی حادثه بزرگ بود .

دیدار های شب پایان با حضور رئیس فدراسیون انجام‌شدو ضعف داوری بار دیگر در مسابقات نمودار‌بود که دخالت رئیس فدراسیون سبب آرامش گردید . حادثه دیگر طول مبارزات محروم شدن شاهین ذاکری کشتی‌گیر ٤٨ کیلوی خراسانی بود که بعلت خودداری از مقررات و بی‌توجهی بموازین اخلاقی‌ازسوی تربیت بدنی خراسان از شرکت در سه مسابقه انتخابی محروم شد . با ایـن

★ شکست هاشم کلاهی مقابل کشتی‌گیر کرمانی و محـرومیت شاهین ذاکری حـوادث قـابل بحث ایـن مسابقات بود

خصوصیات ضمن اینکه مدال ها و احکام قهرمانی توسط معاون استانداری و محمدخادم میان چهره های پیروزتوزیع شد ردەبندی کلی از این قرار اعلام شد : طبق معمول برای تشویق شهرستانها از بحساب آوردن امتیازات تیم تهران خودداری شد و بهمین خاطر خوزستان قهرمان سال پیش مکان قهرمانی خود را به اصفهان داد . مسابقات کشتی‌آزاد از دوشنبه چهاردهم آغاز میشود .

ردەبندی

٤٨ کیلو : ۱ـ ناصر اسماعیلی لرستان ۲ـ اسدالله امیری تهران ۳ـ غلامرضا کاویانی خوزستان .

۵۲ کیلو : ۱ـ ابراهیم دلیل حیرتی گیلان ۲ـ علی صائب تبریز ۳ـ محمدرضا پلنگی مازندران .

۵۷ کیلو : ۱ـ احمد رضا محمدی تهران ۲ـ رضا فزونی خراسان ۳ـ حسین شاکری خوزستان .

٦۲ کیلوگرم: ۱ـ غلامرضاقصاب‌خوزستان ۲ـ فریدون عشق‌پرست تهران ۳ـ احمد شیرانی اصفهان .

٦۸ کیلو : ۱ـ نوربخش‌قبادی‌مازندران ۲ـ خدابخش عفت‌دار خراسان ۳ـ مهدی حجاریان اصفهان .

۷٤ کیلو گرم : ۱ـ داودخانعلی‌زاده‌تهران ۲ـ حسن مقدم‌آذربایجان‌شرقی ۳ـ جمشیداسمعیلی آذربایجان‌شرقی.

۸۲ کیلو : ۱ـ عبدالرضا یوسف‌آبادی کرمان ۲ـ هاشم کلاهی تهران ۳ـ یدالله طائی کردستان .

۹۰ کیلو : ۱ـ عادل‌بلنداقبال کرمانشاهان۲ـ قدرت‌الله عرب‌تهران ۳ـ مهاوی طرفی خوزستان .

۱۰۰ کیلو : ۱ـ مهردادسلمانی‌اصفهان ۲ـ علامرضا لحیمچی مازندران ۳ـ مصطفی فرهنگنیا استان‌مرکز .

۱۰۰ کیلو ببالا : ۱ـ جواد کیان‌زاده استان مرکز ۲ـ کیوان دورباش اصفهان ۳ـ احمد نیکوکار تهران .

بدین‌ترتیب بدون ٤۱ امتیازتیم تهران ، اصفهان بـا ۲۵ امتیاز قهرمان جوانان ایران شد و تیمهای خوزستان با ۲۱ ، لرستان با ۱۹ ، خراسان با ۱۸ ، مازندران با ۱۵، کرمانشاهان با ۱۱ امتیاز دوم تا ششم شدند .

مجله دنیای ورزش

شنبه‌هر هفته منتشر میشود

دیدارهای سه جانبه ژیمناستیک

«زویا دولو قاجار» موفق‌ترین چهره ایران

تورنمنت سه‌جانبه ژیمناستیک ایران ، ارمنستان شوروی و منتخب کلن « آلمانغربی» در دو روز گذشته در سالن آریامهـر برگزار گردیدکه‌درهر دو گروه ژیمناستهای‌شوروی ضمن‌نمایشی برتر از حریفان درصدر قرار گرفتند.

تیمهای پسران و دختران ایران در دو قسمت بدنبال تیـم های ارمنستان شوروی صاحب مکانهای دوم شدند و در دیدار های انفرادی« زویا دولوقاجار» موفقترین‌چهرەرادرجمع ژیمناست های‌ایران‌بنمایش گذاردکه موفق شدعنوان سوم ردەبندی دختران را تصاحب نماید.

گذشته از« دولو قاجار» دیگر نفرات تیمهای ایران موفقیتـی نداشتندو درگروه پسران‌بالاترین عنوان‌درجمع‌ژیمناستهای خودی را « محمد آذری» باکسب مگان هشتم بدست آورد.

بهر تقدیر این تورنمنت سه جانبه‌ژیمناستیک بابرتری‌ژیمناست های ارمنستان شوروی پایان گرفت.

بعد از ظهر فردا دیدارهای مجددی‌بین قهرمانان سه کشور در سالن دانشگاه تهران انجام خواهد شد.

ردەبندی انفرادی‌پسران : ۱ـ روبن میکائیلیان (شوروی) ۵۶٫۳۰ امتیاز۲ـ والری‌هابراپتیان (شوروی) ۵۵٫۷۵ امتیاز ۳ـ مانوئل گرگوریان (شوروی) ۵۵٫۲۰ امتیاز ٤ـ مارکروزیان (شوروی)۵۴٫۷۰ امتیاز ۵ـ تومانیان(شوروی)٦ـ رونگسیو (آلمان) ۷ـ بیلو (آلمان) ۸ـ محمد آذری (ایران).

ردەبندی انفرادی دختران:۱ـ ماریتا گرگوزیان (شوروی)۳۷ امتیاز۲ـ سدا قاراکیان(شوروی) ۳۶٫۳۵ امتیاز ۳ـ سیـونیان (شوروی) ۳۵٫۸۵ امتیاز ٤ـ زویا دولوقاجار (ایران)۳۵٫٤۰ امتیاز ۵ـ پیرومیان (شوروی) ٦ـ کریدر (آلمان).

ردەبندی‌تیمی‌پسران ۱ـ ارمنستان شوروی ۲۷٤٫۷۵امتیاز۲ـ ایران ۲۲۷٫۵۰ امتیاز ۳ـ آلمان.

ردەبندی تیمی دختران : ۱ـ ارمنستان شوروی ۱۷۷٫٦۵امتیاز ۲ـ ایران ۱٤۸٫۵۵ امتیاز ۳ـ آلمان.

تهرانجوان قهرمان فوتبال جوانان تهران «جام والاحضرت ولیعهد»

مسابقات‌فوتبال‌جوانان‌تهران جام‌والاحضرت همایون ولیعهد بعد از ظهر ۵شنبه گذشته با انجام‌بازی فینال این‌دیدار ها در زمین شماره ۲ استادیوم امجدیه‌بین تیمهای تهرانجوان وافسرپایان‌گرفت‌و تهرانجوان با شکست ۲ـ۰ حریف عنوان قهرمانی بازیها را تصاحب کرد .

اولین گل تهرانجوان در نخستین دقیقه بازی با شوت «هادی آهنگران» بثمر رسید و در فاصله سه دقیقه بخاتمه ۸۰دقیقه وقت‌بازی«نعمت‌زاده» دومین گل تهرانجوان را به دست آورد .

باین صورت تهرانجوان با پیروزی ۲ـ۰ بر افسر عنوان قهرمانی مسابقات جـوانان تهران‌جام والاحضرت همایون ولیعهد را ازآن‌خودکرد.

بازیکنان‌تیم تهرانجوان عبارت بودنداز : مهدی‌رضائی (دروازه‌بان) ، علیرضا هوریا (از دقیقه ۷۸ نظری) ، جعفر نوری ، همایون بابائـی ، حسین محمدظاهری ، هادی آهنگران ، حسین‌نایب مکرم، داریوش‌رفیعی، مسعودفکری، نعمت‌زاده ، حمید علیدوستی. مربی : حسین فکری .

تلویزیون رنگی جام جهان نما

گروه شرکتهای تولیدی وواردداتی ماشین آلات راه‌سازی وساختمانی
ارکان ماشین وزنه
ماشین رول و رولر
خیابان آیزنهاور ـ مقابل دانشگاه آریامهر شماره ٦۲۸ و ٦٤٦
تلفن: ۸۸ـ۹۵۰۰۸۱ـ۹۵۸۵۵۵

واکر (آلمان) WACKER
کمپاکتور
رامر
ویبراتور بتون بتزینی و برقی
نماینده انحصاری:شرکت ارکان ماشین

شرکت سهامی تولیما
فروشنده انواع بیل هیدرولیکی
پوکلین

تهران- خیابان آیزنهاور- مقابل وزارت کار تلفن‌های: ۹۵۹۲٤٤-۹۵٤٤٦۰

قابل توجه متخصصین نازائی و باروری
بدینوسیله به آگاهی متخصصین محترم میرساند: چون برای شرکت در کنگره بوئنوس‌ایرس اطاق‌های رزرو شده در هتل محدود و تعداد داوطلبان شرکت در کنگره زیاد است لذا تقاضا دارد کسانی که تابحال نام نویسی کرده‌اند حداکثر تاتاریخ ۲۰ امرداد ماه جاری برای پرداخت حق نام‌نویسی و مخارج تور به
آژانس جهانگردی مهاجری‌وشرکاء
واقع در خیابان ویلا شماره ۳ مراجعه فرمایند .
در صورت تاخیر جای آنها بداوطلبان جدید داده خواهد شد .
دبیرخانه انجمن نازائی و باروری ایران
آـ۸۸۲٤۲

تیراژ نیست فقط اطلاع است
فروشگاه ناتالی با مجلل‌ترین کلکسیون پاریس افتتاح شد ناتالی خیابان زرشت جنب کاخ

لطیف ـ گستاخ ـ مردمی
زیر پوست شب
باصدای استریوفونیک
هفته نهم نمایش فقط در سینما کاپری

ایمنی شناسی عمومی
تالیف
دکتر حسین میرشمسی
ناشر
مؤسسه انتشارات و چاپ دانشگاه تهران
مراکزفروش: فروشگاه شماره ۱ خیابان شریعتی دانشگاه (۲۱ آذر) فروشگاه شماره ۲ خیابان شاهرضا ایستگاه لاله‌زار

یك نمایشگاه دیگر
مولن موکت
بهترین فرش برای اطاق شما
میدان شهناز
اول خیابان تهران‌نو تلفن - ۷۶۰۳۳۷

شرکت تولیدی تاوان سیلیس
تولیدکننده ماسه سیلیسی برای صنایع ریخته‌گری، شیشه‌سازی- تصفیه آب
شاهرضا خیابان رامسر شماره ۹۰ تلفن: ۸۳۲۹۲٤

آگهی استخدام

کانون پرورش فکری کودکان و نوجوانان بـرای تدریس فیلمسازی ۸میلی‌متری درکتابخانه کودک‌شهرستان های همدان، کرمانشاه، اصفهان، نجف‌آباد ، شیـراز ، اهواز، آبادان، مشهد، رضائیه، تبریز، کرمان ، رشت ، آمل، بابل، چالوس، سمنان و قم به تعدادی مربی نیازمند است.ساعات تدریس بعدازظهرها میباشد .

داوطلبین میتوانند تقاضای خود را با ذکر میزان تحصیلات، سوابق تدریس، مشاغل قبلی ومدت فعالیت سینمائی حداکثر تا ۲۸٫۵۳ بمرکز سینمائی کانون - قسمت آموزش فیلمسازی واقع در تهران، خیابان تخت طاووس- خیابان جم شماره ۳۱ ارسال دارند. ازواجدین شرایط دعوت میشود تا در مصاحبه استخدامی شرکت نمایند .

در عکس برداری بادوربین
پاکت اینستاماتیک کداک
تنها کاری که شما انجام میدهید
فشار دادن این دکمه است ،
عکس برداری آسانتر ازاین ممکن نیست

به فروشگاههای معتبر و مراکزی که علامت Kodak دارند مراجعه فرمائید
شرکت الکترو کامرا ۲۱۰ خیابان شاه تلفنهای ۴-۴۲۰۹۳ ۸-۶۶۲۹۵

آگهی تصویب ترازنامه و انتخاب بازرسان در شرکت سهامی خاص نو نهالان ثبت شده بشماره ۳۵٤

باستناد صورت جلسه مجمع عمومی عادی‌مورخ ۲۳٫۳٫۱۳۵۳ تصمیمات زیر اتخاذ شد - ۱ـ ترازنامه سال ۱۳۵۲ بتصویب رسید - ۲ـ آقایان پرویز دبیری - امیرفرهنگ ایمانی - دکتر محمود مجذوب بسمت بازرس اصلی و آقای روح‌الله آزادگان بسمت بازرس علی‌البدل برای سال ۱۳۵۳ انتخاب شدند - ۳ـ مجمع روزنامه اطلاعات را بعنوان روزنامه کثیرالانتشار شرکت تعیین نمود .

م‌الف ۹۲۰٤

مدیرکل اداره ثبت‌شرکت‌ها ومالکیت صنعتی- حمید جمشیدی

آـ۸۸۱۳٤

آگهی اصلاح‌بعضی ازمواد اساسنامه درشرکت سهامی‌خاص تولیدی وبازرگانی فرآورد ثبت شده بشماره ۱۷۸۵۸

طبق صورت جلسه مورخ ۲۲٫۱۲٫۱۳۵۲ مجمع عمومی فوق‌العاده شرکت سهامی خاص تولیدی و بازرگانی فرآورد تبصره‌ای به‌ماده ٤۹ اضافه‌وماده ۵۱ اساسنامه بشرح مندرجات صورت جلسه اصلاح شد .

م‌الف ۹۲۰۳

مدیرکل اداره ثبت‌شرکت‌ها ومالکیت صنعتی- حمید جمشیدی

آـ۸۸۱۳۳

آگهی مناقصه شماره ٦٤

نیروی هوائی شاهنشاهی مقداری مواد فاسد شدنی‌یکساله مورد نیاز خود را از طریق مناقصه خریداری مینماید . پیشنهاد دهندگان میتوانند با مراجعه به ستاد فرماندهی نیروی هوائی (خیابان فرح‌آباد)ودریافت‌برگ‌شرایط و مشخصات ، پیشنهادات خود را بر طبق مفاد مندرج در برگ شرایط تنظیم نموده‌و تـا ساعت ۱۳ روز سه‌شنبه۲۲٫۵٫۵۳ بدفتر آجودانی ستاد فرماندهی نیروی هوائی تسلیم نمایند .

م‌الف ۸۱۲۲

نیروی هوائی شاهنشاهی

قابل توجه صاحبان کوره‌های آجرپزی و سفال‌سازی

شرکت کشت و صنعت کارون تهیه و تحویل‌حدود شش میلیون تنبوشه سفالی مورد احتیاج چهارسال خود را جهت زهکشی های زیر زمینی در خوزستان از طریق صاحبان کارخانه های آجرپزی وسفال‌سازی علاقمند مناقصه از یک پاچندسازنده خریداری مینماید .

میتوانند برای دریافت اطلاعات و پرسشنامه مربوط از تاریخ شنبه ۱۲ مرداد الی ۲۳ مرداد بین ساعت ۱الی٤ بعد از ظهر به آدرس‌شرکت‌واقع‌در خیابان میرعمادشماره ۲ نبش تخت طاوس مراجعه نمایند .

تلفن ۸٤٤۹۲٦

شرکت کشت‌وصنعت‌نیشکر کارون(سهامی‌خاص)

آـ۸۸۱۵۲

استخدام‌در نیروی‌هوائی‌شاهنشاهی

نیروی هوائی شاهنشاهی‌تعدادی داوطلب برای تحصیل در آموزشگاه گروهبانی فنی با شرایط و امتیازات زیر استخدام مینماید .

الف ـ شرایط :

ـ تابعیت دولت شاهنشاهی ایران ومتدین بودن بیکی از ادیان اسلام ، مسیحی ، کلیمی‌و زرتشتی .

۲ـ داشتن حداقل گواهینامه سوم‌متوسطه (دارندگان مدارک تحصیلی‌بالاتر حق‌تقدم‌دارند) و داشتن حداقل سن ۱۵ و حداکثر ۲٤ سال کسانیکه خدمت زیر پرچم را انجام داده‌اند ۲۵ سال) .

۳ـ داشتن صحت مزاج و تناسب اندام‌برابر گواهی بهداری نیروی هوائی و داشتن حداقل قد ۱۵۰ سانتیمتر .

٤ـ نداشتن پیشینه بد .

۵ـ نداشتن همسر و اولاد وکسان تحت‌تکفل و سپردن تعهد خدمت بمدت محدود .

ب ـ حقوق و مزایا :

۱ـ هنرآموزان در مدت تحصیل‌شبانه‌روزی بوده و علاوه براینکه هزینه‌ای متحمل نمیشوند ماهیانه ۳۰۰۰ ریال دریافت خواهندداشت و پس از احراز موفقیت در آزمایشات پایان دوره بدرجه گروهبان دومی فنی مفتخرو برابر قانون از ترفیعـات بعدی بهره‌منـد میگردند .

۲ـ اولین حقوق و مزایای گروهبان‌دومی‌درمرکز ۱٤۰۸۰ ریال و در خارج از مرکز حداکثر ۲٤۱٦۰ ریال خواهد بود

۳ـ درجه داران از مزایای گوناگون‌نظیرپس‌انداز تامین آتیه که با کمک وزارت جنگ و بهره حاصله مبلغ آن در صورت ۳۰ سال‌خدمت در حدود ۱۷۰۰۰۰۰ ریال بالغ میگردد، وام مسکن باشرایط مناسب استفاده از خانه‌های سازمانی ، درمان رایگان خود و خانواده خرید از فروشگاه های ارتشی با تخفیف قابل‌ملاحظه و اعزام بدوره های خارج از کشور و غیره بهره‌مند میگردند .

داوطلبان برای استفاده از موقعیت و ثبت‌نام میتوانند هرچه زودتر باعین مدرک تحصیلی و فتوکپی آن عین شناسنامه (عکس‌دار) ، و دوبرگ فتوکپی آنو۲۲ قطعه عکس ٤×۳ تاتامین احتیاج همه روزه باستثناء تعطیلات رسمی ازساعت ۷ الی ۱٤ در تهران بفرماندهی آموزش های هوائی واقع در خیابان دماوند ، ایستگاه‌فرودگاه ودر شهرستانها بپایگاه‌ها و ایستگاه های هوائی و تیم های سیار اعزامی مراجعه‌نمایند . الف ۳۳٦۸

اخبار، رویدادها، شایعات و گفتگوها در

بازار سیاست

در تدارک شیرین کامی مشروطیت

امسال شش هزار نفر در جشن مشروطیت میهمان‌مجلس شورای ملی هستند . آب میوه، شربت ، بستنی و انواع‌شیرینی وسیله پذیرائی میهمانان است . روز چهاردهم مرداد مجلس شورای ملی آغاز شصت‌و نهمین سال مشروطیت ایران را در باغ بهارستان جشن می‌گیرد و از شش هزار تن از طبقات مختلف مردم با بانوانشان دعوت بعمل آورده است . کارپردازهای مجلس شورا بدستور رئیس مجلس ازهم‌اکنون درصدد تهیه‌چند هزار کیلو سیب ،انگور ، هویج ، آلبالو ، پرتقال ، طالبی و هندوانه هستند تا از میهمانان خود با آب میوه پذیرائی کنند ! مجلس همچنین ۱۴۰۰ کیلو بستنی و ۵۰۰ کیلو شیرینی سفارش داده است تا میهمانان خودرا درجشن‌مشروطیت شیرین‌کام‌سازد. سنا نیز جشن مشروطیت را باشکوه هرچه بیشتر جشن خواهد گرفت . باین مناسبت کارت دعوت برای دو هزار تن ازشخصیت های مملکتی و سفرای خارجی ارسال داشته است . سنا نیز بوسیله آب میوه و شیرینی و چای و شربت و بستنی ازمدعوین پذیرائی خواهد کرد . سنا روز ۱۳ مرداد و مجلس شورای ملی روز ۱۴ مرداد مشروطیت را جشن میگیرند .

کورکردن چاه های نفت منسوخ شد

مدت بهره‌برداری از چاه های نفت نیز با استقرارحاکمیت ایران برصنایع نفت افزایش می یابد و «کور کردن» منابع زیرزمینی که از شیوه های معمول شرکت های خارجی بود منسوخ خواهد شد . تاکید شاهنشاه آریامهر در پیام روز نفت به تزریق نفت و گاز برای بازدهی زیادتر چاه های نفت‌ازجمله طرح هائی است که به میزان قابل توجهی بر سود ایران از صنعت نفت میفزاید .«کور کردن» و یا در اصطلاح کارشناسان «پوشاندن» چاه های نفت یک روش دائمی و زیان بخش بودکه مهندسان خارجی بتوصیه کنسرسیوم انجام میدادند و به محض اینکه فشار طبیعی چاه ها از میزان لازم کاهش می‌یافت شرکت های خارجی بمنظور بهره‌برداری آسان و ارزان تر آنرا مسدود می کردند و از نقطه دیگری به استخراج نفت می پرداختند و به‌این ترتیب بخش‌عظیمی ازامکانات وسودآوری منابع‌ملی بهدر میرفت . با راهنمائی های تکنولوژیک جدید و ایجاد وسائلی برای حداکثر بهره‌برداری از چاه های نیمه متروک ، ایران خواهد توانست از ذخایر زیرزمینی‌خودحداکثر استفاده رابکند و موجودی نفت را بیش‌از ارقام اعلام شده برساند و یک رسم استعماری و ضد اقتصادی را در قلمرو صنایع براندازد .

دنیا با قحطی روبرو نیست

سال ۱۹۷۳ را پژوهشگران اقتصادی ملل متحد و دفتر تحقیقات مسائل مالی این سازمان پرتحرک ترین فصل روابط تجارت بین‌المللی ذکر کرده‌اند . در این گزارش ارزش کل کالا های صادراتی ۵۷۰ میلیارد دلار بود و این رقم نسبت به ۱۹۷۲ معادل ۳۷ درصد افزایش داشت . با ارقام نویدبخشی که از رشد اقتصاد جهان درسال کنونی انتشار یافته دنیا از نگرانی کاهش محصولات کشاورزی که از دو سال قبل با آن مواجه بود رهائی یافته است و کارشناسان مسائل تغذیه ،وقوع قحطی و کمبود مواد خوراکی را منتفی شده میدانند و معتقدند پیشگوئی کسانی که جهان را با خطر گرسنگی روبرو میدیدند به حقیقت نخواهد پیوست . ارزش واقعی این گزارش را محافل اقتصادی در زمینه افزایش تولید ۵ درصد فرآورده های کشاورزی تشخیص داده‌اند و می گویند شاید این فصل استثنائی درتاریخ دهسال اخیر اقتصاد رابتوان نموداری از تحقق عقاید کسانی دانست که اظهار میدارند بموازات افزایش جمعیت ، امکانات دسترسی به منابع جدید نیز فزونی می‌یابد و بشر باّاندیشه کارساز و تدبیر خود ادامه حیات را آسان‌تر میسازد .اگر این فرضیه را دیگر کارشناسان نیز بپذیرند تغییراتی در «ژئوپولتیک گرسنگی» و رابطه آن با جمعیت بوجود خواهد آمد و رشد جمعیت برخلاف نظریه بعضی از آینده‌نگران خطر جدی در دنیا بشمار نمی‌آید .

پیاده روی هویدا در رامسر

نخست وزیر دیروز عصر در خیابان های سبز و خرم رامسر پیاده‌روی کرد و از نزدیک با مردمی که در هوای ابری و مرطوب دیروز به گشت وگذار بودند ، گفتگو کرد . هویدا باتفاق وزیر رفاه اجتماعی از هتل رامسر بطرف سواحل‌دریای مازندران حرکت کرد . مردمی که در خیابان های مسیر هویدا پیاده و سواره می گذشتند با دیدن نخست وزیر در لباس‌ساده و اسپورت می ایستادند و سلام می کردند و جواب می‌گرفتند . درنیمه‌راه خیابان مصفای هتل رامسر تا ساحل دریا هویدا به خانواده‌ای برخورد که در کنار ماشین سبزرنگی بشماره آبادان ایستاده بودند سرصحبت نخست وزیر با این خانواده آبادانی با سلام و احوالپرسی خانواده باز شد . احمد شفائیان کارگر شرکت ملی نفت ایران در پاسخ نخست‌وزیر که پرسید چقدر درآمد داری گفت ، ماهی هزار تومان ، نخست‌وزیر پرسید ، ماشین مال خودت است ؟ با شنیدن پاسخ مثبت ، هویدا قیمت ماشین را سئوال کرد و پاسخ شنید ۱۲ هزار تومان که البته هنوز مقداری از پول آن باقی‌مانده . هویدا با خنده گفت ، انشاءالله تاچندوقت‌دیگرمیتوانی همه پولش را بدهی.

هویدا دیروز در همین پیاده‌روی با چند نفر از مردم شمال روبرو شد که تقاضا هائی از او داشتند ،آنان را دعوت کرد که بعداز ظهر در هتل رامسر بدیدن او بروند و در نتیجه وقتی از بازدید اردو های آموزشی و تربیتی وزارت آموزش و پرورش به هتل رامسر بازگشت در مقابل در ورودی هتل ، مدعوین انتظارش را می کشیدند . هویدا در مورد کار هریک از آنها به وزراء مسئول دستوراتی داد تا به درخواست آنها هرچه زودتر رسیدگی کنند و گزارش کار های انجام شده را نیز باطلاع او برسانند .

● «احیاء کننده امپراطوری عظیم ایران» عنوانی است که روزنامه آلمانی «منشنرمرکور» به شاهنشاه آریامهر داده است . نویسنده مقاله می نویسد ، قدرتی را که رهبر ایران در زمینه اقتصادی فراهم آورده‌اند شالوده یک امپراطوری عظیم است که امپراطوری داریوش بزرگ دربرابر آن ناچیز جلوه میکند . در این نوشته آمده است که امپراطوری جدید ایران اسکندری نیز دربرابر خود ندارد . «منشنرمرکور» میفزاید بهرحال ایران تصمیم دارد به یک قدرت اقتصادی بزرگ تبدیل شود وصنعتی کردن کشور و توجه به منابع بزرگ انرژی (الکتریسته ، نیروی هسته‌ای و گاز طبیعی) از هدف هائی است که ایران برای دست یافتن به آن کوششی خستگی ناپذیر نشان میدهد .

● درحالی که محافل سیاسی و مطبوعاتی پایتخت های عرب بغداد را مسئول ربودن میشل‌ابوجوده روزنامه‌نگار لبنانی میدانند ، روزنامه الثوره ، ارگان رسمی حزب بعث عراق به تبرئه بغداد پرداخت و مدعی شد که عراق در ربودن ابوجوده نفعی نداشته و مسئول این ماجرا حزب بعث سوریه بوده است . دفاع ناگهانی الثوره از بغداد این حدس محافل مطبوعاتی عرب را که بغداد در ماجرا دست داشت به یقین تبدیل کرد .

● آمار جمعیت شناسی برای نخستین‌بار طی دو قرن اخیر ارقام جالب و درخور تفسیری را دربر دارد . گزارشی که این هفته آمارگران جمعیت منتشر کردند نشان میدهد جمعیت یکی‌از بزرگ ترین شهر های جهان یعنی توکیو در سال گذشته کاهش یافته و این امر با توجه به افزایش موالید ، آغاز یک دوره جدید از فرار شهرنشینان به نواحی دور از نقاط‌صنعتی است . هرچند تعداد کاهش جمعیت توکیو زیاد نیست و طبق آمار در سال قبل فقط ۱۴۱۸ نفر از این جمعیت کاسته شده ، ولی مفسرین معتقدند این رقم که در ۲۰۰ سال گذشته بیسابقه است ، می تواند نشانه‌ای از بیزاری مردم نسبت به شهرنشینی و همجواری با پایگاه های صنعتی بشمار آید .

● مخالفت ژنرال بارزانی و طرفداران وی با طرح حکومت بغداد برای تشکیل «شورای قانون‌گذاری کرد» در بحث ناظران سیاسی قرار دارد . این ناظران اعتقاد دارند که علت اصلی مخالفت بارزانی دست نشانده بودن شورای مذکور است . زیرا بغداد با تاسیس شورائی که اعضای آنرا ازمیان افراد دلخواه خود برگزیده سعی دارد درحالی که به اقداماتش‌چهره دموکراتیک دهد ، درعین حال‌نظرات واقعی خود را نیز اعمال نماید .اخیرا خبر گزاری عراق گزارش داد که حکومت بغداد فرمانی برای تاسیس یک شورای قانون‌گذاری کرد بعمل آورد و ۶۰ تن از اعضای شورا قبلا انتخاب شده و ۲۰ تن دیگر بعدا برگزیده خواهند شد !

برنامه جامع وزارت رفاه در برنامه پنجم وششم اعلام شد

همه از تولد تا مرگ بیمه می‌شوند

★ بیمه شدگان میتوانند به مراکز درمانی دولتی و خصوصی مراجعه کنند .

★ باتاسیس صندوق‌حمایت خانواده ، دولت نفقه خانواده های بی‌سرپرست را پرداخت میکند .

★ بیمه بیکاری تکوین می‌یابد .

★ دستگاه های اجرائی بیمه درمانی و بیمه های اجتماعی جدا میشوند .

بعدازچندماه‌سکوت ، دیشب دکترشیخ‌الاسلام‌زاده وزیر رفاه اجتماعی‌ضمن‌اعلام برنامه های وزارت‌رفاه‌خدمات رفاهی را که در طول برنامه پنجم عمرانی کشور‌عرضه میشود اعلام کرد. وی‌به‌بیمه‌های درمانی‌اجتماعی، خدمات توانبخشی و رفاه خانواده ها اشاره کرد و با اشاره‌به‌بیانات شاهنشاه‌آریامهر اعلام کرد بیمه درمانی کشور تاپایان برنامه ششم سال ۱۳۶۱ یک‌پوشش همگانی خواهد بود که کلیه افراد کشور را از بدو تولد تا پایان زندگی در برمی‌گیرد .

وزیررفاه‌اعلام‌کرد در برنامه بیمه درمانی کشور ، بیمه‌شده می‌تواند به هر پزشک و یا مرکز درمانی اعم از بخش خصوصی و یا دولتی که میل داشته باشد مراجعه کند و مخارج درمان خود را ازبیمه دریافت نماید . وی اعلام کرد که در اصلاح قانون بیمه‌های اجتماعی‌کارگران‌نیز این مطلب موردتوجه‌قرارگرفته و کارگران نیزمانند سایر گروه های‌جامعه در انتخاب پزشک و یا مرکز درمانی‌مورد نظر آزاد خواهند بود . دکتر شیخ‌الاسلام‌زاده اظهارداشت : با در نظر گرفتن این نکات تاپایان برنامه پنجم بیش از میلیون ها نفر از بیمه درمانی برخوردار می‌شوند و این عده کارمندان شاغل ، بازنشسته،کارگران ،روستائیان و سایر گروه های اجتماعی خواهند بود .

همکاری دوبخش

وزیر رفاه توضیح داد که در برنامه بیمه درمانی کشور کلیه افراد بدون در نظر گرفتن گروه‌های شغلی و اجتماعی در سنین مختلف از مزایای بیمه درمان استفاده خواهند کرد .

برای‌اجرای‌طرحهای‌بیمه‌درمان و بیمه های اجتماعی دستگاه های‌اجراکننده دولت در واحد های جداگانه فعالیت خواهند داشت و در اجرای بیمه‌درمان بخش خصوصی و دولتی همکاری‌خواهندنمود.روستائیان کشور علاوه بر بهره‌گیری از شبکه درمانی کشور می‌توانند از بخش خصوصی نیز برای درمان استفاده کنند ، ضمن آنکه‌دولت‌درنظر داردبیمارستان های منطقه‌ای در نقاط‌مختلف کشور دائرنماید که با ایجاد این مراکز ۳۵۰۰ تختخواب‌به ظرفیت بیمارستان های کشور افزوده میگردد .

بیمه بازنشستگان

وی به گروه بازنشستگان کشوراشاره کرد و اضافه‌نمود تاکنون بازنشستگان به نسبت کارمندان‌شاغل از بیمه درمانی کمتری برخوردار بودند که وزارت رفاه اجتماعی در نظر دارد،کارمندان بازنشسته دولت و افراد خانواده های آنان را مشمول‌بیمه های درمانی نماید،

وزیر رفاه گفت ، از جمله مهمترین‌وظایفی که وزارت رفاه بعهده دارد ، اجرای بیمه های فوت ، از کار افتادگی و بازنشستگی است که با پیش‌بینی‌هائی که شده تاپایان‌برنامه عمرانی پنجم قریب ۷٫۴ میلیون نفررا در برمیگیرد . وزیر رفاه با اشاره به نیاز روز افزون کشور به‌نیروی انسانی وجذب افراد در دستگاه های تولیدی شهری‌وروستائی گفت ، اجرای بیمه بیکاری با توجه به نیاز روز افزون کشور چندان مورد لزوم‌نیست ،معهذا در برنامه‌ای که داریم صد هزار نفر از این بیمه برخوردارخواهند شد که با احتساب افراد خانواده های آنان ۵۰۰ هزار نفر بحساب می‌آیند .

بیمه معلولین

دکتر شیخ‌الاسلام‌زاده اعلام کرد در طول برنامه عمرانی پنجم کشور ۳۲ کارگاه حمایت شده برای اشتغال معلولین‌دایر خواهد شد و علاوه بر ایجاد ۲۰مرکز توانبخشی در سراسر کشورساختمان یک بیمارستان ۸۰۰تختخوابی‌مجاوربیمارستان توانبخشی شفا یحیائیان آغاز گردیده است .

وزیر رفاه به گروه های مختلف سالمندان و افراد بی‌سرپرست و کم در آمد اشاره کرد و اعلام نمودبرای نگاهداری سالمندانی که در خانواده های خود پذیرفته نشوند خانه های سالمندان در سراسر کشور دائر میگردد . وی همچنین افزود سرای سالمندان که از محل عطیه علیاحضرت شهبانو ساخته‌شده و از چند سال قبل مورد بهره‌برداری قرار گرفته است باین وزارتخانه واگذار گردید .

ازکمک هائی که وزارت‌رفاه برای حمایت از خانواده های بی سرپرست و کم‌درآمدبعمل میاورد یکصد هزار خانواده برخوردار میگردند و یکصدو چهل مرکز رفاه خانواده و۱۶۰ مهدکودک ، یک مجتمع و۱۲۰ کانون‌شبه خانواده برای‌حمایت و کمک باین خانواده ها دائر میشود .

حمایت خانواده

وزیر رفاه با افشای این‌برنامه ها اعلام‌کرد که صندوق حمایت خانواده که در لایحه اصلاحیه قانون‌حمایت‌از خانواده‌پیشنهاد شده‌است بوسیله اینوزارتخانه اداره خواهد شد و خانواده هائی‌که پس از مراجعه‌بدادگاه و صدور گواهی عدم امکان سازش و اجرای طلاق باید نفقه همسر و اولاد دریافت کنند مستقیما از این صندوق مقرری مورد توافق در دادگاه را دریافت میکنند و صندوق حمایت خانواده آنرا از نفقه دهنده مطالبه خواهد کرد تا در صورت عدم پرداخت نفقه خانواده بی‌درآمد نماند .

پلیس راه ۸۰۰ اتومبیل فاقد بیمه را متوقف کرد

۸۰۰ اتومبیل فاقد بیمه‌نامه ثالث دیروز در جاده‌های اطراف‌تهران متوقف شدند .

صبح دیروز از طرف پلیس راه از حرکت اتومبیل‌های‌فاقد بیمه‌نامه شخص‌ثالث در اتوبان کرج‌وسایر جاده‌های تهران جلوگیری بعمل آمد . در همان محل بوسیله واحدهای سیار بیمه ایران برای این قبیل اتومبیلها بیمه‌نامه ثالث صادر میگردید و تیمسار سرلشکر امینی‌افشار رئیس پلیس راه ژاندارمری شخصا در جاده‌هااین امر را سرپرستی کرد .

امروز اعلام شد: دیروز در طول جاده‌ها مجموعا ۸۰۰ اتومبیل‌فاقد بیمه‌نامه شخص ثالث متوقف‌شدند و پس از صدور بیمه‌نامه‌بحرکت ادامه دادند .

تجدید نظر در قانون استخدام

بررسی مشکلات و نارسائی های قانون ۱۴۹ماده‌ای‌استخدام کشوری شروع شد . این بررسیها تحت نظر گروهی از کارشناسان مسائل استخدامی در سازمان امور اداری و استخدامی کشور دنبال میشود و سرفصلهای‌هرقسمت ازقانون استخدام با توجه به نیاز روز جامعه ایران موردارزیابی مجدد قرار می‌گیرد .

برای ارزیابی و تجدید نظر در مواد قانون استخدام‌تلفیق تازه‌ای بین قوانین و مقررات پیشرفته و قوانین و روشهای استخدامی در کشور های سنتی کشور بعمل می‌آید . در این بررسی مجدد بهیچوجه مقررات استخدامی رایج در سایر کشورها پیاده نخواهد شد بلکه آنچه مورد توجه کارشناسان امور استخدامی قرار خواهد گرفت توجه به روشهای متداول در مقررات استخدام است که «دید» تازه‌ای را به دست میدهد .

در جلسات متعدد کارشناسان امور استخدامی که عهده‌دار تنظیم و تغییر بعضی از مواد قانون استخدام خواهند بود به‌مسئله رفاه و کارآیی‌کارمندان دولت توجه زیاد میشود و طرق تازه‌ای برای تشویق کارمندان‌به انجام خدمات‌بیشتر در نظر گرفته خواهد شد .

بررسیهای کارشناسان نشان می‌دهد که مقررات فعلی سبب رکود کارها در بسیاری از مناطق کشور گردیده و ادامه روش بوروکراسی تقریبا تمام کارها را در تهران متمرکزکرده و نیز موجب بیکاری و یاکم‌کاری در شهرستانها شده است .

کنفرانس بررسی نهائی وتجدید نظر در قانون عمرانی پنجم که در پیشگاه‌شاهنشاه آریامهر در رامسر گشایش یافته توجه خاصی به تغییرات مورد لزوم در قانون‌استخدام مبذول‌داشته و گزارش دکتر مجیدی وزیر مشاور و رئیس سازمان‌برنامه و بودجه که بعرض شاهنشاه آریامهر رسید اشارتی نیز در مورد لزوم تغییرات در قانون استخدام را بهمراه داشت .

دکتر مجیدی بعرض رسانید که در وضع کنونی مواضع عمده تعیین سیاستها وتصمیم گیری و برنامه ریزی درپایتخت ویا چند شهر مهم دیگر متمرکز گردیده که این امر سبب کندی نسبی در کارها و توسعه بوروکراسی در دستگاه های اداری است ، تشکیلات کنونی از لحاظ ترکیب و سلسله مراتب و حدود اختیارات و مسئولیت‌ها روشن ومشخص نیست و در گروهی از واحد های‌تشکیلاتی،از نیروی‌انسانی و سایر وسایل و تسهیلاتی‌که در اختیار آنان قرار می‌گیرد ، بصورت کارآمد استفاده نمیشود و این امر خودموجب هدر رفتن منابع مالی دولت میگردد . اظهارات وزیرمشاور و رئیس‌سازمان برنامه‌و بودجه این احتمال را که ضمن تجدید نظر نهائی در برنامه عمرانی پنجم کشور افزایش اعتبار بهبود نظام اداری و استخدامی کشور و ارزشیابی سازمانهای دولتی گنجانیده شود ، به یقین تبدیل کرد .

در بودجه سال جاری ۱۴۹ میلیون ریال اعتبار جهت بهبود نظام اداری و استخدامی‌کشور پیش بینی شده بود که با توجه به اعتبارات سال قبل در حدود ۲۱ درصد افزایش نشان‌میدهد و نیز بودجه ارزشیابی سال ۵۳ سازمانهای دولتی نیز با رقم ۵۴ میلیون ریال ۱۳۰درصد نسبت به سال ۵۲ فزونی‌دارد ولی با اینهمه باز هم برای بهبود نظام اداری وجلوگیری از هدر رفتن منابع مالی دولت براثر نابسامانیهای موجود ، سرمایه گذاری خواهد شد و تغییرات‌اساسی قانون استخدام درصد افزایش بهره دهی و کارآیی کارکنان دولت را بالا میبرد .

دکتر مجیدی در قسمت دیگر ضمن اشاره به نارسائی‌ها و تبعیضات موجود در قانون استخدام کشوری ضمن تاکید برنابسامانی فعلی مقررات استخدامی افزود که قانون استخدام‌فعلی‌بهیچوجه‌پاسخگوی نیاز جامعه متحول کنونی‌نیست و ناهماهنگی‌ها و تبعیضات ناشی از آن موجب ناراحتی و کاهش سطح کارآیی‌کارمندان شده است .

سنا به‌استقبال سالگرد مشروطیت رفت

در آستانه سالروز مشروطیت، «سنا» ازسالگرد استقرارحاکمیت ملت ایران برمنابع و ذخائرنفت و گاز تجلیل کرد .

جلسه علنی فوق‌العاده مجلس سنا از ساعت ده بامدادامروز بریاست آقـای مهندس جعفر شریف امامی تشکیل شد و سناتورها به پنج لایحه دولت رسیدگی کردند .

لایحه اصلاح بعضی از مواد قانون مالیات‌های مستقیم،لایحه لغو تبصره ۷۰ قانون بودجه سال ۱۳۴۲ کل کشور وتبصره لایحه ترمیم حقوق وظیفه یا مستمری و وظیفه‌بگیران و مستمری بگیران لایحه اصلاح جدول منضم بقانون امور گمرکی و لایحه تاسیس صندوق حمایت مصرف کنندهـ ازجمله لوایحی بود که امروز در «سنا» از تصویب گذشت .

● در جلسه امروز ، سناتور ناصر یگانه اثرات و نتایج اعمال حاکمیت مطلق ملت‌ایران برصنایع نفتی را به تفصیل بیان کرد و ضمن مقایسه قرارداد ۱۳۳۳ «کنسرسیوم» با قرارداد سال ۱۳۵۲ (قرارداد خرید و فروش نفت) گفت: این قرارداد که هفته گذشته سالروز آن‌را جشن گرفتیم، صرفنظر از جنبه های مادی آن از نقطه نظرـ معنوی نیز برای ملت ایران غرورآمیز و افتخارانگیز است .

● سناتور علامه وحیدی‌ضمن اشاره‌به‌سالروز مشروطیت‌گفت: وقتی صحبت ازمشروطیت‌ایران بود، عده زیادی‌از روشنفکران، علماء و علاقمندان به آزادی و مشروطیت به‌نجف اشرف‌مسافرت کردند و ازروحانی عالیقدرایرانی آخوند ملامحمدکاظم خراسانی استدعا کردند که فتوای‌صریحی درباره لزوم مشروطیت ایران بدهند .

وی پس از مشاوره و مطالعه، لزوم استقرار مشروطیت در ایران را فتوی داد. بحث‌دیگر علماء در این بود که مشروطه باید «مشروعه» باشد و صفت (مشروعه) بحث‌هائی به میان آورد، بعضی‌ها عقیده داشتند که این صفت تخصصی است یعنی مشروطه باید طبق اصول و موازین شرعی باشد .

اما مرحوم آخوند ملامحمد کاظم گفتند خود مشروطه ذاتا مشروعه است و دیگر صفت اضافی لازم ندارد .

در این هنگام سنا وارد دستور شد و ماده واحده مربوط به اجازه اجرای اساسنامه جدید شرکت ملی نفت (پس ازتصویب درکمیسیونهای مربوطه‌مجلسین) مطرح گردید و چون درمجلس شورای ملی برای این لایحه تقاضای دوفوریت شده بود در سنا نیز دوفوریت آن مطرح و تصویب شد .

هنگام طرح لایحه‌کاهش‌مالیات حقوق‌سناتور شادمان گفت این لایحه مهمی است که در وضع زندگی کلیه کارمندان دولت اثر می گذارد و باید در سایرموارد نیز تعمیم داده شود ، باینصورت که کارکنان بخش خصوصی و یاآنها که درآمد مستغلاتی آنها حدود ۱۲ هزار ریال است از مزایای‌این‌لایحه استفاده برند.

ناطق افزود :

بطور کلی باید ترتیبی داده شود که حداقل حقوق هرایرانی براساس ۱۲ هزار ریال قرار گیرد .

سناتور جمشید اعلم نیز در همین زمینه تذکراتی داد .

سناتور وراهرام هنگام طرح لایحه حقوق مستمری و وظیفه‌بگیران گفت باید در حقوق وظیفه‌بگیران خانواده سفرا ـ استانداران و وزراء سابق نیز که تعداد آنها از ۳۰ نفرتجاوز نمی کند تجدید نظر شود . در حال حاضر حقوق این افراد از ۴۵۰ تومان تجاوز نمی کند .

سناتور دهانیز ازجانب‌خانواده مستمری‌بگیران‌ازمقامات‌اجرائی تشکر کرد .

طول هر ناخن این‌مرد یک متر است!

یک جوان هندی بنام «موراری آدی‌تیا» ۳۱ ساله که در کلکته مغازه لوازم آرایشی دارد ۱۲ سال است که ناخن‌های‌خود راکوتاه نکرده و در نتیجه طول هریک از ناخن‌های دست او به حدود یکمتر رسیده است . «موراری»اکنون‌رکورد ناخن‌های بلند را در دنیا شکسته است. «موراری» ناخن‌های خود را برنگهای مختلف آرایش داده و انها را بصورتی که در عکس دیده‌میشود درآورده است .

شوروی سلاحهای فوق‌مدرن به فلسطینی‌ها میدهد

بیروت‌ـ خبرگزاری فرانسه ـ روزنامه‌های «اللواء» و «المحرر» چاپ بیروت جریان مذاکرات چهار ساعته یاسر عرفات با لئونید برژنف را در صفحات اول خود چاپ کرده‌اند.

روزنامه اللواء نوشته است که مذاکرات دیروز رئیس کمیته اجرائیه سازمان آزادی بخش فلسطین با دبیر کل حزب

اخبار خارجی

کمونیست شوروی «نتیجه‌مهمی» ببار آورده است، این روزنامه اضافه کرده است که شوروی سازمان مقاومت فلسطین رابا سلاحهای «اولترامدرن» دفاعی بویژه سلاحهای‌ضدتانک مجهز خواهد کرد .

روزنامه های النهار و لوریان لوژور دراینباره نوشته‌اند که شوروی‌سازمان مقاومت‌فلسطین را بعنوان تنها نماینده قانونی ملت فلسطین برسمیت شناخته است .

شوروی ضمنا با گشایش دفتر نمایندگی سازمان آزادی بخش در مسکو موافقت کرده است.

یاسرعرفات رئیس کمیته‌اجرائیه سازمان فلسطینی امروز در یک مصاحبه مطبوعاتی در مسکو نوشته‌های روزنامه‌های بیروت را تائید کرد و گفت : اتحاد جماهیر شوروی سازمان‌مقاومت فلسطین‌را بعنوان تنها نماینده ملت فلسطین برسمیت شناخته است .

عرفات گفت من از دولت و حزب کمونیست شوروی‌بخاطر پشتیبانی آنها از حقوق قانونی مردم‌فلسطین بینهایت‌سپاسگزارم.

درگذشت آیت‌ا . . . جزایری

بطوریکه قبلا اطلاع داده‌شد حضرت آیت‌الله ، آقای حاج‌سید فخرالدین جزائری در سن ۸۹ سالگی دعوت حق را لبیک گفت. جنازه فقید سعید بمشهد مقدس منتقل و ضمن احتراماتی که از طرف علما و روحانیون و اهالی مشهد بعمل آمد بخاک سپرده شد. فقید سعید فرزند مرحوم آیت‌اله العظمی حاجی سید علی جزائری معروف به شوشتری‌بود که پس از نیل‌به‌درجه اجتهاد و مراجعت بمتهران ضمن انجام امور روحانی‌و اقامه نماز جماعت اغلب اوقات خود را برسیدگی بوضع فقرا و مستمندان وانجام حوائج عمومی و توجه بحال طلاب و سادات مصروف مینمود.

فقدان این روحانی بزرگوار را به جامعه روحانیت و بازماندگان مخصوصا آقایان حسام‌الدین ، قوام‌الدین‌و علی جزایری‌فرزندان و آقایان دکتر غیاث‌الدین و دکتر سراج‌الدین جزایری اخوان آن مرحوم تسلیت میدهیم.

به‌عنوان اعتراض به‌مینی‌ژوپ‌پوشیدن‌خواهرش

جوانی درخیابان برهنه براه‌افتاد !

جوان معترض بازداشت شد

رضائیه‌ـ جوانی در رضائیه ، به عنوان اعتراض به مینی‌ژوپ پوشیدن خواهرش ، برهنه و بدون تن پوش در خیابان ظاهر شد و ترافیک شهر را بهم زد!

این جوان ـ حسین رادپور ۲۳ ساله‌ـ چند لحظه‌بعد، بوسیله مامورین پلیس دستگیر شد و به اتهام اعمال منافی عفت،بزندان‌افتاد.

حسین که «کمک راننده» است، در باره عمل عجیب و غریبش که اورا روانه زندان کرد، گفت:

ـ خواهرم«ملیحه» دوست دارد لباسهای کوتاه‌بپوشد، گاهی‌دامن لباسش راچنان‌کوتاه انتخاب میکندکه من‌از بازگو کردن آن «شرم» دارم!

حسین افزود : من بارها خواهرم را بخاطر پوشیدن مینی‌ژوپ تهدید کردم، ولی هیچیک از تهدیدهایم در او اثر نکرد. عاقبت تصمیم گرفتم لخت ومادرزاد در خیابان شوم تابلکه خواهرم بعد از این نتواند باللباس کوتاه‌بیرون بیاید وخانه‌نشین شود ویابرای شناخته نشدن، چادر بسر کند !

خبرهای کوتاه

سفر شاهنشاه به اندونزی

جاکارتا، آسوشیتدپرس

وزارت خارجه اندونزی اعلام کرد که شاهنشاه آریامهر پس از دیدار از استرالیا و زلاندنو از اندونزی دیدن میفرمایند.

غبارروبی امامزاده‌داود

صبح امروز مراسم‌غبارروبی ضریح امامزاده داود طی مراسمی با حضوردکترمنوچهر آزمون معاون نخست وزیر و سرپرست سازمان اوقاف و جمعی از روحانیون حوزه‌علمیه تهران برگزار گردید .

ایران تهدید بکاهش تولید نفت کرد

آسوشیتدپرس ، تهران ـ هوشنگ انصاری وزیر امور اقتصادی و دارائی‌ایران اعلام کرد ، اگر عربستان با هدف کاهش قیمت نفت ، تولید خود را افزایش دهد ، ایران‌و سایر ممالک تولید کننده نفت برای جلوگیری از افزایش قیمت ها تولید نفت را کاهش میدهند . انصاری با اشاره به اظهارات اخیر زکی‌یمانی وزیر نفت عربستان سعودی یادآور شدکه اگر آقای یمانی علاقه دارد به کشورهای ثروتمند صنعتی‌بذل‌و بخشش نماید، میتواند ازخزانه خود این کار را بکند . وزیر امور اقتصادی و دارائی که هم‌اکنون برای شرکت در کنفرانس تجدید نظر در برنامه پنجم در رامسر بسر میبرد ، این مطالب را در یک گفتگوی تلفنی با خبرنگارآسوشیتدپرس اظهار داشت .

۱۸میلیون‌بار علیه بیماریها واکسینه شدند

وزارت بهداری اعلام داشت براساس‌آمار بهداشتی‌ادارات کل بهداریهای استان های جنوبی و مناطق غربی‌و‌شرقی کشور در ٤ماه گذشته‌اهالی مناطق یادشده نزدیک به‌۱۸ میلیون بار برضد بیماریهای آبله ـ التور ـ سیاه سرفه ـ کزاز‌ـ دیفتری‌ـ سرخک تلقیح شده‌اند. همچنین در طرف همین مدت ماموران بهداشتی بیماریاب بسیاری از مبتلایان به بیماری مختلف را جهت معالجه به مراکز درمـان و بهداشتی راهنمائی کرده‌اند.

کنکورد ۱۶ مرداد به تهران می‌آید

رویتر ، لندن ـ دومین هواپیمای کنکوردی که تابحال ساخته شده روز ۱۶ مردادبرای یک پروازنمایشی به تهران می‌آید . کنکورد در راه بازگشت به بریتانیا در کویت ، قطر ، ابوظبی‌ومسقط نیز توقفهائی خواهدداشت.

تمدیدسررسید اعتبارات

بانک مرکزی اعلام‌داشت: تا اطلاع بعدی ، تمدید سر رسید اعتبارات اسنادی ،با رعایت کامل‌مقررات عمومی صادرات‌وواردات‌سال جاری، راسا توسط بانکها بلامانع است ، مشروط براینکه در هر حال اعتبار باطل نشده و سپرده و حق ثبت سفارش مربوط، مسترد نشده باشد. در مورد اعتبارات اسنادی که سر رسید اعتبار درسال بعد از تاریخ گشایش اعتبار منقضی میگردد، و حمل کالا درسال بعد باشد ، بارنامه حمل کالاباید حداکثرظرف ۷ ماه از تاریخ گشایش اعتبار صادر شود .

ورود آب میوه‌گیری آزاد شد

بانک مرکزی امروز طی بخشنامه‌ای به‌بانک‌های‌مجاز کشور اعلام کرد : تا اطلاع بعدی ، ثبت سفارش برای ورود انواع آب‌میوه گیری دستی، مشمول تعرفه۲۷ر۸٤ وانواع جاروهای مکانیکی دستی مشمول تعرفه ۵۹ر۸٤ ب۲ احتیاج به موافقت‌قبلی وزارت صنایع‌و معادن‌ندارد.

پایان سمینار

ساری ـ سمینار یکهفته‌ای روسای‌هنرستانهای روستائی کشور که‌درمحل دانشسرای مقدماتی«کوروش‌کبیر»فرح‌آباد ساری تشکیل شده‌بود صبح امروز بکار خود خاتمه داد. دراین سمینار درباره پذیرش داوطلبان تحصیل در شاخه حرف روستائی و آموزش متوسطه جامع براساس نظام جدید آموزشی بررسی بعمل آمد و نیز در زمینه اجرای برنامه آموزش‌فنی وحرفه‌ای کوتاه‌مدت‌برای روستازادگان تصمیمات لازم اتخاذ گردید.

برکناری ۲بازرس اتاق اصناف

تبریز ـ دوبازرس رسمی اتاق اصناف تبریز ، بعلت تخلف از کار برکنار شدند.

رئیس اتاق اصناف تبریز ضمن اعلام این مطلب گفت: بمنظور جلوگیری از احتکارو گرانفروشی ، دویست بازرس جدیدازسوی اتحادیه های صنفی مامور تعقیب متخلفین شده‌اند .

این‌عده برگزیدگان اتحادیه های صنفی تبریز هستند و موظفند گزارش روزانه خود رابه اتاق اصناف تسلیم‌دارند.

هیئت‌بازرگانی‌شوروی به ایران می‌آید

یک هیئت مرکب ازکارشناسان و مقامات شورویبه ریاست معاون وزارت تجارت خارجی شوروی برای انجام مذاکراتی درباره امور بازرگانی امشب وارد تهران میشود .

امروز گفته‌شد که درمذاکرات بازرگانی بین دو کشور قیمت گاز نیز مطرح خواهد شد. مذاکرات بازرگانی دو کشور صبح فردا در وزارت بازرگانی شروع میشود .

تعطیل پس فردا دریا آرام است

در تعطیل ۱٤ مرداد دریا آرام و قابل استفاده است . درجه حرارت تهران تغییر نخواهد کرد . درجه حرارت آبادان‌به ٤۹ درجه بالای‌صفر رسید .

گزارش هواشناسی حاکمیت مرکز فشار زیاد هوای باران زای اسکاندیناوی که دردامنه های البرز و سواحل ایجاد بارندگی کرده‌بود آسمان‌ایران راترک گفت و از فردا آسمان سواحل دریا صاف خواهد بود. طبق‌پیش‌بینی هواشناسی در ۲ روز آینده دریا آرام و قابل استفاده میباشد .

همین گزارش میگوید که میزان‌درجه حرارت‌پایتخت‌در دو روز آینده تغییری نخواهد کرد . پایتخت در۲٤ ساعت گذشته بین ۳۳ تا ۲۲ درجه بالای صفر در نوسان بوده است .

گزارش هواشناسی همچنین میگویدروز گذشته‌میزان درجه حرارت آبادان به ٤۹ درجه بالای صفر رسید .

ریز نمرات‌داوطلبان کنکور حاضر است

ریز نمرات داوطلبان کنکور سراسری که قرار بود از ۱۵ مردادماه برای آنان ارسال شود زودتر از موعد مقرراماده گردیده و از روز دهم مرداد ماه برای کلیه داوطلبان کنکور سراسری دانشگاهها و مدارس عالی ارسال شد .

٤۰ سرد خانه بهداشتی درشهرستانهااحداث‌شد

برای توزیع واکسن وتسریع در حمل آنها به مناطق‌مختلف کشور و حفظ واکسن ها٤۰ سردخانه بهداشتی در شهرستانها ایجاد شده‌است که بهره‌برداری از آنها آغاز گردید .

براساس روش جدیدبهداشتی از این‌به بعد واکسن های مورد نیاز استانها باسریع‌ترین وسایل حمل‌ونقل که مجهز به سردخانه میباشند از تهران به مراکز استانها و سپس به شهرستانها حمل میشود .

در نظر است‌کلیه شهرستان های کشورتا پایان امسال‌مجهز به این نوع سردخانه‌هاشوند.

اردوگاه مربیان پیش‌آهنگی‌دختران

صبح امروز اردوی تعلیماتی مربیان پیش‌آهنگی‌دختران بنام سومین دوره گلبرگ دختران (دوره عالی) آغاز بکار کرد.

شرکت کنندگان‌در این‌اردو که۳۰نفر از مربیان پیش‌آهنگی دختران میباشند دوره عالی مربیان پیشاهنگی دختران را بمدت یک هفته در منظریه خواهند دید.

نرخ امروز ارزها

نرخ فروش ارزهای عمده امروز بشرح‌زیر از جانب‌بانک ملی ایران اعلام شد .

یک دلار آمریکا بازرگانی‌و غیر بازرگانی ۶۷ر۷۵ ریال . یک لیره انگلیسی بازرگانی ۱۶۲ریال، غیربازرگانی‌۱۰ر۱۶۲ ریال . یک مارک المان‌غربی بازرگانی ۵۰ر۲۶ ریال ، غیر بازرگانی ۵۵ر۲۶ ریال . یک فرانکسوئیس بازرگانی‌۰۵ر۲۳ ریال غیربازرگانی ۱۰ر۲۳ریال. یک فرانک فرانسه بازرگانی ۵۵ر۱٤ ریال ، غیر بازرگانی ۶۰ر۱٤ ریال . یکصد فرانک بلژیک بازرگانی ۱۸۰ ریال ، غیر بازرگانی ۶۰ر۱۷۳ ریال . یکصد لیر ایتالیا بازرگانی ۰۵ر۱۰ ریال ، غیر بازرگانی ۱۰ر۱۰ ریال . یکصد ین‌ژاپن بازرگانی ۸۵ر۲۲ ریال .

توضیح

در خبر مربوط به تعطیل واحدهای تولید کننده و عمده فروشی که از طرف‌اتاق‌اصناف در‌اختیار روزنامه گذاشته شد، نام کارخانه فیلیپس اشتباهابه جای نام یکی از فروشگاه های فیلیپس ، انتشار یافته بود که بدینوسیله توضیح‌داده میشود.

پیش بینی هوا

هوای‌سواحل دریای‌مازندران کمی تا قسمتی ابری، استان آذربایجان کردستان‌ـ همدان ـ فارس صاف تا کمی ابری دربعضی اوقات همراه‌باوزش باد ملایم، هوای تهران صاف گاهی با مقداری ابر و سایر نقاط صاف خواهد بود.

در ۲٤ ساعت گذشته آبادان با ٤۹ درجه بالای صفر گرمترین شهر و سقز با ۱۱ درجه بالای صفر خنک‌ترین شهر بوده‌اند .

حداکثر درجه حرارت‌تهران ۳٤ و حداقل آن ۲۲ بوده است .

درجه حرارت آب دریا در بندر پهلوی ۲۵ ورامسر۲٤ر۲۵ گزارش شد .

بیانات مهم شاهنشاه در کنفرانس تجدید نظر در هدف‌های برنامه پنجم

به کشاورزی ایران حداکثر توجه خواهد شد و رشد آن به ۷ درصد میرسد

اگر قدرت دفاعی ایران نبود، امروز «خوزستان» ایران میشد «عربستان»

قوای دفاعی ایران تا پنج سال دیگر قدرتی خواهد بود که هیچکس خیال بد به ایران پیدا نمیکند

برای پیشرفت، همه باید بیشتر کار کنیم

هدف از جلسه امروز بررسی چگونگی تغییراتی که در برنامه پنجساله پنجم باشرایط جدیدی که در مملکت پیش آمده است میباشد، خودمان را باید تطبیق بدهیم و البته سعی کنیم که تاسرحد امکان هم مملکتمان رابه جلو ببریم‌و هم‌برای ملت‌ایران رفاه و آسایش بیشتری فراهم کنیم. البته علت‌این ده یکسال‌و نیم پس‌از تصویب‌برنامه پنجم و در همین برنامه‌تجدیدنظر میکنیم‌برای کسانی که وقایع‌روزانه این مملکت‌را دنبال کرده‌باشند آسان است ولی مروری و خلاصه‌ای ازآن شاید بدنباشد .موقعی که در تخت‌جمشید برنامه مطرح میشد کسانی که حاضربودند یادشان هست‌که همیشه من طرف هدفهای بالاتر و پروژه های زیادتر و مشکل‌تر را میگرفتم، برای این که درفکر و قلب من کارهائی که‌انجام شدترسیم شده‌بودو حفظ‌شده بودو تصمیم گرفته شده بود که مانه فقط ازلحاظ سیاسی‌و فنی برثروت اساسی مملکت‌ایران که منابع‌نفت‌و گازباشد کاملا مسلط‌باشیم، بلکه چطور به حداکثر ممکن ولی در همین‌حال عادلانه و عاقلانه ازاین منابع درآمد کافی را به دست بیاوریم . شاید بیست‌وشش سال میشود گفت ثروت طبیعی مابه‌غارت میرفت‌و هرروز بطریق بدتری . برای‌اینکه قیمت یک‌بشکه نفت‌اعلام شده در خلیج فارس در ۱۹۴۷ مسیحی دودلار و ۱۷ سنت بودو در ۱۹۶۹ به ۱٫۷۹ سنت تقلیل پیدا کرده بود، دراین‌ضمن ممالک صنعتی‌دنیا کالا های خودرا بین سیصد تاچهارصد درصد گران کرده بودند پس به‌بینید ماتاچه‌اندازه مغبون شده بودیم، که ازیک‌طرف قدرت خرید ما باین‌حد پائین آمده بود واز طرف دیگر فرآورده های صنعتی آنان رابه‌آن نسبت گرانتر بخریم.

چندین تصمیم اساسی‌و تاریخی گرفته شده بود که تایک‌روزی برشته تحریر بیاید،آخرین آن دریک مصاحبه مطبوعاتی ذکرشد، در روز ۲۳ دسامبر ۱۹۷۳ و این دو نتیجه داشت .یکی اینکه مابرای‌نفت قیمت معقولی که قابل مقایسه باسایر منابع‌تولید کننده انرژی باشد تعیین کردیم و دیگر اینکه بدنیانشان دادیم که مادر تعیین قیمت های خود همان حقی که‌آنها درتعیین قیمت های فرآورده های صنعتی خود دارند ، ماهم بهمان طریق برای منابع طبیعی خود داریم . شاید دردریج مناسبات بین ممالک فروشنده مواد اولیه با ممالک صنعتی یک‌ورق اساسی زده‌شد که اساس روابط بین‌المللی بر مبنای جدیدی استوار گشت. مبارزات مابرای استیفای حقوق‌ملت ایران و شاید بشود گفت حقوق ممالک تولید کننده از خیلی پیش شروع‌شده بودولی برای این، چند تاریخ مشخص میشود ذکر کرد.

جبهه توده نفتی

در کنفرانس تهران در سال ۱۹۷۱ مسیحی پس‌از چند جلسه دراوپک ودریکی از جلسات اوپک در کویت وبالاخره کنفرانس تهران درماه دسامبر ۱۹۷۳ مسیحی، یک‌قدری فکربکنید خیلی زود میشود تطبیق داد که عملیات مذبوحانه نه فقط‌بی‌مزه‌وبچه‌گانه بلکه‌سبعانه‌ووحشیانه‌وخائنانه تروریستی ایران درست مصادف میشود با همین سعی ما در تحقق و گرفتن حقوق‌ایران در همین‌امر . فکر میکنم که‌عملیات تروریستی درست درهمان زمان شروع شدو در تمام این مدت تا۱۹۷۳ که تکلیف بطور قاطعانه تعیین شد ادامه داشت .ازآن موقع باین طرف می‌بینید که رور بروز سرو صدایش کمتر شد .

البته تمام کسانی‌که این عملیات را انجام میدادندهمه اذعان کردندکه مارکسیست بودند ولی ما بخاطر داریم در تاریخ‌طولانی ایران به آنچه که مربوط به نفت‌میشودیک جبهه‌توده نفتی همیشه وجود داشته‌است. شمامارکسیست اسلامی را چطور میتوانید توجیه کنید یعنی آب‌و آتش،خدا پرستی و خداشناسی ، انکار خداوند و ستایش خداوند، یعنی بایک قدری تصور واندیشه و مقایسه کاپیتالیست و کمونیست ،این میشود مارکسیست اسلامی ، این میشود جبهه توده نفتی ، حالا هرکسی هرطور که میخواهد نتیجه‌گیری بکند، ماخائن رادر هر لباسی‌که باشد تنبیه خواهیم کرد، در جامعه‌ای که بین‌خادم وخائن تفاوتی نباشد، آن جامعه قابل دوام نیست ، کما این‌که همین‌کار را کردیم و همین امروز جدی‌تر اعلام میکنم که آن‌چیزی که مربوط‌به دستگاه مجریه باشدوتاجائی که‌اطلاع دارید، ماعامل هر نوع فسادی را دراین مملکت به‌اشد طریق و مطابق با موازین قانون تنبیه خواهیم کرد.

مبارزه شدید بافساد

در قسمت هائیکه مستقیما مربوط به دولت نباشد و به بخش خصوصی مربوط باشد ما بتوسط دستگاه‌های بازرسی که داریم دادگستری را هدایت خواهیم کرد . دادگستری دستگاه اطلاعاتی ندارد ولی ما چون دستگاه اطلاعاتی داریم ، حتی در بخش خصوصی اگر اطلاع پیدا کنیم که فسادی در بین است آن کار را دنبال می کنیم و پرونده تکمیل شده بایهر صورت قابل تعقیب را به دادگستری میدهیم . انتظارما اینست که دادگستری ایران همگام باروحیه انقلابی ایران فساد را در این مملکت‌محکوم و ریشه‌کن کند . نمونه هائی از این رویه را شنیده‌اید که هر کس در هر مقام و هر لباس که باشد و بما اطلاع برسد بی رحمانه ما این کار را کرده‌ایم و می ـ کنیم‌و روز بروز هم برشدت آن میافزائیم . برای ریشه‌کن کردن فساد در یک مملکت که بدون آن هیچ چیزی دوام و قوام درستی نخواهد داشت ، باید مجسم کرد که فساد چیست و به چه چیزی میتواند اطلاق شود . فساد فقط دزدی و سوء استفاده نیست که در مورد آن نیز ما مطابق قانون مجازات رفتار خواهیم کرد . امروز با دوره انقلابی ایران که باید ما را به دوره تمدن بزرگ برساند تنبلی را می شود فساد دانست اگر یک شخص باید در روز هشت ساعت کار بکند و او هفت ساعت و نیم کار کرد ، نیم ساعت کار نکردن دزدی است . از لحاظ فلسفه فساد هیچ فرقی نمی کند ، نیمساعت دزدی کرده است ، دزدی‌ای که حتی مهمتر از دزدی مصطلح است، برای اینکه نه فقط خودش کار نکرده بلکه این نیم ساعت کاری که انجام نداده باعث می شود که شاید ساعت ها وقت هزاران نفر عاطل وباطل بماند . آیا کسی که جنس کمتر می فروشد یا گرانتر می‌فروشند عامل فساد نیست . آنکس که احیانا درس نمی خواند ولی با هیاهو می‌خواهد همان دیپلم‌بیسوادی را بگیرد امروز برای مملکتی که چهار اسبه و با سرعت بسمت تکنولوژی میرود این فساد نیست؟ باتمام توجهی‌که مابه امور زارعین و کارگران ایران می کنیم کارگر ایرانی در ۲۰ درصد سودکارخانه ها شریک می شود کارگر ایرانی وکارمند صنایع ایران تا در ۴۹ درصد سهام کارخانجات می توانند شریک شود، اگرصاحبان‌کارخانجات مثل‌کارخانه قند اصفهان تقلب بکنند و از راه های غیر مجاز در واقع دزدانه محصول کارخانه را کم بکنند این اضافه بردزدی یک فساد ملی بحساب می آید .

نظارت برواحد های خصوصی

اگر موقعی که کارگری که ۲۰ درصد سود حقیقی باو میرسد و می تواند سهام کارخانه را بخرد وبا ترتیباتی که می دهیم وام های مسکن ساده و آسان و ترتیب تحصیلات مجانی برای فرزندانش ، اگر او خود را درک نکند و کم‌کار بکند من این را فساد می گویم . اگرکارگر های بخش دولتی

با فساد بشدت مبارزه‌میشودومردم ایران مسئولیت دارند هرگونه فساد را ریشه‌کن کنند

آنرا مهیا و بماتحویل دهدماهرچقدر که‌خرج برداردخواهیم پرداخت. این برای آنست که قادربشویم بمردم ایران‌خدمات درمانی ارزانی بکنیم آن بهداشت مجانی بود، این خدمات درمانی است واگر اشخاص خودشان را بوسیله بیمه های لازم‌بیمه درمانی بکنند درآنجاهم باپرداخت مبلغ مختصری در سال هراتفاقی که برایشان روی دهد میتوانند بوسیله بیمه درمانی در بهترین بیمارستان‌ها معالجه شوند آن بیمارستانی که اینهاو خیلی اشخاص دیگر سراغ آنرادر خارج میگیرند ماآن بیمارستان را میاوریم درایران. پس به‌زارع ایرانی زمین داده شد، یعنی خودش صاحب زمین است، ارشاد میشودو سپاهیان مختلف باو کمک میکنند

در پیشگاه شاهنشاه آریامهر کنفرانس تجدید نظر در هدف های برنامه پنجم پنجشنبه صبح در رامسر آغاز بکار کرد . امیرعباس هویدا نخست وزیر گزارش بررسی های مقدمتی دولت را بعرض میرساند . در کنار نخست وزیر ، دکتر اقبال و در قسمت دیگر عکس امیر اسدالله‌علم وزیر دربار شاهنشاهی و وزرای کابینه دیده میشوند .

که گفتیم در هیچ صورتی مجموع درآمدشان از درآمدکارگر بخش خصوصی نباید کمتر باشد بخواهند از او بیشتر مزد بگیرند این فساد است و خیانت به انقلاب ایران برای اینکه بدانید هیچ مملکتی در دنیا باندازه ایران حقوق و امتیازاتی برای کارگران و کشاورزان و برای همه طبقات قائل نشده است و فکر هم نمی کنم بتواند قائل باشد چون بیشترش را ما ازخزانه‌دولت‌کمک می رسانیم موضوع تحصیلات موضوعیکه بعد توضیح خواهم داد که ما چطور بزندگی ملت ایران از خزانه دولت کمک می کنیم و موضوع نه فقط مشارکت در بیست درصد سود کارخانجات است بلکه در این مملکت فروش ۴۹ درصد سهام کارخانجات به کارگران امری است که واقع شد و سود کارخانجات هم نظارت خواهد شد برای اینکه تقلبی مثل کارخانجات اصفهان صورت نگیرد ، بهر صورت برای اینکه ما بتوانیم این برنامه را و برنامه های دیگرمان را صحیح انجام بدهیم و وارد دوره تمدن بزرگ ـــــــــ

ایران بشویم نه فقط دولت باید فساد را از میان بردارد بلکه مردم ایران نیز بنوبه خود مسئولیت دارند که آنها هم هرفسادی که مربوط به خودشان میشود از بین ببرند و این کار یکطرفه به نتیجه کافی و مطلوب نخواهد رسید . خوب حالا که ما پس از انجام مراحل مختلف مبارزاتیکه برای احقاق حقوق ایران ، یعنی حقوق حقه ایران درقیمت گذاری صحیح نفت و گاز خود که حدس زده می‌شود درآمد های ایران را در سال ۱۳۵۳ به بیش از ۲۰ میلیارد دلار برساند ، لازم است به بینیم که مسئولیت های دولت ایران یعنی قوه مجریه ، یعنی چیزیکه مختص به پادشاه ایران است در برابر این درآمد ، در برابر ملت ایران ، تاریخ ایران و درمقابل مسئولیتهای جهانی ایران چیست . اول البته مملکت ایران است و ملت ایران . ما برای‌آسایش و رفاه ملت ایران چه تصمیماتی گرفته‌ایم ممکن بودعده‌ای این فکر را بکنند که خوب بیایید پول را تقسیم کنید ، سرانه بهرکسی این پول را بدهید . این قدرت خرید چه شکلی مصرف میشد . هزینه زندگی در مملکت ایران بکجا میرسید و بعد موقعی که این درآمد خدای ناخواسته کم میشد ویا از بین میرفت آنوقت تکلیف ما چه میشد ؟ پس می‌بایستی عاقلانه فکر کرد حداکثر این درآمد را تا جائی که نیروی انسانی ایران حتی با وارد کردن نیروی انسانی از خارج اجازه میداد نقشه های توسعه اقتصادی ایران را دنبال و زیادتر بکنیم . به کشاورزی ایران حداکثر توجه را بکنید ، رشد جمعیت ایران که میزان آن از حدود ۳٪ در سال بیشتر است و فقط کشاورزی ایران و تولیدات آن باید جوابگوی این رشد جمعیت باشد و مقدار تولیدات کشاورزی باید خیلی بیشتر باشد که جوابگوی قدرت خرید ملت ایران را بدهد . این است که فکر کردیم رشد کشاورزی ایران در برنامه تجدید نظر شده فعلی به هفت درصد در سال ، یعنی تقریبا ٤٪ بیشتر از رشد جمعیت برسد . فکر نکنید که آسان است ، خیلی هم مشکل است . ولی من تقریبا مطمئن هستم که دستگاه کشاورزی با کار کردن حتما بیش از روزی ۱۵ ساعت این کار را خواهد کرد . توقع من اینست که بخش خصوصی هم حداکثر تلاش خود را بعمل بیاورد و البته توقع من اینست که زارعین ایران ، زارعین آزاد شده ایران ، زارعینی که حالا مالک هستند ، آنها هم قناعت باین نکنند که درآمد آنها کفاف زندگیشان را می‌دهد و باین فکر باشند که وظیفه ملی آنها تولید هرچه بیشتر فرآورده های کشاورزی‌است.

در پایان برنامه عمرانی هفتم درآمد سرانه ایران ازدرآمدسرانه‌پیشرفته‌ترین کشورها بیشتر میشود

هرکس بهرصورت باید بمملکتش خدمت بکند ، برای همه مجانی است . تعهد خدمت‌یعنی چه ؟ یعنی اینکه تازه‌استخدام می‌شوند مثل سایر مستخدمین دولت والا چه معنی دارد که ما بیائیم حداقل پنج میلیون ریال برای تحصیلات یک دانشجوی پزشکی خرج بکنیم و این تازه از دانشکده‌بیرون آمده رهسپار مملکت خارجی میشود و یعنی برود در آنجا خدمت بکند یعنی ما برای ارائه خدمت پزشکی یک کشور خارجی پنج میلیون ریال از مال این ملت را خرج بکنیم . البته این موضوع را در کنفرانس آموزشی رامسر خواهم گفت اگر کسی نمیخواهد به مملکتش از راه استخدام در دستگاه دولتی خدمت کند باید مخارجی را که دولت درزمان تحصیلش خرج آن کرده بدولت بپردازد . چطور در اروپا و آمریکا که میرود خرج تحصیل را می‌پردازد ولی در ایران نمی‌پردازد ؟ ضمنا برای هرکس دیگری امروز تحصیل مجانی تا آخرین مراحل دانشگاهی در این مملکت فراهم شده اضافه برتحصیل مجانی ما تا دوره راهنمائی ترتیب داده‌ایم که شیر یا بیسکویت یا کیک یا چیزی که بهمان اندازه پروتئین تولید میکند هرروز به آنها بدهیم وبا قدرت خریدی که در خانواده های ایرانی پیدا شده مطمئن‌هستیم که در ناهار و شامش هم مواد پروتئین‌دار خواهد خورد، ولی ما باید بدانیم که این حداقل کالری قبل از شروع درس در بدن هربچه و کودکی لازم است .

حمایت از مصرف کننده

تصمیمات دیگری که برای رفاه مردم گرفته شد ، پولی است که دولت برای ارزان نگاه داشتن چندین ماده غذائی از جمله برنج ، گندم ، گوشت ، روغن نباتی ، قند خرج میکند . فکر میکنم که کمکهای دولت برای مواد غذائی و مصرفی مردم که الان ذکر کردم در طول برنامه پنجم که یکسال آن گذشته است تابحال باین‌حد نبوده یعنی این‌کمکها به ۲۱۰ میلیارد ریال بالغ خواهد شد . اضافه براین رقم کمک مواد غذائی و خدمات رفاهی که بمردم اعم از خیریه ویا خرجهائی که برای جوانان می‌کنیم ویا کمکهائی که بکارمندان دولت می‌کنیم از لحاظ تعاونی‌ها ویا تعاونی های مصرف ویا بازنشستگی و غیره بالغ بر۲۰۵ میلیارد ریال خواهد شد . کمک به حمل و نقل شهر یعنی به‌اتوبوسرانی که می‌کنیم بتنهائی۱۲۰ میلیارد ریال برای ما تمام خواهد شد که جمع آن ۴۲۷ میلیارد ریال میشود فکر می‌کنید در این ارقام شهریه‌ایکه باید مردم برای خرج تحصیل‌بچه‌هایشان بپردازند حساب نشده چون حسابش مشکل است و تعداد جوانهائی که بمدرسه میروند و بعد موضوع دانشگاهها و کسانی که تحصیلات مجانی باید بکنند الان حساب کردنش مشکل است بعد از مهر ماه باز شدن مدارس و دانشگاهها این رقم بدست خواهد آمد و البته میدانیم که این رقم باصطلاح ناقابل و ناچیزی نخواهد بود بلکه رقم مهمی و حتی درشت خواهد بود .

بهداشت رایگان و درمان

این اقدامات که ما الان داریم انجام میدهیم اقداماتی هستند که چندسال زودتر انجام میگیرند . در مورد‌بهداشت مجانی اشاره میکنیم و میگوئیم که ما الان حاضریم واطلاع دادیم که هرکسی چه‌داخلی و چه‌خارجی بیایدو برای‌ما بیمارستانی بسازد که پزشکان و پرستاران و کادر اداری

تحصیلات مجانی و خدمت

چون الان صحبت از کشاورزی بود ، دولت مقدار زیادی از خزانه خودش پول میدهد برای اینکه کود را ما ارزانتر به زارعین برسانیم . همچنین گفتیم که برای رفاه مردم یک تصمیمی می‌گیریم که این تصمیم را هم فکر نکنید همه کشورها میتوانند بگیرند ولی چون امکانش برای ما فراهم هست اینکار را می‌کنیم و بهرصورت امید و آرزوی ما این بود که در دوره تمدن بزرگ ما این کار را بکنیم ما شاید ده دوازده سال زودتر از تاریخی که بنظر می‌آید قادر شدیم که بگوئیم تحصیلات در ایران از کودکستان تا دوره راهنمائی بدون قید و شرط مجانی است برای دبیرستانهای حرفه‌ای مجانی برای دبیرستانهای عادی و دانشگاهها شرط سپردن تعهد خدمت به دولت که البته

وسائل ماشینی راآسان در اختیار او میگذاریم کودشیمیائی ارزان‌در اختیارش گذاشته میشود، کارگر ایرانی از مزایائی برخوردار است که شاید در دنیا سابقه نداشته باشد ملت ایران هر طبقه‌ای از مزایائی مخصوص‌برخوردار است که قسمتی از آنرا برایتان توضیح دادم .

مالیات ووجدان پرداخت

این امکانات بعلت افزایش درآمدنفت است کم‌کم دستگاه وزارت‌دارائی‌ما دارد پیدا میگیرد که‌مالیات راچه شکلی وصول کند و مردم هم یاد میگیرند همین که صاحب ثروتی میشوند باید مالیات بردرآمدآن ثروت رابپردازند و اینها یک‌قدری طولانی است‌و تسهیلات لازم فراهم نیست و تکلیف‌مردم روشن نیست. از یکطرف دستگاه دارائی ، از طرف دیگر سعی مردم درتمردوفرار کردن از پرداخت‌مالیات واین امر بکلی موقوف بشود، هرکسی باید حتی اگر ازاو سئوال نکنند، آنقدر وجدان و شرافت داشته باشد که‌فکر کند، من که‌ایرانی هستم‌و دریک مملکتی زندگی میکنم که این وسائل رابرای من فراهم میکند، من هم در مقابل‌چند دین دارم. یکی دین‌روحی که هر ایرانی باید حاضر باشد در موقع لزوم دینش را به‌مملکت پرداخت کند ودیگری دین مادی استکه درچنین جامعه پیشرفته‌ای هرکس به‌تناسب وفراخور حال خودش باید یک کمک‌مالی بکند. اماحتی در این‌قسمت ما آمده‌ایم‌و گفته‌ایم که‌درآمد هائی که‌ا کنون تا دوازده هزار ریال در ماه میباشد از پرداخت مالیات معاف بشود، چون منظور ما این‌بود که حداقل حقوق یک کارمند تا آخر برنامه پنجساله باید دوازده هزار ریال برسد،ولی از حالا معافیت مالیاتی اورا‌تادوازده هزار ریال تعیین کردیم. گمان میکنم تا هفتاد هزار تومان درآمد درسال، مالیات‌را کسر کردیم . البته در گروه‌های خیلی بالا ازیک حدی‌که گذشت بالعکس باید یک‌قدری مالیاتها را اضافه بکنیم برای این‌که تعادل بیشتری بین حداقل حقوق‌وحد اکثر حقوق در مملکت ایران برقرار بشود ، تابتوان بمالکیت‌جامعه کاملا پیشرفته براساس عدالت اجتماعی اطلاق کرد.

افزایش درآمد سرانه

برنامه بعدی ما اینست که‌درآمد متوسط‌ایرانی رابحدی خواهیم رسانید‌که درآمد سرانه ایران تقویت شود. اگرتا آخر این برنامه درآمد ماکه درآخرسال ۵۲به حدود ۹۲۰ـ۹۱۰ دلار رسیده بود واگر فرض کنیم‌که تصویب بکنیم که مابقی این برنامه پنجساله بایک رشد اقتصادی حدود ۲۶ـ۲۵ درصد به قیمت ثابت که در دنیابی‌نظیر است، یعنی دوبرابر بالاترین رقمهائی که هر مملکت دیگری در دنیابه‌آن رسیده است، حساب‌بکنید که‌درآمد سرانه‌ایران در آخر برنامه پنجساله چقدر خواهدشد. این شاید درحدود ۱۷۰۰ دلار خواهد شد، به‌قیمت ثابت و به قیمت جاری۲۱۰۰ دلار بیشتر میشودو در برنامه ششم حداقل حقوق را مابطابق ثروت ملی ایران و درآمد مملکت و برحسب عدالت و احتیاجات معین خواهیم کرد و تعجب نکنید که‌تا آخر برنامه ششم درآمد مانزدیک میشود به درآمد بالاترین ممالک اروپائی امروز و درآخر برنامه هفتم مسلما از درآمد ممالک اروپائی امروز بالاتر خواهیم‌رفت.

تقویت نیروهای مسلح

پس میگفتیم که این درآمد های‌اضافی را چه شکلی خرج بکنیم این را بدانید که اگرمن موفق شوم که‌این کارهارا بدست بیاورم، درست ملاحظه کنیدکه گفتیم اقدامات خائنانه وتروریستی ایران مصادف میشود باهمان تاریخ ۱۹۷۱ مسیحی تا ۱۹۷۳ . اگر ماقوای انتظامی و دستگاه های اطلاعاتی نداشتیم چه پیش می‌آید. یک ثانیه تصور بکنید در این دنیا که امروز قانون‌جنگل حکمفرما است وهرکس که‌قوی است به ضعیف زور میگوید ،اگر ماقوای مسلحی نداشتیم چه‌بلائی بر سرایران می‌آمد . الان نقشه های چاپ شده‌ای هست که‌خوزستان ایران را اسمش‌راگذاشته‌اند عربستان اهواز ایران شده است «الاحواز»از یک طرف بلوچستان ایران که‌از یک طرف سرحدش میرسد به غرب بندرعباس ازطرف دیگر محدود میشود به خراسان ، اگر ماقوای انتظامی نداشتیم خوزستان ایران میشد عربستان و بلوچستان ایران همانطور که توضیح دادم یک سمتش میرسید تا غرب بندر عباس وشمالش میرسید تابالای سرخس ، ازایران منتزع میشد . ولی من بملت ایران مژده میدهم‌که همانطور که ما برنامه های پنجساله اجتماعی واقتصادی رابرای رشد ایران تضمین میکنیم همانطور هم برنامه های تقویت نیروهای مسلح ایران را اجرا میکنیم .الان قدرت نظامی ایران باعث شده که کسی با ما از این شوخیها نکرده است . البته باوجود چاپ کردن این نقشه ها مژده میدهم که‌تا پنجسال دیگر نیروهای مسلح ایران طوری خواهد بود که بهتر است کسی هیچ وقت خیال بدی نسبت‌بایران نکند .

درعین اینکه ما پیشنهاد میکنیم منطقه‌ای که‌ایران جزء آن میباشد و منطقه‌غیراتمی باید باشد باین دلیل است که سیاست ایران دراین است که دنبال فراهم کردن سلاح های اتمی نباشد. البته فراهم کردن اسلحه و تجهیزات یک ارتش مفت تمام‌نمیشود. خدای راشکر که امروز ما استطاعت این را داریم که بهترین اسلحه دنیا را بمقداری کمبرای ما قابل هضم است بخریم ومنت کسی را نمی‌کشیم برای اینکه پول نقد میدهیم .

نفت و انرژی اتمی

پس باید این‌راهم قبل از اینکه بگویم چطور برنامه پنج ساله راهم تجدید نظر بکنیم، اشاره‌ای هم‌بکنیم که‌ایران اولا دراین مدت از موقعی که برنامه پنجم تصویب شد با انگلستان ،فرانسه، آلمان فدرال و ایتالیا قرارداد های خیلی بزرگ اقتصادی امضاء کرده است بزودی با ایالات متحده هم درهمین زمینه ها صحبت خواهیم کرد. این قرارداد هائی کهما امضاء کرده‌ایم باید در نظر گرفته بشود دراین مدت ما تصمیم کلی گرفته‌ایم که نفتی کهما آنقدر به‌آن احترام میگذاریم و به‌آن‌یک ماده نجیب میگوئیم یک روزی تمام میشود و این گناه گناه کبیره است کهما از نفت‌برای روشنائی و بکار انداختن ماشین های کارخانجات یاحرارت منازل استفاده بکنیم برای اینکه هفتاد نوع مشتقات نفت است که ازآن میشود استفاده کرد . نقشه این است که تاهرچه زودتر در حدود ۲۳ هزار مگاوات برق بوسیله نیروی اتمیک بدست بیاوریم که این را اضافه کنیم بقوه برقی که‌از سد های ایران بدست می‌آید آنگاه یکی‌از بالا ترین مقیاس های سرانه برق دنیا را بدست خواهیم آورد . مطلب دیگر این است که موقعیت سیاسی‌ایران در جهان طوری است که البته نمیخودمان را گم کرده‌ایم نه غره شده‌ایم ولی لازم است ملت ایران بداند که موقعیت ایران دردنیای امروز یک موقعیت مهمی است ، روی‌ایران حساب میشود از لحاظ ثبات از لحاظ سیاست عاقلانه ملی وبین‌المللی وهم از لحاظ قدرت مالی واقتصادی .ما خوب میدانیم که‌موقعی میتوانیم خوب زندگی کنیم که دنیائی وجود داشته باشد اگردنیا وتمدنی که ما امروز میشناسیم یک روزی بعلل مختلف از بین برود ویا منفجر بشود که یکی از آنها ورشکستگی اقتصادی ویا فقر باشد هیچکس جان سالم ازآن بدر نخواهد برد .

کمک های خارجی ایران

وقتیکه ما می بینیم مصلحت ایران در این است که به ممالک در حال رشد یا آنهائی که زیاد ثروت ندارند و یا حتی به ممالک خیلی پیشرفته ولی گرفتار اگر ما کمک نکنیم ممکن است یک وضعیت بدی پیش بیاید برای یک نوع بیمه در مقابل احتمالات بد بین‌المللی ما سیاست کمک به ممالک خارج را پیش گرفتیم و این کمک ما بردو نوع است . یکی دوستان خودمان که احتیاج دارند دیگر ممالک صنعتی که اگرمضمحل و منفجر شوند دودش مسلما بچشم ما و سایرین خواهد رفت. مبالغی که ما در این راهها خرج کرده‌ایم بسیار جالب توجه است . وارد جزئیاتش نمی شوم ولی همه کم و بیش از آن اطلاع دارید‌که ایران بسهم خودش ، شاید بیش ازهرمملکتی در دنیای امروز ، به ممالک دیگر کمک کرده است و البته آیا کمک یک چیزی است که ما پول خود را دور ریخته‌ایم و مجانی است ؟ خیر ـ منفعت خودمان را خواهیم کرد ، منفعت پول خودمان را خواهیم گرفت ، ولی در عین حال به ثبات بین‌المللی هم کمک کرده‌ایم و حالا در این کنفرانس مطالبی که آقایان مطالعه خواهید کرد و در آخر هم تصمیم می گیرید و اعلام خواهد شد ، فکر می کنم باید براین اساس باشد که رشد کشاورزی باید بیش از ۷ درصد باشد . ضمنا بگویم که ما ممکن بود تمام تقاضا هائی که دستگاه های ما کرده‌اند تصویب بکنیم چون پولش موجود است. اما تصویب کردن اعتبار با قادر بودن به انجام‌کار دوتااست . بابرنامه‌ای که ما شروع خواهیم کرد این امکان را به ما میدهد که بیک رشد حداقل ۲۵ درصد باقیمت ثابت برسیم . همین شاید احتیاج‌به چهارصد هزار کارگر غیر متخصص داشته باشد . این‌چطور جبران می شود ؟ شاید ناچار یک قسمت از این کارگر ها از خارج بیایند .

باید بیشتر کار کرد

ولی من فکر می کنم که ما باید از مردم خودمان توقع داشته باشیم که هر کسی حتی بیشتر از آن اندازه‌ای که از او کار بطور عادی خواسته می شود ، داوطلبانه به عنوان یک وظیفه ملی کار انجام بدهد . من اینکار را می‌کنم و مطمئن هستم که وزیران ما اینکار را می کنند ، مطمئن هستم که روسای بالای دستگاه های مختلف ما همه اینکار را می کنند . توقع من اینست تمام ملت ایران به یک نحوی همین کار را انجام دهند بخاطر این محدودیت ها ما ناچاریم فعلا ، حداقل برنامه را قبول کنیم ولی به آن اضافه کنیم که نفت ، پتروشیمی و گاز از این حداقل ، مسلما مستثنی است. به آنجا هر اعتباری که بخواهند ، میدهیم . بشرطی که قادر باشند کار را انجام دهند و همچنین قراردادهائی که ما با ممالکی که گفتم و امضاء کرده‌ایم ، البته ما اینها را محترم می شماریم و اعتبار انجام پروژه هائیکه مطابق آن قرارداد هااست ، باید در نظر گرفته شود . با آلمان فدرال ، فرانسه، انگلستان و ایتالیا و بزودی با ایالات متحده امریکا . در طول این کنفرانس و موقعی که گزارش های کافی خواهید داد واز نظر همه مطلع خواهیم شد ، ممکن است که یک قدری پس و پیش بشود . پس که خیر ولی همیشه رو به پیش می رویم . ولی هر چیزی که ماه‌اضافه خواهیم کرد ، یک فداکاری باید در مقابلش از خدمتگزاران دولت و یا از ملت ایران بخواهیم . چون پول هست ، موضوع انسان است ، انسان را اگر ما نتوانیم تامین کنیم از انسان های موجود باید اضافه کار بخواهیم . فعلا من به صحبت های خودم در اینجا خاتمه میدهم و راهنمائیهای کلی تا اینجا کافی است . وارد مباحثات خواهیم شد در آخر کنفرانس پس از مباحثات و گرفتن تصمیم یک خلاصه دیگری برای شما کسانیکه در حوزه مجریه هستید و همچنین برای ملت ایران ، صحبت هائی خواهم کرد که در واقع برای اینکه به هدف های خودمان برسیم و معلوم شود که وظیفه هر فردی و هرشخصی چه خواهد بود .

سال چهل و نهم - شماره ۱۴۴۷۳
صاحب امتیاز : عباس مسعودی
زیر نظر : فرهاد مسعودی
محل‌اداره : خیابان خیام ساختمان اطلاعات . تهران
تلفن : ۳۱۱۰۷۱ تا ۳۱۱۰۷۹
تلکس : ۲۳۳۶ - تلگرافی : اطلاعات . تهران

ستیز باهر نوع فساد!

درنخستین جلسه کنفرانس رامسر، شاهنشاه بیانات بسیار مهمی پیرامون مسائل مملکتی ایراد فرمودند و وظایفی را که تحولات اساسی کشور برعهده دولت و مردم قرار میدهد یادآور شدند.

شاهنشاه تاکیدفرمودند که باهرنوع فساد در مملکت به شدت مبارزه میشود واشخاص فاسد درهر مقامو هرلباسی‌که باشند به مجازات خواهندرسید،زیرا لازمه پیشرفت کشوراست که‌خائن وخادم ازیکدیگر شناخته شوندو خادم پاداش بگیرد، خائن کیفر ببیند.

از پیامبر گرامی اسلام‌حدیثی منقول‌است‌که میفرماید مملکت‌باکفر پایدار میماندولی‌باظلم برقرارنمیماند. چنین‌سخنی از برگزیده‌خداوندکه بزرگترین‌ماموریت وی‌برانداختن‌اساس کفربوده‌است ،اهمیت مبارزه بابیعدالتی وفساد رابخوبی‌مدلل میدارد. قوانین آسمانی‌وزمینی، همه‌درنهایت امر به‌این هدف توجه دارند که افرادبشر درزندگی قائل‌به مرزوحدی برای خود باشندو حقوق و حدوددیگران را محترم‌بشمرند. چون غرایز حرص‌وآزو زیاده طلبی درانسان حدی‌ندارد، این غرایز، اگربه حال‌خودرها شود دنیاشکل جنگلی راپیدا میکند که هیچکس بر دیگری ترحم نخواهدکرد ودنیا هرگزروی امن‌ورفاه نخواهد دید.سهل است که‌شرایط پیشرفت و توسعه وآبادانی فراهم نمی‌آید. پیشرفت وتوسعه معلول زندگی جمعی و کار گروهی است‌که آنهم ازغریزه منطقی آدمیزاده برای دست یافتن به زندگی بهترناشی میشود. آن‌عاملی که به زندگی جمعی روح‌و لطافت می‌بخشد، زندگانی رابرای توده مردم دلپذیر میسازد، آدمیان رابه‌یکدیگر نزدیك واز محیط سبعیت و بی‌اعتمادی‌و خشونت ونفرت-که مشخصات زندگی حیوانی است- دورشان میکند احساس اطمینان از وجود ضوابطی است‌که حدودوحقوق افراد را ازتعرض یکدیگر مصون بدارد، خوب را ازبد، خدمت را از خیانت، پاکی‌را ازناپاکی ، فضیلت را ازفضیحت بازشناسد و درعین‌حال‌که برای عناصر فاسد وظالم‌وناپاك ونادرست‌مکافاتی قائل میشود متقابلا افراد خدمتگزار و درستکار راپاداش‌بدهد.

دریك‌نظام سالم اجتماعی و اقتصادی همانقدر که کار ها روی روال‌و اصول منطقی گردش کند، شخص صالح‌و سالم پاداش عمل خودرا -خودبه‌خود- میگیرد. یعنی اگر کارمند دولت است‌به اعتبار خدماتی‌که انجام‌دهدترفیع‌مقام پیدا میکند. اگر بازرگان وکاسب است‌ازکسب‌وکار وتجارت خود سود عادلانه میبرد وهرچه بیشتر زحمت بکشد به‌همان نسبت منافع مادی و اعتبار معنوی او زیادتر میشود. اگر سرمایه گذارو کارخانه‌دار است کارش توسعه پیدا میکندو بر سرمایه‌اش می‌افزاید. اما وجودکسانی‌که از مرزخود تجاوز میکنندو حدو حقوق دیگران را مراعات نمیکنند ، این نظم منطقی را مختل میکند. درنتیجه‌کار ازروال صحیح خودش خارج میشود ودیگر کسی به‌راه خودش نمیرود بلکه همه‌سعی میکنند از بیراهه‌به مقصودبرسند. آنکه دنبال پول‌است حق‌صغیر وکبیررا پایمال میکند تاپول بیشتری به‌چنك آورد. آنکه دنبال مقام است‌تن‌به هرذیلتی میدهدتا مقامی راکه بدون استحقاق تصاحب کرده است حفظ‌کند یابه مقام بالاتری برسد!

دراین شرایط دیگردرستی ، پاکی، فضیلت، شرافت، امانت، صداقت‌و امثال‌آن متاع بی‌رونقی بیش نخواهد بودو هرکس گرد این حرفها بگردد کلاهش پس معرکه‌خواهدبود.

اینست‌که شاهنشاه دربیانات خود راجع‌به مبارزه شدیدبافساد، مفهوم وسیع فساد را درنظر گرفته وهرآنچه‌راکه باعث اختلال در نظام‌صحیح و منطقی جامعه امروز ایران باشد، نوعی فساد تلقی میفرمایند و آنرا مستلزم مجازات شدید میدانند.

خون ما «تن یکدیگر»

حادثه هیچگاه پیشاپیش آگاهمان نمی‌کند، آنکه امروز فارغ ازهرخطری زندگی روزانه‌اش رابه سلامت میگذراند،فردا ممکن است بر تخت بیمارستان زیر چاقوی جراحی باشد یا مصدوم‌باشد از یك تصادف جان بدربرده ،یاکسی که‌تعویض خون ، اورا‌ازمرگی محتوم میرهاند یابرای یکی ازخویشاوندان و عزیزان خود، «خون »بخواهد.

اما همیشه «خون» بحدکافی در دسترس نیست . سخن بر سر این است‌که اگر خون نباشد و بیماری و محتاجی‌ازبی خونی بمیرد گناهش به‌گردن کیست؟

بیشك سهمی ازاین ناراحتی وجدانی بسوی مابرمیگردد. اما اکنون «سازمان ملی انتقال خون» از مایاری می‌جوید،برای روز مبادای شماو دیگران . اکنون شماو دیگران کمی ازخون خودرا به امانت بسپارید تابه هنگام نیاز، هموطنی به یاری‌خون شما از مرك‌برهد.

پیش‌از این چه میکردند؟ گروهی خون فروش حرفه‌ای -که‌غالبا ازخون فروشی مکرر ، بیخون و بیمار شده بودند و نیازمندانی که «پول‌خون» روزانه‌شان را میخواستند- به‌مراکز انتقال خون مراجعه میکردند و خون‌خویش را میفروختند اما خون این فروشندگان سالم نبود و سلامت‌زانبود.

درچند مورد دیده‌شدکه تزریق خون این بیماران به‌افراد نیازمند مایه مرك آنان شد .

سازمان ملی انتقال خون، یك نهضت ملی را طرح کرده است . افراد سالم بین ۱۶تا ۶۰ساله میتوانند خون‌خودرا به این سازمان بسپارند، با این تضمین که گرفتن خون گزندی به آنان نمی رساند . بدینگونه خون دیگر خریده نمیشودو این حرفه ناراحت کننده از میان خواهدرفت. خون به مراکز درمانی فروخته نمیشود رایگان خواهدبود. دیگر بیماری براثر نبودن خون نخواهد مرد این پیام انسانی را هر هموطن باید بشنود بیاندیشد و مهمتر از همه این که بدان عمل کند.

آتش بس شکسته قبرس

زدوخوردهای تازه قبرس همراه با اعلامیه ژنرال سنجر رئیس ستادارتش ترکیه که گفته است ارتش ترکیه هنوز تمام کار خود رادر قبرس بپایان نرسانده آتش‌بس شکننده این کشور را بیش از پیش‌در معرض مخاطره قرار داده است .

کار ارتش ترکیه در قبرس چه زمانی پایان می‌یابد ؟ پاسخی‌که دولت ترکیه باین سئوال میدهد مبهم است . ترکها میگویند وظایف ارتش ترکیه در قبرس هنگامی پایان می‌یابد که امنیت و حقوق‌اقلیت ترک قبرس تضمین شده باشد.

اما گزارش های‌منتشره در مطبوعات تاحدی‌نقطه نظرهای‌ترکیه راروشن میکند . بموجب این گزارشها دولت ترکیه قصد دارد منابع معدنی مناطق تحت‌اشغال خود را درقبرس مورد بهره‌برداری قرار دهد وبرای رساندن نفت ومواد سوختی دیگر به‌نیرو های خوددر این مناطق از خاک ترکیه به‌بندر کرنیا درزیر دریا لوله کشی کند. معنای این اقدامات چیزی جز ماندگار شدن ارتش ترکیه در قبرس نمیتواند باشد .

آیا هدف ماندگارشدن ارتش ترکیه در قبرس تجزیه این‌کشور است ؟ ظاهرا دولت ترکیه فعلا چنین هدفی ندارد . طرفداران حفظ استقلال قبرس درحال حاضر دست بالا را دارند چه‌در سازمان‌ملل وچه درمیان کشور های مختلف جهان . اما یک امر روشن است، ترکیه میخواهد درمناطق ترک نشین نفوذ کامل نظامی و سیاسی داشته باشد و این نفوذ رابرای همیشه حفظ کند .

دولت‌ترکیه میداند که قبرس با اکثریت مردم یونانی آن همیشه میتواند زیر نفوذ یونان‌باشد حتی در شرایطی که رهبر استقلال طلبی مانند ماکاریوس برسر کارباشد ناگزیر کفه قدرت و نفوذ یونان به میزان غیر قابل مقایسه باترکیه سنگین‌تر خواهد بود. باین سبب‌است که‌حتی استقلال قبرس بارهبری مردی مانند ماکاریوس نمیتواند آرامش خاطر ترکیه را فراهم کند. باعلم باینکه‌چنین شرایطی درقبرس حکمفرما خواهد بود ، ترکیه میکوشد تا قبرس رادر عمل (ونه در صورت ظاهر) بدو قسمت مستقل جدا از هم تقسیم کند ، بااین امید که در چنان صورتی ترکهای قبرس همواره باطمینان به حمایت ترکیه در آرامش خواهند زیست و متقابلا کلیه امکانات لازم را به ارتش ترکیه برای حفظ حضور خود در قسمت های ترک نشین خواهند داد .

شورش ژرژ حبش علیه عرفات و شوروی

بین سازمانهای مقاومت فلسطین شکاف افتاد

در میان سازمان های کماندوئی فلسطین شکاف بزرگی بوجود آمده که برسرنوشت بحران خاورمیانه عربی آثار تردید ناپذیری برجای خواهد گذارد.

ژرژ حبش که از رهبران متنفذ فلسطینی است علنا علیه عرفات ، سادات و شوروی شورش‌کرده و یک جبهه موتلفه برابرعرفات و شوروی تشکیل از سازمان های افراطی در داده است .

ژرژ حبش رهبر سازمان مارکسیستی جبهه خلق برای آزادی فلسطین روز جمعه سیاست اتحاد شوروی را در خاورمیانه به باد حمله گرفت و تهدید کرد که گروه تحت‌رهبری وی و حداقل دو گروه دیگر از سازمان های نهضت مقاومت فلسطین در صورت لزوم حساب خود را از سازمان آزادی - بخش فلسطین که روشی ملایم و قابل انعطاف دارد و رهبر آن عرفات است جدا خواهند کرد .

انتقاد های سخت ژرژحبش از روش دولت شوروی‌مضمون مصاحبه‌ای است که بین وی و خبرنگار مجله الهدف در بیروت به چاپ رسیده است. این مجله را معمولا ارگان گروهی میشناسند که ژرژحبش در راس آن قرار دارد . ژرژ حبش می گوید :

« اتحاد شوروی با دنبال کردن سیاست جانبداری ازفکر حل و فصل مسالمت آمیز بحران خاورمیانه باعث ضعف نهضت سوسیالیستی در جهان عرب شده است ، دولت‌شوروی در چار چوب‌همین‌سیاست که هدفش کمک کردن به حل مسائل خاورمیانه وفلسطین از راه مذاکره و با استفاده از وسائل‌صلح‌جویانه است ،اکنون بیش از پیش از این فکر طرف-داری می کند که در ساحل غربی رود اردن و در نوارغزه یک کشور و دولت کوچک فلسطینی تاسیس شود .

اتحاد شوروی به این‌ترتیب خواستار آن است که حقوق حاکمیت ملت فلسطین تنها بر قسمت کوچکی از خاک آباو اجدادی فلسطینی ها اعاده شود در حالیکه گروه های انقلابی نهضت پایداری‌فلسطین این فکر را مطرود می دانند . در این نهضت علاوه‌بر جبهه خلق برای آزادی فلسطین که تحت رهبری من (حبش) قرار دارد و گروه دیگر ، یعنی‌گروه فرماندهی کل جبهه آزادی فلسطین ، و گروه دیگری که از حمایت عراق برخوردار است جبهه واحدی بوجود آورده‌اند که اکنون در داخل نهضت مقاومت‌فلسطین‌بنام‌بلوک مخالف مشی جاری سازمان تحت رهبری یاسر عرفات شناخته شده‌اند . این جبهه با شرکت نمایندگان چریک‌های فلسطین در مذاکرات صلح خاورمیانه در کنفرانس ژنو مخالف است و در عوض‌طرفدار دنبال کردن جنگ های چریکی برای آزاد کردن تمام خاک فلسطین از اسارت و اشغال اسرائیل است ، بدیهی است‌که اراضی موجود اسرائیل نیز جزئی از مناطقی هستند که جبهه مخالف مشی رهبری‌یاسر عرفات و یاران همفکر وی‌عقیده دارند که باید در پایان یک‌نبرد خونین و طولانی و خستگی ناپذیر به ملت فلسطین بازگردد.

بیانیه مشترکی که روز پنجشنبه اخیر از طرف سه گروه تشکیل دهنده جبهه مخالفان مشی عرفات در بیروت انتشار یافته است نشان دهنده آمادگی این گروه ها برای‌جدا کردن حساب مبارزانشان از فعالیت های سازمان‌آزادیبخش فلسطین است و حتی از هم اکنون میتوان شواهدی را که حکایت از این جدائی می‌کنند تشخیص داد . در این بیانیه ما تاکید کرده‌ایم که مذاکرات جاری یاسرعرفات را بارهبران اتحاد شوروی تائید نمي کنیم.

در این مذاکرات تا آنجا که ما اطلاع داریم از طرف یاسر عرفات و کسانی که همراه وی به مسکو رفته‌اند کوشیده می-شودتا دولت‌شوروی گروه‌تحت رهبری عرفات را در صورت خروج اسرائیلی ها از اراضی اشغال شده عرب رود اردن‌و نوار غزه، بعنوان تنها نماینده قانونی مردم فلسطین در اراضی مذکور بشناسد.

«در صورتی که سازمان آزادیبخش فلسطین ودستگاه رهبری کننده آن بطور نهائی تصمیم بگیرند که‌درمذاکرات ژنو شرکت کنند، دیگر با ما در نبردی که بر ضد اسرائیل داریم درجبهه‌واحدی قرار نخواهند داشت . در صورتی که این جدائی‌از قوه به فعل درآید جبهه‌ای که ما بوجود آورده‌ایم تنها نماینده واقعی اراده مردم فلسطین در دنبال کردن انقلاب‌آزادیبخش این ملت خواهد بود ما در عین حال از سازمان های آزادیبخش فلسطین‌می‌خواهیم تا همکاری خودرا باتمام‌کشور های عرب که طرفدار حل و فصل مسئله فلسطین از راه مذاکره و بااستفاده ازوسائل صلح جویانه هستند یکبار برای همیشه قطع کنند« این قسمت از سخنان ژرژ حبش اشاره‌ای انکار ناپذیر به مخالفت وی و جبهه تازه تاسیس و تحت رهبری وی با سیاست انورسادات رئیس جمهور مصر است».

رهبران سازمان آزادیبخش فلسطین باید این هشدار را از طرف ما جدی بگیرند که جبهه خلق برای آزادی فلسطین دیگر ادامه‌همکاری سازمان آزادیبخش (گروه عرفات) رابارژیم های‌ارتجاعی و تسلیم طلب کشور های عرب اغماض‌و یاتحمل‌نخواهد کرد.

در اینحال دولت‌شوروی و وسائل ارتباط جمعی‌این کشور دیداری را‌که از سه روز قبل در مسکو میان یاسر عرفات‌و رهبران شوروی آغاز شده است به سکوت برگزار کرده‌اند.

طبق اطلاعاتی که درمسکو بدست آمده است‌یاسرعرفات و همراهان وی سرگرم‌انجام مذاکرات پراهمیتی بارهبران طراز اول حزب کمونیست و وزارت‌خارجه شوروی هستند در حالیکه مطبوعات‌این کشور تاکنون تنها اعلامیه کوتاهی راکه‌حاکی از ورود عرفات و همراهان وی به شوروی است منتشر کرده‌اند.

بنا بر گزارش هائی که در بیروت بدست آمده ، عرفات اکنون امیدوار است که در دیدارجاریش ازروسیه رهبران شوروی را متقاعد کند که سازمان تحت رهبری وی «سازمان آزادیبخش‌فلسطین» راتنها نماینده قانونی ملت فلسطین بشناسند.

دعوت رسمی یاسر عرفات به شوروی نشان دهنده‌تحول پر اهمیتی در روابط سازمان آزادیبخش فلسطین بامسکو است ومیتواند نویدبخش‌پیش درآمد شناسائی رسمی آن از طرف دولت شوروی باشد.

یك‌روز قبل از ورود عرفات به مسکو روزنامه ایزوستیا ارگان دولت شوروی در یك مقاله مفصل مسائل فلسطین راتجزیه و تحلیل کرد وطی آن شرایطی را که فراهم آمدن آنها میتواند موجب شناسایی رسمی سازمان آزادیبخش فلسطین از طرف دولت شوروی شود برشمرد.

لوتولکویوف‌سردبیرایزوستیا کوشش هایی راکه در جهان عرب برای تفرقه افکندن در صفوف جنبش آزادیبخش فلسطین جریان دارد محکوم کرد و در عوض گروه تحت رهبری یاسر عرفات را بخاطر مجاهدات عینی آن برای متشکل کردن تمام گروه‌های چریکی فلسطین و طراحی کردن یك‌برنامه واحدسیاسی برای مبارزات آنها بکار می بندد مورد ستایش قرارداد .

آسوشیتدپرس

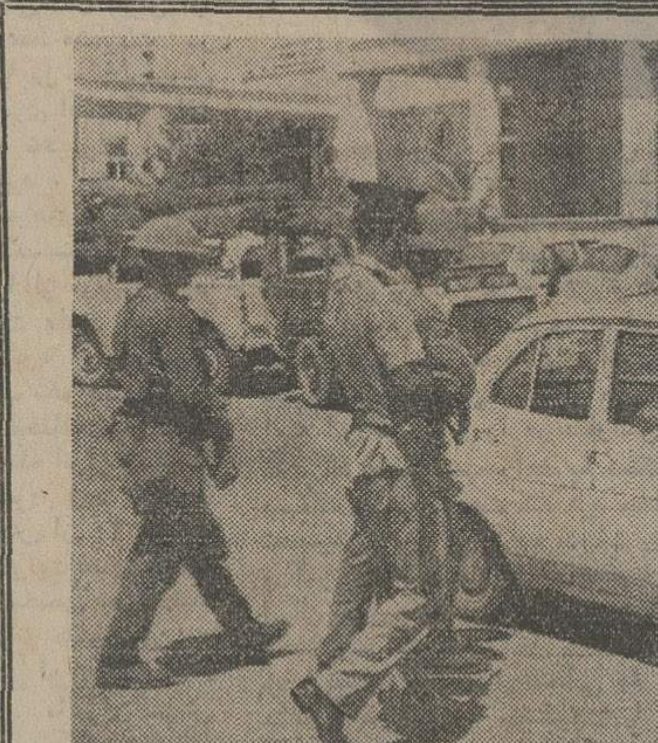

جنگهای تازه در قبرس

جنگ های تازه در قبرس آغاز شده است وشهر«کرنیا» در قبرس اکنون تحت تسلط کامل ارتش ترکیه است ولی ترک ها در نظر دارند بر متصرفات خود در قبرس بیافزایند . در عکس یکی از خیابان های شهر « کرنیا » دیده می شود که یک سرباز ارتش ترکیه باتفاق یک پلیس ترک قبرسی اتومبیلی را متوقف کرده‌اند تا آن را بازرسی کنند .

عکس رادیوئی آسوشیتدپرس

برژنف، سادات را تحت فشار قرارداده است

کوشش های انورالسادات رئیس جمهور مصر برای عادی‌کردن روابطش با اتحاد شوروی باجواب‌منفی تحقیرکننده‌ای روبرو شده است . برای دومین بار دریک ماه اخیر دولت شوروی‌از اسمعیل فهمی وزیر خارجه مصر خواسته است که سفر خود را به روسیه برای شروع مذاکرات مربوط بفراهم کردن وسایل جهت ملاقات‌وگفتگوی سران مصر و شوروی بتاخیر اندازد . درماه آوریل گذشته این انورسادات بود که‌خواستار تشکیل فوری کنفرانس سران مصر و شوروی شد تا بقول وی‌از افزایش سوء تفهمات موجود درروابط دو کشور اجتناب شود . سادات امیدوار بود که باتشکیل دادن این کنفرانس روابط قاهره و مسکو را که‌از جنگ اکتبر گذشته به این‌طرف شکراب شده است بهبود بخشد .

لئونید برژنف دبیر کل حزب کمونیست شوروی در یک پیام فوری که برای اسمعیل فهمی وزیرخارجه مصر فرستادتوضیح داد که پاره‌ای ملاحظات در حال‌حاضر مانع میشود تا رهبران شوروی ترتیبات مورد نیاز را برای سفر نمایندگان دولت مصر به شوروی فراهم کنند . **برژنف تقاضا کرده است که‌با درنظر گرفتن این موانع و ملاحظات سفر اسمعیل فهمی و همراهانش به شوروی تا ماه اکتبر آینده به‌تاخیر افتد .**

اما از طرف دیگر رهبر حزب کمونیست شوروی درهمین وقت پیام «فوری» دیگری برای یاسر عرفات رهبر فدائیان فلسطین فرستادمو او را بدعوت کرد که همراه عده‌ای از رهبران و نمایندگان دیگر سازمان های آزادیبخش فلسطین رسما ازروسیه دیدن کند . و عرفات هم اکنون در شوروی بسر می‌برد . درمحافل سیاسی کشور های عرب کسانی که‌از سیاست های انورسادات دل خوشی ندارند رفتار برژنف را در به‌تاخیر انداختن دوباره سفر وزیر خارجه مصر به مسکو از یک طرف ودعوت‌فوری‌یاسرعرفات بشوروی از طرف دیگر نشان دهنده واکنش منطقی روسیه در برابر رفتارسادات با اتحاد شوروی از تاریخ جنگ اکتبر ۱۹۷۳ تابه‌امروز پیدا شد .منابع مخالف سادات میگویند انورسادات در قبال‌پیروزی های نظامی که‌در اولین مراحل جنگ اکتبر گذشته از برکت دسترسی بی‌دریغش به اسلحه و تجهیزات جنگی ساخت شوروی بدست آورد نه‌تنها بطور رسمی ازبذیرفتن ذمه‌ای که‌ازاین رهگذر نسبت به شوروی داشت خودداری کرد بلکه حتی حاضرنشد تا ازدولت شوروی بخاطر کمک های‌نظامی سخاوتمندانه‌اش به نیروهای مسلح مصر سپاسگزاری کند.

وبجای آن به ستایش آمریکا و سیاستش در خاورمیانه پرداخت و درواقع این ستایش را سزاوار کشوری دانست که درگیرودار جنگ اکتبر- بابرقرار کردن یک پل‌هوایی بفریاد اسرائیل یعنی دشمن غدار مصر و تمام اعراب رسید و در اراضی صحرای سینا که در اشغال ارتش اسرائیل قرار داشت برای نیرو های این کشور اسلحه و مهمات فرستاد.

سادات همچنین روی این نکته انگشت گذاشت که روسیه قبل و بعد از جنگ اکتبر سلاحهایی را که مورد نیاز وتقاضای مصر بوده ازاین کشور دریغ کرده است .

در ماه مارس انور سادات آشکارا دولت شوروی را متهم کرد که به مصر خیانت کرده است . سادات گفت که شوروی تنها چند ساعت بعد از شروع جنگ رمضان سال‌گذشته درصددبرآمده بود که مصر را از دنبال کردن این جنگ بازدارد .

در ماه مارس دولت شوروی دربرابر اتهامات عنوان شده از طرف سادات واکنشی نشان نداد ، کما اینکه مدتها قبل از آن نیز در برابر تصمیم ناگهانی سادات دایر بر اخراج هزاران نفر از مربیان و کارشناسان نظامی شوروی‌از مصر - واکنش نشان نداده بود . این کارشناسان بعد از جنگ ژوئن ۱۹۶۷ برای تعلیم دادن نیرو های‌مصری به‌این کشور فرستاده شده بودند .

کاسه صبر شوروی

بهرحال اکنون بنظر میرسد که‌دیگر کاسه صبر شوروی در برابر رفتارانور سادات لبریز شده است .

رئیس جمهور مصر امروزاحساس میکند که به نمایشی از دوستی‌کشورش با شوروی و اعتماد رهبران آن نسبت‌به سیاست جاری قاهره نیاز دارد تا با نارضایی های روز افزون داخلی و نارضایی های مشابهی‌که در سایرکشور های عرب علیه وی بوجود آمده است مقابله کند .

محرک اصلی این‌نارضایی نزدیک شدن فوق‌العاده و شتابزده سادات به آمریکا از یک طرف و گرایش مقاومت ناپذیری است که به دگرگون کردن‌نظام اجتماعی و اقتصادی کشورش و دور شدن از شیوه‌های‌اقتصاد سوسیالیستی نشان می دهد .

در صورتیکه سادات در تلاش خود برای ملاقات و مذاکره با رهبران‌درجه اول شوروی پیروز میشد میتوانست تا حدودی از فشارهایی که بر وی وارد میشود بکاهد و «دوستان» تازه یافته آمریکایی‌اش را مجبورکندکه از تعارف کم کنند و به مبلغ بیافزایند . او قادر بود بعد از ملاقات‌با لئونید برژنف‌دولت آمریکا را ناگزیر سازد که به‌جای‌دادن وعده های مبهم و میان تهی باعراب - تعهدآت جدی و درازمدتی‌بر عهده‌بگیرد تا کشور های عرب را از خروج نهایی اسرائیل از تمام اراضی اشغال شده اعراب‌مطمئن کند .

بطوریکه منابع نظامی باختری گزارش داده‌اند-درین اواخرفرماندهان نظامی مصر انورسادات را زیر فشار گذاشته‌اند که روابط نابسامانش را با شوروی بهبود بخشد و کاری کند که روسیه بار دیگر قطعات یدکی ومهمات اسلحه‌ای را که در گذشته به مصر فرستاده و تقریبا تمامی نیرو های‌مسلح مصری منحصرا به آنها تجهیز شده‌اند در اختیار ارتش این کشور قرار دهد .

در اوایل‌سال‌جاری انور سادات‌صحبت از «متنوع کردن‌سلاح ها ومنابع‌دریافت تجهیزات جنگی مصر»کرده‌بود. اما تنها عده انگشت شماری‌از کارشناسان اوضاع خاورمیانه میتوانند باور کنند که امریکا حاضر باشد اسلحه و مهماتی را کمورد نیاز ارتش مصر است‌باین کشوربفروشد

گزارشهای امروز ازمسائل سیاسی جهان

تلف کردن مواد اولیه بزرگترین هنر اروپاست

اروپا باید سیاست خود را نسبت به جهان سوم تغییر دهد

«ژان‌سو انیارگ» وزیر خارجه فرانسه‌و رئیس نوبتی‌دوره جاری شورای وزیران ۹ کشور عضو بازارمشترک‌اروپا‌باتفاق«فرانسوا اگزاویه ارتولی» رئیس کمیسیون بازار مشترک که مقر آن در بروکسل قرار دارد با محمود ریاض دبیر کل اتحادیه عرب و شیخ جابرالاحمد وزیر خارجه کویت در پاریس ملاقات کردند. هدف از این ملاقات فراهم کردن اساس و مقدمات شروع مذاکرات موعود اعراب و اروپائیان بوده است مذاکراتی که پیشنهاد آن ماهها قبل از طرف دیپلمات های اروپای غربی‌و مخصوصافرانسه پیشنهاد شده است . پرسشی که در آستانه این مذاکرات ارزش بطرح کردن دارد این است که آیا تماسهای جاری و یا قریب - الوقوع رهبران‌دولت فرانسه با اعراب فرصتی‌ایجاد خواهد کرد تا به فرانسویان اجازه دهد که در رفتار خود با کشور های جهان سوم تجدیدنظر کنندیا خیر ؟

ژیسکاردستن رئیس جمهوری فرانسه یکبار دیگر وعده داده است که در تنظیم مناسبات کشورش با جهان سوم نیز از جستجوی‌یک تغییر غافل‌نخواهد ماند. آیا وعده ژیسکار دستن را میتوان بدین معنی تفسیر کردکه فرانسه درصدد برخواهد آمدراه تازه‌ای دربیش گیردکه‌در سیاست پاریس در قبل جهان سوم با شیوه‌ای که‌از۱۵ سال قبل‌تاکنون متداول بوده است تجدید نظر شود یاخیر ؟ این سیاست در طول پانزده سال گذشته آشکارا ناکامیاب بوده و اکنون که به گذشته نگاه می‌کنیم تردیدی باقی نمیماند که فرانسه‌و بال‌این‌ناکامی راهرسال بیشتر از سال قبل احساس کرده است .

ژنرال دوگل بعداز بذل تلاش هائی برای ایجاد یک چهارچوب مستقل اروپائی که البته عاری از عناصر عظمت نبود کوشید تا دگرگونی مورد نیاز برای دوباره ارزیابی کردن مناسبات فرانسه بطور اخص و بازار مشترك اروپای باختری بطور اعم را باجهان سوم ، لااقل در شکل مقدماتی آن جامه عمل بپوشاند.

ژرژپمپیدوی فقید جانشین ژنرال دوگل به‌این اکتفا کرد که در همکاری های کشورش با جهان سوم ضابطه های تضمین‌کننده سیاق آشنائی راکه عبارت از بوجود آوردن نوعی رابطه پدرو فرزندی بود و طبیعتا فرانسه میبایست در این مناسبات نقش پدر راایفا کند، **بوجود آوردن سیاستی که پمپیدو از آن پیروی می-کرد بزبان ساده عبارت‌ازعدم تحرکی بود که هم با معیار های انسانی و هم‌در مقیاس شیوه های اعمال این‌سیاست، مصداق داشت و با روشهائی که در عصر سلطه استعماری فرانسه بر مستعمرات ماوراء دریا هایش حاکم بر روابط طرفین بود ماهیتا تفاوتی نداشت.**

اکنون تعجب‌اورنیست که در پایان یك دوره طولانی۲۵ ساله حتی برخی از نزدیك-ترین و قابل اعتماد ترین دوستان فرانسه از قبیل‌مردم «ماداگاسکار » و « کامرون » و یا «سنگال » توقع دارند که فرانسه در روشها‌و معاهدات همکاریهایش با انان بطور اساسی تجدید نظر کند.

ساده ترین توجیهی که‌می توان برای این توقع جستجو کرد دگرگون شدن اوضاع جهان در دوره‌ای است که فرانسه باسماجت از پذیرفتن هرنوع‌دگرگونی‌اجتناب کرده است .

جهان سوم که تاچند سال پیش به‌مثابه‌منطقه‌ای‌گسترده و باصطلاح برخی ازدیپلمات های باختری‌دنیای‌فولکلوریك یا «بومی»تلقی میشد،جهانی که آنرا جدا از دنیای خارج از مرزهایش حساب میکردند و منابع و توقعات آن جدی تلقی نمیشد اکنون تبدیل به وزنه‌ای شده است که سنگینی آن با مقیاسهای اقتصادی ، سیاسی و حتی «زیست شناسی » (اگر این اطلاق دقیق و قابل قبول‌باشد) بیش‌از پیش در سراسر جهان احساس میشود. ظرف ۳۶سال آینده جهان سوم دارای ۵ میلیارد جمعیت از مردو زن و کودك خواهد بود و تا فرا رسیدن آن روز ، اروپای باختری و تمام دنیای صنعتی خودرا در روابطش با جهان سوم به مواجه با جهانی آکنده از مخاطرات بیشمار خواهدیافت .

این روابط قبل از هر چیز دنیا رابه انبار باروتی که در هر لحظه قابل انفجار باشد تبدیل خواهدکرد.

جنك نفت که‌ازنخستین‌روز های نبرد اعرابو اسرائیل در اکتبر سال گذشته آغاز شد، به جهان سوم فرصت داد تا ضعف و زبونی اقتصاد های اروپای باختری رابارشته های پیوندی‌که عوامل ارتباط و وابستگی علاج ناپذیر آن برخورداری از مواد خام‌واولیه کشور های جهان سوم‌هستند، اروپائی که در عین حال یکی از بزرگترین هنرهایش‌اتلاف و تباه کردن نابخردانه مواد اولیه است به ثبوت رساند.

علاوه‌بر این اکنون مدتی است که فاجعه دیگری به سرعت در جهان شکل می-گیرد ، این فاجعه گرسنگی است. طی ۳۰سال آینده دنیا ناگزیر است تمام مصنوعات دست بشر و از جمله خانه هائی راکه برای مسکن‌افراد ساخته شده است دو برابر کند، در همین مدت تمام‌جاده ها و راه‌های‌آهن‌و تمام خطوط و وسایل ارتباطی وبیمارستان ها و تمام مدارس و تمام کارخانه های دنیاباید حداقل دو برابر شوند تابتوانند از انفجار موعودی که کارشناسان مسائل رشد جمعیت نشانه‌های تردید ناپذیر نزدیك شدن‌آن راهر روز به ملتهاوزمامداران آنها نشان میدهندجلوگیری کرد. طی ۳۰ سال آینده اراضی زیر کشت انواع محصولات کشاورزی را باید حتی از دو برابر نیز بیشتر کرد و حجم محصولات این کشتزار ها رانیز دست کم‌به بیش از دو برابر افزایش‌داد تاتغذیه ۷ میلیارد مردمی که تا۳۰سال بعد در کره خاکی زندگی خواهندکرد درسطحی که میتوان آن رااقل‌مایقنع» نامید امکان‌پذیر شود.

اروپای باختری طبق اظهار نظر یکی‌ازوزیران مصری‌که اخیرا نویسنده مقاله حاضربا وی ملاقات کرد، در میان قدرتهای بزرك جهانی تنها قدرتی است که « غیر امپریالیست »است.

ازاین گذشته برای کشور های تولید کننده نفت ، مخصوصا در جهان عرب ،و برای خود شیخ نشین های کوچك اماثروتمند و صاحب نفت از قماش کویت‌و ابوظبی و قطر بسیار پر مخاطره‌خواهد بود نابتوانند کامروائی‌عادی موجودشان رابدون‌برانگیختن آتش خشم ویران کننده همسایگان فقیر تر عرب حفظ کنند . بعنوان مثال برای عربستان سعودی‌چگونه‌ممکن است تا در هر سال ده ها میلیارد دلار بصورت ثروت نفتی تحصیل کند و در همان حال شاهد فقر مزمن توده های میلیونی مردم‌کشور های عرب دیگری باشد که نفتی برای صادر کردن ندارند و فقرو فاقه تاریخی‌وجغرافیائی، بدون درنظرگرفتن گرفتاری های ناشی از درگیری‌مستقیم با دشمن ' نیرومندی مانند اسرائیل آنها را انقلابی کرده است ؟

لوموند

علی‌اکبر کسمائی
نویسنده اطلاعات در خاورمیانه عربی

قبرس، وسیله محاصره مناطق نفتخیز عربی میشود

حوادث قبرس از لحظه وقوع کودتا برضد ماکاریوس توجه کامل محافل سیاسی خاورمیانه عربی را بخود جلب کرد. شاید بیش از کشور های بالکان ، کشور های عربی رویداد های اخیر این جزیره را بدیده اهتمام نگریسته‌اند ،هرچند که قبرس نه یک سرزمین عربی است و نه اعراب در آن سکونت دارند . فقط در حدود چند هزار مسیحی لبنانی در آن زندگی می کنند که بازمانده هشتاد هزارلبنانی مارونی هستند که درقرن دوازدهم میلادی باین جزیره مهاجرت گردند . حتی تاریخ این جزیره بزرگ که پس از «ساردنی» و سیسیل ، سومین جزیره بزرگ دریای مدیترانه بشمار می آید ، با تاریخ عرب بستگی چندانی ندارد مگر در فاصله سال های ۸۶۲ تا ۹۶۵ میلادی که سرنوشت استعمار ترکی با سرنوشت جهان عرب در تحت لوای امپراتوری عثمانی پیوند خورد و قبرس از سال ۱۵۷۱ تا ۱۸۷۸ تابع این امپراتوری شد و از آن پس عثمانیها اداره آنرا به انگلیسیها واگذار کردند تا آنکه در ۱۹۵۹ استقلال خود را که در چار چوب کشور های کامنولث ، بدست آورده بود تکمیل کرد و در سال ۱۹۶۰ بصورت یک کشور آزاد و مستقل عضو سازمان ملل متحد درآمد .

اعراب چرا برویداد های قبرس بانظر اهتمام می نگرند ؟ و برای چه دولت های عرب به ماکاریوس احترام می گذارند ؟ این توجه شدید عربی را به آنچه در قبرس می گذرد ناشی از سه انگیزه می توان دانست : نخست آنکه قبرس یک سرزمین تقریبا خاورمیانه‌یی است و بکرانه های عربی نزدیک است و ازسواحل سوریه بیش از هفتاد مایل فاصله ندارد . دوم آنکه قبرس یک موقع استراتژیک، مسلط بر شرق دریای مدیترانه است بطوریکه می توان آنرا بمنزله یک ناو عظیم و ثابت هواپیمابر دانست که هر لحظه هر نقطه از منطقه خاورمیانه عربی را می تواند تهدید کند . اعراب فراموش نکرده‌اند که در حمله سه‌گانه انگلیس و فرانسه و اسرائیل در سال ۱۹۵۶ برکانال سوئز ، قبرس چگونه کانون گرد آوری نیرو و پایگاه نیرو های آندو کشور حمله‌ور اروپائی بود .

اما سومین و مهمترین انگیزه اهتمام اعراب نسبت به رویداد های قبرس اینست که نظام ماکاریوس پیوسته قضایای عربی را تائید می کرد و باوجودادامه روابطش بااسرائیل آشکارا از اعراب‌جانبداری می نمود . کمتر کسی می داند که قبرس بیش از استقلال کانون عمده سازمان های جاسوسی اسرائیل بشمار می رفت و حتی پس از استقلال فعالیت این سازمان ها ادامه داشت تاآنکه ماکاریوس سیاست خود را دربرابراعراب واسرائیل کاملا روشن ساخت و از ادامه فعالیت آن سازمان ها جلوگیری کرد .

امروز اعراب از اینکه جزیره قبرس درپی کودتای نظامی اخیر بار دیگر مانند سال های پنجاه پایگاه نیروهای مخالف جهان عرب قرار گیرد آنقدر ترس ندارند که از تجدید فعالیت سازمان های اطلاعاتی و جاسوسی اسرائیل و نیرو های عامل صیهونیزم در قبرس بیمناکند . از این روست که بیشتر کشور های عرب بلکه همگی آنها طرفدار استقلال قبرس در پرتو نظام ماکاریوس هستندکه باوجودتو طئه های پیاپی توانست آرامش نسبی سیاسی و همزیستی گروه های یونانی و ترك قبرس را تامین کند .

انقلاب قبرس بهنگامی رخ داده است که مسایل صلح در خاورمیانه عربی بدشواری پیش میرود مفسرانی که این انقلاب را برای تکمیل حلقه محاصره به استراتژیک مناطق نفتی اعراب تامین و گذرگاه های لوله های نفت خاورمیانه در مشرق سوئز می دانند و رفتن ماکاریوس را ناشی از مخالفت او با مقتضات چنین استراتژی پهناوری می شناسند ، این حقیقت را نیز یادآور می کنند که قبرسی که در آن انقلاب روی داد و ترکیه که معارض آنست و یونان که آنرا تائید می کند هر سه ازکانون انفجار خاورمیانه زیاد دور نیستند .

بنابراین اعراب اگر بانگرانی برویداد های این جزیره می نگرند حق دارند .

گفتگو با خانم لیلی گلزار طراح پارچه

طراح پارچه مانیستیم، ژورنال مداست

ثابت نبودن رنگ به پارچه‌های طرح ایرانی لطمه زده است

رنگهای تند و طرحهای شلوغ پسند خانمهای خانه‌دار

طرح یک پارچه ابتدا با نقشه‌قلمی شده و رنگ آمیزی میشود، سپس مرحله فنی آن شروع میشود، این یک طرح ایرانی است که روی پارچه آمده است.

طراحی پارچه از هنرهای ظریفی است که در ایران تاچند سال پیش بهیچ روی مورد توجه و اعتنا نبود . اگرچه در دنیانیز سابقه طراحی پارچه بصورت یک هنر مستقل طولانی نیست . در سال های اخیر با ازدیاد تعداد کارخانه های نساجی وسعی در بهبود کیفیت محصول آنها، و توجه به صنایع دستی بومی درایران ، وجود طراحان پارچه ایرانی را که باذوق وپسند مردم این سرزمین آشنا هستند ضروری ساخته است .

مردم ، طراح اصلی

خانم «لیلی گلزار» از هنرمندانی است که در کشور آلمان در رشته طراحی پارچه تحصیل کرده است وتا کنون طرح های زیبایی برای پارچه های ایرانی ارائه داده است . خانم گلزار درباره رشته طراحی پارچه میگوید :

« طراحی پارچه رشته خاصی است که به طراحی مد و نقاشی هیچگونه بستگی و ارتباطی ندارد. اگرچه این هنر بصورت امروزی درایران رشته کاملا جدیدی است، لیکن در واقع سابقه درازی دارد . هنرهای دستی ترکمن ها ، لرها و عشایر کردستان همه طرح‌های اصیل و زیبایی است که اغلب روی پرچه، ظروف و غیره پیاده شده است . گلدوزی و شمار- دوزی های قدیمی روی جلد و روسری ولباس درواقع نشانی از طراحی دارد.

اما طراحی امروزی باماشین‌های مدرن است . البته کارخانه هایی که خودشان طرح میدهند در ایران بسیار اندکند . طرح یا در بافت پارچه پیاده میشود و یا روی پارچه چاپ می‌کنند . چاپ طرح پارچه یا چاپ دستی است یا (باتیک) و یا چاپ اسکرین اتوماتیک».

گزارشگر : خانم گلزار طرح یک پارچه را چگونه تهیه می‌کنید ؟

خانم گلزار : «بطور کلی طرح بدو صورت تهیه میشود . برای کارخانه ها اغلب از اروپا ژورنال های طرح پارچه می‌آید. در یک آلبوم عکس نمونه پارچه ها و تکه‌ای حدود چند سانتیمتر از پارچه چسبانده شده است .کار طراح اینستکه این نمونه را روی کاغذ پیاده کند. و اگر تاجرسفارش دهنده پسندید مراحل فنی طرح طی میشود که شامل نقاشی ، تفکیک رنگها و ماسک بندی است تامرحله‌ای که با دست انجام می- شود و بدرروی پارچه جامیگیرد. این روش معمول اغلب کارخانه های نساجی است .اما گاهی هم باتوجه به پسند سفارش دهنده طرح باسلیقه و ذوق خودطرحی میکشد. و البته معیار ها وضوابط پسند مصرف کننده که تکیه بر سنت ها و فرهنگ و آداب آن اجتماع دارد، «درهر حال مورد توجه طراح است.»

اگرچه خانم گلزار به سنتها و فرهنگ مصرف کننده اشاره میکند اما میدانیم که در بیست و چند کارخانه پارچه بافی در ایران شاید بتعداد انگشتان دست طراح تحصیل کرده و هنرشناس ایرانی کار نمی‌کند ، در کارخانه اغلب طراحان یا خارجی هستند و یا کارگرانی که از کارگری شروع کرده‌اند وبه تجربه دریافت هایی داشته‌اند و امروز کار طراحی می- کنند. باین ترتیب هرگز هنر ایرانی وسیله پارچه نمیتواند عرضه شود، کار بعضی ازاین کارگران حاصل تجربه است اما باتعلیمات آکادمیک میتوانند طراحان ارزنده‌ای بشوند.

می‌پرسم : خانم گلزار !اما بدواقع تاجر سفارش دهنده ، نبض کار را دردست دارد .

جواب میدهد: «البته چون او نبض بازار را دردست دارد . معمولا تاجر اهمیتی نمیدهد که یک شاهکار طراحی به او عرضه شود ، او آن چیزی رامی‌پسندد که فروش داشته‌باشد.تاجرمعمولا مصرف کننده کالایش را بخوبی میشناسد و طبعا به راهی می- رود که خریدار میخواهد ،بدیهی است که طراح ناگزیر است هر چه بیشتر ذوق وایده‌های شخصی خود را کنار بگذارد و تجربه های بازاری رامورد نظر داشته باشد».

گزارشگر : مصرف کننده‌پارچه‌که موردتوجه‌پارچه ایران است چه خصوصیاتی دارد ؟ خانم گلزار : بیشتر ،پارچه های ایرانی برای خانواده های‌کم‌درآمد تهیه‌میشود که‌معمولا رنگهای تند و طرح‌های شلوغ رامی‌پسندند .

خانم گلزار طراح پارچه : درکارخانه های ما به‌طرحهای ایرانی کمتر توجه دارند . بعضی از طرح های ایرانی بعلت بی‌ثبات بودن رنگ‌و خوب‌نبودن‌پارچه مشتریان را راضی نمی‌کند .

بازار پارچه ایران در شهرستان ها و روستاها سخت گرم است . در تهران و بعضی از شهر های بزرگ مصرف کنندگان پارچه‌رنگ های شاد و روشن و طرحهای شبه اروپایی‌را که معمولا قیمت گرانتری هم دارند می‌پسندند.»

گزارشگر : بنظر میرسد طرحهای ایرانی هراندازه زیبا باشد روی پارچه جلوه واقعی‌خودرا ندارد.

خانم گلزار «کاملا درست است. چون می‌کوشند قیمت پارچه بخصوص پارچه های زنانه ،در حداقل ممکن نگهداشته شود ، ناگزیر جنس پارچه ها معمولا از نخ و کتان‌و خلاصه‌جنس‌نامرغوب است وروی چنین جنسی ، طرح جلوه خود را ندارد . ثابت نبودن رنگها و عدم دقت در کار تهیه پارچه بیازار پارچه ایران در سطوح بالاتر صدمه میزند.»

گزارشگر : کارخانه ها به آنچه مد میشود به موقعیت زمانی و مکانی خریداران توجه دارند ؟

خانم گلزار : «ناچار باید توجه داشته باشند ، اما آنچه‌مد میشود عمر کوتاهی دارد ، چیزی که همیشه خریدار دارد تیپ نقش‌های اصیل ایرانی است . مسلما جوان ها مثلا دانشجویان و شاگردان مدرسه وکارمندان جوان بهرنگهای زنده وشاد که حالتی فعال داده ورنگ شتاب روزگار ما را نشان میدهد گرایش دارند ، اما آنها مورد توجه بازار نیستند . پسند زنها و خانواده ها است که‌بازار را گرم می‌کند».

خانم گلزار با افسوس میگوید : «طراحی پارچه یک هنر است و معمولا تلفیق هنر باخواسته های صرفا سودجویانه کار را مشکل می‌کند . واین افسوس همواره برای طراح ایرانی پارچه وجود دارد که چرا خود سرمایه کافی ندارد تابتواند بوسیله پارچه در معرفی و عرضه هنراصیل وقدیمی سرزمین خود موثر باشد».

مجله دنیای ورزش با مطالب خواندنی امروز منتشر شد

برنامه اول

شنبه

۱۸-۰۰ اخبار
۱۸-۰۵ روستائیان - تقویم کشاورزی
۱۸-۳۰ فیلبیر
۱۹-۰۰ اخبار ورزشی
۱۹-۱۵ تکنوازی
۱۹-۳۰ ورزش نوجوانان
۲۰-۰۰ بیگانه‌ای در رم
۲۰-۳۰ مشروح اخبار
۲۱-۰۰ روزهای زندگی
۲۲-۰۰ موسیقی ایرانی
۲۲-۳۰ تئاتر
۲۳-۳۰ حامیان
۲۳-۴۵ بیست و چهارساعت

نیمروز یکشنبه

۱۲-۰۰ اخبار
۱۲-۰۵ کارگر
۱۲-۳۰ آواز و تکنوازی
۱۳-۰۰ سیرک بازان
۱۴-۰۰ اخبار

برنامه دوم

شنبه

۱۹-۳۰ موسیقی و تصویر
۲۰-۰۰ اتاق اخبار
۲۰-۰۵ لنسر
۲۰-۵۵ واریته
۲۱-۰۰ ایران زمین
۲۱-۳۰ اخبار از برنامه دوم
۲۲-۰۰ فستیوال آثار اینگمار برگمن
۲۳-۳۰ تکنوازی

تلویزیون آموزشی

شنبه

۱۰-۳۰ آهنگها و چشم‌اندازها
۱۰-۵۵ اعلام برنامه
۱۶-۰۰ زبان انگلیسی
۱۶-۱۵ فیزیک برای همه
۱۶-۳۵ گریدد انگلیش
۱۶-۵۰ مروری در علوم اول راهنمائی
۱۷-۱۰ فیلم آموزشی
۱۷-۲۵ مروری درریاضیات اول راهنمائی
۱۷-۴۵ فیلم آموزشی

یکشنبه کانال ۷ و ۱۱

۱۵-۰۰ خیابان سسامی
۱۶-۰۰ حرفه‌ و فن

تلویزیون امریکا

شنبه

۱۶-۰۰ خیابان سسام
۱۷-۰۰ آرزوشی‌یکن
۱۷-۳۰ دنیای دیگر
۱۸-۰۰ اخبار
۱۸-۳۰ دنیای حیوانات
۱۹-۰۰ دنیای یکزن
۱۹-۳۰ موسیقی
۲۰-۳۰ داستان پلیسی
۲۱-۳۰ نسل ماشینی
۲۲-۰۰ مشروح اخبار
۲۲-۱۵ ریچارددیاموند
۲۲-۴۰ شوی مایکداگلاس

ستاره بخت شما

فروردین - رضایت سرپرست یا رئیس خود را جلب می‌کنید.
اردیبهشت - مشکلی دارید که افراد فامیل در رفع آن بشما کمک می‌کنند .
خرداد - یکنفر می‌کوشد تا با نیرنگ بشما نزدیک‌شود مراقب‌او باشید .
تیر - از دیگران پیش شما بدگوئی میکنند .
مرداد - برای رسیدن به هدفتان یکی از خویشان شما را یاری می‌کند.
شهریور یکی از افرادخانواده موفقیتی بدست می‌آورد .
مهر - در اثر اقدامات شما تمجیدوستایش‌افراد نسبت بشما بیشتر میشود.
آبان - یک ماجرای جالب و خوب مسیرتان را تغییر میدهد .
آذر - در محیط کار یا خانه لحظات خوشی در انتظارتان است .
دی - با چند غریبه آشنا می- شوید.
بهمن - شیئی مورد علاقه خود را بدست می‌آورید .
اسفند - روابط شما باشخص موردنظر تیره میشود .

آگهی مزایده

سازمان غله و قند و شکر و چای کشور تعداد ۲۱۸ قلم لوازم و اثاثیه‌اسقاط اداری موجود در (انبار اداره کل باربری) واقع در خیابان آرامگاه را از طریق مزایده بفروش میرساند .

داوطلبان میتوانند مشخصات و شرایط شرکت در مزایده‌را از اداره کل باربری اخذ و پیشنهادات خود را تا آخر وقت اداری روز شنبه دوم شهریور ماه ۱۳۵۳ به اداره دبیرخانه واحد قند و شکر در خیابان داور تسلیم نمایند .

م الف ۹۲۷۰

سازمان غله و قند و شکر و چای کشور

کاشی سندی
پیشرو صنعت سرامیک ایران

خضاب جمالیه
برای مشگی کردن مو
دربسته بندی جدید

که مدتی نایاب بود
درکلیه داروخانه‌ها
موجود است .

تهران - صندوق پستی ۱۴۸۵

اولین کنکور موسیقی رادیو تلویزیون ملی ایران
در رشته‌های ویولن و پیانو

۱۴ تا ۲۷ آبان ۱۳۵۳ - تهران

از علاقه‌مندان تقاضا میشود باآدرس زیر مکاتبه نمایند:
ژرژ مرادیان دفتر ارکستر مجلسی رادیو تلویزیون ملی ایران
خیابان پهلوی، خیابان جام جم صندوق پستی ۲۰۰-۳۳

استخدام در نیروی هوائی شاهنشاهی

نیروی هوائی شاهنشاهی تعدادی داوطلب «دختروپسر» برای تحصیل در آموزشگاه‌عالی پرستاری باشرایط و امتیازات زیر استخدام مینماید.

الف - شرایط :

۱-تابعیت‌دولت شاهنشاهی ایران و متدین بودن بیکی از ادیان :اسلام ،مسیحی، کلیمی‌و زرتشتی.
۲-داشتن گواهینامه دوره کامل دبیرستان «ریاضی، طبیعی» و داشتن حداکثر سن ۲۵ سال و برای کسانی که خدمت وظیفه خودرا دریکی از سپاهیان انقلاب‌انجام‌داده‌اند۲۶سال.
۳-داشتن صحت مزاج و تناسب اندام برابر گواهی بهداری نیروی هوائی شاهنشاهی.
۴- نداشتن پیشینه بد.
۵-نداشتن همسر و اولادو کسان تحت تکفل و سپردن تعهد خدمت برای مدت‌محدود.

ب- حقوق ومزایا :

۱- دانشجویان در مدت تحصیل شبانه روزی بوده‌وعلاوه براین که هزینه‌ای متحمل نمی‌شوند ماهانه در سال یکم ۲۰۰۰ ریال و درسال دوم ۲۵۰۰ ریال‌و در سال سوم ۳۰۰۰ ریال دریافت خواهند داشت‌و پس‌از پایان دوره و موفقیت تحصیلی مدرک‌آنان معادل لیسانس بوده و برابر مقررات از حقوق و مزایای مربوطه استفاده خواهندنمود.

پ - مواد امتحان :

زبان فارسی - زبان انگلیسی - هوش واستعداد - طبیعیات شامل (فیزیولوژی‌جانوری، گیاهی، فیزیک، شیمی).

داوطلبان واجد شرایط مندرج دراین آگهی میباید فرم درخواست مندرج زیر را تنظیم و از تاریخ ۲ر۵ر۵۳ لغایت ۱۷ر۵ر۵۳ باپست سفارشی به نشانی تهران خیابان پهلوی‌میدان ونک خیابان گاندی خیابان «هفتم » آموزشگاه عالی پرستاری نیروی هوائی بفرستند.

ت- توزیع کارتهای ورودی :

کارتهای ورودی داوطلبان در تاریخ ۶ر۶ر۵۳ از ساعت ۸ صبح‌الی ۱۲ در محل آموزشگاه عالی پرستاری (نشانی‌بالا) توزیع میگردد محل و ساعت اجرای امتحان در روز توزیع کارت به‌اطلاع داوطلبان خواهد رسید.

آموزشگاه عالی پرستاری نیروی‌هوائی شاهنشاهی

من نام خانوادگی
شماره شناسنامه صادره متولد - سال
دارای دیپلم دبیرستان دررشته تقاضای ثبت نام در مسابقه‌ورودی آن آموزشگاه عالی پرستاری‌را دارم و به ضمیمه مدارک زیر را ارسال‌میدارم ضمنا به‌اطلاع میرسانم که اینجانب در مسابقه ورودی مدرسه عالی پرستاری نیز شرکت کرده‌ام

۱-فتوکپی شناسنامه .
۲ - چهار قطعه عکس ٤ × ٦ باذکراسم‌در پشت آنها.
۳ - فتوکپی دیپلم دبیرستان بامدارک فتوکپی ششم دبیرستان
٤- برگ پایان خدمت وظیفه برای افراد یکه‌خدمت وظیفه خودرا انجام‌داده‌اند.

نشانی :
شهر خیابان کوچه
پلاک شماره تلفن
م الف ۸۶۲۰ تاریخ امضاء داوطلب

آگهی قبول داوطلب برای دوره عالی گمرک ایران

گمرک ایران براساس موافقت دانشکده علوم اداری و مدیریت بازرگانی دانشگاه تهران برای نیمسال اول سال تحصیلی ۵۴-۵۳ از بین دارندگان دیپلم رشته های ریاضی و طبیعی تعدادی دانشجو ازطریق مسابقه و مصاحبه بطور تمام وقت با شرایط زیر میپذیرد :

۱ - متولد سال ۱۳۲۸ به‌بعد .
۲ - فتوکپی برگ انجام‌خدمت‌زیرپرچم (از خانمهافتوکپی برگ معافیت دائم نیز پذیرفته میشود) .
۳ - دارا بودن صحت‌مزاج‌وتوانائی انجام کار طبق‌گواهی واحد بهداشتی گمرک ایران .
٤ - عدم اشتغال بکار یا تعهدانجام خدمت در سازمان و موسسات دولتی و غیر دولتی همچنین عدم اشتغال در دانشگاهها و مدارس عالی .

داوطلبان واجد شرایط میتوانند فرم زیر را تکمیل نموده وهمراه‌بامدارک ذکر شده در فرم ذیل حداکثر تا ۱۳مرداد ماه جاری با پست سفارشی به آدرس: تهران-خیابان فروردین ساختمان شماره۲دانشکده علوم اداری و مدیریت بازرگانی دانشگاه تهران ارسال دارند .

کارت ورودی داوطلبان روز های ۲۱ - ۲۲ مرداد در محل ساختمان شماره ۲ دانشکده علوم اداری ومدیریت بازرگانی توزیع و محل‌و تاریخ امتحان‌ورودی هنگام توزیع کارت‌اعلام خواهد شد .

۱ -مواد امتحان ورودی : هوش . زبان خارجه (انگلیسی، فرانسه یا آلمانی) فیزیک - شیمی - ریاضی خواهد بود.
۲ - پذیرفته شدگان پس از گذراندن ۷۲ واحد درس طبق برنامه مصوب و کاراموزی علمی گواهینامه دوره عالی گمرک‌از دانشکده علوم اداری و مدیریت بازرگانی دانشگاه تهران دریافت خواهند داشت.
۳ - به پذیرفته شدگان در برابر تعهد خدمت در گمرک ایران ماهانه ٤۰۰۰ ریال کمک هزینه تحصیلی پرداخت میگردد و از امکانات تحصیل رایگان استفاده خواهند نمود
٤- به تقاضائیکه مدارک پیوست آن ناقص باشد یا بعداز تاریخ ۱۳ر۵ر۱۳۵۳ به پست تحویل شده باشد ترتیب اثر داده نخواهد شد . همچنین مبلغ‌یکهزاررریال‌هزینه شرکت در امتحان ورودی بهیچ عنوان مسترد نخواهد شد .

گمرک‌ایران

دانشکده علوم اداری ومدیریت بازرگانی

اینجانب : دارای شناسنامه شماره : صادره از :
دارای دیپلم کامل متوسطه در رشته : مایل به شرکت
درمسابقه ورودی دوره عالی گمرک میباشم . زبان خارجی که امتحان خواهم داد :
انگلیسی
فرانسه میباشد .
آلمانی
بضمیمه مدارک مشروحه زیر را ارسال میدارم :
۱- قبض رسید بمبلغ یکهزار ریال‌بحساب ۲۰۴۵ بانک مرکزی ایران
۲- فتوکپی دیپلم .
۳- فتوکپی شناسنامه
٤- چهار قطعه عکس ٦ × ٤
۵- فتوکپی برگ انجام خدمت زیرپرچم (ازخانمها فتوکپی معافیت دائم نیز پذیرفته میشود)
آدرس داوطلب : شهر خیابان کوچه
پلاک تلفن امضاء داوطلب

تعمیرات ایرانگاز
۸۲۳۰۵۲-۵۳
ایران خاز
نصب و سرویس آبگرمکن
۸۲۳۰۵۱

ورق موج دار فارسیت
۸۲۵۲۸۹
۸۳۰۵۷۹
آماده برای تحویل تلفن

قابل توجه
فروشندگان
ماشینهای حساب

تعدادی ماشینهای محاسباتی فوق‌العاده جالب برقی و باطری دوازده رقمی کامل پنجاه درصد ارزانتر ا زانواع مشابه بفروش میرسد.

به‌تقاضاهائی ترتیب اثر داده می‌شود که در هرنوبت حداقل شامل خرید پنجاه عدد ماشین حساب باشد ، متمنی است با تلفنهای ۶۶۱۰۳۴-۶ تماس ویا بدایره خدمات ماشینی انستیتومی ماکس واقع‌در خیابان شاه ساختمان آلومینیوم طبقه چهارم مراجعه فرمائید .

A CAREER IN SALES AND MARKETING

The expansion of Rank Xerox outside Tehran has created vacancies for men preferably college graduates, with a record of selling success.

These openings, some for the Tehran Sales Force and some for new markets, offer high immediate rewards and excellent career prospects, together with the general employment benefits of a major international organization.

The essential qualifications are:

Fluent English.
Age 25 – 35.
Exemption from, or certified completion of, military service.
A record of success in selling.
Iranian nationality.

For further information please call 836711–3 on **Monday 5th and Tuesday 6th August** between 8:30 a.m. and 11:30 a.m.

RANK XEROX

جوانان پرتیراژترین مجله
نسل جوان با مطالب‌خواندنی
روزهای دوشنبه منتشر میشود

اساسنامه جدید ، شرکت ملی نفت ایران را دگرگون می کند

اراضی مورد احتیاج شرکت نفت تصرف و خریداری میشود

اساسنامه جدید شرکت ملی نفت ایران ، هم‌اکنون در کمیسیونهای مجلس شورای‌ملی در دست مطالعه‌وتصویب‌است. این اساسنامه حاوی‌کلیه‌وظائف واختیارات و قدرت تشکیلات و هدفها و برنامه های بزرگترین ومهمترین شرکت ملی ایران است ـ که نیمی از حیات اقتصادی مملکت و نیمی از سرنوشت مردم مابه آن بستگی دارد .

در اساسنامه شرکت‌ملی‌نفت ایران ، نکاتی هست که‌آگاهی از آنها ، برای هرکس جالب و ضروری است ، زیرا این اطلاعات ، گاه میتواند کمک موثری در روابط اشخاص ، به هنگام انجام معاملات بـا شرکت ملی نفت ، باشد .

تعداد اعضاء هیات مدیره شرکت نفت ، دو برابر میشود

●

شرکت نفت بـایـد از محصولات مرغوب داخلی استفاده کند

●

کارکنان شرکت نفت نمیتوانند در نشریات سیاسی کار کنند

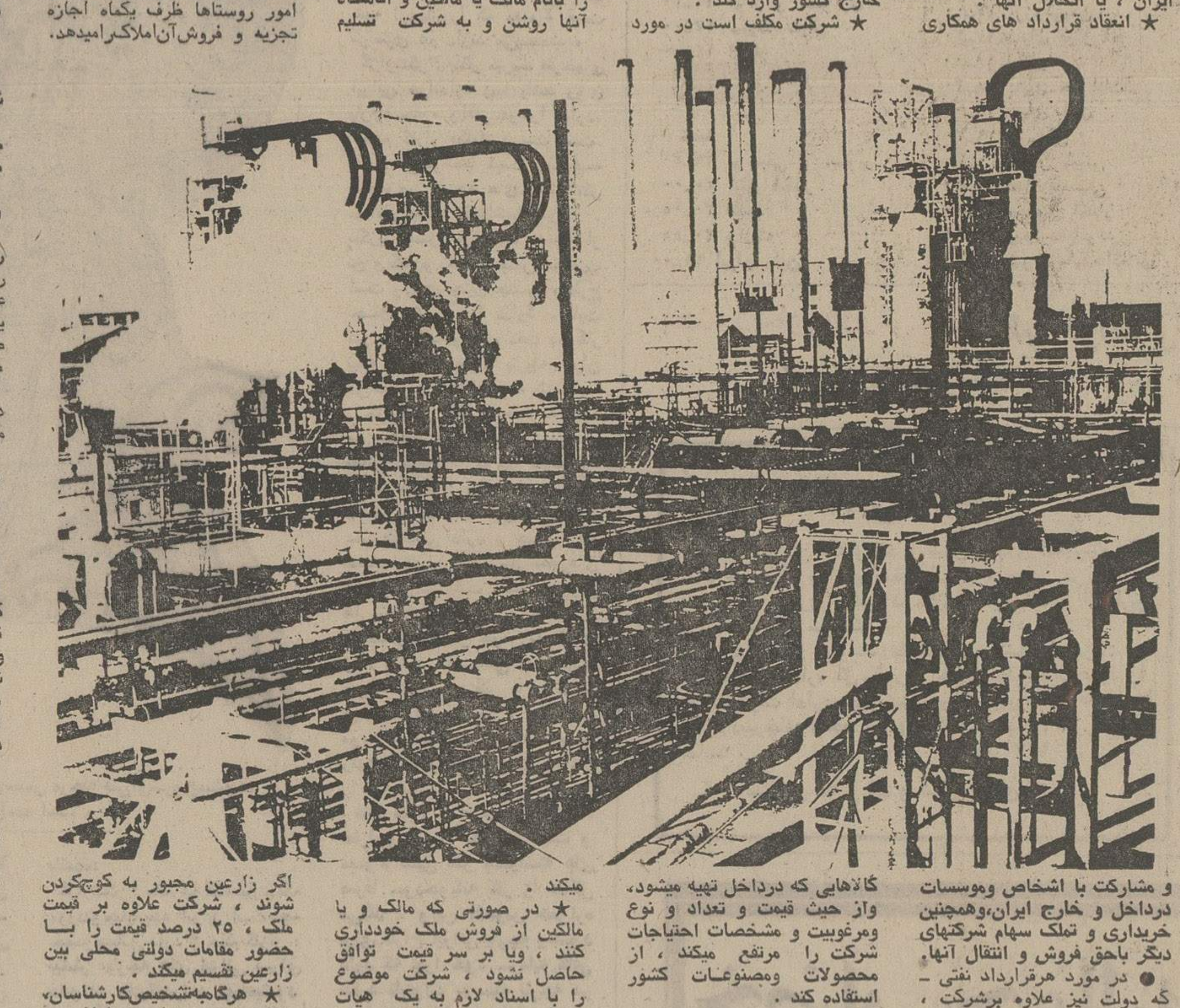

اینمواد وتبصره‌ها، فصل‌تازه‌ای را در تاریخ شرکت ملی نفت‌ایران می‌گشاید و سیمای جدیدی به‌آن می‌بخشد :

★ سرمایه شرکت ، یکصدهزار میلیون ریال است که به ده‌هزار سهم ده میلیون ریالی تقسیم و پنجاه درصد آن پرداخت شده است. کلیه سهام شرکت ، متعلق به دولت ایران و غیرقابل انتقال است .

● وظیفه اصلی شرکت ، اعمال حق مالکیت ملت ایـران نسبت به منابع نفتی وگازی سراسر کشور و فلات قاره ، و اشتغال به عملیات صنعت نفت و گاز وپتروشیمی و صنایع وابسته در داخل و خارج کشور است .

★ حفظ مخازن‌زیرزمینی نفت‌و گاز و هیدروکاربورهای دیگـر واتخاذ تدابیر لازم برای‌جلوگیری از تلف شدن مواد مذکور ، در سراسر کشور و فلات قاره .

● شرکت‌میتواند‌اقدامات‌عمرانی و کشاورزی و هرگونه فعالیت صنعتی وبازرگانی که لازم بداند انجام دهد .

★ ایجاد شرکتهای فرعی و شرکتهای وابسته و شعب و نمایندگیها در ایران و خارج از ایران ، یا انحلال آنها .

★ انعقاد قرارداد های همکاری و مشارکت با اشخاص وموسسات درداخل و خارج ایران،وهمچنین خریداری و تملک سهام شرکتهای دیگر باحق فروش و انتقال آنها.

● در مورد هرقرارداد نفتی ـ که دولت نیز علاوه برشرکت ، بعنوان طرف اول آنرا امضاء کرده است‌ـشرکت بعنوان نماینده دولت عمل خواهد کرد .

● خرید و فروش واجاره و استجاره هرگونه مال‌ـ اعم از منقول و غیر منقول ـ وهمچنین تحصیل هرگونه‌مال ویاحقی‌که‌طبق قوانین کشوری به شرکت منتقل میشود .

★ تملک‌وثبت پروانه‌های‌اختراع وتحصیل حق استفاده وهرگونه اطلاعات درباره اختراعات‌وطرحها وطریقه های مربوط به صنعت نفت و صنایع وابسته به آن .

★ شرکت مجاز است‌درمواردی که ایرانیان واجد شرایط و تجربیات لازم ، یافت نشوند و یا استفاده ازآنها میسر نباشد ، نسبت به استخدام‌کارکنان‌خارجی اقدام کند .

★ شرکت و شرکتهای فرعی ، می توانند آنچه را منحصرا برای عملیات خود در ایران ضروری بدانند ، بدون پروانه و بدون پرداخت حقوق و عوارض گمرکی وهرنوع مالیات و عوارض‌دیگر از خارج کشور وارد کنند .

★ شرکت مکلف است در مورد کالاهایی که درداخل تهیه میشود، واز حیث قیمت و تعداد و نوع ومرغوبیت و مشخصات احتیاجات شرکت را مرتفع میکند ، از محصولات ومصنوعات کشور استفاده کند .

● صادرات مواد نفتی ، از پرداخت حقوق گمرکی وهرنوع مالیات و عوارض‌به‌دولت وادارات محلی و شهرداریها معاف است .

★ هرگاه زمین هایی و یا مستحدثات برای انجام عملیات ، مورد احتیاج شرکت باشد بشرح زیر عمل میشود :

★ اگر زمین بایر ومتعلق بـه دولت باشد ، مجانا به شرکت واگذار میشود.زمینهای‌دایر متعلق به دولت نیز در مقابل پرداخت بهای عادله آن به شرکت انتقال داده خواهد شد .

در مواردیکه شرکت برای انجام عملیات خود احتیاج به اراضی متعلق به اشخاص اعم از دایر و بایر ـ وابنیه و تاسیسات واعیانی های موجود در زمینهای مزبور داشته باشد ، بطریق زیر عمل خواهد شد :

★ شرکت وضع ثبتی اراضی (اعم از عرصه واعیانی)مورد نیاز عملیات خود را ازثبت محل ، استعلام خواهد کرد و ثبت نیـز ظرف پانزده روز وضع ثبتی‌ملک را بانام مالک یا مالکین و اقامتگاه آنها روشن و به شرکت تسلیم میکند .

★ در صورتی که مالک و یا مالکین از فروش ملک خودداری کنند ، ویا بر سر قیمت توافق حاصل نشود ، شرکت موضوع را با اسناد لازم به یک هیات سه‌نفری ـ که مرکب از دادستان کل کشور ، وزیر کشور ومدیرکل ثبت اسناد واملاک هستند‌ـارجاع کرده تا قیمت عادله زمین را مشخص ، و نسبت به الزام مالك بفروش اراضی واعیانیها اقـدام کنند .

★ هیات سه نفری بهای عادله تعیین شده از طرف کارشناسان را به شرکت ابلاغ میکنند در صورتی که مالک بابهای تعیین‌شده موافقت نکند ،انتقال زمین بـا بهای مزبور بعمل می آیدوشرکت، قیمت معینه را بصندوق‌دادگستری توديع ميكند .

★ در موارد فوری ، شرکت میتواند پس از انجام تشریفات ارزیابی و تودیع بهای عرصه و اعیان مورد نیاز خود را تصرف کند .

● درباره املاک مزروعی مورد احتیاج شرکت ، وزارت تعاون و امور روستاها ظرف یکماه اجازه تجزیه و فروش آن‌املاک‌رامیدهد.

اگر زارعین مجبور به کوچ‌کردن شوند ، شرکت علاوه بر قیمت ملک ، ۲۵ درصد قیمت را بـا حضور مقامات دولتی محلی بین زارعین تقسیم میکند .

★ هرگاه‌به‌تشخیص‌کارشناسان، وتائید هیات سه‌نفری ، اراضی و اعیانهای مورد ارزیابی، ممراعاشه مالک باشد ، برابر پانزده‌درصد قیمت عادله ، اضافه پرداخت خواهد کرد .

● شرکت در تخریب اعیانهای موجود در مسیر خطوط لوله ، پس از پرداخت‌قیمت،مختار است. واراضی خارج از محـدوده شهرداری هر شهر ، جزو زمین های خارج از محدوده آن‌شهـر محسوب میشود و حریم خطوط لوله نیز از چهل متر تجـاوز نمیکند .

● ارکان شرکت عبارتند از : مجمع عمومی نمایندگان صاحب سهام ـ هیات‌مدیره ومدیرعامل و هیات عالی بازرسی .

★ نمایندگان صاحب سهام در مجمع عمومی ، عبارتند از : نخست‌وزیر ـ وزیر امور اقتصادی ودارائی ـ وزیر نیرو ـ وزیر صنایع و معادن ـ وزیر کار و امور اجتماعی ـ وزیر مشاور و رئیس سازمان برنامه و بودجه ، ویک وزیر دیگر که توسط نخست‌وزیر تعیین میشود .

● مجمع عمومی نمایندگـان صاحب سهام درشهریورماه‌هرسال برای رسیدگی به ترازنامه ، ودر آبانماه همانسال ، برای رسیدگی و تصویب بودجه تشکیل میشود .

● هیات مدیره از یک نفر رئیس ـ که سمت مدیریت عامـل را نیز خواهد داشت ـ و۹نفر عضو اصلی تشکیل میشود کـه یکنفر از انان مدیریت عامل‌شرکت صنایع پتروشیمی و یکی دیگر مدیرعامل شرکت ملی گاز رابر عهده خواهند داشت و پنج عضو دیگر نیز بعنوان علی‌البدل انتخاب میشوند .

رئیس واعضای اصلی‌وعلی‌البدل هیات‌مدیره، باید ایرانی باشند . (قبلا اعضای هیات مدیره شرکت ۵نفربود) .

★ داقل پنج نفر از اعضای اصلی هیات مدیره باید از میان کارمندان شرکت انتخاب شوند و کلیه اعضای اصلی وعلی‌البدل‌باید تمام اوقات در اختیار شرکت‌باشند وهیچ‌نوع شغل موظف درخارج از شرکت قبول نکنند . عضویت آنها در شوراها و مجامع فرهنگی و اجتماعی بصورت افتخاری‌وبدون دریافت حقوق مجاز است .

★ اعضای هیات مدیره وهیات عالی بازرسی و همچنین کارمندان شرکت ، مشمول قانون منع‌مداخله وزراء و نمایندگان مجلسین و کارمندان در معاملات دولتی و کشوری میباشند .

★ عضویت کارکنان شرکت در انجمنهای شهر ، بدون دریافت حقوق و حق حضور با موافقت شرکت بلامانع است .

★ کارکنان‌شرکت‌درمحل‌ادارات واماکن مربوط به‌کار شرکت ، حق فعالیت سیاسی و یا تشکیل اجتماعات راندارند .

★ دایر کردن نشریه وروزنامه ومجله سیاسی ، و عضویت در هیات تحریریه این دسته‌ازجراید، وانتشار مقالات‌سیاسی‌برای‌کارکنان شرکت ملی نفت ایران ممنوع است .

● این اساسنامه جایگزیـن قانون اساسنامه شرکت ملی نفت ایران مصوب ۱۳۴۷ است کـه پس‌از تصویب کمیسیونهای مجلس بمدت دو سال بطور آزمایشی به أجراء گذارده میشود .

از دیروز تا امروز

چهل سال قبل درچنین روز

جشن آموزگاران ورزش در منظریه و بیانات آقای رئیس‌الوزراء

آقایان فروغی رئیس‌الوزراء و حکمت‌وزیر معارف و سایرمدعوین بازیهای شنای ورزشکاران را درکنار استخر منظریه تماشا میکنند.

دیروز عصر جشن مختصر و ساده ولی شایان توجهی در منظریه گرفته شده بود . دراین جشن آقای فروغی رئیس ـ الوزراء، آقای جم وزیرداخله، آقای حکمت وزیر معارف و اعضاء انجمن تربیت بدنـی تحت ریاست آقای سمیعی‌رئیس تشریفات سلطنتی و چند نفر از مدیران‌جراید شرکت‌داشتند. پروگرام جشن بقرار ذیل‌بود: کشتی‌گیری ، بوکس ، عملیات شیرینکاری «آکروبات» که‌بطرز جالب توجهی انجام پذیرفت . بعد در زمین تنیس منظریـه بازیهای والی‌بال ، باسکتبال، مسابقه هـای امدادی معمول گردید . سپس مدعوین برای تماشای نمایشات شنا به جلوی استخر بزرگ منظریه راهنمایی شدند ودر آنجا ورزشکاران اقسام بازیهای در آب ونمایش نجات غریق و مسابقه هـای شنا را انجام دادند . پس از خاتمه بازیهای شنا آقایان در جلوی عمارت منظریه استراحت نمودند و در آنجا طـرز شکسته بندی آموزگاران‌ورزش تحت تعلیمات آقای دکتـر هدایت طبیب‌صحی‌مدارس بعمل آمد . بعد آقای رئیس‌الوزراء و سایر آقایان چـادر هـای آموزگاران ورزش را بازدیـد نمودند و صرف شام بعمل آمد. در سر میز شام آقای صـدری استاد ورزش دانش سرای‌عالی بنمایندگی‌ازطرف‌رفقای‌ورزشکار خودشرحی ایراد نمود و آقای رئیس‌الوزراء نیز بیاناتی ایراد نموده گفتند : امروز که در سایه توجهات اعلیحضـرت همایون شاهنشاهی همه قسم اسباب راحت وفراغت و امنیت و سهولت ارتباط برای اهل این مملکت فراهم شده البته باید موقع را مغتنم شمرده همه کار بکنیم و خدمت به افراد نمائیم و غالبا از این مسافرتها نموده مهربانتر شویم و برای هموطنان خود مفیدتر باشیم .

اتباع ایران درسوریه و لبنان

نظر به اینکه از ابتدای‌برقراری قیمومیت فرانسه در سوریه و لبنان امور قضائی اتباع ایران به محاکم مراجعه میشد و این ترتیب آنها را در وضعیت‌پست تری نسبت به اتباع دول معظمه قرار میداد از چندی به اینطرف اقداماتی در این زمینه ازطرف وزارت امـور خارجـه بعمل آمده و بموجب مراسلاتی که روز گذشته با وزیر مختـار فرانسه مقیم‌طهران مبادله گردید قرار شد امور قضائی اتبـاع ایران مقیم سوریه و لبنان در آتیه به محاکم مختلط مراجعه گردد و در خصوص مبادلات تجارتی فیمابین نیز قرار شد مال‌التجاره‌های صادره ازایران به شامات و بالعکس از تعرفه حداقل استفاده کنند .

انتصاب

آقای دادگستر که از طرف عدلیه بسمت عضو علی‌البدل محکمه استیناف غرب تعیین گردیده‌اند دراین دوروزه‌بطرف کرمانشاهان عزیمت نمودند .

ورود بمرکز

آقای محمدجواد تربتی مدیر دانشسرای فردوسی شیراز برای استفاده از تعطیل اخیرا به طهران وارد شده‌اند .

حریق‌در اتومبیل

از مشهد اطلاع میدهند : دو روز قبل اتومبیل سواری از سرخس‌بمشهد حرکت‌میکرد، در راه اتومبیل برمیگـردد . شاگرد شوفرفندک روشن‌میکند که به وضعیت نگاه کند بنزین آتش میگیرد . چون پشت‌تمام دربهای ماشین اسباب بستـه شده بود فقط درب طرف‌شوفر بازبوده،خود شوفر بهروسیله بوده نیمه سوز بیرون می‌آید و دو نفر از بچه‌ها را ازتوی اتومبیل میتواند بیرون بیاورد. شعله آتش مانع از این میشود که بتواند دیگران را نجـات بدهد در نتیجه اتومبیل وکلیه اسباب ومسافرین طعمه آتش می‌شوند که آثاری از آنها باقی نمیماند . مسافرمیرزاغلامحسین نامی بوده که با فامیل خود به مشهد حرکت میکرده است.

«نقل از اطلاعات ۱۲ مرداد ۱۳۱۴»

آگهی مزایده

هیئت تصفیه بانك‌منحله بیمه‌بازرگانان درحال تصفیه‌تعداد۶۶دستگاه‌ماشینهای نوچك‌زنی پرفراژپی‌ماستر ساخت‌آمریکا رایکجاوازطریق مزایده بفروش‌میرساند علاقمندان میتوانند همه‌روزه‌درساعات اداری به‌اداره کارپردازی بانك مـزبور مراجعه و از نمونه ماشین‌ها بازدید و پیشنهاد خود را کتبا در پاکت لاك و مهرشده که روی آن قید شده باشـد (مربوط بمزایده ماشین های چك زنی پی‌ماستر) در مقابل اخذ رسید به‌اداره کارپردازی بانك‌تسلیم نمایند. پیشنهاد دهندگان بایستی معادل ۲۵ درصـد مبلغ پیشنهادی خود رابحساب شماره ۱۲ نزد بانکملی ایران شعبه نادری پرداخت و قبض رسید آنرا ضمیمـه پیشنهاد خود نمایند . به‌پیشنهادهای مشروط بشرائط خاص یافاقد سپرده ترتیب اثر داده نخواهدشد‌کلیه هزینه های مربوط به‌انجام معامله‌ بعهده‌برنده مزایده خواهد بود .

جلسه مزبور درساعت ۱۰ صبح روز دوشنبه ۲۱ مرداد ماه ۱۳۵۳ در اداره مرکزی بانك منحله مزبور بـا حضور پیشنهاد دهندگان تشکیل و پیشنهاد های رسیده بازو قرائت‌خواهد شد .برنده مزایده منتهی تا ۵روزپس از ابلاغ کتبی باید برای پرداخت بقیه بهای معامله و تحویل و حمل کالااقدام نماید والاسپرده وی ضبط ومعامله با نفر دوم انجام خواهدشد وبهمین‌منظور سپرده نفر دوم تا ۱۵ روز پس‌ازتاریخ مزایده نگهداری میشود . هیئت تصفیه در ردیاقبول پیشنهادات‌مختار میباشد.

هیئت تصفیه بانك منحله بیمـه بازرگانان (در حال تصفیه)

آگهی استخدام

دانشگاه پهلوی شیراز برای خدمت در دانشکده مهندسی به افراد ذیل نیازمنداست .

۱ـ مهندس برق‌والکترونیك‌با آشنائی کامل بزبان انگلیسی ۲نفر

۲ـ مهندس راه و ساختمان آشنا به امور ماشین آلات آزمایشگاهی که در مورد سفارشات مربوط‌به آزمایشگاهها هم اطلاعاتی داشته باشد با آشنائی کامل بزبان انگلیسی ۱ نفر

۳ـ مهندس شیمی با آشنائی کامل‌به زبان انگلیسی ۳ نفر

۴ـ مهندس مکانیك با داشتن مهارت کامل در رسم فنی و تسلط به زُبـان انگلیسی ۱ نفر

۵ـ فوق دیپلم‌در رشته ماشینهای‌برقی یا الکترونیکی با تجربـه صـنعتی و آشنائی کافی بزبان انگلیسی ۱ نفر

۶ـ مهنـدس در رشته متالـورژی با آشنائی کامل بزبان انگلیسی (افراد با تجربه حق تقدم دارند) ۱ نفر

۷ـ فوق‌دیپلم در رشته نقشه کشـی با سه تا ۵ سا ل‌سابقه کار و آشنائی کامل به نقشه های ساختمانی و زبان انگلیسی ۱ نفر

۸ـ تکنسین آزمایشگاه شیمی بـا آشنائی کامل بزبان انگلیسی ۱ نفر

۹ـ تکنسین فوق دیپلم از موسسات تربیت تکنسین فنی و درجه ۱ فنی‌با آشنائی کامل بزبان انگلیسی ۱ نفر

۱۰ـ فوق‌دیپلم در رشته الکترونیك با آشنائی کامل بزبان انگلیسی (افراد با تجربه حق تقدم دارند) ۱ نفر

۱۱ـ دیپلم فنی هنرستان در رشتـه‌ورق کاری ۱ نفر

۱۲ـ متصدی ماشین کمپیوزر دارنده گواهینامه منشیگری باتسلط کامل‌بفن ماشین‌نویسی فارسی‌و لاتین و آشنائی کامل بزبان انگلیسی ۱ نفر

۱۳ـ اوپراتور با داشتن حداقل دیپلم کامل متوسطه‌وآشنائی کامل‌باسیستم عملکرد دیسك و تسلط‌بزبان انگلیسی ۱ نفر

۱۴ـ منگنه‌زن با داشتن حداقل دیپلم کامل متوسطه و سابقه کار باماشین ها ی‌منگنه‌زنی

شرائط :

۱ـواجد بودن شرایط عمومی‌استخدام ۲ـداشتن مدرك‌تحصیلی بشرح‌مندرج در آگهی از دانشگاهـهای معتبر و آموزشگاههای مورد قبول دانشگاه

۳ـ داشتن دفترچه پایان خدمت وظیفه یا معافیت دائم

۴ـ حداکثر سن ۳۵ سال

۵ـآخرین مهلت ثبت‌نام ۳۱ر۵ر۵۳

۶ـ تاریخ مسابقه ۲ر۶ر۵۳

۷ـ محل ثبت‌نام و انجام مسابـقه ـ اداره تشکیلات و ارزیابـی مشاغـل دانشگاه‌پهلوی روبروی‌دانشکده‌پزشکی

اداره تشکیلات و ارزیابی مشاغل دانشگاه پهلوی

دانشگاه‌صنعتی آریامهر

نام‌نویسی پذیرفته شدگان درمسابقه ورودی (۱۳۵۳)

نام‌نویسی پذیرفته‌شدگان درمسابقه‌وورودی برای دانشکده های مختلف بطوریکه در جدول زیر مشخص شده در محل دانشگاه صنعتی آریامهر واقع در خیابان آیزنهاور طهران انجام خواهد گرفت .

کلاسهای درس از صبح روز دوشنبه اول مهرماه ۱۳۵۳ شروع میشوند .

الف ـ مدارك لازم

۱ـ اصل جواز یاکارنامه قبولی یا دیپلم سال‌ششم همراه با یك‌برك فتوكپی آن

۲ـ تائیدیه قبولی سال ششم دبیرستان که بنابه تقاضای پذیرفته‌شدگان مستقیما از اداره کل امتحانات وزارت اموزش وپرورش به امور آموزش دانشگاه صنعتی آریامهر ارسال گردد.

۳ـ عین شناسنامه همراه‌با۶ برك‌رونوشت مصدق آن .

۴ـ ۱۶ قطعه عکس (۸قطعه ۳×۲ و ۸ قطعه ۴×۳) که درسال جاری گرفته شده باشد (مشخصات کامل پشت عکسها نوشته شود)

۵ـرسید پرداخت مبلغ ۲۰۰۰۰ ریال به‌حساب شماره ۷ بانك عمران شعبه دانشگاه صنعتی آریامهر بابت شهریه سال تحصیلی ۵۴ـ۱۳۵۳ (ده‌درصد اول پذیرفته شدگان هر دانشکده از پرداخت شهریه سال اول معافند. در سالهای بعد ده‌درصد معاف شدگان‌بر اساس معدل سال پیش آنها تعیین میشود) .

ب ـ وضع نظام وظیفه

۱ـ متولدین ذکور سال ۱۳۳۴ وبعد از آن اعم از اینکه در خرداد ۱۳۵۳ یا قبل از آن باخذ دیپلم ششم دبیرستان نائل شده باشند نیازی به ارائه معافیت یا برك آماده بخدمت‌وظیفه عمومی ندارند .

۲ـمتولدین ۱۳۳۳ ـ ۱۳۱۲ که ازمدارس روزانه یا بطور متفرقه در خرداد ماه ۱۳۵۳موفق باخذ دیپلم ششم دبیرستان شده باشند بدون ارائه معافیت یا برك آماده بخدمت وظیفه عمومی میتوانند ثبت‌نام کنند .

۳ـمتولدین ۱۳۳۳ ـ۱۳۱۲ که در سال ۱۳۵۲ یا قبل از آن دیپلم سال ششم دبیرستان خودرا دریافت کرده‌اند باید دفترپایان خدمت نظام وظیفه یابرك آماده بخدمت(که به مهرعیبت ممهور نشده‌باشد) یابرك معافی از خدمت خود را که‌تا اول مهرماه ۱۳۵۳ معتبر باشد همراه‌با فتوکپی آن ارائه دهند .

۴ـ پذیرفته‌شدگانی که قبلا دانشجوی‌یکی از دانشگاهها یا موسسات آموزش عالی بوده‌اند باید موافقت وزارت علوم‌و آموزش عالی‌راهنگام ثبت‌نام تسلیم کنند .

۵ـ خانمهای دیپلمه سال های ۵۲ـ۱۳۴۷ که سن آنان به ۲۵ سال نرسیده است بایـد برك پایان خدمت یا معافیت از خدمات اجتماعی زنان راکه تا اول مهرماه ۱۳۵۳ معتبر بـاشد همراه با فتوکپی آن ارائه دهند .

ج ـ روز های نام نویسی پذیرفته‌شدگان در دانشکده های مختلف

روز های مرداد ماه	از ساعت ۸ تا ۱۲	از ساعت ۱۴ تا ۱۸
شنبه ۲۶	دانشکده مهندسی صنایع	دانشکده مهندسی شیمی
یکشنبه ۲۷	دانشکده های فیزیك وشیمی	دانشکده ریاضی وعلوم کامپیوتر
دوشنبه ۲۸	دانشکده مهندسی برق (از الف تا ش)	دانشکده مهندسی برق (بقیه)
سه‌شنبه ۲۹	دانشکده مهندسی متالورژی	دانشکده مهندسی سازه
چهارشنبه ۳۰	دانشکده مهندسی مکانیك (از الف تاش)	دانشکده مهندسی مکانیك (بقیه)

د ـ شهریه پس ازثبت‌نام بهیچوجه مسترد نخواهد شد و هر داوطلب که بدون عذر موجه مورد قبول دانشگاه در تاریخهای معینه بـالا ثبت‌نام نکند بعدااز‌وی ثبت‌نام‌بعمل نخواهدآمد.

هـ ـ برای کسب اطلاع بیشتر پذیرفته‌ـ شدگان نیز میتوانند از ساعت ۸ تا ۱۲ صبح روز های سه شنبه و چهارشنبه ۲۲ و ۲۳مرداد بدانشکده های مربوطه مراجعه کنند .

دانشگاه صنعتی آریامهـر

آگهی دعوت مجمع عمومی عادی سالیانه

بدین‌وسیله از کلیه‌صاحبا ن‌سهام‌شرکت سهامی خاص خوراك دام پارس دعوت میشود تا در جلسه‌مجمع عمومی عادی سالیانه شرکت که‌در ساعت ۹ صبح روز شنبه ۲۶ مردادماه جاری در محل‌شرکت‌تشکیل میگردد حضور بهم‌رسانند .

دستور جلسه:

۱ـرسیدگی به‌گزارش هیئت مدیره‌وبازرس و تصویب ترازنامه عملکرد یکساله منتهی به پایان اردیبهشت ماه ۱۳۵۳.

۲ـ تعیین خط‌مشی آینده.

۳ـ تجدید انتخاب بازرسان.

۴ـتعیین نشریه برای درج آگهی های‌شرکت.

هیئت‌مدیره شرکت سهامی خاص خوراك دام پارس

مرکز پزشکی رازی

چون در آذرماه سال جاری روزهای طب اطفال‌ایران و فرانسه در مرکزپزشکی رازی «بیمارستان امیراعلم» برگزار میشود لذا از همکاران محترم تقاضا میشود مقالات علمی خویش را تا آخرمهرماه ۱۳۵۳ به‌دبیرخانه مرکز واقع در بیمارستان امیراعلم ارسال دارند.

م‌الف ۹۱۷۷

آگهی تصویب ترازنامه و انتخاب بازرس در بانك داریوش شرکت سهامی عام ثبت شده‌به شماره ۱۸۱۵

طبق صورتجلسه مورخ ۳۰ر۳ر۵۳ مجمع عمومی عادی سالیانه بانك داریوش شرکت سهامی عام ترازنامه و حساب سود و زیـان منتهی به ۲۹ اسفند ۱۳۵۲ بتصویب رسید و آقای‌دکتر حسین‌احمدی بعنوان‌بازرس علی‌البدل و آقای مرتضی زنجانی بعنوان بازرس اصلی برای مدت یکسال انتخاب شدند .

مدیر کل ثبت شرکتها و مالکیت صنعتی
حمید جمشیدی

قابل توجه اعضای محترم اتحادیـه صنف اغذیه فروشان پایتخت

طبق معمول سنواتی بمناسبت فصل تابستان از تاریخ ۱۵مرداد ماه ۱۳۵۳ لغایت ۳۱ مرداد ماه ۵۳دفتر اتحادیه تعطیل میباشد.

خواهشمند است اعضای محترم جهت انجام امور اداری از اول شهریور ماه۵۳مراجعه فرمائید که مزید بر تشکر و سپاسگذاری است.

رئیس اتحادیه صنف اغذیه فروشان پایتخت
آرداشس مانوکیان

مسأله مسکن و مشکلات بنگاههای معاملات املاک تهران در میزگرد اطلاعات

به زمینداران مهلت خانه سازی بدهید

★ اگر صاحبان اراضی در پایان مهلت ، خانه سازی نکردند زمین را به شرکت های خصوصی واگذار کنید تا خانه بسازند .

★ ما آمده‌ایم زمین بایری را آباد کرده‌ایم و با قیمتهای ارزان در اختیار مردمی قرار داده‌ایم که نتوانسته بودند صاحبخانه شوند . اما خیابان های این شهرک آسفالت ندارد. شهرداری میتواند با آسفالت این خیابانها، گروه چشمگیری را از خطر کمبود بهداشت نجات بخشند .

★ قیمت رسمی اراضی ، در بسیاری از موارد ، کاملا بدور از واقعیت است

★ شهرداری باید حدنصاب و میزان طبقات ساختمانهارا بالا ببرد .

★ خبر های رسمی و غیر رسمی مربوط به اراضی ، روی کارما اثر میگذارد .

همزمان و هماهنك باپیشرفتهای همه جانبهٔ اقتصادی ، و افزایش میزان رفاه عمومی، مساله مسکن نیز روزبروز ،صورت جدیتر و مهمتری به خود میگیرد .

مسکن با رفاه عمومی و پیشرفت های اقتصادی ، رابطه مستقیمی دارد. هرچه‌جامعه‌ای مرفه‌تر شود ، درصد تقاضای مسکن در آن جامعه ، افزایش می‌یابد . از همین روست که مشکل مسکن در ایران ، بویژه در تهران و اخیرا در شهر های بزرك دیگر ، مشکلی دیرنه نیست .

بنابراین ، باتوجه به سرعت چشمگیر ایران در زمینه های اقتصادی ، باید هرچه زودتر ، مشکل مسکن را مورد بررسی دقیق قرار داد ، آنرا شکافت و بهترین ، سریعترین و با صرفه‌ترین راهها را برایش جست . درین بررسی و راه‌حل جویی ، نظرات کارشناسان امورشهری‌وعلی‌الخصوص کسانی که با «مسکن» ـ بهر عنوان ـ سروکار دارند ، کمك موثری می تواند باشد .

صاحبان بنگاههای معاملات ملکی در تهران که سالهاست دست اندر کار مسکن هستند ، مشکل مسکن رابه نیکی میشناسند . آنها در طول سالیان دراز اشتغال به خریدو فروش و اجاره املاك ، در ردیف کارآمدترین و آگاهترین کارشناسان مسکن ، قرار گرفته‌اند .

این کارشناسان باتجربه، به مشکل مسکن چگونه مینگرند . ازدریچه نگاه آنان ، چگونه میتوان مشکل مسکن را که هماهنك با پیشرفت های اقتصادی و اجتماعی و به تبع افزایش رفاه عمومی ، پیچیده‌تر میشود ،از میان برداشت ؟

به‌همه این پرسشها ، صاحبان و مدیران بنگاههای معاملات املاك تهران ، در میزگرد اطلاعات ، پاسخهای روشن داده‌اند . درین کنفرانس ، مدیران موسسات معاملات املاك مساله مسکن را از زوایای گوناگون ، بررسی کرده‌اند و از مشکلات حرفه‌یی خود نیز سخن گفته‌اند .

مدیران بنگاههای معاملات املاک تهران ، درمیزگرد اطلاعات،مشکلات حرفه‌یی خود را که بامساله مسکن بیوسته است ، مطرح کردند و پیشنهاد های جالبی را به میان کشیدند .

مدیر سازمان شایسته ، در میزگرد مدیران‌موسسات املاک با مساله انتشار خبر های رسمی وغیررسمی مربوط به مسکن ، سخن خود را آغاز کرد و گفت :

«صنف ما هیچوقت در این شهر پشتیبان نداشته است . درغیر این صورت ، حداقل میبایست بنده خدائی پیدا شود و قبل از هرچیزمساله مهم نحوه انتشار خبر های رسمی و غیررسمی مربوط به زمین را حل کند . اگر جامعه‌یی با تراکم جمعیت روبرو نباشد و برنامه های اقتصادی آن‌جامعه، به کندی صورت گیرد ، بیگمان مساله و مشکلی بنام مسکن وجود خارجی نخواهد داشت. برای همین است که مشکل مسکن در ایران ، ریشه‌دار نیست . یا : مگر نه اینکه از قدیم‌الایام،در دهات وروستاها، هرکسی ، در هرکجا خواسته، بنائی نهاده و زیستن راشروع کرده است ، بدون آن که مورد کوچکترین تعارضی قرار گرفته باشد . به عبارت دیگر ، در قدیم و طی ادوار مختلف ،تنها آب مورد بحث زندگان بودوو فقط برسر نحوه استفاده از آب ، گاه بگاه مردم زبان به اعتراض‌گشوده‌اندو باهم‌درگیری پیدا کرده‌اند . اما در زمان‌ما، پیدایش شهر های بزرگ ودر نتیجه نیاز به مسکن ، موجب رونق بازار زمین شده و باین ترتیب زمین بصورت وسیله‌یی برای معاش وهم برای مسکن درآمده و همچون یک کالا، مورد داد و ستد قرار گرفته است . »

مدیر این سازمان ، افزود : «تا پنجاه سال پیش ـ بعنوان مثال ـ اراضی دانشگاه تهران را متری‌دوریال هم نمی‌خریدند. در حالی که امروز ، در بلوار الیزابت ، زمین متری چهار هزار تومان قیمت پیدا کرده و این نیست جز آنکه مساله زمین از تمرکز آدم‌ها در شهر ، و لزوم تامین مسکن برای آنها پدید آمده و باین دلیل نیز این مساله بهرصورت و کیفیت که مطرح شود ـ اعم از نظرمادی و معنوی ، بزندگی همه مردم شهر ـ مسکن ـ اجاره بها ـ داد و ستد و بالاخره مهمتر از همه وضع زندگی مستاجرین در سطح گسترده‌ای ارتباط پیدا میکند . » مدیر سازمان شایسته با تکیه براین نکات خواستار شد تا مساله زمین‌خوار و زمین بازی ازهم جدا شود و نیز پیشنهاد داد که نشر خبر های مربوط بزمین از نظر ارتباط موضوع با اقتصاد شهرها و اقتصاد مملکت ، با امعان نظر بیشتری صورت گیرد . مدیر سازمان شایسته همچنین گفت : **دولت باید با زمین خواری و زمین بازی بشدت مبارزه کند ولی انعکاس این اقدامات بجا ، نباید هرکسی را که خواستار خرید هزار متر زمین در حومه تهران‌است، مورداتهام‌قراردهد. این طرز کار ، پایه داد وستدها را در روی اراضی ، سست کرده و ادامه این کار موجب بحران و کمبود خانه و کرایه خانه و رکود در سایر معاملات (غیراز زمین) نیز میشود.**

سوءتفاهم !

دولت بارها اعلام کرده است که اراضی مورد نیاز خود را ـ چه در داخل و چه در خارج محدوده ـ به نرخ روز میخرد. **این سیاست صریح دولت، بدین معنی است که آزادی معاملات برروی اراضی مورد تایید است** ولی همین سیاست در خارج از محوطه واحد های دولتی گاه چنان وارونه منعکس شده که بسیاری از مردم دچار توهم ممنوع بودن دادوستد اراضی شده‌اند و این بزرگترین صدمه را به داد و ستد اراضی وارد آورده است .

وضعی که اکنون در مورد اراضی‌تهران‌پیش آمده ، درست اینچنین است که دولت ، داد وستد زمین را در منطقه‌ای‌از تهران ممنوع‌کرده، ولی جمعی این کار محدود دولت را به سراسر تهران و حومه نیز نسبت داده‌اند ! این درست به آن می‌ماند که حرکت در معبری ممنوع اعلام شود اما دیگران، این شرایط را برای سراسر معابرشهر لازم‌الاجراء پندارند!

باید توجه داشت که رکود دادوستد زمین ، موجب رکود عملیات ساختمانی نیز شده و بالنتیجه برکار و کسب بیش از چهل صنف،اثر نهاده است.

تفکیك اراضی

آقای یعقوبی (مدیر بنگاه یعقوبی) دنبال مطلب همکار خود را با بحث پیرامون دشواریهای ناشی از تفکیک اراضی در داخل محدوده‌گرفت و اظهار داشت که در موقع تفکیک‌اراضی،مالیات و عوارض نوسازی‌و سطح شهر، ومالیات معوقه را از صاحب زمین دریافت میکنند و آنگاه نقشه و جواز می‌دهند . ازین رو هزینه های سرسام‌آور را که برای دویست متر زمین بالغ به سه هزار تومان میشود ، از مالک دریافت می‌کنند و پس از طی همه این مراحل ، همینکه مالک‌درصدد ساختمان‌برمی‌آید، مثلا می‌گویند این قطعه زمین در منطقه فضای سبز واقع شده است .

آقای‌یعقوبی‌افزود : «شهرداری در سال ۵۲ جواز ساختمان برای قطعه زمینی داده ، ودر سال ۵۳ مدعی شده که زمین مورد بحث ، فضای سبزاست.» آقای یعقوبی درینجا اظهار داشت که با اعتماد به منطق شهرداری ، کلیه سرمایه خود را فقط به دو قطعه زمین دویست متری اختصاص داده و اکنون‌نیز‌بعلت‌فقدان ضوابط کافی در کار واحد شهری ، عملا از کار بیکار شده و با رکودکامل‌روبرو شده است .

مشکلات صنفی

آقاح موتمنی ـ مدیر بنگاه اعتماد ـ پیرامون مشکلات صنفی سخن گفت و اظهار داشت که طی ۲۸ سال سابقه کار ، همواره‌مورداعتماد مردم بوده و کار مراجعان خود را بخوبی راه انداخته‌است . **وی روش اطاق اصناف را درمورد وضع بیست و پنجهزار تومان ودیعه صحت عمل به بنگاه‌های معاملات ملکی رد کرد و گفت: معرف صحت عمل ، سابقه کار است نه پول و اگر بنگاه داری خطا کند ، باید پروانه‌اش لغو شود .**

آقای موتمنی تقاضا کرد که پیشنهاد اتحادیه‌معاملات املاک در مورد جایگزین شدن‌قولنامه های رسمی بجای قولنامه‌های عادی پذیرفته شود .

آقای رشوند ـ مدیر بنگاه مهر ـ مسئله اراضی ملی شده تهران را عنوان کرد و توضیح داد: «قسمتی از این اراضی در شمال غرب تهران ، مربوط به پلاک‌جنت‌آباد ومتعلق به خرده‌مالکان است و از چهل‌سال پیش خیابان‌بندی شده و ضمن درختکاری ، به قطعات کوچک تقسیم شده است . »

آقای رشوند ، افزود: «شهرداری ودارائی ، از اراضی ملی شده عوارض ومالیات مطالبه می کنند» ودردنباله این توضیح خواستارشد تاتکلیف خرده‌مالکان این قطعات ، هرچه زودتر روشن شود .

قیمت رسمی

آقای حسن جلالی مدیر بنگاه جلالی ، نیز درگرماگرم مذاکرات کنفرانس ، مساله جالبی رامطرح کرد و گفت : «قیمت رسمی‌اراضی منطقه‌ای درحسن‌آباد ـ وکن ، یکصد و پنجاه درصد از قیمت واقعی به دور است . » آنگاه افزود :

« به موجب مقررات منطقه‌ای ، قیمت اراضی این شهرك رامتری دویست تومان تعیین کرده‌اند در حالیکه نرخ زمین در این ناحیه فقط هشتاد تومان است ! »

کرایه اتاق

مدیر موسسه جم ، «افزایش بی‌سابقه کرایه اطاق» درمحلات شمال شهر به میان کشید و درخواست کرد تا با این‌وضع مقابله شود . ناطق گفت : «دراین محلات ، رقم اجاره بها بجای بیست‌و پنج درصد هزینه زندگی، هفتاد درصد است و در تهران‌ویلا ، سه اطاق ۱۲۰۰ تومان ـ درخیابان وزراع یک‌اطاق ۱۵۰۰ تومان اجاره بها دارد و پنج اطاق درجردن پنجهزار و پانصد تومان است . » مدیرموسسه جم خواستار شد که باید فورا با این‌وضع مقابله گردد . سپس افزود : « در محلات تهران ، ساختمان متری ۷۰۰ تومان برای سازنده‌اش تمام میشود. بنابرین، نمیتوان توقع داشت که این ساختمانها را بقیمت کمتر ازهزینه تمام شده ، بفروشند . » مدیر موسسه جم در پایان گفت : **«لامحل آن است که درتهران از طرف دولت ،به‌صاحبان‌اراضی مهلت داده شود واگر درپایان این مهلت ساختمان نکردند در آن اراضی بوسیله‌شرکتهای‌خصوصی، ساختمان شود ودر اختیار مردم قرارگیرد . »**

تقاضا ازشهرداری

آقای قاسم رحیمی ـ ازموسسه جهان ـ گفت : در کشوری‌که تمام کوشش‌ها درجهت رفاه و آسایش بیشتر مردم است و تمام هم دولت درراه بوجود آوردن فضای سبز وایجاد زندگی بهتر است،مانیزدراین‌موردقدمی‌برداشتیم ومنطقه‌ای رادرجنوب غربی‌تهران که بایر و ناهموار بود، بامخارج زیاد و کمرشکن مسطح کردیم ، بقطعات کوچک تفکیک کردیم و با خیابانهای وسیع و فضای سبز با قیمت نازل در اختیار مردم قرار دادیم . درحالیکه تمام امکانات‌یک زندگی ساده را نیز در اختیارانان نهادیم ودرحال حاضر ، صاحبان این اراضی ، از کسانی هستند که نتوانسته بودند بااندوخته‌کم‌در داخل شهر خانه‌ای برای خود داشته باشند . این اراضی ، در حال حاضرفقط‌احتیاج به‌آسفالت خیابانهایش‌دارد . ما ازشهرداری تقاضا داریم که برای رفاه بیشتر و بهداشتی شدن این منطقه ، نسبت به اسفالت آن فورا اقدام کند .

مدیر بنگاه مهتاب ـ آخرین سخن‌ران جلسه میزگرد بود .او نخست پیرامون افزایش‌سرسام‌آور بهای املاک تهران سخن گفت و یادآور شد : « خانه‌یی‌را که در سال ۴۷ به یکصد و بیست هزار تومان فروخته بودم ، یکماه پیش درمقابل ۷۰۰ هزارتومان معامله کردم . » این مدیر بنگاه افزود : « برای خروج تهران از بن‌بست مسکن ، شهرداری باید درضوابط تراکم تجدید نظر کند واجازه‌دهد حدنصاب‌طبقات‌ساختمانها‌بالارود » مدیربنگاه‌مهتاب‌استدلال کرد که‌در این صورت ، هزینه ساختمان‌کم میشود و عرضه مسکن نیز فراوان خواهد شد .

آگهی پذیرش دانش‌آموز

مرکز آموزش کشاورزی آذربایجان خاوری بمنظور تربیت تکنیسین کشاورزی برای سال تحصیلی ۵۳ـ۵۴ تعداد ۸۰ نفر دانش آموز پسر از طریق آزمایش کتبی و مصاحبه برای کلاس چهارم بطور شبانه روزی دانش‌آموز می پذیرد . داوطلبان از تاریخ ۱۵ر۵۳ر۵ تا پایان وقت اداری روز پنجشنبه ۲۴ر۶ر۵۳ همه روزه بجز روز های تعطیل برای نام نویسی و کسب اطلاعات بیشتر بمرکز آموزش کشاورزی آذربایجان خاوری واقع در سعید آباد تبریز مراجعه و یا پس از اطلاع از شرائط ثبت نام و تاریخ آزمایش مدارک لازم را با پست سفارشی به آدرس تبریز صندوق پستی شماره (۱۱) ارسال دارند .

آ ـ ۸۸۰۹۱

آمریکن هوم‌پرداکتس کرپریشن مالك اختراع شماره ۸۴۶۲ مربوط به مشتقات پنی‌سیلین وطرز تهیه آن

میل دارد باصاحبان صنایع درایران برای بهره‌برداری از اختراع خود وارد مذاکره شود. برای اطلاع بیشتر به دفتر حقوقی دکتر آقایان و همکاران خیابان‌سوم اسفند ۱۴۹ مراجعه فرمائید.

آ ـ ۶۶۴۳

آمریکن‌هوم‌پرداکتس‌کرپریشن مالك اختراع شماره ۷۶۶۰ مربوط‌به کوانیدنیها

میل دارد باصاحبان صنایع درایران برای بهره‌برداری از اختراع خود وارد مذاکره شود. برای اطلاع بیشتر به دفتر حقوقی دکتر آقایان و همکاران خیابان‌سوم اسفند ۱۴۹ مراجعه فرمائید.

آ ـ ۶۶۴۳

قابل توجه کلیه قبولشدگان دانشکده افسری نیروی دریائی شاهنشاهی

بدینوسیله اعلام‌میگردد که کلیه قبول‌شدگان دانشکده افسری نیروی دریائی شاهنشاهی که جهت معاینه پزشکی بوبت کرفته اند بایستی سریعا بادردست داشتن کارت نوبت خود را به پرسنل (کارگزینی) نیروی دریائی شاهنشاهی معرفی نمایند.

اطلاعیه اتحادیه نانوایان تهران

اتحادیه نانوایان تهران براجرای دستورا کید دولت جناب‌آقای هویدا مبنی بر لزوم تقلیل قیمت ها بدین وسیله به اطلاع عموم همشهریان عزیز میرساند که کلیه نانوایان تهران موظف و مکلف می‌باشند نان ماکول و مرغوب رابوزن صحیح‌و همان قیمت سابق در اختیار مشتریان خودقرار دهند دراین زمینه به اعضای هیئت مدیره‌و بازرسان موظف اتحادیه دستور داده‌شده است که درتمام سطح‌شهر تهران بزرك کاملا مراقبت داشته ونحوه توزیع، تورین و مرغوبیت نان را کنترل نمایند.

معهذا از عموم همشهریان گرامی نیز تقاضادارد به محض مشاهده تخلف مراتب راوسیله تلفن ۷۶۱۱۶۷ به اتحادیه اطلاع دهند و اطمینان داشته باشند که‌نانوای متخلف به شدیدترین وجهی مجازات خواهدشد باآنکه این اتحادیه باتوجه به مسئولیتی که‌به‌عهده دارد کاملا مراقب و مواظب‌وضع واحد های صنفی وابسته به خود خواهدبودو معهذا همکاری اهالی محترم پایتخت وصول به‌هدف مقدس مبارزه باتخلف و گرانفروشی را تسهیل خواهدنمود.

ضمنا از عموم نانوایان محترم عضو اتحادیه انتظار دارد که با حداکثر تلاش و کوشش ممکن نسبت به تامین نان مصرفی اهالی پایتخت اقدام نمایند تابه هیچ وجهی نگرانی وناراحتی ناشی ازتصور کمبودنان برای هیچکس باقی نماند.

اتحادیه نانوایان تهران

تولد سرورآزادگان حضرت علی‌ابن ابیطالب و پیروزی غرورانگیز وافتخار آمیز ملت‌ایران را که‌تحت رهبری های پدر تاجدار شاهنشاه آریامهر درامر کوتاه ساختن دست بیگانگان صورت گرفته‌است به همه ملت ایران بخصوص پرچمداران انقلاب سفیدتبریك عرض میکنم.

اصفهان ـ علی نیك‌فر

آگهی مناقصه شماره ۶۵

نیروی‌هوائی شاهنشاهی تعدادی کمد فلزی انفرادی مورد نیاز خودرا از طریق مناقصه خریداری مینماید . پیشنهاد دهندگان میتوانندبا مراجعه بستاد فرماندهی نیروی هوائی «خیابان فرح آباد» و دریافت برك شرائط و مشخصات ، پیشنهادات خودرا بر طبق مفاد مندرج در برك شرائط تنظیم‌نموده و تاساعت ۱۳ روز سه‌شنبه ۲۲ر۵۳ر۵ بدفتر آجودانی ستاد فرماندهی نیروی هوائی تسلیم نمایند.

م الف ۸۱۲۰

نیروی هوائی شاهنشاهی

آگهی استخدام رسمی

وزارت‌آب‌وبرق طبق مفاد قانون استخدام‌کشوری ۳ نفر رااز طریق امتحان و مسابقه بشرح زیراستخدام میکند :

عنوان طبقه شغل	محل جغرافیائی خدمت	تعداد موردنیاز	شرایط احراز	گروه‌قطعی شغل
۱ـ کارشناس امور اداری یك	تهران	یکنفر	دارا بودن دانشنامه لیسانس یا فوق‌لیسانس مرجحا در یکی‌از رشته های علوم‌اداری ،مدیریت بازرگانی ، حقوق (سیاسی ، اقتصاد ،قضائی) و علوم اجتماعی ومشاوران اداری وطی دوره آموزش و موفقیت در آن .	۷
۲ـ کارشناس بودجه‌یك	تهران	دونفر	دارا بودن دانشنامه فوق لیسانس یا لیسانس در یکی از رشته های اقتصاد ، حسابداری ، بانکداری ، بازرگانی ، علوم اداری وطی دوره کارآموزی مربوط	۷

داوطلبان واجد شرایط میتوانند برك درخواست ذیل‌این آگهی را تکمیل کنندو بادو قطعه از آخرین عکس ۴ × ۳ خودورسید بانکی مبنی بر پرداخت‌مبلغ چهارصد ریال در یکی از شعب بانك ملی‌ایران به حساب شماره ۹۸۰ خزانه نزد بانك مرکزی ایران به عنوان «حساب حق ثبت‌نام داوطلبان استخدام»حداکثر تا ده روز پس از انتشار این آگهی با پست سفارشی به‌نشانی :

تهران ـ خیابان ورزش ـ وزارت آب‌و برق ـ اداره کارگزینی .

ارسال دارند . به مدارکی که فاقد رسید بانکی‌باشد ویا بعد از این مهلت به پست تحویل شود ترتیب‌اثر داده نخواهد شد . (وجه مذکور بهیچوجه مسترد نمیشود.)

پروانه ورود به جلسه امتحان و مسابقه در تاریخ ۲۷ر۵ر۱۳۵۳ در محل وزارت آب وبرق بین داوطلبان توزیع خواهد شد . تاریخ و محل امتحان‌و مسابقه در پروانه مذکور درج شده است .

وزارت آب‌و برق

برگ‌درخواست‌شغل‌از وزارت‌آب‌وبرق

نام‌خانوادگی نام نام پدر

شماره‌شناسنامه محل صدور

تاریخ تولد مدرك و رشته تحصیلی

داوطلب شغل(فقط یك شغل)

محل جغرافیائی مورد تقاضا

نشانی کامل : شهر خیابان کوچه

شماره منزل تلفن امضاء داوطلب

آگهی پذیرش دانشجو برای دورهٔ فوق لیسانس

موسسه آسیائی دانشگاه پهلوی

برای تحصیل در دوره فوق لیسانس در رشته‌زبانهای ایرانی (تاریخ،باستانشناسی‌و زبانهای ایرانی) از میان داوطلبانی که واجد شرایط مذکور در زیر باشند دانشجوی تمام وقت می‌پذیرد

۱ـ داشتن حداقل درجه لیسانس چهار سالهیا درجه دانشگاهی معادل آن از دانشگاههای معتبر در یکی از رشته‌های تاریخ ـ تاریخ و جغرافی ـ زبان‌و ادبیات فارسی ـ یکی از زبانهای خارجی ـ زبانهای شرقی ـ زبانشناسی ـ خاورشناسی ـ هنرهای زیبا ،باستانشناسی و حقوق .

۲ـ داشتن معدل کل (۳) از(۴) یا (۱۵)از (۲۰).

۳ـ روشن بودن وضع داوطلبان از جهت نظام وظیفه.

۴ـ توفیق در امتحان ورودی و مصاحبه . مواد امتحان ورودی از این قرار است :

الف ـ زبان فارسی در حد لیسانس ب ـ زبان خارجی درحد لیسانس

ج ـ زبان عربی : ۱ـ صرف ونحو . از مطالب مبادی‌العربیه جلد ۲

۲ـ قرائت متون از مجانی‌الادب جلد ۲. دکلیات تاریخ ایران.

تذکار: داوطلبانی که معدل کل آنها کمتر از (۳) باشد ولی معدل سالهای سوم و چهارم ایشان‌طبق برنامه درسی هر رشته حداقل (۷ر۲) از (۴)یا (۱۴) (۲۰) باشد ، در صورتیکه واجد سایر شرایط باشند ممکن است بعنوان دانشجوی مشروط پذیرفته شوند.

دارندگان لیسانس۳ساله در صورتیکه‌معدلشان از ۱۵ کمتر نباشد و دارای شرایط مذکور در فوق باشند پس از موفقیت در امتحان ورودی و قبل از آغاز درسهای فوق لیسانس ۳۲ واحد از دروس‌مورد نظر موسسه را در دانشگاه پهلوی با معدل ۳بگذرانند.

موسسه آسیائی به‌عده‌ای از دانشجویان برجسته در مقابل کارهای پژوهشی کمك هزینه‌تحصیلی پرداخت می‌کند. داوطلبان باید درخواستنامه‌ای را که نمونه آن در زیر داده شده است پرکنند و همراه‌دیگر مدارک لازم حداکثر تا اول شهریور ماه ۱۳۵۳ بنشانی موسسه آسیائی دانشگاه پهلوی صندوق‌پستی شماره۴۹۴ شیراز باپست سفارشی بفرستند.

مدارک لازم :

۱ـ فتوکپی لیسانس یا گواهی‌نامه فارغ‌التحصیلی دوره چهار ساله لیسانس .

۲ـ ریزنمرات دوره لیسانس .

۳ـ دوقطعه عکس ۴ × ۶

۴ـ رسید مبلغ یکهزار ریال برای نام‌نویسی که به‌حساب جاری شماره ۲۱۸۰ بانك‌عمران شعبه‌داریوش شیراز گذاشته شده باشد . (این مبلغ به‌هیچ عنوان پس داده نخواهد شد).

امتحان ورودی در ساعت ۹ روز دوشنبه ۲۵ شهریور ماه ۱۳۵۳ در موسسه آسیائی دانشگاه‌پهلوی برگزار خواهد شد.

شروع کلاسها از اول‌مهرماه ۱۳۵۳ خواهدبود.

موسسه آسیائی

درخواست نامه نام‌نویسی برای دورهٔ فوق لیسانس مؤسسه آسیائی

اینجانب

به نشانی

دارای شناسنامه شماره از

متولد سال فارغ‌التحصیل سال

ازدانشگاه در رشته

شغل کنونی

باداشتن شرایط مورد نظر موسسه آسیائی برای شرکت در امتحان ورودی دوره فوق‌لیسانس موسسه ، تقاضا می‌نماید دستور فرمایند نام مرا در شمار متقاضیان شرکت در امتحانات ورودی آن موسسه بنویسند .

نیازمندیهای اطلاعات تلفنی آگهی قبول میکند ۳۱۱۲۲۵-۳۱۱۲۲۴ ۳۱۱۲۳۰-۳۱۱۲۲۹

اثاثیه

فروش دست اول

حراج آئینه
جدیدترین البسه فرنگی دست اول زنانه با حداکثر قیمت ۲۰۰ تومان تلفن ونک ۶۸۳۱۶۱ از ۴ الی ۷ بعد از ظهر
آ-۸۷۶۴

فروش دست‌دوم

بعلت مسافرت.
کلیه لوازم منزل بفروش میرسد تلفن ۶۸۳۸۸۲
۱-۳ آ- ۸۸۵۵

فروش فوری مبلمان‌ایتالیائی و وسایل منزل بعلت مسافرت ۸۸۲۱۰۹

لباس زنانه و مردانه بسیار شیک خارجی و غیره ۸۴۲۱۵۴
آ- ۸۹۵۱

خرید

بازرگانی فرش کیهان ۸۳۰۹۰۴ و ۸۲۳۷۷۶
خریدار نقدی همه وقم فرش کهنه ونوجهت صادرات‌روزولت میدان ۲۵ شهریور.

نمایشگاه فرش شایان تلفن ۶۶۱۰۶۹ بهترین خریدار فرش و قالیچه های کهنه و نو با قیمت عادلانه جهت صادرات

فرش کارلو ۴۳۶۴۱ هر نوع فرش شماراعادلانه جهت صادرات‌خریداریم

ایران فرش ۷۷۴۹۷۲
فرشهای کهنه‌و سایر لوازم‌منزل بهر مبلغ نقدا بیشتراز سایرین خریداریم تلفن ۷۷۷۰۲۵

فروشگاه آسیا۹۲۲۸۳۲ خریدارفرش یخچال‌برقی و نفتی تلویزیون و غیره

فروشگاه‌آستارا۹۲۶۴۰۲ بهترین خریدار یخچال برقی و نفتی. تلویزیون وغیره ..

فرش کرمانشاهی ۸۴۶۵۲۴
خریدار و فروشنده انواع‌فرش
آ- ۹۰۰۶

جهان کالا ۹۲۵۴۵۸ خریدار یخچال‌تلویزیون و لوازم منزل شما.

فرش زنجانی ۳۴۹۴۳۸

فروشگاه آریا ۹۲۹۳۹۳
خریدار فرش و سایرلوازم‌منزل

کرایه

تایپ ناصر
کرایه انواع ماشین تحریرتلفن ۸۳۶۲۰۵ دروازه‌دولت مقابل سعدی

شستشوی مبل وفرش

کارخانه قالی‌شوئی‌ادیب تلفن های
۹۵۶۵۶۵- ۹۵۲۴۵۴- ۹۵۸۹۵۰

کارخانه‌قالیشوئی‌اطلس
تلفن ۹۵۲۰۴۶ و ۹۷۵۴۳۰

سرویس آلمان‌بزرگترین خشکشوئی مبلمان فرش موکت پرده در محل ۷۹۵۳۰۷

کلین سرویس
خشکشوئی مبل فرش موکت با دستگاه و پرده با نصب‌مجانی تلفن ۹۵۲۰۴۶

خشکشوئی مبلمان‌ادیب یکدست ۵۰ تومان
خشکشوئی پرده پارچه‌ای و پرده کرکره
بانصب‌مجانی ۹۵۶۵۶۵

دوراکلین‌سرویس‌امریکا
باتکنیک برترگرانتر مطمئن‌تر تلفنهای ۸۴۸۳۹۵ و ۸۴۸۳۹۶و ۸۴۵۶۸۳

آنتن‌تلویزیون

نصب آنتن تمام کانال ضدژنك با ضمانت‌نامه ۷۵۴۵۸۹

تعمیرات

تلویزیون

تعمیرگاه تلویزیون الکترون - با تائید وازرت کار ۷۶۳۶۸۲ تعمیرتلویزیونهای R.C.A-R.T.I. شاوب‌لورنس . فیلیپس . سیمرا تلفونکن و سایر مارکها سرویس مجهز سیار درشهروشمیرانات

تعمیرگاه تلویزیون های تلفنکن ، شاوب‌لورنس فیلیپس ، آر ، تی ، آی‌و سایر مارکها ۷۷۶۹۴۴

تعمیرگاه‌مجاز شماره ۱۱ شاوب‌لورنس
سرویس سیار فوری برای کلیه نقاط تهران و شمیرانات
تلفنهای ۶۶۷۱۷۱ ۶۶۹۵۱۴ ۴۲۷۳۳
SCHAUB-LORENZ

سرویس تلویزیون گارانتی تلفن ۶۲۸۳۷۱
سرویس‌سیار R.C.A—R.T.I. سیمرا مدیاتور جنرال الکتریک و گراندیک بویژه شمیرانات.

SCHAUB-LORENZ
شاوب‌لورنس
سرویس فوری۸۸۳۲۶۲

۸۲۸۳۴۷
تعمیر فوری تلویزیون

تعمیر تلویزیون نصب آنتن تمام کانال ۷۶۴۱۹۳

شاوب‌لورنس
SCHAUB-LORENZ
تلفن ۳۴۲۴۶۳

تلویزیون فوری در منزل تعمیر میشود ۵۴۷۵۴۶

تعمیرگاه مجهز
شاوب‌لورنس - بلر - فیلیپس
تلفن ۷۹۶۷۹۳
۱-۲ آ- ۶۵۲۵

تعمیر انواع تلویزیون با ضمانتنامه ۸۵۱۸۰۵

تعمیرگاه‌مجاز آر.سی.آ.تی شاوب‌لورنس مرکز ۷۵۵۴۵۰ فوری

کولر

نصب و سرویس کولر کانال کشی فوری تلفن
۷۹۳۸۹۷

سرویس و نصب کولر وتعویض پوشال فوری ۷۶۵۸۹۴ و ۷۶۰۹۹۳

عامل نصب و سرویس کولر - آبگرمکن نفت سوز وگاز سوز - اجاق گاز-یخچال - ماشین لباسشوئی -کانال‌کشی ساختمان
تلفن ۸۳۱۸۰۷

سرویس آبگرمکن کولر وشوفاژ تلفن
۸۴۹۷۵۷

موسسه‌فنی کارول نصب وسرویس کولروآبگرمکن فوری‌تلفن ۷۹۶۲۵۴

تعمیرگاه مجاز ۱۳۴
ارج

نصب و تعمیر کولر - آبگرمکن تلفن ۳۵۵۰۲۴

راهنمای سرویس
ارج
درسراسرکشور
۹۶۲۰۴۵
ازساعت ۷½ صبح تا ۷½ بعدازظهر

نصب و سرویس کولرو یخچال در کمترین مدت ۳۴۰۱۰۶

سرویس و نصب کولر کانال کشی‌فوری۷۹۶۱۰۳

سرویس کولر ۴۷۷۹۹

یخچال

تعمیرگاه سید حسین تعمیرهمه نوع لباسشوئی یخچال‌آبگرمکن۸۸۲۴۳۸

تعمیرگاه‌یخچال‌فریجیدر
اثاث یدکی‌موجودتلفن۸۴۸۷۵۶

تعمیرات یخچال شوفاژ کولر گازی آبسردکن فوری ۷۹۳۸۹۷

تعمیرات یخچال واژگن تعمیرات‌کولروسردخانه ۸۴۶۷۹۳ فوری

تعمیرات یخچال،کولر ، سردخانه تلفن۵۹۰۳۳۰ و ۸۴۶۱۰۵

تعمیر یخچال فریژیدر۸۳۹۲۲۵

شوفاژ

مشاور فنی
طرح‌ونصب‌سردخانه،یخسازی، شوفاژ و تهویه و سرویس و تعمیرات دستگاههای سردکننده تلفن ۷۵۹۲۵۵

تعمیر هر نوع یخچال آبگرمکن تلفن ۷۹۱۶۶۷

تعمیرگاه فنی رویال
تعمیر یخچال و سرویس کولر فوری تلفن ۸۲۷۱۰۸

سرویس آبگرمکن ۴۷۷۹۹

فروش اتومبیل

بی . ام . و ۲۰۰۲ مدل ۱۹۷۴
اشرایط مناسب‌بفروش میرسد
تلفن ۸۴۴۹۷۲

پژو
مدل ۶۴
پژو مدل ۶۴ تمیز به قیمت مناسب‌فروشی صبحها تلفن ۲۷۰۶۵ داخلی ۰۹ و عصرها تلفن ۹۵۰۳۳۲

پژو ۵۰۴ بسیار تمیزمدل ۷۲ از ساعت ۵الی۸ تلفن ۶۳۵۱۴۵

آلفارمئو
مدل ۶۸
آلفارمئو جی‌تی ولوچه مدل۶۸ فوق‌العاده تمیز با رادیو ۲۸ هزار تومان تلفن ۷ تا ۷ بعداز ظهر ۷ - ۸۲۷۱۴۳

اتومبیل پیکان مدل ۴۸ رنك زرشکی‌بدون‌واسطه ۱۷ هزار تومان بفروش میرسد تلفن۸۳۹۹۱۴ - سلطانی

شورلت کامارو
مدل ۷۲ شش سیلندر باموتور سوپر تلفن ۸۵۵۳۴۵
آ- ۸۹۱۵

یک دستگاه شورلت کاپریس مدل ۱۹۷۰ - ۸ سیلندر- رنگ سربی - متالیک - سقف و تودوزی مشکی دنده و قفلهاو پنجره‌ها اتوماتیک - فرمان هیدرولیک - شیشه رنگی با کولر - رادیو پخش صوت نقد ۷۰۰،۰۰۰ ریال صبحها تلفن های ۵۲ - ۶۶۷۷۵۱
آ- ۸۹۳۵

شورلت ایران تحویل فوری تلفن ۹۲۰۸۶۲ و ۹۳۷۱۴۸

به علت مسافرت شورلت ایمپالا ۷۲ فول ۷۸ هزار تومان فیکس بدون واسطه تلفن ۷۹۶۷۸۴
آ- ۱۰۶۵

دوج کرونت
۶ سیلندر متالیک‌کارنکرده‌بدون واسطه تلفن ۳۱۷۶۵۸
آ- ۱۰۵۱

مدل ۷۰
فورد مینی‌بوس رنگ‌سفیدبسیار تمیز و دروضع عالی بفروش میرسد تلفن ۳۱۵۱۲۶
۱-۳ آ- ۹۰۳۷

بنز
مدل ۶۴
بنز ۱۹۰ اول ۶۴ کرم رنگ به فروش میرسد . تلفن ۸۸۳۷۳۶
آ- ۹۰۱۶

پیکان ۵۱ دولوکس‌رنك یشمی باکلیه وسایل بدون واسطه بفروش‌می رسد تلفن ۹۶۱۸۹۹

پونتیاک ۶۷ باکولرفابریک‌فرمان وترمز هیدرولیک اتوماتیک با وضع عالی بقیمت مناسب بیواسطه فروشی تلفن۸۲۹۲۱۸
آ- ۹۰۵۴

ماستنك ماك۱ دولوکس ۷۴ تلفن ۹۲۴۲۰۹ -از ۳ تا ۶

فروشگاههای اتومبیل

بنام خدا

اولین موسسه تحویل‌فوری‌پیکان ۵۳ جوانان . دولوکس، کار . وانت درایران نمایشگاه‌برادران منصوری اریانا بین کارون و قصرالدشت
تلفن ۹۵۰۹۰۵ و ۹۵۶۲۲۵

فروشگاه‌برادران گلپایگانی

مرکز فروش اتوبوس و مینی‌بوس تلفن ۲۷۹۰۰ و ۵۳۶۳۰۱

نمایشگاه اتومبیل
حاج‌مظفر
مرکز خرید و فروش همه رقم
پیکان
سیمتری پائین‌تراز میدان‌گمرک سه راه کارگران تلفن ۲۴۰۷۸
۵۳۰۷۶۰

برای اتومبیل شما

بهترین نوع کولر اتومبیل
مخصوص‌پیکان،شورلت ایران ، آریا ، شاهین، پژو ، بنز ، فورد وغیره نمایندگی پخش شرکت مکاورز در تهران،تلفن ۶۳۵۱۳۱

آب مقطر
۲۳۴۸۴
نوروفیدو

کارگاه اطاق سازی‌ایران باستان سازنده اطاق اتوبوس‌مینی‌بوس‌وپیکان نشانی : خیابان خاوران جنب درمانگاه۲۸ مرداد تلفن ۳۵۲۸۶۴

کرایه

اتو لوکس
اتومبیلهای تشریفاتی با راننده برای داخل و خارج از تهران میدان فردوسی تلفن ۸۲۱۲۷۰ و ۸۲۶۶۰۵

کالج بار
بارکش شهر وحومه
۶۶۱۱۱۱-۴۱۱۱۱

پرشیا توریست
مرکزاتومبیلهای توریستی وتشریفاتی ۷۵۸۴۸۱ - ۷۶۴۶۷۷

ماشین‌آلات

بیل هیدرولیك
دوعدد بیل هیدرولیک بغل‌خالی کن‌نوموجود استتلفن۵۴۷۱۳۴
۱-۲ آ- ۸۸۶۴

شرکت های محترم ساختمانی انواع ماشین آلات راهسازی موجود داریم موسسه مشاورین فرید۸۳۲۹۶۸،۸۲۲۱۰۶

کمپرسور سیار ثابت
کمپرسور برای کندن آسفالت، چالزدن در معدنهای سنگ و شرکتها جاده‌سازی کرایه‌داده میشود.
نشانی - شهری - خیابان سیمان شماره ۹۲
تلفن ۵۹۰۰۳۰
آ- ۹۰۰۷

استخدام

آژانس‌هواپیمائی بل‌تراول سکرتر آشنا به تایپ فارسی و انگلیسی استخدام میکند تلفن ۸۳۴۸۲۵-۸

کارخانه تولیدی زاکان در ۴۵ کیلومتری جاده آبعلی سرپل بوم‌هند به چند نفرکارگربشرح زیر نیازمند است .
۱- ورقکار کاربیت‌سازی درجه یک
۲- پرسکار و قالببند
۳- جوشکار کاربیت
۴- کارگر مبتدی
تلفن ۳۵۸۶۳۹

برای اداره منزل‌یک مردمجرد بیک بانوی مستخدمه نیازمندیم صبحها به تلفن ۸۲۳۸۷۲ بعد از ظهرها به تلفن ۷۸۱۴۱۷ مراجعه شود .

بازاریاب تاسیساتی‌مرد
استخدام میشود ۴ تا ۷ تلفن ۷۵۷۱۷۸
آ- ۸۹۴۹

دکترداروسازجهت‌تهران و شهرستان ۳۱۶۴۰۵

دوشیزه یا بانوی مسلط به‌تایپ فارسی مورد احتیاج است‌ازد.وطلبین تقاضا میشود با تلفن ۲-۸۳۹۱۵۱ تماس‌حاصل فرمایند.

یکنفر معمار و دونفر تکنیسین مجرب حتباج فوری‌است‌تلفن۶۲۹۳۹۰

دوچرخه سوار مورد نیازاست ۸۳۳۸۶۷

تعدادی دوشیزه‌جهت‌فروشندگی برای تریا قنادی نانسی مورد نیاز است داوطلبان با تلفن ۶۲۷۹۸۴ تماس حاصل‌نمایند.
آ- ۸۹۳۷

پلاستر

بتعدادی بازاریاب مرد که سن آنهادر حدود۳۰ سال‌باشدجهت‌بازاریابی محصولات‌تزئینی‌ساختمان برای تمام‌وقت با حقوق ثابت وپورسانت‌نیازمند است دارندگان وسیله نقلیه شخصی و یا گواهینامه رانندگی حق تقدم دارند تلفن۴۴۰۴۱ و ۴۸۷۵۱

چند نفر پزشك داخلی دندان پزشك .پزشك. پزشکیار . بهیار . کمك بهیار. نیازمندیم‌درمانگاه سلسبیل تلفن ۹۵۲۸۳۴ و۹۶۳۱۹۵

بمنظور نظارت کارهای‌ساختمانی در استان بلوچستان و سیستان
دفتر مهندسین مشاور پارهاس بوجودیك نفر مهندس ساختمان‌احتیاج دارد داوطلبین میتوانند به‌آدرس خیابان کاخ بالا - کوچه شمشاد پلاك ۱۵ یا تلفن۴۴۲۹۷ مراجعه فرمایند

میزان موتور -و مکانیك موردنیاز است .
تلفن ۷۷۱۰۲۷

ویزیتور مرد
جهت مواد غذائی و آرایشی نیازمندیم تلفن ۸ الی ۹۳۹۳۳۷

یك‌پرستاربچه‌نیازمندیم تلفن ۸۸۱۵۱۳

یك کارگر جوشکاربرق نیازمندیم تلفن۷۷۰۴۳۸

بچند نفر فلزکار تابلوی برق نیازمندیم تلفنهای ۵۳۸۹۳۱ - ۵۳۹۸۶۹

محسن یزدی
راننده تمام‌وقت
معاف از خدمت گواهینامه رانندگی قبل از سال ۱۳۵۰ تلفن ۷۹۱۲۲۲
آ- ۹۰۱۲

استخدام
کارگر پرس‌کار با یکسال سابقه کار
کارگر قیچی‌کار با سه سال سابقه کار

آگهی استخدام

به تعدادی دانشجوی رشته فنی‌یافیزیك‌شیمی برای فروش‌دستگاههای فنی و آزمایشگاهی نیازمندیم .
داوطلبین به خیابان‌تخت طاوس‌روبروی‌امیراتابك ساختمان مدرن تکنیك بین ساعت ۱۰ الی ۱۲ مراجعه نمایند.

الکترو‌ایران کار
بیکنفر راننده پایه دو شخصی نیازمند است تلفن ۷۹۵۲۳۷
۱-۲ آ- ۹۰۷۳

استخدام ماشین نویس
یکنفر خانم ماشین‌نویس‌فارسی باحداقل یکسال سابقه‌کار بطور تمام‌وقت استخدام میشوند داوطلبین بین ساعات ۳٫۳۰ تا ۶٫۳۰ بعدازظهر بکارگزینی شرکت ایران ژنراتوردرخیابان آریامهر سه راه کاج مراجعه نمایند.
آ- ۹۰۵۵

جوانی با معلومات حدود سیکل و داشتن وسیله نقلیه مورد نیاز است متقاضی باداشتن ضامن به‌آدرس خیابان شهناز ایستگاه رسومات کوچه پوریان پلاك ۲۳ مراجعه نماید .

یخچال سازی درودیان
۸۲۱۳۴۱ کارگر اسکلت‌ساز و کارگر فنی باسابقه و تعدادی کارگر ساده استخدام مینمایند روزولت پائین سینماشماره۲۲۸
آ- ۹۰۹۰

استخدام سکرتر
خانم سکرتر برای‌قبل‌از ظهر ها ۸ تا ۱بعدازظهر استخدام میشود ۶۶۶۲۶۳

تعدادی کارگرزن نیازمندیم شاهرضا اول لالهزارنو مقابل کوچه معمار طبقه دوم ساختمان ۵۷ صحافی طاهری تلفن - ۳۹۲۶۴۴

پزشکیار و بهیار نیازمندیم تلفن۳۵۰۵۰۰

بچند دوشیزه برای فروشندگی نیازمندیم چهارراه‌امیراکرم‌کرست فروشی تارماتس ۴۶۴۸۲

ماشین‌نویس فارسی و لاتین استخدام میشودتلفن۶۶۰۰۳۷و ۴۸۳۰۲
آ- ۹۰۸۰

بیکنفر حسابدار باسابقه‌ووارد به کلیه امورحسابداری‌نیازمندیم تلفن ۴۷۸۷۱ و ۴۵۱۰۹
۱-۵ آ- ۹۰۸۶

کارگر ساده نیازمندیم ۹۷۲۱۸۱

استخدام نظافتچی
تعدادی کارگر مرد وزن جهت نظافت‌استخدامیشوند۸۲۰۶۵۴

WANTED
EXPERIENCED English — Farsi typist, working hours 7:30-13:30. Please call 823984-8.

بدو نفر کارگر رویه‌کش مبل و یکنفر جوشکار نیازمندیم ۷۹۴۱۰۲

ماشین نویس مادر خوانده
انجمن ملی حمایت کودکان افراد واجد شرایط زیر را استخدام مینماید.
۱- دو نفر ماشین نویس زن مسلط به ماشین نویسی فارسی‌با تحصیلات دیپلم متوسطه و دو سال سابقه کار.
۲- عده‌ای دوشیزه‌یا بانو بعنوان مادر خوانده برای خدمت درموسسات شبانه روزی انجمن با حداقل تحصیلات ششم ابتدائی و سن ۲۵ تا ۳۵ سال.
داوطلبان می‌توانند صبح‌ها به‌کارگزینی انجمن واقع در اوین انتهای خیابان دانشگاه ملی مراجعه نمایند.
۱-۲ ۸۸۰۹۰-۱

آقائی با حداقل تحصیلات‌دیپلم و سن مابین ۲۵ تا ۳۰ سال‌که دارای اتومبیل شخصی باشد استخدام میگردد افرادیکه به زبان انگلیسی آشنائی بیشتر داشته باشند حق تقدم خواهند داشت واجدین‌شرایط میتوانند مشخصات و سوابق کار خود را همراه با یک قطعه عکس‌به صندوق‌پستی ۱۵۱۱-۱۲ ارسال دارند.
آ- ۹۰۳۱

کارگر تراشکار با سه سال سابقه کار
کارگر خمکار «پرکپرس» با سه سال سابقه کار
متقاضیان بایستی‌دارای‌برگ پایان خدمت و سواد ابتدائی بوده به نشانی فیشرآبادخیابان دامغان شماره ۶ رجوع‌نمایند.
آ- ۹۰۰۲

مستخدم زن برای کارهای‌منزل شبانه‌روزی نیازمندیم تلفن ۸۲۸۵۰۱
آ- ۸۹۶۹

شرکت آناهیتا سینما و تاتر ملی ایران بمنظور تکمیل کادر هنری حدود ۲۰ نفر مردوزن جوان مستعدرامی‌پذیردخیابان نادر شاه ۸۶ آناهیتا تلفن ۶۲۱۶۰۹

خانم ماشین نویس فارسی با تجربه برای صبحهانیازمندیم‌از ساعت ۹ صبح تایك بعدازظهر به سندیکای صنایع داروسازی کاخ‌جنوبی (پائین‌تراز شاه) جنب هنرستان موسیقی شماره ۳۱۲/۱ مراجعه فرمایند.
۱-۲ آ- ۹۰۵۳

یکنفر نقشه‌کش ساختمانی تمام وقت نیازمندیم تلفن ۸۳۷۷۸۴
۱-۲ آ- ۹۰۵۶

دوشیزه یا بانوئی که مسلط به زبان انگلیسی باشد برای فروشندگی در فروشگاه لوازم منزل مورد نیاز است ساعت کارصبح وبعداز ظهر - تلفنهای ۶-۸۲۴۱۰۵

بیك کارگر زن شبانه‌روزی که اطوکشی‌و نظافت‌بداندنیازمندیم تلفن : ۸۷۷۳۰۴
آ- ۹۰۲۲

بتعدادی دوشیزه کارگر نیازمندیم‌تلفن ۵۳۴۲۷۲

آگهی استخدام
یک شرکت ساختمانی « برای سرپرستی امورداری ودفتری» در تهران «به خدمت تمام‌وقت دوشیزه یا خانم لیسانسیه» با سابقه حداقل یک سال کاردر رشته مزبور نیازمند است . داوطلبان می‌توانند تقاضای خود را با ذکر مشخصات و سوابق کار و یک قطعه عکس حداکثر تا پنجشنبه ۱۷ ماه جاری با شماره راهنمای۱،۲۲۶ روزنامه اطلاعات ارسال‌دارند.

تعدادی دوشیزه یا بانو
جهت کار در موسسه زیبائی وتناسب اندام نیازمندیم .
ادرس : خیابان ظفر چهارراه نوائی سالن زیبائی‌وتناسب‌اندام از ۵ تا۷ بعدازظهر .
۱-۲ آ- ۹۰۴۹

استخدام دبیر

به تعدادی دبیر لیسانسیه با سابقه تدریس دررشته های ادبیات فارسی ، بازرگانی و منشی‌گری ، ریاضی ، زبان ، شیمی ، طبیعی ، فیزیک ودوره راهنمائی احتیاج است واجدین شرایط لطفا بادکر مشخصات کامل به راهنمای شماره ۱۲۲۳ روزنامه اطلاعات مکاتبه فرمایند
آ- ۹۰۳۳

بیك‌بانو یا دوشیزه ماشین نویس فارسی
بایکسال سابقه کاردریك شرکت معتبر موردنیاز است شنبه با تلفن ۶۶۳۲۳۹ تماس حاصل فرمائید

بتعدادی کارگر ساده دوشیزه جهت مونتاژ رادیو نیازمندیم . تلفن ۴۸۳۵۷
آ- ۸۹۱۵

به اطوکار مرد و گلدوز زن نیازمندیم تلفن ۳۱۲۳۰۲

تعدادی دوشیزه یا بانوی‌کارگر ساده برای بسته‌بندی دارو نیازمندیم لابراتوار مارین تلفن ۷۹۰۴۳۸
آ- ۹۰۲۷

تعدادی کارگر زن نیازمندیم شاهرضا اول لالهزارنو مقابل کوچه معمار طبقه دوم‌ساختمان ۵۷صحافی‌طاهری‌تلفن۳۹۲۱۷۰
۱-۲ ۹۰۴۳

بچند نفر کمك حسابدار باسابقه‌کاربرای‌یك‌واحد صنعتی مورد لزوم است تلفن ۷- ۹۲۱۰۳۴

بتعدادی کارگر آرایشگر زنانه مورد نیاز است آرایش آزیتا تلفن ۸۸۴۷۹۰

استخدام شوید
تعمیرات‌تو مونتاژرادیوو‌تلویزیون نقشه‌کشی برق و فشار قوی‌و رسم‌فنی ماشین‌نویسی فارسی و انگلیسی را بیاموزید و با معرفی مجانی ما کار کنید. کار و آموزش تلفن ۴۹۴۹۴
آ- ۶۵۶۴

۱۷نفر دیپلمه
پس از دیدن یکدوره یکماهه کارآموزی‌حسابداری،دفترداری دوبل مشغول بکار خواهندشد تلفن ۳۱۴۰۴۰

فقط با۵۰تومان‌بطور کنتراتی
دوره ماشین‌نویسی فارسی و لاتین . دفترداری دوبل ، را در کمترین مدت بادریافت گواهینامه فرا گرفته آماده استخدام شوید .
بکسانیکه امروز یا فردا ثبتنام نمایند ۲۵۰ ریال‌کتابهای‌مربوط رشته های بالا مجانی داده میشود میدان فردوسی بالای هواپیمائی ملی آموزشگاه ایران ۸۲۸۳۲۶

AN IRANO-GERMAN CHEMICAL COMPANY
with offices in central Tehran requires an experienced assistant to the purchase manager.
Applicants should be of Iranian nationality and should have completed or be exempt from military service.
Languages: Fluent English and a good knowledge of German or vice versa.
Qualified applicants only may apply by telephoning the purchase manager at 664785 or 663868.

مهندسین مشاور جهت کار در دفتر تهران یکنفر مهندس برآورد با حداقل ۵ سال سابقه کار را بهمکاری دعوت میکند . داوطلبین با تلفن ۹-۶۳۸۱۲۷ تماس حاصل نمایند .

استخدام

یك‌واحد بزرگ تولیدی افراد واجد شرایط زیر راباحقوق وامتیازات مکفی استخدام‌مینماید.
۱- تحصیلات دیپلم طبیعی یا ریاضی
۲- انجام خدمت نظام وظیفه یا معافی‌دائم غیر پزشکی
۳- حداکثر سن ۳۵ سال
علاقمندان واجد شرایط میتوانند تقاضای خود را حداکثرتاتاریخ ۵۳/۵/۲۵ به‌انضمام یك قطعه عکس ۴ × ۶ وذکر شماره تلفن به صندوق پستی ۱۷۹۲ دایره استخدام ارسال دارند .

شرکت بین‌المللی داروئی سیباگایگی

بتعدادی ویزیتور (لیسانسیه شیمی - فیزیك - زیست شناسی) تمام‌وقت برای تهران نیاز دارد داوطلبین میتوانندهرروز صبح ازساعت ۱۱بعد به‌آدرس زیر مراجعه نمایند:
خیابان شاهرضا - نبش خارك - ساختمان‌بانك اعتبارات شماره ۱۱۱ طبقه ششم

سفارت زائیر در تهران

احتیاج بیك خانه مسکونی با مشخصات زیر در شمیرانات دارد
۱-حداقل ۵ اطاق خواب باسرویس کامل
۲-سالون بزرك برای پذیرایی و کنفرانس
۳- حیاط بزرك با استخر
ازساعت۱۰ تا۱۳باتلفن۶۲۶۶۲۲تماس‌حاصل‌شود

شرکت نمود سهامی خاص

جهت تکمیل کادر حسابداری به عده‌ای‌حسابدار ورزیده زن یا مرد که در امور حسابداری شرکتها وبازرگانی سابقه حسابداری داشته باشند و بتوانند بخوبی از عهده‌نوشتن اسناد وآمارودفاتر مربوط به حسابداری‌دوبل برآیند با سپردن تعهد پنجسال خدمت نیاز دارد. واجدین شرایط می توانند با در دست داشتن مدارك‌لازمه سابقه‌کار حسابداری همه روزه باستثنای روزهای‌پنجشنبه از ساعت ۴½ تا۷½ بعدازظهر بدایره حسابداری شرکت نمود واقع در خیابان تخت جمشید -بین بهاروروزولت - ساختمان بلر -طبقه دوم‌مراجعه فرمایند.

آگهی استخدام
بانک‌اعتبارات‌ایران

بانك اعتبارات ایران تعدادی لیسانسیه زبان فرانسه که واجد شرایط زیر باشند استخدام می نماید.
۱-تابعیت ایران
۲-حداکثر سن ۳۰ سال
۳- برگ معافی یا برك پایان خدمت
داوطلبان واجد شرایط تقاضای خود را باذکر نشانی و مشخصات کامل همراه با یك قطعه‌عکس تا تاریخ ۱۳۵۳/۵/۲۰ به صندوق پستی شماره ۱۶۳۹ اداره کارگزینی ارسال دارند.

آگهی استخدام

آینده سرشاراز موفقیت‌خودرابا‌شارپ‌تامین‌کنید
شارپ عظیمترین تولیدکننده ماشین های حساب الکترونیکی جهان برای تمام‌وقت استخدام مینمایدکارمندان دارای بیمه پزشکی بازنشستگی حقوق ماهانه بیش از ۱۰،۰۰۰ ریال و پاداش میباشند .
برای هرگونه توضیحات بیشتر از ساعت ۳٫۵ بعد از ظهر بشرکت نسبی محمود امیری و شرکاء واقع در خیابان شاه چهار راه شیخ هادی شماره ۲۹ طبقه‌چهارم اطاق شماره ۲ قسمت پرسنل مراجعه فرمایند.

پیمانکار غذا

پلی‌تکنیک تهران برای اداره سلف سرویس‌دانشکده که روزانه ۱۰۰۰ تا ۱۲۰۰ پرس ناهار و۳۰۰ تا ۵۰۰ پرس شام سرو میشود احتیاج به پیمانکار ورزیده دارد از متقاضیان دعوت میشود حداکثر تا روز شنبه ۱۹مرداد ماه جاری تقاضای کتبی خود را بدفتر دانشکده واقع در خیابان حافظ مقابل خیابان ثریا ارسال دارند
دانشکده صنعتی (پلی‌تکنیک تهران)

آگهی استخدام

موسسه‌ای جهت تکمیل کادرپرسنلی خود در تهران به افراد زیر نیازمنداست :
۱-یکنفر لیسانس علوم اداری باحداقل سه سال تجربه در اموراجرائی پرسنلی (کارگزینی)
۲- تعدادی راننده دارای حداقل تحصیلات ۶ ابتدائی وگواهینامه پایه‌دوم‌همگانی وحداکثرسن ۳۰ سال .
داوطلبین‌می‌توانند حداکثرتا۵۳/۵/۲۵درخواست خود را باذکر تحصیلات وسوابق و آدرس دقیق به‌صندوق پستی شماره ۱۲/۱۱۲۴ تهران‌ارسال دارند . از واجدین شرایط جهت انجام مصاحبه استخدامی دعوت بعمل می‌آید.

شرکت تجارتی بافراد زیر نیازمند است
۱- دونفر حسابدار باحداقل ۳سال سابقه‌کار .
۲- یکنفر بایگان با حداقل ۳ سال سابقه‌کار
۳- یکنفر دستیار فروشنده با حداقل۵سال سابقه‌کار
۴- یکنفر مطلع و با سابقه در مکاتبات تجاری به زبان انگلیسی .
خواهشمند است درخواست خود را با شرح و مشخصات و سوابق به نشانی خیابان اکباتان مقابل وزارت آموزش و پرورش شماره ۱۹ ارسال دارید .

تعطیلات تابستانی

کارخانجات‌شرکت(سهامی خاص) پروفیل نیمه سبك از ۱۲ تا ۱۹ امرداد ماه ۵۳ تعطیل خواهد بود .

اطلاعیه
شرکت‌تلران

جهت فروش لوازم خانگی در شهرستانها نمایندگی می‌پذیریم
۳۱۰۱۹۳و۳۱۰۱۹۷

حج‌عمره‌وزیارت‌شام

دیداری از شهر زیبای‌بیروت حرکت۲۴مرداد مدت ۲۱روز بمدیریت‌حاج‌ابوالقاسم جعفری بوذرجمهری‌غربی درخونگاه فرش کاشانی تلفن ۵۳۹۴۴۹ و ۴۰۳۰۶

درختکاری‌وچمنکاری

جزئی وکلی درهرمکان تلفن ۶۶۰۴۷۹

عروس‌خانم-شاه‌داماد برای دعوت از بزرگترین خوانندگان وگروههای مورد علاقه خودباکانون هنرمندان اولین، سازمان هنری در ایران تماس بگیرید خیابان شاه بین سه راه شاه‌و چهارراه کاخ کوچه‌طلوع‌ساختمان فرزان‌طبقه‌اول تلفن ۶۶۱۴۳۳

نیازمندیهای اطلاعات تلفنی آگهی قبول میکند ۳۱۱۲۲۴-۳۱۱۲۲۵ ۳۱۱۲۲۹-۳۱۱۲۳۰

جویای کار

مهندس معمار (آرشیتکت) تحصیلکرده آلمان باسابقه۵ سال کار درآنجا در ایران جویای کار است علاقه‌مندان‌به آدرس زیر مکاتبه نمایند .
Iran. Architekt, Deutschlandsstudium mit 5 Jahren Praxis in Deutschland sucht Wirkungskreis in Iran. Angebote sind zu richten an.: 8 München 71 — West. Germany Postfach 710847.
۴-۱ آ- ۸۷۳۱۰

شخصی وارد ، بامور دفترداری -نویسندگی تحصیلداری-فروشندگی وغیره برای تمام روزدر شرکتهاوسایرموسسات جویای کار است با تلفن ۸۴۹۸۲۵ تماس بگیرید

POSITION WANTED
POLYMER chemist with 8 years experience in lab and plant in alkyd, Polyester, Acrylic, ureathane and phenolie resins. Tel. 924209, 3 to 8 p.m.

آموزشگاهها

ماشین نویسی ربانی
شما را با بهای کم‌درزمانی‌کوتاه برای استخدام آماده‌میکندشاه‌آبادمقابل‌سینما حافظ۳۱۷۱۳۵
آ- ۴۷۴۶

ماشین نویسی
بیژن همتا ندارد
میتوانید امتحان کنید میدان‌ژاله تلفن ۳۴۸۳۸۴

پس‌از دیدن یکدوره کارآموزی مشغول بکار شوید .
تالار سیما
قصرالدشت بین طوس و دامپزشکی تلفن ۹۵۹۹۹۳
آ- ۸۶۵۷

تدریس خصوصی

تدریس تضمینی ۷۸۱۳۴۶

۸۳۳۳۱۹
تدیس خصوصی
۸۳۳۳۱۹
کلاس مخصوص

ریاضیات فیزیك شیمی و دوره راهنمائی تضمینی ۶۶۳۰۳۴
باماتماس بگیرید
۳۹۱۴۵۳

ششم ریاضی تضمینی ۳۹۱۴۵۳

تدریس دروس دبیرستانی ، راهنمائی توسط دانشجوی چهارم مهندسی‌مکانیک‌پلی‌تکنیک تهران تلفن ۸۳۹۷۴۴ مهرداد وحدتی
آ- ۸۹۹۳

تدریس و مکالمه انگلیسی خصوصی در منزل و محل کار شما ۸۷۴۰۹۹
آ- ۸۹۹۴

زبان
تلفن ۸۳۳۳۱۹

مکالمه انگلیسی
مقدماتی تا عالی
۹۳۶۱۸۱

کلیه دروس دبیرستانی تضمینی توسط دانشجویان باچهارسال سابقه تدریس تلفن ۹۲۶۱۲۷

انگلیسی نوسه بانوی انگلیسی ۴۷۱۴۱

تضمین با قبولی
کلیه دروس دبیرستانی و دوره راهنمائی توسط دانشجوی ممتاز راهنمای ۱۲۲۷ تلفن - ۳۱۱۰۷۱ داخلی ۲۶۰ روزنامه اطلاعات .
۲-۱ آ- ۶۶۳۱

کلیه دروس سیکل دوم‌تجدیدی و تقویتی توسط لیسانسیه فیزیک ۴۲۰۴۵
۲-۱ آ- ۹۰۶۱

۶۲۲۴۵۷
تدریس خصوصی زبان های زنده دنیا
۶۲۲۴۵۷
تدریس خصوصی دوره راهنمائی ، ابتدائی، دبیرستان
۶۲۲۴۵۷
انگلیسی کنتراتی تضمینی

دروس‌راهنمائی
توسط استادان دوره دیده
تلفن ۹۳۶۱۸۱
۱۰-۱ آ- ۸۰۹۱

انگلیسی درسطح عالی توسط Mrs Elina
تلفن ۹۳۶۱۸۱
۱۰-۱ آ- ۸۰۹۳

دوره‌راهنمائی‌ودبیرستان تضمینی تلفن۹۶۳۶۰۱

مکالمه وگرامرانگلیسی
در محل کار و منزل تلفن ۶۶۳۰۳۴
آ- ۸۷۶۰

کلیه دروس دوره ابتدائی - دوره راهنمائی- سوم متوسطه - سیکل دوم و ششم طبیعی و ریاضی بویژه‌برای‌دانش‌آموزان دبیرستانهای البرز ، هدف ، خوارزمی ، دکتر هشترودی ، اتفاق و مدارس خارجی زبان وسیله دبیران متخصص تلفن ۳۰۴۹۴۲ و ۸۷۴۵۶۸

تدریس خصوصی کلیه دروس بویژه سوم متوسطه درکوتاهترین مدت تلفن ۶۶۶۴۵۳

فیزیک شیمی ریاضیات و دوره راهنمائی در سیزده جلسه با تضمین قبولی توسط دانشجویان سال چهارم پلی تکنیک تهران باچهارسال‌سابقه تدریس خصوصی و دبیرستانی تلفن۷۹۵۱۱۴

املاک ومستغلات

فروش

خانه فروشی
خیابان شاه عباس
یک ساختمان مهندسی‌ساز مشتمل بر ۵ طبقه مستقل هر طبقه حدود ۲۱۰ متر برخیابان ۱۰ متری ششم شاه‌عباس با تاسیسات کامل یکجا یا بطور آپارتمان جداگانه به فروش میرسد تلفن ۳۰۱۳۰۱
آ- ۸۹۸۲

خانه‌ای دو طبقه واقع درجاده قدیم شمیران دارای ۶ اطاق هال و سرویس کامل تلفن ، کولر ، فروشی‌تلفن : ۷۶۴۹۹۳
آ- ۸۹۷۵

خانه‌ای به مساحت ۱۲۰ متر مربع دارای دو اطاق با آب و برق در سرسبز نازی‌آباد ۱۰۰ هزار تومان تلفن ۳۱۱۸۹۶
آ- ۸۹۹۶

منزلی مهندسی شخصی ساز جنوبی واقع در خیابان تاج خیابان شادمان کوچه هوشنك بمساحت ۲۳۰ متر دو سرویس کامل ۸ اطاق با زیر زمین تلفن‌و شوفاژ و کولر تلفن ۹۷۳۳۷۶دفتر۱۱۰

خانه‌ای‌واقع در خیابان‌امیرآباد نرسیده به بلوار الیزابت (صبا) سه طبقه مستقلاتی دو نبش شوفاژ کولر تلفن شخصی ساز بعلت مسافرت به فروش میرسد ۶۲۹۹۱۹ - ۷۷۵۲۲۴
آ- ۶۶۱۵

خانه‌های فروشی
ویلائی و مستغلاتی‌مدرن‌از۳۰۰ تا ۳ میلیون تومان ۸۴۴۰۲۳
آ- ۷۴۷۷

خانه های ویلائی
و مستغلاتی در تهران پارس تهران‌نو نارمک تلفن ۷۸۳۶۹۶ دفتر تهران‌بورس
آ- ۸۶۹۱

یکباب خانه بمساحت ۱۸۰ مر دوطبقه شمالی باآب - برق وتلفن‌واقع در عباس اباد اندیشه بفروش میرسد تلفن ۴۵۱۶۸ - ۶۶۲۴۵۹ و ۴۳۴۹۹

اوکازیون
خانه فروشی خیابان‌فخر آباددوطبقه‌سرویس‌کامل ۲۳۰ متر بدون مشرف ۲۰۰ متر زیر بنا تلفن ۳۹۳۸۲۲

مستقل دو طبقه نوساز ۵۶۰متر ۷۵۰ متر زیربنا هر طبقه ۵ اطاق خواب شوفاژ ، کولر ، تلفن واقع در شمیران بفروش میرسد تلفن ۸۷۳۰۸۳

خانه ویلائی و مستغلاتی ۶۰۰ هزار تومان ببالا فروشی
تهیه مسکن کورش ۸۴۷۹۸۲ و ۸۵۳۷۳۶
۱۳-۱ آ- ۸۵۲۱

خانه‌ای دوطبقه‌مستغلاتی در جاده قدیم فروشی ۷۷۰۹۷۳

چندین دستگاه ساختمانهای شخصی و مهندسی‌ساز ویلائی و مستغلاتی‌با مساحتهای‌مختلف در خیابانهای‌عباس‌آباد،گاندی، وزراء جردن . پهلوی . ونک آماده فروش تلفن ۶۲۲۰۶۵ شرکت تهیه‌مسکن آسیانکو
آ- ۸۲۷۹

منزل‌مهندسی‌شخصی‌ساز
واقع در خیابان تخت‌طاووس خیابان جم نبش غفاری ۷ اطاق با آب و برق و تلفن مناسب برای دفاتر تجارتی و شرکتها قیمت ۷۰۰ هزار تومان تلفن ۶۲۲۹۵۴ و ۶۲۴۶۱۳ دریچه
آ- ۸۷۴۹

خانه های نوسازتهران پارس با وام بانکی‌املاك زهره تلفن ۷۸۱۹۱۸

خیابان تلویزیون ۵۰۰ متر مساحت ۲ طبقه مهندسی ساز ۲ شماره تلفن شوفاژ روشن ۶۳۱۵۲۴

خانه‌ای ۵ اطاقه یک زیرزمین ایرانمهر ۱۴۵ هزار تومان ۳۴۸۶۱۴
آ- ۸۹۷۸

خیابان جردن نزدیك ظفر
ساختمان ویلائی مهندسی شخصی‌ساز بمساحت۴۰۰ متر مربع شمالی با حیاطو استخر دو طبقه شش اطاق خواب سالن نهارخوری بزرگ ، با گچبری عالی ، با سرویس کامل ، حمام مرمر که‌در نوع خود بی‌نظیر و سفارشی‌ساخته شده با تلفن و دربشیشه‌میرال و سایر تزئینات آماده معاوضه یا فروش نقدی تلفن۶۸۳۴۴۲و ۶۸۳۴۴۱
آ- ۸۹۹۸

فروشی و اجاره
بنای چهار طبقه دارای هشت آپارتمان مجزا چهار اطاقه با هال بزرگ ولوازم باچهار تلفن و شوفاژ روشن میفروشیم - ۳۱۹۷۸۴ بنگاه کوشان .
۲-۱ آ- ۸۸۲۱۳

اکازیون خانه شمالی
بمساحت ۱۲۶ متر دوطبقه ۵اطاق۲ سرویس مجزای‌کامو آب و برق - کولر تلفن پرده کرکره موکت ، مکالثوم خیابان تهران‌نو ایستگاه فرودگاه مقابل کوی امرا ۲۵۲ هزار تومان فروشی تلفن ۷۹۴۵۰۴
۲-۱ آ- ۹۰۳۸

خانه‌ای به مساحت۲۰۰متر در تهران‌ویلای غربی خیابان‌بهنام دست‌چپ کوچه دوم پلاک۴۵- ۴۷ شمالی مستقل دو طبقه هر طبقه دارای ۴ اطاق و هال سرویس و کولر و پرده کرکره با زیرزمین حیاط خلوت‌انباری بفروش میرسد قیمت ۴۶۰۰۰۰ تومان تلفن ۶۶۹۴۱۱ ساعت ۴ تا ۶ بعد از ظهر
آ- ۸۹۸۵

شمیران
یک ساختمان مهندسی‌ساز مشتمل بر ۳ دستگاه آپارتمان مستقل هر طبقه حدود ۳۵۰متر با تاسیسات کامل شمیران خیابان پیراسته خیابان کامبیز یکجا یا بطور آپارتمان بفروش میرسد تلفن ۳۰۱۳۰۱
آ- ۸۹۸۴

یکباب خانه واقع درشمال میدان شهیاد بمساحت ۳۴۶ متر دارای ۱۵ اطاق درسه‌طبقه فروشی تلفن ۹۷۹۱۹۵
۱۰-۱ آ- ۸۵۹۳

فروش‌اکازیون
۴۵ متری سیدخندان کاج دوم خانه یکطبقه ویلائی‌شمالی۲۵۰ متر زمین ۲۴۰متربناچهار‌اطاق ویک هال بزرگ‌وزیرزمین‌بزرگ کاغذدیواری ، موکت‌کرکره‌کولر و سرویس کامل‌تلفن۷۷۲۲۲۲و ۷۷۳۲۸۵
آ- ۸۳۰۱

دوباب خانه نوساز هریک به مساحت ۱۳۰ متر دارای ۳ اطاق هال سرویس کامل واقع در خیابان مرح‌آباد ژاله‌خیابان آتابای ۸ متری مقدم پلاک۲۱ مجموعا قیمت ۲۷۰ هزارتومان مراجعه از ۸ الی ۱۲ و ۳الی ۷ بعد از ظهر
آ- ۸۸۹۶

اکازیون
خانه ویلائی بهترین نقطه نارمک دو طبقه مستقلی ۵۰۰ متر ۴۰۰ متر زیربنا بادستگاه های جداگانه بعلت مسافرت فوری بیواسطه ۵۰۰هزارتومان تلفن ۷۹۱۱۴۶

خانه‌ای ویلائی بمساحت ۵۰۰ متر زیربنا ۴۲۰ متر واقع در خیابان دولت قیطریه دارای ۸ اطاق دوهال‌دوسرویس،شوفاژ، استخر با تصفیه . تلفن، کولر، پارکینگ تلفن ۸۶۳۹۳۳ و ۹۲۷۸۳۰
۷-۱ آ- ۸۶۰۵

ساختمانی سه طبقه مستغلاتی خیابان شامصفی بیواسطه فروشی ۷۵۸۰۶۶
۲-۱ ا- ۹۰۳۲

منزل قدیمی بمساحت ۲۵۰متر مربع دارای آب و برق و تلفن و ۸اطاق آماده فروش تلفن : ۹۵۱۷۲۷
آ- ۸۵۳۷

آپارتمان فروشی
آپارتمان‌فروشی‌درجردن مساحت ۲۰۰ متر طبقه همکف ۵ اطاق حیاط اطاق مستخدم شوفاژ کولر تلفن قیمت ۶۵۰ هزارتومان‌تلفن۷۵۹۵۸۵

یکدستگاه آپارتمان در منطقه آریاشهر دارای ۵ اطاق با سرویس‌کامل طبقه‌دوم‌به‌قیمت مناسب به فروش میرسد تلفن ۹۷۴۸۸۸
آ- ۸۹۸۶

آپارتمان فروشی خیابان گاندی تلویزیون وظفر کوی شهریار ۶۳۳۶۰۱ و ۶۳۳۴۲۶ ۶۳۰۲۷۴

آپارتمان فروشی
باتلفن و شوفاژ وپارکینگ از ۱۷۰ الی ۳۵۰ هزار تومان‌تلفن ۶۲۳۴۱۲ و ۶۸۲۷۸۱
۱۰-۱ آ- ۷۸۹۲

خانه‌سازی «تك»
میدان۲۵شهریورخیابان نورزاد آپارتمان های فروشی تلفن های ۸۳۵۲۶۶ و ۸۳۵۲۶۴

مجهزترین آپارتمانهای‌فروشی یک تا۶ اطاقه نقد واقساط برای سکونت و دفترکار در امیرآباد شمالی ۸۴۴۰۲۳
۲۷-۱ آ- ۷۴۱۵

آگهی جدید
فروش آپارتمان
آیا آپارتمان ۲ اطاقی‌باسرویس کامل و کاغذ دیواری وموکت حیاط بزرگ و راهرو تمام سنگ مرمر بقیمت ۱۱۵ هزار تومان درفلکه اول تهران‌پارس موجود دارید .
آیا آپارتمان ۴ اطاقی با موکت و شوفاژ روشن و گاراژ بقیمت ۱۸۰ هزار تومان در خیابان کامیاب موجود دارید .
آیا آپارتمان ۳ اطاقی باحیاط بزرگ و موکت و شوفاژ روشن فروشی ۱۵۰ هزار تومان در نظر دارید .
مطمعنا بدست نخواهید آورد در اینصورت برای‌خرید .
آپارتمانهای
۲ و ۳ و ۴ و ۵ و ۶ اطاقی با موکت و شوفاژروشن وگاراژ و بدون موکت و شوفاژ وگاراژ در ساختمانهای ۲ و ۳ و ۴ طبقه‌باحیاط و تراس وبالکن و سرویس‌کامل وکلا کاغذ دیواری در فلکه اول تهران‌پارس و خیابانهای فرجام و کامران و کامیاب نارمك بقیمت های .
۱۱۵ و ۱۲۰ و ۱۵۰ و ۱۶۰ و ۱۷۰ و ۱۸۰ و ۲۲۰ و ۲۴۰ و ۲۴۵ هزارتومان
تلفن ۷۹۱۵۵۴
مراجعه فرمائید

امیرآباد شمالی ، پهلوی و یوسف‌آباد آپارتمانهای شیک۳ الی ۶ اطاقه تلفن ۶۳۴۲۵۷

مجهزترین آپارتمانهای
۳ اطاقه ب تلفن خیابان‌شمیران ۱۳۰۰۰۰ تومان نقد و۱۰۰۰۰۰ تومان اقساط ۱۰ساله۸۴۴۰۲۳

آپارتمان فروشی
بین خیابان بهار و شمیران با سرویس کامل تلفن ۷۶۳۶۵۵
۳-۱ آ- ۸۸۹۰

آپارتمان فروشی درعباس‌ابادو سیدخندان ۱۵۰ الی ۲۵۰هزار تومان ۲ الی ۴ اطاقه ۸۴۱۷۴۷
۵-۱ آ- ۸۵۵۲

آپارتمانهای مجهزحوالی نادری مجاور پارك هتل آماده فروش شد۴۵۵۱۶

چند دستگاه آپارتمان‌دربهترین نقطه بالاتر از میدان ونک بین جردن و پهلوی شخصی و مهندسی‌ساز مجهز و مدرن ۴ اطاق خوابه زیربنا ۳۱۱ متر تلفن مستقل برق اختصاصی شوفاژ و کولر هکیکشده‌اماده فروش تلفنهای ۶۲۲۰۶۵ و ۶۲۰۱۰۷
شرکت تهیه‌مسکن آسیانکو
۵-۱ ا- ۸۸۴۴

جنب بلوار الیزابت
آپارتمان های‌فروشی۳ اطاقی نقد و اقساط‌بدون بهره، بیواسطه۸۷۸۵۵۸

آپارتمان های فروشی نقدواقساط بابهره‌بانکی چهارراه شاه سیمتری ۴۵۴۳۶

چندین دستگاه آپارتمان های مجهزو مدرن‌شخصی ومهندسی ساز با زیر بناهای ۲۰۰ الی ۳۰۰ متر ۲ و ۳ و ۴ اطاق خوابه در خیابانهای وزراء پهلوی گاندی جردن ونک‌آماده فروش‌تلفن ۶۲۲۰۶۵و۶۲۰۱۰۷ شرکت تهیه مسکن آسیانکو

آپارتمان در بخارست
فوق‌العاده لوکس فروشی تلفن ۸۲۳۰۰۳

خانه‌هاو آپارتمانهای
مدرن بهرقیمت‌موجود است تلفن ۶۳۴۲۵۵

ویلا فروشی
ویلا های کوی ارم کرج نقد و اقساط ۲۱۶۹۲۱

ویلای شخصی‌ساز
به مساحت ۵۱۰ متر درحوالی جاده قدیم شمیران - ایستگاه داودیه به فروش میرسد تلفن ۷۷۹۸۱۰ از ۴ الی ۸ بعد از ظهر
آ- ۸۸۳۴

باغ فروشی
فروش ۱۷ هکتار باغ مرغوب میوه و تاکستان و ۳هکتارزمین باچاه عمیق وتاسیسات‌درازکان شهریار تلفن ۶۲۳۰۰۳ازساعت ۸تا۱۰ صبح .
۲-۱ آ- ۶۴۴۵

باغ جنگلی در دربند متری‌سیصد تومان
دوهزار متر بادو عمارت‌قدیمی تلفن و برق و آب‌رجوع‌فرمایند ۳۱۹۷۸۴ به بنگاه کوشان .
۲-۱ آ- ۸۸۲۱۱

سلطنت آباد اختیاریه
باغ بمساحت ۱۶۰۰ متر چاه نیمه عمیق موتور دائر آب‌تهران برق سه‌فاز عمارت مسکونی ۵ اطاقه ، استخر و کولر بدون واسطه متری ۸۵۰ تومان تلفن ۸۸۱۲۷۵
۳-۱ آ- ۹۰۷۷

چندقطعه
باغ۱۰ساله
۱۰۰۰ متری باآب لوله‌کشی‌برق برآسفالت‌نزدیک‌میدان‌شاهدشت فروشی تلفن ۹۲۵۵۲۵
۳-۱ آ- ۹۰۳۹

زمین فروشی
جنوب شاهدشت از ۴۰۰ متری تا ۵۰۰۰۰ متری از قرار متری ۱۰۰ ریال به فروش میرسدتلفن ۸۷۴۷۹۸
آ- ۸۶۷۰

در تمام ۲۴ ساعت جهت اطلاعات زمین
باتلفن
۹۷۳۲۶۴
تماس بگیرید

کرج
متری ۶ تومان
چندین قطعه زمین جمعا ۶۵۰۰۰ متر شمال‌جاده اتوبان کرج به قزوین کیلومتر ۳۰فروشی‌عصر ها تلفن ۹۷۹۴۱۲

زمین درشهرك نمونه وبا صفای
سهیل آباد
باآب متری ۱۸۰ ریال تلفن ۸۴۳۵۲۹

کرج کوی بهروز ۴۶۶۸۵
بنفع شماست
قطعات ۹۰۰ و ۵۰۰متری اقبالیه کرج متری ۱۶ تومان زمین های شهر پرسپولیس کرج متری ۶۰ ریال بیابالاقطعات ۱۰۰۰متری سلطان‌آباد کرج مقابل مهرشهر نقد واقساط
۳۱۶۹۲۱
موسسه ساختمانی زمین‌ومسکن مقابل دربشمالی‌کاخ‌دادگستری طبقه فوقانی‌بانك صادرات .

دوقطعه زمین متصل به هم - محصور واقع در منطقه صنعتی - ۱۷۰۰ متربعدازمیدان شهیاد- برشمالی جاده‌مخصوص کرج و کوچه ۶ متری (دوبر)به‌ابعاد ۱۶ × ۵۸ متر مقطوع متری ۷۰۰۰ ریال بفروش میرسد تلفن ۸۳۰۴۸۸

زمین در عباس‌اباد و تخت طاووس‌و شمیران‌تلفن۶۳۹۲۴۵
آ- ۷۹۸۷

فروش زمین در مهرشهر به قطعات مختلف تلفن ۶۳۹۲۴۵
آ- ۷۹۸۷

۵۰۰ متر زمین درفازیك گوهردشت ۸۷۴۰۹۹

شهرك‌زیبای گلدشت کرج
با اسلوب شهرسازی در مصفاترین اب و هوا زمینهای مشجر به قطعات ۱۵۰۰ متر با ابجنب‌دانشسرایعالی باشرایط سهل ۸۴۳۲۷۸

یکقطعه زمین بمساحت۴۳۰٫۵ متر ۲ بر واقع در شمال‌خیابان کرمان با ۲ آب‌۲برق و یکتلفن باداشتن کروکی اداره شهرسازی بیواسطه تلفن ۳۴۹۳۷۹
۲-۱ آ- ۹۰۳۶

۴۲۵متر زمین اوایل ضرابخانه کوچه امیر هما۱۲متری‌سنائیها با پروانه ۳ طبقه و زیرزمین همکف پارکینگ هر طبقه ۲ دستگاه ۵ اطاقه نقدا ۱۱۵۰ تومان تلفن ۸۳۷۷۸۴
۲-۱ آ- ۹۰۵۷

قطعه زمینی نواحی خیابان‌ویلا جنوبی به مساحت حدود ۵۰۰ متر بسیار مرغوب باجواز ساختمان ده طبقه به فروش میرسد تلفن ۷۸۳۸۴۳بین‌ساعت ۵تا۷ بعدازظهر .
آ- ۶۵۶۱

نیاوران سه راه زاهدی‌خیابان ارغوان ۱۰۰۰مترزمین۵۰ × ۲۰ دوبر جنوبی باپروانه ساختمان ۳ طبقه نقدی ۶۵۰۰۰۰ تومان ۸۹۱۱۷۰
آ- ۸۹۵۷

۳۷۷ متر زمین نزدیک امجدیه متری ۱۲۰۰ تومان میفروشیم ۳۱۹۷۸۴ بنگاه کوشان .
آ- ۸۸۲۱۲

فروش سرقفلی
مغازه واگذاری
۲ باب مغازه بمساحت ۳۶۰متر آب و برق فیش تلفن‌درخیابان تاج آریاشهر بفروش میرسد تلفن ۹۷۴۸۸۸
آ- ۸۷۴۵

مغازه‌خیاطی با زیرزمین
در نارمک ایستگاه‌دفتر باجواز و وسایل‌واگذارمیشود۷۹۶۴۶۷
آ- ۸۷۷۷

سه‌باب مغازه
درب و پنجرسازی واقع در سمنگان نارمک بفروش میرسد تلفن ۷۹۰۲۷۳
۲-۱ آ- ۹۰۳۵

ساختمانی با ۳۵۰ متر ملک و ۳مغازه باجواز کنار اتوبان فروشی ۷۹۶۳۳۸
۳-۱ آ- ۹۰۶۳

کارگاه آهنگری بمساحت ۲۰۰ متر دونبش واقع در سی‌متری جی با جواز برق تلفن و ملک فروخته میشود تلفن ۹۵۶۸۹۴
آ- ۸۹۷۱

گرمابه درضلع‌جنوبی
مسجد سپهسالار بدون‌سرقفلی تخلیه بیواسطه به فروش‌میرسد طالبین به تلفن ۷۹۱۴۶۴
آ- ۸۹۸۱

یکباب زیرزمین دوطبقه درسه قسمت حدود ۲۵۰ متر دارای ۲۵۰ آمپر برق سه‌فاز و تلفن‌و شوفاژ سرویس واقع‌درامیرآباد شمالی کمی بالاتر از پمپ‌بنزین جنب بانك کورش یکجا یا جداگانه باملک یابدون ملک واگذار میشود تلفن ۶۳۱۹۶۸و ۴۵۷۳۴
۵-۱ آ- ۸۸۳۵

آرایشگاه زنانه‌در شمال شهر خریداریم تلفن ۳۴۷۳۲۳

زمین تعمیرگاه اتوسرویس کارگاه
۸۰۰ متر منطقه صنعتی‌بااجازه ساختمان تعمیرگاه‌و اتوسرویس فروشی است تلفن۶۳۳۶۱۷بعد از ظهرها
آ- ۸۹۲۳

اجاره‌داده‌میشود

آپارتمان اجاره
سه دستگاه آپارتمان بر خیابان‌آذربایجان‌نرسیده به چهارراه خوش جهت دفتر و کارگاه اجاره‌داده میشود تلفن ۹۵۹۸۴۸

بهترین نقطه شمیران
آپارتمانهای لوکس ۲ تا ۸ اطاقه باسرویس کامل مدرن برای اجاره تلفن۶۲۴۶۱۳_ ۶۲۲۹۵۴ دریچه .
۵-۱ آ- ۹۰۸۴

سه دستگاه آپارتمان جمعا ۱۲ اتاق در خیابان آریامهر یکجا اجاره داده میشود تلفن ۸۶۲۰۹۵
آ- ۸۷۶۶۴

خیابان وزراء
آپارتمان های ۲تا۸ اطاقه با سرویس کامل برای دفترکارو سکونت وزراء نرسیده‌به‌خیابان یازدهم ساختمان ۱۳۸طبقه‌سوم تلفن های ۶۲۲۹۵۴ و۶۲۴۶۱۳ دریچه
۵-۱ آ- ۹۰۸۲

بهترین نقطه پهلوی ونك
آپارتمان‌های ۲ تا ۸ اطاقه با سرویس کامل جهت سکونت و محل‌کار اجاره‌تلفن۶۲۲۹۵۴ - ۶۲۴۶۱۳ دریچه .
۵-۱ آ- ۹۰۸۳

آپارتمان اجاره‌ای طبقه همکف که دارای ۵ اطاق ، حیاط ، کولر ، زیرزمین ، گاراژ ، حوض بزرگ و تلفن مستقل واقع در بلوار الیزابت شماره ۶۳۸۸۶۸
آ- ۹۰۰۵

آپارتمانهای ۴ اطاق خوابه واقع در سلطنت آباد - جردن - وزرا برای اجاره موجود است تلفن ۸۴۲۳۱۹

عباس‌آباد فرح جنوبی آپارتمان های مدرن اجاره‌ای مجهز و کامل جهت دفتر کار و مطب فقط چند دستگاه فرح جنوبی مقابل اندیشه ۳ ساختمان ۸۷

آپارتمانهای ۵ اطاقه
مدرن باشوفاژ گاراژ امیرآباد شمالی جهت اجاره موجود - ۹۳۲۷۴۷
۳-۱ آ-

خانه اجاره
طبقه اول با حیاط ۷ اطاق کولر ، شوفاژ ، تلفن واقع در خیابان کاخ‌جنوبی‌مشتاق‌ماهیانه ۳۲۰۰ تومان به تلفن:۴۱۳۴۷ رفیع مراجعه شود
آ- ۸۸۹۵

طبقه دوم ۳ اطاق خواب با سرویس کامل شوفاژ ، کولر ، پرده کرکره ، تلفن ،پارکینگ واقع در تجریش اجاره داده میشود تلفن ۸۷۵۰۳۲
آ- ۸۷۸۳۷

اطاق مبله جهت اجاره دانشجویان
ودوشیزگان کارمنددرمصفاترین منطقه تهران - محمودیه‌خیابان شادسیما شماره ۶۱
۳-۱ آ- ۸۸۵۰

طبقات آماده اجاره
۴ طبقه ازیک ساختمان۱۲طبقه واقع در تهران‌میدان فردوسی ابتدای سپهبد زاهدی بسیار مدرن و مجلل دارای فنکویل - تلفن- آسانسور بطور یکجا ویا مجزا برای دفاترکاراجاره‌داده میشود .
طالبین با تلفن‌های۹-۸۳۸۰۵۶ تماس حاصل نمایند .
آ- ۸۹۵۹

ویلای اجاره
ویلای مبله دریاکنار تلفن - ۶۳۳۹۴۷ طبقه پائین از۹بیعد
۲-۱ آ- ۹۰۳۴

اجاره‌ویلا
ویلای مبله دریاکنار تلفن - ۷۸۰۳۳۴
۲-۱ آ- ۸۸۱۷۹

موردنیاز برای اجاره

قابل توجه‌دارندگان‌انبار های عمومی
یک انبار مسقف حدود سه تا چهار هزار مترمربع دارای برق و آب و تلفن بارتفاع‌حدود شش متر باکف اسفالت یابتون دراطراف تهران مورد احتیاج میباشد دارندگان با تلفن - ۴۵۰۷۱ - ۶۶۸۲۰۸ قسمت بازاریابی مراجعه نمایند .
۳-۱ آ- ۸۸۷۴

موردنیاز برای خرید

زمین
خریدار زمین تهران‌پارس - ۷۹۱۳۶۶

زمین شما را فوری خریداریم تلفن۶۲۵۶۷۳

زمینهای اقسریه‌شاه‌آباد شرق مشیریه خریداریم ۳۵۹۴۰۸

کمك مربی
انجمن ملی حمایت کودکان به خدمت ۳۰نفر دوشیزه ۱۸ تا۲۳ساله باتحصیلات سوم‌متوسطه نیازدارد که پس از گذرانیدن یك دوره‌آموزشی سه ماهه استخدام‌خواهند شد.
داوطلبان میتوانند صبح هابکارگزینی انجمن واقع در اوین انتهای خیابان دانشگاه ملی‌مراجعه نمایند.

آگهی استخدام
فروشگاه تعاونی مصرف‌کارکنان وزارت‌امور اقتصادی و دارائی بیکنفر آشپز و یکنفر کمك آشپز زن احتیاج دارد متقاضیان بدفتر شرکت واقع درخیابان ناصرخسرو جنب کاخ وزارت دارائی مراجعه نمایند.

PARS PAPER CO. Invites :
Industrial Engineers
Mechanical Engineers
Chemical Engineers
Electrical Engineers
To take a challenging position towards building up a facinating career in Paper Industry.
Applicants should be fluent in English Language and willing to work in Haft Tappeh, Khuzestan.
Some experience would be desirable but not essential.
Please contact personnel dept. 124 Elizebath II Boulevard. Tehran.
Phone: 665121-25.

بیمارستانی مجهز بفروش یا باجاره میرسد ۸۲۲۳۴۴

آگهی استخدام
گروه فرهنگی جاویدان برای دبیرستان جدیدالتاسیس خود به ۱۵ نفر افراد زیر نیازمند است
۱-ماشین نویس فارسی ولاتین
۲-تلفنچی ۳- نامه‌رسان باگواهی موتور
۴- خدمتگزار
شرایط : ۱- دارای گواهی‌نامه ششم ابتدائی برای ردیف دوم به‌بعد .
۲- حداکثر سن ۳۵ سال و دارای سلامتی کامل
۳- دارای برگ خاتمه خدمت زیر پرچم یا معافیت غیر پزشکی .
۴- دارای صلاحیت اخلاقی و ضامن معتبر .
۵- متدین به دیانت اسلام و متاهل .
از متقاضیان خواهشمند است روز های پنجشنبه و یکشنبه از ساعت ۸تا۱۲ به کارگزینی گروه فرهنگی‌جاو دان **خیابان شاهرضا (چهارراه‌پهلوی)اول‌صبای‌شمالی مراجعه نمایند.**

آگهی مزایده مزون فروشی
مزونی واقع درسه‌راه تخت جمشید طبقه دوم با جواز- تلفن - شوفاژ - آسانسور - کاغذ دیواری- اف اف - دستگاه چاپ پارچه - بابهترین وسائل مدرن از طریق مزایده باسپرده قبلی ۵۰۰۰۰ ریال بفروش میرسد.
لطفا روز های یکشنبه ۱۳ و دوشنبه ۱۴ مردادماه از ساعت ۴ الی ۶ بعداز ظهر باتلفن ۷۵۸۴۹۶ باخانم سوزان تماس گرفته شود .

فروش‌سرقفلی
یك‌سالن وسیع با ۹ اطاق و هال وکلیه‌لوازم -شوفاژ وتلفن در طبقه اول جهت دفاتر تجارتی یاموسسات متفرقه یا کارگاه واقع درتخت‌جمشید نزدیك پهلوی واگذار میشود طالبین به بازرگانی عمران‌اول عباس آبادتلفن ۶۲۰۶۴۷ مراجعه نمایند .

ساختمان زمین شمارانقدواقساط میپذیریم تلفن ۶۶۰۴۷۹

A manufacturing company of repute has vacancies for Production Supervisors.
Requirements:
— high school diploma or above
— at least 2 years experience
— Iranian nationality
— Military service completed or exempted
— knowledge of English
Please contact Mr. Pirpour, Personnel Department, 976001-9. Saturday through Wednesday.

اجاره ساختمان با ۲۰۰ اطاق
یك‌بانك دولتی، یکدستگاه ساختمان‌راکه دارای حداقل ۲۰۰ اطاق باتهویه مطبوع، دو دستگاه‌آسانسور، جای پارکینگ کافی، تعدادکافی تلفن و در محدوده خیابان های عباس‌آباد، امیرآباد، تخت جمشیدوروولت واقع‌باشد بدون واسطه اجاره مینماید. خواهشمنداست کسانی که چنین ساختمانی دارند مشخصات کامل‌آنرا باذکر مبلغ‌اجاره بهای مورد نظر خود بصندوق پستی شماره ۱۴٫۱۶۳۳ ارسال فرمایند.
م‌الف ۹۰۵۷

کارمند رسپسیون برای هتل
دونفر مامور رسپسیون با تجربه زن یا مرد که زبان انگلیسی را بخوبی تکلم نمایند استخدام میشوند. . داوطلبان به هتل الیزابت شماره۳۱۸ بلوار الیزابت مراجعه نمایند.

شرکت سهامی بی.اف.گودریچ ایران کارگر ساده با حقوق مکفی و مزایا استخدام مینماید
۱- حداقل داشتن مدرك ششم ابتدائی .
۲- حداکثر سن ۳۰ سال
۳- خاتمه خدمت یامعافی دائم غیرپزشکی.
داوطلبان به کارگزینی کارخانه واقع در کیلومتر ۱۲ جاده ساوه مراجعه کنند .

موسسه اس پی کو (با ۱۳ سال سابقه) با کادری مجهز آماده جهت هرنوع تعمیرات و نوسازی ساختمان شما کلی و جزئی در اسرع وقت نقد و اقساط تلفن ۷۷۰۴۳۸

ایزولاسیون بام وپی
با ۱۵ سال تضمین
ترمیم ونوسازی آسفالتهای فرسوده باماده‌روف کوتینگ (آسفالتکس)
شرکت تك‌كو ۸۷۰۲۸۸

آگهی استخدام
یك شرکت دولتی جهت تکمیل کادرنگهبانی یکی از واحد های تابعه خود در تهران ده نفررا که دارای شرایط زیر باشند جهت تکمیل شغل نگهبانی استخدام مینماید .
۱- حداقل مدرك تحصیلی ششم ابتدائی
۲- دفترچه پایان خدمت نظام‌وظیفه
۳- برك عدم سوء پیشینه
۴- عکس ۴ × ۶ شش قطعه
۵- حداکثر سن ۳۰ سال
۶- گواهی صحت مزاج
داوطلبان استخدام شغل مذکور میتوانند درخواست خودرا همراه با مدارك مربوطه‌حداکثر تا تاریخ ۲۰٫۵٫۵۳ با ذکر نشانی کامل‌بصندوق پستی شماره ۱۵۸۸ ارسال دارند .

نیازمندیهای اطلاعات تلفنی آگهی میپذیرد تلفنهای ۳۱۱۲۲۴-۳۱۱۲۲۵ ۳۱۱۲۲۹-۳۱۱۲۳۰

زمین های ساختمانی وخانه های شمال شهر را خریدار
وفروشنده‌ایم و زمینهای
تهران بریم
را خریداریم تلفنهای
۹۳۷۰۶۲
۹۳۸۴۴۹

خریدارزمین تهران‌پارس تلفن ۷۸۱۹۲۶

زمین تهران‌پارس خریدارایم‌تلفن ۷۹۳۰۲۰

خریدار اراضی ساحلی‌وجنگلی شمال تلفن ۴۵۱۶۸ و۶۶۲۴۵۹

اراضی تهران پارس خریداریم ۷۸۰۰۶۱

زمین اسریه‌خریداریم۳۴۱۳۵۹ آ- ۵۷۳۱

اراضی تهران پارس خریداریم تلفن ۷۸۸۴۹

در شمال شهر چند قطعه زمین فوری خریداریم تلفن ۸۴۵۵۴۴ ۱-۶ آ- ۹۰۵۳۰

بنگاههای معاملات املاك

مشاور املاك جهانگیر
زمینهای صنعتی برجاده کرج‌را خریدار و فروشنده‌ایم تلفن - ۹۶۱۸۶۹

جاده قدیم کرج اراضی یافت‌آباد و کارخانه خریدار و فروشنده‌ایم تلفن ۹۵۹۷۵۵ محمدی

دفتر پارس
مستغلات در شهر و مرکز معاملات املاك و عباس‌آباد و شمیرانات تلفن ۸۴۱۵۵۸

دفترشهباز
مرکز خرید و فروش اراضی کرج ادرس : کرج اول جاده چالوس تلفن ۲۷۸۴ ابراهیمی آ- ۶۹۸۸

اراضی جاده قدیم کرج ویافت آباد خریدار و فروشنده‌ایم ۹۵۶۵۴۳ طهماسبی

زمین - ویلا- مستقل خانه‌در شهر و شمیران
خریداریم ۳۱۹۷۸۴بنگاه‌کوشان ۱-۳ آ- ۸۷۷۲۹

املاك تابنده
برای خانه و زمین شمانارمك تهران‌پارس خریدار فوری‌دارد ۷۹۱۳۹۷ آ- ۸۹۷۹

خرید وفروش
ساختمانهای ۲۰۰ و۲۵۰متری در نارمك تلفن ۷۹۴۶۰۴ نجاریان آ- ۸۹۸۰

مهرشهر بزقش‌آباد و گلشهر سرحدآباد خریداروفروشنده‌ایم ۴۲۶۸۲ آ- ۸۹۹۹

خرید و فروش اراضی صنعتی ویافت‌آبادوکوی سینا ۹۶۰۸۹۶ صفرقلی

بورس املاك شمیران
دفتربراتی ۸۷۳۵۷۵- ۸۷۷۸۷۵

دفتر مرکزی جلالی
خرید اراضی سعادت‌اباد و عباس اباد و دره قشلاق و شمیرانات و مبارك اباد تلفن- ۶۲۶۴۱۱ - ۶۲۴۱۹۳

در الهیه شمیران
خانه‌های ویلائی و چند قطعه زمین بفروش میرسد تلفن ۸۶۴۹۵۱ آ- ۷۷۸۰

نیازمندیهای اجاره

سازمان نیازمندیهای خارجیان
خانه‌شما اجاره میدهد ۸۲۳۱۵۵ ۸۲۳۹۳۹ ۸۲۸۱۰۶

اجاره خانه بخارجیان

مؤسسه نیازمندیهای خارجیان
خانه بخارجیان اجاره میدهد
۸۳۰۰۸۱ - ۸۳۰۰۸۲
۸۲۱۸۱۱-۸۲۱۷۲۳
۳۶۱ تخت جمشید مقابل سفارت آمریکا

مؤسسه امپایر ۷۷۷۵۰۰
خانه بخارجیان اجاره میدهد
۷۷۸۹۵۵-۷۷۲۲۲۲

مؤسسه امورخارجیان
مرکزاجاره تخت جمشید جنب بهار ۵۰۳
۷۵۱۷۸۲-۷۵۲۳۵۸

سازمان مسکن پارس
مرکز ۸۵۳۸۵۳
۸۴۸۴۲۴
اجاره ۸۵۷۵۸۵
بخارجیان

بورس ۲۴ ساعته املاك
اجاره منازل شمال شهر و شمیران بخارجیان سازمان فرخ
۷۷۸ ۷۷۹۱۱۸ ۷۹۹

مؤسسه ظفر ۷۷۷۷۴۶
خانه بخارجیان اجاره میدهد
۷۷۸۵۸۹ و ۷۷۸۶۰۰

۸۲۹۷۶۶ - ۸۲۵۱۲۰
سازمان کورش
اجاره منازل بخارجیان

جهت اجاره بخارجیان
هرنوع مستغلات در شهر و شمیرانات خصوصا طبقه اولها استخر نیاز فوری‌است۸۳۰۸۴۱ ۸۳۰۸۴۲ ۸۳۰۸۴۳

مؤسسه کوئیك
خانه بخارجیان اجاره میدهد
۸۵۵۵۵۶-۸۵۵۶۰۵

معاملات پول

پول موجود
مرکز پول شرطی تهران موسسه ۵۵۵ فقط روی خانه و مستغلات پول فوری میدهد ۸۳۰۸۳۵

پول
در مقابل چك كارمندی ملك - تلفن - اتومبیل
۴۳۵۲۸

پول
نیمساعته
بدون کمیسیون
هزاری ۱۵ تومان در مقابل هرنوع سند اتومبیل‌شخصی-تاکسی -کرایه - تلفن بدون خرج محضر ساختمان‌با سود بانکی
۸۳۲۹۸۶
آدرس‌شاهرضابین‌رامسر وفرصت‌پلاك‌۴۴۴موسسه ایرانشاد

وام
قبل از اینکه میخواهید از موسسه‌ای روی چك- تلفن - اتومبیل - ملك خود وام بگیرید با ما تماس حاصل فرمائید .
بنفع شماست
۴۶۳۵۷ - ۴۷۴۵۱ - ۴۱۵۱۰ داخلی ۲۲

پول
فوری در مقابل چك تاکسی ، سواری ،تلفن ملك
۸۳۶۷۳۵

وام ببهرطریق
۹۳۱۷۳۱

وام باچك كارمندی
۷۵۴۴۹۲

پول فوری با سود بانکی در مقابل خانه مستغلات ۹۲۸۴۶۵

قلك وام میدهد
درمقابل مبیع ارزنده قلك فورا وام میدهد تلفن ۷۶۵۷۴۵

پول‌شرطی‌با سودبانکی در مقابل خانه و تلفن : ۹۲۳۵۰۴

خانه پول - مرح شمالی مرکز معاملات پول تهران ۸۴۸۳۸۸

پول ارزان و فوری
موجود است دفترسام۸۲۲۶۵۹

وام ۶ساله بابهره ۵ر۸% ۸۳۲۹۸۶

وام به اتومبیل و چك ۴۴۲۲۰

حراج پول
در مقابل اتومبیل تلفن ساختمان باسود بانکی ۸۲۲۳۴۱

مورد نیاز
پول
اگربهره عالی میخواهید با ما تماس بگیرید تا ببهر مبلغ از پول شما هزاری ۱۰۰ تومان بهره بدهیم
۸۳۶۷۳۵

بپول راکدشما درمقابل سفته و چك‌معتبرهزاری ۸۰ تومان بهره‌باتضمین میدهیم تلفن۹۳۱۷۳۱- ۹۳۱۷۲۱ و ۹۳۱۸۲۱

بپول راکد شما باانتقال مبیع هزاری ۵۰ تومان سود میدهیم ۷۵۶۴۲۵

بپول راکد شما درمقابل مبیع چهاربرابر با سود عالی نیازمندیم۸۳۲۹۸۶

پول شرطي درمقابل‌خانه مستغلات فورا‌نیازمندیم ۹۲۸۴۶۶

پول‌درمقابل خانه‌ارزنده نیازمندیم ۷۵۶۴۲۵

پول شرطی نیازمندیم ۸۲۸۳۴۹

پول شرطی نیازمندیم ۸۲۲۶۵۹

پول۵ر۱ شاهی۶۲۴۸۷۳

قبوض

وام در مقابل
فرش و جواهر و مازادارزیابی قبوض فرش ، زمین ومستغلو جواهر بانك كارگشائی تلفن ۴۵۱۶۸ و ۶۶۲۴۵۹ و۴۳۴۹۹

خریدار قبوض‌شهرداری ۴۵۹۵۷

معاملات تلفن

تلفن درهرمنطقه خریدار بانصب فروشنده‌ایم ۸۵۳۰۳۱

خرید
تلفن ۲ و ۵ موری خریداریم ۵۳۵۷۴۴

تلفن ۷و۸ خریداریم ۷۵۹۷۱۵

تلفن ۳و۷ و۶۲
خریداریم ۳۰۳۲۳۷

خرید و فروش تلفن ۶۶۷۶۶۸

تلفن بانصب فروشنده‌ایم - ۹۶۰۱۰۲

تلفن ۴ و ۶ و ۸۹ خریداریم ۸۹۴۰۵۰

تلفن خریداریم تلفن ۹۶۰۱۰۲ ۱-۳ آ- ۷۳۷۴

فروش‌تلفن ۵۳۳۰۳۰

خریدار تلفن ۲۳۰۳۰

خرید و فروش تلفن ۳۱۷۴۳۷ اسلامبول‌کمپانی۱۷ر۲

خرید فروش هر نوع شماره تلفن با نصب ۸۲۰۸۴۱

خرید و فروش هر نوع تلفن ۳۱۴۵۷۶

خرید و فروش تلفن ۸۳۲۹۸۶

بورس تلفن شاهین ۳۱۱۷۷۱

تزئینات ودکوراسیون

دلخواه
فقط با یک تلفن در اسرع‌وقت متخصصین ما ازنزدیکترین‌شعبه شرکت پلاستر دراختیار شما میباشند و شما میتوانید با شرایط دلخواه منزل و محل کار خود را با بهترین انواع کاغذ دیواری، موکت ، کفپوش
پلاستر
تزئین نمائید شعبه‌مرکزی‌پهلوی بالاتر از چهارراه امیراکرم ساختمان شرکاءجنب‌کوچه‌بیدی
تلفن ۶۶۶۶۶۵
۴۴۰۴۱،۴۸۷۵۱
شعبه بازار بازار بین‌الحرمین بازار تحریر پاساژ زردوز تلفن ۵۳۳۷۹۷
شعبه باغشاه سي متري سپه میدان باغشاه
تلفن ۶۶۰۷۷۲

با۳تومان
با روزی سه تومان منزل و محل کار خود را با بهترین انواع کاغذ دیواری ، پرده کرکره موکت و کفپوش تزئین نمائید. تزئینات مارال ۹۷۵۵۱۸

۳تومان
باروزی ۳ تومان کاغذ دیواری کفپوش - کرکره و موکت
ساناز
۶۶۸۳۴۰

پیکاسو
کاغذدیواری،پرده‌کرکره موکت ،کفپوش و نقاشی ساختمان ۹۵۱۳۰۱

تزئینات‌ساحل۸۴۳۱۹۶
کلیه بنائی رنگ امیزی‌ساختمان

کاغذ دیواری و نقاشی
ساختمان با تخفیف کلی موری ۹۷۸۴۲۰

موکت
فروشگاه استثنائی موکت خارجی
مترمربع ۲۲۰ ریال
بازرگانی شمس تلفن۷۵۴۵۳۵

کاغذ دیواری فوری ۷۷۵۷۷۱

دیوارکوب پلاسیکی ۷۷۵۷۷۵

موکت فوری تلفن ۷۷۵۷۷۵

کفپوش همه‌نوع‌فوری ۷۷۵۷۷۵

برای ساختمان شما

پاکتان
انجام امور کلیه نظافت ساختمانی تلفن۸۳۸۱۷۲ و ۷۵۴۷۵۳

۳تومان
با روزی ۳ تومان و با یکتلفن انواع کاغذ دیواری - موکت- کفپوش وسایر محصولات‌تزئینی ساختمان برای منزل‌و محل‌کار شما نصب میشود تلفنهای ۶۶۰۷۷۲ و ۴۸۷۵۱ ۵۳۳۷۹۷ و ۴۴۰۴۱ آ- ۸۷۵۶

دفتر ساختمانی آریا
کلیه تعمیرات‌ساختمانی - بنائی - نقاشی - تخریب - تزئینات- آسفالت کلي و جزئی نقدو اقساط پذیرفته میشود تلفن ۷۹۵۱۴۴ آ ۸۹۷۴

پاکسازان
نظافت کلیه قسمت های ساختمان تلفن ۸۳۶۴۷۱

شرکت ساختمانی درود
در خدمت شماتوامبارضایت‌شما خرید و مروش واجاره املاك كاغذ ديواري-موكت- كفپوش- احداث‌بنا - مصالح ساختماني ونماسازي باهرنوع‌سنگ‌مرمريت زيرنظر متخصصين مجرب . باقيمت‌تجارتي ۹۳۸۳۶۵ آ- ۹۰۷۸

اسفالت و عایق
شمیران قلهك - تلفن
۸۶۱۳۲۷

سمپاشی آناهیتا ۷۹۵۳۰۷

اکوستیك
فروش ونصب‌سقفهای کاذب صادکو تلفنهای ۸۱- ۷۶۱۲۸۰ آ- ۸۳۶۵

آسفالت ، نقاشی ، تعمیرات مرغوب تلفن ۶۲۵۷۳۲

شرکت ساختمانی آسیا
سازنده آپارتمان ویلا ، بیمارستان درتهران‌وشهرستانها تلفن ۸۴۷۲۸۸

آکوستیك
آکوستیك نوع‌جدید سقف کاذب
فروش و نصب بقیمت تجارتی
بازرگانی شمس تلفن ۷۵۴۵۳۵

دفتر نما تعمیرات ساختمان کلی و جزئی، بنائي،تخریب ، نقاشی، تزئینات ، نجاری نقد و اقساط تلفن ۸۲۷۷۲۱

سمپاشی منازل و باغ با صرف هزینه کم جهت مصونیت از حشرات ۶۶۰۴۷۹

اسفالت و تعمیرات پیشرو تلفن ۶۶۰۴۷۹

لوله‌بازکنی
لوله بازکنی - لوله‌کشی فوری جمشید آباد ۹۳۵۲۸۶

لوله بازکنی ولوله‌کشی
دروازه دولت ۸۲۷۴۰۸

لوله‌بازکنی یکساعته ۷۶۵۲۴۴

لوله‌بازکنی ولوله‌کشی مقدم ۹۲۵۲۷۴

تخلیه چاه لوله‌بازکنی فوری ۹۳۱۳۹۶

رفع گرفتگی بدون لوله‌ساختمانی
با دستگاه تراکم هوا- تلفن ۷۸۷۲۷

لوله‌بازکنی روزولت
شبانه‌روزی ۴۷۱۴۳

لوله بازکنی فاضلاب
۸۴۹۷۵۷

لوله بازکنی ، لوله‌کشی تخلیه چاه تلفن
۷۵۹۷۲۱

تخلیه‌چاه
توالت و فاضلاب
لوله بازکنی تلفن
۹۲۳۳۵۹

تخلیه‌چاه
ولوله بازکنی پات با تخفیف مخصوص
تلفن ۴۷۶۳۴

تخلیه چاه ولوله بازکنی فوری ۸۷۰۵۹۱ آ- ۹۰۷۳ ۱-۱۸

گاز

پرسی گاز
گازوسرویس
ازساعت ۷ صبح الی ۱۰ شب
۹۶۳۰۲۱-۶
۹۵۰۰۰۱-۶
سرویس‌وتعمیرات اجاق
۹۶۳۰۳۰

گاز
قبول سفارش همه روزه
از ساعت۷ صبح الی ۹ شب
تلفن ۸۲۷۱۳۱-۳۹ ۸۳۰۰۱۱-۱۷
سرویس و تعمیرات
۸۲۳۰۵۱-۵۳
نمایشگاه: شاهرضا میدان‌فردوسی تلفن
۸۲۷۱۶۱
ایمنی کامل - جشن بهتر- سرویس سریع

بوتان گاز
BUTANE
بوتان
قبول سفارشات گاز از ۷ صبح تا ۹ شب
باشماره‌های ۰۹-۹۵۳۰۵۱
صدور کارت اشتراك ۳۱۳۱۶۳
سرویس وتعمیرات ۲-۳۱۳۱۶۱
دفترمرکزی وفروش ۱۵-۳۰۴۷۱۱
شکایات گازرسانی ۹۶۲۰۶۰
بوتان

گمشده

درتاریخ ۶ر۵ر۵۳ کیف دستی محتوی اوراق و گواهینامه رانندگی وسند مالکیت تلفن و یکبرگ چك سفید بدون‌امضاء وهمچنین یکدسته ده‌برگی‌سفید بدون امضاء هردو ازحساب جاری شماره ۵۳۳۵۸ بانك بازرگانی شعبه بازار ویکدسته چك سفید بدون امضاء پنجاه برگی ازحساب جاری شماره ۱۱۴۰۰ بانك ایران وانگلیس شعبه مرکزی از داخل اتومبیل اینجانب بسرقت رفته است مراتب به بانکها اطلاع و آگهی میشود که اوراق واسناد مزبور از درجه اعتبار ساقط است .
مهندس همایون خرم
آ- ۸۸۷۵

اینجانب دکتر محمد میرعابدی درتاریخ ۱ر۵ر۵۳ کیف مدارك خود را که حاوی دسته‌چکهای بانك ملی‌به‌شماره‌های۸۷۳۷۲- ۸۷۳۷۳ - ۸۷۳۷۴ - ۸۷۳۷۵- ودسته چك بانك اعتبارات شماره‌های۵۳۹۸۹۹-۵۳۹۸۹۸- ۵۳۹۸۹۷ - ۵۳۹۹۰۰ مفقود گردیده واز درجه اعتبار ساقط میباشد .
آ- ۹۰۴۱

گواهینامه پایه یکم تهران اینجانب محمد حسن جاوید احمد آبادی مفقود شده از یابنده تقاضا میشود به تلفن ۷۵۷۵۵۷ مراجعه و پس از تحویل مژدگانی دریافت دارد.
آ- ۶۵۹۳

آگهیهای متفرقه

زمین شمارا با
سهلترین‌شرایط‌میسازیم ۶۲۵۶۷۳

کم‌شنوایان بهتربشنوید
سمعکهای پشت‌گوش‌الکترونیکی نامرئی ساخت انگلستان با آخرین پدیده های علمی‌وجدید رسید روزهای دوشنبه و پنجشنبه از ۴ تا۷ بعدازظهر ساختمان آلومینیوم طبقه ۱۲ اتاق ۱۲۳۴
آ- ۸۷۴۴۰

اسناد صعب‌الوصول شما را خریداریم بعد ازظهرها تلفن ۶۶۰۴۷۹

کرکره‌چوبی
MISCHLER میشلر
سرما، گرما و نوراز کرکره چوبی میشلر عبورنمیکند
BW پارکت
نمایشگاه، شاهرضاکوچه‌قنوتی
۸۲۹۳۹۰-۸۲۴۳۰۷
۸۲۴۸۷۰-۸۲۹۵۹۶

نمك صالح
تولید کننده بهترین محصولات غذائی مجهز باصول بهداشتی وبسته بندی شده بطور شبانه روز در اختیار مشتریان گرامی قرارمیگیر دمولوی باغ‌فردوس تلفن۵۳۵۳۰۴

کسری : دنیای دیوانه ،دیوانه ،دیوانه

تماشای فیلمهای که باعلامت(×) مشخص شده برای اشخاص کمتر از ۱۸ سال ممنوع‌است

★ اژدها واردمی‌شود -رنگی- جان‌ساکسون
امپایر(۶۲۳۹۴۲) ۱۵ر۱۱-۳۰ر۱-۳۰ر۳-۳۰ر۵-۳۰ر۷-۴۵ر۹
★ آتش افروز -رنگی -جیم‌براون
کریستال (۳۱۷۶۷۵) ۹- ۱۱- ۱- ۳- ۵- ۷- ۹
★ اولیس -رنگی - کرك‌داگلاس
پردیس (۳۰۴۲۵۹) ۹-۱۱-۱-۳-۵-۷-۹
★ بسترگناه - سینماسکوپ - رنگی
ب.ب (۸۲۹۶۴۱) ۳۰ر۱۰-۲-۴-۶-۸-۱۰
★ به‌من میگن پاگنده - رنگی - بوداسپنسر
برلیان (۳۹۳۵۳۵) ۹-۱۱-۱-۳-۵-۷-۹
★ پنجره - بهروزوثوقی - گوگوش
المپیا (۹۲۶۷۹۷) ۳۰ر۱۰-۳۰ر۲-۳۰ر۴-۳۰ر۶-۳۰ر۸
★ پل - ناصرملك‌مطیعی - آفرین
دیانا (۴۷۳۶۵) ۳۰ر۱۱-۳۰ر۱-۳۰ر۳-۳۰ر۵-۳۰ر۷-۳۰ر۹
★ پاداش گناه - رنگی - ناتالی‌نستله
آریا (۳۱۹۸۸۴) ۹-۱۱-۱-۳-۵-۷-۹
★ تختخواب سحرآمیز - تابستان ۴۲
تخت‌جمشید (۴۳۵۵۰) ۱۱-۲-۴-۶-۸-۱۰
★ حقه‌های یك زن خوشگل -رنگی
ایفل (۳۱۱۴۷۷) ۱۰-۱۲-۲-۴-۶-۸-۱۰
★ خوشگل باش کافیه - رنگی
حافظ (۳۹۱۰۷۴) ۳۰ر۱۰-۳۰ر۲-۳۰ر۴-۳۰ر۶-۳۰ر۸
★ چیچوفرانکو درقبیله آپاچی -نامحرم
آسمان آبی (۳۴۱۶۶۸) ۹- ۱۱- ۱- ۳- ۵- ۷- ۹
★ دوست پدرخوانده - رنگی
داریوش (۲۶۲۶۵) ۹-۱۱-۱-۳-۵-۷-۹
★ دنیای دیوانه ، دیوانه ، دیوانه -رنگی
کسری (۸۲۶۹۳۹) ۱۰-۱-۴-۷-۱۰
★ دودزد - رنگی - سینماسکوپ
توسکا (۵۳۹۵۴۴) ۱۰-۱۲-۲-۴-۶-۸
★ رابی جابوب - رنگی - بوبی‌دوفونس
پولیدور (۴۲۶۳۱) ۳۰ر۱۱-۳۰ر۳-۳۰ر۵-۳۰ر۷-۴۵ر۹
★ رویای من و تو - رنگی - دیوید
همای (۳۱۱۶۶۹) ۳۰ر۱۰-۳۰ر۲-۳۰ر۴-۳۰ر۶-۳۰ر۸
★ زیر پوست شب - مرتضی عقیلی
کاپری (۹۲۸۴۰۱) ۱۱-۱-۳-۵-۷-۱۵ر۹
★ زن پراسب‌ومرد نم اسبها - رنگی
تراس آتلانتیك ۸ - ۱۰
★ (×) زن و بازیچه‌هایش -رنگی-مارسیافوربز
مولن‌روژ (۷۵۲۹۲۹) ۱۱-۳۰ر۳-۳۰ر۵-۳۰ر۷-۳۰ر۹
★ سفرهای طلائی سندباد -رنگی -جان‌فیلیپ‌لا
دیاموند (۸۲۸۴۰۰) ۱۵ر۱۱-۳۰ر۳-۳۰ر۵-۳۰ر۷-۴۵ر۹
★ شرق جاوه - رنگی - سینه‌راما
آتلانتیك (۶۲۷۱۷۱) ۱۱-۳۰ر۱-۴-۷-۱۰
★ شوهر کرایه‌ای - وحدت - ژاله‌کریمی
اونیورسال (۹۲۶۹۵۳) ۱۱-۱-۳-۵-۷-۳۰ر۹
پاسیفیك (۷۵۳۲۱۱) ۳۰ر۱۱-۳۰ر۳-۳۰ر۵-۳۰ر۷-۳۰ر۹
ایران (۳۱۶۳۵۴) ۹-۱۱-۱-۳-۵-۷-۹
ساینا (۳۵۲۴۴۲) ۹-۱۱-۱-۳-۵-۷-۹
تیسفون (۹۵۸۸۸۲) ۱۰-۱۲-۲-۴-۶-۳۰ر۸
رنگین‌کمان (۳۴۶۷۶۰) ۱۰-۱۲-۲-۴-۶-۳۰ر۸
موناکو (۷۹۵۵۹۶) ۹-۱۱-۱-۳-۵-۷-۹
پرسپولیس (۵۳۸۰۸۳) ۸-۱۰-۱۲-۲-۴-۶-۸
کارون (۹۵۵۱۶۵) ۱۰-۱۵ر۱۲-۱۵ر۲-۱۵ر۴-۱۵ر۶-۳۰ر۸
دریا (۳۴۱۷۴۶) ۹-۱۱-۱-۳-۵-۷-۹
آستارا (۸۷۴۰۲۲) ۳۰ر۱۰-۳۰ر۲-۳۰ر۴-۳۰ر۶-۳۰ر۸
تراس اونیورسال ۸ - ۱۰
شمشیرزن یکدست سینما سکوب رنگی
چرخ‌فلك (۹۵۰۵۵۸) ۱۰-۱۲-۲-۴-۶-۸
★ شانگای‌جو -سینماسکوپ - رنگی
شهاب (۵۴۲۳۹۶) ۹- ۱۱- ۱- ۳- ۵- ۷- ۹
★ شکارسایه - رنگی - هلموت‌برگر
دروازه‌طلائی (۳۵۲۱۶۰) ۳۰ر۱۱-۳۰ر۳-۳۰ر۵-۳۰ر۷-۳۰ر۹
★ صمد اریست میشود - پرویز صیاد
رکس (۳۱۵۲۹۳) ۱۵ر۹-۳۰ر۱۱-۴۵ر۱-۴-۱۵ر۶-۳۰ر۸
اروپا (۳۰۳۱۷۹) ۱۰-۱۵ر۱۲-۳۰ر۲-۴۵ر۴-۷-۱۵ر۹
تراس اروپا ۴۵ر۷
نیاگارا (۶۶۵۳۰۷) ۱۱-۱-۳-۱۵ر۵-۳۰ر۷-۴۵ر۹تراس۸-۱۰
اسکار (۹۲۰۸۸۸) ۹-۱۵ر۱۱-۳۰ر۱-۴۵ر۳-۶-۱۵ر۸
مارلیك (۹۶۳۶۱۶) ۱۰-۱۵ر۱۲-۳۰ر۲-۴۵ر۴-۷-۱۵ر۹
کیهان (۵۴۶۳۶۰) ۱۵ر۱۰-۳۰ر۱۲-۴۵ر۲-۵-۱۵ر۷-۳۰ر۹
ارانوس (۲۷۹۷۱) ۱۵ر۱۰-۳۰ر۱۲-۴۵ر۲-۵-۱۵ر۷-۳۰ر۹
شرق (۵۳۴۰۲۴) ۱۰-۱۵ر۱۲-۳۰ر۲-۴۵ر۴-۷-۱۵ر۹
الوند (۳۵۶۵۳۸) ۹-۱۵ر۱۱-۳۰ر۱-۴۵ر۳-۶-۱۵ر۸
سیلوانا (۳۹۳۷۷۷) ۱۰-۱۵ر۱۲-۳۰ر۲-۴۵ر۴-۷-۱۵ر۹
سیلورسیتی (۸۶۱۲۰۵) ۳۰ر۱۰-۲-۱۵ر۴-۳۰ر۶-۴۵ر۸
میامی (۷۵۴۳۲۹) ۱۵ر۱۰-۳۰ر۱۲-۴۵ر۲-۵-۱۵ر۷-۳۰ر۹
شهرام (۸۴۴۵۴۹) ۱۰-۱۵ر۱۲-۳۰ر۲-۴۵ر۴-۷-۱۵ر۹
★ ضربه‌های مرگبار -سینماسکوپ -رنگی
سانترال (۹۲۸۶۸۶) ۱۱-۱-۳-۵-۷-۹
متروپل (۳۱۹۴۱۰) ۹-۱۱-۱-۳-۵-۷-۹
رویال (۸۲۹۷۸۵) ۱۰-۱۲-۲-۴-۶-۸-۱۰
★ فرارکن دارن‌میان - رنگی -لاندوبوزانکا
پارامونت (۴۸۳۲۱) ۱۵ر۱۱-۳۰ر۳-۳۰ر۵-۳۰ر۷-۳۰ر۹
★ فاخته عقیم - رنگی - لیزامینه‌لی
گلدیس (۶۲۸۷۱۳) ۳۰ر۱-۳۰ر۳-۳۰ر۵-۳۰ر۷
★ کاراگاه مك‌کیو - رنگی - جان‌وین
رادیوسیتی (۴۳۳۲۰) ۱۵ر۱۱-۳۰ر۳-۳۰ر۵-۳۰ر۷-۳۰ر۹
★ کنیزمن - رنگی - لاندوبوزانکا
شهرفرنگ (۶۲۷۶۲۸) ۱۵ر۱۱-۳-۱۵ر۵-۳۰ر۷-۴۵ر۹
★ کابوی نیمه شب - رنگی - داستین‌هافمن
ماژستیك (۶۶۸۴۶۱) ۱۱-۳-۵-۷-۱۵ر۹
★ گل آتشین - رنگی - میریل دارك
ونك (۶۸۴۱۱۶) ۱۵ر۱۱-۳۰ر۳-۳۰ر۵-۴۵ر۷-۱۰
★ گناهکاران جزیره شیطان - رنگی
گلدن‌سیتی (۶۶۳۲۶۹) ۳۰ر۱۱-۳۰ر۳-۳۰ر۵-۳۰ر۷-۳۰ر۹
★ کت‌لو - تارزان و پسر
ستاره (۵۳۹۷۲۱) ۹-۱۱-۱-۳-۵-۷-۹
★ کاراته وزنها - رنگی
ری (۲۲۵۷۸) ۹-۱۱-۱-۳-۵-۷-۹
★ لوك‌بیباك - رنگی - کاربون
سینه‌موند (۴۸۳۲۳) ۱۱-۳-۵-۷-۹
★ لشگر زنان -رنگی - نیك‌جوردن
آسیا (۴۲۹۰۹) ۱۱-۱-۳-۵-۱۵ر۷-۳۰ر۹
شهوند (۳۵۴۰۴۰) ۱۵ر۱۰-۱۵ر۱۲-۳-۱۵ر۴-۱۵ر۶-۱۵ر۸
نهتون(۷۶۰۱۳۶) ۳۰ر۱۱-۳۰ر۱-۳۰ر۳-۳۰ر۵-۳۰ر۷-۳۰ر۹
ژاله (۳۰۴۱۲۰) ۴۵ر۱۰-۴۵ر۲-۴۵ر۴-۴۵ر۶-۴۵ر۸
نادر (۳۱۴۴۹۵) ۱۰-۱۲-۲-۴-۱۵ر۶-۳۰ر۸
★ (×) مانون - رنگی- کاترین‌دونوو
ریولی (۷۵۷۷۷۷) ۱۱-۳۰ر۳-۳۰ر۵-۳۰ر۷-۳۰ر۹
★ مشت زن یکدست - رنگی - سینماسکوپ
لیدو (۹۵۱۲۸۲) ۹-۱۱-۱-۳-۵-۷-۹
سهیلا (۳۱۶۴۲۴) ۳۰ر۱۰-۳۰ر۲-۳۰ر۴-۳۰ر۶-۳۰ر۸
پلازا (۴۴۲۵۵) ۳۰ر۱۱-۳۰ر۱-۳۰ر۳-۳۰ر۵-۳۰ر۷-۳۰ر۹
مراد (۷۵۳۳۸۲) ۹-۱۱-۱-۳-۵-۷-۹
★(×)مردبیوه‌وزنهای خوشگل -لاندوبوزانکا
بولوار (۶۶۰۲۹۲) ۱۱-۱-۳-۵-۱۵ر۷-۱۵ر۹
تاج (۳۱۳۸۶۴) ۱۰-۱۲-۲-۴-۶-۱۵ر۸-۱۵ر۱۰
★ (×) مرد استثنائی - رنگی - لاندوبوزانکا
پارك (۳۱۹۶۳۷) ۹-۱۱-۱-۳-۵-۷-۹
★ معجزه پروفسور - کت‌لو
البرز (۳۰۴۲۵۸) ۳۰ر۸-۳۰ر۱۱-۳۰ر۲-۳۰ر۵-۳۰ر۸
★ نفرین - بهروزوثوقی -خوروش
ادئون (۳۱۸۱۱۸) ۳۰ر۱۰- ۳۰ر۲- ۳۰ر۴- ۳۰ر۶- ۳۰ر۸
★ نسل فاسد - رنگی - پیترویل
شهرتماشا (۹۲۸۶۸۶) ۱۵ر۱۱-۳۰ر۳-۳۰ر۵-۳۰ر۷-۴۵ر۹
★ نخاله‌ها در المپیك - رنگی -گروه شارلو
تراس امپایر ۸-۱۰
★ نسل اژدها - رنگی - کاترین هیپورن
شهرقصه (۶۲۷۲۹۰) ۱۱-۳۰ر۲-۵-۳۰ر۷-۱۰
سانس انگلیسی
گلدیس ساعت ۳۰ر۹ (فاخته عقیم)

زمین‌موردنیاز

در شهرستان قم اول جاده تهران
به ۱۵جریب زمین جهت کارخانه‌تولیدی درب شیشه اتوماتیك سازی نیازمندیم‌با تلفن۸۳۸۱۱۱ تماس حاصل فرمائید.

آگهی استخدام استاد

مدرسه عالی بازرگانی ، بمنظور تکمیل کادر آموزش خود احتیاج به عده‌ای عضو هیئت علمی تمام وقت یا حق‌التدریسی و واجدشرائط برای تدریس دروس بشرح زیر دارد :

۱- ریاضیات بازرگانی.
۲- آمار .
۳- کامپیوتر .
۴- مدیریت تولید .
۵- مدیریت فروش .
۶- مدیریت توزیع .
۷- بازاریابی صنعتی .
۸- بازاریابی بین‌المللی .
۹- بازرگانی ایران.
۱۰- پژوهش عملیاتی
۱۱- رفتار مصرف کننده .
۱۲- تئوری های بازاریابی .
۱۳- تجزیه و تحلیل طرح ها و سرمایه گذاری .
۱۴- بورس .

داوطلبان علاوه برداشتن سابقه وشرائط وخصوصیاتی که یک استاد از لحاظ دانش و قوه تفهیم باید داشته باشد باید دارای دانشنامه دکتری یا حداقل فوق لیسانس در رشته مربوطه باشند.

قبول شدگان از حقوق و مزایای حق‌التدریس مکفی بهره‌مند خواهند شد داوطلبان میتوانند بادردست داشتن مدارك تحصیلی و سوابق کار خود همه روزه تا پایان مرداد ماه جاری به دفتر رئیس مدرسه عالی بازرگانی واقع در خیابان بخارست نبش خیابان عباس آباد مراجعه‌فرمایند.

محمدعلی احمدی
رئیس مدرسه عالی بازرگانی

دربازکن برقی اف‌باکس
FFBOX
باقفل‌برقی **اف اف**
ساخت آلمان غربی
باگوشی‌نشکن ومغناطیسی منحصر بفرد
نماینده انحصاری ومرکز پخش، شرکت‌کادود میدان ۲۵ شهریور
بالتلفنهای، ۸۲۲۳۸۴-۸۲۳۶۹۸-۸۳۱۸۷۷
سفارش دهید تادراسرع وقت نصب وتحویل گردد.

آگهی استخدام

نیروی زمینی شاهنشاهی تعدادی داوطلب که دارای گواهینامه دوره کامل متوسطه در یکی از رشته های(ریاضی -طبیعی - ادبی - فنی) باشند جهت طی دوره آموزشگاه افسری جزء باشرایط ومزایای زیر استخدام مینماید.

الف - شرایط :
۱- تابعیت دولت شاهنشاهی ایران
۲- متدین بیکی از ادیان (اسلام - مسیحی - کلیمی- زرتشتی) .
۳- دارا بودن صحت مزاج و حداقل قد ۱۶۰ سانتیمتر
۴- نداشتن عائله تحت تکفل (زن - فرزند) .

ب- مزایا :
۱- مدت تحصیل در آموزشگاه افسری جزء یکسال و دانشجویان شبانه روزی بوده و کلیه مخارج آنان بعهده نیروی زمینی شاهنشاهی میباشد .
۲- دانشجویان در مدت تحصیل در آموزشگاه مذکور ماهیانه ۲۵۰۰ ریال و پس‌از پایان دوره وموفقیت درآزمایش های‌مربوطه بدرجه ستواندومی مفتخر وماهیانه ۱۴۱۷۰ ریال حقوق دریافت خواهند نمود و حقوق ومزایا و ترفیعات بعدی آنان برابر قانون استخدام نیروهای مسلح شاهنشاهی خواهد بود .

ت- داوطلبین واجد شرایط جهت ثبتنام و کسب اطلاعات بیشتر میتوانند همه روزه باستثناء روزهای تعطیل از ساعت ۷الی ۱۵ در تهران بپادگانهای فرح آباد (مرکز پذیرش) و باغشاه (هوانیروز) و در شهرستانها به نزدیک ترین پادگان نظامی تا تاریخ ۲۵ر۵ر۵۳ مراجعه نمایند.
مالف ۹۱۹۳

آجودانی نیروی زمینی شاهنشاهی

هنرستان صنعتی پسرانه فرح پهلوی

عده‌ای از فارغ التحصیلان دوره راهنمائی را میپذیرد داوطلبان‌به خیابان پهلوی جنب پارك شاهنشاهی‌یاتلفنهای ۶۸۰۲۳۰-۶۸۰۰۶۵ تماس بگیرند.

آگهی استخدام تکنسین ساختمان

بانك سپه باتوجه به اجرای برنامه های نوسازی واحد های خود برای تکمیل کادر به دوتن تکنسین ساختمان برای خدمت در مناطق آذربایجان و غرب کشور نیاز دارد کهبطور قراردادی و از طریق مصاحبه با شرایط زیر استخدام مینماید.

۱- حداکثر سن ۳۰ سال .
۲- حداقل داشتن دو سال سابقه کار عملی
۳- داشتن برگ معافیت دائم و یا کارت پایان خدمت.
۴- نداشتن تعهد خدمتی در سایر سازمان ها.

داوطلبان واجد شرایط میتوانند تقاضای شغل خود راحداکثر تا تاریخ ۱۵ر۵ر۵۳ به اداره کل ساختمان بانك سپه واقع در خیابان تخت طاوس نرسیده به خیابان پهلوی ارسال نمایند .
مالف ۹۱۱۹

بانك سپه

دربازکن برقی **کالدر** آلمانی
CALDER
باگوشی نشکن رنگی وزنگ پیانوئی
بوسیله‌تلفن سفارش‌دهید. نماینده انحصاری، تلفن ۶۸۱۰۱۱
فروش درکلیه الکتریکی‌هادرتهران و شهرستانها

شرکت ملی نفت ایران

استخدام پزشکیار

شرکت‌ملی نفت‌ایران جهت خدمت درشهرستان های شاهرود، اراك، زنجان‌و کرمانشاه به‌عده‌ای‌پزشکیار مردباشرایط زیرنیازمند است:

۱- ملیت‌ایرانی
۲-شاغل‌نبودن درسازمان های دولتی و موسسات وابسته به‌آن.
۳- دارابودن دیپلم‌پزشکیاری با۲سال تجربه ویا دیپلم بهیاری با۸سال تجربه.
۴- دارابودن دفترچه پایان خدمت‌وظیفه عمومی و یابرگ معافیت دائم.
۵-حداکثر سن۴۰ سال.
۶- آشنائی به زبان انگلیسی.

متقاضیان واجدشرایط میتوانند همراه با مدارك مربوطه‌و ۴ قطعه‌عکس ۴×۶ویك برگ رونوشت‌شناسنامه در ظرف مدت ۲ هفته از تاریخ انتشار این آگهی از ساعت ۳۰ر۷ تا ۳۰ر۱۱صبح روزهای شنبه تاچهارشنبه درتهران به اداره کل‌استخدام و کاریابی شرکت ملی نفت‌ایران واقع در خیابان کاخ‌شمالی شماره ۷۶ مراجعه فرمایند.
مالف۹۱۱۸

کتابخانه دانشکده‌ها بیرونق است

تعطیلات تابستان ، کتابخانه های دانشگاهها و مدارس‌عالی را از رونق انداخته است . این کتابخانه‌ها تاچندی‌پیش ـ بهنگام انجام امتحانات نیمسال دوم تحصیلی ـ مملو از دانشجویانی بود که ساعتها در سالن های دنج این مراکز به مطالعه دروس مشغول بودند ، اما پایان‌گرفتن امتحانات آخرترم و تعطیلات تابستانی دانشگاهها از تعداد مراجعان این کتابخانه‌ها بمیزان زیادی کاسته است .

درگذری اجمالی‌ازکتابخانه های چند دانشکده دانشگاه تهران ، علل بی رونقی این مراکز را از مسئولان کتابخانه‌ها ودانشجویان جویا شدیم : درکتابخانه دانشکده ادبیات و علوم انسانی که یکی از بزرگترین‌کتابخانه‌های‌دانشگاهی است ، یکی از مسئولان توضیح داد که این کتابخانه در تعطیلات تابستان از ۸ صبح تا ٦ عصر یکسره باز است ، با این حال تعداد دانشجویان مراجعه کننده به این کتابخانه در اینروزها از ۳۰۰ نفر تجاوز نمیکندکه‌درمقایسه باروزهای سال‌تحصیلی ازنصف‌هم کمتر است (درایام سال تحصیلی کتابخانه دانشکده ادبیات روزانه ٦۰۰ تا ۸۰۰ مراجع دارد) .

تعطیل بودن اغلب کلاسهای دانشگاه و مسافرت عده زیادی از دانشجویان شهرستان ، از جمله دلایلی است که مسئول کتابخانه مزبور درباره کم‌شدن تعدادمراجعه کنندگان یادآور میشود .

به کتابخانه های چند دانشکده دیگر از جمله کتابخانه دانشکده حقوق نیز که سرزدیم با محیطی خلوت و بی‌مشتری کتاب روبرو شدیم . یکی‌ازدانشجویان مراجعه کننده به کتابخانه این دانشکده میگفت : « علاوه بر مسافرت دانشجویان در تابستان و شرکت آنها در اردوهای مختلف ، که تعداد مراجعین‌کتابخانه‌دانشکده‌ها را کاهش میدهد ، نبودن ترم تابستانی برای دانشجویان‌روزانه یکی از علتهای کم شدن مشتریان این کتابخانه‌هاست . خود من که دانشجوی دوره شبانه هستم ، بخاطر داشتن واحد تابستانی ،در این مدت ناگزیر از مراجعه به کتابخانه هستم و فکر میکنم اگر برای سایر دانشجویان علاقمند دوره روزانه نیز تابستان تشکیل میشد ، تعداد کسانیکه‌برای‌مطالعه به این کتابخانه‌ها می آمدند از میزان فعلی بیشتر میشد .

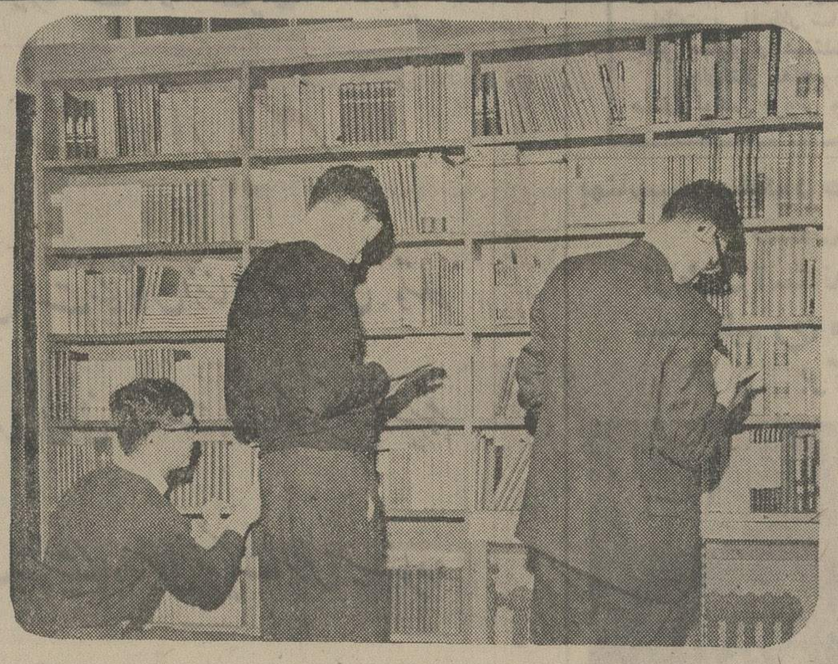

کتابخانه های دانشگاه درتابستان‌مراجعه‌کنندگان کمتری دارد .

« تابستان برای دانشجویان علاقمند به کتاب بهترین فرصت استفاده از امکانات‌فراوان‌کتابخانه هاست، اما مشکلی که برای دانشجویان علاقمند وجود دارد یکی مقررات دانشکده‌ها درامانت دادن کتاب به دانشجویان است بطوریکه این کتابخانه‌ها برخلاف سال تحصیلی به دانشجویان خودشان تنها در صورتی کتاب امانت میدهند که واحد تابستانی داشته باشند . در غیر اینصورت بایستی هر کتاب را در همان محل کتابخانه مطالعه کرد .

بغرض داشتن واحد تابستانی نیز مهلت امانت کتاب زیاد نیست و کسیکه بخواهد از این کتابها استفاده کند ، باید یکی دو هفته درمیان ، برای تمدید مهلت ان مراجعه کند . دراینمورد بهتراست مسئولان کتابخانه دانشکده‌ها در ازاء کارت‌عضویت‌کتابخانه یاکارت دانشجوئی چند کتاب برای تمام مدت تابستان‌به‌دانشجویانی امانت دهند تا نیازی به مراجعه مکرر برای تمدید مهلت کتاب نباشد .

روبهمرفته از امکانات وسیع کتابخانه های‌دانشگاهی‌درتعطیلات تابستان آنچنان که بایداستفاده نمیشود که در این‌میان بجز عللی مثل مسافرت دانشجویان‌واستفاده آنها از تعطیلات ، وجود پاره‌ای مقررات درکتابخانه‌ها نیز بی تاثیر نیست . فراهم آوردن امکاناتی از قبیل افزایش مهلت امانت کتاب و افزایش سهمیه کتاب امانتی به‌آن دسته از دانشجویان علاقمند کتاب فرصت خواهد داد تا درتابستان نیز چون سایر مواقع باکتابخانه دانشکده‌ها در ارتباط باشند و برا یگذران‌تعطیلات خود از این مراکز کتاب به امانت بگیرند .

مقررات ،مانع است

با آنکه تعطیلات تابستانی بهترین فرصت برای دانشجویان است تا فارغ‌از گرفتاریهای درسی از کتابخانه‌های دانشگاه استفاده کنند ، بااین وصف،این‌کتابخانه‌ها در تابستان قسمت اعظم مراجعان خود را از دست میدهند . یک دانشجو در همین مورد میگوید :

کنکورها را همزمان برگزار نکنید

فصل کنکور مدارس عالی و دانشکده های غیر دولتی ، با اعلام اسامی قبول شدگان دانشگاههای شرکت کننده در کنکور سراسری و همچنین دانشگاههای آریامهر و پهلوی شیراز آغاز شده‌است .

کنکور چند موسسه آموزش عالی‌طی همین ماه وبقیه‌کنکورها در شهریورماه امسال بر گزار خواهد گردید که همین‌فشردگی زمان برگزاری کنکورها ، برای داوطلبان اشکالاتی رابوجود آورده است . دهها‌موسسه‌عالی آموزشی که دانشجویان مورد نیاز خود را از طریق کنکوری جداگانه انتخاب میکنند ناگزیرند در فاصله اعلام نتایج کنکور سراسری تا قبل از آغازسال تحصیلی جدید مسابقه ورودی خود را برگزار کنند . این‌روش به‌برخورد زمانی پاره‌ای از این کنکورها منجر شده است .

یکی از داوطلبان دیپلمه که در کنکور چند موسسه آموزش عالی ثبت‌نام کرده‌است، ضمن‌ذکر این مشکل یاد آور شد که در روز جمعه اول شهریور،کنکور سه موسسه آموزش عالی:دوره شبانه دانشگاه ملی ، دانشکده علوم ارتباطات و موسسه علوم جزیی‌همزمان برگزارخواهدشد، باین ترتیب تکلیف آندسته از داوطلبانیکه در هر سه‌کنکور مزبور ثبت نام کرده‌اند ، معلوم نیست.بگفته‌این‌داوطلب،مرکز آزمون شناسی در جواب اینکه داوطلبان شرکت کننده درکنکور های مزبور امکان شرکت درهر سه کنکور را بخاطر برخورد زمانی ، از دست خواهندداد، گفته‌اندکه‌تاریخ کنکوراختصاصی موسسات آموزش‌عالی از سوی خود این مراکز تعیین شده و آزمون شناسی در آن دخالتی نداشته‌است از طرف‌دیگرمراجعه به خود این موسسات آموزش عالی نیز نتوانسته است چاره گشاباشد ، زیرا این موسسات تاریخ تعیین شده برای کنکور خود را تغییر ناپذیر میدانند .

داوطلب مزبور درپایان‌اضافه کرد به این ترتیب معلوم‌نیست آندسته از داوطلبانی کمثل‌من در کنکور هرسه این موسسات آموزشی ثبت نام کرده‌اندچگونه باید در روز اول شهریور در یکزمان‌سه‌کنکور جداگانه‌شرکت کنند . خوبست تا فرصت‌هست. مرکز آزمون شناسی با درمیان گذاردن این مشکل با موسسات آموزش عالی مزبور ، نسبت‌به تغییر تاریخ حداقل یکی ازاین کنکورها اقدام کند تا شانس قبولی تعداد زیادی داوطلب از بین نرود .

ایجاد فاصله بین کنکورها ، بخت قبولی داوطلبان را بیشتر می‌کند

کنکور بعضی‌از مدارس عالی در یک روز باهم‌انجام میگیرد و داوطلبان مجبورند فقط در یکی از آنها شرکت کنند

آگهی استخدام

مدرسه عالی ریاضیات و مدیریت اقتصادی کرج برای تکمیل کادر آموزشی خودتعدادی افراد واجدشرایط (دارندگان درجه دکتری یافوق‌لیسانس از دانشگاههای معتبر داخلی‌و خارجی) در رشته های زیربطور تمام وقت ویا حقوق و مزایای‌مکفی استخدام مینماید. کسانیکه سابقه تدریس در موسسات آموزش عالی ایران یا خارج داشته باشند حق تقدم خواهند داشت .

ریاضیات ـ آمار ـ اقتصاد ـ علوم اداری ـ مدیریت بازرگانی ـ زبان و ادبیات انگلیسی ـ زبان‌وادبیات فارسی

مدرسه عالی دارای صندوق پس‌انداز بازنشستگی و پایان خدمت میباشد . ضمنا یك نفر فوق‌لیسانس یا لیسانسیه کتابداری و یك نفر لیسانس تربیت بدنی باحقوق ومزایای مکفی بطور تمام وقت استخدام میشود.

از داوطلبان خواهشمند است برای مصاحبه و اطلاع از شرایط استخدام با اصل یا فتوکپی مدارك تحصیلی و سوابق شغلی تا روز اول شهریور از ساعت ۹ تا ۱٦ بمدرسه عالی ریاضیات و مدیریت اقتصادی کرج مراجعه ویا با این مدرسه عالی مکاتبه نمایند :

آگهی استخدام

لشگر پیاده‌گارد بمنظور خدمت در یگانهای تابعه (تهران) تعدادی غیر نظامی بشرح زیر استخدام مینماید.

الف ـ سن داوطلبین حداقل ۱۸ سال و حداکثر ۳۵ سال.
۲ـ دارا بودن مدارک تحصیلی لازم درشغل های تخصصی (بشرح زیر) .
۳ـ دارا بودن‌برگ خاتمه خدمت سربازی
٤ـ گواهی عدم سوء پیشینه .
۵ـ داشتن صحت مزاج و عدم اعتیاد بالکل و افیون طبق گواهی کمیسیون‌پزشکی (پزشکان‌ارتش شاهنشاهی)
٦ـ سپردن پنج سال تعهد خدمت در لشگر پیاده گارد
۷ـ متدین بیکی از ادیان (اسلام ـ کلیمی ـ مسیحی ـ زرتشتی).
۸ـ عکس ٤ × ٦ (٦قطعه) بانضمام دوبرگ رونوشت شناسنامه و عین شناسنامه عکس‌دار

ب ـ (۱) راننده اتوبوس ـ گواهینامه پایه ۱ وحداقل ششم ابتدائی
(۲) ماشین نویس ونویسنده ـ گواهینامه پایه یکم ماشین‌نویسی حداقل سوم متوسطه
(۳) باغبان ـ اطلاعات کافی در امور کشاورزی ومزرعه حداقل ششم ابتدائی
(٤) متصدی حمام ـ اطلاعات در امور نگهداری حمام اینچ‌وکوره‌های مربوطه ششم ابتدائی
(۵) حسابدار ـ گواهینامه امور مالی ودفترداری دوبل حداقل سوم متوسطه
(٦) تلفنچی مرکز خودکار ـ وارد بامور فنی تلفن وخوش‌بیان حداقل سوم متوسطه
(۷) متصدی‌دستگاه سردوگرم‌کننده ـ اطلاعات کافی در امور تهویه شوفاژ و سردخانه و بخاری و غیره حداقل سوم متوسطه و مدرکی فنی
(۸) متصدی بازدید کننده خانه‌های تکنیسین خانه ساختمانی حداقل سوم متوسطه سازمانی
(۹) متصدی پمپ فاضل آب ـ اطلاعات در امور لوله‌کشی و موتورپمپ آب و امور فستیک حداقل پایان ابتدائی .
(۱۰) سیمکش و متخصص برق ـ اطلاعات در امور سیمکشی وموتورهای برق حداقل پایان‌دوره ابتدائی
(۱۱) آرایشگر ـ گواهینامه آرایشگری وحداقل پایان دوره ابتدائی
(۱۲) سیمکش ـ اطلاعات درامور سیمکشی وموتورهای برق حداقل پایان دوره ابتدائی
(۱۳) شوفاژکار ـ اطلاعات تهویه شوفاژ ولوله‌کشی حداقل پایان دوره ابتدائی
(۱٤) نقاش ساختمان ـ اطلاعات کافی در شناخت رنگها حداقل خواندن ونوشتن

داوطلبین میتوانند همه روزه با در دست‌داشتن مدارک اشاره شده از ساعت ۸ صبح‌الی ۲بعدازظهر باستثناء روزهای تعطیل (پنجشنبه و جمعه) به آجودانی لشگر پیاده‌گارد واقع در تهران خیابان گوروش‌کبیر چهارراه قصر مراجعه نمایند.

آ ـ ۸۷٦۷۸ م‌الف ۹۰۱۳

آجودانی لشگر پیاده‌گارد

آگهی حراج

بانک سپه ده دستگاه اتومبیل به شرح ذیل :

اتومبیل بنز ۱۹۰ مدل ٦٤ـ٦۵	۵دستگاه
اتومبیل بنز ۲۰۰ مدل ٦٦	۲دستگاه
اتومبیل بنز ۲۳۰ مدل ٦۸	۲ دستگاه
دوج استیشن مدل ٦۸	۱دستگاه

از طریق حراج عمومی به فروش میرساند طالبین می توانند روز دوشنبه ۲۱ مرداد ماه سال جاری ساعت ۳ بعد از ظهر در محل پارکینگ اداره مرکزی اول‌خیابان سپه حضوربهمرسانند .

بدیهی است وجه اتومبیل ها نقدا دریافت خواهد شد و بانک در رد یا قبول پیشنهادات مختار است و حق حراج به عهده خریداران خواهد بود . م‌الف ۹۲۷۳

بانک سپه
اداره کل کاربردازی

آگهی تجدید مناقصه شماره ۵۳ر۱۰۹۵

راه آهن دولتی ایران دویست دستگاه بوژی‌رولبرینگی اسفریکال تیپ آمریکائی مورد نیاز را بر طبق مشخصات و نقشجات و شرایط مربوطه‌سی‌اندافیکی از بنادر ایران (خرمشهر یا شاهپور) یا مرز جلفای ایران یا ایستگاه‌راه آهن مرز ایران و ترکیه از طریق مناقصه خریداری می‌نماید . داوطلبان شرکت در مناقصه میتوانند در ساعت اداری جهت دریافت اسناد مناقصه باداره کل کارپردازی مراجعه نمایند . شرکت کنندگان در مناقصه باید مبلغ سه‌میلیون و پانصد هزار ریال (۳۵۰۰۰۰۰) به عنوان سپرده شرکت در مناقصه به حساب شماره ۱۰۹۵ راه‌آهن نزد بانک مرکزی ایران پرداخت نموده‌و فیش آن‌یامعادل همان مبلغ ضمانت نامه بانکی صادره یکی از بانک های مجاز ایران که لااقل دو ماه اعتبار از تاریخ مناقصه داشته باشد به ضمیمه پیشنهاد خود تا ساعت ۹ صبح روز ۵۳ر۸ر۲۵ مطابق با ۱٦ نوامبر۷٤ درصندوق پیشنهاد ها واقع در اداره کل کارپردازی بیاندازند . پیشنهادهای واصله ساعت ۱۰ همان روز باز و قرائت خواهد شد . حضور پیشنهاد دهندگان یا نمایندگان مجاز آنان‌درجلسه مناقصه آزاد است و راه آهن‌در رد ویا قبول هریک یا تمام پیشنهاد ها مادامی که قرارداد مبادله نشده است جزا و کلا مختار میباشد به پیشنهاد فاقد سپرده‌ومشروط و مبهم و پیشنهادی که بعد از موعد مقرر برسد ترتیب‌اثر داده نخواهد شد سپرده برنده و حائز حداقل درجه دوم مناقصه نگهداری ودر صورت استنکاف از انجام معامله بدون هیچگونه تشریفات به نفع راه آهن‌ضبط خواهد گردید . پرداخت مالیاتی که درایران نسبت به عواید حاصله از این معامله بنا به تشخیص وزارت دارائی‌تعلق میگیرد به عهده برنده یا برندگان مناقصه میباشد راه آهن میتواند صدی بیست و پنج از میزان معامله را کسر یا اضافه نمایند پیشنهادهای واصله ازکشور هائی که‌بادولت ایران پیمان معاملات تهاتری دارند با شرایط مساوی حق تقدم خواهند داشت . م‌الف ۹۲۷٤

راه آهن دولتی ایران

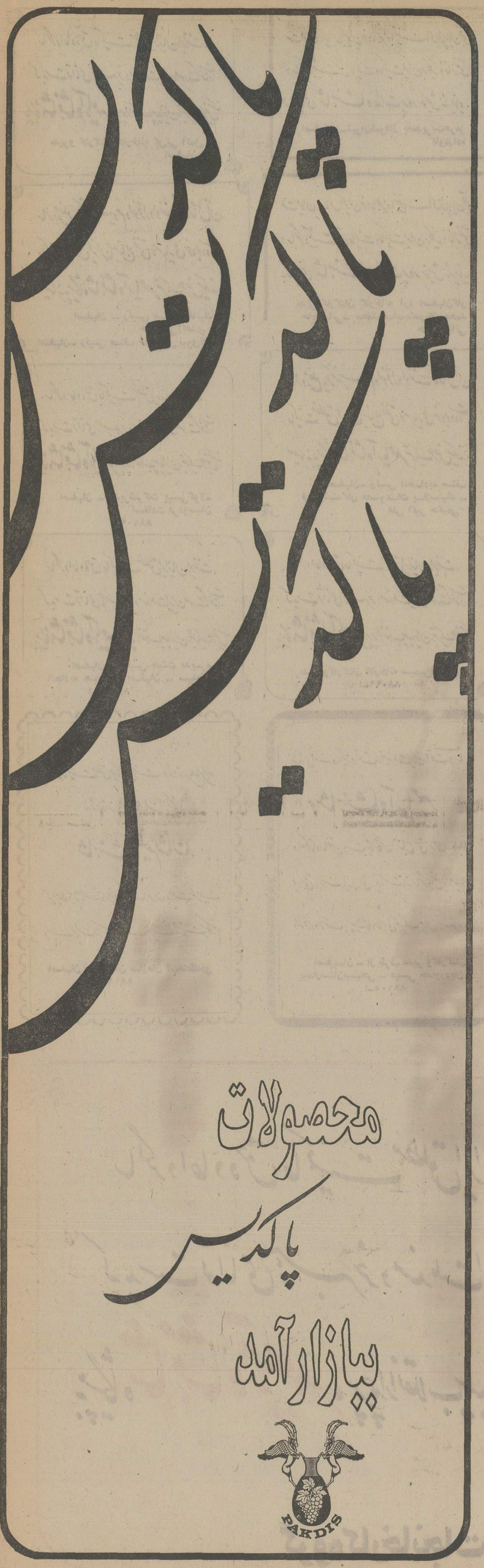

سالگرد اعاده حق حاکمیت مطلق ایرانیان را بر نفت،
که بدست توانای رهبر خردمند ملت ایران صورت گرفته است،
به پیشگاه شاهنشاه آریامهر، پرچمدار انقلاب سپید ایران، تبریک عرض میکنند

مدیر و کارکنان کارخانه گل نی اکمل - اصفهان

ملت ایران، سپاس بیکران خود را همراه با تنیت های بی پایان قلبی،
در سالگرد تثبیت حق حاکمیت ایران بر کلیه ذخائر نفتی،
به خاکپای شاهنشاه عدالت پرور خویش نثار مینماید.

اصفهان - تهران شوفاژ به مدیریت هرمز کاوه زاده

سالروز خلع ید از کنسرسیوم و لغو قرارداد نفت را که حاصل آن،
حاکمیت مطلق ایران بر منابع نفتی و سرمایه ملی خود بوده است،
صمیمانه به پیشگاه شاهنشاه آریامهر تبریک عرض میکنند.

اصفهان - رئیس صنف مکانیک حیدرعلی زاهدی
اصفهان - رئیس صنف فلزتراش نبوی نژاد

سالگرد اعاده حق حاکمیت مطلق ایرانیان را بر نفت،
که بدست توانای رهبر خردمند ملت ایران صورت گرفته است،
به پیشگاه شاهنشاه آریامهر، پرچمدار انقلاب سپید ایران، تبریک عرض میکنند

اصفهان - مدیرشرکت پپسی کولا- سعادت فردوسیان
۱-۸۸۱۰۹

سالگرد اعاده حق حاکمیت مطلق ایرانیان را بر نفت،
که بدست توانای رهبر خردمند ملت ایران صورت گرفته است،
به پیشگاه شاهنشاه آریامهر، پرچمدار انقلاب سپید ایران، تبریک عرض میکنند

اصفهان - رئیس هیئت مدیره اتحادیه هتلداران اصفهان - سیامکی
۱-۸۸۱۱۳

سالگرد اعاده حق حاکمیت مطلق ایرانیان را بر نفت،
که بدست توانای رهبر خردمند ملت ایران صورت گرفته است،
به پیشگاه شاهنشاه آریامهر، پرچمدار انقلاب سپید ایران، تبریک عرض میکنند

اصفهان - از طرف مدیر و کارکنان بیمارستان مسیحی - عیسی خداوردیان
۱-۸۸۱۰۵

سالگرد حاکمیت مطلق ایرانیان را بر نفت، و سپاسگزاری رهبر خردمند ملت ایران از ملت شریف
و پشتیبانی ارتش شاهنشاهی از انقلاب سپید ایران به پیشگاه
شاهنشاه عظیم الشأن
که پرچمدار این پیروزی غرور انگیز بهره اندوخته ملت شریف
و نجیب ایران از صمیم قلب تبریک و تهنیت میگوئیم.

اصفهان - کارکنان سازمان آب منطقه‌ای
۱-۸۸۱۲۱

پیروزی غرور انگیز و افتخار آمیز ملت ایران را تحت رهبریهای
شاهنشاه آریامهر
در امر کوتاه ساختن دست بیگانگان از منابع نفتی ایران. و تسلط
ایرانی را بر سرمایه ایرانی. در آستانه سالگرد خلع ید از کنسرسیوم
و لغو قرارداد نفت به پیشگاه همایونی تبریک عرض مینماید.

اصفهان - از طرف مدیر و کارکنان بیمارستان مسیحی - عیسی خداوردیان
۱-۸۸۱۰۵

پیروزی غرور انگیز و افتخار آمیز ملت ایران را تحت رهبریهای
شاهنشاه آریامهر
در امر کوتاه ساختن دست بیگانگان از منابع نفتی ایران. و تسلط
ایرانی را بر سرمایه ایرانی. در آستانه سالگرد خلع ید از کنسرسیوم
و لغو قرارداد نفت را تبریک عرض مینماید.

مدیر و کارکنان کارخانه آرد اصفهان کار
حاج فهامی - محمدرضا سمندریان - محمد حسین نباتی

سالروز خلع ید از کنسرسیوم و لغو قرارداد نفت را که حاصل آن،
حاکمیت مطلق ایران بر منابع نفتی و سرمایه ملی خود بوده است،
صمیمانه به پیشگاه شاهنشاه آریامهر تبریک عرض میکنند.

اصفهان - رئیس اتحادیه صنف فروشندگان مصنوعات پلاستیک - علی اکبر حکیمی

سالگرد اعاده حق حاکمیت مطلق ایرانیان را بر نفت،
که بدست توانای رهبر خردمند ملت ایران صورت گرفته است،
به پیشگاه شاهنشاه آریامهر، پرچمدار انقلاب سپید ایران، تبریک عرض میکنند

مدیر و کارکنان کارخانه سیمین اصفهان
۱-۸۸۰۹۹

پیروزی غرور انگیز و افتخار آمیز ملت ایران را تحت رهبریهای
شاهنشاه آریامهر
در امر کوتاه ساختن دست بیگانگان از منابع نفتی ایران. و تسلط
ایرانی را بر سرمایه ایرانی. در آستانه سالگرد خلع ید از کنسرسیوم
و لغو قرارداد نفت به پیشگاه همایونی تبریک عرض مینماید.

اصفهان - کارکنان و مدیریت کارخانه آرد اصفهان کار
حاج فهامی - محمدرضا سمندریان - محمد حسین نباتی

پیروزی غرور انگیز و افتخار آمیز ملت ایران را تحت رهبریهای
شاهنشاه آریامهر
در امر کوتاه ساختن دست بیگانگان از منابع نفتی ایران. و تسلط
ایرانی را بر سرمایه ایرانی. در آستانه سالگرد خلع ید از کنسرسیوم
و لغو قرارداد نفت به پیشگاه همایونی تبریک عرض مینماید.

گروه فرهنگی دکتر هشترودی

سالگرد حاکمیت مطلق ایران را بر نفت، و سپاسگزاری رهبر خردمند ملت ایران از ملت شریف
و پشتیبانی ارتش شاهنشاهی از انقلاب سپید ایران به پیشگاه
شاهنشاه عظیم الشأن
که پرچمدار این پیروزی غرور انگیز بهره اندوخته ملت شریف
و نجیب ایران از صمیم قلب تبریک و تهنیت میگوئیم.

شرکت سهامی خاص پروفیل نیمه سبک

سالگرد حاکمیت مطلق ایران را بر نفت، و سپاسگزاری رهبر خردمند ملت ایران از ملت شریف
و پشتیبانی ارتش شاهنشاهی از انقلاب سپید ایران به پیشگاه
شاهنشاه عظیم الشأن
که پرچمدار این پیروزی غرور انگیز بهره اندوخته ملت شریف
و نجیب ایران از صمیم قلب تبریک و تهنیت میگوئیم.

شرکت سهامی خاص پروفیل نیمه سبک

پیشگاه مبارک شاهنشاه آریامهر

جان‌نثار مفتخر است مراتب سپاس خود و کلیه واحد های صنف لوکس فروشی بوشهر را بمناسبت فرا رسیدن سالگرد حاکمیت مطلق بر نفت وذخائر ملی به پیشگاه مبارک عرض نموده، از درگاه خداوند بزرگ سلامتی و دوام وبقاء سلطنت پر افتخار شاهنشاه آریامهر و دودمان جلیل پهلوی را مسئلت مینمایم.

جان‌نثار - منصور ایوبزاده رئیس اتحادیه صنف لوکس فروش و عکاس بوشهر

بمناسبت سالگرد حاکمیت مطلق ایران بر صنعت نفت

از طرف آستانه مقدسه حضرت عبدالعظیم (ع) مراسم سپاس و دعا برگزار شد

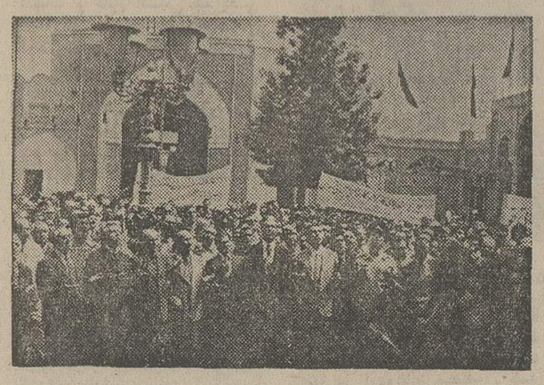

عکس بالا صحنه‌ای ازاین مراسم شکوهمند را نشان میدهد.

بمناسبت سالگرد حاکمیت مطلق ایران بر صنعت نفت از طرف آستانه مقدسه حضرت عبدالعظیم «ع» در صحن مطهر مراسم نیایش برگزار شد.

مراسم مزبور باحضور آقایان دکتر شادمان تولیت آستانه مقدسه، اسلامی‌نیا نماینده مردم شهر ری در مجلس شورایملی، آل‌منصور فرماندار شهرری، روسای ادارات و طبقات مختلف مردم برگزار شد و آقای افتخارزاده مراسم دعا و نیایش بعمل آورد وطی آن مردم حقشناس شهرستان ری برای سلامتی شاهنشاه آریامهر و خاندان جلیل سلطنت دعا نمودند.

آگهی مزایده

فرماندهی لجستیکی نیروی زمینی شاهنشاهی مقداری لاستیک های فرسوده در یک پارتی بفروش میرساند. پیشنهاد دهندگان میتوانند همه روزه باستثنای روز های تعطیل با مراجعه بانتظامات درب شمالی واقع در عباس آباد مراجعه و برگ شرایط مورد مزایده را دریافت و طبق مفاد مندرج در برگ شرایط پیشنهاد خود را تاساعت ۱۴٫۳۰ روز ۲۷٫۵۰۳ بدفتر انتظامات تحویل ورسید دریافت دارند.

م‌الف ۹۲۶۲

فرماندهی لجستیکی نیروی زمینی شاهنشاهی
آ-۸۸۲

ثبت نام پذیرفته شدگان در دانشگاه فردوسی (مشهد)

شرایط ثبت‌نام از پذیرفته‌شدگان دردانشگاه فردوسی در تاریخ پنجشنبه هفدهم مرداد ماه ۵۳ درهمین روزنامه آگهی خواهد شد.

دانشگاه فردوسی (مشهد)
م‌لف ۹۲۷۹

آگهی مناقصه

بانک اعتبارات تعاونی توزیع در نظر دارد اجراعساختمان شعبه اصلی بانک در شهرستان اراک را ازطریق مناقصه بشرکت ساختمانی - یا افراد واجد شرائط واگذار نماید.

۱- موضوع مناقصه - ساختمان شعبه بانک در اراک
۲- مدت اجراء کار ۱۲ ماه از تاریخ مبادله قرارداد.
۳- هزینه اجراء حدود ۱۶٫۵۰۰٫۰۰۰ ریال میباشد.
۴- محل دریافت اسناد و تسلیم پیشنهادات اداره کارپردازی بانک واقع در خیابان فردوسی.
۵- سایر اطلاعات و جزئیات مربوط به این مناقصه در اسناد مناقصه مندرج است.
۶- مدت فروش اسناد ۱۰ روز از تاریخ ۱۲٫۵۰۳ تا آخر وقت روز ۲۱٫۵۰۳
۷- تاریخ تحویل پیشنهادات و افتتاح پاکات روز ۲۲٫۵۰۳ میباشد.
۸- بانک در رد یا قبول یک یا کلیه پیشنهادات واصله بدون ذکر دلیل مختار خواهد بود.

بانک اعتبارات تعاونی توزیع

(آگهی مناقصه ۲ میلیون برگ فرم‌های پیوسته مخصوص) کامپیوتر

شرکت واحد اتوبوسرانی عمومی تهران وحومه چاپ و تهیه ۲ میلیون برگ تعرفه کارکرد رانندگان بصورت (فرمهای پیوسته مخصوص کامپیوتر) مورد نیاز خود را از طریق مناقصه به موسسات واجد شرایط واگذار مینماید. نمونه این فرمها در قسمت معاملات اینشرکت برای ارائه به پیشنهاددهندگان موجود میباشد.

پیشنهاددهندگان میتوانند، همه‌روزه برای دریافت مشخصات غیر از ایام تعطیل از ساعت ۸ صبح الی ۱۳ به قسمت معاملات شرکت واقع در انتهای نارمک مراجعه نمایند.

پیشنهاددهندگان بایستی ۵٪ کل مبلغ پیشنهادی را نقدا بعنوان سپرده شرکت درمناقصه بحساب شماره ۱۵۰۴۰ شرکت دربانک مرکزی ایران، و یا در حساب ۹۰۰۰۲ نزد بانک ملی ایران شعبه شرکت واحد تودیع ویا معادل آن ضمانت نامه بانکی معتبر و قابل تمدید ضمیمه پیشنهاد خود نموده وتا ساعت ۱۰ صبح روز ۲۱٫۵۰۳ در پاکت لاک و مهر شده که روی آن جمله (مربوط به مناقصه ۲ میلیون برگ فرم پیوست مخصوص کامپیوتر) قید شده باشد، به دبیرخانه شرکت واقع در انتهای نارمک تسلیم و رسید دریافت دارند.

پیشنهادات واصله ساعت ۱۰٫۳۰ صبح همانروز (۲۱٫۵۰۳) باز و قرائت خواهد شد، حضور پیشنهاد دهندگان یا نمایندگان آنان در جلسه مناقصه آزاد است.

پیشنهادات بایستی روشن و صریح وبدون شرط وابهام باشد به پیشنهادات فاقد سپرده ومبهم و مشروط و همچنین به پیشنهاداتیکه بعدازساعت مقرر واصل گردد ترتیب اثر داده نخواهد شد.

سپرده نفرات اول و دوم (حائزین حداقل قیمت) (برندگان مناقصه) تا قطعیت معامله نزد شرکت باقی خواهد ماند. و در صورت استنکاف از انجام معامله سپرده تودیع شده بدون هیچگونه تشریفاتی بنفع شرکت ضبط خواهد شد.

چنانچه برنده مناقصه حداکثر تا هفت روز پس از ابلاغ مراتب برنده بودن از طرف شرکت واحد جهت عقد قرارداد وبا انجام تشریفات تحویل آن بشرکت مراجعه ننماید سپرده تودیع شده او بدون هیچگونه تشریفات بنفع شرکت ضبط خواهد شد.

پرداخت کلیه هزینه های قانونی: عوارض - مالیات - نشر آگهی و غیره کلا بعهده برنده مناقصه خواهد بود.

شرکت واحد اتوبوسرانی در ردو یا قبول یک یا کلیه پیشنهادات مختار است.

شرکت واحداتوبوسرانی عمومی

سالگرد اعاده حق حاکمیت مطلق ایرانیان را بر نفت،
که بدست توانای رهبر خردمند ملت ایران صورت گرفته است،
به پیشگاه شاهنشاه آریامهر، پرچمدار انقلاب سپید ایران، تبریک عرض مینماید

گروه کارخانجات داروگر

آتش نشان میمیرد و مردم زنده میمانند

مردان آتش نشانی برای نجات مردم، از مرگ استقبال میکنند

آقای یحیی اصغری آتش نشان حادثه دیده خیابان امیرکبیر

آتش‌نشان میمیرد و آتش ـ نشان ها داوطلبانه باید بکام مرگ بروند تامردم زنده بمانند و این‌عالیترین‌مظهرانسان‌دوستی است و کاری هم نمیشود کرد زیرا که ماموران آتش نشانی خودشان با علم به خطر ها بجلت غرق درجنبه‌های انسانی این حرفه و شغل آنرا با سرفرازی پذیرفته‌اند و تابوده نیز انها جزاین هدف وشعار، کار دیگری‌رادرپیش نگرفته‌اند.

درشهر تهران چندصد مامور آتش‌نشانی از مردان زنده‌شهر هستند آنها توانسته‌اند مردم شهر را راضی‌کنند و این‌حقیقت انکار ناپذیری است ومامورا‌ن آتش نشانی را همگان دوست دارند و به آنها احترام می ـ گذارند.

ماموران آتش نشانی‌درآتش سوزی وامداد همراه مردم هستند آنها خود را به آتش میزنند و زنان و مردان و کودکان را ازمهلکه آتش‌بیرون میاورند. ماموران امداد آتش‌ـ نشانی بی‌باک ترین مردان‌شهر هستند ، آنها بخاطر نجات انسانها وارد خطرناک ترین جاهها و دخمه ها میشوند ، در فاضل آبها ، زیر آوار ، جاهها جان در کف نهاده و هربدر بدنبال حادثه دیدگان‌می‌ـ روند واز این کار و حرفه مقدس‌تر و دست داشتنی‌تر در جهان وجود ندارد .

ماموران آتش نشانی ازروی سیم های کتاله ، از نردبانهای بلند، ازپشت بامها، راهروها و نقاط باریک و خطرناک میگذرند و تا آنجا که می توانند به کمک حادثه دیدگان می شتابند . تاکنون دهها آتش‌نشان بااین کیفیت انسانی زندگی را بدرود گفته‌اند ولی حاصل کار آنها نجات مردم بوده و خود رادرکام مرگ انداخته‌اند .

از این حادثه چندان‌دور نمی شویم ، آتش سوزی دیگری در تهران پیش میاید و باز طبق معمول مامورا‌نو مردان اراده آهنین برای خاموش کردن حریق می ـ شتابند آتش از انبارلاستیک خیابان امیر کبیر زبانه می‌ـ کشد ، این خیابان‌بزرگترین مرکز کسب و کار وتجارت است . در انبار های این خیابان هزاران هزار میلیون تومان کالاهای تجاری ،لوازم یدکی حرکت ماشینی تهران و ایران انباشته شده‌است

آتش در این خیابان میایست بسرعت مهار میشد و اگر مردان آتش نشان در برابر حمله شعله ها درنگ میکردند وضع دشواری پیش میامدو و منطقه بزرگ تجاری‌وبازار لوازم یدکی و لاستیک تهران طعمه حریق میگردید .

نبرد با آتش در این‌منطقه هیجان انگیز بود ، ماموران از خود بیخود شده بودندوبا فعالیت بینظیری برای مهار آتش اقدام میکردند . انها موفق شدند و پیشروی‌آتش متوقف گردید ولی ساختمان کهنه انبار بر سر ماموران فرود آمد و آنها را درزیر خروار ها خاکو آتش‌مدفون ساخت .

در این موقع ماموران‌آتش نشان های زیر آوار رفته با وضع دشواری روبروشدند. آنها از یکطرف با آتش مقابله کردند و ازسوی‌دیگر درصدد نجات یاران خود از خطر سوختنو مردن در زیر خاک و آتش و دود برآمدندوموفق هم شدند .این‌تلاش ماموران تحسین مردم رابرانگیخت و همگان برآتش نشانی ومردان این موسسه درود فرستادند.

آقای مجیدروستا آتش نشان حادثه دیده خیابان امیرکبیر

یك سند زنده از حماسه مردان آتش‌نشانی

حسین رمضان زاده آتش نشان‌تهران خانواده‌اش‌برای عیادت به بیمارستان آمده‌اند.

حسین اردستانی آتش نشان زیر آوار رفته حادثه‌خیابان امیر کبیر و دوستان وی در بیمارستان دیده میشوند .

کودتای قبرس در دوربین یک زن ایرانی

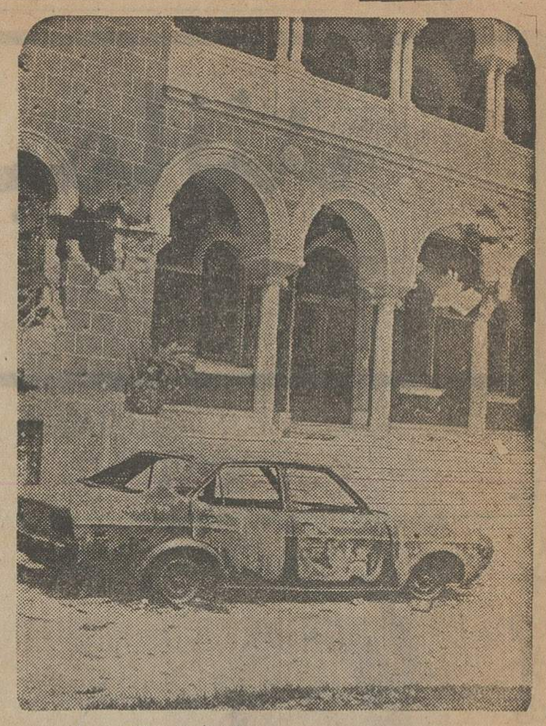

مردم ، بپاخیزید ! اینجا مقر ماکاریوس است . دیوار ها و ستون های عمارت، پس از حمله کودتاگران به این صورت درآمده است ، و اتومبیلی که جلوی عمارت دیده می شود ، بصورتی کاملا غیر قابل استفاده درآمده است . این عکس هنگامی گرفته شده که جوانان طرفدار ماکاریوس فریاد می زدند : ماکاریوس‌زنده است ! مردم، بپاخیزید ومبارزه علیه کودتاچیان را آغازکنید!

عکس های این صفحه را ، یک خانم ایرانی «ویدابهنام» در روزهای پرآشوب قبرس، درنقاط مختلف «نیکوزیا» ی کودتازده، گرفته است بطور اختصاصی و برای اولین‌بار در اطلاعات چاپ میشود .

در گزارشی که با عنوان «من یک هفته در قبرس زندانی‌بودم» چاپ شد، نوشتیم : خانم ویدا بهنام ، یکی از معدود ایرانیانی است‌که شاهدحوادث اخیرقبرس بوده و یک هفته نیز همراه‌گروه بیشماری از توریست های چهار گوشه جهان ، در این سرزمین خونین ، زندانی شده است . خانم بهنام، در روز های اقامت خود در نیکوزیا، از قسمت های مختلف این‌شهر و صحنه هایی که بدنبال حوادث اخیر بوجود آمده بود ، اسلاید ها و عکس های رنگی جالبی گرفت .

اما متاسفانه یک حلقه ازین فیلمهای جالب و منحصربفرد ، قربانی سختگیری یک سرباز طرفدار کودتا شد: خانم بهنام هنگام عکسبرداری از یک تانک، به‌دام این سرباز افتاد و حتی نزدیک بود دوربین خود رااز دست بدهد.سرباز طرفدارکودتا، پس‌از چک و چانه زدن های بسیار ، سرانجام به ضبط فیلم اکتفاء کرد و دوربین را پس‌داد.

بدین ترتیب ، برای‌خانم بهنام، فقط چند حلقه اسلاید رنگی از حوادث خونین قبرس‌باقی‌میماند واز آنجایی که ظهور و چاپ این اسلایدها و سپس تبدیل آنها به‌عکس معمولی قابل استفاده برای چاپ درروزنامه ، به زمان زیادی احتیاج داشت ، موفق نشدیم که مصاحبه خانم بهنام‌را با تصاویر اختصاصی و جالبی که بصورت اسلاید از قبرس کودتازده گرفته بود ، همراه کنیم.

عکسهایی که درین صفحه ملاحظه می‌فرمایید ، دراصل به صورت اسلاید و رنگی است که برای اولین‌بار در مطبوعات ،به چاپ میرسد.

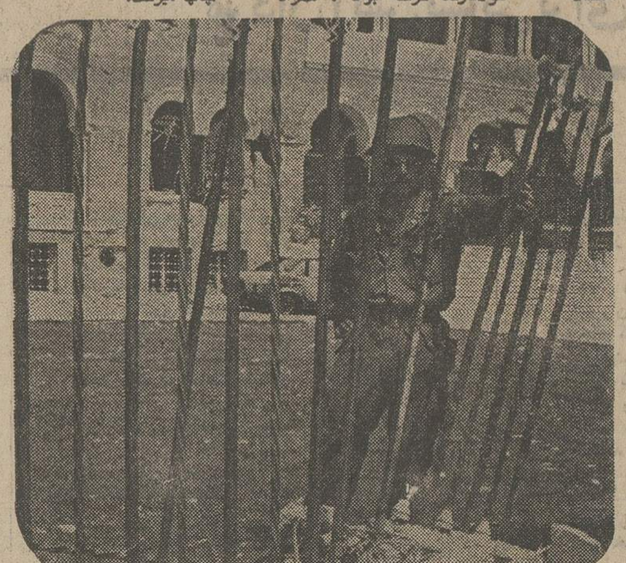

سقوط هواپیماها. سربازان وابسته به گروه کودتاگران ، تفنگ بدست ، عمارت‌مقرماکاریوس رامحاصره‌کرده بودند و به هیچکس اجازه نزدیک شدن به آنجا را نمی دادند . در این زمان چتربازان ترک ، در محلات‌ترک نشین فرود می آمدند و رادیوی یونانی قبرس دائمااز سقوط هواپیما های ترک خبر میداد ، اما مردم ، کمتر این ادعا را باور می کردند .

بلاتکلیف ، در انتظار آرامش

اینجا محوطه مقابل هتل هیلتون نیکوزیا است . فرودگاه نیکوزیا ، با این نقطه فاصله چندانی ندارد و خانم بهنام می گوید : «صدای شلیک توپ‌های ضد هوایی ، از هتل ما ، بخوبی‌شنیده‌می‌شد.» بااینحال، وقتی آتش‌بس موقت اعلام شد، خارجی های مقیم نیکوزیا ، باچمدان های خود از هتل بیرون آمدند و دراین محوطه، به انتظار کامیون هایی که‌قرار بود آنها را به اردوگاه های انگلیسی ها ببرد ماندند : کامیون هائی که خارجی ها را از قلب آشوب، به دامن‌آرامش می برد . .

نارضایی در سکوت !

هنگامی که کودتاگران بر اوضاع مسلط بودند و تمام نقاط شهر را زیرپوشش‌حکومت نظامی درآورده بودند، بروشنی پیدا بود که مردم ، از سقوط حکومت « ماکاریوس» ناراضی هستند ، حتی بسیاری ازآنان‌بی اختیار گریه می کردند ، لیکن هیچکس کمترین مقاومتی نشان نمی داد و حتی کسی‌به عمارت‌محاصره شده‌ماکاریوس‌نزدیک نمی شد و بهمین علت، سربازانی که این عمارت را محاصره کرده بودند هرگز مجبور نشدند در برابر مردم‌شدت عمل نشان دهند !

عروسی ۱۴۹ ریال
فیلمبرداری رنگی ♡ تشریفات بی‌نظیر استقبال ♡
دیسکوته استریوفونیک ♡ سالن‌های مجلل ♡
همگی مجانی ♡ تلفن ۶۶۳۶۳۵

بخت باز آید از آن در که یکی چون تو درآید

صندوق پس انداز مسکن
بانک رهنی ایران
تلفن ۳۱۱۵۸۵

جدول های اطلاعات

جدول عادی

شماره ۷۸۰۳

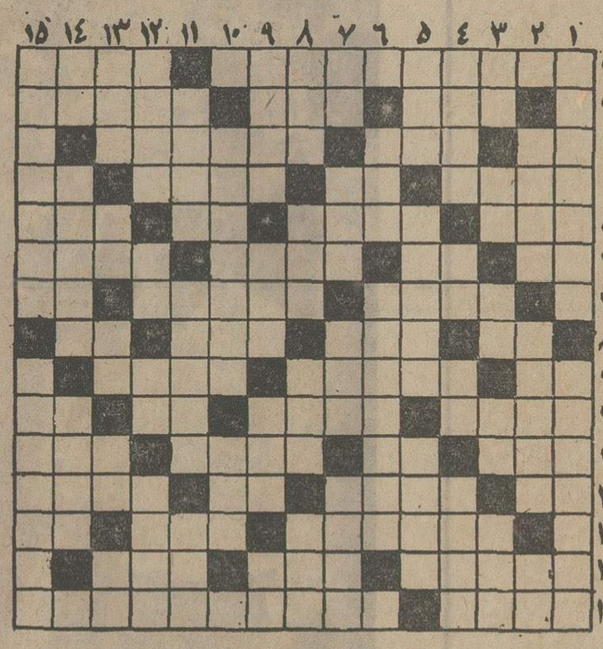

افقی :

۱ـ از انواع آتش بازی ـ سر وگوشش پراز آه و ناله است ۲ـ نموکردن ـ مکر ـ زبان غیرعرب و ترک ۳ـ آب بسته ـ درخت بی‌پیوند ـ پیشوا ٤ ـ انبار گندم ـ کناره ـ گرانمایه و باوقار ـ حیوانی در لفظ عرب ٥ ـ مارکی برسیگاری ـ ایران هم در آن‌سهیم شد ـ عددیست ـ حشره پشم‌خوار ٦ـ سرخ کم‌رنگ ـ کسی بلایش خوانده بود ـ میوه دانه دانه ـ رقص مذهبی هندیها ۷ـ حرفی از زبان لاتین ـ از انواع طریقه خوردن غذا ـ واحدی در سطح ۸ـ کلیدی است ـ ناحیه هتل خیز تهران ـ آهنگی در موسیقی ـ سه کیلو ۹ـ عدد شش عرب ـ نگهبانی و محافظت ـ پرخور ۱۰ـ از مرکباتی که داستانها دارد ـ نهم ـ حیوانی است ـ بلی در کشور چکمه‌سان ۱۱ـ ماهی‌درسال خارجی ـ پهلوان ـ نابود و فاسد ـ روشن دلش بخوانید ۱۲ـ رودی دراروپا ـ پایتخت کشور پرو ـ سفید ترکی ـ بازدارنده ۱۳ـ سابقه ـ یقه مردانه ـ اصل هرچیز ۱٤ـ از انواع اسید ـ از کشورهای عربی ـ گل سرخ ۱٥ـ بوی خوش ـ سپهسالار ایران در جنگ با اعراب که‌درراه وطن کشته‌شد .

عمودی :

۱ـ دستیار ـ از مجاهدین صدر مشروطیت ۲ـ با آن به همه جا سفر توان کرد ـ عقیم و نازا ـ بی‌کم و کاست ۳ ـ علامت‌صفت‌تفضیلی ـ پا فشاری ـ گاهی‌خون‌میشود ـ یادداشت ـ چربی ٤ـ از انواع سیگار ـ از انواع نگاه کردن ـ زیارت خانه خدا ـ نرمی است و برای مزاج بکار آید ٥ـ از جنگهای معروف در صدر اسلام ـ دستگاه شمارش ـ در آن بلیت می‌فروشند ٦ـ از گاز های شیمیائی ـ علم تشریح وکالبد شناسی ۷ـ همه را شامل شود ـ مار درشت ـ ازاحادیث معروف مذهبی ـ همدم ۸ ـ ماهی در سال ـ از وسایل‌کار جراح ـ نان خشک ـ مردان روزگار از بلندش به جائی رسیده‌اند ۹ـ چاهها ـ اشاره به دور خودمانی ـ لباس‌روی دوش ـ خسیس کمتر پس‌دهد ۱۰ـ نامی از نامهای بلبل ـ کلمه احترام برای مردان ۱۱ ـ انگلی‌درروده ـ زنی که‌براسب نشسته باشد ـ منطقه صنعتی آلمان ۱۲ـ یا کوتاه‌کوتاه است ویا بلند بلند ـ مخفف شاه ـ زیاده خواهی ـ تاریخ نگار ۱۳ـ کدام‌مکان ـ علامت‌نداشتن ـ شراب ـ ویتامینی است ـ مقدار معینی از دارو ۱٤ـ از انواع خط‌کش ـ کتاب اشعار ـ حمام چاقها ۱٥ـ زمانی نشان‌تشخص برای سوار شدن براسب بود ـ خوشنویسی در دربار شاه عباس .

جدول ویژه

شماره ۱۶۳

افقی :

۱ـ در دادگستری می‌گیرند ـ زمانی آب جوی برده‌بودش ۲ـ یکی از مجلات ادبی ـ بحری در شعر ـ جای نگهبانی سرباز ۳ـ پسوندیست ـ سنجیدن ـ کشوری در آفریقا ٤ـ کاش مردن چنین باشد ـ کر ـ وسیله‌یی برای ورزشی ـ زمین را در آغوش گرفته ٥ـ نوعی تسبیح ـ از حد گذشته ـ روش ـ بچه شیر ٦ـ مرضی که گاهی از استخوان سردرآورد ـ انگلیسی با آن می‌نویسد ـ از نقاشان بنام اروپائی ـ چهره‌یی چون عروس چمن دارد ۷ـ محکم کننده پیمان ـ ازفرمانروایان آل‌زیار ـ قورباغه ۸ـ بوئیدن ـ در آن راحتی ـ نحیف و لاغر ـ هواپیمائی‌است ۹ـ از نهاد برآید ـ کتابی از شیخ‌بهائی ـ اسب زرد رنگ ۱۰ـ نام ستاره‌یی است نزدیک قطب شمال ـ شراب ـ آزاد ـ حرف ندا ۱۱ـ مرد خشنود ـ آش ـ ضایع و فاسد ـ تنگش جان به لب میرساند ۱۲ـ حرف تعجب ـ تقسیم کننده ـ نامی از نامهای خدا ـ قانون‌مغولان ۱۳ ـ سبکی در نقاشی ـ فلزیست ـ عصاره انار ۱٤ـ حرفی درمقام آرزو که کاشکی معنی آنست ـ عقاب سیاه ـ نگاه کن ۱٥ـ بگمان افتادن ـ طبقه دوم جو .

عمودی :

۱ـ بیماری کسی است که از دیدن عشقبازی دیگران لذت میبرد ـ خدای عشق یونانیان ۲ـ دانشمند آزادیخواه انگلیسی ـ دراستان اصفهان‌است ـ ضمیریست ۳ـ در جنگ دوم از جنگ گریخت ـ آزاده ـ یکی از نزدیکان ـ پرخور گرفتار آن شود ـ جای مغز ٤ـ برادری ـ حریف در قمار ـ خانه ـ راست و استوار ٥ـ قسمت حساس دوربین عکاسی ـ موچین ـ درباره و در خور ٦ـ نیمه ـ آزادیخواهی ۷ـ شکوه ـ طعمش را تلخ گفته‌اند ـ عمر درازی داشت ـ شش ضلعی ۸ـ نهایت زمان عمر ـ گردنبند ـ تمنا ـ حیرت زده ۹ـ زیرک و دانا ـ اندازه دو دست وقتی که به طرفین باز باشد ـ زشتی ـ طایفه ایرانی ۱۰ـ در زمان مصلوب شدن عیسی از زندان درآمد وناگهان معروف شد ـ کالای پست ۱۱ـ اسید خوردنی ـ از انواع مشروب خارجی ـ برای اتومبیل می‌کوبند ۱۲ـ پایان و مقصود ـ مزه‌ایست ـ سیمی از برق ـ از قهرمانان کتاب اتللو ۱۳ ـ کفش ـ وارفته ـ ضد هزل ـ ویتامینی است ـ از انواع خاک ۱٤ـ از موجودات‌خیالی ـ عالم قدرت و عظمت الهی ـ تاج ۱٥ـ تک‌گوئی ـ شهر آرامگاه دانشمندان .

حل جدول شماره ۷۸۰۲

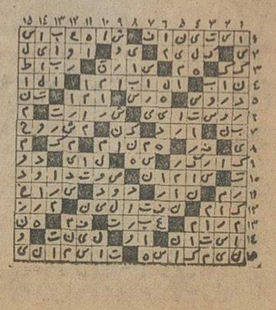

حل جدول‌ویژه‌شماره ۱۶۲

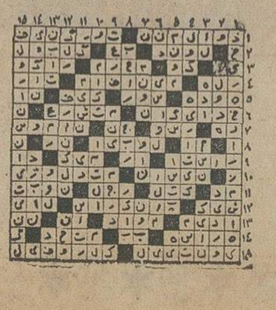

بین آستارا و قزوین خط آهن کشیده میشود

★ امسال ظرفیت تخلیه کالا در بندرپهلوی به ۵۰۰ هزار تن افزایش یافته

★ انبار های جدید کالا در بندرپهلوی ساخته میشود

یك خط آهن از آستارای شوروی به آستارای ایران و از انجا به بندر پهلوی ورشت کشیده خواهد شد ، این خط آهن از رشت تا قزوین ادامه می‌یابد و به خط آهن سراسری ایران در قزوین می پیوندد .

براساس توافقی که برای ایجاد این خط صورت گرفته ، خط آهن ایران از آستارای شوروی با ضوابط و استاندارد خط آهن ایران کشیده خواهد شد تا واگن‌های ایران بتوانند با ورود به آستارای شوروی مستقیما کالاهای حمل شده ، بوسیله راه آهن شوروی را از کشورهای اروپائی دریافت و به نقاط مختلف ایران منتقل سازند. هم اکنون راه آهن جلفا که ادامه راه آهن شوروی درخاك ایران است ، دارای این مزایا برای شوروی ها میباشد .

با احداث خط آهن آستارای شوروی به آستارای ایران و انتقال آن از طریق بندرپهلوی و رشت به قزوین کالاهائیکه از شوروی از طریق این کشور به ایران حمل خواهد شد ، سریعتر بدست بازرگانان و سفارش دهندگان خواهد رسید.

آقای قاضی‌زاده رئیس اداره بنادر شمال این مطالب را در بازدید خبرنگاران مرکز از فعالیت های بندر پهلوی عنوان کرد و گفت: خط آهن مذکور براساس یك موافقتنامه رسمی که بین وزارت راه و ترابری و نمایندگان حمل و نقل شوروی در مسکو به امضاء رسیده احداث میشود . ضمنا شوروی تعهد کرده است برای احداث پلها و تونل های خط آهن آستارای شوروی به قزوین سرمایه‌گذاری کند .

این خط آهن بهمان اندازه که در آستارای شوروی پیش خواهد رفت، در آستارای ایران نیز ادامه خواهد یافت و فاصله دو خط با هم برابر خواهد بود، تا احتیاجی به تغییر محور قطار ها نباشد و قطار های ایران و یا شوروی بطور مستقیم درخاك دو کشور پیش بروند .

افزایش حجم تخلیه

رئیس اداره بنادر شمال گفت باوجود اینکه میزان تخلیه و بارگیری دربندرپهلوی افزایش یافته معهذا هیچ کشتی تا کنون منتظر نوبت نشده است . وی افزود تعداد کامیونهائی که برای حمل کالا از پهلوی به تهران در نظر گرفته شده روزانه ۶۰ دستگاه است در صورتیکه در حال حاضر براساس میزان تخلیه کالاهای وارد به این بندر و افزایش ظرفیت کالاهای وارداتی در انبار ها ، روزانه به ۱۲۰ کامیون احتیاج است.

رئیس بنادر شمال افزود به منظور افزایش حجم تخلیه و بارگیری و بالا بردن ظرفیت سالانه نسبت به تکمیل و تجهیز بندر باوسایل تخلیه و بارگیری مدرن و اتوماتیك اقدام شده است و به این ترتیب ظرفیت بندر تا آخر سال جاری به ۵۰۰ هزار تن خواهد رسید .

در طرح نو سازی کلیه انبار های موجود که از سال ۱۳۱۵ به بعد ساخته شده و از نظر ایمنی وظرفیت متناسب با فعالیت ازدیاد حجم مبادلات بازرگانی نیست تخریب میشوند و بجای آنها دو انبار ترانزیت بظرفیت ۶۱۵۶ متر مربع و سه انبار کالا بظرفیت ۱۵ هزار متر مربع ایجاد خواهد شد .

مدیر سابق کارخانه قند

من ابزار کار همدانیان بودم!

بازپرس دیوان کیفر ، اسرار جدیدی از سوء استفاده های کارخانه قند اصفهان را کشف کرد .

یکی از مهمترین مطالبی که توسط آقای حسن رفیعی (بازپرس) در آخرین روز های هفته گذشته کشف شد، درمورد میزان چشمگیر کسری محصول قند و تفاله چغندر بود .

محمود معماریاشی (یکی از متهمین) که مدیرکل و کارشناس کشاورزی است، در بازجویی ، صریحا اعتراف کرد و ارقامی از سوء استفاده‌های کلان را به بازپرس نشان داد .

از سوی دیگر، محمود هاشمی بورمدیر عامل سابق کارخانه نیز مدعی شد که کلیه اعمال انجام شده با نظر و دستور صریح حسین همدانیان صورت گرفته است. او در بازپرسی اظهار داشت : من ابزار کار حسین همدانیان بودم و او گرداننده پیچ و مهره‌ها بود. من به عنوان ابزار کار هرگز در مقابل یک چنین شخصی نمیتوانستم و اکنش منفی داشته باشم .

محمود هاشمی همچنین در تحقیقات بازپرس ، علت کسری محصول را نقصان عیار چغندر اعلام کرد. در حالیکه تحقیقات بازپرس خلاف این ادعا را نشان داده است .

در مورد فروش غیرمجاز تفاله چغندر، تحقیقات بازپرس از متهمین (منجمله سید عباس شهیدی: رئیس حسابداری) نشان داد که مسئولین کارخانه یک صورت جعلی از ۲۴۹ زارع چغندر کار تهیه کرده و مدعی شده‌اند که تفاله چغندر را به این عده فروخته‌اند. باینحال ، روشن شد که تفاله‌های کارخانه قند اصفهان، بصورت غیرمجاز، با نرخی بالاتر از نرخ دولتی به فروش رفته است .

خبرنگار ما مینویسد: آقای پرویز نائل (رئیس امور مالی و سرپرست حسابداری) نیز صریحا اظهار داشته که فروش قند به نحو غیرمجاز صورت می گرفته و ارقام ساختگی دفاتر کارخانه که با همکاری انباردار کارخانه و مامورین دولت تهیه می‌شده، مبالغ هنگفتی به جیب مدیران کارخانه سرازیر میکرده است .

خبرنگار ما میافزاید : امروز به ترتیب «معماریاشی» ، «زندی»، و «ظهیرالدینی» متهمان پرونده سوءاستفاده از کارخانه قند اصفهان مورد بازجوئی قرار گرفتند .

وزیر دادگستری : به زندانیان خوشرفتار گواهی عدم سوء پیشینه داده میشود

خانواده زندانیان را دولت سرپرستی میکند

به زندانیانی که محکومیت جنحه‌ای داشته باشند ، در صورت خوشرفتاری در دوران زندان ، گواهی عدم سوء پیشینه داده میشود. صادق احمدی وزیر دادگستری در یک گفتگوی کوتاه با خبرنگار اطلاعات اظهار داشت که پس از بررسی هائی که انجام گرفت ، تصمیم گرفته شد به زندانیانی که محکومیت جنحه‌ای دارند ، ولی در مدت محکومیت حسن اخلاق آنها مورد تائید مقامات زندان باشد گواهی عدم سوء پیشینه داده شود تا از نظر اشتغال آنها مانعی وجود نداشته باشد .

از چندی قبل کمیسیونی به ریاست وزیر دادگستری مشغول بررسی بود تا موانع اشتغال زندانیانی را که پس از پایان دوره محکومیت ، بدلیل سوء پیشینه بکار پذیرفته نمی شوند برطرف کند . وزارت رفاه اجتماعی در طول برنامه عمرانی پنجم ۱۳ مجتمع حمایت شده اشتغال زندانیان در داخل و خارج زندان ایجاد خواهد کرد تا زندانیان پس از آموزش حرفه های گوناگون باین مراکز جذب شوند بعلاوه خانواده های زندانیان در دوران محکومیت تحت حمایت و سرپرستی قانونی و مالی قرار میگیرند .

سالگرد اعاده حق حاکمیت مطلق ایرانیان را بر نفت که بدست توانای رهبر خردمند ملت ایران صورت گرفته است به پیشگاه شاهنشاه آریامهر ، پرچمدار انقلاب سپید ایران، تبریک عرض می کند .

رئیس اتحادیه گوشت‌فروشان گوسفندرشت- یوسف‌فروزی

آ-۸۸۲۰۵

سازمان نظام‌وظیفه عمومی اعلام کرد

ثبت نام مردودین کنکور آغاز شد

ثبت‌نام دیپلمه‌های متولد ۱۳۳۴ به پائین که در کنکور سراسری و موسسات آموزش‌عالی وابسته به دولت مردود شده‌اند ، از امروز در سراسر کشور آغاز شد .

سرهنگ علی نابری - رئیس سازمان وظیفه عمومی - امروز به خبرنگار ما گفت: «ازنخستین ساعات بامداد امروز مردودین کنکور به مراکز ثبت‌نام مراجعه کردند و تعدادی از آنها دفترچه آماده بخدمت نیز دریافت داشتند» .

رئیس سازمان وظیفه عمومی همچنین گفت : مردودینی که در تهران سکونت دارند ، باید برای ثبت‌نام ، همه روزه از ساعت هفت بامداد تا یک بعد از ظهر، به ترتیب زیر به حوزه های مربوط مراجعه کنند و دفترچه آماده بخدمت دریافت دارند :

۱- مردودین متولد شهرستان های شرقی و ساکن تهران : حوزه شرقی سازمان وظیفه عمومی (خیابان بولوار الیزابت).

۲- مردودین ساکن تهران که شناسنامه آنها در شهرستان های غربی صادر شده :

حوزه غربی سازمان وظیفه عمومی (خیابان بولوار الیزابت).

۳- مردودین متولد و ساکن تهران : حوزه مرکزی سازمان (خیابان کندی ، جنب شرکت تعاونی تاکسیرانی) .

مردودین متولد شهرستان های جنوبی و ساکن تهران : حوزه جنوبی سازمان وظیفه (خیابان بولوار الیزابت ، مقابل پارک فرح) .

متولدین ۱۳۳۴ - ۱۳۳۳ به پائین که در کنکور موفق نشده‌اند، باید هرچه زودتر برای گرفتن برگ آماده بخدمت مراجعه کنند . در حالی که ثبت نام متولدین ۱۳۳۵ که در کنکور سراسری امسال ناموفق مانده‌اند، از اول آبان ماه سال جاری آغاز خواهد شد .

ضمنا مهلت مراجعه مشمولان عادی متولد ۳۴ - ۱۳۲۳ حوزه شمیران و غایبین حوزه های شرقی ، غربی ، مرکزی و جنوبی سازمان وظیفه برای دریافت دفترچه آماده بخدمت یک روز تمدید شد . این مشمولان فرار است روز های ۱۶ و ۱۷ مرداد به خدمت اعزام شوند .

مشمولانی که تاکنون ثبت نام کرده‌اند میتوانند تا پایان وقت اداری روز ۱۵ مرداد برای دریافت دفترچه آماده به خدمت مراجعه کنند .

مردودین کنکور که ساکن شهرستان های کشور هستند ، باید از گروهان‌های ژاندارمری یا بخش های وظیفه محل سکونت خود ، دفترچه آماده بخدمت دریافت دارند . به این گروه در تهران دفترچه آماده بخدمت داده نمیشود .

خبرهای تلفنی شهرستانها

بازار تخریب نمیشود

کرمانشاه - جدال اداره فرهنگ و هنر و شهرداری کرمانشاه بر سر تخریب بازار گمرک کهنه بنفع اداره فرهنگ و هنر خاتمه یافت .

این بازار که ۱۷۰ ساله است بدنبال تصویب انجمن شهر قرار بود برای ایجاد پارکینگ تخریب شود . این امر با اعتراض شدید اداره فرهنگ و هنر مواجه شد و سرانجام پس از دو سال با بررسی کارشناسان بازار گمرک کهنه جزو آثار تاریخی اعلام گردید و حفاظت از آن بعهده اداره فرهنگ و هنر محول شد .

آتش سوزی در نیروگاه برق

تبریز - نیروگاه برق تبریز واقع در غرب این شهر طعمه حریق شد و در مدت کوتاهی تعداد زیادی از تیرهای چوبی سوخت و از بین رفت .

شعله‌های آتش به ارتفاع یکصد متر از چند کیلومتری تبریز دیده میشد و دودحاصل از سوختن تیرهای گران‌قیمت روغنی فضای اطراف نیروگاه را دربر گرفته بود .

هنوز علت این اتش سوزی روشن نیست . تیرهای چوبی که در این آتش‌سوزی سوخت هرکدام قریب یک هزار تومان ارزش داشت و حدودیکصدتیر چوبی در این آتش‌سوزی ، از بین رفت .

استعفا کرد

تبریز - دکتر حسنعلی‌زاده قائم مقام دانشگاه آذرآبادگان امروز استعفای خود را تسلیم دکتر زاهدی رئیس این دانشگاه کرد .

استعفای وی که هنوز علتش روشن نیست موردقبول واقع شد ، هنوز برای پست قائم مقامی دانشگاه نام کسی اعلام نشده است .

تامین اعتبار عمرانی

مشهد - با استفاده از اعتباری بمبلغ ۵۳ میلیون و سیصد هزار ریالو با نظارت دفتر مهندسی استان طرح های وسیع عمران شهری در ۳۷ شهر خراسان اجرا می‌شود .

در اجرای این طرح که بدستور آقای ولیان استاندار خراسان صورت میگیرد اب آشامیدنی، اسفالت، کشتارگاه، غسالخانه و سایر تاسیسات شهری برای ۳۷ شهر استان در نظر گرفته شده است .

شهردار جدید بندرلنگه

بندرعباس - انجمن شهر بندر لنگه ، در جلسه دیشب خود، آقای وجدانی رئیس آموزش ابتدایی بندرلنگه را به سمت شهردار جدید این شهر ، برگزید .

شهردار قبلی بندرلنگه آقای ستوده بود که مدتی پیش از سمت خود کناره گرفت .

اطلاعیه اتحادیه فروشندگان میوه تهران

بدنبال مصاحبه آقای هویدا نخست وزیر و اقدامات اتاق اصناف هیئت مدیره اتحادیه فروشندگان میوه ضمن تجلیل از فعالیت های فرهنگ حکمتی رئیس اتاق اصناف وبازرسان و روسای قسمت های شبکه نظارت برای همکاری با برنامه های اتاق اصناف و دست یافتن به خواسته های دولت در مورد تعدیل قیمت ها آمادگی اتحادیه را اعلام داشتند اضافه نمودند برای همکاری با برنامه اتاق اصناف هیئت بازرسی اتحادیه به کلیه مغازه های میوه فروشی در سطح شهر برای کنترل دقیق و جلوگیری از افزایش قیمت تعیین شده توسط کمیسیون نرخ‌گذاری اعزام شدند .

و اطلاعیه‌ای به شرح زیر به کلیه فروشندگان میوه ارسال نمودند .

همکار گرامی : طبق دستور جناب آقای نخست‌وزیر برای تقلیل و تثبیت قیمت ها مقامات اتاق اصناف پایتخت اقدامات همه‌جانبه به منظور جلوگیری از افزایش بی‌رویه قیمت ها و کاهش و تثبیت آن آغاز نموده و مساعی خود را برای تامین مقصود نخست وزیر مملکت که در جهت تامین رفاه و آسایش مردم می باشد مبذول داشته‌اند طبق دستور ریاست اتاق اصناف اتحادیه موظف گردیده بازرسانی به سطح شهر برای کنترل قیمت میوه اعزام داشته و در صورت مشاهده تخلف مراتب را به ریاست اتاق اصناف گزارش نمایند تا متخلفین تحت تعقیب قانونی قرار گیرند . لذا برای جلوگیری از ورود مشکلات ناشی از دستور فوق خواهشمند است مراقبت فرمائید . قیمت های اعلام شده مورد اجراء و از هرنوع افزایش جلوگیری بعمل آید.

بنابر این خواهشمند است نسبت به انجام مقصود فوق مساعی لازم مبذول فرمائید .

علی‌اکبر قنادیان - رئیس اتحادیه فروشندگان میوه

مجله دنیای ورزش
شنبه هر هفته
منتشر میشود

آموزشگاه عالی پرستاری اشرافیان

آگهی پذیرش دانشجوی پرستاری

آموزشگاه عالی پرستاری اشرافیان (غیر شبانه‌روزی) در تهران وابسته به سازمان بیمه‌های اجتماعی برای سال ۵۳-۱۳۵۴ تعداد ۳۰ نفر دوشیزه داوطلب از طریق مسابقه ورودی و مصاحبه میپذیرد. دوره آموزشگاه سه سال و مدرک آن معادل لیسانس میباشد . به پذیرفته‌شدگان در آموزشگاه ماهیانه مبلغی بعنوان کمک هزینه تحصیلی پرداخت میگردد. پذیرفته‌شدگان متعهد میشوند که پس از پایان تحصیل حداقل دوبرابر سنوات تحصیل در واحد های درمانی سازمان بیمه‌های اجتماعی انجام وظیفه نمایند. فرزندان بیمه شدگان در شرایط مساوی حق تقدم خواهند داشت .

شرایط داوطلبان :

۱- دارا بودن گواهینامه پایان تحصیلی ششم متوسطه (طبیعی یا ریاضی)
۲- سن از ۱۸ سال کمتر و از ۲۵ سال بیشتر نباشد .
۳- سلامت جسمی و روانی .
۴- مجرد ماندن تا پایان دوره تحصیل در آموزشگاه .

مواد امتحانی

۱- هوش واستعداد ،رغبت وشخصیت
۲- علوم و معلومات عمومی
۳- زبان فارسی
۴- زبان انگلیسی

داوطلبان برای ثبت‌نام تقاضانامه مندرج در این آگهی را همراه با مدارک لازم از تاریخ درج آگهی لغایت ۶ر۴ر۱۳۵۳ بنشانی آموزشگاه عالی پرستاری اشرافیان خیابان آیزنهاور - خیابان کسری شعبه ودرمانگاه شماره ۱۳ سازمان های بیمه‌های اجتماعی طبقه ۴ ارسال دارند و یا مستقیما بدفتر آموزشگاه مراجعه نمایند .

مدارك لازم جهت ثبت نام

۱- عکس ۴ × ۳ دوقطعه
۲- فتوکپی شناسنامه ۲ برگ
۳- فتوکپی آخرین مدرک تحصیلی یک برگ.
۴- برگ معافی برای فارغ‌التحصیلان قبل از خرداد ۱۳۵۳
۵- ارائه فیش بانکی بمبلغ ۵۰۰ ریال به حساب بانکی شماره ۲۰۰۱۷ سازمان بیمه‌های اجتماعی بانک رفاه کارگران شعبه وزارت کار و امور اجتماعی پرداخت شده باشد .

کارت ورود بجلسه امتحان در تاریخ ۵ و ۶ر۶ر۱۳۵۳ در محل آموزشگاه توزیع میگردد .
امتحان ورودی در تاریخ ۷ر۶ر۱۳۵۳ ساعت ۸ صبح برگزار میشود .

سازمان بیمه های اجتماعی

اینجانب ..... فرزند .....
دارای شناسنامه شماره ..... صادره از .....
متولد سال ..... محل تولد .....
بدینوسیله درخواست نام برای امتحان ورودی آموزشگاه عالی پرستاری اشرافیان را مینمایم .
نشانی داوطلب .....
امضاء داوطلب

پیشگاه مبارك اعلیحضرت همایون
شاهنشاه آریامهر

همزمان با ملت سرافراز ایران سالگرد بزرك نفت را بخاکپای همایونی تهنیت عرض می نمائیم .

نمایندگی ماشینهای ریش‌تراش کامبینا ساخت سویس در ایران انصاری

آگهی پذیرش دانشجوی روزانه موسسه علوم بانکی ایران

موسسه علوم بانکی ایران در سال تحصیلی ۵۴-۱۳۵۳ برای دوره لیسانس روزانه (کلاس های صبح ۱۲½ - ۸) تعداد یکصد و پنجاه نفر دانشجو از بین قبولشدگان گروه ۴ (اقتصاد و علوم اجتماعی) کنکور سراسری کشور را می‌پذیرد. داوطلبان میتوانند فرم درخواست زیر را تکمیل نموده و بنشانی خیابان سلطنت‌آباد- شماره ۲۰۳ موسسه علوم بانکی ایران از تاریخ سه‌شنبه ۱۵ مرداد ماه تا پایان روز پنجشنبه ۳۱ مرداد ماه ۱۳۵۳ توسط پست سفارشی ارسال دارند انتخاب داوطلبان براساس حق تقدم نمرات قبولی میباشد .

بحروف
نام خانوادگی .....
بحروف
نام .....
شماره شناسنامه ..... محل صدور .....
تاریخ تولد ..... روز ..... ماه ..... سال .....
نوع دیپلم
ریاضی ☐ طبیعی ☐ بازرگانی ☐ بانکداری ☐
نام دبیرستان ..... معدل کل دیپلم .....
نشانی داوطلب .....
تلفن منزل ..... تاریخ ارسال :
محل امضاء

آگهی ثبت‌نام پذیرفته‌شدگان دانشکده کشاورزی و دامپروری رضائیه

بدینوسیله باطلاع قبول‌شدگان سال‌جاری رشته‌های چهارگانه دانشکده کشاورزی و دامپروری رضائیه میرساند که از تاریخ ۲۷ مردادماه ۵۳ تا سی‌ام امردادماه ۵۳ با در دست داشتن مدارك زیر جهت ثبت‌نام به این دانشکده مراجعه نمایند .

۱- رسید بانکی به مبلغ ده هزار و پانصد (۱۰۵۰۰) ریال بابت شهریه و ثبت‌نام که باید بحساب شماره ۲۵۲ دانشکده در بانك عمران شعبه رضائیه واریز شود .
۲- یکبرك فتوکپی بعلاوه عین گواهینامه یا پروانه قبولی ازامتحانات ششم متوسطه شعبه ریاضی یاطبیعی.
۳- ثبت‌نام داوطلبانی که در سالهای قبل فارغ‌التحصیل شده‌اند موکول به ارائه برك خاتمه خدمت زیر پرچم یا معافی و کفالت‌ویا آماده‌بخدمت می‌باشد .
۴- ۱۶ قطعه عکس ۴ × ۳ که مشخصات دانشجو پشت آن نوشته شده باشد .
۵- فتوکپی یا رونوشت مصدق شناسنامه چهاربرك
۶- دانشجویانی که بخواهند از خوابگاه استفاده کنند بایدمبلغ دوهزار و هفتصد (۲۷۰۰) ریال بابت وجه اجاره یکساله خوابگاه بحساب شماره ۲۵۲ دانشکده در بانك عمران واریز و فیش آن را ارائه نمایند .

ضمنا برای بالا بردن سطح معلومات داوطلبان در رشته زبان انگلیسی کلاسهائی از تاریخ اول تا آخر شهریورماه ۵۳ دایر گردیده و شرکت در کلاس یکماهه زبان انگلیسی برای عموم قبولشدگان اجباری است .

رئیس دانشکده کشاورزی و دامپروری رضائیه - رائی

سالگرد اعاده حق حاکمیت مطلق ایرانیان را بر نفت ، که بدست توانای رهبر خردمند ملت ایران صورت گرفته است ، به پیشگاه شاهنشاه آریامهر ، پرچمدار انقلاب سپید ایران، تبریک عرض میکند .

اصفهان - مدیر شرکت کانادا - حکیمی

سالگرد اعاده حق حاکمیت مطلق ایرانیان را بر نفت ، که بدست توانای رهبر خردمند ملت ایران صورت گرفته است ، به پیشگاه شاهنشاه آریامهر ، پرچمدار انقلاب سپید ایران، تبریک عرض میکند .

اصفهان - جمال قزوینی

سالگرد اعاده حق حاکمیت مطلق ایرانیان را بر نفت ، که بدست توانای رهبر خردمند ملت ایران صورت گرفته است ، به پیشگاه شاهنشاه آریامهر ، پرچمدار انقلاب سپید ایران، تبریک عرض میکند .

مدیر و کارکنان کارخانه ریسباف اصفهان

سالگرد اعاده حق حاکمیت مطلق ایرانیان را بر نفت ، که بدست توانای رهبر خردمند ملت ایران صورت گرفته است ، به پیشگاه شاهنشاه آریامهر ، پرچمدار انقلاب سپید ایران، تبریک عرض میکند .

شرکت سهامی خاص تولیدی صنعتی عمران اصفهان

سالگرد اعاده حق حاکمیت مطلق ایرانیان را بر نفت ، که بدست توانای رهبر خردمند ملت ایران صورت گرفته است ، به پیشگاه شاهنشاه آریامهر ، پرچمدار انقلاب سپید ایران، تبریک عرض میکند .

اصفهان - رئیس اتحادیه صنف الکترونیك گاز - ابراهیم پورقدیری

سالگرد اعاده حق حاکمیت مطلق ایرانیان را بر نفت ، که بدست توانای رهبر خردمند ملت ایران صورت گرفته است ، به پیشگاه شاهنشاه آریامهر ، پرچمدار انقلاب سپید ایران، تبریک عرض میکند .

اصفهان - رئیس اتحادیه صنف رنك‌فروش - رضا لاجوردی

سالگرد اعاده حق حاکمیت مطلق ایرانیان را بر نفت ، که بدست توانای رهبر خردمند ملت ایران صورت گرفته است ، به پیشگاه شاهنشاه آریامهر ، پرچمدار انقلاب سپید ایران، تبریک عرض میکند .

اصفهان - از طرف کارکنان لوازم فروشی یدکی - احمد صرافان

سالگرد اعاده حق حاکمیت مطلق ایرانیان را بر نفت ، که بدست توانای رهبر خردمند ملت ایران صورت گرفته است ، به پیشگاه شاهنشاه آریامهر ، پرچمدار انقلاب سپید ایران، تبریک عرض میکند .

اصفهان - صنف گرمابه‌داران - مجلسی

سرعت، بی احتیاطی:

۱۷ کشته برای دو روز تعطیل!

★ کلیه سرنشینان وانت دراین حادثه کشته شدند

★ حادثه در برخورد یک وانت بایک تانکر نفتکش روی داد

در عرض دوروز گذشته، هفده نفر درحوادث گوناگون در گوشه و کنار مملکت، جان برسر بی احتیاطی یا جنون سرعت گذاشتند

• ۴ دختر نوجوان قربانی بی‌احتیاطی در دریا

• ۱۳ نفر قربانی سرعت و بی‌احتیاطی

سرعت، بی احتیاطی، مرگ

عکسهای تکان دهنده‌یی از زنجان: درین حادثه ده نفر قربانی بی‌احتیاطی و سرعت شدند. ازین ده‌نفر شش‌نفر عضویک خانواده بودند

دریک حادثه‌رانندگی درراه تهران-تبریز

۱۰ نفر کشته شدند

در یک حادثه رانندگی در سه‌کیلومتری زنجان‌ده سرنشین یک وانت کشته شدند. شش نفر از کشته شدگان، اعضای یک خانواده بودند.

خبرنگار ما در زنجان می نویسد: حادثه ساعت هشت بامداد دیروز در سه کیلو متری زنجان رخ داد. اتومبیل وانت ۹۵۳۸۸ برانندگی ولی‌پرستاری که با ده‌سرنشین از تهران‌عازم تبریز بودباتانکر نفتکش۱۸۱۱۶- تهران برانندگی‌فریدون عسگری که از سمت مقابل می‌آمدبشدت تصادف کرد.

شدت این‌تصادف به‌حدی‌بود که هریک از ده سرنشین‌وانت، به گوشه‌ای پرتاب شدند.

بدنبال این حادثه، ماموران در محل حاضر شدند و اجساد کشته شدگان را به گوشه‌ای کشیدند. ده سرنشین وانت، در دم جان‌سپرده‌بودند. رانندة تانکر نیز که در این واقعه مجروح شده بود به‌بیمارستان منتقل شد.

در بازرسی جیب های ولی پرستاری (راننده مقتول) وانت، چند شناسنامه بدست آمد که ظاهرا معرف چند تن از قربانیان حادثه است.

در این شناسنامه ها اسامی آسیه، فاطمه‌سلطان، رسول، علی، خدیجه و جبار سلیمی سفیدی نوشته شده و گفته می شود متعلق به مقتولین است که همگی اعضای‌یک خانواده‌هستند.

هویت بقیه قربانیان این حادثه هنوز بدرستی معلوم نیست.

پلیس راه زنجان، علت‌حادثه را، انحراف به چپ وانت و خواب آلود بودن راننده آن تشخیص داد.

بازپرس شعبه دوم دادسرای زنجان، مامور رسیدگی به این پرونده شده است. اجازه‌دفن اجساد دیروز صادر شد.

دریا، جان چهار دختر را گرفت

دیروز دریای شمال چهار دختر قربانی گرفت.

دو قربانی دریا، دو خواهر سیزده و هفده ساله (زری و اشرف سلیمانی) بودند که در حوالی فریدونکنارگرفتار امواج دریا شدند و جان سپردند. جسد این دو خواهر، دیروز از آب گرفته شد.

سومین قربانی مهدخت‌طبیانی ده ساله بود.

مهدخت همراه‌خانواده خود به بابلسر آمده بود که ساعت دو بعداز ظهر دیروز، هنگام آب‌تنی در دریا غرق شد وساعتی بعد جسدش را از آب گرفتند.

قربانی دیگر «مینو دریادوست» سیزده ساله بود.

مینو با یک قایق موتوری که دائیش - قاسم گیلانی‌نژاد- آن را میراند، دربندرپهلوی، بدریا رفته بود. هنگامی که قاسم می خواست‌مسیر قایق‌را دردریاتغییر دهد، مینو در آب افتاد. کوشش دایی‌برای‌نجات خواهر- زاده‌اش بجایی نرسید وجریان تند آب مینو را با خود برد.

جسد مینو از آب گرفته شد و قاسم به اتهام بی‌احتیاطی در قایقرانی و بوجود آوردن این حادثه، تحت‌تعقیب قرارگرفت.

خون ۳ کارگر برجاده تایباد

در یک حادثه رانندگی -در ده کیلو متری تایباد (مرز ایران و افغانستان) - سه نفر کارگر کشته شد و چند نفر دیگر نیز بسختی آسیب دیدند.

کامیون متعلق به شرکت ساختمانی «تکنوپارس»، به رانندگی محمدجلیلی و سرنشینی چهل نفر از کارگران شرکت، هنگام عزیمت به مرز، براثر سرعت زیاد، و در حال‌سبقت از یک وسیله نقلیه دیگر، از جاده منحرف و واژگون شد.

یکی از کارگران در همان لحظات اول حادثه جان‌سپردو بقیه نیز جراحاتی برداشتند.

چهار نفر از کارگران مجروح که جراحاتشان شدید تر بودبه بیمارستان شاهرضای مشهد انتقال یافتند اما دو نفر از آنها در راه‌تایباد - مشهد جانسپردند و به این ترتیب تعداد قربانیان حادثه به سه نفر رسید.

هویت مقتولین‌هنوز اعلام نشده است.

تقاضای اعدام برای زن ۳۰ ساله

زن، برای قتل شوهر خود، معشوقش را درخانه پنهان کرده بود

دادستان تهران، برای زهرا اویات سی ساله که با همکاری معشوق خود - محمد احمدی- شوهر خودرا کشته‌است، تقاضای اعدام کرد.

شوهر زهرا (اسماعیل رحیمی ۳۷ ساله)، اردیبهشت‌ماه امسال، در حسن‌آباد قم، با ضربات‌چاقو در خانه‌اش کشته شد.

بدنبال مرگ اسماعیل، زهرا به پاسگاه حسن‌اباد رفت و گفت: «کمک کنید، شوهرم خودکشی کرده‌است!».

اما بررسی ماموران نشان داد که‌مرگ‌اسماعیل،خودکشی نمیتواند باشد، چون پس از قتل، لباس های او را بیرون آورده، خون را از سررویش شسته بودند و در رختخوابش خوابانده بودند. چاقوی آلت قتل نیز در کنارجسد بدست آمد. با این احوال، صحنه سازی زهرا نتیجه‌یی نبخشید و بزودی راز ماجرا در شعبه‌یازده دادسرای تهران، از پرده بیرون افتاد.

بازپرس - آقای اردبیلی - در اولین دورهای بازجویی، توانست به حقیقت پی ببرد. زهرا، درین بازجویی، اعتراف کرد:

« محمد احمدی (۳۱ ساله) پسر عمه شوهرم، از مدتی پیش بامن دوست شده بود. ما یکدیگر را دوست داشتیم، درحالیکه رابطه من و شوهرم روز بروز تیره‌تر میشد. هر روز از شوهرم به التماس میخواستم که مرا طلاق بدهد ولی‌زیربارنمیرفت. میخواستم طلاق بگیرم تا بتوانم در کنارمرد مورد علاقه‌ام(محمداحمدی)زندگی کنم.

«سرسختی شوهرم باعث شد که من و محمد نقشه قتل اورابکشیم- شب قبل از حادثه، محمددرخانه ما مخفی شد و صبح زود،شوهرم را کشت. ما تصمیم گرفتیم، قتل شوهرم را خودکشی‌جلوه بدهیم.

انروز بعد از اینکه اسماعیل را کشتیم، لباسهای خونی او را از تنش بیرون اوردیمو لباسهای‌تمیز به تنش کردیم. بعد من با حالت آشفته خودم را به پاسگاه‌رساندم و خبر دادم که شوهرم خودکشی کرده!»

بدنبال اعتراف صریح زهرا، آقای اردبیلی برای زهرا ومحمد قرار مجرمیت صادرکرد. دادستان تهران نیز برای هردو تقاضای اعدام کرد.

زهرا و محمد، بزودی در یکی از دادگاههای جنائی، باتهام قتل اسماعیل رحیمی، محاکمه خواهند شد.

بتول تا یک قدمی مرگ پیش رفت

زنی که دیر به خانه آمده بود، با ضربات‌کاردشوهرش- اسفندیار قاسمی - تا آستانه مرگ پیش رفت.

اسفندیار، همسر خود(بتول) را متهم به ایجاد رابطه نامشروع‌با شوهر سابقش‌کرد.

حادثه، پنجشنبه گذشته، از طریق بیمارستان سینا، به کلانتری سیزده تهران گزارش شد: «زنی به‌نام‌بتول‌هنربخش راکه بدنش در چند نقطه با چاقو سوراخ سوراخ شده، به بیمارستان سینا آورده‌اند. همراهان زن ادعا می‌کنند که شوهر بتول (اسفندیار قاسمی) اورا چاقو زده است.»

بدنبال این گزارش، ماموران بیدرنگ به خانه اسفندیارقاسمی (کوچه پاپ - خیابان میدان شاه) رفتند و اورا به کلانتری جلب کردند.

اسفندیار در بازجویی‌اعتراف کرد که بتول‌راچاقو زده است.

و افزود: «وقتی بتول از شوهرش جدا شد، اوراپیش یک عاقد بردم و شرعا با او ازدواج کردم.» اسفندیار که از بتول، صاحب یک بچه سه ماهه است، ادامه داد: «بزودی فهمیدم‌که‌بتول مدتیست با شوهر سابقش مجددا رابطه برقرار کرده و با او رفت و آمد های پنهانی دارد.

«شب حادثه، ساعت دوازده بود که بتول به خانه برگشت. ازش پرسیدم تا آن وقت شب کجا بوده. در جواب فریاد کشید‌که‌به تو مربوط نیست!... از شنیدن‌این‌جمله سخت‌ناراحت شدم. دیگر نفهمیدم چه کار دارم میکنم. کارد آشپزخانه رابرداشتم و به جان او افتادم.»

از سوی دیگر، بتول که از یک قدمی مرگ باز گشته بود، در بیمارستان به ماموران‌گفت: «بچه‌مان را گذاشته بودم پیش مادر اسفندیار. آن شب هم‌رفته بودم بچه‌ام را بگیرم که به من گفتند‌پدرش‌اورا برده... برای همین ناراحت شدم و وقتی به خانه برگشتم و اسفندیار با غیظ پرسید کجا بوده‌ام، به او جواب سربالا دادم.»

پرونده اسفندیار به دادسرای تهران فرستاده شد و بازپرس دستور داد تا عاقدی را نیز که این زن و شوهر را به عقد هم درآورده،به دادسرابیاورند.

پلاستر

کاغذدیواری

موکت.کفپوش

تلفن مرکز پخش و نصب: ۶۶۶۶۶۵ ۴۴۰۴۱

ویلای فروشی

یک ویلای بزرگ در بهترین نقطه متل‌قو بفروش میرسد تلفن ۷۵۲۶۶۴

از صبح سه‌شنبه

فقط در سینما

گلدن‌سیتی

یک‌اثر پلیسی و سکسی خارق العاده ازمبارزه پنهانی تبهکاران ...

انتونیو سا باتو
ماریزا مل
فیلیپ لروی
در فیلم سینما سکوپ و رنگی
مبارزه قدرتها

بشیوه شاهکارهای‌جاویدان سینمای آمریکا، اینك یك اثر عظیم وبی همتا

از صبح ٤شنبه درسینماهای

شهر تماشا
پارامونت
ریولی
و...ونک

اوتیراندازی بودکرولال‌که با چشمانش می‌شنید و با اسلحه‌اش حرف میزد!

برنامه آینده سینما

آتلانتیک

انتونی کوئین
فرانکو نرو در فیلم رنگی
دو رفیق
با شرکت: پاملا تیفین

محصول ۱۹۷۴
متروگلدوین مایر
"Deaf Smith & Johnny Ears"

استیو مک‌کوئین
داستین هوفمن
در فیلمی بکارگردانی فرانکلین‌شافنر

پاپیون

اقتباس از کتاب معروف «پاپیون»، نوشته هانری شاریر
پاناویژن و رنگی - محصول ۱۹۷۴

کیشه سینما های نمایش دهنده از هم‌اکنون برای‌رزرو بلیط آماده است

تبدیل سوخت کوره‌های آجرپزی به گاز سوز

باسیستم اروکا

تنهاسیستمی که باموفقیت در ایران طراحی وساخته شده و مدتها پیش عملادر شیرازنصب گردیده‌است ونتیجه کار آن‌موردرضایت صاحبان کوره میباشد.

شرکت تبدیل سوخت اروکا - خیابان کاخ شماره ۱۵۱ تلفن ۴۶۶۴۸

تهران خوراک

غذای جشنها و میهمانی‌های شما تهیه و در منزل تحویل و پذیرائی مینماید

تلفن: ۳۰۱۳۱۶

استخدام درهواپیمائی نیروی زمینی شاهنشاهی

هواپیمائی نیروی زمینی شاهنشاهی امکانات تحصیلی شمارابا بهترین‌وجهی فراهم نموده و از هم اکنون شما را باداشتن مدارك تحصیلی مشروحه زیر استخدام مینماید. استخدامیان واجد شرایط پس از طی دوره های تخصصی و کارآموزی در ایران برای دوره های تکمیلی فنی و خلبانی بکشورآمریکا اعزام‌میگردند.

الف: شرایط عمومی

۱- تابعیت دولت شاهنشاهی ایران

۲- متدین بودن به یکی از ادیان (اسلام، مسیحی، کلیمی، زردشتی)

۳- دارابودن گواهی نامه ششم متوسطه ریاضی، طبیعی، ادبی، برای داوطلبین افسری‌جزءخلبانی، گواهی‌نامه ششم متوسطه ریاضی، طبیعی، فنی، (برق ومکانیك) برای، همافری، قبولی‌چهارم متوسطه (ریاضی، طبیعی، ادبی) برای داوطلبین ستوانیاری خلبانی وگواهی‌نامه سوم متوسطه برای‌آموزشگاه گروهبانی.

٤- سن داوطلبین افسری خلبانی از ۱۷ تا ۲٤ و همافر فنی از ۱۸ تا۲٤ و، ستوانیاری خلبانی از ۱٦ تا۲٤ ودرجه‌داراز ۱۵ تا ۲٤ سال برای اشخاصی که برك خاتمه خدمت سربازی دارند حداکثر سن تا ۲۵ سال می‌باشد.

۵- نداشتن پیشینه بد.

٦- داشتن صحت مزاج وتناسب‌اندام طبق گواهی بهداری نیروی‌زمینی شاهنشاهی

۷- سپردن تعهد خدمت در ارتش شاهنشاهی

۸- قد داوطلبین از ۱٦۰ سانتیمتر ببالا.

۹- نداشتن عیال تحت تکفل

ب: داوطلبین افسری جزء خلبانی: مدت تحصیل در آموزشگاه افسری‌جزء خلبانی یکسال و بطور شبانه روزی‌بوده و کلیه مخارج دانش جویان بعهده ارتش شاهنشاهی خواهد بود. دانشجویان در مدت تحصیل ۵۲۵۰ریال وپس‌از شروع اولین پرواز ۱۱۵۰۰ ریال و پس ازنیل بدرجه افسری خلبانی از ۲۲۵۲۰ ریال حقوق و مزایا استفاده خواهند کرد و ترفیعات بعد آنان طبق مقررات، قانون استخدام نیرو های مسلح شاهنشاهی خواهد بود ضمنا در صورت خدمت در خارج، از مرکز حداکثر مبلغ ۳٤۰٤۰ ریال دریافت خواهند نمود.

پ داوطلبین همافر فنی

مدت‌تحصیل در آموزشگاه همافری ۲ سال بوده و کلیه مخارج هنرجویان بعهده ارتش شاهنشاهی خواهد بود. هنرجویان درسال‌یکم مبلغ ٤۱٦٦ ریال ودر سال دوم مبلغ ۵٤۱۰ ریال و پس‌از نیل به درجه همافر سومی‌مبلغ ۲۰۷۷۰ ریال‌وودرصورت خدمت در خارج ازمرکز مبلغ ۳۲۲۹۰ریال‌دریافت خواهندداشت وترفیعات بعدی آنان طبق‌مقررات قانون‌استخدام نیرو های مسلح شاهنشاهی خواهد بود.

ت: داوطلبین ستوانیاری خلبانی

مدت تحصیل در آموزشگاه‌ریال وپس از شروع اولین‌پرواز ۵۷۵۰ روزی بوده و کلیه مخارج هنرجویان‌خلبان مبلغ ۲۸٤۷۰ ریال که بمرور هنرجویان قبل از پرواز ماهانه ۲۰۰۰ اضافه حقوق و مزایای آنهاطبق قررات ریال و پس از نیل بدرجه‌ستوانیارسوم خواهد بود ضمنا در صورت خدمت در افزایش خواهدیافت‌دریافت‌خواهدداشت‌ریال دریافت خواهد نمود.

قانون‌استخدام‌نیروهای‌مسلح‌شاهنشاهی‌ستوانیاری خلبانی‌دوسال‌وبطورشبانه خارج از مرکز حداکثر مبلغ ۲۷۱۹۰ بعهده ارتش شاهنشاهی خواهد بود

ث: داوطلبین آموزشگاه درجه‌داری

۱- مدت تحصیل در آموزشگاه‌درجه‌داری یکسال وبطور شبانه روزی بوده و کلیه مخارج دانش آموزان‌بعهده‌ارتش شاهنشاهی خواهد بود دانش آموزان درمدت تحصیل مبلغ ۲۰۰۰ریال وپس از نیل بدرجه گروهباندومی مبلغ ۱۰۵۸۰ ریال که بمرور افزایش خواهدیافت دریافت خواهند داشت و اضافه حقوق ومزایای آنان طبق مقررات قانون‌استخدام نیروهای مسلح شاهنشاهی خواهد بود ضمنا در صورت خدمت درخارج از مرکز حداکثر مبلغ ۲۰٦٦۰ریال دریافت خواهند نمود.

ج: به‌فارغ التحصیلان سالیانه تامیزان دوبرابر حقوق ماهانه بعنوان پاداش در آخر سال پرداخت میگردد.

چ: فارغ‌التحصیلان از مزایای‌بسیاری نظیر پس‌انداز مسکن، تامین آتیه، بانك سپه که برای دوران خدمت ۳۰ ساله با توجه بمبلغ پس‌انداز ومبلغ معادل آن که بلاعوض از بودجه وزارت‌جنك اضافه میشود و بهره مربوطه.

وام مسکن بانك سپه، استفاده‌از خانه های سازمانی با توجه به برنامه افزایش سالیانه خانه‌سازی برای‌پرسنل هرسازمان عمومیت خواهدداشت، درمان رایگان خود و خانواده تحت تکفل‌وخرید از فروشگاه های ارتش با تخفیف قابل ملاحظه‌وغیره بهره‌مندمی‌شوند داوطلبین برای ثبت‌نام و کسب اطلاعات بیشتر میتوانند همه روزه باستثنای پنجشنبه و جمعه و ایام تعطیل از ساعت ۷ الی ۱٤ در تهران بپادگان باغشاه خیابان کاشان دایره‌استخدام و روانسنجی هوانیروز و در شهرستانها به‌اکیپ های استخدامی دردژبانی وشهرستانهائی که دژبانی ندارند به‌ژاندارمری محل مراجعه نمایند.

م‌الف ۷۵٦۵

هواپیمائی نیروی زمینی شاهنشاهی

آگهی استخدام

دانشگاه پهلوی تعدادی دیپلمه مرد و زن با شرائط و ترتیب ذیل استخدام می نماید:

۱- واجد بودن شرائط عمومی استخدام
۲- داشتن مدرك دیپلم کامل متوسطه
۳ - داشتن کارت انجام خدمت وظیفه یا معافیت دائم
٤ - حداکثر سن ۳۵ سال
۵- آشنائی کامل بزبان انگلیسی
٦- آخرین مهلت ثبت نام روز ۱٦ر۵ر۵۳
۷- تاریخ مسابقه - ۹ صبح روز ۱۷ر۵ر۵۳
۸ - محل ثبت نام و انجام مسابقه - اداره تشکیلات وارزیابی مشاغل دانشگاه روبروی دانشکده پزشکی.

اداره تشکیلات و ارزیابی مشاغل

آگهی فروش نمک

شرکت سهامی کل معادن وذوب فلزات ایران وابسته به وزارت صنایع و معادن باطلاع همگان میرساند که از تاریخ دهم مردادماه ۱۳۵۳ نمک مرغوب را بقرار تنی ۲۷۰ ریال در سرمعدن واقع در سردره‌گرمسار ۱٤ کیلومتری ایوانکی به‌گرمسار مقابل معدن نمک‌ایران سالت به متقاضیان تحویل مینماید.

طالبین به شرکت سهامی کل معادن و ذوب‌فلزات ایران واقع در خیابان تخت جمشید شماره ٤٦۷ یامعادن حوزه ایوانکی واقع در ایوانکی جنب شعبه بانکملی ایران مراجعه و نمک مورد نیاز خود را خریداری نمایند.

م‌الف ۸۹۸٦

شرکت سهامی کل معادن وذوب فلزات ایران

آگهی مناقصه شماره ٦۳

نیروی هوائی شاهنشاهی تعدادی صندوق‌نسوز موردنیاز خود را ازطریق مناقصه‌خریداری مینماید. پیشنهاد دهندگان می توانند بامراجعه بستاد فرماندهی نیروی هوائی «خیابان‌فرح‌آباد» و دریافت برك شرایط و مشخصات، پیشنهادات خودرا برطبق مفاد مندرج دربرك شرایط تنظیم نموده تاساعت ۱٤ روزدوشنبه ۲۱ر۵ر۵۳ بدفتر آجودانی ستاد فرماندهی نیروتسلیم نمایند.

م‌الف ۸۱۲۱

نیروی هوائی شاهنشاهی

آگهی احضار

بمناوباندوم بیژن اسکندری قرنین که محل اقامت او تهران، خیابان قدیم شمیران خیابان نکش پلاک ۱۲ بوده و فعلا مجهول‌المکان میباشد اخطار میگردد که باتهام فرار از خدمت در این بازپرسی تحت پیگرد میباشید. مقتضی است ظرف مدت دو ماه از تاریخ نشر آخرین‌آگهی خود را به بازپرسی نیروی دریائی واقع در تهران خیابان قدیم‌شمیران چهارراه قصر ستاد نیروی دریائی شاهنشاهی معرفی نمائید. درغیر اینصورت برابر مقررات اقدامات قانونی معمول خواهد گردید.

م‌الف ۹۱۲٦

بازپرس نیروی دریائی شاهنشاهی

آگهی مناقصه شماره ۱۲۱۲ر۵۳

راه‌آهن دولتی ایران چهارقلم آهن‌الات مختلف موردنیاز را برطبق مشخصات و شرایط مربوطه از طریق مناقصه تحویل‌تهران انبارمرکزی ج خریداری مینماید.

داوطلبان‌شرکت‌درمناقصه میتوانند‌درساعت‌اداری جهت دریافت اسنادمناقصه باداره کل کارپردازی مراجعه فرمایند شرکت کنندگان در مناقصه‌باید مبلغ ۱۸۰۰۰۰ ریال بعنوان سپرده شرکت در مناقصه به حساب ۱۰۹۵راه‌آهن نزدبانك‌مرکزی ایران پرداخت نموده و فیش آن یا معادل همان مبلغ ضمانت‌نامه بانکی صادر یکی از بانکهای مجاز ایران که لااقل یکماه اعتبار داشته باشد بضمیمه پیشنهاد خود تا ساعت ۹ صبح روز ۲۸ر٦ر۵۳درصندوق پیشنهاد ها واقع در اداره کل کارپردازی بیاندازند. پیشنهاد های واصله ساعت ده روز مزبور باز و قرائت خواهد شد. حضور پیشنهاد دهندگان‌یانمایندگان مجازآنهادر جلسه مناقصه‌آزاد است‌وراه‌آهن‌درردویاقبول‌هر یك یاتمام‌پیشنهادهامادامیکه قرار داد مبادله‌نشده است‌جزاوکلامختارمیباشدبه‌پیشنهاد فاقدسپرده‌و مشروط و مبهم و پیشنهادیکه بعداز موعد مقرر برسد ترتیب اثر داده نخواهد شد سپرده برنده اول و نفر دوم‌مناقصه نگهداری و در صورت استنکاف از انجام معامله بدون تشریفات بنفع راه‌آهن خواهد شد. مالیات متعلقه و هرگونه عوارض دیگر بعهده برنده مناقصه میباشد.راه آهن میتواند تاصدی بیست وپنج از میزان‌معامله کسریا اضافه نماید.

م‌الف ۹۱۸۳ راه‌آهن دولتی ایران

آگهی مناقصه شماره ٦۲

نیروی هوائی شاهنشاهی تعدادی کولر گازی مورد نیازخود را از طریق مناقصه خریداری مینماید.

پیشنهاد دهندگان میتوانند بامراجعه بستاد نیروی هوائی «خیابان فرح‌آباد» و دریافت برك شرائط تنظیم‌نموده وتاساعت خودرابر طبق مفاد مندرج دربرك شرائط تنظیم نموده و تاساعت ۱۳ روز یکشنبه ۲۰ر۵ر۵۳بدفتر آجودانی ستاد فرماندهی‌نیروی هوائی تسلیم نمایند.

م‌الف ۸۰۱۹

نیروی هوائی شاهنشاهی

مجالس ترحیم

بمناسبت درگذشت حجت‌الاسلام آقای حاجی سید فخرالدین جزایری والد بزرگوار آقایان قوام‌الدین و سید علی‌جزایری کارمندان سازمان قند و شکر مجلس فاتحه روز یکشنبه از ساعت ٤ تا ٦ بعد از ظهر در مسجد آذربایجانیها برپاست.
آ ـ ۶۶۶۳
سازمان قند و شکر

بسمه تعالی
بمناسبت درگذشت آیت‌الله آقای حاج سید فخرالدین جزایری مجلس ختمی روز یکشنبه ۱۲ مرداد از ساعت ٤ تا ٦ بعد از ظهر در مسجد آذربایجانیها واقع در آخر بازار کفاشها ـ پاچنار منعقد است.
امید است عموم طبقات خاصه علماء اعلام و حجج‌اسلام دامت برکاتهم جهت مغفرت و تسلیت بازماندگان در مجلس مزبور شرکت فرمایند.
حاج سید صدرالدین جزایری ـ حاج سید علی‌اصغرجزایری ـ حاج شیخ جواد شریعتمدار ـ سید محمدصادق رضوی.
آ ـ ۶۶۶۲

خانواده های : جزایری ـ سادات دربندی ـ شریعتمداری ـ موسوی بهبهانی ـ گرامیان ـ گرامی ـ برقعی ـ ارائی‌نژاد ـ میرحسینی ـ نجفی ـ ولوی ـ اصغریان ـ برهان آزاد ـ کارآمد ـ میرعبدالباقی ـ مرتضوی ـ حبیبی ـ هادیان ـ خردی
بدینوسیله رحلت عالم ربانی حضرت حجت‌الاسلام آیت‌الله آقای حاج سید فخرالدین جزایری بزرگ خاندان جزایری ـ شیخ طایفه پدر بزرگوار آقایان : حسام‌الدین وقوام‌الدین جزایری را باطلاع عموم اقوام و بستگان میرسانند.
مجلس ترحیم مردانه روز یکشنبه ۱۳ امرداد از ساعت ٤ تا ٦ بعد از ظهر در مسجد آذربایجانیها انتهای بازارکفاشها و زنانه در منزل آن مرحوم انتهای بازار عباس‌آباد بریانک منعقد خواهد بود.
دکتر شمس‌الدین جزایری ـ جمال‌الدین جزایری ـ دکتر غیاث‌الدین جزایری ـ دکتر سراج‌الدین جزایری ـ دکتر محمد جزایری ـ حاجی سید عبدالکریم جزایری ـ حاجی سید مهدی جزایری ـ حاجی سید رضا جزایری ـ حاج‌سید مرتضی جزایری ـ سید عباس جزایری.
آ ـ ۶۶۶۳
مصیبت وارده را به کلیه خانواده های جزایری و بازماندگان تسلیت میگوئیم.

اهالی و سکنه بخش ۱۵ ـ تهران با نهایت تاسف و تاثر درگذشت ناگهانی و جانگداز جناب سرگرد علی ـ **اهتزازی معاون محترم‌کلانتری‌بخش۱۵ تهران** را بباز ماندگان آن مرحوم بویژه جامعه پلیس تسلیت عرض و بهمین مناسبت مجلس ترحیمی از ساعت ٤ تا ٦ بعد از ظهر روز یکشنبه مورخ ۱۳ر۵ر۵۳ در مسجد مهدوی واقع درخیابان شیر و خورشید چهارراه استخر منعقد است از دوستان و آشنایان خواهشمند است با شرکت خود روح آن مرحوم را شاد فرمایند.
رئیس شورای انجمن های محلی بخش ۱۵ ـ حاج‌فتحعلی رامپیما
آ ـ ۶۶۶۵
بعموم بازماندگان آن مرحوم مصیبت وارد را تسلیت می‌گوئیم.

باکمال تاسف وتاثر درگذشت شادروان **سیروس پروین خسروی** را باطلاع بستگان و دوستان میرساند.
مجلس ترحیم مردانه و زنانه فقید سعید روز یکشنبه سیزدهم مرداد ماه از ساعت ٦ تا ۸ بعد از ظهر در خانقاه صفی علیشاه منعقد است.
خانواده های : پروین خسروی ـ بقائی انارکی ـ اطمینان ـ فرهمندی ـ مهاجرانی ـ کلاغچی ـ عظیمی انارکی ـ میرپنجی ـ اسکندرپور ـ پاکنیا ـ توللی ـ کامرانی ـ عطاران ـ پورمحمدتقی ـ ضیائی ـ توانا ـ علی‌پور.
آ ـ ۶۶٤۷
مصیبت وارده را بعموم بازماندگان آن مرحوم تسلیت می‌گوئیم.

خویشان و دوستان
درگذشت برادر ارجمندمان حاج اسداله ثمری را در کرمان به آگاهی میرساند. مراسم ترحیم روز شنبه ۱۲ر۵ر۵۳ از ساعت ۳ تا٦درمسجد جامع کرمان‌برگزاراست.
حسن‌ثمری ـ سرتیپ دکترحبیب‌اله ثمری‌ـ نصراله ثمری‌ـ دکتر فتح‌اله ثمری ـ شکراله ثمری.
آ ـ ۶۶۵۵

بانهایت تاسف درگذشت ناگهانی پدر بزرگوار ارمان آقای **ذبیح‌اله فرزانمهر (عبدالمحمدی)** را باطلاع عموم فامیل و بستگان و دوستان و آشنایان میرساند. مجلس ترحیم فقید سعید روز یکشنبه سیزدهم مرداد ماه از ساعت ٤ الی ٦ بعد از ظهر در مسجد حاج حسن واقع در خیابان ارامنه منعقد میباشد.
مهندس عباس فرزانمهر ـ اصغر فرزانمهر ـ زری و ملک فرزانمهر ـ خانواده های : یوسفی ـ زرازوند ـ کلانتری ـ میرطلوعی ـ خاصیان ـ قادری ـ آب باریکی ـ زابلی ـ امیدوار ـ فروزندم ـ فشندگی ـ احمدی ـ کلائی ـ ملک‌آبادی ـ الماسی ـ گرجی.
آ ـ ۶۶۸۹
مصیبت وارده را بخانواده های فرزانمهر و بازماندگان آن مرحوم تسلیت می‌گوئیم.

کل‌نفس‌ذائقةالموت
بدینوسیله درگذشت **بانو ملوک جواهرکلامی**، کارمند بیمارستان سینا را باطلاع اقوام و دوستان میرساند.
مجلس ختم مردانه و زنانه آن مرحومه روز یکشنبه ۱۳ر۵ر۵۳ از ساعت ۳ تا ۵ بعدازظهر درمسجد مجد منعقد میباشد.
بلقیس جواهرکلامی ـ علی جواهر کلام ـ مهرانگیز ماهروئیان ـ شهره ماهروئیان ـ سرهنگ ابوالقاسم ماهروئیان و خانواده‌های سرهنگ ناصر جواهرکلامی ـ انورنیازی ـ حسام‌الدین نراقی‌پور ـ سرهنگ ضیاءالدین جواهرکلام ـ سروان دکتر منوچهر جواهرکلام ـ فریدجواهرکلام ـ مهندس عطاءالله تسکینی.
خانواده‌های : پروسکی، لاچینی، اعظمی، اشراقی، برومند، نیرومند، بختیاری‌نژاد، کوزمکنانی، سالم، طوسی، سپیدآذین.
مصیبت وارده را بخانواده آنمرحومه بخصوص آقای علی جواهر کلام تسلیت میگوئیم.

باندوه فراوان درگذشت **بانو حاجیه مریم حاجی‌ها (فروزنده مقدم‌نیا)** را باطلاع اقوام ودوستان میرساند مجلس ختم‌زنانه و مردانه‌آن‌مرحومه ازساعت٦ تا۸ بعدازظهردوشنبه ۱٤ر۵ر۵۳ درمسجد الجواد واقع در میدان ۲۵ شهریور خیابان روزولت همچنین شب هفت آن مرحومه سه شنبه ۱۵ مرداد از ساعت ۳۰ر٤ الی ۳۰ر٦ در سالن شماره ۲ بهشت زهرا منعقد خواهد بود.
فروزنده مقدم‌نیا. حاجی‌ها. حاجی بهفر. صادقی مقدم. آزاد. افشارپور. درافشار. ثانی. فرحبخش. صوتی. حاجی تراب. فروزنده تبریزی. مستقیمی. چاپاریان. افشار. کهزادی. عظیمی.باولی‌الله. شیروانی. تسلیمی.خزانی. بهارلو.اخوان.
آ ـ ۶۶۹۹
مصیبت وارده را بخانواده‌های فروزنده مقدم‌نیا وبازماندگان تسلیت میگوئیم.

پرسه
با نهایت تاسف درگذشت نابهنگام جوان ناکام **کورش وخشوری** را باطلاع دوستان و همبستگان میرساند.
مجلس پرسه آن روانشاد از ساعت ۵ تا ۷ بعداز نیمروز یکشنبه ۱۳ر۵ر۵۳ برابر سروش ایزدامرداد ماه در تالار ایرج واقع در خیابان استالین کوچه زرتشتیان برگزار میگردد.
خورشیدبانو خانی‌زاده، ایراندخت، دکتر پرویز، بزرگمهر و خسرو وخشوری، شاهرخ خدادادی.
خانواده های : وخشوری، نوبخت، خانی‌زاده، یزدگردی، فروغی، طهمورث‌زاده، خشنودی، فروهر، استواری و خانواده های وابسته.
آ ـ ۶۶۷
به خانواده های وخشوری مصیبت وارده را تسلیت میگوئیم.

با قلبی اندوه‌بار درگذشت فرزند ـ همسر و برادر عزیزمان شادروان **عباس دقیق** را باطلاع میرساند. مجلس ترحیم آن عزیز از دست رفته از ساعت ۱٤ تا ۱۶ بعد از ظهر یکشنبه سیزده مرداد در خانقاه صفی علیشاه منعقد میباشد.
زهرا ـ مهین ـ توران ـ ترکان ـ ایران ـ محسن و علیرضا دقیق.
خانواده های : افراش ـ نصیراوغلی ـ زرین کلاه ـ مدیر حضوری ـ طاهری ـ سمیعی‌نیا ـ خلیلی‌فر ـ طایفه مهاجر ـ آرین نژاد ـ شریف بیگی ـ ظفری ـ شهرستانی ـ هدایتی ـ امیری ـ رحمانیان.
آ ـ ۸۸۲۶٤
مصیبت وارده را بخانواده های دقیق و بازماندگان آن مرحوم تسلیت می‌گوئیم.

هو الباقی
بدینوسیله فوت جانگداز جوان ناکام مرحوم **سید نورالدین تاج زاده** را باطلاع اقوام و دوستان میرسانند. مجلس ترحیم مردانه و زنانه روز یکشنبه مورخه ۱۳ر۵ر۱۳۵۳ از ساعت ۵ الی ۷ بعد از ظهر در مسجد اردبیلیها واقع در چهارراه گلوبندک منعقد خواهد بود.
خانواده های : شمس حکیمی ـ تاج ـ میرصمدزاده ـ اسماعیلی ـ محمدی ـ بیگانه ـ سیدی ـ جلالی ـ توکلی ـ خرسندی ـ هدایت‌اللهی ـ محقق ـ نعمتی ـ سررشته‌داری ـ کلاهی ـ درگاهپور ـ وطن‌خواه ـ سیف‌العلمائی ـ اغنامی ـ مشتاق طلوعی ـ دادگستر ـ دکتر حیدری ـ امامی ـ ایمانی ـ طاهری ـ خلیل‌اللهی ـ برقچی ـ دلشادی ـ جیران پور ـ رشدیه ـ کرباسی ـ تاج زاده.
آ ـ ۶۶۵۹
بخانواده های تاج زاده و بازماندگان آن مرحوم مصیبت وارده را تسلیت می‌گوئیم.

با نهایت تاسف و تاثر مرگ ناگهانی مرحوم **محمدرضا بهزادی** مدیر مرکز پزشکی فیروزگر دوست و همکار عزیز را به خانواده محترم بهزادی تسلیت گفته و از خداوند برای بازماندگان آن مرحوم صبر و شکیبائی مسئلت داریم.
مجلس ترحیم آن مرحوم روز یکشنبه ۱۳ر۵ر۵۳ از ساعت ۸ الی ۱۰ بعداز ظهر در خانقاه صفی‌علیشاه برگزار خواهد شد.
دکتر سعید اهری، دکتر حسن امینی، دکتر فرامرزی، شفیعه هروآبادی، نسرین وقار، مهین مولوی، عزیزالله مشیراوبهی، سرتیپ رهنورد.
آ ـ ۸۸۲۷۹

با نهایت تاسف درگذشت ناگهانی‌دوست عزیزارجمندمان آقای **محمدرضا بهزادی** صاحب‌منصب عالیرتبه وزارت‌بهداری را باستحضاردوستان وهمکاران‌آن مرحوم‌میرساند.
مجلس ترحیم زنانه و مردانه آن مرحوم روز یکشنبه ۱۳ مرداد ماه جاری از ساعت ۸ الی ۱۰ بعداز ظهر در خانقاه صفی‌علیشاه برگزار خواهد شد
نصرت‌الله خازنی، محمد اسدی، جلال عدیلی، مصطفی ذرهپرور، دکتر علی صبا، دکتر منوچهر آزاد، عیسی فتحیه، محمدعلی قاجار، فرامرز لیستر، اسماعیل اسماعیل‌زاده، محمد بهروزی فردین، ابوالقاسم حسین‌زاده، محمد مرتضوی.
آ ـ ۸۸۲۷۹

بانهایت تاسف و تاثر درگذشت شادروان **محمدرضا بهزادی** را باستحضار دوستان و خویشاوندان میرساند.
مجلس ترحیم آن فقید سعید از ساعت ۸ الی ۱۰بعداز ظهر روز یکشنبه ۱۳ مرداد ماه جاری در خانقاه صفی‌علیشاه برگزار خواهد شد.
مهندس زین‌العابدین لشگری ـ ساسان لشگری
آ ـ ۸۸۲۷۹

خانواده های : بهزادی، نگهبانی، کیا، مهپور، طباطبائی حسنی، کامران سپهری، دفتری، لشگری، کیانوری، زروان، فکوری، صدیق بهزادی، اسفندیاری، امینی، امجدی، نوری اسفندیاری، همایون، اعزازی، جلائی‌فر، آرام.
با اندوه فراوان درگذشت ناگهانی شادروان **محمدرضا بهزادی** را باستحضار خویشاوندان و دوستان میرساند.
مجلس ترحیم زنانه و مردانه آن عزیز ازدست رفته از ساعت ۸ الی ۱۰ بعداز ظهر یکشنبه ۱۳ مرداد ماه جاری در خانقاه صفی‌علیشاه برگزار خواهد شد.
آ ـ ۸۸۲۷۹

با نهایت تاسف و تاثر درگذشت نابهنگام همسر ـ پدر و برادر عزیزمان آقای **محمدرضا (حبیب‌الله) بهزادی** را باستحضار میرساند.
مجلس ترحیم زنانه و مردانه آن شادروان از ساعت ۸ الی ۱۰ بعداز ظهر یکشنبه ۱۳ مرداد ماه جاری درخانقاه صفی‌علیشاه برگزار خواهد شد.
مهین بهزادی، زهره بهزادی، ثریا بهزادی، رویا بهزادی، سرهنگ محمدمهدی بهزادی، محمدعلی(سیف‌الله) بهزادی، محمد ابراهیم (اسدالله) بهزادی.
آ ـ ۸۸۲۷۹

با قلبی دردناک درگذشت ناگهانی جناب آقای **محمدرضا بهزادی** عموی بزرگوارمان را باستحضار بستگان و آشنایان میرساند.
مجلس ترحیم زنانه و مردانه آن گرامی از ساعت ۸ الی ۱۰ بعداز ظهر یکشنبه ۱۳ مرداد ماه جاری در خانقاه صفی‌علیشاه برگزار خواهد شد.
مهندس ابوالقاسم (بیژن) بهزادی، ژاله بهزادی، ژیلا بهزادی، دکتر فرامرز بهزادی، محمدولی بهزادی، محمدتقی بهزادی، نادر بهزادی، فرهاد بهزادی، محمدطاهر بهزادی.
آ ـ ۸۸۲۷۹
مصیبت وارده را به خانواده بهزادی و بازماندگان‌آن مرحوم تسلیت میگوئیم.

قضات و کارمندان دادگستری شهرستان کرج با نهایت تاثر درگذشت شادروان **نصرالله گردیز پدر آقای دکتر گردیز** پزشک قانونی کرج را باستحضار میرسانند.
مجلس ترحیم‌آن‌مرحوم‌از ساعت ٤ الی ٦ بعد از ظهر روز یکشنبه ۱۳ مرداد ۵۳ در مسجد جامع کرج برگزار میگردد.
آ ـ ۸۸۳۲۱ **فتوح ـ آزادپور**

بانهایت تاسف درگذشت شادروان **نصراله گردیز** برگ خاندان گردیز را باطلاع میرساند.
مجلس ترحیم آن مرحوم از ساعت ٤ تا ٦ بعد از ظهر روز یکشنبه ۱۳ر۵ر۵۳ در مسجد جامع کرج برگزار میگردد.
خانواده های گردیز، سرمد، بانکی، بریمانی، بهاری، فائق، شهرستانی، وحدانی، برنجی، هوشمند، حمبدی، داغستانی، ایزدی، سیف، سادات،عسکری، زند، تهرانی، مشروطه و سایر بستگان.
آ ـ ۸۸۳۲۰
مصیبت وارده را به خانواده های گردیز و بازماندگان تسلیت میگوئیم.

هیئت مدیره شرکت ناتراکو
بانهایت تاسف و تاثر درگذشت آقای **مارسل سلامه** عضو سفارت کبری پادشاهی هلند اخوی آقای ژرژ سلامه همکار محترم را بدینوسیله به اطلاع میرساند مجلس ختم آن مرحوم از ساعت ٤½ الی ٦½ روز یکشنبه فردا در مسجد خیعم خیابان حافظ کوچه سمین منعقد میباشد.
آ ـ ۸۸۳۱۶

خانواده های : سلامه ـ فنزان ـ کهنکا ـ کورنوی ـ القانیان ـ شربیت.
بانهایت تاسف درگذشت آقای **مارسل سلامه** عضوسفارت کبری پادشاهی هلند در ایران را باطلاع دوستان و آشنایان میرساند مجلس ترحیم آن مرحوم از ساعت٤½ الی ٦½ روز یکشنبه فردا در مسجد خیعم خیابان حافظ کوچه سمین‌منعقد میباشد.
آ ـ ۸۸۳۱۶
بعموم بازماندگان مصیبت وارده را تسلیت میگوئیم.

التعزیة تورث‌الجنه
بمناسبت درگذشت شادروان آقای **حاج مهدی واحدی** رحمةالله مجلس ترحیمی عصر روز یکشنبه ۱۳ر۵ر۵۳ در مسجد مجد منعقد است شرکت دوستان و همشهریان باعث شادی روح آن مرحوم و کسب ثواب خواهد بود.
محمد غروی

با نهایت تاثر درگذشت نابهنگام **حاج مهدی واحدی** را باطلاع میرساند.
مجلس ترحیم مردانه و زنانه روز یکشنبه ۱۳ر۵ر۵۳ از ساعت ۵ الی ۷ بعداز ظهر در مسجد مجد منعقد است.
خانواده های : واحدی، آیت‌الله کاشانی، مصطفوی کاشانی، صالحی، فیروزآبادی، تفضلی، رضوانی، فلاح، مدرسیان، بهزادی، شفیعی، دکتر درخشان، بهار.
آ ـ ۶۶۷۱
مصیبت وارده را به خانواده های واحدی و بازماندگان آن مرحوم تسلیت میگوئیم.

بانهایت تاسف درگذشت پدر، برادر بزرگوار خود **مرحوم حاج حسین حیدری بزرگ‌خاندان حیدری**را به اطلاع میرساند. مجالس ترحیم مردانه و زنانه بشرح زیر برگزار خواهد شد. شنبه ۱۲ مرداد از ساعت ۸ الی ۱۰ بعد ازظهر در مسجد جامع آستانه اشرفیه، یکشنبه ۱۳ مرداد از ساعت ۸الی ۱۰ صبح در مسجد حاج عبدالله آستانه‌ای در آستانه اشرفیه. سه‌شنبه ۱۵ مرداد از ساعت ۷½ الی ۹½ صبح در مسجد صفی رشت.
حاج حسن حیدری، دکتر محمود حیدری، مهندس سیروس حیدری، مهندس مهدی حیدری، حاجیه ملوک فتح جلالی، حاجیه طلعت جلالی، پوران ربیعی، ایران علیپور، دکتر س مهری بهامین، حاج رضا حیدری، حاج ذکریاحیدری ـ حاج ابوالحسن حیدری، حاج علی حیدری.
آ ـ ۸۸۳۱۸

خانواده های حیدری، دکتر ضیائی، شفیعی ثابت، مویدی، علیزاده، فتح جلالی، ربیعی، جلالی، علیپور، بهامین، آدم پیرا، اشجعی، صفاری، مومنی، علوی نژاد، صالحی، عیسی‌پور، صابری، انصاری،آبنوسی، پورشهیدی، خلیلی، شفیعی.
بانهایت تاسف درگذشت مرحوم **حاج حسین حیدری بزرگ خاندان حیدری** را باطلاع میرسانند : مجالس ترحیم مردانه و زنانه بشرح زیر برگزار خواهد شد : شنبه ۱۲ مرداد از ساعت ۸ تا ۱۰ بعد از ظهر در مسجد جامع آستانه اشرفیه، یکشنبه ۱۳ مرداد از ساعت ۸ تا ۱۰ صبح در مسجد حاج عبدالله آستانه‌ای در آستانه اشرفیه. سه‌شنبه ۱۵ مرداد از ساعت ۷½ تا ۹½ صبح در مسجد صفی رشت.
آ ـ ۸۸۳۱۹
بعموم بازماندگان آن مرحوم مصیبت وارده را تسلیت میگوئیم.

یادبود

خاندان شامبیاتی
سالگرد درگذشت **محمود شامبیاتی** را از ساعت ۱۷ الی ۱۹ روز سه‌شنبه ۱۵ر۵ر۵۳ برگزار مینمایند.
بستگان و دوستان با تشریف فرمائی خود روح آن مرحوم را شاد می‌نمایند.
آدرس ـ خیابان شمالی کاخ جوانان ـ انتهای کوچه زهره ـ شماره ۹
آ ـ ۶۶۸۱

سپاسگزاری

بدینوسیله از جنابان تیمسار نراقی، سرهنگ کنزی، سرهنگ مهدوی، سرگرد صلاح‌مند، سروان بهرامپور، سروان کاویانی، سروان جلیل زاده، سرهنگ سلحشور و کارکنان شهرداری، اعضای انجمن شهر و شهرستان، کارکنان کارخانه قند، اصناف و اهالی محترم مرودشت و حومه که در مجلس سوگواری مرحوم حاج آقائی و فرزند و برادرزنش بهروز و یعقوب شرکت نموده‌اند صمیمانه سپاسگزاری نموده از خداوند متعال طول عمر و سلامتی همگی را مسئلت دارم.
مرودشت ـ ملک محمد آقائی و بستگان
آ ـ ۸۸۳۰۵

تسلیت

همکار محترم آقای هنجنی
باکمال تاسف و تاثر درگذشت عموی گرامیتان را ازطرف خود و کلیه پزشکان و کارمندان‌بهداری و بهداشت شهرستان ری بشما تسلیت گفته، سلامتی بازماندگان آن مرحوم را از خداوند متعال مسئلت دارد.
دکتر اکبر پورباقر
آ ـ ۸۸۳۱٤

جناب آقای جعفر منصوری
بدینوسیله درگذشت پدر ارجمندتان‌را تسلیت گفته بقای عمر وسلامت جنابعالی و خاندان محترم راازخداوندمسئلت می‌نمایم.
عبدالرسول کردوانی

خانواده‌های محترم دواچی
بانهایت تاسف مصیبت وارده را به‌آن خانواده ارجمند صمیمانه تسلیت عرض نموده بقای عمر بازماندگان و صبرو شکیبائی آرزو مندیم.
ناصر احمدی. محمود احمدی. باقر گودرزی. ابراهیم ناصرالدینی. شریف محمد باقری.
آ ـ ۶۶۹۷

جناب آقای حاج عباس فتحعلی
بانهایت تاسف مصیبت وارده را تسلیت گفته بقاء عمر جنابعالی و بازماندگان محترم را از درگاه خداوند مسئلت داریم.
اسداله صلاح‌پور. مسعود حمزه‌ای. محمدرضا اکبرزاده اورنگ محمودی. کاظم خسروداودی.

جناب آقای شموئیل کامران
باکمال تاسف مصیبت وارده را تسلیت گفته و ازخدای متعال برای شما وخاندان گرامیتان صبرجمیل آرزو مینمائیم
عیسی بهمنی. داود ایروانی. رحیم عاشوری. یحیی تربتی. عنایت رهنموئی.

جناب آقای دکتر مهندس جهانگیر هنجنی
مصیبت وارده را به‌آن جناب و خانواده محترمتان تسلیت عرض نموده از ایزد یکتا صبر و شکیبائی برای بازماندگان آرزو مینمائیم.
پرویز بهروی. بیروز کرمی. شمس‌اله اسدی. صادق مقدمی. سیروس بهارلوئی. جواد اسماعیلی.

خانواده‌های محترم سجادی
مصیبت وارده را تسلیت عرض نموده و خودمان را شریک غم آن خانواده میدانیم.
ولی‌اله رئیسی. خسرو عبائی‌پور. محمد حسین اسودی. نوراله باقری. سیروس عنایتی. محمد نصرالهی.

جناب آقای دکتر علی‌اکبر هنجنی
بانهایت تاسف وتاثر مصیبت وارده را بجنابعالی و خانواده گرام تسلیت گفته ازخدای بزرگ آرزوی توفیق و سعادت بیشتری را آرزومندیم.
باقر طلوعی. نورمحمدجلیلی. باقر فیضی‌پور. عزت‌اله شمسائی. افشار اقلیمی.

جناب آقای ارونقی کرمانی
درگذشت نابهنگام فوت مادر گرامیتان را از صمیم قلب تسلیت عرض مینمائیم
محمد پوریانی. سلیم خسروی. تراب سلیمپور. یحیی مرادی صادقی. زهرا بیجاری. خسرو یمینی.

تسلیت

استاد ارجمند سرتیپ دکتر ثمری
درگذشت برادر گرامیتان را از صمیم قلب تسلیت گفته بقای آن خانواده گرامی را از خداوند خواستاریم.
دکتر علی رحیمیان ـ مهندس صالح خرم ـ دکتر امید ـ دکتر حسام‌الدین خرمی ـ احمد مدنی ـ فرهاد قاسمیه ـ دکتر احمد گواهی ـ دکتر جمشید پرتوی ـ فریدون قاسمیه
آ ـ ۸۸۲۶۵

جناب سرهنگ شقاقی
باکمال تاسف مصیبت وارده را بحضور خانم گرامی و آن جناب تسلیت عرض مینمائیم.
گرگان ـ دکتر فروزان‌فر و بانو ـ خاویاری و بانو
آ ـ ۸۸۳۰۳

دوست بزرگوارم جناب آقای فضل‌الله بیطرف
مراتب تسلیت و همدردی مرا قبول فرمائید.
کاشمر ـ رحمت‌الله زرگری

جناب سرهنگ شقاقی
با قلبی مملو از تاثر و تاسف مصیبت وارده را بحضور خانم گرامی و بخصوص آن جناب تسلیت عرض نموده، بقاء عمر جنابعالی و آن خانواده محترم را از درگاه ایزد متعال خواستاریم.
گرگان ـ عباس فرجی و بانو
آ ـ ۸۸۳۰۱

جناب آقای جواد امامی فرماندار محترم داراب
مصیبت وارده را به آن جناب وخانواده محترم تسلیت عرض نموده، بقاء عمر شما و بازماندگان را از خداوند متعال خواهانم.
ناصر بهارلو

همکار ارجمند جناب آقای دکتر غیاث‌الدین جزایری
بدینوسیله درگذشت حضرت آیت‌اله حاج سید فخرالدین جزایری را که یکی از علمای ارجمند تهران بودند، صمیمانه تسلیت می‌دهیم و در غم و اندوه شما شریک وسهیم هستیم.
سردبیر و هیات تحریریه اطلاعات هفتگی
آ ـ ۸۸۳۰۷

سرکار سرهنگ محمود گردیز
فوت پدر بزرگوارتان را تسلیت گفته بقای عمر شما و خانواده محترم را از خداوند خواستاریم.
هیئت‌مدیره‌وکارکنان شرکت‌سهامی‌پخش گاز ایران(پرسی‌گاز)

خانواده های محترم حیدری تبریزی
بانهایت تاسف و تاثر عمیق درگذشت فقید سعید آقای **محمود حیدری تبریزی** را صمیمانه تسلیت گفته و برای بازماندگان آن شادروان سلامتی و بهروزی آرزو داریم
خانواده های : صمد زاده سراب ـ طهوری
آ ـ ۶۶۵۹

خانواده محترم ثمری کرمانی
مصیبت وارده را به خانواده محترم ثمری تسلیت‌عرض نموده بقاء سلامتی فامیل گرامی را مسئلت داریم.
پری و جمشید توتونچی

جناب آقای دکتر علی‌محمد هنجنی
باقلبی مملو از تاسف وتاثر مصیبت واردهرا بجنابعالی تسلیت عرض نموده صبر و شکیبائی آرزو دارم.
جلیل منعمنیا

جناب آقای سید مصطفی ـ مصطفوی کاشانی
باکمال تاثر وتالم مصیبت وارده را تسلیت گفته وبقای عمر جنابعالی وخانواده محترم را خواستاریم.
کارمندان دفتر اسناد رسمی ۱۲۰ تهران
بحرینی. معینی. هژبر. ترکمن. نظری‌زاده.

آقایان اصغر ـ مرتضی ـ اسداله و حسن جهانفر
بانهایت تاسف مصیبت وارده را تسلیت عرض می‌کنم.
پاکزاد
آ ـ ۶۶۹۱

آقای حسن جعفری
بانهایت تاثر مصیبت وارده را تسلیت عرض مینمایم.
پاکزاد
آ ـ ۶۶۹۳

آقای حسن جهانفر
بانهایت تاسف و تالم مصیبت وارده را تسلیت عرض می‌نمائیم.
فروشندگان لوازم ساختمانی و بهداشتی
آ ـ ۶۶۹۵

جناب‌سروان رشید جلیلی
مصیبت وارده را بجنابعالی و خانواده محترم تسلیت عرض نموده صبر و شکیبائی برای بازماندگان مصیبت دیده آرزو مینمایم.
پرویز
آ ـ ۸۸۲۷۸

جناب‌آقای دکتر مهندس محمدتقی نیک‌نژاد
بانهایت تاثر و تاسف درگذشت فرزند دلبند و نیز فوت شادروان دکتر عباس نیک‌نژاد برادر ارجمندتان را بجنابعالی و بانو و خاندان بزرگ نیک‌نژاد تسلیت عرض مینماید.
غلامرضا وفائی و بانو
آ ـ ۸۸۲۷۷

جناب‌آقای دکتر هنجنی
باکمال تاثر مصیبت وارده را تسلیت گفته سلامتی شما و افراد خانواده را از خداوند متعال خواستاریم.
گروه پزشکان بیمارستان آریا
آ ـ ۶۶۸۷

جناب آقای حسن فتحعلی
مصیبت وارده بجنابعالی را از صمیم قلب تسلیت گفته بقای عمر و سلامت همگی را ازخداوند بزرگ خواستاریم
کورش اکبری. رمضانعلی خسروی. اسماعیل دهلوی کاظم عطرسائی. کیومرث خداوردی.

جناب آقای عباس فتحعلی
درگذشت مادر گرامیتان را تسلیت گفته بقای عمر و سلامت جنابعالی وخاندان محترم را از خداوند مسئلت می‌نمایم.
عبدالمجید اسماعیلی. اکبر تورجزاده. سعید محمدی. باقر کیومرثی. رحیم باقرزاده.

جناب آقای ارونقی کرمانی
باکمال تاسف مصیبت وارده را تسلیت گفته بقاء عمر و دوام سعادت بازماندگان را از خداوند متعال مسئلت داریم.
پرویز. ناصر. مینو. محمدرحیم. کاظم. شریفی.
آ ـ ۸۸۳۰۲

جلسات کنفرانس رامسر امروز پایان می‌یابد

۲۸٤ میلیارد تومان، سرمایه‌گذاری ثابت دولت خواهد بود

آخرین جلسه کنفرانس‌رامسر صبح امروز در پیشگاه ملوکانه تشکیل شد و تا بعد از ظهر ادامه داشت. در این جلسه نتایج مذاکرات و مطالعات کمیسیونهای دو روز گذشته توسط عبدالمجید مجیدی‌وزیر مشاور و رئیس سازمان برنامه بعرض رسید و تصمیماتی نیز اتخاذ گردید.

در نظر گرفتن ۲۸٤۸ میلیارد ریال برای سرمایه گذاری ثابت دولت در برنامه پنجم تقریبا قطعی بنظر میرسد و به احتمال قوی دولت براساس این رقم طرح تجدید نظر برنامه پنجم را تهیه‌وتدوین خواهد کرد.

این رقم که بدنبال بررسی و مطالعه‌وسیع‌کارشناسان‌اقتصادی و برنامه ریزی و بحث و تبادل نظر در جلسات مقدماتی در گاجره و بررسی نهائی در رامسر مطرح شده و تقریبا تلفیقی ازفرضیه های‌اول ودوم اعتبارات تجدید نظر برنامه پنجم است.

کمبود نیروی انسانی

مطابق آماری که در مورد کمبود نیروی انسانی بااجرای طرحهای برنامه پنجم درجلسات بررسی تجدید نظر برنامه پنجم ارائه گردید ظرف سه سال آینده‌حداقل ٤۰۰هزار وحداکثر یک میلیون نفر نیروی انسانی ماهر و متخصص کم خواهیم داشت.

در تجدید نظر برنامه پنجم رشد متوسط ارزش افزوده در بخشهای کشاورزی ۷درصد، نفت و گاز ۱ر۵۱ درصد، صنایع و معادن ۱۸ درصد و خدمات ٤ر۱۶ درصد به قیمت ثابت برآورد شده است.

همچنین تولید ناخالص ملی بقیمت‌های جاری از یکهزار و ۱۶۵ میلیارد ریال در سال ۱۳۵۱ به حدود پنج هزار و ۸۰۹ میلیارد ریال در آخر برنامه پنجم خواهد رسید و بطور متوسط ۳۸ درصد در سال رشد خواهد داشت.

بعلاوه تولید ناخالص داخلی به قیمت های ثابت ازیکهزار و صد ویازده میلیارد ریال به سه هزار و ۵۱٤ میلیارد ریال در سال ۱۳۵۶ خواهد رسید و حدود ۹ر۲۵ درصد در سال رشد خواهد داشت.

با توجه به این که در همین مدت جمعیت کشور از حدود ۳۱ میلیون نفر به حدود ۳۶ میلیون نفر میرسد تولید ناخالص ملی سرانه از حدود ۵۵۶ دلار در سال ۱۳۵۱ به ۱۵۲۱ دلار در سال ۱۳۵۶ افزایش می‌یابد.

رقم اعتبارات عمرانی کل کشور، با توجه به ۲۸٤۸ میلیارد ریال سرمایه گذاری ثابت دولت‌بعلاوه سرمایه‌گذاری شرکتهای دولتی و بخش خصوصی حدود چهار هزار میلیارد ریال برآورد می‌شود.

براساس تجدید نظر برنامه پنجم ٤۲۷ میلیارد ریال به عنوان کمک به تفاوت قیمت ارزاق‌مایحتاج عمومی‌اختصاص داده خواهد شد.

دسته چک حساب جاری شماره (۲۵۲۶۵٦٤۵=۰۱) اینجانب مجید نعیم متعلق به بانک اعتبارات ایران شعبه امیراکرم از شماره ۸۰۹۹۲۶ تا ۸۰۹۹۵۰ مفقود گردیده است و از درجه‌اعتبار ساقط میباشد.
آ ـ ۸۸۳۱۳

معاملات «زیرمیزی» ممنوع شد

بعضی عمده‌فروشان‌برای فرارازمجازات، «زیرچوبی» و «زیرمیزی» معامله می‌کنند.
پروانه دست اندرکاران معاملات زیرمیزی‌و زیرچوبی، لغومیشود

اتاق اصناف که معاملات «زیرمیزی !» و «زیرچوبی !» را ممنوع کرد و همزمان اعلام شد که درصورت کشف رابطه مالی «زیرچوبی» بین عمده فروش و خریدار، پروانه کارعمده فروش لغو خواهد شد.

«زیرچوبی» و «زیرمیزی» اصطلاحی است‌که‌عمده فروشان برای تفاوت نرخ رسمی ونرخی که‌خودشان‌به‌خریداران پیشنهاد میدهند، برسرزبانها انداخته‌اند.

دردپی آغاز مبارزه باگرانفروشی عمده فروشان از خریداران «زیرـ میزی» و «زیرچوبی» می‌گیرندو آنگاه، فاکتورفروش را منطبق با مقررات قانون نظام صنفی، صادر میکنند وبه‌خریدار تحویل میدهند. بدینترتیب، تخلف در فروش بدون آن که درجایی منعکس‌شود، صورت می‌گیرد.

اتاق اصناف، امروز اعلام کرد که برای جلوگیری از معاملات «زیرمیزی»، گروهی‌از بازرسان ویژه‌خودرا به‌ماموریت فرستاده است.

این بازرسان،اگر با موردی ازمعاملات«زیرمیزی»و«زیرچوبی» برخورد کنند، دستور به لغو پروانه‌عمده‌فروش متخلف‌خواهند داد.

از سوی دیگر، دادگاههای اصناف نیز در مورد محتکرین سیمان، قند و شکر و دیگر کالا های مورد نیاز عمومی، شدت‌عمل به خرج خواهند داد واگرنانوایان سهمیه آرد دولتی خودرا بفروشند، پروانه‌کارشان لغو خواهد شد و دراختیار کارگران‌همان‌نانوایی قرارخواهد گرفت.

آقای حبیب‌اله بیژنی دشت پاگردی ساکن مال خلیفه‌بخش فلارد شهرستان بروجن که در تاریخ ۲۶ر۳ر۵۳ از روستای خود برای معالجه به بروجن آمده تاکنون به خانه مراجعت ننموده وجستجو در چند شهر برای پیدا کردن او به نتیجه نرسیده چنانچه کسی خبری از او دارد به بروجن مسافرخانه عدالت آقای منوچهر شبانی اطلاع داده خانواده‌اش را از نگرانی نجات دهند.
آ ـ ۸۸۲۰۲

کانون سوارکاران ایران

علیق سالیانه دواب خود را بشرح‌زیراز طریق مناقصه‌خریداری مینماید :

۱ـ جو مرغوب پاک با افت ٥٪ بمقدار ۲٤۰ تن
۲ـ یونجه خشک مرغوب بدون علف بمقدار ۲۲۰ تن
۳ـ کاه سفید دوباده مرغوب بمقدار ۲٤۰ تن
٤ـ کلیه اجناس بایستی در کیلو متر ۱٤ جاده کرج جنب کارخانه ارج تحویل گردد.
۵ـ پیشنهاد دهندگان بایستی مبلغ یکصد هزار ریال وجه نقد بابت ودیعه به بانک سپه حساب جاری ۱۱٤۶ کانون‌پرداخت و فیش مذکور را به پیوست الاروز چهارشنبه ۱۶ر۵ر۵۳ بدفتر کانون تحویل و در روز مزبور پیشنهادات با حضور پیشنهاد دهندگان، باز و قرائت میشود ضمنا کلیه هزینه های آگهی و حمل اجناس و مالیات بعهده فروشنده میباشد.
۶ـ مدت تحویل علیق فوق (٦)ماه از تاریخ‌انعقاد قراردادست.
۷ـ کانون در رد و یا قبول هر یک از پیشنهادات مختار است.

رئیس شورای کانون سوارکاران ایران
سناتور سرلشگر منصور جهانبانی
آ ـ ۶۳۸۷

آگهی تشکیل مجمع عمومی

از کلیه سهامداران شرکت سهامی خاص هیس دعوت میشود در ساعت ۱۰ صبح روز ۲۸ر۵ر۵۳ در محل قانونی شرکت حضور بهمرسانند.

دستور جلسه
انتخاب اعضای هیئت مدیره و مدیر عامل و بازرسان وبحث و اتخاذ تصمیم نسبت بهرگونه موضوع دیگری که قانونا ممکن است در جلسه مطرح گردد.
آ ـ ۸۸۳۱۵

سال چهل و نهم ـ شماره ۱۴۴۷۳

اطلاعات

شنبه دوازدهم مردادماه ۱۳۵۳
چهاردهم رجب ۱۳۹۴ ـ سوم اوت ۱۹۷۴

ساعات شرعی — استخراج دکتر ریاضی کرمانی

اذان مغرب	ساعت ۷ و ۲۶ دقیقه
اذان صبح (فردا)	ساعت ۳ و ۲۹ دقیقه
طلوع آفتاب (فردا)	ساعت ۵ و ۱۲ دقیقه
ظهر شرعی (فردا)	ساعت ۱۲ و ۱۲ دقیقه

۱۳ هزار دانشجو در اردوگاه بابلسر شرکت میکنند

★ دانشجویان تقاضای استخر وسالن بزرگ تفریحات سالم دارند

تاکنون حدود هشت هزار نفر از دانشجویان دانشگاهها و مدارس عالی سراسر کشور از اردوگاه بابلسر استفاده کرده‌اند وتا پانزدهم شهریور ماه در حدود پنج هزار نفر دیگر از این اردوگاه استفاده میکنند.

این اردوگاه که از طرف نخست وزیر تشکیل و دفتر امور دانشجویان وزارت علوم آنرا اداره میکند درهردوره بین ۸۰۰ تا ۱۳۰۰ دانشجو را پذیرائی میکند و شلوغترین دوره ها در ماه مرداد میباشد که داوطلب بیشتری از ماههای تیر وشهریور دارد زیرا در تیر ماه دانشجویان هنوز گرفتار امتحانات و در شهریور نیز دنبال ثبت نام و سایر گرفتاریها هستند.

در این اردوگاه با اینکه وسائل تفریحات سالم پیش‌بینی شده ولی تکاپوی ۱۲۰۰ دانشجو را نمیدهد و بخصوص وقتی هوا بارانی و دریا غیر قابل استفاده است بچه ها سرگردان هستند و نمیدانند چگونه وقت خود را بگذرانند.

دانشجویانی که در دوره هفتم این اردو شرکت دارند اظهار داشتند چنانچه یک استخر در اینجا ساخته شود بهنگام خراب بودن دریا دانشجویان از استخر استفاده میکنند و سرگردان نمیشوند. دانشجویان کوچک بودن سالنهای تفریحات سالم را نیز یادآوری کردند و عقیده دارند این سالنها گنجایش اغلب دانشجویان شرکت کننده در اردو را ندارد و چنانچه این سالنها نیز توسعه پیدا کند وسائل سرگرمی بیشتر شرکت کنندگان در اردو، فراهم میشود.

دیروز جشن‌های پرشکوهی بیادبود میلاد خجسته امیر مومنان ، شاه مردان حضرت علی بن ابیطالب علیه‌السلام در سراسر ایران برگزار شد و بهمین مناسبت از طرف دربار شاهنشاهی آئین ویژه‌ای در کاخ گلستان بمنظور بزرگداشت این روز فرخنده و تجلیل از مقام والای شهسوار اسلام ترتیب یافت. در این جشن باشکوه که از ساعت ۱۷ بعد از ظهر دیروز برپا شد آقای باهری معاون وزارت دربار شاهنشاهی و چند تن از سناتورها و نمایندگان مجلس شورای ملی وگروه زیادی از شرفتگان مکتب امام و پیشوای مسلمین شرکت جستند . عکس آئین نیایش برای سلامت شاهنشاه آریامهر و خاندان جلیل سلطنت و پیروزی دائمی ملت ایران را در این جشن نشان میدهد .

۹ هزار میلیون تومان برای مبارزه با رباخواران اختصاص داده شد

برای هریك از روستائیان اعتبار جداگانه‌ای در نظر گرفته میشود

برای جلوگیری ازسوء استفاده رباخواران که با دریافت بهره های سنگین، زارعین وکشاورزان را در زیر سلطه خود قرار می دهند ،طرح تازه‌ای بااختصاص ۹۰ میلیارد ریال از طرف وزارت تعاون و امور روستاها به موقع اجرا گذاشته میشود .

بموجب این طرح که بررسی آن در مراحل نهائی قرارگرفته وام‌های لازم‌الاجرای زارعین بدهکار نیز بازپرداخت خواهد شد .

در خصوص نحوه فعالیت رباخواران ،مهندس رضا صدقیانی وزیر تعاون وامور روستاها ضمن اشاره به اوامر شاهنشاه آریامهر گفت: در اغلب موارد بهره های سنگین اینگونه وام ها از ۵۰ درصد تجاوز میکند و گاه به صورت صددرصد عمل میشود و بدین ترتیب زارع و کشاورز بدهکار امکان استفاده کامل از محصول خود را ازدست می دهد و تمامی منافع در جیب رباخوار قرار میگیرد .

وزیر تعاون ضمن تائید پرداخت وام از جانب سایر بانک های خصوصی به کشاورزان ،اضافه کرد که خوش حساب ترین وام گیرندگان زارعین و روستا ـ نشینان هستند . وی در تاکید این مطلب یادآور شد که براساس بررسیهائی که انجام گرفته ۹۴٫۵ درصد وام زارعین درسررسید معین به بانک تعاون کشاورزی ایران پرداخت شده است .

وزیر تعاون که خود سال ها درسمت ریاست کل بانک کشاورزی ایران انجام خدمت کرده است با توجه به آمار وام های پرداختی به زارعین از جانب این بانک گفت : میزان پرداخت وام به کشاورزان شش برابر سال ۴۶ شده است و یادآور شد که با امکانات اعتباری مگنی که هم اکنون در اختیار بانک تعاون کشاورزی است ، پرداخت وام به کشاورزان از رقم ۲۴ میلیارد ریال گذشته به ۹۰ میلیارد ریال بالغ گردیده و این اعتبار در طول برنامه عمرانی بصورت وام های متوسط وبلند مدت در اختیار کشاورزان مملکت قرار خواهد گرفت تا تمام نیاز این طبقه مرتفع شود .

صدقیانی درپایان اضافه کرد که برای هر یک از روستائیان یک اعتبار جداگانه در نظر گرفته میشود که در مواقعی که احتیاج به خرید وسائل زندگی و مواد خوراکی دارند ، بتوانند از فروشگاه های خودشان که در سطح ده ایجاد میشود خرید کنند و هیچگونه نیازی بدریافت وام از سایر اشخاص متمکن و رباخوار نداشته باشند .

بازدید هویدا از اردوگاههای کودکان و جوانان

۲۰ بورس تحصیلی به مربیان کودکان استثنائی داده میشود

● هویدا: بجای معاونان و مدیران کل به خدمتگزاران فرهنگ نشان و مدال شایستگی بدهید.

تا سال آینده یک اردوگاه دائمی مجهز به وسائل اموزشی مدرن در کنار اردوی تربیتی وزارت آموزش و پرورش در رامسر برای استفاده مربیان و کودکان استثنائی کشور احداث می شود .

نخست وزیر دیروز در جمع مربیان کودکان استثنائی که در یک اردوی آموزشی شش روزه در رامسر بسر می برند دستور داد که از امروز عملیات ساختمانی این اردو بااعتبار نخست وزیری آغاز گردد و قول داد که در سال آینده برای بازدید از این اردو به رامسر بیاید . هویدا دیروز عصر پس از پیاده روی در رامسر ، در جمع ۳۳۷ مربی کودکان استثنائی کشور اعلام کرد که ۲۰ بورس تحصیلی برای آموزش بیشتر این مربیان اختصاص خواهد داد تا از مهر ماه امسال اولین گروه مربیان کودکان استثنائی در مراکز پیشرفته دنیا تحت آموزش لازم قرار گیرند ، تا درمراجعت به کشور از وجود آنان برای آموزش مربیان بیشتری استفاده شود .

نخست وزیر با استقبال مربیانی روبرو شد که در ۹۳ مرکز آموزش کودکان استثنائی بکار تعلیم وتربیت کودکان نابینا، ناشنوا ، معلول، عقب‌مانده ذهنی وپیشرفته اشتغال دارند .مربیان کودکان استثنائی دیروز برای نخست وزیر چند برنامه آموزشی اجرا کردند و هویدا پس ازدیدن این برنامه ها به وزیر آموزش و پرورش گفت باید برای دلگرم کردن بیشتر این مربیان به آنها که اینگونه با جانو دل بخدمت گروه های خاصی از کودکان کشور درآمده‌اند نشان و مدال شایستگی بدهید،نه به معاونین و مدیرکل ها .

نخست وزیر پس از شنیدن تقاضا های معلمین کودکان استثنائی به وزیر رفاه اجتماعی گفت همانطور که این جوان ها به خدمت کودکان استثنائی درآمده‌اند ، بکار هایشان هم بطور استثنائی رسیدگی کنید ، مقررات و آئین‌نامه ها را در مورد آنها تعدیل کنید وهمچنین در مورد افزایش حقوق آنها خاطرنشان کرد که این گروه بایداز حقوق بیشتری برخوردار باشند .

دراردوی شیروخورشید

عصر دیروز هویدا از اردوگاه جوانان شیرو خورشید نیز در رامسر دیدن کرد . نخست‌وزیر چند روز قبل ضمن بازدید از این اردوگاه دستور داده بود که دو میز «پینگ‌پنگ» برای استفاده جوانان شرکت کننده در اردو فرستاده شود و دیروز عصر ضمن بازدید از محوطه بازی و ورزش اردو از دو میز پینگ‌پنگ که هدیه هویدا به جوانان شرکت کننده در اردو بود دیدن کرد .

در اردوی جوانان شیرو خورشید تهران ۵۱۲ دانش آموز ۱۲ تا ۱۵ ساله که طی سال گذشته فعالیت های چشمگیری در سازمان های جوانان شیرو خورشید داشته‌اند،شرکت دارند

پروانه نانوای متخلف به کارگران نانوائی منتقل میشود

پروانه کار هر نانوائی که آرد سهمیه دولتی را بفروشد، به کارگران همان نانوا منتقل خواهد شد .

این شدید ترین جریمه‌یی است که اتاق اصناف برای جلوگیری ازفروش آرد سهمیه دولتی ، در نظر گرفته است .

رئیس اتاق اصناف ، امروز بمخبرنگار ما گفت : «سودجویی بعضی نانوایان ، آرد فروشان و آسیابداران ، طی چند روز گذشته ،باعث ایجاد اختلالاتی در کار نان تهران شده که اتاق اصناف نمیتواند آن را نادیده بگیرد . از همین رو ، چنانچه یکی از وابستگان صف های دست اندرکار تهیه نان تهران ، در فروش آرد سهمیه دولتی دخالتی داشته باشد ، محل‌کار او فورا تعطیل خواهد شد .

« از طرف دیگر ، اتاق اصناف ، پروانه نانوایانی که آرد سهمیه دولتی خود را بفروشند،از ادامه کار محروم خواهدساخت و پروانه‌کارشان را به کارگران همان نانوایی واگذار خواهد کرد .»

«در حالی که دولت برای تامین نان مردم ، گندم را با دشواری ، از آن سوی دنیا، به قیمت گران میخرد و به ارزانترین‌قیمت ممکن دراختیار نانوایان میگذارد تا نان مردم تامین شود ، سوءاستفاده نانوایانی که سهمیه خود رادر بازار می‌فروشند ، قابل تحمل نمیتواند باشد .»

ساختمان فرودگاه جدید مهرآباد

ازماه جاری آغاز خواهدشد

امور پرواز های بین‌المللی مهرآباد به ساختمان تازه‌ای انتقال می یابد و سالن فعلی در اختیار پرواز های داخلی قرار خواهد گرفت .

بعلاوه ساختمان «پاویون» دولت تغییر مکان میدهد و در ساختمان تازه‌ای واقع در ضلع جنوبی مهرآباد متمرکز خواهد شد .

بررسی پیشنهادات طرح توسعه مهرآباد در مرداد ماه جاری پایان می یابد و ساختمان آن شروع خواهد شد .

براساس این طرح در مجاورت سالن فعلی مهرآباد یک ترمینال دوطبقه احداث میشود که این ساختمان به پرواز های بین‌المللی اختصاص خواهد داشت.

با احداث این ساختمان سالن و تجهیزات موجود در اختیار پرواز های داخلی قرار میگیرد و امور پرواز های بین‌المللی و داخلی از یکدیگر مجزا میگردد.

هزینه احداث ترمینال جدید فرودگاه مهرآباد حدود ۹۰ میلیون و مدت ساختمان آن دو سال پیش بینی شده است .

بموجب گزارشی که مهندسین مشاور در زمینه حجم ترافیک هوائی تهران تهیه و تسلیم سازمان برنامه کرده است فرودگاه مهرآباد کشش و پذیرش تردد هوائی ۲۰ سال آتی را نخواهد داشت واجرای طرحهای توسعه این فرودگاه فقط احتیاجات ده سال آینده را تامین میکند .

بنابراین پیش از احداث فرودگاه بزرگ تهران ، توسعه ساختمان های فرودگاه مهرآباد ضرورت دارد و براین اساس طرحی به تصویب سازمان برنامه رسیده است که در مجاورت سالن فعلی مهرآباد یک ساختمان دوطبقه ساخته میشود و «پاویون» دولت از محل موجود به ضلع جنوبی ساختمان تازه مهرآباد منتقل خواهد شد .

«پاویون» دولت که اختصاص به استقبال و بدرقه مقامات دولتی و میهمانان آنان دارد به صورت یک سالن بزرگ و مجهز درمی‌آید ووسعت و گنجایش آن نیز گسترش داده خواهد شد .

شرکت پس‌انداز مسکن کورش باضمانت بانکی

۳ میلیون ریال وام خرید خانه پرداخت میشود

شرکت پس‌انداز و وام مسکن کورش بزرگ دربرابر ضمانت‌نامه بانکی تا ۳ میلیون ریال وام مسکن به متقاضیان برای خرید خانه می‌پردازد. قبلا حداکثر تا یک میلیون ریال وام برای خرید خانه و آپارتمان پرداخت میشد . اما از این پس شرکت وام مسکن کورش برای تامین مسکن طبقات متوسط و بویژه افرادی که در بانکها اعتبار دارند نیز وام مسکن پرداخت میکند . بهره این نوع وامها مانند بهره دیگر وامهای ساختمانی (۱۲ درصد و یک‌درصد کارمزد) است . اما باز پرداخت وام دربرابر ضمانت‌نامه بانکی فقط ۵ سال است درصورتی که مدت بازپرداخت وام‌های عادی شرکت حداکثر ۱۵ سال است .

آقای امیرشاهی مدیر عامل شرکت پس‌انداز و وام کورش بزرگ ضمن اعلام مطالب فوق گفت : تا آخر سال جاری ۶ نمایندگی در نقاط مختلف تهران ایجاد خواهد شد تا بدینوسیله تسهیلات تازه‌ای برای پرداخت وام مسکن به مردم فراهم گردد. ضمنا سپرده‌های مردم نزد این شرکت از مرز ۳ میلیارد ریال گذشت .

آگهی مسابقه ورودی مدرسه عالی شمیران

مدرسه عالی شمیران برای سال تحصیلی ۵۴ـ۱۳۵۳ تعداد ۳۸۰ نفر دانشجو بشرح زیر از طریق مسابقه ورودی میپذیرد :

۱ـ رشته آموزش و پرورش قبل از دبستان ۱۴۰ نفر
۲ـ رشته مشاوره و راهنمائی خانواده ۱۳۰ نفر
۳ـ رشته مدیریت رفاه ۱۱۰ نفر

دو رشته اول فقط مخصوص خانم هاست ولی در رشته مدیریت رفاه از خانم ها وآقایان داوطلب ثبت‌نام میشود.رشته آموزش‌وپرورش قبل از دبستان دارای دوره منقطع و متوالی فوق دیپلم و لیسانس خواهد بود ، فارغ التحصیلان دورهٔ دو ساله اول در صورت تمایل و آمادگی میتوانند پس از گذرانیدن امتحان ورودی در دوره دوم لیسانس ادامه تحصیل دهند. دو رشته دیگر فقط اختصاص به دوره لیسانس دارد و بدانشجویان پس از گذرانیدن ۱۴۰ واحد درسی مدرک لیسانس داده خواهد شد (هرسه رشته دارای دوره فوق لیسانس می باشند که آگهی آن جداگانه منتشر خواهد شد).

داوطلبان دختر میتوانند در دو رشته از سه رشته ثبت‌نام کنند و در برگ درخواست ارسالی رشته های انتخابی اول و دوم خود را بترتیب تقدم قید نمایند ولی داوطلبان پسر فقط حق شرکت در رشته مدیریت رفاه‌را دارند.

الف ـ شرایط عمومی

۱ـ دارا بودن دیپلم کامل متوسط در رشته های : ریاضی ، ادبی ، خانه‌داری ، بازرگانی ، منشیگری ، کودکیاری (فارغ التحصیلان رشته کودکیاری فقط میتوانند در رشته آموزش و پرورش قبل از دبستان ثبت‌نام نمایند).

۲ـ دانش آموزان تجدیدی میتوانند در مسابقه ورودی شرکت کنند ،نام نویسی کلیه قبولشدگان منوط به ارائه مدرک قبولی سال ششم متوسطه خواهد بود .

۳ـ مجاز بودن برای ادامه تحصیل از نظر خدمت وظیفه عمومی

ب ـ شرایط اختصاصی

۱ـ مواد امتحانی عبارتست از معلومات عمومی ، هوش و استعداد ، زبان انگلیسی (با ضریب دو) ـ فارسی

۲ـ از دانشجویانی که در آزمون کتبی پذیرفته شوند مصاحبه به عمل خواهد آمد و شرط قبولی نهائی موکول به توفیق دراین مصاحبه خواهد بود .

۳ـ میزان شهریه سالانه ۴۰٫۰۰۰ ریال است و علاوه بر آن یکهزار ریال هم بابت ورزش از دانشجویان اخذ خواهد شد .

۴ـ ساعات درس مدرسه از ۸٫۳۰ صبح تا ۹٫۳۰ بعد از ظهر و برنامه دروس سال اول غالبا صبح ها خواهد بود .

ج ـ مدارک ثبت‌نام

۱ـ فتوکپی یا رونوشت شناسنامه یک برگ ۲ـ عکس ۳×۴ که در سال جاری گرفته شده باشد ۴ قطعه ۳ـ رسید مبلغ پانصد ریال بابت حق‌الثبت امتحانات ورودی که به‌حساب شماره ۸۸ بانک بازرگانی شعبه محمودیه پرداخت شده باشد (این مبلغ بهیچوجه مسترد نخواهد شد) ۴ـ برگ درخواست شرکت درمسابقه ورودی بشرح ذیل این آگهی

د ـ تاریخ ثبت‌نام و اجرا

۱ـ داوطلبان باید کلیه مدارک فوق را با پست سفارشی یا مستقیما بنشانی مدرسه عالی شمیران خیابان پهلوی ، محمودیه ، خیابان فرشته شماره ۴۱ طوری ارسال دارند که تا تاریخ اول شهریور ۱۳۵۳ باین مدرسه عالی رسیده باشد بدرخواست های ناقص وبا تقاضا هائی که بعد از تاریخ فوق به مدرسه برسد ترتیب اثر داده نخواهد شد ۲ـ کارت ورودی از ساعات ۸ صبح تا ۶ بعد از ظهر روز شنبه نهم شهریور در محل مدرسه عالی شمیران توزیع و محل مسابقه ورودی همانروز به داوطلبان اطلاع داده میشود .

۳ـ امتحان ورودی روز ۱۲ شهریور ماه ۵۳ انجام خواهد شد .

مدرسه عالی شمیران

اینجانب با مشخصات زیر :

نام ... نام‌خانوادگی ...

شماره شناسنامه ... صادره از ... متولد ...

فرزند ... با ارسال مدارک لازم تقاضای ثبت‌نام در امتحانات ورودی رشته های :۱ـ ۲ـ مینمایم

نشانی : ... شماره تلفن ...

آگهی تغییرات در شرکت سهامی خاص بازرگانی ساختمانی ایران بیلدینگ ثبت شده بشماره ۱۷۴۱۷

طبق صورتجلسه مورخ ۵۳٫۳٫۲۶ مجمع عمومی سالیانه شرکت سهامی خاص بازرگانی و ساختمانی ایران‌بیلدینگ‌تغییرات زیر در شرکت نامبرده به عمل آمده است :

۱ـ ترازنامه سال ۱۳۵۲ به تصویب رسید

۲ـ آقای جعفر آیتی بسمت بازرس اصلی و آقای محمد حسین ملک مرزبان به سمت بازرس علی‌البدل برای مدت یکسال انتخاب شدند .

۳ـ روزنامه کثیرالانتشار اطلاعات جهت درج آگهی‌های شرکت تعیین شد .

۴ـ طبق صورتجلسه ۵۳٫۳٫۲۵ هیئت مدیره آقای مهندس احمد علی‌رازی بسمت مدیرعامل شرکت از ۵۳٫۶٫۱ تا اول مرداد ۱۳۵۴ انتخاب گردید و اختیارات نام برده بشرح زیر میباشد امضاء اسناد غیرمالی و مکاتبات شرکت ـ اداره دفتر شرکت ـ نمایندگی در مراجعه به شهرداری ها ـ خرید مصالح ساختمانی ـ استخدام و عزل و نصب کارمندان دفتری شرکت و کارگران و متصدیان کارگاه‌ها و تعیین حقوق و مزد آنها مقرر گردید که از تاریخ اول شهریور ۵۳ کلیه اسناد مالی و تعهدآور شرکت از جمله قرارداد ها و سفته ها و چک ها وبروات بامضاء متفق آقایان حسین فروزانیان و مهندس احمد علی رازی خواهد بود و هریک از نامبردگان میتوانند برای ایام غیبت خود شخص دیگری را به جانشینی خویش جهت امضاء اسناد تعیین نمایند .

م الف ۹۲۰۵

مدیر کل ثبت شرکت ها و مالکیت صنعتی .

آ ـ ۸۸۱۲۳

ریاست محترم اتاق اصناف پایتخت

با تقدیم احترام اعضاء هیئت مدیره اتحادیه صنف مسافربری تهران بمنظور ابراز همکاری در اجرای برنامه عظیم و رفاهی ریاست معظم دولت ،و تامین نظرات جنابعالی که در جلسه همگانی آقایان مدیران اتحادیه ها در زمینه تقلیل قیمت ها و کاهش هزینه زندگی مطرح فرمودید موافقت کرده‌اند که از تاریخ **دهم مرداد ماه سال جاری پنج الی ده درصد از نرخ کرایه مسافرت به شهرستانها تقلیل داده شود ،**

مراتب را بدین وسیله باستحضار میرساند و اطمینان میدهد که اعضاء اتحادیه صنف مسافربری تهران مانند کلیه اصناف شریف و زحمتکش دیگر مسئولیت خطیری را که در شرایط زمانی حاضر بعهده اتاق اصناف پایتخت محول است احساس و درک می نمایند و با اشتیاق کامل آماده‌اند که بطرق مقتضی و ممکن در راه تحقق برنامه های دولت همکاری و تشریک مساعی کامله را معمول دارند .

رئیس اتحادیه صنف مسافربری پایتخت ـ محمدعلی باقرزاده

آ ـ ۶۶۰۷

شرکت ملی ذوب آهن ایران

آگهی استخدام

شرکت ملی ذوب‌آهن ایران کادر مندرج در ذیل را جهت خدمت در واحد ساختمانی ذوب‌آهن آریامهر ،واحد طراحی شهرسازی شرکت وواحد ساختمانی آریاشهر استخدام مینماید :

۱ـ مهندس راه و ساختمان با سابقه کار در نظارت و اجراء محاسبات ساختمانی .
۲ـ مهندس مکانیک‌باسابقه‌کاردرتاسیسات تکنولوژی
۳ـ مهندس تاسیسات باسابقه کاردر لوله‌کشی گاز و آب و فاضلاب حرارت رسانی .
۴ـ مهندس الکترونیک
۵ـ مهندس برق با سابقه کار درشبکه های شهری
۶ـ مهندس معمار
۷ـ مهندس نقشه‌بردار با سابقه طرازبندی
۸ـ مهندس سازه
۹ـ پزشک متخصص امراض داخلی
۱۰ـ پزشک متخصص قلب و عروق
۱۱ـ پزشک متخصص جهاز هاضمه
۱۲ـ پزشک متخصص زنان
۱۳ـ پزشک متخصص گوش و حلق و بینی
۱۴ـ پزشک متخصص جراحی عمومی
۱۵ـ پزشک متخصص جراحی ارتوپدی
۱۶ـ پزشک متخصص اطفال
۱۷ـ پزشک متخصص امراض روانی
۱۸ـ پزشک متخصص بیهوشی
۱۹ـ پزشک متخصص رادیولوژی
۲۰ـ پزشک متخصص چشم
۲۱ تکنسین نقشه‌برداری
۲۲ـ مددکار اجتماعی
۲۳ـ ماما
۲۴ـ بهیار
۲۵ـ نرس
۲۶ـ لیسانس و فوق لیسانس نقشه‌برداری با سابقه
۲۷ـ تخصص در مهندسی بهداشت صنعتی
۲۸ـ تکنیسین دارو سازی و کمک داروساز کار در ژئودزی ساختمانی .

متقاضیان میتوانند همه روزه با در دست داشتن مدارک لازم به اداره کاریابی شرکت ملی ذوب‌آهن ایران واقع در میدان کاخ خیابان انتهاج مراجعه نمایند .

دوست عزیز جناب آقای دکتر قباد فتحی

انتصاب شایسته جنابعالی را به معاونت دانشگاه آذرآبادگان صمیمانه تبریک میگویم .

محمود نهانی

آ ـ ۸۸۲۵۹

دانشگاه

تشکیل سومین کنگره سالیانه مرکز پزشکی رازی

سومین کنگره سالیانه مرکز پزشکی رازی در باره پیشرفتهای نوین در تشخیص و درمان سرطان روزهای دوشنبه و سه شنبه ۲۰ و ۲۱ آبانماه ۱۳۵۳ با شرکت عده‌ای از متخصصین بین‌المللی در تالار مرکزی بیمارستان امیراعلم تشکیل خواهد شد. موضوع اصلی مورد بحث در کنگره سرطانهای سیستم رتیکولواندوتلیال (دستگاه لنفاوی وخونسازی) میباشد.

از علاقمندان تقاضا میشود که مقالات علمی و تحقیقاتی خود را حداکثر تا ۱۰ مهرماه به دبیرخانه کنگره مرکز پزشکی رازی (بیمارستان امیر اعلم) ارسال فرمایند. م الف ۸۶۲۵

دانشگاه تهران مرکز پزشکی رازی

شرکت ملی نفت ایران

اطلاعیه امور پخش

قبول پیمانکاری حمل مواد نفتی بوسیله نفتکش جاده پیما

شرکت ملی نفت ایران در نظر دارد برای حمل مواد نفتی بیظرف با نفتکش جاده پیما تعدادی پیمانکار جدید میپذیرد شرکت های حمل و نقل واشخاص علاقمند میتوانند برای کسب اطلاعات در شهرستانها به نواحی پخش این شرکت و در تهران باداره نفتبری پیمانی واقع در تقاطع خیابان ثریا مراجعه نمایند .

آگهی پذیرش دانشجو برای آموزشگاه عالی پرستاری ۲۵ شهریور ـ رشت

آموزشگاه عالی پرستاری ۲۵ شهریور ـ رشت وابسته باداره کل بهداری استان گیلان از میان دارندگان گواهینامه سال ششم متوسطه در رشته طبیعی و یا ریاضی برای سال تحصیلی ۵۴ ـ ۱۳۵۳ از طریق مسابقه و مصاحبه تعداد ۳۰ نفر دانشجو برای رشته پرستاری با شرایط زیر میپذیرد .

۱ـ حداقل سن ۱۸ سال تمام و حداکثر ۳۰ سال .
۲ـ مجرد بودن .
۳ـ سلامت کامل جسمی و روانی
۴ـ تناسب اندام و شایستگی اخلاقی .

داوطلبان میتوانند با در دست داشتن مدارک زیر همه روزه از تاریخ نشر آگهی الی ۲۸ مرداد از ساعت ۸ الی ۳ بعداز ظهر به‌دفتر آموزشگاه عالی پرستاری ۲۵ شهریور واقع در بادی‌اله شهر رشت مراجعه نمایند.

۱ـ چهار قطعه عکس ۳×۴ که در پشت آن مشخصات کامل داوطلب نوشته شده باشد.
۲ـ فتوکپی مدرک قبولی در امتحان ششم متوسطه .
۳ـ دو برگ فتوکپی شناسنامه .
۴ـ فیش مبلغ چهارصد ریال به حساب شماره ۵۰۲۱۴ بانک ملی رشت .
۵ـ یک برگ فتوکپی معافی از خدمت برای فارغ‌التحصیلان سال های قبل از سالهای ۱۳۵۳

داوطلبان خارج از رشت میتوانند مدارک خود را وسیله پست ارسال دارند و برای دریافت کارت ورود بجلسه امتحان روز ۲۹ امرداد جهت امتحان کتبی حضور یابند .

ضمنا باطلاع میرساند مدرک فعلی فارغ‌التحصیلان این آموزشگاه دانشنامه معادل لیسانس است و برای اطلاع بیشتر از امکانات رفاه دانشجویان و سایر شرایط و مواد امتحانی بدفتر آموزشگاه مراجعه و یا مکاتبه نمایند. م الف ۹۰۰۳

دکتر غفاربور
مدیر کل بهداری استان گیلان

بنیاد نیکوکاری والاحضرت شاهدخت شمس پهلوی

آگهی استخدام سرپرست شبانه روزی وماشین نویس

مدرسه عالی پرستاری شمس پهلوی وابسته به بنیاد نیکوکاری والاحضرت شاهدخت شمس پهلوی جهت تکمیل کادر اداری و فنی خود افراد زیر را با حقوق مکفی استخدام مینماید .

۱ـ دو نفر سرپرست خوابگاه دختران دانشجو با حداقل سن ۳۵ و حداکثر ۴۵ سال دارای دیپلم متوسطه و یا حداقل سوم متوسطه باداشتن دو نفر معرف که ضمانت اخلاقی نامبرده را تائید نماید.

۲ـ تعدادی کارمند دیپلمه آشنا به کارهای دفتری و بایگانی.

۳ـ ماشین نویس فارسی و لاتین.

۴ـ یکنفر منشی بادیپلم منشیگری و یا دو سال سابقه کار.

از متقاضیان خواهشمند است همه روزه از ساعت ۸ الی ۱۲ حداکثر تاتاریخ ۵۳٫۵٫۲۰ بادر دست داشتن مدارک لازم بمبلوار الیزابت شماره ۱۱۲ بنیاد نیکوکاری والاحضرت شاهدخت شمس پهلوی مراجعه نمایند.