

14.4-425



•1200501205907•

14.4
425

昭和
三年度
經理事務
年報

逓信省
經理局

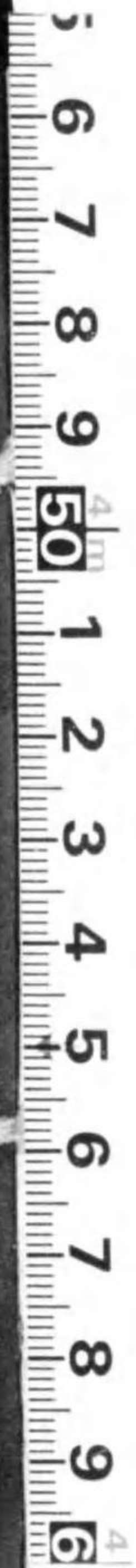

始



144-425

緒言

一 本年報ハ昭和三年度ニ於ケル經理局取扱事務ノ梗概ヲ知ルヲ目的トシテ
編纂セリ而シテ主要事項ニ就テハ累年ノ比較ヲ示シ附録トシテ本省部内
全般ニ涉レルモノヲモ採録シ以テ通覽ノ便ニ供ス

大正十一年度及同十二年度ハ共ニ大正十二年九月一日東京地方ニ於ケル
大震災ニ依リ當局調査材料ノ全部又ハ一部烏有ニ歸シタル爲メ兩年度年
報ハ之ヲ發行スルヲ得サリシヲ以テ累年比較ニ就テモ亦兩年度ヲ缺如セ



昭和四年十一月

逓信省 經理局



本平運ハ... 昭和十一年... 東京...

目次

第一章 歳入 歳出

(一) 經理局取扱歳入收入濟額月別.....一頁

(二) 歳出支拂豫算令達件數及金額部局別.....四

(三) 歳出支拂豫算令達件數及金額月別.....六

(四) 經理局取扱定額豫算通達件數及金額部局別.....八

(五) 經理局取扱歳出小切手振出濟額月別.....八

(六) 經理局取扱現金前渡額月別.....二

(七) 經理局取扱概算支出件數及金額科目別.....四

第一章 印紙切手類

(八) 經理局取扱印紙受拂枚數種類別.....一七

(九) 經理局取扱切手類受拂枚數及製造費種類別.....一八

(一〇) 經理局取扱印紙切手類受拂命令件數.....二三

(一一) 經理局取扱印紙切手類發送行囊個數.....二四

第三章 物品

(一二) 經理局取扱購買物件契約件數及金額種類別.....二七

(一) 經理局取撥購買物件契約件數及金額月別.....二九

(二) 經理局取撥購買物件契約方法種類別.....三三

(三) 經理局取撥購買物件內外國品別.....三六

(四) 經理局取撥物品受拂命令件數及價格種類別.....三九

(五) 經理局取撥物品受拂命令件數月別.....四〇

(六) 經理局取撥物品發送數量種類別.....四五

(七) 經理局取撥物品發送數量月別.....四六

(八) 經理局取撥物品發送數量宛先別.....五〇

(九) 經理局取撥物品賣却數量及代價部局別.....五二

第四章 工事及國有財產

(一) 經理局直轄三千圓以上ノ工事種類別.....五五

(二) 經理局執行本省內三千圓未滿ノ工事種類別.....五八

(三) 遞信省所管土地建物增減坪數及價格種類別.....五九

(四) 遞信省所管受寄附土地建物等價格種類別.....六〇

(五) 遞信省所管受寄附電話線里數及價格部局別.....六〇

第五章 會計檢查

(一) 經理局執行會計實地檢查部局別.....六一

(二) 經理局執行會計書面檢查種類別.....六四

(一) 經理局歲入徵收官執行會計下檢查種類別.....六八

第六章 印刷及製機工場

(一) 經理局印刷工場作業成績.....七一

(二) 經理局印刷工場印刷技工就業種類別.....七一

(三) 經理局印刷工場印刷技工異動及勤續年數.....七三

(四) 經理局製機工場作業成績.....七四

(五) 經理局製機工場技工就業種類別.....七五

(六) 經理局製機工場技工異動及勤續年數.....七六

第七章 雜

(一) 經理局取撥法律命令及質疑應答等件數.....七七

(二) 經理局取撥保證金及代用證券部局別.....七七

(三) 經理局取撥保證金及代用證券月別.....七九

(四) 貸付金引繼口數及金額種類別.....八三

(五) 經理局執行電氣試驗成績.....八五

第八章 累年比較

(一) 經理局取撥歲入收入濟額累年比較.....八九

(二) 經理局取撥歲入小切手振出濟額累年比較.....九三

(四) 經理局取扱印紙切手類受拂枚數累年比較 一〇〇

附 錄

(四) 遞信省所管歲入決算額科目別 一〇七

(四) 遞信省所管歲入收入濟額部局別 一一〇

(四) 遞信省所管歲入收入濟額月別 一一六

(四) 遞信省所管歲入納入告知書發行枚數月別 一二〇

(四) 遞信省所管歲出決算額科目別 一二三

(四) 遞信省所管歲出小切手振出濟額部局別 一二八

(五) 遞信省所管歲出小切手振出濟額月別 一三三

(五) 遞信省所管歲出小切手振出枚數月別 一三八

(五) 遞信省所管經費現金前渡官吏受拂額所屬部局別 一四一

(五) 遞信省所管出納官吏歲入歲出金受拂額部局別 一四二

(五) 遞信省所管諸手數料印紙收入額種類別 一四四

(五) 地方部局受拂印紙枚數種類別 一四五

(五) 地方部局印紙賣捌枚數及代價種類別 一四七

(五) 地方部局受拂切手類枚數種類別 一四八

(五) 地方部局切手類賣捌枚數及代價種類別 一五二

(五) 遞信省所管土地坪數及價格部局別 一五六

(六) 遞信省所管建物種別坪數及價格部局別 一五七

(六) 遞信省所管船舶所屬部局別 一五八

(六) 遞信部內借地坪數及借料種類別 一五八

(六) 遞信部內借家坪數及借料種類別 一六〇

(六) 遞信省最近十箇年度間歲入收入濟額比較 一六二

(六) 遞信省最近十箇年度間歲出小切手振出濟額比較 一六三

(六) 遞信省最近十箇年度間補助費支給額比較 一六八

(六) 遞信省最近十箇年度間印紙定價及割引賣捌比較 一七二

(六) 遞信省最近十箇年度間切手類定價及割引賣捌比較 一七二

(六) 遞信省所管特別會計簡易生命保險歲入決算額 一七四

(七) 遞信省所管特別會計簡易生命保險歲出決算額 一七五

(七) 遞信省所管特別會計郵便年金歲入決算額 一七六

(七) 遞信省所管特別會計郵便年金歲出決算額 一七八

沿 革

月次	部局	經		常		臨時部	合計
		郵便電信及電話收入	官業及官有財産收入	雜收入	計		
昭和三年四月	本局	一六六九六	一〇五	六七五	六七五	六〇	六七一
五月	本局	二二,九四	一〇五	二九,二五	二五,三四七	二,一五	二五,五二二
六月	本局	二五,七〇〇	一〇五	一〇,一〇三	一〇,一〇三	二,七五	四〇,四二二
七月	本局	四四,二四	一〇五	二四,〇七〇	二六,五九	二,五	三二,一五
合計	本局	一〇五,七〇〇	四〇五	六六,一〇三	六六,一〇三	七,四〇	一三九,六〇三

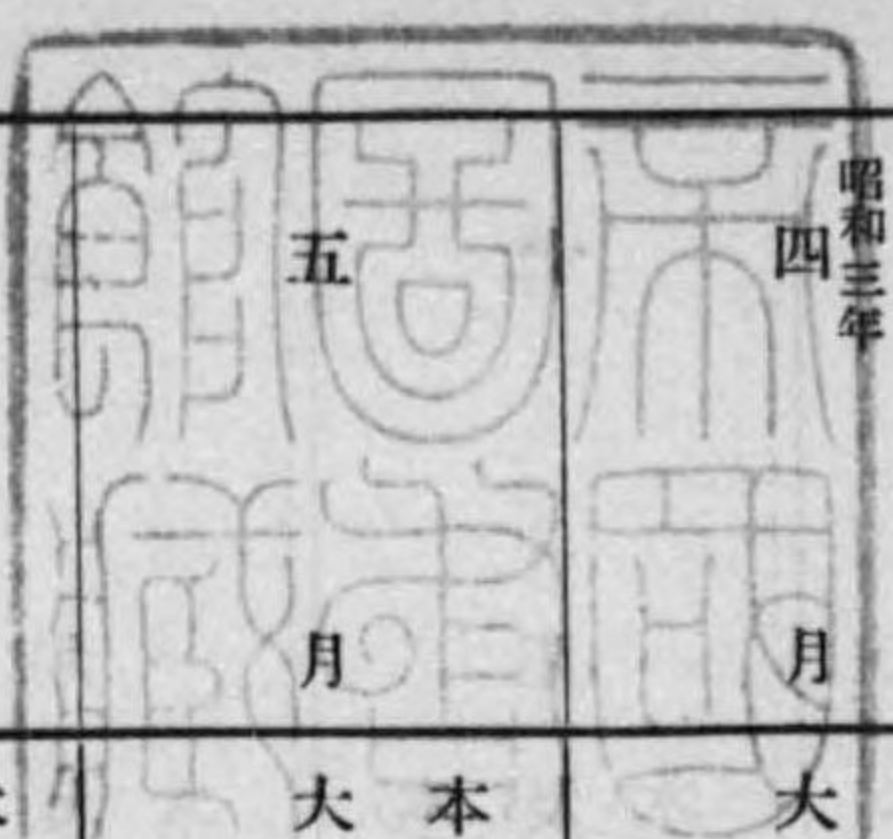

1 經理局取扱歳入收入濟額月別

第一章 歳入 歳出

昭和三年度

（Faint, illegible text, likely bleed-through from the reverse side of the page. The text appears to be organized in columns and rows, possibly representing a detailed breakdown of the financial data.)

月次	部局	經常		臨時部	合計
		郵便電信及電話收入	官業及官有財産收入		
八月	本局	30,059	105	36,511	86,010
八月	大阪出張所	30,059	105	36,511	86,010
九月	本局	30,059	105	36,511	86,010
九月	大阪出張所	30,059	105	36,511	86,010
十月	本局	30,059	105	36,511	86,010
十月	大阪出張所	30,059	105	36,511	86,010
十一月	本局	30,059	105	36,511	86,010
十一月	大阪出張所	30,059	105	36,511	86,010
十二月	本局	30,059	105	36,511	86,010
十二月	大阪出張所	30,059	105	36,511	86,010
合計	本局	30,059	105	36,511	86,010
合計	大阪出張所	30,059	105	36,511	86,010

昭和四年	部局	經常		臨時部	合計
		郵便電信及電話收入	官業及官有財産收入		
一月	本局	35,281	105	47,195	49,035
一月	大阪出張所	35,281	105	47,195	49,035
二月	本局	5,371	105	7,476	33,645
二月	大阪出張所	5,371	105	7,476	33,645
三月	本局	20,458	105	39,911	43,547
三月	大阪出張所	20,458	105	39,911	43,547
四月	本局	115	105	1,150	4,832
四月	大阪出張所	115	105	1,150	4,832
合計	本局	47,090	105	76,083	76,601
合計	大阪出張所	47,090	105	76,083	76,601

本表收入濟額ノ徴收方法ヲ示セハ左ノ如シ

部	局	納入告知書ヲ發行シテ分		納入告知書ヲ發行セザル分		合計
		件数	金額	件数	金額	
本局	本局	50	2,443.00	1	1.00	51
	出張所	3,676	14,448.00	40	14.00	3,716
大阪出張所		3,676	14,448.00	40	14.00	3,716
計		3,726	14,459.00	41	15.00	3,767
合計		3,776	14,474.00	42	16.00	3,818

2 歳出支拂豫算令達件数及金額部局別

昭和三年度

部	局	件数	金額	臨時		合計
				件数	金額	
經理局	本局	22	27,557.90	19	33,099.90	41
	出張所	18	65,000.00	1	1,588.90	19
貯金	計	40	92,557.90	20	34,688.80	60
郵便局	東局	25	26,042.20	17	34,144.00	42
	名古屋	8	19,421.20	1	1,942.10	9
廣島	本局	4	29,061.20	1	6,000.00	5
	出張所	7	23,397.00	1	1,865.20	8
熊鷹	本局	9	25,677.60	1	4,433.40	10
	出張所	6	11,372.50	1	1,872.40	7
仙臺	本局	5	13,190.60	1	1,700.90	6
	出張所	3	10,421.80	1	3,946.20	4
札幌	本局	5	8,592.00	1	1,872.50	6
	出張所	1	1,000.00	1	1,000.00	2
計		110	1,100,000.00	60	1,100,000.00	170

部	局	件数	金額	臨時		合計
				件数	金額	
燈臺	本局	5	110,557.60	6	18,471.40	11
	出張所	6	9,549.30	1	2,041.70	7
電氣試驗所	本局	4	39,471.00	1	1,000.00	5
	出張所	3	36,335.00	1	1,000.00	4
北海道廳各府縣及小笠原支廳	本局	7	55,696.00	1	7,963.90	8
	出張所	5	14,821.00	1	7,963.90	6
合計		75	2,278,772.20	81	57,767.70	156

部	局	件数	金額	臨時		合計
				件数	金額	
簡易保險	本局	16	1,377,940.00	10	1,500,000.00	26
	出張所	9	3,111.00	1	1,670.00	10
東京	本局	11	20,555.00	10	1,670.00	21
	出張所	3	3,111.00	1	1,670.00	4
名古屋	本局	3	3,111.00	1	1,670.00	4
	出張所	1	1,670.00	1	1,670.00	2
大阪	本局	3	3,111.00	1	1,670.00	4
	出張所	1	1,670.00	1	1,670.00	2
計		43	1,416,307.00	33	3,518,010.00	76

3 歳出支拂豫算令達件数及金額月別

昭和三年度

月次	經常部		臨時部		合計	
	件数	金額	件数	金額	件数	金額
昭和三年四月	七	二六〇,四四一	九	一五,一八四	一六	二七五,六二五
五月	三	五九,二二九	七	七,七四五	一〇	八三,四四三
六月	三	四三,八四七	七	三,一八四	一〇	三三,七〇六
七月	元	六,八三三	八	二,六五〇	八	九,四八三
八月	三	四,七三〇	九	二,六五〇	一二	一八,二八〇
九月	元	三,五九三	八	二,八三二	八	六,三三〇
十月	一	六〇二,〇九五	一	七九〇,六四四	二	一,三九二,六九九
十一月	三	一,七三三	一	六九七,九七二	四	七,七四九
十二月	三	一,九八八	七	三〇三,一九八	一〇	二,二九二
合計	七五〇	二,八七五,二六一	一,二六九	五,七九六,七八	一,九九九	三,四一〇,九七九

備考
 一、本表並附表中△印ヲ附シタルモノハ当月分増額令達總額ヨリ減額令達總額ノ多キ額ヲ示ス
 二、臨時部十一月分ノ令達額ナキハ御大禮關係ニ依リ之ヲ行ハサリシモノナリ

本表ノ外特別會計簡易生命保險支拂豫算令達件数及金額月別左ノ如シ

月次	件数	金額	月次	件数	金額
昭和三年四月	九	二四,三〇〇	昭和三年四月	一	六〇,五〇〇
五月	三	一一,七五七	五月	一〇	七四,三三三
六月	一七	八〇三,四七七	六月	一	六,二六六
七月	九	四三三,四〇〇	七月	八	四三,七〇一
八月	三	一七,一九八	八月	二〇	四七,七六六
九月	八	二六,一三五	九月	一八	一三,一〇〇
十月	二	二四,〇七八	十月	二八	四五,一四一
合計	四	二四,〇七八	合計	二八	四五,一四一

本表ノ外特別會計郵便年金支拂豫算令達件数及金額月別左ノ如シ

月次	件数	金額	月次	件数	金額
昭和三年四月	八	五七,八三九	昭和三年四月	一	一一,三〇〇
五月	一	一三,五三八	五月	八	一三,七八九
六月	一六	四一,九四二	六月	一	八七,三九四
七月	八	八,五四〇	七月	三	一四,九四五
八月	一	四,五二五	八月	九	一四,九四五
九月	九	二〇,三二七	九月	一六	四四,〇二一
十月	八	七,〇一一	十月	八	一四,六五二
合計	六	一〇,三二七	合計	六	一四,六五二

4 経理局取扱定額豫算令達件数及金額部局別

昭和三年度

通達電信局	件数	金額			合計
		經常部	臨時部	合計	
上芝青	二	一九二,〇〇〇	〇	一九二,〇〇〇	
海	七	三六,三三三	〇	三六,三三三	
栄	四	四四,六六四	〇	四四,六六四	
島	三	二七,一六六	〇	二七,一六六	
計		二九八,〇〇〇	〇	二九八,〇〇〇	

5 経理局取扱歳出小切手振出济額月別

昭和三年度

月別	部局	經常部			臨時部	合計
		遞信本省	遞信費	電気試験所		
昭和三年三月	本局	〇	二,四八〇	〇	二,四八〇	
	大阪出張所	〇	〇	〇	〇	
	計	〇	二,四八〇	〇	二,四八〇	
四月	本局	六,七三五	一,一九五二	一五,〇三三	三三,七一〇	
	大阪出張所	三,一三八	一三,〇六七	三,一四〇	一九,三四五	
	計	九,九一三	二六,〇八九	一八,一七三	五四,一七五	

月別	部局	經常部			臨時部	合計
		遞信本省	遞信費	電気試験所		
五月	本局	八,六六八	二,〇五,四一〇	三三,五九三	四一,二一六	
	大阪出張所	四,三二一	四四,七一五	四,九九三	五三,九八八	
	計	一三,〇八九	二,四九,一八五	三八,五八六	九五,七〇〇	
六月	本局	一,一四〇	一八,六四七	二,三,九七三	二,二八,四四五	
	大阪出張所	四,〇五八	三三,四〇五	五,一四四	四三,六〇七	
	計	五,一九八	五二,〇五二	七,五一七	六〇,八〇四	
七月	本局	九,五二二	二,一〇五,一五九	二九,八四三	三,二八,四四五	
	大阪出張所	四,六一	一一,九七三	六,三二九	一三,八八三	
	計	九,五六三	二,二二五,一三二	三六,一七二	三,四二,三二八	
八月	本局	一,三〇九	一,五五,二五七	二六,〇八三	一,六三,五三三	
	大阪出張所	四,一三〇	一八,八一六	五,〇五八	二八,〇〇四	
	計	五,四三九	一,七四,〇七三	三一,一四一	一,九一,五三七	
九月	本局	八,九六八	一,五〇四,二九六	二八,三三七	三,五六,一三七	
	大阪出張所	三,七五四	七,四七〇	七,〇九六	一八,三二〇	
	計	一二,七二二	一,五一,七六六	三五,三三三	三六,九,九四五	
本局		一,六六〇	二,二六,三四〇	三,一,三三三	二,四三,三六〇	
計		一,六六〇	二,二六,三四〇	三,一,三三三	二,四三,三六〇	

月別	部局	經常部				臨時部	合計
		逓信本省	逓信費	電気試験所	諸支出金其他		
十月	大阪出張所	四九七	二六、七〇	六八五	一	三八、六三	一一〇、五〇
	計	二二、五七六	二、三、四三〇	三、九九六	一	二、四七、〇〇	五、三、五八四
十一月	大阪出張所	九二、六五四	一、五七、三九五	三、六〇六	七三	一、六九、三三七	四、四、七九
	計	四、〇一五	三、四三六	六、五三三	一	四、一〇一	六、九、一六
十二月	大阪出張所	一八、五五三	二、八九、八四一	六四、一四	九九二	三、一四、五〇	七、五〇、六三
	計	七、二一五	七、四、九〇八	二〇、八〇八	九九二	一〇、一、八三二	二、九、〇八
昭和四年一月	大阪出張所	九四、五四	二、〇五、九三五	三三、七三	四六〇	二、一八、〇〇	三、六五、六五
	計	四、〇七九	七、二、八六	五、六四九	一	一、七、〇一四	三、九、九三
二月	大阪出張所	一一、三三三	一、六五、二七	三、九、五七四	四〇〇	一、八、八、三三	四、五、九、六九
	計	四、〇九二	一〇、一、一八	六、三三	一	二、〇、四四二	一、四、六、九〇
	合計	一六、三、三四	一、六、六、二四五	四、八、八〇六	四〇〇	一、八、八、七五	四、七、三、五四九

月別	部局	經常部				臨時部	合計
		逓信本省	逓信費	電気試験所	諸支出金其他		
三月	大阪出張所	九七、六七九	二、七四、〇、六〇	二、八、八四	一、九九〇	二、八六、九、五二	三、〇〇、〇、九一
	計	三、九四九	一、七、〇、五〇	七、七七二	一	二、八、七、八八三	一、八、四、五八
四月	大阪出張所	七、三八四	二、六、七、四六	四、七、五三	五、七	二、八、一、三、〇〇	四、七、六、四九
	計	二、〇三六	八、八三	四、五六一	五、七	一、五、四、一一	二、六、七、〇六七
五月	大阪出張所	五〇六	一一、三、二八	一	一	一一、七、三四	五、四、三
	計	五〇六	一一、三、二八	一	一	一一、七、三四	五、四、三
合計	大阪出張所	一、三、四、一、六九五	二、五、〇、七、一、八七九	四、五、五、四三	九、四、一七	二、六、八、四、八、五三三	三、三、〇、一、五、二、六三
	計	五、四、二、七七	五、〇、五、八、四六	八、九、六、七七	七	六、四、九、八、〇七	一、〇、七、五、一、三、四
	合計	一、三、九、五、九七二	二、五、五、七、七、三五	五、五、二、二九	九、四、二四	二、七、四、八、三、四〇	三、四、〇、九、〇、三、九六
	合計						六、一、五、八、七、七六

△印ハ更正減額セルモノヲ示ス
 三月分諸支出金其他欄中ノ一、〇〇〇圓ハ燈臺局事業費トシテ支拂ヒタルモノナリ
 前掲小切手振出濟額ノ支拂方法別ヲ示セハ左ノ如シ

7 經理局取扱概算支出件數及金額科目別

昭和三年度

部局	科目	目	前年度未精算額		本年度支出額		精算額		未精算額	
			件數	金額	件數	金額	件數	金額	件數	金額
本	經常部	遞信本省	二	六九〇	九〇九	九五,一九二	九〇九	九五,七四四	二	九八
		遞信試驗所	八	二,五四二	五三	一,五九三,二六二	五四四	七,七五九	一七	九〇,一九五
本	臨時部	計	一〇	二,六二二	一,五三	一,五九六,三六四	一,五二六	八,一九四三	一九	九〇,〇三三
		電信電話營業費			九	一,一〇七	九	一,一〇七		
本	臨時部	營業費			二六	六,二四六	二六	六,二四六		
		電信交換擴張費			一〇	二,三三〇	一〇	二,三三〇		
本	臨時部	電信擴張及改良費			五	一,五八〇	五	一,四九二		
		民設無線電信工事監督費			一	七六	一	七六		
本	臨時部	民設無線電信連絡通信施設費			七	五九九	七	五九九		
		電氣試驗所臨時研究費			一	七六	一	七六		
本	臨時部	航空路設置費			二九	四,七二〇	二九	四,七二〇		
		震災復舊及新營費			四	八八〇	四	九,五七		
本	臨時部	災害費			一五	二,六八九	一五	二,六八九		
		大禮施設費			七	一,二二六	七	一,二二六		
		計	一〇	二,六二二	一,五三	一,五九六,三六四	一,五二六	八,一九四三	一九	九〇,〇三三

總計	大 阪	出 張	所	局	合 計	
					支那事件費	臨時外國行諸費
一八				一八	八	
五一,一五六				五一,一五六	三,〇四七	
二,四三五		一	四	二,四八	八九三	一三
一九〇八,三六六		二	五	一九〇七,三三一	二二〇,八五七	三四,五六六
二,三九三		二	四	二,三八六	八七〇	四
一,〇一〇,三九九		二	五	一,〇一九,三二四	一九八,八三三	一七,二一九
五〇				五〇	三二	九
九四六,〇七五				九四六,〇七五	四三,〇五三	一七,四三七

歲入歲出 (七)

種別	前年度	本年度		本年度	其他	計	現在	製造費
		元	枚					
種別	ヨリ	元	枚	元	枚	元	元	元
合計	三三、一〇六、四八八	一三、五九〇、〇〇〇	三、五九七、七七七	二〇、九八四、四〇〇	一	二〇、八〇五	二〇、九五四、二〇五	一六〇、三三、八二〇
五拾圓	一三、八〇三	一四、〇〇〇	七七一	一五、八七七	一	一	一五、八七七	二八、七五七
百圓	一、七七一	二四、〇〇〇	一、三〇〇	二五、三〇〇	一	一	二五、三〇〇	一〇、七五五

9 經理局取扱切手類受拂枚數及製造費種類別

昭和三年度

種別	前年度	本年度		本年度	其他	計	現在	製造費
		元	枚					
種別	ヨリ	元 <td>枚</td> <td>元</td> <td>枚</td> <td>元</td> <td>元</td> <td>元</td>	枚	元	枚	元	元	元
五圓	七、二二〇	一〇、五〇〇	三、〇〇〇	一三、五〇〇	二〇〇	一三、三〇〇	一五、四八〇	三、三三〇
壹圓	六、四三三	五、〇〇〇	五、〇〇〇	一〇、〇〇〇	三〇〇	九、七〇〇	九、七〇〇	八、六〇〇
壹圓	三、〇八四	三、〇〇〇	一、〇〇〇	四、〇〇〇	三〇〇	三、七〇〇	三、七〇〇	七、七五
貳圓	四、八六六	三、五〇〇	一、〇〇〇	四、五〇〇	三〇〇	四、二〇〇	四、二〇〇	六、七五
參圓	五、七九七	五、〇〇〇	一、〇〇〇	六、〇〇〇	三〇〇	五、七〇〇	五、七〇〇	三、〇〇〇
四圓	四、三三三	一、七五〇	一、〇〇〇	二、七五〇	三〇〇	二、四五〇	二、四五〇	四、三三〇
五圓	六、八三三	三、〇〇〇	一、〇〇〇	四、〇〇〇	三〇〇	三、七〇〇	三、七〇〇	二、五〇〇
六圓	一、九二四	三、〇〇〇	一、〇〇〇	四、〇〇〇	三〇〇	三、七〇〇	三、七〇〇	九、〇〇〇
八圓	四、七八四	一〇、五〇〇	一、〇〇〇	一、五〇〇	三〇〇	一、二〇〇	一、二〇〇	二、五〇〇

種別	前年度	本年度		本年度	其他	計	現在	製造費
		元	枚					
種別	ヨリ	元	枚	元	枚	元	元	元
拾圓	六、四三三	六、〇〇〇	一、〇〇〇	七、〇〇〇	三〇〇	六、七〇〇	六、七〇〇	一〇、七五
拾圓	三、三六六	三、〇〇〇	一、〇〇〇	四、〇〇〇	三〇〇	三、七〇〇	三、七〇〇	七、七六
貳圓	九、七九九	一〇、〇〇〇	一、〇〇〇	一、〇〇〇	三〇〇	一〇、七〇〇	一〇、七〇〇	七、二〇〇
貳圓	六、二〇一	七、〇〇〇	一、〇〇〇	八、〇〇〇	三〇〇	七、七〇〇	七、七〇〇	一、七五
參圓	三、〇八四	三、〇〇〇	一、〇〇〇	四、〇〇〇	三〇〇	三、七〇〇	三、七〇〇	四、三三〇
參圓	四、三三三	一〇、〇〇〇	一、〇〇〇	一、〇〇〇	三〇〇	一〇、七〇〇	一〇、七〇〇	三、二〇〇
五圓	六、八三三	九、五〇〇	一、〇〇〇	一、〇〇〇	三〇〇	一〇、二〇〇	一〇、二〇〇	三、二〇〇
五圓	二、〇八四	三、〇〇〇	一、〇〇〇	四、〇〇〇	三〇〇	三、七〇〇	三、七〇〇	二、五〇〇
壹圓	三、〇八四	三、〇〇〇	一、〇〇〇	四、〇〇〇	三〇〇	三、七〇〇	三、七〇〇	二、五〇〇
壹圓	一、九二四	三、〇〇〇	一、〇〇〇	四、〇〇〇	三〇〇	三、七〇〇	三、七〇〇	九、〇〇〇
拾圓	四、七八四	一〇、五〇〇	一、〇〇〇	一、五〇〇	三〇〇	一、二〇〇	一、二〇〇	二、五〇〇

種別	前年度		本年度		計入	本年度		計出	現年度末在	製造費
	ヨリ	越	製	造		地方部局渡	同送途中上			
平和記										
四同拾同國壹										
參同壹										
明治神宮鎮座記念										
參同壹										
通信事業創始五十年記念										
參同壹										
皇太子殿下御歸朝記念										
拾同四同參同壹										
皇太子殿下御歸朝記念										
同參同壹										
同四同參同壹										
皇太子殿下御歸朝記念										
拾同四同參同壹										
皇太子殿下御歸朝記念										
參同壹										
大婚二十五年記念										
壹										

種別	前年度		本年度		計入	本年度		計出	現年度末在	製造費
	ヨリ	越	製	造		地方部局渡	同送途中上			
平和記										
四同拾同國壹										
參同壹										
明治神宮鎮座記念										
參同壹										
通信事業創始五十年記念										
參同壹										
皇太子殿下御歸朝記念										
拾同四同參同壹										
皇太子殿下御歸朝記念										
同參同壹										
同四同參同壹										
皇太子殿下御歸朝記念										
拾同四同參同壹										
皇太子殿下御歸朝記念										
參同壹										
大婚二十五年記念										
壹										

種別	前年度		本年度		製造費
	ヨリ	越	入	出	
葉	1,000	1,000	1,000	1,000	1,000
六錢	1,000	1,000	1,000	1,000	1,000
八錢	1,000	1,000	1,000	1,000	1,000
四錢	1,000	1,000	1,000	1,000	1,000
六錢	1,000	1,000	1,000	1,000	1,000
八錢	1,000	1,000	1,000	1,000	1,000
拾貳錢	1,000	1,000	1,000	1,000	1,000
拾六錢	1,000	1,000	1,000	1,000	1,000
參錢	1,000	1,000	1,000	1,000	1,000
計	10,000	10,000	10,000	10,000	10,000
封皮	1,000	1,000	1,000	1,000	1,000
價格表記郵便物封皮	1,000	1,000	1,000	1,000	1,000
參錢長形郵便物封皮	1,000	1,000	1,000	1,000	1,000
計	2,000	2,000	2,000	2,000	2,000
紙緘封	1,000	1,000	1,000	1,000	1,000
價格表記郵便物封緘紙	1,000	1,000	1,000	1,000	1,000
計	1,000	1,000	1,000	1,000	1,000

種別	前年度		本年度		製造費
	ヨリ	越	入	出	
切手	1,000	1,000	1,000	1,000	1,000
國際返信切手券	1,000	1,000	1,000	1,000	1,000
同上交換濟	1,000	1,000	1,000	1,000	1,000
計	2,000	2,000	2,000	2,000	2,000
繪葉書	1,000	1,000	1,000	1,000	1,000
大正大禮記念	1,000	1,000	1,000	1,000	1,000
平和記念	1,000	1,000	1,000	1,000	1,000
通信事業創始五十年記念	1,000	1,000	1,000	1,000	1,000
大婚二十五年記念	1,000	1,000	1,000	1,000	1,000
昭和大禮記念	1,000	1,000	1,000	1,000	1,000
計	10,000	10,000	10,000	10,000	10,000
合計	12,000	12,000	12,000	12,000	12,000

經理局取扱印刷紙切手類受拂命令件數

昭和三年度

月次	受入		拂出	
	収入	印紙類	収入	印紙類
昭和三年四月	1,000	1,000	1,000	1,000
五月	1,000	1,000	1,000	1,000
六月	1,000	1,000	1,000	1,000
計	3,000	3,000	3,000	3,000

月次	受		入		拂		出	
	収入印紙	切手類	計	計	収入印紙	切手類	計	
七月	一八	二五	四三	四三	八六	二二	三九	
八月	九	二〇	二九	二九	七	一三	二九	
九月	一〇	一八	二八	二八	一〇	三〇	三六	
十月	七	一七	二四	二四	一六	一四	二九	
十一月	七	一七	二四	二四	一六	一四	二九	
十二月	七	一七	二四	二四	一六	一四	二九	
昭和三年度	一〇	一八	二八	二八	一〇	三〇	三六	
昭和四年度	二	一	三	三	二	一	三	
合計	一〇	一八	二八	二八	一〇	三〇	三六	

11 經理局取扱印紙切手類發送行囊個數

局所別	昭和三年度		昭和四年度		合計
	四月	五月	一月	二月	
東京	二,四〇八	三,六三三	七〇六	三,五三四	五,七三三
名古屋	一,二二六	二,〇六九	二,九四七	一,七四八	二,四七六
合計	三,六三四	五,七〇二	九,六五三	五,二八二	一四,九三五

合 計	遞信局				臺灣、關東、朝鮮、樺太、南洋等
	大 阪	廣 島	熊 本	仙 臺	
一三,五九九	四,四九八	一,六〇〇	一,五五八	一,一〇九	二
一四,二二四	二,九九五	一,七〇〇	二,二三五	一,〇八八	一四八
二〇,四四三	三,一六六	二,四四四	二,七三三	二,三九五	一,六〇四
一八,九四六	三,六九六	一,九二一	一,六〇八	二,二二四	一,六四一
一三,六七七	一,五八七	一,五二一	四〇〇	一,一九六	二,八三三
二〇,七五八	四,八二八	二,六六五	二,二四六	一,二三五	二,〇四
三三,七四八	七,九八九	一,四一七	二,〇〇〇	一,三五五	一,六〇七
二四,五七四	二,三三九	九四九	一,四三六	二,一四六	四,三五三
一九,〇八四	七四二	一,八六三	一,四六三	九二一	六四
二二,四七三	三,八八一	一,九二二	一,九八二	八八九	三〇〇
二二,八五	二,七六	五二	一一〇	七四三	一,二二三
六,四〇六	六五九	八六四	四一六	七九九	一三
一九,〇九七	三,九八八	一,九四四	一,六〇四	九,三六一	一,三三四

第三章 物

品

12 經理局取扱購買物件契約件數及金額種類別

昭和三年度

局 部	種 別	契 約		納 入		解 上		中	
		前年度 件數	前年度 金額	本年度 件數	本年度 金額	本年度 件數	本年度 金額	本年度 件數	本年度 金額
遞信本省	需用品費	1	1,075,217	3,631	1,339,914	3,631	1,339,914	6	1,669
	證票類費	1	1	8	46,010.51	8	44,714.03	1	1
	被服費	1	1	1	10,759	1	10,759	1	1
	集配遞送費	1	1	1	1,100,319	1	1,100,319	1	1
	計	1	1,075,217	11	1,705	11	1,705	1	1
遞信費	計	1	1,075,217	11	1,705	11	1,705	1	1
電氣試驗所	補助費	1	1	2	17,050	2	17,050	1	1
補電	試驗費	1	1	2	17,050	2	17,050	1	1
電信電話營業費	營業費	1	1	2	17,050	2	17,050	1	1
電信交換擴張費	擴張費	1	1	2	17,050	2	17,050	1	1
電信擴張及改良費	改良費	1	1	2	17,050	2	17,050	1	1
造船鐵材調查費	調查費	1	1	2	17,050	2	17,050	1	1
器具機械設備費	設備費	1	1	2	17,050	2	17,050	1	1
民設無線電信工事監督費	監督費	1	1	2	17,050	2	17,050	1	1

物 品 (三)

二十七

月次	昭和四年			部局	件數	契約金額	件數	解約金額	合計
	三	二	一						
十二月	計	計	計	長崎倉庫	六	一三,四一三	二	一,三六四	二,七〇七
	大阪出張所	大阪出張所	大阪出張所	長崎倉庫	一	二,二四三	二	一,四六六	三,七〇九
	本局	本局	本局	計	二	三,八二五	一	八	三,八三三
十一月	計	計	計	長崎倉庫	六	一三,四一三	二	一,三六四	二,七〇七
	大阪出張所	大阪出張所	大阪出張所	長崎倉庫	一	二,二四三	二	一,四六六	三,七〇九
	本局	本局	本局	計	二	三,八二五	一	八	三,八三三
十月	計	計	計	長崎倉庫	六	一三,四一三	二	一,三六四	二,七〇七
	大阪出張所	大阪出張所	大阪出張所	長崎倉庫	一	二,二四三	二	一,四六六	三,七〇九
	本局	本局	本局	計	二	三,八二五	一	八	三,八三三
九月	計	計	計	長崎倉庫	六	一三,四一三	二	一,三六四	二,七〇七
	大阪出張所	大阪出張所	大阪出張所	長崎倉庫	一	二,二四三	二	一,四六六	三,七〇九
	本局	本局	本局	計	二	三,八二五	一	八	三,八三三
八月	計	計	計	長崎倉庫	六	一三,四一三	二	一,三六四	二,七〇七
	大阪出張所	大阪出張所	大阪出張所	長崎倉庫	一	二,二四三	二	一,四六六	三,七〇九
	本局	本局	本局	計	二	三,八二五	一	八	三,八三三
七月	計	計	計	長崎倉庫	六	一三,四一三	二	一,三六四	二,七〇七
	大阪出張所	大阪出張所	大阪出張所	長崎倉庫	一	二,二四三	二	一,四六六	三,七〇九
	本局	本局	本局	計	二	三,八二五	一	八	三,八三三
六月	計	計	計	長崎倉庫	六	一三,四一三	二	一,三六四	二,七〇七
	大阪出張所	大阪出張所	大阪出張所	長崎倉庫	一	二,二四三	二	一,四六六	三,七〇九
	本局	本局	本局	計	二	三,八二五	一	八	三,八三三
五月	計	計	計	長崎倉庫	六	一三,四一三	二	一,三六四	二,七〇七
	大阪出張所	大阪出張所	大阪出張所	長崎倉庫	一	二,二四三	二	一,四六六	三,七〇九
	本局	本局	本局	計	二	三,八二五	一	八	三,八三三
四月	計	計	計	長崎倉庫	六	一三,四一三	二	一,三六四	二,七〇七
	大阪出張所	大阪出張所	大阪出張所	長崎倉庫	一	二,二四三	二	一,四六六	三,七〇九
	本局	本局	本局	計	二	三,八二五	一	八	三,八三三
三月	計	計	計	長崎倉庫	六	一三,四一三	二	一,三六四	二,七〇七
	大阪出張所	大阪出張所	大阪出張所	長崎倉庫	一	二,二四三	二	一,四六六	三,七〇九
	本局	本局	本局	計	二	三,八二五	一	八	三,八三三
合計	計	計	計	長崎倉庫	六	一三,四一三	二	一,三六四	二,七〇七
	大阪出張所	大阪出張所	大阪出張所	長崎倉庫	一	二,二四三	二	一,四六六	三,七〇九
	本局	本局	本局	計	二	三,八二五	一	八	三,八三三

部局	種類	件數	金額	官公署	其他	合計	合計
本局	通信本省	七	一〇,六三六	一〇一七	二,六〇七	三,六二四	三,六二四
大阪出張所	通信本省	二	三,〇四五	七三	一,〇一五	一,一八八	一,一八八
長崎倉庫	通信本省	一	一〇,三九三	三	八六四	一,一六七	一,一六七
合計	通信本省	十	二四,〇八四	一,〇九三	四,四八六	五,五七九	五,五七九

14 經理局取扱購買物件契約方法種類別

昭和三年度

部局	種類	件數	金額	官公署		其他		合計	
				件數	金額	件數	金額	件數	金額
本局	通信本省	七	一〇,六三六	一〇一七	三,〇九三	二,六〇七	八,七〇〇	三,六二四	一三,三二四
大阪出張所	通信本省	二	三,〇四五	七三	五,三三二	四,四一〇	一,〇一五	五,一八三	四,〇一〇
長崎倉庫	通信本省	一	一〇,三九三	三	五〇三	三	八六四	六	一〇,一七九
合計	通信本省	十	二四,〇八四	一,〇九三	一四,〇四五	四,四八六	一〇,九三三	五,五七九	二四,五一三

部局	種別	競争契約		官公署		其他		計約		合計	
		件數	金額	件數	金額	件數	金額	件數	金額	件數	金額
本局	電信擴張及改良費	七	一,二八四,四七〇	四	二六,五七〇	三	一八九,七三〇	三	二六,五七〇	一四	一,三三四,七七〇
	造船鐵材調查費	一	一四,八三〇	一	六四五	一	六四五	一	六四五	三	六四五
	器具機械設備費	五	一四,八三〇	三	六四五	三	六四五	三	六四五	八	四八,五〇九
	民設無線電信工事監督費	一	一四,八三〇	一	六四五	一	六四五	一	六四五	三	六四五
	民設無線電信連絡通信施設費	一	一四,八三〇	一	六四五	一	六四五	一	六四五	三	六四五
	電氣試驗所臨時研究費	二	四,七〇〇	一	一〇,三〇〇	一	一〇,三〇〇	一	一〇,三〇〇	六	一〇,三〇〇
	航空路設置費	二	四,七〇〇	一	一〇,三〇〇	一	一〇,三〇〇	一	一〇,三〇〇	六	一〇,三〇〇
	町村電話施設費	一三	一〇,一〇六	一	二四,八二六	二	二四,八二六	二	二四,八二六	一七	二九,五五六
	電氣事業調査費	一	四,三七三	二	一九	九	五九,九四七	二	二九,九	一五	一〇,六五六
	震災復舊及新營費	四	五〇,五七七	二	一,九	二	二,七三二	二	二,九二九	一〇	二九,五五六
	災害費	四〇	一五,四九七	二	四,二五	二	二,五三三	二	二,九二九	四四	二五,四四三
	大禮施設費	一	八,〇〇〇	一	一	一	二六,二九四	一	二六,二九四	一	二六,二九四
無線電信電話施設費	一	八,〇〇〇	一	一	一	二五,四八〇	一	二五,四八〇	一	二五,四八〇	
委託	一	一,一七〇	二	一,一七〇	二	二,二八〇	二	二,二八〇	五	八,〇七三	
寄附物	三	三,六二七	一	四,六三二	一	三,三二二	一	三,三二二	五	四,六三二	
計	二六七	一,九一六,九三三	二	八,九三,一三四	一五	三,三二二,二六六	一	一,七七六	四二,五五四	三,三三六,三三三	
前易生命保險費	二	六五,一四	一	二,九三	一	一,七七六	一	一,七七六	一七	六六,八九〇	

部局	種別	競争契約		官公署		其他		計約		合計	
		件數	金額	件數	金額	件數	金額	件數	金額	件數	金額
大阪	特別會計營繕費	二	六五,二四	一	一	一	一	一	一	四	六六,三九
	合計	二六七	一,九一六,九三三	二	八,九三,一三四	一五	三,三二二,二六六	一	一,七七六	四二,五五四	三,三三六,三三三
	逓信本省	一	四,五二〇	二	七,四六〇	一	六,六三四	一	六,六三四	五	六二,七三
	逓信費需品	三	四,九二	一	一九	一	七,五五	一	一四,九八五	五	四六,七〇五
	電氣試驗所	二	四,九二	一	一九	一	一,三九六	一	一,三九六	七	六,三九八
	電話交換擴張費	三〇	五二,八九二	一	四〇	四	四,七七八	一	四,七七八	四四	五五,六〇〇
	電話擴張及改良費	四	一一,三〇〇	一	一	一	一,四〇三	一	一,四〇三	一〇	一三,七〇三
	町村電話施設費	一五	一七,三六四	一	一	一	一,六六五	一	一,六六五	三三	一七五,二九九
	震災復舊及新營費	三	一六,三三七	一	一	一	一,一〇	一	一,一〇	五	一六,四六七
	災害費	一〇	二六,〇〇〇	一	一	一	一,六三二	一	一,六三二	四	四二,八六三
	委託	一	一	一	一	一	一,六〇七	一	一,六〇七	七	一六,〇七
	寄附物	一〇〇	一,二九八,四八五	一	一	一	一〇,一三五〇	一	一〇,一三五〇	一三六	一,四〇八,四三三
合計	一〇〇	一,二九八,四八五	六	七,五六八	一	一,三五九	一	一〇,一三五〇	一三六	一,四〇八,四三三	
逓信本省	一	一	一	一	一	一	一	一	一	一	
逓信費需品	一	一	一	一	一	一	一	一	一	一	
合計	一	一	一	一	一	一	一	一	一	一	



總計	部局		契約		其他		合計	
	件數	金額	件數	金額	件數	金額	件數	金額
二,七六	二〇,五七五.三	二九六	九〇〇七.三	二〇五七	三,四八六.三	二,三四五	四,三九三.五	二六,二二
								二四,八五,九〇七

15 經理局取扱購買物件内外國品別

昭和三年度

部局	種別	内國		外國		合計	
		件數	金額	件數	金額	件數	金額
本	遞信本省	三,六〇〇	一,二八,九二四.四	一	五,〇〇〇	三,六〇一	一,三三,九二四.四
	需品費	四,六六六	三,八八二,五〇八	一,二二七	七,八五四三	五,八九三	四,六〇〇,〇五二
	證票類費	八	一〇一,七五九			八	一〇一,七五九
	遞信費被服費	二四	一,一〇〇,三三九			二四	一,一〇〇,三三九
	集配遞送費	二	一,七〇五			二	一,七〇五
	計	四,六〇〇	五,一〇六,二〇一	一,二二七	七,八五四三	五,八二七	五,八四四,七四四
	電氣試驗所	一,五二二	一〇八,一四九	六	三,四三三	一,五二八	一一一,五八二
	補助費	二	九四			二	九四
	電信電話管轄費	五,五三三	二,七七一,一三三	二二	一,三〇〇,五九	五,五五五	三,九七二,七二二
	電話交換擴張費	五,八五三	一,一五八,三三三	一,二二五	二,四五七,七三	七,〇七八	一三,九四〇,九九五
電信擴張及改良費	一,四〇八	一,二三,九九〇	三〇	一一,七三三	一,四三八	一,三四,七二三	
造船鐵材調查費	三	六四五			三	六四五	

局	種別	内國		外國		合計	
		件數	金額	件數	金額	件數	金額
器具機械設備費		七	三六,四〇二	九	一一,〇一七	一六	四七,四一九
民設無線電信工事監督費		二四	七四八五	三	二,七三五	二七	一〇,二四〇
民設無線電信連絡通信施設費		五七	七,四八五	三	二,七三五	六〇	一〇,二四〇
電氣試驗所臨時研究費		二六四	二七,一〇〇	八	二,四三六	二七二	二九,五三六
航空路設置費		二六三	一八四,八四五	六	五,八一	二六九	一九〇,三六六
町村電話施設費		五七三	一〇五,四八〇	三	六〇一	五七六	一〇六,〇八一
電氣事業調査費		一一	二,九二九	一		一二	二,九二九
震災復舊及新營費		一,二〇九	七九,八八六	三三	三,八九八	一,二四二	八三,八八四
災害費		四二	二〇〇,五五五	一三	二四,九二八	五五	二二五,四八三
大禮施設費		一七四	二六,二九四	一		一七五	二六,二九四
無線電信電話施設費		一〇八	二八,五五六	一九	四,九二四	一二七	三三,四八〇
委託託		九六	七九,五三三	一	一,一七〇	九七	八〇,七〇三
寄附物		五	四六,七六六	一	一,一七〇	六	四七,九三六
計		二,一九九	一,九八,八六四	二,五六五	三,五〇,三九九	四,七六四	二,三四,三三三
特別會計營繕費		一一	六六,四一七	四	四七三	一五	六六,八九〇
簡易生命保險費		一三	六六,四一七			一三	六六,四一七
計		二四	六六,八五九	一〇	一,三七〇	三四	六八,二二九
合計		二,九二三	一九九,五七三	二,六〇五	三,五二,七五九	五,五三八	二三四,七五二

月次	昭和三年			部局	受入	拂出	合計
	六月	五月	四月				
本局	本所 大阪出張所 長崎倉庫 横濱倉庫 計	本所 大阪出張所 長崎倉庫 横濱倉庫 計	本所 大阪出張所 長崎倉庫 横濱倉庫 計	本局	1,005	5,128	6,133
合計	1,489 八 四〇 一,二二八	1,357 一 三九 三五四 九六三	5,519 九 五〇 二五七 一九九	合計	5,128	2,276	2,852

17 經理局取扱物品受拂命令件數月別

昭和三年度

總計	横濱倉庫			長崎倉庫			部局	種類	別	受命件數	入格	拂命件數	出格
	合用物品計	事業用品電信用品計	事務用品	合用物品計	事業用品電信用品計	事務用品							
總計	3,215	4,923	3,333	820	6,160	733	合計	合計	合計	3,336	3,998	1,017	5,015
合計	3,215	4,923	3,333	820	6,160	733	合計	合計	合計	3,336	3,998	1,017	5,015

物
品
(一七)

昭和四年	十月	十月	十月
月	月	月	月
本局 大阪出張所 長崎倉庫 横濱倉庫	本局 大阪出張所 長崎倉庫 横濱倉庫	本局 大阪出張所 長崎倉庫 横濱倉庫	本局 長崎倉庫 横濱倉庫
計	計	計	計
一四六 一六九 一 一	二〇七 一 五 三 二 一	一八九 一 六 二 一	二〇七 一 一 一
五九二 四六〇 八二	五七〇 二 四 五	七九四 二 六 一	一三五〇 一 四
七三九 六九 一	七八五 二 九	九七三 二 一	一五五八 一 九

四十三

物
品
(一七)

月	七月	八月	九月
次	月	月	月
本局 大阪出張所 長崎倉庫 横濱倉庫	本局 大阪出張所 長崎倉庫 横濱倉庫	本局 大阪出張所 長崎倉庫 横濱倉庫	本局 大阪出張所 長崎倉庫 横濱倉庫
計	計	計	計
二四 二五 一	一四三 二六 三〇 一〇	一八〇 一一 一〇 二五 一四	一七七 一 一 一
六五 三三	六六〇 五九〇 九 一三	一〇、八〇 一九〇 九	二、五九 一八七
八二九 四七	七〇〇 八〇六 四三	八八九 一九	一三、〇一 二、三六 二〇

四十二

月次	二 月				三 月				合 計
	本局	大阪	長崎	横濱	本局	大阪	長崎	横濱	
受入	1,709	1,067	336	1	3,918	4	207	578	3,319
拂出	6,467	5,726	333	3	4,856	3	175	399	4,279
合 計	8,176	6,793	669	4	8,774	7	382	977	7,408
入 拂	1,709	1,067	336	1	3,918	4	207	578	3,319
出 合	6,467	5,726	333	3	4,856	3	175	399	4,279
計	8,176	6,793	669	4	8,774	7	382	977	7,408

18 經理局取扱物品發送數量種類別

昭和三年度

部局	種 別	運 送		郵 送		直渡量目	量目合計
		契約件數	荷造個數	取收件數	荷造個數		
本局	事務用品	共通用	150	2,110	11	131	1,993
		郵便用	130	2,354	203	379	4,400
大阪出張所	事業用品	計	645	6,945	679	3,706	2,439
		郵便用	675	7,405	1,454	5,406	4,876
長崎出張所	事業用品	計	685	7,426	1,465	5,419	4,866
		郵便用	58	493	8	9	69
倉庫	事業用品、電信電話用	計	1,507	7,370	567	67	783
		郵便用	1,499	7,307	559	68	763
合 計	事業用品、電信電話用	計	2,182	25,400	2,182	2,182	25,400
		郵便用	2,182	25,400	2,182	2,182	25,400

月次	九月				十月				十一月			
	本局	大阪出張所	長崎倉庫	横濱倉庫	本局	大阪出張所	長崎倉庫	横濱倉庫	本局	大阪出張所	長崎倉庫	横濱倉庫
運送	800	126			922	352			743	332		
荷造個數	1,169	705			1,030	633			777	647		
量目	1,305.56	451.44			1,060.95	520.07			704.07	426.93		
運賃	47.12	10.47			48.77	14.98			39.58	15.34		
取扱件數	17	7			17	11			107	59		
荷造個數	49	7			43	18			37	59		
量目	44.3	9.0			35.49	15.14			38.89	45.4		
直渡量目												
量目合計	1,349.0	452.44			1,064.44	535.11			742.96	472.37		

月次	昭和四年 十一月				十二月			
	本局	大阪出張所	長崎倉庫	横濱倉庫	本局	大阪出張所	長崎倉庫	横濱倉庫
運送	55	96			59	94		
荷造個數	713	508			423	516		
量目	643.32	419.34			1,010.35	399.65		
運賃	29.83	12.57			41.84	5.33		
取扱件數	97	14			53	40		
荷造個數	230	14			46	40		
量目	1,445	63			435.1	42.6		
直渡量目								
量目合計	644.87	431.91			1,046.6	400.11		

第四章 工事及國有財産

22 經理局直轄三千圓以上ノ工事種類別

昭和三年度

工 事 名	主 ナ ル 構 造	總 建 坪 數	起 工 年 月 日	工 事 費	歳 出 豫 算 科 目
船舶試驗渠事務室新築其他	鐵筋コンクリート造、木造、二階建、平家建	六五二坪	四、三、三、七、三、一、六	五、一四一	船舶試驗渠設置費
沖繩丸船體修繕			四、三、一、九、一、二、九	八、六三三	遞信費
小笠原丸船體修繕			四、三、一、九、一、二、九	一七、二五〇	同
南洋丸船體修繕			四、三、一、九、一、二、九	八、五〇〇	電信擴張及改良費
經理局橫濱倉庫貯線池増設其他			四、三、一、九、一、二、九	五、一四三	震災復舊及新營費
簡易保險局新築	鐵筋コンクリート造	二、六七	四、三、一、九、一、二、九	三、六八六	特別會計營繕費
電氣試驗所大崎試驗所構内プール新設			四、三、一、九、一、二、九	四、四六六	電話交換擴張費
東京中央郵便局基礎鐵筋コンクリート抗打其他			四、三、一、九、一、二、九	三、〇二五	震災復舊及新營費
濱松郵便局電話事務室新築	鐵筋コンクリート造	二、六七	四、三、一、九、一、二、九	三、〇二五	電話交換擴張費
東京中央電信局倉庫新築其他	鐵筋コンクリート造	二、六七	四、三、一、九、一、二、九	三、〇二五	震災復舊及新營費
東京中央電話局「ガソリン」置場新設其他			四、三、一、九、一、二、九	三、〇二五	電話交換擴張費
東京中央電話局舊局舎修繕其他	鐵筋コンクリート造	二、六七	四、三、一、九、一、二、九	三、〇二五	震災復舊及新營費
橫濱中央電話局電燈其他			四、三、一、九、一、二、九	二、五九六	同
橫濱電話中繼所補足			四、三、一、九、一、二、九	二、五九六	同

工 事 名	主ナル構造	總建坪數	竣功年月日	工事費	歳出豫算科目
小傳馬町郵便局新築其他	鐵筋コンクリート造 三階建	四、二〇	一、七、二五	四、一三〇	震災復舊及新營費
京橋通郵便局新築其他	鐵筋コンクリート造 二階建	五、〇〇	一、〇、二五	五、二四〇	同
銚子無線電信局受信所新築其他	鐵筋コンクリート造 平家建	四、二〇	三、八、二五	五、三六八	營繕費
箱根航空無線電信局新築其他	鐵筋コンクリート造 平家建	七、三〇	三、一、三五	四、五五四	航空路設置費
東京飛行場事務所新築其他	木造 平家建	四、三〇	三、一、二七	四、〇六七	同
長野郵便局煖房裝置	木造 平家建	四、三〇	三、一、二七	七、三九八	電話交換擴張費
金澤郵便局電話分室煖房裝置	木造 平家建	四、三〇	三、一、二七	二、九七〇	同
岐阜郵便局電話分室煖房裝置	木造 平家建	四、三〇	三、一、二七	二、五七六	同
名古屋中央電話局アドソール空氣調節裝置	鐵筋コンクリート造 平家建	三、三〇	三、一、二七	八、一三三	同
若狹(敦賀)無線電信局新築其他	鐵筋コンクリート造 平家建	三、三〇	三、一、二七	五、九五三	航空路設置費
大阪中央電信局ビックアップキヤリヤ其他設備	鐵筋コンクリート造 平家建	三、三〇	三、一、二七	三、九〇五	電信擴張及改良費
大阪中央電信局及同電話局變壓設備其他	鐵筋コンクリート造 平家建	三、三〇	三、一、二七	五、四七〇	電話交換擴張費
大阪中央電話局アドソール空氣調節裝置其他	鐵筋コンクリート造 平家建	三、三〇	三、一、二七	二、三七〇	電話交換擴張費
京都中央電話局アドソール空氣調節裝置	鐵筋コンクリート造 平家建	三、三〇	三、一、二七	一、五九六	同
京都中央電話局アドソール空氣調節裝置	鐵筋コンクリート造 平家建	三、三〇	三、一、二七	一、〇七三	同
天下茶屋郵便局電話分室アドソール空氣調節裝置	鐵筋コンクリート造 平家建	三、三〇	三、一、二七	五、九四八	同
住吉郵便局電話分室アドソール空氣調節裝置	鐵筋コンクリート造 平家建	三、三〇	三、一、二七	四、〇四五	同

工 事 名	主ナル構造	總建坪數	竣功年月日	工事費	歳出豫算科目
三宮郵便局電信課ビックアップキヤリヤ設備	鐵筋コンクリート造 二階建	一、九二	三、八、三一	七、八二〇	電信擴張及改良費
須磨郵便局電話事務所新築其他	鐵筋コンクリート造 二階建	一、九二	三、八、三一	二、五五四	電話交換擴張費
御影郵便局電話事務所新築其他	鐵筋コンクリート造 二階建	二、〇九	三、一、二六	二、五九四	同
芦屋郵便局電話事務所新築其他	鐵筋コンクリート造 二階建	二、二九	三、一、二五	二、六二四	同
尼崎郵便局電話分室通用門新設其他	鐵筋コンクリート造 二階建	二、二九	三、一、二五	二、二〇八	同
大阪及福岡飛行場塔型起重機設備	鐵筋コンクリート造 三階建	四、三〇	三、九、二〇	一、九三〇	航空路設置費
大阪飛行場單胴電動捲揚機設備	鐵筋コンクリート造 三階建	四、三〇	三、九、二〇	一、〇六〇	同
廣島郵便局電話分室煖房裝置	鐵筋コンクリート造 三階建	四、三〇	三、九、二〇	一、五六三	電話交換擴張費
熊本郵便局電話分室煖房裝置	鐵筋コンクリート造 三階建	四、三〇	三、九、二〇	一、五八〇	同
別府郵便局電話事務所新築其他	鐵筋コンクリート造 三階建	四、三〇	三、九、二〇	一、七五九	同
福岡飛行場事務所排水其他	鐵筋コンクリート造 三階建	四、三〇	三、九、二〇	一、七五九	航空路設置費
高田郵便局電話事務所新築其他	鐵筋コンクリート造 三階建	四、三〇	三、九、二〇	五、五〇〇	電話交換擴張費
札幌郵便局電話分室煖房裝置	鐵筋コンクリート造 三階建	四、三〇	三、九、二〇	七、三九〇	同
苫小牧郵便局新築其他	木造 平家建	三、〇七	三、一、二六	三、四八七	同
函館無線電信局新築其他	鐵筋コンクリート造 平家建	三、〇七	三、一、二六	八、四八八	營繕費
合 計	鐵筋コンクリート造	二四、五六	三、一、二六	七、四二一	電信擴張及改良費

備考 本表ハ竣功年度ニ依リ掲上セリ

25 遞信省所管受寄附土地、建物等價格種類別

昭和三年度

部	局	坪數		地價		坪數		價格		附屬工事又ハ附屬物ノ價格	價格合計	概要
		坪數	坪價	坪數	坪價	坪數	坪價					
燈臺局	名古屋遞信局	三七坪	一〇四	一	一	一	一	一	一	小水無瀬島燈臺敷地		
		七	一五	一	一	一	一	一	一	桴磯燈臺敷地		
		八	四三	一	一	一	一	一	一	稻荷山郵便局敷地		
合計		三二五	四六								四六	

26 遞信省所管受寄附電話線里數及價格部局別

昭和三年度

部	局	所在地府縣名	亘線	長延	路長	價格
名古屋遞信局	岐阜	阜縣	一、三三三、三四	三、九八	三、九八	四九二
合計			一、三三三、三四	三、九八	三、九八	四九二

第五章 會計檢查

27 經理局執行會計實地檢查部局別

昭和三年度

部	局	臨檢局所數	檢査人員		檢査日數	檢査日數
			延人員	一局所當平均人員		
遞信局	遞信局	二	二	二	二	二
電信技術官駐在所		二〇	二〇	二〇	二〇	二〇
遞信局海事部出張所		二	二	二	二	二
一等郵便局		二七	二七	二七	二七	二七
二等郵便局		四	四	四	四	四
一等電信局		一	一	一	一	一
一等電話局		二	二	二	二	二
經理局長崎倉庫		一	一	一	一	一
合計		五九	五九	五九	五九	五九

本檢査上摘出シタル事項ノ部局ヲ示セハ左ノ如シ

合 計					熊 本 遞 信 局					大 阪 遞 信 局										
工 物 現 歲 歲					工 物 現 歲 歲					工 物 現 歲 歲										
計					計					計										
事 品 金 出 入					事 品 金 出 入					事 品 金 出 入										
四	一	四	二	一	四	七	一	二	一	一	五	三	一	八	一	一	四			
一	七	二	八	一	五	三	五	二	三	一	二	五	九	一	三	一	四	一	六	三
一	四	一	五	一	五	三	一	〇	一	一	二	五	一	四	一	一	一			
二	一	二	一	七	一	一	一	一	一	一	一	一	一	一	一	一	一			
七	七	三	四	六	一	四	一	七	三	四	六	一	四	九	七	五	六	九	一	四
一	一	〇	八	二	一	二	二	六	一	〇	一	七	九	一	四	七	八	六	六	三

名 古 屋 遞 信 局					東 京 遞 信 局					經 理 倉 庫 (長 崎 局)									
工 物 現 歲 歲					工 物 現 歲 歲					工 物 現 歲 歲									
計					計					計									
事 品 金 出 入					事 品 金 出 入					事 品 金 出 入									
一	一	一	一	一	二	一	四	二	一	五	一	一	一	一	一				
四	四	一	一	一	三	一	五	一	元	二	一	一	一	一	一				
一	一	一	一	一	二	一	四	一	一	四	一	一	一	一	一				
七	一	一	一	一	四	一	二	一	一	一	一	一	一	一	一				
一	四	九	一	三	二	三	一	六	二	〇	四	四	四	四	一	一	一	一	一
一	九	四	一	四	二	五	八	一	六	二	〇	七	七	七	一	五			

部	燈臺局		札幌		仙臺		物計
	簡易保險局	物計	工物	歲歲	物現	歲歲	
別	出	品出	事	品出入	品	金出	品
背規	二						
不當(價格)	一				二	二	
過不足		一	一				二
不備	一〇九	二二	九五	三九	八六	八四	二四二
雜	二		九	二五	充	三	四七
計	一四九	三二	一〇六	五七	一五七	一四四	一五二

部	遞信局		大		名古屋		物計
	熊本	廣島	工物	現歲	物現	歲歲	
別	金出	品金出入	事	品金出	品	品	出入
背規		三		三			元 元
不當(價格)		一		一			九 九
過不足	二	一		一			二 二
不備	三五	五三	九八	一〇二	一六四	八六	一五二
雜	一四	三五	一四	一五	二	一四	三
計	三二	九	九	一七	一五	三	二四

35 經理局製機工場技工異動及勤續年數

昭和三年度

種別	前年度末現在		本年度末現在	
	採	用	採	用
種別				
臨時技工	二	一	二	一
技工	三	一	三	一
合計	五	二	五	二

種別	前年度末現在		本年度末現在	
	採	用	採	用
種別				
臨時技工	一	一	一	一
技工	一	一	一	一
合計	二	二	二	二

種別	前年度末現在		本年度末現在	
	採	用	採	用
種別				
臨時技工	一	一	一	一
技工	一	一	一	一
合計	二	二	二	二

本年度末現在員ノ勤續年數左ノ如シ

種別	未滿一年	未滿二年	未滿三年	未滿四年	未滿五年	未滿六年	未滿八年	未滿十年	未滿十一年	未滿十二年	未滿十三年	未滿十四年	未滿十八年	未滿廿二年	未滿廿三年	未滿廿七年	未滿廿九年	未滿卅二年	未滿卅八年	合計
臨時技工	一	二	六	一	三	一	六	一〇	一	五	四	二	二	四	一	一	一	一	一	一
技工	一	二	六	一	三	一	六	一〇	一	五	四	二	二	四	一	一	一	一	一	一
合計	二	四	一二	二	六	二	一二	二〇	二	一〇	八	四	四	八	二	二	二	二	二	二

第七章 雜

36 經理局取扱法律命令及質疑應答等件數

昭和三年度

種別	法律勅令省令告示公達	達	一般通牒	質疑應答	其ノ他	合計
會計事務ニ關スルモノ	一	一	一	一	一	五
旅費ニ關スルモノ	一	一	一	一	一	五
給與ニ關スルモノ	一	一	一	一	一	五
國有財産ニ關スルモノ	一	一	一	一	一	五
從業員會ニ關スルモノ	一	一	一	一	一	五
其ノ他ニ關スルモノ	一	一	一	一	一	五
合計	一〇	七	四	八	八	三三

37 經理局取扱保證金及代用證券部局別

昭和三年度

部局	種別	前年度ヨリ越		本年度受入		本年度拂出		本年度末現在	
		件數	金額	件數	金額	件數	金額	件數	金額
本局	入札保證金	一	一	三〇〇	四三,一六〇	三〇〇	四三,一六〇	一	一
		現價證券	一	一	三〇〇	四三,一六〇	三〇〇	四三,一六〇	一
本局	有價證券	一	一	三〇〇	四三,一六〇	三〇〇	四三,一六〇	一	一
		計	二	二	六〇〇	八六,三二〇	六〇〇	八六,三二〇	二

月次	昭和三年四月			部局	受		入		拂		出				
	入札保證金 件數	金額	契約保證金 件數		金額	入札保證金 件數	金額	契約保證金 件數	金額	入札保證金 件數	金額	契約保證金 件數	金額		
七	計	六	一五,一七五	計	二七	二,三八七	九	二七,〇〇〇	六	一五,〇九三	三〇	一三,一六三	九	二八,一五五	
六	本局	三	九,六六四	本局	二〇	一〇,五二七	六	一七,三三五	四	二,六四四	二七	一〇,〇〇五	五	一四,五三九	
六	大阪出張所	二	三,一〇〇	大阪出張所	五	一,五七〇	二	三,一五〇	二	四,〇〇〇	三	九,九五〇	二	四,九五〇	
六	長崎倉庫	一	三,九七五	長崎倉庫	二	一,八〇〇	一	四,一三〇	二	三,九四五	一	九,九五〇	二	三,九五〇	
五	本局	四	一三,五九五	本局	二〇	八,五六八	六	一四,一三三	四	一〇,五九五	二七	三〇,〇〇〇	六	一三,五九五	
五	大阪出張所	三	三,一五〇	大阪出張所	八	二,四〇〇	九	五,一五〇	二	三,一五〇	四	六,〇〇〇	五	三,一五〇	
五	長崎倉庫	一	一六,七四五	長崎倉庫	一	三,五六	一	一九,二六三	一	一六,七四五	一	三,〇〇〇	一	一七,七四五	
四	本局	五	一三,五九五	本局	一四	三,七四〇	九	二二,三五〇	八	一九,七六〇	二四	二五,九九六	四	四三,七五六	
四	大阪出張所	三	三,一五〇	大阪出張所	七	二,九八〇	六	一五,四九五	二	三,一五〇	八	一六,二九五	三	一〇,四八八	
四	長崎倉庫	一	八,九七五	長崎倉庫	一	五,六一六	一	一四,七六六	一	八,九七五	一	一七,三三三	一	一七,三三三	
三	本局	三	二二,八八〇	本局	一三	一〇,九七〇	五	二七,八八〇	三	二二,八八〇	二五	六,一三七	四	三〇,〇〇七	
三	大阪出張所	二	六,九五〇	大阪出張所	六	九,九五〇	二	九,九五〇	一	二,三五七	二	一,三五〇	三	三,九二〇	
三	長崎倉庫	一	四,四五〇	長崎倉庫	一	一四,六五〇	一	一〇,六〇〇	一	四,四五〇	一	七,四七七	一	五,九二七	
二	本局	三	二五,四九五	本局	一三	一〇,九七〇	五	二五,四九五	三	二五,四九五	一五	四二,二九七	五	二九,六〇三	
二	大阪出張所	二	二九,八〇〇	大阪出張所	五	一,八〇〇	二	二九,八〇〇	一	二,八〇〇	二	一,八八〇	二	三九,八五〇	
二	長崎倉庫	一	一五,三〇五	長崎倉庫	一	三,九九〇	一	一五,三〇五	一	一五,三〇五	一	五,〇二七	一	一七,三三三	
一	本局	五	二八,〇〇〇	本局	一六	三,六一九〇	三	二五,四九五	五	二八,〇〇〇	一五	四二,二九七	五	二九,六〇三	
一	大阪出張所	四	三,七五〇	大阪出張所	七	二,一七八	五	四,九三八	二	三,七五〇	八	六,七三八	四	一〇,四八八	
一	長崎倉庫	一	八,九七五	長崎倉庫	一	五,六一六	一	一四,七六六	一	八,九七五	一	一七,三三三	一	一七,三三三	
計	計	三	八九,二九九	計	四九	二,七〇四九	計	二七,〇四九	計	八九,二九九	計	四九	二,七〇四九	計	二七,〇四九

月次	昭和三年五月			部局	受		入		拂		出				
	入札保證金 件數	金額	契約保證金 件數		金額	入札保證金 件數	金額	契約保證金 件數	金額	入札保證金 件數	金額	契約保證金 件數	金額		
七	計	六	一五,一七五	計	二七	二,三八七	九	二七,〇〇〇	六	一五,〇九三	三〇	一三,一六三	九	二八,一五五	
六	本局	三	九,六六四	本局	二〇	一〇,五二七	六	一七,三三五	四	二,六四四	二七	一〇,〇〇五	五	一四,五三九	
六	大阪出張所	二	三,一〇〇	大阪出張所	五	一,五七〇	二	三,一五〇	二	四,〇〇〇	三	九,九五〇	二	四,九五〇	
六	長崎倉庫	一	三,九七五	長崎倉庫	二	一,八〇〇	一	四,一三〇	二	三,九四五	一	九,九五〇	二	三,九五〇	
五	本局	四	一三,五九五	本局	二〇	八,五六八	六	一四,一三三	四	一〇,五九五	二七	三〇,〇〇〇	六	一三,五九五	
五	大阪出張所	三	三,一五〇	大阪出張所	八	二,四〇〇	九	五,一五〇	二	三,一五〇	四	六,〇〇〇	五	三,一五〇	
五	長崎倉庫	一	一六,七四五	長崎倉庫	一	三,五六	一	一九,二六三	一	一六,七四五	一	三,〇〇〇	一	一七,七四五	
四	本局	五	一三,五九五	本局	一四	三,七四〇	九	二二,三五〇	八	一九,七六〇	二四	二五,九九六	四	四三,七五六	
四	大阪出張所	三	三,一五〇	大阪出張所	七	二,九八〇	六	一五,四九五	二	三,一五〇	八	一六,二九五	三	一〇,四八八	
四	長崎倉庫	一	八,九七五	長崎倉庫	一	五,六一六	一	一四,七六六	一	八,九七五	一	一七,三三三	一	一七,三三三	
三	本局	三	二二,八八〇	本局	一三	一〇,九七〇	五	二七,八八〇	三	二二,八八〇	二五	六,一三七	四	三〇,〇〇七	
三	大阪出張所	二	六,九五〇	大阪出張所	六	九,九五〇	二	九,九五〇	一	二,三五七	二	一,三五〇	三	三,九二〇	
三	長崎倉庫	一	四,四五〇	長崎倉庫	一	一四,六五〇	一	一〇,六〇〇	一	四,四五〇	一	七,四七七	一	五,九二七	
二	本局	三	二五,四九五	本局	一三	一〇,九七〇	五	二五,四九五	三	二五,四九五	一五	四二,二九七	五	二九,六〇三	
二	大阪出張所	二	二九,八〇〇	大阪出張所	五	一,八〇〇	二	二九,八〇〇	一	二,八〇〇	二	一,八八〇	二	三九,八五〇	
二	長崎倉庫	一	一五,三〇五	長崎倉庫	一	三,九九〇	一	一五,三〇五	一	一五,三〇五	一	五,〇二七	一	一七,三三三	
一	本局	五	二八,〇〇〇	本局	一六	三,六一九〇	三	二五,四九五	五	二八,〇〇〇	一五	四二,二九七	五	二九,六〇三	
一	大阪出張所	四	三,七五〇	大阪出張所	七	二,一七八	五	四,九三八	二	三,七五〇	八	六,七三八	四	一〇,四八八	
一	長崎倉庫	一	八,九七五	長崎倉庫	一	五,六一六	一	一四,七六六	一	八,九七五	一	一七,三三三	一	一七,三三三	
計	計	三	八九,二九九	計	四九	二,七〇四九	計	二七,〇四九	計	八九,二九九	計	四九	二,七〇四九	計	二七,〇四九

月次	部局	受入		入拂		出	
		件數	金額	件數	金額	件數	金額
十二月	大阪出張所 長崎倉庫	入札保證金	一八	二七,五〇〇	入札保證金	一八	二七,五〇〇
		契約保證金	六	一三,一〇〇	契約保證金	一五	一〇六,七〇〇
		計	二四	四〇,六〇〇	計	三三	一三四,二〇〇
		金額	三三	二〇,九五〇	金額	八二	二六七,一〇五
昭和四年 一月	大阪出張所 長崎倉庫	入札保證金	三	二〇,九五〇	入札保證金	三	二〇,九五〇
		契約保證金	一四	三三,三六〇	契約保證金	九	七〇,八三三
		計	一七	五四,三一〇	計	一二	九一,七八三
		金額	二七	二二,四八四	金額	二四	四二,五〇〇
二月	大阪出張所 長崎倉庫	入札保證金	三	一五,四〇〇	入札保證金	三	一五,四〇〇
		契約保證金	一	二八	契約保證金	二	一八,四〇〇
		計	四	一五,四二八	計	五	三三,八〇〇
		金額	二	一〇,一〇〇	金額	三	二八,八〇〇
三月	大阪出張所 長崎倉庫	入札保證金	三	一五,四〇〇	入札保證金	三	一五,四〇〇
		契約保證金	一	二八	契約保證金	二	一八,四〇〇
		計	四	一五,四二八	計	五	三三,八〇〇
		金額	二	一〇,一〇〇	金額	三	二八,八〇〇

39 貸付金引繼口數及金額種類別

昭和三年度

種別	貸付		貸		計		
	口數	金額	口數	金額	口數	金額	
遺族扶助料過誤拂返納金	口數	一	一	九七,七八	二	九七,七八	
	金額	一	九七,七八	一	九七,七八	二	一九五,五六
	計	一	九七,七八	一	九七,七八	二	一九五,五六
	金額	一	九七,七八	一	九七,七八	二	一九五,五六
電信爲替過誤拂返納金	口數	一	一	一四,一六	二	一四,一六	
	金額	一	一四,一六	一	一四,一六	二	二八,三二
	計	一	一四,一六	一	一四,一六	二	二八,三二
	金額	一	一四,一六	一	一四,一六	二	二八,三二
郵便貯金過誤拂返納金	口數	一	一	二七,五	二	二七,五	
	金額	一	二七,五	一	二七,五	二	五五,〇
	計	一	二七,五	一	二七,五	二	五五,〇
	金額	一	二七,五	一	二七,五	二	五五,〇
簡易生命保險過誤拂返納金	口數	一	一	九三	二	九三	
	金額	一	九三	一	九三	二	一八六
	計	一	九三	一	九三	二	一八六
	金額	一	九三	一	九三	二	一八六
訴訟費用償却金	口數	一	一	一七	二	一七	
	金額	一	一七	一	一七	二	三四
	計	一	一七	一	一七	二	三四
	金額	一	一七	一	一七	二	三四
學資辨償金	口數	一	一	五〇	二	五〇	
	金額	一	五〇	一	五〇	二	一〇〇
	計	一	五〇	一	五〇	二	一〇〇
	金額	一	五〇	一	五〇	二	一〇〇
郵便貯金、簡易生命保險又ハ資金ノ犯罪ニ基テ賠償金	口數	一	一	一六,四四二	二	一六,四四二	
	金額	一	一六,四四二	一	一六,四四二	二	三二,八八四
	計	一	一六,四四二	一	一六,四四二	二	三二,八八四
	金額	一	一六,四四二	一	一六,四四二	二	三二,八八四
電信爲替又ハ小爲替騙取賠償金	口數	一	一	三三	二	三三	
	金額	一	三三	一	三三	二	六六
	計	一	三三	一	三三	二	六六
	金額	一	三三	一	三三	二	六六
電信又ハ電話線類竊取賠償金	口數	一	一	一八〇	二	一八〇	
	金額	一	一八〇	一	一八〇	二	三六〇
	計	一	一八〇	一	一八〇	二	三六〇
	金額	一	一八〇	一	一八〇	二	三六〇
公衆電話料金竊取又ハ機器類毀損賠償金	口數	一	一	三三	二	三三	
	金額	一	三三	一	三三	二	六六
	計	一	三三	一	三三	二	六六
	金額	一	三三	一	三三	二	六六
書留又ハ價格表記郵便物竊取賠償金	口數	一	一	三三	二	三三	
	金額	一	三三	一	三三	二	六六
	計	一	三三	一	三三	二	六六
	金額	一	三三	一	三三	二	六六

代金引換郵便物取立金賠償金	口數	金額
集金郵便取立金橫領賠償金	口數	金額
合計	10	三、八二二

前表ヲ其ノ納人住所ヲ管轄スル地方廳別ニ之ヲ示セハ左ノ如シ

府縣	定期貸		据置貸		合計	
	口數	金額	口數	金額	口數	金額
北海道廳	一	一	一	一	二	二
岩手縣	一	一	一	一	二	二
宮城縣	一	一	一	一	二	二
秋田縣	一	一	一	一	二	二
山形縣	一	一	一	一	二	二
福島縣	一	一	一	一	二	二
茨城縣	一	一	一	一	二	二
群馬縣	一	一	一	一	二	二
栃木縣	一	一	一	一	二	二
千葉縣	一	一	一	一	二	二
愛媛縣	一	一	一	一	二	二
香川縣	一	一	一	一	二	二
德島縣	一	一	一	一	二	二
山口縣	一	一	一	一	二	二
廣島縣	一	一	一	一	二	二
岡山縣	一	一	一	一	二	二
奈良縣	一	一	一	一	二	二
兵庫縣	一	一	一	一	二	二
大阪府	一	一	一	一	二	二
京都府	一	一	一	一	二	二
高知縣	一	一	一	一	二	二
福岡縣	一	一	一	一	二	二
佐賀縣	一	一	一	一	二	二
長野縣	一	一	一	一	二	二
熊本縣	一	一	一	一	二	二
大分縣	一	一	一	一	二	二
宮崎縣	一	一	一	一	二	二
鹿兒島縣	一	一	一	一	二	二
朝鮮廳	一	一	一	一	二	二
樺太廳	一	一	一	一	二	二
合計	10	三、八二二	10	三、八二二	20	七、六四四

府縣	口數	金額	口數	金額	口數	金額
神奈川縣	一	一	一	一	二	二
東京府	一	一	一	一	二	二
新潟縣	一	一	一	一	二	二
富山縣	一	一	一	一	二	二
山梨縣	一	一	一	一	二	二
長野縣	一	一	一	一	二	二
岐阜縣	一	一	一	一	二	二
石川縣	一	一	一	一	二	二
福井縣	一	一	一	一	二	二
靜岡縣	一	一	一	一	二	二
愛知縣	一	一	一	一	二	二
三重縣	一	一	一	一	二	二
合計	10	三、八二二	10	三、八二二	20	七、六四四

種別	40	大經	執行電氣試驗成績	昭和三年度
燃線	線	類	試驗數量	合格
鐵線	線	類	試驗數量	合格
銅線	線	類	試驗數量	合格
雜類	類	類	試驗數量	合格

本表ノ外電信電話用品ニ對シ化學試驗ヲ執行シタル件數左ノ如シ

雜 (四〇)

種別	件數	單位	試驗數量	合格	不合格
雜品類	二	函	二	二	〇
	四	瓶	四	四	〇
	一	打	一	一	〇
	一	坪	一	一	〇
	一〇	米突	一〇	一〇	〇
	一	平方米	一	一	〇
	二	立方	二	二	〇
	一	反	一	一	〇
	三	瓦	三	三	〇
	四	組	四	四	〇
	三	冊	三	三	〇
	七	グロス	七	七	〇
	五	丁	五	五	〇
	六	個、挺、本、 枚、筋、卷	六	六	〇
合計	一三		一三	一三	〇

八十七

種別	件數	單位	試驗數量	合格	不合格
銅覆鋼線類	三	延	三	三	〇
被覆線類	一	米突	一	一	〇
磚子類	一	個	一	一	〇
電池用外瓶類	一	瓶	一	一	〇
電池用內瓶類	一	瓶	一	一	〇
電池用鉛銅板類	一	板	一	一	〇
電藥品類	一	瓶	一	一	〇
ケ池用藥品類	一	瓶	一	一	〇
局内ケブル類	一	米突	一	一	〇
真錫和物類	一	延	一	一	〇
混錫和物類	一	延	一	一	〇
器具類	一	個、挺、本	一	一	〇
器機械類	一	個、挺、本	一	一	〇
合計	一三		一三	一三	〇

(四〇)

八十六

年次	部局	經常			臨時部	合計	前年度ニ比シ 増△減
		郵便電信及電話收入	官有財産收入	官有物貸下料			
明治四十一年度	本局 大阪出張所 計	101,731	254	38,238	140,223	17,108	28,950
同 四十二年	本局 大阪出張所 計	101,731	254	38,238	140,223	17,108	5,676
同 四十三年	本局 大阪出張所 計	101,731	254	38,238	140,223	17,108	3,433
同 四十四年	本局 大阪出張所 計	101,731	254	38,238	140,223	17,108	1,388
大正元年度	本局 大阪出張所 計	180,127	230	33,992	214,349	11,399	1,976

年次	部局	經常			臨時部	合計	前年度ニ比シ 増△減
		郵便電信及電話收入	官有財産收入	官有物貸下料			
同 二年度	本局 大阪出張所 計	93,896	18	31,083	124,997	9,001	75,996
同 三年度	本局 大阪出張所 計	347,484	160	23,887	371,531	5,486	5,655
同 四年度	本局 大阪出張所 計	347,484	160	23,887	371,531	5,486	1,998
同 五年度	本局 大阪出張所 計	347,484	160	23,887	371,531	5,486	5,746
同 六年度	本局 大阪出張所 計	347,484	160	23,887	371,531	5,486	1,681
同 七年度	本局 大阪出張所 計	347,484	160	23,887	371,531	5,486	1,681

年次	部局	經			常			部			臨時部	合計	前年度ニ比シ増減
		郵便電信及電話收入	官業及官有財産收入	官有物貸下料	雜收入	計	臨時部	合計					
大正八年度	本局	計	二九,二七四	一七三	二二,三一九	四三,五六一	六〇,九八八	五三,五五四	一七,六九三	一六七,九四八	△	一六七,九四八	△
		大阪出張所	二九,二七四	一七三	二二,三一九	四三,五六一	六〇,九八八	五三,五五四	一七,六九三	一六七,九四八	△	一六七,九四八	△
同九年度	本局	計	二九,六六三	一八六	二三,〇九六	四三,九六一	六二,四一九	五二,一五七	一七,六九三	一六七,九四八	△	一六七,九四八	△
		大阪出張所	二九,六六三	一八六	二三,〇九六	四三,九六一	六二,四一九	五二,一五七	一七,六九三	一六七,九四八	△	一六七,九四八	△
同十年度	本局	計	三〇,一六三	一八六	二四,四四四	四四,三三七	六二,四一九	五二,一五七	一七,六九三	一六七,九四八	△	一六七,九四八	△
		大阪出張所	三〇,一六三	一八六	二四,四四四	四四,三三七	六二,四一九	五二,一五七	一七,六九三	一六七,九四八	△	一六七,九四八	△
同十一年度	本局	計	三〇,一六三	一八六	二四,四四四	四四,三三七	六二,四一九	五二,一五七	一七,六九三	一六七,九四八	△	一六七,九四八	△
		大阪出張所	三〇,一六三	一八六	二四,四四四	四四,三三七	六二,四一九	五二,一五七	一七,六九三	一六七,九四八	△	一六七,九四八	△
同十二年度	本局	計	三〇,一六三	一八六	二四,四四四	四四,三三七	六二,四一九	五二,一五七	一七,六九三	一六七,九四八	△	一六七,九四八	△
		大阪出張所	三〇,一六三	一八六	二四,四四四	四四,三三七	六二,四一九	五二,一五七	一七,六九三	一六七,九四八	△	一六七,九四八	△
同十三年度	本局	計	三〇,一六三	一八六	二四,四四四	四四,三三七	六二,四一九	五二,一五七	一七,六九三	一六七,九四八	△	一六七,九四八	△
		大阪出張所	三〇,一六三	一八六	二四,四四四	四四,三三七	六二,四一九	五二,一五七	一七,六九三	一六七,九四八	△	一六七,九四八	△
同十四年度	本局	計	三〇,一六三	一八六	二四,四四四	四四,三三七	六二,四一九	五二,一五七	一七,六九三	一六七,九四八	△	一六七,九四八	△
		大阪出張所	三〇,一六三	一八六	二四,四四四	四四,三三七	六二,四一九	五二,一五七	一七,六九三	一六七,九四八	△	一六七,九四八	△

年次	部局	經			常			部			臨時部	合計	前年度ニ比シ増減
		郵便電信及電話收入	官業及官有財産收入	官有物貸下料	雜收入	計	臨時部	合計					
大正十五年	本局	計	一五,一五〇	一六〇	一三,六四〇	一七,四八二	一〇,六四〇	一七,四八二	一〇,六四〇	一七,四八二	△	一七,四八二	△
		大阪出張所	一五,一五〇	一六〇	一三,六四〇	一七,四八二	一〇,六四〇	一七,四八二	一〇,六四〇	一七,四八二	△	一七,四八二	△
昭和二年度	本局	計	四八,〇〇三	一六〇	三三,六九八	一〇,九三五	八八,五六一	一〇,九三五	八八,五六一	一〇,九三五	△	一〇,九三五	△
		大阪出張所	四八,〇〇三	一六〇	三三,六九八	一〇,九三五	八八,五六一	一〇,九三五	八八,五六一	一〇,九三五	△	一〇,九三五	△
同三年度	本局	計	四七,〇九〇	一五五	三二,七八三	一〇,九三四	八七,六八三	一〇,九三四	八七,六八三	一〇,九三四	△	一〇,九三四	△
		大阪出張所	四七,〇九〇	一五五	三二,七八三	一〇,九三四	八七,六八三	一〇,九三四	八七,六八三	一〇,九三四	△	一〇,九三四	△

三十六年度ニ大阪出張所ノ掲記ナキハ同所ハ三十七年ノ設置ニ係ルニ由ル三十九年度ニ於テ本局取扱額中臨時部ノ特ニ増加シアルハ北海道炭礦鐵道株式會社納付金參百六十八萬六千五百參拾參圓四十八錢四厘ノ收入アリシニ、又大正二年度ニ於ケル郵便電信及電話收入ノ多額ナルハ郵便遞送料差金中西比利亞鐵道經由郵便物ニ對スル差金ハ當該年度ニ屬スル收入ノ外曩キニ假拂ヲ受ケタル四十三、四十四年分精算差額ト三年分ノ内一部假拂ヲ受ケタルモノニ由ル

42 經理局取扱歳出小切手振出濟額累年比較

年次	部局	經			常			部			臨時部	合計	前年度ニ比シ増減
		遞信本省	遞信費	電氣試驗所	諸支出金	其他	計	臨時部	合計				
明治三十六年度	本局	計	三,七三四	五,〇六七	一	三,七五九	五,三〇八	九,四九七	一,四八八	一〇,九八五	△	一〇,九八五	△
		大阪出張所	三,七三四	五,〇六七	一	三,七五九	五,三〇八	九,四九七	一,四八八	一〇,九八五	△	一〇,九八五	△

年次	部局	常			臨時部	合計	前年度ニ比シ増減
		遞信本省	遞信費	電氣試驗所			
明治三十七年度	本局	二〇五、七六八	五、六六六、六四〇	—	六七、〇八四	九、一五二、五〇二	二、五四六、三〇三
	大阪出張所	—	六、一三七、五	—	—	一、二八七	六、一六三
	横濱倉庫	—	六三	—	—	—	六三
	長崎倉庫	—	一、六〇〇	—	—	六三七	二、一九七
	計	二〇五、七六八	五、七〇三、二六七	—	六七、〇八四	九、一五二、四四五	二、〇〇二
同三十八年度	本局	四六四、一七〇	五、五七七、七〇三	—	二〇、七九九	八、六六一、六二〇	一、四八三、四二二
	大阪出張所	—	六、一四三、九	—	—	一、二〇、七六七	一、〇、六五二
	横濱倉庫	—	八〇五	—	—	—	八〇五
	長崎倉庫	—	二、一三三	—	—	一、三〇五	三、四三八
	計	四六四、一七〇	五、六三三、〇八〇	—	二〇、七九九	八、九一三、六八一	一、五〇五、一七五
同三十九年度	本局	四九七、四〇三	五、三九〇、三三三	—	二七、一六六	八、五九七、七〇四	一、四三九、五〇五
	大阪出張所	—	九、五九二、〇	—	—	四、三〇、五九九	五、〇九九、七九九
	横濱倉庫	—	六、四〇、二二	—	—	三〇、二二三	四、〇、五四五
	長崎倉庫	—	二、〇七五、三	—	—	五、七四六、三	七、八二、三
	計	四九七、四〇三	五、四〇、四五五	—	二七、一六六	八、九一三、六八一	一、五〇五、一七五

年次	部局	常			臨時部	合計	前年度ニ比シ増減
		遞信本省	遞信費	電氣試驗所			
同四十年	本局	五八、二〇三	五、五七三、四〇三	—	二四、一六四	一、一七六、三九九	一、七九〇、二二七
	大阪出張所	—	九、五九二、〇	—	—	一、一、六四	六〇、九三
	横濱倉庫	—	九、五九二、〇	—	—	—	三九、九七六
	長崎倉庫	—	五、四二、一	—	—	一、八八三	六、三三六
	計	五八、二〇三	五、六六八、六〇一	—	二四、一六四	一、一七六、三九九	一、七九〇、二二七
同四十一年	本局	五二、九〇三	六、一五六、九〇	—	二二、四四六	一、二七五、二五三	一、七八一、四三六
	大阪出張所	—	二、八二八、七	—	—	—	三、一、三三
	横濱倉庫	—	一、四四八、六六	—	—	—	七、八〇九
	長崎倉庫	—	四、二六四	—	—	—	二、一〇、
	計	五二、九〇三	六、二六〇、五五六	—	二二、四四六	一、二七五、二五三	一、七八一、四三六
同四十二年	本局	五五、二一七	六、五五二、一四八	—	二二、四〇〇	一、五八三、三九九	三、二八、四六一
	大阪出張所	—	六、六九六、六	—	—	—	二、三〇、七三
	横濱倉庫	—	一、六〇、九六四	—	—	—	三、五〇、
	長崎倉庫	—	七、七〇	—	—	—	四、〇、五
	計	五五、二一七	六、六六〇、八一四	—	二二、四〇〇	一、五八三、三九九	三、二八、四六一

年次	部局	常				臨時部	合計	前年度比 シ増 △減
		逓信本省	逓信費	電氣試験所	諸支出金			
明治四十三年度	大阪出張所	300,534	145,714			301,497	477,289	27,176
	横濱倉庫	395					395	654
	長崎倉庫	2,060	739			1,266	3,965	1,576
	計	629,002	593,693	1,533,111	2,254	15,660,861	23,265,492	1,205,877
同四十四年度	大阪出張所	646,568	5,454,834		10,219	15,597,127	22,708,748	750,955
	横濱倉庫	30,833	22,246			47,883	66,167	18,388
	長崎倉庫	2,031				609	1,183	788
	計	679,432	5,677,296		10,219	16,300,457	23,377,969	1,224,777
大正元年度	大阪出張所	646,662	6,085,509		7,001	15,883,620	23,632,793	914,047
	横濱倉庫	30,979	2,065,400			1,003,384	1,240,903	579,735
	長崎倉庫	1,939				247	567	626
	計	680,147	6,292,049		7,001	16,887,251	23,886,450	1,488,483
本課	大阪出張所	633,593	6,048,284		29,297	13,777,291	20,487,466	2,135,339

年次	部局	常				臨時部	合計	前年度比 シ増 △減
		逓信本省	逓信費	電氣試験所	諸支出金			
同二年度	大阪出張所	27,934	234,419			112,353	383,744	857,188
	横濱倉庫	80					80	487
	長崎倉庫	4,000	3,477			771	771	1,425
	計	621,112	6,292,060		29,297	13,889,651	20,987,011	2,994,491
同三年度	大阪出張所	57,035	625,610		17,359	1,389,655	2,087,011	1,836,685
	横濱倉庫	41,943	2,037,000			1,033,577	449,171	55,457
	長崎倉庫							80
	計	627,978	6,459,833		17,359	1,567,180	2,777,331	1,911,290
同四年度	大阪出張所	55,865	728,574		13,692	1,093,033	1,878,353	3,555,788
	横濱倉庫	39,615	3,898,669			1,212,551	635,699	17,538
	長崎倉庫	59,540	767,563			210,937	1,939,061	3,379,260
	計	655,020	7,695,806		13,692	1,516,521	2,777,331	2,837,311
同五年度	大阪出張所	59,794	788,299		21,542	1,273,766	2,265,592	2,497,230
	横濱倉庫	42,147	3,315,577			2,851,909	648,859	23,160
	長崎倉庫	60,011	820,385			1,305,895	2,194,451	2,520,390
	計	661,952	8,204,261		21,542	1,581,560	2,869,901	2,840,870
同六年度	大阪出張所	66,277	1,057,739		13,156	1,712,566	2,830,757	715,165
	横濱倉庫	42,147	3,315,577			2,851,909	648,859	23,160
	長崎倉庫	60,011	820,385			1,305,895	2,194,451	2,520,390
	計	668,435	8,204,261		13,156	1,581,560	2,869,901	2,840,870

年次	部局	常			部		臨時部	合計	前年度比 シ増 △減
		逓信本省	逓信費	電氣試験所	諸支出金	其他			
大正六年度	大阪出張所	四〇,二六六	三五〇,七六六	一〇,一六二	一三,一六二	一〇,三〇六	三九,二九七	一,四六四,三五七	
	計	六六,八〇六	一〇,八八二,八二五	一〇,三〇六	一,一六二	一,一六二	一八,二七九,五四五	七,九三〇,五六二	
同 七年度	本 課	四三,三〇〇	一八,三七九	一〇,三三三	七	一〇,三三三	一七,一六五	一,七三六,六六六	
	大阪出張所	七〇,七一六	一五,〇〇二,一〇五	一	一	一	二九,三七八,一六六	四三,三六〇,九七三	
同 八年度	本 局	五五,六七八	一七,二〇六,六七一	一五,四三二	八,一六八	一	一五,五四七,八三八	四三,三六〇,九七三	
	大阪出張所	三〇,三六六	四九,八二〇	一九,二九二	一	一	一七,九三三,〇五六	三,一九八,二九六	
同 九年度	本 局	八九,一五〇	二二,一八二,二九三	二四,七六九	一一,〇九九	一	二四,三三三,二六四	五五,五五五,九八二	
	大阪出張所	四七,五五五	五七,〇七三	三三,六〇三	二	一	六五,二〇九	一,八六七,四九六	
同 十年度	本 局	一〇七,四九九	二五,一五〇,三三〇	三七,四六九	一三,八五九	一	二七,六〇八,八四四	五四,三三六,〇二二	
	大阪出張所	六〇,五九六	八四,一九三	三,八〇七	二	一	九四,一四〇〇	四,四〇二,三三五	
	計	一六八,〇九五	二五,九九二,二二二	四三,四四六	一三,八六一	一	三二,〇六八,八八八	五八,七四八,三八八	
	本 局	一〇九,六四五	二四,一六九,二七九	三七,二〇三	四六,〇〇	一	二五,七四九,〇九九	四六,〇四七,〇二二	
	計	一,〇九六,四四五	二四,一六九,二七九	三七,二〇三	四六,〇〇	一	二五,七四九,〇九九	七,一七九,三〇一	

年次	部局	常			部		臨時部	合計	前年度比 シ増 △減
		逓信本省	逓信費	電氣試験所	諸支出金	其他			
同 十三年度	大阪出張所	五七,〇九五	三七八,七五五	七,一三二	三〇〇	一	五三,三三二	二,六七九,五五五	
	計	一六六,七四〇	二四,五四八,〇三四	四九,一七〇	四九五〇	一	九三,五五六	二六,二六二,四二〇	
同 十四年度	本 局	一〇九,四一七	二二,一六九,三三三	三〇,八八一	五,四二七	一	二二,五七七,四〇四	五,一一〇,九七三	
	大阪出張所	五,一九一	六,二七三	七五,一八三	一	一	七三,九七七	四,〇二四,八九三	
	計	一一四,六〇八	二二,七二二,五五	三三,六六四	五,四二七	一	二四,三二七,二〇二	五五,二三五,八六五	
昭和十五年	本 局	一一二,五五三	二四,六三三,〇八〇	三三,二八八	一〇,〇五五	一	二六,〇七一,九六六	六,六八八,三〇四	
	大阪出張所	五三,五三九	四〇,一七〇	八〇,六五五	一	一	五五,九一四	一,六四二,〇二七	
	計	一六六,〇九二	二五,〇〇五,八一〇	四一,九四三	一〇,〇五五	一	二六,六〇七,八八〇	六,三三〇,三三二	
昭和二十二年	本 局	一一二,九三六	二四,九三三,〇〇〇	三六,五八三	八,七四四	一	二六,五九九,一五七	四三,七八一,六一	
	大阪出張所	五四,八五三	六四,八三三	九三,三六三	一	一	七三,〇三八	一,三三六,三七〇	
	計	一六七,七八九	二五,五〇〇,五三三	四七,九四六	八,七四四	一	二七,三三七,一九五	四五,〇四五,一三二	
同 三年度	本 局	一三,四一六	二五,〇七,七八九	四,五五二	八,四一七	一	二六,八四八,五三三	三三,〇一五,二六二	
	大阪出張所	五四,二七七	五五,八四六	八,九六七	七	一	六四,九八七	一,〇七五,一三四	
	計	一三,九五九	二五,五七,七五五	五,二一九	八,四二四	一	二七,四九八,三三〇	三三,〇九〇,三九六	

三十六年度ニ大阪出張所ノ掲記ナキハ同所ハ三十七年四月ノ設置ニ係リ、横濱及長崎兩倉庫ノ掲記ナキハ同年十二月マテハ通信局所屬ノ倉庫ナリシ爲メ當該倉庫所在地ノ郵便局ニ於テ他ノ經費ト合同經理セシヲ以テ(本局設置後)之ヲ分割シ能ハサルニ因ル又三十九年度乃至四十三年度中×印ヲ附セルモノハ統監府若クハ朝鮮總督府通信官署所屬ノ經費ナリ但三十八年度ニ於テ毛統監府通信官署所屬經費アルモ同年度ハ之ヲ分割シ能ハサルニ依リ本行金額中ニ包含ス

横濱及長崎倉庫ノ仕拂命令事務ハ大正二年度中ノ廢シ總テ本局ニ於テ取扱フコトナレリ

十三年度經常部其他欄ニ記載セルハ大正十三年十一月二十五日以降當局ニ於テ經理セル「航空局」費ヲ示ス

昭和三年經常部其他欄ニ記載セルハ當局ニ於テ經理セル燈臺局事業費ヲ示ス

43 經理局取扱印紙切手類受拂枚數累年比較

年次	區別	印紙	切手			手紙			貯金臺紙	葉書用紙	計
			切	手	葉書封	皮封	紙封				
明治三十六年度	受入		四四〇、〇三、八九三	三、四八、七七五〇	二七〇、一八八	四一八、七六八	六、二〇〇、七三	九四五	八三九、六四九、六一七		
	拂出		四六七、〇四、五九九	三、四六、七六八、五三	四〇〇、四四五	三、七五、三三	七、二二、〇〇九	三六九	八二五、〇五九、四七七		
	殘存		一七三、二七、六七九	二〇、四七、四三六	七三、六六三	八、九七、九七六	二、八七、一七四	九〇	二〇六、一八九、八四七		
同三十七年度	受入		六〇六、一五、七七七	四、七〇、八七一、一一〇	四四四、九七三	一、〇四、四二〇	六、二四、五〇四	三、二四、六六九	九八八、四三三、七六七		
	拂出		六三三、九〇、三、四七七	三、七〇、一八〇、一九一五	四四三、七九七	六、一六、九九一	六、三三、二五五	三、一八、五〇三	一、〇〇一、六三三、三三八		
	殘存		一六五、九六、〇四二	一、九四、一六、六三二	七四四、八三六	三、八八、二七五	二、九八、九五五	二〇、四五六	一、九二、九八一、二八六		
同三十八年度	受入		六七九、〇五、六八〇	四、三三、〇九九、九七六	四〇四、七五八	五、九二、五九〇	四、九四、三三〇	三、五七、八七四	一、一三〇、五四六、四三〇		
	拂出		七〇〇、六五、〇七〇	四、三三、三八四、一一〇	五九三、三〇〇	一、四一、五八二、四	七、四七、三五三	二、五七、四三三	一、一六五、〇八八、八八九		
	殘存		二、四三、九一一、二五二	一九〇、四三、四九九	五五六、二九六	三、〇六、二〇四	三五九、七四三	一、〇六、九九八	一、四八、四三六、八二七		
同三十九年度	受入		七七一、九六、五三八	四、四四、五八三、八九〇	五、四六、九三	六、三三、三六	一〇、六六、三、四〇三	五〇、一九九	一、二二八、八九三、八四〇		
	拂出		七、一四、三六八、一六五	四、三三、一六、五三〇、四	五、四八、三七四	一、六六、〇二五	九、一九六、二〇七	一、四七、一三六	一、一五八、八五六、三三三		
	殘存		一、八一、九五、九〇〇、四〇	二、三三、二二、〇八五	五、三三、六二四	二、〇五、九三三	一、八四、九三七	五、六、八五	二〇八、四七六、三五四		
同四十年度	受入		七〇五、六九、四三八	四、二六、六一、七六一	六、〇〇、〇九	一、六四、五二九	七、〇二、九三	一九、七六	一、一九七、三三九、七七一		
	拂出		一、四一、〇六、五八六	一、七四、〇一、〇九二	六、〇〇、〇九	一、五二、〇四七	二、四三、〇〇四	五、六、六二	一、六三〇、九七二、四		
	殘存		一、四一、〇六、五八六	一、七四、〇一、〇九二	六、〇〇、〇九	一、五二、〇四七	二、四三、〇〇四	五、六、六二	一、六三〇、九七二、四		
同四十一年度	受入		七〇九、九四、三、一八八	五、五七、二五二、二九四	九〇〇、九九一	一、三三、二八二	九、〇〇、一七四	一、六、九五〇	一、二五八、九五五、九四一		
	拂出		七、六八、八三三、五〇五	五、四一、五二、六三六	六、九一、四二七	一、六六、七六八	九、一六、三、五六	一、〇〇、九二二	一、三二一、九七二、四四八		
	殘存		一、四七、〇九三、四八九	二、三三、七五、七九	八、四九、一〇六	一、〇五、五三三	六、四、七三	五、九、九六	一、七五八、七八八、三六		
同四十二年度	受入		八六六、四四、五〇九三	五、七二、二二、二九四	一、八六、六五五	一、六七、一〇〇	一〇、四二、〇〇〇	一、〇八、五九九	一、四五五、七九五、九四一		
	拂出		八、五九、九二二、〇二四	五、七四、一四三、六四	三、八、九三三	八、六六、五五六	九、一〇、六、五二	一、五、三三二	一、四三六、五一、九九六		
	殘存		一、二二、九三、七、四一	一、四七、三〇、六六二	六、九六、八三六	一、五九、一、四四三	一、八〇、四、八三九	七、七、二七三	一、三二一、八三八、二九五		
同四十三年度	受入		八九四、五七、〇〇九	五、九〇、〇二一、三五四	二、〇六、〇一七	五、三〇〇	一、一八、〇〇〇	一九、八〇〇	一、四七六、一、二七三、八〇		
	拂出		八、八七、九六六、六六七	五、三三、一一、三三九	三、三三、三三七	七、六六、九九九	二、九一、八、四五九	二、二五〇	一、四一五、九九七、〇八一		
	殘存		一、七八、七、四、五八三	一、二八、〇、五七七	五、四四、八八	八、〇九、七四三	四、三、八〇	九、四、八三三	一九一、九六八、九五五		
同四十四年度	受入		八九四、五七、〇〇九	五、九〇、〇二一、三五四	二、〇六、〇一七	五、三〇〇	一、一八、〇〇〇	一九、八〇〇	一、四七六、一、二七三、八〇		
	拂出		八、八七、九六六、六六七	五、三三、一一、三三九	三、三三、三三七	七、六六、九九九	二、九一、八、四五九	二、二五〇	一、四一五、九九七、〇八一		
	殘存		一、七八、七、四、五八三	一、二八、〇、五七七	五、四四、八八	八、〇九、七四三	四、三、八〇	九、四、八三三	一九一、九六八、九五五		
大正元年度	受入		八四三、八八、四、五七一	六、〇六、五二〇、七〇六	二、七六、七六	四、七〇、三五五	六、五、七〇〇	一九、四八三	一、四五〇、二〇八、〇六〇		
	拂出		八、二五、七〇、三、三七七	五、一、五三三、六六八	三、三三、七二六	六、九一、〇九六	五、七〇〇	一、四〇、八一	一、四〇八、一、八七五、一七		
	殘存		一、九五、八、九、八、一七	三、六、七、七、六、二五	五、六、七、五〇〇	五、九、九〇三	六、四、三、〇〇	九、四、八三三	二、三三、九八八、一三七		

年次	區別	印紙	切手			手紙			貯金臺紙	葉書用紙	計
			切	手	葉書封	皮封	紙封				
同四十一年度	受入		七〇九、九四、三、一八八	五、五七、二五二、二九四	九〇〇、九九一	一、三三、二八二	九、〇〇、一七四	一、六、九五〇	一、二五八、九五五、九四一		
	拂出		七、六八、八三三、五〇五	五、四一、五二、六三六	六、九一、四二七	一、六六、七六八	九、一六、三、五六	一、〇〇、九二二	一、三二一、九七二、四四八		
	殘存		一、四七、〇九三、四八九	二、三三、七五、七九	八、四九、一〇六	一、〇五、五三三	六、四、七三	五、九、九六	一、七五八、七八八、三六		
同四十二年度	受入		八六六、四四、五〇九三	五、七二、二二、二九四	一、八六、六五五	一、六七、一〇〇	一〇、四二、〇〇〇	一、〇八、五九九	一、四五五、七九五、九四一		
	拂出		八、五九、九二二、〇二四	五、七四、一四三、六四	三、八、九三三	八、六六、五五六	九、一〇、六、五二	一、五、三三二	一、四三六、五一、九九六		
	殘存		一、二二、九三、七、四一	一、四七、三〇、六六二	六、九六、八三六	一、五九、一、四四三	一、八〇、四、八三九	七、七、二七三	一、三二一、八三八、二九五		
同四十三年度	受入		八九四、五七、〇〇九	五、九〇、〇二一、三五四	二、〇六、〇一七	五、三〇〇	一、一八、〇〇〇	一九、八〇〇	一、四七六、一、二七三、八〇		
	拂出		八、八七、九六六、六六七	五、三三、一一、三三九	三、三三、三三七	七、六六、九九九	二、九一、八、四五九	二、二五〇	一、四一五、九九七、〇八一		
	殘存		一、七八、七、四、五八三	一、二八、〇、五七七	五、四四、八八	八、〇九、七四三	四、三、八〇	九、四、八三三	一九一、九六八、九五五		
同四十四年度	受入		八九四、五七、〇〇九	五、九〇、〇二一、三五四	二、〇六、〇一七	五、三〇〇	一、一八、〇〇〇	一九、八〇〇	一、四七六、一、二七三、八〇		
	拂出		八、八七、九六六、六六七	五、三三、一一、三三九	三、三三、三三七	七、六六、九九九	二、九一、八、四五九	二、二五〇	一、四一五、九九七、〇八一		
	殘存		一、七八、七、四、五八三	一、二八、〇、五七七	五、四四、八八	八、〇九、七四三	四、三、八〇	九、四、八三三	一九一、九六八、九五五		
大正元年度	受入		八四三、八八、四、五七一	六、〇六、五二〇、七〇六	二、七六、七六	四、七〇、三五五	六、五、七〇〇	一九、四八三	一、四五〇、二〇八、〇六〇		
	拂出		八、二五、七〇、三、三七七	五、一、五三三、六六八	三、三三、七二六	六、九一、〇九六	五、七〇〇	一、四〇、八一	一、四〇八、一、八七五、一七		
	殘存		一、九五、八、九、八、一七	三、六、七、七、六、二五	五、六、七、五〇〇	五、九、九〇三	六、四、三、〇〇	九、四、八三三	二、三三、九八八、一三七		

年次	區別	印紙	切手		葉書封		皮封紙		貯金臺紙		葉書用紙		類計
			切手	葉書封	皮封紙	貯金臺紙	葉書用紙						
大正二年度	受入	六六,九七〇,六〇五	五七,五九八,八八三 一六,九四三,九二〇	六五,六八〇,三六	九七,一一	三五四,二〇〇	七九,九〇六	三九〇	一四〇,五八一,八五二 一六,九四三,九二〇	一四,六二,五九四,九二〇	二〇,八一,一九〇	一,一七,二二,七二九 一,一四,八四〇	
	拂出	七一,七二,八七〇	八五,五八,九四〇,六三 二〇,八一,一九〇	六五,七七,二四〇	三三,三六七	七五九,二七〇	一一〇〇		一四六,三,五九四,九二〇	一四,六二,五九四,九二〇	二〇,八一,一九〇	一,一七,二二,七二九 一,一四,八四〇	
	殘	九三,七四〇,五三六	九一,六〇〇,〇〇三 一,一四,八四〇	八四,七四八,四二一	四四,一九八四	一八三,九三三	一四三,一八六		九五,二二三	一五,四三,五三,八二五 一六,九四三,九二〇	一四,六二,五九四,九二〇	二〇,八一,一九〇	一,一七,二二,七二九 一,一四,八四〇
同三年度	受入	六〇,三三三,〇九三	九二,八〇,六九七,七六六 一六,九四三,九二〇	六二,四七四,九三二	一七〇,三七二	四六九,八三三	七九,〇四九	五四	一五,四三,五三,八二五 一六,九四三,九二〇	一四,六二,五九四,九二〇	二〇,八一,一九〇	一,一七,二二,七二九 一,一四,八四〇	
	拂出	六九,二六七,四二一	八九,九八,四〇一,三三九 一五,八一,二七三	六〇,六四六,一五六	五八四,〇六三	六四〇,五〇五			一五,四三,五三,八二五 一六,九四三,九二〇	一四,六二,五九四,九二〇	二〇,八一,一九〇	一,一七,二二,七二九 一,一四,八四〇	
	殘	一六一,三六六,二〇九	一一,九八二,九六三 二二,六四二	九三,〇四一,四七四	二八,二九四	一三,二五〇	三三,三三五		九五,二六七	一五,四三,五三,八二五 一六,九四三,九二〇	一四,六二,五九四,九二〇	二〇,八一,一九〇	一,一七,二二,七二九 一,一四,八四〇
同四年度	受入	六六,〇三三,七六四	九四,四七二,七五四二 二二,〇〇〇,〇〇〇	六二,五八〇,八九三	二〇,五四〇	一,〇六二,〇〇〇	四三〇		一八,〇七,九七三 一,〇六二,〇〇〇	一四,六二,五九四,九二〇	二〇,八一,一九〇	一,一七,二二,七二九 一,一四,八四〇	
	拂出	五八,五六二,三八一	九一,〇五〇,三三〇 一五,七三三,〇〇〇	六〇,八三九,五三三	一八九,七二〇	九六八,〇三〇			一八,〇七,九七三 一,〇六二,〇〇〇	一四,六二,五九四,九二〇	二〇,八一,一九〇	一,一七,二二,七二九 一,一四,八四〇	
	殘	一六三,一五二,五三二	二〇,四〇四,三三六 九三,三二二	一〇〇,五三〇,九〇四	四四,〇三四	一〇七,二二〇	三六,五三六		三五,〇〇七,八〇七 二四,二五八	一五,四三,五三,八二五 一六,九四三,九二〇	一四,六二,五九四,九二〇	二〇,八一,一九〇	一,一七,二二,七二九 一,一四,八四〇
同五年度	受入	六六,七五七,二七一	九三,九三〇,八七四 二〇,二五〇,〇〇〇	六五,五五七,二二八	二五五,三三七	一,三二一,四八三	一九,一一		一五,九六,五〇六,七三三 二〇,二五〇,〇〇〇	一四,六二,五九四,九二〇	二〇,八一,一九〇	一,一七,二二,七二九 一,一四,八四〇	
	拂出	七六,八三二,五五〇	一〇,一六四,五四〇,五 二二,四八四,五	七五,二二三,二四八	二〇,一八〇	一,一五〇,〇一〇			一七,三八一,七五,五四三 二四,八四〇	一四,六二,五九四,九二〇	二〇,八一,一九〇	一,一七,二二,七二九 一,一四,八四〇	
	殘	五五,四三三,五三二	一三,一七七八,八三八 六二,九六七	三〇,八六四,八七四	九七,三六一	三三,六九三	三三,四四七		五五,七五四 三〇,九八八	一五,四三,五三,八二五 一六,九四三,九二〇	一四,六二,五九四,九二〇	二〇,八一,一九〇	一,一七,二二,七二九 一,一四,八四〇
同六年度	受入	八五,五三四,一八〇	一一,七三三,一六八 三三,四八,一八	八六,九五五,一四三	三二,九一八	一,五九二,四〇〇	三三,〇〇〇		二二,〇四,三三,四八五 三三,四八,一八	一四,六二,五九四,九二〇	二〇,八一,一九〇	一,一七,二二,七二九 一,一四,八四〇	
	拂出	一一三,一七三,一四九	一一,三三三,一六 三三,四八,一八	七五,五一,五五四	一五,六九二	九四〇,六〇四	三三,〇〇〇		六七,四八七 四〇,三二〇,一〇	一四,六二,五九四,九二〇	二〇,八一,一九〇	一,一七,二二,七二九 一,一四,八四〇	
	殘	一一三,五五四,一三	一一,三三三,一六 三三,四八,一八	八九,三三三,三七	八八,二六八	八六〇,七二〇	三三,〇三三		六七,四八七 四〇,三二〇,一〇	一四,六二,五九四,九二〇	二〇,八一,一九〇	一,一七,二二,七二九 一,一四,八四〇	

年次	區別	印紙	切手		葉書封		皮封紙		貯金臺紙		葉書用紙		類計
			切手	葉書封	皮封紙	貯金臺紙	葉書用紙						
同七年度	受入	九五,〇五九,三〇三	一一,五二二,五三三 六八,八三三	一〇,四一五,四五四	二七五,四〇〇	一,七〇九,二〇〇	三三三		二二,九六,〇三九,八一四 六八,八三三	一四,六二,五九四,九二〇	二〇,八一,一九〇	一,一七,二二,七二九 一,一四,八四〇	
	拂出	九五,一一四,八七四	一一,三三六,一六九 四九,〇三三	一一,〇七七,七八四	三四五,八三三	一,七九〇,九四	三三三		二二,九六,〇三九,八一四 四九,〇三三	一四,六二,五九四,九二〇	二〇,八一,一九〇	一,一七,二二,七二九 一,一四,八四〇	
	殘	一一三,五五四,一三	一一,三三六,一六九 四九,〇三三	八九,三三三,三七	八八,二六八	八六〇,七二〇	三三,〇三三		六七,四八七 四〇,三二〇,一〇	一四,六二,五九四,九二〇	二〇,八一,一九〇	一,一七,二二,七二九 一,一四,八四〇	
同八年度	受入	一一〇,四五四,一〇〇	一一,四四一,〇七四 三三,四八,一八	一一,八七三,〇一一	五九六,〇〇〇	一,二六七,四〇〇	三三三		一一,〇六,六五三 一,〇六,六五三	一四,六二,五九四,九二〇	二〇,八一,一九〇	一,一七,二二,七二九 一,一四,八四〇	
	拂出	一一〇,五六一,九九五	一一,四三三,七二五 七二,六九六	一一,三四六,八三七	三三四,五〇五	一,八九三,三五	三三三		一一,〇六,六五三 一,〇六,六五三	一四,六二,五九四,九二〇	二〇,八一,一九〇	一,一七,二二,七二九 一,一四,八四〇	
	殘	一一二,七五二,五六	一一,四三三,七二五 七二,六九六	四一,九九四,五四	三三三,三六三	二〇八,七七五	三三,〇三三		六七,四八七 一五,三六八	一四,六二,五九四,九二〇	二〇,八一,一九〇	一,一七,二二,七二九 一,一四,八四〇	
同九年度	受入	一一三,〇九三,九九三	一一,五五〇,九四三 九三,五〇〇	一一,八二一,六四〇,三〇〇	四四〇,〇〇〇	二,〇〇〇,〇〇〇	三三三		四八,六七七 四八,六七七	一四,六二,五九四,九二〇	二〇,八一,一九〇	一,一七,二二,七二九 一,一四,八四〇	
	拂出	一一三,九三三,八九〇	一一,四七七,一三四 八三,〇九四	一一,二九二,七九八,九三	五九二,二〇〇	二,四四九,四〇〇	三三三		四八,六七七 四八,六七七	一四,六二,五九四,九二〇	二〇,八一,一九〇	一,一七,二二,七二九 一,一四,八四〇	
	殘	三二,一七五,七九二	三二,一七五,七九二 二四,一六九	二二,七八四,六五二	一五四,一六三	五九,三七五	二六四,一五七		四七,四八七 一九,九八八	一四,六二,五九四,九二〇	二〇,八一,一九〇	一,一七,二二,七二九 一,一四,八四〇	
同十年度	受入	一一〇,六八四,〇九六	一一,五五〇,四〇四 九〇,〇〇一	一一,三九六,六五二,三七	八〇〇,〇〇〇	三,三〇一,〇〇〇	三三三		二八,九四,〇三〇,〇七三 九〇,〇〇一	一四,六二,五九四,九二〇	二〇,八一,一九〇	一,一七,二二,七二九 一,一四,八四〇	
	拂出	一一〇,九四七,七七六	一一,四三七,五三三 九二,一六九	一一,三六六,六二二,三元	五〇〇,二七〇	二,八五一,五四五	三三三		二八,九四,〇三〇,〇七三 一六,〇〇〇	一四,六二,五九四,九二〇	二〇,八一,一九〇	一,一七,二二,七二九 一,一四,八四〇	
	同												

年次	區別			切手	葉書	封皮	封緘紙	貯金臺紙	葉書用紙	計
	殘	拂出	受入							
大正十三年度	348,861.09	1,101,269.85	1,065,973.35	339,675.33	140,476.69	393,993	427,830		47,487	480,992.29
	1,181,281.27	1,065,973.35	1,065,973.35	1,421,820.13	1,421,820.13	807,001	5,250,000		250,549	1,692,359.75
	1,065,973.35	1,101,269.85	1,065,973.35	1,306,869.97	1,421,820.13	807,001	5,250,000		250,549	3,446,069.77
同十四年度	348,861.09	1,101,269.85	1,065,973.35	339,675.33	140,476.69	393,993	427,830		47,487	480,992.29
	1,181,281.27	1,065,973.35	1,065,973.35	1,421,820.13	1,421,820.13	807,001	5,250,000		250,549	1,692,359.75
	1,065,973.35	1,101,269.85	1,065,973.35	1,306,869.97	1,421,820.13	807,001	5,250,000		250,549	3,446,069.77
昭和十五年	348,861.09	1,101,269.85	1,065,973.35	339,675.33	140,476.69	393,993	427,830		47,487	480,992.29
	1,181,281.27	1,065,973.35	1,065,973.35	1,421,820.13	1,421,820.13	807,001	5,250,000		250,549	1,692,359.75
	1,065,973.35	1,101,269.85	1,065,973.35	1,306,869.97	1,421,820.13	807,001	5,250,000		250,549	3,446,069.77

年次	區別			切手	葉書	封皮	封緘紙	貯金臺紙	葉書用紙	計
	殘	拂出	受入							
昭和二年度	243,793.78	556,099.93	556,099.93	1,495,099.13	1,311,088.33	441,900	2,371,000		557.1	2,718,947.34
	556,099.93	1,633,233.08	1,633,233.08	1,745,186.70	1,745,186.70	544,900	3,100,700		4,611.8	3,551,547.8
	556,099.93	1,633,233.08	1,633,233.08	1,745,186.70	1,745,186.70	544,900	3,100,700		4,611.8	3,551,547.8
同三年度	243,793.78	556,099.93	556,099.93	1,495,099.13	1,311,088.33	441,900	2,371,000		557.1	2,718,947.34
	556,099.93	1,633,233.08	1,633,233.08	1,745,186.70	1,745,186.70	544,900	3,100,700		4,611.8	3,551,547.8
	556,099.93	1,633,233.08	1,633,233.08	1,745,186.70	1,745,186.70	544,900	3,100,700		4,611.8	3,551,547.8

切手類ノ欄内冊數ヲ以テ示シタルモノハ三十九年度ヨリ賣捌ヲ開始シタル郵便切手帖ノ數量ナリ
 四十一年以前ニ印紙ノ數量ナキハ同年度マテハ本省内外各局ニ於テ賣捌クモノモ總テ大藏省ト直接受授シタルニ由ル
 貯金臺紙ハ大正九年度半ニ於テ非現行トナリタリ
 大正十三年度數字上ニ□印ヲ附セルハ大正十二年度殘額ヲ又※ヲ附セルハ返信切手券ヲ示ス

附 錄

44 遞信省所管歲入決算科目別

昭和三年度

科 目	實行豫算額	調定濟額	收入濟額	不納缺損額	收入未濟 翌年度へ越繰額	豫算額ニ比シ 收入濟額ノ増△減
印 紙 收 入	貳, 四九, 四九三	八五, 九六, 八一七	八五, 九六, 八一七	—	—	七五〇, 七三三
官業及官有財産收入	二四〇, 六八, 六三三	三三, 六五, 八四四	三三, 四七, 九一五	一, 一八二	三六, 四〇八	七, 三〇, 七〇七
郵便電信及電話收入	二四〇, 六三, 九七三	三三, 六五, 八四四	三三, 四二, 九六六	一, 二三二	三六, 四〇八	七, 三〇, 〇〇七
切 手 收 入	九一, 八九, 六七六	八九, 四三, 〇〇五	八九, 四三, 〇〇五	—	—	二, 四六, 六七一
郵 便 收 入	二五, 九五, 〇五九	二五, 四六, 三三七	二五, 四六, 二四三	七七〇	四三, 四	五, 八, 八七
葉 書 類 代	二〇, 六六, 九七六	二〇, 四六, 五九六	二〇, 四六, 五九六	—	—	一七, 三〇〇
約 束 郵 便 料	二, 二八, 七三六	二, 〇〇, 九六六	二, 〇〇, 六三三	—	三, 三三三	二, 二, 三六四
外國郵便遞送料等差金	二, 三三, 七九九	二, 五二, 三三七	二, 五二, 三三七	—	—	二, 二, 七七一
外國爲替料差金	二, 二六, 三三三	一, 四六, 六三三	一, 四六, 六三三	—	—	七, 〇〇〇
證券保管料	七, 四四, 五七	五, 六六, 三	五, 六六, 三	—	—	二, 二, 七九五
振替貯金料	二, 三三, 〇九〇	一, 八三, 〇七六	一, 八三, 〇八〇	—	—	四, 一, 二〇〇
郵便雜收	四八, 八八, 七	六九, 〇九四	六九, 〇九四	七七〇	八五三	二五, 五八六
紀念繪葉書代	八, 四九〇	一五, 一八三	一五, 一八三	—	—	六, 六九三

科 目	實行豫算額	調定濟額	收入濟額	不納缺損額	收入未濟 翌年度へ繰越額	豫算額ニ比シ 收入濟額ノ増△減
貨幣交換差増	1,350,966	2,137	2,137	1	1	2,137
電信收入	1,247,166	2,870,837	2,744,322	205	8,411	7,674,5
內國電報料	1,200,518	1,622,461	1,585,833	40	2,620	1,613,216
海外電報料	46,648	11,375,476	11,104,470	1	5,993	9,000,648
電信雜收	6,600	9,492	9,492	1	7,98	2,514
電話收入	1,087,835	1,055,748	1,054,651	4,506	13,426	3,351,534
電話料	86,367	876,295	875,045	390	1,250	1,167,882
電話設備費負擔金	22,415	1,678,706	1,678,706	1	1,383	4,706,672
加入登記料	33,010	33,103	33,848	1	2,55	7,162
電話雜收	6,013	8,522	7,975	4,57	2,400	1,978,49
放送無線電話放送特許料	7,829	7,578	7,578	1	1	3,071
請願通信費納付金	49,887	30,884	30,267	1	2,67	1,96,270
請願郵便費納付金	26,948	24,377	24,110	1	2,267	43,838
請願電信費納付金	17,236	45,608	45,608	1	1	1,296,28
請願電話費納付金	3,723	13,899	13,899	1	1	3,814
官有物貨下料	5,649	4,949	4,949	1	1	700
建物貨下料	4,376	3,777	3,777	1	1	5,99

科 目	實行豫算額	調定濟額	收入濟額	不納缺損額	收入未濟 翌年度へ繰越額	豫算額ニ比シ 收入濟額ノ増△減
地所使用料	1,173	1,173	1,173	1	1	101
雜收	1,476,655	991,546	976,755	289	11,943	4,94,800
免許及手数料	75	1,041	1,036	2	13	276
辨償及違約料	99,733	45,633	45,414	219	10,401	4,94,308
辨償	26,700	49,077	37,455	287	7,515	87,975
違約金	83,031	408,556	406,699	1	2,87	4,06,333
恩給法納金	19,194	200,489	200,489	1	1	1,0,295
文官納金	19,194	200,489	200,489	1	1	1,0,295
雜入	345,939	331,384	339,856	1	1,527	1,6,083
返納金	18,036	14,351	14,813	1	26	3,193
延滞金	77	3,572	2,421	1	1,151	1,684
雜收	15,164	17,461	17,333	1	16	14,158
經常部計	3,044,79	3,045,208	3,039,157	1,540	3,350	2,53,202
臨時部計						
官有物拂下代	29,497	36,495	36,496	1	27	69,971
物品拂下代	29,497	36,495	36,496	1	27	69,971
臨時部計	29,497	36,495	36,496	1	27	69,971

科 目	實行豫算額	調定濟額	收入濟額	不納缺損額	收入未濟	豫算額ニ比シテ 收入濟額ノ増△減
合 計	三三〇,九四三,二六〇	三三〇,〇三三,七〇三	三三〇,七九六,九七五	一五,三三〇	三六,三三七	一八,三三二

45 遞信省所管歲入收入濟額部局別

昭和三年度(其ノ一)

科 目	經 理 局		貯金局	遞 信 局			
	本 局	大阪出張所		東 京	名 古 屋	大 阪	廣 島
印 紙 收 入	九七,七〇七	九七,七〇七	二,五六一,四四〇	二九,三二一,六四八	九六,四三九,一	二,一八八,五六一	七,一三四,〇六四
官業及官有財産收入	九六,〇五三	九六,〇五三	二,五六一,七九四	七,五七〇,六九九	二七,〇九三,六六九	六三,七九七,四三三	一八,三三五,〇九〇
郵便電信及電話收入	一六,八九六	一六,八九六	二,五六二,七四四	二六,九六七,五〇〇	九,四五六,一六八	三二,七九七,九一五	一八,三三五,〇四〇
切 手 收 入	二五,二四三	二五,二四三	二,五六二,七四四	七,一六六,〇〇九	二,九六六,四〇〇	五,〇六二,〇六六	二,三三五,八四四
葉 書 類 代 入	二五,一三七	二五,一三七	一,四六三	九六,〇〇四	一七,九九七	五九,一七四	七,二三五
約 束 郵 便 料			五三,六六六				
外國郵便遞送料等差金							
外國爲替料差金							
證券保管料							

振替貯金料	一,一〇六	一,一〇六	一八二,二八〇	二,一八〇	一,五三四	三,九〇一	七,四二
郵便雜收			六六,九四九	四八,七三三	二〇,七二三	五,〇四二	二,七四六
紀念繪葉書代							
貨幣交換差増							
電 信 收 入	七六,七三三	七六,七三三	二,一三七	五〇,二七三	三〇,一九三	五,八八九,五七一	一,九五,〇四七
內 國 電 報 料	一,四六六	一,四六六		五,七三三	一六,二四八	三,八一〇,九四	一,四六,〇八八
海 外 電 報 料	六六,四四六	六六,四四六		四四,五七五	一三,〇三五	五,四九,一六一	三,七四八
電 信 雜 收	一六,八〇九	一六,八〇九		二七,六九三	九,一三三	一〇,三二六	一,一四七
電 話 收 入				三,四四一,三五五	一,四三三,七三四	二,九六四,五五七	七,七二六,四二
電 話 話 料				二七,七九三	一一,四七五,三六八	二,六二四,〇三三	六,二九六,〇八六
電話設備費負擔金				六,一九六,三九五	二,七三三,〇三六	三,三六一,七三三	一,三六二,八六三
加 入 登 記 料				一,一七三,〇〇〇	五,一〇八	六,五三九	二,五八五
電 話 雜 收				二八,二〇七	七,四八九	二,七六,七六五	三,三三三
放送無線電話放送特許料				四,六三二	八,七三二	二〇,三二九	四,八七
請願通信費納付金				六,二七五	二六,四一四	五,五四九	六,〇八〇
請願郵便費納付金				五九,〇〇一	二〇,七四八	四四,〇五四	四,〇二六
請願電信費納付金				三,〇七二	四,六〇九	八,三八四	二〇,二三五
請願電話費納付金				六八三	一,〇五七	三,〇五六	四,五七六
官有物貨下料	一,一五五	一,一五五	六四六	八六			五〇

科目	歲入徵收官在勤部局	經理局				貯金局	遞信局			
		本局	大阪出張所	計	局		東京	名古屋	大阪	廣島
雜收	二八八,五九九		三三,〇四四	三三〇,六一三	一八五,三三〇	二六,二四〇	〇	四六,九七一	一四,〇四三	四一,八八〇
地所使用料	一一,一五五			一一,一五五	〇	〇	〇	〇	〇	〇
建物貨下料	〇			〇	六四六	〇	〇	〇	〇	〇
免許及手數料	〇			〇	〇	三三〇	〇	〇	〇	〇
手數	〇			〇	〇	三三〇	〇	〇	〇	〇
辨償及違約金	二六七,四三〇		二一,六四四	二八九,〇五四	二六,六六六	二五,四八六	一五,二五七	五九,一七七	一四,六六九	一四,六六九
違約金	一,四五六		九〇二	二,三五八	二	五六七五	五,七三三	一〇,七三〇	五,二九五	五,二九五
恩給法納金	二六五,九六四		二〇,七三三	二八六,六九六	二六,六四	一九,八一	九,五四	四,四七	九,三九四	九,三九四
文官納金	一五,三三六		四一〇	一五,七四六	一三,一〇八	四五,三五八	一五,七六八	三六,九三三	一四,八八六	一四,八八六
雜入	五,八三三			五,八三三	一七,〇五六	五五,〇七六	一五,四八四	四四,〇二七	一六,〇一一	一六,〇一一
返納金	五,五六四			五,五六四	一三,六六六	一,六七四	一,六六	八七	一,五九三	一,五九三
延滞金	〇			〇	〇	五七	〇	〇	〇	〇
雜收	二六九			二六九	三七,八三〇	五,八八五	一三,八八五	四,一九七	一一,二六八	一一,二六八
經常部計	一二五,七七六		三三,〇四四	一五八,八二〇	二七,七七五	一〇二,九八八	三五,七四六	八五,七〇七	二五,五〇三	二五,五〇三
臨時部計	〇			〇	〇	〇	〇	〇	〇	〇
官有物拂下料	八〇,一三三		二,七三三	八二,八六六	九六六	八四,四七七	三三,九〇一	五九,八六五	二八,四三三	二八,四三三
總計	一,三五五,九三九		二四,八七七	一,三八〇,七一六	二七,七四二	一〇三,〇〇二	三五,七八五	八五,七〇七	二五,五〇三	二五,五〇三

45 遞信省所管歲入收入濟額部局別

昭和三年度(其ノ二)

科目	歲入徵收官在勤部局	遞信局				燈臺局	簡易保險局	電氣試驗所出張所	合計
		熊本	仙臺	札幌	計				
物品拂下代	八〇,一三三		二,七三三	八二,八六六	九六六	八四,四七七	三三,九〇一	五九,八六五	二八,四三三
臨時部計	八〇,一三三		二,七三三	八二,八六六	九六六	八四,四七七	三三,九〇一	五九,八六五	二八,四三三
總計	一,三五五,九三九		二四,八七七	一,三八〇,七一六	二七,七四二	一〇三,〇〇二	三五,七八五	八五,七〇七	二五,五〇三
經常部	七,七六六,六五五		七,九五〇,三三〇	二,四六九,一六七	八五,九六六,八一七				八五,九六六,八一七
官業及官有財產收入	二〇,四七六,九二六		一五,七九一,二二八	一〇,八八一,一〇一	三九,八六八,二六八				三三,四一七,九一五
郵便電信及電話收入	二〇,四七六,九二六		一五,七九一,二二八	一〇,八八一,一〇一	三九,八六八,二六八				三三,四一七,九一五
切手收入	九,九三三,〇〇九		六,七九七,六四三	五,四〇三,四四七	八,九四一,六一三				八,九四一,六一三
郵便收入	二,二九一,〇〇四		一,九〇一,四九一	一,一〇一,八〇一	三,三六二,〇二五				三,三六二,〇二五
葉書類代	二,一六四,五三三		一,八四一,七六一	一,〇〇一,二一九	三,〇〇六,五九七				三,〇〇六,五九七
約東郵便料	八五,五三三		五四,八六三	九三,四九三	二〇,六三六				二〇,六三六
外國郵便遞送料等差金	〇		〇	〇	〇				〇
外國爲替料差金	〇		〇	〇	〇				〇
證券保管料	〇		〇	〇	〇				〇
合計	一,三五五,九三九		二四,八七七	一,三八〇,七一六	二七,七四二	一〇三,〇〇二	三五,七八五	八五,七〇七	二五,五〇三

科目	歲入總收官		燈臺局	簡易保險局	電氣試驗所出張所	合計
	在勤部局	熊本				
振替貯金料	14	14				1,832,800
郵便雜收	79	1,952	857		1,551,833	682,497
紀念繪葉書代		9,895	5,333		1,551,833	2,137
貨幣交換差增						2,137
電信收	355,666	80,242			1,067,499	2,741,322
內國電報料	184,246	6,762	2,677		1,543,766	1,555,803
海外電報料	1,407	6,164	9,978		10,405,983	11,044,700
電信雜收	5,033	7,355	6,188		77,140	93,949
電話收	785,010	6,973,132	4,143,400		1,054,661,851	1,054,661,851
電話料	650,889	5,786,643	3,433,998		875,046,655	875,046,655
電話設備費負擔金	1,355,430	1,212,990	678,141		1,674,875	1,674,875
加入登記料	23,636	2,276	10,877		33,848	33,848
電話雜收	65,053	345,544	29,633		74,725	74,725
放送無線電話放送特許料					75,768	75,768
請願通信費納付金	4,990	3,189	10,694		30,677	30,677
請願郵便費納付金	34,788	343,307	10,012		243,110	243,110
請願電信費納付金	55,078	3,159	643		45,608	45,608

科目	歲入總收官		燈臺局	簡易保險局	電氣試驗所出張所	合計
	在勤部局	熊本				
請願電話費納付金	3,744	733	40			1,389,999
官有物貨下料	1,199	391	1,492		3,148	49,499
建物貨下料	1,123	391	1,492		3,148	3,777
地所使用料	17					1,123
雜收	47,377	30,040	2,608		40,357	9,765
免許及手數料	27	151	68		1,026	1,026
手數	27	151	68		1,026	1,026
辨償及違約金	1,683	9,260	12,558		15,299	376
辨償	416	1,741	3,005		3,639	3,639
違約	2,272	7,519	9,553		11,660	299
恩給法納金	1,853	1,173	9,355		1,545,44	4,276
文官納金	1,853	1,173	9,355		1,545,44	4,276
雜入	1,805	8,896	6,627		15,356	3,985
返納金	563	2,121	2,733		9,864	1,482
延滯金	11	155	9		242	2,442
雜收	11,300	6,630	3,777		14,133	1,793
經常部計	2,829,830	2,371,468	1,378,876		3,637,443	3,003,577

科目	歲入徵收官在勤部局		熊本		仙臺		札幌		燈臺局	簡易保險局	福岡	福島	電氣試驗所出張所	合計
	計	計	計	計	計	計	計	計						
官有物拂下料	27,840	20,870	14,261	26,962	6,339	1	1	10	36,848					36,848
物品拂下料	27,840	20,870	14,261	26,962	6,339	1	1	10	36,848					36,848
臨時部計	27,840	20,870	14,261	26,962	6,339	1	1	10	36,848					36,848
總計	28,303,404	23,792,477	13,393,137	32,659,705	10,891	13,777	63	74	136	3,075,915				3,075,915

46 遞信省所管歲入收入濟額月別

昭和三年度(其ノ一)

科目	昭和		和		三		年	
	四月	五月	六月	七月	八月	九月	十月	年
印紙收入	7,773,334	7,972,855	7,251,797	6,501,001	6,054,864	6,651,503	7,700,904	77,009,044
官業及官有財産收入	23,355,189	26,844,455	22,465,333	23,510,982	27,189,261	27,439,358	27,819,581	278,195,811
郵便電信及電話收入	23,334,755	26,844,027	22,464,873	23,509,982	27,188,841	27,439,051	27,818,549	278,185,499
切手收入	7,399,973	7,450,345	6,970,699	7,138,326	6,975,256	6,784,968	7,936,177	79,361,777
郵便收入	1,455,198	1,925,626	1,685,741	1,912,847	2,121,434	1,633,836	1,628,801	16,338,801
葉書類代	1,211,291	1,378,855	1,162,433	1,509,890	1,737,554	1,377,799	1,377,799	13,777,799
約束郵便料	156,566	163,288	165,755	177,5	175,839	159,038	163,644	1,636,444
經常部	23,334,755	26,844,027	22,464,873	23,509,982	27,188,841	27,439,051	27,818,549	278,185,499
外國郵便遞送料等差金	109	193	248	203	154	174	171	1,711
外國爲替料差金	159	7,844	3,810	1,289	8,019	1,143	3,744	37,444
證券保管料	159	7,844	3,810	1,289	8,019	1,143	3,744	37,444
振替貯金料	25,733	59,356	20,266	79,493	19,337	92,329	23,522	235,222
郵便雜收	94,880	1,125,339	1,183,799	1,043,225	1,077,746	1,030,863	1,146,794	11,467,944
電信收入	2,208	19,841	27,653	3,810	2,286	13,248	13,248	138,334
內國電報料	844,404	979,285	982,633	898,228	951,722	896,133	982,379	9,823,799
海外電報料	6,268	6,223	8,103	8,759	4,618	2,493	2,611	26,111
電話雜收	13,264,400	6,399,726	2,626,771	2,328,844	6,998,303	7,996,789	17,089,475	170,894,755
電話收入	22,750,833	6,040,409	2,524,343	2,290,585	6,428,833	7,872,244	12,933,709	129,337,099
電話設備費負擔金	66,849	1,044,818	33,166	66,077	54,510	50,631	40,006	400,006
加入登記料	95	1,347	1,300	5,049	2,123	49,955	84,073	84,073
電話雜收	37,093	96,555	67,933	22,133	14,748	53,709	51,630	516,300
放送無線電話放送特許料	8,721	66,997	7,282	34,750	25,122	8,595	17,302	173,022
請願通信費納付金	7,274	3,981	7,282	34,750	25,122	8,595	17,302	173,022
請願郵便費納付金	7,250	3,750	6,865	33,063	6,729	4,955	4,186	41,866

科目	昭和三年										計
	四	五	六	七	八	九	十	月	年	計	
請願電信費納付金	四七七	二〇二五	四四二七	一九七三	一五,一〇〇	二,八二一	九,三八八				
請願電話費納付金	五六七	二〇六	八〇〇	七四	三,二八三	八七九	三,七二八				
官有物貨下料	四四	四三六	四五〇	一	三二〇	三〇七	一,〇三三				
雜收	一三四,一九一	六九,六八二	六三,〇五〇	七〇,四六七	八五,一三三	八八,〇九〇	九三,〇九四				
經常部計	三,〇五六,七〇四	二四八,六九五三	一九七,七〇,一六九	二九,〇八二,四五〇	三三,三三九,一五七	二四,七六,九五	三五,六三三,五七九				
臨時部計	一六,七九一	二四,四七四	三六,〇二五	二五,一六四	四六,七二三	四五,八一三	三二,七七六				
合計	三,〇七三,四九五	二四九,一四,四六六	一九八,八八,一八四	二九,一〇七,六一四	三三,三七五,八七〇	二四,三三,四,七四	三五,六四五,三五五				

46 遞信省所管歲入收入濟額月別

昭和三年度(其ノ二)

科目	昭和三年										計
	十一	十二	一	二	三	四	月	年	計		
切手收入	七,三七七,三	一〇,六七,七三	六,四三,五九九	六,四六三,七六八	七,八六,〇七	四,三九三	八,九四三,〇三五				
郵便收入	一,七三三,三四	六,三九,三四三	一,九四六,三〇五	一,三四七,〇八二	一,五八五,二六六	一九一,三七九	二,五,四五六,二四三				
葉書類代	一,三五,七六〇	五,八四,〇〇〇	一,五一九,五五九	一,〇一五,〇四七	一,二七九,三三四	一,一六八,三	二,〇〇六,三六二				
約東郵便料	一六三,四九二	一六五,一九四	一九五,五七五	一四九,一一〇	一五五,四三三	一六八,三	二,〇〇六,三六二				
外國郵便遞送料等差金		九一五	一七,四一七	一〇,八七	一,一九五		二五,一三七				
外國爲替料差金	九三	一五六	六,一八九	一八一	二,八九五		一四,六三				
證券保管料	五,九五	四六七	一,三六八	六七二	七,六九		五,五六三				
振替貯金料	一六九,三四一	一三七,二九七	一八〇,四三三	一四三,九〇三	一三二,六六〇		一,七四,四九				
郵便雜收	五四,九七六	六二,四四	二五,一〇七	三〇,九六四	六,九二八		九七				
紀念繪葉書代	一四三,七五七	四,九六四	六,五七	七八	三三四		一,五五,一八三				
貨幣交換差増							二,一三七				
電信收入	九,七六,〇六	一,〇九,六四三	一,〇四三,九二六	九六五,五六六	一,一三五,七三		二,七八四,三二				
內國電報料	一三三,三四六	一三三,五〇〇	一四一,八三五	一一九,八九八	一一四,〇四九		一,五八五,八〇三				
海外電報料	八五三,一〇三	九五三,五四四	八九六,六三	八四一,九九八	一,〇〇九,三五〇		一,一〇,四七〇				
電信雜收	三,一五六	四,五九八	四,四九九	三,六七〇	一一,三三四		三,一八四				
電話收入	九,二九〇,〇三	五,一四三,四八四	一,四八三,九八三	六,四〇八,五七二	二,九五,一四七		二〇,九三〇,五				
電話設備費負擔金	六,〇九三,六三	二,八八三,八八九	一四,〇六八,〇七六	五,八一七,五七一	二,七三九,三二		一四,六四〇,一				
加入登記料	三〇,六四七三	二,二〇八,二五	七,七六,六六	五,四四,六二〇	一九〇,一〇三		五,五六一五				
	六四,六五七	四八,〇一四	二七,五〇〇	一七,七二三	五,二六七		二,一四六				

48 遞信省所管歲出決算科目別

昭和三年度

科 目	豫算額	豫算決定後增加額		豫算現額	小切手振出済額	翌年度繰越額	不用額
		前年度繰越額	豫備金支出額				
遞信省	一四〇,三七六		八九九二	一四〇,五三七	一四〇,五五三		九,八四四
事務費	五五,〇二七			五五,〇二七	五五,三七九		二,三二八
國際航海會議補助費	八四八,三四九		八九九二	八五七,三四一	八四九,八一四		七,五二六
遞信本部	二,〇〇〇			二,〇〇〇	二,〇〇〇		
信費	一四二,四三三			一四二,五七四	一四二,八一四		七〇,〇一四
信事業費	一六六,〇六七			一六六,〇六七	一六四,四八〇		一四,二六三
遞信事業費	一一五,九九四			一一五,九九四	一一五,四八四		二五,二五三
諸拂戻立替及補填金	一〇,四六四		二二,八九二	一〇,二九二	九,九九八		三九,四九八
國際郵便電信聯約費	七八六		一一,二	八九七	八九六		一
機密費	三七五〇			三七五〇	三七五〇		八,四〇〇
電氣試驗所	五六,九九六			五六,九九六	五九,〇八九		一,五二八
燈事業費	四〇〇,三九九			四〇〇,三九九	四三,五二七		六五,三
臺局	九五,九九六			九五,九九六	九五,四七六		二,四〇〇

科 目	豫算額	豫算決定後增加額		豫算現額	小切手振出済額	翌年度繰越額	不用額
		前年度繰越額	豫備金支出額				
俸給	五〇六,八八〇			五〇六,八八〇	五〇五,九九七		八,九三
事業費	四五〇,一六			四五〇,一六	四四八,七六九		一,三九七
年金及恩給	一四二,四八七			一四二,四八七	一四二,〇四七		四四,七二
年給	一一二,五四三			一一二,五四三	一一三,三六三		四二,七二
恩給	一三〇,二四四			一三〇,二四四	一三〇,二四四		一
諸支出金	九二,八一五		一〇,一五九	一〇二,四一四	一九二,五九九		一,八四五
諸支出金	九二,八一五		一〇,一五九	一〇二,四一四	一九二,五九九		一,八四五
經常部計	二六七,九九七		三三,九九三	三〇一,九九〇	二六七,〇七二		一,二四九
臨時補助費	七,九三六	一,三三六		九,二七二	七,八三六	一,二六六	二,六八五
海員養成補助	一〇,〇〇〇			一〇,〇〇〇	一〇,〇〇〇		
水難救濟補助	一〇,〇〇〇			一〇,〇〇〇	一〇,〇〇〇		
航路補助	六,八三六	一,三三四		八,一七〇	六,八三六	一,〇〇四	二,四九八
電氣用品標準仕様制定補助	五,二五〇			五,二五〇	五,二五〇		
船員職業紹介事業補助	七,五〇〇			七,五〇〇	七,五〇〇		
航空奨励金	三七,一八〇	一九,二四五		五六,四二五	二七,一七九	一〇,四三九	一五,〇三三
私設無線電信通信従事者養成補助	一〇,〇〇〇			一〇,〇〇〇	一〇,〇〇〇		
航空輸送補助	五八,〇〇〇			五八,〇〇〇	五八,〇〇〇		

科 目	豫算額	豫算決定後增加額		豫算現額	小切手振出済額	翌年度繰越額	不用額
		前年度繰越額	豫備金支出額				
電信電話營業繕費	五五五,三三九	七,三三六	四八,三三六	七九四,八六七	五七,七九三	二〇八,八六六	七,一八八
電信電話營業繕費	五五五,三三九	七,三三六	四八,三三六	六二,五六七	五〇,八九七	一一,五五六	一〇,六四四
海底電信線修繕費	三二四,〇〇〇		四八,三三六	一七三,三〇〇	六九,八五六	九七,三〇〇	六,二四四
航路標識營業繕費	四〇〇,〇〇〇			三二四,〇〇〇	一七六,八三五		一三七,一七五
女島燈臺新設費	二〇〇,〇〇〇			四〇〇,〇〇〇			四四〇,〇〇〇
二丈岩航路標識新設費	一〇七,八二〇			二〇,〇〇〇	一三五,八三三		六四一七
新營業繕費	一四二,一八〇			一〇七,八二〇	一〇七,八一九		一
修繕營業繕費	九一,八七六			一四二,一八〇	五五,四三三		八六,七五七
長野郵便局新營業費	一〇〇,〇〇〇			一,七四四二	六三,七四四	二九六,九八四	二四三,六八四
釧路郵便局新營業費	一〇〇,〇〇〇			一〇〇,〇〇〇			一〇〇,〇〇〇
既設郵便局舎改良費	二〇〇,〇〇〇			一〇〇,〇〇〇			一〇〇,〇〇〇
新營業費	三〇〇,〇〇〇			三三,九六三	二三,一三八	一五,七四五	
修繕營業費	二二九,二七六			三三,一五二	一九七,五九〇	二四,八八五	七四六
電氣試驗所大阪出張所新營業費	七〇,〇〇〇			七〇,〇〇〇	四六,五七六	二三,四四四	四二,九三六
電話交換擴張費	四七,〇〇〇,〇〇〇			五,二六六,九四三	三,七五〇,五七七	九,三三八,五四三	九,六三三,三四三
俸給	八五,〇九〇			八四一,〇四二	八四,二四〇	六,六六六	一七六

事業費	四六,一六四九〇	四,六〇,九九二		五〇,八四五,九〇二	三,九〇,八一七	九三,一九一七	九,六三三,一六七
電信擴張及改良費	四〇,〇〇〇,〇〇〇	六,六四七,〇四		四六,六四七,〇四	三,八九八,九二二	七七,八四八	七,九三五
俸給	九八,五三〇	二,一五四		一〇〇,六八四	九三,三三六	八,三三六	四三
船舶試驗渠設置費	三九,〇一四七〇	六,八二,五五〇		四五,八四〇,〇二〇	三,八〇六,五九五	七,八九,五三三	七,八九三
船舶試驗渠設置費	六〇,〇〇〇			六〇,〇〇〇	五九,九九七		三
造船鐵材調查費	五〇,三三九			六〇,〇〇〇	五九,九九七		三
造船鐵材調查費	五〇,三三九			五〇,三三九	四七,三一九		三,〇一〇
貯金獎勵費	八〇,〇〇〇			八〇,〇〇〇	四七,三一九		八〇,〇〇〇
貯金獎勵費	八〇,〇〇〇			八〇,〇〇〇			八〇,〇〇〇
郵便貯金局所外預入事務取扱費	五〇,〇〇〇			五〇,〇〇〇	三九四,二六九		一〇五,七三二
器具機械設備費	一五,一六〇	四,五,六四〇		一九七,二四〇	五八,五三九	三三,八九八	一〇四,八三三
器具機械設備費	一五,一六〇	四,五,六四〇		一九七,二四〇	五八,五三九	三三,八九八	一〇四,八三三
民設無線電信工事監督費	一三,二〇〇			一三,二〇〇	一一,六七二		一,五二九
民設無線電信工事監督費	一三,二〇〇			一三,二〇〇	一一,六七二		一,五二九
民設無線電信連絡通信施設費	八〇,一九三			八〇,一九三	二五,八九三		五四,〇〇一
民設無線電信連絡通信施設費	八〇,一九三			八〇,一九三	二五,八九三		五四,〇〇一
電氣試驗所臨時研究費	五三,四九一			五三,四九一	四九,八七四		三,六一七

科 目	豫算額	前年度繰越額	豫算決定後增加額	豫算現額	小切手振出済額	翌年度繰越額	不用額
電氣試驗所臨時研究費	五三,四九一	一〇,〇〇〇	一〇,〇〇〇	五三,四九一	四九,八七四	一〇,〇〇〇	三,六二七
貯金原簿其他震災復舊殘務整理費	三〇〇,〇〇〇	一〇,〇〇〇	一〇,〇〇〇	四〇〇,〇〇〇	一〇三,八七六	一〇,〇〇〇	三〇〇,一六四
貯金原簿其他震災復舊殘務整理費	三〇〇,〇〇〇	一〇,〇〇〇	一〇,〇〇〇	四〇〇,〇〇〇	一〇三,八七六	一〇,〇〇〇	三〇〇,一六四
航空路設置費	四九三,三三八	三六,二四四	三六,二四四	八九五,七七三	六七,六六八	一〇,〇〇〇	三八三,三三三
航空路設置費	四九三,三三八	三六,二四四	三六,二四四	八九五,七七三	六七,六六八	一〇,〇〇〇	三八三,三三三
町村電話施設費	一,二七〇,〇〇〇	三三,八四八	三三,八四八	一,五〇〇,八四八	七四〇,一四四	八〇,〇〇〇	二四,三三五
町村電話施設費	一,二七〇,〇〇〇	三三,八四八	三三,八四八	一,五〇〇,八四八	七四〇,一四四	八〇,〇〇〇	二四,三三五
電氣事業調查費	二五,〇〇〇	一,五〇〇	一,五〇〇	二五,〇〇〇	二,五〇〇	一,五〇〇	二,〇〇〇
電氣事業調查費	二五,〇〇〇	一,五〇〇	一,五〇〇	二五,〇〇〇	二,五〇〇	一,五〇〇	二,〇〇〇
勳章年金更正諸費	三三,九六四	一,〇〇〇	一,〇〇〇	三三,九六四	二,九一九	一,〇〇〇	三,〇八一
勳章年金更正諸費	三三,九六四	一,〇〇〇	一,〇〇〇	三三,九六四	二,九一九	一,〇〇〇	三,〇八一
臨時通信費	五〇,七〇〇	一,〇〇〇	一,〇〇〇	五〇,七〇〇	一七,三三五	一,〇〇〇	三六,三六六
臨時通信費	五〇,七〇〇	一,〇〇〇	一,〇〇〇	五〇,七〇〇	一七,三三五	一,〇〇〇	三六,三六六
航空輸送會社設立調查費	一三,〇〇〇	一,〇〇〇	一,〇〇〇	一三,〇〇〇	四,五三六	一,〇〇〇	一,〇〇〇
航空輸送會社設立調查費	一三,〇〇〇	一,〇〇〇	一,〇〇〇	一三,〇〇〇	四,五三六	一,〇〇〇	一,〇〇〇
震災復舊及新營費	三,八七五	一,〇〇〇	一,〇〇〇	三,八七五	一,〇〇〇	一,〇〇〇	一,〇〇〇
震災復舊及新營費	三,八七五	一,〇〇〇	一,〇〇〇	三,八七五	一,〇〇〇	一,〇〇〇	一,〇〇〇

電信電話施設費	九〇〇,〇〇〇	四,七七二	四,七七二	五,六七一	三,二五五	一,九四九	五,六六四
郵便局舎其他新營費	一,五七五	一,九四九	一,九四九	三,四七二	七四〇	二,四三〇	五,〇〇五
物品購買其他設備復舊費	一,四〇〇,〇〇〇	一,九三〇	一,九三〇	一,六〇〇,〇〇〇	五八三,〇六三	一,〇〇〇	九〇〇,〇〇〇
災 害 費	八四,〇六六	一,五八〇	一,五八〇	九五,〇八二	七四七,四九九	一,〇〇〇	二七,〇三三
電信電話風害其他復舊費	六〇,〇九六	三,七四二	三,七四二	六六,〇六六	五八〇,三二七	一,〇〇〇	六,三三三
五島白瀬燈臺並附屬吏員退息所風水害復舊及新營費	三三,三三三	一,八四〇	一,八四〇	三三,三三三	一,〇〇〇	一,〇〇〇	三,三三三
沼津郵便局火災復舊及新營費	一五,二七五	二,二二三	二,二二三	二七,五〇〇	一,一三五	一,〇〇〇	一五,五〇〇
標案並燈臺風雪害復舊及新營費	一,〇〇〇	一,〇〇〇	一,〇〇〇	二,〇〇〇	一,〇〇〇	一,〇〇〇	一,〇〇〇
大 禮 施 設 費	二二,七四七	一,〇〇〇	一,〇〇〇	二二,七四七	二,一〇七	一,〇〇〇	二,一〇七
大 禮 施 設 費	二二,七四七	一,〇〇〇	一,〇〇〇	二二,七四七	二,一〇七	一,〇〇〇	二,一〇七
無線電信電話施設費	四九,七四四	一,〇〇〇	一,〇〇〇	四九,七四四	一,九三九	一,〇〇〇	四,三四八
無線電信電話施設費	四九,七四四	一,〇〇〇	一,〇〇〇	四九,七四四	一,九三九	一,〇〇〇	四,三四八
無線電信電話施設費	四九,七四四	一,〇〇〇	一,〇〇〇	四九,七四四	一,九三九	一,〇〇〇	四,三四八
支 那 事 件 費	三,三三三	一,〇〇〇	一,〇〇〇	三,三三三	三,九四六	一,〇〇〇	六,〇〇〇
支 那 事 件 費	三,三三三	一,〇〇〇	一,〇〇〇	三,三三三	三,九四六	一,〇〇〇	六,〇〇〇
臨時外國行諸費	一〇,七七一	一,八六三	一,八六三	一二,五九六	二,五八二	一,〇〇〇	一,七九九
臨時外國行諸費	一〇,七七一	一,八六三	一,八六三	一二,五九六	二,五八二	一,〇〇〇	一,七九九
國際電信會議參列費	一,〇〇〇	一,〇〇〇	一,〇〇〇	一,〇〇〇	一,〇〇〇	一,〇〇〇	一,〇〇〇
國際電信會議參列費	一,〇〇〇	一,〇〇〇	一,〇〇〇	一,〇〇〇	一,〇〇〇	一,〇〇〇	一,〇〇〇
國際船舶信號改訂編纂會議參列費	一,〇〇〇	一,〇〇〇	一,〇〇〇	一,〇〇〇	一,〇〇〇	一,〇〇〇	一,〇〇〇
國際船舶信號改訂編纂會議參列費	一,〇〇〇	一,〇〇〇	一,〇〇〇	一,〇〇〇	一,〇〇〇	一,〇〇〇	一,〇〇〇

科 目	豫算額	豫算決定後增加額		豫算現額	小切手振出濟額	翌年度繰越額	不用額
		前年度繰越額	豫備金支出額				
國際海上生命安全條約並訂會議參列費	二〇,一七二			二〇,一七二	一八,四〇九	一六,九六六	一,七六三
臨時部計	六九,八一九	一四,八〇〇	四八,三三六	八四,二七五	五三,六六八	一六,九六六	一三,六〇二
計	三三七,六九六	一四八,六〇三	二八二,九一九	三七二,四九七	三四〇,七五八	一六九,六六六	一四七,五七一

49 遞信省所管歲出小切手振出濟額部局別

昭和三年度(其ノ一)

支出官在勤部局	經 部		常 部		計
	遞信本省	遞信費	電氣試驗所	燈臺局	
經 理 局	一,三四一,六九五	二五,〇七一,八七九	四二五,五四二	一,〇〇〇	二,一四二,〇六六
本省同大阪出張所	五四二,七七	五〇五,八四六	八九,六七		一,〇四七,〇六四
計	一,三九五,九七二	二五,五七七,七二五	五二五,二二九	一,〇〇〇	二,一四二,〇六六
貯 金 局		五八,一六五七七			一四七,九七七,一五九
東 京 局	五五八	二八,九七三,四四七			二八,九九五,八六六
名古屋	一,三三六	一一,三三四,三四五			一二,三三三,五〇一
大阪	三四三四	二五,六三七,〇五四			二五,六四四,三三四
廣 島	一,〇五九	一一,三七三,四三三			一二,三七八,四九二
計					二七,四九六,三四〇
本 省 同 大 阪 出 張 所					八四四,七
計					一三,五五八
仙 臺 本	一,一八五	一三,七三〇,一〇〇			一四,九一五,二八六
札 幌 臺	一,〇三四	一〇,四四一,四四五			一一,四八五,〇二〇
計	九,五五二	八,五五一,九七一			一八,〇六三,九三六
燈 臺 局			九五,三七五		九五,三四二
福 岡 局			三九,四九九		三九,四九九
福 島 局			三六,三三〇		三六,三三〇
電氣試驗所			七五,六七九		七五,六七九
所出張所					九〇一
計					一〇,五五四,二八四
北海道廳、各府縣及小笠原支廳		一一,六四四			一一,五五四,二八四
合 計	一,四四五,五三三	一四,八八八,四五〇	五九〇,八九九	九五四,七五六	二,一四〇,四七〇,六六四

49 遞信省所管歲出小切手振出濟額部局別

昭和三年度(其ノ二)

支出官在勤部局	臨 部		時 部		計
	補助費	電信電話航路標識費	營業費	電話交換及電信擴張船隻試驗造船鐵材郵便貯金局所外預入事務取扱費	
經 理 局	七,一七四,七七	三,八〇〇,六	三,四七,八	一八,八三三,三三	五九,九七七
本省同大阪出張所		七,九〇五	三,八二八	六,六七〇,四	一八,三三四
計	七,一七四,七七	三,九三三,九一一	三,八八五,六二八	一九,五〇九,九三七	一八,三三四
貯 金 局			一〇,六六八	一九,五〇九,九三七	八二,一九〇
東 京 局				二,四一六,三三六	
名古屋				一三,一八九	
大阪				二,二八四,三七	
廣 島				五九,九七七	
計				二,四一六,三三六	
本 省 同 大 阪 出 張 所				一,八三三,三三	
計				一,八三三,三三	
合 計	一,四四五,五三三	一四,八八八,四五〇	五九〇,八九九	九五四,七五六	二,一四〇,四七〇,六六四

支出官在勤部局	臨時											部										
	補助費	電信	電話	航路	標識	營繕費	電話	交換	電信	擴張	船渠	試驗	造船	鐵材	郵便貯金局所外							
東 京	四七,三九八					二九,五三九	三,六五九	一四,五八七	一四,五八七					九,四〇九	五,七四九							
名 古 屋	一七,五九三					一八,七四八	一,四〇九	二,六九九	二,六九九						四,八三六							
大 阪	五,五三一					八,六三三	三,六四八	二,七〇一	二,七〇一					一〇,六七三	四,九六三							
廣 島	一八,〇八四					一一,二七五	一,三二九	三,〇〇三	三,〇〇三					四,五三七	四,六三六							
熊 本	六,四〇七					四,一六九	一,三二九	二,三五六	二,三五六					四,一七五	四,一七五							
仙 臺	二,三五五					二,七三四	一,二〇〇	一,〇九〇	一,〇九〇					三,九〇七	三,九〇七							
札 幌	二,二五五					二,〇〇三	七,五六五	一,五五六	一,五五六					二,八六六	二,八六六							
計	一八四,八八二					二四,五三〇	一三,三五二	一,四八二	一,四八二					二八,九三五	三三,〇七九							
燈 臺																						
電氣試驗所																						
所出張所																						
計	六,一五四																					
合 計	七,八六,一九一					六三,三三四	三,七四五	三八,九九二	三八,九九二					五九,九九七	四七,三九九							

49 遞信省所管歲出小切手振出濟額部局別

昭和三年度(其ノ三)

支出官在勤部局	臨時											部										
	器具機械設備費	民設無線電信	民設無線電信	民設無線電信	民設無線電信	電氣試驗所	貯金簿其他整理費	航空路設置費	町村電話施設費	電氣事業調査費	臨時通信費											
東 京	五,五五九	一一,六七二	一一,四一〇	四九,八七四	八〇,二六三	一五,三五五	一七,一七四	四九,三五七	二,一九九	九,〇〇〇												
名 古 屋			一三,四八二		一一,四〇〇	一八,七〇〇	二,三七五	五,七三〇														
大 阪					一,四〇〇	一,〇〇〇	三〇,四四一	八,四七〇														
廣 島					一,二三八	一,〇〇〇	一,二六五	九,九三四														
熊 本					六〇〇	一,一〇〇	五,七〇三	五,七〇三														
仙 臺					一,三六三	七,二六四	四,二〇一	一,三三三														
札 幌																						
計	五,五五九	一一,六七二	一一,四一〇	四九,八七四	八〇,二六三	一五,三五五	一七,一七四	四九,三五七	二,一九九	九,〇〇〇												
本省同大阪出張所																						
貯 金 局																						
電氣試驗所																						
所出張所																						
計																						
燈 臺																						
電氣試驗所																						
所出張所																						
計																						
合 計	五,五五九	一一,六七二	一一,四一〇	四九,八七四	八〇,二六三	一五,三五五	一七,一七四	四九,三五七	二,一九九	九,〇〇〇												

支出官在勤部局	臨時		時部		臨時部計		合計
	器具機設設備費	民設無線電信民設無線電信臨時研究費復舊殘務整理費	電氣試驗所貯金原簿其他震災航空路設置費	町村電話施設費	電氣事業調査費	臨時通信費	
北海道廳、各府縣及小笠原支廳	1円	1円	1円	1円	1円	1円	1円
合計	5,599	2,272	25,892	4,987	10,287	67,268	21,929
							137,335

49 遞信省所管歲出小切手振出濟額部局別

昭和三年度(其ノ四)

支出官在勤部局	臨時		時部		臨時部計		合計
	震災復舊費	災害費	大禮施設費	無線電信部施設費	支那事件費	臨時外國行費	
本省同大阪出張所	26,687	35,049	29,633	3,269	776	37,033	59,833
經理局	16,467	4,556	91	1	1	1	17,495
計	26,534	39,605	29,724	3,270	776	37,033	67,338
貯金局	187,559	13,587	3,899	3,343	5,995	19,126	229,409
東名古							
大屋		9,533	6,822	4,543	3,181		27,089
廣島		47,633	7,955	3,368			58,956
熊本		16,845			10,763		27,608
仙臺							
合計	265,334	67,815	43,546	11,154	19,915	56,063	423,827

50 遞信省所管歲出小切手振出濟額月別

昭和三年度(其ノ一)

月別	經常		臨時		臨時部計		合計
	遞信本省	遞信費	電氣試驗所	燈臺局	年金及恩給	諸支出金	
昭和三年	70,353	760,546	20,777	63,633	29,769	65,111	30,755
四月	91,539	1,016,103	33,103	215,217	22,711	65,344	126,794
五月	116,914	1,067,188	33,632	66,633	61,526	76,233	170,952
六月	97,491	1,083,830	40,309	57,933	25,625	44,528	176,494
七月	118,291	936,656	35,593	88,697	64,622	40,688	160,557
八月	93,965	1,033,415	39,499	63,104	35,079	67,333	108,574
九月							
合計	453,260	7,477,929	193,929	329,946	370,333	536,664	3,407,844

月 別	部										合 計	
	器具機械設備費	民設無線電信工事監督費	民設無線電信連絡施設費	電氣試驗所貯金原簿其他震災復舊殘務整理費	航空路設置費	町村電話施設費	電氣事業調査費	臨時通信費	臨時外部行諸費	支那事件費		無線電信設備費
六	1	706	2,893	1,279	304	45,187	1,046	1	8,667	2,965	7,543	1,046
七	1	706	2,893	1,279	304	45,187	1,046	1	8,667	2,965	7,543	1,046
八	1	706	2,893	1,279	304	45,187	1,046	1	8,667	2,965	7,543	1,046
九	1	706	2,893	1,279	304	45,187	1,046	1	8,667	2,965	7,543	1,046
十	1	706	2,893	1,279	304	45,187	1,046	1	8,667	2,965	7,543	1,046
十一	1	706	2,893	1,279	304	45,187	1,046	1	8,667	2,965	7,543	1,046
十二	1	706	2,893	1,279	304	45,187	1,046	1	8,667	2,965	7,543	1,046
昭和四年	1	706	2,893	1,279	304	45,187	1,046	1	8,667	2,965	7,543	1,046
合 計	5,559	11,672	25,893	49,874	1,038,878	67,638	7,401,014	2,291,919	1,373,355			

備考 △印ハ減額ヲ示ス

50 遞信省所管歳出小切手振出濟額月別

昭和三年度(其ノ四)

月 別	部										合 計	
	震災復舊及新營費	災害費	大禮施設費	無線電信設備費	支那事件費	臨時外部行諸費	臨時部計	臨時通信費	臨時外部行諸費	支那事件費		無線電信設備費
四	23,566	1	1	1	1	1	1	1	1	1	1	1
五	22,863	1	1	1	1	1	1	1	1	1	1	1
六	16,164	1	1	1	1	1	1	1	1	1	1	1
七	32,266	1	1	1	1	1	1	1	1	1	1	1
八	22,489	1	1	1	1	1	1	1	1	1	1	1
九	42,080	1	1	1	1	1	1	1	1	1	1	1
十	44,508	1	1	1	1	1	1	1	1	1	1	1
十一	60,095	1	1	1	1	1	1	1	1	1	1	1
十二	69,199	1	1	1	1	1	1	1	1	1	1	1
昭和四年	22,937	1	1	1	1	1	1	1	1	1	1	1
一	54,195	1	1	1	1	1	1	1	1	1	1	1
二	27,653	1	1	1	1	1	1	1	1	1	1	1
三	46,017	1	1	1	1	1	1	1	1	1	1	1
四	17,098	1	1	1	1	1	1	1	1	1	1	1
五	17,098	1	1	1	1	1	1	1	1	1	1	1
合 計	453,610	7,401,014	2,291,919	49,874	1,038,878	67,638	7,401,014	2,291,919	1,373,355			

51 遞信省所管歲出小切手振出枚數月別

昭和三年度

支 出 官 局	種 別	昭 和 三 年 度														
		四 月	五 月	六 月	七 月	八 月	九 月	十 月	十 一 月	十 二 月	一 月	二 月	三 月	四 月	五 月	合 計
經 理 局	所 在 地 拂	〇	〇	〇	〇	〇	〇	〇	〇	〇	〇	〇	〇	〇	〇	〇
	送 金 拂	五四三	一三五	一五九	一八三	一八三	二二二	二二二	二九六	二九六	二二〇	一九六	二四四	三九三	二六三	
	振 替 拂	六三二	一四三	一七九	二八七	一八三	二一七	二一七	二六六	二六六	二二七	一九二	二四三	三七二	二五二	
	計	一一七五	二八八	三三八	四七〇	三六六	四三九	四三九	五六二	五六二	四四七	三八八	四八七	七六五	五一五	
大 同 出 張 所	所 在 地 拂	〇	〇	〇	〇	〇	〇	〇	〇	〇	〇	〇	〇	〇	〇	
	送 金 拂	一〇	一〇	一〇	一〇	一〇	一〇	一〇	一〇	一〇	一〇	一〇	一〇	一〇	一〇	
	振 替 拂	一〇	一〇	一〇	一〇	一〇	一〇	一〇	一〇	一〇	一〇	一〇	一〇	一〇	一〇	
	計	二〇	二〇	二〇	二〇	二〇	二〇	二〇	二〇	二〇	二〇	二〇	二〇	二〇	二〇	
貯 金 局	所 在 地 拂	〇	〇	〇	〇	〇	〇	〇	〇	〇	〇	〇	〇	〇	〇	
	送 金 拂	一〇	一〇	一〇	一〇	一〇	一〇	一〇	一〇	一〇	一〇	一〇	一〇	一〇	一〇	
	振 替 拂	一〇	一〇	一〇	一〇	一〇	一〇	一〇	一〇	一〇	一〇	一〇	一〇	一〇	一〇	
	計	二〇	二〇	二〇	二〇	二〇	二〇	二〇	二〇	二〇	二〇	二〇	二〇	二〇	二〇	
東 京 遞 信 局	所 在 地 拂	〇	〇	〇	〇	〇	〇	〇	〇	〇	〇	〇	〇	〇	〇	
	送 金 拂	一〇	一〇	一〇	一〇	一〇	一〇	一〇	一〇	一〇	一〇	一〇	一〇	一〇	一〇	
	振 替 拂	一〇	一〇	一〇	一〇	一〇	一〇	一〇	一〇	一〇	一〇	一〇	一〇	一〇	一〇	
	計	二〇	二〇	二〇	二〇	二〇	二〇	二〇	二〇	二〇	二〇	二〇	二〇	二〇	二〇	
	合 計	一一九五	二八八	三三八	四七〇	三六六	四三九	四三九	五六二	五六二	四四七	三八八	四八七	七六五	五一五	

支 出 官 局	種 別	昭 和 三 年 度													
		四 月	五 月	六 月	七 月	八 月	九 月	十 月	十 一 月	十 二 月	一 月	二 月	三 月	四 月	五 月
名 古 屋 遞 信 局	所 在 地 拂	一〇	一〇	一〇	一〇	一〇	一〇	一〇	一〇	一〇	一〇	一〇	一〇	一〇	一〇
	送 金 拂	一〇	一〇	一〇	一〇	一〇	一〇	一〇	一〇	一〇	一〇	一〇	一〇	一〇	一〇
	振 替 拂	一〇	一〇	一〇	一〇	一〇	一〇	一〇	一〇	一〇	一〇	一〇	一〇	一〇	一〇
	計	二〇	二〇	二〇	二〇	二〇	二〇	二〇	二〇	二〇	二〇	二〇	二〇	二〇	二〇
大 阪 遞 信 局	所 在 地 拂	一〇	一〇	一〇	一〇	一〇	一〇	一〇	一〇	一〇	一〇	一〇	一〇	一〇	一〇
	送 金 拂	一〇	一〇	一〇	一〇	一〇	一〇	一〇	一〇	一〇	一〇	一〇	一〇	一〇	一〇
	振 替 拂	一〇	一〇	一〇	一〇	一〇	一〇	一〇	一〇	一〇	一〇	一〇	一〇	一〇	一〇
	計	二〇	二〇	二〇	二〇	二〇	二〇	二〇	二〇	二〇	二〇	二〇	二〇	二〇	二〇
廣 島 遞 信 局	所 在 地 拂	一〇	一〇	一〇	一〇	一〇	一〇	一〇	一〇	一〇	一〇	一〇	一〇	一〇	一〇
	送 金 拂	一〇	一〇	一〇	一〇	一〇	一〇	一〇	一〇	一〇	一〇	一〇	一〇	一〇	一〇
	振 替 拂	一〇	一〇	一〇	一〇	一〇	一〇	一〇	一〇	一〇	一〇	一〇	一〇	一〇	一〇
	計	二〇	二〇	二〇	二〇	二〇	二〇	二〇	二〇	二〇	二〇	二〇	二〇	二〇	二〇
熊 本 遞 信 局	所 在 地 拂	一〇	一〇	一〇	一〇	一〇	一〇	一〇	一〇	一〇	一〇	一〇	一〇	一〇	一〇
	送 金 拂	一〇	一〇	一〇	一〇	一〇	一〇	一〇	一〇	一〇	一〇	一〇	一〇	一〇	一〇
	振 替 拂	一〇	一〇	一〇	一〇	一〇	一〇	一〇	一〇	一〇	一〇	一〇	一〇	一〇	一〇
	計	二〇	二〇	二〇	二〇	二〇	二〇	二〇	二〇	二〇	二〇	二〇	二〇	二〇	二〇
	合 計	一一九五	二八八	三三八	四七〇	三六六	四三九	四三九	五六二	五六二	四四七	三八八	四八七	七六五	五一五

種類	前年度	本年	其他	合計	本年	其他	合計	現
萬國郵便聯合加蓋年紀念 壹錢五厘	1	1	2	7	1	1	7	1
同參同	1	1	3	2	1	1	2	1
同六同	1	1	3	3	1	1	3	1
同拾同	1	1	3	3	1	1	3	1
昭和大禮紀念 壹錢五厘	1	1	3	3	1	1	3	1
同參同	1	1	3	3	1	1	3	1
同六同	1	1	3	3	1	1	3	1
同拾同	1	1	3	3	1	1	3	1
計	43,932,644	70,000	1,771,433,700	5,932,588,176,052,298	1,036,666	7,321,175,176,708,850	43,932,644	43,932,644
切手	110,522	3,500	1,342,540	10,172	1,209,166	8,566	1,217,732	3,845,7
手帖	110,522	3,500	1,342,540	10,172	1,209,166	8,566	1,217,732	3,845,7
外國郵便用錢	298,357	3,500	1,342,540	7,783	857,556	45	865,338	22,505
參錢	187,055	3,500	1,342,540	7,783	857,556	45	865,338	22,505
壹錢五厘	298,357	3,500	1,342,540	7,783	857,556	45	865,338	22,505
計	298,357	3,500	1,342,540	7,783	857,556	45	865,338	22,505
葉	6,417	1	110,522	4,110	1,036,666	4,770	1,041,436	67,507
計	6,417	1	110,522	4,110	1,036,666	4,770	1,041,436	67,507

種類	前年度	本年	其他	合計	本年	其他	合計	現
八錢	5,376,55	1	330,894,000	7,950	330,894,000	3	330,894,000	5,376,55
參錢	5,376,55	1	330,894,000	7,950	330,894,000	3	330,894,000	5,376,55
四錢	1	1	1	1	1	1	1	1
八錢	5	1	150	155	1	1	155	1
拾貳錢	6,877	1	692	7,569	1	1	7,569	6,877
計	299,810,407	1,353,836,313	44,905	7,849,305	8,745,336	5,747,901	13,493,237	2,849,644
皮封	191,294	767,770	2,691	7,994,61	79,549	2,874	7,321,433	2,691
紙封	99,517	3,784,100	16,669	3,805,079	3,670,435	18,357	3,688,792	1,108,174
返信切手券	5,550	2,707	18	2,725	2,676	97	2,773	5,550
同上	336	1	3	3	1	5	1,019	381
同上	336	1	3	3	1	5	1,019	381
計	5,886	2,707	21	2,734	2,676	102	2,778	5,886
繪	1,008,000	1,558,604	1,363,604	1,057,954	3,055,808	1,363,544	1,363,544	62
大婚二十五年紀念	1,008,000	1,558,604	1,363,604	1,057,954	3,055,808	1,363,544	1,363,544	62
昭和	1,008,000	1,558,604	1,363,604	1,057,954	3,055,808	1,363,544	1,363,544	62
計	1,008,000	1,558,604	1,363,604	1,057,954	3,055,808	1,363,544	1,363,544	62

種別	賣			買		
	定價	五分割引	三分五厘割引	定價	五分割引	三分五厘割引
合計	三六,四〇三.六一 三〇,九五〇.五 四八,七八一.七	一一,〇三〇,四四八.一一 三,三六二.六 三,九八一.八	一,七五五,五五五.六 五,八六〇.三五 三,四〇三.九	九,五九二.八 一,二二〇.一 一,〇五七.九	三,一五二,二六七.七 一一,〇九一.六 一〇,五七九.五	三,一五二,二六七.七 一一,〇九一.六 一〇,五七九.五
				二二,四七五.五	三,四一七.九	五,三六七.六
						二,五七五
						二一〇,五五.七

59 遞信省所管土地坪數及價格部局別

昭和三年度末現在

部局	坪數	價	格	前年度ニ比シ増△減	
				坪數	價
本 省 (在外電信局ヲ含ム)	六五,四四三	六,四〇一,〇七〇	九七	四,二八三	七,三九七
東 京 局	七,八一八	一一五,七二九	一		
名 古 屋 局	四〇,三六四	三,一〇一,一五七	二二	二一九	五七,六六六
大 阪 局	五〇,〇五四	一,四三六,六六五	一六		八,九六六
廣 島 局	三三,九四三	三,四九九,七五五	一		三,四三二
熊 本 局	四三,九五五	三,一四九,七四七	五	五七三	一〇三,四二七
仙 臺 局	一九,九五七	一,七六六,五五四	六	六七六	一四,一六八
札 幌 局	一四,〇一一	二,三九〇,八四五	二	二〇六	三九八
信 局	八〇,九七四	二,五八二,三三六	一		三,九七七
燈 塔 局	一四,八四七	二,七四二,六〇九	一		
簡 易 保 險 局					
合計	一,三三三,八八〇	六四,三三三,七七七		一九,九〇四	三二,一〇五

合 計

計

一,三三三,八八〇

六四,三三三,七七七

一九,九〇四

△

三二,一〇五

60 遞信省所管建物種別坪數及價格部局別

昭和三年度末現在

部 局	事務所建		住宅建		倉庫建		雜屋建		合計坪數		價 格
	建坪	延坪	建坪	延坪	建坪	延坪	建坪	延坪	建坪	延坪	
本 省 (在外電信局ヲ含ム)	一四,九九一	一八,二九五	八,〇六	一〇,六七	二,六八	二,三三	八,九六	一三,五一	二七,二五	三五,一〇一	五,三三六,四六五
東 京 局	三,九七五	七,八七一	六,七	八,三	六	九二	九三	一,一三九	五,〇三三	九,一八三	一,三三九,四一四
名 古 屋 局	一八,七七八	三五,二五四	一,五九	一,六三	四〇〇	五四二	一九,一五〇	三〇,一八六	三九,八八六	六七,六〇三	一六〇,六八九三
大 阪 局	七,五四五	一五,〇六五	七,五	七,一	二,五	五〇〇	六,〇七〇	八,八六五	一四,五七五	二五,〇一一	四五〇,六八九四
廣 島 局	一六,四三三	三六,八三三	九,九	一一,二七	二,六	五五六	八,六七三	一二,七〇七	二六,三四五	五三,二二二	一三〇,三二六八
熊 本 局	五,一五四	一〇,三九〇	六,六	七,三	三,五	七三三	四,三三七	五,六一五	一〇,五四一	一七,四七〇	二五九,四三三
仙 臺 局	六,八九五	一一,九〇六	一,九四	二,〇五	四,七	七五二	五,四一八	七,一七八	一〇,八六八	一七,八九三	四〇〇,三八三
札 幌 局	六,六二四	一一,〇〇二	六,〇九	六,二八	二,七	五三六	三,三六一	四,三三九	一〇,八六八	一六,三九五	二四九,二三〇
燈 塔 局	四,六七五	八,〇二六	三,五四九	三,六三〇	二,七	三七二	四,三五一	五,二六六	二,一九六	一七,五〇二	二六〇,九五三
簡 易 保 險 局	四,七二二	一四,二二二	二二	二二	一,九四四	一,九六五	二,四三三	二,四三六	五,三〇〇	一四,六六一	三,八五二,七七
合計	九〇,一八三	一七二,三五四	一八,六三	一九,五四三	六,九九三	八,五七〇	四,〇〇六	九,一五九	二七,八五六	二九,三〇六	五七,一四九三

61 遞信省所管船舶所屬部局別

昭和三年度末現在

部	局		汽船	雜船	船數	合計	合計價格
	隻	噸					
本	省	東京	三	七,二八三	一	三	二,四九二,〇六
		古	二	一三	一	一七	一,〇四九
遞	信	大阪	八	九	四	六	二,〇六三
		廣	七	一〇六	三	一四	五,六六九
燈	臺	熊	二	七〇	一	三	五,〇三三
		仙	三	三	一	四	八,〇九七
合	計	札	一〇	二,四九一	四	五	四,〇四八,七
		局	一〇	二,四九一	四	五	四,〇四八,七
合計			三三	一〇,一五五	一三	一七二	三,二四八,七四六

62 遞信部內借地坪數及借料種類別

昭和三年度末現在

種別	坪數				合計	借料年額
	事務所建敷地	住宅建敷地	倉庫建敷地	雜屋建敷地其他		
燈					一三	三九〇
遞					一四	一,四七四
信					一四	一,四七四
局					一三	一,四七四
臺					一三	一,四七四
合計					一三	三九〇

部	局		汽船	雜船	船數	合計	合計價格
	隻	噸					
本	省	東京	三	七,二八三	一	三	二,四九二,〇六
		古	二	一三	一	一七	一,〇四九
遞	信	大阪	八	九	四	六	二,〇六三
		廣	七	一〇六	三	一四	五,六六九
燈	臺	熊	二	七〇	一	三	五,〇三三
		仙	三	三	一	四	八,〇九七
合	計	札	一〇	二,四九一	四	五	四,〇四八,七
		局	一〇	二,四九一	四	五	四,〇四八,七
合計			三三	一〇,一五五	一三	一七二	三,二四八,七四六

種 別	坪		合 計	借 料 年 額
	事務所建敷地	住宅建敷地		
燈 臺 局	1,364	135	1,500	99
簡 易 保 險 局				
合 計	2,492	349	2,841	391,256
備 考	本表ニハ建物ト共ニ借入レタル敷地ヲ包含セス			

63 逓信部内借家坪數及借料種類別

昭和三年度末現在

種 別	坪		合 計	借 料 年 額
	事務所建	住宅建		
本 省 (在外電信局其他ヲ含ム)	33	284	317	87,050
貯 金 局	357	558	915	208,766
東 京 逓 信 局	568	351	919	260,693
倉 庫 建				
雜 屋 建				
合 計	958	1,063	2,021	556,509

種 別	坪		合 計	借 料 年 額
	事務所建敷地	住宅建敷地		
名 古 屋 逓 信 局	563	96	659	18,443
大 阪 逓 信 局	1,374	571	1,945	56,299
廣 島 逓 信 局	476	195	671	18,633
熊 本 逓 信 局	700	206	906	25,633
仙 臺 逓 信 局	2,200	53	2,253	51,966
札 幌 逓 信 局	2,200	127	2,327	57,349
燈 臺 局				
簡 易 保 險 局	1,500	13	1,513	34,245
合 計	12,016	1,477	13,493	3,186,000

64 最近十箇年度間 遞信省所管 歲入收入濟額比較

科 目	六年度	七年度	八年度	九年度	十年度	十三年度	十四年度	十五年度	二年度	三年度
經常部	五,四〇〇,八四四	六,四八四,四二二	九,四四四,九三三	八,二八八,四二五	八,五八二,二七三	九,二〇五,八六六	九,〇九二,七八三	八,一七九,八八八	八,〇八七,八三三	八,五九九,六二七
印紙收入	九〇,六九一,一五五	一〇六,二七二,六四三	一三三,八〇一,八八五	一三九,六四四,五二二	一五五,〇九三,三三八	一八九,七四四,一八八	二〇九,六五五,一五〇	二三三,一六六,五五五	三六六,三三三,二八〇	三三三,四一七,九二五
官業及官有財産收入	九〇,六九一,一五五	一〇六,二七二,六四三	一三三,八〇一,八八五	一三九,六四四,五二二	一五五,〇九三,三三八	一八九,七四四,一八八	二〇九,六五五,一五〇	二三三,一六六,五五五	三六六,三三三,二八〇	三三三,四一七,九二五
郵便電信及電話收入	九〇,六九一,一五五	一〇六,二七二,六四三	一三三,八〇一,八八五	一三九,六四四,五二二	一五五,〇九三,三三八	一八九,七四四,一八八	二〇九,六五五,一五〇	二三三,一六六,五五五	三六六,三三三,二八〇	三三三,四一七,九二五
切手收入	四,九三三,八七三	四,九三三,八七三	六,一四九,〇四四	六,一四九,〇四四	七,二四五,〇七〇	七,三三三,八八五	八,二四二,三六六	八,二四二,三六六	八,七九六,九五〇	八,九四三,〇三五
郵便收入	一四,七七一,二五五	一七,〇六八,九一四	二〇,三〇八,五三三	二〇,八六八,四四五	二二,七七七,〇二一	二二,九一八,〇八八	二二,六六七,三三三	二〇,四〇〇,四八七	二六,三五五,〇三三	二五,四五五,二四三
電信收入	一〇,九三三,〇九八	一五,四三三,九六六	一八,九三六,七四二	一四,五四四,六七八	一三,七五五,五八三	一三,〇六八,二六七	一三,二〇八,九八三	二二,八六六,九七五	一三,九六六,八八三	一三,七六四,三二二
電話收入	二,一九九,三三〇	二,四三三,三五七	三,一九六,九一四	三,〇五〇,六四九	四,〇八二,五三三	五,七五五,二八五	九,〇二四,一五三	一〇,七二八,三三九	一〇,九八二,六〇六	一〇,五四六,八五二
請願通信費納付金	三,四四七,三	五,七一六,〇	七,六六四,〇	九,七五九,九	一三,七八〇,〇	一三,三六八,〇	二,七五,九五六	三,七三,八三〇	三,〇四三,九七	三,〇三二,六二七
官有物貨下料	一,一三七,〇	一,六四四,〇	二,五五七,〇	四,三三六,〇	五,一三三,〇	六,六七五,〇	六,三四五,〇	五,九九八,〇	五,三三二,〇	四,九四九,〇
雜收入(辨償及違約金等)	二四二,二〇二	五七五,五五六	五七〇,九五六	六三三,二七〇	一,一五五,二二六	一,三五〇,八四九	一,四二七,一八六	一,五九三,六九〇	一,二六六,〇〇〇	九七六,七五五
經常部計	一四,三三三,一八二	一七,七六七,六〇〇	二二,一八七,八四四	二二,三三三,一五六	二四,二四二,〇七〇	二五,二六三,一三三	二六,四九三,三〇一	二九,四九一,八八三	三三,八七七,七三三	三三,〇三九,一五七
臨時部	一四,〇七五	二八,一六三,〇	三,四七四,二	二,三〇四,〇	三,〇九四,〇	二,四七九,〇	六,九二,九五	三,〇七,六四四	三,三三,〇五二	三,六八,四六八
官有物拂下代其他	一四,〇七五	二八,一六三,〇	三,四七四,二	二,三〇四,〇	三,〇九四,〇	二,四七九,〇	六,九二,九五	三,〇七,六四四	三,三三,〇五二	三,六八,四六八

65 最近十箇年度間 遞信省所管 歲出小切手振出濟額比較

科 目	六年度	七年度	八年度	九年度	十年度	十三年度	十四年度	十五年度	二年度	三年度
總計	一四,四〇二,二五七	一七,一九四,二四〇	二二,〇三三,〇五五	二二,三三三,三九九	二四,二九一,一五〇	二六,三三三,四四四	二八,三三三,〇七九	三〇,三三三,七九七	三三,八四四,七六四	三三,〇七五,九八五
前年度ニ比シ増△減	二九,六六七,二二	二六,四七一,九三三	六〇,〇九三,三五五	△八六三,三九九	一八,九二二,八九四		三九,二八四,三三七	四,一三六,四八	一一,四二二,三五七	一一,八一九,三二二
經常部	六,九九四,四三	七,九〇三,三三	六三,九九五	九四〇,三三三	一,二八二,三三七	一,一八三,一〇四	一,一五五,五〇五	一,一八七,四三三	一,二八二,九七三	一,四〇五,五三三
遞信本省	二二,二四〇	三〇,二五九	二七,五六六	四三三,三六五	五五二,六七〇	五九三,四二一	四九八,六三四	五二七,二九八	五三六,四三二	五五三,七〇九
事務費	三二,二五三	四〇,八七四	三五,一一〇	五〇六,九六八	七六,五六七	五九七,六九三	六五九,八七一	六八八,一三五	七四四,五四二	八四九,八二四
國際航海會議補助費			二,〇〇〇	一〇,〇〇〇	二,〇〇〇	二,〇〇〇	二,〇〇〇	二,〇〇〇	二,〇〇〇	二,〇〇〇
遞信費	三三,五九四,四四	四二,一九三,九五五	四七,五一一,一三三	八七,一五七,五五五	一二六,三四,七七〇	一三〇,三七八,八三九	一三三,四六三,二〇〇	一三七,三二五,九四四	一三六,四一四,七三四	一四一,八八一,四五〇
俸給	二,九三六,九六六	三,一四九,〇八八	三,七五〇,六三三	七,五七八,〇四九	一一,三四二,六〇〇	一五,五〇二,二九四	一四,八〇二,〇三三	一五,三六一,二〇〇	一五,九九三,一三九	一六,四六四,八〇四
遞信事業費	二四,四四九,九六六	二六,九〇八,一六三	三〇,三三〇,八九五	六四,七五〇,八三三	九三,一四三,四三三	九五,二九一,五三三	九八,四四七,一八七	一〇一,八四四,七六六	一一,三三三,〇八九	一二,四八四,一五七
諸拂戻立替及補填金	八,一六,〇〇〇	一一,二六,四三〇	一三,五五,五六六	一四,八四四,五〇六	二二,六六六,六六六	九五,七三三,四四七	九,一九九,八三三	一〇,〇九二,八九三	一〇,一八九,六七五	九九,一九八一三
審判費	四四三	三六六	二九七	四一三	八三三					
國際郵便電信聯約費	三,九五〇	三,九〇九	四,二八一	四,五〇五	六,二二九	八,八一五	九,三九七	一〇,〇二五	一五,〇七一	八,九二六

科目	六年度	七年度	八年度	九年度	十年度	十三年度	十四年度	十五年度	二年度	三年度
電信電話裝置改良研究費			六、七三	四七、三〇	四八、七七	三、七七八	一四、五三五	一七、三七五	一〇三、八二	五、五三九
器具機械設備費			八四、二六三	一三、九〇四	四〇、八六三			一七、九七二	二、七五〇	三八九、九二
電信擴張及改良費				四、四一四	七九三、六六一	三、九七三	一七、九四三	二、九八七	二、七五〇	三八九、九二
臨時通信費				四七、八三三	七、六二九			二、九八七	二、〇三〇、四四	一、七三三
貯金獎勵費				八〇、六二四	二〇〇、〇八八	九、五九九	三五、四九八	七九、一八九	六、七二〇	
臨時外國行諸費				五五、五六六	二四、一九九	四七、二七四	四四、四二一	一三、五九〇		三七、〇三三
恩給更正費				九、二六七	七、三六四	一四九、六一				
在動手當其他臨時加給				三、九五五		五、〇〇八	一九、一五一			
行賞賜金取扱費				一、六八七〇	一、五三三	一、七				
特殊無線電信局設置費					九、五五七					
船舶試驗渠設置費					九〇、三六七	二、三、七七七	一、七、八六九	五、九五六	五、九九六	五、九九七
郵便事業五十年祝典費					四九、七三九					
船舶滿載吃水線指定費					三、三八八	三五、四一六				
造船鐵材調查費					四三、一七	四五、九三五	四九、七五八	四九、八七六	四九、〇五五	四七、三九
無線電信施設費						六、七、一七	九、八、三三			
震災復舊及新營費						四、二、六四三	三五、七、一、三四	二、六、六、九、六、六	七、三、〇、六、三	四、五、三、一、〇
無線電話施設費						三、三、七四九	二、五、九、九、八	七、四、一、六		

科目	六年度	七年度	八年度	九年度	十年度	十三年度	十四年度	十五年度	二年度	三年度
世界一週飛行贊助費						三、三、三六				
震災應急費						三、三、五七				
米國渡航援助費						一、七、〇〇〇				
退職特別賜金						三、九、〇〇一				
臨時恩給事務取扱費						九、二、一九				
訪歐飛行贊助費						二、〇、三、二七				
日本無線電信株式會社設立準備費						二、九、〇、七九				
郵便貯金局所外預入事務取扱費						四、五、四、三三		六、〇、二、五、四、四	四、九、二、七、九	三、九、四、二、七、〇
露國飛行家訪日飛行贊助費						四、一、〇、一				
民設無線電信工事監督費								一、〇、八、九、四	一、一、九、六、一	一、一、六、七、一
民設無線電信連絡通施設費								六、三、三、五、二	七、二、〇、三	二、五、八、九、三
郵便年金事業實施準備費								一、五、七、三三	八、九、二、〇	四、九、八、七、四
電氣試驗所臨時研究費									一、六、八、六、〇	一、〇、一、八、七、六
貯金原簿其他震災復舊業務整理費									一、五、〇、一、七	一、〇、一、八、七、六
航空路設置費									八、三、一、五、四	六、七、二、六、三
町村電話施設費									一、九、六、三	七、四、〇、一、四
電氣事業調查費									三、八、八、七	二、一、九、一、九
勳章年金更正諸費										
航空輸送會社設立調査費										

科 目	六年度	七年度	八年度	九年度	十年度	十三年度	十四年度	十五年度	二年度	三年度
大禮施設費										一九三九
無線電信電話施設費										四、八三
支那事件費										三、九四六
臨時部計	二四、四七二七	四七、五七六六	五、九四八四	六、四五一〇	五、八九七三	六、七七一三	八、一三、八六	八、九七九〇	七、九四、二六	五、六六、五六
前年度ニ比シ増△減	八、七三、五九六	三三、一六〇、八二	一八、四六三、〇五	△一、四三、七五	△三、六五、〇九		二、四、五、二四	八、七九、二〇〇	△一、八九、七四	△一、七二、五七
總計	九七、四五四三	二二八、七六、四七	一、五、二六、七三	二〇、九四、一五	二四、四、五二、九八	三、七、四、五、八四	三、五、八、四、〇	三、五、二、七、四、五	三、五、一、三、五、一	三、四、〇、七、五、八
前年度ニ比シ増△減	一三、八七〇、一五	三三、三四、九〇	二六、五八、九五	五、四、一、九〇	三、五、〇、〇、四六		一八、七、四、二七	一、六、八、四、四〇	△一、三、三、七三	△一、五、九、二九

臨時部ニ於ケル項ノ名稱ハ毎年其名稱ヲ異ニスルモノ多キヲ以テ款ノ金額ノミヲ示ス但補助費ニ就テハ別ニ次表ニ於テ其ノ項、目ノ金額ヲ示セリ

大正五年ヨリ經常部遞信本省ノ款中廳費、修繕費ノ兩項ハ廳費及修繕費ノ項ニ改正シ又旅費ノ項ハ雜給及雜費ノ項ニ併合セリ、航路標識費ノ款中旅費ノ項ハ航路標識事業費ノ項ニ併合セリ、商船學校ノ款中廳費以下ノ各項ハ之ヲ校費ノ項ニ改正セリ

大正十年度ヨリ經常部遞信本省ノ款中廳費及修繕費、雜給及雜費ノ兩項ハ事務費ノ項ニ併合セリ

大正十五年度ヨリ航路標識費ノ款ハ燈臺局ト改稱セリ又遞信本省及遞信費ノ項中從來萬國ヲ冠セルモノニ對シ國際ト冠スルコトトセリ

66 最近十箇年度間補助費支給額比較

科 目	六年度	七年度	八年度	九年度	十年度	十三年度	十四年度	十五年度	二年度	三年度
歲出臨時部										
補助費	五、〇〇〇	三〇、〇〇〇	三〇、〇〇〇	三〇、〇〇〇	三〇、〇〇〇	三三、五〇〇	三三、五〇〇	三〇、〇〇〇	三〇、〇〇〇	三〇、〇〇〇
海員養成補助	一八、〇〇〇	一〇、〇〇〇	一〇、〇〇〇	一〇、〇〇〇	一〇、〇〇〇	三、五〇〇	三、五〇〇	三〇、〇〇〇	三〇、〇〇〇	三〇、〇〇〇
水難救濟補助	五、九三、六四	四、八〇、五〇	四、六七、五二	五、四八、七一	六、〇九、一〇	六、二五、三九	六、五八、八元	六、七五、四五	六、七二、四五	六、八五、七元
航路補助	一、四七一六	七、五、四五	六、四四、九	一、四八、五〇	四、一、三四					
歐洲航路補助	二、四六、三三	二、〇八、三六	一、八六、四八	二、〇〇、一五	一、三、四〇、七	七、九、六一	六、三、〇、七五	五、七、三、八	四、七、六、〇	四、四、二、九
北米航路補助	二、七六、四	二、五、七九	二、四八、一〇	二、六、六七	一、六、三、〇、六四	九、三、〇、五、四	一、三、一、三、三	一、五、三、二、四三	一、九、九、二、五〇	一、八、六、六、〇
南米航路補助	一、三〇、五〇	一、五、一、七	一、五、四、七〇	一、五、〇、四三	三、三、四、八					
濠洲航路補助	二、六、二五〇	二、三〇、〇〇〇	二、六、〇、八八	二、三〇、五、九	四、三、三、五六	四、九、〇〇〇	四、九、〇〇〇	二、七、二、八、九	二、五、九、九、四	二、六〇、六、三
南洋航路補助	五、九、九、六三	四、三、〇、九六	四、五〇、七、五九	四、三、七、四九	四、三、七、五六	三、九、五、三、四	三、六、八、〇、五	一、九、七、九、二	一、四、三、一、〇三	一、七、三、四、二
支那航路補助	九〇、六、九	七、七、七六	一〇〇、〇〇〇	九、三、〇、八	二、九、三、五〇	一、四〇、〇〇〇	一、四、一、三、四六	七、七、七一	七〇、四、八	六、四、六、五
大連線航海補助	二、四〇、六九	一、八五、〇、五六	一、九七、九、六六	二、七、九、三、七	三、六、九、九〇	四、六、〇、〇〇〇	四、四、五、〇〇〇	四、八、七、三、三	四、五、六、九、四	五、七、七、八
上海線航海補助	一、六、三、七	一〇、七、九、九	一〇、三、四、九二	一、五〇、二、九一	一、四、八、〇、八	一、一、七、九、一〇	一、二、六、七、三	一、一、二、一、〇三	一、一、七、九、三	一、一、八、八、三
北支那線航海補助	四、二、七、一	四、一〇、三、一	四、五、六、一	六、四、八、四	四、五、三、三、四	四、三、七、七	四、九、七、七、三	三、八、〇、五、七	三、七、三、一〇	三、六、三、三六
本洲北海道連絡線航海補助	二、四、六、四	二、六、〇、四、六	二、五、一、一五	二、五、二、九、三	二、五、九、九、六	二、四、三、一、三三	二、四、三、〇、四六	二、七、四、九、〇	二、七、四、九、〇	二、四、九、四、七
日本海航路補助	一九、〇、七六	一九、〇、五九	一九、〇、八五	一九、一〇、一	二二、三、三、九	二二、五、九、九	二二、九、二、九	二二、九、三、七	二二、九、四、九	二二、四、九、七
北海道航路補助	七、五〇	七、五〇	七、五〇	七、五〇	七、五〇	七、五〇	七、五〇	七、五〇	七、五〇	七、五〇
東京府伊豆諸島航海補助										
東京府小笠原島航海補助										

科 目	六年度	七年度	八年度	九年度	十年度	十三年度	十四年度	十五年度	二年度	三年度
東京府小笠原島各離島航海補助	1,432	1,010	1,000	1,596	1,596	1,596	1,596	1,596	1,596	1,596
那覇鹿兒島連絡線航海補助	3,211	3,250	3,733	4,707	5,576	5,846	5,999	5,335	4,913	4,959
沖繩縣先島航海補助	18,000	18,000	18,000	26,377	26,377	27,000	27,000	27,000	27,000	27,000
島根縣各離島航海補助	3,900	3,900	6,000	9,000	9,000	8,393	7,500	9,960	15,000	14,912
島根縣隱岐國航海補助	5,400	5,400	5,400	13,000	13,000	13,000	13,000	10,000	10,000	10,000
鹿兒島縣各離島航海補助	3,200	3,200	3,200	3,400	3,400	4,000	4,000	4,000	4,000	4,000
九州壹岐對馬間航海補助				30,000	30,000	50,000	49,999	49,350	49,133	49,566
南支那沿岸線航海補助				41,677	115,000	204,533	140,533	336,633	344,433	333,643
朝鮮西岸線航海補助				36,933	103,843	86,240	90,000	59,135	36,677	40,000
内地浦羅斯德朝鮮東海岸間航海補助				10,000	40,000	40,000	40,000	50,000	50,000	50,000
郵便定期航路補助					74,934	1,300,344	1,540,837	1,433,960	1,233,307	1,212,694
ニカラエウス線航海補助					35,334	38,287	11,000			
新潟縣佐渡國航海補助					20,000	20,000	20,000	20,000	20,000	20,000
宜昌重慶線航行補助						20,000	20,000	20,000	20,000	20,000
青島線航路補助						20,000	20,000	20,000	20,000	20,000
ベトロバプロボス線航海補助						39,999	39,999	30,000	30,000	30,000
長崎縣五島航海補助						19,492	19,492	34,411	34,755	64,364

科 目	前年度ニ比シ増△減	六年度	七年度	八年度	九年度	十年度	十三年度	十四年度	十五年度	二年度	三年度
兵庫縣淡路國航海補助							5,000	7,500	5,000	5,000	5,000
アレキサンドルウスク、エストル間航海補助							400				
北米航路臨時補助							150,000				
阿弗利加航路補助											400,000
大阪那覇線航海補助											29,167
造船獎勵費		5,209	2,896								
電氣用品標準仕様制定補助					10,000	10,000	7,500	5,250	5,250	5,250	5,250
船員職業紹介事業補助							5,300	5,300	7,250	7,250	7,250
私設無線電信従事者養成補助								10,000	10,000	10,000	10,000
航空獎勵金							6,460	25,899	32,083	47,248	27,173
航空輸送補助											58,000
合計		11,747	7,402	4,675	5,497	6,171	6,499	6,924	7,163	7,343	7,836
前年度ニ比シ増△減		1,708	△3,773	△2,574	83,200	67,400		477	3,972	1,755	492,848

各種ノ補助費科目ノ名稱ハ現在ト異ナルモ其性質ノ同一ナルモノハ便宜現在科目ノ下ニ計上セリ其ノ科目左ノ如シ

(一) 支那航路補助ハ四年度マテハ清國航路補助ノ目ヲ以テ整理セシモノナリ而シテ支那航路補助五年度支給額中ニハ前年度清國航路補助支出濟額ヲ繰越支給シタル金額三萬四千八百拾圓ヲ包含ス

(二) 北支那線航海補助ハ四年度マテハ北清線航海補助ノ目ヲ以テ整理セシモノナリ

(三) 支那沿岸線航路補助ハ新ニ北方線ヲ加ヘタルモノニシテ十四年度マテハ南支那沿岸線航海補助ノ目ヲ以テ整理セルモノナリ

67 最近十箇年度間 印紙定價及割引賣捌比較

年 度	額 面 價 額	賣 捌			代 計	前 年 度 比 増 減	定 價	同 上 百 分 比 例		額 面 價 額 對 ス ル 賣 捌 代 價 ノ 割 合
		定 價	四 分 割 引	三 分 割 引				四 分 割 引	三 分 割 引	
六 年 度	五、三九、六七〇	一、二七〇、〇四四	三、九七、三〇〇	二七、一五四、四九三	五、四〇〇、八二七	一三、九六〇、七五八	二、四	四五、八	五二、八	九六六一
七 年 度	六、七、一四七、三四一	一、四三三、一三四	三、三、六二二	二九、六九、四八五	六、四八四、三三二	一三、四三三、四〇四	二、三	五、〇	四五、八	九六五四
八 年 度	一〇、一八七、三六三	一、六七〇、七五三	四、〇五三、〇五五	五、六、三二一、一〇〇	九、四四四、八七六	三、六〇〇、六四五	一、七	四、二	五、七	九六六三
九 年 度	八、五、七三、〇〇六	一、六九六、九九八	三、七四八、九七三	四七、四二、四六〇	八、二八六、四三二	一、五、五、六、四四五	二、〇	四、〇	五、七	九六六四
十 年 度	八、七、四六、七六五	二、二七〇、一三三	三、〇、八三、九八六	五、七、七、五、八三三	八、五、八二、七〇二	二、九、六三、二七二	二、六	三、五	六、〇	九六七〇
十 三 年 度	九、五、一七、四、八九	三、九三、七、五七五	三、三、七、七、六七二	五、四、四二、一、五八〇	九、〇、八六、八、七	一、一、八、八〇、〇〇八	四、三	三、六	五、九	九六七四
十 四 年 度	九、三、九〇、四九八	三、九〇、五、三六四	三、五、五、三、〇、一九八	五、一、四、八二、二、七六	九、〇、九一、七、八三八	一、一、八、八〇、〇〇八	四、三	三、九	五、九	九六七三
元 十 五 年 度	八、四、四、五、五、六、四	三、六、八、四、六、五、三	三、〇、〇、一、一、四、三、〇	四、九、〇、三、三、七、五、五	八、一、七、一、九、八、八	九、一、九、〇、〇、〇	四、五	三、六	五、八	九六七六
二 年 度	八、三、五、七、一、九、四、九	三、四、三、六、四、四、七	二、七、八、四、四、八、七、六	四、九、五、九、六、五、八	八、〇、八、七、八、三、三	八、四、一、九、八、五	四、三	三、四	六、三	九六七七
三 年 度	八、六、四、八、〇、七、五	三、七、四、三、三、四、一	二、六、六、四、四、六、三	五、三、六、二、九、三、二	八、五、九、九、六、八、六	五、一、一、八、九、六、六	四、四	三、三	六、三	九七〇〇

昭和三年度ニ參分割引賣捌アルモ少額ナルヲ以テ之ヲ參分割引中ニ包含セシメアリ

68 最近十箇年度間 切手類定價及割引賣捌比較

年 度	額 面 價 額	賣 捌			代 計	前 年 度 比 増 減	定 價	同 上 百 分 比 例		額 面 價 額 對 ス ル 賣 捌 代 價 ノ 割 合
		定 價	五 分 割 引	三 分 五 厘 割 引				五 分 割 引	三 分 五 厘 割 引	
六 年 度	五、四、四、一、七、三	七、五、六、九、三、四	二〇、六、〇、八、三、〇	二七、一、八、四、六、〇、五	五、五、三、三、七、〇	七、六、六、一、二、七	一、三	三、七	四、九	九六三九
七 年 度	六、五、五、四、三	八、五、〇、七、〇〇	二五、一、一、六、七、〇	三〇、一、一、四、〇、三	六、四、〇、六、四、三	八、七、四、〇、六、三	一、三	三、九	四、七	九六二九
八 年 度	八、一、三、八、二、七、七	一〇、七、六、九、四、五	二九、七、九、一、五、四	三、七、八、八、九、四	九、三、五、九、三	一、五、九、七、五、二	一、三	三、七	四、八	九六三八
九 年 度	八、七、四、六、三、〇、三	一三、六、九、六、六、六	三、三、三、一、八、〇、四	四、〇、三、七、一、五、九	八、四、三、三、〇、〇、八	五、〇、五、七、〇、一、五	一、四	三、七	四、七	九六四四
十 年 度	九、四、八、七、七、六、八	一四、一、六、九、八、七	三、三、六、一、九、五、七	四、五、六、七、一、六、五	九、五、八、九、九、九	七、一、八、五、九、九、二	一、五	三、四	四、九	九六四九
十 三 年 度	九、七、五、六、四、一、五	一七、九、一、一、六、五	三、二、五、七、一、二、七	四、四、九、三、四、九、三	九、三、五、五、七、三	一、九、〇、〇、〇、〇	一、九	三、三	四、七	九六六〇
十 四 年 度	一〇、四、九、五、二、一、一	二〇、四、四、〇、三、七	三、三、五、〇、五、四	四、八、四、五、〇、四、三	一〇、四、五、三、六、四、〇	七、二、五、三、七、九	二、〇	三、一	四、七	九六六九
元 十 五 年 度	一〇、一、九、五、四、八	一九、九、七、三、七、四	三、〇、七、三、一、一、〇	四、八、〇、一、九、一、五、六	九、九、五、三、六、四、〇	二、八、六、〇、二、四、三	二、〇	三、一	四、七	九六七〇
二 年 度	一〇、三、〇、八、一、二、八	二二、七、二、四、一、九	三、三、八、一、六、三、五	五、三、七、四、六、四、七	一〇、九、三、四、九、五、三	一〇、七、五、八、九、三	一、九	三、〇	四、九	九六六九
三 年 度	一三、八、〇、九、二、七、六	二二、四、七、五、二、五	三、三、四、七、九、三、三	五、五、三、九、〇、三、五	一一、〇、五、五、七、三	七、六、二、五、二	一、九	三、〇	五、〇	九六七〇

昭和三年度ニ參分割引賣捌アルモ少額ナルヲ以テ之ヲ參分五厘割引中ニ包含セシメアリ

69 遞信省所管特別會計簡易生命保險歲入決算額

昭和三年度

科 目	豫 算 額	調 定 濟 額	收 入 濟 額	不 納 缺 損 額	收 入 未 濟 額	豫 算 額 比 比 減 收入濟額ノ増△減	前掲中收入濟額ノ月別金額ヲ示セハ左ノ如シ														
							合 計	保 險 料	利 子 收、入	雜 收 入	合 計	昭和三年									
簡易生命保險收入	一八、八七、八五七 ^四	一六、〇九、四、五五 ^四	一六、〇九、四、〇三 ^四	八五 ^四	一 ^四	一七、二〇、二四五 ^四	月	月	月	月	月	月	月	月	月	月	月	月	月	月	月
保 險 料	六、七四、〇五三	一、〇三、三、五九九	一、〇三、三、五九九	一	一	一三、五四、八四七	四、六五、二五〇 ^四	八、二六、三〇四	九、四一、一五七	三、九五五	三、三六六 ^四	五、一九〇 ^四	九、一六、四二六	九、五九、二四七	九、一〇、二六七	九、二五、〇五九	九、五七、五五八	一、二一、九、一〇一	一、二一、九、一〇一	一、二一、九、一〇一	
利 子 收 入	一三、〇八、一三二	一五、六八、八九二	一五、六八、八九二	一	一	一三、五四、八四七	二、四三、五五三	一、八四、八二二	四、〇六、一三二	二、一、九一	二、一、九一	二、一、九一	二、一、九一	二、一、九一	二、一、九一	二、一、九一	二、一、九一	二、一、九一	二、一、九一	二、一、九一	
雜 收 入	一三、一四、六四	二、四三、五五三	二、四三、五五三	八五三	一	一〇、三六	二、六〇、四一八	九、九三、五三三	二、七〇、四一八	二、〇、四一八	二、〇、四一八	二、〇、四一八	二、〇、四一八	二、〇、四一八	二、〇、四一八	二、〇、四一八	二、〇、四一八	二、〇、四一八	二、〇、四一八	二、〇、四一八	
合 計	一〇、八七、八五七	二、六、〇九、四、五五 ^四	二、六、〇九、四、〇三 ^四	八五三	一	一七、二〇、二四五 ^四	一〇、八七、八五七	二、六、〇九、四、五五 ^四	二、六、〇九、四、〇三 ^四	八五三	一	一七、二〇、二四五 ^四	二、六、〇九、四、五五 ^四	二、六、〇九、四、〇三 ^四	八五三	一	一七、二〇、二四五 ^四	二、六、〇九、四、五五 ^四	二、六、〇九、四、〇三 ^四	八五三	一

科 目	豫 算 額	前年度繰越額	豫 算 決 定 後 増 加 額	豫 算 現 額	小 切 手 振 出 濟 額	翌年度繰越額	不 用 額	昭和三年度													
								合 計	一 月	二 月	三 月	四 月	五 月	六 月	七 月	八 月	九 月	十 月	十 一 月	十 二 月	
簡易生命保險費	四、五五、二七七 ^四	一 ^四	八五〇 ^四	四、五五、二七七 ^四	三、九八、〇五〇 ^四	一 ^四	五、七五、八五七 ^四	一〇、八七、八五七	一、七、三、五九	二、〇、六、九	三、三、五三	一、七、四三	三、三、八六	一、〇、七、三	一、〇、八、八四	一、一、三、七〇	一、一、三、七〇	一、一、三、七〇	一、一、三、七〇	一、一、三、七〇	一、一、三、七〇
俸 給	三、二四、八七〇	一 ^四	一 ^四	三、二四、八七〇	二、八、四、五五	一 ^四	三、二四、八七〇	二、〇、六、九	二、〇、六、九	二、〇、六、九	二、〇、六、九	二、〇、六、九	二、〇、六、九	二、〇、六、九	二、〇、六、九	二、〇、六、九	二、〇、六、九	二、〇、六、九	二、〇、六、九	二、〇、六、九	
事 業 費	四、二九、〇五二	一 ^四	一 ^四	四、二九、〇五二	三、六、八、四九六	一 ^四	四、二九、〇五二	一、七、四三	一、七、四三	一、七、四三	一、七、四三	一、七、四三	一、七、四三	一、七、四三	一、七、四三	一、七、四三	一、七、四三	一、七、四三	一、七、四三	一、七、四三	
諸 支 出 金	一、四八、〇六	一 ^四	一 ^四	一、四八、〇六	一、三、〇、一	一 ^四	一、四八、〇六	一、〇、七、三	一、〇、七、三	一、〇、七、三	一、〇、七、三	一、〇、七、三	一、〇、七、三	一、〇、七、三	一、〇、七、三	一、〇、七、三	一、〇、七、三	一、〇、七、三	一、〇、七、三	一、〇、七、三	
營 繕 費	八、六、九九五	一 ^四	一 ^四	八、六、九九五	二、五、二、九九	一 ^四	八、六、九九五	一、〇、七、三	一、〇、七、三	一、〇、七、三	一、〇、七、三	一、〇、七、三	一、〇、七、三	一、〇、七、三	一、〇、七、三	一、〇、七、三	一、〇、七、三	一、〇、七、三	一、〇、七、三	一、〇、七、三	
簡易保險局新管費	八、六、九九五	一 ^四	一 ^四	八、六、九九五	二、五、二、九九	一 ^四	八、六、九九五	一、〇、七、三	一、〇、七、三	一、〇、七、三	一、〇、七、三	一、〇、七、三	一、〇、七、三	一、〇、七、三	一、〇、七、三	一、〇、七、三	一、〇、七、三	一、〇、七、三	一、〇、七、三	一、〇、七、三	
豫 備 金	一、一〇〇、〇〇〇	一 ^四	八五〇	一、〇九、一五〇	一、〇九、一五〇	一 ^四	一、〇九、一五〇	一、〇九、一五〇	一、〇九、一五〇	一、〇九、一五〇	一、〇九、一五〇	一、〇九、一五〇	一、〇九、一五〇	一、〇九、一五〇	一、〇九、一五〇	一、〇九、一五〇	一、〇九、一五〇	一、〇九、一五〇	一、〇九、一五〇	一、〇九、一五〇	
合 計	一、一〇〇、〇〇〇	一 ^四	一、一〇三、三、五九九	一、一〇三、三、五九九	一、〇九、一五〇	一 ^四	一、一〇三、三、五九九	一、〇九、一五〇	一、〇九、一五〇	一、〇九、一五〇	一、〇九、一五〇	一、〇九、一五〇	一、〇九、一五〇	一、〇九、一五〇	一、〇九、一五〇	一、〇九、一五〇	一、〇九、一五〇	一、〇九、一五〇	一、〇九、一五〇	一、〇九、一五〇	

70 遞信省所管特別會計簡易生命保險歲出決算額

昭和三年度

科 目	豫 算 額	前年度繰越額	豫 算 決 定 後 増 加 額	豫 算 現 額	小 切 手 振 出 濟 額	翌年度繰越額	不 用 額	昭和三年度												
								合 計	一 月	二 月	三 月	四 月	五 月	六 月	七 月	八 月	九 月	十 月	十 一 月	十 二 月
簡易生命保險費	四、五五、二七七 ^四	一 ^四	八五〇 ^四	四、五五、二七七 ^四	三、九八、〇五〇 ^四	一 ^四	五、七五、八五七 ^四	一〇、八七、八五七	一、七、三、五九	二、〇、六、九	三、三、五三	一、七、四三	三、三、八六	一、〇、七、三	一、〇、八、八四	一、一、三、七〇	一、一、三、七〇	一、一、三、七〇	一、一、三、七〇	一、一、三、七〇
俸 給	三、二四、八七〇	一 ^四	一 ^四	三、二四、八七〇	二、八、四、五五	一 ^四	三、二四、八七〇	二、〇、六、九	二、〇、六、九	二、〇、六、九	二、〇、六、九	二、〇、六、九	二、〇、六、九	二、〇、六、九	二、〇、六、九	二、〇、六、九	二、〇、六、九	二、〇、六、九	二、〇、六、九	二、〇、六、九
事 業 費	四、二九、〇五二	一 ^四	一 ^四	四、二九、〇五二	三、六、八、四九六	一 ^四	四、二九、〇五二	一、七、四三	一、七、四三	一、七、四三	一、七、四三	一、七、四三	一、七、四三	一、七、四三	一、七、四三	一、七、四三	一、七、四三	一、七、四三	一、七、四三	一、七、四三
諸 支 出 金	一、四八、〇六	一 ^四	一 ^四	一、四八、〇六	一、三、〇、一	一 ^四	一、四八、〇六	一、〇、七、三	一、〇、七、三	一、〇、七、三	一、〇、七、三	一、〇、七、三	一、〇、七、三	一、〇、七、三	一、〇、七、三	一、〇、七、三	一、〇、七、三	一、〇、七、三	一、〇、七、三	一、〇、七、三
營 繕 費	八、六、九九五	一 ^四	一 ^四	八、六、九九五	二、五、二、九九	一 ^四	八、六、九九五	一、〇、七、三	一、〇、七、三	一、〇、七、三	一、〇、七、三	一、〇、七、三	一、〇、七、三	一、〇、七、三	一、〇、七、三	一、〇、七、三	一、〇、七、三	一、〇、七、三	一、〇、七、三	一、〇、七、三
簡易保險局新管費	八、六、九九五	一 ^四	一 ^四	八、六、九九五	二、五、二、九九	一 ^四	八、六、九九五	一、〇、七、三	一、〇、七、三	一、〇、七、三	一、〇、七、三	一、〇、七、三	一、〇、七、三	一、〇、七、三	一、〇、七、三	一、〇、七、三	一、〇、七、三	一、〇、七、三	一、〇、七、三	一、〇、七、三
豫 備 金	一、一〇〇、〇〇〇	一 ^四	八五〇	一、〇九、一五〇	一、〇九、一五〇	一 ^四	一、〇九、一五〇	一、〇九、一五〇	一、〇九、一五〇	一、〇九、一五〇	一、〇九、一五〇	一、〇九、一五〇	一、〇九、一五〇	一、〇九、一五〇	一、〇九、一五〇	一、〇九、一五〇	一、〇九、一五〇	一、〇九、一五〇	一、〇九、一五〇	一、〇九、一五〇
合 計	一、一〇〇、〇〇〇	一 ^四	一、一〇三、三、五九九	一、一〇三、三、五九九	一、〇九、一五〇	一 ^四	一、一〇三、三、五九九	一、〇九、一五〇	一、〇九、一五〇	一、〇九、一五〇	一、〇九、一五〇	一、〇九、一五〇	一、〇九、一五〇	一、〇九、一五〇	一、〇九、一五〇	一、〇九、一五〇	一、〇九、一五〇	一、〇九、一五〇	一、〇九、一五〇	一、〇九、一五〇

科 目	豫 算 額	豫 算 決 定 後 増 加 額		豫 算 現 額	小 振 出 手 額	整 年 度 繰 越 額	不 用 額
		前 年 度 繰 越 額	豫 備 金 支 出 額				
科 目	1,100,000	1	8,530	1,091,470	1	1	1,091,470
第 一 豫 備 金	1,100,000	1	8,530	1,091,470	1	1	1,091,470
合 計	47,527,733	49,958,355	43,368,323	74,526	68,473,777		

月 次	小 振 出 手 額	金 額	月 次	小 振 出 手 額	金 額
十 月	5	79,144	十 月	500	4,701,333
九 月	37	3,011,711	九 月	266	3,784,478
八 月	45	2,564,564	八 月	364	2,978,833
七 月	400	3,333,578	七 月	477	3,968,977
六 月	392	2,664,400	六 月	364	3,668,677
五 月	499	3,354,555	五 月	5	73,816
四 月	414	3,626,622	四 月	493	4,368,323
三 月	355	2,851,000	三 月		
合 計			合 計		

71 遞信省所管特別會計郵便年金歳入決算額

昭和三年 度

科 目	豫 算 額	調 定 済 額	收 入 済 額	不 納 缺 損 額	收 入 未 済 額	豫 算 額 比 比 率
郵 便 年 金 收 入	8,577,950	8,994,072	8,994,072	1	1	104.95%
掛 子 收 入	8,035,993	8,173,283	8,173,283	1	1	101.72%
利 子 收 入	5,415,110	8,130,400	8,130,400	1	1	149.94%
雜 收 入	437	8749	8749	1	1	197.92%
合 計	8,577,950	8,994,072	8,994,072	1	1	104.85%

前掲中收入済額ノ月別金額ヲ示セハ左ノ如シ

昭 和 三 年	月 次	掛 金	利 子 收 入	雜 收 入	合 計
四 月	月	275,355	11,400	644	287,399
五 月	月	347,018	69,212	846	417,076
六 月	月	495,756	57,759	863	554,378
七 月	月	79,737	264	673	80,674
八 月	月	645,347	5,285	73	650,705
九 月	月	677,833	26,770	77	704,680
十 月	月	1,034,255	103,153	673	1,138,081
十 一 月	月	1,074,210	60,255	655	1,135,120
十 二 月	月	853,779	9,776	826	864,381
合 計					4,963,331

附 録 (七二)

沿革

經理局ハ去ル明治三十六年十二月ノ官制改正ニ依ツテ始メテ設置セラレタルトコロナルモ既往ニ遡リ其ノ所掌事務ニ屬スル局課ノ系統ヲ尋ネ之レカ沿革ヲ略敘スレハ左ノ如シ

明治十八年十二月置省(太政官達第七〇號工部省ヲ廢シ逓信省ヲ置ク)當時ニ在リテハ本省內ニ假ニ驛遞、電信、燈臺、管船、庶務及會計ノ六局ヲ置キ省務ヲ執ル而シテ會計局ニハ左ノ三課ヲ設ケテ事務ヲ分掌セリ因ニ驛遞局乃至管船局ハ本省構外ナリシヲ以テ之ヲ外局ト謂ヒ庶務及會計ノ二局ハ其構內ニアリシヲ以テ之ヲ内局ト稱セリ



明治十九年二月ニ至リ新ニ各省官制ヲ制定(勅令第二號)セラレ其ノ通則ニ於テ各省トモニ會計局ヲ設置スルコトトナレリ(三月ヨリ實施)故ニ之ヲ以テ官制上本局所掌事務ニ屬スル置局ノ嚆矢ト云フヲ得ヘク其ノ當時ノ分課ハ左ノ如シ

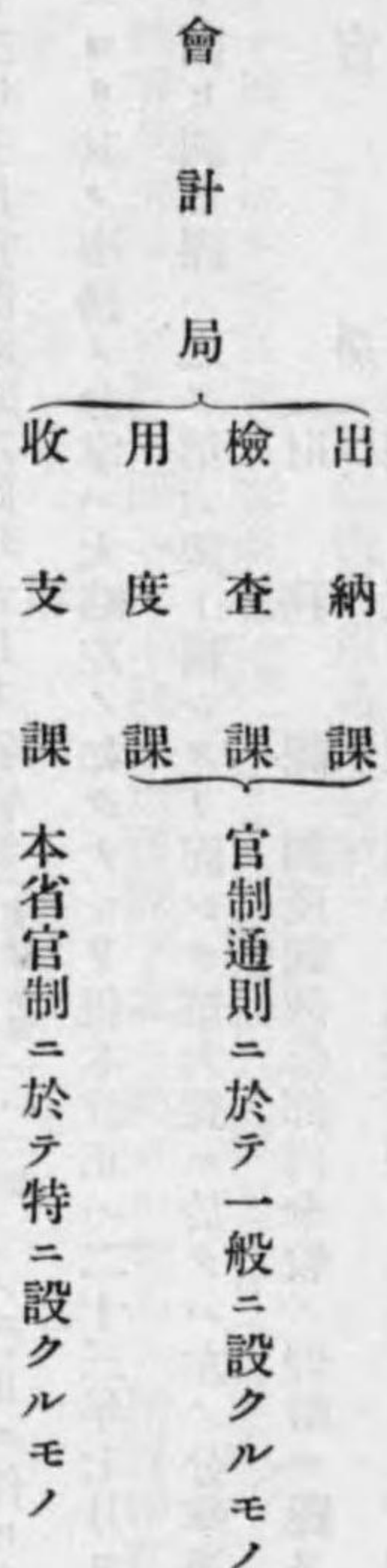

明治二十年三月本省官制ヲ改正(勅令第四號)セラレ其ノ分課ハ左ノ如クナレリ



收支課

本省官制ニ於テ特ニ設クルモノ
但シ收支課ハ廿二年七月廢止セラレタル如キモ官制上之ヲ知ル能ハス

置省當時ニアリテハ一般ノ會計事務ハ總テ會計局ニ於テ掌理シタル如ク十九年度ヨリハ歳入歳出納規則ノ施行ニ伴ヒ會計主務官ハ之ヲ各局ニ配置セラレタルコト明ナルモ其
ノ收支命令官ハ如何ナル配置ナリシヤ今調査ノ材料ヲ闕ク

明治二十三年三月官制通則及同年六月本省官制(通則勅令第五〇號本)ノ改正ニ伴ヒ會計局ノ事務ヲ割キ官房内ニ財務及調度ノ二課(秘書、文書、記録、外)ヲ設ケラ
レタルニヨリ其ノ事務ノ分掌ハ大略左ノ如クナレリ但本改正ハ二十三年七月ヨリ實施セラレタルモノニシテ同月ヨリ十二月マテハ財務課ハ之ヲ
第五課ト謂ヒ調度課ハ之ヲ第六課ト稱シタリ而シテ第六課ニ於テハ左ノ分掌事項ノ外電信燈臺用品製造ノコトヲモ包有セリ

官 房 財務課 調度課 應舎ノ建築修繕ニ關スルコト、物件ノ購買賣却及貸借ニ關スルコト、省中取締及用度ニ關スルコト

官 房 第一課 金錢ノ出納管守ニ關スルコト

官 房 第二課 物品ノ出納管守ニ關スルコト

當時ノ官制通則ニ於テハ各省ニ官房ヲ置クノ外總務局(其ノ他)ノ置否ハ各省官制ニ於テ指定セラレ本省モ即チ之ヲ置カスシテ其ノ事務ハ官房ノ所掌ニ屬シタルニヨリ前掲ノ分
掌トナレリ後チ二十四年七月ノ改正ニ於テ一般ニ總務局ヲ廢止セリ

明治二十四年七月官制通則中ノ一部及本省官制ヲ改正(通則勅令第八一號)セラレ會計局ヲ廢止シ並ニ官房ニ於ケル二課ヲ左ノ如ク一課ニ改メ總テ之
ヲ掌理スルコトナレリ(八月ヨリ實施)

官 房 財務課

明治二十六年十月官制通則及本省官制ノ改正(通則勅令第一二二號)ト共ニ再ヒ分レテ左ノ二課トナレリ(十一月ヨリ實施)

官 房 財務課 (分課ハ十一月公達)
調度課 (第四三二號ニ依ル)

各省官房及各局ノ分課並其ノ事務ノ分掌ハ二十三年三月ノ改正マテハ總テ官制中ニ之ヲ明示シ爾後二十四年七月マテハ各省大臣之ヲ定メ閣議ヲ經其後本改正マテハ各省大臣ノ
定ムルトコロ内閣ニ報告シ來リタルモ茲ニ於テ始メテ各省ノ隨意ニ規定シ得ルコトナレリ但陸、海軍省ハ官制ニ於テ定ムルコト既往ノ如シ

明治三十年八月本省官制ヲ改正(勅令第二六七號)セラレ官房ヨリ分離シテ監查局ヲ設ケラレタルニヨリ茲ニ再ヒ獨立ノ一局トナレリ然シテ二十三年ノ改
正ニ際シテハ會計法及會計規則ノ施行ヲ見タルニヨリ官房(次官)並ニ各局ニハ各仕拂命令官ヲ置キ會計主務官ハ獨リ會計局ニ在リテ仕拂命令ノ
測定、交付並ニ證明等ノ事ヲ掌理シタルヲ二十四年ノ改正ニ於テ仕拂命令官ハ之ヲ一人トシ官房財務課ニ於テ總テノ會計事務ヲ處理スルコトト
ナリタルニ二十六年ノ改正ニ方リテ又仕拂命令官(此時會計主務)ハ官房財務課ノ外通信局ニモ之ヲ置キ(二十六年ヨリ三十年マテハ通信局ノ外鐵道局ニモ仕拂命
ラレタリ之レ當時ノ同局ハ二十五年七月本省ノ所管ニ移リタル鐵道局ヲ二十六年十月鐵道局ト改稱シタルモノニシテ本省内他ノ各局トハ其趣ヲ異ニセルヲ以テナリ故ニ三)通信事業ニ屬
十年八月鐵道作業局ノ設置セラレ同現業ノ分離獨立ト共ニ鐵道局ハ本省内ノ一局トシテ單ニ監督事務ノミヲ掌理スルコトナリタル以後ハ會計事務獨立ノ要ナキニ至レリ)通信事業ニ屬
スル物品ノ購買並ニ之ニ關聯スル會計事務ヲ處理シタルモ本局ノ設置ト共ニ總テ之ヲ本局ノ所掌ニ移サレタルニヨリ其ノ組織ハ電信燈臺用品製
造所カ獨立シタルノ外殆ント今日ノ經理局ニ近邇セリ其ノ分課ハ左ノ如シ但シ現今ノ航路標識管理所ハ二十四年七月マテハ燈臺局ト稱シタルモ
ノニシテ本省ト其所在地ヲ異ニスルニ依リ十九年改正以後總テ會計事務取扱ノ範圍ハ現行ト大差ナカリシナラン

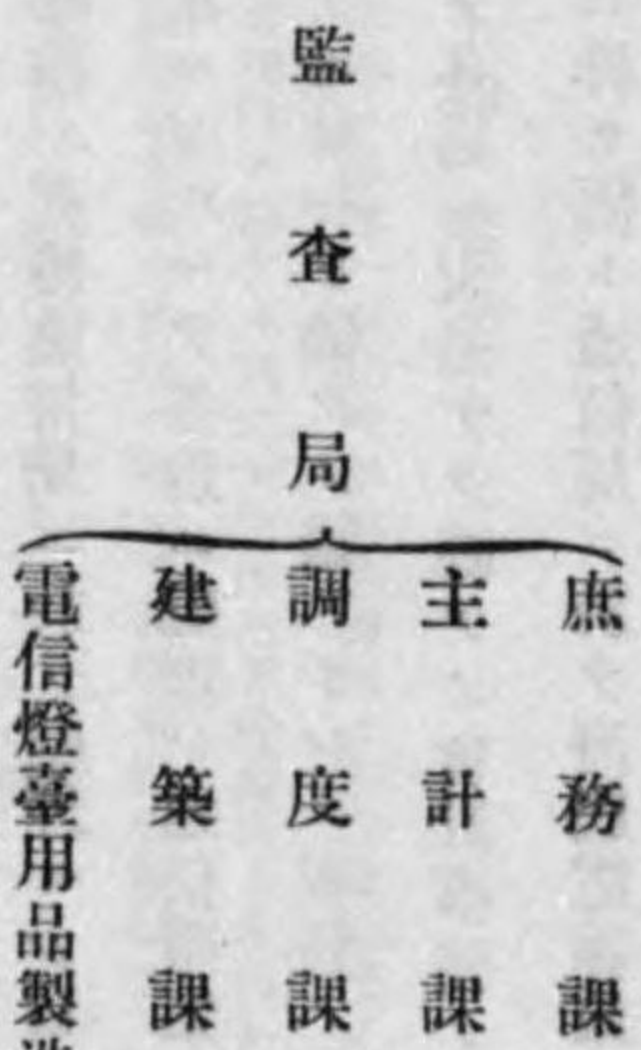

明治三十一年十月本省官制ヲ改正(勅令第九五號)セラレ監查局ヲ廢シ再ヒ官房内ノ一課ニ改メラレタリ(十一月ヨリ實施)此ノ時ニ方リ通信局ニ於テハ通信事業
ニ關スル豫算決算並ニ會計ニ關スル事務ハ庶務課、之ニ要スル物品ノ購買保存並ニ應舎建築事務ハ調度課ニ於テ直接掌理スルコトナレリ

官 房 會計課

明治三十三年四月官制通則ノ一部ヲ改正(勅令第一六一號)シ各省ニ總務局ヲ置カレタルニヨリ會計課ハ又官房ヨリ分離シテ同局ノ所屬ニ移レリ(五月ヨリ實施)然
シテ通信局ニ於テハ庶務課(課中ノ主計係及)、調度課、營繕課等ノ機關アリテ通信事業ニ屬スル總テノ會計事務ヲ掌理シタルハ前回ノ改正ト異ナル
コトナシ

總務局會計課

明治三十六年十二月官制通則中改正(勅令第二〇八號)總務局ヲ廢シ陸海軍省及本省ニハ經理局ヲ置クヲ得ヘキコトナリ同月勅令第二四六號ヲ以テ本省官制中ニ改正ヲ加ヘ經理局ヲ設置セラレタリ其ノ分課分掌左ノ如シ

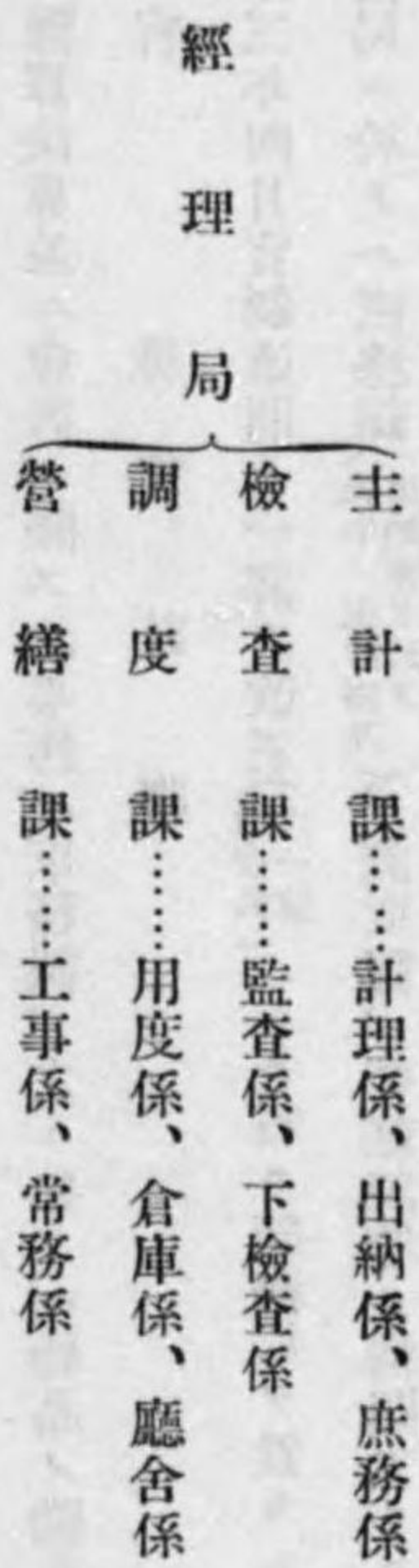

以上ノ如ク三十年八月ノ改正ニ於テ統一セラレタル會計事務ハ三十一年改正以後再ヒ分離シテ通信事業ニ屬スル經費及收入ノ豫算決算竝ニ之レカ會計事務ハ直接通信局ニ於テ處理セシ爲メ仕拂命令官ノ如キモ本省內ニ二人ヲ配置シ即チ會計課長及通信局長ヲ以テ之ニ充テ物品ノ賣買貸借營繕工事ニ至ルマテ各別ニ處理シ通信事業ニ屬スル會計事務ニ關シテハ會計課ハ單ニ檢査事務ヲ執行スルニ止マレリ隨テ地方部局ニ對スル監督等ニ就テモ統一ヲ缺クノ嫌アリシニ本局ノ設置ト共ニ通信局ニ於ケル當該機關ヲ廢止シ同局ニ於テハ直接事業ノ經營及豫算ノ經理等ヲ處理スルコト他ノ各局ト大差ナク總テノ會計事務ノ統一ヲ圖リ併テ之カ監督ノ適正ヲ期セラレタリ

(活版工場ノ沿革)

活版工場ハ明治三十一年四月元郵務局ニ於テ急速ヲ要スル鐵道郵便發着時刻表等印刷ノ目的ヲ以テ僅カニ職工三名ヲ置キ手引器械一台及數種ノ附屬器具ヲ設備シタルニ始マリ同年十一月郵務局ノ廢止ト共ニ通信局ニ隸屬シ三十三年七月始メテ一ノ工場ヲ設置セリ然レトモ當時ノ規模ハ極メテ微々タリシモ爾後數次ノ擴張ヲ經テ本局ノ設置ニ伴ヒ其ノ所屬トナリ後チ之ヲ本省構内ヨリ現位置(芝公園内通信官吏練習所構内)ニ移セリ明治四十二年三月從來人力ニ仰キシ本局所屬印刷工場ノ動力ヲ電力ニ變更スルト共ニ更ニ諸機械ヲ増補シ翌四十二年八月ヨリ印刷局ニ依頼シ來リタル通信公報ノ印刷ヲモ本工場ニ於テ之ヲ自營スルコトナレリ

明治三十七年四月公達第四百八號ニ依リ大阪出張所ヲ本局ニ増置セラレ主トシテ關西方面ニ於ケル物品ノ購買配給及之ニ關聯スル事務ヲ掌理セシメラレタリ其ノ分掌左ノ如シ

大阪出張所……庶務係、計理係、倉庫係、試驗係

大正二年六月本省官制ノ一部ヲ改正(勅令第二〇七號)セラレ經理局ヲ廢シ三タヒ官房內ノ一課トシ從來ノ課ヲ係ト改メラレタルモ其ノ事務ハ總テ從來ノ

局ト異ルコトナク其ノ分掌及分掌内ノ分部左ノ如シ(六月十三日)

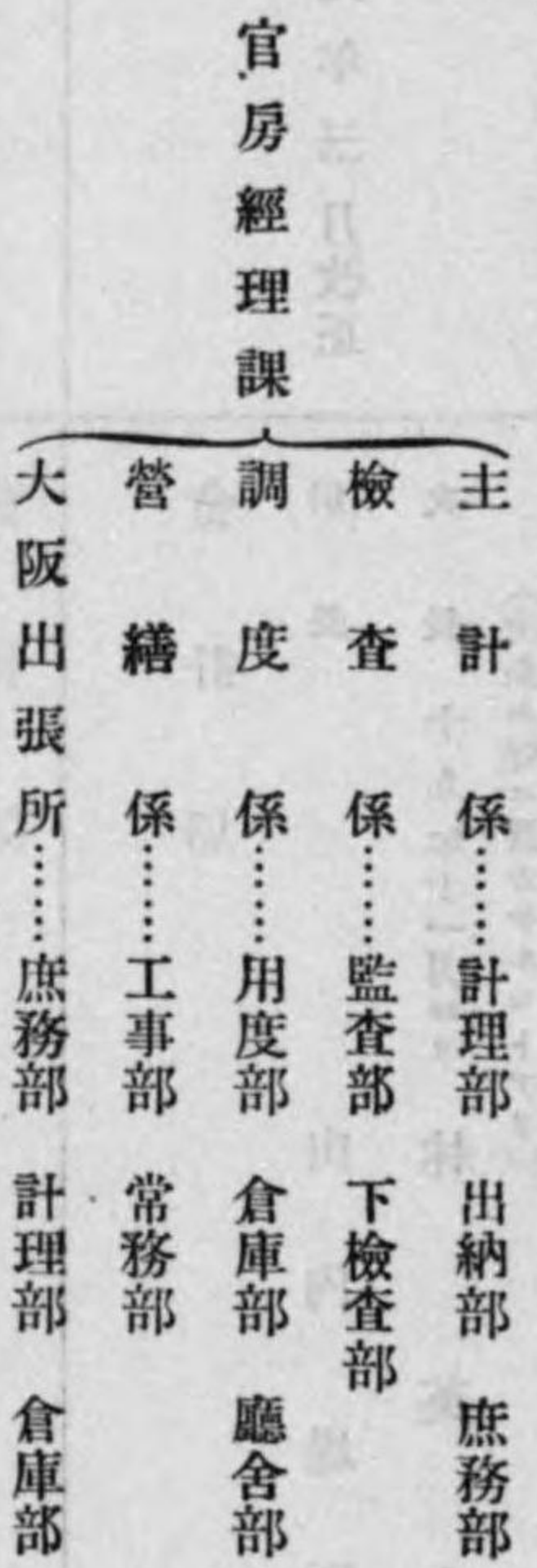

大正五年三月本省官制中改正(勅令第二七號)電信燈臺用品製造所ヲ廢セラレタルニ依リ本課ニ製機係ヲ置キ元電信燈臺用品製造所作業ノ一部ナル電信電話用品ノ製造ヲ承繼シ經營スルコトナレリ其ノ分掌分部左ノ如シ(四月一日)

製機係……作業部、事務部

(製機工場ノ沿革)

製機工場ノ起源ハ明治六年電信機械ノ製作及修理ノ爲メ獨逸人シエーファールヲ聘シ工部省電信寮ニ電信機械製造場ヲ置キタルニ始マリ同十八年逓信省ノ設置ト共ニ之ニ屬シ其製造場ハ本省構内ニ置ケリ同二十三年三月燈臺局ト合併シ大臣官房電信燈臺用品製造所ト稱セリ明治三十年八月一ト度監査局所屬トナリシモ同三十一年十一月再ヒ舊ニ復シ同四十一年六月工場ヲ京橋區月島三號地ニ移セリ其後前記官制改正ニ依リ本課ニ屬セリ

大正八年五月本省官制中改正(勅令第九六號)セラレ再ヒ經理局ヲ設置セラレタリ其ノ分課分掌ハ左ノ如シ(五月十五日)

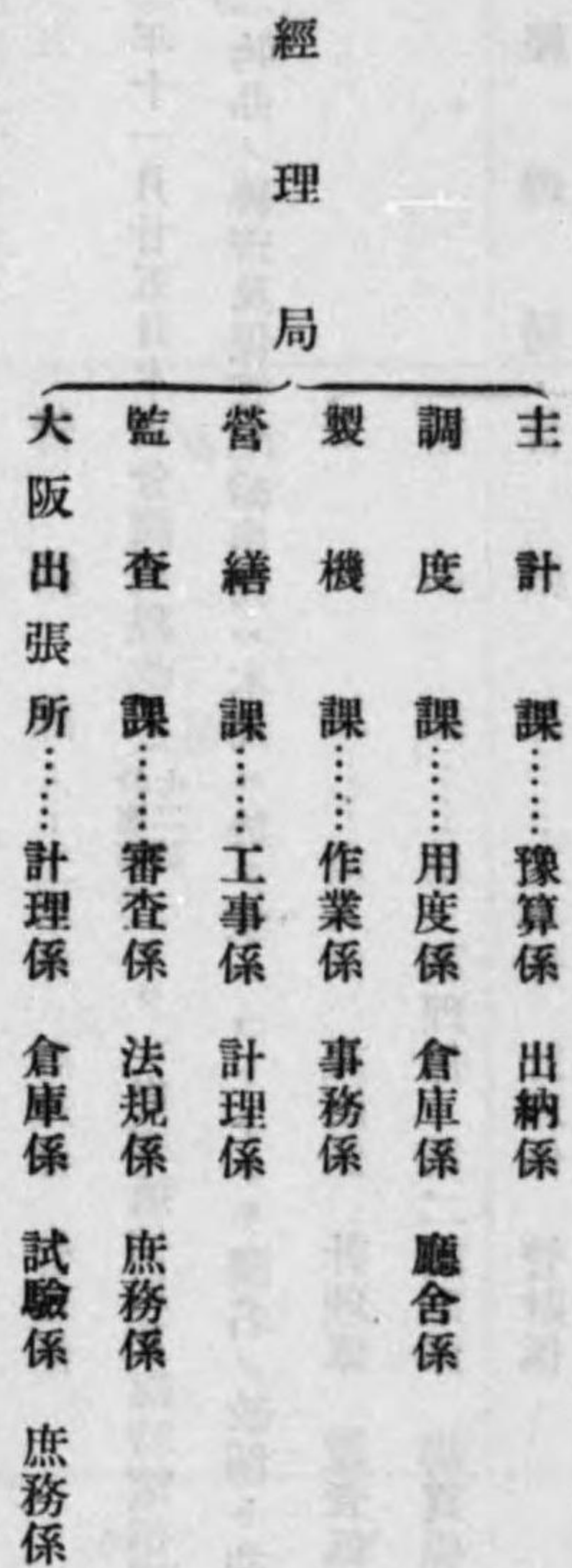

大正九年十月及十一月分掌規程改正セラレ調度及營繕兩課ノ分掌左ノ如ク變更セラレ