

書名又ハ題名	著編者又ハ執筆者	雑誌名	発行月(日)
* 農繁期の共同炊事	丹羽四郎更	生	7月號
* 労働力補強対策としての稲收穫期の共同作業	暉岐・吉岡・内海	労働科学研究	2月號
* 事變下の農家小組合——農村勞力対策としての共同作業組合を中心に	奥谷松治	社會政策時報	9月號
* 農村に於ける協同労働の慣行 (一)——(三・完)	小泉幸一	帝國農會報	5月—7月號
* 部落組織と共同作業	鈴木榮太郎	"	8月號
* 千葉縣に於ける共同田植と共同炊事	山浦實	"	"
* 大農具利用と共同作業	杉森納	"	"
* 愛媛縣下に於ける農業共同作業	眞木重作	"	"
* 時局産業の發展と共同作業	米倉茂俊	"	"
* 時局産業の労働力吸引と農業労働対策	殿村又一	"	"
* 重工業の發展と共同作業	森茂夫	"	"
* 勤勞奉仕と共同作業	川原仁左衛門	"	"
* 共同作業の實績とその示唆するもの	榎本善一郎	"	"
* 共同作業と耕地管理組合	河本實	"	"
* 共同作業と農家經濟	佐山雅昭	"	"
* 農業經營より見たる共同作業	安田誠三	"	"
* 農業共同作業一齊指導督勵事業計畫概要	帝國農會經濟部	"	"
* 農業共同作業活動促進施設に関する參考資料	"	"	"
* 農業共同作業組合に関する調査	"	"	"
* 農業共同作業の使命並に其の概況	土屋春樹	"	"
* 農業共同作業と農會	渡邊促治	"	"
* 農業の機械化と共同作業	吉岡金市	"	"
* 農業労働力の調整と共同作業	廣部達三	"	"
* 農村生活と共同作業	小泉幸一	"	"
* 勞力不足と共同作業	郷田寛三	"	"
* 庄内稻作地帯に於ける共同作業	多々良哲次	"	"
* 東京近郊農業に於ける共同作業の接頭	枝吉彦三	"	"
* 養蠶に於ける共同作業	駒宮新三	"	"
* 農繁期營養共同炊事の事例	帝國農會經濟部	"	"
* 農村共同炊事の實際	中西捷子	産業組合	10月號
* 農民の營養と共同炊事	村山重忠	社會政策時報	2月號
* 馬山村に於ける農繁期共同炊事	小野勝雄	"	8月號

55. 農業機械

○日本農業の機械化 吉岡金市 4月

書名又ハ題名	著編者又ハ執筆者	雑誌名	発行月(日)
* 日本農業の機械化	千石興太郎	科學主義工業	12月號
* 川崎市動力農具貸付要綱		川崎市産業月報	10月號
* 應召農家に對する動力農具の無償貸與に就いて		"	"
* 輸入農業機械と吾國農業	田中定	經濟學研究 (九州帝大)	3月號
* 福岡縣大和村に於ける自動車耕種機狀況	"	"	8月號
* 農用器具機械並作業場普及狀況の調査 (一)(二)	小林正一郎	農業	7月・9月號
* 時局と農機具問題	土屋四郎	農業と經濟	5月號
* アメリカに於ける農業の機械化とその社會的影響	内海義夫	"	"
* 耕耘行程機械化の問題——兒島郡興除村の事例より觀て——	大槻正男	"	6月號
* 日本農業機械化の根本問題	風早八十二	農政	12月號
* 岡山縣興除村の農業用機械の發達	奥谷松治	帝國農會報	2月號
* 岡山縣下に於ける動力農具の利用	濱島一郎	"	8月號
* イギリス農業に於ける機械化	岡靜治	"	9月號
* 農業用トラクターの經濟價值		東洋經濟新報	2月25日號
* 日本農業の特質と自動耕耘機の普及		"	10月14日號
* 岡山縣興除村に於ける農業經營機械化の實狀		"	"

56. 農村教育

○農士道	菅原兵治	2月
○石川翁農道要典	石川翁農道要典編纂會	3月
○道場、塾、及訓練所等一覽	文部省社會教育局	7月
○農村教育と農民道場	野尻重雄	8月
○農山漁村中堅人物養成施設に関する調査修練農場、漁村修練場、山村修練場	農林省經濟部更生部	10月
* 北海道酪農義塾	出納陽一	教育 10月號
* 新しき農民道場	櫻井武雄	" 11月號
* アメリカの農業教育制度	吉武昌男	農業經濟研究 12月號
* 農村教育事情と農業教育の本質	長谷巖	帝國農會報 9月號

57. 農業團體・農事合作社

○長期建設と農村産業組合*	産業組合中央會	3月
○常會の組織とその運營 (佐々井信太郎述)	中央教化團體聯合會	3月



書名又ハ題名	著編者又ハ執筆著	雑誌名	発行月(日)
*農村共済組合の提唱	高倉テル	中央公論	5月號
*戦時下農村産業組合の経営問題	青木一己	農業と経済	10月號
*農地造成と合作運動	兼瀬一	農事合作社報	2月號
*農事合作社と農村調査	佐藤大四郎	"	"
*各合作社康徳六年度事業計畫概要	濱江省農事合作社聯合會	"	5月號
*農事合作社と特殊會社	"	"	7月號
*縣と合作社との聯絡について	佐藤大四郎	"	9月號
*農事金融兩合作社統合の経過	聯合會編纂係	"	11月號
*農事合作社の任務に就いて	小松七郎	"	"
*農業團體統制論	農政	"	1月號
*産業組合と帝國農會は即時合體すべし	助川啓四郎	"	3月號
*農家小組合論の一節	我妻東策	産業組合	1月號
*部落活動と農村産業組合	松田甚次郎	"	4月號
*獨逸農村協同組合の展望	宗岡哲郎	産業組合時報	9月號
*小農生産と協同組合	平實	社會政策時報	7月號
*農家小組合に関する調査	農林省農務局	帝國農會報	8月號

58. 年 鑑 統 計 (農業)

○第十四次 農林省統計表	昭和十二年	農林大臣官房統計課	2月
○米統計表	昭和十三年	"	3月
○米統計	昭和十三年	大阪府總務部統計課	"
○小作年報	昭和十二年	農林省農務局	"
○道府縣產米移出高調査		農林省米穀局	6月
○農作備貸銀統計表	昭和十三年	農林大臣官房統計課	"
○内地に於ける米穀需給統計表		農林省米穀局	8月
○我が國農家の統計的分析——昭和十三年九月一日全國農家一齊調査報告——(農林統計調査資料 第五號)		農林大臣官房統計課	9月
○農林統計讀本		長畑健二	10月
○第十五次 農林省統計表	昭和十三年	農林大臣官房統計課	12月
○臺灣農業年報	昭和十四年版	臺灣總督府殖産局	"

59. 移 植 民

○各國植民史及植民地の研究	大鹽龜雄		1月
---------------	------	--	----

書名又ハ題名	著編者又ハ執筆著	雑誌名	発行月(日)
○現代の植民政策	加田哲二		2月
○支那植民史	李長傳著 牛谷高雄譯		"
○植民政策入門	天澤不二郎		"
○滿洲移住讀本	三浦悦郎		3月
○植民政策論	堀真琴		4月
○滿洲に於ける林業開拓民に就て(東亞研究資料 第28號)	八谷正義述 (北海道帝大・東亞研究會)		8月
*滿洲農業移民の進出(一)(二・完)	秦滿	地方行政	5月・6月號
*滿洲開拓民	外事部拓務課	朝鮮	11月號
*滿洲の移民と支那の文化工作	下村海南	中央公論	2月號
*滿洲移民村の記録	打木村治	"	3月號
*植民地要求とウクライナ	"	"	"
*戦時食糧對策と滿洲開拓の意義	杉野忠夫	ダイヤモンド	11月11日號
*ケネーの經濟學說と植民地經濟論	黒田謙一	同志社論叢	6月號
*移民國策の難關		エコノミスト	4月21日號
伊太利のリビヤ植民(ハーバート・ペーラー)	納武律譯	外國の新聞と雜誌	4月5日號
*農業改革と滿洲移民問題		評論	7月號
*中世東獨逸植民運動の政治的性格	増田四郎	一橋論叢	9月號
*植民地に對する教育政策に就て	若木禮	人口問題	6月號
*將來のブラジル移民數の訂正	野良田治	"	"
*大陸移民政策に隨伴するもの	飯澤章次	改造	2月號
*分村運動の革新性	杉野忠夫	革新	1月號
*農村の現状から移民問題を見る	住井すゑ子	"	2月號
*布哇に於ける本邦移民について	河村宜介	關西大學研究論集	12月號
*北滿開拓地の經濟事情	重藤威夫	研究館彙報	12月號
*黎明期の對滿移民一訪問者の手記一	小寺謙吉	研究論集	2月・3月・9月・12月號
*滿洲移民の大衆化と山根地方移民後援會	酒井安	國民思想	1月號
*新東亞建設と移民問題	櫻井武一	教育	4月號
*植民政策に於ける文化	矢内原忠雄	"	"
*事變後の農村と分村運動	杉野忠夫	村	3月號
*部落單位の分村計畫	楠正克	"	"
*分村後の土地問題を繞つて	諸家	"	"
*分村計畫と滿洲國	杉野忠夫	"	5月號
*群馬縣相馬村の分村運動	飯塚藤平	"	8月號
*分村指導者に與ふ	加藤完治	"	10月號



書名又ハ題名	著編者又ハ執筆者	雜誌名	発行月(日)
*分村計畫について	上泉秀信	日本評論	2月號
*村の優秀なる青年が渡滿(内地にはカス許り残るとの問題)	碓氷茂	農業と經濟	1月號
*滿洲移住地と滿洲農業(一)(二)(三)	本間喜三郎	"	1月-3月號
*滿洲農業移民の現在と將來	橋本傳左衛門	"	2月號
*滿洲に於ける移民問題	平川守	"	"
*分村移住指導の要諦	藤井俊治	"	4月號
*滿洲移住地の實態調査に就いて	喜多逸郎	"	"
*滿洲開拓農民の新課題	前田福太郎	"	"
*滿洲移民國策會議を契機とする移民問題	西村彰一	農政	3月號
*北滿移民地視察報告	和田傳	"	"
*滿洲國産業建設に於ける労働力の意義	暉峻義等	労働科學研究	8月號
*滿洲移民地事情		産業と教育	1月號
*滿洲開拓民の福祉問題	田口稔	社會事業	11月號
*滿洲移民途行上若干の問題	齋藤紫郎	社會事業研究	12月號
*「移植民問題」文獻目錄	協調會圖書館	社會政策時報	2月號
*飛躍的開拓國策	大村誠	"	7月號
*滿洲建國と開拓國策	五十子卷三	"	"
*青少年義勇軍に期待す	川原侃	"	8月號
*農林省と分村運動	大村誠	"	"
*滿洲開拓民の教育施設	木村眞三	"	10月號
*その後の大日向村	淺川武磨	新滿洲	12月號
*分村の跡を訪ねて	"	"	"
*滿洲移民と分村分郷計畫	拓務省週報		7月12日號
*和歌山縣日高郡三尾村小學校の移民教育	東繁光	拓殖獎勵館季報	9月號
*和歌山縣に於ける海外移住の現勢	善生永生	"	"
*共同作業と分村計畫	長谷川儀市	帝國農會報	8月號
*ドイツの植民地要求と原料問題		鐵鋼聯盟調查月報	5月號
*英國の植民地鐵鋼政策(一)(二)(完)	鐵鋼聯盟調查部	"	8月・9月號
*ナチス獨逸の舊植民地回復要求	寺田大助	東大陸	1月號
*滿洲農業移民地を見て	野口傳兵衛	"	"
*滿洲開拓地の移民制度	"	"	10月號
*轉換期に立つ滿洲移民の實情		東洋經濟新報	8月19日號
*支那の水産業と漁業移民	森有義	海を越えて	8月號
*多難なる南方漁業移民	仲原善徳	"	"
*融和事業と滿洲移民	玉井勝	融和事業研究	1月號

## 内外産業労働統計要覽

### 日本

〔最近ニ於ケル産業労働趨勢圖表〕		〔經濟統計〕
金融	第1圖 日本銀行勘定並銀行會社計畫資本調	1. 金融統計
	第2圖 東京コール翌日物	2. 生産統計
	第3圖 手形交換高	(イ) 生産指數
貿易	第4圖 輸出入額及爲替相場	(ロ) 重要生産品別生産指數
生産	第5圖 總指數及種別生産指數	3. 交易統計
	第6圖 重要生産品生産指數	
	第7圖 國有鐵道輸送收入	〔労働統計〕
物價及生計費	第8圖 貨銀小賣卸物價指數並生計費總指數	4. 物價統計
	第9圖 種目別生計費指數	(イ) 卸賣物價指數
貨銀	第10圖 定額及實收貨銀指數	(ロ) 小賣物價指數
	第11圖 産業別貨銀指數-1	5. 生計費指數
	第12圖 同上 -2	6. 貨銀統計
	第13圖 同上 -3	(イ) 貨銀指數
労働時間	第14圖 労働時間	(ロ) 定額及實收貨銀指數
労働人員	第15圖 總指數及男女別指數	7. 就業時間統計
	第16圖 産業別労働人員指數-1	8. 就業日數統計
	第17圖 同上 -2	9. 労働人口統計
	第18圖 同上 -3	(イ) 總指數並地方別労働人員指數
	第19圖 同上 -4	(ロ) 重要産業別労働人員指數
労働市場	第20圖 職業紹介取扱成績	(ハ) 工場、鑛山労働者數
争議	第21圖 労働争議及小作争議總件數	10. 労働市場統計
	第22圖 労働争議要求事項別件數百分比	職業紹介取扱成績
	第23圖 小作争議要求事項別件數百分比	11. 争議統計
		(イ) 労働争議要求事項別件數
		(ロ) 労働争議業態別件數
		(ハ) 小作争議

### 海外

(英國)	1. 生産、卸賣物價、生計費並=貨銀指數
	2. 失業並=労働争議
(佛國)	生産、卸賣物價、生計費指數並=失業者數
(米國)	生産、卸賣物價、就業、貨銀支拂額指數並=労働争議
(伊國)	生産指數、卸賣物價、生計費指數並=貨銀指數



# 日 本

## 最近に於ける産業労働趨勢圖表

億 第1圖 日本銀行勘定及銀行會社計畫資本 (東洋經濟新報)

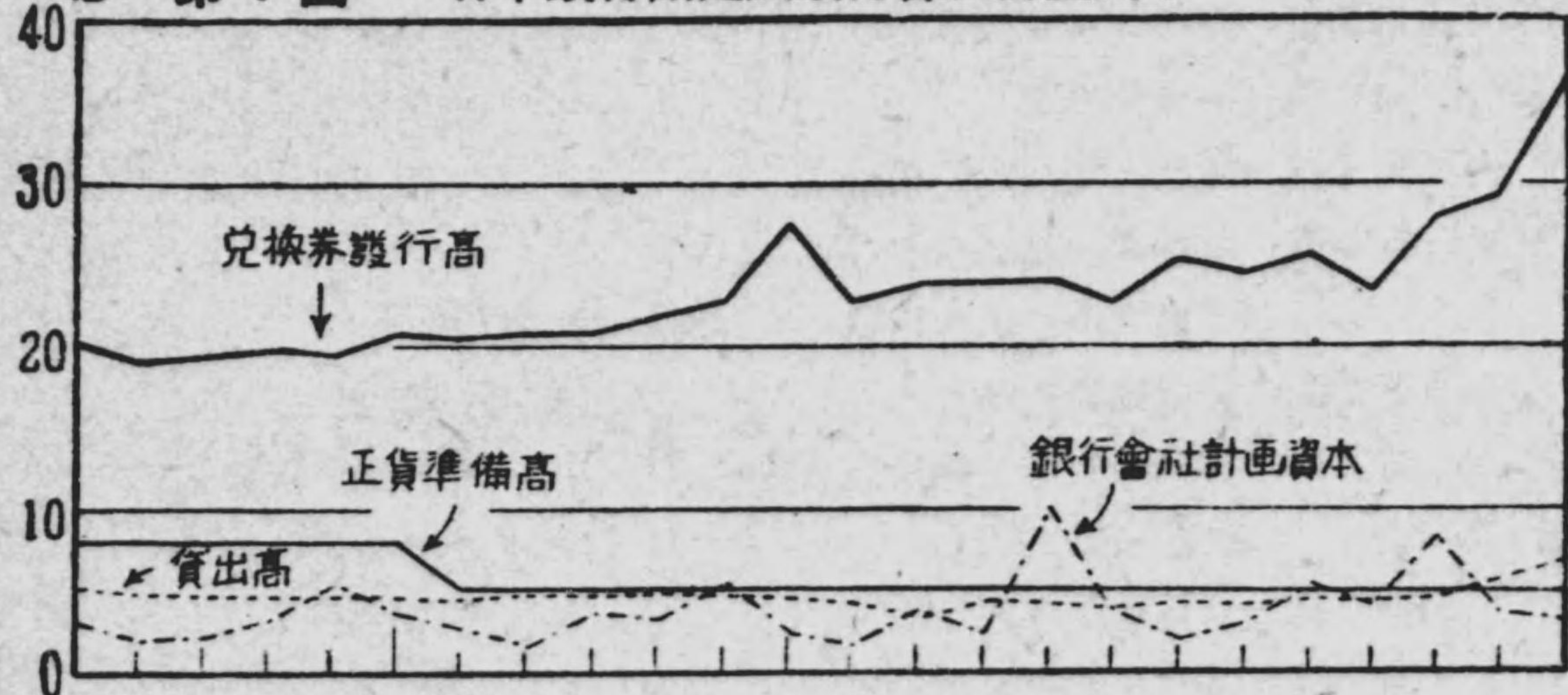

錢 第2圖 東京コール型日物金利 最低一日平均 (本邦財界情勢)

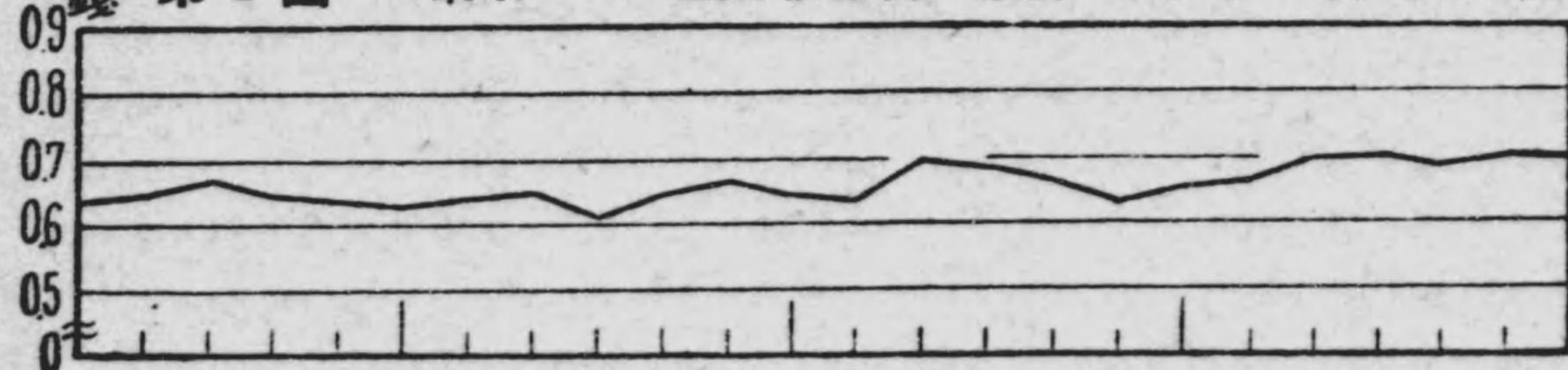

億 第3圖 手形交換高 (東京手形交換所調査)

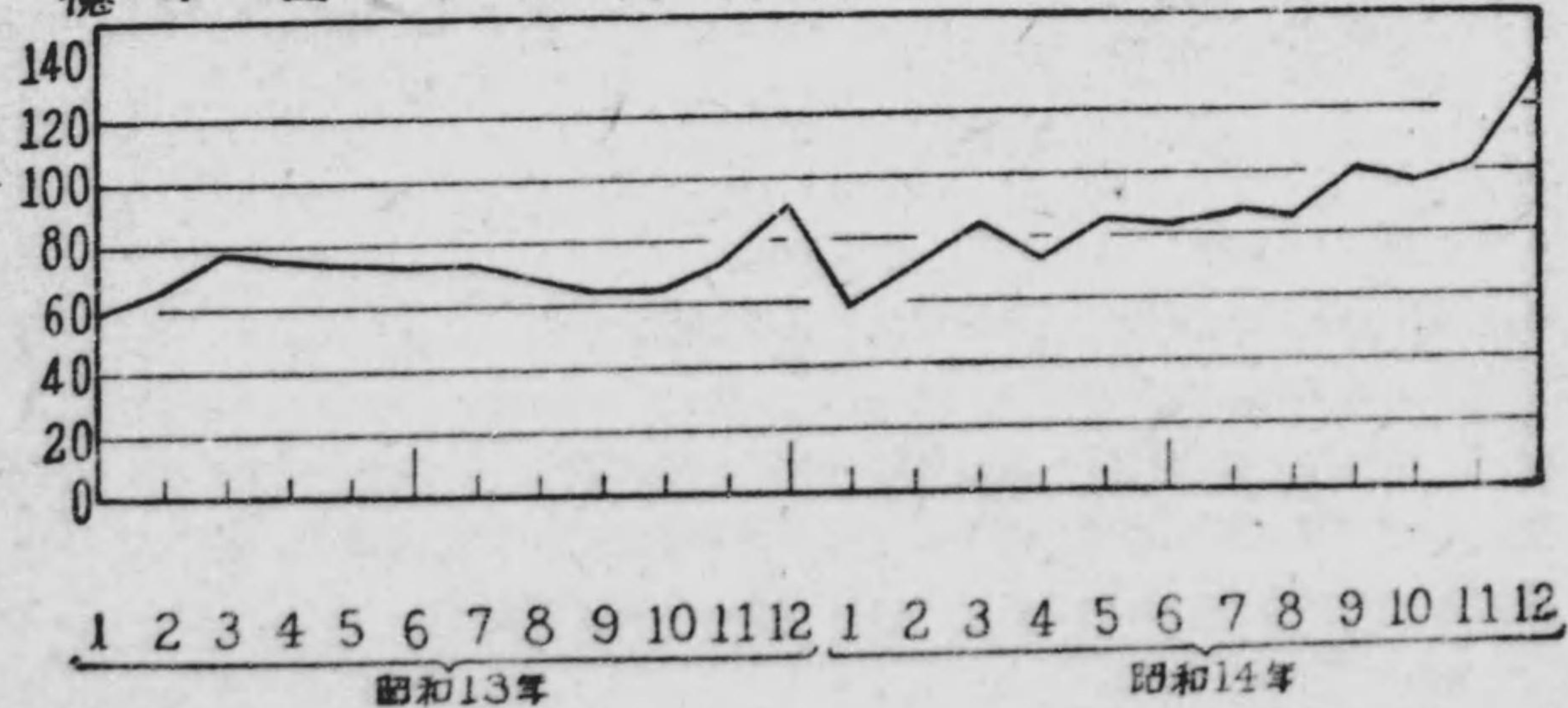

億 第4圖 輸出入額及為替相場 (本邦財界情勢)

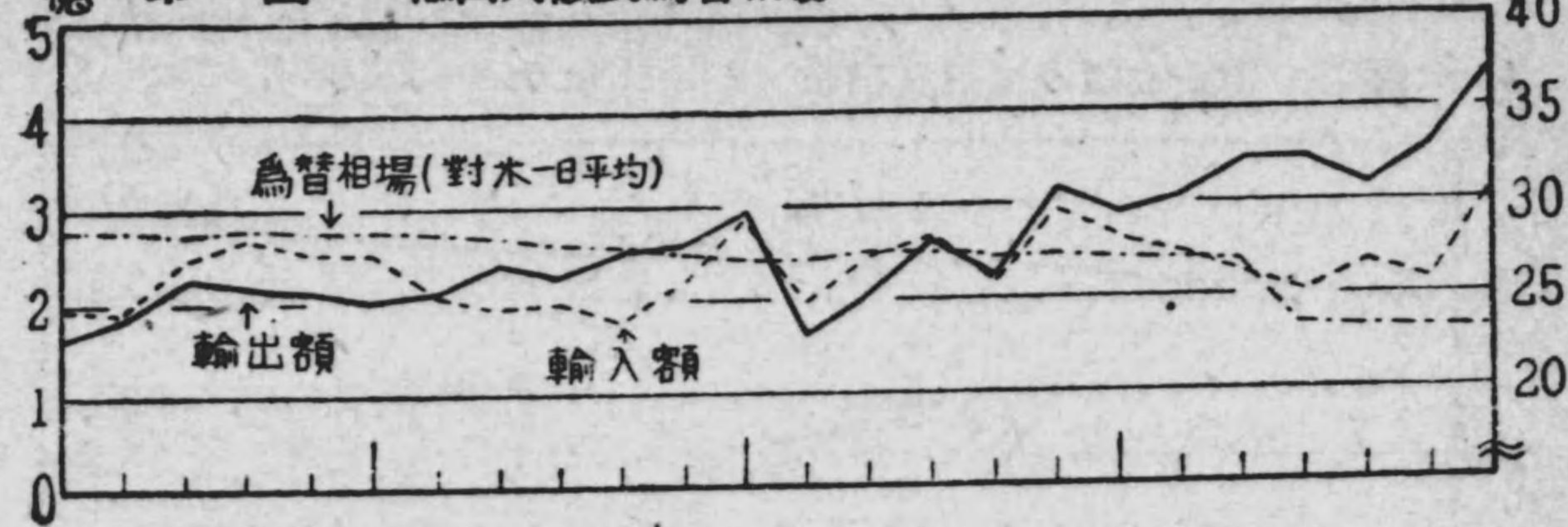

百万円 第5圖 國有鐵道輸送收入 (鐵道省運輸局調査)

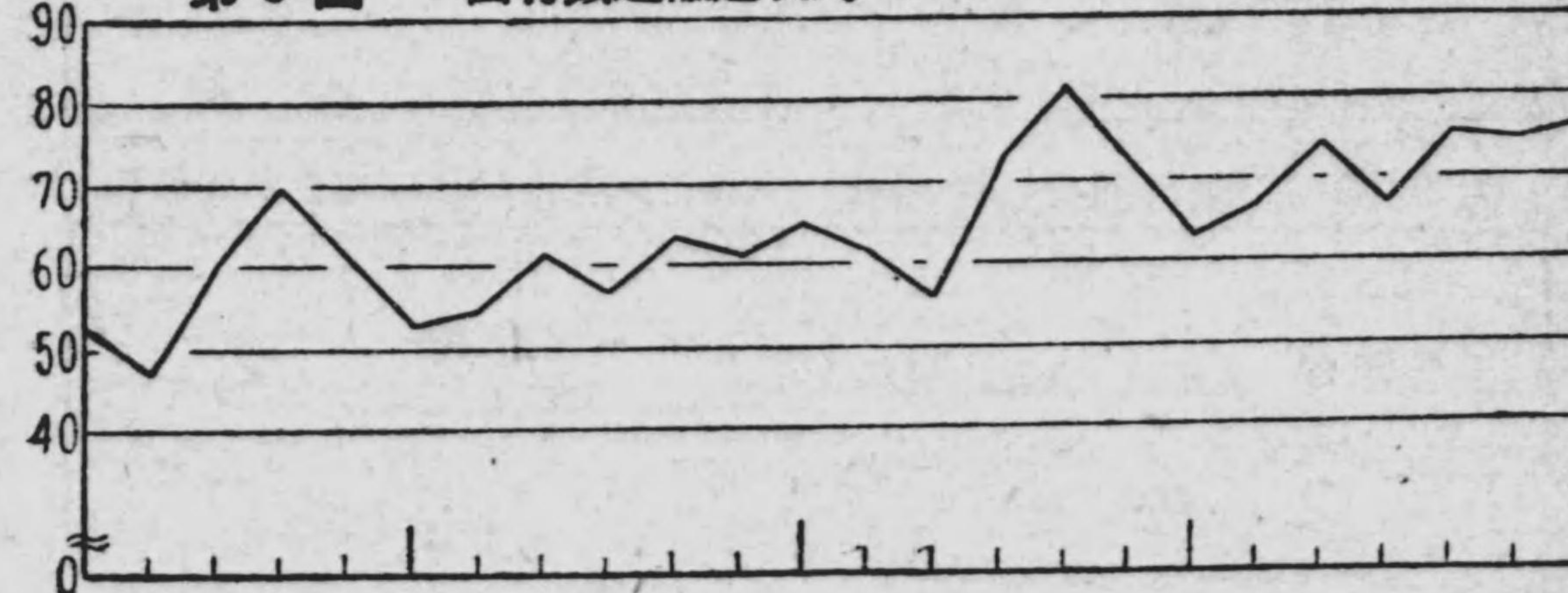

第6圖 總指數及種別生産指數 昭和6.7.8年均=100 (商工省調査)

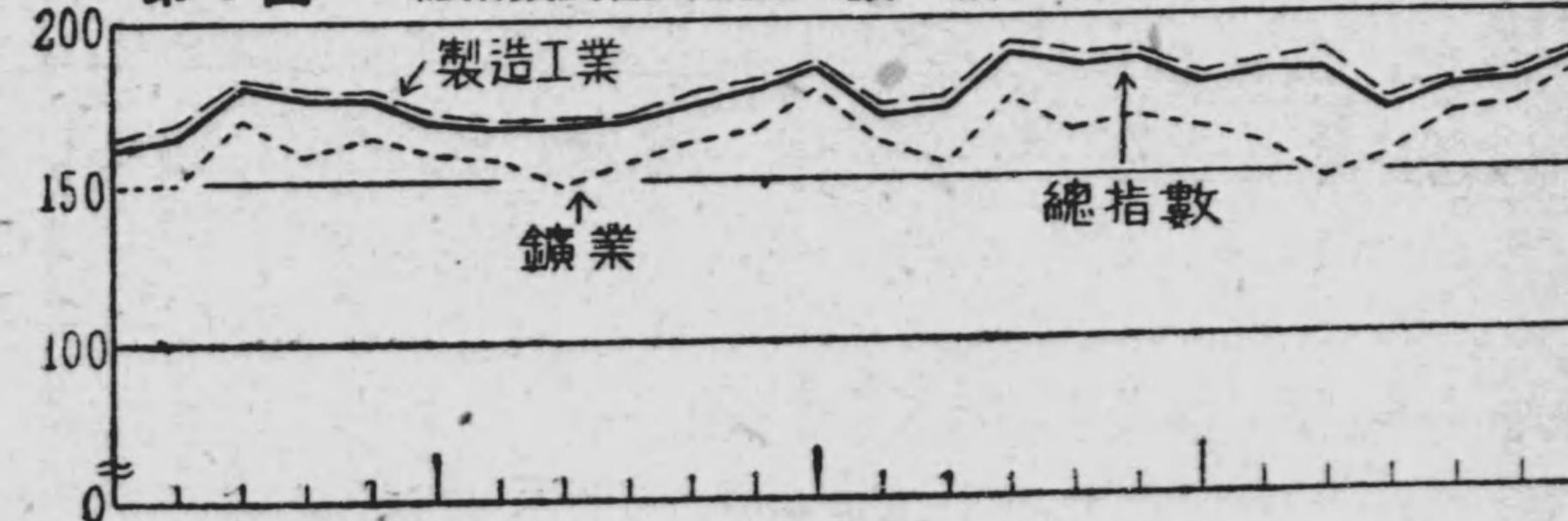

第7圖 重要生産品生産指數 昭和5年=100 (本邦財界情勢)

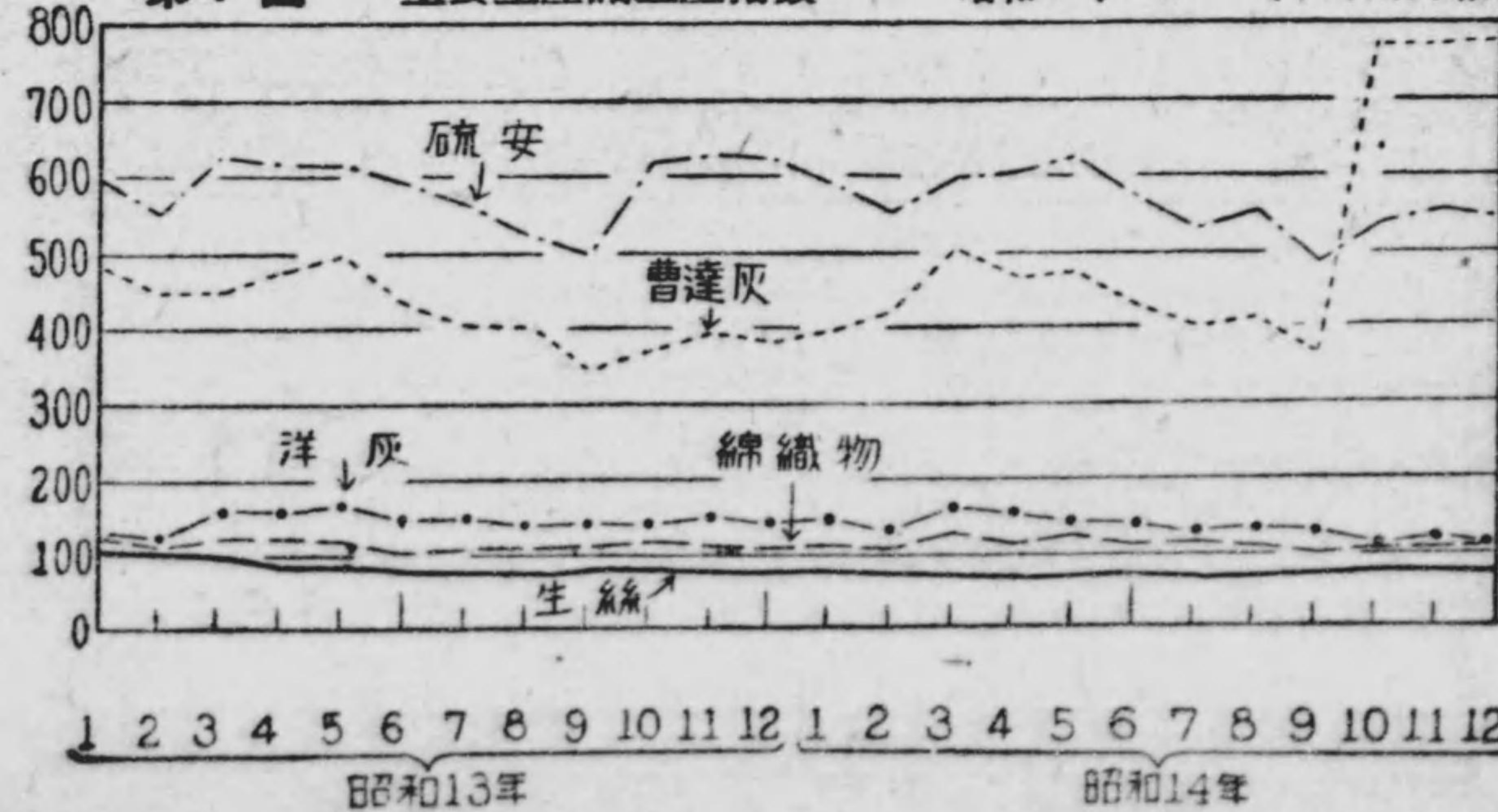



實銀指數 昭和9年4月—10年3月=100  
卸賣物價指數 昭和4年12月中=100  
小賣物價指數 昭和4年12月16日=100  
生計費指數 大正3年7月=100

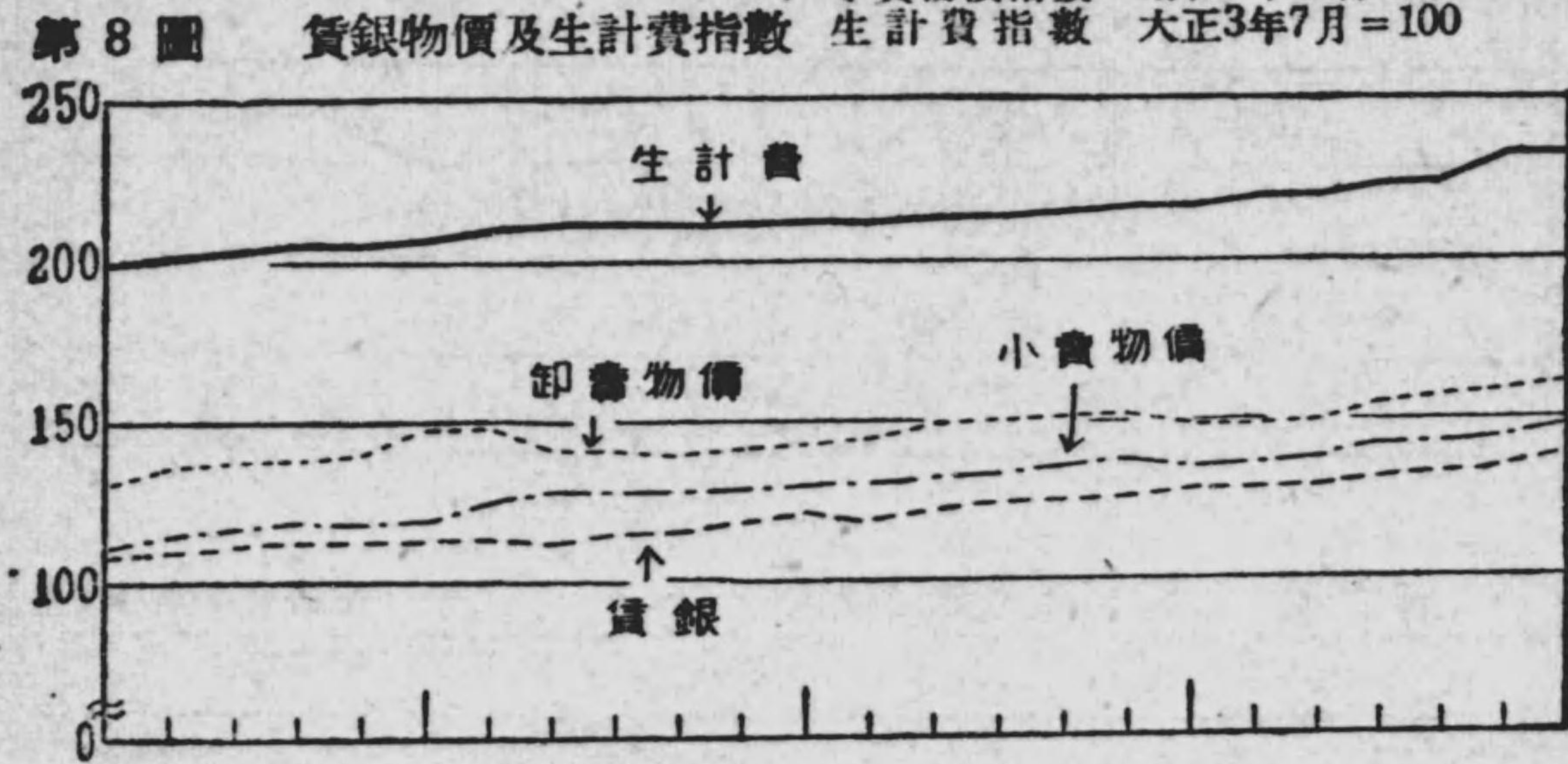

第9圖 種目別生計費指數 大正3年7月=100 (東京朝日新聞社)

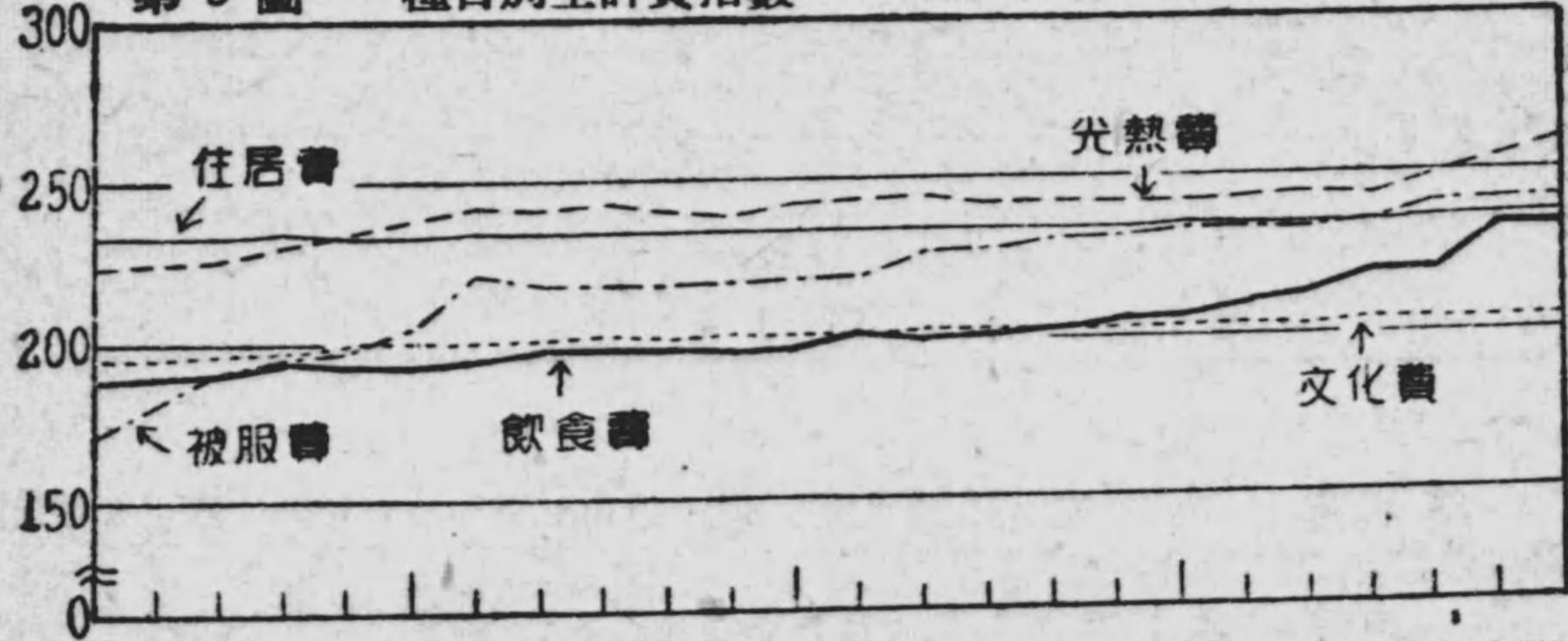

第10圖 定額及實收貨銀指數 大正15年=100 (日本銀行勞働統計)

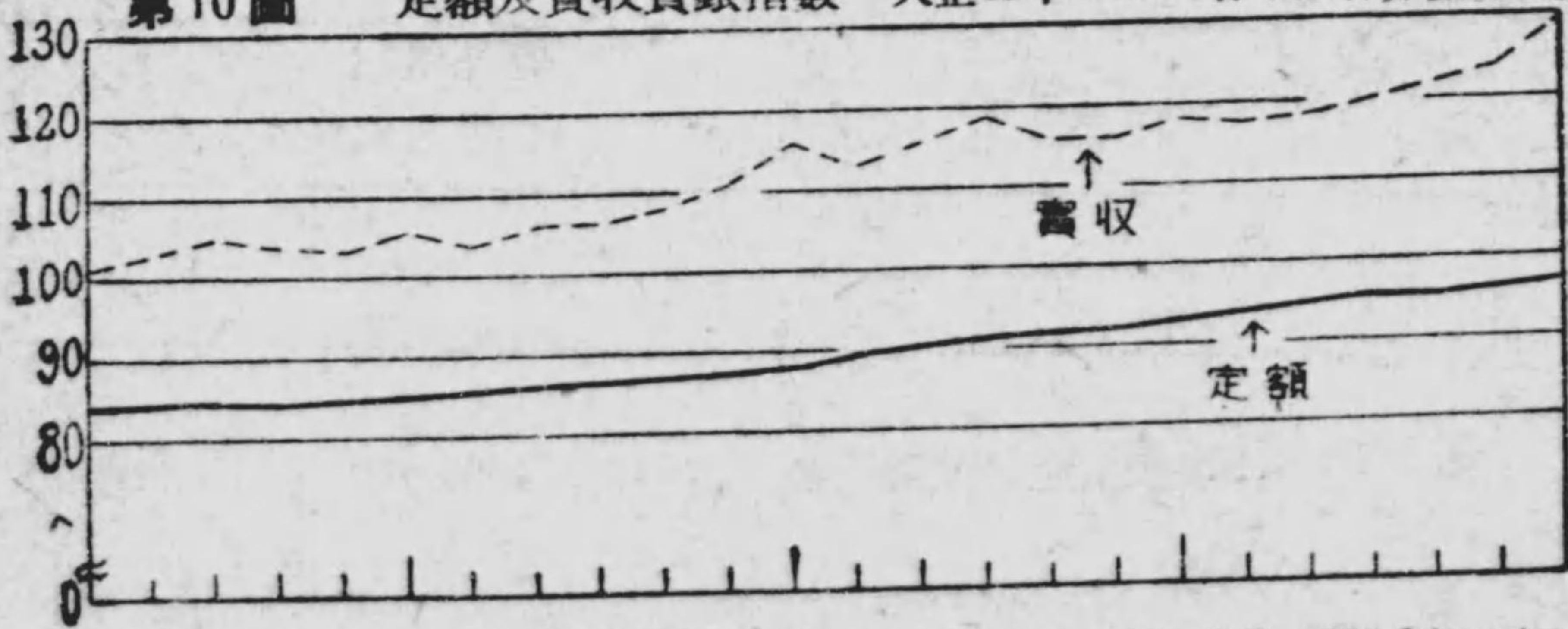

第11圖 產業別實銀指數—1 昭和9年4月—10年3月=100 (商工省調査)

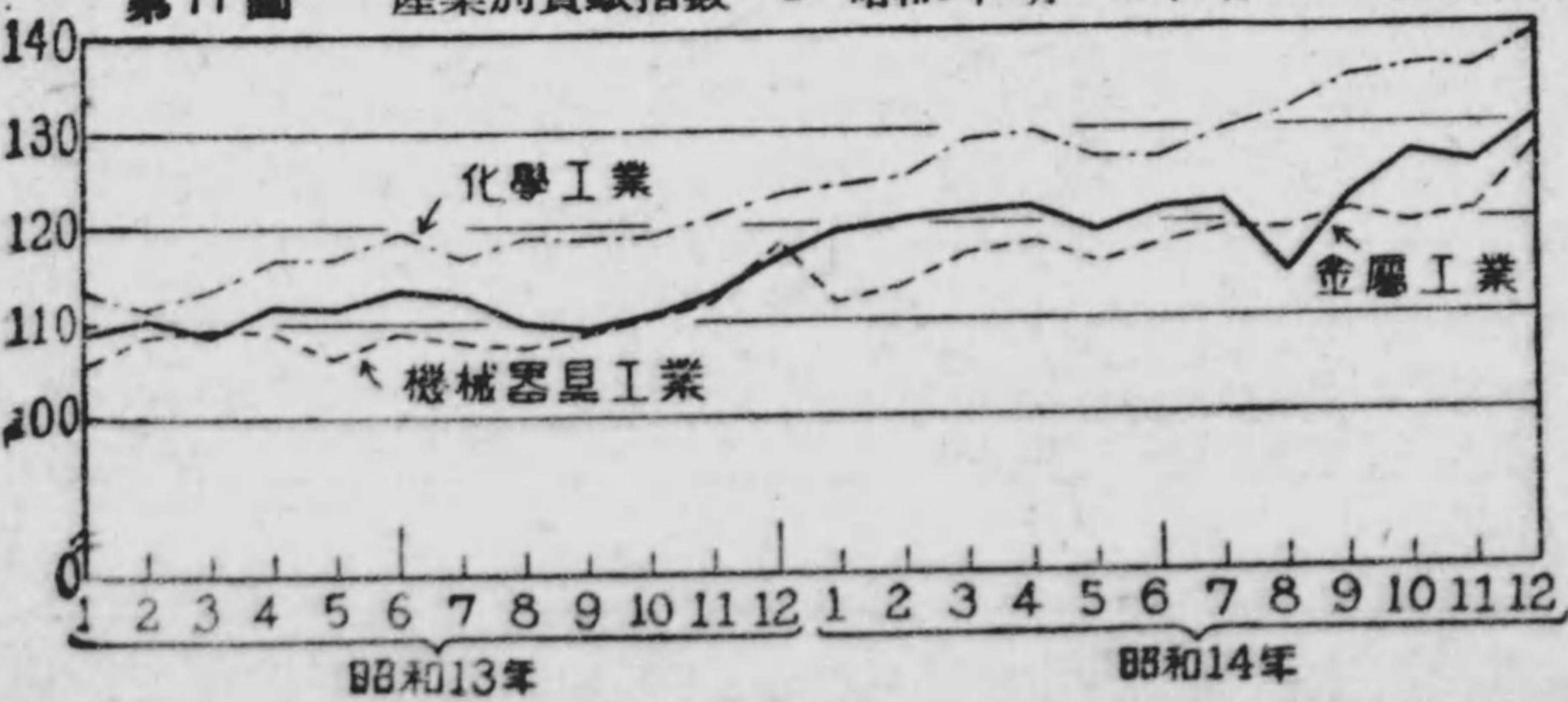

第12圖 產業別實銀指數—2 昭和9年4月—10年3月=100 (商工省調査)

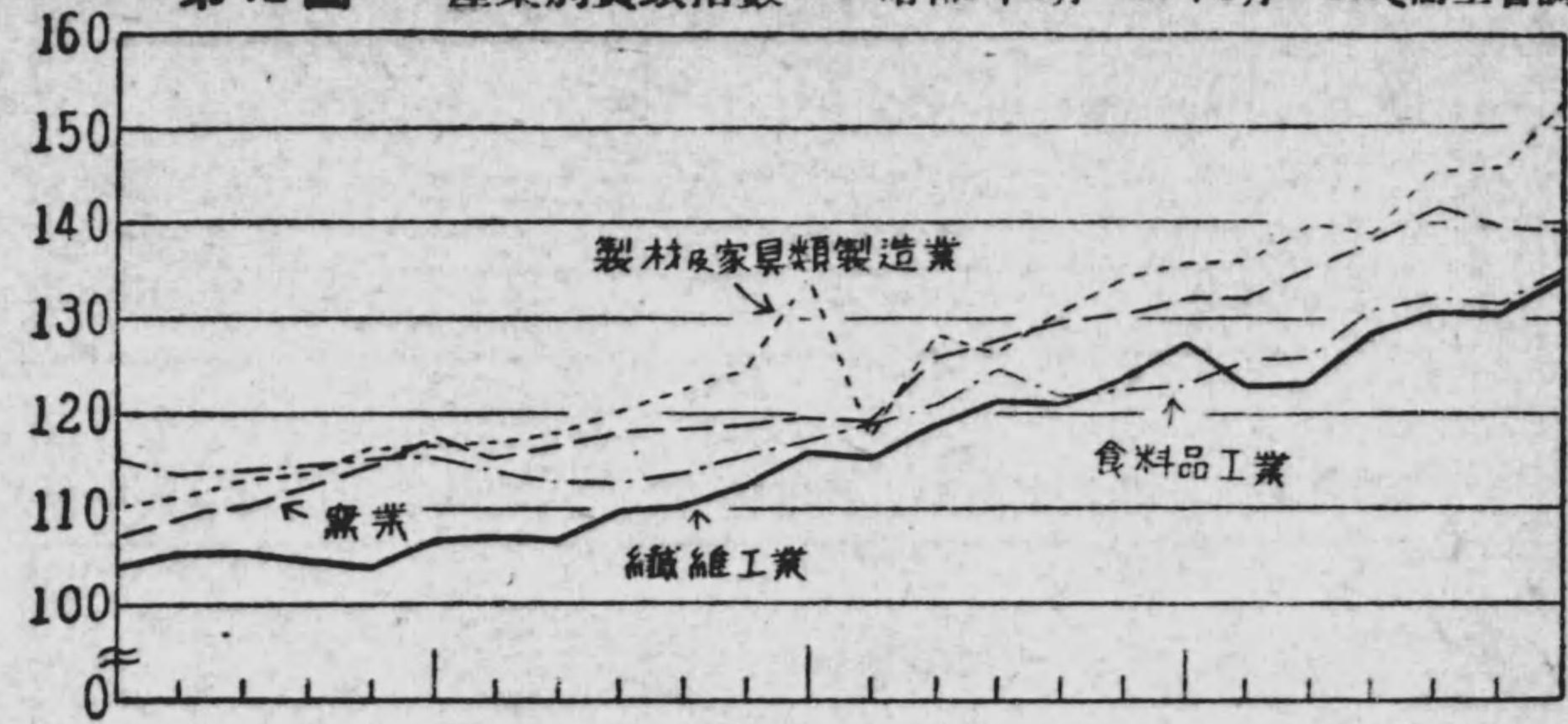

第13圖 產業別實銀指數—3 昭和9年4月—10年3月=100 (商工省調査)

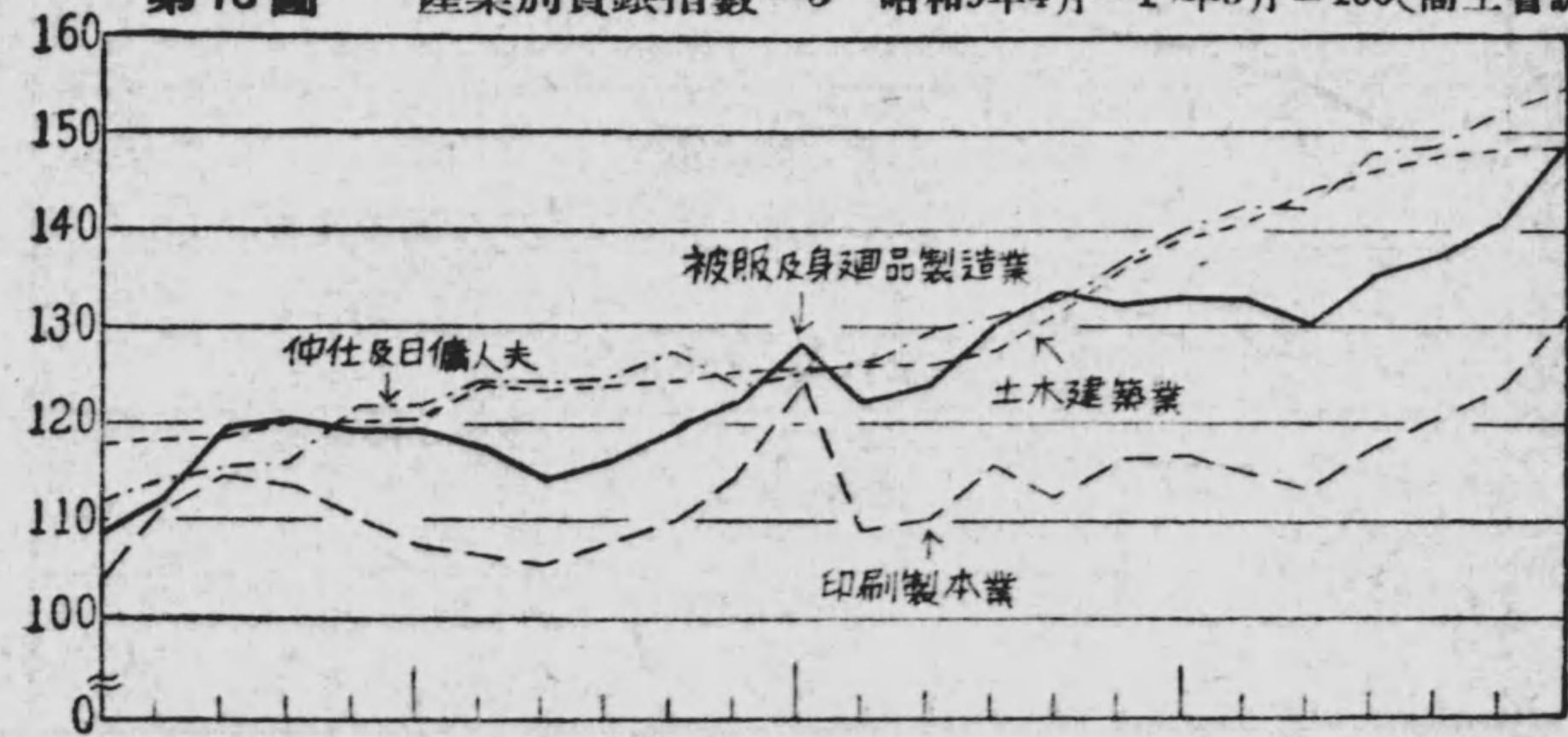

時間 第14圖 勞働時間 (日本銀行勞働統計)

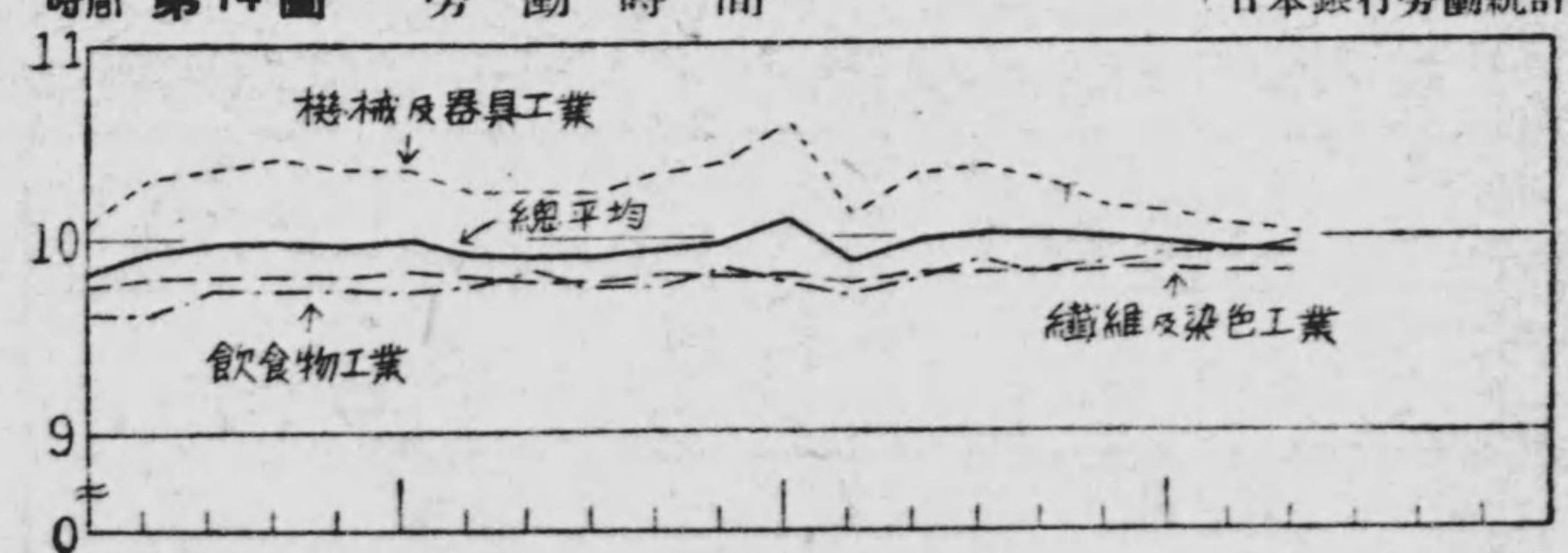

第15圖 勞働人員總指數及男女別指數 大正15年=100 (日本銀行勞働統計)

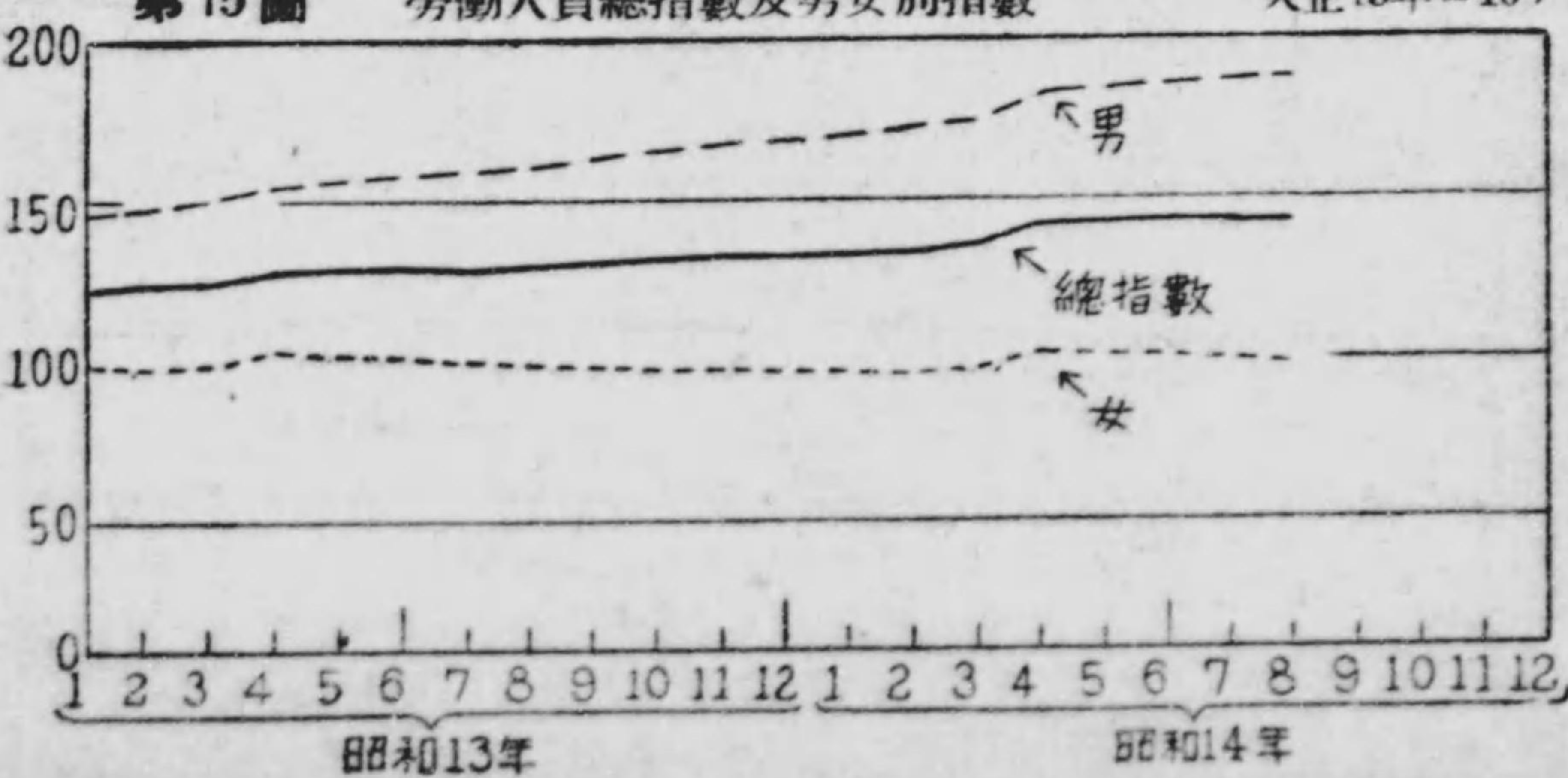



第16圖 產業別勞働人員指數—1 大正15年=100 (日本銀行勞働統計)

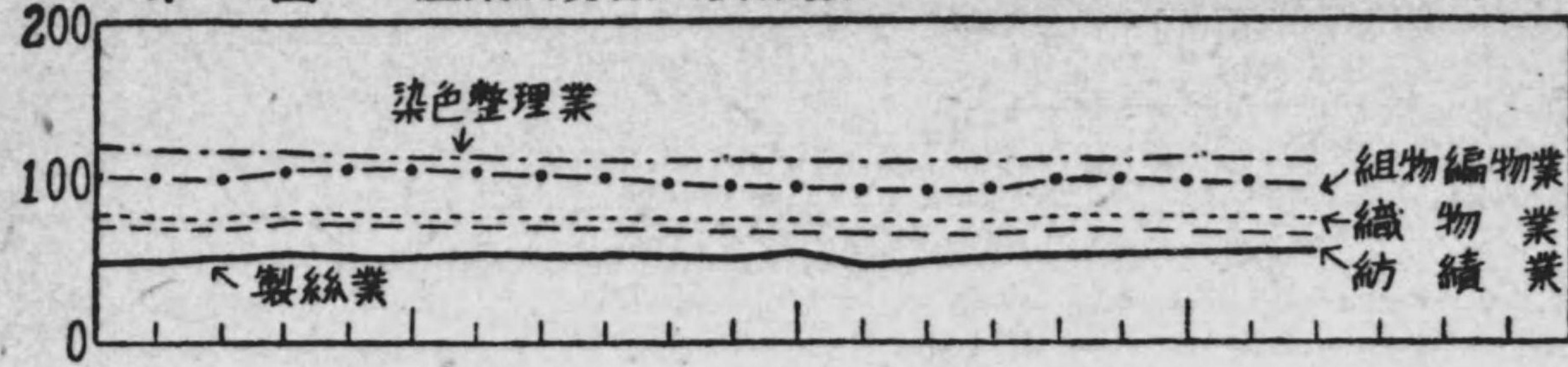

第17圖 產業別勞働人員指數—2 大正15年=100 (日本銀行勞働統計)

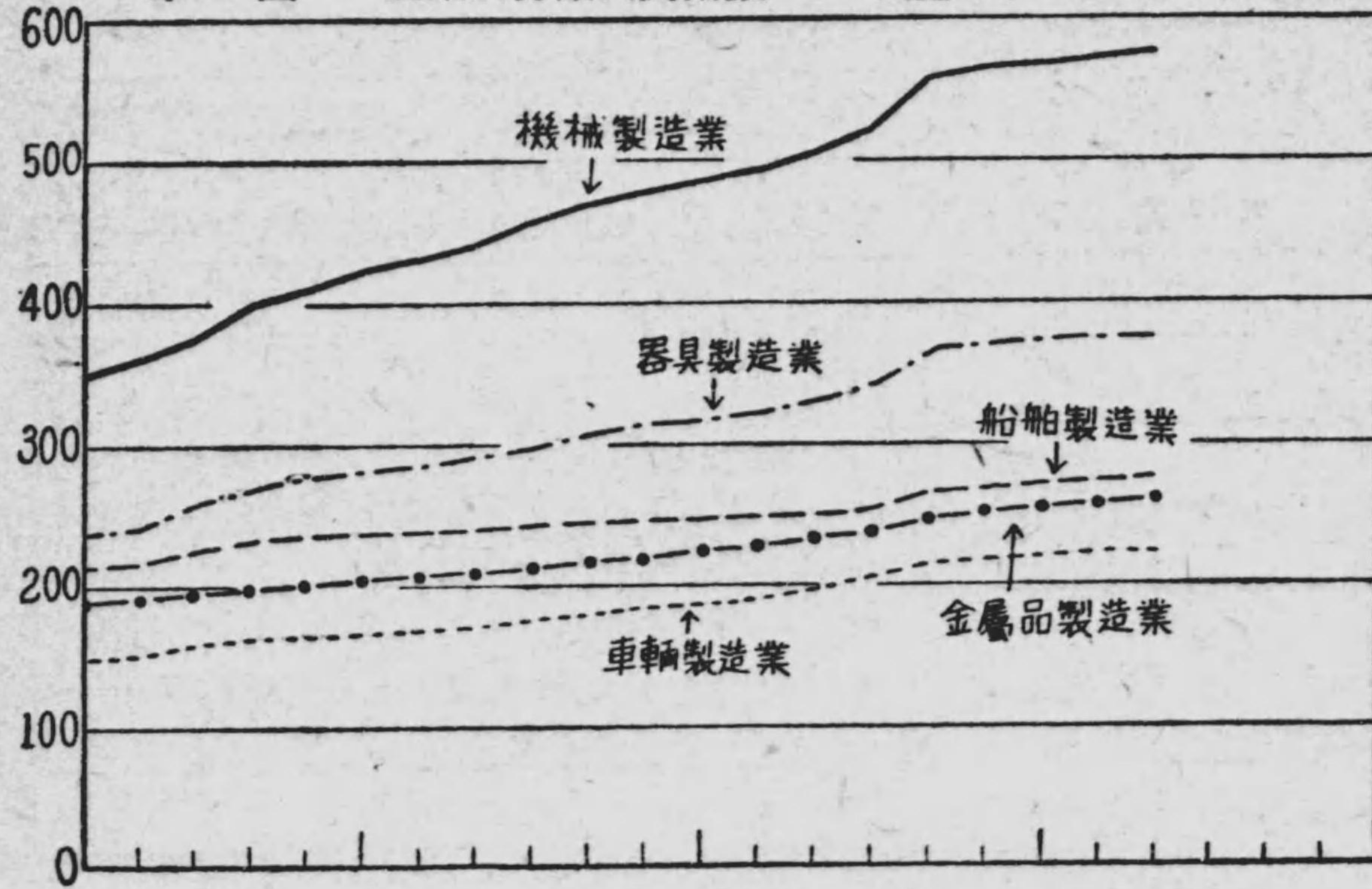

第18圖 產業別勞働人員指數—3 大正15年=100 (日本銀行勞働統計)

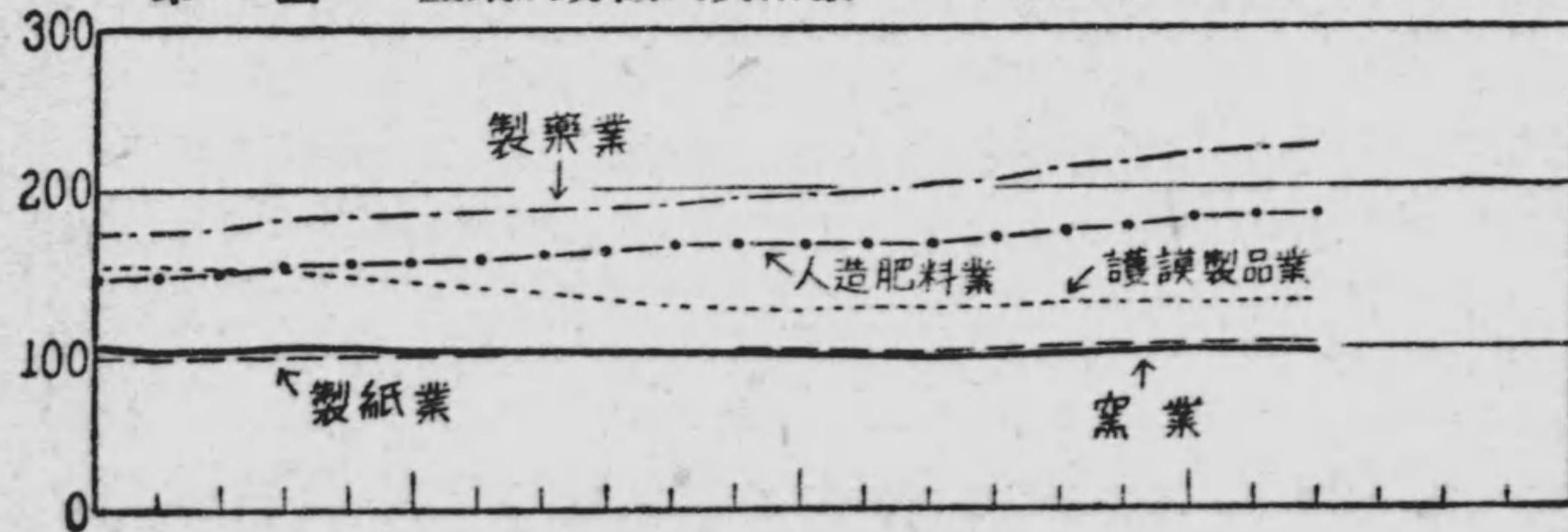

第19圖 產業別勞働人員指數—4 大正15年=100 (日本銀行勞働統計)

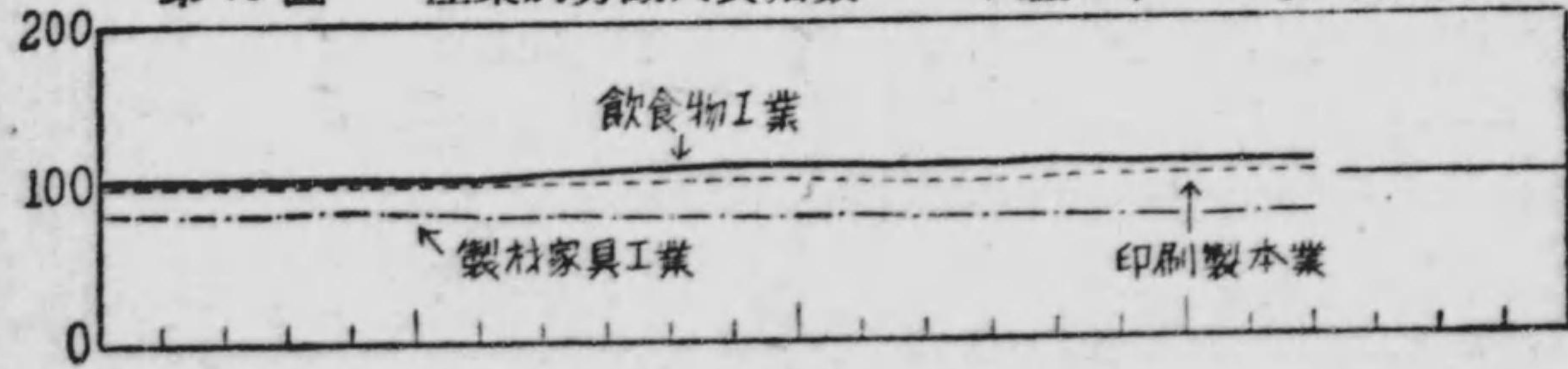

1 2 3 4 5 6 7 8 9 10 11 12 1 2 3 4 5 6 7 8 9 10 11 12  
昭和13年 昭和14年

第20圖 職業紹介取扱成績 (職業時報)

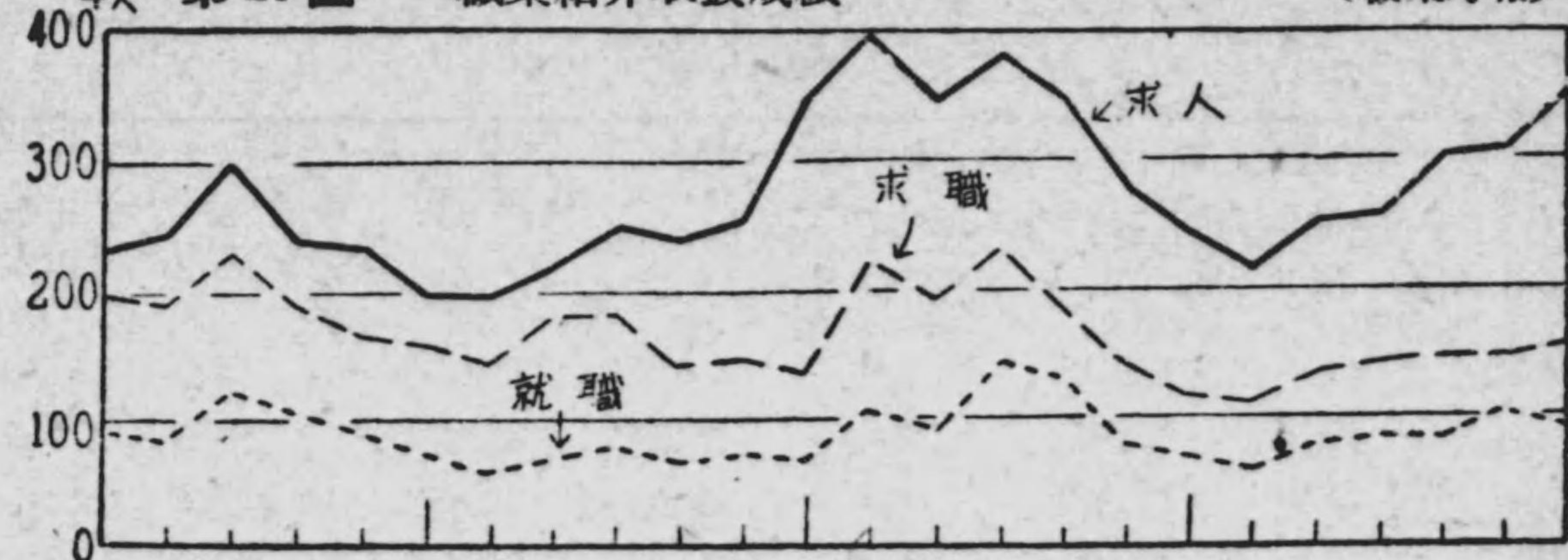

第21圖 勞働爭議及小作爭議總件數 (勞働時報)

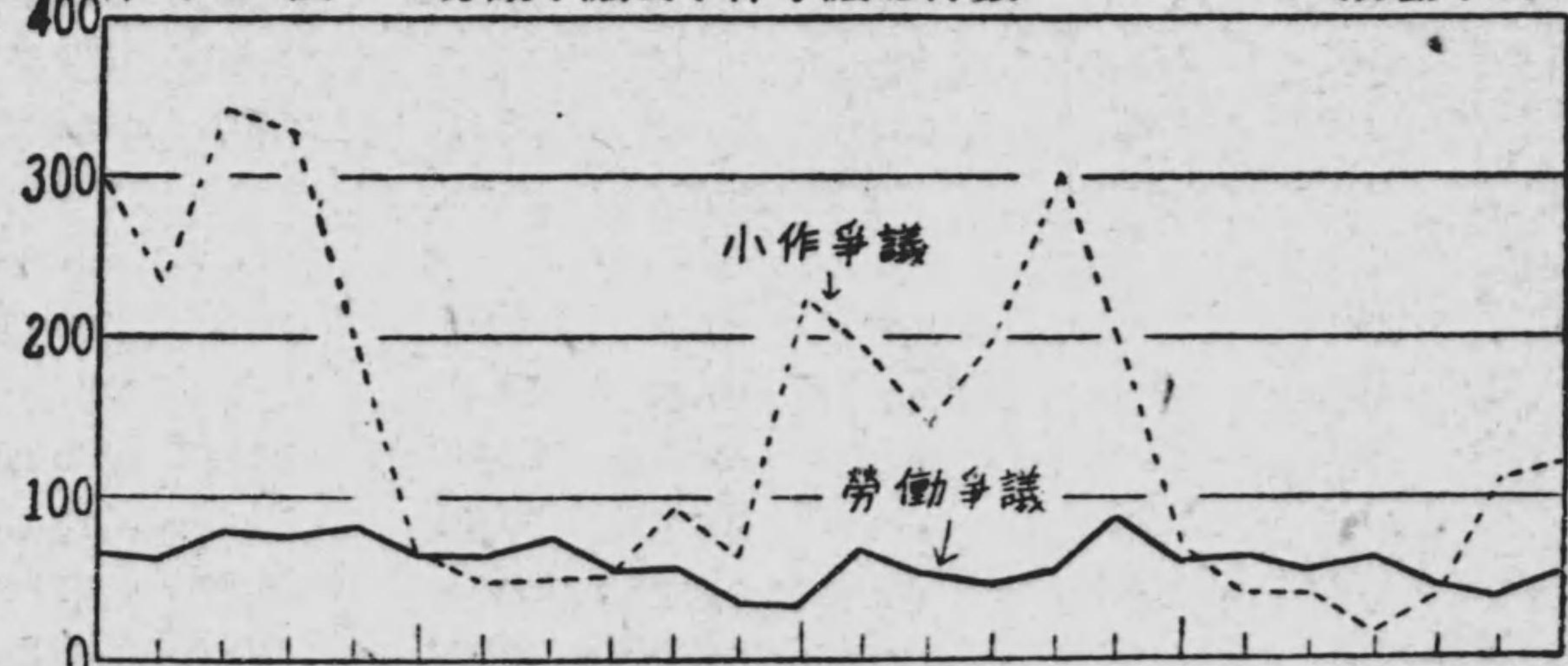

第22圖 勞働爭議要求事項別件數百分比 (勞働時報)

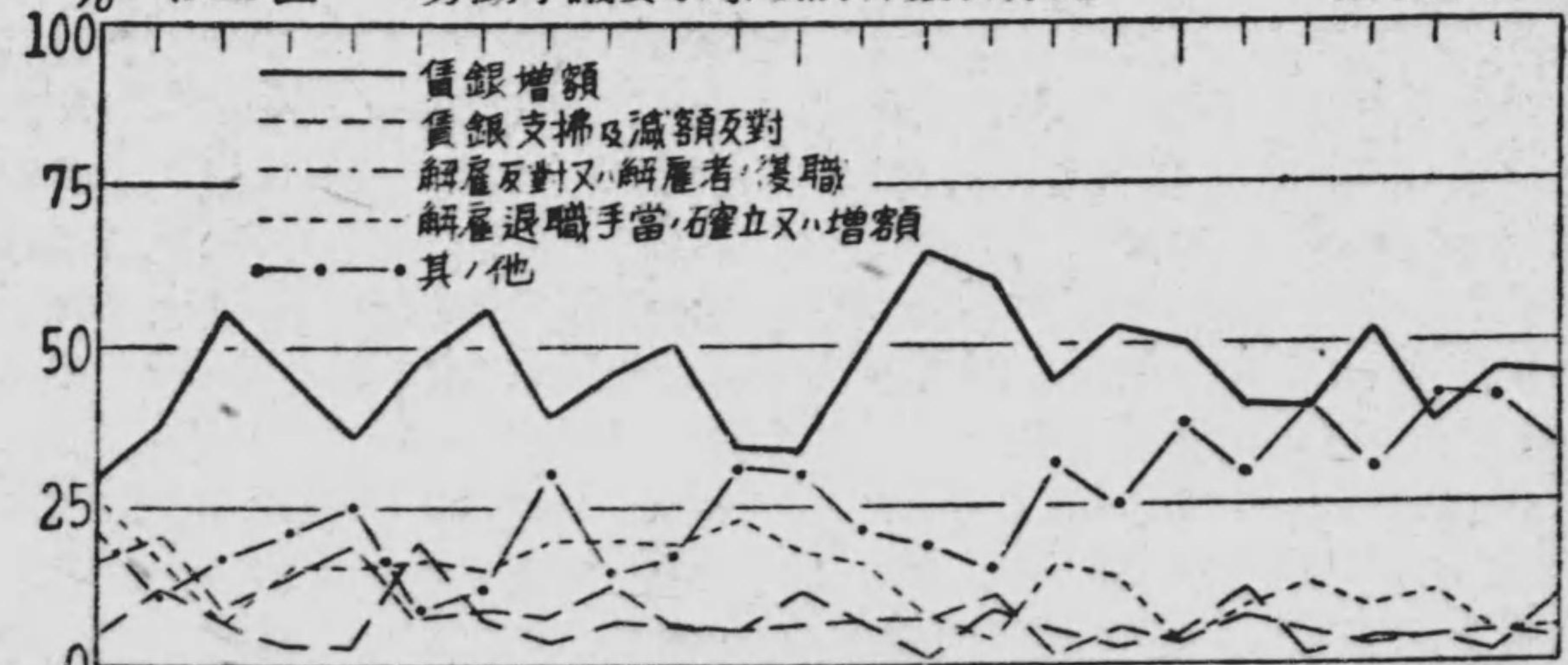

第23圖 小作爭議要求事項別件數百分比 (勞働時報)

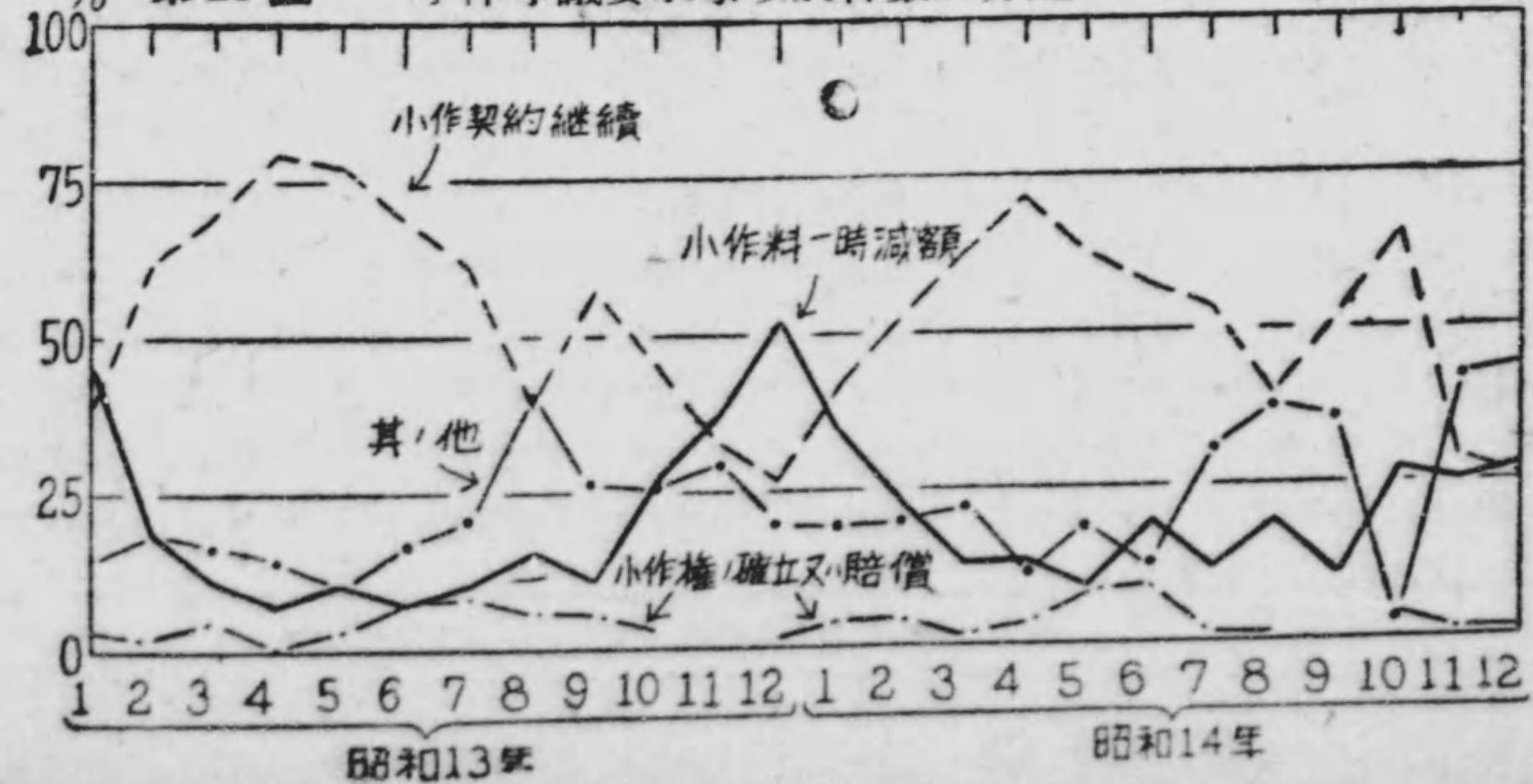

昭和13年 昭和14年



經 濟 統 計

1. 金 融 統 計

年 月	日 本 銀 行 勘 定			(1)	(1)	(2)	(3)
	正貨準備 月 末	兌換券發行 月 末	貸 出 高 月 平均	東京コー ル日物金利 (最低一日平均)	爲替相場 對 米 一日平均	株價指數 (大正10年 1月=100.0)	銀行會社 計畫資本
昭和年	(百萬円)	(百萬円)	(百萬円)	年平均 (銀)	年平均 (佛)	年平均	年計 (千円)
7 (2月末)	430	1,111	853	1.183	28.066	72.0	439,499
8 (〃)	425	1,156	686	0.690	25.392	103.6	1,135,718
9 (〃)	425	1,280	723	0.683	29.687	126.4	1,334,452
10 (〃)	470	1,327	729	0.695	28.665	114.8	1,426,911
11 (〃)	510	1,657	745	0.734	28.976	131.8	2,000,409
12 (〃)	556	1,528	613	0.718	28.717	153.1	3,627,234
13 (〃)	801	1,929	504	0.642	28.444	150.5	3,976,413
14 (〃)	501	2,389	350	0.675	25.985	160.3	5,308,405
13. 1	801	2,049	526	0.637	28.970	164.0	328,740
2	801	1,929	504	0.649	28.957	167.1	218,383
3	801	1,950	493	0.665	28.813	164.4	239,122
4	801	1,986	486	0.646	29.029	158.5	338,176
5	801	1,955	478	0.635	28.947	154.7	537,529
6	801	2,074	463	0.627	28.904	149.3	369,396
7	501	2,042	456	0.639	28.740	139.6	283,646
8	501	2,071	493	0.649	28.456	142.7	176,739
9	501	2,094	489	0.613	28.020	147.4	368,834
10	501	2,182	494	0.642	27.813	146.1	327,424
11	501	2,278	488	0.665	27.453	136.7	534,934
12	501	2,754	460	0.641	27.227	134.9	253,490
14. 1	501	2,284	438	0.634	27.228	139.8	197,152
2	501	2,389	350	0.694	27.302	147.8	397,056
3	501	2,401	436	0.682	27.305	146.5	261,480
4	501	2,413	431	0.663	27.261	145.2	1,012,335
5	501	2,286	418	0.632	27.285	147.7	401,541
6	501	2,522	436	0.651	27.296	150.8	219,079
7	501	2,476	431	0.663	27.279	157.1	314,976
8	501	2,579	461	0.699	26.944	159.0	522,323
9	501	2,358	452	0.700	23.600	174.7	444,998
10	501	2,806	467	0.688	23.438	179.8	837,667
11	501	2,946	570	0.700	23.438	186.5	367,493
12	501	3,679	684	0.698	23.438	188.6	332,305

(1) 本邦財界情勢 (2) 東京株式取引所調査 (3) 日本銀行調査

2. 生 産 統 計

1 生 産 指 數

昭和 6. 7. 8. 年平均 = 100.0

年 月	總 指 數	製 造 工 業	礦 業
昭和年			
7 (平均)	97.2	97.3	96.3
8 (〃)	112.5	113.3	106.7
9 (〃)	127.4	129.1	115.4
10 (〃)	141.0	143.3	124.1
11 (〃)	150.2	151.9	138.0
12 (〃)	169.8	172.4	150.6
13 (〃)	172.0	173.6	160.1
14 (〃)	180.0	182.6	164.5
13. 1	161.2	162.8	149.6
2	164.9	167.0	149.8
3	180.2	181.7	169.9
4	176.0	178.3	158.9
5	176.1	177.9	162.9
6	168.6	170.2	158.0
7	166.4	167.9	156.3
8	166.5	169.0	148.3
9	167.3	169.1	154.7
10	173.4	175.2	160.9
11	178.0	179.8	165.2
12	184.6	185.6	177.4
14. 1	170.5	171.7	162.1
2	172.5	175.1	154.1
3	189.3	191.3	175.2
4	184.8	187.5	165.2
5	186.7	189.2	168.6
6	179.8	182.0	164.7
7	181.8	184.8	160.2
8	182.9	187.7	148.0
9	171.1	173.2	155.6
10	177.7	179.1	167.0
11	179.8	181.1	171.0
12	187.9	188.6	182.5

商工省調査



本邦財界情勢

(昭和5年=100)

口重要生産品別生産指數

年 月	綿 基 準 (千 噸)	絲 準 (49,466 俵)	人造絹絲 基 準 (2,996.6 千封度)	毛 基 準 (毛 準)	絲 準 (125.70 噸)	絹織物 基 準 (小 幅物)	絹織物 基 準 (原 幅物)	人絹織物 基 準 (小 幅物)	砂 基 準 (174 噸)	糖 準 (649, 174 噸)	小 麥 基 準 (2,412.1 千 袋)	曹 達 基 準 (4,770 噸)	灰 準 (4,770 噸)	硫 基 準 (20,724 噸)	安 準 (20,724 噸)	板 準 (182.4 千 函)	子 準 (182.4 千 函)	洋 基 準 (312.4 噸)	灰 準 (312.4 噸)
7 (平均)	111	91	179	150	110	111	183	183	66	66	101	161	161	276	276	101	101	100	100
8 (〃)	123	91	252	175	121	111	211	211	79	79	117	225	225	287	287	131	131	128	128
9 (〃)	138	94	383	169	125	127	270	270	76	76	124	289	289	322	322	143	143	137	137
10 (〃)	141	96	559	173	133	124	421	421	85	85	143	347	347	387	387	10	10	148	148
11 (〃)	143	87	728	171	130	96	658	658	86	86	123	376	376	511	511	162	162	145	145
12 (〃)	157	89	903	154	136	103	712	712	76	76	119	405	405	541	541	196	196	161	161
13 (〃)	119	86	556	106	116	101	...	...	74	74	145	424	424	589	589	145	145	147	147
14 (〃)	107	75	636	...	115	...	...	...	66	66	145	515	515	563	563	115	115	135	135
13. 1	130	109	702	99	129	97	534	534	89	89	135	486	486	597	597	205	205	135	135
2	133	108	698	105	114	87	476	476	87	87	134	451	451	554	554	198	198	126	126
3	138	101	710	116	124	125	736	736	7	7	139	450	450	624	624	162	162	161	161
4	143	92	704	110	124	126	775	775	86	86	138	475	475	618	618	121	121	160	160
5	138	92	722	104	121	112	622	622	73	73	149	498	498	617	617	142	142	167	167
6	121	85	491	124	106	97	783	783	71	71	151	433	433	592	592	149	149	150	150
7	114	81	478	113	111	112	893	893	72	72	149	404	404	563	563	164	164	149	149
8	106	78	414	99	111	95	783	783	70	70	159	403	403	525	525	147	147	141	141
9	104	83	422	95	113	73	845	845	70	70	134	345	345	496	496	136	136	144	144
10	104	83	440	92	117	93	822	822	60	60	146	369	369	614	614	119	119	140	140
11	102	81	445	96	112	96	812	812	62	62	151	394	394	627	627	100	100	151	151
12	103	80	446	114	111	103	827	827	63	63	155	384	384	624	624	97	97	143	143
14. 1	108	82	528	111	114	...	...	...	61	61	123	397	397	592	592	97	97	148	148
2	106	79	558	113	111	...	...	...	70	70	115	422	422	553	553	94	94	133	133
3	115	75	640	128	10	...	...	...	72	72	115	502	502	594	594	92	92	163	163
4	108	71	639	123	119	...	...	...	79	79	113	466	466	604	604	97	97	157	157
5	112	74	699	120	126	...	...	...	72	72	117	469	469	624	624	101	101	144	144
6	107	75	693	118	116	...	...	...	77	77	124	431	431	573	573	142	142	142	142
7	111	73	654	114	118	...	...	...	77	77	173	401	401	530	530	123	123	129	129
8	103	73	660	113	111	...	...	...	69	69	196	409	409	549	549	101	101	34	34
9	96	75	629	114	104	...	...	...	58	58	175	364	364	482	482	130	130	131	131
10	106	77	652	103	110	...	...	...	53	53	174	773	773	531	531	129	129	111	111
11	105	77	626	96	110	...	...	...	53	53	163	773	773	552	552	143	143	121	121
12	110	74	655	87	113	...	...	...	49	49	149	777	777	539	539	130	130	111	111

3. 交 易 統 計

年 月	(1) 國 有 鐵 道 輸 送 收 入 (千 円)	(2) 手 形 交 換 高 (百 萬 円)	(3) 輸 出 (百 萬 円)	(3) 輸 入 (百 萬 円)
昭和年				
7 (平均)	33,764	4,403	117.5	119.3
8 (〃)	36,823	5,578	155.1	159.8
9 (〃)	39,406	5,365	181.0	190.2
10 (〃)	43,022	5,317	208.3	206.0
11 (〃)	46,001	5,821	224.4	230.3
12 (〃)	51,602	7,105	264.6	315.3
13 (〃)	59,200	7,174	224.1	221.9
14 (〃)	70,171	8,927	298.1	243.1
13. 1	52,682	5,874	162.6	192.5
2	46,873	6,536	181.6	187.5
3	60,346	7,703	225.6	244.1
4	69,487	7,468	217.5	264.9
5	61,811	7,403	211.8	253.3
6	53,652	7,288	201.6	252.1
7	55,531	7,318	211.5	209.2
8	61,612	6,936	240.5	192.8
9	57,591	6,493	226.3	194.0
10	63,876	6,500	252.9	172.3
11	61,197	7,475	262.5	217.6
12	65,679	9,089	295.3	283.0
14. 1	61,612	5,936	160.0	194.8
2	56,144	7,131	207.0	243.6
3	72,617	8,493	257.1	261.2
4	81,624	7,367	230.0	220.5
5	72,087	8,554	311.0	293.5
6	63,382	8,454	296.5	264.8
7	67,459	8,953	307.8	246.9
8	74,453	8,657	344.2	229.8
9	67,033	10,108	347.3	205.6
10	75,783	9,861	319.7	233.6
11	73,357	10,430	360.4	214.2
12	76,503	13,181	442.8	309.1

(1) 鐵道省運輸局調査 (2) 東京手形交換所調査 (3) 本邦財界情勢



4. 物 價 統 計  
 4 卸 賣 物 價 指 數

(昭和4年12月中平均=100.0)

年 月	食料品	織維品	金屬品	建 築 工 業		肥 料	燃 料	雜 品	總平均	重要貿易品	
				材 料	業 品					輸出品	輸入品
7(平均)	80.2	74.2	88.3	86.2	83.0	81.5	79.9	89.2	81.0	77.1	85.8
8(〃)	87.8	90.4	113.8	97.3	109.7	89.3	91.1	108.8	95.4	92.4	106.5
9(〃)	88.7	92.2	112.1	101.7	93.3	87.5	93.4	111.8	96.3	92.8	107.5
10(〃)	97.8	91.6	107.3	99.4	82.7	96.5	94.0	108.7	97.4	93.7	107.8
11(〃)	105.1	97.8	112.8	100.2	72.7	99.3	97.6	112.1	101.2	97.3	114.5
12(〃)	110.2	109.4	189.3	122.4	97.0	119.5	113.2	147.4	123.8	111.8	151.8
13(〃)	116.8	121.4	234.1	145.0	120.3	129.0	135.0	157.9	140.2	120.9	163.9
14(〃)	142.4	145.0	194.6	161.8	123.3	151.8	139.8	171.9	153.7	145.4	164.4
13. 1	113.8	107.3	219.5	134.1	119.7	128.3	129.2	146.3	131.1	111.8	160.0
2	113.9	115.4	229.0	138.4	125.7	127.5	129.6	146.4	135.1	117.5	161.9
3	114.1	119.6	228.0	142.0	126.7	128.8	130.2	148.7	136.9	719.9	162.3
4	114.0	119.8	229.5	144.9	126.0	128.8	134.2	149.9	137.8	120.1	163.7
5	114.2	119.7	243.2	145.5	122.7	128.0	135.9	155.9	140.0	120.1	167.8
6	115.7	130.4	276.2	147.0	121.0	128.0	138.4	160.6	147.8	128.0	172.9
7	115.9	119.3	284.1	147.3	118.7	128.0	139.7	170.7	148.2	119.1	174.5
8	116.0	114.5	245.3	143.2	120.0	126.0	137.9	169.0	141.9	113.4	167.2
9	117.7	118.3	228.7	146.5	117.7	127.8	137.1	165.8	141.0	120.9	163.0
10	120.0	118.5	215.2	144.3	115.7	130.3	136.2	166.8	139.9	120.8	158.6
11	122.4	120.4	215.6	146.9	116.0	132.0	135.9	164.9	141.2	121.4	159.7
12	125.1	121.6	208.7	150.0	115.7	133.0	136.0	164.1	141.7	123.1	157.7
14. 1	129.2	126.6	208.3	150.1	115.7	136.5	136.3	165.1	144.2	125.1	157.3
2	131.4	141.0	207.4	154.1	117.3	138.8	137.1	166.9	148.9	140.4	158.5
3	132.5	141.7	208.1	156.1	121.7	140.3	139.6	167.7	150.2	144.1	160.0
4	134.6	141.9	204.7	156.2	122.0	143.8	139.3	169.9	150.8	144.4	159.8
5	137.0	140.4	199.9	158.3	122.7	145.0	139.1	172.1	151.1	139.9	161.2
6	138.7	140.3	184.8	148.0	126.0	145.8	139.1	172.4	148.8	139.6	158.4
7	138.0	139.7	183.8	149.8	125.3	144.8	140.1	172.6	148.6	139.1	158.6
8	142.1	138.1	185.6	152.3	125.7	148.0	140.0	170.9	149.8	139.0	159.1
9	150.5	140.4	186.1	158.0	126.3	162.8	139.0	177.1	154.6	132.9	166.8
10	154.8	139.5	185.5	160.8	127.0	166.0	141.6	178.7	156.6	133.3	168.1
11	159.9	141.4	185.1	167.1	127.0	167.3	143.2	179.7	158.7	135.9	169.8
12	162.6	145.6	190.0	165.8	127.3	171.5	144.2	179.7	161.6	142.4	175.5

商工省調査

口 小 賣 物 價 指 數

(昭和4年12月16日=100.0)

年 月	食料品	衣料品 及身用品	燃 料	建築材料	雜 品	總 平 均
昭和年 7 (平均)	81.8	72.5	83.0	85.0	76.9	79.7
8 (〃)	87.0	83.1	88.1	100.4	85.2	87.1
9 (〃)	87.7	87.4	90.7	105.1	84.3	88.8
10 (〃)	91.7	87.1	90.6	100.0	83.8	90.5
11 (〃)	98.2	89.7	92.0	93.9	84.1	94.8
12 (〃)	101.2	104.1	99.1	135.4	102.7	104.2
13 (〃)	114.2	131.7	113.7	159.9	120.0	121.6
14 (〃)	131.7	153.9	119.4	177.6	131.1	138.7
13. 1	103.6	107.0	107.9	146.0	105.8	110.6
2	109.9	117.3	108.9	148.3	103.8	114.0
3	111.5	123.0	109.7	152.0	112.8	116.8
4	112.4	126.3	111.7	152.9	116.2	118.6
5	110.7	127.5	112.9	155.0	118.1	118.3
6	108.9	131.6	114.4	160.3	120.4	118.9
7	112.5	143.0	116.0	169.3	126.0	124.6
8	118.2	142.5	116.6	165.1	127.7	127.5
9	118.6	141.0	116.9	167.3	126.8	127.5
10	118.6	142.3	116.3	164.7	125.7	127.4
11	118.6	143.5	116.4	168.3	125.7	127.9
12	121.1	144.6	117.1	168.9	125.3	129.6
14. 1	121.4	147.2	117.6	167.0	126.3	130.3
2	123.1	149.8	117.9	169.6	127.6	132.1
3	123.5	152.4	118.6	173.1	129.0	133.3
4	126.1	151.6	119.0	176.0	129.7	134.9
5	128.9	151.2	118.6	177.1	129.9	136.4
6	127.4	149.0	118.6	177.3	130.9	135.2
7	130.1	149.4	119.1	166.7	131.8	135.8
8	133.1	149.7	119.1	167.7	132.8	137.7
9	138.8	150.2	119.1	170.8	133.9	141.3
10	138.7	153.9	120.3	173.0	134.9	142.3
11	141.9	152.6	121.6	174.5	135.8	144.1
12	145.2	153.7	123.1	176.2	136.3	146.5



5. 生 計 費 指 數

(大正3年7月=100)

年 月	總指數	飲食費	住居費	光熱費	被服費	文化費
昭和年						
7 (平均)	164	138	241	160	121	179
8 (〃)	163	142	236	171	139	180
9 (〃)	174	152	234	181	147	180
10 (〃)	181	166	233	178	146	182
11 (〃)	185	173	233	183	151	183
12 (〃)	193	181	233	199	168	189
13 (〃)	207	193	234	235	204	199
14 (〃)	221	211	235	246	232	202
13. 1	199	188	233	224	172	195
2	201	189	233	225	182	195
3	203	190	233	226	191	196
4	205	193	234	230	194	197
5	205	192	233	234	197	198
6	207	192	233	238	204	199
7	210	194	234	242	220	199
8	211	197	234	241	217	200
9	211	197	234	242	216	201
10	211	197	234	240	217	200
11	211	196	234	239	217	201
12	212	197	234	242	218	201
14. 1	212	201	234	243	219	201
2	213	198	234	244	226	202
3	214	200	234	242	227	202
4	216	202	234	242	230	202
5	217	204	234	242	231	202
6	218	205	235	242	233	202
7	220	209	235	243	233	202
8	221	212	235	244	233	202
9	224	218	236	243	235	203
10	226	219	236	248	240	203
11	233	232	236	254	241	203
12	233	232	236	260	241	203

東京朝日新聞社調査

6. 貨 銀 統 計

イ 貨 銀 指 數

(昭和9年4月—昭和10年3月=100.0)

年 月	纖維工業	金屬工業	機械器具工業	窯業	化學工業	食料工業	被服及身週品製造業	製材及家具類製造業	印刷製本業	土木建築業	仲仕及傭人	平均
昭和年												
7 (平均)	98.0	97.0	100.6	102.6	98.6	103.8	98.4	99.8	103.9	97.4	99.9	
8 (〃)	97.3	101.6	101.8	99.2	99.5	103.8	97.1	99.8	100.2	97.8	99.6	
9 (〃)	99.3	100.5	100.1	100.7	99.7	99.5	100.6	100.1	99.2	100.2	99.7	
10 (〃)	100.3	98.7	101.0	100.4	101.9	100.6	102.4	101.8	103.8	102.3	101.2	
11 (〃)	98.9	98.9	99.4	100.7	103.3	102.3	101.6	103.0	105.6	104.9	100.0	
12 (〃)	103.2	105.9	105.0	107.6	109.0	107.5	108.1	109.6	108.2	113.8	108.0	
13 (〃)	107.7	111.2	109.2	114.6	117.0	115.0	118.1	118.3	110.9	122.0	121.0	
14 (〃)	124.5	122.5	118.9	132.5	130.5	126.4	133.5	136.2	116.9	138.7	143.8	
13. 1	104.3	108.6	105.4	107.0	113.9	115.2	108.2	110.0	104.2	117.9	112.1	
2	105.5	110.2	108.0	108.7	112.1	114.0	112.1	111.2	111.0	118.2	114.0	
3	105.6	108.1	108.6	110.3	113.8	114.3	119.7	113.0	114.9	118.3	115.1	
4	104.7	111.5	108.5	112.6	116.1	114.6	120.3	114.2	114.0	120.1	115.7	
5	104.2	111.5	106.0	114.4	116.7	115.5	119.4	116.1	110.3	120.0	121.1	
6	106.5	113.7	108.2	117.1	118.3	115.4	119.3	116.9	107.5	120.2	121.2	
7	106.9	112.8	107.5	115.5	116.5	114.2	117.6	116.8	106.5	124.1	124.6	
8	106.6	110.0	107.1	116.6	118.0	113.0	114.3	117.6	105.3	123.8	124.5	
9	109.3	109.6	108.9	117.9	118.0	112.9	116.1	119.9	107.4	124.2	124.9	
10	110.1	110.7	110.2	118.1	118.2	113.6	119.6	122.4	110.0	124.6	127.0	
11	112.5	112.9	112.3	118.6	120.9	115.4	122.3	124.6	114.9	125.5	124.1	
12	115.8	116.5	117.4	119.3	123.2	116.6	128.1	134.6	124.3	125.8	125.6	
14. 1	115.2	118.4	111.7	118.8	123.9	118.2	122.6	117.2	108.9	126.1	126.1	
2	118.3	120.7	113.4	125.6	124.8	121.0	124.5	127.3	110.2	126.2	129.7	
3	121.4	121.4	116.6	127.6	128.0	124.9	130.2	126.3	115.5	127.4	130.7	
4	121.0	121.7	117.6	129.1	128.9	121.9	133.5	130.3	112.7	131.4	132.8	
5	123.9	119.1	115.3	130.2	126.5	122.4	132.5	134.2	116.4	135.8	136.5	
6	127.1	121.3	117.6	131.7	126.5	123.2	133.2	135.4	116.7	139.0	140.2	
7	123.0	121.9	118.7	132.0	128.9	125.4	133.0	135.8	115.0	141.1	142.8	
8	123.5	114.8	118.6	135.0	131.6	125.8	130.3	139.9	113.9	144.3	142.7	
9	128.0	122.2	121.1	138.3	134.7	130.8	135.1	138.8	117.4	145.9	147.5	
10	130.4	126.7	119.3	141.4	135.8	132.2	137.2	145.3	120.2	147.1	148.5	
11	130.1	125.4	121.0	139.8	135.8	131.9	140.7	145.7	124.0	148.0	152.2	
12	133.7	130.0	127.6	139.4	139.0	134.2	148.5	152.1	131.4	148.5	154.7	

商工省調査 (註) 従来32種ノ勞務者ニ付調査セシモ、昭和9年5月以降改廢シ73種トナシタリ。



口 定額實收貨銀指數

(日本銀行指數大正15年=100.0)

年 月	定 額 貨 銀			實 收 貨 銀		
	總指數	男	女	總指數	男	女
昭和年						
7 (平均)	88.1	88.8	83.4	88.1	92.7	70.9
8 (〃)	85.1	86.2	79.9	89.2	95.1	68.4
9 (〃)	82.9	84.0	78.0	91.2	95.3	67.3
10 (〃)	81.3	82.2	76.7	91.1	95.4	66.5
11 (〃)	80.7	81.6	76.1	91.8	94.2	66.5
12 (〃)	82.4	83.1	77.9	91.8	98.0	71.2
13 (〃)	85.4	86.4	80.6	105.6	103.9	75.0
14 (〃)	93.3	94.3	89.3	118.6	112.5	85.0
13. 月						
1	83.8	84.6	79.1	100.6	100.2	72.0
2	84.0	84.8	79.4	102.3	101.8	73.7
3	84.2	85.0	79.6	104.3	102.9	74.2
4	84.1	85.0	79.5	103.3	102.6	73.6
5	84.3	85.3	79.5	102.9	102.2	73.2
6	84.9	85.8	80.2	105.1	103.3	74.4
7	85.6	86.6	80.8	103.7	101.6	74.5
8	85.9	87.1	81.0	105.4	102.6	75.0
9	86.2	87.4	81.3	105.9	103.6	75.5
10	86.5	87.7	81.6	107.7	104.9	76.3
11	86.9	88.1	82.0	110.2	107.6	77.8
12	87.8	89.1	82.9	115.5	112.8	79.8
14. 1	89.1	90.4	84.4	112.6	108.5	80.2
2	90.1	91.3	85.5	114.9	111.0	81.8
3	91.1	92.2	86.3	118.2	113.0	83.5
4	91.4	92.6	86.6	115.4	110.7	83.4
5	91.9	93.0	87.3	115.4	110.0	82.7
6	92.7	94.0	88.1	117.5	111.6	83.4
7	93.9	95.1	89.2	117.1	111.1	83.8
8	94.6	95.8	90.0	118.0	111.1	84.7
9	95.7	96.7	92.4	119.9	112.1	87.2
10	95.5	96.3	92.9	131.5	113.8	88.3
11	96.4	96.9	94.4	123.7	116.3	89.1
12	97.1	97.7	94.5	129.2	121.2	91.4

労働統計月報

註、從來日本銀行ニ於テ調査發表セルモ、昭和14年8月以降、内閣統計局ニ於ケル調査ト連結。

7. 就業時間統計

年 月	纖維及 染色工業	機械及 器具工業	化學工業	飲食物 工業	雜工業	平 均
	時間分	時間分	時間分	時間分	時間分	時間分
昭和年						
7 (平均)	9.46	9.29	9.39	9.26	9.23	9.36
8 (〃)	9.49	9.55	9.44	9.27	9.33	9.45
9 (〃)	9.51	10.02	9.46	9.31	9.38	9.49
10 (〃)	9.51	10.06	9.51	9.35	9.44	9.52
11 (〃)	9.50	10.06	9.49	9.39	9.43	9.52
12 (〃)	9.49	10.13	9.52	9.38	9.45	9.54
13 (〃)	9.47	10.19	9.55	9.45	9.51	9.57
14 (〃)	9.48	10.11	10.00	9.51	9.55	9.58
13. 1	9.45	10.04	9.48	9.36	9.43	9.49
2	9.47	10.17	9.52	9.37	9.52	9.55
3	9.48	10.21	9.55	9.44	9.58	9.58
4	9.48	10.24	9.57	9.44	9.55	9.59
5	9.48	10.21	9.57	9.44	9.52	9.58
6	9.49	10.21	9.57	9.43	9.52	9.59
7	9.47	10.14	9.56	9.45	9.47	9.55
8	9.46	10.14	9.55	9.49	9.42	9.54
9	9.46	10.14	9.53	9.45	9.44	9.54
10	9.47	10.19	9.53	9.45	9.47	9.56
11	9.47	10.23	9.55	9.50	9.52	9.58
12	9.47	10.34	9.57	9.46	10.06	10.04
14. 1	9.45	10.06	9.54	9.42	9.46	9.52
2	9.47	10.19	9.59	9.46	9.56	9.59
3	9.48	10.22	10.00	9.52	10.01	10.01
4	9.48	10.18	10.00	9.49	10.01	10.01
5	9.49	10.10	10.03	9.51	9.57	10.00
6	9.49	10.08	10.03	9.55	9.56	9.58
7	9.48	10.04	10.02	9.55	9.54	9.56
8	9.48	10.02	10.02	9.57	9.51	9.55
9						
10						
11						
12						

日本銀行労働統計

(註) 労働統計毎月實地調査令ニ基キ、日本銀行労働統計ハ發行中止ニ依リ、本表以下4表昭和14年9月以降掲載不能



8. 就業日數統計

年 月	纖維及 染色工業	機械及 器具工業	化學工業	飲食物 工業	雜工業	平 均
昭和年	日	日	日	日	日	日
7 (平均)	26.0	26.7	26.9	27.6	26.5	26.5
8 (〃)	26.3	27.1	26.1	27.8	27.0	26.8
9 (〃)	27.3	27.3	27.3	27.8	27.0	27.3
10 (〃)	26.9	27.3	27.5	28.1	27.2	27.2
11 (〃)	26.9	27.5	27.6	27.9	27.5	27.3
12 (〃)	27.3	27.5	27.6	28.1	27.5	27.5
13 (〃)	27.1	27.1	27.2	27.8	27.0	27.1
14 (〃)	26.9	26.9	27.2	27.6	26.9	27.0
13. 月						
1	24.7	24.3	24.9	26.2	24.7	24.7
2	26.0	26.4	26.6	27.2	26.1	26.3
3	26.7	26.8	26.7	26.9	27.0	26.8
4	27.7	27.5	27.6	28.2	27.4	27.6
5	27.5	27.3	27.4	27.7	27.3	27.4
6	27.3	27.7	27.6	28.3	27.6	27.5
7	27.4	27.1	27.1	28.0	26.9	27.3
8	27.1	27.7	27.5	28.5	27.2	27.4
9	27.4	27.4	27.4	28.3	27.3	27.4
10	27.6	27.5	27.5	28.0	27.4	27.6
11	27.9	27.4	27.7	28.2	27.5	27.7
12	27.6	27.6	27.8	28.5	27.8	27.7
14. 1	25.2	24.5	25.4	26.3	24.8	25.1
2	26.2	26.6	26.8	27.3	26.2	26.5
3	26.8	26.7	26.9	27.0	26.9	26.8
4	27.7	27.4	27.7	27.9	27.2	27.6
5	27.5	27.4	27.7	27.8	27.4	27.5
6	27.2	27.7	27.9	28.3	27.6	27.6
7	27.6	27.2	27.5	28.1	27.4	27.5
8	27.3	27.6	27.8	28.3	27.5	27.6
9						
10						
11						
12						

日本銀行労働統計

9. 労働人口統計

イ 總指數並ニ地方別労働人員指數

(大正15年=100.0)

年 月	總指數	男	女	京 濱	阪 神	名古屋	北九州	其 他
昭和年								
7 (平均)	74.7	79.0	70.6	75.0	69.5	74.8	78.7	80.0
8 (〃)	81.9	87.0	76.8	83.0	75.2	82.4	85.4	87.9
9 (〃)	91.3	98.4	84.3	92.7	82.9	93.1	90.4	98.7
10 (〃)	99.9	108.6	91.4	103.3	89.2	101.9	98.5	168.6
11 (〃)	105.5	117.8	93.4	112.8	93.1	106.2	102.7	114.8
12 (〃)	117.3	134.3	100.6	130.8	102.0	118.5	112.3	126.5
13 (〃)	129.2	158.5	99.9	162.6	107.5	129.9	122.0	134.5
14 (〃)	140.5	180.9	99.9	192.5	114.8	141.8	136.3	138.7
13. 月								
1	122.9	146.2	99.8	145.2	104.5	122.6	118.0	130.9
2	123.5	148.0	99.1	147.6	104.6	122.3	118.7	131.3
3	125.0	150.9	99.2	151.2	105.8	123.4	119.6	132.4
4	129.3	155.4	103.3	158.2	108.2	129.5	122.3	136.3
5	129.8	156.8	102.9	160.7	108.3	129.7	122.5	136.5
6	130.0	158.3	101.8	163.3	107.9	129.4	121.9	136.3
7	129.9	159.5	100.2	164.9	107.6	129.0	122.3	135.3
8	130.2	161.0	99.3	166.7	107.5	129.7	123.7	134.9
9	131.1	163.4	98.7	169.6	108.3	130.8	123.9	134.9
10	131.9	165.6	98.1	172.3	108.8	132.2	123.5	134.8
11	132.8	167.3	98.1	174.4	109.4	133.8	123.4	135.0
12	133.5	169.0	97.8	176.5	109.6	134.5	124.0	135.5
14. 1	134.1	170.6	97.5	178.6	109.8	135.6	125.5	135.6
2	135.0	173.0	96.8	181.8	110.4	136.5	128.0	135.3
3	137.1	175.9	98.0	185.8	112.1	139.2	131.8	136.0
4	142.9	183.0	102.5	195.3	116.4	146.5	138.5	140.4
5	143.5	184.5	102.3	198.0	117.0	145.7	140.1	140.6
6	143.9	185.8	101.6	199.5	117.7	144.4	141.6	140.7
7	143.8	186.6	100.6	200.0	117.4	143.7	141.9	140.6
8	143.9	187.8	99.6	200.8	117.5	142.9	143.3	140.6
9								
10								
11								
12								

日本銀行労働統計



八 工場礦山労働者数

年 月	工場労働者	礦山労働者	運輸交通通信労働者	日傭其他労働者	合 計		
					男	女	計
昭和 6年12月末	2,026,412	195,511	506,611	1,941,741	3,201,238	1,469,037	4,670,275
7年12月末	2,100,538	191,171	521,079	2,047,488	3,355,237	1,505,039	4,860,276
8年12月末	2,234,029	227,988	555,929	2,107,773	3,592,899	1,533,820	5,126,719
9年12月末	2,539,384	247,186	555,124	2,422,583	4,066,322	1,697,935	5,764,277
10年12月末	2,791,902	274,804	544,475	2,295,408	4,146,960	1,759,629	5,906,589
11年11月末	3,067,417	320,481	565,264	2,136,954	2,280,023	1,810,093	6,090,116
12年12月末	3,406,969	366,171	549,324	2,099,869	4,534,342	1,887,991	6,422,333
13年 6月末	3,624,408	395,336	547,148	2,027,487	4,657,870	1,936,509	6,594,379
12月末	3,855,184	435,810	545,158	1,920,247	4,830,642	1,934,757	6,765,399
14年 6月末	4,468,229	474,324	512,420	1,260,963	5,897,791	2,238,579	8,136,370
12月末	4,650,329	533,974	500,826	1,191,639	6,399,118	2,558,368	8,957,486

厚生省調査 註 \* 14年度ハ日傭労働者ノミ、但シ其他労働者数ハ合計中ニ包含ス。

10. 労働市場統計

職業紹介取扱成績

年 月	求 人	求 職	就 職	就 職 率
昭和年 7 (計)	1,217,457	1,502,468	540,725	36%
8 (計)	1,451,998	1,528,291	633,315	41
9 (計)	1,794,012	1,569,982	672,460	43
10 (計)	1,917,983	1,679,568	741,642	44
11 (計)	2,297,211	1,778,145	812,327	46
12 (計)	2,804,122	2,092,348	964,206	46
13 (計)	2,931,714	2,048,192	971,103	47
14 (計)	3,690,535	1,928,582	1,118,132	58
13. 1	228,360	194,706	87,430	45
2	242,445	188,793	86,043	46
3	2,730,5	226,774	120,688	56
4	240,781	186,654	101,680	54
5	232,523	163,400	87,217	53
6	193,591	159,657	70,608	44
7	193,787	145,504	59,927	41
8	219,354	178,933	69,204	38
9	245,571	180,157	78,097	43
10	237,050	141,723	66,754	47
11	2,669,7	145,651	73,600	51
12	344,250	136,240	69,835	51
14. 1	397,124	219,412	104,380	48
2	347,763	193,575	90,198	47
3	382,816	228,051	140,517	62
4	346,001	186,477	132,261	71
5	278,289	141,854	80,053	56
6	243,036	117,542	68,886	59
7	217,424	112,396	61,119	54
8	251,387	133,619	77,894	58
9	259,167	144,792	83,300	58
10	304,275	147,451	84,808	58
11	310,403	147,761	100,265	68
12	354,850	155,652	94,451	61

職業時報

産業別	年 月	7 (昭和7年)	8 (昭和8年)	9 (昭和9年)	10 (昭和10年)	11 (昭和11年)	12 (昭和12年)	13 (昭和13年)	14 (昭和14年)
製絲業	7 (昭和7年)	66.9	61.8	60.2	60.3	55.8	54.5	53.7	53.4
紡織業	7 (昭和7年)	63.2	64.5	69.4	74.1	72.9	72.9	72.6	67.4
織物業	7 (昭和7年)	66.4	72.0	75.9	79.5	79.9	82.8	78.9	76.7
染整業	7 (昭和7年)	80.7	90.5	104.7	115.8	122.9	125.5	117.1	112.8
粗物業	7 (昭和7年)	72.4	81.2	89.0	93.6	103.8	108.2	104.8	97.7
機械業	7 (昭和7年)	100.7	133.6	168.8	197.6	220.0	280.8	422.4	546.2
船舶業	7 (昭和7年)	73.9	80.5	101.9	117.5	143.0	187.7	232.6	263.0
車輜業	7 (昭和7年)	77.2	85.2	104.6	119.4	125.2	134.8	164.9	209.7
器具業	7 (昭和7年)	88.7	107.4	128.6	150.7	171.6	207.9	278.4	355.3
金属品業	7 (昭和7年)	89.8	100.5	117.2	133.0	145.9	163.6	204.0	245.8
窯業	7 (昭和7年)	66.1	72.4	80.7	85.9	91.8	98.5	99.5	99.4
製紙業	7 (昭和7年)	71.9	75.0	80.4	81.5	89.1	94.8	97.2	100.8
製業業	7 (昭和7年)	91.6	105.5	124.2	134.5	147.3	163.7	186.6	213.7
陶器品業	7 (昭和7年)	132.4	146.7	148.5	147.7	151.0	156.9	141.4	129.7
人肥料業	7 (昭和7年)	72.5	76.2	83.4	86.9	91.3	113.3	135.0	158.3
飲食物業	7 (昭和7年)	79.3	81.5	84.5	90.1	92.8	97.3	105.6	111.3
印刷業	7 (昭和7年)	91.3	93.3	95.4	97.6	100.8	102.0	101.0	101.2
製材業	7 (昭和7年)	73.1	74.6	75.9	79.8	82.6	82.4	81.1	78.3

口 重要産業別労働人員指数

(大正15年=100.0) 日本銀行労働統計



11. 労働争議統計

イ 労働争議要求事項別件数

年月	争議件数 (月中發生件数)	参加人員	要求事項別件数									
			賃銀増額	賃銀減額 反対	賃銀支給 方法の反対	賃銀支拂	労働時間短縮	作業方法 の変更又は 反対	組合の 自由又は 確認	解雇又は 退職の 反対	解雇又は 退職の 増額	その他
昭和7年(計)	2,217	123,313	397	289	98	286	20	17	7	488	327	288
8(〃)	1,897	116,733	576	110	103	200	26	32	7	319	255	269
9(〃)	1,915	120,307	622	78	113	184	32	34	9	309	288	246
10(〃)	1,872	103,962	484	142	115	165	21	29	11	272	357	276
11(〃)	1,975	92,724	561	131	70	162	23	27	15	309	397	280
12(〃)	2,106	211,611	998	70	55	106	17	23	11	235	299	292
13(〃)	1,022	53,550	429	29	29	94	17	7	—	82	207	128
14(〃)	1,096	90,723	559	25	19	53	17	18	2	59	95	249
13. 1	67	2,418	20	3	1	8	1	1	—	4	18	11
2	64	3,170	24	2	—	11	3	—	—	8	11	5
3	81	5,434	45	1	4	7	1	1	—	6	8	8
4	77	2,551	35	2	2	9	3	—	—	3	12	11
5	83	4,089	30	3	6	13	2	2	—	3	13	11
6	65	3,094	31	—	1	5	1	—	—	13	11	3
7	65	2,799	36	2	1	4	3	—	—	5	10	4
8	76	3,651	29	2	3	4	—	—	—	3	15	10
9	55	2,472	25	3	—	4	1	—	—	4	11	7
10	58	4,556	29	—	—	4	—	—	—	4	11	10
11	35	751	12	—	2	2	1	—	—	2	8	8
12	33	2,840	11	—	1	2	—	1	—	4	6	8
14. 1	67	3,163	32	3	1	2	1	—	—	5	11	12
2	53	4,760	34	2	1	2	—	1	—	1	4	8
3	46	6,150	28	—	—	5	—	—	—	4	2	7
4	54	2,858	24	—	—	1	1	1	—	3	9	15
5	88	8,819	46	3	1	2	—	1	—	3	12	20
6	61	5,682	31	1	1	1	—	2	—	3	2	20
7	64	3,496	26	2	2	3	2	2	—	8	6	13
8	55	2,085	22	1	2	2	1	1	—	1	7	18
9	63	3,421	33	—	—	2	2	—	1	3	6	16
10	45	2,463	17	1	1	1	2	1	—	2	5	15
11	39	4,058	18	1	1	1	1	1	—	1	2	13
12	53	3,207	24	1	4	1	—	—	—	6	3	14

ロ 労働争議業種別件数

年月	争議件数 (月中發生件数)	業種別件数										
		機械器具製造工業	化学工業	染色工業	飲食物製造工業	雑工業	鑛業	電気ガス事業	運輸業	土木建築業	通信業	その他の業
昭和7年(計)	2,217	322	311	336	74	308	56	9	264	153	4	380
8(〃)	1,897	251	277	240	73	261	52	16	215	198	6	308
9(〃)	1,915	282	332	226	68	204	85	17	201	179	5	316
10(〃)	1,872	323	279	252	71	173	79	11	25	115	5	309
11(〃)	1,975	423	259	322	57	198	104	7	270	119	2	214
12(〃)	2,106	394	290	286	85	277	120	11	348	100	2	193
13(〃)	1,022	203	139	105	39	132	78	3	166	61	2	94
14(〃)	1,096	269	119	99	40	117	88	9	194	60	—	101
13. 1	67	7	9	11	3	10	3	—	9	3	1	11
2	64	15	10	12	3	4	5	—	3	8	—	4
3	81	18	11	7	3	6	9	—	20	1	—	6
4	77	16	12	4	3	13	7	1	5	4	—	12
5	83	12	9	8	6	20	6	—	9	6	—	7
6	65	9	10	5	5	4	4	—	14	7	—	7
7	65	15	9	4	—	9	6	1	13	4	—	5
8	76	12	12	8	3	10	4	—	13	6	—	8
9	55	11	12	7	1	7	4	—	9	3	—	1
10	58	13	8	6	2	6	5	—	9	3	—	6
11	35	7	3	4	1	8	4	—	4	1	—	3
12	33	10	3	2	—	3	1	—	7	1	—	4
14. 1	67	15	11	7	2	4	3	—	16	2	—	7
2	53	11	6	2	3	8	6	1	7	4	—	5
3	46	10	4	5	4	3	3	2	8	4	—	3
4	54	14	5	7	1	3	4	—	10	2	—	8
5	88	29	7	5	2	12	2	—	21	4	—	6
6	61	18	4	5	2	5	7	—	9	4	—	7
7	64	24	7	7	2	4	4	—	7	3	—	6
8	55	8	10	3	4	2	7	1	11	3	—	6
9	63	12	6	4	1	9	4	—	12	6	—	9
10	45	14	5	5	1	6	4	—	5	3	—	2
11	39	10	4	5	1	5	4	—	5	1	—	4
12	53	17	—	5	2	5	5	—	13	4	—	2



ハ小作争議

年月	争議 件数	関係人員		関係耕 地面積	要求事項別件数		
		地主	小作人		小作料 一時減額	小作契 約繼續	小作權の 確認又は 賠償
昭和年	件	人	人	町歩	件	件	件
7 (計)	2,083	9,242	34,955	24,483	876	1,027	94
8 (〃)	2,677	9,291	32,018	22,967	850	1,435	146
9 (〃)	3,849	21,058	72,787	58,591	1,466	1,649	164
10 (〃)	5,004	19,036	68,548	46,624	1,899	2,475	133
11 (〃)	5,714	16,658	55,374	35,884	1,290	3,333	226
12 (〃)	4,792	13,267	41,131	26,485	969	2,828	194
13 (〃)	3,331	8,992	31,445	20,871	685	1,988	138
14 (〃)	2,384	4,837	14,584	9,451	452	1,273	98
13. 1	303	1,552	6,573	3,567	134	119	8
2	236	755	2,646	1,868	44	145	4
3	341	596	1,960	1,031	36	235	15
4	329	533	1,478	445	23	260	2
5	195	254	532	181	20	151	2
6	68	82	221	188	5	47	5
7	49	91	457	391	5	30	4
8	51	158	653	269	8	20	3
9	54	116	470	141	6	31	3
10	95	353	1,602	1,148	25	44	2
11	65	357	1,362	846	24	22	—
12	225	1,429	5,167	3,400	117	61	3
14. 1	194	680	2,259	1,633	67	81	9
2	148	255	904	475	34	78	7
3	203	433	1,118	527	26	129	3
4	303	361	958	412	40	219	11
5	198	273	731	386	18	125	17
6	72	215	476	136	14	42	7
7	42	48	51	40	5	23	1
8	42	43	112	51	8	17	1
9	19	19	45	15	2	10	—
10	41	58	227	115	11	27	2
11	113	322	1,287	942	29	33	2
12	123	488	1,355	943	34	32	2

海 外

英國 1 生産、卸賣物價、生計費並=賃銀指數

年 月	生産指數 1929 = 100.0	卸賣物價指數 Board of Trade 1929 = 100.0	生計費指數 (月初) 1929 = 100.0	通貨銀指數 (*) 1924, 12 = 100.0
1932 (平均)	83.5	74.9	87.8	—
1933 (〃)	88.2	75.0	85.4	94
1934 (〃)	98.8	77.1	86.0	94
1935 (〃)	105.6	77.9	87.2	95
1936 (〃)	115.8	82.7	89.6	97½
1937 (〃)	123.6	95.2	93.9	100½
1938 (〃)	115.5	88.8	95.1	104½
1939 (〃)	—	90.0	96.0	—
1938 1	123.0	94.3	95.7	103½
2		92.6	95.1	104
3		91.2	93.9	104
4	113.3	90.3	95.1	104½
5		89.3	94.5	104½
6		88.2	97.0	104½
7	108.9	88.1	95.1	104½
8		87.1	95.1	104½
9		86.1	94.5	104½
10	117.3	86.8	95.1	104½
11		86.1	95.1	104½
12		86.1	94.5	104½
1939 1	122	85	95	105
2		85	93	105
3		85	93	105
4	124	85	93	105
5		86	93	105
6		86	95	105½
7	—	86	95	105½
8		86	95	105½
9		92	101	106
10	—	97	103	106
11		103	105	107½
12		106	106	109½

Bulletin Mensuel de Statistique.  
\* London and Cambridge Economic Service.



2 失業並 = 勞働爭議

年 月	失業保險被保險者中				勞働爭議	
	完全失業	失業率	一時失業	失業率	爭議件數 (月中繼續)	參加人員 (月中繼續)
1932 12	2,314	18.1	461	3.6	21	5,200
1933 12	1,949	15.1	313	2.5	29	7,200
1934 12	1,793	13.8	293	2.3	42	16,000
1935 12	1,648	12.6	209	1.6	42	16,000
1936 12	1,424	10.7	197	1.5	76	29,300
1937 12	1,339	9.8	326	2.4	56	9,200
1938 1	1,466	10.7	356	2.6	72	25,800
2	1,467	10.7	341	2.5	95	30,800
3	1,426	10.4	338	2.5	98	29,900
4	1,394	10.2	366	2.7	104	37,400
5	1,376	10.0	404	3.0	100	26,800
6	1,352	9.9	478	3.5	92	20,700
7	1,339	9.8	481	3.5	66	20,000
8	1,333	9.7	447	3.3	89	22,700
9	1,387	10.1	420	3.1	73	26,500
10	1,486	10.5	313	2.2	75	23,200
11	1,529	10.8	310	2.2	94	30,800
12	1,529	10.8	298	2.1	41	9,200
1939 1	1,660	11.5	379	2.6	57	22,600
2	1,605	11.2	292	2.0	68	28,400
3	1,496	10.5	231	1.6	64	20,000
4	1,406	9.7	239	1.7	61	26,200
5	1,294	9.0	199	1.4	72	26,000
6	1,154	8.1	196	1.3	102	39,300
7	1,066	7.5	190	1.3	87	34,000
8	1,020	7.1	212	1.5	85	37,200
9	1,104	7.4	227	1.6	72	37,700
10	1,284	8.4	146	1.0	80	37,700
11	1,267	8.3	135	0.9	79	42,900
12	1,218	8.1	143	1.0	40	15,800

Ministry of Labour Gazette.

佛 國 生產、卸賣物價、生計費指數並 = 失業者數

年 月	生產指數 (*) 1929 = 100.0	卸賣物價指數 1929 = 100.0 (月末)	生計費指數 (Paris) 1929 = 100.0	登 錄 失業者數
	1932 (平均)	77.6	68.2	94.6
1933 (")	83.2	63.6	93.5	307,844
1934 (")	77.6	60.0	92.8	376,320
1935 (")	74.8	54.0	86.9	465,875
1936 (")	79.3	65.5	91.1	475,272
1937 (")	82.8	92.7	111.3	379,095
1938 (")	76.9	104.1	125.5	408,024
1939 (")	...	...	...	...
1938 1	81.1	101.4	123.7	444,376
2	80.6	100.6		433,817
3	79.7	101.1		424,636
4	76.9	102.6	124.5	411,835
5	76.9	104.3		390,868
6	77.8	105.3		370,688
7	75.9	104.0	123.9	366,331
8	66.5	103.5		368,187
9	75.0	104.0		401,936
10	75.9	105.9	129.9	400,956
11	79.7	107.5		444,327
12	80.6	109.1		...
1939 1	82	110	...	461,000
2	85	109		458,000
3	87	109		441,000
4	87	108	...	425,000
5	90	109		409,000
6	92	109		383,000
7	...	108	...	351,000
8	...	107		333,000
9	...	...		...
10	...	...	...	...
11	...	...		380,000
12	...	...		...

Bulletin Mensuel de Statistique.

(\*) 生產指數1936年5月以降改正指數



米 國 生產、卸賣物價、就業、賃銀支拂額指數並=勞働爭議

年 月	生産指數 (1)	卸賣物價指數 (2)	就業指數 (2)	賃銀支拂額指數 (2)	勞働爭議 (2)	
	1929=100	1926=100	1923-25=100	1923-25=100	月中發生件數	同參加人員
年					(年合計) 808	(年合計) 242,826
1932(平均)	53.8	64.8	66.3	46.7	(年合計) 1,562	(年合計) 812,137
1933(〃)	63.9	95.9	73.4	50.1	(〃) 1,740	(〃) 1,353,608
1934(〃)	66.4	74.9	85.7	64.5	(〃) 2,014	(〃) 1,117,213
1935(〃)	75.6	80.0	91.3	74.1	(〃) 2,172	(〃) 788,648
1936(〃)	88.1	80.8	97.8	85.6	(〃) 4,740	(〃) 1,860,621
1937(〃)	92.2	86.3	105.8	102.0	(〃) 2,772	(〃) 688,376
1938(〃)	72.3	78.6	86.8	77.5	(〃) 2,613	(〃) 1,170,962
1939(〃)	89	77.1	96.8	90.8		
1938 1	67.2	80.9	87.8	75.0	168	35,329
2	66.4	79.8	88.2	76.9	198	53,175
3	66.4	79.8	87.7	77.1	274	56,759
4	64.7	78.7	85.7	74.6	281	78,666
5	63.9	78.1	83.4	72.9	300	83,029
6	64.7	78.3	81.6	70.8	219	52,801
7	69.7	78.8	81.9	70.5	208	50,193
8	73.9	78.1	85.7	76.9	262	48,378
9	76.5	78.3	88.8	81.0	222	96,399
10	80.7	77.6	89.5	83.8	256	52,703
11	86.6	77.5	90.5	84.1	207	43,128
12	87.4	77.0	91.2	86.6	177	37,816
1939 1	85	76.9	92.2	83.7	203	51,159
2	83	76.9	93.6	86.0	204	68,252
3	82	76.7	94.3	87.6	210	43,337
4	77	76.2	94.1	85.5	281	396,166
5	77	76.2	93.0	85.0	258	95,239
6	82	75.6	93.4	86.5	245	62,534
7	85	75.4	93.5	84.4	251	175,542
8	87	75.0	96.3	89.7	275	79,670
9	93	79.1	100.2	93.8	179	36,846
10	102	79.4	103.6	101.6	205	106,628
11	104	79.2	103.8	101.6	178	43,239
12	108	79.2	104.1	103.7	106	12,350

(1) Bulletin Mensuel de Statistique.  
(2) Monthly Labour Review

伊 國 生産指數、卸賣物價、生計費指數並=賃銀指數

年 月	(1) 生産指數	(1) 卸賣物價指數	(1) 生計費指數	* (2) 賃銀指數
	1929=100.0	1929=100.0	1929=100.0	(平均時間給) 1929=100.0
年				
1932 (平均)	66.9	73.0	83.1	87.0
1933 (〃)	73.7	66.5	79.6	85.0
1934 (〃)	80.0	65.0	75.5	83.0
1935 (〃)	93.8	71.5	76.6	83.5
1936 (〃)	87.5	80.1	82.6	87.0
1937 (〃)	99.6	93.4	90.7	101.0
1938 (〃)	96.5	100.3	98.0	107.6
1938 月				
1	96.7	99.8	98.0	104.3
2	103.3	98.2	98.1	103.4
3	105.1	98.3	98.1	103.4
4	99.9	99.6	97.6	106.2
5	100.0	100.3	98.6	106.7
6	97.8	100.8	97.7	107.6
7	83.3	99.5	97.8	108.6
8	81.4	100.6	97.5	114.4
9	99.3	101.5	97.4	108.1
10	104.6	101.6	97.9	109.6
11	106.7	101.9	98.4	109.6
12	103.5	101.0	98.9	112.9
1939 1	100	102	99	...
2	107	102	99	...
3	110	102	99	...
4	109	103	101	...
5	112	101	102	...
6	113	103	102	...
7	114	101	103	...
8	...	...	...	...
9	...	...	...	...
10	...	...	...	...
11	...	...	...	...
12	...	...	...	...

(1) Bulletin Mensuel de Statistique.  
(2) Schriften des Instituts für Konjunkturforschung.  
\* 1938年1月ヨリ改正指數、







昭和十五年十二月二十日印刷  
昭和十五年十二月二十五日發行

定價金四圓

發行兼  
著作權者  
東京市芝區芝公園六號地  
財團法人協調會  
長岡保太郎

印刷者  
東京市淀橋區戸塚町二丁目二〇番地  
河田保治

發行所  
東京市芝區芝公園六號地  
協調會

電話芝一三三一三六番  
振替東京五三七〇四番

行印社會式株刷印立明



工G-5

協調會刊行 勞働年鑑

昭和十四年版	昭和十三年版	昭和十二年版	昭和十一年版	昭和十年版	昭和九年版	昭和八年版
九五〇頁判	七五〇頁判	七二〇頁判	六六〇頁判	四八五頁判	四六〇頁判	四七〇頁判
定價 送料 金四十一錢	定價 送料 金三圓五十錢	定價 送料 金三圓十五錢	定價 送料 金二圓五十錢	定價 送料 金二十五錢	定價 送料 金二十五錢	定價 送料 金二十五錢



