292
47

仙臺高等工業學校一覽

十二年

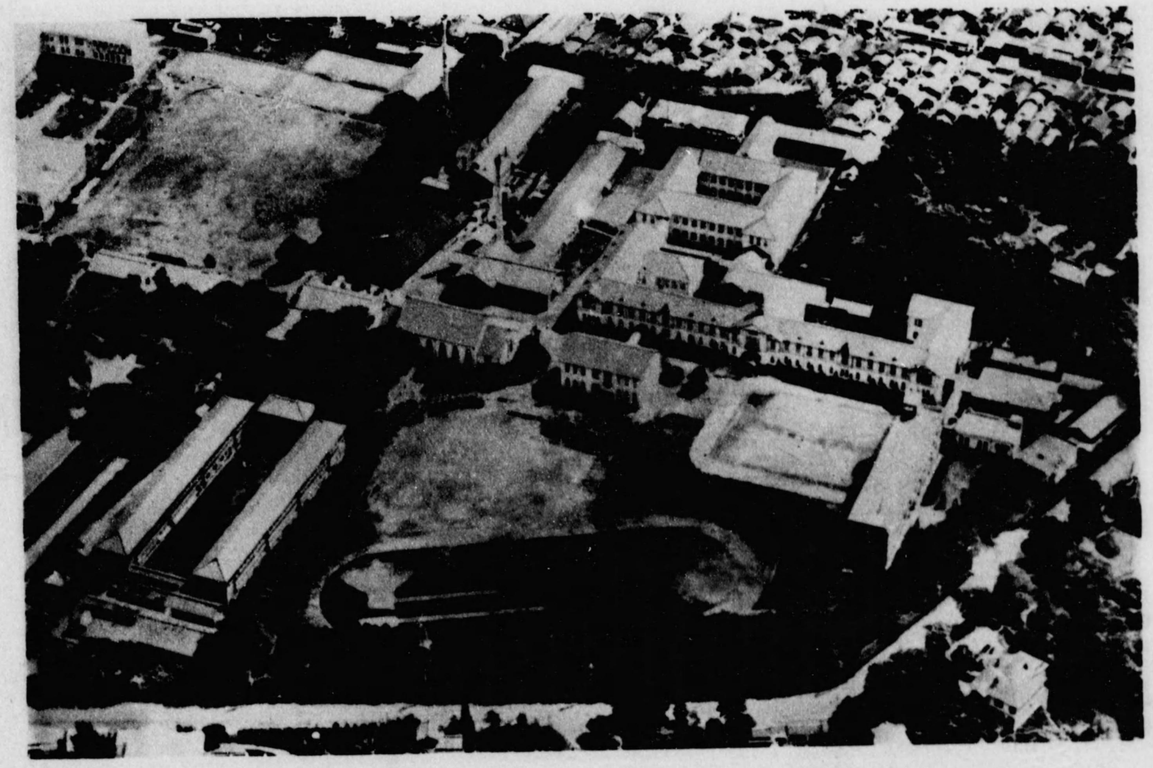

空中ヨリ見タル全校舎

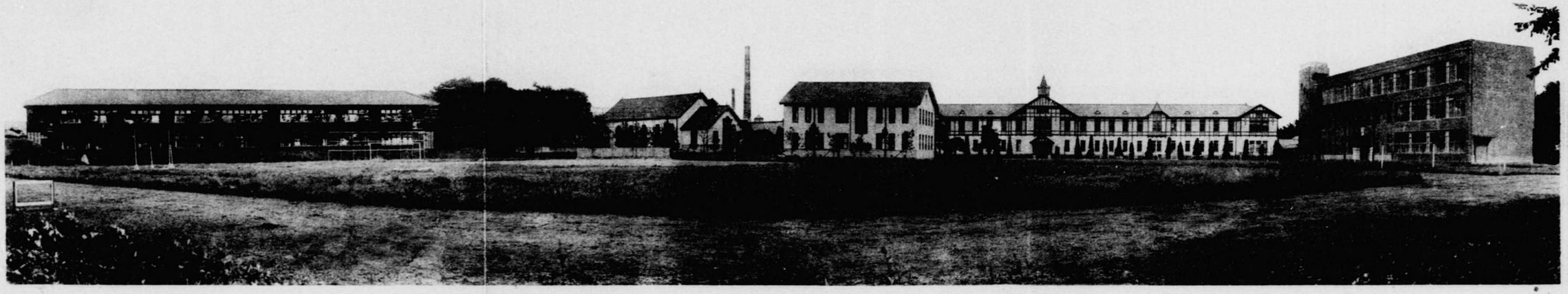

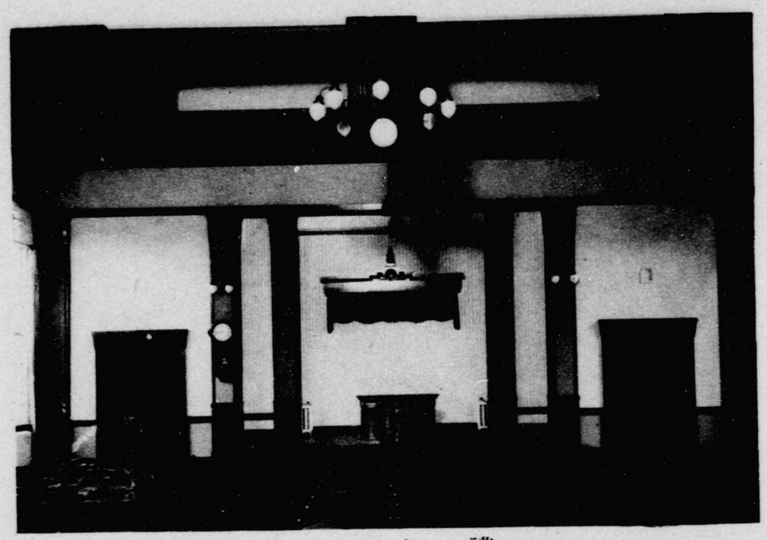

講堂内部

圖書館

土木工學科實驗室

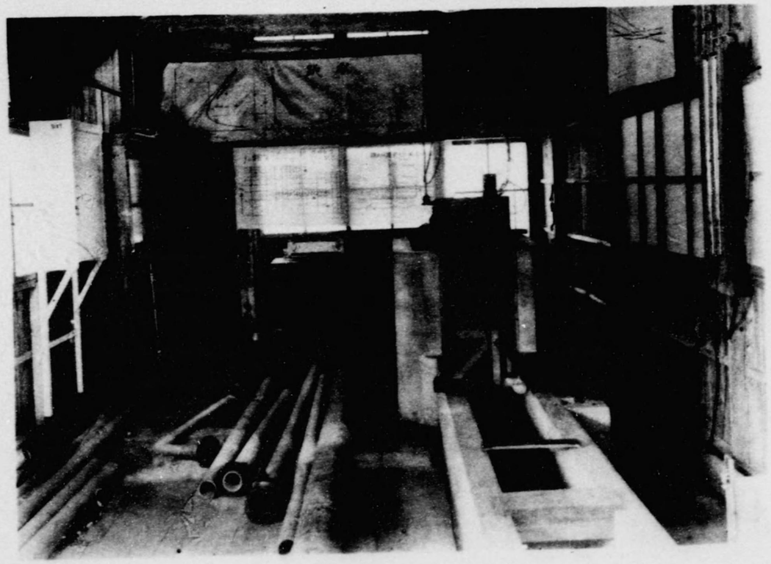

土木工學科水理實驗室

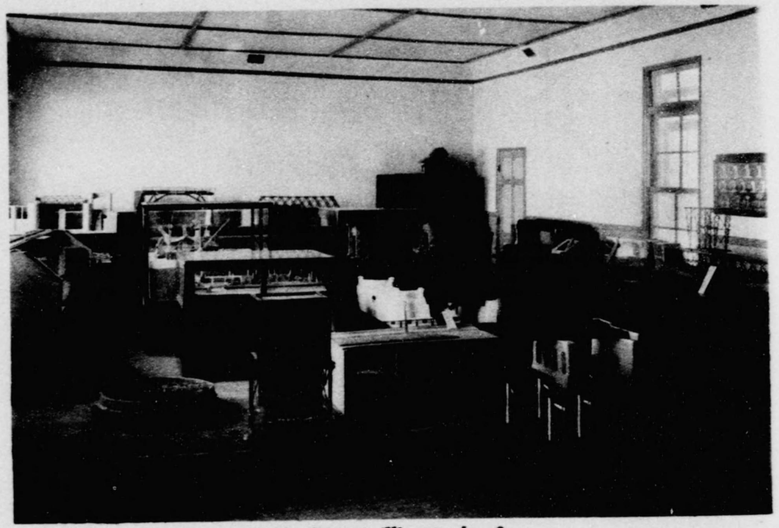

土木工學科標本室

土木工學科標本室

機械工學科原動機室

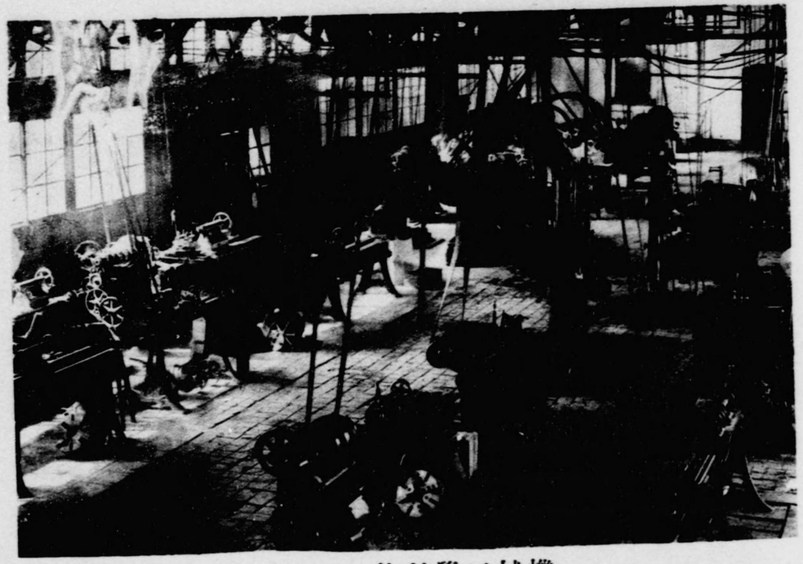

機械工學科仕上工場

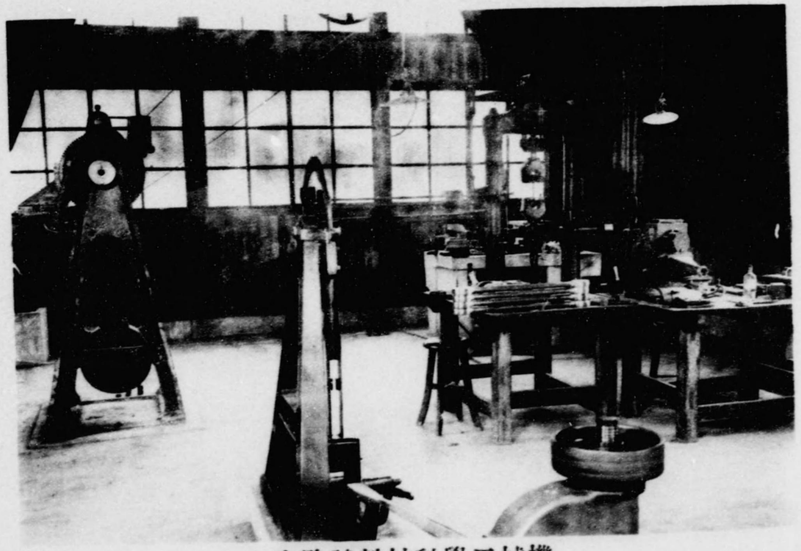

機械工學科材料試驗室

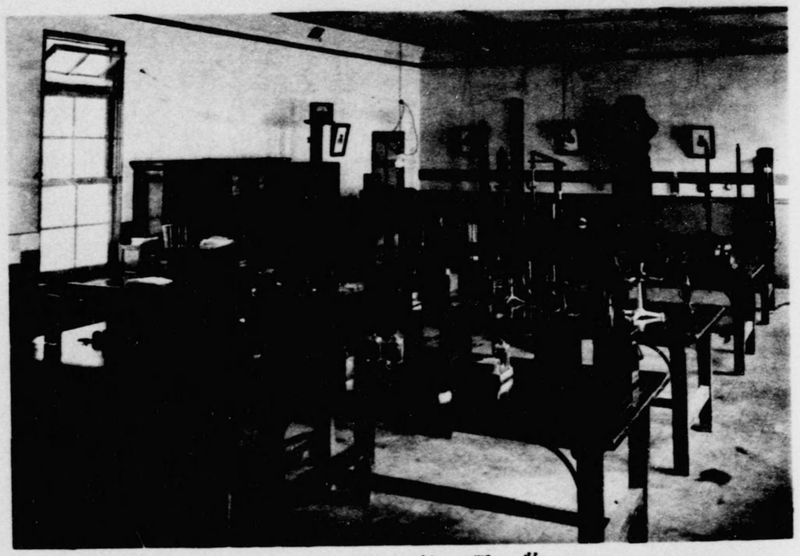

物理實驗室

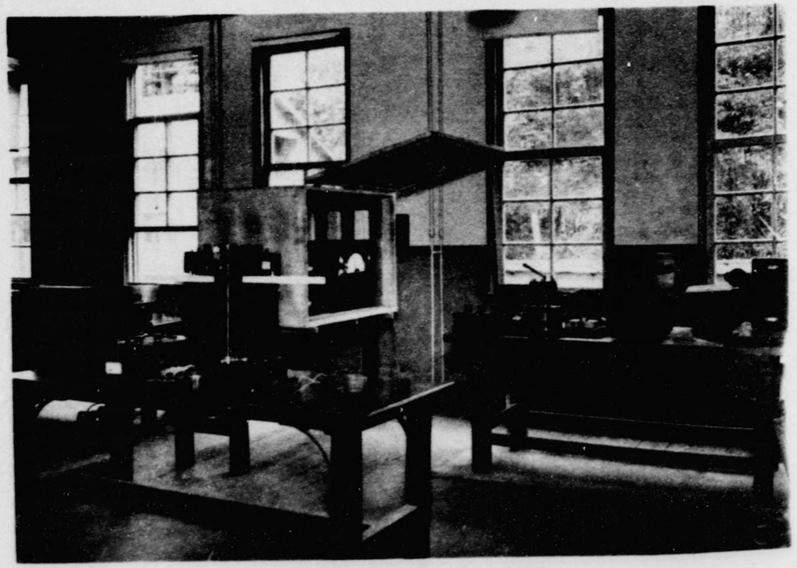

電氣工學科第五實驗室

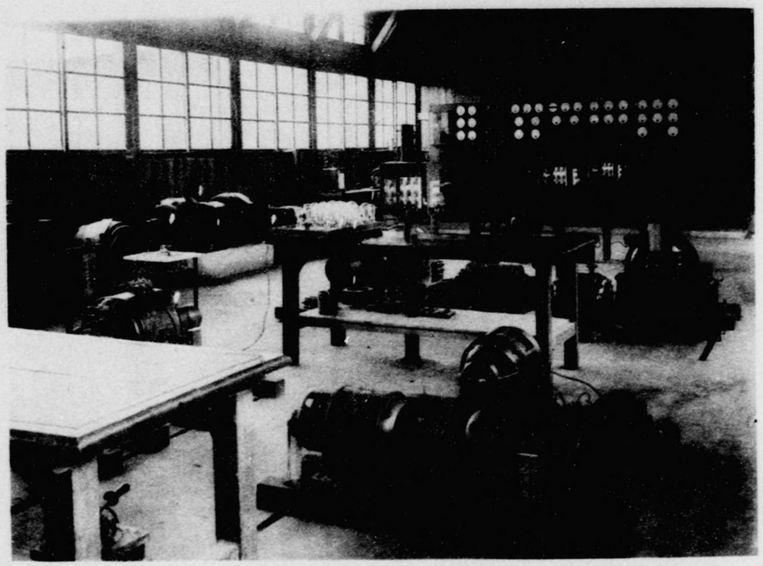

電氣工學科第七實驗室

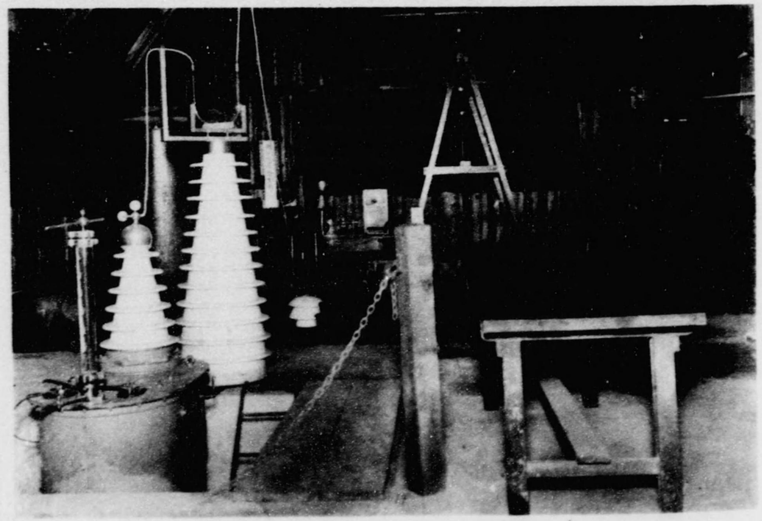

電氣工學科高壓實驗室

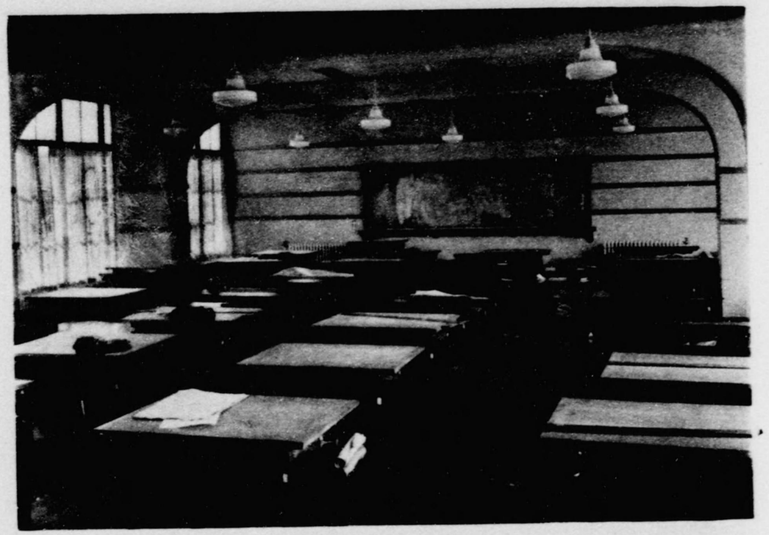

建築學科製圖室

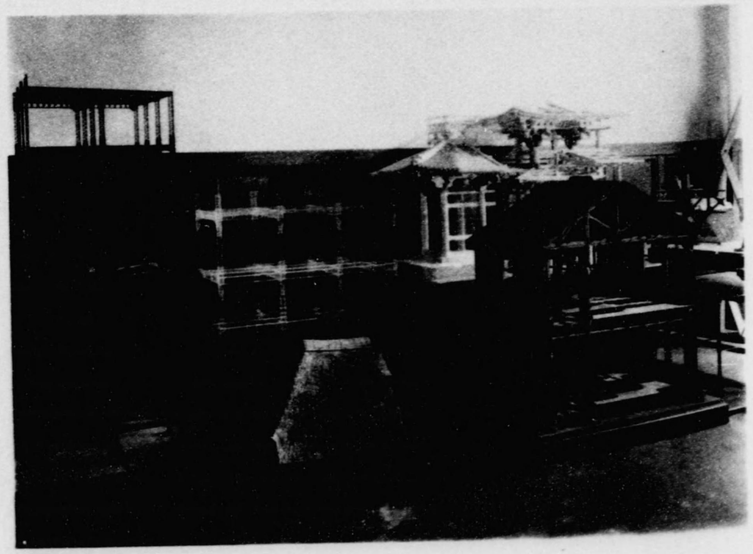

建築學科標本室

292
47

仙臺高等工業學校一覽

目次

第一 學年曆……一
第二 沿革略……二
第三 法令
一 專門學校令……二
二 實業學校令……二
三 專門學校入學者檢定規程……二
四 文部省直轄學校外國人特別入學規程……三
五 實業學校教員養成規程……三
六 文部省直轄學校生徒其ノ他文部省直轄學校ノ入學試驗ヲ受クルノ件……一四
七 公立私立實業學校教員資格ニ關スル規程……一六
八 公立私立實業學校教員タルコトヲ得ル者ノ指定……一六
九 電氣主任技術者資格檢定規則……一六
一〇 電氣工事人取締規則……一七
一一 教員無試驗檢定ニ關スル指定ノ件……一八

發行所寄贈本

一二　文部省直轄學校官制……一九
一三　文部省直轄諸學校ノ名譽教授ニ關スルノ件……二〇
一四　文部省直轄學校長職務規程……二一
一五　陸軍現役將校配屬令……二一
一六　文部省直轄諸學校生徒修業旅行ニ關スル手續……二二
一七　仙臺高等工業學校規程……二二
一八　工業技術員養成科ニ關スル件……二三
第四　規則……二四
一　仙臺高等工業學校規則……二四
第一章　總則……二四
第二章　學科課程……二四
第三章　學年學期及休業日……二七
第四章　入學在學退學及懲戒……二七
第五章　修學及卒業……二四
第六章　優等生薦賞……二四
第七章　授業料……二四
第八章　研究生……二四
第九章　選科生……二四
第十章　委託生……二四
第十一章　工業技術員養成科……二四
第十二章　寄宿舍……二四
二　寄宿舍規程……二四
三　日就寮綱紀及細則……二四
四　生徒學業成績考査細則……二四
五　奬學資金ニ依ル賞與規定……二四
第五　職員……二四
第六　生徒……二四
一　生徒地方別數……二四
二　特別生徒數……二四
三　生徒學科別數……二四
四　生徒氏名……二四
第七　卒業生……二四
一　卒業生地方別……二四
二　畢業生數……二四

三　卒業生年別……八七
四　卒業生就職地方別……八九
五　卒業生氏名……九二
第八　敷地建物……一〇二
第九　概況……一〇二
一　職員異動……一〇三
二　生徒ノ入學及退學……一〇三
三　生徒校外實習……一〇六
四　寄宿舍……一〇七
五　圖書館……一〇八
六　奬學資金……一〇八
附錄……一〇九
一　仙臺高等工業學校校友會規則……一〇九
二　仙臺高等工業學校校友會事務取扱規程……二一一
三　卒業生氏名索引
四　敷地建物略圖

第一學年暦

昭和十二年

四月一日　第一學期始マル　春季皇靈祭
四月三日　神武天皇祭
四月七日　春季休業終ル
四月十日　入學式
四月十一日　本校創立記念日
四月十九日　天長節
七月十日　夏季休業始マル
七月十五日　校外夏季實習始マル
八月十日　校外夏季實習終ル
九月一日　第一學期終ル　第二學期始マル
九月十日　夏季休業終ル
秋分日　秋季皇靈祭
十月十七日　神嘗祭

十月三十日　教育勅語奉讀式
十一月三日　明治節
十一月二十三日　新嘗祭
十二月二十五日　大正天皇祭　冬季休業始マル
十二月三十一日　第二學期終ル
昭和十三年
一月一日　四方拜　第三學期始マル
一月三日　元始祭
一月七日　冬季休業終ル
二月十一日　紀元節
春分日　春季皇靈祭
三月三十一日　第三學期終ル

第二　沿革略

明治三十九年
三月二十九日勅令第四十一號ヲ以テ文部省直轄學校ノ一トシテ仙臺高等工業學校ノ設立ヲ公布セラル抑モ本校設立ノ議ハ明治三十五年ニ於テ文部大臣カ帝國議會ニ提出シタリシモ議會解散ノ爲ニ豫算ノ成立ヲ見ルニ至ラス其ノ後明治三十七八年戰役ノ起ルアリテ本案ノ進行再ヒ阻停セラレタリシカ明治三十九年三月始メテ修業年限三箇年ノ實業專門學校トシテ仙臺高等工業學校ノ名稱ヲ以テ設立セラレタルモノナリ
四月二十日宮城縣ヨリ本校ノ敷地校舍トシテ當時同縣立仙臺第一中學校ノ敷地校舍全部寄附ノ件文部大臣ヨリ認可セラル
十二月二十九日文部省視學官中川謙二郎本校校長ニ轉任ス
明治四十年
一月九日本校事務所ヲ文部省内ニ設置セラルルニ至リ開校ノ準備其ノ緒ニ就キシカ同月二十三日慮ラスモ校舍ノ大部分ハ仙臺第一中學校ニ於テ使用中火災ノ厄ニ遇フ而モ既定ノ計畫ハ一日モ曠ウスヘカラス是ニ於テ纔ニ燒失ヲ免レタル寄宿舍ヲ假リニ教室ニ充用シテ授業ヲ開始スルコトトナレリ
二月二十八日本校事務所ヲ文部省内ヨリ第二高等學校内ニ移轉ス
四月八日宮城縣ヨリ寄附セラレタル同縣立仙臺第一中學校ノ敷地建物ノ引繼ヲ受ク

四月二十日始メテ生徒ヲ假教室ニ充用セル寄宿舍ニ收容シ授業ヲ開始ス

六月二十七日

天皇陛下皇后陛下ノ御眞影ヲ下賜セラル

十月二十一日教育ニ關スル　御親署勅語ヲ下賜セラル

明治四十一年

十月八日　皇太子殿下東北地方行啓ノ際本校ニ台臨授業實習標本等ヲ御覽アラセラレ御寫眞ヲ下賜セラル

十月十六日昨年十月ヨリ着手中ノ本校校舍新築略ホ成レルヲ以テ假校舍ヨリ移轉ス

明治四十二年

十月八日開校式ヲ擧行ス

明治四十三年

三月四日本校校長中川謙二郎東京女子高等師範學校長ニ轉任シ第二高等學校長中川元本校校長事務取扱ヲ命ゼラル

明治四十四年

一月二十五日本校校長事務取扱タリシ第二高等學校長中川元本校校長ニ轉任ス

明治四十五年

三月二十九日勅令第六十五號ヲ以テ東北帝國大學官制ヲ改正並ニ勅令第六十六號ヲ以テ文部省直轄諸學校官制改正公布ノ結果四月一日ヨリ東北帝國大學ノ所轄ニ移リ東北帝國大學工學專門部ト改稱ス程度學科等如故當時ノ東北帝國大學總長ハ澤柳政太郎ニシテ同日本校教授神谷龍彦工學專門部主事ニ補セラル

七月三十日　明治天皇崩御

大正天皇踐祚大正ト改元

大正二年

五月九日總長澤柳政太郎京都帝國大學總長ニ轉任シ廣島高等師範學校長北條時敬東北帝國大學總長ニ任セラル

大正四年

一月二十七日教授神谷龍彦工學專門部主事ヲ免セラレ教授新保德壽工學專門部主事心得ヲ命セラル

九月十日教授新保德壽工學專門部主事ニ補セラル

大正六年

三月三十一日規則改正ニ依リ採鑛冶金學科ヲ廢止ス

八月二十五日總長北條時敬學習院長ニ轉任シ東北帝國大學理科大學教授小川正孝總長事務取扱ヲ命セラル

十月十五日東北帝國大學理科大學教授小川正孝總長事務取扱ヲ免セラレ福原鐐二郎東北帝國大學總長ニ任セラル

十月三十日教授新保德壽東北帝國大學事務官ニ兼任セラル

大正八年

六月二十一日總長福原鐐二郎依願本官ヲ免セラレ東北帝國大學教授小川正孝東北帝國大學總長兼東北帝國大學教授ニ任セラル

九月四日土木工學科並ニ事務室ヲ工場南方ニ新築セル校舍ニ移轉シ從來同學科及事務室ニ使用セル各室ヲ新設セラレタル東北帝國大學工學部ニ引繼キタリ

大正九年

九月十八日機械工學科及電氣工學科ヲ新築校舍ニ移轉シ從來同學科ニテ使用ノ各室ヲ東北帝國大學工學部ニ引繼キタリ

大正十年

三月三十日勅令第四十九號ヲ以テ文部省直轄諸學校官制及勅令第五十一號ヲ以テ東北帝國大學官制改正ノ結果東北帝國大學ノ所屬ヲ離レ四月一日仙臺高等工業學校ト改稱ス

四月一日工學專門部教授兼東北帝國大學事務官新保德壽本校校長兼教授ニ任セラル

五月二十一日校名改稱披露式ヲ擧行ス

七月十六日

天皇陛下皇后陛下皇太子殿下ノ御眞影ヲ下賜セラル

大正十一年

七月二十四日文部省告示第四九一號ヲ以テ中等學校教員無試驗檢定ニ關スル學校中ニ元仙臺高等工業學校採鑛冶金學科及東北帝國大學元工學專門部採鑛冶金學科ヲ加ヘラレ採鑛學科卒業生ニハ鑛物冶金學科卒業生ニハ化學ノ免許狀ヲ下附セラルヽコトヽナレリ

大正十二年

四月五日文部省告示第二六二號ヲ以テ中等學校教員無試驗檢定ニ關スル指定

學校名及學科目中ニ本校(元仙臺高等工業學校及東北帝國大學元工學專門部ヲ含ム)土木工學科及電氣工學科卒業生ニ數學ノ免許狀ヲ下附セラルルノ件追加セラル

大正十三年

一月二十二日文部省告示第八號ヲ以テ中等學校教員無試驗檢定ニ關スル指定學校名及學科目中ニ本校(元仙臺高等工業學校及東北帝國大學元工學專門部ヲ含ム)機械工學科卒業生ニ數學ノ免許狀ヲ下附セラルルノ件追加セラル

五月十九日セメント實驗室(木造平家建)十九坪五合及材料實驗室二十坪(木造平家建)新營工事落成引繼ヲ受ク

大正十四年

二月十三日第二高等學校敷地ノ一部片平丁七十六番地土地二千二百六十一坪五合ヲ本校ニ所屬替ヲナセリ

七月九日柔劍道場(木造平家建八十坪)新營工事落成引繼ヲ受ク

大正十五年

六月十八日電氣工學科工場增築電氣機械製作實習室二十八坪(木造平家建)及金工室八坪(木造平家建)電氣工學科物置二坪並ニ土間廊下二坪取毀及機械工學科汽罐室六坪(煉瓦造平家建)增築工事落成引繼ヲ受ク

十二月二十五日 大正天皇崩御

今上天皇踐祚昭和ト改元

昭和三年

四月八日寄宿舍移轉並ニ運動場擴張工事及新築ノ圖書閱覽室書庫本校正門門衛所竣工ス

十月九日

天皇陛下皇后陛下ノ御眞影ヲ下賜セラルル

昭和四年

三月二十日新築ノ化學實驗室(鐵筋コンクリート平家建四十坪)竣工ス

四月十二日土木工學科生徒ヲ增募シテ二組編成トス

昭和五年

三月三十一日生徒控室(木造平家建三十六坪)教室(二階建百六十坪)土木工學科實驗室(木造平家建三十五坪)ノ新築及ヒ土木工學科製圖室增築(木造二階建五十六坪)竣工ス

四月七日文部省令第四號ヲ以テ仙臺高等工業學校規程ヲ改正セラレ建築學科

ヲ新設ス

十月四日建築學科教室(鐵筋コンクリート三階建四百十坪)竣工ス

十一月三十日合併教室(木造平家建七十五坪)竣工ス

昭和七年

七月一日建築學科實驗室(鐵筋コンクリート建四十五坪)竣工ス

十月十六日開校二十五周年記念式ヲ擧行ス

昭和八年

三月三十一日工場事務室(木造平家建二十八坪)竣工ス

四月七日文部省告示第一六七號ヲ以テ中等學校教員無試驗檢定ニ關スル學校中ニ本校建築學科ヲ追加セラレ同學科卒業生ニ西洋畫用器畫ノ免許狀ヲ下附セラルヽコトトナレリ

昭和九年

七月三日本校校長新保德壽依願本官ヲ免セラレ本校教授鶴見一之本校校長ニ任セラル

八月六日前校長新保德壽本校名譽教授ノ名稱ヲ授ケラル

昭和十二年

十月一日工業技術員養成科ヲ新設ス

第三法令

一 專門學校令(抄)

明治三十六年三月二十六日勅令六十一號　昭和三年一月十九日勅令第八號ヲ以テ改正

第一條　高等ノ學術技藝ヲ教授スル學校ハ專門學校トス

專門學校ニ於テハ人格ノ陶冶及國體觀念ノ養成ニ留意スヘキモノトス

專門學校ハ特別ノ規定アル場合ヲ除クノ外本令ニ依ルヘシ

第五條　專門學校ノ入學資格ハ中學校(中略)又ハ之ト同等ノ學力ヲ有スルモノト檢定セラレタル者以上ノ程度ニ於テ之ヲ定ムヘシ(下略)

第六條　專門學校ノ修業年限ハ三箇年以上トス

第七條　專門學校ニ於テハ豫科研究科及別科ヲ置クコトヲ得

第八條　官立專門學校ノ修業年限學科學科目及其ノ程度並豫科研究科及別科ニ關スル規定ハ文部大臣之ヲ定ム

二 實業學校令(抄)

明治三十二年二月六日勅令第一三二號　明治三十九年勅令第一三二號ヲ以テ改正　明治三十六年勅令第六二號ヲ以テ改正　大正九年勅令第五六四號ヲ以テ改正

第一條　實業學校ハ實業ニ從事スル者ニ須要ナル智識技能ヲ授クルヲ以テ目的トシ兼テ德性ノ涵養ニ力ムヘキモノトス

第二條　實業學校ノ種類ハ工業學校農業學校商業學校商船學校水產學校其他實業教育ヲナス學校及實業及實業補習學校トス

第二條ノ二　實業學校ニシテ高等ノ教育ヲナスモノヲ實業專門學校トス實業專門學校ニ關シテハ專門學校令ノ定ムル所ニ依ル

三　專門學校入學者檢定規程（抄）

大正十三年十月十一日文部省令第二十二號

第一條　專門學校ノ本科ニ入學セントスル者ニハ中等學校若クハ修業年限四年以上ノ高等女學校ヲ卒業セサル者ハ本令ニ依リ學力ノ檢定ヲ受クヘシ

第二條　檢定ヲ分チテ試驗檢定及無試驗檢定トス

第三條　試驗檢定ハ每年少クトモ一回之ヲ行フ

試驗檢定ノ出願期限試驗施行ノ期日及場所ハ豫メ官報ヲ以テ告示ス

第四條　試驗檢定ノ學科目及其ノ程度ハ中學校若ハ修業年限四年ノ高等女學校ノ各學科目及其ノ卒業程度トス

第七條　試驗檢定ニ合格シタル者ニハ合格證書ヲ交付ス

第十一條　無試驗檢定ハ當該專門學校ニ於テ入學ノ際之ヲ行フ

無試驗檢定ヲ受クルコトヲ得ル者ハ文部大臣ニ於テ專門學校入學ニ關シ中學校若ハ修業年限四年ノ高等女學校卒業者ト同等以上ノ學力ヲ有スルモノト指定シタル者ニ限ル

四　文部省直轄學校外國人特別入學規程

明治三十四年十二月十一日文部省令第十五號

第一條　外國人ニシテ文部省直轄學校ニ於テ一般學則ノ規定ニ依ラス所定ノ學科ノ一科若クハ數科ノ數授ヲ受ケントスル者ハ外務省在外公館又ハ本邦所在ノ外國公館ノ紹介アルモノニ限リ特ニ之ヲ許可スルコトアルヘシ

第二條　前條ニ依リ數授ヲ受ケントスル外國人ハ前條ノ紹介書ヲ添ヘ帝國大學總長若クハ學校長ニ願出ツヘシ

第三條　帝國大學總長若クハ學校長ニ於テ前條ノ願出ヲ受ケタルトキハ相當ノ學力アリト認メタル者ニ限リ之ヲ許可スヘシ但シ學校ノ設備上差支アル場合ハ此限ニアラス

第四條　本令ノ規定ニ依リ入學シタル外國人ニシテ學科修了ノ證明書ヲ受ケントスル者ニハ試驗ノ上之ヲ附與スヘシ

第五條　本令ノ規程ニ依リ人學シタル外國人ニハ入學試驗料入學科及授業料ヲ徵收セサルコトヲ得

第六條　帝國大學總長及學校長ハ文部大臣ノ許可ヲ受ケ本令ニ關シ必要ナル細則ヲ設クルコトヲ得

附　則

第七條　本令施行ノ際文部省直轄學校ニ於テ一般學則ノ規定ニ依ラス在學スル外國人ハ本令ニ依リ入學シタルモノト看做ス

第八條　明治三十三年文部省令第十一號文部省直轄學校外國委託生ニ關スル規程ハ本令施

行ノ日ヨリ之ヲ廢止ス

五、實業學校教員養成規程（抄）

大正四年三月三十一日
文部省令第七號

第一條　東京帝國大學農學部附屬農業教員養成所、東京商科大學附屬商業教員養成所、東京工業大學附屬工業教員養成所及大阪帝國大學附屬工業教員養成所、名古屋高等工業學校附設工業教員養成所及横濱高等工業學校附屬工業教員養成所ノ生徒ニハ授業料ヲ徴收セス

前項養成所ノ生徒ニハ一箇月貳拾五圓以内ノ學資ヲ補給スルコトアルヘシ

帝國大學官立大學及文部省直轄諸學校ノ學生生徒ニシテ卒業後實業學校ノ教職ニ從事セントスル者ニハ授業料ヲ免除スルコトヲ得

第三條　前條ノ義務期間内ニ於テ學校ニ入學シ若クハ外國ニ留學セントスル者アルトキハ文部大臣ハ時宜ニ依リ之ヲ許可スルコトアルヘシ

前項ニ依リ許可ヲ受ケタル者ノ當該學校ニ在學中若クハ外國留學中ノ期間ハ前條ノ義務期間ニ算入セス

第四條　第二條ノ義務期間内ニ於テ文部大臣ノ指定ヲ受ケサルカ爲任意就職シタル者ハ其ノ旨直ニ文部大臣ニ届出ツヘシ

其ノ就職ヲ罷メ又ハ之ヲ變更シタルトキ亦同シ

前條ノ許可ヲ受ケタル者學校ヲ卒業又ハ退學シ若クハ歸朝シタルトキハ直ニ文部大臣ニ届出ツヘシ

第五條　第一條養成所ノ生徒及同條第三項ニ依リ授業料ヲ免除セラレタル者左ノ各號ノ一ニ該當スルトキハ授業費學費又ハ授業料ヲ償還セシム但シ文部大臣ハ事情ヲ酌量シテ其ノ全部又ハ一部ノ償還ヲ免除スルコトアルヘシ

一、退學ヲ命セラレ又ハ自己ノ便宜ニ依リ退學シタルトキ

二、實業學校教員タルノ志望ヲ變更シタルトキ

三、第二條ノ義務ヲ盡サス又ハ第三條第一項ノ許可ヲ受ケスシテ入學若クハ留學シタルトキ

前條授業費ノ額ハ文部大臣ノ許可ヲ受ケ各教員養成所ニ於テ之ヲ定ム

大學及專門學校ノ學生生徒ニシテ卒業ノ後實業學校ノ教職ニ從事セントスル者ニハ一箇月貳拾五圓以内ノ學資ヲ補給スルコトアルヘシ

前項ノ規定ニ依リ學資ノ補給ヲ受クル者將來教員タルニ適セサル者ト認メタルトキ文部大臣ハ學資ノ補給ヲ止ムルコトヲ得

前項ノ場合ニ於テハ既ニ支給シタル學資ヲ償還セシム但シ文部大臣ハ事情ヲ酌量シテ其ノ全部又ハ一部ノ償還ヲ免除スルコトアルヘシ

第九條　前條ノ規定ニ依リ學資ノ補給ヲ受ケタル者ハ其補給ヲ受ケタル年限ノ一倍半ニ相當スル期間文部大臣ノ指定ニ依リ實業學校ノ教職ニ從事スル義務ヲ有ス

但シ必要ノ場合ニ於テハ文部大臣ハ他ノ教職ニ従事スルノ義務ヲ負ハシムルコトアルヘシ

第三條乃至第六條ノ規定ニ依リ學資ヲ補給スヘキ學生生徒ニ關シ之ヲ準用ス

六 文部省直轄學校生徒其ノ他文部省直轄學校ノ入學試驗ヲ受クルノ件 明治三十八年十月二十八日 文部省令 第十八號

高等師範學校文部省直轄諸學校ノ生徒ニシテ豫メ學校長ノ許可ヲ受ケス他ノ高等師範學校文部省直轄學校ノ入學試驗ヲ受ケタルトキハ其ノ入學試驗ハ無効トス

七 公立私立實業學校教員資格ニ關スル規程（抄） 明治四十年九月二十一日 文部省令 第二八號 昭和十年文部省令第九號ヲ以テ改正

第一條 左ノ各號ノ一ニ該當スル者ハ實業學校教員タルコトヲ得

三、文部大臣ノ指定シタル者

八 公立私立實業教員タルコトヲ得ル者ノ指定（抄） 大正八年七月八日 文部省告示第一九二號

明治四十年文部省令第二十八號公立私立實業學校教員資格ニ關スル規程第一條第一項第三號ニ依リ指定スルコト左ノ如シ

一、實業學校ノ教員タルコトヲ得ル者左ノ如シ

官立公立實業專門學校本科卒業者

九 電氣主任技術者資格檢定規則（抄） 昭和七年十一月二十一日 逓信省令第五四號

第一條 電氣事業主任技術者ノ資格ハ第一種第二種及第三種ニ區別シテ之ヲ檢定ス

第八條 第二種ノ資格ヲ有スル者滿四年以上電氣技術ノ實務ニ從事シ責任アル地位ニ在リタルトキハ第一種ノ詮衡檢定ヲ受クルコトヲ得

第九條 （前略）詮衡檢定ハ隨時之ヲ行フ（後略）

第十條 （前略）詮衡檢定ヲ受ケントスル者ハ隨時ニ履歷書（第二號書式）及戸籍抄本ヲ添ヘ檢定申請書（第一號書式）ヲ逓信大臣ニ提出スヘシ（後略）

第十五條 專門學校又ハ之ト同等以上ノ學校ニシテ逓信大臣ノ認定ヲ受ケタルモノニ於テ電氣工學ヲ專修シ其ノ學校ヲ卒業シタル者ハ第二種ノ資格ヲ有スルモノトス（後略）

一〇 電氣工事人取締規則（抄） 昭和十年九月二十日 逓信省令第三一號

第一條 屋内及家屋ノ外面ニ於ケル電氣工事ニ從事セントスル者ハ本令ノ定ムル所ニ依リ逓信局長ノ免許ヲ受クヘシ

第二條 免許ノ有効期間ハ十ケ年トス

免許ハ甲種及乙種ノ區別ニ從ヒ試驗ニヨリ之ヲ與フ

第四條 甲種免許ヲ受ケントスル者左ノ各號ノ一ニ該當スルトキハ前條ノ試驗ノ全部又ハ一部ヲ省略スルコトヲ得

一、甲種免許ノ有効期間滿了ニ因リ免許ヲ申請シタル者

二、電氣主任技術者ノ資格ヲ有スル者及第二種自家用電氣工作物主任技術者ノ經歷

ヲ有スル者

三、修業年限二年以上ノ學校ニ於テ電氣工學ヲ專修シ其ノ學校ヲ卒業シタル者

第十條　甲種免許ヲ受ケタル電氣工事人ニ非ザレバ左ノ工事ヲ爲スコトヲ得ズ

一、高壓電氣工事及ネオン管燈工事

二、電氣工作物規程本則第百二十七條乃至百三十條ニ規定スル電氣工事

三、電鐵工事金屬管工事又ハ金屬線樋工事ニシテ長サ十米ヲ超ユルモノ

四、電燈ノ受口五十箇家庭用電氣器具ノ受口十個又ハ電動機其ノ他ノ電力裝置三箇以上ヲ施設スル場所ニ於ケル電氣工事

一一　職員無試驗檢定ニ關スル指定ノ件（抄）　明治三十六年二月十八日　文部省告示第十號

明治三十三年文部省令第十號及明治三十六年同省令第二號教員檢定ニ關スル規程第五條第一項第一號ニ依リ明治三十六年三月一日以後行フ處ノ無試驗檢定ニ關シ指定スルコト左ノ如シ

學校　檢定學科目

仙臺高等工業學校（元仙臺高等工業學校及東北帝國大學元工學專門部ヲ含ム）

土木工學科　數學（當該科目成績優等ナル者ニ限ル）

機械工學科　數學（同前）

電氣工學科　數學（同前）

元採鑛冶金學科

採鑛學科　鑛物（同前）

冶金學科　化學（同前）

建築學科　西洋畫用器畫（同前）

一二　文部省直轄學校官制（抄）　明治二十六年八月二十五日勅令第八十八號　昭和三年十月二十九日勅令第二百六號ニテ改正　昭和十二年九月十一日勅令第四百八七號ヲ以テ改正

（大正十年三月三十日勅令第四十九號ヲ以テ本校ヲ加ヘラル）

第一條　文部省直轄學校ハ左ノ如シ（諸學校名略ス）

第六條　文部省直轄學校ニ左ノ職員ヲ置ク

校長

教授

生徒主事

助教授

書記

生徒主事補

前項職員ノ外文部省直轄學校定員令ノ定ムル所ニ依リ事務官又ハ助手ヲ置クコトヲ得

第七條　校長ハ勅任又ハ奏任トス文部大臣ノ命ヲ承ケ校務ヲ掌理シ所屬員ヲ監督ス

第八條　教授ハ勅任又ハ奏任トシ助教授ハ判任トス生徒ノ教育ヲ掌ル

第九條　文部省直轄學校職員定員令ニ於テ生徒主事ノ專任定員ヲ配置シタル學校ノ生徒主事ハ奏任トシ其ノ他ノ學校ノ生徒主事ハ當該學校ノ奏任教官中ヨリ文部大臣之ヲ補ス

生徒主事ハ校長ノ命ヲ承ケ生徒ノ訓育ヲ掌ル

第十條　書記ハ判任トス上官ノ命ヲ承ケ庶務會計ニ從事ス

第十條ノ二　文部省直轄學校職員定員令ニ於テ生徒主事補ノ專任定員ヲ配置シタル學校ノ生徒主事補ハ判任トシ其ノ他ノ學校ノ生徒主事補ハ當該學校ノ判任教官中ヨリ文部大臣之ヲ命ス

生徒主事補ハ上官ノ命ヲ承ケ生徒主事ノ職務ヲ助ク

第十條ノ三　事務官ハ奏任トス校長ノ命ヲ承ケ庶務會計ヲ掌理ス

第十條ノ四　助手ハ判任トス教授又ハ助教授ノ指揮ヲ承ケ授業及實驗ノ補助ニ從事ス

第十七條　專任教官中其ノ學校所設ノ某學科ヲ擔任スヘキ者ヲ得サル場合ニ於テハ兼任教官ヲ置キ若クハ學校長ニ於テ特ニ文部大臣ノ許可ヲ得テ臨時ニ講師ヲ嘱託シ其ノ學科ノ授業ヲ擔任セシムルコトヲ得

第十九條　文部大臣ハ校務上ノ須要ニ依リ學校ニ商議委員會ヲ設クルコトアルヘシ其ノ委員ハ文部大臣之ヲ命ス

一三　文部省直轄諸學校名譽教授ニ關スル件

大正三年六月二十日
勅令第一二四號

文部省直轄諸學校ノ教育ニ有功勞顯著ナル者ニハ文部大臣ノ奏薦ニ依リ名譽教授ノ名稱ヲ與フルコトヲ得

一四　文部省直轄學校長職務規程

第一條　校長ハ判任官ノ進退ヲ具狀シ及高等官ノ進退ニ付意見ヲ具ヘテ文部大臣ニ稟申スルコトヲ得

第二條　校長事故アルトキハ文部大臣ノ許可ヲ經テ高等官ヲシテ其ノ事務ヲ代理セシムヘシ但シ第六號及第八號ニ關シテハ處分後文部大臣ニ報告スヘシ

第三條　左ノ事項ハ校長之ヲ專行スヘシ但シ第六號及第八號ニ關シテハ處分後文部大臣ニ報告スヘシ

一、教官ノ學科擔任及事務員ノ分課ヲ定ムルコト

二、規則ノ施行上必要ナル細則ヲ設クルコト

三、俸給月額八拾五圓以下ノ雇員ノ進退ニ關スルコト

四、職員以下ノ內國各地出張ニ關スルコト

五、職員以下ノ除服出仕請暇ニ關スルコト

六、講師ノ解嘱及其ノ報酬減額ニ關スルコト

七、經費中ノ目ヲ流用スルコト

八、三日以內ノ臨時休業ヲナスコト

第四條　前條ニ掲ケタルモノヽ外文部大臣ノ許可ヲ受ケ之ヲ施行スヘシ

一五　陸軍現役將校配屬令（抄）

大正十四年四月十二日
勅令第一三五號

第一條　官立

第一條　官立又ハ公立ノ師範學校中學校實業學校高等學校大學豫科專門學校高等師範學校臨時教員養成所實業教員養成所又ハ青年學校教員養成所ニ於ケル男生徒ノ教練ヲ掌ラシムル爲陸軍現役將校ヲ當該學校ニ配屬ス但シ戰時事變ノ際其ノ他已ムヲ得サル場合ニ於テハ此ノ限ニアラス

前項ノ規定ニ依ル將校ノ配屬ハ陸軍大臣文部大臣ト協議シテ之ヲ行フ

配屬將校ハ教練ニ關シテハ當該學校長ノ指揮監督ヲ承ク

第四條　陸軍大臣ハ現役將校ヲシテ本令ニ依リテ將校ヲ配屬シタル學校ニ於ケル教練實施ノ狀況ヲ査閲セシムルコトヲ得

第六條　配屬將校傷痍疾病其ノ他已ムヲ得サル事故ニ因リ服務シ難キトキハ陸軍大臣ハ文部大臣ト協議シテ他ノ現役將校ヲシテ其職務ヲ代理セシムルコトヲ得

一六　文部省直轄諸學校生徒修學旅行ニ關スル手續　明治二十五年十月八日　文部省訓令

生徒ニ修學旅行ヲナサシメントスル時ハ其目的場所日數生徒ノ級數引率職員姓名等ヲ具シテ往復滯在トモ二日以上ニ渉ルトキハ届出ツヘク一週日以上ニ渉ルトキハ伺出ツヘシ

一七　仙臺高等工業學校規程　大正十年四月四日　文部省令第二十一號

第一條　仙臺高等工業學校ノ修業年限ハ三年トス　昭和五年四月七日文部省令第四號ヲ以テ改正

第二條　仙臺高等工業學校ノ學科ハ土木工學科、機械工學科、電氣工學科、建築學科トス

第三條　仙臺高等工業學校各學科ノ學科目其ノ程度ハ左ノ如シ（學科課程表略ス）

第四條　本校又ハ他ノ實業專門學校ノ卒業者ニシテ既修ノ學科ニ付更ニ研究セントスル者ハ研究生トシテ二年以內在學セシムルコトヲ得

第五條　各學科中ノ一學科目若クハ數學科目ヲ專修セントスル者ハ選科生トシテ三年以內在學セシムルコトヲ得

一八　工業技術員養成科ニ關スル件　昭和十二年八月二十六日　文部省令第三十號

左ノ學校ニ臨時別科トシテ工業技術員養成科ヲ置キ、昭和十二年十月一日ヨリ授業ヲ開始ス工業技術員養成科ニ關スル規程ハ文部大臣ノ許可ヲ受ケ學校長之ヲ定ム

名古屋高等工業學校　熊本高等工業學校　米澤高等工業學校

桐生高等工業學校　橫濱高等工業學校　廣島高等工業學校

金澤高等工業學校　仙臺高等工業學校　明治專門學校

神戸高等工業學校　濱松高等工業學校　德島高等工業學校

長岡高等工業學校　福井高等工業學校

秋田鑛山專門學校　山梨高等工業學校

第四規則

一、仙臺高等工業學校規則

第一章 總則

第一條 本校ハ實業學校令及專門學校令ニ依リ工業ニ從事スヘキ者ニ高等ノ學術技藝ヲ教授スル所トス

第二條 本校ニ左ノ學科ヲ置ク

土木工學科
機械工學科
電氣工學科
建築學科

第三條 各學科ノ修業年限ハ三箇年トス

第四條 本校ニハ研究生及選科生ヲ置クコトアルヘシ

研究生及選科生ニ關シテハ別ニ規定アル場合ヲ除ク外本科生ニ關スル規定ヲ準用ス

第二章 學科課程

第五條 各學科ノ學科目及其程度ハ左ノ如シ

土木工學科

學科目＼學年	第一學年毎週教授時數			第二學年毎週教授時數			第三學年毎週教授時數		
	第一學期	第二學期	第三學期	第一學期	第二學期	第三學期	第一學期	第二學期	第三學期
修身	一	一	一	一	一	一	一	一	一
體操	三	三	三	三	三	三	三	三	三
英語	三	三	三	二	二	二	二	二	二
獨逸語				一	一	一	一	一	一
數學	六	六	六	二	二	二	二	二	二
物理學	四	四	四						
物理學實驗		三	三						
化學	三	三							
地質學									
測量	三	二	三	三	二	一			

學年	第一學年每週教授時數			第二學年每週教授時數			第三學年每週教授時數		
學科目	第一學期	第二學期	第三學期	第一學期	第二學期	第三學期	第一學期	第二學期	第三學期
圖學	二	二							
應用力學		二	二						
土木材料	二	二	二						
土木材料試驗				一	一	一			
施工法			二						
鐵筋混凝土工學				三	三	三			
道路工學							二	二	二
都市計畫									
鐵道及都市鐵道									
橋梁工學									
應用水理									

河工學									
海工學									
發電水力學									
上水道及下水道									
機械工學大意									
電氣工學大意									
建築工學大意									
土木行政									
工業經濟									
特別講義									
製圖實驗及實習	一二	八	一〇	九	一〇	九	一三	一〇	一六
校外實習									
計	三九	三九	三九	三九	三九	三九	三九	三九	三九

備考　特別講義ハ隨時便宜ノ時ニ於テ之ヲ課ス
校外實習ハ休業中其ノ他便宜ノ時ニ於テ之ヲ課ス

機械工學科

學年 / 學科目	第一學年每週教授時數 第一學期	第二學期	第三學期	第二學年每週教授時數 第一學期	第二學期	第三學期	第三學年每週教授時數 第一學期	第二學期	第三學期
修身	一	一	一	一	一	一	一	一	一
體操	三	三	三	三	三	三	三	三	三
英語	三	三	三	二	二	二	二	二	二
獨逸語				一	一	一	一	一	一
數學	七	七	七						
物理學	四	四	四						
物理學實驗		三	三						
工作法	四	四							
製作機械				四					

水力機械															
熱機關															
材料及構造强弱															
機械設計															
機構及力學															
物上機械															
舶用機關															
機關車															
煖房通風															
金屬材料及實驗															
鑛山用機械															
紡織機械															
機械重量價格計算法															

水力機械															
熱機關															
材料及構造强弱															
機械設計															
機構及力學															
物上機械															
舶用機關															
機關車															
煖房通風															
金屬材料及實驗															
鑛山用機械															
紡織機械															
機械重量價格計算法															

學年 / 學科目	第一學年每週教授時數 第一學期	第一學年每週教授時數 第二學期	第一學年每週教授時數 第三學期	第二學年每週教授時數 第一學期	第二學年每週教授時數 第二學期	第二學年每週教授時數 第三學期	第三學年每週教授時數 第一學期	第三學年每週教授時數 第二學期	第三學年每週教授時數 第三學期
電氣工學大意									
電氣實驗									
土木工學大意									
工場建築及衛生									
工業法令及經濟總記									
製圖講義	二	二	二						
機械實驗									
特別講義									
製圖及實習	一五	一二	七	一三	一五	一六	七	一二	一九
校外實習									
計	三九	三九	三九	三九	三九	三九	三九	三九	三九

備考　校外實習ハ休業中其他便宜ノ時ニ於テ第二學年以上ノ學生ニ之ヲ課ス
特別講義ハ隨時便宜ノ時ニ於テ之ヲ課ス

電氣工學科

學年 / 學科目	第一學年每週教授時數 第一學期	第一學年每週教授時數 第二學期	第一學年每週教授時數 第三學期	第二學年每週教授時數 第一學期	第二學年每週教授時數 第二學期	第二學年每週教授時數 第三學期	第三學年每週教授時數 第一學期	第三學年每週教授時數 第二學期	第三學年每週教授時數 第三學期
修身	一	一	一	一	一	一	一	一	一
體操	三	三	三	三	三	三	三	三	三
英語	三	三	三	二	二	二	二	二	二
獨逸語				一	一	一	一	一	一
數學	六	六	六	二	二	二	二	二	二
物理學	四	四	二						
物理學實驗		三	三						
化學	三	三	三						
化學實驗									

學年 / 學科目	第一學年每週教授時數 第一學期	第一學年每週教授時數 第二學期	第一學年每週教授時數 第三學期	第二學年每週教授時數 第一學期	第二學年每週教授時數 第二學期	第二學年每週教授時數 第三學期	第三學年每週教授時數 第一學期	第三學年每週教授時數 第二學期	第三學年每週教授時數 第三學期
材料及構造強弱		二	二						
機構及機械設計				二	二	二			
電氣磁氣	三	三	二						
交流理論				二	二	二			
高周波工學						二			
高壓工學							一	一	
直流機器				二	二	二			
交流機械				二	二	二	一	一	
電氣器具							一	一	
熱力原動所				二	二	二	一	一	一
水力原動所				二	二	二	一	一	一

學年 / 學科目	第一學年每週教授時數 第一學期	第一學年每週教授時數 第二學期	第一學年每週教授時數 第三學期	第二學年每週教授時數 第一學期	第二學年每週教授時數 第二學期	第二學年每週教授時數 第三學期	第三學年每週教授時數 第一學期	第三學年每週教授時數 第二學期	第三學年每週教授時數 第三學期
發電所及變電所									
送電及配電									
電燈及電熱		二	二						
電氣鐵道									
電氣應用									
有線通信工學									
電氣磁氣測定及測定器具									
電氣工學設計									
電機實驗法									
電氣材料									
工作法		一	一						
電氣事業經營及法規									
土木工學大意									

建築學科

學年 / 學科目	第一學年每週教授時數 第一學期	第一學年每週教授時數 第二學期	第一學年每週教授時數 第三學期	第二學年每週教授時數 第一學期	第二學年每週教授時數 第二學期	第二學年每週教授時數 第三學期	第三學年每週教授時數 第一學期	第三學年每週教授時數 第二學期	第三學年每週教授時數 第三學期
工業經濟及簿記									
工場建築									
工場衛生									
製圖講義	二								
特別講義									
電氣工學實驗									
製圖	一二	八	八	一三	一三	一〇	九	九	一九
實習									
校外實習									
計	三九	三九	三九	三九	三九	三九	三九	三九	三九

備考　校外實習ハ休業中其他便宜ノ時ニ於テ之ヲ課ス
特別講義ハ隨時便宜ノ時ニ之ヲ課ス

學年 / 學科目	第一學年每週教授時數 第一學期	第一學年每週教授時數 第二學期	第一學年每週教授時數 第三學期	第二學年每週教授時數 第一學期	第二學年每週教授時數 第二學期	第二學年每週教授時數 第三學期	第三學年每週教授時數 第一學期	第三學年每週教授時數 第二學期	第三學年每週教授時數 第三學期
修身	一	一	一	一	一	一	一	一	一
體操	三	三	三	三	三	三	三	三	三
英語	三	三	三	二	二	二	二	二	二
獨逸語									
數學	六	六	六	二	二	二	二	二	二
物理學	四	四	四						
物理學實驗									
應用力學				四	三	三			
建築材料及一般構造	三	二	二						
建築特種構造									
建築計畫									

學年 / 學科目	第一學年每週教授時數 第一學期	第二學期	第三學期	第二學年每週教授時數 第一學期	第二學期	第三學期	第三學年每週教授時數 第一學期	第二學期	第三學期
建築史	二	一	一	二	二	二			
居住論							一	一	一
施工法仕樣見積法						一	二	二	
建築設備							一	一	一
意匠裝飾	一	一	一	一					
自在畫裝飾畫造型	三	三	三	二	二	二			
用器畫法規矩法	一	一	一						
建築法規							一	一	
測量及實習					二	二			
工業經濟							二		
特別講義									
製圖及實習	一二	九	八	一四	一三	一五	一九	二三	三〇
構造演習				一	二	二	二	二	
校外實習									
計	三九	三九	三九	三九	三九	三九	三九	三九	三九

備考　校外實習ハ休業中其他便宜ノ時ニ於テ之ヲ課ス
特別講義ハ隨時便宜ノ時ニ於テ之ヲ課ス

第三章　學年學期及休業日

第六條　學年ハ四月一日ニ始マリ翌年ノ三月三十一日ニ終ル

學年ハ分チテ三學期トス第一學期ハ四月一日ヨリ八月三十一日マテ第二學期ハ九月一日ヨリ十二月三十一日マテ第三學期ハ一月一日ヨリ三月三十一日マテトス

第七條　休業日ハ左ノ如シ

祝日大祭日　日曜日　本校記念日(四月二十日)春季休業日　四月一日ヨリ四月七日マデ

夏季休業日　七月十一日ヨリ九月十日マデ　冬季休業日　十二月廿五日ヨリ翌年一月七日マデ

第四章　入學、在學、退學及懲戒

第八條　學生ヲ入學セシムヘキ時期ハ學年始トス

第九條　各學科第一學年ニ入學ヲ許スヘキ者ハ品行方正志望鞏固ノ男子ニシテ左ノ諸號ノ一ニ該當スル者ノ中ヨリ入學前ニ於ケル學業成績選拔試驗成績身體檢査ノ成績ヲ考査シテ之ヲ定ム但シ口述試問ヲ行フコトアルヘシ

一、中學校ヲ卒業シタル者

二、專門學校入學者檢定規程ニ依ル試驗檢定ニ合格シタル者

三、專門學校入學者檢定規程第十一條ニ依リ一般專門學校入學ノ指定ヲ受ケタル者

第十條　前條第一號及第三號ニ該當スル學校在學者ニシテ當該學校長ヨリ該學年三月末日マテニ卒業スヘキ見込アリト認定セラレタル者ハ最近二學年間ノ成績證明書ヲ添ヘ入學ヲ願出ツルコトヲ得

前項入學志願者ハ其ノ學校ヲ卒業シタル時ハ卒業成績證明書ヲ提出スヘシ

但シ卒業シ能ハサル者ニハ入學ヲ許サス

第十一條　本校ニ於テ適當ト認メタル中學校ヲ卒業シタル者ニシテ二學年以上當該學校ニ在學シ第四學年及第五學年席次首位ヨリ全數ノ十分ノ一以內ニ在リテ身體强健ナル者ニ限リ卒業ノ翌年マテ無試驗檢定ヲ行ヒ其ノ他ノ者ニハ選拔試驗ヲ行フ

第十二條　無試驗檢定ニ依リ入學ヲ許可スヘキ者ノ數ハ各學科募集人員ノ半數以內トス

第十三條　選拔試驗科目ハ四科目以內トシ中學校卒業者ノ程度ニ依リ之ヲ行フ

第十四條　第九條ノ資格アル者ニシテ本校ニ於テ適當ト認ムル工場ニ在リテ一箇年以上志望學科ノ工業ニ實地ニ從事シタル者ハ入學檢定ノ際之ヲ優先選拔スルモノトス

第十五條　入學志望者ハ第二條ニ揭ケタル學科中ニ就キ其志望學科ヲ定メ左ノ書類ニ入學檢定料及寫眞ヲ添ヘ學校長ニ願出ツヘシ

一、入學願

二、履歷書

三、第九條第一號第三號ニ該當スル者ハ學校長ノ卒業證明書

同上第二號ニ該當スル者ハ合格證明書第十四條ニ該當スル者ハ當該工場主ノ就業證明書

入學檢定料ハ金五圓トシ納付後ハ何等ノ理由アルモ之ヲ還付セス

第十六條　病氣又ハ已ムヲ得サル事由ノ爲缺席スル者ハ其ノ事由及日時ヲ詳記シ

三日以內ニ届出ツヘシ

第十七條　病氣ニ罹リ三箇月以上修業シ能ハスト思料スル者ハ醫師ノ診斷書ヲ添ヘ父兄(父兄ナキ時ハ之ニ代ルヘキ最近ノ親族)連署ノ願書ヲ差出シ許可ヲ得テ該學年ノ終リマテ休學スルコトヲ得

第十八條　休學中ノ者ニシテ其ノ事由消滅シタルトキハ許可ヲ得テ一學科目若クハ數學科目ノ授業ニ出席スルコトヲ得但シ次學年ノ始ヨリ原級ノ課程ヲ修ムヘシ

第十九條　學生改名轉籍轉居若クハ改印シタルトキハ其旨直ニ届出ツヘシ但シ改名轉籍ニハ戸籍抄本ヲ添フルヲ要ス

第二十條　學生ハ所定ノ制服制帽ヲ着用スヘシ

第二十一條　學生ハ校長ノ許可ヲ受クルニアラサレハ他ノ學校ニ入リ又ハ他ノ學校若クハ各種ノ試驗ニ應スルコトヲ得ス

第二十二條　病氣又ハ已ムヲ得サル事故ノ爲退學セントスル者ハ其ノ事由ヲ詳記シ父兄(父兄ナキトキハ之ニ代ルヘキ最近ノ親族)連署ニテ願出ツヘシ

第二十三條　學生左ノ諸號ノ一ニ該當スル時ハ其ノ學籍ヲ除ク

一、性行不良ニシテ改善ノ見込ナシト認メラレタル者

二、學力劣等若クハ身體虛弱ニシテ成業ノ見込ナシト認メラレタル者

三、正當ノ理由ナクシテ引續キ一箇月以上缺席シタル者

四、授業料ノ納付ヲ怠リ督促ヲ受クルモ之ヲ納付セザル者

第二十四條　學生校規命令又ハ訓練ノ趣旨ニ背キタルトキハ懲戒ヲ加フ

懲戒ハ分チテ譴責停學放校ノ三トス

第五章　修學及卒業

第二十五條　各學年ノ課程修了ハ該學年中平素ノ勤惰及學業ノ成績等ヲ考査シテ之ヲ定ム

第二十六條　前條ノ考査ニ合格セサル者ニハ次學年ノ始ヨリ原級ノ課程ヲ再修セシムルモノトス

第二十七條　第三學年ノ課程ヲ修了シタル者ニハ卒業證書ヲ授與ス

第二十八條　第三學年ノ成績考査ニ合格セサル者ニハ詮議ノ上修業證書ヲ授與スルコトアルヘシ

第二十九條　成績考査ニ關スル細則ハ別ニ之ヲ定ム

第六章　優等生薦賞

第三十條　學生在學中品行方正ニシテ學業ノ成績優秀ナル者ニハ第三學年ノ終リニ於テ賞品ヲ授與ス

第七章　授業料

第三十一條　授業料ハ一學年金八拾圓トス

第三十二條　授業料ハ分チテ左ノ三期ニ徴收ス

第一學期　金參拾圓

第二學期　金參拾圓

第三學期　金貳拾圓

第三十三條　授業料ノ納期ハ毎學期ノ初授業開始ノ日ヨリ七日以內トス

既納ノ授業料ハ如何ナル事由アルモ之ヲ還付セス

第三十四條　休學ノ許可ヲ受ケタル者ヨリハ其ノ休學期間授業料ヲ徴收セス

第三十五條　實業學校教員養成規定ニ依ル學資補給生ヨリハ授業料ヲ徴收セス

第三十六條　學生ニシテ學資支辨ノ困難ナリト認メタル者ニ對シテハ校長ノ見込ニヨリ授業料ヲ減免スルコトアルヘシ

第三十七條　休學中ノ學生ニシテ學期ノ半途ヨリ出席スルニ至レル者ニハ其月ヨリ一箇月金八圓ノ割ヲ以テ學期ノ餘月ニ對スル授業料ヲ指定ノ期日內ニ一時ニ納付セシム

第三十八條　第三十六條ニヨリ授業料ヲ減免セラレタル者事情止ミタリト認メタルトキハ其ノ翌月ヨリ一箇月金八圓ノ割ヲ以テ學期ノ餘月ニ對スル授業料ヲ指定ノ期日內ニ一時ニ納付セシム

第八章　研究生

第三十九條　本校又ハ他ノ實業專門學校卒業者ニシテ既修ノ學科中ノ特別事項ニ就キ研究セントスル者アルトキハ其ノ研究事項ト本人ノ學業及品行トヲ考査シテ二學年以內在學ヲ許スコトアルヘシ

第四十條　研究生ヨリハ授業料ヲ徴收セス

第四十一條　研究生成績佳良ナル者ニハ證明書ヲ授ク

第九章　選科生

第四十二條　工業ニ從事スル者又ハ工業學校ノ卒業者ニシテ本校各學科ノ一學科目若クハ數學科目ニ就キ特修セントヲ欲スル者ハ學期ノ始ニ於テ都合ニ依リ選科生トシテ入學ヲ許スコトアルヘシ

第四十三條　選科生トシテ入學スル者ハ左ノ諸號ニ該當シ且本校ニ於テ適當ト認

ムル者ニ限ル

一、品行善良身體強健ナル者

二、年齢十七年以上ノ者

三、三箇年以上引續キ志望學科目ニ關スル工業ニ從事セル者又ハ工業學校卒業者

第四十四條　選科生ノ在學期間ハ三箇年以內トス

第四十五條　選科生ニハ實習ニ要スル費用ヲ徵收スルコトアルヘシ

第四十六條　選科生ハ許可ヲ得テ本校所定ノ制服ニ依ラサル事ヲ得

第四十七條　選科生學修ヲ終リタル時ハ成績ヲ考査シ修業證書ヲ授與ス

第十章　委託生

第四十八條　本校ハ官廳ノ委囑アル場合ハ設備ノ許ス限リ委託生ヲ置クコトアルヘシ

第四十九條　委託生ハ本科生若クハ選科生トシテ入學セシム

第五十條　委託生ニ關シテハ特別ノ規定アル場合ノ外本校規則ヲ適用ス

第五十一條　委託生ハ本校所定ノ制服ニ依ラザルコトヲ得

第十一章　工業技術員養成科

第五十二條　中學校ヲ卒業シ又ハ之ト同等以上ノ學力アリト認ムル者ニシテ機械科ニ關スル業務ニ從事セントスル者ニ對シ之ニ關スル一般的素養ヲ授ケ必要ナル技能ヲ授クルヲ以テ目的トス

第五十三條　修業年限ハ六ケ月トシ昭和十二年十月一日ニ始マリ翌年三月三十一日ニ終ル

第五十四條　生徒定員ハ三十名トス

第五十五條　學科課程左ノ如シ

學科目	學期	前學期（十月～十二月）毎週教授時數	後學期（一月～三月）毎週教授時數
修身		一	一
體操		二	二
應用力學		二	二
機械工作法		四	四
計		一	一
機械設計		二	二
製圖		二	二
電氣通論		二	二
機械製圖		六	六
實習		四	四

第五十六條　授業料及入學檢定料ハ徵收セス

第五十七條　成績考査ニ合格シタル者ニハ工業技術員養成科修了證書ヲ授與ス

第五十八條　本規則運用ニ關スル細則ハ學校長別ニ之ヲ定ム
第五十九條　本養成科生徒ニ對シテハ別ニ規定アル場合ヲ除ク外本科生ニ關スル規則ヲ準用ス

第十二章　寄宿舍

第六十條　寄宿舍ニ關スル規定ハ別ニ之ヲ定ム

附　則

第六十一條　委託生ニ關スル規定ハ昭和十二年五月十三日ヨリ之ヲ施行ス
第六十二條　工業技術員養成科ニ關スル規定ハ昭和十二年九月三日ヨリ之ヲ施行ス

卒業證書書式

卒業證書

學校印

右ハ本校何々學科ニ於テ所定ノ學科課程ヲ履修シ成規ノ試驗ヲ了セリ仍テ玆ニ其ノ卒業ヲ證ス

年　月　日　　仙臺高等工業學校長位勳學位爵氏名　印

番號

氏名　年月日生

工業技術員養成科修了證書々式

修了證書

右ハ本校工業技術員養成科(機械科)ニ於テ所定ノ學科課程ヲ修了セリ仍テ之ヲ證ス

年　月　日　　仙臺高等工業學校長位勳學位爵氏名　印

番號

氏名　年月日生

二　寄宿舍規程

第一條　仙臺高等工業學校寄宿舍ハ日就寮ト稱ス
第二條　日就寮ハ本校訓育ノ趣旨ヲ體シ自治協同ノ精神ヲ振作シ以テ他日大成ノ素地ヲ作ルヲ以テ目的トス
第三條　本校生徒ハ入學ノ當初一ケ年間ハ本寮ニ寄宿スヘキモノトス
但シ自宅又ハ本校ニ於テ適當ト認メタル宿所ヨリ通學スルモノハ此ノ限リニアラス

第四條　寮生ニ缺員ヲ生シタルトキハ臨時入寮ヲ許スコトアルヘシ
第五條　寮生ハ生徒主事ノ許可ヲ得ルニアラサレハ退寮スルコトヲ得ス
第六條　寮生ハ生徒主事ノ許可ヲ得サレハ外泊スルコトヲ得ス
第七條　本寮ハ毎年夏季休暇中之ヲ閉鎖ス
第八條　日課時限ハ生徒主事之ヲ定メ其都度掲示ス
第九條　自己ノ不注意ニヨリ寮内ノ物品ヲ毀損又ハ亡失シタル者ハ情狀ニヨリ之ヲ辨償セシムルコトアルヘシ
第十條　炊事ハ寮生ノ自炊トス
第十一條　寮費ハ一箇月金貳圓トス
但シ八月分ハ之ヲ徴收セス
第十二條　寮費ノ納期ハ毎月末日マテトス
第十三條　本規程施行ニ關スル細則ハ別ニ之ヲ定ム

附則

第十四條　本規程ハ大正十一年四月一日ヨリ施行ス

三　日就寮綱紀及細則

綱紀

一、吾人寮生ハ規律ヲ守リ信義ヲ重ンシ常ニ勤勉努力以テ校風發揚ノ中心タランコトヲ期スヘシ
一、吾人寮生ハ自治協同ノ精神ヲ發揮シ常ニ品性ノ向上ヲ企圖スヘシ
一、吾人寮生ハ恥ヲ知レノ一語ヲ以テ座右ノ銘トシ苟モ醜惡卑劣ノ行爲アル可カラス

細則

第一節　編制及役員

第一條　各室人員ハ毎學年ノ始メ各學科各學年ノ生徒ヲ適當ニ配置シ室換ハ毎學年一回之ヲ行フ
第二條　本寮ハ南北二寮ニ分チ各寮ノ階上ヲ第一部トシ階下ヲ第二部トス
第三條　本寮ニハ左ノ役員ヲ置ク
一、各部總代　一名宛
一、各室委員　一名宛

一、炊事委員　四　名

第四條　總代及委員ハ寮生之ヲ互選シ生徒主事ノ承認ヲ受クルモノトス

第五條　總代及ヒ炊事委員ノ任期ハ一學期トシ他ノ委員ノ任期ハ一學年トス

但シ炊事委員ハ半數改選トシ總代ハ再選ヲ妨ケス

第六條　役員ノ任務要項左ノ如シ

一、總代ハ該部及全寮ノ風紀ノ振肅ヲ計リ且ツ諸事項ヲ處理スルモノトス

一、各室ノ總代ハ其室ニ屬スル備品保管ノ任ニ當リ常ニ室内ノ清潔整頓ヲ保チ併セテ諸達實施ノ責ニ任スルモノトス

一、炊事委員ノ任務ハ炊事規約ニヨル

第七條　寮内ノ重要事項ヲ協議スルタメニ臨時委員會ヲ開クコトアルヘシ

第二節　寮生心得

第八條　自習時間起床喫飯沐浴外出門限等ノ時刻ハ變更ノ都度之ヲ掲示ス

第九條　自習時間中ハ各自靜肅ヲ旨トシ已ムヲ得サル用談ノ外他室ニ往復ス可カラス

第十條　自習中並ニ自習時間後樂器ピンポンノ使用ヲ嚴禁ス

第十一條　外出ハ自習時間迄トス外出ノ際ハ制服制帽ヲ若クハ制帽及袴ヲ必ス着用スヘシ

第十二條　自習時間以後ニ歸寮シタルモノハ生徒係室備付ノ遲參簿ニ必ス記入スヘシ

第十三條　自習時間以後外出ヲナサントスルモノハ生徒係ニ申出臨時外出簿ニ記入スヘシ

第十四條　歸省若シクハ外泊ヲナサントスル者ハ豫メ生徒係ヲ經由シ生徒主事ニ願ヒ出テ許可ヲ受クヘシ

第十五條　金錢其他ノ保管ハ各自嚴密ニ注意シ紛失ノコトナキ樣心懸クヘシ

第十六條　春秋二回本寮ノ旅行ヲ行フ

但シ目的地ハ其都度之ヲ選定ス

第十七條　許可ナクシテ猥リニ面會人ヲ室内ニ入ルヽコトヲ嚴禁ス

第十八條　室内ハ脫靴トス但上草履ヲ使用スルコトヲ得

第十九條　生徒係ノ許可ナクシテ猥リニ私用ヲ小使ニ依頼ス可カラス

第二十條　新聞雜誌及各室ノ備品ハ決シテ室外ニ持チ出ス可カラス

第二十一條　疾病ニ罹リタルモノアル時ハ本人又ハ同室者ヨリ必ス生徒係ニ申シ出テ其指揮ヲ俟ツヘシ

第二十二條　室內ハ順番ヲ定メ每日叮嚀ニ掃除シ每月一回必ス大掃除ヲナスヘシ

第二十三條　履物ハ必ス所定ノ箱ニ納メ置クヘシ

第二十四條　室內ニ於テ特ニ火器ニ注意シ喫煙ハ必ス室內所定ノ場所ニ於テナスヘシ

第二十五條　廊下通行ノ際ハ力メテ徐歩スヘシ

第二十六條　衣類ハ時々洗濯ヲナシ寢具ハ時々乾燥スヘシ

第二十七條　室內清潔ノ點檢ハ隨時總代之ヲ行フ

第三節　炊事

第二十八條　炊事ハ自炊トシ炊事委員之カ任ニ當ルモノトス

第二十九條・炊事委員ハ炊事規約ニヨリ各任務ヲ分擔シ炊事ニ關スル一切ノ事務ヲ處理スルモノトス

第三十條　缺食セントスル時或ハ食事時間外ニ喫飯ヲ要スルモノハ豫メ炊事委員ニ申シ出ツヘシ

第四節　會計

第三十一條　食費(冬期ハ特ニ木炭費)ハ每月末日マテニ生徒係ニ納付スヘシ

第三十二條　缺食ハ其日ノ三食ヲ以テ一回トス端數ハ之ヲ算入セス

第三十三條　寮出入商人ノ監督ハ生徒主事及生徒係之ニ當ルモノトス

四　生徒學業成績考査細則

第一條　學業成績ハ平常ノ成績及學期試驗成績ニ依リ之ヲ考査ス

但シ平素ノ行狀勤惰及無屆缺席等ヲ參酌スルモノトス

第二條　學期試驗ハ各學期末ニ之ヲ行フ但シ必要アルトキハ學期ノ中途ニ於テ之ヲ施行スルコトアルヘシ

第三條　左記ノ學科目ハ受持教官ノ見込ニ依リ一部又ハ全部ノ試驗ヲ省略シ平素ノ學業ニ基キテ其ノ成績ヲ考査ス

體操

電氣工學設計

製圖

實驗

實習

第四條　左記學科目ハ受持教官ノ見込ニ依リ或ル學期ノ試驗ヲ省略スルコトアルヘシ

修　身
工業法令經濟及簿記
建築工學大意
工場建築及衛生

第五條　成績ハ評點ヲ以テ表示シ一百ヲ以テ各學科目ノ最高點トス

第一學期及第二學期成績ハ評點ニ依リ左ノ評語ヲ附シ之ヲ揭示ス

八十以上　甲
六十以上八十未滿　乙
四十以上六十未滿　丙
四十未滿　丁

第六條　各學科目平常ノ成績ハ受持教官ノ見込ヲ以テ平素ノ學力及臨時試驗ニ依リ之ヲ定ム

第七條　各學科目ノ學期成績ハ其ノ學期末ニ於テ受持教官該學期試驗ノ成績ト平常ノ成績トヲ參酌シテ之ヲ定ム

第八條　各學科目ノ學年成績ハ各學期成績評點ヲ平均シテ之ヲ定ム

第九條　卒業ノ成績ハ各學年成績平均評點ニ依リ之ヲ定ム

但シ學年ニ依リ係數ヲ附スルコトアルヘシ

第十條　各學科目學年成績評點六十以上ヲ得タル者ハ該學年ノ課程ヲ修了シタルモノトス

第十一條　學業成績前條ニ合格セサルモ學年成績評點四十以上六十未滿ノ學科目數學科目總數ノ三分ノ一又ハ三分ノ一以內ノ者若クハ之ニ準スル者ハ教官會議ノ決議ヲ經テ特ニ該學年ノ課程ヲ修了シタル者ト認ムル事アルヘシ

第十二條　學期試驗ニ缺席シタル者ハ更ニ其ノ試驗ヲ受クルコトヲ得ス但シ病氣又ハ徵兵檢查ヲ受クル爲歸鄉シ學期試驗期日一週間前ニ歸校シ能ハサルモノ若クハ已ムヲ得サル事故アリタルニ依ルト認メタルトキハ教官會議ノ決議ヲ經テ次學期授業開始後約一箇月以內ニ追試驗ヲ行フコトアルヘシ

前項ニ依リ追試驗ヲ執行セル場合ニハ其得點ノ十分ノ二ヲ減ス但シ徵兵檢查又ハ兵役ニ服スル爲追試驗ヲ受クルニ至リタル者ハ此ノ限リニアラス

第十三條　左ノ各號ノ一ニ該當スル者ハ進級セシメス

一、第一學期及第二學期ニ於テ一學期間五十日以上第三學期ニ於テ三十日以上缺席シタル者

二、一學年百日以上缺席シタル者
三、學期試驗ヲ受ケサル者

五　獎學資金ニ依ル賞與規程

本校獎學資金ノ利子ハ左ノ規定ニ依リ賞品ノ費途ニ充ツ

一、鶴見賞ノ授與

土木工學科生徒ニシテ左ノ一項ニ該當スル者ニ審査ノ上之レヲ授與ス

但シ授賞者ハ毎年三人以內トシ卒業ノ際之レヲ授與スルモノトス

一、學校賞ヲ受ケサルモノニシテ成績優良身体强健品行方正ナル者
二、土木工學ニ關係深キ問題ニ就テ研究論文ヲ提出シタル者
三、土木工學ニ關係アル新刊外國雜誌ニ掲載セラレタル論文ヲ飜譯シ且ツ之ガ批判ヲ述ベテ提出シタル者
四、土木工學ニ關係アル問題ニツキ特ニ實驗ヲナシ其ノ報告書ヲ提出シタル者

二、瀨戸賞ノ授與

機械工學科生徒ニシテ卒業ノ際學校賞ヲ受クル者ノ次席二名ニ之レヲ授與ス

但シ瀨戸教授還曆祝賀記念獎學費ノ名稱ヲ附スルモノトス

校長　工學博士　鶴見一之　新潟
名譽教授　工學士　新保德壽　宮城

土木工學科

教授(兼)　校長　工學博士　鶴見一之　新潟
教授　應用力學、鐵筋混凝土工學、河工學、海工學、土木材料試驗、製圖、實習擔當　工學博士　鶴見一之　新潟
教授　橋梁工學、應用力學、發電水力學、製圖、實習擔當　工學博士　內田豕郎　茨城
教授　道路工學、都市計畫、測量、測量實習、土木材料試驗、上水道及下水道、製圖、實習擔當　工學士　結城朝恭　福島
教授　施工法、鐵道及都市鐵道、土木材料試驗、製圖、實習擔當　工學士　太田誠一郎　青森
教授　測量、土木材料、土木工學大意、土木材料試驗、上水道及下水道、製圖、實習擔當　工學士　山崎愼二　福岡
講師　地質學擔當　理學士　今野彥貞　宮城
講師　土木行政擔當　第二高等學校教授　理學士　吉井正敏　熊本
助教授　測量、圖學、製圖實習擔當　內務技師　工學士　三島卯四郎　福岡
助手　佐々木八郎　宮城
雇　遠藤秀時　富山
鎌田市三郎　東京

機械工學科

雇	教授	熱力學、熱機關、製作機械、暖房通風、製圖、擔當	工學士
雇	教授	休職中	
雇	教授	水力機械、材料及構造强弱學、機械設計法、製圖講義、物上機械、製圖擔當	工學士
雇	講師	內燃機關、舶用機關、水力原動機、機械工作法、機械通論、製圖擔當	工學士
雇	講師	水力機械擔當　東北帝國大學助教授	工學士
雇	講師	紡織機械擔當　旭紡織株式會社仙臺工場長	工學士
雇	講師	機關車擔當　鐵道局技師	工學士

菊地寅吉	宮城	
富森修二	宮城	
佐々木正治	宮城	
宇野專藏	茨城	
荒川正八	宮城	
飯柴三郎三重		
樋田善一	宮城	
瀨戸慶之進	宮城	
南日實	富山	
小柴文三郎	東京	
吉澤幸雄	秋田	
宮津純	熊本	
市川濟一	千葉	
遠藤左近	福島	

雇	講師	工業法令擔當　東北帝國大學助教授法學士	柳瀨良幹　和歌山
雇	助教授	機構及力學、機械工作法、應用力學、機械工學、機械設備、製圖、實習擔當	泉谷慶八　宮城
雇	助教授	蒸氣機關、熱力原動所、機構及機械設計熱力原動機、製圖擔當	拓植吉晨　山形
雇	助教授	工場管理法、實習擔當	酒見一夫　佐賀
雇			杉本長太郎　宮城
雇			鎌田正次　宮城
雇			松本龜治　宮城
雇			濱野慶次郎　東京
雇			鈴木榮治　宮城
雇			加藤勝美　宮城
雇			岩井龜太郎　宮城
雇			千葉善治　宮城
雇			增田運太郎　宮城
雇		應召中	近江久男　宮城
雇			淺野良雄　宮城
雇			飯沼善一　宮城

電氣工學科

屬			
教授	吉川貞	學科長 工學士	交流機械、送電及配電、電氣工學設計
教授	岩手		電氣工學通論、電氣工學設計製圖擔當
教授	荒井源三郎	工學士	高壓工學、製圖擔當
教授	長野		
教授	堀川初夫	理學士	電氣磁氣、交流理論、高周波工學、電氣磁氣測定及測定器具、電氣實驗擔當
教授	福島		
講師	高崎卓二郎		發電所及配電所、電氣計器、電機實驗法
講師	岩手		建築設備、實驗、實習除當
講師	武藤盛勝	工學士	電氣鐵道、電氣應用、電氣事業經營及法規擔當
講師	宮城		
助教授	草刈遜	工學士	電氣工學大意擔當 東北帝國大學教授
助教授	宮城		
講師	杉牧夫	工學士	有線通信工學擔當 逓信局技師
講師	岡山		
助教授	鎌田德美		電燈及電熱、電氣材料、直流機器、電氣
助教授	青森		工學設計、製圖講義、製圖擔當
屬	相原市郎		應召中
屬	宮城		
囑託			屋内工事法擔當 逓信局技師

建築學科

教授	神谷兼三郎	學科長 工學士	建築史、建築計畫、居住論、建築工學
教授	愛知		建築法規、製圖擔當
教授	黒川淵	工學士	建築特種構造、應用力學、構造學演習
講師	宮城		製圖擔當
講師	内池政德		自在畫、裝飾畫 仙臺第二中學校教諭
講師	宮城		造型擔當
助教授	小倉強	工學士	建築特種構造擔當 東北帝國大學技師
屬	宮城		
屬			用器畫法規矩法、製圖及實習擔當
屬			建築材料、製圖擔當

教授	田中昌穂	工學士	建築一般構造、施工法仕樣見積法、建築
教授	山形		計畫、工場建築、製圖擔當
教授	田中德治	工學士	建築特種構造、應用力學、構造學演習
講師	新潟		製圖擔當 文部技師
講師	辻井靜二	工學士	自在畫、裝飾畫
講師	滋賀		造型擔當
助教授	野村房雄	工學士	建築特種構造擔當 東北帝國大學技師
講師	宮城		
講師	堀井啓治	工學士	用器畫法規矩法、製圖及實習擔當
講師	愛知		
助教授	横山秀哉		建築材料、製圖擔當
屬	愛知		
屬	高橋德象		
屬	宮城		
屬	鈴木孟		
屬	宮城		

共通學科

教授	武田正男	文學士	英語擔當
教授	宮城		
教授	佐伯孝平	理學士	數學擔當
教授	宮城		
教授	北島美雄	理學士	數學擔當
教授	福井		
教授	渡邊弘		數學擔當
教授	山形		
教授	中原富藏	理學士	數學擔當
教授	鳥取		

教授(兼)	應召中	文學士	齋藤斌 東京
教授	物理學、物理學實驗擔當	理學博士 理學士	福本喜繁 香川
教授	化學、化學實驗、金屬材料及實驗擔當	理學士	宮崎行藏 宮城
教授	修身、獨逸語擔當	文學士	原崎俊明 靜岡
講師	獨逸語、意匠裝飾擔當	文學士	佐藤明 山形
講師	工場衛生擔當	醫學博士 醫學士	近藤正二 北海道
講師	修身擔當	文學博士 文學士	武內義雄 三重
講師	獨逸語擔當	文學士	小池堅治 東京
講師	獨逸語擔當	文學士	村木維夫 岩手
講師	工業經濟擔當	經濟學士	中村重夫 宮城
講師	英語擔當	文學士	矢本貞幹 岐阜
囑託		文學士	小倉博 宮城
囑託	數學擔當	理學士	河田龍夫 福岡
囑託	体操擔當	陸軍步兵大尉	高倉壯次郎 宮城
囑託	体操擔當	陸軍步兵中尉	曾根勇治 宮城
囑託	應召中	陸軍步兵中尉	長島秀吉 宮城
囑託	物理學實驗分擔		小林茂視 長野
囑託	柔道教師		高橋喜三郎 東京
囑託	弓道教師		今野幸作 宮城
雇			黑澤武雄 宮城
雇			加藤俊夫 宮城
雇			越後正 宮城
雇			大黑勇 宮城
雇	(兼)		樋田善一 宮城

工業技術員(機械科)養成科

講師(兼)	教授	工學士	小柴文三郎 東京
講師(兼)	教授	工學士	荒井源三郎 長野
講師(兼)	教授兼生徒主事	文學士	原崎俊明 靜岡
講師(兼)	教授	工學士	吉澤幸雄 秋田
講師(兼)	助教授		泉谷慶八 宮城
講師(兼)	助教授		拓植吉晨 山形

講師(兼)　助教授　酒見一夫　佐賀
講師　仙臺工業學校教諭　山田英雄　宮城
講師　東北帝國大學助手　宍戸銀次　宮城
講師(兼)　囑託　高倉壯次郎　宮城
囑託(兼)　雇　杉本長太郎　宮城
囑託(兼)　雇　鎌田正次　宮城
囑託(兼)　雇　濱野慶次郎　東京
囑託(兼)　雇　加藤勝美　宮城
囑託(兼)　雇　岩井亀太郎　宮城

生徒主事

生徒主事　應召中
生徒主事(兼)　兼教授　齋藤斌　東京
　　教授　文學士　原崎俊明　靜岡

配屬將校

留守第二師團司令部附陸軍歩兵中佐　宮島岩一郎　新潟

校醫

醫學博士　塚本榮七郎　宮城
醫學士　教授　北島美雄　福井
　　教授　泉谷信介　宮城
　　教授　澤田與喜　宮城
　　教授　鎌田亮丁　宮城
　　教授　栗田英四郎　宮城
　　教授　大泉市兵衛　宮城
　　教授　山口みを　宮城

庶務及教務課

課長(兼)
書記　會計主任　黒川直弘　宮城
囑託　書記　高橋平康　宮城
　　書記　柴田大三　東京
雇　書記　鈴木久五郎　宮城
雇　書記　目黒一貫　宮城
雇
雇
雇
雇
雇

會計係

雇　齋藤三郎　宮城
雇　菊地敏夫　宮城

生徒係

生徒主事　應召中
生徒主事(兼)　齋藤斌　東京
囑託(兼)　教授　原崎俊明　靜岡
囑託(兼)　高倉壯次郎　宮城
囑託(兼)　曾根勇治　宮城
囑託(兼)應召中　長島秀吉　宮城
囑託　生徒主事補事務囑託　相澤六三郎　宮城

圖書係

圖書長(兼)　教授　佐伯孝平　宮城
雇　吉田正夫　埼玉
雇　遠藤忠　福島
雇　長門武雄　宮城
雇　倉德次郎　宮城

第六　生徒

一、生徒地方別數

府縣	土木工學科	機械工學科	電氣工學科	建築學科	計
樺太	二	二	二		六
北海道	三	五	二	七	一七
青森	四	六	四	二	一六
岩手	八	八	五	五	二六
宮城	九六△二	三六	五三	五〇	△二三五二
秋田	七	四	△三一		△一四一
山形	一〇	四	四	四	二二
福島	二三	一八	一一	八	六〇
茨城	四	八	三	三	一八
栃木		二	二	一	五
群馬	一	一	一		三
埼玉	二		二		三
千葉	四	二	二	一	九
東京	四	六	三	四	一七
神奈川					
新潟	七	二	一	五	一五
富山		一	一	一	三
石川	一				一
福井	一				一
山梨			一		一
長野	二	三	一	一	七
岐阜			一	一	二
靜岡			二	一	三
愛知	一				二

府縣	土木工學科	機械工學科	電氣工學科	建築學科	計
三重		一			一
滋賀	一			二	三
京都		一		二	三
大阪			一		一
兵庫	二			一	四
奈良					
和歌山		△一			△一
鳥取					
島根					
岡山					
山口					
廣島	一	二	一	一	五
德島					

府縣	土木工學科	機械工學科	電氣工學科	建築學科	計
香川	一			二	三
愛媛					
高知					
福岡	一		二		三
佐賀	二	一			三
長崎		一		一	二
熊本					
大分					
宮崎					
鹿兒島			△一一	一	△二一
沖繩				一	一
朝鮮	二	一			四
計	△一八九二	一一六	△一一一三	一〇六	△五二二五

備考　△ハ選科生ナリ

二、特別生徒數

國別	土木工學科	機械工學科	電氣工學科	建築學科	計
中華民國	二				二
滿洲國	一				一
計	二				二

三、生徒學科別數

種別	第三學年	第二學年	第一學年	計
土木工學科 本科生	六〇	六一	六八	一八九
土木工學科 特別生				
土木工學科 選科生		二	二	三
機械工學科 本科生	三五	三九	四二	一一六
機械工學科 特別生				
機械工學科 選科生				

種別		第三學年	第二學年	第一學年	計
電氣工學科	本科生	三二	四二	三八	一一一
	特別生				
	選科生	一	一	一	三
建築學科	本科生	三〇	四〇	三六	一〇六
	特別生				
	選科生				
工業技術員養成科	本科生	一五七	一八一	一八四	五二二
合計	特別生		一	二	三
	選科生	一	三	一	五
工業技術員養成科					三〇

四、生徒氏名（五十音順）

○土木工學科

第三學年一ノ組（本科生三十一人）

氏名	原籍	出身學校
岩手黒澤尻中	阿子島忠夫	宮城
靜岡韮山中	石橋治喜	廣島
新潟高田中	榎本義雄	新潟
仙臺一中	尾崎敬三	東京
宮城石巻中	川元有恒	宮城
仙臺二中	木村芳三郎	宮城
宮城古川中	佐々木壯吉	宮城
宮城古川中	菅原孝助	宮城
仙臺二中	丹野才八郎	宮城
仙臺一中	平山定雄	宮城
仙臺一中	安村彬	宮城

第三學年二ノ組（本科生二十九人）

氏名	原籍	出身學校
仙臺一中	安部正雄	宮城
仙臺一中	伊藤三男	愛知
仙臺一中	天野二正	千葉
仙臺一中	伊藤孝一	岩手
仙臺一中	太田勝雄	北海道
仙臺一中	金原治雄	宮城
仙臺一中	菊田正吉	宮城
仙臺二中	熊谷哲夫	宮城
仙臺一中	佐藤誠	青森
仙臺一中	高橋道郎	東京
仙臺二中	高田高久	福島
仙臺一中	古村勝美	樺太

氏名	原籍	出身學校
仙臺一中	有井淳	兵庫
仙臺二中	内海哲術	宮城
山形寒河江中	奥山禮助	山形
宮城白石中	加茂林八郎	宮城
新潟中	北住利雄	新潟
仙臺二中	田中佐穂	宮城
長野中	島勝利	福岡
岩手黒澤尻中	橋治郎	岩手
福島田村中	橋元柳藏	福島
仙臺一中	森繁夫	三重

氏名	原籍	出身學校
仙臺一中	泉山政一	青森
仙臺一中	伊藤重	宮城
福島磐城中	魚住貞雄	秋田
植木貞衛	山形	山形中

仙臺一中	小野幸男 宮城	仙臺一中	菊池貞雄 岩手
棒太豐原中	神代方雅 佐賀	仙臺一中	櫻井新好 宮城
仙臺一中	佐藤靜 宮城	仙臺二中	宍戸長十郎 宮城
福島田村中	鈴木文男 福島	仙臺二中	武澤清夫 宮城
仙臺二中	田中秀男 宮城	新潟中	沼澤和助 福島
仙臺二中	根本芳男 宮城	宮城古川中	深瀨喜介 山形
仙臺一中	馬淵定直 宮城	仙臺一中	三浦貞吾 青森
茨城土浦中	分部彙男 山形	福島相馬中	渡部正巳 福島

第二學年一ノ組（本科生三十人、特別生一人）

出身學校	氏名	原籍	出身學校	氏名	原籍
宮城古川中	青田俊壽	宮城	仙臺二中	阿部愿	宮城
仙臺二中	猪岡良夫	宮城	仙臺二中	阿部常雄	岩手
仙臺一中	大越利光	福島	仙臺二中	猪股賢輔	宮城
岩手盛岡中	橋川水	宮城	仙臺二中	遠藤次雄	福島
仙臺工業	佐藤源輔	宮城	仙臺二中	菊地庄二	宮城
茨城水戸中	佐藤芳太郎	茨城	仙臺二中	後藤和二郎	茨城
仙臺一中	高橋澄一	宮城	仙臺二中	佐藤享	宮城
仙臺二中	原田有胤	秋田	仙臺一中	瀨川寬治	岩手
宮城角田中	三戸部敏夫	宮城	仙臺二中	寺島晟	宮城
秋田中	山崎勝雄	秋田	仙臺二中	松本豐	兵庫
福州職業學校（特別生）	陳文奇	中華	秋田中	三浦秀雄	秋田

第二學年二ノ組（本科生三十一人）

出身學校	氏名	原籍	出身學校	氏名	原籍
宮城石卷中	淺井元五	宮城	北海道函館中	安藤公一	北海道
仙臺二中	石塚忠夫	宮城	宮城角田中	板橋好壽	宮城
宮城東北學院	上遠野敬典	福島	仙臺一中	鎌田正	宮城
群馬前橋中	駒井喜久雄	群馬	山形酒田中	小松淨彥	宮城
秋田大館中	齋藤英哉	秋田	仙臺二中	齋藤文夫	秋田
仙臺二中	佐藤寬	福島	仙臺一中	鹽浦秀夫	新潟
仙臺二中	庄司淳夫	宮城	福島相馬中	鈴木一夫	宮城
仙臺二中	高橋靖二	宮城	仙臺一中	鐵雄	宮城
東京府二中	永見佐一郎	東京	仙臺二中	中村衛	宮城
長野大町中	丸山整	長野	石川七尾中	西野進	石川
仙臺二中	蓬田祐	宮城	棒太豐原中	橋本光雄	福島
仙臺二中	原田有胤	秋田	第一神戸中	松本豐	兵庫
宮城角田中	三戸部敏夫	宮城	福島喜多方中	宮澤信男	福島
秋田中	山崎勝雄	秋田	宮城築館中	遊佐一郎	宮城
福州職業學校（特別生）	陳文奇	中華	第一神戸中	松本豐	兵庫

第一學年一ノ組（本科生三十五人）

出身學校	氏名	原籍	出身學校	氏名	原籍
仙臺一中	淺川純和	宮城	仙臺二中	阿部襲吉	宮城
仙臺一中	相澤郁之進	宮城	宮城角田中	淺野	宮城
仙臺一中	天野襲彥	宮城	福島田村中	石井	福島
仙臺育英中	伊藤清二郎	宮城	仙臺一中	伊藤	宮城
仙臺一中	伊場野學	宮城	仙臺二中	梅森省藏	宮城
茨城日立中	大高慶道	茨城	北海道網走中	大野一郎	福井
茨城日立中	大和田四巳雄	宮城	宮城白石中	大和	福島
仙臺一中	金子義雄	宮城	東京府二中	河原友純	東京
新潟中	木口正雄	新潟	仙臺二中	國分秀雄	宮城
新潟中	小林義二	新潟	仙臺一中	今野龍吉	宮城
青森中	坂部武則	福島	仙臺二中	佐川孝記	宮城
仙臺二中	櫻井力	宮城	宮城東北學院	櫻井芳男	宮城
仙臺一中	宍戸文英	宮城	仙臺一中	宍戸展	宮城

第一學年二ノ組（本科生三十三人、特別生二人）

出身學校	氏名	原籍	出身學校	氏名	原籍
山形中	庄司正	山形	仙臺二中	新開勝衛	福島
千葉佐原中	鈴木秀吉	千葉	福島磐城中	鈴木正吉	福島
宮城古川中	高橋治衛	宮城	群馬高崎中	瀧島誠一	宮城
全州高等普通	張泳庠	朝鮮	宮城石卷中	中橋宏	宮城
仙臺二中	早坂勝久	宮城	福島白河中	林清	福島
福島保原中	平井重郎	福島	仙臺一中	星好雄	宮城
仙臺一中	松本和夫	宮城	仙臺一中	松屋嘉男	宮坂
仙臺一中	水野惠助	岩手	仙臺一中	森山茂太	宮城
宮城角田中	山本軍治	宮城	仙臺二中	山家豐	宮城
福島磐城中	吉田俊男	福島	仙臺二中	米山昌俊	宮城
仙臺二中	若松勤	岩手	仙臺一中	渡邊光男	宮城
奉天第一工科高級中（特別生）	王化清	洲	南京三民中（特別生）	張叙勛	中華

選科生（二人）

出身學校	氏名	原籍
仙臺一中	佐藤弘毅	宮城
仙臺二中	曾根一郎	宮城

○機械工學科

第三學年（本科生三十五人）

出身學校	氏名	原籍	出身學校	氏名	原籍
福島高等商業中	淺沼英夫	福島	宮城石巻中	阿部正美	宮城
仙臺工業	遠藤正雄	宮城	栃木中	大塚浩二郎	栃木
茨城日立中	岡崎義則	茨城	廣島吳二中	加藤弘美	廣島
仙臺二中	工藤宗治郎	宮城	茨城日立中	久保田道夫	茨城
宮城石巻中	後藤二郎	宮城	北海道函館中	櫻谷泰司	北海道
長野岩村田中	鹽川直人	長野	宮城石巻中	柴田勝衞	秋田
千葉中	白石武夫	福島	福島磐城中	鈴木七朗	宮城
北海道旭川中	濱野晴之	宮城	新潟佐渡中	寺郎五郎	新潟
青森八戸中	中村武	青森	秋田大館中	平山大助	宮城
仙臺二中	藤本正	宮城	仙臺二中	堀江潔	宮城
北海道函館中	松原茂	北海道	北海道函館中	三ツ谷信榮	北海道
宮城角田中	森茂二	宮城	宮城築館中	蓬田甚吉	宮城

第二學年（本科生三十九人）

出身學校	氏名	原籍	出身學校	氏名	原籍
仙臺一中	安代與平	宮城	愛知豐橋中	犬塚三夫	愛知
茨城日立中	大沼嘉郎	茨城	樺太大泊中	押田誠一	樺太
仙臺一中	金須武司	宮城	青森中	管野曹介	福島
福島中	香高菊次郎	宮城	宮城角田中	香野正夫	福島
仙臺一中	佐藤末吉	宮城	福島磐城中	小林照房	福島
仙臺一中	齋藤三男	宮城	仙臺一中	佐藤吉雄	宮城
仙臺二中	須澤武	福島	福島磐城中	下山田定巳	福島
岩手福岡中	田口浩三	岩手	千葉安房中	高梨三郎	千葉
青森八戸中	田村啓一	青森	岩手遠野中	田野崎幸夫	岩手
東京府巢鴨中	奈良研二	秋田	宮城白石中	中村雄松	宮城
東京高等師範附屬中	宝橋日出男	東京	青山學院中	水越新太郎	東京
京城公立中	山本義夫	福島	宮城工業	森田權三郎	宮城
福島磐城中	渡邊好暉	福島	秋田横手中	米澤信雄	青森

第一學年（本科生四十二人）

出身學校	氏名	原籍	出身學校	氏名	原籍
新潟高田中	阿部崇	山形	茨城下妻中	飯田誠吾	茨城
新潟六日町中	井島信五郎	新潟	仙臺一中	伊勢保美	宮城
茨城日立中	伊藤實	岩手	仙臺二中	上田博	東京
仙臺二中	遠藤久一郎	宮城	北海道函館中	大梶善二郎	北海道
出身學校	氏名	原籍	出身學校	氏名	原籍
仙臺二中	生駒日出男	青森	仙臺一中	磯運吉	栃木
岩手盛岡中	薄衣一夫	岩手	東京府麻布中	岡田明	東京

棒太豐原中	神代日出彦 佐賀	福島安積中	國分久男 福島	東京府七中	小關秀男 東京
宮城角田中	齋藤正郎 宮城	宮城古川中	佐々木夏雄 宮城	宮城工業	佐々木祐太郎 宮城
東京府四中	佐藤長樹 東京	秋田本莊中	柴田政之助 秋田	仙臺一中	島榮太郎 宮城
青森中	下遠仁 青森	仙臺一中	庄子正平 宮城	山形鶴岡中	瀨川安夫 山形
仙臺一中	關秀雄 宮城	茨城日立中	瀨谷英 茨城	宮城東北中	久住呂辰雄 長崎
仙臺二中	中津山秀壽 宮城	鳥取第二中	原逸郎 三重	仙臺二中	平塚孝 福島
仙臺二中	平塚寬文 東京	仙臺一中	藤澤龍男 宮城	長野諏訪中	藤森康弘 長野
福島磐城中	松田浩一 茨城	仙臺一中	武者傳右衛門 宮城	福島會津中	村岡幹 福島
岩手盛岡中	村上浩 岩手	北海道旭川中	村中四郎 北海道	福島中	山內湍 福島
宮城石卷中	山口喜一 宮城	群馬太田中	横田文男 群馬	鏡城高等普通	李載湍 朝鮮

○電氣工學科

第三學年（本科生三十二人）

出身學校	氏名	原籍	出身學校	氏名	原籍
仙臺二中	明石敬三	宮城	福島安達中	安藤正三	福島
靜岡沼津中	市川良郎	靜岡	仙臺一中	大沼直吉	宮城
仙臺二中	鹿又正夫	宮城	仙臺二中	菊地武太郎	宮城
宮城白石中	木村貞	宮城	宮城東北中	熊谷正	宮城
仙臺二中	石井喜久雄	岩手	石川金澤一中	岡崎勇	廣島
大阪京阪商業	菊地次男	兵庫	仙臺一中	鴻巢巳之助	宮城

長野上田中	小林正晴 長野	仙臺一中	小林好武 和歌山	仙臺一中	齋藤康 宮城
仙臺一中	坂口茂 宮城	仙臺一中	坂本龍雄 福島	青森弘前中	櫻庭久藏 青森
仙臺一中	佐藤正武 宮城	秋田中	鹽田陽三 秋田	仙臺二中	鳴原啓太郎 宮城
青森中	清水石文雄 宮城	仙臺二中	田中耕造 宮城	青森中	田中芳雄 青森
北海道函館中	中神肇 東京	仙臺二中	福田幸作 宮城	仙臺一中	福田嘉夫 青森
仙臺二中	福地俊典 宮城	仙臺一中	堀籠成 宮城	新潟佐渡中	本田駿太郎 宮城
棒太大泊中	牧野巳喜男 棒太	仙臺一中	三浦芳夫 宮城		

第二學年（本科生四十一人）

出身學校	氏名	原籍	出身學校	氏名	原籍
仙臺一中	青野俊一 宮城	仙臺二中	石澤定男 宮城	宮城白石中	井上三郎 宮城
新潟新發田中	井上章一 新潟	東京主計商業	岩水治代 岐阜	仙臺二中	上田耕三郎 宮城
仙臺一中	太田敬 宮城	仙臺二中	大沼三雄 宮城	神奈川鎌倉中	大庭太郎 福岡
東京開成中	大和田武 岩手	山形工業	粕谷甚吉 山形	仙臺二中	金澤直太郎 福島
仙臺一中	鴻巢泰助 宮城	山梨甲府中	與石守正 山梨	仙臺二中	五島三郎 宮城
山形米澤中	後藤源次 山形	仙臺二中	齋藤要三 宮城	茨城龍ヶ崎中	櫻井彊 茨城
仙臺一中	佐々木正巳 宮城	岩手一關中	佐藤正平 岩手	仙臺一中	柴田宣正 宮城
仙臺二中	澁谷隆一 宮城	仙臺一中	庄司要 宮城	仙臺一中	鈴木賢治 宮城

岩手一關中	鈴木 達 岩手	茨城境中	諏訪 寧 茨城	宮城石卷中	瀨田孝二 宮城		
仙臺二中	瀨戸正男 宮城	宮城石卷中	高橋佐一郎 宮城	東京立教中	谷島 明 東京		
北海道旭川中	千葉 俊 北海道	仙臺一中	長島寬次 埼玉	埼玉浦和中	長谷川正男 埼玉		
仙臺一中	樋口節郎 宮城	福島會津中	星 齊 福島	富山魚津中	堀田滋二 富山		
山形新莊中	松井秀德 山形	仙臺一中	水野周治 岩手	大阪高津中	三宅稜一 大阪		
樺太豐原中	吉田勇雄 樺太	仙臺一中	若松大八 宮城				

第一學年（本科生三十八人）

出身學校	氏名	原籍	出身學校	氏名	原籍
仙臺一中	相澤 忠 宮城	靜岡中	青木 毅 靜岡	秋田中	泉川誠二 秋田
仙臺二中	伊藤俱達 宮城	栃木宇都中	宇加地逸二郎 栃木	山形鶴岡中	大川祐二 山形
仙臺一中	大高 忠 宮城	仙臺一中	大友 蘇英 宮城	福島保原中	小野敬治 福島
仙臺一中	小野寺勝 宮城	樺太豐原中	金谷 浩 福島	仙臺二中	金子定吉 宮城
青森弘前中	兼田才一 栃木	宮城東北學院	鹿毛 晃 宮城	千葉師瑳中	鎌形雅一 千葉
青森弘前工業	木村守衛 青森	秋田中	京野大三 秋田	宮城東北中	栗田正安 宮城
北海道帶廣中	香坂 敦 北海道	仙臺一中	今野一元 宮城	宮城石卷中	今野喜三郎 宮城
群馬藤岡中	佐藤文夫 群馬	宮城白石中	白幡春男 宮城	仙臺二中	遠谷文雄 宮城
仙臺二中	中山襲二 宮城	福島安達中	中和田昌司 福島	福岡嘉穗中	永光啓二 福岡

福島喜多方中	永山正六 福島	仙臺二中	二階堂 漸 福島	福島會津中	星 勤 福島		
宮城白石中	松野源治 宮城	專檢合格	松村良雄 東京	仙臺二中	眞野泰夫 宮城		
福島磐城中	三澤 清 福島	千葉中	宮崎幸男 千葉	鹿兒島大口中	向原利光 鹿兒島		
仙臺一中	谷津淑郎 宮城	茨城工業	山戸善長 茨城				

選科生（三人）

出身學校	氏名	原籍	出身學校	氏名	原籍
陸軍工科學校	伊藤禧正 秋田	陸軍工科學校上村國義	農昌島	陸軍工科學校前地計吾	和歌山

○建築學科

第三學年（本科生三十人）

出身學校	氏名	原籍	出身學校	氏名	原籍
仙臺二中	阿部文彥 宮城	仙臺一中	池田忠雄	北海道苫小牧工業	
仙臺一中	石川 武 宮城	仙臺二中	泉 濠 宮城		
宮城東北學院	伊藤悠紀雄 宮城	仙臺育英中	笠間恭一 宮城		
岩手盛岡中	木村 登 岩手	長野野澤中	小關 周 東京		
朝鮮崇實學校	洪 鵬 義 朝鮮	仙臺一中	佐々木辰吾 宮城	北海道釧路中	佐々木正志 北海道
仙臺二中	佐藤敏弘 福島	宮城東北中	鈴木澄郎 福島		
仙臺二中	田崎正喜 宮城	仙臺二中	西良知 山形		
	千葉辰巳 岩手				

長野飯田中　橋都只助 長野　宮城石巻中　福田健彦 栃木　第一鹿兒島中　松崎春介 鹿兒島
仙臺一中　武者幸 宮城　宮城東北學院　村上源太郎 宮城　福島双葉中　矢澤芳明 福島
宮城東北學院　山川淨 新潟　仙臺二中　若松繁雄 宮城　茨城中　渡邊博 茨城

第二學年（本科生四十人）

出身學校	氏名	原籍	出身學校	氏名	原籍
仙臺二中	阿部佐	宮城	仙臺二中	安倍弘	宮城
福島中	伊藤宗文	福島	東京府八中	稻葉靖夫	靜岡
宮城白石中	大野鎭雄	宮城	仙臺二中	近江祐二	宮城
宮城角田中	加川邦武	宮城	仙臺一中	加藤文平	宮城
香川丸龜中	岸村理夫	香川	仙臺二中	工藤英一	宮城
新潟高田中	小菅虎雄	新潟	仙臺一中	小松郁雄	宮城
仙臺二中	後藤三夫	宮城	仙臺一中	佐藤健一	宮城
仙臺一中	末永博	宮城	仙臺一中	菅原省策	岩手
新潟中	高橋鋼吉	新潟	仙臺一中	千葉龍太	福島
新潟六日町中	永井忠男	新潟	岩手盛岡中	長岡重吉	岩手
仙臺二中	芳賀力	宮城	仙臺一中	橋浦忠夫	宮城
仙臺一中	三浦洋康	宮城	山形中	三澤達一	山形
福島會津中	山口庸夫	北海道	仙臺一中	吉田敏	宮城
富山神通中	和田俊市	富山	仙臺二中	若生三男	宮城

第一學年（本科生三十六人）

出身學校	氏名	原籍	出身學校	氏名	原籍
仙臺一中	石嶋文雄	茨城	北海道帶廣中	今西信一	北海道
奈良郡山中	岡崎寬	香川	仙臺二中	小野孝二郎	宮城
兵庫赤穗中	神尾健吉	福島	山形中	菊地喜悅	宮城
仙臺二中	菊地研	宮城	北海道函館工業	鬼原宏太	千葉
岐阜第二工業	車戶德藏	滋賀	仙臺二中	境孝郎	宮城
山形中	佐藤高壽	山形	仙臺工業	島名隆次	廣島
仙臺一中	莊子公夫	宮城	宮城東北學院	菅井嘉平	宮城
茨城太田中	菅又達夫	茨城	福島磐城中	鈴木弘	岐阜
新潟三條中	外山新太郎	新潟	北海道帶廣中	中居恒之	北海道
北海道札幌一中	中村昌三	北海道	仙臺工業	西岡徹哉	京都
兵庫甲陽中	古塚潔	兵庫	仙臺二中	牧善輔	京都
仙臺二中	元木敏男	福島	宮城東北學院	山田邦博	宮城
			宮城角田中	目黑弘	宮城
			山形鶴岡中	山田義信	山形

○工業技術員養成科（三十人）

出身學校	氏名	原籍	出身學校	氏名	原籍	出身學校	氏名	原籍
山形中	蘆立鎌二郎	宮城	宮城東北學院	阿部榮一	宮城	宮城白石中	伊深重夫	宮城
新潟中	今井正德	新潟	宮城石卷中	色川誠	宮城	青森八戸中	梅原正彥	青森
岩手遠野中	及川勝穗	岩手	宮城栴檀中	大泉源吉	宮城	山形寒河江中	龜井晶	山形
宮城角田中	今野竹男	宮城	盛岡商業	佐々木功人	岩手	盛岡農	佐々木要一郎	岩手
仙臺一中	佐藤寬二郎	宮城	仙臺夜間中	鹽田道之	宮城	仙臺二中	清水誠次	宮城
仙臺一中	庄司三男	宮城	宮城石卷中	菅原薫	宮城	仙臺二中	丹野重喜	宮城
仙臺一中	千葉種助	宮城	千葉中	寺崎博	群馬	宮城東北中	富田英	宮城
岩手一關中	永井勝郎	岩手	宮城古川中	二鄕敏雄	宮城	宮城白石中	長谷健治	宮城
山形中	樋口正	山形	青森中	三浦正晴	青森	仙臺二中	村上要治	宮城
旭川中	横内健太郎	北海道	福島白河中	蓬田國男	福島	北海道瀧川中	和田正	北海道

第七卒業生

一、卒業生地方別

地方	土木工學科	機械工學科	電氣工學科	採鑛冶金學科	建築學科	計
樺太	三	三	一			七
北海道	二四	三四	二九	六	二	九五
青森	△二六 一	一九	三一	三	六	△八五 一
岩手	四六	△四九 二	五四	△一九 一	六	△一七四 三
宮城	△四二〇 一一 二	△二五九 一二 一	△三〇二 三	△七四 五	七四	△一、二二九 三一 三
秋田	△二三 一	△二二 三	二五	△五 一	三	△七八 五
山形	△六二 一	△七一 二	△五八 一	一〇	六	△二〇七 四
福島	△九六 二	△七六 一	△八九 二	△一六 二	一八	△二九五 七
茨城	三九	二五	三二	△四 二	四	△一〇四 二
栃木	△二二 二	一一	△二三 一	七	一	△六四 三
群馬	一七	二七	△三九 一	二	三	△八八 一
埼玉	九 一	一六	一〇 一			三五 二
千葉	△八 一	△一八 一	△一九 一	△一	一	△三五 三
東京	△一八 一	△二九 二	三〇	三	四	△八四 三
神奈川	△一六 一	△一〇 二	八	二	三	△二九 三
新潟	△四五 一	六三	六一	△七 一	六	△一八二 二
富山	一〇	四	五	三	四	二六
石川	六	五	三	八	一	二三
福井	三	△七 一	四	二		△一六 一
山梨	一	三	△七 一	二		△一三 一
長野	一四	△一七 一	二一	三	一	△五五 一
岐阜	四	五	五	一		一五
靜岡	△一二 一	一八	△二一 一	一	三	△五五 二

地方	土木工學科	機械工學科	電氣工學科	採鑛冶金學科	建築學科	計
愛知	△三九	七	六	六		△三二八
三重	△一二	五	六	二		△一五
滋賀		二	二	一		五
京都		四	△一三		二	△一九
大阪	一	四	四	一	一	一一
兵庫	四	四	△一四			△一二
奈良		三	一			四
和歌山		一	三	一		五
鳥取	三	二	三	一		九
島根			四	△一		△一四
岡山	四	△一八	六	六	一	△一五
廣島	六	九	五	二		二二
山口	三	△一八	△二七	△一五	三	△四六
德島	一	一	二			四

地方	土木工學科	機械工學科	電氣工學科	採鑛冶金學科	建築學科	計
香川		七	九	三	一	二〇
愛媛	五	三				△一四
高知	△一五		△一四			△一二
福岡	△一〇	一六	八	八	一	△一四
佐賀	四	五	二	△一五		△一六
長崎	六	△一二		一		△一九
熊本	一	△一三	二	一	一	△一八
大分		一	四	一	一	七
宮崎		二	三	一		五
鹿兒島	四	六	△二二	二	一	△二五
沖繩	一		一			二
臺灣			一			一
計	△二八	八九	△三二	△一九	一五九	三、二二四
	×四	×二二	×一九	×一五		×一一

備考 △ハ選科生修了生×ハ本科修了生ナリ

二、畢業生數

國別	土木工學科	機械工學科	電氣工學科	採鑛冶金學科	建築學科	計
中華民國	八	五	七	一七		三七
滿洲國	一五	一二	九		一	三七
朝鮮	一		三			四
臺灣		一				一
計	二四	一八	一九	一七	一	七九

三、卒業生年別

年次	土木工學科 本科生	土木工學科 本科修業生	土木工學科 特別選科生	機械工學科 本科生	機械工學科 本科修業生	機械工學科 特別選科生	電氣工學科 本科生	電氣工學科 本科修業生	電氣工學科 特別選科生	採鑛冶金學科 本科生	採鑛冶金學科 本科修業生	採鑛冶金學科 特別選科生	建築學科 本科生	建築學科 本科修業生	建築學科 特別選科生	總計 本科生	總計 本科修業生	總計 特別選科生	總計 選科生
明治四十三年	二六			一二五			三二	一		三一						二四	一		二
明治四十四年	二一			三一	二		三二			三六	一					二〇	三	一	
明治四十五年	三〇		三	二七		二	二七			二九		二				二三		七	五
大正二年	二六	一	二	二八		一	三四			二七	二	二				二五	三	四	六
大正三年	三一		一	二六			三八			二二		八				二七		九	一

年次	土木工學科				機械工學科				電氣工學科				採鑛冶金學科				建築學科				總計			
	本科生	本科生修業別	特選生	科生	本科生	本科生修業別	特選生	科生	本科生	本科生修業別	特選生	科生	本科生	本科生修業別	特選生	科生	本科生	本科生修業別	特選生	科生	本科生	本科生修業別	特選生	科生
大正四年	三〇		一	三〇																				
大正五年	二八				三二八				三六															
大正六年	三二				一二九				一一三四															
大正七年	二五				一一三二				二三八															
大正八年	三一				一三六				三三一															
大正九年	二七				一一二七				二一二四															
大正十年	三二				一三五				三四〇	一														
大正十一年	二六				一一三二				一三二	一														
大正十二年	二九				二三三三				一三三四															
大正十三年	三一				一一三一				四二三七															
大正十四年	二九	一	二	一	一三七				一三六															
大正十五年	三〇				二三一				二三七															
昭和二年	三四				一四一				三七															

四、卒業生就職地方別

地方	土木工學科	機械工學科	電氣工學科	採鑛冶金學科	建築學科	計
北海道	四一	四六 △一	三八	一八 △一	八	一五一 △二
樺太	二七 △一	一四	八	三	六	五八 △一
岩手	二三	△一 一三 △三	一四	七	二	五九 △三
青森	二一 △三	△一 四	二〇	一	五	五一 △四
秋田	二二	一	一	一	一	四
山形	一	一	一	一	一	五
宮城	三一五 一五九	一	三二四	一一	七九	九四
福島	三一七 一五九	一	一四二	一六三	一	四
茨城	三一	一	一六〇	一	四	五
栃木	三五	一	一五九	一	三	三
群馬	三〇	一	一四三	三	三	三
埼玉	二二	一	一二五	二	二	三
千葉	二一	一	一〇三	七	四	四
東京	一二	一	九八	一	二	五
神奈川	二	一	九七	一	一	二
新潟	一	一	一〇二	一	一	三
富山	一	一	九〇	二	一	四
石川	一	一	九六	四	一	六
福井	一	一	九九	六	三	一
山梨	一	一	九一	四	二	四
長野	一	一	九八	一	四	一
岐阜	一	一	一〇三	一	一	三
静岡	一	一	一〇二	一	一	二
愛知	一	一	一〇二	一	一	二
三重	一	一	九四	二	一	二
滋賀	一	一	九一	四	二	一
京都	一	一	九八	一	四	一
大阪	一	一	一二九	五	一	五
兵庫	一	一	一二八	一	三	一
奈良	一	一	一二三	四	一	二
和歌山	一	一	九八	一	一	一
岡山	一	一	九九	一	一	一
鳥取	一	一	九六	一	一	一
島根	一	一	九〇	一	一	一
広島	一	一	九九	一	一	一
山口	一	一	九六	一	一	一
徳島	一	一	九〇	一	一	一
香川	一	一	九〇	一	一	一
愛媛	一	一	九〇	一	一	一
高知	一	一	九〇	一	一	一
福岡	一	一	九〇	一	一	一
佐賀	一	一	九〇	一	一	一
長崎	一	一	九〇	一	一	一
熊本	一	一	九〇	一	一	一
大分	一	一	九〇	一	一	一
宮崎	一	一	九〇	一	一	一
鹿児島	一	一	九〇	一	一	一
沖縄	一	一	九〇	一	一	一
計	九八三	四二八 八九〇	二一八三三	九六三	二一九一九	三二四 八九四
昭和三年	三六	一	二四			
昭和四年	三四	二	四〇	一二	四一	三七
昭和五年	三三	一一一三二		三三三		
昭和六年	三一	二	三八	三二三四		
昭和七年	五七	一	三四	一一三四		
昭和八年	五四	一二八		一	三一	三四
昭和九年	五四	一二三三				三七
昭和十年	六〇	一一	三六	一二三三		
昭和十一年	五九		三六	一三六		
昭和十二年	四七					
昭和十三年	四	二四	二八	一	二	九七
昭和十四年	一	一四二	一六三	一	四	五
昭和十五年	一	一	一六〇	一	四	五
昭和十六年	一	一	一五九	一	三	三
昭和十七年	一	一	一四三	三	三	三
昭和十八年	一	一	一二五	二	二	三
昭和十九年	一	一	一〇三	七	四	四
昭和二十年	一	一	九八	一	二	五
計	三二四	一一七	一二五	四	四	二

地方	土木工學科	機械工學科	電氣工學科	採鑛冶金學科	建築學科	計
宮城	△八 ×二五 三	△六 三四	△八 一八	一 五	九	二六 △七 ×二
秋田	△二 一六	八	一 八	八		△六 一〇
山形	△一 一八	八	一 一	二	一	△四 一〇
福島	三 〇	△一 一六	三 六	△一七	二	△九 二一
茨城	一 二	二 五	三 二	一	三	七 三
栃木	一 二	六	△一九	二	一	△三 一〇
群馬	一 三	△一 一八	一 一		一	△四 一三
埼玉	四	七	△一六		二	△一 一九
千葉	三	四	△一六		一	△一 一四
東京	一三 ×一六 △六	二一 ×二二 △九	二〇 △四 五	三一 △四 ×一	三九	△六 二二 ×四 四
神奈川	△一 一七	五 五	四 九	五	四	一三 〇
新潟	△三 一三	二 三	一 九	四	三	△八 一二
富山	九	一	九			一九

地方	土木工學科	機械工學科	電氣工學科	採鑛冶金學科	建築學科	計
石川		五	六			一 一
福井	△四 一		三			△七 一
山梨	三	二	一	一		七
長野	一 四	七	一 〇	一	二	三 四
岐阜	六	六	八	一		二 一
靜岡	△七 二	五	一 三		二	△二 二七
愛知	一 一	一 〇	△三 一一	二		△五 一四
三重	四	四	三	二		一 三
滋賀	二		三			五
京都	一 一	△一 一〇	△一 一二			△三 二六
大阪	三 五	△五 二八	△三 一八	△一七	八	一四 六 △四
兵庫	一 五	三 一	一 六		三	六 五
奈良	二					二
和歌山	三	一				四
鳥取	一			一		二

島根	岡山	廣島	山口	德島	香川	愛媛	高知	福岡	佐賀	長崎	熊本	大分	宮崎
△× 一一六	一 九	一 一	六		一	四	二	一 七	二	一	三	三	三
	四	一 四	七	二	一	四		一 八		二	二		
一	四	一 〇	四	二	四	四	二	△一 一二	一	一			一
	二		△一 一	一		四		×一 一二	一	二		△二 二	
	一	三	二					三			一		
△一 一七	三 〇	三 八	△二 一〇	五	六	一 六	四	×△六 一一二	四	六	六	△二 五	四

地方	鹿兒島	沖繩	臺灣	朝鮮	滿洲	南洋	外國	兵役	應召中	方向未定	不詳	病氣	死亡	計
一	二	一	△二 一三	△六 一九	五 三		△一 二	四	△一 一七	一	△ 一三	一 三	△八 二九	△九 ×二八 四八四
二	一	一	△一 一一	△一 一三	△二 三八		三	五	六		△ 一二	△ 一八	△九 三四	△八 ×三九 二二〇
一	一	六	△二 三六	△三 一二	△三 一二			四	九		×△ 一一一	一 一	×△〇 一一四	△九 ×一六 二九三
一		二	△一 一八	九			△一 三				一	三	×△四 一三八	△二 ×一二 三五九
		二	八	二〇	一	一	一	三	三			一	五	一 五 九
五	四	△四 二四	△三 六四	△四 四二	一	△二九	一 六	△三 一五	△一 一	一	×△ 一三七	△三 一六	×△四 二九〇	×△三 一九二 一四四

備考 △ハ選科修了生×印ハ本科修了生ナリ

〇土木工學科

明治四十三年卒業（第一回）

氏名	地方名	現在勤務ノ場所
朝枝敏之	廣島	神戸市須磨區大手町三ノ三六
石川宇三郎	栃木	栃木縣河内郡古里村大字下ケ橋三三（靜養中）
川純一郎（秋野改）市	秋田	臺灣總督府交通局道路港灣課
岩田彌太郎	神奈川	朝鮮咸鏡南道咸州郡下岐川面新興鐵道株式會社
小山義雄	福島	死亡
菊田政吉（山田改）	福島	仙臺市二軒茶屋南二〇
金野賢彌	宮城	富山縣電氣局
後藤茂山	形	東京市丸ノ内海上ビル内大井川電力株式會社
佐藤滋男	茨城	死亡
庄司清	福島	福島縣相馬郡中村町清水
島津喜之助（藏人改）	長野	死亡
田中卓郎	秋田	東京市澁谷區幡ヶ谷笹塚町京玉電氣軌道株式會社
池田一男	福島	死亡
荻原萬吉	群馬	東京市丸ノ内八重洲町東洋コンプレッソール株式會社
北川直世	高知	神奈川縣三崎漁港修築事務所
吉川至道	福井	大阪市役所土木部
小齋良	福島	死亡
澤井光次	宮城	大連市伊馬町四四
庄子誠一	宮城	合資會社西松組出張所
諏訪部博	宮城	廣島縣因島中央土木株式會社出張所
長澤達（佐羅改）	兵庫	尼ヶ崎市杭瀬大崩一番地
日野此面	宮城	青森市役所土木課
深川彌太郎	佐賀	佐賀縣杵島郡大町村杵島第三坑
福富喜平	栃木	東京高速鐵道株式會社
藤澤喜作	宮城	仙臺市北六番丁
藤田勇次郎	福島	東京市杉並區大宮前六ノ四三〇
堀内伴東	愛知	死亡
星均一	宮城	死亡
松永幸一	宮城	佐世保海軍建築部
茂木整	山形	東京市大森區田園調布二丁目八三一
森經義	福島	內務省東京土木出張所
與名本文彌	宮城	死亡

明治四十四年卒業（第二回）

氏名	地方名	現在勤務ノ場所
雨甲斐守作	茨城	死亡
池田一男	福島	朝鮮定州平北鐵道會社
荻原萬吉	群馬	東京市丸ノ内八重洲町東洋コンプレッソール株式會社
北川直世	高知	神奈川縣三崎漁港修築事務所
吉川至道	福井	大阪市役所土木部
小齋良	福島	死亡
澤井光次	宮城	大連市伊馬町四四
庄子誠一	宮城	合資會社西松組出張所
諏訪部博	宮城	廣島縣因島中央土木株式會社出張所
長澤達（佐羅改）	兵庫	尼ヶ崎市杭瀬大崩一番地
日野此面	宮城	青森市役所土木課
深川彌太郎	佐賀	佐賀縣杵島郡大町村杵島第三坑
福富喜平	栃木	東京高速鐵道株式會社
藤澤喜作	宮城	仙臺市北六番丁
藤田勇次郎	福島	東京市杉並區大宮前六ノ四三〇
堀内伴東	愛知	死亡
星均一	宮城	死亡
松永幸一	宮城	佐世保海軍建築部
茂木整	山形	東京市大森區田園調布二丁目八三一
森經義	福島	內務省東京土木出張所
與名本文彌	宮城	死亡

明治四十五年卒業（第三回）

氏名	地方名	現在勤務ノ場所
天野秀麿	福岡	東京市世田ヶ谷區大原町一、一二四
△伊澤貞吉	栃木	青森縣八戸市水道部小牧方
岩谷徹	福岡	福岡市天神町大川鐵道株式會社
岩淵英太郎	宮城	鶴岡市高畑町乙二
神谷儀明	新潟	新潟縣土木部河港課
上山善司	福島	群馬縣吾妻郡岩島村大字松谷群馬水電株式會社川中建設事務所
鴫下勝太郎	東京	沖繩縣鐵道管理所
木村邁	東京	死亡

札幌鐵道局札幌保線事務所　菊田辰藏　宮城
東京市芝區田町二丁目
川崎鐵網工場　木幡長命　福島
死亡　米谷茂　鳥取
死亡　齋藤幸三　東京
北京交通部　○徐觀陽　中華
宮城縣電氣局　清水一郎　福島
東京市丸ノ内海上ビル大井（島田改）
川電力株式會社　品川善次郎　茨城
神戸市神戸區加納町五丁目（西川改）
田邊工業所　高橋元一　兵庫
仙臺市役所都市計畫課　津田康吉　栃木
死亡　津田昇　大阪
東京市品川驛前京濱電氣
鐵道株式會社　土田喜久雄　石川
不明　○張丙昌　中華
死亡　鳥山季棋　長崎
雲南省工業專門學校　○鄧紹相　中華
東京市芝區櫻川町七
東京青寫眞工業社（自營）　中倉專一郎　長崎
臺南州新營街塩水港
製糖株式會社　永野幸之丞　宮城

東京市品川區五反田六ノ一
九一佐藤工業所　鍋田三昌　福島
奉天市琴平町一○
東亞土木株式會社　沼崎寧　茨城
滿洲國土木局　樋口清　福島
臺灣新竹州桃園街水利組合△　福田源太郎　栃木
東京市芝區田村町
東京電燈株式會社　桝井照藏　愛知
東京市丸ノ内昭和ビル内
飛島組　三浦義太郎　青森
死亡　山下榮一　鹿兒島
死亡　山城長秀　沖繩
死亡　矢口畋司　群馬
松江市東朝日町内務省
斐伊川改修事務所　和氣覺次郎　栃木
大正二年卒業（第四回）
臺灣臺中州土木課　阿部貞壽　宮城
香川縣土木課　梅津理次　宮城
札幌市北三條西二丁目
千歳鑛山出張所　遠藤寅二　宮城
秋田市築地中町四　小川昌光　山形
内務省東京土木出張所　大谷保藏　宮城

臺中州新高郡魚池庄水社
臺灣電力株式會社詰所　栗田鐵之助　山形
滋賀縣大津市東洋レーヨン
株式會社　古賀爲彥　福岡
死亡　兒島是一　茨城
門司鐵道局工務部改良課　小林豐作　長野
大連市南滿洲鐵道株式會社
建設局計畫課　齋藤甚治　宮城
埼玉縣土木課　坂本吉次　宮城
秋田縣都市計畫地方委員會　櫻庭謙三　青森
死亡　△佐々木利三郎　宮城
群馬縣土木課　三瓶文夫　岩手
露領北樺太オハ市
北樺太石油會社オハ鑛業所　清水潔　靜岡
宮城縣名取郡中田村四郎丸　菅井知守　宮城
宮城縣電氣局　×鈴木安治郎　宮城
三重縣土木課　高田廣作　栃木
大阪府廳區劃整理課　千田幸之輔　宮城
朝鮮京城府南大門通二丁目
大林組支店　濱口正路　高知
朝鮮京城府漢江通一一日
滿土木株式會社　原田忠吉　富山

死亡　平井角右衛門　東京
福島縣石城郡
小名濱港修築事務所　（毛利改）福來總十郎　宮城
永綏縣花園花洞田
春洞南裏黔湘公司　○文嘉猷　滿洲
朝鮮釜山府土木課　桝見魯吉　福岡
群馬縣土木課　松岡剛夫　長野
山口縣下關漁港
修築事務所　前田豊策　新潟
東京市丸ノ内昭和ビル
日本連管工業所　村瀨吉雄　長野
水戸市役所　山口敏藏　宮城
江西省城院街
工業專門學校　○劉光興　中華
大正三年卒業（第五回）
朝鮮平壤府廳土木課　阿部健三　宮城
新潟縣糸魚川町大字一ノ宮　磯野九一郎　新潟
東京市世田ケ谷區
北澤三丁目八八五　今村政行　富山
札幌鐵道局工務部　遠藤清成　宮城
死亡　長部兼作　新潟
大阪市東區堺筋瓦町二ノ五
五合同電氣株式會社　大塚稔　福岡

滿洲國洮南鐵路監理所　大森太郎　岩手
高知縣土木部　加藤平吉　宮城
兵庫縣土木部道路課　吉良巖　熊本
東京市京橋區銀座四丁目帝國電力株式會社　熊坂昌輔　福島
鐵道省秋田建設事務所　黑崎十太郎　宮城
福岡縣土木部　後藤安之　山形
死亡　紺野正意　福岡
臺灣基隆郡瑞芳庄金瓜石鑛山　佐藤清一　宮城
富山縣土木課　西東慶治　宮城
福井縣都市計畫福井地方委員會　猿谷新太郎　群馬
室蘭市母戀北町五清水工業所(自營)　(調改)清水擴　宮城
東京府土木部　關谷清助　栃木
仙臺市北二番丁七五田村組工務所(自營)　田村貞吉　長崎
死亡　多々良銳次郎　靜岡
死亡　高森信三郎　新潟
仙臺市東七番丁三三(自營)　丹野節造　宮城

不明　○陳冠群　中華
福岡縣嘉穗中學校　福永係　福岡
山形市六日町東北振興電力株式會社最上川水力調査事務所　武澤源一　山形
死亡　本間正太郎　宮城
死亡　松坂武治　宮城
秋田市役所第二課　宮尾揆一　新潟
東京市深川區豐住町東京市下水課木場出張所　八乙女正　宮城
大連市八幡町五七錢高組出張所　柳田鐵太郎　岩手
死亡　山崎貞三　茨城
死亡　吉田稔　新潟

大正四年卒業（第六回）

宮城縣土木部道路課　石田清　宮城
富山縣東蠣波郡東山見村庄川合口用水事業事務所　市川千里　新潟
沖繩縣土木課　遠藤竹三郎　栃木
死亡　及川三男　岩手
川崎市日本鋼管株式會社　岡正明　石川

在米國　△荻原新一郎　福岡
長野縣土木部河川課　奥崎益美　青森
山形縣鶴岡市赤川改修事務所　折原龍之助　山形
仙臺鐵道局工務部　木島辰正　宮城
群馬縣土木課　木村儀四郎　群馬
群馬縣土木課　木村融　群馬
岡崎市籠田町中部電力株式會社　倉知辰朋　愛知
名古屋市中區南大津町福壽ビル中部共同火力發電株式會社　(佐々木改)佐々信治　宮城
朝鮮咸鏡南道咸州郡下岐川面東興里長津江水電株式會社　佐藤時彥　宮城
臺北市書院町臺灣電力株式會社　齋藤貫一　北海道
仙臺市東一番丁壽屋(自營)　杉村多利治　宮城
死亡　炭谷甚總　富山
福井縣三國町土木出張所　△曾根齋　宮城
神奈川縣土木部　(河内山改)高木季雄　石川
北海道洞爺湖溫泉町洞爺電鐵株式會社　田邊義秋　北海道
岡山縣土木課　露口秀夫　德島

東京市京橋區京橋一ノ二ノ七株式會社山加商會　南保忠二　富山
東京遞信局工務課　中島英世　愛知
山口市湯田町(病氣療養中)　(德元改)野原寬藏　山口
秋田縣雄物川改修事務所　△八甫谷秀郎　宮城
埼玉縣土木課　平尾鹿之助　愛知
鐵道省秋田建設事務所　藤本小太郎　宮城
福岡市下水課　本田一郎　福島
宇都宮市塙田町四一二　松田文衞　群馬
浦和市三五六八　松居榮二　宮城
朝鮮江原道廳土木課　三浦庄之助　宮城
岡山縣土木課　山口德兵衛　茨城
福井縣土木課　(晉改)吉田與三右衛門　福井
不明　○劉學來　中華

大正五年卒業（第七回）

鐵道省長岡建設事務所　荒井良二郎　山形
朝鮮江原道鐵原郡鐵原邑金(秋吉改)剛山電氣鐵道株式會社　内山高伸　新潟

死亡	大竹安喜	福島
山梨縣土木課	大塚衛	福島
東京市丸ノ内仲十五號館日本鑛業株式會社	岡田正一	栃木
函館市東京灣埋立株式會社出張所	北川達男	北海道
鐵道省建設局計畫課	兒玉孝藏	宮城
樺太廳土木課	境清吉	宮城
岩手縣黑澤尻驛前白井組	佐藤勝衛（森改）	宮城
死亡	志村眞機	宮城
北海道土木部土地改良課	篠原節郎（小林改）	宮城
濱松市高町一五〇ノ一	△鈴木松三	愛知
宮城縣佐沼町迫川改良事務所	高木堅護	東京
熊本縣土木課	高橋經德	宮城
愛媛縣土木課	千葉岑	宮城
青森市浦町橋本日本ピチユマルス會社出張所	△津内鐵太郎（三上改）	青森
死亡	寺田竹治	宮城
樺太廳土木課	奈良部龜松	福島
鐵道省盛岡保線事務所	中澤七太郎	宮城
朝鮮咸鏡南道咸州郡下岐川面東興里長津江水電株式會社	中野爭殊	東京
秋田縣仙北郡生保田村東北振興電力玉川水力調査事務所	長澤達也	宮城
死亡	久居久岩	手
東京市荒川區日暮里町八丁目（自營）	△土方三郎	東京
死亡	廣瀨龜久雄	石川
鐵道省熱海建設事務所	堀江誠義	富山
死亡	松岡善藏（片山改）	宮城
群馬縣勢多郡北橘村大字眞壁關東水電株式會社佐久出張所	增田清三郎	埼玉
東京市丸ノ内日本鋪道株式會社	森豐吉	福島
靜岡縣榛原郡上川根村千頭第二富士電氣株式會社水力工業建設所	諸川雄二郎	新潟
樺太廳土木課	八卷重郎	宮城
仙臺鐵道局工務部	渡邊秋雄	福島
大正六年卒業（第八回）		
荒川崎市土木課	龍雄	廣島

岡山縣土木課	荒木忠義（中野改）	福島
栃木縣土木課	岩淵英治郎	宮城
新潟縣土木部	井越晉	新潟
函館市役所土木課	板垣匡	宮城
滿鐵大連鐵道事務所瓦房店保線區	稻垣島助	新潟
三重縣土木課	內林永昌	長野
東京市牛込區市ケ谷陸軍士官學校豫科	江原廣	福岡
福島縣土木課	遠藤佐五右衛門	山形
栃木縣立宇都宮工業學校	小山佐雄	新潟
鐵道省仙臺保線事務所	小山內文雄	青森
富山縣土木課	大槻源八	宮城
名古屋鐵道局敎賀保線事務所	太田政之助	福島
都市計畫岡山地方委員會	岡田實	青森
鐵道省東京改良事務所	△小林廣二	愛知
鐵道省長岡建設事務所	後藤憲平	福島
南滿洲鐵道株式會社建設局計畫課	鈴木清	福島
大阪市東區京橋前ノ町合同電氣株式會社出張所	關源三	宮城
ハルピン鐵路總局保線課	田中喜代志	栃木
山形縣土木課	田原秀男	高知
東京市土木局道路課	高橋猛雄	宮城
新潟鐵道局工務部保線課	龍田直三	新潟
京城府黃金町二丁目京春鐵道株式會社	中村清吉	宮城
京都府土木部	長嶺要	福島
東京市京橋區寶町一ノ七味の素ビル內東信電氣株式會社	幡鎌俊夫	靜岡
兵庫縣土木部	堀內陸郎	長野
死亡	升川永郎	山形
死亡	松岡忠雄	宮城
福島縣石城郡平町搥槌小路一（自營）	丸山喜一郎	福島
外國「ブラヂル國」サンポーロ州	山崎安	福島
茨城縣日立鑛山工作課	築瀨武	福島
死亡	吉村榮夫	廣島
死亡	脇清之	廣島

大正七年卒業（第九回）

東京營林局　朝岡次郎三　山形
仙臺高等工業學校　太田誠一郎　青森
死亡　岡崎勇吉　宮城
朝鮮慶尙南道土木課　加藤一郎　宮城
東京市丸ノ内鐵道協會ビル（湯原啓）　菊地政雄　宮城
內淵良瀨水電株式會社
札幌鐵道局釧路保線事務所△楠川盛之　宮城
死亡　佐藤聰壽　宮城
鐵道省東京建設事務所　白井秀藏　福島
札幌市南十六條西八丁目　數田壽雄　山形
五八一
朝鮮江原道土木課　鈴木信次　宮城
大阪市役所土木部道路課　薄田近吾　新潟
山形縣尾花澤町丹生川改修　杉俊策　東京
事務所
米澤市屋代町　田中長吉　山形
鬼面川改修事務所
朝鮮京城府間組朝鮮支店　高橋卓郎　宮城
仙臺鐵道局山形保線事務所　高橋渡　山形
滿鐵奉天建設事務所　高山安吉　宮城
朝鮮咸鏡南道咸州郡下岐川　高坂□征　宮・城
面長津江水電株式會社
奈良縣高田町高田川改修事　千葉秀雄　宮城
務所
北平交通部　○程式峻　滿洲
京都市土木局　富永芳太郎（伊藤啓）　愛知
遞信省電氣局水力課　中島多利壽　宮城
仙臺市都市計畫課　早坂松三郎　宮城
大阪市東區北濱　藤卷欣四郎（矢崎啓）　東京
中央水電株式會社
撫順炭礦古城子採炭所　松山敎一　宮城
鹿兒島縣立川內高等女學校　村上辰次　廣島
茨城縣土木課　守屋孝秀　宮城
死亡　湯目修　宮城

大正八年卒業（第十回）

福島縣土木課　安部喜戴　福島
仙臺市北山町二三六　我妻醇次郎　宮城
愛媛縣松山工業學校　淺井一佑（元啓）　愛媛
仙臺鐵道局青森保線事務所　伊藤喜一郎　宮城

鐵道省水戸保線事務所　伊藤小四郎（小久保啓）　宮城
東京鐵道局工務部　石上源隆　福島
橫濱市土木局　△石黑一郎　山形
大阪市役所土木部　石原三郎　岡山
死亡　上野研一郎　宮城
新潟縣中魚沼郡外丸村鹿渡　小野口貞　栃木
東京電燈株式會社信濃川建
設事務所
樺太廳土木課　奧平義行　北海道
三重縣土木課　笠井孫一郎　三重
札幌鐵道局工務部改良課　工藤謙　北海道
北海道釧路築港事務所　後藏兵司　青森
死亡　金野長三郎　山形
岩手縣土木課　佐藤清治　宮城
北海道帶廣町　杉山善吉　宮城
帶廣治水事務所
鳥取縣米子市　鈴木久兼　福島
鐵道省米子建設事務所
長野縣土木部　染谷寬一　山形
鐵道省岡山保線區　丹野謙次郎　宮城
仙臺市北二番丁七五田村組　高橋菊治　岩手
死亡　高橋七郎　岩手
仙臺鐵道局工務部　高橋養太郎　岩手
死亡　富塚幸太郎　山形
東京市芝區芝浦月見町　西村正一　埼玉
橫河橋梁製作所
三重縣南牟婁郡入鹿村　野々山英靜　岡
紀州鑛山
岩手縣宮古町閉伊川工營所　本莊信藏（菊地啓）　岩・手
朝鮮鐵道局工務課保線係　早川正三　神奈川
東京市京橋區銀座　米谷源吾　宮城
大倉土木株式會社
朝鮮總督府鐵道局　松野正志　宮城
安東建設事務所
大阪市東淀川區長柄濱通　光永一三男　山口
日本橋梁株式會社
青森營林局　宮本正已　青森

大正九年卒業（第十一回）

死亡　天野省太郎　宮城
愛媛縣新居濱町惣開四國　新井止郎　新潟
中央電力株式會社

福島縣信夫郡渡利村　伊藤二郎　宮城
大巻東北振興電力株式會社
阿武隈川建設事務所
滿洲國奉天滿鐵鐵道總局建設局工事課　梅津理三　宮城
栃木縣日光町大字日光二八八（自營）　漆原久義　栃木
名古屋市大倉土木株式會社出張所　奥村八郎　山形
東京市牛込區水道局　龜山篤　宮城
神樂河岸營業所
秋田縣雄勝郡西成瀬村　菅野半之進　宮城
吉乃鑛山
仙臺鐵道局工務部　小林庄治　宮城
福島縣常磐線富岡保線區　佐藤武三　宮城
東京市役所水道局擴張課　佐藤眞次　宮城
死亡　櫻岡章　岩手
北海道松前郡福島村茂山　櫻田瑞穗　宮城
大倉土木株式會社作業所
國府津保線事務所　庄子吉光　宮城
死亡　菅井留治郎（今野納）　宮城
埼玉縣深谷町學校通（自營）　關口茂　埼玉
朝鮮元山鐵道事務所　高橋好三　宮城

東京市芝區田村町一ノ一　高橋泰介　山形
東京電燈株式會社
死亡　高橋義猪　千葉
福島縣平町福島第二國道改良事務所　武田祐（齋藤改）　宮城
滿洲國國務院國都建設局　○董薩　青滿洲
東京鐵道局水戸保線區　長峰孫治　福島
青森縣黑石町淺瀨石川改修事務所　△野口悅治郎　愛知
東京市丸ノ内仁壽生命ビル內東北振興電力株式會社東京支店　馬場宗光　埼玉
東京市役所下水課　原田達二　岩手
淺草出張所
北海道留萌土木事務所　日野和夫　宮城
死亡　松井喜四郎（岡本改）　岩手
死亡　八木七太郎　福井
岡山縣土木課　山本勝也　山形

大正十年卒業（第十二回）

廣島縣土木部河港課　朝倉廣太郎　鳥取
仙臺鐵道局福島保線事務所　荒木操　福島

滿洲國國都建設局　伊地知綱彥　鹿兒島
宮城縣土木部　伊藤茂　宮城
山梨高等工業學校　大內勇　北海道
仙臺鐵道局仙臺保線事務所　大友榮三郎　宮城
東京鐵道局千葉保線事務所　大橋安太郎　靜岡
福島縣土木課　奥山茂　宮城
新潟鐵道局工務部　片平誠　宮城
鐵道省青森保線區　鎌田謙　宮城
弘前市縣立工業學校　木口庄松　福島
島根縣土木課　菊地忠雄　宮城
函館市元町函館土木事務所　北川昇　宮城
鐵道省長岡建設事務所　工藤茂　新潟
死亡　古俣一男　神奈川
青森縣八戸港修築事務所　佐々孝門　宮城
新潟縣長岡市土木工區事務所　佐藤哲夫　秋田
調查中　齋藤一　福島
福島縣石城郡四ツ倉町　眞田義彰　千葉
磐城セメント株式會社
朝鮮全羅南道順天鐵道事務所　田代周吉　宮城
新潟縣高田市土木工區事務所　田中精一　千葉
死亡　大黒一王　宮城
北海道函館工業學校　代島元一　北海道
兵庫縣美方郡濱坂町臨時土木出張所　高野太郎　埼玉
鐵道省監督局技術課　高野有群　馬
宮城縣築館土木工區　十倍剛太郎　宮城
遞信省電氣局水力課　中井龜太郎　宮城
岐阜縣益田郡下原村大林組出張所　中村熊雄　山形
大阪市西區勒南通一丁目日本鋪道株式會社出張所　成田紀　福島
滿洲國新京曙町日本鋪道株式會社出張所　名須川秀二　福島
新潟鐵道局工務部　長谷川知一　石川
兵庫縣土木部　吉松五男　高知
廣東省廣州市政局　○林職中　華

青森縣鰺澤漁港修築事務所　阿部貞雄　青森
兵庫縣姫路土木出張所　淺野（鈴木改）茂　北海道
佐賀縣佐賀郡川上村大字川上七　小川久男　佐賀
宮城縣桃生郡飯野川町内務省北上川維持事務所　大須賀一策　千葉
東京市牛込區市ヶ谷左内町三七大平組（自營）　大平又太郎　福島
長野縣立長野工業學校　春日重樹　福島
大阪市東區京橋三丁目大林組　菊池芳山　形
死亡　菊地千一　岩手
札幌鐵道局旭川保線事務所　木村源三郎　宮城
山形縣土木課　西條（阿部改）助山　形
山形縣土木課　笹倉外三郎　富山
樺太廳土木課　首藤一雄　宮城
大阪市北區梅田阪神急行電鐵會社　清水鐵新　潟
鐵道省熱海建設事務所　下山秀松　宮城
鐵道省福島保線事務所　鈴木喜太郎　宮城
樺太廳土木課　△唯野豪一　宮城
奉天無線電臺　○陳世雄　滿洲
仙臺市役所水道部　（大和改）豐島茂平　宮城
死亡　東海林誠山　形
北海道土木部　內藤俊雄　長野
東京市銀座二ノ一七大倉土木株式會社　內藤保吉　靜岡
奉天市青葉町二東洋コンプレッソール株式會社出張所　中島元重　群馬
出征中　永沼（佐々木改）綱雄　宮城
和歌山縣土木課　根井友信　北海道
鐵道省建設局工事課　野村尙武　青森
死亡　橋本章　宮城
南滿洲鐵道株式會社海拉爾工務處　山田眞虎　宮城
鐵道省大阪改良事務所　山田政次郎　宮城

大正十二年卒業（第十四回）

堺市役所土木課　青木亨　宮城
滿洲國京濱線窯門工務處　東良治　宮城
朝鮮慶尙北道土木課　井戸川林造　福島
死亡　出井泰三郎　栃木

東京市芝區田村町東京電燈株式會社　犬飼孝夫　宮城
神奈川縣土木部　氏家文彌　宮城
朝鮮咸鏡南道廳土木課　小田桐一雄　青森
酒田市內務省最上川改修事務所　小野寺庸夫　山形
仙臺鑛山監督局　△木島猪三郎　宮城
洮昂鐵路局工務處　○許毓汝　滿洲
東京府土木部目黒川改修事務所　佐々木裕岩　手
鐵道省長岡建設事務所　佐藤惶宮　城
靜岡縣榛原郡上川根村千頭大井川電力建設事務所（邊見改）齋藤久彌　山形
名古屋鐵道局工務部　篠崎冬茂　福島
山形縣立山形工業學校　柴崎正福　島
小倉市京町九州電氣軌道株式會社　白石虎雄　宮城
仙臺鐵道局一ノ關保線區　△千石稔　宮城
宮城縣古川土木工區　菅野（國本改）眞三郎　宮城
兵庫縣廳內都市計畫兵庫地方委員會　田村雄茨　福島
死亡　高井吉次　北海道
栃木縣宇都宮工業學校　（五運改）蓼沼清　栃木
仙臺鐵道局大館保線區　平武雄　宮城
死亡　△內藤三郎三重
不明　長澤英助　福島
應召中　中村良助　山形
門司鐵道局早岐保線區　仁科武廣　靜岡
死亡　文倉克巳　宮城
鐵道省工務局敎良課　平田六郎　新潟
死亡　平原義郎　岩手
東京市王子區志茂町內務省土木試驗所分室　船山晴雄　山形
鐵道省東京建設事務所　古河市之丞　福島
東京市役所土木局　松山敎三　宮城
大阪市北區梅田町阪神急行電鐵株式會社　都澤武男　宮城

大正十三年卒業（第十五回）

新潟鐵道局工務部　天野辰雄　宮城
群馬縣土木課　伊藤美代治　山形

滿洲國龍江省洮安縣白城子　石黑作平　鳥取
滿鐵工務處
滿洲國奉天鐵路總局工務處　石崎功　宮城
茨城縣土浦町　小川太郎　千葉
鐵道省土浦保線區
東京府小松川土木出張所　小島近雄　宮城
仙臺鐵道局郡山保線區　加藤清　宮城
死亡
山形保線事務所山形保線區　小出忠良　宮城
朝鮮京城府漢江道一三鹿島組出張所　小向八郎　岩手
都市計畫宮城地方委員會　河野正敏　岩手
死亡　國分浩　宮城
東京市役所水道局工事課　佐々木武雄　東京
滿洲國牡丹江關東軍經理部派出所　佐藤志郎　宮城
東京市丸ノ内丸ビル内白石基礎工業合資會社　佐藤愼一　山形
大阪東區伏見町日本徵兵ビル（創業）内阪神築港株式會社　齋藤政三　岩手
北樺太オハ鑛業所　坂井國漢　朝鮮
仙臺鐵道局小牛田保線區　菅原達巳　山形
菅原弘　宮城

死亡　鷹嘴甲藏　宮城
死亡　土屋榮治　千葉
東京市役所水道局　寺田健三　東京
東京府下國立大學町箱根土地株式會社　永澤吉明　宮城
青森縣土木課　長澤健太郎　山形
樺太廳土木課　新野恒一　宮城
東京鐵道局宇都宮保線事務所　沼尻俊之助　茨城
死亡　馬場哲雄　埼玉
茨城縣多賀郡日立町　水庭龍馬（根本改）　茨城
朝鮮全羅北道廳土木課　八卷芳夫　宮城
大阪裏驛前鐵道省大阪改良事務所　山内秀夫　宮城
東京市芝區濱崎町　山田錠次郎　神奈川
東京瓦斯株式會社
靜岡縣加茂郡下田工營所　△前田龜太郎　靜岡
陸軍築城本部　最上金助　宮城
臺北州土木課　補村巖　北海道

大正十四年卒業（第十六回）

死亡　安藤辰次　宮城

橫濱市土木局　伊藤幸一　山形
奉天市滿鐵鐵道總局輸送委員會　飯淵一　福島
大阪鐵道局工務部　石澤賢治　宮城
哈爾賓特別市公署交通局工務科　磯谷鐵磨　愛知
仙臺鐵道局工務部　尾崎久光　東京
死亡　大河原逸郎（改姓）　福島
東京市芝區田村町　大迫圭司　鹿兒島
東京電燈株式會社
八幡市役所土木課　大寺廣福　島
朝鮮咸鏡南道土木課　大庭邦彥　宮城
宮城縣登米郡上沼櫻場　久保田尙　宮城
滿洲國錦州省民政廳土木科○夏　儒　聘　滿洲
秋田縣小坂小坂鐵山土木部　倉田惣吉　栃木
東京市芝區濱崎町三　小竹章吾　宮城
東京瓦斯株式會社
東京市佐藤工業所　小林勳　宮城
東京市京橋區京橋一丁目千代田ビル内高野組　小林源次　神奈川
長野縣土木部　小林茂秋　秋田
不明　○胡　均中　華

仙臺高等工業學校　今野彥貞　宮城
新潟縣中魚沼郡外丸村大林組出張所　今野和助　福島
臺北市役所土木課　榊原貫逸　靜岡
橫須賀市中里陸軍築城本部出張所　淨法寺（舊代改）朝美　福島
東京市芝區濱崎町　△鈴木酉藏　神奈川
東京瓦斯株式會社
福島縣土木課　田中幸吉　富山
死亡　高野正　宮城
福岡縣小倉土木管區事務所　瀧田守次　福岡
奉天紅葉町一九株式會社大林組出張所　玉造繁　宮城
北海道苫小牧工業學校　千葉正規　岩手
島根縣根雨土木出張所　×中村朗　埼玉
秋田營林局　根本勇　宮城
大阪市北區天神橋京阪ビル内京阪電氣鐵道株式會社　東齋高知
東京市土木局道路課　前田一雄　栃木
富山縣土木課　水野鉉三　新潟

大正十五年卒業（第十七回）

鐵道省長岡建設事務所　青木尙司　新潟

岐阜縣太田町太田土木出張所	新井誠雄	岐阜
宮城縣土木部	伊藤一男	愛知
仙臺市越路二ノ一清水組名古屋支店	伊藤林助	福島
名古屋市南區西古渡町一八	砂野良夫	宮城
大阪市水道部	石原保	岐阜
朝鮮釜山慶尙南道土木課	今泉保次	宮城
東京市日本橋區吳服橋東京建物ビル內群馬水電株式會社	岩澗鐵三	岩手
仙臺市下水課	宇角司一郎	宮城
東京市京橋區銀座四丁目大日本電力株式會社工務部	小野喜治	宮城
樺太廳土木課	太田賢治	山形
朝鮮總督府遞信局海事課	奥田正男	山形
不明	△柏原兵太郎	高知
古河鑛業株式會社足尾鑛業所	銀谷俊雄	秋田
滿洲國交通部航路司工事科	橋內德自（佐々木改）	宮城
朝鮮清津府北鮮鐵道管理局工務課	小曾根七郎	群馬
東京市芝區汐留町鐵道省東京建設事務所	小林一郎	茨城
函館市復興事務局工事課	小林春治	北海道
朝鮮慶尙北道土木課	齋藤四郎	北海道
宮城縣仙臺市立工業學校	櫻井盛男	宮城
死亡	志賀清	茨城
長野市長野縣立工業學校	柴崎重四郎	宮城
栃木縣眞岡町眞岡土木區事務所	鈴木昭栃木	
東京市荒川區日暮里田村組東京支店	三神松三郎（淵橋改）	宮城
臺灣總督府交通局道路港灣課	鳥山貞雄	宮城
滿洲國錦州省壺蘆大倉土木株式會社出張所	中川德次郎	新潟
南滿洲鐵道株式會社奉天鐵道事務所工務課	八町左武郎	宮城
不明	藤原德（笹木改）	宮城
海軍省建築局	△村松義通	福島
出征中	本宮武二	千葉
臺灣總督府內務局土木課	山木孝平	宮城
朝鮮釜山慶尙南道土木課	渡邊武男	宮城

昭和二年卒業（第十八回）

門司鐵道局都城保線區	粟野正英	東京
死亡	石田健二郎	秋田
臺灣總督府鐵道部臺北保線區	石田誠一	新潟
東京市丸ノ內日清生命ビル內東京地下鐵道株式會社	岩間伸義	岩手
東京市丸ノ內二十八號館大林組東京支店	大友辰夫	宮城
東京鐵道局兩國保線區	△押水德七郎	千葉
樺太廳鐵道事務所	川上清潔雄太	
仙臺鐵道局野邊地保線區	川村鎌三郎	山形
內務省土木局第一技術課	神澤桂一	秋田
東京市土木局鐵道建設課	小田部六郎	秋田
東京市土木局道路課	小長井喜久雄	宮城
臺灣頭前溪治水事務所	佐々木泰三	宮城
臺灣高雄州屏東市下淡水溪治水事務所	鹽隆義	宮城
福井縣遠敷郡雲濱村內務省北川改修事務所	鹽釜知賀磨	宮城
滿鐵吉林鐵路局鹿道工務段	鹽沼幸一（武明改）	宮城
大阪市水道部下水課	重松俊松	山形
東京鐵道局新稻保線區	菅原滿雄	宮城
朝鮮總督府內務局土木課	杉田勝衛	宮城
仙臺市北六番丁二九一	鈴木健郎	宮城
死亡	鈴木正滿	茨城
長野縣北安曇郡北小谷村大網電氣化學工業株式會社姬川第五發電所建設事務所	千葉敏岩	手
盛岡保線事務所荒屋新町保線區	豐島正一	宮城
大阪府三島郡千里山水道事務所	成田直三郎	岩手
東京府土木部第二道路改修事務所	二階堂清	宮城
甲府市立工藝學校	星義雄（武明改）	福島
南滿洲鐵道株式會社大連埠頭事務所保線區	星宮求	宮城
東京市土木局足立區出張所	本間定岩	手
死亡	增澤貞男	宮城
朝鮮黃海道海州郡海州邑大林組出張所	增澤重也	宮城
滿洲國交通部營口航政局	松下傳靜	岡
北海道函館工業學校	三浦勝助	宮城

仙臺市役所下水課　目黒哲夫　宮城
札幌市北星高等女學校　宮村勝治　北海道
鐵道省長岡建設事務所　山口正夫　秋田
宮城縣耕地課　渡邊新三郎　宮城

昭和三年卒業（第十九回）

樺太廳土木課　青柳三郎　富山
大分縣土木課　赤津正尙　茨城
東京市丸ノ内有樂ビル内日本舖道株式會社　井手義男　佐賀
千葉縣津田沼町京成電氣軌道株式會社　井上義捷　岩手
新潟市役所土木課　飯高儀十　福島
弘前市縣立工業學校　泉（藤田改）昇　福島
出征中　遠藤（片岡改）久　宮城
奉海鐵路局工務課　〇王英麟　滿洲
札幌鐵道局苫小牧保線區　小川清　山形
仙臺鐵道局工務部　太田勝四郎　青森
高知市潮江内務省浦戸港修築事務所　太田日出男　山形
秋田縣鹿角郡花輪町土木工區　大場八郎　宮城
宮城縣刈田郡宮村松川改良事務所　大脇又造　宮城
東京營林局　大和田剛夫　宮城
内務省土木局第一技術課　川田卓三　宮城
臺灣總督府交通局鐵道部工務課　後藤滿雄　宮城
茨城縣小川町園部川改修事務所（木場改）佐瀬七郎　福島
宮崎縣都城土木出張所　菅原二三　岩手
應召中　助川達郎　宮城
松本市元町内務省信濃川水系砂防工場　鈴木駿一郎　福島
朝鮮總督府鐵道局　田卷春造　福島
東京市京橋區寶町味ノ素ビル昭和硝子株式會社　高橋茂長野
宮城縣經濟部　高橋大藏　宮城
應召中　高橋光勝　福島
仙臺鐵道局川渡保線區　武澤清　宮城
岡山縣福渡土木出張所　千葉豐太郎　宮城
長野縣下伊那郡豐村字賣木清水組出張所　（門傳改）傳法昌實　宮城
死亡　栃本俊雄　宮城
新津保線事務所村上保線區　中島義雄　長野
東京市水道局擴張課　芳賀博　宮城
秋田縣土崎土木事務所　橋本進　岩手
應召中　（北川加）本多博明　宮城
宮城縣岩手山町江合川改良事務所　三浦源三郎　青森
朝鮮咸鏡北道北茂山郡東面鹿鳥組出張所　村上兵四郎　宮城
陸軍築城本部　柳田新　秋田
朝鮮內務局土木課雄基土木出張所工場　山司三郎　宮城
死亡　吉原昌　茨城

昭和四年卒業（第二十回）

新潟鐵道局新津保線事務所　飯塚義勇　岩手
死亡　宇都木隆次　茨城
栃木縣土木課　鵜富士雄　宮城
仙臺鐵道局工務部保線課　越後信　宮城
死亡　小畑長平　岩手
樺太廳土木課　菊地脆太郎　宮城
滿洲國吉林省鐵路局工務處〇姜明　崙　滿洲
出征中　熊谷萬治　宮城
朝鮮鐵道局京城建設事務所　小出三雄　宮城
岩手縣土木課　後藤新藏　宮城
臺灣總督府交通局道路港灣課　今野覺治　宮城
大連工業學校　佐藤興夫　宮城
鐵道省工務局保線課　佐藤貞吉　岩手
樺太廳鐵務課　佐藤哲平　新潟
樺太廳土木課　佐藤秀雄　宮城
不明　澁谷鐘介　宮城
青森營林局　菅原清一郎　宮城
出征中　清野一水　宮城
東京市丸ノ内日清生命ビル内東京地下鐵道株式會社　關野秀明　岩手
吉敦鐵道局吉林工務課　〇曹永祥　滿洲
札幌鐵道局旭川保線事務所　田邊禮藏　新潟
深川保線區

門司鐵道局工務部　高野瑞穗　宮城
島根縣土木課　高橋正夫　岩手
鐵道省盛岡建設事務所　高橋倫夫　宮城
朝鮮清津府北鮮鐵道事務所工務課　寺島榮四郎　宮城
朝鮮總督府鐵道局建設課　中野一長　崎
名古屋鐵道局甲府保線事務所　茄子川定　宮城
宮城縣築舘土木事務所　菱沼武雄　宮城
群馬縣土木課　本田次郎　宮城
栃木縣足利土木區事務所　（加藤改）前澤武　靜岡
宮崎縣東白孜郡富高町富高土木出張所　宮本喜躬　茨城
東京鐵道局上野保線事務所　村上順次　山形
山口縣德山市防府土木出張所德山派出所　山本良夫　宮城
宮城縣丸森町大河原土木工區出張所　遊佐孜　宮城
遞信省電氣局水力課　横澤富三郎　宮城
東京市京橋區月島仲通五ノ五安藤鐵工所　吉田紀世志　北海道

昭和五年卒業（第二十一回）

福島縣小名濱港修築事務所　石川義郎　宮城
死亡　石澤喬　宮城
南滿洲鐵道株式會社撫順古城子採炭所　小幡正一　宮城
鐵道省工務局保線課　大波約　宮城
青森營林局　大沼勝治　宮城
內務省土木局第一技術課　大庭義夫　宮城
樺太豐原町鐵道事務所　及川昌一　宮城
死亡　奥山鐵雄　山形
高岡市開發町內務省小矢部川改修事務所　奥村芳定　宮城
宮城縣廳耕地課　加藤正吾　宮城
朝鮮總督府內務局平壤土木出張所　加藤六郎　宮城
秋田縣花岡土木事務所　片岡義彰　宮城
東京電燈株式會社　鎌田逸郎　宮城
岩手縣一ノ關土木管區事務所　菊地正男　宮城
東京市京橋區築地海軍省水路部第二課　黑川健一　宮城
樺太廳土木課　今野匡美　宮城

岡山縣勝山土木出張所　琴井谷榮　兵庫
內務省第一技術課　佐藤啓造　宮城
新潟縣土木部　齋藤申吾　新潟
新京滿洲國民政廳交通部道路司　○周恒恩　滿洲
川崎市都市計畫課　曾根武夫　宮城
死亡　高橋重夫　宮城
岩手縣盛岡市內務省工場　高橋靖雄　宮城
仙臺市役所土木課　武田眞　宮城
青森縣土木課　對馬久敏　青森
臺北市書院町臺灣電力株式會社土木部　德能明　宮城
宮城縣耕地課　△富田泰雄　宮城
盛岡市岩手縣立工業學校　富田高明　福島
朝鮮定州平北鐵道株式會社　新山政志　茨城
群馬縣土木課　福士正雄　宮城
東京市丸ノ內郵船ビル內日本製鐵株式會社技術部　武道國三郎　富山
福島縣石城郡湯本町磐城炭鑛株式會社　村松金藏　岩手

滿洲國々務院國道局第二技術處　森富男　宮城
宮城縣水產課　×山內次郎　宮城
京都府田邊町內務省國道改良事務所　吉田友文　宮城
大阪府土木部吹田工營所　渡邊知喜　宮城

昭和六年卒業（第二十二回）

仙臺鐵道局大舘保線區　安倍小作　宮城
朝鮮江原道廳土木課　淺井義治　福島
臺灣總督府交通局道路港灣課　石川昭　栃木
仙臺市立仙臺工業學校　稻邊謙作　宮城
應召中　越後實　宮城
朝鮮總督府內務局土木課道路係　遠藤善內　宮城
秋田市內務省秋田國道改良事務所　小川恒治　山形
青森縣土木課　大平功　青森
福島縣平町夏井川改修事務所　大森輝　茨城
奉天市政公署工程課　○王克富　滿洲
朝鮮全羅北道廳土木課　勝倉海一郎　宮城

小倉市役所水道課　川副肇長崎
宮城縣志田郡鹿島臺村江合鳴瀨兩川改修事務所　桑島忠宮城
死亡　佐藤繁岩手
朝鮮總督府鐵道局監督課　柴田安惠福島
北海道網走土木事務所　島田光北海道
滿洲國新京第二代用官舍一〇四　白石文彥宮城
秋田縣土木課　須藤壽美宮城
宮城縣佐沼町迫川改良事務所　（海津改）鈴木力福島
宮城縣石卷土木工區事務所　菅原新吾宮城
死亡　高野新作宮城
朝鮮咸鏡南道咸州郡下岐川面河大里門組龍水詰所　千田勝運宮城
石卷市立町五五（病氣療養中）　千田長宮城
福島縣土木課　中潟秀雄福島
廣島市猿樂町五八清水組出張所　中村武三郎秋田
內務省土木局第一技術課　廣田久重神奈川
應召中　三浦靖宮城
朝鮮忠淸南道廳土木課　南敏弘宮城

青森縣西津輕郡十三村岩木川改修事務所工場　村井直也山形
山形縣立山形工業學校　村上明夫宮城
新潟鐵道局工務部　渡部榮作新城
茨城縣龍ケ崎土木出張所　（奥中改）渡部健治山形
死亡　○郎璽琳滿洲

昭和七年卒業（第二十三回）

新潟鐵道局新津保線事務所　阿部金一郎岩手
鐵道省信濃川電氣事務所　青木禮二新潟
出征中　伊藤義雄宮城
仙臺鐵道局盛岡保線區　伊藤與四郎新潟
京都府土木部　石川逸郎宮城
樺太廳土木課　小笠原襲藏宮城
熊本縣土木課　及川龍雄宮城
福島縣土木課　大內成之宮城
滿洲國興安省公署　○王忠義滿洲
秋田縣土木課　奥山四朗山形

宮城縣土木部　鹿野浩宮城
茨城縣那珂郡山方村大字舟生（自營）　木村源一郎茨城
福島縣土木課　木村吾一宮城
應召中　熊谷金雄秋田
秋田縣能代港町內務省米代川改修事務所　黑川弘喜宮城
埼玉縣土木課　黑澤健兒宮城
山形縣楯岡土木出張所　近藤仁山形
仙臺市役所都市計畫課　五島幸雄宮城
東京府土木部　佐々木信一宮城
仙臺高等工業學校　佐々木八郎宮城
福岡市天神町千代田ビル大倉土木株式會社出張所　佐々木文吉宮城
死亡　三段崎健志山形
群馬縣中之條町中之條土木出張所　齋藤六福島
都市計畫福井地方委員會　櫻井定雄宮城
應召中　櫻井新二郎宮城
山形縣長井町土木出張所　澤田壽宮城
出征中　澤田實宮城

都市計畫大阪地方委員會　庄川信次石川
仙臺鐵道局工務部　鈴木季一朗宮城
朝鮮釜山府本町三井物產內朝鮮レーヨン株式會社　鈴木盛夫宮城
朝鮮咸鏡南道咸州郡下岐川面長津江水電株式會社　關谷正雄宮城
岩手縣二戸郡金田一村內務省金田一工場　大門俊雄福島
福島縣福島土木監督所　高田淸茨城
大津市石山北大路町東洋レーヨン株式會社滋賀工場　高橋信一岩手
都市計畫岡山地方委員會　高橋廣福島
死亡　玉手進宮城
兵庫縣警察部工場課　津々良武正宮城
東京遞信局　外ノ池俊邦東京
宮城縣水產課　成澤淳一宮城
鐵道省秋田建設事務所　仁木健治栃木
岡山縣林野土木出張所　西長義夫山形
朝鮮慶尙北道廳土木課　野々村剛宮城
滿洲國哈爾賓鐵路局改良科　橋本悅郎秋田

福島縣須賀川土木監督所	蓮沼不二夫	宮城
茨城縣久慈郡大子土木出張所	長谷川勳	福島
臺灣高雄市土木水道課	早坂長三	宮城
宮城縣鹽釜土木工區	針生幸三	宮城
名古屋鐵道局甲府保線事務所	福岡逸郎	愛媛
岩手縣黒澤尻土木管區事務所	增子良男	岩手
樺太廳土木課	松本千秋	埼玉
朝鮮清津府北鮮鐵道管理局工務課	松本珍男	宮城
宮城縣廳土木部	三浦四郎	宮城
熊本縣土木課	水戸一	宮城
神奈川縣津久井郡與瀬町相模川水利開發事務所	箕輪喜雄	茨城
山口縣阿武郡生雲村縣道改良事務所	村松秀雄	岩手
朝鮮總督府内務局土木課	吉田了忠	北海道
朝鮮總督府遞信局海事課	渡邊昌	宮城
福島縣若松土木監督所	渡邊重夫	福島

東京市京橋區月島安藤鐵工所	阿部正	宮城
大阪市西成區津守町淺野セメント株式會社工場	赤澤常雄	宮城
宮城縣土木部	伊藤正元	宮城
札幌市帝室林野局幌札支局	井上多喜夫	宮城
東京鐵道局國府津保線事務所	猪岡寛一	宮城
米澤市鬼面川改修事務所	遠藤一雄	茨城
廣島縣吳土木出張所	小山岩雄	岩手
岡山縣砂川改修事務所	大沼定八	宮城
内務省大阪土木出張所	奥原眞平	宮城
國山川改修事務所	押見正次郎	茨城
東京營林局	及川富治	山形
應召中	加藤勝治（鈴木改）	宮城
仙臺鐵道局工務部	金井朋次	群馬
出征中	龜卦川振興	宮城
東京市丸ノ内三ノ四日本鋪道株式會社（洋行中）	木村庄一郎	北海道
千葉縣土木課	工藤太一	長野
岩手縣廳黒澤尻土木管區	鈴木千里	福島
岩手縣土木課	佳谷友一	茨城
兵庫縣土木部	多久博	岡山
松江市内務省大阪土木出張所島根國道改良事務所	高橋巖	宮城
宮城縣加美郡小野田土木工區	高平馨	宮城
會津若松市内務省阿賀川改修事務所	近島芳夫	山口
廣島鐵道局廣島保線事務所	中川宏	茨城
岡山縣眞壁郡勝山土木出張所	中村正	愛知
愛知縣土木部	棘澤良三	福島
出征中	長谷川泰博	新潟
鐵道省建設局新潟縣中魚沼郡吉田村信濃川電氣事務所小泉詰所	畑基	宮城
岐阜縣郡山郡東村大字弓掛大倉組作業所	藤井博	宮城
樺太廳土木課	淵本正宏	栃木
朝鮮咸鏡南道下岐川面東興里長津江水電株式會社	星重雄	福島
岩手縣岩泉町土木管區	本鄕晴太郎	秋田
滿洲鐵道株式會社三棵樹工務段	本間敎	秋田
南滿洲鐵道株式會社撫順炭坑古城子探炭所	久保田博	栃木
死亡	草刈信夫	宮城
宮城縣耕地課	熊谷岑男	宮城
宮城縣土木部	黒崎勇藏	宮城
北臺市書院臺灣電力株式會社	小關忠男	宮城
兵庫縣三田町縣武庫川改修工營所	小林芳雄	新潟
死亡	小松崎吉彌	茨城
秋田縣土木課	小松誠一	秋田
秋田縣土木課	河野操	群馬
新潟縣卷町新川改修事務所	佐藤文郎	宮城
死亡	佐々木寬治	宮城
島根縣川本町土木管區事務所	佐々木政吉	宮城
出征中	齋藤養吉	宮城
東京市丸ノ内有樂館内日本鋪道株式會社	櫻田亮直秋	田
出征中	壚澤次郎	長野
病氣療養中（仙臺市元柳町五一）	柴崎操	山形

東京市澁谷區上通一丁目松本アスファルト工業所　湊留二　福島
新潟鐵道局工務部　峯山忠太郎　秋田
岩手縣稗貫郡花卷町花卷土木管區　室民二　富山
青森縣鰺ヶ澤土木出張所　門間恒雄　宮城
朝鮮平安北道土木課　△森浩　宮城
樺太廳土木課　横尾精一郎　東京
內務省大阪土木出張所（岡山市旭川改修事務所）　渡邊正助　福島

昭和九年卒業（第二十五回）

八戸市役所水道部　相原龜　宮城
都市計畫青森地方委員會　赤間信　宮城
新潟縣佐渡郡羽茂村（自營）　井桁朔次（海老名改）　新潟
長野縣土木部　砂金禮太郎　宮城
廣島縣廳土木部　石川弘行　茨城
滿洲國濱江省寧安縣牡丹江都邑計畫局　石田榮七男　新潟
函館市復興事務局　岩間次男　宮城
死亡　遠藤正一　宮城

札幌鐵道局工務部　扇萬吉　宮城
横濱市役所土木局　太田彥四　宮城
岡山縣土木課　大友榮雄　宮城
會津若松市內務省阿賀川改修事務所　大原寅雄　愛媛
滿洲國國務院國道局牡丹江建設事務所　及川正　宮城
大連晴市交通株式會社運輸課線路係　奥田新三郎　宮城
京都府宮津土木事務所　奥田（今西改）義雄　三重
青森縣青森土木出張所　面川榮之助　福島
都市計畫岡山地方委員會　川村美雄　宮城
仙臺高等工業學校　△菊地寅吉　宮城
廣島市都市計畫課　佐久間浩　新潟
秋田市役所第二課水道係　佐々木直道　秋田
長野縣上諏訪町天龍川上流改良事務所　佐藤健三　青森
滿洲國牡丹江鐵路局佳木斯工務段　佐藤五郎　福島
滿洲國牡丹江省密山縣城內交通部密山土木建設事務所　佐藤四郎　宮城
富山縣電氣局　佐藤毅　宮城

朝鮮江原道土木課　佐藤忠一　宮城
滿洲國新京特別市城後路交通部道路司直轄工事科　齋藤義孝　山形
樺太廳土木課　齋藤健一　宮城
富山縣廳上市川改修事務所　齋藤正男　宮城
奈良縣高田町高田川改修事務所　櫻田安忠　宮城
東京市品川區五反田六ノ一九一佐藤工業所　笹川正二　新潟
仙臺市役所都市計畫課　進藤正　宮城
仙臺鐵道局工務部　進藤正義　宮城
鐵道大臣官房研究所第四課　白鳥謹一　福島
朝鮮咸鏡南道咸州郡下岐川面東興里長津江水電株式會社　鈴木襲吉　宮城
新潟縣魚沼郡藪神村高島組出張所　△田中保　新潟
鐵道省東京改良事務所　田島公次　埼玉
仙臺鐵道局青森保線事務所　高橋逸男　岩手
樺太廳土木課　高橋潔　宮城
出征中　高橋武正　宮城
新潟鐵道局工務部　高橋正雄　宮城

福島縣平町夏井川改修事務所　玉手三郎　宮城
東京市京橋區銀座二丁目大倉土木株式會社　橘忠助　岩手
應召中　忠義治　福島
通化省公署土木科　○張聖銘　滿洲
東京鐵道局工務部　寺門勝男　茨城
死亡　寺村芳雄　宮城
宮城縣廳土木部道路課　中野太吉　東京
栃木縣土木課　中村正夫　栃木
千葉縣銚子市銚子漁港修築事務所　禰津武雄　山形
鐵道省大阪改良事務所神戸改良分室　長谷川信雄　宮城
仙臺市北八番丁一一〇　畠山勉　宮城
大連民政署水道課　三塚隆　宮城
朝鮮釜山朝鮮瓦斯電氣株式會社　百足周治　宮城
死亡　村上清美　青森
朝鮮平壤土木出張所　山下正夫　長崎
朝鮮咸鏡北道富寧面富寧水力電氣株式會社　柳田喜久雄　宮城

昭和十年卒業（第二十六回）

仙臺工兵第二聯隊第一中隊	阿部獎	宮城
長野縣廳土木部福島土木出張所	伊藤愛橘	岩手
仙臺鐵道局工務部	伊藤毅	秋田
關東州廳土木課	市川晴夫	埼玉
宮城縣志田郡鹿島臺村内務省江合鳴瀬兩川改修事務所	宇津井二郎	宮城
鐵道省工務局改良課	梅津清七	宮城
岡山縣土木課	遠藤直三郎	福岡
朝鮮全羅北道廳土木課	尾形宇一	宮城
青森縣東津輕郡高田村（病氣靜養中）	奥崎祐一	青森
樺太廳土木課	太田三男	宮城
不明	大山義一	福島
宇都宮保線事務所	景山文藏	宮城
仙臺鐵道局福島保線區	金田万右衛門	福島
樺太廳大泊築港事務所	鎌田隼男	宮城
滿洲國黑河市土木局	唐澤豐	福島
京都府京都土木事務所	菊田博	北海道
樺太廳本斗港修築事務所	岸忠男	新潟
福島縣猪苗代町東京電燈小野川建設事務所	苅三郎	宮城
山形縣飽海郡觀音寺村縣日向川改修事務所	苅政雄	山形
東京市日本橋區濱町二丁目日本電信電話工事株式會社	工藤又一	北海道
朝鮮黃海道廳土木課	栗原正信	群馬
滿洲國國務院國道局第一技術處	黑瀨義一	樺太
應召中	鄉右近勇	愛宮城
宮城縣廳土木部	小林幹	宮城
東京市京橋區銀座大倉土木株式會社	駒井正二	宮城
神奈川縣廳川崎土木出張所	駒林傳	宮城
死亡	佐藤襲治	宮城
朝鮮龍山步兵第七十八聯隊補充隊第六中隊	佐藤一雄	山形
樺太廳土木課	佐藤眞一	岩手
北海道上川郡下川村珊瑠三井鑛業所	佐藤清喜	福島
川崎市役所土木課	佐藤清吉	山形
宮城縣廳石卷土木工區	佐藤衛	宮城
鐵道省下關改良事務所	佐藤林左衛門	岩手
旭川市大日本電力株式會社旭川事務所	志賀豐	福島
都市計畫山形地方委員會	鈴木鈴雄	山形
新潟縣廳土木部河港課	鈴木弘	新潟
札幌市帝室林野局札幌支局	鈴木雄四郎	福島
大阪市役所土木部	清野隆太郎	山形
福島縣小高町小高一七三	相馬信	福島
廣島縣廳土木部	高橋一朗	茨城
朝鮮總督府鐵道局監督課	高橋正行	秋田
福岡縣伊田町三井田川鑛業所	高橋豐	岩手
仙臺鐵道局秋田保線事務所	玉手文吾	宮城
大館保線區	千田宮内	岩手
鄉里ニテ靜養中	中島修一	茨城
東京市芝區芝浦町港灣部地×角	若杉正雄	群馬
高崎市成田町三一（自營）	湯淺長榮	群馬
兵庫縣出石郡神美村石原產業海運株式會社神美鑛業所	山村正貞	秋田
鐵道省盛岡建設事務所	山川正	宮城
宮城縣栗原那細倉鑛山	山司六郎	宮城
朝鮮黃海道兼二浦日本製鐵株式會社製鐵所	山村正貞	秋田
名古屋鐵道局工務課	安間雅夫	靜岡
仙臺鐵道局工務課福島保線事務所	本內靜夫	宮城
朝鮮咸鏡北道城津鐵道建設事務所	橋本太助	新潟
大阪府廳土木部	畑山敏明	宮城
仙臺遞信局工務課	三浦忠治	宮城
福島縣石城郡磐崎村第二磐城炭礦長倉坑	滿田夫男	千葉
兵庫縣和田山町土木出張所	水野武雄	樺太
岐阜縣益田郡中原村日本電力株式會社瀨戶第二建設所	宮崎喜八郎	北海道
茨城縣宗道土木出張所	村松正夫	宮城
水海道派出所	宮崎喜八郎	北海道
大阪府牧方町內務省淀川維持事務所	野口正夫	福島
奉天省公署民政廳	○自家騷滿洲	

仙臺鐵道局工務部	淺野信五郎	宮城
京都府土木部	板橋一郎	宮城
大牟田市三池製作所	伊藤國之助	福島
福島縣石城郡内郷村磐城炭礦株式會社	伊藤敬次郎	宮城
札幌鐵道局函館保線事務所	伊藤助治	宮城
應召中	伊藤信男	愛知
東京鐵道局工務部	梅津健夫	宮城
滿洲國錦縣鐵路局工務處保線科	遠藤淳治	宮城
富山縣下新川郡宇奈月日本電力株式會社黒部建設所	及川久	宮城
神奈川縣廳土木部	音羽正夫	宮城
海軍省建築局	大塚邦一	青森
靜岡市田町内務省安倍川改修事務所	角田倭三郎	宮城
大阪市役所土木部道路課	片平篤夫	宮城
鐵道省工務局改良課	加藤靜雄	東京
高橋正一	宮城	
武澤一郎	福島	
武山五郎	宮城	
田名部猛夫	青森	
千葉清	宮城	
千葉直之	宮城	
對島正	青森	
土田積	宮城	
角田正秋	宮城	
寺島正慶	福島	
中村一郎	宮城	
中村菊次郎	青森	
野元秀雄	鹿兒島	
長谷川保	兵庫	
針生幸治	宮城	
平間政三	北海道	
藤田禮次郎	新潟	

應召中

大阪市北區中島朝日ビル東洋コンプレツソール株式會社大阪出張所	河原井正夫	茨城
大分市大分港修築事務所	菅野一	宮城
千葉市鐵道第一聯隊第六中隊	菊地岡光	宮城
朝鮮平安北道孟中里鐵道局工事區	木村一二三	宮城
秋田市内務省秋田國道改良事務所	日下勝	宮城
川崎市役所土木課	國井泰雄	宮城
愛媛縣廳土木課	栗原滿弘	愛媛
東京市丸ノ内有樂ビル内日本舖道株式會社	小林清	山形
京都府廳土木部	後藤長四郎	宮城
岩手縣立工業學校	齋藤松榮多	新潟
死亡	佐藤三男	宮城
富山縣電氣局	注連清	茨城
大日本電力株式會社旭川事務所	下山次郎	青森
臺北工業學校	菅原健治	宮城
長野縣長野工業學校	鈴木喜三郎	宮城

戸澤部隊水野隊

東京電燈株式會社工事課	船戸春夫	山形
南滿洲鐵道株式會社大連事務所	古川弘道	佐賀
仙臺鐵道局工務部	堀松和夫	秋田
福島縣土木課若松土木出張所	松木正三	宮城
伊藤部隊村山隊	松原磐夫	福島
長野縣廳土木課臼田土木出張所	水戸裕	福島
東京市澁谷區上通一丁目松本アスファルト工業所	森左馬太	宮城
仙臺遞信局	森山清	茨城
仙臺鐵道局工務部	諸橋運治	新潟
山形市鐵砲町内務省最上川改修事務所	山内昇	宮城
函館市帝國電力株式會社	横須賀正	茨城
仙臺鐵道局工務部	渡邊貞夫	宮城
東京鐵道局工務部	長谷川	宮城
東京鐵道局工務部	針生幸治	宮城
應召中	平間政三	北海道
東京都市遞信局工務課	藤田禮次郎	新潟
東京市芝區海岸通東京瓦斯株式會社供給課	武澤一郎	福島
朝鮮咸興南道咸州郡上岐川面慶興里間組出張所	武山五郎	宮城
朝鮮總督府鐵道局建設課	田名部猛夫	青森
茨城縣土木課	千葉清	宮城
近衛師團重砲兵第八聯隊第三中隊	千葉直之	宮城
應召中	對島正	青森
愛知縣土木部河川課	土田積	宮城
應召中	角田正秋	宮城
廣島縣廳土木部	寺島正慶	福島
仙臺鐵道局工務部	中村一郎	宮城
鐵道省工務局保線課	中村菊次郎	青森
樺太廳土木課	野元秀雄	鹿兒島

昭和十二年卒業（第二十八回）

應召中	△淺利富太郎	秋田
朝鮮鐵道局元山鐵道事務所	石舘八郎	宮城
岩手縣釜石町日本製鐵株式會社釜石製鐵所	越後龍雄	宮城

臺北市書院町臺灣電力株式會社	尾形逸郎宮城
滿洲國新京國務院水力電氣建設局工務處	落合德次宮城
久留米市內務省筑後川改修事務所	小幡寬二岡山
東京瓦斯株式會社	大塚嘉雄茨城
朝鮮鐵道局建設課	加藤清宮城
鐵道省東京改良事務所	加藤孝宮城
新潟鐵道局工務部	金森昇宮城
東京市本所區東武鐵道株式會社	金子輝男宮城
新潟縣廳土木部	上西亥三宮城
遞信省經理局營繕課	萱場修宮城
樺太廳土木課	菅野正北海道
內務省東京土木出張所	木村與四松東京
朝鮮鐵道局建設課	黑須正悅宮城
臺北市書院町臺灣電力株式會社	齋藤剛治宮城
朝鮮咸鏡南道咸州郡下岐川面長津江水電株式會社	佐藤喜好宮城
帝室林野局札幌支局	佐藤敏夫宮城
川崎市東洋鋼材株式會社	松川實宮城
廣島縣廳土木部	眞野茂夫宮城
大阪府高槻町大阪府土木部高槻工營所	水戶勇男宮城
京都府廳土木部	宮崎仁一茨城
愛知縣廳廳土木部	森隆宮城
北海道夕張町北海道炭礦汽船株式會社	八嶋辰夫宮城
和歌山市內務省和歌山港修築事務所	安野弘有栃木
仙臺鐵道局福島保線事務所	矢吹直道福島
大阪市役所土木部	山泉秀雄山形
川崎市役所土木課	山內大助宮城
秋田縣能代港町內務省米代川改修事務所	吉井彌七群馬
鐵道省岡山建設事務所	吉野正範東京
仙臺鐵道局盛岡保線事務所	和田德之助青森

○機械工學科

明治四十三年卒業（第一回）

現在勤務ノ場所	氏名	地方名
北海道室蘭市日本製鋼所	阿部象一	北海道
群馬縣澁川町東京電燈株式會社出張所	佐藤富文栃木	
新潟縣廳土木部	佐野賢二新潟	
大阪市役所水道部	庄子忠實宮城	
福島縣廳土木課	鈴木藤三郎宮城	
東京市丸ノ內大同電力株式會社	平忠男宮城	
朝鮮鐵道局	高橋忠亮宮城	
東京都市遞信局工務課	高橋三朗宮城	
兵庫縣廳土木部	高宮孝之福島	
海軍省建築局	武秀雄東京	
朝鮮總督府內務局土木課	立原眞造（村上改）宮城	
朝鮮鐵道局	田中弘顯群馬	
札幌鐵道局工務部	對馬政見青森	
北海道夕張町北海道炭礦汽船株式會社	鶴家好雄宮城	
滿洲國新京滿洲拓植株式會社	南摩錄郎新潟	
大阪鐵道局工務部	福島公三群馬	
東京市芝區田村町東京電燈株式會社建設部	星憲司福島	
宮城縣電氣局小牛田出張所	阿部胤助宮城	
橫須賀海軍工廠造兵部	雲野陶藏宮城	
死亡	小野信雄山形	
神戶市葺合區濱邊通二ノ七伸和マデックス研究所（自營）	大淵親福岡	
東京市京橋區銀座七丁目五	菊地久吉山形	
大阪市西區新町通一ノ一四日本鑄鐵管合資會社	小林義彥福井	
東京市日本橋區銀座大倉土木株式會社	齋藤實宮城	
東京市丸ノ內帝國ホテル內英國スペヤデヤクソン會社	佐藤半次郎岩手	
死亡	島村一彌埼玉	
死亡	千石武雄宮城	
京都市下京區油小路九條南壽製作所	高橋藤五郎山形	
京都市左京區鹿ヶ谷若王子町一七	瀧井義規東京	
東京市瀧野川區田端町東京製袋機械株式會社	千葉胤次岩手	
大阪市此花區島屋町住友製鋼所	藤堂宗山口	

大阪市住吉區政所町二丁目（高塚改）　中桐徳三郎　奈良
中桐鐵工所（自營）
川崎市堀川町七二　西岡俊雄　福島
東京電氣株式會社事業部
東京杉並區荻窪中島飛行機　沼津武志　宮城
株式會社東京製作所
東京市王子區王子町　松崎則壽　宮城
下十條九五三
死亡　三橋利喜　神奈川
死亡　宮武直一　香川
滿洲國新京豐樂路一三二　宮地義男　山形
康德洋行新京自動車工場
川西航空機株式會社　弓削平馬　東京
岡山縣倉敷市向市場倉敷紡　横屋憲　岡山
績株式會社工場
東京市芝區三田松坂町四五　吉山盛保　靜岡
富士商會（自營）

明治四十四年卒業（第二回）（丹野奎之助改）

仙臺市長町東北金屬工業　安積貞次　宮城
株式會社
東京市丸ノ内有樂ビル内　相田寛一郎　新潟
北樺太石油株式會社
東京市王子區稻付町一ノ三　青柳忠吉　秋田
四六王子化學機械工作所
（自營）
死亡　石黒浩　山形
函館船渠株式會社　小野大力　宮城

オリエンタル寫眞工業株式　小野正夫　福島
會社東京出張所
死亡　大平芳松　岩手（田貝改）
神戸市兵庫區東出町二丁目　長川仁三　重
一四七神戸鐵工所（自營）
東京市向島區吾嬬町東京　加藤憲愛　知
モスリン紡績株式會社
東京市豐島區西巣鴨町三丁　勝田喜作　神奈川
目各和製作所
秋田縣能代港町秋田木材　糟谷高正　秋田
株式會社能代製材所
新潟市白山浦一丁目　上關徳也　秋田
内務省新潟土木出張所
東京市京橋區月島仲通五ノ　北村齋　宮城
一一石井鐵工所
死亡　小島行五郎　群馬
津市東洋紡績株式會社工場　小林輝雄　長野
福島縣中村町宇多川町一三　佐藤龜三　福島
宮城縣工業學校　佐藤吉文　新潟
死亡　酒井康治　福島
東京帝國大學營繕課　×佐野貫二　東京
東京市麴町區有樂町二ノ二　鈴木謙治郎　福井
矢野式ストーカー工務所
新潟鐵道局運輸部　武田量華　新潟

死亡　角鹿雄次　青森
青森市浪打青森中學校前菅　中野秀敏　青森
原方
東京市杉並區荻窪四ノ六六　蜂谷與四郎　山形
死亡　福島達雄　熊本
死亡　堀井長二　新潟（中野改）
死亡　三木直　宮城
神戸市川崎造船所艦船工場　三木徹　山口
大阪市西區阿波堀通一丁目　武藤定之　新潟
四九（自營）
東京市中野區川島町二六　山田喜滿多　香川
（自營）
東京市淺草區駒形町四　×遊佐常章　宮城
要商會
神戸市川崎造船所造機部　吉川信治　新潟
大阪市大正區千島町金子鑄　渡邊愿　廣島
鋼所

明治四十五年卒業（第三回）

不明　△伊藤理策　東京
死亡　内山民治　新潟
福岡縣嘉穗郡稻築村　江口健吾　福岡
三井山野鑛業所

東京市品川區三共製藥株式　江口次郎　岡山
會社
長野縣松本市　大原康勝　長野
松本自動車學校
死亡　奥田保次郎　宮城
死亡　葛西隣　岩手
大阪市住吉區柴谷町四四　工東祐信　東京
藤永造船所車輛部
茨城縣助川町日立製作所　倉田主税　福岡
宮城縣商工課　小關直人　宮城（齋藤改）
大阪市此花區島屋町住友金　越浪由吉　青森
屬工業株式會社伸銅所
盛岡市驛前通り盛岡自動車　佐々木正衛　宮城
學校
商工省特許局　佐藤榮吉　山形
大連市裾野町三三東亞合金　佐藤英雄　神奈川
公司（自營）
横濱市鶴見區淺野造船所　佐野治雄　埼玉
大阪市此花區住友製鋼所　齋藤省三　宮城
茨城縣助川町日立製作所　茂村松太郎　廣島
臺北市書院町　鈴木益三　新潟
臺灣電力株式會社
千葉縣警察部　多田大藏　千葉

廣東省清海門外　○陳格非　中華
廣東省香山縣谷都平嵐鄉　○鄭祥雲　中華
東京市大森區大森二ノ二三五　布川瀧之助　秋田
東京市役所下水課　（可兒改）根本子之助　千葉
滿洲國遼陽大和通　馬場信治　宮城
滿洲セメント會社
天津市特別第一區海河路二四號公大第六廠　堀井又造　滋賀
三重縣鳥羽町神戸製鋼所・鳥羽電機製作工場　間島一榮　香川
高松市花園町一二七八　（白井改）村尾成文　香川
沼津市花園町一二七八　矢内錄郎　群馬
死亡　横川章太郎　廣島
新潟縣東蒲原郡兩鹿瀨村昭和肥料株式會社鹿瀨工場　蘆越應義　長野

大正二年卒業（第四回）

東京市京橋區西佃町自動車工業株式會社　阿部清吉　宮城
東京市京橋區銀座二丁目七大倉商事株式會社　淺野定次　新潟
東京市荒川區南千住町八ノ八〇千住製作所　飯塚振作　福島
東京市蒲田區新宿東京計器製作所　遠藤彦吉　山形
廣島市仁保町日本製鋼所廣島製作所　大比良信雄　山形
宮城縣志田郡古川町小金原　大沼貢　宮城
吳海軍工廠砲熕部　加藤善作　宮城
大阪市西區本田町通二丁目七四桑野工業所（自營）　桑野穆彦　岡山
名古屋市南區熱田丸山大同電氣製鋼所工場　熊谷一郎　北海道
東京市丸ノ内新海上ビル内高砂暖房工事株式會社　小林壬　廣島
神奈川縣川崎市富士電機製造株式會社川崎工場　齋藤磯松　秋田
死亡　鈴木和七　福岡
東京市京橋區佃島東京石川島造船所　關口正治　埼玉
千葉縣安房郡船形町船形三二七　民内奇　千葉
和歌山市本町五丁目内海紡績株式會社營業所　戸塚嘉春　群馬
浦和高等學校　杼窪廣正　宮城
長崎市三菱造船所　中島正雄　福島
東京市芝區芝浦製作所　萩原素介　群馬
大阪市此花區大開町四丁目東洋鑪伸銅株式會社　箱崎勝實　福島
東京市蒲田區新宿町新潟鐵工所蒲田工場　△古澤健　山形
東京市丸ノ内協同國產自動車株式會社　堀久　岡山

大阪地方專賣局京都工場　增尾定司　群馬
死亡　松倉林次郎　宮城
死亡　嶺脇秀德　秋田
東京市蒲田區新潟鐵工所蒲田工場　安田傳一　鳥取
宇都宮高等農林學校　山田金作　埼玉
東京市丸ノ内日本興業銀行六階大日本人造肥料株式會社　横澤次郎　山形
長野縣上伊那郡高遠町高遠電燈株式會社　吉江可夫　長崎
死亡　吉住昌　埼玉

大正三年卒業（第五回）

兵庫縣西宮市外森貝松ノ下四一五　石田一郎　東京
長野縣工業學校　石田宗三　宮城
門司鐵道局熊本運輸事務所　岩片眞琴　三重
北海道江別治水事務所　遠藤盛　宮城
東京市淀橋區百人町陸軍技術本部　上西甚藏　宮城
死亡　木田磐雄　福島
石川縣警察部保安課　高坂信好　山形
死亡　佐藤仁一郎　山形
死亡　櫻井當五　新潟
死亡　庄司忠之助　宮城
神戸市三菱重工業株式會社神戸造船所　篠原修　北海道
死亡　關川保　新潟
山口縣立下松工業學校　高木丈夫　千葉
東京市深川區猿江町東京瓦斯株式會社計器製作所　竹股武次郎　山形
東京石川島造船所　津村薫吉　廣島
福岡市千代町品川製作所博多分工場　中島輝雄　宮城
死亡　中島秀雄　新潟
鐵道省旭川運輸事務所　中島眞　宮城
横濱市水道瓦斯局瓦斯工務課　成田孝平　岩手
仙臺鐵道局仙臺運輸事務所　（都野改）原勝司　山・梨
死亡　（笠原改）深澤勝造　埼玉
東京石川島造船所　眞中喜之助　埼玉
大阪市都島工業學校　南舘次基　宮城

死亡　山司隆治宮城
東京市澁谷區中通一丁目　山田正築北海道
林榮社工場
岐阜市忠節町內務省岐阜　湯本久右衛門茨城
機械工場

大正四年卒業（第六回）

大阪市西淀川區大仁東二丁　安倍成器宮城
目大阪發動機製造會社
東京市蒲田區出雲町齋藤ツ　石川利春山形
キストドリル製作所
東京市丸ノ內協同國產自動　遠藤知松山形
車株式會社
東京市丸ノ內仁壽ビル內東　大野陽愛知
北興業株式會社
京都市油小路九條下ル（伊藤改）　澁場庄吉岩手
壽製作所
死亡　加來三友福岡
東京市京橋區高島屋飯田（坂本改）　金子政明茨城
株式會社
東京市品川區大島町　菅野英一岩手
東京瓦斯株式會社工場
東京市丸ノ內東京瓦斯株式　北村武吉宮城
會社
群馬縣太田町　栗原甚吾熊本
中島飛行機株式會社
陸軍航空本廠　佐々木德定埼玉
東京市大森區神奈川電氣　佐藤七郎福島
株式會社工場

死亡　佐藤長之進宮城
東京市芝區三田四國町　佐藤信保宮城
池貝鐵工所
死亡　杉山逸治神奈川
宮城縣立工業學校　高橋（鈴木改）清章山形
小樽市外高島町日本製粉株　高津虎雄山形
式會社工場
東京市品川區東大崎五丁目　中村剛北海道
二五タカタモーター製作株
式會社
陸軍航空本廠　波多江（市道改）理洲福岡
死亡　長谷熊太郎大阪
死亡　久水貞一山形
死亡　冷牟田研次福岡
大阪市西淀川區佃町小原　本間弘三新潟
鐵工所
死亡　松（小原改）本芳次郎岩手
臺灣總督府警務局　松木次郎宮城
新潟縣三條商工學校　三（武井改）橋友喜福岡
札幌鐵道局釧路運輸事務所　三輪則成宮城
商工省工務局工業課　宮田應義靜岡

死亡　山（內山改）口三郎群馬
大阪市東區杉山町　山岸榮助宮城
大阪工廠彈丸製造所

大正五年卒業（第七同）

札幌鐵道局室蘭運輸事務所　阿部勇岩手
大阪市西淀川區野里四三　相川勝太郎群馬
中央製網株式會社
大阪市西區西道頓堀住友　荒井誠宮城
ビル臺灣鐵工所出張所
秋田市檜山三枚橋一二　伊藤豐治郎秋田
福岡縣立小倉工業學校　井上幾次郎福岡
日本製鐵株式會社　岩崎七郎新潟
八幡製鐵所鋼板部
東京市荒川區南千住五ノ一　小田廉平新潟
〇四近藤製作所航空機部
大阪市西區立賣堀南通二丁　小柳津雄一靜岡
目西島製作所營業所
日本製鐵株式會社　川口一二鹿兒島
八幡製鐵所工作部
死亡　菅野重道山形
廣東省梅縣丙村　〇邱光世中華
東京市大森區　久保貞雄佐賀
東京瓦斯電氣工業株式會社
福島縣石城郡赤井村　油井喜雄長野
福島炭礦株式會社礦業部　鯨岡賢司福島

臺北市臺北工業學校　小峰秀雄茨城
東京市蒲田區南六鄉町　佐々木久太郎秋田
關東商會
神戶市和田岬三菱重工業　櫻井二四郎新潟
株式會社神戶造船所
名古屋市中區西松枝町　柴田知己福岡
東邦電力名古屋支店
東京市京橋區銀座大倉　△潮上倪一岡山
商事株式會社
株式會社播摩造船所　下（貞利改）條左多年長野
東北帝國大學工學部　鈴木卓爾宮城
死亡　鈴木貞七岩手
東京市品川區北品川五ノ四　砂押武雄茨城
一二品川製作所
北海道洞爺溫泉郵便取扱所　田所篤三郎秋田
陸軍造兵廠東京工廠技術課　竹（有木改）本宗吉愛知
靜岡市東町二〇靜岡自動車　中村良太郎新潟
株式會社
吳海軍工廠製鋼部　丹羽賢次新潟
神戶市川崎造船所　半澤正三郎宮城
死亡　油井喜雄長野
名古屋市大同電氣製鋼所　與倉虎雄鹿兒島

米澤市山形縣工業試驗所　吉田秀三山形

大正六年卒業（第八回）

福岡縣浮羽高等女學校　井上國次郎福岡
大阪市西淀川區浦江北四丁目　日本アルミニューム製造所　石川俊貞北海道
新潟縣刈羽郡刈羽村下高町　日本石油株式會社高町礦場　岩淵義一新潟
死亡　大村茂雄（安增改）福島
臺灣總督府鐵道部高雄鐵道工場　小川關宮城
山形縣立米澤高等女學校　小野庄作山形
東京市蒲田區出雲町四一六　南北工業社　小山內清藏青森
東京市杉並區西荻窪町三丁目一二三　折橋商店（自營）　折橋勇治富山
日本製鐵株式會社八幡製鐵所鋼板部　狩野修二郎宮城
死亡　久保木直方千葉
長崎市三菱兵器製作所　國本周一山口
死亡　近藤正治（今井改）新潟
東京市大森區大森二ノ二〇　三外川製作所（自營）　齋藤德次郎新潟
橫濱船渠株式會社　下村秀男岡山

北海道夕張炭礦　鈴木實福島
東京市芝區高輪ビル內勝亦電機製作所　反町一雄群馬
死亡　△田中守衛（政之助改）長野
日本製鐵株式會社八幡製鐵所　田邊之次香川
京都市下京區西大路松原上ル極光製作所　△高橋忠太郎秋田
秋田縣本莊町中橫町三　竹田芳次郎秋田
山口縣德山市日本曹達工業株式會社　寺坂良秀宮城
熊本縣立工業學校　富永虎雄熊本
鹿兒島地方專賣局　西迫薰鹿兒島
死亡　根本虎三福島
長崎市三菱造船所　野村百介福井
橫濱市鶴見區芝浦製作所鶴見工場　（保夫改）橋口誠之福島
橫濱市久保町東洋電機製造株式會社橫濱工場　牧野政直富山
神戶市三菱造船所　松田和之山形
芙蓉縣松原町昭和人絹株式會社高萩工場　村田靖長福島
死亡　山田支次群馬

岩手縣下閉伊郡宮古町光岸地若山鐵工所（自營）　若山判輔岩手

大正七年卒業（第九回）

東京市芝區白金三光町一五九晴山自動車機械工場　△相田豐作（政之助改）山形
橫濱市中區長住町三菱重工業株式會社橫濱船渠　荒川盛雄東京
死亡　伊藤諒山口
神奈川縣川崎市日本鋼管株式會社　砂澤彌平宮城
兵庫縣柏原中學校　上野治京都
栃木縣大田原高等女學校　鎌形章栃木
北海道室蘭市日本製鋼所　△片倉英次宮城
東京市品川區北品川四ノ五六七日本光音工業株式會社　△神野政勝福島
東京市蒲田區新潟鐵工所　久保田金五長野
埼玉縣北足立郡戶田村日本特殊鋼管株式會社工場　草野正一福島
名古屋市岡本自動車製作所　功刀竹藏山梨
東京市赤坂區溜池町一番地三舍堂內漁船技術員養成所　小黑三尾留新潟
東京市目黑區洗足一二九七發動機研究所　小茂鳥豐三郎埼玉
神戶市三菱重工業株式會社神戶造船所　佐々木藏之助宮城

上海楊樹浦路九八裕豐紡紗公司　澤井幸雄兵庫
鐵道大臣官房研究所　鈴木益廣福岡
山形縣立米澤工業學校　高田久美福島
豐橋市役所上下水道事務所　富田鶯三宮城
群馬縣太田町中島飛行機株式會社　中島乙未平群馬
札幌第一治水事務所江別機械工場　沼田千代松宮城
茨城縣助川町日立製作所　野口由藏山梨
鐵道省東京改良事務所　野田誠逸京都
東京市芝區新橋四丁目四六東京製作所　服部增藏愛知
德島縣小松島町東洋紡績株式會社工場　橋本豐福島
福岡縣田川高等女學校　高田善次福岡
岩手縣大船渡町東北セメント株式會社　藪原耕一岩手
大阪市此花區大開町二丁目大阪機械製作所　星野愼藏新潟
東京市淀橋區下落合四五山本螺旋合名會社伸銅部　眞下榮群馬
東京市日本橋區江戶橋二丁目扶桑工業株式會社　蒔田浩青森
札幌市南六條西十四丁目日瑞貿易株式會社出張所　三浦元成北海道

京都市外深草町中島
日本研磨砥石株式會社　三浦自勝　東京

廣島縣大竹町
日本紙業藝防工場　乃島千代治　宮城

大阪市住吉區桑津町八一　柳本常二郎　新潟
大阪市大正區新千歲町　山中直隆　愛知
昭和起重機製作所
東京市大森區馬込町谷中　渡邊櫻吉　新潟
一一三一田邊方

大正八年卒業（第十回）

橫濱市鶴見區平安町二ノ三　赤石貞一　東京
株式會社京三製作所
東京市丸ノ内三信ビル内　阿部（旧田改）文藏　青森
芝浦製作所
東京市芝區新櫻田町一二　有田耕逸　東京
幸榮商會（自營）
神戸市三菱造船所　石塚英壽　栃木
橫濱市芝浦製作所鶴見工場　海野謙四郎　茨城
北海道帶廣治水事務所　遠藤重吉　宮城
機械工場
東京市品川區北品川五丁目　遠藤辰彌　福島
白洋舍製作所（自營）
樺太廳土木課　小川盛北（田島改）　北海道
名古屋鐵道局運轉部　小田倉金重　埼玉
日本製鐵株式會社八幡　大谷（不野改）尙二　山口
製鐵所條鋼部

高田市西城町
カトリック教會　大江武雄　新潟
東京市品川區大崎町高砂
鐵工株式會社　近江廣治　宮城
栃木縣立足利工業學校　兼崎德二郎　栃木
東京市品川區西品川
株式會社荏原製作所　興野一　茨城
橫濱市神奈川區橋本町
鶴見製鐵造船株式會社　貴島（千葉改）龍男　岩手
盛岡仙北町驛前岩手鐵工所　佐藤新四郎　宮城
死亡
高岡市富山縣立工藝學校　鈴木敏郎　宮城
東京市丸ノ内二丁目　相馬實　富山
國產工業株式會社
弘前市青森縣立工業學校　田中文二　新潟
神戸市三菱造船所造機部　田村長男　長野
秋田縣能代工業學校　高山芳治　群馬
廣東省昻兵工廠　千葉（元作改）怜之　山形
○張　綸中　華
死亡　富澤英群　馬
日出紡織株式會社姫路工場　中野熊助　愛媛
栃木縣小出町日本無線電信
株式會社出張所　新谷卓爾　宮城

栃木縣烏山中學校　橋本推嗣　福島
桐生高等工業學校　分田常吉　鹿兒島
朝鮮京城府黃金町東拓鑛　布澤聰宮　宮城
業株式會社
東北帝國大學金屬材料研究　增木量　廣島
所
東京市深川區毛利町二ノ　△丸友治千　葉
六丸鐵工所（自營）
大阪市住吉區北加賀屋町　宮城守正　德島
笠戶ドック浪速工場
陸軍航空本部　宮田永郎　新潟
死亡　門（佐藤改）馬豐喜　福島
死亡　山下義雄　山形
東京市市蒲田區新宿東京計器　山本忠男　山口
製作所
東北帝國大學會繕課　渡邊功　宮城
愛媛縣越智郡四坂島　綿貫幸吉　宮城
住友別子製錬所

大正九年卒業（第十一回）

長岡市長岡鐵工所　阿刀田甲子兒　宮城
東京市土木局建築課　石垣松三　埼玉
出征中　遠藤信　宮城

靜岡市千代田町卷四三〇　大木武夫　靜岡
宮城縣經濟更生課　大黑堯太郎　秋田
群馬縣太田町
中島飛行機株式會社　大和田繁次郎　福井
福島縣四倉町字町二二　△加藤平藏　宮城
（自營）
東京市芝區芝公園五號地　桑名邦雄　宮城
桑名法律事務所（自營）
鐵道省盛岡工場　佐藤捷　宮城
死亡　佐藤正次　宮城
東京地方專賣局秦野出張所　志賀長男　宮城
北海道函館船渠株式會社　志（佐藤改）野正男　宮城
新潟市山田町內務省機械
工場　白倉昌男　新潟
死亡　陶山儀策　山形
茨城縣工業學校　田（柴山改）中正五郎　栃木
橫濱市鶴見區末廣町
株式會社淺野造船所　千葉司一朗　宮城
死亡　長岡松次郎　富山
東京帝國大學工學部　成瀨政男　千葉
（外國留學中）
大阪市北區宗是町一大阪
ビル內浦賀船渠株式會社　古川定吉　神奈川
出張所

高松高等商業學校　北條時重　石川
死亡　堀久太郎　宮城
死亡　堀江正俊　宮城
神戸市三菱造船所　眞島清山形
死亡　眞山貞五郎　宮城
京都府綾部町誠修學院　間宮甚吉　山形
山口縣下松工業學校　（後野改）柳島竹三郎　宮城
滿洲國新京中央銀行機械課△八卷定治　宮城
神戸市立第二高等女學校　山崎文雄　群馬
仙臺市立工業學校　△山田英雄　宮城
宮城縣氣仙沼中學校　若生直　宮城

大正十年卒業（第十二回）

山口縣下松町日立製作所笠戸工場　伊藤巖　愛知
名古屋市南區熱田東町海軍監督官事務所　伊藤重二　宮城
神戸市林田區御崎町鐘淵紡績株式會社　伊奈恒正　東京
北海道室蘭市輪西日本製鐵株式會社事業所　石田稔　岡山
北海道十勝國清水町明治製糖株式會社工場　石井健太郎　神奈川
東京市麹町區代官町陸軍築城部本部　今川俊士　山形
橫濱市神奈川區鶴屋町二丁目三七　入間川悛郎　宮城
陸軍造兵廠東京工廠　小原正靜　岡
陸軍造兵廠名古屋工廠　太田儀七　福島
吳海軍工廠砲熕部　小山田道夫　岩手
京都市中京區東坂町一五日新電機株式會社　岡本克巳　岡山
死亡　奥村幸吉　新潟
東京市丸ノ内一ノ一株式會社千代田組　金子一夫　神奈川
新潟縣師範學校　木越廣次　石川
樺太廳鐵道事務所　（島ヒ）草野虎一　福島
日本製鐵株式會社八幡製鐵所條鋼部　小林一郎　滋賀
鐵道省金澤運輸事務所　佐々木彪　宮城
東京鐵道局川崎發電區　佐藤多識　福島
奉天市春日町滿鐵運送局運轉課　澁谷清一　宮城
名古屋市東區伸田本通四ノ二　鹽野金七　山形

東北帝國大學金屬材料研究所　關口春次郎　栃木
死亡　高橋忠夫　宮城
愛知縣碧海郡依佐美村日本無線電信株式會社出張所　棚谷新二郎　茨城
鐵道省金澤工場　野秋潔　山形
滿洲國奉吉線朝陽鎭機務段　野村喜市　茨城
死亡　福田清太郎　宮城
朝鮮鐵道局城津鐵道事務所　藤田理平　香川
死亡　船越一郎　岩手
東京市城東區大島町一ノ六細井鐵工場（自營）　細井脩　東京
仙臺鐵道局盛岡運輸事務所（富田改）武藤忠雄　宮城
札幌鐵道局工作課　最上萬吉　宮城
大阪市北區宗是町一番地大阪ビル海軍監督官事務所　山内正男　宮城
德島市福島紡績株式會社　山口千樹　東京
東京府立川町陸軍航空支廠　山本謙三　長野
山梨高等工業學校　横澤忠雄　宮城
岐阜縣各務原川崎造船所飛行機工場　石井正樹　廣島
死亡　岩泉篁　宮城
新潟縣西蒲原郡地藏堂町農具諸機械業（自營）　小川昇司　新潟
長岡高等工業學校　小山健藏　新潟
大阪鐵道局運轉部　國友源一郎　宮城
東京市小石川區陸軍工科學校　小手莊之助　千葉
東京府立川町陸軍航空本部技術部　齋藤一之　宮城
○崔鱗法　滿洲
滿洲鐵路局機務課　澤田清一　宮城
岩手縣松尾鑛山　澤藤紀一郎　岩手
死亡　澁谷篤四郎　福島
岐阜縣益田郡中原村瀨戸日本電力株式會社建設所　須貝庚子雄　山形
山形縣工業試驗場　鈴木儀平　山形
福岡縣警察部　高橋美則　新潟
橫濱市鶴見區芝浦製作所　武井多滿司　群馬
愛媛縣西條町倉敷絹織株式會社工場　丹野肇　福島
鐵道省運輸局運轉課

海軍航空廠兵器部　千葉宗三郎　宮城
大阪市西淀川區御幣島町二八八時川製作所（自營）　時川吉太郎　大阪
臺北市交通局鐵道部修理工場　中島喜一　靜岡
宮城縣古川高等女學校　中川仁郎　宮城
東京市電氣局車輛課　中野（栃木改）勇　栃木
東京市日本橋區江戸橋一ノ二第一機鑛保險株式會社　芳賀太兵衛　宮城
山形縣新庄中學校　藤巻光一　山形
仙臺市水道擴張課　穂積（鈴木改）七郎　茨城
大阪地方專賣局製造課　前田啓二　石川
東京市品川區西品川莊原製作所　松坂悟路　宮城
神戸市葺合區神戸製鋼所研究係　三浦三索　宮城
樺太廳鐵道事務所豐原機關庫　村上達夫　岩手
大阪鐵道局宮原檢車所出征中　八巻文郎　宮城
仙臺市小田原長丁通麒麟麥酒株式會社工場　吉田直信　宮城
滿洲國鐵路局新京鐵道工場　吉田利助　宮城
　渡邊俊太郎　山形

名古屋市南區熱田海軍監督官事務所　渡邊祐一　福島

大正十二年卒業（第十四回）

東京市目黒區海軍技術研究所　甘利俊夫　山梨
鐵道省盛岡工場　伊藤新次郎　宮城
大阪市西淀川區加島町大阪機械製作所　佐藤誠一　宮城
仙臺高等工業學校　泉谷慶八　宮城
東北帝國大學工學部　飯沼一精　宮城
北海道旭川中學校　今津芳夫　北海道
仙臺鐵道局工作部機械課　小山田辨二　岩手
滿洲國京圖線哈達灣大同洋灰股份有限公司　大谷民二　北海道
仙臺市東七番丁奥田鐵工所（自營）　奥田寅之助　宮城
　△加治利市　宮城
東京市芝區濱崎町東京瓦斯株式會社　菊池芳雄　福島
神奈川縣田浦町海軍航空廠發動機部　熊澤俊一　北海道
仙臺市長町東北金屬工業株式會社　黒澤長之助　宮城
仙臺市長町東北金屬工業株式會社　黒瀬喜助　宮城

死亡　小林正次郎　埼玉
死亡　小梁川昇平（雛人改）　宮城
東京市大森區雪ヶ谷町一三二八　△小島久人　東京
鐵道省長野運輸事務所　近藤榮治　宮城
東京鐵道局千葉運輸事務所　佐伯達郎　宮城
應召中　櫻井春三　宮城
東京市杉並區西荻窪中島飛行機株式會社東京工場　正田太平　群馬
鹿兒島地方專賣局　染河實雄　鹿兒島
岐阜縣惠那中學校　竹中三郎　岐阜
東京市蒲田區羽田町一六四七　高津辰雄　東京
南滿洲鐵道株式會社奉天鐵道事務所車務課　中鉢忍　宮城
死亡　△潘金德　臺灣
內務省鹽釜機械工場　橋本誠　岩手
横須賀海軍工廠機關實驗部　早坂浩一郎　山形
宮城縣塩釜港修築事務所　久道壽　宮城
朝鮮總督府鐵道局太田機關庫　福島菊治　岩手
札幌鐵道局工作部　前山良一　青森
滿洲國新京興安胡洞六一一ノ五號　三浦信平　山形
東京市芝區本芝池貝鐵工所　△三堀惣次郎　神奈川
山形縣師範學校　宮川誠一　山形
東京市丸ノ内大阪ビル内海軍監督官事務所　村上富司　宮城
横濱市鶴見區芝浦製作所　毛利保次　宮城
商工省中央度量衡檢定所　吉川計介　福島

大正十三年卒業（第十五回）

宮城縣石卷商業學校　阿部修治　宮城
札幌鐵道局追分機關庫　阿部弘　宮城
高崎市歌川町小島鐵工所　淺間英太郎　新潟
死亡　井浦重遠　福島
死亡　岩井肇　宮城
福島縣會津中學校　石綿庸福　福島
戰死　小野好安　福島
神戸市川崎車輛株式會社　大瀧新一　山形

群馬縣太田町　大町昌男宮城
中島飛行機株式會社　畠山基作青森
吉海鐵路局　○王家棟瀟洲
中華民國山東省青省青島邱縣路株式會社三吉麵粉廠　規矩地權次郎岩手
朝鮮咸鏡南道咸州郡下岐川面東興里長津江水電株式會社　黑須博宮城
群馬縣高崎市歌川町株式會社小島鐵工所　玉安藏新潟（三好改）
仙臺市米ヶ袋十二軒丁一二△　佐藤榮藏宮城
神戸市電氣局湊川發電所　佐藤達新潟
仙臺鐵道局工作部　齋藤健一宮城
東京鐵道局上野運輸事務所　柴田專治岩手
名古屋市中區南大津町一丁目九ノ二第一機纏保險株式會社出張所　白鳥龍亮宮城
北海道釧路郵便局私書函第八號王子製紙株式會社　鈴木才七福島
東京市京橋區月島西川岸通二ノ五（自營）　關敬藏秋田
群馬縣太田町中島飛行機株式會社　高清水四郎秋田
仙臺鐵道局盛岡機關庫　武田常太郎宮城
吉海鐵路局　○張鳴盛瀟洲
三重縣宇治山田商業學校　中村正身福島

朝鮮永登浦里龍山工作株式會社永登浦工場　畠山基作青森
東京市王子區陸軍火工廠王子火藥製造所　林伍助千葉
陸軍造兵廠東京工廠技術課（岩井改）　平田安太郎山形
東京市丸ノ內三信ビル王子製紙株式會社　福島銅太郎山形
盛岡市大澤川原小路（自營）△　福田清岩手
東京地方專賣局板橋工場　古屋勘司靜岡
東京鐵道局上野運輸事務所　村田義雄東京
廣島市日本人絹製造株式會社　森川親正山形
常磐線水戶機關庫　山崎源一郎新潟
東京鐵道局運轉部　米谷清美宮城
神戸市川崎造船所飛行機工場　渡利彥四郎山形
奉天第一砲彈廠　○李儒林瀟洲
不明　○林衍藩中華

大正十四年卒業（第十六回）

仙臺市東二番丁八五　小原諒宮城
東北帝國大學工學部　大木光雄福島

福岡縣粕屋郡志免村　大城茂福岡
海軍燃料廠採炭部　死亡
海軍技術研究所　大槻伊佐美宮城
大阪市北區天神橋筋四ノ二古河電氣工業株式會社大阪伸銅所　大沼正義宮城
吉海鐵路局　岡好仁宮城
死亡　○王德全瀟洲
樺太鐵道事務所車輛係　狩野確次郎宮城
旭川商業學校　柏村正夫宮城
樺太泊居町王子製紙株式會社　片岡重雄北海道
岩手縣立工業學校　萱場强岩手
應召中　桐野薰岩手
札幌市北十條西一丁目工成舍　久保久雄福岡
陸軍造兵廠東京工廠　佐藤周吉宮城
茨城縣助川驛日立製作所日立工場　厨川勇北海道
上海市閔行路二六紅葉屋商店　佐藤甫宮城
靜岡縣沼津高等女學校　齋藤文五郎宮城
須賀芳任山形

鐵道省長野工場　高野信助福島
橫濱商業學校　高村利義栃木
陸軍航空本部　高山初市長野
仙臺高等工業學校　柘植吉晨山形
商工省工務局　寺澤市兵衛宮城
鐵道省松本機關庫　遠山長夫長野
哈爾賓鐵路局工廠　仁科清一宮城
福島商業學校　西谷大二宮城
大阪市大正區平尾町九二日本酸素株式會社大阪工場　長谷川總次郎山形
愛知縣熱田中學校　早坂平四郎宮城
名古屋市南區澤下町加藤紡績機製作所　檜森愛次郎三重
宮城縣工業學校　福田鐵太郎宮城
岐阜縣垂井町大日本紡績株式會社　藤森泰介長野
死亡　堺子昵福島
大阪機械製作所名古屋工場　松浦三男示新潟
金澤地方專賣局　巖要宮城
宮城縣氣仙沼中學校　宮澤清藏宮城

神戸市川崎造船所造機工作所	村田義夫（仲川改）	長野
札幌鐵道局鋼路機關庫	百足得策	宮城
岩手縣工業學校	守屋慶貞	宮城

大正十五年卒業（第十七回）

秋田縣能代工業學校	阿部正吉	宮城
陸軍航空本部（佛國駐在）	阿部千代次	山形
新潟鐵道局長岡機關庫	飯塚儀平	宮城
東京市蒲田區下丸子町日本酸素株式會社工場	石川郡次	茨城
東北帝國大學法文學部	△遠藤長治	宮城
中島飛行機株式會社東京製作所	小山昇	宮城
死亡	大久保德夫	宮城
死亡	太田英男	宮城
仙臺鐵道局運轉部	近江治兵衞	宮城
群馬縣陸軍火工廠岩鼻火藥製造所	門倉博	群馬
臺灣臺中市帝國製糖株式會社工務部	熊谷精一	岩手
三重縣度會郡明野陸軍飛行學校	上坂太刀彌	福島
東京市大森區入新井町東京瓦斯電氣工業株式會社	松本二男	東京
茨城縣助川驛日立製作所日立工場	三代勘三郎	茨城
東京市板橋區常盤臺各和製作所	皆川昂	宮城
秋田縣土崎鐵道工場	宮内繁壽（須久改）	福島
樺太廳鐵道事務所豐原工場	目時三郎	岩手

昭和二年卒業（第十八回）

死亡	味川俊雄	福島
神戸市川崎造船所造機部	新井捷夫	埼玉
奉天長尾部隊	石田勝巳	宮城
岩手縣警察部保安課	石丸傳	宮城
東京帝國大學工學部	板橋雄二郎	宮城
東京市京橋區佃島	飯島萬次郎	佐賀
東京石川島造船所	尾形爲助	山形
札幌鐵道局苗穗工場	小川進	宮城
東北帝國大學金屬工學科	大石岩雄	山形
大阪府經濟部權度課	大槻正人	長野
東京鐵道局工作部車輛課	出征中	
死亡	大沼又次	山形
兵庫縣鳴尾村昭和電球株式會社	加納愼雄	東京
仙臺驛前機械工具商菊重商店（自營）	片平一郎	宮城
石川縣能美郡尾小屋鑛山	菊地武雄	宮城
仙臺市國分町一二五成瀨器械店	北村第一	新潟
東京梁瀨自動車芝浦工場	兒玉弘雄	山形
東京市京橋區銀座三丁目二〇日本酸素株式會社	駒井七太郎	岩手
北海道空知炭鑛	佐久山健三	岩手
山形市香澄町山形交通自動車商會	佐々木龍夫	宮城
大阪府貝塚町津田關西製網株式會社	佐々木傳三郎	宮城
東京市板橋區專賣局板橋製作所	佐藤捷次	宮城
死亡	佐藤二郎	新潟
仙臺鐵道局盛岡工場	齋藤啓治	宮城
死亡	齋藤榮	宮城
奉天長尾部隊	齋野繁	宮城
	田村豐	福島
	越場武夫	石川
	佐々木倉松	宮城
	佐藤悅三	北海道
	佐藤信吉	岩手
	島田清	茨城
	菅野俊雄	宮城
	△菅井博	宮城
	鈴木庄七	宮城
	鈴木寅之丞	宮城
	高子久七	山形
	高澤俊夫	宮城
	富田清藏（佐藤改）	宮城
	蜂屋可治	宮城
	樋山泰助	福島
	福田實	北海道
	松本清一	福島

東京市荏原區小山町二三七　高久周吉　秋田
電機工業株式會社
仙臺鐵道局仙臺機關庫　千葉小次郎　岩手
滿洲電信電話株式會社　土屋五郎　東京
奉天管理局技術部
東京市杉並區高圓寺五丁目　仁井達夫　群馬
八五三（病氣）
仙臺市立工業學校　二瓶義雄　宮城
新潟縣沼垂町北越製紙株式會社新潟工場　本間良平　新潟
茨城縣助川驛日立製作所　本多忠晴　福島
日立工場
仙臺鐵道局秋田運輸事務所　前野善雄　宮城
東京市足立區千住東町高崎（大貫改）　田六次　茨城
板紙株式會社千住工場
大阪市此花區島屋町　三橋捷巳知　靜岡
汽車製造株式會社支店
死亡　南精一　京都

奉天滿洲航空株式會社工場　宮城丈夫　福島
滿洲國實業部產業調查局　本山勝夫　群馬
仙臺市清水小路三六　山內圭吾　宮城
東北石油商會
那覇市沖繩縣臨時築港事務所　米田順吉　青森

昭和三年卒業（第十九回）

日本車輛株式會社廠工場　青木正雄　茨城
死亡　伊（岡崎改）久美清　靜岡
應召中　內山馬太郎　新潟
橫須賀海軍工廠機雷實驗部　小澤國治　岩手
札幌鐵道局稚內運輸事務所　大友孝造　宮城
奉天鐵路局工作課　小島巳代吉　宮城
樺太鐵道敷香機關庫　後藤篤夫　山形
日本製鋼所室蘭工場　佐藤良藏　北海道
日立製作所日立工場　齋藤哲夫　宮城
岡山縣兒島郡日比町玉株式會社玉造船所　榊原樺太郎　福島
新潟鐵道局運轉部　茂泉安治　宮城
福島縣石城郡內鄉村磐城炭鐵株式會社總製作所　菅原謙吾　岩手
東京府立川町石川島飛行機製作所　杉山憲治　青森
名古屋市熱田東町　高橋明　宮城
大同電氣製鋼所
東京市蒲田區糀屋町四丁目電業社原動機製造所工場　高原武夫　福島
東京府立川陸軍航空技術研究所　出川庄吉　北海道

岐阜市本莊新興人絹株式會社工場　中山勉　佐賀
東京市本鄉區駒込富士前町　成田清人　宮城
理化學興業株式會社アドソール部
滿洲國鞍山昭和製鋼所　西田一雄　東京
仙臺鐵道局土崎工場　長谷潔　宮城
仙臺市役所都市計畫課　畑中善吉　宮城
死亡　松井右近　新潟
仙臺地方專賣局　村田久雄　青森
東京市品川區東品川四丁目　守屋新一　靜岡
大塚特殊自動車工場

昭和四年卒業（第二十回）

山口縣宇部市宇部窒素工業株式會社　赤松斐夫　宮城
仙臺市宮町九五（病氣療養中）　我妻恒夫　宮城
米澤市外鹽野三五四　伊藤晴男　山形
朝鮮釜山府牧ノ島朝鮮鑄鋼株式會社　石川鐵太郎　山形
臺灣花蓮港廳警務課　△井口太郎　宮城
鐵道省長岡機關庫　石田覆夫　新潟
新潟縣岩船郡山邊里村　磯部貞悌　新潟
日本車輛製造株式會社廠工場（宇野改）　井上賢夫　群馬
名古屋市南區西古渡町八　太田堅太郎　山形
反田清水組支店
靜岡縣榛原郡勝間田村中　大塚禮次　靜岡
一二九
死亡　奥山忠次　山形
東京市城東區南砂町六丁目　鹿野章　宮城
大林組工作所東京機械部
埼玉縣所澤町陸軍航空技術學校　神田謙　新潟
宮城縣小牛田農林學校　熊谷三八男　岩手
仙臺鐵道局福島運輸事務所　佐藤重吉　宮城
仙臺鐵道局工作部　佐藤年壽郎　宮城
福島縣警察部保安課　齋藤勇　岩手
福島縣湯本町入山採炭株式會社　齋藤俊夫　宮城
朝鮮總督府鐵道局工作課　齋藤三男　茨城
新潟鐵道局新津保線事務所　庄司治郎　宮城
海軍艦政本部第五部　須藤光夫　宮城
東京府立川陸軍航空技術研究所　鈴木達四郎　靜岡
川崎市日本鋼管株式會社　高橋潔　山形

死亡　高橋軍市郎　宮城
死亡　高橋清四郎　山形
東京鐵道局東京檢車所　高橋豪　宮城
青森縣警察部　高橋平八　青森
東京市佃島
東京石川島造船所　瀧川立夫　山形
死亡　立花嘉智雄　青森
大阪市旭區鴨野七〇二　△田中辰男　福井
大阪永柳商會
岐阜市花澤町三丁目五　千葉正史　宮城
新潟鐵道局土崎工場　萩原軍彌　宮城
東京市品川區上大崎蒲田電鐵株式會社　福田董香　川第
新潟市東入船町三七七五　藤島寬　新潟
東京市城東區大島町七ノ二七一　松本茂三郎　東京
松本鐵工所(自營)
大連市滿洲電業株式會社天ノ川發電所　宮澤忠雄　長野
死亡　棟居貞山　口
宮城縣立加美農蠶學校　村上份　宮城
大阪市東區今橋二丁目第一　村田貞亥知　岩手
纖維保險株式會社出張所

仙臺鐵道局仙臺機關庫　門間正壽　宮城
下關市彦島日本窒素株式會社　八木孝新　潟
川崎市東京電氣株式會社　山口昇　宮崎
洮昂鐵路局　○楊耀梁　滿洲

昭和五年卒業（第二十一回）

樺太敷香港修築事務所　阿部金治郎　岩手
東京市麹町區代官町陸軍航空本部檢査部東京檢査班　阿部尙雄　福島
尼ケ崎市竹屋町武川ゴム株式會社　虹川安藏　秋田
大阪市東區今橋二丁目第一機關汽罐保險株式會社　一戸昌助　青森
死亡　川村忠雄　宮城
群馬縣太田町中島飛行機株式會社　鳩山勝太郎　北海道
福島縣原町郵便局　鎌田金一　岩手
南滿洲鐵順炭礦製油工場　唐澤益人　長野
札幌鐵道局岩見澤機關庫　菅野寬悅　北海道
三菱重工業株式會社名古屋航空機製作所　熊谷直勝　宮城
東京市大森區入新井町東京瓦斯電氣工業株式會社　△九鬼熊三　神奈川

札幌鐵道局函館機關庫　倉田武雄　東京
滿洲國新京電信電話株式會社　△小林一雄　山口
仙臺鐵道局運轉部　近藤孝愛　知
群馬縣太田町陸軍航空本部監督班太田駐在所　佐藤敬次郎　秋田
陸軍航空本部檢査部東京檢査班　佐藤達也　宮城
富山縣上新川郡東岩瀨村日本曹達株式會社二本木工場　笹井喜八郎　新潟
函館市大谷高等女學校　白幡隆吉　山形
死亡　白鳥登　宮城
東京市丸ノ內海上ビル八階高砂暖房工事株式會社　菅沼明　岩手
死亡　鈴木長吉　宮城
東京市丸ノ內東京瓦斯株式會社　鈴木義雄　千葉
日本製鐵株式會社八幡製鐵所銑鐵部　瀨戶口光哉　鹿兒島
茨城縣助川町日立製作所　武田勝吉　山形
大阪市北區堂島濱二ノ一六朝日工業社　谷克姜　大分
仙臺遞信局電話試驗所　△田原淳　熊本
樺太廳土木課　丹野良次　宮城

栃木縣足尾銅山製煉係　芳賀元　宮城
樺太豐原町王子製紙株式會社工場　松尾良吾　新潟
札幌鐵道局工作部　松永吉男　愛媛
東京府立川町陸軍航空支廠　三原正彥　東京
東京市品川區西大崎二ノ一六二村上製作所(自營)　村上太郎　東京
岡山縣片上町品川白煉瓦株式會社岡山工場　安田啓福　島
立川陸軍航空技術研究所　藪內一六　福島
吳海軍工廠砲煩部　山本功　岩手

昭和六年卒業（第二十二回）

東京市葛飾區本田町四ッ木日本製紐株式會社工場　吾孫一雄　新潟
東京市芝區遞信官吏練習所無線技術科　荒井要一　宮城
海軍艦政本部第四部　井上長三郎　東京
死亡　岩田二郎　北海道
海軍航空廠飛行機部　氏家衛　神奈川
文部省建築課　○王慶恩　滿洲
滿洲國交通部路政司　小野武佐賀

臺灣花蓮港鐵道機關庫　岡留豐信　宮城
東京市品川區大井町三菱重工業株式會社東京計器製作所　加藤源太郎　山形
東京市丸ノ内東京朝日新聞社印刷局　加藤俊雄　宮城
滿洲國鞍山昭和製鋼所　輕部孝治　山形
死亡　熊崎文雄　岐阜
東京市大森區富士瓦斯電氣工業株式會社　小林次郎　神奈川
北海道苫小牧工業學校　今野正義　宮崎
死亡　佐久間純夫　福島
東京市本所區大平町四丁目二精工舍　佐藤三郎　新潟
東京市大森區雪ケ谷町富岡光學機械製作所　佐藤專藏　青森
△佐野勝男　宮城
青森縣警察部　須田守一　福島
東京市京橋區銀座五丁目日本醫療電氣株式會社　杉山鐵之助　靜岡
南滿洲鐵道株式會社大連檢車區　鈴木清重　茨城
東京市芝區西應寺町四三萱場製作所　○曹雲峰　滿洲
滿洲國齋々哈爾檢車段　反町忠男　群馬
群馬縣太田町中島飛行機株式會社　村中博　福井
東京市蒲田區新宿町一三三四旭製作所　安田利武　宮城
栃木縣足尾町足尾鑛業所　○蓬田哲雄　宮城
大阪市西淀川區佃町溝口廠工場　吉田三郎　宮城
死亡

昭和七年卒業（第二十三回）

死亡　阿部三郎　宮城
死亡　飯島四郎　宮城
橫須賀海軍工廠機關實驗部（宮崎縣）及川三郎　宮城
仙臺鑛山監督局　遠藤朝雄　福島
東京工業大學機械科學生　岡田政美　東京
東北帝國大學金屬材料研究所　太田趁　宮城
東京市目黑區駒場東京帝國大學航空研究所　川口恒夫　茨城
東京市蒲田區下丸子町七〇八津上製作所　河田孝士　宮城
靑森縣南津輕郡黑石町字濱町　喜多島良美　靑森
東京府立川町東洋時計株式會社　木村一郎　宮城
東京市品川區南品川二丁目日盛化工業株式會社　木村正夫　福井

吳海軍工廠砲熕部　菊池正人　岩手
橫濱市瓦斯局　小谷淳藏　新潟
東京市丸ノ内三信ビル内東洋オーチスエレベーター株式會社　小林義政　長野
仙臺市米ケ袋東洋刃物株式會社仙臺工場　木幡幸七　宮城
群馬縣太田町中島飛行機株式會社陸軍監督官事務室　齋藤繁博　宮城
仙臺高等工業學校　酒見一夫　佐賀
東京市大森區大森町特種鋼合資會社　澤田英作　東京
東京工業大學機械科學生　柴內禎三　岩手
橫須賀海軍工廠造兵部機雷工場　島谷量吉　宮城
東京市芝區本芝四丁目池貝鐵工所自動車部・應召中　杉浦德二　東京
高崎市歌川町木島鐵工所　鈴木七郎　宮城
△關文治　宮城
仙臺鐵道局盛岡機關庫　田中平八郎　新潟
東京市向島區吾嬬町東三丁目一一西村製作所　田宮千吉郎　茨城
東京市大森區大森三丁目日本內燃機株式會社　玉造孚山　形
臺灣總督府交通局基隆海事出張所　手戶貞　宮城
札幌鐵道局長萬部機關庫　○田隈俊二　北海道
死亡　高橋直衛　宮城
大阪鐵道局濱田機關庫　高見貞藏　鳥取
不明　津坂直貫　北海道
東北帝國大學金屬材料研究所　富塚光雄　宮城
海軍航空本部技術部　中村忠夫　宮城
川崎市田邊新田富士電機製造株式會社　長岡秀雄　山形
奉天長尾部隊　成田俊雄　靑森
福島縣警察部保安課　成田松一郎　秋田
大阪市東淀川區豐崎西通一丁目大阪機械工作所　馬場久吉　新潟
東京市蒲田區萩中町九二ダ（カ改）イカスト合資會社工場　○傳廣開　滿洲
東京石川島造船所　福田良治　秋田
奉天省瀋陽縣　藤井正信　京都
兵庫縣相生町播摩造船所　賀津社武　宮城
樺太野田郡野田町王子製紙野田工場　藤村義介　岩手
東京市蒲田區萩中町九二ダイカスト合資會社工場　松下金太郎　靜岡

大阪市北區中ノ島五丁目西　遠谷行雄　宮城
原衞生工業所支店
東京市蒲田區丸子町日本精　中西良夫　兵庫
工株式會社工場
樺太敷香町日本人絹パルプ　中山政三　樺太
株式會社
札幌鐵道局旭川機關庫　早川春雄　北海道
福岡市外雜餉隈渡邊鐵工所　福島隆一　山口
內海軍監督官事務所
福島市福島製作所　三浦源次　宮城
熊本地方專賣局　村上堯岩　手
福島縣石城郡好間村　吉野次美　福島
古河鑛業所
奉天梨樹縣城內　○劉雲山　滿洲

昭和八年卒業（第二十四回）

死亡　秋山弘埼　玉
名古屋市南區千年字船方　飯野貞福　島
愛知時計電機株式會社
室蘭市日本製鋼所　石原堯鶴岐　阜
群馬縣太田町中島飛行機株　一丸哲雄　宮城
式會社
門司鐵道局小倉工場　內田清一三　重
大阪市東淀川區十三西ノ町　小野治岡　山
東洋工作所
應召中　大竹章雄　宮城

出征中　岡田進長　野
朝鮮咸鏡南道咸州郡雲南面　川村酉之助　宮城
朝鮮窒素肥料株式會社本宮
工場
立川飛行機株式會社　加藤時夫（第四回）　廣島
新潟縣岩船郡平林村長松　岸高五郎　新潟
岸和田市陽西製綱株式會社　小林公平　靜岡
津田工場
橫須賀市海軍航空廠兵器部　上坂正勝　福島
滿洲國實業部特許發明局　近衛廉太郎　德島
札幌鐵道局苗穗工場　榊原一郎　北海道
東北帝國大學工學部　宍戶銀次　福島
茨城縣助川町日立製作所　高橋嘉郎　宮城
名古屋市南區千年字船方愛　棚橋道三　岐阜
知時計電機株式會社
死亡　土屋孝新　潟
東京市葛飾區奧戶本町高崎　中島勇三　群馬
板紙株式會社工場
札幌鐵道局小樽築港機關庫　永田繁　北海道
滿洲國新京實業部工商司權　○潘寶樹　滿洲
度科
埼玉縣所澤町元幸町五五五　深井英一　埼玉
（自營）

橫須賀海軍工廠造兵部火工　福本行雄　兵庫
檢查係
室蘭市日本製鋼所　水野五郎　宮城
東京市大森區入新井町東京　武藤秀雄　神奈川
瓦斯電氣工業株式會社
東京市蒲田區下丸子町日本　森川健　秋田
精工株式會社工場
朝鮮窒二浦日本製鐵株式會　山田正志　岩手
社製鐵所機械課
仙臺鐵道局仙臺機關庫　渡邊一福　島

昭和九年卒業（第二十五回）

川崎市昭和電線電纜株式會　明石貞夫郎　宮城
社
群馬縣太田町中島飛行機株　淺井敬二千　葉
式會社
大阪市西淀川區大仁西一丁　芦田極兵　庫
目芦田工業所
名古屋市南區熱田　池田實新　潟
大同電氣製鋼所工場
茨城縣日立町　石井丑太郎　群馬
日立製作所日立工場
東京電氣株式會社工業部　大友彥郎　宮城
大阪市西成區津守町大原造　大原貞雄　大阪
船鐵工所
吳海軍工廠製鋼部　岡本健二　茨城
群馬縣太田町　鏡嘉門　群馬
中島飛行機株式會社

橫濱市鶴見區平安町京三製　菅間良幸　宮城
作所
吳海軍工廠製鋼部　菊池大之正　宮城
大阪市住友金屬工業株式會　菊池純　宮城
社伸銅所
日本酸素株式會社蒲田工場　北川浩　群馬
東京市大森區堤方町　國分四郎　福島
昭和製作所
大阪市東淀川區豐崎西通一　志村一來　宮城
丁目大阪機械工作所
吳海軍工廠砲熕部　鈴木正五郎　宮城
神戶市林田區御崎町鐘淵紡　鈴木正十郎　宮城
績株式會社營業部工務課
東京市京橋區佃島　伊達智雄　宮城
東京石川島造船所
宮城縣警察部保安課　高野清一　宮城
滿鐵蘇家屯機關庫　高橋良一　岩手
室蘭市日本製鋼所　千葉二郎　宮城
大阪府工業獎勵館　東耕力藏（杉原改）　新潟
東京電燈株式會社建設部　芳賀達郎　宮城
臺灣臺中州溪州庄鹽水港製　橋本榮治　福島
糖株式會社
日本製鐵株式會社八幡製鐵　花田四郎　新潟
所內遞信省管船局分室

北海道夕張炭坑　花野健二　北海道
滿洲國四平街機關庫　森昇之助　茨城
仙臺鐵道局長町機關庫　山田建治　秋田
東京芝浦マツダ工業株式會社　依田甲子郎　東京
吳海軍工廠砲熕部　横尾四郎　山形
仙臺鐵道局盛岡機關庫　横山三千衛　栃木
株式會社東洋製鋼所　和田吉彦　千葉
横濱市神奈川區寶町日產自動車株式會社　脇本敏彦　福井

昭和十年卒業（第二十六回）

東京市芝區芝浦一丁目萱場製作所　伊藤清　石川
東京市蒲田區日本酸素株式會社工場　遠藤三郎　秋田
出征中　遠藤正雄　宮城
東北帝國大學工學部學生　○闕　純志　滿洲
東京市城東區龜戶町日立製作所工場　鬼原三郎　愛媛
京都市下京區油小路十條松田町壽製作所　小野義夫　山形
尼ケ崎市東向島西之町大日本電線株式會社　大沼吉雄　宮城
鐵道省土崎工場　大橋幸男　北海道
南滿洲鐵道株式會社產業部　勝又武夫　宮城
死亡　勝赤豐　靜岡
茨城縣助川驛日立製作所　加藤正雄　埼玉
東京市杉並區荻窪中島飛行機株式會社東京製作所　熊坂富太郎　福島
應召中　見目卓三　栃木
横須賀海軍工廠艤雷實驗部　小林俊雄　茨城
海軍經政本部第一部　佐々木正三　宮城
愛媛縣西條町倉敷絹織株式會社工場　佐藤眞夫　福島
朝鮮鐵道局工作課　△佐藤二郎　岩手
名古屋市南區東築地大同電氣製鋼所　鹽入富雄　長野
茨城縣助川驛日立製作所　庄司泉　宮城
神戸市湊東區東川崎町川崎造船所　庄子榮藏　宮城
川崎市東洋鋼材株式會社川崎工場　菅原義藏　北海道
朝鮮咸鏡南道下岐川面東興里長津江水電株式會社　鈴木秀雄　福島
札幌鐵道局室蘭驛　高坂寅男　北海道

京都市下京區西九條藏王町壽製作所　田口正夫　茨城
京都市下京區西九條藏王町壽製作所　内藤正年　福島
東京市丸ノ内日立製作所本社　原三郎　岐阜
長岡市西神田町長岡鐵工所　樋口隆新　新潟
横須賀海軍工廠造機部　樋田寅之助　北海道
横須賀海軍工廠光學實驗部　藤川利三次　北海道
哈爾賓市道裡外國二道街七○哈爾賓工業所（自營）　△細川英一　長野
東京市日本橋區江戶橋一丁目第一機鑛保險株式會社　村野井榮一　岩手
舞鶴要港部工作部造機課　盛田文雄　宮城
吳海軍工廠造機部　山岡元直　茨城
朝鮮總督府鐵道局京城工場　横山欽一　宮城
茨城縣助川驛日立製作所　綿引正一　茨城
東京工業大學々生　和田純三　東京
横須賀海軍工廠艤雷實驗部　渡邊市郎　東京
南滿洲鐵道株式會社奉天鐵道事務所車務課機關車係　渡邊正二　宮城
神奈川縣戶塚町日立製作所戶塚工場　渡邊常次　宮城

昭和十一年卒業（第二十七回）

海軍航空廠飛行機部　阿部正兒　宮城
東京市京橋區月島通七丁目△伊藤鐵工所　阿部實　宮城
東京市丸ノ内日本鐵業株式會社購買部技術係　石川毅　靜岡
埼玉縣所澤航空技術學校第四中隊　一條正夫　宮城
應召中　内田昌志　岩手
神戸市兵庫區西出町東出鐵工所　長川博三　重
東京市芝區芝浦一丁目一萱場製作所　小原五郎　宮城
茨城縣助川驛日立製作所日立工場　加藤達也　岩手
東京市芝區芝浦一丁目一萱場製作所　金矢弘　福島
東京市城東區大島町六丁目五〇東洋鋼材株式會社　菅野昌明　福島
横濱市神奈川區橋本町淺野造船所船渠部　小茂田道也　群馬
福島縣四倉町磐城セメント株式會社　澁谷庸一　宮城
高田市山砲兵第一聯隊第二中隊　鈴木一夫　福島
新潟鐵工所新潟工場　鈴木皓介　宮城
横濱市神奈川區新子安日產自動車株式會社　鈴木二郎　福島

仙臺鐵道局盛岡工場　高木正福島
東京府立川町石川島飛行機製作所　田中秀夫千葉
橫須賀市海軍航空廠飛行實驗部　西良彦山形
茨城縣助川驛日立工場　沼田正種茨城
茨城縣助川驛日立製作所日立工場　根本莘久茨城
東京市芝區三田切通町三五　畠中銓二郎東京
吳海軍工廠砲熕部　藤井守之輔山口
朝鮮會寧工兵第十九聯隊第一中隊　本間憲司新潟
關東軍戰車兵器廠鐵嶺出張所　三浦恒藏樺太
川崎市東洋鋼材株式會社　皆川正宮城
近衞工兵聯隊第二中隊　宮内良平福島
東京工業大學々生　宮崎磐次郎長野
海軍艦政本部第一部　毛利健次宮城
橫濱市神奈川區千若町日本製粉株式會社橫濱工場　盛田隆雄宮城
日立製作所日立工場　門馬淳福島
東京市杉並區宿町中島飛行機株式會社東京工場　横田數馬群馬
山梨縣警察部保安課　横山達郎宮城
大阪市西淀川區佃町大阪鎖機株式會社溝口商事工場　芳川祥作奈良
大阪市步兵第八聯隊第九中隊　吉川藤之助奈良
東京府立川町立川陸軍航空支廠　吉川浩山形
都山市日本酸素株式會社工場　若林初雄靜岡
大阪市西淀川區大仁西一丁目株式會社芦田工業所　和田秀夫千葉

昭和十二年卒業（第二十八回）

東京鐵道局田端機關庫　相原精吾宮城
茨城縣助川驛日立製作所　阿部茂福島
川崎市東京電氣株式會社　伊藤正三宮城
朝鮮總督府鐵道局　伊藤恒太郎宮城
札幌鐵道局苗穗工場　伊藤仁北海道
中島飛行機株式會社太田製作所　飯坂正一宮城
日立製作所日立工場　内田信夫北海道
橫須賀海軍工廠　岡崎正雄福島
日本製鐵株式會社八幡製鐵所鋼板部　大脇武雄東京
仙臺市長町東北金屬工業株式會社　△北村隆一秋田
立川陸軍航空支廠　熊谷求東京
岩手縣下閉伊郡田老村田老鐵山　△齋藤文也秋田
東京市大森區入新井東京瓦斯電氣工業株式會社　佐々木嘉夫宮城
東京市丸ノ内日立製作所本店　柴田謙治岩手
日立製作所龜戸工場　島野滋宮城
東京鐵道局　白木秀繁北海道
秋田縣尾去澤鐵山　庄子長直宮城
中島飛行機株式會社太田製作所　庄司國男福島
北海道上磯町淺野セメント株式會社　鈴木生男北海道
東京市王子區豐島町一七〇〇日本化學工業株式會社　高橋達夫宮城
東北帝國大學金屬材料研究所　田中敏夫福島
東京石川島造船所　玉手新陸宮城
大阪市此花區島屋町櫻島南之町大阪鐵工所　津田正明宮城
樺太知取町王子製紙株式會社工場　出町勇青森
住友化學工業株式會社　中澤卯之助新潟
新潟鐵工所新潟工場　中村勝男宮城
橫濱市神奈川區守屋町日產自動車株式會社　堀川源一秋田
橫須賀海軍工廠　牧野文雄福島
日本酸素株式會社　山内元青森
愛知時計電機株式會社　山本一雄千葉
東京工業大學々生　米津榮樺太
日立製作所安治川工場　脇山茂山形

○電氣工學科

明治四十三年卒業（第一回）

現在勤務ノ場所	氏名	地方名
東京市蒲田區仲蒲田三丁目	安藤三衛	東京
四安藤電氣株式會社		
仙臺市原町宮城野町二八	伊藤祐成	宮城
高岡市片原町一	伊奈彌平治	愛知
高岡電燈株式會社		
死亡	石上常五郎	福島
福井縣敦賀町京都電燈株式會社支店	宇和野環儀	宮城
東京市目黒區自由ヶ丘二〇七	植木芳松	新潟

死亡　越智忠一　愛媛
香川縣坂出町三八一八　梶賢三　香川
名古屋市西區外堀町三ノ三山加商會出張所　河田祥太郎　東京
東京市芝區田村町東京電燈株式會社　河田秀一　鳥取
山形縣酒田市電氣作業所　菊地孝治郎　山形
死亡　佐藤雄一　秋田
東京市澁谷區宇田川町七四　佐野雄　宮城
大阪府三島郡千里村字片山（中原改）二二八　三分一所　正宮城
郡山市南町一三　柴玄六　福島
秋田縣大曲町大成商會　關谷知彥　山口
日本放送協會技術局新鄕放送所　園田勳夫　宮城
高松市中野町三六三　高橋清　青森
東京市京橋區銀座四丁目大日本電方株式會社　高山佐網　宮城
宮城縣柴田郡大河原町一〇二　高山良三　宮城
東京市麴町區有樂町三丁目（修三郎改）五三共立興業社　武田久茂　新潟

死亡　富樫鐵吉　山形
横濱市鶴見區潮田町二〇五七北東工業社　永野一郎　新潟
大阪府高槻町湯淺蓄電池株式會社　西本音吉　高知
死亡　橋本晋一　福井
德島市合同電氣株式會社德島支社　福田謙三　重
死亡　松崎壯造　福島
前橋市堀川町東京電燈前橋支店　松山得介　東京
山形縣東田川郡藤島町外二十七ケ町村電氣事業組合　松尾友一　青森
東京市丸ノ内海上ビル新舘富士電力株式會社　三好秀眞　宮城
東京市品川區東品川五丁目品川電線製造所　宗田安司　大分
不明　×本木英埼玉
東京市京橋區京橋一ノ二山加商會　山戸治平　茨城

明治四十四年卒業（第二回）

哈爾賓買賣町日ノ本電氣商會　青木恒次郎　香川
名古屋市中區東古渡渡邊機械製作所　粟田盛吉　愛知
神戸市川崎造船所艦船工場　岩堀勇治　神奈川

福岡縣飯塚市日本若菜火藥製造株式會社飯塚作業所　岩崎弘毅　宮城
死亡　岩島雅一　香川
死亡　上野直　福島
高田市中央電氣株式會社　加藤政五郎　青森
新京興安大路四一四　片岡由太郎　千葉
死亡　樫村熊彥　茨城
死亡　川奈部榮輔　千葉
死亡　神谷誠之亮　靜岡
大阪市西區新町通四丁目關西電機製作所　木村福治　東京
芝浦製作所鶴見工場　岸常二　東京
死亡　○玄渠朝鮮
石川縣大聖寺町大聖寺川水力電氣株式會社　小林誠之助　長野
金澤市廣坂通矢作水力株式會社出張所　小々高亨　宮城
滋賀縣彥根町宇治川電氣株式會社支店　佐島新平　群馬
東京市目黑區上目黑一丁目一〇三島村電機製作所（自營）　島村勝三　埼玉
名古屋市東區熱田名古屋鐵道株式會社　鈴木久　靜岡

死亡　高玉興世　福島
福島縣石城郡植田町植田水力電氣株式會社　成清末吉　福岡
三重縣安濃郡村主村川西　中山武雄　三重
名古屋市東邦電力株式會社　橋村邦榮　岐阜
福岡縣田主丸町筑後電氣株式會社　原田禎藏　福岡
死亡　深谷武之助　宮城
死亡　船山一丸　宮城
東京市丸ノ内電氣協會關東支部　松岡久雄　宮城
朝鮮大邱府東門町九大興電氣株式會社　水谷順三（箕浦改）　岐阜
兵庫縣飾磨町山陽中央水電株式會社　宮原柳之助　福井
福岡縣大牟田市三井三池製作所　村上廉三　宮城
死亡　茂貫隆　宮城
死亡　望月正朗（雄次郎改）　神奈川
東京市四ツ谷區新宿株式會社伊勢丹　吉田祺一　三重

明治四十五年卒業（第三回）

死亡　荒新助　福島

山形縣鶴岡工業學校	伊藤剛吉	山形
宮城縣電氣局	伊藤祐雄	千葉
福島市中町	石川正隆	山形
荒川電力株式會社	上田清群	馬
死亡		
死亡	江口汎	福島
不明	小澤忠直	埼玉
秋田縣平鹿郡增田町	岡信虎太	宮城
增田水力電氣株式會社		
死亡	大富愛美	山形
福島縣平町平發電所	加美山武夫	宮城
死亡	鹿股襲吉	宮城
高松市櫻町琴平	(中原改)影山和夫	滋賀
電鐵株式會社		
死亡	北村倉平	長野
日立製作所戸塚工場	(中田改)河野初三	廣島
鉚路川水電株式會社	佐藤清宗	北海道
靜岡縣沼津町	進景親	北海道
東京電燈沼津支店		
福岡縣八幡市藤田定川電機	田中嘉久三	埼玉
製作所		

福井縣今立郡東鯖江
越南電氣株式會社　(歌川改)中村進　山形

東京市荒川區三河島七ノ七
八〇日本建鐵工業株式會社　野村亮一　福井

死亡　長谷東助　宮城

死亡　日野杉耕造　岩手

死亡　古津醇高　知

死亡　三浦保　宮城

橫濱市鶴見區芝浦製作所　山下健兒　靜岡

尼ケ崎市西向島町日本硝子
株式會社工場　山田定之　京都

富山市日本海電氣株式會社　吉田豪吉　福岡

大阪市梅田町
阪神急行電鐵株式會社　米內山昌三　青森

大正二年卒業（第四回）

岡山市東山岡山電氣軌道株
式會社　伊藤善之丞　宮城

東京市京橋區京橋三ノ八ノ
八野口祐靖電氣工業所　石黑末吉　群馬

東京市芝區田村町六ノ一七
龜山商會　內野長藏　群馬

青森縣電氣局田名部營業所　小野崎通幾　青森

朝鮮忠淸南道天安郡天安邑
天安電燈株式會社　大澤善次郎　岩手

東京市丸ノ內
古河鑛業株式會社　落合洋　群馬

山形市山形電氣株式會社　音山茂秀　山形

東京市京橋區京橋一ノ二
山加商會　加藤善右衛門　宮城

東京市京橋區京橋一ノ二
山加商會　(弘改)加山泰弘　神奈川

兵庫縣朝來郡三菱生野鑛山　神尾秀雄　福島

大阪市北區宗是町大阪ビル
關西共同火力發電株式會社　(忠改)菊地偉光　山形

東京市芝區新橋二ノ三〇
帝國商事株式會社　雲井一二　福島

東京市神田區錦町電機學校　小林憲一郎　新潟

東京市蒲田區東京計器製作
所　近藤信義　新潟

三重縣南牟婁郡入鹿村石原
產業紀州鐵山　佐々木豐　宮城

京都府南桑田郡曾我部村
字穴太八〇　齋藤東造　京都

東京市蒲田區東京計器製
作所　坂本眞弓　廣島

大阪市西區立賣堀南通杉山
商會　笹尾經道　山口

死亡　田中節夫　島根

死亡　玉井武光　和歌山

死亡　戶田彥六郎　福島

東京市麹町區有樂町
東京市電氣局　藤堂高一　東京

東京市大森區大森町
大同信號株式會社　內藤與三　山形

東京市丸ノ內有樂館東洋電
機製造株式會社　成田昇　群馬

東京市品川區下大崎大日本
印刷株式會社　西田賢三　茨城

東京市京橋區京橋三ノ八ノ
八(自營)　(德衛改)野口祐靖　宮城

死亡　羽生稔　宮城

東京市蒲田驛前東京無線電
機株式會社　橋本靖夫　福島

大阪市北區宗是町
宇治川電氣株式會社　別役茂棋　高知

神奈川縣川崎市富士電機製
造株式會社　宮島文吾　長野

朝鮮群山府新興洞南朝鮮電
氣株式會社　安武知雄　福岡

東京市麻布區新廣尾町一ノ
一二二東京科學機械製作所
(自營)　山岸良三郎　群馬

東京市大森區大森町
大同信號株式會社　米倉孝吉　東京

大正三年卒業（第五回）

東京市神田區鍛冶町三ノ六
東海工業社　阿部清馬　山形

横濱市神奈川區日本製粉横濱工場　安部八平　東京
神戸市三菱造船所　秋野庸二　長野
死亡　遠藤峻　宮城
大阪市北區宗是町大阪ビル　小栗匡　靜岡
宇治川電氣株式會社
福島市福島電燈株式會社　大和田藤七　福島
京都市外梅津村王子製紙株式會社工場　片岡信敬　香川
茨城縣助川驛日立製作所日立工場　片平龜吉　福島
宮崎縣延岡市延岡電氣株式會社　喜多岡勇　福岡
名古屋市愛知縣工業學校　菊地京藏　秋田
東京市京橋區入船町細金機械製作所　桑田恒一　廣島
東京市淀橋區戸塚町ダット乘合自動車株式會社　蕉谷武兵　庫
東京市蒲田區雜色町三二九小島商店（自營）　小島嘉六　群馬
靜岡市電氣部　小久保秀治　宮城
東京市芝區田村町六ノ二一古關商會（自營）　古關豐助　福島
水戸市大日本電力株式會社支店　佐藤孝吉　宮城
鐵道省岡山運輸事務所　清水新一郎　新潟
大阪市西淀川區大仁西一丁目（六四番地）芦田工業所　鈴木經藏　福島
臺北市書院町臺灣電力株式會社　鈴木益三　新潟
東京市淀橋區戸塚町一ノ三三九（自營）　關野清太郎　埼玉
靜岡縣富士郡鷹岡町入山瀨王子製紙株式會社工場　田中右馬之允　宮城
青森縣八戸市八幡町一（平城改）　高橋計三　青森
朝鮮京城府南山町二ノ三一日本鐵業京城支社　津田鐵治　宮城
沖繩縣宮古島宮古電燈株式會社　當間九思　沖繩
朝鮮京城府黄金町東拓内弘電舍出張所　富山富吉　新潟
名古屋市中區西松枝町東邦電力株式會社　那須鶴雄　北海道
佐世保港外黒瀨村松島炭礦株式會社　長沼正志　岩手
長野縣警察部　野坂直治　岩手
死亡　塙長治　茨城
川崎市東京電氣株式會社　平澤一郎　福島
東京市丸ノ内三信ビル内三信鐵道株式會社　平林金彌　山形
福岡市電氣協會福岡電氣計器製作所　古郡文治　神奈川
長岡市本町三光舍（自營）　本間一郎　新潟
川崎市東京電氣株式會社　三浦知足　山口

大阪市東淀川區本庄川崎町　村上潔　福島
大阪電機工業所
大阪市北區宗是町大同電力株式會社　谷内田幸一　新潟
呉市廣島電氣株式會社支店　山田金男　新潟
東京市品川區大崎東京市電氣局目黒營業所　渡邊哲夫　廣島

大正四年卒業（第六回）

水戸市茨城縣工業學校　淺沼孝一　岩手
死亡　荒一四　福島
新潟縣中魚沼郡上郷村宮野原志久見川電力株式會社宮野原發電所　伊藤龍雄　千葉
茨城縣日立町日立電力株式會社　宇佐美幸一　茨城
長野縣南安曇郡安曇村東京電燈株式會社發電所　鵜沼辰衛　宮城
茨城縣助川驛日立製作所　大津勇夫　山形
仙臺鐵道局電氣課　大槻（加藤改）善四郎　宮城
長野縣上松町大同電力寢覺出張所　岡田忠良　愛知
佐賀市唐人町東邦電力支店　岡部誠治　宮城
釧路市大日本電力株式會社釧路事務所　岡本勉　北海道
死亡　川口精治　新潟
大垣市北切石町揖斐川電氣株式會社　岸興三　岩手
大阪市高速鐵道建設部電務課　久保田常次郎　宮城
京都市中京區西ノ京車坂町一五日新電機株式會社　小島愼一　福島
仙臺市中ノ町七三　佐藤襲治郎　宮城
朝鮮咸鏡北道吉州驛前間組運輸部　佐藤大輔　宮城
死亡　櫻澤圭次郎　岩手
濱松市森田下位織物株式會社（加藤改）　下位嘉助　靜岡
宮城縣栗原郡鶯澤村高田鐵山（四宮改）　高橋嘉一　宮城
米澤市福島電燈米澤出張所　高橋英二　宮城
東京市丸ノ内三ノ四精電社　千葉胤清　宮城
福島縣耶麻郡磐梯村東京電燈株式會社出張所　島居儉一　東京
東京鐵道局上野運輸事務所　中島昌夫　東京
東京市丸ノ内海上ビル内日本アルミニユーム株式會社　中野捌郎　栃木
東京市下谷區車坂町岩倉鐵道學校　沼津秀夫　宮城
新潟縣佐渡郡相川町　野澤悌二郎　新潟
新潟縣中條町佐渡鐵山　橋爪偉作　東京

大阪市此花區島屋町　汽車製造株式會社　松井洵一　石川
東京市芝區愛宕町二ノ一〇　東京慈惠會　松井三良　宮城
宮城縣石卷市日和町二ノ一　松川龍雄　宮城
死亡　三谷此吉　香川
青森市青森縣電氣局工務課　水無瀨綱德　山形
死亡　森吉郎　香川
秋田市大日本電力株式會社支店　橫江吉省　宮城
鐵道省電氣局電力課　吉川貞作　新潟
福島縣若松市會津電力株式會社　渡邊强福　福島
漢口電話總局工程科　○盧開陳　滿洲

大正十五年卒業（第七回）

東京市麹町區有樂町一丁目　日本電氣協會　阿部勝治　宮城
滿洲國鞍山昭和製鋼所　安食三郎　山形
茨城縣警察部　淺野運三郎　宮城
名古屋市中區西松枝町東邦電力株式會社關西技術部（市川改）　東俊雄　宮城
仙臺市石名坂五七　石川昇　宮城
宮城縣電氣局岩沼出張所　上田耕一　宮城
仙臺鐵道局仙臺保線事務所　薄場敬　宮城
札幌市王子製紙札幌變電所　太田繁次　佐賀
神戶市林田區和田山通川崎車輛株式會社　小暮光男　新潟
仙臺市電氣水道事務所　追沼秀彥　東京
埼玉縣忍町行田電燈株式會社　落合卯之吉　群馬
樺太大泊高等女學校　神庭清兵衛　島根
死亡　金坂濱雄　島根
島根縣安來町日立製作所安來工場　菊田多利男　宮城
死亡　近藤忠三　栃木
青森縣電氣局工務課　佐藤猛　宮城
死亡　鈴木良吉（鹽釜改）　宮城
秋田市大日本電力株式會社秋田事務所　鈴木廉平　靜岡
長野縣南安曇郡安曇村東京電燈株式會社龍島發電所　關口守次　群馬
仙臺市東二番丁　多田洋吉　宮城
神奈川縣川崎市富士電機製造株式會社　高橋申（埼大改）　群馬

福島市福島電燈株式會社　立谷亘（桑原改）　福島
死亡　寺田鐵男　新潟
靜岡市電氣部　中村靖直（米倉善磯改）　福島
遞信省電氣試驗所第一部　沼倉三郎　宮城
死亡　沼尻茂男　埼玉
東京市役所土木局下水課　沼田俊平　宮城
京都市下鴨芝本町京和製作所　平田正德　島
廣島市舟入川口町四九八　藤本明一　山口
東京市芝區田村町東京電燈株式會社　三好大氣　北海道
東京市麹町區八重洲町一ノ一株式會社日立製作所　宮尾葆　新潟
東京市品川區北品川品川製作所　宗形清　福島
岩手縣盛町氣仙水力電氣株式會社　山田甚三郎　宮城
高知縣須崎町土佐電氣株式會社出張所　和田繁　高知

大正六年卒業（第八回）

福島縣平町大日本電力株式會社營業所　安齋富　福島
死亡　秋保勳　宮城
橫濱市芝浦製作所監査部　淺尾一郎　宮城
橫濱市芝浦製作所　新木啓助　宮城
仙臺市長町秋保電氣軌道株式會社（川村改）　相原養治　宮城
死亡　石井亥三郎　群馬
新潟縣南蒲原郡大面村日本石油株式會社鑛場　入江由巳　新潟
朝鮮咸鏡南道新興郡松興里朝鮮窒素肥料株式會社　○尹日重朝　鮮
山形縣大石田町兩羽電氣株式會社　內田榮五郎　宮城
岩手縣釜石町盛岡電燈株式會社支店　小川時雄　岩手
旅順工科大學　大河內重助　福島
東京市麻布區笄町一二二愛工社　荻野良重　新潟
山口縣玖珂郡和木町日本紙業株式會社藝防工場　奧村誠太郎　奈良
死亡　加藤俊三　宮城
東京市深川區永代二丁目秀電舍　加毛秀雄　東京
山口縣電氣局　樫出武次郎　山形
群馬縣太田町中島飛行機株式會社　金須大助　宮城
死亡　北野祐七　群馬

茨城縣助川驛日立製作所	小林德太郎 山形
死亡	佐藤豐 宮城
東京市豐島區西巢鴨町一ノ二 九二〇日本電氣應用製作所	酒井世一郎 東京
仙臺市電氣水道事業所	榊（保改）原章光 福島
滿洲國濱江省密山縣黃泥河子密山煤礦事務所	鈴木又藏 東京
群馬縣吾妻郡岩島村松谷	菅原勝三 宮城
千葉市寒川一二二二 東京電燈千葉支社	關根博 茨城
岐阜縣中津町王子製紙株式會社工場	瀧（岩佐改）口武千葉
朝鮮忠清南道大田町本町	富島世四雄 北海道
岩手縣一ノ關町電氣部	富森鬼市 宮城
北海道帝國大學工學部	鳥山四男長野
岡山市島田町三四七西林電業社（自營）	西林卓岡山
長野縣西筑摩郡山口村大同電力發電所	布施讓新潟
東京市芝區田村町 東京電燈株式會社	藤本赳靜岡
東京市麴町區內山下町一 松村ビル內山洋商會	冬木松五郎 群馬
仙臺市東一番丁三五	宮崎（岡改）武治 宮城

愛媛縣新居濱町住友機械製作株式會社	峰岸一郎 群馬
橫須賀海軍工廠造兵部無線工場	谷田部鐵二郎 茨城
大津市松本町京都電燈株式會社支社	山田定和 京都
鹿兒島縣出水町日本水電株式會社	山元國吉 鹿兒島
札幌市電氣局工務課	渡（羽田改）邊廸大分

大正七年卒業（第九回）

名古屋市南區昭和町矢作水電株式會社火力發電所	東（市川改）吉雄 宮城
死亡	石井邦衛 宮城
死亡	伊藤種治愛知
岡山市四番丁一七	岩月清 岡山
岩月清商店（自營）	
東京市世田ヶ谷區上馬一ノ四三二	今川文雄 山形
遞信省工務局無線課	小野孝福島
名古屋市東區東片端町矢作水力株式會社	小川正水岐阜
富山市七軒町七立山水力電氣株式會社	小野寺正人 宮城
高松市宮脇町	苧坂宗周香川
死亡	大城武久 靜岡

靜岡縣濱名郡野口村 東京電燈變電所	岡部操 福島
宮城縣第二高等女學校	岡村胖平 宮城
青森縣電氣局弘前營業所	加藤桃太郎 宮城
東京市丸ノ內海上ビル新館 沖電氣株式會社	小林勝一郎 宮城
橫濱市中區尾上町一丁目二四 三ツ葉商會	駒場勝一郎 栃木
大阪市東區瓦町三和ビル內 淺野物產大阪支店	佐藤忠一 宮城
東京市芝區西應寺町 東洋無線電信電話株式會社	庄司養二 宮城
前橋市外南橋村上小出廣瀨川電力株式會社	白土節 茨城
死亡	早乙女嘉兵衛 宮城
栃木縣小山町 東京電燈小山變電所	丹（佐藤改）野夭雄 宮城
秋田縣雄勝郡西成瀨村 吉乃鐵山	富田誠健 福島
福島縣信夫郡飯坂町立町一〇（病氣靜養中）	芳賀榮作 福島
大阪市東區北濱四丁目 山陽中央水電株式會社	馬場勝雄 山形
死亡	早津義生 新潟
死亡	原田元作 新潟
東北帝國大學工學部	松尾貞郭 岐阜

死亡	彌城元吉 群馬
東京市麴町區山下町 松村ビル內山洋商會	山本秀雄 靜岡
長野縣西筑摩郡讀書村 大同電力發電所	吉野之雄 宮城
茨城縣助川驛日立製作所	和島藤助 岩手
死亡	渡邊廉 新潟

大正八年卒業（第十回）

東京市東京電燈株式會社 京橋出張所	市川英明 神奈川
川崎市東京電氣株式會社	井上孝治郎 宮城
死亡	五十嵐吉松 新潟
靜岡縣富士電力株式會社 菅沼發電所	石原友揭 栃木
大阪市大正區木津宇治川水力電氣株式會社發電所	宇田闘次郎 三重
茨城縣助川驛日立製作所	鵜沼辰晴 宮城
川崎市東京電氣株式會社	越前庫吉 秋田
名古屋市中區榮町帝國生命ビル內千代田組名古屋支店	尾形昌宮城
不明	○何壻中華
神奈川縣川崎市 東京電氣株式會社	桑島利太香川

茨城縣助川驛日立製作所　倉科丈夫　長野
雲南省富貴電燈公司　○黃福生　中華
山形縣新庄町大日本電力新庄營業所　佐川茂男　青森
神奈川縣小田原商業學校　下澤英俊　神奈川
死亡　鈴木勇　福島
東京市王子區上十條一〇三五　田口橋次郎　秋田
朝鮮京城府黃金町一丁目三井物產支店內芝浦製作所出張所　田中武夫　茨城
高岡市高岡電燈株式會社　田邊庸平　新潟
靜岡市電氣部　寺尾英一　靜岡
京都市中京區河原町二條南島津製作所　長坂龜三郎　愛媛
遞信省電氣試驗所第三部　（丹野改）楢崎治　北海道
山形縣西村山郡谷地町釜淵電氣株式會社　（岡崎改）升川德藏　山形
大阪市港區福町二丁目三五秋尾鐵骨株式會社　村上誠一郎　宮城
愛媛縣新居濱別子鑛山製作所　八木多市　群馬
川崎市東京電燈株式會社配給所　山本三郎　山梨
江蘇省浦江浦振灘電燈公司○楊　澤中華
滿洲國奉天市奉天造兵所　吉田惠　山梨

大正九年卒業（第十一回）

仙臺市北材木町六六相原電氣工業所（自營）　△相原忠光　山梨
東京市足立區小臺町巴電機製作所　新井幸次　山形
死亡　市川清　宮城
滿洲國鞍山滿洲電業株式會社支店　浦江隆昌　宮城
大阪市東區高麗橋大阪電力、（中川改）株式會社　馬瀨信敏　三重
京都市西ノ京車坂町日新電機株式會社　（佐藤改）大和田敎　宮城
神戶市電氣局湊川發電所　小川金藏　福島
死亡　小野要三郎　宮城
福岡市渡邊通三丁目遞信省電氣試驗所福岡出張所　加々尾眞　山形
死亡　川口寬藏　熊本
神戶市戎町一丁目五ノ一四　河村孝助　山形
仙臺市電氣水道事業部　神部義夫　宮城
死亡　北野鷹一　和歌山
富山縣氷見町氷見電氣株式會社　（高木改）菊地武次郎　宮城

東京市杉並區吉祥寺町三〇〇株式會社橫河電機製作所　橋田茂雄　宮城
大阪市役所水道部電氣係　久保田三郎　宮城
岐阜縣惠那郡落合村大同電力株式會社發電所　草刈嘉雄　宮城
東京市日本放送協會技術部　熊川巖　群馬
死亡　小泉幸一郎　東京
遞信省工務局　小關昌三　山形
群馬縣利根郡白澤村東京電燈岩室發電所　小林常三郎　茨城
死亡　駒井謙　宮城
不明　○蕭冠英　中華
川崎市富士電機製造株式會社　庄子成則　宮城
橫濱市鶴見區芝浦製作所工場　鈴木薰　新潟
大阪府警察部工場課　菅原惠美雄　宮城
大阪市東區京橋三丁目大林組設計部　杉浦豐　長野
栃木縣鬼怒川溫泉鬼怒川館電氣部　關成功　福島
金澤市廣坂通矢作水力株式會社支店　多田二郎　宮城
岐阜縣高山町矢作水力株式會社支店　高垣陸太郎　岐阜
遞信省電氣試驗所第三部　高岸英夫　佐賀
死亡　高坂清市　新潟
死亡　×高橋圭治　高知
東京市麹町區有樂町二丁目六東京市電氣局電力課　月浦啓逸　宮城
死亡　辻村金平　靜岡
朝鮮全羅北道全州南朝鮮水力電氣株式會社　常盤軍治　宮城
茨城縣助川町日立電力株式會社　長久保越　福島
東京鐵道局電氣部　中島和敏　福島
遞信省電氣局水力課　中島多利壽　宮城
山口縣德山市海軍燃料廠　林萬作　栃木
長野市西町長野電氣株式會社　堀江久雄　神奈川
奉天省吉奉線清源店滿洲鐵業株式會社清源鐵山　三塚秀吉　宮城
仙臺鐵道局仙臺車電所　渡邊清右衛門　宮城

大正十年卒業（第十二回）

死亡　阿部幾久馬　山形
東京市芝區高輪南町高輪ビル（小室改）東電機製作所　石森憲四郎　栃木
死亡　伊藤龜吉　山形

南滿洲安東滿鐵發電所　伊東文雄　長野
東京市京橋區銀座四丁目大日本電力株式會社　（板詰改）稻川健吉　新潟
陸軍造兵廠火工廠技術課　小野秀夫　宮城
矢作水力電氣株式會社名古屋支店　加藤卓雄　靜岡
新潟市新潟電力株式會社　河路秀雄　新潟
遞信省電氣試驗所第二部　菅野兼雄　宮城
東京市神田區關東商業學校　木皿凞　宮城
死亡　久保田正二　群馬
栃木縣栃木中學校　毛東昇　栃木
靜岡縣沼津市東京電燈株式會社支店　古内尙雄　東京
應召中　小々高貞　宮城
死亡　五味淵良治　栃木
大阪市北區宗是町大阪ビル宇治川電氣株式會社　佐々木三彌　宮城
宮城縣電氣局　佐々木俊太郎　宮城
遞信大臣官房監察課　齋藤正一　秋田
新潟縣中魚沼郡秋成村東京電燈中津川發電所　財津正巳　大分

福島縣若松市會津電力株式會社　相良卯吉　群馬
福井市日出下町京都電燈會社支店　高橋茂　福井
福島縣須賀川町母畑水電株式會社　高山潤三　宮城
川口市横曾根並木町巧精舍（自營）　△匠定夫　兵庫
愛知縣一ノ宮市東邦電力株式會社一ノ宮營業所　（岩崎改）常澤吉造　群馬
仙臺鐵道局秋田電力區　中辻仁一郎　宮城
死亡　富士忠治　宮城
遞信省電氣誠驗所試作課　星隼人　福島
川崎市田邊新田富士電機製造株式會社　星宮學　宮城
岐阜縣惠那郡三穗村立石矢作水力發電所　丸山正司　埼玉
死亡　三本精一　新潟
名古屋遞信局電氣課　本松利夫　福島
京都府宇治町宇治川電氣株式會社出張所　森可雄　宮城
東京市深川區清住町淺野セメント東京工場　吉田廉二　群馬
鐵道省信濃川電氣事務所　依藤義登　鳥取

仙臺遞信局工務課　渡邊榮次　福島
新潟鐵道局新津電力區　渡邊茂雄　宮城

大正十一年卒業（第十三回）

大阪遞信局電氣課　阿部榮藏　青森
死亡　朝日昇　茨城
神奈川縣平塚市日本電力株式會社平塚營業所　歌代順郎　新潟
關東州廳內務部地方課　內山八郎　北海道
茨城縣助川驛日立製作所　（木村改）江間巖　靜岡
東京市本所區瓦町大日本ビール株式會社吾妻橋工場　小野正夫　宮城
仙臺高等工業學校　鎌田德美　青森
死亡　國島修一　宮城
沼津市東京電燈株式會社支店　熊谷豐　宮城
札幌遞信局工務課旭川出張所　越保之　北海道
秋田縣平鹿郡增田町九四　（宮永改）佐藤省三　秋田
東京都市遞信局工務課　佐々木廣英　宮城
千葉縣佐原中學校　榊直　茨城

仙臺高等工業學校　高崎卓二郎　岩手
長岡市本町北越水力電氣株式會社工務課　高野清　新潟
札幌遞信局工務課小樽出張所　富澤孝二　宮城
栃木縣足尾銅山實業學校　中園東　福岡
東京市芝區田村町東京電燈株式會社　永山鐵之助　栃木
名古屋鐵道局　並木英次　茨城
仙臺市立商業學校　（鈴木改）針生精吾　宮城
名古屋遞信局工務課津出張所　日置哲次　岡山
東京府立瀧野川商工學校　牧野强七郎　宮城
名古屋鐵道局長野通信區　益子子八　新潟
樺太豐原町大通南六丁目樺太電氣株式會社　松井松太郎　新潟
金澤市上堤町一五守谷商會北陸出張所　松村長次郎　東京
名古屋市東區千種町仲田愛知中央鐵道株式會社　（義市改）三浦啓義　新潟
靜岡市靜岡電氣鐵道株式會社　三宅高次　山形
名古屋市南區熱田東町字新宮名古屋鐵道株式會社　宮林粂三郎　新潟
死亡　村井庄太郎　青森

埼玉縣北足立郡草加町原崎日本電力株式會社變電所　諸橋渡新潟
出征中　吉川時彦東京
遞信省電氣試驗所第二部　吉田足夫新潟

大正十二年卒業（第十四回）

秋田縣立秋田工業學校　明石悟朗（川村改）秋田
岩手縣黑澤尻中學校　阿部一亮宮城
群馬縣利根郡白澤村東京電燈株式會社岩室發電所　荒木信福島
東京地方遞信局電氣課　伊藤增治郎宮城
横濱市鶴見區南武鐵道矢向町驛構內變電所　井西仁平東京
大阪市北區北扇町大阪市工業研究所　石田武男宮城
東京市神田區錦町二ノ二電機學校　市川將福島
仙臺市電氣水道事業部碁石川發電所　岡部金藏山形
遞信省工務局電氣課無線係　金子金藏群馬
死亡　下川良藏（神原改）茨城
川崎市淺野セメント株式會社大島中央研究所　小林知巳宮城
東京市淺草區永住町五四昭和製作所（自營）　齋藤健兒宮城
仙臺遞信局電氣課　齋藤恂一宮城
大阪市北區梅田阪神急行電鐵株式會社　坂口貞吉山形
遞信省電氣試驗所福島出張所試驗係　堺幹雄山形
北海道札幌郡江別町大日本電力株式會社江別火力發電所　庄司英喜宮城
哈爾賓電信局　○徐箴滿洲
秋田縣平鹿郡增田町增田水力電氣株式會社　鈴木清人福島
吳海軍工廠電氣部　妹尾要太郎岡山
遞信省工務局　田島芳三群馬
死亡　高根清一秋田
岩手縣黑澤尻中學校　高橋宗雄宮城
東京市麴町區富士見町二丁目一二ノ八辨理士　高橋豐次（小林改）群馬
奉天吉長鐵路局　○張聖恩滿洲
遞信省工務局　鳥海登千葉
岩手縣水澤町東北電燈株式會社　長岡養三岩手
名古屋遞信局工務課　長谷川喜三郎山形
廣島鐵道局廣島車電區　丸山蔚宮城

遞信省東京電信電話建設事務所　三浦廣青森
福島保線事務所福島通信區　村田庚子郎宮城
死亡　守谷清藏宮城
遞信省工務局日滿電話建設課　諸澤忠治秋田
京都市電氣局車輛課　山崎一三岩手
仙臺遞信局工務課　遊佐了介宮城
大阪府高槻町湯淺蓄電池製造株式會社　湯本良治新潟
名古屋市熱田愛知鐵道株式會社　横田謙一郎宮城

大正十三年卒業（第十五回）

死亡　阿部莊之助岩手
東京市杉並區陸軍通信學校　青柳果吉山梨
大阪市電氣局電氣部線路地下線係　秋山清滋賀
東京市淀橋區大久保陸軍科學研究所　東克巳熊本
横濱市神奈川區西平沼町古河電氣工業株式會社　今泉民治山形
栃木縣鹽谷郡藤原村字瀧鬼怒川水力電氣下瀧發電所　內山寬新潟
遞信省電氣試驗所第三部京橋分室　內山武俊富山
東京市麴町區大手町專賣局製造部　上羽忠福島
岐阜縣惠那郡串原村釜井大同電力株式會社發電所　江川吉雄新潟
仙臺鐵道局仙臺通信區　遠藤繁宮城
福島縣相馬郡山上村　遠藤好文（星改）福島
東京市丸ノ內一丁目二上毛電力株式會社工務部　大沼正太郎宮城
仙臺鐵道局電氣課　大松澤測宮城
秋田縣警察部保安課　奥山秀宮城
札幌鐵道局旭川電力區　金子乙次郎東京
東京市新宿三越新宿支店　金子定雄茨城
東京鐵道局津田沼電車庫　龜井忠雄（佐藤改）宮城
久留米市東邦電力株式會社支店　菊地秀男宮崎
横濱市鶴見區駒岡町東京電燈變電所　佐藤興茨城
仙臺鐵道局盛岡電力區　齋藤孜宮城
死亡　坂本善惠福島
横濱市鶴見區芝浦製作所　新谷信雄福島
愛知縣豐川町名古屋遞信局出張所　菅原直太郎山形