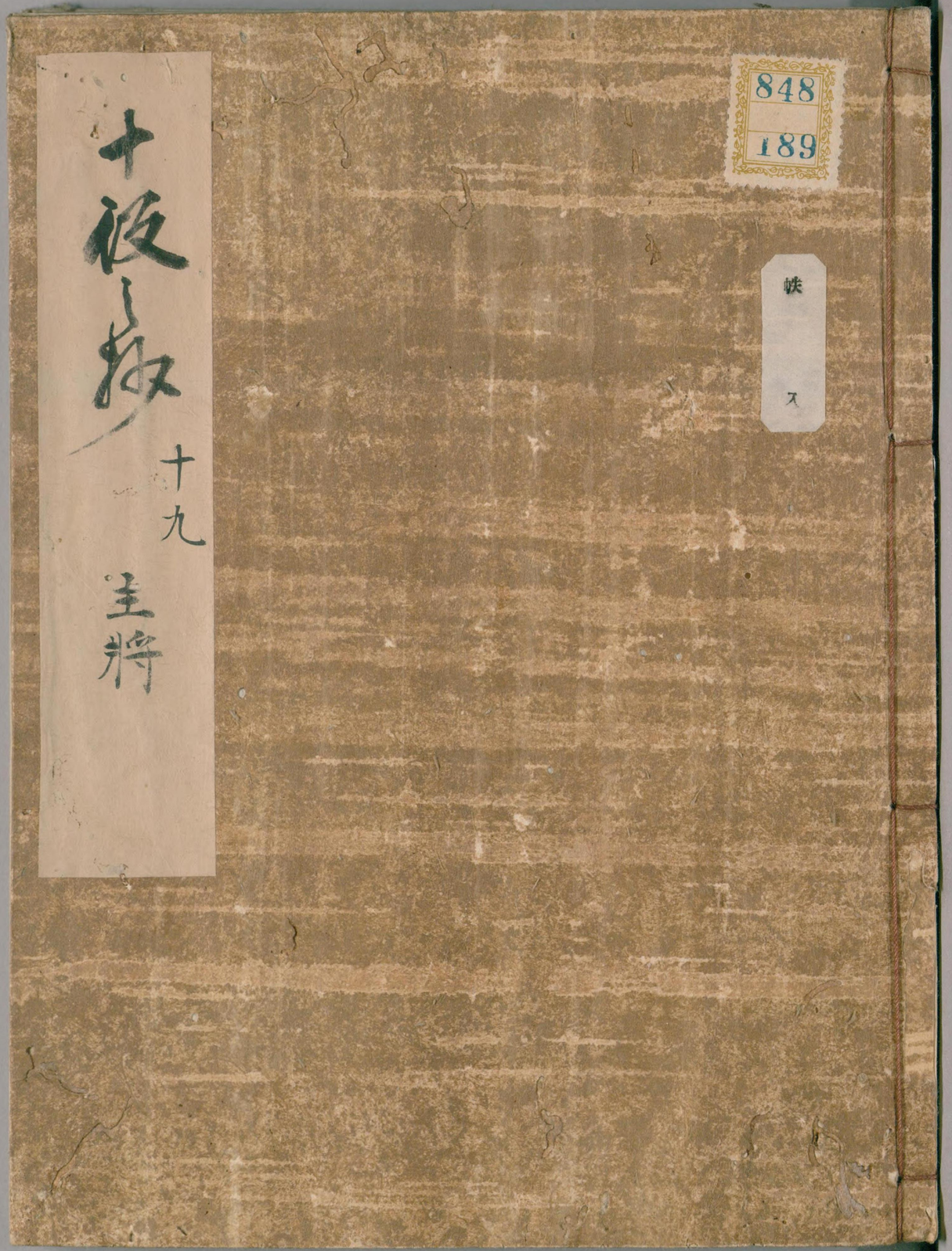

848
189
峡
ス

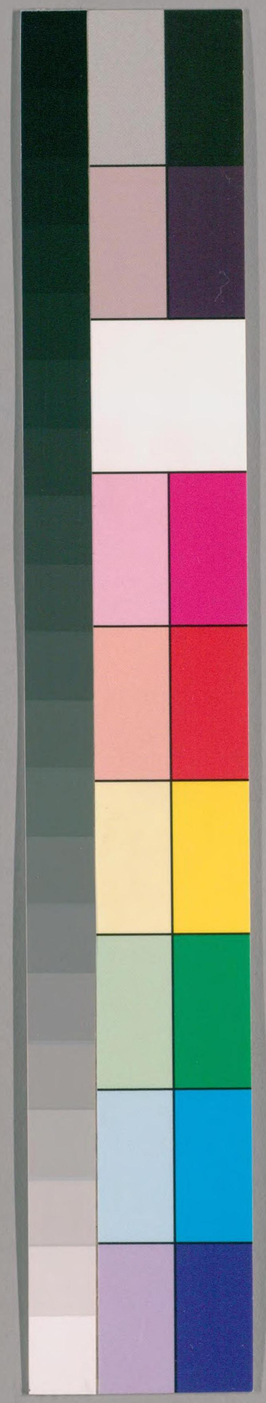

国立国会図書館　タイトル『十役之抄 19巻』 請求記号 848-189

ガラス使用

808
189

十役之　後篇

主将之巻

自解　全

国立国会図書館　タイトル『十役之抄 19巻』 請求記号 848-189

ガラス使用

凡七章
附章　廿三箇
合三十箇條辨論之
享保六晩秋日件目享保七仲春成

伯赳作之

808
189

第一　主将

一凡武家之始と将ゝ将たれの道を今更不可論
之當時本朝之武将成来れ所我可知事
惣而兵法ヲ説者必高遠ノ利ヲ述テ将ニ将
タル君主ノ道徳或戦勝治国ノ樞要本元ノ
論スル㕝而已ニ而當時ニ於テノ国郡ノ主将
ノ家立ノ成来ル趣ヲ忘ル者多シ其始メヲ
云時ハ四民不相分而一致タルノ内自ラ農
工商ノ三民分レ其上ニ立者士ト成テヨリ
其士之内ニ於テ又主将士卒等ノ品相分ル
ゝ㕝モ今更ニ不可論本朝ニテ上古以来

国立国会図書館　タイトル『十役之抄 19巻』 請求記号 848-189
ガラス使用

當時ニ至テノ武將ノ成来ル様子ニ大概三等
アリ其始ノ姓氏ノ貴キヲ以テノ人ニ冠タル
者〻或ハ戰勝治国ノ功アルヲ以テノ封建郡
縣ノ主トナル者アリ又ハ自身ノ武勇ヲ以テノ
農兵ノ内ヨリ獨歩シテノ威ヲ奮フ者アリ戰
国如此ノ内ヲ不出而今ノ治世ニ其子孫諸
国諸郡諸領ノ主將トナル故ニ其家〻ニ於
テ成来ル赴ヲ糺シ知リテ先祖以来ノ功業
ヲ不廃ヲ以テノ治国主將ノ當務ト可云者し
附リ
本朝ニ於テノ武將の姓氏状尊敬し或も姓氏ヲ
よゝきしも武徳を尊ミきれの差列畢竟時節
に有変
化ノ姓氏ハ人之根本ニ因リ生ニ胙土ヲ賜フ姓命氏
於本朝神代之昔天祖天降リ玉ヒシ時天
細女命ニ猿女君ノ姓ヲ賜ヒシテノ初メト而
百世因循シテノ姓氏次第ニ分ル万多親王ノ
姓氏録ニ載ル所ノ姓氏モ一千一百有餘ト
云其姓氏ニ神別皇別蕃別ノ三別アリ諸神
ノ末ヨリノ出タルヲ神別ト云歴代帝室ノ裔
ヨリ出タルヲ皇別ト云異邦歸化ノ輩ヨリ
出タルヲ蕃別ト云此三別ノ輩諸国ニ編貫
而其内ニ有才有徳有功ノ類ハ官ニ進ミ禄
ヲ亶テノ朝家ニ班別シ不労ノ族ハ畎畆ノ

間ニ有テ稼穡ノ艱難ヲ業トス然ルニ今朝
野ノ間ニ祖系ヲ正シクル傳ヘテ其亂ト称ス
ルノ類幾クモナシ是豈一千有餘ノ姓カク
ハカリ類滅ニ及フヘキヤ今其姓ヲ不詳ノ
凡民ハ決シテ時代久遠ノ間ニ其本系ヲ失
フテ祖脉ヲ忘失スルノ類シ當時世ニ揚顯
成ル者ハ只藤源平ノ數氏シ就中朝廷ニ
班列而冠蓋相接ルハ十家而七八ハ藤氏ニ
而二ハ源平等ノ類氏シ藤源等ノ氏族一ト
タヒ民間ニ降リテ今武家ノ祖トナルハ多
分ハ国ヽ受領トナリテ任国ニ赴或ハ眤讀
ノ身ト成ノ田舎ニ蟄居セル輩ノ子孫国ヽ
ニ止住シテ卿民ト族ナシ
ハ藤原豊澤村雄ノ二代下野掾ト成テ其子
孫秀卿ヨリ野及ノ住人ト成其後亂數多ノ
武門ト分ル亦源義家朝臣ノ男義国父安六
年路次ニテ大炊御門右大臣實能公ニ參會
狼藉ニ依テ大炊殿ノ隨身侍ニ義国ヲ辱シ
メシ讐憤ニ依テ義国ノ命從大炊殿ニ馳向
燒拂ヒシ咎ニ依テ義国勅勘ヲ蒙リ下野国
足利ニ蟄居ス其子義重義康ノ兩人義重ハ
上野ノ新田ニ在テ新田ノ一族ノ祖ト成義
康ハ足利ニ止住シテ足利ノ一族ノ祖ト成
ノ類ニ餘ノ姓氏ニモ多キ事ヒシ或ハ又其源

国立国会図書館　タイトル『十役之抄 19巻』 請求記号 848-189
ガラス使用

諸大社ノ神職ヨリ出テ武門ノ成ノ族モ有
千秋皇野宇津宮諏訪等ノ類ニイカホトモ
アリ如此ノ輩次第ニ蕃衍其ノ郡邑ニ於
テハ民人其氏族ヲ称シテ高家トゐ其名
望ヲ重シテハ大名ト称ス尤程ナラヌ面
〻ハ黨ヲ結ヒ與力而何レノ黨ト号スヨリ
逐テ其勢ヒ張大ニシテ郡邑ニ振腕シ国司
目代ノ下知ヲ支共セス却如此ニ誇リ習ヘル輩
ヲニ〻大番役ニ差而京上リヲナシ者レハ
田舎武士トテ京家ノ人ニ侄慢セラレ嫌
慨鬱陶而ハ不ノ招ニ源平ノ両家ノ武将ニ随
逐シテ其家風ニ立支ヲ悦ヘリ昔ハ天皇自
ラ征罰ニ臨セヽヒ尤アラヌ時ハ皇子皇孫
人ハ執政ノ大臣ノ子或孫ナトマソ討手ノ
大将ヲモ兼リヒシヽ大
風俗着靡ニ流レシヨリ官家ノ人ニ詩歌管
絃ヲ雅趣ニ而已恥リテ弓馬合戦ノ道ハ撫
ラス支ノ様ニ成行雪月花ヲ賞シ旨酒閨色
ヲ愛シテハ治国吏務ノ術ハ耳外ノ物ニ覚
ヘテ只風流ヲ業トシテ国害シ民憂フル支
ヲ不ノ屑カヽル風俗ニテハ名教モ敗スレハ
乾綱経ヲ不解シテハ何ヲカ埃ン是ニ因テ
王代ノ政支自然ト源平ノ武将ニ移リテ姓
氏ノ貴キト武徳ノ篤トニテ天下ノ冠ト成

トム氏又治世ニ廃徳アレハ朝家ノ衰ヘト同フシテ鎌倉将軍家ノ末ノ如シ然レ氏北條家自ラ冠ト成ノ勢ヒ不叶而上ニ公方ヲ立テ其下ニ在テ天下ヲ下知ス京都将軍家之節トムモ猶其氏姓ヲ貴フノ勢ヒ有然ニ應仁乱後天下大ニ乱レ漸氏姓ノ事ヲ失フニ似テ秀吉公ノ天下ヲ兼含シ玉フヨリ姓氏ノ貴賤ノ不厭勢ヒニ乗スルノ時トナルカ如シトム氏慶長元和ノ御成功ヨリテ今百有餘年ノ太平ニ及テ又武将ハ卑賤之者ノ不可至ノ勢ヒ成タリ兎ニモ角ニモ時節トハムナカラ本朝ニ於テハ武徳ノ不失シテノ姓氏ノ正シキハ世ヲ御スル事久シ武徳タリニシキ而已ニテノ姓氏ノ不正ハ一二世ニ亡フル多シ武徳薄フシテモ姓氏正シキ主将ハ亡フル事歴シ時節ニハヨルトムモ當時治世ノ武将其先祖代々ノ武徳トム姓氏トム本元ヲ不失レテ其家ヲ厚クスヘキハ可當然

封建郡縣の差別ニ依て政事家立の盛衰を知へき事

凡ソ国郡ヲ統治スルノ道ハ封建郡縣ノ二途ヲ不出レ中華ニ於テノ封建ハ唐虞ノ世ニ初マリ周朝ニ備ハリ爵ヲ列スル事公侯伯

子男之五等田ヲ分ツ夏三等シ百里七十里五十里シ五十里ニ不能者ハ附庸ト（但孟子ニ出ル一説ヲ云シ世ヽ次ヽノ異同ハアル夏シ日本ニ適合シテ見レハ公侯ハ百里四方ト云ハ日本ノ十里四方シ伯ニハ七十里是日本ノ七里四方シ子男ニハ五十里是日本ノ五里四方シタトヘハ何里四方ト云ハ田ヲ耕シ作ル地ノ所計リヲ云惣体ノ地ノ広サハ標子ニヨリ可違ヘ）諸侯ノ地ノ広サハ標子ニヨリ可違ヘ）積リニ見テハ十里四方ノ田ヲ作ル封内ハ十五六里四方ニモ及ヒ五里四方ノ田ヲ作ル封内ハ十一二里四方ニモ及ヒ又附庸ニハ二三里四方ナトノ小身ナルハ右ニ等ノ封内ノ下ニ附庸随フ旗下ノ夏シ諸侯名世襲シテ業ヲ奕世ニ傳フ周ノ衰ルニ及テ強ハ弱ヲ并呑シ大ハ小ヲ押凌メテ春秋ノ世其會盟ニ應スル者十二諸侯其後強ナル者互ニ奪テ敵国七雄ト ナル秦既ニ六王ヲ亡ホシ天下ヲ并セテ諸侯強暴ニ懲リテ天下ヲ分テ郡縣トシ守令ヲ置テ是ヲ治メシム其後ハ多クハ封国ノ名アリト云ヒ虚名而已ニシテ實祿ナシ以テ今ニ至レリ本朝神代ノ昔天孫田長田ヲ開ニテ天邑君ヲ定メ玉ヒシヨリ以来国ニ私押領スルヲ神武天皇日向国ヨリ興テ東征七年ニ而中国ヲ平ケ玉ヒ大和国橿原宮ニ都ヲ定メ一統ノ政ヲ施シ玉フノ時初テ国造縣主ヲ置テ国邑ヲ治メシム崇神天皇十二年ニ男女ノ調物ヲ定メ玉フ此国造縣主ハ子孫世襲ノ職シ其後重而国司ヲ置其始ハ未詳ト云ヒ仁徳天皇六十二年ノ紀ニ遠江国司之吏出タリ

国立国会図書館　タイトル『十役之抄 19巻』 請求記号 848-189
ガラス使用

吏ヨリ連綿シテ仕ニ国司ノ吏名目ヲ載然レハ大概　仁德ノ頃ヨリ国司ノ任起ル哉是ハ一任四ケ年或ハ一任五ケ年ナトニテ迁任ノ職也此国司ノ任有テノ後ハ上代ヨリ世襲ノ国造ハ多分ハ其国々ノ郡司トナリ且ハ當国ノ大社ノ祭祀ヲ司トル出雲国造紀伊国造ノ類是也　孝德天皇ノ大化ノ比ヨリ以往ノ諸家ニ世襲セル田荘（タドコロ）（私田ノ事ナリ）部曲（カキウチ）（私民ノ事ナリ）等ヲ取上ケテ。大丈以上ニハ食封ヲ賜ハリ国司郡司ノ制ヲ嚴ニ而田畝租調ノ法ヲ定メラル當時所傳ノ令書ノ法ハ即此制ノ因循スル者也但火々不同ノ義有ハ

時勢ノ澤革也其制上下アリトモニ生レテ五歳以上男ハ口分田二段女ハ三分一ヲ減シテ四百八十歩ヲ賜フ其田ニ獲所ノ稲ニヨリテ租調庸ノ定式位田職田封戸（フコ）等ノ制重々ノ法アリ（委ク兵粮方之巻ニ出之）此等ノ法有テ諸国散在ノ農桑ヲ勧課シ民ヲ進退シ風俗肅清スル事ハ全ク国郡司ノ職也（當時賀府ニテ正保慶安ノ以後御改作ノ法ニテ郡御ヲ御算用場ヨリ御シ治ムル。似タルコトナリ）扱国毎ニ国府アリ今諸国ニ国府或ハ府中府内ナトニ邑名ニ傳フル所々各国府之跡也国府ニ廳ノ屋ト云テ国司ノ執政ノ所アリ是ヲ国用廳トモ又ハ国衛トモ云リ其後官家ニ庄園ト云者出来レリ是ハ初メ荒

廃ノ地ヲ賜テ私ニ墾田トセルノ地シ故ニ
其子孫世ヽ傳テ私田トス其者 朝家ニ仕
ヘテモ田間ニ卧テモ永ヽ領ス此領主ヲ
領家ト称ス私田タルカ故ニ国司ノ成敗ヲ
不受自專ノ地ニテ是畢竟国政ノ衰ル端ト
成タリ其後白河 鳥羽ノ比ヨリ新立ノ庄
園段ヽニ多ク成テ国司ノ知所百カ一ニ成
又剰サヘ次第ニ世モ降リ俗薄ノ朝政弛ル
ニ隨テ後ニハ官家遠ノ京洛ヲ離レ邊鄙ニ
住スル哀ヲ厭テ国府ニ住シテモ稀ヽニ任
国ニ下リ多分ハ京都ニ在留シテ子弟或ハ
郎従ヲ国代ト称シテ任国ヘ下シ郷人ノ豪
富ナルヲ、厳ニ置テ在廳官人トモ称シ留守
所ニ召テ国政ヲ執シム素ヨリ威望軽ケレ
ハ国民其成敗ヲ蔑視ス加賀ノ目代師経カ
涌川寺ノ衆徒ト闘諍ニテ京都ヘ逃上リシ
体ニテモ可考知諸国日ヲ逐テ下剋上ノ世
ト成テ王道ノ衰ル子細是ニ初ルト可知歎
而頼朝公ノ天下ヲ御シテヨリ国郡
ニ守護地頭ヲ置テ政務ヲ司ラシメ玉フノ
後自ラ一国半国乃至ハ二郡ヲ我有トナ
シテ大名ト称シ郡縣ノ制破レテ自然ニ封
建ニ近ノ成ノ後 尊氏公ノ草創ノ時ハ一
二箇国乃至三四箇国ノ封建ト成テ京都将

軍家ノ末ハ郡国乱レテ我ト持ニ成室町殿
ノ御家領モナキカ如キ中ニモ　信長公ノ
敵国ヲ亡シテハ其地待ヲ断シ玉フヨリ悉
ク其風ニ成テ国郡ノ新主多　秀吉公猶更
大国ノ主ノ得替等ヲ仰付ラル、ヨ多ク慶
長年間ノ後ニモ国郡ノ主ノ盛衰一両度相
替テ當時ノ太平ニ及フ治世ト云ヒ国主郡
主ノ興亡ノ家人幾クソヤ　故ニ戦国ヨリ成
来ル所ノ封建郡縣共ニ盛衰アル者ハ治乱
共ニ武備ノ當然ヲ失ハスリ可慎治
世ノ主将其家立ノ様子ニヨリテ領シ来ル
国郡ヲ治メテ戦国興廃ノ弓断ナラサリシ
武ヲ執テ朝ニ仕ヘシ故ニ諸国ニ武ニ拠ル
輩其門下ニ自然ニ拝趨伺候而譜第ノ侍ト
称ス其家ニ有テ其指揮ニ應スル事ヲ悦ヘ
リ　鳥羽院此事ヲ嫌ヒ玉フトシ平治ノ乱
後平家ノ一族繁昌セシヲ　後白河院憤リ
玉ヒテ　頼朝公ニ勅シテ是ヲ討シメラレ
平家滅セシカハ頓テ源家ニ威権移リ其上
近世諸国ノ政弛リテ国郡ニ狼籍多カリシ
ニヨリ是ヲ鎮ン為ニ　頼朝公ヘ六十六箇国
惣追補使ヲ申請ラレ諸国ノ守護地頭ヲ置
レシヨリ　權門勢家ノ領モ不云兵粮米ヲ充
取テ此輩鎌倉殿ノ御家人ト云テ諸国ニ威

国立国会図書館　タイトル『十役之抄 19巻』 請求記号 848-189
ガラス使用

高クシ天下一向ニ武家ノ成敗トナル如此
ナル事百五十年元弘ニ北條家ノ政衰タル
隙ニ乗シテ後醍醐院關東ヲ誅伐シ玉ヒ再
ヒ公家一統ノ政ヲ執玉ヒ依之古代ニ復而
諸国ノ御家人ノ称号ヲモ停メラレシカハ国
ニテ威望ヲ重クセシ輩ヲ頭ニ凡下ニ拘
シク成ス太平記十二巻公家一統政道ノ条
下ニ日来誇武威無本所權門高家ノ武士共
イワシカ成諸庭奉公人或走湿軒香車後或
跪青侍恪勤前世盛衰時ノ轉変歎クニ叶ヌ
習ヒトハ知ナカラ今ノ如クニテ公家一統
ノ天下ナラハ諸国ノ地頭御家人ハ皆奴婢
雑人ノ如クニテ可有之ト何ナル不思儀モ
出来テ武家四海ノ權ヲ取リ世中ニ又成シ
カシト思フ人而已多カリケリト記シ同十
三巻ニ藤原卿諫奏ノ中ニハ国ニ守護
威ヲ失ヒ国司權ヲ重クス依之非職凡卑
ノ輩代等負應以後新立ノ庄園ヲ没倒而
在廳官人健児所等過分ノ勢ニ高フセノ加之
諸国ノ御家人称号ハ頼朝卿ヨリ有テ已ニ
年久シキ武各ナルヲ此御代ニ始テ其号ヲ
被止ヌレハ大名高家イワシカ凡民ノ類ニ
同シ其憤リ幾十萬ト カ知シト申サレ同十
四巻節度使下向ノ下ニ鎌倉ニテ軍評定ノ

国立国会図書館　タイトル『十役之抄 19巻』 請求記号 848-189
ガラス使用

時上杉細川等ノ議ニハ都
代トナラン ニハ天下ノ武士ハ指タル支モ
ナキ京家ノ人ミニ付順テ
ノナルヘシ是諸国地頭御家人ノ心ニ憤リ
望ヲ失フトカヒ武家ノ棟梁ト成ヌヘキ人
ナキニヨリテ心ナラス従ヒ又武家ノ代トナリ
サレハ其時御一家ノ中ニ思召立支アリト
聞メラン ニ誰カ馳参ラテ候ヘシトカレメ
リト書タリ此等ニテモ可考右ノ趣ニテ諸
国散在せん武士等憤ヲ発シ尊氏卿ヲ棟梁
ニ而頓テ天下ヲ反覆シ
ヌ南朝ハ聖運還テ開キ
家ヨリ取立ニこうせタル義帝ニテシニ
せハ是ヨリ朝憲益廃シテ教化ノ全ク天下
ニ及フ支ナク武士ニ圓ニ諸国ヲ領シテ自
然ト封建ノ制トナリヌ柳ク封建ノ支モ本
朝ニ於テハ景行天皇ノ皇子七十餘人ノ国
郡ニ封せラレシ中ニモ大碓ノ命ヲ美濃ニ封
せラルト記せシ計ニテ其世襲封爵ノ儀不
慥其後文忠公貞信公等ノ封国ハ薨後ノ贈
爵ニテ實封ニアラス然ニ三百年来自然
ト封建ノ制ト成テ殊ニ慶長年間ヨリ諸国
政道正シク文明ノ化四方ニ及ヌレハ今ニ
於テハ時気相應ノ制ト可云カ後来恐ヘシ

治世ニ戦国ノ餘風ヲ忘ル時ハ當時之武士ハ民間ヲ離レテ遠ク諸民ハ国家ヲ我有ト而住居ヲナスニヨリ隠レタル所ニ實ノ勢ヒヲ持ツ武士ハ却テ其太平ニ倦テ其業ヲ失フ時ハ中古ノ朝家ノ威ノ衰ルカ如クナルヘケレハ有制ノ武備ヲ忘失スヘカラス其本元農家ヨリ出タル士ト而廃徳ノ朝政ヲ羌呑セル勢ヒ残テ人心ノ帰スル所ナレハ其主将タラン人ハ此理ヲ知テ農家ノ兵ハ必有所得ヲ以テ我勢力ヲ増長スル者ト心得国家ノ制法時節ニ依テ是ヲ施シ知テ當時ノ定規ヲ失ヒ玉ハサルヲ古今名将ト称スル者可察之者也

其極を云ときは時所位に依て其得たる位にて至り治むれは国地に随ひ時の宜に行ふを主将の道とすれし不能になれハも位に失ふ事

文武将ノ戦勝治国時所位ヲ知リ玉フニヨリ近ク本朝ニ於テ神代ノ昔ハ除之テ人王ノ初メ神武天皇東征ヘシテスヤ日本国中諸所一分ヲ立ル者有テ政道不一致爰ニ於テ天皇自ラ兵ヲ用ヒ玉ヒ不随ヲ征伐シ玉フヨリ中州都ヲ立テ政教ヲ示シ諸民是ヲ偈仰シ奉ル夫ヨリ代々相傳テ神皇后宮ハ三韓ヲモ征シ玉フノ勢ヒアリ

国立国会図書館　タイトル『十役之抄 19巻』 請求記号 848-189
ガラス使用

次第ニ治世重リテ律令格式相定マリ天下
此法ニヨル然ルニ藤原家ノ天下執政ノ權
柄ヲ取玉フヨリ後ハ朝家ノ政跡ク不庭ノ
者有ヲハ武士ヲ以テ追討セシメ公家ハ
手ヲ拱シテ帝都ニ樂ヲ極ム白河院御
宇ニ至テ藤氏ノ權政ヲ疎ミ玉ヒ院中ニ於
テ政務ヲナシ玉ヒ漸ク藤氏ノ權衰ルカ如
シ爰ニ於テ諸国ノ武士等弥我威ヲ振ヒテ
善悪共ニ其家ヲ厚フセ諸所ニ勢ヲ増ス中
ニ於テ源平両氏ノ武將度々官軍ノ冠タラ
シムルノ武威ニ募ツテ武權雙フ者ナシ然
而鳥羽上皇ノ崇德ノ新院ト隙アルニ

跡ヲ不失今百有餘年ノ太平ニサヘ国家盛
衰アルヲ以テ次シモ領分多キ主將ハ武備
ト政事ト二ツナカラ兼又事廣キ儀し
本朝當時諸国の諸家元來農兵より長を抜着
多し戰国治国の様子找辨と當世相應の雑找
可知事
本朝上代ヨリ士農不相分皆白丁タルノ中
常々非常ヲ警シ爲ニハ兵ヲ集メテ軍團ヲ
置或ハ京都ヲ衛ルノ衛士ノ爲大番役ニ上
リ異国襲來ルヲ防シニハ筑紫ヘ行ヲ防人
ト云或ハ若国ニ軍事アル時諸国ニ命シテ
兵民ヲ集メ征討ノ大將ニ從ハシム右ノ品

国立国会図書館　タイトル『十役之抄 19巻』 請求記号 848-189
ガラス使用

品支終レハ亦農ニ歸レ是古法ニテ兵農一
一致制シ焉ニ前章ニ云如ク国司ノ政衰
ヘシヨリ イツシカ口分田ノ法廃シ豪富ノ
族困窮ノ民ヲ并呑シテ逐テ強大ニ至
リ国郡ニ跨ヲ張ノ類ニ是ヨリ多ノナリヌ
依之或ハ我族性ノヨキハ是ヲ高フ リテ高
家ト称シ黨類ヲ結ニテタトエハ武藏ノ七
黨ナトゝシ類ニ是シ其中別シテ国ニ於テ
豪傑ニシテ名望重キ族ヲハ国大名トゝシテ
次第ニ成敗ニ不從武勇ヲ專ニ而 衛ニ兵ト
農ト離ニトスル萌アリ此折シモ風俗奢靡
ニシテ 朝庭ノ武備衰ヌレハ唯源平ノ両家
ヨリ支機シテ 上皇崩御ノ後保元ノ乱ニ
平清盛源義朝戰功有テノ後平治ノ乱ニ源
家ハ一度七零而平氏ノ兵權ニ天下ノ政道
移リ来ル後白河法皇是ヲ疎セ玉フトゝ云ヒ
此時ニ至リテ朝威薄ク而時節ヲ待玉ヒ頼
朝公ノ豆州ヨリ義兵ヲ挙ラルゝニテ平家
西海ニ沉淪而終ニ六十余州ノ惣追・補使ヲ
頼朝公ヘ玉ハリテヨリ一向ニ武家ノ天下
トナル鎌倉ノ政道ハ皆北條家ノ心ヨリ出
テ兼久ノ一乱ニ後鳥羽院隠岐国ヘ遷行
ニシニスヨリ国政兵權北條氏カ上ニ立者ナ
ク後醍醐院彼ノ北條氏カ政道横行ナル

ヲ諸国疎ムノ時機ヲ察シ玉ヒ一度鎌倉ヲ
破リ玉フトタヒテ天下ノ諸侍ノ百有余年馴
タル模様ノ俄ニ変シタル心伏薄フ
而終ニ尊氏公ノ挙旗ニ因テ又草命ノ世
トシ京都将軍家数代之内人主ノ器不ニ相當
ノ主有レハ乱レ易フ而又應仁ノ大乱ニ及
テ将軍家ノ廃徳ニ顕レ終ニ諸国戦闘之期
ト成テ大小強弱戦ノ勝敗アリ或ハ逆謀或
ハ義兵區ヽト而一日安キ心ヲ不爲此時ニ
當テ上代ヨリ連續せル諸国郡郷ノ主モ滅
亡シ新規ニ家ヲ興スノ諸家浮沉不可勝計
天永ノ比ヨリ天正ノ初迄如此諸国ノ中ニ
於テモ京都ニ近キハ早成ノ功ヲ遂ルニ因
テ信長公畿内ヲ治メ玉フトタヒテ其功半ニ
而横死シ玉ヒヒ其跡秀吉公ノ武才ニ勝者
無シテ天正十八年ニ到テ西国東国一向ニ
平均せルモ是皆秀吉公ノ武功ト云フ才徳ト
ニ其威双フヘキナキ故ト云ヒ倩ラ應仁
乱後久シキ戦国ニ武士諸民ヒニ踈ミ果タ
ルノ故ニ其政治モ又速シ戦闘ノ機シテ起
ル時ハ大方ニハ治ル(ヒ)難シ中ニモ大永天
文元亀ノ比諸国ニ名将剛将多ク彼ハ是ニ
不降或ハ大国ノ間ニ挟テル小郡ノ主モ彼
方ヘ隨ヒ此方ヘ叛キシテ盛ナル時ハ治リ

兼ル乃知ヘシ奨而
思召立支ハ元来石田
心ノ廣大ナル乃察シテ
テハ三成日本ヲハ治メ
其功不遂而秀吉公薨御ノ後関ケ原ノ役ハ
皆三成カ逆心ニアリ依之難波両役ニ當時
ノ太平ニ移ル然ルニ當時諸家ノ主将其家
ノ起ル所大概ヲ以時ハ頼朝公以来武
家ノ世ト成テヨリ成来ル家立有ト云ヒ多
クハ邊国ノ家ノ如シ多クハ中州ノ分ハ新立ノ
家多ク関ケ原ノ役ニ亡家セシメ跡又立家
ノ家ニ當時ニ及フヘシ治世ト云ヒ其政道節

ニ不中ハ亡ノ家多シ故ニ當時治世ノ武
将ト云ヒ戦国ノ時代ニヨリ領シ来ル国所
ニヨリ其家立ノ位ニヨリテ亡家ヲ立家セ
シ起ヲ知テ其宜キヲ行ハ當然タルヘキシ
勿而武家ニ於テ大中小共ニ時所位ヲ不可
離ト云ヒ中ニモ主将ノ道其宜ヲ可成者ハ
時ト所ト位トヲ計リテ其過不及ヲ知得メ
ル位ヲ不失時ハ即ト而後来ヲ見ルシ是其
立所ヲ不忘而先祖ノ功又空フスルト可云
シ主将ノ興廃アル者ハ皆時所位ヲ不弁ト
弁ルトニ有ル支シ
天子将軍ト雖云本朝武子ヲ外ニシテ世

持佐事ハ一国郡の主ニ仕ル戦国治国家立の興
廃今更不可論之甚軍支ニ程可有事ニ
武徳ノ廃シタルハ世ノ御ス
ハ前件已ニ委シ然ニ其武ト云ニ心得違ヒ
有支多シ甲陽軍鑑ノ中隆岸牛之巻一二三四
各ニ委クル其赴ハ我国ヲ亡シ我家ヲ破ル
大将四人ニシテス第一番ニハ馬鹿ナル大
将第二番ニハ利根過タル大将第三番ニハ
臆病ナル大将第四番ニハ強過タル大将ト
云ル侍馬鹿ナル大将モ必ス心ハ大畧剛ナル
者ニテ我侭ナル故我身ヲ亡シ遊山見物月
見花見能躍或ハ朝夕器物翫ブ支ニ數寄又
ハ藝能ヲ專ニシモニ適武藝ノ弓兵法馬鉄
炮ヲ譽古有モ其心タワケナル故弓矢ノ道
ヘハ不落藝者ノ様ニ仕ナシ何レ宜キ我ハ
国持シト思ヒ弓箭ノ道不心懸ニテ我スル
支ヲハ何ヲモ能支トハカリ思給フニヨリ
テ其被官衆ハ大将得モノ支モ不給支モ
皆ヨキト譽ル者シト有テ其末ニハ同気
ノ人出頭スレハ畢竟誠ノ武義ヲ取失ヒ終
ニ家ヲ亡ホス今川氏真公是ニ委クアリ
備利根過タル大将ハ大畧カサツナル以
テ奢安フシテ滅ヌ能武士ハ大身小身ニヨ
ラス能支アレモ後ル支ナシ悪キ仕合ノ時

国立国会図書館　タイトル『十役之抄 19巻』 請求記号 848-189
ガラス使用

モサノミメイラス是ハ賢ニ而心剛ナル故
如此不肖ハ無分別ニテ心愚癡ナル間大身
中身小身共ニ誤リ多シ殊更利根過タル大
将ハ邪欲深ケレハ下ノ者ヨリ者ヲせフリ
取諸侍百姓共ノ窮ノ辨モナシ惣而能
大将ハアラク見ユレトモ慈憑深シ利根過タ
ル悪大将ハ口ニテ能キ様ニ仰ラルレ共奥意
無慈悲ニ必身ニ自慢有ニ因リ何ヲ而モ我
スル支ニ非ス刀ウタルニシレト思召或ハ小身
ニテモ名人ノ詞仕形或古今ノ名大将ノ様
子ヲモ不用何支モ一心ニテ仕出スヘキト
計リ思案ニテ未ヲ不聞朝暮物

ヲ新ク仕出サントス分別而若シハ賢人ノ語
シ聞テモ貪リタル意地ヘアテカヒ書ハ萱
カレ夜ハ縄ナヘト百姓ニ申付ル如クナレ
ハ悴(カセ)者小者迄意地キタナク成リ人ヲスカ
ント存ルニヨリ主ハ被官ニ物クレスニ仕
ントシ被官ハ主ニ忠功忠節奮請供役使
等ノ奉公モセスシテ偽リヲ以テ技助ヲ取
ント思フ故ニ給分ヲ取タメテ引込ニヨリ
奉公人多クハ塩肴ナト賣商人ニ成者シ如
此ノ家中ハ諂欲深成ルニヨリ武道ヲ取失
フト武田義信公或北條氏政公是シトノ赴
キ大将ハ臆病成心愚癡

ニテ女ノ心ニ似タル故人ヲ娯ミ富者ヲ好ミ諂テ愛シ襟本ニ付意地膽雅意ナクシテ物支無穿鑿無分別無慈悲ニ心至テハ人ヲ見知モワス或器用タテラ而而知行金銀米銭ヲ善悪ノ分モナク人ニ遣シユ支ナケレモ分別有様子ニテ殊ノ外遅怠ニテ万竟捻挫シ強キ大将ノ物ヲ蓄ヘモハ格別ニ而假令ハ杖ツキ虫ノ身ヲツヽムル如ク時トシテ伸ル支アリ愚将ハ是ニ違ワ扱大身ニテ久敷家ナレハ此御代萬ミ年モ危キ支ナシトヲ軽薄者多ク家中花奢風流ニ走リ磐昌スル如キヲ武士ノ名聞ト思ヒ能者ハ遠サケラレ好人出頭而家ヲ亡スハ上杉憲政公ト委クアリ偖強過タル大将ハ心猛ク機走リテ大畧辨舌モ明ニ智恵人ニ勝レ何支ニ付テモ弱ミ成支嫌ヒモ・ト常ニ短気成支モ無聊モ喧狂ニナク静ニ奥深見ヘ奉ルニヨリ家老ノ申上ル支モ弱メ成支ハ言上而機ニ違ニカト十箇條ノ内五ツモ漸々申セ共心ニ気遣有故三ケ條ハ其理聞ヘ兼ル依之家老ノ申支ハ皆タワ言ト思召一心ヲ本ニ被成レハ人心ノムサキ引テ大将ノ気ニ合様ニ新人等古語ナトヲ強キ支計リ穿鑿ナシニ申上ルヲ能ト思召サセラレキ合戦而終

ニハ強及テ戦員弱ク成家ヲ亡ス武田勝頼
公是レト委ノ有更ニ弊牛之巻ニ拠テ可知
剛強正武ノ法ハ今更云ニ不及レ大勇小勇
ノ差別ヲ知国家ノ主将ノ嗜タル武トス者
ヲ可知レ戦国ノ寂中ニ
ニ血ヌリ不給トス云ヒ海道一番ノ弓取松平
藏人家康ト近国他国ニ人望有ヲ以テモ可
知又近年 後光明院御在世ノ時上代王朝
ノ仕置ニ歸セン事ヲ被」要兵器ノ用モ親カ
ラモ被」終宋儒ノ道ヲ信シ玉ヒタリト称シ
奉リ御早世在シテ関東ヨリ悦アト云訳ア
レヒ是ハ人主ノ機ニ有ラス足夫小勇ノ武

シ時ノ所位ノ成功ヲ可知小途ハ中小身ノ業
ニテ主将大途ノ武ハ格別ノ武徳ヒ
国郡大小ヨリ大中小身ノ下士有戦国治
国基極ル功ヲ治世ノ諸士ノ志ヲ立ル賞
罰ニ有事

主将ノ国郡ヲ治ル其下士段ヒ有ヨハ今
更不及云戦国大合戦坪軍小迫合足・涯働猶
云時ハ国挙テ弓箭乱入ヲ箭筆ノ品ヒニ依
テ武士ノ功ヲ立ルノ浅深有ヨ増ニ云
時ハ大合戦ト云ハ敵味方ノ大将出玉ヒテ
ノ戦ヒニテ称成ヨ其行大廻シ成者ヒ又
坪軍ト云ハ小身ノ郡主ノ出合ニテ烈シキ

国立国会図書館　タイトル『十役之抄 19巻』 請求記号 848-189
ガラス使用

戈有トゝ云ヒ大キ成行テハ無者ヒ是ニテ可知
地取合ノ坪軍ニ習ヘルヒ士ハ小キ戈ハ知ト
云ヒ大合戦ノ大畧ニハ不及大キ成戈ニナ
ヒヘル者ハ小キ戈ニ不動ヒ又小迫合ハ度
ゝ有戈ニテ大国ノ主ノ下ニモ有地取合ニ
モ有戈ヒ足軽働ハ猶更ヒ是其業ノ軽キヲ
云ヒ然ヒ大家中小家中ニテ戦勢ヲ取ニ厚
薄有リ假令ハ将棊ヲ指ト雖
ノ如ヒ小迫合ハ常ノ将棊ノ如ク種ニノ手
アリ大キ成軍ホトキモ十
積リアリ又国争弓箭ニハ假令ハ武田信玄公
甲発ニアリ長尾謙信公越後ニアリ中ニ有

信玄ヲ争フ依之信州ノ諸将彼方ヘ成此方
ヘ成テ争ヒ不ニ相止カ如ヒ廿四箇年ニ而信
玄一国ニ甲発方ヘ治ヒ如此成ハ同ヒ弓箭
ノ雖取大キニ諸士ヒ盡粉骨ニ計畧戦法小迫
合等ニ至ヒ迄武功多キヒ
テモ天正十二三年賀発越中ノ境ヲ争ニ賀
列ノ部将境目ノ戦畧月ヲ逐テ宜ク次第ニ
越中ヲ伐取ニヒテ如治キ小迫合ト云ヒ諸
将ノ粉骨ニ有戈ヒ或ハ信長公ノ上方辺ヲ
被征カ如ク勢ヒ衰ヘル国家ヘ乱入而押掠
メラルハ仕ヨキ時ヒ有テ其下ノ諸将士ヒ
ニ一指子ノ戦畧成着ヒ是乱入弓箭ニ馴ヘ

国立国会図書館　タイトル『十役之抄 19巻』 請求記号 848-189
ガラス使用

ル八無案内ノ敵ナレハ計畧戦術ヒニアラ
メナル者シ又天下分メノ合戦ハ近代江及
柳ケ瀬ニテ秀吉公ノ柴田勝家ニ御勝利ヲ
始メト而岡ケ原ノ合戦等ハ甲及流ノ論ス
ル外ニ而又大キ成ル勝敗只一ツノ威勢ヲ
以テ押テ勝敗ヲ見スル者ニテ一箇ノ戦場
ヲ見ヘカラス第而ノ計畧當テノ計畧重ミ
ノ不」見所ニ大キ成ル勢ヒヲ持不持ノ差別
アリ如此ニ至ラハ国争ヒニ弓箭ニ馴ルヽト
云ヒ此大積リハ叶ヒ難キ時味アリ或ハ小身
ノ郡主ノ居城ヘ篭ル〻ヘキ大軍押寄テノ戦
畧アリ又小身ニテ大軍ニ押寄ラレテノ戦

戦畧アリ或ハ大国ノ主ノ篭城同ク攻之圍之
或ハ一揆ノ篭城攻之圍之ノ様子等ニテ諸
士ノ功義善浅深等今更一ヽ不可論之各其
馴タル所ニ高名有テ萬能一身ニ叶フカ如
キハ又稀ナルヘシ爰ニ於テ其下士ヲ賞罰
セルニ至テ大小ノ差別アリ戦国寂中ニハ
上功大功ト云ヒ其類多ケレハ賞禄薄ク治
リカヽル時代ニハ戦功ヲ遂タル者ノ残リ
居ル者ハ賞禄厚キニ似タリ但此差別モ時
機相應ヲ行フヘキナレハ又是ヲ論スルニ
不」足今云所ハ戦国ニハ高名不覚ノ穿鑿有
テ賞罰不嚴ノ主将ハ国家ヲ持ツ支不叶シ

国立国会図書館　タイトル『十役之抄 19巻』 請求記号 848-189
ガラス使用

治世ハ其容不見ニヨリ百有餘年ノ太平ニ
倦テ主将士民ニ其程ヲ不知者多ク毎功ニ
賞ヲ望ミ或ハ有功ヲ不賞而其度ヲ失スル
者多シ軍鑑石水寺物語下ニ云赴或年信
玄公旗本ノ小身成長ノ輩ト云高坂弾正
カ甥春日惣次郎ト知行所ノ境ヲ互ノ百姓
問答ニテ焚モ惣次郎道理ニ然ルヲ信玄公
馬場内藤高坂山縣小山田備中真田源太左
衛門小山田弥三郎其外各ヲ召テ被仰出ル
ハ信玄カ家ニテ武辺手柄ノ輩ハ不及云公
輩沙汰其外一切ノ儀四ケ條ハ一入心ヲ付
ル仕置ニ候ニ大身衆親類ノ輩第二我前
出頭スル者ノ親類共ノ輩第三武田一家衆
ノ輩第四小身ニテモ親類厚キ者共ノ輩右
四人ヲハ十ノ理ヲ七ツ除テ三ツト聞候間此
度春日惣次郎公輩理ニ仕候ヘトテ
高坂弾正カ勢成故惣次郎理ヲ持候ヘ共其
公輩員ニ成ト委ク本書ニアリ又同巻ニ或
時信玄公宣フハ侍ノ中ニ小身ニテモ天焚
ト世間ニ人ノ存名高キ兵ト呼冥加ノ武士
ヲハ名ヲ云ナカラ人ニ初テ名程覚ハナキ
ト沙汰スル者ニ爰ハ大将ノ分別スル所ニ
名高キ者ニ常ノ者ハ何トシテモナキ者ニ
場數有間數ト云テモ勝レタル儀也ヲ而ニ

国立国会図書館　タイトル『十役之抄 19巻』 請求記号 848-189
ガラス使用

度ニ度有ハ名ノ高キ者ノ業シ尤様ノ誉シ
ノ者合戦迫合ニ人先ニ致セハ臆病ト出又
主ノ前ニテ出頭スル者ハ只ノ時ハ悪敷申
兼合戦迫合ノ割諸傍輩出頭人ノ頭ヲ此時
ヲサント思ヒ出頭致ス者人先ニスレハ臆
病ヲ仕ルト沙汰申支如此ノ二ケ条ハ畳
ノ上ノ公支沙汰ニ出頭人理ヲ以テモ非ナ
ラントサハク様ニ軍ノ時名和無理之分カ
如クシ是ハ駿河花沢迫合ニ無理之分ヲ悪ク云ヲ信玄公用不給ナリ尤アレハ某前ヘ近キ
者ノ噂ハ吹ト餘分ヲ聞候信玄公カ仕形是
ト各家老衆ハ仰ラルルトクシト云云又同巻ニ
真田安房守初ハ喜兵衛高坂弾正ニ申ハ此比信

玄公御看経ノ序ニ御下ノ諸侍大小上下共
ニ七難即滅七福即生ト遊ハシ又其次ニ不
動ノ呪ヲ一人ニ百篇宛クリ給ヒ候ハワト
ノハラヲ初メ諸士ヲ大切ニ思召支至テ信
玄カ身ヲ思フ故ソ其方弾正土屋曽根三枝
其喜兵衛ト度ヽ御意ニトテ高坂モ真田モ
声ヲ上テ泣ナカラ座敷ヲ立シト云云是ニ可
知加府ニテ大坂討死ノ下祠堂ヲ寶圓寺ニ
建玉ヒテ利常公以来大守是ヲ弁シ玉
フ是ヲ以テ其餘ノ諸侍大小上下共ニ忠情
ヲ励ニサテ可有哉右ニ述ル通リ賞罰ノ常
制ハ不及云諸士ハ治国ト云モ志ヲ厚フス

国立国会図書館　タイトル『十役之抄 19巻』 請求記号 848-189
ガラス使用

ル、ノ本意賞罰明則れバ其進ム事宜シ
畢竟時機相應の在ル所を古今の事蹟を知
ヌ有事―

前件ニ段々述ル通リ戦国治国共ニ名将ノ
時機相應ノ道ヲ行ヒ玉フハ和漢古今ノ事
蹟ヲ知テ其善悪當否ヲ辨ヘ賞罰ノ矩ニ不
逆ヲ以テ上下一ヲ以テ云時ハ京都将軍
家ノ衰世ニ及ヒ玉フヲ信長公取立玉ヒテ
義昭公ヲ都ヘ御同道ニテ一度仕居玉ヘハ
是義兵也然ルニ以後不和ニ成玉ヒテ後ニ
信玄公ヲ頼ミ玉フ依之信玄公ハ則義昭公
ヲ大坂ニ仕居奉リ其下ニ立テノ天下政道
ヲナサントノ催シニテ信長公諸国ノ寺社領ヲ
落シ玉フニヨリ信玄公ハ又佛道神道ヲ再
興アランドノ事是皆時機相應天下人心ノ
ヨル所ヲ以テスル也尤アリテ又秀吉公ノ
天下ヲ持タル、ヤ信長公横死アシミニテ後
山崎合戦ニ明智光秀ヲ討玉フノ大功雙フ
者無クシテ其政治ニ歸伏シ武威ニ屈伏ス
ル也戦国治国共ニ時所位相應ノ作用アレ
ハ不求其人心歸伏スル事自ラニ有事也又
何程求メテ人心ノ屈伏サセモムルノ武威
ヲ施スモ時所位不相應ノ作用ハ人心不伏也
近キ事ニテ云ヘハ御當家ニテモ二三代ハ

国立国会図書館　タイトル『十役之抄 19巻』 請求記号 848-189
ガラス使用

茶ノ湯ハハヤリしし又家光公御代ニハ躍ハヤリし　家綱公御代ニハ學文モ不見又綱吉公御代ニハ學文モ盛ニ能申樂專ラハヤリし如此ノ小変ニテも時花変ヲ十せハ目ニ不立不時花変ヲ十せハ目ニ立テ人心不皆時機相應ヲ云ン乙ハ一言半句モ人ノ信伏不信伏ヲ可察し家綱公御代初ノ江戸ニテ浪人由井正雪丸橋忠弥等カ徒黨御改メ騒動ノ節浮説色ト有テ不静折節賀列ノ御家敷へ誰彼御見廻衆大中小身共ニ有之節　利常公御歩御對面ニテ仰ラルヽハ此頃世上物忩し如此ノ時節若変アランニ犬千代（綱紀公御変）ハ不及申惣テ大名中ノ心得如何可有（松平光晟卿浅野氏紀及利常公ノ御聟）ヘ御不審被見ト　紀伊守様之所各何共不被申　御意ニ犬千代変ハ不及云童而　利常公御意ニモ先何変ニモ貪着せ紀伊守殿ノ身代ニテモ又者し假令一騒動有之トテも見合せ有之内ニ自ラ理非も分り上ノ御爲（公方様ヲサシモテ）ニ成様ニ爲ル者しトノ御意有シトヲ傳ヲ是時機相應人心ノヨル所ノ根本し然しハ惣テ生將ノ道ハ治世ノ平常ニ帝国家ノ政道ニテも人心ノ信伏スルノ要トスル変し若又戦国ノ

変化ニテノ合戦迫合之勝負ヲ為ス時節等ハ
武威ヲ以テ人心ノ屈伏サスルヲ用ル事モ
可有畢竟信伏屈伏ノ境相共ニ遍ク不離武
家ニ用ユル所ハ時所位相應ノ道ヲ行フ時
ハ叛ク事不叶ニヨリ自ラ屈伏シテ歸伏ス
レハ是則信伏ト云者也屈伏信伏ヲ云ハ歸
伏ノ事ヲ委ク辨之者也賞罰明則将威行ト
云〻故ニ事蹟ニ先格ヲ知テ中道ヲ行フヲヨ
シスル事治乱共ニ同理也

第二

一士卒練兵を整る事ハ治世の専務たるへし戦
国も甚當務たるへし不及云事

凡士衆ヲ練或ハ兵器ヲ整ル事ハ一端ニ成
難シ連〻ヲ以テ練整ヘサレハ不叶戦国ハ
當務タルニヨリテ不令而モ成事也其サヘ
良モスレハ怠リ安キノ前言多シ増テ治世
ニ諸卒我可勤職役之本意可用兵器ノ用意
等不知而ハ不叶不教不練不整ハ主将以下
ノ由断也ト前言既ニ難ニ黙止所カ今ノ百有餘
年ノ太平ニ其事ヲ忘失スルノ徒ヲ導キ教
ニハ士ノ全道也依之十役之抄追加等ニ武
家ニ武家ニ便ル所大小各ノ規矩ヲ類ヲ寄
テ戦国治国ノ準拠ヲ以テ抄出之者也猶云
時ハ戦国當然ノ事ト云ヘトモ諸家ニ於テ武

国立国会図書館　タイトル『十役之抄 19巻』 請求記号 848-189
ガラス使用

儀ノ厚薄アル哉。甲陽軍鑑合戦ノ巻三之下
ニ公方義昭公ヨリ松原道友尼子新左衛門
両使ヲ以テ信長公ヲ退治ノ支ヲ信玄公謙
信公両方ヘ御頼則謙信公ハ畏リ奉ルトノ
御請ノ返牒アルヲモ持参スル信玄公ハ請
合不被申近年出家仕候ヘハ弓箭ノ支ヲ止
候ヘハ次シ出易キ所ヘモ出テ致シ馳申上
ニハ御請可仕候謙信ハ一段ヤサシクヲ箭
ヲ取リ候間思召ノ如ク成可申トノ支ニテ
両使ニ馬腰物ナト給リ帰サレテ後ニ喜見
寺ノ浅海法師ニ信玄公仰ラルヽハ公方ノ
両使ニ盃ノ上肴ヲ挟ミ候ヘハ其肴ヲ喰テ
後畳ニテ手ヲ拭ヒ候程無穿鑿ナルハ公方
家悪ク末ニ成タルニ輝虎カ信長退治ノ御
請申ハ輝虎武道ハ方ノ如ク勝レタル者ナ
レ共分別ユ丈ノ四文字ナキ故卒尓ニ請合
申候国持ノ云支ハ一日ノ間ニ五日十日路
ヘモ聞ユルナレハムタト物ハイハス国主
ノ法ヒト委ク出タリ又同合戦之巻四ニ味
方ヶ原合戦前ニ　神君ノ内石川伯耆カ武
田方ニ向テ若討死セハ　戸ノ上ニテ見ラン
トテ吉良家ノ浅岡ト云侍ノ古質知タルニ
軍陳鞭ノ緒ノ留様ヲ習タルト云ヲ甲取方
モ如此武道ノ案鑒合ヲ入レハ悉皆　神君

ノ御穿鑿ヨリ故ト委ク誓テ書メリ惣テ治
世ノ士武道ノ意ヲ不可忘軍鑑ノ集書ノ所
ニ嘯吸之支ヲ云趣キニテモ可知ト其有増
ハ永録十一年ニ布施与三兵衛牛之介虎之
介ト云兄弟三人ト諏訪弥九衛門トロ論ス
ル所ニ何モ能武士故信玄公惜ミ玉ヒ勝頼
ヲ使トシテ双方堪忍可仕ト仰出サレ有施
兄弟御請申セド新参者故諸傍輩ヲ恥テ真
三日目ニ終ニ喧吸ニ使ヒ此時一人狭キ所ニ取
篭ルヲ加藤駿河守カ末子ノ加藤弥五郎後ニハ初庵傳右衛門トモ
材木ノ切ヲ取テサシカサシ押込組ヲ縄ヲ掛ル此傳右衛門男道ニ
自慢シテ世間ノ者ヲ自ハ分ニ見ナシ面ニテ人ヲ切ヤウナルニヨリ常ニハ態ト
念比ニモセヌト垂死常ノ行儀ハアラクニモ
ケ様義仕損スル者ナシ同時代ノ男ニ旗本
ニテハ三番トサカラスル若キ者シド信玄公
御自慢ナリト有ノ下條ニ是ヨリ前ノ天文
十六年晴信公七歳ノ時武田家五十七箇條ノ式目ヲ
被定ノ節十七ヶ條目ニ喧吸不仕様ニトノ
支ニテ自今以後理非ニ不寄両成敗ト相觸
候ヘト長坂釣閑跡部大炊原隼人駒井右京
四人ヲ以テ家老中ヘ被仰渡馬場美濃宅ニ
テ宿老中寄合相談ノ時内藤修理始ニ出
ス當番ニテ申趣ハ双方成敗ノ支相違有間
敷ナカラ不足ヲ與ヘラレテモ堪忍仕ル様

国立国会図書館　タイトル『十役之抄 19巻』 請求記号 848-189
ガラス使用

ニ成テハ男道ノキツカケハツシ臆病者ノ
行伐ニ成又男メテ候ハヽアメニカチ者ト
テ成敗カ追放ニ逢テ後ハ能侍ナク成リ御
鋒先悉ク弱ク成武道廃リ可申候間双方成
敗ハ御無用ノアリテ不行俄ナル或ハ好色
ノ悪狂或ハ辻切罪科ノ義勿而諸人ニ慮外
ナラハ五度モ十度モ異見ヲナシキカスハ
腰ヲ切スルカ髪ヲ剃追拂フヘシ勿而諸人
ノ腰立ル様ニ仕掛者ヲ法度ニ被仰付ハ喧
嘩ハ自ラナキ筈ト理ヲ盡シテ申セハ馬場
山縣ノ初メ代々家老中或新参ノ降参ノ大身
悪ク同シテ書立ヲ以テ申上ル内藤ヲ見ノ
ノ通リ成ト委ク出タリ是ニテ可知戦国ニ
テサヘ武道ノ支ハ取失ニ易キ支ヲ増テ治
世ハ時ニ由断不可有故ニ戦国ニテサヘ
後ヲ考ルヲ證拠ニ出ス太平ノ日久シケレ
ハシ

附

鷹野康狩山鷹川狩舩遊等ニテ其法ヲ試ハ古
法ヲ兵伐整ヘ試ル支近年治世の諸家心掛の
程伐可知支

和漢ニ古法本文ニ云所ノ品ヲ以テ士
卒ノ下知ニ付ヲ見顕奉行役人ノ
器量ヲ知或ハ不付人ヲ鉄炮ノ有無多少

ヲ知或ハ領内ノ地形ノ険難百姓ノ貧福ヲ
知ル等ノ支軍鑑末書結要本ニ其理ヲ云ハ
更ニ中花ノ書ニモ其支ヲ尽ス鷹野ニテ其
人数ノ作用小ヲ知外様ノ侍ノ物ヲ支ニテ
賢愚ヲ知働キ不動ヲ知或ハ鹿狩ニテ人数
配法令ノ及不及ヲ知或山鷹野ニテ頭奉行
之人数遣ニノ様子善悪ヲ知或川狩ニテ水
戦ノ様子ヲ知或舩ニテ舩軍ノ模様ヲ試ニ知
支ハ勿論ニ爰ニ可知中古平家ノ世ヲ御シテ廿四
年ノ治世ニ詩歌管絃ニ馴テ花奢ヲ専ラトシタル
ニヨリ軍戦山野ノ働ニ踈カリシヲ見テ前車ノ誤リヲ
後車ノ慎ヲナスノ心ナルカ鎌倉トシテ関東武士ハ
山野河海ニ狩漁シ笠掛相模等ノ騎射刀業
ヲ以テ平常ノナラハシトスルヲ今見ル時ハ治世
ノ手ヲ按スル武士ヲ能準拠タルカ必ス真飼柄
ノ多少ヲ不可論只業ニ馴ルト不馴ヲ可見是
ハ一己ノ支ニ当時ニテモ諸家ノ様子ヲ聞ニ四月
十六七日権現様祭リニテ毎年甲冑兵器ヲ帯
而大中小身諸品類ノ組ト不残一統ニトノ内
ニテ一組或ハ二組充神輿ノ供奉ヲナスト定
メテ暫ルニ廻ルニヨリ其組ニ自分ノ武器兵杖軍粧等
ノ支ヲ前年ヨリ拵工調
ヘ損スルヲ修覆ニ不足ヲ補ニテ其職人迄不
絶トニ如此ノ家風ナルハ当時紀沢ト備前岡

国立国会図書館　タイトル『十役之抄 19巻』 請求記号 848-189
ガラス使用

山ニトイヘリ又先祖ヲ神ト崇メ此祭リト称シテ
右ノ通用ラルヽハ奥羽會津ニテ保科正之公紀伊
肥後守正ニシ盤代山猪苗代土津霊社ト申奉ルヲ以
テモ可知シ又出仕ノ山内家ニハ毎年正月十
一日城本ニ於テ具足ノ鏡直シト称シテ一家
中ノ諸侍甲冑組ミノ出立ニテ騎乗シテ大
書院前ノ馬場ヲ過ル事ニテ武器
軍粧ノ支ハ不云而損シメルヲ補ヒ不足ヲ作
ルトシ是等ハ皆武具等ノ不欠ヲ用トス又越
前家等ハ當時ハ小身ト云ヒ元来ヨリノ家風
残テ毎年ノ備定ヲ正月十一日大書院ニ張
紙ヲヽスヽテストシ今年江戸供誰ヽ組ト而其残
リノ備定有トシ不云渡不觸渡シテ自ラニ知
ルトシ或ハ備前岡山等ニテハ兼而家老中ハ
其作法ヲ知ルトノ定法トシ云云備定トハ云
一家中ニ於テ大身ニ成ル者ノ事シ信玄公来
年ハ何方働ト定メテ毎年ノ暮ニ大身ノ備
定如有シ又治世ノ今ニ見テ次第等ノ節ノ
手組手分手配ヲナシテ進退出動ノ様子金鼓
制法ヲ試モ又一法シ治世ニ而其法令ト進
退ト軍粧ト頭奉行ノ器量ト士卒ノ練不練
ト相共ニ法ヲ試シ知ル術大方ニ而ハ調ヒ
難カランカ百年ノ太平ニ支アル時ハ兼
而ナラシ而モ半分モ實ニ不整者ト戦国ニ廿

国立国会図書館　タイトル『十役之抄 19巻』 請求記号 848-189
ガラス使用

へ云置所ナレハ能ク吏有テ士卒不怠ノ掟ハ
名将ノ下ニ有然ニ小勇小枝ヲ以テハスヘ
カラス大廻シニヨラシメテ以テ本意ハレラレスモ妥
實ニ徹スルヲ肝要トスヘシ
甲陽武田家の武備撰功言名不覚し論近世之
亀鑑ト成畢竟治世ところも其器量找見ら賞罰
勧懲ニ極ル事
凡ソ諸士ノ勇臆義不義ヲ論而法ヲ定メ賞
罰ヲ表ト而勧善懲悪人作法中古以来ノ日
本ノ風俗ニ依テ近拠甲陽武田家ニ論スル
ハ其委キ妥未タ是ヨリ以テハナシト云ニ先学既
ニ論シ畢ル有澤永負類ヲ寄テ足支之抄撰

功之巻ニ出之猶武負私解ニ辨之ニテモ知
ヘシ然ルニ其賞罰ニ於テ決定シメル妥ハ
不及云戦国トテモ見ヘタル所ノ外ニ考知
ヘキ妥アリ上杉憲政分ノ人ノ仕様違テ大
略ハ弱キ方ヘツリタル諸人ニ随ニ結講ノ
リニテ走ルアルク人ヲ能侍ト有テ召仕ヘ
玉フニヨリ御使等ニ参リテモ吾無案内ナ
ル意地ヲ以テ無穿鑿ナル故吾等諸人ニ能
思ワレ衆人愛敬有テコソ如此ナレト心得
人ニウツクシク思ワレント物妥無妥ニト計
リシナスニヨリ人ノ馳走ニ逢テハ見テ可来妥
聞テ可来妥心ヲ可付妥ナトニモ見聞心付

国立国会図書館　タイトル『十役之抄 19巻』 請求記号 848-189
ガラス使用

ヌナリ無支ト迄ナスヲ憲政公モ又何ノ穿鑿
モナク今度ノ使者幸労有ルトテ過分ノ褒
美或ハ知行ノ加恩ナト有ヲ諸人ハ羨ミ皆此
形義ニ成ト云クハ軍鑑合戦之巻三之上ニ
有是ニテ可知主将ノ用玉フ人ノ様ニ成行支
ヲ故ニ信玄公ナトノ人ヲ試ミ知玉フハ同石
水寺物語上ニ云趣或時信玄公勢級ノ出家公
支ノ奉行ノ今福アラク櫻井慈悲ニ武藤分
別ナキサハキナルヲ今井悉ク理非ヲ分ル儀
ヲ内藤修理サヽ言ナカラ横田彦十郎批判而見
ヨト申セハ彦十郎則ち支ハ提婆カ悪モ観
音慈悲槃持カ愚癡モ文珠ノ智恵ト沙汰仕
ル支ヲ或夜長坂釣閑信玄公ヘ御咄申上シハ
大ニ悦ヒ玉ヒ彦十郎当年三十歳計リナ
ラン武辺ノ仕ハ信玄数度ノ敵合ニ彦十郎
十六ノ初陣ヨリ当年マテ五年ノ内早場数十
二度程可有彼原義濃ト云大剛ノ横田備中
目利候テ養子ニ仕タル何モ欠道ナクシテ
男子之心操ハ有ツラメ公支ナトノ支ハ聞知
間敷ト思ヘハ右ノ批判ハサヽ言ナカラ實シ
四奉行共ニ何レモ欠道ナキ沙汰ノ仕様シ
浄閑カアラク申ヲ聞テハ弟子兄坊主雅ヲ
立ル意地可止安藝カ慈悲ナル様子ニテ次
安堵可仕儀三河カ両方ニ理有ト申タルニテ

弟子弟ノ勝公妻ト奢心ヲ何ト未ハ有ントヤ
窺フ所ヲ伊勢カ悪ク理非ヲ分タルナラン彦
十郎カ右之所ヘ心付タルハ其身ノ為計リ
ニ非ス信玄カ重宝ニ上ト御感不斜ト委ク有
同石水寺物語下ニ玄武田家ノ諸将寄合雑
談ニ家康近キ国持ノ若キ将ナレ共奉行三人
三様之形儀ヲ玄付ラレタルト見テ佛高カ鬼作
左本多トチヤシノ天野三兵ト濵松ニテ落書ニ左
タルトヤハ信玄公ノ公妻奉行形儀違ニ似タリ
真上ニハ高坂カ考ニ家康公ノ妻ヲ誉レハ
馬場モ同妻ニ誉タルヲ委ク有又同巻ニ内
藤三九衛門傍輩ノ人喰馬放レタルニ道ニテ行逢

テ被喰伏馬ハカ有ル者ニテタキコロハシテ喰ラ
三九衛門既ニ喰殺サルヘキヨリ眼指ヲ抜馬ノ
肮ヲ押シ放ス故ニ馬死スル三九衛門膜ヲ切
ントヤケレハ家康公御ニ吹モ苦シカラス妻ノ
是ハ各別ノ沙汰ト有ル者ヲ聞テ善悪道理非ノ
委キ穿鑿ノ手本ノ書タリ真次
ニ同時代ノ大将衆ノ善悪ヲ書タリ是等賞
罰ノ成タル跡ヲ玄シ又石水寺物語上ニ信
玄公御詮ニ已カ抜出タル手柄ヲ而大畧ニ
玄ル、ハ何程口惜カラントヤ分別而見ヨソコノ
程ヲ考ル者ハ必ス中悪キ人ノ妻ヲモアリヤウニ云
テ其手柄ヲ誹ラス侍ハ我身ニカケテ大キナル

国立国会図書館　タイトル『十役之抄 19巻』 請求記号 848-189
ガラス使用

武辺ヲ致シ又ハ員多而種々作文ヲ云ニ
我モヨリノ者ノ大畧ノ働ヲ一ト云テ能キ手柄
専ラニスル人ヲ劣リ申者已カ身ニ掛テ悪ク
仕ナス女侍是両方善悪ヒニ信玄カ書付テ置タリト
御ラルヽニ土屋殿ハ見不申ト山縣云ヘハ右
衛門尉ヲハ當年モ両度見申候七ヶ年来ハ
悪キ者一人モナシ信玄公十六歳ヨリ遊ハシ置
ルヽ三十歳ノ御時迄ニ九人左様ノ悪キ人
有之各餘度ニ度ヨセテ改易ナレハ其親
類衆ノ為ニワケハ不申トテ今日申初メト
一座ノロヲ賢ムト委ク出タリ或ハ利常公ノ
中村、久悦ニ御意ニハ其方物ヲ書ニ筆ノ善悪
可有我等カ人ヲ仕フモ同シ能筆ナリトテ遣ヘハ
頓テ損スル遣ヲハ虫バミヲサルヘシ善悪ヲ試ミテ心
覚ヘヲ成シ置折ヽ取出而用ニ大字細字走ミノ
相應スル所ニテ取出シ用ルナラン人ノ仕ヒ様モ是シ
トノ御意有シトゾヽ又利常公ノ若キ者ノ弓鉄
炮ノ業ヲ好ムヲ射手異風ニ彼御付或ハ二三年
ニ両度宛ハ加恩又ハ年老タル共ニ付ハ其役ヲ御
被成或ハ若キ者ヲ召出サレテ射手異風ニ
免ニテ其賞罰有ヲ以テ奉下ノ士進テ此業
ヲナサヽルナシ或若諸士ノ子ニ三男ヲ小扶持ニ召
出サレテ其中ヨリ秀タルハ御取立等アリ或ハ
大中小身共ニ大細支ノ當座役ニ掛ラレ器

国立国会図書館　タイトル『十役之抄 19巻』 請求記号 848-189
ガラス使用

量不相應成ハ當ニ分ノ御叱リニテ支消又其用
ノ変シ様ニテ人ヲ試ミヨトヲ云ヘ此等ハ人々ノ
人様ヲ知召ノ品ナラン故ニ主将ノ賞罰ヲ用ニ
ヨリヤ内外之様子有支一ト(ハ不)可ニ勝計一其内外
進退相應ノ術一人ノ賞罰而萬人ノ賞罰タ
ル支モ有更ニ賞罰等ノ大支ハ此所ニ可尽
ニ非ス

第三

一国政の當務ハ不及論之武家ハ武役技藝と而
文職を兼ね心得可有之支
主将之国政ヲ成ヨヲ常ニ支ノ儀ハ今更不可
論究武家ニ於テハ只武道ヲ不失ヲ要トス

御大将一人ニテ大細支不及依ヲ家老諸役人
等品々ヲ定ム上代百官ヲ定メヨヲ云ヘ
表トシテ武備其下ニ有武将国天下ヲ治メヨハ
其大中小ノ國郡ニ隨テ惣軍勢高ヲ察シ兵
器度量ヲ定メテ備定ヲ表ト而支ト々ノ諸将頭
奉行役人ハ不及云士卒等迄ノ品ト々ヲ分配而
是ヲ當役ト定メ其上ニテ政支方ノ役ト々ハ兼役
ト云是其實制シ其支ヲ安ク知シタメ十役之抄
先ニ追加等ニ述之猶戦法大小ニ約而度量
有支ハ更ニ可知戦国之餘風ヲ治国ノ準拠
ト可爲支ヲ爰ヲ以テ時節相應ノ武備ノ本元
定メテ當務ノ政支ヲ兼役ト可見ヘ

国立国会図書館　タイトル『十役之抄 19巻』 請求記号 848-189
ガラス使用

附
武将の政事ヲ行ひ給ふ必武備を表と而文字
扶助とせられて　本朝中古以来の流例の事蹟
又可知之事

古以来ノ政事ヲ考ルニ古兵ノ云傳ル所ヨリ
万事ニ死法ト活法トノ差別アリ上代公家
一統ノ時律令相定リ其法ニ泥ンテノ先例ヲ
専ラ守ル計リハ無理ナル事モ無キ様ナレ𪜈是
ハ死法也武将ノ仕置ノ秀タルハ其〻ノ事
〻ニ依テ其意ヲ合点而事ニ不泥行ヲ活法
ト云也活法トテモ無理成事ハ人不旨也故ニ
先例ヲ知テ也死法ト云ハ先例トノミニテ其心ヲ

不察ハ前證ノ心ニ不通却而時節相應セサル
ヲ云也ト云〻故ニ近世之武将ノ文武ヲ用ラル、
程有事也軍鑑石水寺物語下ニ云所ノ山本
勘介カ今川家ノ噂ヲ云ニ駿遠三三ケ国ノ
主ト而様子ヲメカク物ノ名人集リ能家老澤
山ニシテノ中身小身迄武道専ラ心掛ルト云𪜈公
事沙汰萬事ノ指引ハ臨済寺ノ雪齋和尚ト
義光公相談アリ是危キ事也雪斎和尚遷化
セハ其跡ノ仕置人又物知リタル出家スヘシ坊
主ナラテハ不叶様ニ可成ト委ク有カ如キヲ察
スヘシ又同合戦之巻三之下ニ云永禄十一年七月
甲府ニテノ公事多キ内草ヲ争フ候ニ付御藏前衆

国立国会図書館　タイトル『十役之抄 19巻』 請求記号 848-189
ガラス使用

鎌ト申者ヲ取候ニ付テ此公㕝出来申候由申
上レハ信玄公仰ラルヽハ武士ト云者ハ香車ニ
有テ其上武辺能㕝是本ノ道也香車也トテ
容顔美麗ニ計リ有ハ西国ノ大内義隆カ風
ノ如ク成候近クハ駿河ノ今川氏真家老分
ノ三浦右衛門気ニ入心ハ負リ上ハ香車ケ
タカク諸士ニヲホヘイ致シ諸人ニアカレ家中モ
香車風流ノ沙汰計リニテ武道廃タル様ニ見エ
ルハ氏真ノ香車過タル故也トテ延喜之御
門ノ御哥三首ヲ引テ
け里ゝわひをまえ人のなき庵となりぬる妬立とゝま
早苗とらぬハ

賤のめかたまきの塵我掃ぬかとさえりた
眠ト也山の端の月
カヤウニ帝王サヘ香車ノ御哥ニモ不便成㕝モ御
存知ナクテハ不叶侍カ鎌鍬ヲ不知而弓箭ハ
取レヌト委ク有同合戦之巻ニ之下ニ武田松
山陣中ニテ四月末ニ麦ヲ苅テ人馬ノ持遍
ルヲ北條氏政見玉ヒ仰ラルヽハ松田アレヲ麦飯ニ
仕リ早ク是ヘ出セト有信玄公聞召流石ニ氏
政ハ大身ニテ候故御存ナキハ道理也アレハ先
コキテコナシテホシテツキテ又ホシテ其後眞舂(トツキ)ト云
ヲ仕リサルエテレト申ニナシテ水ヲ入能煮候テ
麦飯ニ成申ト仰ラルヽ北條家ノ松田大道寺

国立国会図書館　タイトル『十役之抄 19巻』 請求記号 848-189
ガラス使用

ヲ初メ信玄公ノ氏政ヲ下墨、モフト笑止ニ
存ル上ト委ク有又同巻ニ信玄公ヘ信長公ヨリ
ノ年ニ七度宛ノ音信物来ルニ念ノ入モノ多
ヲホメテ人ノ眞實不眞實ハ大方音信物ニテ知
一度ニ度ハ念ヲ入ル事ハナラサル者ニ小身
成者サヘナラサルニ国持ハ多ケレハ如此ニハ
不成者ト仰ラルヽト委ク有又石水寺物語上
ニ或時信玄公定家ノ伊勢物語ヲ取出シ御
覧ノ折節長坂釣閑短冊ヲ三枚持出一ツハ
今川氏真（信玄公ノ聟ニ）一ツハ北條氏政（信玄公ノ聟ニ）自詠自
筆ニトテ御覧ニ入ル信玄公トカノ御詮モナク悦
有テ、三ツ岡崎ノ家康ハイクツ計リト尋子玉フ

釣閑申ハ寅ノ年ニテ今年七五歳ト申上ル
信玄公ニ義元討死ヨリ當年迄七ケ年ニ家康
ハ十九歳ヨリ今迄ニ三ツノ治メ日本ニテ人ノ計
ラル武辺カセノ国ニテ度ニノ勝利ヲ得ル戦畧有
ト聞家康噂ヲ聞メラハ申せトト有ニ釣閑申ハ
家康ハ一文不通ニテ花奢成ル事ナク一段無道成
ト申習シ候ト申せハ信玄公仰ニ国持ノ武
功ナクシテ花奢ナルハ結句賤キニ劣リタリ又
武辺ニシテ無能成ルハ至テ花奢シトゾ子細
ハ信玄カ若キ時鷹野ニ出テ在郷ノ家ヲ見ニ
石臼ハ種ニノ用ニ立ル百姓サヘ坐敷ヘハ不上
ニ茶臼ハ茶ヲ挽一種ナシ侍ノ所ニテ馳走ス

国立国会図書館　タイトル『十役之抄 19巻』 請求記号 848-189
ガラス使用

家康ハ茶臼ノ如ク氏真ハ石臼ノ如シト
委ク有又同巻ニ信玄公宣フ同シ趣ノ者討
リヲ崇敬スルハ国持ノ心ニアラス鞠場ノ庭ノ四
本カヽリノ如ク春ハ櫻ノ色メキ柳ハ緑リト
クスム春過テ両本ニ終ルトカノシテ夏ヲ送
リ秋ニナレハ散ヲ悲ム楓樹カ紅葉而暮烟秋
雨ニ経ルト吟セラルヽ様ニノ仕方有トゾ氏
冬ニ至テハ是又一ツモナシ此時ニハ常住替ラヌ松ノ
色今ニソト姿ヲアラハス一向ヲ好ムハ国持ノ非ナラン
我ハ唯三四十二或三四七ト云ヘハ三四ト云ヘハ七ツ
ナニノニツヲ知レ是ハ表裏ニツノ（但三十四ト八七ツヽ三度四ツハ十二ヽ繁）
御船遊ノ時御料理人喜左衛門ニ鯉ノ庖丁御付

ラルヽニ飛テ水ニ入ントセシ時手ツヽヲナシ中テカ
キ留シヲ御覧有テ本多佐渡守正信仰ラルヽ
ハ将軍ヘ恩ヲキセタリト上意シ正信申ハ御
一生御骨折被成天下ヲ将軍様（秀忠公ノ御事）ヘ御
譲リハ御大恩トノ御挨拶シ其時神君イヤ
トヨ天下ヲ譲ハ定メル事ソ其方カ上野ニ譲ルモ
同前ノ物毎ニ被成残シヲ事多シ是御恩シ
喜左衛門ハ子孫ノ為ヲ不思ソ今ノ様ニ手
除ラスルハ子孫ハ親祖父ニハ不及者ソト被仰ル是モ
一ツ見テ表裏ノニツヲ悟シ此御
心カ神君ノ御遺言ニ将軍居所ハ伏見可
然ト上意ナトハ奥深キヲ以テ御在江戸ニテモ所

国立国会図書館　タイトル『十役之抄 19巻』 請求記号 848-189
ガラス使用

替玉ヒテモ不障ノ味ヒ有ト云々トカクノ武事ハ實事
トシテ文事ヲ以テ助クルハ近代武将ノ當勢タル
事猶事蹟ニ可知事也
かゝる武家政事の当務を武士の本分なれと
大元とすへき事
軍法之巻ニ云大将三ノ采幣其心ノ進退ヲ以テ
人ヲ御セラルヽノ本ハ能法度ニ有ト云々更ニ其
書ニ拠テ可知也 国主ノ二軍一万五千人三軍三万七千五百人ヲ引
廻ス大将ハ廣ク恵ミ玉フニヨリ家老ノ内ニモ器ト有者
也是ヲ菓物ニ譬フルニ梅桃ナトハ先花咲テ後
ニ實ナル又石榴瓜ナトハ先實ナリテ後ニ花咲物
又蓮花ハ花實一度ニ恵ム也 此三様一ツモ捨
ルニ非ス 天地ノ恵ミハ同シ又水中ニアレハ枯ル
草木アレハ岡ニアリテハ枯ル水中ニ茂ル草モ有
国持大将ノ人ヲ用ヒ玉フモ如此事ミノ目利有事
也ト委ク出之 神君ノ兵ノ強カリシ事モ畢竟ハ和
漢ノ兵ヲ見テモ和兵強キ著シ中花ハ兵ヲ起ス時農
ヨリ促藉シ戦場ヲ勤ムルニヨリ法令ヲ厳ニス日本ニ
テモ仮兵集リ勢ハ法ニ寄シムル古法也 和国ハ別州
ニシテ家ミニ久シク譜第シテ忠ヲ励ムハ中古以来
武家ノ風俗成ニ中ニモ 神君ハ士ヲ御憐愍
深カリシト成御鷹野ナト御出ノ時分御供ノ
人数ノ御定メモナク御旗本ノ歴ミ御鷹野ト
聞テハ我モトテ御供ニ被出其日御仕合能鳥

ナト多御手ニ入時ハ御機嫌宜皆〻御餌柄
爲御見ニテ御快然シ又御仕合不能鳥數モ吹
キ時ハ以ノ外御機嫌損シ大勢ワケモナク參ル
故鳥驚キテ如此ト御怒リナレハ其時何モ処
テ御歸リノ道服ニ後ロ向ニ成羽織ヲ裏返モ
頭カフリスノミテ居候ハ御通ノ時分御意ニハ
ウヌラメ隠シテモ皆〻見知タリ能覚テヲレト御
意ニトゝ如此下ヨリ上ヲ親ミ御憐愍ノ至リ故
戰場ニテノ働キ各別ニトゝ是等大元トゝ
着ニ又利常公ノ江戸ヨリ御発駕ト聞テハ
金澤中起リテ半途迄モ殿〻御迎ニ出ル
格有テ皆〻參リタル者ヲ支ニ御意有之御
供或ハ御先ヘト殿〻御下知有之モ有或ハ
御言葉ナリ様子違トゝ所
所位ニヨリテ違トゝ云ヒ親ミ奉ルシ乍時
テ淫分ノ奉公ヲナサントル武道ヲ磨カ如ク諸
士ノ思ハ是實ノ至リニ
武家ニ於テ柳揚慶長ハ擒縦與奪ヲ主將常ニ用
給フ支
柳揚ハヲサヘアクルニテ理ニテ良童シ
次ニ以童ニ擒縦ハトリコシユルスニテ良童シ
與奪ハアタヘウホフニテ童キ支ニテ笑ルニ柳揚慶
長ノ四ワハ言詞ニワタルニテ童ニ賞罰ハ言詞モ有支業ニモ

国立国会図書館　タイトル『十役之抄 19巻』 請求記号 848-189
ガラス使用

有三軍ノ衆ノ賞罰スルニハ爻業ニ不及而ハ
的當シ難キ爻可有言詞ハ平常ノ爻シ孫子
九地篇曰將軍之爻靜以幽(カニ)正(メ)以治ト云云是ヲ
四德ト云大將ハ動サハリ心ニテハ不叶靜カニ
シ物爻ヲ淺露而ハ明カニ知故幽深幽玄ニ其
心ヲ計ラレスヲノラキヲ云シ偏気而ハ不叶法
令賞罰正キヨリ出ルニテナクハ人不用其本乱レテ
ハ不整故ニ能治ル心ニナクハ言詞爻業徹底
スルヿ難シ是則靜カナレハ深淵ノ如幽カシ正
ケレハ不乱而治マルシ此靜ノ心シ是体ナレハ大山
ヲ見ルカ如ク幽シ又正ハ外ニシテ正法正道ノ

言詞爻業ノ泝汰有時ハ不治ト云爻ナシ如
此時ハ士卒愚ナルカ如ニシテ自分了簡ヲ出ス
爻ナク下知不背シ如此内外相應スル爻ヲ
甲乙流十字屯字ニ譬フ中心定リテ縦横
整フハ十字シ物爻ニ應シテ一方ヘ言詞爻
業ヲ用ル時ハ又一方ニ扣ル心ヲ残ス屯字
ノ形是シ眼ニ着(レハ)東南心ハ有ニ西北ト云云更ニ可
知十字屯字ノ用如件軍鑑集書ニ云趣信玄
公家老中ヘ或夜仰ラルル、一向宗ノ長遠寺ヲ
我崇敬スルハ他国計策ノ使ヲ頼ムニ様子能
ク覚有ハ常ノ恩ノ思テ用有時計リ申テ
ハ忝キ爻ナキニヨリ情ニ入爻不可有今度上

国立国会図書館　タイトル『十役之抄 19巻』 請求記号 848-189
ガラス使用

方辺ノ様子如此ト機嫌宜キ折ヲ以テ長坂
釣閑甲斐西郡十日市場ニ徳巌ト云半俗甲
斐市川ノ文珠ヘ篭リ八卦ヲ夢想ニ相傳ス
ルトテ在ヽニテ口キクヲ崇敬シテ判兵庫ト易
者天文ヲ知リタル者内ヽ信玄公崇敬テシニ
スハ学文モ吹ヽ有之偽リナキ兵庫故ニ信玄
水内郡ニテ百貫ノ知行ヲ被下タルヲ釣閑カ
分別ニ徳巌ニ兵庫カ知行ヲ申替テ取ラセン
ト約束シタルニ付其夜徳巌カ変ヲ披露ス信玄
公悉ク尋子モフニ夢想ニ相傳ノ変ヲ永ヽ
敷申上ルヲ信玄公宜変品ヽ有テ世ノ諺ニ
定メナキ変ト云文珠ヨリ相傳ト
云ハ偽リノ至リシ放下師ノ矢筈ヲ二三丈
モツキ其上ニテ茶椀ヲ廻シ已カ鼻ノ先ニ置
テ不落カ如ク二一端ヲ奇特ノ様成変有テモ
用ユルニ不足国持カ左様ノアヤシキ傳ヲ用ルハ
ナキ儀シ童子テカ様ノ変申者ハ誰ニテモ曲変
ト委ク有是踏所有ル御心ヨリノ批判如此シ
又ハ信玄公女人ノ申変ハ用不ヒ玉ト云ヒ合
戦ヲ巻ニヲ上ニヲ小幡山城虎盛入道日浄
息女小幸相ト云老女中家中大身縁組ノ変
ヲ書立願所ヒナル趣ニテ云渡ルヽトアリ惣而女
ノ云変ヲ不用ト云ハ義負軍記ニモ女ニ心
ヲユルスニシト有云ヒ名将時ト而理非ヲ聞分

国立国会図書館　タイトル『十役之抄 19巻』 請求記号 848-189
ガラス使用

玉フ時ハ如此品有一概ニ不定所名将ニテノ家
老各ノ願ニテ結句不埒明事ハ老女中ニ熊ト
云セテノ理カ事跡等ノ品メルヘシ信玄公惣
而機嫌可宜ト下ニテ積ル時ハ不機嫌ニテ又機
嫌悪カルヘキト積ル時ハ機嫌能能申楽哥
ノ會等アル事モ有又下ニテ積ル通リニ合事モ
有一様不定トシ名将ハトカク下ヨリ計リカ
タキ事何レモ同事也近ク神君モ抑揚ノ御
心根カ榊原小平太康政ノエルヤカナル人ノ致サル
事ハ萬事御褒被成御様子也本多平八郎
忠勝ノ物早成人ノ事ハ如何様ノ事ニテモ
御褒被成候シカ長湫ニテノ働ハ剛勇ノ御気

ニ入ルカ今日ノ働云ヘキ様ナシト御褒言有タ
リト云々故ニ其賞罰ノ様子ヲ知ル事ハ更ニ
孫子等ニ因テ事ヲ委ク可論武将ノ日用抑
揚褒貶ノ言詞ヲ用ヒラル丶ニモ非ス時トシテ用
ラル丶擒縱与奪ノ事業ハ猶更重ク仮初ニハナ
キ事也尤其大小ト軽重時所位ニ可依事也
政事戦斗ノ烈限和漢古今朝勤戦専とを上よ
朝政不怠も下又甚風ニ馴れし主将ト云とも
毎日の勤執所用戦役人ニ議されハ當務たれ率
本文之通朝政ヲ行フハ古法也禁中ノ朝
廷ト云モ是也朝事ヲ辨スレハ晝ヨリ上下共
ニ隙ニナリテヨヒト云丶其晝ヨリノ隙ニ餘学等ヲ

ナス支ヒ上ニ朝政メレハ自ラ下士モ此風ニ馴レテ朝起ヲナシ用ヲ辨ス農工商ノ三民皆朝ハ東雲ヨリ己カ業ヲ勤メ治世ノ士ハ支ナキニ倦テ夜中交會ニ隙ヲ費シ朝ハ日サメスレテ偶朝起而ハ気ヲ忘スル多シ主將ノ餘風ヲ学フ下ナレハ朝政ヲ以テ凡俗ヲ攻ムルヲ本意トシモフハ治世ノ近年ニモ保科肥後守正之卿ハ早朝ニ御居間ヘ御出ニテ相詰家老咄衆ニ對顔シモヒテ則公私ノ御用ヲ辨シモヒ朝ノ御膳召上ラルヽ時有合タル衆御相伴五六人ハ必ス有御食後御用ノ残リヲ辨シモヒ若御密支ヲ家老衆ニ御示談ノ時ハ其様子咄衆其外ハ御次ヘ退クト雖侯人多ハ直ニ物ヲ申上ラレ相済ト御用此外ナキト申上レハ或馬或射術或鑓或釼術ニモ御慰ニ御覧有テ猶其暇ノ時ハ書物講談ナト聞モヒ或盤上ノ御戯モ時ト而ハ有之ト雖御膳上リテハ御内證ヘモ入モヒ猫表ニ御座ノ時モ有是ヲ常礼トシモフト雖毎日御用辨セラルヽニヨリ侍支モスクナク滞リナシトゝ又備前ノ松平新太郎光政卿モ右ノ如ク成シトゝ云傳神君モ毎日焼火ノ間ヘ御出ニテ諸侯人出テ是ヲ辨ストシ何ソ六ケ敷キ了ヒハ各議定スルヲ聞モヒテ誰カゝ所理ニ當ル

国立国会図書館　タイトル『十役之抄 19巻』 請求記号 848-189
ガラス使用

トノ御批判ニテ支決スルト云傳ヲ如此支等ヲ
知リテ時所位ヲ可知支シ古大政官ヲ初メ
諸司ノ官舎ニテ支ヲ辨スルモ皆朝シ上參スルヲ
ト不參支ノ差別等品ニ有更ニ令義解等ノ
古法ニヨリテ可知シ昔ハ上ハ天子ト云ヒ毎
日ノ勤メヨリ支有依之頼朝公ハ鎌倉在住ニテ
勤ムル所ナキトテ鶴岡ノ八幡宮ヲ勤ムル所トシ
モフ先祖ノ廟ト云者ヲシ信玄公モ八幡宮或
毘沙門堂等ヘ參詣有シ謙信公モ春日ノ社
ヲ建テ勤メラル治世ノ今モ諸国ノ主在国在
所ニテ先祖ノ廟ヘ勤メラル或父母ヲ持玉フノ
主ハ毎日ノ勤メアリ人ト而常ノ産ナク先陳

ヲ空クスル支ハ主上ヨリ民庶ニ至ル迄ナキ
支シ治国ニテハ支ヲ誤リ心者多キシ戦国ノ家
中ニモ信玄公十九歳ノ時不行跡ニテ夜ヲ以テ
日ニ晝ヲル是ヲ板垣信形諫メテ誤リヲ悔
テ行跡ヲ改メラル治世ハ武功ノ顕ルヽ支モ
ナキヨリ国郡ヲ持ノ主将ハ猶更改支ヲ表
トシテ武備ヲ根トシテ勤メモフハ不及云
當然ナレハ前格ノ主将ノ跡ヲ見テ以テ時機
相應ヲ施シ玉フシ

第四

一国郡の主一言の毀譽ハ即時ニ數ヶ国ヘ響支
元三の永幣と云味可有支

結要本九之巻ニ高坂弾正ノ論ズル趣ハ一国
ニ持玉フ主将ノ一言半句ノ作用モ善悪ニ
ニ近国ヘ響ク者シ假令ハ甲及ハ信及武及相
列駿及ニカヽルニヨリ地国ニ五ケ国ヘ波及
ス又江及ハ城及若及越前美濃伊勢伊賀地
国ニ七ケ国ニ渡シ或ハ駿及ハ甲列豆
及遠及ヘカヽル一方ハ海シ舩ノ出入ズル
故国數ノ如シ国ヲカヽヘタル国ハ却而數十
ケ国ヘニ通シテノ沙汰可有笑シハ一言ノ
詞モ頓テ近国ヘ響ク九思一言ヲ云シト云戦国
ニテ境目ヲ堅フシテ自他国ノ通路不自由ニテ
サヘ如此シ増テ當時ハ諸大名在江戸ニテ
其行跡ヲ初メ諸人ノ見聞ニアリ殊ニ治世
ニテ諸国ヘ通達自由ナレハ国持ノ妄ハ不及云
郡主領主或ハ国持ノ妄ハ不及云
噂迄善悪ノ批判ニ心ヲ付ル者ハ一月半月
乃至一両年ノ内ニハ日本国中ノ妄モ加心シ
戦国ニテハ辺国ノ一郡半郡ノ将ノ地取合ト
ハ強キ合戦有テモ国ヽヘ響キ聞ユル抔ノ沙
成ト云ヒ治国ニテハ右ニカヽル如シ故ニ主将
タル身ノ言行ハ隠ス事ナラサル者ト心定
アルヘシヲ知信玄公駿河発向ノ
時今川家ニテ庵原弥兵衛ト云人ノ云シタル
覚ノ者山本勘介駿府ニ有シ時物ヲ習シト

兼而聞召候故召出サレ御抱ヘナサレ仰出サルハ
此辺ニ小人數ニテ籠リ多勢ヲ以テ攻ラレテ不
苦堅固ノ地ハナキカト尋子玉ヘハ弥兵衛申
上ル久能ト申山十人ヲ鉄炮持テ居候ハヽ日
本カ寄テモ攻ル成ニシト其外勘介駿府ニ浪人
ニテ罷有内度ヽ申ト云ニ付善悪
三年介籠置今福浦同丹波四十騎余ノ侍
大将ヲ籠テ一旦甲ニ入ヘ歸ラル此心ハ久能ノ
地ノ変革而勘助申上テ御存知ノ上ナレ共久能
ニ城ヲ築ヒテ若敵ニ攻落サレハ信玄ノ目利
損ヒ心故ニ其理ヲ知リ久心者ニ云セテ其通
ト有ハヽ萬一ノ変有テモ主将ノ誤リニナラス
是ニ言一行モ発スルヲ慎ミ玉フ時ヒ主将ノ変蹟
多キ変ナレハ心ヲ付テ可見其機ニ叶フ者ニ云
セテ被成変ヒ更ニ可知侍大将之巻或ハ十
役之抄諸巻中ニ其上ト臣ト内外相應ノ
趣ハ述タリ又軍鑑集書三ニ云所ノ信玄公
永禄九年ノ春甲ニ一連寺ト云時宗ノ寺ヘ
哥ノ會ト云テ参ラル相伴十二人ト極
リタリ其時節京都ヨリ菊亭殿下リ居玉ヒ
御相伴ニ参ラントテ有ヲ信玄カ相伴ニ菊亭殿
ハ如何ト云テ被相留歎ヒ其日ノ朝菊亭殿不
遍一連寺ヘ入御有テ御哥ノ會ト有テ矣ラ
スハ傍若無人ヒト宣ヒ御案内モナク席ヘ入

国立国会図書館　タイトル『十役之抄 19巻』 請求記号 848-189
ガラス使用

玉フ信玄公悦ニ玉ニ備武藤三河守御膳時
分ト申上ルニ相伴人ノ内寺嶋南奄ヲ召テ
御ラルヽハ只今遠光院説山和尚ヘ参リ緑梅洞
ノ妾ハ何レノ本ニ有之ト兼リ書付テ持来レト
ノ如此ナルハ一連寺ハ出家ナレハ高盛ノ膳ノ人
数ノ如ク仕リ若餘分ナキ時ハ如何トノ御奥
意ノリト歸テ高坂ニ御ラルヽ委クアリ是程ノ
細妾迄ニ心ヲ付ルハ主将ノ上ニ狹キ妾ノ
様ナレ共是ニ拠テ大細妾ニ心付可有妾ト又
甲州流ニ云主将ノ乘幣ヲ取玉フニ形ノ乘幣
ハアラワレテ下知シ玉フ妾ト詞ノ乘幣ハ一言ノ
内ニ無量ノ神妙有リト云是真本ハ心ノ乘幣ヲ

能取玉フ故ト其詞ノ下ニ更ニ可知軍鑑合戦之巻二之下松山陣ノ
時氏康公ノ松山ノ城ニハ誰ヲカ置申サントアリ（後ニ暗礫斎ト云五百騎ヲ持大身ナリ）
ニ信玄公上田又次郎ヘ安堵ス依之信玄公一
ラレト有テ上田松山ヘ武田家ヘ密忠ヲ尽ス
言ヲ以テト上田カ〳〵ト云云其密忠ノ妾ハ主将ノ方ヨリハ求メラハ不
思召ニ答ナレ共一言理ニ叶フ時ハ其心徹底テ
信ニ通ス是詞ノ乘幣ト近クハ天草一揆退
治ノ時鍋嶋氏下知ナキニ抜掛トテ遠慮ニ及
フヲ利常公ノ御噂ニ鍋嶋氏ナトハ松平
豆州ノ下知ヲ守ノト云詮議モアラス

今度豆州ナトハ古ノ軍奉行ノ如キ者也トノ
事ヲ鍋嶋氏傳聞ノ悦ヒ天下ノ士御尤ト思
ヒシト也又宗對馬守殿家老ト云分出来其
公事江戸城中ニテ諸大名列坐ニテ聞召レシト
家光公御代其催シ有タルニ此時モ　利常公
是ハ何ノ為ニ候ヤ主人ト家来トノ申分ナト
ニ云事ハナキ様ト上様ト某申分有之ヲタ
トエ其萬々ノ理有モ誰カ其公事ヲ分タシト
聞上ル者アランヤ主下ノ公事ハ某ハ兼ル不及
トノ御意ニテ宗氏ノ理分ト成天下ニ御尤ノ
御一言ト奉感心ト云傳フ是皆御詞ノ来幣
能御批判ト云者也又
神君大坂冬ノ御陣

本多出雲守忠朝ニ何トテ仕寄ハハカトラヌト
上意アレハ忠朝公ハ堀三重其上鉄炮烈敷且ツ
足場悪敷故ト申上ルハ上意ニハ其親（本多平八郎忠勝也忠朝ハ忠勝ノ二男）
ニハ劣リ候者也親ハ中々左様ノ事申者
ニテ無之ト御立腹也是ニ氣ニカケ冬陣ニハ無
事故無是非終夏陣五月七日ニ討死也是ニテ
可知主将ノ御一言ノ重キ者タル事ヲ心詞形
三ツノ来幣ハ心ニ熟而詞ニ出ル時形ニ顕ルヽ
故ニ其善悪ヲ諸人ノ眼ヲ付ル所ナレハ古例
ヲ可知者也

附
嚴令嚴位嚴威の差別能知へき事

孫子始計篇ニ將者智信仁勇嚴ト云ヒ此嚴
ノ字ノ心ニヨリテ諸説モ多シ六韜ニハ勇知仁信
忠ト出ス六韜ハ治世ノ書ナレハ勇ヲ以テ表
トシテ書メリ孫子ハ戦国ノ書ニテ智ヲ表ト
シテ出ス忠ノ字ト嚴ノ字對スルシ忠ハ心ニ中ルヲ
云字ニ嚴ハ嚴威ノ心ニシテ發レハ内忠直ナレハ外
必ス嚴ニ六韜孫子ノ二書通シテ時ノ勢ニ依テ
五ツノ文字ノ置様ニ替リ有更ニ可知猶其書
令ニ隨テ武貞孫子講注ニモ其支ヲ委クスルヨリ
發ル當時云所ノ嚴令ト云ニ法令ノ嚴ニスルコヲ
云シ呉子カ拔掛シタル者ヲ我令ニ非スト云ヲ切
タルカ如ク孫武カ婦人ヲ令ニ背クトテ切タル等
ハ甚シクシテ近ク
所司代多賀豊後カ四條ノ橋ニテ我ヲ子メメリトテ
牛ヲ切殺スト云ハ其令ヲ示サンタメニ甲州武田
家撰功高名不覚ノ穿鑿且金諏旌旗ノ制法
備行営ノ作法等定リタルハ嚴令ト云者ニ又
嚴位ト云ハ求メテ位ヲ取嚴ストシテ不及ノ位
假令ハ信玄公謙信公ナトノ関東辺ヘ働ントスルニハ
三日ヨリハ泣子モ泣ヲ止ルカ如ク有テ其前ヘ出テ
礼ヲナス者モ面ヲ上テ見合スル支モ不叶トシ
如此ヲ云シ發ヒ秀吉公ナトハ和發ト而ヲソロヒ
支ハナカリシトヲ傳フ神君モ如此トシ又嚴
威トヲハ尤ニハ非ス自發ト嚴ノ人ニ及フ所ヲ

ゟし或ハ　秀吉公ノ伏見ニテ大地震ノ時
神君早ノ出玉ヘハ　大府ト連立大佛
辺ヘ行シトテ井伊兵部ニ刀ヲ持テクレトテ　秀
吉公ノ御供廻リハ一人モナシ　神君ノ御供廻
リ近ニテ御同道ニテ御歩行ノ時井伊氏心ニ思ハ
ケ様ノ時一刀ニ仕廻度者カナト存知ラル其内
ニ追〻跡ヨリ　秀吉公ノ御供廻リ馳付タリ偖
先ヘ御行着ナサレ井伊氏手ヨリ刀ヲ御取ノ時
兵部ケ様ノ時ニテモナラヌ者チヤナト仰ラル是ハ
兵部カ色ヲ察シラレナカラ不構ニ歩行シヲ厳威
トゟハ此心シ是等ノ趣ハ　変蹟ニ可知　変又
近クハ　光高公江戸ヘ御下リノ時越後山ノ下親

不知波付ケルニヨリ浅井源右衛門ニ見分仕候ヘト
仰付ラルハ見テ歸リ其通リ成間敷ト申様子
ハ如何ト御尋ノ時馬上ニテ漸〻徃来仕ルト申ヤ
イナヤ馬ト　御意ニテ其侭御馬ニ召波濤ノ間
ヲ無理ニ御通リ越トゟ傳フ是厳威ノ及フ
ニテ大勢ノ御供人怪我ナク通ルトゟ傳フル求メテ
威ヲ示サルニテハ支不整浅井カ物見シテノ申上様
不宜ニテ御怒ヲ移サルヽ所ノ厳人ニ及フトゟ者シ
又利常公御逝去ノ後賀府ノ御仕置ハ前
田對馬（後源隨奥村壹岐ト云）古壹岐ト云シ両人ニ止リ威
勢有百姓等迄此両人ヲ重ンス其後御国
ヘ有テノ後御鷹野ヘ御出ノ節御家老中代

国立国会図書館　タイトル『十役之抄 19巻』 請求記号 848-189
ガラス使用

伐御供ニ出ル歟ニ或時雨強ク降日御旅宿
ニ御坐ナサレ對馬御供ニテ雨ニタヽカレテ立タリシ
ニ何ヤラン御用有之御出遠ク成二時計リ如此
シ其時ニ未ダ百姓共ノ農ハ對馬壹岐ナトノ
ケ様ニ御供ニ連ラレ久シク雨天ニモ立ラセ置玉フ
殿様ノ御威勢ハ又各別成者トゾアヘリトシ是
求メテ嚴威ヲ衆ニ示サントノ思召テ如此ナシ玉フ
分ニテハ衆人ニ不及シ右ニ如ク自然トシタル
所ニ嚴威ハ有之ヲ察シテ名將之支ハ批判シ
可奉支シ故ニ自然ノ嚴威ハ是名將ノ德シ
又嚴威ハ其主將ノ生得有リテ第二ノ論シ
嚴令ハ主將ノ定メ玉フ支ニシテ必ズト甚シキヲ好
ムニハアラス三品共ニ求メテ令位威ヲナサントスルハ
實ニ衆人ニ不及シ此境ヲ辨ヘテ支蹟ニ可知
タメシ

主將之英雄の心我等たる人事
をハ本意にあらさる事
英雄ノ心ヲ摩トゾ支ハ主將之法ニ而三畧ヲ
發語ニ出テ有功之賞祿スレハ右ニ主ニ通スルハ
表向之本意ニ而一言一行ノ情ヲ感而衆心自ラ
頭キヨル支則三畧ニ將礼ヲ、云テ一河ノ水ニ慈
味ノ及フ支ヲ初トシテ支蹟多シ更ニ可知義經
公ノ嗣信カ討死遂タルニ大夫黒ノ名馬ヲ牽
セ乍ラ一人ヲ賞而万卒ニ及フ支求メテナス支

ニ入ル者ハ、家光公或時
御鷹野ニ御出ノ縁ニ御腰掛ラレ御草鞋ヲ解ク
者不有合時松平筑後守康盛（但福鎌松平ニテ
千五百石ヲ領ス）若キ
時御小姓ニテ御供ニ出有合ノ紐ヲ
解ニ　家光公上意ニ是ハ福鎌殿カト仰ラレ
手ヲ載キ被成ケルヲ其身之幸ハ不及申見聞
程ノ者士ヲ大切ニ思召殊ニ御同氏ノ末ニ迄ニ御
心ヲ添玉フ幸ヲ奉感心ト又　光高公辰口ノ
御屋敷ニ御坐之時御小姓番頭有澤太郎左衛門
御小姓井内清兵衛ト喧嘩而相果ル其以後
ニ其比時花ニヨリ御夜話ニ幸若ニ舞ヲ仰付
サセラル、幸若降リ八嶋ヲ舞カヽリシ時ニ光高公御
意ニ有澤孫作（太郎左衛門カ弟ナリ）ハ當番カト御尋ノ時宮
城条女　御前ニ罷有成程孫作ハ迫リ番ニテ
罷出居申候ト申上ル、重而
作兼リ候ハ難義ス（ト）是ハ止サセテ餘ノ舞可
然ト仰付ラル此儀ヲ乗リ孫作ハ不及申御家
中ノ者共　君情ノ下ニ及フ感得シ奉リタ
リトヽ傳フ是等之類ニ幸蹟何程モ可有故ニ
主将之御一言ノ情ヲ感シ奉リテ萬卒生死
ヲ俱共ニナサントノ志ヲ励ニスヽハ必求メテ求メ難
ク慎而慎ミ難ノ自然ニ至ル心ノ位ニハ今更
不及論トヽ（ヒ）假初ノ一言一行主将ノ業ハ餝リ
ノ心ヲ出ル幸ナキヲ主将ノ慎ミト而本意ニ

国立国会図書館　タイトル『十役之抄 19巻』 請求記号 848-189
ガラス使用

吋フ所則英雄ノ心ヲ頌ケ寄スル所ㇾ攬ノ字ノ 擥カ
義深ク得心スヘキ者ㇾ主将ノ徳ニヒカレテ士
衆ノ心ヲ取ㇾ父ノ味ヒㇾ古人既ニ云所ノ君
視ㇾ臣如ニ四支ㇾ臣視ㇾ君如ニ腹心ㇾ君視ㇾ臣如ニ土塊ㇾ臣
視ㇾ君如ニ寇讎ㇾ云云

主将の家老中ヘ密事の相侯等モ例我可知事
密成トテモ外ヘ知リ易キㇾ故ニ名将ノ跡ヲ見
ㇾハ信玄公ナトハ御看経所或ハ毘沙門堂ナトニテ
諸将ト常ニモ御咄有テ密事ヲモ談セラルヽトㇾ
是ニ依テ外見目ニ不立ㇾ或ハ人前ニテ密事
ノ相談ハ相忍小田原ヘ働カㇾン前ノ試ニ馬場
美濃ハケラツヽキノ鳥ハ虫ヲ取ルニ木ノ穴ノ後
ヲツヽキ出穴ヨリ出ㇾハ取テ被下候ト申内藤修
理ハ目ノ養生ハ臑ノ三里ニ灸ヲ仕ルト申
信玄公両人ノ存寄某カ分別同事成トテ駿
忍ヘ毎度働北條家ノ人数ヲ分サセテ後武州
之方ヨリ働小田原城下ヲ焼三増峠ヘ引取
爰ニテ合戦勝利有カ如ク事モ有 信長公ヘ
山ノ高ミヘ上リ玉ヒ密事ノ相談ナㇾ玉フト云ヘリ
又長篠合戦之前日酒井左衛門尉鳶ケ巣ヲ
攻ント云ヲ 信長公御叱リセカレノ分ニテ推参
ヲ申ストモ有ニヨリ 酒井出タル坐ヲ引塩ナクイク
イノ独狂言ヲナシ鼻ヲカミくせンハヽヲ引テシサリ
ヘルヲ坐破レテ密ニ酒井ヲ召テ其方申所理ニ

當リタルナレ𪜈多勢ノ中ニテ誉テハ計リ叓敵ヘ
漏ル、ヲ以テナシ丹羽五郎左衛門ヲ遣ス間其方
早〻今夜之内山陰ヲ密ス鳶ケ巣ヘ參レト
御付ラル、ニ是等ヲ名誉ト称ス又秀吉公密
叓ヲ千畳敷ノ真中ニテ御相談𪜈云シ或其
比ハ茶之湯ノ囲ノ中ニテ密叓ヲ談スル叓ハ
ヤリタリト云〻又　利常公ノ密叓トテハナキ様
御仕置ノ叓ノ取次京ノ町人ノ中村久悦ニ
御付ラル然レ𪜈真實ノ密叓ハイツ御出サル丶ヤ
ラシ人不知ト云傳フ名将ノ作用ノ知難キ者
シ遠ク東鑑ヲ見レハ頼朝公ノ伊豆ニ旗ヲ
挙玉フ前ニ諸将ニ密叓ヲ説玉フト云ヘ𪜈真
實ノ叓ハ北條時政一人ニ示談シ玉フト有
ニテモ可知叓シ或利常公光高公ノ御父
子様御間タノ御用取次ハ板津撿校タリシ
ト云〻傳フ猶叓蹟ニ拠テ可知シ

第五

一戦国の名将合戦心定衆戦寡戦し違ひ有事找
可知叶心をいふく治世の主将身代時節ニ依て
可有心得事　若又主戦客戦の勢考の事

甲及流ニ云所戦国最中之論シ戦法ト云ハ
小ヨリ大ニナル迄ノ叓シ故ニ末書下巻下ニ
出ス趣要〻ヲ云時ハ我人数一萬計リ有
時ハ（但當時ノ知行十五万石ノ郡主シ）三千ハ留守ニテ七千ヲ連出ル

程よし五倍ノ大敵ヒ弓箭ノ取支叶フヘシ
是味方寡戦ニテ五倍ノ敵地ヘ働キ入支ハ不
可叶敵ヲ領分境目ヘ引請テ無二ノ防戦ヲ
可遂シ此趣下巻下六ヶ之巻ニ委ク云所シ又
人數一萬五千ヒ持時ハ（但當時ノ知行
十万石ノ国郡ノ主シ）五千留守
居ニ置テ十倍之敵ニモ一萬連出テ合戦スル支
前ノ如シ但此時五倍ノ敵カ又ハ十倍ノ敵
ニテモ此方ヨリ弓箭弱キ敵ナラハ則大敵ノ国ヘ
働入客戦ヲモ可爲シ又人數二万ヒアラハ（但當時ノ知行九七八
万石ノ国郡ノ主シ）五千留守ニ残而一万五千連出レハ猶更
客戦ヲ用テ戦勝ヲ要ト可爲大敵ニサヘ向ナ
レハ増テ此方ヨリ小敵ヘハ不及云シ是等ノ様子ハ
下巻下七ヶ之巻ニ委ク云所シ惣而我人數寡
クシテ衆軍ノ敵ニ向フ時ハ武畧ノ内ヲ治ムル
支ハ常ノ試ニテ指當リテハ智畧ニ敵ヲ計ル
ヲ第一ト可云シ又時方大軍ニテ小敵ニ向フ
時ハ智畧ニ敵ヲ計ルハ第二ニテ第一ハ味方ノ
大勢ヲ治メテ調ヲ様ニスル支武畧第ノ試ノ
上ニ猶更ニスヘキシ此方三万ノ人數（但當時知行
四十万石ノ國主ニ當ル二万
三千可當一万留守
ニテ二万連出ノ格）五万之人數（但當時ノ知行六十七八万石ノ国主ニ當ル二万
五六千留守ニ置テ三万四五千連出ル格）如此ノ大人數ヲ以テ
十万之人數（但當時ノ知行百三四十
万石ノ大國ニ當ル）ノ仕様ノ法ヲ云時ハ主戦ト云支ハ無之ト皆敵
国ヘ働キ入テ客戦ニ勝ヲ取支シ此趣ハ下
巻ニ委ク出シ但右ニ云人數ノ積リ

国立国会図書館　タイトル『十役之抄 19巻』 請求記号 848-189
ガラス使用

領分ノ人高ヲ定メテノ四分役ノ軍勢ヲ云時ハ七千ノ人数ハ廿三四万石ノ地ヨリ出ル八分役シ一萬ノ人数ハ三十三四万石ノ地ヨリ出ル四分役シ一萬五千ノ人数ハ五十万石ノ地ヨリ出ル四分役シ二萬ノ人数ハ六七十万石ノ地ヨリ出ル四分役シ三萬ノ人数ハ百万石ノ地ヨリ出ル四分役シ五万ノ人数ハ百六七十万石ノ地ヨリ出ル四分役シ十萬ノ人数ハ三百三四十万石ノ地ヨリ出ル四分役シ是十万石惣軍勢九役七千五百人ニシテ四分役三千人ト云ノ積リニ見ル若七分役ノ時ハ五千人ニテモ出シ大小ノ度量治世ハ知難カラシカト出之笑シハ其人数ノ多少ニ依テ戦法ノ差別アル事此境ヲ知リテ敵ニ勝シトスルノ勢ヒ武畧ノ内ヲ治ムルヲ第一トシ智畧ノ敵ヲ計ルヲ第二トスルノ違ニ有ヲ知テ治国ト云モ少モ大身ノ主将程ヲ治メ兵士ヲ調ヘサンハ不叶ノ趣ヲ更ニ未書結要本等ニ便テ可知

附

甲州流ニ云所大敵小敵剋敵弱敵破敵隨敵ノ六敵ニ依テ敵配味方配大小ノ違ひ或ハ明大将名大将悪大将弱大将傍大将ノ六大将ノ篇ノ取ヨセノ若悪或ハ篇真草ノ格家風ノ静果ニ依テ違ひヲ事ヲ云如事

軍法之巻ニ六敵ヲ論ス大敵剛ナルハ不及大
敵ニモ弱ナルハ仕易シ小敵モ剛ナルハ六カシク小
敵ノ弱ナルハ手間不取大小剛弱各相交テ四
六ツシ強過タル敵ハ却テ仕易フシテ家ヲ七ホス
破敵シ弱ヨリ次シ宜ノ彼方ヘモ不付此方
ヘモ不付彼方ヘ成此方ヘ成ハ隨敵ト云多キ者シ
家ハ七ホササルシ破隨ノ二ツハ共ニ不宜シ如此ノ
敵ニ出合或押掠或和順シ其敵トシ味方ト
スルノ考ヘ我小勢ナレハ大身ノ太刀カヒヲ頼ミヲ
味方配トス其頼ムハ大身之領地領国或其敵
合ヲ考テシ又我大身ナレハ何方ノ敵ト定ムル
時ハ其敵ト中悪キ者ハ不(招)ニ味方ヘ来ル
カ如キノ味ヒ有故ニ小身ノ味方配ヲ第一
トス大身ハ敵配第一シ又結要本ニ六大将
之支ヲ云明大将ヲ第一ニスルハ不及云名大将ハ
其ニ沢シ悪大将之清盛公ノ如キモ常ノ行跡ト
違ヒ弓矢ヲ取テハ無理ナキ時ハ敵ニ不屈者シ
トス闇大将ハ智ノ闇ヲ云弱大将ハ常ノ支ハ
如何モアレ弓箭ヲ取テ弱キシ傍大将ハ強過テ
傍ラナル意地ニテ柔キナレハ勝頼ノ如ノ不宜ト
六品ヲ云六敵ノ内各此品有ヲ可知シ又軍
法之巻ニ敵ノ様子ヲ考ヘ眞草ノアテカヒ違ヒ
アリ信玄公ノ如ク名将ニテ軍法眞ナル敵モアリ
信玄公死後ハ兵ハ信玄公ノ練リ玉フ兵ニテ

国立国会図書館　タイトル『十役之抄 19巻』 請求記号 848-189
ガラス使用

眞ナレ𠮟勝頼ノ傍将破敵ノ容(スガタ)アレハ内意ハ草
シ又寄合敵ノ軍法猥リ草ナル敵モアリ或謙
信公イツモ軍法荒ノ草ナル様ナレ𠮟内意名将メ
ハ眞ナル所アリ　信長公　秀吉公ナト表ハ草
ニシテ内意眞シ　神君等ハ内外相應眞ニシテ
時トシテ草ヲ被用畢竟眞詞テノ後ニ草ノ捨ハ
何分ニモ出ルトアリ如此ナス者ハ名将ノ其矩
ニ叶ヒヲ云シ軍鑑石水寺物語ノ下ニ内
藤修理ニ曽根内匠問ハ信玄公ノ御弓箭ハ
信玄越後三河等ノ剛敵ニ勝大敵ニ合玉フ
當代無雙ノ御武勇ニ今ヨリ吹シ以前ニモ日
本国中ヶ様ノ大将有ヤトハ内藤アサ〳〵笑テ

云ニハ各隨分利口ナレ𠮟イヤタ若キ故狹キ了ヲ云
者カナ中国安藝ノ元就公ハ大内尼子大伴
トテ三人ノ大将ハ国ヲ八ヶ国七ヶ国或五ヶ国
ヨリ内ナルハナシ此衆ト元就公ハ藝列ノ内四
分一程持テ戦終ニ勝利ヲ得右三大将ノ国
ヲ大方伐取今安藝ノ毛利ト譽ノ我朝ニテ昔
ハ不知尊氏公義貞公ヨリ以後ニハ件ノ元就
公成ト云〳〵ハ曽根又問信玄公ト元就公ト武
勇何レ多次ソトヲ云〳〵ハ内藤答テ元就公武
勇ハ信玄公ヨリ吹上シ子細ハ元来カ甲斐
一国程モ不持ル元就公ニテ国数多キ敵ノ故
如此但信玄公ノ弓箭ハ軍法之伐吉今稀シ

国立国会図書館　タイトル『十役之抄 19巻』 請求記号 848-189
ガラス使用

是ヲ以テ泱汰セハ末代ニ能大將衆信玄公ヲ
誉メ奉ラント曽根眞田三枝三人ノ若キ方ヘ
内藤カ申教ユルト委シ有又三枝勘解由左衛門
内藤ニ問趣他ノ家中ニハ我大將ヲ他国ノ大
將ヨリモト（武勇劣リニテモ此方抜群上ノ様ニ
申支各〻ノ分シ信玄公ノ御家計リ有体ニ
泱汰有支宿老衆武道誉レ有モ大畧ナルモ大
小ニ悉皆此家風ナルハ如何ト云ヘハ内藤答
テ云ハ劣ヲ増ト云増ヲ劣ト云ハ町人女人
ノ穿鑿シ町人ハ商賈ヲ専ニシテ如何様ニ賤
キ者ヲモ殿様トアカメ候ハ賣物致シ候ハントノ
儀シ又女人ノ人ニ隠レンモ我夫ニ能思ハレン支ヲ
思ヒ良ニ紅粉白粉ヲ塗リ男ニ能親ニシトト云
意地ノ偖リシ何モ飽ルハ同シ心狂薄ノ致ス
所ニテ武士ニハ大キニ嫌ヲシ是武田家風ノ穿鑿
シトヽ云ヒ十カ八信玄公代ヨリ委ク成トノ趣
有是等ニテモ可知名將ノ上ニテモ批判如此又
合戦ヲ巻四ニ味方ケ原合戦ニ信玄公勝利ノ
高坂弾正殿リニテノ人數扱ヒヲ神君見玉
ヒテノ命ヲナカラヘ信玄公ノ如ク人數ヲ過シ
候ハ此世ノ名聞不可過ヲ敵トハ云ナカラ信
玄ヲ鴆毒ヲ以テ殺シ度ハ不思ト仰ラレ乍ラ
生捕ヲ着申メルト馬場カ信玄公ヘ申上
家康當年三十歳ノ若キ人ナレ共日本国中ニ

国立国会図書館　タイトル『十役之抄 19巻』 請求記号 848-189
ガラス使用

謙信両人ナラテ剛ノ大将有マシ其證拠ハ今度
ノ三河武者討死ノ死骸此方ヘ轉ヒタルハウ
ツムキニ成濱松ノ方ヘ轉ヒタルハアシムキナリ
下ニ迄勝負ヲセサルハナキ体シト申上ルト委ク
アリ如此自他ノ批判正道成ヲ知テ治世トスル処ノ
ス〻キシ

第六

一主将ノ年齢身代ニ依テ戦法違ヒアル事ナ
テ當時ノ仕用ニ可有事

合戦之巻四ニ云所信玄公仰ラルヽハ弓箭ノ
儀取様之支四十歳ヨリ内ハ勝様ニ四十歳
ヨリ後ハ不負様ニト有ル仍テ但二十歳ノ内外ニテ
モ我ヨリ小身成敵ニハ負様ニシテ勝不可過大敵
ニハ猶以テ右之通シ押詰テ能思案工夫ヲ以テ
位詰ニ仕心ナカク有テ後道ノ勝ヲ肝要可仕
トノ儀シ或勝負モ十分ヲ六分七分ノ勝ハ
十分ノ勝シ中ニモ大合戦ハ殊更右ノ通肝
要シ子細ハ八分ノ勝ハ危シ九分十分ノ勝ノ
ハ味方大負之下地シ是イワレテモ勝ヲ此方
ニ置支シ治世ノ作用ニテモ此心持可有シ

附

戦国の主将戦場ヲ自身の働程有事依テ武藝
修練の極ル有（き事）

上代ハ主将自ラ働アリ

源義光公　義家

公近代義負公ニテモ可知義昭公モ盗人ニ逢
テ自ラ働アリ尊氏公楠正成等ハ無之信玄
公モ無之ト云ヘドモ村上義清ト一度謙信公ト
一度戦場ニテ太刀討ノ様ニ請流シアリ業ラモ不
知而ハ不叶カ吳子ニハ主将自身働ハスニシキト見
ヘタリ武侯故無テモヨシト
自身働キナキハ無是非仕合ニテ残リ多キ哉
ト批判スヘキ哉カ又好ラナス哉ニテハ更ニ無
之カ加藤肥後守清正ハ一生寝間ニモ居間
ニモ鑓ヲ掛置毎日振テ見ラルヽト云ヘリ神君
ハ御一代終ニ又ニ血又リ不給ト云ヒ三日
ニ一度宛本阿弥等御腰物之及ラ試ムトシ

秀忠公ハ御手討四度有タルトシ尾張ノ源敬
公ハ御他界二三日前迄巻藁ヲナサレタリト云
傳フ又慶長五年信玄上田表ヘ本多佐渡守
正信酒井右衛門重忠大久保相模守忠隣三
人向フ其比此三人共ニ自身ノ働キナキ人ト
故三比丘尼ト異名スト云ヘリ然ハ将ハ云ノ
ニ不及主将ニテモ働アリテアレキトヽ云ヘ
キシ又軍鑑合戦之巻三之下ニ北條陸奥守
居城滝山ヘ押寄ラルヽカヽテ滝山ノ城三ノ郭
ヲ攻メ破リタルニ陸奥守ニ之郭ノ二階門ヘ
上リ采拝ヲ取テ度ノ寂後ノ防ク勝頼七四
歳若気故自身鎌鑓ヲ取テ二階門ノ下迄追ッ

国立国会図書館　タイトル『十役之抄 19巻』 請求記号 848-189
ガラス使用

返ツ三度迫合三度共ニ勝頼鑓ヲ合テ相手
ハ三度ナカラ師岡ノ城主師岡山城ト云陸奥
守衆大剛之者ニ信玄公聞召勝頼ナト討セテ
ハ如何ト早ク滝山ヲ巻解(ニヰホリ)ヨトテ委クアリ
同巻ニ駿及蒲原ノ一番乗モ勝頼シ此時一
所ニ働ク剛ノ武士ノ高名ヲ勝頼直ニ信玄公
申上ルト委クアリ同巻ニ又駿州花澤ノ城責
ノ時武田逍遙軒信連ハ信玄公ノ御意ヲ以テ
諸手ヲ乗廻ヒテ見分被成テ岡部次郎右衛門
兄弟ノ人數ノ有所ノ上ヘ上リ立
ナカラ城中ヲ見ラルヽヲ岡部一間戸ヲ取寄信
連ノ前ニ立ルヲ運ノ矢ハ不通トテ戸ヲ押
倒サル岡部兄弟信玄ノ舎弟ト一所ニ有テハ
下ヽノ武士メイケナキトテ家ヨリ飛下レハ
花澤腰曲輪ノ洞堀ヘ飛入岡部カ下士猶近
ク取寄ル此旨信連ヨリ信玄公ヘ申上ル尤
有テ花澤ノ城門脇ヘ付ケル五人ノ内ニ勝頼
モ有之ト委ク出ス其外石水寺物語上ニ勝ノ
頼自身ノ働十八歳ヨリノ手柄ヲ多ク書タリ
然ル主将タル身ノ如此好テ工夫ノ働ヲ
ナスハ却テ危キ支ニテ本意ニ非ス止ヲ
不得時ノ支ヲ論スルニ故ニ治世ト云ヒ乱心
狂士有ニシキニ非ス一二騎ニテ早乗シ供ノ
不續ノモ有ヘシ故ニ矢玉鎗刀ノ術ヲ初メ

国立国会図書館　タイトル『十役之抄 19巻』 請求記号 848-189
ガラス使用

少〻手ニ習テ勝ロヲ知リ玉フ叓ハ有マシ少
スト好ミ玉フニモ有マシキヽ近ク么傳フルハ
松平長門守秀就（毛利氏輝元ノ次ナリ）ノハ人様大身ノ主ノ
器量トヽ或時家光公御茶ノ湯ニテ御囲ヘ
秀就入ノ時刀掛ノ腰物等ヲ御小姓衆見ヨト
上意ニテ見ルニ柄鞘仕付ノ木ニテ身ハ無之様
子ヽ其通申上ケレハ大国ノ主ノ器量アリト
上意タリトヽ是モ又珎敷叓ナルニヨリ記之當
時ノ主将大勇ニ眼ヲ付玉フハ各別ノ沙汰
ナルヘケレハ枝術モ又捨難キノ程ヲ辨ニタ
メ論之
主将の好ミたまふ事ハ自ら其家中の風
俗と成物〻太身の事ハ他国えも人ミ用ミ
前例伐而知事
緒要本ニ委ク論スル人ミ平常ニ人ノ善悪
ヲ目利ハナサヽル自ラ我心ニ似タル者ヲ見出
スヽ故ニ源義経公剛勇ナレハ下士皆剛勇ヽ
書ク人ノ知リタル通ヽ上杉憲政愚カナレハ出
頭人之菅野大膳上原兵庫愚ニテ能家老能
武士ヲ遠クルカ如シ上ニ
学文ハヤル上ニ色ヲ好メハ下又色ヲ好ム但
ミ具内ニテモ悪キ叓ニハ早ク人心移リ易シ能
叓ニハ心ヲ洗ヒ鍛ヒ瑩キテ漸ミニナクテハ能
ハ成難シト委ク要本ニ論シタリ石水寺物

語下ニ阿部加賀守ヲ三ケ国ヲ持玉フ大将ハ
何ニテモ世間ニ名ヲ唱ヘ申シ子細ハ公方義昭
公ノ御馬煩ニ近国畿内ノ馬醫ノ手ニ不叶
ニヒ食ノ様成ル聖カ舎人衆ニ三条河原ニテ
其直サントテ薬一服ニテ御馬平愈スルニヨリ薬方
書上サセラルヽニ一言随ヒ御前ニテ書付義昭公御切腹
ノ後随ヒ駿ヲヘ下リ氏真公薬数寄ヲナサヽ
故教ヲ以テ此薬諸人ニ被下今川氏真ノ
馬ノ赤薬ト申習スト委ク出之同巻ニ或時
信長公ヘ美濃ヨリ一尺廻リ有之桃三ツヽリ
メルヲ枝折ニシテ二月中旬ニ上ル信長公指引
ノサヘヽ名大将ニテ上ハ克ヲ破リテモ内心ニ時ニヨリ
練ヽメル克ノ多キ大将ニテ右ノ桃ヲ大ヒニ心祝ヒシテ
信長一ツ召上ラレ又一ツ信忠ヘ進セラレ三ツメヲ
神君ヘ送リ玉フ神君尋常ナラス悉キト返克
遊ハシ其桃ヲ隠シテ捨テ食シ玉不給ト云儀ヲ遠
及乾ノ城主天野宮内右衛門ヨリ申上ル信玄公
御覧アリ其書付ヲ御手ニ取リテ暫ク目ヲ塞テ宣
フハ家康ハ今年三十歳ニ及フ計リナラン四十歳ニ及フ
殊ニ大身ノ信長ニ五倍増シシヽリ所有分別
有流石ニ武士ノ心操ナキ者ハ年ニ不似合ヒ申
サンカ十九歳ヨリ廿六歳迄ニ八年ノ間粉骨ヲ
尽戦功ノ誉アリテ三ケ国ヲ治メ海道一番トハ
云ナカラ凡日本国ニ餘リナキ武士ト桃ヲ捨

国立国会図書館　タイトル『十役之抄 19巻』 請求記号 848-189
ガラス使用

玉フハ出世ヲ願フニハ不時ニ不食ノ支ヲ垂ノ出
之又近ノハ家綱公ノ御居間ノ前ニ大ナル石
ヲ御居ヘサセナサレ度思召ト云ヒ屏ニ障リテ不叶ト
上意ヲ松平伊豆守傳ヘ聞ヲ傳ヘ聞ヲ第而内用意シ
上野ヘ御成跡ニ大石ノ様子ヨキヲ程能御居
間ノ御庭ニ居サセ屏モ第テ用意シ寂前ノ通
致シ置テ還御ノ時御意ノ快キヲ某ント
思シニ還御有テ右ノ石ヲチラト見遣玉フ後
終ニ何ヒ上意ナレトシ是御意ニ應シメルト上
意ナレハ天下ニ大石ハヤリ若ハ能石ヲ献上仕
タフ思者アラヌカトノ思召カト云傳支秀忠
公ヘ利常公ヨリ御献上ノ能ヌヨリ出ル子ヅ

蠟ノ燭ハ帳ノ内ニ燈サレテ御寝室ニ思召ハ
且ナメシナキヲ奇ト思召ト御噂ニテ近辺ノ衆
中ニ必ス此支沙汰仕ルナト口ヲ堅メ玉フ若
賀公ノ大守傳聞テ重テ上シト思ワレハ大切ノ
物ナレヘキニ大ニ苦労ナル支トノ上意メリシトハ
云傳ルニ同シ趣シ又家綱公御居間ノ御庭ノ
坪ノ内ニ屏ヨリ外ヘ通路ノ戸ヲ被仰付度思
召ト云ヒ急ニハ出来ニシ杉戸ト違ヒ土戸ハ六カシ
キト有之時松平豆州御櫓ノ土戸ノ内ニテ十尺
ニ叶ヒタルヲハツシテ御好ミノ所ニ仕合セ御櫓
ノ戸ハ跡ニ申付ラレシニ阿部故豊後守見之テ
又豆州ノ世智賢キ支ヲ致サル、大爺ノ御方

国立国会図書館　タイトル『十役之抄 19巻』 請求記号 848-189
ガラス使用

ヘハ遅ク出来スル者ハ遅クシ早ク出来スル者ハ早ク而御目ニ掛ル者シ天下ノ御仕置如此ニ成行テハ如何ト不機嫌成シト云傳ル是等ヲ初メ此類ノ支跡善悪共ニ心ヲ付ケ

ナハ何程モ例可有故ニ治世ノ主将ハ猶更前

當後三段ノ遠慮ナシモノ哉ト云傳フ故ニ書之

第七

一戦国治世共ニ武将の盛徳を成功者乙の境

辨ヘモノヽ有事

主将之盛徳ハ只自然ノ功ニアリ其盛徳自然ノ勢ヒニアルト思フ者ハ誤リ多シ物テ武将ノ成功ハ危七ニ急緩有ヲ可察成功ハ難ク危七ハ易シ成功ハ自然漸積ニアラサレハ難シ危七ハ一日半時ノ内ニモ心得次第ニテ易此急緩ハ一人ノ上ヲ云又二ツト見レハ我成功積レハ彼カ危七ニ近ク成ル北條宗雲ノ上杉家ト取合ヒ孫ノ代ニテナクハ七ツニシト云ル其如ク氏康ノ代ニ憲政ヲ越後へ追出シアルハ北條家ノ成功自然ノ漸積ト上杉家危七ノ根子ノ漸積トヲ考ヘ知モノ故シ又謙信公ノ上ニ云ヲ六年ニテ可治ト積ラレシカ如シ但シ自然ノカラヲ以テ時節ノ不至ニ先ニ立テ成功ヲ急クハ支ヲナサス則信玄公ノ我可得關東ノ発向ヲ

国立国会図書館　タイトル『十役之抄 19巻』 請求記号 848-189
ガラス使用

止テ赤ナルニシキ上方発向ノ急カレ途中ニ死
ヲフカ如シ危モ此通ニテ大
ハ急ニ不七者故ニ善モ積スハ名ヲ不発悪
モ不窮ハ身ヲ亡ホサヽレシ歟
急ナル支アリ明智光秀カ逆心ニテ信長公横
死セシニヨリ即時ニ秀吉公山崎ニ戦ヲ明智
ヲ討ヲ此成功ヲ柴田氏憎ンテ柳ヶ瀬ノ
戦ヒ起リ又秀吉公ノ勝利ト成リ長秋ノ
戦ヒニ和談ト成テヨリ自ラ秀吉公ノ成功風
ノ草ヲ伏カ如キ是真早キニテ危七ノ早キモ
明智氏柴田氏等ニ可知シ真急緩ニ時節トハ
云ナカラ時節ニ不叶ハ成功ナシトテモ自侭ヲ
捨置時ハ却テ危七ヲ招クノ媒ト可成依之時
節ヲ考レハ自侭ニ急ク自侭ヲ思ヘハ時節ヲ
破ル故ニ其急緩ハ時節自侭ノ間ニテ成功アリ
神君ノ御若キ時ヨリ自侭ノ功アル心ヲ見テ海
道一番ノ弓取ト他国ニモ称シ武田波落ノ勢ヒ
ニ乗シテ信玄駿甲列ヲ治メヲニ遠州三
方御田領共ニ五ヶ所ヲ得ヲ長秋ニ於テ
秀吉公ト御対陣ニ大キニ威ヲ示シヲフニヨリテ
畢竟小田原陣後關東八ヶ所ヲ得ヲ御旧領
五ヶ所ハ御親ニ有ヲ根ト而慶長五年関原ノ
役ニ勝ヲ取ヲフノ後難波両役ニ天下ヲ治メ
ヲフヲ見レハ七十三歳迄熟脱ノ時節ヲ待

国立国会図書館　タイトル『十役之抄 19巻』 請求記号 848-189
ガラス使用

ヲフカ如キハ天下ヨリ頭ヒテ自然ト鉾ヲ下ツテ
降ル人ノ威勢ナル者ハ是唯自然ニ怠リ不給ヨリ
其成功ノ漸積シ其種熟脱ノ時至ル、ヌ事ヲ未
書下巻下四ニ云所假令ハ春二月ノ花咲ハ前
年冬十月ノ落葉スルト云者ハ木徳ノ内ニ萌
シテ舊葉ハ落ル、ハ五ケ月已前ヨリ催
ス所ニテ花咲ハ木徳盛ノ節顕ルヽ処アリテ
葉ノ六月ニ至テ新葉伸尽シ木徳終ルモ又五
ケ月目ニ又葉五月ノ暑火徳ノ初ハ春正月
ノ一気ノ暖カナルヨリ初メテ堅凍解初メ漸ク
火徳ヲ長シ秋九月ニ至テ残暑尽ルヽ又秋
八月ノ金徳至ルノ初ハ葉四月ノ木ノ實ヲ
結フヨリ形象全キ者ハ金気シ冬十月ニ至ル迄
氷ヲ結スハ金気ノ不尽ヽシ又冬十月ノ氷冷ノ
徳ノ萌スハ秋七月ノ一気ノ冷ニ応ヨリ催シテ
翌春三月ニ至テ餘寒尽ルヽ如此天地四時
ノ行ハルヽサヘ種熟脱有戦国ノ武将ノ盛衰皆
此理ニヨル處ニ可知四時ニ必ス四土用アリ
春夏之間ニ有ル土用ニ土気ヲ起ス然レ共
春木ノ気ト木剋土ト戦フテ未土気ノ雅
シトヽ云共土気ハヲ生スルノ時至レハ早土生金
ノ機ヲ含ムニヨリ木徳ハ金剋木ト雖ル気有
是木徳ハ盛ヲ過テ衰ニ向フナレハ大キナリトヽ云
共老シタリ土金ノ気ハ雅ナリトヽ云共初起ノ萌

ス所ナレハ勢ニアリカクテ後夏ノ火徳ノ盛ナルニ
火尅金ト金気ハ押レテ赤不ニ増長夏秋ノ間ノ
土用ニ到テ土徳盛ナルハ其夏ノ火徳ニ火生土ト
扶ケラレテ土気ノ増或土生金ト其産スル所ノ
金気ニ告(ヨシカリ)蒐テ此時盛シ金気催ス時ハ金生
水ト水気必ス萌スト云ヒ土尅水ト押ヘラレテ
土徳盛ナレハ猶火徳ノ勢ヒ強ク而残暑多シ
秋中ニ漸ノ金徳盛ナルヨリ水気増長シテ秋
冬ノ間ノ土用ニ至テ土気ノ衰ルヲ見ト云ヒ
土気ハ赤メ金気ニ親シノ水生水ト水気
内ニ不気ヲ含ミ木尅土ト木気雅ナレヒ土気
ヲ覆フノ気有ナカラ猶土尅水ト水ニ勝ノ勢
有テ土徳ヲ備ルノ味ヒ有水徳盛ニ随テ木徳
ヲ増ト云ヒ水ニ勝ノ土徳ノ残勢ヲ以テ冬
春ノ間ノ土用有此時ニ至テ水徳増長シ盛リ而
ノ勢ヒニ押レテ木尅土ト土徳此所ニ尽ルシ又春
夏ノ間ノ土用ハ木徳ノ内ニ木生火ト火徳ヲ
顕スニヨリテ火生土ト土徳ヲ起ス支前之如故
其種熟脱ノ様子ニモ又外ノ扶ケ有テ成
功危七急緩ノ摸様相易ル支天地流行ノ気
ニ違ノ所ナキ右ニ云秀吉公明智ヲ討給フ
後柴田氏ヲ亡シテ大ニ成功盛ナルハ一端ノ
勢ヒシ然ニ神君信雄ヲ取立玉ヒ長湫ニ対戦
アルハ是天下ニ権ヲ取玉フ種シ備 秀吉公手ヲ

国立国会図書館　タイトル『十役之抄 19巻』 請求記号 848-189
ガラス使用

下ヲ和談有テノ後ハ大小ノ勢ニノ違ヒ有ヲ
以テ　神君皆隨順シ玉フカ如シト云ヒ関ケ原
之時節ニ到テ　神君ノ盛德ニ可及者ナク天
下皆歸服スト可知然ヒ共
是時節不到幼主メルヲ以テ相手ニナラサル所シ
笑而江戸大坂両主如有此時天下之諸侯ニ人
ト而　神君ニ不隨ナシト云ヒ大坂之落着ニ
心ヲ殘ス者モナキニ非ス當此時守義ヲ立家家
ヲ建ント先義或ハ運ヲ両端ニ掛テ父子兄弟
敵時方ノ亡ノ主將多キ故ニ守義建家
死生存亡之間頼ム所疑所捨所之心定メハ
五百年来本朝ニ於テ武將ノ家立ル跡ニ於テ

附

大將分別家老分別の違ふ事

戰国ノ善悪ノ例ヲ知テ治世之將家ヲ不失
義ヲ可開之本意ニ將之作用ヲ更ニ可知者ニ
此境ヲ了簡可有ニ
信玄公毎年ノ備定メハ來年ハ上方筋ニ
關東筋トカ其働キ可有筋ノ内談極リテ
内藤山縣高坂三家老ノ分別備定等人ニ存ノ
寄ヲ書付馬場渡セハ馬場又分別而存寄ヲ
書付信玄公ノ前ヘ持參シテ
定格シ或戰畧ニテモ掛ル
何方ヘ働キ申ニハ内藤進メ申ニハ山縣進メ奉リ
御合戰御無用

国立国会図書館　タイトル『十役之抄 19巻』 請求記号 848-189
ガラス使用

ト諫ムルハ高坂ト御合戦被成様ハ馬場申上ルヲ信玄公聞召テ誰カ申支断リシト只批判有ノ如ク理ニ當ルヲ用ラル證拠ハ相改ム増合戦ノ時ハ高坂ハ不出ト云ヒ前方内談ノ時モ必御合戦ハ御無用ト申ス馬場モ信及牧之嶋ニ残ルト云ヒ此合戦ノ催シ面白存奉ルトテ歩人数ヲ御見廻トテ跡ヨリ参ル高坂ハ此合戦敵計ニ乗ムルハヨリ勝利シ備ヲ危キ支ナリトテ敵ノ義ヲ上ケテ後悔スルヲ原合戦勝利ノ以後濃松ヲ攻ントテ馬場ヲ初メ大小上下皆進メ奉ル勿論其時ノ勢ヒ攻落ヘカリケル比高坂敵ノ義ヲカソヘ上テ止ヲハ三増ト違ヒ高坂カ詞ヲ用ラレ不攻シテ引取ヲ如此ノ違ヒ有又信玄公若キ時瀬澤合戦ノ前家老中不残諫ムル所篭城ニテ敵ヲ待玉ヘトテ有ヲ信玄公一人ノ分別ニテ一騎カケニカケ出シ瀬澤ニ戦フテ勝利或ハ諫信公ノ関東ヘ發馬ノ時北條家ヨリ頼ミ来リテ信玄公信玄ヘ出馬碓氷峠ノ此方ニ扣ヘ玉フ飯富兵部達テ峠ヲ越上玉ヘ出馬ト申テ兵部ニ刀ヲトラセ給ハリナメメテ出馬ナシテ、諫信玄集リ人数ノ前ニテ奢リヲ忍ノ咸田ヲ歩擲有ニヨリ関東勢背キテ濃ニ越後ヘ引取ノ変ヲ見玉フカ

国立国会図書館　タイトル『十役之抄 19巻』 請求記号 848-189
ガラス使用

如ク家老各ノ申所ハ聞ヒテ利害ハ主将ノ
御一心ニ有ヲ可知ク末書下巻下六七ニ云所
寡戦ニ大敵我境ヲ越テ働キ来ル時主戦ニ
出テ防戦スルニハ御大将一身ノ御覚悟毎ニ無
三ノ一節ニ心ヲ定メ玉ハヌ不叶常ニ士ノ練
兵ヲ整ユルヿハ大将家老又ハ頭奉行ト相試
ニテ定ムル処ト云ク今川義元駿遠参ノ兵ヲ以テ
尾ニ入働入数城ヲ落而乱入ノ時信長公
清瑟ノ御少馬勢田ノ宝前ニテ家老中ノ諫ハ清
洲篭城ヲ云ヒ人間五十年ノ舞ヲ御舞毎ニ
一戦ヲ期セラレ義元桶狭ニ勝ホコリテ首實検
ノ場ヘ山陰ヨリ掛テ御勝利或ハ利家公ノ
能ク末森ノ城ヲ佐ヽ木(本ノヽ)成政越中ヨリ来リ
テ攻ルヲ注進有ニ先津幡迄御出馬諸将士皆
馳集ル寺西治右衛門申ハ後詰ノ侭御見合ヒ
ヤトヽ云ヲ利家公勝負ハ運次第御出馬ト有
テ夜中ニ潜ニ行玉ヒ翌早朝仇ヽカ前日城ヲ
一重ニ攻詰ヌル勢ニテ備ヲ乱ヘ毎ニ掛テ御勝利
等皆是御大将ノ一心ノ覚悟ニアリ笑ヒニ勝頼ノ長
篠ニ戦ヲ期セラルヽヲ馬場内藤山縣敵ノ利ヲ
述ヘテ前夜止ムトヽ云ヒ無理ニ戦ヒ玉フハ地形敵
合ヲ知不給ヽ小人数ニテ大敵ノ地ヘ容戦ニテ
無理ニ働ハ良将之セサル所ノ不辨トヽ云者ヽ其
年ノ九月遠州小山後詰ニ勝頼出馬ニテ合戦

国立国会図書館　タイトル『十役之抄 19巻』 請求記号 848-189
ガラス使用

ヲ望ニル高坂諫メテ止ムニ任セテ合戦ナシ此時合戦アラハ神君後レヲ取玉フヘシ高坂ハ家老分別ニ全キ変ヲシテ戦畧ハ又更シ備天正十年ニ到テ信長公木曽ヨリ信玄ヘ乱入ノ時勝頼公諏訪ニテ防戦不叶引取テ終ニ廃亡ニ及フ其危難ノ筋戦テ敵ノ国境ヘ不入而十死一生ノ戦畧ハ一心ノ進退シ勝頼先手ノ将ト成テ自身ノ働等武勇ヲ奮ルヽハ小勇ニテ其如クニナサント長篠ニ無理働ヲナシ員ニテ後危急ニ及フ小山ノ後詰ニ不戦諏訪防戦ニ不叶又以テ見ルヘシハ主将宛達ノ気ナシ近クハ柴田氏秀頼公等ハ戦テ不叶時ハ社禰ニ身ヲ捨テ名ヲ後世ニ止ム良モスレハ北條氏政ノ如ク宛達ノ期ニテ不叶ハ浪ヽノ急難十死一生ノ戦ヲ変シ如此ノ類ニ何ホトモ例アルヘシ故ニ家老ノ分別ヲ用ユル変ハ常変ニ多キシ大将ノ一ツノ進退ヲ用ヒヌフハ其家老ノ分別ノ一段上ニ立位ニアラスレテハ良将ニ非ストスル変前證既ニ変跡ニ多シ又国家ノ主将御子数多クナクテハ不叶変和漢ノ名将ノ変跡多ニヨリ家老分別ニハ御子多ク出来スレハ国家全シト願フハ七ヽ然ヽ共主将病身或建カニ引モ子ナキモ有

支ナレハ　利長公ノ利常公ヲ御子ト定メヲ
如ノ心定ヲナス支ハ家ヲ重ク
此之節近年治世ニテ嗣子ヲ定ムルニモ家老
ノ分別ニ異論有支幾ノヤヤ如此ニモ主将メル人
ハ一心之覚悟ヲ定メ不給テ不叶支シ衆人ノ見
聞而請得スル所ハ良将之作用ニアル支今更云
ニ不及ト云ヒ　家康公ノ家老衆ヲ用ラ
ハ皆誤定サセシメヒ其批判者ノ如クナシヨリ
若ハ烏喬ノ卵不毀而鳳集誹謗衆不誅而後
良吉進ノ古語ノ如ク人ヲ用ヒヲ支多シトシ信
玄公　信長公モ名将至極トスヘキ処ト
気有カト古兵ノ論スル所如此　然レハ家老分別
ヲ用ユル所ト主将之分別ヲ施サル心所ハ違ヒ
可有歟ヲ得センタメ論之
大将と家老今の親疎古今の権
約合之事
古ヨリ主将之成来ル趣ハ前件既ニ委ク述之
草業ヲ開カルヽノ主将ハ其臣ト親ク談シテ事
辨セラルヽニヨリ上下ノ通達易シ大国ノ主ノ
五世三世ニ及ヲ時ハ其臣下モ又五世三世ニ
及テ各其祖ノ英雄豪傑ト生レ替リニ成テ
庸愚賢才之差別有リ親疎分レテタトヘハ
京都将軍家ノ末之如ク山名赤松カ類ニ其
祖ハ尊氏公草創ノ上ニ右ニ身ヲ捨テ

国立国会図書館　タイトル『十役之抄 19巻』 請求記号 848-189
ガラス使用

忠篤ノ成スノ末葉身ヲ
ス立通メルカ如キハ甚シキ
外ニ出頭人出来シテ
和漢古今定リメル
ノ伊勢新九郎ニテ同志
修行ニ出ラレ其内誰ニテモ仕合宜キ者ヲ主君
ト仰キ六人ハ家臣ト約シ幸ニ新九郎
ニ独歩シテ六人ハ家長ト
氏政氏直ノ代ニ至テ主下大ニ分レ外ニ出頭
人有ヨリ互ニ陽心而
キヲ裏蹟多シ是ニ依テ甲陽ノ書ニ論スル所
家老ニ釣合ヲ用ユル
ノ如シ。假令ハ北條宗雲
ノ士七人ヲ合セテ
氏政氏直ノ代ニ至テ主下大ニ分レ外ニ出頭
人有ヨリ互ニ陽心而
キヲ裏蹟多シ是ニ依テ甲陽ノ書ニ論スル所
家老ニ釣合ヲ用ユル
ノ如シ。假令ハ北條宗雲
ノ士七人ヲ合セテ
主下ノ權ト而政ヲハ左右大臣ノナス
メ其上ニ立テ主上ト
程ノ儀ナレハ其ニ叶人ナケレハ網ヲ此人ヲ不
置ヲカ如キ心アリ信玄公若キ時ハ板垣駿
河守甘利備前小山田古備中飯富兵部ノ四
老有テ互ニ議テ
一人トナリ上見ヌ鷂ノ如クナルヲ以テ
起スニ依テ成敗アリ馬
シメラルヽニ馬場美濃ニ家ヲ
願ヒ山縣三郎兵衛尉内藤修理亮高坂弾正
忠三人ト共ニ四老ハ定ラレ是年齢ト身代ト
武功ト才力トノ釣合有

信在余ノ時ハ二男ハ光目人ニテ龍宝ト云三男
ノ四郎勝頼ハ下借腹ニテ継クアヒシテ玉ヒニヨリ
威勢薄ク義信逆心ニテ生害ノ後ニ勝頼ハ先
手ニ加ハリテ武功多シ勝頼ノ子ハ信長公ノ
孫分ニテ母方ノ筋目モヨシトテ信勝ト号シ武田
家ノ嫡子ト定メ信勝十六歳迄ノ間ヲ勝頼
ノ陣代ト定メテ信玄公ハ逝去是子息ノ鈞
合ハ抜タリト云者ニ依テ畢竟信勝ノ生長ヲ待
ノ間計リト勝頼ヲ継シムルノ心家老中ニモ有タルカ
外ヘ不顕ト云モ隔意ト成ト見ヘテ軍鑑集書ニ
二ニ云所ノ山縣宅ニテ来年ノ備定メ相談決定
ニ家老各寄合所ヘ長坂釣閑跡部大炊助来
ルヲ内藤見テ今餘ノ相談ト違ヒ御備ノ儀ハ密ニ申
セト信玄公御代ヨリノ定メ也其方両人ハ奏者方
之事ハ相談ニ不入其方共之事ハ此方不構ト段々
断リテ云ニ跡部ハ不言長坂申ハ内藤殿ハ近比
無曲事ヲ義ル者哉御談合不初以前ニ勝頼公
思召ノ道可申トノ御意ニテ参リタリ勝頼公ノ思召
ハ知召ルマシト存ルニヨリ参ル忠カ不忠ニナルカト申セハ
内藤云ハ當屋形カ他国ヨリ来リ玉フニテモナシ其方
ホトカ我等ニ不限御普代者ハ能存シタリ十六七年以前
迄ニ御家ヘ来ル諸将モ勝頼公ノ御胸ハ能存可
申餘リ左様ニ出頭フリモ無用ニトト申テ馬場ハ
修理殿モ夫ハ勿休ナシ釣閑被申ル聞玉ヒ各我

国立国会図書館　タイトル『十役之抄 19巻』 請求記号 848-189
ガラス使用

等ハ勝頼公ノ御前ヲ遠ク敷ニテ釣閑ヲ
聞ニ一両年中ニ信長家康ト有無ノ一戦ト
ノ思召ト云ニ丹藤ヲハ走ハ已カ教ヱ冬ヽラセテ武
田家ヲ亡ホシ已カサカシ源五郎ヲ信玄公ニ殺サレ
シ恨ヲ申サントノ支ト云長坂聞テ是ハ御憐
ナシ罪科ヲ以テ又支ナレハ何ト云テ先存スヘキ御支
ヨリ丹藤散ヽ悪口ヲ云ヲ長坂モ返答數回ニ及ヽ
既ニ闘諍ニ及フヲ丹藤ニハ山縣馬場高坂取ツノ
小山田兵衛尉原隼人佐取ツキテ宿所ヘ送ル其
夜長坂悉ク宿老中ノ支ヲ悪敷勝頼ヘ申上ル
ヲ土屋惣藏昇ニ聞テ兄ナル右衛門ニ語ル右
衛門馬場山縣丹藤高坂四人ニ語ルトテ此若

輩者ノ奥ニテハ沙汰庶ムルトアレハ其身ノ爲如
何ト沙汰セス是等ヲ初メトシテ出頭人ト家老ノ
中悪ク畢竟長篠ニ馬場丹藤山縣土屋右
衛門尉安中先近眞田源太左衛門同兵部三枝
勘解由左衛門原隼人佐横田十郎兵衛小幡又
八郎武田兵庫頭縄垂理之丞
飯尾弥四右衛門高坂源五郎以上十九将討
死其外ヨキ者多ク討ル、ニ長坂跡部ハ合戦ノ
進メナカラ生残ル支ヲ委ク出セリ是釣合ノ扱ナル
ヨリ起ルカ三畏曰弱ニシテ之位トテ是釣合同輩ノ
無キ時ハ隠居カ或ハ職禄ヲ増テ位ヲ替レハ
又別ノ伐トナル歎レハ鈞合トテ支必家老計リ

国立国会図書館　タイトル『十役之抄 19巻』 請求記号 848-189
ガラス使用

ニ非ス何レノ職役ニテモ同輩ノ者若輩ノ者ニヨラス同道釣合ヲ云シ故ニ甲陽ノ書ニ敵合ヲ云所ニモ引箭ニ無案内ナルヲハ其敵ノ父将ノ年ノ若キ老若ニハヨラス若敵ト指シ若キハ引箭ノ若キシ故ニ国家ノ家臣等ノ如キハワキテ如ノ娘ヲ以テ聟養子トモ云山縣内藤カ如キ是シ若又ツカンテロ惜ノ思ノ程ノ器量アルハ若キトアラスツクニモ及シ是若キトモ引箭ノ道ニ若キシ或又老将ハ若将ヲ仕ヒ若将ハ老タルヲ仕フ盛リノ将ハ老若共ニ仕フトモ云ハ老将ハ二代目ヲ思召テキ将ハ前代ノ様子ヲ聞召フ為ニモ老若ヲ仕ヘ玉フノ年若キノ将ハ老若ヲ交ヘテ仕ヒ玉ヒ前代ノ古風ヲ當代ノ様子ヲ知ラシメンカトシ是ハ年齢ニモカヽワル処シ然ニ近ノハ利常公ノ大身ノ者ノ子弟ヲ御近習ニ召仕ワレ克ニ馴シメテ役儀ニ召仕ヒ玉フ是其畢竟壮年ノ将大小ノ親交ハ近習奉公セルニアリ役儀ハ其身ノ職得ニアリ是家老ノ子ヲ召仕ワルヽノ本意治国ノ専務メリトモ云傳フ猶家光公ノ松平伊豆守信綱ハ才賢ノ聞ヘ有人シ阿部豊後守忠秋ハ篤實ノ聞ヘアル人シ此両臣ヲ同役ニ仰付ラル、是釣合シトモ云傳フ畢竟主将ハ其人ノ生得ニアル処ノ分量ヲ知テ玉フ程ヽ

国立国会図書館　タイトル『十役之抄 19巻』 請求記号 848-189　　ガラス使用

相應ニ召仕ヒ玉フハ甲陽之書ニ諭スル膝ノ
曲尺ト云ハ機具ノ糸一筋木竹一本ニテモ用
ニ立如ク違カ如クニ人ヲ仕ヒ玉フヲ云寂上
出羽守義光公ノ扇子ヲ以テノ譬ニ地紙ハ
惣人數し骨ハ頭奉行役人し大骨ハ家老し
要ハ大将ノ智恵分別し是ヲ違フテ風ヲ出し
大小ノ用ヲ施スハ主将ノ業しト宣フハ是
ニ叶フトし是則重〻ノ曲尺ト云ニ叶フ一
〻持得タル処ノ種〻ノ智才ニ合セテノ主将ハ
召仕ヒ玉フ然レハ其内ニ於テ家老ノ釣合
ハ重キ叓ニテノ右扇子ノ譬ニテモ知ヘし大骨
ハ大叓ニテ小骨ハ又易シ弟一ハ主将ノ要

メニ有叓鈴合ヲ可知し

道徳ハなかの事し時機ヲ叶ふを歴代の事跡
に委きヲ有但事えヲ立ゆく克寡の用抄ふの
主将た規矩にも[illegible]しく名を後世の
亀鑑となる事

古ノ聖賢ノ法ニ拠テノ政治武備ヲノ施ス叓ハ
本分ノ道理ニシテ今更云ニ不及叓サヘ儒ノ
説或浮屠ノ説ニ迷時ハ本元ノ規矩ニ外レ
し故ニ和漢古今ノ叓跡ヲ委キ時ハ不可迷
然レモ　利常公ノ東鑑ノ好ミ見玉ヒ所ミニ
彈指ヲナシ玉フハ北条氏カ行跡ヲ悪ミ思召ノ
故しト云傳フ叓ヨリ以下五百年来ノ叓跡

国立国会図書館　タイトル『十役之抄 19巻』 請求記号 848-189
ガラス使用

ハ中案シモフトゝヘリ遽キヲ
ス大綱ヲ知リテ不遽時ハ支ニ臨ンテ途ヲ
不失シ其本元甲陽ノ書ニ論スル所ヲ本有
ノ曲尺トゝハ人ト請得タル本分ノ智才ニテ
学文ニヨラス位塚原ト傳カ一ツノ位ト
所ニテ太刀ノ位シ一ツノ太刀ヲトゝ習修
行ノ太刀ナレ共是ヲ習フテモ一ツノ位ナキ者
不叶支シ猶敵ニ逢テノ奇変ヲ一ツ太刀ト
云是甲陽ノ書ニゝ本有ノ曲尺ニハ人ゝノ請
得タル高下アリ其心ノ進退溥変自在ナル所
ヲサシテ人心ノ曲尺トゝ成ハ神心ヲ曲尺ト
云人心ヲ尚又ト自在ナルハ神心ヲ曲尺トゝ

モノシ傚ヒ一ノ太刀ヲ習終リテモ人ゝ
本有ノ位ニアラス一ノ位ニ依テ好嫌アリ故ニ
人心ヲ曲尺ニ到ル一ツ太刀ニテ其勝支可
云様ナシ然レハ人心ノ曲尺ノ支シ名将ノ作
位ヲ以テ教習アルハ猶以テ衆寡ノ用ヲ知ル
用ハ曲尺ノ規矩ニ不外シテ衆軍ノ整ト結寡
フトゝハ前件共ニゝ所ノ自於テ寡ハ名将
兵ノ練修ハ不及云日本ニ
軍ヲ挙兵ヲ起スノ初メ勝利重ツテ四境ノ
働キ五箇国ヲ以テ史ヨリ十箇国ヲ隨シハ
天下ニ可恐敵ナシ朝日ノ明ニ向フカ如キ
勢ヒシ本朝北列ノ持ヲ諸候ハ無ク

国立国会図書館　タイトル『十役之抄 19巻』 請求記号 848-189
ガラス使用

神君ノ関八州ヲ得玉ヒテノ勢ノ次第ヲ可知其
居所ノ都ノ手寄ニヲ心安シ辺国ニテハ大功
ハ成難シ衆ハ天下ヲ得心ヨリ大ヒナルハ無
シ或其親戚ニ威ヲ備エ多数高位ノ頼ミ或
大国ノ祖父ニ受テ我ニ雙フノ大守ナキモ
奢リ或官職ヲ以テ権柄ヲ取刑賞ヲ掌ドシ
諸侯ヲ徒黨シ大功ヲ立ントス皆寡軍ヲ頼ム
ニアリ然ルニ在位限アリ権柄程アリ天下
心ヲ離ス時ハ獨走シ本朝公家武家ノ栄枯
ニモ可見今日ノ頭ニ同シ爰ニ知ヘシ春ノ
時旺分ノ揩ト云ヒ早爰ニ相分メリ是ニ移
シ数ヲ負ノ秋ノ金気ハ春水旺分ニシテ囚ノ位ナシ爰ニ移シハ土用ノ気ヲ得テ
相分トナル冬ノ水気ハ春ハ木ニ譲リテ老
分シ土用ノ土気ハ春木ニ対シテ死分メリ
如此水火土金水各旺相死囚老ト次第ヲ考ヘ
當季ヲ旺トシテ次第ニ相死囚老ト配分ス
ルカ如ノ人心モ又如此表書下巻下四ニ委
シ故ニ名将ノ弓箭ヲ取テ私ナク国政儕ル
ヲ止メテ後世ノ兵法トス軍法トス焚シハ
治世ノ主将トテモ其志立時ハ必真言行一
ツトシテ本有人心ノ曲尺ニ不外而後世ノ
亀鑑トナル支掌ヲ指カ如シ其慶大成支ニ
不可倦唯有心所ハ一ノ途ノ盛徳

本朝ニ於テ直指不迷ノ
得タルノ大君ハ天下国家ヲ御シテ慶徳ヲ
不見其本元ヲ云時ハ愚ニ却テ主下合體ノ
緩有ノ上ニ丹心ノ忠篤外ニ顕レテ嚴威等
キノ主將ハ一言ノ下ニ生死ヲ潔フスル心ノ
士衆アル豈英雄ノ心ヲ攝ニ到ル者今更不
及云ト云ヒ戰勝ノ論ハ孫子ノ書ニアリ治
世ノ準拠ハ三畧ノ書ニアリ不知シテ叶フ
ハ時代相應ノ矩名將ノ言行ニ過ヘカラス
故ニ粗述之者シ

神武ノ光輝ヲ請

右主將之度有匹夫之爲身者ノ可云ニ非ス
ト云ヒ千役之抄ノ筆スルノ序ニ其有増ヲ
甲陽ノ書ニ述ル趣ヲ根ト而品類ヲ分ツ支
七章附章共三箇合テ三十ノ挙目ヲ以テ旨
ヲ解之ト云ヒ主將之用ハ万盤不可尽唯十
役之抄ニ拠所ノ一端ヲ云而已シ

于時享保辛丑九月下旬挙目之草稿ヲナシテ
十役之抄後篇トス今茲享保七壬寅春注解
ヲモラハテ終之革稿ハナシトス云ヒ累年ノ通
考ヲ爰ニ終ル者シ

有澤武貞

848
189

若生将之巻八孝保七壬寅年二月九日始筆
同十二日十四日十八日
迄二書終心者
二月 九七日朱点成
賀及金澤乾隅堀川於栖老亭作之
習軒有澤平武貞字伯赳森水子書之終

右墨附百七葉
今八十八葉

森水子

天保二辛卯仲春写畢

太宰橘友輔

国立国会図書館　タイトル『十役之抄 19巻』 請求記号 848-189
ガラス使用

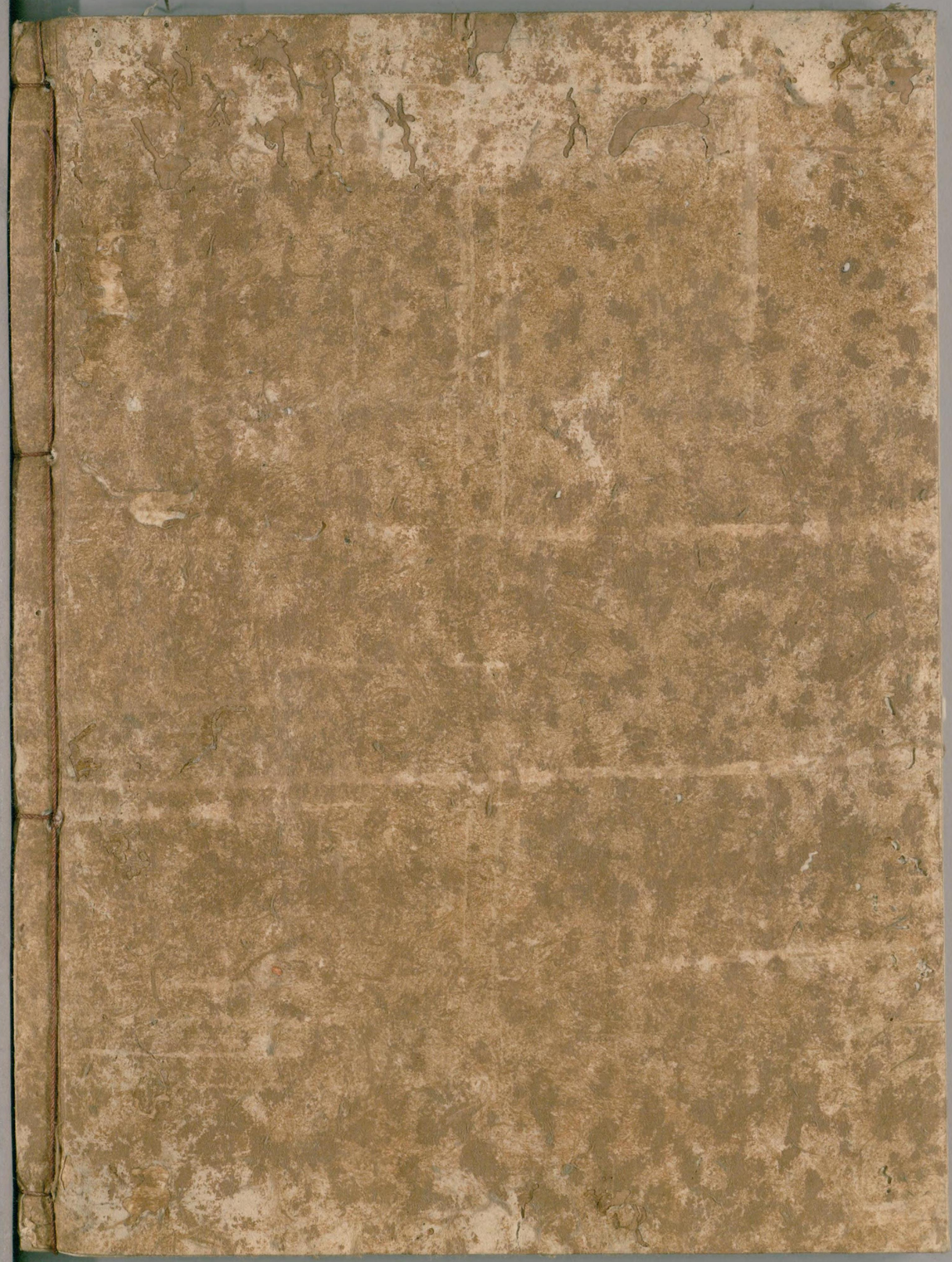

国立国会図書館　　タイトル『十役之抄 19巻』 請求記号 848-189

ガラス使用