

276
11/1

第八高等學校一覽

第三年度

自明治四十三年
至明治四十四年

286-17

第八高等學校一覽

第三年度

自明治四十四年

| | | |
|-----|---------|---|
| 第一章 | 學科 | 三 |
| 第二章 | 學年學期及休業 | 三 |
| 第三章 | 入學及在學 | 三 |
| 第四章 | 成績考查 | 三 |
| 第五章 | 特待生 | 三 |
| 第六章 | 授業料 | 三 |

三九 三九 三七 三四 三三 三三 三三 八五

44. 2. 4

| | | |
|------|------------|----|
| 第七章 | 休學及退學 | 四一 |
| 第八章 | 懲戒 | 四二 |
| 第九章 | 校章及服制 | 四三 |
| 第十章 | 學寮 | 四六 |
| 第十一章 | 圖書及器械 | 四八 |
| 第五 | 生徒心得 | 五〇 |
| 第六 | 細則 | 五一 |
| 一 | 學則施行細則 | 五一 |
| 第一章 | 學科及授業 | 五一 |
| 第二章 | 編制 | 五二 |
| 第三章 | 成績考查、試驗、檢閱 | 五三 |
| 第四章 | 授業料 | 六〇 |
| 第五章 | 在學及休學 | 六〇 |

| | | |
|-----|---------|----|
| 第六章 | 服裝 | 六二 |
| 第七章 | 學寮 | 六三 |
| 第八章 | 圖書 | 六六 |
| 二 | 生徒心得細則 | 六八 |
| 三 | 服務及處務細則 | 六九 |
| 第一章 | 教官ノ服務 | 六九 |
| 第二章 | 事務員ノ服務 | 七〇 |
| 第三章 | 學校醫ノ服務 | 七三 |
| 第四章 | 教育事務 | 七四 |
| 第五章 | 分課事務 | 七八 |
| 第六章 | 文書處理 | 八五 |
| 第七章 | 報告 | 八八 |
| 第八章 | 表簿 | 九〇 |
| 第九章 | 當直 | 九四 |

| | | |
|-----|-------------|-----|
| 四 | 物品會計規程細則 | 九六 |
| 五 | 校旗取扱方 | 一〇八 |
| 第七 | 教科用書目 | 一〇八 |
| 第八 | 職員 | 一〇九 |
| 第九 | 生徒 | 一一六 |
| 一 | 生徒氏名 | 一一六 |
| 二 | 生徒道廳府縣朝鮮清國別 | 一三〇 |
| 三 | 生徒年齡表 | 一三五 |
| 第十 | 敷地建物 | 一三六 |
| 附 錄 | | |
| 一 | 第二年度概況 | 一三七 |
| 二 | 第八高等學校校友會 | 一五二 |
| 三 | 寮紀及學寮生徒規約 | 一五六 |
| 四 | 運動獎勵ニ關スル方針 | 一五九 |

第一 學年曆

明治四十三年

| | | | |
|-----|------|-----|---|
| 九月 | 廿一日 | (日) | 曜 |
| 同 | 廿二日 | (月) | 曜 |
| 同 | 廿三日 | (火) | 曜 |
| 同 | 二十四日 | (土) | 曜 |
| 十月 | 十七日 | (月) | 曜 |
| 十一月 | 三日 | (木) | 曜 |
| 同 | 二十三日 | (水) | 曜 |
| 十二月 | 十六日 | (金) | 曜 |
| 同 | 十七日 | (土) | 曜 |
| 同 | 十九日 | (月) | 曜 |

- 第一學期始
- 新入生徒宣誓式
- 入學式
- 秋季皇靈祭
- 神嘗祭
- 天長節拜賀式
- 新嘗祭
- 第三學年第一學期授業終
- 〔第三學年自習〕
- 〔第一、二學年第一學期授業終〕
- 〔第三學年定期試驗始〕
- 〔第一、二學年自習〕

明治四十四年

| | | | |
|----|------|------|-------------|
| 同 | 二十日 | (火曜) | 第一、二學年定期試驗始 |
| 同 | 二十四日 | (土曜) | 第一學期終 |
| 同 | 二十五日 | (日曜) | 冬季休業始 |
| 一月 | 七日 | (土曜) | 冬季休業終 |
| 同 | 八日 | (日曜) | 第二學期始 |
| 同 | 三十日 | (月曜) | 孝明天皇祭 |
| 二月 | 十一日 | (土曜) | 紀元節拜賀式 |
| 三月 | 二十二日 | (水曜) | 春季皇靈祭 |
| 同 | 二十三日 | (木曜) | 第三學年第二學期授業終 |
| 同 | 二十四日 | (金曜) | 第三學年自習 |
| 同 | 二十五日 | (土曜) | 第三學年定期試驗始 |
| 同 | 二十七日 | (月曜) | 第一、二學年定期試驗始 |

| | | | |
|----|------|------|---------------|
| 同 | 三十一日 | (金曜) | 第二學期終 |
| 四月 | 一日 | (土曜) | 春季休業始 |
| 同 | 七日 | (金曜) | 春季休業終 |
| 同 | 八日 | (土曜) | 第三學期始 |
| 六月 | 二十二日 | (木曜) | 第三學年第三學期授業終 |
| 同 | 二十三日 | (金曜) | 第三學年自習 |
| 同 | 二十四日 | (土曜) | 第三學年定期試驗始 |
| 七月 | 一日 | (土曜) | 卒業式 |
| 同 | 三日 | (月曜) | 第一、二學年第三學期授業終 |
| 同 | 四日 | (火曜) | 第一、二學年自習 |
| 同 | 五日 | (水曜) | 第一、二學年定期試驗始 |
| 同 | 十日 | (月曜) | 第三學期終 |
| 同 | 十一日 | (火曜) | 夏季休業始 |

九月十日(日曜)

夏季休業終

本學年授業豫定日數

| 計 | 土曜 | 金曜 | 木曜 | 水曜 | 火曜 | 月曜 | 第一學期 | | | 第二學期 | | | 第三學期 | | | 計 |
|-----|----|----|----|----|----|----|-------|------|----|-------|------|----|-------|------|-----|---|
| | | | | | | | 第一、二年 | 第三學年 | 計 | 第一、二年 | 第三學年 | 計 | 第一、二年 | 第三學年 | 計 | |
| 八〇 | 一三 | 一四 | 一三 | 一三 | 一四 | 一三 | 一三 | 一三 | 一〇 | 一〇 | 二三 | 一三 | 一三 | 一三 | 二一六 | |
| 七九 | 一二 | 一四 | 一三 | 一三 | 一四 | 一三 | 九 | 九 | 一〇 | 一〇 | 二〇 | 一三 | 一三 | 一三 | 二一五 | |
| 六二 | 九 | 一一 | 一一 | 一〇 | 一一 | 一〇 | 九 | 九 | 一一 | 一一 | 二二 | 一一 | 一一 | 一一 | 二一六 | |
| 六一 | 九 | 一〇 | 一一 | 一一 | 一一 | 一一 | 九 | 九 | 一一 | 一一 | 二二 | 一一 | 一一 | 一一 | 二〇五 | |
| 七四 | 一三 | 一二 | 一二 | 一二 | 一二 | 一三 | 一三 | 一三 | 一一 | 一一 | 二二 | 一三 | 一三 | 一三 | 二一六 | |
| 六五 | 一一 | 一〇 | 一一 | 一一 | 一一 | 一一 | 一一 | 一一 | 一一 | 一一 | 二二 | 一一 | 一一 | 一一 | 二〇五 | |
| 二一六 | 三五 | 三七 | 三六 | 三五 | 三七 | 三六 | 三五 | 三五 | 三六 | 三六 | 四一 | 三五 | 三五 | 三五 | 二一六 | |
| 二〇五 | 三二 | 三四 | 三五 | 三四 | 三六 | 三四 | 三二 | 三二 | 三四 | 三四 | 三九 | 三二 | 三二 | 三二 | 二〇五 | |

第二 沿革略

明治四十年政府ニ於テ高等學校増設ノ計劃アルヤ愛知縣ハ校地及校舍ノ寄附ヲ願ヒ出テ政府之ヲ納レ本校ヲ設置セリ其沿革事項ノ大略左ノ如シ

明治四十一年

三月勅令第六十八號ヲ以テ文部省直轄諸學校官制ヲ改正シ本校ヲ設置セラレ勅令第六十九號ヲ以テ本校職員ノ定員ヲ定メラル

四月文部省令第十四號ヲ以テ本校大學豫科設置授業開始ノ件ヲ定メラレ同時ニ本校ノ位置ヲ愛知縣名古屋市ニ定メラル

同月文部省内ニ於テ事務ヲ開始シ文部省視學官大島義脩校長事務取扱ヲ命ゼラル

同月文部大臣ノ許可ヲ受ケ學則ヲ定メ大學豫科第一部及第二部ヲ置ク

六月文部省視學官大島義脩第八高等學校長兼文部省視學官ニ任ゼラル
同月生徒二百五十一人ノ入學ヲ許可ス
七月校長大島義脩兼官ヲ免ゼラル
同月事務所ヲ愛知縣會議事堂内ニ移ス
九月元愛知縣立第一中學校校地校舍ヲ使用シテ開校ス
同月文部大臣ノ許可ヲ受ケ學則中ニ服制ノ件ヲ追加ス
同月生徒心得及諸細則ヲ定ム
同月名古屋市東區小川町妙本寺外六ヶ寺ニ於テ本校代用學寮ヲ開始ス
十一月成績考査及試験假規程施行許可
同月小松原文部大臣本校ヲ巡視セラル

明治四十二年

四月勅令第八十號ヲ以テ本校職員ノ定員ヲ改正セララル
五月文部大臣ノ許可ヲ受ケ學則全部ヲ改正シ大學豫科第三部ヲ増設ス

七月文部大臣ノ許可ヲ受ケ學則中志望部類變更ノ件ヲ改正ス
同月生徒二百三十五人ノ入學ヲ許可ス
九月學寮細則ヲ制定シ生徒心得細則ヲ改正ス
同月生徒八十三名ヲ學寮ニ收容ス
同月授業ノ一部ヲ新築校舍ニ移ス
十一月生徒心得細則ヲ改正ス
十二月愛知縣愛知郡呼續町新築校舍ニ移轉ス
同月 御眞影竝ニ 勅語拜戴式ヲ舉行ス
同月學則施行細則竝ニ服務及處務細則ヲ改正ス
同月代用學寮ヲ引拂ヒ新築學寮ニ移轉ス

明治四十三年

三月勅令第六十七號ヲ以テ本校職員ノ定員ヲ改正セララル
七月生徒二百二十九人ノ入學ヲ許可ス

第三 關係法令

一 學校及圖書館特別會計法(抄) 明治四十年 法律第二十三號

第一條 文部省直轄諸學校及帝國圖書館ハ之ヲ通シテ一ノ特別會計ヲ立テシメ資金ヲ所有シ政府ノ支出金資金ヨリ生スル收入、授業料、寄附金其他ノ收入ヲ以テ其歳出ニ充テシム

二 高等學校令(抄) 明治二十七年 勅令第七十五號

第二條 高等學校ハ専門學科ヲ教授スル所トス但帝國大學ニ入學スル者ノ爲メ豫科ヲ設クルコトヲ得

第四條 高等學校ニ於テ設クル所ノ學科及講座ノ數ハ文部大臣之ヲ定

三 文部省直轄諸學校官制(抄) 明治二十六年 勅令第八十六號

第一條 文部省直轄諸學校ハ左ノ如シ

第八 高等學校 (明治四十一年 勅令第六十八號ヲ以テ改正)

第六條 文部省直轄諸學校ニ左ノ職員ヲ置ク

校長
教授

生徒監 (明治四十年勅令第二百四十六號ヲ以テ追加)

助教

書記

第七條 校長ハ勅任又ハ奏任トス文部大臣ノ命ヲ受ケ校務ヲ掌理シ所屬職員ヲ監督ス (明治三十二年勅令第百十七號ヲ以テ改正)

第八條 教授ハ勅任又ハ奏任トシ助教教授ハ判任トス生徒ノ教育ヲ掌ル (明治三十二年勅令第百十七號同勅令第二百四十六號ヲ以テ改正)

第九條 生徒監ハ奏任教官ノ中ヨリ文部大臣之ヲ補ス

生徒監ハ校長ノ指揮ヲ承ケ專ラ生徒ノ訓育ヲ掌ル (明治四十年勅令第二百四十六號ヲ以テ改正)

第十條 書記ハ判任トス上官ノ命ヲ承ケ庶務會計ニ従事ス (明治三十六年勅令第二百三十號同四十六號ヲ以テ改正)

第十七條 專任教官中其ノ學校所設ノ某學科ヲ擔任スヘキ者ヲ得サル

場合ニ於テハ兼任教官ヲ置キ若クハ學校長ニ於テ特ニ文部大臣ノ許可ヲ得テ臨時ニ講師ヲ囑託シ其ノ學科ノ授業ヲ擔任セシムルコトヲ得

四 文部省直轄諸學校職員定員令 (抄) (明治三十五年勅令第九十九號)

文部省直轄諸學校專任職員ノ定員左ノ如シ

| | | | | | | | | |
|----|----|----|----|----|----|----|----|----|
| 校長 | 教授 | 教諭 | 助教 | 助教 | 訓導 | 保姆 | 助手 | 書記 |
| 一人 | 卅人 | 五人 | | | | | | 六人 |

(明治四十三年勅令第百六十七號ヲ以テ改正)

五 帝國大學及文部省直轄諸學校雇外國人ニ關スル規定 (明治二十六年勅令第九十六號)

帝國大學及文部省直轄諸學校ニ於テ學科教授ノ必要アルトキハ帝國大學總長及直轄諸學校長ハ文部大臣ノ許可ヲ受ケ雇外國人ヲシテ教官ノ職務ニ當ラシムルコトヲ得

六 高等學校大學豫科學科規程(抄)

明治三十三年
文部省令第十三號

第一條 高等學校大學豫科ノ學科ヲ分チテ第一部、第二部及第三部トス

第一部ノ學科ハ法科大學及文科大學志望者ニ、第二部ノ學科ハ醫科大學ノ藥學科、工科大學、理科大學、理工科大學及農科大學志望者ニ、第三部ノ學科ハ醫科大學志望者ニ課スルモノトス (明治三十五年文部省令第十號ヲ以テ改正)

第二條 第一部ノ學科ハ倫理、國語及漢文、外國語、歷史、論理及心理、法學通論、體操トス

前項ノ學科ノ外、文科大學志望者ニハ經濟通論ヲ課ス

前二項ノ學科中文科大學哲學科志望者ニハ論理及心理ヲ缺キ、數學、物

理ヲ課ス

外國語ハ英語、獨語及佛語ノ中ニ就キ二種ヲ選ハシム

第一項ノ學科ノ外、法科大學志望者ニハ隨意科トシテ羅旬語ヲ課スルコトヲ得

第三條 第二部ノ學科ハ倫理、國語、外國語、數學、物理、化學、地質及礦物、圖畫、體操トス

前項ノ學科ノ外、醫科大學ノ藥學科、理科大學ノ動物學科、植物學科、地質學科、礦物學科並ニ農科大學志望者ニハ動物及植物ヲ課シ、工科大學及理工科大學ノ土木工學科、機械工學科、電氣工學科、採礦及冶金學科、工科大学ノ造船學科、建築學科、理科大學及理工科大學ノ數學科、物理學科、理科大學ノ星學科並ニ農科大學ノ農學科、農藝化學科、林學科志望者ニハ測量ヲ課ス (明治三十五年文部省令第十號ヲ以テ改正) (明治四十二年文部省令第十五號ヲ以テ改正)

外國語ハ英語ノ外、獨語又ハ佛語ヲ選ハシム、但シ工科大學及理工科大

學ノ電氣工學科、應用化學科、製造化學科、採鑛及冶金學科並ニ農科大學志望者ハ必ス獨語ヲ選フヘキモノトス

第一項ノ學科ノ外、醫科大學ノ藥學科、理科大學ノ動物學科、植物學科、地質學科、鑛物學科並ニ農科大學ノ獸醫學科志望者ニハ隨意科トシテ羅旬語ヲ課スルコトヲ得 (上同) (上同)

第四條 第三部ノ學科ハ倫理、國語、外國語、羅旬語、數學、物理、化學、動物及植物、體操トス

外國語ハ獨語ノ外、英語又ハ佛語ヲ選ハシム

第五條 各部各學科ノ每週授業時數ハ左ノ如シ

第一部

| | | | | |
|----|----|----|----|----|
| 倫理 | 學科 | 第一 | 第二 | 第三 |
| | 年 | 年 | 年 | 年 |
| | | | | |

| | | | | | | | | | |
|-------|-----|-----|-----|----|-------|------|------|----|----------|
| 國語及漢文 | 英語 | 獨語 | 佛語 | 歷史 | 論理及心理 | 法學通論 | 經濟通論 | 體操 | 計 |
| 六 | (九) | (九) | (九) | 三 | | | | 三 | 三〇 |
| 五 | (九) | (九) | (九) | 三 | 二 | | | 三 | 三一 |
| 四 | (八) | (八) | (八) | 三 | | 二 | 二 | 三 | 三二 三一 |

備考

表中 () ハ選擇科目ノ時數ヲ表シ () ハ文科大學志望者ニノミ課スル

時數ヲ表ス

文科大學哲學科志望者ニハ第三年ニ於テ國語ヲ缺ク且ツ之ニ課スヘキ數學物理ノ授業時數左ノ如シ

| | | | |
|----|-----|-----|-----|
| 學科 | 第一年 | 第二年 | 第三年 |
| | 學 | 二 | 三 |
| 數 | 學 | | |
| | 理 | | |
| 物 | 理 | | |
| | 學 | | |

英語ヲ以テ入學シ法科大學ノ獨逸法又ハ佛蘭西法ヲ選修スル法律學科並ニ文科大學ノ獨逸文學科佛蘭西文學科ニ志望スル者ニ對シテハ外國語ノ授業時數ヲ左ノ如ク變更ス

| | | | |
|--------|-----|-----|-----|
| 學科 | 第一年 | 第二年 | 第三年 |
| | 英 | 四 | 四 |
| 獨語又ハ佛語 | 語 | | |
| | 語 | | |

英語ヲ以テ入學シ法科大學ノ政治學科ニ志望スル者ノ外國語ノ教授時數ハ本人ノ志望ニ依リ前項ニ依ルコトヲ得(明治四十二年文部省令第二十號ヲ以テ改正) 隨意科トシテ法科大學志望者ニ課スヘキ羅甸語ノ授業時數左ノ如シ

| | | | |
|-----|-----|-----|-----|
| 學科 | 第一年 | 第二年 | 第三年 |
| | 羅甸語 | | |
| 羅甸語 | 語 | | |
| | 語 | | |

第二部

| | | | |
|--------|-----|-----|-----|
| 學科 | 第一年 | 第二年 | 第三年 |
| | 倫理 | | |
| 國語 | 語 | 三 | |
| | 語 | | |
| 英語 | 語 | 七 | 四 |
| | 語 | | |
| 獨語又ハ佛語 | 語 | 八 | 四 |
| | 語 | | |
| 數學 | 學 | 五 | 六 |
| | 理 | | |

| | | | | |
|-------|----|----|----|----|
| 物理 | 三 | 三 | 三 | 三〇 |
| 化學 | 三 | 三 | 四 | 二 |
| 地質及鑛物 | 二 | 二 | 二 | 二 |
| 圖畫 | 四 | 四 | 四 | 二 |
| 體操 | 三 | 三 | 三 | 三 |
| 計 | 三二 | 三一 | 三一 | 三〇 |

第三年ニ於テ醫科大學ノ藥學科、理科大學ノ動物學科、植物學科、地質學科、鑛物學科並ニ農科大學志望者ニハ數學ヲ缺キ、工科大學及理工科大學ノ土木工學科、機械工學科、造船學科、建築學科、理科大學及理工科大學ノ數學科、物理學科及理科大學ノ星學科志望者ニハ化學ノ實驗ヲ缺キ、理科大學ノ各學科、理工科大學ノ數學科、物理學科、純正化學科及農科大學志望者ニハ圖畫ヲ缺ク

(明治三十五年文部省令 第十號ヲ以テ改正) (明治四十二年文部省令 第十五號ヲ以テ改正)

(明治四十二年文部省令 第九號ヲ以テ改正)

醫科大學ノ藥學科、理科大學ノ動物學科、植物學科、地質學科、鑛物學科並ニ農科大學志望者ニ課スヘキ動物及植物ノ授業時數左ノ如シ (上同) (上)

| | | | |
|-------|-----|-----|-----------------|
| 學科 | 第一年 | 第二年 | 第三年 |
| 動物及植物 | | | 講義四 實驗二 六 |

工科大學及理工科大學ノ土木工學科、機械工學科、電氣工學科、採鑛及冶金學科、工科大學ノ造船學科、建築學科、理科大學及理工科大學ノ數學科、物理學科、理科大學ノ星學科並ニ農科大學ノ農學科、農藝化學科、林學科志望者ニ課スヘキ測量ノ授業時數左ノ如シ

| | | | |
|----|-----|-----|-----|
| 學科 | 第一年 | 第二年 | 第三年 |
| 測量 | | | 三 |

隨意科トシテ醫科大學ノ藥學科、理科大學ノ動物學科、植物學科、地質學科、鑛物學科並ニ農科大學ノ獸醫學科志望者ニ課スヘキ羅甸語ノ授業

時數左ノ如シ (上同) (上同)

| | | | | |
|-----|----|----|----|----|
| 學科 | 學年 | 第一 | 第二 | 第三 |
| 羅旬語 | | | | 二 |

第三部

| | | | | |
|--------|----|----|----|-----------------|
| 學科 | 學年 | 第一 | 第二 | 第三 |
| 倫理 | | | | 一 |
| 國語 | | 三 | | |
| 獨語 | | 一三 | 一三 | 一〇 |
| 英語又ハ佛語 | | 三 | 三 | 三 |
| 羅旬語 | | | | 二 |
| 數學 | | 三 | 二 | |
| 物理 | | | 三 | 三 |
| | | | | 講義三 實驗三 六 |

| | | | |
|----|-------|----|-----------------|
| 化學 | 動物及植物 | 體操 | 計 |
| | | | 二九 |
| | 四 | 三 | 三〇 |
| | 實驗 | 三 | 三一 |
| | 三 | 三 | |
| | | | 講義三 實驗三 六 |

第六條 前條ノ各學科ハ生徒卒業後分科大學各學科ノ授業ヲ受クルニ足ルヘキ豫備ノ程度ヲ以テ標準トナスヘシ

第七條 學校長ハ文部大臣ノ許可ヲ受ケ分科大學某科志望者ニ課スヘキ一學科若ハ數學科ヲ其學校ニ置カサルコトヲ得

七 高等學校大學豫科入學資格ニ關スル規程(抄) 明治四十一年
文部省令第九號
高等學校大學豫科ニ入學スルコトヲ得ル者ハ左ノ各號ノ一ニ該當シ且體格検査ヲ受ケ之ニ合格シタル者タルヘシ

- 一 中學校ヲ卒業シタル者
- 二 専門學校入學者檢定規程ニ依ル試験檢定ニ合格シタル者
- 三 専門學校入學者檢定規程第八條第一號ノ指定ヲ受ケタル者但シ
某學校ノ入學ニ限り指定ヲ受ケタル者ヲ除ク

八 文部省直轄學校外國人特別入學規程

明治三十四年文部省令第十五號

- 第一條 外國人ニシテ文部省直轄學校ニ於テ一般學則ノ規定ニ依ラス所定ノ學科ノ一科若ハ數科ノ教授ヲ受ケントスル者ハ外務省在外公館又ハ本邦所在ノ外國公館ノ紹介アルモノニ限り特ニ之ヲ許可スルコトアルヘシ
- 第二條 前條ニ依リ教授ヲ受ケントスル外國人ハ前條ノ紹介書ヲ添ヘ帝國大學總長若ハ學校長ニ願出ツヘシ

第三條 帝國大學總長若ハ學校長ニ於テ前條ノ出願ヲ受ケタルトキハ相當ノ學力アリト認メタル者ニ限り之ヲ許可スヘシ但シ學校ノ設備上差支アル場合ハ此ノ限ニアラス

第四條 本令ノ規定ニ依リ入學シタル外國人ニシテ學科修了ノ證明書ヲ受ケントスル者ニハ試験ノ上之ヲ附與スヘシ

第五條 本令ノ規定ニ依リ入學シタル外國人ニハ入學試験料、入學料及授業料ヲ徵收セサルコトヲ得

第六條 帝國大學總長及學校長ハ文部大臣ノ認可ヲ受ケ本令ニ關シ必要ナル細則ヲ設クルコトヲ得

* * * * *

九 第八高等學校ニ大學豫科設置

明治四十一年文部省令第十四號

第八高等學校ニ大學豫科ヲ設置シ明治四十一年九月十一日ヨリ授業ヲ

開始ス

十 文部省直轄諸學校生徒ノ學校長ノ許可ナクシテ受ケタル

他ノ直轄諸學校入學試験無効ニ關スル規定 明治三十八年文部省令第十八號

文部省直轄諸學校ノ生徒ニシテ豫メ學校長ノ許可ヲ受ケス他ノ文部省直轄諸學校ノ入學試験ヲ受ケタルトキハ其ノ入學試験ハ無効トス

十一 高等學校大學豫科入學者選抜試験規程 明治四十二年文部省令第十二號

第一條 選抜試験ハ入學志望者ノ數當該高等學校生徒募集人員ニ超過シタルトキ之ヲ行フ

第二條 各高等學校ニ入學セシムヘキ生徒ノ概數及選抜試験施行ノ期日ハ文部大臣之ヲ告示ス

第三條 選抜試験ノ學科目ハ中學校ノ學科目(法制經濟及唱歌ヲ除ク)中ニ就キ毎回文部大臣之ヲ告示ス

前項試験ハ中學校卒業ノ程度ニ據ル

第四條 選抜試験ハ高等學校長之ヲ行フ

第五條 選抜試験ヲ受ケントスル者ハ其ノ入學後修業セントスル部類ヲ指定スヘシ

指定スヘキ部類ハ左ノ如シ (明治四十二年文部省令第十九號ヲ以テ改正)

| | | | |
|--------|--|--------|----------------------|
| 第一部 甲類 | 英語 政治 法律 經濟 商 | 第二部 甲類 | 工 科 |
| 第一部 乙類 | 英語 文 科 | 第二部 乙類 | 農 理 科 醫 科ノ内 藥 學 科 |
| 第一部 丙類 | 獨 語 治 文 科 獨 語 治 文 科 佛 語 治 文 科 佛 語 治 文 科 | 第三部 | 醫 科 |
| 第一部 丁類 | 佛 語 治 文 科 | | |

入學志望者ハ志望類二箇以上(同一部内ノ類ニ限ル)ヲ併セ指定スルコトヲ得此場合ニ於テハ其ノ志望類ノ順位ヲ定ムヘシ

第六條 選抜試験ヲ受ケタル者ハ之ヲ第一部第二部及第三部ノ三部ニ

- 分チ其ノ試験ノ成績順ニ依リ各高等學校ニ於テ各部募集ノ總員ト同數ノ人員ヲ選出シ其ノ内ニ就キ左ノ方法ニ依リ入學セシムヘシ
- 一 選拔試験成績順ニ依リ本人ノ指定スル第一ノ志望類ニ配當ス
 - 二 第一號ノ場合ニ於テ成績相同シキトキハ抽籤ニ依ル
 - 三 第一號第二號ニ依リ配當ノ結果本人ノ指定スル第一ノ志望類已ニ滿員トナリ配當スルコトヲ得サル者ニ就キテハ更ニ成績順ニ依リ本人ノ指定スル第二以下ノ志望類ニシテ缺員アルモノニ配當ス
 - 四 第三號ノ場合ニ於テ成績相同シキトキハ志望類ノ順位ニ依ル
 - 五 第三號ノ場合ニ於テ成績及志望類ノ順序相同シキトキハ抽籤ニ依ル
 - 六 前數號ニ依リ配當ノ結果本人ノ指定スル志望類悉ク滿員トナリタルトキハ入學スルコトヲ得サルモノトス

前項ニ依リ配當ノ結果又ハ事故ノ爲入學者ニ缺員ヲ生シタルトキハ前項選出人員以外ニ就キ更ニ前項ノ方法ニ依リ之ヲ補填スヘシ

*

*

*

*

*

十二 高等學校大學豫科入學者選拔試験無試験檢定規程

明治四十三年文部省令第十一號

- 第一條 各高等學校ハ大學豫科各部ノ入學志望者募集人員ニ超過シタルトキハ各部各類ニ於ケル募集人員ノ五分ノ一以内ニ限り無試験檢定ニ依リ入學志望者ノ入學ヲ許可スルコトヲ得
- 第二條 無試験檢定ヲ受ケントスル者ハ左ノ資格ヲ有シ其ノ卒業シタル中學校長ノ推薦シタル者ニ限ル
- 一 品行方正ニシテ體格強健ナルコト
 - 二 無試験檢定ヲ受ケントスル年ニ於テ中學校ヲ卒業シタルコト

三 第三學年以上繼續シテ同一中學校ニ在學シタルコト

四 第三學年以上ノ學業成績左ノ標準ニ該當スルコト

(イ) 第三學年並第四學年ノ學年試驗ニ於ケル學業成績其ノ合格者總數ノ四分ノ一以內ニ相當スル順位ニアリタルコト

(ロ) 卒業試驗ニ於ケル學業成績其ノ卒業者總數ノ十分ノ一以內ニ相當スル順位ニアリタルコト

第三條 前條ノ資格ヲ有スル入學志望者ヨリ請求アリタルトキハ當該中學校長ハ左ノ様式ニ依リ推薦書ヲ調製シ入學出願期限內ニ直接ニ當該高等學校長ニ提出スヘシ

高等學校大學豫科選抜試驗無試驗檢定入學推薦書

| | | | |
|--------|--------|------|----|
| 第三學年試驗 | 第四學年試驗 | 卒業試驗 | 備考 |
| 何 某 | | | |
| 生 年 月 | | | |

| 各學科目 得點若ハ評語 | 修身 國語及漢文 | 平均 | 成績 順位 | 合格 者總數 | 學年ヲ 終了シ タル年 月 | 姓名 | |
|----------------|-------------|----|----------|-----------|------------------------|--------|----|
| | | | | | | 姓 | 名 |
| 、、、、、 | 、、、、、 | | | | 明治何年何月 | 何々中學校長 | 姓名 |
| 、、、、、 | 、、、、、 | | | | | | |
| 、、、、、 | 、、、、、 | | | | | | |
| 、、、、、 | 、、、、、 | | | | | | |

右ハ高等學校大學豫科入學者選抜試驗無試驗檢定規程第二條ニ該當致候ニ付推薦候也

年月日

何々中學校長

姓

名

印

第四條 無試驗檢定ハ各高等學校所定ノ入學出願手續ヲ完了シタル者ニ限リ之ヲ行フ

第五條 無試験檢定ニ依リ入學ヲ許可セスト決定シタル者ハ選抜試験ヲ受クルモノトス

第六條 第三條ノ推薦書ハ選抜試験ヲ同時ニ施行スル二箇以上ノ高等學校ニ提出スルコトヲ得ス

前項ニ違反シタル場合ニ於テハ其ノ無試験檢定ハ之ヲ無効トス

* * *

十三 文部省直轄諸學校ノ二學校以上ニ入學出願者ノ入學ス

〜キ學校 明治三十六年文部省告示第九十六號

同一人ニシテ文部省直轄諸學校中ノ二箇以上ノ學校ニ入學ヲ出願シタル者ハ其ノ最前ニ入學ヲ許可セラレタル學校ニ入學ス〜キモノトス但シ同時ニ二箇以上ノ學校ニ入學ヲ許可セラレタル者ノ入學ス〜キ學校ハ本人ノ選擇ニ任ス

十四 大學豫科學力檢定規程 明治二十六年文部大臣勅令

高等學校ノ卒業生ニアラスシテ帝國大學分科大學へ入學志願ノ者アルトキハ別紙規程ニ依リ大學豫科學力試験ヲ施行ス〜シ(明治二十八年七月十六日名稱訂正文部大臣裁定)
大學豫科學力檢定規程

第一 大學豫科學力檢定試験ハ帝國大學分科大學ヨリ其入學志願者ノ學力檢定試験執行ノ通告アル場合ニ限り高等學校ニ於テ施行スルモノトス

第二 大學豫科學力檢定試験ハ高等學校大學豫科卒業ノ程度ニ據ル但官立府縣立中學校又ハ之ト同等ト認ム〜キ公私立中學校ノ卒業證書ヲ有セサル者ニハ先ツ中學校ノ學力檢定試験ヲ行フモノトス

第三 大學豫科學力檢定試験ハ毎年七月又ハ九月ニ於テ一回之ヲ施行ス

第四 大學豫科學力檢定試験ヲ受ケントスル者ハ受験料金五圓ヲ納ム

ヘシ但既納ノ受験料ハ受験者ノ都合ニ依リ試験ヲ受ケサルコトアル
モ返付セス

第五 試験合格者ニハ左式ノ證明書ヲ交付スヘシ (證明書式略ス)

第四 學 則

第一章 學 科

第一條 本校ノ學科ハ明治三十三年文部省令第十三號所定ノ大學豫科

第一部第二部及第三部トス

第二條 前條各部ノ學科目中外國語ハ英語及獨語ノ二種トス

第二章 學年學期及休業

第三條 學年ハ九月十一日ニ始マリ翌年九月十日ニ終ル

第四條 學年ニ三學期ヲ設ク

第一學期ハ九月十一日ヨリ十二月二十四日ニ至リ第二學期ハ一月八

日ヨリ三月三十一日ニ至リ第三學期ハ四月八日ヨリ七月十日ニ至ル

第五條 休業日左ノ如ク

日 曜 日

大祭日 十一月三日
 天長節 二月十一日
 紀元節 十二月二十五日ヨリ翌年一月七日ニ至ル
 冬季休業 四月一日ヨリ四月七日ニ至ル
 春季休業 七月十一日ヨリ九月十日ニ至ル
 夏季休業

第三章 入學及在學

第六條 入學ノ期ハ每學年ノ初トス
 第七條 入學ヲ志望スル者ハ入學志望者名票ニ寫眞及檢定料ヲ添へ本校ニ差出スヘシ
 第八條 檢定料ハ金五圓トス
 一旦納付シタル檢定料ハ何等ノ事情アリトモ之ヲ還付セス
 第九條 入學志望者ハ其ノ入學後修業セントスル部類ヲ指定スヘシ

指定スヘキ部類ハ左ノ如シ

- 第一部甲類 英語法律科、政治科、經濟科、商科
- 第一部乙類 英語文科
- 第一部丙類 獨語法律科、政治科、獨語文科
- 第二部甲類 工科
- 第二部乙類 理科、農科、醫科ノ内藥學科
- 第三部 醫科

入學志望者ハ志望ノ部類二箇以上同一部内ノ類ニ限ルヲ併セ指定スルコトヲ得此場合ニ於テハ其ノ志望ノ順位ヲ定ムヘシ

第十條 各部類入學志望者ノ數入學セシムヘキ者ノ數ニ超過スルトキハ選抜試験ヲ行フ

第十一條 入學後ニ於テ修業部類ヲ變更スルコトヲ許サス但第一部甲類ヨリ同乙類ニ又ハ第二部甲類ヨリ同乙類ニ轉科セントスル者ニ對

シテハ缺員アル場合ニ限リ許可スルコトアルヘシ
在學中修業部類變更ノ爲メ選抜試験ヲ受ケントスルトキハ校長ノ許
可ヲ受クヘシ

第十二條 入學ノ許可ヲ受ケタル者ハ指定ノ期日迄ニ履歷書ニ入學料
金壹圓ヲ添へ本校ニ差出シ且明治四十一年文部省令第九號ノ入學資
格ヲ證明スヘキ卒業證書又ハ證明書ヲ提出シ本校ノ檢閲ヲ受クヘシ
前項ノ手續ヲ了セサル者ニ關シテハ其ノ入學ノ許可ヲ無効トス
一旦納付シタル入學料ハ如何ナル事情アリトモ之ヲ還付セス

第十三條 入學シタル者ハ宣誓ヲ爲シ且在學中保證ノ責ニ任スヘキ父
兄ノ宿所氏名ヲ届出ツヘシ但本文ニ該當スル父兄ナキトキハ之ニ代
ルヘキ者ヲ定メ本文ノ手續ヲ爲スヘシ

第十四條 退學セシ者及除名セラレタル者再入學ヲ願フトキハ詮議ノ
上之ヲ許可スルコトアルヘシ

第四章 成績考查

第十五條 各學年第三學期末ニ於テ生徒ノ學業成績ヲ考查シテ學年成
績及卒業成績ヲ定ム

第十六條 學年成績ハ當該學年ニ於ケル勤怠平常成績及試験ノ成績ヲ
參酌シテ之ヲ定ム但學科目ノ種類ニ依リ試験ヲ行ハサルコトアルヘ
シ

第十七條 卒業成績ハ在學中ノ三學年成績ヲ參酌シテ之ヲ定ム

第十八條 試験ヲ分チテ通常試験及定期試験トス

通常試験ハ課業ノ進度ニ應シ隨時之ヲ施行ス

定期試験ハ學期末ニ於テ之ヲ施行ス

第十九條 學業成績ハ科目評點及平均評點ヲ以テ表示シ一百ヲ以テ最
高點トス

第二十條 試験ニ缺席シタル者ノ評點ハ當該學期ニ於ケル平常成績ヲ

參酌シテ之ヲ定ム但一學年間に二回以上定期試験ヲ受ケサル者ハ特別ノ詮議ニ依ル外進級又ハ卒業セシムルコトナシ

第二十一條 缺席、休學、停學等ノ爲メ平常成績ノ考查ヲ爲ス能ハサル者ニ就テハ臨機ノ處分ヲ爲ス

第二十二條 學年評點左ノ條件ノ一ニ該當スル者ハ進級又ハ卒業スルコトヲ得ス

一、平均評點六十未滿ナルコト

二、一科目ノ評點四十未滿ナルコト

三、科目評點五十未滿ノモノ二科目以上アルコト

四、科目評點六十未滿ノモノ四科目以上アルコト但科目總數九科目以上ノ場合ニハ本文ニ該當スルモノ五科目以上アルコト

第二十三條 進級又ハ卒業ノ判定ハ前條ニ依ル外平素ノ行狀及學業進歩ノ狀況ヲ參酌シテ黜陟スルコトアルヘシ

第二十四條 進級又ハ卒業セサル者ハ次學年ニ於テ再ヒ原學年ノ各學科目ヲ履修セシム

第五章 特待生

第二十五條 品行方正學業成績優等ナル生徒中若干名ヲ選拔シテ特待生トス

第二十六條 特待生ハ每學年之ヲ定メ其ノ特待生タル期間ハ次ノ一學年間にトス

第二十七條 特待生ニ對シテハ授業料ヲ徵集セス

第二十八條 特待生ニシテ其名譽ヲ汚辱スル行爲アリト認めタルトキハ之ヲ止ム

第六章 授業料

第二十九條 授業料ハ一學年金參拾圓トス

第三十條 授業料ハ左ノ三期ニ分納セシム

第一學期分 金拾貳圓

第二學期分 金九圓

第三學期分 金九圓

納付期日ハ細則ヲ以テ之ヲ定ム

第三十一條 授業料ハ缺席休學停學等ノ爲メ之ヲ免除スルコトナシ但

第三十六條ニ依リ休學スル者ニ對シテハ次學期以降ノ分納額ヲ免除ス

第三十二條 學年ノ半途ニ退學シタル者ニ對シテハ次學期以降ノ授業料分納額ヲ免除ス

第三十三條 既納ノ授業料ハ何等ノ事情アリトモ之ヲ還付セス

第三十四條 第三十六條ニ依リ休學セル者休學ノ事故止ミテ學年ノ半途ヨリ出席シタルトキハ當該學期ノ分納額ハ一箇月金參圓ノ割合ヲ以テ其ノ月分ヨリ之ヲ徵集シ指定ノ期日ニ於テ一時ニ納付セシム但

第三學期分授業料ノ月割ニ關シテハ七月ヲ算入セス

第七章 休學及退學

第三十五條 疾病又ハ止ヲ得サル事故ニ依リ二箇月以上修學スルコト能ハサル見込ノ者ハ願ニ依リ當該學年間休學ヲ許可スルコトアルヘシ

第三十六條 陸軍又ハ海軍現役ニ服シ若ハ召集ニ應スル者ハ其ノ服役又ハ召集ノ間休學トス

第三十七條 休學ノ許可ヲ得タル者ハ次學年ノ初ヨリ原學年ノ課程ヲ修メシム

前條ニ依リ休學シタル者ハ服役滿期又ハ召集解除後三週間以内ニ於テ原學年ニ復スヘシ

第三十八條 休學ハ同一學年ニ於テ一回一箇年以内ニ限ル但第三十六條ニ依ル休學ハ此限ニアラス

第三十九條 生徒退學セントスルトキハ其ノ事由ヲ申出ツヘシ

第四十條 左ノ各號ノ一ニ當ル者ハ之ヲ除名ス

一、 正當ノ事由ナクシテ引續キ三箇月以上缺席セル者

二、 出席常ナラサル者

三、 學業劣等ニシテ成業ノ見込ナキ者

四、 授業料又ハ學寮費ノ怠納三十日ニ及フ者

第四十一條 除名ニ關シテハ前條ノ外臨機ノ處分ヲ爲スコトアルヘシ

第八章 懲 戒

第四十二條 學紀風紀ヲ紊亂シ其他生徒ノ本分ニ背戾スル者ハ之ヲ懲戒ス

懲戒ハ形跡ニ拘ハラズ主トシテ德義ニ基キテ之ヲ斷ス

第四十三條 懲戒ハ之ヲ分チテ戒飭、謹慎、放校ノ三トス

謹慎ニハ停學ヲ附加スルコトアルヘシ

第四十四條 戒飭ハ訓誨ヲ加ヘテ將來ヲ戒メ謹慎ハ一定時間特別ノ監督ノ下ニ反省セシメ放校ハ學校ヨリ放逐ス

第九章 校章及服制

第四十五條 本校ノ徽章ヲ第一校章及第二校章トス其ノ様式左ノ如シ
(様式略ス)

第四十六條 第一校章ハ制帽ノ前章トシ其ノ他校長ノ特ニ指定シタル場合ニ於テ之ヲ用フルモノトス

第四十七條 第二校章ハ衣釦、紋章其ノ他ノ記號ニ用フルモノトス

第四十八條 本校生徒ノ制服ハ正帽、衣袴、靴、略帽、夏衣、夏袴、脚絆トス

前項制服ノ服制左ノ如シ

一、 正 帽

製式 丸形

品質 羅紗

色 黒

前章 眞鍮製金色第一校章(縦徑八分横徑九分五厘)

横章 白線二條(幅各二分)

頤紐 黒革(幅三分五厘) 釦(眞鍮製金色圓形徑三分五厘第二校章ヲ附ス)

二、衣

製式 脊廣形立襟襖(角形)「ポケット」ハ上衣ノ左右兩脇及左胸部ニ各一箇トス

品質 小倉又ハ「ヘル」

色 濃紺

襟章 第一部ハI、第二部ハII、第三部ハIII(眞鍮製金色縦徑五分) 釦 煉製黒色徑七分第二校章ヲ附ス(一列五箇)

三、袴

製式 普通

品質 小倉又ハ「ヘル」

色 濃紺

四、靴

品質 革又ハ「ツツク」

色 黒

五、略帽

製式及品質 麥藁製普通形(縁約二寸高約二寸七分)

鉢卷 黒色(幅約一寸)

前章 正帽ニ同シ

六、夏衣及夏袴

製式、釦襟章ハ二三ニ同シ

品質 小倉綾織

色 藍鼠霜降

七、脚 袴

製式 圖ノ如シ(圖略ス)

品質 綿布、麻布又ハ羅紗

色 濃紺又ハ黒

第四十九條 前條制服ノ外左ノ製式ニ依リ外套ヲ用フルコトヲ得

製式 圖ノ如シ(圖略ス)

品質 羅紗

色 黒(裏地ヲ附スル場合ニハ同色)

鈕 眞鍮製金色第二校章ヲ附ス(前部二列各五箇徑八分、背部二箇

徑八分、二箇徑五分)

第十章 學 寮

第五十條 學寮ハ生徒ヲ居住セシメ本校ノ教育ト相俟ツテ之ヲ訓育ス

ル處トス

第五十一條 學寮ハ毎年九月六日ニ開キ七月十二日ニ閉ツ

第五十二條 新ニ入學シタル生徒ハ特別ノ事情ニ依リ通學ノ許可ヲ受

ケタルモノ、外總テ學寮ニ入ルヘキモノトス

第五十三條 前條以外ノ生徒ニシテ入寮セント欲スルモノハ願出テ許

可ヲ受クヘシ

第五十四條 學寮生徒ニシテ退寮セント欲スルモノハ其ノ事由ヲ具シ

願出テ許可ヲ受クヘシ

第五十五條 學寮生徒ニシテ疾病ニ罹リタルトキハ退寮又ハ外泊セシ

ムルコトアルヘシ

第五十六條 學寮費ハ一箇月金壹圓トシ七月ヲ除キ毎月指定ノ日ニ之

ヲ納メシム

既納ノ學寮費ハ何等ノ事情アリトモ之ヲ還付セス

第五十七條 學寮生徒ニシテ其ノ本分ニ背戾スル行爲アリト認ムルト
キハ情狀ニヨリ退寮ヲ命スルコトアルヘシ

第十一章 圖書及器械

第五十八條 本校所有ノ圖書ハ總テ之ヲ書庫ニ藏ス

第五十九條 書庫ニ於テハ本校所藏ノモノ、外他ノ委託ニ係ル圖書ヲ
保管スルコトアルヘシ

第六十條 教務及事務上特ニ必要ノ圖書ハ校長ノ許可ヲ得テ特別ノ場
所ニ備ヘ置クコトヲ得

第六十一條 職員ハ校長ノ定ムル所ニ依リ本校所藏ノ圖書ヲ借受クル
コトヲ得

第六十二條 圖書ヲ閱覽スルコトヲ得ル者ハ職員及生徒第五十九條ノ
圖書委託者其ノ他校長ノ特許ヲ得タル者ニ限ル

第六十三條 本校所定ノ規則ニ違反シ又ハ其ノ他不都合ノ行爲アルモ

ノハ圖書ノ閱覽ヲ停止スルコトアルヘシ

第六十四條 本校所藏ノ學術用器械ハ各所屬教室ニ備付ク

第六十五條 生徒ハ擔任教官ノ許可ヲ受ケ實習用器械ヲ使用スルコト
ヲ得

第六十六條 本校ノ圖書器械ヲ紛失毀損又ハ汚染シタルトキハ其ノ損
害ノ程度ニ依リ同一ノ物品ヲ以テ之ヲ償ハシムルカ若ハ其ノ修理ヲ
負擔セシムルコトアルヘシ

第五 生徒心得

本校生徒タルモノハ徳性ヲ涵養シ知能ヲ鍊磨シ以テ國家有用ノ器材タ
ラソコトヲ期スヘシ居常守ルヘキ道多端ナリト雖モ茲ニ其ノ標的トス
ヘキ大綱ヲ舉示スルコト左ノ如シ

- 一、志操ヲ固クシ實行ヲ勵ミ學業徳器ノ大成ヲ期スヘキコト
- 二、身體精神ヲ鍛鍊修養シ剛健快活ノ氣象ヲ振起スヘキコト
- 三、獨ヲ慎ミ己ニ克チ忠信廉恥ノ心ヲ存スヘキコト
- 四、規律ヲ守リ責任ヲ重シ謹恪重厚ノ風ヲ持スヘキコト
- 五、師長ヲ尊敬シテ温恭自虛ノ道ヲ盡クシ朋友ヲ親愛シテ協同融和
ノ實ヲ舉クヘキコト

第六 細則

一 學則施行細則

第一章 學科及授業

- 第一條 學則第一條ニ依ル學科ハ別ニ定ムル教授要目ニ依リ之ヲ實施
ス
- 第二條 高等學校大學豫科學科規程第五條ニ依リ分科大學某學科志望
者ニ課スル課程ヲ修メントスル者ハ前學年第二學期ノ終迄ニ其志望
ヲ届出ツヘシ隨意科ヲ修メントスル者亦同シ
- 第三條 學則第十一條但書ニ依リ修業部類ノ變更ヲ許可スルハ第一年
及第二年ニ在リテハ學期ノ始第三年ニ在リテハ學年ノ始ニ限ル
- 第四條 每週授業ノ日課ハ學年ノ始ニ之ヲ定ム但場合ニ依リ學年ノ半
途ニ之ヲ變更シ又ハ臨時日課ヲ變更スルコトアルヘシ

第五條 一授業時ヲ五十分トス

實驗製圖實習體操ニ於テハ一授業時ヲ延長シ又ハ二時以上連續授業スルコトアルヘシ

第六條 特別ノ事情ニ依リ教官ニ於テ臨時所定ノ日課ヲ變更スル必要アリト認ムルトキハ校長ニ申告シテ指揮ヲ受クヘシ

第七條 休業日ノ外左ノ場合ニ於テハ日課所定ノ授業ヲ缺ク

一、 試験檢閲儀式修學旅行又ハ其他ノ行事ヲ以テ授業ニ代ヘタルトキ

二、 教官ノ出張賜暇忌引缺勤ニ依リ授業セサルトキ

第八條 前條ニ依リ授業ヲ缺キタル結果學業ノ進歩ニ妨アリト認ムルトキハ所定日課以外ノ授業ヲ課スルコトアルヘシ

第九條 教科用圖書ハ學科主任及擔任教官ノ意見ヲ聞キ校長之ヲ定ム

第二章 編 制

第十條 學級ハ第一學年ノ始ニ編制シ之ヲ組ト稱ス

組ハ三學年ヲ通シテ變更セサルヲ常例トス

第十一條 各學級ニ級總代二人ヲ置ク

級總代ハ當該學級生徒ヲシテ定員二倍ノ候補者ヲ互選セシメ其中ニ就キ校長之ヲ命ス

第十二條 級總代ハ別ニ定ムル學級主任ノ指揮ヲ受ケ當該學級ノ一切ノ世話ヲ爲スモノトス

第十三條 級總代ノ任期ハ一箇年トス

第十四條 全生徒ヲ以テ生徒隊ヲ編成ス

生徒隊部隊ノ編成ハ別ニ之ヲ定ム

第三章 成績考查試験檢閲

第十五條 學業成績評點科目數ヲ定ムルコト左ノ如シ

第一部

| 倫理 | 國語及漢文 | 英語 | 獨語 | 歷史 | 論理及心理 | 法學通論 | 經濟通論 | 數學 | 物理 | 第一 | | | 第二 | | | 第三 | | |
|----|-------|----|----|----|-------|------|------|----|----|----|----|----|----|----|----|----|----|----|
| | | | | | | | | | | 甲類 | 乙類 | 丙類 | 甲類 | 乙類 | 丙類 | 甲類 | 乙類 | 丙類 |
| | | | | | | | | | | | | | | | | | | |
| | | | | | | | | | | | | | | | | | | |
| | | | | | | | | ○ | | | | | | | | | | |
| | | | | | | | | ○ | | | | | | | | | | |
| | | | | | | — | | | | | | | | | | | | |
| | | | | | | | | | | | | | | | | | | |
| | | | | | | | | | | | | | | | | | | |
| | | | | | | | | | | | | | | | | | | |
| | | | | | | | | | | | | | | | | | | |

第二部

| 倫理 | 國語 | 英語 | 獨語 | 數學 | 物理 | 化學 | 第一 | | | 第二 | | | 第三 | | | | | |
|----|----|----|----|----|----|----|----|----|----|----|----|----|----|----|----|--|--|--|
| | | | | | | | 甲類 | 乙類 | 丙類 | 甲類 | 乙類 | 丙類 | 甲類 | 乙類 | 丙類 | | | |
| | | | | | | | | | | | | | | | | | | |
| | | | | | | | | | | | | | | | | | | |
| | | | | | | | | | | | | | | | | | | |
| | | | | | | | | | | | | | | | | | | |
| | | | | | | | | | | | | | | | | | | |
| | | | | | | | | | | | | | | | | | | |
| | | | | | | | | | | | | | | | | | | |
| | | | | | | | | | | | | | | | | | | |

| 動物及植物 | 地質及鑛物 | 圖畫 | 測量 | 羅甸語 | 體操 | 計 |
|-------|-------|----|----|-----|----|-----|
| | | — | | | — | 九 |
| | | — | | | — | 一〇 |
| | — | — | — | | — | 一一二 |
| 二〇 | — | —〇 | —〇 | —〇 | — | 一一二 |

第三部

| 倫理 | 國語 | 獨語 | 第一 | 第二 | 第三 |
|----|----|----|----|----|----|
| | | | 年 | 年 | 年 |
| | — | 三 | | | |
| | | | | | |
| | | | | | |
| — | | 三 | | | |

隨意科ノ科目評點ヲ學則第二十二條ノ條件ニ加フルハ本人ノ志望ニ依ル

第十六條 各教官ハ每學期末ニ於テ其擔任ニ屬スル科目評點ヲ定ム但一科目ヲ數人ニテ擔任スルトキハ合議ノ上之ヲ定ム

| 英語 | 羅甸語 | 數學 | 物理 | 化學 | 動物及植物 | 體操 | 計 |
|----|-----|----|----|----|-------|----|----|
| — | | — | | | — | — | 八 |
| — | | — | — | — | — | — | 九 |
| — | | — | — | — | — | — | 一一 |

第十七條 各科目ノ學年評點ヲ定ムルニハ第一次評點三、第二次評點四、第三次評點五ノ比ヲ以テ參酌平均ス

第十八條 各科目ノ卒業評點ヲ定ムルニハ第一學年評點二、第二學年評點三、第三學年評點五ノ比ヲ以テ參酌平均ス

第十九條 在學生徒ノ席次ハ前學期末又ハ前學年末ノ成績ヲ按シ每學期各學級ニ就キ校長之ヲ定ム卒業席次ハ卒業成績ヲ按シ各部類ニ就キ校長之ヲ定ム

第二十條 試驗ハ體操ヲ除ク外各學科ニ就キ之ヲ行フ

第二十一條 通常試驗ハ每學期一回以上施行スルヲ常例トス其期日ハ擔任教官之ヲ定メ施行後學級主任ニ通報スヘシ之ヲ豫メ生徒ニ告知スル場合ニハ前以テ學級主任ニ協議スルヲ要ス此告知ノ日ハ試驗ノ期日ト五日以上ヲ隔ツヘカラス

第二十二條 定期試驗ハ別ニ時間割ヲ定メテ之ヲ行フ

第二十三條 第一次定期試驗ハ第一學期ニ於テ履修セル部分ニ就キ施行ス

第二次定期試驗ハ第一學期及第二學期ニ於テ履修セル部分ニ就キ施行ス

第三次定期試驗ハ主トシテ第二學期及第三學期ニ於テ履修セル部分ニ就キ施行ス

第二十四條 試驗問題ハ擔任教官之ヲ定メ其ノ定期試驗ニ關スルモノハ試驗施行後三日以内ニ報告スヘシ

第二十五條 檢閱ハ生徒隊規律ノ張弛志氣ノ振否服裝ノ整否及教練ノ進歩ヲ檢スル爲メ之ヲ行フ

第二十六條 檢閱ハ定期檢閱及臨時檢閱トシ定期檢閱ハ每學期一回之ヲ行フ

第二十七條 檢閱ノ期日及方法ハ校長ノ命ニ依リ其ノ實施ハ體操教官

之ヲ擔任ス

檢閲成績ハ體操教官ニ於テ學業成績考查ノ參考トス

第四章 授業料

第二十八條 授業料納付期日ヲ定ムルコト左ノ如シ

第一學期分 其年九月十一日ヨリ同月二十日ニ至ル

第二學期分 其年一月八日ヨリ同月二十日ニ至ル

第三學期分 其年四月八日ヨリ同月二十日ニ至ル

第五章 在學及休學

第二十九條 生徒ハ左記ノ一ニ該當スル者ヲ除ク外入學後一學年間ハ總テ學寮ニ入ルヘク其後ハ學寮又ハ本校公認下宿ニ入ルヘシ但特別ノ事情アルモノハ願出ニヨリ審査ノ上他ヨリ通學ヲ許可スルコトアルヘシ

一、自宅ヨリ通學スルモノ

二、職員宅ヨリ通學スルモノ

三、親戚宅ヨリ通學スルモノ

第三十條 生徒遅刻又ハ缺席スルトキハ其當日ヨリ三日以内ニ事由ヲ詳記シ届出ツヘシ但病氣缺席一週日ニ渉ルモノハ醫師ノ診斷書ヲ添付スヘシ

第三十一條 生徒ハ異動ノ有無ニ拘ハラズ毎年九月十一日ヨリ同月二十五日迄ニ所定ノ書式ニヨリ宿所ニ關スル届出ヲ爲スヘシ

第三十二條 生徒宿所ヲ變更シタルトキハ三日以内ニ前條ノ手續ヲ爲スヘシ

第三十三條 生徒父兄ニ關スル届又ハ宿所ニ關スル届ニ記載ノ事項ニ異動ヲ生シタルトキハ直ニ届出ツヘシ

第三十四條 生徒ノ宿所ヲ不適當ナリト認ムルトキハ轉宿ヲ命スルコトアルヘシ

第三十五條 通學生徒歸省旅行又ハ外泊ヲナスコト一週日ニ渉ル場合ニハ事由及旅行先又ハ外泊先ヲ詳記シ豫メ届出ツヘシ

第三十六條 疾病ニ依リ休學セントスル者ハ其願書ニ醫師ノ診斷書ヲ添付スヘシ

第三十七條 陸軍又ハ海軍現役ニ服シ若ハ召集ニ應シタル者ハ其役名服役又ハ召集ノ期間及部隊又ハ艦艇名ヲ具シ三日以内ニ届出ツヘシ
第三十八條 生徒ヨリ提出スル總テノ願届書ハ特ニ規定アルモノヲ除ク外指導教官ノ承認ヲ經テ生徒課ニ差出スヘシ

第六章 服裝

第三十九條 生徒登校スル場合ニハ必ス規定ノ制服ヲ着用スヘシ但脚袴ハ特ニ指定シタル場合ノ外着用セサルコトヲ得

第四十條 止ムヲ得サル事由ニ依リ制服ヲ着用スルコト能ハサル者ハ其事由ヲ詳記シ之ヲ届出ツヘシ

第四十一條 儀式ノ場合ニハ冬服及正帽ヲ着用スルヲ正装トス

第四十二條 生徒外出ノ際ハ成ルヘク制服ヲ着用スヘシ若シ和服ヲ着用スルトキハ必ス袴及制帽ヲ著クヘシ

第四十三條 夏服着用期間ハ六月一日ヨリ九月三十日迄トス但時宜ニ依リ本文ノ期間ヲ伸縮スルコトアルヘシ

第四十四條 夏服着用期間ニ於テハ儀式ノ場合體操教授ヲ受クル場合及特ニ指定シタル場合ノ外ハ略帽ヲ以テ正帽ニ代用スルコトヲ得

第四十五條 新ニ入學セル生徒ニ對シテハ其年ノ十月一日ヨリ本章ノ規定ヲ適用ス

第七章 學寮

第四十六條 學寮生徒ハ生徒監指導ノ下ニ秩序ヲ保チ風紀ヲ維持スヘシ

第四十七條 各室人員ノ配當ハ生徒監之ヲ定ム

第四十八條 寮内日課時限ハ校長ノ許可ヲ受ケ生徒監之ヲ定ム

第四十九條 學寮生徒ハ寮紀及規約ヲ定メ校長ノ認可ヲ經テ之ヲ實行

スヘシ規約ヲ以テ定ムヘキ事項左ノ如シ

- 一、寮内ノ秩序整頓及風儀ニ關スルコト
- 二、寮内ノ清潔及衛生ニ關スルコト
- 三、炊事々務炊事監督ニ關スルコト
- 四、其他必要ナル事項

第五十條 各寮ニ委員二人各室ニ總代一人ヲ置キ任期ヲ一學期トス總代ハ各室生徒互選トシ生徒監ノ認可ヲ經テ就任ス

委員ハ各寮總代ノ互選セル候補者ニ就キ校長之ヲ命ス

第五十一條 寮委員ハ生徒監ノ指示ニ從ヒ寮内整理ノ責ニ任シ寮紀規約ノ實行ヲ督勵ス

第五十二條 總代ハ室内整理ノ責ニ任シ兼テ室員ヲ代表ス

第五十三條 止ムヲ得サル事情アリテ所定ノ時限外ニ外出セントスルモノハ豫メ生徒監ノ許可ヲ受クヘシ

第五十四條 外出中止ムヲ得サル事情アリテ歸寮時限ニ遅レタルモノハ其事由ヲ詳記シ翌日中ニ届出ツヘシ

第五十五條 止ムヲ得サル事情アリテ外泊セントスルモノハ豫メ生徒監ノ許可ヲ受ケ歸寮ノ際外泊先ノ證明書ヲ差出スヘシ

外出中俄ニ外泊スルノ止ムヲ得サル事情ヲ生シ前項ノ手續ヲ履ム能ハサルトキハ當日歸寮時限迄ニ其事由ト居所トヲ届出テ歸寮ノ際外泊先ノ證明書ヲ差出スヘシ

第五十六條 學寮生徒歸省又ハ旅行ヲナザントスルトキハ日數及旅行先ヲ明記シ願出テ生徒監ノ許可ヲ受クヘシ

第五十七條 各室備付ノ器具及電燈ハ許可ナクシテ他ニ移動セシムヘカラス

第五十八條 不注意又ハ怠慢ノ爲メ備付ノ器具又ハ電燈ヲ毀損シ又ハ紛失セシメタルモノハ之ヲ辨償セシム

第八章 圖書

第五十九條 本校所藏ノ圖書ハ擔任事務員ノ外之ヲ取扱フコトヲ得ス
第六十條 教官ハ必要ノ場合ニ於テ書庫ニ入り圖書ヲ檢索スルコトヲ得

第六十一條 學則第六十條ニ依リ特別ノ場所ニ備付クル圖書監守ニ關シテハ當該場所物品監守者其責ニ任ス

第六十二條 教官ハ一員二十冊其他ノ職員ハ一員十冊ヲ限リ本校所藏ノ圖書ヲ借受クルコトヲ得但和漢裝ノモノハ本文冊數ヲ倍スルコトヲ得

第六十三條 貴重圖書閱覽室備付ニ缺クヘカラサル圖書及ヒ一員ニシテ同一ノ圖書一部以上ハ之ヲ借受クルコトヲ得ス

第六十四條 圖書ヲ借受ケント欲スル者ハ圖書課ニ就キ所定ノ手續ヲナスヘシ借受ケタル圖書ハ之ヲ轉貸スヘカラス

第六十五條 借受ケタル圖書ハ毎年七月十日迄ニ悉皆返納スヘシ但時宜ニ依リ臨時返納セシムルコトアルヘシ

第六十六條 生徒圖書閱覽ノ證トシテ閱覽券ヲ設ケ每學年ノ始メ圖書課ニ於テ之ヲ交付ス

第六十七條 本校ノ職員生徒ニアラスシテ圖書ヲ閱覽スル者ニ對シテハ圖書閱覽特許證ヲ附與ス

第六十八條 閱覽券及閱覽特許證ハ之ヲ他ニ轉貸スヘカラス若シ之ヲ紛失又ハ汚損シタルトキハ速ニ其旨圖書課ニ届出ツヘシ

第六十九條 圖書閱覽室ハ左ノ期間之ヲ閉ツ

- 一 八月一日ヨリ八月三十一日マテ
- 一 十二月二十八日ヨリ一月五日マテ

一 祝日大祭日

前項ノ外臨時閉室スルコトアルヘシ
圖書閱覽室開閉ノ時限ハ其時々之ヲ定ム

第七十條 圖書ヲ閱覽セントスル者ハ所定ノ用紙ニ一切ノ手續ヲ了シ
閱覽券ト共ニ之ヲ係員ニ差出ス可シ但閱覽室備付ノ圖書ト雖モ時宜
ニ依リ閱覽ヲ拒絶スルコトアルヘシ

第七十一條 閱覽者ハ閱覽終レハ直ニ圖書ヲ返納スヘシ

閱覽者ハ圖書ヲ閱覽室外ニ携帯スルコトヲ得ス

第七十二條 閱覽者ハ一時ニ洋書五冊和書十冊以上ヲ借覽スルコトヲ
得ス

二 生徒心得細則

第一條 生徒ハ本校職員ニ對シテハ勿論相互ニ敬禮スヘシ

第二條 生徒ハ酒類ヲ飲用スヘカラス

第三條 校内ニ於テハ所定ノ場所ノ外喫烟スヘカラス

第四條 生徒揭示ヲナサントスル時ハ生徒課ノ許可ヲ受クヘシ

第五條 生徒集會ヲ催ストキハ豫メ生徒課ニ届出ツヘシ

第六條 告示ハ所定ノ場所ニ揭示シタル以上ハ一般ニ知了セラレタル
モノト看做スヲ以テ生徒ハ常ニ揭示場ニ注意スヘシ

三 服務及處務細則

第一章 教官ノ服務

第一條 本細則ニ於テ教官ト稱スルハ教授助教ノ外講師及雇外國教
師ヲ包含ス

第二條 教官ハ其分擔ノ範圍内ニ於テ校長ニ對シ生徒教育ノ責ニ任ス

第三條 生徒ノ教育ニ關スル事務ハ各教官ノ擔任トス

第四條 教官ハ校長ノ命ヲ承ケ學科主任學級主任指導教官ノ事務ニ從事スヘシ

第五條 教官ハ校長ノ命ヲ承ケ分課ノ事務ニ從事スヘシ

第六條 教官ハ校長ノ命ヲ承ケ入學者選抜試験大學豫科學力檢定試験其他臨時ノ事務ニ從事スヘシ

第七條 教官ハ教授訓育其他學校ノ利害ニ關係アル事項ニ就キ意見アルトキハ之ヲ校長ニ具申スヘシ

第八條 教官ハ校長ノ許可ヲ受クルニアラサレハ報酬ノ有無ヲ問ハス他ノ職務ニ從事スルコトヲ得ス

第九條 第十二條乃至第二十二條ノ規定ハ之ヲ教官ノ服務ニ準用ス

第二章 事務員ノ服務

第十條 書記及雇員ハ校長ノ命ニ依リ課長ノ指揮ヲ受ケテ分課事務ニ從事スヘシ

雇員ハ前項ノ外特別教室ニ勤務セシムルコトアルヘシ此場合ニ於テハ當該教官ノ指揮ヲ受ケテ執務スヘシ

第十一條 事務繁劇ナルトキ至急處理ヲ要スルモノアルトキ又ハ所屬上官ヨリ特ニ命セラレタルトキハ執務時間外又ハ休日ト雖モ執務スヘシ

第十二條 疾病其他ノ事故ニヨリ出勤スルコト能ハサルトキハ當日執務時限前ニ事由ヲ記シ届出ツヘシ若病氣缺勤一週日ニ涉ルトキハ醫師ノ診斷書ヲ添付シ爾後一週日ヲ加フル毎ニ同様ノ手續ヲナスヘシ
第十三條 執務時限中發病等ノ爲メ退出セントスルトキハ上官ノ承認ヲ受クヘシ

第十四條 父母ノ祭日ニ休暇ヲ要スルモノハ前日中ニ届出ツヘシ

第十五條 親屬ノ喪ニ遇ヒ忌服ヲ受クルトキハ其親屬關係ヲ記シ届出ツヘシ

第十六條 轉地療養父母ノ病氣看護又ハ父母ノ墓參ノ爲メ請暇セントスル者ハ日限及行先地ヲ記シ許可ヲ受クヘシ

第十七條 賜暇中旅行セントスルモノハ日限及旅行先地ヲ記シ出發前届出ツヘシ

第十八條 出張ノ命ヲ受ケタルモノハ出發及歸校ノ際其旨ヲ届出テ且歸校後五日以内ニ復命書ヲ差出スヘシ但簡單ナル事項ハ口頭ヲ以テ復命スルコトヲ得

第十九條 新任者ハ五日以内ニ住所ヲ届出ツヘシ

住所ヲ移轉シ又ハ氏名ヲ變更シタルトキハ其都度届出ツヘシ

第二十條 官廳其他ヨリ本校ヲ經由セスシテ辭令書ヲ受ケ其事項ノ履歷上ニ關係アルモノハ其都度届出ツヘシ

第二十一條 轉任免官休職等ノ際又ハ分課事務ヲ免セラレタルトキハ取扱事務ニ關スル書類及物品ノ引繼ヲナスヘシ

第二十二條 非常事故アルトキハ速ニ登校シ上官ノ指揮ヲ受クヘシ事急ヲ要スルトキハ當直者及登校者ニ於テ臨機ノ處置ヲナスヘシ

第三章 學校醫ノ服務

第二十三條 學校醫ハ校長ノ命ヲ受ケ學校衛生ニ關スル職務ニ從事ス
第二十四條 學校醫ハ毎月一回教授時間内ニ昇校シ衛生上ノ事項ヲ視察スヘシ

學期學年ノ始終ニ於テ特ニ視察ヲ必要トスルトキ亦同シ

第二十五條 學校醫ハ每週二回學寮ニ出頭シ衛生ニ關スル事項ヲ視察シ又疾病ニ罹レル生徒アラハ之ヲ診察スヘシ

第二十六條 學校醫ハ生徒ノ請求ニ應シ學校ニ差出スヘキ診斷書ヲ作成スヘシ

第二十七條 學校醫ハ明治三十三年文部省令第四號學生生徒身體檢查規程ニヨリ生徒ノ身體ヲ檢查シ身體檢查票ヲ調製スヘシ

第二十八條 學校醫ハ第二十四條及第二十五條ノ場合ノ外校長ヨリ請求アリタルトキハ臨時出頭執務スヘシ

第二十九條 學校醫ハ學校及學寮ノ近傍若クハ學校及學寮内ニ傳染病ノ發生シタルトキハ直ニ必要ナル豫防消毒方法ヲ施行シ尙ホ其情況ニヨリ學校又ハ學寮ノ全部若クハ一部分ノ閉鎖又ハ遮斷ヲ必要ト認ムルトキハ之ヲ校長ニ申告スヘシ

第三十條 學校醫ハ前各條ノ任務ノ外校長ヨリ請求アリタルトキハ臨時生徒ノ病症ヲ診斷シ又ハ身體ヲ検査シ其他衛生ニ關スル事務ヲ執ルヘシ

第三十一條 學校醫ハ衛生上必要ト認メタル事項ニツキテハ校長ニ申告スヘシ

第四章 教育事務

第三十二條 各教官ノ擔任スヘキ教育事務概テ左ノ如シ

- 一、 生徒ノ操行ヲ調査スルコト
 - 二、 生徒ノ勤怠ヲ調査スルコト
 - 三、 生徒ノ學業成績ヲ調査スルコト
 - 四、 教室内ノ秩序ヲ保持スルコト
 - 五、 擔任學科教授要目ヲ調製スルコト
 - 六、 教育ノ成績及教授ノ經過ヲ報告スルコト
 - 七、 修學旅行ニ關スルコト
 - 八、 其他生徒ノ教育ニ關係アル一切ノコト
- 第三十三條 訓育ニ關スル事務ハ全教官ノ擔任トシ生徒監ヲシテ之ヲ主掌セシム
- 生徒監ハ訓育ニ關スル事項ニ就キ關係教官ノ協議會ヲ開クコトヲ得
- 第三十四條 教授ニ關スル事務ハ學科毎ニ當該教官ノ分擔トス
- 第三十五條 教育事務整理ノ責ニ任セシムル爲メ學科主任學級主任及

指導教官ヲ置ク

第三十六條 學科主任ハ左ノ學科ニ就キ各一人トシ教官中ニ就キ校長之ヲ命ス

第一文學科 倫理、論理及心理、歷史、法學通論、經濟通論

第二文學科 國語及漢文

第一語學科 英語

第二語學科 獨語、羅旬語

第一理學科 數學、物理、化學

第二理學科 動物及植物、地質及鑛物

第三理學科 圖畫、測量

體操科 體操

第三十七條 學科主任ノ擔任スヘキ事務概テ左ノ如シ

一、當該學科教授ノ統一進歩ノ爲メ必要ナル處置ヲ爲スコト

二、當該學科教授要目ヲ整理スルコト

三、教科用圖書ノ豫選ニ關スルコト

四、教授分擔ニ關スルコト

五、教授上必要ナル參考用圖書器械標本藥品等ヲ調査スルコト

六、其他當該學科ニ關スルコト

第一文學科第二文學科第一理學科及第二理學科ノ主任ハ校長ノ許可ヲ受ケ前項事務ノ一部ヲ擔任教官ニ委任スルコトヲ得

學科主任ハ擔任事務ニ關シ當該學科關係教官ノ協議會ヲ開クコトヲ得

第三十八條 學級主任ハ各學級一人トシ教官中ニ就キ校長之ヲ命ス

第三十九條 學級主任ハ所屬生徒ヲ統率シ校規命令ヲ實行セシメ又其學業ヲ督勵シ風紀ヲ維持シ其他當該學級ニ關スル事項ヲ臨機處理スルモノトス

第四十條 學級主任ノ任期ハ一箇年トス

第四十一條 指導教官ハ教官中ニ就キ校長之ヲ命シ全生徒ヲシテ之ニ分屬セシム但生徒又ハ父兄ニ於テ特別ノ希望ヲ申出ツルコトヲ得

第四十二條 指導教官ハ其擔任ニ屬スル生徒ノ品行學業健康等ニ關シ在學中絶ヘス適宜ノ指導監督ヲ加ヘ生徒ヲシテ其本分ヲ完ウセシメ
シコトヲ期スヘシ

第四十三條 指導教官ハ特ニ規定アルモノヲ除クノ外其擔任ニ屬スル生徒ヨリ本校ヘ差出スヘキ總テノ願届書ヲ審査スヘシ

第五章 分課事務

第四十四條 本校ニ生徒課、教務課、圖書課及庶務課ヲ置キ事務ヲ分掌セシム

第四十五條 各分課ニ課長ヲ置キ所屬職員ヲ率ヒ分掌事務整理ノ責任セシム

課長ハ職員中ニ就キ校長之ヲ命ス

第四十六條 分課所屬ノ職員ハ課長ノ指揮ヲ受ケ事務ニ従事ス

第四十七條 生徒課ニ於テハ左ノ事務ヲ掌ル

- 一、 生徒ノ訓育及風紀ニ關スルコト
- 二、 生徒ノ勤惰ニ關スルコト
- 三、 生徒ノ管理、監督及訓誨、懲戒ニ關スルコト
- 四、 指導教官及學級總代ニ關スルコト
- 五、 生徒ノ學籍及兵役ニ關スルコト
- 六、 退學及休學其他生徒ノ事故ニ關スルコト
- 七、 在學證明ニ關スルコト
- 八、 生徒隊ニ關スルコト
- 九、 生徒ノ願届ニ關スルコト
- 一〇、 體育及運動ニ關スルコト

- 一、 學校衛生ニ關スルコト
- 二、 身體検査ニ關スルコト
- 三、 生徒控所ニ關スルコト
- 四、 卒業生ニ關スルコト
- 一五、 學寮ノ管理及警備ニ關スルコト
- 一六、 學寮當直ニ關スルコト
- 一七、 生徒ノ入寮退寮ニ關スルコト

第四十八條 教務課ニ於テハ左ノ事務ヲ掌ル

- 一、 學科課程及教授要目ニ關スルコト
- 二、 教官ノ分擔及日課ノ配當ニ關スルコト
- 三、 授業及休業ニ關スルコト
- 四、 教科用圖書ニ關スルコト
- 五、 生徒募集及入學ニ關スルコト

- 六、 選拔試験ニ關スルコト
 - 七、 成績考查、進級、卒業及成績證明ニ關スルコト
 - 八、 試験、檢閱及學力檢定ニ關スルコト
 - 九、 學級編成ニ關スルコト
 - 一〇、 生徒ノ修業部類及志望學科ニ關スルコト
 - 一一、 教授上ノ設備ニ關スルコト
 - 一二、 教官ノ報告ニ關スルコト
 - 一三、 教官會議ニ關スルコト
 - 一四、 修學旅行ニ關スルコト
 - 一五、 參觀人取扱ニ關スルコト
 - 一六、 教室及教官室ニ關スルコト
- 第四十九條 圖書課ニ於テハ左ノ事務ヲ掌ル
- 一、 圖書ノ保存及整理ニ關スルコト

- 二、圖書印ヲ管守スルコト
 - 三、購入圖書ノ審査ニ關スルコト
 - 四、書庫及閱覽室ニ關スルコト
 - 五、圖書目錄編纂ニ關スルコト
 - 六、圖書貸付ニ關スルコト
 - 七、新聞雜誌年報一覽等ノ保存及整理ニ關スルコト
- 第五十條 庶務課ニ庶務係及會計係ヲ置ク
庶務係ニ於テハ左ノ事務ヲ掌ル
- 一、御眞影及勅語ノ保管ニ關スルコト
 - 二、校長ノ官印及校印ヲ管守スルコト
 - 三、職員ノ進退及身分ニ關スルコト
 - 四、職員ノ服務ニ關スルコト
 - 五、雇外國人ニ關スルコト

- 六、公文書處理ニ關スルコト
 - 七、統計報告一覽等ニ關スルコト
 - 八、諸規則ノ制定改廢ニ關スルコト
 - 九、日誌及諸記錄ニ關スルコト
 - 一〇、諸儀式ニ關スルコト
 - 一一、校章及校旗ニ關スルコト
 - 一二、寄贈ノ金品等ニ關スルコト
 - 一三、事務當直ニ關スルコト
 - 一四、各分課ノ主掌ニ屬セサル一切ノコト
- 會計係ニ於テハ左ノ事務ヲ掌ル
- 一、歲入、歲出、豫算及決算ニ關スルコト
 - 二、資金ニ關スルコト
 - 三、金錢ノ收支及保管ニ關スルコト

- 四、 歲入、歲出及物品證明ニ關スルコト
 - 五、 物品購入及不用物品處分ニ關スルコト
 - 六、 物品ノ出納及保管ニ關スルコト
 - 七、 修繕ニ關スルコト
 - 八、 校地、校舍ニ關スルコト
 - 九、 電話、電燈、瓦斯、給水及煖爐取扱ニ關スルコト
 - 一〇、 校內一般ノ警備取締ニ關スルコト
 - 一一、 校舍内外ノ洒掃ニ關スルコト
 - 一二、 備人ノ進退及取締ニ關スルコト
 - 一三、 其他會計ニ關スル一切ノコト
- 第五十一條 各分課ノ主掌事務ニシテ他分課ニ關聯スルモノハ合議スヘシ
- 第五十二條 各分課所屬職員ハ常務ノ外時宜ニ依リ他ノ分課ノ事務ヲ

補助スヘシ

第六章 文書處理

- 第五十三條 公文書ハ第五十五條ニ依ルモノ、外總テ庶務課ニ於テ接受シ受付簿ニ登記シ收受ノ番號及月日ヲ記入シ直ニ主掌分課ニ配付シ取扱者ノ印ヲ徵スヘシ
- 二分課以上ニ關係アル文書ハ其重キニ從ヒ配付スヘシ
- 親展書ハ封緘ノ儘宛名ニ配付スヘシ
- 第五十四條 配付ヲ受ケタル文書ニシテ他ノ分課ノ主掌ニ屬スルモノアルトキハ庶務課ニ還付スヘシ
- 第五十五條 左ノ文書ハ庶務課ヲ經由セス主掌分課ニ於テ直ニ接受スヘシ
- 一、 教務ニ關シ教官ヨリ提出スル報告書類
 - 二、 生徒ヨリ差出ス願届書類

- 三、入學志望者受験名票
- 四、其他校長ノ指定シタル書類

第五十六條 配付ヲ受ケ又ハ接受シタル文書ハ速ニ之ヲ調査シ處分案ヲ提出スヘシ

事件ノ種類ニ依リ直ニ處分案ヲ提出スル能ハス又ハ處分ヲ要セスト認ムルトキハ校長ニ供閱シ指揮ヲ受クヘシ

第五十七條 左ノ文書ハ主掌課長限リ處分スヘシ

- 一、生徒ノ在學證明ニ關シ徵兵事務ニ關係ナキモノ
- 二、生徒ノ學業成績證明ニ關スルモノ
- 三、生徒ノ宿所入寮退寮及諸届出ニ關スルモノ
- 四、物品ノ支給ニ關スルモノ
- 五、一定ノ例規ニ依ルモノ

第五十八條 決裁濟ノ文書ハ主掌分課ニ於テ決裁年月日ヲ記入シ速ニ

處理ノ手續ヲ爲スヘシ

第五十九條 發送ヲ要スル文書ハ庶務課ニ回付スヘシ執務時間以外ニ發送ヲ要スル文書アルトキハ當直ニ回付スヘシ

第六十條 庶務課ニ於テハ發送文書及原議ニ番號ヲ付シ之ヲ件名簿ニ登記スヘシ

第六十一條 庶務課ニ於テ郵便電信ヲ發送シタルトキハ月日受信名發信名料金を登記シ取扱主任檢印スヘシ

第六十二條 事件ノ完結シタル文書ハ第七章及第八章ニ掲クモルノ及保存期間一箇年以内ノモノヲ除ク外總テ庶務課ニ回付スヘシ第七章及第八章ニ掲クル文書ハ主掌分課ニ於テ整理シ之ヲ保存スヘシ文書ノ保存年限ハ別ニ之ヲ定ム
前項ニ依リ回付セラレタル文書ハ庶務課ニ於テ編纂シ之ヲ保存スヘシ

第六十三條 各分課ニ於テハ其保存スヘキ文書ノ編纂又ハ整理方法ヲ定メ校長ノ許可ヲ受クヘシ

第六十四條 文書處理ノ齊一整頓ヲ計ル爲メ毎年一回檢閲ヲ行フ但檢閲ハ機密書類及未完ノ文書ニ及ホサス
文書檢閲委員ハ其都度職員中ニ就キ之ヲ命ス

第七章 報告

第六十五條 教育又ハ事務ニ關シ別ニ規定アルモノ、外本章ノ規程ニ依リ各主管職員ノ責任ヲ以テ報告ヲ爲ス可シ

第六十六條 報告ヲ分チテ定期報告及臨時報告トス
第六十七條 定期報告ノ種類左ノ如シ

一、週報

生徒課週報

二、月報

- 庶務課月報
- 生徒課月報
- 圖書課月報
- 三、學期報
 - 教務課學期報
 - 生徒課學期報
- 四、年報
 - 教官年報
 - 生徒監年報
 - 教務課年報
 - 生徒課年報
 - 圖書課年報
 - 庶務課年報

第六十八條 週報ハ次週水曜日マテニ、月報ハ翌月七日マテニ、學期報ハ學期末後二十五日以内ニ、教官年報ハ毎年五月三十一日マテニ、其他ノ年報ハ毎年九月二十日マテニ校長ニ提出スヘシ

第六十九條 定期報告ハ別ニ定ムル様式又ハ要項ニ依リ調製スヘシ

第七十條 教官年報ハ各學科主任ニ於テ取纏メ意見アルモノハ之ヲ附記シテ進達スヘシ

第七十一條 臨時報告ハ特ニ命令アリタル時又ハ其必要ヲ認メタル時隨時之ヲ提出スヘシ

第八章 表 簿

第七十二條 本校ニ於テハ別ニ規定アルモノ、外本章ノ規定ニ依リ表簿ヲ備フヘシ

第七十三條 生徒課ノ主管ニ屬スル表簿左ノ如シ

一、學籍簿

二、生徒父兄屆綴

三、生徒學歷綴及生徒履歷書綴

四、生徒出席簿

五、生徒寫真帖

六、在寮生徒名簿

學籍簿ハ毎年十月十五日限整理シ校長ノ檢閲ヲ受クヘシ

第七十四條 教務課ノ主管ニ屬スル表簿左ノ如シ

一、教授要目

二、各教官受持學科目及時間表

三、各學級授業時間及教室配當表

四、教科用圖書配當表

五、生徒學業成績表

六、學年曆

- 七、入學志望者受験名票
 - 八、入學者選抜試験答案
 - 九、入學者選抜試験成績表
 - 一〇、卒業證書臺帳
 - 一一、試験問題
 - 一二、教官會議記錄
- 第二第三第四ノ各表ハ複本ヲ調製シ校長ニ提出スヘシ
 學年曆ハ前學年八月末日限決裁ヲ受クヘシ
- 第七十五條 圖書課ノ主管ニ屬スル表簿左ノ如シ
- 一、圖書分類目錄
 - 二、圖書借用證書
- 第七十六條 庶務係ノ主管ニ屬スル表簿左ノ如シ
- 一、勅語謄本

- 二、職員履歷書
 - 三、命課簿
 - 四、旅行決裁簿
 - 五、誓簿
 - 六、學校一覽表
 - 七、職員出勤簿
 - 八、日誌
 - 九、事務曆
- 學校一覽表ハ每年九月末日現在ニ依リ十月末日限調製シ其複本ヲ校長ニ提出スヘシ
- 事務曆ハ會計年度ニ依リ前年度ノ三月末日限決裁ヲ受クヘシ
- 第七十七條 會計係ノ主管ニ屬スル表簿左ノ如シ
- 一、學校平面圖

學校平面圖ハ建物、水管、瓦斯管、電線、煖爐、堀井ノ配置ヲ記入シ、複本二通ヲ調製シ一通ヲ校長ニ提出シ一通ヲ庶務係ニ回付スヘシ

第九章 當直

第七十八條 當直勤務ハ事務當直及學寮當直トス

第七十九條 書記及雇員ハ輪番ヲ以テ事務當直ニ服スヘシ

生徒課勤務ノ教官ハ輪番ヲ以テ學寮當直ニ服スヘシ

第八十條 本校ニ高等官ノ當直ヲ必要ト認ムル場合ニハ校長特ニ之ヲ命ス

第八十一條 生徒監ハ必要ニ應シ隨時學寮ニ當直スヘシ此場合ニ於テ

ハ第七十九條第二項ノ當直者ヲ除番ス

第八十二條 左ノ各號ノ一ニ當ルトキハ當直ヲ免ス

一、出張中、出張ノ前日、出張先ヨリ歸校ノ翌日

二、病氣缺勤中

三、賜暇ノ當日

四、忌引中

五、新任者著任ノ日ヨリ起算シ七日間

六、以上ノ外校長ニ於テ除番スヘキ必要アリト認メタルトキ

第八十三條 事務當直ノ任務ハ概テ左ノ如シ

一、校舎各室ノ鎖鑰ヲ管守スルコト

二、校舎内外ノ取締ヲナスコト

三、接受シタル物件ヲ處理スルコト

四、火災ノ虞アル場所ト器物トニ對シ特ニ注意スルコト

第八十四條 學寮當直ハ學寮ノ管理及取締ニ任シ寮内一切ノ事務ヲ執ルヘシ

第八十五條 當直者ハ勤務中學校ヲ離ル、コトヲ得ス

第八十六條 當直者ハ其任務ニ關シ互ニ助力ヲ求ムルコトヲ得

第八十七條 當直中非常事故アルトキハ直ニ報告シ事急ナルトキハ臨機ノ處置ヲ爲スヘシ

第八十八條 當直ノ服務ニ關スル細目ハ事務當直ニ有リテハ庶務課長學寮當直ニ有リテハ生徒監之ヲ定ムヘシ

四 物品會計規程細則

第一條 物品ノ保管及出納ハ物品會計規則並ニ文部省直轄各部物品會計規程ニ基キ此細則ニ依リ處理ス

第二條 物品ハ備品消耗品ノ二種トシ備品ノ各室共用ニ係ルモノヲ共用備品トシ職員各自ニ専用スルモノヲ専用備品トス但備品及消耗品ノ區別ハ其性質及用法ニ依リ之ヲ定ム

第三條 受入物品ハ總テ物品會計官吏ニ於テ各出納簿ニ登記シタル後倉庫ニ藏置シ之カ保管ノ責ニ任スヘシ

圖書機械標本類ニ關シテハ物品會計官吏ニ於テ各出納簿ニ登記シタル後直ニ當該監守者ニ交附シ其授受ヲ明ニシ之カ監督ノ責ニ任スヘシ

第四條 各課係又ハ特別教室ニ物品監守者及物品取扱主任一人若ハ數人ヲ置キ使用物品ノ監守又ハ取扱ニ關スル責ニ任セシム但職員各自専用ノ物品ハ各自監守ノ責ニ任セシム

第五條 使用中ノ物品ハ物品會計官吏ニ於テ左ノ各號ニ依リ之ヲ監督スヘシ

- 一、各課係又ハ特別教室ノ消耗品受拂簿ヲ毎月消耗品支給簿ニ照査スルコト
- 二、毎年一回備品支給簿及消耗品支給簿ニ依リ各課係又ハ教室ニ就キ現品ヲ査閲シ各課係ノ備品監守簿及消耗品受拂簿ノ調査ヲ爲シ校長ニ報告スルコト

前項ノ場合ニ於テ物品ノ亡失毀損ヲ發見シタルトキ又ハ物品ノ使用上ニ付意見アルトキハ校長ニ申告シ其處理ヲ求ムルコト

第六條 物品會計官吏保管ノ物品ヲ亡失毀損シ又ハ規程ノ監督ヲ怠リタルトキハ校長其事實ヲ審査シ故意怠惰ニ出ツルモノハ文部大臣ニ具申ス

第七條 各課係又ハ特別教室物品監守者又ハ物品取扱主任ノ監守シ又ハ取扱フヘキ物品ノ所屬區域左ノ如シ

- 一、會計係 會計係、校長室、食堂、應接室、小使室及門衛室ニ屬スル物品
竝ニ他ノ監守又ハ取扱ニ屬セサル物品
- 二、教務課 教務課、教官室、通常教室及講堂ニ屬スル物品
- 三、生徒課 生徒課、生徒扣所及學寮ニ屬スル物品
- 四、庶務係 庶務係及宿直室ニ屬スル物品
- 五、圖書課 圖書課、書庫及閱覽室ニ屬スル物品

六、物理教室 物理教室ニ屬スル物品

七、化學教室 化學教室ニ屬スル物品

八、博物教室 博物教室ニ關スル物品

九、圖畫及測量教室 圖畫及測量教室ニ屬スル物品

十、體操教室 體操用運動用物品

第八條 監守者又ハ物品取扱主任ノ監守又ハ取扱ニ屬スル物品ニ關シテハ文部省直轄各部物品會計規程第十三條ノ責ニ任スヘシ

第九條 各部所要ノ物品ハ品名數量需用ノ事由等ヲ記載セル請求書ヲ物品會計官吏ニ差出スヘシ尙ホ注文上圖案ヲ要スルモノハ之ヲ添フヘシ
第十條 通常所要ノ物品ハ物品會計官吏一ケ年ノ所要高ヲ豫定シ校長ノ許可ヲ受ケ一回又ハ數回ニ取纏メ購入ノ手續ヲナシ之ヲ倉庫ニ藏置シ請求ニ應シテ之ヲ支給スヘシ

第十一條 臨時所要ノ物品ハ物品監守者若クハ當該首席者ノ請求ニ依

リ其都度校長ノ許可ヲ受ケ講入手續ヲナシ之ヲ交付スヘシ
第十二條 生産品及寄贈品ニ係ル物品ハ物品會計官吏ニ於テ其品名數量及見積價格ヲ付シ校長ニ上申シ之カ受入ノ許可ヲ受ケタル後藏置若クハ支給ノ手續ヲ爲スヘシ

第十三條 物品會計官吏ニ於テ受入レタル物品ヲ交付若クハ支給セントスルトキハ普通備品ニアリテハ番號札ヲ現品ニ付シ共用品ト專用品トニ區別シ備品支給簿ニ登記ヲ了シタル後之ヲ物品監守者又ハ物品取扱主任若クハ請求者ニ配付スヘシ

圖書機械標本ハ各物品監守者又ハ物品取扱主任ニ於テ各自一定ノ番號ヲ付記スヘシ但機械標本等ニシテ番號ヲ付スル能ハサルモノハ適當ノ方法ヲ設ケテ之ニ記號ヲ付シ整理スヘシ

第十四條 物品監守者又ハ物品取扱主任ハ備品監守簿消耗品受拂簿ヲ備付ケ物品ノ配付ヲ受ケタルトキハ直チニ之カ登記ヲ了シ現品ト對

照シ備品支給簿消耗品支給簿又ハ別ニ指定スル用紙ニ領收ノ印ヲ捺シ物品會計官吏ニ返付スヘシ但備品ハ其備付ケ場所ヲ備考欄内ニ摘記シ其所在ヲ明ニスヘシ消耗品ニアリテハ其受拂ヲ明瞭ニスヘシ

第十五條 物品監守者交代シタルトキハ新監守者物品監守簿ニ其受繼年月日ヲ記入シ且記名捺印スヘシ

第十六條 甲物品監守者ノ監守スル物品ニシテ不用ニ屬スルモ乙物品監守者ニ於テ必要ナルモノアルトキハ甲乙監守者ヨリ其旨物品會計官吏ニ通牒シ現品ノ受渡ヲナスヘシ

第十七條 職員轉免ノ場合ニハ其專用備品ヲ物品會計官吏ニ返付スヘシ
第十八條 物品監守者ハ使用中ノ物品ニシテ自然毀損シ修理又ハ引替ヲ要スルモノアルトキハ現品ヲ添へ返付ノ手續ヲ爲シ物品會計官吏ニ其修理又ハ引換ヲ請求スヘシ

物品會計官吏ハ前項ニ依リ修理ヲ了シタルトキハ更ニ原物品監守者

ニ引渡スヘシ

第十九條 不用トナリタル物品ハ物品會計官吏ニ返付シ物品監守簿ノ備考ニ其事由年月日ヲ詳記スヘシ

物品會計官吏ハ修理ノ見込ナキ物品ノ返付ヲ愛ケタルトキハ成規ニ依リ毀損ノ經伺ヲナシ物品出納簿ヨリ控除シ不用品ニ屬スルモノハ之ヲ審査シ尙ホ使用ニ堪フヘキモノハ保存シ向來所要ノ目的ナシト認メタルモノハ其處分案ヲ付シ校長ノ決裁ヲ乞フヘシ

第二十條 保管ノ物品ニシテ盜難ニ罹リタルトキハ其品名數量價格ヲ取調ヘ物品會計官吏ヲ經山シテ校長ニ申報スヘシ

第二十一條 物品會計官吏ハ前條ノ申報ニ接シタルトキハ始末書ヲ徴シ處分案ヲ具シ校長ノ決裁ヲ乞ヒ且ツ所轄警察署ニ届出ツヘシ

第二十二條 物品會計官吏ハ物品ノ出納保管ヲ明ニスル爲メ左ノ帳簿ヲ設クヘシ

一、普通備品出納簿

本簿ハ普通備品ノ品目、數量、價格、納人名等ヲ登記シ又在庫並ニ使用物品ノ現在ヲ明ニス

二、圖書出納簿

本簿ハ圖書名冊數、出納價格、納人名等ヲ登記シ又圖書ニ屬スル物品監守者ト物品會計官吏トノ授受ヲ明ニス

三、器械標本類出納簿

本簿ハ器械及標本ヲ別チ學科毎ニ口座ヲ設ケ品目箇數、價格、納人名等ヲ登記シ又器械標本ニ屬スル物品ノ監守者ト物品會計官吏トノ授受ヲ明ニス

四、消耗品出納簿

本簿ハ消耗品ノ品目、數量、價格、納人名等ヲ記入シ又在庫並ニ消費高ヲ明ニス

五、 共用普通備品支給簿

本簿ハ命令文書ニ基キ交付シタル共用備品ノ品目、數量、番號、受授年月日等ヲ登記シ各物品監守者又ハ物品取扱主任ト物品會計官吏トノ受授ヲ明ニス

六、 専用普通備品支給簿

本簿ハ命令文書ニ基キ交付シタル専用備品ノ品目、數量、受授年月日等ヲ登記シ專用者ト物品會計官吏トノ受授ヲ明ニス

七、 消耗品支給簿

本簿ハ命令文書ニ基キ交付シタル消耗品ノ品目、數量、受授年月日ヲ記入シ物品取扱主任ト物品會計官吏トノ受授ヲ明ニス

第二十三條 各監守者又ハ物品取扱主任ハ物品ノ出納保管ヲ明ニスル爲メ左ノ帳簿ヲ設クヘシ

一、 備品監守簿

本簿ニハ備品ノ品名、箇數、記號及受授年月日ヲ明記スヘシ但圖書器械及標本ニ關スル備品簿ハ各其原簿ヲ以テ代用スルコトヲ得

二、 消耗品受拂簿

本簿ニハ消耗品ノ受拂ヲ明記スヘシ

三、 郵便切手受拂簿

本簿ハ文書發送取扱者ニ於テ備付シ其受拂ヲ詳記スヘシ

第二十四條 物品檢閲ヲ分チテ定時臨時ノ二種トス定時檢閲ハ毎年八月臨時檢閲ハ臨時必要ト認メタル場合ニ於テ之ヲ施行ス

第二十五條 物品檢閲委員ハ委員長一人委員若干トシ學校職員中ヨリ毎年校長之ヲ命ス

第二十六條 物品檢閲委員ノ檢查事項左ノ如シ

一、 物品保管ノ適否

二、 備品使用ノ適否

三、 消耗品消費ノ適否

四、 物品缺損ノ有無

五、 帳簿ト現品トノ對照

第二十七條 物品檢閲ノ際在庫ノ物品ニ付テハ物品會計官吏使用中ノ物品ニ付テハ物品監守者又ハ物品取扱主任其保管監守取扱ニ屬スル現品及簿冊ヲ取揃ヘ其席ニ列シテ之レカ點檢ヲ受ケ物品檢閲委員ノ質問ニ對シ答辨スヘシ

第二十八條 物品檢閲委員ニ於テ檢閲上故障ナシト認定シタルトキハ簿冊ニ署名檢印スヘシ若シ故障アリタルトキハ當該責任者ヨリ始末書ヲ徵スヘシ

第二十九條 物品檢閲委員其檢閲ヲ終リタルトキハ檢閲上ノ顛末ヲ具シ意見ヲ付シ校長ニ申報スヘシ

第三十條 本細則ニ據ル諸帳簿ノ様式ハ別ニ之ヲ定ム

備品消耗品區別

凡例

一、 備品消耗品ノ區別ハ物品ノ性質ト其用法トニヨリ之ヲ區別ス

二、 物品ノ性質ニ關シテハ

(イ) 比較的永久ノ使用ニ耐ヘ又ハ其性狀ヲ變スルコトナクシテ其用ヲ爲スモノヲ備品トシ

(ロ) 毀損シ易ク又ハ其性狀ヲ變シテ其用ヲナシ再度ノ用ニ耐ヘサルモノヲ消耗品トス

三、 物品ノ用法ニ關シテハ

(イ) 其性質ハ消耗品ニ屬スルモノト雖モ見本陳列品等トシテ保存スヘキモノヲ備品トス

(ロ) 其性質ハ備品ニ屬スルモノト雖モ實驗用材料品トシテ使用スヘキモノハ消耗品トス

四、附屬物ハ總テ主物ニ從屬セシメ單獨ニ登記セス

五 校旗取扱方

- 第一條 校旗ハ本校ヲ代表スル標幟トス
- 第二條 校旗ハ儀式又ハ校外ニ於テ生徒隊行動ノ場合ニ使用ス
- 第三條 校旗使用ノ場合ハ其都度校長之ヲ指定ス
- 第四條 校旗ハ庶務課長之ヲ保管シ旗手之ヲ保護ス
- 第五條 旗手ハ生徒中身體強健品行方正學業成績優等ナル者ヲ選ヒ校長之ヲ命ス
- 第六條 校旗ハ旗手ノ外之ヲ取扱フコトヲ得ス但非常變災ノ場合及其組立ヲ解キ又ハ雨覆ヲ付シタルトキハ此限ニアラス

第七 教科用書目

第八 職員

(明治四十三年十一月三十日調)

| | | | |
|----------|-------|--------|----|
| 校長 | 文學士 | 大島 義脩 | 東京 |
| 第一文學科 | 教授 | 中村 健一郎 | 三重 |
| 法學通論經濟通論 | 教授文學士 | 橋本 捨次郎 | 滋賀 |
| 倫理 | 教授文學士 | 芝田 徹心 | 三重 |
| 倫理論理心理 | 教授文學士 | 今井 貞臣 | 京都 |
| 主任、歴史 | 第二文學科 | | |
| 主任、國語 | 教授文學士 | 山内 二郎 | 東京 |
| 漢文 | 教授文學士 | 藤塚 鄰 | 宮城 |
| 同 | 講師 | 松本 亦一 | 佐賀 |
| 第一語學科 | | | |

主任英語

英語

教授文學士 小松原隆二 岡山

教授 赤井直吉 京都

教授文學士 中川芳太郎 愛知

教授文學士 岡部次郎 大分

教師 オーストリア ビーツエー、ウイールテンハート 英國

講師文學士 澤村寅二郎 京都

講師文學士 小野寺精一郎 千葉

獨語

第二語學科

教授文學士 丸山環 滋賀

教授文學士 伊藤兼一 島根

教授 中村健一郎 前出

教授文學士 櫻井政隆 新潟

教授文學士 芝田徹心 前出

主任獨語

獨語

同

教授文學士 石倉小三郎 東京

同

教授文學士 原弘毅 廣島

同

教授文學士 岫道元 岐阜

同

教師 ヘルマン、ヘルフリツチエ 獨國

同

講師文學士 増田甚治郎 三重

同羅旬語

講師 ドノトシ、フイロソフイ
エ、エト、アルチユム、イリ
ベラリウム、マギステル アルノルド、ハーン 獨國

第一理學科

主任物理數學

教授理學士 柏木好三郎 東京

物理

教授理學士 江口元太郎 佐賀

數學

教授理學士 中野靜長 野

化學

教授理學士 伊川浩藏 奈良

數學

講師理學士 渡邊孫一郎 栃木

化學

講師理學士 久保田勉之助 千葉

數學
物理實驗

講師理學士 大井 守一 福井

第二理學科

講師補助 山田 一郎 島根

主任、動物、植物

講師理學士 大賀 一郎 岡山

地質、礦物

講師理學士 河村 信一 京都

第三理學科

主任、圖畫、測量

教授工學士 山縣 愷介 山口

圖畫

教授工學士 今澤 行雄 愛知

測量

助教授 足立 藤一 愛知

體操科

體操

講師陸軍步兵少佐 久米 德太郎 茨城

主任、體操

講師陸軍步兵大尉 森 信齋 岐阜

體操

講師陸軍步兵少尉 山本 誠三 山口

同 同

講師陸軍步兵特務曹長 稻垣 善太郎 愛知

講師陸軍步兵特務曹長 吉田 榮治 愛知

弓術名譽師範

法學士 立入 春太郎 三重

柔道師範

宇古 則一 京都

劍道師範

日比野 賢吉 愛知

生徒課

課長、生徒監

教授 橋本 捨次郎 前出

勤務生徒監

教授 中野 靜 前出

勤務

講師 森 信齋 前出

同

講師 山本 誠三 前出

同

講師 稻垣 善太郎 前出

| | | | | |
|----------|------|-------|----|----|
| 兼勤 | 書記 | 土井 | 禮 | 愛知 |
| 勤務 | 雇 | 横井吉次郎 | 愛知 | |
| 教務課 | | | | |
| 課長 | 教授 | 九山 | 環 | 前出 |
| 勤務 | 書記 | 市川光一 | 岐阜 | |
| 物理教室勤務 | 講師補助 | 山田一郎 | 前出 | |
| 化學教室勤務 | 雇 | 農澤繁 | 治奈 | 其 |
| 勤務 | 雇 | 德永敬止 | 熊本 | |
| 動物植物教室勤務 | 雇 | 安部幸六 | 福岡 | |
| 地質鑛物教室兼勤 | | | | |
| 圖書課 | | | | |
| 課長 | 教授 | 芝田徹心 | 前出 | |
| 勤務 | 書記 | 田中重雄 | 愛知 | |
| 同 | 雇 | 近藤孟 | 愛知 | |

庶務課

| | | | |
|-------|-----|-------|----|
| 課長 | 教授 | 中村健一郎 | 前出 |
| 庶務係兼勤 | 講師 | 吉田榮治 | 前出 |
| 庶務係勤務 | 書記 | 土井禮 | 前出 |
| 會計主任 | 書記 | 山本清一郎 | 静岡 |
| 會計係勤務 | 書記 | 淺田央吉 | 三重 |
| 會計係勤務 | 雇 | 加藤貞助 | 静岡 |
| 庶務係兼勤 | 雇 | 横井吉次郎 | 前出 |
| 會計係勤務 | 雇 | 服部重太郎 | 愛知 |
| 學校醫 | 醫學士 | 小倉金作 | 愛知 |
| 同 | | 横井芳三郎 | 愛知 |

生徒氏名 學年成績順、分界點ノ間ハ同成績五十音順、○ハ特待生、
氏名ノ上段ハ出身學校名略稱、下段ハ本籍府縣名、

第九生徒

明治四十三年十月三十一日調

一生徒氏名

第三年

學年成績順、分界點ノ間ハ同成績五十音順
○ハ特待生、△ハ特別入學
氏名ノ上段ハ出身學校名略稱、下段ハ本籍府縣名

第一部甲乙組

| | | |
|----------------|----------------|----------------|
| 新發田○大野坦三 (新潟) | 福井井佐々木圓梁 (福井) | 第一神戸魚澄惣五郎 (兵庫) |
| 愛知第三伊藤武彦 (岐阜) | 東京第一松本蕭 (愛媛) | 洲本大木俊輔 (兵庫) |
| 神戶杉山茂 (兵庫) | 佐沼今川正 (宮城) | 神奈川第三田三次 (埼玉) |
| 東京第三○田中直通 (栃木) | 甲府岡言智 (山梨) | 愛知第一岩田眞四 (愛知) |
| 愛知第一○平林治徳 (愛知) | 神奈川第一荒川一郎 (大分) | 盛岡木村五郎 (岩手) |
| 明倫栗田元次 (愛知) | 武生金子光介 (福井) | 甲府山田重次 (山梨) |
| 愛知第一淺井彌六 (愛知) | 大成澤野信藏 (大關) | 莊内大瀬正一 (山形) |
| 五教區宗加藤成俊 (愛知) | 愛知第四手塚良道 (愛知) | 甲府山田重次 (山梨) |
| | 飯山伊東義啓 (長野) | 鳥取第一手島博章 (鳥取) |
| | 富山今井榮之 (富山) | 大成中村謙示 (愛知) |

第一部丙組

| | | |
|---------------|-----------------|----------------|
| 明倫佐治長丸 (愛知) | 遠野二見直三 (岩手) | 愛知第三加藤源之助 (愛知) |
| 米澤小林一郎 (山形) | 天王寺飯田好文 (兵庫) | 岐阜早堀昌三 (岐阜) |
| 神戶永田安吉 (兵庫) | 松江岡村正男 (鳥取) | 三重第一上田義郎 (三重) |
| 栃木藤沼新三郎 (栃木) | 龍ヶ崎松浦是 (愛知) | 五條鐵田一郎 (和歌山) |
| 諏訪堀義雄 (長野) | 愛知第一稻生稔 (愛知) | 早稻田岡野博一 (千葉) |
| 愛知第一渡邊修二 (愛知) | 岐阜早谷忠治 (愛知) | 三重第一小林治郎 (三重) |
| 天台宗兒玉光榮 (兵庫) | 岐阜早堀部市郎 (岐阜) | 神奈川第一丹羽猛 (神奈川) |
| 松江中村秀夫 (島根) | 愛知第四小木曾丈三郎 (愛知) | 宇津宮高橋健 (愛知) |

第二部甲一組

| | | |
|----------------|-------------|---------------|
| 麻布○岩瀬徳三郎 (千葉) | 岐阜早可知量 (岐阜) | 松本鈴木雅次 (長野) |
| 東京第三○森田三郎 (東京) | 膳所内藤圓曹 (滋賀) | 日本館野親雄 (茨城) |
| 大分織田啓治 (大分) | 福島松田忠吉 (福島) | 佐賀張玄彦 (佐賀) |
| 安房小芝元吉 (千葉) | 正則川目量 (東京) | 和歌山津田千秋 (和歌山) |
| | 秋田庄司研治 (秋田) | 京華坪井三郎 (山口) |
| | | 豊浦富岡清人 (山口) |

生徒氏名 學年成績順、分界點ノ間ハ同成績五十音順、○ハ特待生、
氏名ノ上段ハ出身學校名略稱、下段ハ本籍府縣名、

生徒氏名 學年成績順、分界點、間八同成績五十音順、
氏名ノ上段ハ出身學校名略稱、下段ハ本籍府縣名、

三重第一 浦 五十吉 (三重)
高松岡内 翠 (香川)
京華楠 正伯 (東京)
田邊田端耕造 (和歌山)

愛知第一 堀 重固 (愛知)
福岡傳習 萩原基治 (福岡)
甲府内藤省三 (山梨)
富田林吉年寅秋 (大阪)

廣島田上禎吉 (廣島)
忠海中森延一 (廣島)
福島堀切文作 (福島)

第二部甲二組

高田關澤三吉 (新潟)
太田高柳與四郎 (群馬)
愛知第一 足立元二郎 (愛知)
愛知第一 大森飢那 (愛知)
小野小島正輝 (兵庫)
京都第二 清水半一 (京都)
五條多田美一 (和歌山)
龍野寺田彌平 (兵庫)
順天有田寅吉 (和歌山)
丸龜伊藤孝忠 (香川)
市岡池上信次郎 (大阪)

甲府内藤邦策 (山梨)
開城石谷讓二 (東京)
德義中谷 潔 (和歌山)
太田長竹信次 (群馬)
豐岡西村啓造 (兵庫)
京華橋本金一 (東京)
一關岩山虎雄 (岩手)
沼津岡田丈五郎 (滋賀)
愛知第一 鈴木憲一 (愛知)
岐阜早高木敏雄 (愛知)
市岡橋本統一 (大阪)

早稻田村井貞雄 (東京)
濱田黒川賢二郎 (島根)
膳所小笹 進 (滋賀)
早稻田柴田誠一 (鳥取)
川越高澤倉吉 (埼玉)
小城尾幸雄 (佐賀)
麻布石光眞俊 (熊本)
高知第二 森 守衛 (高知)
市岡森 芳太郎 (大阪)

第二部甲三組

第一神戸〇石川 清 (兵庫)
三重第二〇中上 豐吉 (三重)
愛知第一 石原信之 (岐阜)
佐賀大隈一作 (佐賀)
福井村野貞朗 (福井)
八尾淺村啓三 (大阪)
芝岩井秀男 (東京)
田邊久保田耕太郎 (和歌山)

愛知第一 川本瓦吉 (愛知)
第二開成 高山義太郎 (神奈川)
德義松尾寛一 (和歌山)
愛知第一 大岩 肇 (愛知)
矢掛高草立夫 (岡山)
東京第一 萩原俊一 (東京)
下妻仙波修三 (茨城)
明倫水谷佐七 (愛知)
麻布窪田格太郎 (東京)

長野小柳信三郎 (長野)
大垣戸田通直 (岐阜)
廣島福永 勉 (廣島)
東京第四 太田辛一 (東京)
鹿島鍋島朝俊 (佐賀)
福井長谷川健次 (福井)
北野平瀬三雄 (大阪)

第二部乙組

鳥取第一〇佐々木 喬 (鳥取)
豊岡清水政次 (兵庫)
市岡鮫島實三郎 (大阪)
明倫篠田淳三 (愛知)
立教中村左衛門太郎 (東京)

愛知第四 服部源助 (愛知)
彦根北條智勇 (滋賀)
銚子山口彌輔 (茨城)
東京今井榮三 (和歌山)
三重第一 岡出幸生 (三重)

徳島鈴江豊一 (徳島)
大垣槌谷仙次郎 (岐阜)
島根第二 能美季一 (島根)
神奈川第一 山口賢一郎 (愛知)
愛知第一 大久保幹雄 (愛知)

生徒氏名 學年成績順、分界點、間八同成績五十音順、〇ハ特待生、
氏名ノ上段ハ出身學校名略稱、下段ハ本籍府縣名、

生徒氏名 學年成績順、分界點*、間ハ同成績五十音順、△ハ特別入學、
氏名ノ上段ハ出身學校名略稱、下段ハ本籍府縣名、

| | | |
|---------------------|------------------|---------------------|
| 宇 佐 甲斐原貫一 (大分) | 北 野 中谷郁三郎 (大阪) | 早 稻 田 黒澤 戒三 (兵庫) |
| 石川 第四 木谷 重榮 (石川) | 北 野 福井 國男 (大阪) | 粉 河 木 下 啓 一 郎 (和歌山) |
| 高 松 細 溪 忠 二 郎 (香川) | 前 橋 町 田 崇 山 (群馬) | |
| 岐 阜 青 木 廉 二 郎 (岐阜) | 東 京 倉 本 文 八 (兵庫) | 堺 山 林 邦 太 郎 (大阪) |
| 早 稻 田 小 山 由 孝 (神奈川) | 北 野 高 橋 寅 三 (大阪) | 廣 島 南 糺 夫 (静岡) |

第二年

第一部甲乙組

| | | |
|------------------------|----------------------|----------------------|
| 三重 第四 濱 口 哲 彌 (三重) | 鹿 島 樽 崎 敏 雄 (佐賀) | 明 倫 飯 田 一 郎 (山梨) |
| 札 幌 磯 谷 恒 雄 (京都) | 富 山 藤 谷 教 將 (富山) | 東 京 第 三 太 田 貞 雄 (兵庫) |
| 三重 第二 島 田 貫 一 (三重) | 日 蓮 渡 邊 浩 桂 (愛知) | 眞 宗 佐 々 木 慧 音 (愛知) |
| 金 光 田 地 匡 (長野) | 金 川 麻 生 亮 藏 (廣島) | 明 倫 西 田 成 三 (山口) |
| 岐 阜 堀 部 淺 (岐阜) | 愛 知 第 二 後 藤 文 憲 (愛知) | △ 皮 宗 石 (清國) |
| 愛 知 第 三 隱 岐 謙 二 (愛知) | 明 倫 佐 々 木 衆 次 (石川) | 愛 知 第 一 平 岩 新 彌 (愛知) |
| 東 京 第 一 大 原 隆 太 郎 (兵庫) | 新 潟 瀧 保 科 舉 一 (新潟) | 三 重 第 一 村 田 眞 一 (三重) |
| 姫 路 水 野 万 次 (兵庫) | 愛 知 第 一 毛 受 貫 一 (愛知) | 三 重 第 二 伊 藤 喜 市 (三重) |
| | 關 西 山 岡 朴 (岡山) | 明 倫 加 藤 榮 藏 (愛知) |

| | | |
|----------------------|--------------------|-----------------------|
| 粉 河 木 下 誠 一 (和歌山) | 修 猷 館 白 石 平 雄 (福岡) | △ 安 那 夏 (朝鮮) |
| 岐 阜 國 島 三 郎 (岐阜) | 鳥 取 第 一 山 中 榮 (鳥取) | △ 李 範 章 (朝鮮) |
| 濱 松 氣 賀 明 造 (静岡) | 京 北 庄 野 俊 平 (徳島) | |
| 大 垣 古 澤 痴 一 (岐阜) | 郡 山 津 村 清 太 郎 (奈良) | 第 二 開 成 大 庭 國 重 (神奈川) |
| 愛 知 第 一 首 藤 重 丸 (愛知) | | |

第一部丙組

| | | |
|------------------------|------------------------|----------------------|
| 愛 知 第 一 〇 川 瀨 俊 男 (愛知) | 茨 木 磯 望 (和歌山) | 岐 阜 藤 井 潤 二 (岐阜) |
| 三 重 第 三 〇 福 森 利 房 (三重) | 盛 岡 伊 藤 九 萬 一 (岩手) | 明 倫 山 田 哲 昭 (愛知) |
| 三 重 第 二 鈴 木 重 一 (三重) | 村 上 小 杉 亥 一 郎 (新潟) | 松 山 由 井 泉 (愛媛) |
| 明 善 田 中 園 田 (福岡) | 海 城 小 山 隆 亮 (山口) | 錦 城 渡 邊 俊 雄 (愛知) |
| 岐 阜 堀 江 貞 喜 (岐阜) | 濱 松 齊 藤 喜 一 (静岡) | 丸 龜 片 山 振 作 (香川) |
| 京 華 石 坂 芳 郎 (埼玉) | 愛 知 第 四 高 瀬 痴 一 (愛知) | 高 知 第 二 島 崎 元 實 (高知) |
| 富 山 今 井 豐 (富山) | 木 更 津 野 村 昌 三 (千葉) | 彦 根 竹 村 五 三 郎 (滋賀) |
| 愛 知 第 一 海 部 太 郎 (愛知) | 明 倫 六 鹿 貫 (愛知) | 三 重 第 二 出 口 尙 (三重) |
| 愛 知 第 一 黒 田 貞 三 (岐阜) | 三 重 第 三 後 藤 重 吳 (三重) | 東 京 水 谷 團 次 (静岡) |
| 愛 知 第 一 小 澤 秋 二 (愛知) | 安 積 内 山 光 雄 (新潟) | 茨 木 松 本 武 夫 (兵庫) |
| 膳 所 細 井 亥 之 助 (滋賀) | 東 京 第 一 日 向 光 太 郎 (山梨) | 豊 岡 森 憲 (兵庫) |

生徒氏名 學年成績順、分界點*、間ハ同成績五十音順、△ハ特別入學、
△ハ特別入學、氏名ノ上段ハ出身學校名略稱、下段ハ本籍府縣名、 一一一

生徒氏名

學年成績順、分界點、ノ間、同成績五十音順、○ハ特待生、△ハ特別入學、氏名ノ上段ハ出身學校名略稱、下段ハ本籍府縣名、一二三

高 松 綠 田 政 忠 (香川)
盛 岡 菅 野 精 三 (岩手)

廣 島 藤 田 幹 作 (廣島)
太 田 原 小 野 浩 太 郎 (栃木)

東京高師 山 岸 謹 二 (東京)

第二部甲一組

郁文館○富 永 齊 (埼玉)
京都第二〇眞崎 尚忠 (京都)
愛知第一 柴田憲一郎 (長野)
廣 島 杉岡磨古刀 (廣島)
三重第一 田中亮吉 (三重)
愛知第一 村瀬東十郎 (愛知)
愛知第一 小島善一 (愛知)
岡 山 池田英雄 (岡山)
東京第一 井上克己 (高知)
東京第四 金子寅男 (東京)
靜 岡 中井俊平 (静岡)
三重第四 中川銀三郎 (三重)

松 本 藤 本 康 竹 (長野)
愛知第一 瀧 儀三郎 (愛知)
△張 惟 和 (清國)
東京第三 水野範之助 (東京)
高 崎 横 井 有 (岡山)
麻 布 鹿 又 眞 (宮城)
東京第四 千谷虎雄 (高知)
△沈 化 菱 (清國)
京 華 渡 邊 武 夫 (北海道)
明 倫 伊 藤 重 敏 (愛知)
郡 山 梅 尾 正 孝 (山口)
愛知第一 各務宣治 (愛知)
大 垣 北村正次郎 (岐阜)

東京第一 船丸三吉 (東京)
三重第二 辻 直一 (三重)
天王寺 布井彌之助 (大阪)
武 生 東 野 薰 (福井)
麻 布 福 興 省 吾 (東京)
愛知第三 山田三郎 (愛知)
濱 松 湯 淺 龜 一 (静岡)
澗 工 吉 岡 穆 (長野)
東京第一 島 田 實 (東京)
延 岡 四屋惠太郎 (宮崎)
姫 路 淺 野 外 茂 吉 (石川)
日 比 谷 永 江 梓 (愛媛)
靜 岡 大 川 二 十 二 (静岡)
學習院 小 畑 英 五 郎 (京都)

廣 島 中 村 爲 嗣 (石川)
商 工 清水本之助 (長野)

麻 布 河 崎 治 身 (鳥取)
正 則 須 崎 虎 之 助 (埼玉)

天王寺 勝 木 二 郎 (大阪)

第二部甲二組

豊 浦 鮎 川 政 輔 (山口)
愛知第一 川 村 勝 (三重)
濱 松 齋 藤 倍 次 (静岡)
甲 府 高 井 信 一 (愛知)
開 城 伴 義 定 (愛知)
眞 宗 河 邊 誠 一 郎 (富山)
早 稻 田 島 山 邦 彦 (東京)
明 倫 中 川 周 造 (愛知)
京 北 畑 耕 一 (廣島)

愛知第一 菱 田 鑒 二 (愛知)
葦 山 柳 原 謙 次 (静岡)
京 都 石 垣 清 (埼玉)
前 橋 伊 能 泰 治 (群馬)
川 越 笠 原 彌 一 郎 (埼玉)
東京第一 神 代 雄 三 (山口)
京都第三 友 繁 直 次 郎 (京都)
愛知第一 丹 羽 宮 樹 (愛知)
△彭 祥 珽 (清國)

東京第一 久 保 村 鈞 介 (三重)
東京第四 多 田 三 之 輔 (東京)
東京高師 德 川 武 定 (東京)
伊 丹 野 草 耕 作 (兵庫)
島 根 第 二 福 井 君 平 (山口)
修 猷 館 三 島 卯 四 郎 (福岡)
高 岡 八 坂 幸 吉 (富山)
東 京 山 口 長 次 郎 (千葉)
高知第一 柏 井 光 彦 (高知)
新 潟 湯 中 澤 修 一 (新潟)
神 奈 川 第 二 瀨 戶 辰 五 郎 (神奈川)
明 倫 中 島 英 世 (愛知)
東京第四 山 本 敏 (三重)
盛 岡 高 橋 昌 利 (岩手)

生徒氏名

學年成績順、分界點、ノ間、同成績十五音順、○ハ特待生、△ハ特別入學、氏名ノ上段ハ出身學校名略稱、下段ハ本籍府縣名、一二三

生徒氏名 學年成績順、分界點、ノ間ハ同成績五十音順、○ハ特待生、△ハ特別入學、氏名ノ上段ハ出身學校名略稱、下段ハ本籍府縣名、一二四

第二部乙組

| | | |
|--------------------|-------------------|--------------------|
| 愛知第一 酒井茂雄 (愛知) | 西 條伊藤隣一 (愛媛) | 愛知第一 服部榮七 (愛知) |
| 大 垣 澤 井 行 三 (岐阜) | 岡 山 木 村 悅 次 (岡山) | 熊 谷 松 尾 仁 (東京) |
| 愛知第三 淺井東一 (愛知) | 愛知第一 萩野久一 (愛知) | 愛知第一 三品雅義 (愛知) |
| 熊 谷 門 倉 三 能 (埼玉) | 堺 藤 田 立 三 (大阪) | 京都第二 稻葉彌太郎 (京都) |
| 岩 國 重 見 道 雄 (山口) | 藤 原 增 田 昇 一 (静岡) | 高知第一 奧 田 覺 (高知) |
| 京都第一 岡田茂次郎 (京都) | 愛知第一 山田季夫 (愛知) | 京都第四 神谷彌六 (京都) |
| 東京第四 神 方 廉 (東京) | 飯 田 吉 澤 彌 吾 (長野) | 明 善 高 島 彌 壽 (福岡) |
| 京都第二 五味健平 (愛知) | △ 梁 希 (清國) | 早稻田 柳 原 鹿 松 (愛知) |
| 掛 川 袴 田 進 一 郎 (静岡) | 粕 壁 遠 藤 守 一 (埼玉) | 函 工 廣 瀬 橋 三 (東京) |
| 愛知第四 正 田 德 次 (愛知) | 愛知第一 落合直道 (東京) | 開 成 上 野 潔 士 (神奈川) |
| △ 熊 正 喧 (清國) | 彦 根 加 藤 擴 (愛知) | 水 戸 大 山 三 一 郎 (茨城) |
| 第三部 | 濱 田 黒 川 義 信 (島根) | 麻 布 都 野 正 三 (山口) |
| 柏 原 阿 曾 義 則 (兵庫) | 小 野 柴 崎 登 (兵庫) | 愛知第一 石川信男 (愛知) |
| 土 浦 坂 本 島 嶺 (茨城) | 明 倫 川 本 峯 次 (愛知) | 東京第四 石 原 英 (東京) |
| | 靜 岡 井 上 猛 夫 (神奈川) | |

第一部甲組 第一年

| | | |
|---------------------|----------------------|---------------------|
| 長 野 大 久 保 匡 (長野) | 龍 夕 崎 安 藤 太 郎 (茨城) | 松 本 百 瀬 正 直 (長野) |
| 和 歌 山 根 來 英 夫 (和歌山) | 高 松 後 藤 翠 (香川) | 愛知第一 森 田 松 兵 衛 (愛知) |
| 佐 渡 小 野 健 次 (新潟) | 愛知第一 佐 野 寅 一 (愛知) | 愛知第一 山 田 一 夫 (愛知) |
| 津 山 下 村 亮 三 郎 (岡山) | 甲 府 島 津 福 次 (山梨) | 仙 臺 第一 柏 村 秀 雄 (山口) |
| 飯 山 高 橋 眞 (長野) | 柄 木 田 中 殿 (栃木) | 靜 岡 勝 田 博 (静岡) |
| 柄 木 田 谷 誠 (栃木) | 膳 所 藤 網 長 一 (愛知) | 三重第二 黒 田 八 洲 雄 (三重) |
| 郁 文 館 長 澤 博 (愛知) | 愛知第一 中 島 豊 (愛知) | 柏 原 兒 島 誠 一 (兵庫) |
| 木 更 津 原 守 藏 (千葉) | 柏 原 松 田 貞 二 (兵庫) | 東京第三 佐 山 岩 之 助 (東京) |
| 三重第一 福 山 萬 平 (三重) | 大 垣 松 永 桂 三 (岐阜) | |
| 第一部甲組 | | |
| 姫 路 新 井 育 三 (兵庫) | 長 野 岩 男 哲 也 (長野) | 第一 神 戶 太 田 威 彦 (兵庫) |
| 郁 文 館 安 藤 越 郎 (岐阜) | 早 稻 田 江 口 俊 比 古 (三重) | 愛知第一 加 藤 三 郎 (石川) |
| 武 生 安 立 利 雄 (福井) | 嘉 穂 岡 部 政 一 (大分) | 早 稻 田 龜 山 誠 (東京) |
| 愛知第一 石 原 勇 (愛知) | 甲 府 長 田 亮 (山梨) | 龍 夕 崎 河 島 利 助 (茨城) |
| 三重第二 伊 藤 信 道 (愛知) | 中 津 織 田 榮 治 (大分) | 海 南 木 岡 豊 喜 (高知) |
| 飯 田 伊 藤 文 壽 (長野) | 愛知第一 小 津 猶 一 (三重) | 廣 島 南 木 岡 徹 朗 (廣島) |
| 明治學院 今 井 英 男 (千葉) | 三重第一 小 野 勇 次 郎 (三重) | 三重第二 小 坂 軍 太 (三重) |

生徒氏名 學年成績順、分界點、ノ間ハ同成績五十音順、第一學年ハ席次未
定五十音順、氏名ノ上段ハ出身學校名略稱、下段ハ本籍府縣名、一二五

生徒氏名 學年成績順、分界點ノ間ハ同成績五十音順、第一學年ハ席次未
定五十音順、氏名ノ上段ハ出身學校名略稱、下段ハ本籍府縣名、 一二六

| | | |
|----------------|----------------|---------------|
| 莊 內小關 其平 (山形) | 長 野瀧澤源三郎 (長野) | 大 垣林 武章 (岐阜) |
| 三重第二坂生 久一 (三重) | 盛 岡寺本鶴三 (東京) | 東 濃平井 明 (岐阜) |
| 下 妻酒寄 守 (茨城) | 和歌山中西知三郎 (和歌山) | 曹洞第三福岡憲由 (岐阜) |
| 愛知第三笹邊 俊久 (愛知) | 靜 岡長島 嶽 (静岡) | 商 工松田貴志藏 (静岡) |
| 佐 倉澤田五郎 (千葉) | 三重第二二井藤三郎 (三重) | 龍 野松本文彦 (兵庫) |
| 大 垣澁谷信三郎 (岐阜) | 姫 路磐上大有 (滋賀) | 福 井三輪光明 (熊本) |
| 沼 津鈴木啓藏 (福島) | 愛知第四野澤一真 (愛知) | 明 倫山本延一 (愛知) |
| 正 則鈴木正人 (静岡) | 愛知第三長谷川孝治 (愛知) | |

第一部乙丙組

| | | |
|----------------|-----------------|----------------|
| 濱 松天野辰夫 (島根) | 明 倫 大津二三夫 (愛知) | 天臺中學 鈴木常觀 (栃木) |
| 愛知第四飯田 豊 (山口) | 曹洞第三勝川全道 (愛知) | 掛 川鈴木 登 (静岡) |
| 愛知第一飯沼龍遠 (岐阜) | 愛知第三加藤義夫 (愛知) | 愛知第一高橋善吉 (愛知) |
| 豊 山伊藤堯識 (愛知) | 小 樽川口長太郎 (北海道) | 麻 布田川義勇 (三重) |
| 明 倫伊藤清治 (愛知) | 愛知第一鬼頭邦彦 (愛知) | 會 津田中善之助 (福島) |
| 三重第三伊藤秀次郎 (三重) | 明 倫久野真吉 (愛知) | 青山學院 手塚鼎三 (栃木) |
| 曹洞第三伊藤猷典 (京都) | 日 川駒井義重 (山梨) | 靜 岡中條安太郎 (静岡) |
| 曹洞第三入谷智定 (愛知) | 曹洞第三坂井喚三 (愛知) | 新 宮中筋義一 (和歌山) |
| 飯 田太田國雄 (長野) | 愛知第一柴田六十三郎 (愛知) | 明 倫成田十四市 (愛知) |
| 岐阜 大箱龍祥 (岐阜) | 木更津 鈴木榮源 (千葉) | 岸和田 西川由太郎 (大阪) |

第二部甲一組

| | | |
|----------------|---------------|-----------------|
| 眞宗京都 西野道元 (岐阜) | 山 口御園生咲郎 (山口) | 愛知第一山田彈一郎 (愛知) |
| 粕 壁野口勝太郎 (埼玉) | 京 北蓑和玉造 (新潟) | 早稻田 山田美喜造 (東京) |
| 小 野藤尾武吉 (兵庫) | 米 澤村山喜一郎 (山形) | 逗子開成 山田文治郎 (秋田) |
| 明 倫松浦嘉一 (愛知) | 愛知第一森 西洲 (滋賀) | 愛知第一山口義應 (愛知) |
| 長 野松田義雄 (長野) | 畝 傍山田純忠 (奈良) | 大 垣吉田俊三 (岐阜) |

| | | |
|----------------|----------------|-------------------|
| 岐阜 卓青木繼治 (岐阜) | 海 城古賀金治 (長野) | 第一神戶 竹林勝孝 (佐賀) |
| 岐阜 卓安積忠雄 (愛知) | 愛知第一齋藤恒一 (三重) | 立 教建部裕一郎 (東京) |
| 新 潟伊藤恒二 (新潟) | 豊 岡砂治國良 (兵庫) | 市 岡中尾新六 (大阪) |
| 飯 山春日哲 (長野) | 前 橋佐藤忠三郎 (群馬) | 東京第四中田三郎 (東京) |
| 正 則加藤育一 (東京) | 東京第四佐伯猛男 (山口) | 愛知第一二村俊郎 (愛知) |
| 愛知第一加藤尙一 (三重) | 愛知第一須賀泰輔 (愛知) | 中 津橋本 萬 (大分) |
| 日 本加藤増之助 (愛知) | 沼 津杉山金作 (静岡) | 早稻田 林 六郎 (東京) |
| 東京中學 神谷三代 (長野) | 愛知第一鈴木長明 (愛知) | 加治木 菩提寺 市兵衛 (鹿兒島) |
| 杵 築北野三郎 (大分) | 新 宮鈴木敏二 (和歌山) | 京都第五本庄 正 (京都) |
| 津 山草地喬 (岡山) | 高知第一隅田穉二郎 (高知) | 愛知第一丸井眞之助 (愛知) |
| 膳 所楠井多四郎 (滋賀) | 東京高師 諏訪頼道 (東京) | 三重第二水谷 浩 (三重) |
| 米 子久埜弘 (鳥取) | 廣 島高橋説次郎 (廣島) | 芝 都野正好 (山口) |
| 村 上小池敏夫 (新潟) | 政玉社 竹内常八 (愛知) | 甲 府矢崎周治 (山梨) |

生徒氏名 學年成績順、分界點ノ間ハ同成績五十音順、第一學年ハ席次未
定五十音順、氏名ノ上段ハ出身學校名略稱、下段ハ本籍府縣名、 一二七

生徒氏名 學年成績順、分界點ノ間ハ同成績五十音順、第一學年ハ席次未
定五十音順、氏名ノ上段ハ出身學校名略稱、下段ハ本籍府縣名、

| | | |
|-------------|-------------|----------|
| 京華橫濱鐵城(東京) | 愛知第一若井翁(愛知) | △金其壽(清國) |
| 東濃橫山重雄(岐阜) | 京北浦島正明(鳥取) | △成漢(清國) |
| 廣島高師吉田蕃(廣島) | 早稻田渡邊謙(東京) | |

第二部甲二組

| | | |
|----------------|--------------|---------------|
| 熊谷青木卓(埼玉) | 天王寺菊地次郎(大阪) | 高田中村清吾(新潟) |
| 韭山飯田嘉六(静岡) | 粕壁清村浩作(埼玉) | 三重第四中守洞吉(三重) |
| 愛知第四飯田登(山口) | 三重第二郡新一郎(三重) | 三重第一丹羽保次郎(三重) |
| 明倫市川鐵一(愛知) | 明倫小久保政春(愛知) | 粉河花房英一(和歌山) |
| 京都第一伊地知濱五郎(京都) | 姫路小林束(兵庫) | 郁文館濱三郎(東京) |
| 豊岡稻葉誠之助(京都) | 愛知第一重松倉彦(愛知) | 岐阜北久本重次(岐阜) |
| 立教井村潔(静岡) | 錦城下山武夫(神奈川) | 東北久本正(宮城) |
| 愛知第一大飼輝太郎(愛知) | 愛知第一志知勇次(愛知) | 明倫堀内友四郎(愛知) |
| 東京第四大久保齊(福井) | 青山學院城文司(鹿兒島) | 天王寺三谷光一(石川) |
| 愛知第三大杉康弘(愛知) | 大洲高橋謙吉(愛媛) | 大川三谷傳助(香川) |
| 日川小野德寶(山梨) | 明倫高橋良次(愛知) | 岐阜山田三郎(岐阜) |
| 靜岡片山國孝(静岡) | 東北田村幸藏(千葉) | 廣島吉竹清海(山口) |
| 錦城加藤翠(三重) | 築館千葉留五郎(宮城) | 濱松若森四郎(静岡) |
| 大垣河合毅一(東京) | 東京中學中島太平(山梨) | 札幌和田秀夫(長野) |
| 大垣河合清(岐阜) | 愛知第四中根一二(愛知) | |

第二部乙組

| | | |
|--------------|---------------|---------------|
| 金澤第二相澤高亮(東京) | 熊谷栗原牛丸(埼玉) | 三重第二長谷川兼孝(愛知) |
| 郁文館淺田原藏(兵庫) | 靜岡小宮小十郎(静岡) | 愛知第一原田三夫(愛知) |
| 大成青木美一郎(神奈川) | 宇佐是永喬(大分) | 豐津土方倉三(福岡) |
| 愛知第四青山兵吉(愛知) | 姫路佐原圭一(東京) | 愛知第三堀田忠之(愛知) |
| 京北石井徳四郎(栃木) | 桃山杉野米太郎(三重) | 愛知第一牧俊夫(愛知) |
| 東京第一石川敏雄(東京) | 掛川鈴木甫十(静岡) | 錦城光永政助(山口) |
| 靜岡稻葉廣通(静岡) | 前橋高橋市治(群馬) | 靜岡所森新藏(滋賀) |
| 靜岡岡井上豊(静岡) | 東京第三竹下政之助(東京) | 岐阜卓安田信(岐阜) |
| 熊谷遠藤槐三(埼玉) | 濱田千代延義孝(島根) | 東京第四山田稔(静岡) |
| 銚子加瀬健(千葉) | 岐阜卓植昇(岐阜) | 開城山内茂太郎(愛知) |
| 明倫加藤國造(愛知) | 鳥取第一徳田貞一(鳥取) | 北野吉岡清藏(大阪) |
| 米澤加藤俊哉(山形) | 甲府鳥居敬造(山梨) | 東京第四波瀨正三郎(千葉) |
| 愛知第四加藤直吉(愛知) | 斐太中井哲太郎(岐阜) | 宇都宮波邊勇(栃木) |
| 京華加藤忍風(三重) | 愛知第二西川久(愛知) | △潘應霖(清國) |
| 和歌山貴志敏雄(和歌山) | 高知第一西山福治(高知) | |

第三部

| | | |
|---------------|--------------|---------------|
| 明倫荒川松次郎(愛知) | 愛知第一石井鎌吉(愛知) | 愛知第三稻塚千代丸(愛知) |
| 早稻田井伊谷滿壽男(静岡) | 膳所伊藤薫(愛知) | 新發田乾勝雄(新潟) |

生徒氏名 學年成績順、分界點ノ間ハ同成績五十音順、第一學年ハ席次未定五十音順、
△ハ特別入學、氏名ノ上段ハ出身學校名略稱、下段ハ本籍府縣名、 一二九

| | | | | | |
|------|-------------|---------------|------------|-------------|-----------|
| 前橋 | 內山久雄 (群馬) | 三重第二 | 相馬敬吉 (三重) | 松本堀内千仞 (長野) | |
| 都文館 | 浦部一良 (東京) | 岐早高木信夫 (岐阜) | 愛知第二 | 前川正良 (兵庫) | |
| 慶應 | 小笠原大亮 (大阪) | 福島高橋憲司 (群馬) | 東京第一 | 増山正良 (大阪) | |
| 愛知第三 | 大鹿潔 (愛知) | 長野野竹内喜八 (長野) | 諏訪 | 松島伯一 (長野) | |
| 愛知第一 | 岡崎靖恭 (三重) | 大垣田中稻夫 (岐阜) | 五條 | 森田幸門 (奈良) | |
| 金澤第一 | 小野田外與治 (富山) | 廣島田中一夫 (廣島) | 畝傍 | 森村正伸 (奈良) | |
| 岐阜 | 早加藤美之 (岐阜) | 愛知第三 | 友松義治 (愛知) | 青山岸謙 (三重) | |
| 三重第一 | 鎌田嘉一 (三重) | 愛知第一 | 野田九郎 (愛知) | 大川敷内督一 (香川) | |
| 千葉 | 楠本武男 (東京) | 愛知第二 | 早川博 (愛知) | 愛知第一 | 山田鼎二 (愛知) |
| 八尾 | 久保盛徳 (大阪) | 秋田 | 文館林修 (千葉) | 愛知第二 | 渡邊定 (東京) |
| 川内 | 黒脇忍 (鹿兒島) | 沖繩 | 繩比嘉榮真 (沖繩) | 東京高師 | 渡邊周而 (東京) |
| 彦根 | 小澤雄三 (滋賀) | 村上海藤井誠太郎 (新潟) | △朱上禮 (清國) | △黄照鄰 (清國) | |
| 東京第一 | 小林英一 (東京) | 膳所 | 藤橋重道 (滋賀) | | |
| 愛知第四 | 齋藤磯次 (愛知) | | | | |

二 生徒道廳府縣朝鮮清國別

(明治四十三年九月三十日調)

| | | | | | |
|----|------|---|----|-----|----|
| 東京 | 道廳府縣 | | 計 | 第三部 | 合計 |
| | 甲 | 乙 | | | |
| 二 | 三 | 五 | 三〇 | 九 | 三九 |
| | | | | | 七 |
| | | | | | 五一 |

| | | | | | | | | | | | | |
|-----|----|----|----|----|----|----|----|----|----|-----|----|----|
| 神奈川 | 埼玉 | 千葉 | 茨城 | 山梨 | 新潟 | 群馬 | 栃木 | 長野 | 福島 | 北海道 | 宮城 | 岩手 |
| 一 | 一 | 二 | 二 | 三 | 一 | 一 | 一 | 三 | 一 | | | |
| | | 一 | | 一 | 一 | 一 | 一 | 二 | 一 | | | |
| 一 | 一 | 二 | | 二 | 四 | | 三 | 三 | 一 | 一 | | 三 |
| 二 | 三 | 五 | 二 | 六 | 六 | 一 | 五 | 八 | 二 | 一 | 一 | 四 |
| 三 | 七 | 五 | 二 | 六 | 六 | 四 | | 九 | 二 | 一 | 三 | 二 |
| 三 | 四 | 二 | 二 | 二 | | 二 | 二 | 一 | 二 | | | |
| 六 | 一 | 七 | 四 | 八 | 六 | 六 | 二 | 一〇 | 二 | | | 二 |
| | | 二 | 二 | 一 | 三 | 二 | 二 | 六 | | | | |
| 九 | 四 | 一 | 八 | 一 | 一 | 九 | 九 | 二 | 四 | 二 | 四 | 六 |

28 19

130

| | | | | | | | | | |
|------|----|----|----|----|----|----|----|-----|-----|
| 道廳府縣 | 甲 | 乙 | 丙 | 計 | 甲 | 乙 | 計 | 第三部 | 合計 |
| 山形 | 一 | 一 | 二 | 四 | | 一 | 一 | | 五 |
| 秋田 | | | 一 | 一 | 二 | | 二 | | 四 |
| 三重 | 一〇 | | 八 | 一八 | 一六 | 三 | 一九 | 六 | 四三 |
| 愛知 | 一五 | 一七 | 二三 | 五四 | 三八 | 二三 | 六一 | 一八 | 一三三 |
| 静岡 | 五 | | 四 | 九 | 一〇 | 八 | 一八 | 二 | 二九 |
| 滋賀 | 一 | | 三 | 四 | 五 | 二 | 七 | 二 | 一三 |
| 岐阜 | 九 | 二 | 七 | 一八 | 一〇 | 六 | 一六 | 四 | 三八 |
| 福井 | 一 | 二 | | 三 | 四 | | 四 | | 七 |
| 石川 | 二 | | | 二 | 三 | 一 | 四 | | 六 |
| 富山 | 一 | 一 | 二 | 四 | 二 | | 二 | 一 | 七 |
| 京都 | 一 | | | 二 | 七 | 三 | 一〇 | | 二二 |
| 大阪 | 一 | | 一 | 二 | 一 | 七 | 一八 | 三 | 三三 |

| | | | | | | | | | |
|-----|---|---|---|----|----|---|----|---|----|
| 兵庫 | 七 | 三 | 五 | 一五 | 七 | 四 | 一 | 五 | 三一 |
| 奈良 | | 一 | 一 | 二 | 一 | 三 | 四 | 二 | 八 |
| 和歌山 | 二 | | 三 | 五 | 九 | 九 | 四 | 一 | 一五 |
| 徳島 | 一 | | | 一 | | 一 | | | 二 |
| 高知 | 一 | | 一 | 二 | 六 | 二 | 八 | | 一〇 |
| 鳥取 | 二 | | 一 | 三 | 四 | 二 | 六 | | 九 |
| 島根 | | | 二 | 二 | 一 | 三 | 四 | | 六 |
| 岡山 | 一 | | | 一 | 四 | 一 | 五 | 一 | 七 |
| 廣島 | 二 | | 一 | 三 | 七 | | 七 | 一 | 一一 |
| 山口 | 一 | 二 | 一 | 四 | 一〇 | 三 | 一三 | 一 | 一八 |
| 香川 | | | 二 | 二 | 三 | 一 | 四 | 二 | 八 |
| 愛媛 | 一 | | 一 | 二 | 二 | 一 | 三 | | 五 |
| 長崎 | | | | | 一 | | 一 | | 一 |

| 部三第 | | 部二第 | | | 部一第 | | | | | | 類別 | 最 高 年 齡 | 最 低 年 齡 | 平 均 年 齡 | | | | | |
|--------------|--------------|--------------|--------------|--------------|--------------|--------------|--------------|--------------|--------------|--------------|--------------|------------------|------------------|------------------|--------------|--------------|--------------|--------------|--------------|
| 第 二 年 | 第 一 年 | 第 三 年 | 第 二 年 | 第 一 年 | 第 三 年 | 第 二 年 | 第 一 年 | 第 三 年 | 第 二 年 | 第 一 年 | | | | | | | | | |
| 年 | 年 | 乙 甲 | 乙 甲 | 乙 甲 | 丙 乙 甲 | 丙 乙 甲 | 丙 乙 甲 | 丙 乙 甲 | 丙 乙 甲 | 丙 乙 甲 | | | | | | | | | |
| 二 三、 八 | 二 三、 七 | 二 六、 〇 | 二 四、 九 | 二 四、 八 | 二 五、 七 | 二 三、 二 | 二 四、 一 | 二 四、 五 | 二 三、 九 | 二 三、 〇 | 二 四、 七 | 二 四、 七 | 二 三、 七 | 二 四、 四 | 二 五、 一 | 二 四、 四 | 二 三、 八 | 二 一、 三 | 二 〇、 八 |
| 一 八、 三 | 一 七、 六 | 一 九、 九 | 一 九、 三 | 一 八、 八 | 一 八、 九 | 一 七、 八 | 一 七、 六 | 一 九、 四 | 一 九、 一 | 一 九、 四 | 一 八、 七 | 一 八、 七 | 一 八、 九 | 一 七、 六 | 一 八、 四 | 一 七、 三 | 一 八、 三 | 一 七、 四 | 一 九、 九 |

三 生徒年齡表

(明治四十三年九月三十日調)

| 總 計 | 清 國 | 朝 鮮 | 沖 繩 | 鹿 兒 島 | 宮 崎 | 熊 本 | 佐 賀 | 大 分 | 福 岡 | 道廳府縣 | | | 合 計 |
|--------|--------|--------|--------|-------------|--------|--------|--------|--------|--------|------|---|---|--------|
| | | | | | | | | | | 甲 | 乙 | 丙 | |
| 九 二 | 一 | 二 | | | | 一 | 一 | 三 | | 甲 | 乙 | 丙 | 九 三 |
| 三 九 | | | | | | | | | 一 | | | | 三 九 |
| 九 三 | | | | | | | | | | | | | 九 三 |
| 二 三 | 一 | 二 | | | | 一 | 一 | 三 | | 甲 | 乙 | 丙 | 二 三 |
| 二 四 | | | | | | | | | | | | | 二 四 |
| 二 六 | 七 | | | 二 | 一 | 二 | 五 | 三 | 二 | | | | 二 六 |
| 一 〇 | 一 | | | | | | | 二 | 三 | | | | 一 〇 |
| 八 三 | 八 | | | 二 | 一 | 二 | 五 | 五 | 五 | | | | 八 三 |
| 七 三 | | | | | | | | | | | | | 七 三 |
| 八 〇 | 二 | | 一 | 一 | | | | | | | | | 八 〇 |
| 六 七 | 一 | 二 | 一 | 三 | 一 | 三 | 六 | 八 | 七 | | | | 六 七 |

第十 敷地建物

第八高等學校敷地及建築配置圖

千分一

- (一) 物理教室
- (二) 物理實驗室
- (三) 化學實驗室
- (四) 化學教室
- (五) 動植地質教室
- (六) 動植實驗室
- (七) 圖畫教室
- (八) 生徒校所
- (九) 事務室及教室
- (十) 本館階上教室

- (1) 小便室
- (2) 門衛
- (3) 供物待所
- (4) 裏門衛
- (5) 給水用唧筒室
- (6) 給水用唧筒室
- (7) 茶室
- (8) 井

- (一) 講堂
- (二) 講堂迴廊
- (三) 圖書閱覽室
- (四) 圖書庫
- (五) 圖書庫二階
- (六) 圖書庫三階
- (七) 銃器庫及附屬室
- (八) 發電機關室蓄電池室
- (九) 倉庫
- (十) 學務事務室及附屬室
- (十一) 自習室寢室
- (十二) 學務階上自習室寢室
- (十三) 食堂及賄所
- (十四) 浴室及洗面所
- (十五) 浴道
- (十六) 射場

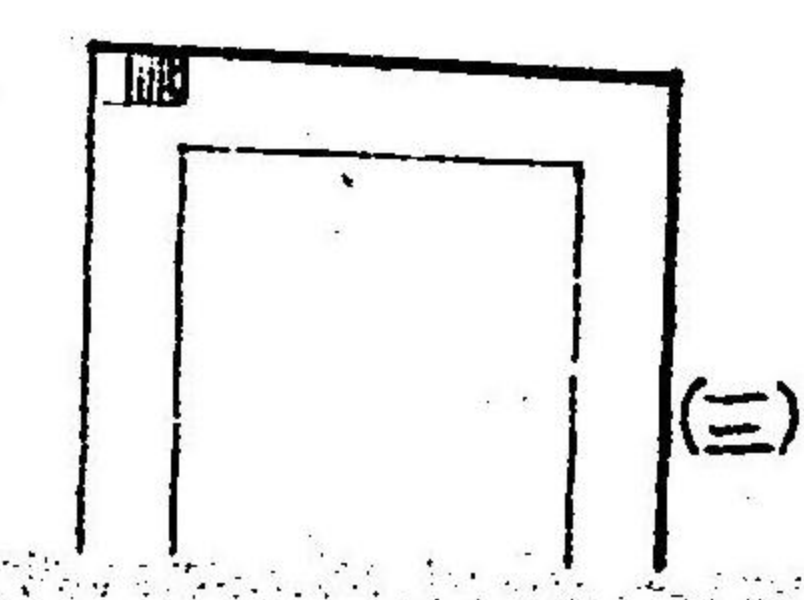
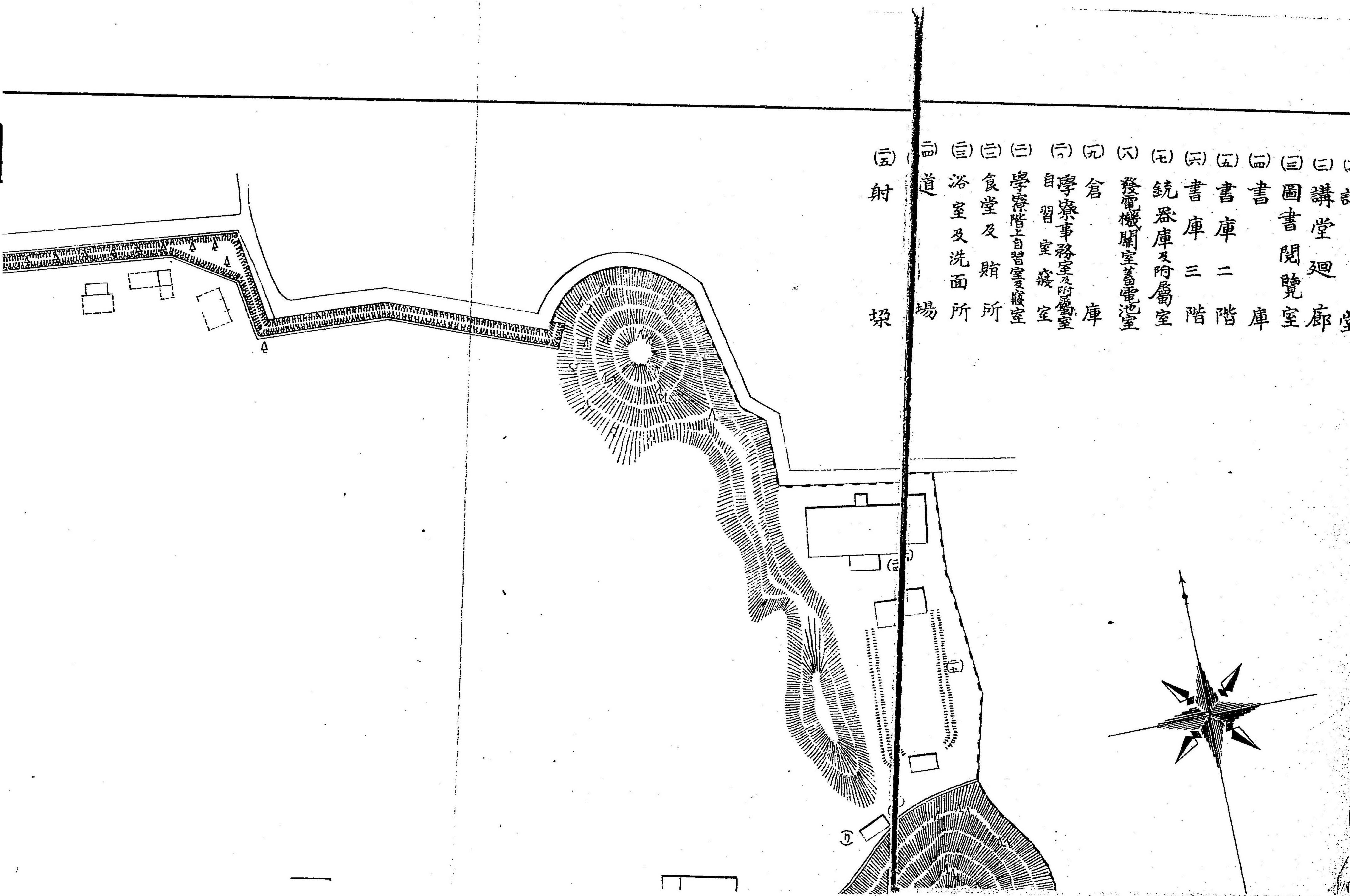

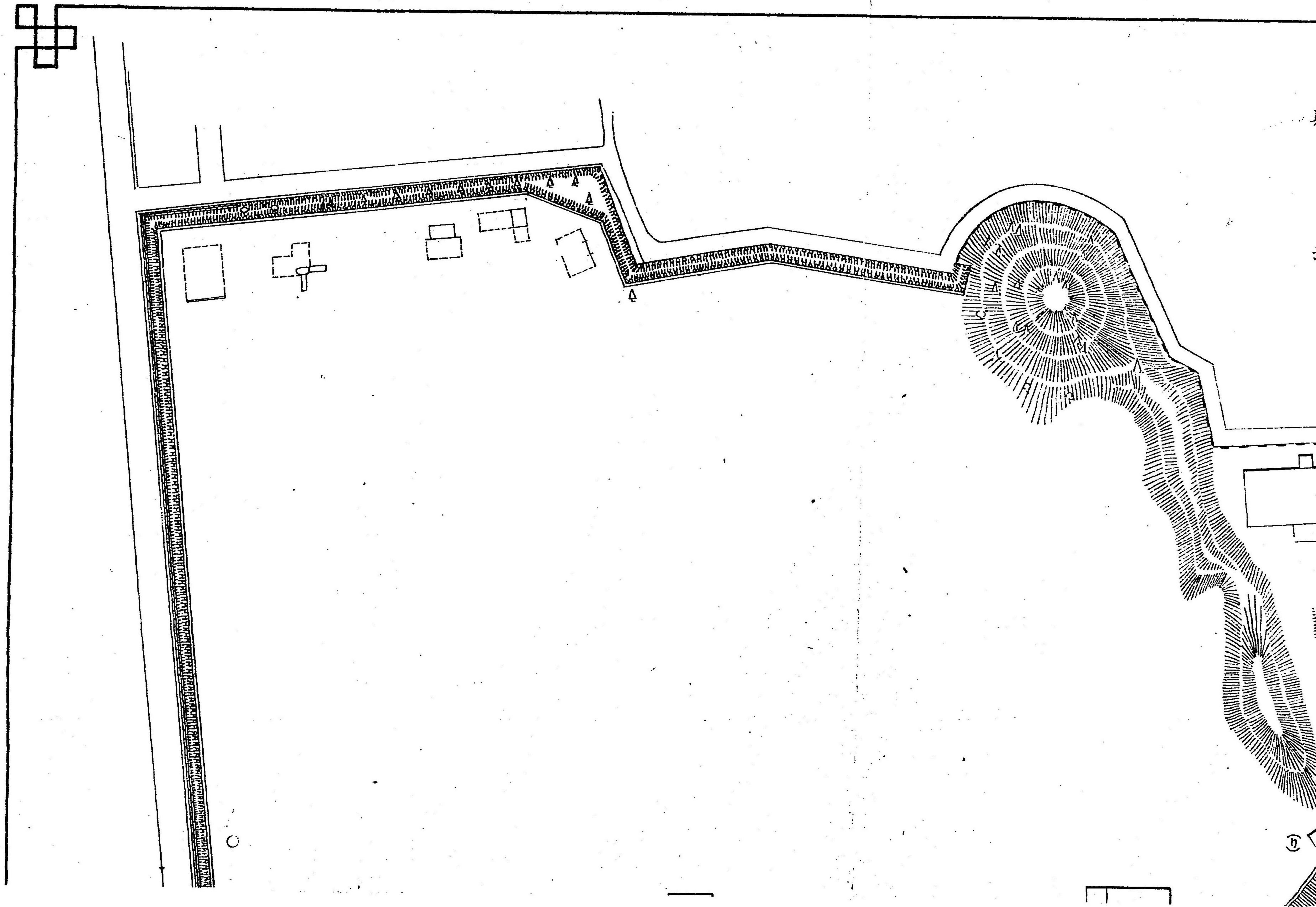

直圖

千分一


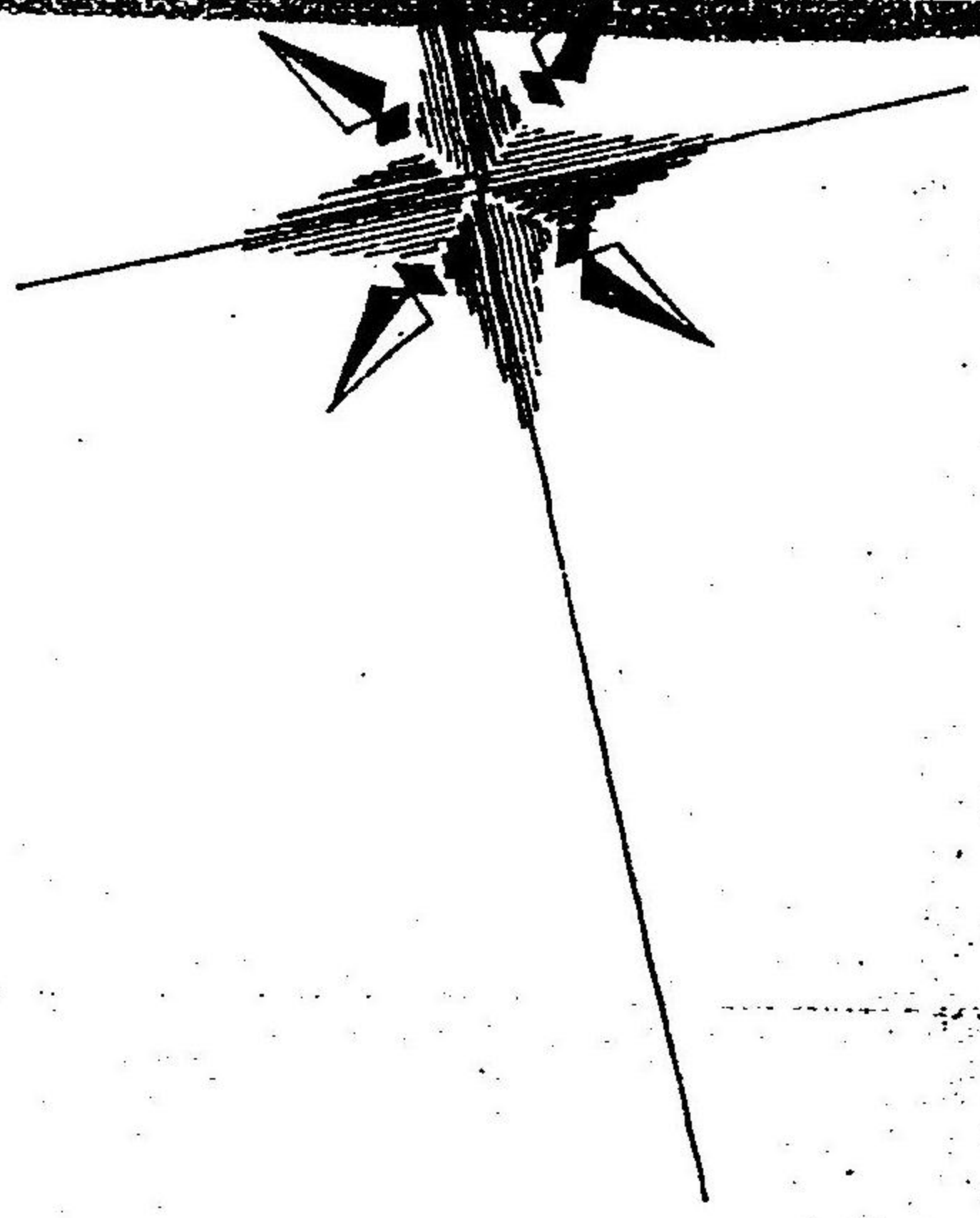

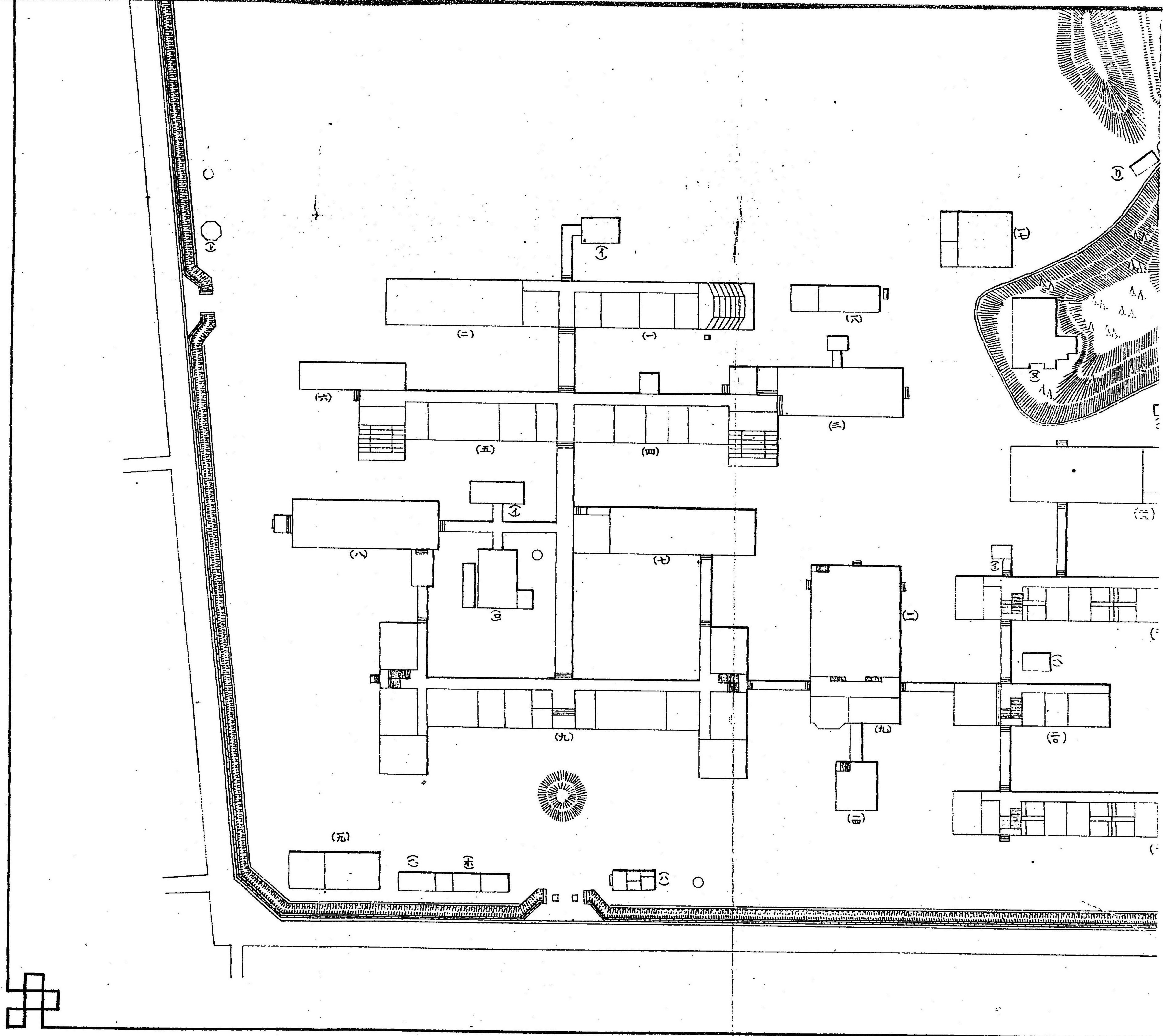

附 錄

一 第二年度概況

(自明治四十二年九月十一日
至明治四十三年九月十日)

職 員

一 職員ノ任命セラレタルモノノ左ノ如シ

任命年月

明治四十二年九月 教授兼任

名古屋高等工業學校教授

江口元太郎氏名

同 年十月 教授

講師 今井貞臣

同 年同月 教授

講師 岫道元

同 年同月 講師

陸軍歩兵大尉 森信齋

同 年同月 講師

山内二郎

同 四十二年一月 學校醫

片田武揚

同 年三月 講師

渡邊孫一郎

同 年四月 講師

陸軍歩兵特務曹長 吉田榮治

| | | | | | | | | | | | | |
|------|------|------|------|------|-------|------|-------|--------|------|-------|--------|-------|
| 同 | 同 | 同 | 同 | 同 | 同 | 同 | 同 | 同 | 同 | 同 | 同 | 同 |
| 年同月 | 年同月 | 年同月 | 年同月 | 年同月 | 年同月 | 年同月 | 年同月 | 年同月 | 年同月 | 年同月 | 年同月 | 年同月 |
| 教授 | 助教授 | 講師 | 教授 | 教授 | 教授 | 教授 | 講師 | 教授 | 教授 | 教授 | 教授 | 教授 |
| 伊川浩藏 | 足立藤三 | 大賀一郎 | 山内二郎 | 伊藤兼一 | 石倉小三郎 | 河村信一 | 江口元太郎 | 久保田勉之助 | 大井守一 | 澤村寅二郎 | 小野寺精一郎 | 横井芳三郎 |

名古屋高等工業學校教授
兼第八高等學校教授

二 職員ノ休職並ニ解囑セラレタル者左ノ如シ
 明治四十二年十一月休職
 同年同月 解囑
 同年同月 解囑
 同 四十二年九月 解囑

教授 藤井乙男
 講師 原田治郎
 學校醫 片田武揚

生徒

一 生徒増員減員其他ノ情況

| | | | | | |
|------|-----|----|----|-----|----------------------------------|
| 部類 | 第一部 | | | | 入學者 退學者 死亡 在學年末 同上休學 |
| | 甲 | 乙 | 丙 | 計 | |
| 入志願者 | 五六 | 二二 | 七九 | 一五六 | 二〇五 |
| 入學者 | 二六 | 一〇 | 四三 | 七九 | 七六 |
| 退學者 | | | | | 七 |
| 死亡 | | | | | |
| 在學年末 | 四八 | 二二 | 七六 | 一四六 | 一八八 |
| 同上休學 | 一 | 二 | 五 | 八 | 九 |

| | | | | | |
|-----|-----|-----|-----|----|-----|
| 第二部 | 計 | 一〇九 | 四〇 | 八 | 七〇 |
| | 乙 | 一〇九 | 〇 | 八 | 〇 |
| 第三部 | 計 | 三三四 | 一五六 | 一五 | 二五八 |
| 乙 | 三三四 | 〇 | 一五 | 〇 | 〇 |
| 總計 | 計 | 七五三 | 二三五 | 一八 | 四四三 |
| 乙 | 七五三 | 〇 | 一八 | 一 | 〇 |

備考 △ハ朝鮮○ハ清國特別入學者

二 明治四十三年七月選拔試験ノ結果次學年入學許可ヲ決定セルモノノ左ノ如シ

| 部 | 類 | 入學志願者 | 入學許可者 |
|-----|----|-------|-------|
| 第一部 | 甲類 | 五 | 四 |
| 全 | 乙類 | 二 | 二 |
| 全 | 丙類 | 二 | 二 |
| 第二部 | 甲類 | 一四 | 一三 |

| | | | |
|-----|----|----|----|
| 全 | 乙類 | 八六 | 三九 |
| 第三部 | 計 | 一三 | 六 |
| 乙類 | 一三 | 六 | 三三 |

備考 表中入學許可者數第一部丙類ニ五人第二部乙類ニ二十五人ハ第二志望ヲ以テ入學ヲ許可セリ

三 生徒出席ノ情況

| 部別 | 出席スヘキ延日數 | 出席日數 | 缺席日數 | 出席スヘキ日數ニ對スル出席日數ノ百分比 |
|-----|----------|-------|------|---------------------|
| 第一部 | 三〇九七〇 | 二八八八一 | 二〇八九 | 九三、三 |
| 第二部 | 五六七九八 | 五三〇九五 | 三七〇三 | 九三、五 |
| 第三部 | 八四三六 | 八〇〇〇 | 四三六 | 九四、八 |

四 學年成績概況

| 部類 | 進級 | 落第 | 休學 | 計 | 特待生 | 滿點 | 最高得點 | 最低得點 | 平均得點 |
|---------|----|----|----|----|-----|-----|------|------|------|
| 第一部一年甲乙 | 三八 | 四 | 三 | 四五 | | 八〇〇 | 六四九 | 四四四 | 五五二 |

| | | | | | | | | | |
|---------|----|----|---|----|---|-------|-----|-----|-----|
| 第一部一年丙 | 三三 | 一一 | 二 | 四四 | 二 | 八〇〇 | 六七〇 | 三六七 | 五二二 |
| 第二部一年甲 | 七四 | 一四 | 七 | 九五 | 二 | 九〇〇 | 七八四 | 三七五 | 六二六 |
| 第二部一年乙 | 三二 | 一一 | 五 | 四七 | | 九〇〇 | 七三二 | 四二〇 | 五九四 |
| 第三部一年 | 三三 | 五 | 二 | 四〇 | 一 | 九〇〇 | 七五一 | 四七四 | 六二二 |
| 第一部二年甲乙 | 二七 | | | 二八 | 三 | 九〇〇 | 七九五 | 五二八 | 六五二 |
| 第一部二年丙 | 二五 | 六 | 三 | 三四 | | 九〇〇 | 七三八 | 四二二 | 六〇三 |
| 第二部二年甲 | 八四 | 一四 | 一 | 九九 | 四 | 一、〇〇〇 | 八三八 | 五一四 | 六八七 |
| 第二部二年乙 | 二七 | 五 | | 三二 | 二 | 一、〇〇〇 | 八三六 | 五六四 | 六八九 |

授業

一 外國語教授ハ前學年度ニ引續キ本學年度モ第一學年左ノ學級ニ限リ每週教授時數ヲ變更シテ施行セリ

| | | | | |
|-----|--------|-------|-------|-----|
| 英 語 | 一部一年甲乙 | 一部一年丙 | 二部一年乙 | 三 部 |
| | △七 | 四 | △七 | 三 |
| 獨 語 | 九 | △一一 | 八 | △一一 |

表中 △符ヲ付セルハ一組ヲ二分シテ各別ニ授業ス

二 第一學年ニ於テハ課程以外每週一時間倫理講話ヲ行フコト、シ其ノ講話ハ生徒監ノ擔任トシ必要ニ應シ校長ノ講話アリ本學年間ハ十九回之ヲ行ヘリ

三 授業日數ハ第一學年ニアリテハ二百七日第二學年ニアリテハ二百五日ニシテ授業時數ハ各部ニ依リ同シカラス詳細ハ左表ノ如シ

第一學年

| | | | | | | | | | | | | |
|------|----|----|-----|----|-----|-----|-----|-----|----|----|----|-----|
| 一部甲乙 | BA | 倫理 | 國語 | 漢文 | 英語 | 獨語 | 歴史 | 數學 | 化學 | 圖畫 | 體操 | 計 |
| | 一九 | 一九 | 一〇五 | 六 | 二四二 | 二四二 | 二九三 | 一〇二 | | | 九四 | 九四四 |
| | | | | | 二四二 | 二九三 | | | | | 九四 | 九四三 |

| | | | | | | | | | | | | | | | | | | | |
|----|----|----|----|-----|-----|----|----|----|----|--|--|--|--|--|--|--|--|----|-------|
| 同 | 丙 | BA | 一九 | 一〇五 | 八五 | 一九 | 三九 | 三九 | 一〇 | | | | | | | | | 九五 | 九三六 |
| 二部 | 甲一 | | 一九 | | 一〇三 | 二五 | 二六 | 二六 | 一七 | | | | | | | | | 九三 | 一、〇四八 |
| 同 | 甲二 | | 一九 | | 九七 | 二五 | 二六 | 二六 | 一六 | | | | | | | | | 九五 | 一、〇四三 |
| 同 | 乙 | BA | 一九 | | 八九 | 二四 | 二六 | 二六 | 一六 | | | | | | | | | 九三 | 一、〇四六 |
| 三 | 部 | BA | 一九 | | 九〇 | 二九 | 三九 | 三九 | 一六 | | | | | | | | | 八九 | 九二二 |

第二學年

| | | | | | | | | | | | | | |
|----|----|----|----|----|----|----|-----|----|----|-----|----|----|-----|
| 一部 | 甲乙 | 國語 | 漢文 | 英語 | 獨語 | 歷史 | 理論心 | 數學 | 物理 | 化學 | 圖書 | 體操 | 計 |
| 同 | 丙 | 查 | 九 | 二六 | 四五 | 一〇 | 六 | | | | | 八〇 | 九九九 |
| 二部 | 甲一 | | | 三〇 | 二六 | | | 三三 | 五 | 一〇〇 | 二六 | 七 | 九六〇 |
| 同 | 甲二 | | | 二〇 | 二八 | | | 三三 | 六 | 一〇〇 | 一七 | 七 | 九七六 |
| 同 | 甲三 | | | 二二 | 三九 | | | 二六 | 一〇 | 九 | 一四 | 七 | 九八八 |

學寮出入ノ情況左ノ如シ

| | | | | | | | | | |
|---|---|----|----|----|----|---|----|----|----|
| 同 | 乙 | 二五 | 三三 | 三三 | 一〇 | 九 | 三三 | 八七 | 九七 |
|---|---|----|----|----|----|---|----|----|----|

公認下宿ヲ許可セルモノ十ヶ所

| 部別 | 區分 | 入寮生徒數 | 退寮生徒數 | 除名生徒數 | 學年末在寮生徒 |
|----|----|-------|-------|-------|---------|
| 第一 | 部 | 六三 | 三四 | | 二九 |
| 第二 | 部 | 一二八 | 七九 | | 四八 |
| 第三 | 部 | 二四 | 一五 | | 九 |
| 計 | | 二二五 | 一二八 | 一 | 八六 |

圖書增加貸出閱覽ノ冊數左ノ如シ

圖書

| 和漢書 | 本月增加冊數 | | 本月 | | 洋書 | | 生徒閱覽冊數 |
|------|-----------|--------|----------|------|---------|----------|---------|
| | 前月未在庫冊數 | 本月增加冊數 | 購入價格 | 貸出冊數 | 前月未在庫冊數 | 本月增加冊數 | |
| 哲學諸科 | 二五九 | 一六 | 三三〇、三三 | 二五 | 四二 | 三三 | 一七、〇〇 |
| 法政經濟 | 三三 | 一五 | 一〇三、二八 | 三五 | 二七 | 二八 | 一〇三、八六 |
| 歷史地理 | 七七 | 二四 | 三三、三三 | 一七 | 二八 | 五 | 三三、一〇 |
| 語學文學 | 一、八八 | 一、五四 | 二、三九、四 | 一、四九 | 九三 | 六五 | 三、八四、三四 |
| 數學力學 | 一五 | 五 | 七、七〇 | 五四 | 八〇 | 六 | 四、八七 |
| 自然科學 | 三三 | 三三 | 一三、七五、八三 | 八六 | 二二 | 三九 | 五、〇六、八一 |
| 工藝產業 | 五四 | 二二 | 二〇、一〇 | 九六 | 一三三 | 四九 | 四、二二、三五 |
| 辭書 | 五八 | 七 | 一五、〇〇 | 五七 | 一六 | 三三 | 二、三六、七〇 |
| 雜書 | 一六 | 五〇 | 三五〇、七六 | 二四 | 三 | 三 | 三九、一五 |
| 地圖掛圖 | 二四枚 二卷 | 五枚 | 一一、三三 | 四 | 一八 | 六枚 五卷 | 三、九〇 |

| 新聞雜誌 | 計 | | 本年 | 前年 | 本年 | 前年 |
|------|-------|-------|-----------|-------|-------|-------|
| | 冊數 | 金額 | | | | |
| 新聞雜誌 | 七 | 五二 | 三三 | 五八、五 | 一七 | 四 |
| 計 | 三、二七〇 | 二、〇一一 | 六〇、三三〇、〇六 | 三、〇九四 | 一、五九六 | 一、〇三三 |
| | 二九枚 | 五枚 | | | 六枚 | |
| | 二卷 | | | | 七卷 | |

備考 本表ハ明治四十二年八月ヨリ同四十三年七月ニ至ル一ケ年間ノ統計ナリ

生徒圖書閱覽ノ情況左ノ如シ

備考 明治四十二年九月十日ヨリ同四十三年七月末日ニ至ル統計ニ係ル開館日數二百三十

| 計 | 第 二 學 年 | | | | | 第 一 學 年 | | | | | 年 級 | | | | | |
|------|---------|----|-----|----|----|---------|----|-----|----|----|-----|----|-----|-----|------|---|
| | 部 二 | | 部 一 | | | 部 三 | | 部 二 | | | 部 一 | | 別 部 | 別 組 | | |
| | 甲 | 乙 | 甲 | 甲 | 丙 | 甲 | 乙 | 乙 | 甲 | 甲 | 丙 | 丙 | 乙 | 甲 | 別 | 組 |
| 三八五 | 二二 | 三三 | 三二 | 三三 | 二九 | 二七 | 二五 | 二六 | 二四 | 二二 | 二七 | 二五 | 三九 | 四三 | 員人覽閱 | |
| 六一〇 | 三三 | 三六 | 三〇 | 三八 | 五九 | 一八 | 二八 | 一〇 | 二六 | 二九 | 四三 | 四七 | 六五 | 七九 | 數冊覽閱 | |
| 三四 | 三 | 二 | 一 | 二 | 四 | 二 | 一 | 一 | 七 | 四 | 七 | 一 | 一 | 八 | 科諸學哲 | 和 |
| 四〇 | 二 | 一 | 五 | 一 | 二 | 一 | 一 | 一 | 一 | 一 | 九 | 三 | 一 | 二 | 濟經政法 | |
| 三六一〇 | 二 | 三 | 五 | 六 | 二 | 四 | 五 | 一 | 三 | 六 | 二 | 三 | 二 | 二 | 理地史歷 | |
| 三〇 | 六 | 二 | 一 | 二 | 一〇 | 三 | 一 | 一 | 二 | 一〇 | 七 | 二 | 一 | 一 | 學文學語 | |
| 八〇 | 四 | 六 | 九 | 三 | 一 | 八 | 六 | 一 | 六 | 三 | 一 | 三 | 一 | 五 | 學力學數 | |
| 二五六 | 四 | 二 | 五 | 三 | 一 | 二 | 二 | 七 | 三 | 三 | 三 | 一 | 一 | 四 | 學科然自 | |
| 一七〇 | 九 | 七 | 二 | 二 | 一 | 七 | 二 | 五 | 一 | 二 | 二 | 三 | 一 | 四 | 業產藝工 | |
| 二〇六 | 七 | 九 | 六 | 三 | 二 | 七 | 四 | 四 | 一 | 三 | 二 | 一 | 一 | 三 | 書 辭 | |
| 三三六 | 六 | 七 | 四 | 一 | 八 | 七 | 八 | 五 | 二 | 一 | 二 | 一 | 一 | 三 | 書 雜 | |
| 一五 | 一 | 一 | 一 | 一 | 一 | 一 | 一 | 一 | 一 | 一 | 一 | 一 | 一 | 一 | 圖掛圖地 | |
| 一七五 | 五 | 三 | 三 | 一 | 一 | 五 | 五 | 一 | 七 | 二 | 二 | 三 | 四 | 一 | 誌雜聞新 | |
| 二六 | 一 | 一 | 三 | 一 | 一 | 一 | 一 | 一 | 一 | 一 | 一 | 一 | 一 | 一 | 科諸學哲 | 洋 |
| 一四 | 一 | 一 | 一 | 一 | 一 | 一 | 一 | 一 | 一 | 一 | 一 | 一 | 一 | 一 | 濟經政法 | |
| 六七 | 二 | 一 | 四 | 六 | 三 | 一 | 一 | 一 | 二 | 六 | 一 | 三 | 六 | 一 | 理地史歷 | |
| 六五六 | 一 | 八 | 三 | 二 | 四 | 三 | 二 | 一 | 三 | 二 | 二 | 三 | 二 | 一 | 學文學語 | |
| 二七 | 一 | 一 | 七 | 八 | 一 | 一 | 一 | 一 | 二 | 八 | 一 | 一 | 一 | 一 | 學力學數 | |
| 二五八 | 四 | 六 | 九 | 四 | 一 | 三 | 四 | 一 | 一 | 四 | 一 | 一 | 一 | 一 | 學科然自 | |
| 一九五 | 一〇 | 六 | 七 | 三 | 二 | 四 | 五 | 一 | 六 | 三 | 一 | 一 | 三 | 三 | 業產藝工 | |
| 三五四 | 一 | 五 | 二 | 二 | 五 | 八 | 二 | 一 | 三 | 二 | 三 | 八 | 二 | 四 | 書 辭 | |
| 九〇 | 一 | 三 | 七 | 一 | 七 | 三 | 五 | 一 | 一 | 一 | 一 | 三 | 七 | 八 | 書 雜 | |

十二年九月十日ヨリ同四十三年七月末日ニ至ル統計ニ係ル開館日數二百三十八日

| | | | | | | | | | | | | | | | | | |
|-----|----|----|----|----|----|----|----|----|----|----|----|-----|-----|----|-----|-----|------|
| 三四 | 一三 | 二 | 一七 | 二六 | 四 | 二八 | 一四 | 一八 | 二 | 一 | 七 | 四 | 七 | 一八 | 一六 | 八 | 科諸學哲 |
| 四〇 | 二 | 一 | 五 | 一 | 二 | 五 | 一 | 一 | 一 | 一 | 一 | 一 | 九 | 三 | 一 | 二 | 濟經政法 |
| 三三六 | 二二 | 三 | 一五 | 六 | 二六 | 六四 | 四 | 五 | 一八 | 一 | 三五 | 六 | 二五 | 三九 | 二七 | 二七 | 理地史歷 |
| 一〇〇 | 六 | 三 | 一九 | 二 | 二五 | 二九 | 一〇 | 三 | 一 | 一五 | 一八 | 二 | 一四〇 | 七 | 一〇三 | 一八三 | 學文學語 |
| 八〇 | 四 | 六 | 九 | 三 | 一 | 三 | 八 | 六 | 一 | 六 | 三 | 三 | 一 | 三 | 一 | 五 | 學力學數 |
| 二五六 | 四八 | 二五 | 五九 | 三七 | 一八 | 四 | 一四 | 二九 | 二 | 七 | 三 | 三七 | 三 | 一 | 一 | 四 | 學科然自 |
| 一七〇 | 九 | 二七 | 二九 | 二七 | 一五 | 五 | 一 | 七 | 二 | 五 | 三 | 二七 | 二 | 三 | 一 | 四 | 業產藝工 |
| 二〇六 | 七 | 九 | 六 | 三 | 二七 | 二 | 七 | 四 | 四 | 一 | 一 | 三 | 二〇 | 一八 | 一七 | 三八 | 書 辭 |
| 三三八 | 六 | 七 | 一四 | 一〇 | 八 | 一八 | 七 | 八 | 五 | 六 | 二 | 一〇七 | 二〇 | 一九 | 三 | 二八 | 書 雜 |
| 一五枚 | 一 | 一 | 一 | 一 | 一 | 一 | 一 | 一 | 一 | 一 | 一 | 一 | 一 | 一 | 一 | 一 | 圖掛圖地 |
| 一七五 | 五 | 三 | 三 | 一〇 | 一 | 二 | 五 | 五 | 一 | 七 | 二 | 一〇 | 二 | 三 | 四 | 一六 | 誌聞新 |
| 二六 | 一 | 一 | 三 | 一 | 一六 | 九 | 一 | 一 | 一 | 一 | 一 | 一 | 一 | 一 | 一 | 一 | 科諸學哲 |
| 一四 | 一 | 一 | 一 | 一 | 九 | 四 | 一 | 一 | 一 | 一 | 一 | 一 | 一 | 一 | 一 | 一 | 濟經政法 |
| 六七 | 二 | 一 | 四 | 六 | 三 | 二 | 一 | 一 | 一 | 一 | 二 | 六 | 一 | 三 | 六 | 一 | 理地史歷 |
| 六六 | 一九 | 一八 | 三六 | 二六 | 四 | 三 | 三〇 | 二九 | 一 | 二 | 三 | 二六 | 二四 | 三六 | 二六 | 一四六 | 學文學語 |
| 二七 | 一 | 一 | 七 | 八 | 一 | 一 | 一 | 一 | 一 | 一 | 二 | 八 | 一 | 一 | 一 | 一 | 學力學數 |
| 二五八 | 四 | 六 | 八九 | 四 | 一 | 四 | 三 | 四 | 一 | 一 | 一 | 四 | 一 | 一 | 一 | 一 | 學科然自 |
| 一九五 | 一〇 | 六 | 三七 | 三〇 | 二五 | 四 | 四 | 五 | 一 | 一 | 六 | 三〇 | 一 | 一 | 三 | 三 | 業產藝工 |
| 三五四 | 一九 | 五 | 二九 | 二〇 | 六 | 三 | 八 | 二 | 一〇 | 三 | 三 | 二〇 | 三五 | 八 | 二七 | 四〇 | 書 辭 |
| 九〇 | 一 | 三 | 一七 | 一〇 | 七 | 二 | 三 | 五 | 一 | 一 | 一〇 | 一〇 | 一 | 三 | 七 | 八 | 書 雜 |
| 一 | 一 | 一 | 一 | 一 | 一 | 一 | 一 | 一 | 一 | 一 | 一 | 一 | 一 | 一 | 一 | 一 | 圖掛圖地 |
| 二四一 | 四 | 九 | 七 | 六 | 六 | 四 | 一 | 一 | 一 | 一 | 一 | 一 | 一 | 一 | 一 | 一 | 誌聞新 |

和 漢 洋 書

重要記事

明治四十二年

九月十一日宣誓式ヲ舉行ス
 同十三日假校舎ニ於テ入學式並教官送迎式ヲ舉行ス
 同十四日假校舎ニ於テ第一學年授業開始
 同十五日 皇太子殿下通御ニ付職員生徒名古屋停車場ニ於テ奉迎送ヲナス
 同十六日新築學寮ヲ使用ス
 同十七日新築校舎ニ於テ第二學年ノ授業ヲ開始ス
 十月三日 皇太子殿下通御ニ付職員生徒名古屋停車場ニ於テ奉迎送ヲナス
 同月十四日假校舎ニ於テ教官送迎式ヲ舉行ス
 十一月三日天長節祝賀式並教官送迎式ヲ舉行ス

同月二十二日久留文部技師出張新築校舎ヲ視察ス
 十二月五日新築校舎ニ移轉事務開始同月八日全部移轉整理ヲ了ル
 同月六日中村教授 御眞影並勅語拜戴ノ爲メ上京九日歸任
 同月九日 御眞影並勅語拜戴式ヲ舉行ス
 同月十日新築校舎ニ於テ全部ノ授業ヲ開始ス
 同月十四日生徒隊檢閲ヲ行フ
 同月二十日第一次定期試験開始同月二十四日結了
 同月二十五日代用學寮ヲ引拂ヒ新築學寮ニ移轉ス

明治四十三年

二月十日臨時生徒隊檢閲ヲ行フ
 同月十一日紀元節拜賀式ヲ舉行ス
 同月十九日全校生徒東春日井郡高藏寺村附近ニ野外運動舉行即日歸校ス

同月二十四日吉岡文部省視學官來校
同月二十七日柏木教授給水工事取調ノ爲メ上京三月三日歸任
三月三日大島校長教官選任並校舍新築事務打合ノ爲メ上京同月十四日歸任
同月十四日山本京都帝國大學學生監來校
同月十七日生徒隊檢閲ヲ行フ
同月二十六日第二次定期試験開始同月三十一日結了
同月二十七日中野教授數學主任教官會議ノ爲メ上京四月六日歸任
四月一日伊川講師學術取調ノ爲メ上京同月五日歸任
同月四日原教授生徒指導ノ爲メ京都市へ出張同月七日歸任
同月七日柴垣文部省技師出張新築校舍ヲ視察ス
同月二十一日 皇太子殿下啓ニ付職員生徒奉迎ス
同月二十九日森講師演習地視察ノ爲メ愛知縣知多郡半田町及龜崎町

出張即日歸任

五月四日大島校長高等學校長會議ニ出席ノ爲メ上京引續キ學事取調ノ爲メ札幌農科大學及第二高等學校へ出張同月三十一日歸任
同月八日丸山教授學事視察ノ爲メ廣島縣へ出張同月十四日歸任
同月九日全校生徒發火演習ノ爲メ愛知縣知多郡へ出發翌十日歸校指導ノ爲メ出張セシ教官左ノ如シ
橋本教授、中野教授、久米講師、森講師、山本講師、稻垣講師、吉田講師
同月三十一日笹岡検査官補出張會計検査ヲナス
七月一日生徒隊檢閲ヲ行フ
同月六日大賀講師學術取調並標品採集ノ爲メ東京帝國大學理科大學附屬三崎臨海實驗所へ出張同月十五日歸任
同月五日第三次定期試験開始同月九日結了
同月八日四十三年入學志願者体格検査ヲ開始シ翌九日同上体格検査

結了

同月十一日四十二年入學者選拔試驗開始同月十五日同上試驗結了

同月同日山縣教授測量研究ノ爲メ岐阜縣へ出張同月十六日歸任

同月二十一日學年成績ヲ發表ス

同月二十九日四十二年入學許可者ヲ發表ス

九月八日新任教官ヲ會シ校長ヨリ訓示並打合會ヲ開ク

二 第八高等學校校友會

第一條 本會ハ第八高等學校職員生徒協同融和シテ智德ヲ修養シ身心ヲ鍊磨シ善良ナル校風ヲ發揚スルヲ以テ目的トス

第二條 本會ハ第八高等學校校友會ト稱ス

第三條 本會々員ヲ分チテ左ノ三種トス

- 一、通常會員 生徒

- 一、特別會員 職員

一、贊助會員 本校卒業生其他本校ニ緣故アル者

第四條 本會ニ左ノ諸部ヲ置ク

- 一、辯論部
- 一、雜誌部
- 一、劍道部
- 一、柔道部
- 一、弓術部
- 一、野球部
- 一、庭球部
- 一、水泳部

第五條 本會ニ左ノ役員ヲ置ク

- 會長 一名 校長ヲ推戴ス

本會ヲ代表總轄ス

理事 三名 特別會員中ニツキ會長之ヲ委囑ス

會長ノ命ヲ受ケ會務ヲ掌理ス

評議員 各組一名 各組通常會員互選

各組ヲ代表シ本會全體ニ關スル事件ノ協議會ニ列シ又ハ會長ノ諮詢ニ應ズ

事務員 若干名 特別會員中ニツキ會長之ヲ委囑ス

會長ノ命ヲ受ケ庶務會計ヲ掌ル

第六條 部務ヲ整理スルタメ各部ニ左ノ役員ヲ置ク

部長 一名 特別會員中ニツキ會長之ヲ委囑ス

委員 若干名 部長指名

雜誌部ニ編輯顧問若干名ヲ置キ特別會員中ニツキ會長之ヲ委囑ス

第七條 評議員及各部委員ハ其任期ヲ一ケ年トシ毎年五月改選ヲ行フ

モノトス

第八條 大運動會ヲ開ク時ハ臨時役員ヲ設ケ特別會員及通常會員中ニツキ會長之ヲ委囑ス

第九條 本會重要ノ事件ヲ處理スルタメ協議會ヲ開ク協議會ハ左ノ役員ヲ以テ組織ス

會長、理事、評議員、部長、委員(各部總代一名)

第十條 通常會員ハ會費一ケ年金四圓五拾錢トシ之ヲ三期ニ分チ壹圓

五拾錢ヅ、各學期ノ授業料ト同時ニ納付スヘキモノトス

通常會員ハ入會金トシテ入會ノ當年第一期ニ於テ金壹圓ヲ前項ノ會費ト共ニ納付スルモノトス

特別會員ハ會費トシテ相當ノ金額ヲ寄付スヘキモノトス

第十一條 左ノ事項ハ協議會ノ決議ヲ經テ之ヲ定ム

一、本會收入支出豫算

- 一、 通常會員二十名以上ノ贊成ヲ得テ提出セラレタル事項
- 一、 本會規則ノ改正其他會長ニ於テ重要ト認メタル事項
- 第十二條 本會ハ修學旅行其他會員一同ノ負擔ニ關スル費用ヲ補助スルコトアルヘシ
- 第十三條 本會ノ會計ニ關スル規則ハ別ニ之ヲ定ム
- 第十四條 各部ノ細則ハ別ニ之ヲ規定ス

三 寮紀及學寮生徒規約

寮紀

吾人寮生ハ校風發揚ノ中心タランコトヲ期シ言行苟クモセス至誠以テ天地ニ愧チサルヘシ

吾人ハ恥ヲ知レテ一語ヲ揚ケテ標榜トシ卑屈懦弱ヲ斥ケ放肆暴慢ヲ戒メ廉恥ヲ重シ操行ヲ堅クシ品性ノ向上ヲ企圖ス

吾人ハ此精神ヲ以テ自彊息マズ共同一致シテ寮紀ノ振作ヲ努ムヘシ

學寮生徒規約

第一條 吾人寮生ハ寮紀寮則ヲ守リ實踐躬行以テ善美ナル校風ヲ發揚セシムコトヲ期ス

第二條 寮内ノ秩序整頓ヲ保持センカ爲メ左ノ數件ヲ實行ス

- 一、 寮内ニアリテハ制服若シクハ袴ヲ著クルコト
- 二、 室内ニ於テ他人ノ妨害ナルヘキ時ニハ音讀雜誌等ヲナサハルコト
- 三、 常ニ寮内ノ整頓清潔ニ注意シ毎土曜日ニハ大掃除ヲ行フコト
- 四、 室内ノ物品ハ所定ノ場所ニ置クコト
- 五、 常ニ火元ニ注意スルコト
- 六、 外來人トノ面會ハ應接室ニ於テナスコト
- 七、 炊事委員ノ外食事ニ關シ直接賄方ニ交渉セサルコト
- 第三條 炊事々務處理ノ爲メ炊事委員三名ヲ置ク但第一學期ノ始メニ

於テハ二名トシ其學期ノ中半ヨリ更ニ一名ヲ加フルモノトス

第四條 炊事委員ハ炊事々務ヲ處理スル外炊事監督茶寮浴場ノ管理及食費支拂方整理ノ責ニ任ス

第五條 炊事委員ハ各室ヨリ一名ノ選定委員ヲ出シ其會議ニヨリテ定ムルモノトス

第一學期ノ炊事委員ハ其學期ノ始メニ選定シ第二學期及第三學期ノ炊事委員ハ各前學期ノ終ニ選定スルモノトス

寮委員ハ炊事委員ヲ兼ヌルコトヲ得ス

第六條 炊事委員ノ任期ハ一學期間トス但學期ノ中半ヨリ就任シタル炊事委員ノ任期ハ次學期ノ中半迄トス

第七條 毎月一回(第一土曜日)役員會議ヲ開ク

役員會議ハ寮委員各室總代炊事委員ヲ以テ組織ス

第八條 役員會議ノ決議ハ過半数ヲ以テ之ヲ定メ生徒監ニ申告シテ其

指導ヲ受クルモノトス

第九條 寮會ハ每學期一回開催ス

第十條 本規約ヲ犯ス者アルトキハ之ニ忠告ヲ加ヘ尙改メサルトキハ生徒監ニ具申スルモノトス

第十一條 本規約變更ノ必要アルトキハ役員會議ニ於テ處理スルモノトス但寮生ニシテ意見アル者ハ會議ニ出席シ之ヲ述フルコトヲ得

四 運動獎勵ニ關スル方針

一 運動ハ體育心育兩全ヲ目的トス

一 事情ノ許ス限リ各種ノ運動ヲ均シク獎勵ス

一 全生徒ハ運動ニ參加シ各人常ニ一種以上ノ運動ヲ練習スルヲ例トス

一 運動ノ爲メニ學業ノ時間ヲ割カサルヘシ

283
17

- 一 實力ノ養成ヲ主眼トシ競技上ノ勝敗ニ腐心セサルヘシ
- 一 選手ヲ養成セス
- 一 本校生徒カ他校生徒又ハ諸種ノ團體ト競技ヲナスハ競技者各自ノ隨意トシ本校ノ實力ヲ代表スル意味ヲ含マシメス從テ共同ノ費用又ハ有志ノ獻金ヲ以テ之ヲ助クルコトナシ
- 一 他校又ハ諸種ノ團體ニオケル競技ノ趣旨本校ノ方針ニ反スルトキハ本校生徒ハ之ニ加ハラサルヘシ
- 一 時々大小各種ノ競技會ヲ催ス
- 一 競技會ニ於テハ虚飾ヲ去リ餘興又ハ之ニ類スルコトヲ行ハサルヘシ
- 一 競技會開催等ニ方リ一切寄附ヲ受ケサルヘシ

- 一 實力ノ養成ヲ主眼トシ競技上ノ勝敗ニ腐心セサルヘシ
- 一 選手ヲ養成セス
- 一 本校生徒カ他校生徒又ハ諸種ノ團體ト競技ヲナスハ競技者各自ノ隨意トシ本校ノ實力ヲ代表スル意味ヲ含マシメス從テ共同ノ費用又ハ有志ノ贖金ヲ以テ之ヲ助クルコトナシ
- 一 他校又ハ諸種ノ團體ニオケル競技ノ趣旨本校ノ方針ニ反スルトキハ本校生徒ハ之ニ加ハラサルヘシ
- 一 時々大小各種ノ競技會ヲ催ス
- 一 競技會ニ於テハ虚飾ヲ去リ餘興又ハ之ニ類スルコトヲ行ハサルヘシ
- 一 競技會開催等ニ方リ一切寄附ヲ受ケサルヘシ

明治四十四年一月二十日印刷
 明治四十四年一月廿四日發行

第八高等學校

名古屋市西區本町二丁目拾七番戶
 印刷者 横江慶次郎

名古屋市西區園井町五丁目壹番地
 印刷所 秀文社

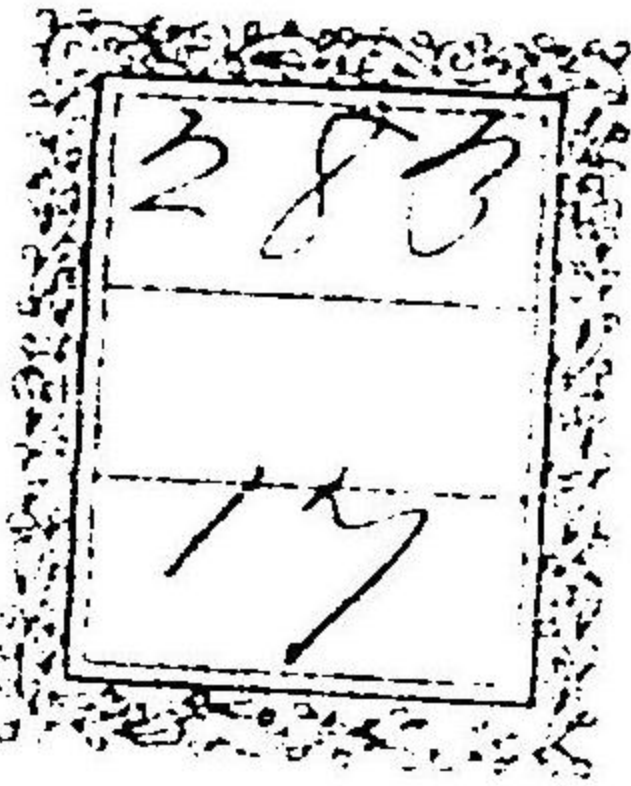

283
17

第八高等學校一覽

第四年度

自明治四十四年
至明治四十五年

第八高等學校一覽

第四年度

自明治四十四年
至明治四十五年

| | | |
|-----|---------|----|
| 第一章 | 學年曆 | 目次 |
| 第二章 | 沿革略 | |
| 第三章 | 關係法令 | |
| 第四章 | 學則 | |
| 第五章 | 學年學期及休業 | |
| 第六章 | 入學及在學 | |
| 第七章 | 成績考查 | |
| 第八章 | 特待生 | |
| 第九章 | 授業料 | |

目次

四〇 四〇 三八 三五 三四 三四 三九 五

45 1. 6

贈本

| | | |
|----------|------------|----|
| 第七章 | 休學及退學 | 四二 |
| 第八章 | 懲戒 | 四三 |
| 第九章 | 校章及服制 | 四四 |
| 第十章 | 學寮 | 四七 |
| 第十一章 | 圖書及器械 | 四九 |
| 第五 生徒心得 | | 五一 |
| 第六 細則 | | 五二 |
| 一 學則施行細則 | | 五二 |
| 第一章 | 學科及授業 | 五二 |
| 第二章 | 編制 | 五三 |
| 第三章 | 成績考查、試驗、檢閱 | 五四 |
| 第四章 | 授業料 | 六一 |
| 第五章 | 在學及休學 | 六二 |

| | | |
|-----------|--------|----|
| 第六章 | 服裝 | 六三 |
| 第七章 | 學寮 | 六四 |
| 第八章 | 圖書 | 六七 |
| 二 生徒心得細則 | | 六九 |
| 三 服務及處務細則 | | 七〇 |
| 第一章 | 教官ノ服務 | 七〇 |
| 第二章 | 事務員ノ服務 | 七一 |
| 第三章 | 學校醫ノ服務 | 七四 |
| 第四章 | 教育事務 | 七五 |
| 第五章 | 分課事務 | 七九 |
| 第六章 | 文書處理 | 八六 |
| 第七章 | 報告 | 八九 |
| 第八章 | 表簿 | 九一 |

| | | |
|-----|----------|-----|
| 第九章 | 當直 | 九五 |
| 四 | 物品會計規程細則 | 九七 |
| 五 | 非常手配規程 | 一〇九 |
| 六 | 校旗取扱方 | 一一八 |
| 七 | 卒業證書書式 | 一一九 |
| 第七 | 教科用書目 | 一二九 |
| 第八 | 職員 | 一三〇 |
| 第九 | 生徒 | 一二八 |
| 一 | 生徒氏名 | 一二八 |
| 二 | 生徒地方別 | 一四四 |
| 三 | 生徒年齡表 | 一四八 |
| 第十 | 卒業者 | 一五〇 |
| 一 | 卒業者氏名 | 一五〇 |

二 卒業者進入大學別
 第十一 敷地建物

附 錄

| | | |
|---|------------|-----|
| 一 | 高等中學校令 | 一五五 |
| 二 | 高等中學校規程 | 一五七 |
| 三 | 第三年度概況 | 一六九 |
| 四 | 第八高等學校校友會 | 一八七 |
| 五 | 寮紀及學寮生徒規約 | 一九一 |
| 六 | 運動獎勵ニ關スル方針 | 一九四 |
| 七 | 第八高等學校同窓會 | 一九六 |

第一學年曆

明治四十四年

| | | | | | | | | | |
|-----------|---------|----------|---------|---------|-----------|---------|----------|----------|-----------|
| 九月十一日 | 同 九月十二日 | 同 九月二十四日 | 同 十月十七日 | 同 十一月三日 | 同 十一月二十三日 | 十二月十六日 | 同 十二月十八日 | 同 十二月十九日 | 同 十二月二十四日 |
| (月) | (火) | (日) | (火) | (金) | (木) | (土) | (月) | (火) | (日) |
| 第一學期始 宣誓式 | 入學式 | 秋季皇靈祭 | 神嘗祭 | 天長節拜賀式 | 新嘗祭 | 第一學期授業終 | 自習 | 定期試驗始 | 第一學期終 |

學年曆

同 二十五日 (月) 冬季休業始

明治四十五年

一月 一日 (月) 拜賀式

同 七 日 (日) 冬季休業終

同 八 日 (月) 第二學期始

同 三十日 (火) 孝明天皇祭

二月 十一日 (日) 紀元節拜賀式

三月 二十一日 (木) 春季皇靈祭

同 二十三日 (土) 第二學期授業終

同 二十六日 (火) 自習

同 三十一日 (日) 定期試驗始

同 三十一日 (日) 第二學期終

四月 一日 (月) 春季休業始

同 七 日 (日) 春季休業終

同 八 日 (月) 第三學期始

六月 二十二日 (土) 第三學年第三學期授業終

同 二十四日 (月) 第三學年自習

同 二十五日 (火) 第三學年定期試驗始

七月 一日 (月) 卒業式

同 三 日 (水) 第一、二學年第三學期授業終

同 四 日 (木) 第一、二學年自習

同 五日 (金) 第一、二學年定期試驗始

同 十日 (水) 第三學期終

同 十一日 (木) 夏季休業始

九月 十日 (火) 夏季休業終

本學年授業豫定日數 (試験日數ヲ除ク)

| 計 | 土曜 | 金曜 | 木曜 | 水曜 | 火曜 | 月曜 | 第三學期 | | 計 | |
|-----|----|----|----|----|----|----|------|------|------|------|
| | | | | | | | 第二學年 | 第三學年 | | |
| 七九 | 一四 | 一三 | 一三 | 一四 | 一二 | 一三 | 第一學期 | 第二學期 | 第二學年 | 第三學年 |
| 六四 | 一一 | 一一 | 一〇 | 一一 | 一〇 | 一一 | 第一學期 | 第二學期 | 第二學年 | 第三學年 |
| 七四 | 一二 | 一二 | 一二 | 一二 | 一二 | 一二 | 第一學期 | 第二學期 | 第二學年 | 第三學年 |
| 六六 | 一一 | 一一 | 一一 | 一一 | 一一 | 一一 | 第一學期 | 第二學期 | 第二學年 | 第三學年 |
| 二二七 | 三七 | 三六 | 三五 | 三八 | 三五 | 三六 | 第一學期 | 第二學期 | 第二學年 | 第三學年 |
| 二〇九 | 三六 | 三五 | 三四 | 三六 | 三三 | 三五 | 第一學期 | 第二學期 | 第二學年 | 第三學年 |

第二 沿革略

明治四十年政府ニ於テ高等學校増設ノ計劃アルヤ愛知縣ハ校地及校舍ノ寄附ヲ願ヒ出テ政府之ヲ納レ本校ヲ設置セリ其沿革事項ノ大略左ノ如シ

明治四十一年

三月勅令第六十八號ヲ以テ文部省直轄諸學校官制ヲ改正シ本校ヲ設置セラレ勅令第六十九號ヲ以テ本校職員ノ定員ヲ定メラル

四月文部省令第十四號ヲ以テ本校大學豫科設置授業開始ノ件ヲ定メラレ同時ニ本校ノ位置ヲ愛知縣名古屋市ニ定メラル

同月文部省内ニ於テ事務ヲ開始シ文部省視學官大島義脩校長事務取扱ヲ命ゼラル

同月文部大臣ノ許可ヲ受ケ學則ヲ定メ大學豫科第一部及第二部ヲ置シ

六月文部省視學官大島義脩第八高等學校校長兼文部省視學官ニ任セラル
 同月生徒二百五十一人ノ入學ヲ許可ス
 七月校長大島義脩兼官ヲ免セラル
 同月事務所ヲ愛知縣會議事堂内ニ移ス
 九月元愛知縣立第一中學校校地校舍ヲ使用シテ開校ス
 同月文部大臣ノ許可ヲ受ケ學則中ニ服制ノ件ヲ追加ス
 同月生徒心得及諸細則ヲ定ム
 同月名古屋市東區小川町妙本寺外六ヶ寺ニ於テ本校代用學寮ヲ開始ス
 十一月成績考查及試験假規程施行許可
 同月小松原文部大臣本校ヲ巡視セラル
明治四十二年
 四月勅令第八十號ヲ以テ本校職員ノ定員ヲ改正セラル
 五月文部大臣ノ許可ヲ受ケ學則全部ヲ改正シ大學豫科第三部ヲ増設ス

七月文部大臣ノ許可ヲ受ケ學則中志望部類變更ノ件ヲ改正ス
 同月生徒二百三十五人ノ入學ヲ許可ス
 九月學寮細則ヲ制定シ生徒心得細則ヲ改正ス
 同月生徒八十三人ヲ學寮ニ收容ス
 同月授業ノ一部ヲ新築校舍ニ移ス
 十一月生徒心得細則ヲ改正ス
 十二月愛知縣愛知郡呼續町新築校舍ニ移轉ス
 同月 御眞影竝 勅語拜戴式ヲ舉行ス
 同月學則施行細則竝服務及處務細則ヲ改正ス
 同月代用學寮ヲ引拂ヒ新築學寮ニ移轉ス
明治四十三年
 三月勅令第六十七號ヲ以テ本校職員ノ定員ヲ改正セラル
 七月生徒二百二十九人ノ入學ヲ許可ス