۲۶ متر مکعب در ثانیه
سهم ایران از آب هیرمند

هویدا با پیام پادشاه افغانستان برای شاهنشاه به تهران بازگشت

۲۰ صفحه

اطلاعات

چهارشنبه ۲۳ اسفندماه ۱۳۵۱ ـ شماره ۱۴۰۵۰ تکشماره ۵ ریال

زادروز بزرگ‌مرد ایران

ماه اسفند را یک خاطره درخشان تاریخی از روزهای دیگر سال متمایز میسازد وآن زادروز بزرگ مرد ایران رضا شاه کبیر است بقیه‌درصفحه۴

عوارض زمین افزایش می یابد

قوانین شهرداری ونوسازی تغییر می کند

در قانون جدید معافیت های قابل توجهی بنفع مردم وضع خواهد شد.

در صفحه ٤

جدیدترین بلای خانمانسوز

دینامیت بجای هروئین

یك نوع جدید و بسیار خطرناك‌ماده مخدرباعنوان دینامیت وارد بازار های فرانسه شده

دینامیت ظرف ۱۰ روز شخص را معتاد میکند

در صفحه ۲

جلسه فوق العاده فرماندهان عرب برای رسیدگی بمسئله اشغال جزایر ساحل یمن تشکیل میشود

الاهرام خطاب به کشور های عربی نوشت:

قوای اسرائیل‌را از جزایر یمن اخراج کنید

فرماندهان‌نیروهای‌مسلح کشور های عربی برای رسیدگی به‌اشغال جزایر ساحل یمن تشکیل‌جلسه میدهند

در صفحه ۲

بحران سیاسی در ترکیه

جودت سونای

- پارلمان ترکیه پس از ٤ بار رای‌گیری‌نتوانست رئیس‌جمهوری تازه را انتخاب کند
- اکثریت نمایندگان پارلمان حاضر نشدندبه‌ژنرال گورلر نامزدارتش رای بدهند
- حزب جمهوریخواه خلق انتخاب رئیس جمهوری را تحریم کرد

معلوم نیست کشمکش ارتش و پارلمان چه‌عواقبی خواهد داشت

مخالفت پارلمان‌با ژنرال‌گورلرخشم فرماندهان نظامی رابرانگیخت

در صفحه ۲

بعد از ظهر امروز

کاسیگین وارد تهران شد

در صفحه ٤

٦ هزار مشمول معاف شدند

- معاف شدگان درچند روزآینده بتهران‌باز خواهند گشت.
- مشمولان حاضر در صورتی که مازاد تشخیص داده شوند ٥ روزه برك معافیت دریافت می‌کنند

در صفحه ٤

در فرودگاه‌کابل هنگام انجام‌مراسم خداحافظی امیر عباس هویدا و موسی شفیق نخست وزیران ایران و افغانستان به گرمی یکدیگر رادر آغوش گرفته روبوسی کردند.

براساس قرار ـ دادی که دیروز بامضاءرسیدآب سیستان تامین شد

نخست وزیران ایران و افغانستان پس از امضای قرارداد روی یکدیگر را بوسیدند

در صفحات آخر و٤

درسال تحصیلی آینده

دانشگاه پهلوی بدون کنکور دانشجومی پذیرد

در صفحه ٤

بانهایت تالم‌وتاثر درگذشت آقای سلطان محمدعامری عموی بزرگوار جناب آقای دکتر بهادر عامری معاون دانشکده دندانپزشکی دانشگاه تهران را باطلاع عموم همکاران ودوستان میرساند. مجلس ترحیم آن فقیدسعید از ساعت ۳ تا ٥ بعد از ظهر روز شنبه ۲٦ اسفند ماه جاری در خانقاه صفی‌علیشاه منعقد میباشد.

سرپرست دانشکده دندانپزشکی
دکتر معین‌زاده

با نهایت تاثر و تاسف درگذشت پدر- همسر وبرادر عزیزمان شادروان سلطان محمد عامری را به استحضار خویشان و دوستان می‌رساند.

مجلس ترحیم آن شادروان از ساعت ۳ تا٥ بعدازظهر روز شنبه ۲٦ اسفند ماه در خانقاه صفی علیشاه برگزار خواهد شد.

امیر هوشنگ عامری. دکتر مظفر عامری. معصومه عامری. سلطان محمود عامری. سلطان خلیل عامری.

کارکنان شرکت سهامی ایرانین اکسپرس مصیبت‌وارده را به آقایان مهندس بیژن عامری- فرهاد عامری- وخسرو عامری و سایر فامیل‌های وابسته تسلیت عرض نموده بقاء عمر و سلامت عموم بازماندگان را از پیشگاه خداوندمسئلت می‌نمایند.

بچه‌ها... ترقه در نکنید!

پوپ گان ترقه پلاستیکی یك میلیون ترقه مفتکی‌دارد

محل فروش: کلیه فروشگاهها

منه حفر گود برای درختکاری رسید

شرکت تجارتی ایران و انگلیس تلفن ۷٥۲۰۰۳ـ۷٥۰۸۸۹ آـ۹۲۷۹۸

مهندس راه و ساختمان

آشنا به زبان انگلیسی و۳تا٥سال سابقه کار نظارت‌در کارهای اجرائی‌با حقوق مکفی استخدام می‌شود.

واجدین شرایط با ذکر مشخصات خود بوسیله صندوق پستی ۱۷٦۰ مکاتبه نمایند.

م الف ۱۹٦۲۸ آـ۹۲۷۳۰

اطلاعیه شهرداری پایتخت

شرح در صفحه ۱۲

قابل توجه اصناف

بخشودگی مالیاتی

مؤدیان مشمول ماده ٦۳قانون مالیاتهای مستقیم که ۸۰٪مالیات‌عملکردهریک ازسالهای ٤٦لغایت ٥۰ راکلا قبل از پایان‌اسفندماه جاری پرداخت نمایند از۲۰٪بقیه‌مالیات وکلیه جرائم وزیان دیرکرد معاف خواهندبود

توجه‌فرمائید

فقط ٦روزفرصت باقی است

از فرداشب مهستی

خواننده دلها در برنامه جدید

باکارا

بانضمام:

مرسدس مورنو
رقاصه های اسپانیائی

مایاکازابیانکا
مشهورترین‌خواننده‌بین‌المللی

امل شوکت
رقاصه مشهور غرب

بالت«لس‌اسپینکس»

و نمایش دهها برنامه کاملا استثنائی از ایران و سراسر جهان

٥شنبه دوبرنامه‌کامل برنامه اول ساعت ۹٫۳۰ بعد از ظهر برنامه دوم ساعت ۱٫۳۰ نیمه شب

تلفن رزرو ٦۲۸۲۰۸

بهترین هدیه نوروزی

از فرداصبح

فقط در سینما

امپایر

کارلوپونتی‌تقدیم می‌کند

سوفیالورن

درفیلم رنگی

مورتادلا

Mortadella

باشرکت: ویلیام دوان لوئیجی پرویتی. بیسون کارول بکارگردانی: ماریو مونیچلی پخش ازبرادران وارنر

شرح درصفحه ۱۸

در مراسم پر شکوه سودسهام در حضور وزیر کار و امور اجتماعی

٦۹ میلیون ریال سودسهام بین کارگران ایران‌ناسیونال تقسیم‌شد

نماینده‌کارگران ایران ناسیونال یک جلد کلام‌الله مجید به وزیرکار و امور اجتماعی هدیه کرد.

★ جمع سود سهام و مزایای پرداختی بکارگران ایران‌ـ ناسیونال از ۱۲۸ میلیون ریال تجاوز کرد.

★ تولیداتومبیل پیکان‌ماهانه به ٤٤۰۰ دستگاه رسید.

بزرگترین رقم سود سهام، در میان‌واحد های‌تولیدی‌خصوصی کشور، بین کارگران شرکت سهامی کارخانجات صنعتی ایران‌ناسیونال تقسیم شد.

مراسم تقسیم سود سهام در محیطی مملواز صفا وسادگی، صمیمیت وامیددرحضورمهندس امیرقاسم معینی، وزیر کار و امور اجتماعی و دیگر مقامات وزارت کارانجام گرفت.

اطلاعیه فیلم

بیلی جک

نظر به‌فوق‌العاده بودن فیلم «بیلی‌جك» سینما پولیدورازفردا سئانسهای‌خودرا به شرح زیر تغییر داده است.

۱۱٫۱٥ صبح ۱ ـ ۳٫۳۰
٥٫۳۰ ـ ۷٫۳۰ ـ ۹٫٤٥
بعد از ظهر

شرح بیشتر درصفحه پنجم

آـ۹۲٥۳۸

فرش میرزائی ۷٥۲٦۹۰
خریدار فرش کهنه گرانقیمت

رستوران باواریا افتتاح شد

خیابان سپهبد زاهدی نرسیده به تی‌بی‌تی خیابان اراك

آگهی استخدام

سازمان‌توسعه استان سیستان‌و بلوچستان استخدام میکند بقیه در صفحه ۱٥

رستوران دانسینگ کازارک افتتاح شد
تلفن: ٦۸۷۰۱۸

از گرانی‌قیمت طلا نترسید دست مزدها راتنزل میدهیم

جواهری و ساعت فروشیهای ام. آر. اس

تقاطع پهلوی تخت‌جمشیدو خیابان اسلامبول شماره ۱۳۳ تلفن ۳۹۱۹۰۳

از فرداصبح

برنامه انتخابی و اختصاصی نوروز فقط سینما

آتلانتیک

بطریقه سینرما
CINERAMA
شاهکار جاویدان داستایوسکی

برادران کارامازوف

رنگی

The Brothers Karamazov

باشرکت: لیونلا پیریولا سوتلانا تکورکیچکم دیمیتریل اولیانف مارک پرودکین

سئانسها ۱۱٫۱٥ صبح ـ ۳٫۳۰ ـ ٦٫۳۰ ـ ۹٫۳۰ بعد از ظهر

در ایام تعطیلات نوروز سئانسها استثنائا ۹ ـ ۱۱٫۳۰ صبح ـ ۳٫۳۰ ـ ٦٫۳۰ ـ ۹٫۳۰ بعدازظهر

اطلاعیه پلیس راه‌ژاندارمری کل کشور

چون بموجب مقررات موجود پلیس راه‌ژاندارمریکل کشورموظف است‌ازحرکت وسائط نقلیه موتوری زمینی که فاقدکارت‌بیمه شخص ثالث باشند جلوگیری نماید و چنین اقدامی بخصوص در جاده‌هاموجبات سرگردانی‌و ناراحتی‌رانندگان و سرنشینان خودروها را فراهم خواهدنمود ،هم‌اکنون که تعطیلات نوروزی فرا میرسد پلیس راه ژاندارمریکل کشورانتظار دارد دارندگان وسائط نقلیه با دردست داشتن کارت بیمه شخص ثالث‌اقدام بمسافرت نمایند.

پلیس راه ژاندارمری کل کشور

منابع : خبرگزاریهای فرانسه ـ یونایتدپرس ـ آسوشیتدپرس ـ رویتر ـ شین‌هوآ ـ تلکس اطلاعات

اخبار خارجه

فرماندهان نظامی عرب، برای رسیدگی به اشغال جزایر تشکیل جلسه میدهند

قاهره ـ امروز اعلام شد که فرماندهان نیروهای مسلح کشورهای عرب کنفرانسی تشکیل خواهند داد تا در باره اشغال تعدادی از جزایر نزدیک تنگه باب‌المندب در مدخل جنوبی بحراحمد بوسیله نیروهای اسرائیل بحث کنند.

روزنامه الاهرام نوشته است که این کنفرانس روز هفتم آوریل در قاهره‌تشکیل خواهد شد و دبیرخانه اتحادیه عرب از هم‌اکنون سرگرم تهیه گزارش مفصلی درباره ماجرای اشغال جزایر بحراحمد بوسیله اسرائیل ـ برای تسلیم کردن گزارش‌مذکور به فرماندهان نیروهای مسلح کشورهای‌عرب است .

الاهرام اضافه کرده است که این کنفرانس در اصل قراربود دو ماه قبل بوسیله شورای دفاعی اتحادیه عرب تشکیل شود.

آبااِبان وزیر خارجه اسرائیل دیروز گزارش مجله آمریکایی تایم را دایر براینکه کوماندوهای اسرائیلی تعدادی از جزایر نامسکون بحر احمر را درنزدیکی‌باب‌المندب واقع در نزدیکی سواحل یمن شمالی تصرف کرده‌اند تکذیب کرد.

روزنامه الاهرام به‌۵ کشور عرب مصر ـ سودان ـ عربستان سعودی و یمن جنوبی ویمن شمالی که در کنار بحراحمر قرار دارند توصیه کرده است که فورا با اقدام کوماندوهای اسرائیلی‌معامله‌کنند. واسرائیلی ها را از این جزایر اخراج کنند . طبق گزارش الاهرام تنظیم یک استراتژی‌مشترک عربی برای حوزه بحراحمر یکی از مهمترین مسائل مورد بحث در کنفرانس روسای‌ستاد های ممالک عرب خواهد بود.

در اینحال محمود ریاض دبیر کل اتحادیه عرب دیروز از کشورهای عضو این اتحادیه خواست که در مورد پس گرفتن این‌جزایر از اسرائیل اقدامات فوری بعمل آورند.

عراق علیه لبنان دست بجنگ اقتصادی زد

بیروت ـ دولت عراق دیروزلبنان را مورد تحریم اقتصادی قرارداد و روزنامه های بیروت نوشتند که اقدام عراق به منظور تلافی کردن ضبط و مصادره اموال شرکت نفت عراق در لبنان از طرف دولت لبنان است . این روزنامه‌ها نوشته‌اند اقدام عراق بمنزله جنگ اقتصادی علیه لبنان است .

خبرگزاری رسمی عراق دیشب اعلام کرد که ورود میوه ، ترمبار وسایر اقلام‌کالاهای‌مصرفی‌از لبنان به عراق ممنوع شده است . طبق تصمیم دولت عراق وارد کردن کالا های تجارتی از طریق بنادر لبنان به عراق نیز ـ جز باتحصیل‌اجازه مخصوص از وزارت اقتصاد عراق ممنوع شده است .

خبرگزاری رسمی‌عراق‌خاطرنشان کرده است که دولت بغداد این تصمیم را بادرنظر گرفتن نیازهاو ملاحظات اقتصادی این کشور و به منظور حمایت از صنایع عراق اتخاذ کرده است .

خلیل‌ابوحماد وزیر خارجه لبنان دیروز اعلام کرد که دولت متبوع وی در صدد برنخواهد آمداقدام عراق را با جلوگیری از تحویل نفت عراق به حوزه مدیترانه تلافی کند .

وزیر خارجه لبنان درجواب این پرسش که آیا بهرحال دولت‌لبنان درنظر ندارد دست به اقدامات انتقامی علیه عراق بزند اظهار داشت که به کاردار لبنان دربغداد دستور داده است تا ازمرتضی عبدالباقی وزیرخارجه عراق‌درباره تحریم اقتصادی لبنان توضیح بخواهد .

ابوحماد که به پرسشهای خبرنگاران جواب میداد تاکیدکرد که بهرحال قرار دادی که اخیرا بین لبنان و عراق در مورد انتقال نفت صادراتی عراق از طریق‌تلمبه خانه طرابلس (لبنان) به امضاء رسیده برای لبنان تعهد آور است وبنا براین قرارداد مذکور نمیتواند مشمول اقداماتی که احتمالا از طرف دولت لبنان صورت خواهد گرفت قرار بگیرد .

قرارداد مذکور که در پنجم ماه جاری به امضاء رسیده است‌اجازه خواهد داد که‌تحویل‌نفت‌صادراتی عراق از طریق تاسیسات تلمبه‌خانه طرابلس از سر گرفته شود .

اینکار از هنگام ملی شدن شرکت نفت عراق (ایپک) تاکنون برای اولین بار صورت میگیرد .

براساس قرارداد مذکور بهره مالکانه‌ای که به لبنان تعلق‌میگیرد از ۹ میلیون دلار به ۱۲ میلیون دلار افزایش خواهد یافت . این رقم در صورتی به لبنان پرداخت خواهد شد که تلمبه‌خانه طرابلس باحداکثر ظرفیت خود یعنی ۲۲ میلیون تن در سال مورد بهره ـ برداری قرار گرفته باشد .

دولت لبنان در همان روزی که این قرارداد به امضاء رسیدتصمیم گرفت اموال و تاسیسات شرکت نفت‌عراق را در لبنان‌بدون‌پرداخت غرامت مصادره کند .

آلبرت خیبرکفیل نخست‌وزیر لبنان دیروز ضمن یک بیانیه مطبوعاتی اطمینان داد که عقل‌سلیم حاکم براقدامات وروابط لبنان و سایر کشور های عرب خواهد بود .

خیبر اضافه کرد که دولت لبنان عجالتا هنوزهم منتظر دریافت توضیحات روشن کننده‌تری از دولت عراق درباره تحریم‌اقتصادی لبنان است .

روزنامه النهار چاپ بیروت نوشته است که تحریم اقتصادی لبنان از طرف عراق ممکن‌است آثار زیان آوری برای اقتصاد لبنان داشته باشد چون عراق درمیان کشور های عرب که محصولات کشاورزی و صنعتی لبنان را خریداری میکنند درمقام دوم قرار دارد .

در اعلامیه دولت عراق که دیروز انتشار یافته به ارتباط تحریم اقتصادی لبنان با اقدام این دولت در مورد ضبط‌اموال وتاسیسات شرکت نفت عراق در لبنان اشاره‌ای نشده است .

این تاسیسات شامل ۲۰ میل خط لوله نفتی ، یک پالایشگاه و تاسیسات بارگیری نفت در بندر طرابلس واقع در شمال لبنان است .

دولت لبنان براساس قراردادی که در ۱۹۳۱ با شرکت نفت عراق امضاء کرده‌اقدام به‌ضبط تاسیسات شرکت‌مذکور در لبنان نموده است در این قرارداد پیش‌بینی شده است که هرگاه در وضع حقوقی ایپک تغییری حاصل شود دولت لبنان اجازه ضبط و مصادره اموال آنرا خواهد داشت. پرداخت‌غرامت از بابت مصادره اموال ایپک در شرایط مورد پیش‌بینی در قرارداد ۱۹۳۱ تجویز نشده است .

سپتامبر سیاه مسئولیت قتل بازرگان اسرائیلی‌رابعهده گرفت

بلگراد ـ پلیس قبرس هنوز نتوانسته است قاتل «سیمحاگیلترز» بازرگان اسرائیلی را که روز دوشنبه در یکی از هتل‌های نیکوزیا بوسیله گلوله کشته شد دستگیر کند قاتل‌که‌درهمان مهمانخانه اقامت‌داشته دارای گذرنامه اردنی بنام سلیمان بوده است .

ولی مقامات پلیس عقیده دارند که وی یک گذرنامه دیگر نیز دراختیار داشته است .

سفیر اسرائیل درنیکوزیا گزارشهائی را دائربراینکه سیمحا عضو سرویس های اطلاعاتی اسرائیل بود تکذیب کرد و گفت وی بازرگان ساده‌ای بیش نبود که‌از۲۰ سالگی به قبرس رفت و آمد میکرد .

اما دربیروت سازمان سپتامبر سیاه ادعا کرد که سیمحا یکی از جاسوسان سرویسهای محرمانه اسرائیل بوده و بدست کماندوهای این سازمان بقتل رسیده است .

دراعلامیه سپتامبر سیاه گفته شده است که«گیلترز» درقتل علی‌احمد نماینده سازمان آزادی‌بخش فلسطین در قبرس دست داشته است و بهمین جهت کماندوهای‌سپتامبر سیاه او را از سرراه خود برداشتند .

این حادثه درمحافل سیاسی قبرس نگرانی شدیدی بوجود آورده است چه بیم‌آن میرود که فلسطینی هادرآینده نزدیک فعالیت خود را دراین جزیره گسترش داده و سفارت اسرائیل‌ودفتر شرکت هواپیمائی ال‌عال‌رادرنیکوزیا هدف عملیات خرابکارانه خود قرار دهند .

گزارشهائی که از محافل مطلع بدست آمده‌حاکی است که سازمان الفتح درقبرس یک شبکه مهم دارد و میتواند روی پشتیبانی موثر یک حزب سیاسی یونانیان قبرس حساب کند .

وزیر خارجه اسرائیل سازمان ملل رااز مداخله‌در خاورمیانه برحذر داشت

تظاهرات دست‌چپی‌های اتریش علیه اباابان

وین ـ گروهی‌ازجوانان افراطی دست‌چپی اتریشی‌و عرب بعداز ظهر دیروز علیه مسافرت‌اباابان وزیر امور خارجه اسرائیل به اتریش دست بتظاهرات‌زدند.

تظاهرکنندگان که فریاد می زدند«مرگ‌براسرائیل‌دژامپریالیسم درخاورمیانه» بطرف ساختمان سفارت اسرائیل براه افتادند ولی ماموران پلیس آنها را پراکنده ساخت .

ابان که برای یک دیدار رسمی‌از اتریش وارد وین شده است دریک مصاحبه مطبوعاتی گفت که برقراری صلح بین اسرائیل‌و مصر مستلزم‌مذاکرات درباره مسائل مورد اختلاف بویژه مرزهای دوکشور است .

وزیر امور خارجه اسرائیل سازمان ملل‌متحد را ازدخالت درامور منطقه عربی خاورمیانه برحذر داشت . وزیر امور خارجه اسرائیل گفت بهترین کمک سازمان ملل‌متحد برای تامین صلح درخاورمیانه عربی عدم مداخله آن دربحران این منطقه بمدت‌یک‌تا دوسال‌است.

وی خاطرنشان ساخت سازمان ملل‌متحد نمیتواندرهیچ نقطه‌ای از جهان نقش مهمی را برای جلوگیری‌ازبرخورد های سیاسی و نظامی بازی کند و نقش کورت‌والدهایم دبیر کل سازمان ملل‌متحد درکنفرانس صلح‌ویتنام درپاریس نمایشگر کاهش قدرت و اختیارات سازمان ملل‌متحد بوده است .

ابان تاکید کرد درحال‌حاضر اسرائیل باهچل کشور عربی و مسلمان طرف‌است‌ولی هیچیک‌از این کشور ها حاضر نیستند بحران منطقه عربی خاورمیانه رادر سازمان ملل‌متحد مطرح کنندوزیر امور خارجه اسرائیل درپایان گفت اختلاف اعراب و اسرائیل هرگزعمیقتراز اختلافات آمریکا و شوروی و چین‌نبوده است و اگر امریکا میتواند با شوروی و چین برسر اختلافات خود توافق کند دلیلی نیست مصر و اردن نتوانند بااسرائیل درمورد حل مسئله منطقه‌عربی خاورمیانه به توافق برسند.

اشغال دفتر اتحادیه عرب

قاهره ـ در حدود سی نفر فلسطینی دیروز دفتر اتحادیه عرب واقع در قاهره را اشغال کردند .

این عده که پرچم فلسطینی ها را در دست داشتند شعار هائی حمل می کردند که در آنها رژیم های ارتجاعی عرب محکوم شناخته میشدند .

از بیست‌وپنج سال قبل که اتحادیه عرب بوجود آمد این نخستین باری است که مقر ان صحنه نمایش چنین واقعه‌ای می شود .

تظاهر کنندگان علیه محکومیت ابوداود رهبر فلسطینی و یاران او باعدام در اردن و نیز نسبت به تصمیم دولت سودان در مورد محاکمه هشت فدائی سپتامبر سیاه مسببین واقعه خارطوم اعتراض می کردند .

چین از کشور های عربی حمایت می کند

هنگ‌کنگ ـ «چی‌پنگ‌فی» وزیر امور خارجه جمهوری‌خلق چین اسرائیل را متهم کرد که به حملات جنایتکارانه جدیدی علیه ملت‌های عرب و فلسطین دست میزند.

وزیر امور خارجه چین که ضیافتی بافتخار وزیرامور خارجه جمهوری عربی مصر ترتیب داده بود در دنبال سخنان خود گفت : دولت وملت چین باعزم راسخ از ملت‌های مصر و فلسطین و سایر کشورهای عربی در مبارزه برای بدست آوردن سرزمین‌های اشغالی خود پشتیبانی می‌کند . وی سپس دولتهای بزرگ را متهم کرد که عمدا یک‌حالت «نه‌صلح ونه‌جنگ»در خاورمیانه بوجود آورده‌اند تا نفوذ خود را در این منطقه گسترش داده ومنابع انرژی آن را تصاحب کنند.

حمله مطبوعات سودان به‌الفتح متوقف شد

خرطوم ـ وزیر دادگستری سودان با رئیس جمهوری آن کشور ملاقات کرد و گزارشی درباره‌جریان‌بازجوئی‌از فدائیان سپتامبر سیاه بوی تسلیم کرد.

رادیو ام دورمان گزارش‌داد که وزارت دادگستری سودان دستورازادی‌برخی‌از شخصیت های سیاسی سودان را که به دنبال حادثه حمله کوماندوها به سفارت عربستان سعودی دستگیر شده بودند صادرکرده است.

عده‌زیادی‌از نظامیان‌سودانی پس ازحادثه سفارت عربستان سعودی باتهام توطئه علیه جان رئیس کشور بازداشت شده‌اند.

خبرگزاری وفا گزارش داد که باحتمال زیاد چهار نفر از هشت کوماندوئی که به سفارت عربستان حمله کردند به اعدام یا بزندان ابد محکوم خواهند شد . دولت سودان این عده را به قتل وحمله مسلحانه متهم کرده است.

گزارش دیگر حاکی است که مقامات‌دولت‌سودان‌به مطبوعات و وسائل ارتباط جمعی‌در این کشوردستور داده‌اندتمام‌حملات تبلیغاتی خودرا علیه چریکهای فلسطینی متوقف کنند.

حملات مطبوعات سودان به چریکهای‌فلسطینی اخیراهنگامی آغاز شد که گروهی ازچریک های وابسته به گروه افراطی سپتامبرسیاه‌به سفارت‌عربستان سعودی در خرطوم حمله کردند و سه دیپلمات باختری را که سفیر آمریکا نیز از انها بود به قتل رساندند.

تصویب‌قانون‌اساسی تازه‌سوریه

طبق گزارش دولت سوریه ۹۷٫۶ درصد مردم سوریه که در رفراندوم شرکت کردند قانون اساسی جنجالی این کشوررا تصویب کرده‌اند .

تدوین این قانون که در آن تاکید نشده بود مذهب‌رسمی کشور سوریه اسلام است سبب شورش‌های دامنه‌دار مذهبی‌شد که بقول روزنامه‌های بیروت دهها نفر در آن کشته شدند . در عکس حافظ اسد رئیس جمهوری علوی سوریه در حال انداختن رای خود در صندوق دیده میشود.

عکس رادیوئی اطلاعات

یک‌عضو مجارستانی کمیسیون آتش‌بس به استرالیا پناهنده شد

سایگون ـ سفارت استرالیادر سایگون تاکید کردکه یک‌گروهبان نیروی هوائی مجارستان عضو هیئت نمایندگی آن کشور در کمیسیون‌بین‌المللی کنترل‌آتش‌بس از دولت استرالیا تقاضای پناهندگی سیاسی کرده است .

سخنگوی سفارت استرالیااضافه کرد که با درخواست گروهبان مجارستانی موافقت شده وی هم اکنون‌باروادید‌مهاجرت‌به‌استرالیا به سیدنی رفته است .

وی افزودکه گروهبان‌مجارستانی روز شنبه گذشته به سفارت مجارستان در سایگون مراجعه کرد وگفت‌که مایل است‌باستراليا مهاجرت کند و بلافاصله وسائل مسافرت وی به سیدنی فراهم‌شد و روز دوشنبه پایگاه «تان‌سون‌ـ نهوت» را بقصد استرالیا ترک گفت .

از طرف دیگر دیروز یکی از اعضای هیئت نمایندگی اندونزی در کمیسیون کنترل آتش‌بس از پنجره محل اقامت‌خود به بیرون پرت شد و بشدت آسیب دید . هنوز معلوم‌نیست توطئه‌ای درکار بوده است یا نه .

دینامیت بجای هروئین ببازار آمد

پاریس ـ مقامات فرانسوی اعلام کردند که نوع جدید و بسیار خطرناکتری از هروئین که میتواند تنها ظرف ۱۰ روز مصرف کننده آنرا معتاد کند ـ بازار مواد مخدره پاریس را اشباع کرده است .

مقامات فرانسوی که این گزارش از قول آنها منتشر شده هروئین نوظهور را بالقب دینامیت توصیف‌کرده‌اند.

هروئین مذکورکه‌طبق شواهد موجود درهلند ساخته میشود بصورت بلور های سیاه رنگ به بازار سیاه مواد مخدره عرضه میگردد .

دکتر«گلوداولیونستین» رئیس‌یکی‌ازمراکزپزشکی‌پاریس که کار آن درمان معتادان جوان و خردسال است دیروز به خبرنگاران اظهار داشت که هربار یکی ازشبکه‌های قاچاق مواد مخدر متلاشی میشود بلافاصله شبکه دیگری جای آنرا میگیرد و ظرف مدتی کوتاه فعالیت خود را گسترش میدهد . پزشک مذکور اظهار داشت که بدنبال کشف مقادیر زیاد هروئین درمارسی و دستگیری بسیاری از قاچاقچیان شهر مذکور درسال گذشته ممکن است‌واقعا شبکه های قاچاق درمارسی متلاشی شده باشند . اما درعوض‌وضع‌پاریس‌دراین‌روزهاازهرزمان دیگری‌وحشتناکتر ست .

داستان عجیب یک اسیر آمریکائی در ویتنام شمالی

واشنگتن ـ سخنگوی وزارت خارجه آمریکا دیروز خبرنگاران را در جریان داستان عجیب سرگذشت یک مرد غیر نظامی آمریکایی که هنگام آب تنی کردن در آبهای‌ساحلی ویتنام شمالی دستگیر شده وتاکنون بعنوان یک اسیر جنگی‌در زندانهای این کشور به سربرده است قرارداد .

این مرد که «بابی جوکیزی» نام دارد یکی از ۱۰۸ نفر اسیران آمریکائی است که قرار است امروز (چهارشنبه)بوسیله مقامات ویتنام شمالی آزاد شوند.

سخنگوی وزارت خارجه آمریکا گفت : ما هنگامیکه‌نام این شخص را در فهرست اسامی اسیران آمریکائی مشاهده کردیم دچار دردسر بزرگی شدیم چون بنام او هیچ پرونده ومدرکی در بایگانیهای وزارت دفاع ونیروهای مسلح آمریکایی وجود نداشت .

سرانجام یک خلبان تایلندی مقامات نظامی آمریکا را آگاه کرد که مدتها قبل یک مرد غیر نظامی آمریکایی را که «بابی جوکیزی» نام داشته ـ اجبارا با هواپیمای خود به‌ویتنام شمالی حمل کرده است .

اخبار کوتاه جهان

مسلمانان شورشی فیلی‌پین چند نقطه را اشغال کردند

● مانیل ـ سخنگوی نیروهای مسلح فیلی‌پین اعلام کرد که شورشیان مسلمان و «مائوئیست» های‌ایالت «کوتاباتو» واقع درهشتصد کیلومتری جنوب مانیل برخی راههای استراتژیکی این منطقه را اشغال کرده‌اند .

نیروهای دولتی میکوشند مناطقی را که بدست شورشیان افتاده است پس‌گرفته و بار دیگر قدرت حکومت مرکزی‌رادرایالت «کوتاباتو» برقرار سازند .

دراعلامیه ارتش فیلی‌پین گفته شده است نیروهای دولتی طی چند روز اخیر توانسته‌اندبرخی از دهکده ها و ابادیها را که از طرف شورشیان اشغال شده بود آزاد کنند .

کویت جریان نفت‌خود را قطع میکند

● بیروت ـ شیخ صباح‌السالم‌الصباح امیر کویت در مصاحبه‌ای با روزنامه البیرق چاپ بیروت اعلام داشت که کویت علیرغم اقدامات خرابکارانه اخیر چریک های سپتامبر سیاه در خرطوم که در آن سه دیپلمات آمریکائی و بلژیکی به قتل رسیده‌اند ، به کمک های نامحدود خود به سازمان های چریکی فلسطین ادامه خواهد داد .

وی همچنین تهدید کرد چنانچه جنگ مجددی بین اعراب و اسرائیل روی دهد از فروش نفت کویت به اروپای غربی جلوگیری خواهد کرد ودر صورت لزوم از نفت خود حتی بعنوان اسلحه قاطعی علیه ایالات متحده آمریکا استفاده خواهد نمود .

بازهم تهدید بمب در دادگاه لندن

● لندن ـ برای دومین‌بار طی بیست و چهار ساعت اخیر پلیس لندن دستور تخلیه ساختمان دادگاه جنائی را صادر کرد و کارشناسان اسکاتلندیارد برای پیدا کردن بمبی که گفته می‌شود در آنجا کار گذاشته شده است بفعالیت پرداختند .

دستور تخلیه دادگاه «اولدبیلی» هنگامی صادر شد که شخص ناشناسی بوسیله تلفن بمرکز اسکاتلندیارد گزارش داد که بزودی یک بمب در ساختمان دادگاه جنائی لندن منفجر خواهد شد .

فرماندهان نظامی ترکیه جلسه فوق‌العاده تشکیل دادند

پارلمان ترکیه نتوانست رئیس جمهوری را انتخاب کند

آنکارا ـ پارلمان ترکیه پس از ٤ دور رای گیری نتوانست رئیس جمهوری جدید این‌کشور راکه‌باید جانشین جودت‌سونای باشد انتخاب کند .

در نخستین دور اخذ آراء از ۵۱۷ نماینده ۱۷۵ نفر به نفع ژنرال فاروق گورلر که ازطرف ارتش نامزد شده است رای دادند در حالیکه « تکین اری بورون » رئیس مجلس سنا۲۸۲ رای بدست آورد و چهل و پنج رای نیز نصیب « بوزبیلی» رهبر حزب دموکراتیک شد .یکصد و پانزده نماینده حزب‌جمهوری خواه خلق(چپ میانه‌رو)بعنوان اعتراض به ادامه حکومت‌نظامی و سانسور برخی گزارشهای مربوط به انتخاب رئیس جمهوری از شرکت در رای دادن خودداری کردند .

دراعلامیه‌ای که از طرف‌جناح چپ این حزب انتشار یافته‌گفته شده است : کسانی که امروز با طرز انتخاب رئیس جمهوری موافقت می‌کنند از هم‌اکنون‌قبول می‌کنند که‌انتخابات عمومی‌پائیز آینده نیز بهمین ترتیب برگزار شود .

حزب جمهوریخواه خلق‌ضمن اشاره به نامزدی فاروق گورلر از طرف ارتش خاطر نشان ساخته است روشی که این حزب اتخاذ کرده بهیچ وجه مربوط به شخصیت گورلرنیست بلکه مخالفت این حزب جنبه اصولی دارد.

در اعلامیه حزب جمهوریخواه خلق اضافه شده است: ما رئیس جمهوری آینده را که از جانب‌پارلمان انتخاب میشود با احترام خواهیم پذیرفت ولی نمی‌توانیم در مسئولیت چنین انتخابی شرکت کنیم.

تعداد نمایندگان دو مجلس ترکیه که برای انتخاب رئیس جمهوری جدید تشکیل جلسه میدهند به ٦۳٤ نفر میرسد . از این‌عده ۳۱۷ نفر عضوعدالت و ۱۱۵ نفرشان عضو حزب جمهوریخواه خلق هستند .

برای انتخاب‌رئیس جمهوری‌در دو مرحله اول رای‌گیری اکثریت دوسوم آراء یعنی ٤۲۳ رای لازم است و اگر در این دودور اکثریت دوسوم‌آراء بدست نیاید در سومین دور برای انتخاب رئیس کشور اکثریت مطلق‌یعنی ۳۱۸ رای کافی خواهد بود.

پس از تشکیل جلسه مشترک دو پارلمان سه نامزد رئیس جمهوری باین ترتیب معرفی شدند :

ژنرال گورلر رئیس ستادسابق ارتش ترکیه که چند روز قبل از مقام خود کناره گیری کردو بعنوان‌سناتور انتصابی وارد مجلس سنا شده است .

ـ تکین‌اری بورون رئیس مجلس سنا و عضو حزب عدالت .

ـ فرخ‌بوزبیلی رهبر حزب دموکراتیک که در مجلس‌نمایندگان وسنای ترکیه بیش از ٤۸ نماینده ندارد و در جناح افراطی راست وحزب سیاسی‌دیگرترکیه قراردارد

درتریبون‌های مجلس که پراز جمعیت بود عده‌ای از شخصیتهای ترک از جمله ژنرال سنجر رئیس جدید ستاد ارتش‌نیز دیده‌میشدند.

پس از آنکه مجلس نتوانست در سومین دور رای‌گیری نیز رئیس جمهوری جدید را انتخاب کند نزدیکهای نیمه شب فرماندهان سه ارتش در مقرستاد نیرو های مسلح ترکیه تشکیل جلسه دادندتا در برابر مخالفت نمایندگان با انتخاب گورلر بریاست جمهوری روش خود را تعیین کنند .

ژنرالها درپایان این جلسه‌با جودت سونای رئیس جمهوری ملاقات‌ودرباره بحران سیاسی باوی مذاکره کردند .

هنگامی که فرماندهان سه ارتش ترک‌تشکیل‌جلسه‌داده‌بودنددرپالمان برای چهارمین بار رای‌گیری شد. این‌بار نیز « تکین‌اری‌بورون » اکثریت خود را حفظ کرد ولی نتوانست اکثریت ساده ۳۱۸ رای را بدست آورد .

درچهارمین دور رای‌گیری « اری‌بورون» ۳۷٦ رای بدست آورد درحالیکه شماره آراء نامزد ارتش از ۲۰۰ تجاوز نمی کرد . باین ترتیب نامزد های غیر نظامی توانستند در چهار دور اول‌رای‌ـ گیری رقیب نظامی خود راشکست دهند .

محافل سیاسی آنکارابیم‌آن دارند که فرماندهان نظامی در برابر مخالفت‌غیرنظامیان‌بانظریات ارتش سخت خشمگین شوند و در این صورت نمی توان پیش‌بینی کردکه ماجرا چگونه پایان خواهد یافت.

پس از چهارمین دور رای‌گیری جلسه فوق‌العاده پارلمان ترکیه بعنوان تنفس تعطیل شدونمایندگان در ساعت سه بعدازظهر امروز « بوقت محلی » باردیگر برای انتخاب رئیس جمهوری‌جدیدتشکیل جلسه خواهند داد .

ژنرال گورلر

یک خانم میلیونر به انتخاب مجدد نیکسون کمک کرد

واشنگتن ـ یک خانم میلیونر ساکن نیویورک که به عنوان‌سفیر آمریکا در لوگزامبورک منصوب شده است دیروز درکنگره آمریکا فاش کرد که ۳۰۰ هزار دلار به بودجه مبارزات انتخاباتی‌نیکسون برای انتخاب مجدد وی به‌مقام ریاست جمهوری‌کمک‌کرده است.

این زن که خانم « روت‌فراکاس» نام دارد همسر مرد ثروتمندی است که صاحب یکی ازفروشگاه های بزرگ نیویورک است .

خانم فراکاس ضمن شهادت دادن‌درجلسه‌کمیته روابط خارجی سنای آمریکا تاکید کرد که وی پرداخت ۳۰۰ هزار دلار برای کمک به‌مبارزات انتخاباتی‌نیکسون را مدتی قبل از انتخابات تعهد کرده است و انتصاب‌وی‌بسفارت آمریکا در لوگزامبورک ارتباطی به کمک نداشته است .

مذاکرات سرخ‌پوستان بادولت امریکا آغازشد

وونددنی (داکوتای جنوبی)ـ مارشال های فدرال و افراد اداره تجسسات فدرال آمریکا (اف . بی . ای) دیروز در اطراف‌آبادی وونددنی‌که‌بوسیله گروهی ازسرخ پوستان افراطی از دو هفته قبل تصرف شده است حلقه محاصره را تنگ تر کردند و افراد مسلح وکامیونها و تجهیزات نظامی بیشتری در خط محاصره دهکده مذکور مستقر نمودند.

سرخ پوستانی که در اشغال وونددنی شرکت دارند اعلام کرده‌اند که دیگر دولت آمریکا را برسمیت نمی‌شناسند.

ماموران انتظامی و نیروهای مسلح فدرال‌آمریکائی‌در حالیکه حداقل بوسیله شش دستگاه نفربر زرهی‌حمایت میشدند روز گذشته تمام راه های ارتباط ابادی وونددنی با دنیای‌خارج را بستند.

دنیس بنکس یکی از رهبران نهضت سرخ پوستان امریکائی که‌نقشه‌تصرف وونددنی بوسیله وی‌طرح شده‌است‌دیروز اخصر کرد که‌هرحرکت خشونت‌آمیزی ازطرف نیرو های فدرال‌امریکا برای‌پایان‌دادن‌به‌اشغال وونددنی و بیرون راندن سرخ پوستان‌از این دهکده به معنای مرگ‌دو‌ـ جانبه است .دنیس‌بنکس‌اضافه کردکه ظاهراهردو طرف از این وضع‌باریکو بحرانی‌بخوبی آگاهند و بهمین دلیل انتظار نمیرود که کار آنها به جنگ و خشونت بکشد.

اخرین گزارش حاکی‌است که‌نمایندگان‌نهضت سرخ‌پوستان امریکا برای‌اولین بار از روز شنبه‌هفته‌گذشته که‌مذاکراتشان به بن‌بست رسید ، گفتگو های خودرابانمایندگان دولت فدرال امریکا از سر گرفته‌اند دراین مذاکرات سعی میشود تا راهی برای پایان‌دادن‌به تصرف‌ابادی وونددنی بوسیله سرخ پوستان پیدا شود.

کتاب تب
راهنمای انواع تبها و بیماری های تبدار با نظارت و اصلاحات «دکتر نصرالله مقتدر مژدهی» و تالیف «دکتر غلامرضا باهر» منتشر شد
مرکز فروش : تهران خیابان شاهرضا شرکت سهامی چهر .

بهترین هدیهٔ نوروزی
ده سوره از قرآن مجید چاپ ترجمه فارسی
تلفن ۳۰٤۱۹۹

جون‌ویت‌اند برادر لیمیتد مالک اختراع شماره ۸۳٤۵
مربوط به ترکیبات هتروسیکلیک
میل دارد با صاحبان صنایع در ایران برای بهره‌برداری از اختراع‌خود وارد مذاکره شود برای اطلاع بیشتر به‌دفتر حقوقی دکتر آقایان و همکاران خیابان سوم اسفند ۱٤۹ مراجعه‌فرمائید.
آ ـ ۲۸٤٤۷

جون‌ویت‌اند برادر لیمیتد مالک اختراع شماره ۸۰۱۸
مربوط به ترکیبات هتروسیکلیک
میل دارد با صاحبان صنایع در ایران برای بهره‌برداری از اختراع‌خود وارد مذاکره شود برای اطلاع بیشتر به‌دفتر حقوقی دکتر آقایان و همکاران خیابان سوم اسفند ۱٤۹ مراجعه‌فرمائید.
آ ـ ۲۸٤٤۷

میهن نور
شرکت‌مسافربری‌میهن‌نور بدینوسیله به اطلاع مسافرین محترم میرساند علاوه‌ازسرویس‌های منظم‌تبریز ـ رضائیه‌ـ اصفهان ـ شیراز‌ـ کرمان ـ بندرعباس‌ـ زاهدان ـ آبادان اهواز‌ـ مشهداز تاریخ ۲۲٫۱۲٫۵۱ سرویس مستقیم‌مهاباد همه‌روزه‌ازتهران ساعت۸ شب حرکت مینمایند برای تهیه بلیط در تهران به دفاتر شرکت میهن‌تور تلفن ۳۱۷۱۲۹ ـ۳۰۲۹۲۲و درمهاباد به نمایندگی شرکت میهن‌تور واقع در خیابان پهلوی مراجعه فرمایند.

ساعتهای زیماک
اتوماتیک تمام فولاد ، مجهز به‌شیشه های‌نسوز رنگی
ساخت سویس ـ مرکز پخش بازرگانی محرمی
چهارراه شاه بازار شانزه لیزه تلفنهای ٤۹۷۵٤ ـ ٤۸۱۰۸

اطلاعیه
فروشندگان محترم رنك پایتخت
خواهشمند است هرچه زودتر به‌حوزه‌های مالیاتی مراجعه با استفاده از ۲۰٪ تخفیف و بخشودگی از زیان دیرکرد و جرائم مالیاتهای سنواتی ٤٦ لغایت ۵۱ را تسویه فرمائید.
اتحادیه صنف فروشندگان رنك تهران

وقت طلاست
شوت Schott
دستگاه بسته بندی بهداشتی
مخصوص‌ـرستورانها ـ خشکبار ـسوپرمارکتها
همه‌وهمه...
نمایندگی انحصاری و پخش در ایران ـ خیابان نادری چهار راه قوام‌السلطنه ساختمان فرقانی طبقه دوم شماره ۳
تلفن:۴۵۶۰۳

کارخانجات یخچالسازی
شمس
که سالها خدمتگذار شما بوده علاوه بر یخچالهای فانتزی ـلبنیاتی ـ قصابی ـ کبابی ـ فریزروسردخانه‌اخیرا دستگاه های بستنی‌سازی تمام اتوماتیک درچنداندازه ببازارعرضه‌نموده‌است‌شاه‌آبادخیابان‌ظهیرالاسلام‌شماره۱۰۲ تلفنهای ۳۱۱٤۸۸ـ ۳۱۲۲۱۵

ورزشی

تاج و عقاب
در تدارک ربودن جام

★ عقاب برآرارات و تاج به برق پیروز شدند

★ افسر از آتش نشانی شکست خورد !

عقاب و تاج با پیروزی مشابه ۲ برصفر برحریفان خود آرارات وبرق ، بار دیگر به رقابت فشرده خود ادامه دادند و جام قهرمانی را سخت در محاصره خویش در آوردند .

در شرایطی که تاج و عقاب از گردجام قهرمانی دور نمی شوند ، سایر تیمهای فوتبال بر سرتصاحب مکان بالاتر جدول، تلاش و رقابت می کنند .

بهرحال نقطه اوج مسابقه‌های فوتبال انتخابی باشگاه‌های تهران نزدیك است و تیم های فوتبال تاج و عقاب برای رسیدن به جام قهرمانی ، بیش از پیش به طرح برنامه های خود درزمین پرداخته‌اند .

کاندیدا های جام قهرمانی همه آزمایش های لازم را پشت سرگذارده‌اند و هریك سعی دارند با نیروی کامل روزجمعه مقابل یکدیگر ظاهر شوند.

طرفداران هریك از تیمهای عقاب و تاج در انتظار پیروزی تیم مورد علاقه خود هستند و تب شرط بندی از چند روز قبل آغاز شده و شرطهای مختلفی روی نتیجه مسابقه بسته شده است .

در این میان فدراسیون فوتبال نیز برای این که داوری فینال این دوره از مسابقه ها مورد اعتراض قرار نگیرد ، اقدام به آوردن یك داور روسی نموده است که بازی تاج و عقاب را قضاوت نماید .

مسابقه دیروز

تاج دیروز به یازدهمین پیروزی خود در برابر برق دست یافت . این پیروزی خیلی آسان نصیب تاج گشت .

برق که در گذشته نیروی زیادی از خود نشان داده بود، درهربازی از قدرت کیفی آن کاسته می شود و دیروز در برابر تاج واقعا ناتوان می‌نمود.

از سوی دیگر هادی نراقی وزنه حساس این تیم که درنیمه نخست صدمه دیده بود در نیمه بعد وارد میدان نشد،عدم حضور نراقی در نیمه دوم ، بیشتر این تیم را باسرگردانی مواجه ساخت .

۲ گلی که برق در این دیدار پذیرا شد ، برای تاج خیلی آسان بدست آمد .

هردو گل روی اشتباه ابوالفضل مهتری ، دروازه‌بان برق به ثمر رسید .

گل اول تاج روی نقطه ضعف بدنی دروازه‌بان به ثمر رسید. علی جباری در دقیقه ۲۶ پشت خط ۱۸ و روی یك ضربه آزاد، سوی دروازه برق شلیك کرد و توپ سنگین او در برخورد با دست های مهتری تعادل اورا برهم زدواز خط دروازه گذشت بدون آنکه در توربوسه زند .

گل دوم رانیز برق روی کم‌کاری و عدم بینائی دروازه‌بان خود پذیرفت بدین ترتیب که مژدهی در نفوذی از جناح چپ که هنگام عبور از مدافع راست برق ، خطاکار نیز به نظر می رسید توپ را در امتداد دروازه پاس کرد و توپ پس از عبور از دو متری دروازه‌بان برق ، که گوئی برجای خود میخکوب شده بود ، در جناح راست به جواد قراب رسید و او خیلی آرام توپ را در دروازه برق جای داد .

عقاب ـ آرارات

هنوز ثانیه های دقیقه نخست پایان نیافته بود که عقاب به اولین گل خود دست یافت . باباخانلو فوروارد سریع و خطرناك عقاب ، از جناح راست پیش تاخت و پاس اوراجهانگیر فتاحی باسربه وفاخواه سپرد و سرانجام با ضربه وفاخواه توپ در دروازه آرارات راه یافت .

آرارات در این دیدار گرچه ۲ گل به دروازه خود راه داد ، لیکن در تمام دقیقه های بازی آرام نگرفت و خطفوروارد این تیم مرکب از آریس میناسیان، هاملت آصفیان و کنسانت هاراطونیان درپی طعمه گل پایان بی‌تابی نشان دادند . لیکن هربار دربرخورد باحصاردفاعی عقاب ، از کار افتادند .

گل دوم عقاب را در دقیقه ۳۶ پرویز قلیچخانی از نقطه پنالتی به ثمر رساند . بدین ترتیب که باباخانلو از جناح چپ نفوذ کرد و پس از چند دریبل زیگزاك و گذشتن ازدیوار دفاعی آرارات تا ۶ متری دروازه حریف راه یافت .

در این موقع ، کارو باغداساریان مدافع آرارات روی توپ که راه دروازه را درپیش داشت ، مرتکب خطای هندشد.

نیمه دوم گرچه عقاب سعی در فروریختن سه باره دروازه آرارات نشان داد. گلی به ثمر نرسانید ودر چند نفوذ بازیگران عقاب، شلیك های باباخانلو ، حسن مرادی و حمید امینی خواه با اختلاف اندك از فراز دروازه آرارات گذشت .

چهارمین پیروزی آتش نشانی

در مسابقه دیگر دیروز آتش نشانی موفق شد در چهاردهمین دیدار خود افسر را با نتیجه ۱ برصفر شکست دهد . این پیروزی سبب شد آتش نشانی در مجموع صاحب ۱۴ امتیاز گردد و پس از سرگذاردن قصریخ ، بابرق ، بانك ملی و پرسپولیس هم امتیاز شود .

گل پیروزی آتش نشانی را خسرو بهزادی در دقیقه ۳۰ به ثمر رسانید .

آتش نشانی گرچه شانس گل دیگری رانیزداشت ، موفق نشد از آن استفاده کند و به همین یك گل قناعت کرد .

تیم اسب‌سواری اصطبل سلطنتی دراولین مسابقه بهاره‌در رشته ۱۰ کیلومتر صحرائی مقام های اول ،دوم وسوم‌را بخود اختصاص‌داد. درمسیر این‌مسابقه‌درفرح‌آباد بیش‌از ۵۰ مانع ایجاد شده بود که سوارکاران‌میبایستی از آن عبور کنند . دراین مسابقه ۴۰ تن سوارکار شرکت داشتند و علی‌اکبر کرجی‌بانی‌ازاصطبل سلطنتی دررشته انفرادی به مقام اول دست یافت .

مسابقات مقدماتی جام جهانی

استرالیا اندونزی را شکست داد
عراق بر نیوزیلند پیروز شد

تیم‌ملی فوتبال‌استرالیا درچهارچوب مسابقات‌مقدماتی جام جهانی ۱۹۷۴ در گروه دوم کشور های آسیائی تیم اندونزی را با نتیجه ۱ـ۲ شکست داد.

با این پیروزی استرالیا ۵ امتیاز از سه مسابقه به دست آورده است . دردو مسابقه دیگراستراليا بانیوزیلند مساوی کرد و برعراق پیروز شد.

در مسابقه دیروز استرالیا بسیار کوشید تا نتیجه دیدار با عراق را در مسابقه با اندونزی تکرار کند لیکن در نیمه‌اول مسابقه باوجود آنکه دوگل به‌تیم اندونزی زده یک گل نیز خورد . درنیمه دوم‌مسابقه هردو تیم کوشش فراوان کردند تا نتیجه را تغییر دهند ولی مسابقه باهمان نتیجه ۱ـ۲ به سود استرالیا پایان یافت.

عراق ـ نیوزیلند

دیدار این دوتیم نیزبا شگفتی همراه بود . تیم عراق از دو مسابقه یک پیروزی و یک شکست داشت دیروز با دشواری هرچه تمامتر بر تیم نیوزیلند پیروز شد.

در تیم عراق شش‌تن ازیاران‌در مسابقات با استرالیا دراین‌تیم بازی میکردند تعویض شده بودند و عراق‌تقریبا با چهره جدیدی به‌میدان آمده بود .درنیمه اول‌مسابقه عراق دوبار دروازه نیوزیلند را گشود این دوگل توسط رشید وحاتم به ثمررسید . درنیمه‌دوم نیوزیلند با تلاش بسیار کوشید تا نتیجه به دست آمده درنیمه اول را تغییر دهد . لیکن مسابقه با همین نتیجه تمام شد .

اکنون درجدول مسابقات گروه ۲ استرالیا که ازسه مسابقه ۲ پیروزی و یک مساوی دارد در صدر قرارگرفته است . عراق نیز که از دوبازی یک شکست ویک پیروزی در رده دوم ، نیوزیلند سوم‌واندونزی مقام چهارم را در دست دارند.

تهران جوان
فعالیت های خود را از سر گرفت

باشگاه ورزشی تهران جوان زیر نظر پرویز ژافره باپروانه مجدد خود فعالیت های ورزشی خودرا از سر گرفت .

باشگاه تهران جوان یکی از باشگاههای صاحب نام ایران بود که ۶ سال قبل از ادامه فعالیت های آن جلوگیری و پروانه آن لغو شده بود .

باشگاه تهران جوان‌در زمان حیات‌خود جزو سه باشگاه درجه اول بود ودر کلیه‌رشته های ورزشی مردان و زنان فعالیت داشت .

تیم فوتبال این باشگاه که‌در دسته یکم مسابقه‌ها شرکت داشت ،همواره از رقیب های خطرناك تیمهای صاحب‌نام‌دیگر بود .

پرویز ژافره ، مدیر باشگاه تهران جوان پیرامون فعالیت های جدید این باشگاه گفت: بزودی این باشگاه فعالیت های‌خودرا دررشته های‌والیبال، بسکتبال ،ژیمناستیك،پینك‌پنك وغیره آغاز می کند و در نظر داریم‌ازوجودبازیگران‌سرشناس وملی‌خود در راه تعلیم‌و تربیت به ورزشکاران این باشگاه استفاده کنیم.

ما بخصوص روی‌رشته های ورزشی بانوان تاکید بسیار خواهیم کردوسعی‌داریم‌ورزشی بانوان شانه به شانه ورزش مردان در این باشگاه توسعه یابد وورزشکاران بیشتری نسبت به گذشته دررشته‌بانوان فعالیت نمایند .

در گذشته نیز مادر ورزش بانوان نفرات‌وتیمهای‌سرشناس داشتیم و اغلب ورزشکاران‌این باشگاه در تیمهای مختلف ملی عضویت‌داشتند .

پول بهترین جایزه است !

کیپ چونگ کینو ، دونده سیاهپوست کنیائی ودارنده مدال طلای بازیهای المپیک اعلام کرد از این پس در مسابقه های حرفه‌ای دو و میدانی شرکت خواهد کرد.

کینو پیرامون تصمیم خود میگوید : من سعی خواهم کرد درهرمسابقه دوحرفه‌ای شرکت کنم‌زیرافکر میکنم پول ازهرجایزه ومدالی‌با ارزش‌تر است.

کینو صاحب۲مدال طلاو۲ مدال نقره از بازیهای المپیک دررشته های ۱۵۰۰ متر ، ۳ هزار متر با مانع و ۵ هزار متر میباشد.

کینو پیرامون عکس‌العمل مردم وطنش د رمورد تصمیم خود میگوید ، سه چهارم از انها با حرفه‌ای شدن من موافقند.

سخن
مجله ادبیات‌ودانش وهنرامروز شماره ۶ دوره بیست و دوم منتشر شد .
آ ـ ۹۲۷۹۲

تاج‌ورزشی
حاوی صدها مطلب دلچسب‌و خواندنی همراه با یك عدد تقویم زیبای دیواری
فردامنتشرمیشود

جای گله نیست...
ما شماره مخصوص نوروزی اطلاعات بانوان را در تیراژ سنگین منتشر کرده‌ایم اما با مطالب فوق‌العاده وجوایز متعدد و مسابقات گوناگونی که این شماره دارد ممکن است در اولین روز های انتشار نایاب شود بنابراین از خوانندگان‌دائمی اطلاعات بانوان خواهش می‌کنیم،قبل‌از آنکه‌شماره مخصوص نوروزی اطلاعات بانوان نایاب شودآنرا تهیه کنند تا جای گله‌ای باقی نماند .
شماره مخصوص اطلاعات بانوان
با دو تقویم چهار رنك ازگوگوش
وسایرهنرمندان‌محبوب‌منتشرشد

گروه ممتاز سینمائی پایتخت
برنامه نوروز ۱۳۵۲ خود را اعلام میکند
بیک ایمانوردی . جمیله
علی بابا درفیلم
کاکاسیاه
کارگردان : امیرشروان

احمد معینی . روشنیان . مهروس فرعبدی
روشن ضمیر . ناهید

تلویزیون نوبل

گروه‌شرکتهای تولیدی وواردا‌تی ماشین‌آلات راه‌سازی‌وساختمانی
ارکان ماشین . وزنه
ماشین رول . رولر
خیابان‌آیزنهاور ـ مقابل دانشگاه آریامهر شماره ۶۲۸ و ۶۴۶
تلفن : ۹۵۹۰۷۸ ـ ۹۶۲۴۵۹ ـ ۹۵۲۸۹۹ ـ ۹۵۹۰۰۲ ـ ۹۵۸۵۵۵

به‌قیمت حراج
فروش فوق‌العاده و کاملا استثنائی ساعتهای
لوزینا ـ ژنو ـ سویس
ادامه دارد
کالای‌سویس ـ خیابان اسلامبول ـ تهران
روز های جمعه تا ظهر باز است

شرکت هیرباد : دریچه‌های تمام‌آلومینیوم با مشخصات زیرراعرضه میدآرد

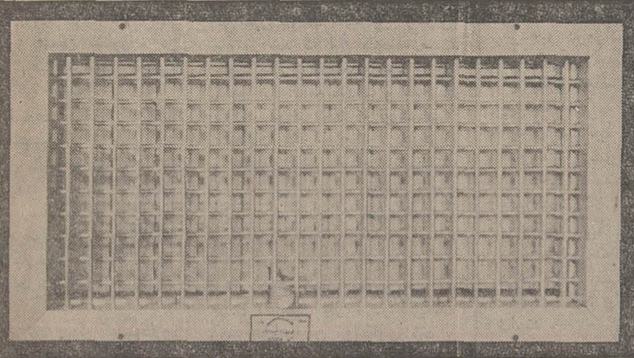

دمپرها تماماً از آلومینیوم ساخته شده وزنگ نمیزند.
در پره‌های‌جلوو انتهای پره‌های دمپربوش‌های پلاستیکی بکاررفته وبازوبستن آن بسیار آسان وروان است
قاب جلو و پره‌ها آنودیز شده و بسیار زیبا است
کارخانه : نارمك جنب شرکت واحد تلفن : ۷۹۵۵۵۸ ـ ۷۹۰۱۴۵
از شهرستانها نماینده فعال می‌پذیریم

رستوران پله‌زیر
بزرگترین و مجلل ترین رستوران ایران با محیطی دلپذیر و آرامش بخش وغذای بزرگترین‌سراستاد آشپز های‌تشریفاتی‌ایران
شف آقارضا
همراه با گروه ارکستر TORN ADEOS در برنامه شام و نوای پیانو در برنامه ناهارتخت طاوس ـ غرب‌چهار راه‌روزولت جنب ایران یاماها تلفن ۸۴۰۸۶۶

براساس نمایشنامه معروف شهر قصه
بابرداشتی تازه ازیك کارگردان
اندیشمند

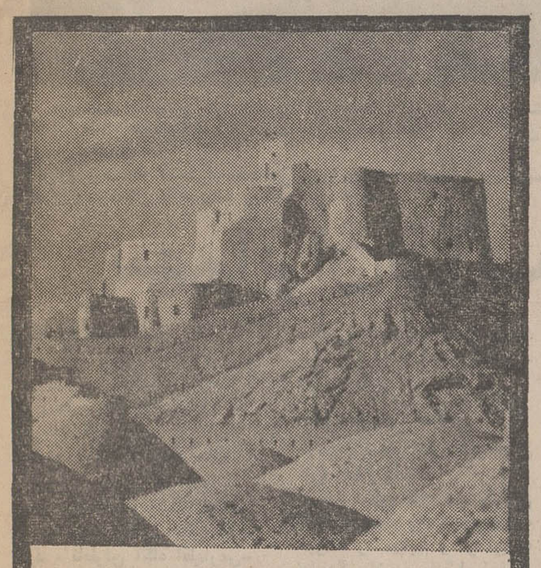

شهرقصه
رنگی وایداسکرین
نوروز
سینماکاپری
فیلمی برای همه
وبرای بچه‌ها

طرح اختصاصی سیتیزن

CITIZEN
CHRONOGRAPH
برای ساعتهای
کرنوگراف
Quality at Realistic Prices
CITIZEN

مجله جوانان
روزهای دوشنبه
منتشر میشود

جهش‌گری
ازطبیعت
آمولو
ازطبیعت سرچشمه میگیرد و بطور طبیعی حاوی مواد معدنی مورد نیاز بدن است.
نشاط وجوانی وسلامت و درخشندگی پوست خودرا با نوشیدن آمولو حفظ کنید.
آمولو ، کمك کننده به هضم غذا و دفع کننده سموم بدن.
AMOLO
آمولو
آمولو بیمه نشاط وجوانی

عوارض زمین افزایش مییابد

بررسی‌قوانین شهرداری‌ونوسازی شهرها بمنظور تجدید نظر دراین قوانین شروع شد و دولت‌دستور داده است تا برای اجبارمالکان به ساختن اراضی بایر در داخل شهرها و ایجاد سرعت درگردش کارهای شهری ونوسازی و رفع مشکلات ناشی از مقررات‌نوسازی اقدام شود.

کمیسیون مسئول تجدید نظردر قوانین نوسازی وشهرداری که با شرکت نمایندگان سازمانها و مجامع ووزارتخانه‌های مسئول در مراجع دولتی تشکیل میگردد اعلام داشت که این دو قانون از نظر تطبیق با شرایط روز ماده بماده مورد بررسی قرار خواهد گرفت و اشکالاتی که ماموران شهرداری وزارت کشور در عمل باآنها روبرو بوده‌اند رفع خواهد شد.

مقامات دولتی اظهار داشتند که ضمن تغییرات قانون نوسازی نرخ عوارض این قانون تغییری‌نخواهد کرد ولی در معافیت‌ها بسودمردم تغییراتی بوجود خواهد آمد این مقام اظهار داشت خانه‌هائی که ارزش آنهااز سی‌هزار تومان‌بالاتر است تاحد معین از قیمت ،نسبت بمازاد معافیت عوارض دریافت خواهد شد.

مقامات دولتی اعلام کردند که بدستور دولت برای رفع مسائل ناشی از اراضی ساخته نشده‌در داخل شهر نرخ عوارض این‌قبیل اراضی افزایش خواهد یافت.

یک مقام رسمی دولتی امروز به خبرنگار اطلاعات گفت : تغییرات قانون شهرداری‌اساسی خواهدبود تا ضمن آنکه قانون جوابگوی احتیاجات شهر باشد ، شهرداری بتواند بموجب قانون جدید طرح ها وبرنامه‌های خود را با سرعت بمورد اجرا گذارد.

٦ هزار مشمول معاف شدند

٦ هزار مشمول عادی‌متولد تهران که به مراکز آموزش نظامی شهرستانها اعزام شده بودند از خدمت زیر پرچم معاف شدند .

این مشمولین به مراکز آموزش نظامی عجبشیر ، بیرجند ، جلدیان ، چهل‌دختر و اهواز اعزام شده‌اند .

مشمولین فوق پس ازاطلاع از وضع معافیت خود با پولی که اداره وظیفه عمومی در اختیارشان قرار می‌دهد به تهران بازمی‌گردند .

مشمولین عادی متولد تهران (کمتر از دیپلم) که در تهران تولد یافته‌اند و ساکن تهران نیز می باشند در روز های ١٤ الی ١٧ اسفند ماه جاری‌ازطریق پادگان‌ژاندارمری شاهپور به مراکز نظامی شهرستانها اعزام شدند .

این مشمولین متولدین سال های ۱۳۲۳ تاپایان سال ۱۳۲۲ هستند که در مراکز آموزشی نظامی‌باتوجه‌به قدرت جسمانی و سایر امتیازاتشان برای‌انجام خدمت‌زیر پرچم انتخاب شدند و در حدود ٦ هزار نفر آنها که مازاد براحتیاج تشخیص داده شدند از خدمت معاف گردیدند .

تعدادی‌ازاین مشمولین‌دیروز به تهران بازگشتند و بقیه که ازخدمت معاف گردیده‌اندظرف روز های آینده به تهران باز- خواهند گشت .

بهمراه‌مشمولین عادی متولد تهران‌غائبین‌حوزه های شرقی، غربی‌وجنوبی کشور نیز اعزام شدند .

مشمولانی که قبلا غائب بوده‌اند و بعد خود را معرفی کرده و درمراسم اعزام اسفند ماه شرکت جستند در صورتی که جزو معاف شدگان باشند پرونده آنها به دادسرای‌تهران ارسال می‌شود و برگ معافیت آنان‌بعدازروشن‌شدن تکلیفشان در دادسرا به آنان تحویل خواهد شد .

مشمولانی‌که غائب نبوده‌اند در صورتی که مازاد تشخیص داده باشند ظرف ٥ روز برگ معافیت خود را دریافت می - دارند .

گفته می شود حدود ۱۰۰ هزار نفر از مشمولان عادی سراسر کشور که خود را معرفی‌کرده‌وبرگ اعزام دریافت داشته‌بودند طی ماه های اخیر بخدمت اعزام شدند که عده کثیری از آنان مازاد تشخیص داده شدند و از خدمت معاف گردیدند .

کاسیگین وارد تهران شد

الکسی کاسیگین ، رئیس هیئت وزیران اتحاد شوروی بدعوت‌دولت ایران ، امروز بعدازظهر برای‌یک بازدید دوستانه و نیز شرکت در مراسم گشایش رسمی کارخانه ذوب‌آهن اصفهان بتهران آمد ودر فرودگاه مورد استقبال آقای نخست‌وزیر قرار گرفت .

شاهنشاه آریامهر ، روز ٢٤اسفند را بعنوان روز ذوب‌آهن اعلام فرموده‌اند و بهمین منظور ، در روز مورد بحث مراسم خاصی، صورت خواهد گرفت .

در ٢٤ اسفند ، سال ١٣٤٦ شاهنشاه وشهبانوطی مراسمی‌آغاز کارساختمان کارخانه‌ذوب آهن را افتتاح فرمودند و امسال کارخانه یاد شده ، رسما گشایش خواهد یافت ، وبهره‌برداری از آن آغاز میشود . کارخانه مزبور ، با همکاری دولت شوروی احداث‌شده است.

قبلا گفته شده بود که نیکلای پادگورنی یا الکسی‌کاسیگین در مراسم گشایش رسمی شرکت میجویند . پادگورنی علاوه برانجام یک سفر رسمی بایران ، چندسال قبل در مهر ماه پنجاه ، درراس هیات عالیرتبه شوروی ، درمراسم بزرگداشت ۲ جشن‌های دوهزارو پانصد ساله‌بنیان‌گذاری شاهنشاهی ایران شرکت نمود و دو سال‌قبل نیز در مراسم افتتاح خطوط‌لوله گاز در آستارا که در حضور شاهنشاه صورت گرفت قدم بخاک ایران گذاشت .

کاسیگین نخست‌وزیر شوروی پنج سال پیش هنگامیکه ساختمان کارخانه ذوب‌آهن تازه آغاز شده بود، از ایران بازدید نمود.

مفسر رادیو مسکو ، درتفسیری پیرامون بازدید کاسیگین ازایران، یادآور شد که این بازدید، سنت خوب ملاقات دوستانه رهبران دو کشور را ادامه میدهد و همچنین بازدید مورد بحث ، روشنگر مناسبات عالی موجود ، بین‌ایران و شوروی ونیز همکاری ثمربخش دو کشور است . مفسر مزبور افزود که کارخانه ذوب‌آهن اصفهان ، نمونه درخشان این همکاری ثمربخش است .

در اواخر سال جاری بود که برای نخستین بار ، در کارخانه ذوب‌آهن‌اصفهان فولادذوب شد . این فولاد بمراتب ارزانتر ومرغوبتر از فولاد کشورهای خارجی است. وباید گفت که اکنون اصفهان نه‌تنها بدلیل بناهای تاریخی‌موجود در آن‌از اهمیت‌ویژه‌ای برخوردار است بلکه وجودکارخانه ذوب‌آهن نیز برویژگیهای این شهر تاریخی می‌افزاید.

اعلیحضرت محمدظاهرشاه پادشاه افغانستان در ضیافتی که بافتخار آقای هویدا ترتیب داده شده بود، با نخست‌وزیر ایران مذاکره میکنند.

هویدا با پیام پادشاه افغانستان برای شاهنشاه بتهران بازگشت

★ هویدا در بازگشت به تهران گفت : باحل مسئله هیرمند ، دیگر سئوالی در مقابل روابط ایران و افغانستان وجود ندارد .

امیر عباس هویدا نخست‌وزیر پیش از ظهر امروز از سفردو روزه رسمی‌به کابل‌با پیام مودت اعلیحضرت‌پادشاه افغانستان‌برای شاهنشاه به تهران بازگشت ودر گفتگو بانمایندگان مطبوعات‌تهران در مهرآباد جای تردید باقی نگذاشت که‌امضای معاهده‌هیرمند فصل جدیدی در روابط ایران و افغانستان گشوده است .

امضاء معاهده هیرمندکه‌گفتگو های مربوط بدان متجاوزازیکصد سال عمر ملت های ایران و افغانستان رابه‌خود سرگرم‌داشته بوددرحقیقت نقطه‌اوج‌سفر هویدا به کابل به شمار رفت .

معاهده‌ای که دیروز میان‌ایران و افغانستان در مورد آب‌هیرمند در کابل به امضاء رسید ، به اختلافات دو کشور همسایه در این زمینه پایان می دهد، همراه این معاهده دو پروتکل در زمینه حل اختلافات ، در صورت‌بروز اختلاف در اجرای این معاهده به امضاء رسید .

یک پروتکل‌تشکیل یک‌کمیسیون مرزی دائمی را برای نظارت بر اجرای معاهده پیش‌بینی‌میکند.وظیفه این‌کمیسیون مشترک که هر چندگاه‌به تقاضای طرفین تشکیل میشود علاوه بر نظارت بر اجرای مفاد معاهده ، در عین حال رفع اختلافات در صورت بروز آن است :

پروتکل دوم درباره حکمیت بوسیله شخص ثالثی‌تنظیم گردیده بدین معنی که در صورت بروز اختلاف ، در تعبیر و اجرای‌مواد معاهده ، در صورتیکه مذاکرات دیپلماتیک میان طرفین به نتیجه مطلوب نرسد اختلاف به مرجع ثالث ارجاع میگردد .

سهم ایران

معاهده میزان آبی‌راکه سهم‌ایران است مشخص میکند . حداقل آبی که در دلتای هیرمند بایران می رسد در ماه سپتامبر کمی بیش از دو متر مکعب درثانیه است در حالی که میزان آب در آوریل به ٧٦ متر مکعب در ثانیه میرسد . بطور کلی میزان‌متوسط آبی که در طول سال در منطقه دلتا به سیستان خواهد رسید٢٦ متر مکعب در ثانیه خواهد بود. همانطور که گفته شد معاهده‌دارای‌دو پروتکل‌ضمیمه است . پروتکل اول وظایف و اختیارات کمیسر های آب راکه‌از هردو طرف‌تعیین‌میشوند مشخص میکند و همچنین ایجاد کمیته مشترکی از وزیران دو کشور را که امور آبیاری و آب را زیر نظر دارند پیش بینی میکند .

پروتکل دوم مربوطبه حکمیت است ، در صورت بروز اختلاف یا ظهور یک وضع فوق‌العاده اقدامات مشترکی را که در این زمینه‌بایدصورت‌گیردروشن‌میسازد.

معاهده در سه نسخه‌به زبان های فارسی پشتو و انگلیسی‌تهیه شده است . هر سه نسخه‌ارزش مساوی دارندااما در موردحکمیت فقط نسخه‌انگلیسی معاهده‌سندیت خواهد داشت .

ملاقات مجدد

هویدا و شفیق بعداز ظهر دیروز مجددا برای بحث و تبادل نظر درباره دیگر مسائل مربوط به روابط ایران و افغانستان و اوضاع بین‌المللی و منطقه به گفتگو نشستند وبه گفته منابع نزدیک به مذاکرات، شفیق ، هویدا را در جریان برنامه ها وهدف‌های دولت‌خود در ایجاد تحول و پیشرفت در افغانستان قرار داد . از عمر دولت شفیق بیش‌از شش ماهی نمی گذرد و او با پشتیبانی اعلیحضرت محمد ظاهرشاه و مردم افغانستان‌برنامه های‌وسیع و پرامیدی را برای پیشرفت و ترقی هرچه بیشتر افغانستان‌در دستور کار خود دارد .

هویدا دیشب بافتخار همتای خود ضیافتی به شام در کابل برپا کرد که‌در آن اعضای‌کابینه دولت‌افغانستان‌و سفرای‌خارجی مقیم کابل حضورداشتند وهنگام صرف شام میان هویدا و شفیق سخنان دوستانه ردو بدل شد.

نخست وزیر وهمراهان او ، بامداد امروز کابل را درحالی که‌مورد بدرقه گرم صدراعظم و شخصیت های عالیمقام افغان قرار گرفتند بسوی تهران ترک کردند .

مصاحبه هویدا

نخست‌وزیر هنگام ورود به تهران در مهرآباد در اجتماع خبرنگاران پیرامون سفرخودبه کابل گفت : ازسفر مجددم به افغانستان بسیار راضی بر می- گردم زیرا در اجرای منویات اعلیحضرت همایونی شاهنشاه آریامهر و اعلیحضرت معظم همایونی محمدظاهرشاه‌دودولت ایران و افغانستان توانستند در محیطی از صمیمیت و صفا به مشکلی که‌بیش از یك‌قرن‌هردو کشور را مشغول داشته بود پایان دهند . خوشبختانه‌سوابق الفت‌وبرادری ملی دوملت‌ایران وافغانستان به اندازه‌ای روشن است که احتیاج به توضیح ندارد وبا حل مشکل هیرمند دیگر علامت سئوالی در روابط دوجانبه موجود نیست . ما همیشه معتقد بوده و هستیم که اختلاف‌بین‌دول همانطور که‌در منشور سازمان‌ملل‌متحدصریحا پیش‌بینی شده‌است‌بایدبوسایل مسالمت‌آمیز و بخصوص با مذاکره‌و تبادل‌نظر بین طرفین اختلاف حل و فصل شود.ایران وافغانستان با حل اختلاف راجع به هیرمند اراده‌خودرابه‌تشدید روابط و همچنین حسن نیت متقابل‌خودرادراین مورد ثابت کردند و من‌صمیمانه‌به کوشش های مجدانه دولت‌و ملت برادر افغانی برهبری‌اعلیحضرت‌معظم خود درراه رشد و توسعه هرچه بیشتر اقتصادی‌واجتماعی بعمل‌می آورند ارج مینهم‌وآرزو دارم که در این طریق کامیابی های هرچه بیشتری نصیب افغانستان شود . هویدادرپاسخ به پرسشی گفت بدیهی‌است که معاهده‌استفاده‌ازآب‌هیرمند که‌نقطه عطفی‌درمناسبات‌دو کشور بوجود خواهد آورد مورد بررسی قوای مقننه دو مملکت قرارخواهد گرفت .

نخست‌وزیرافزود :

دراینجا لازم میدانم که از مراحم عالیه اعلیحضرت معظم محمدظاهرشاه سپاسگزاری کنم وهمچنین ازمحبت‌های برادرانه جناب صدراعظم‌افغانستان، محمد موسی شفیق و همکاران ارجمندشان ونیز ازاحساسات بی‌شائبه برادران افغانستان که پذیرائی گرمی از من وهمراهانم بعمل آوردند تشکر کنم .

اطمینان‌دارم که افق مناسبات آینده دو کشور بسیار روشن و امیدبخش‌خواهد بودوهردوملت باتاییدات الهی و تحت رهبری شاهنشاه و اعلیحضرت محمد ظاهرشاه درراه توسعه هرچه بیشتر گام برخواهند داشت .

اعلامیه مشترک ایران و افغانستان

مقارن ظهر امروز اعلامیه مشترک ایران و افغانستان در تهران وکابل باین شرح انتشار یافت

بنا بدعوت جلالتماب موسی شفیق صدراعظم افغانستان جناب‌آقای امیرعباس هویدا نخست‌وزیر ایران و همراهان از ۲۱ تا ۲۲ اسفند ۱۳۵۱ مطابق ۱۲ تا ١٤ مارس ۱۹۷۳ از افغانستان بازدید رسمی بعمل آوردند.

نخست‌وزیر ایران درمدت اقامت در کابل بحضور معظم‌همایونی پادشاه افغانستان شرفیاب گردید پیام‌برادری ودوستی اعلیحضرت همایون محمدرضا شاه پهلوی شاهنشاه آریامهر را بحضور اعلیحضرت همایونی محمد ظاهر شاه اظهار داشت اعلیحضرت معظم همایونی ضمن اظهار قدردانی از نخست‌وزیر ایران خواستار شدند تمنیات برادرانه‌شان را به اعلیحضرت شاهنشاه اظهار نمایند.

هیرمند

نخست‌وزیر ایران و صدراعظم افغانستان در حالیکه هیات‌های هردو طرف حاضر بودند در موضوع آب رود هیرمند مذاکرات نهائی را بعمل آوردند و بعد از توافق بتاریخ ۲۲ اسفند ۱۳۵۱ معاهده‌ای در این موضوع توام با دو «پروتکل» امضاء و منعقد کردند که بعد از طی مراحل قانونی درهر دو کشور معتبر و نافذ خواهد بود. این مذاکرات در محیط بسیار دوستانه که مظهر پیوند های برادری پایدار مردمان هردو کشور میباشد صورت گرفت.

در این‌مذاکرات ازطرف ایران‌شخصیت های نامبرده در زیر حضور داشتند جناب صفی اصفیا وزیر مشاور و نایب نخست‌وزیر در امور عمرانی واقتصادی ، جناب جهانگیر تفضلی سفیر شاهنشاه آریامهر در افغانستان جناب منوچهر فرتاش معاون سیاسی وزارت خارجه ، جناب پرویز راجی سفیر شاهنشاه و مشاور نخست‌وزیر، جناب حسین شیهدزاده رئیس اداره پنجم سیاسی .

از جانب افغانستان ذوات آتی در مذاکرات سهم گرفتند :

شاعلی محمد خان‌جلالر وزیرمالیه، دکتر عبدالوکیل وزیر زراعت و آبیاری ، دکتر عبدالواحد سرابی وزیر پلان ، مهندس میر محمد اکبر رضا رئیس عمومی انکشاف وادی هیرمند و ارغنداب ، دکتر عبدالحکیم طبیبی سابقا عضو هیئت افغانی در مذاکرات آب هیرمند اکنون سفیر افغان در دهلی ، دکتر روان فرهادی معاون وزارت امور خارجه اکنون سفیر منتخب افغانی در پاریس ، دکتر واحد کریم مدیر عمومی سیاسی وزارت امور خارجه ، مهندس جمعه محمد محمدی ، معین وزارت پلان ، دکترعبدالفرید رشید معاون معاهدات و حقوق وزارت امور خارجه ، آقای حبیب‌اله کرزی معاون مدیریت روابط سیاسی اکنون نایب نماینده دائمی افغانی در موسسه ملل متحد ، آقای محمد یوسف صمد متصدی امور شرق میانه در مدیریت روابط سیاسی وزارت امور خارجه.

نخست‌وزیر ایران از پذیرائی گرم ومیهمان نوازی برادرانه‌ای که‌از طرف حکومت‌افغانستان ازایشان‌بعمل آمد مراتب تشکر خود را ابراز داشتند . طرفین اظهار یقین نمودنداین مسافرتها دراستواری مزید پیوند های دیرین برادری و گسترش مناسبات نیک همسایگی در میان دو کشور نقش سودمندی خواهد داشت.

معاهدهٔ آب از رود هیلمند بین افغانستان و ایران امروز امضا شد

شاعلی شفیق و شاعلی عبدالله صدراعظمان دو کشور معاهده را امضا کردند

متون معاهده و دو پروتکل منضمه به زبان‌های پشتو و دری است .

مطبوعات افغانستان طی چندروز اخیر صفحات اول خود را به انتشار گزارش های مربوط به‌سفر هویدا به کابل ومسئله هیرمند اختصاص‌دادند. ودرعین حال‌محافل مختلف افغان از حل نهائی این مسئله ابرازخوشوقتی ومسرت کردند .

گراوراین‌صفحه قسمتی‌ازصفحه‌اول دیروز روزنامه «انیس » بزرگترین‌روزنامه کابل راکه‌خبرامضای معاهده ایران وافغانستان.را به چاپ رسانده‌نشان میدهد .

سهم ایران از آب هیرمند تعیین شد

بقیه ازصفحه آخر

لازم شود ، وزرای آب و برق دو کشور ، بایکدیگر ملاقات و برای‌حل مشکلات ، تبادل نظر خواهند کرد .

تقدیم قرارداد بپارلمان

دیروز بعد از ظهر ، نخست وزیرافغانستان‌رونوشت معاهده را به شورای ملی افغان تقدیم کرد . ناظران آگاه اظهارمی- دارند که ظرف یکماه ، معاهده مورد بحث به تصویب پارلمان افغانستان‌خواهد رسید . گمان میرود که نخست وزیر ایران ، بامدادشنبه ، در زمینه معاهده یادشده ، در مجلس مطالبی اظهاردارد وهمچنین قرار داد مزبوررابرای‌تصویب به مجلس تقدیم نماید .

میهمانی وزارت خارجه

نیم ساعت بعد از امضای عهدنامه هیرمند ، هویدا ، میهمان ضیافت ناهاری بودکه محمد موسی شفیق بافتخاروی ترتیب داد در این میهمانی که‌در کاخ وزارت امور خارجه افغانستان برپا شده بود ، وزیران کابینه افغانستان و شخصیت‌های‌برجسته این‌کشور و روسای هیئت های سیاسی خارجی‌مقیم‌کابل‌شرکت داشتند. سرمیز ناهار ، صدر اعظم افغانستان طی نطقی که ایراد کرد ، ضمن‌اشاره به پیوندهای مذهبی،فرهنگی ونژادی موجود بین‌ایران و افغانستان ،خاطر- نشان ساخت .

نطق موسی شفیق

موسی‌شفیق طی نطق‌مفصل خود اظهار داشت :

«ما امروز بعد از یک‌قرن گفت وشنود ، راه گشودن گره هیرمند را مییابیم و در آن به نمایندگی از دو پادشاه امضاء میگذاریم.این‌پیروزی بدون‌شک ازرهبری‌خردمندانه‌اعلیحضرتین و آرزومندی صمیمانه دو ملت برای زدودن هروسیله و علتی که‌ازآن احتمال رنجش امروز یا فردا تصور شود سرچشمه میگیرد .

موسی‌شفیق افزود : «امروز برای من و همکاران من جای مسرت واقعی است که می - توانیم‌به‌پیشگاه شورای‌افغانستان سند حاوی راه حل مسئله آب هیرمند را تقدیم کنیم چنانچه دو شب قبل گفتم ، قضاوت نهائی‌صحت و سقم این راه‌حل در این جابدست آن شورا و بعد از آن بدست اعلیحضرت پادشاه افغانستان است ».

موسی شفیق ، سپس به تشریح سیاست افغانستان در مسائل جهانی بخصوص ، در مساله پشتونستان و ارتباط‌با پاکستان پرداخت .

بیانات هویدا

هویدا نیز در پاسخ صدراعظم افغانستان ، مطالبی ایراد داشت. وی طی سخنان خود وجوه مشترک ایران وافغانستان را بر شمرد و خاطرنشان ساخت . «کدام دوکشوری را در دنیا می توان یافت که باندازه ایران و افغانستان دارای وجوه مشترک باشند ؟ همسایه هستیم ، همکیش هستیم ، فرهنگ مشترک داریم ودارای سابقه تاریخی مشترک‌نیز می باشیم حدود سیاسی و جغرافیائی ما که از نظر هردو ملت صحیح و محترم و غیر قابل بحث است ، دل وجان مارا از یکدیگر جدا نمی سازد » .

هویدا سپس به تشریح سیاست خارجی ایران پرداخت و همچنین برای حفظ صلح در شبه‌قاره هند، خواستار اجرای تصمیمات‌سازمان ملل متحد و نیز رعایت‌مفادقرارداد ژنو در مورد اعاده اسیران جنگی شد .

عمران منطقه

نخست‌وزیران ایران وافغانستان دیروز بعد ازظهر ، باردیگر با یکدیگر ملاقات کردند و پیرامون عمران و توسعه منطقه‌ای‌مذاکراتی بعمل آوردند . هویدا امروز صبح به بازدید دو روزه‌خودازافغانستان پایان داد و به تهران بازگشت . نخست‌وزیر افغانستان دیروزبعداز ظهر ضمن شرکت در یک مصاحبه مطبوعاتی که روزنامه‌نگاران‌ایرانی درآن شرکت داشتند از روابط و پیوند های موجود بین دو کشور ستایش نمود و به تشریح برنامه های آینده خود برای توسعه افغانستان پرداخت .

مصاحبه موسی شفیق

صدراعظم افغانستان ،درپیامی خطاب به ملت ایران ، با اشاره به پیوند های تاریخی و فرهنگی و ملی دو کشور ، اظهار امیدواری کرد که دولت بتوانند ، درراه سعادت جامعه خویش ودر جهت پیشرفت وترقی گامهای‌اساسی‌تری بردارند . »

وی ضمن گفتگوی خود با خبرنگاران ایرانی مراحل رسیدن به توافق برسر آب هیرمند را شرح دادوازامضای‌معاهده هیرمند، ابراز خوشنودی کرد. وی دراین زمینه خاطرنشان ساخت که ما بالاخره موفق شدیم به مسئله‌ای که سال‌ها بین ایران وافغانستان وجود داشت خاتمه دهیم.متاسفانه بیش از یک قرن این مسئله وجود داشت و یقین دارم که همه مادر این احساس شادی و خرسندی که با امضای قراردادفراهم شده‌است، شریک هستیم .

اختلاف بدون بحران

نخست‌وزیر افغانستان افزود : مسئله آب ، مسئله حساسی است ونبایستی ، این موضوع برای مدت طولانی موجب اختلاف باشد .در طول یکصد سال ، ما در این مورد اختلاف داشتیم ، ولی این اختلافات بحرانی در روابط ما ایجاد نکرد ؟

این نکته روشنگر استحکام‌روابط معنوی موجود بین‌ایران‌وافغانستان است . پایه های معاهده‌ای که امروز امضاء شد ، قبلا نهاده‌شده بود و بعداز تشکیل یک کمیسیون بی‌طرف به نتیجه مثبت رسید .

افزایش قیمت ربع و نیم‌پهلوی

استقبال خریداران طلا ، امروز نیز بیشتر متوجه نیم پهلوی وربع پهلوی بود . درحالیکه قیمت پهلوی طلا بین ۱۵۵۰ تا ۱۵٦۰ ریال بود ، ربع پهلوی و نیم‌پهلوی به ترتیب ٤٥۰ و ۸۲۰ ریال فروش میشد وبازار گرمی داشت .

معاملات ارز مطابق معمول روز های گذشته بود ، بااین تفاوت که مارک آلمانغربی که در چند روز گذشته بعلت تقاضای بیش ازحد مسافرین‌نوروزی تا ٤۰ر۲٥ ریال‌هم معامله‌میشد.به ۱۰ر۲٥ریال‌رسید

حجم اسکناس منتشره اضافه‌شد

بانک مرکزی ایران در بهمن‌ماه گذشته سه میلیارد ریال اسکناس تازه بجریان گذاشت .

بموجب آخرین گزارش وضع ماهانه این بانک به حجم اسکناس منتشر شده طی یازده ماه اول سال جاری ۱۳ میلیارد ریال‌افزوده شده است وبه‌این ترتیب حجم اسکناس منتشرشده‌که درفروردین ماه امسال ٥ر٦۱ میلیارد ریال‌بود، در آخر بهمن ماه به ٥ر۷٤میلیارد ریال افزایش داده شده‌است.

ضمنا در همین مدت پولهای‌فلزی منتشر شده از یک میلیارد و۸۲۲ میلیون و ۱٦٥ هزار و۱۷٤ ریال در آخر فروردین به ۲ میلیارد و ۲۰۲ میلیون و۹۰٦ هزار و٥۳۲ ریال رسیدکه ۳۸۰ میلیون و۷٤۱ هزار و۳٥۸ ریال افزایش نشان میدهد .

زادروز بزرگ‌مرد ایران

بقیه‌ازصفحه‌اول

سالروز این میلاد خجسته ازآن جهت فراموش نشدنی و شایسته یادآوری و تجلیل می‌باشد که در چنین روزی سردار رشید و بنیادگذار ایران نو چشم بجهان گشوده و با پایمردی و بلندی اندیشه خود نقشی عمیق در جامعه ما بجا نهاده است .

مردی که بفرمان تاریخ می‌بایستی روزی یار ومددکار ایران باشد و هستی جامعه- پریشان واز هم‌گسیخته‌ای رااز دریای موج خیز حادثات رهائی بخشد روز ٢٤ اسفند سال ۱۲٥٦ در آلاشت تولد یافت

جوانی ودوران نخستین زندگانی رضاشاه کبیر در کوشش و فعالیت و تلاش‌برای رسیدن بهدفهای بزرگ ملی گذشت وسرانجام در روز سوم اسفند ۱۲۹۹ رسالت عظیم خود را برای سامان بخشیدن ایران و انتخاب راه اساسی و قطعی جامعه ما بسوی تعالی و ترقی آغاز کرد.

از آنهنگام که این سردار گرانمایه برای نجات ایران بپا خاست و راهبری ملت را بعهده گرفت بسیاری ازحوادث تاریخی بسود سرنوشت ملی‌ما روی داد تا آنجا که بیکباره چهره ایران را از نظر تاریخی دگرگون کرد و به جامعه فراموش شده و هویت‌گم‌کرده گذشته سیمائی درخشان و روشن بخشید.

خدمات رضاشاه کبیر از شماره افزون است ولی ازآن میان می‌توان لغو کاپیتولاسیون را که از ناهنجارترین قوانین و سهمگین‌ترین روشهای قضائی بیگانگان درایران‌بود وهمچنین آبادانی و عمران ملک واعطاء آزادی به زنان و بنیاد ارتش نیرومند ایران را نام برد.

فرزند ارجمند و صاحب‌درایت سرسلسله دودمان پهلوی اعلیحضرت محمد رضا پهلوی شاهنشاه‌آریامهر مواریث‌ارزنده سردار بزرگ ایران‌رابا رهبری خردمندانه خود بمرحله‌تازه‌ای رسانیدند وبا ایجاد جامعه‌ای مرفه ، اقتصادی شکوفان و استقلال ملی و ثبات سیاسی ایران را بسوی تمدنی درخشان رهنمون شدند.

خبرهای کوتاه

مراسم بزرگداشت در آلاشت

ساعت ده صبح فردامراسم زاد روز اعلیحضرت رضاشاه کبیر در حضور والاحضرت - شاهپور غلامرضا پهلوی و نمایندگان نیروهای مسلح شاهنشاهی در آلاشت مازندران - زادگاه اعلیحضرت رضاشاه کبیر- برگزار میشود.

بهمین‌مناسبت امشب‌والاحضرت شاهپور غلامرضا پهلوی ،جمعی از شخصیت‌های‌مملکتی ،امرای ارتش شاهنشاهی و خبرنگاران مطبوعات ورادیو وتلویزیون‌عازم ساری می‌شوند.

ساعت ده صبح فردا آئین خاصی در زادگاه اعلیحضرت رضاشاه‌کبیر برگزار میشود و ساختمانی که رضاشاه در آن چشم به‌جهان گشود گلباران میگردد.

چهارشنبه سوری روزنامه‌نگاران

سندیکای نویسندگان و خبرنگاران مطبوعات دیشب شب‌نشینی مجللی بمناسبت چهارشنبه‌سوری برای اعضای سندیکا و خانواده ایشان برپا کرد که ٦۰۰ تن از نویسندگان و خبرنگاران وخانواده‌هایشان شرکت داشتند .

دراین جشن عارف ، گیتی، فریدون فروغی ، ناصر ، کورش یغمائی ، حسن‌خوشدل، افشین ، برادران رسولی ، عبدالکریم اصفهانی ، وفا و گروه رقص یوگسلاوی ازکاباره میامی بطور افتخاری‌برنامه‌اجرا کردند .

مقررات‌عبورومرورجاده‌ها

مقررات عبور و مرورجاده های اطراف تهران در روز ۱۲ر۱۲ر٥۱ که آخرین پنجشنبه سال جاری است در جاده‌های اطراف تهران‌تغییر میکند.

۱ـ ورود کلیه کامیون ها وتریلرها (باستثناء تانکرهای حامل مواد سوختی) از جاده های جاجرود ، کرج وجاده مخصوص‌کرج - ساوه -قم- خراسان وورامین از ساعت ۱۱ الی ۲۰ به داخل شهر ممنوع است.

۲ـ حرکت‌کامیونها وتریلر ها درساعات مورد بحث از موسسات و بنگاههای حمل‌و نقل داخل شهر بطرف جاده های خارج از شهر ممنوع خواهد بود.

مراسم پایان دوره فنی دامپزشکی

ساعت ۹ امروز مراسم پایان دوره سیزدهم کلاس شش ماهه فنی دامپزشکی با حضوردکتر نهاوندی رئیس دانشگاه تهران، مهندس روحانی وزیرکشاورزی ومنابع طبیعی ، روسای سازمانها و مدیران کل وزارت کشاورزی ، جمعی از استادان ودانشجویان در تالار دانشکده دامپزشکی برگزار شد .

دراین دوره که‌ازاول مهرماه سال جاری آغاز گردید ۱۰۰ کارآموز از طریق سازمان دامپزشکی کشور به دانشکده دامپزشکی دانشگاه تهران‌معرفی شدند و دوره شش ماهه کلاس را به پایان رسانیدند .

سفر شهردار تهران

شهردار در تعطیلات عید به‌فقره سیاه سفر میکند ومدت پانزده روز از کشور های افریقای جنوبی و ایتالیا و یونان دیدن خواهد کرد این‌سفر بدعوت شهرداری شهر های رم ، اتن و کیپ‌تاون صورت گرفته‌است.

پارلمان ترکیه به‌محاصره زرهپوش‌ها درآمد

آنکارا ـ درحالیکه پارلمان ترکیه حاضر نشده است به نامزدارتش برای ریاست جمهوری رای بدهد عده‌زیادی از سربازان وزرهپوش های ارتش ساختمان پارلمان را محاصره کردند و برخی ازواحد های ارتش‌بحال‌آماده‌باش درآمدند. باین ترتیب احتمال برخورد شدید بین ارتش و سیاستمداران که به مخالفت با تمایلات فرماندهان نظامی برخاسته‌اند افزایش یافت. این ششمین بار درتاریخ‌ترکیه‌نوین است که انتخابات ریاست‌جمهوری صورت میگیرد واین انتخابات با بن‌بست مواجه شده است ، فرماندهان نظامی که در قسمت اعظم کشور حکومت نظامی اعلام کرده‌اند دستور داده‌اند روزنامه‌ها مطالب مربوط به مداخله ارتش‌در سیاست کشور را منتشر نکنند .

درجریان رای‌گیری تقریبا کلیه فرماندهان نظامی ترکیه از بالکن پارلمان بر انتخاب رئیس جمهوری نظارت میکردند . تعداد افسران عالیرتبه که در پارلمان حضور یافتند در حدود ۷۰ نفر بود . فرماندهان نیروهای زمینی ، هوائی و دریائی‌ورئیس ستادارتش از جمله این افراد بودند .

هدف عملیات خرطوم کودتا بود

بیروت- روزنامه «اوریان لوژور» در شماره امروز خود نوشته است که هدف اصلی عملیات سپتامبر سیاه درخرطوم واژگون کردن رژیم‌سودان ودر هم‌ریختن اوضاع استراتژیکی فعلی در افریقای شرقی بوده است .

«لوریان لوژور» اضافه می کند که چهارصد نفر سودانی وارتیره‌ای که در لیبی تعلیمات کوماندوئی دیده‌اند برای این عملیات که قرار بود روز اول مارس بمرحله‌اجرا گذاشته‌شود وارد خرطوم شده بودند .

قرار بود فدائیان پس از حمله بسفارت عربستان سعودی در ازای آزادی گروگانهای خود درخواست آزادی‌کلیه زندانیان سیاسی سودانی را بکنند و در این‌میان واحدهای همدست‌آنها می‌بایستی‌مناطق استراتژیکی را در خرطوم و شهرهای دیگر اشغال کنند یک دسته‌کوماندو نیز مامور شده بودند پس از دریافت پیام رادیوئی امپراتور اتیوپی را بقتل برساند ولی این نقشه درآخرین ساعت نقش‌برآب شد زیرا واحدهای گشتی‌سودان توانستند عده‌ای از همدستان فدائیان را که بلباس سربازی درآمده بودند بازداشت کنند .

در سال تحصیلی آینده

دانشگاه پهلوی بدون کنکور دانشجو می‌پذیرد

شیراز ـ دانشگاه پهلوی ، در سال تحصیلی٥۲ـ٥۳ بدون‌کنکور دانشجو می پذیرد .

این تصمیم درجلسه‌ای که‌پیش از ظهر امروز در دفتر کار آقای فرهنگ مهر رئیس دانشگاه‌پهلوی و باشرکت اعضای کمیته بررسی شرایط انتخاب دانشجو تشکیل گردیده بود ، گرفته شد .

پنجاه درصد دانشجویان‌دانشگاه پهلوی از منطقه جنوب پذیرفته خواهند شد .

همچنین به موجب این تصمیم ۱٥ درصددانشجویان این‌دانشگاه از پرداخت حق تعلیم(شهریه) معاف میشوند .

جزئیات پذیرفتن دانشجوبدون کنکور هنوز روشن نشده است.

پیش بینی هوا

هوای کرانه‌های دریای ،مازندران‌واستان‌های‌آذربایجان نیمه ابری که در بعضی نقاط ابری همراه با بارندگی‌های پراکنده است. آسمان‌شهرستان های شمالی استان خراسان و جنوب شرقی ایران نیمه ابری که در بعضی نقاط ابری که بتدریج از تعداد ابرها کاسته میشود.

آسمان استان‌های کردستان لرستان ، اصفهان و فارس‌کمی ابری در بعضی نقاط نیمه‌ابری همراه با باد نسبتا شدید در سطح زمین است . آسمان استان خوزستان ، کرانه‌های خلیج فارس و جزایر تنب و ابوموسی صاف گاهی‌با لکه‌های ابر و گردوغبار محلی است

آسمان تهران کمی ابری همراه باباد نسبتا شدید در سطح زمین است که در بعضی ساعات نیمه ابری خواهد شد

گرمترین نقطه آغاجاری ب حداکثر ۲۹ وحداق

بمناسبت گشایش کارخانه ذوب آهن ایران

گزارش تحقیقی از :
ژاله کرمانشاهی

۱۳۵۲

سال پولاد است نه گاو!

هزاران مهندس، تکنیسین، کارگر وکارشناسان ایران و شوروی ۵ سال تلاش کردند تا سرانجام ایران صاحب پولاد شد

شناسنامه ذوب آهن ایران

درجریان تشریف‌فرمائی شاهنشاه آریامهر بشوروی که در تیرماه ۱۳۴۴ صورت گرفت ،با توجه بروابط دوستانه و حسن همجواری دو کشور ایران و شوروی طرح ایجاد کارخانه ذوب‌آهن‌در ایران موردتوافق قرار گرفت و بدنبال آن پس‌از چندی مذاکرات در تهران و مسکو موافقت‌نامه ایجاد کارخانه ذوب‌آهن به امضاء رسید و سپس از تصویب پارلمان ایران گذشت .

براساس این قرارداد ، توافق شد باهمکاری اتحاد جماهیر شوروی کارخانه ذوب‌آهن ایران‌را با ظرفیت اولیه ۵۰۰ تا ششصد هزارتن و افزایش تایك میلیون و دویست هزار تن در مرحله دوم و نیز کارخانه ماشین‌سازی اراك و خط لوله‌سرتا سری گاز به شوروی احداث گردد . و جهت‌تامین قسمتی از هزینه طرحهای مزبور دولت اتحادجماهیر شوروی اعتباری به مبلغ ۲۶۰ میلیون رویل‌بمدت ۱۲ سال با بهره ۲٫۵ درصد در اختیار دولت‌ایران قرارداد و موافقت شد تا این اعتبار از محل فروش قسمتی از گاز و کالاهای دیگر بازپرداخت گردد

و بالاخره با قراردادن لوحه‌زرین از این‌یادبود در ۲۳ اسفندماه ۱۳۴۶ توسط شاهنشاه آریامهر و علیاحضرت شهبانو در دل خاك، ساختمان‌ذوب‌آهن آغاز گردید و اکنون میرویم تا پاگذشت ۵ سال بهره‌برداری از آنرا رسما آغاز کنیم .

ژاله کرمانشاهی

اشاره

شطی از آهن گداخته که پایه های پولادین صنایع ایران را پی ریزی کند برای ایرانی یک رویابود . این رویا سرانجام بحقیقت‌پیوست و در پایان این هفته رسما دروازه های کارخانه ذوب آهن اصفهان که با همکاری ایران و شوروی بوجود آمد باز میشود تا محصول خود را به بازار های داخلی روانه سازد . آنچه درپی آمده رپرتاژی است در این زمینه تا خواننده از پولاد ، این بنیان هستی ساز برای‌صنایع ایران و جهان آگاه گردد .

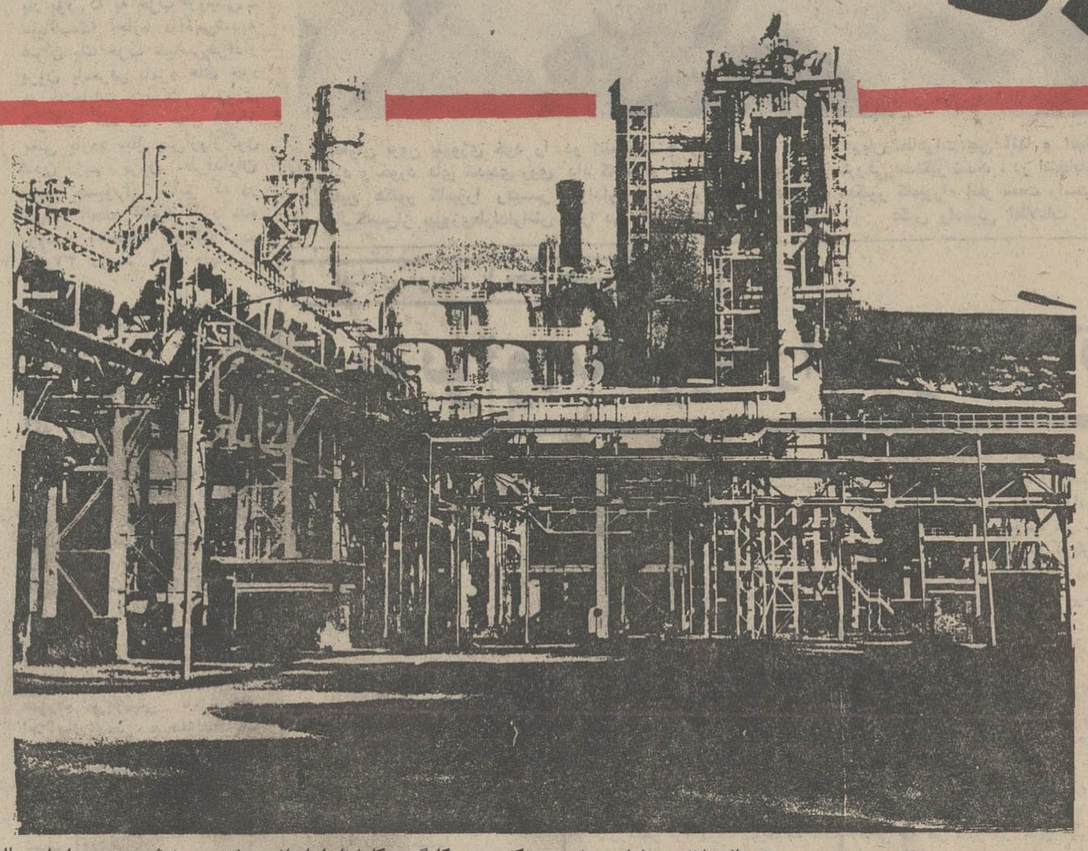

۵ سال تلاش هزاران مهندس ، تکنیسین ، کارگر و کارشناسان‌ایرانی و شوروی به ثمر رسید و ایران سال نو را با پولاد آغاز میکند . عکس کوره بلند ذوب‌آهن اصفهان رانشان میدهد. آنجا که ۵ سال پیش تپه‌های خاکی بود امروز سرچشمه ماده‌اولیه صنایع ایران است .

فولادی که تهیه میشود واقعیتی است که بسوی یک صنعت و تکنولوژی پیشرفته راه میباید.

فو.د تهیه شده‌در اوائل‌فروردین به بازارهای داخلی عرضه میشود و نیاز مملکت را به وارداتفولاد در انواع تهیه شده ، بر خواهد کرد ،اما این تولید با بعدهای دورانی زمان ما را ، از مرحله‌ای دور میکند که تولیدات فولاد در ایران وجود داشت .

★ سابقه تاریخی

در کرمان تپه‌ایست که بوته‌هائی که در آن‌فولاد تهیه میکردندزمانی را تایید میکندکه بعلت عدم‌مطالعات کافی ، دقیقا روشن نیست . ولی تحقیقاتی بوسیله یکنفراسترالیائی بنام «ولف» وجود دارد که‌درکتابی تحت عنوان تاریخ صنایع ایران گرد آمده است‌براساس نوشته این کتاب ایران در زمانی شاید بیش از ۵ هزار سال قبل یک مملکت کشاورزی نبوده ، بلکه یک مملکت صنعتی بوده است .

کاوشهای باستان‌شناسی میتواند ژرفناهای جدیدی را باز نماید اما اکنون منطقه‌ای در ۴۲ کیلومتری اصفهان که سالهای سال خاموش بود بصورت قلب بزرگترین واحد صنعتی کشور در حال تپیدن و بهره‌برداری است در کارگاه‌فولاد سازی چدن مذاب محصول کوره بلند بداخل کنورتور جاری شده و گاز اکسیژنی که از بالا بر روی آن می‌دمد ناخالصی‌ها و مقدار قابل ملاحظه‌ای از کربن موجود در چدن مذاب را سوزانده و در نتیجه چدن تبدیل به فولادی با میزان کربن ۵ الی ۹۰ درصد می‌گردد .

درکارگاه نورد است که‌محصول کارگاه فولاد ریزی که بصورت شمش‌و قلمه میباشد گداخته‌میشود و بشکل انواع فولاد درمی‌آید .

فولادی‌که عرضه میشود بصورت تیرآهن ـ نبشی ـ سپری ـ میل و میله‌گرد و نیمگرد و بیلت خواهد بود. اولین بازده کارخانه ۵۰ تا ۶۰ درصد ظرفیت تولیدی آنست‌و رقمی معادل ۳۰۰ هزار تن‌میباشد با در نظر گرفتن اینکه واردات انواع فوق هم‌اکنون ۲۸۰ هزارتن است ، نیاز به واردات آن پر خواهد شد و از خروج ۱۸میلیارد ریال ارز جلوگیری میشود.

درحال‌حاضر کل‌واردات آهن و فولاد کشور یک میلیون و پانصد هزار تن میباشد این رقم در سال ۵۳ برقمی معادل ۲ میلیون تن نزدیک میشود.

★ بازار داخلی

فولاد عرضه‌شده مطابق‌استاندارد های بین‌المللی‌تهیه میشود،بنابراین میتواند در جهت تمایلات مصرف کننده باشد.

در حال حاضر مذاکراتی با کارخانجات داخلی صورت گرفته است تا فولادی را که در داخل بدست مهندسان ایرانی و طبق آخرین اصول تکنولوژی با دقت و تحت استانداردهای بین‌المللی‌تهیه شده است در کارخانجات خود جذب نمایند و پیش‌بینی میشود که اولین عرضه تواید ، بازار داخلی را بدست آورد . با اینکه برای محصولات تولید شده هنوز تعیین قیمت نگردیده ، معهذا قیمت مختصری زیر قیمت‌های کالای مشابه در داخل‌کشور خواهد بود.

در ژانویه ۱۹۷۲ قیمت شمش و «بیلت» فو.د هر تن ۱۲۶ دلار و قیمت آهن هر تن ۳۵ دلار بود . در ماههای اخیر بازهم قیمت‌فولاد افزایش داشته است . هم‌اکنون قیمت انواع فولاد در بازار ایران بین ۱۹ تا ۲۳٫۵ ریال میباشد که در دو سه روز اخیر قیمت سیف آن در بندر خرمشهر از ۳۱۰دلار به ۳۱۳ دلار برای هر تن افزایش یافت .

★ صادرات فولاد

سئوالی که شکل‌میگیرد صادرات فولاد است . اینکه آیا صادراتی خواهیم داشت ؟ درحالیکه رقم تولیدی در اولین مرحله تولید۶۰۰ هزار تن است (با در نظر گرفتن تولید فولادکارخانجات‌نورد اهواز) که پیش‌بینی میشود در سال ۵۲ این رقم به یک میلیون و ۹۰۰ هزار تن و تا سال ۵۶ به چهار میلیون تن در سال افزایش‌یابد. اما همپای‌افزایش تولید با پیشرفت های صنعتی میزان مصرف نیز افزایش خواهد یافت ، بنابراین فولاد تهیه شده میتواند مصرف داخلی را تامین کند و تنها انواع بخصوصی از فولاد میتواندمازادی بیش ازمصرف داخلی داشته‌باشد. هم‌اکنون که اولین مرحله تولید فولاد را میگذرانیم در اداره‌طرحها و بررسیهای شرکت ملی ذوب آهن ایران مسائلی از قبیل مصرف کشورهای ساحلی‌خلیج فارس‌مورد بررسی است تا با گسترش تولید تا میزان سه برابر در مراحل توسعه بتوان اضافه تولید را باین ممالک صادر نمود و با توجه به اینکه قیمت تولید فولاد در ایران با کسر کرایه حمل‌در حدپائین‌تر از قیمت‌های فولاد دربازار های جهانی برای این کشورها قرار خواهد گرفت انتظار میرود بازار های‌این ممالک را دراختیار گیریم.

ذخائر آهن ایران

ذخائر آهن ایران حدود ۴٫۵ میلیون تن تخمین زده میشود مهمترین معدنی که هم‌اکنون مورد بهره برداری است و سنگ آهن مورد نیاز کارخانه ذوب آهن را تامین میکند ،چغارت است با۱۷۰ میلیون تن ذخیره‌زمین شناسی که ۱۶۰ میلیون تن آن ذخیره‌صنعتی است .

سنگ آهن چغارت‌با حدمتوسط عیار ۴۴ در صد از لحاظ عیار بسیار غنی است .

کارخانه آریامهر در مرحله اول جهت تولید سالیانه حدود ۶۵۰٫۰۰۰ هزار تن فولاد احتیاج به ۹۰۰ هزار تن سنگ آهن در سال خواهد داشت که از این معدن تامین میگردد و پیش بینی میشود که معادن چغارت سنگ ـ آهن‌مورد نیازکارخانه را تا ۱۵۰ سال تامین نماید.

دومین معدن غنی سنگ آهن ایران که عملیات اکتشاف آن به تازگی پایان یافته «گل گوهر» است . ذخائر این معدن که در ۱۸۸ کیلو متری جنوب غربی کرمان قرار دارد با ذخائر «تنگه زاغ» مجموعا ۳۰۰ میلیون تن تخمین زده میشود .

ذخیره معدن گل‌گوهر به‌تنهائی ۲۵۰ میلیون تن میباشد . عیارگل گوهر ۶۳ در صد آهن محاسبه و تایید گردیده و از شرایط شیمیائی و فیزیکی قابل استفاده در صنایع ذوب آهن گازی برخوردار است ، حال آنکه‌سنگ آهن با عیار های بالاتر ممکن است فاقدچنین‌خصوصیتی باشد.

بهره برداری از این معدن با شروع کار کارخانه ذوب آهن گازی در بندر عباس شروع می شود و سالانه ۵ میلیون تن‌سنگ آهن از این معدن استخراج خواهد کرد .

زغال سنگ

با وجود استفاده از روش های جدید هنوز هم «کک» که از زغال سنگ بدست می‌آید ، بعلت‌کم بودن مواد فرار و قدرت حرارتی مناسب ، ارزش خود را بعنوان بهترین سوخت و احیاکننده برای کوره بلند ذوب‌آهن‌حفظ کرده است .

معادن ذغال ایران که مربوط به دوره سوم زمین شناسی (ژوراسیک) است بر روی یک نوار معدنی در سلسله جبال‌البرز و کرمان قرارگرفته و میزان‌ذخائر آن ۱۱۸ میلیون تن تخمین زده میشود .

هم‌اکنون زغال سنگ مورد نیاز ذوب آهن از زیر آب ،سنگرود، و ده ملا در معادن شمال ایران و کرمان تامین میگردد مناطق اکتشافی و استخراجی بر روی یک نوار با مناطق «پابدانا» ، «باب نیزو» . . دره گر وسرابرده در ۱۲۰ کیلو متری شمال غرب کرمان ، منطقه‌هجدک‌واقع در۸۰ کیلو متری شمال کرمان ، و بادامئیه واقع در ۸۰ کیلو متری غرب کرمان مشخص میشود .

بعلاوه عملیات اکتشاف و نمونه برداری در معادن دیگری مانند هجدک درمگر ،پابدانای جنوبی، هشونی ، باب نیزوی شرقی ، داربیدخون ، خمرود ، سرابرده، دهرود . پایان یافته است .

مواد دیگر مورد نیاز کارخانه سنگ آهک است که از ناحیه پیر بکران در ۵ کیلو متری شمال کارخانه ، کوارتزیت از تنگستانه اردکان یزد ،خاک‌نسوز ازسمیرم که ذخیره آن ۱۳ میلیون تن میباشد و دولومیت از معادن لاچوله واقع در ۱۵۵ کیلو متری شمال شرق کارخانه تامین می‌گردد .

ایجاد کارخانه ذوب آهن در توسعه و اکتشاف ذخائر معدنی ایران تاثیرزیادی داشت ، در طی یک دوره ده ساله‌استخراج سنگ آهن ۶۵۰ برابر شده و از ۱۵۰ تن به ۹۸۰ هزار تن رسیده است که رشد سالیانه ۹۰۰ در صد را نشان میدهد .

بهره برداری از معادن ذغال نیز از ۱۹۱ هزار تن به ۲میلیون تن رسید هم‌اکنون در حالی که ذخائر معدنی ایران بطور وسیع و همه جانبه‌ای مورد بهره‌برداری قرارگرفته ۲۵۰هزار کیلومتراز اراضی‌شرق ایران‌در محدوده‌ای ازقائنات، استان خراسان ، کویر مرکزی ، و خلیج‌فارس‌مورد اکتشافات معدنی قرار میگیرد و ۷ شرکت خصوصی که باشرکت های معتبر بین‌المللی همکاری دارند ، این عملیات را بر عهده خواهند داشت ، تا هرچه بیشتر به ذخائری که در دل خاک‌قرار دارد دست یابند .

ذوب آهن گازی

طریقه ذوب بر مبنای استفاده از زغال سنگ و مصرف کک از معمولی ترین طرق گداز سنگ‌ـ آهن بشمار میرود .

علت این امر در این است که کشور های امروز بنا بر شرایط خاص معدنی و دارا بودن ذخائر غنی‌وارزان زغال‌سنگ توانسته‌اند همان تکنیک قدیمی‌را ادامه‌دهند. در حالی که در این تکنیک ،مواد نفتی نقش کاملا فرعی را در جریان گداز آهن دارد . اخیرا بسیاری از کشورها که بدلائل ذکر شده سیستم قدیمی ذوب با زغال سنگ را نمیتوانند رهاکنند متمایل شده‌اند که مواد نفتی را بطور اضافی به کوره های مرتفع اضافه نمایند و در این راه موفق به صرفه جوئی هائی شده‌اند .

اما روش کاهش مستقیم یاذوب آهن‌گازی تکنیک جدیدی استکه اکنون جایگزینی آن بجای روش های کلاسیک تولید فولاد مورد بررسی است .

دنباله دارد

نوروز با پولاد

اسم او . . . **بیلی جک...** است

آدمی است با هوش ، حساس و گاهی‌اوقات وصله‌ای ناجور در اجتماع خود . . . خیلی زود از کوره درمیرود وبا استادی‌غیرقابل وصفی‌بافنون «کاراته»دراین فیلم‌غوغامیکند

از فردا صبح

برنامه ویژه و استثنائی نوروز

سینما پولیدور

باشرکت : تام لاغلین ، دلورس تیلور ، کلارک هوات

بکارگردانی : تی . سی . فرانک محصول کمپانی برادران وارنر

برای رزرو بلیط به گیشه سینما مراجعه فرمائید ـ سئانسها ۱۵ر۱۱ صبح ـ ۱ ـ ۳۰ر۳ ـ ۳۰ر۵ ـ ۳۰ر۷ ـ ۴۵ر۹ بعد از ظهر

آغاز هفته دوم

با موفقیت بی‌سابقه در

سینمافری

کمیه کامل و جدید

آتش فروزان وجاودان سینمای هند

رنگی دوربیناری

سنگام

تهیه‌کننده و کارگردان راج کاپور

Raj Kapoor's SANGAM

سئانسها ۱۲ صبح ۳ ـ ۶ ـ ۹ ـ بعد از ظهر

بچه‌ها بتفریح نیاز دارند و بآینده توجهی ندارند

این ما هستیم که باید بآینده آنها بیاندیشیم
و با پس انداز آینده آنها را تأمین کنیم

حساب تشکیل سرمایهٔ بانک عمران

مقالات و گزارشهای سیاسی

سرمقاله

ذوب آهن:
تحقق یک آرمان ملی

رسما اعلام‌شدکه به دعوت دولت شاهنشاهی، آلکسی کاسیگین نخست‌وزیر شوروی برای شرکت در مراسم افتتاح کارخانه ذوب‌آهن آریامهر به‌ایران می‌آید.

در محافل‌سیاسی تهران ازمدتی قبل اظهار اطلاع‌میشد که یکی از رهبران اتحاد شوروی در مراسم افتتاح ذوب آهن شرکت خواهد کردو دیروز مسلم‌شد که درین مراسم آلکسی کاسیگین میهمان دولت‌و ملت ایران خواهد بود.

ذوب آهن ایران از جلوه های بارز همکاری سازنده و ثمربخش ایران وشوروی است که پایه های‌آن در سایه مساعی رهبران دوکشور برای بنیان گذاردن یك اساس‌تازه درمناسبات فیمابین استوار شده وطی سالهای اخیر آثار چشمگیری به‌نفع هردو ملت به‌بار آورده‌است.

طی این سالها ایران و شوروی توانسته‌اند نمونه جامعی از یك رابطه مسالمت‌آمیز ارائه دهندو به اثبات رسانند که هرگاه دوکشور ، باسیستم های سیاسی و اقتصادی متفاوت ، معتقدبه اصول همزیستی‌و مصمم به‌دوستی و همکاری بی‌شائبه باشند وصول به‌چنین مقصودی دشوار نیست.

ما از دورانی که روابط اقتصادی بین‌الملل پیوسته با شوائب و اغراض سیاسی آمیخته بود فرسنگها دور شده‌ایم . امروز هیچ کشوری نمیتواند در محدوده تجرد و انزوا زندگی کند و خودرا از دیگران بی‌نیاز بداند. درعین‌حال نیاز به‌همکاری های خارجی فزع برموقع ومقام کشورهانیست .

دنیای آینده راجز با تلفیق ثروت های طبیعی وامکانات مادی و صنعتی نمیتوان بناکرد و از آنجا که امکانات طبیعی و صنعتی همه در یکجا جمع نشده‌است تنهابه مدد روابط عاری از شائبه میتوان موجبات همکاری سازنده و ثمربخش را فراهم آورد.

مجتمع ذوب‌آهن آریامهر که‌مراسم بهره برداری از آن باحضور رهبران ایران‌و شوروی انجام میشود ، ثمره یك همچو روابطی‌است .

پنج‌سال قبل ، هنگامی که در روزی مثل‌امروز ـ بیست‌و سوم اسفند ۱۳٤٦ ـتشریفات پایه‌گذاری تاسیسات ذوب آهن‌آریامهر در نزدیکی اصفهان صورت گرفت و شاهنشاه بانصب لوحه یادبود و ریختن چندسکه در پایه کوره بلند ، دستورساختمان کارخانه را صادر فرمودند در غالب محافل این عبارت بر زبانها می‌گذشت که طلسم دیرینه ذوب‌آهن شکست.

در حقیقت نیز چنین بود. زیرا فکر تاسیس صنایع ذوب‌آهن سالیانی دراز درایران سابقه داشت ومکرر اقداماتی در جهت این مقصود صورت گرفته اما هرنوبت به سببی متوقف‌مانده‌بود. روی همین اصل یکنوع نومیدی در اذهان ریشه دوانیده بودکه موجب میشدکسانی حتی نسبت به نتیجه قرارداد تازه و اقدام مشترك ایران‌و شوروی تردید کنند. امروز ، در آستانه مراسم بهره‌برداری از مجتمع ذوب‌آهن ، آن اشخاص حق دارند که تصور کنند واقعا معجزه‌یی صورت گرفت است . ولی بایدتوجه داشت در عصر ما هیچ معجزه‌یی تصادفی و یابراثر عوامل ماوراءالطبیعه صورت نمیگیرد . قرن ما ، قرن معجزه ها و شکستن طلسم های بیشماری است که به یمن خرد و دانش و تشخیص صحیح و استفاده از عوامل وامکانات صورت وقوع حاصل میکنند. ذوب‌آهن ایران نیز یکی ازین جمله است . معجزه رهبری داهیانه و همکاری صادقانه .

استقرار سوسیالیسم ملی هواداران

نتایج پیروزی غیرمنتظره هواداران پرون

ازمنابع فرانسوی
ترجمه : علی بهارلو

طرفداران‌ژنرال‌پرون‌یا « جبهه ژوستی سیالیست »هادرانتخابات ریاست‌جمهوری‌آرژانتین‌پیروزی بیسابقه‌ای بدست آوردند.

هنگامی که نتیجه قرائت‌آراء نشان میداد که هواداران پرون بابیش از پنج میلیون و نیمصد هزار رای صدی چهل‌ونه آراء را بدست‌آورده‌اند پرزیدنت «السالندرولانوس »ضمن‌یك‌نطق کوتاه رادیوئی پیروزی جبهه «ژوستی سیالیست آزادی‌بخش ودو نامزدان «هکتور کامپورا» و «سولانولیما» را اعلام داشت و گفت دولت من بیدرنك با رهبران جبهه‌برای‌انتقال‌حکومت وارد مذاکره خواهد شد.

پیروزی شکننده پرونیستها در نخستین دور رای گیری حتی بالاتر از انتظار خودرهبران‌این حزب بود . کارشناسان‌سیاسی اظهار عقیده‌میکردند که برای تعیین سرنوشت‌کرسی ریاست جمهوری باید مردم آرژانتین یك‌بار دیگر به‌پای صندوقهای رای گیری بروند .

روز دوشنبه برای نخستین‌بار پس‌از هشت‌سال مردم‌آرژانتین از ساعت ۸ بامداد تا ساعت هیجده برای تعیین رئیس جمهوری و معاونش به پای صندوقهای رای‌گیری رفتند .

در آرژانتین شرکت در انتخابات‌برای کسانی که‌بیش‌از هیجده سال دارند اجباری‌است معذالك از هفتاد سال ببعدرای دهندگان میتوانند از شرکت در انتخابات خودداری کنند.

دیپلماتهائی که در خارج کشور بسرمیبرند و همچنین کرها و لالها ،زندانیهاوکسانی که دارای تعادل روانی نیستند نمیتوانند در انتخابات شرکت کنند .

پرزیدنت لانوس که‌شخصا یکی‌از طرفداران بازگشت آرژانتین به رژیم دموکراسی است از روزی که زمام امور این کشور رابدست گرفت وعده‌داد که با انجام انتخابات آزاد قدرت‌رابکسانی که در انتخابات پیروز شوندباز خواهد گردانید او در تمام این مدت مشغول فراهم ساختن مقدمات این رای‌گیری هیجان انگیز بود تا آنکه شب قبل رسما پیروزی طرفداران پرون وپایان دوران رئیس جمهوری خود را اعلام داشت .

از سال ۱۹۵۵ این نخستین بار بود که به حزب «ژوستی ـ سیالیست» اجازه داده‌می‌شدبه عنوان یك حزب سیاسی‌طرفدار پرون بامعرفی نامزد های خود در انتخابات ریاست جمهوری شرکت کند در سال ۱۹٦٦ یعنی یازده سال پس‌ازواژگون شدن رژیم پرون طرفداران رئیس جمهوری سابق که در حزب «اتحاد خلق» گردآمده بودنددر انتخابات شرکت‌کرده ۳۷٫٤۰ درصد آراء رابدست آوردند

مخالفان پرونیست ها یعنی رادیکالها در آن هنگام تنها ۲۸٫۵ درصد آراء را به خود اختصاص دادند .

لکه تاریك

در انتخابات اخیر نیز این‌دو حزب بزرك در برابر یکدیگر قرار گرفته بودند و رادیکالها نتوانستند بیش‌از بیست‌و دو در صد آراء را بدست آورند . در حالیکه موسسات‌آمارگیری‌قبلا پیش‌بینی کرده بودند که پرونیست ها چهل‌و سه درصد ورادیکالها ۳۰ درصد آراء را بدست خواهند آورد در این صورت می‌بایستی نامزد های احزاب‌دردومین مرحله‌انتخابات بایکدیگر به مبارزه بپردازند. ولی طرفداران پرون علیرغم‌این پیش‌بینی ها در همان نخستین دور رای‌گیری اکثریت را به دست آوردند .

اما در افق روشنی که‌بااین پیروزی بروی « جبهه‌ژوستی سیالیست آزادی‌بخش» بازشده هنوز لکه تاریکی‌بچشم میخورد و آن روش ارتش آرژانتین در برابر رهبران جدید این کشور است .فرماندهان نظامی‌آرژانتین بارها اعلام کرده‌اند که نتایج انتخابات ریاست جمهوری را محترم خواهندشمرد ولی‌بهیچوجه اجازه نخواهند داد دوران دیکتاتوری‌پرون‌در آرژانتین‌تجدید شود و یارئیس جمهوری سابق دوباره به آرژانتین باز گردد .

حاکمیت سیاسی ، استقلال اقتصادی و عدالت اجتماعی سه رکن اساسی برنامه کار حزب «ژوستی‌سیالیست»هارا که‌ازروز ۲۵ مه آینده قدرت رادرآرژانتین بدست میگیرند تشکیل میدهد .

طبق وعده‌ای که نامزد های «ژوستی‌سیالیست»(هکتورکامپورا) و «سولانولیما» به رای دهندگان آرژانتین داده‌اندیک «سوسیالیسم ملی» جایگزین شیوه های‌حکومتی لیبرال خواهد بود .

«سوسیالیزه» کردن اقتصاد ، شرکت مردم دراداره اموردولتی و توسعه سریع اقتصادی هدف اصلی طرفداران پرون را تشکیل میدهد .

رهبران «ژوستی سیالیست» در دوران حکومت خود انحصار تجارت خارجی‌را بدست خواهند گرفت بعقیده آنها این موثرترین سلاح برای رقابت با انحصارات خارجی است .

دولت همچنین عملیات ارزی و بانک های‌خارجی را درآرژانتین کنترل خواهد کرد و بسرمایه‌های خارجی در صورتی اجازه‌فعالیت داده خواهد شد که برای برنامه های توسعه و آبادانی‌کشور مفید باشند . رهبران جدید آرژانتین همچنین تصمیم گرفته‌اند نیمی از صادرات کشور را بسوی بازار مشترک اروپا سرازیر کنند و عقیده دارند که جامعه اقتصادی اروپا امکانات وسیعی برای‌توسعه آرژانتین در اختیار دارد .

باین ترتیب پرونیست ها پس از سالها تلاش اداره امور آرژانتین را بدون پرون ، در دست‌میگیرند ولی بی گمان در بسیاری از شئون سیاسی ، اقتصادی و اجتماعی‌برنامه های‌رئیس‌جمهوری سابق را بمرحله‌اجرا در‌خواهند آورد .

هواداران پرون پیروزی خود را در انتخابات جشن گرفتند ، و در جریان تظاهرات بین آنها و افراد پلیس زد و خورد های شدیدی روی داد که براثر آن عده‌ای مجروح و گروهی دستگیر شدند . در انتخابات آرژانتین هکتور کامپورا رهبر هواداران پرون پیروز شد . درعکس «هکتور کامپورا» (نفر سمت راست) در حالی‌که‌پس‌از پیروزی‌طرفدارانش اورا در میان گرفته‌اند دیده میشود. عکس رادیوئی اطلاعات

گفتگوی موبوتو با محمد حسنین هیکل

موبوتو:ماافریقارابااسرائیل ترجیع میدهیم

در مسافرتی‌که به چین داشتم، فرصتی دست داد تا با موبوتو رئیس جمهوری کشور آفریقائی «ذایر» (کنگوی سابق) که درپکن بود ملاقات‌و گفتگوئی داشته‌باشم.

موبوتو گفت :

میدانیم قبل از سال ۱۹٦۰ چه بودیم ... ما مستعمره بلژیک بودیم ..

میدانیم از سال ۱۹٦۰ تا۱۹٦۵ چه وضعی داشتیم . ما مایه‌خنده جهانیان بودیم .

نمونه زنده‌ای بودیم ازبی‌نظمی و عقب‌افتادگی و تمسخر ولی‌حالا وضع عوض شده است .. دیگر آنها به ما نمی‌خندند .

نه با دست راستی‌ها هستیم و نه با دست‌چپی‌ها و نه با میانه‌روها ....

ما آن‌هستیم که خود،خواهیم، تقسیم‌بندیها و نظرات راستی و چپی و میانه‌رو را نمیخواهیم .

هفت سال پیش «ذایر» کشور من این‌چنین نبود ، حالا حزب داریم ... دولت داریم ... انقلاب اجتماعی داریم .

در آن تاریخ در شرق وغرب و جنوب و شمال قبائل وملوک‌ـ الطوایفی حکومت میکرد ...

ولی حالا همه چیز تمام شده است .

من ازملتم نخواستم که دست‌ـ راستی یا دست چپی باشند از آنها خواستم که‌خودشان باشند.. و آنها هم پذیرفتند .

عده زیادی هنوز هم مرا درک نکرده‌اند .

در مصر مرا درک نکرده‌اند ، در همین چین هم مرا درک نمی‌ـ کنند .

همین چند لحظه پیش ملاقاتی داشتم با پرزیدنت مائو ، و دراین ملاقات روزهائی را بیاد آوردیم که آنها و شما «گیزنگا» را علیه من حمایت میکردید . گیزنگامدعی بود که جانشین لومومبا است ولی دراین رامکاری صورت‌نداد.

چرا شما از او حمایت می ـ کردید ؟... او بیست دختر عریان و مقادیری بطری‌های شراب در اطراف خود می‌نهاد و وقت می‌ـ گذراند .

او بازی میکرد ولی من حتی فرصت وقت گذراندن با همسرم را نداشتم و تمام وقتم صرف کارهای دولت میشد . او ادعای «انقلابی‌بودن» میکرد و من‌سعی داشتم که صلح و ضفا را بر سرزمین «ذایر» حکمفرما سازم.

موبوتو پس‌از اشاره به‌برنامه‌ـ هائی که در ذایر در حال اجرا است گفت :

مردم «ذایر» انتظار کمک از هیچ دولتی ندارند. امریکاپیشنهاد کمک داد ولی ما آنرا ردکردیم.

من اکنون به چین آمده‌ام و هواپیمای ویژه‌ای همراه دارم تا انتظار هواپیمای هیچکسی را نکشم و نگویند که هواپیما تاخیر دارد .

من به تمام اختلافات داخلی ذایر خاتمه دادم و به اغتشاشات پایان بخشیدم .

از خارج بما کمک میدادند ... این کمکها را رد کردیم . ماازهیچکس صدقه نمیخواهیم .... نیاز به گندم و مرغ کنسرو شده نداریم .

مستشاران اسرائیل

دراینجا وضع اعراب‌واسرائیل را برای موبوتو شرح دادم و یادآور شدم که اسرائیل سعی دارد از میان محاصره اعراب به آفریقا راه یابد و این پرسش را مطرح کردم :

ـ چرامستشاران‌نظامی‌اسرائیل در کنگو هستند ؟

موبوتو پاسخ داد :

ـ شما بامن مخالفت وازگیزنگا بعنوان جانشین لومومبا حمایت میکردید . من چه میتوانستم‌بکنم. من در آنموقع فرمانده ارتشی بودم و نیاز به آموزشهای نظامی داشتیم .

اسرائیل این موضوع را به ما پیشنهاد کرد و ما پذیرفتیم . من باتفاق عده‌ای دیگرکه هسته‌تیپ چترباز را تشکیل داد به اسرائیل رفتیم و در آنجا آموزش دیدیم و همراه مستشاران نظامی اسرائیل بازگشتیم .

بعضی ازهمکارانم با حرارت زیادی نسبت به اسرائیل بکشور خود بازگشتند . و هم‌اکنون ۱۲ نفر از مستشاران نظامی اسرائیل در کشور ما هستند .

حالا این پرسش مطرح میشود که آیا ما توانستیم برای برادران عرب خود کاری انجام دهیم یا خیر .

ما درتمام کنفرانس های آفریقائی بعنوان یك آفریقائی از شما حمایت کردیم . من عضو کمیسیون سران کشور های آفریقائی مامور رسیدگی باوضاع خاورمیانه بودم .بمصر و باسرائیل سفر کردم

ما در اسرائیل به‌گلدامایر و موشه‌دایان و اباآبان گفتیم که آفریقائیان حاضر نیستند که قسمتی از سرزمین آفریقا اشغال شود .

در این گفتگو ها گلدامایر تلاش زیاد کردکه روی‌رهبران آفریقا اثر کند و هنگامی که در مورد ظلم اعراب نسبت به اسرائیل سخن میگفت اشك ریخت .

موبوتو ادامه داد :

ـ هنگامی که‌در سازمان ملل متحد برای قطعنامه اخیرآن در مورد خاورمیانه رای‌گیری میشد ، وزیر خارجه‌ام با من تماس گرفت و گفت :

«هم‌اکنون در وزارت خارجه دو پیام‌برای‌شما دریافت‌کردیم. یکی از سادات و دیگری از گلدامایر و هریك از آنها تقاضا دارند که بنفع آن رای داده شود .

به وزیر خارجه گفتم :

ـ ما آفریقائی هستیم و به آفریقائی رای میدهیم ولی در مقابل می‌خواهم مطلبی را بپرسم .

من پرزیدنت قذافی رانمی شناسم ولی شما می‌شناسید . او سیاست فعالانه‌ای را در آفریقا دنبال میکند ولی مابااو اختلاف‌نظر داریم .

چرا این مرد به بعضی از دولت‌های آفریقائی پول می‌دهد تا روابط خود را با اسرائیل قطع کنند ؟

البته بعضی از دولت های آفریقائی‌درك کردند که‌اسرائیل فقط برای منافع خود تلاش دارد و به آفریقا خدمت‌نمیکند این کشورهاعبارتند ازاوگاندا ـ چاد ـ نیجر ـ مالی و کنگو برازاویل .

البته این مسئله‌ایست‌منطقی ولی قذافی بیاید و پیشنهادهای کمك‌های عربی باین دولت ها بدهد مسئله‌ایست دیگر .

چندی قبل تومبالبای رئیس جمهوری چادبرایم پیامی‌فرستاد و گفت «قذافی مایل است ترا به‌بینید » من میخواستم بلیبی بروم ولی‌نمیخواستم ملتم‌بگوید که من برای گرفتن کمك از قذافی به‌لیبی میروم

ما پول نمیخواهیم ... زیرا ثروتمند هستیم .

ما سیاست خود را درقبال ادامه اشغال سرزمین های آفریقائی توسط اسرائیل در پرتو سیاست آفریقائی خود تعیین خواهیم کرد .

شما این واقعیت را در کنفرانس سران آفریقائی که در ماه مه آینده در آدیس آبابا تشکیل خواهد شد خواهید دید .

کتاب

مجموعه اشعار علی‌اصغر حکمت استاد ممتاز دانشگاه تهران

سخن حکمت

به حکمت‌سزد اینچنین‌پارسی

علی‌اصغر حکمت

اثر طبع استادعلی اصغر حکمت :
بکوشش استادسید حسن سادات‌ناصری
شماره صفحات ۳۳۹
از انتشارات ابن‌سینا

استادعلی اصغر حکمت که‌هم‌اکنون نهمین دهه‌ی عمر خویش را میگذراند یکی از اساتیدنام آور ادب پارسی است که دراین سده همانندش رابدشواری توان یافت.

تازه‌ترین مطلبی که درباره‌ی او خوانده‌ایم مقاله‌ای است محققانه ، در عین‌حال سرشار از شیفتگی از استاد سادات ناصری در آشنائی با کتاب .

استاد حکمت تمام مدارج علمی‌وفرهنگی از استادی دانشگاه تا وزارت معارف را پیموده است در دوران وزارت ایشان تحولی در آموزش‌وپرورش کشور رخ‌دادو در همان سالهابود که جشن‌هزاره‌ی فردوسی این شاعر پرتوان حماسه برگزار شد و موزه‌ی ایران‌باستان ، موزه‌مردم شناسی، کتابخانه ملی ، فرهنگستان ، دانشسرای عالی ، ورزشگاه امجدیه و دانشگاه تهران تاسیس گردید.

استادحکمت علاوه بر شاعری ادیبی محقق‌و مترجمی چیره دست است و از آثار او پارسی نغز ، نقش پارسی بر احجار هند ، سرزمین هند، مثنوی شکونتلا ، نه گفتار در تاریخ ادیان ، تاریخ جامع ادیان ، ترجمه پنج حکایت از شکسپیر ، ترجمه تاریخ سیاسی پارت ، ترجمه رستاخیز تولستوی ، امثال‌قرآن ، مقایسه لیلی‌و مجنون نظامی باروموئوژولیت شکسپیر ، رساله در احوال امیر علیشیر نوائی ، الواح بابل وکتب ورسالات و مقالات دیگر که برشمردن یکایك آنها موجب اطاله کلام است ونه در خورد این مقام . دکتر حسن سادات ناصری در مقدمه‌ای که بر دیوان حکمت نوشته است کوشیده تاآنجا که میسر بوده است شعر حکمت را ارزیابی کند. استاد حکمت در آغاز امر به نشر سروده های خویش‌تن‌درنمی‌داده است ولی سرانجام‌بخواهش دوستان گردن نهاده و دفتر های اشعار خویش را در اختیار استاد سادات گذاشته است و ایشان ضمن مقابله نسخ اشعار آنها رابر حسب زمان سروده شدن مرتب ساخته و پاره‌ای یادداشتهای سودمند درباب پاره‌ای از شعر مرقوم داشته‌اند و نسخه رابه حسن زرین‌خط سپرده‌اند و او باخطی خوش دیوان راکتابت کرده‌است.

استاد سادات ناصری نوشته است که پس‌از فراهم آمدن نسخه ، مدتی طبع‌آن به تاخیر افتاد واهم دلایل این تاخیر راناخشنودی استاد ازصمیم قلب به نشر دیوان خویش ذکرکرده واین که او ازخامی کوتاه فهمان دراندیشه و گمان بوده است در این دیوان حاصل شصت‌سال شاعری او را می بینیم حکمت از سال ۱۲۹۱ تا۱۳۵۱ دراین کتاب شعر هائی دارد از استادی مثل حکمت‌نباید شعر های جوان‌پسند متوقع بودچرا که آثار او از اندیشه ودانش او مایه گرفته است و حکمت از استادانی است که بسیار زود اندیشه‌اش پخته و مجرب و پیرانه شده‌است سخن حکمت‌در حقیقت زندگی‌نامه منظوم اوست.

چیزی که باید در هنگام مطالعه شعر های حکمت فراباد خویش دانسته باشیم این است که حکمت هنر اصلی خودرا شاعری ندانسته و به‌هنر های دیگر آراسته است . بهرحال شعر حکمت خواندنی است‌و دراینجا شعری از او رابخوانید:

فرجام فرخنده

اگر زندگی خواری و بندگی است — مرا مرك به از چنین زندگی است
مرا زندگانی بـه آزادی است — که فرجام آزاده فرخندگی است
زسیم و زرم گرچه دستی تهی‌است — نداراثی‌ام بـه ز دارندگی‌است
ز دارنـدگی نیستم کامیـاب — چو درویشیم را بـرازندگی است
اگر این دوبند چو گوهر زمن — نیوشی روانت به تابندگی است
برادی برای و بـه نیکی گـرای — ترا زین دو سرمایه ارزندگی است
وگرنـه چو مرگت رسد نـاگهان — تو را بهره در دست‌شرمندگی است

به «حکمت » سزد اینچنین پارسی — که یك سر همه زاری و بندگی است

۱۰۰۱ سئوال‌دربارهٔ فضا

اخیرا کتاب بسیار مفیدو جالبی تحت عنوان ۱۰۰۱ سئوال در باره‌فضا انتشار یافته که آقای کاوه الموتی فرزند آقای دکتر مصطفی الموتی‌آنرا بزبان فارسی ترجمه و پس از انتشاردر مجله دانشمند بصورت جداگانه‌ای طبع و در دسترس علاقمندان گذارده شده است .

آقای کاوه الموتی اکنون در امپریال کالج لندن در رشته مهندسی معدن تحصیل میکند و دررشته خود شاگرد اول میباشد.

باتوجه باین‌که تحقیقات فضائی اکنون مهمترین پدیده عصر حاضر می باشد این اقدام آقای کاوه الموتی که با انتشار کتاب بسیار مفیدی هموطنان خودرا در جریان دقیقترین اطلاع مربوط بفضا قرار داده قابل تقدیر میباشد.

دکتر نصر و پروفسور فاطمی:

دوجایزه جهانی برای محققین فرهنگ اسلامی

خبر یافتیم که دوکتاب ایرانی درکنگره بوئنوس آیرس جوایزی ربوده است‌بدین مناسبت در باره این دو کتاب وموافان آن مقاله‌ای داریم که میخوانید:

در کنگره بوئنس‌آیرس از ۲۲ کشور ـ ۱۸ ناشر کتب منتشر شده در باره‌ی تصوف را در سمیناری که باهمکاری یونسکو برای سال‌بین‌المللی کتاب‌تشکیل میشد ، معرفی نمودند.

کتب مختلف تصوف از کشورهائیکه حتی زادگاه این مکتب بزرگ فلسفی دینی نبود برای بردن جوایز جهانی عرضه شده بود :

۲۹ جایزه برای کتابهای تصوف در نظر گرفته شده بود

دانشمندان برجسته‌ای نظیر پروفسور «هانری‌کربن» از فرانسه باخذ جایزه‌ی «تحقیقات درباره‌ی سنتهای مذهبی» پروفسور حسین نصر از دانشگاه‌تهران برای تحقیقات در زمینه مختلف مسائل اسلامی نائل شدند .

زمینه‌های روانکاوی در تصوف نیز شایسته ربودن این جوایز شد وپروفسور «روبرت اورنشترن» با همکاری پروفسور رضا آراسته این تحقیقات را دنبال کرده‌اند.

پروفسور نصرالله سیفپور فاطمی‌مولف بیوگرافی حافظ بزرگترین و مشهورترین شاعر قرن پانزدهم میلادی کتاب مشهور خود را تحت‌عنوان «پیام‌عشق ،هماهنگی وبرادری» که مربوط به تحقیقات در باره تصوف اسلامی‌است‌یکی ازتحقیقات مهم درباره‌ی این متکب بزرگ ایرانی ، اسلامی بشمار میرود.

وبرنده‌ی بهترین تحقیقات ایران‌شناسی شناخته شد ، همچنین محقق مشهور «سیدادریس‌شاه» در باره‌ی غزالی بنام «راه تصوف و همعصران اووارزش‌مکتب فلسفی وعلمی آنان» کتاب خود راعرضه داشت.

پروفسور جان ـاچـام‌ـچن دانشمند مشهور چینی نیز جایزه‌ای برای کار هائی که در ادبیات صوفیان نموده بود، اخذ کرد . همچنین دانشمند هندی‌دکتر «بانکی‌بهاری» ودانشمند مصری ، دکتر «حلمی‌مکرم‌عبید» درباره‌ی روابط روحی شرق و غرب وهمکاری‌بهای اخلاقی شرقیها وغربیها . دانشمندان عرب نیز درباره‌ی تصوف ایرانی آثاری در این سمینار عرضه داشته بودند.

اهمیت این تحقیقات بقدری بود که بی.بی.سی برنامه‌ای تحت عنوان نقدی برتصوف وادبیات وابسته به آن وکتاب هایی که در این زمینه منتشر شده به هفعات متعدد ارائه کرد و در باره‌ی‌کتاب پروفسور فاطمی که بهترین کتاب در باره‌ی تصوف بود ، بحث نمود.

دکتر نصر

گفتگو بادکتر نصر

دکتر نصر راجع به کتاب «آرمانها وحقایق اسلام» که در نمایشگاه بین ـ المللی کتابهای مربوط به تصوف در آرژانتین جایزه‌ی مخصوصی را ربوده است در گفتگوی کوتاهی ، اطلاعاتی بدست میدهد.

این کتاب در سال ۱۹٦۷ در لندن بوسیله‌ی ناشر معروف ، «آلن‌وآنوین»به زبان انگلیسی منتشر شد و در سال ۱۹۷۱ تجدید چاپ گردید . و در قطع جیبی‌هم منتشر شد.

در سال ۱۹۷۲ نیز در آمریکا با مقدمه‌ای از یکی ازاستادان معروف دانشگاه ام. آی. تی به طبع رسید . کتاب که در ٦فصل نگارش یافته است، کوششی است برای شناساندن تفکر اسلامی به زبان مغرب زمین ، درعین حال بدون تقلید از مقولات فکری غرب و در آن بحث مفصلی شده راجع به تصوف وارتباط تصوف باوحی اسلامی.

هر دینی تصوف خاص خود را دارد همچنانکه شریعت خود را دکتر نصر معتقد است کسانیکه فکر میکنند تصوف اسلامی تحت تاثیر مسیحیت و یا دین دیگری بوده است در اشتباه هستند .

ایران وتصوف

گسترش زبان فارسی در آسیا مرهون نفوذ تصوف در ادبیات فارسی است. کتاب «آرمانها و حقایق اسلام» که وسیله‌ی‌ناشر انگلیسی به‌این‌نمایشگاه عرضه شده است درباره‌ی ارکان اصلی اسلام بحث میکند . مانند جنبه‌های عقیدتی و فکری وحی اسلامی ، قرآن، پیغمبر ، شریعت اسلام و طریقت‌تصوف و رابطه بین تشیع وتسنن .

اسلام در ایران باعث شکوفائی فکری ایرانیان شد همچنین با توجه به سهم ایرانیان در توسعه تفکر اسلامی ، اسلام بوسیله‌ی‌ایرانیان توسعه‌وگسترش یافت .

اگر اکنون در ایران بنظر میرسدکه تفکر دینی تضعیف شده است ، اینرا تقریبا در تمام دنیا میتوان دید . ولی درواقع درفلسفه و علوم عقلی ایرانیها بیهمتا بوده‌اند .

کتاب «آرمانها و حقایق اسلام» اکنون در دانشگاه‌ها کتاب درسی‌است و در پاریس «پوشه‌شاستل» آنرا بزودی بفرانسه منتشر خواهد کرد .

دو بخش ازاین کتاب در بیروت بـه عربی در شرف انتشار است و موسسه‌ی فرانکلین درکار ترجمه‌ی این کتاب است .

صحبت از ترجمه‌ی آن به زبان اردو هم هست. البته این اولین کتاب دکتر نصر نیست که بزبانهای متعدد ترجمه میشود، کتاب سه حکیم مسلمان دکتر نصر بزبانهای انگلیسی، فارسی، عربی، اردو، ترکی، بنگالی و ژاپنی ترجمه شده است .

در فرصت کوتاهی که‌دارم ازدکتر نصر میپرسم فکر میکنید در کار تعلیم و تربیت از تصوف میتوان کمک گرفت؟ جواب میدهد :

ـ اصولا تصوف پیش از هرچیز یک مکتب تربیت معنوی است که بکمک آن بدست آوردن دید جدیدی درباره واقعیت وجود انسان و رابطه‌اش با واقعیت معنوی میسر میشود .

وعلیرغم یك‌غلط قدیمی، کوچکترین رابطه‌ای با تنبلی و خمودی ندارد . بلکه تصوف مشکلترین تمام افعال است و آن بیداری دائمی است .

بیداری بمعنی فکری و معنوی آن اگرچه تصوف برای همه‌ساخته نشده ، ولی صرف وجود آن درجامعه همیشه اثر عمیقی در اخلاق و روحیه افرادجامعه و مخصوصا تقویت اصول تعلیم و تربیت بمعنی. اساسی آن داشته است . تاثیری به مراتب عمیق‌تر از فلسفه های زودگذرتعلیم و تربیت جدید دارد که ما یکی بعداز دیگری از غرب میگیریم و تا می‌آئیم بکار بگیریم ، دمده شده است .

آشنائی باپروفسور فاطمی

پروفسور نصراله‌سیف‌پور فاطمی در اواخر۱۳۲٤هنگامی که نمایندگی مجلس شورای ملی در دوره‌ی ۱٤ بعهده داشت به آمریکا رفت و در همانوقت در دانشگاه «پارنیسیون» بتدریس زبان‌وادبیات فارسی‌پرداخت و سالها بعد بمدیریت گروه آن دانشگاه مشهور انتخاب شد.سپس با کمك عده‌ای‌از دوستان دانشگاهی خود در ۱۹٤۸بنیاد دانشگاهی رابنام «فرلی‌دیکنسون» در ایالت‌نیوجرسی بنیان نهادوخود تدریس علوم‌اجتماعی و سیاسی را در آن دانشگاه بعهده گرفت ودرحال‌حاضر رئیس دانشکده فوق‌لیسانس و دوره‌ی دکتری را به عهده دارد .

پروفسور کاظمی در دانشگاه های بزرك آمریکا نظیر «پرنستون» «کلمبیا» ، «ییل» ،«کنت»، «ایلنوی» درباره‌ی تمدن و فرهنك شرق درس داده‌و کتابهای بیشماری دراین‌زمینه ها منتشر ساخته است .

از دوران بسیار دور پروفسور فاطمی درباره‌ی عرفان و تصوف در زبان و ادبیات فارسی تحقیقات‌جامعی نموده‌است که کتاب حافظ اومیتواند نمودار توجه او به مبانی و مبادی تصوف در فرهنك «ایرانی ـاسلامی» باشد

پروفسور فاطمی معتقد است که فرهنك ایرانی یکی از درخشان‌ترین و پربارترین فرهنگهای جهان است.

و باروری آن در دوران طلایی قرن چهارم و پنجم هجری به بعد ،بصورت فرهنك اسلامی ایرانی خودنمایی کرده است .

«پیام‌عشق هماهنگی و برادری» که در تحقیقات مربوط تصوف‌است و سال ۱۹۷۲ با همکاری یونسکو منتشر شده . جایزه‌ی ملی وناحیه‌ای تحقیقات مربوط به ایرانشناسی را کسب نموده است .

پروفسور فاطمی در مدت ۲۷ سالی که در آمریکا اقامت داشته، اوقات خود راصرف تحقیق و انتشار کتب‌مختلف نموده است او سه فرزند دارد که دوتن آنها دردانشگاه های آمریکا به تدریس علوم‌اجتماعی اشتغال دارند و یکی از آنها مشاور کاخ سفید ریاست جمهوری آمریکا است .

گزارش

چهارشنبه سوری :

بادوربین عکاسان

اطلاعات درمیان مردم

گزارش مصور از چهارشنبه سوری

ارغوان : سرخی من از خودم ، سرخی تو هم از من

شهناز تهرانی : در میان عده‌ای از بچه‌های ریز و درشت فامیل گم بود .

پرتو : با اعضاء خانواده‌اش چهارشنبه سوری جالبی برگزار کرد .

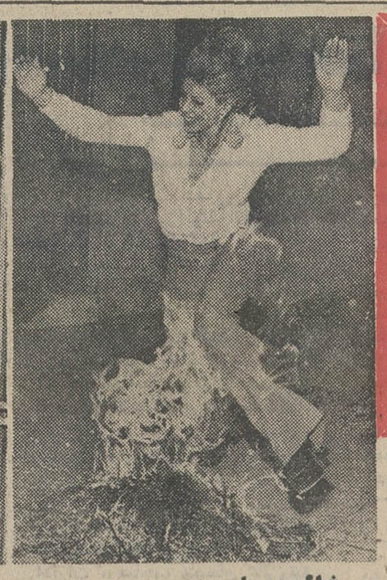

ژاله سام : باپسرش ساشا هیاهوئی راه‌انداخته بودند

فریبا خاتمی : کاملا غافلگیر شده بود

مردم در همه‌جا شادی بود و آتش ...

دیشب تهران یکپارچه شورو آتش بود . همه مردم مراسم چهارشنبه سوری را برگزار می‌کردند . ابتدا خیابان‌ها مملو از مردمی بود که آجیل و بوته در بغل داشتند و راهی خانه‌شان‌و آنوقت که هواروبه تاریکی میرفت صدای ترقه‌ها بلند شد وشعله‌های آتش درکوچه و خیابانها بالا گرفت . دخترهاو پسرها از آتش می‌پریدند و در چند نقطه شهر نیز رقص و پایکوبی بود .

دیشب از هر شب‌دیگر چادر‌بسرهای‌تهران بیشتربودند واغلب پسرها و نوجوانان که قاشق‌می‌زدند یا فال‌گوش می‌ایستادند . دسته‌های چند نفری دخترها میدیدیم که بی‌مقصد باین طرف و آنطرف میرفتند و عکاس ما از همه این مراسم قدیمی و سنتی عکس می‌گرفت‌خیابان‌ها وکوچه‌ها شکل دیگری‌داشت و شلوغتر بود پائین شهر بچه‌ها توی خیابانها و کوچه‌ها وول می‌زدند و بالای شهرآتش‌و ترقه‌ها اغلب‌درخانه‌ها بود. همه‌جا پیروجوان از روی آتش می‌پریدند « زردی من از تو .... سرخی تو از من» این شعار دیشب تهرانیها بود .

خبرنگار و عکاس ما همه‌جا سر میزدند ، عکسهای جالبی از این مراسم تهیه کرده‌اند و ما از میان صدها عکس چند عکس را انتخاب کرده‌ایم، اینعده هنرمندان موردعلاقه مردم هستند که در کنار دیگر مردم تهران مراسم چهارشنبه‌سوری برگزار میکنند، زیرا باین سنتها پای‌بندند و چهارشنبه‌سوری را با همه شورو شادی‌اش دوست دارند وگرامی می‌شمارند .

برنامه اول

چهارشنبه
۱۶ـ۴۵ اسلاید و موزیک
۱۶ـ۵۸ سلام شاهنشاهی
۱۷ـ۰۰ اخبار
۱۷ـ۰۸ برنامه روستائیان
۱۷ـ۳۳ کودکان
۱۸ـ۰۵ پسر دریا
۱۸ـ۳۰ جادوی علم
۱۹ـ۰۰ اخبارشهرستانها وشبکه
۱۹ـ۱۵ مسابقه هفته
۱۹ـ۴۰ اخبار ورزشی
۱۹ـ۵۶ راز بقا
۲۰ـ۳۰ مشروح اخبار
۲۲ـ۰۰ تئاتر
۲۳ـ۰۰ اخبار

نیمروز پنجشنبه
۱۲ـ۴۵ اسلاید و موزیک
۱۲ـ۵۸ سلام شاهنشاهی واعلام برنامه
۱۳ـ۰۰ اخبار
۱۳ـ۰۵ کانون‌خانواده (بهداشت)
۱۳ـ۳۰ والت‌دیسنی
۱۴ـ۳۰ اخبار

برنامه دوم

چهارشنبه
۱۹ـ۳۰ اسلاید و موسیقی روز
۲۰ـ۰۰ اخبار
۲۰ـ۰۵ والت‌دیسنی
۲۱ـ۰۰ مرزهای دانش
۲۱ـ۳۰ اخبار
۲۲ـ۰۰ سریال سینمائی بنام عملیات زیر دریا
۲۳ـ۳۵ موسیقی نیمه شب

تلویزیون آموزشی

قسمت دوم برنامه چهارشنبه
۱۷ـ۰۰ حرفه وفن‌دورم‌راهنمائی
۱۷ـ۱۵ ریاضی اول
۱۷ـ۳۵ مسابقه شیمی
۱۷ـ۵۵ زنگ تفریح
۱۸ـ۰۵ طبیعی٤ ریاضی وادبی
۱۸ـ۲۵ فیزیک پنجم
۱۸ـ۵۰ جبر پنجم
۱۹ـ۱۰ شیمی هنرستانها
۱۹ـ۳۵ هندسه ومخروطات‌ششم طبیعی
۲۰ـ۰۰ زنگ تفریح
۲۰ـ۱۰ مروری در ریاضیات راهنمائی برای معلمان
۲۰ـ۳۵ اصولی درباره ریاضی مدرن .

قسمت اول برنامه پنجشنبه
۱۳ـ۵۰ سلام‌شاهنشاهی- سرود فرهنگی و اعلام برنامه
۱۴ـ۰۰ نیایش
۱۴ـ۰۵ زبان انگلیسی
۱۴ـ۲۰ ریاضی سال‌دوم‌راهنمائی
۱۴ـ۴۰ مکالمه انگلیسی
۱۴ـ۵۵ هندسه فضائی
۱۵ـ۲۰ زنگ تفریح
۱۵ـ۳۰ جبر و مثلثات ششم
۱۶ـ۰۰ شیمی ششم
۱۶ـ۳۰ برنامه کودکان

تلویزیون امریکا

چهارشنبه
۱۷ـ۰۰ نانی و پروفسور
۱۷ـ۳۰ شو بیل‌آندرسن
۱۸ـ۰۰ گزارش بعدازظهر
۱۸ـ۱۵ بولتن زندگی
۱۸ـ۲۰ تعطیلی ورزشکار
۱۸ـ۳۰ آنطورکه اتفاق افتاده
۱۹ـ۰۰ شو جوبیشاب
۱۹ـ۳۰ واریته مخصوص
۲۰ـ۳۰ اتاق ۲۲۲
۲۱ـ۰۰ چپارل
۲۱ـ۵۵ بولتن زندگی
۲۲ـ۰۰ گزارش ساعت ده
۲۲ـ۱۵ فیلم سینمائی

حتی ارزانتر از یک سبد گل
مناسبترین هدیه نوروزی
رادیوترانزیستوری
فیلیپس
PHILIPS

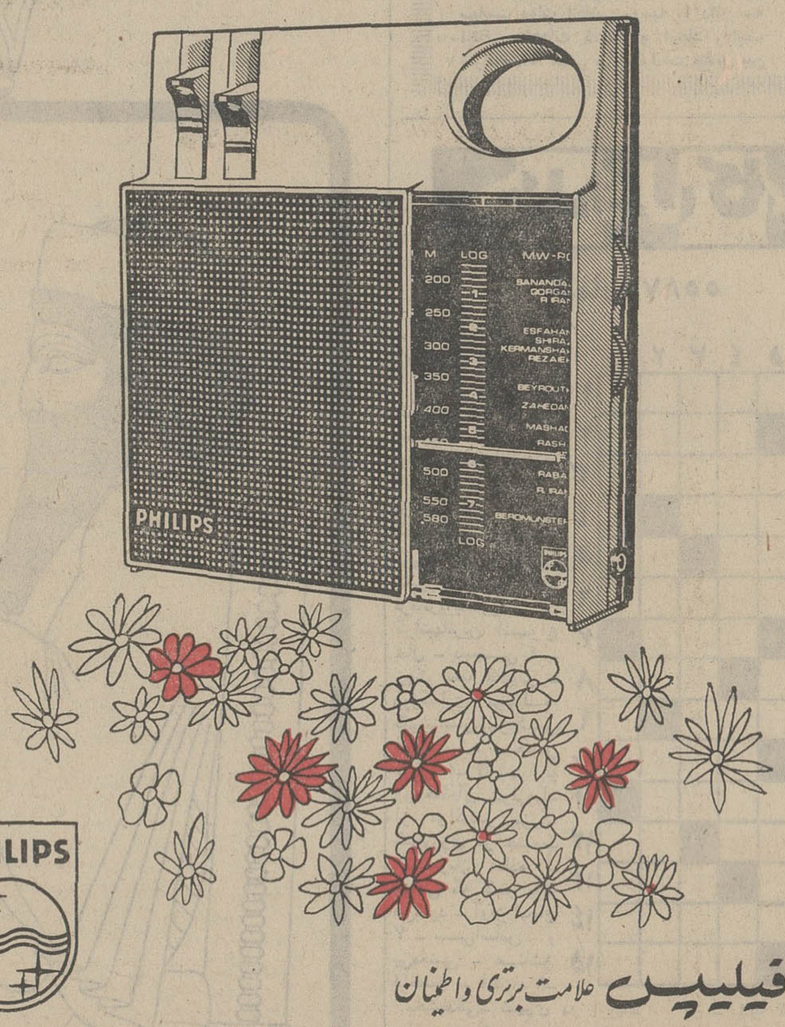

فیلیپس علامت برتری واطمینان

ستاره بخت شما

فروردین : فکرتان را متوجه کارتازه‌ای خواهید کرد. ساعات‌فراغت‌را استراحت کنید.

اردیبهشت : برای اتخاذتصمیم قطعی موقعیت مناسبی را انتخاب کرده‌اید . نامه جالبی دریافت میکنید .

خرداد : یک آشنائی تازه در انتظار شماست . دریک ماجرای پردردسر فامیلی قرار میگیرید.

تیر : وضع داخلی محیط کار شما دگرگون میشود.یک پیغام جالب ویا یک هدیه دریافت میکنید.

مرداد ـ در محیط زندگی استقلال بیشتری بدست میاورید. در کارهای‌مالی کمی دقت داشته باشید

شهریور : تصور میرود بعلت ملاقات غیر منتظره‌ای ، تصمیم شما عوض شود. ساعات فراغت بشماخوش میگذرد .

مهر ـ از هرگونه دخالت‌درکار دیگران خودداری کنید . مورد علاقه فوق‌العاده دوستان و افرادخانواده قرار میگیرید.

آبان : نتیجه قضاوت خود را دریافت میکنید. با وقایع دلپذیری روبرو میشوید.

آذر : پشتکار و صمیمیت شما را می‌ستایند . باتفاق شخص مورد علاقه‌تان به گردش و تفریح‌بپردازید.

دی : سعی کنید به اوضاع واحوال اطراف ،خود تسلط داشته باشید .در یک مهمانی بشما خوش میگذرد.

بهمن : نوشته یاپیغامی موجب رضایت شما خواهد شد. باحتمال زیاد ، پاداش‌و یا هدیه‌ای دریافت‌میکنید.

اسفند : طوری رفتار میکنیدکه توجه دیگران را جلب خواهید کرد. تمام روز را سرگرم کار خواهید بود.

اگر فرداروز تولد شماست: ساعات و روزهای نشاط انگیزی را در پیش‌دارید. تغییرات مهمی درزندگی خصوصی شما مشهود نیست . از نظر مالی یک تحول غیر منتظره وضع شما را عوض میکند.

ازامشب درگروه ممتاز سینماهای
آسیا- رکس- شهوند
لیدو- نپتون- ژاله- پاسارگاد- توسکا- المپیا
و...درایوین سینماونک

عمونوروزجارمیزند
جارمیزند
ازشیرمرغ تاجان آدمیزاد
در
همه وهمه زیریک سقف
فروشگاه بزرگ ایران
چهارراه شاه
FOROUSHGAHE BOZORGE IRAN
IRAN DEPARTMENT STORE

انتقاد

محمد علی سفری

مطبوعات وتوقعات مردم

یکسال‌دسته جمعی قلم زدیم درستون انتقادوستون های‌دیگر، تشویق‌شدیم ،تنبیه هم شدیم ، عده‌ای‌راخوش‌آمدتلفنی ،حضوری، کتبی قوت‌قلب دادند ، جمعی راخوش‌نیامدو با همان‌وسائل قلمبان راآزردند ، اما در مجموع‌باید‌گفت که‌این‌نوشته ها اثرمثبت داشت واگرینا باشد دراین رهگذر یك‌قلمزن نصیبی‌برد، پاداش خودرادریافت‌داشته‌ایم.

آخر ،مگریك نویسنده ازقلمزنی غیراز این باید بهره گیرد که از تلاشش خاطری شاد واز کوششش گره‌ای بازشود،اینکار بدفعات صورت گرفته‌و هم‌اکنون که نگاهی بگذشته می کنیم می‌بینیم ، مطالبی راکه از دیدگاه اجتماعی «اطلاعات» طی سال گذشته‌عنوان کرده همواره موفقیت بهمراه داشته و از سوی اکثریت قریب باتفاق‌مردم‌استقبال‌شده‌است‌وجای خوشوقتی است که‌این پذیرش رامسئولان مملکت نیز درره های گوناگون داشته‌اند ونه‌تنها، از انتقادات‌سازنده رنجیده خاطر نشدندبلکه به‌پیشنهادهاومسائلی که«اطلاعات» درمیزگرد باهمکاری مردم مطرح کرد اکثرروی خوش‌نشان دادندوعنداللزوم‌از حضور در جلسات و همکاری مستقیم هم خودداری نکردند .

اما دراین پایان سال اجازه بدهید که باالهام از ذکرخیری که‌در آخرین جلسه مجلس شورایملی هنگام طرح لایحه بودجه مملکتی از «مطبوعات» رفت‌وتنی‌چند از وکلای‌مجلس‌از اکثریت واقلیت وبعدهم آقای هویدا نخست‌وزیر درزمینه نقش‌مطبوعات در تقویت روحیه مردم سخن گفتند ، دراینجا هم ذکرخیری بشود چون‌طرح این مسئله در پارلمان صاحب این قلم را دراین مسیرقرار داد قادرباره حدود توقعاتی که از اهل قلم هست سطوری قلمی گردد ، گواینکه چه‌بسا باز هم جمعی ر اناخوش‌آید

حقیقت‌مطلب این‌است که بهر دلیل ،این‌واقعیت وجود دارد و «مطبوعات » آنراکاملا و باتمام وجود حس می کنند که نقشی بس عظیم و موثر در اجتماع‌دارند . امامشکل کار درپیاده کردن طرح‌است.

چه مانعی دارد وقتی در طول سال مطبوعات سنك صبور«خاص وعام» هستند یکبار هم « مردم» این وظیفه را بعهده بگیرند این «خبر»است منتهی مطول برای هر خواننده مطبوعات ، چون‌این یك حقیقت است که‌برای خیلی هانه‌تنها دررده های پائین‌اجتماع بلکه در طبقات بالاوحتی بین بعضی از همان جماعتی که‌دست‌اندر کارمطبوعات هستند هنوز نقش مطبوعات تفهیم شده‌نیست .

البته همگان میدانند و می خوانند که برای مطبوعات در مجموعه قوانین مملکتی قانون خاص وجود دارد در لابلای قوانین حقوقی و جزائی کشور هم بسیار برمیخوریم به‌مواد و تبصره‌هائی که به مطبوعات و حدود اختیاراتش اشاره شده‌است ، دستگاه هائی‌هم درمملکت مسئول کارمطبوعات هستند . سرویس‌هائی نیزوجود دارند که به‌کمك مطبوعات درجهت انجام وظائفشان ماموریت دارندامابا تمام این‌اوصاف اگرادعاشود که موقعیت این‌رکن چهارم مشروطیت نه « کمی» و نه«کیفی» دریك قالب حساب شده در مجموعه معیار هاوضوابط ،مملکتی نیست‌سخنی بگزاف گفته‌نشده‌است؟دلیل‌این‌امرچیست‌احتمالا نظر ها به تبعیت از ارتباط صاحب‌نظرها بااهل قلم متفاوت است‌چون دسته‌ای هستند که باوجود بقول خودشان ، اعتیادی که بروزنامه‌ومجله دارند بهیچوجه باورندارند آنچه که میخوانند همانست که‌باید بخوانند واین گروه آنچنان‌درناباوری بسرمی‌برند که‌اگرامکان اظهارنظر پیدا کنند روی‌آگهی‌های مجلس‌ترحیم هم‌حرف دارند واحتمالا از کثرت بدبینی هر داستان تخیلی راهم رنك‌وبوی دیگرمیدهند تا امکان نسبت دادنش را باین و آن پیدا کنند.

جماعتی دیگر درست نقطه مقابل این عده قرار دارند منتهی سطح توقع را چنان بالا می‌برند که‌اگر خودجای قلمزن‌هاقرار گیرند لامحاله ازاین بی انصافی رنج می‌برند.

ازاین دوطبقه که‌بگذریم جمعی از صاحبان مناصب و مقام چه در بخش خصوصی ، چه عمومی بی‌چون و چرا میانه مناسب حتی در حدروابط متعارف بامطبوعات ندارند واگر هم باشند در میانشان عده‌ای انگشت‌شمار و بخواهندبدفاع برخیزند انگشت نمای اکثریتی میشوند که دلگیر از مندرجات جراید هستند .

ومزید بر همه این مسائل مشکلاتی دیگر هست که‌اجازه نمیدهد منجزا اهل قلم دریابند که در سازمان بزرك اجتماع ودر قالب‌بندی طبقاتی «کیستید» چه«میکنید» وچه باید بکنید .

اگر اهل تحقیق و تتبع هستید ، وقت تلف میکنید چون جامع ومانع «تعریفی درشان نزول» رکن چهارم وجود ندارد و شاید هم یکی از دلایل که مشتاقان راه افراطوبدخواهان طریق تفریط میروند همین است چون آنها که مطبوعات رامیخواهند ،اجتماع را بی‌مطبوعات کالبدی بی‌روح میدانند و آنها که‌نمیخواهندآنرا برای اجتماع مضر می‌شناسند . خلاصه آنکه

در حضور ، وجودمان ذی‌وجود ودر غیاب عدم به‌زوجود ، که البته درمقام ارزشیابی نه‌این‌ونه آن‌نمی‌تواند پژوهشگران‌راسنك محك مقام‌و منزلت مطبوعات باشد. لکن این تصور ازبیان این حقایق بوجود نیاید که در مقام‌و منزلت مطبوعات اسناد ارزنده‌ای نیست ، چون درمیان هزاران تعریف و توصیفی که‌شده سند ارزنده‌ای‌در دست داریم که مربوط به سالهاپیش است ، مربوط به زمان جنك جهانی دوم که‌هنوز مصائب جنك جهانی پیکرجهان وازجمله ایران را مجروح‌داشت‌وکوه مشکلات برای زمامداران وقت‌جهان ، آنانرا در شرایطی قرارداده بودکه‌باید گفت‌مسئله در حد «بودن »یا«نبودن » کشورشان بود .

در چنان شرایطی ازدرگیری دنیا با جنك ومصائبش رهبر ملت‌ایران درسال ۱۳۲۲ درسلام عید مبعث اشاره به مقام موقعیت مطبوعات میکنند وچنین‌می‌فرمایند:

جرایدیکی از ارکان مهم حکومت ملی ومشروطه‌اند و در حال حاضر می توانند خدمات بسیار مهمی به‌کشور انجام دهندبعقیده من‌یکی ازوظائف اساسی‌جراید این‌است که مراقبت تام دراجرای قانون نمایند و اجرای قانون‌وعدالت‌رادر همه حال ازدولت‌بخواهند اگر قانون صددرصد اجرا شود بسیاری از اختلافات وآشفتگی ها برطرف خواهد شد .

از تاریخی که شاهنشاه مقام و موقعیت مطبوعات را در کشور مشروطه این چنین غرورآفرین تشریح فرموده‌اندسی‌سال‌میگذرد وطی این‌مدت حوادث بیشمار که بهرحال مطبوعات آئینه‌ای‌برای بازتاب آن بودند برمملکت گذشته‌است ، اما آنچه محل تامل میتواند باشد آنست که آیا این‌مقام والا حفظ شد و آیا در طول اینمدت «جراید» توفیق داشتند ، اجرای قانون و عدالت را در همه حال‌از دولتها بخواهند . بی‌گمان ورود در این‌بحث‌اگر لازم باشد مطالعه لازم دارد و یادآوری‌این نکته نیز برای‌سالهائی است که در پیش داریم و نه سالهائی که‌پشت سر گذارده‌ایم.

پنجمین گزارش از آموزش وپرورش ...

بقیه ازصفحه ۱۲

ایراد ندارد . هدف از اشاره به موارد قابل‌ایراد فوق‌الذکر این‌بود که رامحل‌هائی پیداشود ومسائل حل گردد ، مثلا موقعی که چند دانش‌آموز درساعات درس دریک رستوران دستگیر شدند حضور و غیاب دانش‌آموزان موضوع روز شد و تازه مردم متوجه شدندکه در بعضی از دبیرستانها حضور و غیاب آنطور که آئین‌نامه گفته است به عمل نمی‌آید ، البته ایراداتی که در بالا به آن‌اشاره شد نظر خبرنگاران سرویس فرهنگی اطلاعات است و ممکن است‌نظرات‌مقامات وزارت‌آموزش وپرورش چیزی جز این باشد . بهرحال به عقیده سرویس‌فرهنگی اطلاعات کلید حل مسائل آموزش و پرورش بازرسی‌دقیق ازمدارس است یعنی باید همچنانکه قانون اساسی معارف مقرر داشته ، مدارس بوسیله بازرسان دلسوز و نخبه بازرسی شوند ، نواقص مشخص و حل گردد یعنی دقت شود تا همه آئین‌نامه‌ها مو بمو در مدارس اجرا شود و اگر آئین‌نامه‌ها که‌برای‌تهیه آن‌زحمت بسیاری کشیده شده اجرا شود آموزش وپرورش هیچگونه نقصی نخواهد داشت و خوشبختانه شنیده‌ایم که کمیسیونی از طرف وزیر آموزش و پرورش مامور بررسی راههای بهبود کیفیت تدریس شده است و اعضاء این کمیسیون نیز معتقدند که ازطریق بازرسی دقیق مدارس و نظارت بر اجرای آئین‌نامه‌ها میتوان مسائل آموزش و پرورش را حل کرد و این کاری ساده است . لازم به یادآوری است که‌بازرسی وزارت آموزش و پرورش واداره کل آموزش و پرورش‌تهران ۳سال قبل منحل شد بازرسان‌مدارس که یونسکو نیز وجودشان را لازم دانسته به اسم «راهنما» در نواحی پخش شدند واز همان تاریخ مشکلات آشکار شد . بازرسین که قانون اساسی‌معارف از آنها به نام مفتشین نام برده بموجب قانون انتخاب شده‌بودند و باآئین‌نامه نمی‌شد آنها راتبدیل به راهنما کرد .

چهل سال قبل درچنین روز

جشن تولد اعلیحضرت همایونی باشکوه انجام میشود

بمناسبت تصادف روز پنجشنبه ۲۴ اسفند با روز تولد اعلیحضرت همایونی مراسم باشکوهی درطهران و ایالات و ولایات انجام می‌شود . در میدان سپه عمارت بلدیه ، پست و تلگراف ، تشکیلات نظمیه وبانک شاهی چراغانی شده است .

در عمارت بلدیه شب‌نشینی مفصلی شب پنجشنبه ترتیب داده شده و هیئت دولت ، کور دیپلماتیک ، رئیس‌الوزراء ها و وزرای سابق ، هیئت رئیسه مجلس و مدیران جراید به شب نشینی دعوت شده‌اندکه بالغ برچهارصد نفر می‌باشند .

شب جمعه هم وجوه طبقات‌مختلف مستخدمین خارجی دولت ، روسای ادارات ، صاحب منصبان عالی‌رتبه کشوری و تجار و روسای اصنافکه بالغ بریکهزار نفر می‌شوند به‌صرف چای وشیرینی‌دعوت‌شده‌اند ، مراسم آتش‌بازی نیز در میدان سپه انجام خواهد شد .

کاروان شادی

برای سپاسگزاری و ابراز احساسات ملی روز ۲۴ و۲۵ اسفند یک کاروان شادی که از طرف تجار و اصناف و صاحبان گاراژها و موسسات ترتیب داده شده در شهر حرکت می‌کنند .

هیئت مدیره جشن که از آقایان دکتر طاهری ، مویداحمدی ازمجلس شورایملی ، آقایان نیک‌پور ، رضا بوشهری ، وکیل ، طهرانچی، کاشف، لاریجانی از طرف تجار ، آقایان حاج محمد حسین رزاز ، حاج‌نایب قناد ، غلامحسین خان لقانطه وحاج سید حسن موسویان از طرف‌اصناف انتخاب شده‌اند ترتیب جشن وکاروان شادی را به نمایندگی صنوف مختلفه فراهم آورده‌اند .

کاروان شادی امسال بهیچوجه قابل مقایسه با سال گذشته نیست، قافله بزرگی است که از شاهکار های صنعتی و ابتکارات جالب و عرابه های زیبا و نوازندگان ترتیب داده شده است .

هیئت مدیره جشن علاوه برکاروان شادی یک شب هم در مهمانخانه بلدی مجلس شب‌نشینی تشکیل خواهند دادکه عده زیادی از رجال و اعضای دولت، محترمین دعوت شده‌اند و آخرین گردش کاروان شادی در مهمانخانه بلدی خاتمه خواهد پذیرفت و هیئت کاروان نیز در شب نشینی شرکت می‌کنند .

رویهمرفته دوسه‌شب طهران‌وضعیت عادی خود را از دست خواهدداد، غرق جشن و چراغانی و ضیافت گردیده ، سازها و نوا های مختلف، رقص و بالاخره وسایل تفریح و خوشی برای تمام مردم فراهم‌گردیده است .

انواع و اقسام دستجات موسیقی در کاروان شادی حرکت می‌کنند ، ساز های قدیم و جدید ، موسیقی قفقازی ، اروپائی هریک درعرابه‌ها قرار داده شده ، دهل و سرنا، هیکل های مضحک ، ماسک های عجیب و غریب وسایلی است که مردم را چند ساعت می‌خنداند . این کاروان خط سیر طولانی را از چندین خیابان طی می‌کند .

نطق رئیس مجلس

دادگر

آقای دادگر رئیس مجلس در آخر جلسه اظهار داشت : آقایان می‌دانند هنگام تنظیم نظامنامه‌تشریفات، اعلیحضرت همایونی موافقت نفرمودند که روز ولادت ایشان‌سلام رسمی و تشریفات مخصوص داشته باشند و عرایض کمیسیون تشریفات دراین خصوص مورد قبول واقع نشد واین روزمهم تاریخی که خداوند با پیدایش یک مولود فوق‌العاده می خواست سعادت ایران را تامین فرماید بی‌تشریفات رسمی ماند . یعنی دولت تشریفات‌رسمی‌را معمول نداشت ، اما ملت چطور ؟ این دیگر مطلب علیحده‌ای بود ، میل حکومت در آن تاثیر و مداخله نداشت ، ملتی را نمی‌توان‌ازابراز احساسات خودش بازداشت .

ما بنوبه خود به ابراز احساسات خودمان الزام داریم . ما می‌خواهیم حق‌شناسی خودمان‌راابراز و اظهار کنیم وبه شاهنشاه اصلاح طلب و قائد توانای خود عرض کنیم که خوشبختانه ما همان نسل و نژادی هستیم که اوضاع سابق را دیده و اوضاع حاضره را مقایسه کرده و سنجیده‌ایم و جشن هائی که ملت با شوق و علاقه می‌گیرد مبین همین احساسات است‌که‌ازدل‌ها برمی‌خیزد.

چندخبر ازخارجه

خودرا به‌رودخانه‌سن انداختند

پاریس ـ دو نفر منشی استاویسکی به قصد انتحار خود را به رودخانه سن انداختند ولی مامورین نجات آنهارا فورانجات‌دادند . مدعی‌العموم کل این دو نفر را متهم نموده است که مقداری از دوسیه های مربوط به افتضاح بانکی را مخفی داشته‌اند.

دو آرتیست‌اطریشی

پاریس ـ چون دوسیه راجع به صدور اجازه اشتغال دو نفر خانم آرتیست اطریشی که در افتضاح استاویسکی مورد سوء ظن واقع شده‌اند از اداره مشاغل مفقود شده لذا وزیر مشاغل فرانسه‌کلیه روسای اداره مزبور را مورد توبیخ و تنبیه قرار داده است .

دالادیه شیاپ‌مواجهه‌داده شدند

پاریس ـ هیئت دولت کمیسیونی تعیین کرده که در اطراف اغتشاشات اخیربراثرافتضاحات بانکی تحقیقاتی نمایند ، کمیسیون مزبور دالادیه رئیس‌الوزراء و شیاپ رئیس نظمیه را احضار کرد و پس از استماع توضیحات آنها را مواجهه داد .

دالادیه

دالادیه گفت : اکثریت نمایش دهندگان‌را کسانی تشکیل میدادند که می‌خواستند آب را گل‌آلود نموده‌ماهی‌بگیرند. اینها می‌خواستند از افتضاح استاویسکی‌مقاصد سیاسی خود را پیش ببرند، فقط یک اقلیتی بودندکه‌حقیقتامی‌خواستند بطرف مجلس بیایند و مطالب خود را به مجلس بگویند .

سپس دالادیه و شیاپ را باهم روبرو کردند و دالایه دو نفر شاهد به کمیسیون تحقیق آورد و مطابق اظهارات این دو شاهد وقتی دالادیه به شیاپ رئیس نظمیه تلفن کرد که شما از کار نظمیه معزول شده‌اید و به سمت فرمانفرمائی‌مراکش انتخاب شده‌اید شیاپ پست مراکش‌را قبول نکرده و گفته است در این صورت مرا در کوچه خواهید دید و منظور این بوده است که شیاپ همینکه خود را معزول دید در مقام تحریک مردم به اغتشاش برآمد .

شیاپ این موضوع را جدا تکذیب کرد و گفت : من چیزی که به رئیس‌الوزراء گفتم این بود که باید مراقب و مواظب عملیات (فروت) وزیر داخله باشید زیرا او عملیاتی شروع کرده و خیالات شخصی دارد که منطبق با قانون نیست .

(نقل ازاطلاعات۲۳اسفندماه ۱۳۱۲)

بهترین هدیه برای پرورش فکرکودک شما

کتاب نقاشی
تخت جمشید
برگردان نقش‌ها از
محمدرضا عدنانی

نقش های زیبا وغرورآفرین تخت جمشید ،
دراین کتاب بصورت طرح هایی ساده
برای رنگ آمیزی توسط کودکان فراهم شده است .
به پنج نفرازکودکانی که بهترین رنگ آمیزی
این کتاب راتاتاریخ ۱۰ فروردین‌ماه
۵۲ به نشانی‌کانون، مرکزکتابخانه ها ،
ارسال دارند کتاب هایی‌به عنوان‌جایزه
درنظرگرفته شده است‌که درمراسم روز
جهانی کتاب کودك ،اعطاء خواهد شد

بابهای ۱۵ ریال
ازکتابفروشی ها
وغرفه های کانون بخواهید
مرکزپخش :
فروشگاه مرکزی کانون :
تخت طاووس ، خیابان جم
شماره ی ۳۱

کانون پرورش
فکری کودکان
و نوجوانان

تاریخ درصفحات اطلاعات

احمد احرار

تزارها در ایران

-۳۸۷-

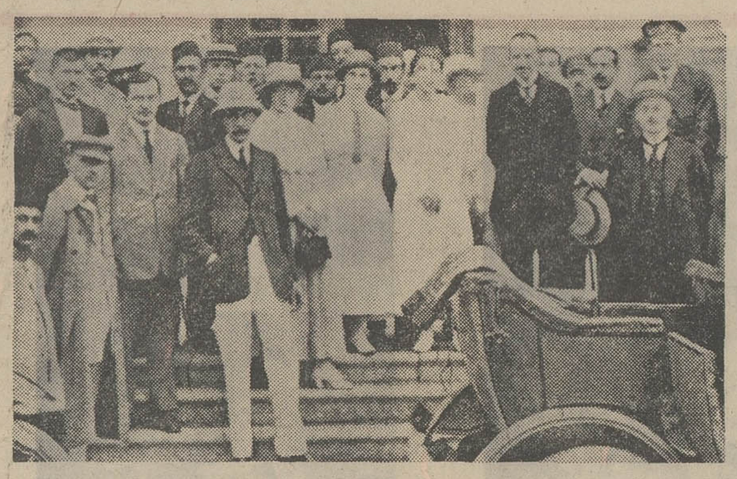

«فون‌اتر» وزیر مختار روس در میان‌اعضای سفارت

پیش از آنکه «براوین» عازم ایران شود «اسدبهادر» شارژدافر سفارت ایران در سن‌پطرزبورک جریان امر را به تهران تلگراف کرده و متذکر شده بود بهتر است دولت ایران بدون آنکه مناسبات خود را با «فون‌اتر» و تشکیلات‌سفارت روس قطع‌کند، نسبت به «براوین» نیز رفتاری دوستانه درپیش گیرد. اماامشکل این‌بود که «فون‌اتر» وزیر مختار روس مثل بسیاری ازنمایندگان سیاسی روسیه در کشورهای خارج رژیم تازه را به‌رسمیت نمی‌شناخت و حاضر نبود وجود «براوین» را بعنوان نماینده دولت روسیه در تهران تحمل کند .

«براوین» که چندی پیش از آن ، در زمان حکومت تزاری ، بسمت کنسول روس در خوی خدمت میکرد و با «فن‌اتر» آشنایی و همکاری داشت ، بلافاصله بعد از ورود به تهران دریافت «اتر» حاضر نیست امور سفارت را به وی واگذار کند و درین زمینه از طرف کوردیپلماتیک بویژه سفارت‌انگلیس حمایت میشود . بعلاوه، دولت ایران نیز بخاطر آنکه هنوز رژیم جدید روسیه رابه رسمیت نشناخته بود سعی میکرد به هیچ‌عنوان آلوده این‌اختلاف نشود. بهمین‌جهت «براوین» تصمیم گرفت موقع خودرا ازطریق دیگری تثبیت کند . یک روز بعد از ورود «براوین» به تهران مجمع فرقه دموکرات و از اعضای حزب برای آشنایی با نماینده دولت بلشویک روسیه ، دعوت کرد :

« چون جناب مسیو براوین نماینده‌محترم دولت بلشویک‌اطلاع دادند که روز سه‌شنبه پانزدهم ربیع‌الثانی (فردا) چهارساعت‌بعد ازظهر به مجمع فرقه دمکرات تشریف خواهند آورد لذا بعموم هم‌مسلکان‌محترم‌اطلاع داده‌میشود یک ساعت قبل از موقع مقرر در مجمع حضور بهمرسانیده برای پذیرائی جناب‌ایشان حاضرباشند»

«براوین» درین‌جلسه یکبار دیگراصول سیاست دولت انقلابی روسیه را دائر به الغای معاهدات گذشته و ایجاد روابط شرافتمندانه مبتنی بر احترامات متقابل بین دو کشور تشریح کرد و سپس به راهنمایی زعمای دمکرات ، به‌تنظیم اعلامیه‌یی مبادرت ورزید که چند روزبعد ،در مطبوعات‌تهران، انتشار یافت :

«چند روز است این بنده وارد طهران شده وتا اندازه‌ای دید و بازدیدهای خودرا انجام داده‌ام . اینک بموجب این بیانیه اعلام میدارم که حاضرم برای الغاء تمام معاهدات‌نامشروع که‌بزور سرنیزه دولت سرنگون‌شده تزاری‌ازایران گرفته شده است با هیئت دولت ایران وارد مذاکره‌شوم و حاضرم بنمایندگی دولت انقلابی روسیه ، بعد از فسخ امتیازات، یک‌معاهده شرافتمندانه بین دولت ایران و دولت خود امضاء نمایم . ن. ز. براوین»

«فون‌اتر» در حالیکه بشدت میکوشید تامانع نزدیکشدن «براوین» با مقامات‌دولت ایران شود ، با صدور اعلامیه‌یی در مقابل فعالیت‌های «براوین» عکس‌العمل نشان داد:

«اعلامیه سفارت روس ـ برای استحضار عموم ورفع سوء تفاهم، سفارت اعلام میدارد :

اولانا درروسیه حکومت‌مرکزی که مقبولیت عامه داشته و متکی به اراده اکثریت اهالی باشد تشکیل‌نشود سفارت روس‌هیچکس را محق نمیداند که اظهاراتی‌از طرف تمام روسیه بنماید . حتی خود را هم به این رویه اساسی ملزم میداند .

ثانیا حالیه سفارت حافظ کلیه امور و منافعی است که ازطرف دولت قانونی که تمام روسیه پس از انقلاب آنرا پذیرفته بودند به او سپرده شده است و خود را موظف میداند که این امانت را تا زمان تجدید تشکیل حکومت مرکزی فوق‌الذکر حفظ واداره‌کند مراتب عملیات خود را هم به‌همان حکومت تقدیم خواهد داشت .

جدول کلمات متقاطع

شماره ۵۵۸۷

طرح جدول : ف . جلوه

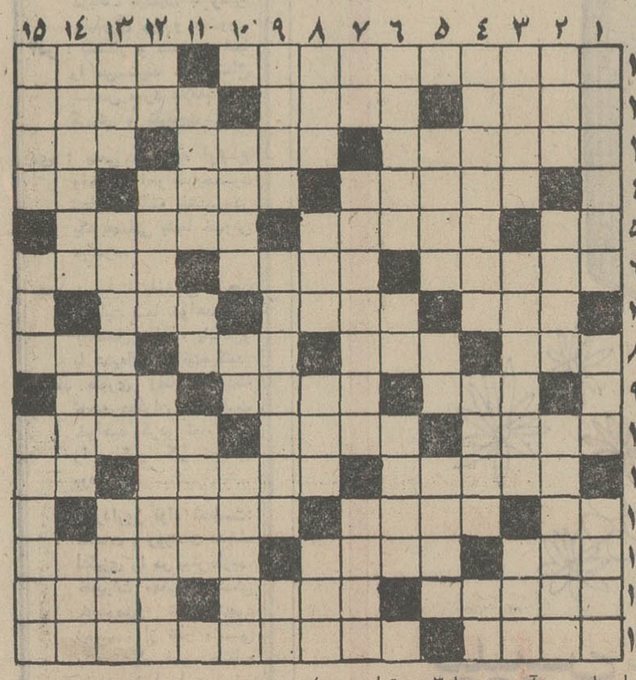

افقی :

۱ـ از جزایر عظیم اقیانوس هند ـ این هم برای خود قانون زور و آشفته‌ای دارد ۲ـ سردرگمش کنایه از پریشانی است ـ کشیدنش نگاری می‌خواهد ـ وزارت کشور سابق ۳ ـ فرمانروایان ـ از گرانبهاترین انواع خال ـ دستی ٤ ـ زینت بسته کادوئی ـ روزگاری بوسیله کارشناسان بلژیکی اداره میشد ـ لعن کردن ۵ـ گوشت ـ رودخانه‌ای دراروپا ـ از مراکز بزرگ کشاورزی در جنوب ٦ـ سرباز ساده ـ گوشی که کمتر پیدا می‌شود ـ آواز اسبان ۷ ـ بی‌اساس و بی‌معنی ـ عاشق دلخسته ـ اشتباه ۸ـ بخشندگی ـ شهری در اروپا ـ از سبزیهای روسیاه ـ حرف خمیده پشت ۹ـ چربی ـ بهم درپیچیده ـ بوستان ۱۰ـ لباسی که بیش از آنکه بپوشاند عیان میسازد ـ مبارک شمردن ـ دانسته ۱۱ـ ورم سر یا دماغ ـ خاطرخواهی است و رسوائی دارد ـ علامت جمع ۱۲ـ خدای سنگی ـ تفاله میوه و سبزی ـ از موسیقی دانان بنام ایران قدیم ۱۳ـ ربح پول ـ محجوب ـ پرمدعای یاوه‌سرا ١٤ ـ از درجات ارتشی ـ معمول ترین نوع شرکت تعاونی ـ پول ترکی ۱۵ـ تلاش و کوشش شدید ـ فی‌المجلس آهنگی یا شعری سرودن .

عمودی :

۱ـ پاداش و سزای بدی ـ یکی‌ازاجسام ـ از بندرگاههای نظامی فرانسه ۲ـ درد ـ ظرف بزرگ سفالی‌برای‌آرد و امثال آن ـ دیبا ۳ـ برقرار ـ از توابع سیرجان ـ آغاز ٤ ـ الهه عشق و زیبائی یونان‌قدیم ـ فصل ـ تکرار یک حرف ۵ ـ از ماهها ـ ریشه ـ زبانش میگیرد ٦ـ از گیاهانی که کار صابون می‌کند ـ بدی ـ چیزی کم و کسر ندارد ۷ـ عدد ماه ـ دلداری که لبش بوسیدن دارد ـ جاودان۸ـ ازآب گرفتنش‌خیلی زرنگی‌میخواهد ـ هم نا داردهم انگشت ـ بعضی اوقات زاید براصل هم میشود ـ مجری وصیت‌نامه ۹ـ قصد ـ مرکز پاپ ـ راه میان‌بر ۱۰ـ حق و حساب ـ طاقچه بالا ـ استفراغ ۱۱ـ بشقاب ـ نفرین کردن و بد گفتن ـ مردگرامی وخردمند ۱۲ـ مرغ میرود ـ از پارچه های نازک زنانه ـ شاهنامه بسیار معروفی دارد ۱۳ ـ از اقسام پارچه ـ بزرگ مالک ـ شهری‌در هندوستان ١٤ـ جایش در گلبدان نیست کنار گنبد است ـ حالت بیهوشی و بی‌خودی ـ چه سرش را ببرید چه پایش را یکی از ایشان است ۱۵ـ شعله آتش ـ هراس ـ هرج و مرج بسیار .

حل‌جدول شماره ۵۵۸٦

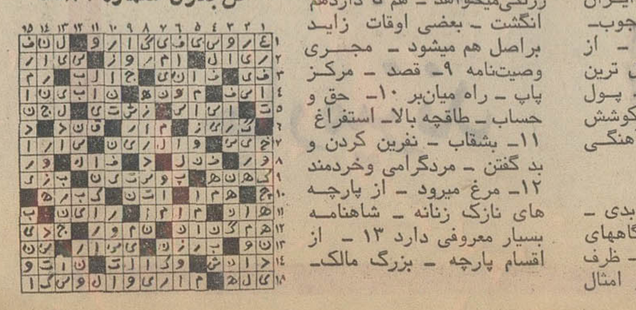

ایران در ۲۴ ساعت گذشته

معاون رایزن اقتصادی سفارت شوروی در ایران :

همکاری ایران و شوروی در ساختمان ۹۰ تأسیسات

بعد از ظهر دیروز در انجمن روابط فرهنگی ایران و شوروی ، آقای میکائیل سارینگوریان معاون رایزن اقتصادی سفارت اتحاد جماهیر شوروی راجع به پیشرفت های اقتصادی درشوروی‌ومناسبات بین دو کشور سخنرانی نمود .

او پس از بیان‌شمه‌ای ازپیشرفت های اقتصادی شوروی بتوسعه مناسبات دوستانه بین ایران و شوروی اشاره کرد و گفت : طی سالهای‌اخیر ، همکاریهای‌اقتصادی و فنی و شوروی وایران‌گسترش وسیعی حاصل نمود .

درحال‌حاضر همکاریهای‌اقتصادی و فنی شوروی و ایران‌درساختمان بیش از ۹۰ تاسیسات مختلف که ۴۰ واحد ازآنهابرای بهره‌برداری تحویل گردیده و بقیه در مرحله طرح‌ریزی و ساختمان میباشند ، انجام میگیرد.

پس از خاتمه سخنرانی ، فیلمی بنام رود ارس که نمونه‌ای از همکاریهای‌دو کشور است ودوحلقه فیلم راجع به هنرمندان پاتیناژ و همچنین یک فیلم کوتاه داستانی بنام زاغچه از گرتسن ، نویسنده معروف روسی نشان داده شد.

درپایان‌به مناسبت شب‌چهارشنبه سوری ، مدعوین از روی بوته‌هائی که تهیه شده بود ، پریدند واین شب را جشن گرفتند .

دکتر جلال عبده در مدرسه عالی بازرگانی گفت:

سازمان ملل درحل مسائل‌سیاسی ناتوان است

دکتر جلال عبده

بعد از ظهر دوشنبه این‌هفته آقای جلال عبده مدیر عامل‌کانون بانکها و رئیس جمعیت طرفدار سازمان ملل در مدرسه عالی بازرگانی اصول سیاست مستقل ملی ایران را تشریح کرد وگفت:

«.. فرهنگ ایران لااقل ۲۵۰۰ سال استمرار دارد و با وجود هجومهای گوناگون که در ادوار مختلف تاریخ به این مملکت‌شده است میتوان گفت‌که مبانی‌فرهنگ کمتر دچار تغییر شده است .

البته نمیتوان ادعا کرد که‌این فرهنگ ، همان فرهنگ قبل از اسلام است چرا که طبیعتا تا بحال تغییرات گوناگونی متوجه فرهنگ ما شده که البته بعضی از آنها مطلوب هم بوده است یکی ازاین تغییرات اصول انقلاب شاه و مردم است که در ده‌سال گذشته تحول عظیم اجتماعی و فرهنگی در مملکت ما بوجود آورده است .»

قبل از انقلاب یکی ازاصول رایج در این مملکت فئودالیسم بود البته نه فئودالیسم بمعنی اروپائی بلکه فئودالیسم بمعنی خاص در ایران !

آقای جلال عبده آنگاه افزود: سیاست مستقل ملی مامبنایش براساس ناسیونالیسم است منتها ناسیونالیسم مثبت و روش ناسیونالیستی بدون تعصب که مظاهر سیاسی و اقتصادی آن روشن است . ناطق پس ازبحث پیرامون نتایج این سیاست گفت:

در سازمان ملل هم روش ما همواره همین بوده چرا که ما متوجه هستیم برای ممالکی نظیر ما با وجود پیشرفتها و ترقیاتیکه شده هنوزقدمهای بسیاری درراه است و توفیق قطعی فقط درسایه صلح و آرامش نصیب‌این مملکت خواهد شد .»

آقای عبده سپس به‌مناقشات کنونی دنیا اشاره کرد و عامل دوم سیاست مستقل ملی ایران را همزیستی مسالمت‌آمیز دانست و گفت :

همزیستی مسالمت‌آمیز بایدبا همکاری بین‌المللی توام باشد و براساس درک همین سیاست ، دولت از سالها پیش به رفع اختلافاتیکه با کشورهای همسایه داشته همت گماشته است .

اختلافات مرزی ما با کشور شوروی حل‌شد و هم‌اکنون‌روابط ما با این دولت صمیمانه و بنیادش براساس همکاری‌های اقتصادی است .

یکی از نتایج بسیار جالب همین همکاریها ایجاد کارخانه ذوب‌آهن بود که ازآرزوهای دیرینه ملت‌ایران محسوب میشد.

مابا همسایه‌دیگر خودپاکستان هم روابط صمیمانه‌ای داریم و همینطور افغانستان که اختلافات ۱۰۰ ساله ما با آنها در شرف حل‌شدن است .

ترکیه نیز اززمره کشورهائی است که با آنها روابط نزدیک ودوستانه‌ای داریم. اماتاسفانه در جوار ما کشوری است بنام عراق که هرگز نمیخواهد اختلافاتش را با ما براساس قراردادهای بین‌المللی حل وفصل نماید .

آقای عبده بدنبال این مطلب به سازمان ملل اشاره کردواظهار داشت :

یکی ازمبانی سیاست مستقل ملی ما پشتیبانی از سازمان ملل متحداست .

سازمان ملل اگرچه در حل و فصل مسائل‌سیاسی توفیق‌چندانی نداشته ولی درقسمتهای اجتماعی و اقتصادی توفیق‌های زیادی نصیبش شده است .

دکتر الموتی در کلوپ روتاری شمال تهران گفت:

دولت فعالیت بخش خصوصی‌را ترمز نمی‌کند

دکتر الموتی

جلسه هفتگی کلوپ‌روتاری شمال تهران ، دیروز درهتل اینتر کنتیننتال تشکیل شد، در این جلسه دکتر الموتی رهبر فراکسیون حزب ایران نوین در مجلس شورای ملی نطقی در پیرامون‌بودجه۱۳۵۲ نمودوسپس‌بسئوالات‌حاضرین پاسخ داد .

وی گفت :

خصوصیت جدید لایحه بودجه سال ۱۳۵۲ در تلفیق بودجه و برنامه با یکدیگر است ، و همچنین رقم بالای آن که حدود ۶۹۳ میلیارد ریال می باشد .

ناطق اشاره بفعالیت بخش خصوصی کرد و گفت: گاهی اوقات شایعاتی شنیده میشود که بر طبق آن دولت میخواهد فعالیت بخش خصوصی را ترمز کند، درحالیکه بنظر من ابدا چنین نیست و دولت حزبی کاملا میکوشد تا در برنامه های خویش به بخش خصوصی هرچه بیشتر تکیه نماید .

نکته‌ای دیگری که در لایحه بودجه کل کشورقابل توجه است ، اعتبارات استانی است که دولت در اختیار مردم قرار داده تابا نظر واراده خود ایشان ازطریق‌انجمن های محلی در منطقه های مختلف مصرف شود .

همچنین دز برنامه های عمرانی لایحه بودجه‌مادرآمد عظیم نفت را داریم که تنها درسال جاری برابر مجموع درآمد ۵۰ سال قبل از انقلاب بوده است .دراین‌خصوص ارقام‌خیلی‌راحت تر سخن می‌گویند .بدین معنی که‌درآمد یك ساله ما حدود ۲۴۰۰ میلیون دلار خواهد بوددرحالیکه در طی ۵۰ سال معادل ۲۳۵۰ میلیون دلار بوده است ودر دهساله آینده معادل ۷الی۸ میلیارد دلار خواهد بود .

در باره آزادی زنان صحبت میکند:

مسئله‌ای که اینروزها بیش‌از ۵۰٪ جمعیت کره زمین را بخود مشغول داشته‌وتقریباًدرباره‌آن‌حرف میزنند موضوع آزادی زنان وبرخورداری آنها از امکانات واقعی یك زندگی انسانی است .

ولی متاسفانه اغلب ، فقط حرف میزنند و در فکر یافتن یك راه حل اصولی نیستند ؛ البته خود خانمها نیز مقصرند ؛ آنها بجای اینکه بیاندیشند چطور میتوانند بدون از دست دادن زندگی خانوادگی به آزادی دست یابند ، یا فقط سکوت میکنندوغصه‌میخورندیا دسته‌جمعی درخیابانها براه‌می افتندوشعارمیدهند بدون‌آنکه‌بجز چند کلام‌حرف‌تکراری موفقیت تازه‌ای بدست‌آورند . اگر قوانین و مقررات بین‌المللی را با دقت مطالعه کنیم می‌بینیم همه جا زن با مرد برابرشناخته شده‌و زن‌و مرد حتی درمذاهب مختلف‌مساوی و برابرند .

پس خانمها هرچقدرغصه بخورندیا فریاد بزنند و هر چقدر که قوانین تازه‌ای بوجود بیاید باز اصل‌مسئله تغییری نخواهد کرد . اینجاست‌که خانمها برای بدست آوردن آزادی بایداساسی‌ترفکر کنند، ولی‌وقتی‌پای مسئولیت اداره خانه پیش‌میاید زن که فطرتاً و ذاتاً موجودی مهربان و باگذشت است بخاطرانجام امور خانه‌ازهمه چیزحتی‌آزادی‌اجتماعی چشم میپوشد و بجای اینکه‌فرصتی برای فکر کردن‌بمسائل خودش‌کنار بگذارد؛ سرگرم کارهای‌جاری خانه میشود، پخت‌وپز میکند، ظرفها را میشوید، جارو و گردگیری میکند، رخت میشوید و شب خسته از کار بخواب میرود . فردا بازهمان آش است وهمان کاسه . پس اگردقیق‌تر به مسئله نگاه‌کنیم ، درمی‌یابیم‌تنها عاملی‌که برای خانمها مانع رسیدن به‌آزادی‌میشودگرفتاریهای‌روزمره است وهرگاه خانمی بتواند مسائل مربوط‌بخانه را به طریق‌دیگری‌حل کند راه رسیدن به آزادی راهموار کرده است و اینجاست که تکنیك بیاری انسان میشتابد . سالهاست انسان‌برای حل‌مسائل‌بغرنج‌وایجاد سرعت در انجام کار به ماشین تکیه کرده‌است زیرامدتهاست‌پیشرفتهای صنعتی بمرحله ای از تکامل رسیده است‌که ماشین‌کارهای طاقت‌فرسای انسان‌رابهترازخود اوانجام میدهد. مثلا آ ا گ تقریباً ازآغازقرن‌بیستم ساخت وسائل خانگی راآغازکرده. این کارخانه که تقریباً بیش از تمام تولیدکنندگان لوازم‌خانگی‌دراروپا ماشینهای خدمات خانگی میسازد، پیوسته‌کوشیده است امکانات‌تازه‌ای برای خانمهای‌خانه دارفراهم‌آورد تا آنها بتوانند با سپردن کارهای روزانه خود باین ماشینها ازاتلاف انرژی بدنی و صرف وقت بیهوده بکاهند وفرصت‌بیشتری برای‌رسیدن بخودشان‌ومسائل‌اجتماعی‌خودشان بدست آورند. در واقع آ ا گ ۷۸ سال پیش اولین قدم را برای‌آزادی زنان‌برداشت واکنون سازمان‌لوازم خانگی آ ا گ ایران‌این هدف‌بزرك را دنبال میکند .

مافقط‌راه‌حل مسئله‌راپیشنهاد میکنیم بقیه‌بخود شمامربوط میشود .

آوانگارد 185

اخبار اصناف تهران وشهرستانها

چلو مرغ جای ماهی پلو

مرغداران تهران مرغهاو بوقلمون‌ها رابرای شب عید به بازارآوردندبازار مرغ در نوروز چندان گرم است که از رشت و شمالغرب مرغ بومی و از اصفهان مرغ ماشینی و از اطراف تهران نیمچه‌ها را به بازار آورده‌اند و حجم دادوستد فوق‌العاده افزایش یافته است .

اتحادیه صنف پرنده فروش با این وجود مشغول تهیه ورود مرغ از خارج است و تعداد زیادی نیز بوقلمون به بازار آورده شده و صاحبان مرغداریها مقادیری مرغ‌که در سردخانه‌ها ذخیره کرده بودند به‌دکانها عرضه کرده‌اند.

پرنده فروشان اعلام کردند که امسال کمبود ماهی را مردم با گوشت مرغ جبران میکنند و روی این اصل میزان مصرف‌گوشت مرغ افزایش یافته و مردم نیز برای شب چهارشنبه سوری‌بجای ماهی ،مرغ‌خریداری کرده‌اند.

جز بااجازه اتاق اصناف

مغازه داران اصفهان حق حراج ندارند

اتاق اصناف اصفهان پروانه کسب یک آموزشگاه رانندگی را لغو کرد این‌آموزشگاه که بصورت مرکز کسب دایر شده بودبعلت ارتکاب تخلف تعطیل شد . این اولین اقدام جدی اتاق اصناف در یک شهر بزرگ است و اجرای مقررات تعطیل محل‌کسب بی‌تردید توجه اصناف و کسانی را که بی‌جهت در سلک این جامعه درآمده‌اند جلب خواهد کرد.

اتاق اصناف اصفهان در این هفته حراج غیر واقعی را در این شهر ممنوع کرد و به موجب اعلام اتاق حراج کنندگان ملزم شدند پیش از حراج از مسئولان‌اتاق کسب اجازه نمایند.

در شهر اصفهان باوجود هزاران پیشه‌ور ضوابط قانون نظام صنفی بادقت کامل اجرا میشود و در این شهر که همه روزه مورد بازدید صدها جهانگرد‌داخلی و خارجی‌قرار دارد اجرای ضوابط موجب اصلاح روابط مردم با پیشه‌وران خواهد شد.

P&O

کشتی رانی پی ـ آند ـ او

THE PENINSULAR AND ORIENTAL STEAM NAVIGATION COMPANY

حمل کالای صادراتی بمقصد خاوردور

کشتی مالبرا سفر ۷ وارد شده و هم‌اکنون مشغول تخلیه کالای وارداتی میباشد .

کشتی استرات برورا سفر ۳۴ وارد خرمشهر شده‌وبرای تخلیه‌کالای‌وارداتی ثبت نوبت نموده است . کشتی استرات برورا قرار است ضمن تخلیه بمقصد بنادرخاوردور بارصادراتی نیز بارگیری نماید .

از بازرگانان محترم صادر کننده خواهشمند است ترتیبی اتخاذ فرمایند که کالا بموقع پای کشتی حاضر باشد .

شرکت گری مکنزی محدود

تهران تلفن ـ ۳۱۴۱۵۶ر۵۹ ساعات کار اداری ۷½ صبح الی ۱½ بعد از ظهر
خرمشهر تلفن ـ ۲۷۴۸ر۵۰

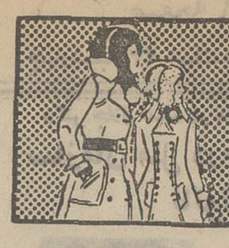

نیازمندیهای شما

نیازمندیهای اطلاعات

تلفنی آگهی قبول میکند

تلفنهای ۳۱۱۲۲۴-۳۱۱۲۲۵
۳۱۱۲۲۹-۳۱۱۲۳۰

اثاثیه

خرید

بازرگانی فرش کیهان
۸۳۰۹۰۴ و ۸۲۳۷۷۶
خریدار نقدی همه رقم فرش کهنه و نو جهت صادرات روزولت میدان ۲۵ شهریور .

نمایشگاه فرش توکلی
بهترین خریدار فرش کهنه ونو خصوصا فرش‌های کهنه شرکت فرش جهت صادرات نمایشگاه وزراء ۶۲۱۴۰۵ شعبه بازار تلفن ۲۰۸۲۹

بازرگانی طوسبی
فرش های کهنه و نو سنگین قیمت شما را برای‌صادرات از سایرین بهتر میخرد ۷۵۹۰۲۹

فروشگاه فرش شایان ۹۲۲۳۸۱ و ۹۲۸۲۷۳ ـ بهترین خریدار قالی و قالیچه های کهنه و نو جهت صادرات یخچال و وسایل لوکس منزل

فروشگاه فرش آسیا ۹۲۵۱۰۲ و ۹۲۲۸۲۲ باسابقه ترین خریدار قالی وقالیچه های کهنه و نو یخچال برقی و نفتی تلویزیون بقیمت عادلانه

فروشگاه۱سنار۹۲۶۴۰۲۱ خریدار یخچال‌تلویزیون فرش و کلیه لوازم منزل

جهان کالا ۹۲۵۴۵۸ خریدار یخچال تلویزیون و لوازم منزل شما .

فرش‌خواجه‌نصیر
بهترین خریدار فرش کهنه و نومعاوضه جهت صادرات تلفن ۷۵۲۶۹۰

فروشگاه‌پیروز ۹۲۸۱۳۸ خریدار فرش کهنه و نو قبض بانك کارگشائی

فرشهای کهنه
از متری ۳۰۰ تومان به بالا خریداریم . فرش اشراف جنب سینما پاسیفیك ۷۵۸۶۵۵

فروشگاه فرش صمد تلفن ۹۲۹۹۸۴ خریدار همه رقم فرش کهنه و لوازم منزل اشیاء قدیمی

نمایشگاه پروین ۹۲۵۳۹۴ با سابقه ترین خریدار فرش کهنه و نو و تمام لوازم منزل نقدا

فروشگاه فرش نادر تلفن ۳۵۲۳۶۶

بهترین خریدار قالی و قالیچه های کهنه و نو جهت صادرات یخچال تلویزیون و مبلمان منزل

فروشگاه فرش کوروش تلفن ۹۲۰۴۰۸ بهترین خریدار هرنوع فرشهای نو و کهنه و لوازم منزل در شهر و شمیرانات بقیمت عادلانه شاه چهار راه پیروز

فروشگاه آریا ۹۲۹۳۹۳ خریدار فرش و سایرلوازم‌منزل

فرش اردیبهشت شاه تلفن ۶۶۸۱۶۴

ایران فرش ۷۷۴۹۷۲ فرشهای کهنه ونو وسایرلوازم منزل بهر مبلغ نقدا بیشتر از سایرین خریداریم تلفن۷۷۷۰۲۵

فرش گلشن تلفن ۱۲۱۴۲۱ بهترین خریدار فرش کهنه همه رقم فرش نو موجود میباشد

فقط قالی و قالیچه اعلا را در منزل شما خریداریم بین‌ساعت ۱۰ تا ۱۲ ـ ۵۳۷۳۲۵
آ ـ ۲۱۱۰۸

خرید و فروش انواع فرشهای نو و کهنه فرش شمال۷۵۷۹۳۹
آ ـ ۲۱۲۰۲ ۱ـ۱۰

کرایه
کرایه هرنوع ماشین‌تحریربنگاه فنی ناصر تلفن۸۲۶۲۰۵درواز‌ه دولت مقابل سعدی .

فروش دست‌اول
دو دست مبل استیل ایتالیائی لوئی پانزدهم و لوئی شانزدهم کاملا نو ـ تلفن ۷۵۹۵۲۰
آ ـ ۹۲۵۳۰ ۱ـ۲

فروش‌دست‌دوم
یک‌خانواده‌آلمانی بعلت‌مراجعت به آلمان از ایران ، اثاثیه‌منزل و البسه خود را به فروش میرساند لطفا بین ساعت ۹ الی ۱۲ صبح مراجعه شود :
فرمانیه ، خیابان ندا کوچه هنگامه‌شماره ۱۶ تلفن:۸۷۵۰۷۵
آ ـ ۲۸۴۸۷

یک خانواده خارجی مقداری لباسهای بچه‌گانه ، روزنامه و لوازم منزل به فروش‌میرسانند آدرس ـ جاده قدیم شمیران خیابان لادن‌کوچه مهردادکوچه دوم دست چپ شماره ۲ تلفن ۷۵۰۰۵۳
آ ـ ۲۸۴۱۱

مقداری لباسهای شب و روز خارجی و ایرانی به فروش میرسد تلفن ۶۳۶۹۹۳ دوشنبه‌و سه‌شنبه تمام روز
آ ـ ۲۱۰۹۷

مقداری لوازم منزل و لباس‌زنانه فروشی تلفن ۶۳۱۱۵۵
آ ـ ۲۱۲۰۵

گرام استریوفونیک وبکور آمریکائی به قیمت ۲۵۰۰ تومان از ساعت ۷ بعد از ظهر تلفن ۷۸۳۱۰۰
آ ـ ۲۱۱۹۶

یک سرویس اتاق‌خواب برای فروش آماده میباشدتلفن ۸۹۰۰۷۵
آ ـ ۲۸۴۸۳

مبل‌ودکوراسیون

پراهن مبل ۳۱۹۵۰۵
تعویض پارچه مبل ۳۱۹۵۰۵
پرده‌دوزی شهرزاد ۳۱۹۵۰۵

مبل فردوس
سازنده بهترین مبلمان چوبی و لوازم دفتری نشانی خیابان جمشیدآباد سه‌راه ساسان‌تلفن ۹۲۰۵۵۱
آ ـ ۲۱۰۵۰

شستشوی‌مبل وفرش

گلین‌سرویس‌خشکشوئی
مبل فرش و موکت با دستگاه منحصر بفرد و خشکشوئی‌پرده بانصب مجانی ۹۵۲۵۴۶

کنت‌سرویس ۷۷۶۷۱۳
خشکشوئی‌مبلمان،موکت فرش ـ تشك اتومبیل

پیمان
خشکشوئی یکدست مبل ۴۰ تومان،شستشوی فرش،موکت، تشك اتومبیل در جای خود تلفن ۹۲۴۱۷۷

کارخانه قالیشوئی ادیب
تلفن شعبه مرکزی ۹۰۵۶۵۰
تلفن خیابان نواب ۹۵۲۴۵۴
تلفن‌خیابان‌آذربایجان۹۰۵۸۹۵۰

خشکشوئی مبلمان ادیب
یکدست ۵۰ تومان درجای‌خودتلفن۹۰۵۶۵۶

کارخانه قالیشوئی‌اطلس
تلفن ۹۵۲۵۴۶ و ۹۷۵۴۳۰

دوراکلین سرویس امریکا
با تکنیک برترگرانتر مطمئن‌تر تلفن‌های ۸۴۸۳۹۵ و۸۴۸۳۹۶ و ۸۴۵۶۸۳

درایکلین سرویس آلمان
خشکشوئی مبلمان فرش موکت در محل ۷۹۵۳۰۷

کارخانه قالیشوئی بیوك
تلفن ۲۹۹۱۵ ـ ۹۷۷۱۱۸
آ ـ ۲۰۶۰۴

قالیشوئی فرخ سرویس
منظم تلفن ۹۷۵۰۷۸

قالی‌شوئی تاج
تلفن۲۱۳۴۴ـ ۵۳۳۲۶۲

تعمیرات

تلویزیون
تعمیرگاه تلویزیون الکترون باتائید وزارت کارتلفن ۷۶۳۶۸۲

تعمیرتلویزیونها R.T.I-R.C.A شاب‌لورنس فیلیپس سیرا تلفونکن وسایر مارکهاسرویس مجهز سیار درشهروشمیرانات

تعمیرات فوری تلویزیون
باضمانت کتبی تلفن ۶۶۷۱۳۱

تعمیر تلویزیون فوری‌در محل۸۸۳۸۲۸

تعمیرگاه مجازشماره ۶
شاوب‌لورنس
جاده قدیم شمیران۲راهی‌قلهک
۸۶۶۷۸۶
SCHAUB-LORENZ

شاوب لورنس
SCHAUB-LORENZ
۳۹۲۴۶۳

سرویس تلویزیون
گارانتی تلفن ۶۲۸۳۷۱
سرویس‌سیار R.T.I-R.C.A
سیرا مدیاتور جنرال الکتریک و گراندیک بویژه شمیرانات .

تعمیرگاه ثابت
تعمیرتلویزیونهای RCA RTI
با تخفیف استثنائی
تلفن ۶۶۹۱۷۰

تعویض لامپ تصویر ویاگان تلفن ۷۶۰۶۱۴

MENORA

منورا سرویس تلویزیون ۹۳۵۰۳۶ ـــ ۹۳۵۹۸۴

تلویزیون فوری درمنزل تعمیر میشود ۹۶۰۵۴۶

تعمیرگاه مجازشماره ۱۶
شاوب لورنس
سرویس‌های سیار فوری
تلفنهای: ۳۱۳۲۶۲
۳۱۳۲۷۸
SCHAUB-LORENZ

PHILIPS
سرویس مرکزی
شرکت سهامی رادیو الکتریک ایران
فیلیپس
تلویزیون
سیرا
تلفن ۷۸۵۵۳-۷۸۵۵۴
کیلومتر۱۲ـ جادهٔ آبعلی

بخاری
سرویس آبگرمکن ۹۲۰۶۶۴

شوفاژ
سرویس‌ونصب شوفاژ۷۵۱۶۵۱

کولر
نصب و سرویس و رنك کولرو کانال کشی فوری ۷۹۳۸۹۷

راهنمای سرویس
ارج
۹۶۲۰۴۵
از ساعت ۷½ صبح تا ۷½ بعدازظهر

سرویس‌مجازشماره۱۳۱
ارج
تعمیرات و نصب کانال‌و رنك‌آمیزی‌کولر آبگرمکن بخاری با قطعات یدکی عباس‌آباد (موسوی)تلفن ۸۴۱۱۲۵

سرویس و نصب کولر آبگرمکن ۷۶۵۲۶۴

کارگاه فنی کوروش سرویس مجاز ۱۲۴

ارج
رنگ و سرویس و تعمیرات هر نوع کولر و آبگرمکن و کانال کشی ساختمان تلفن ۳۵۰۱۸۴
آ ـ ۲۱۰۹۹

دفتر فنی مارکو
نصب‌و سرویس‌آبگرمکن یخچال ، لباسشوئی و کولر
رنگ‌آمیزی و کانال کشی با۲۰ سال سابقه در شرکت نفت تلفن ۸۴۵۴۷۵
آ ـ ۲۱۱۱۴

یخچال
تعمیرگاه سیدحسین تعمیرهر نوع‌لباسشوئی یخچال‌آبگرمکن۸۸۲۴۳۸

تعمیرگاه‌یخچال‌فریجیدر اثاث یدکی موجود است ۸۴۸۷۵۶

الکترو کلمن
تعمیرگاه یخچال‌های بوش و تعمیر هر نوع یخچال کولر سردخانو تهویه خیابان‌خواجه نصیر طوسی شماره ۷۳ تلفن ۷۵۳۳۹۴
آ ـ ۲۱۱۹۴

تعمیرگاه آسیا سرویس یخچال و کولر تلفن ۹۷۰۸۵۵

تعمیر یخچال فرژیدرو غیره ۸۳۹۲۲۵

تعمیر یخچال آبگرمکن رنك‌آمیزی‌فوری۹۵۲۶۳۸

تعمیر یخچال وسردخانه فوری ۷۹۳۸۹۷
آ ـ ۲۰۵۵۷ ۱ـ۲۶

فروشگاههای اتومبیل

برادران گلپایگانی
مرکز خرید و فروش اتوبوس‌و مینی‌بوس سی متری سه راه مختاری تلفنهای ۲۷۹۰۰ ـ ۵۳۶۳۰۱
آ ـ ۱۸۷۰۶ ۱ـ۲۵

فروش‌اتومبیل

فولکس
مدل ٦٤
فولکس ۱۵۰۰ WARIANT مدل ۱۹٦٤ بعلت مسافرت به فروش میرسد تلفن ٦٦۱۷٤٤
آ ـ ۹۱۹۵۲ ۱ـ۲

دوفین
دوفین بسیار نمیز به مبلغ۳۰۰۰۰ ریال‌بفروش میرسد تلفن ۸٤٦٤٦٦

دوج وانت
مدل ٦۱
به فروش میرسد ۲ بعد ازظهر به بعدتلفن ۳۰۳۵۸۷
آ ـ ۲۰٦٦٤

اوزمبیل
مدل ۵۹
اوزمبیل ۵۹ فروشی ، تلفن ٦۳٦۹۷۹

فروشگاه اتومبیل خیام مرکز خرید و فروش اتومبیل غرب تهران‌تلفن ۹٦۱۸۷۷

ET آلفارمئو
رنگ آلبالوئی بسیار تمیز بدون واسطه به فروش میرسد تلفن ۸٦٦۵٤۷ از ۵ الی ۸ بعداز ظهر
آ ـ ۲۱۱٦۰

فولکس مدل ٦۱ موتور ٦۸رنگ لیموئی با داشتن رادیوگرام و لاستیک یخشکن تمیز بدون واسطه ٤۵۳۹۲
آ ـ ۲۱۲۰۹

یك مینی‌ماینر دست دوم نقد و اقساط خریداریم تلفن ٦٦۷۸۷٤

یکدستگاه کونکاسور کوبید نمره ۳ پارکرمدل ٦۰موتورپرگنزنوبفروش میرسد تلفن ۳۱۸۹۳۰

برای‌اتومبیل‌شما

هنرگاه حدادزاده
تعمیر هر نوع قفل درب اتومبیل دوختن سیلندر و سرسیلندر . تهران ـ سرچشمه‌مقابل مسجد محمودیه تلفن ۳۱۸۹۷۳
آ ـ ۲۱۱۲۳

فروشگاه صادقی
نمایندگی مجاز لوازم یدکی فولکس واگن ایام نوروزی از۸ صبح تا ۸ شب باز است‌خیابان ژاله چهارراه آب سردار تلفن ۳۰۳۷۹۱
آ ـ ۲۱۱۳۸

الکترونیك در خدمت اتومبیل شما
بالانس چرخ میزان‌فرمان میزان موتور با دستگاه های‌فول‌الکترونیك‌امیریه چهار راه‌گمرك جنب‌پمپ بنزین
تلفن ۵۳٦۱٦۳

اتو سرویس کرملو
تعمیرگاه مجاز شماره ۱ آریا شاهین ـ جیب شمیران مقابل سینما پاسفیك اول خیابان شیراز تلفن های ۷۵۹۰۰۰ ـ ۷۵٤٦٤۲ گرانتی اتومبیلهای‌نو تا ۵۰۰۰ کیلومتر

فروشگاه رضا
فروشنده لوازم یدکی اصلی اپل خیابان ملت‌پاساژ تلفن۳۱۳۲۹۷
آ ـ ۲۰۱۲۹

تعمیرگاه مهر
تعمیرگاه ـ رنو و جاکوار زیرنظرمتخصص مربوطه از کارخانجات رنوی فرانسه‌وجاکوارانگلیسی مجیدیه ۱٤ متری لشکر شماره۲۳۵تلفن۸٤٦٤٦٦

مرکز فروش رنگهای‌کارخانجات معظم‌اوزینال آلمان مخصوص اتومبیلهای پیکان .

خیابان مولوی نرسیده‌به‌چهارراه گمرك امیریه
فروشگاه رنك کهالی
۲٤۰۹۳ ـ ۵۳۳۵۱۷
آ ـ ۲۱۱۷٦ ۱ـ۱۰

کرایه

اتو لوکس
اتومبیلهای تشریفاتی با راننده برای داخل و خارج از تهران میدان فردوسی تلفن ۸۲۱۲۷۰

کرایه
اتومبیل برادران‌منصوری
اریانا بین‌قصرالدشت وکارون ۹۵٦۲۲۵

فرح بار
بارکش‌شهروشهرستان
۸٤۸۷۸۸-۸٤۸٦۷٦

جهان بنز
اتوبوس و مینی‌بوس دربست‌در شهر و خارج شهر
۹۵۸۲٤۲ ـ ۹۵٦٦۲۹
آ ـ ۲۱۰٤٤

کالج بار
بارکش‌شهروحومه
٦٦۱۱۱۱
٤۱۱۱۱

آژانس کرایه
پارس توریست
با راننده ـ بدون راننده تهران نو ایستگاه مسجد تلفن ۷۹۰۱۳٤

روزولت بار
بارکش‌شهروتمام نقاط ایران
تلفن ۸٤۹۹۰۳

گیتی بار
بارکش شهر و حومه ۹٦۳۸۷۲ ـ ۹۵٦٤۰۵

شرکت مسافرتی
ایران بنز
تلفن ۳۵۳۸٤۹
در تمام ساعات روز با اتوبوسهای آخرین سیستم ـ مشهدـکاشان خمین گلپایگان گرمسار خونسار

جرثقیل وتریلی توانا
۹۵۲۱۸۰-۹۵٤۰۹۱

جرثقیل بابك
تلفن ۹۷۸۰۸۰ و ۹۵۹۵۸۸
آ ـ ۲۰٤۳٤ ۱ـ۲٦

ماشین آلات

ماشین آلات دست دوم راه‌سازی
کوماتسو
KOMATSU
را خریداریم به تلفن ۹۵۹۸۲۷ مراجعه نمائید

کارگاه منوچهر مهیاری سازنده‌ماشینهای‌صنعتی ونقشه‌های خارجی‌نشانی تهران پارس ایستگاه حشمتی تلفن ۷۸۱۳۹۰

استخدام

تعمیرگاهی به دونفر استادکار که ۵ سال سابقه کار دررشته باطری سازی و خیاط اتومبیل داشته باشد مورد احتیاج‌است خیابان مخصوص تعمیرگاه‌پارس تلفن ۹۵۳۷۰۳

خانم یا آقای حسابدار ورزیده تمام وقت یانیمه روز نیازمندیم . تلفن ۹۵۵۲٦٦

بوتیك گربه ملوس
یک بانوی فروشنده استخدام مینماید . تلفن ۸۳۵٦۰۰
آ ـ ۲۱۰۵۹ ۱ـ۳

بیمارستان الوند بدونفرپزشک عمومی با پروانه دائم جهت کشیك شب احتیاج‌دارد تلفن ٦٦۹۵۱۸
آ ـ ۲۱۰٦۱ ۱ـ۳

Société française cherche dactylographe mi-temps (matin) bilingue; français, persan téléphoner 83763

کارمند دفتری آشنا به زبان انگلیسی استخدام میشود . صندوق پستی شماره ۳۳۲۸ تهران .
آ ـ ۲۸۳۱۱ ۱ـ۳

با شرایط خوب‌استخدام میشود
تعدادی نقشه‌کش ابنیه فنی‌بتون آرمه برای تهران .
راننده گریدر واسکریپر برای زابل .
کمك حسابدار برای زابل .
به تلفن ۳۱۲٤۸۵ ـ ۳۱۲٤۱۷ مراجعه شود.
آ ـ ۲۸۳٤۳ ۱ـ۳

به چندنفر بانو یا دوشیزه سری‌دوز یا دست‌دوز نیازمندیم یوسف‌آباد تلفن ٦۲۰٦۲۹
آ ـ ۲۱۱۳۰ ۱ـ۳

شرکتی یکنفر
خانم ماشین نویس با داشتن دیپلم دبیرستان و یکسال سابقه استخدام میکند داوطلبان از ساعت ۹ تا ۱۱ و ۲ تا ۴٫۵ با تلفن ۹٦۲۰۵۹ تماس بگیرند.
آ ـ ۲۱۲۰٤

درمانگاهی بیك نفر قابله با پروانه صبحها نیازمند است طالبین صبحها به ۵۳۱۰۵٤ مراجعه فرمایند.
آ ـ ۲۸٤۹۳

دوشیزه‌ای‌با معلومات‌سیکل‌جهت کارتکس عصر نیازمندیم . اول مجیدیه شرکت پاسارگاز
آ ـ ۲۱۲۰۰

دوشیزه‌ای وارد به امور دفتری وماشین نویسی مورد نیاز است ٤ تا۸ پهلوی بین امیراکرم‌وشاهرضاساختمان پیروز موسسه تولیدی رضا .
آ ـ ۲۱۱۸۰

بچند نفر راننده دوم همگانی نیاز مندیم تلفن ۹٦۳۸۷۲
آ ـ ۲۱۱۸۲

سکرتر
سازمان نیازمندیهای خارجیان دوشیزه یابانو که زبان‌انگلیسی وتایپ فارسی و لاتین را کاملا مسلط باشند استخدام میشوند ۸۲۳۹۹ ـ ۸۲۳۱۵۵
آ ـ ۲۱۱۷۲ ۱ـ۳

به دوشیزه‌یا بانوی ماشین‌نویس که بتواند کارهای دفتری رانیز انجام دهد نیازمندیم داوطلبان درخواست خود را با آدرس و شماره تلفن به راهنمای ٦۹٦ روزنامه اطلاعات ارسال‌دارند.
آ ـ ۲۸۳٤۱

کارگر مردبا معافی و سوزن‌دوز زن‌نیازمندیم تلفن ۸٤۱۵۷۳
آ ـ ۲۱۱۲۵

یک شرکت بزرگ رامسازی احتیاج به دو نفر نقشه‌بردار مجرب و با سابقه حداقل پنج سال کار دارد از متقاضیان تقاضا میشود با تلفن ٦٦۳۰۱٦ از ساعت ٤ تا ۷ بعد از ظهر تماس حاصل نمایند.
آ ـ ۲۱۱۳۲

ایران سیلندر

شرکت سهامی‌ایران سیلندر
یک نفر انباردار با سابقه با حقوق مکفی و شرایط ذیل استخدام مینماید :
۱ـ حداقل تحصیلات دیپلم متوسطه
۲ـ حداقل ۵ سال سابقه‌کار در شرکت‌های تولیدی وصنعتی
۳ـ آشنائی کامل به سیستم انبارداری کارکس
٤ـ دارا بودن ضامن معتبر
دیپلمه‌های فنی ارجهند . متقاضیان میتوانند همه روزه از ساعت ۷٫۵ صبح الی ۴٫۵به نشانی کارخانه واقع‌درشهرری ـ خیابان نفت کارگزینی‌شرکت مراجعه نمایندو یاباتلفن۵۹۹۹۷ تماس بگیرند .
آ ـ ۲۱۱٦۸۰

احتیاج به یک نقشه‌بردارمجرد برای منطقه ایرانشهر درجنوب با تلفن ٦۲۳۵۲۷ تماس بگیرید
آ ـ ۲۱۱۱٦۹

به سه نفر دیپلمه ریاضی واجد شرایط جهت کار تمام وقت در شرکت خصوصی نیازمندیم تلفن ۸۲۸۰۱۸
آ ـ ۲۸۳٦۹

نقشه‌کش و کارمند فنی
چند نفر دارای دیپلم کامل و خاتمه خدمت یا معافی دائم دارای سابقه نقشه‌کشی برای کار تمام وقت استخدام‌میشود: داوطلبان به دفتر شرکت‌دورال واقع در خیابان محمدرضاشاه (یوسف‌آباد) شماره ٦۸مراجعه نمایند.
آ ـ ۲۱۱۲٤

استخدام مهندس راه و ساختمان و تکنیسین
بچند نفر مهندس راه‌وساختمان و تکنیسین که دارای حداقل ۳ سال سابقه‌کاردر امورراه‌سازی ونظارت داشته باشندبرای‌حوزه شهرستان زاهدان نیازمندیم تلفن ٦۲۲۵۸۹
آ ـ ۲۱۱۸٤ ۱ـ۲

آگهی استخدام
شرکت تولیدی غذا (کارخانه صدف) تعدادی کارگر مرد جهت بسته‌بندی مواد غذایی با شرایط زیر استخدام مینماید .
۱ـ حداقل سن ۱۸ وحداکثر ۳۰ سال
۲ـ داشتن سواد خواندن و نوشتن
۳ـ دارا بودن معافی غیر پزشکی یا برگ خاتمه خدمت.
داوطلبان جهت مذاکره برای استخدام صبحها ساعت ۱۰الی ۱۲ به آدرس خیابان شمیران سه‌راه ضرابخانه کوچه ده متری کارخانه صدف مراجعه نمایند.
آ ـ ۹۲۷۹۰

یك کارخانه تولیدی
واقع در جاده قدیم کرج بیك مهندس برق و مکانیك با سه سال سابقه کار و یا یک نفر تکنسین با ده سال سابقه کار تیازمند است .
واجدین شرایط با صندوق پستی شماره۱۹۱۸ تحت عنوان کارگزینی مکاتبه نمائید.
آ ـ ۹۲۷۷٦ ۱ـ۳

استخدام
راننده دو همگنی با سابقه ، سن ۳۵ سال به بالا جهت یک کارخانه تولیدی‌مورد نیاز است داوطلبان با ذکر کلیه سوابق خدمت و مشخصات و آدرس کامل و شماره تلفن و ارسال یک قطعه عکس باآدرس تهران صندوق پستی ۷٫۷۰۹۹ مکاتبه نمایند.
آ ـ ۹۲۳٤٤ ۱ـ۳

دکتر داروساز
برای شهرستان حوش آبوهوا لازم است با تلفن ۳۱۹۰۸۳ مراجعه فرمائید.
آ ـ ۲۸٤٤۱

جویای کار

راننده
با اتومبیل شخصی آریا با ماهی ۲ هزار تومان در خانواده جویای کار است تلفن ۸٤۱۱۳۵

جوانی حسابدارآماده کاراست تلفن ۳۱۱۲۳۱ راهنمای ۷۰۷ روزنامه اطلاعات
آ ـ ۲۸۱۲۷

راننده پایه یکم جویای کاراست راهنمای ۷۱٦ روزنامه اطلاعات تلفن ۳۱۱۲۳۱
آ ـ ۲۸٤٤۵ ۱ـ۲

راننده شخصی
متاهل با سواد وارد به امور فنی اتومبیل‌های اتوماتیک و غیره آماده کار در شرکت‌ها و منازل مقیم‌شمیران تلفن۸۷۲۸٤۸
آ ـ ۲۸٤۳۳ ۱ـ۲

راننده با ژیان ۵۱ آماده کار تلفن صبحها از ۱۰ تا ۱۲ ـ ۳۱۱٤٦۵ صعودی
آ ـ ۲۸٤۸۵

دیپلم طبیعی جویای کار تلفن ۳۱۱۲۳۱ راهنمائی ۷۱۵ روزنامه اطلاعات .
آ ـ ۲۸٤۱۵

آموزشگاهها

ماشین نویسی
بیژن همنا ندارد
میتوانید امتحان کنیدمیدان‌ژاله تلفن ۳۱۸۳۸٤

تعلیم رقص
دوشیزه ریتا کلیه
رقصهای مدرن وملکلور رابشما می‌اموزد بین شاه وامیراکرم ـ ٦٦۳۰۳٤
آ ـ ۲۰٦۰۰ ۱ـ۱۰

آموزشگاه های رانندگی
جمشید و بهار
با ۲۰ درصد تخفیف در تعطیلات عید
۹۵۳۸۹۵ ـــ ۹۲۰۲۹٦

آموزشگاه رانندگی نوین با مربیان‌کارآزموده امیریه‌چهارراه مختاری تلفن ۵۳٤۳۳۲
آ ـ ۲۱۰٤۸ ۱ـ

کارخانه رادیو الکتریك ایران (فیلیپس)
برای ثبت دفاتر فارسی حسابداری به دوشیزه یا بانوی خوشنویسی که آشنائی بزبان انگلیسی داشته باشد نیازمند است .
واجدین شرایط به کارخانه فیلیپس کیلو متر ۱۲ جاده آبعلی قسمت کارگزینی‌مراجعه یا باتلفن ۷۸۵۵۱ـ۲ تماس حاصل نمایند .

اطلاعیه
سازمان رادیو تلویزیون ملی‌ایران
از کلیه داوطلبانی که برای امتحان منشیگری صحنه در تهران‌ثبت‌نام کردند تقاضا میشودبرای دریافت کارت ورودی به جلسه امتحان در ساعت اداری روزهای سه‌شنبه ۲۲و۲۳و۲٤ اسفند ماه ۱۳۵۱ به دایره استخدام این سازمان مراجعه فرمایند تاریخ امتحان داوطلبانیکه در مراکز شهرستانها ثبت نام کردند متعاقبا توسط مراکز مربوطه اعلام خواهد شد .

مهندسین مشاور داسینال
اشخاص زیر را استخدام می‌نماید
۱ـ چندنفر دوشیزه یا بانوئیکه تسلط کامل بماشین‌نویسی انگلیسی داشته باشند .
۲ـ چند نفر دیپلمه مرد خوش‌تیپ و خوش‌برخورد آشنا به زبان انگلیسی
ایرانشهر جنوبی جنب بانك بازرگانی کوچه فراگزلو
تلفن : ۹ ـ ۸۳۰٤٦٤
آ ـ ۲۱۱۸۸ ۱ـ۱

یکدستگاه ژیان بخرید ۲ دستگاه تحویل بگیرید
اتومبیل امیر نماینده ژیان جایزه میدهد
شما در هر کجای ایران که هستید اگر تا آخر وقت ۲۹ اسفند ۵۱ یک اتومبیل ژیان یا مهاری ویا ۶۰۲ جوانان از این فروشگاه خریداری فرمائید بقید قرعه یک ژیان مجانی دریافت خواهید نمود .
شرایط سهل وتحویل فوری ـ ازاین موقعیت استثنائی استفاده فرمائید
آدرس : خیابان نواب میدان محمدرضاشاه تلفن ۹۳۵۰۵۱ ـ ۹۳۵۰۵۰

پوشال مرغوب برای کولر های آبی
هرکیلو ۳۰ ریال تلفن : ۷۸۲۳۸۸

نمایشگاه قالی باف
شمیرانیها شمیرانیها
مرکز پخش فرشهای ماشینی ایرانی وخارجی فروش فوق‌العاده خود را بمناسبت فرارسیدن سال نو با قیمت ضددرصد استثنائی اعلام مینماید.
کادو مجانی :
جاده قدیم شمیران : ایستگاه داودیه .
تلفن ۷۷۷۹۰۵

فرش خواجه نصیر ۷۵۲۹٦۹۰
خریدار نقدی فرشهای گرانقیمت نو و کهنه
جهت‌صادرات جاده‌قدیم‌شمیران‌خیابان‌خواجه‌نصیر

اطلاعات
صاحب امتیاز
عباس مسعودی
تهران خیابان حیام
تلفن ۳۱۱۰۷۱
شرکت سهامی
ایران‌چاپ
چاپخانه اطلاعات
خیابان سپه مقابل پست خانه مرکز
تلفن ۳۱۱۲۳۳

کفشها نومیشود!

امسال عید تمام مردم ایران باید مبل داشته باشند
امروز وهر روز الی عید نوروز در نمایشگاه بزرگ مبل ایتال استیل حتی روزهای تعطیل انواع مبل سرویس اطاق خواب ـ ناهارخوری ـ پذیرائی وسایر مبلمان منزل به ارزانترین قیمت وسهلترین شرایط ممکن حراج میگردد به خانواده‌هائیکه ازاین حراج بزرگ دیدن نمایند یک کادو و بخریداران یک گلدان کریستال تقدیم میگردد ـ شاهرضا مقابل دانشگاه تلفن ٦٦۳٦۳٦-٦٦۲۳۲٦

INTERNATIONAL pharmaceutical company has two vacancies in its Senior Staff Category as follows:
1— Pharmaceutical Sales Manager.
2— Veterinary Products Marketing / Administrative Manager.
Both positions call for dynamic Iranian nationals, fluent in the English language and experienced in Sales and Marketing, preferably in the Drug Industry. Jobs will entail extensive traveling and field activities.
Generous remuneration and fringe benefits offered to successful applicants.
Qualified individuals may please address applications to: Ettela'at, Ref. No. 714, giving an account of their qualifications and experience with a telephone number for prompt contact. All applications will be treated as confidential.

شرکت آبام با مسئولیت محدود
نصب و نگهداری انواع آسانسور بطور شبانه‌روزی، سازنده انواع آسانسور (غذابری ـ کتابیری ـ باربری) در ایران
تلفن : ٦٦۲٤۷٦
آ ـ ۲۱۱۸۷ ۱ـ۲

دربازکن برقی B.K.D بعد
قیمت : ۲۵۰ تومان
بدون پیش قسط باقساط ٦ماهه
بوسیله تلفن سفارش دهید دستگاه در مدت ٤ ساعت نصب وتحویل بگیرید
تلفنهای دفتر فروش : ٦۸۱۰۱۱ الی ٦۸۱۰۱۵
نایبه انصاری و مرکز فروش : شرکت مکد الکتریک ـ پهلوی مقابل پارک سای . ٦۸۰

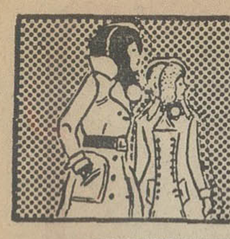

نیازمندیهای شما

تدریس خصوصی

با هفته‌ای یك جلسه تدریس در کلیه دروس قبولی شما را تضمین مینمائیم دانشجویان سال چهارم پلی تکنیك تهران باچهارسال سابقه تدریس خصوصی و دبیرستانی تلفن ۹۲۶۱۲۷

ریاضیات فیزیک شیمی رسمفنی ششم تضمینی تلفن ۶۶۳۰۳۴ آـ ۲۰۶۰۱

املاك ومستغلات

فروش
خانه فروشی

۲۰۰ متر دو طبقه ۶ اطاق شمالی سرویس کامل آب برق تلفن کولر بدون واسطه ۱۸۰ هزار تومان تهران‌نو جنب‌مرکز آموزش کوچه نیر شماره ۲۰۵ ۱ـ۲ آـ ۲۱۰۵۷

۱۲ هزار متر زمین‌تفکیك شده به قطعات سوچك خیابان‌راه‌آهن شهرستان تبریز یکجا بفروش میرسد تلفن ۹۳۱۷۳۱

خانه‌ای واقع در خیابان بهبودی بمساحت ۱۳۸ متر آب‌وبرق و تلفن‌دفتر پیروز تلفن ۶۳۷۶۵۷

خانه های ویلائی و مستغلاتی در امیرآباد جردن ونك یوسف‌آباد موجود است ۶۳۱۵۳۴

دو طبقه مجزا هفت اطاقه ۲۵۰ هزار تومان نزدیک تخت‌طاوس ۳۱۹۷۸۴ بنگاه کوشان آـ ۹۲۰۹۸

تهران‌پارس ویلائی۴ تا ۶اطاقی از ۱۹۰ تا ۴۵۰ هزار تومان ۳۰۰۰۴ آـ ۲۱۱۱۰

یك دستگاه آپارتمان ۳ اطاقی بفروش می‌رسد قیمت ۷۵ هزار تومان تلفن ۶۳۴۲۵۵

یکباب حیاط باساختمان‌دوطبقه ونیم واقع در قلهك‌خیابان‌دولت کوی کی‌نژاد قیمت ۴۵۰ هزار تومان ۳۱۶۶۶۷ آـ ۳۱۱۷۳

خانه فروشی

۵ دستگاه خانه در سیدخندان فوری بفروش میرسد تلفن ـ ۷۷۴۶۵۷ ۱ـ۱۲ آـ ۱۹۷۸۷

منزلی واقع در خیابان آریامهر دارای چهار اطاق با سرویس کامل ـ هال ـ کولر ـ گاراژ ـ تلفن‌طبقه اول با تلفن ۸۴۱۷۱۵ ـ ۸ تا ۹ تماس گرفته شود آـ ۲۱۲۰۸

ویلای فروشی

۲ اطاقه زیبا مجهز به وسائل‌و دو توالت در دریا کنارپابلسر تلفن ۸۹۱۵۱۳ آـ ۲۰۹۴۲

زمین‌فروشی

دوراندیش

باشید و با خریدیك‌قطعه زمین در جنوب غرب تهران آتیه خود را تامین کنید متری

۶۰ تومان

نقد و اقساط با سند مالکیت مشجرباآب‌وبرق ۹۷۱۸۷۱ ـ ۹۷۳۲۶۴

اراضی شمال

مرغوبترین‌اراضی‌ساحلی و غیر ساحلی بهرمقدار و متناسب با هر بودجه موجود ۶۲۳۴۰۸ و ۶۲۹۵۳۷

اوکازیون

بلارد ـ باغ کهنه محصور ـ ۱۰ هزار متری به قیمت خرید ۱۷ مامیش بی‌واسطه ۳۱۵۵۲۱ ۶ر۳۰ الی ۸ر۳۰ بعد از ظهر آـ ۲۱۲۰۷

فروش‌وسرقفلی

۲ باب حجره مناسب

جهت تجارتخانه واقع‌درخیابان بوذرجمهری سرای شمس‌طبقه سوم‌با تلفن و کولرواگذارمیشود تلفن ۲۲۴۶۵ ۱ـ۲ آـ ۲۱۰۶۳

شرکت درجه ۳راه و ساختمان بفروش میرسد تلفن ۷۵۳۳۲۱ آـ ۲۱۱۶۸

اجاره‌داده‌میشود

آپارتمان اجاره

آپارتمان ۵ اطاقه لوکس شمال شهر جهت کار و سکونت‌اجاره ۶۲۱۵۳۸ آـ ۲۰۹۲۵

یک دستگاه آپارتمان مستقل‌سه اطاقه در نارمك اجاره‌ای‌تلفن ۷۹۰۵۴۶ آـ ۲۱۱۵۰

آپارتمان اجاره‌میدان کاخ تلفن ۶۶۷۴۰۵ آـ ۲۱۲۰۶

آپارتمان

۲الی ۸ اطاقه با کولر شوفاژ تلفن برای اجاره وزراء نرسیده به خیابان‌یازدهم ساختمان‌دریچه طبقه‌سوم‌دریچه ۶۲۲۹۵۴ آـ ۲۰۷۴۰

آپارتمانهای ۴ و ۵اطاقه برای دفتر کار موجود است آقایان اطباء مقدمند پهلوی‌جنب‌سینماآتلانتیك ساختمان اطباء با تلفن ۳۹۳۶۹۱ تماس بگیرند.

خانه اجاره

یکباب خانه دارای ۸ اطاق و سرویس کامل نوساز شخصی واقع در سیمتری نارمك بعلت مسافرت اجاره‌یا به‌فروش‌میرسد تلفن ۷۹۱۰۶۵ آـ ۲۰۶۷۴

قابل‌توجه‌مسافرین نوروزی‌مشهد ۲ تا ۳ اطاق مبله با سرویس کامل بهترین نقطه شهر تلفن تهران ۷۶۳۲۲۰ ۱ـ۳ آـ ۲۱۰۰۰

اجاره ساختمان نوساز

ساختمان ۳ طبقه در منطقه تهران‌ویلا هر طبقه ۴ اطاق با هال و سرویس کامل و تلفن و کولر و پارکینگ بطور یکجا یا جداگانه اجاره داده میشودبعد ازظهرها تلفن ۹۷۲۲۴۴ آـ ۲۱۱۱۷

ساختمانی مناسب برای ادارات دولتی و شرکت‌ها در خیابان بهار شمالی نزدیک تخت‌جمشید چهار طبقه با ۴۰ اطاق و ۷ هال بزرگ دارای شوفاژ کولر یکجا اجاره داده میشودمابین ساعت ۱۰ تا ۱ و ۴ تا ۷ به تلفن ۱۴ـ۸۳۷۹۱۳ مراجعه فرمائید. آـ ۲۱۰۹۳

خیابان بهار طبقه همکف پنج اطاق هال ـ تلفن‌ـ کولر حیاط گاراژ و دوسرویس‌لوکس تلفن ۷۶۳۶۵۷ ۱ـ۳ آـ ۲ ۱۰۶۵

نیازمندیهای اجاره

سازمان نیازمندیهای خارجیان خانه‌شمارا اجاره میدهد ۸۲۳۹۳۹

آژانس اسپایر ۷۷۷۵۰۰ خانه‌شمارا ۷۷۳۲۸۵ به خارجیان اجاره میدهد ۷۷۸۹۵۵

سازمان ویکتوریا اجاره بخارجیان ۹۲۶۸۶۱

۸۳۵۱۲۰-۸۲۹۷۶۶ سازمان کورش ـ اجاره به خارجیان

موسسه نیازمندیهای هیلتون اجاره به خارجیان ۸۳۴۶۳۷

هرنوع منزل برای اجاره ۸۳۹۱۸۳

خانه و ویلای شما را فوری به خارجیان اجاره میدهیم ۸۲۰۸۴۱

خریداری‌میشود

اراضی شرق تهران ـ تهران پارس ـ نارمك ۷۹۰۰۹۰

زمینهای جاده تهران تا قزوین و تهران و ساوه خریدار و فروشنده‌ایم ۸۴۴۳۳۳

اراضی تهران‌پارس خریداریم‌ـ ۷۹۶۰۲۷

تهیه مسکن ۸۴۷۹۸۲ کورش ۸۴۷۹۸۲

خرید و فروش مستغلات شمال تهران‌حتی در ایام نوروز آماده است .

اراضی کرج جاده کرج جاده قزوین و کردان خریداریم تلفن ۹۲۲۳۲۷

اراضی کیشا خریداریم قنبری ۶۳۹۲۹۸ ـ ۶۳۴۹۹۲

زمینهای تهران پارس را نقدا خریدار و فروشنده‌ایم‌تلفن ۷۸۱۰۷۹

خریدار خانه های ویلائی ۶۶۳۰۷۴

اراضی تهران پارس شرکت نفت سازمان‌چای خریداریم تلفن ۷۸۴۸۵

زمین تهران‌پارس‌خریداریم‌تلفن ۷۹۳۰۲۰

زمینهای تهران‌پارس وسازمان چای خریداریم تلفن ۷۸۹۷۳ ۱ـ۳ آـ ۲۰۴۴۴

خرید سرحدآباد ملارد کردان کوهک چیتگر عباس‌آباد تلفن ۶۶۶۲۰۳

شرکت فام خریدار و فروشنده زمین و خانه و مستغلات در تمام شهر و حومه تلفن ۹۳۱۷۳۱

خریدار زمین تهران‌پارس‌ـ ۷۸۱۹۲۶

زمینهای افسریه‌شاه‌آباد شرق مشیریه خریداریم‌تلفن ۳۵۵۵۲۶

خریدار زمین افسریه ۷۹۲۸۰۳

۴۰۰۰ متر زمین در فرمانیه یا قیطریه وحومه فورا خریداریم‌ـ ۸۳۲۰۱۰ ۱ـ۷ آـ ۲۰۴۵۶

اهواز

زمینهای اهوازرا باقیمت واقعی‌فورا خریداریم تلفن ۳۱۱۷۰۶

خریدار زمینهای نارمك و تهران‌پارس دفتر سادات تلفن‌ـ ۷۹۲۴۷۷ آـ ۲۱۱۷۴

بنگاههای معاملات املاك

مؤسسه امورخارجیان مرکزاجاره بخارجیان ۷۵۱۷۸۲-۷۵۲۳۵۸ تخت جمشید جنب بهار ۵۰۳

بنگاه کوشان ۳۱۹۷۸۴ خریدیا فروش املاك را با تلفن‌بفرمائید آـ ۹۲۴۹۶ ۱ـ۳

سازمان‌مسکن پارس اجاره‌به‌خارجیان ۸۴۸۴۲۴

بورس اراضی صنعتی وغیره تهران‌کرج‌قزوین ۹۵۱۳۷۰

بورس املاك شمیران دفترپرانی ۸۷۲۰۷۵ـ ۸۷۷۸۷۵

خرید و فروش اراضی طرشت وباغ‌فیض و شمالغرب و کرج ودریا فلکه دوم اریاشهر ثلاث‌ـ ۹۷۰۸۱۸

برای خرید و فروش زمینهای بزرگ و کوچک داخل وخارج از محدوده با دفترساختمانی آریا ۴۲۶۸۲ مشورت کنید. آـ ۲۰۷۳۹

دفتر املاك مولائی بورس اراضی سعادت آباد و کوی مکانیر تلفن ۸۷۶۱۵۵

دفتر پارس مرکز معاملات املاك و مستغلات در شهرو‌عباس آباد و شمیرانات تلفن ۸۴۱۵۵۸

دفتر ابراهیمی‌مرکزخرید و فروش باغ فیض‌پونك حسن‌آباد تلفن ۹۷۸۴۶۴

معاملات پول

پول موجود

پول‌شرطی

برای گرفتن پول شرطی نگران نباشید موسسه ۵۵۵ با یك تلفن وام دلخواه شما را با بهره منصفانه‌فورا پرداخت‌می نماید ۸۲۸۳۴۹

فلك وام میدهد درمقابل سیع ارزنده فلك فورا وام میدهد تلفن ۷۶۵۷۴۵

گوش بزنگ

پول ارزان در مقابل ساختمان اتومبیل تلفن نیم‌ساعته‌هرقدربخواهید تلفن ۳۱۱۵۹۳

وام‌درمقابل‌تلفن‌واتومبیل

۳۱۷۴۳۷

پول فوری در مقابل اتومبیل تلفن ملك

۸۲۸۷۲۸

پول فوری با سود بانکی درمقابل خانه مستغلات ۹۲۸۴۶۵

۹۳۱۷۳۱

در مقابل تلفن و اتومبیل وام میدهد

وام فوری در مقابل ساختمان اتومبیل وتلفن

۸۳۲۹۸۶

فام

وام میدهد ، در مقابل تلفن ، اتومبیل ، ملك و بهر طریق دیگر

۹۳۱۷۳۱

ارزانتر ازهمه‌جا

وام‌دلخواهتان رادرمقابل ساختمان اتومبیل ، تلفن بدون مخارج محضر از موسسه ایرانشاددریافت کنید

تلفن ۸۳۲۹۸۶

آدرس شاهرضا مقابل لاله‌زارنو جنب بانک عمران پلاك ۴۴۴

از یکمیلیون ریال ببالا شرطی موجود پاکپور ۶۶۴۶۱۸

پول یکمیلیون ریال ببالا دوشاهی‌موجود۸۲۲۶۵۹

پول۵ر۱شاهی ۶۲۴۸۷۳

پول‌شرطی‌فوری۸۲۹۶۸۰

وام‌درمقابل‌تلفن‌واتومبیل

۳۰۳۲۳۷

وام ارزان

در مقابل سند مالکیت اتومبیل تلفن به مدت دلخواه شما موسسه جهان مقابل لاله‌زار نو

۸۲۲۳۴۱

خانمهای محترم

بشما با شرایط سهل وام و فرش به اقساط میدهیم۴۲۲۲۷

وام در مقابل تلفن اتومبیل‌وملك

۴۹۰۵۰

پول‌شما را با وثیقه‌کامل و سود جالب بجریان میگذاریم تلفن۹۲۶۸۶۱

وام تلفن اتومبیل

فقط‌تا آخراسفند ماه هزار ۱۵ تومان

۸۲۲۳۴۱

بپول راکد شما در مقابل سفته و چك‌معتبر هزاری ۸۰ تومان‌بهره با تضمین میدهیم تلفن ۹۳۱۷۳۱

مورد نیاز

گوش بزنگ

پول شرطی بی‌واسطه فوری‌نیازمندیم۳۱۱۵۹۳

پول شرطی‌درمقابل خانه مستغلات فورانیازمندیم ۹۲۸۴۶۶

پول شرطی نیازمندیم ۸۳۲۶۸۴

پول شرطی نیازمندیم ۸۳۲۴۷۵

پول

یکمیلیون تومان شرطی با بهره عالی نیازمندیم

تلفن ۸۲۲۳۴۱

(پول نیازمندیم)

خانم‌وآقای‌محترم

شما که پول راکد دارید با تماس بتلفن

۸۲۲۳۴۱

ازبهره‌عالی آن استفاده کنید

معاملات تلفن

تلفن ۳و۷

خریداریم ۳۰۳۲۳۷

خرید و فروش تلفن ۳۰۳۲۳۷ اسلامبول‌کمیانی۱۷ـ۲

خرید تلفن در ساختمان الومینیوم می‌باشیم به تلفن ۶۶۳۴۲۶ مراجعه نمائید. آـ ۲۰۹۶۸

تلفن ۶۶ بفروش میرسد بعداز ظهر تلفن ۲۹۳۰۷۲ آـ ۸۴۱۷ ۲

قبوض

قبوض فرش و جواهر بانك کارگشائی را صددرصد خریداریم و صددرصد وام‌میدهیم موسسه تك خیابان شاه بالانراز کاخ‌مقابل ۲۰ متری اول ۴۵۱۶۸ و ۶۶۲۴۵۹ و ۴۲۴۹۹

قبوض اصلاحات ارضی بیواسطه خریدار پاکپور ۶۶۶۲۶۳

اوراق بهادار

شما در اسرع‌وقت وصول‌میشود ۳۱۵۴۷۸ آـ ۲۱۱۵۹

تزئینات‌ودکوراسیون

پارکت

نصب و تعمیر هر نوع پارکت در اسرع وقت انجام میگردد سفرنك ـ تلفن۸۴۷۲۷۵

۷۵۸۵۵۰

پرده پارچه کاغذدیواری پرده کرکره ـ فرش ماشینی کف پوش

۷۷۵۷۷۵

کلیه تزئینات باقساط

تلفن ۷۷۵۷۷۱

کلیه تزئینات باقساط تلفن‌های ۷۷۵۷۷۵ و۷۷۵۷۷۱

کاغذ دیواری با نصب نقد واقساط تلفن ۹۷۸۴۲۰ ۱ـ۱۰ آـ ۱۸۷۷۹

کاغذ دیواری با نصب ۳۰ ریال تلفنهای ۷۷۲۹۱۳ و ۷۷۷۲۰۵ آـ ۲۰۱۳۶

تاپ‌دکور

جالبترین کاغذهای‌دیواری ساندرز را به مناسبت ایام عیدبا ۲۵٪ تخفیف‌عرضه‌میدارد تلفن ۷۵۵۰۶۲

مشاورین تزئین داخلی ساختمان تلفن ۶۳۷۵۹۵

کرکره‌چوبی میشلر MISCHLER سرما، گرما و نور از کرکره چوبی میشلر عبورنمیکند پارکت BW نمایشگاه: شاهرضا کوچه فتوحی ۸۲۹۳۹۰-۸۲۴۳۰۷ ۸۲۴۸۷۰-۸۲۹۵۹۶

برای ساختمان شما

تخلیه‌چاه

۷۷۶۷۱۳

شرکت ساختمانی آسیا بایکدهه مراجعه بمهندسین مجربما زمینهای شما ساخته میشود و مشتری دائمی ما خواهید شد ۸۴۷۲۸۸ ۱ـ۱۳ آـ ۱۹۷۷۰

خم‌کاری وبرش

هرنوع ضخامت تهران‌نو ـ قاسم‌آبادکوچه خسروی تلفن ۷۹۱۵۸۱

نوسازی و روسازی و تعمیرات منزل شما را نقدو اقساط انجام میدهیم تلفن ۸۳۶۷۰۸

نقاشی ساختمان فوری ۷۶۳۷۸۵ و ۷۶۱۹۹۵

رحمانی

خاك‌برداری و تسطیح زمین توسط بولدوزر و لودر و کامیون تلفن ۷۵۴۹۷۶ و ۷۵۵۳۹۲

پیمانکاری آزاد انواع کارهای ساختمانی بطور نقد و اقساط تلفن ۳۱۵۴۷۸

مصالح ساختمانی یزدی فروشنده انواع‌مصالح‌ساختمانی وانواع کاشی سعدی شهباز ـ جنوبی مقابل دمتری وفا تلفن ۳۵۶۲۱۹ ۱ـ۱۰ آـ ۲۱۱۷۵

نادر قربانی

فروشنده همه نوع آهن آلات ساختمانی‌وصنعتی بقیمت‌تجارتی بوذرجمهری اول بازار آهنگرها تلفن ۲۶۰۵۵

طرح و نظارت‌واجرای‌ساختمان درحد عالی تلفن ۳۰۳۱۱۲ آـ ۲۱۰۹۸

لوله بازکنی

لوله بازکنی کنت تخلیه‌چاه‌تلفن ۷۷۶۷۱۳

رفع گرفتگی رنوع لوله‌ساختمانی بادستگاه وتراکم‌هوا ـ تلفن ۷۸۷۲۷

لوله بازکنی فوری ۷۶۳۷۸۵ و ۷۶۱۹۹۵

لوله‌بازکنی‌ولوله‌کشی مقدم ۹۲۵۲۷۴

لوله بازکنی دروازه دولت ۸۲۷۴۰۸

لوله بازکنی ۷۵۴۶۷۶

لوله بازکنی فاضل آب ۸۲۹۹۹۰ دائمی ـ بدون خرابی

لوله‌بازکنی‌ولوله‌کشی بروبس‌مجهزمسعود بلوار ۹۲۴۴۸۵

لوله‌بازکنی

تلفن ۶۶۱۹۵۲

تخلیه چاه فاضل‌آب بوسیله پمپ مخصوص شرکت شوشتر ۸۳۰۷۶۱

لوله بازکنی، بنائی اسفالت کاری نقاشی ایرانمهر ۶۳۷۵۳۵

لوله‌بازکنی فاضل‌آب قدیمی. تلفن ۹۵۵۱۱۶

گاز

پرسی گاز گازوسرویس ازساعت ۷ صبح الی ۱۰ شب ۶-۹۶۳۰۲۱ ۶-۹۵۰۰۰۱ سرویس‌وتعمیرات اجاق ۹۶۳۰۳۰

نیازمندیهای اطلاعات

تلفنی آگهی قبول میکند

تلفنهای ۳۱۱۲۲۴-۳۱۱۲۲۵ ۳۱۱۲۲۹-۳۱۱۲۳۰

شرکت بوتان ۹۵۲۰۵۱ پخش گاز سرویس وصدورکارت تغییرآدرس ۳۱۳۱۶۱ قسمت فروش ۳۰۴۷۱۱ قبول سفارشات گاز از ۷ صبح الی ۹ شب

آگهیهای متفرقه

شرکت باربری بهار حمل‌ونقل به سیستان‌بلوچستان بیرجند ـ گناباد ـ کرمان ـ بم سیرجان ـ بندرعباس ـ خیابان ری مقابل میدان بار فروشها تلفن‌های ۲۰۰۴۲ ـ ۲۰۰۴۳ آـ ۲۰۱۲۸

سازمان دفاع حقوقی جزائی مشاوره حقوقی و جزائی و اختلاف خانوادگی‌وهمچنین‌وصول مطالبات از کلیه نقاط خارج و داخل کشور و تعقیب پرونده در کلیه مراحل‌قبول‌وکالت‌مینماید ساعات کار دوسره از۹ تا ۱۲ از ۳ الی ۸ بعد از ظهر تلفن ۴۶۶۶۴ نشانی : سه راه شاه پشت‌فروشگاه بزرك‌کوی گودرز ساختمان ۱۶طبقه ۴ شماره ۴

قابل توجه استودیوها و موسسات فیلمبرداری تجارتخانه ابراهیمیان خریدار فیلمهای۱۶میلیمتری ناطق‌فارسی کوتاه مدت میباشد لطفا با تلفن ۷۵۸۵۰۹ یا به آدرس‌زیر مراجعه فرمایند. تهران : انتهای خیابان بهار خیابان بهار شیراز پلاك ۱۲۲ ۱ـ۳ آـ ۲۱۱۹۹

صنایع فلزی هاردمتال سازنده مدرن‌ترین و شیك‌ترین آشپزخانه مدرن میدان ژاله اول فرح آباد خیابان‌مهرتلفن۳۱۹۹۴۹

قبول سفارشات کالا از خارج تلفن ۶۶۴۰۷۷

الکتریکی تابان فروشنده لوازم برقی مارك تی ـ چی ـ نو و لوازم فنی ناصرخسرو تلفن ۳۱۳۱۷۶

کارگاه فنی کرمانی مرکز تعمیر کلیه دوربین های عکاسی و چشمی فیلمبرداری و وسائل سینمائی و انواع فلاش های عکاسی‌شاه‌آباد مقابل‌سینما حافظ تلفن ۳۰۵۳۷۷ آـ ۲۱۱۲۸

قابل توجه دانشجویان مقیم خارج کمبه کشورمراجعه نموده‌اندجهت استفاده‌ازمعافیت گمرکی گذرنامه تحصیلی خودبا تلفن ۸۴۷۴۸۲ تماس حاصل فرمائید. آـ ۲۱۱۶۷

مسافرخانه بنفشه مجهز به حمام ـ کولر ـ تلفن و کارکنان مورد اطمینان دایره راه‌آهن روبروی باغ ملی تلفن ۵۳۶۷۷۰ آـ ۲۱۱۶۵

گمشده

دسته‌چک‌جاری شماره۵۱۸۳۸۹ مربوط به بانك ملی شعبه‌میدان شاه‌در تاریخ ۲۲ر۱۲ر۵۱ مفقود گردیده بدینوسیله‌از درجه‌اعتبار ساقط است کتایون امانی آـ ۲۱۲۱۰

کیف اینجانب مهندس منصور رفعت محتوی مقداری اوراق ونقشه که فقط مربوط به کار خود اینجانب می‌باشد و برای دیگران کمترین ارزشی ندارد در روز شنبه نوزدهم اسفند ماه جاری مفقود گردیده است از یابنده تقاضا میشودبه تلفن ۹۵۵۷۱۷ مراجعه و با تحویل کیف مژدگانی خود را دریافت دارد

چك شماره ۳۷۲۷۰۰ جاری ۲۷۱ بانك بیمه بازرگانان شعبه اکبرآباد به مبلغ ۲۹ هزار تومان مفقود شده بدین وسیله از درجه اعتبار ساقط است .

بدینوسیله به اطلاع میرساند دسته چک اینجانب به شماره حساب ۲۴۷۸۵ بانك ملی‌ایران شعبه مرکزی از چك شماره ۸۴۳۶۴ الی ۸۴۳۷۵ مفقودشده و از درجه اعتبار ساقط است قدسی مظلومین آـ ۲۱۱۳۹

یک برگ سهام پنجهزار ریالی شرکت‌تعاونی تاکسی‌رانی تهران شماره ۱۳۰۴۱ که بنام‌اینجانب حسن خواجه محمد علی‌ساکن تهران شاه‌آباد جنب سینماآروپا کفش کورش مفقود گردیده از درجه اعتبار ساقط است . آـ ۲۸۴۱۳

دربازکن برقی

EFBOX

افباکس

با گوشی‌نشکن و اقساط ماهیانه‌مرکز فروش و نصب در ایران شرکت کارور خیابان روزولت میدان ۲۵ شهریور ساختمان منوچهری. تلفن : ۸۲۳۳۸۴ - ۸۲۳۶۹۸

لباس عید برای بچه‌ها

شیکترین پوشاك بچگانه از نوزاد تا ۱۴ ساله دربوتیك آفتاب مهتاب ـ تهران پارس ، خیابان بهار ایستگاه مسجد تلفن ۷۸۱۶۹۲

بچه رشته‌ای از موزیك علاقمندید ؟ خوانندگی ؟ نوازندگی؟ آهنگسازی؟ ترانه‌سرائی؟ و یا شکیل گروه ؟ واگر میخواهید از صدای خود صفحه چاپ نمائید . راهنمائی بیدریغ ما در اختیار شماست : خیابان شاه مقابل سینمانیاگارا ساختمان مهفر . تلفن ۴۱۳۲۲ دفتر هنرمندان

امسال همه در حراج بزرك کالای پوشاك عزیزی

عیدی‌میگیرند

کت وشلوار مردانه از ۱۳۵ تومان ببالا کت و شلوار پسرانه از ۶۵ تومان ببالا به‌آقایان شلوارترویراوآقاپسرها شلوار فوتبال عیدی داده میشود

انگشتری طلا

عیدی مخصوص خانمهائی که بیش از ۹۹ تومان خرید نمایند . کالای پوشاك عزیزی فردوسی مقابل فروشگاه فردوسی

اطلاعیه

مؤسسه‌ساختمانی طالب کلیه‌تعمیرات‌وتغییرات‌ساختمانی وطبقه سازی را میپذیرد . تلفن ۶۶۱۹۵۲

شرکت نشتاب

پیداکردن محل نشت آب درلوله‌کشی ساختمانها بادستگاه الکترونیک تلفن : ۹۲۴۱۱۲

فروش چنار

۱۰۰ هزار چنار قلمه اصفهان ۳ ساله و ۲ ساله باطریق علمی پرورش‌یافته بقیمت مناسب بفروش میرسد . ۶۶۶۰۲۰

کارخانجات رادیو تلویزیون بلر

برای توسعه‌کادر سرویس تهران‌و شهرستانها تعدادی تکنیسین با تجربه در رشته تلویزیون با حقوق مکفی استخدام مینماید. برای کسب اطلاع به‌کارگزینی‌شرکت‌واقع‌در خیابان‌تهران‌نوایستگاه پل سی‌متری نیروی هوائی مراجعه فرمائید .

آمبولانس اورژانس شبانه روزی بیمارستان الوند تلفن ۶۶۹۹۶۶ ـ ۹ـ۶۶۳۸۵۵

قابل توجه نمایندگیها و کارخانجات سازنده تاسیسات گالوانیزه گرم

شرکتی در ایران احتیاج به اطلاعات و پیشنهاد تاسیسات گالوانیزه گرم دارد که بتواند فلزات بطول ۵ر۲ و ۵ر۴ و ۵ر۶ متر را به طور اتوماتیك گالوانیزه گرم نماید . لطفا اطلاعات و پیشنهاد جامع خودرا به‌صندوق پستی شماره ۳۲۵۴ ارسال دارند

پارس ژیان عیدی میدهد

تنها نماینده ایست که سواری های ۶۰۲ جوانان خود را مجهز برادیو و فندك مخصوص کرده و بدون دریافت مبلغ اضافی فوراً تحویل میدهد نقد ـ اقساط

میدان خوزه اول شهنازو بروی پنجم نبش تلفنهای ۷۶۰۹۹۴،۷۵۷۳۲۳

تزئینات پوش فرش ماشینی ـ پرده کرکره ـ کاغذ دیواری ـ باقساط تلفن‌های ـ ۷۷۵۷۷۵ و ۷۷۵۷۷۱

شهرداری پایتخت

همشهری متشکریم

برای :

- ایجاد ۳۰ پارك جدید
- اسفالت نهصد و پنجاه و هشت خیابان
- ایجاد سیستم مکانیزه نظافت شهر
- احداث مراکز جدید تربیتی
- ایجاد سردخانه بزرگ
- یك میلیون متر مربع پیاده رو سازی
- ایجاد ۲۵ کیلومتر بزرگراه وراههای سریع السیر
- احداث کارخانه تبدیل زباله به کود گیاهی
- تجهیز و توسعهٔ آتش نشانی

این آمار گویا ، درحقیقت تجلی روشن بینی شما و کارنامه‌ای درخشان از خدماتی است که شما در راه زیبائی و آبادانی بیشتر شهر خود انجام داده‌اید .

اما، کمال نقطهٔ پایان ندارد.

آنچه تا کنون با اراده و استقبال شما از برنامه نوسازی تهران بانجام رسیده ، احتیاج به دوام و توسعه دارد . تهران ، باز هم مدرن‌تر و زیباتر خواهد شد .

این شهر بزرگ ، سپاسگزار شماست وما نیز از شما متشکریم که با حمایت خود بر توانائی خدمت ما افزودید . همشهری متشکریم .

+ ۱۰٪ پاداش میگیرید

۹٪ جریمه نمیدهید

جمعاً ۱۹٪ بسود شماست

شما با پرداخت بموقع عوارض نوسازی ، شهرداری را در انجام خدمات شهری واجرای برنامه‌های عمرانی یاری میکنید ، و علاوه بر آن ، با استفاده از پاداش خوش حسابی و معافیت از جریمه دیر کرد ، تا ۱۹ درصد بسود خود صرفه جوئی میکنید .

۲۹ اسفند

آخرین فرصت برای پرداخت بموقع عوارض نوسازی

برنامه مخصوص نوروز ۱۳۵۱

سینما حافظ

دوغول سینمای هند در یك اثر بی‌نظیر و استثنائی و داستانی شورانگیز از فداکاری سربازان هندی در جنك جهانی دوم .

آگهی حراج

بنگاه شیمیائی وابسته به وزارت کشاورزی و منابع طبیعی لوازم فرسوده و اسقاطی زیر را:

۱ـ لوازم‌چدنی از قبیل فارسونکا .
۲ـ لوازم‌اتومبیل از قبیل‌باطری و لاستیك
۳ـ لوازم اداری از قبیل میزو صندلی وبخاری.

که صورت‌ریز آن در کارخانجات شیمیائی کرج واقع در خیابان شادمان در قابلو آگهی نصب گردیده از طریق حراج عمومی بفروش میرساند. خریداران میتوانند همه روزهٔ در ساعات اداری لوازم مذکور را در محل کارخانه ملاحظه کنند.

کمیسیون حراج در ساعت ۱۰ صبح روز دوشنبه بیستم فروردین ۱۳۵۲ ـ ۲۰ر۱ر۱۳۵۲ در کارخانجات شیمیائی کرج تشکیل خواهدشد.

بهاء مورد معامله نقدا از خریدار دریافت میگردد .پرداخت مالیات و عوارض و هزینه های متعلقه بعهده خریدار خواهد بود.

م‌الف ۱۹۶۱۲ بنگاه شیمیائی

آـ۹۲۷۱۶

آگهی مجمع عمومی عادی

از کلیه صاحبان سهام شرکت سهامی تلویزیون ایران دعوت میشودکه در روزدوشنبه ۲۰ فروردین ماه ۱۳۵۲ ساعت ۵بعداز ظهر در محل شرکت واقع‌در خیابان تخت جمشیدشماره ۲۱۹ حضور بهمرسانند.

دستور جلسه:

۱ـ تعیین آدرس جدید شرکت.
ـ ۲ تصمیم درباره خط مشی آتی شرکت .
۳ـ تعیین بازرس شرکت.

شرکت سهامی تلویزیون ایران

سینما دیاموند

بعنوان هدیه نوروز امسال یکی از قویترین و پرانتریك ترین فیلمهای جهان را برای شما انتخاب کرده است .

برای اولین بار دو هنرپیشه محبوب امریکائی وایتالیائی دریك‌اثر بیسابقه

کرک داگلاس . جولیانو جما
فلوریندا بولکان درفیلم رنگی

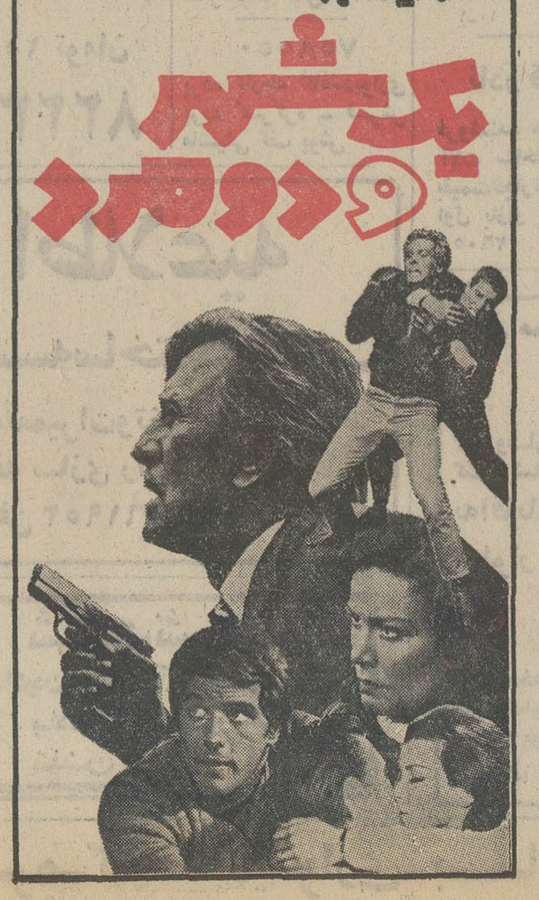

لوئی دوفونس

محبوب ترین کمدین سینمای عصر حاضر در آخرین شاهکار خود غوغای تازه‌ای براه‌می‌اندازد

ازفردا صبح

هدیه اختصاصی نوروز امسال

سینما پارامونت

لوئی دوفونس ـ ایومونتان درفیلم رنگی

باشرکت : آلبرتودومندوزا
کارین شوبرت ـ گابریله تین‌تی

گیشه سینما پارامونت همه روزه بلیط رزرو می‌کند

آگهی تبدیل سهام بی نام به‌سهام‌بانام

بدین‌وسیله به اطلاع کلیه دارندگان سهام بی نام شرکت قند کرمانشاه سهامی عام میرساند که طبق تصویب مجمع عمومی فوق‌العاده صاحبان‌سهام هیئت مدیره شرکت تصمیم گرفته است سهام بی نام رابه سهام بانام تبدیل نماید، لذا از دارندگان سهام بی‌نام تقاضا میشود هرچه‌زودتر به اداره مرکزی شرکت واقع در خیابان تخت جمشید شماره ۵۹۳ ، تهران مراجعه و سهام بی نام خودرابه سهام بانام تبدیل نمایند .بدیهی است با انقضای حداکثر ۶ ماه از تاریخ‌انتشار نوبت اول این آگهی کلیه سهام بی‌نام باطل شده تلقی میگردد و طبق مفاد قانون تجارت عمل‌خواهدشد.

شرکت قند کرمانشاه ، سهامی‌عام

آـ۹۲۳۶۰

اطلاعیه شهرداری پایتخت

بدینوسیله باطلاع متصدیان محترم اماکن عمومی میرساند که واحد اماکن اداره کل درآمد شهرداری‌همه روزه‌باستثناء ایام تعطیل تاساعت ۵ بعد از ظهر یکسره جهت دریافت عوارض و صدور مفاصا حساب آماده میباشد از مودیانی که تاکنون نسبت به پرداخت بدهی خود اقدام ننموده‌اند میتوانند همه روزه در ساعات مذکور به واحد اماکن واقع در خیابان ایرانشهر شمالی ساختمان شماره سه شهرداری مراجعه فرمایند . شهردار پایتخت

عید نوروز بکسی وعده ندهید چون با «شاموس» زبردست ترین کارآگاه خصوصی جهان وعده ملاقات دارید !

ازصبح دوشنبه ۲۸ اسفند

برنامه مخصوص نوروز **شهر فرنگ**

اولین سینمای ممتاز و ٤ ستاره ایران
****

برت رینولدز ـ دایان کانون
درفیلم رنگی

شاموس

برای رزرو بلیط به گیشه شهرفرنك مراجعه فرمائید

برنامه امشب سینما

کسری : دوستان

برنامه سینماها

★ **آپارتمان شماره ۷۱۹ ـ رنگی ـ والتر ماتائو**
دیاموند (۸۲۸٤۰۰) ۱۵ر۱۱ـ۱۵ر۳ـ۳۰ر۵ـ٤۵ر۷ـ۱۰

★ **آتش افروزان غرب ـ رنگی سیدنی‌پواتیه**
برلیان (۳۹۳۵۳۵) ۹ـ۱۱ـ۱ـ۳ـ۵ـ۷ـ۹

★ **ازجان گذشته ـ فخرالدین ـ نازی**
اونیورسال (۹۲٦۹۵۳) ۱۱ـ۱ـ۳ـ۵ـ۷ر۱۵ـ۷ر۳۰ـ۹
پاسیفیک (۷۵۳۳۱۱) ۳۰ر۱۱ـ۳۰ر۳ـ۳۰ر۵ـ۳۰ر۷ـ۳۰ر۹
آستارا (۸۷٤۰۲۲) ۳۰ر۱۰ـ۳۰ر۲ـ۳۰ر٤ـ۳۰ر٦ـ۳۰ر۸
تیسفون (۹۵۸۸۸۲) ۱۰ـ۱۲ـ۲ـ٤ـ٦ـ۸
موناکو (۷۹۵۵۸٦) ۹ـ۱۱ـ۱ـ۳ـ۵ـ۷ـ۹
دریا (۷۹۱۷٤٦) ۱۰ـ۱۲ـ۲ـ٤ـ۱۵ر٦ـ۳۰ر۸
کارون (۹۵۵۱٦۵) ۱۰ـ۱۲ـ۳۰ر۲ـ۳۰ر٤ـ۳۰ر٦ـ۳۰ر۸

★ **ازدواج سیسیلی ـ رنگی ـ لاندوبوزانکا**
فلور (۲۸۰۹٦) ۳۰ر۱۰ـ۳۰ر۲ـ۳۰ر٤ـ۳۰ر٦ـ۳۰ر۸
دروازه‌طلائی (۳۵۲۱٦۰) ۹ـ۱۱ـ۱ـ۳ـ۵ـ۷ـ۹

★ **پیکار در آفتاب ـ رنگی ـ ربرت‌حسین**
ادئون (۳۱۸۱۱۸) ۴۵ر۱۰ـ۴۵ر۲ـ۴۵ر٤ـ۴۵ر٦ـ۹
پلازا (٦٦۰٤۷٦) ۱۵ر۱۱ـ۱۵ر۳ـ۱۵ر۵ـ۱۵ر۷ـ۱۵ر۹
رنگین‌کمان (۷۵٦۷٦۰) ۱۰ـ۱۲ـ۲ـ٤ـ٦ـ۱۵ر۸
سهیلا (۳۱٦٤۲٤) ۱۵ر۱۰ـ۱۵ر۲ـ۱۵ر٤ـ۱۵ر٦ـ۱۵ر۸

★ **پنجه‌های مرگبار ـ رنگی ـ شوجی کارانا**
خورشید (۳۹۳۵۷۸) ۳۰ر۱۰ـ۳۰ر۲ـ۳۰ر٤ـ۳۰ر٦ـ۳۰ر۸

★ **تختخواب سرآمیز ـ رنگی ـ آنجلالانزبوری**
پارامونت (٤۸۳۲۱) ۱۱ـ۳۰ر۲ـ۵ـ۳۰ر۷ـ۱۰

★ **تجسم ـ رنگی ـ ژان سورل**
مازستیک (٦٦۸٤٦۱) ۱۱ـ۱ـ۳ـ۵ـ۷ـ۱۵ر۹

★ **ترن ـ برت‌لنکستر ـ ژان‌مورو**
پردیس (۳۰٤۲۵۹) ۹ـ۱۱ـ۱ـ۳ـ۵ـ۷ـ۹

★ **جنون ـ رنگی ـ جان فینچ ـ الك‌مك‌کاون**
بولوار (٦٦۰۲۹۲) ۱۱ـ۲ـ٤ـ٦ـ۸ـ۱۰

★ **جاده همایون بهادران ـ ارغوان**
اروپا (۳۰۳۱۷۹) ۳۰ر۱۰ـ۳۰ر۲ـ۳۰ر٤ـ۳۰ر٦ـ۳۰ر۸
نیاگارا (٦٦۵۳۰۷) ۱۱ـ۱ـ۳ـ۵ـ۷ـ۹
میامی (۷۵٤۳۲۹) ۱۱ـ۱ـ۳ـ۵ـ۷ـ۹
الوند (۳۵٦۵۳۸) ۱۰ـ۱۲ـ۲ـ٤ـ۱۵ر٦ـ۳۰ر۸
کیهان (۹۵۷۳٦۰) ۹ـ۱۱ـ۱ـ۳ـ۵ـ۷ـ۹
مارلیک (۹٦۳٦۱٦) ۱۰ـ۱۲ـ۲ـ٤ـ۱۵ر٦ـ۳۰ر۸
ارانوس (۲۷۹۷۱) ۱۰ـ۱۲ـ۲ـ٤ـ٦ـ۸
سیلورسیتی (۸٦۱۲۰۵) ۳۰ر۱۰ـ۳۰ر۲ـ۳۰ر٤ـ۳۰ر٦ـ۳۰ر۸
سیلوانا (۳۹۳۷۷۷) ۱۰ـ۱۲ـ۲ـ٤ـ۱۵ر٦ـ۳۰ر۸

★ **چهره‌های افسونگر ـ رنگی ـ جرج هیلتون**
ب. ب. (۸۲۹٦٤۱) ۱۰ـ۱۲ـ۲ـ٤ـ٦ـ۸ـ۱۰

★ **چشمان طوفان‌زده ـ رنگی ـ ژان سورل**
پارک (۳۱۹٦۳۷) ۹ـ۱۱ـ۱ـ۳ـ۵ـ۷ـ۹

★ **خدمتکار ـ رنگی ـ فرانس‌آنگلاد**
تاج (۳۱۳۸٦٤) ۱۵ر۱۰ ـ ۱۵ر۱۲ ـ ۱۵ر۲ ـ ۱۵ر٤ ـ ۱۵ر٦ـ۱۵ر۸ـ۱۵ر۱۰

★ **دختران و مزدوران ـ رنگی ـ کلودیاگراوی**
دیانا (٤۷۳۶۵) ۱۵ر۱۱ـ۳۰ر۳ـ۳۰ر۵ـ۳۰ر۷ـ۳۰ر۹
مهتاب (٤۷۷۷۷) ۱۱ـ۱ـ۳ـ۵ـ۷ـ۹
اسکار (۹۲۰۸۸۸) ۳۰ر۱۰ـ۳۰ر۲ـ۳۰ر٤ـ۳۰ر٦ـ۳۰ر۸

★ **دوستان ـ رنگی ـ اینسه‌آلونیا**
کسری (۸۲٦۹۳۹) ۳۰ر۱۰ـ۲ـ٤ـ٦ـ۸ـ۱۰

★ **داستان گربه‌وحشی ـ رنگی ـ محصول‌شوروی**
سینه‌موند (٤۸۳۲۲) ۱۱ـ۳ـ۵ـ۷ـ۹

★ **دوستی ـ محصول سینمای هند**
همای (۳۱۱٦٦۹) ۳۰ر۱۰ـ۳۰ر۲ـ۳۰ر٤ـ۳۰ر٦ـ۳۰ر۸

★ **دختری باموتورسیکلت ـ بزن دستخوش‌داری**
ستاره (۵۲۹۷۲۱) ۹ـ۱۱ـ۱ـ۳ـ۵ـ۷ـ۹

★ **زنهای دم بریده ـ رنگی ـ لاندوبوزانکا**
پولیدور (٤۲٦۳۱) ۳۰ر۱۱ـ۳۰ر۳ـ۳۰ر۵ـ۳۰ر۷ـ٤۵ر۹

★ **رام و شام ـ رنگی ـ دلیپ‌کومار**
حافظ (۳۹۱۰۷٤) ۳۰ر۱۰ـ۳۰ر۲ـ۳۰ر٤ـ۳۰ر٦ـ۳۰ر۸

★ **زنها ـ رنگی ـ بریژیت‌باردو ـ موریس‌رونه**
مولن‌روژ (۷۵۲۹۲۹) ۱۱ـ۳۰ر۳ـ۳۰ر۵ـ۳۰ر۷ـ۳۰ر۹

★ **سارقین در میلان ـ رنگی ـ جان‌ماریاولونته**
سانترال (۹۲۸٦۸٦) ۱۱ـ۱ـ۳ـ۵ـ۷ـ۱۵ر۹
متروبل (۳۱۹٤۱۰) ۳۰ر۱۰ـ۳۰ر۲ـ۳۰ر٤ـ۳۰ر٦ـ۳۰ر۸
رویال (۸۲۹۷۸۵) ۱۰ـ۱۲ـ۲ـ٤ـ٦ـ۸ـ۱۰
گلدن‌سیتی (٦٦۳۲٦۹) ۱۵ر۱۱ـ۳۰ر۳ـ۳۰ر۵ ـ ۳۰ر۷ـ۳۰ر۹

★ **سقوط امپراطوری رم ـ رنگی ـ سوفیالورن**
کریستال (۳۱۷٦۷۵) ۳۰ر۱۰ـ۱ـ۳۰ر۳ـ٦ـ۳۰ر۸

★ **سنگام ـ رنگی ـ راجندراکومار ـ ویجنتی‌مالا**
فسری ۱۲ـ۳ـ٦ـ۹

★ **شوهر قلابی ـ رنگی ـ فخرالدین ـ نازنین**
آسیا (٤۲۹۰۹) ۱۱ـ۱ـ۳ـ۵ـ۱۵ر۷ـ۳۰ر۹
رکس (۳۱۵۲۹۳) ۳۰ر۱۰ـ۳۰ر۲ـ۳۰ر٤ـ۳۰ر٦ـ۳۰ر۸
شهوند (۳۵٤۰٤۰) ۳۰ر۱۰ـ۳۰ر۲ـ۳۰ر٤ـ۳۰ر٦ـ۳۰ر۸
لیدو (۹۵۱۲۸۲) ۱۱ـ۱ـ۳ـ۵ـ۷ـ۹
پاسارگاد (۷۹۲۷۸۲) ۱۰ـ۱۲ـ۲ـ٤ـ٦ـ۸
ژاله (۳۰٤۱۲۰) ۳۰ر۱۰ـ۳۰ر۲ـ۳۰ر٤ـ۳۰ر٦ـ۳۰ر۸
توسکا (۵۳۹۵٤٤) ۳۰ر۱۰ـ۳۰ر۲ـ۳۰ر٤ـ۳۰ر٦ـ۳۰ر۸
المپیا (۹۲٦۷۹۷) ٤۵ر۱۰ـ۳ـ۵ـ۷ـ۹
درایوین (٦۸۲۵۵۷) ۳۰ر٦ـ۳۰ر۸ـ۳۰ر۱۰
نپتون (۷٦۰۱۳٦) ۹ـ۱۱ـ۱ـ۳ـ۵ـ۷ـ۹

★ **شبهای سن‌پطرزبورک ـ بخاطر یك مشت‌دلار**
دنیا (۳۹۳۸۱۲) ۳۰ر۱۰ـ۳۰ر۲ـ۳۰ر٤ـ۳۰ر٦ـ۳۰ر۸

★ **عشق دانمارکی ـ رنگی ـ لاندوبوزانکا**
سینماونک (٦۸٤۱۱٦) ۳۰ر۱۱ـ۳۰ر۳ـ۳۰ر۵ـ٤۵ر۷ـ۱۰

★ **فارنهایت ٤۵۱ ـ رنگی ـ جولی‌کریستی**
شهرقصه (٦۲۷۲۹۰) ۱۱ـ۲ـ٤ـ٦ـ۸ـ۱۰

★ **فریب عشق ـ رنگی ـ سیمون‌برنت**
آریا (۳۱۹۸۸٤) ۹ـ۱۱ـ۱ـ۳ـ۵ـ۷ـ۹

★ **قصه عشق ـ رنگی ـ رایان‌اونیل**
تخت‌جمشید (٤۳۵۵۰) ۱۱ـ۲ـ٤ـ٦ـ۸ـ۱۰

★ **کابوی ها ـ رنگی ـ جان‌وین**
داریوش (۲٦۲٦۵) ۹ـ۱۱ـ۱ـ۳ـ۵ـ۷ـ۹

★ **گریز ـ رنگی ـ سیلواکوشینا ـ ماریوآدورف**
ریولی (۷۵۷۷۷۷) ۱۱ـ۳۰ر۳ـ۳۰ر۵ـ۳۰ر۷ـ۳۰ر۹
گرفتار در فضا ـ بزن بریم سربازی
البرز (۳۰٤۲۵۸) ۳۰ر۸ـ۳۰ر۱۲ـ۳۰ر٤ـ۳۰ر۸

★ **گوپی ـ رنگی ـ دلیپ‌کومار ـ سارابانو**
فردوسی (۳۱۵۷۸٤) ۸ـ۱۰ـ۱۲ـ۲ـ٤ـ٦ـ۸

★ **ماجرا های یك دختر خوشگل ـ رنگی ـ**
شهرفرنگ (٦۲۷٦۲۸) ۱۵ر۱۱ـ۳ـ۱۵ر۵ـ۳۰ر۷ـ٤۵ر۹

★ **معجزه خلقت ـ رنگی ـ آنجلو انیفانتی**
امپایر (٦۲۳۹٤۲) ۱۱ـ۱ـ۳۰ر۳ـ۳۰ر۵ـ۳۰ر۷ـ٤۵ر۹

★ **مجسمه ـ رنگی ـ دیویدنیون ـ ویرنالیزی**
آتلانتیک (٦۲۷۱۷۱) ۱۵ر۱۱ـ۳۰ر۳ـ۳۰ر۵ـ۳۰ر۷ـ٤۵ر۹

★ **محلل ـ نصرت کریمی ـ ایرن**
گاپری (۹۲۸٤۰۱) ۱۱ـ۳ـ۵ـ۷ـ۱۵ر۹

★ **نبردعقابها ـ بیك ایمانوردی ـ فیروز ـ کتایون**
ایران (۳۱٦۳۵٤) ۳۰ر۱۰ـ۳۰ر۲ـ۳۰ر٤ـ۳۰ر٦ـ۳۰ر۸
ساینا (۳۵۲٤٤۲) ۱۰ـ۱۲ـ۲ـ٤ـ٦ـ۸
مراد (۷۵۳۳۸۲) ۹ـ۱۱ـ۱ـ۳ـ۵ـ۷ـ۹
پرسپولیس (۵۸۱۰۸۳) ۱۰ـ۱۲ـ۲ـ٤ـ٦ـ۸

★ **ویولن‌زن روی‌بام ـ رنگی ـ توپول**
رادیوسیتی (٤۳۳۲۰) ۱۵ر۱۱ـ٤۵ر۲ـ٦ـ۱۵ر۹

★ **هفتمین سفر سندباد ـ رنگی ـ کروین‌ماتیوز**
ری (۲۲۵۷۸) ۹ـ۱۱ـ۱ـ۳ـ۵ـ۷ـ۹
ملاقات بانوی سالخورده تالار مولوی
ساعت ۸ بعدازظهر ـ تلفن ٤۷۲۳۹
سانس انگلیسی
گلدیس ساعت ۳۰ر۹ (سالهای بیقراری)

انتقاد مردم از شرایط کنکور ۱۳۵۲

دیپلمه رشتی در حوزه دانشگاه تبریز باید امتحان بدهد یا تهران؟

اشاره :

انتشار دفترچه راهنمای کنکور سراسری سال ۵۲، درمیان داوطلبان‌شرکت‌در کنکور ، بحث‌هائی‌رابرانگیخت که توجه‌به آنها ضروری می‌نماید .

بسیاری از این گروه، به برخی مواد مندرج در این دفترچه ، انتقاداتی داشتند که صحیح و اصولی مینمود ، گروهی از داوطلبان ، درطی چندروز گذشته ، بانوشتن نامه‌هائی ، نظرات انتقادی خودرا بامادرمیان گذاشتند ، و گروهی دیگر ، برای بیان انتقادات خود ، از تلفنهای سرویس اطلاعات و مردم سود جستند . انتقادگران ، تنها تهرانی و ساکن‌تهران نبودند ، بلکه دیپلمه‌های داوطلب کنکور اکثر شهرستانها نیز ، در تماسهای تلفنی خود ، انتقادات منطقی خود را بامادرمیان می گذاشتند . ازجمله شب گذشته تلفنی داشتیم ازرشت.

از این رو ، برآن شدیم تا باهمکاری سرویس دانشگاهی روزنامه اطلاعات ، چکیده انتقادات خوانندگان روزنامه را ، طی مقاله‌ای بنظرتان برسانیم ، باشد که‌از توجه مسئولان امر نیز بدور نماند .

***

دفترچه راهنمای کنکور سراسری سال ۵۲ همانطور که قبلا نیز نوشتیم از روز ۱۵ اسفند ماه گذشته از طریق شعب بانك ملی ایران‌دراختیار داوطلبان کنکور قرار گرفت. نکات مهمی را که در این دفترچه ذکر شده‌است‌درشماره های گذشته برشمردیم واینك به تشریح نواقص و ایراداتی که دراین دفترچه جلب توجه میکند می‌پردازیم :

نخستین مشکل ...

نخستین مشکلی که پس از مطالعه دفترچه مزبور برای هر داوطلبی ممکن است پیش‌آید، نوع دیپلم داوطلبان شرکت‌در کنکور سراسری است . در دفترچه راهنما ذکر شده‌که تنها دارندگان یکی ازدیپلم های ریاضی ،طبیعی و ادبی حق شرکت در کنکور سراسری را دارندو این بدان‌معناست که دارندگان سایر دیپلمها ، مخصوصا دارندگان دیپلم هنرستان های صنعتی‌نمی‌توانند در کنکور شرکت کنند. می دانیم که چند موسسه آموزش عالی در رشته های صنعتی‌مثل دانشگاه صنعتی آریامهر ، دانشکده پلی‌تکنیك ،دانشکده علم و صنعت ایران و همچنین چند دانشکده وابسته به‌دانشگاه های دیگر مانند دانشکده فنی دانشگاه تهران ، دانشجویان مورد نیاز خود را از طریق همین کنکور سراسری انتخاب میکنندو بازمیدانیم دروسی که در هنرستان های صنعتی دولتی و خصوصی متعددی ، که‌درسال های اخیر شاهد افزایش تعدادشان بوده‌ایم ، تدریس‌می شود ، بخصوص در سیکل‌دوم، گذشته از کار های علمی ، تشابه زیادی با دروس دوره دوم ریاضی دارد .در حقیقت یکنفر که دیپلم خود را در رشته های صنعتی دریافت می کند ، علاوه بر آشنائی علمی بارشته خود ،دروس‌عمومی‌رشته ریاضی راکه در دوره دوم دبیرستان ها تدریس میشود نیز گذرانده است .بنابراین تعجب آو راست که در دفترچه راهنمای کنکوراسمی‌ازدارندگان این‌نوع‌دیپلم‌بمیان‌نیامده است، حال آنکه لازم بود همچنان‌که مدرسه عالی بازرگانی اعلام کرده است علاوه بر پذیرش داوطلبان دیپلمه‌ریاضی‌وطبیعی، در کنکور سراسری‌سال‌آینده، طی کنکور جداگانه‌ای تعدادی از دانشجویان خود رااز میان دیپلمه های بازرگانی خواهد پذیرفت ، دانشگاه‌هاوموسسات عالی رشته‌های‌صنعتی ومهندسی نیز سهمی برای‌داوطلبان‌دیپلمه هنرستان های صنعتی قائل می شدند تا امکان ادامه‌تحصیلات عالیه ازاین گروه قابل توجه دیپلمه سلب نگردد .

شرایط جسمانی کدام است ؟!

نکته مبهم دیگری که‌در شرایط عمومی پذیرفته شدن داوطلبان در کنکورسراسری آمده است ، داشتن شرایط جسمانی لازم برای ورودبه‌رشته مربوطه و برخورداری‌ازسلامت تن‌و روان است .دراینجا لازم به تذکر است که بجز دانشسرایعالی تهران ، که در شرایط اختصاصی خود،توضیح کاملی دراین باره ذکر کرده وآندسته از نقایص جسمانی‌را که منجر به محرومیت‌داوطلب از پذیرفته شدن دراین‌موسسه آموزشی میشود تشریح کرده است ، در مورد سایردوازده دانشگاه و موسسه‌آموزش‌عالی شرکت کننده در کنکور سراسری ، هیچگونه توضیحی دراین مورد بمیان نیامده است و اصولا مشخص نیست منظور از داشتن شرایط جسمانی‌لازم که در دفترچه راهنماعنوان‌شده چیست ؟ آیا داوطلبی ، به صرف داشتن نقص عضوی کوچك و کم اهمیتی ، مثلا کم سوئی چشم یا نزدیك بینی ، از پذیرفته شدن دراین‌دانشگاه ها محروم خواهد ماند ، یااین که تنها نقایص جسمانی مهم مثل نابینائی یاناشنوائی قصد تنظیم کنندگان دفترچه‌راهنما بوده است ؟ تازه هر یك از این دو مورد را که‌بپذیریم ، معلوم نیست تکلیف داوطلبان با معلومات و علاقمندی که به صرف داشتن نقایص جسمانی (چه‌آن نقص کوچك باشد و چه بزرك) از ادامه تحصیلات عالیه محروم میشوند چیست؟ تاآنجا که ما اطلاع داریم‌برای ادامه تحصیلات چنین کسانی ، موسسات آموزشی مخصوصی وجود ندارد و در چنین‌شرایطی محروم کردن اینگونه‌اشخاص چندان منطقی بنظر نمی‌رسد.

معلومات عمومی چه شد ؟!

مطلب دیگری که به نحوه امتحانات و مواد درسی مورد استفاده در کنکور سراسری مربوط میشود، مساله معلومات عمومی است . مسالیاست که می شنویم ومیخوانیم که کنکور سراسری با شرایط کنونی معلومات واقعی داوطلب رانمی سنجد و تنهامحفوظات خشك داوطلب را در معرض سنجش قرار میدهد و سالهاست می ـ بینیم صاحب‌نظران گنجاندن امتحانی بنام معلومات عمومی‌را در میان سایر مواد کنکور توصیه میکنند . اما از قرار، سال آینده نیز چنین‌امتحانی از داوطلبان بعمل نخواهدآمد. چه اشکالی داشت‌جزوسئوالات امتحانی متعددی که غالبا از میان کتابهای درسی دوره دوم دبیرستان انتخاب میشود،چند سئوال عمومی ، که مشخص کننده معلومات غیر درسی و مطالعه شخصی داوطلب باشد ، نیز گنجانده میشد تا دیگر قبولی کنکور تنهاباحفظ کردن کتب درسی امکان پذیرنباشد. البته امتحان هوش واستعداد تحصیلی که در مواد امتحان سال آینده گنجانده شده‌نیز لازم و مورد تایید است، اما باید اذعان کرد که کافی نیست.

چرا محدودیت ؟

در زمینه تستی‌بودن‌سئوالات و وجود نمره منفی و این که آیا این روش بهترین است یا نه بحثی نمی کنیم ، چون می دانیم که مدتیست‌مقامات‌وزارت علوم مشغول مطالعه برای‌یافتن راه حل های‌مناسب تری دراین زمینه هستند ، وگویا نتایج مطالعاتشان هم تا اوایل سال آینده منتشر خواهد شد . امیدواریم این‌مطالعات‌وبررسی ها سرانجام منجر به یافتن‌راه مناسبی برای حل مساله کنکور گردد . تنها دو نکته قابل‌ذکر دیگر می ماند که بهر یك اشاره می کنیم : یکی موضوع شرایط اختصاصی‌دانشگاه ها و موسسات آموزش‌عالیست که خالی از ایراد نیست ، به عنوان مثال داوطلبان ورود به چند دانشکده دانشگاه تهران(دانشکده های ادبیات ، اقتصاد ، دامپزشکی ، علوم ، علوم تربیتی ، علوم اجتماعی و کشاورزی) مکلف شده‌اند تا رشته های‌مزبور را جزوانتخاب های‌اول تا سوم و در یکمورد، اول تا پنجم خود ، انتخاب کنند . بعضی از دانشگاه های دیگر نیز نظیر چنین شرایطی را برای داوطلبان قائل شده‌اند. بحث بر سر اینست که اگر به داوطلب شرکت در کنکور این حق داده میشود که از میان نزدیک به دویست رشته، ده‌تای آنرابه ترتیب علاقه خودانتخاب کند ، دیگر دلیلی ندارد که استثنا قائل شده و در بعضی موارد داوطلب را مجبور کنیم که مثلااگر میخواهد به‌دانشکده علوم دانشگاه تهران راه یابد حتما این رشته جزو انتخاب اول یا دومش باشد . تعبیر چنین محدودیتی اینست که اگر چنین داوطلبی رشته مذکور را بعنوان انتخاب سوم یا چهارم یا . . . ذکر کرد ، در صورت بدست آوردن حد نصاب لازم هم نامش در میان قبولی ها اعلام نخواهد شد . اگر به داوطلب این امکان را داده‌ایم که ده رشته را آزادانه انتخاب کند ، دیگر چرا بایستی چنین محدودیتی برایش قائل شویم ، مگررشته های مختلف‌دانشگاهی تفاوتی هم با یکدیگر دارند؟ اگر این کار توسعه یابد ، یعنی در آینده هر دانشگاهی برای‌رشته های خود چنین شرطی تعیین کند ، معنایش این خواهد بود که داوطلب حداکثر حق‌انتخاب پنج رشته را بیشتر نخواهد داشت ، یعنی اگر برای ورود به رشته‌ای شرط شود که آن رشته بایستی جزو انتخاب‌اول‌تا پنجم‌داوطلب باشد، دیگرداوطلب برای انتخاب ششم تا دهم‌خود رشته‌ای را نخواهد یافت وعملا محدودیتی در کار انتخاب ده رشته برایش بوجود خواهدآمد.

حق تقدم های قابل ایراد .

به ذکر یک نکته دیگر در باره دفترچه راهنما اکتفا می کنیم و آن اینکه چند دانشگاه دربعضی ازرشته های‌خود برای‌داوطلبان محلی ، حق تقدم قائل شده‌اند، بعنوان مثال چند رشته تحصیلی دانشکده های کشاورزی و علوم تربیتی دانشگاه جندیشاپور اهوازاختصاص به کسانی داده شده است که‌دیپلم متوسطه خود را از یکی از دبیرستان های منطقه‌استان های خوزستان ـ کرمانشاهان و فرمانداریهای کل ایلام ولرستان گرفته باشند . ایجاد چنین حق تقدم هائی هم میتواند موردتائید باشد و هم قابل انتقاد .

اگر مساله رااز این نظربنگریم که وجود چنین شرایطی میتواند داوطلبان بومی را بخاطر ادامه تحصیلات عالیه از مسافرت به شهر های‌دیگر وبخصوص‌تهران معاف دارد . این اقدام قابل تائید است . اما اشکالی که بچشم میخورد در نحوه تقسیم بندی جغرافیائی مناطق کشورو تطبیق‌آنها بادانشگاه های‌شرکت کننده در کنکور سراسری‌است بعنوان مثال در دفترچه راهنما نوشته شده که دانشکده های علوم تربیتی و کشاورزی‌دانشگاه تبریزدانشجویان مورد نیاز خود را از میان داوطلبان همان‌مناطق برمی گزینند . آنگاه در تقسیم بندی جغرافیائی مزبور استان گیلان و فرمانداری کل همدان جزو منطقه دانشگاه تبریز اعلام شده است . حال آنکه داوطلبی که فرضا در رشت دیپلمه شده است ، به دانشگاه های تهران دسترسی بیشتری دارد تا به تبریز و یا داوطلبیکه تحصیلات متوسطه خود را در همدان به پایان رسانیده است ، همانقدر که ادامه تحصیل در دانشگاه تبریز برایش میسر است، امکان چنین کاری در دانشگاه جندی شاپور اهواز نیز، بدلیل موقعیت جغرافیائی شهر همدان، برایش ممکن است . حق بود ، حال که مسئولان برگزاری کنکور سراسری حق تقدمهائی برای داوطلبان بومی دانشگاه های شهرستان ها در نظر گرفته‌اند، به این مهم نیز توجه می کردند. به سایر مسائل‌قابل طرح‌دفترچه راهنمای کنکوردر فرصت‌دیگری اشاره خواهیم کرد .

آخ ، اگرمن جای تو بودم ..!

این‌روزها ، بازار فروش و کاروکاسبی فروشگاه ها، گرم تر وپررونق‌تر از همیشه شده است . چه‌فروشگاه‌هائی که لباس و کفش و جواهر می‌فروشند ، چه فروشگاه هائی که مخصوص فروش وسایل و لوازم اتاق‌خواب بچه و عروسك و لباس بچه ها هستند ... وچه فروشگاه های سیاری که روی یك موتوسیکلت یا دوچرخه خلاصه میشوند و صاحب آنها ، مجبور است از صبح تاشب ، صدها خیابان و هزار هاکوچه را پشت‌سر بگذارد ...

و دراین عکس ، یك فروشگاه«سیار» رامی‌بینید‌که تمام‌وسایلش روی‌دوچرخه‌ای خلاصه شده و صاحب آن ، برای رفع خستگی ، کنار یك فروشگاه لوکس‌لوازم کودك (در شاهرضا ، چهارراه کاخ)ایستاده است و باحسرت به فروشگاه «ثابت» و فروشنده آن می‌نگرد ... شاید در دلش میگوید : «کاش من‌جای توبودم ، تا ازصبح تاشب توی خیابانها و کوچه ها پرسه‌نمی زدم ...»

عکس از جمشید ابراهیم‌زاده

گفتگوی تلفنی

۳۱۱۰۷۱

ازساعت ٤تا۸ـ بعدازظهر

★الو من شهرام عابدی ـ یک خشک شوئی درامیر آباد شمالی نزدیک به پمپ بنزین هست که به تازگی‌اجرت خشکشویی یک دست‌لباس‌را افزایش داده است . در صورتی که نرخی راکه از طرف اتاق اصناف تعیین شده برروی تابلوئی نوشته و در مغازه دارد . با این حال دست‌به‌افزایش نرخ زده است .

★الو من فتح‌الله فرهبادی ـ خیابان‌بین شیروخورشید تاپل امامزاده معصوم وضع نامطلوبی دارد من یک راننده تاکسی‌هستمو موقعیکه یک مسافر به مقصد این خیابان سوار تاکسی‌ام میشود ، باور کنید عزا میگیرم چطوراز چاله و چوله های عمیق این خیابان بگذرم . خوبست خیابانهای چاله و چوله‌دار و ناهموار‌را فعلاتاشروع برنامه‌اسفالت خیابانها لکه‌گیری کنند .

★الو من دکتر سیونشانسی ـ براساس موافقت دارائی به تقاضای اتاق اصناف، کسانیکه از سال ٤٦ تا سال جاری مالیات ،خود را نپرداخته‌اند ، با ۲۰٪ بخشودگی‌می‌توانند بدهی خود را بپردازند و بعلاوه جریمه زیان دیر کرد هم از آنها گرفته نخواهد شد.این مساعدت درخور تقدیر است ، اما افرادی که بموقع مالیات خود را پرداخته‌اند ، معادل ۲۰٪ بخشودگی‌به آنها مستردخواهد شد؟!

★ الو من جواد برادران ـ یک شرکت مسافربری معروف ، بابت یک بلیط تهران ـ اصفهان ، مبلغ ۲۱۵ ریال از من گرفت . یعنی بالغ بردو برابرقیمت اصلی بلیط در دیگر ایام سال . اولیای امورازمردم میخواهند که در مورد تثبیت نرخها و مبارزه با گران‌فروشی با آنها همکاری کنند . پس چرا از افزایش فاحش بهای بلیط اتوبوس های مسافری در ایام عید جلوگیری نمیکنند ؟

★ الو من مریم راسخ : بعضی از فروشندگان دوره‌گرد ، ماهیهای‌یخ‌زده را با آب کردن‌یخ آنها بعنوان ماهی تازه بمردم می‌فروشند. طبعاماهیهائی که از صورت یخ‌زدگی خارج‌میشوند ، بعدازچند روز خراب و فاسدخواهند شد و خریدار پس از خوردن آنها باحتمال‌قوی دچار مسمومیت وخطرات احتمالی بعدی‌آن‌می‌گردد.

★ الو من آذر رضائی، ساکن خیابان ونک ـ جویهای یکطرفه خیابان ما همیشه پر از لجن و کثافت‌است. این وضع علاوه براینکه اهالی را با وضع غیر بهداشتی روبرو کرده از طرفی‌هم موجب گردیده‌که درختان خیابان‌در معرض خطر خشک شدن قرار گیرند . لطفا از شهردار ناحیه ۹بخواهید به ماموران خود دستور دهد به وضع نظافت و آبیاری درختان این خیابان بیشتر رسیدگی کنند .

★ الو من محمد نیک‌آئین ـ در سالهای پیش ، اداره پست از اوایل اسفند ماه شروع به فروش تمبرهای نوروزی سال جدیدمیکرد. اما امسال من به چند باجه پست از جمله باجه پست واقع درتقاطع بلوار با امیرآباد مراجعه کردم واز تمبر های نوروزی خبری نبود . تمبر های نوروزی تزئین کارتهای تبریک هستند که شایسته است ، اداره پست بحد کافی بین باجه های‌پست خود توزیع کند .

★ الو من حسین ـ ب ـ در تقاطع انتهای خیابان فرح‌آباد ژاله با خیابان سی متری وثوق ، تابلوی بزرگی نصب کرده‌اند که درآن باخط درشت و کج و معوجی‌نوشته است « کامیونها از جاده مسگرآباد عبور کنند »از آنجا که مسگرآباد زمانی قبرستان معروفی درتهران بوده دیدن این کلمه‌برای اشخاصی که نسبت به آن حساسیت‌دارند ناگوار است . بنابراین بهتر است بجای این جمله بنویسند « کامیونهاازجاده آتابای عبور کنند » .

ارزنده ترین هدیه ها در زینت سرا
زینت سرا
سرای زینت های بومی
سرای فرآورده های گونه‌گون و زیبای دستی
بانقش های دلپذیر
زینت سرا
نشانی : خیابان ثریا ـ میان ویلا و حافظ ۲۳۴
تلفن : ۸۲۲۱۷۰ ـ ۸۳۶۳۱۸

نوروز، بشیوهٔ اروپائی :
از آغاز تا انتها

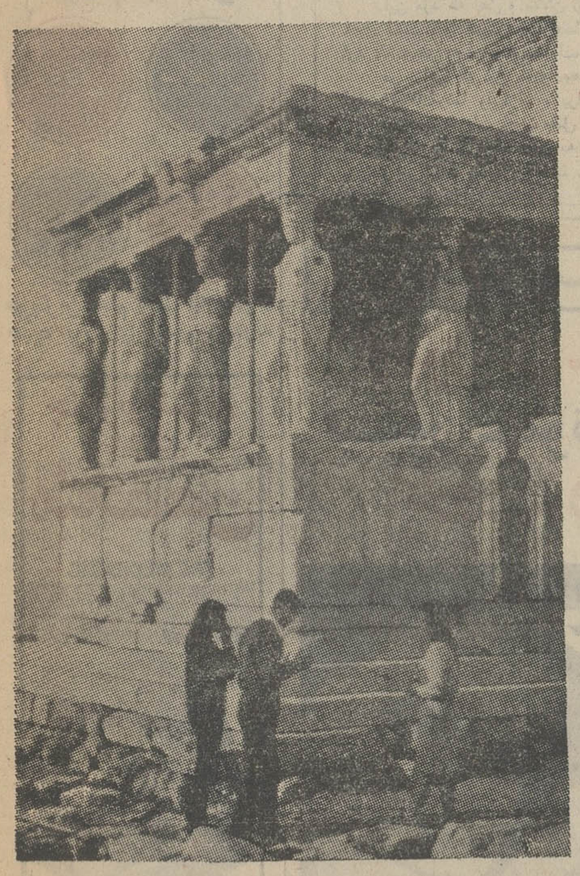

آتن خاطره انگیز، خود اروپائی است و نهایت زیبائی ، باکیلومتر کیلومتر از دریای سنگین که باشنهای زرد احاطه شده است ، فقط باچند دقیقه رانندگی ازاگروپلیس تاریخی ، یا باگردشی مطبوع میتوان ازشیک ترین خیابانها به محیط آرام ساحل قدم گذاشت .
آتن بطرز باورنکردنی ، شهرارزانی است و چقدر گذراندن نوروز در این شهر رؤیا انگیز با سه ساعت پرواز سابنا عالی خواهد بود .
حال اگر میل داشته باشید میتوانید راه خود با سابنا ادامه دهید و بیدار شدن اروپا را در نسیم بهاری از نزدیک ببینید به وین سفر کنید و به بروکسل و لندن بروید. سابنا ، شرق و غرب اروپا را با راحتی و سرعت و بشیوه اروپائی می پیماید.

معابد آکروپلیس

باین دلیل است که
خانم و آقای رضائی با سابنا
شرکت هواپیمائی جهانی
بلژیک سفر میکنند .

سابنا
شرکت هواپیمائی جهانی بلژیک
50 1923-1973
با آژانس مسافرتی خود یا با دفتر سابنا خیابان ویلا شماره ٤٨ تهران تلفنهای ۹ ـ ۸۲٤۰۲٦ تماس بگیرید

تریا رستوران کولی
محیط آرام ،موزیك ، غذای مطبوع، چلوکباب وانواع غذا های ایرانی و خارجی‌اصفهان، چهار باغ خیابان پارس تلفن ۳۷۷۳۱ ۵
آ ـ ۹۲۲٦۰

آگهی استخدام
سازمان بیمه های اجتماعی برای تکمیل کادر واحد های خود بافراد مشروحه‌زیر نیازمند است :
۱ـ پزشك عمومی
برای خدمت در هریك از شهرستان های اردبیل ـ بندر عباس ـ کرمانشاه ـ سبزوار ـ لاوان ـ ملایر و نهاوند ـ بندر شاه ـ شهسوار ـ کوشك‌یزد ـ تربت‌جام ـ میاندوآب‌و همدان یکنفر .
۲ـ پزشك متخصص جراحی عمومی
برای خدمت در کرمانشاه یکنفر و اصفهان دو نفر
۳ـ پزشك متخصص علوم آزمایشگاهی
برای خدمت‌در هریك از شهرستان های رشت و شیراز یکنفر
٤ـ پزشك متخصص زنان
برای خدمت در هریك از شهرستانهای رشت و اصفهان یکنفر .
۵ـ مددکار اجتماعی
برای خدمت در بیمارستان ۲٤ اسفند کرمان یکنفر .
داوطلبان میتوانند بمنظور آگاهی از شرایط استخدام به اداره کل کارگزینی سازمان در خیابان آیزنهاور مراجعه نمایند .
سازمان بیمه های اجتماعی
م الف ۱۹٦۱۱

استخدام
دوشیزه یا بانو
برای کار در شهرستان‌تبریز
یك دوشیزه یابانوی آشنا باکار آرایش گیسو برای کار در شهرستان تبریز با حقوق کاملا مکفی استخدام میشود علاقمندان میتوانند در تهران‌به نمایشگاه کوماچی ساختمان آلومینیوم طبقه‌دوم‌ودرشهرستان تبریز بفروشگاه سرمه‌خیابان پهلوی مراجعه نمایند.

اشعار احمد شاملو
باصدای
احمد شاملو
موسیقی متن: اسفندیار منفردزاده

در
مجموعه‌ی صفحات
صدای شاعر
کانون پرورش فکری کودکان ونوجوانان
این مجموعه را از صفحه‌فروشی‌ها و کتاب فروشیها بخواهید.
مرکز پخش: فروشگاه مرکزی کانون پرورش فکری کودکان و نوجوانان
تهران ـ خیابان تخت‌طاووس ، خیابان جم ، شماره ۳۱ تلفن ۸ـ۸۳٦۸۹۱
شرکت آهنگ‌روز و فروشگاه بتهوون‌خیابان پهلوی

اخبار و گزارشها

اتومبیل بصف دانشجویان زد

دراین حادثه سیزده دانشجوی دانشگاه ملی مجروح شدند

۴۵ دقیقه بعد از ظهردیروز یك اتومبیل سواری در سراشیبی خیابان دانشگاه ملی از کنترل راننده خارج شد و پس از برخورد باصفی‌ازدانش‌ـ جویان ، سیزده نفر از آنان‌را مجروح کرد.

جریان ازاین قرار است که سیروس ، راننده اتومبیل بنز شماره ۱۶۸۴۲ ـتهران ـب ، ودانشجوی‌دانشکده‌دندانپزشکی دانشگاه ملی ، اتومبیل‌دوستش مرتضی را بامانت گرفت تا از نزدیکترین رستوران،غذا تهیه کند.

سیروس در نزدیکی دربزرك دانشگاه متوجه شد که یك اتوبوس راه را بند آورده‌است. ازاین‌رو سعی کرد ، باسرعت بیشتری از محل کوچکی در کنار اتوبوس رد شود اما در این لحظه،یك اتومبیل ژیان جلوی او پیچید و سیروس‌پس از برخورد با اتومبیل مزبور، کنترل فرمان را از دست‌داد و بصف دانشجویانی که‌جلوی در دانشکده علوم منتظررسیدن تاکسی بودند ، برخورد کرد و سیزده نفر از آنها را به هوا پرتاب کرد.

۱۳ نفر دانشجویان مصدوم باسامی ، فرحناز نوری ،ناهید شاهزاده ، مینا تیموری،یاسمن نوری ، بهناز روستائیان،نازلی مجتهدی ، مینو مصمم ، جمال جلالی ، زین‌العابدین‌خلیلیان، افشین صمیمی ، جوادبخشی ـ زاده ، مینا امینی مقدم،ومجتبی عبدالملکی بلافاصله توسط سایر دانشجویان،به‌بیمارستان رضا پهلوی تجریش منتقل شدند و بامساعی‌سریع‌پزشکان این بیمارستان ، ده تن از آنان پس ازپانسمان جراحات وارده ، مقارن ساعت ۳بعد از ظهر مرخص شدند.

تنها سه نفر باسامی ،مجتبی عبدالملکی دانشجوی سال اول ریاضی ، بهناز روستائیان دانشجوی سال اول فیزیك ،و نازلی مجتهدی دانشجوی سال اول دندانپزشکی ، به علت شدت جراحات وارده ، در بیمارستان بستری هستند و به قرار اطلاع حال سه دانشجوی مذکور نیز رو به بهبوداست.

کارشناس تصادفات ، پس‌از بازدید از محل ، علت تصادف را عدم توجه به جلو وسرعت بیش از حد راننده اتومبیل ۱۶۸۴۲ تهران ـب ،اعلام کرد.

تریلر ۱۶ چرخ به دره ۲۰ متری سقوط کرد !

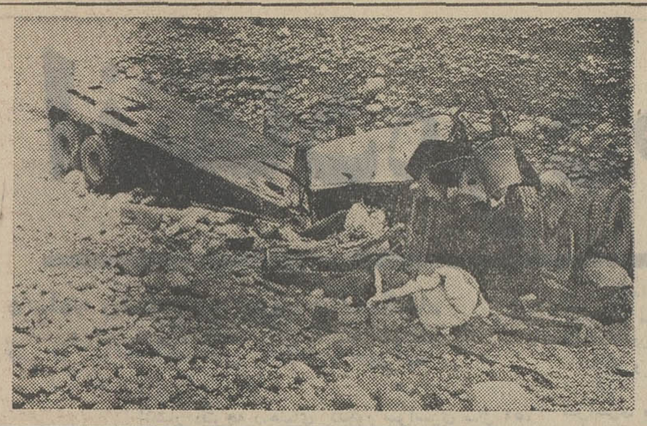

اندیمشکـ تریلرشماره۲۴۱۸۳ به رانندگی «ادیک»، حامل سنگ معدن ، هنگامیکه از تهران عازم خرمشهر بود ، در محلی بنام «حسینیه» بین‌اندیمشک وخرم‌آباد از مسیر خود منحرف شد .

تریلر مزبور که دارای ۱۶چرخ است ، براثر این انحراف ، به دره‌ای به عمق ۲۰ متر سقوط کرد وبطور غیرمنتظره‌ای درهم کوبیده شد .

در این حادثه ، راننده تریلر کشته شد .

عکس، صحنه‌ای از این حادثه را نشان میدهد و بطوریکه دیده میشود ، قسمت جلو تریلر به آهن‌پاره تبدیل شده است .

سقوط از مینی‌بوس مدرسه

دختر ۱۷ ساله

دچار فراموشی شد!

شمیران « خبرنگار اطلاعات »ـ کبری پردل دختر ۱۷ساله‌ای که بعلت سقوط ازمینی‌بوس مدرسه بشدت زخمی شده و در بیمارستان رضا پهلوی‌شمیران تحت معالجه قرار دارد ،گهگاه دچار نوعی فراموشی میشودو علیرغم مراقبت شدید پزشکان معالج حال وی وخیم است .

کبری که بعداز ظهر روز دوشنبه از مینی‌بوس مدرسه به خیابان پرت شد ، امروز در یك گفتگو باخبرنگار اطلاعات در شمیران نحوه وقوع حادثه رابه تفصیل توضیح داد . وی گفت : من تا کلاس ششم دبستان خواندم و سپس برای کمك به خرجی‌خانواده‌ام‌تصمیم گرفتم در مدرسه ، که‌بامحیط آن مانوس شده بودم ،به کاری اشتغال ورزم . ازاین‌رو دراین مدرسه با دو هزار ریال حقوق ماهانه بسمت مراقب مشغول شدم . وظیفه من‌این بود که در رفت‌و آمد دانش آموزان‌از مدرسه به‌خانه و بعکس‌نظارت و مراقبت کنم . مطابق معمول سوار مینی بوس مدرسه‌شدیم و باقاسم راننده مینی بوس‌بچه هارا به خانه هاشان رساندیم.

کبری افزود :

ـقاسم به سرعت مینی‌بوس را می‌راند .وعلت آن این بود که میخواست مرا جلو در مدرسه بگذارد و خود برای انجام کارهایش برود و سپس به مدرسه بازگردد تا مرا به خانه‌مان برساند . اما چون منزل ما با مدرسه حدود ۵۰۰ متر بیشتر فاصله ندارد ، به قاسم گفتم که مرا به خانه خودم برساند . ازاین رو او بسرعت مینی‌بوس افزود قاسم پیچ اختیاریه شمالی رسیدیم. وقتی که ماشین می خواست دور بزند براثر سرعت زیاد ، در مینی‌بوس گشوده شد ومن یکدفعه چشمم را باز کردم و دیدم در اینجا (بیمارستان) بستری هستم ...

خبرنگار اطلاعات‌درشمیران دنباله گفتگوی خود با دختر مصدوم را اینطور ادامه‌میدهد: در بیمارستان ، اجازه نمی دادند کسی با کبری‌صحبت کند و او ممنوع‌الملاقات شده بود. اما ماتوانستیم رضایت آنان راجلب کنیم‌و چند کلمه‌ای بااو به گفتگو بنشینیم . من‌حالت کبری را دیدم . او دچار یك نوع «حواس پرتی » یا بزبان دیگر دچار «فراموشی » شده است وقتی از او پرسیدم چند خواهر و برادر داری ؟باتردید خاصی گفت :حالا بدرستی نمیدانم ، اما آنطور که‌بنظرم میرسد ، ۷ خواهرویك برادر دارم.

خبرنگار ما درپایان‌گزارش خود می نویسد : پدر و مادر این‌دختر مضروب علیه راننده مینی‌بوس که حادثه‌راآفریده، شکایت کرده‌اند و راننده مذکور (قاسم) همچنان به کار خود ادامه میدهد.

ازاین دختر هنوز بازجوئی بعمل نیامده زیراوی‌حال‌صحبت کردن ندارد و نمی تواندبطور مطلوب جواب پرسش ها را بدهد.

۱۵ سال زندان ، برای قاتل !

کرمانشاه ـ بیرمرد ۵۲ ساله‌ای بنام «کنراد نادی» ، به اتهام قتل شخصی بنام «حسین محمدی» ، در شعبه اول‌دادگاه عالی جنائی استان کرمانشاهان محاکمه شد و به پانزده سال حبس با اعمال شاقه و پرداخت یکصدوبیست هزار ریال ضرر و زیان ، محکوم گردید .

کنراد ، چندی قبل ، حسین محمدی را با ضربه بیل بقتل رسانده بود و هنگامیکه دستگیر شد ، اسلحه غیر مجاز همراه داشت .

در جریان این قتل ، هشت نفر نیز دستگیر شدند که هرکدام به سه ماه زندان محکوم گردیدند .

برادرزنش را با ضربات چوب کشت !

خوی ـ مردی بنام علامرضا ولی‌نژاد ، در یک نزاع خانوادگی ، برادر زن ۱۵ ساله خود را با ضربات چوب کشت .

این مرد که اهل و ساکن روستای «سیه‌چشمه» از توابع خوی است ، با همسر خود «خانم احمدی» زدوخورد سختی کرد که منجر به دخالت خانواده‌های دوطرف شد .

در نزاعی که بین خانواده‌ها ی‌این زن و شوهر صورت گرفت ، غلامرضا ولی‌نژاد ، برادرزن ۱۵ساله خود ابراهیم احمدی را با ضربات چوب بقتل رساند و سپس متواری شد. اما ماموران ژاندارمری موفق به دستگیری وی شدند واکنون پرونده امر تحت رسیدگی است .

آگهی مناقصه شماره ۳

نیروی هوائی شاهنشاهی تعدادی لباس کار و لباس‌گرم مورد نیازخودرااز طریق‌مناقصه خریداری مینماید . پیشنهاد ـ دهندگان میتوانند با مراجعه‌به ستاد فرماندهی نیروی هوائی (خیابان فرح‌آباد) و دریافت‌برك شرائط و مشخصات پیشنهادات خود را برطبق مفاد مندرج در برك شرائط تنظیم نموده و تا ساعت ۱۳روز دوشنبه۲۷ر۱ر۵۲ بدفتر آجودانی کل‌ستادفرماندهی نیروی هوائی شاهنشاهی‌تسلیم نمایند .

م‌الف ۱۹۶۳۰
نیروی هوائی شاهنشاهی

آخرین هفته نمایش در

شهر قصه

نمایش دهنده فیلمهای‌برتر (عباس‌آباد جنب سینما شهر فرنك تلفن ۶۲۷۲۹۰)
هدیه‌ای ارزنده برای عاشقان فیلم های استثنائی .

جولی کریستی
برنده جایزه اسکار
اسکارورنر
درفیلمی از: فرانسواتروفو

"Fahrenheit 451"

فارنهایت ۴۵۱
رنگی ـ تکنی کالر

محصول کمپانی یونیورسال
سئانسها ۱۱ صبح ـ۲ـ۴ـ۶ـ۸ـ۱۰ بعد از ظهر

ازامشب درسینماهای

اونیورسال ـ پاسیفیک
تیسفون ـ موناکو ـ دریا
کارون ـ وآستارا (تجریش)

۷ روز دیگر
عیدنوروز فرا میرسد و
گروه سینمائی
رویال
سانترال
متروپل
گلدن سیتی
قویترین فیلم سال را بعنوان هدیه نوروزی تقدیم میدارند

چارلزبرونسون
درفیلم رنگی
متخصص
THE MECHANIC

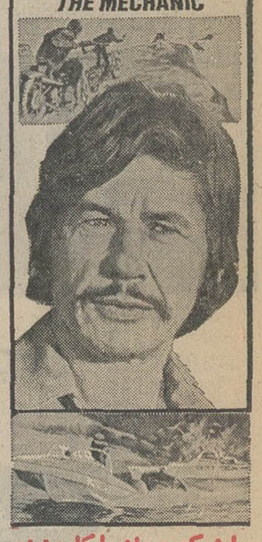

با شرکت : جان مایکل وینسنت
کینان وین ـچیل‌آیرلند

شما هرقدر مشکل پسند باشیدفیلم«متخصص»خواسته شما را برآورده خواهد کرد .
منتظر آگهی بعدی باشید

KOMATSU

ماشینهای راهسازی
کوماتسو
باتکنیك برتر
واستحکام بیشتر

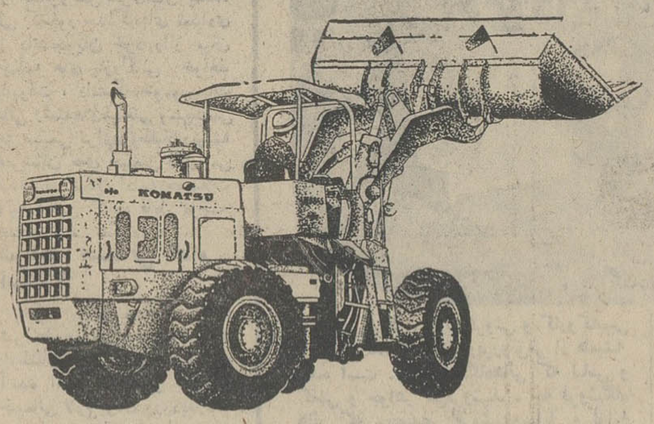

لودر، دی ۷۵اِس
بقدرت ۱۷۵ اسب
بابیل بقل خالی کن
بگنجایش ۲ متر مکعب

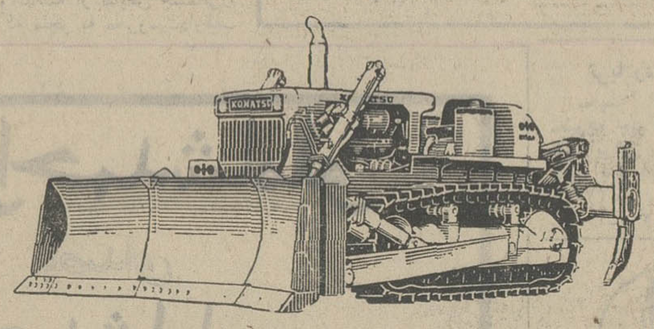

بلدوزر، دی۱۵۵آ
بقدرت ۳۲۰ اسب
باگریبکس اتوماتیك
یادنده‌ای

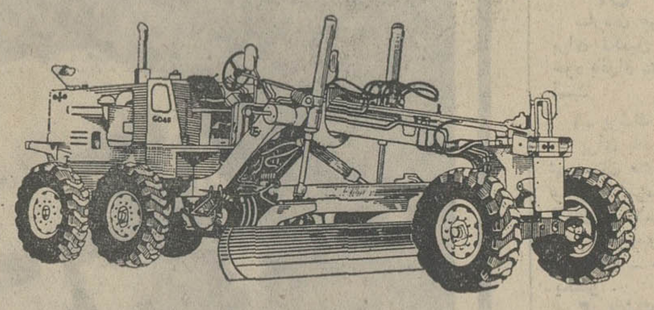

گریدرجی‌دی ۴۰
بقدرت ۱۶۵ اسب‌با
گریبکس اتوماتیك
تمام‌هیدرولیك

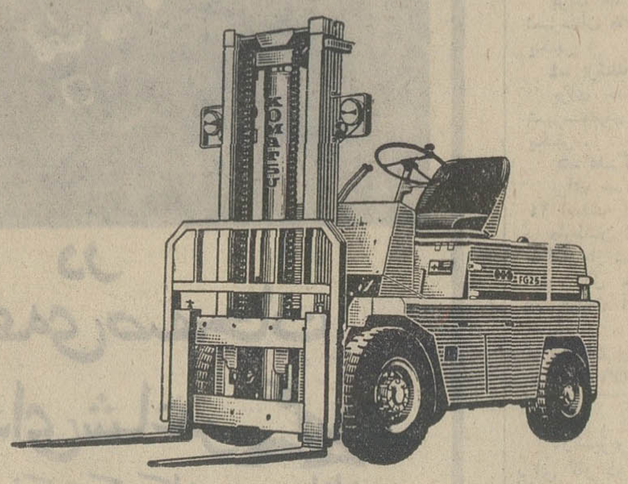

لیفت‌تراك‌درانواع
باطری، دیزل،
گازوبنزینی
از۱ تن‌الی۳۰ تن

نماینده انحصاری در ایران . شرکت هاماراگ با مسئولیت محدود
تهران ـ خیابان تخت طاوس شماره ۵ ساختمان آرکت تلفنهای ـ ۹۹ ـ ۸۳۳۲۹۸ و ۲۶ ـ ۲۵ ـ ۸۳۳۱۴۴

از گروه خبرنگاران اطلاعات در : شوشتر ـ پاشاکی ـ شمیران ـ رشت ـ مشهد ـ خور وبیابانك ومنابع خارجی

زیرآسمان کبود

خواب شهردار شوشتر

قیمت باقلارا از ۸ تومان به ۱۲ ریال رساند!

حامل باقلا سبز را که ازشهر خارج می‌شوند به‌شهر برگردانند.

شوشتر ـ سید حسین‌شمس، شهردار شوشتر ، در خواب دید که با خروج باقلای‌سبز به خارج‌از شوشتر مبارزه می ـ کند و ساعت سه بعد از نیمه شب از خواب پرید و پیاده بطرف دروازه شهر رفت ویك کامیون پر از باقلارا که قصد خروج‌از شهرراداشت‌برگرداند و محموله باقلای آن راضبط کرد !

جریان از این قرار است‌که همه ساله، در این ایام باقلای سبز شوشتر ، اولین ثمرخود را میدهد و چون این باقلا نوبرانه است ، به نسبت،قیمت بسیار گرانی دارد ، مخصوصا که عده‌ای سودجو باقلای نوبرانه را از شهر خارج می ـ کنند و در نتیجه شوشتر دچار کمبود باقلا می شود و اهالی ناگزیر باقلا را کیلوئی ۷۰الی ۸۰ ریال می خرند !

علت این گرانی آن است که در این ایام ، در میدان سبزی فروشان فقط ۲۰ الی ۳۰ کیلو باقلای تازه‌یافت می شود و علت کمبود هم آنست که این محصول را به شهر های دیگر می برند و در آن شهر ها حتی به قیمت کیلوئی ۱۲۰ تا ۱۴۰ ریال هم می ـ فروشند !

شهردار شوشتر که در روز های اخیر توانسته‌بود،با تلاش بازرسان شهردرای ، نرخ باقلا را به کیلوئی۶۰ریال برساند، چند شب پیش ، وقتی در خواب بود ، خواب دید بازرسان شهرداری را ملزم کرده‌ازشهر خارج شوند و تمام ماشین‌های خانه خارج شد سپس بطرف دوراهی شوشتر ـاهواز رفتو کنار جاده ایستاد .

در این موقع یك اتومبیل باری‌وانت‌سررسید و راننده‌اش که شهردار را در کنار جاده شناخته بود ، جلوی پای وی توقف و نسبت به وی ادای احترام کرد .

شهردار به راننده گفت که اتومبیلش چند قدم آنطرفتر خراب شده است و حالا می خواهد به داخل شهر برگردد و به میدان سبزی فروشان برود . راننده وانت‌باری ، وی را سوار کرد و به داخل‌میدان سبزی فروشان رساندوشهردار همینکه پیاده شد به بازرسان شهرداری که آنجا حاضر بودند دستور داد ماشین را جستجو کنند ، و دراین‌جستجو مقدار فراوانی باقلا سبزبدست آمد !

از همان روز تلاش بازرسان برای جلوگیری از خروج باقلا سبز شروع شد و در عرض‌یك روز نرخ باقلا به کیلوئی ۳۰ ریال رسید و اکنون پس ازچند روز ، براثر تلاش بازرسان شهرداری ، قیمت این‌محصول به کیلوئی ۱۲ ریال الی ۱۴ ریال رسیده است !

اکنون شهردار شوشترمی گوید : راست گفته‌اند که بعضی از خواب هانشانه‌ای از واقعیت دارند .

عروس: عکاس وخبرنگار داماد: آدمخوار!

خانم سارجنت وشوهر چند روزه‌اش !

مردم جهان هنوز دربارهماجرای خانم «ویکسارجنت» زن‌جنجالی امریکائی که اخیرا با رئیس قبیله آدمخواران در «ایریان غربی» ازدواج کرد صحبت میکنند. خانم ویک سارجنت که یک عکاس و خبرنگار امریکائی است درصدد برآمد دربارهقبیله آدمخواران « ایریان غربی » تحقیق کند و کتابی در این‌باره بنویسد . برای این کار وی به محل قبیله آدمخواران میرودو چون نفوذ در قبیله را مشکل می‌بیند برای آنکه بهدف خود رسیده باشد تصمیم میگیرد با رئیس قبیله ازدواج کند . واین ازدواج سر میگیرد . اما پس از چند روز اقامت درمیان‌افراد قبیله آنطور که خودش مدعی است سخت مریض میشود و درصدد برآمد که به اندونزی برود .هنگامیکه او واردجاکارتا پایتخت اندونزی شد دولت اندونزی که به عنوان محقق به او پروانه اقامت داده بود و خانم سارجنت نتوانسته بود کار تحقیقی انجام دهد پروانه اقامت او را لغو کرد وی به امریکا بازگشت . در عکس خانم سارجنت در کنار شوهر چند روزه‌اش دیده میشود .

عکس از : پاری‌ماچ

آقای بی خیال ، مواظب خودت باش!

رشت ـ خوب به این عکس نگاه کنید ، اینجا ،بیابان یا تعمیرگاه وسایط نقلیه نیست ، خیابان اتومبیل روئی دریکی از محلات رشت بنام « گذر مسجد صفی» است ، اما ...

این آقای بی‌خیال ، با خیال راحت وسط خیابان ایستاده دوچرخه‌اش را بصورت واژگون کف خیابان قرار داده و مشغول تعویض زنجیر چرخ آن است . اما ... اگر یک اتومبیل ، با راننده‌ای که در بی‌خیالی مثل خود این آقاباشد، از سر خیابان ، با سرعت و بی‌احتیاطی بپیچد و نتواند خود را کنترل کند ، بر سر همین آقا ، چه بلائی خواهد آمد؟.. خدا نکند چنین حادثه‌ای رخ دهد ، اما خودمانیم این وضع تعویض زنجیر دوچرخه‌نیست ! ...

تجهیز شهرستانها برای پذیرائی شما

اصفهان ـ شهر تاریخی‌اصفهان درایام نوروزهرسال میعاد گاه گروه کثیری از هموطنان ماست .ازاین رومسئولان امورشهری ونیز اهالی اصفهان ازیک ماه پیش خودرابرای پذیرائی ازمیهمانان نوروزی این شهرزیبا وتوریستی آماده کرده‌اند.

- عده‌ای از اصفهانیها اتاق های مبله خودرادراختیارکمیته هماهنگی رفاه مسافران نوروزی،وسازمان‌جلب سیاحان‌قرار داده‌اند تاازآنها، درایام‌نوروز برای‌پذیرائی‌از مسافران استفاده شود.
- همچنین چند کمپینگ در ساحل زاینده‌رود و نقاط خوش آب و هوای شهر برای پذیرائی از مسافرین در ایام تعطیلات نوروز دایر شده است .
- آموزشگاه های اصفهان در ایام نوروز برای سکونت فرهنگیان و مربیان پیشاهنگی اختصاص داده شده است .
- در ایام نوروز پست های امدادی و درمانی از طرف ژاندارمری بهداری و اداره راه در مسیر جاده‌اصفهان مستقر خواهد شد . در مسیر راه اصفهان شیرازبیست پست امدادی مستقر شده است .
- همچنین چند تعمیرگاه سیار در جاده های تهران ـ اصفهان و اصفهان‌ـ شیراز مستقر خواهد شد، تااگر اتومبیلی در راه دچار نقص فنی شد عیب آن برطرف گردد .
- بین راه تهران ـ اصفهان ـ غیر از مسیر قم ـتهران ، چهار محل توقف به ترتیب در دویست کیلومتری‌اصفهان (دلیجان) ، یکصد کیلومتری اصفهان (میمه) ، پنجاه کیلومتری اصفهان (مورچه‌خورت) و بیست کیلومتری این شهر (تاج) ، قرار دارد .
- شهرداری اصفهان ، در ایام نوروز، کشیک شبانه روزی خواهد داشت و تلفن های شماره ۲۲۰۲۷ و شماره ۲۲۰۲۹ شهرداری آماده راهنمائی مسافران است.

دندان مادر بزرگ راجوشاندم تاسوپ بخورد!

شمیران ـ پسربچه دوازده ساله‌ای بنام « رضا» برای اینکه از مادر بزرگش ، «بی‌بی» انتقام بگیرد دندان هـ ی مصنوعی او را دزدید و در کتری آبجوش انداخت تا او نتواند غذا بخورد !

مادر « رضا» هنگامی که آب جوش کتری را خالی می کرد متوجه شد که چند دندان از لوله کتری بیرون افتاد،وی بلافاصله در کتری را برداشت و متوجه دندان های مصنوعی «بی‌بی» شد .

مادر « رضا» اظهار داشت : وقتی از پسرم علت این کارش را پرسیدم ، رضا گفت : چند روز قبل «بی‌بی»شکایت مرا به پدرم کرد و پدرم کتک جانانه‌ای به من زد ، منهبرای اینکه از بی‌بی انتقام بگیرم دندان های مصنوعی او را از کنار تختش برداشتم و آنرا بداخل کتری آب جوش انداختم که له شود و از بین برود .

« رضا» افزود : حالا «بی‌بی» مجبور است تا ساخته شدن دندان های مصنوعی جدید به جای غذاهای عادی‌سوپ و آش بخورد !

بخاطر ظرف بزرگ آش از برادرزنش کتک خورد!

مشهد ـ مردی‌که‌معتقد است نحوست دیر ادا کردن نذری‌که‌داشته دامنش را گرفته است ، توسط برادرزنش بشدت‌مجروح شد و اکنون برادرزنش به اتهام ایرادضرب و جرح ، زندانی است !

جریان از این قرار است که قاسم از مدتی پیش، در فکر پختن آش مفصلی که نذر کرده بود بسرمی‌برد ، اما امکان ادای‌نذر ، برایش پیش‌نمی‌آمد . تا آن که سرانجام روزی را به این کار اختصاص داد و دست به پختن آش زد و عده‌ای را برای خوردن آش به خانه‌اش دعوت کرد .

هنگامی که مدعوین مشغول خوردن آش بودند ، رضا ، برادر زن قاسم هم در صدر مجلس نشسته بود . چند دقیقه بعد ، همسر رضا ، ضمن آوردن ظرف های آش ، بزرگترین ظرفی را که در خانه داشتند پر از آش کرد و جلوی برادرش گذاشت و همین ، باعث شد کـه مدعوین شروع به متلک گوئی کنند !

متلک گوئی مدعوین ، قاسم را چنان خشمگین کرد که وی بلافاصله بطرف همسرش حمله کرد و او را به‌باد کتک گرفت و در این موقع ، رضا هم از جابرخاست و با تکه آجری به طرف شوهر خواهر خود حمله‌ور شد و او را بسختی مجروح کرد .

قاسم ، علیه برادر زن خود شکایت کرد و اکنون رضا ، به اتهام ایراد ضرب و جرح ، در بازداشت بسر می‌برد .

قاسم می‌گوید : اگر نذر خود رابموقع ادا کرده بودم ، دچار این حادثه نمیشدم !

فضای سبز بجای گورستان

خورو بیابانک ـ همه اهالی خور و بیابانک ، به خـاطر تعویض گورستان ، یکپارچه عزادار شدند !

جریان از این قرار استکه چندی قبل بلندگوهای‌شهرداری «خور» اعلام کرد که بزودی ، قبرستان خور ، تبدیل‌به فضای سبز خواهد خواهد و افزود: کسانی که مایل نیستند بقایای اجساد مرده های آنان ،دراین قبرستان زیرو رو شود ، می‌ـ توانند استخوان های‌مردگان خود را به قبرستان جدیدکه‌در ۳ کیلومتری « خور» قراردارد منتقل کنند .

بدنبال اعلام این خبر، تمام اهالی به قبرستان رفتند، قبور کسان خود را شکافتند و استخوان های آنان را بـه قبرستان جدید منتقل کردند و همان روز مجددا برای مرده های خود به عزاداری‌نشستند.

باتابوتی که ساخت به گورستان حمل شد!

پاشاکی ـ علی‌دوست دهبان روستای «تازه‌آباد» که دستور ساختن اولین تابوت روستارا داد ، پس از ساخته شدن تابوب ،خودش‌اولین کسی بود که با آن به گورستان بـرده شد !

روستای «تازه‌آباد» ازتوابع پاشاکی ، مدتها بود که‌تابوت نداشت و اجساد مرده های این روستا را روی یک نردبان یا یک لنگه در می‌گذاشتندوبه گورستان می بردند ، تا آن که اهالی روستا ، جمع شدند و نزد دهبان که از مدتی پیش بیمار بودرفتندو ازاو خواستند دستور ساختن تابوت بدهد.

علی دوست، دهبان روستا، نیز چنین دستوری داد، اما درست روزی که تابوت ساخته شد ، خود وی ، براثر بیماری که داشت درگذشت و جسداو اولین جسدی‌بود که با این تابوت به گورستان حمل‌شد.

دنیای ورزش روزهای شنبه منتشر میشود

آگهی استخدام

سازمان توسعه استان سیستان و بلوچستان‌طبق‌مفاد آئین‌نامه استخدام پیمانی ۵۳ نفر را از طریق مصاحبه با شرایط زیر استخدام مینماید .

عنوان شغل	حداقل شرایط تحصیلی وتجربه	تعداد
۱ـ کارشناس در رشته تاسیسات ، راه و ساختمان ، کشاورزی ، آبیاری ، مخابرات ، اقتصادی، اجتماعی، عشایری، تغذیه، امور مالی و مترجم	حداقل‌شرایط تحصیلی وتجربه دانشنامه فوق لیسانس یا لیسانس در رشته مربوطه، با حداقل یکسال سابقه کار	۲۷ نفر
۲ـ کمککارشناس و تکنیسین در رشته‌های راه و ساختمان ، تاسیسات ، کشاورزی ، اقتصادی ، اجتماعی ، مکانیک و برق	لیسانس یا فوق دیپلم با سه سال سابقه یا دیپلم با ۵ سال سابقه	۲۵ نفر
۳ـ مکانیسین	تخصص‌دررشته‌مربوطه باه‌سال‌سابقه‌کار	۱ نفر

داوطلبان واجد شرایط میتوانند برگ درخواست ذیل را تکمیل نموده همراه فتوکپی مدارک تحصیلی و سوابق خدمت حداکثر تا ۲۰ فروردین۵۲ بهدبیرخانه شورایعالی امور رفاه اجتماعی سازمان برنامه ارسال دارند .

استاندار و مدیر عامل سازمان توسعه سیستان و بلوچستان ـ عباسعلی منیعی

برگ درخواست شغل

نام — نام خانوادگی
شماره شناسنامه — محل صدور — تاریخ تولد
مدرک تحصیلی — وضع خدمت وظیفه — شغل مورد تقاضا
سابقه کار — شماره تلفن.
نشانی کامل :

اطلاعیه شهرداری پایتخت

قابل توجه کلیه‌مؤدیان‌پرداخت عوارض نوسازی املاك واقع در محدوده قانونی پایتخت

از کلیه همشهریان عزیزی که تاکنون موفق‌به دریافت فیش قابل پرداخت عوارض نوسازی ملک‌خود نشده‌اند خواهشمند است بمنظور استفاده از ۱۰٪ جایزه خوش حسابی وعدم شمول به زیان دیرکرد مقرر درماده ۱۴ قانون نوسازی دراسرع وقت مستقیما بواحد های درآمد نوسازی مناطق ۱۲ گانه شهرداری پایتخت مراجعه فرموده وبا دریافت فیش مربوطـه نسبت‌به پرداخت عوارض مقرر ملـک خود اقدام فرمایند .

لزوما جهت آگاهی کلیه همشهریان محترم نشانی دقیق واحد های درآمد نوسازی ذیلا منعکس میگردد

نشانی منطقه ۱ـ آیزنهاور خیابان اسکندری‌شمالی ساختمان شهرداری منطقه ۱ نبش خیابـان فرصت
نشانی منطقه ۲ـ بلوار الیزابت خیابان صبای‌شمالی ساختمان شماره ۲ شهرداری منطقه ۲
نشانی منطقه ۳ـ میدان‌ژاله ساختمان‌شهرداری‌منطقه ۳
نشانی منطقه ٤ـ خیابان قزوین خیابان‌مخصوص جنب بیمارستان لقمان‌الدوله ادهم
نشانی منطقه ۵ـ خیابان حافظ سه راه عزیز خان جنب کوچه بیمارستان الوند
نشانی منطقه ٦ـ خیابان فرح‌آباد جنب‌شهرداری منطقه ٦
نشانی منطقه۷ـ جوادیه خیابان کشتارگاه
نشانی منطقه ۸ـ نارمک میدان هفت‌حـوض ساختمان شهرداری منطقه ۸
نشانی منطقه ۹ـ خیابان تخت طاوس خیابان سنائی ساختمان شهرداری منطقه ۹
نشانی منطقه ۱۰ـ شمیران جنب سینما آستارا
نشانی منطقه ۱۱ـ آریاشهر فلکه دوم ساختمان‌شهرداری منطقه۱۱
نشانی منطقه ۱۲ـ شهرری ساختمان شهرداری منطقه ۱۲

ضمنا ازنظر رفاه حال مودیان محترم تلفن‌شماره ۸۳۰٦۰۰ همه روزه باستثنای ایام تعطیل از ساعت ۹ الی ۱٤ واز ساعت ۱۵ الی ۱۷ در اداره کل درآمد شهرداری برای پاسخگوئی به پرسشهای مربوط به رقبات ملکی آنان آماده میباشد .

شهردار پایتخت

عمر کفشهایتان را بیشتر کنید.....

بانوگت جدید

برای اینکه چرم نرم ولطیف باقی‌بمـاند احتیاج به تغـذیه دارد ونوگت جدیـد بهترین غذا برای کفش شما است .
واکس جدید نوگت کاملاجذب چرم شده ونرمی ولطافت آنرا تامین میکند .ازهمین امروز بانوگت جدیـد ازکفش خود نگهداری کنید .

NUGGET Black SHOE POLISH

بانوگت کفش شما لبخند میزند .

آگهی مناقصه شماره ۱٦ر۵۲

شرکت مخابرات ایران مقدار ۳۰۰۰۰۰ عدد مقره باکلیتی نمره ۳٦ مورد نیاز خود را با رعایت شرایط معامله و طرح قرارداد برابر برگ مشخصات ونمونه موجود در اداره تدارکات از طریق مناقصه خریداری می نماید .

داوطلبان شرکت در مناقصه میتوانند همه روزه بجز ایام تعطیل و در ساعات اداری به دبیرخانه اداره تدارکات شرکت مخابرات واقع در خیابان تخت جمشید چهار راه شیراز مراجعه و نمونه مقره را رویت نموده با ارائه رسید پرداخت مبلغ‌پانصد ریال (۵۰۰) بحساب شماره ۱۰۵۰۹ شرکت مخابرات ایران نزد بانک ملی ایران شعبه تخت جمشید مدارک مناقصه را دریافت وبا توجه‌کامل بمندرجات آنها را امضاء نموده به ضمیمه پیشنهاد خود در سه پاکت (الف) و (ب) و (ج) بوصف مشروحه درشرایط معامله تا آخر وقت اداری روز شنبه بیست و پنجم فروردین‌ماه پنجاه‌ودو بدبیرخانه شرکت‌مخابرات بنشانی‌ذکرشده تسلیم ورسید دریافت دارند . پیشنهاد های واصله تا موعد مقرر در ساعت ۱۰ صبح روز یکشنبه بیست و ششم فروردین ماه پنجاه و دو در اطاق ۳۰۲ ساختمان شرکت بنشانی بالا باز و قرائت خواهدشد.

حضور پیشنهاد دهندگان یا نماینده مجاز آنها در کمیسیون مناقصه آزاد و شرکت مخابرات ایران در رد یک و یا کلیه پیشنهاد های رسیده مختار است .

م الف ۱۹٦۰۲

شرکت مخابرات ایران

آ ـ ۹۲۷۱۰

شهرداری شیراز

شماره ۳۳۵۱۷
تاریخ ۱۰ر۱۲ر۵۱

آگهی

شهرداری شیراز بموجب تصویبنامه شماره ۱۰٦٦ ـ ۱۸ر۱۰ر۵۱ انجمن شهر و تاییدیه شماره ۲٦۰٤٦ ـ۱٤ر۱۱ر۵۱ جناب‌آقای پیروز استاندار محترم فارس موظف‌است خیابانی بعرض ۱۲ متر منشعب از خیابان شرقی پارك فرحناز تابولوار محمدرضاشاه بمنظور جداشدن‌پارك فرحناز از خانه های حد شمالی و توسعه آن احداث کند.

لذابدین‌وسیله مراتب براساس ماده ۱۷ و تبصره یك ماده ۱٦قانون نوسازی وعمران شهری جهت اطلاع عموم آگهی میشود ضمنا نقشه خیابان مزبور دراداره فنی شهرداری موجود است علاقمندان ومالکین اراضی و اماکن مورد مسیر میتوانند برای ملاحظه نقشه باداره مزبور مراجعه نمایند.

شهردار شیراز : رحمت‌الله ایزدی

آ ـ ۹۲۲٦٦

آگهی انجمن خیریه کلیمیان خراسانی

از آقایان اعضاء محترم انجمن دعوت می شود در تاریخ پنجشنبه شانزدهم فروردین ماه ۱۳۵۲ از ساعت هفت الی ۹٫۵ بعدازظهر برای اخذ رای بمنظور انتخاب هیئت مدیره جدید و تجدید نظر در بند ب ماده هشت اساسنامه در محل کنیسای لیویان حضور بهمرسانند .

آگهی مزایده

سازمان بیمه‌های اجتماعی مقداری اثاثیه اسقاط ومستعمل از قبیل میزو صندلی و تختخواب وبخاری و لوازم طبی وغیره موجود در بیمارستان شماره ۲واقع در جاده‌قدیم کرج کیلو متر ۱٦ را ازطریق مزایده بفروش میرساند طالبین میتوانند ازتاریخ نشر آگهی تاآخر وقت اداری روز یکشنبه ۱۹ر۱ر۵۲ اثاثیه مذکور را در محل نامبرده بازدید نمایند ـحراج ساعت ۹ صبح روز دوشنبه۲۰ر۱ر۵۲ در محل بیمارستان فوق‌الذکر انجام‌خواهد شد شرکت کنندگان در مزایده باید مبلغ ۵۰۰۰ ریال‌بحساب جاری شماره ۲۵۰۱۰ سازمان نزدبانك رفاه کارگران شعبه وزارتکار وامور اجتماعی پرداخت وفیش مربوطه را به‌اداره خدمات عمومی سازمان تسلیم و یا در مقابل اخذ رسید بعنوان سپرده شرکت در مزایده در محل بیمارستان بصندوق سازمان پرداخت نمایند تا چنانچه پس‌از برنده شدن از تحویل گرفتن اثاثیه مورد مزایده خودداری نمایند سپرده مذکور به نفع سازمان ضبط گردد سازمان در ردیاقبول آخرین قیمت بدست آمده‌در مزایده مختار میباشد هزینه های مربوط بمزایده بعهده برنده مزایده خواهدبود.

م‌الف ۱۹٦۱۰

سازمان بیمه‌های اجتماعی

آ ـ ۹۲۷۱۲

آگهی مناقصه شماره ۲ر۵۲

شرکت مخابرات ایران تعداد سی و یک میلیون عدد لوله کاغذی و لوله نمره کاغذی و ده هزار حلقه باند کاغذی بعرض پنج سانتیمتر و بطول بیست و پنج متر مورد نیاز را با رعایت شرایط و طرح قرارداد طبق مشخصات فنی ضمیمه آن تحویل سی اند اف ـ خرمشهر یابندر شاهپور و یا جلفا از طریق‌مناقصه خریداری می نماید داوطلبان شرکت در مناقصه میتوانند همه روزه بجز ایام تعطیل و در ساعات اداری بدبیر خانه اداره ـ تدارکات شرکت مخابرات واقع در خیابان تخت جمشید چهارراه شیراز (یا در صورت انتقال دبیرخانه به خیابان کوروش کبیر بیسیم پهلوی ساختمان جدید ادارات مرکزی شرکت) مراجعه و با ارائه رسید پرداخت مبلغ ۱۰۰۰ ریال (یکهزار ریال) بـه حساب شماره ۱۰۵۰۹ شرکت مخابرات ایران نزد بانک ملی ایران شعبه تخت جمشید مدارک مناقصه را دریافت و باتوجه کامل بمندرجات آنها را امضاء نموده بضمیمه پیشنهاد خود در سه پاکت (الف) و (ب) و (ج) بوصف مشروحه در شرایط معامله تا آخر وقت اداری روز یکشنبه ۲۳ر۲ر۵۲ بدبیرخانه شرکت مخابرات ایران بنشانی ذکر شده بالا تسلیم و رسید دریافت دارند . پیشنهاد های واصله تا موعد مقرر در ساعت ده صبح روز دوشنبه ۲٤ر۲ر۵۲ در ساختمان مرکزی شرکت بنشانی خیابان کوروش کبیر بیسیم پهلوی باز و قرائت خواهد شد .

حضور پیشنهاد دهندگان یا نماینده مجاز آنها درکمیسیون مناقصه آزاد و شرکت مخابرات ایران در رد یک یاکلیه پیشنهاد های رسیده مختار است .

م الف ۱۹۵۹۷

شرکت مخابرات ایران

آ ـ ۹۲۷۰۸

آگهی دعوت از صاحبان سهام

بدینوسیله از کلیه صاحبان سهام شرکت سهامی فلوردعوت می شود که در جلسه مجمع عمومی فوق‌العاده که در ساعت پنج بعدازظهر روز سه شنبه هفتم فروردین ماه ۱۳۵۲ در محل شرکت واقع در خیابان سپهبد زاهدی کوچه افشین شماره ۱۸ تشکیل می شود حضور بهمرسانند .

دستور جلسه : اضافه نمودن سرمایه با انتشار سهام‌ممتاز.

هیئت مدیره شرکت سهامی فلور

آ ـ ۲۸٤۷۳

آگهی مناقصه شماره ۲۹ر۵۲

شرکت مخابرات ایران تعداد ۴۰۰٫۰۰۰ عدد پیچ چوبی ۱×۸ (۳×۲۵ میلیمتری) و ۲۰۰٫۰۰۰ عدد پیچ چوبی ۵سانتی و ۴۰۰٫۰۰۰ عدد رول‌پلاك مختلف موردنیاز خودرا با رعایت مفاد شرایط معامله وطرح‌قرارداد ونمونه لاك‌ومهر شده موجود در اداره تدارکات شرکت را از طریق مناقصه خریداری‌مینماید.

داوطلبان شرکت در مناقصه میتوانند همه روزه بجز ایام تعطیل در ساعات اداری به دبیرخانه اداره تدارکات شرکت مخابرات واقع درخیابان تخت جمشید چهار راه شیراز مراجعه و با ارائه رسید مبلغ ۵۰۰ ریال بحساب شماره ۱۰۵۰۹ شرکت مخابرات ایران نزدبانك ملی ایران شعبه تخت‌جمشید شرایط معامله وطرح‌قرارداد را دریافت و با توجه کامل بمندرجات آنها را امضاء نموده بضمیمه پیشنهاد خود در دو پاکت الف‌و ب بوصف مشروحه در شرایط معامله تاآخر وقت اداری روز چهار شنبه ۸ر۱ر۵۲ بدبیرخانه شرکت مخابرات ایران به نشانی فوق‌الذکر تسلیم‌و رسید دریافت دارند.

پیشنهاد های رسیده تا موعد مقرر در ساعت ۱۰ صبح روز پنج‌شنبه ۹ر۱ر۵۲ در محل شرکت مخابرات ایران‌بازو خوانده خواهدشد.

حضور پیشنهاد دهندگان یا نماینده مجاز آنها درکمیسیون معاملات‌آزاد وشرکت مخابرات ایران در ردیك یاتمام پیشنهاد های رسیده مختاراست.

م‌الف ۱۹۵۹۸

شرکت مخابرات ایران

آ ـ ۹۲۷۰٦

پنجمین گزارش از آموزش وپرورش کشور در سال ۱۳۵۲

از: سرویس فرهنگی روزنامه اطلاعات

آموزش وپرورش: کمیت بله! کیفیت نه!

گزارشهای اختصاصی اطلاعات از ایران و جهان در سال ۱۳۵۱

هنوز مسئله شهریه و بسیاری مسائل دیگر حل نشده است

در سالی‌که‌عنقریب پایان می‌یابد عده دانش آموزان ابتدائی و راهنمائی‌تحصیلی‌و متوسطه‌کشور از رقم ۵ میلیون تجاوز کرد .

توسعه کمی در دوره ابتدائی از ۲ میلیون و ۶۶۶ هزاربه ۲میلیون و ۸۰۳ هزار دانش آموز و در دوره متوسطه از یک میلیون به یک میلیون و۱۴۰هزار دانش‌آموز افزایش یافت و بهمین نسبت نیز عده معلمان وتعداد کلاسهابیشتر شد بودجه وزارت آموزش و پرورش که در سال ۱۳۴۱ جمعا ۷۶۰ میلیون تومان بود از ۳ ـ میلیارد تومان تجاوز کرد . طبق این بودجه ،دولت برای یکدانش آموز دبستانی ۵۲۰ ، برای یک دانش آموز دبیرستانی ۷۰۰ و برای یک هنرآموز حرفه‌ای۲۶۰۰ و برای یک دانشجوی تربیت‌معلم ۳۸۰۰ تومان در سال خرج‌میکند و به این ترتیب از نظر کمیت ، توسعه آموزش و پرورش رضایت بخش بوده است ، ولی از لحاظ کیفیت باید به آن توجه‌بیشتری شود ، یعنی درسال آینده‌وزارت آموزش و پرورش باید همه تلاش خود را صرف بالا بردن کیفیت کاردر مدارس کند .

انتخابات شوراها

در سال ۱۳۵۱ انتخابات شورا های آموزش و پرورش‌تجدید شد و اعضای برگزیده مردم که در شوراها در اقلیتند انتخاب شدند این شوراها طبق قانون ، باید بودجه آموزش و پرورش شهر خود را قبل از ارسال به پارلمان تصویب کنند ، یعنی روشن‌سازند که برای سال بعد چه احتیاجاتی دارند و چه مبلغی از دولت می‌خواهند . هـ‌چنین شورا ها باید برنامه توسعه مدارس را تصویب کنند ، یعنی از طریق کارشناسان اداره مربوط که شورا در جوار آن قرار گرفته است دریابند که سال‌بعدچندمدرسه جدیدمیخواهند و این برنامه را تصویب کنند و برای اجرایش پول و وسائل‌فراهم آورند ، شهریه مدارس را تعیین کنند و خلاصه همه امور اداری و مالی ادارات آموزش وپرورش را زیر نظر داشته باشند ، زیرا طبق ماده اول قانون تشکیل شوراهای آموزش‌وپرورش‌شهرها کلیه امور اداری و مالی به این شوراها واگذار شده‌است ، بااین اختیارات ببینیم شوراها توانسته اند وظایف خودرا انجام دهند ، یا خیر .

ما شورای تهران‌راکه بزرگترین شوراها است و از لحاظ اهمیت همینقدر بس که روسای انجمن شهر و شهرستان عضو این‌شورا هستند و این شورا باید بودجه ۵۰۰ میلیونی تهران را تصویب کند ملاک قرار میدهیم .

طبق تحقیقی که بعمل آمده‌است شورای تهران در ۳ سالی که از عمر آن میگذرد هیچگاه قبل‌از مجلسین بودجه تهران‌را ملاحظه و تصویب نکرده و بودجه ۵۱ آموزش و پرورش تهران بعد از تصویب مجلسین نیز تاهمین چند ماه اخیر به این شورا ابلاغ‌نشده بود که تصویب‌کند . برنامه‌توسعه مدارس نیز جهت تصویب این شورا پیشنهاد نشده است .

همچنین نظارت کاملی برشهریه مدارس نداشته است : البته بااستنباطی که از صورت جلسات اخیر این شورا میشود، ممکن است بتواند در سال‌آینده به همه وظائف خود عمل کندبه عبارت دیگر رعایت وظایف و اختیاراتش را تقاضا کند. لازمهٔ یادآوری است که شورا قدرت احراتی ندارد یعنی باید به آن پیشنهاد کاری بشود تا عمل کند پس اگر وظیفه خود را بطورکامل انجام نداده گناه از اداره‌مربوط بوده است نه از شورا، زیرا بودجه وبرنامه توسعه مدارس و شهریه مدارس غیر دولتی باید به شورا داده شود تا بررسی و اظهار نظر و تصویب کند .

آئین‌نامه شبانه‌ها

از جمله کارهائی که در سال جاری انجام شد تجدید نظر و تصویب آئیننامه دبیرستانهای‌شبانه بود. این آئیننامه که پس از یک سال جروبحث در تابستان امسال به تصویب شورای عالی آموزش وپرورش رسید مقرر میدارد دبیرستانهائی می‌توانند کلاس‌شبانه دایر کنند که اگر دولتی باشند کمتر از ۶۰ درصدو اگرغیر دولتی باشند کمتر از ۹۰ درصدپورسانتاژ قبولی در ششم‌های خود نداشته باشند ، ولی قسمتی از این‌آئین نامه قبل از اجرا موقتا نادیده گرفته شد ، یعنی تقاضا شد که امسال دبیرستانهای دولتی از پورسانتاژ معاف شوندو پورسانتاژ در مورد غیر دولتی‌ها نیز کاهش یابد !!

این دبیرستانها آغاز به کار کرده‌اند ، ولی گفته میشود که آئین‌نامه مورد بحث در همه‌آنها بطور کامل اجرا نشده واز لحاظ حضوروغیاب‌دانش‌آموزان وساعات درس وانتخاب دبیر ، دقت کافی به عمل نمی‌آید و به همین لحاظ است که تااین تاریخ این‌دبیرستان ها موفق نشده‌اند اجازه تاسیس رسمی دریافت دارند.

آئین‌نامه دبستان

آئین‌نامه دبستانها امسال تغییر یافت و دبستانها دارای آئین‌نامه تازه‌ای شدند که جنبه آزمایشی یکساله دارد این آئیننامه درماده ٤ خود می‌گوید که صلاحیت‌مدیر دبستان بایدتوسط شورای‌آموزش وپرورش تعیین شود، لکن ظاهرا در بعضی مناطق از جمله تهران آئیننامه شرائط انتخاب مدیر دبستان حداقل ۸ سال سابقه تدریس ذکر شده حال آنکه درآن آئیننامه با ۵۰ سال سابقه تدریس میشود به‌مدیریت‌خوداجازه‌تاسیس دبستان غیر دولتی گرفت و این‌امر لزوم بررسی آئیننامه‌ها و قوانین مختلف آموزش و پرورش وتامین وحدت آنها را ثابت میکند .

درسال ۱۳۵۱ تعداد دانش‌آموزان کشور افزایش یافت ولی از نظر کیفیت هنوز بمرحله کمال مطلوب نرسیده‌ایم .

راهنمائی تحصیلی

در مورد دوره‌راهنمائی تحصیلی دومین کلاس این دوره درحالیکه انتقاد از کلاس اول آن ادامه داشت تشکیل یافت .

انتقادها بیشتر از کمبود معلم متخصص(دانشسرای‌دوساله‌دیده)، کارگاه ورعایت هدف نظام جدید آموزش و پرورش در مدارس راهنمائی تحصیلی بود.

برای رفع این مشکلات تا حدی اقدام شد ، دوره دانشسرای شبانه تربیت معلم راهنمائی عملا افزایش یافت ، عده‌ای از دبیران سیکل اول دبیرستانهابه‌مدارس راهنمائی تحصیلی منتقل شدند . برای این مدارس بازرسان مخصوص درنظر گرفته شد ، ولی مشکل اساسی چنین پیشنهادی به شورا نشده است . همچنین آئین‌نامه درچند قسمت با آئین‌نامه مدارس غیر دولتی تفاوت دارد ، مثلا دراین که «ضمیمه‌ها» بودنه‌تنهاحل نشد، بلکه جنبه رسمی پیدا کرد ، یعنی بموجب آئین‌نامه‌ای که اخیرا به تصویب رسید این ضمیمه‌ها مخصوصا آنهائی که دردبیرستان های غیر دولتی دایر شده‌اند می‌توانند همچنان بکار خود ادامه دهند .

به عبارت دیگر دبیرستانهای غیر دولتی میتوانند به ضمیمه خود، مدرسه راهنمائی تحصیلی دایر کنند و این موضوع بنظر بعضی صاحبنظران قابل ایراد است . هدف از نظام جدید آموزش و پرورش این بود که به پشت‌میز نشینی دیپلمه‌ها خاتمه داده‌شود، ولی گفته میشود قرار است آئین‌نامه‌ای تدوین شود که تعیین‌رشته فارغ‌التحصیل مدرسه راهنمائی تحصیلی درغایت امر به «ولی»او سپرده شودوبه‌این‌ترتیب ازهم‌اکنون میتوان پیش‌بینی کرد که بیشتر دانش‌آموزان مدارس راهنمائی تحصیلی به دبیرستانهای نظری آینده خواهند رفت و به این‌ترتیب موضوع پشت‌میزنشینی بطورکامل منتفی نخواهد شد.

کارگزینی

در زمینه مسائل اداری تصمیم گرفته شد پرونده‌های کارگزینی کل به شهرستانها منتقل شود . طبق اظهار یک منبع مطلع ، این کار اگر چه دراصل امری بسیار صحیح بوده، ولی درعمل‌مشکلاتی پدید آورده است زیرا موقعی که اداره کل امور اداری به‌پرونده‌ای احتیاج پیدا کند ناچار است با شهرستان مکاتبه و مدتی منتظر بازگرداندن پرونده شود . از تصمیمات‌دیگری که در سال۱۳۵۱ اتخاذ شده است یکی این بود که احکام‌کارکنان ادارات آموزش و پرورش مستقیما به سازمان‌امور اداری و استخدامی کشوارسال شود . با انجام این کار ، ادارات مرکزی با کارکنان شهرستانها تقریباوضع بیگانه‌ای پیداکرده‌اند.

موارد ایراد

البته در سال ۱۳۵۱ ، آموزش و پرورش کشور به پیشرفتهای چشمگیری نائل شده و همه کارهائی که انجام شده جای

بقیه درصفحه ۸

۳ امتیاز برجستهٔ موکت دادفر

نخ کش نمیشود — رطوبت بخود نمیگیرد — تغییر رنگ نمیدهد

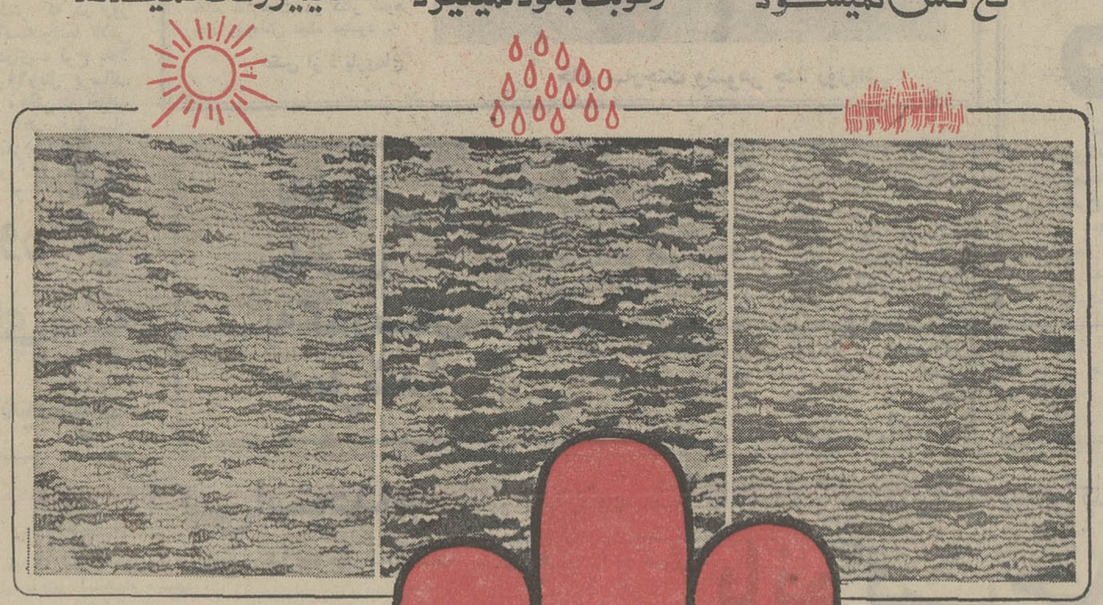

موکت دادفر
پرز نمیدهد ، نرم و راحت است
بسادگی نصب میشود ، رطوبت بخود نمیگیرد
جاروکردن آن آسان است ، درطرحها و رنگهای
زیبا وضخامتهای مختلف بافته میشود وبطورکلی
زینت بخش اطاق ها وسالن هاست .

از موکت دادفر
این پدیدهٔ صنعتی مفید استفاده کنید
شرکت سهامی کارخانجات دادفر ،
نمایشگاه موکت . بلوار الیزابت نبش خیابان کاخ
تلفن ٦٦٤٢٢٨ - ٦٦٤٢٢٢

فروشگاه شمارهٔ ۲
خیابان پهلوی مقابل سینما امپایر
فروشگاه شمارهٔ ۳
قلهک جنب خیابان دولت تلفن ۸۶۱۵۵۱
فروشگاه شمارهٔ ۴
گالری گلشن خیابان نادری

خاور

درشهرستانهائی که نماینده نداریم، نماینده پذیرفته‌میشود

سینه‌موند

نمایش دهنده آثار مخصوص کودکان ونوجوانان‌وخانواده ها ، بعنوان هدیه ارزنده و نفیس نوروزی شاهکار جاویدان جادوگر نابغه‌سینما را تقدیم همه خانواده ها میکند .

از فرداصبح ـ هدیه نوروزی سینه‌موند

سینما سینه‌موند تمام خانواده ها و کودکانشان را برای دیدن این اثر شادی آور و تماشائی دعوت میکند .

نردبان کشوئی کاوه

گروه کارخانه‌های صنعتی کاوه
بزرگترین تولیدکننده نردبانهای کشوئی
روی تریلی وکامیون تاارتفاع ۲۴ متری
مخصوص کارخانجات، سازمانهای
آب وبرق، ادارات آتش نشانی
شهرداریها ومؤسسات بزرگ صنعتی
قیمت یکدستگاه نردبان ۱۲ متری
۶۰۰۰ تومان

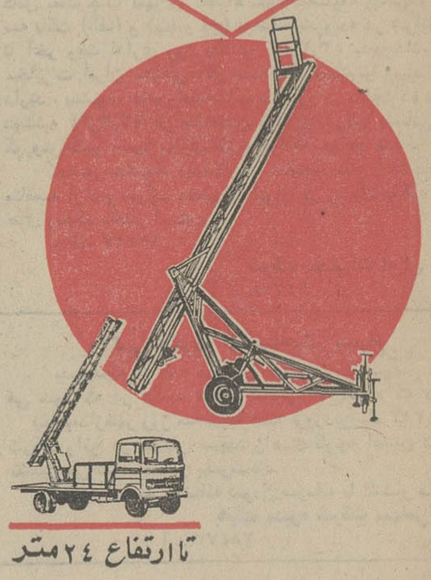

تا ارتفاع ۲۴ متر

مرکز پخش، تهران میدان سپه ـ نمایشگاه کاوه تلفن ۳۱۴۴۸۷ ۳۱۴۷۰۲

عمونوروز جارمیزند
جارمیزند

از شیر مرغ تا جان آدمیزاد
در
همه وهمه زیر یک سقف

فروشگاه بزرگ ایران

FOROUSHGAHE BOZORGE IRAN
فروشگاه بزرگ ایران
IRAN DEPARTMENT STORE

چهارراه شاه

تصمیمات دولت برای رفاه مسافران نوروزی

درآخرین جلسه هیئت دولت تصمیماتی درجهت فراهم آوردن رفاه مسافران و جلوگیری از افزایش‌قیمت درتعطیلات نوروزی اتخاذ گردید و این تصمیمات بوزارت‌خانه‌ها و سازمان های دولتی ابلاغ شد.

● براساس این تصمیمات دولت درایام عید برنرخ اجناس بخصوص مواد خوراکی ، میوه و شیرینی نظارت دقیقی خواهد داشت.

● پلیس راه درطول‌شاهراه ها و جاده ها تدابیر ایمنی‌لازم برای سلامت مسافرت مسافرین نوروزی بعمل خواهد آورد.

● شرکت شیلات از امروز روزانه ۲۵۰ تن ماهی کپور و کفال بسته‌بندی شده در نقاط مختلف شهر تهران توزیع می کند و قیمت هرکیلو ماهی کپور و کفال از طرف شرکت شیلات یکصد ریال تعیین شده وقیمت ماهی‌کپور و کفال درشرکت‌های تعاونی و مصرف دولتی وارتش ۸۰ ریال است.

● اتاق اصناف نیز برقیمت پرتقال ، نارنگی و سیب‌وارداتی نظارت خواهد داشت و اتاق اصناف درایام عید تصمیماتی گرفته تا از اجحاف و گرانی جلوگیری گردد.

● سازمان جلب سیاحان براساس تصمیم هیئت دولت در هریک از شهر های جنوبی و شمالی و دیگر شهر های کشور مراکزی‌برای راهنمائی مسافرین نوروزی ایجاد کرده که این مراکز جلب توریست بطور تمام وقت مشغول بکار خواهندبود.

● اقدامات‌درمانی‌و بهداشتی از طرف وزارت بهداری بعمل آمده و بکلیه بیمارستان ها و درمانگاه های وابسته بوزارت بهداری و شیرو خورشید سرخ دستور داده شد که درایام عید کشیک داشته باشند.

● وزارت بهداری علاوه براین درسلامت غذا و مواد خوراکی‌نظارت‌داردومتخصصین این وزارت مرتبا از مراکز فروش‌موادغذائی بازدیدخواهند کرد.

درمورد تخفیف کرایه و بلیط مسافرت دانشجویان نیزمانند سال‌قبل دانشجویان میتوانند از سی درصد تخفیف ویژه استفاده کنند و بهای بلیط مسافرت را سی‌درصد ارزانتر تهیه کنند.

● وزارت آموزش‌و پرورش اعلام کردمکه مدارس شهرستان ها دراختیار آندسته از معلمان و فرهنگیانی که به شهرستانها مسافرت میکنند و محل اقامت نداشته باشند قرار خواهد گرفت و برای همین منظور وزارت آموزش و پرورش از چندی قبل برای آماده کردن مدارس دستوراتی به مقامات آموزش و پرورش شهرستانها داده است.

ایران فقط ۲۶۸ دامپزشك دارد

مراسم پایان دوره سیزدهم کلاس فنی دامپزشکی با حضور آقای مهندس منصور روحانی وزیر کشاورزی ومنابع طبیعی و آقای دکتر هوشنگ نهاوندی رئیس دانشگاه تهران برگزار شد.

در این جلسه دکتر اطمینانی سرپرست کلاسهای‌فنی ازچگونگی وضع کلاسها، روش تدریس و کیفیت آن سخن گفت ، پس ازاو نماینده فارغ‌التحصیلان کلاسهای فنی صحبت کرد و از مقامات وزارت کشاورزی و دانشگاه‌تهران بمناسبت تشکیل این کلاس‌سپاس‌گزاری کرد.

سپس دکتر ارشاد ضمن مقایسه بین ایران و شوروی از نظرتعداد دامپزشک گفت : در شوروی ۸۰ هزار دامپزشک وجود دارد ، در حالیکه‌درایران‌فقط ۲۶۸دامپزشک داریم.

ساختمان جدید اوقاف در شیراز

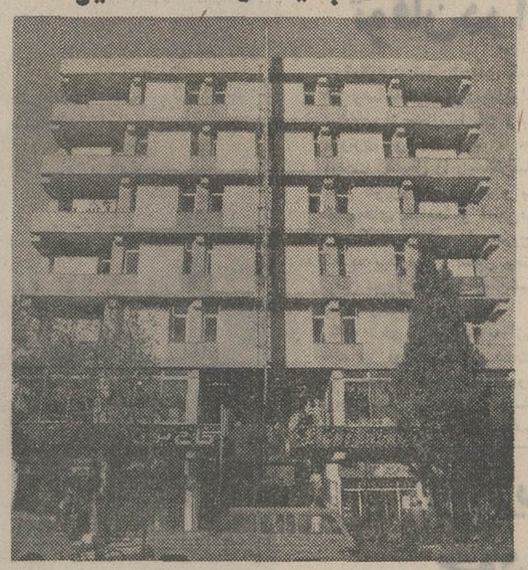

شیراز : اداره اوقاف شیراز بزرگترین ساختمان این شهر را به مبلغ ۴۵ میلیون ریال خریداری کرد.

این ساختمان که در خیابان زند شیراز قرار دارد وبه پاساژحقیقت معروف است دارای اطاقها ومغازه های متعددی می‌باشد ، این‌بنا از محل فروش املاک مرحوم معدل بزارعین خریداری گردیده است.

تبدیل به‌احسن یک ساختمان از طرف اوقاف برای نخستین‌بار در شیراز انجام شد. ساختمان ۴۵ میلیون ریالی اوقاف ۸ طبقه‌میباشد.

ده‌هزار نفرایرانی به‌بیروت میروند

★ مسابقه تخته‌نرد یکی از مراسم جالب هفته ایران در لبنان است

ده هزار ایرانی امسال تعطیلات نوروزی خود را در لبنان خواهند گذراند . این مطلب را آقای سیروس فرزانه معاون نخست‌وزیر وسرپرست سازمان جلب سیاحان اعلام داشت .

دیشب ، برای آشنائی افرادیکه از طرف جلب سیاحان ودیگر وزارتخانه‌ها وموسسات در امر برگزاری هفته ایران در بیروت شرکت خواهند داشت ضیافتی از طرف آقای سیروس فرزانه‌معاون نخست‌وزیر وسرپرست‌جلب‌سیاحان در هتل‌اینترکنتی‌نانتال ترتیب داده شده بود .

آقای فرزانه در این میهمانی گفت : در جریان هفته ایران دو نمایشگاه جالب در زمینه جاذبه های توریستی و صنایع دستی ایران ترتیب می‌یابد .

درباشگاه شبانه « پان‌روژ » نیز یک رستوران ایرانی ترتیب می یابد واز بازدیدکنندگان با چای و قلیان و غذا های ایرانی پذیرائی خواهد شد .

دراین رستوران برنامه های‌هنری درزمینه موسیقی سنتی وموسیقی جدید « پاپ» ایران اجرا خواهد شد والهه صرافزاده‌دخترنوروزی ایران باتفاق گروه دختران منتخب اطلاعات بانوان لباسهای قلمکار ایران را نمایش خواهند داد .

مسابقه تخته نرد

یکی از مراسم جالبی که به هفته ایران جلا خواهد داد ، برگزاری‌مسابقه « تخته‌نرد » است که بین وزراء و رجال لبنان آغاز میشود ورئیس مجلس لبنان اولین «تاس» را بروی تخته‌نرد خواهد ریخت .

توصیه استاد دانشگاه جرج‌واشنگتن

روش آموزش کلاسیک در جهان باید تغییر کند وآموزش باید توام با بررسی مسائل روزمره زندگی باشد.

این مطلب را دیروز آقای لوئی لواین استاد دانشگاه‌جرج واشنگتن امریکا طی کنفرانسی در وزارت کار وامور اجتماعی اعلام کرد وی که در زمینه اشتغال واقتصاد نیروی انسانی صحبت میکرد یادآور شد با پیشرفت وسرعت تکنولوژی‌جدید باید فارغ‌التحصیلان هر چند وقت‌به چندوقت مجددا آموزش ببینند.

نرخ خرید تخم‌مرغ از تولید کنندگان

از طرف وزارت کشاورزی و منابع طبیعی که آگهی آن دیروز درج شده از قرار هر کیلو ۴۰ ریال میباشد .

آ ـ ۹۲۴۱۰

دیشب بمناسبت چهارشنبه سوری

میلیونها نفر از روی آتش پریدند

سراسر تهران دیشب در شعله های آتش مراسم چهارشنبه ـ سوری می‌درخشید، هر گوشه‌ای از پایتخت را انبوهی آتش روشن ساخته بود و مرد و زن و کودک با چهره‌های شاد و لبان خندان زردی سال را به زبانه‌های سرخ می سپردند و شادابی و نشاط را از آتش بودیعه می‌گرفتند صدای خنده شادمانه صدهاهزار تهرانی‌شب گذشته فضای پایتخت را آکنده بود و بجز بته‌هائی که مردم به رسم دیرین در معابر وخیابانها و کوچه‌ها افروخته بودند اکثر سالن‌ها و هتل‌ها نیز از جمع استقبال‌کنندگان چهارشنبه‌سوری مملو بود و تا نیمه شب گروه بیشماری با حضور در این مجالس آئین چهارشنبه‌سوری ۵۱ را برگزار کردند .

خبرنگاران ما از این محافل گرم سنتی تهران گزارش کوتاه زیر را تنظیم کرده‌اند که می خوانید :

انجمن فارغ‌التحصیلان

شب گذشته بمناسبت شب چهارشنبه آخر سال از طرف انجمن‌فارغ‌التحصیلان‌دانشگاهها شب‌نشینی در هتل هیلتون برپا بود که در آن وزراء کشور ـ بهداری ـ کشاورزی و ده‌هانفر از فارغ‌التحصیلان دانشگاه‌های ایران و خارج شرکت داشتند.

اتاق بین‌المللی جوانان

اعضای اتاق بین‌المللی‌جوانان ایران دیشب با برپاکردن جشن چهارشنبه سوری در هتل‌آریا شرایتون باستقبال نوروزرفتند. درمراسم جشن چهارشنبه‌سوری اتاق بین‌المللی جوانان بیش از ۱۵۰۰ نفر از طبقات مختلف شرکت داشتند. این مراسم تا نیمه شب بطول انجامید و در پایان با برافروختن اتش درباغ هتل جشن پایان یافت .

در کاخ جوانان

صدها دختر و پسر جوان عصر دیروز مراسم با شکوه شب چهارشنبه سوری را با شور و هیجان در کاخ مرکزی جوانان جشن گرفتند در این جشن شهردار پایتخت‌نیزشرکت داشت .

جوانان با برافروختن اتش از روی شعله‌ها پریدند درکناراین شور وهیجان هنرمندان وزارت فرهنگ وهنر با نواختن‌قطعاتی از موسیقی ملی به این جشن سنتی رونق خاصی بخشیده بودند .

قبل از مراسم جشن مزبور سخنرانان گروه ادبی کاخ با برنامه‌ای‌که ترتیب داده بودند پیرامون جشن چهارشنبه‌سوری و تاریخچه آن و رسوم متداول بین مردم برای جوانان صحبت کردند .

کارگران و هنرجویان حرفه‌ای شب گذشته‌مراسم شب‌چهارشنبه آخر سال را نیز جشن گرفته بودند در این جشن وزیر کار و امور اجتماعی شرکت داشت که همراه با کارگران از روی آتش پرید .

از بعد از ظهر دیروز در تعداد زیادی از مدارس تهران مراسم چهارشنبه‌سوری برگزار شد .

● شورای دانشجویان موسسه علوم بانکی دیشب مراسم مخصوصی بمناسبت چهارشنبه سوری ترتیب داد که در آن بیش از پانصد نفر از استادان و دانشجویان موسسه شرکت کردند .

حریق کم شد

مردم تهران با عکس‌العمل بسیار مساعدی به توصیه های آتش نشانی عمل کردندوبسبب رعایت تذکرات این‌واحدبوسیله مردم دیشب در سراسر تهران یک آتش سوزی روی نداد و حتی آتش سوزیهای عادی و معمولی هرشب تهران نیز به حداقل ممکن رسید .

خبرهای تلفنی شهرستانها

تصویب بودجه هنرستانها

اصفهان ـ شورای آموزش و پرورش منطقه‌ای اصفهان بودجه هنرستان های صنعتی شماره یک ودو این‌شهرستان را مورد تصویب قرارداد .

طبق تصمیم شورا ،همچنین بودجه سه دبیرستان دولتی به کمیسیون مالی شورا فرستاده شد و رئیس‌کمیسیون طرح و برنامه معرفی‌گردید.

در این شورا آئین‌نامه‌یک مدرسه راهنمائی تحصیلی‌غیر دولتی نیز بتصویب رسید .

شرکت پس‌انداز وام‌مسکن

تبریز ـ شرکت پس‌انداز وام مسکن در تبریز از اوایل سال آینده شروع بکار می کند .

این شرکت با سرمایه۲۰۰ میلیون ریال تاسیس‌و شروع بکار میکند که۸۰ میلیون‌ریال آن سرمایه اول شرکت می باشد و ۱۲۰ میلیون ریال نیز ازطرف بانک مرکزی پرداخت شده است .

در دریای شمال و خلیج فارس

۱۱ ماهیگیر، گرفتار توفان شدند

بندر کنگان ـ بعلت توفان خلیج فارس ، یک موتورلنج ماهیگیری سرنگون‌شد و ناخدا وپنج ملوان آن ، به آب‌افتادند موتورلنج به‌اعماق‌دریا فرورفت، اما احمد مظفری (ناخدای موتورلنج) و پنج ملوان آن به وسیله شنا ، خود را بساحل رساندند .

چالوس ـ در روستای «فرح‌آباد» ساری ، سه‌ماهیگیر که برای صید ماهی، به دریا رفته بودند ، دچار توفان‌شدند.

دراین‌حادثه دوماهیگیر به اسامی :

میرزا بابا فاضل سلیمانی (۱۴ ساله) و اکبر حسینی‌نژاد (۱۸ ساله) غرق شدندورمضان فلاح نجات یافت.

همچنین در ساحل المده دو ماهیگیر که با قایق برای صیدماهی ، به دریا رفته‌بودند، ناپدید شدند.جستجوی مأمورین و شناگران محلی برای پیدا کردن ماهیگیران ادامه دارد.

خرابیهای زلزله درمسجدسلیمان

★ ۷۰ خانه در «سیم‌بند» و دهها خانه‌در شهرورو‌ستا های دیگر مسجد سلیمان ویران شد .

مسجدسلیمان ـ بدنبال زمین‌لرزه های پریشب و صبح دیروز در مسجد سلیمان دیشب وامروز نیز دراین شهر زمین‌لرزه های‌شدیدی رویداد وباعث ویرانی تعدادی خانه روستائی وشکاف برداشتن دیواریا سقف دهها خانه و مغازه در شهر گردید و خسارات زیادی ببار آورد ...

زلزله درناحیه « سیمبند » از توابع غله‌ذرات واقع در سی کیلومتری مسجدسلیمان ۷۰ خانه روستائی را ویران کرد و چاه‌عمیق این روستا که آب آشامیدنی مردم از آن تامین میشد ریزش کرد و اهالی با مضیقه آب روبرو هستند. روستائیان فعلا در چادر هائی که خود در اطراف دهکده برپا داشته‌اند . بسر میبرند وانتظار کمک دارد .

زلزله در ناحیه « اندیکا» واقع درشمال شرقی مسجدسلیمان نیز باعث ویرانی خانه‌ها شده واهالی این منطقه‌هم‌اکنون در سیاه‌چادرها بسر میبرند .

دیشب فرماندۀ‌ژاندارمری‌مسجد‌سلیمان همراه اکیپ ژاندارمری برای کمک به زلزله‌زدگان عازم اندیکان شد و بخشدار حومه نیز از روستا های زلزله‌زده دیدن‌کرد تا میزان خسارات را برآورد و نحوه کمک به ساکنان دهات زلزله‌زده را بررسی کند .

بامداد امروز مسجدسلیمان ۵بار دیگر بشدت لرزید واکثر اهالی دیشب تا صبح در نگرانی‌ووحشت بسربردند واز رفتن به خانه‌ها خودداری میکردند .

قسمتی از ساختمان شهرداری و۱۲ خانه‌نیز درناحیه «گدارلندر» مسجدسلیمان آسیب دیده است .

عزیمت فرماندار

باگزارشهائی که دیشب وامروز ازروستاهای زلزله‌زده‌مسجدسلیمان به فرمانداری و شیروخورشیداین شهر رسیده صبح امروز آقای منتخب فرماندار باتفاق رئیس جمعیت شیروخورشید سرخ عازم غله‌ذرات وسیبندواندیکا شده تا شخصا از خرابیهای زلزله بازدید کند و عملیات گروههای امدادی را زیر نظر بگیرد .

ویرانی ۱۲ خانه

شیروخورشید سرخ ایران‌امروز اعلام کرد :

گزاشهای‌واصله از مسجدسلیمان واهواز ظرف ۲۴ ساعت گذشته حاکی است که شهرستان مسجدسلیمان در این مدت چندین بار براثر زلزله تکان خورده است. همین گزارشها حاکی است در گدارلندر واقع‌درشمال‌مسجدسلیمان ۱۲ خانه‌ویران‌شده‌ولی‌خوشبختانه تلفات جانی ببار نیاورده است .

بلافاصله از طرف جمعیت مسجدسلیمان با پشتیبانی شیروخورشید سرخ‌اهواز یک‌اکیپ امدادی همراه با چادر پنو ـ لوازم کمکهای اولیه به محل اعزام شد درحال حاضر شعب‌جمعیت شیروخورشید سرخ در خوزستان آمادگی هرگونه اقدامات امدادی‌را دارند .

ضایعه اسفناك

باکمال تاسف اطلاع حاصل کردیم که آقای سلطان محمد عامری استاندارا‌سبق آذربایجان غربی‌ونماینده پیشین مجلس شورایملی بدنبال یك بیماری ممتددارفانی راوداع کرده‌است. مرحوم سلطان محمد عامری ازشخصیت های قابل احترام بود که دو دوره به نمایندگی مجلس شورای ملی برگزیده شد و سپس به عنوان نماینده مجلس موسسان خدماتی انجام داد .

مرحوم سلطان محمد عامری صاحب مشاغل گوناگونی در زمان حیات بود که کفالت وزارت دارائی معاونت‌وزارت‌راه وعضویت هیئت نظارت سازمان برنامه‌از آن جمله است .

مرحوم سلطان محمد عامری که آخرین‌دوره خدمت‌خودرادر مقام استانداری‌آذربایجان‌غربی گذراند از شخصیت های‌فاضلی بود که تالیفات‌وترجمه‌هائی‌چند از وی به چا پ‌رسیده است .

درگذشت شادروان سلطان محمد عامری‌رابه‌بازماندگان‌آن مرحوم وجامعه ادب تسلیت می گوئیم .

آگهی کاهش سرمایه در شرکت سهامی خاص‌گیتی‌فام

چون طبق تصمیم مجمع عمومی فوق‌العاده صاحبان‌سهام مورخ ۹ر۱۲ر۵۱ سرمایه شرکت از مبلغ ۲۰ میلیون ریال به مبلغ ٤ میلیون ریال تقلیل و مبلغ اسمی هر سهم از مبلغ ۵۰ هزار ریال به مبلغ ۱۰ هزار ریال کاهش می یابد مراتب طبق مقررات جهت اطلاع عموم آگهی میشود .

هیئت مدیره شرکت سهامی خاص گیتی‌فام

آ ـ ۹۲۸۵۰

تلفن های جدید هتل‌ونك

۶۸۲۰۲۱
۶۸۲۰۲۲
۶۸۲۰۲۳
۶۸۲۰۲٤

جناب آقای سرتیپی معاون منطقه ۳

مفتخرم فرا رسیدن نوروز باستانی را که یکی از سنن دیرین و پرافتخار کشور عزیز ماست بحضور آن جناب تبریک و تهنیت عرض نموده و توفیق هرچه بیشتر جنابعالی را درراه خدمت به شاهنشاه آریامهر و فرهنگ کشور از خداوند بزرگ مسئلت نمایم .

هشتپر طوالش ـ دبیرستان هلاکو رامبد ـ محمد اکبرزاده

آ ـ ۹۲۲۷۰

جمعیت شیروخورشید سرخ خلخال

یك نفر پزشك عمومی و ماما با حقوق و مزایای مکفی بطور تمام وقت برای کار در درمانگاه استخدام مینماید .

آ ـ ۹۲۲۶۸ مدیرعامل جمعیت خلخال ـ روائی

در مراسم پرشکوه تقسیم سود سهام در حضور وزیرکارو امور اجتماعی

٦٩ میلیون ریال سودسهام بین کارگران ایران ناسیونال تقسیم شد

درخلال این مراسم ، سخنان وزیرکار ، مدیر عامل شرکت ونماینده کارگران ، بار هابا شعار های میهنی و ابراز احساسات انبوه‌کارگران و کارمندان ایرا ن‌ناسیونال‌قطع شد .

مراسم پرشکوه تقسیم سود سهام بین کارگران شرکت سهامی کارخانجات‌صنعتی‌ایران ناسیونال بعداز ظهر پریروز در محل استادیوم ورزشی ایران ناسیونال انجام گرفت .

وزیر کار وامور اجتماعی در این اجتماع ضمن‌مطالب‌مبسوطی گفت :

بدون شك در تاریخ کهن ملت‌ایران پیشرفت‌هائی بوده است ،ولی‌به جرات باید گفت پیشرفت‌هائی که درظرف‌دوران انقلات، در مملکت ما حاصل شده بیش‌از دو برابرپیشرفت‌هی بوده‌است که در قرون و اعصار گذشته حاصل‌شده‌است و افتخار این جهش تنها در پرتو رهبری شاهنشاه آریامهر حاصل شده است .

بنظر کارشناسان بین‌المللی نظیر چنین رشد و چنین‌جهشی تنها نصیب ژاپن گردیده‌وژاپن تنها کشوری است که مانند ایران توفیق یافته است .چنین جهشی‌رادر مدت کوتاهی‌بدست بیاورد .درچهارچوب‌این رشد اقتصادی ، در ظرف ده سال اخیر برنامه بیشتر در جهت سرمایه‌گذاری در کار های بنیادی وتولیدی عظیم بوده و شرکت سهامی ایران‌ناسیونال هم یکی‌ازواحد های بنیادی و عظیم مملکتی است‌که در این ۱۰ سال بوجود آمده و همانطوریکه مدیر عامل‌عزیز این کارخانه عنوان کرد این کارخانه واقعا باید گفت که متعلق به تمام کارگران و به تمام افراد این مملکت میباشد.

آقای معینی ادامه داد : درباره وضع رفاهی شما باید بگویم کارفرما تا انجائیکه توانسته است وسایل آسایش و رفاه شما را فراهم کرده است.علاوه بر این محیط صمیمیت که‌در این کارخانه‌وجوددارد،نیزفوق‌العاده قابل توجه است . من در اینجا بسیارلذت‌بردم‌وقتیکه دیدم کارفرمای شما مثل یك دوست ، مثل یك رفیق‌دلسوز، دارد با شما صحبت میکند و تمام گفته هایش از دل برآمده است و لاجرم بردل می‌نشیند.

مقیاس جهانی

وزیر کار آنگاه ضمن‌اشاره به فرمایشات شاهنشاه گفت : رهبر ما میفرمایند :

کارخانجات ما بایستی به مقیاس جهانی برسد و برای اینکه بچنین مرتبتی برسیم میبایستی از مدیریت صحیح‌و آموزش فنی و خوب برخوردار باشیم . بازباید عرض کنم‌جای خوشوقتی است که من در اینجا می بینم که این کارگاه عظیم‌ازمدیریت‌صحیح برخوردار است. البته از نظر آموزشی ، چون ما مراحل اولیه اعتلای صنعتی راطی‌میکنیم‌نیاز بیشتری داریم که باین امر توجه بشود .

مهندس معینی وزیر کار وامور اجتماعی در حال ایراد سخنرانی در مراسم‌توزیع سود سهام‌کارگران ایران ناسیونال

خوشبختانه این کارخانه در جوار کارگاه خودش مرکز آموزشی بزرگی ایجاد کرده که با کمك صندوق کارآموزی وزارت کار و امور اجتماعی اداره میشود .

باید عرض بکنم مزایائیکه به کارگران ایران ناسیونال داده میشود ، واقعا جای تشکر دارد ، جای سپاس دارد .در نشریه مربوط بکارخانه دیدم که ایران ناسیونال ، حتی‌برای کارگرانیکه بخدمت مقدس سربازی اعزام میشوند اگر دو سال سابقه‌کار داشته‌باشند ۱۰ درصد آخرین حقوق آن کارگر را بوی‌میپردازد . این ۱۰ در صد ممکن است ازنظر مادی ، باندازه ارزش فراوان معنوی آن نباشد،ولی آن‌رشته الفت و آن زنجیر مودت را که اساس پیشرفت است ، بین افراد واحد صنعتی محکم می کند .

وام عروسی هم که به‌کارگران داده میشود ، بسیار خوب‌است، و نیز سایر تسهیلات وامکانات وسیع دیگر ...

مقام کارگر

در مورد مقام و منزلت‌کار کارگران مابايد کوشش‌بکنیم که شان‌و منزلت کارگربجائی برسدکه شایسته آن است . همانطوریکه شاهنشاه فرمودند باید سعی بشود که ماجوانهای این مملکت را تشویق بکنیم که کار حرفه‌ای یاد بگیرندو متخصص بشوند وتکنیسین بشوند ،تا اینکه بتوانیم کمبودی را که ما از نظر نیروی‌انسانی داریم تامین بکنیم . از نظر تعاونی ها خوشبختانه گامهای ارزنده‌ای در ایران ناسیونال برداشته شده بخصوص در مورد تعاونی مصرف ، طبق ضوابط موجود ، تا ۲۵ در صد نسبت به‌مایحتاج کارگر تخفیف داده میشود .

وزیر کار آنگاه به موضوع سود سهام اشاره کرد وگفت: چهارمین اصل منشور انقلاب ، علاوه براینکه شما کارگران‌را در کاریکه میکنید و در کارگاهی که هستید شریك و سهم کرده است ، یك‌فلسفه معنوی هم دارد ، فلسفه‌ای که در بیانات آقای محمود خیامی و نیز نماینده شما ، به آن اشاره شد . اجرای این اصل انقلابی ، بشما شخصیت داد ، قدرت داد ، منزلت دادو امکان دادکه این احساس بوجودآید که کارگر فقط یك فرد مزد بگیر نیست . باید توجه بشود که کارگر فردی است سهیم در منافع کارگاه ، دارای شخصیت‌و دارای ارزش‌اجتماعی امروز در پرتو انقلاب ، کارگران ما ، دوش بدوش طبقات دیگر اجتماع ، در پیشرفت مملکت شرکت‌دارند، صاحبنظر هستند ، صاحب‌فکر هستند امروز نمایندگان‌شما در مجلسین حافظ منافع شما هستند و در مجامع دمکراتیك محلی ، در انجمن ده ، در انجمن شهر ، در شوراهای آموزش و پرورش ، در انجمن بهداری راه یافته‌اند . همه اینها مجموعا حکایت از این میکند که کارگر ایرانی ، کارگر عصر انقلاب ، در این مملکت دوشادوش سایرطبقات، دارای همان شخصیت و دارای همان اعتبار و دارای همان‌شرف انسانی است که سایر طبقات از آن برخوردارند .

دین بمردم

آقای محمود خیامی مدیرعامل شرکت سهامی کارخانجات صنعتی ایران‌ناسیونال ،درمیان ابراز احساسات‌شدید کارگران نسبت به شاهنشاه آریامهر پیرامون اقداماتی که در زمینه بهبود زندگی وتامین بیشتر رفاه کارگران ایران ناسیونال، انجام شده است توضیحاتی داد و صمیمانه تاکید کرد موفقیتی که نصیب این واحد صنعتی شده است خواست خداوند بزرگ ، و رهبریهای خردمندانه شاهنشاه آریامهر و همکاری و همفکری و صمیمت فرد فرد کارکنان ایران ناسیونال و همکاران من بوده است .

مدیر عامل کارخانه طی‌سخنان خود از توجه مخصوصی که‌از جانب کلیه مردم کشور به محصولات ایران ناسیونال معطوف شده تشکر کرد وآرزو نمود کارخانجات ایران‌ناسیونال بتواند باین همه لطف پاسخ‌مثبت دهد و دین خود را به شاه ، وطن و مردم اداکند.

وی‌درمورد روابط بین‌کارفرما و کارگر در واحد صنعتی ایران ناسیونال گفت :

این روابطه‌دریک هدف‌خلاصه میشود و آن یافتن راهی است که هم منافع کارگران در آن ملحوظ باشد و هم کارخانه بتواند از نظر اقتصادی به کار خود ادامه دهد .

محمود خیامی آنگاه به‌تفصیل در مورد برنامه آموزشی ایران ناسیونال سخن گفت و نتیجه گرفت که کلیه کارگران ایران ناسیونال‌میتوانند باخواندن‌درس و طی دوره های آموزشی مخصوص‌در آموزشگاه حرفه‌ای کارخانه ، مشاغل بالاتری را احراز کنند و حقوق‌و مزایای بیشتری دریافت نمایند .

وی در پایان افشاء کرد که تولید اتومبیل پیکان در ماه جاری به ٤٤۰۰ دستگاه رسیده و این رقم دوبرابر تولید در ماه های گذشته بوده است.

آقای صائبی نماینده کارگران نیز در این مراسم نطق پرشوری ایراد کرد و طی آن گفت :

اکنون که آخرین روز های پایان سال ۵۱ را پشت سر میگذاریم همه با افتخار این حقیقت را در نظر داریم که سال ۵۱ از پر غرور ترین سال های تاریخ کهن ملت ایران بود زیرا اولا فرد فرد مردم ایران از هر طبقه و هر گروهی عملا ثمرات پرشکوه و همه جانبه انقلاب سفید ایران رابه چشم خود دیده و هرکس به نحوی از انحاء از برکات و مزایای آن برخوردار شدند و ثانیا می‌بینیم که دولت با الهام ازراهنمائیهای گرانقدرشاهنشاه عزیزمان و با اتکاء به ثبات سیاسی و اجتماعی کم نظیر و همچنین با اطمینان به نیروی سازنده و اراده قاطع ملت ایران طرح عظیم برنامه پنجم را که پیشنهاد و تصویب شد شروع خواهد کرد.

آقای صائبی به تفصیل اثرات انقلاب شاه و مردم را مورد بحث قرار داد و متذکر شد .

جشن امروز نیز که بمناسبت اجرای یکی دیگر از برنامه‌های برجسته انقلاب تشکیل یافته و آن تقسیم سود سالیانه بین کارگران است اجرای این اصل سبب شد که کارگرایرانی بادلبستگی‌واحساس‌در اشتراک منافع کارگاه هوش و استعداد نهفته خویش را در راه بهبود زندگی خود و سایر هموطنانش بکار گیرد ودر محیطی مساعد و آماده برای بهره برداری با ابراز نیروی واقعی خود به دانشگاه راه پیدا میکندومهندس و طراح و حقوقدان میشود ودر صورت داشتن استعداد ولیاقت میتواند به عالیترین مشاغل مملکتی راه یابد . وقتی میبیند شرف انسانی و حیثیت ذاتی‌اش مورد احترام قرار داردوخلاصه وقتی رهبری خردمند و دلسوز و پدری تاجدار و مهربان چون شاهنشاه آریامهر دارد، چرااز حداکثر قدرت خود استفاده نکند .

آقای وزیر کار ـ میهمانان عزیز

امتیاز استثنائی‌دیگری که‌ضمن برخورداری از همه مواهب‌فوق تولید انواع مرغوب کالا های صنعتی در سطح جهانی‌بپردازد که محصول این کارخانه یکی از نمونه های بارز این واقعیت است . کارگر امروز وقتی‌میبیند در منافع کاری که انجام‌میدهد سهمی دارد قوانین کار دقیقا در باره‌اش اجرا میشود ، از کلیه مزایای بیمه های اجتماعی استفاده‌میکند از شرایط‌مساوی اجتماعی با سایر طبقات جامعه برخوردار است ، فرزندش به الذکر برای این کارخانه و کارگرانش وجود دارد اینست که چرخ این دستگاه تحت رهبری مدیر عاملی میچرخد که نماینده‌واقعی‌ودلسوز شخص‌اول مملکت است که تمام دستورات و فرمایشات رهبر مملکت رامو بمو اجرا نموده و بمرحله عمل در میاورد و با برخورداری از همکاری وهمفکری صمیمانه‌سایر مدیران محترم کارخانه‌بموازات تلاش مداوم و صادقانه که در راه گسترش و پیشبرد صنایع اتومبیل کشور دارند و درجهت تامین رفاه و رضایت کارگران موسسه نیز علاوه بر کلیه مزایای قانونی مزایا و امتیازات دیگری‌هم قائل شده‌اند که در راس آنها وجود برنامه های آموزشی علمی و عملی ـ پرداخت کمک اولاد که تا پایان سال‌جاری برابر سه اولادجمعا ۹۰۰ریال‌واز آغاز سال۵۲ـ۱۲۰۰ ریال خواهد بود ـ پرداخت پاداش و وام ازدواج ـ وام برای خرید خانه ـ پاداش تحصیلی ـ تخفیف شرکت تعاونی مصرف ـ ۱۰ درصد حقوق سربازی قراردارد. لذا جا داردکه‌بشکرانه برخورداری از این همه مواهب ارزنده و برای رسیدن هرچه سریعتر به هدفهای ملی و میهنی که درپیش داریم از خدای بزرگ مسئلت نمائیم که قائد عظیم‌الشان مارا در پناه عنایات والطاف مداومی که نسبت به معظم‌الیه داشته مصون و محفوظ بدارد و همچنان موفق و پیروزشان گرداند .

در پایان مراسم وزیر کار چک سودسهام‌کارگران‌راتسلیم‌نماینده ایشان کرد دکتر ابراهیم فرح بخشیان ، مدیر عامل صندوق کارآموزی مدارک پایان دوره کارآموزی کارگران را توزیع نمود .

وزیر کار و امور اجتماعی در پایان بیش از دو ساعت با اتومبیل از قسمت های مختلف کارخانه دیدن کرد و شهر کارگری ایران ناسیونال را نیز مورد بازدید قرارداد.

آمار گویا

کارگران ایران‌ناسیونال

امسال درآمد چشم‌گیری داشتند

سودسهام پرداختی نقد درسال یکهزار و سیصد و پنجاه معادل ٤۰ر۵۵۵ر۹۸۸ر٤۲ ریال بوده‌است که در سال ۱۳۵۱ به ۱۲۰ر۸۱٦ر٦۸ ریال رسیده است که برابر با ٦۰روز حقوق کارگران و کارکنان کارخانه می باشد .

مزایای‌پرداختی درسال گذشته ۰۸٤ر۰۲٤ر٤۱ ریال بوده و درسال جاری۸۷٤ر۲۸۳ر۵۹ ریال‌شده یعنی‌افزایش معادل ۵ر٤٤درصد داشته است .

جمع سود سهام و مزایای پرداختی در سال جاری معادل ۹۹٤ر۰۹۹ر۱۴۸ ریال می شود .

میانگین حقوق ودستمزد روزانه کارکنان ایران ناسیونال ٦۱٤ر۱۰۹۳ ریال است که نسبت‌به‌سال‌گذشته ۸ر۲۲درصد افزایش نشان میدهد .

میانگین تعدادکارکنان ۳٦۹۷ نفردرسال گذشته بود که امسال به ٤۲۲۵ نفررسیده‌است .

گوشه‌ای از اجتماع عظیم کارکنان و کارگران ایران‌ناسیونال در مراسم توزیع سود سهام. وزیر کارو امور اجتماعی ومدیر عامل شرکت ایران‌ناسیونال (ردیف جلو) در عکس دیده میشوند .

تلفن سرویس حوادث ۳۱۱۲۱۲

مردی که دندانهای سالم مردم را می کشید زندانی شد

مردی‌که صلاحیت‌دندان‌پزشکی نداشت و دندان چند نفر را بی جهت کشیده بود از طرف بازپرس دادسرای تهران بازداشت شد .

چندروز قبل دختر هجده ساله‌ای به دادسرای تهران دندانهایش به یک مطب شکایت کردکه برای معالجه دندانپزشکی واقع در خیابان بوعلی مراجعه کرد اما دندانپزشک علاوه براینکه دندان او رانتوانست معالجه کند ، ۳ دندان سالمش را نیز بدون جهت کشید .

شکایت این دختر به آقای ناظم پور بازپرس ویژه دادسرای‌تهران‌ارجاع گردید و بازپرس ضمن تحقیق دریافت که شخصی بنام‌تیمور جعفر پور که مدرک‌دندان‌پزشکی ندارد ، در خیابان بوعلی مطبی دایر و بمداوای بیماران پرداخته است ضمن این رسیدگی چند نفر دیگر ازتیمورجعفر پور شکایتهائی به‌بازپرس تسلیم داشته‌اندکه همگی مبتنی براینست که‌این شخص دندان های آنها را خراب کرده و بدون جهت کشیده است .

بازپرس‌شاکیان پرونده را به پزشکی قانونی معرفی‌کرد پزشکی قانونی تائید کرد که دندانهای آنها را خراب کرده‌اند و بازپرس دستور دستگیری‌تیمور‌را صادر کرد و او را به اتهام دخالت در امر پزشکی بزندان فرستاد.

توفان در آذربایجان غربی

رضائیه ـ توفان‌شدیدی که‌دیروز در رضائیه رویداد شیروانیهای بسیاری از منازل را کند و بنقاط دورتری پرتاب کرد ، چندین درخت کهنسال را ریشه‌کن‌ساخت، آنتن تلویزیونها را کند و برد ، شیشه‌های خانه‌ها و اماکن‌عمومی را شکست ودونفر را مجروح‌نمود که به بیمارستان انتقال یافتند . توفان دیروز هزاران تومان‌خسارت بمردم رضائیه وارد کرد.

نقده : در بخش اشنویه ازتوابع نقده نیز توفان سختی حادث شد که شیروانی چند دبستان وسالن تربیت بدنی را کند و خساراتی وارد ساخت . حادثه جالب در توفان اشنویه این بود !

شخصی بنام «مامحسن» که از یک روستا به اشنویه آمده بود تا یک راس گاو خریداری نماید ، هنگامیکه در میدان مال فروشان اشنویه سرگرم خرید گاو بمبلغ پنجهزار ریال بود ، وقتی‌خواست اسکناس‌پنجهزارریالی‌را بفروشنده تحویل دهد توفان اسکناس رااز دستش ربود و با خود برد و اکنون‌مامحسن‌دربدربدنبال‌اسکناس پنجهزار ریالی خود میگردد !..

درنقده‌وسایر شهرهای‌آذربایجان غربی نیز توفان درختان کهنسال را از ریشه کندو خسارات‌هنگفتی به باغداران زد.

«خانم راننده» کشته شد

در این حادثه راننده اتومبیل کشته شد و سرنشین اتومبیل مجروح شدند . اتومبیل‌ظاهراًاز تبریز عازم تهران بود .عکس، جنازه خانم راننده واتومبیل را پس از تصادف نشان‌می‌دهد.

تاکستان ـ اتومبیل شماره ۱۴۶۶۵ تهران ـ سرانندگی یک زن ناشناس با دو تن سرنشین (همسر وفرزندراننده) در سه راهی «شامی‌شاب» تاکستان واژگون شد.

ماجرای سرقت کفشهای نماینده انجمن شهر تهران

شهرری‌ـ کفش های نماینده انجمن شهر تهران ، درمجلس ختم عمه نایب رئیس انجمن شهرستان ری بسرقت رفت !

این مراسم عصر دیروز به مناسبت درگذشت عمه آقای حاج محمد دهقان نژاد نایب رئیس انجمن شهرستان ری در مسجد « فیروزآبادی » شهرری برگزار شده بود .

در پایان مراسم ، آقای احمد نوربخش نماینده انجمن شهر تهران ،متوجه شد که کفش‌های او در میان کفش های سایر شرکت کنندگان نیست .. بعد از اینکه همه ، کفش های خود را بپا کردند ، یک جفت‌کفش کهنه بجا مانده بود که ظاهرا صاحب آن بجای کفش خود ، کفشهای آقای نوربخش را پوشیده و از مسجد بیرون رفته بود ! ولی‌آقای نوربخش‌حاضر نشد آنها را به پا کند و در خیابان راه‌برود و پا برهنه جلو شبستان مسجد ایستاد تا اینکه خزانه‌دار انجمن شهرستان‌ری کفشهای خود را به او داد و خود کفش دیگری تهیه کرد..

زن دیوانه دختر خودرا خفه کرد!

زاهدان ـ زن چهل ساله‌ای بنام «زینب پودینه» که به بیماری‌روانی دچار است فرزند چهار ساله‌خود «مهین» را خفه کرد.

این زن بعلت نبودن تیمارستان درزاهدان ، آزاد بوده وشوهرش قبلا برای اینکه آسیبی به‌فرزندش «مهین» نرساند او را شبها بخانه همسر دیگر خود میبرد و صبحها او را نزد «زینب» باز میگرداند .

دیروز «ملک» شوهر «زینب»طبق معمول همه روزه «مهین» را بخانه مادرش برد وباو سپرد . ساعتی بعد «زینب» فریادزنان به کوچه آمد و در حالیکه حرکات غیرعادی داشت بمردم اطلاع داد که من «مهین» را با دستهای خودم خفه کرده‌ام !

همسایگان به‌خانه«زینب» ریختند وبا جسد فرزند او روبرو شدند.

«زینب» در توضیحات بعدی‌برای همسایگان خود گفت : من در آشپزخانه سرگرم تهیه غذابودم، میخواستم چرا غ‌را روشن کنم ولی کبریت نبود، «مهین» را صدازدم‌و گفتم که برایم کبریت بیاورد ولی مدتی گذشت واو نیامد.دوباره‌صدا کردم ولی او باز برایم کبریت نیاورد متهم برای اینکه او دیر کرد سراغش رفتم ، روی زمین خوابانده وگلوی او را بادستهایم آنقدر فشردم تا خوابش برد و دیگر برنخاست!

۲ حادثه در ۲ شهر

زاهدان‌ـ موتور سیکلت‌سواری بنام «حسین صوفی زاده » هنگام عبور از چهار راه‌سعدی زاهدان با اتومبیل جیب‌استیشن شماره ۲۵۷۷۲ تهران برانندگی شیر محمد ناروئی تصادف کرد وکشته شد .

تبریز: مرد مجهول الهویه‌ای که از خیابان خاقانی تبریز جهت معالجه با تاکسی بار عازم بیمارستان شیر و خورشیدسرخ تبریز بود قبل از رسیدن به بیمارستان درگذشت . جنازه وی در سردخانه بیمارستان نگهداری می‌شود . و جریان تحت تعقیب است .

مینی بوس مدرسه به‌رودخانه افتاد

بامداد امروز مینی‌بوس‌شماره ۷۲۸۱۵ حامل دانش آموزان یک مدرسه غیر دولتی که از کنار رودخانه‌ای واقع در خیابان خشایارشا (سه راه ضرابخانه) میگذشت بر اثر سست بودن خاک زیر چرخ مینی‌بوس ، به داخل رودخانه افتاد

در این‌حادثه مختصر جراحتی به دو تن از دانش آموزان وارد آمد.

تصادف در شمیران

شمیران ـ دیشب سید محمد عبدالباقی ۶۰ ساله در سربیل تجریش با اتومبیلی تصادف کردو مجروح شد. وی به بیمارستان‌رضا پهلوی انتقال یافت ولی معالجات موثر واقع نشد و صبح امروز درگذشت .

دوسال زندان برای مردی که‌چك جعل کرد

شعبه سوم دادگاه عالی‌جنائی تهران روز گذشته پرونده‌حاج رضا قدرقدرت و حسین‌صاحب علم را به اتهام جعل چك‌وجعل اخطاریه مورد رسیدگی قرار داد .

حاج رضاقدر قدرت ۴۲ساله متهم است مبلغ چکی را که ۳۰هزار ریال بوده به‌سیصدهزار ریال تغییر داده است .

دادگاه عالی جنائی حاج‌رضا قدرقدرت را با در نظرگرفتن آگاهی کامل به انجام عمل جعل به دو فقره دو سال‌حبس مجرد و متهم ردیف ۲ حسین صاحب علم را با توجه به جهالت و ابراز ندامت‌کاری و عدم آشنائی با قانون‌ازاتهامات وارده مبرا کرد .

۲ متهم بقتل تبرئه شدند

دیروز در شعبه ۳ دادگاه جنائی تهران دو برادر به اتهام قتل یک پسر ۱۱ ساله روبروی قضات قرار گرفتند .

دادستان درادعانامه تنظیمی خود برای احمد و علی قلعه‌قوندی به اتهام قتل قربانعلی، تقاضای کیفرکرده‌بود.

جریان‌واقعه‌از اینقرار است که در یکی از روز های بهمن ماه سه سال پیش جنازه پسر ۱۱ ساله‌ای در ابهر پیدا شد و چند روز بعد دو برادر به اتهام قتل این پسر تحت تعقیب‌قرار گرفتند .

هیئت دادرسان شعبه ۳ جنائی به ریاست آقای امیر کلالی پس از استماع آخرین مدافعات متهمین ، احمد و علی قلعه‌قوندی را از اتهام قتل قربانعلی تبرئه کردند و رای برآزادیشان صادر نمودند .

جوانی را سر بریدند و جسدش را در گودال انداختند

بندر کنگان : جوانی راسربریدند و جسد او را در گودالی دربیست متری جاده کنگان انداختند.

ماجرای قتل این جوان را که هویتش هنوز معلوم نشده ،چوپانی بنام علی جعفرزاده به پاسگاه ژاندارمری «کاکی» بندر کنگان اطلاع داد و نماینده دادسرای بوشهر با پزشک قانونی به محل رفت و جسد مورد معاینه پزشکی قرار گرفت .

تحقیق پیرامون نحوه وانگیزه‌قتل جوان مذکور ازطرف مقامات‌قضائی ومامورین انتظامی ادامه دارد.

گمشده

عکس‌بالا ایرج: شهرت مرادی متولد۱۳۳۴صادره‌ازاراک فرزند عباس مرادی‌ازاول‌بهمن‌ماه از منزل‌رفته‌دیگرمراجعت‌نکرده‌است ازکسانی‌که‌از نامبرده اطلاعی دارندیاهرکجااورامشاهده‌کردند به‌شماره‌تلفن۵۳۷۴۵۳اطلاع‌داده وخانواده‌اوراازنگرانی برهانید

فردا شب در
کازینوو کانتری کلاب
آبعلی
خوانندگان محبوب شما
الهه‌ـعارف
لطفا توجه فرمائید :
ورود اشخاص بدون کت و کراوات و کمتر از ۲۱ ممنوع است تلفن رزرو ۲۸ ـ ۸۹۰۰۲۶
وسیله نقلیه‌رایگان ساعت ۷٫۳۰ بعداز ظهر از محل هتل اینترکنتیننتال و ۷٫۵۰ هتل آریاشراتون و ۸ هتل هیلتون میباشد .

یکی بود ، یکی نبود . . .
براساس نمایشنامه شهر قصه ، متفاوت با آن و متفاوت با همه‌ی فیلمها

شهرقصه
رنگی وایداسکرین
نوروز
سینماکاپری
فیلمی برای‌همه
وبرای بچه‌ها

دفتر بیمه سیمند
صدورونوری بیمه شخص ثالث
کاخ شمالی مجاور پلاک ۸۲
تلفن : ۶۲۲۰۱۸

فرش رضوی
خریدار فرشهای کهنه‌و سنگین
قیمت تلفن : ۸۳۵۸۰۰

رستوران تاچارا
غذای عالی بانوای گیتار
آدرس روزولت شمالی خیابان زهره شماره۴ تلفن ۸۳۱۶۷۵
آ‌ـ۹۲۴۸۶

اهالی محترم رامسر
ازفروشگاه پارس‌نو خرید فرمائیدبه نفع شماست هم‌ارزان ، هم‌جنس خوب . از فروشگاه نو مقابل گرمابه صفا خرید فرمائید .
نقد واقساط

آغاز دومین هفته نمایش
درسینماهای
ایران ـ ساینا
مراد ـ پرسپولیس
بوتیمار ـ فیروز ـ کتایون
در فیلم موفق کاراته‌ای ایران
نبردعقابها

بهترین نارنگی خارجی
وارد شد
برای کسب اطلاعات‌وخرید کلی وجزئی به آدرس انتهای فرح شمالی خیابان پالیزی شماره ۹۰ تلفن‌های۷۷۳۸۳۲ و ۷۷۶۷۹۴ مراجعه فرمائید.

ازفروشگاه تعاونی شهربانی کل
هم ارزان بخرید و هم جایزه بگیرید .
نشانی ـ خیابان فردوسی ـ خیابان ثبت

قبوض مرحله سوم اصلاحات ارضی را بیواسطه خریدار . پاکپور ـ تلفن‌های‌ـ ۶۶۶۲۶۳ ـ ۶۶۴۶۱۸ ـ ۶۶۰۲۰۰

برای تماشای شیرین‌ترین هدیه‌نوروزی آماده شوید
ازفرداصبح
فقط و فقط در
سینماامپایر

گیشه سینما امپایر همه روزه برای رزرو بلیط آماده است سئانسها ۱۵ر۱۱ صبح ـ ۱ ـ ۳۰ر۳ ـ ۳۰ر۵ ـ ۳۰ر۷ ـ ۴۵ر۹ بعد از ظهر

شرکت پخش بنک
فقط با یکبار تلفن تمام خواربار و مواد غذائی آشپزخانه را با قیمت تجارتی و سرویس مجانی به منزل شما میاورد
۷۹۵۹۶۸

متل گلسرخ
بین نوشهر و محمودآباد ... با امتیازات‌بیش ازبیش‌از مسافرین محترم پذیرائی مینماید
۶۸۳۷۰۴
۶۸۲۷۶۵
۶۸۲۷۶۶
«رزروتهران» ۶۸۲۷۶۹
تلفنهای جوجه کبابی چهارفصل

ایرج مهدیان خوانندهٔ نسل جوان
درستوران کازارک خیابان پهلوی بالاترازپارک ساعی
تلفن : ۶۸۷۰۱۸

مجالس ترحیم

هـوالباقـی

بملاحظه ارتحال مرحوم خلد مقام آیت الله الملک‌العلام آقای حاج سید علی خلخالی نجفی حشره‌اللهمع اجداده الطاهرین در نجف اشرف قاطبه علماء و روحانیین بتقدیر از مقامات روحانیت فقید سعید عصر روز پنجشنبه نهم صفر در مسجد ارک مجلس ترحیمی منعقد نمودند . انشاءالله کلیه طبقات محترمین و متدینین برای کسب ثواب وتسلی بازماندگان‌مغفورله‌بالاخص اخوی معظم حضرت حجت‌الاسلام و المسلمین آقای حاج سید آقا خلخالی دامت برکاته شرکت میفرمایند .

الاحقر بهاءالدین النوری

الاحقر سیدعلی اصغر خوئی . محمد باقر آشتیانی. موسی الحسینی المازندرانی . حسن‌الحسینی اللواسانی . باقر طباطبائی القمی . علینقی الموسوی الطهرانی . میرزاآقا شیرازی . سید محمدعلی سبط . محمد باقر شهیدی . مرتضی ایروانی . رضی شیرازی . محی‌الدین ممقانی . ریحان الله نعمی . حسن فرید گلپایگانی . الاحقر سید هادی خسرو شاهی . سید حسن میرزائی . احمد الحسینی الشهرستانی . سید احمد گلپایگانی . الاحقر جعفراللنکرانی . یوسف الایروانی . غلامحسین جعفری . ابوالقاسم التنکابنی . العبد محمد حسین العلوی . البروجردی . عبدالحسین‌زاهد. مرتضی رفیع شریعتمدار . جمال‌الدین ملایری . حسن سعید. مصطفی مسجد جامعی . محمود الانصاری . محمد شریف شاهرودی . محمد باقر خوانساری . محمد رضاالجعفری.

بسمـه تعالـی

باکمال تاثر و تاسف رحلت حضرت آیت‌الله العظمی آقای حاج سید علی خلخالی قدس سره را در نجف‌اشرف باطلاع میرساند و بدین مناسبت مجلس ترحیم روز پنجشنبه ۲۴ر۱۲ر۵۱ از ساعت ۳ تا ۵و نیم بعد از ظهر در مسجد ارک برقرار است و مجلس ترحیم زنانه بمناسبت شب‌هفت در همانساعت و همانروز در منزل فرزند ارجمند مغفورله حضرت حجت‌الاسلام و المسلمین آقای سید محمد صادق خلخالی واقع در انتهای خیابان سرباز کوچه کاشانی نژاد پلاک ۳ر۱ منعقد میباشد و همچنین صبح جمعه ۲۵ر۱۲ر۵۱ از ساعت ۹ تا ۱۱ مجلس ختم در مسجد صدریه میدان خراسان خیابان رسام برقرار است .

الاحقر سید حسین موسوی خلخالی . حاج سیدآقا خلخالی . عبدالحسین فقیهی . حاج سید جواد خلخالی . حاج سید ابراهیم خلخالی . حاج سید رضا نفرشی .حاج سید محمد امامی خلخالی . سید علی کاظمی . الاحقر سید محمد مهدی خلخالی . سید مرتضی خلخالی . سید مصطفی خلخالی . سیدمحمد صادق خلخالی . سید محسن خلخالی . هادی امینی . سید رضا خلخالی . سید برهان خلخالی . سید محمد علی خلخالی . سید ابوالفضل خلخالی . سید علی اصغر خلخالی . سید عبدالرحیم خلخالی . سید ناصرابطحی. سید جواد خلخالی . سرتیپ علی اصغر موسوی . حسن پروین . دکتر حسن موسوی . دکتر فاضل خلخالی . سید سعید حکیمی . جواد امامی . مسیحا امامی . نورالدین خلخالی . مجتبی خلخالی . دکتر مصطفی خلخالی . مرتضی خلخالی ، هاشم خلخالی جعفر خلخالی . محمد خلخالی.

خانواده های : خلخالی . میرسپاسی . حسابی . هاشمی‌نژاد . بهرامی . هاشمی تفرشی . ابطحی . امینی. اسماعیلی . بیگدلی . نقشینه . ازهاریان .

درگذشت عالم متقی ربانی حجت‌الاسلام و المسلمین آقای حاجی شیخ‌اسدالله فقیهی لنگرودی موجب کسال‌تاسف و تاثر و با عرض تعزیت و تسلیت ببازماندگان نسبی و سببی آن فقید سعید مجلس هفته و ترحیم آن علیین آرامگاه روز جمعه ۲۵ر۱۲ر۵۱ از ساعت ٤ تا ٦ بعد از ظهر در مسجد گیلانیها کوچه تکیه دولت روبروی بازار منعقد و شرکت‌آقایان علماء اعلام و گیلانیها باعث اجر جزیل و خشودی روح آن مرحوم و امتنان بازماندگان خواهد بود .

محمد حسین افصح . خانواده های : فقیهی لنگرودی. خانواده های دیوشلی . دکتر آیتی . رضائیان گنجی . وهابزاده . کاشانچی . ادیب مرادی . باروتچی . رئوفی. میرفخرائی . حصنی . طاهائی . شریعتزاده لنگرودی .

آـ۲۸۵۰۹

مصیبت وارده را بخانواده آن مرحوم و سایر خانواده های مصیبت دیده تسلیت میدهیم .

بانهایت تاسف درگذشت شادروان سرکار سرگرد رضا جمشیدی افسر بازنشسته‌شهربانی کل‌کشوررا باطلاع میرساند مجلس ترحیم فقید سعید روز جمعه ۲۵ر۱۲ر۵۱ از ساعت ۳و نیم تا پنج بعدازظهردر خانقاه صفی‌علیشاه برگزار خواهدشد. کانون‌افسران ودرجه‌داران‌بازنشسته‌نیروهای‌مسلح شاهنشاهی

بانهایت تاسف و تاثر درگذشت شادروان سرگرد رضا جمشیدی افسر بازنشسته شهربانی وبزرگ خاندان جمشیدی راباستحضار خویشان و دوستان‌محترم میرساند مجلس ترحیم مردانه و زنانه روز جمعه ۲۵ اسفند ماه ۵۱ از ساعت ۳ تا۵ بعداز ظهر در خانقاه حضرت صفی‌علیشاه و مراسم شب‌هفت روزشنبه ۲۶ر۱۲ر۵۱ از ساعت ۳ ونیم تا ۵ ونیم بعدازظهر در سالن شماره ۵ بهشت‌زهرا برگزار میشود.

غفار ـ هوشنگ ـ داریوش و جمشید جمشیدی وخانواده های جمشیدی واحدی ـ حاتم ـ فنبر ـ دولتشاهی ـ کیوانشکوه ـ محمدعلی‌بیگی ـ بنیادی ـ چایچیان ـ کروبی ـ بهارآئین ـ مجیدی ـ سلطانی ـ نامدار ـ وفائی ـ افشاریان ـ معاونی ـ آدم مکان ـ جعفریان

مصیبت وارده را بعموم بازماندگان آنمرحوم تسلیت میدهیم

باندوه فراوان درگذشت شادروان حاج‌سیدحسین‌ضابطی را درمشهد باطلاع بستگان و آشنایان میرساند .

مجلس تذکر آن فقید سعید روز شنبه ۲۶ر۱۲ر۵۱ از ساعت ٤ تا ٦ بعدازظهر درمنزل همشیره آن مرحوم واقع درتهران پارس خیابان رشید خیابان ۱۳۸ شرقی پلاک ۱٤ و ۱٦ منعقد است .

خانواده‌های : ضابطی . فرجاد . آموزگار . کیهانی مصیبت‌وارده را بعموم بازماندگان آنمرحوم تسلیت میدهیم .

خانواده‌های : فلاحی . سطوتی . اسکیوس . میهائیلوف. نظیری. معروفی.دابوئی. معظمی.لامع. لامعی. مسعودی‌نراقی. رحیمی . فاضل (فارغ)

بایکدنیا تاثر و تالم درگذشت جناب‌آقای علی فلاحی را که درکشور سویس دارفانی را وداع و بدیارباقی شتافته باطلاع میرسانند . مجلس تذکر آن وجود روحانی روز پنجشنبه ۲٤ اسفند ماه از ساعت ٤ بعدازظهر ببعد درمنزل شخصی آنمرحوم واقع درامیرآباد شمالی شیراز غربی ـ کوی نوشاد شماره ۲۰ منعقد است .

مصیبت‌وارده را بعموم بازماندگان آنمرحوم تسلیت میدهیم .

خانواده های واقفی ، ملک ، حشمتی ، نوراد ، عضدی

بانهایت تاسف‌درگذشت مرحومه بانو صغری عزیزالملوک واقفی را پس‌از بیماری‌ممتدباطلاع دوستان وآشنایان میرسانند بنا به وصیت آنمرحومه کلیه مخارج مراسم ختم صرف امور خیریه خواهد شد.

مصیبت واردمرا بعموم بازماندگان آنمرحومه تسلیت میدهیم

بانهایت تاسف درگذشت حاج سید عبدالحمید رشتی ابوی گرامی آقای سید صادق رشتی را باطلاع میرساند.

مجلس ختم آن مرحوم روز جمعه ۲۵ اسفند ماه از ساعت ۱۰ تا۱۲ صبح در مسجد مجد منعقد میباشد.

شرکت ملی نفت ایران

باکمال تاثر و تاسف فوت پدر بزرگوارم مرحوم حاج سید عبدالحمید رشتی راباطلاع میرساند مجلس ختم زنانه و مردانه آنمرحوم روز جمعه ۲۵ اسفند ماه از ساعت ۱۰تا۱۲ درمسجد مجد منعقد میباشد. سید صادق رشتی

باکمال تاسف فوت برادر و عموی خود مرحوم حاج سید عبدالحمید رشتی را باطلاع میرساند مجلس ختم آنمرحوم روز جمعه ۲۵ اسفند ماه از ساعت ۱۰تا۱۲ صبح در مسجد مجدمنعقد میباشد .

سید جواد مداینی ـ سید هاشم رشتی ـ منوچهر بغدادی ـ حاج سید رضی رشتی ـ میرفخرالدین مداینی ـ میرشمس‌الدین‌مداینی

خانواده‌های رشتی ـ مداینی ـ بغدادی ـ نخجوان‌پور ـ میرزاد ـ حلمی ـ جزایری شوشتری .

فوت مرحوم حاج سید عبدالحمید رشتی را باطلاع میرساند مجلس ختم آنمرحوم روز جمعه ۲۵ اسفندماه از ساعت ۱۰ تا۱۲ صبح در مسجد مجد منعقد میباشد.

مصیبت وارده را بخانواده آنمرحوم تسلیت میدهیم.

باکمال تاسف‌درگذشت شادروان موسی‌بهار معاون‌سابق اداره تندنویسی مجلس شورایملی را باطلاع میرساند .

مجلس ترحیم آن شادروان از ساعت ۵ تا ۷ بعدازظهر روز پنجشنبه بیست وچهارم اسفند درخانقاه صفی‌علیشاه منعقد خواهد بود .

رئیس مجلس شورای ملی
عبدالله ریاضی

باکمال تاسف درگذشت پدر عزیزمان موسی‌بهار را به اطلاع خویشاوندان ، منسوبین،دوستان و آشنایان میرسانیم .

شاهرخ‌بهار . اسحاق‌وکیلی . احمدوکیلی

بانهایت تاثر درگذشت فقیدسعید آقای موسی‌بهار برادر مرحوم ملک‌الشعرای‌بهار را باطلاع خویشان و آشنایان‌میرساند مجلس ترحیم زنانه و مردانه آنمرحوم روز پنجشنبه ۲٤اسفند ماه از ساعت ۵ الی ۷ بعدازظهر درخانقاه صفی‌علیشاه منعقد میگردد .

خانواده‌های : بهار . ملکزاده . وکیلی . صبوری . جاودانی . تهرانیان.هاشمی . ظهوری . وجدانی . مستشاری. قهرمان . خسروپور . معاصر . صفدری . ممکن .

بانهایت تاسف درگذشت بانو ربابه نوبخت بزرگ‌خاندان نوبخت را باطلاع کلیه دوستان و آشنایان میرساند مجلس ترحیم مردانه و زنانه آن مرحومه روز پنجشنبه ۲٤ر۱۲ر۵۱ از ساعت ٤ الی ٦ بعدازظهر در مسجد سجاد واقع درخیابان شاه منعقد میباشد.

خانواده های : وارسته . شکرریز . رکنی . مظاهری. سرهنگ حشمتی . هاشمی . فزائی . ایمانی . لوائی . رفیع. شهبازیان . سیلانی . نوبخت.

مصیبت وارده رابعموم بازماندگان آنمرحومه بویژه آقای نوبخت تسلیت میدهیم

باکمال تاسف فوت بانو معصومه علی‌آبادی مادر آقای محمد امیر جلالی رئیس اداره آموزش و پرورش شهرستان کرج را به اطلاع میرساند.

مجلس ترحیم آنمرحومه ازساعت ۳ تا ۵بعداز ظهر روز پنجشنبه بیست‌و چهارم اسفندماه‌جاری در خانقاه صفی‌علیشاه برگزار میشود.

وزارت آموزش و پرورش

درمسجد جامع کرج

با کمال تاسف درگذشت مادر آقای امیر جلالی رئیس اداره آموزش و پرورش شهرستان کرج را باطلاع میرساند ، مجلس ختم آنمرحومه از ساعت ۱۰ الی ۱۲ روز پنجشنبه ۲٤ر۱۲ر۵۱ در مسجد جامع کرج برگزار میگردد.

نبوی فرماندار شهرستان کرج

با کمال تاسف فوت خانم معصومه علی‌آبادی مادر گرامی آقای‌محمد امیرجلالی معاون‌کمیته حزب ایران نوین شهرستان کرج را باطلاع کلیه دوستان وهم‌مسلکان میرساند . مجلس ترحیم آن مرحومه از ساعت ۱۰ الی ۱۲ روز پنجشنبه ۲٤ر۱۲ر۵۱ در مسجدجامع کرج منعقد خواهد بود .

رئیس کمیته حزب ایران نوین شهرستان کرج ـ مهدیزاده

بانهایت تاثر درگذشت مادر گرامی آقای محمد امیر جلالی رئیس‌اداره آموزش و پرورش شهرستان کرج راباطلاع میرساند مجلس ترحیم آنمرحومه از ساعت ۱۰ الی ۱۲ روز پنجشنبه ۲٤ر۱۲ر۵۱ در مسجد جامع کرج واز ساعت ۳ الی ۵ بعداز ظهر همانروز در تهران خانقاه صفی‌علیشاه برگزار میگردد.

مدیرکل آموزش و پرورش شهرستان‌های استان مرکز ـ رهائی

بانهایت تاسف وتالم درگذشت خانم معصومه علی‌آبادی مادر آقای محمدامیر جلالی رئیس‌اداره آموزش و پرورش کرج را باطلاع کلیه فرهنگیان واهالی محترم شهرستان کرج میرساند ، مجلس ترحیم آنمرحومه از ساعت ۱۰ الی ۱۲ روز پنجشنبه ۲٤ر۱۲ر۵۱ در مسجد جامع کرج واز ساعت ۳ الی۵ بعداز ظهر همانروز درتهران خانقاه صفی‌علیشاه برگزار میگردد.

دکتر یزدانی معاون اداره آموزش و پرورش شهرستان کرج

باکمال تاسف و تالم فوت مرحوم حسین اقبال بزرگ خاندان (موسس چاپخانه توانا) را باطلاع دوستان و آشنایان میرساند . مجلس ترحیم زنانه و مردانه آن مرحوم روز پنجشنبه ۲٤ر۱۲ر۵۱ ساعت ۳ الی ۵ بعد از ظهر در مسجد مجد منعقد و شب هفت روز شنبه ۲٦ر۱۲ر۵۱ در بهشت‌زهرا شبستان شماره ۲ازساعت۳ر۳۰ الی ۵ر۳۰ برگزار میگردد .

خانواده های اقبال . قاضی سعیدی . وحدانی . حقانی . ربیعی . معین‌زاده . مهرعلی . برومند تهرانی . احمدی . کتابچی . شجاعی . دولتشاهی . تحویلداران . مرتضوی . شیراوژن . عابدین . نوحه‌دانی . بادیان . اکبری . داورپناه . گردیز . زند . ملک فرنود . منتفقهی . جنابی . فرجی . اسکندری . معراجی . رحیم‌پور . کیهانی . طاهائی . نوشی . درویشی . مهرگان . صداقت املشی . سمیعزاده . صالحی . مدنی . شفیقی . مهدوی . اصفهانی . اشرفی . عبداللهی . حقگو . شاملو . رجبی . یعسوبی . نعیمی . فاضلی . حاج شاه کرمی . افتخاری . معصومی . شفیعی . موذنی . عرب . سعادت . بهشتی . خفاف . هلالی .

بانهایت تالم و تاثردرگذشت مرحوم مغفور حاج‌محمدعلی حلوائی را که‌یکی ازمردان خیرومتدین بودند باطلاع حضرات علماء اعلام و تمام دوستان و آشنایان میرساند مجلس ختم آن‌مرحوم‌روز پنجشنبه ۲٤ اسفند از ساعت ۲ الی ٤بعدازظهر در مسجد حاج حسن واقع در میدان شاهپور منعقد است شرکت مومنین موجب خوشنودی روح آنمرحوم و باعث تسلی بازماندگان خواهد بود.

الاحقر حاج سید ابراهیم میلانی . الاحقر حاج سید اصغر خوئی . الاحقر حاج سیدعلی انگجی

بانهایت تاسف و تاثر درگذشت ناگهانی مرحوم مغفور حاج محمدعلی حلوائی را که یکی از پیش‌کسوتان این سندیکا بوده‌اند باطلاع تمام اعضاء و آشنایان میرساند و مجلس ختم آنمرحوم روز پنجشنبه ۲٤ اسفند از ساعت ۲ الی ٤ بعدازظهر درمسجد حاج حسن‌واقع‌در میدان‌شاهپور برگزار خواهد شد.

سندیکای کامیونداران

بانهایت تاثر و تالم درگذشت ناگهانی مرحوم مغفور حاج محمدعلی حلوائی را باطلاع‌خویشان ودوستان‌میرساند مجلس ختم آنمرحوم روز پنجشنبه ۲٤ اسفند از ساعت ۲ الی ٤ بعد از ظهر در مسجد حاج حسن واقع در میدان شاهپور و مجلس زنانه همانروز از ساعت ٤ الی ٦ بعدازظهر درمنزل آن مرحوم واقع در خیابان امیریه مقابل فرهنگ کوچه سرتیپ باقری دست راست درب چهارم برگذار خواهد شد.

خانواده های ـ حلوائی ـ نارونی ـ طالب رضوان ـ حاج نوری ـ طرزمی ـ تاج کریمیان ـ سینائی ـ منهال ـ همایون روز ـ کرکوتی ـ داوری ـ حدیدی ـ عارفی آذر ـ دخانچی ـ کوسلطانی ـ پورنیک ـ الماس‌آذادی ـ فرحبخش ـ امینی ـ مراغه‌چی ـ غنی‌دل ـ هوشمندنیا ـ مهدویان ـ نفیسی ـ خانچی ـ نجمه‌چی ـ رفتاری ـ دیلمقانی ـ اکبریه ـ رعنابور ـ برهانی ـ نوین ـ رهبر ـ برنجیان ـ فلسفی ـ برقع لامع ـ شربت‌اوغلی ـ کلانتریان ـ تلسچی‌زاده ـ عابدینی ـ حصاری ـ دسترنج آزادی ـ شایان ـ محمودی ـ ساری‌زاده ـ رضائی ـ قلوانلو ـ توکلی‌فر ـ آزادی ـ هول ـ جلالی ـ طهماسبی ـ جنانی ـ باباجماعتی ـ منتظری ـ حسینی یزدی ـ خوش‌لفظ .

مصیبت وارده را بعموم بازماندگان آنمرحوم تسلیت‌میدهیم

بانهایت تاثر و تاسف درگذشت شادروان ناصر شهبازی وکیل محترم دادگستری را باطلاع آقایان قضات و وکلاء دادگستری میرساند.

مجلس ترحیم آن مرحوم از ساعت ۹ الی ۱۱ روز جمعه ۲۵ر۱۲ر۵۱ در خانقاه صفی علیشاه منعقد خواهد بود .

رئیس کانون وکلاء دادگستری

بانهایت تاثر و تاسف درگذشت ناگهانی شادروان ناصر شهبازی وکیل دادگستری را باطلاع میرساند .

مجلس ترحیم روز جمعه بیست و پنجم اسفند ماه از ساعت ۹ الی ۱۱ در خانقاه صفی علیشاه منعقد خواهد بود .

خانواده های : شهبازی ـ بزدانیان ـ برمکی ـ معزی. سینکی . هاشمی حائری . مرادی . شاهرخشاهی . تقی‌زاده بیکدلی

آـ۹۲۸۲٤

مصیبت وارده را بعموم بازماندگان آن مرحوم تسلیت میدهیم .

بانهایت تاسف وتاثر درگذشت شادروان جناب آقای سلطان محمدخان عامری عضو هیئت نظارت سابق سازمان برنامه وپدر گرامی آقای مظفر عامری مدیر امور نیرو وسوخت سازمان برنامه رابإطلاع دوستان وهمکاران میرسانم.

مجلس ترحیم فقید سعید از ساعت ۳ تا۵ بعدازظهر روزشنبه ۲٦ اسفند ماه جاری در خانقاه صفی‌علیشاه برگزار خواهد شد.

عبدالمجید مجیدی
وزیر مشاور وسرپرست سازمان برنامه

خانواده‌های : عامری. آذری. دبیر فاطمی. مهرا. ثقة الاسلامی. رحمانی. جهان‌پاسبان. فاطمی. باوند. کاوه‌حقیقتی. آلیاسین. قائدان. بدیعی. بهزاد. هدایت .

بااندوه فراوان درگذشت شادروان سلطان محمد عامری بزرگ خاندان عامری را به‌اطلاع دوستان و خویشان‌میرساند مجلس ترحیم زنانه ومردانه آن فقید سعید از ساعت ۳ تا۵ بعداز ظهر روز شنبه ۲٦ اسفند ماه در خانقاه صفی علیشاه برگزار خواهد شد .

امیر هوشنگ عامری. دکتر مظفر عامری. معصومه عامری. سلطان محمود عامری. سلطان خلیل عامری. دکتر مرادعامری. پریچهر عامری. پریرخ ثقة‌الاسلامی. صفورا رحمانی.سعادت عامری. فرح جهان‌پاسبان .

بعموم افراد خانواده‌های عزادار بویژه فرزندان و بازماندگان آنمرحوم مصیبت وارده را تسلیت میدهیم.

بدینوسیله درگذشت مرحوم محمود علیجانی والدگرامی آقای محمدعلی علیجانی رئیس اداره مبارزه با قاچاق شرکت دخانیات ایران را باطلاع می‌رساند مجلس ترحیم ازساعت ۳ الی ۵ بعداز ظهر روز پنجشنبه ۲٤ر۱۲ر۵۱ در مسجد فخرالدوله (واقع دردروازه شمیران) برگزار میشود

۲ـ۲ وزارت تعاون وامور روستاها

بدینوسیله درگذشت مرحوم محمود علیجانی والد آقای محمدعلی علیجانی رئیس‌اداره مبارزه با قاچاق این شرکت را باطلاع دوستان و همکاران می‌رساند . مجلس ترحیم روز پنجشنبه ۲٤ر۱۲ر۵۱ از ساعت ۳ تا۵ بعداز ظهر در مسجد فخرالدوله (واقع در دروازه‌شمیران) برگزار میشود.

۲ـ۲ شرکت دخانیات ایران

بسمه تعالی

با نهایت تاسف ضایعه دردناک درگذشت ناگهانی مرحوم محمود علیجانی طاب‌ثراه پدر دوست دانشمند جناب آقای محمدعلی علیجانی را باطلاع میرساند .

بعدازظهر پنجشنبه ۲٤ر۱۲ر۵۱ ا زساعت ۳ تا۵ بعداز ظهر مجلس ترحیم در مسجد فخرالدوله واقع در دروازه شمیران منعقد امید است مومنین جهت تسلی خاطر بازماندگان در مجلس مزبور شرکت فرمایند .

الاحقر واعظی چهاردهی. الاحقر سید علی خضری . حاج علی اصغرملک‌محمد. غلامحسین چیذری. سیدفخرالدین میران. اسماعیل قاسمی. امیر ابراهیمی. اسداله شرفی. حاج حسن نصیری .

بانهایت تاسف وفات شادروان محمود علیجانی پدر گرامی جناب آقای محمدعلی علیجانی دوست ارزنده و عزیز خود را باطلاع دوستان و آشنایان میرساند.

مجلس ترحیم آن مرحوم از ساعت ۳ تا ۵ بعداز ظهر پنجشنبه۲٤ اسفند ماه ۵۱ در مسجد فخرالدوله منعقدمیباشد.

حسین رازی . دکتر محمدنخشب . دکتر معین‌الدین‌مرجانی دکتر قاسمی . دکتر قوامی‌زاده . مهندس احتشامی . مهندس گرامی منش. جمال‌الدین حائری. ابراهیم نیکپی. عبدالحسین هاشمی . پرویز لسانی . مجید رضائی . جواد شرف‌الدین . مهدی شادمان . قوام‌الدین مدائنی .عباس لسانی.

با کمال تاسف درگذشت مرحوم مغفور محمود علیجانی والد گرامی آقای محمدعلی علیجانی دوست و همکار عزیز خود را که از شخصیت‌های نیکوکار و خیر جامعه بوده‌اند باستحضار دوستان و همکاران می‌رساند مجلس ترحیم روز پنجشنبه ۲٤ر۱۲ر۵۱ از ساعت ۳ الی ۵ بعدازظهر درمسجد (فخرالدوله) واقع در دروازه شمیران برگزار میشود.

سید محمد توحیدی. مهندس نیکروش. مهندس‌وکیلی. مهندس اسداللهی . مهندس اعتمادی . مهندس ضیایری . بهشتی. مهندس جلالی. مهندس بختیاری‌نژاد. مهندس‌آریان. حامدی. مهندس فیاض لاریجانی. مقدم.مهندس‌قبادی.مهاجر. شاهدروی. حسین صدر . ناصر وارسته. رفتاری. مهندس تحویلداری. صارمی. صمصامی.کاظم شریعتمداری.عارفزاده. مهندس سیفپور. ایران‌زادی. پایسته. جبلی.اصغری. نوبهار. جهانگیر. بزرگمهر. خلج. نوروزیان. تقی‌آقا شریف .

با عرض تسلیت بدوست گرامی و ارزشمند آقای محمد علی علیجانی درگذشت پدر بزرگوار ایشان را باستحضار کلیه دوستان می‌رساند. مجلس ترحیم مردانه و زنانه آن مرحوم از ساعت ۳تا۵ بعدازظهر پنجشنبه ۲۳ اسفند ماه در مسجد فخرالدوله منعقد است .

علی‌اردلان.. منوچهر پدر. ناصر مجللی. دکتر غنی‌زاده. مهندس‌توسلی. صادق سرفراز. عباس‌وزیری. عباس‌محمودی. حمید وارسته. ابراهیم عینکچی .

با نهایت تاسف درگذشت شادروان محمود علیجانی پدر بزرگوار آقای محمدعلی علی‌جانی عضو هیئت مدیره جامعه علوم اداری و بازرگانی را باطلاع دوستان و آشنایان‌میرساند. مجلس ترحیم آنمرحوم از ساعت ۳ تا۵ بعدازظهر روزپنجشنبه ۲٤ اسفند ماه در مسجد فخرالدوله منعقد میباشد .

جامعه علوم اداری و مدیریت بازرگانی

بانهایت تاسف وفات شادروان محمود علیجانی والد گرانمایه آقای محمد علی علیجانی دوست شرافتمند و باارزش خود را به خانواده‌های داغدیده صمیمانه تسلیت گفته مجلس ختم آنمرحوم از ساعت ۳تا۵ بعدازظهر روز پنجشنبه ۲٤ اسفند ماه در مسجد فخرالدوله منعقد می‌باشد .

فرهاد صفانیا. مهدی مهران. مرتضی ایرانی . اصغر توسلی. مرتضی تقوی. امیر علائی. زین‌العابدین محمدی . نظمی. حسین فرودی. کمال زین‌الدین. مبادی. محمدسعیدی. چکاوه. اشرافی. خسرو صدقیانی. جوانبخت. پناهنده .

خانواده‌های علیجانی. مختاری. عطائی. کیانپور. مهرآموز. موسی‌خانی. کنی. هاشمی‌فرد. معمر. مداح. سلیمی.احمدپور زینلی. شجاعی. قاسمی. کبابیان وسایر خانواده‌های وابسته.

با کمال تاسف و تاثر فوت شادروان محمود علیجانی را باطلاع کلیه فامیل و دوستان محترم می‌رساند. مجلس ختم مردانه و زنانه آنمرحوم روز پنجشنبه ۲٤ اسفند ماه ازساعت ۳تا۵ بعدازظهر در مسجد فخرالدوله منعقد است. ضمنا مراسم شب هفت روز شنبه ۲٦ اسفند ماه از ساعت ۳ونیم الی ۵ونیم بعدازظهر درسالن شماره یک بهشت زهرا برگزار خواهد شد.

باندوه فراوان فوت ناگهانی طلعت (افخم‌الملوک) میرهمایون طباطبائی صبیه مرحومه گوهرپیرنیا را باطلاع فامیل و دوستان‌و آشنایان میرساند . مجلس ختم زنانه و مردانه آن مرحومه از ساعت ٤تا٦ بعدازظهر روزشنبه ۲٦ر۱۲ر۵۱ در مسجد حاج‌حسن واقع در خیابان شاهپور (ارامنه) برگزار میگردد.

توام‌الدین میرهمایون طباطبائی . عین‌الحیات میرهمایون طباطبائی پیرنیا ـ سرهنگ علی حاتم ـ تقی‌حاتم ـ مصطفی حاتم ـ مرتضی حاتم ـ سرهنگ پرویز مهرجو ـ کامران منوچهری ـ حسین عسگری .

و خانواده‌های : حاتم . میرهمایون طباطبائی . عسگری . منوچهری . مهرجو . شکوهی . سلطانی . منطقی .شکوری . ربانی . عادلی . انتصاری . آقازاده سرهنگی‌پور . زندی .موسوی. شکرالله‌زاده . دادستان .

بانهایت تاسف وتاثر درگذشت بانو طلعت (افخم‌الملوک) میرهمایون طباطبائی همسر ومادر عزیزمان را باطلاع خویشاوندان ودوستان میرساند . مجلس ترحیم زنانه ومردانه آن مرحومه از ساعت ٤تا٦ بعدازظهر روزشنبه ۲٦ر۱۲ر۵۱ در مسجد حاج‌حسن واقع در خیابان شاهپور (ارامنه) برگزار میگردد.

تقی‌حاتم . سیمین‌حاتم . هوشنگ حاتم . ملک‌ابراهیم حاتم. سروان امیرارسلان حاتم.

بخانواده‌های محترم میرهمایون طباطبائی و حاتم وسایر خانواده‌های عزادار بویژه فرزندان آنمرحومه مصیبت وارده را تسلیت میدهیم.

باکمال تاسف درگذشت مرحوم فقید سعید رجب کوشا به اطلاع دوستان‌وآشنایان میرساند مجلس ترحیم آن‌مرحوم از ساعت ۳ الی ۵ بعدازظهر روز پنجشنبه ۲٤ر۱۲ر۵۱ در مسجد سعادت عظیم‌واقع درخیابان قزوین ایستگاه عسگری برگزار میگردد .

خانواده‌های : کوشا . خسروی‌فرد . درویشی . صفری. مهتابی . خبازها . صلاحی . وزیرنظامی . علیجانی .

مصیبت وارده را بعموم بازماندگان آنمرحوم تسلیت میدهیم .

مجلس ترحیم بانو فاطمه دهدولانی عمه آقای حاج محمد دهقان‌نژاد بعد ازظهر دیروز در مسجد فیروزآبادی در شهرری برگزار گردید.

بانهایت تاسف درگذشت شادروان عزیزالله ذوالریاستین بزرگ خاندان ذوالریاستین ، پدر آقای عظیم ذوالریاستین معاون اداره کل فنی و طرح و برنامه وزارت اطلاعات رابه اطلاع میرساند .

مجلس ختم آن مرحوم از ساعت ۱۷ تا ۱۹ روزپنجشنبه ۲٤ اسفند ماه درمسجد مجد برگزار خواهد شد وزیر اطلاعات

بانهایت تاسف‌وتاثردرگذشت شادروان عزیزالله‌ذوالریاستین بزرگ خاندان ذوالریاستین و پدر آقای عظیم‌ذوالریاستین‌معاون اداره کل فنی و طرح و برنامه وزارت اطلاعات را باطلاع همکاران ، دوستان و آشنایان میرساند . مجلس ترحیم(زنانه و مردانه) آن مرحوم ساعت ۱۷ تا ۱۹ روز پنجشنبه ۲٤ اسفند ماه درمسجد مجد برگزار میشود و دربروجرد نیز از ساعت ۹ تا ۱۱ روز یکشنبه ۲۷ اسفند ماه مجلس ختم در مسجد سلطانی (مسجد شاه) برگزار خواهد شد .

اداره کل فنی و طرح و برنامه

جامعه مطبوعات حزب ایران نوین درگذشت شادروان عزیزالله ذوالریاستین قاضی بازنشسته دادگستری و پدر ارجمند هم‌مسلک محترم جناب‌آقای عظیم ذوالریاستین‌نویسنده دانشمندوبزرگ دبیر روزنامه سیاسی فرمان‌رابإطلاع دوستان و هم‌مسلکان میرساند . مجلس ترحیم زنانه و مردانه آنمرحوم درتهران ازساعت ۵ تا ۷ بعدازظهر روز پنجشنبه ۲٤اسفند ماه درمسجد مجد و دربروجرد از ساعت ۹ تا ۱۱ صبح روز یکشنبه ۲۷ اسفند درمسجد سلطانی (مسجدشاه) منعقد خواهد بود .

دکتر مصطفی‌الموتی مدیر مجله صبح امروز . دکتر سلیمان انوشیروانی مدیر روزنامه سحر . اسعدرزم‌آراء مدیر مردمبارز . عبیرضا اولیاء مدیر روزنامه اولیاء اصفهان . اموزکار مدیر روزنامه آفتاب شرق . دکتر اسکوئیان مدیر مجله ستاره طوس . دکتر اسحق ابونترابی مدیر نوروزنروین . کاظم اسکوئی مدیر روزنامه بیهق‌سبزوار . دکتر عی‌بهرادی مدیر سپیدوسیاه . دکتر بیت‌منصور مدیر آشور . محمدپرویر مدیر روزنامه ناطق همدان . محمدعلی پاکراد مدیرروزنامه حاک خسرو . نعمت‌الله جهانبانوی مدیر مجله فردوسی . دکتر چهراری‌مدیر سلامت فکر . عی‌حاعطی‌مدیر دنیای‌جدید . دکترعی‌اکبر حکیم شوشتری مدیر روزنامه خاک نعت . رحیم‌حکم مدیر روزنامه شاه‌ایل . سیدابوالقاسم حسام مدیر روزنامه شفق خاسان . دکتر ابوالقاسم حدابندمو مدیر مجله سرومردم . مصطفی خجسته مدیر روزنامه بیک خجسته . مهین‌دخت خامنه‌ای مدیرروزنامه ندای ایران‌نوین بندرعباس. محسن دولو مدیر مجله خاریخانور . محمددیهیم مدیر روزنامه اذربایجان . احمد دلجومدیرفرید گیلان . دکتریوسف رحمتی مدیر روزنامه بورس . دکترمحمدعلی رستی مدیر روزنامه‌ندای ایران‌نوین . ابوالمجدرازانی مدیرندای لرستان . طاهرخشنده مدیر مجله مسائل ایران . امان‌الله ریتی مدیر روزنامه ندای زاهدان . حسین زرحریان مدیرندای اخبان . عی‌سپهر مدیر دیپلمات . بانوسپهر خادم مدیر پست ایران . دکتراحمد سیدامامی مدیر مجله تندرست . اسفندیار سرتیپپور مدیر روزنامه روبین‌رشت . محسن سامی مدیر روزنامه مبارز همدان . محمداسمعیل کهیبی . مدیر روزنامه ستاره قطب تربت‌حیدریه . عباس شاهده مدیر روزنامه فرمان . جعفر ساهید مدیر روزنامه جوانمردان . سنانور شکرالله صفوی مدیرروزنامه دوستش . علی‌اکبر صفی‌پور مدیر مجله امیدایران. سیدمحمدصدرائی مدیرروزنامه طلوع‌اسلام . دکتر عبدالرسول عظیمی مدیرروزنامه‌پیغام‌امروز . محمدعلی علامی مدیرروزنامه پیام ادربایجان . بابو عفت‌عمیدی نوری مدیر مجله‌داسمند . حسین پاییزیان حقیقی مدیرنورخراسان . دکتر طهورث فروزین روزنامه پیام ملی . حسین‌فاتح مدیر روزنامه فاتح کرمان . حسین‌پالیزیان‌حقیقی مدیرنورخراسان . دکتر طهورث‌فروزین مدیر مجله اخباریرسکی . محمدعلی کرد مدیر روزنامه ابتکار. علی‌اکبر گلشن ازادی مدیرروزنامه آزادی . محسن کلانتری مدیرروزنامه ایران‌نوین شیراز . میرشجاع گسگری مدیر روزنامه بازار رشت . محمدحسین ناصرترک مدیرروزنامه ناصریزد . کاظم مسعودی مدیرروزنامه آژنگ . قاسم‌مسعودی مدیرروزنامه پست‌تهران . ابوالفضل‌مرعشی‌مدیرمجله اتحادملل. سیدمحمدمقدس‌زاده‌مدیر روزنامه ناهید . دکترعبدالحسین‌محبی مدیرروزنامه حیات اصفهان . علی‌مجاهد مدیرروزنامه مجاهد اصفهان . بانو فروغ‌الزمان‌مکرم مدیرروزنامه مکرم‌اصفهان . حسین محمودی مدیرنوای خراسان‌مشهد . محمدحسین مجاهد م

سال چهل و هفتم ـ شماره ۱۴۰۵۰

اطلاعات

چهارشنبه ـ بیست وسوم اسفند ماه ۱۳۵۱
هشتم صفر ۱۳۹۳ ـ چهاردهم مارس ۱۹۷۳

ساعات شرعی
استخراج دکتر ریاضی کرمانی
اذان صبح . . . . ساعت ٤ و ٤٦ دقیقه
طلوع آفتاب . . . . ساعت ٦ و ١٦ دقیقه
ظهرشرعی . . . . ساعت ١٢ و ١٥ دقیقه
اذان مغرب . . . . ساعت ٦ و ٢٨ دقیقه

ساعات کار جنرال مد
از ساعت ۹ صبح تا ۸½ بعد از ظهر یکسره
جنرال‌مد کوچه‌برلن تلفنهای : ۹۲-۳۰۰۹۱

طبق قراردادیکه دیروز در کابل بامضاء رسید

سهم ایران از آب هیرمند تعیین شد

امیر عباس هویدا ، نخست وزیرایران ومحمد موسی‌شفیق صدراعظم‌افغانستان ، دیروز، معاهده دو کشور را در باره رود هیرمند امضاء کردند وبه اختلافات یکصد ساله ایران و افغانستان پایان دادند .

روبوسی

هویدا نخست وزیر ایران و محمدموسی‌شفیق نخست وزیر افغانستان طی مراسم جالبی‌که درتالار معاهدات قصر استوار برپا شد ، معاهده هیرمند و دو پرتکل ضمیمه آنرا امضاء کردند . امضای معاهده مورد بحث ، در ساعت ۱۱٫۳۰دقیقه دیروز بوقت تهران و ۱۲٫۳۰ بوقت کابل صورت گرفت .

پس از امضای معاهده و پروتکل‌های ضمیمه آن نخست وزیران ایران و افغانستان ، اسنادمربوط به این معاهده‌را مبادله کردند و دست یکدیگر را بگرمی فشردند و با هم روبوسی کردند .

در مراسم امضای معاهده یاد شده ، اعضای هیئت های نمایندگی دو کشور و همچنین روزنامه‌نگاران‌ونمایندگان رادیو و تلویزیون ملی ایران حضور داشتند .

۲۶ متر مکعب

درمعاهده‌ایکه دیروزامضاء شد ، در زمینه تقسیم آب هیرمندترتیبات خاصی در نظر گرفته شده است . سهم ایران از آب هیرمند ، بطور متوسط در هر ثانیه ، ۲۶ متر مکعب خواهد بود . در معاهده ، همچنین ، پیش‌بینی شده که مقامات دو کشور ، در زمینه مسائل مربوط به رودهیرمند، بطور منظم مشورت و تبادل نظر نمایند .

در معاهده ، وظایف هیاتی که مامور نظارت بر تقسیم آب خواهندشد ، مشخص گردیده و روشن شده که در صورت بروز اختلافات احتمالی ، چه اقداماتی‌برای‌حل‌این اختلافات باید صورت گیرد . در معاهده پیش‌بینی شده که هر گاه که

بقیه در صفحه چهارم

ملاقات با والاحضرت شاهدخت اشرف پهلوی

والاحضرت شاهدخت اشرف پهلوی ، ریاست عالیه سازمان زنان ایران عصر دیروز سکینه السادات معاون سردبیر مجله «حوا»را رادر سعدآباد بحضور پذیرفتند .

خانم سکینه السادات دوروز قبل بمنظور بازدید از پیشرفت های ایران وارد تهران شده و از مراکز مختلف اجتماعی ، فرهنگی و صنعتی دیدن کرده است .

وی صبح دیروز نیز با دبیرکل سازمان زنان ایران ملاقات نمود وبا نحوه فعالیتهای‌سازمان زنان در زمینه های مختلف آشنا شد .

خانم سکینه‌السادات عصر امروز برای بازدید ازاصفهان، تهران را ترک میکند .

تصویب آخرین اصلاحیه قانون استخدام کشوری

آخرین‌اصلاحیه قانون‌استخدام کشوری که قبلا در کمیسیون استخدام مجلس شورای ملی به تصویب رسیده و به مجلس سنا ارسال شده بود،ازتصویب مجلس سنا نیز گذشت و با اصلاحات جزئی به مجلس شورای ملی فرستاده شد .

امروز آقای دکتر عبدالمجید موسوی نماینده زنجان و رئیس کمیسیون استخدام و امور اداری مجلس اظهار داشت‌تغییر مهمی در لایحه بعمل نیامد و اصلاحات جزئی که از طرف سناتورها که در لایحه صورت گرفته‌مورد تائید مجلس‌شورای ملی است و باین ترتیب پس از یک جلسه بحث و بررسی در کمیسیون استخدام، لایحه‌برای اجرا بدولت ابلاغ میشود.

برای استقلال شهرداری شهرری فقط باید دعا کرد!

در انجمن شهرستان ری گفته شد :

شهرری ـ شهرداری پایتخت در گوش خود پنبه« چپانیده» و فریادهای ما را نمی‌شنود و تنها راهی که مانده اینست که مردم‌برای استقلال‌شهرداری‌شهر ری دعا کنند !

این مطلب دیشب در جلسه انجمن شهرستان ری ، وسیله آقای دهقان نژاد نایب رئیس انجمن عنوان شد .

آقای حاج حسین‌رضایی‌عضو انجمن شهرستان ری در این جلسه اظهار داشت . طبق ماده ۷۳ قانون شهرداریها . درآمد هر شهر باید بمصرف عمران و آبادی همان شهر برسد ، اما چون شهرداری شهر ری استقلال کامل ندارد، معلوم نیست درآمد شهرداری این شهر ، کجا خرج میشود ؟!

شهرداری شمیران که‌سابقه استقلال‌ندارد ، خواهان‌استقلال شده است ولی شهر ری که سابقا مستقل بود و حتی تهران یکی از روستاهای ری قدیم بشمارمیرفت ، اکنون باید زیر سایه قیمومت شهرداری پایتخت باشد !.

در این جلسه گفته شد: ما اعضای انجمن شهرستان اصلا قانون انجمن شهرستان را نخوانده و اطلاعی از آن نداریم تا در باره بعضی موادآن اظهار نظر کنیم . اما ما را مکلف کرده‌اند که در کارهافقط میتوانیم «نظارت» کنیم نه « دخالت » !..

خانم آرام عضو دیگرانجمن شهرستان ، اظهار داشت .

ـ مبلغی که برای کمک به سیلزدگان منطقه « باروت کوبی » شهر ری جمع آوری شده بود ، به آسیب دیدگان سیل داده نشده استو معلوم نیست این مبلغ در کجا مصرف شده است ؟!

در پارلمان ایران

وقتی رئیس سنا زنگ را بصدا درمی‌آورد

گله وزیر بهداری از بیماران ؟

علیرضا شفائی

مجلس سنا با تصویب پیشنهاد فوریت برای لایحه تامین خدمات درمانی مستخدمین دولت که شور اول‌آن در جلسه علنی مطرح بود ، این لایحه را بجای اینکه یکبار دیگر برای بررسی به کمیسیون برگرداند ، به مجلس شورای ملی فرستاد . اکنون تغییرات سنا در کمیسیون بهداری مجلس شورای ملی مطرح است تا گزارش آن برای طرح در جلسه علنی آماده گردد .

سناتور دکتر صالح با پیشنهاد فوریت «مخالف بود وگفت چه لزومی دارد ما بیائیم این لایحه را با عجله ، یک شوری بکنیم ؟! در کمیسیون بهداری سنا که این لایحه بررسی میشد ، چون نسبت بتمام مواد به موافقت نمی رسیدیم ، قرار شد که در جلسه علنی پیشنهاداتی داده شود و هنگام بررسی شور دوم مورد توجه قرار گیرد .

سناتور دکتر صالح آنگاه بذکر نکته‌ای پرداخت و گفت: بنده دلیلی برای فوریت نمی بینم جز آن دلیلی که در کمیسیون اظهار شد یعنی لایحه به مجلس شورای ملی برنگردد ! من شخصا با این فکر که چون این لایحه آمده است اینجا ، به مجلس شورای ملی برنگردد ، «مخالفم ! در اینجا رئیس سنا تذکر داد که این لایحه ، بهرصورت به مجلس شورای ملی برمی گردد.اما سناتور صالح اصرار داشت که فوریت تصویب نشود تا موضوع خدمات درمانی مورد بررسی دقیق تری قرار گیرد .البته سناتورها نیز در تصویب فوریت ، استدلال هائی داشتند.

★★★

سناتور حسین دهارئیس کانون بازنشستگان کشوری با این استدلال که لایحه تامین خدمات درمانی مستخدمین دولت از بهترین و عالی ترین لوایحی است که تابحال گذشته ، با تصویب پیشنهاد فوریت موافق بود و به‌این جهت از پشت تریبون خطاب به سناتور دکتر صالح می گفت : «بنده شخصا از جنابعالی این استدعا را دارم با فوریت موافقت بفرمائید !» . اما هنوز برای دومین‌بار این جمله را تمام نکرده بود که زنگ ممتد رئیس سنا او را بخود آورد ! و خطاب به ناطق گفت بین‌الاثنین صحبت نفرمائید ! طرف مخاطب باید مجلس باشد . اینجا مطلب را بفرمائید ! ... و اینجا بود که سناتور دهاً دست از اصرار برداشت و گفت : «بنده دیگر عرضی ندارم» . پس‌از بحث بسیاری که در این زمینه شد ، به پیشنهاد فوریت رای گرفته شد و به تصویب رسید و لایحه مذکور، یک شوری تلقی گردید .

★★★

هنگام بررسی ماده پنجم لایحه سناتور دکترصالح اشاره کرد و گفت بنده بعنوان رئیس سابق دانشگاه و رئیس سابق دانشکده پزشکی عرض میکنم که در تشکیلات تهران ، فعلا در حدود سی الی شصت تختخواب برای زنان باردار بیشتر وجود ندارد و اغلب زنان باردار در زایشگاه فرح پهلوی وضع‌حمل میکنند . سناتور دکتر صالح خبر داد که با آماده شدن زایشگاه نظام‌آباد که در شرف اتمام است ، وضع حمل مجانی در این دو بیمارستان انجام می شود ... با بحث مفصلی که در این زمینه بعمل آمد ، به لایحه اضافه گردید «سازمان ،خدمات درمانی مستخدمین دولت را از طریق خرید خدمات‌پزشکان و موسسات و گروه های پزشکی بخش خصوصی و سایر موسسات درمانی و موسسات درمانی شیرو خورشید سرخ ایران و سازمان شاهنشاهی انجام خواهد داد .»

★★★

زمانی بود که ازدیاد نسل از طرف دولت تشویق میشد وبه کارمندانی که صاحب فرزند میشدند حق اولاد پرداخت میگردید. ولی حالا در این مورد محدودیت قائل میشوند.

سناتور آقایان گویا این محدودیت را قبول ندارد و میگوید در اکثر کشورهای دنیا موسوم است اشخاصی که فرزندان متعدد دارند ، معافیت‌های مالیاتی برایشان در نظر میگیرند و کمکهائی به آنان میشود ولی ما به لایحه خدمات درمانی تبصره‌ای اضافه کرده‌ایم که : «حق تامین درمان فرزندان مازاد به سه فرزند که پس از ۹ ماه از تاریخ‌تصویب این قانون متولد شوند ، کلا بعهده استفاده کننده خواهدبودو دولت سهمی از این بابت پرداخت نخواهدکرد!»

بدینجهت سناتور آقایان خواستار بود که این تبصره حذف گردد.

اما دکتر سید امامی با حذف تبصره مخالف است ومیگوید دولت ایران مصمم است که برنامه کنترل جمعیت را تاحدودی اجرا کند تابتواند مانند سایر ممالک پیشرفته وسائل رفاه را تامین نماید . بدنبال طرح این نکات ، وزیر بهداری اعلام‌کرد وگفت در تبصره ذکر شده است که فرزند سوم به بعد مشمول کمک دولت نمیشود. ولی باید مردم بدانند که اگر از سه‌فرزند بیشتر داشته باشند ، تاسه چهارم حق‌بیمه را دولت برای کارمندان پرداخت میکندو دیگر در این امر تشویق بچه‌دار شدن نمیکند وبچه اضافه برسه‌تا ، در هر صورت بیمه‌است ولی حق درمانش را پدر یا مادرش باید پرداخت‌کند! ...

★★★

معلوم شد که فقط بیماران از بیمارستانها گله ندارند بلکه مسئولان بیمارستانها هم از بیماران گله‌مند هستند !

وزیر بهداری در مجلس سنا ضمن تذکر این نکته که سیاست دولت مبنی بر گسترش بیمه است از بیماران گله‌کرد وگفت:

«راجعین به بیمارستان حاضر نیستند در لیست انتظار بیمارستان قرار گیرند در صورتیکه فرد بیمه شده حتی در کشور سوئد هم برای عمل جراحی در لیست انتظار قرار میگیرد در اینجا هرکس مراجعه میکند با اینکه جراحی‌اش فوریت ندارد حاضر نیست در لیست انتظار قرار بگیرد ومایل است بلافاصله بستری شود. وزیر بهداری بیشتر مراجعین‌به موسسات درمانی وبیمارستانها را از این طبقه میداند !

برای اطمینان کامل
قبل از انتخاب و خرید هر نوع دستگاه تصفیهٔ آب و لوازم استخر
از نمایشگاه بزرگ شرکت سهامی ایرانصاف دیدن فرمائید
خیابان ظفر ساختمان ایرانصاف. شماره ۱۱۴ـ تلفن : ۸۹۱۸۰۴

شماره مخصوص نوروز
تماشا
در ۲۳۰ صفحه بهمراه :
یک پستر زیبا و جالب
جدول کامل برنامه‌های رادیو تلویزیون
بصورت یک جزوه جداگانه و آلبومی از ۱۶
عکس و طرح زیبا در داخل مجله
شماره مخصوص نوروز تماشا آغاز میشود .
شماره مخصوص نوروز تماشا
روز شنبه ۲۶ اسفند منتشر میشود
این شماره تماشا را قبل از نایاب شدن تهیه فرمائید

باگامهای استوار ... سفر کنید
دفترچه حساب پس انداز در گردش بانک ملی ایران ،
در گردش نوروزی ،
به شما آسودگی خاطر می بخشد .
صندوق پس انداز بانک ملی ایران

دقت فرمائید
برای تصفیه بدهی مورداجاره خود فقط تا آخر وقت اداری روز سه شنبه ۲۹٫۱۲٫۱۳۵۱ فرصت دارید که‌مشمول۱۲درصد جریمه دیرکرد و فسخ مورد اجاره نشوید .
اداره وصول عایدات آستانقدس

برنامه کنفرانس هفتگی‌مرکز پزشکی فیروزگر
پنجشنبه ۲۴٫۱۲٫۵۱ ساعت ۱۱ صبح سالن کنفرانس
موضوع : همودیالیز
بحث کننده : آقای دکتر ابراهیم صفاری

این فیلم فقط یك بار در ایران در سینما ونك نمایش داده میشود و بعد از آن در هیچ‌سینمای دیگری نشان داده نخواهد شد .

برنامه استثنائی و اختصاصی نوروز
از فردا صبح فقط در
سینما ونک
اولین سینمای مبله و ممتاز ایران

تماشای این فیلم برای اشخاص کمتر از ۱۸ سال ممنوع است
بمناسبت فوق‌العاده بودن این فیلم شروع سئانسها بقرار زیر است .
۱۱٫۳۰ صبح ـ۳ـ۵ـ۷ـ۹ـ۱۱ بعد از ظهر
گیشه سینما ونك همه‌روزه بلیط رزرو می کند