فدائیان، کارخانه اسلحه سازی اسرائیل را منفجر کردند

هزاران نفر مردم وحشت‌زده به پناهگاهها فرار کردند

کوماندوها یك کارخانه پلاستیك‌سازی رامنفجر کردند. هواپیما ها و هلیکوپتر های ارتش اسرائیل برای خاموش کردن آتش وارد عمل شدند

پلیس هنوز نتوانسته شبکه فدائیان را در اسرائیل کشف کند

صفحه۲ ستون سوم

سادات از شاهنشاه تشکر کرد

توافق های ایران با مصر، موید اطمینان ایران به اوضاع اقتصادی مصر است

در صفحات ۴ و ۶

در تعقیب اوامر شاهنشاه

مسئولیت احداث بیمارستان مشهد به دانشگاه فردوسی محول شد

در صفحه آخر ستون اول

اطلاعات

دوشنبه ۶ خرداد ماه ۱۳۵۳ ـ شماره ۱۴۴۱۵ تکشماره ۱۰ ریال

حافظ اسد درجبهه جنك

حافظ اسدرئیس جمهوری‌سوریه دیروز از جبهه جنگ جولان دیدن‌و برعملیات جنگی سربازان سوریه نظارت کرد، او ضمن صحبت با سربازان گفت مادر این جنگ پیروز خواهیم شد. در عکس حافظ اسد (نفر وسط) و ژنرال مصطفی‌طلاس فرمانده نیروهای‌مسلح‌سوریه پشت‌سر او هنگام صحبت با سربازان درجبهه جولان دیده میشوند.

عکس رادیوئی اطلاعات

شهرداری حق تخریب خانه مردم راندارد

★ تخریب خانه ها در صلاحیت‌دیوان عالی کشور است.

صفحه۱۷ ستون اول

بخاطر عوارض نوسازی آب‌وبرق قطع نمیشود

در صفحه ٤ (ستون هفتم)

تظاهرات نقابداران سرخ

دربرابر سفارت ایران درلندن

درصفحه٤

توزیع سیمان دولتی شروع شد

دربازارآزادقیمت‌سیمان تنزل‌وبهای آجر افزایش یافت

صفحه٤ ستون‌چهارم

اعتراض مردم به‌گرانی روزنامه

اجلاس مشترك مدیران، نویسندگان وخبرنگاران ۹ پیشنهاد برای مقابله با بحران مطبوعات

در صفحات ۱۵ و ۱۷

وزیر خارجه‌رسما اعلام‌کرد:

ایران آماده مذاکره بدون شرط باعراق است

شورای‌امنیت فردا شب به گزارش والد هایم دربارهٔ‌توافق های ایران و عراق رسیدگی میکند.

درصفحه‌آخر

تغییر محل خدمت کارمند دولت

بهمن ماه هرسال روشن میشود

صفحه۱۷ ستون اول

خانم‌های مهندس

با بیل و کلنك تهران‌را خوشگل می‌کنند صفحه٤

نوزادی با۲ سر و۷دست وپا در نیشابور متولدشد

نیشابور ـ زن‌چهل‌ساله‌ای بنام رقیه گلقندشتی، در بیمارستان امدادی شیر و خورشید سرخ نیشابور با عمل سزارین نوزاد عجیب الخلقه‌ای بدنیا آورد. این نوزاد که پسر است ۲ سر، ۳ پا و ٤ دست دارد.

عمل سزارین ۳ ساعت بطول انجامید و نوزادعجیب‌الخلقه پس از تولد، درون دستگاه مخصوص (آنتوواتر) قرار گرفت. نوزادعجیب الخلقه زنده استو حال‌زائو نیز رضایت بخش است.

نوزادنیشابوری‌که خلقتی‌شگفت‌انگیز دارد، زنده است و در محفظه مخصوص نگهداری می شود. عکس مقابل که اورا در محفظه مخصوص‌نشان می‌دهد توسط محمد تقی سعیدی راد خبرنگار عکاس اطلاعات در مشهد گرفته شده است.

افزایش قیمت گاز قانونی نیست

● شرکت‌های توزیع‌کننده گاز جریمه شدند

در صفحه٤

ماهواره ۱۰۰ میلیون دلاری ایران بزودی به فضا پرتاب میشود

نیویورک ـ آسوشیتدپرس ـ براساس نوشته‌هفته‌نامه‌نیوزویک، ایران یک سیستم ماهواره صد میلیون دلاری‌خریداری‌خواهدکرد. این ماهواره‌به‌منظور توسعه‌شبکه های تلویزیونی و همچنین برنامه های آموزش از طریق تلویزیون خریداری میشود و با آغاز کار آن که طی دو و یا سه ماه‌آینده از پایگاه کیپ کاناو رال پرتاب خواهد شد، دورافتاده‌ترین نقاط ایران نیز زیر پوشش برنامه های آموزشی تلویزیونی قرار میگیرد.

گرامیان اردشیر و انوشیروان آذرپی

درگذشت پدر بزرگوارتان مرا نیز بسیار اندوهگین نمود بزرگواری و مردانگی وی‌راسالیان دراز بیادخواهیم داشت روانش شاد.

منیبزند

جناب آقای علی فرشچی

انتصاب جنابعالی را بسمت مشاور عالی وزیر کشور و امور استخدامی تبریک عرض میکنم.

اصغر قیامی

آ ـ ۱۳۸۹۲

جناب آقای دکتر جوادی

انتصاب جنابعالی را به ریاست بهداری گرگان تبریک می‌گویم.

مدیر سینما ایران ـ مسعود نوروزی

آ ـ ۱۴۳۱۶

جناب آقای دکتر جوادی

باکمال مسرت انتصاب شایسته جنابعالی را به ریاست بهداری گرگان تبریک می‌گویم.

مشهدقلی ماسوریان

آ ـ ۱۴۳۱۸

اطلاعیه سینما سینه‌موند

ازصبح ۵ شنبه فیلمی جالب‌تر و شیرین تر از ماشین سحرآمیز بنام

بزن بریم سرویس

اطلاعیه شرکت بازرگانی مکا

در باره قیمت سیب و گلابی استرالیا

بقیه در صفحه نیازمندیها

سرکار علیه بانو و تیمسار ارتشبد طوقانیان

بانهایت تاسف مصیبت وارده را تسلیت عرض نموده صبر و شکیبائی همه فامیل را از خداوند متعال مسئلت دارم.

جواد موفقیان و بانو

مجله جوانان امروز منتشر شد

اطلاعیه

بانك توسعه صنعتی ومعدنی‌ایران (شرکت سهامی عام)

ساعات کار بانك در ایام تابستان از شنبه ۱۸ خرداد تا ۳۱ مرداد ماه از شنبه تا چهار، شنبه‌از هفت‌صبح‌تاسه‌ونیم بعدازظهر و پنجشنبه ها کماکان تعطیل خواهد بود.

کاردشاهنشاهی

آگهی استخدام

کادر شاهنشاهی، دکتر جراح، پزشك‌متخصص و عمومی، رادیولوژیست، سرپرستاروپرستار، بهیار، میکانیسین، ماشین‌نویس‌وغیره‌استخدام میکند

در صفحه ۸

دنیای ورزش روز های شنبه منتشر میشود

استخدام پزشك

نیروی هوائی‌شاهنشاهی‌از پزشگان متخصص که دارای مدارك ممتاز وتجربه‌کافی‌در تخصص مربوطه باشند با حقوق ومزایای کاملا مکفی وشرایط استثنائی دیگر دعوت به همکاری مینماید.

شرح بیشتر در صفحه ١٤

دانشکده افسری نیروی زمینی شاهنشاهی دانشجو میپذیرد

تعدادی از دانشجویان ممتاز رشته ریاضی را به‌آلمان غربی‌وتعدادی‌بمنظور تحصیل در رشته های فنی مورد نیاز ارتش شاهنشاهی به دانشگاه پهلوی شیراز معرفی میشوند.

توجه جوانان پرشور کشور راکه علاقمند به‌خدمت‌پرافتخار نظامی‌میباشند به ثبت‌نام در دانشکده افسری نیروی زمینی شاهنشاهی جلب مینماید.

بصفحه ۱۳ مراجعه شود

آگهی استخدام

سازمان صنایع نظامی افراد مشروحه زیر را با حقوق مکفی استخدام مینماید:

۱ـ مهندس راه و ساختمان
۲ـ مهندس الکترونیک
۳ـ مهندس فوق لیسانس شیمی
٤ـ مهندس مکانیک
۵ـ مهندس برق
٦ـ مهندس متالوژی
۷ـ مهندس ماشین سازی
۸ـ مهندس تاسیسات

داوطلبین میتوانند همه روزه باستثنای ایام تعطیل و روز های پنجشنبه از ساعت ۸ الی ۱۲ جهت کسب هرگونه اطلاعات بیشتر بدفتر اطلاعات سازمان صنایع نظامی واقع درسلطنت‌آباد مراجعه نمایند.

م‌الف ٣٦٣٤ سازمان صنایع نظامی

شرکت ملی ذوب آهن ایران

آگهی استخدام

در صفحه ۱۲

اطلاعیه

دومین نمایشگاه بین المللی تهران از ۲۶ شهریور الی ۷ مهر ماه سال جاری باشرکت ۴۰ کشور در محل دائمی نمایشگاهها تشکیل میگردد

بدینوسیله ازعموم صاحبان‌صنایع وبازرگانان و علاقمندان به شرکت دراین نمایشگاه‌دعوت‌میشودبرای ثبت‌نام وتعیین محل غرفه وکسب اطلاعات بیشتر به قسمت ثبت‌نام شرکت‌سهامی نمایشگاههای بین‌المللی ایران یا تلفن ۸۹۹۱ تماس‌حاصل فرمایند.

م الف ۳۸۵۲

اطلاعیه سینما آتلانتیک

بعلت طولانی بودن فیلم افعی

سئانسها بشرح زیر تغییر یافته است.

۱۱٫۲۵ صبح ـ ۳ ـ ۵٫۱۵ ـ ۷٫۳۰ ـ ۱۰ بعد از ظهر

عواید بلیطهای اعانه ملی مخصوص بیست وهفتمین سالگرد تأسیس سازمان شاهنشاهی خدمات اجتماعی

بنفع گرسنگان افریقا

این سری بلیطهای مخصوص در سراسر کشور منتشر شد

آگهی استخدام

سازمان صنایع نظامی افراد مشروحه زیر را با حقوق مکفی استخدام می نماید.

۱ـ برنامه‌نویس لیسانس و آشنا به زبان انگلیسی.
۲ـ آنالیست لیسانس و آشنا به زبان انگلیسی.
۳ـ پانچیست دیپلم با سه سال سابقه کار.
٤ـ متصدی کنترل اطلاعات فوق‌دیپلم به بالا
۵ـ حسابدار درجه یک با سه سال سابقه کار دیپلم به بالا.

داوطلبین حائز شرایط میتوانند همه روزه باستثنای ایام تعطیل و روز های پنجشنبه از ساعت ۸ الی ۱۲ جهت کسب هرگونه اطلاعات بیشتر بدفتر اطلاعات سازمان صنایع نظامی واقع در سلطنت‌آباد مراجعه نمایند.

م‌الف ـ ۳۸۸٤

سازمان صنایع نظامی

فدائیان کارخانه اسلحه‌سازی اسرائیل را منفجر کردند

بیروت ـ خبرگزاری فرانسه ـ رویتر ـ کماندوهای فلسطین دیروز بار دیگر در داخل اسرائیل دست به‌عملیات خرابکارانه مهمی زده و دوکارخانه اسرائیل را منفجر ساختند.

نخستین کارخانه که بدست فدائیان منهدم گردیدکارخانه تسلیحات «سلطان» در منطقه «یوکنام» در شمال اسرائیل بود. اندکی بعد از ظهر انفجارهای پیاپی بسیار شدید تمام منطقه را بسختی تکان داد وبلافاصله شعله‌های آتش از هر طرف بهوا بلند شد.

گزارش های رسیده از بیروت حاکیست هزاران تن از اهالی محل‌که از شنیدن صدای انفجار دچاروحشت شده بودند باعجله بپناهگاههای زیر زمینی هجوم بردند ومقامات محلی برای خاموش کردن آتش که بسرعت تمام کارخانه را فرا گرفت از نیروی هوائی استمداد کردند و اندکی بعد دسته‌های هواپیما و هلیکوپترها برفراز کارخانه به‌پرواز در آمدند ولی مهمات داخل کارخانه همچنان‌با صدای گوشخراشی منفجر میشد. این کارخانه در جلیله در بیست کیلومتری جنوب شرقی حیفا قرار دارد.

رادیو اسرائیل گزارش داد که دیروز کارخانه‌بعلت یک عید مذهبی تعطیل بود از این رو در جریان انفجار آن کسی کشته یا زخمی نشده است.

تلاش ماموران آتش نشانی در تمام مدت بعد ازظهر ادامه داشت و سرانجام پس از ساعتها توانستند آتش را کاملا مهار کنند. اهالی محل که باشنیدن صدای نخستین انفجار به پناهگاههای زیر زمینی پناهنده شده بودند عصر دیروز از پناهگاهها خارج شده و بخانه‌های خود رفتند.

مسئولان کارخانه اظهار داشتندمیزان خسارات‌وارده چندان زیاد نیست وانبارهای اصلی کارخانه دست نخورده مانده است.

این مقامات اضافه کردند که احتمال خرابکاری‌بسیار ضعیف است زیرا سیستم خطر الکترونیکی کارخانه‌هیچگونه مداخله غیر عادی در کارخانه را نشان نداده است.

اما در بیروت فرماندهی نظامی فلسطینی‌ها ضمن اعلامیه‌ای که از طرف خبرگزاری وفا انتشار یافت‌مسئولیت انفجار این کارخانه را بعهده گرفت.

در اعلامیه نظامی فلسطین گفته میشود: دسته‌ای از کماندوهای فلسطین که در داخل سرزمین‌های اشغالی‌فعالیت می‌کنند روز یکشنبه قسمتی از یک کارخانه اسلحه سازی اسرائیل را در نزدیکی حیفا نابود کردند.

این کارخانه که هزاروسیصد نفر در آن کار میکنند مسلسل‌های از نوع «اوزی» نارنجک و گلوله خمپاره‌انداز ۱٦۰ میلیمتری تولید می‌کند.

در اعلامیه فلسطینی‌ها اضافه شده است که کماندوها توانسته‌اند بداخل کارخانه رخنه کرده و مقادیر زیادی دینامیت و مواد منفجره در گوشه و کنار آن کارگذارند. دینامیت‌ها ظهر دیروز یکی پس از دیگری منفجر شده‌و قسمت اعظم کارخانه منهدم گردید. و عده‌زیادی از کارگران که داخل کارخانه بودند کشته یا زخمی شدند و بدنبال آن در سراسر منطقه حالت فوق‌العاده اعلام شد وگروه های نجات و هواپیماهاخود را بمحل حادثه رسانیدند

خبرگزاری وفا در یک گزارش دیگر نوشته است که دیروز دسته دیگری از فلسطینی‌ها یککارخانه پلاستیک سازی را در دهکده «مجدالکروم» بوسیله مواد منفجره منهدم کردند.

در این‌منطقه نیز گروهی از فدائیان فلسطین که در داخل سرزمین‌های اشغالی فعالیت می‌کنند توانستندبداخل کارخانه راه یافته و مواد منفجره درآن کار گذارند.

در اعلامیه خبرگزاری وفا اضافه شده است آتش‌سوزی مدهشی که‌از انفجار این کارخانه بوجودآمده بودبساختمان های مجاور سرایت کرد و ماموران آتش‌نشانی ساعتها برای مهار کردن آتش فعالیت می‌کردند.

این دو حادثه که بدنبال حوادث خونین اخیر روی داده اسرائیلی‌ها را بیش از پیش دچار وحشت کرده و هنوز ماموران امنیتی نتوانسته‌اند ستاد عملیات کماندوها را در داخل آن کشور پیدا کنند.

روزنامه «یدیوت آهارنوت» چاپ تل‌آویو امروزنوشت ماموران امنیتی اسرائیل هنوز از سه گروه کماندوی فلسطین که هفته گذشته بداخل کشور رخنه کرده‌اند اثری بدست نیاورده‌اند . بدنبال ورود این کماندوها در سراسر کشور حالت فوق‌العاده اعلام شده واقدامات احتیاطی دامنه‌داری صورت گرفته است .بااینحال ماموران امنیتی نتوانسته‌اند جلو عملیات خرابکارانه را بگیرند.

مقررات حالت آماده باش کامل که در اسرائیل‌اعلام شده همچنان بقوت خود باقی است.

ماموران پلیس ونیروهای امنیتی تمام مناطق مظنون را بدقت جستجو می‌کنند ولی تاکنون از فدائیان کوچکترین اثری بدست نیاورده‌اند.

مقامات اسرائیلی احتمال می‌دهند که کماندوها در شهر «نهاریه» در ده کیلومتری مرزهای لبنان و منطقه «کارمیل» واقع در پانزده کیلومتری دهکده «معلوت»پنهان شده‌اند.

خبرنگاران نظامی اسرائیل گزارش میدهند که واحد های جدیدی برای پیدا کردن فدائیان بمناطق مرزی‌فرستاده شده‌اند . واحدهای پلیس ونیروهای امنیتی از ٦ روز قبل تمام این منطقه را زیر پا گذاشته غارها و کشتزارهای اطراف را بدقت جستجو کرده‌اند ولی وجود غارهای‌زیاد عملیات جستجو در این منطقه را دشوار میسازد.

شب‌ها هلیکوپترهای نظامی که از ارتفاع کم‌پرواز می‌کنند باپروژکتورهای خود مناطقی راکه ماموران پلیس جستجو می‌کنند روشن میسازند ولی هیچ یک از این عملیات تاکنون بنتیجه نرسیده است.

درحادثه‌ریزش ساختمان‌درکویت٦تن کشته‌شدند

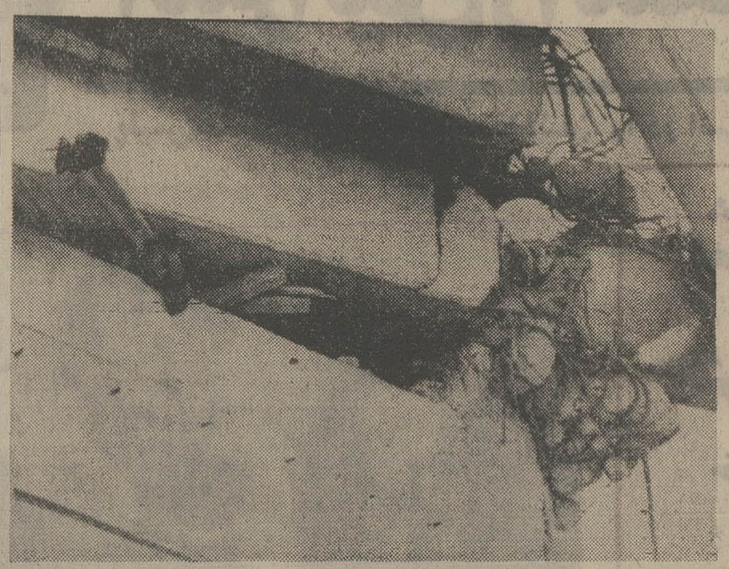

براثر ریختن یک ساختمان ۸ طبقه‌درکویت‌طبق اظهار مقامات دولتی ٦نفر کشته و ۲۹ نفر مجروح شده‌اند . قبلا گزارش رسیده‌بود که احتمالا یکصد و پنجاه‌نفر دراین حادثه کشته شده‌اند. یک گزارش دیگر از رویتر حاکی بود که در این سانحه فقط۲نفرکشته شده‌اند. دراین ضمن حدود ۱٤ نفرنیز ناپدید شده‌اند مقامات دولتی میگویند صداهائی از زیرآوار میشنوند که تقاضای آب میکنند وبنابراین احتمال‌میرود عده‌ای از آنها زنده نجات یابندکسانی که‌زیرآوارماندند بیشترکارگران ساختمانی مصری، ایرانی و فلسطینی هستند. یک کارگر ایرانی به‌خبرنگاران گفت‌ما شب مشغول کار بودیم که ناگهان زمین‌زیرپای ما فرو ریخت. ما حدود یکصد نفر بودیم که کار میکردیمو ۷۵نفرنیز درطبقه پائین خوابیده بودند. تنها چیزیکه میتوانم‌بگویم‌شکر خداوند است اما چند نفر از رفقای بیچاره‌من هنوزدر زیرآوار هستند . در عکس یکی از کشته شدگان که بین دیوارهای سیمانی مانده دیده میشود.

عکس رادیوئی اطلاعات

برژنف ماه آینده به قاهره میرود

قاهره ـ رویتر ـ مجله الیوسف چاپ قاهره گزارش داد که انتظار میرود لئونید برژنف دبیرکل حزب کمونیست شوروی‌ماه آینده برای انجام مذاکراتی‌با انورسادات رئیس جمهور مصروارد قاهره‌شود. روابط مصر و شوروی‌در این اواخر تیره شده است .

مجله مصری‌از قول منابع سیاسی قاهره نوشته است که آندره‌گرومیکو اسمعیل فهمی وزیران‌خارجه شوروی ومصر احتمالا بزودی با یکدیگر ملاقات خواهندکرد تامقدمات سفر برژنف به قاهره را فراهم کنند .

ازسال ۱۹۷۲ که‌انورسادات درحدود۲۰ هزار کارشناس نظامی شوروی را از مصر اخراج کرد تاکنون بار ها شایع شده است که برژنف به مصر سفر خواهد کرد . انتظار میرودریچارد نیکسون رئیس جمهور آمریکا نیزماه آینده به مصر سفر کند .

ابا‌ابان گفت امضای قرارداد سوریه و اسرائیل حتمی است

گلدامایر : کی‌سینجر راه‌زندگی با اعراب را به‌اسرائیل یاد داد

دمشق‌ـخبرگزاریها ـ هنری‌کی‌سینجر وزیر امور خارجه آمریکا بعد از ظهر دیروز باردیگر از اورشلیم وارد دمشق شد و گفتگو های خود را با پرزیدنت حافظ اسد در باره جداسازی نیرو ها در ارتفاعات جولان از سرگرفت . دیروز حافظ اسد و کی‌سینجر چندین بار باهم مذاکره کردند .

آخرین‌جلسه‌مذاکرات رئیس جمهوری سوریه با وزیر خارجه آمریکا در ساعت دو و نیم بعد از نیمه شب (بوقت تهران) تشکیل شد و در آن عده‌ای از فرماندهان نظامی سوریه از جمله ژنرال طلاس‌وزیر دفاع آن کشور شرکت داشتند .

مذاکرات در ساعت سه بعد از نیمه شب پایان یافت ولی سخنگویان طرفین از هرگونه اظهاری به خبرنگاران خودداری کردند .

حافظ اسد دیروز رویهم شش ساعت بطور خصوصی یا با حضور مشاوران نظامی و سیاسی خود با کی‌سینجرگفتگو کرد . وزیر امور خارجه آمریکا قرار است امروز دمشق را ترک کند.

ابا ابان وزیر امور خارجه اسرائیل بعد از ظهر دیروز در یک نطق رادیوئی گفت باحتمال زیاد قرارداد عصر روز یکشنبه بامضاء خواهد رسید . وی افزود که‌پیشرفت های مهمی در مذاکرات‌حاصل شده و امضای قرارداد تقریبا حتمی است .

دردمشق‌عبدالغنی‌الرفیعی معاون‌وزارت امور خارجه سوریه در یک مصاحبه اختصاصی با روزنامه «الدستور» تاکید کرد که مذاکرات جداسازی نیرو ها در جبهه سوریه چیزی جز نخستین قدم در راه اجرای قطعنامه های شورای امنیت یعنی تخلیه کامل سرزمین های اشغالی و شناسائی حقوق مردم فلسطین نیست .

وی گفت در حالیکه مذاکرات مربوط به جداسازی نیرو ها جریان دارد ما نبرد علیه دشمن را در سراسر جبهه ادامه میدهیم

کی‌سینجر دیروز قبل ازآنکه اورشلیم را بسوی دمشق ترک کند در ضیافتی که از طرف گلدامایر بافتخار او داده شده بود شرکت کرد.

گلدامایر ضمن نطقی در سرمیز ناهارگفت جریان حوادث‌هفته‌های اخیریکی ازمهمترین وهیجان‌انگیزترین فصول تاریخ را تشکیل خواهد داد . گلدامایر ضمن سپاسگزاری‌از تلاش‌های وزیر امور خارجه آمریکا افزود : آقای دکتر کی‌سینجر باسرائیلی‌ها فهماند که میتوان غیر ممکن را ممکن‌ساخت و بما یاد داد چگونه بااعراب زندگی کنیم.

وزیرامور خارجه آمریکا که بشدت تحت تاثیر سخنان گلدامایر قرار گرفته بود در پاسخ نخست وزیر اسرائیل گفت :سرانجام باید در این منطقه که پیوسته در آتش‌جنگ سوخته و مردم آن متحمل زجر وشکنجه های شدید شده‌اند صلح برقرار شود.

کی‌سینجر هنگامی که تل‌آویو را بسوی دمشق ترک می‌گفت از هرگونه اظهاری به خبرنگاران خودداری کرد. ولی محافل نزدیک بوزیر امور خارجه آمریکا گفتندکه اسرائیل حداکثر امتیاز را برای حل مسئله جداسازی نیروها به سوریه داده است.

آماده باش

قاهره‌ـ آسوشیتدپرس‌ـ منابع دیپلماتیک قاهره اظهار داشتند هزار و پانصد سرباز نیروی فوق‌العاده سازمان ملل متحد به حال‌آماده‌باش درآمده‌اند تا بلافاصله پس از امضای قرارداد جداسازی نیروها در ارتفاعات جولان از سرگیرند.

دیروز ناظران سازمان ملل متحد به حال‌آماده‌باش درآمده‌اند تا بلافاصله پس از امضای قرارداد جداسازی نیروها در ارتفاعات جولان بسوی جبهه سوریه واسرائیل حرکت کنند .

همین منابع افزودند که ژنرال «سیلاسوئو» فرمانده نیروهای کلاه آبی به سه گردان‌تحت فرماندهی خودکه‌اکنون در صحرای سینامستقر هستنددستور داده‌است که خود رابرای حرکت به جبهه شمال آماده کنند .

افراد این گردان‌ها که از سربازان کشور های اتریش ، نپال و پرو تشکیل میشودمنتظر صدور فرمان آتش‌بس در ارتفاعات جولان هستند تا شبه جزیره سینا را بسوی جولان ترک کنند .

اختلاف ترکیه ، سوریه وعراق برسر رودفرات

دمشق ـ اسوشیتدپرس ـ سوریه دیروز ترکیه را متهم کرد که در بهره ـ برداری از آب رودخانه فرات روش یکجانبه‌ای در پیش گرفته است و اجازه نمی‌دهدکه اب این‌رودخانه به اندازه‌ای که برای رفع نیاز های سوریه و عراق کافی باشد وارد این کشور ها شود .

رودخانه فرات از غرب ترکیه سرچشمه می گیرد و بعد از عبور از خاک های ترکیه و عراق و سوریه به خلیج فارس می ریزد . هر سه کشور ترکیه و عراق و سوریه سد های بزرگی بر روی فرات بسته‌اند .

رئیس سازمان سد فرات سوریه دیروز اظهار داشت که دولت ترکیه‌بدون توجه به تعهدات خود ـ در فصل جاری اجازه نداده است که یک قطره ازسیلاب های موسمی فرات به عراق و سوریه سرازیر شود چون هدف ترکیه این است که قبل از هر چیز مخزن آب سدی را که خود در ناحیه کبان برفرات بسته است پر کند .

میگهای سوری مواضع‌اسرائیل را بمباران کردند

دمشق‌ـ خبرگزاری فرانسه‌ـ دیروز نیز جنگ در ارتفاعات جولان در هوا و زمین ادامه یافت و هواپیماهای سوریه‌مواضع نیروهای‌اسرائیل را در نقاط مختلف جبهه‌ها بمباران کردند.

سخنگوی نظامی سوریه اظهار داشت که در اثر این بمباران به نیروهای اسرائیل تلفات و خسارات سنگینی وارد شد و کلیه هواپیماهائی که در این حمله شرکت داشتندسالم‌به پایگاههای خود بازگشتند.

در جبهه لبنان نیز زد و خوردهائی بین ارتش لبنان و نیروهای اسرائیل روی داد . وتوپخانه‌لبنان نیروهای‌اسرائیل را که میخواستند در دو تپه نزدیک مرز موضع بگیرند زیر آتش گرفت و سربازان دشمن را ناچار به‌عقب نشینی کرد.

کردها خواستار اتحادباترکمن‌ها شدند

وان ـ خبرگزاری فرانسه‌ـ رادیو صدای کردستان اعلام داشت در جریان نبردهای شدیدی که از سه روز قبل در منطقه «هبلر» بین پیشمرگه‌هاو ارتش عراق آغاز شده دویست وپنجاه نفر از عراقیها کشته شده‌اند .

در این‌مدت واحدهای‌بارزانی ۱۳ تانک و ۱٦ زره‌پوش‌عراقی را منهدم کرده دو هواپیما را سرنگون ساخته‌اند.

در منطقه «کاوا» سه کامیون نظامی عراق براثر برخورد با مین‌هائی که پیشمرگه‌ها کار گذاشته بودند منهدم گردید و کلیه سرنشینان‌کامیونها ازجمله فرمانده منطقه «اوفاری»کشته شدند.

رادیو کردستان ضمنا از ترکمن‌های ساکن شمال شرقی عراق درخواست کرد که به صفوف پیشمرگه‌ها بپیوندند. رادیو کردستان گفت : «انتظار داریم که همه برادران ترک ما در عراق به صفوف مابپیوندند زیرا دولت ما نیرومندتر از دولت مرکزی عراق خواهدبود

تعطیل مدارس مادران فرانسوی را بخشم آورد

پرزیدنت ژیسکار پیاده به کاخ الیزه رفت

پاریس ـ یونایتدپرس ـ امروز با آغاز دوره ریاست جمهوری ژیسکار دستن در فرانسه فصل جدیدی از تاریخ این کشور گشایش یافت . ژیسکاردستن که ٤۸ سال‌دارد واز سیاستمداران طرفدار استحکام روابط پاریس با کشورهای‌باختری است‌بیستمین رئیس جمهور فرانسه است .

ژیسکار دستن که وعده‌داده است انقلاب آرامی در فرانسه بوجود خواهد آورد برای آنکه محبوبیت بیشتری درمیان فرانسویان بدست آوردتصمیم گرفت که تاکاخ الیزه پیاده برود واز میهمانان ومدعوین نیز دعوت کرد که نه‌تنها از سوار شدن براتومبیل‌های پر زرق‌وبرق برای شرکت در مراسم گشایش دوره ریاست جمهوری خودداری کنند بلکه لباسهای رسمی نیز نپوشند . خود زیسکاردستن نیز بالباس عادی و غیر رسمی در این مراسم شرکت کرد.

پلیس فرانسه بیش ازهزار نفر از ماموران امنیتی ویژه خود را بسیج کرده بود تا هنگام پیاده‌روی ژیسکار دستن وسیاستمداران دیگر بطرفکاخ الیزه مراقب ایمنی آنها باشند. رئیس جمهور فرانسه بعدا (بازهم پیاده) به آرامگاه‌سرباز گمنام رفت و تاج گل نثارکرد.

از طرف‌ژیسکاردستن دستور داده شد که امروز مدارس فرانسه تعطیل باشند تاکودکان بتوانند مراسم آغاز ریاست جمهوری وی را بر پرده تلویزیون تماشا کنند. این تصمیم اعتراض بسیاری از مادران فرانسوی رابرانگیخت. بطوریکه عده زیادی از آنان تصمیم گرفتند که بچه‌هایشان‌را به کاخ الیزه ببرند و از خانم ژیسکار دستن تقاضا کنند که بچه‌هایشان را نگهدارد تا مادران فرصت داشته باشندکه در آشپزخانه‌ها برای‌شوهران‌و فرزندانشان غذا تهیه کنند.

ریاست جمهوری ژیسکار ـ دستن از امروز برای مدت ۷ سال در فرانسه آغاز میشودو یکی از نخستین وظایف وی تعیین نخست‌وزیر جدیدی‌برای فرانسه است.

از ژان لوکانوئه رهبر حزب سانتریست فرانسه به عنوان وزیر خارجه احتمالی آینده دولت ژیسکاردستن در محافل سیاسی پاریس نام برده میشود.

بیانیه دولت جمهوری دمکراتیک ویتنام

هانوی،ایران و اندونزی رامجددآمتهم کرد

هنگ‌کنگ ـ رویتر ـخبرگزاری ویتنام شمالی دیروز بیانیه‌ای‌را از قول وزارتخارجه اینکشور منتشر کرد که در آن ایران و اندونزی متهم به‌این شده‌اندکه از تهدید به خروج ازکمیسیون بین‌المللی نظارت برآتش بس، برای مقاصد سیاسی استفاده میکنند.

سخنگوی وزارت خارجه ویتنام شمالی گفته است که ایران و اندونزی‌باید ازاستفاده از این تهدیدها برای پوشاندن اعمال ناروای خود دست بردارند . این سخنگو گفته است همه میدانند که پس از امضای موافقتنامه پاریس‌دولت های آمریکا و سایگون این موافقتنامه را بارها و بنحو آشکار ووخیمی‌نقض کرده‌اند، اما هیئت‌های نمایندگی ایران‌و اندونزی اقدامات آمریکا و سایگون را نادیده گرفته و بازرسیها وتحقیقات جداگانه‌ای درباره حوادثی انجام داده‌اند که دولت سایگون خود آنها را ساخته وپرداخته است .

«هیئت‌های نمایندگی ایران‌و اندونزی اینک باتوجیه اعمال ناروای‌خود، اصول‌موافقتنامه وپروتکل‌معروف کمیسیون‌نظارت برآتش‌بس را تحریف کرده و حتی تهدید کرده‌اند که از این کمیسیون خارج خواهندشد.»

بیانیه‌هانوی می‌گوید،وزارت خارجه جمهوری دمکراتیک ویتنام شمالی هیچگونه اظهار نظری در مورد اینکه نمایندگان ایران و اندونزی باید از این کمیسیون خارج شوند نمی‌کند، زیرا این مربوط‌به خودآنهاست و این دولت فقط پس از دریافت اعلامیه رسمی مربوط به خروج یکی از اعضاء کمیسیون‌یاسایر امضاء کنندگان موافقتنامه پاریس در باره‌یافتن جانشین مشورت خواهد کرد، بنابراین‌مادام‌که‌ایران واندونزی درخواست خروج‌خود رارسما تسلیم نکرده‌اند اعضای‌کمیسیون خواهند بود . بیانیه هانوی می‌گوید ، «دولت جمهوری دمکراتیک ویتنام در عین حال که از اقداماتی که در جهت موافقتنامه پاریس بعمل آمد ـ ستایش می‌کند و اعمالی راکه برخلاف موافقتنامه باشدبشدت محکوم مینماید.»

موزائیک ماسیئی ناهید
تلفن ٦۲۱۰۵۲ - ٦۲۱۰۵۳

بعلت عضویت کمونیستها در کابینه پریغال،این کشور از دسترسی به اطلاعات محرمانه اتمی ناتو محروم‌شد

توافق پرتغال و استقلال‌طلبان افریقائی

لندن ـ یونایتدپرس ـ دکتر « ماریو سوارس» وزیرخارجه پرتغال ونمایندگان چریکهای استقلال‌طلب گینه (بیسائو)برای سومین‌بار درلندن بایکدیگر ملاقات‌کردند ومقامات پرتغالی بعدا گزارش دادند که ممکن است روز دوشنبه (امروز) برای پایان دادن به جنگ استعماری در گینه بیسائو بین طرفین توافق شود .

همان منابع اضافه کردند که قرار است دکتر «آنتونیو سانتوس» وزیرامور ماوراء دریاهای‌رژیم انقلابی جدیدپرتغال نیز روز دوشنبه وارد لندن شود تا در باره جنبه‌های سیاسی حل وفصل‌مسائل مربوط به گینه بیسائو در مذاکرات شرکت کند .

مقامات پرتغالی ابراز امیدواری میکنند که حصول توافق برای متارکه کردن جنگ در گینه بیسائو ممکن است به سرمشقی برای پایان دادن به جنگهای استعماری ۱۳سال‌پرتغال در مستعمرات آفریقایی دیگر آن یعنی آنگولاوموزامبیک تبدیل شودو بدین‌ترتیب سیاست‌استعماری ۵۰۰ ساله پرتغال در مستعمرات‌افریقایی آن پایان یابد .

وزیر خارجه پرتغال دیروز با جمز کالاهان وزیر خارجه بریتانیا نیز ملاقات کرد. کالاهان‌وعده داد که‌دولت‌انگلستان از دادن هیچ کمکی به رژیم جدیدپرتغال فروگزار نخواهد کردتا مسائل‌مستعمراتی خود را حل کند. کالاهان ضمنا ازدولت جدید پرتغال خواست تارخنه‌هایی را که در دوران حکومت‌رژیم‌دیکتاتوری سابق این کشور در ترتیبات مربوط بمحاصره بازرگانی و اقتصادی رژیم نژاد پرست رودزیاپدیدآمده‌است‌مسدودکندو محاصره رودزیا را کامل سازد .

از طرف دیگر مجله نیوزویک دیروز گزارش داد که روابط ناتو ورژیم‌جدید پرتغال بشدت‌بحرانی شده‌و بعلت‌عضویت وزیران کمونیست دردولت جدیدپرتغال، این کشور بوسیله پیمان آتلانتیک‌شمالی از حق دسترسی‌به‌اطلاعات محرمانه‌اتمی محروم شده است .

در دولت موقت و ائتلافی جدیدی که برهبری ژنرال اسپینولا در پرتغال‌تشکیل شده است دو وزیر کمونیست عضویت دارند .

نیوزویک در گزارش خود اضافه‌کرده است‌که مقامات آمریکایی بیمناکند که‌رژیم جدید پرتغال نیز به تلافی محروم شدن از دسترسی به‌اطلاعات محرمانه ناتو در باره سلاحهای اتمی‌ـ متقابلا ناوگان آمریکا را از داشتن پایگاه در جزایر آزور که اهمیت سوق‌الجیشی فراوان دارند محروم کند .

راننده مست ترافیك لندن را مختل کرد

لندن ـ خبرگزاری فرانسه ـ راننده یک کامیون کوچک که در حال مستی پشت فرمان نشسته بود دیروز در «فلیت استریت» و جلو کاخ بوکینگهام جنجال بزرگی بوجود آورده و ترافیک شهر را ساعت ها مختل ساخت.

راننده مست با کامیون وارد پیاده رو ها شده و در های ورودی دفاتر روزنامه های دیلی‌میرور، دیلی‌اکسپرس، دیلی تلگراف ، وایوننگ استاندارد را که دفتر خبرگزاری فرانسه نیز در آن قرار دارد درهم شکست و پس از آن باسرعت سرسام‌آور در خیابان های شهر بحرکت درآمد و سرانجام کامیون خود را به نرده های کاخ بوکینگهام زد و متوقف شد و در همین هنگام توسط ماموران پلیس دستگیر گردید .

اخبار کوتاه جهان

سفر مهم مارشال‌گرچکو به الجزایر

● الجزیره ـ رویتر ـ مارشال آندره گرچکو وزیر دفاع شوروی امروز برای انجام دیدار رسمی ۵ روزه از الجزایر وارد این کشور میشود. سفر گرچکو به الجزایر نشان دهنده علاقه روز افزون شوروی به روابطش با الجزایر بعنوان نماینده کشورهای‌جهان سوم است.

انتظار میرود آندره‌گرومیکو وزیر خارجه شوروی نیز بعداز گرچکو به الجزایر سفر کند واینکار را در اوایل ماه آینده انجام‌دهد . در الجزایر در حدود ٦ هزار کارشناس و مستشار نظامی شوروی زندگی می‌کنند.

بازداشت روزنامه‌نگاران پاکستانی

● لاهور ـ خبرگزاری فرانسه ـ پلیس پاکستان هفت روزنامه‌نگار را که بعنوان اعتراض علیه اخراج چند نفرازکارکنان روزنامه«مساوات» ارگان حزب خلق ذوالفقار علی بوتو در جلو ساختمان مجمع ملی پنجاب در لاهور دست‌باعتصاب غذا زده‌بودند دستگیرساخت.

«نثار عثمان» دبیر کل سندیکای روزنامه نگاران پاکستان‌نیزجزو بازداشت شدگان است .

حمله تیتو به تمایلات ناسیونالیستی

● بلگراد ـ یونایتدپرس ـ مارشال تیتو رئیس جمهور یوگسلاوی‌امروز دهمین کنگره حزب کمونیست کشور خود را با ایراد نطقی که در آن به‌گرایشهای‌ناسیونالیستی درداخل یوگسلاوی‌حمله کرد و خواستار تحکیم وحدت صفوف حزب و افزایش هشیاری نظامی گردید افتتاح کرد .

چین و آلبانی در میان ممالک کمونیست تنها کشور هایی هستند که نماینده‌ای برای شرکت در کنگره حزب کمونیست یوگسلاوی نفرستاده‌اند.

قوای اعراب در لبنان

● بیروت ـ یونایتدپرس ـ روزنامه النهار گزارش دادکه دولت لبنان‌پیشنهاد هایی از اعراب دریافت کرده است دایر براینکه ارتشهای ممالک عرب در جنوب لبنان مستقرشوند و بنیه دفاعی این کشور را در برابر حملات آینده اسرائیل تقویت کند.

طبق گزارش النهار دولت لبنان مختار خواهد بود که خود از هرکشور عرب‌که موردتمایلش باشد تقاضا کند که نیروی‌کمکی به لبنان بفرستد .

اختلاف نظر نیکسون‌و جرالدفورد درباره واترگیت

دانبوری (کانکتیکوت) ـ آسوشیتدپرس ـ جرالد فورد معاون ریاست جمهوری‌آمریکا دیروز اعلام کرد که هفته‌گذشته در ملاقاتش بانیکسون اختلاف نظرهایی را که با او درمورد امتناع وی از ارائه دادن نوار ها و سایر مدارک مورد مطالبه کمیته دادگستری مجلس نمایندگان آمریکا دارد صادقانه مطرح کرده است . فورد که‌در یک کنفرانس مطبوعاتی صحبت میکرد اظهار داشت که در نظر دارد مانند گذشته بنیکسون تاکید کند که‌به جای خودداری کردن از ارائه دادن نوارها و مدارک دیگربه‌کمیته دادگستری مجلس نمایندگان آمریکا راه همکاری بااین کمیته را درپیش گیرد.

استیوارت السوپ روزنامه نگار معروف امریکائی براثرسرطان درگذشت

نیویورک ـ رویتر ـ استیوارت آلسوپ روزنامه‌نگار و مفسر و نویسنده آمریکایی دیروز درپایان یک نبرد طولانی با بیماری سرطان خون در ٦۰ سالگی‌بدرود زندگی گفت .

آخرین کتاب استیوارت آلسوپ «در انتظار اعدام » نامدارد که تالیفی بالینی اماتکان دهنده درباره نزدیک شدن مرگ وی است .

«استیوارت‌آلسوپ» درشش سال گذشته از نویسندگان و مفسران مجله نیوزویک بود و ستون تفسیر ها و گزارشهای‌مربوط به اوضاع داخلی آمریکا را اداره می کرد . وی کار روزنامه‌نگاری را بصورت فعال بابرادر خود جوزف آلسوپ ۱۳ سال قبل آغاز کرد و مقالاتی که دوبرادر می‌نوشتند به ۱٦۰ روزنامه و مجله در سراسر آمریکا فروخته‌میشد . استیوارت آلسوپ مدتی‌نیزسردبیر روزنامه واشنگتن ایونینگ پست بود .

درجنگ دوم جهانی استیوارت‌آلسوپ ٤سال‌درارتش بریتانیا و درجبهه آفریقا خدمت کرد و در ۱۹٤٤ بعد از آنکه به‌اداره ضداطلاعات ارتش‌آمریکا انتقال یافت با چتر نجات درپشت خط جبهه آلمانیها در فرانسه اشغال شده فرودآمد تا اطلاعات و گزارش تهیه کند . از استیوارت آلسوپ یک زن بیوه وشش فرزند به جای مانده‌اند .

زیارت شام وحج عمرهٔ ماه رجب
ودیداری ازترکیه بیروت ـ قاهره ـ عمان باتورهای مجهززمینی وهوائی
ازآژانس مسافرتی پرس توریست ایرانشهرچهارراه ثریا تلفن ۸۳٤۵۱۱ ۸۳۲۸۹۳

منتظر خبر بسیار مهمی از
مولن موکت
باشید

الکتروموتور دور متغییر هیدرولیکی
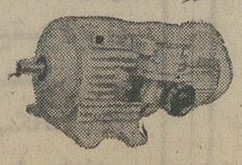
VAR - SPE
وار ـ اسپه
با کنترول از دور
قابل تنظیم از صفر تا ۱٤۵۰ دور در دقیقه
شرکت شب فروغ ـ خیابان سعدی ـ سرای صدقی نژاد تلفن ۳۱۹۷۷۲

برای تجهیز بایگانی به
میکروفیلم و میکروفیش
ومتدهای مختلف آن به نمایندگی کداك ایران مراجعه فرمائید
شرکت الکترو کامر ۲۱۰۱ خیابان شاه‌تلفن ۸ ـ ٦٦۲۹۵٦ و ٤ ـ ٤۲۰۹۳

در انتظار کمک یا مرگ
تاکدامیک زودتر فرارسد

نظافت دوست وقربانی انتخاب شدند ،

بعداز ظهر روز گذشته برای تکمیل تیم اعزامی به مسابقات فرنگی جام تفلیس که ۲۷ خرداد ماه بسوی شوروی عزیمت می‌کنند چهار دیدار دروزنهای ۸۲ و ۹۰ کیلو برگزار شد که طی آن خسرو نظافت دوست و عباس قربانی بعضویت تیم اعزامی درآمدند .

در ۸۲ کیلو ۱٤ تن مدعی حاضر بودند که ابتدا شاهپور خلیقی ۵ـ۸ برهوشنگ منتظر اظهور غلبه کرد ، کشتی‌گیر مغلوب در سه دقیقه پایان برحریف برتری‌داشت و بهمین خاطر ۱۵ امتیاز شد .

مبارزه دیگر را خسرو نظافت دوست با مرتضی علی‌نقیان ملی‌پوش این وزن برگزار کرد که ۰ـ۱۰ از حریف برد .

دیدار دوبرنده ۸۲ کیلو نظافت دوست و خلیقی درحالیکه‌بابرتری ۳ امتیاز نظافت‌دوست همراه‌بود ، بخاطر مصدوم شدن خلیقی قطع شد ، حادثه باین شکل بودکه نظافت دوست ضمن اجرای «کنده فرنگی» هنگام تاباندن حریف ، خلیقی از ناحیه کردن مصدوم و راهی بیمارستان شد ولی خوشبختانه آسیب دیدگی سطحی تشخیص داده شدو باین ترتیب نظافت دوست بعضویت تیم فرنگی در۸۲ کیلو برگزیده شد .

مبارزه دیگر را در ۹۰ کیلو عباس قربانی و محمد رمضانزاده انجام دادند و زمانیکه رمضانزاده ۲ـ۸ در دقیقه پنجم مغلوب بود ، باعصبانزدگی غیرمعقول در میان تشک «مایو» خود را تکه ـ تکه کرد و از ادامه مبارزه سرباز زد .

حادثه ظاهرا بخاطر اینکه داور میانی ۲ امتیازمسلم قربانی رابخاطر اشتباه نادیده گرفت وبعد پس‌از بررسی ۲ امتیاز لازم طبق تشخیص رئیس تشک و داور کنار که ابتدا هیچ عکس‌العملی روی این امتیاز نداشتند بسود قربانی‌بثبت رسید ، رخ‌دادو کشتی‌گیر اهوازی که‌اعصابی کنترل شده نداشت دست بحرکت زشتی زد و در میان تشک «مایو» را از پای درآورد و بعد از تکه تکه کردن آن دست حریف را بلند کرد و رفت .

رمضان‌زاده قبلا از دو کنکور فشرده سربلند بیرون آمده و انتخاب او مانند ٦تن دیگر که بدون مسابقه مجدد انتخاب شدند بی‌تردیدبود .

ولی‌بی‌دلیل فدراسیون مبارزه بین‌قربانی‌ورمضانزاده را لازم تشخیص داد .

سئوال میکنیم مگرنه اینکه قربانی درمسابقات انتخابی تهران باضربه فنی مغلوب کریمی شد و چهره پیروز با همان نتیجه دربرابر رمضانزاده صاحب شکست شد ، پس چه موردی بوجود آمد که این مبارزه لازم تشخیص داده‌شد؟

تازه‌اگر از درخشش تحسین‌انگیز این جنوبی در دیدار باتیم کشتی فرنگی شوروی که صاحب پیروزی ضربه فنی شد بی‌تفاوت عبور نکنیم او درمسابقات قهرمانی ایران بدون امتیاز منفی قهرمان شد .

اگر این امتیاز او باضافه جوانی و میل به پیروزی درنزد او پوئن های مثبت نیستند ، چرا درسایر وزنها این روشن‌بینی‌رعایت‌نشده وبعنوان‌نمونه‌یحیی‌طاهری‌کشتی‌گیری که مرز سی سالگی را نیز پشت سرگزارده برای این‌سفر بدون آزمایش مجدد انتخاب شد . نزدیکان شما عنوان کرده‌اند که دراهواز او ستاره بود ولی بعنوان یادآوری توضیح‌میدهم طاهری‌در اهوازمقابل یک‌کشتی‌گیر آزادکار نظیر کرامت زرنگ نیز مغلوب بود و اشتباهات داوری او را صاحب عنوان نمود .

امیدواریم‌کمیته‌فنی‌کشتی‌فرنگی‌نیزکه‌تصمیم گیرندگان‌بحساب می‌آیند باروشن‌بینی برسرنوشت جوانان تهران وشهرستان ها انگشت بگذارند و درمقام یک قاضی به واقعیت بیش از احساس اهمیت دهند . بااین خصوصیات تیم اعزامی بشوروی از این قرار اعلام شد :

٤۸ کیلو : جلیل رشید محمدزاده ، ۵۲ کیلو : یحیی طاهری ، ۵۷ کیلو حسین تورانیان ، ٦۲ کیلو : حسین کوه‌کن ، ٦۸ کیلو : حسین معرب ، ۸۲ کیلو : خسرو نظافت‌دوست ، ۹۰ کیلو : عباس قربانی ، ۱۰۰ کیلو : بهرام مشتاقی .

این تیم توسط آندره‌گوالویچ ـ حسن سحرخیز و منصور تبریزی همراهی میشود .

● تیم باشگاه آبردین‌اسکاتلند در یک دیدار دوستانه در سیدنی موفق شد با نتیجه ۱ـ۲ تیم‌فوتبال «نیوسوت‌ولز» استرالیا را مغلوب کند . فقط ۱۱٤۵ تن تماشاگر از این مسابقه دیدن کردند .

● تیم‌ملی‌فوتبال‌زئیردر دیداری دوستانه در ایتالیا که مقابل تیم فوتبال باشگاه رم انجام داد با نتیجه ۰ ـ ۳ شکست خورد . ایتالیائیها دردقایق ٦ ، ٤۷ و ۵۲ گلهای خود را به ثمر رساندند .

دیدار بسکتبالیست‌های چینی با تیم‌های منتخب تهران

مردان‌چین تن به‌شکست دیگری دادند!

تیم ملی بسکتبال ایران تحت نام‌تیم‌منتخب تهران شب گذشته دومین‌پیروزی‌خود را نیز مقابل تیم بسکتبال «اول‌اوت» چین با نتیجه ۵۷ـ۷۰ بدست آورد . نتیجه‌وقت‌اول این مسابقه ۲۸ ـ ۳۱ بسود ایرانیها بود .

تیم ایران که در آغاز با ترکیب امیرسبکتکین ، محسن خلخالی ، مظفر بنی‌هاشمی ، نادر کاشانی و امیر ایلیاوی به میدان رفت از همان نخستین لحظات‌بازی‌برحریف برتری‌یافت و در پی این برتری نسبی‌بود که یاران خودی پس از پیروزی ۳۱ بر ۲۸ در ۲۰ دقیقه اول در پایان وقت ۵۷ ـ ۷۰ تیم مردان چین را شکست دادند .

شماره چهار چینی ها که ۱۹ر۲ متر قد دارد بنام «ووته چون» امید بزرگ آنها برای کسب‌امتیاز بود و تقریبا بیشتر امتیازات‌میهمانان را علیرغم‌همه تلاش های ایرانیها برای سد کردن راه او ، این بازیکن کسب کرد ، جز او ، چوچیاچی شماره ۱۲ تیم چین که در تیم خود ستون اصلی بشمارمیرفت بهترین چهره بود .

محسن خلخالی ، مظفر بنی هاشمی و امیر ایلیاوی یاران بهتر تیم ایران بودند .

نکته بسیار قابل توجه در این مسابقه داوری ضعیف وپر انتقاد ۲ داور خودی ایرج نیکرفتار و لوائی بود که بطور غریبی از تیم خودی جانبداری

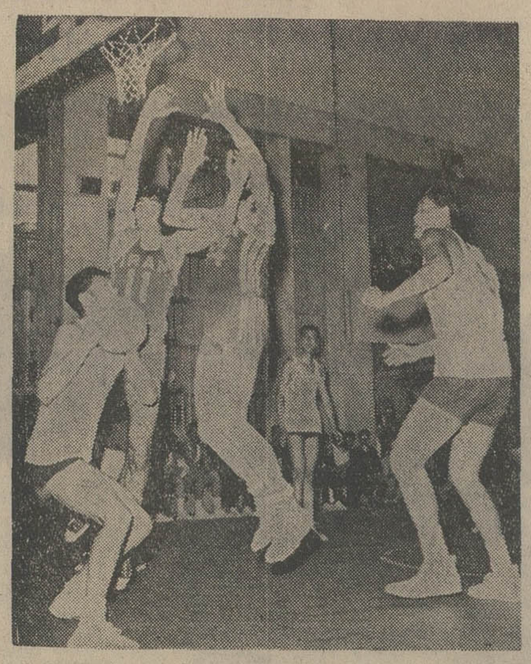

بازیکن ۱۹ر۲ متری چینی‌ها (سمت راست) هدف اصلی تمامی یارانش برای بثمر رساندن هر توپی بود . اینجا امیر ایلیاوی‌و جعفر قرمخانی در تلاش سدکردن رامرسیدن توپ بوسیله یکیاردیگر حریف به سبد تیم خودی میباشند.

مینمودند .

دیدار دختران

پس ازدیدار مردان ،دختران چینی و تیم ملی دختران ایران که آنها نیز با نام تیم منتخب تهران‌بمیدان‌آمدند دیدارکردند.

سهیلاروحانی،مهین‌کورمچیان، اولین آواکیان ، پری‌نقی‌پور و زیبا‌افلاطون نخستین مهره های تیم ایران بودند .

بتلافی شکست در دیدارقبلی چینی ها در مسابقه دختران با روش تهاجمی عجیبی آغاز به بازی کردند بطوریکه در پایان۵دقیقه اول نتیجه ۰ ـ ۱۰ بسودمیهمانان‌بود . اما سرانجام درلحظات اول دقیقه ششم مهین کورمچیان‌نخستین امتیاز رابنام تیم خودی بثبت رسانید .چینی ها در نیمه اول این مسابقه ۲۰ ـ۳۵ و در پایان ٤۷ـ٦٤ برتیم ایران پیروز شدند .

دیدار دختران مجموعا یک بازی پر خطا بود و برخلاف چینی ها که عموما در پنالتی های‌خودموفق بودند ، ایرانیها نظیر شوتهای دور خود درکار پنالتی نیز ناکام ماندند . تیم خودی در نیمه دوم اندکی‌چهره بهتر داشت . هیلدا ملکیان بازیکن آراراتی تیم ملی درخشانترین و مهین کورمچیان پر امتیاز ترین بازیکن تیم ایران بودند . در تیم دختران چین لوبین با شماره ۱۰ و ماچی جان با شماره ۱۱ که کاپیتن تیم خود نیز بودندبهترین نفرات میدان بودند .

جمارانی و حسن نیا دو داور این مسابقه به نسبت مسابقه مردان ،اندکی قضاوت بهتری ارائه دادند.

رکوردجدیدجهان

● « برنادکانبرگ » اهل آلمان شرقی با پیمودن مسافت ۲۰ کیلو متر در مدت یکساعت و ۲٤ دقیقه و ٤۵ ثانیه یک رکورد جدید برای رشته «راه پیمائی» جهان بجای گذارد.

او رکورد گذشته جهان‌را که متعلق به دو « راه پیمای » دیگر آلمان شرقی بود بمدت ۳٤٫٤ ثانیه شکست.

هلند ، آرژانتین را درهم‌شکست!

تیم ملی فوتبال هلند روز پیش در یک دیدار دوستانه‌در بندر آمستردام، تیم ملی‌فوتبال آرژانتین را بانتیجه ۱ـ٤درهم شکست. این دیدار که برای‌هر دو تیم حاضر در جمع ۱٦ تیم فینالیست‌جام‌جهانی مونیخ. نبردی آزمایشی محسوب می شد از حساسیت خاصی برخوردار بود،چون از یکسو برای هلندیها اولین مسابقه مهم تدارکاتی آنها بشمار می رفت‌واز سوی دیگر آرژانتین بااولین حریف اروپائی حاضر خوددرجام جهانی روبرو می شد.

هلندیها که پنجشنبه قبل‌در دیدار دیگری ۱ـ۲ تیم باشگاه هامبورک را مغلوب کرده بودند در دقیقه ۳۰ واز روی نقطه پنالتی اولین گل خودرا باشلیکبجان‌نیسکنزوارد دروازه آرژانتین کردند . بفاصله یک دقیقه بعد رنسن برینگ نتیجه زادو برابر کرد . در دقیقه۳۳ وولفبازیکن آرژانتینی بتلافی این ۲ گل موفق بزدن تنها گل تیم خود شد.

در نیمه‌دوم باردیگر بفاصله ۲دقیقه‌هلندیها دروازه آرژانتین را گشودند. استریک دردقیقه ۷۵ وهان در دقیقه ۷۷ زننده گلهای سوم و چهارم هلند بودند.هلندیها در تمامی دقایق این دیدار حاکم برتوپ و میدان بودند.تیم ملی آرژانتین در مسابقه قبلی خود مقابل‌تیم ملی انگلیس با نتیجه ۲ـ۲ مساوی کرده بود.

مسابقات جهانی برتر ازبازیهای آسیائی !

«آسیائی ها باید یا مسابقات بوکس بازی های‌آسیائی را برگزینند یا مسابقات جهانی بوکس !»

سرهنگ کول‌راسل رئیس انگلیسی فدراسیون‌بین‌المللی بوکس دیروز بعدازظهر پس‌از اجلاس دو روزه این فدراسیون که با حضور ۲۷ نماینده در تهران تشکیل شده بود طی یک مصاحبه مطبوعاتی رسما اعلام داشت که اولین دوره مسابقات جهانی مشت‌زنی قبل‌از بازی های آسیائی تهران انجام خواهد گرفت .

او در تائید و تاکید این مطلب اظهار داشت :

ـ مسابقات جهانی هررشته درصدر تمامی مسابقات دیگر قرار دارد .

راسل که از سال ۱۹۵۹ تاکنون در مقام ریاست فدراسیون بین‌المللی بوکس قرار دارد همچنان اعلام‌داشت که دومین دوره مسابقات مشت‌زنی قهرمانی جهان در پاکستان انجام خواهد شد .

هند ، خواستار میزبانی بازی‌های آسیائی

باهلیندراسینگ ، رئیس‌کمیته المپیک هند، روز گذشته در دهلی‌نو اعلام داشت کشوراو خواستار برگزاری هشتمین دوره بازیهای‌آسیائی در سال ۱۹۷۸ میباشد . وی هم چنین تاکید کرد که این تصمیم در صورت توافق‌نهائی روز شنبه ۱۱ خردادبه‌اطلاع فدراسیون بازیهای‌آسیائی رسانده‌خواهد شد.

تیم ملی امید فوتبال برگزیده شد

فرانک‌اوفارل سرمربی تیم ملی فوتبال‌شب گذشته‌اسامی بیست‌تن بازیکنان‌تیم‌ملی امید (زیر ۲۳ ساله ها) را برای انجام یک‌دیدار دوستانه‌مقابل تیم ملی امید برزیل که هفته آینده به تهران خواهد آمد برگزید .

برزیلی ها که قهرمان امریکای جنوبی در گروه زیر ۲۳ ساله ها هستند روز چهارشنبه ۱۵ خرداد در استادیوم ۹ آبان اصفهان تنها دیدار خود در ایران‌را با تیم ملی امید ایران انجام خواهند داد .

بیست بازیکن انتخاب شده از این قرارند :

حسین راغفر ، علی‌گیوه‌ای، حسن نظری ،کریم غیاثی، مهدی دینورزاده ، مسعود تابش ،محمود اعتمادی ، مسیح‌مسیح‌نیا، حسن‌نگارش، جوادقراب، محمددستجردی، محسن یزدخواستی ، کمال خلیلیان ، مهدی خبیری ، حسن روشن ،هادی نراقی، مسعود مژدهی ، ایرج دانائی‌فرد ، غفور جهانی ، محسن مصباح‌ذاکری .

اوفارل که در کار انتخاب این گروه از جورج اسکیز نخستین دستیاربرگزیده خود یاری گرفته است ، پنجشنبه این هفته نفرات منتخب را برای تمرین‌به اصفهان‌خواهد برد .

نفت۱ـ برق‌صفر

● پیش‌ازدیدارپرسپولیس‌وتاج، فینال مسابقات فوتبال جام بانک ایران و ژاپن بین تیم های صنعت نفت تهران و برق انجام گرفت که پس از ۱۲۰ دقیقه‌بازی نفت باپیروزی ۰ـ۱ میدان را ترک گفت و عنوان قهرمانی را صاحب شد.

وقت قانونی بازی بدون گل گذشت‌وطول وقت‌اضافی دوم تنها گل مسابقه بدست آمد.

در ۱دقیقه ۱۱۲ بدنبال یک ضربه کرنر که توسط « علی مودت» بروی دروازه برق زده شد، « علی چینه چیان » گل پیروزی را برای صنعت نفت بثمر رساند و این دیدار باهمین گل۰ـ۱ خاتمه یافت.

تشکر

کلیه اعضای شرکت تعاونی مسکن هواشناسی کل‌کشور بدینوسیله مراتب امتنان خود راازمساعی و کوششهای‌همکار عزیز و ارجمند سرکار خانم زنگنه عضو محترم هیئت مدیره در مورد واگذاری زمین از طریق سازمان اوقاف جهت اعضاء شرکت مبذول داشته ابراز میدارند .

تلویزیون بلر جام جهان نما

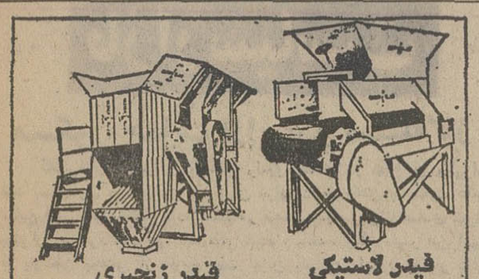

فیدر لاستیکی فیدر زنجیری
زنجیر و صفحه فولادی ـ رولیك های ضربه‌گیر
ساخت شرکت وزنه
خیابان آیزنهاور ٦٤٦ تلفن ٤ـ۹۵۰۰۸۱

انواع پخش صوت استریو اتومبیل بامشخصات و مزایای استثنائی
idi
نماینده انحصاری‌و مرکزپخش در ایران شرکت ژولیت
آدرس : خیابان‌شاه چهارراه شیخ‌هادی ساختمان آرام طبقه سوم

آگهی دعوت مجمع عمومی فوق‌العاده

مجمع عمومی فوق‌العاده شرکت صادرات و واردات کشور(سهامی خاص) بارعایت مقررات اساسنامه اصلاحی در ساعت پنج بعداز ظهر روز شنبه ۲۵ خرداد ۱۳۵۳ در محل جدید دفتر شرکت واقع در خیابان سپهبدزاهدی ساختمان شماره ۱٤ طبقه ششم تشکیل میگردد واز صاحبان سهام یا قائم‌مقام و یانماینده قانونی آنها تقاضا داردکه برای دریافت برگ ورودیه در موعد مقرر اقدام و در ساعت معین در جلسه حضور یابند .

دستور جلسه

۱ ـ استماع گزارش هیئت مدیره و بازرس
۲ ـ تصویب اقدام هیئت مدیره برای تغییر محل دفترکار
۳ ـ اصلاح ماده چهار اساسنامه
٤ ـ تبادل‌نظر برای افزایش سرمایه

هیئت مدیره شرکت صادرات‌واردات کشور (سهامی‌خاص)
آ ـ ۱٤۳۵٦

آگهی استخدام

جمعیت شیر و خورشید سرخ خلخال جهت خدمت در درمانگاه یک نفر پزشک عمومی‌ویک نفرماماویا پرستار ماما را بطور تمام روز استخدام می‌کند ، داوطلبین می توانند در تمام اوقات اداری به جمعیت شیر و خورشید مراجعه‌و یا برای کسب اطلاع بیشتر باتلفن ٦۲ تماس و یا با شیر و خورشید سرخ خلخال مکاتبه نمایند.

مدیر عامل شیر و خورشید سرخ خلخال ـ روائی
آ ـ ۱٤۳٤۸

تیمسار معظم سپهبد خسروانی

بمناسبت پیروزی درخشان تیم فوتبال تاج و موفقیت غرورآمیز بازیکنان فداکار آن تیم که هم از جهت کسب‌عنوان قهرمانی وهم بلحاظ اثبا تحق و حقیقت و رسوا نمودن شایعه پردازانی که موفقیتهای ورزشی تاج را اثر تبعیض معرفی نمودند در خور تحسین و تقدیر می‌باشد تبریکات صمیمانه را به آن تیمسار معظم تقدیم میداریم .

مهندس کمال حسین خانلی ـ مهندس آشوت آودیان ـ مهندس‌فریدون‌شاهرودی ـ فریدون مریخی ـ بهرام‌مهروزیاد ـ رستم مهروزیاد ـ همایون احمدی .
آ ـ ۱٤٤٦٤

از فردا صبح
فقط در سینما
بولوار
نمایش دهنده فیلمهای انتخابی جهان

دو هنرمند محبوب و پرقدرت سینمای فرانسه در یك اثر شیرین و پرحادثه وطنزآلود
ازصبح پنجشنبه
فقط در سینما
رادیوسیتی

برای رزرو بلیط به گیشه رادیوسیتی مراجعه‌فرمائید

باچشمان سیاه به آینده می‌نگرد ،
باپس‌اندازآینده‌اورا روشن سازید.
صندوق پس‌انداز بانک ملی ایران

آپادانا تورهای تابستانی را:
در هتل های درجه ۱ صبحانه‌ـناهارـ دردش‌ـ ورودیه‌هاـ ایاب و ذهاب ـ بلیط هواپیما جت درمعیت راهنمای فارسی زبان تقدیم میدارد .

تور ـ ۱۹ روزه اروپا ـ حرکت ـ ٦ـ ۱۳ـ۲۰ـ ۲۷ تیرماه و۳ـ۱۰ـ۱۷ـ۲٤ـ۳۱ مرداد ماه دیدار از شهر های: رم‌ـ نیس‌ـ موناکوـ مونتکارلو ـ بارسلون ـ پاریس ـ لندن. قیمت ٦۱۵۰ تومان .

تور ـ ۲۲ روزه اروپا ـ حرکت ـ ۵ ـ ۱۲ـ۱۹ ـ۲٦ تیرماه و ۲ـ۹ـ۱٦ و۲۳ مرداد دیدار از شهر های : استانبولـ رم‌ـ نیس‌ـ موناکوـ مونت کارلو ـ بارسلون‌ـ پاریس‌ـ لندن . قیمت ٦۸۰۰ تومان .

تور ـ ۲۲ روزه اروپا . ٤شهرـ حرکت‌ـ ۵ـ ۱۲ ـ ۱۹ تیرماه ۹ـ۱٦ و ۲۳ مرداد دیدار از شهرهای : لندن‌ـ پاریس‌ـ بارسلون‌ـ رم . قیمت ٦٦۰۰ تومان .

تور ـ ۸۸ روزه اروپا ـ ۸ شهر ـ حرکت ۱۷ مرداد ۷ شهریور ـ دیدار از شهرهای : آتن ـ رم ـ نیس ـ موناکو ـ مونتکارلو ـ بارسلون‌ـ پاریس‌ـ لندن ـ هامبورک . قیمت ۷٦۵۰ تومان .

تور ـ ۲۹ روزه اروپا ـ ۸ شهرـ حرکت ۱۲ـ۱۹ و ۲٦ تیر ماه ۲ـ۹ـ۱٦ و ۲۳ مرداد . دیدار از شهرهای : استانبولـ رم‌ـ نیس‌ـ موناکوـ مونتکارلوـ بارسلون‌ـ پاریس‌ـ لندن‌ـ هامبورک وژنو. قیمت ۷۸۰۰ تومان .

تور ـ ۳۰ روزه اروپا ۵شهرـ حرکت‌ـ ۱۵ و۳۱ خرداد ۷ـ۱٤ـ۱۸ـ ۲۵ و ۳۰ تیرماه ٤ـ ۱۱ـ ۱۸ـ ۲۲ـ۲۹ مردادماه. دیدارازشهرهای:هامبورک‌ـ لندن‌ـ پاریس‌ـ بارسلون‌ـ رم بادوشب اقامت درناپل‌ـ کاپری وسورنتو قیمت ۷۹۵۰ تومان .

توجه :
برای رزرو از شهرستان ها ۵۰۰ تومان با ذکر نام تور مورد نظر بحساب ۱۸۵ سازمان‌توریستی آپادانا دربانک سپه‌شعبه تخت جمشید شرقی حواله فرمائید

توجه :
از اول تیر ماه قیمت ها ۵ درصد افزایش می‌یابد

تور ـ ۳۲ روزه اروپا ـ حرکت ٦ـ۱۳ـ ۲۰ و ۲۷ تیر ۱۳ـ۱۰ـ ۱۷ـ ۲٤و ۳۱ مرداد. دیداراز شهرهای: رم ـ نیس‌ـ موناکو ـ مونتکارلو ـ بارسلون ـ پاریس ـ لندن ـ آمستردام‌ـ هامبورک ـ ژنوـ وین واستانبول. قیمت ۸۵۵۰ تومان .

تور ـ ۳٦ روزه سراسری‌اروپا
حرکت‌ـ ۵ـ۱۲ـ ۱۹ و ۲٦ تیر‌ـ ۲ـ۹ـ۱٦ـ۲۳ مرداد دیدار از شهرهای : استانبول ـ رم ـ نیس ـ موناکو ـ مونتکارلوـ بارسلون‌ـ پاریس‌ـ لندن‌ـ هامبورک ـ ژنوـ ونیز و آتن . قیمت ۹۸۵۰ تومان .

تور ـ ۲٤و٤۳ روزه اروپا
اسکاندیناوی‌ـ حرکت‌ـ ۱و ۸ تیرماه و ۱مرداد
دیدار ازشهرهای: وین‌ـ هامبورک‌ـ هلسینکی‌ـ استکهلم‌ـ اسلوـ کپنهاک‌ـ لندن وادامه دیدار برای تور ٤۳ روزه از پاریس‌ـ بارسلون‌ـ رم‌ـ آتن و استانبول. قیمت ۲٤ روزه ۸۲۵۰ تومان و ٤۳ روزه ۱۰۹۵۰ تومان .

تور ـ ۲۲ روزه آمریکا ـ حرکت ۱۰ و ۲٤تیرو۷مرداد
دیدار از شهرهای : نیویورک‌ـ واشنگتن ـ بوفالو ـ آبشارنیاگارا‌ـ لاس‌وگاس‌ـ سانفرانسیسکو ـ لوس‌آنجلس‌ـ هالیوود‌ـ لندن‌ـ قیمت ۹۹۵۰ تومان .

سازمان توریستی آپادانا
جاده‌قدیم‌شمیران‌چهارراه‌حقوقی‌اول‌ایرج‌ـ شماره ٤
تلفنهای ۷۵۷۹۸۹ ـ ۷۵٦۲۰۳ ـ ۷۵٤۸۳۰

عواید بلیطهای اعانه ملی مخصوص بیست و هفتمین سالگرد تأسیس
سازمان شاهنشاهی خدمات اجتماعی
بنفع گرسنگان افریقا
این سری بلیطهای مخصوص در سراسر کشور منتشر شد

اخبار، رویدادها، شایعات و گفتگوها در

بازار سیاست

مسکو ، حمایت ازایران و مسئله گاز

گفتارهای دیشب و پریشب رادیو مسکو در دفاع از مبارزات ضد استعماری وتلاشهائی که ایران برای دست یافتن بحاکمیت کامل منابع نفتی خود انجام داده است در محافل سیاسی و اقتصادی تهران بعنوان یک برداشت دوستانه تلقی شده ، خاصه اینکه مفسر این‌رادیو با بازگفتن بخشی از تاریخ نفت ایران پایداری ایران را در برابر کارتلها و شرکت‌های استعماری بیگانه ستود و افزود ، «در تاریخ مبارزه ایران برای احقاق حق اعمال حاکمیت برمنابع نفتی صفحات درخشان متعددی وجود دارد که نمایشگر نبردهای شدید مردم ایران باانحصارات نفتی و دولتهای کشورهای غربی است.» در گفتارهای رادیو مسکو صریحا بحقانیت ایران در مورد افزایش بهای نفت و موضع «اوپک» در برابر غرب‌اشاره شد و نویسندگان‌این خطابه ایران را در بالا بردن قیمت نفت محق دانسته‌اند.

در حالیکه مسکو بااین گفتارها از حقانیت و ایستادگی ایران‌در برابر کارتل‌های نفتی بدون چون و چرا دفاع میکند، افکار ناظران سیاسی و اقتصادی متوجه تقاضای ایران از مسکو به افزایش بهای گاز صادراتی ایران به شوروی و سکوت‌مسکو نسبت به این تقاضا است. شوروی اینک گاز ایران را به یک پنجم قیمت بین‌المللی از قرار ۳۰ سنت برای هر هزار فوت مکعب دریافت میدارد، در حالیکه بهای بین‌المللی هر هزار فوت مکعب گاز اینک یک دلار و نیم است. ممذالک تهران فقط ٦۰ سنت افزایش را از مسکو تقاضا کرده وبا آنکه مدت زمانی از عنوان تقاضای ایران میگذرد، شوروی تاکنون نمنمایندگانی برای شروع مذاکرات ونه‌تاریخی برای انجام آن معین کرده است. میزان صادرات سالیانه گاز ایران به شوروی ۱۰ میلیارد متر مکعب است و بایک احتساب ساده میتوان دریافت که هرگونه تاخیری در انجام تقاضای عادلانه تهران چه ضرر هنگفتی برای ایران‌بشمار میرود. ناظران تهران میگویند اکنون که شوروی برهمه کوششهای ایران‌را برای احراز حقوق خویش در زمینه ذخائر طبیعی‌اش صحه میگذارد وحتی از آن بعنوان «بخشی از درخشندترین صفحات مبارزات ضد استعماری» نام می‌برد، چگونه است که بمناعادلانه بودن‌قیمت گازمورد خریداری‌اش از ایران توجه نشان نمیدهد . «مگر غارت گاز با غارت نفت چه فرق دارد.»

گزارش جنجالی سازمان ملل

اقیانوس هند و رقابت ابرقدرتها در این کوچکترین اقیانوس جهان ، اما مهمترین آب راه تجاری دنیا، باردیگر در مرکزبحث و گفتگوها است . با این تفاوت که این بار بجای ابرقدرت‌ها سازمان‌ملل اوضاع در این اقیانوس را باانتشار گزارشی که مورد اعتراض قرار گرفته در بحث محافل جهانی قرار داده است . معترضین به گزارش دبیر کل سازمان ملل ، آمریکا ، شوروی، انگلیس ، چین، تانزانیا و سومالی‌اند که هریک به قسمتی‌ازگزارش‌که بنفع آنان‌نبوده معترض‌اند. مجموعه این اعتراض‌ها دبیر کل را وادار ساخته که یک کارشناس قدیمی مسائل خلع سلاح را ماموربررسی مجدداین گزارش «جنجالی» کند. این گزارش را سه کارشناس امور نظامی سازمان ملل از جمله یک ایرانی ویک هندی تهیه کرده‌اند که بطور کلی باحضور ابر قدرت ها در این اقیانوس مخالف‌اند. گزارش گفته بود، که اگر ایالات متحده در جزیره دیاگوگارسیا پایگاه نظامی مستقر کند ، در اقیانوس هند ، یک مسابقه تسلیحاتی تازه بزرگ آغاز خواهد شد. گزارش‌هم رای داده بود که حضور نظامی شوروی در اقیانوس هندخطری برای آمریکا بشمار نمیرود ، چون پیشرفت‌های تکنولوژیکی در استراتژی نظامی باعث شده که آمریکا از فاصله دور بتواند باچنین‌تهدیدی‌مقابله کند و شوروی نتواند از زیر دریائیهای مجهز به موشک‌های‌بالستیک خود در اقیانوس هند برعلیه آمریکا استفاده نماید. گزارش دبیر کل تاکید کرده است با این نکته که ایالات متحده در آینده تسهیلات نیروی دریائی خود را در جزیره دیاگوگارسیا توسعه میدهد ، آمادگی آمریکا در خنثی کردن تهدید ناشی از حضور شوروی در اقیانوس هند بیشتر میشود .

● شایعه تغییر استانداران و معاونین وزارت کشورعلیرغم خونسردی وزیر کشور به این زمزمه ها همچنان رو به گسترش است و خبر نقل و انتقالهای وسیع دراین وزارتخانه بقوت خود باقی است . می‌گویند باحتمال خیلی زیاد عده‌ای از معاونین و مقامات عالیرتبه وزارت کشور به جز معاونین امور سیاسی و اجتماعی مشمول این تغییرات خواهند شد و درمرحله جدید از افراد غیرحزبی دعوت بکار میشود . این اعتقاد وجود دارد که این تغییرات بمنظور ایجاد تکاپوی بیشتر در این وزارتخانه و مقدمات انجام برنامه های انتخاباتی با حفظ بیطرفی کامل است .

● عطاءالله خسروانی دبیر کل سابق حزب‌ایران نوین کمپس‌از یک دوران کناره‌گیری مجددا بااحراز مسئولیتی در حزب به صحنه بازگشته ، دربدر بدنبال «کادر» میگردد تا گروه مطالعاتی حزب را تشکیل دهد و فعالیت را آغازکند. خسروانی زمانیکه وزارت کشورو دبیر کل حزب ایران نوین را عهده‌دار بود بطور ناگهانی از هردومقام خود استعفا کرد و از آن پس تامدتی پا در حزب نگذاشت . اما در جریان جشن‌های دهمین سالگرد حزب مجددا ظاهر شدو هفته گذشته باترمیم کادر رهبری اکثریت ، سرپرستی گروه مطالعاتی حزب بوی واگذار شد. ظاهرا مسئولیت جدید دبیرکل سابق ، مهم و دامنه وسیعی دارد که وی هنوز سرگرم مطالعه و جمع‌آوری کادرلازم برای تشکیل گروه مطالعاتی حزب است و مقامات آگاه اظهار میکنند گروه جدیدالتاسیس مطالعاتی ، مستقیما بارئیس دفتر سیاسی و مرد شماره یک حزب در تماس خواهد بود.

● دبیر کل حزب‌مردم‌از مشتریهای‌پروپا قرص روزنامه ایران‌نوین، ارگان حزب اکثریت است و همچنین یک نسخه روزنامه مردم ، ارگان اقلیت ، هر بامداد روی‌میز منوچهر کلالی دبیر کل‌اکثریت قرار دارد. آنچه مسلم است این دو روزنامه ، بطریق مبادله مطبوعاتی انجام نمیشود و نمیتوان گفت که رهبران اقلیت واکثریت روزنامه ارگان خود راباهم مبادله میکنند ، بلکه آنچه موجب این تعادل است، مقالات و گزارش‌هائی است که هرروز در دو روزنامه علیه یکدیگر انتشار می‌یابد.

هرچند دربالای مقاله‌ها وانتقادها ، نامی از دبیران کل احزاب دیده نمیشود ، اما «سوژه» انتقادها و پاسخگوئی را دو «دبیر کل تعیین می‌کنند که بهرصورت لازم است قبل از اظهار نظر ، روزنامه حزب مخالف خود را مورد مطالعه قرار دهند.

● غلامرضا کیانپوروزیر اطلاعات‌و جهانگردی برای وقت‌شناسی اهمیت زیادی قائل است و تاکید دارد که کارمندان این وزارت خانه بخصوص کارمندان جلب سیاحان نیز چنین باشند . وزیر جدیدظاهرا در بازدیدهایش از جلب سیاحان اوضاع را بروفق مراد خود ندیده و از همین‌رو باصدور بخشنامه‌ای کارمندان را موظف کرده که هنگام خارج شدن از اطاق خود ساعت برگشتن و محلی که‌به آنجا میروند روی یک تکه کاغذ بنویسند وبمجلوی میز خود بچسبانند. بااین‌دستور یکی از کارمندان خوش‌ذوق و درعین حال بلاتکلیف روی اولین‌کاغذی که به میزش می‌چسباند واز اطاق خارج میشود چنین مینویسد : من میروم خدمت جناب آقای وزیر ساعت برگشتنم معلوم نیست ، شایدهم اصلا برنگردم !

● بدنبال بیانیه وزارت خارجه‌دولت‌جمهوری دموکراتیک‌ویتنام، دولت انقلابی موقت ویتنام «ویت‌کنگ» نیز ، باصدور بیانیه‌ای اندونزی وایران را که تهدید به خروج از کمیسیون نظارت برآتش‌بس کرده‌اند، متهم کرد. در تهران‌منابع‌سیاسی در انتظار دریافت متن رسمی هردو بیانیه هستند واز همین رو واکنش تهران به‌اتهامات جدید هانوی تاکنون توام باسکوت بوده است. هیئت نمایندگی ایران چندی قبل همانند هیئت اندونزی بدنبال خردگیری‌های هانوی از چگونگی انجام ماموریت کمیسیون تهدید کرد چنانچه هانوی به‌این اتهامات ناروا پایان ندهد، از کمیسیون خارج میشود. اختلاف از تعبیر متفاوتی‌که طرفین‌از قرارداد صلح پاریس دارند ناشی میشود.

● تابستان طولانی و داغی امسال برای سناتورها و نمایندگان عضو گروه پارلمانی حزب ایران نوین پیش‌بینی میشود و چنین بنظر می‌آید که کرسی‌نشینان دمکراسی امسال فرصت سالهای قبل را برای استراحت وتمدد اعصاب‌نخواهند داشت. برنامه‌هائی که‌هم‌اکنون در کادر رهبری این حزب مراحل بررسی نهائی را طی میکند،نمایندگان پارلمان را برای مبارزات پارلمانی در سه ماه تابستان رهسپار شهرهاو دهات حوزه انتخابیه خود می‌کند تا به‌جلب افراد وتوصیه مرامنامه های حزبی بپردازند. باین ترتیب گفته میشود ممکن است تعطیلات تابستانی مجلسین که در آئین‌نامه داخلی (تیرماه) تعیین شده از اول تیرآغاز شود و مجلس تاپایان خرداد در چند جلسه پیاپی در هفته تکلیف لوایح مورد نیاز دولت را روشن می‌کند ،تا مبارزین پارلمانی را برای جستجوی سرنوشت آزاد بگذارد.

● محمد عمادی وزیر اقتصاد سوریه که اخیرا از ایران دیدن کرد و قراردادی در زمینه دریافت ۱۵۰ میلیون دلار کمک اقتصادی ایران به سوریه را منعقد کرده است ، دیروز در مصاحبه‌ای باروزنامه نیمه رسمی البعث چاپ دمشق گفت ، دولت سوریه قسمتی از اعتبار ایران را در توسعه تولید گندم بکار می‌گیرد و گندم تولیدی رابه‌ایران صادر می‌کند و دوکشور در مذاکرات بعدی قرار دادهائی نیز درزمینه توسعه بازرگانی و جهانگردی امضاء خواهند کرد.

سادات از شاهنشاه تشکر کرد

پرزیدنت انورالسادات رئیس جمهوری مصرطی پیامی بعنوان شاهنشاه ازحسن نیت ایران و معظم‌له نسبت به توافق های اقتصادی که در این هفته میان ایران ومصرحاصل گردیدتشکر کرد .

پیام سادات را عبدالعزیز حجازی نایب نخست وزیر مصر که هفته گذشته میهمان تهران بود پس از ملاقات دیروز با سادات در ملاقاتی با خسرو خسروانی سفیرایران در قاهره تسلیم او کرد .

سادات دیروز حجازی را که از سفر ایران بازگشته بود ، پذیرفت . در این ملاقات‌رئیس جمهوری مصر ازنتایج‌مذاکرات حجازی در تهران آگاه شد . مذاکرات تهران ، امضای یک قرارداد اقتصادی که بر طبق آن ایران ۸۵۰ میلیون دلار در مصر سرمایه گذاری‌میکند را در پی‌داشت .

اطمینان ایران

منابع آگاه‌خاطر نشان‌ساختند که امضای این پروتکل موید اطمینان و اعتماد ایران نسبت باوضاع اقتصادی مصراست . پس از جنگ اکتبر که مصر نوعی سیاست‌اقتصادی «درهای باز» را در پیش‌گرفته ، قرارداد اخیر تهران ـ قاهره بزرگترین موافقتنامه اقتصادی است که دولت انورالسادات بایک‌کشور خارجی امضاء کرده است .

حجازی پس ازدیدار باسادات گفت ، احمد مارعی رئیس سازمان صنایع شیمیائی مصراز جانب سادات مامور شده که پروژه های پیش بینی شده در پروتکل ایران و مصر را به مرحله عمل درآورد . رئیس جمهور مصر همچنین برای تسهیل مناسبات بازرگانی مصر و ایران دستور داده است که برای سفارت مصر در تهران یک وابسته تجاری انتخاب و اعزام گردد .

شرکت مشترک

همچنین احمد عثمان وزیر امور ساختمانی‌مصر مامورشده است که اقدامات لازم را برای تاسیس یک شرکت مهندسین مشاور ایران و مصر به عمل آورد .

این شرکت‌کوششهای خود را در جهت نوسازی پرت سعید ، بکار خواهد گرفت . حجازی خاطر نشان ساخت‌که‌تصمیمات نهائی در زمینه فعالیتهای این شرکت تیر ماه آینده درقاهره اتخاذ میشود و وزرای صنایع دو کشور ،نیز درتیر ماه‌ملاقات میکنند و جزئیات پروژه های صنعتی پیش‌بینی‌شده درپروتکل ایران و مصر را مورد بررسی نهائی قرار خواهند داد .

حجازی‌یادآور شدکه موافقتنامه تهران با برنامه های قاهره در زمینه همکاری اقتصادی با همسایگان مصر و خصوصا کشور های نفت‌خیز بسیار هم‌آهنگ است و افزود که عربستان سعودی ، ابوظبی و قطر نیمی از ٤۰۰ میلیون دلار سرمایه لازم‌برای تاسیس‌شرکت احداث خطوط‌لوله اسکندریه‌ـ سوئز را تامین خواهند کرد . ایران دعوت مصر برای شرکت در عملیات توسعه کانال سوئز را مشروط براینکه ایران یکی از بنادر مصر در مدیترانه را به عنوان بندر آزاد مورد استفاده قرار دهد ، پذیرفته است و این میرساند که ایران علاقمند به گسترش مناسبات تجاری با ممالک حوزه‌مدیترانه است .

«سرویس سیاسی اطلاعات»

بحران درایرلند

اوضاع ایرلند شمالی که براثر اعتصاب پروتستانها بشدت بحرانی شده امروز با تظاهرات دامنه دار گروههای مختلف بمرحله انفجاررسید هارولد ویلسون نخست وزیر انگلیس امروز اخطارکردکه هرگونه‌شورش پروتستانها را سرکوب‌میکند، امروزگروهی از اعضای شورای کارگران «اولستر» در میدان بلفاست مراسم دعا بعمل آوردند و در همان حال بطوریکه درعکس دیده می شود سربازان انگلیسی مراقب آنها‌بودند عکس رادیوئی اطلاعات

بخاطر عوارض نوسازی ، آب و برق قطع نمیشود

امروز رسما اعلام شد که سازمان آب تهران و همچنین شرکت‌برق منطقه‌ای تهران تنها درصورتی اقدام به قطع آب یا برق اماکن عمومی و خانه ها خواهند کرد که آب‌بها و یا هزینه‌برق مصرفی پرداخت‌نشده باشد ، بعبارت دیگر تقاضای سازمانهای دولتی ویاخصوصی و یا مالک مستغلات نمیتواند موجب قطع آب و برق شود .

این مطلب هنگامی عنوان میشود که‌شایع است شهرداری تهران بعلت عدم پرداخت عوارض نوسازی ، از سازمان آب و برق منطقه‌ای تهران درخواست خواهد کرد تااقدام به قطع آب و یابرق این قبیل بدهکاران کنند .

چندی قبل‌که‌در منطقه عباس آباد آب چند خانه قطع شده بوددر ابتدای امر نگرانی قطع آب خانه ها وجود داشت .

منطقه‌ایکه آب آن قطع شده بوددرمحدوده‌اراضی شهرداری تهران‌درعباس آباد قرار داشت وبراساس مقررات‌شهری ، این خانه‌هابوسیله‌شهرداری‌خریداری شده و ساکنان آنها میبایست آنرا تخلیه کنند .

یک مقام سازمان آب تهران در آن تاریخ بخبرنگاراطلاعات گفت : قطع آب و برق فقط در صورت عدم پرداخت بهای آنها عملی‌میشود وقطع‌آب خانه‌های عباس آباد‌بدلیل نقص‌فنی است. این‌نقص‌ظرف‌چندساعت برطرف شد و آب مجددا جریان یافت .

خانم‌ها بابیل وکلنگ تهران را خوشگل می کنند !

خانم‌های جیپ‌سوار و بیل‌وکلنگ بدست ، در تهران به گردش درمیایند تا وصله‌های ناجورشهری را بیابند و در زیباسازی پایتخت بکوشند .

این خانمهای‌جیپ‌سوار ،مهندس رشته زیباسازی‌شهرند وشهرداری تهران آنها را مامور کنترل زیبایی و نظافت شهر خواهند کرد .

شهردار که این خبر را دیروزدر انجمن شهر اعلام کرد ، همچنین گفت :

« مهندسان زیباسازی شهر از هفته آینده ، با ده اتومبیل جیپ و بابیل و کلنگ و برنامه کار منظمی ، برای شرح و آموزش زیباسازی به مردم ، در سراسر شهر به راه می‌افتند و در تمام زمینه‌ها با اصنافو صاحبان‌اماکن و رهگذران ، پیرامون زیباسازی به بحث و تبادل نظریه خواهند پرداخت .

ویزیت پزشکان طرف قرارداد سازمان تأمین درمان افزایش می یابد

ویزیت ۲۵۰۰ پزشک عمومی ومتخصص‌پایتخت وصدهاپزشک مقیم شهرستان‌هاکه طرف‌قرارداد سازمان تامین درمان‌اند افزایش می یابد.

شورای عالی فنی سازمان تامین درمان در آخرین جلسه خودحق ویزیت پزشکان عمومی را ۲۵۰ ریال و حق ویزیت پزشکان متخصص را ٤۰۰ ریال تعیین و پیشنهاد کرد. مجمع عمومی سازمان تامین درمان هفته آینده برای رسیدگی و تصویب این پیشنهاد تشکیل جلسه خواهد داد.

ویزیت‌پزشکان‌عمومی و متخصصین طرف قرارداد سازمان تامین‌درمان کشور برای بیمه شدگان درحال حاضر به ترتیب ۷۵ و ۲۰۰ ریال است‌که باتوجه به تصمیم شورای عالی فنی سازمان تامین درمان ویزیت پزشکان‌عمومی ۲۳۰درصد ومیزان ویزیت پزشکان‌متخصص ۲۰۰ درصد افزایش خواهد یافت،وبهمین نحو میزان‌فرانشیز (حق‌السهم مشارکت) کارمندان دولت برای پزشک عمومی از۱۵ ریال به ۵۰ ریال وبرای‌پزشک متخصص از ٤۰ ریال به ۸۰ریال افزایش می یابد.

مجمع عمومی

مجمع عمومی‌سازمان‌تامین درمان کشور تنها مرجعی است که در مورد مصوبات شورایعالی فنی نظر میدهد و اعضای آن عبارتند از وزیر بهداری ـ وزیر دارائی‌ـ وزیر کار وامور اجتماعی‌ـرئیس سازمان برنامه ـ دبیر کل‌سازمان امور اداری.

٦۰۰۰ پزشک

در حال‌حاضر نزدیک به۲۵۰۰ نفرازپزشکان عمومی و متخصص پایتخت و ۳۵۰۰ پزشک مقیم شهرستانهابا سازمان تامین درمان کشور برای معالجه بیمه شدگان قرارداد دارندکه‌در صورت‌تصویب شورایعالی فنی از طرف مجمع عمومی نرخ حق ویزیت جدید شامل آنها خواهد شد.

در جلسه علنی امروز سنا گفته شد :

همه‌چیز عوض‌شده وشناخته نمیشود!

مجلس سنا امروز جلسه علنی داشت. در این جلسه که ساعت ده بامداد بریاست آقای دکتر سید محمد سجادی، نایب رئیس‌تشکیل شد، ده لایحه دولت مورد بررسی قرار گرفت . در همین جلسه سناتور اعزاز نیکپی گزارشی از سفر اعضای کمیسیون کشور مجلسین به چند استان داد . و مهندس علی صادق ، سناتور انتصابی جدید آذربایجان پس از انجام مراسم تحلیف در جلسه علنی حضور یافت.

بررسی لوایح در دستور

در دستور جلسه علنی امروز سنا ده لایحه قرار داشت کمچهار لایحه باین شرح پس از تصویب به‌مجلس شورای ملی فرستاده شد : لایحه اصلاح قانون تاسیس بیمه مرکزی و بیمه‌گری ، لایحه پروتکل منعقده بین ایران وشوروی ـ لایحه بنیاد شاهنشاهی فرهنگستان‌های ایران و لایحه تشکیل سازمان‌تحقیقات کشاورزی ومنابع طبیعی .

شش لایحه دیگر نیز برای‌شور اول مورد بررسی قرار گرفت و پس از تصویب بکمیسیون ارسال گردید تابرای شور دوم رسیدگی شود. این‌لوایح‌عبارتند از: لایحه پروتکل همکاری فنی راجع به عکسبرداری هوائی بین ایران و ترکیه ، لایحه‌موافقت‌نامه همکاری جهانگردی بین ایران ولبنان ، لایحه موافقت نامه فرهنگی بین ایران ودولت‌جمهوری‌مغولستان، لایحه اصلاح بند (ه) ماده ۲۱ قانون‌بیمه‌های‌اجتماعی‌وبازنشستگی وتعاون افزارمندان‌کارگاهها و کارخانجات ارتش و الحاق دوماده به‌قانون مزبور ، لایحه الحاق یک ماده به قانون تاسیس صندوق پس‌انداز ثابت افسران و همافران و درجه‌داران کادر ثابت ارتش شاهنشاهی ، لایحه اصلاح ماده سه قانون مجازات استفاده از پلاک‌های تقلبی وسایط نقلیه مصوب آذر ۱۳٤۵ .

همه‌چیز عوض شده بود

● سناتور نیکپی طی نطق قبل از دستور گزارشی از سفر اعضای کمیسیون‌کشوردو مجلس به‌خراسان، سیستان ، بلوچستان، کرمان و یزد داد و طی آن‌گفت: «۲۰ سال توقعی است بیجا ولی اگر خداوند ده سال عمر اعطا فرماید چنان تغییراتی بچشم خواهیم دیدکه عقل آنرا باور نخواهد کرد و دهان از تعجب‌باز خواهد ماند . همان حالتی‌که‌در این سفر پس از سی سال برایم دست داد. بعضی از این نقاط را در ادوار گذشته دیده بودم اما تغییرات و ترقیات در همه شئون چنان شگرف و حیرت‌آور بود که جز نامها،آشنائی و اثری از گذشته موجود نبود . همه چیز عوض شده و شناخته نمیشود. مانند آن است که به دیاری نادیده برای نخستین بار پانهاده باشیم.»

سناتور نیکپی گفت، امروزاگر جوانهای ما به‌اطراف کشور مسافرت کنند تصور خواهندکرد همیشه حال بدین منوال بوده ، تفاوت‌ها و دگرگونیها و مقایسه احوال گذشته‌با اوضاع موجود، از گوینده سالخورده شنیدنی‌است و برای طبقه جوان‌باور نکردنی.

نوزیع سیمان دولتی شروع شد

★ در بازارآزاد قیمت‌سیمان تنزل و بهای آجر افزایش یافت

توزیع سیمان توسط دولت از دیروز آغاز شد و از ساعات اول بامداد شرکت معاملات خارجی به متقاضیان احداث ساختمان که پروانه ساختمانی دردست داشتند براساس هر متر مربع یکصد کیلو (۲ کیسه) سیمان تحویل میدهد .

دیروز بیش‌از ۲۵۰۰ تن سیمان توزیع شد ، ولی امروز متقاضیان‌بیشتری برای دریافت سیمان مراجعه کردند و به تمام آنان سیمان تحویل گردید .

توزیع سیمان باین صورت تا آخر این هفته ادامه خواهد یافت و افرادی که قبلا پروانه ساختمانی دریافت داشته‌اند و یا ظرف‌این‌هفته‌پروانه‌ساختمان می گیرند ،می توانند برای دریافت سیمان به‌شرکت‌معاملات خارجی مراجعه کنند. اما از اوایل‌هفته آینده نحوه توزیع سیمان باین طریق خواهد بود که بیش‌از یکصد عامل فروش سیمان در نقاط مختلف تهران و شمیران وظیفه عرضه سیمان را بعهده می گیرند .

متقاضیانی که پروانه‌ساختمانی می گیرند می توانند به نزدیک ترین عامل به محل کارشان مراجعه کنند و با ارائه برگه مخصوص سیمان مصرفی خود را دریافت نمایند .

قیمت سیمان تحویل بپای‌کار هر کیسه ۱۱ تومان و هرتن ۲۲۰ تومان و تحویل در عامل فروش هرتن ۲۰۵ تومان است.

امروز در گفتگوئی‌با گروهی از کسانی که برای دریافت سیمان مراجعه می کردند ، داشتیم ،از نحوه توزیع‌وسرعت کار راضی بودند ،و اظهار امیدواری می‌کر دند که وضع دوام داشته باشد . اما همین گروه از گران‌شدن قیمت بعضی ازاقلام‌مصالح ساختمانی ازجمله قیمت آجر ابراز نگرانی کردند وگفتند که‌ظرف‌چند روز گذشته قیمت آجر سریعا روبه افزایش گذارد آجر فشاری که قبلا تنی ٤۸ تومان بود اکنون به هر تن ٦٦ تومان رسیده است و باید از هم‌اکنون‌فکری برای‌جلوگیری از گرانفروشی‌مصالح ساختمانی بعمل آید و نگذارند که شروع فعالیت های ساختمانی موجب بازار سیاه و داغ مصالح ساختمانی شود .

وزیر اطلاعات عمان در رد ادعای منابع کمونیستی گفت

ایران هیچگونه امتیازات منطقه‌ای در عمان ندارد

قاهره ـ محمدبن محمود آل سعید وزیر اطلاعات‌وجهانگردی عمان در یک‌مصاحبه مطبوعاتی با روزنامه الجمهوریه چاپ قاهره ،ادعای برخی عوامل کمونیستی راکه‌گفته‌اند حکومت مسقط جزایر «کوریاموریا» و «ام‌الغنم» را تحت اشغال ایران قرار داده رد کرد و از هیات های مطبوعاتی جهان دعوت‌کرد کرد با بازدید از جزایر مورد اشاره دریابند که‌حاکمیت‌بدست کدام دولت است .

« در این‌مصاحبه وی‌یادآوری کرد ،«موقعی که سلطان‌نشین عمان برای آموزش ارتش‌خود از کارشناسان‌انگلیسی استفاده کرد ، بعضی از پایتخت های عربی اعتراض کردند . به آنان گفتیم که انگلیسیها در خدمت عمان هستندونه عمان درخدمت آنها . اندیشمندان عرب این واقعیت را درک‌کردند و موقعی که عمان‌ازافسران اردن‌استفاده کرد ، باز هم بعضی از پایتخت های عربی اعتراض نمودند ، ولی اندیشمندان روش ما را درک نمودند .

وزیر اطلاعات عمان افزود : اینک سر و صدای تازه‌ای می‌شنویم دائر بر اینکه سلطان‌نشین عمان‌از کارشناسان‌کشور همسایه و اسلامی خود ایران استفاده میبرد . آیا اینان میخواهند عمان‌بدون ارتش‌قوی که مرز های آن کشور را حفظ کند باقی بماند؟وی افزود روابط ما با ایران روشن است ومیان دو کشور قراردادی در مورد مرز و در مورد آب های فلات قاره و حق‌حاکمیت وجود دارد. ایران وامی را به ما پیشنهاد نکرده واقلیت قابل توجه و شرکت هائی در عمان ندارد ، در صورتیکه‌عمان نیاز به‌شرکت هائی از هر ملینی دارد ، چه مصری باشد و یا المانی ،ژاپنی یا سویسی و یا امریکایی

وزیر اطلاعات عمان افزود که ایران فقط کارشناسانی برای طرحهای عمرانی در چند منطقه سلطان نشین عمان اعزام‌میدارد کارشناسانی برای جاده سازی و حفر چاه های آب و این طرحها برای منطقه ظفار حیاتی است،زیرا گروهی‌ازعصیانگران ممکن است،رامرسیدن نیازمندی های بعضی‌از روستاها را قطع کنند .

وی اضافه کرد که ایران هیچگونه امتیازات منطقه‌ای نگرفته است و در رد ادعای عوامل کمونیستی آماده است که هر هیات مطبوعاتی از هر کشور جهان را بپذیرد تا از جزایر «کوریاموریا» و «ام‌الغنم» بازدید نماید ، تا روشن شود حاکمیت در این منطقه بدست کدام دولت است .

تظاهرات نقابداران سرخ در برابر سفارت ایران درلندن !

لندن ـ یک گروه سی نفری در حالیکه پرچم قرمز کنفدراسیون‌را پیشاپیش خودحرکت میدادندحدود ساعت ۳ بعد از ظهر دیروز از هاید پارک لندن به جانب‌سفارت ایران سرازیر شدند . تظاهر کنندگان برخلاف گذشته‌نقاب‌سیاه بر چهره نداشتند و نقاب سیاه‌را با نقاب سرخ تعویض کرده بودند. این گروه همراه خود شعار هائی علیه ایران حمل میکردندو اعلامیه هائی نیز برعلیه ایران توزیع کردند.

سابقه امر نشان میدهد که نقاب داران سرخ و سیاه افراد حرفه‌ای هستند که بمنظور های معینی بخدمت گروه ها وسازمان های مختلف در می‌آیند و بهمین جهت از نشان دادن چهره خود هراس دارند . درگذشته هم که نقاب از چهره بعضی از افراداین گروه برداشته‌شده بودنشان میداد که برخلاف‌ادعایشان نه‌دانشجواند و نه ازافراد این ملت. بهمین‌جهت هم این تظاهرات نظر مردم را بخود جلب نکرد.

اخبارخارجی

شرکتهای توزیع کننده گاز جریمه شدند

شرکت‌های توزیع کننده‌گاز بجرم گران فروشی سیصد هزار ریال جریمه شدند . این جریمه بموجب حکم دادگاه اخذ میشود . دادگاه های اصفهان و چند شهر دیگر حکم به محکومیت این شرکت‌ها داده‌اند .

از یکماه پیش توزیع کنندگان‌گاز قیمت این کالا را براساس برآورد مرکز بررسی قیمت‌ها افزایش داده‌اند ولی این افزایش نرخ تاکنون مورد تایید هیئت عالی نظارت به اتاق‌های اصناف قرار نگرفته است . اتاقهای اصناف و دادگاههای صنفی موقعی میتوانند افزایش قیمت را قانونی بدانندکه مستند قانونی هم در دست باشد و چون پیش از تصویب هیئت عالی نظارت کارشرکت‌ها قانونی‌شناخته نمیشود روی‌این‌اصل حکم‌پرداخت جریمه صادر میکنند .

نتایج امتحانات استخدامی ۲۰ خرداد اعلام میشود

در ۲۰ خرداد ماه جاری‌نتایج امتحانات استخدامی گروه های ۱ و ۲ جدول حقوقی اعلام خواهد شد.

در این امتحانات که برای اولین بار بصورت استانی در ۲۳ حوزه امتحانی برگزار شد نزدیک به هشت هزار نفر داوطلب استخدام در کادردولتی شرکت کرده بودند . قبول شدگان پس از اعلام نتایج به تدریج در مشاغل مربوط به گروههای ۱ و ۲ استخدام‌رسمی خواهند شد.

همچنین پس از اتمام اعلام نتایج امتحانات استخدامی‌برای گروه های ۱ و ۲ ، درتیر ماه سال جاری مقدمات برگزاری امتحانات استخدامی گروه های ۳ و ٤ آماده خواهد شد.

خبرهای کوتاه

تلگرام تبریک

از جانب شاهنشاه آریامهر بمناسبت‌سالروز اعلام‌استقلال کشور افغانستان تلگرام‌تبریکی بعنوان حضرت رئیس دولت آن کشور به کابل مخابره شد . متن تلگرام شاهنشاه آریامهر از اینقرار است :

حضرت محمد داود رئیس دولت جمهوری افغانستان ـ کابل ـ باکمال‌مسرت تهنیت قلبی و تبریکات صمیمانه‌خود را بمناسبت سالروز اعلام استقلال‌کشور برادروهمسایه افغانستان به‌آن حضرت‌ابراز میدارم، سلامت و سعادت‌آن برادر گرامی و همچنین رفاه و تعالی روزافزون‌ملت‌نجیب وهمکیش افغانستان‌را ازخداوند متعال مسئلت مینمایم .

محمد رضا پهلوی

۲میلیارد اسکناس جدید

۱۲ میلیارد ریال اسکناس جدید طی دو ماهه اسفند ماه ۵۲ و فروردین ماه ۵۳ منتشر شد.

بر اساس گزارش وضع ماهانه بانک مرکزی حجم اسکناس منتشره که در آخر بهمن ماه سال گذشته ۹۱ میلیارد ریال بود در آخر فروردین امسال به ۱۰۳ میلیارد ریال افزایش یافت وباین‌ترتیب ظرف دو ماه ۱۲ میلیارد ریال اسکناس جدید منتشر شده است .

میزان موجودی ارز کشور که در آخر بهمن ماه گذشته بیش از ۸۳٫۵ میلیارد ریال‌بود به بیش از ۱۵۷٫٤٦ میلیارد ریال رسید.

سرکنسول جدید ایران در حیدرآباد

دکتر اسماعیل افجه‌ای سر کنسول جدید ایران‌درحیدرآباد دکن وارد این شهر شد .

دکتر افجه‌ای از اعضاء با سابقه وزارت خارجه بشمار میرود و در مقامات مختلف در تهران و خارج از کشور خدمت کرده است . آخرین سمت‌های او رایزنی سفارت شاهنشاهی درپاریس‌و معاونت‌سرکنسولگری ایران در بمبئی بوده است .

سمینار منطقه‌ای

نخستین سمینار منطقه‌ای گروه «بررسی مسائل ایران در پرتو انقلاب شاه و مردم» آبانماه وسیله گروه‌منطقه‌ای استان فارس‌در شیرازو مراکز عشایرنشین درباره مسائل عشایری در ایران تشکیل می شود .

از سوئی آقایان دکتر شاهپور ورجاوند به سمت رئیس کمیته اقتصاد و بازرگانی ، دکتر ابو القاسم قوامی بسمت رئیس کمیته بهداشت و درمان و دکتر ناصر حدیدی بسمت رئیس کمیته علوم و تحقیقات کمیته منطقه فارس انتخاب شدند .

آغاز مذاکرات

مذاکرات اقتصادی‌و بازرگانی ایران و لهستان از صبح امروز در کاخ صنایع آغاز شد. این مذاکرات تا بعد از ظهرچهارشنبه‌ادامه‌خواهدداشت و در پایان پروتکل جدیدی در زمینه توسعه روابط تجاری و همکاریهای تازه اقتصادی بین دو کشور به امضاء خواهد رسید .

کازیمیرالشفسکی نایب‌نخست وزیر لهستان که در راس هیئت ۱۳ نفری لهستان‌برای شرکت در پنجمین اجلاسیه کمیسیون مشترک‌وزیران دو کشور به تهران آمده است در کنار مذاکرات اقتصادی و بازرگانی دو کشور بطور جداگانه نیز با چند تن از وزراء و مقامات اقتصادی ایران ملاقات ومذاکره‌خواهد داشت .

انتصابات

احکام زیر امروز درسازمان بنادر و کشتیرانی صادرشد : آقایان محمد ولی پارسی مود بسمت مدیر کل بندر و کشتیرانی خرمشهر ، سعید ماجد مدیر کل بندر وکشتیرانی بندرعباس و مهدی همایونی به سمت رئیس‌اداره‌بندر کشتیرانی نوشهر منصوب شدند.

★ ★ ★

آقای داریوش خزیمه علم بسمت دبیر کل بررسی‌اوراق بهادار تهران انتخاب شد و مشغول کار گردید .

★ ★ ★

آقای یوسف عظیم‌زاده به سمت مدیر کل دفتر وزارت آموزش و پرورش تعیین شد.

وی قبلاسمت‌مدیر کل امور شوراها و دبیرخانه را در دانشسرای عالی و دانشگاه ملی عهده‌دار بود.

دیدار والاگهر شهرام از ژاپن

توکیو ـ آسوشیتدپرس ـ والاگهر شهرام پهلوی،دیروز باتفاق همسرشان برای یک بازدید ده روزه رسمی وارد توکیو شدند. این بازدید به دعوت وزارت امور خارجه ژاپن صورت‌میگیرد. والاگهر شهرام ضمن این بازدید با امپراطور ژاپن و نیز باوزیر خارجه و چندتن دیگر از مقامات ژاپن ملاقات خواهند کرد .

**سناتور ان

روی جلد نشریه ارگان سازمان الطلائع که توسط الصاعقه منتشر میشود .
سه تصویر بالا بترتیب از راست به‌چپ : «محمد یوسف نجار» ، «کمال ناصر» و «کمال عدوان» که یک سال‌قبل بدست اسرائیلیها کشته شدند و سه عکس داخل عکسها از چپ به‌راست منیر مغرابی ، یاسین مزانی واحمدالشیخ محمود که بانتقام قتل‌آن سه جوان واقعه «کریات شمونه» را بوجود آورده وخود کشته شدند.

منصور تاراجی

اختصاصی اطلاعات در جهان

★ صلح بدون آزادی فلسطین، هرگز!

★ وقایع «کریات‌شمونه» تکرار میشود

★ آیشمن به هنگام جنگ بارهبران صهیونیسم در ارتباط بود

نماینده اطلاعات در مقر ستاد الصاعقه

ما جنگ را بداخل اسرائیل میکشیم

کمال خالد رئیس کمیته مرکزی پژوهشهای سیاسی الصاعقه و منصور تاراجی

«الصاعقه معتقد است پایان حالت جنگ بین اعراب و اسرائیل قبل از استیفای کامل حقوق حقه ملت فلسطین اقدامی است علیه آرمان های مردم فلسطین و انقلاب فلسطین.الصاعقه هرگز با صلحی که آزادی کامل سرزمین فلسطین را تضمین نکند موافق نخواهدبود و جانبازان الصاعقه تا آخرین قطره خونشان درراه آرمان های مقدس مردم‌فلسطین پیکار میکنند.»

جمله بالا چکیده سخنان کمال‌خالدی رئیس‌کمیته مرکزی‌پژوهش های سیاسی الصاعقه به پاسخ سئوال من پیرامون دورنمای‌صلح در خاورمیانه عربی بود . برای من مصاحبه با او حائزکمال‌اهمیت بود زیرا سالهاست خوانندگان اطلاعات با کلمه الصاعقه و فعالیت های این سازمان فلسطینی آشنائی دارند بدون آنکه بدرستی ازهدف ها و تشکیلات سیاسی و نظامی الصاعقه آگاه باشند.

الصاعقه در بسیاری از وقایع و حوادث و پیکار های پرسر وصدا علیه اسرائیل شرکت داشته است بویژه در رهبری سازمان های چریکی در سرزمین های اشغالی برضد ارتش اسرائیل .بدین جهت بعنوان یک روزنامه نگار همیشه در اندیشه تماس بارهبران‌الصاعقه بودم. الصاعقه یکی‌از آشتی ناپذیر ترین سازمان های فلسطینی با اسرائیل است و برای آزادی فلسطین قربانیهای زیادی داده و ضربات سهمگینی نیز باسرائیل‌زده است . برای یافتن و مصاحبه با کمال خالدی تلاش زیادی کردم سرانجام او را در ساختمانی‌کهن سال در یکی‌از خیابان های‌خلوت دمشق یافتم .

راهنمای من بادادن علامت تماس به چهارجوانی‌که نگهبان‌ساختمان بودند مرابداخل آن هدایت کرد.

دراینجا لزومی نمی‌بینم یادآور شوم چگونه بارهبران الصاعقه تماس ووقت ملاقات از آنهاگرفتم ولی ضروری است از کمک های برادران سوری خود تشکر کنم .

کمال خالدی ۳۷ ساله فلسطینی و ٤ فرزند دارد بهنگام مصاحبه‌با او چند نفر از اعضای موثر الصاعقه و از جمله «محمودفلاحه» یکی ازفرماندهان برجسته‌الصاعقه کملباس نظامی‌بتن داشت دردفتر سازمان الصاعقه حضور داشتند .

دری از این اطاق به دالانی‌تاریک باز میشد واز صداهائی که می‌آمد معلوم بود گروهی مشغول حروفچینی و چاپ نشریه‌یی هستند.

کمال خالدی از پس عینک دودی قطوری مرادرزاویه دیدش‌محصور کرده‌بودو با صراحت بدون مکث و متین به تمام سئوالات من‌پاسخ گفت .

طی سال های‌اخیر اخبار هواپیما دزدی ، واقعه‌المپیک مونیخ ، وقایع خونینی در فرودگاه های مختلف و حوادثی نظیر «کریات‌شمونه» چنان تصویری از رهبران الصاعقه و سایر سازمان های تند رو و افراطی فلسطین بمن داده بود که من در آغاز با اضطراب‌و نگرانی بدرون مقر ستاد الصاعقه قدم گذاشتم .

عکسهائی در مطبوعات دنیا از فدائیان فلسطینی دیده‌ام باماسک هائی که برچهره داشتند واینکه چگونه بماموریتی میروند که مرگشان حتمی است . این عکسها و مطالب نمیتوانست در من اثر نگذارد ولی نگرانی من دردقایق اول مصاحبه زائل شد وبقدری محیط صمیمانه گردید که درپایان مصاحبه گوئی از دوستان چندین ساله خداحافظی میکنم . آنها همانقدر زندگی را دوست دارند و به‌آن عشق میورزند . که ما .آنها نیز بهار وشکوفه های آنرادوست دارند . آنها هم چون هرانسان دیگراز کشتن‌وکشته‌شدن متنفرند، وخشونت‌را نمی‌پسندند مایل‌نیستند کودکان و زنان و مردان بیگناه قربانی شوند.

ولی مهر ورزیدن به زندگی مانع پیکاربرای‌کسب حقوق شان‌نیست. آنها از شکست، خواری و ذلت گریزانند ولی معتقدند میهن‌شان را از آنان گرفته‌اند و باید دوباره به‌آغوش میهن خود بازگردند . این عشق شدید به میهن است که آنان را چنین بی‌باک ، جانباز و ازخود گذشته ساخته است .

خون کودک اسرائیلی از کودک عرب رنگین‌تر نیست

آوانگارد

رئیس کمیته مرکزی پژوهش‌های سیاسی الصاعقه در پاسخ به سئوالی ابتدا میگوید :

ـ هرچه بگویم شرافتمندانه می‌یوبسید ؟

باو قول میدهم که آنچه گفت بی‌کم‌وکاست باطلاع خوانندگان اطلاعات برسانم و او میافزاید.

ـنام رسمی‌ماالطلائع (آوانگارد) جمع طلیعه بمعنی پیشرو است . الصاعقه نام نظامی سازمان‌ماست. در زمینه ایدئولوژی و سیاسی از برنامه های حزب بعث سوریه حمایت میکنیم. حزب بعث سوریه از سال ۱۹٦٤ روش خود را در قبال مسئله فلسطین روشن کردو این روش مورد تایید ما بوده و هست. در سال ۱۹٦۷ هسته‌اصلی طلائع بوجود آمد و بسرعت در اردن و سوریه توسعه یافت و حملات ضربتی ما علیه اسرائیل بزودی شکل گرفت . الصاعقه که نام نظامی سازمان ماست درزمانی کوتاه مبدل به دژ کماندو های فلسطینی گردید و ضربات بی‌در پی‌بر اسرائیل وارد ساخت.

الطلائع درکنار سازمان نظامی یک سازمان سیاسی یا جبهه سیاسی بوجود آورد که اینک با بسیاری از کشور های عربی و غیر عربی مناسبات دارد . قسمت اعظم کادر الصاعقه را جوانان ، روشنفکران و دانشجویان تشکیل میدهند . نیرو های نظامی عمده الصاعقه مادرسوریه‌و لبنان متمرکز است. میدانید که‌حزب بعث دارای دوسازمان رهبری محلی و ملی است ، محلی یعنی در سطح‌داخلی کشورهای عربی ولی ملی تمام جهان عرب را دربر میگیرد . و چون الطلائع در کادر کلی حزب بعث جهان عرب است لذا فرمانده کل الصاعقه را فرمانده ملی حزب بعث سوریه تعیین میکند .

اما ستاد فرماندهی الصاعقه بیشتر از فلسطینی‌ها و دانشجویان‌کشور های عربی تشکیل یافته است ، دفتر سیاسی الطلائع نیز در کنار فرماندهی کل فعالیت دارد وبخش نظامی مسئولیت تمام فعالیت های نظامی را عهده دار است .

نوع فعالیت و منابع مالی

ـ چه نوع فعالیتهائی ؟

ـ تعلیم و تربیت جوانان‌فلسطینی وعرب درزمینه آموزشهای‌نظامی، کماندوئی و چریکی و طرح‌عملیات نظامی علیه نیرو های متجاوز اسرائیلی و همچنین تماس با نهضت های زیرزمینی که در سرزمینهای اشغالی واسرائیل

بقیه در صفحه ٦

نمایش فیلم «لوک‌بیبک» بوقت دیگری موکول گردید واینک

از فرداصبح فقط در

سینه‌موند

نمایش دهنده فیلمهای مخصوص کودکان و نوجوانان

هرگز در هیچ فیلمی اینهمه کمدین محبوب سینما را یکجا ندیده‌اید .

دانشگاه پهلوی

آموزشگاه عالی پرستاری دانشگاه پهلوی

آگهی ثبت نام مسابقه ورودی

آموزشگاه عالی پرستاری دانشگاه پهلوی در سال تحصیلی ۵۳ـ۵٤ از بین خانم ها و آقایانیکه دارای دیپلم ششم متوسطه در رشته های طبیعی و یا ریاضی هستند از طریق مسابقه ورودی (زبان انگلیسی)، مصاحبه و نمرات دوره دوم‌متوسطه تعدادی دانشجو میپذیرد .

داوطلبان باید دارای شرائط زیر باشند :

۱ـ متولد سال ۱۳۲۵ و یا بعد از آن

۲ ـ روشن بودن وضع نظام .

۳ـ تعهد دو سال خدمت پس از فراغ از تحصیل در یکی از موسسات بهداشتی و درمانی دانشگاه پهلوی .

داوطلبان بایستی حداکثر تا تاریخ ۱۵ تیر ماه ۵۳ مدارک زیر را با پست سفارشی به دفتر آموزشگاه عالی پرستاری دانشگاه پهلوی ، شیراز، خیابان فردوسی ، شماره ۳٦۵ ارسال دارند .

۱ـ فتوکپی کارنامه های چهارم ، پنجم

۲ـ فتوکپی کارنامه ششم متوسطه و یا ریز نمرات کتبی ششم متوسطه .

۳ـ دو قطعه عکس ٤×۳ .

٤ـ یکبرگ رونوشت و یا فتوکپی شناسنامه.

۵ ـ فیش بانکی به مبلغ ٦۰۰ ریال بحساب شماره ۱۱۱۸۰ آموزشگاه عالی پرستاری دانشگاه پهلوی در بانک عمران شیراز شعبه پزشکی پرداخت و یا حواله شده باشد .

٦ـ برگ درخواست تکمیل شده طبق نمونه زیر :

تذکر :

۱ ـ نتیجه مسابقه ورودی و تاریخ مصاحبه بفاصله یک هفته پس از امتحان کتبی در جراید اعلام خواهد شد .

۲ ـ بدانشجویان در زمان تحصیلی ماهیانه قسمتی از هزینه تحصیلی داده میشود .

۳ـ آموزشگاه عالی پرستاری غیر شبانه‌روزی خواهد بود

٤ـ حق ثبت‌نام و مدارک داوطلب بهیچوجه مسترد نخواهد شد .

امتحان ورودی

کارت شرکت در امتحان ساعت ۸ـ۱۱ صبح روز ۲۷ تیر ماه در محل آموزشگاه بافرادیکه مدارک کامل ارائه داده باشند توزیع خواهد شد .

امتحان ورودی ساعت ۹ صبح روز ۲۸ تیر ماه برگزار می شود که محل آن در موقع توزیع کارت اعلام می گردد .

برگ درخواست ثبت نام در مسابقه ورودی آموزشگاه عالی پرستاری دانشگاه پهلوی

۱ـ نام ۲ ـ نام خانوادگی

۳ـ شماره شناسنامه ٤ـ محل صدور ۵ـ نام پدر

٦ـ تاریخ تولد ۷ـ جنس : زن مرد

۸ـ فارغ‌التحصیل از دبیرستان ۹ـ رشته تحصیلی در دبیرستان

۱۰ـ تاریخ و معدل نمرات دوره دوم دبیرستان

	سال چهارم	سال پنجم	سال ششم
تاریخ فارغ‌التحصیلی	۱۳	۱۳	۱۳
معدل			معدل کتبی

۱۱ـ آدرس کامل تلفن

تاریخ امضاء داوطلب

۱- ۵ برابر پس انداز خود حداکثر تا ۳ میلیون ریال وام طویل المدت با بهره ۹ درصد دریافت نمائیم

۲- دربرابر تصادفات باوسائط نقلیه تا یکصد هزار ریال مجاناً بیمه میباشیم

۳- ومیتوانیم برای تحصیلات عالی فرزندانمان وام طویل المدت دریافت نمائیم

عواید بلیطهای اعانه ملی مخصوص بیست و هفتمین سالگرد تأسیس

سازمان شاهنشاهی خدمات اجتماعی

بنفع گرسنگان افریقا

این سری بلیطهای مخصوص در سراسر کشور منتشر شد

اطلاعات ۱۳۰۴

سال چهل و هشتم ـ شماره ۱۴۴۱۵
صاحب امتیاز : عباس مسعودی
زیر نظر : فرهاد مسعودی
محل اداره : خیابان خیام . ساختمان اطلاعات . تهران
تلفن : ۳۱۱۰۷۱ تا ۳۱۱۰۷۹
تلکس : ۲۳۳۶ ـ تلگرافی : اطلاعات ـ تهران

اخطار شاهنشاه

شاهنشاه در سفر مشهد اخطار فرمودند که هرگاه ظرفبیست‌و چهار ساعت مقدمات احداث بیمارستان ششصدتختخوابی فراهم و شروع به‌کار نشود، مسئولان امر برکنار خواهند شد.

خبرنگار اعزامی «اطلاعات» تفصیل قضیه را اینطور مینویسد که شاهنشاه چند سال قبل درموردایجاد یکبیمارستان ششصدتختخوابی در شمال پارک آریامهر اوامری صادر کرده‌بودند. پریروز، درجریان شرفیابی استادان دانشگاه فردوسی مشهد راجع به این بیمارستان سئوال فرمودند . بعرض رسید که مطالعات ادامه دارد . فرمودند وقتی مطالعات درمورد اینگونه مراکز کلینیکی ودرمانی طول بکشد استانداردها و نقشه‌های موردقبول این مراکز تغییر میکند و بعداز مدتی ، مطالعات انجام‌شده محتاج تجدیدنظر میشود. مسئولان امر که حضور داشتند هرکدام توضیحاتی معروض داشتند و شاهنشاه بعد از آنکه تمام این مطالب را استماع فرمودند ، بیست و چهار ساعت برای شروع‌کار مهلت دادند ومتذکر شدند که اگر دراین‌کار تاخیر شود، ازکار برکنار میشوید.

این اخطار، نارضایی شاه مملکت را از سیستم بوروکراسی و طفره‌وتعللی که متاسفانه حاکم بر امور اداری ماست، منعکس میسازد.

وقتی مملکتی همه موجبات را برای توسعه و پیشرفت آماده دارد ، حیف نیست که فرصت‌ها اینطور به‌هدر رود و کارها معطل بماند؟ موردی که شاهنشاه برآن انگشت نهاده‌اند ، نمونه دقیق و روشنی است از روحیه و طرزکار سازمان اداری ما . در شهری که بخاطر جنبه قدوسی ومذهبی‌اش محل توجه خاص شاهنشاه ومورد احترام و علاقه تمامی مردم ایران است، ضرورت ایجاد یک موسسه جدید درمانی احساس میشود . شاهنشاه اوامر موکد برای احداث بیمارستان صادر وحتی محل آنرا مشخص میفرمایند. زمین میهاست. بودجه تامین است ودانشگاه مشهد نیز آمادگی دارد که بلافاصله‌بعد از خاتمه کارهای ساختمانی، بیمارستان‌را دراختیاربگیرد وآنرا اداره کند. اما همه‌چیز در مرحله «مطالعه» معوق میماند وپس‌ازچندین‌سال، هنگامی که‌شاهنشاه میپرسند «بیمارستان ششصدتختخوابی چه شد؟» پاسخ میدهند : «مطالعات ادامه دارد»!

مطالعه بسیار چیز خوبی است و درین‌عصر ، هرکار اساسی‌را الزاما باید از مرحله مطالعه شروع کرد. ولی«مطالعه» اگر آفت‌تصمیم وترمز کارهای اجرایی شود، از آن‌چه حاصل؟ ما همه با سیستم اداری خودمان آشناییم ونیک میدانیم «مطالعه» ـ علی‌رغم اهمیت و ضرورت آن ـ لفظ ظاهرپسند وموجهی است که‌در شکم خود مفاهیم مختلفی از قبیل وقت‌کشی، امروز وفرداکردن، عدم‌تحرک، بیگانگی با حس مسئولیت و احیانا گرفتاری در تاروپود تشریفات زاید را درشکم‌خود پنهان میدارد. درجهانی که باچنین سرعتی درحال‌تحول استو معیارها وضوابط تکنیکی پیوسته تغییر میکند ، وقتی طرح احداث یک بیمارستان چندین سال دردست مطالعه باقی باشد و ازین میز به آن میز و ازین اداره به آن اداره ارجاع شود ، بفرموده شاهنشاه نتیجه‌آن میشود که بعدازمدتی مطالعات انجام‌شده ارزش خود را ازدست بدهد ومطالعات دیگری ضرورت پیداکند ودرین‌میان نه‌تنها وقت، بلکه پول ونیروی کار مملکت ضایع شودونیازهاهمچنان برجای بماند، درحالیکه بقول قدما مقتضی موجوداست ومانع مفقود.

شاهنشاه با وقوف کامل برآثار اینچنین سیستمی، اصل انقلاب اداری را در منشور انقلاب شاه ومردم قید وتاکید فرموده‌اند ولی پیشامدهایی چون قضیه بیمارستان ششصد تختخوابی مشهد مدلل میدارد که دولت باید بطور جدی‌تری در جهت تفهیم وتاکید واجرای این‌اصل مهم انقلاب اهتمام کند.

حمایت در مقابل گرانفروشی

دستورالعمل وزارت بازرگانی در مورد آزادی ورودرادیو و ضبط صوت و چند قلم از محصولات کشاورزی‌به بانک‌های کشور دیروز اعلام گردید . شاید این سئوال پرسیده شود آیا صحیح است که گاه و بیگاه ورود پاره‌ای از کالا ها بوسایل گوناگون محدود گردد و زمانی دیگر آزاد شود و اصولاآزادی ورود کالا ها به موقعیت بازرگانی‌کشورلطمه‌ای وارد نمی‌سازد؟

امروزه دیگر تردیدی نیست که برای برخورداری از یک اقتصاد سالم و پیشرو ارشاد و هدایت دولت و به عبارت دیگر تغییر و اجرای سیاست های اقتصادی از ضروریات است . بازرگانی خارجی کشور نیز از این‌امر مستثنی نیست و ازاینرو نمی‌توان یک خط مشی وارداتی ثابت تعیین کرد و بدون‌توجه به تغییرات و تحولات اقتصادی داخلی وخارجی دنبالرو ان گردید . سیاست بازرگانی خارجی و اساسا هرسیاست دیگری درواقع مقابله با مشکلات‌وچاره‌جوئی‌برای کمبودها است‌منتهابا توجه به شرایط و امکانات و در نظرگرفتن‌هدف ها بایدسیاست ها بنوعی انتخاب شوند که بهترین و فوری‌ترین‌نتیجه را بدهند. از یک چنین دیدگاهی آزادی واردات محصولات و کالا های فوق سیاستی کاملا بجا و منطقی است که هدف ان حمایت از مصرف کنندگان در مقابل گرانفروشی و گرانی نادرست است.

دروجود و اجرای یک سیاست معقول حمایت از صنایع ملی تردید نمی توان روا‌داشت اما از سوی دیگر این سیاست باید با یک سیاست صحیح مصرف همراه باشد . تولید بخودی خود نمی تواند هدف باشد بلکه وسیله‌ای است که‌باید درجهت تامین نیازمندی های مصرف کنندگان بکار رود و قیمت عرضه و فروش تولیدات باید مبتنی بر یک سیاست صحیح و عادلانه باشد .

اما از خاطر نباید دور داشت که صنایع نیز حرف هائی برای گفتن دارند . حرف های منطقی‌آنهارا باید شنیدومشکلات و موانع برسرراه آنها را برطرف کرد .

در حقیقت حمایت از صنایع ملی باید انجام گیرد اماآنهائی که واقعا بتوان برآنها نام صنعت نهاد و انهائی که در محدوده هدف های برنامه اقتصاد ملی فعالیت می نمایند و ضرورت اقتصادی و ملی آنها مورد تردید نیست . لیکن حمایت نباید مورد استفاده سوء قرار گیرد و منجر به گرانفروشی‌و اجحاف به مصرف کننده شده و بیش از پیش بجای بدست اوردن استقلال اقتصادی خود متکی به واردات گردند .

واردات آزاد پاره‌ای از کالا های فوق مانند رادیو وضبط صوت‌سودیگری نیز در بر دارد و آن اینکه‌به‌قاچاق روز افزون این نوع کالاها که با قیمت گران به‌مصرف کننده‌تحمیل می‌شود پایان خواهد داد .

سخن آخر اینکه در شرایطموجود آزادی وارداتپاره‌ای از کالاها مفید و لازم است ،لیکن سیاست ها و اقدامات‌اساسی و بلندمدت را نباید از نظر دور داشت که دیری نخواهد پائید که اینگونه حربه ها نیز اثر خود را از دست می دهند.

تشدید مجازات و یافتن ریشه‌های درد

سحرگاه دیروز یك‌بچه‌دزد قاتل به دار آویخته شد.

دراوضاعی که موج بچه‌دزدی ناگهان در سراسر ایران‌بالا گرفت وپلیس،ماموران خودرابرای مبارزه با بچه دزدان بسیج کرد، این امیدواری هست که‌اعدام یك‌بچه‌دزد قاتل، برجامعه اثر بگذارد ومایه تنبه کسانی شود که درآستانه ارتکاب به‌یك چنین جرائمی هستند.

ماضمن تایید تشدید مجازات مجرمینی که کودکان‌دلبند مردم‌را قربانی هوسهاوجنون شهوترانی خود می‌کنند، معتقدیم که همزمان باید ، جست‌وجو بدنبال ریشه‌های این درد اجتماعی آغاز شود. هم‌اکنون ، چندین جگرگوشه خانواده ها همچنان ناپدید مانده‌اند. حتی‌ردناچیزی ازربایندگان این‌قربانیان‌خردسال برجانمانده است. بنابرین ، نتیجه‌میتوان گرفت که‌علیرغم مبارزه دامنه‌دار علیه بچه‌دزدی، این بیماری کماکان درجامعه ماهست.

تشدید مجازات بچه‌دزد ها ـ که بهرحال افرادی سالم و طبیعی نیستند ـ در جامعه‌یی چون جامعه ما از میزان بروزعوارض بیماری بچه‌دزدی برای مدت مشخصی می‌کاهد. اما تاکید می کنیم که‌نباید فقط به‌این‌راه دل‌خوش سازیم و ازمبارزه علیه‌علل ایجادبیماری یادشده ،غفلت ورزیم.

هماهنگی تشدید مجازات بچه دزد ها با جست‌و جوهای عمیق اجتماعی برای یافتن ریشه‌های این درد، تنها دریچه‌امید است . هیچکدام از دوراه یادشده، به تنهایی نمیتواند ما رابه سر منزل مقصود برساند واز میان رفتن همیشگی بچه دزدی‌را نوید دهد.

گفتگوی اختصاصی اطلاعات با عبدالعزیز حجازی ، نایب نخست‌وزیر مصر

ایران ومصر به یک زبان سخن میگویند

همکاری ایران و مصر بر علیه‌هیچ کس‌نیست . این همکاری عامل موثری برای تحکیم ثبات است .

مصر آتش‌بس را از آن رو پذیرفت که احساس کردبعوض اسرائیل با امریکا جنك میکند .

روسها برای ما جنك نکردند ، ما خودمان بودیم که افسانه‌اسرائیل شکست ناپذیر را برای همیشه دفن کردیم .

از : محمد پورداد

در گرماگرم رفت و آمد های سیاسی به تهران ، سفر عبدالعزیز حجازی نایب نخست‌وزیر مصرجای خاصی داشت .

طی چهار سال که از تجدیدروابط ایران ومصر میگذرد ، به جز سفر های دووزیر خارجه مصر به تهران و دیدار متقابل دو وزیرخارجه سابق ووقت ایران از مصر ، حجازی تنها شخصیت عالیرتبه سیاسی‌دولت قاهره است که‌دراین‌مدت‌از ایران‌دیدن میکند .

علیرغم اتمسفر عالی که بر محیط مناسبات سیاسی ایران و مصر حکمفرماست،مناسبات‌دو کشور در دیگر زمینه ها ، بخصوص اقتصاد و تجارت تاکنون ، درخشان و چشمگیر نبوده است .

آیا دیدار حجازی ، مرد شماره دو کابینه پرزیدنت‌انورالسادات‌و توافق های عظیم‌به همکاری های اقتصادی‌را میتوان نقطه عطفی در مناسبات تهران‌ـ قاهره بشمار آورد ! نتایج سیاسی این تحول در چیست ؟

حجازی مثل هر مصری دوست‌ـ داشتنی ، علیرغم خستگی چند روز مذاکرات بی‌دربی تهران ، درآپارتمانی که در هتل هیلتون ، با چشم‌اندازی‌زیبا به شهر گسترده تهران ، برای سکونت او در نظر گرفته بودند ، بامحبت‌زاید‌ـ الوصفی مرا پذیرفت .

خیلی زودتر از آنچه پیش‌بینی میشد گفتگوی ما گل انداخت. از همه مهمتر همین اندیشه ناچیز بودن حجم همکاریهای اقتصادی و تجارت ایران‌و مصر بود .

حجازی خیلی زود متوجه این حقیقت شد و گفت که ایران و مصر درگذشته از یکدیگر غفلت کرده‌اند .

«اما بشما قول می دهم قدمی که برداشته شده اینبار حقیقی است .مصر نیازمند جدی گرفتن این همکاری است ، چون استراتژی سیاسی بدون بهره‌مندی از قدرت اقتصادی میسر نیست .

ـ غفلت گذشته معلول عوامل‌متعددی بوده است . در درجه نخست بسبب موقعیت حساس مصر که آن چنان در تقلای دفاع از موجودیت و صلح بود که‌کمتر فرصتی برای اندیشیدن‌بمسائل دیگر پیدا میکرد .

حجازی: دوابرقدرت به‌این نتیجه رسیده‌اندکه بحران خاورمیانه بایدحل شود.

سادات ، شیفته‌شاهنشاه

«راستش رابخواهید ، من هم ازحجم کم‌تجارت میان دو کشور وحشت کردم، گناه‌اینرا درعین حال بایستی به‌گردن عدم‌ارتباط کافی‌میان‌دو پایتخت گذاشت. ما بدنبال چیز هائی هستیم که شما داریدو شاید بالعکس . با دکتر اقبال که صحبت میکردیم ، بحث‌مان بطور اتفاقی به‌موضوع نیازمندی مصر به سولفور رسید . همین ملاقات سبب‌شد که ما از وجود سولفور در ایران آگاه شدیم . قرار یك معامله سی هزار تنی راگذاشتیم .این یك‌نمونه از صد ها نمونه است . هم‌ماو هم شما ازامکانات یکدیگر بی خبریم .»

حجازی خیلی زود دنباله بحث رابه شرفیابی خودبه‌پیشگاه‌شاهنشاه کشانید. او نیز همانند هر شخصیت دیگر خارجی که برای نخستین بار با رهبر ایران به گفتگو می نشیند ، سخت هیجان زده شده بود :

«بگذارید قبل از هر چیزبرایتان بگویم که پرزیدنت سادات رئیس جمهوری مصر ، شیفته شاهنشاه‌وایران است . در گفتگو با شاهنشاه من نه تنها دلایل قانع کننده‌ای برای این‌امر یافتم ،بلکه خودرا نیز شیفته‌شاهنشاه شما یافتم . جالب آنکه ایران ومصر به‌یك‌زبان سخن میگویند . من همان چیزهائی را اززبان شاهنشاه شنیدم که سادات می‌گوید . چشم‌انداز وایده های شاهنشاه نسبت به‌مسائل ایران‌و جهان، آینده روابط‌ایران و مصر و ایران و اعراب بی نظیر و استثنائی‌است.آنچه شاهنشاه از مفهوم بیطرفی بیان می‌ـ کنند، هیچ چیزجز حقیقت نیست.تنها حفظ واحترام به ارزشی که‌شاهنشاه برای نفت قائل‌اند، دنیا را از ادامه‌این بحران نجات میدهد».

ـ از حجازی پرسیدم با این‌احساس، دورنمای آینده مناسبات تهران،قاهره، راچگونه می‌بینید ؟

«عالی و درخشان » ما میتوانیم پلی بر دوستی و تحکیم مناسبات‌ایران و اعراب بزنیم . دوستی با ایران برای اعراب مهم است ،تفاهم وهمکاری با ایران مهم‌تر.»

ـ درباره آن‌عده از برادران‌مخالف ایران‌چه می‌گوئید؟

«درك واقعیت ها دشوار است ، خیلی ها ایران را درست‌نشناخته‌اند.

مناسبات با شوروی

ـ بحث بایک سیاستمدار مصری ،بخصوص دراین ایام بطور طبیعی مناسبات مصر و شوروی رادربر میگیرد،اماحجازی دیپلمات‌تر از آن‌بود که کلامش رادر این زمینه با تلخی توام کند. در عوض ، اوهرگونه تغییری رادر مناسبات قاهره با مسکو نتیجه تقدیر استراتژی مصر و تغییر استراتژی در سیاست های بین‌المللی دانست .

« انقلاب ما، انقلابی ملی بود ، نه سوسیالیستی و نه کمونیستی . انقلاب ما هدفش مصری کردن اقتصاد مصر و پایان دادن به‌کنترل خارجیان بود .قبل‌از انقلاب بانک ها، شرکت های بیمه ، تمام سرمایه هاو کنترل هر بخش اقتصاد ما و همچنین کشاورزی در دست خارجیان بود . اینک کشاورزی مصر در کنترل مصری‌ها است، صنایع ، بانک هاواقتصاد هم به همچنین . فلسفه کمونیزم در فرهنگ کشور هائی چون ایران و مصر با تاریخ تمدن چندین هزار ساله و مهمتر ازآن دردین ما اسلام ، جائی نمیتواند داشته باشد . استراتژی وسیاست امروز ما ملی است . ما طالب همکاری ـ همکاری های سازنده و خلاقه با همه ملل جهان هستیم.»

ـ اما باگرمی خاصی که براتمسفرمناسبات شما باروس‌ها حکمفرما بود هیچکس تصور نمیکرد بین سرعت تغییر ۱۸۰ درجه‌ای در سیاست خارجی قاهره ظاهر شود .

«این را بحساب عوامل مختلف میتوان گذاشت. استراتژی مناسبات بین‌المللی ۱۸۰ درجه تغییر کرده ، همه ما شاهد نزدیکی امریکا و چین از یکسوو امریکا وشوروی از سوی دیگر هستیم. سیل سرمایه ها و تکنولوژی امریکا بسوی شوروی سرازیر است ،همه دریافته‌اند برای توسعه و بهتر زیستن باید همکاری کرد. کمك هیچ کشور به‌ما درگذشته جنبه صدقه نداشت . مابرای هر چیز پول دادیم.»

تجربه جنك رمضان

ـ از تجربه واستراتژی جنگ رمضان چه نتیجه‌ای گرفته‌اید.

بقیه در صفحه ۱۵

ماجنگ رابداخل اسرائیل میکشیم

بقیه از صفحه ۵

فعالیت دارند ، ضمنا فرماندهی کل ، نشریات‌مختلفی‌برای‌آموزش‌و آگاهی افراد خودازجزئیات‌نظامی وسیاسی دارد از جمله مجله الطلائع که مستقیماتوسط سازمان نظامی ما الصاعقه منتشر و در جهان عرب توزیع میگردد .

ـ منابع مالی شما چیست ؟

ـ منابع درآمد ماگوناگون است از جمله حق‌عضویت افراد ، کمك کشور های عربی و بعضی کشور های سوسیالیستی . پارهیی از طرحهای ما پس از آنکه تهیه و آماده گردید باطلاع بعضی کشور های عربی میرسد و آنها برای اجرای این طرحهابماکمك میکنند.

ـ آیا اعضای الصاعقه‌همگی‌عرب وفلسطینی هستند ؟

ـ داوطلبان حدود ۲۳ ملت در سازمان الصاعقه فعالیت دارند . آنان زنان ومردانی هستند که به حقانیت پیکار مردم فلسطینی پی برده‌اند و نمیخواهند ما را دراین پیکار تنها بگذارند همچنانکه در سال ۱۹۳۴ بهنگام جنگ داخلی اسپانیا یک بریگاد جهانی بوجود آمد و آزادیخواهان تمام کشور های جهان حتی «ارنست‌همینگوی» امریکائی برای مبارزه با فرانکوی فاشیست باسپانیا رفتند و درکنار دموکراتهای اسپانیا علیه سربازان فرانکو جنگیدند امروزنیزداوطلبانی از بسیاری کشور های جهان بما رجوع میکنند تادرنبردفلسطینی‌ها برای آزادی میهن شان شرکت داشته باشند .

اردوگاه های الصاعقه

ـ آیا در اردوگاههای الصاعقه، کسانی را تربیت میکنید تا علیه بعضی کشور های عربی که موافق خط مشی شما نیستند مبارزه کنند ؟

ـ هدف ما مبارزه برای آزادی فلسطین است نه کشور های‌عربی. ما دراردوگاههای‌نظامی‌خود فقط کسانی را میپذیریم که برای یک هدف پیکار کنند واین هدف چیزی جز مبارزه علیه صهیونیسم نیست. ماهرگز گروههائی‌رابرای‌خرابکاری در کشور های دیگر تربیت‌نمیکنیم.

ـ درباره ایران چه میاندیشید ؟

ـ مامردم فلسطین با ملت برادر خود ایران مناسبات مذهبی و تاریخی ویژه‌یی داریم.هر کشوری از جمله ایران که با جنبش صهیونیستی مبارزه کند ماکمکش را با آغوش باز میپذیریم دوستی ایران و فلسطین طی گذشت زمان بوجود آمده واین دوستی طی سالهای اخیر مستحکم‌ترشده‌بهمین جهت امروزفلسطینی‌هابرای ایران احترام خاصی‌قائلند . تردیدنیست عوامل‌مختلف به لطایف‌الحیل‌تلاش کرده‌اند این دوستی را متزلزل‌کنند ولی هرگز هدفهای آنهاتحقق‌نیافته است .

در زندانهای اسرائیل

ـ فعالیت نظامی‌شمادرسرزمینهای اشغالی واسرائیل چگونه است ؟

ـ ما در بخشی از اردن که‌تحت اشغال نیروهای اسرائیل است و همچنین در شهرغزه که از سال ۱۹۶۷ تاکنون آنرا اسرائیل‌اشغال کرده سازمانهای وسیع زیرزمینی داریم . در اسرائیل نیز اعضای سازمان‌الصاعقه شبکه‌وسیعی‌دارند. درتظاهراتی که اخیرا در شهر غزه بعنوان اعتراض به رفتار غیر انسانی سربازان اسرائیلی برپا گردید الصاعقه نقش‌مهمی داشت .

اینك گروهی از یاران ما در زندان های اسرائیل در زیر شکنجه هستند.اعتصاب‌زندانیان عرب در زندان «نابلس»انعکاس وسیعی در جهان عرب یافت . آنها در زندان شروع‌به‌خواندن سرود های ملی فلسطین کردند. در زندان دیگری‌در «بئرالسبع» یاران ما در سخت ترین شرائط بسر می برند . تردید نیست صهیونیسم جهانی که بیش از دو هزار روزنامه و چندین‌شبکه رادیو تلویزیونی در سراسر جهان دارد نمی گذارد صدای زندانیان عرب در زندان های اسرائیل و رفتار غیر انسانی مقامات اسرائیلی با آنان به گوش جهانیان برسد. ما جنك را به داخل اسرائیل میکشیم . واز آنجا ضربه نهائی را به متجاوزین می زنیم .

ـ برنامه آینده شما چیست

ـ هدف ما ایجاد یك‌فلسطین آزاد ودموکراتیك است. تمام سازمان های فلسطینی در این مورد توافق کامل دارند . در فلسطین آزاد اعراب و یهودمی توانند در کنار هم در صلح و صفا زندگی کنند چنانکه پیش از تشکیل دولت اسرائیل نیز اعراب و یهودیان فلسطین مناسبات دوستانه‌یی داشتند . تردید نیست که ما تا رسیدن به پیروزی کامل دست از نبرد برنخواهیم داشت اگر بفرض تمام کشور های عربی هم با اسرائیل صلح کنند تازمانی که مردم فلسطین حقوق از دست رفته خود را باز نیابندخاورمیانه عربی هرگز روی صلح نخواهد دید

کریات شمونه

ـ نظر شما درباره حوادثی ظیر «کریات شمونه» که توسط جبهه دموکراتیك خلق به‌رهبری احمد جبرئیل بوجودآمدچیست؟ آیا آن را تایید می کنید ؟

ـ آنچه درکریات شمونه ، روی‌داد نمونه جانبازی مردم فلسطین برای آزادی میهن‌شان بود چگونه انتظار دارید آن را تایید نکنیم . درست است که اسرائیل به‌کمك بسیاری از وسائل ارتباط جمعی جهان به نفع‌خود از آن بهره‌برداری‌کرد و حقایق را وارونه جلوه‌دادولی این مردم جهان هستند که‌باید وقایع‌را بدرستی ارزیابی‌کنند.

ـ اما درکریات شمونه‌بسیاری ازبچه ها و مردم بی گناه کشته شدند ؟

ـ چرا بفکرسه‌جوان فلسطینی که آگاهانه جان خود را در کریات شمونه از دست دادند نیستید ؟

ـ آنها خود از مرك استقبال کردند ؟

ـ هرگز اینطور نیست.مسئول کتشار «کریات شمونه» اسرائیل است که با پیشنهاد آنها درآزاد ساختن کماندوها از زندان مخالفت کرد .

کمال خالدی ، عینکش را بر می داردودستی به آن می مالد وبا چهره‌یی جدی می گوید:

ـ چرا از کشتار مردم بیگناه فلسطینی‌و عرب بدست‌اسرائیلی ها سخن نمی گوئید ؟

چه کسی فاجعه «دیریاسین» را بوجود آورد . فاجعه‌یی که دنیا را تکان داد در«دیریاسین» بود که برای اولین بارسربازان اسرائیلی دهها تن زن وبچه و جوان بی گناه فلسطینی را قتل‌عام کردند . این مردم فلسطین نبودند که کشتن بی گناهان و تروریسم رابوجود آوردند .این صهیونیسم جهانی بود که با حمله به بی گناهان را از «دیریاسین» شروع کرد که تا بامروز ادامه دارد .چرا وقتی دهها تن کودك و زن ومرد و جوان‌بی گناه لبنانی قربانی بمب های اسرائیل می‌ـ شوند وسائل ارتباط جمعی‌غرب سکوت اختیار می کند ؟

مگر خون یك‌کودك‌اسرائیلی از خون یك کودك فلسطینی یا لبنانی رنگین‌تر است ؟

کمال‌خالدی که سخت‌برآشفته بود دستش را به پیشانی‌اش گذاشت وبعد از لحظه‌یی‌مکث گفت :

ـ یاد یك ضرب المثل‌فارسی افتادم . آخر می دانید ما فلسطینی ها به ادبیات غنی ایران آشنا هستیم و به آن عشق‌می ورزیم. این‌ضرب‌المثل می گوید مرك حق است اما برای همسایه ؟

این ضرب‌المثل درست در مورد اعمال و رفتار اسرائیلیها وما صادق‌است ، آنها اگر جوانان را بکشند عیبی ندارد ولی اگر ما به عمل آنها پاسخ دهیم آنوقت قسی‌القلب‌هستیم .بگذارید بگویم چرا کریات شمونه ، که آنقدرازآن سخن میگوییدبوجود آمد. یکسال قبل از این حادثه سه‌جوان فلسطینی بنام های « محمد یوسف نجار » ،«کمال ناصر » و «کمال عدوان » دریک شبیخون سربازان اسرائیلی‌در لبنان بقتل رسیدند . واقعه کریات شمونه که سه جوان جانباز دیگر فلسطینی با پدید آوردن آن جانشان را ازدست دادند برای انتقام گرفتن از اسرائیل بود.

شما مطمئن باشید هیچ اقدام اسرائیل علیه مردم فلسطین بی پاسخ نخواهد ماند و وقایعی نظیرکریات شمونه تکرارخواهد شد.

(امروز که این‌مصاحبه‌پس‌از واقعه دهکده معلوت ، تدوین میشود درمیبابم که گفته کمال خالدی جدی بود زیرا چند روز پس از مصاحبه من با او حمله فدائیان فلسطینی در دهکده معلوت صورت گرفت که طی‌آن گروهی از جمله خود فدائیان فلسطینی کشته شدند).

اختراعات صهیونیسم

ـ این حقیقت دارد که هدف شما ریختن تمام یهودیان ساکن اسرائیل بدریا است ؟

رئیس کمیته مرکزی پژوهش های سیاسی الصاعقه لبخندی میزند و میافزاید :

ـ تمام این افکار اختراع صهیونیسم جهانی است برای فریب مردم جهان . من‌همانقدر یک کودک یهودی را دوست دارم که یک کودک عرب را . چرا ما اعلام کردیم‌که طرفدار یک حکومت لائیک (غیرمذهبی) آزاد و دموکرات در فلسطین هستیم . برای آنکه با هرگونه تبعیض نژادی و مذهبی‌مخالف هستیم .

اسرائیلی‌ها آنچنان‌درتبلیغات قوی هستند که امروز بسیاری از مردم جهان تصور میکنند اسرائیل کشوری چون بهشت برین بوجود آورده است . در حالیکه صهیونیسم میلیاردها دلار را در سرزمین کوچک حاصلخیزی ریخت و با شعار « نجات‌ملت یهود»طبقه‌زحمتکش یهود و عرب را به اشد درجه استثمار کرد . چه کسی بیش از همه از بوجود آمدن‌اسرائیل سود برد ؟ بدون تردید طبقه بورژوازی و سرمایه‌داران‌بزرگ صهیونیسم . طبقه زحمتکش یهود همچنان فقیر باقی‌ماند.

آیشمن دوست رهبران صهیونیسم

میخواهم حقایقی برای شما افشا کنم که سخت به تعجب فرو میروید .

شما میدانید بهنگام جنگ‌دوم جهانی آیشمن مردی که او را قصاب ۵ میلیون یهودی‌میدانند پنهانی با رهبران صهیونیسم جهان در ارتباط بود و بهمین جهت اسرائیل در میان دهها رهبران نازی که پس از جنگ به گوشه و کنار جهان فرار کردند چرا زودتر از همه‌بسراغ آیشمن رفت و او را از بین برد ؟ برای آنکه آیشمن از فعالیت‌صهیونیسم جهانی‌و دیدار رهبران صهیونیسم بهنگام جنگ و همکاری آنها با نازی آگاه بود.

در سال ۱۹۳۴ که‌موسولینی در اوج قدرت بود « خلدمن » یکی ازرهبران بزرگ‌صهیونیسم جهانی را بحضور پذیرفت وبا مشورت موسولینی پایه های کنگره یهودیان جهان راپی‌ریزی کرد.

«هنارنت » یک روزنامه‌نگار اسرائیلی مینویسد آیشمن طرفدار اسکان یهودیان در فلسطین بود و مخالف نظریه بعضی یهودیان مترقی که می‌ـ گفتند یهودیان هر کشور بایددر همان کشوری که‌بسر میبرند باقی بمانند .

رهبران صهیونیسم جهانی که از بورژواز ها و سرمایه‌داران کلان بودندوبا استعمارانگلستان و امریکا نیز در ارتباط بودند با نظر آیشمن در موردمهاجرت یهودیان به فلسطین‌موافق بودند بهمین جهت در دیداری که پنهانی بین آیشمن ورهبران صهیونیسم صورت گرفت بین آنان توافقی در زمینه فشاربه یهودیان جهت‌کوچ کردن به فلسطین بعمل‌آمد.

صهیونیسم جهانی قلباموافق فشار و ایذاء یهودیان درآلمان و سرزمین های اشغالی توسط آلمان بودتابدین‌ترتیب‌یهودیان از ترس مجبورشوندبه‌فلسطین مهاجرت کنند.

چندسال قبل«دیویدفلینگر» یك روزنامه نگار امریکائی‌در مجله «تاك‌مورگن‌جرنال»نوشت « بن‌گوریون» بعنوان رئیس آژانس یهودیان در اورشلیم‌با حکومت هیتلر درموردمهاجرت یهودیان به فلسطین قراردادی منعقد کرد. همچنین دکتر «رودلف کاستنر » یکی‌دیگراز رهبران صهیونیسم جهانی در بحبوحه جنك دوم با آیشمن که روابط‌نزدیکی‌داشت‌ملاقات نمود وبا او توافق کردکه مهاجرت یهودیان‌به‌فلسطین راترتیب دهد.

«کمال‌خالدی » بدنبال‌سخنانش افزود : حتی در سال ۱۹۴۴ آیشمن طی دیداری بارهبران صهیونیسم باین توافق‌رسید که صهیونیستها حدود ده هزار کامیون در اختیار ارتش هیتلر قرار دهند تا او از آنها در جبهه روسیه استفاده کند ودر ازاء آن‌آیشمن ترتیب‌مهاجرت گروهی از یهودیان موردعلاقه صهیونیسم جهانی رابه‌فلسطین بدهد.

کمال خالد درحالیکه با حرارت و موجزسخن میگفت افزود:

ـ شما حتما بانام «تئودور ـ هرتسل »یکی از رهبران موثر صهیونیسم جهانی درپایان قرن نوزدهم آشنائی دارید او در واقع بنیان‌گذاراولیه‌صهیونیسم جهانی بود. و صهیونیسم در سال ۱۹۱۷ موفق شد که‌بالفور وزیر امور خارجه انگلستان اعلامیه‌ای مبنی بر آزاد بودن مهاجرت یهودیان به فلسطین صادر کند. امابه‌بینیم‌چرابالفور که سراپای وجودش مملو از افکار استعماری بود چنین اعلامیه‌ای راصادر کرد.

میدانیم که در جنك بین‌الملل اول پایه های امپراطوری‌عثمانی در کشور های عربی سست گردید. واعراب استقلال طلب برای رهائی‌و یافتن آزادی بپا خاستند . در چنین موقعیتی استعمار انگلستان در صدد یافتن یك‌پایگاه مستحکم در خاورمیانه بود. انگلستان نمی توانست روی مردم رنج دیده و ستم کشیده جهان عرب که میرفتند آزادی‌و استقلال‌خودرا بازیابند تکیه کند او این تکیه‌گاه را در میان رهبران صهیونیسم یافت و باتوافق‌آنها بود که مهاجرت یهودیان به فلسطین آزادگردید. چه‌کسی میتواند این نظریه راپذیرد که ملتی نابود شودو از بین برود تاگروهی دیگر برای باصطلاح اسکان در سرزمین مقدس زمینهای‌آنان‌راغصب و زندگیشان را از بین ببرد آنهم زندگی مردمی که با یهودیان مهربان واز همه ملل جهان‌با آنهادموکرات تر بودند . اما صهیونیسم برای علاقمندکردن مردم زحمتکش یهودبه‌مهاجرت به فلسطین تمهیدات مختلفی بکار برد. ازجمله‌شعارفریبنده: بازگشت به ارض موعود . صهیونیسم باشعار مذهبی بین توده های زحمتکش‌ورنجدیده یهودیان جهان رخنه کردویك بهشت رویائی در برابر آنان تصویر کرد واز جنایات‌نازیها علیه یهودیان برای مهاجرت آنان به فلسطین بهره فراوان برد.

انگلستان و پس از آن‌امریکا با همکاری صهیونیسم جهانی توانستند از پایگاه اسرائیل برای نفوذ در خاورمیانه سود فراوان ببرندو در این میان زندگی صلح جویانه خود را دست داد طبقه زحمتکش یهودیان جهان و مردم‌فلسطین بودند . امروز سرمایه داران عمده یهود خودراحت‌درامریکا زیست میکنند واین طبقه‌رنجبر یهود است که باید درخوف جنك بسربرد‌و کشته شود.

یهودیان مترقی

کمال خالد نفسی‌تازه کردو افزود :اگر بخواهم ازعملیات صهیونیسم جهانی برای شما بگویم ساعت ها باید صحبت کنم ولی بدانید که امروز هزاران یهودی شرافتمند به حیله صهیونیسم پی‌برده‌اند وما باسازمان های مترقی یهود در کشور های مختلف‌جهان که‌به روشهای غیر انسانی‌صهیونیسم پی برده واز آنها متنفرند در ارتباط هستیم.

سخنان کمال خالد که به اینجا رسید درباز شدو جوانی ۲۲ساله که معلوم بود از رزمندگان الصاعقه است وارد شد. رئیس‌کمیته مرکزی پژوهش های سیاسی الصاعقه او رابمن معرفی کرد.

ـ«احمد دحبور» ، شاعر و یك رزمنده.

ـ ممکن است آخرین اثر خودرابعنوان‌هدیه‌به‌خوانندگان روزنامه اطلاعات بمن بدهید.

قلم‌و کاغذی برمیداردوشعر داستان پسرك فلسطینی را «جداگانه درج‌شده»مینویسد :

دست او و کمال‌خالد وسایر رهبران الصاعقه رامیفشارم و بامید دیدار مجدد از آنهاخدا حافظی میکنم.

کمال خالد باصدای بلندمی گوید باز هم پیش ماباییاید. خوشحالیم که هفت سال پس از تولد الصاعقه بایك‌روزنامه نویس ایرانی کشوری که‌آنرا دوست داریم و برایش احترام قائلیم دیدار کردیم.

در پاسخش میگویم ولی در ایران‌همه بانام الصاعقه آشنا هستند. خدا حافظ برادر.

از احمد دحبور شاعر ورزمنده فلسطینی عضو «الصاعقه»

داستان پسرك فلسطینی

برای آنکه ، از گل«زخم زدن برنمی آید»
گل را کشتم»
واز آنجاکه «پیچ پیچ کردن ، رسواکننده نیست .
من همه رازهای خودرا به‌آذرخش می سپارم .
پسری هستم که این آلونك های گلی را
درزیرپای خویش می‌بینم
من ، گرد وخاك، سرگیجه‌ها «وبی‌خوابی آنها را آزموده‌ام.
درآینه .
از خیال مردانی که هنوز درگهواره‌اند به خنده افتادم .
واز خونهایی‌که نه در

در حاشیه پیشنهاد یك نماینده مجلس

تفرقه‌اندازها را زندانی بکنیم یا نه؟

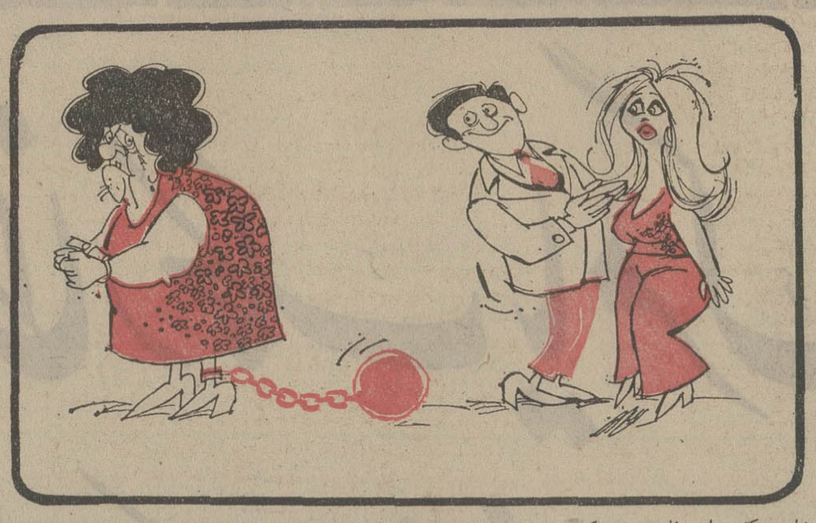

آقای حبیب‌اله احمدی نماینده بندرعباس و عضو گروه پارلمانی حزب ایران‌نوین اخیرا پیشنهادی که تقدیم مجلس کرده وخواسته است تبصره‌ای به لایحه اصلاحی قانون حمایت خانواده اضافه شود که بموجب آن : « هرکس عالما و عامدا باعث بروز اختلاف بین زن و شوهر شود درصورت اعلام این موضوع از طرف زن یامرد، و پس از تحقیق از طرف دادگاه و ثبوت آن » به حداقل یکسال زندان محکوم شود .این مجازات باید شامل بستگان زن ومرد اعم از بستگان سببی و نسبی بشود » .

در مورد عملی بودن این پیشنهاد واثرات احتمالی آن، باچهاربانوی سرشناس(٢نماینده مجلس شورایملی ، یکخانه‌دار و یک پزشک) تماس گرفتیم وعقیده آنان را دراین مورد استفسار کردیم .

خانم دکتر مهین صنیع نماینده حزب اکثریت در مجلس شورایملی پیشنهاد مزبور را پیشنهادی زائد خواند و گفت : ـ اگر بین زن و شوهر حسن‌تفاهم و توافق اخلاقی وجود داشته باشد، زندگانی آنان چون کوه استوار خواهد بودوهیچ عاملی حتی تفتین مادر وخواهرزن یاشوهر هم نمیتواند بینشان‌جدائی اندازد . اصل مهم درزندگانی زناشوئی وجود محبت واعتماد بین طرفین واحترام متقابل است. بقول مولانا .

« از محبت سرکه‌ها ، مل میشود
وزمحبت‌خارهاگل‌میشود »

در مورد نفاق انداختن بین یک زوج باید بگویم که البته این امر در شرع مقدس اسلام گناه بزرگی محسوب میشود . اما با این‌وجود بنظر من احتیاجی به وضع چنین قانونی نیست .

خانم ژاله ضرابی نماینده مجلس شورایملی نیز عقیده دارد زندگانی زناشوئی اگر آنقدر سست بنیاد باشد که بادوبهم‌زنی‌یاتفتین‌متلاشی شود ، ارزش دفاع ندارد . او گفت : باید بگویم یک زندگی زناشوئی که شالوده‌اش برگفته های راست یا دروغ‌نزدیکان‌طرفین استوار باشد واطرافیان زن یا شوهر بقدری روی آن‌ها نفوذ داشته باشند که بتوانندباتهمت‌یکی را بدیگری بدبین کنند، همان‌بهتر که ازهم بپاشد.

خانم دکتریوران‌عرفان‌چشم‌پزشک نظر دیگری دارد ومعتقد است با توجه به پائین بودن سطح فکر و فرهنگ عده زیادی از زنان ومردان ایرانی تصویب چنین ماده‌ای لازم است. او گفت : اگر درنظر بگیریم اکثر زن و شوهرهای‌جوان در سنینی هستند که قوه تمیزشان آنقدر نیست که راست راازدروغ ومصلحت‌اندیشی را از بدخواهی تشخیص دهند ، ناگزیر اذعان خواهیم کرد وجود یک قید قانونی مانع خواهد شد پدر ، مادر و خواهر و دیگر نزدیکان زن یا شوهر بخاطر تمایلات شخصی خویش ، زندگی فرزندانشان رابه جهنم تبدیل کنند و موجبات‌جدائی آن‌ها رافراهم آورند .

خانم فرشته مصطفوی‌خانه‌دار که همسر یک دکتر مهندس کشاورزی است نیز اعتقاد دارد که بیشتر اختلافات‌زناشوئی زائیده‌دوبهم‌زنی وتفتین اطرافیان زن وشوهراست . او میگوید :

انسان هرچقدرهم که عاقل باشد باز امکان‌داردتحت‌تاثیر گفته‌ها و صحبت‌های دیگران تصمیمی بگیرد که سرانجام‌جززیان وپشیمانی چیز دیگری نصیبش نکند واز این جهت بنظر من این پیشنهاد خوب ومفید است و گامی خواهد بود برای جلوگیری از متلاشی شدن خانواده‌ها و بی سرپرست ماندن کودکان ...

درمحافل زنان شهرستانی

تیر نگاه زن ایرانی !

رشت : خبرنگار اطلاعات ـ

سال ١٩٧٥ ـ از طرف سازمان ملل متحد« سال زنان»نامیده شده است و به این جهت برای سه هدف اساسی جامعه زنان در سال آینده ، یک تلاش جهانی آغاز میشود .

این مطلب را خانم « هلوی‌سپیلا» مشاور دبیر کل سازمان ملل متحد دیروز در سازمان زنان رشت برزبان آورد و گفت :

«زنان ایرانی با بهره‌مندی از حقوق سیاسی و اجتماعی از زنان بسیاری کشور ها، پیشرفته‌تر هستندو به امکاناتی دست یافته‌اند که برای بیشتر زنان ممالک دیگر ، هنوز بصورت یک آرزوباقی است .»

مشاور دبیرکل سازمان ملل اظهار امیدواری کردکه در سال آینده که از سوی سازمان ملل ، سال زنان‌نامیده شده است برای تحقق سه هدف جامعه زنان : تفاهم بین زنان جهان ـ شرکت زنان در امور سیاسی و اجتماعی‌و اعطای برابری حقوق با مردان ، تلاش وسیعی آغازشود. خانم «سپیلا» تنها پیرامون برنامه های خشک سازمان‌ملل متحد سخن نگفت و بحث خوش چشم و ابروئی زنان ایرانی را پیش کشید و ادعا کرد که خانم‌های ایرانی‌با یک تیرنگاه میتوانند آنچه‌از شوهرانشان میخواهندبدست آورند !

مشاور دبیر کل سازمان ملل هنگام دیدار از رشت تحت تاثیر لباس محلی گیلانی قرار گرفت .

آرایش به‌شیوه سرخپوستان عازم جنگ

نمایش مدی که این هفته در هتل‌آریاشرایتون تهران برگزار شدهم جالب بود وهم سرگرم‌کننده ...

نمایش از این جهت جالب بود که بعضی از طرح های ارائه شده درعین سادگی سرشار از زیبائی و ظرافت‌نیز بود . خاصه اینکه در پاره‌ای مواردهم از پارچه های ارزان قیمت داخلی استفاده شده‌بود.

اما درکنار این طرح‌ها ، مدل هایی از لباس مردانه و زنانه و نیز آرایش های‌نوظهور به نمایش گذاشته شد. دونمونه ازآن‌ها را درصفحه می بینید: دریکی ، خانمی به شیوه سرخپوستان عازم جنگ آرایش کرده است و در دیگری دوآقا بالباس وکلاه‌سربازان‌هخامنشی به نگهبانی خانمی ایستاده‌اند گلشنلی بردوش ، مایودونکه‌ای برتن و توری بر صورت دارد!

بهرحال در این نمایش مد ١٠ مانکن ایرانی٦٠ مدل لباس از گلبانگ را نمایش دادند .

ستاره بخت شما

فروردین ـ زندگی شما در خانواده با آرامش و آسایش توام میگردد.

اردیبهشت ـ در هرگونه بحث و گفتگو بهتر است خونسردی خود را حفظ کنید .

خرداد ـ ساعات‌خوش‌ودلپذیری درانتظار شماست .

تیر ـ قبل از برطرف کردن مانعی که بر سر راهتان هست کار دیگر راشروع نکنید .

مرداد ـ از مخارج بیهوده‌و تجمل‌پرستی صرفنظرکنید.

شهریور ـ خشونت‌شماموجب رنجش اطرافیانتان می‌شود .

مهر ـ انتظار یک خبر خوب‌و یا نامه‌ای‌را داشته‌باشید.

آبان ـ افراد فامیل توجه مخصوصی بشما پیدا می‌کنند.

آذر ـ یکی‌از دوستانتان به کمک ویاری شما نیازمند است.

دی ـ اندوخته‌های خود را حفظ کنید وبیهوده بهدر ندهید.

بهمن ـ در تلاش انجام یک‌کار تازه هستید، موفق می‌شوید.

اسفند ـ اسرار تازه‌ای‌را کشف میکنید .

برنامه‌اول

١٧ـ٣٠ اخبار
١٧ـ٣٥ روستائیان ـ ورزش
١٨ـ٠٠ کودکان ـ حلقه جادو
١٨ـ٣٠ اخبار ورزشی ـ اخبار از سراسر کشور
١٩ـ٠٠ دنیای اطراف ما
٢٠ـ٠٠ اخبار
٢٠ـ٣٠ گذر خلیل دمرده
٢١ـ٣٠ درباره زبان فارسی
٢٢ـ٠٠ داستان ارواح
٢٢ـ٥٠ هفت‌شهر عشق
٢٣ـ٣٠ بیست و چهار ساعت

نیمروز سه‌شنبه

١٢ـ٠٠ اخبار
١٢ـ٠٥ کانون خانواده
١٢ـ٣٠ عشق روی پشت‌بام
١٣ـ٠٠ موسیقی ایرانی (فرهنگ و هنر)
١٣ـ٣٠ قرن بیستم
١٤ـ٠٠ اخبار

برنامه‌دوم

دوشنبه

١٩ـ٠٠ موسیقی و تصویر
١٩ـ٣٠ اتاق اخبار
١٩ـ٣٥ معما
٢٠ـ٢٠ واریته
٢٠ـ٢٨ معماری و جامعه
٢١ـ٠٠ اخبار از برنامه دوم
٢١ـ٣٠ جهان تئاتر : غروب روزهای آخر پائیز
٢٢ـ٣٠ گفتگوئی دربارەنویسنده و نمایشنامه

تلویزیون آموزشی

دوشنبه

١٦ـ٠٠ ترانه‌ها و چشم‌اندازها
١٦ـ٢٥ اعلام برنامه
١٦ـ٣٠ علوم راهنمائی سوم
١٦ـ٤٥ پاسخ به اشکالات‌شیمی دانش‌آموزان سال های ششم طبیعی و ریاضی
١٧ـ١٠ جبر ومثلثات ششم‌طبیعی (تست)
١٧ـ٣٥ شیمی ششم
١٨ـ٠٠ جبر ومثلثات ششم‌طبیعی (تست)
١٨ـ٢٥ شیمی

سه‌شنبه کانال ٧ و ١١

بخش اول

٨ـ٣٠ علوم
٩ـ٢٠ جغرافیا
١٠ـ٢٠ ریاضی
١١ـ٢٠ علوم

بخش دوم

١٥ انگلیسی
١٥ـ٤٥ تاریخ

تلویزیون امریکا

دوشنبه

١٦ـ٠٥ خیابان سسامی
١٧ـ٠٠ نمایش باغ وحش
١٧ـ٣٠ دنیای دیگر
١٨ـ٠٠ اخبار
١٨ـ٣٠ دوربین شماره ٣
١٩ـ٠٠ دختر شاه‌پریان
١٩ـ٣٠ شوی کارل‌برنت
٢٠ـ٣٠ هاک
٢١ـ٣٠ سانفورد وپسر
٢٢ـ٠٠ مشروح اخبار
٢٢ـ١٥ برنامه بوکس المپیک
٢٣ـ٠٠ شو مایک‌دوگلاس

مقررات کیفری در امور دولتی
تألیف
دکتر منصور راستین
ناشر
مؤسسهٔ انتشارات و چاپ دانشگاه تهران
مرکز فروش : فروشگاههای شماره ١ و ٢
انتشارات دانشگاه وکلیهٔ کتابفروشیهای معتبر

کاشی سعدی
پیشرو صنعت سرامیک ایران

کلاس کاراته
مرتضی کاتوزیان کمربندسیاه
از روز شنبه ١١ خرداد افتتاح میشود نام‌نویسی همه روزه ساعت ٥ بعد از ظهر به نشانی زیر میدان ولیعهد اول کریمخان‌زند
مکتب نوبخت تلفن : ٤٧٠٣٦

آموزش کامپیوتر
سی . آی . سی
مرکز آموزش شاخص
برای دوره های جدید برنامه نویسی کامپیوتر (تئوری و عملی) ثبت‌نام میکند
(شروع کلاسها یازدهم خرداد ماه)
کاخ شمالی ـ بالای بلوار نبش کوچه سمنان‌پلاك ٤٣ تلفن ٦٢٩٥٨١

برنامه آینده گروه سینماهای
رویال ـ سانترال ـ متروپل
تا این فیلم را نبینید ، وسترن ندیده‌اید
تا این فیلم رانبینید ، حادثه ندیده‌اید
تا این فیلم را نبینید ، اینهمه نخندیده‌اید
تا این فیلم را نبینید ، اینهمه خوشمزگی ندیده‌اید

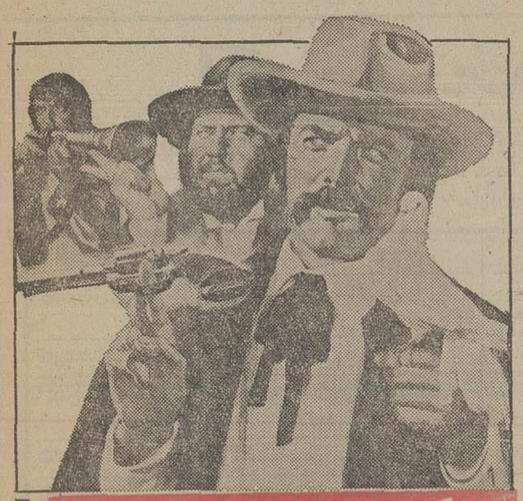

هفت‌های یک تیرانداز

باشرکت: جیانی گارگو ، پیلار رولاسکوئز ، پل استیونس
گریس هوئرتا ، سیناسکوپ ، رنگی

نمایشگاه انحصاری مبلی رولز
جنوب میدان آریامهر ساختمان ٦٢ تلفن ٦٢٨٦٤٢

دینام جوشکاری
ساخت چین
بقدرتهای مختلف
D.C. Arc Welding Machine

نماینده انحصاری . شرکت تهرانشهر محدود . خیابان سعدی
تلفن : ٣٠٢١١٥ ـ ٣٩١٣٥٣

آگهی تجدید مناقصه حمل بار سال٥٣

ترابری نیروی زمینی شاهنشاهی حمل بار سال ٥٣ را برابر برگ شرایط و مشخصات موجود بمناقصه میگذارد و پیشنهاد دهندگان‌میتوانند با مراجعه به پشتیبانی فرماندهی ترابری نیروی زمینی شاهنشاهی واقع در پادگان باغشاه واخذ برگ شرایط و مشخصات‌معامله پیشنهاد خود را طبق مفاد مندرج درشرایط معامله تا ساعت ٩ روز ١٩ر٣ر٥٣ به دفتر ستاد فرماندهی ترابری تسلیم و رسید دریافت نمایند .

م‌الف٤١٤٩

ترابری نیروی زمینی شاهنشاهی
١ـ١٤٤٢٠

آگهی مناقصه شماره ٢١٤٥

کانون کارآموزی کشور مقداری پارچه پشمی مناسب و پارچه آستری را ازطریق مناقصه خریداری می‌نماید . پیشنهاددهندگان میتوانند تا ساعت ١٢روز ١٨ر٣ر٥٣ بمنظور دریافت برگ‌شرایط مناقصه بسازمان مرکزی کانون واقع در خیابان حافظ چهارراه فرانسه مراجعه نمایند .

سازمان مرکزی کانون کار اموری کشور

یك شاهکار پلیسی و جنائی که پرده ها را کنار میزند و اسرار سازمانهای جنایت‌کاران را فاش میکند
ازصبح چهارشنبه
در گروه سینما های
سهیلا ـ پلازا
مراد ـ مهتاب
ناهید

آگهی شرکت ایرانی هوختیف (سهامی خاص) ثبت شده به شماره ٤٣٥

برابر صورتجلسه مجمع‌عمومی عادی سالیانه شرکت ایرانی هوختیف (سهامی خاص)مورخ ٧ اردیبهشت ماه ١٣٥٣ ضمن تصویب ترازنامه‌و حساب‌سودو زیان شرکت منتهی به پایان سال ١٩٧٣ اقایان نامی‌مشیری و دکتر یحیی زاده برای مدت یک‌سال‌به‌ترتیب بسمت‌بازرسان اصلی‌وعلی‌البدل‌شرکت انتخاب شدند ، ضمنا کلیه اگهی های شرکت در روزنامه اطلاعات منتشر خواهد شد .

م‌الف ٤١٠٤

رئیس اداره ثبت شرکت ها و مالکیت صنعتی ـ
آ ـ ١٤٤٣٤

عواید بلیطهای اعانه ملی مخصوص بیست و هفتمین سالگرد تأسیس
سازمان شاهنشاهی خدمات اجتماعی
بنفع گرسنگان افریقا
این سری بلیطهای مخصوص در سراسر کشور منتشر شد

کاشیکاری تا زیر سقف با کاشی ایرانا
یك فیلم نو از جوانان امروز برای نسل امروز
از صبح چهارشنبه فقط در
سینما هما
نمایش دهنده آثار برگزیده سینمای هند
برداشتی نو با هنر پیشگانی نو در یک فیلم نو
آنیل داوان
دادا ـ الوجا
جوله
تماشای این فیلم را به خانواده ها مخصوصا جوانان توصیه می کنیم
از نمایش فیلم «جگنو» ٢ شب دیگر باقیست

آگهی استخدام

ارتش شاهنشاهی ایران برای تامین کادرفنی متخصص‌در رشته الکترونیك تعدادی داوطلب پسر یا دختر باشرایط و امتیازات مشروحه‌زیر برای طی دوره همافری‌آموزشگاه فنی الکترونیك وابسته بدانشگاه پهلوی شیراز میپذیرد.

۱ ـ شرایط :

الف ـ تابعیت دولت شاهنشاهی ایران .
ب ـ متدین بیکی از ادیان « اسلام ، مسیحی، کلیمی، زرتشتی».
پ ـ حداقل سن ۱۸ سال تمام و حداکثر سن ۲٤سال و برای کسانی که خدمت زیرپرچم را انجام داده‌اند ۲۵سال‌تمام.
ت ـ داشتن گواهینامه دوره کامل‌دبیرستان‌در رشته ریاضی و یاطبیعی.
ث ـ داشتن صحت مزاجو تناسب اندام‌برطبق گواهی‌بهداری‌های‌نیروی زمینی‌شاهنشاهی.
ج ـ نداشتن همسر و اولادو کسان‌تحت‌تکفل.
چ ـ نداشتن پیشینه بد.
ح ـ سپردن تعهد خدمت بمدت ۱۱ سال‌از تاریخ‌خاتمه تحصیل.
خ ـ موفقیت در آزمایشات ورودی که روز«۲ر٤ر۵۳» انجام خواهدشد.
۲ ـ مدت‌آموزش دوسال.

۳ ـ امتیازات :

الف ـ داوطلبان در طول مدت تحصیل درآموزشگاه شبانه روزی بوده وهزینه زیست‌و پوشاك نظامی‌آنان‌توسط ارتش شاهنشاهی‌تامین‌و در سال‌یکم ماهیانه ٤۱٦۰ ریالو درسال‌دوم ۵٤۱۰ ریال کمك هزینه دریافت میدارند.
ب ـ داوطلبان دختر در صورتی که‌وسایل‌زیست آنان آماده نباشد در مدت تحصیل برابر ارزش جیره هنرجویان پسر ماهیانه وجه‌نقد دریافت خواهند کرد.
پ ـ هنرجویان پس از احراز موفقیت درآزمایشات نهائی بدرجه همافرسومی مفتخر و ماهیانه مبلغ ۲۰۷۷۰ ریال حقوق فوق‌العاده‌سختی خدمت دریافت داشته‌وباترفیعات بعدی از حقوقو مزایای کافی برخوردار خواهند شد.
٤ ـ داوطلبان میتوانند برای کسب‌اطلاعات بیشتر و ثبت‌نام با دردست داشتن فتوکپی گواهینامه تحصیلی و عین شناسنامه و شش‌قطعه‌عکس ٤×۳ از تاریخ‌پخش‌این‌آگهی همه روزه باستثنای روزهای تعطیل از ساعت ۱۰الی۱۲تاپایان روز «۲۲ر۳ر۵۳» بیکی از حوزه های امتحانی مشروحه زیرین مراجعه و ثبت‌نام نمایند.
تهران ـ به آجودانی ستاد بزرك ارتشتاران«خیابان کوروش کبیر ـ چهار راه قصر »
شیراز ـ به آجودانی مرکز پیاده « باغ‌تخت »
مشهد ـ به آجودانی لشگر ۷۷ پیاده
اصفهان ـ به آجودانی مرکز آموزش‌توپخانه و موشکها.
۵ ـ داوطلبانی که مایل باشند از طریق مکاتبه ثبت‌نام نمایند باید مشخصات خود را برابر فرم زیر تکمیل نموده‌و به آدرس هریك‌از حوزه های امتحانی که‌شرکت میلمایند ارسال دارند ضمنا داوطلبان مزبور باید ٤روزقبل از آزمایش (۲۹ر۳ر۵۳) ساعت۹با دردست داشتن فتوکپی یاعین گواهینامه تحصیلی وعین شناسنامه و شش قطعه عکس ٤×۳ به حوزه مربوطه مراجعه و کارت ورودی خودرا دریافت نمایند.

(مشخصات‌داوطلبین‌همافری آموزشگاه‌فنی الکترونیك)

۱ ـ نام	۲ ـ نام خانوادگی
۳ ـ نام پدر	٤ ـ شماره شناسنامه
۵ ـ محل صدور	٦ ـ تاریخ تولد
۷ ـ محل سکونت	۸ ـ مدرك تحصیلی
۹ ـ حوزه انتخابی	۱۰ ـ آدرس دقیق داوطلب
۱۱ ـ محل امضاءداوطلب	

توجه : فرم‌ها باید به ترتیبی تکمیل وارسال گردد که قبل از تاریخ «۲۵ر۳ر۵۳»به حوزه مربوطه رسیده باشد.
م‌الف ۵۹٤ ۳

(آگهی استخدام)

الف ـ بیمارستان گارد شاهنشاهی بمنظور تکمیل کادر غیرنظامی خود به تخصصهای‌مشروحه زیر نیاز دارد :

۱ ـ متخصص جراحی عمومی .
۲ ـ متخصص اطفال .
۳ ـ متخصص چشم
٤ ـ پزشک عمومی
۵ ـ متخصص گوش و حلق و بینی
٦ ـ متخصص رادیولوژی
۷ ـ سرپرستار (لیسانس) .
۸ ـ پرستار بخش‌ها (لیسانس)
۹ ـ بهیار
۱۰ ـ میکانیسین خودرو (مدرک تحصیلی ششم ابتدائی)
۱۱ ـ ماشین‌نویس (مدرک دیپلم‌کامل‌متوسطه‌و گواهینامه‌ماشین‌نویسی)
۱۲ ـ مسئول تاسیسات حرارت (مدرک دیپلم از آموزشگاه حرفه‌ای) .
۱۳ ـ آشپز (مدرک ششم ابتدائی)
۱٤ ـ متصدی ماشین لباسشوئی (مدرک ششم ابتدائی)
۱۵ ـ باغبان (مدرک ششم ابتدائی)
۱٦ ـ تلفن‌چی (سوم‌متوسطه)
۱۷ ـ خادم وخدمه (مدرک ششم ابتدائی)
۱۸ ـ حمامی (مدرک ششم ابتدائی)

ب ـ شرایط استخدام
۱ ـ تابعیت دولت شاهنشاهی ایران ۲ ـ حداکثر سن ۳۵ سال
۳ ـ دارا بودن سلامتی کامل بتائید بهداری گارد شاهنشاهی .
٤ ـ داشتن صلاحیت اخلاقی ۵ ـ نداشتن پیشینه بد
٦ ـ داشتن برگ خاتمه خدمت
۷ ـ متدین بیکی از ادیان (اسلام، کلیمی ، مسیحی ، زرتشتی).
پ ـ داوطلبان جهت استخدام و باکسب‌اطلاع بیشتر میتوانند همه روزه به‌استثناء ایام تعطیل در ساعات اداری بنشانی سلطنت آباد پادگان‌گارد شاهنشاهی ـ بهداری گارد شاهنشاهی مراجعه فرمایند.
م‌الف ۳۵۹٦

ـ۱۲۵۹٤ـ آ گارد شاهنشاهی

آگهی استخدام

شرکت سهامی حسابرسی وابسته به‌وزارت دارائی برای تصدی مشاغل مشروحه زیر تعدادی کارمند از طریق مصاحبه و امتحان استخدام می‌نماید . داوطلبان بایستی علاوه برشرایط ذیل‌الذکر واجدکلیه‌شرایط‌استخدام طبق مقررات استخدامی‌شرکتهای دولتی‌باشند.

عنوان شغل	حداقل مدرك تحصیلی	سایر شرایط
حسابرس ارشد	فوق لیسانس حسابرسی یا رشته های مشابه	حداقل ۵ سال تجربه‌در امورمالی و حسابرسی
کارشناس تشکیلات	لیسانس علوم اداری	حداقل ۳ سال‌تجربه‌درامور اداری
رئیس کارگزینی	لیسانس‌علوم‌اداری یا رشته‌مشابه	حداقل ۳ سال تجربه در کار های پرسنلی
تلفنچی	گواهینامه سوم متوسطه	حداقل ۳ سال سابقه کار
نامه‌رسان	گواهینامه پایان تحصیلات‌ابتدائی	دارا بودن گواهینامه رانندگی موتوسیکلت دنده‌ای

داوطلبان واجد شرایط میتوانند فرم‌زیرین را تکمیل و منتها ظرف پانزده روز از تاریخ نشر این آگهی به دفتر شرکت واقع در خیابان زرتشت شماره ۳۰ ارسال دارند .

نام و نام خانوادگی . . . . . نام : . . . . . نام پدر : . . . . .
شماره شناسنامه و محل صدور : . . . . . .
مدرك تحصیلی : . . . . . مدت تجربه برحسب سال : . . . . . .
نشانی کامل سکونت : . . . . . .
تلفن شماره : . . . . . امضاء : . . . . تاریخ : . . . . . .

م الف ۳۸۷۳ شرکت سهامی حسابرسی

آ ـ ۱۳۸۸۸

در انتظار کمک یا مرگ

تا کدامیک زودتر فرارسد

برمرگ عزیزشان ماتم گرفته اند .
اگر کمك نرسد ، فردانوبت آن‌هاست :
فردا ، آن‌ها هزار هزارجان خواهند سپرد.
خشکسال ، رحم نمی کند :
پانصد هزار قربانی
در شش کشور مسلمان افریقا

بیاری خواهران و برادران مسلمان خود ،
در افریقای گرسنه بشتابیم .

کمکهای خود را میتوانید به حساب شماره ۷۹۹۹۷ در هر یك از شعب بانك ملی ایران واریز کنید.

کلیه وجوه این حساب از طرف بانك ملی ایران مستقیماً در اختیار سازمان ملل‌متحد قرارخواهد گرفت تا صرف کمك به‌گرسنگان افریقا شود .

24th I.A.A. WORLD CONGRESS TEHRAN MAY 1974 HUMAN RIGHTS

تبلیغ درخدمت حقوق بشر

این برنامه تبلیغاتی ، باهمکاری شرکت سهامی فروشگاههای کورش تهیه شده است

بانک پارس

شرکت سهامی عام با سرمایه پانصد میلیون ریال تماماً پرداخت شده

ترازنامه پایان سال ۱۳۵۲ ومقایسه آن با پایان سال ۱۳۵۱

دارائی

	پایان سال ۱۳۵۲	پایان سال ۱۳۵۱
موجودیهای نقدی		
اسکناس و مسکوک	۶۱۲/۸۲۸/۵۴۹	۵۲۹/۵۳۳/۲۹۴
سپرده قانونی	۱/۷۵۱/۲۳۷/۰۰۰	۱/۲۹۷/۷۵۸/۰۰۰
موجودی نزد بانک مرکزی ایران	۳۱۹/۹۴۲/۷۰۲	۱۵۵/۱۴۳/۳۷۳
موجودی نزد بانکهای داخلی (پس از پایاپای)	۳۶۶/۰۹۹/۶۴۴	۳۱۹/۵۰۳/۷۰۲
	۳/۰۵۰/۱۰۷/۸۹۵	۲/۳۰۱/۹۳۸/۳۶۹
نقود بیگانه وموجودی نزد بانکهای خارجی *	۲/۵۳۱/۴۲۹/۳۹۹	۴۶/۷۹۶/۹۴۱
اسناد قرضه دولتی	۸۸۳/۰۸۹/۰۸۴	۴۴۲/۴۶۸/۲۴۰
	۶/۴۶۴/۶۲۶/۳۷۸	۲/۷۹۱/۲۰۳/۵۵۰
اسناد نزولی وبرات‌های خریداری	۴/۱۰۷/۸۰۷/۳۷۱	۳/۲۱۷/۸۴۷/۲۹۵
دامها وسایر مطالبات	۳/۶۰۸/۳۲۷/۰۹۹	۳/۱۱۹/۹۵۳/۶۷۴
سایر دارائیها	۳۷۵/۸۱۸/۱۹۲	۳۷۶/۵۷۳/۶۷۹
مشارکت بقیمت تمام شده	۵۵/۰۵۰/۰۰۰	۳۰/۰۰۰/۰۰۰
هزینه تأسیساتی پس از کسر استهلاک	۳/۹۱۶/۳۰۷	۱/۸۱۹/۱۹۰
وثائق تملیک شده	۳۰۰/۰۰۰	—
اموال منقول (اثاثیه) پس از کسر استهلاک	۱۲۳/۳۸۱/۷۵۱	۱۱۸/۰۸۴/۳۶۵
غیر منقول		
زمین وساختمان پس از کسر استهلاک	۳۱۶/۱۱۴/۴۶۹	۱۹۶/۶۷۰/۰۶۲
سرقفلی	۱۲۶/۹۳۳/۰۰۳	۹۲/۲۹۰/۷۸۵
	۱۵/۱۸۲/۲۷۴/۵۷۰	۹/۹۴۴/۴۴۲/۶۰۰
تعهد مشتریان بابت ضمانت نامه‌ها واعتبارات بازشده	۴/۱۸۴/۶۱۷/۳۸۰	۴/۰۴۸/۶۱۹/۳۷۴
	۱۹/۳۶۶/۸۹۱/۹۵۰	۱۳/۹۹۳/۰۶۱/۹۷۴
مانده بروات وصولی ارزی وریالی	۶/۰۲۷/۰۷۳/۶۰۵	۴/۸۴۴/۳۵۲/۸۴۱

بدهی

	پایان سال ۱۳۵۳	پایان سال ۱۳۵۱
سرمایه ثبت شده	۵۰۰/۰۰۰/۰۰۰	۳۵۰/۰۰۰/۰۰۰
« تعهد شده	۰	—
	۵۰۰/۰۰۰/۰۰۰	۳۵۰/۰۰۰/۰۰۰
اندوخته‌ها		
اندوخته قانونی	۵۰/۴۸۵/۳۴۴	۳۵/۹۹۲/۰۴۸
ذخیرهٔ احتیاطی	۹/۵۷۴/۴۱۶	۱/۵۷۳/۷۹۱
مانده حساب سود و زیان	۱/۸۹۱/۷۶۸	۰۴۹۹/۷۲۱
	۶۱/۹۵۱/۵۲۸	۳۸/۰۶۵/۵۶۰
بستانکاران		
حسابهای جاری وسایر سپرده‌های دیداری	۳/۳۰۳/۴۶۴/۸۱۳	۲/۸۴۴/۶۴۹/۵۹۰
حساب بانکهای داخلی	۲۹۵/۷۶۵/۵۵۶	۱۰۷/۴۴۲/۸۳۶
« « خارجی *	۴/۳۲۵/۰۷۷/۱۰۸	۱/۴۵۰/۷۶۵/۵۵۵
سپرده های مدت دار	۳/۷۲۳/۲۴۸/۷۷۶	۲/۶۹۲/۷۴۳/۱۰۲
تأمین آتیه وحسابهای مشابه	۲/۴۲۱/۷۹۰/۱۱۵	۲/۰۲۸/۷۸۰/۳۱۱
	۱۴/۰۶۹/۳۴۶/۳۶۸	۹/۱۲۴/۳۸۱/۳۹۴
بانک مرکزی ایران	۱۶۵/۷۹۸/۶۳۱	۱۵۴/۹۹۹/۸۸۱
سایر بدهیها		
ذخایر داخلی	۱۶۹/۴۹۷/۱۷۱	۱۱۳/۸۳۱/۵۷۷
ذخیره مالیات بردرآمد	۱۰/۷۳۶/۶۳۵	۹/۳۴۹/۹۲۲
سود صاحبان سهام	۷۰/۰۰۰/۰۰۰	۴۲/۰۰۰/۰۰۰
اقلام در راه	۱۳۴/۹۴۴/۲۳۷	۱۱۱/۸۱۴/۲۶۶
	۱۵/۱۸۲/۲۷۴/۵۷۰	۹/۹۴۴/۴۴۲/۶۰۰
ضمانتنامه‌های صادره واعتبارات بازشده بنفع مشتریان		
ضمانتنامه های صادره	۲/۹۲۳/۶۴۷/۷۱۴	۲/۰۸۶/۳۱۱/۳۵۵
اعتبارات اسنادی بازشده	۱/۲۶۰/۹۶۹/۶۶۶	۱/۹۶۲/۳۰۸/۰۱۹
	۱۹/۳۶۶/۸۹۱/۹۵۰	۱۳/۹۹۳/۰۶۱/۹۷۴
	۶/۰۲۷/۰۷۳/۶۰۵	۴/۸۴۴/۳۵۲/۸۴۱

حساب سود و زیان سال ۱۳۵۲

	سال ۱۳۵۲	سال ۱۳۵۱
بهره پرداختی	۴۷۶/۳۹۱/۵۶۷	۲۹۳/۸۹۵/۰۸۸
کارمزد پرداختی	۱/۴۹۴/۱۳۱	۲/۰۹۴/۱۳۷
حقوق	۲۶۷/۰۱۵/۸۶۴	۲۱۳/۵۱۶/۱۴۹
اجاره محل	۱۹/۴۸۶/۹۳۶	۱۸/۲۲۵/۶۹۴
استهلاک اموال منقول	۲۹/۹۹۶/۴۲۸	۳۰/۹۷۴/۱۱۸
استهلاک اموال غیر منقول	۲۱/۱۸۷/۰۳۵	۱۱/۷۹۶/۱۱۴
ذخیره مطالبات مشکوک الوصول	۸/۰۰۰/۶۲۵	۱/۵۷۳/۷۹۱
هزینه تأسیساتی	۱/۹۵۸/۱۵۳	۹۰۹/۵۹۴
سایر هزینه‌ها	۹۳/۷۴۶/۸۰۸	۹۲/۱۱۸/۱۲۲
سود ویژه	۹۶/۶۲۱/۹۷۸	۶۰/۸۸۱/۹۷۰
	۱/۰۱۵/۸۹۹/۵۲۵	۷۲۵/۹۸۴/۷۷۷

	سال ۱۳۵۲	سال ۱۳۵۱
بهره دریافتی	۸۰۶/۳۳۵/۱۱۶	۵۴۱/۵۵۳/۹۰۷
کارمزد دریافتی	۱۸۴/۳۱۴/۳۹۰	۱۱۴/۶۶۶/۲۷۱
سایر درآمدها	۲۵/۲۵۰/۰۱۹	۶۹/۷۶۴/۵۹۹
	۱/۰۱۵/۸۹۹/۵۲۵	۷۲۵/۹۸۴/۷۷۷

حساب تقسیم سود برای سال منتهی به ۲۹ اسفند ماه ۱۳۵۲

	سال ۱۳۵۲	سال ۱۳۵۱
اندوخته قانونی	۱۴/۴۹۳/۲۹۶	۹/۱۳۲/۲۹۵
ذخیره مالیات بردرآمد	۱۰/۷۳۶/۶۳۵	۹/۳۴۹/۹۲۲
سود صاحبان سهام	۷۰/۰۰۰/۰۰۰	۴۲/۰۰۰/۰۰۰
مانده سود نقل بسال بعد	۱/۸۹۱/۷۶۸	۴۹۹/۷۲۱
	۹۷/۱۲۱/۶۹۹	۶۰/۹۸۱/۹۳۸

	سال ۱۳۵۲	سال ۱۳۵۱
سود ویژه نقل از حساب سود و زیان	۹۶/۶۲۱/۹۷۸	۶۰/۸۸۱/۹۷۰
مانده سود ویژه نقل از سال قبل	۴۹۹/۷۲۱	۹۹/۹۶۸
	۹۷/۱۲۱/۶۹۹	۶۰/۹۸۱/۹۳۸

* دارائیها وبدهیهای ارزی بانرخهای معمول در روز ۲۹ اسفند ماه ۱۳۵۲ بریال تسعیر گردیده است.

هیئت مدیره: سناتور مصطفی قلی رام ـ دکتر علیمحمد بنکدار پور ـ مهدی لاله ـ دکتر سیف‌اله وحیدنیا ـ محمد ابراهیم نیکپور

بازرسان قانونی: سناتور حسین دها ـ غلامرضا سلحشور

حسابدار رسمی: حسن حیاط شاهی

حسابدار کل: رضا روحانی

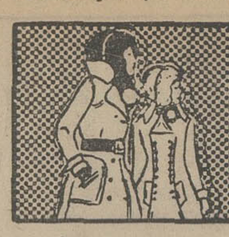

نیازمندیهای اطلاعات تلفنی آگهی قبول میکند

۳۱۱۲۲۵-۳۱۱۲۲۴
۳۱۱۲۳۰-۳۱۱۲۲۹

اثاثیه

فروش دست اول

لباسهائی از لندن و آمریکا با سایزهای مختلف دست اول بفروش میرسد تلفن ۸۲۶۸۲۷
آ ـ ۴۴۵۸

فروش دست دوم

اکازیون
مقداری البسه نو و دست دوم در وضعیت عالی واستثنائی از قبیل پالتو و کت پوست بلوز دامن ژاکت دوبیس کت وشلوار و پیراهن های شب وروزازسایز ۳۶ الی ۴۲ وپارچه واشیاء زینتی از ۹ صبح تا ۱۲ و ۳ تا ۶ بعدازظهر بفروش میرسد جاده پهلوی کمی ازمیدان ونک بالاتر جنب فروشگاه اکسیر کوی لیدا ۴۰۰ متر داخل خیابان دست چپ درب آهنی کوچک سبز ساختمان هفتم پلاک ۱۵
۱ـ۲ آ ـ ۴۳۱۶

پوشاک خارجی نو و دست دوم زنانه در سایز های مختلف ـ ۶۳۰۴۳۳
۱ـ۳ آ ـ ۴۳۱۸

البسه خارجی نو و دست دوم ۳۸ تا ۴۴ یکهفته ۸۷۰۵۴۰

تعدادی لوازم ارزان
ازقبیل مبل ، صندلی ، میز، کمد پاتختی لوازم آشپزخانه وچند عدد دئوترم وبخاری وغیره بفروش میرسد تلفن ۸۲۳۴۸۰
۱ـ۲ آ ـ ۴۳۷۷

حراج ـ حراج
اموال خانگی ، قالی ، ظروف ، مبلمان و غیره سه‌شنبه ۷ خرداد ۳ بعد ازظهر امیرآباد شمالی کوی فاطمی پلاک ۹ طبقه سوم

بعلت مسافرت
فروش لباسهای خارجی نو و دست دوم تلفن ۸۶۶۵۴۴

جهیزیه کامل عروس
بعلت مسافرت فوری بفروش میرسد تلفن ۹۵۵۰۵۱
آ ـ ۴۴۴۲

خرید

بازرگانی فرش کیهان
۸۳۰۹۰۴ و ۸۲۳۷۷۶
خریدار نقدی همه رقم فرش کهنه ونو جهت صادرات روزولت میدان ۲۵ شهریور .

نمایشگاه فرش شایان
تلفن ۶۶۱۰۶۹
بهترین خریدار فرش و قالیچه های کهنه و نو با قیمت عادلانه جهت صادرات

فروشگاه آستار ۹۲۶۴۰۲۱
خریدار یخچال تلویزیون فرش و کلیه لوازم منزل

ایران فرش ۷۷۴۹۷۲
فرشهای کهنه و سایر لوازم منزل بهر مبلغ نقدا بیشتر از سایرین خریداریم تلفن ۷۷۷۰۲۵

فروشگاه آسیا ۹۲۲۸۳۲
خریدار فرش یخچال برقی و نفتی تلویزیون وغیره

فرش میرزائی
خریدار فرش کهنه ونو ۷۵۲۶۹۰

جهان کالا ۹۲۵۴۵۸
خریدار یخچال تلویزیون و لوازم منزل شما .

فرش زنجانی ۳۴۹۴۳۸

فروشگاه آریا ۹۲۹۳۹۳
خریدار فرش وسایر لوازم منزل

شستشوی مبل وفرش

کلین سرویس خشکشوئی
مبل فرش و موکت با دستگاه متحصربفرد و خشکشوئی پرده هرتخته ۵۰ ریال بانصب مجانی تلفن ۹۵۲۵۴۶
آ ـ ۳۱۵۱

کارخانه قالیشوئی اطلس
تلفن ۹۵۲۵۴۶ و ۹۷۵۴۳۰

لیدرهوم سرویس
خشکشوئی مبلمان، موکت، فرش در منزل یا محل کار شما تلفن ۸۵۶۵۴۹

کلین ماستر سرویس
خشکشوئی مبلمان فرش موکت در محل تلفن ۸۳۳۷۲۷

دوراکلین سرویس امریکا
با تکنیک برتر گرانتر مطمئن‌تر تلفنهای ۸۴۸۳۹۵ و ۸۴۸۳۹۶ و ۸۴۵۶۸۳

آنتن تلویزیون

نصب آنتن تمام کانال با ۶ ماه سرویس مجانی و تعمیر آنتن فوری ۷۵۴۷۱۱

نصب آنتن
تمام کانال ضدزنك با ضمانتنامه رسمی
۷۵۴۵۸۹

تعمیرات

تلویزیون
تعمیرگاه تلویزیون الکترون ـ تائید وزارت کار ۷۶۳۶۸۲
تعمیر تلویزیونهای R.C.A-R.T.I شاوب لورنس . فیلیپس . سیرا تلفونکن و سایر مارکها سرویس مجهز سیار در شهروشمیرانات

تعمیرگاه تلویزیون های تلفنکن ،شاوب لورنس فیلیپس ، آر ،تی، آی و سایر مارکها ۷۷۶۹۴۴
۱ـ۳۰ آ ـ ۳۶۱۱

شاوب لورنس
SCHAUB-LORENZ
تلفن ۳۴۲۴۶۳

تعمیر تلویزیون نصب آنتن تمام کانال ۷۶۴۱۹۳

شاوب لورنس
SCHAUB-LORENZ
سرویس فوری ۸۸۳۲۶۲

۸۲۸۳۴۷
تعمیر فوری تلویزیون
تلویزیون فوری در منزل تعمیر میشود ۵۴۷۵۴۶

کولر
نصب و سرویس کولر کانال کشی فوری تلفن
۷۹۳۸۹۷

نصب وسرویس
کولر فوری
تلفن ۷۹۵۳۷۸

کولر آبگرمکن کانال کشی ساختمان ۷۶۵۲۶۴

سرویس و نصب کولر و تعویض پوشال فوری ۷۶۵۸۹۴ و ۷۶۰۹۹۳

نصب و سرویس کولر فوری تلفن ۳۴۴۱۷۳

سرویس کولر و یخچال فوری تلفن ۸۳۶۸۳۷

سرویس و نصب کولر
۷۹۶۱۰۳

سرویس کولر و یخچال فوری تلفن ۸۲۱۰۶۱

سرویس کولر و یخچال فوری تلفن ۸۳۶۸۳۶

راهنمای سرویس
ارنج
درسراسرکشور
۹۶۲۰۴۵
ازساعت ۷½ صبح تا ۷½ بعدازظهر

سرویس، کولر
بامایع ضد زنگ ۳۵ تومان پوشال مدل ۴۰۰۰ و مدل ۶۰۰۰ ۵۵ تومان
نصب کولر ۲ ۱درصد
تلفن ۳۴۴۶۸۰
آ ـ ۲۱۱۱

یخچال
تعمیرگاه سید حسین
تعمیر همه نوع لباسشوئی یخچال آبگرمکن ۸۸۲۴۳۸

تعمیر یخچال ،آبگرمکن فوری تلفن ۷۹۱۶۶۷

تعمیرات یخچال
۷۹۳۸۹۷

تعمیر یخچال فریزیدر ۸۳۹۲۲۵

تعمیرگاه یخچال فریجیدر
اثاث یدکی موجود تلفن ۸۴۸۷۵۶

تعمیرگاه معدنی
تعمیر همه نوع یخچال وکولر ـ ۹۵۱۷۳۵
۱ـ۵ آ ـ ۴۲۶۹

شوفاژ
شرکت آبید
تاسیسات تعمیرات
نصب و سرویس هر گونه کولر ، یخچال ، اجاق گاز ، ماشین لباس شوئی .
تلفن ۸۳۵۷۲۴

فروش اتومبیل

بی . ام . و ۲۰۰۲ ۱۹۷۴
با شرایط مناسب بفروش میرسد
تلفن ۸۴۴۹۷۲
آ ـ ۱۳۱۷۲

آلفارمئو
مدل ۶۸
آلفارمئو جولیا سوپر مدل ۶۸ تمیز بفروش میرسد تلفن ـ ۹۵۴۵۲۶ ـ ۹۵۵۱۶۲
از ساعت ۸ الی ۱۱ صبح
۱ـ۲ آ ـ ۴۴۲۷

بیوك
مدل ۷۴
بیوک ۷۴ رگال فول اتوماتیک تلفن ۸۸۰۰۲۴
۱ـ۵ آ ـ ۴۴۰۹

ب ام و ۲۰۰۲ مدل ۷۳ با رادیو گمرك شده و نمره شده بفروش میرسد تلفن ۷۷۵۸۸۵

پیکان ۵۲
رنك قرمز شیشه رنگی ـ خیلی تمیز بعلت مسافرت بدون واسطه ۲۶۵۰۰ تومان تلفن ۳۹۳۳۹۰
آ ـ ۳۰۸ ۴

وانت شورلت ۲ تن مدل ۶۸ که وضع موتور و ظاهر آن بسیار عالی است بفروش میرسد طالبین برای بازدید ماشین به خیابان ویلا خیابان سپند (بین ویلا وآبان) شماره ۸۶ شرکت تولی پودر مراجعه نمایند .
آ ـ ۴۳۸۹

فولکس
مدل ۶۸
فولکس استیشن مدل ۶۸ دوربسته موتورتازه تعمیرفروشی ۸۵۱۹۹۵ ـ ۸۴۹۵۲۶
۱ـ۲ آ ـ ۴۴۵۱

یکدستگاه فولکس استیشن کمبین مدل ۷۴ دارای یخچال برقی گاز دوشعله تختخواب دستشوئی برقی کمد لباس وبخاری گازی وسقف بالابر باتلفنهای ۹۲۶۸۷۸ و ۹۲۴۷۵۷ و ۹۳۵۱۶۰ تماس بگیرید .
۱ـ۲ آ ـ ۴۴۴۷

فروشگاههای اتومبیل

پیکان نو اماده نقد و اقساط شاهرضا چهارراه گرگان پلاک ۱۰۶۸

اتومبیل پیمان
آماده برای خرید وفروش همه نوع اتومبیل میباشد نقد و اقساط خیابان سیمتری نظامی سه راه کارگران تلفن ۵۴۱۵۷۸

برای اتومبیل شما

کرایه

اتو لوکس
اتومبیلهای تشریفاتی با راننده برای داخل و خارج از تهران میدان فردوسی تلفن ۸۲۱۲۷۰ و ۸۲۶۶۰۵

کالج بار
بارکش شهر و حومه
۶۶۱۱۱۱
۴۱۱۱۱

فرانس تاکسی
اتومبیلهای تشریفاتی تلفن ۶۳۶۴۵۷ و ۶۳۶۴۵۸

اتو ایران لوکس
بااتوبوس ومینی بوس های آخرین سیستم (دربستی داخل وخارج شهر) واستخدام راننده پایه یک تلفن ۷۹۲۳۲۲
آ ـ ۴۳۸۱

ماشین آلات

یکدستگاه پرس ضربه‌ای دست دوم خارجی ۲۵ تن تا ۶۰ تن خریداریم ۵ تا ۷ بعد از ظهر تلفن ۹۲۶۶۵۸

چند دستگاه کمپرسور چهار چکشه برای اجاره و فروش موجود است ۸۴۶۶۱۱

چند دستگاه بتونیر میلار چهارصد لیتری ویبراتور ۵۰ میلیمتری بنزین که فقط ۵ درصد کار کرده بفروش میرسد ۸۴۶۶۱۱

استخدام

کانالساز
تعدادی کانالساز باتجربه مورد نیاز است تلفن ۹۷۰۴۹۸

استخدام فوری
بتعدادی چرخکار ماهر مرد بچمگانه دوز وردست پادو نیازمندیم ۷۵۳۶۱۸

بتعدادی کارگر چرخکار و برشکار و زیکزال دوز زن نیازمندیم تلفن ۳۰۳۴۶۹

دیپلمه منشیگری
دوشیزه دیپلمه منشیگری که بزبان انگلیسی نیز آشنائی داشته باشد استخدام میشود .
صبحها به شرکت لاجوردی بالا تراز سه راه ضرابخانه انتهای کوی لاجوردی کارخانه بلنداکس مراجعه فرمائید .
۱ـ۲ آ ـ ۱۴۱۱۲

تعدادی دوشیزه مجهت منشیگری که باماشین فارسی و یا لاتین آشنائی داشته باشند نیازمندیم: خیابان نادرشاه شمالی خیابان بیستون (مسجد) شماره ۳۲
آ ـ ۴۳۵۵

بدو نفر کارگر سرویس کار کولر نیازمندیم ۸۳۵۷۲۴

یکنفر منشی دفترنویس دفتر اسنادرسمی و یکنفر پیشخدمت مورد نیازاست تلفن ۷۹۱۶۵۵
آ ـ ۴۳۴۴

تعدادی کارگر رنگکار برای کارگاهی درورامین استخدام میشوند .
ضمنامحل سکونت مجانا ازطرف کارگاه در اختیار کارگران قرار می گیرد تلفن ۳۴۲۸۰۱ آدرس خیابان بروجردی خیابان وثوق انتهای کوچه اشرافی کارگاه نجاری یزدان مراجعه شود .
۱ـ۳ آ ـ ۴۳۴۷

به یک نفر مرد متاهل باضامن جهت سرایداری نیازمندیم ایرانشهر جنوبی شماره ۲ر۹۰ طبقه سوم شرکت میراکو .
آ ـ ۴۳۵۰

بیکنفر جوان کمبکارالکترونیک وارد و دارای برگ پایان خدمت باشد نیازمندیم تلفن تعمیرگاه ۸۲۷۲۰۹
۱ـ۲ آ ـ ۴۳۳۲

آگهی استخدام
بچندنفر کارگر نقاش وسائل فلزی و بتونه‌کار نیازمندیم خیابان تهرانو ۱۵ متری سوم شماره ۱۰ تلفن ۷۹۱۷۶۳ و ۷۹۱۷۶۷

به تعدادی کارگر پیش کارواتوکش کامل فوری نیازمندیم . تلفن ۲۵۵۹۳

به عده‌ای کارگر ساده که منزلشان حدودآیزنهاور باشد نیازمندیم . تلفن ۹۵۴۵۶۱

راننده متاهل با سابقه که باتفاق همسر خود کارهای منزل را انجام دهد با حقوق مکفی مورد نیاز است تلفن ۸۹۲۱۰۲

شرکت راموز
بچندنفرکارگر جوشکار که در ساختمان فلزی کارکرده باشند نیازمندیم .
خیابان کوروش کبیر ایستگاه عوارضی شماره ۶۳۷ تلفن ـ ۷۵۹۹۲۱
۱ـ۲ آ ـ ۴۳۵۹

هواکش ایران فان
چندنفر کارگر جهت نصب وسایل برقی نیازمند است خیابان شاهرضا دروازه‌دولت تلفن ۸۲۶۶۲۲
آ ـ ۴۰۹۱

یکنفر دوشیزه یا بانوی تلفنچی نیازمندیم تلفن ۳۰۲۳۸۸
آ ـ ۴۲۲۶

بانوئی با تجربه و باسواد جهت سرپرستی بچه نیازمندیم تلفن ۸۸۰۲۰۲
آ ـ ۴۲۳۴

هنرپیشه زن و مرد
آموزشگاه هنری پاترا باامتیاز رسمی از وزارت فرهنگ و هنر عده‌ای خانم و آقا جهت تعلیم هنرپیشگی . فن‌بیان . گریم و شرکت درفیلم سینمائی و سریال تلویزیونی میپذیرد . داوطلبان همه روزه‌ازساعت ۱۰ صبح الی ۱۱ و از ۵ر۴ الی ۷ر۵ بعدازظهر مراجعه نمایند. احمد کاشانی کارگردان تئاتر دروازه‌دولت روبروی پمپ بنزین کوچه حمیدالدوله تلفن ۳۱۴۵۳۹
۱ـ۳ آ ـ ۴۲۸۵

استخدام شوید
تعمیرات مونتاژ رادیووتلویزیون، نقشه‌کشی برق و فشار قوی و رسم‌فنی ، ماشین نویسی فارسی و انگلیسی را بیاموزید و با معرفی مجانی ما کار کنید. کار و آموزش تلفن ۴۹۴۹۴
آ ـ ۴۰۷۷

بیکنفر دیپلمه فنی برای کارتمام وقت احتیاج است شرکت ارکان ماشین خیابان آیزنهاور مقابل دانشگاه صنعتی آریامهر شماره ۶۲۸

بتعدادی ویزیتور جوان فعال وخوش‌برخورد نیازمندیم ۵ تا ۸ تلفن ۸۵۳۹۹۴
۱ـ۲ آ ـ ۴۲۳۱

کارگر ساده استخدام می شود ۶۳۷۱۴۹
آ ـ ۴۲۹۱

شرکت سهامی پخش بافته های ایران
برای قسمت انبار خود چندنفر کارگرساده مردراباشرایط زیرا استخدام مینماید .
۱ـ حداکثر سن ۳۵ سال .
۲ـ حداقل تحصیلات ششم ابتدائی
۳ـ داشتن برگ خاتمه خدمت یا معافی دائم غیر پزشکی .
واجدین شرایط میتوانند همه روزه باستثنای روزهای تعطیل از ساعت ۸ صبح الی ۱۲ به آدرس خیابان پهلوی روبروی سینما آتلانتیک شماره ۳۸۳ قسمت امور کارمندان مراجعه نمایند .
۱ـ۳ آ ـ ۱۴۲۱۰

بدونفر ویزیتور خوش‌بیان با ضامن نیازمندیم تلفن ۸۴۱۴۲۸
۱ـ۲ آ ـ ۴۴۶۵

دونفر فیلمبردارسوپر ۸ نیازمندیم دارندگان دوربین فیلمبرداری مقدمند تلفن ۳۰۲۳۸۸

بیمارستان مجیدی
بهیار نیازمند است ۶۳۴۸۴۸
آ ـ ۴۳۶۲

جوان با سواد
برای نامه‌رسانی ونظارت شرکت مورد نیاز است تلفن ۸۲۱۳۵۹
آ ـ ۴۳۸۶

یکنفر مستخدم زن تنها
جهت کارهای منزل سن از ۴۰ سال ببالا استخدام میشود تلفن ۸۷۲۹۴۱ ساعت ۹ صبح الی ۵ بعدازظهر تماس بگیرند .

بچندنفر دوشیزه فروشنده نیازمندیم تلفن ۴۰۵۸۳
۱ـ۳ آ ـ ۴۳۷۱

بچند خانم یا آقای حسابدار که مسلط به ثبت دفاتر روزنامه و کل صدور سند حسابداری باشد برای تمام وقت نیازمندیم آدرس : شاهرضا ساختمان ارفرانس طبقه دوم به آقای خیاط زاده مراجعه شود .
۱ـ۳ آ ـ ۴۳۸۴

استخدام مهندس
به دونفر مهندس راه و ساختمان با حداقل ۵ سال سابقه کارنیازمندیم خیابان شاه عباس کبیر ـ پلاك ۱۰۴ شرکت پیسا تلفن : ۸۳۷۴۶۵ـ ۸۳۷۴۶۶

سکرتر آشنا به تایپ فارسی و لاتین موردنیاز است یوسف‌آباد خیابان محمدرضا شاه خیابان هجدهم نزدیك منبع آب شماره ۳۰ شرکت کواترا

بیک پرستار بچه شبانه روزی با حقوق مکفی نیازمندیم تلفن ـ ۶۸۰۵۵۱
۱ـ۲ آ ـ ۴۴۳۲

کارخانه مسعود
بچند نفر کارگر قالب ساز پلاستیك و سنبه ماتریس تهران خیابان آرامگاه ایستگاه بانك شماره ۱۸۹ تلفن ۵۳۴۱۷۲

پزشکیار پروانه دائم جهت شبها نیازمندیم عصرها وسیله تلفن های ۵۹۲۳۰۸ و ۵۹۲۶۰۸
۱ـ۳ آ ـ ۱۴۴۵۸

اشخاص زیر برای کار تمام وقت و یکسره در یك کارخانه استخدام میشوند .
۱ـ مترجم زبان انگلیسی، با دانستن تایپ انگلیسی .
۲ـ شیمیست فارغ التحصیل از دانشگاه تهران، بادانستن زبان انگلیسی .
باید خدمت نظام وظیفه را انجام ویادارای معافی غیر پزشکی باشند . اشخاصی که در حرفه خود دارای سابقه باشند ، ارجحیت دارند .
لطفا به آدرس جاده مخصوص کرج ـ کیلومتر ۲۱ چینگر روبروی کارخانه ژیان ـ داخل ۲۰ متری خاکی به دوپار مراجعه نمایند.
۱ـ۳ آ ـ ۱۴۴۵۶

شرکت تجارتی
بیکنفر حسابدار ورزیده نیازمند است با تلفن ۵۴۷۳۱۱ تماس حاصل فرمائید .

بیکنفر سرویسکار کولر و یخچال نیازمندیم ۳۴۴۱۷۳

پزشك عمومی
بیکنفر پزشک جهت اشتغال درکارخانجات شرکت فخرایران ۸۴ کیلومتری تهران ـ قزوین نیازمندیم تلفن ۴۷۰۵۸
۱ـ۲۶ آ ـ ۳۴۲۵

استخدام تعمیرکار کولر های گازی تلفن ۹۵۴۷۸۴

بچندنفر دیپلمه جهت حسابداری تمام وقت نیازمندیم تلفن ۸۲۱۷۱۹
آ ـ ۴۴۲۳

تعدادی استادکار و کارگر مکانیک دیزلی وبنزینی ،آهنگر، جوشکار صافکار نقاش، سرویس کار ـ برق کار مورد نیاز است. نشانی ـ کیلومتر ۳۳ جاده تهران کرج برجاده
اتوسرویس و تعمیرگاه بهزاد
۱ـ۲ آ ـ ۴۳۹۱

استخدام کارگر ساده تهرانو ایستگاه مدرسه شماره ۸۳۷
آ ـ ۴۴۰۷

استخدام سرکارگر تلفن ۹۵۹۱۵۹

به تعدادی میکانیك جهت کارگاه شیراز احتیاج است با تلفن ۸۲۷۰۱۷ تماس گرفته شود .

یکنفر مادگی دوزتریکو وارد به چرخ برنینا و یکنفر پیراهندوز مورد نیاز است تخت طاوس چهارراه فرح پلاک ۱۳۴ تلفن ۸۵۵۷۶۶
آ ـ ۴۴۷۰

استخدام کارگر زن تلفن ۹۵۴۷۸۴

شرکتی بیکنفر دوشیزه یا بانوی ماشین نویس فارسی که بامور بایگانی هم آشنائی داشته و حداقل ۲ سال سابقه کار داشته باشد نیاز دارد. لطفا بشماره های ۵ـ۳۰۵۰۰۱ داخلی ۲۶۰ مراجعه فرمائید .

سازمان توریستی آپادانا
چندنفر آقا و یا خانم کمبزبان انگلیسی تسلط کامل داشته و بخارج از کشور مسافرت کرده باشند برای راهنمائی توربخارج از کشور نیازمند است .
آدرس جاده قدیم شمیران چهارراه حقوقی اول خیابان ایرج شماره ۴
۱ـ۲ آ ـ ۴۳۹۴

موسسه فرهنگی فرانسوی
بچندنفر پرستار زن که سن آنها بین ۱۸ تا ۲۸ سال و دارای گواهینامه ششم ابتدائی باشند نیازمندیم واجدین شرایط با تلفنهای ۶۲۶۵۹۹ ـ ۷۷۴۷۳۸ تماس حاصل نمایند .
۱ـ۲ آ ـ ۴۴۵۵

یکنفر مقاطعه کارآشپزخانه برای تهیه غذا جهت ۱۵۰ نفر دریک کارخانه تولیدی درشمال مهرآباد مورد نیاز است بتلفنهای ۹۵۲۶۶۶ و ۹۶۰۹۹۶ بین ساعت ۲ الی ۴ بعدازظهر مراجعه شود .
آ ـ ۴۴۴۸

نپتون استخدام میکند
چندنفر قالبساز ورزیده درجه یک تلفن ۷۸۵۵۸ ـ ۷۸۳۱۵۹

استخدام کارگر مرد ۹۵۴۷۸۴

بیك راننده با سابقه متاهل نیازمند است ۷۷۰۳۵۴

خانم دستدوز زنانه با حقوق مکفی نیازمندیم تلفن ۹۲۴۷۶۱
۱ـ۲ آ ـ ۴۳۶۵

مستخدم زن جهت کارهای منزل مورد نیاز است تلفن ۸۴۰۷۲۷

استخدام
بیك سکرتر دوشیزه یابانو که وارد به امور ماشین نویسی فارسی و لاتین وامور دفتری باشد باسابقه کار و با حقوق مکفی استخدام می‌شوند لطفا همه روزه ازساعت ۹ صبح تا ۷ بعداز ظهر با تلفن ۷۷۲۰۶۳ تماس گرفته شود .

به تعدادی کارگر سری دوز نیازمندیم تلفن ۷۵۸۳۴۲

خانم سکرتر ـ خانم تلفنچی پیشخدمت استخدام می‌شود کاخ شمالی نبش سه‌راه زرتشت شماره ۱۲۲

بچندنفر کارگرسیمکش نیازمندیم تلفن ۹۷۲۴۹۴ سهرابی تماس بگیرند .
آ ـ ۴۴۱۸

یکنفر کارگر تراشکار
درجه دوم مورد نیاز است تراشکاری سوپر صنعت خیابان آرامگاه سه راه علی‌آباد اول کوچه آمل .
آ ـ ۳۳۹۱

یك موسسه تجارتی
بچند نفر حسابدار باسابقه تمام وقت نیازمند است داوطلبان از ساعت ۴ تا ۷ بعدازظهر باتلفن ۵۳۱۶۶۰ تماس بگیرند .
۱ـ۲ آ ـ ۴۴۱۱

بچندنفر کارگر ساده نیازمندیم تلفن ۳۵۷۸۳۴
۱ـ۲ آ ـ ۴۴۶۱

بچندنفر شاگرد برای کار در چاپخانه نیازمندیم تلفن ۳۰۴۷۲۸
آ ـ ۴۴۶۰

در بازکن برقی **کالدر** آلمانی
CALDER
باکوشی نشکن رنگی و زنگ پیانوئی
بوسیله تلفن سفارش و بیدرنگ در مدت ۴ ساعت نصب و تحویل میشود.
نماینده انحصاری و مرکز فروش و نصب تلفن **۶۸۱۰۱۱**

فقط با ۵۰ تومان بطور کنتراتی
دوره ماشین نویسی فارسی و لاتین ، دفترداری دوبل ، حسابداری ، منشیگری ، بایگانی را در کمترین مدت با دریافت گواهینامه فراگرفته آماده استخدام شوید میدان فردوسی بالای هواپیمائی ملی آموزشگاه ایران ۸۲۸۳۲۶

استخدام مهندس راه و ساختمان و تکنیسین
مهندس مشاور استاکاد جهت نظارت راه سازی در منطقه کرمان تعدادی مهندس راه و ساختمان وتکنیسین ونقشه‌بردار استخدام می نماید .
خیابان روزولت خیابان نامجو شماره ۳۱ تلفن ۸۲۸۰۴۳

آگهی استخدام
یك شرکت معتبر داروئی دو نفر که دارای شرایط زیر باشند بعنوان نماینده علمی (ویزیتور) جهت تهران و شهرستان استخدام می نماید .
۱ـ داشتن برك خاتمه خدمت ویا معافیت غیر پزشکی .
۲ـ دانستن زبان انگلیسی یا فرانسه .
۳ـ تحصیلات دانشگاهی (داروساز ـ دامپزشك ـ بیولوژی و یا سایر رشته ها در صورت داشتن سابقه‌کار)
داوطلبین می توانند همه‌روزه از ساعت ۹ الی ۱۱ با تلفن شماره ۸۳۱۰۸۶ ـ تماس حاصل نمایند .

آگهی استخدام
برای شهر صنعتی البرز ـ قزوین
یک موسسه تولیدی بزرگ به افراد زیر نیازمند است:
۱ـ کارمند دفتری ، با داشتن مدرک قبولی سیکل اول تا دیپلم ۲ نفر .
۲ـ انباردار فنی ، با داشتن مدرک قبولی سیکل اول ۲ نفر .
۳ـ راننده دوهمگانی ، با داشتن مدرک قبولی ششم ابتدائی ۵ نفر
۴ـ مسئول قسمت ، با داشتن مدرک قبولی ششم ابتدائی تا سیکل اول ۱۰ نفر
شرایط استخدام
۱ـ داشتن برگ خاتمه خدمت یا معافی دائم
۲ـ حداکثر سن ۲۵ سال تمام
۳ـ نداشتن پیشینه کیفری
از اشخاص واجد شرایط : خواهشمند است مشخصات و آدرس کامل و شماره تلفن خود را همراه با یک قطعه عکس حداکثر تا تاریخ ۱۵ خرداد بصندوق پستی شماره ۲۰۴۴ تهران ارسال دارند .

KHAVAR
خاور
گروه صنعتی خاور (شرکت سهامی عام)
کارخانه اتومبیل سازی خاور افراد واجد شرائط ذیل را استخدام مینماید .
حسابدار یکنفر
۱ ـ داشتن دیپلم کامل متوسطه
۲ ـ داشتن حداقل ۳ سال سابقه کار
۳ ـ حداکثر سن ۳۰ سال
۴ـ داشتن برك خاتمه خدمت یا معافیت غیرپزشکی
قالب ساز یکنفر ـ تراشکار دو نفر
۱ حداقل تحصیلات ششم ابتدائی
۲ ـ داشتن حداقل ۳ سال سابقه کار
۳ ـ حداکثر سن ۳۰ سال
۴ ـ داشتن برك خاتمه خدمت یا معافیت غیرپزشکی
واجدین شرایط میتوانند از روز شنبه ۴ خرداد ماه تا چهارشنبه هشتم خرداد ماه به آدرس زیر مراجعه فرمایند .
جاده تهران ساوه کیلومتر ۸ کارخانه اتومبیل سازی خاور

شاوب لورنس
SCHAUB-LORENZ
افراد زیر راجهت کار تمام وقت استخدام مینماید .
۱ـ راننده لیف‌تراك بادوسال سابقه کار و تحصیلات ششم ابتدائی
۲ـ عده‌ای دوشیزه برای مونتاژ رادیووتلویزیون باتحصیلات حداقل ششم ابتدائی.
۳ـ کارگر ساده مرد برای حمل و نقل جنس.
واجدین شرایط بادردست داشتن برك خاتمه خدمت یامعافیت غیرپزشکی به کارگزینی کارخانجات پارس الکتریك خیابان آیزنهاور ایستگاه شاوب لورنس بشماره ۵۶۳ مراجعه فرمائید .

شرکت سهامی شیشه و گاز
استخدام مینماید
۱ ـ مکانیك ماشین آلات صنعتی درجه یك باسابقه کار ۳ نفر
۲ـ نقشه‌کش درجه یك فنی با سابقه کار یکنفر
۳ ـ پرداختکار قالب یکنفر
۴ ـ سوهانکار قالب ۴ نفر
۵ ـ ۳۰ نفر کارگرساده که حداقل سواد خواندن و نوشتن داشته و آماده جهت نوبتکاری باشند
۶ ـ تکنیسین برق یکنفر
از متقاضیان خواهشمنداست درروز های معمولی هفته از ساعت ۸ الی ۱۲ با در دست داشتن شناسنامه و برك معافیت نظام وظیفه بدفتر پرسنل شیشه و گاز واقع در سرآسیاب مهرآباد جنب کانادادرای مراجعه فرمایند تلفن ۹۶۰۰۰۱ داخلی ۸۹ و ۸۸

استخدام فوری
شرکت سهامی مالتای ایران
آبجو اسکول
بتعدادی راننده پایه یك نیازمند است طالبین به کارگزینی شرکت واقع در ۱۴ کیلومتری جاده کرج روبروی جیپ سازی شرکت سهامی مالتای ایران آبجو اسکول مراجعه فرمایند .
تلفن ۶ـ۹۷۷۰۶۲

برادران گلپایگانی
نمایندگی مجاز فروش محصولات بنز ایران ناسیونال
وانت ۵۰۸ ـ انواع مینی بوس بنز ۳۰۹
آمبولانس ۳۰۹ ـ انواع اتوبوس بنز ۳۰۲
تلفن های نمایشگاه ۵۳۶۳۰۱ ـ ۲۷۹۰۰

LARGE-JOINT-VENTURE distribution company requires young qualified female bilingual typist with at least, two years' experience.
The applicants may call 820042-5, from 7:30 a.m. to 4 p.m.
ADMINISTRATION DEPARTMENT

شرکت هادکو استخدام میکند
چند نفر فروشنده و بازاریاب با سابقه با حقوق مکفی استخدام میشوند از واجدین شرایط خواهشمند است به اداره پرسنل این شرکت واقع در خیابان تهران نو ایستگاه دفتر مراجعه نمایند ضمنا اطمینان میدهد کلیه مذاکرات تاخاتمه جریان استخدام محرمانه خواهد بود .

هتل اوین
تعدادده نفر نگهبان برای تهران و یکی ازشهر های نزدیك را با مشخصات زیر استخدام می‌نماید .
۱ـ قد ۱۸۰ سانتیمتر
۲ـ تحصیلات حداقل ششم ابتدائی
۳ـ دفترچه پایان خدمت سربازی یا برك معافی از خدمت
۴ـ خوش برخورد و مودب باشند
واجدین شرایط از ساعت ۸ تا ۶ بعداز ظهر به کارگزینی هتل اوین بزرك راه‌ونك مراجعه نمایند .

جنرال
اطلاعیه جنرال
بدینوسیله سرویس مرکزی شرکت صنعتی جنرال آمادگی خود را جهت سرویس و تعویض پوشال کولر های جنرال اعلام میدارد .
لطفا با تلفن های زیر تماس بگیرید :
۴ ـ ۹۶۳۹۷۲ ـ ۹۵۸۲۵۲ ـ ۹۵۷۷۹۴ ـ ۹۵۹۱۶۴

قابل توجه
مدیران شرکتها
دو طبقه آپارتمان هر طبقه ۱۷ اطاق و هال بزرك وسروس کامل اجاره یافروش نرسیده به میدان کاخ
تلفن ۴۸۷۱۸

استخدام منشی
یك واحد بزرك تولیدی صنعتی چند نفر منشی با تجربه برای تمام وقت باحقوق مکفی فوری استخدام می‌نماید . داوطلبان باید واجد شرایط زیر باشند
۱ ـ داشتن حداقل دیپلم کامل متوسطه
۲ ـ حداکثر سن ۲۵ سال
۳ ـ آشنائی بزبان انگلیسی
۴ دانستن تایپ فارسی ولاتین
از داوطلبان خواهشمند است تقاضای خود را با ذکر سوابق کار با مشخصات کامل و آدرس دقیق و تلفن همراه یك قطعه عکس ۴ × ۶ حداکثر تا روز ۵ خرداد ماه ۵۳ به آدرس تهران صندوق پستی ۱۷۹۲ (دایره استخدام) ارسال نمایند

نیازمندیهای اطلاعات تلفنی آگهی قبول میکند ۳۱۱۲۲۵-۳۱۱۲۲۴ ۳۱۱۲۳۰-۳۱۱۲۲۹

رانده پایه یک استخدام‌میشود تلفن ٤٥٤۹۱
۱ـ۲ آ ـ ٤۲٦٤

شریک

بیکنفر شریك جهت کار پردرآمد نیازمندیم تلفن ٤۳۰۹۱

جویای کار

آرشیتکت با سوابق طولانی و مطالعات لازم در امورتاسیسات آپارتمانی درانگلستان جویای کار باشرکت‌لطفابتلفن ۸٤۳۲۳۷ مراجعه فرمائید .
۱ـ۲ آ ـ ٤٤۰٤

راننده ۲ همگانی باسواد متاهل سابقه کار ۱۵ سال سن٤٥ساله جویای کار است تلفن۹٥۳۸۰۱
آ ـ ۳٤۲۷

تدریس خصوصی

انگلیسی توسط بانوی انگلیسی ٤۷۱٤۱

تکدرس ششم ریاضی و طبیعی فشرده جبر ۳ جلسه مثلثات ٤ جلسه ترسیمی ٤ جلسه حساب ٥جلسه ۳۰٤۹٤۲

دوم و سوم متوسطه با تضمین قبولی ٦٦۳۰۳٤

مکالمه انگلیسی با انگلیسی وآمریکائی ۳۱۷۷۹۳

انگلیسی آلمانی فرانسه فرح‌جنوبی ۸٥٤٥۱۳
۱ـ۱۰ آ ـ ٤۲۱۹

کلیه‌دروس راهنمائی توسط‌استادان دوره دیده ۹۳٦۱۸۱

کلیه دروس دبیرستانی تضمینی توسط‌دانشجویان با چهار سال سابقه تدریس تلفن ۹۲٦۱۲۷

ریاضیات‌راهنمائی‌فشرده وسیله دبیران‌متخصص۳۰٤۹٤۲
۱ـ۱۰ آ ـ ٤۲۰٦

انگلیسی کنتراتی تضمینی ۹۳٦۱۸۱

املاک ومستغلات

فروش

خانه فروشی اکازیون
خانه‌ای ۹٦٫٥ متر ٤ اطاق‌حمام آشپزخانه آبگرمکن تلفن در خیابان سیمتری مقطوع ۱۰٥ هزار تومان تلفن ٥٤۰۹٥۲
۱ـ٦ آ ـ ٤۳٥٤

خانه‌مستقل ۲۰۰مترمربع‌خیابان آرامگاه ایستگاه‌ورزشگاه‌نرسیده بنازی‌آباد ٥ اتاقه آشپزخانه آبگرمکن حمام ورختکن سقف تیرآهن موزائیک شده حیاط مشجر حوض باآب و برق و فیش‌تلفن بعلت مسافرت قیمت ۲۲۰هزارتومان‌بفروش‌میرسد خواستاران بتلفنهای۲۲۱٥۳ و ۲۷٦۰۱ تماس بگیرند .
۱ـ۳ آ ـ ۳۳۹

معاوضه

خانه ویلائی در قیطریه دولت یك‌طبقه‌ونیم آب‌و برق ،تلفن ، شوفاژ ـ استخر بدون تهویه به مساحت ٤۲۰مترفروشی یامعاوضه قیمت ۸۲۰ هزارتومان‌تلفن۸۸٤۸۲۷

خانه‌ای لوکس ٥ اطاق مجهزو باتلفن پرده‌مکرگره خیابان‌شهناز ۳۰۱٤٥۸

خانه‌ای واقع در مجیدیه‌شمالی اول خیابان همایون به مساحت ۱۳۸ متر سه اطاق ـ هال ـ زیرزمین ـ با موکت و کاغذ دیواری وآب‌وبرق وتلفن درب ماشین‌رو بمبلغ ۲۰۰ هزارتومان فوری بفروش میرسد. تلفن ـ ۲۰۷٦۲
۱ـ۲ آ ـ ٤۳۹۳

عباس‌آباد مستقلی
٤ طبقه و نیم بمساحت ۳۱۳ متر باتلفن شوفاژ روشن‌فروشی ۸٤۱٤۲۸ ـ ۸٤۹٦۰٤ رجبی
۱ـ۳ آ ـ ٤٤٦٤

خانه‌ای فروشی جنوبی
خیابان فروردین خوشبختی دارای ٦ اطاق آب‌وبرق وتلفن مقطوع بدون واسطه ۲٥۰هزار تومان تلفن ٤۹۳٤
۱ـ۳ آ ـ ٤٤٥۳

شانس و اکازیون
مستغلات اسکلت فلزی ٥ طبقه ساخت ۳ ساله در صفی‌علیشاه خیابان مسعود با ٦ دهنه مغازه و٥ دستگاه آپارتمان و عوایدسالیانه ٥۸ هزار تومان بقیمت ٥۰۰ هزار تومان‌بعلت مسافرت بخارج فوری بفروش میرسد دفتر افشین تلفن ۸٥۲۱۷٦

ساختمان فروشی
ساختمان قدیمی مستغلاتی خیابان حافظ جنب‌وزارت بهداری که قسمتی از آن در اجاره درآمد ٤۰ هزار ریال در ماه تلفن ٤۹۱۹۹

خانه‌ای بمساحت ۳۱۷ متروواقع درنارمک دوطبقه دارای۹ اطاق حیاط ٤ مغازه طالبین به تلفن ۷۹۱۲٦۱ باقرزاده مراجعه فرمائید .
۱ـ۲ آ ـ ٤ ۲٤۷

٤ دستگاه خانه ویلائی
اول گوهردشت بقیمت مناسب بفروش میرسد طالبین بتلفن ـ ۳٤۱۳٦٤ مراجعه فرمایند .
۱ـ۲ آ ـ ٤۲٦۰

خانه‌های فروشی
در بهترین نقطه تهران پارس ٦ دستگاه جنوبی بمساحت۳۷٥ متر و ۲۸۰ متر زیربنا یک ونیم طبقه دارای هال و سالن پذیرائی و حمام باسرویس‌کامل فروشی تلفن ۷۸۲۷۰۷

خانه‌ای با ۲۲۰ مترزمین و ۲۰۰ متر زیربنا دو طبقه در چهار راه امیریه خیابان‌گمرك مقطوع۲۲۰ هزار تومان تلفن ٦۲٥۲۰٥

خانه های تهران پارس را با وام بانکی میفروشیم تلفن ۷۸۱۹۱۸ املاك زهره

خانه های ویلائی و مستغلاتی از ٥۰۰ متر ـ ببالامابین داودیه‌وجردن از ۸۰۰ هزار تومان ببالا فروشی خیابان نفت ۷۷٦۹۹٥

عباس‌آباد فرح‌شمالی‌بر خیابان۲۰متری‌و۱۰متری
دودستگاه ساختمان مستغلاتی شمالی و جنوبی هرکدام‌دارای ۳۰۰ متردردوطبقه‌هرطبقه‌دارای ٥ اطاق و لوله‌کشی شوفاژ و کانال‌کولروجای‌پارکینگ٥اتومبیل بفروش میرسد تلفن ۷۷۷۷٤۳
۱ـ٦ آ ـ ٤۲۷٥

امیرآباد شمالی خانه‌ای بمساحت۲۰٥مترشمالی دارای ۷ اتاق آب و برق و تلفن و کولر بفروش میرسد تلفن ٦۳۱٥۲٤

بعلت مسافرت خانه‌ای‌درتهران‌ـ پارس دونبش ٤۰۰ متر و۳۳۰ متر زیربنا باآب و برق وفیش تلفن و شوفاژ روشن بفروش میرسد دفتر اسکوئی ۷۸٦٤۷
۱ـ۳ آ ـ ٤۳٤۳

عباس آباد و شمال‌شهر مستغلات از ۲٥۰ هزار تومان ببالا فروشی تلفن ۸٤٥۲۲٦ فرهمند

خانه‌ای دو طبقه
بمساحت ۲٤۰ متر درکوچه وحید خیابان اردیبهشت(خیابان شاه) تلفن ٤۰۳٤۸باتمام‌وسائل ودوشماره تلفن بفروش‌میرسد .
آ ـ ٤۳۷۲

خانه‌های مستغلاتی و ویلائی در قلهك دروس
یکطبقه و دو طبقه با سرویس آماده فروش تلفن ۸٦٤۷٥٥
آ ـ ۳۸۳۸

ساختمان ٤ طبقه مستغلاتی در عباس‌آباد ۷۰۰ هزار تومان تلفن ۸٤۳٥۲۹

آپارتمان فروشی
آپارتمانهای فروشی شمال بلوار الیزابت ٦۳٦٤۹٦

شاه ـ پهلوی
آپارتمان ۳ اطاقه ارزان با شرایط سهل بفروش میرسد ۳۰۱۳۲٥ ـ ۳۰۱۳۲٤

آپارتمان
سه اتاقه در طبقه اول واقع در خیابان
امیرآباد شمالی
با حیاط و شوفاژبقیمت ۱۸۰ هزار تومان‌بفروش میرسد دفتر جمشید
تلفن ۹۲۸۰۸۲

آپارتمان فروشی
چند دستگاه
آپارتمان
۳ و ٤ اطاقه
با شوفاژ و پارکینگ به فروش میرسد واقع در خیابان شاه کوچه لاله بن‌بست مهبد دفتر ۱۱۰ تلفن
۴۵۳۲۱
۹۷۳۳۷٦

آپارتمان
وخانه‌های
مدرن بهر قیمت موجود است تلفن ٦۳٤۲٥٥

آپارتمان ارزان آپارتمان محکم آپارتمان مجهز آپارتمان بزرگ‌و کوچک فقط در تلفن ٦۲۲۰٦٥ شرکت‌تهیه‌مسکن آسیانکو

آپارتمان دو اطاقه‌محدودآریامهر وامیرآباد بدون واسطه بفروش میرسد تلفن ٦۳۷۲۰۷ ازساعت ٥ تا۸ بعدازظهر .
۱ـ۳ آ ـ ٤۳٤۹

آپارتمان های‌فروشی نقد اقساط بابهره‌بانکی چهار راه شاه سیمتری
٤٥٤۲٦

آپارتمان از ۱٥۰ هزار تومان به‌بالا در خیابان فرح (اندیشه) برای فروش آماده است تلفن‌ـ ۸٤٤۷٥٥ بنگاه نجم‌آبادی .
آ ـ ٤٤٥۷

آپارتمان
٤ اطاقه میله واقع در اول جمشیدآباد شمالی کوی اخوان ساختمان شماره ٥ طبقه اول دارای آب ، برق، تلفن، شوفاژ کولر، کاغذدیواری، لوستر،پرده موکت ، چراغهای سقفی،اف‌اف ومزایای دیگر جهت دفترکار یاسکونت ۹۲٥۲۲۰
۱ـ۱۰ آ ـ ٤۲٥٦

آپارتمان با برق وتلفن مستقل وتهویه مطبوع ۳۱٥٥۱٥

فروش آپارتمان‌مسکونی حوالی نادری مجاورپارك هتل با تجهیزات٤٥٥۱٦

خیابان پهلوی‌خیابان فرشته نبش مریم و فرشته ۷۰۰ متر زمین منطقه تجارتی جهت آپارتمان سازی مقطوع متری ۲٥۰۰ تومان تلفن ۸۹٤٤۱۹

بخارست خیابان ۸ آپارتمان فوق‌العاده لوکس ۳ اطاق‌خواب فروشی تلفن ۸۲۳۰۰۳
آ ـ ۳٥٦۳

آپارتمان های یك‌اطاقه ودو اتاقه تمام مبله با تمام وسایل زندگی شخصی در بهترین نقطه خیابان پهلوی فروشی تلفن های ۸۷۰۷٤۰ و ۸۷۷۷٤۰
آ ـ ٤۲۳۸

آپارتمان فروشی خیابان ظفر کوی شهریار پلاك ٦۸ تلفن ٦۳۳٦۰۱ و ٦۳۳٤۲٦ و٦۳۰۲۷٤

ویلا فروشی
بعلت تغییر مکان ویلای یکطبقه جنوبی درنیروی هوائی‌بمساحت ۳۰۰ متر دو اطاق خواب سالن ناهارخوری وهال با سرویس کامل آب برق تلفن و گاراژ با زیرزمین فوری بفروش میرسد تلفنهای ۳٤۳۸۷۳ و ۷۷۷۷٤۳
۱ـ٦ آ ـ ٤۲٦۳

ویلا فروشی
ویلا های کوی ارم کرج نقد واقساط ۳۱٦۹۲۱

ویلائی با تمام تجهیزات در علمده باسند صلح فروشی تلفن ٥۳۰۷٥۱

ویلای فروشی
ویلائی مدرن و نوساز حدود ۸۰۰ متر مربع مساحت مشرف بدریا . بعداز منلقو با دواطاق خواب، سالن و ناهارخوری بزرگ ، آشپزخانه و سرویس کامل بابرق اختصاصی بدون واسطه بفروش میرسد . تلفن ـ ۸۳٥۱٥٥
آ ـ ٤٤٤٥

اکازیون
باغ مشجر واقع در کردمیر شهریار به مساحت پنج هزار متر مربع با قیمت مناسب فوری بفروش میرسد تلفن ۸۲۳٤۹۲

زمین فروشی
زمین‌خوب
ارزان دربهترین نقطه شمالغرب حسن‌آباد شمال وجنوب‌خیابان کوی‌کن ۳۲۰ متری‌ـ احمدی
۹٤٤۷۳۸

قطعات ۱۰۰۰ متری مشجر با سند واقع در بلوار گلشهر به فروش میرسد ٦۲۸۸۰۰
آ ـ ۳۹۰٦

بین تهران کرج کیلومتر ۱۸
جاده‌قدیم کرج شاه‌آباد فروش زمین به قطعات ۷۳۰ متری
تلفن های ٤٤٤۷۲ ٦۲۳۸٦۱ ٦٦٥٦۰۸

قطعه زمینی بر تخت طاوس
نزدیك شاه‌عباس‌شمالی ۳٥×۱٦ متری ۱٦۰۰ تومان بیواسطه‌فروشی ٦۲٥٦۷۳

زمین در کیلومتر ٦جاده خراسان باسند مالکیت نقد و اقساط تلفن ٦٦۹٤۷۷

بنفع شماست
قطعات٥۰۰ و ۹۰۰متری
اقبالیه کرج
متری ۱٥ تومان
زمینهای‌شهرپرسپولیس کرج متری
٥ تومان به بالا
قطعات ۱۰۰۰ متری
سلطان آباد
کرج مقابل مهرشهر
نقد واقساط
موسسه ساختمانی‌زمین ومسکن مقابل دربشمالی‌کاخ‌دادگستری طبقه فوقانی بانك صادرات
۳۱٦۹۲۱

عباس آباد
فرح‌جنوبی زمین۳۰ × ۱۰جنوبی با موقعیت عالی متری ۱٥۰۰ تومان از ساعت ٤ تا۷بعدازظهر تلفن ۸۳۷٦۸۲
۱ـ۲ آ ـ ٤۳۱٤

فروش میرسد
بعلت مسافرت بخارج ٤٦۰ متر زمین ٤۰ × ۱۱٫٥ جنوبی در خیابان شاه عباس کبیر شمالی از ساعت ۸ الی ۱۰ صبح تلفن ٥۳۳۲٤۳

زمینی بمساحت۳۳۰متر جنوبی با جوازساختمان در بهترین نقطه تهران پارس بفروش می رسد تلفن
۹۳۲۷٤۷
آ ـ ٤۳۰۲

شمال میدان شهیاد داخل محدوده دو قطعه زمین ٤٥۰ متری مقطوع ۱٤۰ هزار تومان تلفن ۸۳٦٤۳٥

چند قطعه زمین در بهترین نقطه شهربابلسر داخل محدوده بفروش میرسد لطفا با تلفن ـ ۸٤۳۲۳۷ مراجعه فرمائید .
۱ـ۲ آ ـ ٤٤۰۳

بعلت مسافرت فوری یک قطعه زمین ۳٥ × ۱٦ واقع درنیاوران خیابان گلستان (باشگاه‌وزارت امور خارجه) بفروش میرسدبه تلفن ۲٥۳٤۷ صبح ازساعت۹ الی ۱۲ وعصر٤الی ٦ مراجعه فرمایند .
۱ـ۲ آ ـ ۳۳۹۹

دماوند

شما که به مناطق ییلاقی توجه دارید واز ترافیکشهری خسته شده‌اید مانند سایرین از
اراضی منطقه ییلاقی گیلاوند دیدن فرمائید
مااطمینان داریم جهت آسایش زندگی‌خودوفرزندان‌خوداراضی
ییلاقی گیلاوند
را انتخاب خواهید کرد. منطقه گیلاوند در نزدیکی شهر دماوند واز تمام مواهب شهری‌ازقبیل: لوله‌کشی آب اختصاصی برق ـ خیابان های اسفالته وفضای سبز برخوردار است . برای کسب اطلاع بیشتربه‌دفترفروش در محل و یابه
تلفن ۳۰٤٥٥۷
تماس حاصل فرمائید
آ ـ ٤۳۰

واقع‌درخیابان تلویزیون
قطعه سوم از جردن زمینی بمساحت ٤۲۰ متر ۳۰ × ۱٤ جنوبی متری ۱۲۰۰ تومان‌فوری بفروش میرسد تلفن۸٤۳۳۱۹
۱ـ۲

تاکستان

چند قطعه زمین‌فوری بفروش میرسد
۷٦٥٦۹٥
آ ـ ٤۲٥۷

فرصت استثنائی
درمهرشهر کرج مدرنترین شهر های نوبنیاد ایران هزارمتر زمین شمالی ۲بربانمهد آب برق وتلفن واگو خیابانها و بلوار های متعدد بدون واسطه متری ۳۸۰ تومان ازساعت۸ تا۱بعداز ظهر توسط آقای‌حیدرنژادتلفن ۸۳٤۰۳۰
آ ـ ٤٤٤۰

بازارك شهریار
جاده ساوه جنب فرودگاه‌جدید مقداری قطعات کوچک تفکیك شده زمین باسندمالکیت موجود تلفن ٦۲٥۲٦٤منوچهری
آ ـ ٤۳۹٦

زمینی ۳۰ × ٦ مساحت۱۸۰متر مربع غلفتی شده قطعه پنجم‌از خیابان پهلوی ۲۰۰ متر بالاتراز مقابل جنگل‌ساعی‌تلفن۷۷۳۱۰۸
آ ـ ٤۳۹۰

موقعیت استثنائی
دوقطعه زمین ۱۰۰۰ متری در طاووسیه کرج باآب و برق و آسفالت‌آماده‌ساختمان‌متری۱۰۰ تومان از ساعت۹تا۱ بعدازظهر توسط آقای حیدرنژاد تلفن ـ ۸۳٤۰۳۰
آ ـ ٤٤۳۹

زمین در نوشهر
یکقطعه زمین بمساحت ۸۰۰۰۰ مترمربع باسند مالکیت وقابل تفکیك بفروش میرسد لطفابتلفن ۸٤۳۲۳۷ مراجعه فرمائید .
۱ـ۲ آ ـ ٤٤۰۰

دوقطعه زمین حدود ۱۲۰۰ متر دریاغ حمیدیه کرج‌بابرق و آب آماده برای ویلا بعلت مسافرت بدون واسطه مقطوع متری ۸۰ تومان تلفن ٦۲٤۲۳۹
آ ـ ٤۳۷۱

دو هزار متر زمین با سالن کارگاه در جاده کرج‌خیابان‌سپنتافروشی تلفن ٥۳۰۷٥۱

معاوضه
زمینی مرغوب‌دراصفهان بازمین یا منزلی در تهران معاوضه میشود تلفن ٦۲۱۹٤۷
۱ـ۳ آ ـ ٤۲۳۹

فروش سرقفلی
مغازه واگذاری
موقعیت استثنائی
۳ باب مغازه با کلیه وسایل تراشکاری بعلت تغییر شغل به فروش میرسد . خیابان قزوین ۱٦ متری امیری ۲۰ متری شبیری تلفن ٥٤۹٦۸۳

مغازه خرازی فروشی
دربازار دوم نازی‌آباد به قیمت ارزان فروشی تلفن ٥۳٥۷٤٤
آ ـ ٤٤۲٤

خیابان شاه آباد
مغازه‌ای باجواز آجیل‌فروشی بفروش میرسد و یا باخانه ویا زمین معاوضه میشود تلفن ـ ۳۹۲۰٤۲
۱ـ۲ آ ـ ٤٤٥٤

بار ماکسیم
باموقعیت بسیار عالی دربهترین نقطه لاله‌زارنو بعلت مسافرت بخارج بفروش میرسد تلفن ـ ۳۰۳٦۸۰
۱ـ۳ آ ـ ٤٤٥۰

ابتکار جدید
بجای پرداخت سرقفلی باهمان پول محل کسب را خریداری فرمائید امیراکرم داخل کوی ماه و اذر ـ تلفن ٤۰٥۷۸

بجای سرقفلی مغازه ها را در بلوار الیزابت خریداری کنید تلفن ٦۸۱٥٦۹

یك سالن چلوکبابی‌ویك سالن رستوران با دو جواز جداگانه و وسایل کامل خیلی لوکس بعلت مسافرت بخارج بفروش میرسد . تلفن۸۸٥۰۳٤

در عباس‌آباد
رستوراني‌بمساحت ۱۸۰متر با تمام وسایل بفروش میرسد تلفن ۸٤۱٦۳٤
۱ـ٤ آ ـ ٤۳۹۲

کافه رستوران مجهز با تمام وسایل لوکس بفروش میرسداز ساعت ٤تا۷ تلفن ۹۲۱٥٤٤
۱ـ۲ آ ـ ۹۲۱٥٤٤

اجاره‌داده‌میشود

آپارتمان اجاره
دو دستگاه آپارتمان
هرکدام دارای چهاراطاق‌خواب باسرویس کامل پذیرائی‌حیاط آب و برق‌وتلفن واطاق‌مستخدم درنیاوران به اجاره واگذار میشود تلفن۷۷۸۹٤٤و۷٦۰٦٤٥
آ ـ ٤۳٥۸

پهلوی ـ ایوبی آپارتمان‌درطبقه چهارم ۲ اطاق‌خواب سالن پذیرائی تمام وسایل‌اجاره۱۸۰۰ تومان تلفن ٦۸۷٦۲۳
آ ـ ٤۳۹٥

تعدادی آپارتمان مبله و غیرمبله جهت اجاره آماده است تهران‌تکس ۸۳۸٥۱٥
۱ـ۹ آ ـ ٤٤۰۱

آپارتمان مجهز و مستقل باتلفن وسرویس کامل برای اجاره تلفن ۹٥٥۰٥۱
آ ـ ٤٤٤٤

طبقه اول آپارتمان
باچهار اطاق وهال‌سرویس‌کامل کولر کاغذ دیواری. کرکره . موکت. واقع‌درشاهرضاروبروی ویلاکوچه مهرانی پلاك۱۳اجاره داده میشود۳۱۷۲٦٦ـ۳۱۸٥۷۹
۱ـ۲

ساختمان اجاره
هشت طبقه ساختمان برای اجاره
ساختمانی بسیار مدرن ومجلل دارای ۷۲ اطاق ـ تهویه مطبوع ـ آسانسور ـ پارکینگ با ۱٥ شماره تلفن واقع‌درمیدان فردوسی ـ ابتدای‌سپهبدزاهدی بطور یکجا و یاحداقل دوطبقه اجاره داده میشود. کسانیکه بطور یکجا اجاره نمایند حق تقدم دارند . طالبین با تلفن های ۳۱٤۷۰۲ـ ۳۱٤٤۸۷تماس حاصل نمایند .
۱ـ٤ آ ـ ۱٤۱٥۸

بدون سرقفلی
مناسبترین اجاره‌برای‌مجهزترین دفاتر تجارتی موسسات دارالوکاله‌ها ، هنرمندان ، مهندسین مشاور در
ساختمان‌آلومینیوم
خیابان شاه تلفن ٤۸۲۰۰

خانه اجاره
خانه بزرگی متناسب برای موسسات مختلف
با حیاط وسیع و ۲۳ اطاق و شوفاژ واقع در صبای شمالی بین شاهرضاو چهارراه‌بزرگمهر بدون واسطه اجاره داده‌میشود تلفن ٤۳۷۳۰

اطاق مبله جهت اجاره دانشجویان
و دوشیزگان کارمند درمصفا ـ ترین منطقه تهران ـ محمودیه خیابان شاد سیماشماره ٦۱

۲الی ۱۰۰ اطاقه مبله وغیر مبله برای سکونت ودفترکار تلفن ـ ٦۲۲۰٦٥
شرکت تهیه‌مسکن‌آسیانکو
آ ـ ٤٤۰۲

واقع در شمال پالیزی
طبقه دوم منزلی دارای٤ اطاق‌با کولر بدون تلفن ماهیانه ۱٥۰۰ تومان اجاره داده میشود تلفن ۸٤۲۳۱۹
۱ـ۲

موردنیازبرای‌اجاره

آپارتمان دواطاقه برای یکنفر خارجی حوالی تهران‌پارس ، نارمك . میدان ونوق مبله یا غیر مبله اجاره میشود تلفن‌ـ ۷۸۱۸٦۱ ـ ۷۸٥۷۲

مرد ٤۷ ساله تنها به‌آپارتمانی یک اطاقه یابیک اطاق‌باسرویس احتیاج دارد‌لطفابتلفن۸٤۳۲۳۷ مراجعه فرمائید .
۱ـ۲ آ ـ ٤۳۹۷

ساختمان‌وویلاوآپارتمان طراف‌خیابان های‌جردن و پهلوی خریداریم تلفن ٦۲۱۲۰۲

موردنیازبرای‌خرید

اراضی تهران پارس خریداریم ۷۸۰۰٦۱

خانه های ارزان قیمت خریداریم ۸۰ الی ۱٥۰ هزارتومان‌تلفن۸۲۷۷۲۱

زمین
زمین با جواز ونقشه فوری خریداریم تلفن٦۲٥٦۷۳

زمینهای افسریه‌شاه‌آباد شرق مشیریه خریداریم ۳٥۹٤۰۸

زمین ـ ویلا ـ مستغل خانه در شهرو شمیران
خریداریم ۳۱۹۷۸٤بنگاه‌کوشان
۱ـ۳ آ ـ ۱۳۸۷۰

خریدار زمین تهران‌پارس تلفن ۷۸۱۹۲٦

زمین‌تهران‌پارس‌خریداریم تلفن ۷۹۳۰۲۰

خریدار زمین تهران‌پارس ـ ۷۹۱۳٦٦
۱ـ۱٦ آ ـ ٤۳۲۰

بنگاههای معاملات املاك

تهیه مسکن موریس
آپارتمان های لوکس ومدرن جهت سکونت و محل کار در شمال شهر موجود است .
موریس ٦۲۷۳۹٤ ـ ٦۲۳۷٤٦

دفتر مرکزی جلالی
خرید اراضی سعادت آباد و مکانیر و فرخ‌زاد و یوسف آباد و عباس‌آباد و درمقشلاق و شمیرانات و مبارك اباد تلفن ٦۲٦٤۱۱ ـ ٦۲٤۱۹۳
آ ـ ۳۹٦۲

اطلاعیه جنرال

پخش لوازم یدکی مصنوعات جنرال انحصارا در قسمت مرکزی سرویس (جاده قدیم کرج کیلو متر ٥)نمایشگاه جنرال ، شاهرضا چهار راه کالج ـ نمایشگاه جنرال ، میدان کاخ ، اول خیابان کیوان ، تلفن ٤۲۰۰۹

آگهی درخواست مترجم

یك سازمان دولتی بمنظور انجام امور مترجمی خود (مکاتبات اداری) بیك نفر مترجم فرانسه ویك نفر مترجم انگلیسی زبان‌نیازمند است با توجه باین که بدون هیچگونه تعهد استخدامی برحسب میزان‌کار حق‌الزحمه‌پرداخت میشود داوطلبان واجد شرایط می توانند در ساعات اداری با تلفن ٥۳٥۷٥٥ تماس حاصل نمایند .

آگهی استخدام

سازمان بیمه های اجتماعی برای خدمت در همدان به پزشك عمومی نیاز دارد . داوطلبان میتوانند بمنظور آگاهی از شرایط استخدام بادارەکل کارگزینی‌سازمان در خیابان آیزنهاور مراجعه نمایند . م‌الف٤۰۷۹
سازمان بیمه های اجتماعی

قابل توجه جویندگان کار

از داوطلبان مشاغل زیر دعوت میشودجهت مصاحبه و بکار گماری تا تاریخ ۲ر٥ر٥۳ بمرکز کاریابی و اشتغال استان‌یزد واقع در خیابان ایرانشهر جنب‌جنرال سرویس وزیری مراجعه نمایند .

عنوان شغل	تحصیلات	سابقه کار	تعداد
مهندس نساجی	لیسانس	باسابقه و تجربه کار	۳ نفر
مهندس برق	لیسانس	باسابقه و تجربه کار	۱ نفر
شیمیست	لیسانس	باسابقه و تجربه کار	۱ نفر
کارگر ساده زن	خواندن و نوشتن مختصر آشنائی باخیاطی	ـ	۱۱ نفر
کارگر ساده زن و مرد	ـ	ـ	٥۰۰ نفر
آرایشگر مردانه	باسواد	۳ سال	۱ نفر
نقاش پیستوله کار	خواندن و نوشتن	۲ سال	۱ نفر
کارگر فلزکار	خواندن و نوشتن	۲ سال	۱ نفر
کارگر فلز کار در و پنجره	خواندن و نوشتن	۲ سال	۱ نفر

م‌الف۳۸۸۲
وزارت کار و امور اجتماعی
اداره کل‌اشتغال

قابل توجه شرکتهای معتبر ساختمانی خریداران املاك بزرك

ملکی در موقعیت بسیار عالی بمساحت ۱۱٥۰ متربامزایاو امتیازاتی وچند تلفن وبرق واقع در مرکز میدان محمدرضاشاه نبش شمالی کاملا تخلیه فروخته میشود . و یادرمشارکت باشرکت های معتبر ساختمانی جهت تبدیل به احسنت گذارده می‌شود به تلفن ۹۳۱۳۹٦ مراجعه فرمائید

استخدام پزشك عمومی

شرکت تولیدی در شهر ری برای بخش بهداری خود یکنفر پزشك عمومی برای کار از ۸ صبح تا ۲ بعد از ظهر با حقوق مکفی استخدام‌مینماید . خواهشمند است صبحها با تلفن ٥۹٥۱۹ تماس حاصل نمائید .

ESTABLISHED CONSULTING ENGINEERS WOULD LIKE TO EMPLOY A MAN WITH THE FOLLOWING QUALIFICATIONS AS ASSISTANT ADMINISTRATOR:

AGE : Between 24 and 28 years old.
NATIONALITY : Iranian
EDUCATION : Degree in business and good working knowledge of English.
EXPERIENCE : Between 2 to 3 years related work

CANDIDATES SHOULD TELEPHONE 831021-24 FOR ARRANGING INTERVIEW.

شرکت سهامی بی.اف.گودریچ ایران استخدام مینماید

۱ـ: یك نفر مهندس صنایع یا لیسانس مدیریت بازرگانی باسه سال سابقه کار در امور مدیریت در صنایع تولیدی ، تسلط کامل بزبان انگلیسی ضروری می باشد .
۲: سکرتر با آشنائی کامل به‌زبان‌انگلیسی ماشین نویسی به دو زبان فارسی و انگلیسی ، سه سال تجربه‌کار .
۳: نامه‌رسان ، حداکثر سن ۳۰ ، با در دست داشتن گواهی‌نامه موتورسیکلت .
فرم های تقاضای کار را می‌توانید زدایره کارگزینی شرکت‌بی . اف . گودریچ ایران‌واقع در خیابان‌آیزنهاور دریافت‌نمائید. تلفن ۹۷۳۰۰۱

یکقطعه‌زمین دونبش

بمساحت حدود ٤۰۰ متر در فرمانیه نبش جنوب شرقی خیابان اختیاریه و مستوفی که طبق طرح جامع شهرداری در منطقه تجارتی قرار گرفته متری۱٤۰۰ تومان‌بیواسطه فروشی‌تلفن۹۳۸۰۲۷

شرکت سهامی کوش
پخش محصولات کفش وین

جهت مسئولیت فروش مناطق ۱۰ نفرراکه واجد شرایط زیر باشند از طریق مصاحبه استخدام مینماید .
۱ ـ معلومات لیسانس اقتصاد یا بازرگانی
۲ ـ حداقل پنجسال سابقه کار در رشته مدیریت
۳ ـ حداکثر سن ٤٥ سال
٤ ـ داشتن گواهی‌نامه رانندگی
٥ ـ سپردن تضمین معتبر
٦ ـ داشتن آمادگی خدمت در شهرستان
متقاضیان واجد شرایط میتوانند همه روزه (از ساعت ۸ الی ۱۱ صبح) بکارگزینی شرکت واقع در کیلومتر۱۸جاده مخصوص کرج مراجعه نمایند

شاوب‌لورنس
SCHAUB-LORENZ

افراد زیر را جهت‌کارتمام وقت استخدام مینماید
۱ ـ مهندس صنایع
۲ ـ سه نفرفوق‌دیپلم الکترونیك‌رشته‌برق‌ضعیف
۳ دیپلم فنی با دوسال سابقه کار در نقشه‌کشی ماشین آلات صنعتی و تاسیسات کارخانجات .
٤ ـ دو نفر دوشیزه با تحصیلات‌دیپلم‌وآشنائی به ماشین نویسی فارسی و لاتین
٥ ـ یك‌نفر دوشیزه با سابقه کار در تلکس
٦ ـیکنفر دیپلمه با سابقه کار در حسابداری
جهت خدمت در شهرستان تبریز
شرایط عمومی
۱ ـ دارای برك معافیت یا خاتمه خدمت
۲ ـ حداکثر سن ۳۰ سال
۳ ـ آشنا بیکی از زبانهای انگلیسی یا آلمانی
متقاضیان میتوانند همه روزه از ساعت ۷صبح الی۱۲ بدفترکارگزینی کارخانجات‌پارس‌الکتریك واقع‌درخیابان آیزنهاور ایستگاه شاوب‌لورنس‌ـ شماره ٥٦۳ مراجعه نمائید .

موقعیت مناسب

زمین تفکیك شده به قطعات ۸۰۰ و ۱۰۰۰ متری درسلطان‌آبادکرج مجاور مهرشهر بفروش‌میرسد تلفن ٦٦۹٥٥۱

استخدام دوشیزه یا بانو

یك شرکت معتبر ملی بیك دوشیزه یا بانوئی که آشنا کامل بماشین نویسی فارسی و لاتین و مسلط بزبان انگلیسی باشد بطور تمام وقت صبح و بعد از ظهر نیازمند است .
داوطلبین از ساعت ٥ الی ۷ بعد از ظهر بخیابان فردوسی مقابل سوم اسفند کاشی‌سعدی مراجعه نمایند .

آگهی استخدام

۱ـ مهندس راه و ساختمان باحداقل ٥سال سابقه کار ۳نفر.
۲ـ مسئول خرید یا مدیر اداره تدارکات با آشنائی کامل به زبان انگلیسی ۱ نفر .
۳ـ مامور خرید با آشنائی کامل بزبان انگلیسی ۱نفر .
٤ـ حسابدار ۱ نفر .
٥ـ مترور ۱ نفر .
متقاضیان بین‌ساعت ۱۲ تا٥ر۱٤ به‌شرکت سهامی مرکوری خیابان پهلوی سه‌راه تخت‌طاووس شماره۳۷٤ امورکارگزینی مراجعه نمایند .

آگهی استخدام

اداره بهداری نیروی زمینی شاهنشاهی جهت‌استخدام در بیمارستان لیلا پهلوی به پرسنل زیر نیاز دارد:
پزشك متخصص زنان مقیم
پزشك متخصص بیماریهای کودکان
مامای لیسانسیه
تکنیسین دارو سازی و آزمایشگاهی
داوطلبان‌به منظور مصاحبه‌همه روزه باستثنای ایام تعطیل در ساعات اداری به دفتر بیمارستان لیلاپهلوی واقع در عشرت‌آباد (تلفن ۷٦٥۹۰۰)مراجعه فرمایند.
م‌الف۳۸۷٥

آگهی استخدام درنیروی دریائی شاهنشاهی

نیروی دریائی شاهنشاهی عده‌ای غیرنظامی را جهت تدریس زبان انگلیسی درمراکزآموزش زبان‌تهران وبندرپهلوی استخدام مینماید. داوطلبین میتوانند بمنظور ثبت‌نام وکسب اطلاعات بیشتر همروزه به‌آدرس تهران خیابان یوسف‌آباد چهارراه صباعی مرکز آموزش زبان نیروی دریائی شاهنشاهی (تلفن ٦۲٦۸۳٤ ویا ٦۲۸۰۸۳) مراجعه نمایند.
م الف ٤۱۳۰ آ ـ ۱٤٤۳۰

نیازمندیهای شما

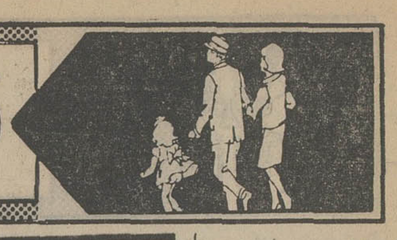

کناردریا

زمین و ویلا در کنار دریا و سمت جنگل ازنوشهر تا رامسر و لنگرود بهرمساحت وهرقیمتی که خریدار باشید موجود داریم دفتر دادوستد ۸۲۰۹۳۱ ـ ۸۲۱۸۹۹

دفترشهباز

مرکز خرید و فروش اراضی کرج آدرس : کرج اول جاده چالوس تلفن ۲۷۸٤ ابراهیمی

اطراف خیابان پهلوی و جردن آپارتمان ویلائی جهت اجاره موجوداست تلفن ٦۲۲۷٤٤

دفتر پارس
مستغلات در شهر و مرکز معاملات املاك و عباس‌آباد و شمیرانات تلفن ۸٤۱۵۵۸

املاك تابنده
برای خانه وزمین شما نارمک تهران پارس خریدارفوری دارد ۷۹۱۳۹۷
آ ـ ٤٤۰۸

زمین افسریه‌خریداریم۳٤۱۳۵۹

بورس املاك شمیران
دفتربراتی ۸۷۳۵۷۵ ـ ۸۷۷۸۷۵

نیازمندیهای اجاره

سازمان نیازمندیهای خارجیان
خانه‌شما را اجاره میدهد
۸۲۳۱۵۵ ـ ۸۲۳۹۳۹
۸۲۸۱۰٦

اجاره خانه بخارجیان

مؤسسه
نیازمندیهای خارجیان
خانه بخارجیان اجاره میدهد
۸۳۰۰۸۱ ـ ۸۳۰۰۸۲
۸۲۱۸۱۱ ـ ۸۲۱۷۲۳
۳۶۱ تخت جمشید مقابل سفارت آمریکا

مؤسسه امپایر ۷۷۷۵۰۰
خانه بخارجیان اجاره میدهد
۷۷۸۹۵۵ ـ ۷۷۲۲۲۲

مؤسسه امور خارجیان
مرکز اجاره تخت جمشید جنب بانک ۵۰۳
۷۵۱۷۸۲ ـ ۷۵۲۳۵۸

سازمان مسکن پارس
مرکز ۸۵۳۸۵۳
اجاره ۸٤۸٤۲٤
۸۵۷۵۸۵
بخارجیان

مؤسسه کونیک ۸۵۵٦۰۵
خانه شما را بخارجیان اجاره میدهد

۸۲۵۱۲۰ ـ ۸۲۹۷٦٦
سازمان کورش
اجاره منازل بخارجیان

شهرطلائی

اجاره منازل بخارجیان ۷۵٦۹۲۲ ـ ۷٦۲۲۵۷

۲٤ ساعته
اجاره منازل
شمال شهر و شمیران
بخارجیان سازمان
فرخ ٦۳٦۹۵۷

۲٤ ساعته اجاره منزل شمال شهر وشمیران به خارجیان ٦۳٦۹۵۷ فرخ

شرکت کیان

مرکز اجاره بخارجی و ایرانی ـ خرید و فروش اراضی و املاك شهر و شمیران تلفن۲۰۱۳۲٤ و ۳۰۱۳۲۵

آژانس بین‌الملل
مستغلات شما را در شهر و شمیرانات مبله و غیر مبله به خارجیان اجاره میدهیم
۸۳۰۸٤۱ ـ ۸۳۰۸٤۲ ـ ۸۳۰۸٤۳

معاملات پول

پول موجود

قلك وام میدهد
درمقابل مبیع ارزنده قلك فورا وام میدهد تلفن ۷٦۵۷٤۵

نقط یک مرتبه خرید کنید
دستگاه الکترونیکی برای خشک کردن واسترلیزه دست

قابل توجه
شرکتها ـ موسسات ـ هتل‌ها ـ رستوران‌ها ـ سینماها ـ واماکن عمومی
آیاهزینه خرید دستمال کاغذی برای شما سرسام آور است؟
آیا شما از خرید دستمال کاغذی خسته شده‌اید؟
نماینده انحصاری ومرکزفروش : شرکت بکد الکتریک
خیابان پهلوی مقابل پارک ساعی شماره ٦۸۰
بوسیله تلفن ٦۸۱۰۱٦ سفارش دهید

تخلیه چاه فاضلاب توالت وحفرچاه
شرکت شوشتر ۸۲۰۷۲۲ ـ ۸۲۹۵۵٦

اطلاعیه‌شرکت بازرگانی مکا

چون مشاهده شده که در بعضی از جراید محترم راجع به قیمت‌سیب‌وگلابی نوبرانه استرالیا مطالبی درج شده است .لذاقیمت‌عمده فروشی را برای اطلاع عموم اعلان میدارد.

سیب استرالیائی در کارتن های ۱۳۸ـ۱٤۰ عددی کیلوئی ۷۰ریال
گلابی استرالیائی درکارتن های۱۵۰ـ ۱٦۵و۱۸۰عددی کیلوئی ۹۰ ریال

محل عمده فروشی جنب‌سوپر استور پهلوی‌مقابل تلویزیون و سردخانه مرکزی‌سرچشمه تلفنهای ۳۹۲۷۰۵ و ۳۹۳٤۲۹

شرکت‌مکاخیابان کریمخان‌زند شماره ۱۳۲ تلفن ۸۳۵۸۰۱ ـ ۲

پول

در مقابل چك کارمندی ملك ـ اتومبیل
۴۳۵۲۸

پول

فوری در موسسه ۵۵۵ تلفن۸۳۰۸۳۵و۸۲۸۳٤۹

وام باچک

کارمندی
۷۵۴۴۹۲

مژده‌حراج

مقابل اتومبیل تلفن ملك هزاری۱۲تومان۸۲۲۳٤۱

پول

نیم ساعته
بدون کمیسیون
هزاری ۱۵ تومان
درمقابل هرنوع‌اتومبیل شخصی‌ـتاکسی ـکرایه تلفن بدون خرج‌محضر ساختمان با سود بانکی
۸۳۲۹۸٦

آدرس شاهرضا بین رامسر و فرصت پلاك ٤٤٤ موسسه ابرانشاد

پول‌شرطی باسودبانکی در مقابل خانه و تلفن : ۹۲۳۵۰٤

وام٦ساله با بهره۵ر۸٪ ۸۳۲۹۸٦

خانه پول ـ فرح شمالی مرکز معاملات پول تهران ۸٤۸۳۸۸

پول فوری با سودبانکی درمقابل خانه مستغلات ۹۲۸٤٦۵

وام به اتومبیل و چك ٤٤۲۲۰

پول ارزان و فوری
موجود است دفترسام ۸۲۲٦۵۹

پول۵ر۱ شاهی٦۲٤۸۷۳

مورد نیاز

بپول راکد شمادرمقابل ملك هزاری ۲۰ تومان اتومبیل‌هزاری ٤۰تومان چك‌وسفته‌معتبر هزاری ۸۰ تومان با تضمین میدهیم .
۴۳۵۲۸

بپول راکد شما باانتقال مبیع هزاری ۵۰ تومان سود میدهیم ۷۵٦٤۲۵

پول شرطی‌درمقابل‌خانه مستغلات فورانیازمندیم ۹۲۸٤٦٦

پول شرطی نیازمندیم ۸۲۸۳٤۹

پول شرطی نیازمندیم ۸۲۲٦۵۹

پول درمقابل‌خانه‌ارزنده نیازمندیم ۷۵٦٤۲۵

قبوض

وام و خرید قبوض‌بانك کارگشائی تلفن ٤۵۱٦۸ ٦٦۲٤۵۹ ـ ٤۳٤۹۹

معاملات تلفن

خرید

موسسه تلفن پیام مرکز خرید و فروش۸۵۳۰۳۱

تلفن ۸٤ و ۸۵ بقیمت خوب‌خریداریم۸۵۳۰۳۳

خیابان پهلوی مقابل قنادی لادن تلفن بانصب فروشنده‌ایم شماره‌تلفن ۸۷۲٦۱۰ لطفا با تلفن ۸۳۲۹۸٦ تماس‌بگیرید.
آ ـ ٤۳۷۸

تلفن ۲ و ۵ فوری خریداریم ۵۳۵۷٤٤

تلفن ٤ و ٦ و ۸۹ خریداریم ۸۹٤۰۵۰

تلفن ۳ و۷ و ٦۲ خریداریم ۳۰۳۲۳۷

خرید و فروش تلفن ۳۱۷٤۳۷اسلامبول کمپانی۱۷ر۲

خریدو فروش تلفن ۸۳۲۹۸٦

خرید و فروش تلفن ٤۱۰۵۰

تلفن ٦ و ۷ و ۸ در هر مکان‌خریداریم ۸۵۳۰۳۲

بورس تلفن شاهین ۳۱۱۷۷۱

تزئینات‌ودکوراسیون

دلخواه

فقط با یک تلفن دراسرع وقت متخصصین ما از نزدیکترین شعبه موسسه پلاستر دراختیار شما میباشند و شما میتوانید با شرایط دلخواه منزل‌و محل‌کار خود را با بهترین انواع کاغذ دیواری انگلیسی ـ امریکائی ـ آلمانی . موکت‌نمدی هلندی ، موکت فومدار انگلیسی .موکت پرزدار ، کفپوش ، دیوارکوب پلاستیکی و اسلایتکس

پلاستر

تزئین نمائید . شعبه مرکزی پهلوی بالاتراز چهارراه‌امیراکرم ساختمان شرکاء
تلفن ٦٦٦٦٦۵
٤۸۷۵۱ و ٤٤۰٤۱

شعبه بازار ـ بازاربین‌الحرمین بازار تحریر پاساژ زردوز تلفن ۵۳۳۷۹۷

شعبه باغشاه سی‌متری سپه میدان باغشاه
تلفن ٦٦۰۷۷۲

شرکت غرب

با تزئینات کامل
کاغذ ـ موکت ـ کف‌پوش پرده کرکره ـ پرده‌پارچه‌ای
۹۲۰۹٦٤

پرده کرکره آمریکائی متری٤۷ تومان و کاغذ دیواری با ۲۰٪ تخفیف . کفپوش و موکت و پرسیانا نقدو اقساط ۳٤۵۸٤۸

تزئینات تهران‌ویلامرکز
پخش انواع کاغذ دیواری‌موکت پرده پارچه‌ای و کرکره . کلیه لوازم تزئینی با تخفیف کلی ۹۷٦٦۸٦

تزئینات‌ساحل۸٤۳۱۹٦
کلیه بنائی رنگ‌آمیزی ساختمان

کفپوش همه نوع به اقساط ۷۷۵۷۷۵

کاغذ دیواری باقساط ۷۷۵۷۷۱

موکت به اقساط تلفن۷۷۵۷۷۵

دیوارکوب پلاستیکی ۷۷۵۷۷۵

۳تومان

باروزی ۳ تومان کاغذ دیواری کفپوش ـ کرکره و موکت

ساناز

٦٦۸۳٤۰

برای ساختمان شما

پاکتان

انجام امور کلیه نظافت ساختمانی تلفن۸۳۸۱۷۲ و ۷۵٤۷۵۳

دفتر نما تعمیرات ساختمان کلی و جزئی ، بنائی،تخریب ، نقاشی، تزئینات ، نجاری نقد و اقساط تلفن ۸۲۷۷۲۱

۳تومان

با روزی ۳ تومان و با یک تلفن کاغذدیواری ـ موکت ـ کفپوش وسایرمحصولات‌تزئینی‌ساختمان برای منزل‌و محل‌کارشماتلفنهای ٦٦۰۷۷۲ ـ ٤۸۷۵۱ و ۵۳۳۷۹۷

شرکت ساختمانی آسیا
سازنده آپارتمان ، ویلا ، بیمارستان‌درتهران وشهرستانها تلفن ۸٤۷۲۸۸

ایران تکنو دکور
مرکز صنایع تزئینی ساختمان صد ها نوع کاغذ دیواری ، مدرنترین پرده کرکره ، انواع موکت بانازلترین‌قیمت تلفن ٦۲۵٦۹٤

پاکسازان

نظافت کلیه قسمت های ساختمان تلفن۸۳٦٤۷۱

آسفالت باتضمین نقاشی ۳۰۳۸٦۰

اسفالت‌تضمینی۴۹۱۰۸
قیرگونی بام ـ راه‌سازی‌ـمحوطه سازی ـ جدول بندی

شرکت نشت جو
محل فرسودگی لوله‌ها را با دستگاه پیدا کرده تعمیرمی‌نماید ۸۷۷۹۹۲

اسفالت و تعمیرات ساختمانی‌پیشرو تلفن ٦٦۰٤۷۹

اسفالت‌نقاشی۳٤٤۷۲۵

کلیه کار های ساختمانی
در اسرع وقت انجام میشود ـ ۸٤۵۵٤٤
آ ـ ۳۲٤ ۵ـ۱

اسفالت با تضمین ۸۲۱۱٤۷ ـ ۸۲۳۸۱۵

کلیه تعمیرات ساختمان با تلفن ۹۲٦۰۲۳

لوله‌بازکنی

رفع گرفتگی هرنوع لوله ساختمانی
باد دستگاه و تراکم هوا ـ تلفن ۷۸۷۲۷

لوله‌بازکنی ولوله‌کشی مقدم ۹۲۵۳۷۴

دوله بازکنی ولوله‌کشی
دروازه دولت ۸۲۷٤۰۸

لوله‌بازکنی یکساعته ۷٦۵۲٤٤

تخلیه چاه

تخلیه‌چاه

ولوله‌بازکنی
تلفن :۵۳۷۱۸۳
آ ـ ٤۲۷۰

تخلیه‌چاه

ولوله بازکنی
تلفن : ۵۳۲۵۵۰
آ ـ ۳۷۱٤

تخلیه‌چاه

فاضلاب و توالت
۹۲۳۳۵۹

تخلیه‌چاه

ولوله بازکنی
تلفن: ۵۳۱۷۰۵
آ ـ ۳۸٤۷

تخلیه فوری مونوری
مقنی ، لوله‌بازکنی ارزان‌تعمیر جزئی وکلی منزل ۹۳۱۳۹٦
آ ـ ٤۳۵۷ ۲٤ـ۱

لوله بازکنی ، لوله‌کشی تخلیه چاه تلفن
۷۵۹۷۲۱

تخلیه‌چاه

ولوله بازکنی پات با تخفیف مخصوص
تلفن ٤۷٦۳٤

نیازمندیهای اطلاعات

تلفنی آگهی قبول میکند
تلفنهای ۳۱۱۲۲۴ ـ ۳۱۱۲۲۵
۳۱۱۲۲۹ ـ ۳۱۱۲۳۰

گاز

بوتان
گاز
BUTANE
بوتان
قبول سفارشات گاز از ۷ صبح تا ۱۰ شب
باشماره‌های ۹۵۳۰۵۱ـ۵۹
صدورکارت اشتراك ۳۱۳۱۶۳
سرویس‌وتعمیرات ۳۱۳۱٦۱ـ۲
دفترمرکزی‌وفروش ۳۰٤۷۱۱ـ۱۵
شکایات‌گازرسانی ۹٦۳۰٦۰
بوتان

گمشده

کارت بازرگانی اینجانب عبدالرحمن حکیمیان بشماره ـ ۲۹۹۵۰ مفقود شده لذاازدرجه اعتبار ساقط است .
آ ـ ۳٤۰۳

کارت بازرگانی اینجانب‌ابراهیم حاجی‌بای بشماره۲۳۸۱۲مربوط بسال ۱۳۳۸ مفقود شده واز درجه اعتبار ساقط است .
آ ـ ۳٤۱۹

هفت برگ چک بشماره های ۲۰۷٦۹۱ تا ۲۰۷٦۹۸ ازحساب جاری شماره ۳٦۰ بانک ملی ایران شعبه سراسکند درتاریخ اسفند ماه سال ۵۲ مفقود شده است . برای عدم پرداخت‌وجه چکهای مزبور و همچنین عدم معامله روی آنها بمبانک‌مربوطه نامه نوشته شده است و چکها از درجه اعتبار ساقط است از جوینده یاجویندگان خواهشمند است‌درصورت پیداکردن‌چکهای مزبور باتلفن ۵۳۷۲۱۳ آقای محمد همتی‌اطلاع‌دهندومژدگانی دریافت دارند .
آ ـ ۱٤۳۳٤ ۲ـ۱

چک شماره ۵۷۹۷۱۳ جاری ۸۰۰۲۱ بانک ملی شعبه ملت دروجه شرکت‌سهامی‌جنرال‌تایر ورابرایران بدون‌مبلغ‌مفقودشده بدینوسیله از درجه اعتبارساقط است .
آ ـ ٤٤٦۲

دسته چک جاری شماره۱۰۰٦٤ از بانک عمران‌دزاشیب‌ازشماره ۵٤۵٦۷۷الی ۵٤۵۷۰۰ مفقود شده‌ازدرجه اعتبارساقط است.
آ ـ ۱٤۰٦۰

کارت شناسائی خود در موتور سیکلت بشماره ۳۱۱٤ تهران۳۹ بنام اینجانب رضا جهانبخشی مفقود گردیده از یابنده تقاضا میشود بنلفن ۹۵۷۳۷۵ اطلاع بدهند .
آ ـ ٤۳۵٦

گمشده
یکدسته چک عهده‌محساب‌جاری شماره ۷۸۳۵٤۱ تا شماره ـ ۷۸۳۵۵۰ از شعبه‌بانک‌صادرات گرشته شهریار متعلق به آقای محمدرهگذر در تاریخ۱ر۳ر۵۳ مفقود گردیده بدینوسیله‌باطلاع میرساند دسته چک یادشده از درجه اعتبار ساقط است .
آ ـ ۱۳۹۸۲

چک شماره ۲۸۳۷۸۸ بانکملی ایران شعبه ژاله بمبلغ پنجاه هزار ریال بسررسید ۱۰ر٤ر۵۳ وچک شماره ٤۰۸۰۵۷ بانک بازرگانی ایران شعبه‌قصردشت بمبلغ ۲٦٦۰ ریال و سررسید ٤ر۳ر۵۳ و چک بانک صادرات شعبه سینا شماره ۳۱۵٤بشماره ۷۹۱٦۳۲ بمبلغ ششهزار ریال وسررسید ۷ر۳ر۵۳ مفقود شده واز درجه اعتبار ساقط است.
عزت‌اله ملکی
آ ـ ۳٤۱۷

کارنامه تاکسیرانی
نصرت‌اله گلابی مفقود شده یابنده به آدرس ذکر شده در کارنامه و یا شرکت تعاونی تاکسیرانی تهران ارسال فرماید
آ ـ ۳۳۵۱

آگهیهای متفرقه

کرکره‌چوبی
میشلر MISCHLER
سرما ، گرما و نور از کرکره چوبی میشلر عبورنمیکند
پارکت BW
نمایشگاه : شاهرضا کوچه فتوحی
۸۲۹۳۹۰ ـ ۸۲٤۳۰۷
۸۲٤۸۷۰ ـ ۸۲۹۵۹٦

اسناد صعب‌الوصول شما را خریداریم بعد از ظهرها تلفن ٦٦۰٤۷۹

رول پلاك و پیچ‌سنگهای ساختمانی فوری۸٤۵۵٤٤

آتلیه عکس شیوانا
عکاس فیلمبردار مجالس تلفن ۹۷٦٦۷٦ خیابان تاج خیابان برق آلستوم نرسیده به برق آلستوم شماره ثبت ۵۹۸۳٤
آ ـ ٤٤۳۸

صنعت‌خانه‌سازی

پدیده‌ای از انقلاب صنعتی
شاهنشاه آریامهر وملت ایران
نمایشگاه خانه‌های پیش ساخته
مخصوص کنار دریا وییلاق
ومکانهای زلزله خیز
برای کسب اطلاع بیشتر
بنشانی : کیلومتر ۱۵ جاده‌آبعلی‌بالاتر ازکارخانه فیلیپس تاسیسات خانه سازی مینی‌حوس و یا از ساعت ۷ الی ۹ بعد از ظهر با تلفن ۸۸٤۷۹۵ مذاکره فرمائید .

شرکت ملی ذوب آهن ایران

آگهی استخدام

شرکت ملی ذوب‌آهن ایران کادر مندرج در ذیل را جهت خدمت در واحد ساختمانی ذوب‌آهن آریامهر وواحد طراحی شهرسازی شرکت و واحد ساختمانی آریاشهر استخدام مینماید :

۱ـ مهندس راه و ساختمان با سابقه کار در نظارت و اجراء محاسبات ساختمانی .
۲ـ مهندس مکانیک با سابقه کار در تاسیسات‌تکنولوژی
۳ـ مهندس تاسیسات باسابقه کار در لوله‌کشی گاز و آب و فاضلاب، حرارت‌رسانی .
٤ـ مهندس الکترونیک .
۵ـ مهندس برق با سابقه کار در شبکه‌های شهری .
٦ـ مهندس معمار .
۷ـ مهندس نقشه‌بردار با سابقه طرازبندی .
۸ـ مهندس سازه .
۹ـ پزشک متخصص امراض داخلی .
۱۰ـ پزشک متخصص قلب و عروق .
۱۱ـ پزشک متخصص جهاز هاضمه .
۱۲ـ پزشک متخصص زنان.
۱۳ـ پزشک متخصص گوش و حلق و بینی .
۱٤ـ پزشک متخصص جراحی عمومی .
۱۵ـ پزشک متخصص جراحی ارتوپدی .
۱٦ـ پزشک متخصص اطفال .
۱۷ـ پزشک متخصص امراض روانی.
۱۸ـ پزشک متخصص علوم آزمایشگاهی .
۱۹ـ پزشک متخصص رادیولوژی .
۲۰ـ پزشک متخصص چشم .
۲۱ـ پزشک عمومی .
۲۲ـ مددکار اجتماعی .
۲۳ـ ماما .
۲٤ـ بهیار .
۲۵ـ نرس .
۲٦ـ لیسانس و فوق لیسانس نقشه‌برداری با سابقه کار در ژئودزی ساختمانی .

متقاضیان میتوانند همه روزه با در دست داشتن مدارک لازم به اداره کاریابی شرکت‌ملی ذوب‌آهن ایران واقع در میدان کاخ خیابان ابتهاج مراجعه نمایند .

آگهی دعوت مجمع‌عمومی

مجمع عمومی عادی سالیانه‌شرکت سهامی خاص پخش کبریت ایران
روز شنبه ۲۵ خرداد ماه ۱۳۵۳ ساعت ۹ صبح در دفتر شرکت تشکیل خواهد شد .
از صاحبان سهام دعوت میشوددر جلسه مذکور حضوربهمرسانند .

دستور مجمع :
۱ ـ استماع گزارش هیئت مدیره و بازرس‌شرکت
۲ ـ تصویب ترازنامه و حساب سود و زیان شرکت
۳ ـ انتخاب بازرس شرکت
٤ ـ تعیین روزنامه برای انتشار اعلانات شرکت

شرکت سهامی پخش کبریت‌ایران

شرکت ملی ذوب آهن ایران

آگهی مناقصه شماره ۵۳ر۳۵

ذوب‌آهن آریامهر مقدار پانصد تن پارافین مایع ویسکوزیته سانتی استوك ۷ر۹ وویسکوزیته‌اینکلر۸ر۱ وقند اسیدی ۰۰۱ر۰ نقطه اشتعال ۱۷۵ درجه سانتی گراد را از طریق مناقصه عمومی خریداری مینماید، داوطلبین شرکت در مناقصه میتوانند برای دریافت‌برك شرایطو مشخصات بدفتر تدارکات ذوب آهن آریامهر واقع در ٤۵ کیلو متری جاده اصفهان‌ـشهرکرد مراجعه و پیشنهاد خود رابراساس مفاد مندرج‌در برك شرایط وصورت ریز مشخصات و سایر مدارك مناقصه و بانضمام رسیدسپرده بانکی بحساب جاری شماره ٦۰۵۰۳ بانك ملی ایران شعبه اصفهان یاضمانت‌نامه بانکی بمبلغ ۲۵۰۰۰۰ر۱ ریال همراه برك‌شرایط و مشخصات باقید قبولی امضاء نموده در دوپاکت لاك‌ومهر شده باذکر شماره آگهی مناقصه تاساعت ۹روز ۲۵ر۳ر۵۳ بدبیرخانه ذوب‌آهن آریامهر تسلیم نماید. پیشنهادات واصله در ساعت ۱۰ همانروز در قسمت‌تدارکات ذوب‌آهن آریامهر بازوقرائت خواهدشد. کالای مورد مناقصه باید یك‌پنجم ظرف مدت یك‌ماه وبقیه ظرف‌مدت شش‌ماه پس‌از عقد قرارداد‌بانبار های ذوب‌آهن‌آریامهر تحویل گردد .حضور پیشنهاد دهندگان یانمایندگان آنها در جلسه مناقصه آزاد و سایر شرایط در برك شرائط‌مناقصه مندرج میباشد.

سرپرست کل عملیات ذوب‌آهن آریامهر

جنرال

اطلاعیه جنرال

برای‌اینکه‌کولر جنرال‌شما بطرزصحیح‌وبااسلوب فنی نصب شود ، لطفا با قسمت نصب دایره سرویس جنرال ، تلفن های ٤ ـ ۹٦۳۹۷۲ـ۹۵۸۲۵۲ ـ ۹۵۹۱٦٤ـ۹٦۲۰٦۱ تماس بگیرید .

شرکت ملی ذوب آهن ایران

آگهی مناقصه شماره ۵۳ر۳٤

ذوب آهن آریامهر تعداد یکصد و بیست هزارکیسه جهت سولفات آمونیوم با بعاد ٦۰×۱۰۰ سانتیمتر،دولایه با لایه توئی نایلونی و لایه روئی چیتائی از جنس پلی‌اتیلن یا پلی‌پروپیلن با چاپ آرم ذوب آهن روی کیسه طبق نمونه موجود در دفتر تدارکات ذوب آهن آریامهر رااز طریق مناقصه عمومی خریداری مینماید . داوطلبین شرکت در مناقصه میتوانند برای دریافت برگ شرایط‌ومشخصات و رویت نمونه کیسه مورد مناقصه بدفتر تدارکات ذوب‌آهن آریامهر واقع در ٤۵ کیلومتری جاده اصفهان ـ شهرکرد مراجعه و پیشنهاد خود را براساس مفاد مندرج دربرگ شرائط و صورت ریز مشخصات و سایر مدارک مناقصه تنظیم و بانضمام رسید سپرده بانکی بحساب جاری شماره ۹۰۵۰۳ بانک ملی ایران شعبه اصفهان یا ضمانت نامه بانکی بمبلغ۲۰۰۰۰۰ ریال همراه برگ شرائط‌ومشخصات باقید قبولی امضاء نموده در دو پاکت لاک و مهر شده‌با ذکر شماره آگهی مناقصه تا ساعت ۹ روز ۲۲ر۳ر۵۳ بدبیرخانه ذوب آهن آریامهر تسلیم نماید . پیشنهادات واصله درساعت ۱۰ همانروز در قسمت تدارکات ذوب‌آهن آریامهر باز وقرائت خواهد شد . شرکت کنندگان باید حداقل زمان تحویل مورد مناقصه را در برگ پیشنهادی خود تعیین‌نمایند . محل تحویل انبار های ذوب‌آهن‌آریامهر میباشد.

حضور پیشنهاد دهندگان یا نمایندگان آنها درجلسه مناقصه آزاد و سایر شرایط در برگ شرائط مندرج میباشد .

سرپرست کل عملیات ذوب آهن آریامهر

آگهی استخدام استادیار

دانشکده علوم تربیتی دانشگاه تهران به یکنفراستادیار تمام وقت که در رشته تکنولوژی آموزشی دارای درجه دکتری باشد و به یکنفر مربی که در همین رشته حداقل درجه فوق لیسانس داشته باشد نیازمند است انتخاب اشخاص مورد نظر براساس مقررات استخدامی هیات علمی دانشگاه انجام خواهد شد . داوطلبان واجدشرایط میتوانند برای کسب اطلاعات بیشتر و تقاضای استخدام با در دست داشتن مدارک لازم به دبیرخانه دانشکده‌علوم تربیتی دانشگاه تهران (خیابان کندی شماره ۷ر۳۵) مراجعه نمایند .
م‌الف ۳۸۸۱

دانشکده علوم تربیتی دانشگاه تهران

صدای مردم ایران ..... هر روز در اطلاعات

نامه به سردبیر

روزنامه اطلاعات
خیابان خیام
تهران

بی‌بندوبار ها

کشور کهنسال مافرهنگ و تمدن درخشانی دارد و ما ایرانیان همه‌جااین افتخاررا به‌رخ می‌کشیم اما گاه چندنفر از هموطنان‌بی‌بندوبار مقیم خارج ما دست به کار های ناپسندی میزنند که باعث بدنامی نام ایرانی می‌شوند. از موقعی که من و دیگر دوستانم برای ادامه تحصیل به کشور انگلستان سفر کرده‌ایم هر چند روز یکبار روزنامه‌های لندن نام یك یاچند نفر ایرانی را به عنوان سارقین فروشگاه‌چاپ می‌کنند . همین چند روز پیش بود که‌رادیو لندن‌اعلام کرد که چهار دختر ایرانی درحال دزدیدن اجناسی که معادل ۲٦ پوند ارزش دارد در فروشگاه «هرتز»دستگیر شدند . دولت باید برای این‌گونه افراد که باعث بدنامی ایران می‌شوند ، فکری بکند .

از انگلستان ـ شهاب ستوده نژاد

تلفن خوانندگان

ازتهران و شهرستانهاهرروز از ساعت ٤ الی ۹ بعدازظهر باستثناء پنجشنبه‌ها

● الو من حسین شهانزی ـ آسفالت بلوار رضا پهلوی واقع در خیابان فرح‌آباد ژاله دراثر عبور کامیونهای سنگین ازآن، بکلی از بین رفته است. و شهرداری‌هم ظاهرا تعهدی برای اسفالت این خیابان ندارد زیرا در خارج از محدوده شهر قرار گرفته است . تکلیف اهالی چیست؟

★ الو من رضاخاکشور درخیابان‌جمال‌زاده چهارراه گیو ،زمین‌نسبتاو سیعی‌هست که‌تبدیل‌به‌زباله‌دانی‌و محل‌زاد و ولدسگهای‌و لگردشده‌است. چراشهرداری‌صاحب‌این‌زمین را وادارنمیکندکه‌بروی ملک خود خانه‌بسازد، یاحداقل آنرا محصورکند.

★ الو من‌حسین کمال : زیرسازی خیابان باب همایون مدتی است که بپایان رسیده‌ولی تاکنون برای روکش آن اقدام نشده است . پیداست اگربازهم در انجام روکش آسفالت این خیابان تعلل ورزند ، بزودی زیرسازی خراب خواهد شد و در نتیجه مخارجی که صرف‌آن شده بهدر خواهد رفت .

● الو من ناصر. م ـ لطفا از شرکت‌واحدبخواهید تعداد اتوبوسهای خط ۱۳٤ را افزایش دهد. زیرا درحال حاضر تعداد اتوبوسهای موجود این خط تکافوی مسافرین را نمیدهد .

● الو من دکتر راسخ ، ساکن کوچه‌پیروزواقع درخیابان پهلوی مقابل بیمارستان ژاندارمری ـ میزان‌مبلغی‌که ما اهالی این کوچه بابت نوسازی میپردازیم سر به جهنم میزند، اما در مقابل شهرداری حتی حاضرنیست چاله‌های کوچه خاکی مارا شن‌ریزی و مرمت کند.

● الو من‌رضاپیرصالحی ـ سالها است سیصد متر از خیابان کوکب منشعب‌از خیابان‌تاج بصورت‌خاکی باقیمانده‌است وعلیرغم تقاضاهای مکرر اهالی این قسمت خاکی ، هنوزشهرداری برای‌اسفالت آن اقدام نکرده است.

● الو من کاظم اکبرزادگان ـ اوایل زمستان سال گذشته یکی از دریچه‌های فاضل‌آب خیابان شهرزاد واقع در جاده قدیم شمیران خراب شد. اهالی‌نیز درهمان‌تاریخ از شهرداری تقاضای تعمیر دریچه را که هرآن ممکن است حادثه‌ای ببار آورد کردند، اماجز شنیدن‌جواب «چشم» چیز دیگری عایدمان نشده است.

پیش به‌استقبال مرگ ...؟

از این صحنه‌ها در خیابان های تهران فراوان می‌توان دید .برمرکوب یک نفره چهار نفر سوار شده‌اند و از شلوغی خیابان‌ها می گذرند ، بی آنکه پلیس راهنمائی‌مانعشان‌شود. خدا می‌داند . چند نفر از این سهل‌انگاران تاکنون قربانی بی احتیاطی خطرناک خود شده‌اند ؟

خط سبز و چراغ قرمز...

نوشته : علی اصغر حلبی

می دانید که در روزگار قدیم هنرمندان و شاعران وبزرگان ما رنگ سبز را می‌پسندیدند و در نظم و نثر درباره ان داد سخن می دادند ، و آنرامظهر آبادانی و صلح و ایمنی می‌دانستند و اغلب چهره معشوق را بدان توصیف میکردند . سعدی می گفت :

سعدی خط سبز دوستدارد ـ پیرامن روی ارغوانی !

توده مردم نیز به بوستان و گلستان و سبزه‌زار علاقه‌مند بودند ، و برخلاف ما اوقات فراغ را دور از جنجال‌و دود بنزین و گازوئیل بدامن صحرا و سبزه‌زاران و چمن زارها پناه می‌بردند و دمی‌می‌اسودند حافظ شاعر بزرگ ماهمراه با آرزو های گوناگون خودگوشه صحرا و چمن را فراموش‌نمی کرد :

دویار زیرک و از باده کهن دومنی
فراغتی و کتابی و گوشه چمنی
من این مقام بدنیا و اخرت ندهم
اگر چه در پیم افتد هردم انجمنی !

یکی از شاعران بزرگ و باذوق ماکه‌ادعای دانش‌پزشکی هم می داشته گفته است :«سه چیز غم و اندوه را از دل‌آدمی می‌برد : آب و سبزه وصورت زیبا » و از پیامبر نقل کرده‌اند که گفت : به سبزه ها بنگرید که درنورچشمانتان می‌افزاید.» و از همونقل شده که:« رنگ سبز ازرنگ‌های بهشتی‌است».

★ ★★

خوب اگر کسی امروزه قد علم کند و بگوید که : اقا،معیار های زندگی عوض شده و این دگرگونی‌در همه امور مردم از اقتصادیات وسیاسیات وادبیات تاثیر گذاشته به سختی باورمی کنیم ، ولی واقعیت اینست که این دگرگونی ها رخ داده و آنان که از پذیرش این‌مطلب سربازمی‌زنند‌در انکار«واقعیت» در ایستاده‌اند و جز عناد و لجاج کاری نمی کنند . زیرا بحمدالله دیگر نه دوبار زیرک و صمیم و هشیار و اهل دل گیر می‌آید و نه دو من باده‌ناب و کهن خانگی ترس محتسب خورده زیرا مشروب ایرانی‌را با مارک‌ونشان فرنگی‌میفروشند و اکنون از شراب شیراز که خواجه و یاران زیرکش می خورده‌اند مانند سیمرغ‌وکیمیانام مانده است .فراغت‌هم که‌نیست زیرا مردم مانند سگ «حسن دله» از اول روز تا آخر شب دنبال یک لقمه نان می دوند و همواره با ترس و اضطراب و دلهره گلاویزند وانگهی فراغت با تهیه مسکن راحت و مواد غذایی سالم و طبیعی و اجاره خانه ارزان و ... دست می‌دهد که وضع‌این همه نیزمعلوم حضورتان هست، پدرو مادران و به پیروی از ایشان دختران و پسران از کتاب نیز مانندجن از بسم‌الله می گریزند.

گوشه چمن نیز وجودندارد و اگر هم‌هست‌گرد آنها حصار روئین کشیده‌اند تا عرب‌وعجم و زنگی و رومی قدم بر آنها نگذارند و مرغ و ماهی‌پرنکشد وگوسفند و گاونچرد ! مهمتر از همه اینها مردم نیز از رنگ سبزو هرچه‌سبز مانده بیزار شده‌اند و بسرخی دل‌داده‌اند، و همه تعریفات و توصیفات‌زیبا و دلپذیر پدران خود را دراین باره ترک گفته یا پس پشت انداخته‌اند، مثلا همین چراغ سبز که برای عابران در سر چهارراه ها گذاشته‌اند مورد اعتنای بسیاری از سوارکاران نیست و چون آنرا می بینند گویی با دشمن قدیم خودروبرو شده‌اند ماشین و اتوبوس و سواری و همه وسایل نقلیه را برای تامین رفاه‌و سهولت رفت وآمد مردم ساخته‌اند نه برای رنجاندن روح و جان مردم بسیاری ازسوارکان بسان‌مردی که «سراشیبتر‌می‌برد» وقتی‌که چراغ برای عابر پیاده سبز است گاز ماشین خود را زیاد می کنند و چون باد می گذرند و پوزخندی‌تمسخرآمیز برپیاده بینوا می زنند و دیده میشودکه بر کسانی که ازچراغ قرمزنمی گذرندمتلک میگویند. اگردرست دقیق شوید احساس می کنید سواره از یک جنس است و پیاده از یک جنس ! حال اگر پلیس نباشد و چراغ تنها راهنمایی بکند، محشری برپا می شود که مپرس ؟

★ ★★

معروف است که یکی ازاین متخلفان را جریمه کرده‌و به پاسگاه‌پلیس‌برده‌اند وپرسیده‌اند که چرا چراغ را رعایت نکرده با دلی قوی وروحی متین‌اظهار داشته‌اند که « من عاشقم وحالم خوب نیست !» و چون عتاب کرده‌اند گفته است : هرچه‌می خواهید بکنیدکه‌کارمن‌از بلندی و پستی گذشته است !» راست هم گفته بقول خواجه شیراز:

عاشق از قاضی نترسدمی‌بیار بلکه ازیرغوی دیوان‌نیز هم!

یکی از جامعه شناسان شهری می گوید « بی‌بند و بارترین و عاصی‌ترین مردم‌نیز بایدبچراغ سبز و قرمز احترام بگذارند، زیرا اگر در قانون هایی دیگر امکان تبعیض وجود دارد ولی در این قانون‌هیچ تبعیض‌جزئی هم وجود ندارد ، بلکه رعایت آن نشانه صبر و تحمل‌وبزرگ منشی و بردباری است که از صفات پسندیده هر انسان خردمندی است :« اما در شهر استثنائی‌ماهم‌عابر پیاده‌وهم‌مردم سواره و هم برخی از افراد پلیس از رعایت این قانون سرپیچی می کنند . از این‌رو، سر خیابان ها همیشه شلوغ‌و اعصاب کش است که گویی آخرالزمان شده استو دجال ظهور کرده است ! باید مانند حافظ گفت :

یارب این نودولتان را برخر خودشان نشان ـ
کاین تفاخر برغلام ترک و استر میکنند !

چهل سال قبل درهمین روز

اساسنامه فرهنگستان ایران درهیئت دولت تصویب شد

در تعقیب خبری که راجع به تشکیل‌جلساتی در دانشکده‌حقوق برای مطالعه در مقدمات تاسیس انجمن بمنظور حفظ و توسعه وتکمیل زبان داده شدبوداطلاع میرسد که هیئت مذکوراساسنامه انجمنی را که در آینده بنام «فرهنگستان ایران» نامیدمخواهد شد بانهایت دقت و پس از بحث وغور کافی تنظیم نموده و این اساسنامه توسط وزارت معارفبه هیئت وزراء عظام‌پیشنهاد ومورد تصویب واقع گردیده است و عجالتا وزارت معارف درصدد اجرای‌اساسنامه‌و تشکیل‌فرهنگستان میباشد.

شعار ورزشکاران

متحدالمآل ذیل ازطرف انجمن تربیت‌بدنی مرکز صادر و ابلاغ شده است که برحسب تصویب انجمن مرکزی ملی تربیت‌بدنی ، این شعر استاد بزرگوار حکیم ابوالقاسم فردوسی «زنیرو بود مرد را راستی ـ زسستی کژی آید و کاستی» برای شعار پیش‌آهنگان و ورزشکاران اختیار شده است مقتضی است مقرر دارید این‌شعار را دربالای کلیه مطبوعات و امتیازات مربوط به‌زیمناستیکی وورزش نوشته و نیز امر فرمائید بکار برند.

مقدمات افتتاح مجلس

جم

چون مقرراست که روزپنجشنبه آینده مراسم افتتاح دهمین دوره تقنینیه بعمل آید برای تهیه مقدمات آئین گشایش بعدازظهر روز گذشته‌کمیسیونی باحضور آقای جم وزیرداخله و آقای سمیعی رئیس تشریفات سلطنتی و آقایان ارباب کیخسرو شاهرخ و میرزااحمدخان‌فریدونی رئیس اداره مرکزی انتخابات و رئیس تشریفات وزارت‌خارجه و نماینده وزارت جنگ در عمارت بهارستان منعقد بود وراجع به پروگرام آئین گشایش مجلس و تشریفات لازمه مذاکراتی صورت گرفت .

دستگاه ناقل صدا

بطوری که‌اطلاع یافته‌ایم برای روز افتتاح مجلس شورای ملی یک دستگاه ناقل صدا در مقابل جایگاه‌مجلس اعلیحضرت‌همایون شاهنشاهی نصب خواهد شد و جعبه انتقال صدا را در خارج از عمارت قرار داده‌اند که نطق افتتاحیه‌ملوکانه وفرمایشات‌شاهانه که در روز مذکور ایراد میشود در خارج از محل جلسه‌وعمارت بهارستان عموم اصغاء نمایند . همچنین برای اینکه در داخل پارلمان مذاکرات‌نمایندگان ونطقها کاملا شنیده شود از طرف اداره مباشرت‌مجلس‌شورای ملی‌دستگاه ناقل صدا سفارش داده شده‌است که در مقابل میز خطابه «تریبون» نصب و از دو سمت صدای‌ناطق را در عمارت منعکس میسازد .

مناظره و مشاعره

ازطرف انجمن ادبی فردوسی دانشگاه البرز روز گذشته‌دعوتی از محترمین بعمل‌آمده‌بود ، در ساعت معینه مدعوین در عمارت دانشگاه حضور یافته و پس از صرف چای و شیرینی مناظره شروع گردید و طرفین مناظره آقایان‌خطیبی محصل دانش‌سرای عالی و کریم‌خان ظهیری محصل دانشکده حقوق بودند و بعد مشاعره بین آقایان معارفی و منوچهرموید ورضوی واسمعیل اکبر بعمل آمده‌و در خاتمه‌سرود شاهنشاهی نواخته شد ومجلس خاتمه یافت .

صفحات جدید کلمبیا

روحبخش

آقای رضاقلی میرزا ظلی اصفهان، ترک، سه‌گاه،چهارگاه، شور، افشار ، همایون،ابوعطا ـ فرح‌انگیزخانم کلیه تصانیف جدیدشان ـ خانم روحبخش تصنیفرشکبری ـ مادام لازاریا تا که روی نکوی تو دیدم وکلیه آهنگهای فقفازی ـ مادموازل‌لرتا ایرت یوسفوزلیخا ـ کمیک دیر نری توخونه ، شبشد ومردیکه نیومد، دانس آشرشته ، شکایت زن‌وشوهر. هزاران‌قسم صفحات تانگو ، والس، فاکستروت و کلاسیک .

« نقل از اطلاعات ششم خرداد ۱۳۱٤ »

داروساز جهت قزوین نیازمندیم . تلفن ۲۱۱۹

آگهی تعریض خیابان

شهرداری شهریار برابر تصویبنامه شماره ٤۰۹۹۸ ـ۲۰ر۱ر۵۳ استانداری معظم استان مرکزی خیابان تهران ورودی شهر شهریار را برابر نقشه و فهرست ارزیابی مربوطه در نظر دارد تعریض نماید . لذا در اجرای مواد ۵ و ٦ آئین نامه اجرائی تبصره ۲ ماده ۱٦ و ۱۷ قانون نوسازی‌و عمران شهری‌بدینوسیله باطلاع صاحبان املاک واقع در مسیر خیابان مزبور میرساندکه جهت اطلاع از طرح و انتقال مقدار الحاق به خیابان‌و ترتیب دریافت غرامت ملک خویش به شهرداری مراجعه فرمایند و یادآور می شود که :

۱ـ طرح مزبور در پانزده خرداد سال‌جاری شروع وظرف مدت دو ماه خاتمه خواهد یافت .

۲ـ مهلت قبول اعتراضات از تاریخ انتشار آگهی نوبت اول تا دو ماه خواهد بود .

۳ـ چنانچه کسی در این باره اعتراض داشته‌باشدمیتواند اعتراض خود را بطور مستند همراه با نشانی کامل خود بدفتر شهرداری تسلیم نماید .

٤ـ فهرست جامع طرح در محل شهرداری برای ملاحظه الصاق شده است .

پرویز آرین‌نژاد شهردار شهریار

آگهی پذیرش دانشجو در دانشکده افسری نیروی زمینی شاهنشاهی

دانشکده افسری در سال تحصیلی ٥٤ـ٥۳ برای نیروهای سه‌گانه ارتش شاهنشاهی‌باشرایط و مزایای زیر دانشجو میپذیرد .

الف ـ شرایط :

۱ـ تابعیت کشور شاهنشاهی ایران .
۲ـ متدین بودن به یکی از ادیان اسلام ـ مسیحی ـ کلیمی ـ زردتشی.
۳ـ داشتن مدرک قبولی ششم متوسطه (ریاضی ـ طبیعی).
٤ـ سن کمتر از ۱۷ سال تمام و بیش از۲۲ سال تمام نباشد (بستگان درجه ۱و۲ افسران و درجه‌داران که از نظر جسمی و معدل تست روانسنجی در حد مناسب بوده و معدل دیپلم‌آنها از ۱٤ بمبالا باشد باتوجه بشرایط سنی تا ۲ سال بالاتر در دانشکده افسری پذیرفته خواهند شد).

آگهی : اشخاصیکه خدمت زیر پرچمرا انجام داده باشند میتوانند تاسن ۲٤ سالگی تمام در آزمایش ورودی دانشکده افسری شرکت نمایند.

۵ـ نداشتن سوء پیشینه طبق گواهی‌مراجع رسمی دادگستری.
٦ـ داشتن تندرستی کامل بگواهی پزشکان ارتش شاهنشاهی ، ضمنا قد از ۱٦۰ سانتیمترکمتر نباشد .
۷ـ نداشتن همسر و فرزند و سپردن تعهد دایر براینکه تا ٤ سال بعد از استخدام ازدواج ننمایند .
۸ـ موفقیت در آزمایش ورزش وآزمایش ورودی.
۹ـ سپردن تعهد خدمت برابر مقررات قانون استخدام نیروهای مسلح شاهنشاهی .

ب ـ امتیازات

۱ـ دوره تحصیل دانشکده افسری سه‌سال ودانشجویان در تمام مدت‌تحصیل شبانه‌روزی‌بوده وکلیه هزینه دانشجویان ووسائل تحصیل بوسیله دانشکده افسری تامین میگردد.
۲ـ بدانشجویان در مدت تحصیل ماهیانه بترتیب سال یکم ۵۰۰۰ ریال سال دوم ٦۲۵۰ریال وسال سوم ٦۲۵۰ ریال کمک هزینه پرداخت میشود.
۳ـ تعدادی از دانشجویان دیپلمه ریاضی‌پس از موفقیت در کنکور ورودی از طریق آزمایش‌و مصاحبه حضوری برای طی دوره رشته الکترونیک بدانشگاه پهلوی اعزام خواهند شد
٤ـ تعدادی از دانشجویان دیپلمه ریاضی‌پس از موفقیت در کنکور ورودی از طریق ازمایش و مصاحبه حضوری جهت طی دوره مهندسی‌بکشور آلمان غربی اعزام خواهند شد.
۵ـ دانشجویان پس از پایان دوره دانشکده افسری و موفقیت در آزمایش نهائی بدرجه ستواندومی مفتخر واز حقوق و مزایای مربوطه استفاده خواهند نمود.
٦ـ فارغ‌التحصیلان دانشکده افسری پس‌ازخاتمه سه سال تحصیل باخذ دانشنامه لیسانس علوم نائل میگردند.

پ ـ ترتیب نام نویسی :

داوطلبان حائز شرایط میتوانند حداکثرتا تاریخ ۳۱ر٤ر۵۳ مدارک‌زیررا بوسیله پست‌بنشانی دانشکده افسری صندوق پستی شماره ٤۳۱۰۸ بفرستند رسید مدارک بنشانی آنها فرستاده‌خواهد شد.

۱ـ تقاضای کتبی طبق نمونه زیر :
۲ـ رونوشت مصدق شناسنامه یافتوکپی تمام‌صفحات آن ۲ برگ .
۳ـ برگ حسن اخلاق از آخرین دبیرستان‌مربوطه (دیپلمه‌هائیکه در سربازخانه‌ها مشغول خدمت میباشند میتوانند بجای گواهی حسن‌اخلاق از رکن یکم قسمت معرفی نامه ملصق بعکس ارائه نمایند).
٤ـ فتوکپی مدرک تحصیلی (برای دانش اموزانیکه در سال ششم رشته ریاضی یا طبیعی تحصیل مینمایند گواهی اشتغال بتحصیل از دبیرستان مربوطه).

آگهی : دانش‌آموزان سال ششم درصورتی‌میتوانند در کنکور شرکت نمایند که در موقع دریافت کارت گواهی قبولی ارائه نمایند.

۵ـ عکس ٤×٦ بادرج مشخصات درپشت عکس ۸ قطعه.

ت ـ ترتیب آزمایشات و معاینات پزشکی :

۱ـ از کلیه داوطلبانیکه مدارک خود را بدانشکده افسری فرستاده ووصول آن باطلاع‌آنان رسیده است در روز و ساعتیکه بعدا اعلام‌خواهد شد آزمایش ورودی از مواد مندرجه در تهران و مراکز زیر انجام میشود .
۲ـ مواد کنکور عبارتند از ریاضیات شامل (جبر ، مثلثات ، هندسه) علوم تجربی شامل(فیزیک وشیمی) ادبیات فارسی وزبان خارجه (انگلیسی، فرانسه، آلمانی) هوش و استعداد تحصیلی
۳ـ تاریخ اجرای کنکور بعد از اعلام نتایج کنکور سراسری بوسیله جراید، رادیو ،تلویزیون اگهی خواهد شد.

٤ـ مراکز آزمایش :
۱ـ تهران دانشکده افسری.
۲ـ تبریز مراکز آموزش پشتیبانی.
۳ـ شیراز مرکز پیاده.
٤ـ مشهد لشگر ۷۷ پیاده.

برگ تقاضای شرکت درکنکور ورودی دانشکده افسری

من نام ... نشان ... نام پدر ... شماره شناسنامه
محل صدور ... تاریخ صدور ... تاریخ تولد
باقبول شرایط دانشکده افسری داوطلب ورودبدانشکده افسری بوده و در ساعت‌وتاریخیکه تعیین خواهد شد در شهرستان. برای دریافت کارت و شرکت‌در کنکور در محل معینه در آگهی حاضر خواهم شد.
محل امضاء

Master
کمپاکتور صفحه‌ای و ویبراتوربتن
P5000
دستگاههای مختلف ویبران وپنوماتیك برای مقاطعه کار
ازکارخانه ماستر ـ آمریکا بادوام وقابل اطمینان
نماینده انحصاری کارخانه معظم Koehring
شرکت نیافران بامسئولیت محدود
۱۲۹ـ خیابان ثریا ـ تهران ـ تلفن ۸۳۷۹۵٦ـ۸۲۳۳۵۲
KOEHRING
S3.NF.3

کمك هزینه برای دانش‌آموزان داوطلب شغل خلبانی

۱ـ نیروی‌هوائی شاهنشاهی بدانش‌آموزان کلاسهای دوره دوم دبیرستانهای پسرانه کشور که در رشته های طبیعی وریاضی بتحصیل اشتغال دارندو مایلند پس از اخذ دیپلم وارد دانشکده افسری خلبانی نیروی هوائی شاهنشاهی بشوند چنانچه واجد شرایط زیر باشند کمک هزینه تحصیلی بمبالغ مصرحه پرداخت می‌نماید .

الف ـ شرایط :

۱ـ تابعیت دولت شاهنشاهی ایران
۲ـ متدین بیکی‌از ازدیان«اسلام، مسیحی، کلیمی وزرتشتی»
۳ـ تناسب اندام و صحت مزاج طبق گواهی بهداری نیروی هوائی .
٤ـ داشتن حداقل معدل ۱۵ در گروه ریاضی و تجربی
۵ـ حداقل و حداکثر سن داوطلبان
الف ـ دانش آموزان سال چهارم بین ۱٦ تا ۲۰ سال تمام
ب ـ دانش آموزان سال پنجم بین ۱۷ تا ۲۱ سال تمام
پ ـ دانش آموزان سال ششم بین ۱۸ تا ۲۲ سال تمام .

ب ـ میزان کمک هزینه :

۱ـ دانش آموزان سال چهارم ماهیانه مبلغ یکهزار و پانصد ریال باضافه ۱۹٤٦ ریال جیره نقدی دانشجوئی .
۲ـ دانش آموزان سال پنجم ماهانه مبلغ دو هزار ریال به اضافه ۱۹٤٦ ریال جیره‌نقدی دانشجوئی.
۳ـ دانش آموزان سال ششم ماهیانه مبلغ دو هزار و پانصد ریال باضافه ۱۹٤٦ ریال جیره نقدی دانشجوئی .

۲ـ مزایا :

دانش آموزان در تعطیلات از تسهیلات ورزشی و تفریحات سالم‌وکلاسهای زبان یگان‌های نیروی‌هوائی استفاده‌خواهندنمود.

۳ـ داوطلبان برای کسب اطلاعات بیشترونامنویسی از تاریخ نشر این آگهی همه روزه باستثناء روزهای پنجشنبه و روزهای تعطیل با در دست داشتن شناسنامه عکس‌دار و ٦ قطعه عکس ٤×۳ ، گواهی‌اشتغال‌بتحصیل‌و گواهی حسن‌اخلاق ازدبیرستان مربوطه از ساعت ۷ الی ۳۰ر۱٤ درتهران به‌خیابان دماوند «جاده تهران‌نو» فرماندهی آموزشگاههای هوائی‌ودرشهرستانها به‌نزدیک ترین یگانهای نیروی‌هوائی شاهنشاهی مراجعه نمایند .

مرحله دوم وتبعیض

ما کارمندان فکر میکردیم با اجرای‌مرحله‌دوم‌قانون استخدام همه تبعیضات اداری از بین خواهد رفت و وضع شغلیمان بهتر خواهد شد . اما ایکاش این تصور شیرین در ذهن ما جای نمیگرفت ، چرا که با اجرای این قانون وضع تغییر نکرد و آثار تبعیض محو نشد مثالی درزیرمیاورم که امیدوارم مسئولان امر تحقیق کنند واگر دیدند ادعای من صحت دارد، قانون جدید را مورد بررسی وتجدید نظر قرار دهند.

۱ـ رئیس در وزارت دارائی، ۳۰ سال خدمت ، تحصیلات سوم دبیرستان ، گروه ۸
۲ـ رئیس در ثبت احوال، ۳۰ سال خدمت ، تحصیلات دیپلم، گروه ٦
۳ـ رئیس در وزارت تعاون وامور روستاها، ۱۰ سال‌سابقه خدمت ، تحصیلات سوم دبیرستان ، گروه ۸
٤ـ معاون در وزارت تعاون وامور روستاها ، ۸ سال‌سابقه خدمت ، تحصیلات دیپلم ، گروه ۸ .
۵ـ رئیس‌در وزارت‌آموزش وپرورش ،۱۸ سال سابقه خدمت ،تحصیلات لیسانس، گروه ۸ .

یک کارمند

کلاسهای فشرده کنکور ریاضی وطبیعی باکادراختصاصی جاویدان
در گروه فرهنگی جاویدان
باهفته‌ای ٤۰ ساعت درس شروع کلاسها از بیست وسوم خردادماه ۵۳
محل ثبت‌نام : ۱ـ سلسبیل چهارراه وثوق تلفن : ۹۵۵٤٦۳
۲ـ شاهرضا چهارراه پهلوی کوچه کاشانچی محل دبیرستان مدائن
تلفن : ٤٤۳۷۹
ثبت‌نام همه روزه درهردومحل از ۸ صبح الی ۱۲ واز ۲/۱ ٤ الی ۹ شب

آگهی دعوت مجمع عمومی فوق‌العاده

مجمع عمومی فوق‌العاده شرکت صنعتی و بازرگانی کشور(سهامی خاص) رعایت مقررات اساسنامه اصلاحی در ساعت شش بعداز ظهر روز شنبه ۲۵ خرداد ۱۳۵۳ در محل جدید دفتر شرکت واقع در خیابان سپهبدزاهدی ساختمان شماره ۱٤ طبقه ششم تشکیل میگردد و از صاحبان سهام یاقائم مقام و یا نماینده قانونی آنها تقاضادارد که برای دریافت برگ ورودیه در موعد مقرر اقدام و درساعت‌معین در جلسه حضور یابند .

دستور جلسه

۱ ـ استماع گزارش هیئت مدیره و بازرس
۲ ـ تصویب‌اقدام هیئت مدیره برای تغییر محل دفترکار
۳ ـ اصلاح ماده چهار اساسنامه
٤ ـ تبادل‌نظر برای افزایش سرمایه

هیئت مدیره شرکت کارخانجات صنعتی‌وبازرگانی‌کشور(سهامی‌خاص)
آ ـ ۱٤۳۵۸

Wanted: English Language Teachers
Salary: 320 to 370 Rials per hour
(4 to 6 hours a day)
For further information; Contact
Mr. Evans at No. 882126 within
8 a.m. to 3 p.m.

آگهی مناقصه شماره ٦

تاریخ ۱ر۳ر۵۳

لشگر گارد وسائل اردوئی مورد نیاز سالیانه خود را از طریق مناقصه خریداری مینماید . پیشنهاد دهندگان میتوانند با مراجعه به آماد های لشگر گارد واقع‌در سربازخانه حشمتیه و ملاحظه نمونه و مشخصات اجناس و دریافت برگ شرایط و مشخصات معامله پیشنهاد خود را طبق مفاد مندرج درشرایط معامله تنظیم و تاساعت ۱۰ صبح روز ۱۸ر۳ر۵۳ بدفتر امادهای لشگر تسلیم و رسید دریافت نمایند .

م‌الف ۳۸۸۹

آماد های لشگر گارد
آ ـ ۱٤۲۷٦

آگهی مناقصه شماره ۱۰

تاریخ ۳۰ر۲ر۵۳

فرماندهی لجستیکی‌نیرو زمینی شاهنشاهی‌نه قلم اجناس مشروحه زیر را :

۱ـ تکمه ریز فرمی ۲ـ تکمه متوسط فرمی ۳ـ تکمه‌پالتویی سرمه‌یی ٤ـ تکمه متوسط سرمه‌ایی ۵ـ تکمه ریز سرمه‌یی ٦ـ تکمه پالتویی مشکی ۷ـ تکمه ریز مشکی ۸ـ تکمه متوسطقهوه‌یی ۹ـ نکته ریز قهوه‌یی‌طبق نمونه و مشخصات موجود(بتعدادی که در برگ شرایط معامله مندرج است) از طریق مناقصه خریداری می نماید .

پیشنهاد دهندگان میتوانند با مراجعه به دفتر انتظامات فرماندهی لجستیگی نیروی زمینی شاهنشاهی و ملاحظه نمونه اجناس و دریافت برگ شرایط و مشخصات معامله پیشنهاد خود را طبق مفاد مندرج در شرایط معامله تنظیم و تا ساعت ۱۲روز شنبه ۲۵ر۳ر۵۳به دفتر انتظامات فرماندهی لجستیگی تسلیم نمایند .

م‌الف ۳۸۸۳

فرماندهی لجستیگی نیروی زمینی شاهنشاهی
آ ـ ۱۳۸۹۸

آگهی تجدید مزایده باربری چمدانهای مسافرین فرودگاه مهرآباد

سازمان هواپیمائی کشوری حمل‌ونقل باروچمدانهای ورودی و خروجی فرودگاه مهرآباد را بمزایده میگذارد :

داوطلبان شرکت در مناقصه میتوانند باداره کارپردازی و خدمات سازمان هواپیمائی کشوری واقع در خیابان شاهرضا ـ چهارراه آناتول فرانس مراجعه و نمونه شرائط و قرارداد را دریافت و پیشنهادات خود را تاآخر وقت اداری روز ۲۱ر۳ر۵۳ باداره‌دبیرخانه این سازمان بنشانی بالا تحویل و رسید دریافت دارند ، توضیح‌اینکه حداقل دریافتی ماهیانه این سازمان از پیمانکار یکصد و پنجاه ریال و حداکثر دریافتی پیمانکار از مسافرین بابت هرچمدان پانزده ریال و هرعدد ساک پنج ریال (سه‌عدد ساک یکعدد چمدان محسوب‌میشود) خواهد بود . پیشنهادات رسیده ساعت ۹ صبح روز ۲۲ر۳ر۵۳ در محل اداره کارپردازی و خدمات بازوقرائت خواهد شد ، حضور پیشنهاددهندگان در جلسه مزایده آزاد میباشد ، سازمان هواپیمائی کشوری درردیک یا کلیه پیشنهادات مختار است .

م‌الف ـ٤۱۲۳

سازمان‌هواپیمائی کشوری

در انتظار کمك یا مرگ
تاکدامیك زودتر فرارسد

بانک رهنی ایران

از طریق صندوق پس انداز مسکن

وام برای خرید آپارتمان میپردازد.

راه حل مشکل مسکن در آپارتمان نشینی است.

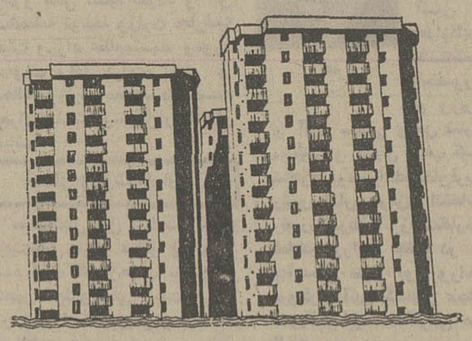

پس از ششماه معادل پس انداز و برای یك آپارتمان

۶۰۰,۰۰۰ ریال با بهره و کارمزد ۸٪ در سال.

در مدت ششماه به پس انداز شما ۶٫۵٪ بهره پرداخت میشود.

تلفن: ۳۱۱۵۸۵

عواید بلیطهای اعانه ملی مخصوص بیست و هفتمین سالگرد تأسیس

سازمان شاهنشاهی خدمات اجتماعی

بنفع گرسنگان افریقا

این سری بلیطهای مخصوص در سراسر کشور منتشر شد

آگهی مناقصه شماره ۳
۵۳٫۲٫۲۵

نیروی دریائی شاهنشاهی داروهای خشکشوئی مورد نیاز سال ۵۳ خود را از طریق آگهی مناقصه خریداری می نماید. پیشنهاد دهندگان میتوانند با مراجعه به‌دفتر امور اداری‌معاونت فنی و لجستیکی نیروی دریائی شاهنشاهی واقع درخیابان ۲۵ شهریور نبش خیابان پارک و دریافت برگ‌شرایط و مشخصات و نمونه پیمان پیشنهاد خود را برابر مفاد‌مندرج در برگ‌شرایط مناقصه تنظیم وتاساعت ۹ صبح روز۵۳٫۳٫۱۹ بدفتر اموراداری تسلیم نمایند.

م‌الف ٤۱۳۱

اداره مناقصه‌گذار نیروی دریائی شاهنشاهی

آ ـ ۱٤٤۲۸

آگهی مناقصه شماره ۵۳٫٤
تاریخ ۱۳۵۳٫۲٫۲۲

نیروی دریائی شاهنشاهی حمل‌تره‌بارو مواد مصرفشدنی روزانه خود را (در حدود ۱۵۰۰ کیلو گرم‌در هرروز) ازآبادان به خارک با هواپیما به مناقصه میگذارد.

پیشنهاد دهندگان میتوانند با مراجعه به دایره اداری‌معاونت فنی و لجستیکی نیروی دریائی‌شاهنشاهی‌واقع در خیابان‌عباس آباد ـ نبش وزراء و دریافت برگ شرایط و مشخصات معامله پیشنهاد خود را طبق مفاد مندرج در شرایط معامله تنظیم و تا ساعت ۹ صبح روز ۵۳٫۳٫۲۷ به دفتر امور اداری معاونت فنی و لجستیکی تسلیم نمایند.

م‌الف ٤۱۲۹

اداره مناقصه‌گذاری نیروی دریائی شاهنشاهی

آ ـ ۱٤٤٤۲

شرکت ملی ذوب آهن ایران

آگهی تجدید مناقصه شماره ۵۳٫۱۵
ذوب‌آهن‌آریامهر ۵۷قلم‌رنگهای‌روغنی ـ پلاستیکی ـ چکشی ـ آلومینیومی‌ونشاری راازطریق مناقصه‌عمومی‌خریداری‌مینماید. داوطلبین شرکت در مناقصه میتوانند برای دریافت برگ‌شرایط ومشخصات بدفتر تدارکات ذوب‌آهن آریامهر واقع در ٤۵ کیلومتری جاده اصفهان ـ شهرکرد مراجعه و پیشنهاد خود را براساس مفاد مندرج دربرگ شرائط وصورت ریزمشخصات وسایر مدارک مناقصه تنظیم وبانضمام رسید سپرده بانکی بحساب جاری شماره ۹۰۵۰۳ بانک ملی‌ایران شعبه اصفهان‌یا ضمانت‌نامه بانکی به مبلغ ۵٪ جمع مبلغ‌پیشنهادی همراه‌برگ شرائط ومشخصات با قید قبولی امضاء نموده در دو پاکت لاکو مهر شده با ذکر شماره آگهی مناقصه تا ساعت ۹ روز ۵۳٫۳٫۲۷ بدبیرخانه ذوب‌آهن‌آریامهر تسلیم نماید. پیشنهادات واصله در ساعت ۱۰ همان‌روز در قسمت تدارکات ذوب‌آهن آریامهر باز وقرائت خواهدشد. کالای مورد مناقصه باید طبق وضعیت تحویل مندرج در صورت‌ریز مشخصات به انبارهای ذوب‌آهن آریامهر تحویل‌گردد.

حضور پیشنهاددهندگان یا نمایندگان آنها در جلسه مناقصه آزاد و سایر شرایط در برگ شرائط مندرج میباشد. پیشنهاددهندگان میتوانند برای‌تمام یا قسمتی از اقلام مورد مناقصه پیشنهاد دهند. شرکت‌کنندگان درمناقصه بایدنمونه‌های پیشنهادی خودرا در جلسه مناقصه‌تسلیم نمایند.

سرپرستکل عملیات ذوب‌آهن آریامهر

آ ـ ۱٤۲۵۸

در انتظار کمک یا مرگ

تاکدامیک زودتر فرارسد

اطلاعیه
بدینوسیله اعلام مینماید که این شرکت‌کماکان نماینده‌فروش محصولات گروه صنعتی خاور میباشد و از فروش کالا های مشابه دیگر معذور است.

قم ـ شرکت تجارتی هاشمی

آ ـ ۱٤۰٦۲

تلفنهای جدید کاودرژان

٦۸٦۰۸۰ ـ ٦۸۷۰۸۰

آگهی استخدام

نیروی زمینی شاهنشاهی جهت تکمیل کادر غیرنظامی تعدادی غیرارتشی را جهت امرتدریس با حقوق مکفی و قوانین‌استخدامی به همکاری دعوت می‌نماید. واجدین شرایط می‌توانند جهت ثبت نام و کسب اطلاع بیشتر بشعبه استخدام آجودانی نیروی زمینی شاهنشاهی واقع درخیابان‌سوم‌اسفند مراجعه نمایند.

۱ـ مدیر آموزش	با مدرک تحصیلی فوق لیسانس علوم‌تربیتی‌یااجتماعی وسابقه‌کار	
۲ـ دبیر ریاضیات	دبیر هندسه و محاسبات پولی دبیر محاسبات ژئومتری و نقشه برداری مقدماتی	با مدرک تحصیلی لیسانس یا فوق دیپلم در رشته مربوطه
۳ـ دبیرعلوم و فیزیک	با مدرک تحصیلی لیسانس	در رشته مربوطه
٤ـ دبیرزبان‌فرانسه‌و انگلیسی	با مدرک تحصیلی لیسانس	در رشته مربوطه
۵ـ دبیر جغرافیای طبیعی و سیاسی	با مدرک تحصیلی لیسانس	در رشته مربوطه

م الف ۳۸۷٦

نیروی زمینی شاهنشاهی

«دعوت از پزشگان متخصص برای همکاری»

نیروی هوائی شاهنشاهی برای خدمت درمرکز یگانهای خارج ازمرکز به تخصص‌های‌پزشگی مشروحه زیر نیازمند است. داوطلبان علاوه ازحقوق کاملامکفی که تحت ضوابط خاصی به‌آنان پرداخت میگردد از مزایای تسهیلات درمانی‌خانواده، اردوگاههای تابستانی، فروشگاههاو خانه‌های سازمانی نیز استفاده خواهند کرد‌داوطلبان میتوانند از تاریخ ۵۳٫۳٫۱۱ همه‌روزه غیرازروزهای پنجشنبه وتعطیلات رسمی ازساعت۸ الی ۱۱ برای مذاکرات استخدامی و تعیین‌محل خدمت وهمچنین آشنائی با حقوق وامتیازات‌مربوطه به بهداری ستاد فرماندهی نیروی هوائی واقع‌درجاده فرح‌آباد‌مراجعه نموده ویادرخواست‌خودرا بابست سفارشی به‌آدرس‌فوق ارسال‌دارند.

۱ـ پزشگ متخصص داخلی
۲ـ پزشگ متخصص جراحی عمومی
۳ـ پزشگ متخصص جراحی‌عمومی برای‌خدمت‌از ۱٤ تا ۲٤
٤ـ پزشگ متخصص جراحی مغز و اعصاب
۵ـ پزشگ متخصص اعصاب و روان
٦ـ پزشگ متخصص ارتوپدی
۷ـ پزشگ متخصص پلاستیک
۸ـ پزشگ متخصص اطفال
۹ـ پزشگ متخصص پوست
۱۰ـ پزشگ متخصص چشم
۱۱ـ پزشگ متخصص بیهوشی
۱۲ـ پزشگ متخصص رادیولژی
۱۳ـ پزشگ متخصص اورلژی
۱٤ـ پزشگ متخصص آزمایشگاه
۱۵ـ پزشگ متخصص خون
۱٦ـ پزشگ عمومی
۱۷ـ نرس و نرس‌مربی
۱۸ـ نرس ماما
۱۹ـ ماما
۲۰ـ تکنیسین رادیولژی
۲۱ـ تکنیسین آزمایشگاه
۲۲ـ نرس دهان و دندان

آ ـ ۱٤۳۵۰ م الف ٤۱٤۱

آگهی استخدام

انجمن توان بخشی جهت خدمت درمرکز بهداشت سلامی شیرازبه‌تخصص های‌مشروحه زیر نیازمند است:

۱ـ مددکار اجتماعی	لیسانس مددکاری	یک نفر
۲ـ مربی ماشین های افزار	دیپلم از هنرستان صنعتی یافوق دیپلم انستیتو تکنولوژی	یک نفر
۳ـ مربی فلزکاری	دیپلم از هنرستان صنعتی	یک نفر
٤ـ مربی برق	دیپلم از هنرستان صنعتی	یک نفر

متقاضیان میتوانند از تاریخ نشر آگهی‌به مدت یک هفته فرم زیر را تکمیل و به اداره کارگزینی انجمن توانبخشی واقع در خیابان‌شاهرضا، بین کالج و ویلا خیابان سرشار شماره۳٤ ارسال دارند.

فرم درخواست کار

نام خانوادگی : نام : تاریخ‌تولد :
محل تولد : شماره شناسنامه : محل صدور شناسنامه :
تابعیت : مذهب : وضع خدمت زیر پرچم :
زبان خارجه : آخرین مدرك تحصیلی : رشته :
شغل مورد نظر : نشانی پستی کامل :

م‌الف ٤۱۳۸ آ ـ ۱٤٤۲٦

سینماشهر فرنگ

اولین سینمای ممتاز و ٤ ستاره ایران

★★ ★★

از فردا صبح نمایش میدهد

فیلمهای کمدی‌طنزآلودامریکائی در سراسر دنیا روی‌دست ندارد و در میان کمدی‌سازان هالیوود بیلی‌وایلدر همتائی ندارد

گیشه سینما همه روزه بلیط رزرو میکند ـ بعلت طولانی بودن فیلم سئانسها ۱۵٫۱۱ صبح ـ ۲٫۳۰ ـ ۵ ـ ۷٫۳۰ ـ ۱۰ بعد از ظهر

کسری : مروری برتاریخ سینمای ایران

برنامه سینماها

تماشای فیلمهائیکه با علامت(×) مشخص شده برای اشخاص کمتر از ۱۸ سال ممنوع‌است

★ (×) آتش هوس ـ رنگی ـ فرانسواپره‌و
پ.ب (۸۲۹٦٤۱) ۱۰ـ۱۲ـ۲ـ٤ـ٦ـ۸ـ۱۰

★ افعی ـ رنگی ـ یول‌برینر ـ ویزیالزی
آتلانتیک (٦۲۷۱۷۱) ۱۵٫۱۱ـ۳ـ۱۵٫۵ـ۳۰٫۷ـ۱۰

★ اسارت بخاطر آزادی ـ رنگی ـ پل‌نیومن
دیاموند(۸۲۸٤۰۰) ۱۵٫۱۱ـ٤۵٫۱ـ۳۰٫۳ـ۳۰٫۵ـ۳۰٫۷ـ٤۵٫۹

★ (×)آپارتمان خصوصی ـ سینماسکوپ ـ رنگی
برلیان (۳۹۳۵۳۵) ۹ـ ۱۱ـ ۱ـ ۳ـ ۵ـ ۷ـ ۹

★ ال سید ـ رنگی ـ چارلتون‌هستون
مارژستیک (٦٦۸٤٦۱) ۱۵٫۱۱ـ۳۰٫۲ـ٤۵٫۵ـ۹

★ (×) پدرخوانده ـ رنگی ـ مارلون براندو
گلدیس (٦۲۸۷۱۳) ۳۰٫۱۲ـ ۳۰٫۳ـ ۳۰٫٦

★ بزرگترین داستان عالم ـ پسرخاله های زورو
ستاره (۵۳۹۷۲۱) ۹ـ۱۱ـ۱ـ۳ـ۵ـ۷ـ۹

★ جویندگان طلای سیاه ـ رنگی ـ جرج‌سی‌اسکات
پارامونت (٤۸۳۲۱) ۱۵٫۱۱ـ ۳۰٫۳ـ ۳۰٫۵ـ ۳۰٫۷ـ۹٫۳۰

★ جنگنو ـ رنگی ـ درمندرا ـ هماماليني
همای(۳۱۱٦٦۹) ۳۰٫۱۰ـ۳۰٫۱۲ـ۳۰٫۲ـ۳۰٫٤ـ۳۰٫٦ـ۸٫۳۰

★ حرفه‌ای‌ها ـ پسران ترینیتی
خرم (۹۵۷۱۷٦) ۱۰ـ۱۲ـ۲ـ٤ـ٦ـ۸

★ حریص ـ رضا بیك‌ایمانوردی
ری (۲۲۵۷۸) ۹ـ ۱۱ـ ۱ـ ۳ـ ۵ـ ۷ـ ۹

★ دختری بنام هوس ـ رنگی ـ ببالونکار
ونک (٦۸٤۱۱٦) ۱۵٫۱۱ـ۳۰٫۳ـ۳۰٫۵ـ٤۵٫۷ـ۱۰

★ دنیای دیوانه ، دیوانه ،دیوانه ،دیوانه ـ رنگی
گلدن‌سیتی (٦٦۳۲٦۹) ۱۱ـ۳۰٫۳ـ۳۰٫٦ـ۹٫۳۰

★ (×) دعوت به قهوه ـ رنگی ـ اگوتونیاتسی
داریوش (۲٦۲٦۵) ۹ـ ۱۱ـ ۱ـ ۳ـ ۵ـ ۷ـ ۹

★ دو برادر ـ رنگی ـ دلیپ گومار
فری (۵٤۳۳۳٦) ۱ـ ۳۰٫۳ـ ٦ـ ۸٫۳۰

★ رستم و سهراب ـ رنگی ـ محصول شوروی
نیاگارا (٦٦۵۳۰۷) ۱۵٫۱۱ـ ۴۵٫۱ـ ۱۵٫٤ـ ٤۵٫٦ـ ۱۵٫۹
اروپا (۳۰۳۱۷۹) ۱۵٫۱۰ـ ٤۵٫۱۲ـ ۱۵٫۳ـ ٤۵٫۵ـ ۱۵٫۸
رکس (۳۱۵۲۹۳) ۱۵٫۱۰ـ ٤۵٫۱۲ـ ۱۵٫۳ـ ٤۵٫۵ـ۱۵٫۸
میامی (۷۵٤۳۲۹) ۱۵٫۱۱ـ ٤۵٫۱ـ ۱۵٫٤ـ ٤۵٫٦ـ ۱۵٫۹
کیهان (۵٤٦۳٦۰) ۹ـ۱۵٫۱۱ـ٤۵٫۱ـ۱۵٫٤ـ٤۵٫٦ـ۱۵٫۹
الوند (۳۵٦۵۳۸) ۱۰ـ ۳۰٫۱۲ـ ۳ـ ۳۰٫۵ـ ۸
مارلیک (۹٦۳٦۱٦) ۳۰٫۱۰ـ ۱ـ ۳۰٫۳ـ ٦ـ ۳۰٫۸
ارانوس (۲۷۹۷۱) ۱۰ـ ۳۰٫۱۲ـ ۳ـ ۳۰٫۵ـ ۸
اسکار (۹۲۰۸۸۸) ۱۰ـ ۳۰٫۱۲ـ ۳ـ ۳۰٫۵ـ ۸
شهرام (۸٤٤۵٤۹) ۳۰٫۹ـ ۳۰٫۱۱ـ ۲ـ ۳۰٫٤ـ ۷ـ ۹٫۳۰
سیلوانا (۳۹۳۷۷۷) ۱۱ـ ۳۰٫۱ـ ٤ـ ۳۰٫٦ـ ۹
سیلورسیتی (۸٦۱۲۰۵) ۳۰٫۱۰ـ ۳۰٫۱۲ـ ۳۰٫۳ـ ٦ـ۸٫۳۰
شرق (۵٤۰۲٤) ۱۱ـ ۳۰٫۱ـ ٤ـ ۳۰٫٦ـ ۹

★ روز های خوب زندگی
تخت جمشید (٤۳۵۵۰) ۱۱ـ ۲ـ ٤ـ ٦ـ ۸ـ ۱۰

★ زیبای ماجراجو ـ رنگی ـ میری دارك
مولن‌روژ (۷۵۲۹۲۹) ۱۱ـ۳۰٫۳ـ۳۰٫۵ـ۳۰٫۷ـ۹٫۳۰

★ زنهای عاشق ـ رنگی ـ اولیوررید
پارك (۳۱۹٦۳۷) ۹ـ۱۱ـ۱ـ۳ـ۵ـ۷ـ۹

★ شیخ صالح ـ ناصرملك‌مطیعی
اونیورسال (۹۲٦۹۵۳) ۱۱ـ۱ـ۳ـ۵ـ۷ـ۹٫۳۰
پاسیفیک (۷۵۳۳۱۱) ۳۰٫۱۱ـ۳۰٫۳ـ۳۰٫۵ـ۳۰٫۷ـ۹٫۳۰
ایران (۳۱٦۳۵٤) ۹ـ۱۱ـ۱ـ۳ـ۵ـ۷ـ۹
ساینا (۳۵۲٤٤۲) ۹ـ۱۱ـ۱ـ۳ـ۵ـ۷ـ۹
تیسفون (۹۵۸۸۸۲) ۱۰ـ۱۲ـ۲ـ٤ـ٦ـ۸٫۳۰
رنگین‌کمان (۳٤٦۷٦۰) ۱۰ـ۱۲ـ۲ـ٤ـ٦ـ۸٫۳۰
موناکو (۷۹۵۰۹٦) ۹ـ۱۱ـ۱ـ۳ـ۵ـ۷ـ۹
پرسپولیس (۵۳۸۰۸۳) ۸ـ۱۰ـ۱۲ـ۲ـ٤ـ٦ـ۸
کارون (۹۵۵۱٦۵) ۱۰ـ۱۵٫۱۲ـ۱۵٫۲ـ۱۵٫٤ـ٦٫۱۵ـ۸٫۳۰
دریا (۳٤۱۷٤٦) ۹ـ۱۱ـ۱ـ۳ـ۵ـ۷ـ۹
آستارا (۸۷٤۰۲۲) ۳۰٫۱۰ـ۳۰٫۲ـ۳۰٫٤ـ۳۰٫٦ـ۸٫۳۰

★ عشق من وطن‌من ـ رنگی ـ درمندرا
حافظ (۳۹۱۰۷٤) ۳۰٫۱۰ـ ۳۰٫۲ـ ۳۰٫٤ـ ۳۰٫٦ـ ۸٫۳۰

★ عشق نفرین شده ـ سینما سکوپ ـ رنگی
آریا (۳۱۹۸۸٤) ۹ـ ۱۱ـ ۱ـ ۳ـ ۵ـ ۷ـ ۹

★ فاخته عقیم ـ رنگی ـ لنیرامینه‌ئی
شهرقصه (٦۲۷۲۹۰) ۱۱ـ۲ـ٤ـ٦ـ۸ـ۱۰

کاپری ـ فستیوال سینمای سپاس

★ قربانی پنجم ـ رنگی ـ لکس‌بارکر
پردیس (۳۰٤۲۵۸) ۹ـ۱۱ـ۱ـ۳ـ۵ـ۷ـ۹

★ کلید معما ـ رنگی ـ باری‌نیومن ـ سوزی‌کندال
شهرتماشا (۹۲۸٦۸٦) ۱۵٫۱۱ـ۳۰٫۳ـ ۳۰٫۵ـ۳۰٫۷ـ٤۵٫۹

★ (×) کاملیا ۲۰۰۰ ـ رنگی ـ دانیل گوبر
امپایر (٦۲۳۹٤۲) ۱۵٫۱۱ـ۳۰٫۳ـ۳۰٫۵ـ۳۰٫۷ـ٤۵٫۹

★ گروگان ـ بیك‌ایمانوردی ـ شهنازتهرانی
آسیا (٤۲۹۰۹) ۱۱ـ۱ـ۳ـ۵ـ۱۵٫۷ـ۳۰٫۹
شهوند (۳۵٤۰٤۰) ۱۵٫۹ـ۱۱٫۳۰ـ٤۵٫۱ـ٤ـ۱۵٫٦ـ۸٫۳۰
دیانا (٤۷۳٦۵) ۱۵٫۱۱ـ۳۰٫۱ـ۳۰٫۳ـ۳۰٫۵ـ۳۰٫۷ـ۹٫۳۰
لیدو (۹۵۱۲۸۲) ۹ـ۱۱ـ۱ـ۳ـ۵ـ۷ـ۹
نپتون (۷٦۰۱۳٦) ۹ـ۱۱ـ۱ـ۳ـ۵ـ۷ـ۹٫۱۵
ژاله (۳۰٤۱۲۰) ۹ـ۱۱ـ۱ـ۳ـ۵ـ۷ـ۹
ادئون (۳۱۸۱۱۸) ۱۱ـ۱ـ۳ـ۵ـ۷ـ۹
توسکا (۵۳۹۵٤٤) ۱۰ـ۱۲ـ۲ـ٤ـ٦ـ۸
چرخ‌فلک (۹۵۰۵۵۸) ۱۵٫۱۰ـ۳۰٫۱۲ـ۳۰٫۲ـ۳۰٫٤ـ۳۰٫٦ـ۸٫۳۰
پاسارگاد (۳٤۲۷۸۲) ۱۰ـ۱۲ـ۲ـ٤ـ۱۵٫٦ـ۸٫۳۰
المپیا (۹۲٦۷۹٦) ۱۰ـ۱۲ـ۲ـ٤ـ۱۵٫٦ـ۸٫۳۰
فیروزه (۷۵۵٦٦۹) ۱۰ـ۱۲ـ۲ـ٤ـ٦ـ۸
ایفل (۳۱۱٤۷۷) ٤۵٫۱۱ـ٤۵٫۱ـ٤۵٫۳ـ٤۵٫۵ـ٤۵٫۷ـ۹٫٤۵
نادر (۳۱٤٤۹۵) ۳۰٫۱۰ـ۳۰٫۲ـ۳۰٫٤ـ۳۰٫٦ـ۸٫۳۰

★ مزدوران ـ رنگی ـ رودتیلور
رادیوسیتی (٤۳۳۲۰) ۱۵٫۱۱ـ۳۰٫۳ـ۳۰٫۵ـ۳۰٫۷ـ۹٫۳۰

★ مرگباران ـ رنگی ـ چارلز برونسون
شهرفرنگ (٦۲۷٦۲۸) ۱۵٫۱۱ـ۳۰٫۱ـ ۳۰٫۳ـ۳۰٫۵ـ۷٫۳۰ ۹٫٤۵

★ مردی در دام هوس ـ رنگی ـ جودی گیسون
ریولی (۷۵۷۷۷۷) ۱۱ـ۳۰٫۳ـ۳۰٫۵ـ۳۰٫۷ـ۹٫۳۰

★ مروری بر آثار سینمای ایران
کسری (۸۲٦۹۳۹) ۱۱ـ۲ـ٤ـ٦ـ۸ـ۱۰

★ مردی که از باران آمد ـ چارلزبرونسون
بولوار (٦٦۰۲۹۲) ۱۱ـ۱ـ۳ـ۵ـ۱۵٫۷ـ۱۵٫۹

★ مردی بنام اسب ـ رنگی ـ ریچاردهریس
پولیدور (٤۲٦۳۱)۱۵٫۱۱ـ۳۰٫۱ـ۳۰٫۳ـ۳۰٫۵ـ۳۰٫۷ـ٤۵٫۹

★ ماجراهای علاءالدین ـ رنگی ـ دونالدا وکانر
سینموند (٤۸۳۲۱) ۱۱ـ۳ـ۷۵ـ۹

★ میعادگاه مرك ـ سینما سکوپ ـ رنگی
سانترال (۹۲۹۲۸٦) ۱۱ـ ۱ـ ۳ـ ۵ـ ۷ـ ۱۵٫۹
رویال (۸۲۹۷۸۵) ۱۰ـ ۱۲ـ ۲ـ ٤ـ ٦ـ ۸ـ ۱۰
متروپل (۳۱۹٤۱۰) ۹ـ ۱۱ـ ۱ـ ۳ـ ۵ـ ۷ـ ۹

★ نبرد مردهای پرنده ـ سینما سکوپ ـ رنگی
سهیلا (۳۱٦٤۲٤) ۳۰٫۱۰ـ ۳۰٫۲ـ ۳۰٫٤ـ ۳۰٫٦ـ ۸٫۳۰
پلازا (٤٤۲۵۵) ۱۵٫۱۱ـ ۳۰٫۳ـ ۳۰٫۵ـ ۳۰٫۷ـ ۹٫۳۰
مهتاب (٤۷۷۷۷) ۱۱ـ ۱ـ ۳ـ ۵ـ ۷ـ ۹
مراد (۷۵۳۳۸۲) ۹ـ ۱۱ـ ۱ـ ۳ـ ۵ـ ۷ـ ۹

★ نبردالعلمین ـ آخرین آدرس
البرز (۳۰٤۲۵۸) ۳۰٫۸ـ ۳۰٫۱۲ـ ۳۰٫٤ـ ۸٫۳۰

★ هرکول پسر آفتاب ـ مردها و نامردها
آسمان‌آبی (۳٤۱٦٦۸) ۹ـ۱۱ـ۱ـ۳ـ۵ـ۷ـ۹

سئانس انگلیسی
گلدیس ساعت ۹٫۳۰ فیلم (پدرخوانده)

★ امیرارسلان ـ نمایش خنده‌دار موزیکال
تئاتر دهقان (۳۱٤۸۹۹) ۸٫۳۰ بعد از ظهر

مردم و گرانی روزنامه

اطلاعات . دوست نیم قرنی من

این انتظار وجود داشت که افزایش بهای روزنامه در خوانندگان ارجمند اثر بگذارد و بخصوص اندسته‌از علاقمندان که طی سالیان دراز وجود اطلاعات درخانه آنان بصورت یک عادت و حتی بالاتر از آن بصورت یک نیاز احساس میشد و میشود در مقابل گران شدن روزنامه بی‌تفاوت نمانند و تماس بگیرند و پرسش کنند . «اطلاعات» همانند همیشه این بار نیز باحترام اعتبار عمومی وبمنظور پاسخ دادن به سئوالات منطقی خوانندگان در هیات تحریریه تمام سئوالات رسیده را چه بوسیله تلفن چه نامه و تلگرافات و بالاخره مذاکرات حضوری جمع‌آوری کرد تا آنجا که امکانات از نظر ستونهای روزنامه اجازه‌میدهد باین سئوالها پاسخ داده شود.

منتهی قبل از طرح سئوالات اجازه بدهید بار دیگر با کمال صراحت عنوان‌شود باین افزایش قیمت اضطراری حتی سرسوزن «اطلاعات» رضایت‌نداشت‌وندارداما وقتی‌تنها دو راه برای نجات وجود داشته باشد ـ و نه بیشتر ـ طبیعی است که عقل حکم میکند راهی که ضرر آن کمتر است طی شود و این همان کاری است که شد و بنابراین چنین تصوری پیش نیاید که ما خود واقف به مشکلات نبودیم و ندانسته و چشم بسته گام در این راه نهادیم . این راه ، راه منحصر بفرد بود و غیر از این راه تعطیل روزنامه وجود داشت که در شرایط موجود نه از نظر مملکتی و نه از نظر هزاران عضوی که وابسته و پیوسته در سراسر مملکت در «موسسه» اطلاعات کار میکنند و مزد میگیرند امکان پذیر بود.

و حالا سئوالات :

سئوال کنندگان

پری محسنی ـ جلال حسینی ـ غلامرضا محقق ـ شهین میراشرافی ـ احمد جماعتی ـ محمد رضا رجبی ـ امیر تنکابنی ـ الف اسدی ـ قاسم احمدی ـ رضانیکرو باقر سیدنیا ـ منوچهر آزرم‌ـپرویز صاحب قلم ـابوالقاسم نوری ـ اکبر قزوینی ـ غلامحسین صاحب جمع ـ هادی بشردوست ـ محمد علی رضا زاده ـ سیروس منتظر ـ شهلا سرحدی ـ بیوک ناظری . ملکزاد منوچهریان .

سئوال ـ چرا روزنامه را گران کردید ، آنهم صددرصد . اگر میگوئید ضرر میکنیدبیائید بیلان دخل و خرجتان‌رامنتشر کنید و وزارت دارائی هم تایید کند . درآنصورت ما بجای یک تومان دو تومان میدهیم.

جواب ـ با کمال میل حساب و کتاب روزنامه ، من جمیع‌جهات روشن است . هر مقام ومرجعی که مورد قبول خوانندگان است قبول کند که به حساب برسد «اطلاعات» ریز درآمد و هزینه را کلا دراختیار مردم قرارمیدهد.

● سئوال ـ وقتی روی قند و شکر فقط دو ریال اضافه‌کردند که در ماه بیش از چند تومانی برای هرخانواده افزایش قیمت نداشت شما اعتراض کردید ، حالا چرا خودتان صد درصد به قیمت افزودید :

جواب : دولت قند و شکررا در بازارهای بین‌المللی کیلوئی متجاوز از ٤٠ ریال خریداری میکند و با تقبل نزدیک بهنیمی از بهای آن بدست مصرف‌کننده ایرانی میرساند . دولت به این روزنامه یک شاهی کمک نمیکند ، حتی بهای آگهی‌های دولتی را کمتر از نصف بهای آگهی‌های تجاری پرداخت میکند. اگردولت بیاید مثل عده‌ای از دولت‌ها که در اروپا عمل کرده‌اند ، تفاوت افزایش بهای کاغذ در یکسال گذشته را تقبل کند وکاغذ را هر تنی ١٧٠ دلار نه دویست‌دلار که روزنامه‌های امریکائی دریافت میدارند بما برساند ، ما حاضریم بهای روزنامه را به همان پنج ریال بازگردانیم .

چرا صد در صد ؟

● سئوال ـ روزنامه اطلاعات اعلام کند کدام کالا در مملکت یکمرتبه صد درصد افزایش قیمت داشته که شما اینکار راکرده‌اید.

جواب ـ از تاریخی که قیمت اطلاعات پنج‌ریال‌شد تاکنون همه کالا تدریج ترقی قیمت داشت منتهی چون اینکار تدریجی بود بنظر نیامد. ما یکسال مقاومت کردیم ، یک بررسی کوتاه روی افزایش قیمت چند ساله کالاها. صدق این مدعا را ثابت میکند . بعلاوه قیمت کاغذ ٣٠٠درصد در یکسال اضافه شد .

● سئوال ـ آیاشما فکرخانواده هائی را که اطلاعات برای آنان بصورت یک نیاز درآمده بود نکردید که قیمت‌نشریه موردعلاقه آنان را به دوبرابر رساندید تا ناگزیر آنان از خواندنش محروم شوند.

جواب ـ ما فقط برای اینکه این ارتباط قطع نشود وروزنامه قادر به‌انتشار باشد چنین‌کردیمو اطمینان داریم که خوانندگان وفادار وعلاقمند نیز مشکلات ما را درک میکنند و واقعیات را با همه تلخی میپذیرند.

● سئوال ـ چرا لااقل قیمت ٥ ریال را به ٦ ریال و ٧ ریال بالا نبردید تا برای خوانندگان تحمل خرید باشد.

جواب ـ درمان درد با این مبلغ افزایش امکان نداشت و باز ما را ناچار میکرد که مجددا افزایش قیمت بدهیم بهمین دلیل روی حساب دقیق این افزایش صورت گرفت .

از دولت کمك نمیگیریم

● سئوال ـ شما که اینقدراز دولت‌کمك میگیرید واینقدرآگهی دارید آیا نمیشد با صرفه‌جوئی در هزینه حداقل قسمتی ازگرانی را از آن مستهلك میساختید و قیمت روزنامه را ٢ ریال افزایش میدادید ؟

جواب ـ خیر چون دولت‌بما یکشاهی هم کمك نمیکند. دولت هم مثل یکمشتری مثل مشتریهای دیگر است اگر آگهی انحصار وراثت داشته‌باشدبولش رامیدهد آنهم ارزانتر از دیگران و برابر قیمتی که مورد انتظار ما است ولی چون بازیک طرف آن‌بمردم مربوط است اجبارا با این قیمت نازل آنرا می‌پذیریم . دولت‌حقوق گمرکی خودش را تا دینار آخر، هزینه‌های تلگراف و تلفن و آب و برق وپست را مثل همه مردم منتهی با حجم وکمیت بیشترازما میگیرد، هیچگونه تخفیف وتقلیلی هم درباره ما منظور نمیکند. برای آنکه مطمئن باشید قیمت زیاد نیست باید این نکته را بدانید که از١٠ریال پول یکشماره روزنامه ٦ تا٧ ریال پول کاغذ ، بیش از٢ ریال‌حق‌العمل‌فروشندگان جرایدو ٥ر١ ریال هم خرج حمل ونقل و بسته‌بندی ودیگر هزینه‌های‌توزیع است .

می‌بینید ازبابت هر شماره بطور متوسط ١٠ ریال خرج کاغذ و توزیع می‌پردازیم . دراین حساب حقوق چندهزار نویسنده وکارمند وکارگر ، هزینه سنگین چاپ و هزینه های‌اداری و دیگر هزینه‌های اضافی منظور نشده است‌و این مخارج فعلا از آگهی تامین میشود که در این‌مورد هم‌کمبود محسوس وقابل ملاحظه است . انتظار و امید ما به این است‌که مثل آلمان و کشورهای دیگر در اینمورد هم فکری بشود اگر این کمك عملی نشود مشکل باز هم بصورت حاد دامنگیر ما است . پس مسئله صرفه‌جوئی مطرح نیست بلکه مسئله بود و نبود مطرح است . نصایح شما رابکار می‌بندیم ولی‌ازهم‌اکنون بعرضتان برسانیم که‌صرفه‌جوئی جوابگوی همه هزینه اضافی نیست.

● سئوال ـ با همه ادعاهائی‌که علیه گرانفروشی‌در روزنامه‌کردید همینکه پای خودتان بمیان آمد نتوانستید عمل نکنید وقیمت را صددرصد افزایش دادید .

جواب ـ اگر قبول‌دارید کما چنین ادعاهایی کردیم و چنین وظایفی را انجام دادیم حالا هم اطمینان داشته باشید که باز هم انجام خواهیم داد . منتهی اول کاری بکنیم که‌خود روزنامه باقی بماند تا بعد این وظائف را ادامه دهیم. افزایش قیمت‌ماگرانفروشی نیست، گرانی است‌که‌وجوددارد، و این‌تنهامربوط به کشور مانیست چون کاغذ ازخارج‌وارد میشود. کاغذازتنی ١٧٠دلار به٥٥٠ دلار رسیده ما تا وقتی که کاغذذخیره داشتیم تحمل کردیم اما حالا که چند ماه است با کاغذ تنی ٥٥٠ دلار روزنامه منتشرمیشود، دیگر قادر بتحمل نیستیم .

از : ابراهیم صهبا
گرانی روزنامه ها

هرچیزگران گشت و گرانتر امروز
از کاغذو از کتاب و دفتر امروز
گرخوش ، دل ما به «اطلاعاتی» بود
شد قیمت آن هم دو برابر امروز

نویسنده هم راضی نیست

● سئوال ـ شماکه باقلم‌سروکار دارید آیاوجدانا ازاینکه روزنامه گران بشود و مردم نتوانند نوشته‌های شما را بخوانندراضی هستید ؟

جواب ـ خبر خبرنگارو نویسنده هم راضی نیست مدیر روزنامه‌هم همینطور . حالا سئوال متقابل داریم اگراصلاروزنامه‌منتشرنمیشد و تعطیل میشد شما راضی‌بودید؟، قطعا خیر . چون تعطیل روزنامه یک اختناق و تاریکی‌است و حتی بدبینان و مخالفین‌داخلی وخارجی ماهم تعطیل روزنامه را سیاهی میدانند . ما همانقدرکه هستیم‌و می‌نویسیم که «مثلا گوشت گران است» «فلان جاده ساخته‌نشده» و خلاصه منفی و مثبت مسائل مملکتی را منعکس‌میسازیم ،فضائی برای فکرو روح و میدان رویتی برای دید مردم بوجود می‌آوریم‌که بیش از گران‌شدن‌حتی صددرصد روزنامه ارزش و اهمیت دارد . نویسندگان ما مایل نیستند که روزنامه گران شود . اما اگر روزنامه نباشد دیگر نویسنده‌ای‌و نوشته‌ای وجود ندارد تا خواستن یانخواستن آن مطرح باشد .پس یکی از دلایل‌گران‌کردن ، بقای روزنامه و باقی ماندن روزنامه بود .

● سئوال ـ نمیشود آگهی را دو برابر کنید و از مطالب کم کنید و قیمت را ٦ یا ٧ ریال اعلام کنید .

جواب ـ خیر چون در حال حاضر هم‌اگر حقیقت را بخواهید آنطور که روزنامه مایل است‌بین مطالب و مقالات و اخبار روزنامه از یکسو و آگهیها از سوی دیگر تناسب نیست و اگر گاهی آگهی را بیش از حد متعارف ملاحظه میکنید اضطراری است و بنابراین بیشتر از این تناسب را بهم‌میزند.

● سئوال ـ ممکن است شما از صفحات روزنامه کم کنید و قیمت را ثابت نگاهدارید .

جواب ـ خیر چون باکم‌کردن یک صفحه‌ودو صفحه‌درد موجود درمان نمیشود گذشته ازاین ، جمع کثیری ازخوانندگان‌علاقه دارند که از تعداد صفحات کاسته نشود.وبعدمهمتراینکه‌از درآمد آگهی که تامین کننده بخشی دیگری از درامدمااست کاسته میشود .

● سئوال ـ آیا این بی‌مهری از سوی اطلاعات برای ما که مونس نیمقرن زندگی خویش را از دست میدهیم قابل توجیه است . ما از دهشاهی و یک قران و دوقران شروع کردیم ولی حالا دیگر قادر نیستیم ، خداحافظ اطلاعات .

جواب ـ ما با تمام‌وجوداین احساس را درک میکنیم و با همه امکانات خود میخواهیم این علاقه و ارتباط نیم قرنی قطع نشود . وجودهمین محبت ها ما را تابحال سرپانگهداشته و انشاءاله از این پس‌هم نگاه میدارد . پیوند ما و مردم را هیچ عاملی نمیتواند قطع کند، و دلیل درازکردن دست نیاز بسوی شماهم همین است

دیگران هم اضافه کردند

● سئوال آیا ممکن نبود که شماهم چون دیگر مطبوعات‌در کشورهای بزرگ ازطرق دیگر و کم کردن تشکیلات و کسر هزینه های غیرلازم این کمبود را جبران میکردید و به قیمت اضافه نمیکردید .

جواب ـ باور کنید همه این راهها را رفتیم و حتی راههای دیگری که محتملا بدلیل اینکه دستمان در کار است بیشتر از شما اطلاع داریم ، ولی راه منحصر همین بود که از مردم برای حفظ‌موجودیت‌خودکمك بخواهیم . تازه باید بدانید مطبوعات‌خارج‌هم‌باوجودکاستن از صفحات خود ، افزودن بر قیمت آگهی ها و صرفه‌جوئی کردن ، باز مجبور شده‌اند بر قیمت نشریه‌هم بیفزاید واکثر مثل ما تاصددرصد .

● سئوال ـ افزایش قیمت مطبوعات روی مایحتاج عمومی هم‌اثر میگذاردکمااینکه گذارده است چرا حاضر شدید درصد گرانفروشان قرار کیرید و انها را تشویق کنید .

جواب ـ باور کنید که ما نه گرانفروش هستیم نه‌باگرانفروشی موافقیم و نه‌مشوق انهاهستیم . مابه حکم ضرورت و بخاطر حفظ موجودیت قیمت را بالا بردیم . اگر باشندعده‌ای که از این‌اقدام‌بخواهند سوء استفاده کنند ، طبعا باید با انها همان رفتاری بشود که بایک سودجو میشود و قانون هم برای مقابله باآنان ارائه طریق کرده است.

● سئوال ـ مگربهای‌کاغذخام روزنامه چقدر است . شماکه از ٢٤ صفحه روزنامه مورخ ٢ر٣ر٥٣ را١٦ صفحه‌ونیم‌اعلان چاپ کردید بنابراین چطور مدعی هستید که ضررمیکنید.

جواب ـ بقول معروف ریش و قیچی دست شما. موسسه اطلاعات بدون پرده پوشی همه خرج و دخل ها را دراختیار مردم میگذارد، تا ثابت شودکه روزنامه ضرر میدهد .بنابراین اجازه بدهید که پیش داوری نشود .

● سئوال ـ چرا با تعطیل روزنامه دولت را در مقابل‌عمل انجام شده قرار نمیدهید که بشما کمك کند .

جواب ـ تعطیل روزنامه نه بصلاح مملکت است ونه‌بسود مردم . وانگهی دولت مدتهاست که باین مشکلات واقف استو مذاکرات مفصلی از ٦ماه قبل صورت گرفت که به نتیجه نرسید .

★سئوال ـ باقبول‌همه‌مشکلاتی که دارید و احساس میشود، اما بهرحال این تصمیم شما صحیح نبود گواینکه ما بازهم اطلاعات را میخریم وبه‌دوستان هم توصیه میکنیم بخرند .

جواب ـ از لطف شما متشکریم . باور کنید که اگر رجاء واثق ما به محبت شما نبود و اگر طی نیم قرن تلاش باین حقیقت واقف نمیشدیم که یگانه پشتیبان ما شما هستید ، تااین‌حد در راهی که درپیش داریم استوار نبودیم و بنابراین طبیعی است که‌هرجاو هرلحظه احساس کمك کنیم تنهادستمان بسوی شما دراز میشود .

بقیه از صفحه ٦

«جنگ رمضان نقطه عطفی در تاریخ خاورمیانه بود ، حقایق آن را هنوزبسیاری درک نکرده‌اند . جانبازی و فداکاری سربازان مصری در میدان کارزار حماسه‌ای است که باید از نزدیک آثار و شواهدآنرا دید .

جنگ رمضان واقعیت های متعدد دیگری راهم ثابت کرد : اندیشه امنیت از طریق اشغال سرزمین های دیگران غلط بود . استراتژی جنگ در اکتبر در خاورمیانه عوض شد. این عظیم‌ترین جنگ تانك ها در تاریخ بود . جنگ اکتبر افسانه شکست ـ ناپذیری اسرائیل رابرای همیشه دفن کرد وبه‌اعراب عزت نفس واطمینان بخشید».

ایران ومصر به یک زبان سخن میگویند

ـ اگر پیشروی ازآن شمابود پس چطور آتش‌بس راقبول کردید و دشنام وانتقاد عده‌ای از «برادران» را بجان خریدید ؟

« وقتی مصر آتش بس‌را قبول کرد ٢ میلیارد ودویست میلیون دلار ، سیل اسلحه امریکائی به میدان جنگ سرازیر بود .ما در یک لحظه احساس کردیم که دیگر با اسرائیل جنگ نمی‌کنیم. طرف اصلی جنگ باما ، امریکا بود . اسرائیل برای امریکا و امریکا برای اسرائیل جنگ میکرد . درآن سوی کارزار ، نه‌شوروی برای ما جنگ میکرد و نه مابرای روسها. مابرای‌خودمان و فلسفه خودمان جنگ میکردیم . ما برای اسلحه دریافتی از شوروی پول میدادیم.»

ـتصور شما از آینده چیست. آیا احساس نمی‌کنید قدم هائی که تاکنون در جهت‌صلح برداشته شده ، جز یک صلح نیمبند نتیجه دیگری ندارد ؟

« این اول کاراست . ما بسوی صلح و سعادت حرکت میکنیم ودر عین حال قدرت این را داریم که هرگز فریب نخوریم . دو قدرت باین نتیجه رسیده‌اند که بحران خاورمیانه محکوم به حل شدن است و قطعنامه ٢٤٢تنها حرف نیست و باید عمل شود.»

آینده اتحاد با لیبی

ـبحث خاورمیانه ، بحثی طولانی است بپردازیم‌به‌دیگر مسائل ،مناسبات شما بالیبی درچه حال است .سرنوشت اتحاد مصرو لیبی چه‌میشود؟

«اتحاد میان رهبران هیچگاه نمی تواند به اتحاد میان دو ملت انجامد. مردم‌بایداحساس کنند که وجوه‌مشترکی وجود دارد که آنها را به یکدیگر بپیوندد . عرب بودن بخودی خود عامل موثر ونهائی نیست ، میان ملت های ایران و مصر علیرغم‌تفاوت زبان‌وملیت، چه‌بسا وجوه مشترك بیشتر و موثرتری یافت شود. »

ـاز نزدیکی لیبی به شوروی و اسلحه‌شوروی برای لیبی چه میگوئید.

«دست حق به همراهشان . اما اسلحه برای دفاع از چه‌چیزی ؟»

ـآیا مصر خرید اسلحه را از شوروی ادامه میدهد؟

«چشم‌انداز خرید اسلحه ، وسیع است و اسلحه فروشان متعدد ، درمقابل بودن وضع موجود باشیم»

ـدرباره مناسبات ایران و عراق چه‌نظری دارید.

«امیدواریم در آینده شاهد بهتر بودن وضع موجود باشیم »

ـنظرتان نسبت به جنك ظفار در جنوب شبه جزیره عربستان چیست ؟

«مابه هیچوجه علاقمند به گشوده شدن جبهه دیگری از بحران وکانون خطر در منطقه بطور اعم نیستیم وبنابر این دود هرکانون جدید خطر به چشم همه ما خواهدرفت .»

ـبه مناسبات ایران و مصرو آینده آن باز گردیم . چه تحولات جدیدی را دراین مناسبات پیش بینی میکنید .

«همکاری ایران‌و مصر بر علیه کسی نیست .مردم مصر مدافع این توسعه روابط اند، آنان هم میخواهند ما از روابط خارجی بهتر استفاده کنیم . مصر اینك درموقعیتی است که‌بارهبری منطقی واصولی که دارد میتواند نقش مهمتری ، در تحکیم و توسعه دوستی‌ها در منطقه برعهده گیرد. این تصمیم‌در دیداری که‌ازکشور های منطقه بعمل آوردم با استقبال روبروشد. »

ماوشما وجوه مشترك فراوان‌داریم، وقتی دو کشور زمینه تاریخ‌و تمدن‌داشته باشند میتوانند مناسبات خودرا به اوج برسانند.

ـآینده‌مناسبات اعراب بااسرائیل راچگونه می بینید. آیا تصور می کنید برقراری مناسبات میان اعراب‌واسرائیل یك‌امر قابل پیش‌بینی برای‌آینده‌نزدیك باشد؟

«پاسخ‌باین سئوال خیلی مشکل است. بگذارید ببینیم در کنفرانس صلح ژنو چه پیش میاید . اول‌مسئله فلسطین بایدحل شود.»

ـآیا هنوز هم مثل گذشته نسبت به برقراری مناسبات میان دیگران با اسرائیل حساسیت دارید؟

«هرکشوری حساب متفاوتی‌دارد. از دوستان یك توقع داریم و ازدشمنان توقع دیگر. ماخواستار دوستی وهمکاری با ایران هستیم و میخواهیم همکاری های ایران و مصر نقش سازنده و موثری در تحکیم ثبات وصلح‌خاورمیانه بخود گیرد.»

آگهی استخدام

١ـ ارتش شاهنشاهی ایران برای تامین کادر فنی الکترونیك تعدادی داوطلب پسر یا دختر باشرایط و امتیازات مشروحه زیربرای طی آموزشگاه فنی الکترونیك وابسته‌بدانشگاه پهلوی شیراز می‌پذیرد.

الف شرایط :

١ـ تابعیت دولت شاهنشاهی ایران
٢ـمتدین بیکی از ادیان «اسلام،مسیحی، کلیمی، زرتشتی».
٣ـ حداقل سن ١٥سال تمام « در اول مرداد ماه ٥٣» و حداکثر ٢٠ سال تمام.
٤ـ داشتن حداقل گواهینامه سوم‌متوسطه یاتحصیلات برابر آن « دارندگان مدارك تحصیلی بالاتر در صورت تساوی سایرشرایط حق تقدم دارند ».
٥ـ داشتن صحت مزاج و تناسب اندام بر طبق گواهی بهداری های نیروی زمینی شاهنشاهی .
٦ـ نداشتن همسر و اولادو کسان تحت تکفل.
٧ـ نداشتن پیشینه بد
٨ـ سپردن تعهد خدمت بمدت ١١ سال از تاریخ خاتمه تحصیل.
٩ـ موفقیت در آزمایشات ورودی «شنبه ١ر٤ر٥٣ »

ب ـامتیازات :

داوطلبان در طول مدت تحصیل‌درآموزشگاه شبانه‌روزی بوده‌و هزینه زیست و پوشاك‌نظامی آنان توسط ارتش شاهنشاهی تامین میگردد و درسال یکم ماهانه ٣٠٠٠ ریال و درسال‌دوم ١١٠٨٠ ریال بعنوان کمك هزینه تحصیلی دریافت میدارند.
٢ـ داوطلبان دختر در صورتی که‌وسائل زیست آنان آماده نباشد درمدت تحصیل‌برابر ارزش جیره هنر آموزان پسر ماهیانه وجه‌نقد دریافت خواهند کرد.
٣ـ فارغ‌التحصیلان دوره دوساله‌به‌درجه گروهبان دومی با یکسال ارشدیت مفتخر گردیده و سپس طبق مقررات قانون استخدام نیروهای‌مسلح‌شاهنشاهی واساسنامه‌آموزشگاه فنی‌الکترونیك «آئین‌نامه فوق‌العاده سختی‌خدمت کادر تخصصی نیروی‌هوائی شاهنشاهی» از حقوق و مزایای مربوطه استفاده خواهند نمود.
٤ـ تعدادی از فارغ‌التحصیلان ممتازسال‌دوم برای طی دوره تخصصی انتخاب و یکسال دوره تخصصی رابا درجه گروهبان دومی واستفاده از مزایای درجه مزبور طی نموده و پس از فارغ‌التحصیل شدن برابر آئین نامه‌ذکر شده در بالا از مزایای بیشتر استفاده خواهند نمود.
٥ـ ارزش‌تحصیلی فارغ‌التحصیلان دوساله‌و سه ساله باهم‌آهنگی وزارت‌آموزش‌وپرورش تعیین و از مزایای آن بهره‌مند خواهندشد.
٦ـدارندگان دیپلم شش ساله متوسطه‌پس از فارغ‌التحصیل شدن برابر آئین نامه ذکر شده در بالا دارای مزایای بیشتری نسبت بسایرین خواهندبود.
٧ـ داوطلبین میتوانند برای کسب‌اطلاعات بیشتر و ثبت‌نام با دردست داشتن فتوکپی گواهینامه تحصیلی و عین شناسنامه وشش‌قطعه عکس ٤×٣ از تاریخ‌پخش آگهی همه روزه باستثنای روزهای تعطیل از ساعت ١٠الی ١٢ تاپایان «٢٢ر٣ر٥٣» بیکی از حوزه های مشروحه زیرین مراجعه و ثبت‌نام‌نمایند:
تهران‌ـبه آجودانی ستاد بزرك ارتشتاران«خیابان کوروش کبیر ـ چهار راه قصر »
شیرازـ به آجودانی مرکز پیاده « باغ‌تخت »
مشهد ـ به آجودانی لشگر ٧٧ پیاده
اصفهان ـ به آجودانی مرکز توپخانه وموشکها .
٨ـ داوطلبانی که مایل باشند از طریق مکاتبه ثبت‌نام نمایند باید مشخصات خودرا برابر فرم‌زیر تکمیل نموده وبه آدرس هریك از حوزه‌های امتحانی که‌شرکت مینمایندارسال دارند ضمنا داوطلبان مزبور باید دوروز قبل‌از شروع آزمایش (٢٩ر٣ر٥٣)ساعت ٩ با دردست داشتن فتوکپی یاعین گواهینامه تحصیلی وعین شناسنامه و ٦قطعه عکس ٤×٣ به‌حوزه مربوطه مراجعه و کارت ورودی خودرا دریافت نمایند.

مشخصات داوطلبین آموزشگاه فنی الکترونیك

١ ـ نام	٢ ـ نام خانوادگی
٣ ـ نام پدر	٤ ـ شماره شناسنامه
٥ ـ محل صدور	٦ ـ تاریخ تولد
٧ ـ محل سکونت	٨ ـ مدرك تحصیلی
٩ ـ حوزه امتحانی	١٠ ـ آدرس دقیق داوطلب
١١ ـ محل امضاء داوطلب	

توجه : فرمها باید بترتیبی تکمیل وارسال گردد که‌قبل‌ازتاریخ(٢٥ر٣ر٥٣) بحوزه مربوطه رسیده باشد
م‌الف ٣٥٩٥

آگهی استخدام پیمانی

سازمان زمین‌شناسی کشور با مقررات مندرج در آئین‌نامه کارکنان پیمانی ١٥نفر که دارای‌شرائط زیر باشند از طریق امتحان ومصاحبه بطورپیمانی استخدام می‌نماید.

	باحداقل ٦سال تجربه	یکنفر
١ـ لیسانس یافوق‌لیسانس دررشته مکانیك یاتاسیسات	ـ ـ ـ	دو نفر
٢ـ لیسانس یافوق‌لیسانس دررشته معدن‌شناسی	ـ ـ ـ	٦ نفر
٣ـ لیسانس یافوق‌لیسانس دررشته زمین‌شناسی	ـ ـ ـ	١ نفر
٤ـ لیسانس‌یافوق‌لیسانس دررشته‌یادکتری دررشته‌فسیل‌شناسی	ـ ـ ـ	١ نفر
٥ـ لیسانس‌یافوق‌لیسانس دررشته‌یادکتری دررشته سنگشناسی	ـ ـ ـ	١ نفر
٦ـ لیسانس یافوق‌لیسانس دررشته شیمی	ـ ـ ـ	١ نفر
٧ـ لیسانس یا فوق‌لیسانس دررشته کتابداری	ـ ـ ـ	٢ نفر
٨ـ دیپلم کامل متوسطه ماشین‌نویس فارسی ولاتین	ـ ـ ـ	

حداکثر سن برای داوطلبان ردیف ٢ تا ٥ سی‌سال می‌باشد .
داوطلبان باید لااقل بیکی اززبان‌های انگلیسی‌ـفرانسه ـ آلمانی‌آشنائی‌کافی داشته باشندو مدارك خودرا که یکبرگ رونوشت شناسنامه ، فتوکپی مدرك تحصیلی و دوقطعه‌عکس ٤×٦میباشد ضمیمه فرم زیر نموده حداکثر تا پایان وقت‌اداری ١٥ر٣ر١٣٥٣ با پست سفارشی به آدرس تهران خیابان فرودگاه مهرآباد ـ سازمان زمین‌شناسی کشور صندوق پستی شماره ١٩٦٤ ارسال دارند و روز ٢٠خردادماه ١٣٥٣ برای دریافت کارت ورود بجلسه امتحان که ساعت ومحل امتحان در آن مشخص شده است به‌کارگزینی سازمان‌مراجعه نمایند .

سازمان زمین شناسی کشور

برگ‌درخواست شغل از سازمان زمین شناسی کشور

نام خانوادگی — نام — نام پدر
شماره شناسنامه — محل صدور — تاریخ تولد
مدرك و رشته تحصیلی — وضع خدمت وظیفه
زبانی که داوطلب میداند — نشانی کامل شهر
خیابان — کوی — پلاك
شماره تلفن : — امضاء داوطلب شغل

م‌الف ٣٦٢٣

موفقیت جدید «هما» درگشایش خط تازه :

وین

موجب سربلندی وافتخار هر ایرانی است. ما این موفقیت را به

هواپیمائی ملی ایران «هما»

تهنیت میگوئیم وپیروزیهای چشمگیرتری رابرای هما ی ایران مسئلت داریم.

تهنیت مجدد به «هما» بخاطر قرارداد پروازهای چارتر موسسات آموزشی فرهنگی واجتماعی وایجاد تسهیلات لازم برای اعضاء این موسسات وبرقراری ١٤ پرواز تابستانه بین ایران آمریکا. ایران که اعضاء موسسات مزبور بتوانند از تعطیلات تابستانی خود استفاده کنند.

شرکت سازمان توریستی اوریانت

قابل توجه دارندگان درجه لیسانس کانون آموزش زبان پروفیشنسی

برای دوره کلاسهای آمادگی کنکور فوق لیسانس در رشته های مدیریت اداری ـ مدیریت بازرگانی ـ مدیریت مالی‌ـمدیریت دولتی ـ اقتصاد و حسابداری دانشجو می‌پذیرد.
دراین کلاسها : متون‌واصطلاحات‌ترم های‌رشته های مدیریت بزبان انگلیسی توسط استادان متخصص‌بررسی‌وتجزیه وتحلیل‌میگردد. داوطلبان با گذراندن این ترم برای امتحانات‌ورودی دوره‌های فوق لیسانس رشته های مزبور آماده می‌شوند ثبت نام صبح و عصر شروع کلاسها روز شنبه یازدهم خرداد

نشانی ـ خیابان پهلوی ـ بالاتر از تخت‌جمشید ـ نرسیده به رادیوسیتی کانون‌آموزش‌زبان پروفیشنسی
تلفن : ٤٩٧٦٩ ـ ٤٢٧٩٧

شنبه‌ها دنیای ورزش

برای تامین رفاه بیشتر مردم شهر ها

مقررات خاص شهری تهیه میشود

قوانین و مقررات شهری خاصی برای ایجاد انضباط ونظام پیشرفته‌ای در شهر های ایران وضع میشود.

کارشناسان معتقدند که آهنگ سریع رشد درایران، که یکی از مظاهر آن توسعه شهر ها است اقتضا میکند که مقررات شهری جدیدی بوجود آید تا از کلیه طبقات اجتماع حمایت شود وحامی شکل گرفتن شهر هائی سالم و متناسب باشهر های جهان امروزی باشد.

این مقررات و قوانین در قالب طرح جامع شهر ها تهیه میشودو درآنها به اوضاع اجتماعی و محلی و محیط توجه کامل خواهد شد.

در تهیه مقررات شهری ،«رفاه اجتماع» هد فاساسی قرار خواهد گرفت وبحث دراین است که هرگاه محله‌ای باید خراب و سپس نوسازی شود، تکلیف مستاجران این ناحیه چه خواهد بودواز این طبقه چگونه باید حمایت شود ؟

مقررات شهری اینگونه مسائل را برای اولین بار در ایران روشن خواهد کرد.

در تهیه این مقررات از وجود کارشناسان خارجی ، استادان دانشگاه هاو همچنین کارشناسان و متخصصین وزارت آبادانی و مسکن « مسکن و شهر سازی» استفاده شود.

عقیده این منابع آنست که آموزش مسائل شهری باید از دبستان آغاز شود و مسئولیت فرد، در مقابل شهری که در آن زندگی میکند دقیقا مشخص شود. دراین آموزشها، باید طرحهای جامع شهر ها برای مردم وحتی مقامات مسئول توجیه شود، زیرا بقول یك مقام مطلع حتی ۹۰ درصد شهرداران کشور به اهمیت ولزوم اجرای دقیق طرحهای جامع معتقد نیستند.

یادداشت روز

ضرورت برنامه ریزی مادی

از : فرزین فنائیان

سازمان برنامه و بودجه بموازات تنظیم لایحه بودجه دوساله ۵۳ و ۵٤ کل کشور، مطالعات گسترده‌ای را درزمینه برنامه‌ریزی اقتصادی و اجتماعی ۲۰ساله وتجدیدنظر در هدفها واعتبارات برنامه عمرانی پنجم آغاز کرده است.

در برنامه‌ریزی ۲۰ ساله کشور، برخلاف برنامه‌ریزیهای اقتصادی و اجتماعی قبلی هیچ نوع محدودیت مالی برای تامین هزینه طرحهای عمرانی وجود ندارد و براین اساس ، کارشناسان نخست به هدفها و بازده اقتصادی طرحها توجه میکنند، و دیگر هزینه طرحی، هرقدر هم که سنگین باشد ، مانع تصویب آن در برنامه‌ریزی درازمدت نخواهد بود .

بنابراین تنها عامل محدود کننده اجرای این قبیل طرح های عمرانی و اقتصادی وسیع، ناتوانی یک بخش و یا یک رشته از فعالیت اقتصادی در جذب سرمایه‌گذاریهای تازه خواهد بود که برای رفع این مشکل از برنامه‌ریزی مادی نیز میتوان یاری جست .

برنامه‌ریزی تاکنون براین اصل بوده که تنها مخارج ویا بودجه دربرنامه منظور میشد، بعبارت دیگر در این نوع برنامه‌ریزی ، فقط بودجه‌کارهای عمرانی یا طرحهای رفاه اجتماعی درطی دوره یکبرنامه پنجساله مشخص میشد، بی‌آنکه لوازم مادی ومصالح موردنیاز اجرای طرحها مورد بررسی قرار گیرد. بطور مثال مصالح ساختمانی و یا نیروی انسانی لازم برای اجرای یک طرح ساختمانی مورد توجه نبوده است و بهمین علت هنگام اجرای برخی از طرح‌ها دولت و یا بخش‌خصوصی با کمبود نیروی انسانی و مواد مورد نیاز مواجه میشدند ودستگاه اجرائی ناگزیر اجرای طرح را به‌تعویق میگذاشت تااین‌کمبود مرتفع گردد. این نارسائی را میتوان با برنامه‌ریزی مادی در تدوین برنامه پنجساله و ۲۰ ساله عمرانی کشور از میان برداشت و با برآورد میزان موادونیروی انسانی موردنیاز تسهیلات بیشتری در اجرای طرحهای عمرانی بوجودآورد و از تعویقی که در اجرای برخی طرحها پیش آمده است جلوگیری کرد. خاصه اینکه برنامه‌ریزی مادی در تدوین بودجه دوساله‌کشور بصورت دقیق‌تر امکان‌پذیر است.

واسطه‌ها گوجه فرنگی ارزان اروندکنار را گران میفروشند

اروندکنار «خبرنگار اطلاعات»ـ دلالان و محتکران گوجه‌فرنگی مرغوب کشاورزان اروندکنار را کیلوئی چهار تا پنج ریال میخرندو دربازار کیلوئی ۱۵ ریال می فروشند. کشاورزان میگویند اگر دولت در مورد محصول فراوان گوجه‌فرنگی امسال اروندکنار بموقع اقدام می کردو آنرا از کشاورزان میخرید گوجه‌فرنگی بابهائی مناسب بدست مصرف کنندگان میرسید.

هم اکنون روزانه دهها کامیون گوجه‌فرنگی اروندکنار رابارگیری کرده‌و بنقاط مختلف کشور حمل میکند.

خبرنگار ما گزارش میدهد فراوانی محصول امسال موجب شده‌است که صندوق سازی‌نیز دراروندکنار رونق‌بسیاریابد وتعدادزیادی از مردم‌بکار گرفته‌شوند. گوجه‌فرنگی اروندکنار از لحاظ طعم ودرشتی در منطقه جنوب کشور نمونه‌است .امسال کشاورزان اروندکنار در زمین های بایر زیر نخل های خرما گوجه فرنگی کاشته‌اند وازاینرو محصول امسال گوجه فرنگی این منطقه در عین مرغوبیت‌بسیار پربارو فراوان شده‌است وهربوته گوجه‌فرنگی تا۷ کیلو گوجه داده‌است.

کنفرانس مشترك ایران و شوروی افتتاح شد

تشکیلات حفظ نباتات و قرنطینه نباتی کشور توسعه مییابد

بیست‌وپنجمین کنفرانس حفظ نباتات وقرنطینه ایران ـ شوروی این‌هفته افتتاح‌شد .

درمراسم افتتاحیه آقای‌مهندس حسین سپهری معاون اجرائی وزارت کشاورزی ضمن اشاره به تاریخچه معاهده حفظ نباتات‌و قرنطینه بین ایران و شوروی گفت : از سال شروع این‌همکاری د ر ۱۹۳۵، تاکنون ۲٤ کنفرانس متناوب دراایران و شوروی‌تشکیل شده ودراین کنفرانس‌ها درزمینه مهمترین مسائل مشترک دوکشور ازنظر دفع‌آفات مذاکره‌و تبادل‌نظر بعمل آمده است .

معاون وزارت کشاورزی اضافه کرد : **با توجه به اهمیت کار اجرائی و تصمیمات متخذه کنفرانس که درامر بهبودتولیدات کشاورزی اهمیت بسیار دارد بیست وپنجمین کنفرانس گشایش می‌یابد تا با استفاده از امکانات برنامه عمرانی پنجم در توسعه تشکیلات حفظ نباتات اقداموسیع وضروری بعمل آید.**

در زمینه اهمیت کاراین‌کنفرانس و بازده اقتصادی آن برای‌کشور های ایران و شوروی ، دکتر عظیم زمردی رئیس سازمان حفظ نباتات و قرنطینه ایران گفت : همساله تعداد زیادی آفات و بیماریهای‌گیاهی محصولات‌مختلف کشاورزی را در کشتزارها ، انبارها و در مواقع حمل‌و نقل از مناطق تولید به بازار توزیع مورد حمله قرار میدهد و از این بابت خسارات عمده‌ای‌به‌تولیدات کشاورزی وارد میشود.

این کنفرانس ۷روزدیگر ادامه خواهد داشت.

جهت کسب اطلاعات بیشتر با مرکز پخش در ایران
کانون حساب
تهران خیابان شاه چهارراه فروردین پلاك ۱۷۱
تلفن ٤۲۱۵۰ تماس حاصل فرمائید

مراکز فروش در تهران و شهرستانها
تهران موسسه بژواك ـ خیابان شاهرضا چهارراه کاخ تلفن ٦٦٤۸۲۷
تهران موسسه جهان تایپ ـ خیابان شاه روبروی سینما غیاکارا تلفن ٤۱۹۲٤
خرمشهر کتابفروشی برادران حسینی خیابان فردوسی آبادان فروشگاه خمسیی خیابان امیرکبیر
رضائیه فروشگاه آقایان حجازی و جعفری

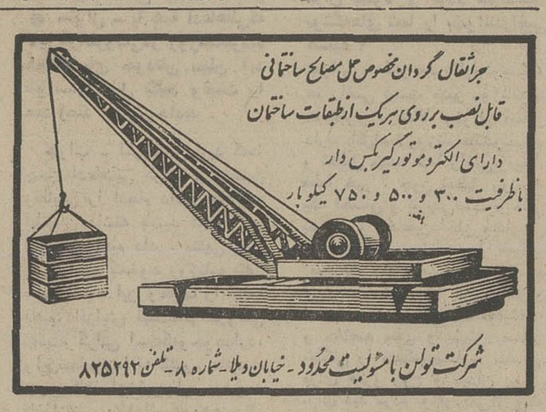

از صبح چهارشنبه در گروه ممتاز سینمائی

آسیا ـ شهوند ـ دیانا ـ
لیدو ـ نپتون ـ ژاله ـ ادئون
توسکا ـ چرخ فلك ـ پاسارگاد
المپیا ـ فیروزه ... ایفل و ... نادر

پس از سالها یك محصول بی‌نظیر و استثنائی از سینمای هند در گروه ممتاز سینمائی پایتخت بخاطر علاقمندان آثار نادر و گرانبهای سینمای هند بنمایش درمی‌آید .

سینما شهوند علاوه بر برنامه فیلم کوتاه رنگی «شریان‌های اقتصادی» رانیز نمایش می‌دهد .

شرکت ملی ذوب آهن ایران

آگهی تجدید مناقصه شماره ۱۷ر۵۳

ذوب‌آهن آریامهر یکصدوسی متر مکعب چوب کاج روسی مرغوب را از طریق مناقصه عمومی خریداری مینماید . داوطلبین شرکت در مناقصه میتوانند برای دریافت برگ‌شرایط ومشخصات بدفتر تدارکات ذوب‌آهن آریامهر واقع در ٤۵ کیلومتری جاده اصفهان ـ شهرکرد مراجعه و پیشنهاد خود را براساس مفادمندرج دربرگ‌شرائط وصورت‌ریز مشخصات وسایر مدارک مناقصه تنظیم وبانضمام رسید سپرده بانکی بحساب جاری شماره ۹۰۵۰۳ بانک ملی‌ایران شعبه اصفهان‌یا ضمانت‌نامه بانکی بمبلغ یکصد وسی‌هزار ریال همراه برگ شرائط ومشخصات با قید قبولی امضاء نموده در دو پاکت لاکبو مهر شده با ذکر شماره آگهی مناقصه تا ساعت ۹ روز ۱ر٤ر۵۳ بدبیرخانه ذوب‌آهن آریامهر تسلیم نماید . پیشنهادات واصله در ساعت ۱۰ همانروز در قسمت تدارکات ذوب‌آهن آریامهر باز وقرائت خواهد شد. کالای مورد مناقصه باید طبق وضعیت تحویل مندرج در صورت‌ریز مشخصات به انبارهای ذوب‌آهن آریامهر تحویل‌گردد.

حضور پیشنهاددهندگان یا نمایندگان آنها در جلسه مناقصه آزاد و سایر شرایط در برگ شرائط مندرج میباشد . پیشنهاددهندگان میتوانند برای‌تمام یا قسمتی از اقلام مورد مناقصه پیشنهاد دهند. در اینصورت مبلغ سپرده در مناقصه معادل ۵٪ مبلغ پیشنهادی خواهد بود .

سرپرستکل عملیات ذوب‌آهن آریامهر
آ ـ ۱٤۲٦۰

تجدید آگهی مناقصه گاز

وزارتکار و امور اجتماعی گاز مصرفی سال ۵۳ مراکزتعلیمات حرفه‌ای رابشرح زیر :

الف ـ مرکز تعلیمات حرفه‌ای شماره ۱
۱ـ گاز استیلن حدود ٤۰ بالن (۱۵ پوندی)
۲ـ گاز اکسیژن حدود ٤۰ بالن (٤۰ لیتری)
ب ـ مرکز تعلیمات حرفه‌ای شماره ۲
۱ـ گاز اکسیژن حدود ٦۰۰ بالن (٤۰ لیتری)
۲ـ گاز استیلن حدود ۱۸۰ بالن (۱۵ پوندی)
۳ـ ارگون گربینک حدود ۲۰ بالن (٤۰ لیتری)
ج ـ مرکز تعلیمات حرفه‌ای کرج
۱ـ گاز استیلن حدود ۱۰۲۰ بالن (۱۵ پوندی)
۲ـ گاز اکسیژن حدود ۱٤۱۰ بالن (٤۰ لیتری)

از طریق مناقصه خریداری مینماید. شرکت کنندگان باید حداقل ۵٪مبلغ پیشنهادی را بعنوان سپرده بحساب شماره ۱۱۱٦ وزارت کار و امور اجتماعی نزد بانک مرکزی منظور نمایند و فیش بانک را بانضمام پیشنهاد که در پاکت لاک و مهر شده گذاشته شده‌تاآخر وقت اداری‌روز یکشنبه ۱۹ر۳ر۵۳ باداره تدارکات واقع در طبقه هفتم کاخ وزارتی خیابان آیزنهاور تسلیم نمایند پیشنهادات در ساعت ۹ صبح روز ۲شنبه ۲۰ر۳ر۵۳بازو قرائت خواهد شد .

سایر شرایط

۱ـ برنده مناقصه باید حداقل ۱۰٪ مبلغ مورد مناقصه را بعنوان تضمین حسن انجام کار بحساب شماره ۱۱۱٦وزارتکار و امور اجتماعی پرداخت نماید و سپرده مزبور در پایان قرارداد مسترد خواهد شد .

۲ـ حضور پیشنهاد دهندگان یا نمایندگان آنها در کمیسیون مناقصه آزاد است و هزینه های حمل بعهده برنده مناقصه است.

۳ـ شرکت در مناقصه و دادن پیشنهاد بمنزله قبول اختیارات و تکالیف دستگاه مناقصه گزار موضوع ماده ۱۰ آئین‌نامه‌معاملات دولتی میباشد.

م الف ٤۱۲٤
وزیر کار و امور اجتماعی
آ ـ ۱٤٤۳٦

عواید بلیطهای اعانه ملی مخصوص بیست و هفتمین سالگرد تأسیس
سازمان شاهنشاهی خدمات اجتماعی
بنفع گرسنگان افریقا
این سری بلیطهای مخصوص در سراسر کشور منتشر شد

وای از آنوقتی که زن اسیر عشق یك مرد شود !

از فردا صبح فقط در

سینما ونک
اولین سینمای مبله و ممتاز ایران

گیشه سینما همه روزه بلیط رزرو میکند ـ سانسها ۳۰ر۱۱صبح ـ ۳۰ر۳ ـ ۳۰ر۵ ـ ۴۵ر۷ ـ ۱۰ بعد ازظهر

درانتظار کمک یا مرگ
تاکدامیک زودتر فرارسد

جدول های اطلاعات

جدول عادی

شماره ۷۷٤۵

طراح جدول : ف ـ جلوه

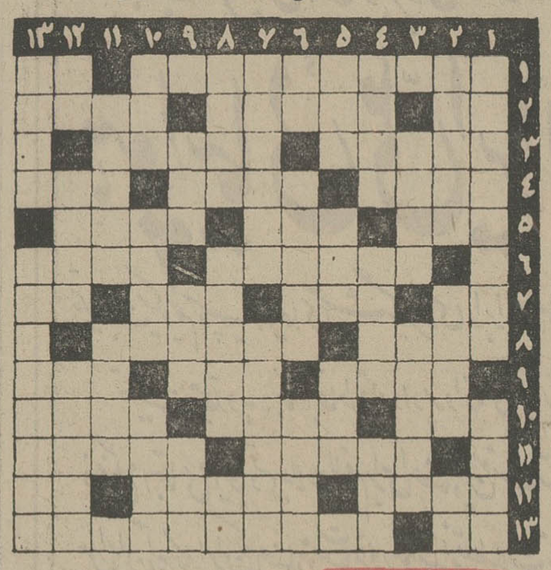

افقی :

۱ـ بدترین نوع درد است ـ ساده‌لوح را چنین میگیرند ۲ـ سازشکسته ـ بیماری که اغلب در اثر ایستادن زیاد حاصل می‌شود ـ پارچه مناسب برای تابستان ۳ـ برازندگی ـ استقامت بنا را بدان می‌سنجند ٤ ـ خوره را گفته‌اند ـ تخمیر کننده ـ گیاه چاتلانقوش ۵ـ جد ـ سرزمین آهوی مشک ـ علیل و ناتوان ٦ـ دربدشانسی با همه نرمی دندان می‌شکند ـ چند سال پیش پاشیدنش باب شده بود ۷ـ تکخال ـ علم پیشگوئی حوادث ـ عریان ـ خاک چسبناک ۸ـ لولای پا ـ تعارف و دست به دست مالیدن ۹ـ فراوان ـ خوردن ـ از سلسله‌های کهن ایران ۱۰ـ از مصالح ساختمانی ـ پیرایه ـ شکافنده ۱۱ـ از انگشتان دست ـ فقیر ۱۲ـ باریک و متناسب ـ معکوس ـ حرص ۱۳ـ می‌گویند در آینده جیره بندی می‌شود ـ از غذا های مخصوص رشتی .

عمودی :

۱ـ خیابانهای تهران اصلا ندارد ! ـ باقی گذاشتن ۲ ـ تسمه پشت پالان ـ شهر انار ـ هدف‌بوسه‌شیرین ۳ـ هزاران ـ ناموفق ٤ـ برلب شیرین تر است ـ میان تهی ـ هراس ۵ـ پس‌آوند یافتن ـ جانشین ـ مکمل جفت ٦ـ برای خوش شانس غالبا به تخته میخورد ـ باد کرده ـ سرگرد سابق ۷ ـ خنده تمسخر ـ آب کشیدنش بیشتر بخاطر تظاهر است ۸ـ سوراخ پوست ـ کشتن ـ راه بی‌پایان ۹ـ در این روزگار کیست که نداشته‌باشد ـ آرزو ـ از وسایل اخبار ۱۰ ـ خوب ـ سریع ـ صاحب دو دیده روشن ۱۱ـ از اقسام خیارات ـ همان است که بود ۱۲ـ حرف همراهی ـ آوای خفته ـ خویشاوندان ۱۳ ـ نفس‌کش ـ شیوه آنها که به آنچه خود دارند قانع‌نیستند.

حل جدول شماره ۷۷٤٤

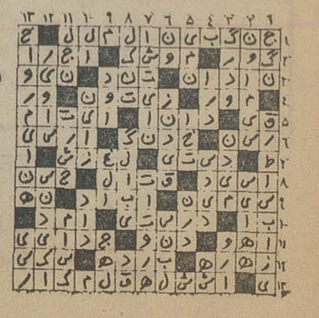

جدول ویژه

شماره ۱۰۵

افقی :

۱ـ نویسنده معروف نروژی که در سال ۱۹۲۰ جایزه نوبل گرفت ـ سابقا بارودمی‌ساختند ۲ـ حرف ندا ـ قصرش آیتی از زیبائی و عظمت‌بود ـ ابتدا ۳ـ پدیده ـ شوهرخواهر ٤ـ برای خشک کردن بکار میبرند ـ از انواع گلهای‌کم‌ادای وطنی ـ شترزاده ۵ـ از محصولات عنکبوت ـ از متعلقات وضو ـ گردن ٦ـ دهکده‌ای در چهل کیلومتری آتن که اسمش بیاد آورنده یکی از شکستهای ایران است ـ ماهش رمضان است ۷ـ چون خلع شود دستی به جائی بند نیست ـ سرشت و طبیعت ـ سرور ـ راه بی‌پایان ۸ـ هزاران ـ نوعی صمغ سقزی شبیه‌به کندر که بوی خوش دارد ۹ـ از نویسندگان معروف آلمانی که سخت مورد بی‌مهری نازیها قرار گرفت ـ نام ـ اگر دریا داشت رودی بود ۱۰ـ زیبا و نیکو ـ از اقسام زردآلو ـ پیوسته ۱۱ـ فاضلاب ـ در زندگی امروزی نقش بزرگی بازی می‌کند ۱۲ـ از صنایع مستظرفه ـ ماقبل آخرش را بزنید تا برای کشک سائیدن آمده باشد ـ حرف تعجب ۱۳ـ در مقام هدیه همراه گل نیز می‌آید ـ نویسنده معروف اطریشی در قرن بیستم .

عمودی :

۱ـ وعده‌گاه مناسبی برای نشستن و گل گفتن و گل شنفتن ـ حبه انگور را گفته‌اند ۲ـ از پایتخت های قدیمی و خاک شده ـ فایده دیده دیدن اوست ـ پهلوان ۳ـ نیمگرم ـ شاعر و رمان نویس فرانسوی در قرن بیستم که از سران مکتب سور رآلیسم است ٤ـ زن را از شوهر وا می‌کند ـ بزش شهرتی بیشتردارد ـ به حقه تشبیه کرده‌اند ۵ـ قوم آتیلا ـ دهلیز میان دهان و شکم ـ سریع ٦ـ واحد سطح ـ سهل‌انگاری ـ عالی‌مقام ۷ـ ازدواج کردن ـ پیشرو کاروان فرانسه ـ ضمیر وارونه ۹ـ اگر چرا هست ـ روزگاری ادعای خطرناک است پس شکوفه شاهی‌جهان‌کرده‌بود ـ جواب خوبان به نیاز دلدادگان ۱۰ـ از اقسام شیر خشک ـ فروشنده گوشت سرد و گرم ـ در ماشین های بافندگی و دوزندگی بکارمیرود ۱۱ـ از فرقه‌های‌مذهب‌اسلام ـ راهنما ۱۲ـ برسر آن هم میروند ـ آخرین‌ملک‌الشعرا ـ انس‌گرفته ۱۳ـ آهنگساز بزرگ آلمانی در قرن هیجدهم‌که قسمت اعظم عمرش را درانگلستان گذراند ـ ثروتمندان فراوان دارند.

حل جدو ویژه شماره ۱۰٤

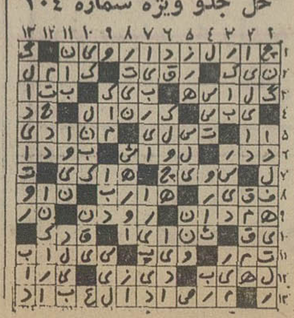

در انجمن شهر پایتخت گفته شد

تخریب خانه در صلاحیت دیوان عالی کشور است نه مأمور شهرداری

★ پشه‌های تهران ، پانزده کیلومتر پرواز می‌کنند !
★ کبابیها ، بجای گوشت ، آشغال به‌خورد مردم میدهند

انجمن شهر تهران نحوه‌اجرای مقررات مربوط به تخریب خانه های غیر مجاز را در خارج‌از محدوده ، مورد انتقاد قرار داد و یک نماینده انجمن گفت : دادن حکم تخریب خانه ، در صلاحیت دیوان عالی کشور است و بهمین جهت نباید به مامور شهرداری اختیار تخریب خانه های مردم داده شود .

دیشب جلسه‌انجمن شهر تهران در تالار پارک شهر تشکیل‌شد، در این جلسه گزارش شهردار پیرامون اسفالت،آموزش مردم تهران در زمینه مسائل شهری، ساختمان مدارس ، نقش انجمن های محل در شهر ، مراکز تفریحات سالم ، فضای سبز ، بیشه ها ، پیش از دستور مطرح گردید .

در این جلسه شهردار گفت : در سال جاری ۸٤ میلیون تومان برای اسفالت اساسی تهران اختصاص داده شده است .

آقای‌کلانتری ناطق دوم انجمن، به مسئله اموزش و پرورش اشاره کرد و گفت آموزش مردم تهران در بوته اجمال مانده و ساکنان محلات درختان را می شکنند ، گل ها را پایمال می‌کنند ، زباله ها را در خیابان و شهر می ریزند و پوست موز روزانه دهها نفر را برزمین میزند . این نابسامانی ها با سخنرانی شهردار و درج مقاله در روزنامه بسامان نمی رسد . باید سطح فکر مردم را بالا برد.

او سپس مشکلات ساختن‌بنا برای مدارس را تشریح کرد و گفت : در سال جاری تهران دوازده هزار کلاس درس کم دارد . شهرداری نباید بخاطر نپرداختن پول پارکینگ ، کار، ساختمان موسسات اموزشی را تعطیل کند .

شهردار در پاسخ گفت : من نمی توانم با ساختمان مدارس بدون پیاده‌رو و پارکینگ موافقت کنم زیرا در اینصورت فرزندان مردم در معرض خطر تصادف قرار خواهند گرفت .

درمورد آموزش مردم ، شهردار گفت این کار را باید انجمن‌های محلی برعهده گیرند و من ازآنها و جراید می خواهم که نود و نه مقاله علیه من بنویسند و دریکی نیز از مردم انتقاد کنند .

مراکز فساد

آقای آقازاده گفت کلوب هائی تحت عنوان تفریحات سالم دایر شده ولی این ها در واقع‌مراکز فساد هستند و جوانان رااز راه بدر می کنند . وظیفه شهرداری تنها نظافت شهر نیست و این شهر پارک ، ورزشگاه ، مراکز تفریح برای جوانان لازم دارد.

پشه‌های دور پرواز !

خلیل ایرانی عضو دیگر انجمن گفت : پشه های تهران پانزده کیلو متر قدرت پرواز دارند . مگس ها و پشه ها از شرق به غرب و از جنوب به شمال به پرواز درمی ایند . باید در این باره چاره جوئی کرد . همچنین باید بوضع کبابیها رسید . آمار مسمومیت غذائی مردم‌راملاحظه بفرمائید و بعد بروید و ببینید این کبابی ها چه به خورد مردم می دهند . در بساط این افراد هر آشغالی هست جز گوشت .

خلیل ایرانی آنگاه به بحث در باره دود پرداخت و گفت : این آقای دکتر جهانشاه صالح نیز که از دود انتقاد می کرد یا به دود عادت کرده و یا خسته شده است و دیگر از دود حرفی نمی زند . حال ان که مثلا در خیابان آرامگاه هوا آنقدرکثیف است که درختان نیز بیمار شده‌اند .

در این موقع آقای کهن‌شکایت دبیری را که بهنگام تخریب خانه‌اش‌بوسیله مامور شهرداری خود و همسر و فرزندانش‌مورد ضرب قرار گرفته و خانه‌شان خراب شده مطرح کرد و گفت اجرای‌حکم تخریب بایدبانظارت دیوان کشور باشد و اینکار را نباید بدست مامور شهرداری سپرد . ناطق شکایت مردم را ازماموران منطقه‌شش شهرداری در انجمن مطرح ساخت و از انجمن خواست تا در این‌مورد تدبیری اندیشیده شود .

شهردار گفت : اگر ادم‌منفی بودم میگفتم صحیح است و دستور برکناری مامور را می دادم ولی این مامور قانون را اجرا کرده و این را قانون‌گفته است که اگر کسی خانه غیر مجاز بسازد خراب کنید و حالا شما جای مامور ، بفرمائید ، چه باید کرد ؟

تاسیس مجتمع تولید مرغ و تخم مرغ

در منطقه‌بوئین زهرای‌قزوین یك مجتمع تولید گوشت‌مرغ وتخم‌مرغ تاسیس میشود .برای تاسیس این‌مجتمع بامدادامروز قراردادی بین سرمایه‌گذاران بخش‌خصوصی‌ووزارت کشاورزی و منابع طبیعی بامضاء رسید. براساس طرح این قرارداد ،با سرمایه‌گذاری معادل ۱۵۰ میلیون تومان فعالیتی درزمینه تولید گوشت مرغ ، تخم‌مرغ، علوفه ، غلات در منطقه شروع میشود که مبلغ ۵۸ میلیون‌و ٤۰۰ هزار تومان آن از طرف بخش خصوصی و مابقی کل سرمایه بصورت وام در اختیار مجتمع قرار میگیرد .

تولیدات پیش‌بینی شده در طرح این مجتمع سالانه ۵هزار و ۱۷۵ تن گوشت مرغ ،شش هزار تن تخم مرغ ویکهزار و ۳٦۳ تن پروتئین‌فرعی وهفتهزار تن یونجه ، سه هزار تن‌ذرت و یکهزار و ٦۲۵ تن گندم و نه هزار تن جو و ۲۹ هزار و ۲۵۰ تن علوفه سبز خواهد بود .

پنجاه هزار جوان

دراجرای طرحهای عمرانی‌شرکت میکنند

★ **۵۰۰ مجتمع‌ورزشی‌جدید احداث میشود**

درتعطیلات تابستان امسال ، برای نخستین بار پنجاه هزار نفر از جوانان در اجرای طرح های عمرانی و سازندگی کشور مشارکت خواهند کرد . این گروه از جوانان با شرکت در اردوگاههای خاصی‌که درتهران و شهرستانها تشکیل میشود ، تعطیلات تابستانی را درمناطق شهری و روستائی خواهند گذراند و عملا در اجرای طرح های عمرانی کشور شرکت میکنند . مدت تشکیل این اردوگاه ها سه ماهه تابستان خواهد بود و در آینده ظرفیت پذیرش آن‌ها به دویست هزار نفر افزایش می‌یابد .

همچنین اعتبارات امورجوانان دربرنامه پنجم‌عمرانی‌کشور که ٤۰ میلیارد ریال پیش‌بینی شده بود به حدود ۸۰ میلیارد ریال افزایش می‌یابد. وبااستفاده از این اعتبارات ۵۰۰ مجتمع ورزشی تازه در تهران ودیگر شهر ها احداث میشود .

دکتر مجیدی وزیر مشاور و رئیس‌سازمان برنامه .این‌سخنان را دیروز عصر ، در انجمن طرفداران پیشاهنگی ایران کرد و یادآور شد. بهرطریقی که به برنامه عمرانی نگاه کنیم ارتباط آن را با جوانان بخوبی درمی‌یابیم زیرا جمعیت کشور ما ، یک جمعیت جوان است و هر روزهم‌جوان تر میشود ، خاصه اینکه در ۲۰ سال آینده ٦۰ درصد از جمعیت ایران راگروه سنی جوان تشکیل میدهند .

ایجاد فرصت اشتغال برای تمام جوانان یکی از هدف های اساسی‌برنامه پنجم‌است وبهمین منظوریک‌میلیون و چهار هزار شغل در این برنامه پیش‌بینی شده که تقریبا تمام جمعیت‌فعال را جذب میکند .

مجیدی‌تاکید کرد : دربرنامه های آموزشی کشور بایدتجدید نظرگرددو ضمن انعطاف پذیری فن و دانش ، آموزش حرفه‌ای باید گسترش یابد ، بنحوی که دانش آموزان و دانشجویان فقط متکی به نوعی از فن و دانش نباشند و قابل انطباق با بازار کار باشند .

رئیس سازمان برنامه سپس به مسائل جوانان اشاره کرد و گفت: برای‌بررسی‌مسائل جوانان ایران‌چندی قبل سمیناری بطور محرمانه‌در تهران تشکیل شد و کلیه مسائل و نیازمندیهای آنان مورد پرسش قرار گرفت .

این بررسی در سطح گروه های سنی مختلف انجام شد و هم‌اکنون‌سازمان برنامه اطلاعات وسیع و جامعی از مسائل اجتماعی و اقتصادی جوانان دراختیار دارد و برمبنای آن طرحهای امورجوانان را تدوین میکند .

مجیدی دراین سخنان‌ازبرخی مراکز تفریحی جوانان انتقاد کرد و گفت برخی از این‌مراکز نه‌تنها فاقد مدیریت صحیح هستند بلکه سودجو نیز می ـ باشندبهمین‌جهت هدف ازبرنامه ریزی‌امورجوانان فراهم آوردن تاسیسات و تجهیزات ورزشی و تفریحی کافی برای جوانان است.

مجیدی درپایان به تشکیل جمبوری‌پیشاهنگی درسال۱۹۷۹ درایران اشاره کرد ، گفت : تشکیل چنین اجتماعی درتهران موجب‌تقویت‌رشد فکری جوانان است و پیش از تشکیل جمبوری پیشاهنگی امسال حدود ٤هزار نفر ورزشکار برای شرکت در بازیهای آسیائی به تهران می‌آیند .

تغییر محل خدمت کارمندان دولت بهمن ماه هرسال روشن میشود

برنامه نقل و انتقال سال بعد کارمندان رسمی وزارتخانه‌ها و موسسات دولتی ، از این پس در بهمن ماه هر سال تهیه خواهد شد .

تغییر محل خدمت کلیه کارمندان رسمی ـ اعم از کارمندانی که تقاضای تغییر محل‌خدمت‌کرده‌اند، و یاکسانی‌که تغییر محل‌خدمتشان، طبق ضوابط‌وبنا به نیازوزارتخانه ها ضروری تشخیص داده‌میشود ـ در این برنامه پیش‌بینی خواهد شد .

همچنین، به درخواست‌کارمندان برای تغییر محل خدمت ، در کمیته‌هایی بنام (کمیته نقل‌وانتقال) ـ که بهمین منظوردر کلیه دستگاه های دولتی بوجود خواهد آمد ـ رسیدگی خواهد شد .

درخواست‌های تغییرمحل خدمت، قبلا درکارگزینی‌هاگردآوری‌میشود و سپس در دیماه هر سال ، به کمیته‌های نقل‌و انتقال ، فرستاده خواهد شد .

کمیته‌های نقل و انتقال ،فهرست اسامی کارمندانی را که واجد شرایط تغییر محل خدمت باشند (پس از تصویب وزیر یا رئیس موسسه‌دولتی‌مربوط) بکارگزینی ها باز پس خواهند فرستاد تا برای آنها حکم صادر شود .

حکم تغییرمحل‌خدمت هرکارمند، باید حداقل یک ماه قبل ازتاریخ اجرای آن به کارمند ابلاغ شود.

خبرنگار ما مینویسد :

مقررات تغییر محل خدمت کارمندان رسمی وزارتخانه‌ها و سازمانهای دولتی (موضوع تبصره ماده ۳۹ قانون استخدام کشوری) که برای اظهار نظر بوزارتخانه‌ها و سازمانهای دولتی فرستاده شده بود ، مراحل نهائی بررسی را طی میکند و پس از تایید در سازمان امور اداری واستخدامی، برای تصویب به هیات دولت‌تسلیم خواهد شد .

متخصصین‌اتمی جهان، درسمینار تهران سخنرانی خواهند کرد

«توسعه انرژی‌اتمی در ایران به فعالیت وسیع نیاز دارد که لازمه آن تربیت افراد و کسب دانش کافیست.»

با سخنرانی امروز دکتر اکبر اعتماد (معاون نخست وزیر و سرپرست سازمان انرژی اتمی ایران)، سمینار مهندسی‌هسته‌یی در دانشکده صنعتی آغاز به‌کار کرد. دکتر اعتماد که تحت‌عنوان «اهمیت انرژی در دنیا» سخن می‌گفت، افزود: «این سمینار و دعوت متخصصان داخلی و خارجی برای شرکت در آن ، نشانه آن است که تربیت‌افراد در صدر برنامه اتمی ایران‌قرار دارد .

در این سمینار پروفسوربندیکت از دانشگاه ام. آی. تی درباره انواع نیروگاههای هسته‌ای و اصول غنی کردن اورانیوم در کشورهای در حال توسعه ـ دکتر وان‌دن وام از دانشگاه بروکسل در باره جنبه‌های‌علمی طرح و عمل رآکتور های هسته‌ای، و دکتر باربندرکت در باره اقتصاد و سیکل های سوخت هسته‌ای سخنرانی خواهند کرد .

سمینار فردا بعد از ظهر بهکار خود پایان خواهد داد .

اجلاسیه مشترك مدیران‌و نویسندگان و خبرنگاران

۹ پیشنهاد برای مقابله بابحران مطبوعات

عصر دیروز مدیران جراید و نمایندگان سندیکای نویسندگان و خبرنگاران برای چارجوئی فوری و تعیین مسائل و مطالبی‌که‌احتمالا پس از بازگشت نخست‌وزیر مطرح خواهد شددرمحل سندیکااجلاسیه مشترکی داشتند . در این جلسه دبیر سندیکا گزارشی از مذاکرات خود با وزیر اطلاعات به اطلاع رسانید و مسائل فوری موردتقاضا از دولت به شرح زیر تدوین و اعلام شد :

۱ـ معافی کاغذ از حقوق گمرکی و سود بازرگانی و هرگونه‌عوارض
۲ـ تامین کاغذ مطبوعات‌براساس قیمت خرداد سال ۵۲
۳ـ افزایش نرخ آگهی‌های‌دولتی در روزنامه‌ها و مجلات براساس پیشنهاد قبلی
٤ـ تشکیل کمیسیون برای رسیدگی به نحوه اجرای تبصره ذیل۱۰ماده۲۰ قانون مالیات‌بردرآمد به منظور تشویق‌صاحبان‌موسسات به تبلیغ در مطبوعات .
۵ـ بررسی و تعیین قیمت چاپ و خدمات مطبوعاتی .
٦ـ اعطای وام دراز مدت با بهره کم و تسهیلات کافی به مطبوعات .
۷ـ معافی تجهیزات و وسائل و مواد اولیه چاپ و مطبوعات از حقوق گمرکی و سود بازرگانی و هرگونه عوارض
۸ـ محدود شدن تبلیغ در رادیو و تلویزیون و سینما .
۹ـ تعطیل کلیه نشریات دولتی و سازمانهای وابسته بدولت طبق مقررات قانون .

مدیران مطبوعات و نمایندگان سندیکا باردیگر تائید و اتفاق نظر خود را درمورد لزوم اجرای طبقه‌بندی مشاغل در مطبوعات و نیز ترمیم حقوق‌ها و حق تحریرها براساس توافق قبلی‌که‌طی‌گزارشی از بحران مطبوعات به‌آقای‌نخست وزیر تسلیم شده ، اعلام‌کردند .

برای تحصیل در رشته شبانه دانشگاه آذرآبادگان

شرایط پذیرش ۱۷۵۰ دانشجو اعلام شد

بدنبال اعلام پذیرش ۱۷۵۰ دانشجو در دوره شبانه دانشگاه «آذر آبادگان» تبریز یک مقام دانشگاهی درمورد شرایط ورود دانشجویان به این دانشگاه به خبرنگار ما در تبریز گفت :

دانشگاه آذرآبادگان‌امسال۱۲۵۰ داوطلب دیپلمه برای ۱۹ رشته لیسانس آزاد و ۵۰۰ داوطلب‌فوق دیپلم برای ۱۰ رشته دانشکده تکنولوژی شبانه‌می‌پذیرد .دانشگاه آذرآبادگان سال‌گذشته تنهادارای ٦ رشته تحصیلی شبانه (زبان و ادبیات فارسی، ریاضیات ،فیزیک، شیمی و تربیت دبیر) بوده است.

داوطلبان تحصیل در رشته های مختلف دانشکده تکنولوژی از بین دارندگان‌فوق‌دیپلم‌انستیتوتکنولوژی های سراسر کشور پذیرفته‌خواهند شد .

آگهی پذیرش دانشجو برای ۲۹ رشته دوره شبانه (دوره لیسانس و دانشکده تکنولوژی) دانشگاه آذرآبادگان اواخرخرداد مامنتشر میشود .

سئوالات امتحانی بصورت تستی خواهد بود و کنکور زیر نظرمرکز آزمون‌شناسی‌وزارت‌علوم وآموزش عالی انجام میشود .

داشتن برگ پایان خدمت نظام وظیفه و دو سال سابقه کار در موسسات ملی یا دولتی برای داوطلبان فوق دیپلم دانشکده تکنولوژی از جمله شرایط ورود به این دانشکده است .

کنکور دانشکده تکنولوژی در دو قسمت عمومی و اختصاصی بعمل خواهد آمد . سئوالات عمومی در سطح دیپلم و سئوالات اختصاصی در سطح فوق دیپلم میباشد .

دوره شبانه دانشگاه آذرآبادگان شرایط سنی ندارد .

کارخانه چای سوخت

لاهیجان : کارخانه چای حاج رضاگلشائی درلاهیجان طعمه حریق شد و یک‌میلیون تومان خسارت دید . این کارخانه که‌در اجاره سازمان چای شمال بود دو ساعت در آتش میسوخت و پس‌از مهار حریق توسط ماموران آتش‌نشانی لاهیجان ،لنگرود، آستانه وسیاهکل تنهااسکلتی از آن باقی‌ماند. کارخانه‌بیمه بوده است .

در یك حادثه رانندگی‌در خیابان فرح‌اراك۲کارمند ماشین‌سازی کشته‌شدند

اتومبیل پیکان ،دربرخورد با اتوبوس ، دونیم شد ودو سرنشین آن، جان خود رااز دست دادند .

حادثه دیشب در خیابان «فرح» اراك روی داد. کشته شدگان محمد کاووسی (۲٤ ساله) کارمند کارخانه آلومینیوم سازی اراك وکاظم رضایی خندابی کارمند ۲۲ ساله کارخانه ماشین سازی اراك(سرنشینان‌اتومبیل‌پیکان شماره ۸۳۹۵٦ تهران ـس) بودند .

خبرهای تلفنی شهرستانها

ایجاد٦مجتمع جهانگردی

رشت: ٦مجتمع‌جهانگردی با هزینه ۳ میلیارد ریال‌در ساحل دریای‌خزر احداث می شود . ۵۰ در صد از هزینه اجرای این طرح ، از طرف بخش خصوصی‌وبقیه ازطریق سرمایه گذاری مستقیم سازمان جلب سیاحان‌تامین خواهد شد . هر یك ازاین ٦ طرح مشتمل برتاسیسات محل سکونت ، میهمانخانه ، ویلا، کمپینك ، پلاژ ،وسایل ورزش تابستانی ، رستوران، کلبه های مجهز وساختمان های اداری و مسکونی کارکنان خواهد بود .

٤ اسکله خالی شد

خرمشهر ـ برای اولین بار ، چهار اسکله ازاسکله های بندر خرمشهر به‌لحاظ تخلیه سریع کشتی‌ها ،خالی شد و این اسکله ها درحال حاضر ، در انتظار رسیدن کشتی های جدید است . تخلیه سریع کشتی هاتراکم کالا در اداره گمرك‌خرمشهر بوجود آورده است . چرا که سازمان بندر بدون‌وقفه شبانه روزی فعالیت دارد و اداره گمرك تنها ۸ساعت‌در روز به‌ترخیص کالامی‌پردازد. کشتی هایی که بار خود را تخلیه کرده‌اند ، این چهار اسکله را ترك گفته‌اند .

افزایش تاکسی

رشت : ۱۲٦ دستگاه تاکسی بر تعداد تاکسیهای رشت افزوده میشود این تصمیم در جلسه کمیته ترافیك اتخاذ شد و برای اجرا به اتاق اصناف رشت ابلاغ گردید.بهای هرپلاك تاکسی ۳۵۰ هزار ریال تعیین شده که ۱۵۰ هزارریال آن‌متعلق به شهرداری است و بقیه در اختیار اتاق اصناف قرار می گیرد .

جریمه محتکرین سیمان

تبریز : دادگاه نظام صنفی تبریز امروز ۳ نفر از سیمان فروشان عمده این شهر را باتهام‌احتکار و گرانفروشی‌به پرداخت۳۰۰ هزارریال‌جریمه نقدی محکوم کرد . چون این مسئله مورد اعتراض سیمان فروشان متخلف واقع شد ، پرونده مربوطه به دادگاه استان ارجاع گردید .

ساختمان مسجد

مشهد ـ دیروز ساختمان مسجد جامع شیروان ، با حضور آقای منوچهر آزمون معاون نخست‌وزیر وسرپرست سازمان اوقاف کشور،شروع شد ، هزینه ساختمان‌مسجد ده میلیون ریال برآوردشده است .

در طرفین ایوان مسجد ، دوگلدسته به ارتفاع ۲۵متر ساخته میشود .

خرید کشتی

رضائیه ـ وزارت راه ، طی نامه‌ای موافقت خود را دربارخریددوکشتی‌مسافربری بزرگ برای حمل مسافر در «دریاچه»رضائیه‌و تجهیزبنادر گلمانخانه‌و «رحمانلو»رضائیه اعلام کرد . نامه وزارت راه دیشب در جلسه انجمن شهر رضائیه قرائت شد . وزارت راه اعلام کرده است ایجاد خیابان کمربندی رضائیه و مرمت راه قوشچی ـ رضائیه دربرنامه سال ۵۳ وزارت‌راه گنجانده شده است .

همچنین برنامه ایجاد پل برروی دریاچه رضائیه که این شهر را از راه دریاچه به تبریز متصل خواهد کرد ، در دست مطالعه است . این برنامه توسط بخش خصوصی اجرا خواهد شد .

فرودگاه فسا

شیراز ـ ساختمان‌فرودگاه فسا ، آغاز شد .

فرودگاه‌فسا، در۸ کیلومتری این شهر ایجاد میشود . فسا ، بعداز شیراز ، جهرم‌و لارچهارمین شهرفارس است که صاحب فرودگاه میشود.

بهیار ۲۵ ساله خودکشی کرد

شمیرانـ بهیار۲۵ساله‌ای بنام سیمین با خوردن چند قرص بزندگی خود خاتمه داد . سیمین ساکن یکی از خانه های خیابان حقیقت شمیران بود و در یکی از بیمارستانهای تهران کارمی کرد . بستگان سیمین به خبرنگار ما گفتندوی‌قبلا هم یکبار دست بخودکشی زده بود که او را نجات‌داده‌بودند و دیشب برای دومین بار دست بخودکشی‌زدو باخوردن چند قرص جانسپرد . هنوز علت خودکشی سیمین معلوم نیست .

تعطیل ۳ کارخانه

همایونشهر ـ ۳ کارخانه تهیه روغن موتور تقلبی در۳ روستای همایونشهر توسط مامورین ژاندارمری کشفو تعطیل شد در این کارخانه ها با اضافه نمودن آهك ، اسید ومواد شیمیائی دیگربه روغنهای سوخته، روغن‌موتور وگریس تقلبی تهیه می ـ کردند. احمد مظاهری‌صاحب این کارخانه ه دستگیر و روانه زندان شد .

منصوب‌شد

اصفهانـ پروفسور عباس بهبهانی به سمت معاون پژوهشی دانشگاه اصفهان تعیین شد .

آگهی دعوت ازصاحبان سهام

از صاحبان سهام کارخانجات پشمبافی افشار (شرکت سهامی خاص) دعوت می‌شود که در روز دوشنبه ۲۰ر۳ر۵۳ ساعت ۵ بعداز ظهر برای شرکت در مجمع عمومی عادی سالیانه در محل شرکت واقع در خیابان شاه ساختمان رویال طبقه چهارم حضور بهمرسانند .

دستور جلسه

۱ـ تعیین بازرسان قانونی و روزنامه کثیرالانتشار
۱ـ استماع گزارش هیئت مدیره و بازرسان ـ تصویب ترازنامه شور و اخذ تصمیم در امور شرکت .
۳ـ تقسیم سود خالص .

شرکت سهامی کارخانجات پشمبافی افشار
آ ـ ۱٤۵۳٦

اتاق بازرگانی و صنایع و معادن ایران برای‌تصدی شغل دبیری اتاق های بازرگانی و صنایع و معادن شهرستان های :
اصفهان ـ شیراز ـ اهواز ـ خرمشهر ـ کرمان ـ همدان‌ـیزد ـ تبریزـرضائیه ـ کاشان‌ـمشهد ـ بندرپهلوی ـ بندرعباس ـ بندربوشهرـرشت ـ زاهدان ـ کرمانشاهان. کلاسی بمدت سه ماه از اول تیر ماه الی مهر ماه ۵۳ برای لیسانسیه های رشته های اقتصاد ـ بازرگانی ـزبان خارجه و یا رشته های مشابه که مقیم شهرستان های فوق‌الذکر بوده و یا علاقه باقامت دائم در این شهرستان ها داشته باشند ترتیب داده است .
داوطلبان واجد شرایط برای کسب اطلاعات‌بیشتر و ثبت‌نام میتوانند حداکثر تا روز پانزدهم خرداد ماه ۵۳ بقسمت آموزش اتاق بازرگانی و صنایع و معادن ایران واقع در خیابان تخت‌جمشید جنب سفارت امریکا شماره ۲۵٤ مراجعه نمایند .
اتاق بازرگانی و صنایع و معادن ایران
آ ـ ۱٤٤٦۲

آگهی دعوت مجمع عمومی

مجمع عمومی سالیانه شرکت‌سهامی (خاص) نقشه‌برداری رصد در ساعت ٤ بعداز ظهر روز دوشنبه مورخ ۳ر٤ر۵۳ در محل شرکت واقع در خیابان قاآنی شماره ۲۰ تشکیل میگردد. بدین وسیله از کلیه صاحبان سهام تقاضا می‌شود که‌در مجمع عمومی مذکور حضور بهمرسانند .

دستور جلسه :
۱ـ استماع گزارش هیئت مدیره .
۲ـ رسیدگی به ترازنامه و حساب سود و زیان دوره عمل سال ۱۳۵۲ و اتخاذ تصمیم راجع به نحوه تقسیم سود سال ۱۳۵۲
۳ـ اتخاذ تصمیم راجع به پیشنهادات و گزارشات هیئت‌مدیره .
٤ـ تجدید انتخاب بازرسان .

شرکت سهامی (خاص) نقشه‌برداری رصد
آ ـ ۳٤۲۱

آگهی مناقصه

سازمان هواپیمائی کشوری ۷۸ قلم‌لوازم روشنائی از قبیل لامپ وسیم و فیوزو غیره را بمناقصه میگذارد ، داوطلبان شرکت در مناقصه میتوانند باداره کارپردازی و خدمات سازمان هواپیمائی کشوری واقع در خیابان شاهرضا ـ چهارراه آناتول فرانس مراجعه ونمونه شرائط و قرارداد و صورت لوازم روشنائی را دریافت و پیشنهادات‌خود را حداکثر تا آخر وقت اداری‌روز ۱۸ر۳ر۵۳به اداره دبیرخانه این سازمان بنشانی بالا تحویل ورسید دریافت دارند، پیشنهادات رسیده ساعت ۹ صبح روز بعد در محل اداره کارپردازی و خدمات بازو قرائت خواهد شد.
حضور پیشنهاد دهندگان در جلسه مناقصه آزاد میباشد ،سازمان هواپیمائی کشوری در رد یک یاکلیه پیشنهادات مختار است .
سازمان هواپیمائی کشوری
م‌الف ۱٤۱۹٤

آگهی خلاصه رای غیابی

به مهناوی دوم خدامراد ، فرزند مطلب ، شهرت صالحی جوزانی که محل اقامت او آبادان،ایستگاه هفت‌کوچه‌ذوالفقاری پلاک ۳۱ تعیین گردیده وفعلا مجهول‌المکان میباشد اعلام می گردد بموجب رای غیابی شماره ۵۸ مورخه ۲۸ر۱۱ر۵۲ دادگاه عادی غیرسازمانی‌نیروی دریائی شاهنشاهی به اتهام فرار از خدمت با انطباق بزه با قسمت دوم بند الف ماده ۲۵٦اصلاحی قانون دادسی و کیفر ارتش به سه سال حبس جنحه‌ای‌محکوم گردیده است هرگاه قبل از حصول مرور زمان دستگیر و یا شخصا حاضر شود برابر ماده ۲٦۳ قانون دادرسی و کیفر ارتش حکم صادره باو ابلاغ و تا پنج روز از تاریخ ابلاغ حق اعتراض و تقاضای رسیدگی مجدد در این‌دادگاه خواهدداشت.
م‌الف ۳۸۷٤
رئیس دادگاه عادی غیرسازمانی نیروی دریائی‌شاهنشاهی

آگهی مناقصه

شرکت سهامی کل معادن و ذوب فلزات ایران برای خشک کردن محصول کنسانتره مس تولید شده در کارخانه تغلیظ معدن عباس‌آباد یکدستگاه فیلتر با ظرفیت‌پنج تن در روز تحویل سی‌انداف بنادر خرمشهر یا شاپور و یا گمرک(تهران و جلفا) از طریق مناقصه خریداری مینماید .
داوطلبان شرکت در مناقصه برای دریافت برگ شرائط و مشخصات همه روزه در ساعات اداری بامور بازرگانی‌شرکت ـ خیابان تخت جمشید شماره ٤٦۷ مراجعه و پیشنهادات خود را حداکثر تا آخر وقت اداری روزشنبه اول تیرماه ۱۳۵۳ بقسمت دبیرخانه شرکت تسلیم نمایند .
پیشنهادات‌رسیده روز یکشنبه دوم تیرماه ۱۳۵۳ در کمیسیون مناقصه باز و قرائت خواهد شد .
م‌الف٤۱٤۷ - شرکت سهامی کل معادن و ذوب فلزات ایران

استخدام

انبارهای عمومی ایران ـ شرکت سهامی عام

افراد زیر را استخدام میکند :
۱ـ مهندس اتومکانیک باسابقه کار در مدیریت فنی قسمت موتوری .
۲ـ مهندس برق ـ تاسیسات با سابقه کار .
۳ـ دارندگان درجه لیسانس در رشته های مدیریت بازرگانی . آمار . اقتصاد .
واجدین شرایط فوق در صورت داشتن مهارت و آشنائی کافی بزبان انگلیسی می‌توانند مشخصات خود را باداره مرکزی انبار های عمومی ایران واقع در میدان حسن‌آباد ـ ساختمان بانک ملی ایران ـ شعبه حافظ ـ طبقه سوم ارسال دارند .
آ ـ ۱٤٤٦۰

آگهی مناقصه

شهرداری رودهن بموجب موافقت‌نامه‌شماره ۳٤۹٤ ـ ۲۸ر۲ر۵۳ مقام استانداری استان‌مرکزی عملیات آسفالت کوچه‌ها و معابر عمومی شهر را طبق نقشه و مشخصات و فهرست بهاء سال ۵۲ باشرایط زیر از طریق مناقصه انجام خواهدداد.
۱ـ پیشنهاد دهندگان بایستی معادل ۵٪ کل کار را که در حدود ۲۰۰۰۰۰۰ ریال برآورد گردیده بعنوان سپرده بحساب شماره ۱۰۰۰۸ شهرداری رودهن در بانکملی ایران شعبه‌رودهن واریز و فیش بانکی آنرا ضمیمه پیشنهاد خود تسلیم نمایند .
۲ـ پیشنهاد دهندگان باید قبلا نقشه و مشخصات مربوطه را با پرداخت مبلغ یکهزار ریال از شهرداری رودهن یا دفتر مهندسی استان مرکزی واقع در خیابان میرعماد دریافت دارند .
۳ـ پیشنهاد دهندگان بایستی پیشنهادخود را در دو پاکت الف و ب لاک و مهرشده الف شامل صلاحیت فنی و مالی و فیش بانکی‌سپرده و ب شامل پیشنهاد در موعد مقرره در بند ٤ بدفتر شهرداری تسلیم نمایند .
٤ـ پیشنهادات پاکات الف و ب تا آخر وقت اداری روز ۲۵ر۳ر۵۳ باید بدفترشهرداری تسلیم و رسید دریافت گردد .
۵ـ پیشنهادات واصله در ساعت ۲ بعد از ظهر همان روز در کمیسیون مربوطه شهرداری مورد رسیدگی قرار خواهد گرفت بدین طریق که بدوا پاکت الف مربوط به صلاحیت فنی ومالی باز چنانچه از نظر فنی و مالی مورد تایید کمیسیون مربوطه قرار گیرد پاکت ب باز خواهد شد .
٦ـ پیشنهادات فاقد سپرده و مشروط و مبهم و همچنین به پیشنهاداتیکه بعد از مدت و ساعت مقرر در بند ٤ برسد ترتیب اثر داده نخواهد شد .
۷ـ برنده مناقصه‌پس‌ازاعلام کتبی‌شهرداری بایستی در ظرف پنج روز برای عقد قرارداد و شروع بکار حاضر درغیر اینصورت سپرده او بنفع شهرداری ضبط و با نفر دوم معامله انجام خواهد شد .
۸ـ شهرداری در رد یا قبول‌یک یاکلیه پیشنهادات مختار است‌وحضور پیشنهاددهندگان در کمیسیون آزادوسپرده نفر دوم تا عقدقرارداد نفر اول مسترد نخواهد شد و هرگونه هزینه اداری ـ ثبتی ـ آگهی ـ مالیات و عوارض بعهده برنده مناقصه میباشد .
۹ـ خاتمه عملیات‌بالاازتاریخ انعقاد قرارداد تا چهار ماه خواهد بود .
۱۰ـ پیشنهاد دهندگان نبایستی مشمول‌منع مداخله کارمندان دولت در مناقصه باشند .
آ ـ ۱٤۵۵٦ معمارپور ـ شهردار رودهن

تبریکات

جناب آقای دکتر جوادی
انتصاب شایسته جنابعالی را به ریاست بهداری گرگان تبریک می‌گویم .
گنبدکاوس ـ نصرت‌الله حسینقلی‌زاده
آ ـ ۱٤٤۰٦

جناب آقای هوشمند دلخواه
باکمال مسرت پیوند زناشوئی شما را با سرکار خانم ثریا الاسیان تبریک می‌گوئیم .
ناصر شاعر و بانو

جناب سرهنگ خسرو ذوالفقاری
انتصاب جنابعالی را به فرماندهی ژاندارمری ناحیه شمال تهنیت عرض نموده سلامتی و موفقیت شما را در راه خدمت به شاهنشاه آریامهر و کشور عزیز از خداوند متعال خواهانم .
گرگان ـ حاج احمد شیخ‌ابراهیمی

کشتیرانی ملی آریا
با احترام ، برنامه بارگیری کشتی های خود را جهت حمل کالاهای صادراتی بشرح زیر باطلاع‌میرساند:
۱ ـ بارگیری کالا های صادراتی به بنادر اروپا :
کشتی‌آریاسراسفر۱۳۳ از بندر خرمشهر حدود ۱۵ـ۲۵ خرداد به مقصد بنادر :
هامبورگ ، روتردام ، برمن آنتورپ‌و سایربنادر با(ترانس شیمنت)
کالا بارگیری مینماید.
برای کسب اطلاع بیشتر ورزروجا لطفا به قسمت بازرگانی کشتیرانی ملی آریا تهران ـ کریمخان زند تلفن (٦ـ۸۳۳۰٦۱) یایکی از شعب آریا در خرمشهرتلفن (٤ـ٤۷٤۱) ،بندر شاهپور ، بوشهر ، بندرعباس مراجعه فرمائید . تاریخ و سفر فوق بدون اعلام قبلی قابل تغییر می‌باشد .

کشتیرانی ملی آریا
با احترام ، برنامه تخلیه کشتی‌های خود را بشرح زیر باطلاع میرساند :
۱ ـ تخلیه کالاهای وارداتی‌ازبنادر شمالی‌اروپا:
کشتی آریاسرا تاریخ تقریبی ورود بـه :
کشتی آریاپن سفر ۱۳٤ بندر خرمشهر ۱۱ خرداد
تاریخ تقریبی ورود به :
بندر شاهپور ۲۷ خرداد
بندر بوشهر ۱ تیر
بندر خرمشهر ٤ تیر
۲ـتخلیه کالاهای وارداتی‌ازبنادر ژاپن‌وخاوردور:
کشتی آریاپند سفر ۲۵تاریخ تقریبی ورود به :
بندر خرمشهر ۲۲ خرداد
۳ ـ تخلیه کالا های‌وارداتی‌ازبنادر شرقی‌امریکا:
کشتی‌آریاناز سفر ۲۳ تاریخ تقریبی ورود به :
بندر شاهپور ۳۱ خرداد
بندر خرمشهر ۸ تیر
بندر عباس ۱۸ تیر
برای کسب اطلاع بیشتر لطفا به‌قسمت‌بازرگانی، کشتیرانی ملی آریا :
تهران ـ کریمخان زند (تلفن ٦ـ۸۳۳۰٦۱) یا یکی از شعب آریا درخرمشهر (تلفن ٤ـ٤۷٤۱) بندر شاهپور ، بندر عباس ، بوشهر مراجعه فرمائید .
آ ـ ۱٤٤۵٤

در انتظار کمک یا مرگ
تا کدامیک زودتر فرارسد

پزشک معروف، بدست همسرش کشته شد

همسر دکتر کاتبی ، پیکر بیهوش اورا به بیمارستان رساند و گفت : شوهرم در نوشیدن مشروب افراط کرده و حالش بهم خورده است . اما پزشکان تشخیص دیگری دادند : ضربه سنگین مغزی ، باعث مرگ دکتر کاتبی شده است !

دکتر پرویز کاتبی ـ رادیو اورئیست معروف اصفهان ـ کابدنبال یک مشاجره لفظی از همسرش کتک خورده بود ، دربیمارستان درگذشت .

همسر دکترکاتبی (خانم‌مهربانو مهرزاد: جهل‌ساله)، متهم‌است که بازدن ضربه‌ای بمغز شوهر خود، اوراکشته است.پزشکان بیمارستان اصفهانی که دکتر کاتبی در آنجا بستری بود ، تایید کردند که همکارشان‌براثر ضربه مغزی از پای درآمده است .

درحالیکه «مهربانو» ، هنگام تحویل پیکر بیهوش شوهرش به بیمارستان، گفته بود: «دکتر مشروب زیاد خورده و بیهوش شده است .»

اما معاینات اولیه پزشکان بیمارستان، نشان‌داد: دکترکاتبی نه تنها مشروب نخورده، بلکه از پشت ضربه‌ی سنگین به جمجمه‌اش کوبیده‌اند.

خبرنگار ما در اصفهان که حادثه راازربان دو شاهدگزارش کرده، افزوده است: ظهر روز بیست وششم اردیبهشت ماه گذشته، دکترکاتبی طبق‌معمول بخانه می‌آید. در آنجا با یکی از دوستانش- آقای نجفی - گرم گفت‌وگو می‌شود. بعد از آن که آقای نجفی خداحافظی می کند و می رود، مهربانو مهرزاد- همسر چهل‌ساله دکتر کاتبی - با تندی خبر می‌دهد که برای جدایی از او وکیل گرفته وبزودی، رسما تقاضای طلاق خواهد کرد. (گفته‌میشود که اختلاف بین دکتر کاتبی و همسرش از یک ماه قبل پدیدار شده بوده است) .

دکتر کاتبی با شنیدن خبروکیل گرفتن همسرش، جواب‌میدهد: «**اگر قصد جدائی داری ونمی خواهی با من زندگی کنی ، بالطبع در خانه من هم نباید بمانی. بهتر است هرچه زودتر از اینجا بروی.**»

مهربانو بیدرنگ خانه را ترک می‌کند و دکتر کاتبی هم برای استراحت به اطاقش میرود . اما ساعت شش بعد از ظهر ، مهربانو به خانه باز میگردد . این‌بار با کلفت خانه (خانم آقا) بمشاجره می‌پردازد ، به دنبال برخاستن این سرو صدا،دکتر ازخواب برمیخیزد وبرای‌دفاع از (خانم‌آقا) کلفت خانه ، به آشپزخانه میرود. مهربانو ، با دیدن دکتر دستهایش را بمکمر میزند، به او پرخاش می‌کند و حمله می‌برد.سپس‌اورا بطرف در آشپزخانه هل میدهد، فریاد میزند: این مسائل بتو مربوط نیست!»

دکتر کاتبی تعادل خود را از دست میدهد و سرش ازپشت به سنگهای دیوار اصابت‌میکند وسپس بیهوش بزمین می‌افتد. (دراین حال دکتر کاتبی از ناحیه سر دچار ضربه شدید مغزی میشود .) در پی زمین خوردن و بیهوش شدن دکتر کاتبی، همسرش اورا به اتاق خواب می‌برد و به خانم آقا (کلفت خانه) هم میگوید: « مهم نیست آقا چیزیش نشده، فقط دارد، ادا درمی‌آورد.»

با اینحال، هشت ساعت پس‌از واقعه (ساعت دوی بعد ازنیمه شب) کلفت و نوکر خانه- که تاآن لحظه ازترس خانم جرات نزدیک شدن به‌اتاق خواب دکتر را نداشته‌اند- وارداتاق خواب بمیشوند و می‌بینند که‌از دهان و بینی دکتر خون‌می‌آید.

همزمان بادیدن‌این منظره ،علی (نوکر خانه) و خانم آقا (کلفت خانه) دادوقال براه می‌اندازند . دادوفریاد کلفت ونوکر، مهربانو راوحشتزده می‌کند وناگزیر ، با تلفن‌ازبیمارستان اصفهان‌آمبولانس میخواهد .

خبرگار ما در اصفهان که قسمت اول گزارش خود را بنقل قول از علی و خانم آقا (نوکر و کلفت خانه دکتر کاتبی) نوشته ، درادامه گزارش خودمی‌نویسد. براساس مدارک موجود در بیمارستان، «مهربانو »پس ازانتقال دکتربه‌بیمارستان ،میگوید که‌چون شوهرش مشروب زیاد خورده ، حالش خوب نیست . ولی‌پزشکان تشخیص دیگری میدهند.

از همان لحظه ، تلاش برای نجات دکتر کاتبی آغاز میشود . ولی دیروز ، پس از چهار شبانه روز تلاش ، دکتر کاتبی سرانجام در بیمارستان اصفهان جان می‌سپارد.

آقای مجتبوی بازپرس شعبه یک دادسرای اصفهان که مامور رسیدگی باین پرونده است،دیروز برای بازداشت خانم مهربانو مهرزاد (باتهام قتل شوهرش دکتر کاتبی) قرار صادر کرد و او را به زندان فرستاد.

«مهربانو» پس از صدور قرار تعارض کرد تا از زندان موقت نجات یابد ولی پزشکان او راسالم تشخیص دادند و بدینسان،همسر دکتر کاتبی روانه زندان شد.

مرگ دکتر پرویز کاتبی (پزشک معروف اصفهان)بین‌مردم اصفهان انعکاس غم‌انگیزی داشته است.

از دکتر کاتبی دوفرزند . بابک ۹ساله ونکیسا چهار ساله برجای مانده است.

تحقیق در باره این قتل ادامه دارد . دیروز در میان تاثرعمومی مردم اصفهان ، جنازه دکتر کاتبی بوسیله افسران ارتش ، همسرو خویشانش و مردم اصفهان‌تشییع شد و در تکیه تخت فولاد بخاک سپرده شد.

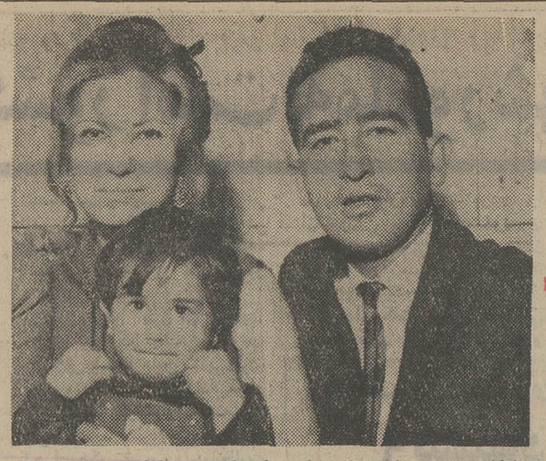

یادگاری از روزهای‌خوش زندگی: دکتر کاتبی در کنار همسر و یکی‌از فرزندانش .

شهود حادثه میگویند : خانمها عصبانیت به‌جان آقا افتاد واو راهل داد . سرآقا به دیوار سنگی خورد. چند لحظه بعد ، دیدیم که آقابیهوش برزمین افتاد. در حالی که از بینی‌او خون می‌آمد.

اگر این زن را می شناسید

کلید معمای یک جنایت در دست شماست

صورت قربانی جوان‌وزیبا را با مرکورکرم و نیل رنگ کرده‌اند ، بینی اورا شکسته‌اند ، لب ودهانش را سوزانده‌اند وموهایش را بطور نامرتب ، قیچی کرده‌اند

اگر این زن را می شناسید، می توانید کمک موثری در به‌دام افتادن قاتل یا قاتلین ناشناس باشید .

این دومین زن جوانی است‌که با وضعی دلخراش کشته شده و جسدش را در گوشه‌یی رها کرده‌اند . جسد این زن جوان وزیبارو از درون یک چمدان نو بدست آمد ، درحالی‌که جسد زن اول را در گونی پیچیده و به گوشه‌یی افکنده بودند .

آیا میان این دو زن و ماجرای قتل آنها ارتباطی هست ؟

هنوز کسی نمی داند . اما کافیست هویت یکی از این دو زن ناشناس شناخته شود تا احتمال دستگیری قاتل‌یا قاتلین، فزونی گیرد .

جسد دوم را دونیمشب قبل ، برپیاده‌روی‌خیابان ترجمان‌یافتند. تحقیقات نشان داد که قاتل یا قاتلین ، صورت قربانی‌زیباروی خود را که ۲۵ ساله می نماید، با «مرکورکرم»ونیل رنگ‌کرده‌اند تا شناسائی زن جوان دشوارتر شود ، خبرنگار جنائی ما می - نویسد :

قاتل یا قاتلین ، چمدان نوی محتوی جسد این زن جوان و زیبا را باید بین ساعت ده تا یازده بعدازظهر روزشنبه درخیابان «ترجمان» رها کرده باشند . این‌چمدان را که بنظر میرسد تازه خریداری شده ، مامور کشت کلانتری نزدیکیهای نیمشب پیدا کرد .

همچنین، تحقیقات نشان داده که زن جوان را پیش ازکشتن، بسختی آزرده و کتک زده‌اند ، بینی زن از شدت ضربات قاتل یا قاتلین ورم کرده ، در حالی که تمام صورتش نیزچنین‌وضعی دارد و کبود شده است . بر لب و دهان زن جوان نیز آثار سوختگی به چشم می خورد . یک نکته دیگر این نظریه‌را تائید می کند که زن جوان را قبل از آن که جان بسپارد ، بشدت شکنجه داده‌اند : موهای زن جوان و زیبا را بطرزی نامرتب و درهم وبرهم ، با قیچی کوتاه کرده‌اند . نگریستن به سیمای زن‌قدی متوسط دارد . موهایش مشکی است و لاک ناخن های دست و پایش قرمز . یک بلوز مشکی به تن دارد و یک شلوار سفید به پا .

باد کرده و رنجدیده این زن جوان ، دلخراش است ولی شاید یک نگاه شما هم بتواند به شناسائی جنایتکاران کمک کند .

اگر این زن را شناختید و یا به یاد آوردید که در کجا او را دیده‌اید ، با شماره ۳۱۱۲۱۲ تلفن‌مخصوص‌سرویس حوادث روزنامه اطلاعات تماس بگیرید.

هم‌اکنون به پرونده قتل این زن جوان، آقای‌شاملو- بازپرس شعبه ۲ دادسرای تهران - رسیدگی می کند .

تلفن سرویس حوادث ۳۱۱۲۱۲

هشدار کارآگاهان به پدرومادرها:

این روزها بیشتر مواظب بچه‌ها باشید!

بیماری اتومبیل دزدی بین بعضی از محصلین جوان شایع شده

«این‌روزهابیشترمواظب بچه‌هایتان بخصوص فرزندان جوان خود باشید .»

این هشداریست که کارآگاهان به همه پدرها و مادرها می‌دهند .

کارآگاهان میگویند : « درفصل امتحانات سخت مواظب کردار و رفتار جوانان باشید زیرا با یک اشتباه کوچک ممکن است که یکسال یا تا آخر عمر بیچاره و سرگردان شوند.» خبرنگار جنایی ما مینویسد :

طی هفته گذشته ، مامورین‌گشتی اداره آگاهی موفق شدند بیش‌از پانزده جوان را در پشت فرمان اتومبیلهای مسروقه ، دستگیرکنند. تحقیقات از این جوانان نشان داد که همگی در کلاسهای پنجم و ششم دبیرستان درس می‌خوانند و باید تا چند روز دیگر امتحان بدهند . آنهابا اصرار از مامورین میخواهند که خطایشان را نادیده بگیرند تا یکسال عمرشان برباد نرود . اما جرمی که آنها مرتکب میشوند ، جرمی است عمومی ، و اگر شاکی خصوصی هم‌گذشت کند ، قانون دست‌بردار نخواهد بود .

بیشتر دانش‌آموزان جوانی که‌در آستانه امتحانات به اتومبیل‌دزدی و جرائم دیگر رو میکنند ، به ماموران یادآور میشوندکه گول رفقایشان را خورده‌اند. بعضی از آنهانیزمیگویندکه‌چون‌میخواسته‌اند دوست دخترشان را به گردش ببرند ، دست به سرقت اتومبیل زده‌اند . یکی از همین دانش آموزان میگفت : «چون شهریه مدرسه‌ام را بدون‌اطلاع پدرم‌خرج کرده بودم ، یک اتومبیل دزدیدم تا با آن کار کنم و پول شهریه را بدهم . اگر هم شهریه‌ام را ندهم ، نمیگذارنددر امتحانات شرکت‌کنم.»

همزمان ، یکی از مامورین آگاهی به خبرنگار ما گفت: «وقتی‌سرقتی انجام میگیرد ما معمولا به دنبال افراد ولگرد وسابقه‌دارمیگردیم اما سارقین‌شناخته‌شده، یادیگردست‌از کار کشیده‌اند و یا برای انجام منظور خود ، جوانان‌محصل چشم و گوش بسته را فریب میدهند و به اتومبیل‌دزدی وادار میکنند .»

زن‌فراری‌ازخانه دزدهاسردرآورد!

زهرا خورشیدی،زن جوانی که چند روز پیش در شیراز ، از خانه خود فرار کرده بود ، دیشب در خانه دو مرد (کرامت افراسیابی و بیژن‌میرزائی) پیدا شد .

در بازرسی مامورین از این خانه ، سیصدگرم تریاک و۳۲۷ سانتی‌گرم هروئین‌ودو تخته‌قالی مسروقه هم بدست آمد.

کرامت و بیژن‌قالیهارا ازیک مغازه فرش فروشی در «بازار وکیل» شیرازسرقت کرده‌بودند، خبرنگار اطلاعات‌درشیراز می‌نویسد : زهرا را به بستگانش تحویل دادند وکرامت وبیژن را به‌اتهام اغفال زهرا، پنهان کردن‌موادمخدردر خانه‌وسرقت قالی،دستگیرکردند.

کامیون ۷۰ گوسفندرا درو کرد!

کامیونی ، بسرعت از میان‌یک گله بزرگ گوسفند ، گذشت و باداس اجل زندگی هفتاد راس گوسفند را درو کرد.

«حاجی یاره» صاحب‌گوسفندان که‌ناظرصحنه‌قتل‌عام گوسفندانش بود ، به خبرنگار اطلاعات در بیستون گفت :

راننده کامیون‌با همان‌سرعتی که برسر گوسفندان فرود آمد، ازمحل واقعه گریخت و دورشد! به‌شکایت «حاجی یاره» در ژاندارمری بیستون رسیدگی میشود . ماموران انتظامی این منطقه ، برای دستگیری راننده فراری در تلاشند.

حادثه سحرگاه دیروز درپانزده کیلومتری بیستون اتفاق‌افتاد.

قابل توجه آقایان مهندسین و صاحبان ساختمانهای‌مجلل

عالیترین نوع سنگ مرمر سفید و گلدار قصلان باندازه های استاندارد برای حمام ،سرویس و فرش کف سالنها موجود میباشد . ضمنا سفارشات برای‌کارهای تزئینی قبول میشود .

تلفن ۲ ـ ۵۹۱٤۷۱ شرکت سنگبری ایران مرمر

آ ـ ۱٤۳٦۲

انجمن دوشیزگان و بانوان

کلاس خیاطی

۳ماهه و٦ماهه ، زیر نظر ٤دبیر مبرز خیاطی

کلاس آشپزی

درهر جلسه این کلاس ، طرزتهیه یکنوع سالاد ، سوپ،خوراک ودسر یادداده میشود .

آرایش وزیبائی

۳ماهه و٦ماهه (زیر نظر خانم پوران مقدادی) ودوره عالی (زیر نظر آقای حسینخانی) با تازه ترین روش

علاوه براین ، برای دوره جدید این کلاسها نامنویسی میشود :

انگلیسی ،ماشین نویسی ،منشیگری ،کاراته ، یوگاوفارسی

کسانی که درانجمن دوشیزگان وبانوان نامنویسی میکنند ، بطور رایگان از امکانات ورزشی، جشنها و سایر تسهیلات آن بهره‌مند میشوند.

نشانی : خیابان بهار شمالی ، بالاتر ازنامجو، تلفنهای (۸۲٤۸۳۱ و ۸۲۳۷۳۷)

یاور

درس‌عبرتی‌است برای خیانتکاران

یاور

یک‌فیلم تماشائی و باارزش برای همه

یاور

باشرکت : بیک‌ایمانوردی ـ آرام و حسین گیل

کارگردان : عباس کسائی ـ فیلمبردار : شکراله رفیعی ـ تهیه‌کننده : جمشید شیبانی ـ محصول سازمان تصاویر

از صبح چهارشنبه فقط در سینما

پولیدور

یک داستان واقعی از حماسه ۹جانبازدر مبارزه‌بااسلحه‌ای خطرناک که در اختیارنازیها بود .

گیشه سینما پولیدور برای رزرو بلیط آماده است .

سئانسها ۱۱٫۳۰ صبح ۱٫۳۰ ـ ۳٫۳۰ ـ ۵٫۳۰ ـ ۷٫۳۰ ـ ۹٫٤۵ بعد از ظهر

از صبح پنجشنبه فقط درسینما

امپایر

«گروه نخاله شارلو» کمدین های محبوب سینما اینبار شما را برای دو ساعت‌خنده به المپیک دعوت می کنند .

آگهی استخدام در آموزشگاه بهیاری شهربانی کشور

شهربانی کشور جهت دوره چهارم آموزشگاه بهیاری تعدادی داوطلب پسر برای تحصیل در آموزشگاه با شرایط و امتیازات زیر استخدام مینماید :

الف ـ شرایط

۱ـ تابعیت دولت شاهنشاهی ایران

۲ـ متدین بیکی از ادیان (اسلام ـ مسیحی ـ زرتشتی ـ کلیمی)

۳ـ داشتن حداقل سن ۱٦ سال حداکثر ۲۸ سال تمام

٤ـ داشتن‌حداقل‌گواهینامه‌سوم‌متوسطه (باستثناء سوم حرفه‌ای)

۵ـ داشتن صحت مزاج و تناسب اندام برابر گواهی بهداری شهربانی کشور

٦ـ داشتن حداقل قد ۱٦۵ سانتیمتر تمام

۷ـ نداشتن پیشینه بد

۸ـ نداشتن همسر ، اولاد وکسان تحت تکفل

۹ـ سپردن تعهد خدمت در شهربانی کشور برابر قوانین و مقررات استخدامی نیروهای مسلح شاهنشاهی

۱۰ـ موفقیت در آزمایشات ورودی و مصاحبه

امتیازات :

۱ـ دانش آموزان در سال اول و دوم تحصیلی در آموزشگاه بهیاری شبانه روزی بوده و کلیه هزینه های آنان ازقبیل‌خوراک، پوشاک و مسکن بعهده شهربانی کشور میباشد .

۲ـ بدانش‌آموزان در مدت آموزش کمک هزینه تحصیلی برابر مقررات قانون استخدام نیروهای مسلح شاهنشاهی پرداخت خواهد شد .

۳ـ دانش‌آموزان در پایان سال دوم تحصیلی در صورت موفقیت در آزمایشات مربوط بدرجه‌سرپاسباندومی مفتخر وعلاوه برحقوق و مزایای درجه مربوطه از اضافه حقوق و مزایای مقرر قانون تامین کادر نیروهای مسلح شاهنشاهی استفاده مینمایند. و عنوان بهیار را پیدا خواهند کرد .

داوطلبان واجد شرایط میتوانندبرای کسب اطلاعات بیشتر و ثبت‌نام با در دست داشتن‌عین‌مدرک تحصیلی و فتوکپی آن عین‌شناسنامه بفرم جدید (عکس‌دار) و ٤ قطعه عکس ٤×۳ از تاریخ نشر آگهی تاآخر تیرماه سال جاری به دانشگاه پلیس واقع در جاده قدیم شمیران خیابان دانشکده پلیس مراجعه نمایند .

م الف ٤۱۲٦

تمام مریض‌ها توی راهرو ها جمع شده بودند وفریاد می زدند «دکترجون بدادم برس» ولی جناب‌دکترتواتاق خودش داشت مریض خوشگلتری را معاینه می‌کرد !!

از فرداصبح فقط در سینماریولی

برای رزرو بلیط به گیشه سینما ریولی مراجعه فرمائید

اطلاعیه

درباره کارمندان آموزش‌وپرورش داوطلب‌شغل تکنولوژیست‌اموزشی

این اطلاعیه فقط راجع به کسانیست که‌از مرکز آموزش وپرورش کارت شناسائی دریافت کرده‌اند ولی تاکنون مدارک خود را برای ثبت‌نام در امتحان بمراکز رادیو تلویزیون‌ملی ایران تحویل نداده‌اند .

طبق توافقی که باوزارت آموزش و پرورش بعمل آمده است از کلیه کارکنان آن وزارت که‌برای شغل تکنولوژیست آموزشی از آموزش و پرورش ناحیه گواهی‌نامه عکس‌دار دریافت داشته‌اند ولی تاکنون در مراکز سازمان رادیو تلویزیون درتهران‌وشهرستانهاثبت‌نام نکرده‌اند. درخواست میشود جهت ثبت‌نام مدارک زیر را در تهران‌به امور اداری سازمان رادیو تلویزیون ملی ایران واقع در خیابان تخت طاووس نبش روزولت ودر شهرستانها بایکی از نزدیکترین مراکز رشت ـ مشهد ـ کرمانشاهان ـ اصفهان ـ کرمان ـ اهواز ـ تبریز ـ تحویل ویا ارسال فرمایند.

مدارک لازم جهت ثبت‌نام :

۲ قطعه عکس (٤ × ٦)

فتوکپی برگ پایان خدمت یامعافی دائم.

فتوکپی آخرین مدرک تحصیلی

فیش بانکی بمبلغ ۳۰۰ ریال بحساب شماره ۷۱۰ بانک مرکزی (یاکلیه شعب بانک ملی ایران)

توجه :

مهلت ارسال مدارک لازم برای ثبت نام تاپایان روز ۸ خرداد ماه ۱۳۵۳ میباشد .

م‌الف ٤۱۰۰

عواید بلیطهای اعانه ملی مخصوص بیست وهفتمین سالگرد تأسیس

سازمان شاهنشاهی خدمات اجتماعی

بنفع گرسنگان افریقا

این سری بلیطهای مخصوص در سراسر کشور منتشر شد

مجالس ترحیم

باکمال تاثر وتاسف درگذشت **بانو ربابه کمال** مادرگرامی خودرا باستحضار میرساند :
مجلس ختم مردانه وزنانه آن مرحومه از ساعت ۵تا۷ بعدازظهر روز سه‌شنبه هفتم خرداد ۱۳۵۳ درمسجد الجواد واقع در میدان ۲۵ شهریور برگزار میگردد .
سپهبد کمال
آ ـ ۱٤٤٦۸

باکمال تاثر وتاسف درگذشت والده معظم دوست بسیار عزیز وفامیل گرامی سپهبد کمال را باستحضار میرساند :
مجلس ترحیم آن مرحومه ازساعت ۵ الی ۷ بعدازظهر روز سه‌شنبه هفتم خرداد ماه ۱۳۵۳ در مسجد الجواد منعقد است .
سناتور احمد بهادری
آ ـ ۱٤٤٦۸

باکمال تاثر وتاسف درگذشت **بانو ربابه کمال** مادربزرگ عزیزمان را باستحضار دوستان واقوام میرساند :
مجلس ترحیم مردانه وزنانه آن مرحومه از ساعت ۵تا ۷بعدازظهر روز سه‌شنبه هفتم خرداد ۱۳۵۳ در مسجدالجواد واقع در میدان ۲۵ شهریور منعقد است .
پروفسور عبدالعظیم شایگان . مهندس منصور کامکار پارسی. مهندس رضا شایگان. دکتر هوشنگ کامکار پارسی. مهندس مجید کمال. دکتر هرمز کامکار پارسی . پروین‌کامکار پارسی. گیتی کمال. گیتا کمال. مینو کمال. هما کامکارپارسی. مهین کامکار پارسی. مینا کمال .
آ ـ ۱٤٤٦۸

باکمال تاثر درگذشت **بانو ربابه کمال** مادر گرامی‌تیمسار سپهبد عزیزالله‌کمال پدرارجمند همسرخودرا باطلاع‌میرساند.
مجلس ترحیم مردانه وزنانه آن مرحومه از ساعت ۵تا ۷بعدازظهر روز سه‌شنبه هفتم‌خرداد (فردا) در مسجد الجواد واقع در میدان ۲۵ شهریور منعقد است .
دکتر جواد مهذب
آ ـ ۱٤٤٦۸

خانواده‌های کمال. شایگان. کامکار پارسی. بهادری . مهذب. رحمانی. تقوی. حمیدی. حجتی امامی . غزنوی . رفعت‌جاه. خواجه نوری. تهرانچی. همایونی. فتحی. عمیدی. نیک‌آئین. نصیری. پیشوائی. حدائق. وحید. ممدوحین. آزاده. فرنیا. سعیدپور. نیکخواه. حشمتی. فرهادیار. متقیانی. توفیقی. کرسوی .
باکمال تاثر وتاسف درگذشت **بانو ربابه کمال** بزرگ خانواده کمال ومادر گرامی تیمسار سپهبد کمال‌را باستحضار بستگان و آشنایان میرساند :
مجلس ترحیم مردانه وزنانه آن مرحومه از ساعت ۵ الی ۷ بعداز ظهر روز سه‌شنبه هفتم خرداد در مسجد الجوادواقع در میدان ۲۵ شهریور منعقد میگردد .
آ ـ ۱٤٤٦۸
مصیبت وارده‌را بعموم افراد خانواده‌های عزادار بویژه به‌تیمسار سپهبدکمال‌و سایربازماندگان آنمرحومه تسلیت‌میدهیم

بانهایت تاسف درگذشت **بانو منیر عباسی** والده مکرمه آقای نوذرقلی عباسی عضو عالیرتبه بانک عمران را باستحضار همکاران محترم میرساند .
مجلس ترحیم زنانه و مردانه آنمرحومه از ساعت چهار الی ٦ بعد ازظهر روزچهارشنبه هشتم خرداد ماه جاری در خانقاه صفی‌علیشاه منعقد میگردد .
بانک عمران
۱ـ۲ ۱٤۵۷۰

درگذشت شادروان **بانو منیر (ضیاءالملوک) عباسی** را به اطلاع کلیه اقوام و دوستان و آشنایان میرساند . مجلس ختم مردانه و زنانه آن مرحومه روز چهارشنبه هشتم خرداد ماه از ساعت ٤ تا ٦ بعداز ظهر درخانقاه صفی‌علیشاه برگزار خواهد شد .
خانواده‌های : عباسی ، معتمدگرجی ، خدایار ، ناصری‌نوری، تقوی ، فرامرزی ، افشارقاسملو ، صامدی ، نبی‌سلیمان‌شیبانی، حجاریزدی ، نیامی ، مقدس .
مراسم شب‌هفت آنمرحومه روز پنجشنبه نهم خرداد ماه از ساعت ٤ ونیم الی ٦ ونیم بعدازظهر در سالن‌سوگواری شماره ۳ بهشت زهرا برگزار خواهد شد .
۱ـ۲ آ ـ ۱٤۵٤۰
مصیبت‌وارده را بعموم‌بازماندگان آنمرحومه تسلیت میدهیم .

خانواده های : نادری ـ هاتف ـ صرافی ـ علوی ـ مصباح کریمی ـ کریشچی ـ دبیری ـ خوشابی ـ احمدی ـ امینی ـ روحی‌زاد ـ رحمانی ـ کیا ـ صدوقی ـ صدیق‌یحیوی ـ دهقان ـ منصوری ـ ایرانی ـ لطفی ـ امیرخسروی ـ پنجه‌علی ـ ثمین ـ یکتاپرست ـ اطمینان ـ طالب‌بیکی ـ امامی ـ پیامیار ـ نوری افشار ـ برین ـ حامی زاده ـ صفوی ـ صرافزاده .
بانهایت تاسف و تاثر فوت شادروان **منور نادری** متعلقه مرحوم دکتر ابراهیم میرزا نادری را باطلاع دوستان و اقوام میرساند .
مجلس ختم زنانه و مردانه آن مرحومه روز سه‌شنبه هفتم خرداد ماه از ساعت شش تا هشت بعد از ظهر در خانقاه واقع در خیابان صفی علیشاه منعقد میباشد .
آ ـ ۱٤۳٦۸
مصیبت وارده را بعموم بازماندگان آنمرحومه تسلیت میدهیم .

بازگشت همه بسوی اوست
بدین وسیله درگذشت مرحوم مغفور **آقای حاج محمدحسین فرید** فرزند مرحوم آیت‌الله آقانجفی اصلانی پدر گرامی آقای مهندس ابوالفضل فرید را به اطلاع دوستان و اشنایان میرساند .
مجلس ختم آن مرحوم روز پنجشنبه ۹ خرداد ماه‌هزارو سیصدو پنجاه‌وسه از ساعت ۸ صبح تا ظهر در مسجد شاه اصفهان منعقد است .
حاج محمدجواد نجفی ، محمدعلی مولانا ،مهندس ابوالفضل فرید ، احمد طباطبائیان ، علی صیرفی .
خانواده‌های: نجفی، فرید، الفت، قزوینی ، طباطبائیان، صیرفی ، تویسرکانی ، مهریار، کتابی، شهشهانی ، نوربخش ، فشارکی، ملاباشی ، کلباسی .
آ ـ ۱٤۵۵٤
مصیبت وارده را بعموم بازماندگان آن مرحوم تسلیت میدهیم .

بانهایت تاسف و اندوه فراوان درگذشت ناگهانی پدر بزرگوارمان رحیم آذربی را باستحضار کلیه اقوام ، دوستان و آشنایان میرساند .
مجلس ختم مردانه و زنانه عصر چهارشنبه هشتم خرداد ماه جاری از ساعت ۱۸ تا ۲۰ درخانقاه صفی‌علیشاه و مراسم شب‌هفت آنمرحوم عصر روز جمعه دهم خرداد ماه از ساعت ۱٦ تا ۱۸ در شبستان شماره ۲ بهشت‌زهرا جنب آرامگاه خانوادگی برگزار خواهد شد .
گیتی . اردشیر . انوشیروان آذربی
۱ـ۲ آ ـ ۳٤٤۳

بااندوه و تاسف فراوان درگذشت ناگهانی شادروان **رحیم آذربی** راباطلاع اقوام ، دوستان و آشنایان میرساند .
مجلس ختم زنانه و مردانه آنمرحوم از ساعت ۱۸ تا ۲۰روز چهارشنبه هشتم‌خردادماه‌درخانقاه صفی‌علیشاه منعقد میباشد.
سرهنگان : مرتضی ، جواد ، منوچهر و علی آذربی .
سرتیپ ابراهیم سیفنیا . غلامحسین آذربی .
خانواده‌های : دولتشاهی ، نورالله میرزاجهانبانی ، شاهکار ، اشتری ، سیفنیا ، کیاآرش ، سپه‌پور ، آذربرزین، سرتیپ لشگری ، سرهنگ احمد سلحشور ، جابرانصاری ، قدیمی ، خسروشاهی ،میکده ، باتمانقلیچ ، آزادی .
۱ـ۲ آ ـ ۳٤٤۳

بانهایت تاسف درگذشت شادروان **رحیم آذربی** همسر خواهرمان را باطلاع خویشان و آشنایان میرسانیم .
مجلس‌ختم‌زنانه‌ومردانه از ساعت ۱۸ تا ۲۰روزچهارشنبه درخانقاه صفی‌علیشاه منعقد میباشد .
عبدالله . حسین و شاهپور دولتشاهی
۱ـ۲ آ ـ ۳٤٤۳
بعموم افراد خانواده های عزادار بویژه بازماندگان آن مرحوم مصیبت وارده را تسلیت میگوئیم .

با اندوهی فراوان درگذشت بانوی نیکوکار و خادمه آستان اباعبدالله (ع)مرحومه **بانو نصرت صراف** همسرباوفای آقای حاج محمد مولائی را باطلاع بستگان و آشنایان می رساند .
مجلس ترحیم مردانه روز سه‌شنبه هفتم خرداد ماه جاری از ساعت ۵ تا ۷ بعداز ظهر در مسجد نوریان باغ‌صبا و ترحیم زنانه همان روزدرمنزل آن‌مرحومه خیابان دانشکده پلیس کوچه علائی شماره ۱۲ برقرار خواهد بود .
خانواده های : مولائی تهرانی ، صراف ، گلاب ، سالمی ، پورفرزیب ، فرهنام‌پور ، طباطبائی ،منعم ، خرم ، خلج ، کلانتران ، محمدپورتهرانی .
آ ـ ۱٤٤۹٦
مصیبت وارده را بعموم بازماندگان آن مرحومه‌تسلیت میدهیم .

با کمال‌تاثرو اندوه درگذشت شادروان **سید عباس قلمساز** را باطلاع دوستان و آشنایان میرسانیم . مجلس ختم روز سه‌شنبه هفتم خرداد از ساعت ۲ الی ٤ درمسجد ارک وختم زنانه همانروزوساعت درمنزل آنمرحوم‌واقع درخیابان کوروش کبیر دوراهی قلهک خیابان تورج خیابان مطهری پلاک ۱۵۵ منعقد میباشد .
قلمساز . ترجمانی . عقاقیری . آگاهی . کرباسیان . وارث . اسداللهی . پورمنصف . فروتن . خویرو . کاظمی . شهشهانی . مرتضوی . معصومی . وثوق . شوکت‌معصوم . احمدی . معصومی مقدم . ثمر . طوفانیان . فرزانه . اکرمی . کریمی . کمپانی . کلانی . نیک‌بین . بیرجندی . دیبائی . صداقت . صلواتی . مهمانچی.
آ ـ ۳٤٤۱
مصیبت وارده‌را بعموم‌بازماندگان آنمرحوم تسلیت میدهیم .

یادبود

یادبود
سعدی بروزگاران مهری نشسته در دل
بیرون نمیتوان کرد الا بروزگاران
یکسال از مرگ توای بانوی نیکوکار گذشت . آن کسانی که تو را می‌شناختند همیشه از تو بخیر یاد میکنند چگونه میتوان فراموش کرد صفای تو و محبت و دلسوزی تو را ای خانم بزرگوار .
دوستان و نزدیکان
مراسم یادبود مرگ **بانو نزهت الحاجیه اردلان** ازساعت ۷ بعد از ظهر روز سه‌شنبه ۷ خرداد در منزل برپا است امیدواریم با شرکت در این مجلس روح پاک او را شاد و قلب ما راتسکین دهید .
آدرس : دروس میدان هدایت خیابان سعیدی کاشی ۵
فری ـ غلامحسین ـ علی اردلان
آ ـ ۳۲۲۳

باستحضار خانواده های وابسته و دوستان میرساند که مراسم چهلمین شب درگذشت شادروان سرهنگ (ستاد) **سید حسام الدین محسنین** از ساعت ٤ و نیم روز سه‌شنبه ۷ خرداد در شبستان شماره ۲ بهشت زهرا برگزار میگردد .
خانواده محسنین
آ ـ ۳٤۰۷

سپاسگزاری

از کلیه سروران گرامی که در مراسم تشییع و تدفین و ختم عزیز ازدست رفته‌مان شادروان **یحیی مهدیزاده** شرکت و یا بوسیله نامه و تلگراف و درج در جراید ابراز همدردی نموده‌اند سپاسگزاری میشود .
خانواده مهدیزاده
آ ـ ۳۳۰۷

سپاسگزاری
از سروران گرام و خانواده های محترمی که در غم مرگ تاثر انگیز برادر عزیزمان **(غلام رضا دشتی)** خود را سهیم دانسته علی‌الخصوص از آقانیکه در شیراز در مراسم تشییع جنازه و ارسال‌آن بکویت شرکت فرمودند و نیز از آقایان محترمی که در ختم وی در گناوه ـ آبادان و دیگر شهرستانهای ایران شرکت فرمودند یا بوسیله تلگراف یا نامه یا تلفن موجب آرامش خاطر ما را فراهم فرمودند سپاسگزاری نموده از خداوند بزرگ بقای عمر و سلامتی و موفقیت همگی را خواستاریم .
خلیل و اسماعیل دشتی ـ کویت
۲ـ۲ آ ـ ۱٤۲۵٤

از خانم ها و آقایان گرام و دوستان و بستگان ارجمند که با شرکت در مراسم تشییع و ترحیم مرحوم **حاجی محمود حکیمی** در مشهد و قوچان و تهران و یابوسیله نامه و تلگراف ابراز همدردی فرمودند صمیمانه سپاسگزاری می‌نماید .
ربابه و فردوس حکیمی ـ خانواده های حکیمی ـ فلاطوری ـ رفیع‌زاده ـ توتونیان ـ درمیانی ـ منجم .
آ ـ ۱٤۳٦٤

بدینوسیله از کلیه سروران . دوستان و همکاران عزیز که در مراسم تشییع وتدفین‌و مجالس یادبوددرگذشت پدرم شادروان **مهدیقلی احمدی** شرکت کرده ویا بوسیله تلگرام و درج آگهی ابراز همدردی فرموده‌اند صمیمانه سپاسگزاری نموده و از اینکه بعلت تالمات روحی موفق به شرفیابی و عرض سپاس‌حضوری نگردیده‌ام پوزش می‌طلبم.
ایرج احمدی

بدین وسیله از کلیه بستگان ، دوستان ،آشنایان‌وهمکاران که در فقدان پدرمان ابراز همدردی و محبت فرموده‌اند صمیمانه تشکر و سپاسگزاری می نمائیم .
فیروز رفیعی ـ بهروز رفیعی

بدینوسیله از کلیه سروران گرامی که در مجلس ترحیم جوان ناکام نورچشممان **پرویز فرزانه** شرکت فرموده و یا بوسیله نامه و تلگراف و چاپ آگهی درروزنامه ابراز همدردی نموده و تسلی خاطر بازماندگان را فراهم کرده‌اند صمیمانه سپاسگزار است . چنانچه بعلت تالمات روحی تاخیری در تشکر حضوری رخ دهد سروران گرامی پوزش ما را قبول فرمایند .
از طرف خانواده های عزادار ـ اکبر فرزانه ـ خسرو جبرانی .

مجالس وعظ وسوگواری

بمناسبت‌ایام سوگواری حضرت فاطمه زهرا صدیقه سلام‌الله علیها مجلس تذکری از روز چهارشنبه هشتم خرداد از ساعت ۷ الی ۹ بعد از ظهر تا ده شب در منزل آقای سیدکمال‌الدین نوربخش منعقد خواهد بود .
نشانی : شاه غربی چهار راه گلشن .
سید مهدی نوربخش

بمناسبت ایام سوگواری بانوی بزرگ عالم اسلام حضرت صدیقه طاهره سلام الله علیها
طبق معمول سنواتی بنابر وصیت مرحوم خلد آشیان جناب آقای حاج سید اسمعیل ابوالسباع مجلس ذکر مصیبت بمدت یک هفته از روز جمعه دهم خرداد لغایت پنجشنبه شانزدهم خرداد ماه ۵۳ بعد از نماز مغرب در تکیه نیاوران منعقد میباشد . وعاظ محترم خصوصا دانشمند گرامی حضرت آقای دکتر مهاجرانی مستفیض میفرمایند .
خانواده ابوالسباع
۲ـ۵ آ ـ ۳۳۱۷

از چهارشنبه ششم جمادی‌الاولی تا پانزدهم مجلس سوگواری از هشت صبح تا یازده در منزل حضرت آیت‌الله ثقفی برقرار است .
الاحقر سید حسن درودی

تسلیت

آقایان غلامحسین ـ رحمت‌الله ـ بهرام ولی‌نژاد ـ یعقوب ـ مجید ـ رحیم عبادالله
بانهایت تاسف و تاثر مصیبت وارده را از صمیم قلب تسلیت گفته سعادت‌وسلامتی آن خاندان محترم را ازخداوند متعال خواستاریم.
علی باقری و بانو
آ ـ ۱٤٦۰۸

آقایان غلامحسین ـ رحمت‌الله ـ بهرام ولی‌نژاد ـ یعقوب ـ مجید ـ رحیم عبادالله
بانهایت تاسف و تاثر مصیبت وارده را از صمیم قلب تسلیت گفته ماراهم‌در غم خود شریک بدانید .
رضا باقری و بانو
آ ـ ۱٤٦۰۸

تیمسار معظم ارتشبد طوفانیان
با نهایت تاسف مصیبت وارده را حضور محترم تیمسار معظم و خانواده گرامی صمیمانه تسلیت عرض نموده سلامتی وجود شریف و کلیه بازماندگان را از خداوند مسئلت‌مینماید.
هیئت‌مدیره شرکت ساختمانی نیکنام
آ ـ ۳٤۳۵

جناب آقایان رحیم حسامیان وتیمسار حسام‌الدین خرمی
با نهایت تاثر و تاسف مصیبت وارده را تسلیت میگوئیم.
دکتر حسن رفیعی ، نعمت رفیعی ،شکرالله رفیعی
آ ـ ۱٤۵۱٦

با اندوه فراوان درگذشت تاثرانگیز و نابهنگام مهندس علی‌ـ علی‌اکبری را به خانواده محترم و همکارانش تسلیت میگوئیم .
اداره خدمات ماشینی ـ مرکز آزمون‌شناسی
آ ـ ۱٤۵٦۲

جناب سروان کدیور
مصیبت وارده را بشما و خانواده کدیور تسلیت‌عرض میکنیم .
فریدون‌یوسفی ـ سیروس فرهانی ـ دکتر ایرج ناظری ـ مهدی یوسفی .
آ ـ ۱٤٤۷۸

خواهر عزیز خانم نسرین حسامیان
درگذشت مادر عزیزت همه دوستانت را غرق در اندوه کرده است همدردی صمیمانه ما را بپذیر .
دانشجویان سال چهارم انگلیسی مدرسه عالی ادبیات
آ ـ ۱٤٤۱۲

درگذشت بانو منیر عباسی را به خاندان محترم‌عباسی بویژه آقای نوذرقلی عباسی کارمند عالیرتبه بانک عمران صمیمانه تسلیت می‌گوییم .
کارکنان روابط عمومی بانک عمران
آ ـ ۱٤۵۳۸

جناب آقای افراسیابی
مدیر کل محترم آموزش و پرورش استان سوم
ما را در مصیبت وارده شریک غم خویش بدانید .
استادان و دبیران انستیتو تکنولوژی کشاورزی‌تبریز ـ مهندس مهرآذر ـ مهندس محمودی‌آذر ـ مهندس نیموری ـ مهندس آهنگر ـ مهندس شمس ـ وحدتی ـ مهندس‌شرقی ـ مهندس یحیوی ـ مهندس علی‌دوستی ـ مهندس هدائی ـ مهندس حریری ـ دکتر ابوالفتحی ـ حسینی ـ هداء ـ گرانمایه ـ کهنموئی ـ مهندس لطیفی ـ مهندس افروزه .
آ ـ ۱٤۵٦٦

سرکار علیه بانو و تیمسار معظم ارتشبد طوفانیان
با اندوه فراوان مصیبت وارده را تسلیت گفته بقای عمر خانواده های عزادار را از خداوند متعال خواستارم.
آرمی
آ ـ ۱٤۵۱۸

جناب آقای رحیم حسامیان
بانهایت تاثر و تاسف درگذشت دردانگیز همسرتان را به جنابعالی و خانواده محترمتان تسلیت عرض نموده ، از خداوند بزرگ صبر و شکیبائی برای آن خاندان‌ارجمند آرزو دارم .
اهواز ـ مهدی قدکساز
آ ـ ۱٤۵٦۸

خانواده محترم جواد افروز
با نهایت تاسف مصیبت وارده راتسلیت عرض مینمائیم.
کریم داودی وبانو ،بیوک بهروزی‌نصر وبانو
آ ـ ۳٤٦۳

جناب آقای عباس زرهی
بانهایت تاسف و تاثر درگذشت برادر عزیزتان را از صمیم قلب بشما تسلیت عرض نموده بقاء عمر بازماندگان آن مرحوم را از خداوند متعال مسئلت دارم .
تیموری

جناب آقای دکتر مرتضی قلی‌کیان
نماینده محبوب مجلس شورای ملی
با نهایت تاسف و تاثر درگذشت شادروان دانشمند ارجمند دکتر غلامرضا کیان بزرگ خاندان کیان رئیس دانشکده اقتصاد دانشگاه تهران را به جنابعالی و فامیل محترم کیان تسلیت عرض می نمائیم .
رئیس اتحادیه صنف فرش‌فروش شهرضا ـ جلال دباغ
آ ـ ۱۲۱۸۲

جناب آقای معیری رئیس امور تعاون‌وامور روستاهای شوشتر
با نهایت تاسف فوت همشیره گرامی را تسلیت عرض نموده صبرجمیل و اجر جزیل برای بازماندگان از خداوند مسئلت دارد .
رئیس اتاق اصناف شوشتر ـ مرعشی‌پور

جناب آقای مهدی زرهی
بدینوسیله درگذشت غم‌انگیز ابوی گرام را بجنابعالی و خانواده ارجمند تسلیت عرض نموده از خداوند متعال صبر و شکیبائی آرزو دارم.
حسین اردستانی

جناب آقای عباس زرهی
بااندوه فراوان وتاثر بسیار فوت اخوی ارجمندتان را بجنابعالی و خانواده گرام تسلیت عرض نموده از خدای بزرگ بقاء ودوام آن خاندان را مسئلت مینمایم.
سید باقر کیانی

جناب آقای مجتبی سیداحمدیان
بدینوسیله مصیبت وارده را بجنابعالی و خانواده ارجمنداز صمیم قلب تسلیت عرض نموده بیازماندگان آن مرحوم طلب مغفرت از خدای بزرگ خواستارم.
مجتبی بهرامبیگی

جناب آقای معیری
رئیس امور تعاون وامور روستاهای شوشتر
درگذشت تاسف‌انگیز خواهر مهربان جنابعالی را از صمیم قلب تسلیت عرض نموده بدینوسیله بخاطر تسلی بازماندگان از خداوند بزرگ بقاء ودوام همگی را آرزومندم.
مهرپور قرمداغی

جناب آقای دکتر کدیور
بانهایت تاسف و تاثر مصیبت وارده را بشما و خانواده محترم تسلیت عرض نموده از خداوند صبر و شکیبائی آرزو مینمایم.
سیروس افقهی

جناب آقای حمید بهادر
بانهایت تاسف وتاثر مصیبت وارده را بجنابعالی تسلیت‌عرض نموده بقای عمر بازماندگان را از خداوند یکتا مسئلت مینمایم.
محمد بزرگی

جناب آقای حاجی محمد دانشور
درگذشت نابهنگام فرزند دلبندتان بی‌نهایت ما را متاثرومتالم ساخته بدینوسیله تسلیت مرا بپذیرید.
ناصر براتی

جناب سرگرد عابدی
باکمال تاسف وتاثر مصیبت وارده را بجنابعالی و خاندان محترم تسلیت عرض نموده از خدای بزرگ دوام وبقاء همگی را خواهانم.
مشفقی

جناب آقای افراسیابی
مصیبت وارده را بجنابعالی تسلیت عرض نموده از خداوند بزرگ دوام و بقاء آن خانواده ارجمند را آرزو دارم.
محمد حسین محمدی

دوست و همکار ارجمند جناب آقای دکتر اکبر دارابی
همکاران بخش بیماری های دهان و رادیو گرافی دانشکده دندان پزشکی مصیبت وارده را به جنابعالی وهمسر گرامیتان تسلیت میگویند .
دکتر فرزین ، دکتر آبویانس ،دکتر مروارید ، دکتر قائم‌مقامی ، میرسپاسی ، بذرافشان ،بهزادی ، شیریان ، چهره ، میرزائی .
آ ـ ۳٤٤۵

جناب آقای دکتر اکبر دارابی
بانهایت تاسف و تاثر مصیبت وارده را تسلیت عرض نموده بقاء عمر بازماندگان را از خداوند خواستارم .
حمید یگانه

جناب آقای علی عباسی
مرگ مادر بی‌نهایت سخت وناگوار است بدینوسیله بشما تسلیت عرض نموده از خداوند آرزو میکنم صبر و شکیبائی بخانواده محترم عطا فرماید.
حسینی اهوازی

جناب آقای سیروس حسامیان
بانهایت تاثر فراوان مصیبت وارده را بجنابعالی تسلیت‌عرض نموده بقاء ودوام بازماندگان را از خداوند متعال خواستارم.
توران بحرینی

جناب آقای گرامیان اردشیر
درگذشت نابهنگام پدر بزرگوارتان بی‌نهایت خانواده مارا اندوهگین نمود بدینوسیله تسلیت عرض نموده بروان آنمرحوم طلب مغفرت میفرستم.
حسین‌پور

آقای حمید اسماعیلی
بدینوسیله مصیبت وارده را بجنابعالی تسلیت عرض نموده از خداوند متعال صبر و شکیبائی آن خانواده را آرزومندم.
اصغر باصری

جناب آقای منوچهر آرایش
بدینوسیله درگذشت اسفانگیز پدرگرامیتان را از صمیم قلب تسلیت عرض نموده از خداوند بزرگ برای بازماندگان آنمرحوم طلب مغفرت وعمر طولانی خواهانم.
پرویز ارسطوئی

تیمسار ارتشبد طوفانیان
بانهایت تاسف و تاثر مصیبت وارده را بجنابعالی تسلیت عرض نموده ازخداوند بقا ودوام آن خانواده گرام را خواستارم .
محمد حسین پاکرو

تیمسار ارتشبد حسن طوفانیان
بانهایت تاسف وتاثر مصیبت وارده بجنابعالی تسلیت عرض نموده صبر و شکیبائی برای خانواده محترم آرزودارم.
سلطانعلی مجتبائی

جناب آقای افراسیابی
باکمال تاسف مصیبت وارده را بجنابعالی تسلیت گفته از خداوند بزرگ بقاء عمر آن خانواده را خواهانم .
پرویز نورالهی
آ ـ ۱٤٦۱۲

استاد محترم جناب آقای علی صاحب الداری
با کمال تاسف مصیبت وارده را تسلیت عرض می‌نمائیم.
قم ـ لطف‌الله زاده جعفری ـ ایروانکی ـ آذرخرداد ـ رسولی ـ عبدالهی .
آ ـ ۱٤٦۲۰

جناب آقای امیر زرهی
درگذشت تاسف آور ابوی گرام را از صمیم قلب تسلیت عرض نموده بقاء و دوام آن خانواده محترم را آرزو مینمایم.
طهمورث ساکتی

جناب آقای مهدی زرهی
بانهایت تاسف و تاثر فراوان درگذشت پدر بزرگوارتان را تسلیت عرض نموده مرا در غم خود شریک بدانید .
محمد صادق پوردادی

آقایان امیر و مهدی زرهی
با اندوه و تاثر فراوان درگذشت ابوی ارجمندتان را بخانواده محترم تسلیت عرض نموده از خداوند یکتا دوام و بقاء فامیل محترم را آرزو داریم .
پور اسماعیلی وبانو
آ ـ ۱٤٦۵٤

بموجب طرحی که در دست مطالعه است

ازترمیم حقوق بابت خدمت گذشته کسور بازنشستگی کسرنمیشود

برای کمک بیشتربه‌بازنشستگان، دولت مشغول بررسی طرحی است که بموجب آن درآینده از ترمیم های حقوق بازنشستگان بابت سالهای خدمت انجام شد، دیگر کسوری برداشت نخواهد شد .
این طرح‌هم‌اکنون درموردپرسنل نیرو های مسلح شاهنشاهی‌بمورد اجرا گذاشته شده است. بموجب ماده سه لایحه قانون حقوق و مزایای پرسنل نیرو های مسلح شاهنشاهی که در پایان اسفندماه سال۵۲به‌تصویب‌رسید، افزایش‌حقوق سال ۵۳ کادر نیرو های مسلح شاهنشاهی مشمول‌تبصره۷۰قانون بودجه سال ٤۲کملزوم‌این‌برداشت را تاکید میکند نیست .
درحال حاضر افزایش ماه اول هرترمیم حقوق بازنشستگان به نفع صندوق بازنشستگی‌کسرمیشود ودر ماههای بعد نیز ازمابه‌التفاوت این افزایش علاوه بر کسور متعلقه مبلغی بمدت ده سال بابت خدمت انجام شده کارمند کسور بازنشستگی برداشت میشود ، که درنتیجه همیشه میزان واقعی‌ترمیم حقوق بازنشستگان کمتر از رقمی بوده که برای ترمیم درنظر گرفته شده‌است.

نوبل ادبیات‌کودکان برای کتاب ایرانی

نیویورک : ژوری بین‌المللی جایزه‌ی‌هانس کریستین آندرسن که هردوسال یکبار به بهترین نقاشی‌ومتن کتاب های کودکان اعطاء میگردد ، در سال ۱۹۷٤ این جایزه را به فرشید مثقالی ازایران‌بخاطر نقاشی کتاب‌های کودکان و نوجوانان چاپ و منتشر شده ، اعطاء کرد .
جایزه‌ی‌هانس کریستین‌آندرسن رامی‌توان از نظر اهمیت در حد نوبل ادبیات کودکان بشمار آورد .
این جایزه طی مراسمی در اکتبر سال مسیحی جاری در ریودوژانیرو به فرشید مثقالی داده خواهد شد .

برای‌هر ۳۵۱٦۲ کودک ایرانی یك پزشك متخصص وجود دارد

جمعیت ایران تا پایان سال ۵۳ به ۳۲٫۸۵٦٫۰۰۰ نفر می رسد که از این عده ۵۱٫٦ درصد یعنی ۱٦٫۹۷۰۰۰۰ نفر مرد و ٤۸٫٤ درصد یعنی ۱۵۸۸٦۰۰۰ نفر زن خواهند بود .
براساس آمار بهداشتی که از طرف وزارت بهداری انتشار یافت هرسال بطور متوسط ۱٫۵۷۷٫۰۰۰ نفر طفل زنده یا مرده متولد میشوند و هر سال ٤۵۰۰۰۰ نفربعلت بیماری های مختلف فوت میکنند .
٤٤ هزار تخت بیمارستان
همین آمار میگوید هم‌اکنون برای متجاوز از ۳۰ میلیون جمعیت کشور ٤٤ هزار تخت بیمارستانی وجوددارد که ۵۰٤۰ تخت‌آن‌در زایشگاه ها یابخش زایمان بیمارستانهای عمومی قرار دارد .
تعداد تختخوابهای بیمارستانی که به کودکان اختصاص دارد ۳٦۵٦ تخت‌است ، بقیه تختها مربوط به دیگر گروه های سنی. است .
تعداد پزشکان متخصص در رشته زنان و زایمان در کشور ٤۰۵ تن است که همراه با ۲۰۱۷ نفر ماما و پرستارماما درامر زایمان در سراسر کشور فعالیت دارند .
تعداد پزشکان متخصص رشته کودکان نیز ٤٤۳ نفر است که در مقابل هر ۳۵۱٦۲ کودک یک متخصص وجود دارد . باید توجه داشت که عده‌ای از پزشکان عمومی و متخصصان داخلی نیز به کودکان خدمات درمانی میدهند .
وضع زایمان .
همچنین براساس بررسی‌هائی که‌روی ۱۱۲٦زائوکه درزایشگاه ها بستری بوده‌اند بعمل آمده ثابت شد که ۹۵٫٦ درصد این عده بازایمان‌طبیعی‌و ٤٫٤درصد همراه با عمل جراحی وضع حمل کرده‌اند همچنین ۹۸٫۱ درصدآنهاتکزاو ۱٫۹درصدشان دو قلو زائیده‌اند . سن متوسط زائو ها ۲٦ سال بوده است . همچنین ازهر۱۰ هزار زائو یک نفر فوت نموده است .

۱۸ هزار کیلومتر جاده آسفالته وشوسه ساخته میشود

طرح اسفالت شش هزارکیلو متر راههای کشور و احداث دوازده هزار کیلو متر جاده های شوسه غیر اسفالته ، آماده اجرا شد . برای تسریع در اجرای این طرحها ، وزارت راه تصمیم گرفته است که هریک‌از راههای یاد شده را به قطعات کوچکتر تقسیم کند و به تعداد بیشتری ازمقاطعه کاران‌واگذارد بطوری که همه آنها تا قبل از پایان برنامه پنجم ، آماده بهره برداری باشد .
راههائی که تا بحال به مناقصه گذاشته شده و ساختمان آنها بزودی شروع خواهد شد ،راه های تهران ـ چالوس ، اتوبان تهران ـ قم و اتوبان کرج به قزوین در استان مرکزیست.
همچنین ، طرحی در دست اجراست که با ساختن دوازده هزار کیلو متر راههای فرعی‌غیر اسفالته ، قراء و قصبات در سراسر کشور به جاده های اصلی و آسفالته وصل شود.
در عین حال وزارت راه‌تصمیم گرفته است که برای تسریع‌در برنامه های خود و تکمیل انها تا قبل از برنامه پنجم ،ساختمان جاده های زیر را به جای یک مقاطعه‌کار به ده تا دوازده مقاطعه‌کار بسپارد .
در استان آذربایجان :
ساختمان راه تبریزبه میاندواب وبناب و مراغه ـ سربندر به بندر شاهپور بطول ۲۰۲ کیلو متر ، در استان خراسان :راه مشهد ـ گناباد ـ بیرجند بطول پانصد کیلو متر.
در استان کرمان :
اسفالت یزد به کرمان بطول ۳۲۰ کیلو متر در استان فارس ساختمان راه شیراز ـ داراب به کهگم بطول ٤۳۰ کیلو متر ، همچنین راههای اصفهان به اهواز و اهواز به راه شیراز و بوشهر بطول پانصد کیلو متر، زاهدان به زابل و بیرجندبطول ٤٤۵ کیلو متر ، اصفهان به‌ازنا محور همدان ـ خرم اباد بطول ۳۱۰ کیلو متر.

پیشنهاد نماینده اکثریت

تحصیل کودکان ایرانی را درمدارس خارجی مانع شوید

کمیسیون علوم و آموزش عالی مجلس شورای ملی شاهد عنوان پیشنهادات تازه‌ای از سوی نمایندگان اکثریت در زمینه لایحه تامین وسائل وامکانات تحصیل اطفال و جوانان ایرانی بود .
در این جلسه که بریاست دکتر هوشنگ رشید یاسمی تشکیل گردیده بود ، پیشنهاد خانم مهروش صفی‌نیا عضو گروه پارلمانی‌اکثریت‌مبنی برجلوگیری از تحصیل کودکان ایرانی در مدارس خارجی و نیمه خارجی مطرح شد .
پیشنهادخانم‌صفی‌نیا حکایت از آن داشت که برای تربیت نیرو های انسانی در آینده و یکنواخت شدن تحصیلات‌با توجه باصول ملی ، میهنی و دینی وزارت آموزش و پرورش موظف است برنامه تحصیلات را برای کلیه کودکان ایرانی در مدارس ایرانی یکنواخت تنظیم کند و مانع تحصیل کودکان ایرانی در مدارس خارجی و نیمه خارجی گردد . پیشنهاد هوشنگ شریفیها نماینده دیگر گروه‌پارلمانی اکثریت نیز مطرح گردید . برطبق این پیشنهاد درصورتیکه‌مسئولین آموزش و پرورش‌بدون‌عذر قانونی‌موجبات تحقق مراحل تعلیمات عمومی را فراهم نکنند باید به حداکثر مجازات محکوم گردند این پیشنهادات‌مورد‌رسیدگی‌اعضای کمیسیون قرارگرفت. قرار است چهار کمیسیون دیگر پارلمان نیز این لایحه و پیشنهادات مربوط به آنرا مورد رسیدگی قراردهند و آنگاه گزارش شور دوم آن در جلسه علنی مطرح خواهد شد .

بازرگانان میتوانند به بیمه مرکزی ایران مراجعه‌کنند

برای‌هرفوت شده‌بیمه رانندگی ده‌هزارتومان پرداخت میشود

**★ تاکنون ۹۰۰ هزارتومان مابه‌التفاوت به‌بازماندگان حوادث را

سال چهل وهشتم ـ شماره ۱۴۴۱۵

اطلاعات ۱۳۰۴

دوشنبه ـ ششم خرداد ماه ۱۳۵۳
چهارم جمادی‌الاول ۱۳۹۴ بیست‌وهفتم مه ۱۹۷۴

ساعات شرعی	استخراج دکتر ریاضی کرمانی اذان مغرب . . . . . ساعت ۷ و ۲۹ دقیقه اذان صبح (فردا) . . . ساعت ۳ و ۱ دقیقه طلوع آفتابت (فردا) . . . ساعت ۴و۵۰ دقیقه ظهر شرعی (فردا) . . . ساعت ۱۲ و ۲ دقیقه

وزیر خارجه در بازگشت از واشنگتن امشب اعلام کرد

ایران آماده مذاکره بدون شرط با عراق است

★ انفجار اتمی هند لرزه بر اندام اعضای منطقه‌ای سنتو نینداخت .

از سرویس سیاسی اطلاعات

عباس خلعتبری وزیر خارجه دیشب بهنگام بازگشت از سفر واشنگتن اعلام کرد که ایران آمادگی دارد که بطور جدی و بدون هیچگونه شرطی برای حل اختلافات با عراق به پشت میز مذاکره برود .

وزیر خارجه که در مهرآباد به پرسش های اطلاعات پاسخ میگفت ،گزارش کورت والدهایم دبیرکل سازمان ملل را که طی آن فاش ساخته بود ، ایران و عراق موافقت کرده‌اند به‌تمرکز نیرو های خود در دوسوی مرز پایان دهند و به گفتگو بنشینند، مورد اشاره قراردادو پیش‌بینی کرد شورای امنیت که فرداشب برای‌رسیدگی به گزارش‌والدهایم تشکیل می‌شود دعوت والدهایم را مورد تائید قرار دهد .

از وزیر خارجه سئوال شد، آغاز مذاکرات تهران ، بغداد این‌بار تا چه‌حد میتواند جدی باشد ؟ خلعتبری پاسخ داد : «بشما اطمینان میدهم ما جدی هستیم و قبول کرده‌ایم بدون هیچگونه شرطی‌پشت میزمذاکره بنشینیم .»

خلعتبری که‌پس‌از شرکت‌در اجلاسیه سالیانه شورای وزیران سنتو و با توقف کوتاهی در پاریس به تهران بازگشت از نتایج اجلاسیه‌سنتو ابرازرضایت کرد .

انفجار اتمی هند

وی در پاسخ پرسشی‌پیرامون انعکاس انفجار اتمی هند در اجلاسیه سنتو گفت ،ازآنجائی که این‌رویداد همزمان باتشکیل شورای وزیران سنتو بوقوع پیوست و شورا اطلاعات لازم و دقیقی درباره این انفجار نداشت بناچارآنرادر چارچوب محدودی بررسی کرد .

خلعتبری گفت انفجار اتمی هند لرزه براندام‌سنتوو اعضای منطقه‌ای آن نینداخت و حتی پاکستان نیز که دارای مسائلی با هند است فقط از ورود هند به باشگاه اتمی جهان اظهار تاسف کرد و اجلاسیه سنتو بطور کلی از این که دولتی مانند هند همواره‌از صلح‌جوئی و صلح‌خواهی سخن می‌گفت ، دست به چنین‌اقدامی زده‌است ابراز تاسف کرد.

ایران و انفجار هند

خلعتبری گفت ، چون ایران امضاء کننده کنوانسیون منع گسترش آزمایش های اتمی است، طبیعی‌است که باهرگونه آزمایش هسته‌ای که مقاصد صلح‌جویانه نداردمخالف است و این مطلبی بود که ایران در اجلاسیه سنتومورد‌تاکیدقرارداد. وی افزود تهران درعین تاسف از اقدام هند ،معذلک امیدوار است دولت دهلی به این قول که آن آزمایش هدف های‌نظامی دربر ندارد مومن بماند .

از وزیر خارجه سئوال شد نظرش درباره گزارش دبیرکل سازمان‌ملل‌درباره وضع اقیانوس هند که صدای قدرت‌های بزرگ را درآورده چیست ؟

وی پاسخ داد ، از آنجائی که فرصت بررسی گزارش را تاکنون نداشته نمی تواند دقیقا اظهار نظری بکند ، اما چون گزارش بوسیله یک گروه سه نفری ازجمله نماینده ایران‌تهیه شده،میتوان پیش‌بینی کرد که آن گزارش جز عنوان واقعیت. بازگوی چیز دیگری‌نبوده است.

تازه چه خبر؟ عباس خلعتبری وزیرخارجه بامعاونان وزارت خارجه که‌دیشب به استقبال او به مهرآبادرفته بودند گفتگو میکند.ازراست به چپ،خلعتبری ، غلامرضا تاج بخش‌معاون سیاسی ، عزت‌اله عاملی ، معاون فرهنگی‌واحمد اقبال معاون پارلمانی‌وزارت خارجه در عکس دیده می‌شوند.

در تعقیب اوامر شاهنشاه در مشهد

مسئولیت احداث بیمارستان مشهد بدانشگاه فردوسی محول شد

عبدالعظیم ولیان استاندار خراسان امروز در یک گفتگوی تلفنی در مورد اوامرشاهنشاه آریامهر در خصوص ساختمان بیمارستان ۶۰۰ تختخوابی‌مشهد اعلام کرد ، بمحض عزیمت شاهنشاه از مشهد تصمیم گرفته شد که تمام اختیارات استاندار در این موردبه‌دانشگاه فردوسی مشهد واگذار گردد ودانشگاه کار این واحد درمانی بزرگ را هر چه زود تر آغاز کند .

شاهنشاه‌آریامهر در سفرروز شنبه به مشهد در اجتماع دانشگاهیان‌و استاندار خراسان مقرر داشتند که طی بیست و چهار ساعت ، استانداری یا دانشگاه‌فردوسی وضع‌ساختمان بیمارستان۶۰۰تختخوابی مشهد را روشن کنند و در صورت تاخیر در این برنامه مسئول خواهند بود .

در تماس امروز اطلاعات‌با ولیان‌نیابت‌تولیت عظمای‌آستان قدس‌رضوی‌و استاندارخراسان، وی اعلام کرد که اختیارات لازم درزمینه ساختمان‌این بیمارستان به رئیس دانشگاه فردوسی مشهد تفویض گردید تابلافاصله دانشگاه با توجه به استاندارد ها و نیاز های اجتماعی و درمانی استان خراسان ،اجرای اوامرشاهنشاه را عهده‌دارشود و استاندار در اجرای این برنامه نظارت خواهد داشت .

سهام کارگران

دکتر ولیان همچنین درمورد اوامری‌که شاهنشاه درفرودگاه مشهد برای واگذاری ۴۹ در صد سهام کارخانجات آستان قدس صادر فرمودند گفت ، از روز گذشته ترتیب واگذاری ۴۹ در صد سهام کارخانجات قند و شکر آستان قدس‌رضوی به کارگران و کارمندان این کارخانجات داده شد وهمانطور که شاهنشاه آریامهر مقرر فرمودند ، ارزش این سهام همزمان باواگذاری تعیین می‌گردد .

استاندار اضافه کرد ،اوامر شاهنشاه به وزارت کار وامور اجتماعی نیز ابلاغ گردید که نسبت به واگذاری سهام سایر کارخانجات نیز اقدام شود .

دکتر ولیان گفت : درمورد خانه های سازمانی کارگران آستان قدس دستور لازم داده شد و با ابلاغ اوامر ملوکانه به وزارت کار و امور اجتماعی از این وزارت خواسته شد که نسبت به احداث خانه های سازمانی‌کارگران‌سایرکارخانجات بخش خصوصی در این استان هااستفاده شود و با بهره‌مندی از امکانات مالی بانک رفاه کارگران اقدام لازم بعمل آید.

ستاد امتحانات تهران

از جمعه این هفته تشکیل می‌شود

امروز کسب اطلاع شد که ستاد امتحانات نهائی تهران از جمعه این هفته درمحل‌دبیرستان بزرگ تهران زیر نظر آقای‌علی زارع رئیس اداره امتحانات تشکیل میشود . طراحان سئوالات هر درس، از شب‌قبل از امتحان، در این ستاد جهت تکثیر سئوالات عملا زندانی‌می شوند و سئوالات در پاکات‌مهر شده، یک ساعت قبل ازتشکیل جلسه امتحان به روسای‌حوزه‌ها تسلیم میشود .

امسال برای هرحوزه تهران یک ناظر انتخاب شده است . مصححین و مراقبان نیز ازمیان دبیران انتخاب شده‌اند .

ضمنا جمعی از متخصصین آموزش و پرورش در طول امتحانات در اداره کل آموزش و پرورش تهران اجتماع‌میکنند تا به‌اشکالات احتمالی رسیدگی کنند .

آقای‌علی زارع که این‌تدابیر بوسیله وی و با هدایت آقای نواب مدیرکل آموزش‌وپرورش پایتخت اتخاذشده است‌بروسای حوزه‌ها تاکید کرده است که قبل از دهم تیرماه باید همه نتیجه‌ها اعلام شود تا تکلیف دانش آموزانی که برای‌کنکور سراسری ثبت‌نام کرده‌اند پیش از توزیع کارتها روشن باشد .

تالار رودکی

کالیناسامسووا و آندره پروکووسکی

باآثار کلاسیک

در

باله‌ی جدید لندن

برنامه‌ی ۱ با آثاری از : بتهوون ـ لیست ـ دبوسی ـ مینکوس

برنامه‌ی ۲ با آثاری از : سکارلاتی ـ الویس پریسلی ـ دریگو ـ ویوالدی ـ وردی

پنجشنبه ۹ خرداد ، ۸ بعد از ظهر (برنامه ۱)
شنبه ۱۱ خرداد ، ۵ بعد از ظهر (برنامه‌ی ۱)
(برای دانشجویان نیم بها)
شنبه ۱۱ خرداد ، ۹ بعد از ظهر (برنامه ۲)
بهای بلیت : ۵۰۰ ـ ۳۰۰ ـ ۲۰۰ ـ ۱۰۰ ریال

آگهی ساختمان راه تهران ـ شمشک ـ گچسر ـ چالوس

وزارت راه در نظر دارد ساختمان راه تهران ـ شمشک ـ گچسر ـ چالوس و راههای انشعابی و اتصالی آنرا در چهارده قطعه و بطول تقریبی ۲۰۰ کیلومتر را متناوبا به یک گروه شرکتهای پیمانکاری ایرانی یاخارجی و یا مختلط ایرانی و خارجی واگذار نماید .

مقاطعه کارانی که سابقه راهسازی به مقیاس بزرگ و ماشین آلات راهسازی آماده بکار و امکان تهیه سرمایه و اعتبار دارند میتوانند به موسسه مهندسین مشاور طالقانی ـ دفتری ـ خیابان سپهبد زاهدی ـ خیابان خوشبین ۴۲ مراجعه و دفترچه شرایطی را که برای تشخیص صلاحیت تهیه شده است دریافت نموده و پس از تکمیل حداکثر تا ۳۱ خرداد ماه ۱۳۵۳ به موسسه مهندسین مشاور طالقانی دفتری تسلیم نمایند .

از پیمانکارانیکه صلاحیت آنان مورد تائید وزارت راه و سازمان برنامه باشد جهت تسلیم پیشنهاد کتبا دعوت بعمل خواهد آمد .

وزارت راه

شماره تلفنهای جدید مرکز پزشکی لقمان‌الدوله ادهم وابسته به‌دانشگاه‌پزشکی‌دانشگاه ملی‌ایران از این تاریخ ۵۴۹۰۰۵ تا ۵۴۹۰۱۱ میباشد .

اطلاعات سال

همراه مهمترین کتاب جاسوسی مستند سال بنام :

جاسوس بزرگ قرن

یك آلبوم نفیس از عکس های جالب

یك نوشته جالب و منتشر نشده از عزیز نسین ـ فرار ژنرال ژیرو از زندان: بقلم ژنرال آیزنهاور ـ ملاقات من و استالین : بقلم ژنرال دوگل ـ زن‌وزیبائی از ۲۰ هزار سال تا امروز ـ زندگی اسرارآمیزهیپی میلیاردر ـ سرقت‌تابلو های معروف جهان ـ شیلی سرزمین زلزله های سیاسی و طبیعی ـ جالبترین شوخی های سال ـ کاریکاتور های اردشیر محصص ـ میلیاردرهای بزرگ هنك‌کنك ـ اسرار فاش نشده مافیا ـ کوکلوکس کلان فرقه اسرار آمیز در آمریکا ـ طرحهای بزرك سال ـ آثار معروف نقاشانی که در سال گذشته درخشیدند ـ سقوط یك امپراطوری وحشتناك قاچاق (از پرونده واسناد و مدارك پلیس بین‌المللی) ـ کانگستری که ۱۵۰۰ اتومبیل سرقت کرده بود ـ گدایان پاریس ـ رویداد هاووقایع‌سال ـ همراه هزار ها عکس و ده ها رپورتاژ

منتشر شد ـ ۱۵۰ ریال

جنبش انسانی کمك به گرسنگان افریقا اوج گرفت

برای کمك به گرسنگان آفریقا

آقای علی رضائی، ۵۰۰،۰۰۰ ریال به‌حساب ۷۹۹۹۷ پرداخت کرد

آقای علی رضائی

علی رضائی : جامعه اقتصاد و بازرگانی ایران ،بپیروی از منویات خیرخواهانه شاهنشاه آریامهر ، همواره پیشگام امور خیر بوده است .

«جامعه اقتصادو بازرگانی ایران همواره به پیروی از منویات خیر خواهانه و بشر دوستانه شاهنشاه آریامهر ، پیشگام امور خیر و کمك به نیازمندان بوده است و من به عنوان عضوی از این جامعه کمك‌به برادران و خواهران مسلمان را درافریقا یك‌فریضه انسانی می دانم .»

این مطلب را آقای علی رضایی، رئیس هیئت مدیره بانك شهریار و مدیر گروه صنعتی شهریار بامداد دیروز هنگام اهدای مبلغ یك میلیون وپانصد هزار ریال به حساب شماره ۷۹۹۹۷ مخصوص گردآوری کمك های فوری به گرسنگان افریقا، اظهارداشت.

آقای علی رضایی ، ضمن ستایش هدف های برنامه انسانی گردآوری کمك برای گرسنگان افریقا گفت :

«وضع رقت‌انگیز خواهران وبرادران مسلمان ما درافریقا که دچار قهر طبیعت شده‌اند ، همه ما را درهرسطح ازاجتماع به شرکت در جنبش گردآوری کمك ، برانگیخته است . من درگذشته ، هربار که سوانح طبیعی، عده‌یی را دچارمصیبت کرده است ازدادن کمك درحد خودو به سهم خود ،فروگذار نکرده‌ام و در عین حال،انتشار خبر اهدای کمك رانیز قدم دیگری در زمینه کمك به نیازمندان دانسته‌ام و عقیده‌دارم که پخش این‌خبرها،خودخدمتی به جامعه محسوب میشود ،از این جهت که موجب ترغیب و تعمیم حس نوعدوسی و خیر خواهی در همه‌سطوح اجتماعی، میشود و روحیه همدردی را در جامعه زنده و آماده نگه می‌دارد.

جامعه بشری به حضور دائمی این روحیه ، نیازمند است، زیراوقوع‌حوادث‌وسوانح، پیش‌بینی شدنی نیست.امروز، منطقه‌یی در افریقا ، گرفتار خشکسال شده‌است،فرداممکن است ناحیه دیگری‌در گوشه دیگری ازجهان،دچارسانحه‌یی مشابه شود.»

آقای علی رضایی آنگاه افزود

«اگر هر جامعه و ملتی ،در تقویت مبانی نیکوکاری و همدردی ، بکوشدو دائم‌به‌حفظ و پرورش این روحیه انسانی کمك کند، جامعه بشری ،خود بخود ،صاحب‌یك‌روح‌همبستگی وهمدلی خواهد شدوهمدردی‌به صورت یك درخت تناور ، بر جهان سایه گستر میشود . همانطور که گفتم به سبب حوادث و سوانح غیر قابل‌پیش بینی وجود این روحیه تعاون ونوع‌دوستی ، ضرورت اساسی دارد .وآنچه از این‌هم مهم‌تر است، این است که انسان ها همدردی را در عمل‌نشان دهند. باین ترتیب ، باحفظ و پرورش روح همدردی ، یك نوع بیمه جهانی در مقابل شرایط قهر طبیعت و حوادث و سوانح ناگهانی ، بوجود می‌آید.»

آقای رضایی درپایان گفت:

«جنبشی که اکنون برای کمك به‌گرسنگان افریقا،آغاز شده‌است ، ما رایك قدم به مرحله ایجاد بیمه جهانی در برابر سوانح طبیعی ، نزدیك می کند.»

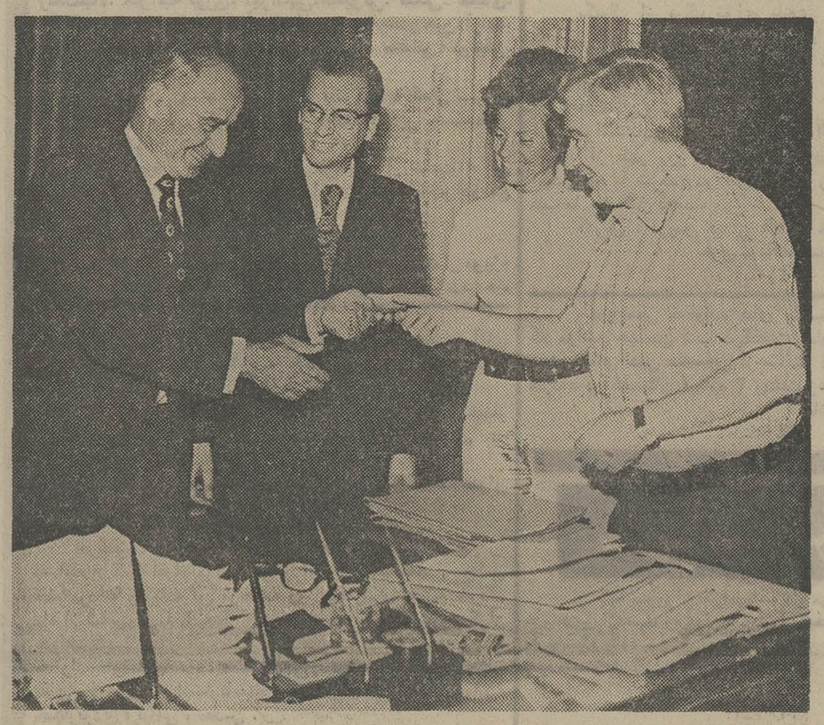

دکتر « رودلف‌فارنر»، هنگام اهدای چک ۵۴۰۰ دلاری کمک‌به‌گرسنگان افریقا به آقای یوسف خوش کیش‌مدیر کل بانک ملی ایران .

آقای فرهاد هرمزی رئیس‌کنگره جهانی تبلیغات در تهران وهمسر دکترفارنردر عکس دیده میشوند.

آقای خوش کیش ، در این مراسم ضمن ابراز خرسندی از شرکت استاد دانشگاه سویسی در برنامه ایرانی کمک به گرسنگان افریقا، درباره این برنامه گفت «شرکت مردم از هر طبقه و گروه و با استطاعت ها ی‌مختلف ،باندازه‌ای گسترده و صمیمانه وانسانی است که مرا تحت تاثیر قرار داده‌است.

آقای خوش کیش افزود :

حساب شماره ۷۹۹۹۷ که از طرف مجمع ایرانی‌سازمان جهانی‌تبلیغات به نفع گرسنگان افریقاباز شده ، مسدود و غیرقابل برداشت است و کلیه وجوه این حساب ،برای انجام کمک های فوری با گرسنگان افریقا ،مستقیما از طرف بانک ملی ایران‌در اختیار سازمان‌ملل متحد قرار خواهد گرفت .

کمک ۵۴۰۰ دلاری دکتر «رودلف‌فارنر»

دکتر فارنر گفت : برنامه ایران ، روحیه بین‌المللی کمك به گرسنگان را در هر منطقه جهان تقویت می‌کند و مبشر اصل تفاهم و همدردی بین‌المللی است .

دکتر «رودلف‌فارنر» ، استاد دانشگاه«کال»سویس ،شخصیت برجسته‌دنیای‌تبلیغات وانتشارات و از شرکت کنندگان در کنگره جهانی تبلیغات در تهران‌ساعت دوازده‌ونیم دیروز ، در دفتر آقای خوش‌کیش،مدیر کل‌بانک ملی ایران ، حاضر شد و مبلغ پنج‌هزارو چهار صد دلار به حساب‌شماره ۷۹۹۹۷مخصوص گردآوری کمک‌های فوری‌برای گرسنگان افریقا اهدا کرد .

دکتر « فارنر» هنگام اهدای این مبلغ‌گفت :برنامه گردآوری کمک برای گرسنگان افریقا که به اهتمام مجمع ایرانی‌سازمان جهانی تبلیغات و به مناسبت برگزاری کنگره جهانی‌تبلیغات، اکنون در ایران اجرا میشود ، نشانه‌بارز روح نوعدوستی و نیک خواهی ایرانیان و نمونه برجسته‌یی از کاربرد تبلیغ در خدمت به انسان و انسانیت است . در این زمینه ،نیروی ارتباطات با آگاه کردن ما از وضع رقت‌انگیز همنوع‌انمان در افریقا ، نقش انسانی وجهانی خود را با علاقه و جدیت ایفا کرده است و همین نشان می‌دهد که نیروی تبلیغ تاچه حد می تواندبه ارمان های بشری خدمت کند . وی افزود :

« طی چندروزی‌که درایران اقامت دارم ، سخت تحت‌تاثیر جنبش ایرانیان برای کمک‌دادن به‌گرسنگان افریقا قرار گرفتم. بهمین‌جهت‌تصمیم گرفتم‌نیزدر این جنبش انسانی شرکت‌کنم و به سهم خود ، به‌گرسنگان افریقا یاری‌دهم .»

دکتر « فارنر» سپس گفت:

« این برنامه‌یی که اکنون‌شما با چنین وسعت در ایران‌جرا می کنید، روحیه‌بین‌المللی کمک به آسیب دیدگان را تقویت می کند . این کار شما مبشر اصل تفاهم و همدردی بین‌المللی است .اکنون خشکسال افریقا، سانحه‌یی‌ست که چند ملت افریقایی را گرفتار کرده .

اخلاق انسانی حکم می کند در این شرایط هر ملتی باندازه توانایی خود، به آسیب‌دیدگان قهر طبیعت یاری بدهد . باید روحیه همدردی و کمک رسانی به سانحه دیدگان در دنیا قوی شود . دنیای ما به این روحیه نجات‌بخش ، نیاز دارد ، زیرا سانحه خبر نمی‌دندو شوربختی آسیب دیدگان در زمانی که سانحه اتفاق می‌افتد قابل‌قیاس با هیچ مصیبتی‌نیست .»

دکتر « رودلف‌فارنر»، سابقه‌یی طولانی در زمینه های‌برنامه‌نگاری وخدمات‌فرهنگی‌و تبلیغاتی در سطح بین‌المللی‌دارد واکنون رئیس‌کمیسیون سویسی‌بازاریابی وابسته به اتاق بین‌المللی بازرگانی است و ریاست‌هیئت نمایندگی سویس را در « اتاق بین‌المللی بازرگانی» برعهده دارد .همچنین به عنوان یک پژوهشگر ، در چندین انجمن فرهنگی و تبلیغاتی سویس و آلمان و امریکا عضویت دارد

دکتر « فارنر»از سال ۱۹۵۵ تا ۱۹۶۰ رئیس شورای‌اروپایی سازمان‌جهانی‌تبلیغات‌و از۱۹۶۲ تا ۱۹۶۸ رئیس سازمان‌جهانی تبلیغات بود و به عنوان یک شخصیت مشهور جهانی درامر ارتباطات ،بارها ریاست کنگره های جهانی تبلیغات را برعهده داشته است .

وی سال هاست در دانشگاه معروف « کال» سویس ،تدریس می کند .

عواید بلیطهای اعانه ملی مخصوص بیست و هفتمین سالگرد تأسیس

سازمان شاهنشاهی خدمات اجتماعی

بنفع گرسنگان افریقا

این سری بلیطهای مخصوص در سراسر کشور منتشر شد

بیمارستان به‌آور (وزارت‌اقتصاد)

جراح متخصص ارتوپدی (جراح شکسته‌بند) استخدام مینماید از همکاران داوطلب خواهشمند است صبحها بدفتر بیمارستان مراجعه و یا مشخصات وپیشنهاد های خود را به آدرس بیمارستان (خیابان آبان بفرستند)

بیمارستان به‌آور

اطلاعیه جشنواره سینمائی سپاس

کلیه فیلمهای کوتاه مدت ۸ میلیمتری شرکت کننده‌درجشنواره سپاس‌طی‌دوسانس اختصاصی ساعت ۱۰ بعد از ظهر روز های دوشنبه ششم (امروز) و سه‌شنبه هفتم خرداد ماه (فردا) در سینما کسرا بنمایش عمومی درخواهد آمد .

آگهی استخدام

وزارت جنگ بمنظور خدمت در سازمانهای‌تابع تعدادی‌کارمندغیرنظامی‌با مدرک تحصیلی‌وتخصصی بشرح زیر باتوجه به بند ب ماده ۵ قانون‌استخدام نیروهای مسلح شاهنشاهی با حقوق و مزایای مکفی استخدام مینماید .

ردیف عنوان شغل	مدرک تحصیلی	سایر شرائط
۱ ـ پزشک عمومی	دکترای پزشکی عمومی	داشتن حداقل‌دوسال سابقه‌کار
۲ ـ پزشک متخصص زبان	دانشنامه‌پزشکی‌دررشته‌مربوطه	» » »
۳ ـ پزشک متخصص اطفال	دانشنامه‌پزشکی‌دررشته‌مربوطه	» » »
۴ ـ پزشک گوش وحلق‌وبینی	دانشنامه‌پزشکی‌دررشته‌مربوطه	» » »
۵ ـ پزشک ماما	لیسانس مامائی	» » »
۶ ـ پرستار	گواهینامه تخصصی پرستاری	» » »
۷ ـ بهیار	گواهینامه تخصصی پرستاری	» » »
۸ ـ مهندس الکترونیک	مهندس الکترونیک	» » »
۹ ـ مهندس برق	مهندس برق	» » »
۱۰ ـ مهندس مکانیک دررشته های تولیدی	مهندس مکانیک	» » »
۱۱ ـ فوق‌لیسانس شیمی	فوق‌لیسانس شیمی	ـ
۱۲ ـ مهندس راه‌وساختمان	مهندس‌راه و ساختمان	ـ
۱۳ ـ حسابرس	لیسانس حسابداری‌یاحسابرسی	داشتن حداقل در سال سابقه کار
۱۴ ـ کارمندقضائی	لیسانس حقوق قضائی	» » »
۱۵ ـ مترجم	لیسانس زبان‌انگلیسی‌یامترجمی	» » »
۱۶ ـ متخصص کامپیوتر و تجزیه و تحلیل کننده	لیسانس ریاضی	ـ
۱۷ ـ کارمند کامپیوتر	ششم ریاضی یاطبیعی	ـ
۱۸ ـ منشی دادگاه	ششم ادبی	داشتن حداقل‌دوسال‌سابقه‌کار
۱۹ ـ ماشین‌نویس	ششم ادبی ـ طبیعی یا ریاضی	داشتن گواهینامه ماشین‌نویسی وحداقل یکسال سابقه کار
۲۰ ـ بایگان	ششم طبیعی یا ریاضی	داشتن گواهینامه بایگانی و حداقل یکسال سابقه کار

داوطلبان واجد شرایط‌میتوانند از تاریخ ۱۱ر۳ر۵۳ الی ۱۶ر۳ر۵۳ ازساعت۹تا۱۲بادردست‌داشتن‌دوقطعه عکس ۴×۶ . عین شناسنامه عکس‌دار و فتوکپی مدرک‌تحصیلی و تخصصی‌وبرگ خاتمه خدمت‌به آجودانی وزارتجنگ(شعبه‌استخدام)واقع‌درخیابان سوم‌اسفند ـ کوچه ارتش مراجعه نمایند .

م‌الف ـ ۴۱۴۶ آ ـ ۱۴۴۲۴