



始



乙

昭和十三年

福島縣統計書



福 島 縣



14.61
35

凡 例 1

昭和十三年 福島縣警察統計書

凡 例



- 一 本書ハ警察上須要ノ事項ヲ統計編纂シ以テ執務ノ参考ニ資スルモノトス
- 一 本書ハ衛生主管ニ屬スル事項ハ別冊ニ編纂シアルカ爲メ除外ス
- 一 本書所載ノ諸表ハ固ヨリ昭和十三年中ノ統計ニ係ルト雖尙ホ進退消長ヲ知ルニ便ナラシムル爲メ既往四ケ年間ノ累年比較ヲ各表末ニ掲クルモ統計内容改正ノ結果彼此比較シ能ハサルモノアルハ甚タ遺憾トス
- 一 本書中會計ニ關スル表ハ會計年度ノ調査ニシテ他ハ曆年ニ依ル調査ナリ
- 一 本書數位ハ四捨五入ノ算法ヲ用ヒ百分比例平均金穀等ハ錢・瓦トシ千位ニハ「,」ヲ附シ空欄ニハ「—」ヲ填充ス

昭和十四年九月

福島縣警察部



昭和十三年 福島縣警察統計書

目 次

警部補巡查定員一人當人口負擔統計圖
昭和十三年犯罪發生並檢舉成績統計圖

警 務

第 1	警 察 區 劃.....	頁 1
第 2	巡查派出所駐在所位置受持町村及戶數人口.....	2
第 3	警察署別戶數人口面積ト受持巡查定員數.....	23
第 4	警部補巡查配置定員.....	24
第 5	警察官吏配置現員.....	25
第 6	吏員其他配置現員.....	26
第 7	警察官吏年齡別.....	27
第 8	警察官吏勤續年數.....	27
第 9	警部俸給別.....	28
第 10	警部補巡查俸給別.....	28
第 11	警部補巡查特別手當支給者細別 (其ノ一).....	29
第 12	警部補巡查特別手當支給者細別 (其ノ二).....	30
第 13	警部補巡查特別手當支給者細別 (其ノ三).....	31
第 14	警部補巡查特別手當支給者細別 (其ノ四).....	32
第 15	警察官所屬人員 (警部補以上).....	33
第 16	警察官吏ノ任免及死亡.....	33
第 17	退職巡查勤續年數.....	34
第 18	警察官吏其他有位常勤者.....	34
第 19	警察官吏職務上ノ傷疾疾病.....	35
第 20	警部補巡查精勤證書授與異動.....	36
第 21	警部補巡查教育程度調.....	36
第 22	巡查志願者及採用者年齡別.....	36
第 23	採用巡查教育程度.....	37
第 24	警 察 賞 與.....	37
第 25	職務上ノ爲ニスルニ非ザル者ノ賞與.....	38
第 26	消防組員ニ對スル賞與.....	35
第 27	巡查懲罰原因.....	40
第 28	巡 查 恩 給.....	41
第 29	巡查療治料給助料及弔祭料給與.....	42
第 30	巡查恩給累年末現在及恩給一時扶助料比較.....	43
第 31	巡查療治料給助料及弔祭料給與累年比較.....	43
第 32	警察共濟組合收支決算 (其ノ一).....	44
第 33	警察共濟組合收支決算 (其ノ二).....	45
第 34	警察共濟組合收支決算 (其ノ三).....	45
第 35	巡查一人當受持.....	46
第 36	警察ニ關スル重要設備 (其ノ一).....	46
第 37	警察ニ關スル重要設備 (其ノ二).....	46
第 38	警部警部補巡查動息.....	46
第 39	文書取扱件數.....	47
第 40	電話架設個所.....	49

目 次

第 41	停車場數及乘降人員調	50
第 42	警 察 費	51

保 安

第 1	狩獵人員並免許稅	53
第 2	狩獵法令違反者調 (其ノ一)	54
第 3	狩獵法令違反者調 (其ノ二)	55
第 4	行政執行處分 (其ノ一)	56
第 5	行政執行處分 (其ノ二)	57
第 6	行政執行處分 (其ノ三)	58
第 7	行政執行處分 (其ノ四)	59
第 8	警察上死セシ人員	60
第 9	警察上負傷セシ人員	60
第 10	災害其ノ他ノ事故ニテ死セシ人員	61
第 11	火災度數及月別	63
第 12	火災度數及損害見積價格	64
第 13	火災原因累年比較	65
第 14	市街地建築物法 = 依ル竣工建築物	67
第 15	市街地建築物法 = 依ル竣工建築物ノ工事別	67
第 16	市街地建築物法 = 依ル申請届受理件數ノ工事種別	68
第 17	火藥類消費數量調	68
第 18	銃砲火藥類取締法令違反調	69
第 19	外國在留人員並送金額	72
第 20	渡 航 者	73
第 21	電氣事業者別電燈電力料金	73
第 22	交 通 事 故 (其ノ一)	75
第 23	交 通 事 故 (其ノ二)	76
第 24	消防組人員並豫算	77
第 25	消防重要機械器具	78
第 26	普通自動車	79
第 27	特殊自動車	80
第 28	小型自動車	81
第 29	諸 車	82
第 30	興 行 場	83
第 31	貸座敷及娼妓在	84
第 32	藝妓年齡別	85
第 33	取締 = 關スル諸營業 (其ノ一)	86
第 34	取締 = 關スル諸營業 (其ノ二)	87
第 35	取締 = 關スル諸營業 (其ノ三)	88
第 36	取締 = 關スル諸營業 (其ノ四)	89
第 37	取締 = 關スル諸營業 (其ノ五)	90
第 38	取締 = 關スル諸營業 (其ノ六)	91
第 39	取締 = 關スル諸營業 (其ノ七)	92
第 40	取締 = 關スル諸營業 (其ノ八)	93

目 次

刑 事

第 1	自殺者ノ年齢及因由 (其ノ一)	95
第 2	自殺者ノ年齢及因由 (其ノ二)	96
第 3	自殺者ノ月別及所爲	97
第 4	自殺者ノ住所及縁事上ノ關係	98
第 5	被 殺 害 者 (其ノ一)	98
第 6	被 殺 害 者 (其ノ二)	99
第 7	犯罪發生並檢舉件數	100
第 8	遺失物及拾得物 (其ノ一)	103
第 9	遺失物及拾得物 (其ノ二)	104
第 10	遺失物及拾得物 (其ノ三)	105
第 11	未成年者喫煙飲酒禁止法違反	106
第 12	拘留刑執行事件	107
第 13	科料刑執行事件 (其ノ一)	108
第 14	科料刑執行事件 (其ノ二)	110
第 15	拘 留 科 料	111
第 16	警察犯及諸規則違反即決	112
第 17	違警罪即決件數 (拘 留)	113
第 18	違警罪即決件數 (科 料)	114
第 19	内務省令警察犯即決區別	115
第 20	關島縣令警察犯即決區別	120
第 21	縣令外諸規則違反即決種別	122
第 22	縣令諸規則違反即決種別	125
第 23	犯罪送致送付及人員其他調 (其ノ一)	129
第 24	犯罪送致送付及人員其他調 (其ノ二)	130
第 25	棄 兒 發 見	132

工 場

第 1	工場法第一條第一號(常時十人以上ノ職工ヲ使用スル)工場及職工數調	133
第 2	工場法施行令第三條 = 該當スル事業ヲ營ム工場數並職工數調	134
第 3	工場法施行規則第二十七條 = 該當スル事業ヲ營ム工場數並職工數調	135
第 4	汽缸及設置數調	135
第 5	退職積立金及退職手當法第一條適用專業數及勞働者數調 (其ノ一)	136
第 6	退職積立金及退職手當法第一條適用專業數及勞働者數調 (其ノ二)	136
第 7	積立金狀況	137
第 8	勞働者災害扶助法適用事業 = 於ケル使用勞働者數調 (其ノ一)	138
第 9	勞働者災害扶助法適用事業 = 於ケル使用勞働者數調 (其ノ二)	139
第 10	勞働者災害扶助法適用事業數調	140
第 11	災 害 調 (其ノ一)	142
第 12	災 害 調 (其ノ二)	143
第 13	災 害 調 (其ノ三)	144
第 14	災 害 調 (其ノ四)	145

警 察 部 事 務 分 掌

情 報 課	<ul style="list-style-type: none"> 議員選舉法令施行 = 關スル事項 一般政事其ノ他ノ狀勢 = 關スル事項 他ノ主管 = 屬セザル請願、陳情、投書 = 關スル事項
特別高等警察課	<ul style="list-style-type: none"> 思想勞動其ノ他社會問題 = 關スル事項 新聞紙出版物並 = 著作權 = 關スル事項 外國人 = 關スル事項 勞動爭議調停 = 關スル事項 宗教警察 = 關スル事項 集會及結社 = 關スル事項 治安上注目スヘキ經濟政治其ノ他運動及狀勢 = 關スル事項 其ノ他特別高等警察 = 關スル事項
警 務 課	<ul style="list-style-type: none"> 警察區劃、警察署、派出所、駐在所ノ廢置分合 = 關スル事項 警察巡閱並 = 職員ノ勤務、召集及監督 = 關スル事項 巡查以下ノ進退、賞罰、給與、服務及身分 = 關スル事項 警衛、警備(總動員警備ヲ含ム) = 關スル事項 警察 = 關スル人民ノ賞與及弔祭料、扶助料、療治料等 = 關スル事項 警察行政 = 關スル陸海軍召集 = 關スル事項 警察部 = 關スル文書圖畫ノ收受、發送、淨書、編纂、保存及統計報告 = 關スル事項 警察電話 = 關スル事項 警察部ノ宿直 = 關スル事項 警察共濟組合 = 關スル事項 警察事務 = シテ他ノ主管 = 屬セザル事項
保 安 課	<ul style="list-style-type: none"> 御肖像及御紋章 = 關スル事項 風俗、危險、營業、交通等ノ取締其ノ他保安警察 = 關スル事項 水火其ノ他災害豫防 = 關スル事項 電氣事業取締 = 關スル事項 外國渡航及旅券 = 關スル事項 學術技藝若ハ考古ノ資料 = 供スヘキ埋藏物 = 關スル事項
刑 事 課	<ul style="list-style-type: none"> 選舉犯罪、公務員犯罪、其ノ他ノ犯罪及刑事事務 = 關スル事項 不良少年少女 = 關スル事項 搜索及變死傷 = 關スル事項 紛遺失物及埋藏物 = 關スル事項
工 場 課	<ul style="list-style-type: none"> 工場取締 = 關スル事項 勞動災害扶助法施行 = 關スル事項 勞動者災害扶助法責任保險 = 關スル事項 汽罐取締 = 關スル事項 退職手當並 = 退職積立金施行 = 關スル事項
衛 生 課	<ul style="list-style-type: none"> 一般衛生 = 關スル事項 衛生上必要アル營業ノ取締 = 關スル事項 精神病者監置 = 關スル事項 濟生會救療 = 關スル事項
健 康 保 險 課	健康保險 = 關スル事項

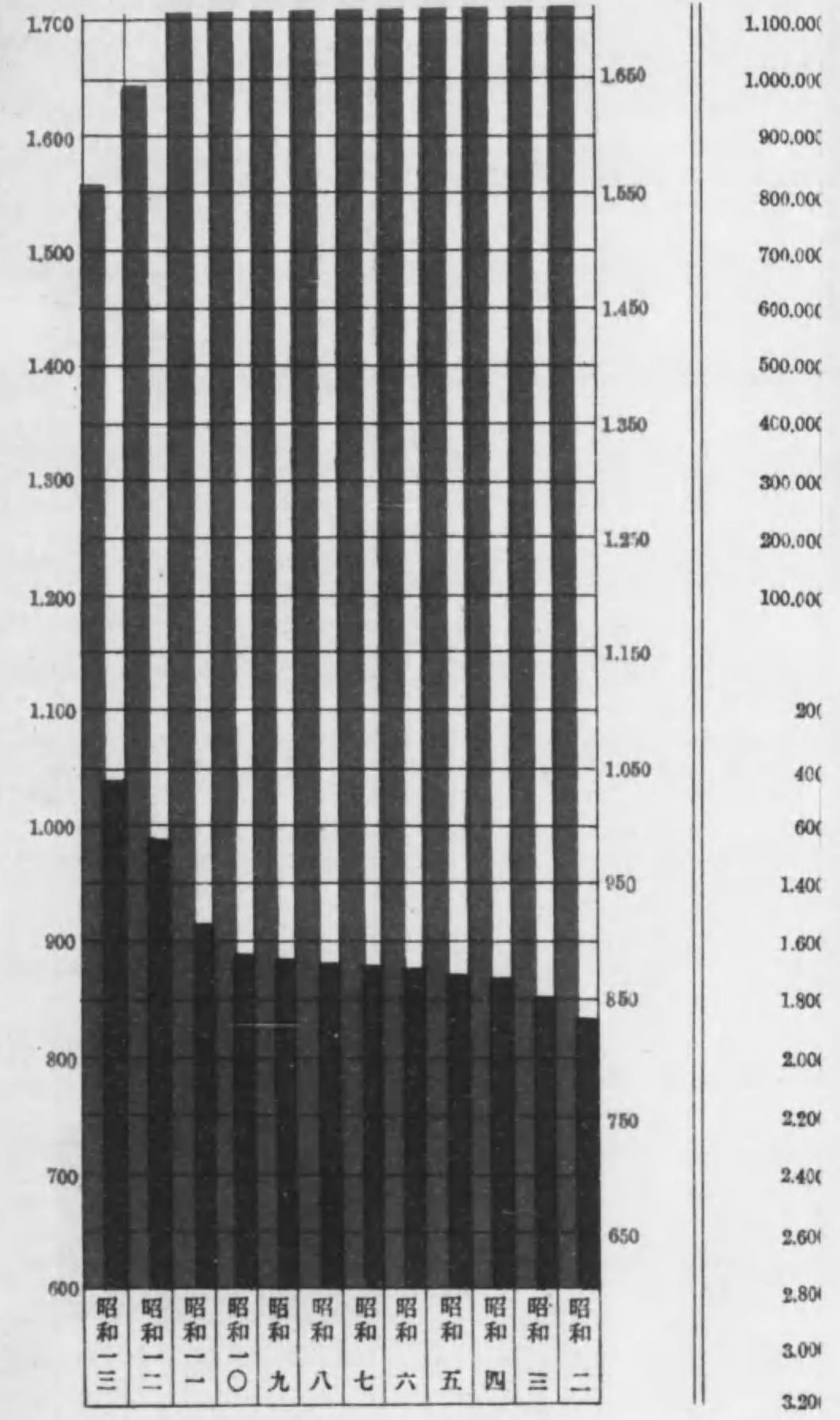

昭和十三年
警部補巡查定員一人當人口負擔

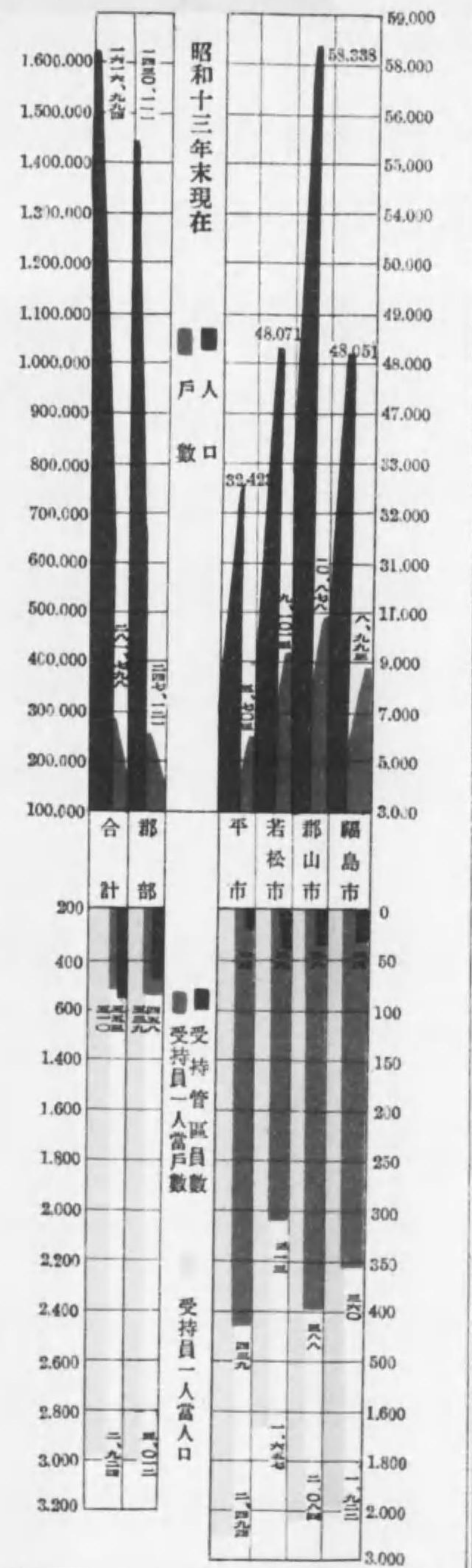
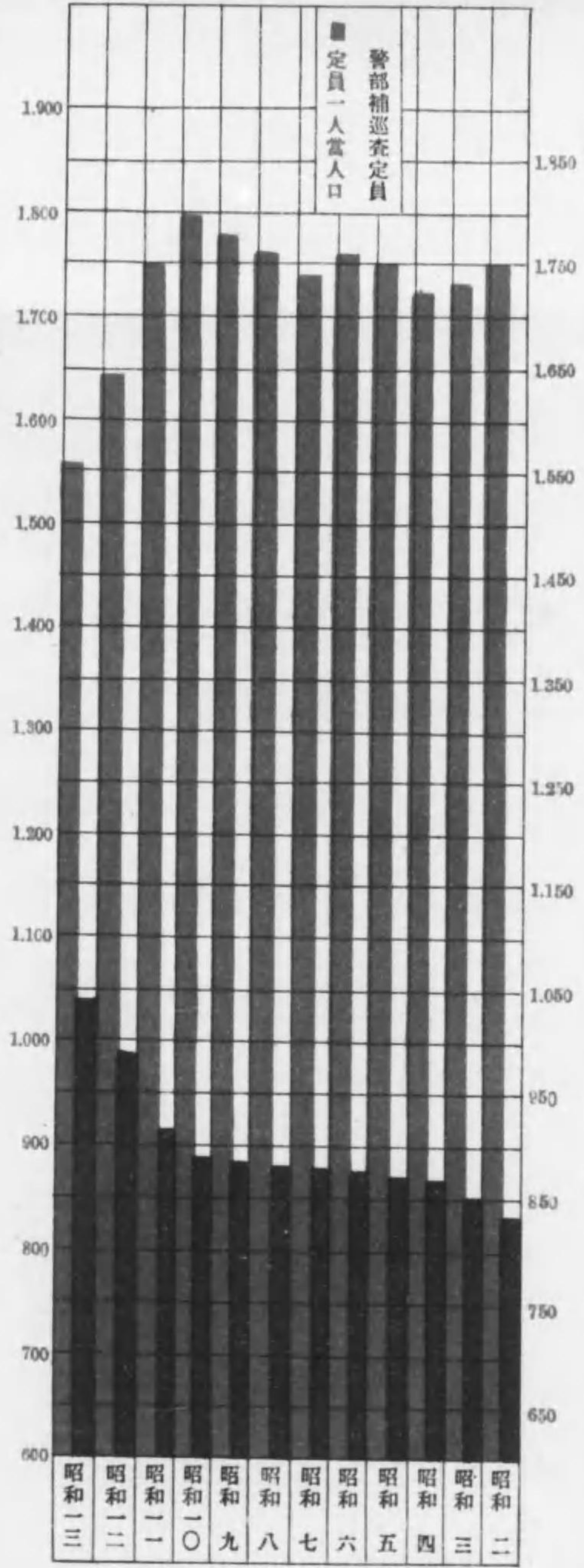

0m 1 2 3 4 5 6 7 8 9 10m 1 2 3 4

昭和十三年中犯罪發生並檢舉成績表

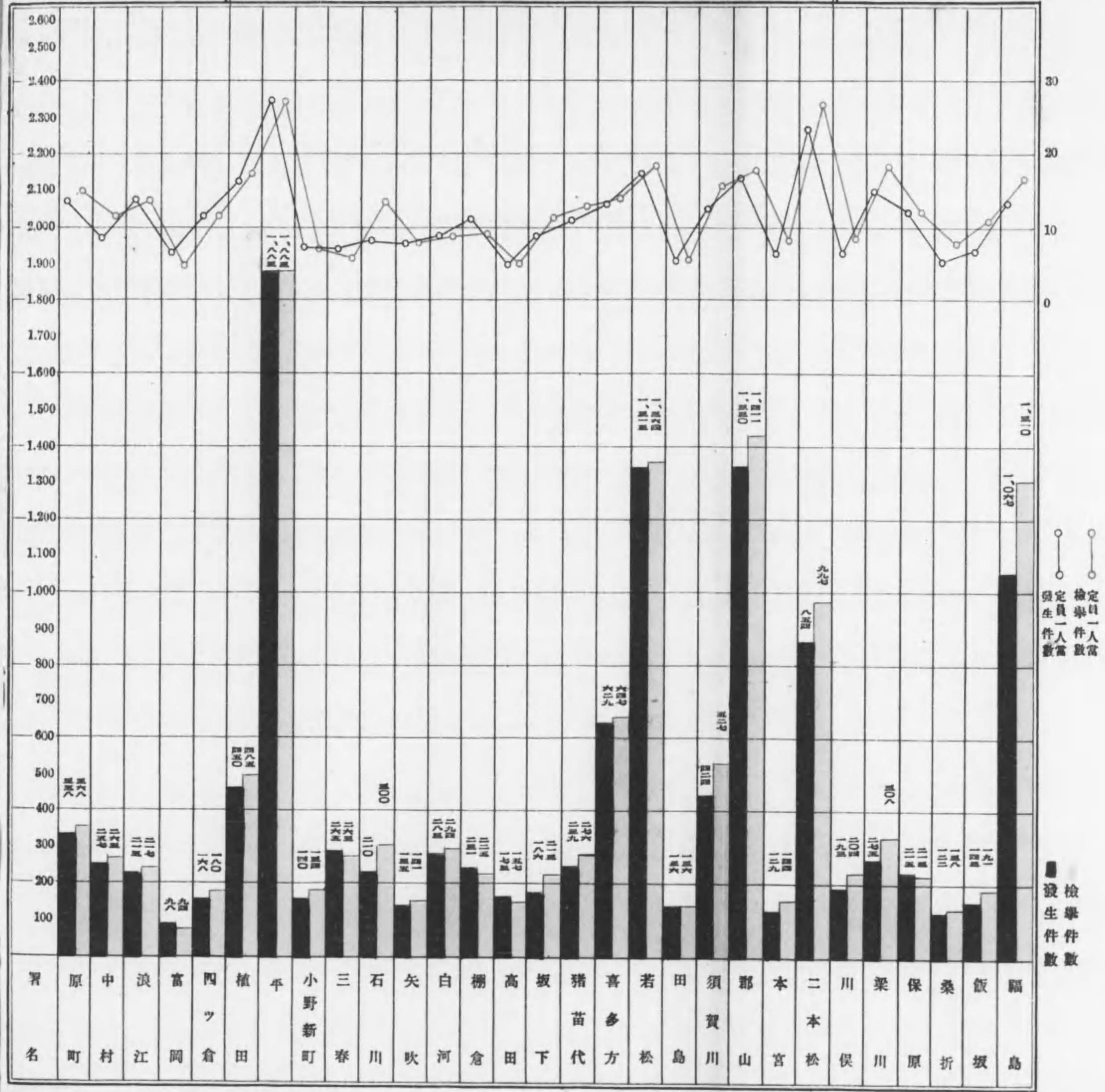

警

務

第 1 警 察 區 制

部署名	所在地	距離	派出所				巡査所	轄	轄							
			警部 部へ	警部 補	巡査 部長	巡査 新所			郡市名	町數	村數	面積	總面積	戶數	人口	
警察部	福島市縣廳構内	—	—	—	—	—	—	—	—	—	—	—	—	—	—	—
警察部 練習所	信夫郡波利村	18	—	—	—	—	—	—	—	—	—	—	—	—	—	—
福島	福島市上町	2	—	—	5	1	21	福島市	2	18	24,223	24,780	19,953	114,727	—	—
飯坂	信夫郡飯坂町	2.16	—	—	—	—	7	信夫郡 伊達郡	1	5	8,598	21,085	4,825	29,117	—	—
桑折	伊達郡桑折町	3.01	—	—	—	—	9	伊達郡	2	8	5,790	5,790	4,969	29,130	—	—
保原	同郡保原町	2.35	—	—	—	—	8	伊達郡	2	7	7,937	7,937	5,319	31,323	—	—
梁川	同郡梁川町	5.00	—	—	—	—	8	伊達郡	1	7	6,802	6,802	4,235	25,502	—	—
川俣	同郡川俣町	5.24	—	—	—	—	12	伊達郡 安達郡 相馬郡	3	11	11,079	28,369	8,075	48,826	—	—
二本松	安達郡二本松町	5.19	1	—	2	—	19	安達郡	2	15	22,925	22,925	11,010	68,221	—	—
本宮	同郡本宮町	8.06	—	—	—	—	8	安達郡	1	8	10,829	10,829	5,411	32,413	—	—
郡山	郡山市	11.30	—	—	5	1	21	郡山市 安達郡 安田郡	—	—	1,287	24,382	21,333	119,559	—	—
須賀川	岩瀬郡須賀川町	15.07	—	1	1	—	16	岩瀬郡 石田郡	2	11	28,899	34,596	12,167	68,392	—	—
田島	南會津郡田島町	34.15	1	—	—	—	12	南會津郡	1	16	152,000	152,000	7,667	46,829	—	—
若松	若松市	23.31	—	—	6	1	16	若松市 北會津郡	—	—	373	22,638	16,604	96,664	—	—
喜多方	耶麻郡喜多方町	27.16	1	—	1	1	24	耶麻郡 河沼郡	2	25	58,862	69,252	13,882	86,121	—	—
猪苗代	同郡猪苗代町	17.26	—	1	—	1	11	耶麻郡 安積郡	1	8	25,451	34,658	5,998	37,224	—	—
坂下	河沼郡坂下町	26.02	—	—	—	—	11	河沼郡	1	13	13,561	13,561	5,733	36,432	—	—
高田	大沼郡高田町	25.27	1	—	—	—	17	大沼郡	2	20	63,444	63,444	8,285	54,231	—	—
棚倉	東白川郡棚倉町	23.14	—	1	—	—	12	東白川郡	1	10	40,220	40,220	7,753	42,624	—	—
白河	西白河郡白河町	21.29	—	—	—	—	11	西白河郡	1	10	27,272	27,272	9,625	52,569	—	—
矢吹	同郡矢吹町	17.31	—	—	—	—	7	西白河郡 岩瀬郡	1	7	9,055	13,592	4,798	27,148	—	—

第 1 警 察 區 劃 (續)

郡 署 名	所 在 地	距離	派 出 所				巡 査 駐 在 所	轄						
			警 署 部 へ	警 署 部 長	巡 査 部 長	巡 査 請 願 所		郡 市 名	町 數	村 數	面積	總 面積	戶 數	人 口
石 川	石川郡石川町	20.08	—	—	—	—	13	石川郡 東白川郡	2	9	15.839	26.382	8,033	46,278
三 春	田村郡三春町	11.26	1	—	—	—	24	田村郡	3	18	33.673	33.673	13,028	71,417
小野新町	同 郡小野新町	22.00	—	—	—	—	9	田村郡 石川郡 石城郡	1	6	17.982	28.487	7,215	40,328
平	石城郡平市	29.06	1	—	2	1	24	石城郡	3	17	37.079	37.079	32,368	171,876
植 田	同 郡植田町	32.24	—	1	—	1	11	石城郡	2	11	26.571	26.571	10,052	64,655
四 倉	同 郡四倉町	30.35	—	—	—	—	6	石城郡 雙葉郡	1	3	5.150	8.561	5,012	27,018
富 岡	雙葉郡富岡町	24.18	—	—	—	—	10	雙葉郡	1	7	32.860	32.860	5,855	31,607
浪 江	同 郡浪江町	19.21	—	—	—	—	8	雙葉郡	2	7	23.360	23.360	5,199	27,562
中 村	相馬郡中村町	14.11	—	1	—	—	15	相馬郡	2	12	21.562	21.562	9,105	51,927
原 町	同 郡原町	15.34	—	1	—	—	10	相馬郡	2	7	20.028	20.028	8,289	46,874
全 管	警 署 署	29	6	6	22	1	381	市 郡	4	56	886.571	893.548	798	1,616,994

備考 ▲印ハ請願巡査部長ヲ示ス

第 2 巡 査 派 出 所 駐 在 所 位 置 受 持 町 村 及 戶 數 人 口

郡 市 名	派 出 所 及 駐 在 所	所 在 地	所 屬 署 へ 距 離	受 持 巡 査 駐 在 所 定 員	受 持				備 考	
					町 數	村 數	戶 數	人 口		
福 島 警 察 署										
福 島 市	署 内 共 同 表	同	同	丁	1	1	—	395	1,991	福島市ノ一部
					1	1	—	266	1,119	同
					1	1	—	292	1,297	同
					1	1	—	332	1,903	同
					1	1	—	270	1,339	同
同	陣 場 町 巡 査 派 出 所	陣 場 町	同	丁	1	1	—	339	2,907	同
					1	1	—	291	2,182	同
					1	1	—	280	1,317	同
					1	1	—	371	1,957	同
					1	1	—	335	1,775	同
1	1	—	332	1,509	同					

第 2 巡 査 派 出 所 駐 在 所 位 置 受 持 町 村 及 戶 數 人 口 (續)

郡 市 名	派 出 所 及 駐 在 所	所 在 地	所 屬 署 へ 距 離	受 持 巡 査 駐 在 所 定 員	受 持				備 考						
					町 數	村 數	戶 數	人 口							
福 島 警 察 署															
福 島 市	腰 濱 巡 査 派 出 所	腰 濱	同	丁	1	1	—	413	1,898	福島市ノ一部					
					1	1	—	298	1,292	同					
					1	1	—	235	1,774	同					
					1	1	—	343	1,635	同					
					1	1	—	362	2,021	同					
					1	1	—	488	1,748	同					
					同	柳 町 巡 査 派 出 所	柳 町	同	丁	1	1	—	401	1,814	同
										1	1	—	525	3,037	同
										1	1	—	294	1,419	同
										1	1	—	491	2,261	同
同	太 田 町 巡 査 派 出 所	太 田 町	同	丁	1	1	—	464	2,689	同					
					1	1	—	551	2,611	同					
同	日 本 銀 行 福 島 支 店 請 願 巡 査 派 出 所	大 町	同	丁	1	1	—	268	1,464	同					
					1	1	—	451	3,098	同					
計				25	1	—	8,993	48,051							
信 夫 郡	酒 上 町 巡 査 駐 在 所	酒 上 町 酒 上	同	丁	1	1	—	523	2,937	酒上町ノ全部					
					1	1	—	434	2,682	鎌田村ノ全部					
					1	1	—	699	4,322	岡山村ノ全部					
					1	1	—	956	5,320	渡利村ノ全部					
					1	1	—	847	4,878	清水村ノ全部					
					同	野 田 村 八 島 田 同 村 北 谷 地 同 庭 坂 村 同	野 田 村 八 島 田 同 北 谷 地 同 庭 坂 村 同 庭 坂 村 在 庭 坂	同	丁	1	1	—	440	2,738	野田村ノ一部
										1	1	—	510	2,987	同
										1	1	—	502	2,949	庭坂村ノ一部
										1	1	—	321	2,124	庭坂村ノ全部
					同	庭 坂 村 同	庭 坂 村 在 庭 坂	同	丁	1	1	—	41	270	庭坂村ノ一部
1	1	—	2	8						水保村ノ一部					
同	荒 井 村 同	荒 井 村 二 合 内	同	丁	1	1	—	335	1,983	荒井村ノ全部					
					1	1	—	135	804	土湯村ノ全部					
					1	1	—	568	3,280	佐倉村ノ全部					
					1	1	—	425	2,512	水保村ノ一部					
同	佐 倉 村 同	佐 倉 村 上 名 倉	同	丁	1	1	—	381	2,491	鳥川村ノ全部					
					1	1	—	—	—	—	—	—			
					1	1	—	—	—	—	—	—			
					1	1	—	—	—	—	—	—			
同	大 森 村 同	大 森 村 大 森	同	丁	1	1	—	437	2,718	大森村ノ全部					
					1	1	—	464	3,017	平田村ノ全部					
					1	1	—	292	1,884	水原村ノ全部					
					1	1	—	520	3,242	松川町ノ一部					
					1	1	—	169	1,097	同					
					1	1	—	—	—	—	—	—			
同	金 谷 川 村 同	金 谷 川 村 淺 川	同	丁	1	1	—	511	3,211	金谷川村ノ全部					
					1	1	—	651	3,676	吉井田村ノ全部					
					1	1	—	793	5,638	杉妻村ノ全部					
同	吉 井 田 村 同	吉 井 田 村 八 木 田	同	丁	1	1	—	—	—	—					
					1	1	—	—	—	—	—				
					1	1	—	—	—	—	—				
同	杉 妻 村 同	杉 妻 村 伏 拜	同	丁	1	1	—	—	—	—					
					1	1	—	—	—	—	—				
					1	1	—	—	—	—	—				
合 計	巡 査 派 出 所	5	請 願 巡 査 派 出 所	1	駐 在 所	21	46	市 郡	1	2	18	8,993	48,051	19,953	114,728

第 2 巡査派出所駐在所位置受持町村及戸数人口 (續)

郡市名	派出所及駐在所	所在地	所屬署 へ距離	受持 巡査 定員	受 持				備 考			
					町數	村數	戸數	人口				
飯 坂 警 察 署												
信 夫 郡	署 所 在 地	飯 坂 町	丁	1	自署	1	—	355	1,903	飯坂町ノ一部		
					第一區	1	—	465	2,583	同		
					第二區	1	—	364	1,945	同		
					第三區	1	—	629	2,727	湯野村ノ一部 (伊 達 郡)		
伊 達 郡	中 野 村 巡 査 駐 在 所	中 野 村 中 野	50	1	—	—	1	333	2,187	中野村ノ全部		
					大笹生村同	1.22	1	—	1	500	3,199	大笹生村ノ全部
					笹谷村同	1.09	1	—	1	391	2,488	笹谷村ノ全部
					平野村同	29	1	—	1	566	3,297	平野村ノ全部
					餘目村同	1.94	1	—	1	508	3,243	餘目村ノ全部
伊 達 郡	茂 庭 村 巡 査 駐 在 所	茂 庭 村 中 茂 庭	2.32	1	—	—	1	422	2,823	茂庭村ノ全部		
					東湯野村同	15	1	—	1	228	1,754	湯野村ノ一部
合 計 駐 在 所 7					11	1	8	4,825	29,117			

桑 折 警 察 署

伊 達 郡	署 所 在 地	桑 折 町	丁	1	自署	1	—	318	2,144	桑折町ノ一部		
					第一區	1	—	98	509	半田村ノ一部		
					第二區	1	—	425	2,160	桑折町ノ一部		
					第三區	1	—	—	—	—	—	
伊 達 郡	藤 田 町 巡 査 駐 在 所	藤 田 町 藤 田	1.02	1	—	—	1	692	3,934	藤田町ノ全部		
					長岡村同	1.00	1	—	1	543	3,093	長岡村ノ全部
					鹽合村同	23	1	—	1	386	2,375	鹽合村ノ全部
					半田村同	25	1	—	1	602	3,307	半田村ノ一部
					小坂村同	1.09	1	—	1	376	2,047	小坂村ノ全部
伊 達 郡	大 木 戸 村 同	大 木 戸 村 大 木 戸	1.28	1	—	—	1	303	1,861	大木戸村ノ全部		
					大枝村同	2.19	1	—	1	332	2,053	大枝村ノ全部
					森江野村同	1.26	1	—	1	358	2,303	森江野村ノ全部
					伊達崎村同	31	1	—	1	538	3,344	伊達崎村ノ全部
合 計 駐 在 所 9					11	2	8	4,969	29,136			

保 原 警 察 署

伊 達 郡	署 所 在 地	保 原 町	丁	1	自署	1	—	582	3,132	保原町ノ一部		
					第一區	1	—	572	2,731	同		
					第二區	1	—	—	—	—	—	
					第三區	1	—	—	—	—	—	
伊 達 郡	太 田 村 巡 査 駐 在 所	太 田 村 大 泉	11	1	—	—	1	546	3,348	太田村ノ全部		
					伏黒村同	1.03	1	—	1	747	5,009	伏黒村ノ全部
					掛田町同	1.22	1	—	1	653	3,385	掛田町ノ全部
					上保原村同	15	1	—	1	343	2,182	上保原村ノ全部
					柱澤村同	27	1	—	1	383	2,280	柱澤村ノ全部

第 2 巡査派出所駐在所位置受持町村及戸数人口 (續)

郡市名	派出所及駐在所	所在地	所屬署 へ距離	受持 巡査 定員	受 持				備 考		
					町數	村數	戸數	人口			
保 原 警 察 署											
伊 達 郡	富 成 村 巡 査 駐 在 所	富 成 村 富 澤	丁	1	1.13	1	—	1	348	2,157	富成村ノ全部
					3.04	1	—	1	582	3,693	小國村ノ全部
					3.04	1	—	1	563	3,406	石戸村ノ全部
合 計 駐 在 所 8					10	2	7	5,346	31,232		

梁 川 警 察 署

伊 達 郡	署 所 在 地	梁 川 町	丁	1	自署	1	—	696	3,496	梁川町ノ一部		
					第一區	1	—	573	3,172	同		
					第二區	1	—	—	—	—	—	
					第三區	1	—	—	—	—	—	
伊 達 郡	栗 野 村 巡 査 駐 在 所	栗 野 村 栗 野	22	1	—	—	1	441	2,932	栗野村ノ全部		
					坂本村同	28	1	—	1	543	3,143	坂本村ノ全部
					靈山村同	2.13	1	—	1	496	2,679	靈山村ノ一部
					同 村 大 石 同	2.17	1	—	1	349	2,147	同
					白根村同	1.24	1	—	1	301	1,891	白根村ノ全部
伊 達 郡	山 舟 生 村 同	山 舟 生 村 山 舟 生	1.24	1	—	—	1	299	1,898	山舟生村ノ全部		
					富野村同	1.00	1	—	1	342	2,269	富野村ノ全部
					五十澤村同	26	1	—	1	285	1,875	五十澤村ノ全部
合 計 駐 在 所 8					10	1	7	4,235	25,502			

川 俣 警 察 署

伊 達 郡	署 所 在 地	川 俣 町	丁	1	自署	1	—	371	1,836	川俣町ノ一部		
					第一區	1	—	433	2,359	同		
					第二區	1	—	511	2,756	同		
					第三區	1	—	400	1,961	同		
伊 達 郡	小 綱 木 村 巡 査 駐 在 所	川 俣 町	—	1	—	—	1	252	1,628	飯坂村ノ全部		
					—	—	—	1	193	1,460	小綱木村ノ全部	
					—	—	—	1	106	770	大綱木村ノ全部	
					—	—	—	1	378	2,400	小手村ノ全部	
					—	—	—	1	259	1,671	小島村ノ全部	
伊 達 郡	月 館 町 同	月 館 町 月 館	2.20	1	—	—	1	789	4,437	月館町ノ全部		
					富田村同	1.3	1	—	1	727	4,354	富田村ノ全部
					大久保村同	1.17	1	—	1	326	2,133	大久保村ノ全部
					青木村同	2.17	1	—	1	318	1,893	青木村ノ全部
					福田村同	1.19	1	—	1	383	2,363	福田村ノ全部
伊 達 郡	立 子 山 村 同	立 子 山 村 立 子 山	2.27	1	—	—	1	348	2,461	立子山村ノ全部		
					飯野町同	1.30	1	—	1	525	3,214	飯野町ノ全部
合 計 駐 在 所 8					10	1	7	4,235	25,502			

第 2 巡查派出所駐在所位置受持町村及戸数人口 (續)

郡市名	派出所及駐在所	所在地	所屬署 へノ 距離	受持 巡査 定員	受 持				備 考
					町數	村數	戸數	人口	
川 俣 警 察 署									
安 達	山木屋村巡查駐在所	山木屋村山木屋	丁 3.04	1	—	1	323	1,919	山木屋村ノ全部
相 馬 郡	飯曾村巡查駐在所	飯曾村飯曾	2.27	1	—	1	413	2,736	飯曾村ノ全部
	新館村同	飯曾村飯曾	3.27	1	—	1	147	1,011	石橋村ノ全部
		新館村草野					479	2,911	新館村ノ全部
						164	1,092	大須村ノ全部	
合 計 駐在所 12				16	3	16	8,075	48,826	

二 本 松 警 察 署

安 達	署 所 在 地	二本松町	—	—	—	—	434	1,974	二本松町ノ一部	
	停 車 場 巡 査 派 出 所	二本松町	—	—	—	—	469	2,601	同	
							209	955	同	
	根 崎 町 巡 査 派 出 所	同 町 根 崎	—	—	—	—	381	2,172	二本松町ノ一部	
							316	1,803	同	
	小 濱 警 部 補 派 出 所	小濱町小濱	3.09	×	1	—	—	—	—	小濱・新殿・針道 上太田・戸澤・旭 西勝田・下太田
	同 町 小 濱 巡 査 駐 在 所	同 町 小 濱	—	—	—	—	—	602	3,600	小濱町ノ一部
								430	3,176	同
								451	2,732	獄下村ノ一部
								358	2,482	同
456								3,203	杉田村ノ全部	
油 井 村 同								油井村台	3.0	1
波 川 村 同	波川村波川	1.18	1	—	1	441	2,951	波川村ノ全部		
鹽 澤 村 同	鹽澤村白合内	—	—	—	—	279	1,944	鹽澤村ノ全部		
						27	175	油井村ノ一部		
上 川 崎 村 同	上川崎村上川崎	2.00	1	—	1	538	3,601	上川崎村ノ全部		
下 川 崎 村 同	下川崎村下川崎	—	—	—	—	520	3,039	下川崎村ノ全部		
						513	3,528	大平村ノ全部		
						572	3,776	石井村ノ全部		
						387	2,152	針道村ノ全部		
						557	3,605	木幡村ノ全部		
						太 田 村 上 太 田 同	太田村下太田	2.27	1	—
同 村 下 太 田 同	同 村 上 太 田	3.12	1	—	1	332	2,192	同		
新 殿 村 同	新殿村西新殿	5.00	1	—	1	625	3,949	新殿村ノ全部		
旭 村 同	旭村百日本	6.16	1	—	1	494	3,229	旭村ノ全部		
戸 澤 村 同	戸澤村北戸澤	5.00	1	—	1	533	3,182	戸澤村ノ全部		
合 計 警部補派出所 巡査派出所		1 駐在所 19	×	24 1	2	15	11,010	68,221		

第 2 巡查派出所駐在所位置受持町村及戸数人口 (續)

郡市名	派出所及駐在所	所在地	所屬署 へノ 距離	受持 巡査 定員	受 持				備 考
					町數	村數	戸數	人口	
本 宮 警 察 署									
安 達	署 所 在 地	本 宮 町	—	丁 —	—	—	494	3,458	本宮町ノ一部
							421	2,486	同
							483	2,684	同
達	和 木 澤 村 和 田 之 駐 在 所	和 木 澤 村 和 田	—	—	—	—	436	2,886	和木澤村ノ一部
							570	4,157	同
							476	2,741	白岩村ノ一部
							426	2,426	同
							453	2,962	大山村ノ全部
							1.00	1	—
郡	玉ノ井村同	玉ノ井村町	—	—	—	—	200	1,125	荒井村ノ全部
							148	945	青田村ノ全部
							131	925	仁井田村ノ全部
岩 根 村 同	岩根村岩根	—	—	—	—	—	335	2,221	岩根村ノ全部
							1.14	1	—
合 計 駐在所 8				11	1	8	5,411	32,413	

郡 山 警 察 署

郡	署 内 共 同	郡 山 市 本 町	—	—	—	—	348	2,204	郡山市ノ一部							
							392	2,130	同							
							328	1,744	同							
							245	1,614	同							
							359	2,223	同							
							305	2,007	同							
							299	1,532	同							
							342	1,657	同							
							大 町 巡 査 派 出 所	同 市 大 町	—	—	—	—	—	321	1,676	同
														372	1,775	同
491	2,140	同														
虎 丸 巡 査 派 出 所	同 市 虎 丸	—	—	—	—	—	362	1,723	同							
							501	2,265	同							
							399	2,618	同							
麓 山 巡 査 派 出 所	同 市 麓 山	—	—	—	—	—	413	1,945	同							
							335	1,519	同							
							280	1,832	同							
古 館 巡 査 派 出 所	同 市 古 館	—	—	—	—	—	381	1,825	同							
							352	1,989	同							
							479	2,195	同							
市	古 館 巡 査 派 出 所	同 市 古 館	—	—	—	—	441	3,082	同							
							392	2,945	同							
							517	2,106	同							
							388	2,097	同							
							462	2,426	同							
							398	2,386	同							
451	2,454	同														

第 2 巡查派出所駐在所位置受持町村及戸数人口 (續)

郡市名	派出所及駐在所	所在地	所屬署ノ距離	受持 巡查 定員	受 持				備 考				
					町數	村數	戸數	人口					
郡 山 警 察 署													
郡 山 市	桑野巡查駐在所	郡山市南町	丁	1	※	1	—	603	2,337	郡山市ノ一部			
	計			28	市	1	—	10,878	58,338				
安 安	多田野村巡查駐在所	多田野村本郷	3.00	1	—	1	—	487	2,922	多田野村ノ全部			
	片平村同	片平村片平	2.02	1	—	1	—	558	4,220	片平村ノ全部			
	河内村同	河内村	2.34	1	—	1	—	287	1,768	河内村ノ全部			
	水盛村同	水盛村日出山	.31	1	—	1	—	614	3,384	水盛村ノ全部			
積 郡	豊田村同	豊田村川田	2.12	1	—	1	—	414	2,549	豊田村ノ全部			
	丸守村同	丸守村安子ヶ島	3.19	1	—	1	—	521	2,982	丸守村ノ全部			
	富田村同	富田村富田	1.11	1	—	1	—	438	2,730	富田村ノ全部			
	日和町同	日和町日和	1.16	1	1	—	—	668	3,647	日和町ノ一部			
郡 同	同町高倉同	同町高倉	2.16	1	※	1	—	281	1,709	同			
	穂積村同	穂積村駒屋	2.26	1	—	1	—	397	2,523	穂積村ノ全部			
	大槻村同	大槻村大槻	1.27	1	—	1	—	678	4,596	大槻村ノ全部			
	三和村同	三和村富岡	3.19	1	—	1	—	482	2,777	三和村ノ全部			
郡 同	富久山町同	富久山町福原	.28	1	—	1	—	436	2,800	富久山町ノ一部			
	同村久保田同	同村久保田	1.3	1	—	1	—	652	4,062	同			
	喜久田村同	喜久田村堀ノ内	2.22	1	—	1	—	580	3,614	喜久田村ノ全部			
	守山町同	守山町字山	2.25	1	1	—	—	613	3,526	守山町ノ一部			
田 村 郡	同町御代田同	同町御代田	1.32	1	※	1	—	389	2,074	同			
	高瀬村同	高瀬村金屋	1.07	1	—	1	—	524	2,975	高瀬村ノ全部			
	高川村梨子平巡查駐在所	高川村南高玉	4.10	1	—	1	—	513	2,695	高川村ノ一部			
安 建 郡	同行熱海同	同村高玉	4.10	1	—	1	—	379	1,953	同			
	高玉嶺山請願巡查派出所	同村高玉	4.20	△	1	—	—	554	2,728	同			
合 計	巡查派出所 5 駐在所 21 請願派出所 1		△	48	市	1	3	13	10,878	58,338	21,333	119,559	

須賀川警察署

郡市名	派出所及駐在所	所在地	所屬署ノ距離	受持 巡查 定員	町數	村數	戸數	人口	備 考		
岩 須賀川町ノ一部	署所在地	須賀川町	—	—	自署 1	1	—	509	2,541		
					第一 1	※	1	—	702	3,917	
					一四 1	※	1	—	486	2,627	
					區區 1	※	1	—	584	3,634	
須賀川町 同	新榮町巡查派出所	須賀川町 榮町	—	—	自署 1	1	—	613	3,242		
					五六 1	※	1	—	573	3,015	
郡 同	長沼巡查部長派出所	長沼町長沼	4.22	1	—	—	—	—	長沼・白方・湯本 牧本・榑衛・白江		

第 2 巡查派出所駐在所位置受持町村及戸数人口 (續)

郡市名	派出所及駐在所	所在地	所屬署ノ距離	受持 巡查 定員	受 持				備 考			
					町數	村數	戸數	人口				
須賀川警察署												
岩 須賀川町ノ一部	西袋村巡查駐在所	西袋村西川	—	—	丁 19	1	—	1	539	3,418	西袋村ノ全部	
					濱田村同	33	1	—	1	486	2,820	濱田村ノ全部
					鏡石村同	1.15	1	—	1	852	4,792	鏡石村ノ全部
					稲田村同	1.21	1	—	1	532	2,849	稲田村ノ全部
須賀川町 同	仁井田村同	仁井田村仁井田	—	—	2.02	1	—	1	609	3,787	仁井田村ノ全部	
					廣戸村同	3.01	1	—	1	552	3,056	廣戸村ノ全部
					白江村同	2.21	1	—	1	325	2,161	白江村ノ全部
					長沼町同	4.52	1	1	—	—	663	3,861
須賀川町 同	白方村同	白方村柱田	—	—	3.08	1	—	1	772	3,800	白方村ノ全部	
					牧本村同	5.11	1	—	1	525	2,766	牧本村ノ全部
郡 同	榑衛村同	榑衛村矢田野	—	—	3.07	1	—	1	525	2,893	榑衛村ノ全部	
					湯本村同	11.06	1	—	1	232	1,418	湯本村ノ全部
石 川 郡	川東村巡查駐在所	川東村小作田	—	—	1.08	1	—	1	512	2,492	川東村ノ全部	
					小磯江村同	1.30	1	—	1	735	4,097	小磯江村ノ全部
					大森田村同	2.34	1	—	1	571	3,239	大森田村ノ全部
田 村 郡	谷田川村巡查駐在所	谷田川村谷田川	2.25	1	—	1	263	1,561	谷田川村ノ全部			
合 計	巡查部長派出所 1 巡查派出所 1 駐在所 16			22	2	15	12,167	68,392				

田島警察署

郡市名	派出所及駐在所	所在地	所屬署ノ距離	受持 巡查 定員	町數	村數	戸數	人口	備 考			
南 田島町ノ一部	署所在地	田島町	—	—	自署 1	1	—	652	3,711			
					第一 1	※	1	—	668	3,055		
會 同	山口警部補派出所	大宮村山口	—	—	8.24	×	1	—	—	—	大宮・伊南・伊北 館岩・富田・小梁 朝日	
					朝日村同	15.12	1	—	1	468	2,866	朝日村ノ全部
					伊北村同	17.10	1	—	1	487	2,972	伊北村ノ全部
					富田村同	11.11	1	—	1	362	2,609	富田村ノ全部
津 同	大宮村同	大宮村山口	—	—	8.34	1	—	1	485	2,980	大宮村ノ全部	
					館岩村同	10.17	1	—	1	501	3,404	館岩村ノ全部
伊 南 村 同	伊南村同	伊南村古町	—	—	20.12	1	—	1	355	2,212	伊南村ノ全部	
					1	—	1	98	687	大川村ノ全部		
郡 同	小梁村同	小梁村小林	—	—	12.35	1	—	1	145	954	小梁村ノ全部	
					1	—	1	149	1,004	八幡村ノ全部		
									125	815	布澤村ノ全部	

第 2 巡查派出所駐在所位置受持町村及戸数人口 (續)

郡市名	派出所及駐在所	所在地	所屬署 へ距離	受持 巡查 定員	受 持				備 考
					町數	村數	戸數	人口	
田 島 警 察 署									
南 會 津 郡	旭田村巡查駐在所	旭田村生	5.28	1	—	1	720	4,304	旭田村ノ全部
	檜原村同	檜原村榮富	3.07	1	—	1	694	4,131	檜原村ノ全部
	檜澤村同	檜澤村福米澤	1.04	1	—	1	599	3,421	檜澤村ノ全部
	荒海村同	荒海村川島	1.20	1	—	1	594	3,737	荒海村ノ全部
	江川村同	江川村湯ノ上	4.22	1	—	1	555	3,342	江川村ノ全部
合 計	警部補 派出所 1	駐在所 12		14	1	16	7,667	46,829	

若 松 警 察 署

若 松 市	警 内 共 同	若松市馬場ノ 堅町	—	自署 1	1	—	340	1,635	若松市ノ一部
				第一 1	1	—	297	1,371	同
				第二 1	1	—	392	1,821	同
				第六 1	1	—	320	1,659	同
				第十一 1	1	—	310	1,670	同
	養 蠶 町 派 出 所	同 市 養 蠶 町	—	自署 1	1	—	363	1,803	同
				第一 1	1	—	270	1,451	同
				第一五 1	1	—	290	1,637	同
				第二 1	1	—	295	1,533	同
				第三 1	1	—	322	1,623	同
	大 町 派 出 所	同 市 大 町	—	自署 1	1	—	351	1,773	同
				第十 1	1	—	369	1,832	同
				第十一 1	1	—	415	2,121	同
				二六 1	1	—	276	2,080	同
				第三 1	1	—	301	2,162	同
七 日 町 派 出 所	同 市 七 日 町	—	自署 1	1	—	260	1,169	同	
			第一 1	1	—	290	1,701	同	
			第二 1	1	—	274	1,281	同	
			十七 1	1	—	416	2,247	同	
			二十二 1	1	—	317	1,615	同	
融 通 寺 町 派 出 所	同 市 融 通 寺 町	—	自署 1	1	—	266	1,374	同	
			第一 1	1	—	250	1,447	同	
			第二 1	1	—	272	1,300	同	
			二十三 1	1	—	339	1,646	同	
			三三 1	1	—	303	1,582	同	
西 若 松 停 車 場 派 出 所	同 市 材 木 町	—	第一 1	1	—	299	1,613	同	
			八 1	1	—	333	1,697	同	
			九 1	1	—				
計			29	1	—	9,103	48,071		

第 2 巡查派出所駐在所位置受持町村及戸数人口 (續)

郡市名	派出所及駐在所	所在地	所屬署 へ距離	受持 巡查 定員	受 持				備 考	
					町數	村數	戸數	人口		
若 松 警 察 署										
北 會 津 郡	東山村巡查駐在所	東山村湯木	丁 34	1	—	1	391	2,400	東山村ノ全部	
		湊村同	湊村原	4.33	1	—	1	569	4,216	湊村ノ全部
		一箕村同	一箕村八幡	2.29	1	—	1	728	3,998	一箕村ノ全部
		町北村同	町北村上荒久田	1.15	1	—	1	328	2,089	町北村ノ全部
		高野村同	高野村上高野	3.32	1	—	1	318	2,104	高野村ノ全部
	神指村同	神指村高瀬	神指村高瀬	3.33	1	—	1	726	4,559	神指村ノ全部
		荒井村同	荒井村下荒井	1.24	1	—	1	419	2,930	荒井村ノ全部
		館内村同	館内村伊和保	1.15	1	—	1	318	2,228	館内村ノ全部
		川南村同	川南村上新井	1.23	1	—	1	494	2,736	川南村ノ一部
		同村麻島同	同村麻島	1.31	1	—	1	350	2,554	同
大 戸 村 同	大戸村上三寄	大戸村上三寄	3.04	1	—	1	462	3,333	大戸村ノ全部	
	門田村中野同	門田村中野	3.31	1	—	1	487	3,078	門田村ノ一部	
	同村一ノ塚同	同村一ノ塚	1.14	1	—	1	438	3,102	同	
河 沼 郡	日橋村八田巡查駐在所	日橋村八田	2.01	1	—	1	271	1,698	日橋村ノ一部	
		同村廣田同	同村廣田	1.28	1	—	1	553	3,439	同
	堂島村同	堂島村鎌ノ堂	2.00	1	—	1	534	3,548	堂島村ノ全部	
日橋村請願巡查派出所	日橋村東長原	日橋村東長原	2.00	1	—	1	74	386	日橋村ノ一部	
		同	同	—	—	—	41	195	堂島村ノ一部	
合 計	巡 査 派出所 6	駐 在 所 16	請 願 派出所 1	45	1	13	9,103	48,071		

喜 多 方 警 察 署

耶 麻 郡	警 所 在 地	喜 多 方 町	—	自署 1	1	—	512	2,486	喜多方町ノ一部	
				第一 1	1	—	526	2,762	同	
				第二 1	1	—	557	2,803	同	
	停 車 場 巡 査 派 出 所	同	—	自署 1	1	—	481	2,696	同	
				第一 1	1	—				
				第二 1	1	—	494	2,625	同	
	野 澤 警 部 補 派 出 所	野 澤 町	6.33	x	1	—	—	—	—	本町、横町、山郷 群同、尾野本、奥 川、新郷
	松 山 村 巡 査 駐 在 所	松山村村松	—	—	自署 1	1	—	425	2,483	松山村ノ全部
					第一 1	1	—	346	2,306	上三宮村ノ全部
					第二 1	1	—	537	3,919	加納村ノ全部
					第三 1	1	—	621	4,017	岩月村ノ全部
					第四 1	1	—	451	3,112	關柴村ノ全部
	熊 倉 村 同	熊倉村熊倉	—	—	自署 1	1	—	578	3,926	熊倉村ノ全部
					第一 1	1	—	514	3,470	駒形村ノ全部
第二 1					1	—	569	3,664	堂島村ノ全部	
第三 1					1	—	439	2,943	豊川村ノ全部	
第四 1					1	—	426	2,754	慶徳村ノ全部	

第 2 巡查派出所駐在所位置受持町村及戸数人口 (續)

郡市名	派出所及駐在所	所在地	所屬署ノ距離	受持巡查定員	受 持				備 考
					町數	村數	戸數	人口	
喜 多 方 警 察 署									
耶	山都村巡查駐在所	山都村木曾	3.00	1	1	304	1,708	山都村ノ全部	
	山郷村同	山郷村上郷	5.08	1	1	314	1,958	山郷村ノ一部	
	新郷村同	新郷村笠川	6.18	1	1	394	2,157	新郷村ノ全部	
	熱産村同	熱産村熱産	7.19	1	1	609	3,718	熱産村ノ全部	
麻	大磯村同	大磯村大磯	2.19	1	1	225	1,471	大磯村ノ全部	
	相川村同	相川村中島	2.18	1	1	295	1,250	相川村ノ全部	
	康川町同	康川町康川	1.20	1	1	445	2,476	康川町ノ全部	
	水橋村同	水橋村水橋	3.15	1	1	413	2,750	水橋村ノ全部	
河	阿賀野川清瀬巡查派出所	山郷村	5.00	△	1	115	982	山郷村ノ一部	
	尾野木村巡查駐在所	尾野木村尾野木	5.31	1	1	127	1,046	尾野木村ノ全部	
沼	野澤町横町同	野澤町横町	6.33	1	1	201	1,250	野澤町ノ一部	
	同町木町同	同町木町	7.00	1	1	297	1,623	同町ノ全部	
郡	群岡村同	群岡村下野尻	7.18	1	1	178	994	群岡村ノ全部	
	同村同	同村		1	1	180	1,175	上野尻村ノ全部	
合 計	派出所 24	駐在所 24	△	3	32	13,882	86,521		

猪 苗 代 警 察 署

郡市名	派出所及駐在所	所在地	所屬署ノ距離	受持巡查定員	受 持				備 考
					町數	村數	戸數	人口	
猪 苗 代 警 察 署									
耶	磐梯村漆方巡查駐在所	磐梯村漆方	2.20	1	1	524	2,982	磐梯村ノ一部	
	同村瀧下同	同村瀧下	2.20	1	1	461	2,941	同村ノ全部	
	翁島村同	翁島村三ツ和	1.07	1	1	355	2,479	翁島村ノ全部	
	月輪村同	月輪村山郷	3.09	1	1	498	3,185	月輪村ノ全部	
麻	吾妻村樋口同	吾妻村樋口	2.15	1	1	453	2,911	吾妻村ノ一部	
	同村沼尻同	同村	3.25	1	1	470	2,695	同村ノ全部	
	千里村同	千里村千代田	.15	1	1	331	2,379	千里村ノ全部	
	長瀬村同	長瀬村川桁	1.10	1	1	483	2,990	長瀬村ノ全部	
郡	秋元清瀬巡查派出所	吾妻村若宮	2.19	△	1	47	1,070	吾妻村ノ一部	

第 2 巡查派出所駐在所位置受持町村及戸数人口 (續)

郡市名	派出所及駐在所	所在地	所屬署ノ距離	受持巡查定員	受 持				備 考
					町數	村數	戸數	人口	
猪 苗 代 警 察 署									
安	福良村巡查部長派出所	福良村福良	7.30	1	1	—	—	福良、月形、三代	
	月形村巡查駐在所	月形村舟津	6.06	1	1	385	1,950	月形村ノ全部	
積	三代村同	三代村三代	7.05	1	1	161	917	三代村ノ全部	
	福良村同	福良村福良	7.30	1	1	429	2,551	福良村ノ全部	
郡	赤津村同	赤津村赤津	—	1	1	213	1,379	赤津村ノ全部	
	合 計	派出所 1	駐在所 11	△	1	13	5,998	37,221	
坂 下 警 察 署									
河	署 所 在 地	坂 下 町	—	1	1	597	3,029	坂下町ノ一部	
	同	同	—	1	1	559	3,213	同	
沼	箕川村巡查駐在所	箕川村箕川	2.00	1	1	439	2,774	箕川村ノ全部	
	勝常村同	勝常村勝常	1.13	1	1	346	2,528	勝常村ノ全部	
	金上村同	金上村福原	.18	1	1	429	3,010	金上村ノ全部	
	廣瀬村同	廣瀬村青木	1.02	1	1	559	3,551	廣瀬村ノ全部	
沼	若宮村同	若宮村年川	.23	1	1	552	3,713	若宮村ノ全部	
	川西村同	川西村字内	1.14	1	1	316	1,940	川西村ノ全部	
	八幡村同	八幡村多宮	.23	1	1	434	2,698	八幡村ノ全部	
	高寺村同	高寺村舟渡	1.22	1	1	99	649	高寺村ノ全部	
郡	柳津村同	柳津村柳津	3.05	1	1	411	2,404	柳津村ノ一部	
	同村小橋同	同村小橋	3.05	1	1	388	2,717	同村ノ全部	
	新郷村同	新郷村西利賀	2.10	1	1	285	1,924	新郷村ノ全部	
	同	同	—	1	1	166	974	千咲村ノ全部	
合 計	駐在所 11		13	1	13	5,733	36,332		

高 田 警 察 署

郡市名	派出所及駐在所	所在地	所屬署ノ距離	受持巡查定員	受 持				備 考
					町數	村數	戸數	人口	
高 田 警 察 署									
大	署 所 在 地	高 田 町	—	1	1	486	2,603	高田町ノ一部	
	同	同	—	1	1	475	2,578	同	
沼	川口警部補派出所	川口村川口	12.28	×	1	—	—	下中津川、川口、横田、西川、沼澤、西方、喰丸	
	永井野村巡查駐在所	永井野村永井野	.19	1	1	479	2,892	永井野村ノ全部	
郡	旭村同	旭村旭	1.10	1	1	403	2,653	旭村ノ全部	
	藤川村同	藤川村藤川	.19	1	1	425	2,745	藤川村ノ全部	
	本郷町同	本郷町本郷	1.16	1	1	583	2,941	本郷町ノ全部	
	新鶴村新屋敷同	新鶴村新屋敷	2.00	1	1	441	3,003	新鶴村ノ一部	

第 2 巡查派出所駐在所位置受持町村及戸数人口 (續)

Table with columns: 郡市名, 派出所及駐在所, 所在地, 所屬署へ距離, 受持巡查員, 受持町村数, 受持戸数, 受持人口, 備考. Includes data for 高田警察署 and 桐倉警察署.

高田警察署

桐倉警察署

Table with columns: 郡市名, 派出所及駐在所, 所在地, 所屬署へ距離, 受持巡查員, 受持町村数, 受持戸数, 受持人口, 備考. Includes data for 高田警察署 and 桐倉警察署.

第 2 巡查派出所駐在所位置受持町村及戸数人口 (續)

Table with columns: 郡市名, 派出所及駐在所, 所在地, 所屬署へ距離, 受持巡查員, 受持町村数, 受持戸数, 受持人口, 備考. Includes data for 白河警察署 and 矢吹警察署.

白河警察署

矢吹警察署

Table with columns: 郡市名, 派出所及駐在所, 所在地, 所屬署へ距離, 受持巡查員, 受持町村数, 受持戸数, 受持人口, 備考. Includes data for 白河警察署 and 矢吹警察署.

第 2 巡查派出所駐在所位置受持町村及戸数人口 (續)

Table with columns: 郡市名, 派出所及駐在所, 所在地, 所屬署へ距離, 受持町数, 受持村数, 受持戸数, 受持人口, 備考. Includes sub-sections for 石川警察署 and 三春警察署.

Table for 三春警察署 with columns: 郡市名, 派出所及駐在所, 所在地, 所屬署へ距離, 受持町数, 受持村数, 受持戸数, 受持人口, 備考.

第 2 巡查派出所駐在所位置受持町村及戸数人口 (續)

Table with columns: 郡市名, 派出所及駐在所, 所在地, 所屬署へ距離, 受持町数, 受持村数, 受持戸数, 受持人口, 備考. Includes sub-sections for 三春警察署 and 小野新町警察署.

Table for 小野新町警察署 with columns: 郡市名, 派出所及駐在所, 所在地, 所屬署へ距離, 受持町数, 受持村数, 受持戸数, 受持人口, 備考.

Table for 平警察署 with columns: 郡市名, 派出所及駐在所, 所在地, 所屬署へ距離, 受持町数, 受持村数, 受持戸数, 受持人口, 備考.

第 2 巡查派出所駐在所位置受持町村及戶數人口 (續)

郡市名	派出所及駐在所	所在地	所屬署 へノ 距離	受持 巡查 定員	受 持				備 考	
					町數	村數	戶數	人口		
平 警 察 署										
石	署内共同	共同	—	—	1	1	—	377	2,022	平市ノ一部
					1	1	—	422	2,233	同
					1	1	—	410	2,993	同
					1	1	—	419	2,729	同
					1	1	—	512	2,830	同
					1	1	—	437	2,128	同
					1	1	—	487	2,642	同
平	平	平	—	1	1	—	587	3,229	同	
計					13	1	—	5,703	32,423	
城	小名濱署補派出所	小名濱町木町	4.08	×	1	—	—	—	—	定西・古湊・江名 中ノ作 玉川・豊 間・鹿島
	小名濱町横町駐在所 同 町古湊同 同 町定西同 湯木町三曲同 同 町上町同	小名濱町横町	4.06	1	1	—	1,187	6,488	小名濱町ノ一部	
		同 町古湊	4.08	1	1	—	865	4,712	同	
		同 町定西	4.08	1	1	—	532	2,866	同	
		湯木町三曲	2.04	1	1	—	830	3,939	湯木町ノ一部	
		同 町上町	2.04	1	1	—	894	4,348	同	
	江名町江名同 同 町中ノ作同 内郷村御殿同 同 村殿同 赤井村赤井同	江名町江名	4.30	1	1	—	622	3,441	江名町ノ一部	
		同 町中ノ作	4.32	1	1	—	530	3,459	同	
		内郷村御殿	.28	1	—	1	606	3,056	内郷村ノ一部	
		同 村殿	1.11	1	—	1	1,607	7,806	同	
		赤井村赤井	1.01	1	—	1	874	3,919	赤井村ノ一部	
	同 村高萩同 菅崎村同 好間村下好間同 同 村北好間同 飯野村同	同 村高萩	2.34	1	—	1	749	4,372	同	
		菅崎村	2.25	1	—	1	752	3,903	菅崎村ノ一部	
		好間村下好間	.26	1	—	1	752	3,903	好間村ノ一部	
		同 村北好間	1.08	1	—	1	1,266	5,832	同	
飯野村		1.20	1	—	1	640	3,362	飯野村ノ全部		
夏井村同 高久村同 豊間村同 玉川村同 鹿島村同	夏井村	1.18	1	—	1	467	2,540	夏井村ノ全部		
	高久村	2.17	1	—	1	466	2,784	高久村ノ全部		
	豊間村	3.13	1	—	1	675	3,875	豊間村ノ全部		
	玉川村	3.23	1	—	1	483	2,550	玉川村ノ全部		
	鹿島村	2.18	1	—	1	349	1,971	鹿島村ノ全部		
神谷村同 永戸村同 上小川村同	神谷村	1.10	1	—	1	634	3,558	神谷村ノ全部		
	永戸村	3.01	1	—	1	423	2,795	永戸村ノ全部		
	上小川村	3.10	1	—	1	221	1,200	箕輪村ノ全部		
郡	澤渡村同 八前請願巡查派出所 入山第四坑派出所	澤渡村	5.35	1	—	1	204	1,571	澤渡村ノ全部	
		同	—	—	—	1	472	2,661	三坂村ノ全部	
		湯木町湯木	2.04	△	1	—	922	4,908	湯木町ノ一部	
		同	2.04	△	1	—	1,035	5,518	同	
		同	—	—	—	—	—	—	同	

第 2 巡查派出所駐在所位置受持町村及戶數人口 (續)

郡市名	派出所及駐在所	所在地	所屬署 へノ 距離	受持 巡查 定員	受 持				備 考			
					町數	村數	戶數	人口				
平 警 察 署												
石	總請願派出所 宮請願派出所 竹ノ内請願派出所 高坂請願派出所 小町田請願派出所	内郷村白水 同 村宮 同 村竹ノ内 同 村高坂 菅崎村上湯長谷	—	丁 1.29 1.22 1.29 1.22 3.15	△	1	—	—	1,077	5,689	内郷村ノ一部	
									1,593	7,288	同	
									1,058	5,355	同	
									1,064	5,457	同	
									829	4,423	菅崎村ノ一部	
城	好間請願派出所 小名濱美組合同 日素請願派出所	好間村上好間 小名濱町榮町 小名濱町松ノ中	—	2.00 4.10 4.15	△	1	—	—	975	6,047	好間村ノ一部	
									20	81	小名濱町ノ一部	
									84	406	同	
郡	總請願巡查部長派出所	内郷村殿	—	1.11	▲	1	—	—	—	平署管内請願全 部		
計					36	×	1	3	17	5,703	32,423	
合 計	警部補 派出所	1 駐在所	25 請願 派出所	▲ 1 △ 10	×	1 ▲ 1 △ 10	3	17	32,368	171,876	*	
四 倉 警 察 署												
石	署所在地	四倉町	—	—	—	—	—	—	501	2,736	四倉町ノ一部	
									534	2,470	同	
									466	2,322	同	
									776	4,328	大浦村ノ全部	
									804	4,632	草野村ノ全部	
城	大浦村巡查駐在所 草野村同 大野村同	大浦村狐塚 草野村泉崎 大野村玉山	—	.28 1.11 1.19	1	—	1	1	894	4,632	大野村ノ全部	
									694	3,958	大野村ノ全部	
雙	大久村巡查駐在所 久之濱町南町同 同 町北町同	大久村大久 久之濱町南町 同 町北町	—	1.19 .32 1.03	1	—	1	—	434	2,392	大久村ノ全部	
									343	1,630	久之濱町ノ一部	
									460	2,549	同	
計 駐在所 6					9	2	4	5,012	27,018			
植 田 警 察 署												
石	署所在地	植田町	—	—	—	—	—	—	592	5,471	植田町ノ一部	
									719	3,743	同	
									—	—	—	
									—	—	—	
									—	—	—	
城	窪田巡查部長派出所	勿來町窪田	—	1.14	◎	1	—	—	—	—	窪田・關田・川部 田人・勿來請願	
									—	—	—	
									—	—	—	
									—	—	—	
									—	—	—	
郡	波邊村巡查駐在所 泉村同 錦村同 川部村同 山田村同	波邊村田部 泉村泉 錦村大倉 川部村小川 山田村大林	—	1.26 2.04 .9 2.00 .30	1	—	1	—	372	2,176	波邊村ノ全部	
									782	4,359	泉村ノ全部	
									1,213	7,180	錦村ノ全部	
									769	4,063	川部村ノ全部	
									604	3,175	山田村ノ全部	

第 2 巡查派出所駐在所位置受持町村及戶數人口 (續)

郡市名	派出所及駐在所	所在地	所屬署 へノ 距離	受持 巡查 定員	受 持				備 考	
					町數	村數	戶數	人口		
植 田 警 察 署										
石 城 郡	入遠野村巡查駐在所	入遠野村入遠野	4.29	1	—	1	740	3,587	入遠野村ノ全部	
	勿來町窪田同	勿來町窪田	1.14	1	1	—	1,007	4,956	勿來町ノ一部	
	同町關田同	同町關田	1.01	1	※	1	—	487	2,594	同
	上遠野村同	上遠野村上遠野	3.18	1	—	1	637	3,442	上遠野村ノ一部	
	同村瀧同	同村瀧	3.24	1	—	※	1	313	1,616	同
城 郡	田人村同	田人村旗人	4.07	1	—	1	621	3,420	田人村ノ全部	
						1	112	605	荷路夫村ノ全部	
						1	148	703	貝泊村ノ全部	
郡	勿來請瀬巡查派出所	勿來町酒井	1.24	△	1	—	850	4,765	勿來町ノ一部	
	合計	巡查部長 派出所 1 駐在所 11 請瀬 派出所 1		13 ◎ △	1	2	11	10,052	54,655	

富 岡 警 察 署

郡市名	署所在地	富岡町	自署 第一 區區	1	1	—	264 <th rowspan="2">1,281 <th rowspan="2">富岡町ノ一部 </th></th>	1,281 <th rowspan="2">富岡町ノ一部 </th>	富岡町ノ一部	
										1
雙 葉 郡	大野村巡查駐在所	大野村下野上	2.33	1	—	1	535	2,935	大野村ノ全部	
	熊町村同	熊町村熊	1.14	1	—	1	543	3,051	熊町村ノ全部	
	龍田村同	龍田村井出	2.04	1	—	1	748	4,025	龍田村ノ全部	
	木戸村同	木戸村下小嶋	2.27	1	—	1	683	3,514	木戸村ノ全部	
	上岡村上手岡同	上岡村下手岡	1.16	1	—	※	1	375	2,039	上岡村ノ一部
	同村夜ノ森同	同村夜ノ森	1.14	1	—	※	1	226	1,182	同
	川内村下川内同	川内村下川内	6.10	1	—	1	461	2,729	富岡町ノ一部	
	同村上川内同	同村上川内	7.14	1	—	※	1	365	2,133	川内村ノ一部
	廣野村下北迫同	廣野村下北迫	3.33	1	—	1	334	1,763	同	
	同村下淺見川同	同村下淺見川	4.09	1	—	※	1	603	3,159	廣野村ノ一部
合計	駐在所 10			12	1	7	5,855	31,611		

浪 江 警 察 署

郡市名	署所在地	浪江町	自署 第一 區區	1	1	—	747 <th rowspan="2">3,583 <th rowspan="2">浪江町ノ一部 </th></th>	3,583 <th rowspan="2">浪江町ノ一部 </th>	浪江町ノ一部
雙 葉 郡	新山町巡查駐在所	新山町新山	1.14	1	1	—	692	3,643	新山町ノ全部
	長塚村同	長塚村長塚	1.06	1	—	1	464	2,483	長塚村ノ全部
	大堀村同	大堀村大堀	1.28	1	—	1	653	3,460	大堀村ノ全部
	請戸村同	請戸村請戸	1.17	1	—	1	494	2,473	請戸村ノ全部
	幾世橋村同	幾世橋村幾世橋	.25	1	—	1	345	1,978	幾世橋村ノ全部

第 2 巡查派出所駐在所位置受持町村及戶數人口 (續)

郡市名	派出所及駐在所	所在地	所屬署 へノ 距離	受持 巡查 定員	受 持				備 考
					町數	村數	戶數	人口	
浪 江 警 察 署									
雙 葉 郡	菊野村巡查駐在所	菊野村宗原	1.15	1	—	1	694	3,404	菊野村ノ全部
	津島村同	津島村下津島	7.25	1	—	1	424	2,258	津島村ノ全部
	葛尾村同	葛尾村落合	8.20	1	—	1	354	1,959	葛尾村ノ全部
合計	駐在所 8			10	2	7	5,199	27,562	

中 村 警 察 署

郡市名	署所在地	中村町	自署 第一 區區	1	1	—	343 <th rowspan="2">1,555 <th rowspan="2">中村町ノ一部 </th></th>	1,555 <th rowspan="2">中村町ノ一部 </th>	中村町ノ一部	
										1
相 馬 郡	中村町小泉巡查駐在所	中村町小泉	1.10	1	※	1	311	1,696	同	
	同町原釜同	同町原釜	1.34	1	※	1	593	3,181	同	
	原釜水上巡查部長派出所	同町原釜	1.34	◎	1	—	—	—	水上	
	鹿島町巡查駐在所	鹿島町鹿島	3.03	1	1	—	715	3,743	鹿島村ノ全部	
	大野村同	大野村石上	.33	1	—	1	659	4,027	大野村ノ全部	
	駒ヶ嶺村同	駒ヶ嶺村	1.21	1	—	1	466	2,739	駒ヶ嶺村ノ全部	
	新地村同	新地村各地小屋	2.15	1	—	1	647	3,892	新地村ノ全部	
	福田村同	福田村福田	3.12	1	—	1	383	2,311	福田村ノ全部	
	飯豊村同	飯豊村程田	1.00	1	—	1	624	3,803	飯豊村ノ全部	
	磯部村同	磯部村磯部	2.04	1	—	1	344	2,343	磯部村ノ全部	
郡	日立木村同	日立木村日下石	1.12	1	—	1	388	2,286	日立木村ノ全部	
	八澤村同	八澤村南屋形	2.23	1	—	1	441	2,632	八澤村ノ全部	
	上眞野村浮田同	上眞野村浮田	2.16	1	—	1	452	2,920	上眞野村ノ一部	
	同村柄窪同	同村柄窪	2.08	1	—	※	1	331	2,162	同
	八幡村同	八幡村坪田	.31	1	—	1	474	2,778	八幡村ノ全部	
	山上村同	山上村山上	2.00	1	—	1	293	1,609	山上村ノ全部	
							69	470	玉野村ノ全部	
	合計	巡查部長派出所 1 駐在所 15		1 ◎ 19	2	12	9,165	51,927		

原 町 警 察 署

郡市名	署所在地	原町	自署 第一 區區	1	1	—	533 <th rowspan="2">2,988 <th rowspan="2">原町ノ一部 </th></th>	2,988 <th rowspan="2">原町ノ一部 </th>	原町ノ一部
相 馬 郡	小高巡查部長派出所	小高町小高	2.22	◎	1	—	—	—	大井、金房、南小高、福浦、太田大窪
							624	3,031	同
							570	2,671	同

第 2 巡查派出所駐在所位置受持町村及戸数人口 (續)

郡市名	派出所及駐在所	所在地	所屬署ノ距離	受持巡査定員	受 持				備 考
					町數	村數	戸數	人口	
原 町 警 察 署									
相馬郡	小高町南小高	同 町大井	2.22	1	1	—	680	3,320	小高町ノ一部
	石神村石神	同 村北長野	3.02	1	—	—	596	3,551	同 石神村ノ一部
	同 村北長野	同 村北長野	.15	1	—	1	692	3,554	同 石神村ノ一部
	眞野村同	眞野村小島田	.24	1	—	1	601	3,692	同 眞野村ノ全部
	眞野村同	眞野村小島田	1.52	1	—	1	513	2,975	眞野村ノ全部
	高平村同	高平村下北高平	1.04	1	—	1	501	2,957	高平村ノ全部
	太田村同	太田村増田	1.15	1	—	1	594	3,261	太田村ノ全部
	大薨村同	大薨村大薨	.35	1	—	1	655	4,259	大薨村ノ全部
	福浦村同	福浦村耳谷	3.09	1	—	1	693	4,091	福浦村ノ全部
	金房村同	金房村飯崎	3.06	1	—	1	701	4,283	金房村ノ全部
合 計	巡查部長派出所 1	駐在所 10		14	2	7	8,289	46,874	

年 次 別

年 次	警察署	派 出 所				駐在所	受持巡査定員	受 持				備 考
		警部補	巡査部長	巡査	請願			町數	村數	戸數	人口	
昭和十三年	29	6	6	22	▲ 1 16	381	× 6 ◎ 6 ▲ 1 △ 17 551	17 4 50	352	281,798	1,616,994	
同 十二年	29	6	6	21	▲ 1 20	380	× 6 ◎ 6 ▲ 1 △ 20 549	17 4 50	352	280,607	1,613,968	
同 十一年	29	6	6	17	▲ 1 17	380	× 6 ◎ 6 ▲ 1 △ 17 550	17 3 49	355	278,575	1,596,170	
同 十年	29	6	6	14	▲ 1 11	374	× 6 ◎ 6 ▲ 1 △ 14 544	17 3 47	356	276,311	1,580,737	
同 九年	29	6	5	17	▲ 1 13	374	× 6 ◎ 6 ▲ 1 △ 13 540	17 3 47	357	273,887	1,566,075	

備考 *受持巡査ノ欄内 ×印ハ警部補 ◎印ハ巡査部長 ▲印ハ請願巡査部長 △印ハ請願巡査ヲ示ス
町村内 ※印ハ他ノ派出所又ハ駐在所ノ受持ニ屬スル町村ノ一部ヲ分轄シテ受持ツモノナルヲ以テ町村
數ノ計ニ算入セス

第 3 警察署別戸数人口面積ノ受持巡査定員數

署 名	管 面	内 積	管 戸	内 數	管 人	内 口	受 持 巡 査 定 員	巡査一人當	巡査一人當	巡査一人當
								面	積	戸
福飯桑保梁	島坂折原川	24,780	19,953	114,727	40	538	433	2,494		
		21,085	4,825	29,117	11	1,917	438	2,647		
		5,790	4,969	29,130	11	526	451	2,648		
		7,937	5,319	31,323	10	724	532	3,132		
		6,802	4,235	25,502	10	680	424	2,550		
川二本郡須賀	俣松宮山川	28,295	8,075	48,826	16	1,775	505	3,052		
		22,925	11,010	68,221	24	917	459	2,843		
		10,829	7,411	32,413	11	984	452	2,947		
		28,432	21,333	119,559	48	592	444	2,491		
		34,596	12,167	68,392	22	1,573	553	3,109		
田若喜猪坂	島松方代下	152,000	7,667	46,829	14	1,080	548	3,345		
		22,638	16,604	96,664	45	503	369	2,148		
		69,232	13,882	86,521	29	2,234	479	2,983		
		34,658	5,998	37,224	13	2,888	461	2,863		
		13,561	5,733	36,432	13	1,043	441	2,802		
高瀬白矢石	田倉河吹川	63,444	8,285	64,231	19	3,339	436	2,381		
		49,220	7,753	42,624	14	2,873	554	2,052		
		27,272	9,625	52,569	19	1,435	507	2,767		
		13,592	4,798	27,148	9	1,510	533	3,016		
		26,382	8,033	46,278	15	1,759	536	3,085		
三小平植四	春町 田倉	33,673	13,028	71,417	28	1,203	465	2,551		
		28,487	7,215	40,328	11	2,590	556	3,666		
		37,079	32,368	171,876	36	1,630	899	4,772		
		26,571	10,052	54,655	13	2,044	773	4,204		
		8,561	5,012	27,018	9	951	557	3,002		
富浪中原	岡江村町	32,860	5,855	31,697	12	2,528	488	2,634		
		23,360	5,199	27,562	10	2,336	520	2,756		
		21,562	9,105	51,927	19	1,658	479	2,733		
		20,028	8,289	46,874	14	1,431	592	3,348		
合 計		893,548	281,798	1,616,994	551	1,628	511	2,935		
昭和十二年		893,548	280,607	1,613,968	549	1,628	511	3,122		
同 十一年		893,548	278,575	1,596,170	567	1,579	492	2,820		

備考 昭和十二年度ヨリ請願巡査ヲ除キタル受持巡査定員トス

第 4 警部補巡查配置定員

署 名	警部補		巡 査 部 長							巡 査							計										
	署長	部 署 所 在 地	外 勤	内 勤	火 災	司 法	刑 事	特 高	刑 事	經 濟	視 察	特 務	署 所 在 地	駐 在 地	内 勤	司 法		刑 事	特 高	刑 事	經 濟	視 察	特 務				
警 察 部	×	1	—	20	2	3	2	—	—	—	—	—	—	—	12	—	—	—	—	—	—	—	×	66	×	67	
練 習 所	—	4	—	1	—	—	—	—	—	—	—	—	—	—	—	—	—	—	—	—	—	—	—	—	—	5	
福 飯 桑 保 梁	—	3	5	2	—	1	2	1	—	—	—	—	25	21	4	4	3	3	3	3	5	—	—	—	—	79	
島 坂 折 原 川	—	—	2	—	—	—	—	—	—	—	—	—	4	7	2	1	2	1	—	—	—	—	—	—	—	19	
—	—	—	2	—	—	—	—	—	—	—	—	—	2	9	3	1	1	—	—	—	—	—	—	—	—	18	
—	1	—	2	—	—	—	—	—	—	—	—	—	2	8	2	1	1	—	—	—	—	—	—	—	—	17	
—	1	—	2	—	—	—	—	—	—	—	—	—	2	8	2	1	1	—	—	—	—	—	—	—	—	17	
川 二 本 郡 須 賀	—	1	2	—	—	—	1	—	—	—	—	—	4	12	3	1	1	2	—	—	—	—	—	—	—	27	
—	—	2	2	1	—	—	1	—	—	—	—	—	5	19	2	1	1	2	—	—	—	—	—	—	—	36	
—	—	—	2	—	—	—	—	—	—	—	—	—	3	8	2	1	1	1	—	—	—	—	—	—	—	18	
—	—	4	5	2	1	1	2	1	—	—	—	—	27	21	4	4	2	2	5	—	—	—	—	—	—	81	
—	—	1	3	1	—	—	1	—	—	—	—	—	6	16	2	1	1	2	—	—	—	—	—	—	—	34	
田 若 喜 猪 坂	—	1	2	—	—	—	—	—	—	—	—	—	2	12	2	1	1	1	—	—	—	—	—	—	—	22	
—	—	3	4	2	—	1	2	1	—	—	—	—	29	16	3	3	3	3	4	—	—	—	—	—	—	75	
—	—	3	3	1	1	—	—	—	—	—	—	—	5	24	3	1	2	2	—	—	—	—	—	—	—	46	
—	—	—	3	—	—	—	—	—	—	—	—	—	2	11	2	1	1	1	—	—	—	—	—	—	—	21	
—	—	—	2	—	—	—	—	—	—	—	—	—	2	11	2	1	1	1	—	—	—	—	—	—	—	20	
高 棚 白 矢 石	—	2	2	—	—	—	1	—	—	—	—	—	2	17	3	1	1	1	—	—	—	—	—	—	—	30	
—	—	—	3	—	—	—	—	—	—	—	—	—	2	12	3	1	1	—	—	—	—	—	—	—	—	22	
—	—	1	2	1	—	1	1	—	—	—	—	—	8	11	2	1	1	2	1	—	—	—	—	—	—	32	
—	—	—	2	—	—	—	—	—	—	—	—	—	2	8	2	1	1	—	—	—	—	—	—	—	—	17	
—	—	—	—	—	—	—	—	—	—	—	—	—	2	13	3	1	1	—	—	—	—	—	—	—	—	22	
三 小 平 植 四	—	2	2	1	—	1	1	—	—	—	—	—	4	24	2	—	1	2	—	—	—	—	—	—	—	40	
—	1	—	2	—	—	—	—	—	—	—	—	—	2	9	2	1	1	—	—	—	—	—	—	—	—	18	
—	—	4	5	2	1	1	2	1	1	—	—	—	12	25	4	4	2	3	3	—	—	—	—	—	—	70	
—	—	1	3	—	—	1	1	—	—	—	—	—	2	11	3	1	1	1	—	—	—	—	—	—	—	25	
—	—	—	2	—	—	—	—	—	—	—	—	—	3	6	2	1	1	—	—	—	—	—	—	—	—	16	
富 浪 中 原	—	—	2	—	—	—	—	—	—	—	—	—	2	10	2	1	1	—	—	—	—	—	—	—	—	18	
—	—	—	2	—	—	—	—	—	—	—	—	—	2	8	2	1	1	—	—	—	—	—	—	—	—	17	
—	—	1	3	1	—	1	1	—	—	—	—	—	4	15	2	—	1	2	1	—	—	—	—	—	—	32	
—	—	—	2	—	—	—	—	—	—	—	—	—	4	10	3	1	1	2	—	—	—	—	—	—	—	25	
合 計	6	×	1	75	35	5	12	19	4	2	2	171	382	85	38	37	34	×	66	×	67	×	19	×	67	974	
昭 和 十 二 年	6	×	1	71	31	4	—	30	—	2	2	169	380	82	—	75	—	—	—	—	—	—	—	—	—	15	913
同 十 一 年	8	42	73	31	5	—	29	—	2	2	2	170	380	76	—	80	—	—	—	—	—	—	—	—	—	16	912
同 十 年	8	37	74	30	5	—	25	—	2	2	2	170	374	76	—	64	—	—	—	—	—	—	—	—	—	16	881
同 九 年	8	37	74	30	5	—	25	—	2	2	2	170	374	76	—	64	—	—	—	—	—	—	—	—	—	16	881

備考 ×印ハ日支事變ニ依ル臨時増員ヲ示ス

第 5 警察官吏配置現員

署 名	警察部長	地方警視	警 部	警部補	巡查部長 (課員ヲ除ク)	巡 査 (課員ヲ除ク)	請 願 巡 査 及 願 部 巡 査	計									
警 察 部	1	2	×	5	10	16	28	16	×	5	73						
練 習 所	—	×	1	—	—	4	2	—	—	×	1	6					
福 飯 桑 保 梁	—	—	1	1	3	11	64	1	△	1	80						
—	—	—	—	1	—	2	18	—	—	—	21						
—	—	—	—	1	—	2	15	—	—	—	18						
—	—	—	—	1	—	2	12	1	△	1	15						
—	—	—	—	1	—	2	17	—	—	—	20						
川 二 本 郡 須 賀	—	—	—	1	1	4	26	—	—	—	32						
—	—	—	—	1	2	4	30	—	—	—	37						
—	—	—	—	1	—	2	17	—	—	—	20						
—	—	1	1	4	11	72	72	1	△	1	89						
—	—	—	1	1	6	28	28	—	—	—	36						
田 若 喜 猪 坂	—	—	—	1	1	3	21	—	—	—	25						
—	—	1	1	3	12	57	57	1	△	1	74						
—	—	—	1	3	6	39	39	1	△	1	49						
—	—	—	1	—	4	19	19	1	—	—	23						
—	—	—	1	—	2	18	18	—	—	—	21						
高 棚 白 矢 石	—	—	—	1	2	3	25	—	—	—	31						
—	—	—	—	1	3	19	19	—	—	—	23						
—	—	—	—	1	5	28	28	—	—	—	35						
—	—	—	—	1	2	15	15	—	—	—	18						
—	—	—	—	1	2	20	20	—	—	—	23						
三 小 平 植 四	—	—	—	1	2	5	34	—	—	—	42						
—	—	—	—	1	2	16	16	—	—	—	19						
—	—	1	1	4	13	56	56	△	1	10	75						
—	—	—	—	1	5	18	18	—	—	—	25						
—	—	—	—	1	2	14	14	—	—	—	17						
富 浪 中 原	—	—	—	1	—	15	15	—	—	—	18						
—	—	—	—	1	3	14	14	—	—	—	18						
—	—	—	—	1	5	24	24	—	—	—	31						
—	—	—	—	1	3	22	22	—	—	—	27						
合 計	1	×	1	×	5	56	157	789	△	1	×	6	△	1	△	17	1,042
昭 和 十 二 年	1	×	1	×	3	55	148	764	△	1	×	5	△	1	△	20	1,006
同 十 一 年	1	—	5	×	3	50	142	676	△	1	×	4	△	1	—	—	920
同 十 年	1	—	5	×	5	44	142	680	△	1	×	5	△	1	—	—	914
同 九 年	1	—	5	×	5	45	140	666	△	1	×	5	△	1	—	—	898

備考 ×ハ兼務者△ハ請願巡查部長△ハ請願巡查ニシテ何レモ本数ニ含マス、練習生タル巡查ハ計上セズ

第 6 吏員其他配置現員

署 名	地方技師	衛生技師	屬	技手	衛生技手	警察技手	電話技手	防疫警	防疫監吏	衛生助手	雇	武道教師	柔道教師	自運動轉車者	計
警察部	2	8	1	5	4	5	1	1	3	1	11			2	44
練習所												1	1		2
臨飯桑保梁					1										1
川二本郡須賀					1										1
田若喜猪坂					1										1
高棚白矢石					1										1
三小平植四					1			1		1					3
富浪中原					1										1
合 計	2	8	1	5	12	5	1	3	4	3	12	1	1	2	60
昭和十二年	2	4	1	4	16	6	1	3	4	3	12	1	1	2	60
同十一年	1	6	1	5	10	1	1	3	4	4	26	1	1	2	77
同十年	1	5	12	3	11	1	1	1	6	2	26	1	1	2	61
同九年	2	2	12	9	11		1	2	4	2	28	1		2	76

備考 ×ハ兼務者ヲ示ス

第 7 警察官吏年齢別

官 職 名	二十年以上未	二十五年以上未	三十年以上未	三十五年以上未	四十年以上未	四十五年以上未	五十年以上未	五十五年以上未	六十年以上	計	平均年齢
警察部長				1						1	39
警視部		1			3	2				6	41
警部補			1	15	13	4				33	40
巡查部長		6	20	20	7	1	2			56	35
巡查		17	31	51	29	14	15	1		158	38
合 計	152	209	107	145	94	58	30	9	2	806	33
昭和十二年	156	191	166	237	141	87	39	10		1,027	38.4
同十一年	60	161	181	231	152	87	38	11		921	39.2
同十年	61	166	218	220	128	78	33	11	1	915	35.5
同九年	59	163	226	212	113	65	22	12	3	905	35.4

第 8 警察官吏勤続年數

勤 続 年 數	警察部長	地方警視	警 部	警 部 補	巡 査		計
					巡查部長	巡 査	
一 年 未 滿		3	5	9		82	99
二 年 未 滿	1	2	15	28	1	176	223
三 年 未 滿		1	5	8	10	68	92
四 年 未 滿			7	7	27	114	155
五 年 未 滿			1	4	51	171	227
六 年 未 滿							
七 年 未 滿					41	130	171
八 年 未 滿					14	36	50
九 年 未 滿					10	17	27
十 年 未 滿					4	12	16
合 計	1	6	33	56	158	806	1,060
昭和十二年	1	6	32	55	149	784	1,027
同十一年	1	5	29	50	143	693	921
同十年	1	5	28	44	143	694	905
同九年	1	5	28	45	144	682	905

備考 教習生タル巡查ヲ除ク

第 9 警 部 俸 給 別

被 別	昭和十三年	昭和十二年	昭和十一年	昭和十年	昭和九年
十一級俸以上十級俸未滿	—	—	—	—	—
十級俸以上九級俸未滿	—	—	—	—	—
九級俸以上八級俸未滿	1	—	—	—	—
八級俸以上七級俸未滿	2	3	3	3	1
七級俸以上六級俸以下	27	25	22	20	19
五級俸	3	3	4	4	5
四級俸	—	1	—	1	3
三級俸	—	—	—	—	—
二級俸	—	—	—	—	—
特別俸	—	—	—	—	—
合 計	33	32	29	28	28

第 10 警 部 補 巡 査 俸 給 別

俸 給	警 部 補	巡 査 部 長	巡 査	計
三十圓以上三十五圓未滿	—	—	—	—
三十五圓以上四十圓未滿	—	1	281	282
四十圓以上四十五圓未滿	2	22	159	183
四十五圓以上五十圓未滿	12	38	154	204
五十圓以上五十五圓未滿	18	29	126	173
五十五圓以上六十圓未滿	8	28	35	71
六十圓以上六十五圓未滿	6	16	37	59
六十五圓以上七十圓未滿	6	14	14	34
七十圓以上七十五圓未滿	3	10	—	13
七十五圓以上八十圓未滿	—	—	—	—
八十圓以上八十五圓未滿	—	—	—	—
合 計	△ 56	56	△ 147	158
			△ 407	806
			△ 610	1,020
昭和十二年	△ 52	55	△ 138	149
同 十 一 年	△ 42	50	△ 122	143
同 十 年	△ 43	44	△ 131	143
同 九 年	△ 43	45	△ 125	144
			△ 296	682
			△ 464	871

備考 本表ハ加俸ヲ含ム、△印ハ加俸受給者數ヲ示シ再記ス

第 11 警 部 補 巡 査 特 別 手 當 支 給 者 細 別 (其ノ一)

署 名	統 計										司 法 刑 事											
	一圓	二圓	三圓	四圓	五圓	六圓	七圓	八圓	九圓	十圓	計	一圓	二圓	三圓	四圓	五圓	六圓	七圓	八圓	九圓	十圓	計
警 察 部	7	1	—	—	—	—	—	—	—	—	8	—	—	1	—	3	—	—	2	—	—	6
練 習 所	—	—	—	—	—	—	—	—	—	—	—	—	—	—	—	—	—	—	—	—	—	—
福 飯 桑 保 梁	4	2	—	—	—	—	—	—	—	—	6	—	—	3	1	—	—	—	—	—	—	4
島 坂 折 原 川	1	—	—	—	—	—	—	—	—	—	1	—	—	—	1	—	—	—	—	—	—	1
—	2	—	—	—	—	—	—	—	—	—	2	—	—	1	—	—	—	—	—	—	—	1
—	1	—	—	—	—	—	—	—	—	—	1	—	—	—	1	—	—	—	—	—	—	1
—	1	—	—	—	—	—	—	—	—	—	1	—	—	1	—	—	—	—	—	—	—	1
川 二 木 郡 須	3	—	—	—	—	—	—	—	—	—	3	—	—	1	—	—	—	—	—	—	—	1
木 賀	3	—	—	—	—	—	—	—	—	—	3	—	—	—	1	—	—	—	—	—	—	1
—	2	2	1	—	—	—	—	—	—	—	5	—	—	1	—	—	—	—	—	—	—	1
—	4	—	—	—	—	—	—	—	—	—	4	—	—	4	—	1	—	—	—	—	—	5
—	3	—	—	—	—	—	—	—	—	—	3	—	—	—	—	1	—	—	—	—	—	1
田 若 喜 猪 坂	2	—	—	—	—	—	—	—	—	—	2	—	—	—	1	—	—	—	—	—	—	1
多 苗	3	2	1	—	—	—	—	—	—	—	6	—	—	3	—	—	1	—	—	—	—	4
島 松 方 代 下	4	—	—	—	—	—	—	—	—	—	4	—	—	1	—	—	—	1	—	—	—	2
—	2	—	—	—	—	—	—	—	—	—	2	—	—	—	1	—	—	—	—	—	—	1
—	2	—	—	—	—	—	—	—	—	—	2	—	—	—	—	—	—	—	—	—	—	1
高 棚 白 矢 石	3	—	—	—	—	—	—	—	—	—	3	—	—	1	—	—	—	—	—	—	—	1
田 倉 河 吹 川	2	—	—	—	—	—	—	—	—	—	2	—	—	—	1	—	—	—	—	—	—	1
—	3	—	—	—	—	—	—	—	—	—	3	—	—	—	—	—	—	—	—	—	—	1
—	2	—	—	—	—	—	—	—	—	—	2	—	—	—	—	1	—	—	—	—	—	1
—	3	—	—	—	—	—	—	—	—	—	3	—	—	—	—	—	—	—	—	—	—	1
三 小 平 植 四	1	—	—	—	—	—	—	—	—	—	1	—	—	—	—	—	—	—	—	—	—	1
野 新	1	—	—	—	—	—	—	—	—	—	1	—	—	—	—	—	—	—	—	—	—	1
—	5	1	1	—	—	—	—	—	—	—	7	—	—	3	1	—	—	—	—	—	—	5
—	3	—	—	—	—	—	—	—	—	—	3	—	—	—	—	—	—	—	—	—	—	2
—	1	—	—	—	—	—	—	—	—	—	1	—	—	—	—	—	—	—	—	—	—	1
富 浪 中 原	1	—	—	—	—	—	—	—	—	—	1	—	—	—	—	—	—	—	—	—	—	1
—	1	—	—	—	—	—	—	—	—	—	1	—	—	—	—	—	—	—	—	—	—	1
—	3	—	—	—	—	—	—	—	—	—	3	—	—	—	—	—	—	—	—	—	—	1
—	3	—	—	—	—	—	—	—	—	—	3	—	—	—	—	—	—	—	—	—	—	1
合 計	76	8	3	—	—	—	—	—	—	—	87	—	—	26	11	9	2	1	3	—	—	52
昭和十二年	51	9	—	—	—	—	—	—	—	—	60	—	7	63	21	16	4	2	5	1	—	119

第 12 警部補巡查特別手当支給者細別 (其ノ二)

署 名	特 高 刑 事										計	經 濟 視 察										計
	一圓	二圓	三圓	四圓	五圓	六圓	七圓	八圓	九圓	十圓		一圓	二圓	三圓	四圓	五圓	六圓	七圓	八圓	九圓	十圓	
警 察 部		6	5	1	1						15	8		1								9
練 習 所																						
福 飯 桑 保 梁	島 坂 折 原 川			3	1	1				1	6	3	2									5
				1	1						2	1	1									1
				1							1											1
				1							1											1
川 二 木 郡 須	俣 松 宮 山 川			1	1						2	1	1									2
				1	1						2	1	1									2
				1			1				1				1							1
				2	1	1					5	2	1		1							4
田 若 喜 猪 坂	島 松 方 代 下			1							1	1										1
				3		3					6	3	2									5
				2		1					3	1	1							1		2
				1							1	1										1
高 棚 白 矢 石	田 倉 河 吹 川			1	1						2	1										1
				1	1						2	1	1									2
				1							1											1
				1							1											1
三 小 平 植 四	春 町			1	1						2	1	1									2
	田 倉			1	2	1					5	3	1	1								5
				1		1					2	1										1
				1							1											1
富 浪 中 原	岡 江 村 町			1							1											1
				1							1											1
				1	1						2	1	1									2
				1	1						2	1	1									2
合 計		6	38	17	9		1		1	72	31	15	3	1							50	
昭 和 十 二 年																						

第 13 警部補巡查特別手当支給者細別 (其ノ三)

署 名	自 動 車 運 轉										計	武 道										計
	一圓	二圓	三圓	四圓	五圓	六圓	七圓	八圓	九圓	十圓		一圓	二圓	三圓	四圓	五圓	六圓	七圓	八圓	九圓	十圓	
警 察 部		2									2											
練 習 所																						
福 飯 桑 保 梁	島 坂 折 原 川		1								1											1
														1								1
														1								1
川 二 木 郡 須	俣 松 宮 山 川		1								1				1							1
			1								1				1							1
			1								1				1							1
			1								1				1							1
田 若 喜 猪 坂	島 松 方 代 下		1								1											1
			1								1											1
			1								1											1
			1								1											1
高 棚 白 矢 石	田 倉 河 吹 川		1								1											1
			1								1											1
			1								1											1
			1								1											1
三 小 平 植 四	春 町		1								1											1
	田 倉		1								1											1
			1								1											1
			1								1											1
富 浪 中 原	岡 江 村 町		1								1											1
			1								1											1
			1								1											1
			1								1											1
合 計		20								20		20	8	2			1	1		1	32	
昭 和 十 二 年											6	8	10	2	3		1	1		1	31	

第 14 警部補巡查特別手当支給者細別 (共ノ四)

署 名	通 譯 會 計										計										
	一圓	二圓	三圓	四圓	五圓	六圓	七圓	八圓	九圓	十圓											
警 察 部											一圓	二圓	三圓	四圓	五圓	六圓	七圓	八圓	九圓	十圓	計
練 習 所													1		1		2	1			5
福 飯 桑 保 梁				1								1					1				2
川 二 本 郡 須 賀													1								1
田 若 善 猪 坂			1									1									1
高 棚 白 矢 石															1						1
三 小 野 新 田 倉													1				1				1
富 浪 中 原													1								1
合 計			1	1								4	15	2	5	3	7	2			38
昭 和 十 二 年			2	1								4	9	6	7	4	5	3			38

第 15 警 察 官 所 屬 人 員 (警部補以上)

種 別	昭 和 十 三 年	昭 和 十 二 年	昭 和 十 一 年	昭 和 十 年	昭 和 九 年
警 課 練 習 所 長 長 僚	× 1	2	× 1	2	2
視 計	× 1	6	× 1	5	5
警 課 練 習 所 長 長 僚 長 僚	× 5	7	× 4	5	× 4
部 計	× 5	33	× 4	29	× 5
警 課 練 習 所 所 僚 長 僚 所	※ 2	4	※ 2	3	※ 2
部 計	※ 2	56	※ 2	50	※ 2

備考 ×印ハ兼務者ニシテ本数外トシ、※印ハ警察講習所入所中ノ者ニシテ再掲ス

第 16 警 察 官 吏 ノ 任 免 及 死 亡

官 職 名	採 用		特 別 採 用	他 ヲ 出 向	計	依 願 疾 病 其 他	事 務 都 合	免 職	休 職	他 へ 出 向	昇 進	轉 官	死 亡	計
	新 前 職	任 初 任												
警 察 部 長														
地 方 警 視							1				2			3
警 部 補							4				7			11
巡 査 部 長							10				27			37
巡 査		114			114		26			3			2	31
合 計		114			114		43			3	47		2	95
昭 和 十 二 年		167		1	168	10	13		1		46	2	10	81
昭 和 十 一 年		113		3	117	6	23		1	2	43	1	11	86
昭 和 十 年		27		3	30	2	35				27		1	65
昭 和 九 年	1	64			65	6	21		1		15		3	46

第 17 退職巡査勤續年數

勤 績 年 次	依 願		事 務 合 都	免 職	休 職	出 向	轉 官	死 亡	計
	疾 病	其 他							
一 年 未 滿	4	1	—	—	—	—	—	—	5
二 年 未 滿	2	—	—	—	—	—	—	—	2
三 年 未 滿	2	—	—	—	—	1	—	—	3
四 年 未 滿	—	—	—	—	—	—	—	—	—
五 年 未 滿	—	—	—	—	—	1	—	—	1
七 年 未 滿	—	1	—	—	—	—	—	1	2
十 年 未 滿	—	1	—	—	—	—	—	—	1
十 五 年 未 滿	1	8	—	—	—	1	—	1	11
二十 年 未 滿	4	7	—	—	—	—	—	—	11
二十五 年 未 滿	2	2	—	—	—	—	—	—	4
三十 年 未 滿	—	—	—	—	—	—	—	—	—
三十 年 以上	—	1	—	—	—	—	—	—	1
合 計	15	21	—	—	—	3	—	2	41
昭 和 十 二 年	10	11	—	1	—	—	—	10	32
同 十 一 年	6	17	—	—	—	1	—	10	34
同 十 年	2	17	—	—	—	—	—	4	31
同 九 年	6	20	—	1	—	—	—	3	30

第 18 警察官吏其他有位帶動者

位 階	功 績	別 位	警 視	技 師	警 部	警 部 補	技 手	巡 査 部 長	巡 査	計
位	正	五位	—	—	—	—	—	—	—	—
	從	六位	—	1	—	—	—	—	—	1
	正	七位	—	1	—	—	—	—	—	1
階	正	七位	1	3	—	—	—	—	1	2
	從	八位	—	—	—	—	—	—	—	—
	正	八位	3	—	—	—	3	—	—	5
階	正	七位	2	—	—	1	2	3	1	12
	從	八位	—	—	—	—	—	—	—	—
	計	計	6	6	—	1	5	3	2	21
動 等	勳	四等	—	—	—	—	—	—	—	—
	勳	五等	—	—	—	—	—	—	—	—
	勳	六等	—	1	—	—	—	—	—	1
等	勳	七等	2	—	—	—	—	4	20	31
	勳	八等	1	—	6	1	—	8	33	41
	計	計	3	1	6	1	—	12	53	74
功 績	七 級	級	—	—	—	—	—	—	1	1
	計	計	—	—	—	—	—	—	1	1

第 19 警察官吏職務上ノ傷疾疾病

種 別	警察部長	警 視	警 部	警 部 補	巡 査		計
					巡 査 部 長	巡 査	
犯罪人ノ逮捕	死傷	—	—	—	—	—	—
	死傷	—	—	—	—	2	2
暴行又ハ癡狂者等ノ取押	同 同	—	—	—	—	—	—
	同 同	—	—	—	1	1	2
囚人刑事被告人被疑者ノ押送又ハ同行	同 同	—	—	—	—	—	—
	同 同	—	—	—	—	—	—
水火災警戒防禦	同 同	—	—	—	—	—	—
	同 同	—	—	—	—	1	1
人名救助	同 同	—	—	—	—	—	—
	同 同	—	—	—	—	—	—
傳染病ノ豫防救治	同 同	—	—	—	—	—	—
	同 同	—	—	—	—	—	—
演 武 中	同 同	—	—	1	1	5	17
	同 同	—	—	—	—	—	—
其 他	同 同	—	—	—	—	—	—
	同 同	—	—	—	—	2	2
合 計	同 同	—	—	1	1	6	23
昭 和 十 二 年	同 同	—	—	—	—	2	28
	同 同	—	—	—	—	—	—
同 十 一 年	同 同	—	—	1	—	2	22
	同 同	—	—	—	—	—	—
同 十 年	同 同	—	—	—	—	1	15
	同 同	—	—	—	—	—	—
同 九 年	同 同	—	—	—	—	7	31
	同 同	—	—	1	—	—	—

備考 練習生ヲ除ク

第 26 消防組員ニ對スル賞與 (續)

種 別	組 頭		小 頭		消 防 手		計	
	人員	金額	人員	金額	人員	金額	人員	金額
昭和十二年	—	—	—	—	—	—	—	—
同 十一年	—	—	—	—	—	—	—	—
同 十年	—	—	—	—	—	—	—	—
同 九年	—	—	1	—	1	—	2	—

第 27 巡 査 懲 罰 原 因

署 名	免 職			罰 及 誼 責							計
	酒色ニ原因シ	誓約年限違反	其他	酒色ニ原因シ	警邏其他勤務ヲ怠リ	日誌記載ヲ怠リ	虚偽ノ申告	不注意ニシ	紀律ヲ紊亂シ	其他	
警 察 部	—	—	—	—	—	—	—	—	—	—	—
練 習 所	—	—	—	—	—	—	—	—	—	—	—
福飯桑保榮	—	—	—	—	—	—	—	—	2	—	2
川二本郡須賀	—	—	—	—	1	—	—	—	—	—	1
田若喜猪坂	—	—	—	—	1	—	—	—	—	—	1
高欄白矢石	—	—	—	—	—	—	—	—	—	1	—
計	—	—	—	—	2	—	—	—	—	—	3

第 27 巡 査 懲 罰 原 因 (續)

署 名	免 職			罰 金 及 誼 責							計	
	酒色ニ原因シ	誓約年限違反	其他	酒色ニ原因シ	警邏其他勤務ヲ怠リ	日誌記載ヲ怠リ	虚偽ノ申告	不注意ニシ	紀律ヲ紊亂シ	其他		
三野新町	—	—	—	—	—	—	—	—	—	—	—	
小平植四ッ	—	—	—	—	—	—	—	—	2	—	2	
富浪中原	—	—	—	—	—	—	—	—	—	—	—	
岡江村町	—	—	—	—	1	—	—	—	—	—	1	
合 計	—	—	—	3	6	—	—	—	2	5	16	
昭和十二年	1	—	—	1	10	8	—	—	10	3	2	33
同 十一年	—	—	—	—	6	12	—	—	—	2	1	21
同 十年	—	—	—	—	6	3	—	—	7	—	7	23
同 九年	1	—	—	1	5	6	—	—	—	3	10	25

第 28 巡 査 恩 給

種 別	昭和十三年度中新ニ給與		昭和十三年度末現在給與	
	人員	金額	人員	金額
普 一定年限在職シタル者	23	6,271	464	109,661
通 職務上傷病ヲ受ケタル者 {十二年以上 十二年未満	—	—	* 50	* 14,613
恩 職務上疾病ニ罹リタル者 {十二年以上 十二年未満	—	—	4	1,194
給 計	23	6,271	* 50	* 14,613
増 職務上傷病ヲ受ケタル者 {職開ニ準スヘキ者 職開ニ準スヘキニ非サル者	—	—	7	2,592
加 職務上疾病ニ罹リタル者 {同	—	—	—	—
恩 計	—	—	7	2,592

第 28 巡 査 恩 給 (續)

種 別	昭和十三年度中新ニ給與		昭和十三年度末現在給與	
	人 員	金 額	人 員	金 額
扶 助	職務上死亡シタル者	—	3	399
	在職中死亡シタル者	1	49	5,938
助 料	恩給ヲ受ケタル者又ハ受クヘキ者	—	—	—
	職務上傷病ニシテ戦闘ニ準スヘキ者	—	1	149
	戦闘ニ準スヘキモノニ非サル者	—	8	2,901
料	前二項ニ該當セサル者	24	255	26,487
	不具瘡疾ニシテ自活シ能ハサル二十年以上ノ者	—	32	3,485
	計	25	3,392	35,874
一時恩給	3	1,107	3	1,107
一時扶助料	—	—	1	310
計	—	—	1	310

備考 ※印ハ警部補ヲ示ス、以下三表同断

第 29 巡 査 療 治 料 給 助 料 及 弔 祭 料 給 與

種 別	昭和十三年中給與	
	人 員	金 額
療 治 料	23	646,610
	※ 1	※ 44,400
給 助 料	3	143,000
引 續 在 職 者	—	—
退 職 者	—	—
計	3	143,000
弔 祭 料	6	1,430,920
職務上死亡	—	—
在職中死亡	—	—
計	6	1,430,920

第 30 巡 査 恩 給 累 年 末 現 在 及 恩 給 一 時 扶 助 料 比 較

種 別	普通恩給		増加恩給		扶 助 料		一 時 恩 給		一 時 扶 助 料	
	人 員	金 額	人 員	金 額	人 員	金 額	人 員	金 額	人 員	金 額
昭和十三年	471	111,487	7	2,592	267	35,874	3	1,107	1	310
	※ 50	※ 14,613	—	—	26	3,930	—	—	—	—
同 十 二 年	477	113,132	7	2,184	300	33,003	2	477	—	—
	※ 48	※ 13,976	—	—	25	3,776	1	483	—	—
同 十 一 年	482	113,971	7	2,184	280	30,571	3	332	5	1,579
	※ 48	※ 13,976	—	—	25	2,776	—	—	—	—
同 十 年	492	114,346	7	2,184	※ 269	27,430	7	1,103	—	—
	※ 46	※ 13,268	—	—	22	2,762	—	—	—	—
同 九 年	468	113,080	7	2,184	263	29,086	6	1,623	1	332
	※ 45	※ 13,022	—	—	※ 20	※ 2,480	—	—	—	—

第 31 巡 査 療 治 料 給 助 料 及 弔 祭 料 給 與 累 年 比 較

種 別	療 治 料		給 助 料		弔 祭 料	
	人 員	金 額	人 員	金 額	人 員	金 額
昭和十三年	23	646,610	3	143,000	6	1,430,920
	※ 1	※ 44,400	—	—	—	—
同 十 二 年	31	1,637,930	4	213,000	5	1,664,930
	※ 1	※ 26,500	—	—	—	—
同 十 一 年	24	526,180	2	74,000	9	2,278,920
	※ 1	※ 470	—	—	—	—
同 十 年	23	386,090	—	—	4	1,407,000
	※ 1	※ 470	—	—	—	—
同 九 年	39	528,230	—	—	4	1,971,000
	※ 2	※ 20,900	—	—	—	—

第 32 警察共済組合收支決算 (其ノ一) 昭和十三年

月 別	收				入	
	掛	金	給	與	金	利
四	月	953.78		913.52		—
五	月	961.78		921.52	38.23	—
六	月	959.64		919.38	188.45	—
七	月	943.90		905.40	—	—
八	月	965.54		921.88	—	—
九	月	965.32		525.66	—	—
十	月	978.48		937.84	—	—
十一	月	993.68		952.52	1,148.17	—
十二	月	999.64		958.68	78.37	—
一	月	997.92		959.88	—	—
二	月	1,001.96		956.64	—	—
三	月	1,033.48		961.12	—	—
計		11,721.12		11,234.04	1,453.22	24,408.38

第 33 警察共済組合收支決算 (其ノ二)

月 別	支 出												
	送金	醫 療	死 亡	廢 疾	罹 災	脫 退	特 別 金	金 額	人 員	金 額	人 員	金 額	人 員
四	月	274.04	347.40	11	683.50	9	—	—	—	268.78	4	—	—
五	月	276.44	275.96	5	560.03	8	—	—	—	329.91	4	—	—
六	月	275.80	133.56	9	175.00	7	—	—	—	381.03	2	—	—
七	月	271.62	232.42	12	274.00	2	—	—	—	1,334.99	11	—	—
八	月	276.56	163.84	5	535.00	2	—	—	—	533.42	4	—	—
九	月	277.68	452.70	12	945.00	4	—	636.00	6	548.61	4	—	—
十	月	281.34	1,141.80	14	535.00	2	—	—	—	328.44	4	—	—
十一	月	285.74	53.04	5	180.00	7	—	—	—	—	—	—	—
十二	月	287.60	383.04	15	450.00	2	—	—	—	186.06	1	—	—
一	月	287.96	556.16	12	27.50	1	—	—	—	718.20	5	—	—
二	月	286.98	461.76	12	54.00	2	—	—	—	330.61	3	—	—
三	月	288.32	629.56	13	129.50	5	—	—	—	—	—	—	—
計		3,370.08	4,836.24	125	2,762.00	51	—	636.00	6	4,960.05	42	—	—

第 34 警察共済組合收支決算 (其ノ三)

月 別	支 出						其 他	合 計	差 引 残 高		
	分 金	純 額	金 額	學 資 補 助 金	金 額	人 員					
四	月	180.00	18	—	—	—	—	1,479.68	42	1,753.72	113.58
五	月	190.00	19	4,035.00	444	—	—	5,336.87	480	5,613.31	△ 3,691.78
六	月	130.00	3	—	—	—	—	819.59	31	1,095.39	972.08
七	月	100.00	10	—	—	—	—	1,941.41	35	2,213.03	△ 363.73
八	月	150.00	15	—	—	—	—	909.76	26	1,177.32	706.10
九	月	130.00	13	—	—	—	—	1,861.81	39	2,139.49	△ 248.51
十	月	140.00	14	5.00	1	—	—	1,668.74	51	1,950.98	33.76
十一	月	90.00	9	—	—	—	—	323.04	21	608.78	2,485.59
十二	月	120.00	12	—	—	—	—	734.10	30	1,021.70	1,014.99
一	月	230.00	23	—	—	—	—	1,531.86	41	1,819.82	137.98
二	月	170.00	17	—	—	—	—	1,502.37	34	1,789.35	169.25
三	月	190.00	19	—	—	—	—	949.06	37	1,237.38	727.22
計		1,820.00	182	4,040.00	445	—	—	19,049.29	867	22,419.37	1,989.01

備考 差引残額ノ欄△印ハ不足額
準備金保管ノ状況並ニ預金利率ハ

1. 現金ナシ
2. 銀行預金
 - (イ) 株式会社安田銀行福島支店
 1. 定期預金 7,937圓33銭 (利率3分3厘)
 2. 特別當座預金 5,910圓76銭 (利率日歩五厘)
 - (ロ) 株式会社福島農工銀行
 1. 定期預金 4,332圓04銭 (利率3分6厘)
 - (ハ) 地方債券金 34,900圓 (利率4分5厘)

第 35 巡 査 一 人 當 受 持

區 分	面 積	世 帯 數	人 口	巡 査 定 員	巡 査 一 人 當 受 持		一 人 里 當 受 持 巡 査 人 員
					世 帯 數	人 口	
市 部	52,933	32,683	178,382	260	126	307	49.5
郡 部	13,728,679	239,889	1,403,176	781	686	1,797	0.6
計	13,781,612	272,572	1,581,558	1,041	—	—	—

備考 郡部面積ハ舊苗代湖方里ヲ含ム
世帯及人口ハ第三回國勢調査速報ニ依ル

第 36 警察ニ關スル重要設備 (其ノ一)

年次別	自動車	自 自 動 車	サ イ ド ー	自 轉 車	船	寫 眞 機	現 指 紋 器	場 器	防 彈 具
昭和十三年	20	—	7	205	2	28	32	—	11
同十二年	24	1	8	245	2	27	31	—	11
同十一年	25	1	9	247	2	23	31	—	11
同十年	22	1	17	286	2	20	30	—	—
同九年	22	1	13	286	2	20	30	—	11

第 37 警察ニ關スル重要設備 (其ノ二)

年次別	電 話		ス キ ー	犯 人 透 視	催 涙 銃	電 撃 機	物 質 鑑 識	ラ ヂ オ 受 信 機
	電 線 延 長	電 話 機						
昭和十三年	3,991,030	477	51	2	1	3	—	31
同十二年	3,091,030	477	41	2	1	3	1	21
同十一年	2,818,526	476	60	2	2	3	1	16
同十年	2,818,198	437	70	2	2	2	1	9
同九年	2,783,562	401	70	—	—	—	—	—

第 38 警部・警部補・巡查勤怠 (昭和十三年十一月末日現在)

署名	警部 巡查員	勤務(實際勤務日ヲ除ク)				缺勤日數			勤務又ハハ ニ非ラサル			合計
		慰勞 休暇	公傷	父母祭 日休暇	計	病氣	其他	計	歸省	忌引	計	
警 察 部	70	127	—	—	127	—	—	—	—	21	21	148
練 習 所	6	4	—	—	4	—	—	—	—	2	2	6
福 飯 桑 保 榮	81	382	38	—	420	82	—	82	—	17	17	519
	21	72	—	—	72	—	—	—	—	10	10	82
	18	55	—	—	55	24	—	24	—	—	—	79
	15	28	43	—	71	—	—	—	—	—	—	71
川 二 本 郡 須 賀	22	127	—	—	127	181	—	181	—	4	4	312
川 二 本 郡 須 賀	37	80	—	—	80	—	—	—	—	11	11	91
	21	44	—	—	44	—	—	—	—	4	4	48
	89	293	25	—	318	523	—	523	—	—	—	841
須 賀	36	145	—	—	145	62	—	62	—	—	—	207

第 38 警部・警部補・巡查勤怠 (續)

署名	警部 巡查員	勤務(實際勤務日ヲ除ク)				缺勤日數			勤務又ハハ ニ非ラサル			合計	
		慰勞 休暇	公傷	父母祭 日休暇	計	病氣	其他	計	歸省	忌引	計		
田 若 喜 猪 坂	島 松 方 代 下	27	26	—	—	26	—	—	—	—	—	—	26
		75	253	18	—	271	6	—	6	—	19	19	296
		50	120	—	—	120	12	—	21	—	6	6	147
		24	111	—	—	111	2	—	2	—	—	—	113
		21	96	—	—	96	—	—	—	—	5	5	100
高 棚 白 矢 石	田 倉 河 吹 川	31	85	—	—	85	—	—	—	—	21	21	106
		23	129	—	—	129	94	—	94	—	7	7	230
		35	137	—	—	137	81	—	18	—	—	—	218
		18	18	—	—	18	—	—	—	—	6	6	24
		23	129	—	—	129	—	—	—	—	—	—	129
三 小 野 新 町	春 田 倉	42	99	—	—	99	12	—	12	—	4	4	106
		19	46	—	—	46	—	—	—	—	8	8	54
		86	263	8	—	271	74	—	74	—	14	14	359
		25	199	—	—	199	—	—	—	—	10	10	119
		17	57	22	—	79	—	—	—	—	12	12	91
富 浪 中 原	岡 江 村 町	18	66	—	—	66	—	—	—	—	14	14	80
		18	104	15	—	119	—	—	—	—	—	—	119
		31	123	—	—	123	—	—	—	—	16	16	139
		27	58	11	—	69	—	—	—	—	11	11	89
合 計	1,056	3,406	188	—	3,594	1,162	—	1,162	—	222	222	4,978	
昭和十二年	961	3,460	366	—	3,826	721	2	723	1	280	281	4,830	
同十一年	915	3,776	176	3	3,955	1,040	8	1,048	3	306	309	5,132	
同十年	878	3,900	144	—	4,044	871	35	906	10	338	348	6,298	
同九年	903	4,735	272	1	5,008	1,326	—	1,326	—	289	289	6,623	

第 39 文書取扱件數

署名	官 公 署		人 民		合 計		一 日 平 均 數		口 頭 呼 出	
	收 受	發 送	收 受	發 送	收 受	發 送	收 受	發 送		
警 察 部	情報課	8,836	2,017	—	—	8,836	2,017	24	6	—
	特高課	57,229	96,944	119	—	57,348	96,944	167	266	—
	警務課	19,286	20,506	3,543	44	13,829	20,920	38	57	—
	保安課	28,701	29,229	1,066	139	29,767	29,368	82	56	63
	刑事課	29,409	11,521	48	3	20,457	11,524	56	32	—
	工場課	7,427	6,516	10,513	2,632	17,940	9,148	49	25	—
	衛生課	17,715	7,663	2,738	1,119	20,453	8,782	56	24	2
保險課	929	1,404	44,441	78,604	45,370	89,008	127	224	60	
小 計	151,532	166,800	62,468	82,911	214,000	249,711	589	639	60	95

第 41 停車場數及乗降人員調

署 名	停車場數	乗 客 降 客		計	
		乗	降		
福飯桑保梁	島坂折原川	5	1,033,699	1,007,499	2,041,198
		2	26,460	24,283	50,743
		3	257,792	262,302	520,094
		—	—	—	—
川 二木郡須	本 俣松宮山川	2	199,292	194,968	394,260
		2	226,787	266,316	493,103
		1	198,130	198,942	397,072
		8	1,457,455	1,427,786	2,885,241
		4	326,140	326,230	652,370
田若喜猪坂	多苗 島松方代下	5	209,405	120,411	329,816
		7	1,340,747	1,314,301	2,654,348
		7	920,135	875,100	1,795,235
		6	518,691	530,298	1,048,989
		4	316,442	320,678	637,120
高棚白矢石	田倉河吹川	2	244,777	247,335	492,112
		6	265,856	261,875	527,731
		5	349,019	325,365	674,384
		2	150,847	150,208	301,055
		4	185,931	183,206	369,137
三小平植四	野 新 田倉	4	374,670	373,122	747,792
		5	269,502	179,987	448,589
		5	1,927,649	1,926,136	3,853,785
		3	444,368	442,558	886,926
		3	373,129	370,745	743,874
富浪中原	岡江村町	6	336,616	338,115	674,730
		2	342,677	337,792	680,469
		4	644,891	442,472	1,087,363
		3	353,457	404,831	758,288
合 計	110	13,293,863	12,851,961	26,145,824	
昭和十二年	110	11,794,746	11,583,351	23,378,097	
同 十一年	109	10,885,800	10,778,410	21,664,210	
同 十年	109	9,516,349	9,474,577	18,990,926	
同 九年	112	9,457,193	9,926,979	19,384,172	

第 42 警 察 費

款	項	目	昭和十三年度		昭和十四年度
			精 算 高	豫 算 高	豫 算 高
警 察 費			1,023,604.16	1,030,962.00	1,027,301.00
	俸給及諸給		900,198.66	911,082.00	910,317.00
		警部補巡査俸給	549,083.74	589,587.00	567,735.00
		職員及諸雇給	36,400.69	38,982.00	40,389.00
		旅費	73,710.61	67,538.00	74,528.00
		旅費	39,443.00	6,903.00	6,580.00
		給助費	169,711.34	137,732.00	186,833.00
		諸手当	12,124.60	12,384.00	13,279.00
		諸留講習費	18,230.46	20,456.00	19,473.00
		費	1,494.22	1,500.00	1,500.00
	廳 費		94,050.82	90,919.00	88,652.00
		備品費	4,318.99	4,167.00	2,467.00
		消耗品費	26,517.12	20,522.00	23,867.00
		圖書印刷費	3,998.47	3,679.00	2,977.00
		圖信運搬費	10,273.07	11,119.00	11,200.00
		通賄費	2,265.25	2,674.00	2,698.00
		被服費	41,365.75	34,007.00	39,692.00
		雜費	5,312.17	5,751.00	5,751.00
	行政執行費		1,405.52	140.00	140.00
		行政執行費	1,405.52	140.00	140.00
	機 密 費		9,500.00	9,500.00	11,500.00
		機 密 費	9,500.00	9,500.00	11,500.00
	漁業取締費		7,215.00	7,114.00	5,337.00
	警察共済組合 交 付 金		11,234.04	11,937.00	11,355.00
		交 付 金	11,234.04	11,937.00	11,355.00
	警察廳舍修繕費		18,307.02	17,365.00	13,002.00
	保健衛生費		87,683.34	94,444.05	106,198.00
	防 空 費		1,598.28	1,600.00	2,000.00

第 42 警 察 費 (續)

款	項	目	昭 和 十 三 年 度		昭 和 十 四 年 度
			精 算 高	豫 算 高	豫 算 高
豫 備 費				6,403.65	

臨 時 部

衛生及病院補助費			39,902.85	39,974.00	27,497.00
消防協會補助費			450.00	450.00	100.00
武德會補助費			100.00	100.00	100.00
警察廳舍建築費			14,048.00	14,050.00	
防 空 費			33,961.83	33,968.00	
銃 後 施 設 費			1,422.02	1,430.00	
災 害 復 舊 費			1,320.35	1,370.00	
雜 出			487.20	487.20	

保

安

第 1 狩獵人員並免許稅

署	名	甲種免許下付數				乙種免許下付數				免許稅並再渡下付手数料			
		一等	二等	三等	計	一等	二等	三等	計	甲種 免許稅	乙種 免許稅	合 計	再下付 手数料
福飯桑保梁	島坂折原川	—	—	50	50	5	11	50	66	750	1,330	2,080	—
		—	—	12	12	—	—	29	29	180	435	615	—
		—	—	6	6	—	—	16	16	90	240	330	—
		—	1	6	7	—	—	17	17	120	255	375	—
—	—	10	10	—	—	8	8	150	120	270	—		
川二本郡須	俣松宮山川	—	—	8	8	—	5	80	85	120	1,350	1,470	—
		—	—	16	16	—	3	73	76	240	1,185	1,425	—
		—	—	7	7	—	3	45	48	105	765	870	—
		—	1	18	19	—	11	89	100	300	1,065	1,365	—
—	1	5	6	1	11	103	115	105	1,925	2,030	—		
田若喜猪坂	島松方代下	—	—	2	2	—	1	135	136	30	2,055	2,085	—
		—	—	17	17	1	3	48	52	255	860	1,115	—
		—	—	30	30	1	1	79	81	450	1,265	1,715	—
		—	—	6	6	—	—	79	79	90	1,185	1,275	—
—	—	8	8	—	—	11	11	120	165	285	—		
高岡白矢石	田倉河吹川	—	—	7	7	—	1	84	85	105	1,290	1,395	2.00
		—	—	3	3	—	1	96	97	45	1,470	1,515	—
		—	—	4	4	—	—	74	74	60	1,110	1,170	—
		—	—	2	2	2	—	43	45	30	745	750	—
—	—	1	1	—	6	89	95	15	1,515	1,573	—		
三小平植四	春町 田倉	—	1	18	19	—	6	85	91	300	1,455	1,755	—
		—	—	8	8	—	11	84	95	120	1,590	1,710	—
		—	—	12	12	1	6	128	135	180	2,150	2,330	2.00
		—	—	19	19	1	4	86	91	285	1,460	1,745	—
—	—	4	4	—	—	30	30	60	450	510	—		
富浪中原	岡江村町	—	—	15	15	1	1	92	94	225	1,460	1,685	2.00
		—	—	5	5	—	2	46	48	75	750	825	2.00
		—	—	10	10	—	6	81	87	150	1,395	1,545	—
		—	—	6	6	—	6	53	59	90	975	1,065	—
合 計	—	4	315	319	13	99	1,933	2,045	4,845	32,615	37,460	8.00	
昭和十二年	—	2	377	379	14	70	2,183	2,267	5,715	35,545	41,260	10.00	
同十一年	—	1	331	332	13	74	2,146	2,233	4,995	35,060	40,055	14.00	
同十年	—	1	317	318	11	60	2,273	2,344	4,785	36,445	41,230	18.00	
同九年	—	—	270	270	11	61	2,184	2,252	4,050	35,140	39,190	14.00	

第 2 狩獵法令違反者調 (其ノ一)

署 名	種 別	違 反 法 條						檢 舉 人 員	處 分		
		法 一 條	法 二 條	法 三 條	法 五 條	法 十 條	送 檢		警 察	料 料	説 諭
福飯桑保梁	島坂折原川	1 2	—	—	1 2	—	1 2	1 2	—	—	
川二本郡須	保松宮山川	—	—	—	3 1	—	—	3 1	—	—	
田若喜猪坂	島松方代下	2	—	—	2	—	2	2	—	—	
高棚白矢石	田倉河吹川	3 1 3	—	—	2 1	1	6 1 3	2 1 3	—	—	
三小平植四	春町 田倉	1	—	—	1	—	2	1	—	—	
富浪中原	岡江村町	—	—	—	—	—	—	—	—	—	
合 計		40	7	2	25	2	47	39	—	—	

第 3 狩獵法令違反者調 (其ノ二)

署 名	種 別	處 分										未 決					
		檢 事 局			裁 判 所							警 察	檢 事 局	裁 判 所			
		起 訴	起 訴 猶 豫	不 起 訴	無 罪	二 十 圓 未 滿	二 十 圓 上	三 十 圓 上	五 十 圓 上	十 百 圓 上	二 百 圓 上				三 百 圓 上		
福飯桑保梁	島坂折原川	—	—	1	—	—	—	—	—	—	—	—	—	—	—	—	—
川二本郡須	保松宮山川	—	1	—	—	—	—	—	—	—	—	—	—	—	—	—	—
田若喜猪坂	島松方代下	2	—	—	—	1	—	—	—	—	—	—	—	—	—	—	—
高棚白矢石	田倉河吹川	1	2	—	—	1	—	—	—	—	—	—	—	—	—	—	—
三小平植四	春町 田倉	—	1	—	—	—	—	—	—	—	—	—	—	—	—	—	—
富浪中原	岡江村町	—	—	—	—	—	—	—	—	—	—	—	—	—	—	—	—
合 計		14	22	2	—	6	4	3	1	—	—	—	—	—	2	—	—
昭和十二年		75	36	2	—	22	43	7	2	—	—	—	—	—	5	—	1

第 4 行政執行處分 (其ノ一)

署 名	檢 束 シ タ ル						假 領 置 シ タ ル			
	泥酔者	瘋癲者	自役ヲシテ 企者	其ノ他 公安ヲ害スル 者	其ノ他 保護ヲ要スル 者	計	皮器	兇器	同上以外 ノ危險物	計
福飯桑保梁	島坂折原川	98	1	17	3,635	42	3,793	—	—	—
		—	9	6	126	1	142	—	—	—
		4	—	2	71	2	79	—	—	—
		2	—	2	140	2	146	—	—	—
		3	—	—	16	1	20	—	—	—
川二木郡須賀	俣松宮山川	16	1	—	41	—	58	—	—	—
		3	—	—	72	1	76	—	—	—
		13	9	—	3	1	26	—	—	—
		37	18	—	260	—	315	—	—	—
		5	—	—	203	5	213	—	—	—
田若喜猪坂	島松方代下	6	—	—	579	2	587	—	—	—
		20	7	—	416	3	446	—	—	—
		3	—	—	148	1	152	—	—	—
		4	—	3	36	—	43	—	—	—
		9	14	—	67	8	98	—	1	—
高棚白矢石	田倉河吹川	12	—	—	213	6	231	—	—	—
		5	—	—	38	—	43	—	—	—
		52	—	3	242	27	424	—	—	—
		2	—	—	8	5	15	—	—	—
		5	4	—	111	—	120	—	—	—
三小平植四ツ	春町	1	—	—	25	6	32	—	—	—
	新	3	—	—	6	19	28	—	—	—
	田倉	47	—	4	528	—	579	—	—	—
		35	—	—	1,046	—	1,081	—	—	—
		—	—	—	146	8	154	—	—	—
富浪中原	岡江村町	—	—	—	107	—	107	—	—	—
		18	—	—	60	12	90	—	—	—
		43	15	—	—	3	61	—	—	—
	28	—	—	178	13	219	—	—	—	
合 計	474	78	37	8,621	168	9,378	—	1	—	—
昭和十二年	368	26	16	6,286	116	6,812	—	—	—	—
同 十一年	468	26	75	4,757	210	5,527	—	—	—	—
同 十年	490	35	96	4,896	156	5,673	—	—	—	—
同 九年	372	29	35	2,260	171	2,867	—	—	—	—

第 5 行政執行處分 (其ノ二)

署 名	救 護 フ 要 ス ト 認 メ			公 安 フ 害 ス ル 虞 ア リ ト 認 メ		
	檢 束	假 領 置	計	檢 束	假 領 置	計
福飯桑保梁	島坂折原川	133	26	—	3,503	132
		14	2	—	118	8
		6	2	—	71	—
		5	1	—	140	—
		4	—	—	16	—
川二木郡須賀	俣松宮山川	16	1	—	41	—
		3	1	—	70	2
		22	1	—	3	—
		55	—	—	255	5
		10	—	—	203	—
田若喜猪坂	島松方代下	8	—	—	568	11
		27	2	—	405	11
		3	1	—	147	1
		5	2	—	36	—
		27	4	1	67	—
高棚白矢石	田倉河吹川	18	—	—	212	1
		5	—	—	38	—
		71	11	—	337	5
		7	—	—	8	—
		7	2	—	109	2
三小平植四ツ	春町	6	1	—	25	—
	新	3	—	—	6	—
	田倉	64	6	—	506	22
		35	—	—	1,045	1
		8	—	—	146	—
富浪中原	岡江村町	—	—	—	107	—
		30	—	—	60	—
		58	3	—	—	—
	39	2	—	154	24	
合 計	689	68	1	8,396	225	—
昭和十二年	484	42	—	6,102	184	—
同 十一年	730	48	—	4,709	48	1
同 十年	121	35	—	4,838	58	—
同 九年	557	50	—	2,220	40	—

第 6 行政執行處分 (其ノ三)

署 名	密賣淫者=對シ健康 診斷ヲ爲シタル數	密賣淫者 = 對シ入院ヲ命シタル數			
		本人若クハ媒合者ノ費用ニテ支辨シタル人員	縣警察費ニテ支辨シタル人員	縣警察費ニテ支辨シタル金額	
福飯桑保梁	島坂折原川	1	1	—	—
		—	—	—	—
		1	1	—	—
川二本郡須賀	俣松宮山川	1	1	—	—
		—	—	—	—
		1	1	—	—
田若喜猪坂	島松方代下	1	—	—	—
		—	—	—	—
		—	—	—	—
高棚白矢石	田倉河吹川	—	—	—	—
		—	—	—	—
		1	1	—	—
三小平植四	春町 田倉	—	—	—	—
		1	1	—	—
		—	—	—	—
富浪中原	岡江村町	—	—	—	—
		—	—	—	—
		—	—	—	—
合 計	8	8	—	—	
昭和十二年	9	—	—	—	
同 十一年	28	—	—	—	
同 十年	15	—	—	—	
同 九年	25	—	—	—	

第 7 行政執行處分 (其ノ四)

署 名	天災事變ニシテハ衛生上ノ危険ヲ豫防スルニ必要ナル場合ニ於テハ 土地物	居住地域外ニ於テハ 命シタル者	戒告後本人ノ履行シタル度	強 制 處 分 度 數			
				官廳ノ執行シタルモノ	第三者ヲシテ爲サシタルモノ	過料ニシテラレタルモノ	直接強制シタルモノ
福飯桑保梁	島坂折原川	—	—	—	—	—	—
		—	—	—	—	—	—
		—	—	—	—	—	—
川二本郡須賀	俣松宮山川	—	—	—	—	—	—
		—	—	—	—	—	—
		—	—	—	—	—	—
田若喜猪坂	島松方代下	—	—	—	—	—	—
		—	—	—	—	—	—
		—	—	—	—	—	—
高棚白矢石	田倉河吹川	—	—	—	—	—	—
		—	—	—	—	—	—
		—	—	—	—	—	—
三小平植四	春町 田倉	—	—	—	—	—	—
		—	—	—	—	—	—
		—	—	—	—	—	—
富浪中原	岡江村町	—	—	—	—	—	—
		—	—	—	—	—	—
		—	—	—	—	—	—
合 計	—	—	—	—	—	—	
昭和十二年	—	—	—	—	—	—	—
同 十一年	—	—	—	—	—	—	—
同 十年	—	—	—	—	—	—	—
同 九年	—	—	—	—	—	—	—

第 8 警察上死セシ人員

種別	警部	警部補	衛生師 及技手	巡査 部長	巡査 員	消防 組員	人民	計
盜賊ノ逮捕ニテ 逃走犯人ノ逮捕ニテ 賭博犯人ノ逮捕ニテ 其ノ他犯罪人ノ逮捕ニテ 囚人及刑事被告人ノ押送ニテ	—	—	—	—	—	—	—	—
暴行者又ハ癡狂人等ノ取押ニテ 火災消防ニテ 水災消防ニテ 職務上傳染病豫防救治ニテ 人命救助ニテ	—	—	—	—	—	2	—	—
雜其 陪取ノ	—	—	—	—	—	—	—	—
合 計	—	—	—	—	—	2	—	—
昭和十二年	—	—	—	—	—	—	1	1
同 十一年	—	—	—	—	—	2	1	3
同 十年	—	—	—	—	—	1	—	1
同 九年	—	—	—	—	—	—	—	—

第 9 警察上負傷セシ人員

種別	警部	警部補	衛生師 及技手	巡査 部長	巡査 員	消防 組員	市町村 吏員	人民	計
盜賊ノ逮捕ニテ 逃走犯人ノ逮捕ニテ 賭博犯人ノ逮捕ニテ 其ノ他犯罪人ノ逮捕ニテ 囚人及刑事被告人ノ押送ニテ	—	—	—	—	2	—	—	—	—
暴行者又ハ癡狂人等ノ取押ニテ 火災消防ニテ 水災消防ニテ 職務上傳染病豫防救治ニテ 人命救助ニテ	—	—	—	1	1	22	—	—	27

第 9 警察上負傷セシ人員 (續)

種別	警部	警部補	衛生師 及技手	巡査 部長	巡査 員	消防 組員	市町村 吏員	人民	計
雜其 陪取ノ	—	—	—	—	5	—	—	—	5
同	1	1	—	—	19	—	—	2	28
合 計	1	1	—	6	23	—	22	6	59
昭和十二年	—	—	—	2	29	—	34	5	70
同 十一年	1	—	—	2	22	—	42	7	74
同 十年	—	1	—	2	23	—	42	7	74
同 九年	—	1	—	7	31	—	60	14	113

第 10 災害其他ノ事故ニテ死セシ人員

種別	昭和十三年			昭和十二年			昭和十一年			昭和十年			昭和九年		
	男	女	計	男	女	計	男	女	計	男	女	計	男	女	計
洪海 灘火落	5	3	8	—	—	—	—	—	—	15	6	21	—	—	—
水囓 船災雷	—	—	—	—	—	—	—	—	—	—	—	—	—	—	—
瓦火 積土	7	2	9	4	—	4	—	—	—	6	1	7	1	—	1
新山 藥石	16	6	22	18	—	18	—	—	—	10	2	12	18	8	26
爆噴 爆雷	21	10	31	26	1	27	11	—	11	18	4	22	8	5	13
發火 シニ 凍ハ	—	—	—	1	—	1	—	—	—	—	—	—	—	—	—
樹木 顛倒	6	—	6	19	2	21	15	1	16	18	3	21	12	1	13
又ハ 潰屑等	—	—	—	1	—	1	—	—	—	—	—	—	—	—	—
熊蟲 牛蛇	—	—	—	2	—	2	—	—	—	1	—	—	—	—	—
又ニ ハテ	—	—	—	—	—	—	—	—	—	4	—	4	—	—	—
犬馬 貓其	—	—	—	11	1	12	—	—	—	8	1	9	—	—	—
ノ 他	1	—	1	7	1	8	3	—	3	12	3	14	—	—	—
又ニ 他	1	—	1	—	—	—	—	—	—	1	—	—	—	—	—
ノ 他	—	—	—	2	1	3	—	—	—	3	3	6	—	—	—

第 11 火災度數及月別 (續)

Table with 15 columns for months and a total column. Rows include categories like 延燒セシ度數, 直チニ消止シ度數, and 燒失建坪 (平方米). The total for 延燒セシ度數 is 53, and for 直チニ消止シ度數 it is 26.

第 12 火災度數及損害見積額

Table with 15 columns for fire types and a total column. Rows include locations like 福飯桑保菜 and 川二本郡須賀. It lists fire types such as 失火, 放火, and 自然火, along with total counts and damage areas.

第 12 火災度數及損害見積額 (續)

Table with 15 columns for fire types and a total column. Rows include locations like 田若喜猪坂 and 富浪中原. It lists fire types such as 失火, 放火, and 自然火, along with counts, damage areas, and total damage amounts.

第 13 火災原因累年比較

Table with 6 columns for years from 昭和十三年 to 昭和九年. Rows include fire types like 道風爐焚燐 and 呂焚. It compares the frequency of these fire types over the years.

第 13 火災原因累年比較 (續)

原因別	累年比較				
	昭和十三年	昭和十二年	昭和十一年	昭和十年	昭和九年
ス ト ー プ 鉢壺燧品	2 11 1	3 9	— 6 1	— 9	— 4 2
火 炬 燧品	25 1	17	27	24	38
フ イ ル ム 燈燧燭燧	— 1	— 2	— 5	1 1	— 4
洋 手 燧燭燧	— 4	— 3	— 6	— 2	— 6
吹 燧燭燧	12	7	10	2	9
暖 焜 弄 提 佛 爐 燧 火 燈	— 33 9 5	— 31 21 2	2 2 50 20 2	3 48 16 2	— 1 47 17
乾 燈 汽 燧 火 場 火 燧 灰 箱	6	3	4	6	4
飛 輪 漏 蒸 炭 火 電 火 灰	1 8 34	— 1 28	— 6 27	— 1 36	— 4 26
室 木 蠟 燧 燧 燧 燧 燧 燧	— 1 8	— 1 6	— — 9	— — 10	— — 11
炭 石 燧 自 過 然 發 火 油 火 火 熱	— 1 1 1	— 1 1	— — 3	— — —	— — 1 3
火 焚 方 放 雷 火 燧 燧 燧 燧 燧 燧	— — 12 4	— — 15 3	— — 14 8	— — 23 7	— — 4 4
不 其 明 燧 燧 燧 燧 燧 燧	7 17	16 12	60 18	— 29	— 27
合 計	278	274	292	296	314

第 14 市街地建築物法ニ依ル竣功築建物

市 名	棟 數				建 物 面 積
	木 造	石 造	鐵 筋 コ ン ク リ ー ト	合 計	
福 島 市	230	1	5	236	平方計 154,880
郡 山 市	296	6	10	312	43,419
若 松 市	111	1	1	113	11,094
平 市	71	—	1	72	8,854
合 計	708	8	17	733	218,207
昭 和 十 二 年	1,153	—	13	1,166	平方計 126,4048
同 十 一 年	1,174	1	17	1,192	ヘクタール 136,7672
同 十 年	718	9	14	741	坪 113,621
同 九 年	691	1	2	694	68,244

備考 本法ハ福島市、郡山市ハ昭和三年四月一日ヨリ若松市ハ昭和三年十月一日ヨリ實施、平市ハ昭和十二年六月一日實施

第 15 市街地建築物法ニ依ル竣工建築物ノ工事別

市 名	新 築		増 築		改 築		其 他		合 計	
	件數	延 面 數	件數	延 面 數	件數	延 面 數	件數	延 面 數	件數	延 面 數
福 島 市	151	平方計 125,303	54	平方計 15,544	27	平方計 10,563	4	平方計 3,430	236	平方計 154,840
郡 山 市	151	19,496	89	6,132	60	2,426	12	5,365	312	43,419
若 松 市	64	7,432	29	2,411	12	6,675	8	576	113	11,094
平 市	37	5,659	22	2,605	6	425	7	165	72	8,854
合 計	403	157,890	194	36,692	105	14,089	31	9,536	733	218,207
昭 和 十 二 年	160	平方計 52,087,240	149	平方計 30,170,881	121	平方計 23,310,679	62	平方計 —	635	平方計 106,568,791
同 十 一 年	453	215,556,940	198	35,537,500	121	32,108,700	85	17,692,590	855	300,895,730
同 十 年	1,584	ヘクタール 59,515	151	ヘクタール 17,049	151	ヘクタール 33,029	14	ヘクタール 0,470	1,900	ヘクタール 110,063
同 九 年	420	39,491	136	12,521	126	15,725	12	0,507	694	68,244

第 16 市街地建築申請及届出受理件数並工事種別
物法ニ依ル

市 名	新 築	増 築	改 築	移 轉	大 修 繕	大 變 更	用 途 變 更	設 計 變 更	其 他	計
福 島 市	※ 29 151	54	× 8 27	※ 5	× 6	× 2	※ 24	—	4	※29 × 8 236
郡 山 市	※ 11 151	89	× 17 60	—	× 10	× 7	※ 11	—	12	※11 × 17 312
若 松 市	※ 10 64	29	× 5 12	—	× 5	—	※ 10	—	8	※10 × 5 113
平 市	※ 3 37	22	6	—	—	—	※ 3	—	7	※ 3 × 1 72
合 計	※ 53 403	194	× 30 105	※ 5	× 21	× 9	※ 48	—	31	※53 × 30 733
昭 和 十 二 年	※ 127 514	186	× 17 153	76	× 67	× 87	※ 36	—	38	※163 × 171 968
同 十 一 年	※ 143 549	216	× 22 159	82	× 79	× 86	※ 26	—	39	※169 × 187 1,293
同 十 年	※ 36 403	163	× 57 94	2	× 30	× 27	※ 36	—	—	※72 × 114 662
同 九 年	※ 18 429	136	× 43 126	—	× 21	× 22	※ 18	—	12	※ 18 × 43 694

備考 ※印ハ新築ノ本數ニ含ムモ其種別移轉、用途變更ニ付キ再掲シ、×印ハ改築ノ本數ニ含ムモ其ノ種別大
修繕、大變更ニ付再掲ス

第 17 火 藥 類 消 費 數 量 調

署 名	火 藥	爆 藥	雷 管	導 火 線
福 島 市	996,970	51,856,850	494,053	34,636
飯 塚 市	942,500	113,300	15,655	7,222
保 原 市	—	638,250	10,616	6,436
梁 川 市	46,687	25,605,365	32,941	37,311
		24,375	530	556
川 本 郡	115,100	73,461,660	328,892	510,856
須 賀 市	87,466	24,659	4,326	611
	61,537	27,615	675	756
	140,470	1,415,292,150	802,819	1,042,661
	341,080	4,635,502	47,321	25,321
田 若 喜 猪 坂 郡	394,400	63,838,850	91,784	55,500
	24,000	1,548,750	12,140	37,085
	268,725	117,713,339	203,886	203,866
	157,250	31,405,450	38,190	1,045,613
	—	222,850	3,810	1,911

第 17 火 藥 類 消 費 數 量 調 (續)

署 名	火 藥	爆 藥	雷 管	導 火 線
高 橋 白 矢 石 町	666,344 88,000 544,500 144,275 190,502	24,043,434 462,000 4,950 335,990 9,739,147	242,630 10,509 110 4,060 57,719	118,654 1,465 1,573 2,539 47,650
三 小 平 植 四 野 新 町	197,647 301,276 2,007,500 15,100 14,950	2,410,492 544,057 788,974,750 15,752,500 394,470	11,810 3,062 2,484,464 141,862 11,695	39,873 38,394 2,754,296 35,838 5,505
富 浪 中 原 町	— 50,235 42,750 217,500	2,269,215 173,550 3,285,030 591,000	13,148 15,577 7,319 9,900	6,159 1,433 3,393 8,791
合 計	7,966,764	2,564,213,610	5,102,066	6,075,904
昭 和 十 二 年	13,175,641	8,435,385,622	6,365,064	587,351,876
同 十 一 年	9,162,156	1,061,022,272	3,361,765	2,873,104,960
同 十 年	39,937,821	805,803,296	4,415,473	10,591,457
同 九 年	19,355,179	573,991,228	3,306,125	2,276,649

第 18 銃 砲 火 藥 類 取 締 法 違 反 調

署 名	適 用 法 條	違 反 件 數	違 反 人 員	
			訴 追 セ シ モ ノ	説 諭 ニ 止 メ タ ル モ ノ
福 島 市	施行規則第二十二條 同 第四十五條	1	1	—
飯 塚 市	取締令第六條 同 第十九條	3	3	—
梁 川 市	施行規則第二十二條 同 第四十五條	1	1	—
川 俣 市	施行規則第八條 第 五 十 五 條	1	1	—
川 俣 市	法 第 十 三 條 規 則 第 二 十 二 條	1	2	—

第 18 銃砲火藥類取締法違反調 (續)

署 名	適 用 法 條	違 反 件 數	違 反 人 員		
			訴 追 シ モ ノ	説 諭 = 止 メ タル モノ	計
木 宮	施行規則第二十二條 第二十七條第四十四條	2	2	—	2
郡 山	施行規則第三十九條 第 四 十 條	1	1	—	1
	法 第十二、十七條 規 則 第四十八條	1	1	—	1
須 賀 川	法 第六條、第十九條 規則第三十七、四十九條	3	2	—	2
	法 第三條第十六條 法 第七條第十九條	2	2	—	2
坂 下	法 第 十 二 條 規 則 第四十八條	1	1	—	1
高 田	規 則 第三十一條 第 四 十 五 條	3	3	—	3
	法 第 十 三 條 規 則 第四十八條	2	2	—	2
三 春	法第十二條第十七條 規 則 第四十八條	1	1	—	1
保 原	法第十二條第十七條 規 則 第四十八條	1	1	—	1
平	規 則 第二十七條 同 第四十五條	1	1	—	1
	規 則 第 四 十 條 同 第四十八條	1	2	—	2
	法 第 十 二 條 規 則 第四十八條	6	6	—	6
	爆發物取締罰則第一條	1	1	—	1
	規 則 第二十七條 同 第四十五條	6	6	—	6
	規 則 第二十二條 同 第四十五條	2	2	—	2
	法 第 十 二 條 同 第 十 七 條	1	1	—	1
	規則第四十條、第四十六條、第四十八條	3	3	—	3
	規 則 第二十八條 同 第四十五條	1	1	—	1
	法 第 十 九 條 規則第十七、二十七、四十七條	1	1	—	1

第 18 銃砲火藥類取締法違反調 (續)

署 名	適 用 法 條	違 反 件 數	違 反 人 員			
			訴 追 シ モ ノ	説 諭 = 止 メ タル モノ	計	
平	法第十二條第十七條 規則第四十條四十六條	1	1	—	1	
植 田	規 則 第三十九條 第 四 十 六 條	4	4	—	4	
常 岡	規 則 第二十七條 第 四 十 五 條	2	2	—	2	
浪 江	規 則 第 四 十 條 第 四 十 六 條	4	4	—	4	
中 村	法 第 六 條 第 十 九 條	1	—	2	2	
原 町	規 則 第三十九條 第 四 十 六 條	3	5	—	5	
	法第十二條第十七條 規 則 第四十八條	1	1	—	1	
保 原	法 第 十 二 條 規 則 第四十八條	1	1	—	1	
猪 苗 代	法 第六條第十九條	1	1	—	1	
	法第十二條第十七條	1	1	—	1	
田 島	法 第 十 二 條 規 則 第四十一條	1	1	—	1	
	規 則 第二十二條 第 四 十 五 條	4	4	—	4	
計	{ 取締法令及爆發物取締罰則 施 行 規 則 施 行 細 則	{ 31 39 1	71	69	2	71
昭和十二年	{ 取締法令及爆發物取締罰則 施 行 規 則 施 行 細 則	{ — 31 31	62	67	—	67
同 十一年	{ 取締法令及爆發物取締罰則 施 行 細 則 施 行 規 則	{ 43 41 5	89	89	11	100
同 十年	{ 取締法令及爆發物取締罰則 施 行 規 則 施 行 細 則	{ 34 42 4	8	84	3	87
同 九年	{ 取締法令及爆發物取締罰則 施 行 規 則 施 行 細 則	{ 21 45 7	73	70	6	76

第 19 外國在留人員並送金額

國 籍 別	外 國 在 留 人 員			送 金 額
	男	女	計	
北米合衆國(布哇ヲ含ム)	937	586	1,523	52,301
比領メキシコ	1,765	1,490	3,255	48,828
比領ケルディヤ	141	86	227	43,960
比領シナ	49	22	71	5,800
比領律	1,278	610	1,888	114,990
ブ秘亞智ボ	5,003	3,102	8,105	168,988
ラ爾	450	301	751	45,915
ジ然	183	113	296	4,482
ル露丁利ヤ	15	6	21	1,000
ビ	3	3	6	—
哥倫比亞	9	5	14	1,400
瑪馬哇	10	3	13	—
瓜奈	7	5	12	8,500
佛領ニユーカレドニア	54	22	76	12,300
新緬馬英濠	—	—	—	—
嘉來領	5	4	9	—
諸印	49	20	69	1,930
度洲	4	3	7	—
度洲	16	7	23	—
蘭領東亞	28	12	40	2,800
中蘇英佛	458	101	559	37,700
領北聯邦	11	2	13	—
佛領	78	53	131	13,200
佛領	6	3	9	—
米國アラブ	2	—	2	—
米國アラブ	2	—	2	—
滿佛	3,284	1,050	4,334	113,400
佛領	4	1	5	—
佛領	33	18	51	—
合 計	13,884	7,628	21,512	758,218
昭和十二年	10,862	6,673	17,535	616,215
同 十一年	10,862	6,673	17,535	616,215
同 十年	10,082	6,138	16,220	512,138
同 九年	9,449	5,707	15,156	569,974

第 20 渡 航 者

國 籍 別	男	女	計
北米合衆國(布哇ヲ含ム)	4	—	4
比領メキシコ	56	57	113
比領ケルディヤ	92	93	185
比領シナ	3	9	12
比領律	1	—	1
ブ秘亞智ボ	—	—	—
ラ爾	—	—	—
ジ然	—	—	—
ル露丁利ヤ	—	—	—
ビ	—	—	—
哥倫比亞	—	—	—
瑪馬哇	—	—	—
瓜奈	—	—	—
佛領ニユーカレドニア	—	—	—
新緬馬英濠	—	—	—
嘉來領	—	—	—
諸印	—	—	—
度洲	—	—	—
度洲	—	—	—
蘭領東亞	—	—	—
中蘇英佛	—	—	—
領北聯邦	—	—	—
佛領	—	—	—
佛領	—	—	—
米國アラブ	—	—	—
米國アラブ	—	—	—
滿佛	—	—	—
佛領	—	—	—
佛領	—	—	—
合 計	202	193	395
昭和十二年	357	223	580
同 十一年	408	293	701
同 十年	358	293	637
同 九年	1,365	1,092	2,457

第 21 電氣事業者別電燈電力料金

事 業 名	定額電燈料金		從 量 電 燈 一キロ ワット時	定額電力料金		從 量 電 力 料 一キロ ワット時	斷芯電球 引替料	器 具 損 料	配 當 率 別
	13ワット 一ヶ月	20ワット 一ヶ月		一馬力 一ヶ月	一馬力 一ヶ月				
福島電燈	原町營業所	70	80	20 5 (晝間)	7.00	14.00	6 4	無 料	5
	福島内一般 區	70	80	18 5	7.00	14.00	6 4	同	5.0
	本宮出張所	60	75	18 5	7.00	14.00	6 4	同	5

第 21 電氣事業者別電燈電力料金 (續)

事 業 名	定額電燈料金		從電 量燈 一キ ロワ ット時	定額電力料金		從電 力料 一キ ロワ ット時	斷芯電球 引替料	器 具 損 料	配 當 率 別	
	13ワット 一ヶ月	20ワット 一ヶ月		一馬力 一ヶ月	一馬力 一ヶ月					
大日本電力	郡山區域	20個	18 6	7.00	14.00	6.5 4	無 料	5	8.0	
		—	—	—	—	—	—	—		
	四倉區域	—	18 6	7.00	14.00	6.5 4	無 料	5		
	母畑區域	7.5	9.5	20 15	7.50	15.00	7 4	15		5
竹貫區域	7.5	8.5	20 16	7.00	14.00	8 4	15	5		
新潟電力株式會社	5.5	6.7	16 5	—	—	5 2.8	5	5	8.0	
會津電力株式會社	6.5	7.5	16 9	6.00	12.00	5 2.2	無 料	5	7.0	
須賀川町營電氣部	6.0	7.0	17 5	6.50	13.00	6 5.1	5	5	—	
二本松電氣	本社區域	6.5	7.5	18 14	6.50	13.00	5 3	10	5	7.0
	小名濱區域	7.5	8.5	18 14	7.00	9.10	5 3.5	10	5	
磐城電氣株式會社	7.0	8.0	16 8	6.00	9.00	5 2.5	無 料	5	5.0	
八 田 電 燈 所	—	4.5	14 5	6.50	13.00	6 4	同	5	—	
東京電燈株式會社	6.5	8.0	18 15	6.50	14.95	6 4	5	5	8.0	
植田水力電氣株式會社	7.0	8.0	18 6	—	—	5 3	10	5	7.0	
吾妻電燈株式會社	6.5	8.5	16 8	7.00	14.00	6 4	10	5	6.0	
株式會社昭電社	8.0	9.0	25 15	6.00	12.00	6 4.5	無 料	5	—	
葛尾、津島村電氣組合	6.5	8.0	18 8	7.00	14.00	6.5 4	5	5	—	
檜枝岐川水力電氣株式會社	8.0	9.0	20 10	—	—	—	15	5	—	

備考 上掲定額電燈料金ハ器具損料ヲ含ムモノ故配電設備需要者負擔ナルトキハ器具損料ハ之ヲ差引ク
 二本松電氣株式會社ハ本年7月31日附大日本電力ニ讓渡認可アリタリ、
 東京電燈ノ縣内分區域ハ新潟電力ニ讓渡セリ(本年3月)
 葛尾、津島村電氣組合區域ハ本年初春大日本電力ニ讓渡

第 22 交 通 事 故 (其ノ一)

署 名	普通自動車		特殊自動車		小型自動車		自 轉 車		電 車	
	死	傷	死	傷	死	傷	死	傷	死	傷
福 俣 保 梁	1	25	—	—	1	4	—	—	—	1
	1	10	—	—	—	—	—	—	—	1
	—	5	—	—	—	—	—	—	—	—
	—	4	—	—	—	—	—	—	—	—
川 二 木 郡 頭	—	2	—	—	—	1	—	—	—	—
	1	4	—	—	—	1	—	—	—	—
	2	5	—	—	—	—	—	—	—	—
	1	7	—	—	—	—	—	—	—	—
田 若 喜 播 坂	1	13	—	—	—	1	—	—	—	—
	1	10	—	3	—	—	1	10	—	—
	3	5	—	—	—	—	—	—	—	—
	2	8	—	—	1	1	—	20	—	—
高 橋 白 矢 石	—	4	—	—	—	—	—	—	—	—
	2	7	—	—	—	—	—	3	—	—
	—	4	—	—	—	—	—	7	—	—
	2	4	—	—	—	—	—	—	—	—
三 小 平 植 四	—	3	—	—	—	—	—	—	—	—
	2	1	—	—	—	—	—	—	6	—
	1	21	—	—	—	—	—	3	—	—
	3	1	—	1	—	—	—	5	—	—
富 浪 中 原	—	5	—	—	—	—	—	—	—	—
	2	8	—	—	—	—	—	—	—	—
	3	7	—	—	—	—	—	—	—	—
	1	4	—	—	—	—	—	—	—	—
合 計	—	5	—	1	—	—	—	—	—	—
	32	172	—	6	2	12	1	70	—	2
	—	—	—	—	—	—	—	—	—	—
	—	—	—	—	—	—	—	—	—	—
昭 和 十 二 年	42	249	2	4	1	16	1	45	—	3
同 十 一 年	36	244	—	—	—	13	—	44	—	4
同 十 年	40	355	—	—	—	17	—	47	—	4
同 九 年	20	286	—	—	—	8	—	58	—	9

第 23 交 通 事 故 (其ノ二)

署 名	汽 車		牛 馬 車		荷 車		其 ノ 他		合 計	
	死	傷	死	傷	死	傷	死	傷	死	傷
福飯桑保梁	—	—	—	—	—	—	—	1	2	31
	—	—	—	—	—	—	—	—	1	11
	2	18	—	—	—	—	—	—	2	23
	—	—	—	—	—	—	—	—	—	4
川二本郡須	—	—	—	—	—	—	—	—	—	—
	1	—	—	—	—	—	—	—	1	5
	—	—	—	—	—	—	—	—	1	5
	1	2	—	—	—	—	—	—	1	13
田若喜猪坂	—	—	—	—	—	—	—	—	—	—
	1	2	—	1	—	—	—	—	3	6
	3	2	—	1	—	—	2	—	8	33
	—	1	—	3	—	1	1	2	1	15
高棚白矢石	—	—	—	—	—	—	—	—	—	—
	1	—	—	1	—	—	1	1	1	9
	—	—	—	—	—	—	—	—	3	14
	—	1	—	—	—	—	—	—	2	4
三小平植四	1	—	—	1	—	—	—	1	1	11
	3	—	—	—	—	1	—	1	5	6
	5	3	—	1	—	—	—	7	6	37
	6	—	—	—	—	—	—	1	9	4
富浪中原	—	1	—	—	1	1	—	—	3	14
	—	1	—	—	—	4	—	—	3	26
	3	2	—	—	—	—	—	—	4	6
	1	—	—	—	1	—	—	—	2	6
合 計	39	33	—	10	2	7	5	22	81	334
昭和十二年	40	20	2	12	—	2	2	13	90	364
同 十一年	44	2	1	10	—	5	2	6	85	328
同 十年	41	80	1	19	—	7	4	9	86	547
同 九年	14	9	2	8	1	2	2	5	40	385

24 消 防 組 人 員 並 豫 算

署 名	組 數	部 數	消 防 人 員				豫 算 高
			組 頭	小 頭	消 防 手	計	
福飯桑保梁	21	43	21	131	1,771	1,923	30,350
	9	26	9	55	904	968	6,608
	10	24	10	60	722	792	7,636
	9	23	9	68	930	1,007	10,103
川二本郡須	8	19	8	61	681	750	6,058
	17	47	17	127	1,579	1,723	9,344
	17	37	17	132	1,990	2,139	16,212
	9	23	9	64	965	1,038	7,693
田若喜猪坂	17	71	17	185	2,209	2,501	28,059
	17	77	17	215	2,798	3,030	14,139
	14	66	14	251	2,492	2,757	9,673
	14	54	14	182	1,712	1,908	22,288
高棚白矢石	30	90	30	277	3,294	3,601	28,771
	14	45	14	148	1,634	1,796	7,985
	11	42	11	143	1,492	1,646	12,291
	18	49	18	180	2,017	2,215	11,481
三小平植四	11	56	11	163	2,361	2,535	5,326
	11	44	11	132	1,594	1,737	11,396
	9	32	9	82	1,137	1,228	3,601
	13	49	13	133	2,042	2,188	5,940
富浪中原	21	34	21	307	4,365	4,693	14,203
	9	51	9	188	2,406	2,603	5,375
	21	95	21	360	3,557	3,938	28,419
	10	46	10	139	1,970	2,119	5,906
同 九年	6	34	6	85	1,218	1,309	6,275
	8	38	8	114	1,488	1,610	7,325
	9	35	9	92	1,125	1,226	3,563
	14	26	14	163	1,836	2,013	12,238
合 計	9	52	9	105	1,629	1,743	14,240
	386	1,388	386	4,342	54,008	58,736	352,498
	386	1,391	386	4,428	54,124	58,758	343,861,500
	386	1,375	386	4,234	54,260	58,880	324,674,820
同 十一年	386	1,399	386	4,224	54,424	59,034	317,492,830
同 十年	386	1,403	386	4,226	54,797	59,409	319,780,790

第 25 消防重要機械器具

Table showing fire equipment inventory for 25 municipalities. Columns include '署名' (Municipality), '自動車' (Automobile), 'オートバイ' (Motorcycle), '其ノ他' (Other), '蒸気' (Steam), '水管' (Water pipe), '救護船' (Rescue boat), '其ノ他' (Other), '腕用' (Wrist), '消防用' (Fire use), '機械' (Mechanical), and '水道' (Water supply). Rows list municipalities like 福飯桑保梁, 川二本郡須, 田若喜猪坂, 高棚白矢石, 三小平植四, 富浪中原 and their respective counts for each category.

第 26 普通自動車

Table showing general automobile statistics for 26 municipalities. Columns include '署名' (Municipality), '乗' (Passenger), '貨物' (Freight), and '合計' (Total). Each category is further divided into '自家用' (Private), '営業用' (Business), and '計' (Total). Rows list municipalities like 福飯桑保梁, 川二本郡須, 田若喜猪坂, 高棚白矢石, 三小平植四, 富浪中原 and their respective counts.

第 27 特 殊 自 動 車

署 名	第一種	第二種	第三種	第四種	第五種	第六種	第七種	計
	牽引自動車	ローラードロノ	蒸気自動車	電気自動車	ハクマノ型自動車	自動車ノ類	其ノ特種	
福飯桑保梁	島坂折原川	—	3	—	—	11	1	15
		—	—	—	—	4	—	4
		—	—	—	—	—	—	—
		—	—	—	—	—	—	—
		—	—	—	—	1	—	1
川二本郡須賀	俣松宮山川	—	—	—	—	1	—	1
		—	—	—	—	3	—	3
		1	—	—	—	1	—	2
		—	—	—	—	8	—	8
		—	—	—	—	12	—	12
田若喜猪坂	島松方代下	—	—	—	—	—	2	2
		—	1	—	—	8	—	9
		—	—	—	—	5	—	5
		—	—	—	—	—	2	2
		—	—	—	—	1	3	4
高棚白矢石	田倉河吹川	—	—	—	—	3	—	3
		—	—	—	—	4	—	4
		—	—	—	—	5	—	5
		—	—	—	—	—	—	—
		—	—	—	—	1	—	1
三小平植四	春町	—	—	—	—	3	—	3
	野新	—	—	—	—	—	1	1
	田倉	—	—	—	—	4	2	4
		—	—	—	—	2	—	2
		—	—	—	—	2	—	2
富浪中原	岡江村町	—	—	—	—	1	—	1
		—	—	—	—	1	—	1
		1	—	—	—	2	—	3
合 計	2	4	—	—	—	83	11	100
昭和十二年	—	5	—	—	—	94	—	110

第 28 小 型 自 動 車

署 名	四 輪 自 動 車		自動自轉車	側 車 附 自動自轉車	自動三輪車	其ノ他	計	
	乘 用	貨 物						
福飯桑保梁	島坂折原川	13	17	8	—	42	—	80
		4	3	3	—	11	—	21
		4	1	2	—	5	—	12
		4	1	1	2	15	—	23
		2	—	3	—	5	—	10
川二本郡須賀	俣松宮山川	1	1	1	1	11	—	18
		2	2	9	3	9	—	25
		2	3	9	—	2	—	16
		22	—	18	—	29	—	69
		3	—	22	—	10	—	35
田若喜猪坂	島松方代下	1	1	1	—	9	—	12
		14	11	21	—	72	—	118
		—	1	12	—	7	—	20
		2	4	4	—	11	—	21
		2	2	7	1	25	—	37
高棚白矢石	田倉河吹川	3	2	11	—	19	—	35
		—	—	9	—	4	—	13
		1	—	12	—	6	—	19
		1	1	3	—	—	—	5
		—	—	8	—	5	—	13
三小平植四	春町	4	—	5	—	6	—	15
	野新	—	—	2	—	1	6	3
	田倉	1	—	21	—	69	—	97
		1	—	3	—	9	—	13
		—	—	—	—	6	—	6
富浪中原	岡江村町	—	1	2	—	2	—	5
		—	2	2	—	—	—	4
		12	—	12	—	4	—	28
	5	—	10	—	10	—	25	
合 計	104	53	221	7	404	6	795	
昭和十二年	101	40	225	19	368	—	753	

第 29 諸 車

署 名	自 轉 車	人 力 車	荷 車	荷 馬 車	荷 牛 車	乘 用 馬 車	乘 合 馬 車	合 計
福飯桑保梁	島坂折原川	12,771	49	1,699	64	132	—	14,713
		3,119	9	312	40	13	—	3,493
		2,720	2	228	17	11	—	2,978
		3,609	5	365	14	28	—	4,021
		2,730	3	176	39	22	—	2,970
川二本郡須賀	俣松宮山川	2,956	3	338	37	8	—	3,342
		4,325	1	508	55	103	—	4,992
		2,756	5	299	90	202	—	3,452
		15,914	16	2,231	142	113	—	17,516
		7,012	4	918	460	116	—	8,510
田若喜猪坂	島松方代下	2,893	1	200	147	2	—	3,243
		10,653	76	525	99	49	—	11,402
		5,540	14	746	273	201	—	6,774
		2,481	—	326	109	32	2	2,950
		3,285	3	179	104	—	—	3,571
高棚白矢石	田倉河吹川	3,537	—	140	137	1	—	3,815
		3,757	—	283	329	3	—	4,372
		5,128	13	731	258	103	—	6,233
		2,824	1	99	201	18	—	3,134
		3,751	1	223	238	21	—	4,234
三小平植四	春町	7,206	3	334	137	43	—	7,723
		2,912	—	201	139	—	—	3,252
	田倉	10,018	14	411	303	48	—	10,794
		3,777	—	188	60	3	—	4,028
		2,099	5	227	126	—	—	2,457
富浪中原	岡江村町	1,905	1	245	75	—	—	2,226
		2,553	—	559	102	—	—	3,214
		4,912	3	952	128	188	—	6,183
		5,369	7	908	180	61	—	6,525
合 計	141,612	239	14,640	4,103	1,521	—	2	162,117
昭和十二年	134,814	238	15,779	4,401	1,511	—	4	156,747
同 十一年	130,123	273	17,779	4,925	1,371	—	6	156,747
同 十年	124,676	305	19,828	5,018	1,300	1	2	151,130
同 九年	119,148	333	21,817	5,085	1,181	1	2	147,567

第 30 興 行 場

署 名	劇 場		活 動 寫 眞		寄 席		觀 物 場	
	常 設	臨 時	常 設	臨 時	常 設	臨 時	常 設	臨 時
福飯桑保梁	島坂折原川	3	2	4	84	1	—	7
		—	—	1	—	—	—	—
		2	—	—	—	—	—	—
		2	—	—	18	—	—	—
		1	—	—	—	—	—	—
川二本郡須賀	俣松宮山川	3	5	1	23	—	—	3
		3	23	—	114	—	5	7
		—	1	—	—	—	—	—
		5	30	5	95	—	35	20
		2	32	2	77	—	6	6
田若喜猪坂	島松方代下	2	—	—	—	—	—	—
		2	—	4	1	—	—	—
		6	19	1	—	—	71	8
		3	—	—	—	—	—	—
		—	13	3	21	—	—	—
高棚白矢石	田倉河吹川	1	48	—	50	—	6	—
		2	—	—	—	—	—	—
		—	—	1	—	—	—	—
		—	—	—	1	—	—	—
		2	12	—	56	—	2	—
三小平植四	春町	4	6	1	82	—	1	—
		4	4	—	31	—	1	1
	田倉	8	2	6	9	—	—	—
		5	4	—	31	—	—	—
		3	—	—	—	—	—	—
富浪中原	岡江村町	1	10	—	52	—	—	7
		1	3	—	56	—	1	4
		—	—	1	2	—	—	—
		—	12	3	19	—	—	6
合 計	65	226	33	824	1	128	—	69
昭和十二年	70	420	30	929	4	223	—	126
同 十一年	67	390	32	764	4	230	—	147
同 十年	65	344	30	871	4	158	—	117
同 九年	63	252	31	666	4	180	—	102

第 31 貸座敷及娼妓現在

地方別	署 名	所在地	貸 座 敷 業 者				娼 妓			
			越 員	開 業	廢 業	現 員	越 員	開 業	廢 業	現 員
中	福 島	福 島 市	7	—	—	7	21	10	11	20
		瀬 上 町	6	—	—	6	40	6	14	32
		松 川 町	3	—	—	3	10	1	5	6
		鹿 坂 村	2	—	—	2	8	3	4	7
	飯 坂	飯 坂 町	3	—	—	3	10	3	3	10
		桑 折 町	1	—	—	1	3	1	1	3
		二 木 松 町	1	—	—	1	5	—	2	3
	木 郡	本 宮 町	2	—	—	2	9	5	5	9
		山 郡 山 市	2	—	—	2	10	4	6	8
	須 賀 川	須 賀 川 町	2	—	—	2	6	3	1	8
		白 河 町	5	—	—	5	14	3	3	14
		矢 吹 町	2	—	—	2	8	1	2	7
		三 春 町	4	—	—	4	15	5	8	12
		小 野 新 町	2	—	—	2	6	3	3	6
	通	計	—	—	—	42	165	48	68	145
濱	平 原 町	平 市	3	—	—	3	25	6	7	24
		原 町	1	—	—	1	4	1	—	5
通	計	—	—	—	4	29	7	7	29	
合	計	—	—	—	46	194	55	75	174	
昭 和	十 二 年	—	—	2	48	190	58	55	193	
同	十 一 年	—	—	2	52	201	54	65	193	
同	十 年	—	—	4	66	264	47	110	201	
同	九 年	—	—	6	72	324	75	134	265	

第 32 藝 妓 年 齡 別

署 名	十四歲	十四歲以上	十七歲以上	二十歲以上	二十五歲以上	三十歲以上	三十五歲以上	四十歲以上	四十五歲以上	五十歲以上	五十五歲以上	六十歲以上	計
	未 滿	未 滿	未 滿	未 滿	未 滿	未 滿	未 滿	未 滿	未 滿	未 滿	未 滿	以 上	
福 飯 桑 保 梁	島 坂 折 原 川	—	*14 8	*3 23	23	4	7	3	4	—	—	—	*17 72
	川 二 木 郡 須 賀	—	*7 12	*4 21	17	8	1	—	—	—	—	—	*11 59
	俱 松 宮 山 川	—	—	—	—	1	—	—	—	—	—	—	—
田 若 喜 猪 坂	多 苗	—	—	4	2	2	1	—	—	—	—	—	9
	島 松 方 代 下	—	*5 4	3	5	1	2	1	—	—	—	—	*5 16
	田 倉 河 吹 川	—	*10 14	32	28	12	3	2	2	1	—	—	*10 94
高 棚 白 矢 石	田 倉 河 吹 川	—	—	*4 13	15	2	3	1	—	—	—	—	*4 34
	三 小 野 新 町	—	—	1	5	2	1	1	—	—	—	—	11
	田 倉	—	*11 12	51	39	19	24	11	5	2	—	—	*11 163
富 浪 中 原	岡 江 村 町	—	*12 8	28	33	19	10	3	1	—	—	—	*12 102
	三 小 野 新 町	—	—	3	5	6	6	1	—	—	—	—	20
	田 倉	—	*3 3	11	6	5	1	1	—	—	—	—	*3 27
合 計	—	—	—	*1 4	2	6	10	—	1	—	—	—	*1 23
	—	—	2	3	4	1	—	—	—	—	—	—	10
	—	*19 11	13	12	2	—	1	1	1	—	—	—	*19 41
合 計	—	—	—	2	3	2	3	—	—	—	—	—	10
	—	—	4	8	2	4	1	—	—	—	—	—	19
	—	—	3	5	4	1	—	—	—	—	—	—	13
合 計	—	—	21	48	46	16	11	3	—	—	—	—	145
	—	—	2	8	5	6	1	2	—	—	—	—	24
	—	*2 5	7	7	4	4	3	—	—	—	—	—	*2 30
合 計	—	—	1	1	4	1	—	—	—	—	—	—	7
	—	*1 1	1	1	1	1	—	—	—	—	—	—	*1 4
	—	*5 1	11	18	2	2	1	—	—	—	—	—	*5 35
合 計	—	—	8	3	5	1	1	—	—	—	—	—	*5 18
	—	*89 119	*12 320	289	133	94	35	14	4	—	—	—	*101 1,008
	—	*133 137	*12 297	286	152	87	49	13	3	—	—	—	*145 1,024
同 十 一 年	—	*103 137	*25 292	340	205	85	41	19	2	—	—	—	*128 1,071
	—	*125 81	*24 272	355	204	76	31	17	5	1	—	—	*132 1,041
	—	*120 67	*12 289	356	183	59	28	11	4	3	—	—	*132 1,001

備考 ※印ハ藝妓ノ小ヲ示ス

第 33 取締ニ關スル諸營業 (其ノ一)

署 名	質 屋	古物商 古 行 商	旅人宿	下 宿	木賃宿	料理屋	待 合 茶 屋	藝 妓 置 屋	酌 婦	紹介周旋業	
										内 務 省 令 依 内 案	本縣令
福飯桑保梁		23	867	969	60	115	24	82	13	28	53
		6	109	104	61	6		63	5	16	34
	×1	4	142	139	10	3	2	25		2	18
	×2	2	197	211	8	4	1	15			8
川 二木郡須	俣松 賀 宮山川	1	164	157	19	5	6	30		5	10
		8	328	302	33	11	16	37		2	11
	×2	6	184	84	7	5	8	21		2	10
	×1	12	1,323	1,243	96	59	21	118		29	118
田若喜猪坂	多苗 島松方代下	4	249	161	105	11	13	32		7	6
		23	828	745	77	30	9	149		61	83
	×3	24	801	841	83	16	20	119		69	119
	×1	2	226	164	33	11	10	43		18	6
高棚白矢石	田倉河吹川	1	349	349	64	6	17	61		14	13
		5	197	184	52	9	29	49		7	56
	×1	10	310	280	40	23	7	87		33	20
	×1	2	170	180	45	11		27		5	33
三小平植四	新 田倉	13	262	251	59	8	23	42		14	13
		2	126	115	35	12	15	32		5	—
	×1	55	829	731	98	15	42	255		33	270
	×1	10	113	91	21	—	9	46		8	16
富浪中原	岡江村町	3	105	80	33	3	28	23		3	10
		5	128	111	23	7	8	20		1	24
	×1	10	276	253	40	7	14	69		9	33
	×1	8	270	240	26	12	6	47		11	30
合 計	×32	283	9,603	9,072	1,317	420	396	1,708	18	436	1,150
昭和十二年		329	9,183	8,604	1,313	413	411	1,847	21	466	1,534
同 十一年		333	8,300	7,800	1,316	392	419	1,996	18	501	1,558
同 十年		354	7,533	6,958	1,306	379	422	1,925	17	470	1,473
同 九年		366	6,639	6,028	1,241	356	408	1,912	18	486	1,510

備考 ×印ハ公益質屋ヲ示ス

第 34 取締ニ關スル諸營業 (其ノ二)

署 名	浴 場	温 泉 浴 場	内務省令 依内 案	飲 食 店	印判業	信 用 告知業	印刷業	仲仕業	紹介周旋業		
									内 務 省 令	本縣令	
福飯桑保梁	島坂折原川		23	139	18		59		1	9	
			62	9	1	3	—	3	4		
			—	12	4	4	—	4	—		
			—	13	2	7	—	2	2		
川 二木郡須	俣松宮山川		1	40	1		3		2	1	
			7	15	13	13		48	—		
			—	10	2	5		24	10		
			6	36	15	34	6	—	3		
田若喜猪坂	多苗 島松方代下		1	37	4		3		—	—	
			24	191	11	28		—	7		
			11	191	9	12		—	3		
			21	38	1	1		—	—		
高棚白矢石	田倉河吹川		1	43	1		4		—	—	
			—	54	1	3		—	1		
			1	52	3	7		—	2		
			—	8	—	1		—	—		
三小平植四	新 田倉		—	32	3		5		—	1	
			—	39	1	2		—	1		
			12	225	13	30		3	10		
			—	91	7	6		—	—		
富浪中原	岡江村町		—	24	2		1		—	—	
			—	28	2	7		—	1		
			—	56	1	7		—	5		
			—	37	5	6	35	—	2		
合 計		266	177	—	1,681	133	4	276	113	19	68
昭和十二年		281	249	—	1,823	126	—	277	87	27	75
同 十一年		276	242	—	1,974	127	—	269	65	28	72
同 十年		284	234	—	1,864	121	4	267	66	30	81
同 九年		286	223	—	1,813	120	4	255	68	34	78

第 35 取締ニ關スル諸營業 (其ノ三)

署 名	理髮業	結髮業	遊船宿	麻雀俱樂部	遊戯場	牛馬商	貸 席	土 木 建築請負業	回送業	荷馬車營業
福飯桑保梁	島坂折原川	109	121	—	13	29	27	48	12	52
		22	10	—	3	8	13	2	2	34
		17	9	—	2	1	34	9	3	17
		17	17	—	—	1	23	7	—	20
川二本郡須	俣松宮山川	36	16	—	—	—	46	7	2	42
		41	21	—	1	—	62	20	4	55
		20	14	—	—	—	23	14	3	20
		121	83	—	1	12	77	34	8	141
田若喜猪坂	島松方代下	45	4	—	—	1	44	24	12	162
		127	65	—	5	15	47	18	1	99
		70	29	—	1	3	81	28	13	245
		26	8	—	—	1	30	31	—	134
高棚白矢石	田倉河吹川	44	12	—	1	1	48	29	—	137
		43	19	—	—	—	44	16	7	329
		38	37	—	3	5	68	11	4	261
		17	5	—	—	—	33	6	3	201
三小平植四	春町	39	20	—	1	—	101	66	—	116
		25	10	—	—	—	33	45	—	139
	田倉	155	189	—	2	16	89	26	6	240
		47	25	—	—	2	66	20	4	36
富浪中原	岡江村町	37	15	—	—	1	40	9	—	75
		25	4	—	3	3	29	12	—	124
		42	12	—	2	6	58	19	7	160
		49	15	—	1	5	63	18	5	137
合 計	1,385	834	—	40	115	1,354	—	570	117	3,790
昭和十二年	1,371	846	—	42	169	1,248	—	542	68	3,875
同 十一年	1,348	876	—	53	130	1,182	—	546	119	4,440
同 十年	1,320	927	—	48	160	1,182	1	542	117	5,018
同 九年	1,325	962	—	47	88	1,165	1	534	116	4,391

第 36 取締ニ關スル諸營業 (其ノ四)

署 名	貨物自動車營業	行政代書	自轉車營業	乘合自動車營業	乘合馬車營業	電氣事業	瓦斯事業	人力車營業	人力車曳子	踏鐵工	
福飯桑保梁	島坂折原川	21	10	87	12	—	2	1	23	49	7
		2	2	9	—	—	—	—	2	8	3
		5	3	13	—	—	—	—	—	—	7
		—	10	22	—	—	—	—	—	—	—
川二本郡須	俣松宮山川	2	13	27	2	—	1	—	3	3	7
		—	21	23	3	—	2	—	—	—	9
		2	3	16	1	—	1	—	5	5	3
		4	20	67	3	—	1	1	11	11	8
田若喜猪坂	島松方代下	9	11	21	1	—	7	—	—	—	18
		3	37	81	5	—	6	—	72	67	6
		1	24	44	6	—	7	—	13	16	25
		6	7	16	7	2	2	—	—	—	7
高棚白矢石	田倉河吹川	4	14	23	5	—	5	—	—	—	20
		3	4	28	7	—	5	—	—	—	6
		1	14	30	4	—	1	—	5	16	6
		5	1	13	4	—	—	—	—	—	4
三小平植四	春町	7	23	25	4	—	1	—	2	3	5
		1	10	19	1	—	5	—	—	—	3
	田倉	14	32	71	12	—	11	2	10	8	11
		10	9	18	9	—	2	—	—	—	7
富浪中原	岡江村町	2	4	15	3	—	3	—	1	1	11
		3	8	15	1	—	3	—	—	—	5
		8	5	25	4	—	1	—	3	3	11
		3	7	20	3	—	—	—	7	7	11
合 計	138	328	846	115	2	70	4	155	214	226	
昭和十二年	364	325	896	144	3	59	3	168	232	224	
同 十一年	171	323	857	177	6	67	3	281	378	232	
同 十年	181	316	825	186	5	65	3	221	297	225	
同 九年	—	312	786	199	5	67	4	242	300	223	

第 37 取締ニ關スル諸營業 (其ノ五)

署 名	射的場	鳥 獸 肉		移 民	銃	砲	火 藥 類			煙 火	
		販 賣	行 商				製造業	販賣業	甲種販賣業		乙種販賣業
福飯桑保梁	島坂折原川	4	54	129	1	1	1	—	—	—	2
		1	7	8	—	—	—	—	—	—	—
		2	12	64	—	—	—	—	—	—	—
		—	10	55	—	—	—	—	—	—	—
		2	10	32	—	—	1	—	1	—	—
川二本郡須	俣松宮山川	1	65	57	—	—	—	—	—	—	1
		—	58	141	—	3	1	1	—	—	5
		1	29	21	1	—	—	—	—	—	—
		—	105	194	—	—	1	1	—	—	—
田若喜猪坂	島松方代下	—	32	21	—	—	—	—	—	—	—
		3	29	52	—	—	1	1	—	—	2
		1	59	68	—	2	1	1	—	—	2
		—	29	11	—	—	—	—	—	—	—
		—	15	28	—	3	—	1	1	—	—
高棚白矢石	田倉河吹川	—	32	15	—	—	—	—	—	—	1
		—	38	37	—	—	1	1	—	—	—
		1	36	87	—	—	—	1	—	—	1
		1	42	40	—	—	—	—	—	—	—
三小平植四	春町 田倉	—	35	93	—	—	—	—	1	—	—
		—	22	32	—	1	—	1	—	—	—
		2	119	156	—	1	1	1	2	—	2
		—	35	43	—	—	—	1	—	—	1
富浪中原	岡江村町	—	—	—	—	1	—	1	—	—	—
		—	33	31	—	—	—	—	—	—	—
		4	27	45	1	1	1	—	—	—	—
合 計		24	1,013	1,639	3	14	11	16	5	—	22
		昭和十二年	70	1,062	1,732	4	15	12	18	2	—
同 十一年	24	1,063	1,720	4	15	13	17	2	—	22	
同 十年	19	1,044	1,603	3	15	13	20	—	—	23	
同 九年	17	1,011	1,505	2	16	15	20	—	1	25	

第 38 取締ニ關スル諸營業 (其ノ六)

署 名	度 量 衡		壓縮瓦斯又ハ液化瓦斯			貸 座 敷 雇 人		引 手	雇 女	附 間
	製 造	販 賣	製造業	販賣業	貯藏業	男	女			
福飯桑保梁	島坂折原川	1	1	1	3	4	6	50	—	335
		—	2	—	—	—	1	10	—	159
		—	5	—	—	—	—	2	—	14
		—	4	—	—	—	—	—	—	4
		—	2	—	1	1	—	—	—	23
川二本郡須	俣松宮山川	—	7	—	—	—	—	—	—	21
		—	10	—	1	1	—	2	—	53
		—	2	—	1	—	—	5	—	20
		—	10	1	4	—	2	9	—	266
田若喜猪坂	島松方代下	—	2	—	—	—	—	—	—	54
		1	8	—	2	3	—	—	—	454
		—	7	—	1	—	—	—	—	178
		—	4	1	—	—	—	—	—	34
高棚白矢石	田倉河吹川	—	4	—	—	—	—	—	—	36
		—	3	—	—	—	—	—	—	8
		—	5	—	—	—	5	5	—	68
		—	1	—	—	—	—	4	—	9
三小平植四	春町 田倉	—	8	—	—	—	3	10	—	66
		—	4	—	—	—	—	2	—	38
		—	7	—	4	1	3	3	—	135
		—	3	—	—	—	—	—	—	86
富浪中原	岡江村町	—	1	—	—	—	—	—	—	—
		—	5	—	—	—	—	—	—	10
		—	4	—	1	1	—	—	—	57
合 計		2	126	3	21	12	26	104	—	2,360
		昭和十二年	2	130	7	19	10	27	101	—
同 十一年	2	131	3	20	10	28	106	—	2,770	
同 十年	2	127	2	18	7	31	118	—	2,717	
同 九年	2	122	2	17	5	37	156	—	2,403	

第 39 取締ニ關スル諸營業 (其ノ七)

署 名	遊 藝 師	遊 藝 稼 業 人	銀 行	酒 造 業	渡 船 場	市 場			
						魚	青	物	家 畜
福飯桑保梁	島坂折原川	5	7	8	3	2	6	2	1
		4	—	—	—	—	2	2	—
		—	—	1	—	2	1	—	—
		1	2	1	—	2	1	—	—
川二本郡須	俣松宮山川	—	—	2	6	—	—	—	—
		6	12	1	11	6	3	1	3
		6	18	5	5	1	1	—	—
		1	4	2	14	—	2	4	2
田若喜猪坂	島松方代下	—	—	1	10	—	—	—	—
		6	6	8	33	—	—	4	—
		3	9	8	24	5	—	1	—
		—	7	2	5	—	—	—	3
高棚白矢石	田倉河吹川	—	—	1	7	—	—	—	—
		—	—	1	10	—	—	—	4
		—	—	3	16	—	1	2	1
		—	—	1	4	—	—	—	1
三小平植四	春野新田倉	1	1	5	7	3	1	1	2
		18	38	1	6	—	—	—	4
		—	—	6	20	—	6	2	—
		—	—	3	8	—	—	—	2
富浪中原	岡江村町	—	1	—	2	—	1	—	1
		—	—	1	4	—	—	—	—
		—	—	2	2	1	4	—	—
		1	3	4	5	—	1	1	—
合 計	52	121	71	236	31	34	25	27	
昭和十二年	61	134	70	242	33	33	28	22	
同 十一年	58	141	72	235	34	33	28	21	
同 十年	67	128	75	259	34	33	27	14	
同 九年	62	127	79	272	35	29	26	12	

第 40 取締ニ關スル諸營業 (其ノ八)

署 名	索 道		カフエー	カフエー	自家用自動車		荷牛車營業	
	營業用	自家用	バー女給	バ ー	乗 用	貨 物		
福飯桑保梁	島坂折原川	—	—	71	24	57	88	20
		—	—	23	6	6	12	4
		—	—	—	—	—	6	11
		—	—	1	1	4	5	22
川二本郡須	俣松宮山川	—	—	3	1	2	2	7
		—	—	5	1	1	2	75
		—	—	—	—	10	12	202
		—	—	69	37	41	46	101
田若喜猪坂	島松方代下	—	—	14	—	3	18	2
		—	—	46	20	27	39	49
		—	—	31	13	3	1	292
		—	—	—	3	2	3	28
高棚白矢石	田倉河吹川	—	3	—	—	15	24	1
		—	—	2	4	4	2	3
		—	—	14	10	1	3	64
		—	—	1	1	4	2	18
三小平植四	春野新田倉	—	—	—	—	7	7	7
		—	—	5	3	4	2	—
		—	1	150	55	35	120	—
		—	1	12	9	3	13	4
富浪中原	岡江村町	—	—	8	2	4	6	—
		—	—	15	3	—	1	—
		—	—	29	9	2	2	122
		—	1	—	13	10	10	11
合 計	—	14	511	210	266	515	1,032	
昭和十二年	—	16	585	223	298	495	1,090	
同 十一年	—	13	770	287	295	377	899	
同 十年	—	11	708	312	320	269	1,300	
同 九年	—	9	768	264	282	182	925	

刑

事

第 1 自 殺 者 ノ 年 齡 及 因 由 (其ノ一)

種 別	十六年未滿		十六年以上二十		二十年以上三十		三十四年以上	
	男	女	男	女	男	女	男	女
精神錯亂シテ 病苦困死ハ 貧困情又ハ 痴情又ハ	1 1 — —	— — — —	1 2 — —	— 1 — —	5 12 3 8	2 11 2 6 2	5 5 3 1 —	5 2 — 1 —
前非ヲ悔ヒ又ハ 家庭又ハ親族 罪ノ發覺ヲ事 將來ノ事ヲ爲 商業等ノ損失	— — — —	— — — —	— — — —	— 1 — —	— 5 1 —	— — — —	— 1 — —	— 3 — —
雇主又ハ兄等 親又ハ夫妻等 離縁ヲ通婚 私通婚	— — — —	1 — — —	— — — —	1 — 1 —	— — — —	1 — — —	— — — —	— 1 — —
失身憂親又ハ 體不憂又ハ 戀具不憂又ハ 具不憂又ハ	— — — —	4 — — —	5 — — —	9 — — —	1 1 — —	1 1 — —	— — — —	— — — —
淫逸放蕩ノ末 老衰身體ノ不 脈教其服セラ 宗世ノ他ラレ	— — — —	— 2 — —	— — — —	— — — —	3 — — —	— 11 — —	— 4 — —	— 1 — —
兵主婚生活不 役ニナラザル 結約ニ難	— — — —	— — — —	— — — —	— — — —	— — — —	— — — —	— — — —	— — — —
其	—	—	—	—	—	—	—	—
合 計	2	7	10	18	49	28	20	19
昭 和 十 二 年	—	—	19	14	78	48	31	16
同 十 一 年	5	1	23	17	94	51	31	23
同 十 年	1	1	18	14	103	52	32	15
同 九 年	—	2	15	10	54	35	22	18

第 2 自殺者ノ年齢及因由 (其ノ二)

種 別	四 十 年 以 上		五 十 年 以 上		不 詳		合 計	
	男	女	男	女	男	女	男	女
精神錯亂シテ 病苦ニ因リ 貧困ニ因リ 互情死ヲ計リ 痴情又ハ嫉妬ニ因リ	5 5 — 1 —	3 3 — — 1	14 17 8 — —	5 17 — — —	— 1 — — —	— — — — —	31 43 14 10 —	15 34 2 10 4
前非ヲ悔ヒ又ハ慚愧ニ因リ 家庭又ハ親族ノ不和ニ因リ 罪ノ發覺ヲ懼レ又ハ刑ノ免レ難キ爲テ 將來ノ事ヲ苦慮シテ 商業等ノ爲損失シ又ハ負債償還ニ因リ	1 1 — 1 —	— — — — —	1 5 1 3 —	— 2 — 3 —	— — — — 1	— — — — —	2 12 2 5 4	1 6 — 4 —
雇主又ハ兄等ノ懲戒又ハ譴責ニ因リ 親又ハ夫妻等ノ不行狀ヲ歎キ 離縁ヲ悲シミ 私通姪娘ヲ憂ヒ 結婚ヲ忌ミ	— — — — —	— — — — —	— — — — —	— — — — —	— — — — —	— — — — —	— — — — 1	3 1 — — 1
失戀ニ因リ 身體不具ナルヲ歎キ 親又ハ夫妻ノ死去ヲ歎キ 親又ハ夫妻等ノ病氣ヲ苦シ	— — — —	— — — 1	— — — —	— — — 2	— — — —	— — — —	5 2 — 1	13 1 2 3
淫逸放蕩ノ末 老衰身體ノ不自由ヲ苦慮シ 厭世ニ因リ 宗教其ノ他ノ迷信ニ因キ 兵役ニ服セラレサルヲ歎キ	— — 10 — 1	— — 4 — —	— — 2 — —	— — 2 — —	— — — — —	— — — — —	3 3 24 — 1	— 2 13 — —
兵主役ヲ忌避シテ 婦ニナラザルヲ悲觀シ 婚約ニ破レシ 生活難ヲ苦シ	— — — — 1	— — — — 1	— — — — 2	— — — — 1	— — — — —	— — — — —	— — — — 5	— — — — 3
其ノ他	—	—	—	—	—	—	—	—
合 計	29	13	56	33	3	—	169	118
昭和十二年	21	17	53	45	7	—	209	140
同 十一年	27	16	65	35	5	—	250	143
同 十年	16	11	63	41	3	2	236	136
同 九年	13	16	53	33	1	—	158	114

第 3 自殺者ノ月別及所爲

原因別	性別	一	二	三	四	五	六	七	八	九	十	十一	十二	計
		月	月	月	月	月	月	月	月	月	月	月	月	
経レテ	男女	3 1	4 —	6 5	9 7	12 1	13 4	5 3	2 2	3 3	6 3	4 7	6 1	73 37
入水シテ	同	—	—	1 1	— 1	— 2	3 3	— 2	— 1	1 1	1 4	— —	— 2	12 18
双物ニテ	同	1	1	—	1	—	—	—	—	—	1	1	—	9 2
銃又ハ火薬類ニテ	同	2	—	1	—	—	—	—	—	—	—	—	1	5 2
斷崖其他ノ高所ヨリ投シテ	同	—	—	—	—	—	—	—	—	—	—	—	—	—
水中ニ投シテ	同	—	—	—	—	1	—	—	—	—	—	—	—	1
毒物又ハ劇薬ヲ服シテ	同	6 5	4 3	1 3	5 2	5 5	4 1	4 5	6 2	1 3	6 5	3 4	3 5	48 43
電氣ニ觸レテ	同	—	—	—	—	—	—	—	—	—	—	—	—	1 1
汽車ニ觸レテ	同	2 1	—	—	5 1	2 3	—	1 3	—	2 1	3 3	—	2 1	20 15
電車ニ觸レテ	同	—	—	—	—	—	—	—	—	—	—	—	—	—
其ノ他	同	—	—	—	—	—	—	—	—	—	—	—	—	—
合 計	同	14 7	9 5	14 11	18 13	21 8	23 11	15 14	10 5	8 8	14 16	12 11	11 9	169 118
昭和十二年	同	17 12	14 8	15 16	19 15	22 12	16 14	28 21	16 9	16 7	11 7	24 10	11 9	209 140
同 十一年	同	17 12	9 7	21 10	25 10	30 20	17 16	24 13	31 9	22 12	16 9	23 9	16 15	251 142
同 十年	同	11 12	26 8	18 8	27 10	29 24	25 15	24 16	13 11	18 7	16 14	7 16	13 4	236 136
同 九年	同	10 4	8 5	19 10	13 13	18 11	8 11	20 11	18 13	17 11	15 7	8 8	4 10	158 114

第 4 自殺者ノ住所及縁事上ノ關係

種 別	市		町 村		不 詳		合 計	
	男	女	男	女	男	女	男	女
未 婚 者	13	7	38	28	1	2	52	37
有 配 偶 者	5	5	55	46	—	—	60	51
隔 離 者	—	—	3	1	1	—	4	1
喪 配 偶 者	2	2	32	25	—	—	34	27
不 詳	—	—	6	—	13	2	19	2
合 計	20	14	134	100	15	4	169	118
昭和十二年	26	11	174	127	9	2	209	140
同 十 一 年	29	23	207	114	15	5	251	142
同 十 年	40	22	186	112	10	2	236	136
同 九 年	16	14	130	99	12	1	158	114

第 5 被 殺 傷 者 (其ノ一)

種 別	昭 和 十 三 年						昭 和 十 二 年					
	死 亡		負 傷		計		死 亡		負 傷		計	
	男	女	男	女	男	女	男	女	男	女	男	女
盜 賊 ノ 爲 メ	—	—	1	—	1	—	—	—	—	—	—	—
怨 恨 ノ 爲 因	—	1	30	3	30	4	—	—	40	6	40	6
爭 論 上 又 ハ 一 時 ノ 怒 爲 因	2	1	275	24	277	25	6	—	214	18	220	18
賭 博 上 ノ 争 ノ 爲 因	—	—	2	—	2	—	—	—	6	—	6	—
利 慾 上 ノ 爲 因	1	—	26	3	27	3	—	—	27	3	27	3
捕 獲 拒 又 ハ 暴 行 セ シ 爲 メ	—	—	1	—	1	—	—	—	4	—	4	—
瘋 癲 人 ノ 爲 因	—	—	—	—	—	—	—	—	—	—	—	—
暴 行 又 ハ 醉 狂 人 ノ 爲 因	—	—	60	14	60	14	3	—	83	8	86	8
貧 困 二 爲 因	—	—	—	—	—	—	—	—	—	—	—	—
痴 情 又 ハ 嫉 妬 二 爲 因	1	1	8	12	9	13	—	5	22	11	22	16
自 殺 ノ 途 連 ト シ テ	2	1	—	—	2	1	1	—	—	—	1	—
人 正 當 防 衛 二 爲 因	—	—	5	—	5	—	—	—	1	—	1	—
不 義 ノ 子 ナ ル 爲 因	1	1	—	—	—	—	—	—	1	1	1	1
家 庭 不 和 二 爲 因	1	4	2	2	3	6	1	—	—	—	3	—

第 5 被 殺 傷 者 (續)

種 別	昭 和 十 三 年						昭 和 十 二 年					
	死 亡		負 傷		計		死 亡		負 傷		計	
	男	女	男	女	男	女	男	女	男	女	男	女
畸 形 兒 ナ ル 爲 メ	—	—	—	—	—	—	—	—	—	—	—	—
火 災 災 道 ノ 爲 因	2	—	27	—	29	—	—	—	—	—	—	—
武 其	—	—	21	—	21	—	—	—	—	—	—	—
其	—	—	8	—	8	—	—	—	—	—	—	—
合 計	10	9	471	58	481	67	11	5	400	47	411	52

第 6 被 殺 傷 者 (其ノ二)

種 別	昭 和 十 一 年						昭 和 十 年					
	死 亡		負 傷		計		死 亡		負 傷		計	
	男	女	男	女	男	女	男	女	男	女	男	女
盜 賊 ノ 爲 因	1	—	3	1	4	1	1	—	3	2	4	2
怨 恨 ノ 爲 因	1	—	45	4	46	4	1	2	56	8	57	10
爭 論 上 又 ハ 一 時 ノ 怒 爲 因	8	2	250	18	258	20	4	—	245	24	249	24
賭 博 上 ノ 争 ノ 爲 因	1	—	—	—	1	—	—	—	—	—	—	—
利 慾 上 ノ 爲 因	—	—	32	4	32	4	1	—	19	5	20	5
捕 獲 拒 又 ハ 暴 行 セ シ 爲 メ	—	—	7	—	7	—	—	—	2	1	2	1
瘋 癲 人 ノ 爲 因	—	—	1	—	1	—	—	—	—	—	—	—
暴 行 又 ハ 醉 狂 人 ノ 爲 因	—	—	51	8	51	8	2	1	58	9	60	10
貧 困 二 爲 因	—	1	—	1	—	2	—	1	—	—	—	1
痴 情 又 ハ 嫉 妬 二 爲 因	1	2	11	9	12	11	3	4	2	13	5	17
自 殺 ノ 途 連 ト シ テ	—	1	2	2	2	3	3	—	—	—	2	—
人 正 當 防 衛 二 爲 因	—	—	2	—	2	—	—	—	2	—	2	—
不 義 ノ 子 ナ ル 爲 因	1	—	1	—	—	—	—	—	1	—	1	—
家 庭 不 和 二 爲 因	—	—	—	—	—	—	—	—	—	—	—	—
畸 形 兒 ナ ル 爲 メ	—	—	—	—	—	—	—	—	—	—	—	—
火 災 災 道 ノ 爲 因	—	—	—	—	—	—	—	—	—	—	—	—
武 其	2	7	13	9	15	16	—	—	—	—	—	—
合 計	15	13	418	56	33	69	16	19	390	63	406	73

第 7 犯罪發生並檢舉件數

罪 名	發 生 件 數			檢 舉 件 數			
	本 年 事 件	前 年 以 前 事 件	計	管 內 事 件		管 外 事 件	計
				本 年 事 件	前 年 以 前 事 件		
第一章 皇 室 關 係 罪	1	—	1	1	—	—	1
第二章 皇 內 外 國 交 務 罪	—	—	—	—	—	—	—
第三章 皇 室 關 係 罪	—	—	—	—	—	—	—
第四章 皇 室 關 係 罪	—	—	—	—	—	—	—
第五章 皇 室 關 係 罪	4	—	4	4	—	—	4
第六章 逃 走 罪	1	—	1	1	—	—	1
第七章 罪 藏 匿 及 證 憑 湮 滅 罪	4	—	4	4	—	—	4
第八章 竊 盜 罪	—	—	—	—	—	—	—
第九章 (1) 放 火 罪 (2) 失 火 罪 (3) 其 他	22	2	24	22	2	—	24
	228	2	230	228	2	—	230
	3	—	3	3	—	—	3
第十章 溢 水 利 害 罪	2	—	2	2	—	—	2
第十一章 往 來 妨 害 罪	13	—	13	13	—	—	13
第十二章 住 居 侵 犯 罪	270	9	279	270	9	7	286
第十三章 住 居 侵 犯 罪	2	—	2	2	—	—	2
第十四章 阿 片 煙 關 係 罪	—	—	—	—	—	—	—
第十五章 飲 料 水 關 係 罪	2	—	2	2	—	—	2
第十六章 通 貨 偽 造 罪	16	—	16	1	—	—	1
第十七章 文 書 偽 造 罪	162	34	196	162	34	7	203
第十八章 文 書 偽 造 罪	1	—	1	1	—	—	1
第十九章 印 章 偽 造 罪	9	—	9	9	—	—	9
第二十章 偽 證 罪	4	—	4	4	—	—	4
第二十一章 誣 告 罪	13	—	13	13	—	—	13
第二十一章 (1) 猥 褻 罪 (2) 猥 褻 罪 (3) 強 姦 罪 (4) 姦 通 罪 (5) 重 姦 罪	24	1	25	24	1	—	25
	—	—	—	—	—	—	—
	23	2	25	23	2	—	25
	4	—	4	4	—	—	4
	1	—	1	1	—	—	1
第二十三章 (1) 普 通 賭 博 罪 (2) 常 習 賭 博 罪 (3) 富 貴 賭 博 罪	217	4	221	217	4	—	221
	18	—	18	18	—	—	18
	—	—	—	—	—	—	—

第 7 犯罪發生並檢舉件數 (續)

罪 名	發 生 件 數			檢 舉 件 數			
	本 年 事 件	前 年 以 前 事 件	計	管 內 事 件		管 外 事 件	計
				本 年 事 件	前 年 以 前 事 件		
第廿四章 禮 拜 所 墳 墓 關 係 罪	10	1	11	10	1	—	11
第廿五章 (1) 職 權 濫 用 罪 (2) 賄 賂 罪	6	—	6	6	—	—	6
	3	—	3	3	—	—	3
第廿六章 (1) 殺 人 罪 (除 嬰 兒 殺) (2) 嬰 兒 殺 罪 (3) 殺 人 未 遂 罪 (4) 自 殺 關 係 罪	10	—	10	10	—	—	10
	2	—	2	2	—	—	2
	9	—	9	9	—	—	9
	—	—	—	—	—	—	—
第廿七章 (1) 傷 害 罪 (2) 傷 害 致 死 罪 (3) 單 純 暴 行 罪	463	7	470	462	7	5	474
	3	—	3	3	—	—	3
	14	—	14	14	—	—	14
第廿八章 (1) 過 失 傷 害 罪 (2) 過 失 傷 害 致 死 罪 (3) 業 務 上 過 失 傷 害 罪	34	—	34	34	—	—	34
	63	2	65	63	2	—	65
	140	1	141	139	1	—	140
第廿九章 墮 胎 罪	6	—	6	6	—	—	6
第三十章 遺 棄 嬰 孩 罪	3	—	3	3	—	—	3
第三十一章 逮 捕 監 禁 罪	5	—	5	5	—	—	5
第卅二章 脅 迫 罪	28	2	30	28	2	—	30
第卅三章 略 取 誘 拐 罪	15	—	15	15	—	1	16
第卅四章 名 譽 關 係 罪	37	1	38	37	1	—	38
第卅五章 信 用 業 務 關 係 罪	14	—	14	14	—	—	14
第卅六章 (1) 竊 盜 罪 (2) 強 盜 殺 人 罪 (3) 強 盜 傷 人 罪 (4) 強 盜 準 強 盜 罪	3,861	544	4,405	3,757	481	162	4,400
	4	—	4	4	—	—	4
	2	—	2	2	—	—	2
	17	—	17	14	—	—	14
第卅七章 (1) 詐 欺 罪 (2) 背 任 罪 (3) 恐 嚇 罪	2,410	496	2,906	2,410	452	284	3,146
	49	8	48	40	8	—	48
	54	6	60	54	6	—	60

第 7 犯罪發生並檢舉件數 (續)

罪 名	發 生 件 數			檢 舉 件 數			
	本 年 事 件	前 年 以 前 事 件	計	管 內 本 年 事 件	管 內 前 年 以 前 事 件	管 外 事 件	計
刑 第 八 章 (1) 横 領 罪 (2) 業 務 上 横 領 罪 (3) 占 有 離 脫 物 横 領 罪 (4) 其 他	501	126	627	501	126	25	652
	530	362	892	530	352	32	915
	19	3	22	19	3	—	22
	40	—	40	40	—	—	40
法 第 九 章 第 四 十 章 贖 物 = 關 ス ル 罪 毀 棄 隠 匿 ノ 罪	138 46	25 1	163 47	138 46	25 1	— —	163 47
合 計	9,571	1,639	11,210	9,447	1,523	523	11,493
昭 和 十 二 年	11,403	2,335	13,738	11,128	2,350	1,282	14,760
同 十 一 年	12,414	2,844	15,258	11,890	2,582	2,342	16,814
同 十 年	13,368	3,503	16,891	12,695	3,306	1,151	17,152
同 九 年	13,349	4,993	18,342	12,704	5,717	2,530	20,951
陸 海 軍 刑 法	5	—	5	5	—	—	5
警 察 犯 處 罰 令 { 省 令 = 定 メ タ ル 縣 令 = 定 メ タ ル	410 133	—	410 133	410 133	—	—	410 133
縣 令 違 反	1,916	—	1,916	1,916	—	—	1,916
其 他 法 令 違 反	3,604	—	3,604	3,604	—	5	3,609
總 計	15,639	1,639	17,278	15,515	1,523	528	17,566
昭 和 十 二 年	19,165	2,335	21,790	19,186	2,350	1,288	22,818
同 十 一 年	19,737	2,844	22,581	19,213	2,582	2,345	24,140
同 十 年	21,694	3,503	25,197	21,001	3,306	1,151	25,458
同 九 年	26,269	4,993	31,262	19,624	5,717	2,580	27,921

第 8 遺失物及拾得物 (共ノ一)

署 名	件 數						
	遺 失	拾 得	處 分	其 他			
			遺失者=還付	拾得者=下付	國庫歸屬	其 他	
福 飯 桑 保 梁	島 坂 折 原 川	757	866	249	404	173	—
		134	162	35	83	52	—
		49	107	7	53	27	—
		53	98	18	49	47	—
		81	81	18	37	26	—
川 二 本 郡 須 賀	俣 松 宮 山 川	60	132	15	49	78	—
		276	248	39	103	65	—
		51	110	16	74	46	—
		389	849	146	347	199	—
		206	331	96	241	27	—
田 若 喜 猪 坂	島 松 方 代 下	47	94	20	25	44	—
		830	765	154	310	283	—
		151	341	52	265	67	—
		90	127	22	52	53	—
		52	164	31	91	55	—
高 棚 白 矢 石	田 倉 河 吹 川	95	121	28	48	30	—
		73	95	21	41	21	—
		295	347	153	159	76	—
		65	78	26	28	21	—
		58	129	23	42	59	—
三 小 平 植 四	春 町 田 倉	153	229	48	105	112	—
		40	67	8	37	27	—
		487	701	103	253	231	—
		29	57	14	29	39	—
		53	86	6	36	26	—
富 浪 中 原	岡 江 村 町	42	67	2	30	39	—
		61	85	19	36	26	—
		356	269	82	167	85	—
		361	239	67	140	70	—
合 計		5,394	7,045	1,518	3,334	2,110	—
昭 和 十 二 年		5,668	7,161	1,554	3,206	2,252	3
同 十 一 年		5,165	6,340	1,451	2,919	2,527	2
同 十 年		5,413	6,047	1,523	2,612	2,523	33
同 九 年		5,296	6,263	1,477	2,587	1,993	21

第 9 遺失物及拾得物 (其ノ二)

署 名	通 貨 (圓)						分
	遺 失	拾 得	處				
			遺失者=還付	拾得者=下付	國庫歸屬	其 他	
福飯桑保梁	島坂折原川	2,291.86	2,891.32	1,006.40	846.12	151.12	—
		243.16	179.50	169.82	129.82	17.88	—
		135.80	116.76	—	74.31	5.95	—
		206.80	48.49	76.00	54.87	9.67	—
		249.34	160.76	195.91	27.55	6.66	—
川二本郡須賀	俣松宮山川	729.28	229.46	142.12	47.15	22.12	—
		468.89	352.59	58.53	195.97	24.02	—
		463.86	148.89	23.85	191.51	12.39	—
		1,109.58	1,436.65	266.35	1,236.24	70.04	—
田若喜猪坂	島松方代下	790.19	246.69	164.99	49.84	20.45	—
		2,905.10	2,569.37	914.38	1,015.57	57.17	—
		661.95	632.83	199.74	193.06	38.38	—
		409.50	149.22	87.50	52.00	23.40	—
		165.05	249.17	64.57	100.29	24.22	—
高棚白矢石	田倉河吹川	2,772.56	191.09	159.81	60.28	9.81	—
		293.28	129.26	21.25	53.38	11.48	—
		1,890.22	1,013.59	831.65	178.16	34.51	—
		194.65	110.59	44.22	15.30	4.82	—
		363.87	185.61	64.35	63.67	19.68	—
三小平植四	春野新田倉	861.19	471.56	275.89	116.75	32.41	—
		229.05	100.01	18.20	60.20	18.17	—
		3,085.24	3,222.86	1,959.99	590.18	135.88	—
		340.03	140.35	289.78	13.22	16.88	—
富浪中原	岡江村町	172.62	95.91	10.17	55.50	16.72	—
		131.12	198.84	59.87	41.75	7.33	—
		2,261.85	525.92	816.15	292.25	7.31	—
		1,389.00	889.79	212.69	295.56	27.91	—
合 計	25,386.60	17,511.47	8,409.13	6,081.98	850.16	—	
昭和十二年	20,096,700	15,297,230	10,201,955	5,656,310	772,510	—	
同 十一年	22,633,495	15,429,325	11,947,200	4,816,555	834,420	81	
同 十年	18,369,645	11,883,175	6,004,205	2,244,277	711,562	—	
同 九年	18,261,425	10,124,516	5,644,393	4,258,617	641,859	—	

備考 昭和十二年中迄へ厘單位トス

第 10 遺失物及拾得物 (其ノ三)

署 名	物 品 分						
	遺 失	拾 得	處				
			遺失者=還付	拾得者=下付	國庫歸屬	其 他	
福飯桑保梁	島坂折原川	936	1,982	406	759	312	—
		251	173	78	58	43	—
		65	523	8	421	31	—
		76	118	23	55	56	—
		134	141	43	38	32	—
川二本郡須賀	俣松宮山川	52	115	11	40	72	—
		312	285	59	118	68	—
		59	111	29	80	38	—
		687	2,135	212	1,177	161	—
田若喜猪坂	島松方代下	53	115	19	58	47	—
		1,246	1,148	231	465	416	—
		62	172	24	112	24	—
		117	101	25	40	39	—
		97	195	53	95	36	—
高棚白矢石	田倉河吹川	138	120	38	52	28	—
		83	102	30	45	26	—
		498	854	397	373	132	—
		71	93	28	32	17	—
		72	143	42	42	65	—
三小平植四	春野新田倉	178	312	57	123	101	—
		32	60	4	51	—	—
		550	891	164	304	242	—
		76	62	14	34	194	—
富浪中原	岡江村町	55	168	6	105	111	—
		79	106	18	81	22	—
		466	335	115	224	126	—
		492	380	72	230	73	—
合 計	6,986	11,934	2,362	5,433	2,484	—	
昭和十二年	6,986	12,047	2,435	5,740	13,692	3	
同 十一年	7,543	9,996	2,196	4,773	3,276	2	
同 十年	7,917	11,271	2,640	5,290	2,650	11	
同 九年	8,000	10,710	2,286	5,643	3,075	21	

第 11 未成年者喫煙飲酒禁止法違反

署 名	未 成 年 者 喫 煙 禁 止 法					未 成 年 者 飲 酒 禁 止 法				
	説 論 止 ム	物 没	件 收	科 料	罰 金 計	説 論 止 ム	物 没	件 收	科 料	計
福飯桑保梁	—	—	—	—	—	—	—	—	—	—
	38	—	—	—	38	16	—	—	—	16
	1	—	—	—	1	—	—	—	—	—
	4	—	—	—	4	3	—	—	—	3
川二本郡須	32	—	—	—	32	38	—	—	—	38
	—	—	—	—	—	2	—	—	—	2
	229	—	—	—	229	103	—	—	—	103
田若喜猪坂	—	—	1	—	—	—	—	—	—	—
	—	—	—	—	—	—	—	—	—	—
	30	—	—	—	30	29	—	—	—	29
高棚白矢石	5	—	—	—	5	—	—	—	—	—
	2	—	—	—	2	—	—	—	—	—
	—	—	—	—	—	—	—	—	—	—
三小平植四	32	—	—	—	32	41	—	—	—	41
	25	—	—	—	25	26	—	—	—	26
	5	—	—	—	5	8	—	—	—	8
富浪中原	37	—	—	—	37	19	—	—	—	19
	5	—	—	—	5	13	—	—	—	13
	—	—	—	—	—	—	—	—	—	—
合 計	450	1	—	—	451	300	—	—	—	300
昭和十二年	509	1	—	—	515	345	—	1	—	346
同 十一年	694	13	—	1	709	382	—	—	—	382
同 十年	586	5	—	—	591	333	—	—	—	333
同 九年	548	10	—	2	560	269	—	4	—	273

第 12 拘留刑執行事件

署 名	被告人員	執 行	保 證 金 サ 付 留 置	保 證 金 出 行 受	保 證 金 出 行 受	保 證 金 出 行 受	保 證 金 出 行 受	未 定	執 行 任 務 不 能
福飯桑保梁	島坂折原川	7	—	7	—	—	—	—	—
		5	5	—	—	—	—	—	—
		8	8	—	—	—	—	—	—
		2	—	2	—	—	—	—	—
川二本郡須	俣松宮山川	3	1	—	—	—	—	—	—
		1	—	1	—	—	—	—	—
		8	—	8	—	—	—	—	—
		3	—	—	—	1	5.00	—	—
		5	—	5	—	—	—	—	—
田若喜猪坂	島松方代下	6	2	3	—	1	3.00	—	—
		9	9	—	—	—	—	—	—
		4	—	4	—	—	—	—	—
		1	1	—	—	—	—	—	—
高棚白矢石	田倉河吹川	2	—	2	—	—	—	—	—
		2	2	—	—	—	—	—	—
		5	—	4	—	1	5.00	—	—
		1	1	—	—	—	—	—	—
三小平植四	春町 田倉	—	—	—	—	—	—	—	—
		1	—	1	—	—	—	—	—
		6	—	5	—	1	7.00	—	—
		8	—	6	—	2	8.00	—	—
富浪中原	岡江村町	2	2	—	—	—	—	—	—
		3	3	—	—	—	—	—	—
		1	1	—	—	—	—	—	—
		5	—	5	—	—	—	—	—
合 計	105	37	62	—	6	28.00	—	—	
昭和十二年	※5 139	39	91	—	6	31.00	2	—	
同 十一年	175	28	136	2	2	30.00	—	—	
同 十年	※1 209	87	110	—	11	63.00	—	—	
同 九年	267	51	207	—	8	47.00	1	—	

備考 ※印ハ正式裁判請求ニシテ本数ニ含ム

第 13 科 料 刑 執 行 事 件 (其ノ一)

署 名	完 納	不完納	幾 部		消 減	未 執 行		假 納 シ テ 正 式 裁 判 ヲ 求 ム	假 納 セ サ ル 因 リ	計
			納	不 納		納 未	否 定			
福 島	人員 金額	247 295.00	3 5.00	—	—	1 1.00	—	1 1.00	—	252 302.00
飯 坂	同 同	79 89.00	—	—	—	—	5 5.00	—	—	84 94.00
桑 折	同 同	92 100.50	1 1.00	—	—	—	—	—	—	93 101.50
保 原	同 同	78 129.00	1 1.00	—	—	1 1.00	—	—	—	80 131.00
架 川	同 同	71 101.00	—	—	—	—	—	—	—	71 101.00
川 俣	同 同	131 148.00	2 2.00	—	—	5 10.00	—	1 1.00	—	139 161.00
二 本 谷	同 同	164 316.50	4 6.00	—	—	—	3 3.00	—	—	171 325.50
本 宮	同 同	121 174.00	3 3.00	—	—	—	—	—	—	124 177.00
郡 山	同 同	334 524.80	9 13.00	—	—	—	—	2 3.00	—	345 540.80
須 賀 川	同 同	190 385.00	—	—	—	1 1.00	—	—	—	191 386.00
田 島	同 同	78 163.50	4 6.00	—	—	3 6.00	1 2.00	—	—	87 178.50
若 松	同 同	193 233.00	4 4.00	—	—	2 2.00	1 1.00	2 2.00	1 1.00	202 242.00
喜 多 方	同 同	158 220.50	—	—	—	6 7.50	16 16.50	—	—	180 244.50
猪 苗 代	同 同	62 114.00	2 3.00	—	—	—	—	—	—	65 117.00
坂 下	同 同	149 206.50	6 25.00	—	—	2 2.00	—	—	—	157 233.50
高 田	同 同	114 125.00	6 6.00	—	—	3 5.00	—	—	—	123 136.00
棚 倉	同 同	97 165.00	4 4.00	—	—	—	—	—	—	101 169.00

第 13 科 料 刑 執 行 事 件 (續)

署 名	完 納	不完納	幾 部		消 減	未 執 行		假 納 シ テ 正 式 裁 判 ヲ 求 ム	假 納 セ サ ル 因 リ	計
			納	不 納		納 未	否 定			
白 河	人員 金額	316 304.50	5 8.00	—	—	1 1.00	—	—	—	322 313.00
矢 吹	同 同	49 55.00	6 6.00	—	—	—	—	2 2.00	—	57 63.00
石 川	同 同	134 200.00	5 5.00	—	—	1 1.00	—	—	—	140 206.00
三 春	同 同	226 309.00	9 11.00	—	—	—	5 6.00	3 5.00	—	243 331.00
小野新町	同 同	44 68.00	—	—	—	—	2 2.00	—	—	46 70.00
平	同 同	492 624.50	16 22.00	—	—	10 13.00	8 15.00	5 6.00	1 1.00	532 681.50
植 田	同 同	222 283.50	11 13.00	—	—	15 25.50	—	—	—	248 320.00
四 倉	同 同	140 142.00	4 5.00	—	—	1 1.00	1 1.00	—	—	146 149.00
富 岡	同 同	52 76.50	1 1.00	—	—	—	—	—	—	53 77.50
浪 江	同 同	174 202.00	9 10.00	—	—	1 1.00	—	—	—	184 213.00
中 村	同 同	131 149.50	—	—	—	—	3 3.00	—	—	134 152.50
原 町	同 同	177 283.00	11 26.00	6.00	6.00	2 2.00	1 2.00	—	—	191 323.00
合 計	同 同	4,516 6,187.80	126 186.00	6.00	6.00	2 78.00	54 54.50	16 20.00	2 2.00	4,761 6,540.30
昭和十二年	同 同	5,346 6,722.50	306 375.00	—	—	68 915.00	28 37.00	5 4.50	—	5,753 7,230.50
同 十一年	同 同	5,561 6,885.50	545 716.50	—	10.00	94 119.50	70 95.50	11 11.00	—	6,285 7,838.00
同 十年	同 同	5,988 693.20	582 916.50	—	—	63 77.50	52 69.50	15 19.00	—	6,700 7,985.70
同 九年	同 同	*1 6,766 8,035.50	578 758.00	—	—	46 51.00	64 79.00	15 23.50	—	*1 7,469 8,947.00

備考 ※印ハ正式裁判請求者ニシテ本数ニ含ム

第 14 科 料 刑 執 行 事 件 (其ノ二)

署 名	科 料 プ 完 納 セ サ ル ニ 付 員					假 納 セ サ ル ニ 因 リ 員				
	留 置 期 間					留 置 期 間				
	三十日 以上	三十日 以下	二十日 以下	十日 以下	計	二十日 未 滿	十日 以 下	五日 以 下	計	計
福飯桑保梁	島坂折原川									
川二本郡須	本 賀 俣松宮山川									
田若喜猪坂	多苗 島松方代下									
高棚白矢石	田倉河吹川									
三小平植四	野 新 春町 田倉									
富浪中原	岡江村町									
合 計										
昭和十二年				2	2					
同 十一年				4	4					
同 十年				5	5					
同 九年			1	2	3					

第 15 拘 留 科 料

署 名	拘 留 科 料					科 料				
	省 令 警察犯	縣 令 警察犯	縣 令 諸規則	縣令外 諸規則	計	省 令 警察犯	縣 令 警察犯	縣 令 諸規則	縣令外 諸規則	計
	福飯桑保梁	5	1	1	—	7	30	3	66	130
川二本郡須	3	—	—	—	3	9	—	50	44	103
田若喜猪坂	4	—	—	—	4	7	4	22	44	77
高棚白矢石	2	—	—	—	2	1	1	49	62	113
三小平植四	1	—	—	—	1	4	3	16	15	38
富浪中原	2	—	—	—	2	4	5	8	30	47
合 計	82	17	1	3	103	328	116	1,838	2,140	4,422
昭和十二年	215	14	4	—	139	383	184	2,417	2,246	5,230
同 十一年	144	28	3	—	175	422	184	2,641	2,446	5,648
同 十年	182	21	4	1	208	403	91	2,848	2,707	6,049
同 九年	231	26	10	—	267	485	234	3,408	2,536	6,663

備考 ※印ハ正式裁判請求者ニシテ本數ニ含ム

第 16 警察犯及諸規則違反即決

署 名	省令警察犯		縣令警察犯		縣令諸規則		縣令外諸規則		計		
	男	女	男	女	男	女	男	女	男	女	
福飯桑保梁	島坂折原川	33	2	4	—	45	22	130	—	212	24
		7	—	6	2	23	5	44	—	80	7
		8	—	—	—	36	5	40	—	84	5
		8	4	1	1	20	3	37	3	66	11
		3	1	—	—	36	2	28	—	67	3
川二本郡須	俣松宮山川	11	1	—	—	41	9	44	—	96	10
		8	1	2	—	34	10	109	2	153	13
		17	—	5	—	41	4	59	1	122	5
		25	3	4	—	84	75	150	1	263	79
		9	1	10	2	60	19	86	—	169	22
田若喜猪坂	島松方代下	9	2	4	—	17	5	43	1	73	8
		22	5	3	—	71	11	86	5	182	21
		22	—	2	3	79	24	46	—	148	27
		3	—	—	—	25	5	27	—	55	5
		7	1	3	3	46	9	80	—	136	13
高棚白矢石	田倉河吹川	3	—	1	—	45	4	62	—	111	4
		8	—	1	—	35	2	49	—	93	2
		19	—	1	—	113	16	155	3	288	19
		1	1	—	—	28	2	22	—	51	3
		18	3	3	1	38	8	64	3	123	15
三小平植四	春町	16	2	1	1	66	5	148	2	231	10
		4	1	2	1	14	2	16	—	36	4
		37	3	7	5	192	28	233	—	469	36
		18	3	—	—	103	2	83	—	204	5
		14	—	—	—	40	5	80	1	134	6
富浪中原	岡江村町	6	—	4	1	8	—	30	—	48	1
		7	—	4	5	71	13	61	6	143	24
		23	1	7	4	38	10	48	1	116	16
		9	—	25	4	70	15	50	5	154	24
合 計	375	35	100	33	1,519	320	2,109	34	4,103	422	
昭和十二年	442	33	209	30	1,989	351	2,361	64	5,001	447	
同十一年	405	17	118	21	2,414	32	2,264	377	5,201	447	
同十年	539	46	86	26	2,672	35	2,507	341	5,834	448	
同九年	634	82	211	49	2,480	56	2,843	575	6,168	762	

備考 ※印ハ正式裁判請求者ニシテ本數ニ含ム

第 17 違警罪即決件數 (拘留)

署 名	拘留處分件數	同 上 中 正 式 裁 判 數				計
		有 罪	無 罪	未 決	計	
福飯桑保梁	島坂折原川	7	—	—	—	—
		5	—	—	—	—
		8	—	—	—	—
		2	—	—	—	—
		—	—	—	—	—
川二本郡須	俣松宮山川	3	—	—	—	—
		1	—	—	—	—
		8	—	—	—	—
		3	—	—	—	—
		5	—	—	—	—
田若喜猪坂	島松方代下	※2	6	※	2	—
		9	—	—	—	—
		4	—	—	—	—
		1	—	—	—	—
		—	—	—	—	—
高棚白矢石	田倉河吹川	2	—	—	—	—
		2	—	—	—	—
		5	—	—	—	—
		1	—	—	—	—
		4	—	—	—	—
三小平植四	春町	—	—	—	—	—
		1	—	—	—	—
		6	—	—	—	—
		8	—	—	—	—
		3	—	—	—	—
富浪中原	岡江村町	2	—	—	—	—
		3	—	—	—	—
		1	—	—	—	—
		5	—	—	—	—
		—	—	—	—	—
合 計	105	※	2	—	—	※ 2

備考 ※印ハ前年度ノ未決ヲ示シ本數ニ算入シ再掲ス

年 次 別

年 次	即 決 件 數			正 式 裁 判 結 果				
	拘 留	科 料	計	拘 留 科 料		結 果		
				有 罪	無 罪	有 罪	無 罪	
昭和十二年	139	5,230	5,369	—	5	—	2	7
同十一年	175	5,648	5,823	—	—	—	—	—
同十年	209	6,034	6,252	1	—	—	—	—
同九年	267	6,653	6,920	2	—	—	—	2

第 18 違 警 罪 即 決 件 數 (科 料)

署 名	科料處分件數	同 上 中 正 式 裁 判 數					計
		有 罪	無 罪	未 決	計	計	
福飯桑保梁	島坂折原川	229	—	—	—	—	—
		82	—	—	—	—	—
		81	—	—	—	—	—
		75	—	—	—	—	—
		70	—	—	—	—	—
川二本郡須	俣松宮山川	103	—	—	—	—	—
	本	165	—	—	—	—	—
	賀	119	—	—	—	—	—
		339	—	—	—	—	—
		182	—	—	—	—	—
田若喜猪坂	島松方代下	77	1	—	—	—	1
	多苗	194	—	—	—	—	—
		171	—	—	—	—	—
		60	—	—	—	—	—
		148	—	—	—	—	—
高棚白矢石	田倉河吹川	113	—	—	—	—	—
		93	—	—	—	—	—
		302	—	—	—	—	—
		53	—	—	—	—	—
		134	—	—	—	—	—
三小平楨四	春町	241	—	—	—	—	—
	野新	38	—	—	—	—	—
	田倉	498	1	—	—	—	1
		203	—	—	—	—	—
		137	—	—	—	—	—
富浪中原	岡江村町	47	—	—	—	—	—
		164	—	—	—	—	—
		131	—	—	—	—	—
		173	—	—	—	—	—
合 計	4,422	2	—	—	—	2	

第 19 内務省令警察犯即決區別

警 察 犯 區 別	男女別	被告人員	刑 名 別										免 除			
			拘 留 科 料					名 別 科 料								
			廿日以上	十日以上	五日以上	五日未満	計	十圓以上	五圓以上	二圓以上	一圓以上	一圓未満		計		
故ナク人ノ居住若クハ看守セサル邸宅建造物及船舶内ニ潛伏ス	男女	—	—	—	—	—	—	—	—	—	—	—	—	—	—	—
密 賣 淫 フ ナ ス	同 同	8	—	—	3	5	8	—	—	—	—	—	—	—	—	—
密賣淫ノ媒合又ハ容止ヲ爲ス	同 同	4	—	—	2	2	4	—	—	—	—	—	—	—	—	—
一定ノ住居又ハ生業ナクシテ諸方ヲ徘徊ス	同 同	41	1	14	19	7	41	—	—	—	—	—	—	—	—	—
故ナク面會ヲ強請シ又ハ強談威迫ノ行爲ヲ爲ス	同 同	1	—	—	—	1	1	—	—	—	—	—	—	—	—	—
合力喜捨ヲ強請シ又ハ強テ物品ノ購買ヲ求ム	同 同	—	—	—	—	—	—	—	—	—	—	—	—	—	—	—
乞 丐 フ ナ ス	同 同	1	—	—	—	—	—	—	—	—	1	—	—	1	—	—
乞 丐 フ ナ サ シ ム	同 同	—	—	—	—	—	—	—	—	—	—	—	—	—	—	—
濫リニ寄附ヲ強請シ又ハ收利ノ目的ヲ以テ強テ物品入場券等ヲ配付ス	同 同	4	—	—	—	—	—	—	—	2	1	—	—	1	4	—
入札ノ妨害ヲナシ又ハ共同入札ヲ強請シ若クハ落札人ニ對シ其ノ事業又ハ利益ノ分配若クハ金品ヲ強請ス	同 同	—	—	—	—	—	—	—	—	—	—	—	—	—	—	—
他人ノ業務ニ對シ惡戯又ハ妨害ヲ爲ス	同 同	3	—	—	1	1	2	1	—	—	—	—	—	—	1	—
新聞紙雜誌其他ノ方法ヲ以テ誇大又ハ虚偽ノ廣告ヲ爲シ不正ノ利ヲ圖ル	同 同	3	—	—	2	—	2	1	—	—	—	—	—	—	1	—
新聞紙雜誌其他ノ出版物ノ購讀又ハ廣告掲載ニ付強テ其申込ミヲ求ム	同 同	3	2	—	—	1	3	—	—	—	—	—	—	—	—	—
申込ナキ新聞紙雜誌其ノ他ノ出版物ヲ配付シ又ハ申込ナキ廣告ヲナシ其代料ヲ請求ス	同 同	4	—	—	—	—	—	—	—	—	1	3	—	—	4	—

第 19 内務省令警察犯即決區別 (續)

警 察 犯 區 別	男女別	被告人員	刑 名 別 科 別											免 除	
			拘 留 科					名 別 科							
			廿日以上	十日以上	五日以上	五日未満	計	十圓以上	五圓以上	二圓以上	一圓以上	一圓未満	計		
一定ノ飲食物ニ他物ヲ混シテ不正ノ利ヲ圖ル	男女	—	—	—	—	—	—	—	—	—	—	—	—	—	—
不熟ノ果物腐敗ノ肉類其ノ他健康ヲ害スヘキ飲食物ヲ營利ノ用ニ供ス	同	9	—	—	—	—	—	—	—	1	8	—	9	—	2
濫リニ他人ノ繫キタル舟筏牛馬其ノ他ノ獸類ヲ解放ス	同	—	—	—	—	—	—	—	—	—	—	—	—	—	—
許可ナクシテ人ノ死屍又ハ死胎ヲ解剖シ又ハ之カ保存ヲナス	同	—	—	—	—	—	—	—	—	—	—	—	—	—	—
公衆ノ目ニ觸ルヘキ場所ニ於テ袒裼裸裎シ又ハ臀部露ハシ其ノ他醜態ヲナス	同	23	—	—	—	—	—	—	—	3	19	1	23	—	—
街路ニ於テ尿尿ヲナス	同	48	—	—	—	—	—	—	—	3	39	6	48	—	1
官公署ニ對シ不實ノ申述ヲ爲シ又ハ其義務アル者ニシテ故ナク申述ヲ背セサルモノ	同	—	—	—	—	—	—	—	—	—	—	—	—	—	—
街路ニ於テ尿尿ヲナサシム	同	—	—	—	—	—	—	—	—	—	—	—	—	—	—
濫ニ銃砲ノ發射ヲナシ又ハ火藥其他ノ劇發スヘキ物ヲ玩フ	同	1	—	—	—	—	—	—	—	—	—	1	—	—	—
家屋其他ノ建造物若ハ引火シ易キ物ノ近傍又ハ山野ニ於テ濫リニ焚火ヲナス	同	6	—	—	—	—	—	—	—	—	1	5	—	6	2
石灰其他自然發火ノ虞アル物ノ取扱ヲ忽ニス	同	—	—	—	—	—	—	—	—	—	—	—	—	—	—
開業ノ産後故ナク妊婦産婦ノ招キニ應セス	同	—	—	—	—	—	—	—	—	—	—	—	—	—	—
故ナク官公署ノ召喚ニ應セス	同	—	—	—	—	—	—	—	—	—	—	—	—	—	—
炮煮洗濯剥皮等ヲ要セス其儘食用ニ供スヘキ飲食物ニ覆蓋ヲ設ケテ店頭ニ陳列ス	同	9	—	—	—	—	—	—	—	—	6	3	—	9	—
		1	—	—	—	—	—	—	—	—	—	1	—	1	—

第 19 内務省令警察犯即決區別 (續)

警 察 犯 區 別	男女別	被告人員	刑 名 別 科 別											免 除	
			拘 留 科					名 別 科							
			廿日以上	十日以上	五日以上	五日未満	計	十圓以上	五圓以上	二圓以上	一圓以上	一圓未満	計		
濫ニ禽獸ノ死屍又ハ汚穢物ヲ棄擲シ又ハ之カ取除ノ義務ヲ怠ル	男女	—	—	—	—	—	—	—	—	—	—	—	—	—	—
監置ニ係ル精神病者ノ監護ヲ怠リ屋外ニ徘徊セシム	同	1	—	—	—	—	—	—	—	—	—	—	1	—	—
濫リニ犬其ノ他ノ獸類ヲ嘯シ又ハ驚逸セシム狂	同	1	—	—	—	—	—	—	—	—	—	—	1	—	—
犬猛獸等ノ繫鎖ヲ怠リ逸走セシム	同	—	—	—	—	—	—	—	—	—	—	—	—	—	—
公衆ノ目ニ觸ルヘキ場所ニ於テ牛馬其他ノ動物ヲ虐待ス	同	—	—	—	—	—	—	—	—	—	—	—	—	—	—
濫リニ他人ノ家屋其他ノ工作物ヲ汚漬シ若クハ之ニ貼紙ヲナシ又ハ他人ノ標札招牌賣家札其他榜標ノ類ヲ汚漬シ若クハ撤去ス	同	—	—	—	—	—	—	—	—	—	—	—	—	—	—
橋渠又ハ堤防ヲ損壞スル虞アル場所ニ舟筏ヲ繫ク	同	—	—	—	—	—	—	—	—	—	—	—	—	—	—
通路ナキ他人ノ田圃ヲ通行シ又ハ此ニ牛馬諸車ヲ牽入ル	同	—	—	—	—	—	—	—	—	—	—	—	—	—	—
合 計	同	375	3	14	27	26	70	3	11	96	167	28	305	4	3
		35	—	—	5	7	12	1	6	9	7	—	23	—	—
昭 和 十 二 年	同	473	10	31	40	23	136	3	17	94	211	42	367	—	—
		31	—	—	5	10	5	1	1	1	8	5	16	—	—
同 十 一 年	同	405	2	27	43	39	111	3	7	94	234	67	405	—	—
		17	—	—	9	24	33	—	1	6	7	3	17	—	—
同 十 年	同	539	9	40	70	40	159	1	5	70	214	90	380	—	—
		46	—	1	4	19	24	1	—	4	13	4	22	—	—
同 九 年	同	633	7	65	96	22	190	2	6	88	256	91	443	—	—
		83	—	—	22	19	41	—	2	7	10	23	42	—	—

第 20 福島縣令警察犯即決區別

警 察 犯 區 別	男女別	被告人員	刑 名 別										免 除	
			拘 留					科 料						
			廿日以上	十日以上	五日以上	五日未満	計	十圓以上	五圓以上	二圓以上	一圓以上	一圓未満		計
族籍住所氏名ヲ詐稱シテ宿屋ニ止宿シタルモノ	男女	44 25	—	1	8	6	15	1	4	19	5	—	29	—
富籤又ハ賭博ニ類スル所業ヲ爲ス	同	4	—	—	—	—	—	—	3	1	—	—	4	—
故ナク賭博ノ現場ニ在ル	同	5 1	—	—	—	—	—	2	3	—	—	—	5	—
住所氏名ノ詐カナラサル者ノ依頼ヲ受ケ物品ノ保管又ハ入質賣渡其他ノ處分若クハ其周旋ヲナス	同	—	—	—	—	—	—	—	—	—	—	—	—	—
人ノ陰秘又ハ利害ニ關スル事項ヲ公ニセサル報酬トシテ其ノ名義ノ如何ヲ問ハス財物ノ交付ヲ受ケ又ハ之ヲ受ケントス	同	—	—	—	—	—	—	—	—	—	—	—	—	—
濫リニ警鐘其ノ他ノ信號ヲ打鳴ラス	同	1	—	—	1	1	—	—	—	—	—	—	—	—
却埋シタル獸畜ノ死屍ヲ濫リニ發掘ス	同	2	—	—	—	—	—	—	2	—	—	—	2	—
秘カニ劇藥毒藥ヲ賣渡シ又ハ讓渡ス	同	—	—	—	—	—	—	—	—	—	—	—	—	—
人家稠密ノ場所ニ於テ濫リニ放歌高聲ヲ發ス	同	4	—	—	—	—	—	—	1	1	2	—	4	—
人家稠密ノ場所ニ於テ夜間十二時後歌舞音曲又ハ喧嘩ヲナス	同	4	—	—	—	—	—	—	—	—	4	—	4	—
鑛泉又ハ湯屋ノ浴場ニ於テ屎尿ヲナン又ハ爲サシメ若クハ女類其他ノ物品ヲ洗ヒタル者	同	2	—	—	—	—	—	—	—	—	2	—	2	—
公園又ハ社寺境内ニ於テ便所ニ非サル場所ニ屎尿ヲ爲シ又ハ爲サシム	同	—	—	—	—	—	—	—	—	—	—	—	—	—
飲料ニ供スル共同井戸ノ附近ニ於テ水浴洗濯其ノ他水質ヲ汚濁スヘキ行爲ヲ爲ス	同	—	—	—	—	—	—	—	—	—	—	—	—	—

第 20 福島縣令警察犯即決區別 (續)

警 察 犯 區 別	男女別	被告人員	刑 名 別										免 除	
			拘 留					科 料						
			廿日以上	十日以上	五日以上	五日未満	計	十圓以上	五圓以上	二圓以上	一圓以上	一圓未満		計
濫リニ他人ノ屋内ヲ覗見シ又ハ故ナク夜間他人ノ邸宅附近ヲ徘徊ス	男女	6	—	—	—	1	1	1	1	1	2	—	5	—
官許ヲ得スシテ渡船橋梁ニ對シ通行錢ヲ取ル	同	—	—	—	—	—	—	—	—	—	—	—	—	—
渡船橋梁其他通行錢ヲ拂フヘキ場所ニ於テ其ノ定價ヲ出サスシテ通行ス	同	—	—	—	—	—	—	—	—	—	—	—	—	—
官署ノ督促ヲ受ケ崩壞セントスル家屋其他ノ建造物ノ修理ヲナス	同	—	—	—	—	—	—	—	—	—	—	—	—	—
官署ノ督促ヲ受ケ溝渠下水其他不潔ノ場所ヲ掃除ヲナス	同	—	—	—	—	—	—	—	—	—	—	—	—	—
健康ヲ害スル虞アル河水溝渠又ハ汚水ヲ以テ營業ノ用ニ供スル飲食物若ハ飲食物具ヲ洗濯ス	同	—	—	—	—	—	—	—	—	—	—	—	—	—
炮煮洗濯又ハ剥皮ヲ要セス其儘食用ニ供スル飲食物ヲ古新聞紙古雜誌類ヲ以テ被包販賣ス	同	1 1	—	—	—	—	—	—	—	—	—	1	1	—
精米ニ白土其他ノ異種物ヲ混入シ又ハ糖卷ヲナンシ若クハ湯氣ヲ含マシメテ販賣シ又ハ販賣セントシ若クハ情ヲ知リテ之ヲ販賣シ又ハ販賣セントス	同	29 4	—	—	—	—	—	—	—	—	—	24	5	29
合 計	同	100 33	—	1	8	8	17	4	11	24	36	8	83	—
昭和十二年	同	171 27	2	5	5	2	14	1	3	91	62	—	157	—
同 十一年	同	—	1	7	12	8	28	6	5	61	36	10	118	—
同 十年	同	86 26	1	1	8	10	20	2	5	34	22	3	66	—
同 九年	同	216 44	—	5	14	5	24	3	17	94	76	2	192	—

第 21 縣令外諸規則違犯即決種別 (續)

諸規則違反區別	男女別	被告人員	刑 名 別													
			拘					留 科								
			廿日 以上	十日 以上	五日 以上	五日 未滿	計	十圓 以上	五圓 以上	二圓 以上	一圓 以上	一圓 未滿	計			
齒科診療所取締規則	男女	—	—	—	—	—	—	—	—	—	—	—	—	—	—	—
森林法施行規則	同同	—	—	—	—	—	—	—	—	—	—	—	—	—	—	—
蠶種業法施行規則	同同	—	—	—	—	—	—	—	—	—	—	—	—	—	—	—
勞働者募集取締令	同同	27 1	2	1	—	—	3	4	4	10	6	—	—	—	24	1
診療所取締規則	同同	—	—	—	—	—	—	—	—	—	—	—	—	—	—	—
刑 法(第一七四條)	同同	—	—	—	—	—	—	—	—	—	—	—	—	—	—	—
營利職業紹介事業取締規則	同同	1	—	—	—	—	—	—	—	—	1	—	—	—	1	—
暴 利 取 締 令	同同	90 8	—	—	—	—	—	2	3	44	38	—	3	—	90	8
合 計	同同	2,109 34	2	1	—	—	3	11	18	329 8	1,940 23	258 3	—	—	2,166 34	—
昭 和 十 二 年	同同	2,197 49	—	—	—	—	—	7	24	279 5	1,417 35	470 9	—	—	2,197 49	—
同 十 一 年	同同	2,414 32	—	—	—	—	—	2	20	348 3	1,512 22	532 7	—	—	2,414 32	—
同 十 年	同同	2,672 35	—	—	—	1	1	4	11	333 5	1,770 18	553 11	—	—	2,671 35	—
同 九 年	同同	2,479 57	—	—	—	—	—	—	8	192 8	1,681 29	597 19	—	—	2,479 57	—

第 22 縣令諸規則違犯即決種別

諸規則違反區別	男女別	被告人員	刑 名 別																		
			拘					留 科													
			廿日 以上	十日 以上	五日 以上	五日 未滿	計	十圓 以上	五圓 以上	二圓 以上	一圓 以上	一圓 未滿	計								
自轉車取締規則	男女	679 26	—	—	—	—	—	—	—	—	—	—	—	24	577	78	679	26			
古物商取締法令施行規則	同同	20 2	—	—	—	—	—	—	—	—	—	—	—	8	12	—	20	2			
料理屋飲食店待合茶屋營業取締規則	同同	71 216	—	—	1	—	—	—	—	—	—	—	—	4	5	36	24	1	70	216	
理髮營業取締規則	同同	29 4	—	—	—	—	—	—	—	—	—	—	—	—	1	3	23	2	29	4	
藝妓置屋營業取締規則	同同	1 3	—	—	—	—	—	—	—	—	—	—	—	—	—	1	—	—	1	3	
食肉營業取締規則	同同	14 3	—	—	—	—	—	—	—	—	—	—	—	—	—	4	10	—	14	3	
道路取締令施行細則	同同	343 3	—	—	—	—	—	—	—	—	—	—	—	—	—	39	274	50	343	3	
賣藥請賣營業法施行細則	同同	1	—	—	—	—	—	—	—	—	—	—	—	—	—	—	1	—	1	—	
宿屋營業取締規則	同同	17 22	—	—	—	—	—	—	—	—	—	—	—	1	1	6	9	—	17	22	
木炭檢查規則	同同	1	—	—	—	—	—	—	—	—	—	—	—	1	—	—	—	—	1	—	
貸座敷取締規則	同同	1 2	—	—	—	—	—	—	—	—	—	—	—	—	—	—	1	1	—	2	
印刷並印刷營業取締規則	同同	4	—	—	—	—	—	—	—	—	—	—	—	—	—	3	1	—	4	—	
飯場取締細則	同同	1	—	—	—	—	—	—	—	—	—	—	—	—	—	—	—	—	1	—	
人事周旋營業取締規則	同同	5 4	—	—	—	—	—	—	—	—	—	—	—	—	—	1	1	2	1	5	4
畜犬取締規則	同同	17 1	—	—	—	—	—	—	—	—	—	—	—	—	—	5	9	3	17	1	
酌婦女給取締規則	同同	— 51	—	—	—	—	—	—	—	—	—	—	—	—	—	3	23	24	1	51	—
自動車運送事業以外ノ自動車=依ル運送事業規則施行細則	同同	2	—	—	—	—	—	—	—	—	—	—	—	—	—	—	—	2	—	2	—

第 22 縣令諸規則違反即決種別 (續)

諸規則違反區別	男女別	被告人員	刑 名 別													
			拘					留					計			
			廿日以上	十日以上	五日以上	五日未滿	計	十圓以上	五圓以上	二圓以上	一圓以上	一圓未滿				
勞働者募集取締令施行規則	男女	—	—	—	—	—	—	—	—	1	—	—	1	2		
養蠶教師取締規則	同	—	—	—	—	—	—	—	—	—	—	—	—	—		
賣藥法施行細則	同	—	—	—	—	—	—	—	—	—	—	—	—	—		
按摩術及鍼灸術營業取締規則施行細則	同	1	—	—	—	—	—	—	—	1	—	—	—	1		
營利職業紹介事業取締規則施行細則	同	—	—	—	—	—	—	—	—	—	—	—	—	—		
代害人取締規則	同	—	—	—	—	—	—	—	—	—	—	—	—	—		
寄附募集取締規則	同	2	—	—	—	—	—	—	—	—	—	—	—	2		
醫業類似行為取締規則	同	7 1	—	—	—	—	—	—	—	1	3	3	1	7 1		
飲食物營業取締規則	同	16 4	—	—	—	—	—	—	—	6	—	1	9	16 4		
自家用ノ目的ヲ以テ氷雪ヲ貯藏セントスルモノ積出方ノ件	同	3	—	—	—	—	—	—	—	3	—	—	—	3		
蠶種生蠶賣買取締規則	同	5	—	—	—	—	—	—	—	—	—	1	4	5		
合 計	同	1,519 320	—	—	1	—	—	—	—	1	18 4	17 23	257 148	1,083 132	143 13	1,518 320
昭和十二年	同	2,027 351	1	1	1	—	—	—	—	3	9	23	325	1,262	405	2,024 348
同 十一年	同	2,264 377	3	—	—	—	—	—	—	3	4	25	285	1,518	432	2,264 377
同 十年	同	2,507 341	2	—	—	2	—	—	—	4	9	35	296	1,606	557	2,503 341
同 九年	同	2,836 572	—	1	5	—	—	—	—	6	11	27	345	1,962	485	2,830 568

第 23 犯罪送致送付件數及人員其他調 (其ノ一)

署 名	送致件數	送 付 件 數				合 計	
		告 訴	告 發	自 首	計		
蘆 飯 桑 保 梁	島坂折原川	404	24	—	—	24	428
		66	3	—	—	3	69
		74	1	—	—	1	75
		106	15	3	—	18	124
		113	4	—	—	4	117
川 二 木 郡 須	保松宮山川	143	13	1	—	14	157
	本 賀	171	5	—	—	5	176
		83	5	—	—	5	88
		486	71	1	2	74	560
		140	13	2	—	15	155
田 若 喜 猪 坂	島松方代下	135	6	2	—	8	143
	多 苗	456	75	4	—	79	535
		211	75	—	—	75	286
		83	10	2	6	18	101
		134	9	—	—	9	143
高 棚 白 矢 石	田倉河吹川	130	7	—	—	7	137
		151	11	—	—	11	162
		102	16	2	—	18	120
		36	7	—	—	7	43
		96	23	1	—	24	120
三 小 平 植 四	春町	150	11	—	1	12	162
	野 新	111	14	—	2	16	127
	田倉	633	71	—	—	71	704
		238	16	1	—	18	256
		78	15	1	—	16	84
富 浪 中 原	岡江村町	59	21	—	—	21	80
		148	24	1	—	25	173
		164	13	—	—	13	177
		173	23	—	—	23	186
合 計	5,074	601	21	12	634	5,708	

第 24 犯罪送致送付件数及人員其他調 (其ノ二)

署 名	送致送 付件数	同 上 人 員 ノ 處 断 結 果								
		體 刑	起 訴 猶 豫	罰 金	罪 ト ナラズ	犯 罪 嫌 疑 ナシ	中 止	微 罪	其 他	未 済
福 島	565 ※ 24	65	248 ※ 4	166	2 ※ 3	2 ※ 16	27	16	22	19 ※ 1
飯 坂	105 ※ 7	10	40	32	1 ※ 1	1 ※ 1	6	1	10	4 ※ 6
桑 折	103 ※ 2	17	42	31	—	—	2	5	6	—
保 原	138 ※ 22	3	65 ※ 3	32	1 ※ 10	10 ※ 10	1	7	8 ※ 7	11 ※ 2
梁 川	168 ※ 7	2	96	27	1 ※ 7	14 ※ 7	3	1	15	9
川 俣	152 ※ 14	7	72 ※ 3	32	—	2 ※ 4	14	8	12 ※ 5	5 ※ 2
二 本 松	211 ※ 6	10	108	44 ※ 1	—	10 ※ 4	3	14	16	6
本 宮	95 ※ 5	6	46 ※ 2	20	1 ※ 2	8 ※ 2	4	4	3 ※ 1	3
郡 山	622 ※ 96	47 ※ 3	373 ※ 18	174 ※ 5	—	12 ※ 50	55 ※ 5	14 ※ 2	35 ※ 9	12 ※ 3
須 賀 川	225 ※ 16	15	118 ※ 5	57	2 ※ 1	3 ※ 5	12	3	11 ※ 5	4
田 島	169 ※ 8	14	68 ※ 1	44 ※ 1	5 ※ 1	8 ※ 5	23	2	1	9
若 松	619 ※ 93	34	268 ※ 14	157 ※ 3	37 ※ 3	—	39 ※ 10	6	70 ※ 6	5 ※ 2
喜 多 方	299 ※ 78	19	155 ※ 14	166 ※ 5	1 ※ 3	18 ※ 41	21 ※ 8	1	14 ※ 5	4 ※ 2
猪 苗 代	103 ※ 22	8	68 ※ 5	9 ※ 2	—	5 ※ 3	6	2	1 ※ 3	4 ※ 1
坂 下	178 ※ 12	13	100 ※ 2	47	—	—	5	4	8	—

第 24 犯罪送致送付件数及人員其他調 (續)

署 名	送致送 付件数	同 上 人 員 ノ 處 断 結 果								
		體 刑	起 訴 猶 豫	罰 金	罪 ト ナラズ	犯 罪 嫌 疑 ナシ	中 止	微 罪	其 他	未 済
高 田	153 ※ 7	11	74 ※ 1	30	2 ※ 1	16 ※ 6	10	—	4	6
棚 倉	218 ※ 16	12	72 ※ 4	108	1 ※ 10	5 ※ 10	4	3 ※ 1	12 ※ 1	1
白 河	168 ※ 18	16 ※ 1	55 ※ 2	44	—	4 ※ 6	6	4	20 ※ 9	13
矢 吹	41 ※ 9	7	17 ※ 3	11	—	1 ※ 4	—	2	2 ※ 2	1
石 川	120 ※ 29	7	54 ※ 2	27	1 ※ 2	7 ※ 15	5	2	12 ※ 5	5
三 春	175 ※ 11	7	104 ※ 2	22 ※ 1	4 ※ 3	7 ※ 3	14 ※ 1	9	4 ※ 2	4 ※ 2
小 野 新 町	129 ※ 38	2	81 ※ 3	20	1 ※ 1	5 ※ 30	5	6	1 ※ 1	8 ※ 3
平	838 ※ 85	83 ※ 2	405 ※ 20	182 ※ 3	3 ※ 1	20 ※ 23	26 ※ 21	31	81 ※ 13	7 ※ 2
植 田	327 ※ 20	25	159 ※ 5	98	—	4 ※ 11	14 ※ 1	6	17 ※ 1	4
四 倉	122 ※ 26	9	54 ※ 11	45	1 ※ 7	4 ※ 7	4	4	5	1 ※ 3
富 岡	60 ※ 22	3	30 ※ 4	13	—	2 ※ 13	1	5 ※ 1	7 ※ 1	0 ※ 2
浪 江	154 ※ 25	3	93 ※ 8	26	—	—	3	7	19 ※ 6	3 ※ 3
中 村	187 ※ 17	8	58 ※ 2	60 ※ 1	—	7 ※ 6	13 ※ 1	3	12 ※ 3	26 ※ 4
原 町	216 ※ 23	12	101 ※ 5	55	3 ※ 7	10 ※ 2	5	12	7 ※ 8	11 ※ 1
合 計	6,657 ※ 758	475 ※ 6	3,117 ※ 143	1,679 ※ 24	67 ※ 28	185 ※ 360	331 ※ 49	182 ※ 4	430 ※ 100	190 ※ 44
昭和十二年	8,494 ※ 899	648 ※ 1	3,591 ※ 199	2,361 ※ 24	92 ※ 47	529 ※ 412	459 ※ 61	233 ※ 9	377 ※ 105	200 ※ 41

備考 ※印ハ送付件数及人員ヲ示ス

第 25 棄 兒 發 見

署 名	生 存 シ ア リ シ 者		死 亡 シ ア リ シ 者		計 合	
	男	女	男	女	男	女
福 飯 桑 保 梁	島 坂 折 原 川	1	—	—	—	—
		—	—	—	—	—
		—	—	—	—	—
		—	—	—	—	—
川 二 木 郡 須	本 俣 松 宮 山 川	—	—	—	—	—
	賀	—	—	—	—	—
		—	—	—	—	—
田 若 喜 猪 坂	多 苗 島 松 方 代 下	—	—	—	—	—
		—	—	—	—	—
		—	—	—	—	—
高 棚 白 矢 石	田 倉 河 吹 川	—	—	—	—	—
		—	—	—	—	—
		—	—	—	—	—
三 小 平 植 四	野 新 春 町 田 倉	—	—	—	—	—
		—	—	—	—	—
		—	—	—	—	—
富 浪 中 原	岡 江 村 町	—	—	—	—	—
		—	—	—	—	—
		—	—	—	—	—
合 計	1	—	—	—	—	—
昭 和 十 二 年	—	1	1	—	1	1
同 十 一 年	—	—	—	1	—	1
同 十 年	—	—	—	—	—	—
同 九 年	—	1	—	—	—	1

工 場

第 1 工場法(常時十人以上ノ)ノ工場及職工數調
第一條第一號(職工ヲ使用スル)

昭和十三年
十月一日

業 務 別	工 場 數	職 工 數		計	
		男	女		
染 織	製 絲 業	38	1,441	7,267	8,708
	紡 績 業	5	1,617	3,281	4,898
	掛 絲 業	3	13	204	217
	製 綿 物 業	2	8	19	27
	織 業	159	490	342	3,832
工 場	染 色 整 理 加 工 業	4	55	63	115
	組 物 編 物 業	2	10	22	32
	雜 業	2	9	16	24
計	215	3,642	14,211	17,853	
機 械 及 器 具 工 場	機 械 製 造 業	31	1,153	110	1,263
	器 具 製 造 業	4	41	9	50
	金 屬 製 造 業	10	238	8	266
	計	45	1,452	127	1,579
化 學 工 場	窯 製 紙 業	18	936	151	1,087
	製 火 物 製 造 業	2	18	13	31
	發 油 及 製 蠟 業	—	—	—	—
	製 藥 業	8	989	50	1,039
工 場	護 膜 製 造 業	—	—	—	—
	染 料 塗 料 製 造 業	1	26	7	33
	人 造 肥 料 製 造 業	1	11	—	11
	人 造 絹 絲 業	2	2,852	1,181	4,033
化 學 雜 業	1	18	1	19	
計	33	4,850	1,403	6,253	
飲 食 物 工 場	釀 造 業	27	388	7	385
	製 水 粉 業	2	33	—	33
	製 穀 子 製 造 業	1	9	7	16
	製 菓 子 製 造 業	2	7	16	23
	水 産 品 製 造 業	4	37	69	906
工 場	罐 詰 場 詰 業	2	24	63	87
計	38	488	162	650	

第 1 工場法(常時十人以上ノ)第一條第一號(職工ヲ使用スル)ノ工場及職工數調 (續)

業 務 別	工 場 數	職 工 數		計
		男	女	
雜 工	9	130	32	162
印刷製木業	35	533	132	665
製材業	14	323	86	409
其他雜業	11	211	104	315
場 計	69	1,197	354	1,551
特 別 工 場	8	143	—	143
電氣業	2	20	—	20
瓦屬精鍊業	4	1,101	108	1,209
場 計	14	1,264	108	1,372
合 計	414	12,893	16,365	29,258

第 2 工場法施行令(第三條ニ該當スル事業ヲ營ム)ノ工場及職工數調 (昭和十三年十月一日現在)

業 務 別	工 場 數	職 工 數		計
		男	女	
溶劑ヲ用フル「ドライクリーニング」製造	1	6	—	6
溶劑ヲ用フル「ドライクリーニング」詰	4	20	—	20
瀝油ノ蒸溜精製又ハ罐取	8	20	2	22
火藥爆藥又ハ火工品ノ製造又ハ取扱	8	9	7	16
金屬ノ溶融又ハ精煉	1	7	—	7
電氣又ハ瓦斯ヲ用フル金屬ノ容接又ハ切斷	141	465	3	468
動力ニ依ル製材業	463	1,223	4	1,227
電力ニ依ル製材業	103	338	—	338
動力ニ依ル鑛石土砂具又ハ骨ノ粉碎	17	52	15	67
石炭瓦斯又ハ骸炭ノ製造	2	15	—	15
「カーバイト」ノ製造	1	4	—	4
石灰ノ製造	1	3	2	5
製綿	101	428	52	180
古綿落綿古麻屑紙綿屑糸屑毛又ハ襪襪ノ選別	12	26	18	44
壓縮瓦斯又ハ液化瓦斯ヲ用フル製氷	56	88	59	147
計	919	2,404	162	2,566

第 3 工場法(施行規則第二十七條ニ該當スル事業ヲ營ム)ノ工場數及職工數調 昭和十三年十月一日現在

業 務 別	工 場 數	職 工 數		計
		男	女	
織 物 業	189	53	994	1,047
捻 絲 業	—	—	—	—
計	189	53	994	1,047

第 4 汽罐及設置者數調 (昭和十三年十二月末日)

事 業 種 別	設 置 者	汽 罐	蒸 罐	計
製 醱 色 染 織 製	46	86	—	86
色 整 理 其 ノ 他 加 工 物 業	20	21	6	27
製 織 製	32	39	7	46
製 織 製	4	4	—	4
製 織 製	7	23	—	23
謔 罐 飲 寮 業	16	17	4	21
謔 罐 飲 寮 業	5	5	5	10
謔 罐 飲 寮 業	62	55	35	90
謔 罐 飲 寮 業	5	6	—	6
謔 罐 飲 寮 業	15	15	—	15
紡 洗 木 製 乾	6	17	—	17
紡 洗 木 製 乾	5	5	—	5
紡 洗 木 製 乾	1	1	—	1
紡 洗 木 製 乾	37	38	—	38
紡 洗 木 製 乾	17	20	—	20
製 病 熱 製 炊	6	7	—	7
製 病 熱 製 炊	4	5	2	7
製 病 熱 製 炊	1	1	—	1
製 病 熱 製 炊	2	2	—	2
製 病 熱 製 炊	17	22	—	22
玉 石 牙 骨 介 甲 及 角 製 品	2	2	4	6
洗 人 水 其 產 品 ノ 製 造 他	4	4	—	4
洗 人 水 其 產 品 ノ 製 造 他	1	3	—	3
洗 人 水 其 產 品 ノ 製 造 他	15	15	6	21
洗 人 水 其 產 品 ノ 製 造 他	—	—	—	—
合 計	330	413	69	482
昭 和 十 二 年	349	413	71	484

第 5 退職積立金及退職手当法第一條適用事業數及労働者數調 (其ノ一)

區 分	事業數	染織工場			機械及器具工場			化學工場					
		労働者數			労働者數			労働者數					
		適ルモノ	適キモノ	計	適ルモノ	適キモノ	計	適ルモノ	適キモノ	計			
五十人以上 百人未満ノ 工場	法第十六條 第十七條 法第三十條	6	439	11	450	2	108	—	108	3	218	11	229
		3	122	29	142	2	143	—	143	1	82	—	82
百人以上三 百人未満ノ 工場	法第十六條 第十七條 法第三十條	6	1,244	—	1,244	—	—	—	—	3	292	104	396
		8	1,716	51	1,767	1	144	29	173	—	—	—	—
三百人以上 五百人未満 ノ工場	法第十六條 第十七條 法第三十條	4	1,593	39	1,632	—	—	—	—	—	—	—	—
		3	1,215	5	1,220	1	470	—	470	2	697	60	757
五百人以上 千人未満ノ 工場	法第十六條 第十七條 法第三十條	3	1,990	6	1,996	—	—	—	—	—	—	—	—
		4	2,683	14	2,697	—	—	—	—	2	1,563	93	1,656
千人以上ノ 工場	法第十六條 第十七條 法第三十條	—	—	—	—	—	—	—	—	—	—	—	—
		1	1,224	43	1,267	—	—	—	—	2	4,613	—	4,613
計	法第十六條 第十七條 法第三十條	19	5,266	56	5,322	2	198	—	108	6	510	115	625
		19	6,960	133	7,093	4	757	29	786	7	6,955	153	7,108
合 計		38	12,226	189	12,415	6	865	29	894	13	7,465	268	7,733

第 5 退職積立金及退職手当法第一條適用事業數及労働者數調 (其ノ二)

區 分	事業數	雜 工 場			特 別 工 場			計				
		労働者數			労働者數			労働者數				
		適ルモノ	適キモノ	計	適ルモノ	適キモノ	計	事業數	適ルモノ	適キモノ	計	
五十人以上 百人未満ノ 工場	法第十六條 第十七條 法第三十條	1	57	—	57	—	—	—	12	822	22	844
		1	53	—	53	—	—	—	7	400	20	420
百人以上三 百人未満ノ 工場	法第十六條 第十七條 法第三十條	—	—	—	—	—	—	—	9	1,536	104	1,640
		1	156	79	235	1	159	—	159	11	2,175	159
三百人以上 五百人未満 ノ工場	法第十六條 第十七條 法第三十條	—	—	—	—	—	—	—	4	1,593	39	1,632
		—	—	—	—	—	—	—	6	2,382	65	2,447

第 6 退職積立金及退職手当法第一條適用事業數及労働者數調 (續)

區 分	事業數	雜 工 場			特 別 工 場			計					
		労働者數			労働者數			労働者數					
		適ルモノ	適キモノ	計	適ルモノ	適キモノ	計	事業數	適ルモノ	適キモノ	計		
五百人以上 千人未満ノ 工場	法第十六條 第十七條 法第三十條	—	—	—	—	—	—	—	3	1,990	6	1,996	
		—	—	—	—	—	—	1	926	—	926	7	5,172
千人以上ノ 工場	法第十六條 第十七條 法第三十條	—	—	—	—	—	—	—	—	—	—	—	
		—	—	—	—	—	—	—	3	5,837	43	5,880	
計	法第十六條 第十七條 法第三十條	—	57	—	57	—	—	—	28	5,941	171	6,112	
		2	209	79	288	2	1,085	—	34	15,966	394	16,360	
合 計		3	266	79	345	2	1,085	—	62	21,907	565	22,472	

第 7 積立金狀況 昭和十三年十二月三十一日

區 分	退職積立金	退職手当積立金	準備積立金
前 年 末 現 在 額	77,869.97	17,792.37 (955.50)	90,433.17
本 年 中 = 積 立 タ ル 額	96,781.97	31,497.91	190,276.99
本 年 中 = 支 拂 又 ハ 支 給 シ タ ル 額	36,952.65	3,851.95	50,460.48
本 年 末 現 在 額	137,699.29	45,438.33 (6,456.68)	230,249.68
昭 和 十 三 年	78,937.87	93,975.26	230,249.68

備考 退職手当積立金ノ前年末現在額欄及本年末現在額合計欄ノ括弧内ノ額ハ各總額中ノ特別手当積立金ニ屬スル額ヲ示ス

第 8 労働者災害事業ニ於ケル使用労働者数調 (其ノ一) (昭和十三年十月一日)

Table with 13 columns: 事業ノ種類, 使用労働者十人未満ノ事, 使用労働者十人以上五十人未満ノ事業, 使用労働者五十人以上百人未満ノ事業, 使用労働者百人以上五百人未満ノ事業, 使用労働者五百人以上千人未満ノ事業, 使用労働者千人以上ノ事業, 男, 女. Rows include 採石, 鑛業, 公共團體ノ直營工事, 運輸事業, 水道事業, 瓦斯事業, 電気事業, 建築工事, 交通及運輸事業, 貨物積卸ノ事業.

第 8 労働者災害事業ニ於ケル使用労働者数調 (續)

Table with 13 columns: 事業ノ種類, 使用労働者十人未満ノ事, 使用労働者十人以上五十人未満ノ事業, 使用労働者五十人以上百人未満ノ事業, 使用労働者百人以上五百人未満ノ事業, 使用労働者五百人以上千人未満ノ事業, 使用労働者千人以上ノ事業, 男, 女. Rows include 船舶解體事業, 總計, 昭和十二年.

第 9 労働者災害事業ニ於ケル使用労働者数調 (其ノ二)

Table with 13 columns: 事業ノ種類, 十四歳未満, 十六歳以上十四歳以下, 十六歳以上, 計, 十四歳未満, 十六歳以上十四歳以下, 十六歳以上, 計, 合計. Rows include 採石, 鑛業, 公共團體ノ直營工事, 運輸事業, 水道事業, 瓦斯事業, 電気事業, 建築工事, 交通及運輸事業, 貨物積卸ノ事業.

第 9 労働者災害扶助法適用事業ニ於ケル使用労働者数調 (續)

事業ノ種類	合 計								
	男				女				合計
	十四歳未満	十六歳未満 十四歳以上	十六歳以上	計	十四歳未満	十六歳未満 十四歳以上	十六歳以上	計	
交通及運輸事業									
鐵軌 索道 乘合自動車 一定路線ニ依ル貨物自動車運 送事業	—	—	—	—	—	—	—	—	—
	—	5	127	132	—	—	—	—	132
	—	—	—	—	—	—	—	—	—
	—	1	430	431	1	12	124	137	568
計	—	6	557	563	1	12	124	137	700
貨物積卸ノ事業									
沖仕(主トシテ石炭ヲ取扱フ 仲業)其ノ他	—	—	—	—	—	—	—	—	—
濱仕(主トシテ石炭ヲ取扱フ 仲業)其ノ他	—	—	—	—	—	—	—	—	—
停車場ニ於ケル貨物取扱ノ事業 (貨仲仕ヲ除ク)	—	—	692	692	—	—	—	—	692
倉庫ニ於ケル貨物取扱ノ事業 (貨仲仕ヲ除ク)	—	—	—	—	—	—	—	—	—
工場ニ於ケル貨物積卸ノ事業	—	—	—	—	—	—	—	—	—
鑛山又ハ土石砂礫ヲ採取スル 場所ニ於ケル貨物積卸ノ事業	—	—	—	—	—	—	—	—	—
計	—	—	692	692	—	—	—	—	692
船舶解體事業	—	—	—	—	—	—	—	—	—
總 計	8	117	12,501	12,626	2	18	1,021	1,041	13,667
昭和十二年	17	308	17,489	17,814	4	85	1,350	1,439	19,253

第 10 労働者災害扶助法適用事業数調 (昭和十三年十月一日)

事業ノ種類	使用労働者 十人未満ノ事業	使用労働者 十人以上五十人未満ノ事業	使用労働者 五十人以上百人未満ノ事業	使用労働者 百人以上五百人未満ノ事業	使用労働者 五百人以上千人未満ノ事業	使用労働者 千人以上ノ事業	合計
	土石砂礫採取業						
砂 鑛 業	—	—	—	—	—	—	—
石 切 業	6	2	—	—	—	—	8
其ノ他土石砂礫採取ノ事業	10	8	—	—	—	—	18
計	16	10	—	—	—	—	26

第 10 労働者災害扶助法適用事業数調 (續)

事業ノ種類	使用労働者 十人未満ノ事業	使用労働者 十人以上五十人未満ノ事業	使用労働者 五十人以上百人未満ノ事業	使用労働者 百人以上五百人未満ノ事業	使用労働者 五百人以上千人未満ノ事業	使用労働者 千人以上ノ事業	合計
	土 木 建 築 工 事						
公共團體ノ直營工事	—	—	6	4	4	—	14
運電(除工 務電氣公ク 水ノ共ノ 五至特直 取西ヲ指)	—	—	—	—	—	—	—
運輸事業	—	—	—	—	—	—	—
水道事業	—	—	—	—	—	—	—
瓦斯事業	—	—	—	—	—	—	—
電氣事業	10	10	—	—	2	—	22
小 計	10	17	4	6	—	—	37
水力發電用建設土木工事	—	—	1	—	6	2	11
隧道工事	—	—	2	—	2	—	5
建築工事	—	—	4	3	—	—	10
橋梁工事	—	—	3	1	3	—	15
鋼骨鐵筋又ハ鋳鉄鋼 土工家屋建築工事	—	—	2	6	1	—	9
其ノ他ノ工事	—	—	4	—	5	—	9
小 計	2	20	7	21	2	2	54
總 計	12	37	11	27	2	2	91
交通及運輸事業							
鐵軌 索道 乘合自動車 一定路線ニ依ル貨物自動車運 送事業	—	—	—	2	—	—	2
	—	—	—	—	—	—	—
	32	20	—	2	—	—	54
計	32	20	—	4	—	—	56
貨物積卸ノ事業							
沖仕(主トシテ石炭ヲ取扱フ 仲業)其ノ他	—	—	—	—	—	—	—
濱仕(主トシテ石炭ヲ取扱フ 仲業)其ノ他	—	—	—	—	—	—	—
停車場ニ於ケル貨物取扱ノ事業 (貨仲仕ヲ除ク)	2	18	—	1	—	—	21
倉庫ニ於ケル貨物取扱ノ事業 (貨仲仕ヲ除ク)	—	—	—	—	—	—	—
工場ニ於ケル貨物積卸ノ事業	—	—	—	—	—	—	—
鑛山又ハ土石砂礫ヲ採取スル 場所ニ於ケル貨物積卸ノ事業	—	—	—	—	—	—	—
計	2	18	—	1	—	—	21
船舶解體事業	—	—	—	—	—	—	—
總 計	62	85	15	28	2	2	194
昭和十二年	106	66	32	12	10	3	229

第 11 災害 調 (其ノ一) (昭和十三年)

事業ノ種類	事 業 ノ 種 類	機械設備 = 因ルモノ					工 因 具 ノ 類 モ ヘ	車輛 = 因ルモノ				墜 落				物體ノ落下 = 因ルモノ	
		齒 輪 滑 車 イ	杭 打 機 ロ	鋸 機 ハ	揚 昇 機 ニ	其 他 ホ		脱 線 、 顛 覆 ト	觸 車 、 轢 車 チ	車 ヨ リ 墜 落 リ	其 他 又	足 場 ヨ リ ル	階 上 ヨ リ ヲ	歩 ミ 板 、 棧 橋 、 埠 頭 ワ	其 他 カ	揚 揚 中 ノ 物 體 ヨ	其 他 タ
公直 共營 團工 體ノ事	死亡 {男女}	-	-	-	-	-	-	-	-	-	-	-	-	-	-	-	
	重傷 {男女}	-	-	-	-	-	-	-	-	-	1	-	-	-	-	-	
	輕傷 {男女}	-	-	-	-	-	-	-	-	-	-	-	-	-	-	-	
電 氣 事 業	死亡 {男女}	-	-	-	-	-	-	-	-	-	-	-	-	-	-	-	
	重傷 {男女}	-	-	-	-	-	-	-	-	-	-	-	-	-	-	-	
	輕傷 {男女}	-	-	-	-	-	-	-	-	-	-	-	-	-	1	-	
運 輸 事 業 (交 通)	死亡 {男女}	-	-	-	-	-	-	-	1	-	-	1	-	-	-	-	
	重傷 {男女}	-	-	-	-	-	1	-	-	-	-	-	-	-	-	-	
	輕傷 {男女}	-	-	-	-	-	-	-	-	-	-	-	-	-	-	-	
鐵 筋 土 造 家 屋 建 築 泥 漿	死亡 {男女}	-	-	-	-	-	-	-	1	-	-	1	-	-	-	-	
	重傷 {男女}	-	-	-	-	2	7	-	-	-	-	1	-	-	-	-	
	輕傷 {男女}	-	-	-	-	-	3	1	-	4	-	2	-	-	5	-	
土 石 採 礦 採 取 業	死亡 {男女}	-	-	-	-	-	-	-	-	-	-	-	-	-	-	-	
	重傷 {男女}	-	-	-	-	-	-	-	-	-	-	-	-	-	-	-	
	輕傷 {男女}	-	-	-	-	-	1	-	-	-	1	-	1	-	-	-	
水 建 設 力 發 電 工 事	死亡 {男女}	-	-	-	-	-	4	-	-	2	-	1	4	1	6	-	
	重傷 {男女}	1	-	-	-	14	8	97	28	1	61	33	3	3	34	12	
	輕傷 {男女}	-	-	-	-	3	2	25	10	-	14	12	-	1	4	293	

第 12 災害 調 (其ノ二)

事業ノ種類	事 業 ノ 種 類	物 體 ノ 因 ル モノ ノ 擊 突 ニ レ	運 搬 又 ハ 取 扱 中 ノ 物 體 ニ ツ	飛 來 ノ 物 體 ニ ツ	地 盤 又 ハ 土 砂 ノ 崩 落 ニ 因 ル モノ ナ	構 築 物 、 材 料 ノ 倒 壊 ニ 因 ル モノ ラ	踏 、 上 頭 倒 ニ 因 ル モノ ム	踏 、 上 頭 倒 ニ 因 ル モノ ウ	高 熱 物 體 ニ 因 ル モノ キ	火 災 爆 発 ニ 因 ル モノ ノ	電 氣 ニ 因 ル モノ オ	其 他 ク	計
公直 共營 團工 體ノ事	死亡 {男女}	-	-	-	-	1	-	-	-	-	-	-	1
	重傷 {男女}	-	1	1	-	1	-	2	-	-	-	-	6
	輕傷 {男女}	-	-	-	-	-	-	-	-	-	-	-	-
電 氣 事 業	死亡 {男女}	-	1	-	-	-	-	-	-	-	-	-	1
	重傷 {男女}	-	-	-	-	-	-	-	-	-	-	-	-
	輕傷 {男女}	2	-	-	-	-	-	-	-	-	-	-	2
運 輸 事 業 (交 通)	死亡 {男女}	-	-	-	-	-	-	-	-	-	-	-	1
	重傷 {男女}	1	2	-	-	-	-	-	-	-	-	-	4
	輕傷 {男女}	-	-	-	-	-	-	-	-	-	-	1	1
停 貨 物 積 卸 ノ 事 業 於 ケ ル	死亡 {男女}	-	-	-	-	-	-	-	-	-	-	-	2
	重傷 {男女}	-	5	-	-	2	-	3	2	-	-	-	22
	輕傷 {男女}	2	20	7	1	1	2	4	3	-	-	2	57
其 他 土 石 採 取 業	死亡 {男女}	-	-	-	-	-	-	-	-	-	-	-	-
	重傷 {男女}	-	2	-	-	1	2	-	-	-	-	-	5
	輕傷 {男女}	1	1	-	-	-	-	1	-	-	-	-	6
水 建 設 力 發 電 工 事	死亡 {男女}	-	15	-	1	8	5	2	-	2	-	-	51
	重傷 {男女}	13	552	28	26	148	122	149	23	16	-	10	1,675
	輕傷 {男女}	13	308	41	23	46	46	74	32	3	-	2	791

昭和十四年十月二十八日印刷
昭和十四年十月三十一日發行

〔非賣品〕

福 島 縣 警 察 部

福島縣福島市松本町六十二番地

印刷人 佐 藤 賢 司

福島縣福島市松本町六十二番地

印刷所 福 島 縣 印 刷 所

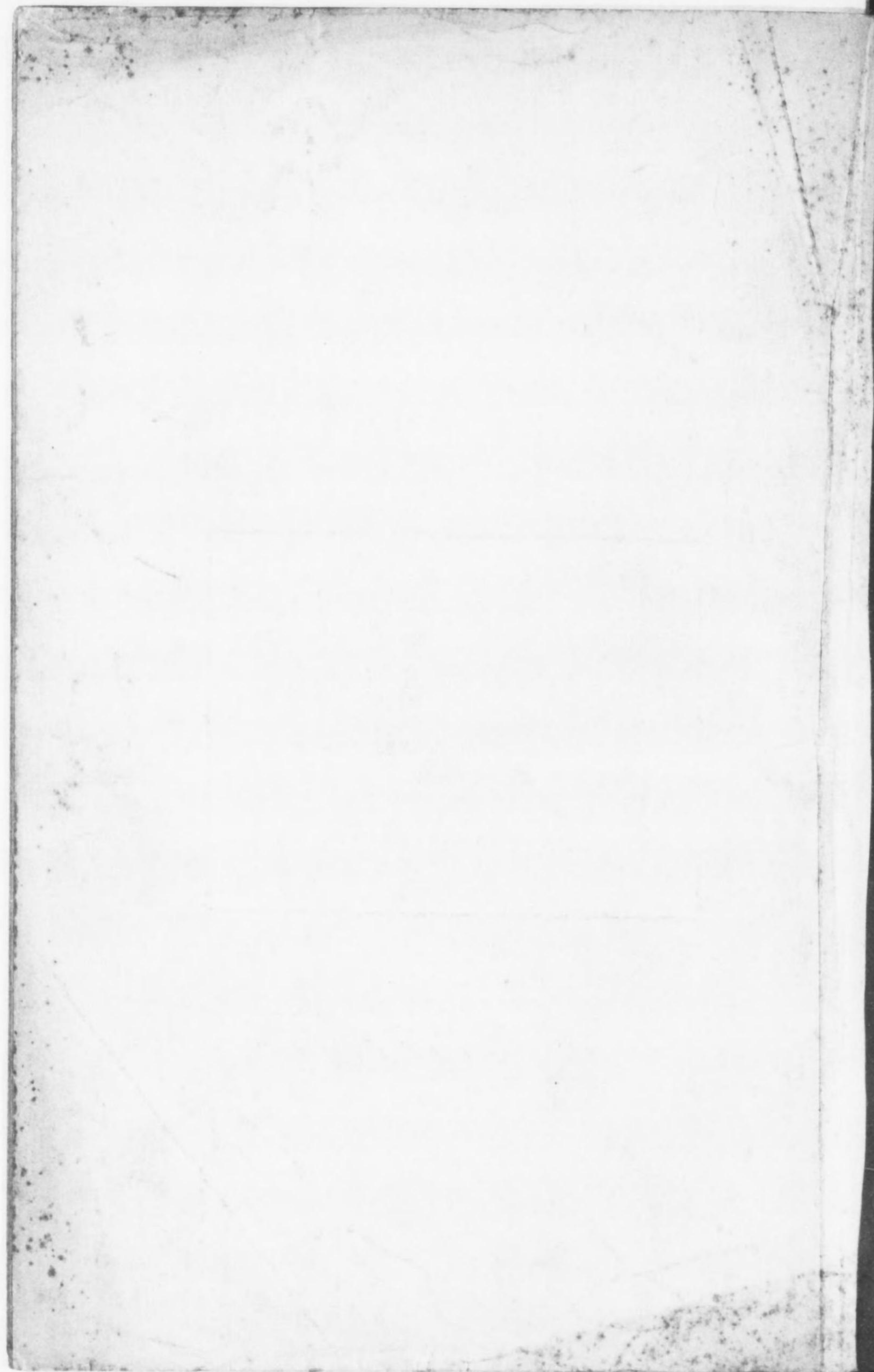

終