

第四十五 會別町村歲出豫算取調表

那名	會別	村名	役場費	事務管理費	會議費	土木費	教育費	衛生費
		小津	六三、三三〇		四、〇三〇	五七、九三三	五二、六六一	五、〇四〇
		玉津	五〇五、一三〇		一八、〇〇〇	六六、九〇〇	六二六、三三〇	五、〇〇〇
		河西	五九九、〇三三		二六、一〇〇	二四、〇〇〇	八〇九、五八〇	一六、〇〇〇
		迷野	九一〇、三一一		二九、一五〇	六六、五〇〇	一、六三三、三六〇	五、〇〇〇
		中洲	九三三、三三〇		四、一〇〇	一一八、〇〇〇	八〇六、一六〇	一一、〇〇〇
		兵主	一、四一〇、二〇〇		四一、〇〇〇	一五五、五六一	九三三、八〇〇	六、五〇〇
		計	六、三三三、三三〇		一、〇〇〇	一、〇〇〇	六、三三三、三三〇	六、五〇〇

村		中里		北里		篠原		義王		野洲		三上	
		計臨經		計臨經		計臨經		計臨經		計臨經		計臨經	
1,204,900	30,400	341,000	1,945,900	1,248,000	1,996,900	1,120	1,249,100	817,400	1,386,500	771,300	1,477,600	566,900	136,000
1,204,900	30,400	341,000	1,945,900	1,248,000	1,996,900	1,120	1,249,100	817,400	1,386,500	771,300	1,477,600	566,900	136,000
1,204,900	30,400	341,000	1,945,900	1,248,000	1,996,900	1,120	1,249,100	817,400	1,386,500	771,300	1,477,600	566,900	136,000
1,204,900	30,400	341,000	1,945,900	1,248,000	1,996,900	1,120	1,249,100	817,400	1,386,500	771,300	1,477,600	566,900	136,000
1,204,900	30,400	341,000	1,945,900	1,248,000	1,996,900	1,120	1,249,100	817,400	1,386,500	771,300	1,477,600	566,900	136,000
1,204,900	30,400	341,000	1,945,900	1,248,000	1,996,900	1,120	1,249,100	817,400	1,386,500	771,300	1,477,600	566,900	136,000
1,204,900	30,400	341,000	1,945,900	1,248,000	1,996,900	1,120	1,249,100	817,400	1,386,500	771,300	1,477,600	566,900	136,000
1,204,900	30,400	341,000	1,945,900	1,248,000	1,996,900	1,120	1,249,100	817,400	1,386,500	771,300	1,477,600	566,900	136,000
1,204,900	30,400	341,000	1,945,900	1,248,000	1,996,900	1,120	1,249,100	817,400	1,386,500	771,300	1,477,600	566,900	136,000
1,204,900	30,400	341,000	1,945,900	1,248,000	1,996,900	1,120	1,249,100	817,400	1,386,500	771,300	1,477,600	566,900	136,000
1,204,900	30,400	341,000	1,945,900	1,248,000	1,996,900	1,120	1,249,100	817,400	1,386,500	771,300	1,477,600	566,900	136,000

190,000	190,000	190,000	190,000	190,000	190,000	190,000	190,000	190,000	190,000	190,000	190,000	190,000	190,000	190,000	190,000	190,000	190,000	190,000	190,000	190,000
190,000	190,000	190,000	190,000	190,000	190,000	190,000	190,000	190,000	190,000	190,000	190,000	190,000	190,000	190,000	190,000	190,000	190,000	190,000	190,000	190,000
190,000	190,000	190,000	190,000	190,000	190,000	190,000	190,000	190,000	190,000	190,000	190,000	190,000	190,000	190,000	190,000	190,000	190,000	190,000	190,000	190,000
190,000	190,000	190,000	190,000	190,000	190,000	190,000	190,000	190,000	190,000	190,000	190,000	190,000	190,000	190,000	190,000	190,000	190,000	190,000	190,000	190,000

會議費	土木費	教育費	衛生費	救助費	警備費	勸業費	諸稅及負擔	町村公債費	雜支出	豫備費	寄付金	積立金	翌年度繰越金	計
四三、〇〇〇	四、六六九、四七五	四、九〇五、九七九	一六〇、五五〇	三二、九〇〇	一〇、九三九、九七一	五二、〇一〇、〇一〇	二、〇三三、九六二	八五、二三七	七六八、五三三	一、五二五、九三四	一一、八〇〇		100	三七、八〇六、三一九
四三、〇〇〇	四、六六九、四七五	四、九〇五、九七九	一六〇、五五〇	三二、九〇〇	一〇、九三九、九七一	五二、〇一〇、〇一〇	二、〇三三、九六二	八五、二三七	七六八、五三三	一、五二五、九三四	一一、八〇〇		100	三七、八〇六、三一九
四三、〇〇〇	四、六六九、四七五	四、九〇五、九七九	一六〇、五五〇	三二、九〇〇	一〇、九三九、九七一	五二、〇一〇、〇一〇	二、〇三三、九六二	八五、二三七	七六八、五三三	一、五二五、九三四	一一、八〇〇		100	三七、八〇六、三一九
四三、〇〇〇	四、六六九、四七五	四、九〇五、九七九	一六〇、五五〇	三二、九〇〇	一〇、九三九、九七一	五二、〇一〇、〇一〇	二、〇三三、九六二	八五、二三七	七六八、五三三	一、五二五、九三四	一一、八〇〇		100	三七、八〇六、三一九
四三、〇〇〇	四、六六九、四七五	四、九〇五、九七九	一六〇、五五〇	三二、九〇〇	一〇、九三九、九七一	五二、〇一〇、〇一〇	二、〇三三、九六二	八五、二三七	七六八、五三三	一、五二五、九三四	一一、八〇〇		100	三七、八〇六、三一九
四三、〇〇〇	四、六六九、四七五	四、九〇五、九七九	一六〇、五五〇	三二、九〇〇	一〇、九三九、九七一	五二、〇一〇、〇一〇	二、〇三三、九六二	八五、二三七	七六八、五三三	一、五二五、九三四	一一、八〇〇		100	三七、八〇六、三一九
四三、〇〇〇	四、六六九、四七五	四、九〇五、九七九	一六〇、五五〇	三二、九〇〇	一〇、九三九、九七一	五二、〇一〇、〇一〇	二、〇三三、九六二	八五、二三七	七六八、五三三	一、五二五、九三四	一一、八〇〇		100	三七、八〇六、三一九
四三、〇〇〇	四、六六九、四七五	四、九〇五、九七九	一六〇、五五〇	三二、九〇〇	一〇、九三九、九七一	五二、〇一〇、〇一〇	二、〇三三、九六二	八五、二三七	七六八、五三三	一、五二五、九三四	一一、八〇〇		100	三七、八〇六、三一九
四三、〇〇〇	四、六六九、四七五	四、九〇五、九七九	一六〇、五五〇	三二、九〇〇	一〇、九三九、九七一	五二、〇一〇、〇一〇	二、〇三三、九六二	八五、二三七	七六八、五三三	一、五二五、九三四	一一、八〇〇		100	三七、八〇六、三一九
四三、〇〇〇	四、六六九、四七五	四、九〇五、九七九	一六〇、五五〇	三二、九〇〇	一〇、九三九、九七一	五二、〇一〇、〇一〇	二、〇三三、九六二	八五、二三七	七六八、五三三	一、五二五、九三四	一一、八〇〇		100	三七、八〇六、三一九

第四十六

村税内譯表

郡名	村名	付				加		税		特別	
		總額	地價割	營業割	戸別割	所得割	總額	反別割			
太栗	大石	1,031,218	407,200	4,412	552,200						
	下田上	1,512,101	622,213	12,213	747,213						
	上田上	1,624,800	922,213	61,213	666,213						
	志津	824,213	522,213	6,213	333,213						
	金山勝	2,213,213	1,213,213	12,213	1,477,213			466,213		466,213	
	葉山	2,213,213	1,213,213		1,213,213						
	治田	2,213,213	1,213,213		1,213,213						
	大寶	1,213,213	822,213		601,213						
	物部	1,213,213	822,213	3,213	633,213						
	常盤	2,213,213	1,213,213		1,213,213					2,213,213	
笠縫	2,213,213	1,213,213		1,213,213							
山田	2,213,213	1,213,213		1,213,213							
草津	1,213,213	822,213	1,000,000	1,213,213							
老上	2,213,213	1,213,213		1,213,213							

第四十六

村税内譯表

一三三

第四十六 村税内訳表

郡名 村名	付加税				特別税	
	總額	地價割	營業割	戸別割	所得割	反別割
守山	1,447,151	625,151	149,962	1,011,038		
小津	1,080,222	1,037,642	51,580	960,998		
玉津	1,177,241	608,447	332,333	687,233		
河西	1,826,022	823,921	151,000	629,021		
速野	1,177,222	642,602	87,000	1,444,568		
中洲	3,000,151	3,000,151	30,341	2,240,074		
兵主	2,321,222	1,221,222	—	1,100,000		
北里	2,321,222	1,444,222	300,000	1,577,000		
篠原	2,321,222	1,221,222	—	1,100,000		
義王	2,321,222	1,221,222	—	1,100,000		
野上	2,321,222	1,221,222	—	1,100,000		
三上	1,177,222	744,222	582,000	1,551,222		
合計	27,360,333	13,251,164	5,773,333	23,836,333	10,881	19,556

第四十七

組合會町村歳入豫算取調表

(明治廿五年度)

郡名	村名	雑収入	町村負擔額	計
栗太野洲	小津部	6,867	3,042,333	3,049,200
栗太野洲	合計	6,867	3,042,333	3,049,200

第四十八

組合會町村歳出豫算取調表

(明治廿五年度)

郡名	村名	教育費	計
栗太野洲	小津部	801,200	801,200
栗太野洲	合計	801,200	801,200

第四十七

組合會町村歳入豫算取調表

第四十八

組合會町村歳出豫算取調表

第四十九

町村基本財産歳入豫算表

(明治廿五年度)

郡名	村名	總數	財産ヨリ生スル收入	雜收入
野	北里	二九、三三	二六、三三	三、〇〇〇
洲	合計	二九、三三	二六、三三	三、〇〇〇

第五十

町村基本財産歳出豫算表

(明治廿五年度)

郡名	村名	總數	預金
野	北里	二九、三三	二九、三三
洲	合計	二九、三三	二九、三三

第五十一

各村大字別平均反價表

(明治廿三年一月一日現在)

郡名	村名	大字名	田	畑	宅地
栗	大石	會東	五七、六八一	二四、六六九	五、〇〇〇
		小田原	五九、〇一四	二四、七四八	四、二四一
		淀門	五四、九六六	二九、三三〇	四、七四七
		龍中	五九、六三三	二七、四四七	四、九六六
		東川	五〇、三三三	二七、五九一	四、〇六八
		富津	五四、二六三	三一、四四三	四、九七一
		關津	三八、三九四	三一、六三三	四、〇一四
		太津	五六、二二〇	二四、〇六九	四、三九〇
		黒津	四四、〇三〇	一八、一七六	四、四四七
		石居	三三、九九七	一三、八八四	四、三三三
下田上	大石	里津	四七、九八三	一四、二二二	四、〇六八
		枝居	二八、四七〇	一四、四六七	四、〇六八
		森居	六三、二四八	二二、七六四	五、二二二
		羽栗	五五、六六九	一四、七四七	五、二六三
		合計	五九、四一〇	一四、二二二	五、〇一四

郡名	村名	大字名	田	畑	宅	地
上田上	志津	新免	五八、二四四	一五、八六四	四四、二五七	
		牧野	五〇、一三二	一六、〇〇八	四八、九三三	
		平野	五七、〇三三	一七、二八九	四九、七八三	
		芝原	五五、五〇六	九、九二六	四八、九三三	
		堂生	五八、八六七	一五、〇〇一	四八、九四〇	
		桐生	四四、九七七	一三、三三三	四一、〇〇六	
		大鳥居	四四、九二二	一六、六六四	三六、六六九	
		部木田	二八、九〇九	一〇、九九九	二八、六六五	
		岡場	六一、〇四四	一七、九二四	五二、三三六	
		馬場	四八、七五一	二一、六二二	四九、〇九一	
		山分	四四、九三六	一四、五三三	四〇、三三六	
		追分	四四、八三〇	一八、四九三	四七、八三三	
金勝	志津	觀音寺	四六、〇三三	一〇、五八二	三〇、七七三	
		井坂	四四、一四一	一七、六六四	三六、〇〇五	
		東坂	四四、一四一	一七、六六四	三六、〇〇五	
		荒坂	四四、一四一	一七、六六四	三六、〇〇五	
		御園	四八、九〇九	一四、二二六	四一、〇〇六	
		上砥山	四七、九三三	一四、〇四四	四一、〇〇六	

郡名	村名	大字名	田	畑	宅	地
葉山	治田	伊勢落	六三、三三〇	一五、九二二	三三、三六六	
		林地	六六、六四四	一七、六二七	六四、一一九	
		六地	六〇、三三三	一五、八八二	五八、四六六	
		高野	三三、〇三三	一〇、八八二	五八、四六六	
		辻庭	六八、〇三三	一七、六二七	六四、一一九	
		出橋	六〇、三三三	一五、八八二	五八、四六六	
		大野	六八、〇三三	一七、六二七	六四、一一九	
		小原	六〇、三三三	一五、八八二	五八、四六六	
		手原	六八、〇三三	一七、六二七	六四、一一九	
		安養寺	四四、〇〇〇	一三、二二二	四四、〇〇〇	
		下戸山	六八、〇三三	一七、六二七	六四、一一九	
		上川	六八、〇三三	一七、六二七	六四、一一九	
		川邊	六八、〇三三	一七、六二七	六四、一一九	
		坊益	六八、〇三三	一七、六二七	六四、一一九	
		目川	六八、〇三三	一七、六二七	六四、一一九	
		岡川	六八、〇三三	一七、六二七	六四、一一九	
		澁川	六八、〇三三	一七、六二七	六四、一一九	
		中沼	六八、〇三三	一七、六二七	六四、一一九	
		小柿	六八、〇三三	一七、六二七	六四、一一九	
		下鉤	六八、〇三三	一七、六二七	六四、一一九	
		總鉤	六八、〇三三	一七、六二七	六四、一一九	

第五十一 各村大字別平均反債表

郡名	村名	大字名	田	畑	宅	地
大寶	物部	野尻	三、三六	三、七三	六〇、三六九	五八、八八八
		靈仙寺	三、四八	五、一六六	五八、八八八	五八、四一七
		北中小路	六、四二	五、二五八	五八、四一七	五八、四一七
		十平里	七、〇〇	六、二二八	五八、四一七	五八、四一七
		小井	六、四〇	五、二八三	五八、四一七	五八、四一七
		笠川	六、四〇	五、二八三	五八、四一七	五八、四一七
		荊原	六、一、五七	四、九〇一	六八、〇三	六三、九六六
		蜂屋	六、三、八四	四、九、八七七	五八、三六二	五八、三六二
		二町	五、八、三三	四、八、六八二	六八、六九二	六八、六九二
		二廣堂	五、六、六六	四、四、七二	六八、四八五	六八、四八五
		今宿	三、二、三九	三、六、七九	八、九、六九	八、九、六九
		今宿	三、二、三九	三、六、七九	八、九、六九	八、九、六九
		勝氣	三、一、三三	四、四、九二五	五、六、三三	五、六、三三
		阿勢部	三、七、八四	四、六、五四〇	五、九、一〇一	五、九、一〇一
		伊勢	三、〇、〇九	五、二、三三	五、六、一四六	五、六、一四六
大門	三、〇、〇七	五、五、八八九	五、九、三四七	五、九、三四七		
古高	三、〇、〇七	三、四、〇一一	四、六、四〇六	五、六、三〇一		
千代	三、〇、〇七	四、六、四〇六	五、九、三四七	五、九、三四七		
横江	三、〇、〇七	五、九、三四七	六、二、三九九	六、二、三九九		

郡名	村名	大字名	田	畑	宅	地
常盤	笠縫	下寺	五、一、五七	五、〇、四八	五、六、六五五	五、四、七三三
		下寺	五、一、五七	五、〇、四八	五、六、六五五	五、四、七三三
		片岡	四、六、二二	四、七、九二五	五、四、七三三	五、四、七三三
		支那	四、七、二〇	五、〇、七三	五、七、一四六	五、七、一四六
		支那	四、九、九六	六、二、一七	五、七、五九一	五、七、五九一
		北萱	七、一、八〇	五、八、三三	五、九、三六七	五、九、三六七
		穴笠	七、〇、六八	六、〇、八八六	六、四、五一九	六、四、五一九
		上下笠	四、八、四二	三、五、二八七	五、六、〇一三	五、六、〇一三
		上下笠	六、一、一四	三、六、一四〇	六、〇、四三〇	六、〇、四三〇
		川原	六、八、二二	四、七、〇〇	五、五、四八五	五、五、四八五
		野井	五、九、〇六	二、五、六六	五、四、八七四	五、四、八七四
		平井	六、六、五二	四、九、六六四	五、七、三九三	五、七、三九三
		駒井	七、一、三三	四、七、六〇三	五、八、一七六	五、八、一七六
		集堂	七、〇、八〇	五、二、〇七	五、六、六八六	五、六、六八六
		新堂	八、〇、四〇	六、六、八四〇	五、九、九五〇	五、九、九五〇
北山	五、〇、〇三	三、一、六九二	六、三、三三	六、三、三三		
山田	五、五、一四	三、〇、七九	七、四、九八	七、四、九八		
木川	六、四、四九	三、〇、七九	七、四、九八	七、四、九八		

郡名	村名	大字名	田	畑	宅	地
太	瀬田	栗林新田	三〇、七〇	三三、六〇	一〇一、四〇	一〇一、四〇
		月輪	二〇、一〇	二二、二〇	七三、七〇	七三、七〇
		南大營	二〇、一〇	二二、二〇	七三、七〇	七三、七〇
		大江	二〇、一〇	二二、二〇	七三、七〇	七三、七〇
		神領	二〇、一〇	二二、二〇	七三、七〇	七三、七〇
		橋木	二〇、一〇	二二、二〇	七三、七〇	七三、七〇
		矢橋	二〇、一〇	二二、二〇	七三、七〇	七三、七〇
		新橋	二〇、一〇	二二、二〇	七三、七〇	七三、七〇
		南笠	二〇、一〇	二二、二〇	七三、七〇	七三、七〇
		野路	二〇、一〇	二二、二〇	七三、七〇	七三、七〇
		橋岡	二〇、一〇	二二、二〇	七三、七〇	七三、七〇
		矢倉	二〇、一〇	二二、二〇	七三、七〇	七三、七〇
		大路井	二〇、一〇	二二、二〇	七三、七〇	七三、七〇
		草津	二〇、一〇	二二、二〇	七三、七〇	七三、七〇
		御倉	二〇、一〇	二二、二〇	七三、七〇	七三、七〇
南山田	二〇、一〇	二二、二〇	七三、七〇	七三、七〇		
守山	吉身	三〇、七〇	三三、六〇	一〇一、四〇	一〇一、四〇	

野		河	玉	小	立	金	三	大	欲	森	山	杉	赤	石	十	矢	播	小	川	中	笠	今	荒	
西	津	津	津	津	津	津	津	津	津	津	津	津	津	津	津	津	津	津	津	津	津	津	津	津
立入	立入	立入	立入	立入	立入	立入	立入	立入	立入	立入	立入	立入	立入	立入	立入	立入	立入	立入	立入	立入	立入	立入	立入	立入
三〇、七〇	三〇、七〇	三〇、七〇	三〇、七〇	三〇、七〇	三〇、七〇	三〇、七〇	三〇、七〇	三〇、七〇	三〇、七〇	三〇、七〇	三〇、七〇	三〇、七〇	三〇、七〇	三〇、七〇	三〇、七〇	三〇、七〇	三〇、七〇	三〇、七〇	三〇、七〇	三〇、七〇	三〇、七〇	三〇、七〇	三〇、七〇	三〇、七〇
三三、六〇	三三、六〇	三三、六〇	三三、六〇	三三、六〇	三三、六〇	三三、六〇	三三、六〇	三三、六〇	三三、六〇	三三、六〇	三三、六〇	三三、六〇	三三、六〇	三三、六〇	三三、六〇	三三、六〇	三三、六〇	三三、六〇	三三、六〇	三三、六〇	三三、六〇	三三、六〇	三三、六〇	三三、六〇
一〇一、四〇	一〇一、四〇	一〇一、四〇	一〇一、四〇	一〇一、四〇	一〇一、四〇	一〇一、四〇	一〇一、四〇	一〇一、四〇	一〇一、四〇	一〇一、四〇	一〇一、四〇	一〇一、四〇	一〇一、四〇	一〇一、四〇	一〇一、四〇	一〇一、四〇	一〇一、四〇	一〇一、四〇	一〇一、四〇	一〇一、四〇	一〇一、四〇	一〇一、四〇	一〇一、四〇	一〇一、四〇
一〇一、四〇	一〇一、四〇	一〇一、四〇	一〇一、四〇	一〇一、四〇	一〇一、四〇	一〇一、四〇	一〇一、四〇	一〇一、四〇	一〇一、四〇	一〇一、四〇	一〇一、四〇	一〇一、四〇	一〇一、四〇	一〇一、四〇	一〇一、四〇	一〇一、四〇	一〇一、四〇	一〇一、四〇	一〇一、四〇	一〇一、四〇	一〇一、四〇	一〇一、四〇	一〇一、四〇	一〇一、四〇

郡名	村名	大字名	田	畑	宅	地
速野	洲木	水保	三、七、三、三	三、一、八、二、九	三、一、四、三	三、八、一、六、二
		今濱	二、三、二、六、四	二、一、一、零、〇	三、〇、九、四、四	六、四、四、六、五
		木濱	二、三、〇、九、一	三、〇、九、四、四	三、六、二、六、五	五、五、七、三、三
		洲木	四、九、〇、〇、八	三、六、二、六、五	三、四、四、六、六	五、三、一、一、四
		新庄	六、三、六、九、五	三、四、四、六、六	三、〇、〇、六、〇、一	五、六、二、九、七
		服部	六、七、七、二、一	三、〇、〇、六、〇、一	三、一、二、九、八	四、四、四、八、八
		立田	三、四、八、七、三	三、一、二、九、八	三、四、五、五、八	五、三、九、五、二
		幸淵	四、七、四、九、二	三、四、五、五、八	三、三、六、二、九	五、三、〇、三、〇
		小濱	四、九、〇、五、八	三、三、六、二、九	二、四、〇、三、四	四、四、九、八、八
		吉川	三、三、六、二、九	二、四、〇、三、四	一、〇、二、一、四	二、一、七、六、〇
		葛新田	一、一、八、六、六	九、二、三、三、三	一、八、四、八、三	一、八、四、八、三
		五條	一、〇、六、六、九	九、二、三、三、三	四、〇、九、一、三	五、七、三、六、七
中洲	野田	須治	五、一、六、九、八	四、〇、九、一、三	三、〇、八、三、三	六、一、四、六、六
		安治	五、三、四、四、〇	三、〇、八、三、三	三、四、五、七、七	五、七、八、二、三
		六條	五、五、九、七、〇	三、四、五、七、七	三、四、六、八、八	五、六、五、〇、八
		野田	五、一、六、九、八	三、四、六、八、八	三、一、一、一、〇	四、九、八、七、二
		五條	五、一、六、九、八	三、一、一、一、〇	三、四、四、六、六	五、三、七、六、三
		葛新田	一、〇、六、六、九	三、四、四、六、六	九、二、三、三、三	五、三、七、六、三
		吉川	一、一、八、六、六	三、四、四、六、六	一、〇、二、一、四	二、一、七、六、〇
		小濱	一、一、八、六、六	三、四、四、六、六	一、〇、二、一、四	二、一、七、六、〇
		幸淵	四、七、四、九、二	三、四、五、五、八	三、三、六、二、九	五、三、〇、三、〇
		立田	三、四、八、七、三	三、一、二、九、八	三、四、五、五、八	五、三、九、五、二
		服部	三、四、八、七、三	三、一、二、九、八	三、四、五、五、八	五、三、九、五、二
		新庄	六、三、六、九、五	三、四、四、六、六	三、〇、〇、六、〇、一	五、六、二、九、七
兵主	井口	須治	五、一、六、九、八	四、〇、九、一、三	三、〇、八、三、三	六、一、四、六、六
		安治	五、三、四、四、〇	三、〇、八、三、三	三、四、五、七、七	五、七、八、二、三
		六條	五、五、九、七、〇	三、四、五、七、七	三、四、六、八、八	五、六、五、〇、八
		野田	五、一、六、九、八	三、四、六、八、八	三、一、一、一、〇	四、九、八、七、二
		五條	五、一、六、九、八	三、一、一、一、〇	三、四、四、六、六	五、三、七、六、三
		葛新田	一、〇、六、六、九	三、四、四、六、六	九、二、三、三、三	五、三、七、六、三
		吉川	一、一、八、六、六	三、四、四、六、六	一、〇、二、一、四	二、一、七、六、〇
		小濱	一、一、八、六、六	三、四、四、六、六	一、〇、二、一、四	二、一、七、六、〇
		幸淵	四、七、四、九、二	三、四、五、五、八	三、三、六、二、九	五、三、〇、三、〇
		立田	三、四、八、七、三	三、一、二、九、八	三、四、五、五、八	五、三、九、五、二
		服部	三、四、八、七、三	三、一、二、九、八	三、四、五、五、八	五、三、九、五、二
		新庄	六、三、六、九、五	三、四、四、六、六	三、〇、〇、六、〇、一	五、六、二、九、七

郡名	村名	大字名	田	畑	宅	地		
中里	比江	西河原	六、六、〇、〇、一	四、七、四、四、七	四、七、四、四、七	六、〇、六、〇、八		
		北比江	六、六、〇、〇、一	四、七、四、四、七	四、七、四、四、七	六、〇、六、〇、八		
		北比江	六、六、〇、〇、一	四、七、四、四、七	四、七、四、四、七	六、〇、六、〇、八		
		小比江	六、六、〇、〇、一	四、七、四、四、七	四、七、四、四、七	六、〇、六、〇、八		
		乙羅	六、六、〇、〇、一	四、七、四、四、七	四、七、四、四、七	六、〇、六、〇、八		
		吉地	六、六、〇、〇、一	四、七、四、四、七	四、七、四、四、七	六、〇、六、〇、八		
		比留田	六、六、〇、〇、一	四、七、四、四、七	四、七、四、四、七	六、〇、六、〇、八		
		木部	六、六、〇、〇、一	四、七、四、四、七	四、七、四、四、七	六、〇、六、〇、八		
		八夫	六、六、〇、〇、一	四、七、四、四、七	四、七、四、四、七	六、〇、六、〇、八		
		虫生	六、六、〇、〇、一	四、七、四、四、七	四、七、四、四、七	六、〇、六、〇、八		
		江頭	六、六、〇、〇、一	四、七、四、四、七	四、七、四、四、七	六、〇、六、〇、八		
		十王	六、六、〇、〇、一	四、七、四、四、七	四、七、四、四、七	六、〇、六、〇、八		
北里	野田	野田	四、七、〇、八、九	三、一、一、五、三	三、一、一、五、三	五、五、三、三、三		
		佐波江	二、五、七、二、一	一、六、四、七、六	一、六、四、七、六	二、七、七、〇、四		
		大篠原	五、六、〇、三、八	三、一、一、五、三	三、一、一、五、三	五、五、三、三、三		
		小篠原	五、九、三、三、三	三、一、一、五、三	三、一、一、五、三	五、五、三、三、三		
		入町	五、一、五、六、七	三、一、一、五、三	三、一、一、五、三	五、五、三、三、三		
		長島	六、三、六、九、八	四、六、五、五、九	四、六、五、五、九	五、七、四、七、三		
		高木	四、七、四、四、七	三、一、一、五、三	三、一、一、五、三	五、五、三、三、三		
		小南	三、六、六、九、七	二、四、九、五、四	二、四、九、五、四	五、四、六、五、三		
		篠原	小南	小南	三、六、六、九、七	二、四、九、五、四	二、四、九、五、四	五、四、六、五、三
				高木	四、七、四、四、七	三、一、一、五、三	三、一、一、五、三	五、五、三、三、三
				長島	六、三、六、九、八	四、六、五、五、九	四、六、五、五、九	五、七、四、七、三
				入町	五、一、五、六、七	三、一、一、五、三	三、一、一、五、三	五、五、三、三、三
小篠原	五、九、三、三、三			三、一、一、五、三	三、一、一、五、三	五、五、三、三、三		
大篠原	五、六、〇、三、八			三、一、一、五、三	三、一、一、五、三	五、五、三、三、三		
佐波江	二、五、七、二、一			一、六、四、七、六	一、六、四、七、六	二、七、七、〇、四		
野田	四、七、〇、八、九			三、一、一、五、三	三、一、一、五、三	五、五、三、三、三		
十王	四、七、〇、八、九			三、一、一、五、三	三、一、一、五、三	五、五、三、三、三		
江頭	四、七、〇、八、九			三、一、一、五、三	三、一、一、五、三	五、五、三、三、三		
虫生	四、七、〇、八、九			三、一、一、五、三	三、一、一、五、三	五、五、三、三、三		
八夫	四、七、〇、八、九			三、一、一、五、三	三、一、一、五、三	五、五、三、三、三		

洲	郡名	村名	大字名	田	畑	宅	地
三上	義王	永原	永原	六八三〇	三九六五	六三三〇	六三三〇
		中北	中北	七四、六六六	四四、九一六	六〇、四九〇	六〇、四九〇
		上屋	上屋	五五、八八七	三九、九五三	五二、六五三	五二、六五三
		辻町	辻町	五七、五九六	四一、八五三	七〇、一三〇	七〇、一三〇
		富之里	富之里	五一、九三六	四四、一〇六	六三、六九九	六三、六九九
		北野	北野	六九、八四九	四三、四九七	五八、九九二	五八、九九二
		野洲	野洲	六五、四八三	四四、〇七七	五八、八七三	五八、八七三
		市三宅	市三宅	五五、二二三	三〇、七四〇	一〇、三〇一	一〇、三〇一
		行畑	行畑	五八、七六一	三八、四四三	五四、三三三	五四、三三三
		小篠原	小篠原	六六、七七五	四〇、三七九	七三、四〇四	七三、四〇四
		久野部	久野部	五五、六四二	四一、一三六	六五、九六〇	六五、九六〇
		川田	川田	六三、九六八	四三、八二六	六〇、八八五	六〇、八八五
		三上	三上	六〇、二〇一	一八、四九〇	四七、六六六	四七、六六六
		妙光寺	妙光寺	五九、四九六	四四、八三三	五五、九一七	五五、九一七
		南光	南光	五九、四九六	三七、五三三	五六、二五六	五六、二五六
		北光	北光	五六、六六一	三五、四一九	五三、三九三	五三、三九三
		北光	北光	五四、三二一	二七、五七五	五三、一四四	五三、一四四

明治廿五年十月五日印刷

明治廿五年十二月廿三日出版

滋賀縣栗太野洲郡役所

滋賀縣栗太郡草津村大字草津第四百廿五番邸

發行兼印刷者 福島耕

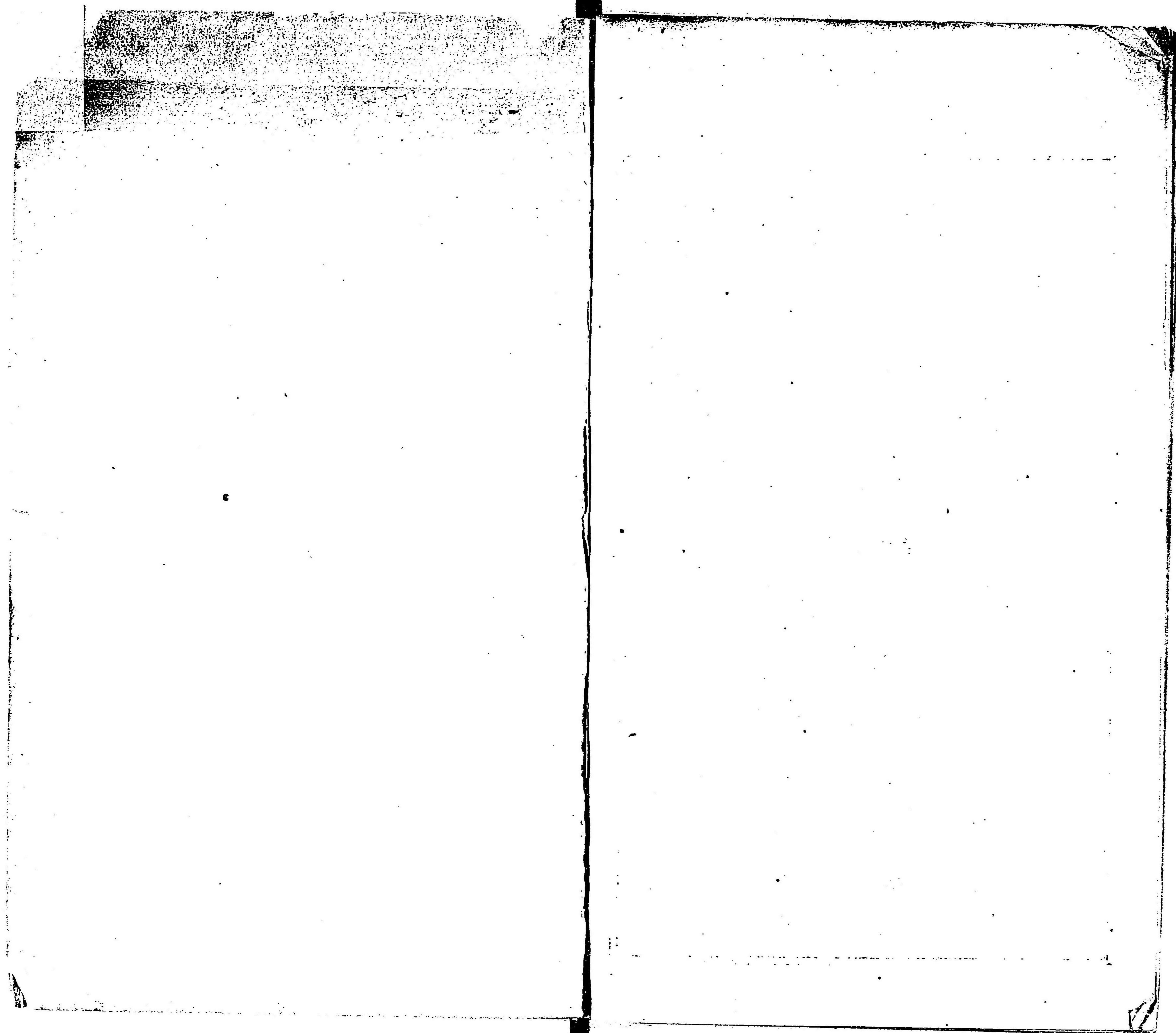

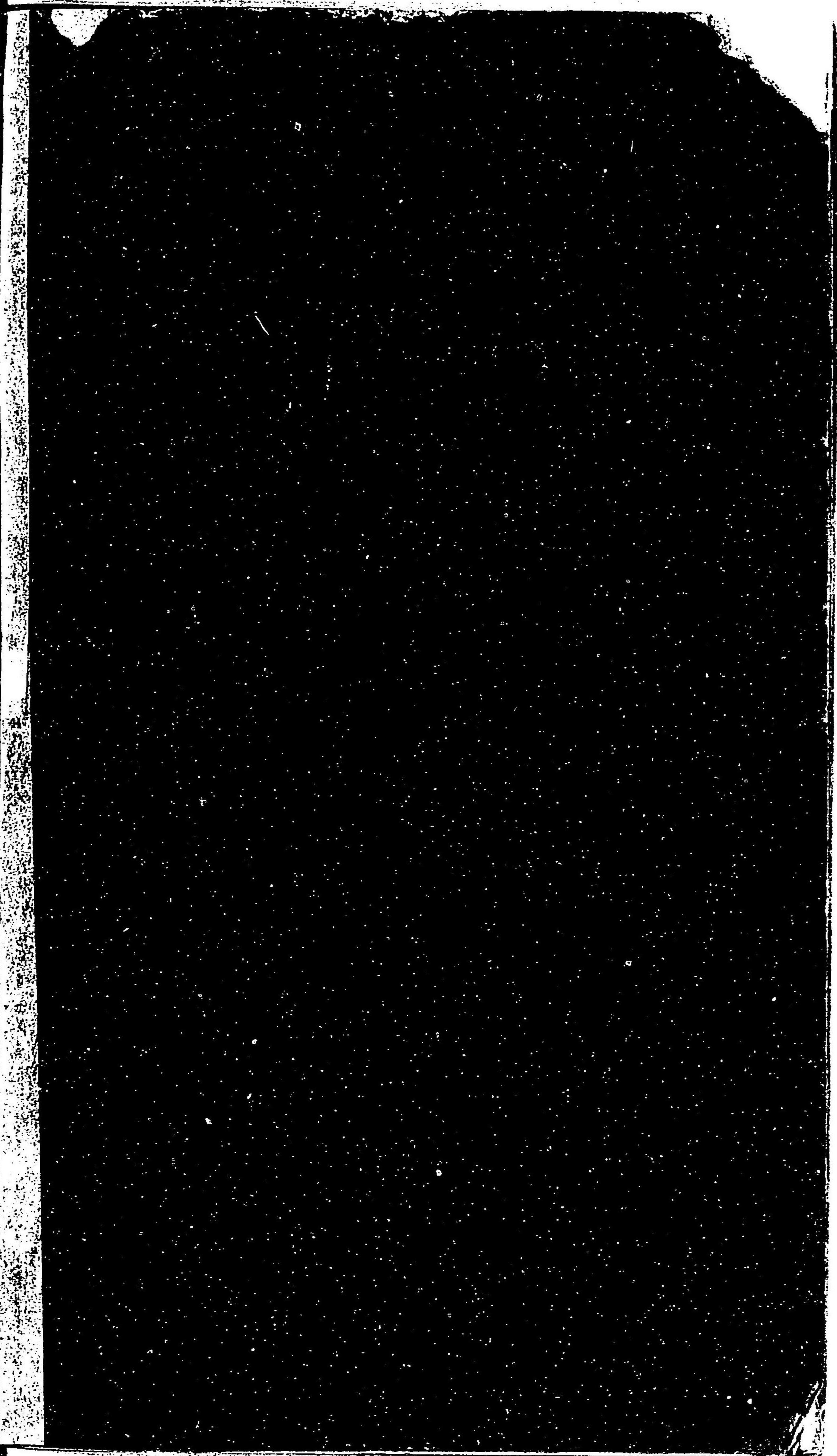

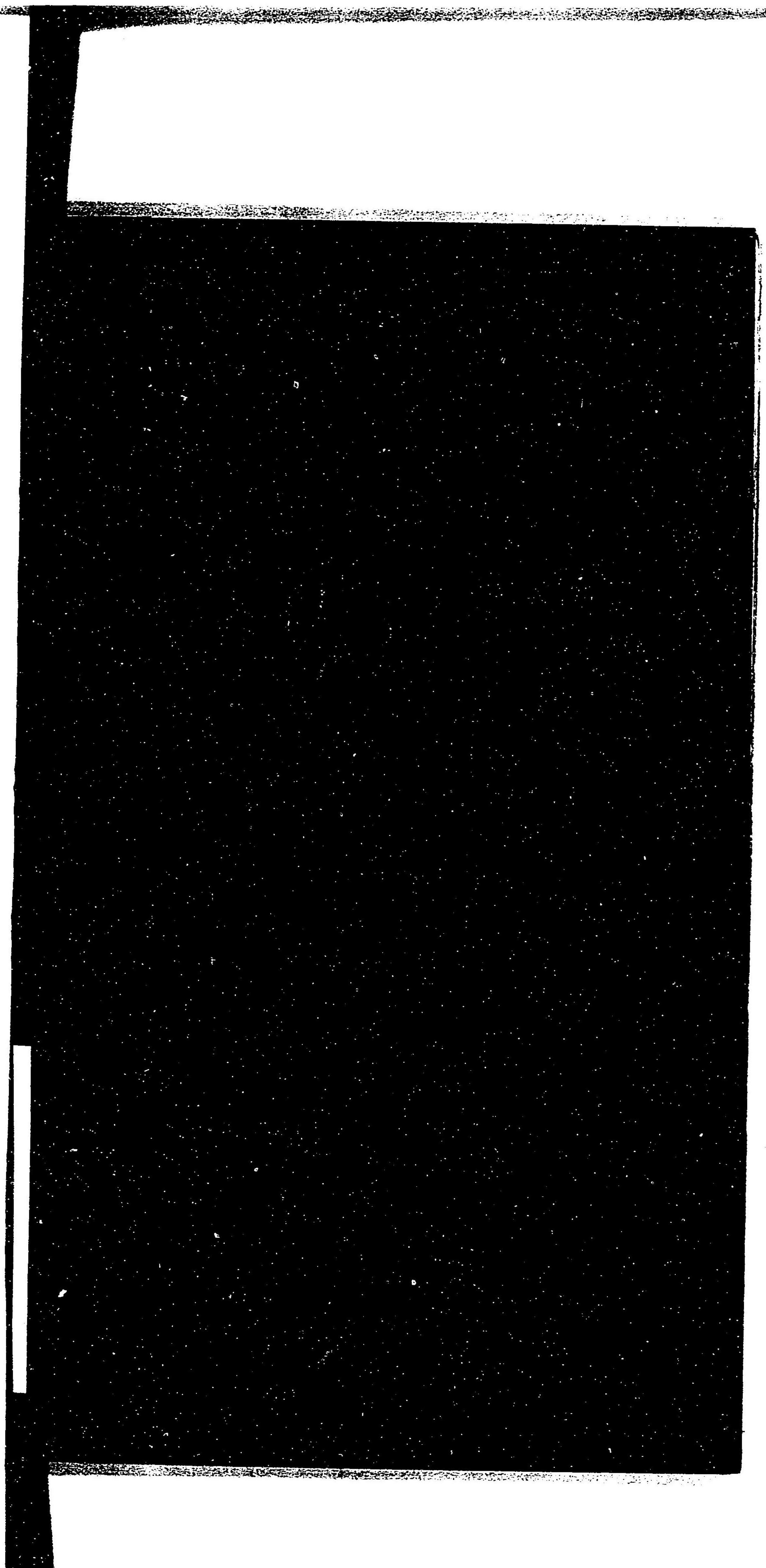

滋賀県栗太野洲郡統計書

2

明治25年

国立国会図書館