274
16

東京高等師範學校一覽

自明治四十四年四月
至明治四十五年三月

[redacted]

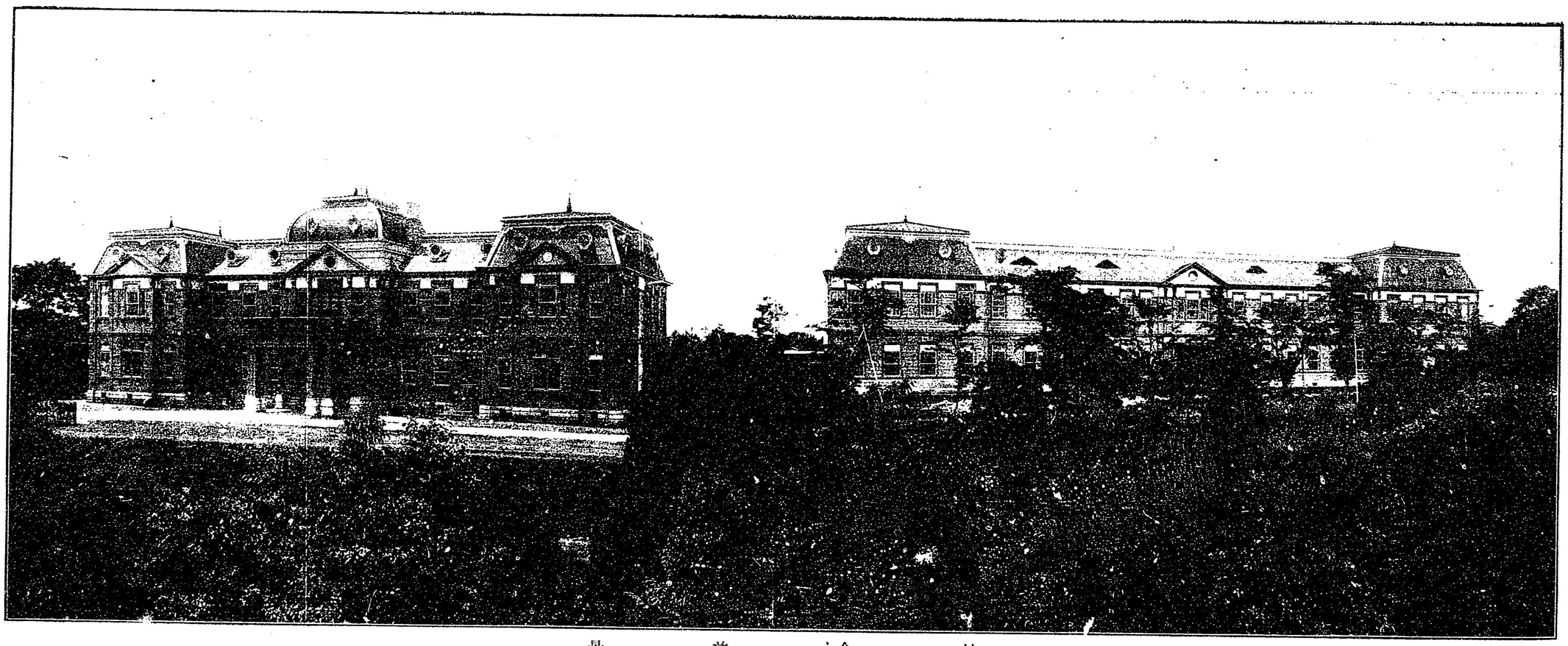

校舍前景

274-16

東京高等師範學校一覽目次

第一章　學年曆……（一）
第二章　沿革略
第一　本校沿革略……（二）
第二　附屬學校沿革略……（五）
第三　附屬東京教育博物館沿革略……（六）
第三章　法令
第一　總規
一　師範教育令（明治三十年勅令第三百四十六號）……（七）
二、高等師範學校規程（明治二十七年省令第十一號）……（八）
三　高等師範學校商議委員規程（明治三十一年訓令）……（八）
第二　職員
一　文部省直轄諸學校官制（明治二十六年勅令第八十六號）……（八）

明治
44.12.5
寄贈

寄贈本

二　文部省直轄諸學校職員定員令（明治三十五年勅令第九十九號）……（九）
三　高等官々等俸給令（明治四十三年勅令第百三十四號）……（一〇）
四　判任官俸給令（明治四十三年勅令第百三十五號）……（一一）
五　文部省直轄諸學校教官俸給ノ支給ニ關スル件（明治四十三年勅令第百五十四號）……（一二）
六　文部省直轄諸學校長生徒監特別任用令（明治三十年勅令第百十三號）……（一三）
七　雇外國人使用方（明治二十六年勅令第九十六號）……（一四）
八　文部省直轄諸學校長職務規程（明治三十三年訓令）……（一五）
第三　生徒
一、高等師範學校生徒募集規則（明治三十年省令第十號）……（一六）
二　文部省直轄諸學校外國人特別入學規程（明治三十四年省令第十五號）……（一七）
三　高等師範學校女子高等師範學校及師範學校入學者身體檢査ニ關スル事項（明治三十五年省令第五號）……（一八）
四、高等師範學校豫科本科及研究科學資支給ニ關スル件（明治三十六年訓令）……（一九）
五、高等師範學校官費專修生學資支給規程（明治三十二年訓令）……（二〇）
六、高等師範學校卒業者服務規則（明治四十二年省令第二十五號）……（二一）
第四章　本校諸規則
第一、本校諸規程
一、東京高等師範學校規則……（二二）
二　東京高等師範學校專修科規則（文科兼修科、體操專修科）……（二三）
三　東京高等師範學校專修科規則（文科兼修體操專修科、文科圖畫手工專修科）……（二四）
四　東京高等師範學校專修科規則（私費）……（二五）
五　專攻科修身漢文部學科目學科課程及每週時數表……（二六）

六　評議委員會規程……（二七）
七　敎授會規程……（二八）
八　學級主任規程……（二九）
九　學科主任規程……（三〇）
一〇　外國學生主任規程……（三一）
一一　事務規程……（三二）
一二　敎官心得……（三三）
一三　學業成績調查內規……（三四）
一四　研究會規程……（三五）
一五　三大節拜賀式內規……（三六）
一六　三大節儀式入退場心得……（三七）
一七　講演會規程……（三八）
一八　職員生徒等實地研究旅費規程……（三九）

一九　豫科本科及研究科生徒學資支給規程……（四〇）
二〇　生徒療養費支給規程……（四一）
二一　授業費償還ニ關スル事項……（四二）
二二　生徒服制……（四三）
二三　生徒服裝心得……（四四）
二四　生徒受業心得……（四五）
二五　生徒缺課內規……（四六）
二六　外國學生受業心得……（四七）
二七　修學旅行內規……（四八）
二八　高等師範學校物品會計取扱細則……（四九）
二九　日誌材料報告事項內規……（五〇）
三〇　當直規則……（五一）
三一　非常心得……（五二）

第二　寄宿舍諸規程
一　寄宿舍規則……（五三）
二　寄宿舍例規……（五四）
三　寄宿舍警備規程……（五五）
四　生徒臨時外泊及臨時外出內規……（五六）
第三　圖書館規程……（五七）
第四　附屬學校諸規程
一　附屬學校規則……（五八）
二　主事職務規程……（五九）
第五　附屬東京教育博物館諸規程
一　附屬東京教育博物館規則……（六〇）
二　主事職務假規程……（六一）
三　出品者心得……（六二）
四　來觀規則……（六三）
第五章　職員……（六四）
第六章　生徒
第一　本校生徒
一　本校生徒現員……（六五）
二　道廳府縣別員數……（六六）
三　年齡別員數……（六七）
四　豫科入學志願者及入學者調查表
一　明治四十四年度……（六八）
二　自明治三十五年至明治四十四年……（六八）
五　本校生徒氏名族籍……（六九）
第二　附屬學校生徒及兒童……（七〇）
第七章　卒業生

目次

東京高等師範學校卒業生一覽表……（七一）
第一　五十音別氏名族籍出身學校卒業年月及學科……（七二）
第二　卒業年月及學科別氏名並卒業後狀況……（七三）
附錄
第一　明治四十四年三月本校卒業證書授與式
一　文部大臣祝詞……（七四）
二　校長告辭……（七五）
三　學事報告……（七六）
第二　入學志望者便覽……（七七）
第三　東京高等師範學校々友會
一　社團法人東京高等師範學校々友會規則……（七八）
二　同　役員選擧內規……（七九）
三　同　基本金規程……（八〇）

目次

四　同　入會金規程……（八一）
圖面
一　本校々地及建物
二　附屬東京敎育博物館敷地及建物

東京高等師範學校一覽

第一章　學年曆

●學年曆（自明治四十四年四月至同四十五年三月）

四月一日　學年始
四月八日　附屬學校第一學期授業始
四月十六日　本校第一學期授業始
七月十日　本校第一學期授業終
七月二十日　附屬學校第一學期授業終
九月一日　附屬學校第二學期授業始
九月十一日　本校第二學期授業始
十二月二十四日　第二學期授業終
一月八日　第三學期授業始

三月三十一日　學年終

休業日

春季休業　自四月一日　至四月十五日
夏季休業　自七月十一日　至九月十日　（自四月一日　至四月七日　附屬學校）
冬季休業　自十二月二十五日　至一月七日　（自七月二十一日　至八月三十一日　附屬學校）

祝日

大祭日

日曜日

第二章　沿革略

第一　本校沿革略

本校ハ始メ師範學校ト稱シ明治五年九月舊昌平校ノ遺跡ヲトシ諸葛信澄校長ニ任セラレ小學校授業ノ方法ヲ授ケシヲ以テ創始トス

同六年二月始メテ附屬小學校ヲ設ケ師範生徒ヲシテ實地授業ノ練習ヲナサシム同年六月授業法ノ外更ニ豫科ヲ設ク同年七月東京師範學校ト改稱ス

同七年四月小學師範學科ノ編制ヲ改メテ豫科本科ノ二科トス同年五月　天皇陛下臨幸アラセラレ各級生徒ノ授業ヲ叡覽シ給ヒ優等生徒ニ書籍ヲ賜ハル

同八年四月校長諸葛信澄大阪師範學校長ニ轉シ敎員小澤圭次郎校長心得ニ任セラル同年五月箕作秋坪ニ攝理ヲ囑セラレ校長心得小澤圭次郎校長補ニ任セラル同年八月中學師範科ヲ創設ス

同十年二月秋山恒太郎校長ニ任セラレ箕作秋坪依願解囑セラル

同十一年十月校長秋山恒太郎依願本官ヲ免セラレ伊澤修二校長補ニ任セラレ高嶺秀夫校長補心得ヲ以テ校務ニ參與スヘキ旨ヲ命セラル

同十二年二月全科ヲ大別シテ豫科、高等豫科、本科ノ三科トス同年三月校長補伊澤修二校長ニ任セラレ校長補心得高嶺秀夫訓導兼校長補ニ任セラル

同十四年六月校長伊澤修二文部少書記官ニ轉シ文部省御用掛西周ニ校務ヲ囑託セラレ同年七月訓導兼校長補高嶺秀夫校長兼教諭ニ任セラル尋テ文部省新ニ頒布スル所ノ師範學校教則大綱及小學校教則綱領ニ據リテ本校及附屬小學校ノ諸規則ヲ改正シ併セテ中學師範學科ノ規則ヲ改ム

同十五年九月教授法改良ノ目的ヲ以テ府縣ヨリ小學師範學科取調員ヲ召集ス

同十六年五月府縣選舉師範生徒ヲ募集ス

同十八年八月參事院議官兼文部省御用掛森有禮本校監督仰付ラレ西周ノ校務囑託ヲ解カル

同月東京女子師範學校ヲ本校ニ合併セラル該校ハ明治七年三月ノ創設ニ係リ爾後此校ニ附屬セル高等女學校女兒小學校及ヒ幼稚園アリシカ都テ本校所屬トナル此合併ニヨリテ本校ノ組織大ニ釐革スル所アリ同年十月男子師範生徒養成ノ目的及ヒ募集ノ方法ヲ改ム同年十二月體操傳習所ヲ本校ニ附屬セラル

同十九年二月附屬高等女學校ヲ本校ヨリ分離シテ文部大臣官房ニ附屬セラル同年三月陸軍省總務局制規課長陸軍歩兵大佐山川浩校長ニ兼任セラレ校長兼教諭高嶺秀夫本官ヲ免セラレ教諭ニ專任セラル同月女子師範生徒養成ノ目的及ヒ募集ノ方法ヲ改ム同年四月勅令第二十五號ヲ以テ高等師範學校官制ヲ定メラレ校長教頭教諭幹事助教諭舍監訓導書記ノ職ヲ置カル是レヨリ高等師範學校ト改稱ス同月附屬體操傳習所ヲ廢シ本校ニ體操專修科ヲ置ク同年五月　天皇陛下臨幸アラセラレ教室寄宿舍及ヒ附屬學校ヲ叡覽シ給フ同年十月文部省令第十七號ヲ以テ本校ノ學科及ヒ其程度同第十八號ヲ以テ本校生徒募集規則ヲ定メラル

同二十年十一月本校學則ヲ定ム

同二十一年九月附屬小學校ノ名稱ヲ附屬學校ト改ム

同二十二年七月東京教育博物館ヲ本校ニ附屬セラル

同二十三年三月勅令第四十二號ヲ以テ本校ヨリ女子部ヲ分離シ女子高等師範學校ヲ置カレ附屬學校ノ女兒小學科及ヒ附屬幼稚園ヲ該校ニ附屬セラル同年十月勅令第二百三十三號ヲ以テ本校官制ヲ定メラル同二十四年七月勅令第百三十七號ヲ以テ本校官制ニ改正ヲ加ヘラレ勅令第百四十一號ヲ以テ教官人員ヲ定メラル同年八月校長山川浩依願兼官ヲ免セラレ教授高嶺秀夫校長心得ヲ命セラル尋テ校長兼教授ニ任セラル

同二十六年六月勅令第六十二號ヲ以テ東京音樂學校ヲ本校ニ附屬セラレ高等師範學校附屬音樂學校ト稱セラル同年八月勅令第八十六號ヲ以テ文部省直轄諸學校官制ヲ定メラレ校長

一人教授十五人助教諭三人助教諭八人訓導十二人舍監一人書記八人（附屬音樂學校ニ關スル職員ヲ除ク）ヲ置カル同年九月校長兼教授高嶺秀夫依願本官並ニ兼官ヲ免セラレ第一高等中學校長兼文部省參事官嘉納治五郎本校長心得兼勤ヲ命セラル同年同月更ニ本校長ニ任セラル

同二十七年四月省令第十一號ヲ以テ本校規程ヲ定メラル依テ同年七月本校規則ヲ改定ス

同二十八年四月改定規則ニ基キ國語漢文專修科及ヒ英語專修科（何レモ私費）ヲ設置ス

同二十九年三月本校附屬學校ノ名稱ヲ改メ附屬尋常中學校又ハ附屬小學校ト稱ス同年五月地理歷史專修科（私費）ヲ設置ス同月勅令第二百廿七號ヲ以テ文部省直轄諸學校ノ職員定員ヲ改正セラレ本校教授十五人ヲ十八人ニ助教授三人ヲ四人ニ訓導十二人ヲ十三人ニ增加セラル同三十年三月第二回國語漢文專修科（私費）ヲ設置ス同年四月勅令第百卅六號ヲ以テ文部省直轄諸學校職員定員第一條ヲ改正セラレ本校教授十八人ヲ二十九人ニ本校助教授四人ヲ五人ニ助教諭八人ヲ九人ニ訓導十三人ヲ十四人ニ舍監一人ヲ二人ニ書記八人ヲ十人ニ增加セラル同年七月省令第九號ヲ以テ本校規程（第十二條第二項但書）ヲ追加セラレ同年同月省令第十號ヲ以テ本校生徒募集規則ヲ改定セラル同年同月更ニ臨時官費專修科（國語科、漢文科、英語科、數學科）ヲ設置ス同年八月校長兼文部省參事官嘉納治五郎非職ヲ命セラレ山口縣尋常師範學校長河內信朝本校長ニ任セラル同年九月非職本校長兼文部省參事官嘉納治五郎依願本官並ニ兼官ヲ免セラル同月本校規則（第七條第二十條第五十六條）ヲ改正シ本校研究科規則實施要目（第一ノ五項）ヲ追加ス同年十月勅令第三百四十六號ヲ以テ師範教育令ヲ公布セラル同年十一月校長河內信朝文部書記官ニ任セラレ嘉納治五郎本校長ニ任セラル同年十二月省令第二十七號ヲ以テ本校規程（第十條）ヲ改正セラル因テ同年同月本校規則（第三十四條）ヲ改正ス

同三十一年一月校長嘉納治五郎文部省普通學務局長ニ兼任セラル同年四月省令第十一號ヲ以テ本校規程（第二條第三條）ヲ改正セラル因テ同月本校規則（第三條第四條第十條第十一條第十五條第三十三條）ヲ改正ス同年六月校長嘉納治五郎文部省普通學務局長ニ專任セラレ本校教授理學博士矢田部良吉本校長兼教授ニ任セラル

同三十二年三月官費專修科（手工科、體操科、物理學化學科、動物學植物學科、農學地學科）ヲ設置ス同年四月勅令第百十六號ヲ以テ本校附屬音樂學校ヲ東京音樂學校ト改稱セラレ本校ヨリ分離シテ再ヒ獨立セシメラル同月勅令第百十七號ヲ以テ文部省直轄諸學校官制ヲ改正セラレ本校職員ニ助手ヲ加ヘラル同月勅令第百十八號ヲ以テ文部省直轄諸學校職員定員ヲ改正セラレ本校教授二十九人ヲ四十四人ニ助教授五人ヲ九人ニ助手ヲ新設シテ二人

トシ敎諭四人ヲ七人ニ訓導十四人ヲ十八人ニ舍監二人ヲ三人ニ書記十人ヲ十二人ニ增加セラレ同年八月本校長理學博士矢田部良吉死亡シ敎授後藤牧太本校長事務取扱ヲ命セラレ同月更ニ敎授後藤牧太ノ本校長事務取扱ヲ免セラレ伊澤修二本校長ニ任セラル

同三十三年一月省令第一號ヲ以テ本校規程並ニ省令第二號ヲ以テ本校生徒募集規則ヲ改正セラル同月臨時官費專修科生ニ關スル規則並ニ官費專修科規則ヲ改正ス同年三月勅令第八十六號ヲ以テ文部省直轄諸學校職員定員ヲ改正セラレ本校勅敎諭九人ヲ十人ニ訓導十八人ヲ十九人ニ增加セラル同年六月本校規則ヲ改正ス同月更ニ官費專修科（國語漢文科、英語科、數學科）ヲ設置ス同年十二月本校長伊澤修二依願本官ヲ免セラレ敎授後藤牧太本校長心得ヲ命セラル

同三十四年一月敎授後藤牧太本校長心得ヲ免セラレ文部省普通學務局長澤柳政太郎本校長ニ兼任セラル同年三月本校規則第九章撰科生徒ニ關スル條項ヲ改正ス同月勅令第二十五號ヲ以テ文部省直轄諸學校職員定員ヲ改正セラレ本校敎授四十四人ヲ四十七人ニ增加セラル同年五月文部省普通學務局長兼本校長澤柳政太郎兼官ヲ免セラレ非職文部省普通學務局長嘉納治五郎本校長ニ任セラル同月更ニ官費專修科（國語漢文科、英語科）ヲ設置ス同三十五年二月省令第五號ヲ以テ入學志望者身體檢查ニ關シ入學セシムヘカラサル事項ヲ

定メラル同年三月勅令第九十八號ヲ以テ直轄諸學校官制中改正ヲ加ヘラレ廣島高等師範學校ヲ置カル、ト共ニ本校ヲ東京高等師範學校ト改稱セラル同月勅令第九十九號ヲ以テ文部省直轄諸學校職員定員令ヲ發布セラレ同時ニ二十六年八月發布セラレタル同定員ニ關スル勅令第八十七號ヲ廢セラレ敎授四十七八ヲ五十八人ニ敎諭七人ヲ十人ニ更定セラル同年五月更ニ官費專修科（修身體操科、地理歷史科、物理學化學科）ヲ設置ス同年八月省令第十三號ヲ以テ高等師範學校規程中研究科ニ關スル事項ニ改正ヲ加ヘラル因テ同年九月本校規則中同事項ニ改正ヲ加フ同年十二月省令第十號ヲ以テ高等師範學校生徒募集規則ニ改正ヲ加ヘラル

同三十六年一月省令第一號ヲ以テ高等師範學校學科規程ヲ改正セラレ同年三月之ニ伴フ本校規則ヲ改正ス同月本校規則中撰科ノ授業料ヲ改ム同年四月小石川區大塚窪町ノ新築校舍ニ移轉ス同年四月省令第二十號ヲ以テ高等師範學校規程中研究科官費生入學資格ニ改正ヲ加ヘラル因テ同月本校規則中同事項ヲ改正ス同年六月更ニ官費專修科（修身敎育科、英語科）ヲ設置ス同年八月更ニ官費專修科（數學科）ヲ設置ス同年十一月省令第三十五號ヲ以テ高等師範學校卒業生服務規則中第一條第二條ニ改正ヲ加ヘラル同年十二月勅令第二百三十號ヲ以テ文部省直轄諸學校官制中高等師範學校ノ專任舍監ヲ削リ舍監ノ名稱ヲ生徒監ト改

メ同月勅令第二百三十一號ヲ以テ文部省直轄諸學校職員定員令中改正ヲ加ヘラレ東京高等師範學校ノ項舍監ノ欄三人ヲ削リ書記ノ欄十二人ヲ十一人ニ減セラル同月十八日訓令ヲ以テ明治三十七年四月以後ニ入學スル豫科、本科及研究科生徒ニ支給スヘキ學資ニ關スル規程ヲ定メラル

同三十七年四月初メテ本校豫科ニ給費生(全部、一部ノ二種)ノ外自費生ノ入學ヲ許可ス

同三十八年三月勅令第九十七號ヲ以テ文部省直轄諸學校職員定員令中改正ヲ加ヘラレ本校教授五十人ヲ五十一人ニ助教諭十一人ヲ八人ニ改メラル

同三十九年一月官費專修科(文科兼修體操科、圖畫手工科)ヲ設置シ同年十二月更ニ專修科(文科兼修體操科、農業植物科)(何レモ私費)ヲ設置ス

同四十年六月勅令第二百四十六號ヲ以テ文部省直轄諸學校官制ヲ改正セラレ職員名稱中ニ生徒監ヲ加ヘ奏任教官ノ中ヨリ文部大臣之ヲ補スルノ制ニ改メラル同月勅令第二百四十七號ヲ以テ文部省直轄諸學校職員定員令中改正ヲ加ヘラレ東京高等師範學校ノ項教授五十一人ヲ五十二人ニ改メラル同年十一月專修科(數學科、圖畫手工科)(何レモ私費)ヲ設置ス

同四十一年三月勅令第六十九號ヲ以テ文部省直轄諸學校職員定員令中改正ヲ加ヘラレ本校訓導十九人ヲ二十一人ニ改メラル同年十二月專修科(文科兼修體操科)ヲ設置ス

同四十二年四月勅令第八十八號ヲ以テ本校訓導二十一人ヲ二十二人ニ改メラル

同四十三年三月勅令第六十七號ヲ以テ本校教授五十二人ヲ四十九人ニ本校書記十一人ヲ十人ニ改メラル

同四十三年八月專修科(文科兼修體操專修科、圖畫手工科)(何レモ私費)ヲ設置ス

同四十三年十月文部省令第二十四號ヲ以テ高等師範學校規程中倫理ヲ修身ト改正セラル

同四十四年三月勅令第七十三號ヲ以テ文部省直轄諸學校職員定員令ヲ改正セラレ本校教授四十九人ヲ五十一人ニ助教授九人ヲ十人ニ增加セラル

同年四月本校規則第六章學業成績調查及卒業ニ關スル條項ヲ改正セラル

同年同月省令第十九號ヲ以テ高等師範學校規程中專攻科ニ關スル事項ヲ加ヘラレ同年同月之ニ伴ヒテ本校規則並ニ生徒學資支給規程及授業費償還ニ關スル事項中改正セラレ又高等師範學校卒業者服務規則中改正セラレ

同年同月專攻科(修身漢文部)ヲ新設ス

第二　附屬學校沿革略

明治五年九月師範學校ヲ設置セラレ同六年二月師範生徒實地練習ノ爲メニ附屬小學校ヲ設置ス當時單ニ下等小學ノ課程ノミヲ設置セシカ同年五月ヨリ更ニ上等小學ノ課程ヲ增設ス

同年七月本校ヲ東京師範學校ト改稱セラル

同七年一月下等小學敎則ヲ改定ス同年五月　天皇陛下臨幸アラセラレ生徒ノ授業ヲ叡覽シ給ヒ優等生徒ニ書籍ヲ賜ハル

同十年八月下等上等小學敎則ヲ改定ス

同十二年十月大ニ敎科ヲ改定ス此ノ時ヨリ上等小學第六級以上ニ隨意科トシテ英文又ハ漢文ヲ課スルコトヽナシタリ

同十五年三月文部省改定ノ小學敎則綱領ニ基キ小學科ヲ初等中等高等ノ三等ニ分チ敎則ヲ改定ス

同十八年八月東京女子師範學校本校ニ合併セラレ同時ニ高等女學校女兒小學校並ニ幼稚園ヲ當校ニ合併セラル

同十九年二月附屬高等女學校文部大臣官房ニ附屬セラル同年三月小學科ヲ尋常高等ノ二科

トシ一年一學級ノ編制トナセリ同年五月　天皇陛下臨幸アラセラレ授業ヲ叡覽シ給フ同年十月更ニ級名ヲ廢シ一ノ組ヨリ九ノ組ニ至ル迄男女兒格別ニ組別トナス同年四月本校ヲ高等師範學校ト改稱セラル

同二十年二月單級教場ヲ設置ス同年四月小學校男女兒生徒ヲ各別ニ年級制ニ改ム

同二十一年九月當校ヲ附屬學校ト改稱シ教科ヲ尋常小學科（修業年限四年）高等小學科（修業年限二年）尋常中學科（修業年限六年）ト改定シ新タニ尋常中學科ヲ設ク

同二十二年高等小學科ノ修業年限ヲ四箇年ニ改定シ男兒生徒ハ高等小學科二箇年ノ課程ヲ終リタル後直チニ尋常中學科ニ入ルコトヲ得シム

同二十三年四月本校女子部ヲ分離シテ更ニ女子高等師範學校ヲ置カレ女兒小學科及ヒ幼稚園ハ同校ニ附屬シ當校ヨリ分離ス同月當校舍ヲ神田區一ツ橋通町元東京高等女學校跡ヘ移ス

同二十五年九月教授細目ヲ制定シテ之ヲ實施ス

同二十六年三月三十一日尋常中學科卒業生八名ニ卒業證書ヲ授與ス之ヲ當校尋常中學科第一回ノ卒業生トス同年五月尋常中學科補習科ヲ設置ス

同二十九年一月九日改定教則ヲ實施ス此ノ時ヨリ尋常中學科修業年限ヲ五箇年ニ改メ小學科ヲ第一部第二部ニ分ツ同年四月附屬小學校第三部ニ高等小學科ヲ設ク同年十二月尋常中學科ヲ分離シ本校構內ニ移シテ附屬尋常中學校ト改稱シ小學科ヲ附屬小學校ト改稱ス

同三十年一月附屬小學校第二部尋常小學科ヲ創設ス同年四月附屬小學校第二部高等小學科ヲ創設ス

同三十二年三月附屬學校主事職務假規程ヲ定メ同年四月附屬尋常中學校ヲ附屬中學校ト改稱シ同年六月附屬學校規則中ノ一部ヲ改正ス

同三十四年三月附屬學校規則ヲ改正ス

同三十五年一月及ヒ二月ノ兩度附屬學校規則中ノ一部ヲ改正ス同年三月本校ヲ東京高等師範學校ト改稱セラル同年六月附屬學校規則ニ改正ヲ加ヘ小學校第三部ニ手工科ヲ課スルコトトセリ

同三十六年四月附屬學校規則中授業料ニ關スル事項ヲ改定ス同月附屬小學校教授細目ヲ改正シテ之ヲ實施ス同月附屬中學校ヲ舊本校々舍ニ移ス

同三十七年三月小學校第三部校舍ヲ本校構內（小石川區大塚窪町）ニ移ス同年四月小學校第三部ニ於テ二部教授ヲ開始シ尋常單級ヲ二部ニ分チ教授ス

同三十七年九月小學校第三部ニ於ケル二部教授ノ編制ヲ改メ尋常單級ヲ舊ニ復シ別ニ尋常一學年ヨリ高等二學年ニ至ル六學年ヨリ成レル學級ヲ設置シテ之ヲ二部ニ分チ九月ヨリ之ヲ實施ス

同三十八年三月附屬中學校教授細目成ル同年同月小學校第三部ヲ本校構內新築校舍ニ移ス

同月ヨリ高等單級ヲ當分休止ス同年七月伺ノ上小學校第一部教科課程中假ニ手工科ヲ加フ

同四十年三月附屬小學校教授細目成ル同年同月第三部ヲ本校構內舊第三部校舍ニ移ス同年同月第三部尋常單級ニ高等科ヲ併置シ六箇年修業ニ改ム同年五月附屬學校規則中特ニ附屬小學校ニ關スル部分ニ改正ヲ加フ同年七月附屬中學校教授細目ヲ改訂ス

同年十一月第三部ニ補習科ヲ設置ス

同四十一年四月附屬學校規則ヲ改正實施ス同年五月附屬學校主事職務規程ヲ定ム同年十一月小學校第三部ニ特別學級ヲ設置ス

同四十二年三月小學校第一部及第二部ヲ本校構內ノ新築校舍ニ移ス

同四十三年一月附屬中學校教授細目ヲ改訂ス

同年七月附屬中學校ヲ本校構內ノ新築校舍ニ移ス

同四十四年四月附屬學校規則中夏期休業ノ期間及中學校ノ授業料ニ關スル部分ヲ改正ス

同年同月附屬學校主事職務規程中改正

第三　附屬東京教育博物館沿革略

明治ノ初年我カ政府カ物産局假役所ヲ置キ大學南校出仕田中芳男ヲシテ物産ヲ蒐集セシメタルヲ以テ本館ノ濫觴トス

同四年九月更ニ文部省内ニ博物局ヲ置キ田中芳男ヲ同局掛ニ任ス尋イテ大成殿ヲ以テ博物局觀覽場トナシ前ニ蒐集シタル物産局ノ物品ヲ悉ク同觀覽場ニ移ス

同五年三月大成殿觀覽場ヲ公開シテ公衆ノ觀覽ヲ許ス之レヲ博物館公開ノ始メトス同月天皇陛下博物館ニ臨幸アラセラル

同六年三月博物館書籍館博物局小石川藥園等ト共ニ博覽會事務局ニ管轄セラル

同八年二月該局ト分離シ文部省ノ管轄トナリ同時ニ小石川藥園ヲ本館ニ附屬セラル文部省五等出仕學務課長辻新次本館御用掛ニ兼勤セシメラル

同年三月小石川藥園ヲ小石川植物園ト改稱ス同月本館ヲ書籍館ト共ニ神田宮本町舊昌平校内ニ移シ大成殿ヲ以テ假館トナス本館御用掛辻新次兼勤ヲ免セラレ中督學畠山義成兩館長ヲ兼ネシメラル同年四月本館ヲ改メ東京博物館ト稱ス

同九年三月東京書籍館ト分離シ本館事務所ヲ上野山内車坂上東四軒寺町ヘ移ス同年四月館

長畠山義成米國ヘ出張ヲ命セラレ文部少丞内村良藏館長事務取扱ヲ兼任セラル同年十月館長畠山義成米國ヨリ歸朝ノ途船中ニ死ス同年十二月東京開成學校五等教授矢田部良吉ニ館長ノ任ヲ囑セラル文部少丞内村良藏館長事務取扱ヲ免セラレ仍ホ本館御用掛ヲ兼ネシメラル

同十年一月本館ヲ教育博物館ト改稱ス同年二月文部一等屬手島精一本館御用掛ヲ命セラレ外國語學校長内村良藏ノ兼務ヲ免セラレ同年三月文部省ヨリ上野公園地内新設ノ廈屋及地所ヲ交付セラル御用掛手島精一館長補ノ任ヲ囑セラル同年四月本館所轄ノ小石川植物園ヲ東京大學ニ屬セラル同年八月本館來觀規則幷ヒニ本館書籍縱覽規則ヲ編成シ同月ヲ以テ開館シ公衆ノ來觀ヲ許ス

同十二年一月館長矢田部良吉其ノ職ヲ免セラレ箕作秋坪ニ館長ノ任ヲ囑託セラル同時ニ文部一等屬手島精一本館々長補ニ任セラル同年六月諸規則ヲ改正ス

同十四年七月館長補手島精一館長ニ任セラレ館長箕作秋坪其ノ職ヲ免セラレ更ニ館務囑託ヲ命セラル同年八月東京教育博物館ト改稱ス

同十八年六月本館ヲ東京圖書館ト合併セラル館長手島精一文部少書記官ニ任セラレ文部省御用掛箕作秋坪本館長兼東京圖書館長ニ任セラレ文部少書記官手島精一本館兼務ヲ命セラル

同十九年三月本館ヲ文部省總務局ニ屬セラレ館長箕作秋坪非職ヲ命セラレ文部書記官手島精一本館兼東京圖書館主幹ヲ命セラル同年四月本館規則ヲ改正ス

同廿二年三月本館ヲ東京圖書館ヨリ分離セラル主幹手島精一非職ヲ命セラレ文部書記官青木保本館主幹兼勤ヲ命セラル同年四月文部書記官青木保兼勤ヲ免セラル文部書記官色川圀士本館主幹ヲ兼ネシメラル同年七月本館ヲ高等師範學校ニ附屬セラル此ニ於テ本館從來ノ所藏物品中主トシテ普通教育ニ關スル物品ノミヲ受繼キ舊聖堂構内ニ一廈屋ヲ新築シテ之ヲ陳列場ニ充テ且當分舊聖堂左右ノ廊下ヲモ使用スルコトトナス同月高等師範學校教授千本福隆本館主事ヲ命セラル

同廿三年二月本館來觀規則ヲ制定シ同年四月ヲ以テ開館シ公衆ノ來觀ヲ許ス

同廿七年十一月高等師範學校教授千本福隆本館主事ヲ免セラレ同校教授谷本富本館主事ヲ命セラル

同廿八年二月本館來觀規則中第五條ヲ改正ス

同三十年四月本館來觀規則中第二條ノ但時中ニ四月中ハ月曜日モ開館スルコトヲ追加ス

同三十一年三月高等師範學校教授谷本富本館主事ヲ免セラレ同校教授中川謙二郎本館主事

ヲ命セラル同年十二月本館來觀規則ヲ改正シ翌年一月ヨリ實施ス是ヨリ觀覽料徵收ノコト
ヲ止メ何人ニテモ無料ニテ來觀スルコトヲ許ス
同三十二年四月本館規則ヲ制定ス
同三十三年六月本館主事中川謙二郎依願本校教授並ニ本館主事ヲ免セラレ高等師範學校教
授朝夷六郎本館主事ヲ命セラル
同三十四年四月本館主事朝夷六郎福井縣師範學校長ニ任セラレ高等師範學校教授本莊太一
郎本館主事ヲ命セラル
同三十五年十二月本館主事本莊太一郎休職ヲ命セラル
同三十九年一月東京高等師範學校教授棚橋源太郎本館主事ヲ命セラル
同四十年七月創メテ本館一覽ヲ印刷ス
同四十二年八月本館主事棚橋源太郎米獨二ケ國ニ留學ヲ命セラル

第三章 法令

第一 總規

一 師範教育令

●師範教育令（明治三十年十月六日勅令第三百四十六號）

第一條　高等師範學校ハ師範學校中學校及高等女學校ノ教員タルヘキ者ヲ養成スル所トス
女子高等師範學校ハ師範學校女子部及高等女學校ノ教員タルヘキ者ヲ養成スル所トス
師範學校ハ小學校ノ教員タルヘキ者ヲ養成スル所トス
前三項ニ記載シタル學校ニ於テハ順良信愛威重ノ德性ヲ涵養スルコトヲ務ムヘシ

第二條　高等師範學校及女子高等師範學校ハ東京ニ各一校ヲ設置シ師範學校ハ北海道及各府縣ニ各一校若クハ數校ヲ設置ス

第三條　高等師範學校及女子高等師範學校ハ文部大臣ノ管理ニ屬シ師範學校ハ地方長官ノ管理ニ屬ス

第四條　師範學校ノ經費（北海道及沖繩縣ヲ除ク）ハ府縣稅又ハ地方稅ノ負擔トス

第五條　師範學校ノ設備ニ關スル規則ハ文部大臣之ヲ定ム

第六條　高等師範學校女子高等師範學校及師範學校生徒ノ募集及卒業後ノ服務ニ關スル規則ハ文部大臣之ヲ定ム

第七條　高等師範學校女子高等師範學校及師範學校生徒ノ學資ハ文部大臣ノ定ムル所ニ依リ其ノ學校ヨリ之ヲ支給スヘシ

前項ノ外文部大臣ノ定ムル所ニ依リ私費生ヲ置クコトヲ得

第八條　高等師範學校女子高等師範學校及師範學校ノ學科及其ノ程度並ニ教科書ハ文部大臣之ヲ定ム

第九條　師範學校ニ豫備科小學校教員講習科及幼稚園保姆講習科ヲ置クコトヲ得

附　則

第十條　本令ハ明治三十一年四月一日ヨリ施行ス

明治十九年勅令第十三號師範學校令ハ本令施行ノ日ヨリ廢止ス

第十一條　他ノ法令中尋常師範學校トアルハ本令施行ノ日ヨリ當然師範學校ト改正セラレタルモノト看做ス

一一　高等師範學校規程

●高等師範學校規程（明治二十七年四月六日文部省令第十一號）

第一條　高等師範學校ノ學科ヲ分チテ本科ハ分チテ國語漢文部、英語部、地理歴史部、數物化學部及博物學部トス（三十三年省令第一號ヲ以テ本條改正三十六年省令第一號ヲ以テ本項改正）

第二條　豫科ノ科目ハ倫理、國語、漢文、英語、數學、論理、圖畫、音樂、體操トス

但一部ノ生徒ニハ圖畫、音樂ノ一科目若クハ二科目ヲ課セサルコトヲ得（三十一年省令第十一號三十三年省令第一號ヲ以テ改正）

第三條　本科國語漢文部ノ科目ハ倫理、心理學及教育學、國語、漢文、英語、歴史、哲學言語學、體操トス但隨意科目トシテ獨語、音樂ノ一科目若クハ二科目ヲ加フルコトヲ得

本科英語部ノ科目ハ倫理、心理學及教育學、英語、國語及漢文、歴史、哲學、言語學、體操トス但隨意科目トシテ獨語又ハ佛語、音樂ノ一科目若クハ二科目ヲ加フルコトヲ得

本科地理歴史部ノ科目ハ倫理、心理學及教育學、地理、歴史、法制經濟、國語及漢文、英語、體操トス但隨意科目トシテ獨語、音樂ノ一科目若クハ二科目ヲ加フルコトヲ得

本科數物化學部ノ科目ハ倫理、心理學及教育學、數學、物理學、化學、天文氣象、英語、圖畫及手工、體操トス但隨意科目トシテ獨語、音樂ノ一科目若クハ二科目ヲ加フルコトヲ得

本科博物學部ノ科目ハ倫理、心理學及教育學、植物學、動物學、生理學及衞生、鑛物學及地質學、農學、英語、圖畫、體操トス但隨意科目トシテ獨語、音樂ノ一科目若クハ二科目ヲ加フルコトヲ得（同上本條改正）

第三條ノ二　研究科ノ科目ハ本科各部ニ置ク所ノ科目トス（三十三年省令第十一號ヲ以テ追加　三十五年省令第十三號ヲ以テ改正）

第四條　高等師範學校ノ學科ハ師範學校ノ課程ニ照ラシ更ニ一層精深ナル程度ニ於テ教授スルモノトス

第五條　修業年限ハ豫科一箇年本科三箇年研究科一箇年乃至二箇年トス（三十三年省令第一號三十五年省令第十三號ヲ以テ改正）

第六條　第三年級生徒ハ附屬學校ニ於テ實地授業ニ從事セシムヘシ（三十三年省令第一號ヲ以テ改正）

第七條　（同上削除）

第八條　生徒在學中懲戒ニ依リ退學ヲ命セラレタル者及自己ノ便宜ニ因リ退學ヲ願フ者ハ支給セラレタル學資及授業費ヲ償還スヘシ

文部大臣ハ其情狀ニ依リ前項償還スヘキ學資及授業費ノ全部若クハ一部ヲ免除スルコトアルヘシ（明治四十二年省令第二十六號ヲ以テ改正）

第九條　生徒在學中疾病ニ罹リ若クハ學業進マス又ハ品行修マラサルカ爲ニ成業ニ適セスト認ムルトキハ學校長ヨリ退學ヲ命スヘシ

豫科ノ生徒ニシテ學年試驗ニ落第シタル者ハ前項ニ依ルヘシ（同上改正）

第十條　研究科ニ入學スヘキ者ハ本科及專修科ノ卒業生ニ就キ學校長ニ於テ選擇シ文部大臣ノ認可ヲ受ケ之ヲ命ス但私費ヲ以テ入學セント欲スル者ハ本文ノ者ニアラサルモ入學ヲ許可スルコトアルヘシ（三十年省令第二十七號三十三年省令第一號前除四十四年省令第二十六號ヲ以テ改正）

第十一條　高等師範學校ニ專攻科ヲ置クコトヲ得

專攻科ノ修業年限學部及其科目ハ文部大臣ノ認可ヲ受ケ學校長之ヲ定ム

前條ノ規定ハ專攻科ニ關シ之ヲ準用ス（三十三年省令第一號前除四十四年省令第十九號ヲ以テ改正）

第十二條　師範學校中學校高等女學校ノ教員ノ闕乏ヲ充タス爲ニ特別ノ必要アル場合ニ於テハ專修科ヲ置クコトヲ得（同上改正）（四十一年省令第三十號ヲ以テ本條第二項削除）

第十三條　師範學校中學校高等女學校ノ教員タルノ志望ヲ有スル者ニシテ本科又ハ專修科中ノ一科目若クハ數科目ヲ選ヒテ學修セントスル者ハ撰科生トシテ入學セシムルコトヲ

得（三十三年省令第一號四十四年省令第十九號ヲ以テ改正）

第十四條　撰科生徒ノ在學期限ハ二箇年以上四箇年以下トス（三十四年省令第七號四十四年省令第十九號ヲ以テ改正）

第十五條　明治十九年文部省令第十七號中男子師範學科ニ關スル規定ハ之ヲ廢ス

三　高等師範學校商議委員規程

●高等師範學校商議委員規程（明治三十一年三月二十三日文部大臣訓令）

第一條　本校重要ノ事件ヲ商議スル爲メ商議委員ヲ置ク

第二條　商議委員ハ三名以上七名以下トシ學校長ノ推薦ニ依リ文部大臣之ヲ命ス

第三條　商議委員ノ會議ニ附スヘキモノハ學科課程重要ノ諸規則經費ノ豫算其他本校ノ利害ノ銷長ニ關スル事項トス

但學校長ノ見込ニ依リ尙此他ノ事項ヲ會議ニ附スルコトヲ得

第四條　商議委員會ノ議案ハ學校長之ヲ提出スルモノトス

第五條　商議委員會ハ學校長ヲ以テ會長トシ委員半數以上出席スレハ議事ヲ結了スルコトヲ得

第六條　商議委員ハ五箇年ヲ以テ任期トス任期滿ツルノ後時宜ニ依リ更ニ勤續ヲ命スルコトアルヘシ

第二　職員

一　文部省直轄諸學校官制

●文部省直轄諸學校官制（抄出）（明治二十六年八月二十四日勅令第八十六號）

第一條　文部省直轄諸學校ハ左ノ如シ（第八十六號四十三年三月勅令第六十六號ヲ以テ改正）（三十五年三月勅令第九十八號三十八年三月勅令第九十六號三十九年三月勅令第四十一號四十一年三月勅令第六十八號四十二年四月勅令）

東京高等師範學校
廣島高等師範學校
東京女子高等師範學校
奈良女子高等師範學校
盛岡高等農林學校
鹿兒島高等農林學校
上田蠶絲專門學校
東京高等商業學校
神戸高等商業學校
長崎高等商業學校
山口高等商業學校

小樽高等商業學校
第一高等學校
第二高等學校
第三高等學校
第四高等學校
第五高等學校
第六高等學校
第七高等學校造士館
第八高等學校
千葉醫學專門學校
仙臺醫學專門學校
岡山醫學專門學校
金澤醫學專門學校
長崎醫學專門學校
新潟醫學專門學校
東京高等工業學校
大阪高等工業學校
京都高等工藝學校
名古屋高等工業學校
熊本高等工業學校
仙臺高等工業學校

米澤高等工業學校
秋田鑛山專門學校
東京外國語學校
東京美術學校
東京音樂學校
東京盲學校
東京聾唖學校

第二條　高等師範學校ニ附屬中學校及附屬小學校ヲ置キ東京高等師範學校ニ東京敎育博物館ヲ附設ス（三十二年勅令第百十七號三十五號ヲ以テ改正）

第六條　文部省直轄諸學校ニ左ノ職員ヲ置ク（四十年勅令第二百四十六號ヲ以テ改正）

校長
敎授
生徒監
助敎授
書記

第七條　校長ハ勅任又ハ奏任トス文部大臣ノ命ヲ承ケ校務ヲ掌理シ所屬職員ヲ監督ス（三十二年勅令第百十七號ヲ以テ改正）

第八條　教授ハ勅任又ハ奏任トシ助教授ハ判任トス生徒ノ教育ヲ掌ル（四十年勅令第二百四十六號ヲ以テ改正）

第九條　生徒監ハ奏任教官ノ中ヨリ文部大臣之ヲ補ス

生徒監ハ校長ノ指揮ヲ承ケ專ラ生徒ノ訓育ヲ掌ル（同　上）

第十條　書記ハ判任トス上官ノ命ヲ承ケ庶務會計ニ從事ス（同　上）

第十一條　高等師範學校ニ第六條職員ノ外左ノ職員ヲ置ク（同　上）

教　諭

助教諭

訓　導

第十二條　教諭ハ奏任トシ助教諭ハ判任トス附屬中學校及附屬高等女學校生徒ノ教育ヲ掌リ兼テ師範生徒ノ實地授業ヲ監督ス（同　上）

第十三條　訓導ハ判任トス附屬小學校生徒ノ授業ヲ掌リ兼テ師範生徒ノ實地授業ヲ監督ス

第十四條　高等師範學校ニ助手ヲ置ク判任トス教授ノ指揮ヲ承ケ授業及實驗ノ補助ニ從事ス（三十二年勅令第百十七號ヲ以テ改正）

第十七條　專任教官中其ノ學校所設ノ某學科ヲ擔任スヘキ者ヲ得サル場合ニ於テハ兼任教官ヲ置キ若クハ學校長ニ於テ特ニ文部大臣ノ許可ヲ得テ臨時ニ講師ヲ囑託シ其ノ學科ノ

授業ヲ擔任セシムルコトヲ得

第十八條　文部大臣ハ高等師範學校教官ノ中ヨリ各其ノ附屬學校主事東京教育博物館主事ヲ命シ其ノ事務ヲ掌ラシムルコトヲ得

第十九條　文部大臣ハ校務上ノ須要ニ依リ學校ニ商議委員會ヲ設クルコトアルヘシ其ノ委員ハ文部大臣之ヲ命ス

二　文部省直轄諸學校職員定員令

●文部省直轄諸學校職員定員令（明治三十五年三月二十八日勅令第九十九號）（抄出）

文部省直轄諸學校專任職員ノ定員左ノ如シ

東京高等師範學校（三十六年十二月勅令第二百三十一號三十八年三月勅令第九十七號四十年六月勅令第二百四十七號四十一年三月勅令第六十九號四十二年四月勅令第八十八號四十三年三月勅令第六十七號四十四年三月勅令第七十三號ヲ以テ改正）

校長	一人
教授	五十一人
教諭	十人
助教授	十人
助教諭	八人
訓導	二十二人
助手	二人
書記	十人

三　高等官々等俸給令

●高等官々等俸給令（明治四十三年三月二十六日勅令第百三十四號）（抄出）

第三條　高等官ノ官等ハ別ニ定ムルモノヲ除クノ外別表第一表ニ依ル

第十條（前略）

文部省直轄諸學校教授ニシテ五年以上高等官三等ニ在リ功績アル者ハ二十七人ヲ限リ高等官二等ニ陞叙スルコトヲ得但シ各校二人ヲ超ユルコトヲ得ス

（下略）

第十二條　奏任文官ノ俸給ハ別ニ定ムルモノヲ除クノ外別表第二表各號ノ一ニ依ル

（下略）

第十三條　別表第二表（中略）第五號ニ依ルモノハ高等官三等以下トス

第二十二條　別表第二表第五號ニ依ル諸官左ノ如シ

（中略）

文部省直轄諸學校教授

（下略）

第二十三條　別表第二表（中略）第五號ニ依ル職員ハ一級俸ヲ受ケ在職五年以上ニ至リ功績アル者ニ限リ五百圓以内ノ年功加俸ヲ給（中略）スルコトヲ得

（下略）

第二十五條　前數條ニ依ルモノヲ除クノ外高等文官ノ年俸ハ別表第五表ニ依ル

（下略）

（第一表）

文武高等官官等表（抄出）

官廳＼官等	勅任			奏任						
	親任	一等	二等	三等	四等	五等	六等	七等	八等	九等
文部省			文部省直轄諸學校長◎	同上	同上	同上				
				文部省直轄諸學校教諭	同上	同上	同上	同上	同上	同上

◎東京盲學校東京聾啞學校長ヲ除ク

（第二表）

奏任文官年俸表（抄出）

級俸	第一號	第二號	第三號	第四號	第五號
一級	（略之以下同）	（略之以下同）	（略之以下同）	（略之以下同）	三、〇〇〇円
二級					二、七〇〇
三級					二、五〇〇
四級					二、二〇〇
五級					二、〇〇〇
六級					一、七〇〇
七級					一、五〇〇
八級					一、二〇〇
九級					一、一〇〇
十級					一、〇〇〇
十一級					八五〇
十二級					七五〇

（第五表）（抄出）

官名 ＼ 級俸	一級	二級	三級	四級	五級	六級	七級	八級	九級	十級	十一級	十二級	十三級	十四級
文部省直轄諸學校長（東京盲學校長東京聾啞學校長ヲ除ク）	三、六〇〇円	三、三〇〇円	三、〇〇〇円	二、七〇〇円	二、四〇〇円	二、一〇〇円								
文部省直轄諸學校教諭	一、三〇〇	一、二〇〇	一、一〇〇	一、〇〇〇	九〇〇	八〇〇	七〇〇	六〇〇	五〇〇	四〇〇	三六〇	三二〇	二八〇	二四〇

四 判任官俸給令

●判任官俸給令（明治四十三年三月二十六日勅令第百三十五號）（抄出）

第一條　判任官ノ月俸ハ別ニ定ムルモノヲ除クノ外別表ニ依ル

第四條　判任文官ニシテ一級俸ヲ受ケ五年ヲ超エ事務練熟優等ナル者ハ特ニ百二十圓迄ヲ給スルコトヲ得

第五條　判任文官ノ俸給ハ月俸四十圓未滿ノ者ニ限リ級俸ニ拘ラス適宜ノ金額ヲ定メテ之ヲ支給スルコトヲ得但シ各所定ノ最低俸給額ヲ下ルコトヲ得ス

（別表）

級 ＼ 俸	月額
一級俸	九十五圓
二級俸	七十五圓
三級俸	六十五圓
四級俸	五十五圓
五級俸	五十圓

六級俸	四十五圓	
七級俸	四十圓	
八級俸	三十五圓	
九級俸	三十圓	
十級俸	二十五圓	
十一級俸	二十圓	

五　文部省直轄諸學校教官俸給ノ支給ニ關スル件（明治四十三年三月二十六日勅令第百五十四號）（抄出）

第一條　文部省直轄諸學校教官ノ俸給ハ其授業ノ時間又ハ學科ノ難易輕重ニ依リ最低額以下ヲ給スルコトヲ得

第二條　文部省直轄諸學校教官ニシテ一校又ハ數校ノ教官ヲ兼任スル者ニハ本官及兼官ニ於ケル授業ノ時間又ハ學科ノ難易輕重ニ依リ其俸給額ヲ分割シテ各學校ヨリ給スルコトヲ得

第三條　文部省直轄諸學校ノ囑託講師ニハ教官俸給額ノ中ヨリ相當ノ手當ヲ給スルコトヲ得

附　則

本令ハ明治四十三年四月一日ヨリ之ヲ施行ス（下略）

六　文部省直轄諸學校長生徒監特別任用令

（明治三十年四月二十二日勅令第百十三號）
（明治三十六年勅令第二百六十七號ヲ以テ舍監ヲ生徒監ニ改ム）

文部省直轄諸學校長ハ一箇年以上奏任敎官ノ職ニ在リタル者ニ限リ同生徒監ハ左ニ揭クル者ニ限リ試驗ヲ要セス文官高等試驗委員ノ銓衡ヲ經テ任用スルコトヲ得（生徒監ハ四十年六月勅令第二百四十六號官制改正ニ依リ敎官ヨリ補任ノ制トナル）

一　一箇年以上奏任敎官又ハ奏任官待遇ノ敎職ニ在リタル者

二　三箇年以上判任敎官又ハ判任官待遇ノ敎職ニ在リタル者

七　雇外國人使用方（明治二十六年九月九日勅令第九十六號）

帝國大學及文部省直轄諸學校ニ於テ學科敎授ノ必要アルトキハ帝國大學總長及直轄諸學校長ハ文部大臣ノ許可ヲ受ケ雇外國人ヲシテ敎官ノ職務ニ當ラシムコトヲ得

八　文部省直轄諸學校長職務規程

●文部省直轄諸學校長職務規程（明治三十三年六月十八日文部大臣訓令）

第一條　校長ハ判任官ノ進退ヲ具狀シ及高等官ノ進退ニ付意見ヲ具ヘテ文部大臣ニ稟申スルコトヲ得

第二條　左ノ事項ハ校長之ヲ專行スヘシ但シ第六號及第八號ニ關シテハ處分後文部大臣ニ報告スヘシ

第一　敎官ノ學科擔任及事務員ノ分課ヲ定ムルコト

第二　規則ノ施行上必要ナル細則ヲ設クルコト

第三　俸給月額四拾圓以下ノ雇員ノ進退ニ關スルコト（四十三年四月十八日改正）

第四　職員以下內國各地出張ニ關スルコト

第五　職員以下ノ除服出仕請暇ニ關スルコト

第六　囑託講師ノ解囑及其ノ報酬減額ニ關スルコト（四十年八月改正）

第七　經費中ノ節ヲ流用スルコト

第八　經何ノ暇ナキ緊急ノ場合ニ於テ臨時休業ヲ爲スコト

第三條　前條ニ揭ケタル事項ノ外總テ文部大臣ノ許可ヲ受ケ之ヲ施行スヘシ

第四條　校長ハ毎會計年度ノ終ニ於テ前年ノ功程ヲ具シ文部大臣ニ報告スヘシ

第五條　（明治三十九年八月十日文部大臣訓令ヲ以テ削除）

第三　生徒

一　高等師範學校生徒募集規則

●高等師範學校生徒募集規則（明治三十年七月二十一日文部省令第十號）

第一條　高等師範學校豫科生及官費專修生ハ師範學校官公立中學校及文部大臣ニ於テ徴兵令第十三條ニ依リ中學校ノ學科程度以上ト認メタル私立中學校ノ卒業生ニシテ身體健全品行方正ナル者ニ就キ地方長官之ヲ薦擧シ高等師範學校長其ノ中ヨリ試驗ノ上選拔スルモノトス（三十三年省令第二號ヲ以テ改正）

高等師範學校長ハ必要ト認メタルトキハ文部大臣ノ許可ヲ受ケ前項ニ規定シタルモノヽ外薦擧ニ關スル條件ヲ定ムルコトヲ得（三十五年省令第十七條ヲ以テ追加）

第一項ニ揭ケタル師範學校及中學校ノ生徒ニシテ當該學校長ニ於テ本條ノ募集ニ依リ入學スヘキ者ノ入學期以前ニ卒業スヘシト認メタル者ハ當該學校ノ卒業生ニ準スルコトヲ得（同　上）

第二條　高等師範學校豫科生及官費專修生ハ毎年一回之ヲ募集シ其ノ期日及員數ハ其ノ都度高等師範學校長ヨリ地方長官ニ通知スルモノトス（三十三年省令第二號ヲ以テ改正）

第三條　第一條ニ依リ募集スルモノハ、外高等師範學校長ハ身體健全品行方正ニシテ學力年齡當該學級ニ相當スル者ヲ募集シ試驗ノ上入學セシムルコトヲ得

第四條　（同上削除）

第五條　私費研究生私費專修生及撰科生ノ募集ニ關スル規程ハ高等師範學校長之ヲ定メ文部大臣ノ許可ヲ受クヘシ（同上改正）

附　則

第六條　明治二十七年文部省令第二號ハ本令施行ノ日ヨリ廢止ス

一一　文部省直轄學校外國人特別入學規程

●文部省直轄學校外國人特別入學規程（明治三十四年十一月十一日文部省令第十五號）

第一條　外國人ニシテ文部省直轄學校ニ於テ其一般學則ノ規程ニ依ラス所定ノ學科ノ一科若ハ數科ノ教授ヲ受ケントスルモノハ外務省在外公館又ハ本邦所在ノ外國公館ノ紹介アルモノニ限リ特ニ之ヲ許可スルコトアルヘシ

第二條　前條ニ依リ教授ヲ受ケントスル外國人ハ前條ノ紹介ヲ添ヘ帝國大學總長若ハ學校長ニ願出ツヘシ

第三條　帝國大學總長若ハ學校長ニ於テ前條ノ出願ヲ受ケタルトキハ相當ノ學力アリト認メタル者ニ限リ之ヲ許可スヘシ但シ學校ノ設備上差支アル場合ハ此限ニアラス

第四條　本令ノ規定ニ依リ入學シタル外國人ニシテ學科修了ノ證明書ヲ受ケントスルモノニハ試驗ノ上之ヲ附與スヘシ

第五條　本令ノ規定ニ依リ入學シタル外國人ニハ入學試驗料入學料及授業料ヲ徵集セサルコトヲ得

第六條　帝國大學總長及學校長ハ文部大臣ノ認可ヲ受ケ本令ニ關シ必要ナル細則ヲ設クルコトヲ得

コトヲ得

附　則

第七條　本令施行ノ際文部省直轄學校ニ於テ一般學則ノ規定ニ依ラス在學スル外國人ハ本令ニ依リ入學シタルモノト見做ス

第八條　明治三十八年文部省令第十一號文部省直轄學校外國委託生ニ關スル規程ハ本令施行ノ日ヨリ之ヲ廢止ス

三　高等師範學校女子高等師範學校及師範學校

入學者身體檢査ニ關スル事項

（明治三十五年二月二十四日文部省令第五號）

高等師範學校女子高等師範學校及師範學校ニ於テハ其入學志望者ニシテ左ノ各項ノ一ニ該當スルモノヲ入學セシムヘカラス

一　明治三十三年文部省令第四號學生生徒身體檢査規程第五條第一項第七號ノ體格薄弱ニ屬スル者

二　精神機能ニ障害アル者

三　傳染性眼炎ヲ患フル者又ハ眼鏡ヲ以テ補正スルコト能ハサル近視亂視弱視等ヲ有スル者

四　聽官又ハ言語ノ障害著シキ者

五　肺結核其他結核ノ諸兆アル者

六　心臟瓣膜病ヲ患フル者

七　惡性腫瘍、腎臟炎、糖尿病、重症貧血等ヲ患フル者

八　修學上ノ妨アル疾病ニ罹リ急治ノ見込ナキ者若ハ他ニ感染ノ虞アル疾病ヲ患フル者

四　高等師範學校豫科本科及研究科生徒學資支給ニ關スル件（明治三十六年十二月十八日文部大臣訓令、四十二年十二月二十日改正、四十四年四月六日訓令改正）

其ノ學校豫科本科及研究科生徒ニ支給スヘキ學資ハ甲種（月額七圓乃至十圓）及乙種（月額四圓乃至六圓）ノ二種トス但シ學力優等品行方正ニシテ他ノ模範タルヘキ生徒又ハ多年教職ニ從事シタル者ノ子ニシテ特別ノ事情アル生徒ニ對シテハ月額十五圓マテ支給スルコトヲ得

專攻科生徒ニ支給スヘキ學資ハ月額十五圓以下トス

前項學資支給ノ方法及人員ハ文部大臣ノ認可ヲ受ケ學校長之ヲ定ムヘシ

五　高等師範學校官費專修生學資支給規定

（明治三十二年三月二十九日文部大臣訓令、三十二年六月、三十三年九月及三十九年一月訓令改正）

第一條　官費專修生ニ支給スヘキ學資ハ壹箇月金四圓トス
但シ入學ノ月ハ入學ノ日ヨリ退學ノ月ハ退學ノ日マテ日割ヲ以テ支給ス

第二條　左ノ場合ニ於テハ學資ヲ支給セス
第一　修學旅行中
第二　疾病ノ爲メ校命ニ依リ入院中
第三　依願歸省若クハ依願外宿中
第四　休學停學ヲ命セラレタル生徒ハ其ノ休學停學期間中

第三條　修學旅行又ハ疾病ノ爲メ校命ニヨリ入院ノ場合ニ於テハ退校及歸校ノ日トモ學資ヲ給セス其他ノ場合ニ於テハ退校及歸校ノ日トモ之ヲ給ス

六　高等師範學校卒業者服務規則

●高等師範學校卒業者服務規則（明治四十二年十二月二十日文部省令第二十五號）

第一條　高等師範學校卒業者ハ卒業證書受得ノ日ヨリ左ノ期間引續キ敎育ニ關スル職務ニ從事スル義務ヲ有ス

一　本科卒業者中甲種ノ學資支給ヲ受ケタル者ハ七ケ年

二　本科卒業者中乙種ノ學資支給ヲ受ケタル者ハ五ケ年

三　本科私費卒業者ハ三ケ年

四　專修科卒業者中學資ノ支給ヲ受ケタル者ハ五ケ年

五　專修科私費卒業者ハ二ケ年

第二條　高等師範學校卒業者ハ卒業證書受得ノ日ヨリ左ノ期間文部大臣ノ指定ニ從ヒ奉職スル義務ヲ有ス

一　本科卒業者中甲種ノ學資支給ヲ受ケタル者ハ三ケ年

二　本科卒業者中乙種ノ學資支給ヲ受ケタル者ハ二ケ年

三　本科私費卒業者ハ一ケ年

四　專修科卒業者中學費ノ支給ヲ受ケタル者ハ二ケ年
五　專修科私費卒業者ハ一ケ年

第三條　高等師範學校卒業者ニシテ特別ノ事情ニ依リ第一條ノ義務ヲ履行スルコト能ハサル者ハ其理由ヲ具シ高等師範學校長又ハ地方長官ヲ經テ義務ノ猶豫又ハ免除ヲ文部大臣ニ出願スルコトヲ得

前項ニ依リ出願シタル者アリタルトキハ高等師範學校長又ハ地方長官ハ事實ヲ審査シ意見ヲ付シテ願書ヲ進達スヘシ

第四條　高等師範學校卒業者ニシテ左ノ各號ノ一ニ該當スル者アリタルトキハ文部大臣ノ指揮ニ依リ學資ノ支給ヲ受ケタル者ニアリテハ授業費及在學中支給セラレタル學資、私費卒業者ニアリテハ授業費ヲ償還セシム但シ情狀ニ依リ其ノ全部又ハ一部ノ償還ヲ免除スルコトアルヘシ

一　第一條ノ義務ヲ履行セサル者
二　服務年限中懲戒免職又ハ免許狀褫奪ノ處分ヲ受ケタル者

前項授業費ノ金額ハ文部大臣ノ認可ヲ受ケ學校長之ヲ定ムヘシ

第五條　高等師範學校卒業者ニシテ服務年限中研究科專攻科又ハ帝國大學分科大學等ニ入學セントスル者アル時ハ時宜ニ依リ許可スル事アルヘシ（明治四十四年省令第二十號ヲ以テ改正）

第六條　高等師範學校卒業者ニシテ第三條ニ依リ其義務ヲ猶豫セラレタルトキ又ハ前條ニ依リ研究科專攻科又ハ帝國大學分科大學等ニ入學シタルトキハ其猶豫又ハ在學ノ期間ハ服務年數ニ算入セス（同上改正）

附　則

本令ハ明治四十三年三月一日ヨリ施行ス
本令施行以前ニ入學シタル者ノ服務年限ニ關シテハ仍從前ノ例ニ依ル

第四章　本校諸規則

第一　本校諸規程

一　東京高等師範學校規則（明治三十六年四月制定）

第一章　目的

第一條　本校ハ師範學校、中學校、高等女學校ノ學校長及ヒ教員タルヘキ者ヲ養成シ兼ネテ普通教育ノ方法ヲ研究スルヲ以テ目的トス

第二章　學科及ヒ修業年限

第二條　學科ヲ分チテ豫科本科研究科トス

第三條　豫科ノ科目ハ倫理、國語、漢文、英語、數學、論理、圖畫、音樂、體操トス

但シ一部ノ生徒ニハ圖畫、音樂ノ一科目又ハ二科目ヲ缺キ其毎週教授時數ヲ他ノ學科目ノ毎週教授時數ニ加フルコトヲ得

第四條　本科ヲ分チテ國語漢文部、英語部、地理歴史部、數物化學部、博物學部ノ五部トス、

國語漢文部ノ科目ハ倫理、心理學及敎育學、國語、漢文、英語、歷史、哲學、言語學、體操トス但シ隨意科目トシテ獨語、音樂ノ一科目若クハ二科目ヲ加フ

英語部ノ科目ハ倫理、心理學及敎育學、國語及漢文、英語、歷史、哲學、言語學、體操トス但シ隨意科目トシテ獨語又ハ佛語、音樂ノ一科目若クハ二科目ヲ加フ

地理歷史部ノ科目ハ倫理、心理學及敎育學、地理、歷史、法制經濟、國語及漢文、英語、體操トス但シ隨意科目トシテ獨語、音樂ノ一科目若クハ二科目ヲ加フ

數物化學部ノ科目ハ倫理、心理學及敎育學、數學、物理學、化學、天文氣象、英語、圖畫及手工、體操トス但シ隨意科目トシテ獨語、音樂ノ一科目若クハ二科目ヲ加フ

博物學部ノ科目ハ倫理、心理學及敎育學、植物學、動物學、生理學及衞生、鑛物學及地質學、農學、英語、圖畫、體操トス但シ隨意科目トシテ獨語、音樂ノ一科目若クハ二科目ヲ加フ

第五條　研究科ノ科目ハ本科各部ニ置ク所ノ科目トシ敎授ノ指導ニヨリ所選ノ學科ヲ研究セシム

第六條　修業年限ハ豫科一箇年本科三箇年研究科一箇年乃至二箇年トス

第三章　學年學期及ヒ休業

第七條　學年ハ四月一日ニ始マリ翌年三月三十一日ニ終ル

第八條　學年ヲ分テ三學期トス第一學期ハ四月十六日ヨリ七月十日ニ至リ第二學期ハ九月十一日ヨリ十二月二十四日ニ至リ第三學期ハ一月八日ヨリ三月三十一日ニ至ル

第九條　春期休業ハ四月一日ヨリ同月十五日ニ至リ夏期休業ハ七月十一日ヨリ九月十日ニ至リ冬期休業ハ十二月十五日ヨリ翌年一月七日ニ至ル

第十條　祝日、大祭日及ヒ日曜日ハ休業トス

第四章　學科程度及ヒ課程

第十一條　豫科ニ屬スル各學科ノ程度左ノ如シ

倫理　人倫道徳ノ要旨

國語　講讀　普通文法及作文

漢文　講讀

英語　講讀　文法　作文　會話　書取

數學　算術　幾何學　代數學　三角法

論理　演繹法　歸納法　方法學

圖畫　臨畫　寫生畫　幾何畫　水彩畫

音樂　發聲練習及理論

體操　普通體操及遊戲　兵式訓練

第十二條　本科各部ニ屬スル各學科ノ程度左ノ如シ

●國語漢文部

修身		實踐倫理　倫理學　我國道徳ノ特質
心理學及教育學		心理學　教育學　教育史　教授法　學校衛生　教育法令　教授練習
國語及漢文	講讀	文法　作文　文學史
	講讀	文學史
英語	講讀	
歷史		國史　東洋史
哲學概論		
體操		普通體操及遊戲　兵式訓練
隨意科目		獨語　音樂

●英語部

修身		實踐倫理　倫理學　我國道徳ノ特質
心理學及教育學		心理學　教育學　教育史　教授法　學校衛生　教育法令　教授練習
國語及漢文	講讀	
英語	講讀	文法　作文　會話　英文學史
歷史		西洋史
哲學概論		

體操		普通體操及遊戲　兵式訓練
隨意科目		獨語又ハ佛語　音樂

●地理歷史部

修身		實踐倫理　倫理學　我國道徳ノ特質
心理學及教育學		心理學　教育學　教育史　教授法　學校衛生　教育法令　教授練習
地理		地理學汎論（地文學、人文地理學）　本邦及外國地誌　實驗演習
歷史		國史　東洋史　西洋史
法制及經濟		法制總論　公法　私法　國際法　經濟總論　生產　交換　分配　消費
國語及漢文	講讀	
英語	講讀	
體操		普通體操及遊戲　兵式訓練
隨意科目		獨語　音樂

●數物化學部

修身		實踐倫理　倫理學　我國道徳ノ特質
心理學及教育學		心理學　教育學　教育史　教授法　學校衛生　教育法令　教授練習
數學		代數學　幾何學　三角法　解析幾何學　微分　積分　演習
化學		力學　物性學　音學　熱學　光學　電氣學　磁氣學　實驗
物理學		無機化學　有機化學　理論及物理化學實驗
化學汎論		鑛物學大意

天文　氣象　天文學　氣象學
英　語　講讀
圖畫及手工　寫生畫　幾何畫　水彩畫　各種畫法　手工理論　竹木工　粘土及石膏細工　紙細工　金工
體　操　普通體操及遊戲　兵式訓練
隨意科目　獨語　音樂

●博物學部

修　身　實踐倫理　倫理學　我國道德ノ特質
心理學及教育學　心理學　教育學　教育史　教授法　學校衛生　教育法令　教授練習
植　物　學　外部形態學　內部形態學　分類學　生理學　進化論　實驗
動　物　學　通論　各論　發生學　進化論　實驗
生理學及衛生　人身生理　衛生　實驗
鑛物學及地質學　鑛物學　地質學　實驗
農　學　作物論　土壤及肥料論　農業經濟論　養畜及養蠶論　實驗
英　語　講讀　寫生畫　水彩畫　各種畫法
圖　畫　普通體操及遊戲　兵式訓練
體　操
隨意科目　獨語　音樂

第十三條　豫科ノ學科課程及每週授業時數ハ左表ニ依ル

學科目＼學期	第一學期 每週時數	第二學期 每週時數	第三學期 每週時數
修身	一　人倫道德ノ要旨	一　同上	一　同上
國語	三　講讀、作文、文法	三　同上	三　同上
漢文	三　講讀	三　同上	三　同上
英語	一〇　講讀、文法、作文會話、書取	一〇　同上	一〇　同上
數學	四　算術、幾何學	四　代數學、幾何學、三角法	四　同上
論理	二　演繹法	二　歸納法	二　方法學
圖畫	二　臨生畫	二　投影畫法大要　照鏡畫法大要　黑板畫練習	二　水彩畫
音樂	二　聲樂練習及理論	二　同上	二　同上
體操	三　普通體操及遊戲　兵式訓練	三　同上	三　同上
合計	三〇	三〇	三〇

一部ノ生徒ニハ圖畫音樂ノ一科目又ハ二科目ヲ缺キ其毎週教授時數ヲ他ノ學科目ノ毎週教授時數ニ加フルコトヲ得

第十四條　本科各部ノ學科課程及毎週授業時數ハ左表ニ依ル

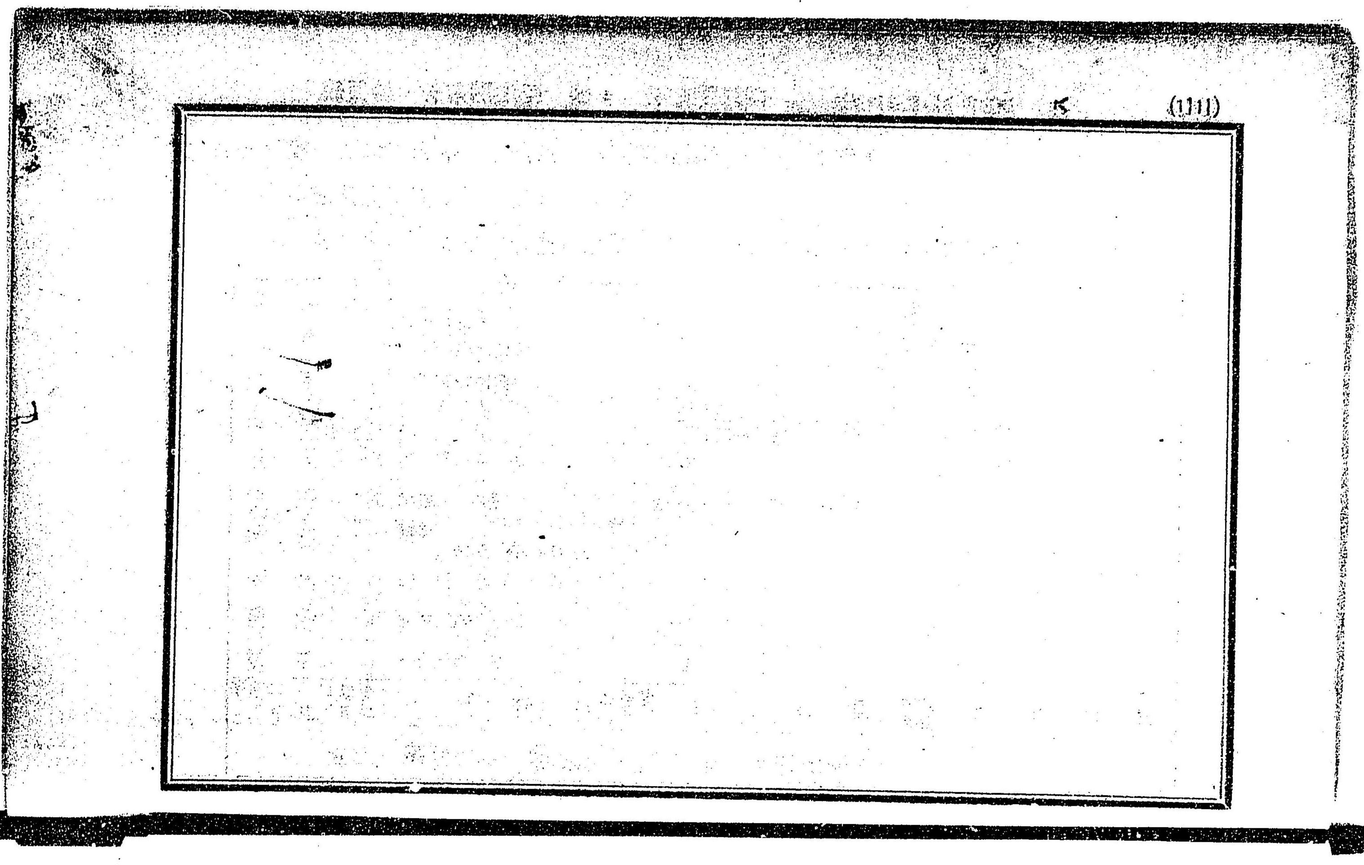

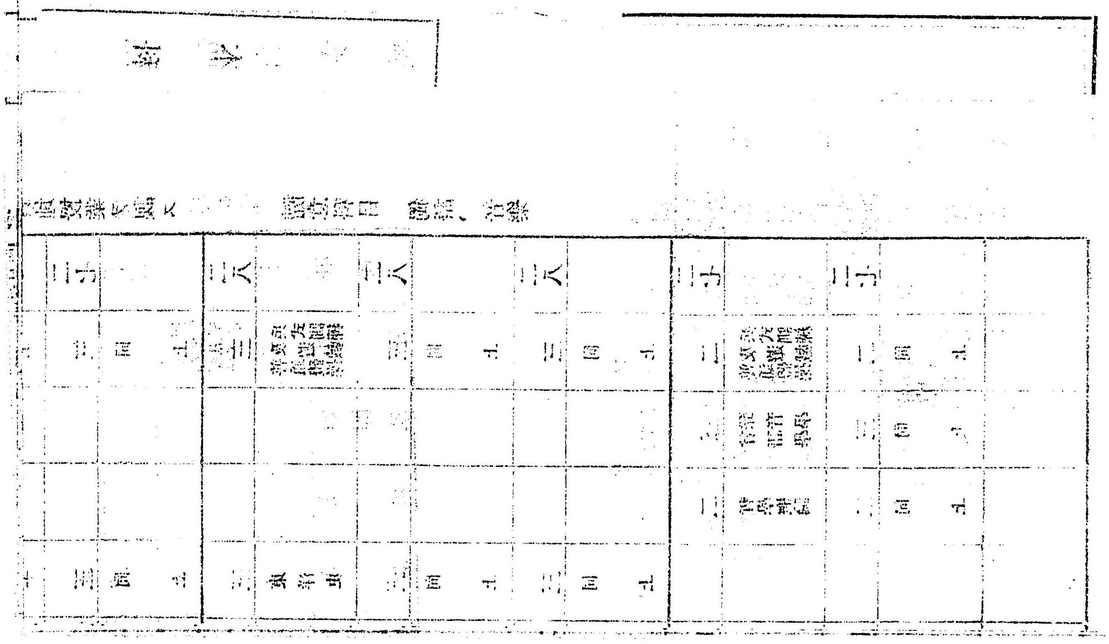

本科 國語漢文部

學年	學科目	修身	心理學及教育學	國語	漢文	英語	歷史	哲學	言語學	體操	合計
第一學年	每週時數	二	二	六	六	五	三			三	二七
	第一學期	實踐倫理	心理學	講讀作文讀文法	講讀	講讀	國史			普通體操及遊戲兵式訓練	
	每週時數	二	二	六	六	五	三			三	二七
	第二學期	同上	同上	同上	同上	同上	同上			同上	
	每週時數	二	二	六	六	五	三			三	二七
	第三學期	同上	同上	同上	同上	同上	同上			同上	
第二學年	每週時數	二	三	七	七	三	三			三	二八
	第一學期	倫理學	教育學	講讀作文讀文法	講讀文學史	講讀	東洋史			普通體操及遊戲兵式訓練	
	每週時數	二	三	七	七	三	三			三	二八
	第二學期	同上	同上	同上	同上	同上	同上			同上	
	每週時數	二	三	七	七	三	三			三	二八
	第三學期	同上	教育史	講讀作文讀文法文學史	同上	同上	同上			同上	
第三學年	每週時數	二	五	六	七			二	三	二	二七
	第一學期	我國道德ノ特質	教育史教授法	講讀文學史	講讀			哲學概論	言語學聲音學	普通體操及遊戲兵式訓練	
	每週時數	二	五	六	七			二	三	二	二七
	第二學期	同上	教育史教授法學校衛生教育法令	同上	同上			同上	同上	同上	
	第三學期										

隨意科目　獨語、音樂

第三學年第三學期ニ於テ實地授業ヲ課ス

本科 英語部

學年	學科目 / 學期	修身	心理學及教育學	國語及漢文	英語	歷史	哲學	言語學	體操	合計
第一學年	第一學期 每週時數	二	二	三	一五	二			三	二七
	第一學期	實踐倫理	心理學	講讀・講文作會話	讀法文	西洋史			普通體操及遊戲兵式訓練	
	第二學期 每週時數	二	二	三	一五	二			三	二七
	第二學期	同上	同上	同上	同上	同上			同上	
	第三學期 每週時數	二	二	三	一五	二			三	二七
	第三學期	同上	同上	同上	同上	同上			同上	
第二學年	第一學期 每週時數	二	三	二	一五	三			三	二八
	第一學期	倫理學	教育學	講讀	講讀作文	西洋史			普通體操及遊戲兵式訓練	
	第二學期 每週時數	二	三	二	一五	三			三	二八
	第二學期	同上	同上	同上	同上	同上			同上	
	第三學期 每週時數	二	三	二	一五	三			三	二八
	第三學期	同上	教育史	同上	同上	同上			同上	
第三學年	第一學期 每週時數	二	五		一三	二	二	三	二	二七
	第一學期	我國道德ノ特質	教育史教授法		講讀作文英文學史	哲學概論		言語學音學	普通體操及遊戲兵式訓練	
	第二學期 每週時數	二	五		一三	二		三	二	二七
	第二學期	同上	教育史教授法學校衛生教育法令		同上	同上		同上	同上	
	第三學期									

隨意科目　獨語又ハ佛語、音樂

第三學年第三學期ニ於テ實地授業ヲ課ス

本科　地理歷史部

學年	學科目	學期	修身	心理學及教育學	地理	歷史	法制經濟	國語及漢文	英語	體操	合計
第一學年	每週時數	第一學期	二	二	五	八		三	五	三	二八
			實踐倫理	心理學	地理學通論、日本地誌、アジア地誌	國史東洋史西洋史		講讀	講讀	普通體操及遊戲兵式訓練	
	每週時數	第二學期	二	二	五	八		三	五	三	二八
			同上	同上	同上	同上		同上	同上	同上	
	每週時數	第三學期	二	二	五	八		三	五	三	二八
			同上	同上	同上	同上		同上	同上	同上	
第二學年	每週時數	第一學期	二	三	四實驗一回	八	三	二	三	三	二八實驗一回
			倫理學	教育學	地理學通論、アジア、大洋洲地誌	國東洋史西洋史	法制總論公法總論	講讀	講讀	普通體操及遊戲兵式訓練	
	每週時數	第二學期	二	三	四實驗一回	八	三	二	三	三	二八實驗一回
			同上	同上	同上	同上	公法生產	同上	同上	同上	
	每週時數	第三學期	二	三	四實驗一回	八	三	二	三	三	二八實驗一回
			同上	教育史	地理學通論、ヨーロッパ地誌	同上	私法通論交換	同上	同上	同上	
第三學年	每週時數	第一學期	二	五	四演習一回	九	四			二	二六演習一回
			我國道徳ノ特質	教育史教授法	ヨーロッパ地誌	國東洋史西洋史	私分消費配法			普通體操及遊戲兵式訓練	
	每週時數	第二學期	二	五	四演習一回	九	四			二	二六演習一回
			同上	教育史教授法學校衛生教育法令	アフリカ、アメリカ地誌	同上	私國財政法			同上	
		第三學期									

第三學年第三學期ニ於テ實地授業ヲ課ス

隨意科目　獨語、音樂

本科數物

| 學年 | 第一學年 | | |

科　數物化學部

第二學年

數時週每	第一學期	第二學期	第三學期
時毎	數週	數週	數週
	二 倫理學	二 倫理學	二 倫理學
	三 教育學	三 教育學	三 教育史
	二演習六回 學解幾何、代數、三角	二演習六回 學解幾何、代數、三角	二演習六回 同
	三 積分、微分	三 同	三 同
	二 物理學ヲ主トスルモノ	二 物理學ヲ主トスルモノ	二 物理學ヲ主トスルモノ
	二實驗四	二實驗四	二實驗四

本科 博物學部

學年	學科目 / 學期	修身	心理學及教育學	植物學	動物學	生理學及衛生	鑛物學及地質學	農學	英語	圖畫	體操	合計
第一學年	第一學期 每週時數	二	二	四 實驗二回	二 實驗一回	三 實驗一回	二 實驗一回		五	二	三	二五 實驗五回
	第一學期	實踐倫理	心理學	分部形態學	通論各論	人身生理衛	鑛物學		講讀	寫生畫	普通體操及遊戲兵式訓練	
	第二學期 每週時數	二	二	四 實驗二回	二 實驗一回	三 實驗一回	二 實驗一回		五	二	三	二五 實驗五回
	第二學期	同上	同上	內部形態學	同上	同上	同上		同上	水彩畫	同上	
	第三學期 每週時數	二	二	四 實驗二回	二 實驗一回	三 實驗一回	二 實驗一回		五	二	三	二五 實驗五回
	第三學期	同上	同上	分類學	同上	同上	同上		同上	各種畫法	同上	
第二學年	第一學期 每週時數	二	三	四 實驗二回	四 實驗二回	二 實驗一回	二 實驗一回		三		三	二四 實驗五回
	第一學期	倫理學	教育學	分類學	通論各論	地質學	作物論、土壤及肥料論		講讀		普通體操及遊戲兵式訓練	
	第二學期 每週時數	二	三	四 實驗一回	四 實驗二回	二 實驗一回	三 實驗一回		三		三	二四 實驗五回
	第二學期	同上	同上	同上	同上	同上	同上		同上		同上	
	第三學期 每週時數	二	三	四 實驗二回	四 實驗二回	二 實驗一回	三 實驗一回		三		三	二四 實驗五回
	第三學期	同上	教育史	同上	同上	同上	同上		同上		同上	
第三學年	第一學期 每週時數	二	五	四 實驗二回	四 實驗二回	二 實驗一回	四 實驗一回		二		二	二四 實驗六回
	第一學期	我國道德ノ特質	教育史 教授法	生理學	發生進化論學	農業經濟論、養畜及養蠶論	地質學				普通體操及遊戲兵式訓練	
	第二學期 每週時數	二	五	四 實驗二回	四 實驗二回	三 實驗一回	四 實驗一回				二	二四 實驗六回
	第二學期	同上	教育史 教授法 學校衛生 教育法令	同上	同上	同上	同上				同上	
	第三學期											

隨意科目　獨語、音樂

第三學年第三學期ニ於テ實地授業ヲ課ス

第五章　定員募集入學退學休學給與及罰科

第十五條　豫科及本科生徒ノ定員ハ凡ソ五百名トス

第十六條　豫科生徒ハ師範學校又ハ官公立中學校及ヒ文部大臣ニ於テ徴兵令第十三條ニ依リ中學校ノ學科程度以上ト認メタル私立中學校ヲ卒業シタル者ヨリ地方長官之ヲ薦擧シ其中ニ就キ試驗ノ上選拔スルモノトス

但シ本文ノ外必要アルトキハ相當ノ資格アル者ヲ募集シ試驗ノ上入學セシムルコトアルヘシ

第十七條　地方長官ニ於テ生徒ヲ薦擧スルトキハ薦擧書（書式第一號）履歷書（書式第三號）身體檢查書（書式第四號）學業成績書（書式第五號）及ヒ人物考定書ヲ差出スヲ要ス

第十八條　第十六條但書ニヨリ直チニ本校ニ於テ募集スルトキハ志願者ハ入學願書（書式第二號）履歷書（書式第三號）身體檢查書（書式第四號）（地方廳ニテ受驗者ニ限ル）學業成績書（書式第五號）ヲ添ヘ地方廳ヲ經テ差出スヘシ（明治三十三年十一月改正）

第十八條ノ二　入學志願者ニシテ入學試驗ヲ受ケントスルモノハ受驗料金參圓ヲ納ムヘシ但既納ノ授驗料ハ何等ノ事由アルモ之ヲ還付セス（明治四十三年八月改正）

第十九條　豫科入學試驗ノ科目ハ試問、國語、漢文、英語、數學、地理、歷史、理科トス

第二十條　入學ヲ許可セラレタル生徒ハ正副保證人ヲ定メテ入學證書（書式第六號）ヲ差出スヘシ
前項ノ保證人又ハ副保證人ヲ不適當ナリト認ムルトキハ之ヲ換ヘシムルコトアルヘシ
第二十一條　保證人又ハ副保證人死去シ若シクハ其資格ヲ失フトキハ直チニ他人ヲ以テ之ニ換ヘ正副保證人連署ノ上屆書ヲ差出スヘシ
第二十二條　入學ヲ許可セラレタル生徒ハ明治四十二年文部省令第二十五號高等師範學校卒業者服務規則ヲ遵奉スル誓書（書式第七號）ヲ差出スヘシ（四十三年八月改正）
第二十三條　豫科、本科、專攻科及ヒ研究科官費生徒ニハ文部大臣ノ定ムル所ノ規程ニ依リ學資ヲ給與ス
專修科生徒撰科生徒ハ私費トス但シ專修科生徒ニハ學資ヲ給與スルコトアルヘシ
第二十四條　生徒在學中疾病ニ罹リ若シクハ學業進マス又ハ品行修マラサルカタメニ成業ニ適セスト認ムルトキハ退學ヲ命ス
豫科生徒ニシテ學年試驗ニ落第シタル者亦前項ニ同シ
第二十五條　生徒病氣ノタメ一學年中引續キ二箇月以上課業ヲ缺キ若シクハ缺クヘシト認ムルトキハ一箇年以內休學ヲ命ス但シ學校長ニ於テ休學ヲ命スルノ必要ナシト認ムルトキハ特ニ本文ニ依ラサルコトアルヘシ

第二十六條　休學ヲ命シタル生徒ニシテ其休學ノ期限終リタルトキハ原級ニ復セシム
第二十七條　（明治四十三年八月改正削除）
第二十八條　生徒其本分ニ背キタル行爲アルトキハ其輕重ニヨリ左ノ罰科ニ處ス
一、譴責　二、謹愼　三、停學　四、放校
第二十九條　生徒在學中自己ノ便宜ニ依リ退學ヲ願フ者又ハ前條ニ依リ放校ニ處セラレタル者及卒業ノ後正當ノ事由ナクシテ服務ノ義務ヲ盡サヽル者ハ支給セラレタル學資及授業費ヲ償還スヘシ但情狀ニ依リ其全部又ハ一部ノ償還ヲ免除スルコトアルヘシ（明治四十三年八月改正）

第四章　學業成績調査及卒業（明治四十三年十一月九日同濟改正）

第三十條　生徒ノ學業成績ハ學期成績學年成績及卒業成績ノ三種ニ分チテ之ヲ調査ス
第三十一條　前條ノ成績ヲ調査スルタメ學期試驗及學年試驗ヲ施行ス但シ學科ノ種類ニ依リ臨時試驗ヲ施行シ論文ヲ課シ又ハ平素ノ成績ヲ考査シ以テ學期試驗ニ代フルコトヲ得
學期試驗ハ第一學期及第二學期ノ終リニ之ヲ施行ス但シ學科ノ種類ニ依リ之ヲ缺クコトアルヘシ
學年試驗ハ每學年ノ終リニ之ヲ施行ス
第三十二條　學期成績ハ第一學期及第二學期ノ終リニ各科目ニ就キ之ヲ調査ス

前項各科目ノ成績ハ學期ノ終リニ該學期内ニ施行シタル學期試驗又ハ臨時試驗ノ成績論文ノ成績若クハ平素ノ成績ニ依リ教員ノ見込ヲ以テ之ヲ評定ス

第三十三條　學年成績ハ毎學年ノ終リニ各科目ノ成績ヲ參按シ教員會議ニ於テ之ヲ評定ス

前項各科目ノ成績ハ學年試驗ノ成績ト各學期ノ成績トヲ參按シ教員ノ見込ヲ以テ之ヲ評定ス

第三十四條　卒業成績ハ修業年限ノ終リニ各科目ノ成績ト實地授業ノ成績トヲ參按シ教員會議ニ於テ之ヲ評定ス

前項各科目ノ成績ハ各學年該科目ノ成績ヲ參按シ教員ノ見込ヲ以テ之ヲ評定ス

第三十五條　成績ハ甲乙丙丁ノ四等ニ分チテ評定ス

第三十六條　及第落第及卒業ハ教員會議ヲ經テ學校長之ヲ決ス

第三十七條　本科修了ノ者ニハ卒業證書ヲ授與ス

第七章　研究科

第三十八條　研究科入學志望ノモノハ願書（書式第八號）ニ履歷書（書式第三號）身體檢查書（書式第四號）（現ニ官職ニアルモノハ監督長官ノ承認書）ヲ添ヘ出願スヘシ

第三十九條　研究科官費生徒ハ當校本科及ヒ專修科卒業生及ヒ舊東京師範學校中學師範學科初等中學師範學科卒業生中ヨリ學校長之レヲ選拔シ文部大臣ノ認可ヲ經テ入學セシムルモノトス

第四十條　研究科官費生徒ハ當校本科及ヒ專修科卒業生ニシテ學力アリト認ムル者ニハ研究科卒業論文ヲ提出セシメ相當ノ第四十一條　研究科私費生徒ハ左ノ資格ヲ有スルモノニ就キ學校長ノ特ニ適當ト認ムルモノニ限リ入學セシム

一、內外國ニ於ケル官公私立ノ高等ナル學校ノ卒業生

二、多年敎職ニ從事シ相當ノ學識經驗アルモノ

第四十二條　研究科私費生徒ハ授業上差支ナキ場合ニ限リ定員外ニ入學セシムルモノトス

第四十三條　研究科私費生徒成規ノ學科ヲ履修シタルトキハ卒業論文ヲ提出セシメ當校所定ノ本科及ヒ研究科卒業以上ノ學力アリト認ムル者ニハ研究科卒業證書ヲ授與ス

第四十四條　前條ニ合適セサル研究科私費生徒ニハ本人ノ申請ニヨリ研究證明書ヲ下付ス

第四十五條　學校長ハ必要ニ應シ研究科私費生徒入學又ハ卒業ノ際學力試驗ヲ施行スルコトアルヘシ

第四十六條　第七條乃至第十條、第二十條、第二十一條、第二十四條第一項、第二十九條

ハ研究科生徒ニ就キテモ之ヲ適用ス（明治四十三年八月改正）

第八章　専攻科（明治四十四年四月六日伺濟改正）

第四十六條ノ二　専攻科ノ學部ハ本科各部ニ於ケル科目トス

専攻科ノ修業年限ハ二箇年トス

第四十六條ノ三　専攻科入學志望ノ者ハ願書（書式第八號）ニ履歴書（書式第三號）身體檢査書（書式第四號）（現ニ官職ニアル者ハ監督長官ノ承認書）ヲ添ヘ出願スヘシ

第四十六條ノ四　専攻科生徒ハ本校及ヒ廣島高等師範學校本科專修科卒業生中ヨリ學校長之ヲ選拔シ文部大臣ノ認可ヲ經テ入學セシムルモノトス

第四十六條ノ五　專攻科生徒所定ノ學科ヲ修了シタルトキハ卒業證書ヲ授與ス

第四十六條ノ六　第七條乃至第十條第十八條ノ二第二十條、第二十一條、第二十四條第一項第二十五條乃至第三十六條ハ專攻科生徒ニ就キテモ之ヲ適用ス

第九章　専修科

第四十七條　師範學校、中學校、高等女學校教員ノ缺乏ヲ充タスタメニ特別ノ必要アル場合ニ於テハ專修科ヲ置クコトアルヘシ

第四十八條　專修科ノ學科目及ヒ其程度並ヒニ修業年限、募集人員、入學者資格、官費私費ノ別、授業料等ハ其都度文部大臣ノ認可ヲ經テ之ヲ定ム

第四十九條　專修科生徒所定ノ學科ヲ修了シタルトキハ卒業證書ヲ授與ス

第五十條　第七條乃至第十條、第十六條、第十七條、第十八條、第二十一條乃至第三十六條ハ專修科生徒ニ就キテモ之ヲ適用ス但シ第十六條、第十七條、第二十二條、第二十三條、第二十九條ハ官費專修科生徒ニ限ル（明治四十四年四月六日伺濟改正）（明治四十三年八月改正）

第十章　撰科

第五十一條　師範學校、中學校、高等女學校教員タルノ志望ヲ有スル者ニシテ本科各部又ハ專修科中ノ一科目若シクハ數科目ヲ選ヒテ學修セントスル者アルトキハ教授上差支ナキ場合ニ限リ各部ノ選科生徒トシテ入學ヲ許可ス

第五十二條　英語部ノ英語、地理歷史部ノ地理、歷史、法制經濟、數物化學部ノ數學、物理學、化學、博物學部ノ植物學ハ各其一科目ヲ選フコトヲ得

各部中ノ倫理、哲學、國語漢文部ニアリテハ國語、漢文、博物學部ニアリテハ動物學、生理學及衛生及ハ鑛物學及ヒ地質學、農學ハ併セ選フモノトス

第五十三條　選科生徒ハ何等ノ科目ヲ選フニ拘ラス教育學ヲ兼修スルコトヲ要ス

第五十四條　選科生徒ハ教育學及ヒ所選ノ科目ニ就キ本科又ハ專修科生徒ト同シク課業ヲ受クルモノトス

第五十五條　在學期限ハ學科ノ種類ニ依リ二箇年以上四箇年以下トス

第五十六條　選科生徒ハ學年ノ始メニ入學セシメ其學科ノ種類及ヒ生徒ノ員數ハ募集ノ都度之ヲ定ム

第五十七條　選科ノ入學試驗科目ハ試問及ヒ所選科目ノ外豫科修了ノ程度ニ依レル國語、漢文及英語ノ三科目トス

第五十八條　選科生徒ハ品行方正身體健全ニシテ試驗ノ上所選ノ科目ヲ學修スルニ堪フヘシト認ムル者ニ限ル但シ本校及舊東京師範學校卒業生ニハ試驗ヲ用キス

第五十九條　選科入學志願者ハ入學願書（書式第九號）ニ履歷書（書式第三號）ヲ添ヘテ差出スヘシ

第六十條　（明治四十三年八月改正削除）

第六十一條　選科生徒ハ毎月授業料金貳圓五拾錢ヲ納ムヘシ但シ毎年八月及ヒ本校ノ都合ニヨリ全ク休業スル月ハ之ヲ徵收セス

第六十二條　選科生徒所選ノ學科ヲ修了シタルトキハ卒業證書ヲ授與ス

第六十三條　第七條乃至第十條、第十二條、第二十條、第二十一條、第二十四條乃至第二十六條、第二十八條、第三十條乃至第三十六條ハ選科生徒ニ就キテモ之ヲ適用ス

○書式第一號

入學願書　（用紙美濃紙）

何國何郡何町村大字何番地或ハ何某方同居（寄留者ハ本籍寄留ノ戸主ト併記スヘシ）

或ハ何某何男兄弟等

道廳府縣　華、士族　平民

何年何月何日生

（第一志望本科何部ト朱記スヘシ）

（第二志望本科何部）

何某

右ハ師範學校（中學校）ヲ卒業シ成績優等ナル者ニシテ師範學校中學校高等女學校教員志望ニ候處學力品行共適當ノ者ト認メ候ニ付御校豫科生徒ニ御選拔相成度別紙本人履歷書身體檢査書學業成績書人物考定書相添ヘ薦擧候也

年　月　日

東京高等師範學校長　何　某殿

北海道廳長官何府縣知事　何　某印

○書式第二號

入學願書　（用紙美濃紙）（地方長官ノ薦擧ニ依ラサルモノ）

私儀師範學校中學校高等女學校教員志望ニ有之候ニ付學力御試驗之上御校豫科生トシテ入學仕候儀御許可相成度何々專修生

別紙履歴書身體檢査書（地方ニテ受驗者ニ限ル）學業成績書（師範學校中學校卒業生ニ限ル）相添（此段奉願候也

年　月　日

何國（以下第一號書式ニ同シ）
（第一志望本科何部ト朱記スヘシ）　何　某印

東京高等師範學校長　何　某殿

○書式第三號

履　歷　書　（用紙美濃紙）

何國（以下第一號書式ニ同シ）

何（假名ヲ付スヘシ）　某

年　月　日生

一卒業證書免許狀
何年何月何日官公私立何學校（小學校ヲ除ク）ニ於テ何學科卒業證書ヲ受ク（證書寫ヲ添フヘシ）
何年何月何日何所ニ於テ何免許狀ヲ受ク（免許狀寫ヲ添フヘシ）

一學　業
何年何月何日ヨリ何年何月何日マテ何所何某ニ就キ何學科修業
何年何月何日官公私立何學校小學校ニ入リ何學科修業何年何月何日卒業或ハ何々ニ付中途退學或ハ何箇年ノ程度ヲ卒ヲ

一兵　役
何年何月何日ヨリ何年何月何日マテ何師團何旅團何兵何聯隊ニ入リ陸軍現役ニ服セリ或ハ何年何月何日何所ニ於テ徵兵檢査ヲ受ケ何々ニ付國民軍ニ編入セラル等

一職　業
何年何月何日北海道廳何府縣ニ於テ訓導拜命何國何郡何市町村何學校在勤何年何月何日依願免官或ハ現今在勤等
何年何月何日何官職拜命或ハ何衆ニ從事何年何月何日依願免官或ハ廢業或ハ現今在職從事等

一賞　罰
何年何月何日何所ニ於テ何々ニ付何賞ヲ受ク或ハ何罰ヲ受ク等
右之通相違無之候也

年　月　日　　何　某印

前書本人ハ曾テ刑罪ニ處セラレタルコトナク且ツ本書中兵役ニ關スル事項相違無之ニ付證明候也

年　月　日　　何道廳何郡町村長
何府縣何市區長　何　某印

（此ノ履歷書ニ戸籍吏ノ證明シタル戸籍全寫ヲ添附スルヲ要ス）

○書式第四號（記載方ハ附錄身體檢査書記載方心得ニ依ルヘシ）

身體檢査書　（用紙美濃紙）

一姓　名　　道廳府縣　華、士族、平民
一身　長　　何
一體　重
一胸圍　　盈虛ノ差

年　月　日生　某

一中心視力
色盲
眼病
一聽力
耳疾
一呼吸器
一神經系
一皮膚
一言語
一既往現在ノ疾病又ハ畸形
一四肢運動障害ノ有無
右檢査候處相違無之候也

年　月　日　檢査

住所

何學校醫（學校醫ノナキ地方ニアリテハ明治三十一年文部省令第七號第一條若クハ第二條ニ該當スル資格アル醫師）

學位　若クハ資格　何　某印

○書式第五號（明治四十三年八月改正）

學業成績書　（用紙美濃紙）

級別＼學科別	倫理	國語	漢文	何々	何々	何々	何々	同級生徒何人中ニアリテノ席次	氏名
第一年									
第二年									
第三年									
第四年									
第五年									

備考　一、同級生徒何人中ニアリテノ席次ハ學業ノ成績ニヨリテ次第スルモノトス
二、最後ノ欄ニハ同級生徒中ニ於ケル各學科成績ノ等位ヲ記入スルモノトス

前書之通相違無之候也

年　月　日

何道廳府縣何學校長　何　某印

○書式第六號

入學證書　（用紙美濃紙）

私儀今般御校生徒研究科生徒專攻科生徒ニ御選拔入學（御校研究科私費生徒或ハ專修科生或ハ撰科生トシテ入學）御許可相成候ニ付キテハ御規則堅ク相守御指揮ヲ可奉候也

何國（以下第一號書式ニ同シ）

年　月　日

東京高等師範學校長　何　某殿

何　某印

前書之通相違無之候ニ付キ拙者共證人ニ相立チ本人身上ヨリ相起リ候事ハ一切引受ケ可申候也

但シ向後拙者共住所移轉等致シ候節ハ速カニ可届出又關人同時ニ旅行スルトキハ更ニ代人ヲ立テ可届出候

住所
族籍職業

保證人　何　某印

年　月　日

同

副保證人　何　某印

東京高等師範學校長　何　某殿

前書保證人何某副保證人何某ハ丁年以上ニシテ當區内ニ住居シ一家計ヲ立ツル者ニ相違無之候也

年　月　日

東京市何區長　何　某印

○書式第七號

誓書（用紙美濃紙）

私儀今般御校ニ入學御許可相成候ニ就キテハ明治四十二年文部省令第二十五號高等師範學校卒業者服務規則ヲ遵守シ致シ勿論始終勤勉ニ國家教育ノ業務ニ從事可仕候條ヲ誓書如件

何國（以下第一號書式ニ同シ）

年　月　日

東京高等師範學校長　何　某殿

何　某印

○書式第八號

誓書（用紙美濃紙）

私儀今般御校ニ入學御許可相成候ニ就キテハ明治四十二年文部省令第二十五號高等師範學校卒業者服務規則ヲ遵守シ致シ勿論始終勤勉ニ國家教育ノ業務ニ從事可仕候條ヲ誓書如件

何國（以下第一號書式ニ同シ）

年　月　日

東京高等師範學校長　何　某殿

何　某印

○書式第九號

入學願書（用紙美濃紙）

私儀師範學校中學校高等女學校教員志望ニ有之候ニ付（學力御試驗之上）本校校友及卒業生ニ候ハヽ東京師範學校中學校高等女學校教員志望ニ有之候ニ付（何部）中何科目修業在候證書相添ヘ此段願候也

何國（以下第一號書式ニ同シ）

年　月　日

東京高等師範學校長　何　某殿

何　某印

（附錄）

身體檢査書記載方心得

一　檢査ノ表記及ヒ身長體重胸圍聽力等ノ檢査方法ハ明治三十三年文部省令第四號學生生徒身體檢査規程ニ準スヘシ

一　體格ノ强健ト稱スルモノハ發育狀態共ニ佳良ニシテ其ノ身長（センチメートル）ヲ以テ體重（キログラム）ヲ除シタル商〇・三以上且無病ノ者ヲ指ス

中等ト稱スルハ發育狀態共ニ通常ニシテ其ノ身長（センチメートル）ヲ以テ體重（キログラム）ヲ除シタル商〇・二六以上且無病ノ者

第四章　本校諸規則

第一　本校諸規程

一　東京高等師範學校規則

チ指ス

薄弱ト稱スルハ發育營養共ニ不十分ナルカ或ハ身長（センチメートル）ヲ以テ體重（キログラム）ヲ除シタル商〇・二六未滿ナルカ或ハ強度ノ脊柱彎曲、扁平胸、狹小胸若シクハ全身ノ健康ニ直接ノ關係アル慢性ノ疾患アル者ヲ指ス

一中心視力ハスネルレン氏ノ試視力表ニ依リテ其ノ記載方ハ20/Xト記スヘシ但シ遠視若シクハ近視ニアリテハ二十尺ノ距離ニ於テ二十號ヲ明視シ得ル眼鏡ノ度ヲ記載スヘシ

一色盲ハ其ノ有無若シ其ノ患アル者ハ何色盲ト記載スヘシ

一呼吸器ハ理學的診斷ノ成績ヲ記載スヘシ

一神經系ハ中樞若シクハ末梢神經ニ障害ノ有無ヲ記載スヘシ若シ顏面等ニ現ハレタル皮膚病アルトキハ之ヲモ記載スヘシ

一皮膚ハ主トシテ傳染病皮膚病ノ有無ヲ記載スヘシ

一言語ハ明朗、吃、嗄聲等ヲ記載スヘシ

一既往現在ノ疾病又ハ畸形ハ腦病、肺病、助膜病、脚氣等ノ曾患、肺病、心腦病、胃腸病等ノ現在及ヒ顯著ナル畸形ヲ記載スヘシ

一四肢運動障害ノ有無ニ於テハ體操遊戲等ヲ行フニ當リ四肢ノ運動ニ障害アルヤ否ヤヲ記載スヘシ

二　東京高等師範學校專修科規則（私費）（明治四十一年十二月定）

文科兼修體操專修科

第一條　東京高等師範學校規則第八章ニ基キ文科兼修體操專修科ヲ置ク

第二條　生徒ノ定員ハ約三十五名トシ試驗ノ上明治四十二年四月假入學ヲ許可シ其ノ資性品行、才能、學藝ヲ審査シ適當ト認メタル者ヲ選擇シ次學期ノ初ヨリ本入學ヲ許スモノトス

第三條　修學年限ハ明治四十二年四月ヨリ明治四十六年三月ニ至ル四學年トス

第四條　學科目ハ第一學年ニハ倫理、國語、漢文、英語、體操ヲ課シ次ノ學年ヨリハ倫理教育、體操、生理衞生ヲ主要科目トシ更ニ兼修科目トシテ本科國語漢文部ト同一程度ノ國語、漢文、本科英語部ト同一程度ノ英語、本科地理歷史部ト同一程度ノ地理、歷史ノ三種ノ中一種ヲ課ス但兼修科目中地理歷史ハ之ヲ割キテ其ノ一科目ノミヲ兼修セシムルコトアルヘシ

毎週授業時間ノ配當ハ左ノ如シ

學科目 ＼ 學年	第一學年	第二學年			第三學年			第四學年		
兼修科別		主要科目	國語漢文兼修ノモノ	英語地理歷史兼修ノモノ	主要科目	國語漢文兼修ノモノ	英語地理歷史兼修ノモノ	主要科目	國語漢文兼修ノモノ	英語地理歷史兼修ノモノ
倫理	一	一			一			一		
教育	二	二			二			三		
體操及柔道又ハ劍道	一〇	一六			一六			一八		
生理衛生		三			三					
國語	六		六			七			六	
漢文	四		六			七			七	
英語	一五			一五			一五			一三
地理										
歷史										
		八	五	八	四	八	四	三	六	九

第四學年第三學期ニ於テ體操及柔道又ハ劍道十八時間トシ其餘ハ專ラ授業練習ニ充ツ

正科ノ外每年夏期ニ於テ一箇月間游泳ヲ課ス

第五條　入學試驗ヲ分チテ身體檢查、試問及學科試驗トス學科試驗ノ科目及程度左ノ如シ

國語　文法　解釋　作文

漢文　解釋　作文

英語　文法　解釋　作文（英語兼修志望者ニハ讀方、會話、書取ヲ加フ）

地理　地誌　地文

歷史　本邦史　東洋史　西洋史

數學　算術　代數　幾何

物理及化學

動物及植物

體操

以上中學校卒業ノ程度

但師範學校官公立中學校及文部大臣ニ於テ敕兵令第十三條ニ依リ中學校ノ學科程度ト同等以上ト認メタル私立中學校ノ卒業生ニハ國語、漢文、英語、體操ノ四科目ニ限リ試驗ヲ行フ

二　東京高等師範學校專修科規則（私費）（明治四十三年八月定）

文科兼修體操專修科　圖畫手工專修科

第一條　東京高等師範學校規則第八章ニ基キ文科兼修體操專修科、圖畫手工專修科ヲ置ク

第二條　生徒ノ定員ハ文科兼修體操專修科約三十名圖畫、手工專修科約二十名トシ試驗ノ上明治四十四年四月假入學ヲ許可シ其ノ資性、品行、才能、學藝ヲ審査シ適當ト認メタル者ヲ選擇シ次學期ノ初ヨリ本入學ヲ許スモノトス

第三條　修學年限ハ文科兼修體操專修科ハ明治四十四年四月ヨリ明治四十八年三月ニ至ル四學年トシ圖畫手工專修科ハ明治四十四年四月ヨリ明治四十七年三月ニ至ル三學年トス

第四條　文科兼修體操專修科ノ學科目ハ第一學年ニハ倫理、國語、漢文、英語、體操ヲ課シ次ノ學年ヨリハ倫理、教育、體操、生理衞生ヲ主要科目トシ更ニ兼修科目トシテ本科國語漢文部ト同一程度ノ國語、漢文本科英語部ト同一程度ノ英語本科地理歷史部ト同一程度ノ地理、歷史ノ三種ノ內一種ヲ課ス但シ兼修科目中地理、歷史ハ之ヲ割キテ其ノ一

科目ノミヲ兼修セシムルコトアルヘシ

毎週授業時間ノ配當ハ左ノ如シ

學科目 ＼ 學年	第一學年			第二學年			第三學年			第四學年		
兼修科別		主要科目	國語漢文兼修ノモノ	英語地理歷史兼修ノモノ	主要科目	國語漢文兼修ノモノ	英語地理歷史兼修ノモノ	主要科目	國語漢文兼修ノモノ	英語地理歷史兼修ノモノ	主要科目	國語漢文兼修ノモノ	英語地理歷史兼修ノモノ
倫理	一	一	一	一	一	一	一	一	一	一	一	一	一
教育	二	二	二	二	二	二	二	二	二	二	三	三	三
體操及柔道又ハ劍道	一〇	一六			一六			一六			一八		
生理衛生	三												
國語	六		六										
漢文	四		六										
英語	一五		一五										
地理													
歷史													
		八		五		七	七		八	四		九	四

第四學年第三學期ニ於テ體操及柔道又ハ劍道十八時間トシ其餘ハ專ラ授業練習ニ充ツ

正科ノ外毎年夏期ニ於テ一箇月間游泳ヲ課ス

第五條　圖畫手工專修科ノ學科目及毎週授業時間ノ配當左ノ如シ

學科目 ＼ 學年	第一學年			第二學年			第三學年		
	第一學期	第二學期	第三學期	第一學期	第二學期	第三學期	第一學期	第二學期	第三學期
倫理	一	一	一	一	一	一	一	一	一
教育	二	二	二	二	二	二	二	二	二
手工	五 實習五回	五 實習五回	五 實習五回	五 實習五回	五 實習五回	五 實習五回	三 實習六回	三 實習六回	七 實習六回
圖畫	一四	一四	一四	一四	一四	一四	一四	一四	一七
歷史	二	二	二	二	二	二	二	二	二
美學									
數學	二	二	二	二	二	二	二	二	二
物理									
化學									
體操	二	二	二	二	二	二	二	二	二
合計	實習五回 二八	實習五回 二八	實習五回 二八	實習五回 二八	實習五回 二八	實習五回 二八	實習六回 二六	實習六回 二六	實習六回 二四

第三學年第三學期ニ於テハ右ノ時間ノ內ニテ附屬學校ニ於テ授業練習ヲナサシム

隨意科目　英語、

科外講義　動物學、植物學擔當ノ敎授ヲシテ寫生等ニ關シ時々必要ノ講義ヲナサシム

第六條　各專修科入學試驗ヲ分チテ身體檢查、試問及學科試驗トス學科試驗ノ科目及程度左ノ如シ

(一) 文科兼修體操專修科ニ入學スヘキ者ニ就キテハ

國語	文法	解釋	作文		
漢文		解釋			
英語	文法	解釋	作文	（英語兼修志望者ニハ課方、會話、書取ヲ加フ）	
地理	地誌	地文			
歷史	本邦史	東洋史	西洋史		
數學	算術	代數	幾何		
物理及化學					
動物及植物					
體操					

以上中學校卒業ノ程度

但シ師範學校、官公立中學校及文部大臣ニ於テ徵兵令第十三條ニ依リ中學校ノ學科程度ト同等以上ト認メタル私立中學校ノ卒業生ニハ國語、漢文、英語、體操ノ四科目ニ限リ試驗ヲ行フ

(二) 圖畫手工專修科ニ入學スヘキ者ニ就キテハ

國語	文法	解釋	作文	
數學	算術	幾何		

圖畫　用器畫　自在畫

物理及化學

以上中學校卒業ノ程度

但シ師範學校官公立中學校及文部大臣ニ於テ徵兵令第十三條ニ依リ中學校ノ學科程度ト同等以上ト認メタル私立中學校ノ卒業生並ニ小學校本科正敎員ノ免許狀ヲ有スル者ニハ圖畫ノ一科目ヲ限リ試驗ヲ行ヒ東京美術學校卒業生ニハ學科試驗ヲ行ハス

四　東京高等師範學校專修科規則（私費）

數學專修科（明治四十四年七月定）

第一條　東京高等師範學校規則第九章ニ基キ數學專修科ヲ置ク

第二條　生徒ノ定員ハ約二十五名トシ試驗ノ上明治四十五年四月假入學ヲ許可シ其ノ資性、品行、才能、學藝ヲ審査シ適當ト認メタル者ヲ選擇シ次學期ノ初メヨリ本入學ヲ許スモノトス

第三條　修業年限ハ明治四十五年四月ヨリ明治四十八年三月ニ至ル三學年トス

第四條　學科目及毎週授業時間ノ配當左ノ如シ

學年 / 學科目	第一學年	第二學年	第三學年
	第一、第二學期	第三學期	
修身	一	一	一
教育		三	二
國語			一〇
三			

第四章　本校諸規則　第一　本校諸規程　四　東京高等師範學校專修科規則

| | | |

五　專攻科修身漢文部學科目學科課程及每週教授時數表

（明治四十四年四月六日伺濟定）

學科	教授時數 第一學年	教授時數 第二學年
修身 倫理學、道德史	八	八
教育學	三	三
漢文 講讀、作文文法及文學史、法制及歷史	一二	一二
哲學 哲學概論及哲學史、社會學、心理學	七	三
計	二六	二六

六　評議委員會規程（明治三十八年七月改正）

第一條　本校重要ノ事項ニ關シ學校長ノ諮詢ニ應スル爲メ評議委員會ヲ設ク

第二條　評議委員會ハ左ノ委員ヲ以テ之ヲ組織ス

一　敎授　十名

二　生徒監　一名

三　附屬學校主事

四　幹事

學校長ハ必要ト認ムルトキ評議委員ニアラサル職員ヲシテ評議委員會ニ臨時出席セシムルコトアルヘシ但シ可否ノ數ニ加ラス

第三條　敎授生徒監ニシテ評議委員タルヘキ者ハ學校長之ヲ命ス

前項評議委員ノ任期ハ三箇年ヲ一期トシ補闕委員ハ前任者ノ殘任期間在任ス

第四條　學校長ハ評議委員會ヲ召集シ其議長トナル

評議委員會ハ毎月一回之ヲ召集ス但シ七月及八月ヲ除ク

第五條　評議委員ハ他ノ評議委員二名以上ノ同意アルトキハ評議委員會ノ召集ヲ請求スル

コトヲ得

第六條　教授助教授ハ他ノ教授助教授四名以上ノ同意アルトキハ評議委員會ノ議案ヲ提出スルコトヲ得

前項議案ヲ評議スル評議委員會ニハ提出者ノ一名ハ説明者トシテ出席スヘキモノトス

附　則

第七條　職務上當然評議委員タル者ノ外現任評議委員ハ此規程施行ノ日ヨリ其任ヲ解カレタルモノトシ此際任命セラルヘキ評議委員ノ任期ハ特ニ明治四十一年三月末日マテヲ一期トス

七　教授會規程（明治三十四年三月十八日定）

第一條　重要ノ教務ヲ諮詢スル爲メ本校ニ教授會ヲ置キ教授ヲ以テ會員トス但シ學校長ハ必要ト認ムルトキ助教授、講師ヲシテ本會ニ列席セシムルコトアルヘシ

第二條　學校長ハ教授會ヲ召集シ其議長トナル但シ學校長事故アルトキハ上席教授之ニ代ル

第三條　教授會ハ會員過半數ノ出席アルニアラサレハ開會セス

第四條　決議ハ出席會員ノ過半數ニ依ル但シ可否同數ナルトキハ議長ノ意見ニ依ル

第五條　教授ハ教授會ノ議ニ附セント欲スル事項アルトキハ學校長ニ申請スルコトヲ得

第六條　教授會ハ毎月一回之ヲ開ク但シ特ニ緊急ノ事件アルトキハ隨時之ヲ開ク

第七條　教授會記錄ハ教務課ニ於テ筆記保管ス

八　學級主任規程（明治三十七年四月定）

第一條　本校各部各學年（各學年中數組ニ分レタルトキハ其各組ヲ以テ一學級トス以下做之）ニ學級主任一名ヲ置キ關係教授中ニ就キ毎學年學校長之ヲ命ス但必要ニ應シ二名ヲ置クコトアルヘシ

第二條　學級主任ハ左ノ事項ノ調査ヲ掌ルモノトス

一　生徒ノ勤怠、性行及學業ノ成績ニ關スルコト

二　生徒ノ處罰、休學、退學ニ關スルコト

三　其他當該學級ノ利害ニ關シ關係教官講師ノ一部若クハ全體ノ協議會ヲ開クコト

第三條　學級主任ハ擔當ノ事項ニ關シテハ教務課ヲシテ其事務ヲ補助セシムルコトヲ得ヲ得

第四條　學級主任ハ擔當ノ事項ニ關シ

附　則

第五條　本規程ハ明治三十七年四月一日ヨリ施行ス

第六條　明治三十四年三月十六日定教務委員規程ハ本規程施行ノ日ヨリ廢止ス

九　學科主任規程（明治三十七年四月定）

第一條　左ノ各學科ニ學科主任一名ヲ置キ關係教授中ニ就キ學校長之ヲ命ス但關係教授ナキトキハ助教授或ハ講師ヲ以テ之ニ充ツルコトヲ得（明治四十一年十月改正）

一　倫理　一名
二　教育學　一名
三　心理學　一名
四　國語及言語學　一名
五　漢文　一名
六　外國語　一名
七　歷史　一名
八　地理　一名
九　物理學、天文氣象　一名
十　數學、測量　一名
十一　動物學、生理學及衛生　一名
十二　植物學　一名
十三　礦物學及地質學　一名
十四　農學　一名
十五　化學　一名

十六　哲學、論理學
十七　法制經濟
十八　手工
十九　圖畫　一名
二十　音樂　一名
二十一　體操　一名

第二條　學科主任ハ左ノ事項ヲ掌ルモノトス

一　教授要旨及教授細目ヲ整頓スルコト
二　教科用書ニ關シ提案スルコト
三　教授分擔ニ關シ提案スルコト
四　修學旅行ニ關スルコト
五　教授上ニ要スル教科用書、參考書、標本、藥品、材料等ニ關スル經費豫算ヲ調査スルコト
六　其他當該學科ノ教授ニ關スルコト

第三條　學科主任ハ擔當ノ事項ニ關シ關係教官講師ノ一部若クハ全體ノ協議會ヲ開クコトヲ得

第四條　學科主任ハ擔當ノ事項ニ關シテハ教務課ヲシテ其事務ヲ補助セシムルコトヲ得

附　則

第五條　本規程ハ明治三十七年四月一日ヨリ施行ス

第六條　明治三十四年三月十六日定主任教授規程ハ本規程施行ノ日ヨリ廢止ス

一〇　外國學生主任規程（明治四十三年二月定）

第一條　東京高等師範學校外國學生ノタメ外國學生主任一名ヲ置キ敎授中ヨリ學校長之ヲ命ス

第二條　外國學生主任ハ學校長ノ指揮ニ遵ヒ左ノ事項ヲ處理ス

一　外國學生ノ入學、退學、休學等ニ關スル事
二　外國學生寄宿舍ニ關スル事
三　外國學生ノ監督、指導並ニ勤怠、性行及ヒ學業ノ成績調査等ニ關スル事
四　外國學生ニ關シ外國公館內學生監督處ト交涉スルコト
五　其他外國學生ニ關スル事項

第三條　外國學生主任ハ擔當ノ事項ニ關シ關係敎官講師ノ一部若クハ全體ノ協議會ヲ開クコトヲ得

第四條　外國學生主任ハ擔當ノ事項ニ關シテハ敎務課、庶務課及會計課ヲシテ其事務ヲ補助セシムルコトヲ得

第五條　外國學生主任ハ外國學生寄宿舍ニ關シテハ學校長ノ旨ヲ受ケ外國學生寄宿舍ニ在宿スル舍監ヲ指揮シ外國學生監督指導ノ任ニ當ルモノトス

附　則

第六條　本規程ハ明治四十三年三月一日ヨリ施行ス

一一　事務規程（明治四十四年三月改正）

第一章　通　則

第一條　本校ノ事務ハ庶務課、教務課、會計課、圖書館、寄宿舍、醫局、附屬中學校、附屬小學校及附屬東京教育博物館ノ九部ニ於テ之レヲ分掌ス

第二條　圖書館ニ主幹、寄宿舍ニ舍務主任、醫局ニ醫務主任、各課ニ課長ヲ置ク

第三條　主幹ハ教授、舍務主任ハ生徒監、醫務主任ハ校醫、課長ハ書記ノ中ニ就キ學校長之レヲ命ス

第四條　各部所屬ノ各員ハ各其主事、主幹、主任、課長ノ指揮ヲ受ケ職務ニ從事ス

第二章　事務分掌

第五條　庶務課ニ於テハ左ノ事務ヲ處理ス

一　御影及勅語保管ニ關スル事項
一　校長ノ官印及校印ノ管守ニ關スル事項
一　機密ニ關スル事項
一　公文書類ノ接受ニ關スル事項
一　諸規程ノ制定變更等ノ審査ニ關スル事項

一　諸規程ノ編纂ニ關スル事項
一　職員ノ進退身分及服務ニ關スル事項
一　職員ノ敘位敘勳ニ關スル事項
一　外國留學生ニ關スル事項
一　祝日祭日及卒業證書授與等ノ儀式ニ關スル事項
一　本校一覽及統計報告ニ關スル事項
一　研究會ニ關スル事項
一　博覽會共進會及展覽會ニ關スル事項
一　褒賞ニ關スル事項（生徒ニ關スルモノヲ除ク）
一　當直ニ關スル事項
一　會議室ノ管理ニ關スル事項
一　其他各部ニ屬セサル事項

第六條　教務課ニ於テハ左ノ事務ヲ處理ス

一　學科課程ニ關スル事項
一　教室教具ニ關スル事項
一　試業ニ關スル事項
一　生徒募集入學退學卒業賞罰ニ關スル事項
一　教員免許狀ニ關スル事項
一　生徒學籍ニ關スル事項
一　生徒修學旅行ニ關スル事項

一　生徒ノ學校等參觀ニ關スル事項
一　卒業生ニ關スル事項
一　參觀人ニ關スル事項
一　講堂ノ管理ニ關スル事項
一　運動場ノ管理ニ關スル事項
一　其他教務ニ屬スル一切ノ事項

第七條　會計課ニ於テハ左ノ事務ヲ處理ス

一　經常臨時歲入歲出概算及豫算決算ニ關スル事項
一　官有財產及資金ノ保管ニ關スル事項
一　物品ノ出納保管及賣却ニ關スル事項
一　金錢ノ收支及保管ニ關スル事項
一　經常臨時歲入歲出及物品證明ニ關スル事項
一　營繕ニ關スル事項
一　洒掃及道路撒水除雪ニ關スル事項
一　通信機及暖室器ニ關スル事項
一　傭人ノ傭罷監督ニ關スル事項
一　校內ノ警備取締ニ關スル事項
一　職員食堂ノ管理ニ關スル事項
一　其他會計ニ屬スル一切ノ事項

第八條　圖書館ニ於テハ左ノ事務ヲ處理ス

一　圖書印章ノ管守ニ關スル事項
一　圖書ノ出納整理保存ニ關スル事項
一　圖書ノ閱覽ニ關スル事項
一　圖書ノ受入及交付ニ關スル事項
一　官報新聞雜誌等ノ出納整理保存ニ關スル事項
一　其他圖書ニ屬スル一切ノ事項

第九條　寄宿舍ニ於テハ左ノ事務ヲ處理ス

一　生徒ノ入舍退舍外宿入院旅行歸省等ニ關スル事項
一　生徒ノ身元調査幷ニ進退ニ關スル事項
一　生徒ニ支給スル學費ニ關スル事項
一　寄宿舍ノ衞生ニ關スル事項
一　寄宿舍ノ警備取締ニ關スル事項
一　舍費食費ノ收支ニ關スル事項
一　賄方等ノ傭雇監督ニ關スル事項
一　炊事ニ關スル事項
一　寄宿舍ノ出入商人ニ關スル事項
一　其他寄宿舍ニ屬スル事項

第十條　醫局ニ於テハ左ノ事務ヲ處理ス

一　校地校舍ノ衞生ニ關スル事項
一　生徒ノ衞生ニ關スル事項

一　生徒ノ疾病治療ニ關スル事項
一　身體檢査ニ關スル事項
一　防疫ニ關スル事項
一　其他醫務ニ屬スル一切ノ事項

第十一條　附屬中學校、附屬小學校、附屬東京敎育博物館ニ於テハ各其主管ニ屬スル一切ノ事務ヲ處理ス

第三章　文書處理

第十二條　本校ニ到達スル文書ハ總テ庶務課ニ接受シ附屬中學校、附屬小學校、附屬東京敎育博物館及寄宿舍ニ到達スル文書ハ各其部ニ於テ接受スヘシ

第十三條　庶務課長ハ幹事ノ指揮ニ依リ庶務課ニ接受シタル文書ノ主管ヲ定メ之レニ檢印シテ第一號樣式ノ帳簿ニ依リ各部ニ配付スヘシ

第十四條　各部ニ於テ接受シタル文書ハ主査ニ於テ直ニ立案シ合議決裁發送ノ手續ヲナスヘシコレカ爲各部ハ第二部樣式ノ處理件名簿ヲ備フルモノトス

第十五條　各部ノ主管事務ニシテ他ノ部ニ關係アルモノハ必ス當該部ヘ合議スヘシ

第十六條　校長名、校名ヲ以テ發送スル文書ハ勿論各部名ヲ以テスルモノト雖モ特ニ委任セラレタルモノノ外悉ク決裁ヲ經ルヲ要ス

第十七條　機密ニ關スル事項ハ本章ノ規程ニ依ラサルコトアルヘシ

第十八條　處分完了シタル文書ハ各其主管ノ部ニ於テ整理保存スヘシ

第十九條　各部ニ於テ處理濟ノ文書ハ之レヲ別記ノ如ク類別スヘシ

前項各類中ニ於ケル文書ハ事件完結ノ順序ニ依リ其都度第三號樣式ノ目次ヲ付シテ之レヲ綴リ年度別トナシ各附記ノ年限間之レヲ保管スヘシ

第四章　事務員

第二十條　事務員昇校スルトキハ必ス出勤簿ニ捺印スヘシ上官ノ命ニ依リ休暇日ニ出勤スルトキモ亦同シ

第二十一條　事務員病氣其他ノ事故ニ依リ缺勤セントスルトキハ出勤時間前ニ其旨屆出ツヘシ但シ病氣缺勤七日以上ニ渉ルトキハ醫師ノ診斷書ヲ添フヘシ

第二十二條　事務員出勤時間外ニ勤務スルカ若クハ休業日ニ出勤スルトキハ其ノ旨必ス當直ニ屆出ツヘシ

第二十三條　事務員ハ新任ノ際其住所及印鑑ヲ屆出ツヘシ住所ヲ移轉シ印章ヲ改刻シタルトキ亦同シ

第二十四條　事務員病氣其他ノ事故ニ依リ居住地ヲ離レントスルトキハ學校長ノ許可ヲ受

クヘシ但シ賜暇中ハ旅行日數及場所ヲ記シ屆出ツヘシ

第二十五條　事務員官廳其他ヨリ學校ヲ經由セスシテ直ニ辭令書等ヲ受ケ其事項ノ履歷上ニ關係アルモノハ其都度屆出ツヘシ

第二十六條　各部ノ事務主任ハ毎月一回（第三火曜日）集會シテ事務上ノ打合セヲ爲スヘシ但シ各主任ハ事務擔當者ヲシテ出席セシメ若クハ代理セシムルコトヲ得

（別記略ス）

（第一號）

受付番號	出所番號	出所	件名	受付	配付	備考
				月日	月日	

（用紙美濃紙）

（第二號）

（第三號）

番號		
出所		
件名		
受付	月 日	
立案	月 日	
決裁（了）	月 日	
發送	月 日	
備考		

（用紙美濃紙）

番號	
月	
日	
件名	

一二 教官心得

（明治三十七年四月十五日改定）

第一 服務上

第一條　本校教官ハ官吏服務規律ニ注意スヘシ

第二條　本校ニ本務ヲ奉スルモノハ豫メ學校長ノ許可ヲ得ルニ非サレハ他ノ職務ニ從事スヘカラス

前項ノ締約、解約ハ其都度遲滯ナク屆出ツヘシ

第三條　教官ハ教授訓練其他學校ノ利害ニ關係アル事項ニ就キ其意見ヲ學校長ニ具申スルコトヲ得

第四條　本校教官ハ附屬學校ニ關シ左ノ各項ヲ心得ヘシ

第一　本校教官ハ時々附屬學校ノ教授訓練ノ狀況ヲ視察シ意見アラハ主事又ハ學校長ニ申告スヘシ

第二　本校教官ハ學校長ノ命ニヨリ第三學期（若ハ第二學期）ニ於テ每週二時間以上附屬學校ニ出席シ教生ノ實地指導ニ協力スヘシ

第三　本校教官ハ教生ノ共同研究ニ出席ヲ求メラレタルトキハ當該學科ノ教官中便宜一名以上繰合セ出席スヘシ

第四　教生ノ實地授業指導ニ關係シタル教官ハ每學年末ニ於テ報告會ヲ開キ教生指導ノ實況ヲ學校長ニ報告スヘシ

第五　本校教官ハ附屬學校ニ於ケル諸種ノ會合（學藝會運動會）等ニ出席ヲ求メラレタル時ハ可成繰合セ出席スヘシ

第二 教授上

第五條　教官ハ師範教育令ノ趣旨ヲ體シ平素生徒ノ品性、學業ニ留意シ其修養發達ヲ勉ムヘシ

第六條　教官ハ授業ノ際毎時間正確ニ生徒ノ出席缺席ヲ帳簿ニ記入スヘシ

第七條　教官ハ擔當學科ニ關シ學科主任ト協議シテ該學科ノ教授要旨及教授細目ヲ調製シ其他教授上ノ整頓ヲ計ルヘシ

第八條　教官ハ毎學期ノ終ニ際シ其學期間ニ於ケル教授ノ經過ヲ記シ學校長ニ申告スヘシ但教官其任ヲ去ルトキハ其學期ニ於ケル退職日迄ノ分ヲ本文ノ例ニ依リ遲滯ナク申告スヘシ

第三　學業成績調査

第九條　生徒ノ學業成績ハ試驗論文又ハ平素ノ成績ニ依リ之ヲ評定ス

第十條　試驗ハ臨時試驗學期試驗及學年試驗ノ三種トス

第十一條　臨時試驗ハ臨時ニ其擔當ノ日課時間ニ於テ之ヲ施行ス

第十二條　學期試驗ハ第一學期及第二學期ノ終リ（學期ノ授業最終日前凡二週日頃ヨリ）ニ於テ特ニ試驗日課表ヲ定メ之ヲ施行ス

各科目ノ學期成績ハ第一學期末及第二學期末ニ於テ該學期内ニ施行シタル學期又ハ臨時

試驗ノ成績論文ノ成績若クハ平素ノ成績ヲ參按シ教員ノ見込ヲ以テ之ヲ評定シ教務課ニ回付スヘシ

學期成績表ハ學級主任之ヲ調査シ成績不良ナル者アルトキハ學級主任又ハ受持教員ヨリ本人ニ必要ナル注意ヲ與フヘシ

第十三條　學年試驗ハ毎學年ノ終リ（學年最終日前凡三週日頃ヨリ最後ノ學年ニ限リ第二學期授業最終前凡二週日頃ヨリ）ニ於テ特ニ試驗日課表ヲ定メ之ヲ施行ス

各科目ノ學年成績ハ學年試驗ノ成績ト各學期ノ成績トヲ參按シ教員ノ見込ヲ以テ之ヲ評定シ教務課ニ回付スヘシ

學科ノ種類ニ依リ豫メ學校長ノ承認ヲ得テ學期試驗ノ成績論文ノ成績又ハ平素ノ成績ニ基キ前項ノ學年成績ヲ定ムルコトヲ得

第十四條　學期試驗及學年試驗ノ答案ハ調査ノ後試驗問題ト共ニ之ヲ教務課ニ回付スヘシ

第十五條　生徒ノ學業成績及入學志望者ノ成績ヲ調査スルニハ別ニ定ムル所ノ學業成績調査内規ニ依ルヘシ

第十六條　成績全體ノ及第落第ハ教員會議ニ付シ學校長之ヲ決ス

第四　服　裝

第十七條　教官ノ着スヘキ平常ノ服裝ハ「フロックコート」黑色又ハ紺色「モーニングコート」無地脊廣トシ病氣ノ場合ニ於テハ羽織(紋付)袴ヲ着用スルコトヲ得
式場ニ列スルトキハ禮服若クハ「フロックコート」ニ限ルモノトス

第五　諸手續

第十八條　教官新任ノ際ハ歷履書(本校用紙ヲ用フルコト)ヲ庶務課ヘ、印鑑屆ヲ會計課ヘ差出スヘシ
第十九條　住所ハ新任又ハ轉居ノ際遲滯ナク庶務課ヘ通知スヘシ
第二十條　病氣等ノ爲メ課業、會議又ハ式日ニ缺席スルトキハ其出席スヘキ時刻前ニ屆出ツヘシ但病氣ノ爲メ缺席連續七日以上ニ及フトキハ醫師ノ診斷書ヲ添フヘシ
第二十一條　修學旅行、學術研究、學事視察等ノ爲メ出張ヲ命セラレタルトキハ出發ノ前日迄ニ出發屆ヲ歸校シタルトキハ直チニ歸校屆及ヒ歸校後一週間以內ニ行程及ヒ報告書ヲ差出スヘシ
第二十二條　物品ノ購入修理ヲ要スルトキハ請求用紙ニ品名、數量、年月日ヲ記入シ學科主任ニ差出スヘシ
第二十三條　本校ヲ經由セス他ヨリ直接ニ辭令若クハ囑託ヲ受ケタルトキ其他身分進退履歷ニ關係アル事項ハ其都度辭令寫若クハ囑託其他ノ事項ノ要領ヲ記載シ學校長ニ屆出ツヘシ

第二十四條　請暇旅行セントスル場合ニハ學校長ノ許可ヲ受クヘシ

第六　雜　件

第二十五條　教官ハ本校諸規則ヲ詳知スヘシ
第二十六條　校達其他ノ通知ハ可成掲示場(東館西舘ノ渡リ廊下)竝ニ會議室ノ掲示ニ就キ了知スヘキモノトス
第二十七條　授業中ハ特ニ通知シタル場合ノ外參觀人ニ對シ生徒ヲシテ敬禮ヲ爲サシメサルモノトス
第二十八條　願書ヲ差出シタルマヽ許可ヲ待タスシテ職務ヲ離レ及ハ旅行スルカ如キハ第二十四條ノ趣旨ニ違背スルモノナレハ必ス指令ヲ待テ決行スヘシ
第二十九條　病氣、父母ノ祭日等特ニ休業ヲ許サレタル場合、本務ニ差支ヘタル場合(他ニ本務ヲ有スル者)ノ外私事ノ故障ニ由リ缺勤セントスルモノハ必ス豫メ學校長ノ許可ヲ得ヘシ(第二十四條參照)
第三十條　忌引屆ニハ其親族關係ヲ明記スヘシ
第三十一條　電話ニテ缺勤通知ノ向ハ更ニ書面ヲ以テ屆出ツヘシ

第三十二條　學校ニ危害ヲ及ホス非常ノ變災ニハ直チニ出校シテ救急ニ盡力スヘシ

第三十三條　各授業時間ノ始終ハ喇叭ヲ以テ合圖ヲ爲ス但午前及午後ニ於ケル最初ノ授業時間ニハ始業ノ十分前ニ用意ノ合圖ヲ爲ス

附　則

本心得ハ第二條、第二十四條、第二十八條ノ外ハ之ヲ講師ニ準用ス

一三　學業成績調査內規

第一　生徒學業成績調査（明治四十二年三月十二日定）

第一條　各教官ヨリ生徒ノ學業成績ヲ提出スルニハ點數ヲ以テスルモノトス

第二條　豫科並ニ本科ノ學期成績及學年成績ハ之ヲ左表ノ如ク類別調査スルモノトス

豫科			國語漢文部			英語部			地理歷史部			數物化學部			博物學部		
學科目	教授項目	教官	學科目	教授項目	教官	學科目	教授項目	教官	學科目	教授項目	教官	數物主 學科目	教授項目	教官	物化主 學科目	教授項目	教官
倫理			第一類														
國語			倫理			同上			同上			同上			同上		
	講讀		心理學及教育學			同上			同上			同上			同上		
	作文			心理學			同上			同上			同上			同上	
	文法			教育學			同上			同上			同上			同上	
漢文				教育史			同上			同上			同上			同上	
英語				教授法			同上			同上			同上			同上	
	講讀			學校衛生			同上			同上			同上			同上	

| | | |

| | | |

ノ標準ニヨル

甲　八十點以上百點以下
乙　七十點以上七十九點以下
丙　六十點以上六十九點以下
丁　五十九點以下

第四條　本科各學部ノ卒業成績ハ第二條ノ例ニ依リ科目ヲ類別調査スルモノトス
卒業成績表ニハ各科目ニツキ本科各學年ノ成績ヲ列擧シ各科目ノ卒業成績ハ本科三學年間ニ於ケル成績ヲ平均シテ之ヲ表ハシ各類ノ卒業成績ハ各類ニ屬スル各科目各學年ノ成績ヲ平均シタルモノトス

第五條　卒業成績會議ニ於テハ卒業成績表ニツキ各科目並ニ各類ノ成績ヲ第三條ノ例ニ依リ甲乙丙丁ノ四等ニ評定シ兼テ各類ニ於ケル席次ヲ定ムルモノトス

第六條　各科目及各類ニ對スル甲乙丙丁ノ評語並ニ各類ニ於ケル席次ハ之ヲ公表スルコトアルヘシ

第七條　研究科專修科並ニ撰科ノ成績調査ハ總テ本內規ニ準スルモノトス

第二　入學志望者成績調査（明治四十三年六月二十九日定）

第八條　豫科入學試驗ノ學科目ハ之ヲ左ノ如ク類別シ各類ニツキテ其ノ成績ヲ調査スルモノトス

第一類　國語漢文　英語　數學
第二類　地理歷史　物理化學　博物

第九條　各科ノ試驗時間數ハ左ノ如シ

試問	二時間		
國語	四時間	漢文	二時間
英語	三時間		
數學	五時間		
地理	二時間	歷史	三時間
物理	二時間	化學	二時間
動物	二時間	植物	二時間　鑛物　一時間

第十條　評點ハ總ヘテ百點ヲ以テ滿點トス

第十一條　成績表ニハ左ノ標準ニ依リテ算出シタル各學科目ノ點數各類ノ總點數竝ニ兩類ノ總點數ヲ登載スルモノトス

(一) 國語漢文 (一〇〇)

(1) 國語 解釋……一〇〇 / 文法(四〇) 作文(六〇) 一〇〇 } 一〇〇

(2) 漢文……一〇〇

(二) 英語 (一〇〇)

英文和譯……一〇〇

和文英譯 一〇〇 } 一〇〇

文法 一〇〇

(三) 數學 (一〇〇)

(1) 算術 一〇〇

(2) 代數 一〇〇 } 一〇〇

(3) 幾何 一〇〇

(四) 地理歷史 (一〇〇)

(1) 地理……一〇〇

(2) 歷史 本邦史 一〇〇 / 東洋史 一〇〇 / 西洋史 一〇〇 } 一〇〇

(五) 物理化學 (一〇〇)

(1) 物理 一〇〇 }

(2) 化學 一〇〇 } 一〇〇

(六) 博物 (一〇〇)

(1) 動物 一〇〇

(2) 植物 一〇〇 } 一〇〇

(3) 鑛物 一〇〇

第十二條 成績表ニハ前條點數ノ外左ノ事項ヲ登載スルモノトス

(一) 試問ノ成績

甲 乙 丙 丁

(二) 人物

良 可 不可

(三) 戸籍關係

可 不可

(四) 身體檢查ノ成績

甲　乙　丙

(五)　薦擧非薦擧別
(六)　給費志望別
(七)　第二志望學部
(八)　卒業學校

第十三條　入學ヲ許可セントスル候補者ニ就キテハ更ニ既往ノ學業成績ヲ調査スルモノトス

第十四條　學校長ハ毎年七月ニ於テ教官講師生徒監及校醫中ニツキ入學試驗委員ヲ命ス

第十五條　入學ヲ許可スヘキ者ハ入學試驗委員ノ總會議ニ於テ之ヲ評議シ學校長之ヲ決定スルモノトス

第十六條　前條ニ依リテ決定シタル者ニハ更ニ本校ニ於テ身體檢査（本校受驗者ハ之ヲ除ク）ヲ行ヒ英語部入學志望者ニハ英語ノ口答試驗ヲ行フモノトス

第十七條　專修科入學志望者ノ成績調査內規ハ本內規ニ準シテ臨時之ヲ定ム

一四　研究會規程

第一條　本會ハ普通教育ノ改良上進ニ關スル一切ノ事項ヲ研究スルヲ以テ目的トス

第二條　本會ノ部會及所屬學科ヲ定ムルコト左ノ如シ

一、修身教育部會
　修身、教育、倫理、論理學、心理學、社會學、哲學、家事

二、國語漢文部會
　國語、漢文、言語學

三、外國語部會
　英語、獨語、言語學

四、地理歷史部會
　地理、歷史、法制、經濟

五、數學部會
　數學、測量、簿記

六、物理化學部會
　物理學、化學、天文、氣象、家事

七、博物部會

動物、植物、鑛物、地質、農業、生理、衛生、家事

八、體操部會
普通體操、遊戲、兵式訓練、柔道、劍道、其他ノ體育

九、圖畫手工部會
圖畫、手工、裁縫

十、音樂部會
音樂

第三條　各部會ハ其所屬學科ニ就キ左ノ事項ヲ研究スルモノトス

一、教育的價値
二、教授細目
三、教科書
四、教授方法
五、教授用具
六、師範學校中學校高等女學校小學校ニ於ケル當該學科教授上ノ聯絡
七、右ノ外當該學科ノ教育上ニ關スル一切ノ事項

第四條　本校附屬中學校及附屬小學校ノ教官講師ハ本部會ノ一以上ニ入會スルモノトス

第五條　本會ニ左ノ役員ヲ置ク

一會長　一名　學校長之ニ當ル

一部會長　各一名　學科主任中ヨリ會長之ヲ委囑ス

一部會幹事　各若干名　當該部會長ノ推薦ニヨリ會長之ヲ委囑ス

第六條　各部會ハ毎月一回之ヲ開ク但シ事宜ニヨリ休會シ又ハ臨時會ヲ開クコトアルヘシ

第七條　各部會ハ必要ニ應シ數部共同ノ研究會ヲ開クコトアルヘシ

第八條　本會ハ毎年一回總會ヲ開ク各部會ニ於ケル研究ノ狀況ヲ報告シ其他必要ナル事項ヲ協議スルモノトス

第九條　學校長ハ事項ヲ指定シテ其研究ヲ本會ニ命スルコトアルヘシ

一五　三大節拜賀式内規（明治三十三年十二月二十日定　同三十六年十一月改正）

第一條　本校職員生徒及ヒ附屬學校職員生徒ハ新年紀元節天長節ニハ必ス一定ノ場所ニ於テ拜賀式ヲ行フ

第二條　三大節拜賀式次第ハ左ノ如シ

一午前八時　職員生徒式場ニ整列但シ喇吹ヲ以テ合圖ス
一禮　職員生徒一同但シ樂器ヲ以テ合圖ス
一唱歌（君が代二回）　職員生徒合唱
一樂器伴奏
一學校長　御影ニ對シ最敬禮
　兩陛下ヘ各別ニ一回
一職員一同　御影ニ對シ最敬禮
　兩陛下ヘ同時ニ一回但シ樂器ヲ以テ合圖ス
一生徒一同　御影ニ對シ最敬禮
　兩陛下ヘ同時ニ一回但シ樂器ヲ以テ合圖ス
一學校長　勅語奉讀
一唱歌（勅語奉答ノ歌）
一樂器伴奏
一學校長演說

一唱歌（當日ノ唱歌）

樂器伴奏

一禮　職員生徒一同但シ樂器ヲ以テ合圖ス

右終リテ一同退席

第三條　式場座席ノ順序凡ソ左ノ如シ

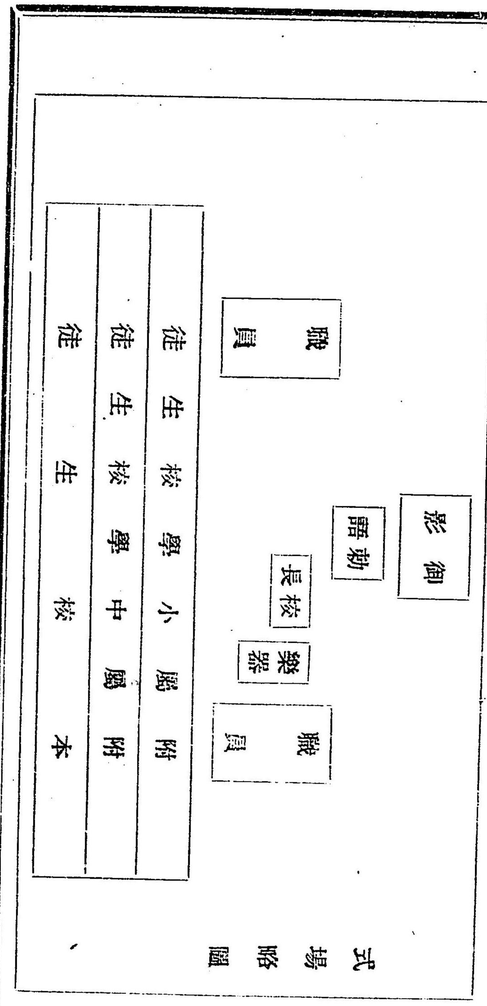

第四條　生徒整列ノ指揮監督ハ本校ニ於テハ生徒監附屬學校ニ於テハ學級擔任ノ教員之ヲ爲スヘシ

第五條　生徒職員整列シ終レハ係員ハ之ヲ幹事ニ告ケ幹事ハ之ヲ學校長ニ告クヘシ

第六條　退場ノ順序ハ學校長職員生徒ト次第ヲ追フモノトス但シ學級擔任ノ教員ハ生徒ト共ニ退場スルモ妨ナシ

第七條　唱歌ノ指揮及ヒ樂器伴奏ハ本校及ヒ附屬學校唱歌擔任教員ニ於テ之ヲ爲スヘシ

第八條　式場ノコトハ庶務課ノ主管タリト雖モ必要ニ應シテハ各課ニ於テ之ヲ補助スヘシ

第九條　職員ニシテ當日ノ儀式ニ參列スル能ハサルモノハ書面ヲ以テ其ノ旨届出ツヘシ但シ公務ニテ出張等ノモノハ此ノ限ニアラス

一六　三大節儀式入退場心得

一、式場ハ特別ノ場合ノ外ハ講堂ヲ以テ之レニ充ツ

二、集合及入退場ノ次第左ノ如シ

（一）附屬小學校ノ兒童ハ午前七時五十五分（一月一日ニ限リ八時五十五分）集合喇叭ニ依リ圖書館西側ノ運動場別圖第一號ニ示セル位置ニ整列シ同八時（同上九時）南入口ヨリ入場ヲ始メ同八時五分（同上九時五分）マテニ結了ス

兩翼ハ式場ノ廊下ニ置カシム

（二）附屬中學校ノ生徒ハ午前七時五十分（一月一日ニ限リ八時五十分）集合喇叭ニ依リ圖書館西側ノ運動場別圖第一號ニ示セル位置ニ整列シ同八時（同上九時）南入口ヨリ入場ヲ始メ同八時五分（同上九時五分）マテニ結了ス

雨天ノ節ハ附屬中學校生徒控室ニ於テ整列セシム

入退場ハ第一學年ヨリ始メ順次第五學年ニ及フ退場後ハ入場前ノ位置ニ整列シ指揮ヲ待タシム生徒ノ入退場ノ指揮監督ハ體操教官及學年擔任之レヲ掌ル

（三）本校生徒ハ午前七時五十分（一月一日ニ限リ八時五十分）集合喇叭ニ依リ圖書館西側ノ運動場別圖第一號ニ示セル位置ニ整列シ同八時（同上九時）南入口ヨリ入場ヲ始メ同八時五分（同上九時五分）マテニ結了ス

雨天ノ節ハ東西廊下別圖第二號ニ示セル位置ニ整列シ同八時（同上九時）南入口ヨリ入場ヲ始メ同八時五分（同上九時五分）マテニ結了ス

整列ノ順序ハ同一學年ニアリテハ本科ハ學部、研究科及撰科ハ甲乙丙、專修科ハ入學ノ順序、撰科ハ本科ニ屬シ何レモ教室ニ於ケル席順ニ依ルモノトス

入場ハ研究科ヨリ始メ順次專修科ニ、退場ハ專修科ヨリ始メ順次研究科ニ及フ

生徒ノ入退場ノ指揮監督ハ體操教官及生徒監之レヲ掌ル

(四)職員ハ午前八時五分(一月一日ニ限リ九時五分)ノ喇叭ニ從ヒテ入場ス

三、式場内ニ於テハ左ノ各項ニ依ルモノトス

(一)附屬小學校兒童ヲ前ニシ附屬中學校生徒及本校生徒順次之レヲ次ク

(二)正面一列ノ人員ハ約三十名トス

(三)職員ハ入場ノ際脫シテ之レヲ右手ニ携フヘシ

(四)式場内ニ於ケル總指揮ハ本校體操教官之レヲ掌ル

(第一號)

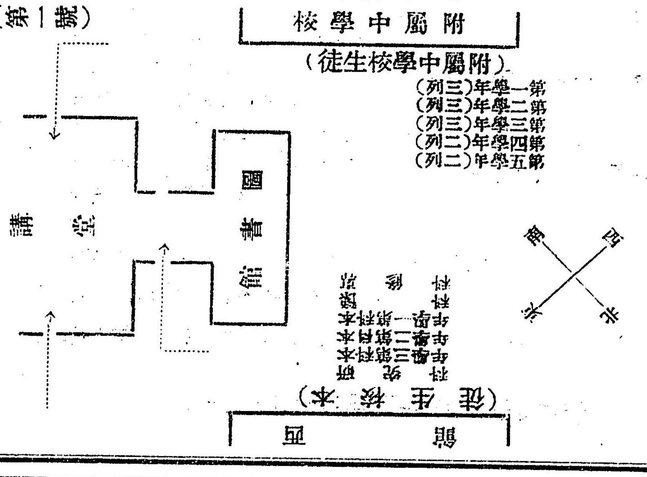

(第二號)

一七　講演會規程（明治四十二年六月定）

第一條　本校學生ヲシテ汎ク社會各般ノ事項ニ留意セシメ健全ナル常識ヲ養ハシメンカ爲メニ朝野ノ名士ヲ聘シテ講演會ヲ開ク

第二條　講演會ハ課業時間內ニ開クヲ常例トシ學生ヲシテ必ス之ヲ聽講セシム

第三條　講演會ハ第一、第二學期ニ各二回以上第三學期ニ一回以上之ヲ開ク

第四條　講演ノ題目ハ左ノ事項ノ中ヨリ之ヲ選擇ス

陸軍、海軍、外交、陸運、海運、通信、貿易、拓殖、一般民政、財政、銀行、農業、商業、工業、鑛業、林業、水產、宗教、美術、感化救恤互濟事業、刑事政策、司法一般事項、圖書館事項、禮式作法、國勢等

（明治四十三年十二月七日訓令改定）

第一條　職員學術實地研究又ハ生徒ノ指導ヲ要スル爲メ旅行ヲ命セラレタルトキハ別表第一號表ノ旅費ヲ支給ス

第二條　本校生徒修學旅行ヲ命セラレタルトキハ別表第二號表ノ旅費ヲ支給ス但外國學生及特別學生ニハ支給セス

第三條　守衛給仕小使常傭人ニシテ隨行ヲ命セラレタルトキハ別表第三號表ノ旅費ヲ支給ス

第四條　修學旅行ヲ命セラレタル者中途ヨリ其旅行ニ加ハルトキハ其ノ日ヨリ旅費ヲ支給ス

第五條　修學旅行中一行ヲ離レタルトキハ其翌日以後ノ旅費ヲ支給セス但特別ノ事情ニ依リ指導職員ヨリ歸校ヲ命セラレタル者ハ此限ニアラス

第六條　修學旅行先ニ於テ生徒ヲ解散シタルトキハ其翌日以後ノ旅費ヲ支給セス

第七條　旅行中見込日程ヲ變更スルコトアルモ豫定以上ノ旅費ハ之ヲ支給セス但特別ノ事情アルモノハ此限ニアラス

第八條　學校長ハ時宜ニ依リ旅費ヲ增給又ハ減給スルコトアルヘシ

第九條　旅行ヲ命セラレタル者ハ出發ノ三日前迄ニ旅行見込書ヲ會計課ニ差出シ旅費ノ概算渡シヲ求ムルコトヲ得

第十條　旅行ヲ終ヘ歸校シタルトキハ二週間以內ニ旅行日程ヲ會計課ニ差出シ旅費ヲ請求シ又ハ精算ヲ遂クルモノトス

第十一條　本規程ノ外旅費ノ支給方ハ內國旅費規則並文部省及直轄各部雇員其他ノ旅費規則ニ依ル

第十二條　朝鮮臺灣樺太及外國ノ旅行ニ就キテハ其都度旅費額ヲ定ムルモノトス

第十三條　本規程ハ明治四十三年十二月一日ヨリ施行ス

別表（第一號表）

等級		鐵道賃一哩ニ付	船賃一海里ニ付	車馬賃一里ニ付	宿泊料一夜ニ付	日當一日ニ付
一、勅任官、講師（勅任官ナル者）	（其本官奏任官五等以上ノ者又ハ手當月額貳百圓以上ヲ受クル者又ハ正六位以上、勳五等以上ノ者）	四錢	四錢	二十錢	一圓五十錢	九十錢
二、奏任官五等以上、講師（圓以上ヲ受クル者又ハ正六位以上、勳五等以上ノ者）	（其本官奏任官五等以上ノ者又ハ手當月額貳百圓以上ヲ受クル者又ハ正六位以上、勳五等以上ノ者）	四錢	四錢	二十錢	一圓五十錢	九十錢
三、奏任官六等以下、講師（以上ヲ受クル者又ハ六位、勳六等、功五級ノ者及學位ヲ有スル者）	（其本官奏任官六等以下ノ者又ハ手當月額百圓以上ヲ受クル者又ハ從六位、勳六等、功五級ノ者及學位ヲ有スル者）	四錢	四錢	二十錢	一圓四十錢	八十錢
四、判任官五級俸以上、囑託（拾五圓以上ヲ受クル者又ハ正七位、勳七等、功六級ノ者）	（其本官判任官五級俸以上ノ者又ハ手當月額六拾五圓以上ヲ受クル者又ハ正七位、從七位、勳七等、功六級ノ者）	三錢	三錢	十五錢	一圓十錢	七十錢
五、判任官六級俸以下、囑託（拾圓以上ヲ受クル者又ハ正八位以下勳八等、功七級ノ者）	（其本官判任官六級俸以下ノ者又ハ手當月額參拾圓以上ヲ受クル者又ハ正八位以下勳八等、功七級ノ者）	三錢	三錢	十五錢	一圓	六十錢
六、副手、雇（月額三十圓以上ノ者）、囑託（講師（前各號ニ該當セサル者））	（月額三十圓以上ノ者）（講師（前各號ニ該當セサル者））	三錢	三錢	十五錢	一圓	五十錢
七、雇（月額三十圓未滿ノ者）	（月額三十圓未滿ノ者）	二錢	二錢	十二錢	八十錢	五十錢

（備考）講師及囑託ニシテ一時手當ヲ給スル者又ハ手當ヲ給セサル者ハ其爵位勳功學位等ニ依リ前各號ノ區別ニ依ル但數種ノ資格ヲ併有スル者ハ高キニ從ヒ其額ヲ定ムルモノトス

別表（第二號表）

生徒	鐵道賃	船賃	日當及宿泊料
三等實費	三等實費		六十錢

別表（第三號表）

日當	宿泊料	車馬賃	船賃	鐵道賃
三十錢	六十錢	十錢	二錢	二錢

守衛、給仕、小使、常傭

一九　豫科本科及研究科生徒學資支給規程（明治四十三年三月十二日伺定）

第一條　豫科本科及研究科生徒ニ支給スヘキ學資ハ月額金十五圓トス（明治四十四年四月伺定）

第二條　學資ヲ支給スヘキ人員ハ豫科及本科ハ生徒定員ニ對シ研究科ハ毎年入學者ノ數ニ對シ甲種ヲ五分ノ一以内乙種ヲ五分ノ四以内トス

第三條　學資ハ甲種ヲ一ケ月金七圓乙種ヲ同金四圓トス

入學退學及第六條ノ場合ニ於テ在校一ケ月ニ滿タサル月ノ學資ハ日割ヲ以テ支給ス此場合ニ於テハ甲種ハ一日金二十三錢乙種ハ金十三錢ノ割ヲ以テ計算ス

第四條　學力優等品行方正ニシテ他ノ模範タルヘキ生徒又ハ多年敎職ニ從事シタル者ノ子ニシテ特別ノ事情アル生徒ニハ學資月額十五圓マテ支給スルコトアルヘシ

第五條　學資ハ毎月計算シ翌月十日迄ニ之ヲ支給ス

第六條　左ノ場合ニ於テハ學資ヲ支給セス

一　修學旅行中

二　校命ニ依リ病氣入院中

三　依願歸省若ク𠮟依願外泊中
四　休學、停學期限中

第七條　前條一、二ノ場合ニ於テハ退校及歸校ノ日トモ之ヲ支給セス其他ノ場合ニ於テハ退校及歸校ノ日トモ學資ヲ支給ス

附　則

第八條　本規程ハ明治四十三年四月ヨリ實施ス

二〇　生徒療養費支給規程

（明治三十五年十二月十日文部大臣認可）

第一條　本科、豫科、官費專修科、官費研究科生ニシテ重患若ク𠮟傳染病ニ罹リ官、私立ノ病院ニ入院ヲ命シタルトキ又𠮟校外ノ醫師ヲシテ治療セシメタルトキ𠮟本規程ニ依リ療養費ヲ支給ス

第二條　前條ノ入院科𠮟東京帝國大學醫科大學附屬ノ醫院ニ在リテ𠮟三等入院料ヲ私立病院ニ在リテ𠮟下等入院料ヲ支給ス但シ傳染病ニシテ本文ノ費額ヲ超過シタルトキ𠮟實費ヲ支給スルコトヲ得

學校長ニ於テ其病性ニヨリ特ニ入院料以外ニ要シタル費用ニシテ相當ト認ムルトキ𠮟前項ノ外實費ヲ支給スルコトヲ得

第三條　入院治療ヲ命スルハ病性ノ如何ニ拘ラス總テ二週間以內トス

第四條　東京帝國大學醫科大學附屬ノ醫院又𠮟私立病院ニ入院ヲ命シタルモ三等室又𠮟下等室滿員ノ爲メ實際差支ヘヲ生シタルトキ𠮟二等又𠮟中等ニ入院セシム

第五條　病性ニ依リ入院ヲ命スルニ至ラサルモ校外專門醫ヲシテ治療セシムルトキ𠮟診察料、藥價、施術料ヲ支給ス

第六條　夜間又ハ囑託校醫ノ不在中疾病ニ罹リ若クハ負傷シタルトキ招喚ノ暇ナク且ツ急治ヲ要スル場合ニ於テ校外醫ヲシテ治療セシメタルトキハ前條ニ依リ支給ス

二一　授業費償還ニ關スル事項（明治四十三年三月定同四十四年四月改定）

一　明治二十七年文部省令第十一號高等師範學校規程第八條ニ依リ償還セシムヘキ授業費

一	豫科	月額金五圓
一	本科（國語漢文部、英語部、地理歴史部）	月額金五圓
一	本科（數物化學部、博物學部）	月額金八圓
一	研究科	研究科目ニ依リ月額金五圓又ハ金八圓
一	專攻科	學部ニ依リ月額金五圓又ハ金八圓
一	專修科（文科兼修體操、數學）	月額金五圓
一	專修科（圖畫、手工）	月額金八圓

二　明治四十二年文部省令第二十五號高等師範學校卒業者服務規則第四條ニ依リ償還セシムヘキ授業費

一	本科（國語漢文部、英語部、地理歴史部）卒業者	金二百四十圓
一	本科（數物化學部、博物學部）卒業者	金三百六十圓
一	文科兼修體操專修科卒業者	金二百四十圓

一　數學專修科卒業者　　金百八十圓
一　圖畫手工專修科卒業者　　金三百圓

二二　生徒服制（明治四十四年三月三十一日伺濟改正同年六月一日ヨリ實施）

一冬服　地質黑斜綾羅紗又ハ黑小倉、立襟背廣形、金釦付（第一號圖式）
　着用期限十月一日ヨリ五月三十一日ニ至ル
一夏服　地質鼠「セル」又ハ霜降リ小倉、立襟背廣形、金釦付（第一號圖式）
　着用期限六月一日ヨリ九月三十日ニ至ル
一外套（頭巾付）　地質黑絨、立方折襟、片前、隱シ釦、脊筋入（第二號圖式）
一帽子（白金巾日覆付）　地質黑絨、海軍形
一帽章　全形五三ノ桐葉形（全形竪一寸一分五厘橫一寸一分五厘）ヲ金色トシ中央ニ高師ノ二字ヲ磨キ出ス（第三號圖式）
一釦　金色圓形（前釦ノ直經七分袖釦ノ直經四分五厘）凸面ニ全形五三ノ桐葉形ノ中央ニ高師ノ二字ヲ置キテ刻ム（第三號圖式）
一襟章　豫科ヲY、本科ヲH、研究科ヲK、專攻科ヲSK、專修科及撰科ヲSトス

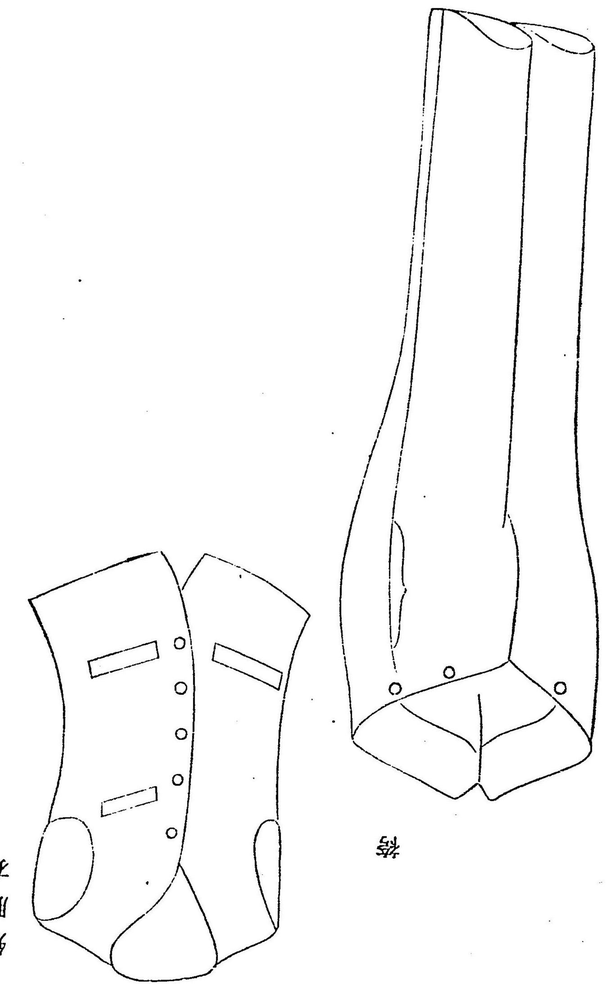

褲

風胴衣

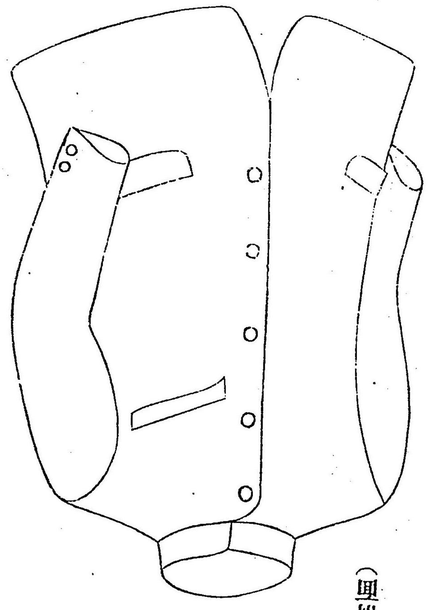

第一號圖式　上衣

（前面）

（背面）