

始



特 101  
80





馬根縣美商銀行

馬根縣美商銀行





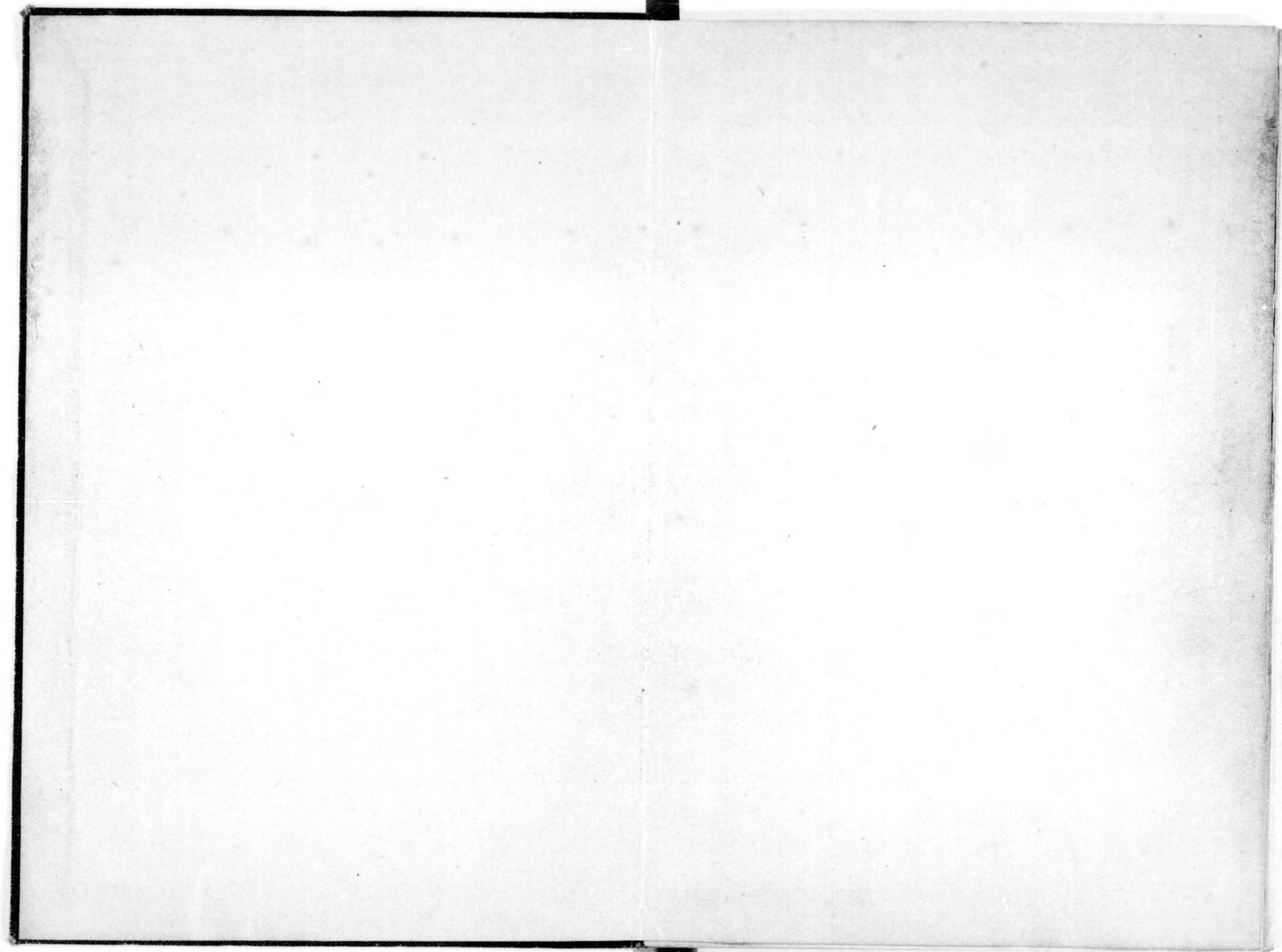



特 101  
80

# 島根縣美濃郡統計要覽

## 凡 例

本編ハ本郡各町村役場學校ヨリ集收セル材料及報告書類ニ據リ編纂ス又間々他官衙及會社等ヨリ直接蒐集セル材料ニ據ルモノアリ但シ各表ニ於ケル事實ノ出所ノ如キハ繁ニ添ルヲ以テ之ヲ明記セス本編ハ主トシテ本郡内ニ於ケル大正五年ノ事實ヲ掲載スルト雖モ尙ホ數年前ニ遡リ累年ノ計數ヲ舉ケ或ハ一表トナシ或ハ表末ニ例記以テ比較ニ便ナラシム

諸表題目ノ下ニ大正何年ト書スルハ曆年間ノ事實大正何年度ト書スルハ會計年度(其ノ年四月一日ヨリ翌年三月三十一日マテ)ノ事實大正何年何月何日ト書スルハ其日ノ現在數ナリ

數位ハ概子圓,貫,里,町等ヲ以テ單位トス

諸税金會計等ノ諸表中數字ノ例數長キニ亘ルモノハ四捨五入ノ法ヲ用ヒテ圓位ニ止ムルモノアリ

諸表中(?)印ヲ填セルモノハ事實不詳其他未了ノモノ(一)線ヲ記セルモノハ全ク載スヘキ事實ナキモノナリ

編中町村名ノ内掲ケサルモノアルハ全ク事實ナキニヨリ省略セルモノナリ

前記ノ例ニ依ラサルモノハ其ノ各表末ニ事由ヲ附記ス

大正六年七月

島根縣美濃郡役所













# 島根縣美濃郡統計要覽

## 目次 土地之部

第 一	地 勢	頁 1
第 二	沿 革	1
第 三	位 置	4
第 四	面 積 及 廣 袤	4
第 五	區 劃	4
第 六	官 有 地	5
第 七	民有々租地反別及地價	6
第 八	民有々租地所有ノ區別ノ一	8
第 九	民有々租地所有區別ノ二	10
第 一〇	三 角 點	12
第 一 一	山 岳	12
第 一 二	原 野	13
第 一 三	河 川	13
第 一 四	湖	13
第 一 五	島 嶼	14

## 氣 象 之 部

第 一 六	氣 象 觀 測 所	15
第 一 七	氣 溫	15
第 一 八	雨 量	15
第 一 九	結 霜 降 雪	16
第 二 〇	天 氣 日 數	16

## 人 口 之 部

第 二 一	本籍人口族稱別	18
第 二 二	現住人口及戶數	19

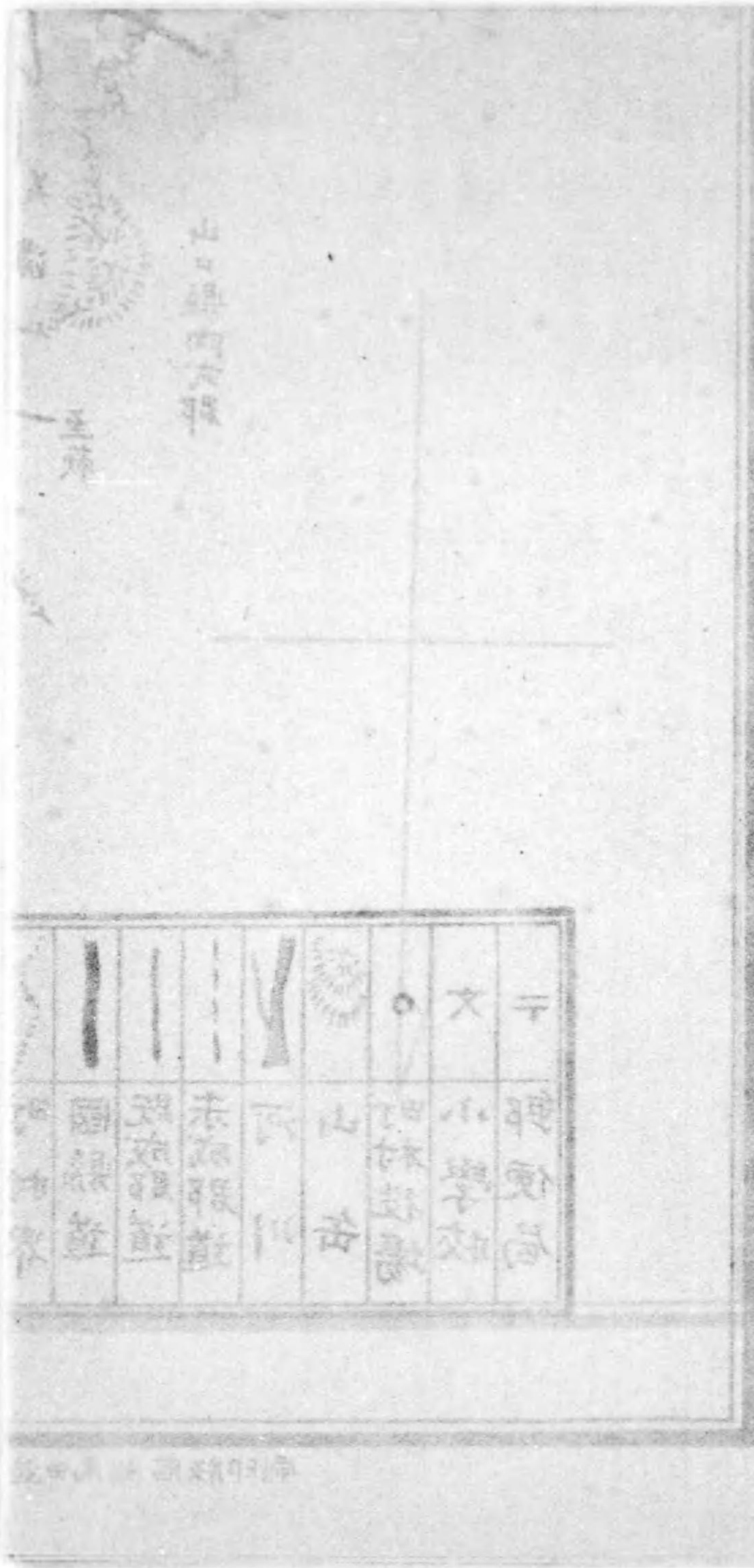



第二三	出入人口	20
第二四	本籍人生產死產及死亡	22
第二五	結婚離婚及配偶	23
第二六	現住人口年齡別	23

## 社 寺 之 部

第二七	神社及神職	24
第二八	寺院及住職	24
第二九	國寶及特別保護建造物	24

## 兵 事 之 部

第三〇	陸軍人員	26
第三一	海軍人員	28
第三二	壯丁身體檢查成績	30
第三三	徵收人員	31

## 教 育 之 部

第三四	戶數人口ニ對スル學齡兒童	32
第三五	學齡兒童總數	34
第三六	學齡兒童就學	36
第三七	學齡兒童不就學	38
第三八	就學步合	40
第三九	學齡兒童就學補助	41
第四〇	町村立小學校及學級數	42
第四一	尋常小學校兒童	43
第四二	高等小學校兒童	44
第四三	小學校兒童入學及卒業	45
第四四	小學校兒童日々出席缺席平均數并ニ出席步合	46
第四五	小學校授業料	47
第四六	小學校兒童貯金	48

第四七	學校園實習地	49
第四八	學林及學校樹栽地	50
第四九	小學校教員	51
第五〇	小學校教員俸給	52
五一	小學校正教員在職年數	52
五二	小學校教員勤續年數	52
五三	小學校教員年齡別	52
五四	小學校教員加俸	54
五五	小學校教員住宅	54
五六	教員退隱料遺族扶助料受給者	55
五七	實業補習學校	55
五八	女子技學藝校	56
五九	町村公學費總額	56
六〇	郡公學費	57
六一	町村公學費(小學校費)	57
六二	町村小學校費種別	58
六三	町村公學費收入	59
六四	町村公學資產	60
六五	町村學校基本財產	61
六六	小學校兒童トラホーム	62
六七	學 校 醫	62
六八	高等程度各種學校在學者	63
六九	生徒兒童身體檢查	64
七〇	中等以上各種學校在學者	64
七一	高等程度各種學校卒業者	65
七二	壯丁學力調査	66
七三	中等程度各種學校卒業者	68
七四	美濃郡教育會	68



第七五	美濃郡圖書館	69
第七六	圖書館圖書閱覽者職業別人員	69
第七七	圖書館閱覽圖書種類人員	69
第七八	青年會	69
第七九	青年會	70
第八〇	婦人會	71

### 衛生之部

第八一	種痘成績	72
第八二	傳染病患者及死者	74
第八三	醫師藥劑師產婆看護婦及鍼灸治	76
第八四	賣藥製造請賣及行商	77
第八五	死亡者年齡別	78
第八六	死亡者病症別	80
第八七	埋火葬	80

### 慈惠之部

第八八	行旅病人全死亡人及取扱費	82
第八九	赤十字社	84
第九〇	愛國婦人會	85

### 勸業之部

第九一	農業戶口	86
第九二	田畑自作地小作地反別及人口	88
第九三	米	90
第九四	麥	92
第九五	桑畑	94
第九六	蚕業	95
第九七	肥料施用高ノ一	96
第九八	肥料施用高ノ二	98

第九九	耕地整理	100
第一〇〇	美濃郡畜産組合	100
第一〇一	家畜市場	101
第一〇二	種牡牛	101
第一〇三	牛	102
第一〇四	馬	104
第一〇五	乳牛	105
第一〇六	養鷄	105
第一〇七	屠畜	106
第一〇八	公有林野所有別ノ一	106
第一〇九	公有林野所有別ノ二	108
第一一〇	社寺有林野所有別	108
第一一一	私有林野所有別	110
第一一二	公有林野植栽	110
第一一三	社寺私有林野植栽	112
第一一四	林產物	114
第一一五	漁業戶口	116
第一一六	漁獲物	118
第一一七	水産製造物	119
第一一八	鑛山採掘	120
第一一九	工業戶口	120
第一二〇	蚕糸及真綿	122
第一二一	煉瓦及瓦	122
第二二〇	製紙及原料	124
第一二三	疊表類及原料	126
第一二四	油類及生蠟	126
第一二五	酒類及醬油	128
第一二六	商業戶口	130



第一二七	銀行會社	132
第一二八	產業組合	132
第一二九	貯金組合	134
第一三〇	輸出入貨物	136
<b>交通之部</b>		
第一三一	道路橋梁修繕及改架	138
第一三二	河川修繕	138
第一三三	諸車	140
<b>議會之部</b>		
第一三四	衆議院議員,縣會議員選舉,被選舉權者	141
第一三五	郡町村會議員選舉,被選舉權者	142
<b>財政之部</b>		
第一三六	郡歲入	143
第一三七	郡歲出	143
第一三八	郡有財產	144
第一三九	町村歲入	145
第一四〇	町村歲出	147
第一四一	町村基本財產	152
第一四二	特別基本財產ノ一(罹災救助資金)	154
第一四三	特別基本財產ノ二(學校基本財產)	155
第一四四	普通財產	156
第一四五	町村債未償還額	156
第一四六	町村稅	157
第一四七	諸稅課率及一戶當負擔	158
第一四八	町村稅納稅人員	160
第一四九	國稅	162
第一五〇	地租類別	164

第一五一	直接國稅納稅者種別	166
第一五二	國稅滯納處分	168
第一五三	郡ニ於ケル縣歲入ノ概計	168
第一五四	郡ニ於ケル縣歲出ノ概計	168
第一五五	縣稅收入	169
第一五六	縣稅納人員	170
第一五七	縣稅滯納者及金額	176
<b>官公吏之部</b>		
第一五八	郡官公吏	178
第一五九	町村吏員	178



# 大正五年島根縣美濃郡統計要覽

## 土地之部

### 第一 地勢

美濃郡ハ島根縣ノ西部ニ位シ東ハ本縣那賀郡及廣島縣山縣郡ニ隣シ南ハ廣島縣佐伯郡、山口縣玖珂郡及本縣鹿足郡ニ接シ西ハ山口縣阿武郡ニ界シ北方一帯日本海ニ面シテ高島ノ一孤島ヲ擁セリ地勢ハ東西ニ延ヒテ南北ニ短ク而シテ山陽道ヲ畫スル大山脈郡ノ東南ヲ圍繞シ其ノ支脈郡内ニ蜿蜒シ峰巒層疊峻嶺頗ル多シ就中五里山、十方山、日晚山、比禮振山、烏帽子山、大堂山、高浪山、等其ノ著名ナルモノナリ河流ノ大ナルモノヲ高津川及益田川トス高津川ハ鹿足郡ヨリ來レル吉賀川及匹見川ヲ合シ高津村ヲ經益田川ハ都茂村ヨリ發シ益田町ヲ經テ各日本海ニ注ク高津川ノ河口ヲ高津港ト云フ、河口淺狹ニシテ大船ノ出入ニ便ナラズ此ノ兩川沿岸ノ外平坦ノ地少ク土壤亦甚タ肥沃ナラスト雖モ樹木及五穀ニ適シ沿海ハ漁業ノ利アリ全郡一町二十箇村、益田町ハ郡内最モ繁華ナル市街ニシテ之ニ次クモノヲ高津、都茂、横田、飯浦、津田等トス

### 第二 沿革

本郡ハ昔時鹿足郡ヲ包括セシカ承和十年分割シテ兩郡トナレリ中世本郡ノ地域ハ益田氏毛利氏等ノ所領タリシモ其ノ沿革詳ナラス徳川氏ノ治世ニ迨ヒテ濱田及津和野藩ニ分屬シタリ其ノ區域左ノ如シ

濱田藩領 益田村、上本郷村、遠田村、津田村、木部村、西平原村、土田村、金山村、宇治村、乙吉村、小原村、笹倉村、朝倉村、仙道村、三谷村、久原村、津茂村、都茂村、丸茂村、上道川村、下道川村、東村、廣見河内村、西村、三葛村、七村、内谷村、内石村、廣瀬村、千原村、道谷村



大正五年平島郡美濃郡合併

矢尾村, 葛木村, 澄川村, 小平村, 上波田村, 下波田村, 上久々茂村, 下久々茂村, 大谷村, 多田村, 上吉田村, 中吉田村, 下吉田村, 中ノ島村, 中須村, 乙吉村, 今市村, 下本郷村, 久城村, 以上五十箇村(津茂村ノ内山科ハ慶長年間ヨリ天保十三年迄銀山領ニ屬セリ)

津和野藩領 下種村, 上種村, 千振村, 大草村, 山折村, 赤雁村, 上宇津川村, 中宇津川村, 下宇津川村, 板井川村, 原村, 東長澤村, 西長澤村, 笹田原村, 馬谷村, 大屋形村, 岩倉村, 猪木谷村, 枋山村, 梅月村, 左ヶ山村, 小俣賀村, 本俣賀村, 安富村, 横田村, 寺垣内村, 三星村, 向横田村, 隅村, 小野村, 柿原村, 大峯破村, 薄原村, 桂平村, 柏原村, 弋田原村, 板持村, 火打岩村, 上黒谷村, 下黒谷村, 美濃地村, 城九郎村, 有田村, 飯浦村, 二見村, 小濱村, 宮田村, 戸田村, 喜阿彌村, ナメラ村, 白上村, 松原村, 川登村, 中垣内村, 虫追村, 金地村, 市原村, 五反田村, 中内田村, 向内田村, 高津村, 持石村, 飯田村, 須子村, 角井村, 以上六十五箇村(此外瀧谷村, 及鹿谷村ノ二村アリシモ明治五年荘屋職廢止ノ際鹿足郡ニ編入セラル)

濱田藩領ハ慶應二年七月山口藩ノ管理トナリ明治二年八月大森縣ニ屬シ明治三年正月更ニ濱田縣ノ所轄トナリ津和野藩領ハ明治四年六月濱田縣ノ管轄ニ屬シ其ノ後明治九年四月全部島根縣ノ所轄トナレリ

明治五年一月美濃郡役所ヲ益田町ニ置カル行政ノ組織全部一團トナレルハ之ヲ以テ創始トス全年十一月荘屋職ノ制ヲ廢シ數村ヲ聯子テ戸長ヲ置カル明治七年七月郡役所及戸長役場ヲ廢シテ區制ヲ布キ大區ニ區長, 小區ニ戸長ヲ置カル本郡ハ即チ第四大區トナリ十三小區ニ分割セリ明治八年十一月小村ヲ合併セラル此ニ於テ從前百五十箇村ナリシモノ七十五箇村トナル(現今ノ大字ニ益田本郷(今ノ益田町)及道川村ヲ加ヘタルモノ是ナリ但シ現大字中北仙道村ノ赤雁ハ鎌手村ノ木部ニ豊川村ノ岩倉ハ眞

砂村ノ馬ノ谷ニ合シ各一村ヲナシタリ} 明治十二年一月其ノ前年郡區町村編成法ノ發布ニ依リ區制ヲ廢シ更ニ美濃郡役所ヲ益田本郷ニ戸長ヲ各村ニ置カル明治十七年八月聯合戸長役場ヲ置カレ其數ヲ十七箇トス明治二十二年四月町村制實施ニ際シ現今ノ一町二十箇ト村ナル

明治十七年八月七十五箇村聯合會議ヲ組織シ勸業教育土木等ノ事業ニ就キ共同施設ヲナシ町村制ノ實施ニ際シ二十一箇町村組合トナシ以テ其ノ事業ヲ繼續シ明治二十九年八月郡制實施セラレ、ヤ其ノ事業更ニ郡ニ移セリ

歴代ノ郡長氏名左ノ如シ

自明治十二年一月十日 至明治十三年二月六日	渡邊積
自明治十三年五月十三日 至明治十七年四月一日	渡邊確
自明治十七年四月一日 至明治三十八年十一月十日	山縣眞幸
自明治三十八年十一月十日 至明治三十九年四月十八日	福永兵太郎
自明治三十九年四月十九日 至明治四十三年三月十八日	千代延聰建
自明治四十三年三月十八日 至大正二年六月三十日	高木虎槌
自大正二年六月三十日 至大正四年一月三十日	増田彰
自大正四年一月三十日	賀山正雄



第三 位置

役所所在地		極度ノ經緯度	
地名	經緯度	地名	經緯度
益田町	東經131,53 北緯 34,41	東道川村 西小野村大字飯浦	東經132,11 東經131,42
		南見上村大字紙祖 北鎌手村大字土田高島	北緯 24,25 北緯 34,52
備考 經度ハ英國綠威ヲ基点トス			

第四 面積及廣表

面積	廣		表	
	方位	地名	方位	地名
方里 51,90	東	道川村	南	見上村大字紙祖
	西	小野村大字飯浦	北	鎌手村大字土田
		里町 11,14		里町 10,11

第五 區劃

町村名	大字數	町村役場位置	町村役場所在地ヨリ郡役所所在地マテ距離
益田町	一	字春日	里一
安田村	2	大字遠田字上屋敷	1,12
鎌手村	4	大字西平原	2,18
種村	2	大字下種	2,22
北仙道村	4	大字大草	1,15
東仙道村	5	大字仙道	2,20
都茂村	4	大字都茂	4,09
二川村	2	大字宇津川	5,22
道川村	一	字出合	9,33
匹見上村	2	大字匹見	9,12
匹見下村	4	大字澄川	6,11
眞砂村	4	大字波田	3,03

區劃 續キ

町村名	大字數	町村役場位置	町村役場所在地ヨリ郡役所所在地マテ距離
豊川村	4	大字大谷	里,21
豊田村	5	大字横田	2,23
高城村	5	大字神田	3,04
二條村	5	大字上黒谷	5,00
美濃村	2	大字美濃地	4,24
小野村	4	大字戸田字宮田	3,14
中西村	6	大字自上	3,26
高津村	3	大字高津	1,00
吉田村	8	大字中吉田	,30

第六 官有地 大正五年十二月末日現在

町村名	官有地	町村名	官有地
益田町	33,26	豊川村	94,99
安田村	69,80	豊田村	165,78
鎌手村	63,22	高城村	240,95
種村	57,46	二條村	58,36
北仙道村	54,55	美濃村	57,77
東仙道村	79,85	小野村	91,88
都茂村	130,46	中西村	126,43
二川村	59,07	高津村	140,63
道川村	98,56	吉田村	162,66
匹見上村	178,76		
匹見下村	195,15	合計	2,246,66
眞砂村	87,07		



民有々租地

町村名	田		畑		宅地	
	反別	地價	反別	地價	反別	地價
益田町	1,012	57,642	377	9,420	188	51,504
安田村	1,960	71,495	795	8,705	145	11,127
鎌手村	2,086	65,887	1,159	11,114	183	11,575
種村	1,340	38,451	2,038	11,814	90	3,893
北仙道村	1,654	46,721	1,069	9,279	109	5,102
東仙道村	2,233	69,323	2,506	16,529	173	7,217
都茂村	2,865	80,139	6,461	33,515	309	13,602
二川村	1,136	26,033	2,333	9,619	98	3,428
道川村	1,045	15,331	602	2,040	62	2,048
匹見上村	1,848	47,848	1,088	5,154	163	6,924
匹見下村	1,575	31,790	4,790	14,770	162	4,699
真砂村	2,237	48,437	2,381	9,309	140	5,420
豊川村	1,544	38,715	1,802	8,964	115	5,741
豊田村	3,084	124,365	1,936	18,986	211	17,163
高城村	2,647	91,550	2,435	17,415	185	1,078
二條村	2,706	77,612	1,773	15,439	161	7,452
美濃村	1,570	52,771	769	6,764	104	5,023
小野村	1,809	55,862	711	6,243	135	10,113
中西村	3,055	102,907	1,499	19,016	236	14,430
高津村	1,158	41,041	1,500	30,227	186	18,764
吉田村	3,288	134,296	1,675	26,273	244	19,106
合計	41,852	1,318,216	39,699	290,595	3,399	225,409

反別及地價

大正五年十二月末日現在

山		林		其他ノ土地		合計	
反別	地價	反別	地價	反別	地價	反別	地價
1,573	392	7	3	3,157	118,961		
4,333	754	72	23	7,305	92,104		
6,282	1,061	875	207	10,585	89,844		
8,469	1,132	70	13	12,007	55,303		
8,595	1,265	76	10	11,503	62,377		
9,437	1,086	20	2	14,369	94,157		
37,999	2,494	42	6	47,676	129,756		
34,931	740	—	—	38,498	39,820		
61,734	817	65	2	63,508	20,238		
119,508	1,296	124	6	122,731	61,228		
66,997	1,327	28	2	73,552	52,588		
14,786	1,258	52	4	19,596	64,428		
12,243	1,200	54	8	15,758	54,628		
11,791	1,526	65	13	17,087	162,053		
13,621	1,925	152	22	19,040	111,990		
15,919	1,662	46	6	20,605	102,171		
9,842	1,200	36	4	12,321	65,762		
8,405	1,493	129	13	11,189	73,724		
11,121	1,755	—	—	15,911	138,108		
3,469	1,031	331	53	6,644	91,116		
3,261	811	92	29	8,560	180,515		
464,316	26,225	2,336	426	551,602	1,860,871		



第八 民有々租地所

町村名	郡内他町村民ノ當町村ニ於テ所有スルモノ							
	田		畑		山林其他		計	
	反別	地價	反別	地價	反別	地價	反別	地價
益田町	777	4,112	237	443	1,014	3,422	2,028	7,977
安田村	2,380	8,614	346	305	5,730	504	8,456	9,423
鎌手村	293	798	169	147	257	503	710	1,448
種村	677	2,029	848	378	8,956	185	10,481	2,592
北仙道村	2,020	6,239	1,237	962	11,635	540	14,892	7,741
東仙道村	1,959	7,957	1,791	1,152	8,694	516	12,444	9,625
都茂村	110	2,894	1,744	691	62,133	483	63,987	4,068
二川村	595	1,234	1,566	655	7,275	113	9,436	2,002
道川村	95	147	7	31	1,118	8	1,220	186
匹見上村	562	1,764	68	72	34,947	18	35,577	1,854
匹見下村	554	956	2,450	624	71,658	252	74,662	1,832
真砂村	3,275	7,207	2,895	1,151	19,712	155	25,882	8,513
豊川村	1,317	3,560	870	435	8,266	104	10,453	4,099
豊田村	193	5,365	77	868	238	479	508	6,712
高城村	1,047	3,757	1,131	620	8,603	332	10,781	4,709
二條村	600	1,727	243	134	6,447	104	7,290	1,965
美濃村	1,306	4,245	328	229	6,040	179	7,674	4,662
小野村	17,001	5,934	315	323	3,494	533	20,810	6,790
中西村	2,334	7,241	891	669	13,805	318	17,030	8,228
高津村	747	2,965	824	1,912	5,274	397	6,845	5,274
吉田村	4,886	20,704	1,753	2,225	5,392	890	12,031	23,819
合計	42,728	99,458	19,790	14,026	290,688	10,035	353,206	123,519

有ノ區別ノ一 大正五年十二月末日現在

町村名	當町村民ノ郡内他町村ニ於テ所有スルモノ							
	田		畑		山林其他		計	
	反別	地價	反別	地價	反別	地價	反別	地價
益田町	10,468	35,459	1,675	3,793	161,929	1,809	174,072	41,061
安田村	1,053	3,728	720	712	6,967	523	8,740	4,963
鎌手村	1,383	4,779	591	496	4,832	66	6,806	5,341
種村	261	688	155	87	1,556	155	1,972	930
北仙道村	974	2,883	626	429	5,126	263	6,726	3,575
東仙道村	398	851	664	281	4,328	80	5,390	1,212
都茂村	1,998	6,508	1,854	1,066	8,402	544	12,254	8,118
二川村	407	1,061	718	398	3,164	159	4,289	1,618
道川村	505	1,098	477	134	2,588	67	3,570	1,299
匹見上村	239	464	603	162	10,944	110	11,786	736
匹見下村	229	633	161	63	926	31	1,316	727
真砂村	271	672	170	7	1,409	14	1,850	693
豊川村	1,364	3,226	2,643	598	6,787	794	10,794	4,618
豊田村	66	2,082	123	937	1,112	570	1,301	3,589
高城村	514	2,287	309	119	3,821	115	4,644	2,521
二條村	107	367	108	71	1,743	70	1,958	508
美濃村	402	1,174	415	338	3,390	835	4,207	2,347
小野村	10,093	2,577	189	198	959	69	11,241	2,864
中西村	2,855	10,755	949	2,183	6,666	115	10,470	13,053
高津村	1,879	6,333	561	571	184	105	2,624	7,013
吉田村	2,367	9,702	763	1,020	8,983	2,233	12,113	12,955
合計	37,833	97,327	14,474	13,663	245,816	8,751	298,123	119,741



民有々租地所

町村名	他郡市町村民ノ當町村ニ於テ所有スルモノ							
	田		畑		山林其他		計	
	反別	地價	反別	地價	反別	地價	反別	地價
益田町	835	4,788	165	429	315	417	1,315	5,634
安田村	38	132	20	18	94	59	152	209
鎌手村	375	885	70	61	766	16	1,211	962
種村	932	2,391	1,304	694	4,273	223	6,509	3,508
北仙道村	20	20	71	22	957	16	1,048	58
東仙道村	648	1,772	621	388	2,020	209	3,289	2,369
都茂村	1,785	4,093	4,297	1,949	24,312	642	30,394	6,684
二川村	1,654	3,904	3,856	1,478	74,731	457	80,241	5,839
道川村	173	239	24	53	2,465	51	2,662	343
匹見上村	93	157	55	14	527	14	675	185
匹見下村	485	1,117	1,711	572	9,596	108	11,792	1,797
眞砂村	397	731	323	143	1,319	9	2,039	883
豊川村	54	104	151	72	927	7	1,132	183
豊田村	308	14,698	37	513	64	445	409	15,656
高城村	3,514	13,879	1,120	1,012	9,640	428	14,274	15,319
二條村	6,664	18,638	2,763	2,556	24,626	1,090	34,053	22,284
美濃村	1,742	5,677	408	341	4,760	237	6,910	6,255
小野村	350	1,510	9	6	599	51	958	1,567
中西村	385	846	196	124	1,480	12	2,061	982
高津村	710	2,930	300	749	780	162	1,790	3,841
吉田村	964	4,540	216	213	258	283	1,438	5,036
合計	22,126	83,051	17,717	11,407	164,509	4,936	204,352	99,394

有ノ區別ノ二 大正五年十二月末日現在

町村名	當町村民ノ他郡市町村ニ於テ所有スルモノ							
	田		畑		山林其他		計	
	反別	地價	反別	地價	反別	地價	反別	地價
	—	—	—	—	—	—	—	—
	—	—	—	—	—	—	—	—
	390	809	171	127	6,093	91	6,554	1,027
	103	211	221	122	1,106	38	1,430	371
	—	—	—	—	—	—	—	—
	—	—	—	—	—	—	—	—
	96	217	351	91	1,079	30	1,526	338
	275	643	552	238	3,211	103	4,038	984
	352	385	243	120	1,827	119	2,422	624
	—	—	—	—	—	—	—	—
	—	—	48	10	67	—	115	11
	61	120	398	100	523	2	982	222
	42	113	166	55	347	2	555	170
	—	—	47	8	97	9	144	17
	121	307	165	57	1,152	17	1,438	381
	159	342	210	73	1,205	178	1,574	593
	—	—	3	2	10	113	13	115
	2	3	—	—	4	1	6	4
	3	10	78	24	84	4	165	38
	—	—	—	—	—	—	—	—
	—	—	—	—	—	—	—	—
合計	1,504	3,160	2,653	1,027	16,805	708	20,962	4,895



第一〇 三角點

等級	名稱	眞高	位置
一等	岩倉	メートル 543,6	豐川村大字馬谷字岩倉
二等	三子	799,7	匹見下村大字石谷字岩川
全	大堂	413,6	中西村大字中垣内字藤助
全	高浪	341,3	高城村大字 {神田字 {高瀬 隅村 {高浪
全	烏帽子	338,2	鎌手村大字木部字烏帽子山
全	都茂	338,2	都茂村大字 {都茂字 {下モ大段 丸茂字 {大道頭 久原 {後谷頭
全	高津	56,1	高津村大字高津字研石

備考 眞高ハ東京灣中等潮位ヨリ起算シ標石上面ニ至ル

第一一 山岳

山名	所屬地名	直立	山名	所屬地名	直立
匹見尾山	匹見上村	尺 5,000	ビハ石山	東仙道村	尺 1,440
獅子岩山	全村	6,100	四ツ山	全村	1,080
大神嶽	全村	6,120	ヒレフル山	北仙道村	3,500
五里山	全村	6,120	平家ヶ山	鎌手村	1,670
十方山	道川村 (那賀郡ニ跨ル)	3,900	エボシ山	全村	3,170
猿ヶ谷山	二川村 (那賀郡ニ跨ル)	2,410	古城山	全村	2,000
大島山	二川村	3,700	高浪山	高城村	3,200
大龜谷山	全村	3,400	大堂山	中西村	2,720
日晚山	眞砂村	?	春日山	道川村	3,760

第一二 原野

名稱	所屬地名	高低	廣	袤	面積	水利ノ便否
三百原	一名石見野 安田村大字遠田 吉田村大字 {下本郷 久城	平原	町 20	町 10	町 20	便
カタタ原	{高城村大字向横田 二條村大字柏原	平原	8	7	10	便

第一三 河川

名稱	水源地名	流水地名	郡内經過		
			地名	舟楫ノ通スル里程	
高津川	鹿足郡藏木村大字田野原	吉田村大字中ノ島ニテ本海ニ注ク	高城村, 豊田村, 中西村, 高津村, 吉田村,	里町 4,10	里町 4,10
			道川村, 豊田村, 匹見上村, 匹見下村, 眞砂村, 豊川村, 高城村, 豊田村,	14,33	4,00
			美濃村大字有田	中西村大字市原ニテ高津川ニ合ス	美濃村, 中西村,
益田川	都茂村大字山本	吉田村大字久城ニテ本海ニ注ク	都茂村, 東仙道村, 豊川村, 益田町, 吉田村,	6,22	1,07
木部川	鎌手村大字金山	鎌手村大字木部ニテ本海ニ注ク	種村, 北仙道村, 鎌手村,	2,16	0
津田川	北仙道村大字山折	安田村大字津田ニテ本海ニ注ク	北仙道村, 安田村,	2,08	0

第一四 湖

名稱	所屬地名	廣	袤	周圍	面積
幡龍湖	高津村大字高津	里 ,08	里 ,05	里 1,11	方里 ,13



第一五 島 嶼 大正五年十二月末現在

島名	所屬地名	面積	耕地		最近陸地へノ距離	
			反別	地價	地名	里程
高島	鎌手村大字土田	町 30,0	町 11,66	町 42	鎌手村大字土田	町 6,09

氣象之部

第一六 氣象觀測所

觀測所名	所在地	創立年月
島根縣農事試驗場吉田分場	吉田村大字上吉田	明治三十五年五月
匹見上村役場	匹見上村大字匹見	明治四十四年一月

第一七 氣 温 大正五年

月別	觀測所		月別	觀測所	
	吉田	匹見上		吉田	匹見上
一月	8,6	4,3	八月	28,2	25,9
二月	7,2	5,9	九月	26,4	24,8
三月	8,1	3,3	十月	19,8	16,2
四月	15,1	13,1	十一月	14,4	11,3
五月	20,4	16,8	十二月	9,5	5,5
六月	26,1	22,6	全年平均	17,5	14,5
七月	26,3	24,5			

第一八 雨 量 大正五年

月別	觀測所		月別	觀測所	
	吉田	匹見上		吉田	匹見上
一月	100,3	113,5	八月	33,6	65,5
二月	241,2	287,2	九月	331,0	217,1
三月	111,6	158,9	十月	141,1	123,9
四月	160,2	127,3	十一月	100,3	78,6
五月	68,5	89,9	十二月	111,2	112,3
六月	271,5	353,0	全年平均	168,5	172,6
七月	342,4	343,9			



第一九

結 霜

観測所	結		霜	
	初日	終日	初終日數	本年初日
吉田	大正四年十一月十三日	大正五年三月廿九日	138日	大正五年十一月十三日
匹見上	全年十一月十六日	全年四月廿八日	165日	全年十一月十五日

第二〇

天 氣

観測所	天 氣 日					
	雪	霰	雨	天	結 霜	濃 霧
吉田		20日	177日		16日	1日
匹見上		39日	57日		26日	—

予北風大 霜 雨 六一部

日	天	雨	雪	霰	濃霧	霜
1/1						
1/2						
1/3						
1/4						
1/5						
1/6						
1/7						
1/8						
1/9						
1/10						
1/11						
1/12						
1/13						
1/14						
1/15						
1/16						
1/17						
1/18						
1/19						
1/20						
1/21						
1/22						
1/23						
1/24						
1/25						
1/26						
1/27						
1/28						
1/29						
1/30						

大正五年

降 雪

降		雪	
初日	終日	初終日數	本年初日
大正四年十二月十四日	大正五年四月六日	115日	大正五年十二月廿六日
全年十二月十五日	全年四月六日	114日	全年十二月十五日

日 數

大正五年

數				雷雨日數	地震回数
暴風	快晴	曇天	霧		
一日	175日	138日	18日	7	
7日	49日	92日	8日	3	



人口之部

第二一 本籍人口族稱別 大正五年末現在

町村名	士 族		平 民		合 計	
	戶 主	家 族	戶 主	家 族	戶 主	家 族
	益 田 町	29	90	1,148	3,394	1,174
安 田 村	1	2	533	2,350	534	2,352
鎌 手 村	1	4	663	2,984	664	2,984
種 村	2	6	369	1,206	371	1,212
北仙道村	—	—	312	1,385	312	1,385
東仙道村	5	9	577	1,787	582	1,796
都 茂 村	2	3	1,029	3,182	1,031	3,185
二 川 村	4	7	324	1,083	328	1,090
道 川 村	—	—	159	694	159	694
匹見上村	2	6	516	1,685	518	1,691
匹見下村	1	10	524	1,815	525	1,825
眞 砂 村	8	32	434	1,374	442	1,406
豊 川 村	3	9	444	1,509	447	1,518
豊 田 村	11	53	683	2,600	694	2,653
高 城 村	11	38	541	2,380	552	2,418
二 條 村	5	12	480	1,626	485	1,638
美 濃 村	10	27	265	981	275	1,008
小 野 村	10	42	600	2,742	610	2,784
中 西 村	6	17	560	2,645	566	2,662
高 津 村	9	38	857	3,718	866	3,756
吉 田 村	1	—	886	3,517	887	3,517
合 計	121	405	11,904	44,656	12,025	45,061

第二二 現住人口及戸數 大正五年末現在

町村名	現住戸數	人		員 計	一戸平均 現住人
		男	女		
益 田 町	1,086	2,264	2,403	4,667	4.3
安 田 村	480	1,288	1,323	2,611	5.4
鎌 手 村	651	1,731	1,682	3,413	5.2
種 村	261	760	732	1,492	5.7
北仙道村	278	787	801	1,588	5.7
東仙道村	456	1,115	1,122	2,237	4.9
都 茂 村	868	2,050	1,885	3,935	4.5
二 川 村	310	703	660	1,363	4.4
道 川 村	191	505	451	956	5.2
匹見上村	556	1,169	1,139	2,308	4.2
匹見下村	520	1,234	1,087	2,321	4.5
眞 砂 村	384	949	884	1,833	4.8
豊 川 村	349	945	941	1,886	5.4
豊 田 村	647	1,628	1,624	3,252	5.0
高 城 村	552	1,426	1,402	2,828	5.1
二 條 村	447	1,025	899	1,924	4.3
美 濃 村	244	646	594	1,240	5.1
小 野 村	504	1,562	1,569	3,131	6.2
中 西 村	566	1,556	1,533	3,089	5.5
高 津 村	698	2,134	2,105	4,239	6.1
吉 田 村	730	1,998	2,098	4,096	5.6
合 計	10,778	27,475	26,934	54,409	5.0



出 入

町村名	出						
	他						
	自郡内他 町村へ	自縣内他 都市へ	他府縣	計	陸海軍在 營艦者	囚人 懲治人	朝鮮
益田町	133	370	293	796	27	5	81
安田村	84	29	144	252	14	1	56
鎌手村	58	76	109	243	17	1	40
種村	48	40	47	135	6	2	9
北仙道村	65	33	30	128	9	—	5
東仙道村	106	46	95	247	14	2	9
都茂村	145	91	227	463	23	2	19
二川村	63	45	26	134	14	—	—
道川村	22	9	19	50	6	—	—
匹見上村	19	20	32	71	6	1	5
匹見下村	59	49	35	143	11	2	1
眞砂村	29	38	44	111	4	2	1
豊川村	76	27	43	146	7	2	—
豊田村	47	30	88	165	14	—	18
高城村	71	48	85	204	12	—	1
二條村	61	54	182	297	13	4	—
美濃村	29	29	56	114	11	1	1
小野村	69	29	205	303	21	1	4
中西村	88	35	70	193	18	2	7
高津村	68	121	282	471	20	—	48
吉田村	122	77	153	352	28	3	19
合計	1,462	1,296	2,265	5,023	295	31	324

人 口

入 別							
出				他ヨリ入			
臺灣	樺太	外國	總計	自郡内他 町村ヨリ	自縣内他 都市ヨリ	他府縣 ヨリ	計
9	6	22	946	438	351	163	952
4	—	5	337	45	13	4	62
3	—	8	312	38	28	7	73
—	—	1	153	34	24	4	62
—	—	—	143	25	7	1	33
3	—	1	276	94	26	15	135
5	—	—	512	107	79	45	231
—	—	—	148	24	46	23	93
—	—	—	56	66	53	40	159
—	—	—	83	62	54	66	182
—	—	—	157	58	34	36	128
3	—	4	125	75	14	21	110
—	—	—	155	55	14	7	76
—	—	7	204	68	33	8	109
—	2	—	219	38	28	12	78
1	—	—	315	28	34	54	116
—	—	1	128	34	19	32	85
1	—	5	335	39	27	6	72
—	—	1	221	34	36	12	82
11	—	15	565	111	34	37	182
11	—	15	428	73	28	19	130
51	8	85	5,817	1,546	982	612	3,140



第二四 本籍人生産死産及死亡 大正五年中

町村名	生 産			死 産			死 亡		
	男	女	計	男	女	計	男	女	計
益田町	65	71	136	3	4	7	65	61	121
安田村	48	60	108	4	2	6	31	33	64
鎌手村	71	64	135	2	4	6	51	36	87
種村	30	26	56	1	1	2	40	21	61
北仙道村	34	30	64	1	—	1	22	19	41
東仙道村	—	—	—	1	3	4	—	—	—
都茂村	74	52	126	4	2	6	62	57	119
二川村	20	12	32	—	4	4	16	20	36
道川村	5	9	14	2	—	2	8	16	24
匹見上村	27	38	65	3	3	6	38	27	65
匹見下村	38	45	83	33	39	72	33	39	72
眞砂村	25	23	48	3	2	5	29	20	49
豊川村	29	34	63	1	4	5	25	29	54
豊田村	59	70	129	3	2	5	42	28	70
高城村	51	29	80	9	4	13	39	39	78
二條村	40	27	67	3	6	9	34	23	57
美濃村	15	12	27	1	1	2	14	11	25
小野村	68	61	129	5	2	7	49	39	88
中西村	46	48	94	7	7	14	38	33	71
高津村	82	71	153	3	5	8	57	45	102
吉田村	64	73	137	5	4	9	38	44	82
合計	891	855	1,746	94	99	193	721	640	1,366

第二五 結婚離婚及配偶 大正五年中

町村名	結婚	離婚	年 末 配偶數	町村名	結婚	離婚	年 末 配偶數
安田村	15	6	484	豊川村	11	4	382
鎌手村	53	13	623	豊田村	28	9	599
種村	20	12	274	高城村	25	3	734
北仙道村	8	—	286	二條村	25	4	405
東仙道村	23	9	452	美濃村	6	4	245
都茂村	36	19	721	小野村	15	3	598
二川村	10	4	249	中西村	47	5	636
道川村	8	2	208	高津村	36	10	968
匹見上村	32	8	503	吉田村	28	9	790
匹見下村	35	4	534	合計	533	155	10,962

第二六 現住人口年齢別 大正五年末現在

年 齡	男	女	計	前年ノ計
七 才	4,867	4,681	9,548	9,525
八 才	4,359	4,344	8,703	8,616
十 才	2,881	2,842	5,723	5,701
十二 才	3,461	3,545	7,006	7,074
十四 才	3,597	3,624	7,221	7,340
十六 才	2,997	2,713	5,710	5,732
十八 才	2,502	2,358	4,860	4,876
二十 才	1,836	1,856	3,692	3,755
三十 才	794	791	1,585	1,611
四十 才	139	170	309	350
五十 才	5	11	16	13
六十 才	—	—	—	—
合計	27,475	26,934	54,409	54,594



### 社 寺 之 部

#### 第二七 神 社 及

縣		社		鄉		社	
社 數	社 司	社 掌	社 數	社 司	社 掌	社 數	社 司
1	1	2	12	11	11		

#### 第二八 寺 院 及

天 台 宗		淨 土 宗		臨 濟 宗		曹 洞 宗	
寺 院	住 職	寺 院	住 職	寺 院	住 職	寺 院	住 職
1	1	4	4	4	4	18	17

#### 第二九 國 寶 及 特 別 保 護 建 造 物

種 別	構 造	所 在 地
軸物(國寶)	二河白道之圖(弘法大師學)	益田町萬福寺
寺 院 (保護建造物)	本堂(木造瓦葺)	益田町萬福寺

#### 神 職

大正五年末現在

村		無 格 社		合 計	
社 數	社 掌	社 數	社 掌	社 數	社 掌
74	58	13	8	100	12

#### 住 職

大正五年末現在

真 宗		日 連 宗		時 宗		合 計	
寺 院	住 職	寺 院	住 職	寺 院	住 職	寺 院	住 職
44	42	1	1	1	1	73	70



兵 事  
陸 軍

第三〇

町村名	現				役				豫				備			
	將 當 士 官	校 及 准 下	同 相 下	相 及 准 下	將 當 士 官	校 及 准 下	同 相 下	同 相 下	將 當 士 官	校 及 准 下	同 相 下	同 相 下	將 當 士 官	校 及 准 下	同 相 下	同 相 下
益田町	1		4	32	37	2	2		2	2						39
安田村				14	14	1	1									31
鎌手村				19	19	2	2									43
種村				8	8											13
北仙道村				9	9											12
東仙道村			1	18	19	1										23
都茂村			1	20	21	2										46
二川村	1		1	12	15	1	1									16
道川村				8	8											14
匹見上村				8	8	2	1									30
匹見下村			1	17	18											19
真砂村				8	8											18
豊川村				11	11		1									22
豊田村			1	17	18											39
高城村			1	22	23	1	4									32
二條村	1			12	13											26
美濃村			2	9	11		2									17
小野村				26	26		3									40
中西村			1	20	21											44
高津村			1	23	24	2	3									48
吉田村			1	36	37	1										42
合計	3		15	350	368	15	20									614

之 部  
人 員

大正五年

役	後				備				役	補充兵	合計
	計	將 當 士 官	校 及 准 下	同 相 下	同 相 下	將 當 士 官	校 及 准 下	同 相 下			
43		2		6				39	47	133	260
33		2		2				38	42	85	174
47				1				26	27	128	221
13								17	17	59	97
12								8	8	65	94
24								16	16	79	139
48				2				35	37	145	251
18								18	18	48	99
14				1				15	16	38	76
33								25	25	91	157
19		1						23	24	85	146
18				1				11	12	65	99
23				1				21	22	65	121
39		1		5				33	39	100	196
37				1				39	40	107	207
26				1				16	17	84	140
19								8	8	53	91
43		1		1				32	34	121	224
44				3				43	46	102	216
53				3				46	49	162	288
43		1		1				51	53	143	276
649		8		29				560	597	1,958	3,572



海 軍

町村名	現 役				豫 備				
	將校同相 當官及准 士官	下 士	兵	卒	計	將校同相 當官及准 士官	下 士	兵	卒
益 田 町	2	3	4	9	—	1	1	—	—
安 田 村	—	1	3	4	—	—	—	—	—
鎌 手 村	1	—	1	2	—	1	1	—	—
種 村	—	—	1	1	—	—	—	—	—
北仙道村	—	—	2	2	—	—	—	—	—
東仙道村	—	—	—	—	—	—	—	1	—
都 茂 村	—	1	8	9	—	—	—	—	—
二 川 村	—	—	1	1	—	—	—	—	—
道 川 村	—	1	—	1	—	—	—	—	—
匹見上村	—	—	—	—	—	—	—	—	—
匹見下村	—	—	2	2	—	—	—	—	—
真 砂 村	—	—	—	—	—	—	—	—	—
豊 川 村	—	—	1	1	—	—	—	—	—
豊 田 村	—	—	—	—	—	—	2	—	—
高 城 村	1	—	1	2	—	1	—	—	—
二 條 村	1	—	2	3	—	—	1	—	—
美 濃 村	—	—	1	1	—	—	—	—	—
小 野 村	—	1	—	1	—	—	—	—	—
中 西 村	—	1	1	2	—	—	—	—	—
高 津 村	—	1	2	3	—	1	—	—	—
吉 田 村	—	3	2	5	—	1	—	—	—
合 計	5	12	32	49	—	5	6	—	—

人 員

役 計	後 備				役 計	補充兵	合 計
	將校同相 當官及准 士官	下 士	兵	卒			
2	—	—	—	—	—	—	11
—	—	—	2	—	2	—	6
2	—	—	—	—	—	—	4
—	—	—	1	—	1	—	2
—	—	—	—	—	—	—	2
1	—	—	—	—	—	—	1
—	—	—	1	—	1	—	10
—	—	—	—	—	—	—	1
—	—	—	1	—	1	—	2
—	—	—	—	—	—	—	—
—	—	—	—	—	—	—	2
—	—	—	1	—	—	—	—
—	—	—	—	—	—	—	1
—	—	—	1	—	1	—	1
—	—	—	—	—	—	—	1
2	—	—	1	—	1	—	3
1	—	—	3	—	3	—	6
1	—	—	—	—	—	—	4
—	—	—	—	—	—	—	1
—	—	—	4	—	4	—	5
—	—	—	—	—	—	—	2
1	—	—	3	—	3	—	7
1	—	—	4	—	4	—	10
11	—	—	21	—	21	—	81



壯丁身体検査成績

大正五年

町村名	合格			不合格			合計		
	第一 甲種	第二 乙種	第二 乙種	計	丙種	丁種		戊種	計
益田町	22	4	6	32	2	1	—	3	35
安田村	9	6	3	18	5	2	—	7	25
鎌手村	10	5	4	19	5	1	—	6	25
種村	7	4	2	13	3	1	—	4	17
北仙道村	7	5	3	15	4	—	—	4	19
東仙道村	7	8	2	17	8	1	—	9	26
都茂村	8	8	2	18	9	1	—	10	28
二川村	9	1	2	12	1	2	—	3	15
道川村	2	3	—	5	—	—	1	1	6
匹見上村	8	2	3	13	1	—	—	1	14
匹見下村	6	7	1	14	6	3	—	9	23
真砂村	4	5	2	11	2	—	—	2	13
豊川村	2	2	3	7	2	1	—	3	10
豊田村	13	7	4	24	3	3	—	6	30
高城村	10	7	3	20	3	—	—	3	23
二條村	10	8	4	22	3	1	—	4	26
美濃村	5	10	1	16	2	—	—	2	18
小野村	12	7	2	21	8	1	—	9	30
中西村	10	7	3	20	5	3	—	8	28
高津村	13	6	8	27	8	2	—	10	37
吉田村	20	6	4	30	7	1	—	8	38
合計	194	118	62	374	87	24	1	112	486

徴集人員

大正五年

町村名	徴集人員			徴集猶 豫人員	徴集免 除人員	兵役免 除人員	合計	徴集 延期
	陸軍 現役	同補充 兵役	海軍 現役					
益田町	13	14	1	6	6	1	41	—
安田村	4	11	—	1	8	2	27	1
鎌手村	4	11	—	4	9	1	30	1
種村	3	5	1	—	7	1	18	1
北仙道村	4	6	—	—	9	—	19	—
東仙道村	5	9	—	—	11	1	26	—
都茂村	4	12	—	2	10	1	32	3
二川村	7	3	—	—	3	2	16	1
道川村	2	1	—	—	2	—	6	1
匹見上村	5	4	—	2	5	—	17	1
匹見下村	4	8	—	—	8	3	24	1
真砂村	2	6	—	—	5	—	15	2
豊川村	2	2	—	—	5	1	10	—
豊田村	9	11	—	—	7	3	32	2
高城村	5	10	—	1	8	—	25	1
二條村	7	6	1	1	11	1	28	1
美濃村	3	10	—	—	5	—	19	1
小野村	7	6	—	2	13	1	30	1
中西村	4	11	1	1	9	3	29	—
高津村	7	10	—	7	18	2	45	1
吉田村	15	7	1	1	13	1	40	2
合計	116	163	5	28	172	24	529	21



## 教 育

第三四

戸數人口ニ對

町村名	現 住 戸 數	現 住 人 口
益 田 町	1,096	4,609
安 田 村	474	2,611
鎌 手 村	651	3,652
種 村	262	1,492
北仙道村	278	1,588
東仙道村	449	2,236
都 茂 村	870	3,935
二 川 村	310	1,363
道 川 村	189	956
匹見上村	545	2,288
匹見下村	520	2,347
真 砂 村	398	1,849
豊 川 村	342	1,886
豊 田 村	636	3,225
高 城 村	550	2,828
二 條 村	455	2,099
美 濃 村	235	1,240
小 野 村	519	3,256
中 西 村	566	3,095
高 津 村	689	4,247
吉 田 村	728	4,407
合 計	10,762	55,206

## 之 部

スル學齡兒童

大正六年三月三十一日現在

學 齡 兒 童	現住戸數百ニ對スル 學齡兒童	現住人口百ニ對ス ル學齡兒童
759	69,3	16,5
474	100,0	18,2
630	96,8	17,3
218	83,2	14,6
266	95,7	16,7
341	75,9	15,3
565	64,9	14,4
204	65,8	15,0
142	75,1	14,9
332	60,9	14,5
329	68,3	14,0
271	90,9	14,6
291	85,1	15,4
489	76,9	15,2
394	71,6	13,9
316	69,5	15,1
183	77,9	14,8
519	100,0	15,9
482	85,2	15,6
720	104,5	18,4
701	96,3	15,9
8,626	80,1	15,6



學 齡 兒

町村名	既ニ就學ノ始期ニ達シ						
	就 學			不 就 學			合
	男	女	計	男	女	計	男
益田町	322	332	654	4	3	7	326
安田村	207	210	417	1	1	2	208
鎌手村	278	259	537	2	5	7	280
種村	106	77	183	—	—	—	106
北仙道村	123	103	226	2	2	4	125
東仙道村	139	147	286	8	5	13	147
都茂村	217	253	470	3	6	9	220
二川村	88	85	173	1	1	2	89
道川村	62	62	124	—	1	1	62
匹見上村	141	148	289	—	1	1	141
匹見下村	144	137	281	1	—	1	145
眞砂村	112	114	226	1	1	2	113
豊川村	133	117	250	—	1	1	133
豊田村	211	204	415	2	2	4	213
高城村	188	158	346	—	3	3	188
二條村	141	132	273	—	1	1	141
美濃村	77	84	161	—	—	—	77
小野村	235	204	439	—	—	—	235
中西村	210	206	416	2	3	5	212
高津村	309	301	610	3	2	5	312
吉田村	269	325	594	3	5	8	272
合 計	3,712	3,658	7,370	33	43	76	3,745

童 總 數

大正六年三月三十一日現在

タル者	計	未ダ就學ノ始期ニ達セザル者			總 計			
		女	計	男	女	計	男	
	335	661	55	43	98	381	378	759
	211	419	33	22	55	241	233	474
	264	544	40	46	86	320	310	630
	77	183	17	18	35	123	95	218
	105	230	18	18	36	143	123	266
	152	299	25	17	42	172	169	341
	259	279	48	38	86	268	297	565
	86	175	18	11	29	107	97	204
	63	125	5	12	17	67	75	142
	149	290	23	19	42	164	168	332
	137	282	23	24	47	168	161	329
	115	228	21	22	43	134	137	271
	118	251	18	22	40	151	140	291
	206	419	32	38	70	245	244	489
	161	349	16	29	45	204	190	394
	133	274	28	14	42	169	147	316
	84	161	14	8	22	91	92	183
	204	439	34	46	80	269	250	519
	209	421	34	27	61	246	236	482
	303	615	60	45	105	372	348	720
	330	602	49	50	99	321	380	701
	3,701	7,446	611	569	1,180	4,356	4,270	8,626



## 學 齡 兒

町村名	尋常小學校ノ教科ヲ修ムル者			尋常小學校ノ
	男	女	計	男
益田町	245	250	495	77
安田村	167	152	319	40
鎌手村	213	185	398	65
種村	78	66	144	28
北仙道村	79	77	156	44
東仙道村	107	116	223	32
都茂村	163	186	349	54
二川村	73	71	144	15
道川村	47	44	91	15
匹見上村	110	119	229	31
匹見下村	121	102	223	23
眞砂村	85	89	174	27
豊川村	103	88	191	30
壺田村	166	162	328	45
高城村	136	122	258	52
二條村	110	104	214	31
美濃村	61	76	137	16
小野村	184	148	332	51
中西村	160	153	313	50
高津村	242	235	477	67
吉田村	205	242	447	64
合計	2,855	2,787	5,642	857

## 童 就 學

大正六年三月三十一日現在

教科ヲ卒ヘタル者		合 計		
女	計	男	女	計
82	159	322	332	654
58	98	207	210	417
74	139	278	259	547
11	39	106	77	183
26	70	123	103	226
31	63	139	147	286
67	121	217	253	470
14	29	88	85	173
18	33	62	62	124
29	60	141	148	289
35	58	144	137	281
25	52	112	114	226
29	59	133	117	250
42	87	211	204	415
36	88	188	158	346
28	59	141	132	273
8	24	17	84	161
56	107	235	204	439
53	103	210	206	416
66	133	309	301	610
83	127	269	325	594
871	1,728	3,712	3,658	7,370



學 齡 兒 童

町村名	就 學 猶 豫			就 學 免 除		
	男	女	計	男	女	計
益田町	—	1	1	2	1	3
安田村	—	1	1	1	—	1
鎌手村	2	3	5	—	2	2
種村	—	—	—	—	—	—
北仙道村	—	1	1	2	1	3
東仙道村	2	1	3	4	3	7
都茂村	1	2	3	2	4	6
二川村	—	—	—	1	—	1
道川村	—	1	1	—	—	—
匹見上村	—	—	—	—	1	1
匹見下村	—	—	—	1	—	1
真砂村	—	1	1	1	—	1
豊川村	—	—	—	—	1	1
豊田村	—	—	—	2	2	4
高城村	—	2	2	—	1	1
二條村	—	—	—	—	1	1
美濃村	—	—	—	—	—	—
小野村	—	—	—	—	—	—
中西村	1	—	1	1	3	4
高津村	—	—	—	3	2	5
吉田村	—	—	—	3	5	8
合 計	6	13	19	23	27	50

不 就 學

大正六年三月三十一日現在

其 他			合 計		
男	女	計	男	女	計
2	1	3	4	3	7
—	—	—	1	1	2
—	—	—	2	5	7
—	—	—	—	—	—
—	—	—	2	2	4
2	1	3	8	5	13
—	—	—	3	6	9
—	1	1	1	1	2
—	—	—	—	1	1
—	—	—	—	1	1
—	—	—	1	—	1
—	—	—	1	1	2
—	—	—	—	1	1
—	—	—	2	2	4
—	—	—	—	3	3
—	—	—	—	1	1
—	—	—	—	—	—
—	—	—	—	—	—
—	—	—	2	3	5
—	—	—	3	2	5
—	—	—	3	5	8
4	3	7	33	42	75



## 就學歩合

大正六年三月  
三十一日現在

町村名	男百人中就學	女百人中就學	男女百人中就學
益田町	98,77	99,10	98,94
安田村	99,52	99,53	99,52
鎌手村	99,29	98,11	98,71
種村	100,00	100,00	100,00
北仙道村	98,40	98,10	98,26
東仙道村	94,56	96,71	95,65
都茂村	98,64	97,68	98,12
二川村	98,88	98,84	98,86
道川村	100,00	98,41	99,20
匹見上村	100,00	99,33	99,66
匹見下村	98,31	100,00	99,65
真砂村	99,12	99,13	99,12
豊川村	100,00	99,15	99,60
豊田村	99,06	98,93	99,04
高城村	100,00	98,14	99,14
二條村	100,00	99,25	99,64
美濃村	100,00	100,00	100,00
小野村	100,00	100,00	100,00
中西村	99,06	98,56	98,81
高津村	99,04	99,34	99,19
吉田村	98,90	98,48	98,67
合計	99,12	98,84	98,98

## 學齡兒童就學補助

大正六年三月  
三十一日現在

町村名	辨當料支給		學用品給與貸與		金額合計
	支給人員	支給金額	給貸與人員	給貸與品金額	
益田町	12	130	50	15	145
安田村	4	18	38	23	41
鎌手村	16	48	16	8	56
種村	2	6	6	2	8
北仙道村	3	12	18	5	17
東仙道村	23	78	25	3	81
都茂村	—	—	61	27	27
二川村	4	20	—	—	20
道川村	—	—	—	—	—
匹見上村	24	97	—	—	97
匹見下村	5	20	—	—	20
真砂村	5	14	5	2	16
豊川村	20	70	17	—	70
豊田村	5	11	18	24	35
高城村	25	102	32	17	119
二條村	28	60	36	5	65
美濃村	16	60	16	6	66
小野村	13	49	34	6	55
中西村	11	44	25	31	75
高津村	15	125	16	4	129
吉田村	13	64	21	35	99
合計	244	1,028	434	213	1,241



第四〇

町村立小學校及學級數

大正六年三月三十一日現在

町村名	尋常小學校		尋常高等小學校		合計		學級數			
	本校	分教場	本校	分教場	本校	分教場	計	科		
								尋常科	高等正教科	補習科
益田町	—	—	1	—	1	—	1	12	3	—
安田村	—	—	1	—	1	—	1	8	1	—
鎌手村	—	—	1	3	1	3	4	10	1	—
種村	1	1	—	—	1	1	2	4	—	—
北仙道村	1	—	—	—	1	—	1	4	—	—
東仙道村	—	—	1	3	1	3	4	7	1	—
都茂村	2	—	1	2	3	2	5	12	1	—
二川村	—	—	1	—	1	—	1	3	1	—
道川村	3	—	—	—	3	—	3	4	—	—
匹見上村	2	—	1	1	3	1	4	7	1	—
匹見下村	4	3	—	—	4	3	7	8	—	—
真砂村	1	—	1	2	2	2	4	6	1	—
豐川村	1	2	—	—	1	2	3	6	—	—
豐田村	1	—	1	—	2	—	2	9	1	—
高城村	1	1	1	—	2	1	3	7	1	—
二條村	1	—	1	—	2	—	2	5	1	—
美濃村	—	—	1	—	1	—	1	3	1	—
小野村	1	—	1	—	2	—	2	7	1	—
中西村	—	—	1	2	1	2	3	8	1	—
高津村	—	—	1	1	1	1	2	12	1	—
吉田村	—	—	1	1	1	1	2	11	1	—
合計	19	7	16	15	35	22	57	153	18	—

第四一

尋常小學校兒童

大正六年三月三十一日現在

學校名	總數			學年別					
	男	女	計	一年	二年	三年	四年	五年	六年
益安種北東都丸二元赤下匹廣三澄廣落石波馬豐豐梅神白桂柏美戸飯中高吉	289	299	588	110	94	103	95	95	91
田田手	193	189	382	54	77	68	63	56	64
仙道茂籠茂川組谷川見見葛川瀨合谷田月田岩平原濃田浦西津田	251	227	478	82	83	82	84	67	80
道	96	70	166	30	27	33	31	22	23
北東都丸二元赤下匹廣三澄廣落石波馬豐豐梅神白桂柏美戸飯中高吉	103	92	195	45	24	26	42	19	39
仙道茂籠茂川組谷川見見葛川瀨合谷田月田岩平原濃田浦西津田	125	135	260	50	49	44	40	40	37
道	123	129	252	44	42	48	47	32	39
北東都丸二元赤下匹廣三澄廣落石波馬豐豐梅神白桂柏美戸飯中高吉	25	45	70	3	15	14	13	13	12
仙道茂籠茂川組谷川見見葛川瀨合谷田月田岩平原濃田浦西津田	45	50	95	17	17	15	13	17	16
道	78	78	156	29	32	30	25	27	13
北東都丸二元赤下匹廣三澄廣落石波馬豐豐梅神白桂柏美戸飯中高吉	24	25	49	9	10	8	8	8	6
仙道茂籠茂川組谷川見見葛川瀨合谷田月田岩平原濃田浦西津田	15	13	28	7	3	6	6	1	5
道	16	14	30	7	6	6	3	3	5
北東都丸二元赤下匹廣三澄廣落石波馬豐豐梅神白桂柏美戸飯中高吉	116	104	220	40	54	31	38	28	29
仙道茂籠茂川組谷川見見葛川瀨合谷田月田岩平原濃田浦西津田	5	14	19	4	2	4	7	—	2
道	12	15	27	5	4	5	3	3	6
北東都丸二元赤下匹廣三澄廣落石波馬豐豐梅神白桂柏美戸飯中高吉	54	37	91	17	16	17	15	11	15
仙道茂籠茂川組谷川見見葛川瀨合谷田月田岩平原濃田浦西津田	16	21	37	6	10	5	3	6	7
道	31	37	68	12	18	10	13	8	7
北東都丸二元赤下匹廣三澄廣落石波馬豐豐梅神白桂柏美戸飯中高吉	35	28	63	9	12	15	9	10	8
仙道茂籠茂川組谷川見見葛川瀨合谷田月田岩平原濃田浦西津田	73	76	149	29	30	27	21	28	14
道	25	25	50	12	5	10	4	9	10
北東都丸二元赤下匹廣三澄廣落石波馬豐豐梅神白桂柏美戸飯中高吉	119	103	222	46	43	33	30	38	32
仙道茂籠茂川組谷川見見葛川瀨合谷田月田岩平原濃田浦西津田	130	124	254	44	46	41	38	37	48
道	69	66	135	25	27	26	20	24	13
北東都丸二元赤下匹廣三澄廣落石波馬豐豐梅神白桂柏美戸飯中高吉	89	76	165	31	29	33	26	21	25
仙道茂籠茂川組谷川見見葛川瀨合谷田月田岩平原濃田浦西津田	78	69	147	18	37	29	20	22	21
道	77	75	152	28	30	31	18	28	17
北東都丸二元赤下匹廣三澄廣落石波馬豐豐梅神白桂柏美戸飯中高吉	49	42	91	12	19	19	14	14	13
仙道茂籠茂川組谷川見見葛川瀨合谷田月田岩平原濃田浦西津田	76	81	157	23	34	29	26	25	20
道	146	137	283	35	70	42	48	45	43
北東都丸二元赤下匹廣三澄廣落石波馬豐豐梅神白桂柏美戸飯中高吉	64	49	113	29	15	16	19	14	20
仙道茂籠茂川組谷川見見葛川瀨合谷田月田岩平原濃田浦西津田	187	183	370	62	63	68	68	52	57
道	284	275	559	115	95	89	79	99	82
北東都丸二元赤下匹廣三澄廣落石波馬豐豐梅神白桂柏美戸飯中高吉	241	296	537	95	104	86	86	77	89
合計	3,359	3,299	6,658	1,185	1,242	1,149	1,075	999	1,004



第四二

高等小學校兒童

大正六年三月三十一日現在

學校名	總數			學年			別 補習科
	男	女	計	正教科			
				一年	二年	三年	
益田	61	34	95	44	51	—	11
安田	24	3	27	13	14	—	—
鎌手	24	2	26	19	7	—	—
東仙道	6	9	15	11	4	—	—
都茂	21	14	35	23	12	—	—
二川	4	2	6	2	4	—	—
匹見	19	6	25	13	12	—	—
波田	14	3	17	11	6	—	—
豐田	12	4	16	7	9	—	—
神田	15	2	17	14	3	—	4
桂平	12	5	17	10	7	—	—
美濃	6	1	7	5	2	—	—
戸田	17	4	21	10	11	—	—
中西	25	6	31	24	7	—	—
高津	27	15	42	22	20	—	—
吉田	25	12	37	23	14	—	2
合計	312	122	434	251	183	—	17

第四三

小學校兒童入學及卒業

大正六年三月三十一日現在

學校名	入學			卒業								
	尋常		計	高等		計	尋常		高等		計	
	男	女		男	女		男	女	男	女		
益田	41	57	98	32	17	49	43	48	91	31	20	51
安田	28	23	51	11	3	14	26	38	64	13	1	14
鎌手	36	47	83	20	2	22	38	42	80	6	1	7
東仙道	14	10	24	—	—	—	18	4	22	—	—	—
都茂	18	23	41	—	—	—	24	15	39	—	—	—
二川	14	28	42	6	6	12	18	19	37	—	4	4
匹見	24	15	39	15	13	28	15	24	39	8	4	12
波田	1	—	1	—	—	—	5	7	12	—	—	—
豐田	8	7	15	—	—	—	9	7	16	—	—	—
神田	13	14	27	1	3	4	5	8	13	3	1	4
桂平	2	5	7	—	—	—	4	2	6	—	—	—
美濃	3	4	7	—	—	—	3	2	5	—	—	—
戸田	4	3	7	—	—	—	1	4	5	—	—	—
中西	17	21	38	10	3	13	19	9	28	9	3	12
高津	1	3	4	—	—	—	1	1	2	—	—	—
吉田	2	4	6	—	—	—	3	3	6	—	—	—
合計	8	4	12	—	—	—	8	6	14	—	—	—
益田	2	4	6	—	—	—	3	4	7	—	—	—
安田	4	7	11	—	—	—	3	4	7	—	—	—
鎌手	2	4	6	—	—	—	1	7	8	—	—	—
東仙道	14	13	27	9	5	14	6	8	14	5	1	6
都茂	7	3	10	—	—	—	6	4	10	—	—	—
二川	19	21	40	—	—	—	17	15	32	—	—	—
匹見	19	23	42	7	5	12	27	20	47	7	2	9
波田	15	7	22	—	—	—	5	8	13	—	—	—
豐田	13	14	27	12	3	15	17	8	25	3	—	3
神田	7	12	19	—	—	—	13	8	21	—	—	—
桂平	14	11	25	7	2	9	9	6	15	5	2	7
美濃	6	6	12	—	—	—	7	6	13	—	—	—
戸田	10	11	21	4	1	5	15	5	20	2	—	2
中西	16	16	32	8	3	11	16	27	43	9	2	11
高津	17	9	26	—	—	—	11	9	20	—	—	—
吉田	29	31	60	19	6	25	27	30	57	7	—	7
合計	61	49	110	15	7	22	43	38	81	13	7	20
合計	34	51	85	19	7	26	36	54	90	9	5	14
合計	523	560	1,083	195	86	281	502	500	1,002	130	53	183



第四四

小學校兒童日々出席缺  
席平均數并ニ出席歩合

大正六年三月  
三十一日現在

學校名	日々出席 兒童平均數		日々缺席 兒童平均數		出席歩合		
	尋常	高等	尋常	高等	尋常	高等	平均
	益田町	577,01	92,68	16,73	2,51	97,18	97,41
安田村	381,12	27,98	5,16	0,27	98,66	99,05	98,86
鎌手村	476,40	26,30	8,50	1,01	98,44	96,31	97,38
種村	163,58	—	4,45	—	97,30	—	97,30
北仙道村	187,38	—	8,44	—	95,69	—	95,69
東仙道村	259,41	14,85	6,96	0,03	97,43	99,80	98,62
都茂村	252,77	36,16	4,23	0,96	97,29	97,40	97,35
葛丸二	69,12	—	1,75	—	97,53	—	97,53
元赤下	94,80	—	2,01	—	97,93	—	97,93
廣三	152,99	6,28	5,48	0,10	96,54	98,55	97,55
澄廣	49,19	—	1,57	—	96,91	—	96,91
落石	23,35	—	1,07	—	95,36	—	95,36
波馬	28,63	—	0,97	—	96,73	—	96,73
豐川	216,69	24,07	5,59	0,90	97,99	96,42	97,21
田月	18,70	—	0,32	—	98,38	—	98,38
豐田	25,52	—	0,88	—	96,69	—	96,69
高城	88,53	—	1,96	—	97,87	—	97,87
二條	37,10	—	0,60	—	98,41	—	98,41
美濃	68,49	—	2,19	—	96,00	—	96,00
小野	59,82	—	1,63	—	97,34	—	97,34
中西	144,63	17,04	4,62	0,53	96,53	96,99	96,76
高津	47,75	—	0,69	—	98,59	—	98,59
吉田	219,68	—	6,33	—	97,93	—	97,93
合計	253,48	18,48	3,60	0,40	98,60	97,90	98,25
	132,70	—	2,93	—	97,84	—	97,84
	164,47	15,89	5,07	0,81	97,01	95,16	96,09
	146,29	—	2,45	—	98,53	—	98,53
	146,98	16,27	1,97	0,19	98,68	98,84	98,76
	89,82	—	1,28	—	98,59	—	98,59
	157,20	6,57	3,53	0,31	97,81	95,33	96,57
	279,64	20,80	4,12	2,32	98,55	98,90	98,73
	112,09	—	1,67	—	98,53	—	98,53
	366,71	30,53	6,41	0,84	98,65	97,30	97,98
	549,69	41,13	14,11	1,06	97,98	97,49	97,74
	530,93	37,30	12,80	0,86	98,49	97,75	98,12
合計	6,572,66	432,33	152,07	13,10	97,69	97,54	97,62

第四五

小學校授業料

大正六年三月  
三十一日現在

町村名	兒童				合 計	授業料月額			授 業 料 總 計
	授 業 料 定 額	増 額 者	減 額 者	免 除 者		最 多 月 額	最 寡 月 額	平 均 月 額	
益田町	73	22	—	—	95	150	150	150	17,550
安田村	25	—	1	1	27	150	80	147	3,830
鎌手村	23	3	—	—	26	250	150	162	4,200
種村	—	—	—	—	—	—	—	—	—
北仙道村	—	—	—	—	—	—	—	—	—
東仙道村	14	1	—	—	15	200	100	106	1,600
都茂村	—	1	—	34	35	300	300	300	300
二川村	2	4	—	—	6	200	100	150	1,000
道川村	—	—	—	—	—	—	—	—	—
匹見上村	14	11	—	—	25	200	50	134	2,900
匹見下村	—	—	—	—	—	—	—	—	—
眞砂村	16	1	—	—	17	200	100	150	1,800
豐川村	—	—	—	—	—	—	—	—	—
豐田村	16	—	—	—	16	100	100	100	1,600
高城村	17	—	—	—	17	80	80	80	1,360
二條村	17	—	—	—	17	50	50	50	850
美濃村	6	—	—	1	7	50	50	50	300
小野村	21	—	—	—	21	50	50	50	1,050
中西村	29	—	—	2	31	100	100	100	2,900
高津村	42	—	—	—	42	200	200	200	8,400
吉田村	37	—	—	—	37	150	150	150	5,550
合計	352	43	1	38	434	200	50	126	55,190



第四六

小學校兒童貯金

大正五年十二月卅一日現在

學校名	在籍兒童數	貯金兒童		合對スル兒童	平均貯金額
		人員	金額		
田田手	690	411	1,204	59,57	2,929
益安鎌種	409	369	489	90,22	1,324
北東都葛丸	493	218	204	44,22	938
二元赤下	167	103	114	61,68	1,104
匹廣三澄廣落石波馬豐梅神白桂柏美戸中高吉	196	144	73	73,47	508
田田手	278	246	232	88,49	944
仙道	288	193	337	67,01	1,748
茂籠茂川組	71	47	34	66,19	721
谷川見	95	71	67	74,74	947
葛川瀨	165	155	118	93,94	761
合谷田	51	48	94	94,12	1,949
谷川田	26	25	17	96,16	666
月田岩	30	25	31	83,33	1,237
平原	245	153	535	62,45	3,495
濃田	19	19	41	100,00	2,136
浦西津田	26	26	24	100,00	924
西津田	90	84	61	93,33	820
西津田	37	30	25	81,08	824
西津田	70	60	52	85,71	862
西津田	64	64	57	100,00	897
西津田	167	167	175	100,00	1,046
西津田	50	47	47	94,00	996
西津田	222	220	117	99,10	530
西津田	274	201	238	73,36	1,186
西津田	134	48	24	35,82	491
西津田	182	128	43	70,33	338
西津田	149	97	75	65,10	774
西津田	167	103	211	61,68	2,046
西津田	93	70	88	75,27	1,258
西津田	165	122	109	73,94	896
西津田	304	137	96	45,07	698
西津田	113	100	142	88,05	1,423
西津田	404	354	135	87,62	382
西津田	608	477	935	78,45	1,958
西津田	576	360	405	62,50	1,124
合計	7,118	5,124	6,646	71,99	1,297

第四七

學校園實習地

大正六年三月三十一日現在

學校名	學校園		實習地	
	反別		反別	
	町村所有地	借入地	町村所有地	借入地
田田手	反 420	反 —	反 —	反 —
益安鎌種	200	—	—	124
二元赤下	—	—	—	800
匹廣三澄廣落石波馬豐梅神白桂柏美戸中高吉	—	—	—	200
田田手	—	110	—	—
仙道	19	—	—	107
茂籠茂川組	—	100	—	—
谷川見	—	—	—	100
葛川瀨	—	—	—	200
合谷田	200	—	—	200
谷川田	200	—	—	2,000
月田岩	—	—	—	200
平原	—	29	—	—
濃田	—	—	—	800
浦西津田	—	—	—	800
西津田	20	—	510	—
西津田	—	—	315	—
西津田	—	100	—	500
西津田	120	—	620	—
合計	1,319	409	1,515	6,101



學林及學校樹栽地

大正六年三月三十一日現在

町村名	學 林			樹 栽 地			
	設置箇所	反 別		設置學校數	反 別		樹栽地
		町村所有地	借入地		町村所有地	借入地	
益田町	—	—	—	1	5,000	—	1,760
安田村	2	—	2,411	1	—	3,411	600
鎌手村	—	—	—	—	—	—	—
種村	—	—	—	—	—	—	—
北仙道村	1	20,619	—	1	—	13,000	1,300
東仙道村	2	2,124	1,500	1	818	—	100
都茂村	—	—	—	—	—	—	—
二川村	—	—	—	—	—	—	—
道川村	2	—	6,308	1	—	200	50
匹見上村	—	—	—	3	—	5,000	3,465
匹見下村	—	—	—	1	—	500	700
眞砂村	—	—	—	2	—	200	1,100
豊川村	1	1,624	—	—	—	—	—
豊田村	4	384,000	—	2	7,000	—	11,390
高城村	—	—	—	1	2,524	—	280
二條村	—	—	—	—	—	—	—
美濃村	—	—	—	1	3,914	1,000	1,739
小野村	—	—	—	—	—	—	—
中西村	—	—	—	—	—	—	—
高津村	—	—	—	—	—	—	—
吉田村	2	—	3,800	—	—	—	—
合 計	14	408,507	14,019	15	19,326	23,311	22,484

小學校教員

大正六年三月三十一日現在

町村名	教 員 總 數				合 計	一學級ニ對スル科正教員數	本科正教員一人ノ担任スル児童數	本科正教員一人ノ担任スル學級數
	本科正教員	專科正教員	准教員	代用教員				
益田町	13	—	1	2	16	,87	52,5	1,2
安田村	8	1	—	—	9	,89	52,1	1,1
鎌手村	9	—	—	3	12	,82	56,0	1,2
種村	2	—	—	2	4	,50	83,0	2,0
北仙道村	3	—	—	1	4	,75	95,0	1,3
東仙道村	6	—	—	4	10	,75	45,8	1,3
都茂村	10	—	—	8	18	,77	45,2	1,3
二川村	2	—	—	2	4	,50	81,0	2,0
道川村	4	—	—	3	7	1,00	26,8	1,0
匹見上村	7	—	1	3	11	,88	41,6	1,1
匹見下村	7	—	1	5	13	,88	37,3	1,1
眞砂村	5	—	2	—	7	,71	43,2	1,4
豊川村	5	—	1	1	7	,83	44,4	1,2
豊田村	10	—	—	—	10	1,00	40,5	1,0
高城村	6	—	1	2	9	,75	54,8	1,3
二條村	5	—	—	2	7	,83	52,0	1,2
美濃村	2	—	—	1	3	,50	82,0	2,0
小野村	7	—	1	1	9	,88	59,6	1,1
中西村	8	—	—	1	9	,89	50,1	1,1
高津村	11	—	1	2	14	,85	54,6	1,2
吉田村	10	—	—	3	13	,83	57,4	1,2
合 計	140	1	9	46	196	,82	50,7	1,2



第五〇

小學校教

本科正教員			專科正教員		
最多月俸	最寡月俸	平均月俸	最多月俸	最寡月俸	平均月俸
40,000	13,000	18,543	2,000	2,000	2,000

第五一

小學校正教

五年未滿	五年以上	十年未滿	十年以上	十五年未滿	十五年以上	二十年未滿	二十年以上	未滿
	69		29		21			12

第五二

小學校教員

五年以上十年未滿		十年以上十五年未滿		十五年以上二十年未滿		二十年以上二十五年未滿	
正教員	准教員	正教員	准教員	正教員	准教員	正教員	准教員
31	4	19	1	10	—	5	—

第五三

小學校教

二十年未滿		二十年以上三十年未滿		三十年以上四十年未滿		四十年以上五十年未滿	
正教員	准教員	正教員	准教員	正教員	准教員	正教員	准教員
10	—	74	7	23	—	19	2

員俸給

大正六年三月三十一日現在

准教員			代用教員		
最多月俸	最寡月俸	平均月俸	最多月俸	最寡月俸	平均月俸
16,000	10,000	12,344	17,000	1,000	5,674

員在職年數

大正六年三月三十一日現在

二十年以上	二十五年未滿	二十五年以上三十年未滿	三十年以上	合計
	4	4	2	141

勤績年數

大正六年三月三十一日現在

二十五年以上三十年未滿		三十年以上		合計	
正教員	准教員	正教員	准教員	正教員	准教員
2	—	—	—	67	5

員年齡別

大正六年三月三十一日現在

五十年以上六十年未滿		六十年以上		合計	
正教員	准教員	正教員	准教員	正教員	准教員
5	1	—	—	141	9



第五四 小學校教員加俸 大正五年三月三十一日現在

年功加俸	特 別 加 俸								
	單級加俸		多級加俸		僻陬加俸		合 計		
人員	金額	人員	金額	人員	金額	人員	金額	人員	金額
82	2,094	3	90	8	192	8	123	101	2,499

第五五 小學校教員住宅 大正五年三月三十一日現在

町村名	住宅施設		住宅料支給		借宅賃借料支給	
	住宅戸數	居住教員數	教員數	住宅料	教員數	住宅賃借料
益田町	—	—	4	—	—	—
安田村	—	—	—	—	—	—
鎌手村	—	—	—	—	—	—
種村	—	—	—	—	—	—
北仙道村	1	—	—	—	—	—
東仙道村	—	—	—	—	—	—
都茂川村	—	—	—	—	—	—
二見上村	—	—	—	—	2	—
匹見下村	1	—	2	—	—	—
眞砂川村	—	—	1	—	—	—
豊田村	1	2	—	—	—	—
高城村	1	1	6	—	—	—
二條村	3	3	2	—	—	—
美濃村	1	2	—	—	—	—
中野村	—	—	—	—	—	—
高津村	1	1	4	—	—	—
吉田村	3	4	5	—	—	—
田村	—	—	3	—	—	—
合計	14	15	27	—	2	—

第五六 教員退隱料遺族扶助料受給者 大正五年三月三十一日現在

退隱料受給者		扶助料受給者	
人員	金額	人員	金額
10	1,050 <sup>円</sup>	3	127 <sup>円</sup>

第五七 實業補習學校 大正六年三月三十一日現在

學校名	學本 校	校分 教場	學級 數	教 員		生 徒		入 學 者		修 了 者	
				男	女	男	女	男	女	男	女
益田	1	—	4	5	—	25	—	21	—	3	—
安田	1	—	5	5	—	73	—	21	—	54	—
鎌手	1	2	1	5	—	12	7	17	17	—	—
種村	1	—	4	3	1	13	5	5	5	5	1
北仙道	1	—	3	3	—	29	6	19	7	5	2
都茂	1	—	1	2	1	10	22	14	32	5	21
梅月	1	—	1	2	—	40	—	21	—	20	—
神田	1	—	2	1	—	56	—	11	—	7	—
白岩	1	—	2	2	—	45	—	14	—	25	—
桂平	1	—	2	1	—	42	19	42	22	—	—
柏原	1	—	1	1	—	26	19	26	19	—	—
戶田	1	1	3	2	—	64	—	20	—	18	—
飯浦	1	—	1	1	—	31	—	8	—	—	—
中西	1	—	1	1	1	—	41	—	53	—	7
高津	1	—	4	5	2	39	9	43	13	12	4
吉田	1	—	4	6	1	78	8	53	5	20	1
合計	16	3	39	45	6	583	136	333	173	174	36



第五八 女子技藝學校 大正六年三月三十一日現在

學校數	學級數	教員		生徒		入學者		卒業者	
		男	女	男	女	男	女	男	女
1	3	4	4	—	91	—	50	—	41

第五九 町村公學費總額 大正五年三月三十一日現在

町村名	小學校費	校費 實業補習學	技藝學校費	其他ノ諸費	總額	町村對出額	育費歩合	公學費總額	一月當平均
益田町	4,134	617	1,829	720	7,300	32,72	円	6,747	
安田村	2,220	362	—	399	2,981	20,93		6,006	
鎌手村	3,024	—	—	181	3,205	44,04		4,916	
種村	1,047	156	—	50	1,253	32,61		4,819	
北仙道村	1,036	67	—	39	1,142	16,52		4,093	
東仙道村	2,209	—	—	190	2,399	23,33		5,215	
都茂川村	3,546	—	—	73	3,619	29,26		4,141	
二川村	995	—	—	280	1,275	34,48		4,061	
道見上村	1,107	—	—	83	1,190	40,71		6,330	
匹見下村	2,587	—	—	77	2,664	19,07		4,585	
真砂川村	2,653	—	—	29	2,682	41,31		5,259	
豐田村	2,096	—	—	178	2,274	42,12		5,816	
高田村	1,717	—	—	126	1,843	33,55		5,236	
二城村	3,220	101	—	725	4,046	29,30		6,273	
美濃村	2,472	136	—	153	2,761	27,75		5,011	
中野村	1,663	—	—	825	2,488	33,09		5,492	
高津村	1,250	—	—	201	1,451	31,10		5,827	
吉田村	2,270	86	—	75	2,431	34,98		4,657	
田村	2,895	323	—	103	3,321	32,50		5,847	
田村	3,908	143	—	192	4,243	41,22		6,088	
田村	3,392	115	—	101	3,608	27,74		4,902	
合計	49,44	2,106	1,829	4,800	58,176	30,36		5,363	

第六〇 郡公學費 大正五年三月三十一日現在

教員講習會費	教育獎勵費	學事視察費	教育諸會補助	各種學校費補助	教育講習生補助	合計
289	253	150	440	670	12	1,814

第六一 町村公學費(小學校費) 大正五年三月三十一日現在

町村名	尋常小學校		高等小學校		合計		經常費一學級	經常費兒童一人
	經常費	臨時費	經常費	臨時費	經常費	臨時費		
益田町	—	—	4,134	—	4,134	—	4,134	275,600
安田村	775	—	1,445	—	2,220	—	2,220	246,667
鎌手村	—	—	3,024	—	3,024	—	3,024	244,900
種村	1,032	15	—	—	1,032	15	1,047	258,000
北仙道村	1,036	—	—	—	1,036	—	1,036	259,000
東仙道村	—	—	2,209	—	2,209	—	2,209	276,125
都茂川村	1,061	—	2,409	76	3,470	76	3,546	266,923
二川村	—	—	995	—	995	—	995	248,750
道見上村	1,107	—	—	—	1,107	—	1,107	276,750
匹見下村	645	—	1,942	—	2,587	—	2,587	323,375
真砂川村	2,624	29	—	—	2,624	29	2,653	328,545
豐田村	549	6	1,384	157	1,933	163	2,096	276,139
高田村	1,647	70	—	—	1,647	70	1,717	274,500
二城村	943	—	2,277	—	3,220	—	3,220	322,000
美濃村	1,194	—	1,278	—	2,472	—	2,472	309,000
中野村	616	2	1,041	4	1,657	6	1,663	276,167
高津村	—	—	1,185	65	1,185	65	1,250	296,250
吉田村	608	—	1,662	—	2,270	—	2,270	283,750
田村	—	—	2,651	244	2,651	244	2,895	294,556
田村	—	—	3,752	156	3,752	156	3,908	288,615
田村	—	—	3,392	—	3,392	—	3,392	308,363
合計	13,837	122	34,780	702	48,617	824	49,441	281,023



## 町村小學校費種別

大正五年三月  
三十一日現在

町村名	教員 給料	旅費 手当 雜給	借地 借家 費	備 品 費	消 耗 品 費	營 繕 費	其 他	合 計
益田町	2,891	428	45	191	161	117	301	4,134
安田村	1,735	133	36	155	77	22	62	2,220
鎌手村	2,259	232	29	233	81	46	144	3,024
種村	786	69	13	50	59	20	50	1,047
北仙道村	756	51	—	80	43	28	78	1,036
東仙道村	1,662	140	46	86	79	56	140	2,209
都茂村	2,661	216	99	159	192	107	112	3,546
二川村	787	51	37	17	44	4	55	995
道川村	822	75	12	57	94	11	36	1,107
匹見上村	1,735	180	82	197	148	53	192	2,587
匹見下村	2,013	189	50	166	89	31	115	2,653
真砂村	1,493	114	6	151	79	204	49	2,096
豊川村	1,176	64	50	90	81	99	157	1,717
豊田村	2,169	242	73	255	277	68	136	3,220
高城村	1,695	103	36	166	120	145	207	2,472
二條村	1,213	86	5	107	92	59	101	1,663
美濃村	722	58	48	125	43	109	145	1,250
小野村	1,629	158	24	210	81	47	121	2,270
中西村	1,939	197	—	155	115	291	198	2,895
高津村	2,807	248	80	204	147	225	197	3,908
吉田村	2,416	285	—	319	180	35	157	3,392
合計	35,366	3,319	771	3,173	2,282	1,777	2,753	49,441

## 町村公學費收入

大正五年三月  
三十一日現在

町村名	授 業 料	寄 附 金	學 校 基 本 財 源	産 ヨ リ 入 收 入	雜 收 入	郡 費 補 助	縣 費 補 助	其 他	合 計	公 學 費 三 對	足 收 入 不
益田町	562	61	—	30	28	500	433	—	1,614	—	5,686
安田村	58	—	—	110	182	—	82	—	432	—	2,549
鎌手村	50	—	—	28	44	—	—	—	122	—	3,083
種村	—	15	—	6	24	50	22	—	117	—	1,136
北仙道村	—	—	—	2	6	—	—	—	8	—	1,134
東仙道村	17	—	—	54	12	—	—	—	83	—	2,316
都茂村	42	—	—	10	23	—	—	—	75	—	3,544
二川村	20	—	—	70	58	—	—	—	148	—	1,127
道川村	—	—	—	27	4	—	—	—	31	—	1,159
匹見上村	31	—	—	12	—	—	—	—	43	—	2,621
匹見下村	—	—	—	3	—	—	—	—	3	—	2,679
真砂村	12	55	—	2	17	—	—	—	86	—	2,188
豊川村	—	—	—	19	13	—	—	—	32	—	1,811
豊田村	54	13	—	29	12	—	—	—	108	—	3,938
高城村	16	23	—	56	72	—	16	—	183	—	2,578
二條村	9	80	—	245	12	—	—	—	346	—	2,142
美濃村	6	56	—	281	21	—	—	—	364	—	1,087
小野村	11	—	—	11	20	—	11	—	53	—	2,378
中西村	17	5	—	32	21	70	59	—	204	—	3,117
高津村	111	3	—	15	23	—	27	—	179	—	4,064
吉田村	63	—	—	21	35	—	11	—	130	—	3,478
合計	1,079	311	—	1,063	627	620	661	—	4,361	—	53,815



## 第六四

## 町村公學資產

大正五年三月  
三十一日現在

町村名	土 地		建 物		圖 書 價 額	器 械 標 本 價 額	器 具 價 額	價 額 合 計
	坪數	價 額	坪數	價 額				
益 田 町	2,325	6,569	772	12,677	764	1,226	1,308	22,544
安 田 村	815	354	207	1,474	770	427	687	3,712
鎌 手 村	1,013	1,115	366	5,850	721	666	796	9,148
種 村	537	485	164	2,000	265	195	282	3,227
北仙道村	550	200	157	1,900	329	167	548	3,144
東仙道村	1,414	1,877	298	6,946	636	471	711	10,641
都 茂 村	1,217	1,086	577	20,252	694	590	333	22,955
二 川 村	—	—	74	1,030	231	149	298	1,708
道 川 村	182	60	106	1,640	555	344	183	2,782
匹見上村	86	50	212	3,402	788	543	453	5,236
匹見下村	484	220	235	2,400	711	666	514	4,511
真 砂 村	60	200	268	1,150	541	432	496	2,819
豐 川 村	—	—	185	1,350	414	374	401	2,539
豐 田 村	2,687	3,192	503	15,252	883	1,137	1,199	21,663
高 城 村	1,881	1,256	343	4,500	814	590	712	7,872
二 條 村	1,270	479	286	6,426	577	732	629	8,843
美 濃 村	—	—	172	3,210	453	208	328	4,199
小 野 村	1,324	380	337	6,500	517	633	718	8,748
中 西 村	1,929	1,006	429	10,264	576	410	1,096	13,352
高 津 村	373	115	439	7,378	598	405	859	9,355
吉 田 村	2,748	5,438	626	16,930	561	648	491	24,068
合 計	20,895	24,082	6,756	132,531	12,398	11,013	13,042	193,066

## 第六五

## 町村學校基本財產

大正五年三月  
三十一日現在

町村名	金 額	土 地		建 物		其 他 物 品 價 額	價 額 合 計
		坪數	價 額	坪數	價 額		
益 田 町	663	—	—	—	—	—	663
安 田 村	2,255	—	—	—	—	—	2,255
鎌 手 村	636	—	—	—	—	—	636
種 村	140	—	—	—	—	—	140
北仙道村	257	2,652	250	—	—	100	607
東仙道村	938	—	—	—	—	—	938
都 茂 村	248	—	—	—	—	—	248
二 川 村	1,324	—	—	—	—	—	1,324
道 川 村	504	182	60	—	—	—	564
匹見上村	302	—	—	—	—	—	302
匹見下村	62	—	—	—	—	—	62
真 砂 村	50	—	—	—	—	—	50
豐 川 村	1,807	183	35	—	—	—	1,842
豐 田 村	455	127,776	12,635	—	—	4,200	17,290
高 城 村	972	—	—	—	—	—	972
二 條 村	3,717	—	—	—	—	—	3,717
美 濃 村	3,187	4,703	1,447	—	—	—	4,634
小 野 村	287	—	—	—	—	—	287
中 西 村	828	1,929	1,006	429	10,264	—	12,098
高 津 村	317	—	—	—	—	—	317
吉 田 村	560	—	—	—	—	—	560
合 計	19,509	137,425	15,432	429	10,264	4,300	49,506







第六九

生徒兒童身體檢查

大正六年三月三十一日現在

檢查學校數	檢查兒童數	男			女		
		強健	中等	薄弱	強健	中等	薄弱
30	6,493	1,156	2,022	178	984	1,904	249

第七〇

中等以上各種學校在學者

町村名	師範學校	中學	高等女學校	實業學校			陸海軍學校	宗教學校	各種講習所	其他學校
				農業	商業	工業				
町村	3	14	9	1	2	—	—	—	—	—
田村	—	4	1	3	—	—	—	—	—	—
安田	3	4	5	—	—	—	—	1	—	—
鎌手	—	—	—	—	—	—	—	—	—	—
種村	—	—	—	—	—	—	—	—	—	—
北仙道	—	1	—	1	—	—	—	—	—	—
東仙道	—	—	—	—	1	—	—	—	—	—
都茂	—	3	—	—	—	—	—	—	—	—
二川	—	1	—	—	—	—	—	—	—	—
道川	—	—	—	—	—	—	—	—	—	—
匹見上	—	—	—	—	—	—	—	—	—	—
匹見下	—	—	—	—	—	—	—	—	—	—
眞砂	—	—	—	—	—	—	—	—	—	—
豐川	—	—	—	—	—	—	—	—	—	—
豐田	—	—	—	—	—	—	—	—	—	—
高城	—	—	—	—	—	—	—	—	—	—
高二	—	—	—	—	—	—	—	—	—	—
美濃	—	—	—	—	—	—	—	—	—	—
小野	—	—	—	—	—	—	—	—	—	—
中野	—	—	—	—	—	—	—	—	—	—
高津	—	—	—	—	—	—	—	—	—	—
吉田	—	—	—	—	—	—	—	—	—	—
合計	12	47	25	11	5	3	1	1	—	1

第七一

高等程度各種學校卒業者

町村名	立					私				
	官大	高等師範	高等學校	專門學校	陸海軍學校	其他學校	大學	專門學校	宗教學校	其他學校
益田	—	—	—	—	—	—	—	—	—	—
安田	—	—	—	—	—	—	—	—	—	—
鎌手	—	—	—	—	—	—	—	—	—	—
種村	—	—	—	—	—	—	—	—	—	—
北仙道	—	—	—	—	—	—	—	—	—	—
東仙道	—	—	—	—	—	—	—	—	—	—
都茂	—	—	—	—	—	—	—	—	—	—
二川	—	—	—	—	—	—	—	—	—	—
道川	—	—	—	—	—	—	—	—	—	—
匹見上	—	—	—	2	—	—	—	—	—	—
匹見下	—	—	—	—	—	—	—	—	—	—
眞砂	—	—	—	—	—	—	—	—	—	—
豐川	—	—	—	—	—	—	—	—	—	—
豐田	—	—	—	—	—	—	—	—	—	—
高城	—	—	—	—	—	—	—	—	—	—
高二	—	—	—	—	—	—	—	—	—	—
美濃	—	—	—	—	—	—	—	—	—	—
小野	—	—	—	—	—	—	—	—	—	—
中野	—	—	—	—	—	—	—	—	—	—
高津	—	—	—	1	—	—	—	—	—	—
吉田	—	—	—	—	—	—	—	—	—	—
合計	—	—	—	3	—	—	—	—	—	—



壯 丁 學

町村名	調 查 人 員					其 他
	不 就 學	尋 途 者 常 半	尋 業 者 常 卒	高 途 者 等 半	高 業 者 等 卒	
益 田 町	—	10	7	1	8	2
安 田 村	—	12	2	3	4	—
鎌 手 村	—	11	5	2	3	—
種 村	1	11	1	—	2	—
北仙道村	—	13	4	—	—	—
東仙道村	—	16	2	1	2	1
都 茂 村	1	14	4	—	6	1
二 川 村	—	9	2	—	2	—
道 川 村	—	3	1	—	1	—
匹見上村	—	8	2	—	3	—
匹見下村	—	18	—	—	1	1
真 砂 村	—	8	2	—	3	—
豐 川 村	—	9	—	1	—	—
豐 田 村	—	14	5	1	7	—
高 城 村	—	9	3	5	3	—
二 條 村	—	17	1	—	4	—
美 濃 村	—	11	—	1	3	—
小 野 村	—	19	1	2	5	1
中 西 村	—	16	2	1	4	2
高 津 村	1	17	6	—	8	1
吉 田 村	—	23	5	1	4	—
合 計	3	266	55	19	73	9

力 調 查

認 定 學 力			全 上 百 分 比 例		
進 步	維 持	退 步	進 步	維 持	退 步
6	7	15	21,43	25,00	53,57
4	6	11	19,05	28,57	52,38
6	7	8	24,57	33,33	38,10
4	4	7	26,67	26,67	46,67
3	10	4	17,65	58,82	23,53
12	5	5	54,55	22,73	22,73
10	8	8	38,46	30,77	30,77
2	6	5	15,38	46,15	38,46
2	2	1	20,00	40,00	40,00
2	6	5	15,38	46,15	38,46
5	8	7	25,00	40,00	35,00
2	8	3	15,38	61,54	23,08
2	5	3	20,00	50,00	30,00
6	11	10	22,22	40,74	37,04
5	4	11	25,00	20,00	55,00
2	9	11	9,09	40,91	50,00
1	6	8	6,67	40,00	53,33
4	10	14	14,29	35,71	50,00
1	18	6	4,00	72,00	24,00
7	18	8	21,21	54,55	24,24
11	10	12	36,36	30,30	33,33
98	168	161	22,95	39,34	37,70



第七三 中等程度各種學校卒業者

町村名	師範學校	中學校	高等女學校	實業學校			陸海軍學校	宗教學校	各種學校	其他學校
				農業	商業	工業				
町村	—	—	5	—	—	—	—	—	—	
田手	—	—	1	—	—	2	—	—	—	
益安	1	—	—	—	—	—	—	—	—	
鎌種	—	—	—	—	—	—	—	—	—	
北東	—	—	—	—	—	—	—	—	—	
都二	—	—	—	—	—	—	—	—	—	
道匹	—	—	—	—	—	—	—	—	—	
匹見	—	—	—	—	—	—	—	—	—	
眞砂	—	—	—	1	—	—	—	—	—	
豊川	—	—	—	—	—	—	—	—	—	
高田	—	1	—	—	—	—	—	—	—	
二條	—	—	—	—	—	—	—	—	—	
美濃	—	—	1	—	—	—	—	—	—	
野津	—	—	—	—	—	—	—	—	—	
西田	—	—	—	—	—	—	—	—	—	
津田	—	—	—	—	—	—	—	—	—	
田村	—	—	—	—	—	—	—	—	—	
村見	—	—	—	—	—	—	—	—	—	
村下	—	—	—	—	—	—	—	—	—	
村川	—	—	—	—	—	—	—	—	—	
村上	—	—	—	—	—	—	—	—	—	
村川	—	—	—	—	—	—	—	—	—	
村田	—	—	—	—	—	—	—	—	—	
村城	—	—	—	—	—	—	—	—	—	
村條	—	—	—	—	—	—	—	—	—	
村濃	—	—	—	—	—	—	—	—	—	
村野	—	—	—	—	—	—	—	—	—	
村西	—	—	—	—	—	—	—	—	—	
村津	—	—	—	—	—	—	—	—	—	
村田	—	—	—	—	—	—	—	—	—	
村吉	—	—	—	—	—	—	—	—	—	
合計	6	4	9	1	—	2	—	—	—	

第七四 美濃郡教育會 大正六年三月三十一日現在

施設事業ノ概目	會員數	經費		基本金
		歲入	歲出	
教育講談會	794	745	705	3,961
圖書館				
基本金積立				

第七五 美濃郡圖書館 大正五年十二月卅一日現在

藏書數	開館日數	閱覽人員	一閱覽平均人員	收入				支出			
				縣郡補助	寄附金	其他	合計	圖書購入	其他	合計	
和漢書 5,068	洋書 45	303	7,437	24,54	300	26	61	387	124	263	387

第七六 圖書館圖書閱覽者職業別人員 大正五年十二月卅一日現在

官公吏軍人	學校教員	實業家	神官僧侶	醫師辯護士	生徒兒童	雜業	合計
396	311	2,534	247	153	3,531	265	7,437

第七七 圖書館閱覽圖書種類人員 大正五年十二月卅一日現在

教育宗教哲	政治法律經	文學語學	醫學數學理	化學博物	字彙叢書雜	產業藝術工	歷史地理簿	記紀行	新聞雜誌	其他	合計
153	112	336	126	365	163	138	6,012	32	7,437		

第七八 青年會 大正六年三月三十一日現在

聯合青年會				町村青年會		
會員數	經費		事業概目	會員數	會員數	事業概目
	歲入	歲出				
2,851	232	197	町村青年會統一指導學旅行表彰	21	2,851	智能啓發,德性涵養,體力增進,趣味向上等ニ關スル事項



第七九

青年會

大正五年三月三十一日現在

町村名	會 員 數					
	會 數	會 員 數	事 業 概 目			
益田町	1	191	智能啓發	德性涵養	體力增進	趣味向上
安田村	1	120	全	全	全	全
鎌手村	1	235	全	全	全	全
種村	1	100	全	全	全	全
北仙道村	1	108	全	全	全	全
東仙道村	1	99	全	全	全	全
都茂村	1	162	全	全	全	全
二川村	1	131	全	全	全	全
道川村	1	73	全	全	全	全
匹見上村	1	150	全	全	全	全
匹見下村	1	120	全	全	全	全
眞砂村	1	90	全	全	全	全
豊川村	1	102	全	全	全	全
豊田村	1	167	全	全	全	全
高城村	1	110	全	全	全	全
二條村	1	135	全	全	全	全
美濃村	1	66	全	全	全	全
小野村	1	167	全	全	全	全
中西村	1	165	全	全	全	全
高津村	1	180	全	全	全	全
吉田村	1	180	全	全	全	全
合 計	21	2,851				

第八〇

婦人會

大正六年三月三十一日現在

町村名	婦 人 會 處 女 會						
	會 數	會 員 數	事 業 概 目		會 數	會 員 數	事 業 概 目
益田町	1	196	婦德修養	慈善救助	—	—	
安田村	1	440	全	全	—	—	
鎌手村	1	620	全	善行表彰	1	30	智能啓發
種村	1	275	全		—	—	
北仙道村	—	—	全		—	—	
東仙道村	—	—	全		1	85	全
都茂村	—	—	全		—	—	
二川村	—	—	全		—	—	
道川村	2	124	全		—	—	
匹見上村	—	—	全		—	—	
匹見下村	—	—	全		—	—	
眞砂村	3	230	全		—	—	
豊川村	1	342	全		—	—	
豊田村	3	630	全		—	—	
高城村	9	538	全		2	145	全
二條村	4	150	全		—	—	
美濃村	—	—	全		1	60	全
小野村	1	532	全		—	—	
中西村	1	500	全		—	—	
高津村	1	600	全		—	—	
吉田村	1	230	全		1	150	全
合 計	30	5,397			6	470	



衛生  
種痘

第八一

町村名	公		種		痘	
	第一期		第二期		計	
	善感	不善感	善感	不善感	善感	不善感
益田町	150	16	58	98	208	114
安田村	78	2	17	104	95	106
鎌手村	117	—	23	83	140	83
種村	50	—	22	27	72	27
北仙道村	46	—	16	7	62	7
東仙道村	52	5	13	61	65	66
都茂村	96	2	52	65	148	67
二川村	25	2	32	19	57	21
道川村	39	—	7	18	46	18
匹見上村	38	7	7	38	45	45
匹見下村	61	5	42	42	103	47
眞砂村	40	—	18	23	58	23
豊川村	46	9	11	23	57	32
豊田村	84	6	11	109	95	115
高城村	60	25	10	69	70	94
二條村	59	—	32	25	91	25
美濃村	38	—	16	29	54	29
小野村	70	—	32	59	102	59
中西村	76	10	28	93	104	103
高津村	111	11	27	76	138	87
吉田村	129	9	40	68	169	77
合計	1,465	109	514	1,132	1,979	1,241

之部

成績

大正五年

私		種		痘		合計		未種痘人員	
第一期		第二期		計		合計		第一期	第二期
善感	不善感	善感	不善感	善感	不善感	善感	不善感	第一期	第二期
—	—	—	—	—	—	208	114	10	1
—	—	—	—	—	—	95	106	5	—
—	—	—	—	—	—	140	83	12	4
—	—	—	—	—	—	72	27	4	—
—	—	—	—	—	—	62	7	3	4
—	—	—	—	—	—	65	66	25	3
—	—	—	—	—	—	148	67	11	—
—	—	—	—	—	—	57	21	9	1
—	—	—	—	—	—	46	18	—	—
—	—	—	—	—	—	45	45	3	2
—	—	—	—	—	—	103	47	23	3
—	—	—	—	—	—	58	23	10	—
—	—	—	—	—	—	57	32	3	—
—	—	—	—	—	—	95	115	4	—
—	—	—	—	—	—	70	94	24	10
—	—	—	—	—	—	91	25	10	5
—	—	—	—	—	—	54	29	1	—
—	—	—	—	—	—	102	59	3	—
—	—	—	—	—	—	104	103	6	—
—	—	—	—	—	—	138	87	36	2
—	—	—	—	—	—	169	77	—	—
—	—	—	—	—	—	1,979	1,241	202	35



傳染病患

町村名	虎 列 刺 赤		痢		腸 チ フ ス	
	患 者	死 者	患 者	死 者	患 者	死 者
益 田 町	1	1	—	—	13	5
安 田 村	—	—	8	3	3	1
鎌 手 村	—	—	3	1	5	3
種 村	—	—	—	—	—	—
北仙道村	—	—	1	1	2	1
東仙道村	—	—	2	2	3	2
都 茂 村	—	—	6	3	—	—
二 川 村	—	—	14	8	—	—
道 川 村	—	—	—	—	—	—
匹見上村	—	—	1	1	—	—
匹見下村	—	—	9	1	—	—
真 砂 村	—	—	—	—	—	—
豊 川 村	—	—	—	—	1	1
豊 田 村	6	4	3	—	—	—
高 城 村	—	—	1	—	1	—
二 條 村	—	—	—	—	—	—
美 濃 村	—	—	—	—	—	—
小 野 村	—	—	5	1	2	2
中 西 村	—	—	1	—	5	1
高 津 村	—	—	—	—	4	—
吉 田 村	—	—	2	1	5	1
合 計	7	5	56	22	44	17

者 及 死 者

ハラチフス		實扶埤里亞		猩 紅 熱		合 計	
患 者	死 者	患 者	死 者	患 者	死 者	患 者	死 者
—	—	—	—	—	—	14	6
—	—	—	—	—	—	11	4
1	—	1	1	—	—	10	5
—	—	1	1	—	—	1	1
—	—	—	—	—	—	3	2
—	—	—	—	—	—	5	4
—	—	—	—	—	—	6	3
—	—	—	—	—	—	14	8
—	—	—	—	—	—	—	—
—	—	—	—	—	—	1	1
—	—	1	1	—	—	10	2
—	—	—	—	—	—	—	—
—	—	—	—	—	—	1	1
—	—	1	1	—	—	10	5
—	—	—	—	—	—	2	—
—	—	—	—	—	—	—	—
—	—	1	1	—	—	8	4
—	—	—	—	—	—	6	1
—	—	3	1	—	—	7	1
—	—	—	—	2	—	9	2
1	—	8	6	2	—	118	50



## 醫師藥劑師產婆看護婦及鍼灸治

大正五年末現在

町村名	醫	齒	藥	產	看	鍼	灸	鍼
	師	科 醫師	劑 師	婆	護 婦	治	治	灸 治
益田町	10	2	4	4	1	7	2	2
安田村	3	—	—	1	1	—	—	—
鎌手村	2	—	—	4	—	—	—	—
種村	1	—	—	—	—	2	1	1
北仙道村	1	—	—	1	—	—	1	—
東仙道村	1	—	—	—	—	—	—	—
都茂村	2	—	—	2	—	—	—	—
二川村	2	—	—	—	—	1	—	—
道川村	—	—	—	—	—	—	—	—
匹見上村	3	—	—	—	—	—	—	—
匹見下村	1	—	—	—	—	3	1	—
眞砂村	—	—	—	1	—	2	—	—
豊川村	1	—	—	2	1	5	1	1
豊田村	3	—	—	7	—	3	1	—
高城村	2	—	—	3	—	1	—	—
二條村	2	—	—	—	—	2	2	2
美濃村	1	—	—	1	—	—	—	—
小野村	3	—	—	—	—	—	1	—
中西村	3	—	1	3	—	2	2	2
高津村	2	—	—	2	—	5	2	2
吉田村	2	—	—	2	—	1	—	—
合計	45	2	5	33	3	34	14	10

## 賣藥製造請賣及行商

大正五年末現在

町村名	製		造		請		賣		行		商	
	人員	方數	人員	方數	人員	方數	人員	方數	人員	方數	人員	方數
益田町	12	52	65	21,882	19	320	—	—	—	—	—	—
安田村	1	2	15	471	13	212	—	—	—	—	—	—
鎌手村	—	—	17	203	3	43	—	—	—	—	—	—
種村	—	—	8	113	4	120	—	—	—	—	—	—
北仙道村	—	—	4	62	1	15	—	—	—	—	—	—
東仙道村	1	1	18	436	26	97	—	—	—	—	—	—
都茂村	5	10	36	1,267	14	269	—	—	—	—	—	—
二川村	1	1	14	419	8	41	—	—	—	—	—	—
道川村	—	—	10	104	—	—	—	—	—	—	—	—
匹見上村	—	—	20	701	5	29	—	—	—	—	—	—
匹見下村	2	4	4	264	—	—	—	—	—	—	—	—
眞砂村	4	15	10	168	16	95	—	—	—	—	—	—
豊川村	1	1	10	79	1	2	—	—	—	—	—	—
豊田村	—	—	24	498	3	65	—	—	—	—	—	—
高城村	1	1	6	76	2	36	—	—	—	—	—	—
二條村	—	—	15	592	4	40	—	—	—	—	—	—
美濃村	1	2	3	74	—	—	—	—	—	—	—	—
小野村	3	4	17	209	—	—	—	—	—	—	—	—
中西村	1	1	4	48	5	41	—	—	—	—	—	—
高津村	4	12	27	550	19	256	—	—	—	—	—	—
吉田村	4	4	17	231	4	80	—	—	—	—	—	—
合計	41	110	344	28,447	147	1,761	—	—	—	—	—	—



死亡者

町村名	一年以上 二以下		三年以上 五以下		六年以上 十以下		十一年以上 十五以下		十六年以上 二十以下	
	男	女	男	女	男	女	男	女	男	女
	益田町	14	11	1	3	1	2	2	2	3
安田村	8	12	2	2	1	2	—	3	2	1
鎌手村	11	18	6	1	4	2	—	—	1	2
種村	10	6	4	4	2	—	1	—	—	1
北仙道村	5	3	3	1	—	—	—	—	1	—
東仙道村	7	5	6	7	—	1	—	2	2	1
都茂村	15	10	8	7	2	2	2	—	2	7
二川村	6	2	3	4	—	—	—	—	—	—
道川村	4	4	2	1	—	—	—	—	—	—
匹見上村	1	8	3	7	1	1	—	—	2	—
匹見下村	10	12	4	7	—	—	—	—	1	1
真砂村	6	6	—	1	—	—	—	—	—	1
豊川村	7	14	4	1	—	2	1	—	—	2
豊田村	9	13	2	—	1	—	—	1	1	—
高城村	12	7	—	4	—	1	2	—	—	—
二條村	8	10	3	2	—	—	—	—	1	1
美濃村	2	2	1	2	—	—	—	—	—	1
小野村	15	13	2	2	1	—	1	1	—	3
中西村	5	6	2	4	1	1	—	1	1	1
高津村	16	7	3	2	2	1	—	—	1	—
吉田村	6	8	2	3	1	1	—	1	—	2
合計	177	177	61	64	17	16	9	11	18	24

年齢別

二十一年以上 三十以下		三十一岁以上 四十以下		四十一岁以上 五十以下		五十年以上		合計	
男	女	男	女	男	女	男	女	男	女
3	3	5	4	5	3	27	19	61	47
5	2	3	2	—	1	11	8	32	32
7	1	3	2	1	2	20	9	53	37
2	1	2	3	1	—	14	5	36	20
1	1	1	3	2	—	8	8	21	16
1	4	2	2	2	—	12	15	32	37
2	—	1	3	2	—	22	29	56	57
—	—	1	4	1	1	6	7	17	18
—	—	—	—	—	2	5	10	11	17
4	4	3	2	3	—	17	7	34	29
2	1	2	1	2	2	10	16	31	40
4	2	2	1	1	2	14	7	27	20
3	—	2	2	2	3	16	6	35	30
1	1	1	1	1	—	24	13	40	29
1	3	—	6	2	2	21	15	38	38
—	—	1	2	1	3	17	10	31	28
1	—	1	—	1	1	7	8	13	14
3	2	1	1	3	—	16	6	42	28
2	2	3	—	3	2	22	12	39	29
3	4	1	5	2	2	22	18	50	39
3	3	2	1	4	3	10	19	28	41
48	34	37	45	39	28	321	247	727	646



第八六

死亡者

		傳染性病	發育及營養病	皮膚及肉筋	骨及關節病	血行器病	神經及五管病	呼吸器病	消化器病
大正五年	男女	40 12	132 132	7 4	15 8	23 18	158 138	165 150	118 180
大正四年	男女	50 41	131 122	8 11	4 3	83 70	66 60	199 168	124 111
大正三年	男女	44 39	125 114	14 9	10 14	65 77	56 73	184 206	116 115
大正二年	男女	22 15	127 106	5 7	6 2	40 41	65 47	127 135	103 97
大正元年	男女	56 47	125 103	— 1	9 5	27 35	119 107	92 107	125 124

第八七

埋火葬

大正五年末調

町村名	墳墓地個所數	全上反別	火葬場數	土葬人員	火葬人員
益田町	157	19,903	1	14	18
安田村	435	25,408	2	54	10
鎌手村	408	31,429	5	74	7
種村	335	35,008	1	50	1
北仙道村	361	25,500	14	38	3
東仙道村	635	38,627	11	66	5
都茂川村	895	46,509	14	114	5
二道川村	127	15,306	9	26	13
匹見上村	151	6,701	10	22	9
匹見下村	512	52,110	4	63	3
眞砂村	478	29,923	13	77	1
眞豐川村	600	49,626	4	49	3
眞豐田村	59	3,016	1	58	1
高城村	630	54,820	1	71	5
二條村	930	41,601	2	78	—
美濃村	667	69,825	8	58	—
小野村	418	27,602	1	28	—
中西村	233	33,014	5	78	4
高津村	87	2,620	1	70	1
吉田村	202	32,420	3	96	2
合計	539	24,810	—	86	6
合計	8,859	666,408	100	1,350	97

病症別

大正五年調

泌尿及生殖器	殖病	外襲性變死	中毒性	原因不詳	合計	呼吸器內肺病
40	22	4	3	727	39	
45	8	7	4	646	40	
—	20	8	2	695	39	
11	19	13	1	630	41	
3	22	10	3	652	23	
21	20	11	5	704	48	
3	15	10	2	525	33	
22	8	8	5	493	36	
25	17	1	1	597	58	
36	13	—	1	578	71	







## 赤十字社

大正五年末現在

町村名	特別社員	終身社員	正社員	計
益田町	1	45	125	171
安田村	3	77	48	128
鎌手村	2	94	37	133
種村	—	11	21	32
北仙道村	1	41	18	60
東仙道村	—	43	40	83
都茂村	—	49	94	143
二川村	—	28	23	51
道川村	—	9	30	39
匹見上村	—	33	79	112
匹見下村	—	18	42	60
真砂村	—	29	33	62
豊川村	—	21	21	42
豊田村	2	79	141	222
高城村	—	37	45	82
二條村	—	32	23	55
美濃村	—	64	34	98
小野村	1	83	37	120
中西村	1	121	42	163
高津村	—	46	96	142
吉田村	—	68	90	158
合計	11	1,030	1,119	2,158

## 愛國婦人會

大正五年末現在

町村名	特別會員	終身會員	通常會員	計
益田町	8	13	228	249
安田村	1	7	127	135
鎌手村	—	4	123	127
種村	—	2	61	63
北仙道村	2	7	34	43
東仙道村	4	3	80	87
都茂村	—	6	131	137
二川村	—	4	61	65
道川村	—	2	57	59
匹見上村	—	5	72	77
匹見下村	—	2	74	76
真砂村	—	1	53	54
豊川村	—	2	66	68
豊田村	1	14	172	187
高城村	2	21	83	106
二條村	—	5	49	54
美濃村	—	2	42	44
小野村	—	7	81	88
中西村	1	16	121	138
高津村	—	3	152	155
吉田村	—	6	86	92
合計	19	132	1,953	2,105



## 勸業

第九一

## 農業

町村名	現住 戶數	現住 人口	本業		
			戶數	男	女
益田町	1,086	4,667	246	246	246
安田村	480	2,611	338	262	273
鎌手村	651	3,413	560	810	822
種村	261	1,492	237	472	475
北仙道村	278	1,588	270	465	348
東仙道村	456	2,237	348	579	575
都茂村	868	3,935	668	832	804
二川村	310	1,363	259	373	362
道川村	191	956	145	252	282
匹見上村	556	2,308	485	750	680
匹見下村	520	2,321	450	870	423
眞砂村	384	1,833	358	485	470
豊川村	349	1,886	292	580	409
豊田村	647	3,252	438	876	570
高城村	552	2,828	474	764	756
二條村	447	1,924	352	540	360
美濃村	244	1,240	200	385	381
小野村	504	3,131	280	407	461
中西村	566	3,089	382	595	551
高津村	698	4,239	408	687	680
吉田村	730	4,096	670	1,059	928
合計	10,778	54,409	7,860	12,289	10,856

## 之部

## 戶口

副業			合計		
戶數	男	女	戶數	男	女
310	200	110	556	446	356
30	50	56	368	312	329
69	112	90	629	922	912
9	11	11	246	483	486
16	21	11	286	486	359
106	201	217	454	780	792
49	35	27	717	867	831
29	45	40	288	418	402
12	19	18	157	271	300
50	55	70	535	805	750
50	110	85	500	980	508
30	35	30	388	520	500
62	119	79	354	699	488
128	192	80	566	1,068	650
29	27	23	503	791	779
100	150	50	452	690	410
50	56	53	250	441	434
152	94	240	432	501	701
74	83	65	456	678	616
181	190	172	589	877	852
74	107	117	744	1,160	1,045
1,610	1,906	1,644	9,470	14,195	12,500



## 田畑自作地小作

町村名	自作			小作	
	田	畑	人口	田	畑
益田町	反 331	反 92	人 681	反 681	反 245
安田村	1004	662	168	954	131
鎌手村	1037	975	502	1102	190
種村	910	1287	159	430	571
北仙道村	993	641	425	661	428
東仙道村	1534	1998	1,192	700	518
都茂村	1459	3776	516	1406	2126
二川村	682	1399	280	454	933
道川村	675	405	377	370	197
匹見上村	1414	1023	923	433	640
匹見下村	1450	4220	1,288	130	480
眞砂村	1552	1626	196	685	754
豊川村	972	1300	500	572	501
豊田村	1360	1245	475	1724	691
高城村	1469	1815	454	1179	620
二條村	1005	1640	160	1700	875
美濃村	910	540	240	660	229
小野村	635	491	305	1173	220
中西村	1091	396	761	1963	1091
高津村	778	1070	1,039	396	481
吉田村	1362	971	595	1953	705
合計	22623	27572	11,236	19326	12626
大正四年	22292	26436	11,083	19630	14456

## 地反別及人口

大正五年十二月末日現在

作人口	自作兼小作人口	合計		
		田	畑	人口
人 346	人 350	反 1012	反 337	人 1,377
62	411	1958	793	641
110	1,230	2139	1165	1,842
268	569	1340	1858	996
150	265	1654	1069	840
356	268	2234	2516	1,816
527	655	2865	5902	1,698
243	342	1136	2332	865
194	27	1045	602	598
485	312	1847	1663	1,720
21	179	1580	4700	1,488
258	346	2237	2380	800
100	513	1544	1801	1,113
353	890	3084	1936	1,718
293	773	2648	2435	1,520
200	450	2705	2515	810
90	545	1570	769	875
311	711	1808	711	1,327
412	667	3054	1487	1,840
690	397	1174	1551	2,126
206	1,404	2315	1676	2,205
5,675	11,304	41949	40198	28,215
6,438	10,742	41922	40892	28,263



町村名	作 付 反 別				計
	粳	米	糯	米	
益田町	873	158	14	1045	
安田村	1667	118	—	1785	
鎌手村	1883	185	—	2068	
種村	1277	63	—	1340	
北仙道村	1549	99	—	1648	
東仙道村	2188	27	—	2215	
都茂村	2716	144	8	2868	
二川村	1072	64	3	1139	
道川村	953	93	—	1046	
匹見上村	1705	142	—	1847	
匹見下村	1530	50	—	1580	
眞砂村	2126	111	—	2237	
豊川村	1432	113	—	1545	
豊田村	2960	170	10	3140	
高城村	2522	105	—	2627	
二條村	2550	160	—	2710	
美濃村	1508	78	—	1586	
小野村	1724	86	—	1810	
中西村	2812	531	110	3453	
高津村	1027	110	74	1211	
吉田村	3028	201	32	3261	
合 計	39102	2808	251	42161	
大正四年	39234	2466	345	42045	

收 穫 高				反 當 收 量
粳	米	糯	米	
1,877	338	6	2,221	2,125
2,999	209	—	3,208	1,797
2,570	255	—	2,825	1,366
1,287	63	—	1,350	1,007
1,952	99	—	2,051	1,245
3,043	35	—	3,078	1,390
3,052	115	7	3,174	1,108
1,439	72	3	1,514	1,329
1,060	70	—	1,130	1,080
2,314	154	—	2,471	1,338
2,494	75	—	2,569	1,626
2,834	149	—	2,983	1,333
1,721	135	—	1,856	1,201
4,144	221	1	4,366	1,390
3,635	143	—	3,778	1,438
3,570	192	—	3,762	1,388
2,224	114	—	2,338	1,474
1,896	92	—	1,988	1,098
4,780	597	88	5,465	1,583
1,649	165	111	1,925	1,590
5,211	335	47	5,593	1,715
55,754	3,628	263	59,645	1,415
59,012	3,460	367	62,839	1,495



麥

町村名	作 付 反 別								
	大 麥 裸			麥 小			計		大
	田	畑	田	畑	田	畑	田	畑	
益田町	4	4	335	342	7	5	346	351	7
安田村	1	7	84	539	1	49	86	595	1
鎌手村	5	5	632	638	—	87	637	730	5
種村	—	175	78	805	—	180	78	160	—
北仙道村	—	12	200	430	—	80	200	522	—
東仙道村	10	75	208	520	—	150	218	745	12
都茂村	16	1284	57	577	—	185	73	2046	14
二川村	6	446	50	295	—	118	56	859	4
道川村	25	10	65	85	—	3	90	98	7
匹見上村	268	162	260	130	6	160	534	452	322
匹見下村	120	165	145	195	5	75	270	435	132
眞砂村	35	40	100	255	5	95	140	390	23
豊川村	2	2	250	424	10	32	262	458	3
豊田村	12	16	983	311	242	112	1237	439	20
高城村	80	15	1020	530	12	55	1112	600	60
二條村	60	100	100	525	—	15	160	640	39
美濃村	150	23	265	132	—	3	415	158	106
小野村	40	28	1152	432	35	59	1227	519	36
中西村	280	—	442	320	40	60	7620	3800	392
高津村	—	50	240	801	—	25	240	876	—
吉田村	17	19	148	783	41	42	206	844	29
合 計	1131	2638	6814	9069	404	1590	8349	13297	1,212
大正四年	1251	2857	6932	9049	374	1689	8557	13595	1,331

收 穫 高	反 當 收 量										
	麥 裸			麥 小			計		田	畑	田畑平均
	畑	田	畑	田	畑	田	畑				
8	610	722	13	10	630	740	1,821	2,108	1,865		
9	87	488	1	50	89	547	1,035	919	977		
5	804	726	—	78	809	809	1,270	1,108	1,189		
70	60	309	—	54	60	433	780	360	570		
5	10	194	—	9	10	208	500	399	450		
75	162	390	—	82	174	547	798	734	766		
912	47	404	—	122	61	1,438	836	703	770		
267	25	118	—	47	29	414	518	482	500		
2	36	23	—	1	43	26	478	265	372		
186	286	143	5	144	613	473	1,148	1,047	1,098		
140	145	166	4	60	281	366	1,041	841	941		
28	66	176	2	52	91	256	650	656	653		
2	285	403	10	26	298	431	1,138	941	1,040		
24	1,081	280	242	101	1,344	405	1,086	923	1,005		
11	650	318	54	25	715	354	643	590	617		
80	70	394	—	11	109	485	681	758	720		
15	153	69	—	13	259	97	624	614	619		
22	1,152	346	25	38	1,213	406	989	782	886		
—	972	448	80	120	1,444	568	1,895	1,495	1,695		
113	355	1,378	—	37	355	1,528	1,479	1,744	1,612		
34	185	1,175	57	59	271	1,268	1,316	1,502	1,409		
2,008	7,241	8,670	444	1,139	8,897	11,817	1,066	808	978		
2,307	8,155	9,715	415	1,204	9,901	13,226	1,157	973	1,044		



第九五

桑 畑

大正五年

町村名	畑 反 別	桑 作 付 反 別			合 計
		反 別	見 積 反 別	合 計	
益 田 町	反 377	反 35	反 1	反 35	
安 田 村	795	79	18	97	
鎌 手 村	1159	53	13	66	
種 村	2038	30	8	38	
北仙道村	1069	28	7	35	
東仙道村	2506	121	26	147	
都 茂 村	6421	228	37	265	
二 川 村	2333	21	10	31	
道 川 村	602	4	4	8	
匹見上村	1088	81	32	113	
匹見下村	4790	93	70	163	
真 砂 村	2381	57	16	73	
豊 川 村	1802	49	15	64	
豊 田 村	1936	413	17	430	
高 城 村	2435	297	325	326	
二 條 村	1773	102	18	120	
美 濃 村	769	59	32	91	
小 野 村	711	72	4	76	
中 西 村	1499	310	59	369	
高 津 村	1500	300	50	350	
吉 田 村	1675	244	6	250	
合 計	39699	2676	924	3600	

第九六

蚕 業

大正五年

町村名	現住戸數	養蠶實戸數	掃立枚數	收 繭 額				合計價額
				春 蚕	夏 蚕	秋 蚕	計	
益 田 町	戸 1,086	戸 16	枚 31	石 18	石 2	石 13	石 33	円 1,530
安 田 村	480	66	61	56	—	26	82	3,907
鎌 手 村	651	87	56	50	—	21	71	3,227
種 村	261	41	18	20	—	5	25	959
北仙道村	278	18	12	10	—	4	14	606
東仙道村	456	71	74	72	5	19	96	3,902
都 茂 村	868	220	204	218	—	73	291	12,433
二 川 村	310	19	11	13	—	1	14	531
道 川 村	191	16	4	1	—	1	2	102
匹見上村	556	155	122	94	15	22	131	4,784
匹見下村	520	205	282	175	4	39	218	7,564
真 砂 村	384	50	34	33	3	11	47	1,898
豊 川 村	349	61	96	34	—	17	51	2,115
豊 田 村	647	239	445	454	—	194	648	31,071
高 城 村	552	287	341	412	5	123	540	24,450
二 條 村	447	110	100	90	—	30	120	4,917
美 濃 村	244	102	51	52	—	24	76	3,373
小 野 村	504	70	57	40	1	24	65	2,939
中 西 村	566	330	418	460	—	170	630	40,612
高 津 村	698	233	516	486	—	235	721	33,764
吉 田 村	730	183	417	387	—	138	525	25,016
合 計	10,778	2,579	3,231	3,175	35	1,190	4,400	198,731
大正四年	10,841	2,112	2,579	2,602	64	1,010	3,670	110,061



肥料施用

町村名	金					
	調合肥料		窒素質肥料		磷酸質肥料	
	數量	價額	數量	價額	數量	價額
益田町	550	222	36,339	3,600	2,480	128
安田村	1,600	640	100	85	1,500	218
鎌手村	150	53	1,050	225	—	—
種村	400	136	310	48	100	13
北仙道村	500	175	300	150	350	53
東仙道村	40	15	—	—	110	14
都茂村	—	—	11,580	153	—	—
二川村	200	28	400	32	40	12
道川村	—	—	100	52	—	—
匹見上村	70	25	310	180	150	38
匹見下村	—	—	—	—	100	18
真砂村	130	39	15	11	800	112
豊川村	250	74	650	175	300	43
豊田村	300	1,050	18,592	3,984	3,468	564
高城村	—	—	490	104	—	—
二條村	—	—	320	80	300	50
美濃村	—	—	380	118	160	21
小野村	130	429	450	78	50	7
中西村	113	42	927	283	260	38
高津村	8,000	2,800	200	150	2,000	280
吉田村	9,500	3,325	99,620	7,614	7,900	1,610
合計	21,933	9,053	172,133	17,122	20,068	2,670

高ノ一

肥				合計	
加里質肥料		其他		數量	價額
數量	價額	數量	價額	數量	價額
2,050	67	—	—	41,419	4,017
—	—	79,335	2,852	82,535	3,795
—	—	3,000	130	4,200	408
120	6	—	—	930	203
—	—	200	50	1,350	428
3	3	1,099	127	1,252	159
—	—	660	55	12,240	208
1,575	84	5,300	159	7,515	315
—	—	49	13	149	65
—	—	—	—	530	243
—	—	—	—	100	18
—	—	—	—	945	162
800	20	32,634	246	34,634	558
—	—	—	—	22,360	5,598
—	—	—	—	490	104
—	—	—	—	620	130
—	—	1,120	120	1,660	259
—	—	18,080	542	18,710	1,056
—	—	880	34	2,182	397
200	20	20,700	4,580	31,100	7,830
1,100	33	—	—	118,120	12,033
5,848	233	163,057	8,908	383,041	37,986



肥料施用

町村名	手 間					
	厩肥及推肥		人 糞 尿		綠 肥	
	數量	價 額	數量	價 額	數量	價 額
益 田 町	400,000	2,520	14,000	2,106	41,118	140
安 田 村	358,000	1,801	7,840	3,528	4,000	215
鎌 手 村	1525,000	7,625	3,650	2,190	5,000	350
種 村	312,000	2,388	83,500	668	311,500	2,665
北仙道村	664,000	5,312	400	150	—	—
東仙道村	78,000	3,900	2,400	693	10,500	84
都 茂 村	456,000	2,736	3,983	1,434	237,750	1,268
二 川 村	1028,800	4,940	2,075	684	30,500	195
道 川 村	203,000	2,030	2,280	136	—	—
匹見上村	752,000	5,592	4,200	1,680	30,000	300
匹見下村	13,800	83	4,500	2,050	60,000	546
眞 砂 村	750,000	3,400	3,333	1,050	127,500	1,950
豊 川 村	413,200	3,664	5,692	1,409	92,000	955
豊 田 村	700,000	33,360	5,333	1,200	79,651	770
高 城 村	500,000	7,300	4,378	1,970	124,000	1,240
二 條 村	150,000	7,500	2,025	1,350	6,000	3,000
美 濃 村	180,500	1,805	2,117	953	30,030	285
小 野 村	486,000	2,916	2,400	9,600	15,390	112
中 西 村	111,240	3,721	3,167	3,543	44,225	1,002
高 津 村	150,000	3,600	3,333	2,250	100,000	500
吉 田 村	510,000	5,295	23,333	10,500	82,300	853
合 計	9741,540	111,488	183,939	49,144	1431,464	16,430

高ノ二

肥		合 計	
其 他			
數量	價 額	數量	價 額
41,200	854	482,318	14,000
475,418	3,815	837,000	4,840
5,000	400	1535,418	3,650
10,000	100	633,500	83,500
28,000	280	692,000	400
142,000	5,020	230,500	2,400
59,980	335	753,730	3,983
—	—	1059,300	2,075
1,052	20	204,052	2,230
8,600	145	790,600	4,200
121,800	485	195,600	4,500
28,750	2,105	906,250	3,333
48,000	271	553,200	5,692
1032,006	51,600	1811,657	5,333
36,000	565	660,000	4,378
3,000	30	159,000	2,025
43,030	735	253,560	2,117
—	—	501,390	2,400
37,390	1,108	192,855	3,167
76,500	1,695	326,500	3,333
77,750	1,103	670,050	23,333
2275,476	70,666	13448,480	180,939
			247,728



耕地整理

大正五年

町村名	整理餘地反別	自明治卅五年至大正五年整理施行反別		內本年施行		
		反別	反別	經費總額	施行人員	反當工費
益田町	149	反	反	円	人	円
安田村	500	168	—	—	—	—
鎌手村	220	121	—	—	—	—
種村	200	20	—	—	—	—
北仙道村	850	23	—	—	—	—
東仙道村	440	4	—	—	—	—
都茂川村	300	27	—	—	—	—
二川村	290	234	32	720	12	22,500
匹見上村	100	79	39	1,552	13	40,000
匹見下村	265	—	—	—	—	—
眞砂村	350	—	—	—	—	—
豐田村	316	54	53	1,283	24	24,000
高城村	1860	537	—	—	—	—
二美濃村	860	20	—	—	—	—
小野村	1410	—	—	—	—	—
中西村	527	168	25	289	2	11,560
高津村	150	—	—	—	—	—
吉田村	410	70	—	—	—	—
高吉田	240	—	—	—	—	—
合計	1441	477	13	208	3	16,000
合計	10899	2002	162	4,052	54	—

美濃郡畜産組合

大正五年

事業概目	組合員數	組合經費	縣費補助	郡費補助	基本財産
畜産改良	4,962	3,375	380	200	155
大正四年	4,996	4,430	320	200	150

家畜市場

大正五年

名稱	開設日數	牛				馬			
		入場頭數	賣買頭數	全上價額	交換頭數	入場頭數	賣買頭數	全上價額	交換頭數
須子定期家畜市場	60	1,902	1,341	75,323	81	68	21,034	31	
美濃郡畜産組合橫田定期家畜市場	49	1,244	810	37,661	6	8	4,294	2	
計	109	3,146	2,151	112,984	87	76	25,328	33	
大正四年	109	2,820	2,184	91,095	107	89	18,041	41	

種牡牛

大正五年十二月末現在

町村名	內國種	雜種	外國種	計
安田村	—	—	1	1
鎌手村	—	—	1	1
種村	—	1	—	1
東仙道村	—	1	—	1
都茂村	—	2	—	2
二川村	—	1	—	1
匹見上村	—	1	—	1
眞砂村	—	2	—	2
豐田村	—	—	1	1
高城村	—	3	—	3
美濃村	—	1	—	1
小野村	—	1	—	1
中西村	—	1	—	1
計	—	14	3	17
大正四年	—	14	3	17



牛

町村名	現 在 頭					
	內 國 種		雜 種		外 國 種	
	牝	牡	牝	牡	牝	牡
益 田 町	6	1	17	4	—	—
安 田 村	16	23	83	1	2	37
鎌 手 村	42	9	234	32	—	—
種 村	55	5	159	63	—	—
北仙道村	25	42	65	67	—	—
東仙道村	—	—	161	140	—	—
都 茂 村	92	55	209	172	—	—
二 川 村	15	30	20	100	—	—
道 川 村	32	139	3	11	—	—
匹見上村	44	154	19	27	—	—
匹見下村	39	101	106	72	—	—
真 砂 村	21	17	89	90	—	—
豊 川 村	24	41	127	82	—	—
豊 田 村	65	16	240	116	8	—
高 城 村	35	9	212	92	—	—
二 條 村	2	89	13	198	—	—
美 濃 村	14	53	96	74	—	—
小 野 村	41	28	131	69	—	—
中 西 村	53	115	142	217	—	—
高 津 村	20	50	7	35	—	—
吉 田 村	40	85	20	85	—	—
合 計	681	1,062	2,153	1,747	10	37
大正四年	825	1,103	2,558	1,790	10	6

數			生 產 頭 數		
計		合 計	牝		計
牝	牡		牝	牡	
23	5	28	1	—	1
101	61	162	4	4	8
276	41	317	9	5	14
214	68	282	22	15	37
90	109	199	7	11	18
161	140	301	25	28	53
301	227	528	53	69	122
35	130	165	5	4	9
35	150	185	2	4	6
63	181	244	4	12	16
145	173	318	15	12	27
110	107	217	23	22	45
151	123	274	17	16	33
313	132	445	27	24	51
427	101	348	63	48	111
15	287	302	2	2	4
110	127	237	19	15	34
172	97	269	33	38	71
195	332	527	5	6	11
27	85	112	2	1	3
60	170	230	—	1	1
2,844	2,846	5,690	338	337	675
3,595	2,899	6,292	374	314	688



第一〇四

馬

大正五年十二月末現在

町村名	內國種		雜種		計		
	牝	牡	牝	牡	牝	牡	計
益田町	—	18	—	17	—	35	35
安田村	—	11	—	4	—	15	15
鎌手村	—	15	1	11	1	26	27
種村	—	11	—	5	—	16	16
北仙道村	7	23	—	—	7	23	30
東仙道村	—	22	—	—	—	22	22
都茂村	—	7	—	4	—	11	11
二川村	—	—	—	1	—	1	1
道川村	8	10	2	5	10	15	25
匹見上村	—	15	—	3	—	18	18
匹見下村	—	8	—	2	—	10	10
眞砂村	—	8	—	4	—	12	12
豊川村	1	15	—	19	1	34	35
豊田村	—	17	—	22	—	39	39
高城村	1	7	—	12	1	19	20
二條村	—	20	—	38	—	58	58
美濃村	—	30	—	14	—	44	44
小野村	—	25	—	30	—	55	55
中西村	—	67	—	66	—	133	133
高津村	—	12	—	15	—	27	27
吉田村	—	99	—	11	—	110	110
合計	17	440	3	283	20	723	743
大正四年	2	393	—	181	2	574	576

第一〇五

乳牛

大正五年

	搾乳場數	乳牛頭數	搾乳高	全上價額	一頭當乳量
	45	26	151,380	3,633,120	5,822
計	45	26	151,380	3,633,120	5,822
大正四年	45	34	109,303	2,600,440	3,215

第一〇六

養鶏

大正五年六月末日調

町村名	飼育戸數	鶏		産卵		
		成禽	雛	價額	數量	價額
益田町	110	376	230	235	14,800	296
安田村	125	231	250	130	30,360	607
鎌手村	105	370	170	140	27,850	473
種村	95	240	120	610	21,000	357
北仙道村	139	417	230	148	1,950	35
東仙道村	69	157	169	103	995	199
都茂村	170	390	120	160	2,500	378
二川村	62	140	40	36	12,600	188
道川村	38	94	12	40	1,200	24
匹見上村	128	387	100	175	28,500	713
匹見下村	180	400	50	90	1,200	24
眞砂村	70	210	80	75	7,000	105
豊川村	100	300	100	110	19,500	234
豊田村	218	840	302	285	6,300	126
高城村	222	472	408	276	26,000	520
二條村	200	760	250	350	60,000	600
美濃村	145	420	120	144	2,100	31
小野村	95	267	446	181	12,480	224
中西村	360	1,050	750	787	70,000	1,400
高津村	251	500	250	380	31,000	775
吉田村	98	540	98	324	40,100	802
合計	2,980	8,561	4,295	4,779	417,435	8,098
大正四年	3,049	8,308	3,056	3,273	341,218	7,052



第一〇七

屠

町村名	屠在 場所	牛				
		頭 牝	頭 牡	頭 計	生肉 斤	斤 數
益田町	櫻谷	5	121	126	1,143	34,575
計		5	121	126	1,143	34,575
大正四年		8	96	104	2,200	24,719

第一〇八

公有林野

町村名	町					
	營林方法		既定		營林方法	
	山	林	原	野	山	林
益田町	2	187	—	—	3	303
安田村	3	4	—	—	—	—
鎌手村	—	—	—	—	—	—
種北村	21	130	—	—	—	—
仙道村	8	92	—	—	—	—
東仙道村	6	57	—	—	1	8
都茂川村	42	125	—	—	—	—
二川村	—	—	—	—	—	—
道見上村	9	138	—	—	—	—
匹見下村	9	50683	—	—	7	16708
眞砂川村	—	—	—	—	—	—
豊田村	1	75	—	—	—	—
高城村	1	6	—	—	—	—
二條村	23	508	2	1	—	—
美濃野村	38	151	—	—	—	—
小野村	6	135	—	—	—	—
中野村	3	138	—	—	6	5
高津田村	3	76	—	—	—	—
吉田村	13	70	—	—	—	—
計	—	—	—	—	—	—
合計	188	52575	2	1	17	17024

大正五年

畜

全上價額			頭數			生肉斤數		全上價額		
牝	牡	計	牝	牡	計	斤	斤	牝	牡	計
240	6,915	7,155	—	2	2	—	368	368	—	55
240	6,915	7,155	—	2	2	—	368	368	—	55
458	5,142	5,600	—	—	—	—	—	—	—	—

所有別ノ一

大正五年十二月末現在

村	有					
	法未定		合		計	
	原	野	山	林	原	野
	個	面積	箇	面積	箇	面積
	—	—	5	49	—	—
	—	—	3	4	—	—
	—	—	—	—	—	—
	—	—	21	130	—	—
	—	—	9	100	—	—
	—	—	6	57	—	—
	—	—	42	125	—	—
	—	—	—	—	—	—
	—	—	9	138	—	—
	—	—	16	67391	—	—
	—	—	—	—	—	—
	—	—	1	75	—	—
	—	—	1	6	—	—
	—	—	23	508	2	1
	—	—	38	151	—	—
	—	—	6	135	—	—
	—	—	9	143	—	—
	—	—	3	76	—	—
	—	—	10	70	—	—
	—	—	—	—	—	—
	—	—	—	—	—	—
	—	—	205	69599	2	1



公有林野

町村名	團					
	營林方法既定			營林方法		
	山	林	原	野	山	林
箇所	面積	箇所	面積	箇所	面積	箇所
種見下村	5	反12	—	反	—	反
匹真砂川村	—	—	—	—	16	14198
豐二條村	8	392	5	10	27	1333
高津村	8	45	—	—	—	—
計	21	449	5	10	43	15531

社寺有林

町村名	營林方法既定					
	營林方法			營林方法		
	山	林	原	野	山	林
箇所	面積	箇所	面積	箇所	面積	箇所
益安種	—	—	—	反	—	反
田村	6	45	—	—	12	94
鎌手村	1	20	—	—	—	—
種仙道村	2	10	—	—	12	27
北仙道村	7	45	—	—	1	3
東仙道村	1	5	—	—	—	—
都茂川村	41	204	—	—	26	62
二道川村	9	24	—	—	57	203
匹見上村	—	—	—	—	2	40
匹見下村	1	5	—	—	4	3
真砂川村	4	40	—	—	27	682
豐田村	—	—	—	—	31	165
高二城村	59	512	—	—	—	—
濃野村	30	260	—	—	—	—
美濃野村	2	5	9	5	—	—
小西村	6	712	—	—	—	—
中高津村	6	9	—	—	8	28
吉田村	50	115	—	—	—	—
田村	1	4	—	—	42	76
計	23	48	—	—	15	2
合計	252	2069	9	5	248	1409

有別ノ二

大正五年十二月末日現在

原	有					
	法未定			合計		
	野	山	林	原	野	野
箇所	面積	箇所	面積	箇所	面積	箇所
—	—	反	—	反	—	反
—	—	—	5	12	—	—
—	—	—	16	14198	—	—
—	—	—	27	1333	—	—
—	—	—	8	392	5	10
—	—	—	8	45	—	—
2	29	—	—	—	2	29
2	29	64	15980	7	39	

野所有別

大正五年十二月末日現在

原	野所有別					
	法未定			合計		
	野	山	林	原	野	野
箇所	面積	箇所	面積	箇所	面積	箇所
—	—	反	—	反	—	反
—	—	—	12	94	—	—
1	3	—	6	45	1	3
—	—	—	13	47	—	—
—	—	—	3	13	—	—
—	—	—	7	45	—	—
—	—	—	27	67	—	—
—	—	—	98	407	—	—
—	—	—	9	24	—	—
—	—	—	2	40	—	—
—	—	—	5	8	—	—
—	—	—	31	722	—	—
—	—	—	31	165	—	—
—	—	—	3	6	—	—
—	—	—	59	512	—	—
—	—	—	30	260	9	5
—	—	—	2	5	—	—
—	—	—	14	740	—	—
—	—	—	6	9	—	—
—	—	—	92	191	2	1
2	1	—	16	6	15	10
15	10	—	34	69	—	—
18	14	500	3475	27	19	



第一一一

私有林野

町村名	營林方法既定				營林方	
	山		野		山	
	箇所	面積	箇所	面積	箇所	面積
益田町	3	35	—	—	565	947
安田村	1,313	3249	—	—	717	1069
鎌手村	19	262	—	—	2,527	6794
種川村	36	102	—	—	2,096	8210
北仙道村	14	75	—	—	2,185	8465
東仙道村	62	160	—	—	3,878	9260
都茂川村	272	1152	—	—	7,210	36,516
二川村	1,910	23438	—	—	713	11463
道川村	198	321	—	—	590	30349
匹見上村	111	2131	—	—	3,560	49,580
匹見下村	320	750	—	—	3,624	48,690
眞砂川村	48	262	—	—	2,768	13,065
豊田村	1,250	6215	27	22	2,975	5,629
高二城村	3,402	10637	192	55	—	—
濃條村	4,888	13210	432	140	—	—
美濃野村	430	1550	—	—	3,855	13,846
小野村	1,300	4000	—	—	970	4,959
中西村	2,135	5303	—	—	1,069	2,732
高津村	219	637	—	—	4,211	123
吉田村	45	350	—	—	1,610	31,650
合計	19,773	76,170	799	237	45,706	284,006

第一一二

公有林

町村名	杉				松			
	町		村		町		村	
	面積	數量	面積	數量	面積	數量	面積	數量
種川村	—	—	—	—	反	本	反	本
道川村	13	4,000	—	—	—	—	32	13,807
匹見上村	155	46,500	—	—	—	—	—	—
吉田村	—	—	—	—	—	—	—	—
合計	168	50,500	—	—	—	—	32	13,807

大正五年十二月末日現在

所有別

法未定						合計					
原野			山			林			原野		
箇所	面積	箇所	面積	箇所	面積	箇所	面積	箇所	面積	箇所	面積
14	7	568	反	14	7	982	反	444	57	407	60
444	57	2,030	4318	407	60	2,546	7056	222	68	2,132	8312
431	75	2,199	8540	431	75	2,199	8540	102	19	3,940	9420
167	42	7,482	37468	167	42	7,482	37468	29	6	2,623	34901
159	64	788	30670	159	64	788	30670	—	—	3,671	51711
163	26	3,944	49440	163	26	3,944	49440	228	52	2,816	13327
254	22	4,225	11844	254	22	4,225	11844	—	—	3,402	10637
—	—	4,888	13210	—	—	4,888	13210	225	23	4,235	15396
190	34	2,270	8959	190	34	2,270	8959	480	305	3,204	8035
50	380	4,430	760	50	380	4,430	760	520	307	1,655	32000
393	69	2,381	3192	393	69	2,381	3192	—	—	—	—
4,478	1616	65,479	360,178	5,277	1853						

野植栽

大正五年

計					
團體有		町村有		團體有	
面積	數量	面積	數量	面積	數量
反	本	反	本	反	本
—	—	—	—	—	—
—	—	13	4,000	—	—
—	—	155	46,500	—	—
5	1,700	—	—	5	1,700
5	1,700	200	64,307	5	1,700



社 寺 私 有

町村名	杉				松				扁	
	社寺有		私 有		社寺有		私 有		社寺有	
	面積	數量	面積	數量	面積	數量	面積	數量	面積	數量
益 田 町	反	本	反	本	反	本	反	本	反	本
安 田 村	—	—	1	700	—	—	13	7,800	—	—
鎌 手 村	—	—	—	—	—	—	9	2,700	—	—
種 村	—	—	2	900	—	—	25	10,070	—	—
北仙道村	—	—	—	—	—	—	15	4,500	—	—
東仙道村	—	—	12	3,600	—	—	49	14,700	—	—
都 茂 村	—	—	82	36,900	—	—	—	—	—	—
二 川 村	—	—	49	14,540	—	—	—	—	—	—
道 川 村	—	—	20	6,000	—	—	—	—	—	—
匹見上村	—	—	50	15,000	—	—	—	—	—	—
匹見下村	—	—	50	15,000	—	—	—	—	—	—
眞 砂 村	—	—	—	—	—	—	—	—	—	—
豊 川 村	—	—	70	21,000	—	—	85	25,500	—	—
豊 田 村	—	—	—	—	—	—	100	40,000	—	—
高 城 村	—	—	19	9,500	—	—	74	35,000	—	—
二 條 村	—	—	150	45,000	—	—	30	9,000	—	—
美 濃 村	—	—	30	15,150	—	—	59	29,600	—	—
小 野 村	—	—	30	21,000	—	—	112	50,400	—	—
中 西 村	—	—	—	—	—	—	124	16,427	—	—
高 津 村	—	—	—	—	4	6,000	25	12,500	—	—
吉 田 村	—	—	2	750	—	—	9	2,850	—	—
合 計	—	—	567	205,040	4	6,000	729	261,047	—	—

林 野 植 栽

町村名	柏		其		他		合 計	
	私 有		社 寺 有		私 有		社 寺 有	
	面積	數量	面積	數量	面積	數量	面積	數量
益 田 町	反	本	反	本	反	本	反	本
安 田 村	—	—	—	—	—	—	—	—
鎌 手 村	—	—	—	—	—	—	—	—
種 村	—	—	—	—	—	—	—	—
北仙道村	—	—	—	—	—	—	—	—
東仙道村	—	—	—	—	—	—	—	—
都 茂 村	2	600	—	—	—	—	—	—
二 川 村	—	—	—	—	—	—	—	—
道 川 村	16	5,000	—	—	—	—	—	—
匹見上村	—	—	—	—	—	—	—	—
匹見下村	—	—	—	—	—	—	—	—
眞 砂 村	—	—	—	—	—	—	—	—
豊 川 村	—	—	—	—	—	—	—	—
豊 田 村	10	3,000	—	—	—	—	—	—
高 城 村	—	—	—	—	—	—	—	—
二 條 村	—	—	—	—	—	—	—	—
美 濃 村	10	3,000	—	—	10	3,000	—	—
小 野 村	8	4,300	—	—	—	—	—	—
中 西 村	28	19,000	—	—	12	2,160	—	—
高 津 村	—	—	—	—	—	—	—	—
吉 田 村	—	—	—	—	2	400	4	6,000
合 計	74	34,900	—	—	24	5,560	4	6,000
							1,394	506,547



林 産

町村名	丸 角 材		板 材		薪 炭 材	
	數量	價 額	數量	價 額	數量	價 額
益 田 町	石	円	坪	円	冊	円
安 田 村	1,300	3,900	100	70	1,400	2,800
鎌 手 村	950	1,635	360	260	600	450
種 村	875	1,980	450	340	1,800	600
北仙道村	1,800	1,200	1,700	2,010	180	100
東仙道村	1,171	1,499	3,360	2,811	1,150	2,800
都 茂 村	2,501	3,747	2,370	2,133	3,910	7,820
二 川 村	5,815	6,531	5,000	5,000	1,290	6,976
道 川 村	7,815	23,060	3,750	2,610	800	1,250
匹見上村	850	2,320	10,800	7,940	2,800	1,200
匹見下村	500	1,605	300	300	2,000	1,400
真 砂 村	1,020	1,580	500	500	690	50
豊 川 村	1,361	11,588	2,750	2,750	2,370	8,295
豊 田 村	2,828	2,042	600	360	2,500	250
高 城 村	4,594	7,463	1,465	1,016	1,620	567
二 條 村	5,672	19,700	2,600	1,400	600	1,500
美 濃 村	1,770	1,262	580	298	1,200	3,600
小 野 村	645	3,275	1,850	1,125	7,850	16,800
中 西 村	680	2,045	22,600	11,960	2,300	3,150
高 津 村	280	1,120	—	—	400	900
吉 田 村	539	2,145	1,400	1,985	250	550
合 計	42,866	99,697	67,695	49,461	35,710	61,058

物

椎		茸		木 炭		竹 材		合 計
數量	價 額	數量	價 額	數量	價 額	數量	價 額	
斤	円	貫	円	束	円			円
—	—	—	—	—	—	—	—	4,593
1,312	560	—	—	15	15	—	—	7,335
8,750	7,000	—	—	500	100	—	—	9,445
1,500	1,200	15,500	880	—	—	—	—	5,000
—	—	19,950	1,144	50	13	—	—	4,467
2,281	1,465	18,000	630	600	210	—	—	9,415
6,800	4,760	26,130	1,179	1,930	483	—	—	20,122
5,938	4,120	80,000	3,880	600	180	—	—	26,687
3,975	1,600	6,600	250	—	—	—	—	28,770
3,000	3,300	14,520	841	300	105	—	—	15,706
5,625	4,850	45,000	2,250	200	100	—	—	10,505
3,750	2,400	16,000	528	300	75	—	—	5,133
2,813	2,475	26,000	1,300	1,510	604	—	—	27,012
500	500	21,000	1,040	200	100	—	—	4,292
107	53	26,500	1,445	840	313	—	—	10,857
2,100	1,600	15,000	715	3,700	1,350	—	—	26,265
1,070	856	29,700	1,706	270	104	—	—	7,826
—	—	3,500	220	1,500	750	—	—	22,170
—	—	4,000	300	3,700	977	—	—	18,432
—	—	—	—	800	400	—	—	2,420
—	—	—	—	180	99	—	—	4,779
49,521	36,739	367,400	18,308	17,195	5,968	—	—	271,231



漁業

町村名	現住		本業		
	戸數	人口	戸數	男	女
益田町	1,086	4,667	—	—	—
安田村	480	2,611	26	34	25
鎌手村	651	3,413	61	102	—
種村	261	1,492	—	—	—
北仙道村	278	1,588	—	—	—
東仙道村	456	2,237	1	2	—
都茂村	868	3,935	—	—	—
二川村	310	1,363	—	—	—
道川村	191	956	—	—	—
匹見上村	556	2,308	—	—	—
匹見下村	520	2,321	—	—	—
真砂村	384	1,833	—	—	—
豊川村	349	1,886	—	—	—
豊田村	647	3,252	—	—	—
高城村	552	2,828	—	—	—
二條村	447	1,924	—	—	—
美濃村	244	1,240	—	—	—
小野村	504	3,131	134	293	—
中西村	566	3,089	—	—	—
高津村	698	4,239	18	40	30
吉田村	730	4,096	13	16	—
合計	10,778	54,409	253	487	55

大正五年十二月末日現在

戸口

副業			合計		
戸數	男	女	戸數	男	女
70	70	—	70	70	—
47	86	79	73	120	104
76	95	—	137	197	—
—	—	—	—	—	—
—	—	—	—	—	—
24	24	—	25	26	—
—	—	—	—	—	—
15	15	—	15	15	—
—	—	—	—	—	—
103	103	—	103	103	—
90	110	—	90	110	—
55	55	—	55	55	—
—	—	—	—	—	—
76	78	—	76	78	—
46	55	—	46	55	—
—	—	—	—	—	—
30	30	—	30	30	—
218	341	237	352	634	237
137	137	—	137	137	—
104	170	38	122	210	68
79	98	5	92	114	5
1,170	1,467	359	1,423	1,954	414



第一一六 漁獲物 大正五年

種類	數量	價額	主產地
真鱈	505,440	20,983	郡沿海一圓
鯖	2,300	1,125	
鯿	6,730	4,778	
甘鯛	7,102	4,617	
鯛	11,283	8,487	
鯖	3,250	2,134	
鮎	6,862	7,763	匹見川高津川
鰻	991	1,075	郡内一圓
其他	33,150	10,248	
計	577,108	61,210	
鮑	435	420	鎌手村,安田,小野,沿海
蝶螺	1,290	172	全上
其他	760	102	
計	2,485	694	
一番柔魚	11,030	2,426	郡沿海一圓
二番柔魚	13,570	4,003	全上
其他	230	54	
計	24,830	6,483	
海苔	250	274	全
和布	3,000	1,187	全
其他	43,545	470	
計	46,795	1,931	
合計	651,218	70,318	
大正四年	426,391	90,513	

第一一七 水産製造物 大正五年

種類	數量	價額	
食料	素乾 鰻	240	272
	一番 鰻	410	527
	二番 鰻	1,780	732
	鹽煮 乾鰻	6,100	4,360
	其他 雜類	20	16
肥料	其合	75	250
	其他	450	576
	計	9,075	6,733
魚油	榨干 粕	8,110	410
	其他	25,178	3,005
	計	1,000	600
魚油	其合	34,288	4,015
	計	1,252	260
魚油	計	1,252	260
	總計	44,615	11,008



鑛 山

鑛山名稱	鑛區所在地	鑛物種類	採掘高	製鍊品高
大金鑛山	都茂村	金, 銀, 銅	35,000	81
龜谷鑛山	道川村	銀, 銅	605	378
引割鑛山	全	銅	2,646	793
計	—	—	38,251	1,252

工 業

町村名	現住戶數	現住人口	本 業		
			戶 數	人 口	
				男	女
田村	1,086	4,667	141	111	30
安田	480	2,611	46	62	49
鎌手	651	3,413	10	10	—
種村	261	1,492	10	14	5
北仙道	278	1,588	7	7	1
東仙道	456	2,237	10	17	2
都茂川	868	3,935	41	42	23
二川	310	1,363	20	20	10
道川	191	956	13	17	5
匹見上	556	3,308	55	55	—
匹見下	520	2,321	18	30	—
真砂	384	1,833	20	20	—
豐川	349	1,886	35	36	—
高田	647	3,252	32	445	—
二城	552	2,828	20	25	5
美濃	447	1,924	18	25	2
小野	244	1,240	2	5	3
申野	504	3,131	32	59	—
西津	566	3,089	17	13	4
高津	698	4,239	124	210	200
吉田	730	4,096	22	24	—
合 計	10,778	54,409	693	1,247	339

採 掘

同價額	平均一日ノ鑛夫數		鑛業人ノ府縣氏名
	男	女	
3,100	30	4	岡山縣 青 山 久 吉
1,575	11	4	兵庫縣 宮崎三郎外二名
2,640	12	5	島根縣 美濃地藤吉
7,315	42	13	

戶 口

大正五年十二  
月末日現在

副 業 合 計					
戶 數	人 口		戶 數	人 口	
	男	女		男	女
78	40	38	219	151	68
102	140	171	148	202	220
108	113	—	118	123	—
38	54	51	48	68	56
51	51	81	58	58	82
73	74	—	83	91	2
76	62	21	117	104	44
30	30	15	50	50	25
48	52	7	61	69	12
30	30	—	85	85	—
30	30	—	48	60	—
50	50	5	70	70	5
90	100	—	125	136	—
211	235	20	243	680	20
84	98	—	104	123	5
50	50	20	68	75	22
70	70	5	72	75	8
24	30	16	56	89	16
34	34	—	51	47	4
91	150	32	215	360	232
32	35	—	54	59	—
1,400	1,528	482	2,093	2,775	821



蚕 糸 及

町村名	蚕					
	製造戸數	生 糸		屑 物		
		數	量	價 額	數	量
益田町	6	94	5,170	40	280	
鎌手村	1	93	6,510	24	102	
都茂村	7	18	1,170	10	36	
匹見上村	6	25	1,520	6	20	
匹見下村	2	72	4,680	32	232	
真砂村	1	10	500	—	—	
豐田村	12	683	47,810	206	1,154	
高城村	1	72	4,824	29	183	
美濃村	1	125	8,750	49	321	
小野村	2	50	3,300	15	92	
中津村	2	25	1,750	8	16	
高吉田村	12	546	38,766	136	1,062	
吉田村	12	29	2,016	43	386	
合 計	65	1,842	126,766	598	3,914	
大正四年	41	1,129	57,176	437	3,648	

煉 瓦

町村名	製 造 戸 數		煉 瓦	
	煉 瓦	瓦	數	價 額
益田町	—	1	—	—
安田村	—	2	8,000	96
鎌手村	—	3	2,000	24
豐田村	1	—	65,000	800
高城村	—	1	—	—
二條村	—	2	—	—
小野村	—	2	—	—
中津村	—	7	—	—
吉田村	1	3	20,000	260
合 計	2	21	95,000	1,180
大正四年	1	18	48,000	771

真 綿

糸			真 綿		
合 計		製造戸數	真 綿		額
數	價 額		數	價 額	
134	5,450	—	—	—	
117	6,612	—	—	—	
28	1,206	—	—	—	
31	1,540	2	3	60	
104	4,912	—	—	—	
10	500	—	—	—	
889	48,964	10	20	360	
101	5,007	—	—	—	
174	9,071	32	2	50	
65	3,392	—	—	—	
33	1,766	—	—	—	
682	39,828	7	7	210	
72	2,402	92	12	276	
2,440	130,680	145	44	956	
1,566	60,824	134	28	564	

及 瓦

瓦	職 工				
	煉 瓦		瓦		
數 量	價 額	男	女	男	女
29,000	464	—	—	2	—
343,980	8,160	—	—	15	6
112,000	2,464	—	—	10	—
—	—	3	1	—	—
20,000	400	—	—	2	1
50,000	1,000	—	—	6	—
76,000	2,280	—	—	13	—
438,000	10,950	—	—	38	—
171,800	3,785	1	—	10	—
1240,780	29,503	4	1	96	7
1032,012	22,188	3	—	97	7



製 紙 及

町村名	製造戸數	美 濃 紙		半 紙		其 他
		數 量	價 額	數 量	價 額	
益 田 町	2	—	—	66	178	95
安 田 村	—	—	—	—	—	—
鎌 手 村	8	—	—	570	1,425	18
種 村	90	—	—	4,200	10,500	240
北仙道村	56	—	—	2,160	5,400	117
東仙道村	65	—	—	3,150	7,875	40
都 茂 村	80	—	—	3,000	8,400	—
二 川 村	38	—	—	1,800	4,500	100
道 川 村	21	—	—	660	1,650	10
匹見上村	60	—	—	1,860	4,800	60
匹見下村	192	—	—	7,200	20,400	192
真 砂 村	13	—	—	500	1,300	—
豐 川 村	38	—	—	2,052	6,566	250
豐 田 村	22	—	—	528	1,320	53
高 城 村	60	—	—	3,000	8,400	54
二 條 村	85	—	—	3,800	9,500	60
美 濃 村	43	12	144	1,914	4,785	303
小 野 村	8	—	—	360	980	—
中 西 村	67	112	1,080	3,400	8,500	600
高 津 村	—	—	—	—	—	—
吉 田 村	—	—	—	—	—	—
合 計	949	124	1,224	40,220	106,479	2,192
大正四年	1,016	35	420	40,354	101,354	2,783 800斤

原 料

他 合 計		原 料		計	
價 額	數 量	價 額	格	三 極	計
138	161	316	380	—	380
—	—	—	480	30	510
28	588	1,452	4,000	100	4,100
296	4,440	10,796	4,000	2,100	6,100
93	1,277	5,493	2,400	234	2,664
52	2,190	7,927	7,190	3,600	10,790
—	3,000	8,400	22,048	9,970	32,018
120	1,900	4,620	13,000	5,000	18,000
17	670	1,667	700	45	745
72	1,920	4,872	4,500	1,000	5,500
416	7,392	20,816	28,130	17,250	45,380
—	500	1,300	6,500	7,500	14,000
500	2,302	7,066	14,400	22,750	37,150
58	531	1,378	9,600	25,000	34,600
107	3,054	8,507	2,600	8,400	11,000
91	3,860	9,590	4,000	7,000	11,000
364	2,229	5,293	1,800	2,500	4,300
—	360	980	650	100	750
900	4,112	10,480	1,140	350	1,490
—	—	—	—	—	—
—	—	—	600	450	1,050
3,251	42,536	110,954	125,118	113,409	238,527
5,025	43,172 800斤	106,379	102,860	77,417	180,277



第一二三

疊表類

町村名	製造 戶數	疊表		莫產	
		數量	價額	數量	價額
益田町	181	22,680	8,618	—	—
安田村	428	120,203	49,283	—	—
鎌手村	208	39,000	11,700	2,500	875
種村	5	150	45	—	—
北仙道村	50	4,500	1,755	—	—
東仙道村	7	360	144	—	—
匹見下村	—	—	—	—	—
眞砂川村	4	200	60	—	—
豐田村	60	5,000	2,000	—	—
小野村	18	1,800	540	—	—
中西村	13	1,030	309	—	—
中高津村	—	—	—	—	—
吉田村	275	38,000	14,490	—	—
	628	138,800	53,716	—	—
合計	1,874	371,723	142,610	2,500	875
大正四年	1,760	329,897	92,120	3,620	1,048

第一二四

油類及

町村名	種油		數量	價額
	製造	戶數		
益田町	—	—	—	—
東仙道村	—	—	—	—
都茂川村	—	—	—	—
二見下村	1	—	2	120
美濃津村	—	—	—	—
高津村	3	—	320	16,000
合計	4	—	322	16,120
大正四年	4	—	321	16,060

大正五年

及原料

合計		蘭作		
數量	價額	作付反別	產額	價額
22,680	8,618	68	20,400	4,284
120,203	49,283	235	65,800	28,294
41,500	12,575	40	10,000	2,400
150	45	1	180	—
4,500	1,755	20	3,200	736
360	144	2	300	120
—	—	1	200	30
200	60	1	150	50
5,000	2,000	10	2,500	750
1,800	540	7	2,000	400
1,300	309	2	400	80
—	—	295	88,500	22,125
38,000	14,440	80	32,000	6,400
138,800	53,716	297	861,30	38,759
374,223	143,485	1,060	311,660	104,437
333,517	93,168	731	208,250	48,394

生蠟

大正五年

生蠟		數量	價額
製造	戶數		
—	1	640	1,200
—	1	1,040	1,320
—	1	1,120	1,600
—	1	416	624
—	1	192	269
—	1	700	1,000
—	1	320	400
—	3	7,120	8,120
—	10	11,548	14,533
—	8	10,114	11,394



酒 類 及

町村名	酒				
	製 造 戶 數	清 酒		其 他	
		數 量	價 額	數 量	價 額
益 田 町	5	2,100	88,200	60	4,320
安 田 村	2	378	15,104	10	700
鎌 手 村	—	—	—	—	—
種 村	1	105	3,675	5	300
東仙道村	1	153	5,575	2	116
都 茂 村	2	266	9,802	5	288
二 川 村	1	150	6,000	2	140
眞 砂 村	1	200	8,000	5	315
豊 田 村	1	190	7,600	—	—
高 城 村	1	130	5,200	—	—
二 條 村	—	—	—	—	—
美 濃 村	1	180	6,840	—	—
小 野 村	4	300	12,000	—	—
中 西 村	3	650	29,250	30	1,950
高 津 村	3	800	40,000	30	2,400
吉 田 村	2	872	34,880	64	4,140
合 計	28	6,474	272,126	219	15,009
大正四年	28	5,830	229,116	185	12,136

醬 油

合 計	類		醬 油		
	數 量	價 額	製 造 戶 數	數 量	價 額
2,160	92,520	6	2,400	48,000	
388	15,804	1	46	782	
—	—	1	15	270	
110	3,975	—	—	—	
155	5,691	—	—	—	
271	10,090	1	60	500	
152	6,140	1	50	750	
205	8,315	—	—	—	
190	7,600	2	80	1,600	
130	5,200	—	—	—	
—	—	1	60	900	
180	6,840	—	—	—	
300	12,000	—	—	—	
680	32,200	1	150	18,000	
830	42,400	3	650	12,350	
936	39,020	2	114	2,142	
6,695	287,135	18	3,624	69,094	
6,015	241,220	20	3,602	56,556	



商 業

町村名	現 住		本 業		
	戶 數	人 口	戶 數	人 口	
				男	女
益田町	1,086	4,667	530	450	80
安田村	480	2,611	25	32	38
鎌手村	651	3,413	17	19	3
種村	261	1,492	10	7	10
北仙道村	278	1,588	2	3	2
東仙道村	456	2,237	13	13	24
都茂村	868	3,935	57	51	63
二川村	310	1,363	18	21	10
道川村	191	956	9	8	12
匹見上村	556	2,308	25	30	25
匹見下村	520	2,321	25	40	17
眞砂村	384	1,833	5	5	4
豊川村	349	1,886	24	21	3
豊田村	647	3,252	93	152	75
高城村	552	2,828	15	14	10
二條村	447	1,924	15	30	10
美濃村	244	1,240	5	7	7
小野村	504	3,131	48	61	20
中西村	566	3,089	11	8	3
高津村	698	4,239	140	230	234
吉田村	730	4,096	39	55	39
合 計	10,778	54,409	1,126	1,257	689

戶 口

副 業		合 計			
戶 數	人 口		戶 數	人 口	
	男	女		男	女
373	300	70	903	750	153
13	15	21	38	47	59
78	75	20	95	94	23
20	24	28	30	31	38
34	34	11	36	37	13
105	97	20	118	110	44
38	23	17	95	74	80
20	20	10	38	41	20
38	41	9	47	49	21
40	15	25	65	45	50
48	45	20	73	85	37
16	14	8	21	19	12
90	80	35	114	101	38
110	125	30	203	277	105
35	30	13	50	44	23
30	30	10	45	60	20
39	30	9	44	37	16
53	42	18	101	103	38
33	23	10	44	31	13
31	52	141	171	282	375
28	25	26	167	80	65
1,272	1,140	554	2,398	2,397	1,243



銀行

種類	名稱	所在地	設立年月
株式會社	益田貯蓄銀行	益田町	明治三十四年四月
全	濱田商業銀行益田支店	全	明治三十三年九月
全	和栗銀行益田支店	全	大正二年十月
全	濱田銀行益田支店	全	
全	益田電氣株式會社	全	大正元年十月
全	產業無盡株式會社	全	大正二年十一月

產業

所在地	組合名稱	組合		總額
		員數	口數	
益田町	無限責任 益田町自強信用組合	144	195	1,950
安田村	全全 安山村信用購買販賣組合	299	324	1,485
種村	全全 種村信用購買販賣組合	272	475	4,750
北仙道村	全全 北仙道村信用組合	137	145	725
東仙道村	全全 東仙道村信用組合	299	310	3,100
匹見上村	全全 匹見上村信用購買組合	303	345	1,725
匹見下村	全全 匹見下村信用購買組合	233	315	1,575
真砂村	全全 真砂村信用購買組合	207	238	1,190
豐川村	全全 豐川村信用組合	344	4.0	4,100
豐田村	全全 豐田村信用組合	433	580	5,800
高城村	全全 高城村信用組合	326	336	3,360
二條村	全全 二條村信用組合	287	326	3,260
美濃村	全全 美濃村信用購買販賣組合	277	383	1,915
小野村	全全 小野村信用組合	378	548	2,740
中西村	全全 中西村信用購買組合	344	345	1,725
吉田村	全全 吉田村信用組合	310	314	1,570
合計		4,593	5,589	40,970

會社

營業目的	資本金		積立金	社債現在金
	總額	拂込濟額		
銀行業	60,000	15,000	36,300	
全	150,000	135,000	22,600	
全	500,000	125,000	7,000	
電燈電力供給	50,000	50,000	1,840	4,500
無盡業	20,000	5,000	160	

組合

拂込未濟額	積立金			貯金	借入金	貸付金	本年度剩餘金
	準備金	特別積立金	其他				
874	77	80	—	727	2,183	4,036	160
11	—	—	—	308	8,947	5,987	—
1,671	415	443	—	4,928	5,451	13,194	708
—	682	—	—	448	2,000	3,822	186
1,860	4	—	—	1,476	—	2,760	182
—	998	542	—	1,588	8,696	13,510	462
—	860	1,351	—	2,392	2,956	8,278	638
22	201	118	—	2,793	1,200	4,422	273
246	1,670	1,308	—	7,413	2,878	10,230	1,039
1,252	6,116	1,773	—	25,603	—	26,374	1,795
—	3,683	1,060	100	19,258	—	20,469	1,205
890	545	649	—	7,522	4,882	13,290	650
57	2,787	1,050	60	5,729	8,119	17,994	1,002
—	1,509	1,990	—	12,737	—	16,456	1,008
173	319	98	—	8,617	8,000	10,270	268
157	459	—	—	6,528	2,000	8,611	261
7,213	20,325	10,462	160	108,067	57,312	179,703	9,837



貯 金

町村名	組 合 數	組 合 人 員	貯	
			郵 便 貯 金	
益 田 町	—	—	—	—
安 田 村	8	1,212	924	—
鎌 手 村	8	575	325	—
種 村	1	480	50	—
北仙道村	—	—	—	—
東仙道村	7	343	—	—
都 茂 村	11	570	—	—
二 川 村	1	4	10	—
道 川 村	2	57	20	—
匹見上村	—	—	—	—
匹見下村	—	—	—	—
真 砂 村	—	—	—	—
豐 川 村	3	109	—	—
豐 田 村	21	788	—	—
高 城 村	9	209	375	—
二 條 村	38	645	1,100	—
美 濃 村	4	502	171	—
小 野 村	19	915	751	—
中 西 村	9	438	177	—
高 津 村	—	—	—	—
吉 田 村	—	—	—	—
合 計	141	6,847	3,903	—

組 合

蓄 金 額			合 計
信用組合貯金	銀 行 預 金	個人及團體貸付	
—	—	—	—
339	886	5,204	7,353
—	16	371	712
6,321	—	6,700	13,071
—	—	—	—
1,359	631	—	1,990
—	85	2,117	2,202
—	—	—	10
—	18	1,020	1,058
—	—	—	—
—	—	—	—
84	40	80	204
1,250	288	1,490	3,028
230	—	515	1,120
1,600	—	2,500	5,200
5,120	—	244	5,535
1,150	35	487	2,423
408	231	148	964
—	—	—	—
—	—	—	—
17,861	2,230	20,876	44,870



輸 出 入

品 目	輸 出		
	數 量	價 額	仕 向 地
支 米	3,448 <sup>石</sup>	39,303 <sup>円</sup>	大坂,廣島縣,山口縣,那賀,鹿足郡
疊 表	358,300 <sup>枚</sup>	139,190	山口縣,九州,朝鮮,那賀郡
紙	23,480 <sup>疋</sup>	57,280	廣島縣,大坂,岡山,鹿足
生 糸	2,199 <sup>貫</sup>	136,933	大坂,山口縣,那賀郡,鹿足郡
繭	1,181 <sup>石</sup>	58,370	福井
松 材	733,130 <sup>才</sup>	40,609	長野縣,那賀郡,鹿足郡
其他木材	102,400 <sup>才</sup>	3,520	山口縣,九州,大阪
板 類	60,698 <sup>町</sup>	53,123	全
枕 木	54,400 <sup>貫</sup>	39,910	大阪,廣島縣,山口縣,九州,朝鮮
木 炭	93,822 <sup>貫</sup>	4,999	九州,馬關
椎 茸	6,621 <sup>才</sup>	27,380	山口縣,大阪,朝鮮,神戶
桐 材	365,000 <sup>貫</sup>	21,480	大阪,廣島,那賀郡
楮 皮	20,780 <sup>貫</sup>	10,110	大阪,馬關
生 蠟	9,544 <sup>頭</sup>	11,722	山口縣,廣島縣,那賀郡,鹿足郡
牛 瓦	524 <sup>枚</sup>	20,170	大阪,新瀉縣,山口縣
下 駄	193,000 <sup>丸</sup>	4,676	山口縣,九州,鹿足郡
清 酒	5,175 <sup>石</sup>	35,050	大阪,馬關
醬 油	1,535 <sup>石</sup>	61,960	神戶,山口縣,那賀郡,鹿足郡
銅	510 <sup>石</sup>	8,700	全
其 他	7,319 <sup>斤</sup>	4,215	大阪
其 他	—	58,358	
合 計	—	837,058	

貨 物

品 目	輸 入		
	數 量	價 額	仕 入 地
支 米	1,241 <sup>石</sup>	14,861 <sup>円</sup>	山口縣,廣島縣
小 麥	1,170 <sup>石</sup>	11,710	馬關
大 豆	995 <sup>石</sup>	10,080	全
反 物	91,292 <sup>反</sup>	88,826	大阪,京都,岡山,廣島,山口縣
洋 反 物	4,067 <sup>反</sup>	39,298	全 全 全 全
足 袋	79,420 <sup>足</sup>	11,676	大阪,岡山
刻 煙 草	337,000 <sup>個</sup>	58,975	門司
卷 煙 草	393,000 <sup>個</sup>	35,370	全
藥 品	3,000 <sup>個</sup>	62,610	大阪,廣島,東京,山口,九州,鹿足郡
履 物	15,460 <sup>個</sup>	11,240	大阪,岡山,山口
食 鹽	390 <sup>個</sup>	2,860 <sup>足</sup>	大阪,岡山,山口
砂 糖	99,650 <sup>俵</sup>	50,944	三田尻,那賀郡
菓 子	2,697 <sup>俵</sup>	51,354	大阪,神戶,馬關
化 粧 品	50,350 <sup>斤</sup>	10,080	大阪,東京,那賀郡
小 間 物	1,800 <sup>個</sup>	15,480	大阪,東京,廣島,京都
鑄 物	13,840 <sup>個</sup>	24,206	大阪,全 全
石 油	9,500 <sup>個</sup>	17,100	全 境
人造肥料	1,275 <sup>石</sup>	34,074	馬關,神戶,那賀郡
大 豆 粕	78,200 <sup>貫</sup>	41,557	大阪,神戶,山口縣
牛	5,018 <sup>個</sup>	11,578	馬關
其 他	327 <sup>頭</sup>	11,125	廣島縣,山口縣,那賀郡
其 他	—	217,075	
合 計	—	829,219	



交通  
道路橋梁修

第一三一

區別	縣 費		郡 費		工 費	
	町村數	工 費	町村數	工 費	計	
					縣費補助	郡 費
道 路	15	4,638	17	—	7,185	7,185
橋 梁	10	6,170	9	—	659	659
合 計	25	10,808	26	—	7,844	7,844
大正四年度	7	6,491	20	—	5,936	5,936
全三年度	14	6,017	27	—	6,314	6,314
全二年度	—	—	17	—	8,561	8,561
全元年度	—	—	—	—	—	—
四十五年	—	1,806	26	—	8,206	8,206

第一三二

河 川

河 川 名	縣 事 業		町 村		
	町村數	工 費	町村數	工 費	
					縣費補助
高津川流域	高津川	5	7,799	1	—
	横田后川	—	—	1	195
	角井川	—	—	1	—
	匹見川	2	1,985	1	402
	白上川	—	—	1	—
	吉賀川	—	—	1	246
	益田川	—	—	3	213
津田川	—	—	1	—	
其他ノ河川	—	—	1	—	

之 部  
繕及改架

町 村 費		計	
町村數	工 費	町村數	計
11	638	43	12,461
7	267	26	7,096
18	905	69	19,557
23	1,817	69	14,243
—	—	—	—
—	—	—	—
—	—	—	—

修 繕

事 業		計	
町村費	計	町村數	工 費
55	55	6	7,854
650	845	1	845
52	52	1	52
575	977	3	2,962
88	88	1	88
352	598	1	598
243	458	3	456
1	1	1	1
42	42	1	42



諸 車

大正六年三月末日現在

町村名	馬 車		牛車	荷車	人力車	自 轉 車		合計
	乘用	荷積用				自働	通常	
益田町	3	16	—	162	17	—	187	385
安田村	—	4	—	38	3	—	29	74
鎌手村	—	10	—	45	4	—	49	108
種村	—	5	—	5	—	—	12	22
北仙道村	—	2	—	7	—	—	5	14
東仙道村	—	13	—	6	—	—	15	34
都茂村	—	9	—	7	2	—	28	46
二川村	—	—	—	6	—	—	7	13
道川村	—	15	1	2	—	—	5	23
匹見上村	—	4	—	8	—	1	14	27
匹見下村	—	13	—	5	—	—	6	24
真砂村	—	7	—	2	—	—	12	21
豊川村	—	12	—	17	—	—	23	52
豊田村	—	22	—	66	7	—	88	183
高城村	—	6	—	—	10	—	50	66
二條村	—	4	—	9	4	—	43	60
美濃村	—	10	—	15	—	1	19	45
小野村	—	11	—	57	6	—	4	115
中西村	—	21	—	33	1	—	43	98
高津村	—	16	—	71	8	—	114	209
吉田村	—	9	—	53	—	—	68	130
合計	3	209	1	614	62	2	858	1,749

部 之 會 議  
縣會議員、衆議院議員、被選舉權者

大正五年末現在

町村名	衆 議 員		縣 會		被選舉權者 有スル人員
	選出員數	選舉權ヲ有 スル人員	選出員數	選舉權ヲ有 スル人員	
益田町	—	99	1	154	92
安田村	—	88	—	188	94
鎌手村	—	97	—	217	97
種村	—	57	—	123	56
北仙道村	—	80	—	125	60
東仙道村	—	111	—	210	106
都茂村	—	114	—	262	106
二川村	—	30	—	88	28
道川村	—	18	—	70	18
匹見上村	—	49	—	202	49
匹見下村	—	30	—	218	24
真砂村	—	55	—	149	53
豊川村	—	45	—	146	45
豊田村	—	128	1	241	116
高城村	—	117	—	270	111
二條村	—	84	—	173	84
美濃村	—	57	—	99	56
小野村	—	65	—	131	63
中西村	—	155	—	278	163
高津村	—	95	—	208	88
吉田村	—	135	—	296	105
合計	—	1,709	2	3,848	1,644



郡町村會議員選舉,被選舉權者

大正五年末現在

町村名	郡 會		町 村 會	
	選出員數	選舉權ヲ有スル人員	選出員數	選舉權ヲ有スル人員
益田町	2	154	12	411
安田村	1	188	12	347
鎌手村	2	217	12	425
種村	1	123	8	209
北仙道村	1	125	12	188
東仙道村	1	210	12	311
都茂村	2	262	12	466
二川村	1	88	8	138
道川村		70	8	135
匹見上村	1	202	12	388
匹見下村	1	218	12	379
眞砂村	1	149	12	269
豊川村	1	147	12	261
豊田村	1	241	12	486
高城村	1	270	12	435
二條村	1	173	12	312
美濃村	1	99	8	206
小野村	1	124	12	437
中西村	1	273	12	443
高津村	2	208	12	486
吉田村	2	296	12	537
合計	25	3,837	236	7,272

財政之部

郡 歳 入

科 目	大正四年度 決算額	大正五年度 豫算額	大正六年度 豫算額
經常部 財産收入	223	431	284
雜收入	876	875	1,440
各町村分賦額	25,752	25,670	24,292
計	26,851	26,976	26,016
臨時部 繰越金	2,595	1,500	1,000
縣補助金	1,721	2,120	1,303
雜收入	251	—	—
計	4,567	3,620	2,303
總 計	31,418	30,596	28,319

郡 歳 出

科 目	大正四年度 決算額	大正五年度 豫算額	大正六年度 豫算額
經常部 會議費	1,650	1,448	1,448
吏員費	1,276	1,216	1,107
土木費	7,136	7,270	8,030
教育費	692	963	537
衛生費	3	45	45
勸業費	7,777	7,714	8,584
財産費	1,448	1,612	1,619
神社費	372	324	324
統計費	107	132	70
郡費取扱費	45	40	45



郡 歲 出 續キ

科 目	大正四年度	大正五年度	大正六年度
	決 算 額	豫 算 額	豫 算 額
郡會議員選舉費	37	—	—
地方改良事業費	126	125	175
豫 備 費	—	200	200
計	20,669	21,089	22,184
臨時部 土 木 費	703	2,922	—
教 育 費	—	200	741
勸 業 費	1,310	—	—
土 木 補 助 費	100	—	—
土木補助費本年 度支出額	2,977	1,802	1,802
教 育 補 助 費	1,122	1,663	993
勸 業 補 助 費	2,339	2,920	2,600
郡費缺損補填	631	—	—
衛 生 費	173	—	—
雜 費	45	—	—
計	9,400	9,507	6,136
總 計	30,069	30,596	28,319

郡 有 財 產 每年度末現在

年 別	土 地		建 物		諸 株 券		現 金	價 額 合 計
	反 別	價 額	坪 數	價 額	額 面	價 額		
大正五年度	3,722	2,500	296	1,500	600	900	6,220	11,120
全 四年度	3,722	2,500	296	1,500	600	900	2,661	7,561
全 三年度	3,722	2,500	296	1,500	500	780	261	5,040
全 二年度	3,722	2,500	296	1,766	500	780	261	5,040
全 元年度	3,722	2,500	296	1,766	450	600	261	4,840

町 村 歲 入 大正六年度豫算

町村名	經 常 部					
	町村稅	財產收入	使用料及 手數料	國庫交付 金	縣交付金	縣補助金
益 田 町	15,826	471	1,064	399	232	828
安 田 村	7,182	1,003	75	222	63	218
鎌 手 村	6,710	521	79	240	100	251
種 村	3,765	323	20	126	33	244
北仙道村	5,354	277	7	137	34	1,442
東仙道村	7,418	606	59	230	54	1,356
都 茂 村	12,588	758	56	327	101	435
二 川 村	3,065	450	42	95	36	95
道 川 村	2,583	228	11	58	26	54
匹見上村	7,972	2,541	46	175	62	558
匹見下村	5,472	529	45	171	50	127
眞 砂 村	5,081	278	61	170	43	167
豐 川 村	4,880	435	33	160	46	259
豐 田 村	10,301	1,157	73	350	108	819
高 城 村	8,109	529	54	286	75	210
二 條 村	6,413	656	35	222	59	259
美 濃 村	3,458	709	18	143	38	34
小 野 村	6,308	314	55	189	91	96
中 西 村	9,295	585	63	317	75	290
高 津 村	9,934	329	189	250	112	348
吉 田 村	12,349	187	98	397	102	551
合 計	154,063	12,886	2,183	4,664	1,540	8,641



## 町村歳入續キ 大正六年度豫算

町村名	經 常 部					
	郡補助金	寄附金	繰入金	前年度繰越金	雑收入	歳入總計
益田町	400	32	—	1,273	511	21,036
安田村	130	10	—	49	108	9,060
鎌手村	85	—	—	150	65	8,201
種村	100	—	17	312	48	4,988
北仙道村	934	—	—	20	12	8,217
東仙道村	943	89	—	122	93	10,970
都茂村	150	—	—	22	100	14,537
二川村	—	—	—	170	32	3,985
道川村	17	84	—	42	32	3,135
匹見上村	118	334	—	718	74	12,598
匹見下村	75	—	—	10	53	6,532
真砂村	—	—	—	50	40	5,890
豊川村	60	268	—	1	76	6,218
豊田村	81	18	—	236	64	13,207
高城村	100	7	—	58	151	9,579
二條村	80	15	—	168	15	7,922
美濃村	45	104	—	2	41	4,592
小野村	75	112	—	—	109	7,349
中西村	90	4	—	—	87	10,806
高津村	96	474	3,074	150	56	15,012
吉田村	100	—	—	54	55	13,893
合 計	3,679	1,551	3,091	3,607	1,822	197,727

## 町村歳出

町村名	經 常 部						
	役場費	會議費	土木費	教育費	衛生費	屠場費	市場費
益田町	3,207	107	625	7,683	302	57	35
安田村	1,801	60	1	2,704	418	—	—
鎌手村	1,461	67	45	3,485	75	—	—
種村	972	43	12	1,223	20	—	—
北仙道村	858	46	—	1,136	24	—	—
東仙道村	1,515	88	40	2,374	255	—	—
都茂村	1,929	136	40	4,178	42	—	—
二川村	1,089	32	30	1,032	27	—	—
道川村	842	21	13	1,126	27	—	—
匹見上村	1,819	93	553	2,819	79	—	—
匹見下村	1,320	65	35	2,525	40	—	—
真砂村	1,295	80	—	1,978	111	—	—
豊川村	1,146	119	300	1,699	85	—	—
豊田村	2,148	73	385	3,353	98	—	—
高城村	2,021	99	—	2,758	176	—	—
二條村	1,639	76	50	1,788	42	—	—
美濃村	1,205	24	89	1,073	52	—	—
小野村	1,585	40	—	2,667	164	—	—
中西村	1,946	64	300	3,270	84	—	—
高津村	2,295	91	156	4,073	263	—	—
吉田村	1,942	61	750	4,010	93	—	—
合 計	34,035	1,485	3,424	56,954	2,477	57	35



町 村

町村名	經 常					
	勸業費	救助費	公會堂費	警備費	基本財産 造成費	財産費
益田町	円 1	円 38	円 35	円 311	円 2,507	円 112
安田村	313	—	—	—	1,780	—
鎌手村	159	2	—	—	831	—
種村	220	27	—	—	720	3
北仙道村	—	—	—	—	602	9
東仙道村	242	2	—	—	1,203	10
都茂村	350	—	—	—	4,104	—
二川村	—	—	—	—	780	—
道川村	5	51	—	—	508	9
匹見上村	5	5	—	—	4,690	11
匹見下村	158	—	—	—	1,135	—
眞砂村	15	—	—	—	814	—
豊川村	20	9	—	5	999	—
豊田村	27	—	—	127	4,048	23
高城村	264	—	—	—	1,857	36
二條村	344	—	—	—	1,082	19
美濃村	96	1	—	—	637	25
小野村	261	—	—	—	873	22
中西村	235	—	—	—	1,528	35
高津村	202	4	—	664	1,354	49
吉田村	199	—	—	5	1,361	—
合 計	3,116	139	35	1,112	33,413	363

歳 出 續キ

部						
諸税及負 擔	神社費	公金取 費	積立金	雑支出	豫備費	經常部合 計
円 2,967	円 30	円 —	円 —	円 152	円 100	円 18,269
1,231	19	—	—	66	134	8,527
1,324	90	—	—	76	70	7,685
698	15	—	—	64	29	4,046
779	68	—	107	14	49	3,692
1,195	52	—	—	169	100	7,245
1,892	47	2	—	57	61	12,838
582	93	—	—	26	50	3,741
332	15	2	—	41	30	3,022
969	34	—	—	112	50	11,239
749	60	—	—	91	100	6,278
849	50	—	—	28	100	5,320
783	60	—	227	66	51	5,569
2,240	75	—	—	35	30	12,662
1,588	74	—	—	49	150	9,072
1,323	51	—	—	10	180	6,604
902	15	—	—	97	64	4,280
1,125	109	—	—	65	30	6,941
1,859	51	—	330	16	60	9,778
1,483	51	—	25	3	218	10,931
2,387	120	—	—	17	100	11,045
27,257	1,179	4	689	1,254	1,756	168,784



第一四〇

町 村

町村名	臨					
	役場費	土木費	教育費	衛生費	勸業費	寄附金
益田町	40	183	100	—	—	—
安田村	—	—	—	146	—	—
鎌手村	—	—	—	—	11	—
種村	—	767	20	—	—	—
北仙道村	—	4,510	—	—	—	—
東仙道村	—	3,150	—	128	150	—
都茂村	—	1,000	83	340	—	—
二川村	30	—	—	—	5	—
道川村	—	—	—	—	41	—
匹見上村	—	664	—	—	—	—
匹見下村	—	—	—	—	—	—
眞砂村	—	37	—	—	—	—
豊川村	—	—	200	—	155	—
豊田村	—	—	—	—	—	400
高城村	—	—	—	20	—	200
二條村	—	—	25	—	1	29
美濃村	—	30	—	—	—	—
小野村	—	—	40	—	—	—
中西村	—	848	—	—	—	—
高津村	—	—	—	3,617	—	—
吉田村	—	54	—	—	—	—
合計	70	11,243	468	4,251	363	629
備考	歳入ニ比シ十圓増額セルハ四捨五入法ニ依レル結果ナリ					

歳 出 續キ

時	部				歳出總計
	公債費	積立金	雑支出	補助費	
—	—	230	1,766	449	2,768
—	—	—	4	382	532
—	—	125	29	352	517
—	—	106	20	30	943
—	—	—	—	15	4,525
—	28	—	4	267	3,727
—	—	—	—	277	1,700
—	—	—	175	33	243
—	—	43	—	32	116
—	—	—	77	619	1,360
—	—	—	—	253	253
—	—	214	—	320	571
—	—	—	—	293	648
—	—	—	—	146	546
—	—	—	—	280	500
—	—	1,200	17	50	1,322
—	—	—	1	282	313
—	—	50	—	319	409
—	—	—	50	130	1,028
—	—	—	23	443	4,083
—	2,565	—	—	230	2,849
—	2,593	1,968	2,290	5,202	28,953
—	—	—	—	—	197,737



町 村 基

町村名	土地價額	立木價額	建物價額	諸公債証 書價額
益田町	1,942	—	—	—
安田村	—	—	—	600
鎌手村	—	—	—	600
種村	390	—	—	—
北仙道村	—	—	—	—
東仙道村	365	190	345	850
都茂村	130	—	—	—
二川村	—	—	—	850
道川村	1,300	50	—	500
匹見上村	100,000	20,000	—	1,898
匹見下村	—	—	—	—
眞砂村	—	—	—	150
豊川村	13	—	—	810
豊田村	1,000	—	—	12,000
高城村	1,780	700	—	4,400
二條村	—	500	—	—
美濃村	2,129	—	300	—
小野村	—	—	100	—
中西村	500	—	—	5,260
高津村	85	—	136	—
吉田村	—	—	—	—
合 計	109,634	21,440	881	27,918

本 財 産

諸株券價額	其他有價証 券價額	現 金	合 計	一ヶ年收 入概算
1,460	—	1,180	4,582	234
440	—	9,911	10,951	546
120	6,160	602	7,482	375
520	390	3,078	4,378	272
300	1,400	1,813	3,513	210
393	3,500	508	6,151	606
300	6,160	1,620	8,210	351
80	3,060	1,028	5,018	250
—	2,000	704	4,554	150
980	24,560	6,746	154,184	2,391
—	1,500	2,399	3,899	200
100	2,300	1,611	4,161	238
216	2,970	2,074	6,083	373
1,660	2,990	709	18,359	920
—	—	812	7,692	133
—	1,400	599	2,499	120
—	2,428	200	5,057	296
—	—	4,444	4,544	227
740	—	1,979	8,479	460
—	3,000	1,896	5,117	325
500	820	825	2,145	187
7,809	64,638	44,788	377,058	8,864



特別基本財産ノ一  
(罹災救助資金)

大正五年度末現在

町村名	土地 價額	立木 價額	建物 價額	諸公債 証書價額	諸株 券價額	其他有 價証券 價額	現金	合計	一ヶ年 收入概 算
益田町	—	—	—	—	—	2,100	1,302	3,402	194
安田村	—	—	—	—	—	—	2,033	2,033	98
鎌手村	—	—	—	—	—	1,000	559	1,559	78
種村	—	—	—	—	—	—	293	293	20
北仙道村	—	—	—	—	—	400	552	952	54
東仙道村	—	—	—	—	—	1,900	127	2,027	139
都茂村	—	—	—	—	—	1,000	53	1,053	60
二川村	—	—	—	—	—	700	609	1,309	65
道川村	—	—	—	—	—	—	624	624	24
匹見上村	—	—	—	—	—	1,500	485	1,985	133
匹見下村	—	—	—	—	—	2,000	281	2,281	140
眞砂村	—	—	—	—	—	—	630	630	30
豊川村	—	—	—	—	—	—	994	994	50
豊田村	—	—	—	—	—	—	754	754	37
高城村	—	—	—	2,190	—	—	258	2,448	63
二條村	—	—	—	—	—	1,000	222	1,222	75
美濃村	—	—	—	—	—	—	1,573	1,573	96
小野村	—	—	—	—	—	—	2,179	2,179	105
中西村	—	—	—	—	—	—	1,337	1,337	63
高津村	—	—	—	—	—	—	1,073	1,073	60
吉田村	—	—	—	—	—	—	1,873	1,873	90
合計	—	—	—	2,190	—	11,600	17,811	31,601	1,674

特別基本財産ノ二  
(學校基本財産)

大正五年度末現在

町村名	土地 價額	立木 價額	建物 價額	諸公債 証書價額	諸株 券價額	其他有 價証券 價額	現金	合計	一ヶ年 收入概 算
益田町	—	—	—	—	—	—	1,302	1,302	39
安田村	—	—	—	—	—	—	2,266	2,266	118
鎌手村	—	—	—	—	—	470	245	715	36
種村	—	—	—	—	—	—	140	140	7
北仙道村	—	—	—	—	—	40	219	259	13
東仙道村	72	—	—	—	—	900	39	1,029	67
都茂村	—	18	—	—	—	170	78	248	13
二川村	—	—	—	—	—	—	899	899	45
道川村	60	—	—	—	—	320	112	607	27
匹見上村	—	15	—	100	—	—	247	291	17
匹見下村	—	—	—	40	4	—	63	63	5
眞砂村	—	—	—	—	—	—	52	52	3
豊川村	—	—	—	—	—	—	476	501	20
豊田村	25	—	—	—	—	—	709	5,969	29
高城村	4,260	—	—	1,000	—	—	84	1,074	67
二條村	—	—	—	50	940	3,540	985	4,525	272
美濃村	—	—	—	—	—	2,391	744	4,677	288
小野村	1,399	—	—	143	—	—	293	293	18
中西村	—	—	—	—	—	500	344	844	52
高津村	—	—	—	—	—	200	121	321	11
吉田村	—	—	—	—	—	330	237	567	35
合計	5,816	33	—	1,333	944	8,861	9,655	26,642	1,182



第一四四 普通財産 大正五年度末現在

町村名	土地價額	立木價額	建物價額	諸債價額	公証價額	株券價額	其他價額	現金	合計
益田町	12,210	—	21,200	—	—	—	100	—	33,523
安田村	984	—	2,379	—	—	—	—	7,048	10,411
鎌手村	1,100	—	10,426	—	—	—	—	—	11,526
種村	510	—	1,600	—	—	—	100	43	2,253
北仙道村	400	—	2,500	—	—	—	146	—	3,046
東仙道村	593	—	7,671	—	—	—	—	168	8,432
都茂村	2,100	—	18,375	—	—	—	—	—	20,475
二川村	55	—	2,500	—	—	—	565	—	3,120
道川村	—	—	1,500	—	—	—	473	—	1,973
匹見上村	50	—	4,560	—	—	—	—	—	4,610
匹見下村	85	—	3,800	—	—	—	—	—	3,885
真砂村	30	—	2,000	—	—	—	—	—	2,030
豊川村	128	—	3,372	—	—	—	—	150	3,650
豊田村	2,180	—	15,759	—	—	—	—	—	17,939
高城村	1,246	—	10,246	—	—	—	—	—	11,492
二條村	1,001	—	6,939	—	—	—	—	26	7,966
美濃村	54	—	3,065	—	—	—	—	82	3,201
小野村	550	—	6,900	—	—	—	—	—	7,450
中西村	—	—	10,891	—	—	—	—	1,646	12,537
高津村	282	—	9,451	—	—	—	—	—	9,733
吉田村	5,485	—	19,730	—	—	—	—	—	25,215
合計	29,043	—	164,864	—	—	1,384	—	9,176	204,467
備考	有價証券及現金ハ積立金ヲ示ス								

第一四五 町村債末償還額 大正五年度末調

町村名	前年度末現在高	本年度償還額	本年度末現在高	起債目的	利率
吉田村	4,950	2,475	2,475	學校建築費ニ充ツル爲メ	年五分

第一四六 町村税 大正六年度

町村名	地租附加税	國稅附加税	所得稅附加税	賣藥稅附加税	鑛業稅附加税	戶數割附加税	縣稅附加税	縣稅雜種附加税	計
益田町	753	465	444	7	—	12,007	650	1,499	15,825
安田村	771	21	—	—	—	6,131	111	142	7,176
鎌手村	612	17	—	—	—	5,799	121	162	6,711
種村	496	3	9	—	—	3,224	22	11	3,765
北仙道村	557	2	13	—	—	4,718	46	18	5,354
東仙道村	838	11	10	—	—	6,402	103	54	7,418
都茂村	1,130	35	50	1	30	11,016	220	107	12,589
二川村	352	6	20	—	16	2,596	54	21	3,065
道川村	173	5	15	—	21	2,289	48	33	2,584
匹見上村	530	15	23	—	—	7,217	120	68	7,973
匹見下村	464	8	3	—	7	4,777	108	105	5,472
真砂村	571	—	—	—	—	4,387	77	46	5,081
豊川村	474	21	40	—	14	4,193	69	68	4,879
豊田村	1,402	53	—	—	—	8,359	224	264	10,302
高城村	1,073	18	26	—	—	6,728	133	133	8,111
二條村	910	8	53	—	3	5,251	105	84	6,414
美濃村	587	7	24	—	—	2,635	110	95	3,458
小野村	625	15	29	—	—	5,150	174	314	6,307
中西村	1,203	27	66	—	—	7,695	157	148	9,296
高津村	779	56	—	—	—	8,335	310	454	9,934
吉田村	1,568	74	89	—	—	10,278	118	222	12,349
合計	15,868	867	914	8	91	129,187	3,080	4,048	153,063



諸稅課率及

町村名	地 租 割			所得稅附加稅 (本稅一圓=付)
	(地價一圓=付)			
	宅	地	其 他	
益田町	90		210	150
安田村	90		210	—
鎌手村	72		168	—
種村	90		210	150
北仙道村	90		210	150
東仙道村	80		210	130
都茂村	90		210	150
二川村	90		210	150
道川村	90		210	150
匹見上村	90		210	150
匹見下村	90		210	150
真砂村	90		210	—
豐川村	90		210	150
豐田村	90		210	—
高城村	90		210	150
二條村	90		210	150
美濃村	90		210	150
小野村	90		210	150
中西村	90		210	150
高津村	90		210	—
吉田村	90		210	150
合計	90		210	150
町村	1,772		4,158	2,230
最低	72		168	130
最高	90		210	150
平均	88		207	148

一戶當負擔

營業稅附加稅 (本稅一圓=付)	縣稅營業稅及 縣稅雜種稅附 加稅 (全上)	戶數割附加稅 (一戶當)	諸稅負擔一戶 當村稅
150	560	11,888	14,574
150	400	12,800	14,541
120	270	8,921	10,307
150	150	12,400	14,503
150	300	16,955	19,257
130	350	13,918	16,265
150	450	12,780	14,502
150	300	8,509	9,885
150	300	12,044	13,524
150	400	12,556	13,465
150	500	9,788	10,522
—	350	11,513	13,231
150	300	11,968	13,982
150	400	12,919	15,921
150	350	12,232	14,690
150	350	11,800	14,382
150	500	10,977	14,171
150	400	10,218	12,514
150	300	13,499	16,422
100	400	11,958	14,232
150	350	14,080	16,916
150	560	11,888	14,574
2,750	7,120	241,835	283,232
100	150	8,509	9,885
150	500	16,955	19,257
144	356	12,091	14,161



町 村 稅 納

町村名	地租附加稅	國稅營業稅 附加稅	所得稅附加稅	賣藥營業稅 附加稅
益田町	611	78	165	13
安田村	796	10	—	—
鎌手村	849	—	4	—
種村	480	1	18	—
北仙道村	422	—	24	—
東仙道村	750	7	35	—
都茂村	1,100	11	51	5
二川村	296	3	17	—
道川村	247	1	6	—
匹見上村	1,574	24	30	2
匹見下村	915	6	11	3
真砂村	729	—	—	—
豐川村	596	3	33	1
豐田村	923	21	—	—
高城村	924	5	49	—
二條村	680	5	31	—
美濃村	418	4	23	—
小野村	757	7	42	1
中西村	990	12	69	—
高津村	1,013	37	—	—
吉田村	1,236	28	73	2
合 計	16,306	263	681	28

稅 人 員

鑛業稅附 加稅	戶數割附 加稅	縣稅營業稅 附加稅	縣稅雜種稅 附加稅	計
—	1,150	623	581	3,221
—	483	207	308	1,804
—	635	173	141	1,802
—	259	96	65	919
—	274	116	83	919
—	450	180	139	1,561
9	775	279	230	2,460
4	311	115	123	869
3	193	111	117	678
—	448	439	561	3,078
1	494	119	173	1,722
—	381	139	128	1,377
—	349	147	139	1,268
—	624	323	312	2,203
—	537	223	289	2,027
—	452	210	178	1,566
—	244	118	130	937
2	527	279	608	2,223
—	569	320	318	2,278
—	702	473	616	2,841
—	713	251	412	2,715
19	10,570	4,941	5,651	38,459



## 國

町村名	地 租	所得稅	營業稅	酒 稅	醬油稅
益 田 町	4,325	2,996	2,867	40,204	2,957
安 田 村	3,910	208	141	7,442	158
鎌 手 村	3,805	248	145	—	198
種 村	2,409	63	17	2,243	59
北仙道村	2,718	88	—	—	62
東仙道村	4,080	77	87	3,063	135
都 茂 村	5,568	374	232	5,457	187
二 川 村	1,746	61	42	2,929	80
道 川 村	845	120	24	—	20
匹見上村	2,613	173	147	—	91
匹見下村	2,263	19	53	—	83
真 砂 村	2,785	54	47	3,713	71
豊 川 村	2,338	267	139	—	111
豊 田 村	6,953	594	362	3,703	345
高 城 村	5,242	166	119	2,340	129
二 條 村	4,450	158	52	—	157
美 濃 村	2,861	130	48	3,857	66
小 野 村	3,116	192	104	7,910	82
中 西 村	5,919	437	178	10,723	256
高 津 村	3,719	406	557	14,482	680
吉 田 村	7,738	593	493	19,065	248
合 計	79,403	7,424	5,854	127,131	6,165

## 稅

相續稅	賣藥營業稅	鑛業并鑛區稅	其 他	合 計
206	146	—	3	53,704
111	6	—	2	11,978
88	—	—	8	4,492
80	—	—	—	4,871
6	3	—	—	2,877
7	3	4	—	7,456
63	26	532	1	12,430
24	3	234	—	5,119
6	—	324	—	1,339
6	—	47	—	3,077
46	6	142	—	2,612
—	24	38	—	6,732
40	3	133	—	3,031
171	—	204	—	12,332
58	3	911	—	8,968
23	—	181	—	5,021
5	—	—	—	6,967
24	6	261	—	11,695
60	—	88	—	17,661
25	20	—	43	19,932
33	6	—	—	28,176
1,082	255	3,099	57	330,470



## 地 租

町村名	田 租	畑 租
益田町	2,598	421
安田村	3,205	385
鎌手村	2,956	495
檀 村	1,724	529
北仙道村	2,098	425
東仙道村	3,108	738
都茂村	3,593	1,506
二川村	1,168	455
道川村	682	91
匹見上村	2,143	228
匹見下村	1,420	658
真砂村	2,170	415
豊川村	1,734	399
豊田村	5,596	848
高城村	4,109	782
二條村	3,485	691
美濃村	2,370	302
小野村	2,507	277
中西村	4,619	849
高津村	1,838	1,357
吉田村	6,041	1,174
合 計	59,164	13,025

## 類 別

宅 地 租	雑 地 租	合 計
1,284	22	4,325
276	44	3,910
285	69	3,805
95	61	2,409
126	69	2,718
176	58	4,080
334	135	5,568
84	39	1,746
50	22	845
169	73	2,613
113	72	2,263
133	67	2,785
141	64	2,338
425	84	6,953
247	104	5,242
183	91	4,450
124	65	2,861
249	83	3,116
356	95	5,919
465	59	3,719
473	50	7,738
5,788	1,426	79,403



直接國稅納

町村名	十五圓以上			十圓以上十五圓未滿			五圓以上十圓未滿		
	地租	所得稅	營業稅	地租	所得稅	營業稅	地租	所得稅	營業稅
益田町	69	36	49	26	26	19	63	44	8
安田村	48	6	3	53	1	2	98	6	5
鎌手村	52	4	2	50	2	3	98	10	9
種村	36	1	1	33	2	—	65	1	—
北仙道村	46	1	—	51	2	—	58	5	—
東仙道村	65	—	2	71	1	2	123	5	3
都茂村	68	5	5	74	6	3	178	7	3
二川村	17	1	1	22	1	1	41	3	1
道川村	5	1	1	15	—	—	30	—	—
匹見上村	26	4	2	30	3	2	103	4	7
匹見下村	6	—	—	28	—	1	126	3	6
眞砂村	41	1	1	43	—	—	108	4	3
豊川村	27	2	1	29	—	—	92	7	1
豊田村	104	10	7	61	7	5	124	10	8
高城村	74	5	4	69	2	—	149	5	1
二條村	65	4	—	39	2	2	88	4	3
美濃村	44	2	1	34	—	1	71	1	2
小野村	52	2	3	25	2	3	59	11	1
中西村	115	2	5	69	9	5	125	8	2
高津村	63	9	11	42	7	10	85	12	17
吉田村	105	13	9	44	2	6	124	18	13
合計	1,124	109	108	908	75	65	2,008	168	93

稅者種別

三圓以上五圓未滿			三圓未滿			合計		
地租	所得稅	營業稅	地租	所得稅	營業稅	地租	所得稅	營業稅
58	13	—	378	2	—	590	140	70
93	2	—	499	2	—	791	17	10
101	4	—	512	3	—	813	23	14
54	—	—	262	3	—	450	7	1
44	2	—	222	—	—	421	10	—
93	5	—	399	6	—	751	17	7
127	2	—	632	17	—	1,079	37	11
47	1	—	168	2	—	295	8	3
29	1	—	168	2	—	247	4	1
98	1	—	555	3	—	812	15	11
113	—	—	600	1	—	873	4	7
75	2	—	453	1	—	720	8	4
64	1	1	397	3	—	609	13	3
98	4	1	537	13	—	924	44	21
104	1	—	518	4	—	914	17	5
60	1	—	421	5	—	673	16	5
42	1	—	305	3	—	496	7	4
56	4	—	575	14	—	767	33	7
83	7	—	631	11	—	1,023	37	12
97	9	—	740	10	—	1,027	47	38
104	2	2	669	8	—	1,046	43	30
1,640	63	4	9,641	132	—	15,321	547	270



第一五二

國稅滯納處分

大正五年度

督促狀ヲ發シタルモノ		財産差押ヲナシタルモノ		處分決定後徴收セシモノ		税金欠損ノモノ		翌年度ニ繰越シノモノ	
人員	税額	人員	税額	人員	税額	人員	税額	人員	税額
7	636	—	—	—	—	—	—	—	—

第一五三

郡ニ於ケル縣歲入ノ概計

大正五年度

科 目	大正五年度	大正四年度	大正三年度	大正二年度	大正元年度
縣稅收入	67,140	68,987	71,243	72,127	72,114
縣財產賣收	—	—	—	—	—
縣財產雜收	17	4,248	4,385	1,259	410
合 計	67,157	73,235	75,628	73,386	72,524

第一五四

郡ニ於ケル縣歲出ノ概計

大正五年度

科 目	金額	科 目	金額
土郡廳舍修繕費	20,413	勸業補助費	3,384
郡役所費	119	市町村傳染病豫防費	379
教育費	7,690	郡市町村土木補助費	2,252
勸業費	192	郡市町村教育補助費	449
縣稅取扱費	193	郡市町村救災補助基金	2,916
縣會議員選舉費	1,527	市町村小學校教員加俸資金	2,869
縣會議員選舉費	100	市町村衛生補助費	6
縣吏員費	5	雜費	3
臨時土木費	1,769		
衛生及病院費	31		
市町村土木補助費	1,478		
	32		
	3,021	合 計	48,828

第一五五

縣稅收入

大正五年度

町村名	地租	戸數	營業稅	雜種稅	營業稅附加稅	礦業稅附加稅	所得稅附加稅	雜收入	合計
益田町	1,591	1,432	1,166	2,704	314	—	155	3	7,365
安田村	1,661	633	286	359	15	—	8	—	2,962
鎌手村	1,613	863	462	627	15	—	9	—	3,589
種村	1,043	341	145	78	1	—	2	—	1,610
北仙道村	1,172	366	157	69	—	—	3	—	1,767
東仙道村	1,764	585	303	164	9	—	3	—	2,828
都茂村	2,377	1,149	497	257	25	7	14	—	4,326
二川村	753	400	181	74	4	1	2	—	1,415
道川村	363	250	178	119	2	20	5	—	937
匹見上村	1,118	744	311	193	16	2	6	—	2,390
匹見下村	975	647	211	217	5	7	—	—	2,062
眞砂村	1,200	504	233	148	5	—	2	2	2,094
豊川村	989	461	246	195	15	3	10	—	1,919
豊田村	2,975	845	581	672	39	—	26	—	5,138
高城村	2,263	726	383	376	13	27	7	—	3,795
二條村	1,927	597	304	241	5	5	13	1	3,093
美濃村	1,237	329	221	192	5	—	7	—	1,991
小野村	1,318	667	358	742	11	—	7	—	3,103
中西村	2,538	748	530	500	19	—	17	—	4,352
高津村	1,518	894	658	1,119	61	1	16	—	4,267
吉田村	3,314	967	346	643	53	—	23	—	5,346
合 計	33,709	14,148	7,757	9,685	632	73	335	6	66,349



縣 稅 納

町村名	營 業								
	販賣業	金錢貸	物品貸	運送業	席貸業	旅人宿業	下宿屋業	木錢宿業	負業 土木請
益田町	147	4	6	2	1	15	8	6	4
安田村	48	1	—	5	—	5	1	2	2
謙手村	80	1	—	6	—	5	—	2	1
種村	22	—	—	—	—	1	—	—	2
北仙道村	27	—	—	—	—	—	—	—	—
東仙道村	40	2	—	—	—	2	—	1	1
都茂村	48	3	—	—	—	6	7	5	3
二川村	12	—	—	2	—	2	1	2	—
道川村	31	—	—	—	—	1	—	14	—
匹見上村	50	—	—	6	—	4	2	15	4
匹見下村	40	—	—	1	—	4	—	5	1
眞砂村	36	—	1	2	—	2	—	2	2
豊川村	20	—	—	—	—	—	—	1	7
豊田村	79	2	2	10	—	9	3	5	—
高城村	38	—	—	10	—	—	1	2	—
二條村	20	1	—	30	—	3	1	3	5
美濃村	14	—	—	6	—	2	—	1	3
小野村	85	1	—	23	—	5	—	2	1
中西村	50	—	—	36	—	—	—	3	—
高津村	100	2	2	23	1	12	1	4	5
吉田村	69	1	—	31	—	2	1	4	2
合計	1,056	18	11	193	2	80	26	79	43

人 員

勞力請	商業 賣藥行	牛馬宿業	買業 牛馬賣	置屋業	周旋業	稅				製造業
						代理業	問屋業	仲立業	製造業	
—	4	1	9	4	4	8	1	—	215	
—	4	—	3	—	2	—	—	—	46	
—	—	—	6	—	—	1	—	—	48	
—	1	—	4	—	—	—	1	—	18	
—	—	—	6	—	—	—	—	—	11	
—	2	—	15	—	2	1	—	—	50	
—	8	—	14	—	2	2	—	—	82	
—	1	1	9	—	—	—	—	—	40	
—	—	—	8	—	—	—	1	—	15	
—	3	—	3	—	—	1	—	—	51	
—	1	—	2	—	—	—	—	—	27	
—	4	—	8	—	—	—	—	—	52	
—	1	—	7	—	1	—	—	—	34	
—	2	—	23	—	2	3	—	1	78	
—	—	—	13	—	2	—	—	—	42	
—	2	—	12	—	2	—	1	—	45	
—	—	—	11	—	—	1	1	—	27	
—	—	—	4	—	1	1	2	2	75	
—	—	—	15	—	2	1	—	—	82	
—	3	—	5	2	—	1	1	1	106	
—	2	—	5	—	1	2	—	—	44	
—	38	2	182	6	21	22	8	5	1,188	



縣 稅 納

町村名	營業稅			計	營			
	印刷業	職工	寫真業		料理屋	飲食店	湯屋	理髮人
益田町	1	112	2	554	19	36	1	26
安田村	—	71	—	190	2	3	1	6
鎌手村	—	105	—	255	1	4	—	4
種村	—	38	—	87	—	—	—	1
北仙道村	—	52	—	96	—	1	—	—
東仙道村	—	63	—	179	—	5	—	1
都茂村	—	102	—	282	6	9	—	5
二川村	—	41	—	111	—	3	—	1
道川村	—	51	—	121	—	1	—	—
匹見上村	—	62	—	201	1	12	—	4
匹見下村	—	56	—	137	—	2	—	—
眞砂村	—	57	—	166	—	3	—	1
豊川村	—	59	—	130	—	4	1	—
豊田村	—	118	—	337	5	10	—	8
高城村	—	116	—	235	—	1	1	1
二條村	—	72	—	197	—	5	—	4
美濃村	—	56	—	122	1	1	—	2
小野村	—	68	—	271	—	4	1	3
中西村	—	149	—	338	—	6	—	3
高津村	—	131	—	400	16	8	1	17
吉田村	—	79	—	243	—	3	1	2
合計	1	1,658	2	4,641	51	121	7	89

人 員 額 々

業 稅								
遊藝稼人	藝妓	市場	演劇	興行	遊覽所	遊技場	人寄席	船
2	25	—	55	36	1	4	36	3
1	—	—	—	—	—	—	—	72
—	—	—	3	—	—	—	—	124
2	—	—	—	—	—	—	—	—
—	—	—	—	—	—	—	—	—
—	—	—	4	—	—	—	—	—
—	—	—	6	1	—	—	—	—
—	—	—	2	—	—	—	—	1
—	—	—	1	—	—	—	—	—
1	—	—	3	7	—	—	—	—
—	—	—	1	—	—	—	—	6
—	—	—	4	—	2	—	—	7
—	—	—	—	—	—	—	—	4
—	—	—	6	5	—	—	—	49
—	—	—	—	—	—	—	—	42
2	—	—	1	—	—	—	—	—
—	—	—	—	—	—	—	—	—
—	—	—	1	—	—	—	—	187
—	—	—	2	1	—	—	—	31
1	9	1	30	12	2	19	—	131
—	—	—	—	—	—	—	—	135
9	34	1	119	62	5	23	36	792



縣 稅 納

町村名	營 業							
	車	水車	乘車	屠畜	漁業採藻	西洋形舟	日本形船	自轉車
益田町	183	75	1	111	67	—	—	183
安田村	44	21	2	—	101	3	1	29
鎌手村	56	24	6	—	185	15	2	49
種村	10	27	1	—	3	—	—	13
北仙道村	9	27	7	—	10	—	—	6
東仙道村	19	63	2	—	21	—	—	15
都茂村	18	108	1	—	40	—	—	26
二川村	6	80	2	—	15	—	—	7
道川村	15	99	—	—	7	—	—	5
匹見上村	14	118	1	—	97	—	—	14
匹見下村	17	122	3	—	134	—	—	6
眞砂村	9	81	3	—	31	—	—	13
豊川村	26	33	3	—	37	—	—	21
豊田村	86	25	4	—	106	—	—	84
高城村	17	65	6	—	181	—	—	50
二條村	18	48	21	—	14	—	—	43
美濃村	25	37	15	—	23	—	—	20
小野村	75	36	13	—	300	—	—	42
中西村	53	89	25	—	112	—	—	53
高津村	97	—	3	—	147	27	9	114
吉田村	73	13	18	—	92	21	2	72
合計	870	1,191	137	111	1,723	66	14	865

人 員 續キ

自動車	仲仕	屠手	鳥獸獵	私用建人物 法人使	代書人	乳牛	畜犬	計
1	—	3	5	6	9	—	35	923
—	—	—	2	—	—	—	3	291
—	—	—	6	—	1	1	5	486
—	—	—	6	—	—	—	8	71
—	—	—	8	—	—	—	7	75
—	—	—	5	—	2	—	1	138
—	—	—	16	—	3	—	25	264
—	—	—	14	—	—	—	17	148
—	—	—	4	—	—	—	5	137
—	—	—	11	—	3	—	13	299
—	—	—	22	—	1	—	16	330
—	—	—	10	—	1	—	6	171
—	—	—	10	—	3	—	13	155
—	—	—	10	1	2	1	11	413
—	—	—	10	—	1	—	12	387
—	—	—	18	—	1	—	16	191
—	—	—	9	—	1	—	20	154
—	—	—	4	—	4	—	8	678
—	—	—	18	1	3	1	21	419
—	9	—	12	1	1	—	6	673
—	35	—	10	—	—	—	6	483
1	44	3	210	9	36	3	254	6,886



縣 稅 滯 納

町村名	地 租 割		營 業 稅		雜 種 稅		營業稅附加稅	
	人員	稅 額	人員	稅 額	人員	稅 額	人員	稅 額
益 田 町	2	150	45	55,520	43	78,200	—	—
安 田 村	—	—	—	—	—	—	—	—
鎌 手 村	—	—	1	1,400	2	3,750	—	—
種 村	2	635	3	3,250	—	—	—	—
北仙道村	7	7,445	15	14,250	5	1,870	—	—
東仙道村	37	14,690	18	17,550	7	4,520	—	—
都 茂 村	7	5,955	25	22,730	13	13,400	—	—
二 川 村	3	1,735	4	5,250	1	400	—	—
道 川 村	—	—	—	—	2	350	—	—
匹見上村	3	1,660	10	10,720	6	13,250	—	—
匹見下村	17	7,415	11	11,750	5	1,270	—	—
真 砂 村	10	4,645	11	13,750	1	2,320	—	—
豐 川 村	4	30,485	2	1,500	2	2,750	—	—
豐 田 村	—	—	10	12,650	7	3,160	—	—
高 城 村	—	—	—	—	—	—	—	—
二 條 村	43	18,265	4	3,580	4	2,600	—	—
美 濃 村	—	—	—	—	—	—	—	—
小 野 村	—	—	4	1,900	6	8,270	—	—
中 西 村	—	—	11	26,600	8	14,070	—	—
高 津 村	25	2,405	19	23,070	22	30,870	1	550
吉 田 村	11	1,940	12	13,210	6	3,980	—	—
合 計	171	97,425	205	238,680	140	185,030	1	550

者 及 金 額

所得稅附加稅	營業稅附加稅	戶 數 割	雜 收 入	合 計
人員 稅額	人員 稅 額	人員 稅 額	人員 稅 額	人員 稅 額
1 270	—	35 21,180	1 2,600	127 157,920
—	—	—	—	—
—	—	—	—	3 5,150
—	—	1 280	—	6 4,165
—	1 1,820	7 7,080	—	35 32,465
—	—	34 11,245	—	96 48,005
—	4 19,380	31 11,360	—	80 72,825
—	3 8,130	21 7,335	—	32 22,850
—	—	9 5,700	—	11 6,050
—	—	26 12,270	—	45 37,900
—	1 2,220	19 6,735	—	53 29,390
—	—	3 2,480	—	25 23,195
—	—	3 1,390	—	11 36,125
—	1 3,960	7 1,820	1 1,250	26 22,840
—	—	—	—	—
—	2 4,450	3 1,025	1 2,000	57 31,920
—	—	—	—	—
—	—	5 755	—	15 10,925
—	—	3 4,090	—	22 44,760
2 310	2 1,000	29 12,435	—	100 70,640
—	—	13 6,275	—	42 25,405
3 580	14 40,960	249 113,455	3 5,850	786 682,530



### 官公吏之部

第一五八

### 郡官公吏

大正六年六月末現在

郡官吏	人員	俸給月額	郡吏員	人員	俸給月額
郡長	1	年	農業技手	3	70
郡書記	13	月	水産技手	1	26
郡視學	1		林業技手	1	26
郡技手	7		土木吏員	3	49
計	24	850 340	計	8	171

第一五九

### 町村吏員

大正五年末現在

町村名	町村長		助役		収入役	書記	雇	常務委員	區長	區長代理	計
	名譽	有給	名譽	有給							
益安	1	1	1	1	1	4	3	19	12	12	53
田手	1	1	1	1	1	3	1	14	4	4	28
鎌種	1	1	1	1	1	3	1	5	9	9	29
北東	1	1	1	1	1	1	1	10	4	4	22
郡二	1	1	1	1	1	1	1	1	4	3	13
道見	1	1	1	1	1	2	1	19	7	7	39
川上	1	1	1	1	1	4	1	1	11	1	20
道匹	1	1	1	1	1	2	1	5	9	9	28
眞砂	1	1	1	1	1	1	1	13	5	5	27
豐川	1	1	1	1	1	1	1	1	19	7	31
高田	1	1	1	1	1	2	1	1	7	7	20
二美	1	1	1	1	1	1	1	1	11	11	29
小中	1	1	1	1	1	4	1	9	7	7	28
高吉	1	1	1	1	1	4	1	8	5	5	24
津田	1	1	1	1	1	4	1	3	9	9	28
野津	1	1	1	1	1	3	1	12	15	15	48
西野	1	1	1	1	1	2	1	2	4	4	16
高野	1	1	1	1	1	4	2	6	5	5	25
中野	1	1	1	1	1	4	1	13	8	1	28
高野	1	1	1	1	1	4	1	2	10	1	19
吉田	1	1	1	1	1	4	1	1	9	9	27
合計	11	8	5	13	21	56	16	146	174	132	582

大正六年九月二十日印刷

大正六年九月廿五日發行

發行所 島根縣美濃郡役所

島根縣美濃郡益田町住吉通

印刷人 丸木宇吉

島根縣美濃郡益田町字下市

印刷所 益田活版所