رهبران حزب کمونیست عراق اعدام شدند

سید حسین رضوی بهبهانی ومعاونین او را در بغداد بدار آویختند

رضوی دبیر کل حزب کمونیست عراق با نام مستعار «سلام عادل» سالها رهبری کمونیست ها را در عراق بعهده داشت

● رژیم تازه عراق شدیدترین حملات خود را علیه کمونیست ها آغاز کرد

در صفحه ٤

اطلاعات

سال ۳۷ - یکشنبه ۱۹ اسفند ماه ۱۳٤۱ شماره ۱۱۰٤۳ - تکشماره ۳ ریال

باتسلیم شدن فرمانده هوائی برژیم تازه :

رژیم کودتا بر سراسر سوریه مسلط شده است

در برابر کودتا فقط نیروی هوائی چند ساعت مقاومت کرد

●

اردن ، عراق ، یوگسلاوی ، مصر ، الجزایر و یمن رژیم تازه را برسمیت شناختند

●

آمریکا وانگلیس تصمیم به شناسائی سریع رژیم تازه سوریه گرفته‌اند

در صفحه ۳

روز جمعه یك کودتا بعمر حکومت قبلی سوریه پایان داد. دراین عکس چند زره پوش سوریه راکه درمرزهای اسرائیل مستقر شده‌است می‌بینید.

امروز یك مقام موثق در وزارت دادگستری تاکید کرد :

اداره ابلاغ دادگستری منحل میشود

● دادگستری برای تربیت کارگزاران قضائی یك کلاس تشکیل میدهد

● اداره‌ای بنام اداره کل کارگزاران قضائی تاسیس میشود

امروز کسب اطلاع شد که بااعلام طرحهای اصلاحی از طرف آقای دکتر باهری اداره ابلاغ منحل خواهدشد.

بدنبال انتشار طرحهای ۱۲ گانه وزیر دادگستری همانطور که باطلاع خوانندگان محترم رسید اعضای این کمیسیون ها با توجه بسوابق ازبین اساتید دانشگاه ، قضات باسابقه و وکلای دادگستری و صاحبنظران قضائی تعیین شدند و آخر وقت دیروز

بقیه درصفحه ۱۳ ستون پنجم

طرح تشکیل کمیسیون محلی مامور رسیدگی به تقاضاهای:

طلاق و دعاوی خانوادگی

از نیمه اول سال آینده مورد رسیدگی قرار میگیرد

در صفحه ۱۳ ستون چهارم

وزیر فرهنك اعلام کرد که برحسب تصویبنامه دولت :

کتب درسی مستقیما بوسیله وزارت فرهنك تالیف و چاپ میشود

● پاداش و اضافه کار مقطوع در فرهنك قطع شد

● بمن پیشنهاد کردند که برای چاپ کتابهائی که نام تو پشت جلد آن باشد سی هزار تومان رشوه میدهیم

● **من به جنجال و سر وصدا عقیده ندارم ، کار باید با متانت و دقت انجام شود**

در صفحه آخر

والاحضرت شاهدخت اشرف پهلوی در جشن روز حقوق زن گفتند :

در ساختن ایران آباد زنان و مردان مسئولیت مشترك دارند

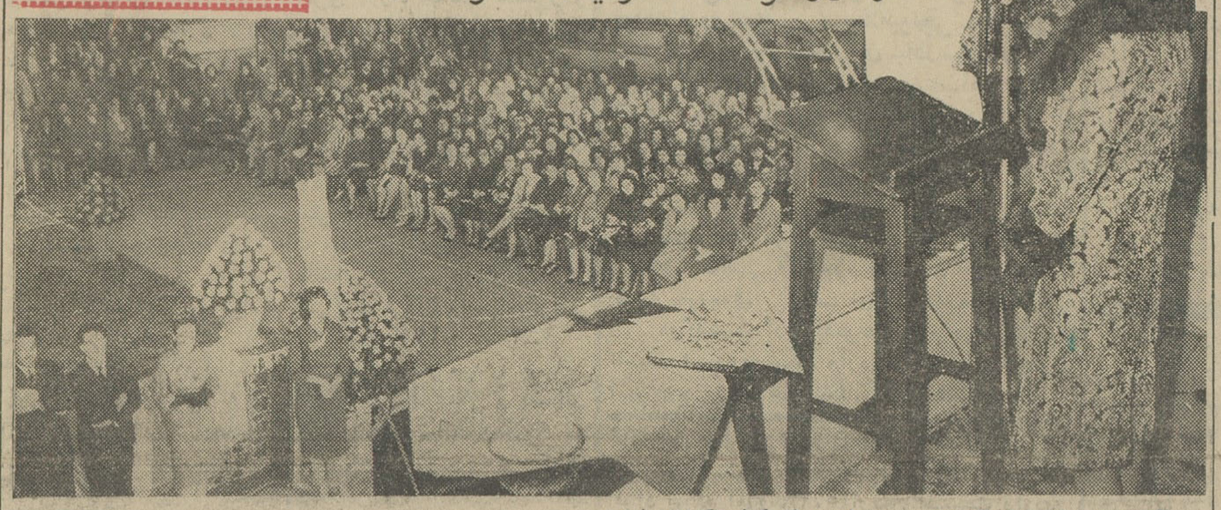

والاحضرت شاهدخت اشرف پهلوی در این مراسم که شرح آن در صفحه هفتم درج شده است والا حضرت شاهدخت اشرف پهلوی چنین گفتند:

خواهران و برادران عزیز

امروز ما در این محفل بزرگ گرد آمده ایم تا توفیق عظیمی را که به فرمان برادر تاجدارم اعلیحضرت همایون شاهنشاه نصیب مازنان ایران گردیده است جشن بگیریم .

بقیه درصفحه ۱۵ ستون سوم

والاحضرت شاهدخت اشرف پهلوی ریاست عالیه شورایعالی جمعیتهای زنان ایران هنگام ایرادپیام در روز جشن حقوق زن

●

عصر دیروز جشن روز حقوق زن در حضور والا حضرت شاهدخت اشرف پهلوی در سالن محمد رضا شاه پهلوی برگزار گردید .

برنامه امتحانات نهائی اول تا ششم متفرقه و ششم دبیرستانها

امروز از طرف اداره امتحانات فرهنك استان تهران برنامه امتحانات ششم متفرقه متوسطه و امتحانات کلاس های ششم دبیرستانها و کلاس‌های اول تا پنجم متوسطه متفرقه نیز اعلام گردید .

امتحانات ششم متفرقه در اردیبهشت ماه و امتحانات ششم دبیرستانها در خرداد ماه بشرح زیر انجام خواهدشد

کلاس اول

جمعه سیزدهم اردیبهشت ماه صبح فیزیك ، انشاء عصر دیکته فارسی، تاریخ

بقیه در صفحه ۱۵ ستون اول

وزیر کشور باستانداران دستور داد

برای مسافران عید مسکن و وسائل آسایش فراهم سازید

● **از مدارس برای پذیرائی از مسافرانی که جاندارند استفاده شود**

● در جاده ها برای جلوگیری از تصادفات اقدامات لازم معمول گردد

● **از افزایش قیمت ارزاق عمومی جلوگیری نمائید**

امروز از طرف آقای دکتر پیراسته وزیر کشور این دستور به کلیه استانداران و فرمانداران کل ابلاغ گردید .

بقیه درصفحه ۱۳ ستون اول

متن سخنان

وزیر دادگستری در اجتماع قضات، اساتید دانشگاه و کارکنان دادگستری

درصفحه ششم ستون سوم

طوفان دو ماهیگیر شوروی را بایران آورد

بطوریکه کسب اطلاع شده‌است پریروز که هوای آستارا سرد و دریا طوفانی بود ، یك قایق ماهی‌گیری شوروی که دونفر سرنشینان آن در آبهای مرزی مشغول صید ماهی بودند دستخوش طوفان شد و بعلت بریدن میل فرمان بی‌اختیار بطرف آبهای ایران پیش آمد و عاقبت در ساحل آستارا متوقف گردید صیادان ایرانی با مشاهده این وضع سرنشینان قایق شوروی را بمرزبانی هدایت کردند و فعلا این دو نفر در مرزبانی آستارا بسر میبرند و قرار است برای تحویل آنها بمقامات شوروی اقدام گردد .

آقای علم نخست‌وزیر و آقای دکتر عالیخانی وزیر اقتصاد در افتتاح نمایشگاه تالار وزارت صنایع هنگام بازدید

«غرفه صنایع فلزی عالی نسب»

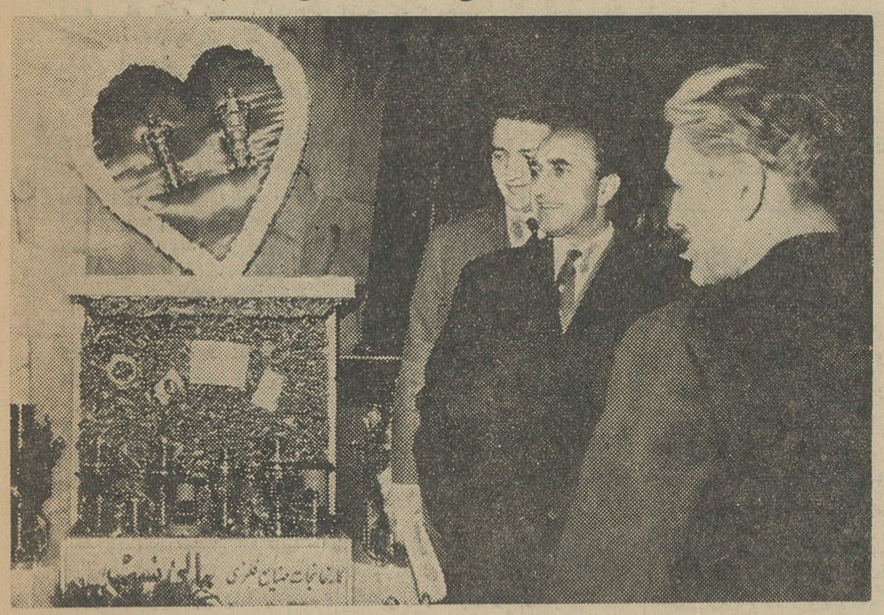

چند روز قبل نمایشگاه صنعتی در تالار وزارت صنایع و معادن طی مراسمی وسیله آقای علم نخست وزیر گشایش یافت ، دراین مراسم آقای دکتر عالیخانی وزیر اقتصادی و جمعی از اعضای کنفرانس اقتصادی و شخصیتهای مهم سیاسی و اقتصادی حضور داشتند .

این نمایشگاه تا چند روز دیگر برای بازدید عموم بازاست ، ازمیان غرفه‌هائیکه از مصنوعات ایرانی تزئین یافته بود ، غرفه محصولات کارخانه « عالی‌نسب » با عرضه دو نوع محصول جدید مورد توجه بازدید کنندگان قرار گرفت آقای عالی‌نسب مدیر عامل کارخانه راجع بپروژه های آینده اظهار داشت، اینجانب برای صنایع جوان نفت و گازسوز اهمیت زیادی قائل هستم و پیشرفت این صنعت را در حفاظت جنگلها که یك ثروت بزرك ملی است کاملا موثر میدانم ، امیدوار هستم در سالهای آینده محصولات جدیدی در همین رشته ببازار عرضه نمایم .

امید ایران

با قطع بزرك تر و مطالب جالب تر همین هفته

محصولات اصفهان بی رقیب است

اطلاعات کودکان پس‌فردا منتشر میشود

آگهی وزارت دادگستری

چون اخیرا از طرف وزارت دادگستری عده‌ای از آقایان بازرسان اداره کل بازرسی کشور برای رسیدگی وبازرسی ثبت کل تعیین ودستور داده شده که بکلیه شکایات نیز رسیدگی نمایند .لذا از عموم هموطنان عزیز خواهشمند است هرگونه شکایتی راجع بکارها وماموریت ثبت کل ودفاتر اسنادرسمی دارند مستقیما بهیئت مزبور مراجعه ومطمئن باشند که فورا مورد رسیدگی دقیق قرارخواهد گرفت

وزیر دادگستری - دکتر محمد باهری

آ_۳۷۸۸٦

پول پارو کنید

بنگاه اعانه ملی بدینوسیله خاطر هموطنان عزیز را مستحضر میدارد که از روز پنجشنبه بیست‌وسوم اسفند ماه بلیطهای سری جدید اعانه ملی باطرح جدید و جوائز جدید در دسترس هم‌میهنان گرامی گذاشته میشود و بهر یك از بردگان ممتاز علاوه بریکمیلیون ریال پول نقد و هدایای بیشمار یکدقیقه فرصت داده می‌شود تا باقدرت هرچه بیشتر برای خود پول پارو کنند.

هموطنان عزیز توجه خواهند فرمود وقتی که در کنار خروارها پول پارو در کار باشد یکدقیقه زمان درازی است..

بنگاه اعانه ملی

شرکت واحد حمل و نقل وسندیکای کامیون داران مشهد طی مراسمی شروع بکار کرد

شرح در صفحه ۱۵

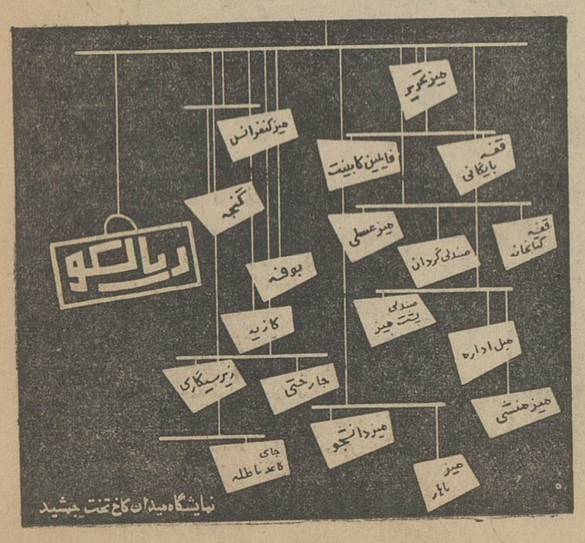

جریان روز

٤ـ مذهب و مسائل روز

تکیه‌گاه روحانی

مابانگرانی شاهد شکاف‌هائی هستیم که هرروزدر محیط خانواده‌ها بیشترتجلی‌میکند. پدران خشمگین ، مادران دلواپس وفرزندان عاصی که خودرا پای‌بندهیچ قراروقانونی نمی‌دانند. روزگاری‌بودکه مرافعات مکرر خانوادگی برسر این اختلاف مشرب‌ها از چهاردیواری خانه‌تجاوزنمیکرد ، امامروز این‌هیاهو دراجتماع پیچیده است. پسرها و دخترها وقتی از همه‌جاعاجزمیشوندقلم برمیدارند و شرح زندگی ناگوار خودرا برای روزنامه ومجله مینویسند . آنها که خوی‌تندترو نفس‌سرکش‌تر دارند ازخانه فرار میکنند، آواره شهرهای دیگرمیشوند وبعضی‌نیز راه‌حل‌نهائی را انتخاب میکنند: خودکشی!

اینها افسانه نیست، اینها تلخترین واقعیات زمان‌است. کمترخانواده‌ایست که امروز از این مشکل عظیم‌قرن مصون وبرحذر باشد . این صحبت‌هافقط در خانواده‌هائی نیست که‌پدران‌ومادران‌نیز همرنگ‌فرزندان هستند و مقررات اخلاقی و مذهبی رایکباره از درحیاط جاروب کرده‌اند . امآآنها راه‌درمان دردرا نیافته‌اندبلکه خودرا بامرفینی که زهرجانگداز آن کم ازصدمات‌ناشی از دردنیست موقتا تسکین داده‌اند . تنهایک‌راه‌برای‌حل این‌مسئله وجود دارد وآن‌ایجادمحیط سالمی است از طریق تعدیل نظریات طرفین . پدری وقتی بخانه برمیگردد ومی‌بیند دخترش مشغول‌رقصیدن‌به‌آهنگ‌رادیو استراه‌حل رادرین می‌یابد که رادیورا برفرق‌دخترش بکوبد «نقل از صفحه حوادث اطلاعات»وبعد سروکارش بدادگستری بیفتد تادر آنجا چه سرنوشتی بانتظارش باشد . پسری هم نامه‌ای از خود بجای میگذارد که‌چون در محیط خانوادگی تحت‌فشار شدید هستم مرگ را برزندگی ترجیح میدهم . نه‌آن ونه‌این هیچکدام راه‌حل اساسی و منطقی این قضایا نیست . تحمل‌این‌اختلافات روزافزون هم از حوصله اجتماع خارج است . پس‌باید هردوطرف آنقدر خودرا تعدیل کنند تادر یك نقطه‌ای بتوانند بهم برسند . این نقطه مبدأیك‌زندگی نوین بی‌دغدغه و فارغ از تشنج و هراس خانوادگی است. مرض اجتماع مانیز چیزی است شبیه این . همانطور که‌هیچ فرزندی نمیتواندمنکر نیاز مبرم خود به‌تربیت خانوادگی و سرپرستی وارشاد و محبت اولیای خانواده باشدابناءاجتماع‌هم نمیتوانندااحتیاج‌وافرخودرابتکیه‌گاهی که روحانیت‌نام دارد‌خصوصا در عصر مادی حاضر‌ـ انکار کنند . چنین ادعائی خلاف‌منطق‌وانکارمحسوسات است . زیرا لاقیدترین افراد وقتی خودرا در عرصه زندگی بامشکل لاینحلی مواجه می‌بینند ، بی‌اختیار توجهش بعوالم‌مافوق‌ماده‌جلب‌میشودوبه‌نیروهای مقدسی که در زوایای اندیشه‌او از خلال قرنها واعصار جای خودرا حفظ کرده‌اند توسل میجوید . بشرناتوان‌تراز آنست که تکیه‌گاههای روحانی و معنوی‌رافراموش‌کند ومتکی بذات در عرصه‌پرهناورزندگی‌روزگاربگذراند. این نکته راشکافندگان اتم، تسخیرکنندگان‌فضا، مهارکنندگان نیروهای لایتناهی طبیعت دریافته‌وبه‌آن اذعان کرده‌اند، ومادر شماره‌های پیش گفتیم حتی دانشمندانی که یك هفته در لابراتوارها و کارگاههای خود با مظاهر مادی طبیعت مانوسند درپایان هفته بدنبال سبکباری روحی، بجستجوی آرامش ، به‌مددخواهی از ارواح مقدس واز درگاه کبریائی راه کلیسا پیش میگیرند ، چگونه‌ممکن است مامردم که گوشت و پوست وخونمان سرشار از خداپرستی و ذرات وجودمان معتقد بمعنویت و حقیقت توحید و اطاعت از احکام شریعت اسلام است خودرااز تکیه‌گاه روحانیت بی‌نیاز بدانیم ؟هرکس چنین ادعائی داشته باشد لامحاله باید در خرد وسلامت فکر اوتردید کرد. چنین چیزی غیر ممکن است .

این سرزمین، سرزمین اسلامی است . تکیه‌گاه‌این مردم‌آئین‌پیامبر گرامی اسلام است .در خون وعروق مردم عشق به‌مذهب و به‌مبانی مذهبی میجوشد . اما اگر گاه‌بگاه مابین طبقاتی از مردم و سازمان‌روحانیت اختلاف سلیقه‌هائی روی میدهد «که منکر آن نمیتوان شد» بعینه شبیه اختلاف نظرهائی است که درمحیط خانواده، میان پدران و فرزندان بروز میکند و اتفاقا راه‌حل ایندونیز مشابه است ، یعنی همانطور که‌در مورد خانواده گفتیم راه توافق نزدیك‌کردن نظریات طرفین بیکدیگر است در اینجانیزمیباید ازهمین راه وارد شد . یعنی مذهب رادرطبقه‌بالای‌مسائل روز قرار دادوابتدا ترتیبی فراهم ساخت که اگر فرضا کسی‌در زمینه یکی از مسائل روز ،بایکی‌ازروحانیون‌بادسته‌ای ازمردم بهمین مناسبت بادسته‌ای از روحانیون اختلاف سلیقه پیداکردند این اختلافات وجهامن‌الوجوه دامان مذهب را نگیرد وآنگاه درزمینه مورداختلاف بزبانی که قابل فهم واستفهام برای طرفین باشد‌بمباحثه‌ومداقه وبررسی‌وجستجوی نقطه توافق پرداخت . والا ازاینکه یکطرف قال کند و یکطرف قیل‌وخدای نخواسته در موردی از موارد ،موضوعی از موضوعات روز تعبیر به طرفیت بامذهب شود این موافق عقل و مطبوع طبع هیچ ایرانی وطنخواه مصلحت‌جوئی نیست . باین بحث بازهم ادامه خواهیم داد.

مجالس ترحیم و یاد بود

هوالباقی

بانهایت تاثر فوت مرحوم مبرور**آقامحمد مهدی صباح کازرونی** طاب ثراه را که از اجله فضلا وخدمتگذار صدیق عالم تشیع وعمریرا در ترویج تعالیم‌اسلامی‌صرف‌نموده‌اعلام‌میدارد در۲۱ اسفند روز سه‌شنبه‌از ۳ تا۵ بعدازظهردرمسجد مجدمجلس ترحیمی منعقد میشود امیداست‌قاطبه طبقات محترمین بالاخص آقایان‌روحانیین بلحاظ قدردانی از خدمات اسلامی وشادمانی روح‌آن مرحوم تسلیت بازماندگان‌محترم‌شرکت فرمایند

العبد محمد الموسوی البهبهانی عفی عنه
الاحقر ـ بهاءالدین النوری

باتاسف بسیار درگذشت شادروان **محمد مهدی کازرونی** راکه ازفرهنگیان خدمتگزار و دانشمند کشور بودند با ابراز تسلیت به‌آقای معینی کرمانشاهی باطلاع فرهنگیان میرساند، مجلس ترحیم فقید سعید روز سه‌شنبه ۲۱ اسفند ماه‌ازساعت ۳تا۵ درمسجد مجد برگزار خواهدشد .

وزیر فرهنگ ـ دکتر خانلری

بانهایت تاسف درگذشت شادروان **محمد مهدی صباح کازرونی** دانشمند باارزش ورئیس سابق تبلیغات اسلامی کشور را ضمن ابراز تسلیت به آقای رحیم معینی کرمانشاهی اعلام میدارد مجلس ختم آن فقید سعید روزسه‌شنبه ۲۱ اسفندماه جاری ساعت ۳تا۵ بعدازظهر در مسجد مجدبرگزار خواهدشد .

آ ـ ۲۳۷۰۷ **وزیر راه ـ معینیان**

خانواده‌های **امین‌زاده ـ خویدا ـ صفائی ـ پرویز ـ میرجهانگیری ـ عضدی ـ مستوفی ـ کاشانچی ـ طائفی معتضدی ـ فهیمن ـ میرحانی قاضی نوری ـ نیکنام ـ نورزاد ـ فرخ تکین ـ مقدم**

بانهایت تاسف درگذشت مرحومه**بانومریم امین زاده (محترم عظمی)** را باطلاع بستگان و آشنایان میرساند. مجلس ترحیم آنمرحومه روز دوشنبه بیستم اسفندماه از ساعت ۹ الی۱۱ صبح در مسجد مجد و مجلس ختم‌زنانه همانروز ازساعت ۱۳الی ۵ بعد ازظهر در منزل سرهنك علی‌اکبر امین زاده فرزند آن مرحومه واقع در خیابان امیرآباد شمالی جنب پمپ بنزین خیابان شیراز پلاك شماره ۷۰ برگذار خواهدشد .

سرهنك علی اکبر امین زاده ـ سرلشگر جواد امین زاده ـ رضا امین‌زاده ـ باقرهویدا

بخانواده محترم امین‌زاده بویژه بازماندگان آنمرحومه مصیبت واردرا تسلیت میدهیم .

مرك پدر

ضمن تشکر از دوستان وفامیل محترمی که درواقعه مرك پدر عزیزمان همدردی فرمودند بدینوسیله باستحضار میرساند که شب هفت آنمرحوم از ساعت ۳تا۵ بعدازظهر روز سه‌شنبه بیست و یکم اسفند ماه جاری در گورستان‌ونك برپا می‌باشد .

فهیمه دبیرکرد ـ سرتیپ‌عبدالمجید اردلان
عباس دبیر کرد آ ـ ۲۳۶۶۳

باکمال تاسف و تاثر فراوان از فقدان یك خدمتگزار عالیقدردرگذشت‌شادروان **محمد مهدی صباح کازرونی** معتمد التجار سابق، فاضل ارجمند ومربی ومعلم بسیاری ازفضلای برجسته کرمانشاه راکه ازبنیان گزاران فرهنك کرمانشاه واولین ناشرروزنامه‌ای بنام(صباح) درکرمانشاه بودند ودرراه میهن دوستی و نوع پروری و ترویج آئین‌مقدس اسلامی مجاهدت های‌بسیار روشن و ارزنده‌ای کرده‌اند و سالها سرپرستی تشکیلات تبلیغات اسلامی کشور را در اداره کل انتشارات رادیو بعهده داشتند باطلاع عموم کرمانشاهیان مقیم مرکز میرساند. مجلس‌ختم فقید سعید ازساعت ۱۳الی ۵ بعدازظهر سه‌شنبه ۲۱اسفند جاری درمسجد مجد منعقد خواهد بود شرکت در این مجلس بعنوان سپاسگزاری از خدمات بی‌شائبه‌این‌شخصیت بی‌نظیر کرمانشاهی تلقی خواهدشد.

حاج صفر علی‌مومنی ـ حاج سیدرضا تولائی حاج سید مرتضی تولائی ـ حاج باقر صاحب‌ـ میرفخرالدین فرزانه ـ دکتر عبدالعلی ارسطا‌ـ سرلشگر مظفر زنگنه‌ـ مهندس احمد زنگنه حاج سید محمد شبیری ـ محمد رضافیض‌مهدوی سیدمحمد سعید غیرت ـ صادق احمدی ـ نقی فرهپور ـ کرمی ـ کیهان ـ اسمعیل هنرمند ـ دکتر شهاب‌پور ـ میرعبدالباقی ـ علی‌اشرف کشاورز‌ـ علی اصغر سرمدی ـ یزدان نوبری

خانواده‌های ـ کازرونی ـ معینی ـ سرتیپ زاده زنگنه ـ مصلائی ـ سرتیپ دادور ـ عطوفی حریری ـ کامیاب‌ـ رادور ـ قدرت ـ برنجی‌ـ قناعت کهیاری ـ قشقائی ـ پورمند ـ امامی ـ زریری‌ـ غفرانی .

درگذشت شادروان**محمد مهدی صباح کازرونی** دانشمند با ارزش وبنیان گزار فرهنك کرمانشاه را که عمری درراه خدمت بکشور و فرهنك و ترویج مبادی اسلامی ومذهب تشیع کوشیده‌اند باطلاع عموم دوستان و همشهریان عزیز کرمانشاهی میرساند مجلس ترحیم آن فقید سعید در روز سه شنبه ۲۱ اسفند ماه از ساعت ۱۳الی۵بعد از ظهر درمسجد مجدبرگزار خواهدشد . ضمنا درکرمانشاه مجلس ترحیمی که شایستهٔ مقام‌آن‌فقیدسعید بوده‌است‌درحسینهٔ مرحوم معاون الملك منعقد گردیده و بدینوسیله ازعموم طبقات کرمانشاه از کشوری و لشگری که‌در آن مراسم شرکت کرده‌اند سپاسگزاری میشود .

آ ـ ۲۳۷۰۷ ۱ ـ ۲

درگذشت شادروان محمد مهدی صباح کازرونی که از شخصیتهای فرهنگی و فضلای باارزش معاصر بودند موجب کمال تاسف است این‌مصیبت را بعموم بازماندگان خاصه آقای معینی کرمانشاهی شاعر توانا تسلیت میگوئیم

درگذشت نابهنگام شادروان حاجی نوروز نایبی رابخانواده آنمرحوم تسلیت عرض نموده بقا و سلامتی بازماندگان را از ایزد متعال خواهانم .

حاجی سیدرضا کاشفی منفرد

باکمال تاسف و تاثر درگذشت مرحومه خانم**احترام السادات** متعلقه مرحوم حاج سید مهدی جلیلی فرشچی را باطلاع دوستان و خویشان میرساند .

الحاج شیخ زین العابدین سرخهٔ

خانواده‌های : جلیلی فرشچی ـ میری ـ مشایخی ـ خراسانچی ـ خبره‌فرشچی ـ صحرائی علمی ـ همایونفر ـ دظمی ـ حسین زاده ـ یحیی زاده ـ امیری ـ حقیقی نهرانی ـ یزدانفر ـ میر محمد علی ملك عادلی ـ فرخ‌نیا ـ شباب تهرانی سادات اخوی ـ تقوی

درگذشت مرحومه‌خانم**احترام‌السادات‌فرشچی** راباطلاع میرسانند مجلس ترحیم روز دوشنبه ۲۰ر۱۲ر۴۱ ازساعت ۹الی ۱۱صبح در مسجد مرحوم شیخ‌عبدالحسین معروف به اذربایجانیه وترحیم زنانه همانروز ازساعت ۲ الی ٦ بعد از ظهر در منزل شخصی آن مرحومه واقع در خیابان ایرانشهر جنب مسجد جلیلی‌برگزار میگردد .

آ ـ ۲۳۶۹۱

بعموم‌بازماندگان‌آنمرحومه تسلیت میدهیم

وزارت‌دارائی بدینوسیله‌در گذشت‌شادروان آقای**مرتضی فتوحی قیام (یمن‌الملك)** را که از صاحبمنصبان عالیرتبه قدیمی وبازنشسته‌وزارت دارائی بودند باطلاع میرساندمجلس‌ختم ازساعت ۹الی ۱۱صبح روزسه‌شنبه ۲۱ر۱۲ر۱۳۴۱ در مسجد مجد منعقد میباشد .

وزارت دارائی

باکمال تاسف در گذشت جناب آقای**مرتضی فتوحی قیام (یمن‌الملك)** والد محترم آقایان **نصرت‌اله و محسن فتوحی قیام** معاونین نواحی راه‌آهن اراك و لرستان را باطلاع آقایان کارمندان راه‌آهن میرساند مجلس ترحیم آن شادروان از ساعت ۹ تا۱۱ روز سه‌شنبه ۲۱ اسفند در مسجد مجد منعقد میباشد **راه‌آهن دولتی ایران**

خانواده‌های فتوحی قیام ـ علی‌اکبر فتوحی فتحعلیخانی ـ ملك نصری ـ شاملو ـ یونسی خواجه نوری ـ فقیهی ـ اسلامبولچی ـ طاهری ـ وزیرزاده ـ نورزاد ـ بازرگان ـ آذرمهان‌ـ فراهانی

باکمال تاسف درگذشت جناب‌آقای**مرتضی فتوحی قیام (یمن‌الملك)** بزرك خانواده را که از رجال خدمتگذارو دانشمند کشور بودند باطلاع بستگان و دوستان میرسانند مجلس ختم‌مردانه ازساعت ۹تا ۱۱ صبح روزسه‌شنبه ۲۱ اسفند در **مسجد مجد**ومجلس ترحیم‌زنانه عصرهمانروز درمنزل شخصی آنمرحوم واقع در خیابان سینا کوچه خواجوی بن‌بست اول منعقد میباشد .

درگذشت آقای فتوحی قیام موجب کمال تاسف است مصیبت وارده را بخانواده محترم آنمرحوم بویژه بازماندگان تسلیت‌میدهیم .

سرکار سروان دکتر رحمانی

اینجانب از طرف خودو کلیه افسران و افراد مرکز آموزش۵۰۱ ارتش مصیبت وارده‌را تسلیت میگویم

فرمانده مرکز آموزش۵۰۱ ارتش سرلشگر
آ ـ ۲۳۷۲۱ **احمد پیروزنیا**

بقیه‌آگهیهای‌ترحیم وتسلیت‌درصفحه ۱۳

سپاسگزاری

ازعلمای اعلام وذوات‌محترم واستادان‌گرامی وفرهنگیان ارجمند و خویشاوندان که با حضور خود درمراسم تشییع ومجلس ختم مرحوم علی اصغر بیناباقی ماندگان آن‌مرحوم رامورد تفقد قرار داده‌اندصمیمانه‌سپاسگزاری مینمایدچنانچه بواسطه تالمات روحی درشرفیابی تاخیری‌حاصل شود عفو و اغماض خواهند فرمود

علی‌اشرف بینا ـ دکتر علی‌اکبر بینا

بدینوسیله از مراحم تیمسار فرماندهی محبوب و معاونت محترم‌و افسران و درجه داران لشکر پیاده گرگان که با حضور خود در مراسم برگذاری ختم مادر اینجانب شرکت فرموده‌اند صمیمانه سپاسگزاری سلامت همگی را ازدرگاه حضرت سبحان آرزومندم

گرگان ـ سرهنك ناصر همام‌پور

ازاولیای محترم‌فرهنك ودبیرستان‌ودانش‌آموزان عزیز دبیرستان اردی ـ بهشت رامسر که برای شادی روح جوان ناکام **نصراله خالقی** دانش‌ـ آموز سال‌اول دبیرستان که‌دراثر عدم‌توجه‌باصول راهنمائی ورانندگی در رامسر قربانی تصادف اتومبیل گردید باتشکیل مجالس ترحیم و عزاداری درسر مزارومسجد رمك و تسلیت به‌بازماندگان آن‌مرحوم اظهار همدردی نموده‌اند سپاسگزار باعرض تشکر موفقیت همگی‌را ازخداوندمسئلت دارم

رمك ـ رامسر قاسم خالقی

ازذوات محترم و دوستان گرام که در مصیبت وارده‌درگذشت سیدعلی موسویان‌اظهار عنایت فرموده درمراسم تشییع جنازه و مجالس ختم و شب هفت شرکت نموده‌اند یا بوسیله تلگراف ونامه قلب داغدار ماراتسلی بخشیده‌اند باین‌وسیله سپاسگزاری مینمائیم و چنانچه‌بعلت تالمات روحی تاخیری در شرفیابی و عرض امتنان روی دهد پوزش می‌طلبیم و سعادت و سلامت کلیه ذوات محترم را ازخداوند متعال آرزومندیم

بابل خانواده سیدعلی‌موسویان وبستگان

باکمال تاسف درگذشت آقای‌حاج **حسین صادق‌کلام** را باطلاع‌دوستان‌وآشنایان میرساند. مجلس ترحیم آنمرحوم‌روزسه‌شنبه۲۱ر۱۲ر۴۱ از ساعت ۳و نیم الی ۵ ونیم بعدازظهر در مسجد ارك ومجلس ختم زنانه روز چهارشنبه در منزل شخصی آنمرحوم‌برقرار میباشد

خانواده‌های :صادق‌کلام‌ـ زمردیان‌ـ جواهری ساعت آرا ـ معطر ـ مظاهری ـ انفرادی ـ منهاجی ساعتچی

آ ـ ۲۳۷۰۵

بعموم بازماندگان آنمرحوم مصیبت‌واردرا تسلیت میدهیم.

همه هفته شبهای سه‌شنبه دانشمند محترم**جناب آقای دکتر مناقبی** از ساعت ۸ الی ۹ بعد از ظهر در مسجدانصار واقع در خیابان هدایت در زمینه تعلیم و تربیت از نظرقرآن سخنرانی مینمایند . ۱ـ۲ آ ـ ۳۷۹۴۸

نگارستان عجائب و غرائب

تالیف پیشاوری معاصر نادرشاه افشار بامقدمه آقای محیط طباطبائی شامل دوازده تصویر شهر ها ـ دریاها و رودها ـ ماهیها ـ کوهها ـ سنگها ـ چاهها ـ چشمه ها ـ گیاهها ـ درختها ـ مرغان جانوران ، متفرقه ،وجه تسمیه از روی نسخه منحصر بفرد خط مؤلف تابحال بنظر کسی نرسیده است خواننده از این کتاب استفاده بی‌پایان خواهد بود . از طرف کتابفروشی ادبیه باکاغذ اعلاوجلد طلاکوب منتشر شد بها ۱۵۰ریال درتمام کشور

آ۲۳۶۹۳

کتاب فوائدالمتکلمین

تالیف مرحوم آیت...ملا عبدالرسول مدنی کاشانی شامل هزار مطالب تاریخی و علمی و اخلاقی کتابیست بی‌نظیر درکاغذ اعلا وجلد طلاکوب بهاء ۱۰۰ ریال کتابفروشی ادبیه

آ ـ ۲۳۶۹۳

بزرگان وسخن سرایان همدان

اثر دانشمند محترم آقای دکتر مهدی درخشان
منتشر شد بها ۱۵۰ ریال

فروش در تمام کتابفروشیهای معتبر
مرکز پخش کتابخانه ابن‌سینا ـ تهران

آ ـ ۳۷۸۹۸ ۱ ـ ۲

زایشگاه نجمیه

تحت نظر دکترغلامحسین‌مصدق
دکترعلی‌مصطفوی

مدرن ترین وارزان‌ترین‌زایشگاه‌تهران برای خانواده های کارمندان‌وافسران وپیشه‌وران چهارراه یوسف آباد

تلفن ۴۲۴۷۲
۴۳۷۵۱۰

ممانعت از حق

کتاب ممانعت از حق تالیف آقای علی‌اصغر شریف مستشاردیوان عالی‌کشور در۳۲۰ صفحه منتشر شدو ببهای یکصدریال درکتاب فروشی‌های معتبر و فروشگاه دادگستری وکانون وکلاء بفروش میرسد .

آ ـ ۲۳۶۹۷

دکتر جناب زاده

دارای گواهینامه از دانشکده طب‌فرانسه درمان بیماری های‌مجاری ادرار ، سوزاك تازه و کهنه ، ورم پروستات و تقویت قوای تناسلی خیابان‌منوچهری مقابل کوچه‌ژاندارك صبح عصر .

دکتر معانی

امراض مقاربتی ـ مجاری ادرار ـ معالجه‌قطعی‌سوزاك تازه وکهنه‌ـ ورم‌پروستات و سستی‌وناتوانی‌ـ ضیق مجرا. خیابان فردوسی‌مقابل بانکملی مرکز.

اطلاعات کودکان سه شنبه ها منتشر میشود

انشاء انگلیسی

تالیف: یوسف جمشیدی پور

دوره‌کامل انشاء انگلیسی در متجاوز از ۵۲۰ صفحه که‌شامل‌مباحث مختلف جمله نویسی ،پاراگراف‌نویسی ، داستان نویسی ، نامه نگاری (دوستانه و تجارتی) مقاله نویسی ، فن ترجمه از فارسی بانگلیسی وبالعکس ونمونه‌هائی ازآثار نویسندگان وشعرای بزرك انگلستان وامریکا میباشد. کسانیکه این کتابرا بدقت مطالعه کنند درفن نویسندگی بزبان انگلیسی و ترجمه ازآن زبان تبحر وتسلط‌خواهند یافت. بها ۱۷۵ ریال و باجلد زرکوب ۲۰۰ ریال

مرکز پخش‌و انتشار کتابفروشی فروغی خیابان فردوسی‌ـ مقابل خیابان ثبت ـ تلفن ۳۰۴۲۸۰

آ ـ ۶۸۸۸ ۳ ۱ـ۳

موسسه انتشارات آسیا تقدیم میکند

۱ـ تعبیر خواب

وبیماریهای روانی
اثر جاویدان فروید روانشناس نامی اطریشی
ترجمه آقای ایرج‌پور باقر بها ۲۵۰ ریال

۲ـ خودآموز و دستور زبان انگلیسی
تالیف: آقای مهندس محمود حقدوستی بهاء ۷۵ ریال

۳ـ شاهکارهای شکسپیر
شامل برگزیده‌ترین آثارشکسپیر چاپ دوم بهاء ۷۵ریال

٤ـ اصطلاحات و مکالمات روزمره انگلیسی
تالیف : آقای منوچهر شکرانی بها : ۷۵ ریال

۵ـ اصول انشاء و نویسندگی
بانضمام‌بحثی درباره داستان کوتاه از :
آقای دکتر پرویز ناتل‌خانلری

مرکز پخش: مؤسسه انتشارات آسیا(محمودعطائی) مسجد شاه بازار بین‌الحرمین تلفن ۵۷۲۱۷ شعبه اول بازار سلطانی

آ ـ ۳۷۱۳۲

فرآورده های داروئی و شیمیائی

ساخت چین

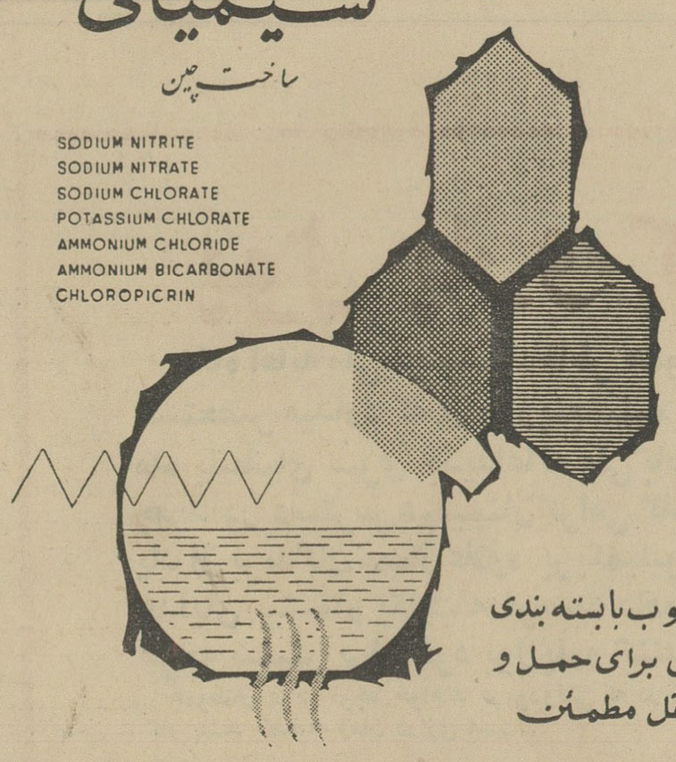

مرغوب بابسته بندی عالی برای حمل و نقل مطمئن

برای اطلاعات بیشتر متمنی است باین آدرس مکاتبه کنید .

中國大連化工進出口公司
CHINA NATIONAL CHEMICALS IMPORT & EXPORT CORPORATION
DAIREN BRANCH. 110 Stalin Road. Dairen. China Cable Address "SINOCHEMIR" Dairen
2.4/4307

رژیم کودتا بر سراسر سوریه تسلط پیدا کرده است

با تسلیم شدن فرمانده نیروی هوائی به رژیم‌تازه:

بیروت – آسوشیتدپرس –یونایتدپرس – رویتر – خبرگزاری فرانسه– رادیو دمشق امروز اعلام کرد که فرماندهی انقلاب سوریه ۲۰ نفروزیر را به‌نخست‌وزیری صلاح بیطاربرای تصدی وزارت‌خانه‌های این کشور منصوب کرده و وزارت خارجه راخود صلاح بیطار بعهده دارد . اسامی وزرای جدید از این قرار است :

نهاد القاسم ، معاون نخست‌وزیر ووزیر دادگستری . دکتر عبدالوهاب حماد وزیر دارائی ، ژنرال محمد صوفی وزیر دفاع ، ژنرال امین الحافظ وزیر کشور ، منصورالاطرش وزیر امور اجتماعی ، عبدالحکیم سویدان وزیر کشاورزی ، دکتر سامه‌دروبی وزیرآموزش ،عبدالکریم ظهور وزیر اقتصاد ، دکتر جمال آتاسی وزیر اطلاعات ،درویش‌عذوانی وزیر امور اسلامی ، هانی هندی‌وزیر طرح و نقشه ، ولید طالب وزیرامور شهرداریها ، شامی صورقان وزیر تدارکات ، جهاد صبحی‌وزیرارتباطات احمد ابوصالح وزیرکار ، شبلی عیسامی وزیر اصلاحات کشاورزی، ابراهیم مخصوص وزیر بهداری ، خالد خماش وزیر صنایع ، سامی‌الجندی وزیر فرهنگ .

● عضو بعث

حزب سوسیالیست بعث حداقل دارای هفت پست در کابینه جدید سوریه میباشد .ممکن است چندنفر از سایر اعضای کابینه هم عضو حزب بعث باشند ولی‌بلافاصله تعداد آنها معلوم نشده است . دونفر از وزراء نیز از ناسیونالیست ها می‌باشند.

● لحن محکم

آخروقت امروز کابینه جدیدسوریه پیامی به‌عبدالناصر فرستاد . در پیام مزبور گفته شده است «مسائل و دشواری های خلق عرب در سوریه همان است که در جمهوری متحده عربی . معذلك خلق عرب سوریه به اعتقاد خود به‌وحدت اعراب ادامه میدهند .

از کلمات این پیام درست معلوم نیست که رژیم جدید طرفداروحدت‌با جمهوری متحده عربی است یابطور کلی طرفدار وحدت اعراب میباشد. لحن محکم این پیام نیز علامت‌تسلط رژیم جدید براوضاع بود.

● نیروی هوائی

منابع موثق عرب‌در لندن خاطر‌نشان میسازند نیروی هوائی سوریه شب گذشته الحاق خودرا به رژیم جدید اعلام کرد.

ژنرال عزازه فرمانده نیروی هوائی سوریه در تمام مدت دیروز ازالحاق به‌رژیم جدید خودداری نمود .بهمین جهت بود که شورای ملی انقلاب سوریه تصمیم گرفته بود از نیروی هوائی عراق کمك بگیرد اما هنگامی که ژنرال عزازه تصمیم گرفت به‌رژیم جدید ملحق شود رادیو دمشق طی اعلامیه‌ای از تصمیم دوستانه عراق‌و کمك نظامی آن کشور تشکر نمود. .

● مرز بازشد

گروه نظامی حاکم برسوریه‌اعلام کردکه بدون شلیك یك گلوله رژیم قدیم راسرنگون کرده و بعنوان‌علامت تسلط براوضاع کشور از امروزمرز های کشور راباز میکندمرزهای‌سوریه از شروع قیام بسته شده بود.رادیو دمشق نیز جداگانه اعلام کرد که‌همه فرودگاه های کشور از روز ۹مارس باز خواهد بود.

از امروز دیپلماتهای خارجی‌می توانند به‌کشور سوریه وارد واز‌آن خارج‌شوند ولی برای این کارتصویب وزارت خارجه لازم است . ورود و عبور کامیون های حامل میوه‌نیز‌پس از بازرسی نیروهای انتظامی آزاد است .

رادیو قاهره نیز شب گذشته‌گفت ساعت منع عبور و مرور در دمشق‌از یك‌بعداز نیمه‌شب تاه صبح خواهد بود.

● فکر کودتا

محافل‌مطلع‌براساس مطالعه‌اخبار جسته وگریخته‌ای که از کودتای اخیر سوریه رسیده به این نتیجه رسیده‌اند که ظاهرا فکر کودتا از طرف حزب بعث بود و بوسیله‌ارتش و نیروی هوائی اجرا شده است .

اما خود نیروی هوائی مستقیما به توطئه کودتا کشانده نشده بود ، و در واقع تنها مقاومت طرفداران رژیم قدیم سوریه پرواز چندهواپیما

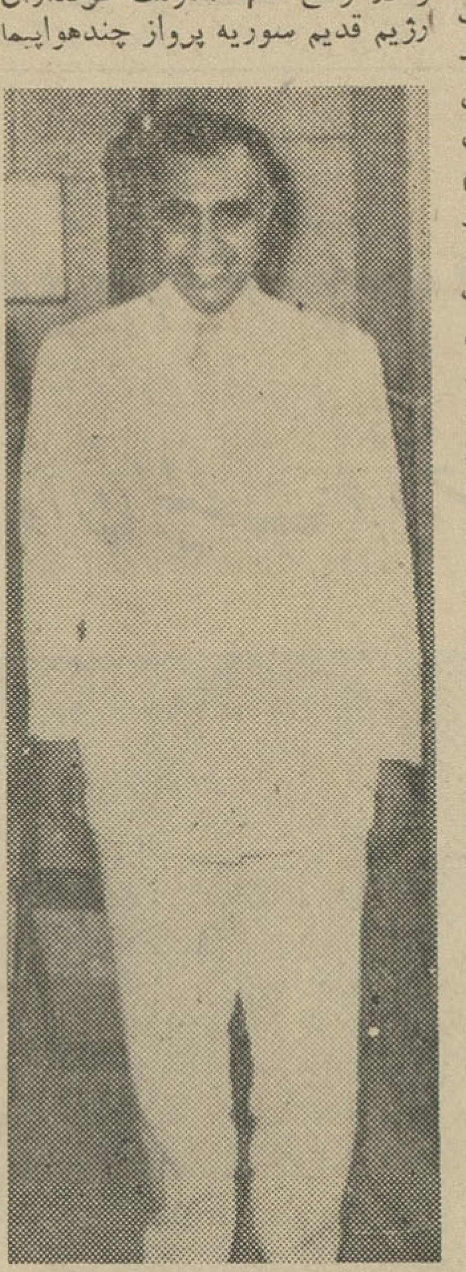

در صبح روز کودتا بر فراز دمشق بود .

مخالفت دیگر از جانب نیرو های مستقردرساحل شرقی دریاچه‌طبریه بودکه در نزدیك مرز اسرائیل‌قرار دارد .

مقامات دمشق کوشیدند که‌این مقاومت را بگردن اسرائیل بگذارند و افراد طرفدار آن را بهمدستی با اسرائیل متهم کنند.

بیوگرافی بیطار

بیروت – ۹ مارس –خبرگزاری فرانسه – صلاح بیطار رئیس جدید حکومت سوریه ۵۱ساله است . او در سال ۱۹۱۲ در دمشق بدنیاآمده‌وفارغ‌التحصیل دانشکده علوم پاریس میباشد. بیطار از سال ۱۹۲۵ الی۱۹۴۲ در موسسات مختلف فرهنگی سوریه تدریس میکرد و برای نخستین‌بار در سال ۱۹۵۴ از دمشق به نمایندگی مجلس انتخاب شد وسپس به وزارت امور خارجه منصوب گردیدوتا ۶مارس ۱۹۵۸ این سمت را حفظ کرد.

دراین تاریخ وحدت سوریه ومصر عملی شد و صلاح بیطار نقش مهمی در ماههای دسامبر ژانویه و فوریه برای وحدت دوکشور در چهارچوبه جمهوری متحد عربی ایفاء کرد.

پس از وحدت صلاح بیطار بعنوان وزیر مشاور درنخستین کابینه ناصر شرکت کرد . او سپس بسمت وزیر فرهنگ و هدایت ملی در کابینه مرکزی جمهوری متحد عربی منصوب شد واین سمت را تا۳۰دسامبر ۱۹۵۹ عهده‌دار بود و در این تاریخ باسایر همکاران خودکه عضو حزب بعث بودند مخالفت خودراباسیاست ناصر اعلام کرده واز سمت خود استعفا نمود. .

● دیر شده بود

اما پرواز هواپیما های میك‌آنقدر دیر بود که تاثیری در تغییروضع بر روی زمین نداشت . نزدیك‌ظهر هواپیما ها به پرواز در آمدند ، اما دراین موقع دیگر نیرو های زمینی براوضاع مسلط شده‌بودند.

واحد های ارتش صبح زود به مناطق استراتژیك دمشق حمله‌ور شده و بدون مقاومت همه آنها از جمله ستاد ارتش را اشغال کرده‌اند ساعت ۹٫۵ صبح تظاهرات به طرفداری ازرژیم جدید در خیابانها آغاز شد .

دراین موقع رهبران دولتی ،از جمله خالد العظم به سفارت ترکیه پناهنده شده بودند . معلوم بودکه شورشیان مراکز ارتباطی راتصرف کرده‌اند ، و حکومت بدون کمك و ارتباط با واحد هائی که ممکن بود طرفدار آن باشند تنها ماند .

● سهم عمده

هنوز معلوم نیست‌نیروی واقعی‌در سوریه در دست کیست . تا اینجا که ظاهرا فرماندهان نظامی قدرت را در دست دارند . اما عده‌ای بر این عقیده‌اند که نیروی واقعی بین بعثی ها ،ناسیونالیست‌هاوفرماندهان نظامی تقسیم شده و بعثی ها سهم عمده را در قدرت دارند .

● حقوق پناهندگی

وزارت امور خارجه ترکیه شب گذشته رسما اعلام کرد خالدالعظم نخست وزیر سوریه که‌همراه همسر و دو دخترش به سفارت ترکیه پناهنده شدند از حقوق پناهندگی سیاسی استفاده خواهند کرد .

در اعلامیه وزارت امور خارجه ترکیه اضافه شده است حکومت ترکیه ضمن آنکه تائید میکند است جهت شناسائی آن در موقع انقلاب سوریه یك مسئله داخلی خود تصمیمات لازم اتخاذ میکند .

● هیئت نمایندگی عراق

صلاح بیطار نخست‌وزیر سوریه امروز صبح هیئت نمایندگی‌حکومت عراق را در منزل شخصی بحضور پذیرفت .

این هیئت از طرف مارشال‌عبدالسلام عارف بدیدار صلاح بیطار آمده‌است.

● مجبور بالحاق شد

دانشجویان عرب در لندن سفارت سوریه را اشغال کرده و اعلام‌کردند تازمانیکه سفیرکبیر سوریه الحاق خودرابه رژیم جدید اعلام نکند از سفارت خارج نخواهند شد .

عبدالرحمان العظم که از خانواده نخست‌وزیر سابق سوریه است‌هیئت نمایندگی دانشجویان را بحضور پذیرفت اما دانشجویان در حالی که سرود میهنی میخواندند به سالن‌های پذیرائی حمله بردند .

سرانجام سفیرکبیر سوریه ناگزیر الحاق خودرا به‌رژیم جدید اعلام کرد. .

● آمریکا میشناسد

دیروز از امریکا گزارش رسید که این دولت آماده‌است‌رژیم‌جدید سوریه را برسمیت بشناسد .

منابع دولت امریکا امروزگفتند بنظر آنها رژیم جدید اصولاتمایل زیادی بوحدت اعراب دارد و یك دولت ناصری نیست .

منابع مزبور اضافه کردند روی همین زمینه امکان داردایجادروابط دیپلماتیك بارژیم جدید هرچه‌زودتر صورت بگیرد . ایجاد این روابط بعد از انجام مقدماتی چند صورت میگیرد . این مقدمات عبارتند از مشاوره بادولتهای دیگر واطمینان از اینکه رژیم جدید تعهدات بین‌المللی خود را محترم‌میشمارد.

اکنون که بیطار بنخست وزیری دولت جدید انتخاب گردید اظهار نظر پیرامون آینده این‌رژیم آسانتر شده‌است . بیطار بایجاد نوعی‌فدراسیون و برقراری همکاری نزدیك بین دولتهای عربی معتقد است .

باین ترتیب میتوان گفت‌سوریه رل متعادل کننده را در آینده در جهان عرب بعهده خواهد داشت .

● شناسائی سریع

محافل نزدیك بوزارت‌امورخارجه انگلستان اعلام کردند انگلستان بسرعت حکومت جدید سوریه را برسمیت خواهد شناخت .

این محافل میافزایند فقط‌موقعی مسئله شناسائی رژیم جدیدسوریه مطرح خواهدشد که رئیس دولت سوریه نیز تغییر کند .

از طرف دیگر در وزارت امور خارجه انگلستان گفته‌میشود بمحض آنکه آرامش در سراسر سوریه برقرار شود انگلستان رژیم جدید سوریه را برسمیت میشناسد .

بموجب آخرین خبری که از سفارت انگلستان در دمشق به‌لندن رسیده حکومت جدید کاملا بر اوضاع مسلط است .

● اردن شناخت

حکومت اردن طی یك اعلامیه رسمی رژیم جدیدسوریه‌رابرسمیت شناخت .

در اعلامیه ایکه بدین‌مناسبت صادر شده خاطر نشان گردیده است که حکومت‌و ملت اردن برای حکومت و ملت سوریه‌ترقی‌وسعادت آرزومند است .

تاکنون کشور های‌مصر ، عراق، الجزایر ، یمن ویوگسلاوی نیز رژیم جدید را برسمیت شناخته‌اند.

گزارش های رسیده‌حاکی است که دولت لبنان نیز مسئله‌شناسائی رژیم تازه سوریه را مورد بررسی قرار داده است .

ناصر حملات هوائی به عربستان را متوقف کرد

پاریس –۹مارس – خبرگزاری آلمان –عبدالناصر رئیس جمهوری مصر باایالات متحده امریکااطمینان داده است که بمباران شهر های عربستان سعودی متوقف خواهد شد

این مطلب را روزنامه نیویورك تایمز در چاپ اروپائی خود از قول مقامات رسمی واشنگتن نقل کرده است .

اقدام مصر بدنبال اخطار شدید امریکا صورت گرفته است .امریکا بمصر اخطار کرده بود که ادامه بمباران‌عربستان روابط‌مصروامریکا راسخت تیره میسازد .

مصر بشرطی که سازمان ملل بکوشد خطر جنك را ازیمن‌دور کند باتوقف‌حملات‌هوائی‌به‌عربستان موافقت کرده و هم‌اکنون این حملات‌متوقف شده است .

چین باشوروی هم اختلاف مرزی پیدا کرد!

لندن– ۹مارس – یونایتدپرس – ظاهرا دولت چین کمونیست شوروی راتهدید کرده است که در صدد تجدید نظر در مرز های خودبا اتحاد شوروی برخواهدآمد ودران‌صورت منطقه وسیعی از خاك چین را که‌در زمان تزارها بروسیه‌منضم شده‌است مطالبه مینماید .

این مطلب‌را کارشناسان انگلیسی ازروی مقاله روزنامه مردم ارگان چین کمونیست نتیجه گیری کرده‌اند مقاله مزبور تحت عنوان قراردادهای نامساوی با امپریالیست هاودولتهای استعماری نوشته شده است

درمیان دولتهای استعماری که‌روزنامه نام برده اسم روسیه تزاری نیزدیده میشود که در قرن شانزدهم منطقه وسیعی از چین را تصرف کرده‌بود

ارگان دولت چین مینویسد آنها مناطقی ازشمال ، جنوب ، مشرق و غرب کشور ما را اشغال کردند و قسمت هائی ازسواحل کشوروبعضی ازمناطق داخلی رااجاره نمودند

این مسئله و طرح این اختلاف میتواند مناقشات چین و شوروی را ازمسائل ویژه ایدئولوژیکی‌وسیع‌تر نموده واختلافات ارضی را به آن اضافه کند .

دوستان آمریکا در خاورمیانه بجان هم افتاده‌اند

واشنگتن –۹مارس–یونایتدپرس اکنون برای مقامات دولت امریکا بسیار مشکل است‌درخاورمیانه‌دولت های دوست را از کشورهای غیر–دوست تشخیص دهد .

برای‌مثال باید‌گفت‌اکنون‌امریکا ظاهرا ازیمن ،سوریه وعراق حمایت میکند .البته قبلا چنین نبود . در سال۱۹۵۸افراد نیروی‌دریائی‌امریکا درلبنان پیاده شدند تا از جنبشی‌نظیر آنچه اکنون در یمن و عراق‌وسوریه بوجود آمده است جلوگیری نماید امریکا همچنین‌دربحران کانال‌سوئز باانگلستان و فرانسه متحدین خود درناتو از درمخالفت درآمد .

ولی‌اکنون از طرفی مجبور است از عربستان و اردن‌حمایت کند واز آن طرف از یمن و عراق وسوریه که دشمنی خود را علیه دو کشور مزبور علنا ابراز میکنند پشتیبانی نماید .

اکنون‌امریکا درموقعیت‌ناگواری قرار دارد .دوستان این دولت بجان یکدیگر افتاده‌اند و امریکا نمیداند بچه‌وسیله باید دوستی جملگی آنها را حفظ کند .

جمهوری اسلامی پاکستان

دکا– پاکستان شرقی –۹مارس– آسوشیتدپرس – مخالفین دولت ایوبخان در پارلمان دیروز اظهار ناراحتی کردند که ممکن است در مذاکرات هندو پاکستان بمنافع پاکستان لطمه وارد آید .

بعدازیك‌بحث تندو کوتاه‌پارلمان بوزیر خارجه کشور بهوتو اجازه‌داد دور چهارم مذاکرات را آغاز کند.

جمهوری اسلامی

دولت پاکستان از امروز بنام جمهوری اسلامی پاکستان نامیده‌می شود . همچنین در یکی ازموادقانون اساسی تغییر داده شده باین‌ترتیب منبعد پارلمان میتوانددر صورتیکه حس کند حقوق انسانی در دادگاهی مورد تخطی قرار گرفته است درکار آن دخالت کند .

آگهی تحریرترکه

آقای ابوالقاسم فاضل اردبیلی‌به وکالت از بانوزینب زاهدیان‌تجنکی زاهدیان تجنکی بطرفیت آقایان زاهدایان‌تجنکی بطرفیت آقایان خیرالله فرزند فرج‌الله و تقی‌فرزند رمضان شغل فلاحت طرفین مقیمین قریه تجنك دادخواستی بخواسته تحریر ترکه ماترك ابراهیم‌زاهدیان تجنکی تقدیم بکلاسه ۱ –۴۲٫۴۱ ثبت اینك باانجام تشریفات مراتب در روزنامه اطلاعات آگهی میشود که برابر ماده ۲۱۰ قانون امور حسبی بستانکاران ومدیونین‌متوفی و کسان دیگر که حقی برترکه دارند برای روز چهارشنبه بیست وهشتم فروردین‌ماه ۴۲ ساعت‌یازده ربع‌صبح در دادگاه بخش بابل حضوربهمرسانند –

رئیس دادگاه بخش بابل یدالله‌روحی

از صبح امروز فقط در
سینما سانترال

شروع سانسها ۱۱ صبح ۳–۵–۷–۹ بعد از ظهر

حراج بیسابقه لوسترهای کریستال

از بیستم اسفند در الکتریکی درخشان –خیابان نادری

آ–۳۶۶۱ ۲ ۱–۳

آگهی مزایده

بنگاه خالصجات ۳۴ قطعه‌از اراضی خالصه پلاك ۵۳ بخش۹ لنجان اصفهان رااز طریق مزایده بفروش می رساند طالبین می توانند با مراجعه به بنگاه خالصجات یااداره کل کشاورزی اصفهان وملاحظه شرایط و اخذ اطلاعات مورد نیاز پیشنهادات‌خودرا تا آخر وقت اداری روز ۴۱٫۱۲٫۲۴ منحصرا به اداره کل کشاورزی اصفهان تسلیم نمایند پیشنهادات واصله ساعت ۱۰ روز ۴۱٫۱۲٫۲۵ بازو قرائت خواهد شد . الف ۷۱۳۵

۱–۲ آ–۳۷۸۹۰ **بنگاه خالصجات**

آگهی مناقصه

اداره معادن خانه‌سرمه اصفهان حمل مقدار یکصد و پنجاه تن سنك و خاك سرب از معدن خانه سرمه به بندر پهلوی را بمناقصه می گذارد داوطلبین شرکت در مناقصه می توانند برای دریافت شرایط و مشخصات و طرح قرار داد همه روزه در اوقات اداری و حد اکثر تا آخر وقت اداری روز یك شنبه بیست‌وششم اسفند ماه ۱۳۴۱ (آخرین روز قبول پیشنهادات بدفتر معدن خانه سرمه واقع در میدان ۲۴ اسفند . اداره کل اداره صنایع و معادن استان دهم مراجعه‌و پیشنهادات خودرا بااخذرسید بمحل‌مزبور تحویل‌فرمایند) ضمنا میزان سپرده مبلغ‌ده هزار ریال خواهد بود .

آ–۳۷۸۶۲ **اداره معادن خانه سرمه اصفهان**

آگهی مناقصه حمل محمولات

۱– سازمان تعاون مصرف کادرنیروهای انتظامی حمل‌محمولات یکساله ۱۳۴۲ سازمان رااز انبار کالای راه آهن تهران‌تا بانبارهای تابعه سازمان و بالعکس (واقع در باستیون – باغشاه – حشمتیه – دژبان مرکز درسوم اسفند) برابر برك مشخصات و شرایطی که در دائره حمل و نقل سازمان موجود است بمناقصه واگذار می نماید .

۲– شرکت کنندگان در مناقصه باید دارای وسائل حمل ونقل کافی وباربری آن‌از هرحیث معروفیت داشته وبثبت‌رسیده باشند

۳– داوطلبین شرکت در مناقصه قبلا بایستی بدائره حمل و نقل این سازمان واقع در باستیون (مرکز اداره) مراجعه و برك شرائط دریافت که پس از ملاحظه و قبولی مفاد برك شرائط ذیل آنرا امضاء نموده و بضمیمه پیشنهاد نمایند .

۴– داوطلبین در مناقصه بایستی قبلا (یکصد هزار ریال)بحساب جاری شماره ۱۷۶۴ سازمان نزد بانك مرکزی ایران ریخته وفیش بانکی‌را بضمیمه پیشنهادبرك شرائط امضاءشده (موضوع ماده یك) در پاکت لاك ومهر شده منتهی تاآخر وقت اداری روز سه‌شنبه ۲۸ اسفند ۴۱ بدفتر سازمان تحویل و رسید دریافت دارند

۵– پیشنهادات واصله در روز سه شنبه ششم فروردین ۴۲ صبح ساعت ده صبح در دفتر هیئت مدیره سازمان بازو قرائت و برنده مناقصه تعیین خواهد شد حضور پیشنهاد دهندگان در جلسه مناقصه آزاد بوده وسازمان در رد و قبول یك یا کلیه پیشنهادات مختار است ضمنا پیشنهاداتی که فاقد فیش بانکی یابرك شرائط امضاء شده‌ویا مبهم و مشروط باشد بهیچوجه ترتیب‌اثر داده‌نخواهد شد .

۱–۳ آ–۳۷۸۵۸ مدیر عامل سازمان . سرلشکرعلیرضاقریب

رهبران حزب کمونیست عراق اعدام شدند

بغداد ـ ۹مارس ـ آسوشیتد پرس ـ فرمانداری نظامی عراق اعلام کرد که سه‌نفر رهبران برجسته حزب کمونیست عراق بعد از محاکمه نظامی اعدام شدند.

اتهام این عده تحریك مردم علیه حکومت و کشتن افراد نظامی و کشوری بوده است.این سه نفر عبارتند از سید حسین رضوی بهبهانی دبیر کل حزب کمونیست عراق، محمد حسین ابوا لعیس عضو کمیته مرکزی و حسن عوینه مسئول ارتباطات حزب فرماندار نظامی عراق رشید مصلح اعلام کرد که‌محاکمه این سه نفر از روز پنجم مارس شروع و روز هفتم مارس‌بدار آویخته شدند.

معلوم نیست محاکمه واعدام در کجا انجام گرفته است.

● **نام مستعار سید حسین رضوی بهبهانی «سلام عادل» بوده‌است**

ارتباط نداشته

منابع مطلع میگویند در حالیکه کودتای چهار هفته‌پیش عراق‌بکودتای پیروز سوریه الهام داد، ولی ارتباط مستقیمی بین آندو نبوده‌است. یك منبع موثق‌گفت: «شورای انقلابی مانند هر دولت دیگر خاور میانه نگران ترکیب‌کابینه رژیم جدید سوریه است»

نخست وزیر عراق بلافاصله بعد از تشکیل کابینه صلاح بیطار آنرا برسمیت شناخته و تلگراف تبریك مخابره کرده است.

● **قیام موصل**

واحد های ارتش عراق نزدیك مرز سوریه اردوزده‌اند شورای انقلاب این واحد ها را بمرز سوریه فرستاده وپیشنهاد کرده حاضر است برای کمك‌به رژیم جدید آنها را به دمشق بفرستد. اما این کار بمعنای آن نیست‌که عراق‌نیروی‌رهبری کننده کودتای سوریه است. زیرا عبدالسلام عارف بعد از کودتای خود در صدد تحکیم ثبات داخلی عراق است و آن قدرت را نداشته که وظیفه ایجاد شورش در سوریه‌رابعهده بگیرد.

بغداد آرام است و اعلام‌شده که امروز بعلت سالگرد قیام موصل علیه قاسم در سال ۱۹۵۹ جشن گرفته میشود.

● **سخت‌ترین حمله**

رژیم جدید بغداد، بعد از آنکه چند هفته پیش افراد ارتش و گارد ملی کمونیست‌ها را در خیابان ها با تفنك از پادرمیاوردند، سخت‌ترین حمله خودرا علیه کمونیست‌ها آغاز کرده‌است. تلویزیون بغداد عکسهائی از عراقیهای کشته و ناقص‌العضو را که در موصل به وسیله کمونیست ها بر روی زمین کشیده میشدند نشان داد و گوینده آن اعلام کرد. کمونیسم این است.

حمله بطور عمده‌برضد کمونیست های عراقی بود اما گوینده‌تلویزیون به شوروی نیز حمله کرده و از خونریزی های آن کشور در مجارستان سخن گفت.

عارف، البکرو وزیر دفاع‌صالح مهدی طی نطق‌هائی‌از قیام‌کنندگان و شهدای موصل ستایش کردند و سقوط قاسم را تبریك گفتند.

گزارش میرسد که هنوز نیرو های عراق در حال آماده باش هستند. روزجمعه گذشته‌بهواپیماها دستور آمادگی داده شده بود که با اخطار نیمساعت به سوی سوریه به وحدت عربی مینامیدند.

پرواز کنند. علاوه بر هواپیماهای ارتشی، هواپیما های مسافر بری عراق هم بسیج شده بودند.

مقامات عراقی با دولت گذشته سوریه روابط سردی داشتند و حتی روزنامه های عراق آنها را خائن

عدم تمرکز

بغداد ـ ۹مارس ـ خبرگزاری فرانسه ـ رادیو بغداد شب گذشته متن اعلامیه شورای‌ملی انقلاب عراق را پیرامون‌مسئله عشایر منتشر ساخت.

دراین اعلامیه‌گفته‌شده است «کمیته ملی انقلاب عراق‌حقوق ملی عشایر را برپایه عدم تمرکز» میشناسد.

در اعلامیه اضافه شده‌است همکاری بین اعراب و عشایرو سایر ملیت‌ها پایه وحدت‌عراق است.

درپایان اعلامیه گفته شده است شورای ملی انقلاب عراق کمیسیون مخصوصی را مامور تدوین خطوط اساسی این «عدم تمرکز» خواهد کرد.

نخست‌وزیر اردن‌توطئه‌کودتا راتکذیب‌نکرد

وصفی‌تل گفت‌مسائلی وجود داشته‌که آنرا بزرك کرده‌اند

امان ـ ۹مارس ـ آسوشیتدپرس ـ وصفی‌التل نخست‌وزیر اردن اظهار اطمینان کرد که وقایع اخیر عراق‌و سوریه به‌بهبود عمومی روابط کشور های عربی منجر خواهد شد.

دریك کنفرانس مطبوعاتی از تل سئوال شد که عقیده او نسبت به وقایع اخیر سوریه چیست نامبرده جواب داد من مطمئنم که وقایع‌این دوکشور براساس صحیح و مناسب پیش خواهد رفت و تغییری بسوی وضع بهتر خواهد بود.

● **نقشه کودتا**

خبرگزاری خاور میانه از بغداد گزارش داد که کودتائی برضد ملك حسین در شرف وقوع بوده است. رهبر این کودتا سرهنك طالب‌مهند، معاون تیپ زرهی اردن بوده است. نقشه سرهنك‌مهند این بود که بعد از نابودی ملك‌حسین جمهوری اعلام کند.

سرهنك مهند در راس فرماندهی چهارتانك بود که قرار بودملك‌حسین رابعد از نمازعید فطر به‌شهر عقبه بدرقه کنند. ملك‌حسین به‌عقبه‌رفت تا مذاکراتی انجام دهد. این‌مذاکرات سه‌روز طول کشید و نماینده‌اسرائیل که به‌بندر عیلات آمده بود نیز درآن شرکت کرد، وبدنبال آن عده‌ای از افراد نظامی وکشوری اردن که‌در این کودتا دست داشتند توقیف‌شدند وبعدا عده‌ای از آن ها آزادگشتند.

● **نمیتواندروی دهد**

وصفی‌التل نخست‌وزیر اردن‌گفت کودتائی بسبك سوریه در اردن‌نمی تواند رخ‌بدهد. اماتل گزارش‌هائی راکه طرفداران ناصر در صدد قتل ملك‌حسین برآمده‌اند تکذیب نکرد.

بلکه گفت وقایع و موارد کوچك را تعمیم میدهند و اغراق آمیزمیکنند تل‌گفت ارتش ماهرگز واردسیاست نمیشود وبه‌کار خود که دفاع ازتمام اعراب در برابر خطرات و دشمنان مشترك امت میپردازد. وچون این وضع وجود دارد وقوع کودتائی‌شبیه سوریه در اردن غیر ممکن است.

● **گریخته است**

تل‌گفت هیچگونه توطئه‌ای برضد رژیم ما وجود ندارد. اما قبول‌کرد که‌دکتررفعت عوده که بعلت‌توطئه‌علیه دولت اردن به‌حبس‌ابد محکوم شده بود از بیمارستان زندان گریخته‌است تل گفت دولت ما درصدد بود که به دکتر عوده وفرمانده سابق ارتش ژنرال صادق شعری که در زندان است عفو بدهد.

وصفی‌التل گفت حزب بعث که اکنون در سوریه و عراق در دولت قرار دارد آئین‌ها و آرمان‌های‌زیبائی دارد که مورد توجه خلق‌عرب است اما اجرای عملی‌این‌آرمانهااست که باید روی آن حساب کرد ودرصورت اجرای آنها البته روابط مابا‌عراق و سوریه‌بهبود خواهد یافت. من‌امیدوارم اعرا ب‌از تجارب دهسال گذشته‌درس بگیرند او گفت تمرکز نیرو های عراق در مرزهای ما باعث نگرانی من نیست. زیرا من شخصا احساس نمی‌کنم این کار متوجه اردن باشد. تل افزود هیچ سرباز اردنی دروقایع اخیر از جای خود در مرز تکان نخورده است.

روی‌کارآمدن بعثی‌ها در سوریه، حکومت اردن را در متزلزل‌ترین‌وضع خود در سالهای اخیر قرا داده است ملك‌حسین طرفدار غرب‌است‌وحکومت اولیبرال‌ترین حکومت خاور میانه‌است واز مهم‌ترین مخالفان ناصر بشمار میرود. ناسیونالیست های عرب از حکومت او انتقاد میکنند و رادیوهاو مطبوعات برضد او تبلیغ مینمایند. ملك‌حسین اکنون در کنار شه‌همسایه غیردوست یعنی عراق و سوریه و جمهوری متحده عربی قرار گرفته است.

گم شده

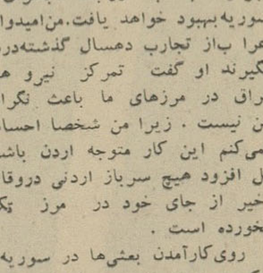

صاحب عکس بالا علی نقیلوی‌هیدجی ۱۷ساله روزجمعه گذشته از منزل خارج شده ومراجعت‌نکرده‌خواهشمند است کسانیکه از ذمبرده خبری دارند بتلفن شماره ٤۸٦۳۹ اطلاع دهند.

خروشچف گفت:

ایلیااهرنبورك اشتباه میکند

وظیفه ما است که به کمك او بشتابیم

مسکو ـ ۹مارس ـ خبرگزاری فرانسه ـ نیکیتا خروشچف نخست‌وزیر شوروی‌طی نطقی که امروز در جلسه معارفه روشنفکران شوروی بارهبران حزب کمونیست آن کشور ایرادنمود شدیدا به هنراپستره حمله کرده وآن را برای خلق شوروی زیان بخش دانست.

خروشچف گفت نباید فراموش‌کرد که هنر هم ایدئولوژی داردوسیاست ما همیشه پیروی کردن از سیاست مثبتی بوده‌است.

خروشچف آنگاه آثار بعضی از نویسندگان شوروی را که به تشریح عصر دوران فردپرستی(عصراستالین) پرداخته‌اند مورد انتقاد قرار داده‌و گفت متاسفانه این آقایان فقط ازعدم تساوی، وحشت و قدرت فردی در آثار خود سخن گفته‌اند.

وی گفت تردید نیست که سالهای فرد پرستی استالین اثرات‌وخیمی‌به جای گذاشت امانباید فراموش کرد که در این عصر خلق ما موفق شد سوسیالیسم را بنا کند.

وی گفت نباید بطور کلی آنچه‌در دوران استالین نوشته شده محکوم کرد باید خوب را خوب گفت و بد را بد گفت.

نخست وزیر شوروی از میخائیل شولوخف‌و آثار اوستایش کرداماایلیا اهرنبورك را مورد انتقاد قرار دادو گفت ایلیااهرنبورك درخاطرات خود همه چیزرا با رنك سیاه نشان داده است. او سپس کوشش اهرنبورك رادر دفاع‌از هنر باصطلاح چپ تقبیح‌کرد وی‌گفت‌ایلیااهرنبورگ‌دچاراشتباهات بزرگی شده است ووظیفه ما است که بیاری اوبشتابیم.

هند میتواند بمب اتمی بسازد

روهناك (پنجاب) ـ ۹ مارس ـ خبرگزاری فرانسه ـ جواهر لعل‌نهرو نخست‌وزیر هند طی نطقی که امروز در روهناك (پنجاب) ایراد نمودگفت پیشرفت هند در زمینه علوم اتمی آنچنان است که ما هرلحظه اگر بخواهیم میتوانیم بمب اتمی بسازیم. اما تاکنون هند از انرژی اتمی تنها برای مقاصد صلح‌جویانه‌استفاده

آگهی مناقصه

عملیات نفتی شش دستگاه‌اتوبوس بزرگ هر یك بظرفیت سی‌نفرنشسته و ده الی بیست نفر ایستاده (چهار دستگاه‌جهت ایاب و ذهاب کارکنان ناحیه البرز در قم)برای مدت‌یکسال از طریق مناقصه کرایه می‌نماید.

علاقمندان و بنگاه های مسافربری صلاحیتدار میتوانند در تهران‌بدفتر مرکزی شرکت واقع در خیابان تخت جمشید و در قم باردوگاه‌ناحیه البرز مراجعه و پس از دریافت برگ شرائط و مشخصات و نمونه قرارداد ها پیشنهادات خود را جدا گانه‌برای تهران و قم در پاکت لاك ومهرشده تا ساعت٤ بعدازظهر روز شنبه بیستم اسفند ماه یکهزار و سیصدوچهل و یك بدفتر شرکت و یا اردوگاه‌ناحیه تسلیم و رسیددریافت دارند. سپرده جهت شرکت در مناقصه برای‌چهار دستگاه اتوبوس تهران یکصد هزار ریال و برای دو دستگاه‌اتوبوس قم پنجاه هزار ریال است که‌بایدبصندوق شرکت پرداخت وقبض رسید صندوق ضمیمه پیشنهاد باشد.

بجای سپرده نقدی ضمانت نامه بانکی مورد قبول شرکت معادل‌مبلغ بالا باعتبار یك ماه از تاریخ قرائت پیشنهادات نیز پذیرفته میشود. چك بعنوان سپرده پذیرفته نخواهد شد.

به پیشنهادات فاقد سپرده مشروط مبهم و پیشنهاداتی که با شرائط‌مندرج در آگهی و برگ مشخصات و شرائط مناقصه مغایرت داشته و یا بعد ازمدت مقرر در آگهی برسد مطلقا ترتیب‌اثر داده خواهد شد.

شرکت در رد یا قبول یك یا کلیه پیشنهادات بدون آنکه‌محتاج بذکر دلیل باشد مختار است.

۳ـ۳ آ ـ ۳٦۰٤۸

تجدید آگهی مناقصه

پیرو آگهی مناقصه مندرجه در شماره‌های ۱۰۹۹۹ ـ ۲۵ر۱۰ر٤۱ و ۱۱۰۲٤ ـ ۲٤ر۱۱ر٤۱ جریده شریفه اطلاعات شهرداری‌آشتیان در اجرای تصویب‌نامه شماره ۲۷ـ ۱۵ر۱۰ر٤۱ انجمن شهرخرید یکدستگاه موتور ژنراتور مولد برق (دیزل چهار ضربه سلیندر بقوه ۹۰ اسب ۷۵۰دور ٦۰ کیلووات باکلیه لوازمات و متعلقات بانضمام یکدستگاه پارالل که ازعهده وصل دودستگاه ٦۰ کیلوواتی برآید) ضمن تحویل و نصب وروشن‌نمودن در محل طبق آئین نامه معاملات دولتی باپرداخت یك‌سوم بهاء نقد وبقیه باقساط متساوی ۱۸ماهه بمناقصه میگذارد داوطلبان شرکت در مناقصه بایدپنج‌درصد کل مبلغ پیشنهادیرا بحساب ۲٦ بانك کشاورزی شعبه آشتیان پرداخت فیش آنرا باتعهدنامه بانکی ضمیمه پیشنهاد خود نمایند و پیشنهادات خودرا تاآخر وقت شنبه ۲۵ اسفندماه جاری درپاکت لاك و مهرشده بدفتر شهرداری آشتیان تسلیم نمایند پیشنهادهای رسیده ساعت ۱۰صبح روز یکشنبه ۲٦ اسفند در کمیسیون مربوطه باز وقرائت خواهد شد. حضور پیشنهاددهندگان در جلسه مناقصه آزاد شهرداری دررد یاقبول یك یا کلیه پیشنهادات مختار است. کلیه مخارج مالیات‌و عوارض و آگهی بعهده برنده مناقصه خواهد بود.

شهردار آشتیان ـ البرز

۳۷۸٦۸ـآ

آمریکا از شوروی نفت وارد میکند!

واشنگتن ـ ۱۰ مارس ـ یونایتد پرس ـ سناتور «جان‌تاور» (جمهوری خواه از ایالت تکزاس) امروز اظهار داشت میشود قبول کرد که امریکا بطور غیر مستقیم نفت شوروی را خریداری مینماید.

تاور گفت امریکا در سال‌گذشته ٦۹۵ر٤۲۰ بشکه نفت از ایتالیا خریداری نموده است.

«سناتورتاور» گفت من نمیگویم تمام‌این نفت از شوروی آمده است ولی این امر قابل تصور است که مقدار زیادی از آن متعلق به‌شوروی بوده باشد. ایتالیا بیش از هرکشور دیگر اروپائی نفت خام از شوروی وارد میکند، وبدنبال آن آلمان غربی در درجه دوم قرار گرفته است. مقدار نفتی که ایتالیا از شوروی‌خریداری میکند ۲۱ درصد تمام صادرات نفت شوروی بغرب است.

محصل ساعی ۹٦ ساله!

آنکونا ـ ایتالیا ـ ۹ مارس ـ «انجینوپاپی» یکی از بهترین شاگردان یکی از دبستان های گالزی است

معلمین او معتقدند که وی شاگردی ساعی، باهوش و پرکار است. این شاگرد ۹٦ سال دارد که گویا مسن ترین دانش آموز ایتالیا باشد.

مدرسه ای که پاپی در آن درس میخواند اختصاص بکسانی دارد که‌درجوانی امکان تحصیل نداشته‌اند

گلمو

یک قطره شامپو گلمو یک دریاکف معطر

او گیسوان لطیف و درخشان و زیبا

گلمو بازرده تخم مرغ

برای بهداشت وزیبائی موی سر

گلمو مطمئن ترین و باصرفه ترین وسیله شستشوی موی سر محصول شوارتسکف آلمان

محصولات شوارتسکف آلمان مانند صدها فراورده معروف جهانی دیگر در تیدی ـ ایران ساخته میشود

SCHWARZKOPF · FOR HAIR BEAUTY ·

۱۰ - اسرار کودتای عراق

مصاحبه با :

نوشته : منصور تاراجی
(فرستاده مخصوص اطلاعات به بغداد)

کارگردان کودتای عراق و سوریه

رهبران رژیم کنونی عراق وسوریه درمجموع ازتزهای سیاسی ، اقتصادی واجتماعی حزب‌بعث که‌شعار آن‌وحدت، سوسیالیسم وآزادی است پیروی میکنند .

پس‌ازکودتای ۱۴ رمضان درعراق همه‌کس درجهان عرب کودتای روزجمعه گذشته رادر سوریه پیش‌بینی میکرد .درکنفرانس مطبوعاتی میشل‌افلاك رهبرحزب بعث یکی‌از حبرنکاران ازاوپرسید میتوانید تاریخ کودتای سوریه را تعیین کنید ؟

میشل‌افلاك درپاسخ او گفت: تایکماه دیگر سرنوشت سوریه روشن‌میشود ورهبران سوریه‌بخوبی از طرحهای حزب‌بعث‌برای سرنگون کردن‌رژیم سوریه مطلع بودند. امابه سلاحی برای مقابله‌بااین طرحها داشتند هیچ!

سرنوشت آنها همانند شکاری بودکه تمام راههارا بروی اوبسته‌و خسته‌و کوفته خودرا در اختیار شکارچی قرار میدهد .

درروزهای‌اخیر اختلافات داخلی درارتش ودستگاه حاکمه سوریه آنچنان توسعه یافته بودکه همگی خودرا تسلیم حوادث‌کرده بودند . آنهابخوبی میدانستند حزب‌بعث باسلاح‌برنده وحدت بدرخانه‌شان‌آمده است .وراهی جزگشودن درندارند . دوروز قبل ازکودتای اخیرسوریه، بدستور حکومتی که‌هریك‌ازاعضای آن‌یك سازمیزد ۱۳۵ نفرازافسران چپی ازکاربرکنار شدند .روشن است بااین تصمیم حکومت سوریه دسته دیگری ازافسران رانیز بصفوف مخالفین خود فرستاد وآخرین تکیه‌گاه خودرادر ارتش نیزاز دست‌داد .

کودتای عراق وسوریه یك‌کارگردان مشترك داشت :میشل‌افلاك اومردی است میانه‌حال باچشمانی درشت‌و چهره‌استخوانی و آرام سخن میگوید ودریك خانواده مسیحی سوری بدنیا آمده‌است. بیش‌از پنجاه‌سال‌داردامابانشاط وفعال است. سالهابااکرم حورانی رهبرحزب بعث سوریه همکاری میکردودر مکتب او پرورش یافت . پس‌ازوحدت سوریه ومصر ومخالفت اکرم‌حورانی بارژیم ناصر ونظریه تحلیل‌رفتن ملل عرب دریکدیگر میشل‌افلاك راه خودرااز اکرم‌حورانی جداکرد. اوزود موفق‌شد رهبران احزاب بعث‌سایر کشور های‌عربی‌را باخود همراه سازد. قدرت ونظریات میشل افلاك در درون‌بسیاری از کشورهای عربی بسط وتوسعه یافت . ازآنجاکه نظریات حزب‌بعث باسیاست جدید امریکا در خاورمیانه مغایرتی ندارد حکومت امریکابه تقویت میشل افلاك پرداخت .

پس‌از کودتای ۱۴رمضان عراق میشل افلاك ازطرف رهبران رژیم جدیدعراق به‌بغداد دعوت شدومن موفق‌شدم درنخستین کنفرانس مطبوعاتی اوشرکت کنم. دراین کنفرانس مطبوعاتی میشل افلاك‌کم‌و بیش راهی راکه حزب بعث‌درپیش دارد تشریح نمودکه از نظر اهمیت آن وروشن شدن ماهیت کودتای عراق‌وسوریه که‌اجرا کنندگان‌نظریات حزب بعث هستند درزیر چکیده آن آمده است .دراین کنفرانس مطبوعاتی خبرنگاران جراید شرق‌و غرب شرکت داشتند و میشل‌افلاك درآغاز کنفرانس مطبوعاتی خود تشریح‌نمود از نظر حزب‌بعث تنها کشور های الجزایر ، یمن، عراق و مصر آزاد هستند.(پس‌از کودتای روزجمعه اخیر درسوریه این کشور نیز ازنظر حزب بعث در زمره کشورهای آزاد عرب قرار گرفت.)کشورهائی نظیر تونس ومراکش نیمه‌مترقی وحکومت آنها تنها مدافع منافع‌بوژوازی داخلی است .

س:ازنظر حزب بعث‌چه‌کشور هائی شامل جهان عرب‌میشود ؟

میشل‌افلاك: تمام کشورهای عربی زبان ازجمله کشور های

منصورتاراجی و میشل افلاك

شمال افریقا .

س:حزب‌بعث طالب چه‌نوع وحدت کشورهای عربی‌است ؟

میشل‌افلاك: درحال حاضر حزب بعث هرگز موافق یك حکومت برای تمام کشور های عربی ویا بمعنی بهتر حل دول عربی دریکدیگر نیست. جای آنست که‌اینك اززندیکی بیشتر ووحدت عمل سخن‌رود .

درحکومت فدراتیودول عربی که حزب بعث مدافع آن‌است کشور های عربی درزمینه‌مسائل دفاعی سیاست خارجی ، فرهنك، واقتصاد یك راه را خواهند پیمود .

مانمیخواهیم درحال حاضر مبادرت باقداماتی کنیم که‌ناگهانی باشد. مابخوبی ازگوناگون بودن شیوه زندگی ملل عربی آگاه‌هستیم. وبهمین‌جهت معتقدیم وحدت‌ملل‌عربی بصورت فدراسیون باید مرحله بمرحله وبتدریج عملی شود .

دراینجا میشل افلاك تاکیدنمود که‌باهرگونه حکومت فردی در جهان عرب‌مخالف است‌باید بافردپرستی مبارزه نموده و تمام تصمیمات متخذه دموکراتیك وباتصویب اکثریت باشد .

س:نظرشما درمورد کمونیسم چیست، آیاامکان همکاری بین سوسیالیسم وکمونیسم وجوددارد ؟

میشل‌افلاك: حزب بعث‌که‌نظریات سوسیالیستی دارد نمیتواند باایده‌نولوژی کمونیسم مخالف باشد. مابه‌مارکس ولنین احترام‌می‌گذاریم‌واز اصولی که‌آنها بجای گذاشته‌اند الهام‌میگیریم اما باکمونیست های امروزی وبخصوص باکمونیستهای کشور های عربی مخالف هستیم زیرا معتقدیم آنها نتوانسته‌اند آمال ملی‌اعراب‌رادرك کنند. بخصوص آنکه کمونیستهای کشورهای عربی باوحدت اعراب مخالف‌اند .

س: حزب‌بعث باکدام‌یك‌ازکشور های کمونیستی بیشتر میتواند همکاری کند ؟

ناتمام

اطلاعات
۱۳۰۴
صفحه ۵ یکشنبه ۱۹ اسفندماه ۱۵

هیتلر گفت : من مردم‌را ازوهم کثیفی بنام وجدان واخلاق رهانیده‌ام!

اسرار فاش نشده ازجریان تاریخی دادگاه نورنبرگ

ترجمه : اصغر عشتی

از گزارش محرمانه ششمین‌جلسه منعقده در ۷ فوریه ۱۹۳۴ بخوبی کاشف بعمل آمد که توطئه گران نازی با چه وسائلی اقتصادآلمان را برای بوجود آوردن یك ماشین جنگی انحراف میدادند . طی این جلسه ژنرال لیوتنان (بك) صریحا اشاره نموده‌بود که : اخذتصمیم در باره آمادگی واقعی هدف این جلسه است .

کلیه جزئیات طرق تهیه پول برای جنك آینده مورد بررسی‌قرار گرفت . و تصمیم گرفته شد که اقتصادجنگی از نظرمالی تابع‌وزارت دارائی رایش ورایشس بانك وتحت سر پرستی (شاخت) متهم رهبری گردد .

شاخت در ۳۱ مارس ۱۹۳۵ بطور محرمانه بعنوان مدیر عامل مختار اقتصاد جنگی برگزیده شد . اگر جنگی‌در میگرفت‌قرار بوداوبصورت دیکتاتور اقتصاد آلمان عرض‌اندام نماید .

بدین‌ترتیب هرجزء اقتصادآلمان تحت نظارت توطئه‌گران نازی بخصوص شاخت متهم بر مبنای جنك استوار گردید .

یك مطالعه بر روی چگونگی تجهیزات اقتصادی بخاطر جنك

در جلسه ۳۰ سپتامبر ۱۹۳۴ تائید گردید که برای ایجاد انبار های بزرك کالا وامکانات تازه برای‌تولید کالا بمقدار زیاد قدمهای بلندی برداشته شود، ذخایر موادسوخت و انبار های ذغال سنك تاسیس گشتند و برای تهیه روغن از راه (سنتز) تسریعاتی بعمل آمد . کلیه کارخانجات‌تولیدی‌هم که‌تولیداتشان غیر نظامی بود تعمدا طوری سازمان یافتند که اکثر آنها در حقیقت برای ارتش کار میکردند .

راه حلی که گورینك یافته بود توپ بجای کره» بود .سیل‌بیکاران، کار گمارده شدندزیرا که برنامه ظیم تولید تسلیحات کلیه انرژی نای آزاد را مکیده بود . (اتوبان) هائی که اهمیت استراتژیکی‌داشتند ساخته شدند ودر ضمن زمزمه‌شعار (قدرت عامل سعادت)و برپا کردن هزاران جشن های پرسر و صدا افکار عمومی ملت را از توجه به زخداد های پشت پرده منحرف میداشتند .

ژنرال مژور (گئورك توماس) که زمانی رئیس ستاد اقتصاد جنگی در وزارت جنك رایش بود به تاریخ‌مه ۱۹۳۹ در وزارت‌خارجه واقع دربرلن نطقی ایراد کرد که‌طی آن علنا در باره‌فه الیت برای تسلیحات‌اعترافاتی نمود .

(دود) اعلام جرم کننده‌در دادگاه نورنبرك قسمت های معنی داری از آن نطق‌را مورد قرائت قرار داد . (توماس دود) گفت :

(تاریخ بندرت یاد دارد که کشوری دردو ران صلح همه توان های اقتصادیش را بطور دانسته و سیستماتیك‌روی‌اقتصاد‌جنگی‌متمرکز نماید).

(توماس . جی . دود) بعنوان ارائه دومین دلیل ، بدفتر خاطرات (ویلیام ا.دود) سفیر امریکا در آلمان استناد جست و گفت :

در سپتامبر ۱۹۳۴ شاخت متهم در برلن صریحا به سفیر کبیر امریکا اظهار داشته بود که حزب هیتلر مطلقا تصمیم بجنگ دارد .

در یکی از مدارك بغنیمت گرفته شده آلمان که جزو اسناد محرمانه دولتی محسوب میشد چنین هدفی مجددا تایید شده بود .(دود) اعلام جرم کننده سند مزبور را پیش روی خود گذاشت و گفت :

طی یکی از جلسات که شاخت و عده ای دیگر هم شرکت داشتند . گورینگ متهم اعلام داشت که هیتلر به وزیر جنگ رایش توصیه هائی کرده‌است دایر بر اینکه تصادم با علیه آلمان با شوروی پاسخ داد .

-۱۰۱-

روسها ، غیر قابل اجتناب است . و«همه تدابیر طوری پیش بینی‌شده که گویا ما در آستانه جنگ قرار گرفته‌ایم» من در این جامخصوصابه مسئله اقتصاد جنگی توجه میکنم و توضیح میدهم‌که: نخست وزیرژنرال اوبرست (گورینگ)جزو وظائف خود میدانست که طی چهار سال کلیه اقتصاد جنگی را آماده سازد

هیتلر موجود بیوجدانی بود . طی یکی از مذاکرات ،که‌در سالن دادگاه نورنبرگ نیز از روی یاد داشتهای (هرمان راوشنینگ)قرائت‌شد .هیتلر اظهار داشته بود :

«من مردم را از چنگال وهم کثیف تحقیر آمیز ، و مسموم کننده ای معروف به وجدان و اخلاق رهائی بخشیده‌ام»

«نقشه بایدتحت‌کلمه رمز (اجرائیه آموزش و پرورش) بصورت حمله‌برق آسابمرحله‌اجرا گذاشته‌شود. محرمانه بودن کلیه تدارکات ضروری است . تدارکات نقشه ، بدون توجه به تجهیزات غیر کافی مادر زمان حال باید عملی گردد»

۷مارس ۱۹۳۶ هیتلر در رایشتاگ آلمان اعلام داشت - و (سیدنی .س. الدرمان) اعلام‌جرم‌کننده متن‌اظهارات اورا از روی نسخه روزنامه(فولکیشه بئوباختر) دادگاه نورنبرگ اینطور قرائت کرد **(مادراروپا هیچگونه‌ادعای ارضی نداریم ، ما بهتر از هرکس میدانیم که تشنجات اروپا را باجنگ نمیشود برطرف کرد .)**

در روزی که همین نطق ایرادشد هیتلر نقشه (شولونگ) را بمرحله اجرا درآورد یعنی : بطور غیرمنتظره منطقه (راین‌لاند) را اشغال نمود . وارتش جوان آلمان قدم بسرزمینی گذاشت که براثر یك سلسله قرارداد های نظامی بین المللی (غیر نظامی) شناخته شده بود .

برای نشان‌دادن‌اینکه چگونه‌هیتلر روی این عملش سرپوش گذاشت باز هم یکی از نسخ (فولکیشه بئوباختر) در دادگاه نورنبرگ مورد قرائت قرار گرفت :

«فرانسه به‌نیات‌دوستانه واطمینان های صلحجویانه‌آلمان‌بازیر پاگذاشتن معاهده (راین) و بستن قراردادنظامی علیه آلمان با شوروی پاسخ داد . بعددچارچنان‌سرنوشت موحشی‌نمیشد نتیجتا آلمان‌هم‌بنوبه خودموجبی‌برای رعایت این قرارداد مرده نمی بیند. با توجه به بدوی ترین حق یك ملت بخاطر کسب تامین ، امروز حکومت رایش آلمان حق حاکمیت کامل و نامحدود رایش را برمنطقه غیرنظامی اعلام شده (راین لاند) دوباره‌برقرار کرد»

هیتلر موفق شد با توسل باین‌ادعا در برابر ملت آلمان ودر انظار جهان قدمی را که برداشته بود بعنوان‌یك عکس العمل موجه در برابر انعقاد معاهده فرانسه -شوروی قلمدادکند. تازه در نورنبرگ بود که باتوجه‌بیك سند بغنیمت گرفته شده، ثابت‌گردید که‌تصرف موفقیت آمیز منطقه (راین) در ۷ مارس ۱۹۳۶ نقشه ای ازتاریخ ۲مه ۱۹۳۵ تهیه و تنظیم شده بود . در مدرك این تاریخ نوشته شده بود: «نقشه بایدتحت‌کلمه رمز (اجرائیه آموزش و پرورش) بصورت حمله‌برق آسابمرحله‌اجرا گذاشته‌شود. محرمانه بودن کلیه تدارکات ضروری است . تدارکات نقشه ، بدون توجه به تجهیزات غیر کافی مادر زمان حال باید عملی گردد»

جامعه ملل ژنو درنهایت ضعف تائید کردکه :

«حکومت آلمان ، در تاریخ ۷ مارس ۱۹۳۶ باتجاوز نظامی به‌منطقه غیرنظامی و اشغال آنجا فصل ۴۳ معاهده ورسای را نقض‌نموده است. درست‌همان‌زمانیکه‌آلمان بانقض‌معاهدات ورسای ولوکارنو سرزمین راین لاند راتصرف نمود ضمنا کوشید وحشت سایر قدرت‌های اروپا رابرطرف‌نموده وبراثر بیانات شفاهی یك اطمینان بی‌اساس بدین مضمون در جهان بوجود آورد

«مادرخطه اروپا هیچگونه ادعای ارضی نداریم»

بدفعات اظهار عقیده شده‌است‌که اگردر ۷مارس ۱۹۳۶ فرانسه دربرابر اولین قدم‌تجاوزکارانه هیتلر شدت - عمل بخرج میداد جهان درسالهای بعددچارچنان‌سرنوشت موحشی‌نمیشد

عریضه سرگشاده تقدیمی دام‌داران و خرده مالکین پل‌سفید سوادکوه

حضور بندگان اعلیحضرت همایون شاهنشاهی

باتقدیم عالی‌ترین احساسات نسبت بطرح وتصویب لوایح ششگانه بنابامر شهریار دادگستر اهالی‌این سامان که در حدود صد هزار نفرزحمت کش‌ودام‌دار وخورده‌مالك دردامنه کوه درسخت‌ترین ادوار با درآمد روزمره بخورونمیر خودرا سنگر حوادثات غیر منتظر نموده‌تاوظیفه‌خدمتگذاری خودراباتصدیق دوست ودشمن انجام و هیچ قدمی برخلاف مصالح مملکت برنداشته اندامرار معاش مردم این‌منطقه فقط وسیله دام‌داری و بهره‌برداری از جنگل و مختصر زراعت است که باهزاران زحمت تهیه و تامین مینمایند حال‌که بامر شاه عدالت گستر ملی‌کردن جنگل اعلام شد ابراز اطاعت وازشهریار عظیم‌الشان مستدعیات خودرا بشرح زیر معروض واستدعای بذل توجه رادارند :

۱ـ پرداخت بهای مراتع وجنگل برابرارزیابی روز بمالکین

۲ـ واگذاری عرصه جنگلی بمالکین اصلی برای تعلیف احشام آنها یاخریداری احشام بمظنه روز . ۳ـ حق تقدم برای بهره‌برداری از جنگل روی مقررات و شرایط جنگلبانی بمالکین اصلی

باتقدیم احترامات از طرف خورده‌مالکین و دام‌داران پل سفید سوادکوه یوسف یوسفی ـ حاجی علی رستمی ـ حسن واحدی ـ محمدبدیعی ـ مرادعلی بدیعی ـ نصرالله‌مظفری ـ حاجی‌غلامرضا علائی ـمحسن مظفری ـ محمد رحمانی ـنیك‌بخش

آ_۳۷۴۶۶

عریضه سرگشاده

پیشگاه مبارك بندگان اعلیحضرت همایون‌شاهنشاه‌رعیت‌پرور

امضاءکنندگان زیر بانوان کشاورزان قریه داوداباد اراك که درسال ۱۳۳۹ در قریه داودآباد نزاعی رخ‌داد که قریب ششصدنفر دراثرتحریکات مالکین عمده اراك شبانه بهم ریخته چندین نفر کشته وعده‌ای مجروح شده‌اند و پس از رسیدگی‌مامورین انتظامی و گزارشات آنها چندین نفر را بجرم‌اینکه در منازعه شرکت کرده‌اند بازداشت و بدادگستری تهران منتقل نمودند و در شعبه سوم دادگاه جنائی محاکمه کردند عده‌ای که مقصر اصلی به‌نظر دادستان و مامورین اراك شناخته شده‌اند در طهران آزاد وعده‌ای دیگر که نفوذی در تهران نداشته‌اند که شوهران این جانبان میباشند که هریك ازآنها دارای چندنفر عائله میباشند علاوه براینکه باعدام محکوم وحبس ابد شده‌اند وبه‌تحریك مالکین‌خانه های این جانبان را خراب و زراعت مارابنفع خود ضبط کرده‌اند .استدعای این‌جانبان ازشاهنشاه محبوب که همیشه نظر لطفش بکشاورزان بوده این پرونده‌ای که از ورق اول بااعمال نفوذ مالکین بسته شده به‌قضات بی‌نظر دستور رسیدگی داده‌شود تا بعرض این‌جانبان رسیدگی شود.

فاطمه دخترولی‌اله ـ طوبی عیال‌نصراله داود آبادی ـ بانو سکینه عیال ولی‌اله داودآبادی ـ شهربانو مادر ولی‌اله و نصراله ـخانم نساء دختر ولی‌اله ـ نرگس دختر نصراله

آ_۲۳۶۲۱

نمودارى ازقیمتهای جدید آخرین مدل

ساعتهای الما OLMA

ساعت‌الما مطلا زنانه همه رقم ۲۱سنك ۲۰ میکرون‌بسیار ظریف	۹۶۰	ریال
ساعت‌الما سفید مردانه گرد ۲۱سنك بسیار ظریف	۹۶۰	«
ساعت الما مطلا مردانه ثانیه بلند۲۱ سنك ۲۰میکرون‌بسیارظریف	۱۰۶۰	ریال
ساعت‌الما مطلا مردانه روزشمار۲۱سنك۲۰میکرون بسیار ظریف	۱۱۶۰	«
ساعت المامطلا اتوماتیك واترپروف روزشمار۲۱ سنك۲۰میکرون	۱۸۰۰	ریال
ساعت الما مطلا زنانه بابند مطلا اعلا	۱۴۰۰	«

مرکزپخش: فضل‌الله شعبانی بازار بزرك پاساژ قیصریه

آ_۲۳۶۴۷ «موسسه خروس»

عید نوروز در مولن روژ ها

آگهی مناقصه خرید سموم

انحصار دخانیات ایران خرید پنج‌قلم سم‌مورد احتیاج خودرا که عبارت است از کاراتان تریتون متاسیستوکس‌دیمتر کس‌یودر ۸۰ـ گامکسان بمناقصه میگذارد .داوطلبان باید قبلا برای دریافت برگ مشخصات وشرایط باداره کارپردازی این موسسه مراجعه نمایند تاریخ قبول پیشنهادها تاساعت ۹ صبح روز پنج‌شنبه ۱۲ر۲۳ر۴۱ خواهد بود و پیشنهاد های رسیده درساعت ۱۰ صبح همان روز در موسسه انحصار دخانیات ایران باز وقرائت خواهد شد شرکت درمناقصه مورد بحث بمنزله قبولی کلیه شرایط مناقصه خواهدبود

الف ۷۰۹۳ **انحصار دخانیات ایران**

آ_۳۷۶۰۲ ۱ـ۲

رسیتال پیانو

کانون فرهنگی ایطالیا و انجمن فیلارمونیك ایران تقدیم میکنند

رسیتال‌پیانو توسط **دوشیزه اماکونستابیله** روز دوشنبه۲۰اسفندماه جاری ساعت ۸ بعد ازظهر در تالار فرهنك

تعدادی کارتهای افتخاری موجود می‌باشد. برای دریافت آنها لطفا بشماره ۲۱۸ ـ خیابان شاه‌دفتر کانون مراجعه فرمائید .

آ_۳۷۳۲۸ ۱ـ۲

انستیتو گوته تهران

مانفرددلینك

یکی از معروف‌ترین منتقدین فیلم آلمان

درباره وضع کنونی صنعت فیلم درآلمان سخنرانی مینماید درضمن چند فیلم جالب کوتاه نیز نمایش داده‌خواهدشد پس از پایان برنامه درزیرزمین تآترپذیرائی بعمل خواهدآمد چهار شنبه ۲۲اسفند ۱۳۴۱ساعت ۲۰درسالن تآتر آلمانی خیابان کاخ ۳۱۰

آ_۳۷۳۸

گودیر

بیشتر از هر سازنده ای در جهان لاستیکهای اروی تهیه میکند

GOODYEAR

کالای سویس خیابان اسلامبول

فروش فوق العاده

بیش از ۳۰۰رقم ساعتهای درجه۱ سویس ازقبیل لوزیناوالما

ادامه دارد

کالای سویس - خیابان‌اسلامبول

آ_۲۳۶۴۵ موسسه خروس

اطلاعات کودکان مجله محبوب دختران وپسران سه‌شنبه‌هامنتشر میشود

انتقاد

احمد احرار

قاضی وآدمخوار

آقای «قاضی» وقتی روزنامه اطلاعات را گشود در صفحه اول چشمش بحروف درشت استخدام قضاة ایرانی باحقوق ده‌هزار دلار در سال ازطرف دولت کنگو افتاد بی‌اختیار آب دهانش را قورت داد ودست التجابه آسمان بلند کرد که خدایا، خداوندا، بیاوکرامت کن و این مرتبه شانس سفر بکنگو رانصیب مابفرما. ماکه تابحال ازدرگاه توتوقع مسافرت اروپا وامریکا نکرده‌ایم و فقط برای بدرقه خاله‌قزی هاوعمه‌قزی های روساو بزرگان خودمان که مسافر اروپا بوده‌اند بفرودگاه رفته وازدور هواپیماهای غول پیکر رادیده و آه کشیده‌ایم چه‌میشداگر این یك‌دفعه درآسمان بپاشنه دیگری میچرخید و بلیط مسافرت کنگو را بما حواله میکردی. یانصیب ویاقسمت!

ازقضا آن‌شب، شب اجابت دعابود وبزودی مراتب موافقت با استدعای قاضی درسازمان کبریائی ازطرف ملائك مقرب به خزانه‌دارشانس‌های غیرمترقبه اعلام شد. آقای قاضی نفهمیدچگونه کار وبار اومثل برق‌وباد روبراه شد و شانسی که هرگز انتظار نداشت به‌سراغش آمدو اورا درهواپیمانشاندند وروانه کنگو ساختند. هواپیمای حامل قاضی در «الیزابت‌ویل» بزمین‌نشست و بعداز آنکه آقای قاضی در اداره مرکزی دادگستری کنگو خودرا معرفی کردو بافتخارش مراسمی برپاشد و اولیای دولت کنگودریك ضیافت‌رسمی بمناسبت ورود اولین قاضی ایرانی، سورمفصلی چراندند و نطقهائی ردو بدل گشت به آقای قاضی حقوق و مزایا وخرج‌سفر وخرج سفره و مدد معاش‌اولاد وپاداش اورا دادند وگفتند اولین محل‌خدمت‌شمادردهکده «یامایاما» معین شده‌لطفاهرچه‌زودتر آماده‌شویدو بصوب ماموریت خود حرکت کنید. آقای قاضی چمدانها رابست‌و روانه دهکده «یامایاما» شد. البته ازشهری بشهر دیگر پروازکرد وازآن شهر به قریه‌ای رفت‌وازآن قریه تك و تنها بسوی دهکده «یامایاما» روانه شد. تنك‌غروب بودو میرفت که‌هوا تاریك شود. قاضی دلارها رادسته کرده ودر جیب بغل خود گذارده ودوتا چمدان هم بدست‌گرفته وسلانه‌سلانه رهسپار دهکده بودکه‌ناگهان یك‌سیاه آدمخوار مثل بختك ازروی شاخه درختی به روی شانه‌او پرید. قاضی بیچاره‌اول خیلی‌ترسید ولی بعداز چند دقیقه‌اندکی آرام‌شد زیرا فهمید حریف آدمخوار‌او چون مدتی‌در خدمت دادگستری‌بلژیکی هابوده اهل منطق‌است واگرچه آدم میخورد اما اول طعمه خودرا محاکمه‌و محکوم میکندو در صورتیکه محکومیت او محرز شد آنوقت خرخره شکار را میجود. باری، جلسه محاکمه‌ای درآن تنك غروب‌زیردرختهای نارگیل‌تشکیل شدکه‌متهم آن آقای قاضی خودمان‌بود، رئیس و دادستان آقای آدمخوار و تماشاچیانش میمونهای ریزو درشتی که‌روی شاخه درخت نارگیل چمباتمه زده بودند. آدمخوار از اسم ورسم متهم پرسید. آقای قاضی گفت من قاضی وتبعهٔ ایران هستم. سیاه‌آدم‌خوار اندکی بفکر فرورفت‌و گفت: ایران؟همانجائی که میگویند مهد تمدن است؟پس‌شما بودید که‌تحفه‌ای باسم تمدن آفریدید و مامردم بینوارا سالها گرفتار مظاهر نحس آن‌کردید. قاضی بحالت همدردی سری تکان‌دادو گفت: میدانم، میدانم که منظورت استعمار است ولی خدارا بسرشاهد است این مظهر تمدن سالیان سال پوست ازسرما کنده ودراین مورداگر سرکار تحقیق کنید خواهید دید که ما ایرانیها از شما کنگوئی ها مظلوم تریم. آدمخوار گفت: بسیار خوب، ازاین‌موضوع میگذریم. بگوببینم‌شما قاضی های ایرانی هم مثل قاضی‌های بلژیکی هروقت طرفین دعوا یك‌سیاه ویك سفید باشند لزوما حق‌را بجانب سفیدپوست میدهید؟قاضی خندید و گفت: دوست عزیز، مادرایران سیاه‌و سفید نداریم وبین سیاه وسفید فرق نمیگذاریم، اما ازتوچه‌پنهان درایران اغلب طرفین دعوا دوطبقه هستندبنام ضعیف‌و قوی‌که درپایان دعوی معمولا قوی حاکم است‌ولواینکه زیاد هم‌حق بجانب اونباشد. اما بسرخودت ما قاضی هاازاین وضع‌راضی نیستیم. بسهم خودمان مبارزه میکنیم. خون دل‌میخوریم. معهذا نمیدانم چه‌حکمتی است‌که دست‌آخر قوی حاکم وضعیف محکوم ازعدلیه بیرون میروند «دراینجا قاضی اشکهای خودرابا دستمال پاك میکندو آدمخوار بعلامت همدردی‌سرش را پائین میاندازد» پس‌از چند لحظه آدمخوار سرش را بلند میکند ومی‌گوید: خوب، آقای قاضی، شماهم‌مثل قاضی‌های سفیدپوست که ارباب ما بودند لابدبهرحال نانتان توی روغن است‌وحقوق‌خوب میگیرید وهر شب ویسکی وبوقلمون میخورید. قاضی بشنیدن این‌حرفها ازجامیپرد و می‌گوید: چی؟ویسکی وبوقلمون؟چه‌حرف ها... مگرخوابش را ببینیم. ماسالی بدوازده ماه نان‌وخون‌دل میخوریم. نانمان هم‌اگرتوی روغن باشد توی روغن‌نباتی است که یقین‌دارم ذائقهٔ سرکار بهیچوجه مایل بچشیدن آن نیست. نه، دوست عزیز، این‌دندان های مرا که‌می‌بینی «قاضی دندان‌عاریه خودرا از دهان خارج میکند» جانشین دندانهای صدفی زیبائی‌است‌که یك روز وقتی نان میجویدم قلوه‌سنگ‌داخل نان آنهارانشکست. اماراجع بحقوق... بله، عالیترین حقوقی که‌من در عمرم گرفته‌ام وهرگز تصورش‌راهم نمیکردم این‌حقوقی است که‌دولت شما بمن داده‌است.

آقای آدمخوار، حاضرم این حقوق راهم یکجابدهم وشمابمن مهلت‌بدهید که فقط دوهفته من‌درسرزمین شما معنی زندگی راحت‌و بی‌دغدغه ومرفه‌را بچشم، آه آقای آدمخوار، اگربدانی چقدر آرزو داشته‌ام و چقدر حسرت کشیده‌ام که‌برای یك مدت کوتاه هم که‌باشد طعم زندگی آرام، طعم‌حقوق کافی، طعم‌مصونیت قضائی را بچشم‌و چقدر دعاکرده‌ام تاخدابمن چنین‌فرصتی داده‌است، آقای‌آدمخوار، بجان خودت تازه دو روزاست از زخم زبانهای حکیم‌الهی فرارکرده‌ام واگر تواین‌حق وحساب ناقابل رااز من قبول کنی و اجازه بدهی فقط دوهفته من این زندگی جدید را ببینم و حسرت بدل ازدنیا نروم بشرافت قضائی سوگنددر راس موعد مقرر همینجا خودم رادر اختیارشما قرار خواهم داد.

آدمخوار سری تکان میدهد ومی‌گوید: نه، من‌از تصمیم بخوردن تو منصرف شدم. تواینقدر در زندگی‌زجر کشیده‌ای وباعصابت فشار آمده که یقینا گوشتت‌مسمومشده مراهم‌مسموم خواهد کرد. میروم‌بدنبال روزی، خدا حافظ آقای قاضی، خوش‌باشی!

گفتگوی تلفنی

ازساعت ٦ تا ۷ر۳۰ بعدازظهر

تلفن ۳۰۰۱۰

برای قبول درد دلهای تلفنی اهالی محترم تهران آماده است

● **مسئول کیست؟**

چاله‌ی خیابان شوش بیداد میکند روزی نیست که اتومبیلی در این چاله‌ها نیافتد وخسارتی نبیند مسئول این چاله، چوله‌ها کیست چرا برای خود نفرین خلق خدا را میخرد، یك چاله پرکردن که اینهمه‌مردم آزاری و طول و تفصیل نمیخواهد.

اسداله هادی زاده

● **از تلفن خبری نیست**

در خیابان سلیمانیه امامزاده حسن کیوسك تلفن گذاشته‌اندامادا از تلفن خبری نیست.

کریم زعفرانی

● **گله کارمندان فروشگاه فردوسی**

ماکارمندان فروشگاه فردوسی دم عیدی بد آورده‌ایم بدون صدور اضافه حقوق از صبح تا شب‌جان می‌کنیم آنوقت هارت وپورتش را یکی دیگر میکند.

فروشنده

● **سد خودمانی را خراب کردند**

من ازساکنین پروپاقرص داودیه هستم، دزدمی‌آید تکان نمیخورم، سیل می‌آید خانه‌های مردم را خراب میکند بازهم من محکم نشسته‌ام، در جریان سیل‌پارسال بعد از سروصدای اهالی آمدند دیوار قبلی راکه سدخودمانی بود خراب کردند بهوای اینکه سد حسابی بسازند، چند تا کامیون آجر هم آوردند واینجا ریختند. اما طولی نکشید که ول کردند و رفتند ما سیل‌بند جدید نخواستیم همان قدیمی را دوباره بسازند

فرخ سیر

● **عجب خیال خامی!**

واقعا منکه از خجالت آب شدم تا ببینم مسولین چه خواهند کرد دو ماه قبل‌دوستم از پاریس برای من دو تا کراوات فرستاد چند روز پیش نامه اش رسید که در آن نوشته بود «فلانی نکردی برای آن دو تا کراوات یك تشکر خشك و خالی هم از ما بکنی» من تازه شستم‌باخبر شدکه‌چه بسرکراوات ها آمده، بیچاره رفیقم خیال میکرد کشور ما هم جائی است که کراوات‌صحیح و سالم بآدرسی‌که فرستاده شده‌برسد، عجب خیال خامی!؟

دکتر مافی

● **کوزه‌گر از کوزه شکسته آب می‌خورد**

سالها است این میدان ژاله که جای‌بنگاه برق شهر تهران است شبها خاموش‌وتاریك‌است، راست گفته اند که کوزه گر از کوزه شکسته آب میخورد، آخر چطور میشود بنگاه برقی که جلوی‌مرکز خود را نمیتواند روشن کند تامین روشنائی شهررا بآن سپرده‌اند.

منوچهر غفاری

متن نطق

وزیر دادگستری

عصر پنجشنبه آقای دکتر باهری وزیر دادگستری در اجتماع قضات وکلا و کارمندان دادگستری و گروهی از استادان دانشگاه و شخصیت های علمی طی نطقی برنامه کار خود را در دادگستری اعلام کرد. معاد این نطق در شماره گذشته بچاپ رسید و اینك متن آن از نظر خوانندگان عزیز میگذرد:

دادرسان عالیقدر، استادان معظم دانشگاه، وکلای محترم دادگستری، سردفتران گرامی: از اینکه بدعوت وزارت‌دادگستری اینجاتشریف‌آوردید که سخنان بنده را بشنوید ممنون و سپاسگزارم پنهان نمیکنم که قبول این مزاحمت از طرف آقایان موجب کمال شرمندگی و شرمساری من‌است. تنها چیزیکه بمن جرات این جسارت رابخشید نیت خیری است که انگیزه همه ما است این نیت خیر خدمت بوطن از طریق اجرای عدالت وداد است آقایان برای این نیت خیر همیشه ناملایمات را با متانت تحمل فرمودید. گاهی قدر زحمات‌و خدمات آقایان شناخته نشده و گاهی یك نارضائی شخصی موجب پرخاش‌جزئی شده و این پر خاش جزئی هم به روزنامه ها و مطبوعات کشیده شده معذلك باوجود همه این ناملایمات آقایان‌در اجرای عدالت و احقاق حق همیشه پایدار و ثابت قدم وخونسرد و بی نظر بوده اید بنده وقتیکه توجه باین روحیه کریم آقایان میکنم البته‌جراتم برای مزاحمت و جسارتم برای‌اینکه دعوت بکنم‌تا عصرپنجشنبه خود را هم صرف بکنید و اینجا تشریف بیاورید بیشتر میشود. این است که در عین شرمندگی بسیار که این‌مزاحمت را برای آقایان‌فراهم کرده ام با خیال نسبتا راحتی در مقابلتان سخنان خودم را آغاز میکنم.

مسئولیت بزرگ:

بنده در لحظه ایکه دریافتم اراده بندگان‌اعلیحضرت همایون شاهنشاهی اینست‌که مسئولیت‌وزارت دادگستری ببنده محول بشود در نگرانی عظیمی فرورفتم نگرانی که ناشی از عظمت مسئولیت و عظمت وظیفه است البته این‌نگرانی غیر از شوق و ذوقی است که طبعا در موقع سرفرازی بچنین مناصبی بآدم دست میدهد هر انسانی وقتیکه از طرف پادشاه‌مملکت موردعنایت قرار بگیرد و برای‌تصدی منصبی باین عظمت مورد اعتمادبشود البته خودش را مفتخر و سرافراز میداند و طبعا خرسندی مشتاقانه‌ای باو دست میدهد من البته در مقابل این کرامت شاهانه ذوق زده شدم، خرسند شدم اما در عین حال نگران شدم بنده دادگستری را خوب می‌شناسم از مشکلاتش آگاه هستم به تضاد و تناقض هائی که در مکانیسم دادگستری وجود دارد و مخصوصا انتظارات غیر معقولی که ممکن است بعضی‌اوقات‌مردم از دادگستری‌داشته باشند واقف هستم بدقت و ظرافت مسائل دادگستری هم آشنائی کامل دارم ازطرف دیگر مدت هفت ماه که افتخار معاونت نخست وزیری‌را داشتم مشکلات دولتی دادگستری را ازنزدیك دریافتم غیر از اینها مملکت ما در تحول عظیمی بسر میبرد این تحول عظیم که برای سعادت مملکت وسعادت ابناء وطن بفرمان شاه‌جامعه مارازیر و رو کرده بایستی مخصوصا درتشکیلات دادگستری انعکاس پیدا بکند در قوانین دادگستری انعکاس پیدا بکند در روح و فکر مردانی که دادگستری را اداره میکنند انعکاس پیداکند اینها همه مشکلات دادگستری است وقتیکه من دریافتم بایستی چنین موقعیتی را داشته باشم که مواجه با مشکلاتی باین شرح باشم ناگزیر طبعا نگران و مشوش شدم مضطرب شدم اضطرابم مخصوصا از این جهت بودکه آیا در دادگستری وسایل و ابزار کار بحد کافی پیدا خواهم کرد که بتوانم بر تمام این مشکلات غلبه بکنم یا نه؟

آبرو ...

انسان وقتیکه بمنصبی میرسد و بایستی در این منصب خدمت بکند غرض نهائیش از نظر شخصی و خود خواهی اینست که آبروئی بهم بزند اگر بنا باشد کار بقدری مشکل باشد و ابزار کار هم وجود نداشته باشد ومنتهی بآبرو ریزی بشود البته‌انسان از ابتدا نگران است بنده هم در ابتدای کار چنین نگرانی داشتم اما وقتیکه بدادگستری آمدم و سروران گرامی کرامت فرمودند عزت کردند و بدفتر کار من تشریف آوردند در برخورد اولیه امیدوار شدم فهمیدم که در دادگستری وسایل برای مقابله و مواجهه با این مشکلات وجود دارد فهمیدم‌که در دادگستری عشاق‌عدالت نشسته‌اند با صبر و متانت آماده‌کار هستند دیدم که روح های فساد ناپذیرتزلزل‌ناپذیر کارهای دادگستری را غالبا تصدی میکنند اینست که در برخورد اولیه ای که با آقایان‌داشتم امیدوار شدم و این امیدواری رفته رفته تقویت شد تا امروز که در خدمت آقایان هستم اگر روز اول مضطرب ونگران بودم‌امروز امیدوارم امروز مطمئن هستم که میشود کاری کرد بنابر این در نتیجه عنایت‌آقایان در نتیجه نفس گرم آقایان آن روحیه نگران و متزلزل امروزیك روحیه‌قوی و امیدوار و مصمم برای دادگستری است.

آماده‌هستم

اینستکه بفضل الهی و با همت آقایان آماده مقابله و مواجهه با مشکلات دادگستری هستم و میتوانم امیدوار باشم که ماموریت خودم را که از طرف اعلیحضرت همایونی واگذار شده بخوبی انجام بدهم فکر کردم‌که‌بهتر است مشکلات دادگستری را آنطوریکه می بینم و آن طوریکه دریافته ام در محضر آقایان عنوان کنم‌راه‌حلهائی که بنظر میرسدبعنوان پیشنهاد طرح کنم. برای اینکاربنده دردهاومشکلات‌دادگستری‌راطبقه‌بندی میکنم بحث مختصری راجع بهر بیماری از بیماری های دادگستری خواهم کرد بسابقه تلاش و کوششی که برای درمان این بیماری ها درگذشته شده اشاره میکنم درمواردی که مقتضی باشد یك مراجعه اجمالی تطبیقی به قوانین و راه حل هائی که در ممالك دیگر هست میکنم و بعدا پیشنهاد قطعی خودم را بعرضتان میرسانم بنا براین اجازه بفرمائید که بعد از این مقدمه که شاید نسبتا طولانی بود بیماری های دادگستری را آن طوری که بنده درك کرده‌ام یك بیك بعرضتان برسانم.

بیماری دادگستری

بیماری اولی و اصلی دادگستری عبارتست ازبطوءو کندی‌جریان دعوا و حل و فصل خصومات در دادگستری حقیقت اینست که بنده این بیماری را با یك لسان مودبانه تعبیر کردم حقیقت قضیه اینست که این بیماری بیماری بطو و کندی نیست این بیماری، بیماری تعلل و طفره است البته نبایستی اشتباه کرد ودر تشخیص مسئولان این طفره و تعلل شتابزدگی بخرج داد بهر حال در دادگستری درد اصلی عبارتست از طفره و تعلل نه بطو و نه کندی. بطو و کندی برای دادگستری بنظر بنده بیماری نیست از خواص دادگستری ــ بطو وکندی ــ طمانینه و تانی است در دنیای حاضر وسایل قلب حقایق خیلی زیاد شده طرق عجیب ابتکارات غیر قابل تصور برای قلب واقعیت و قلب حقیقت امروز در دنیا متعارف و معمول است دادگستری که مامور اجرای عدالت هست بایستی قبل از هرچیز کوشش بکند پرده از راز این تقلبات‌بردارد چهره واقعیت‌راآنطوری که هست معلوم بکند و نشان بدهد. اینکار محتاج تانی است محتاج تامل است وبالاخره تانی و تامل زمان لازم دارد اینست که هرکس عاشق عدالت است هرکس میخواهد رفع ظلم بشود بایستی تن به بطو وکندی که از لوازم ضروری و حتمی کشف حقیقت و اجرای عدالت است بدهد

ناتمام

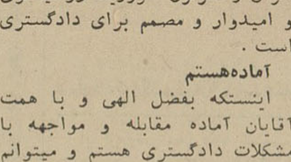

متعه‌و آثار حقوقی آن

این کتاب رساله‌ی دکترای آقای دکتر محسن شفائی قاضی دادگستری است‌که چاپ دوم آن بتازگی منتشر شده است دراین کتاب مولف‌مساله متعه را از نظر حقوقی و اجتماعی تجزیه وتحلیل کرده وباکمال بیطرفی دلایل موافقان ومخالفان را ذکر کرده است.

این کتاب شامل دوبخش است در بخش اول آقای دکتر شفائی اقسام نکاح‌رادر اسلام ودیگر شرایع مورد بحث قرارداده ودربخش دیگر ازانواع اجتماعات ازاجتماعات‌ابتدائی ووحشی گرفته‌تا اجتماعات مترقی و عالی گفتگو کرده است. در این باب عقیده ی برتراندراسل فیلسوف‌معاصرانگلیسی رادرباره ی‌نکاح‌موقت توجیه کرده‌است.

زمین برای بهداری

جلسه انجمن محلی بریانك و حسام‌السلطنه باحضور کلیه اعضاو باشرکت آقای خاضع شهردار ناحیه چهار تشکیل شد. ابتدا آقای اعتماد رئیس انجمن‌خوشامد گفته‌واز همکاری های شهردار ناحیه چهار تشکر کرد و سپس آقایان عباسی و پیشرو اعضای انجمن خواسته های اهالی را باطلاع شهردار رسانیدند. آقای‌خاضع نیز ضمن بیاناتی در باره همکاری شهرداری‌وانجمنهای‌محلی‌وعده‌کمکهای ممکنه راباهالی محل داد ومخصوصا اشاره کرد که‌اگر محلی وجود داشته باشد درباره تاسیس بهداری در آن ناحیه اقدام خواهد کرد.

درخاتمه آقای حاج‌مطلبی ٤۰۰ متر زمین خودرا دراختیار آقای شهردار گذاشت که‌در آن بهداری ایجادشود و شهردارو اعضاء انجمن ازاین اقدام نیکو کارانه تقدیر نمودند.

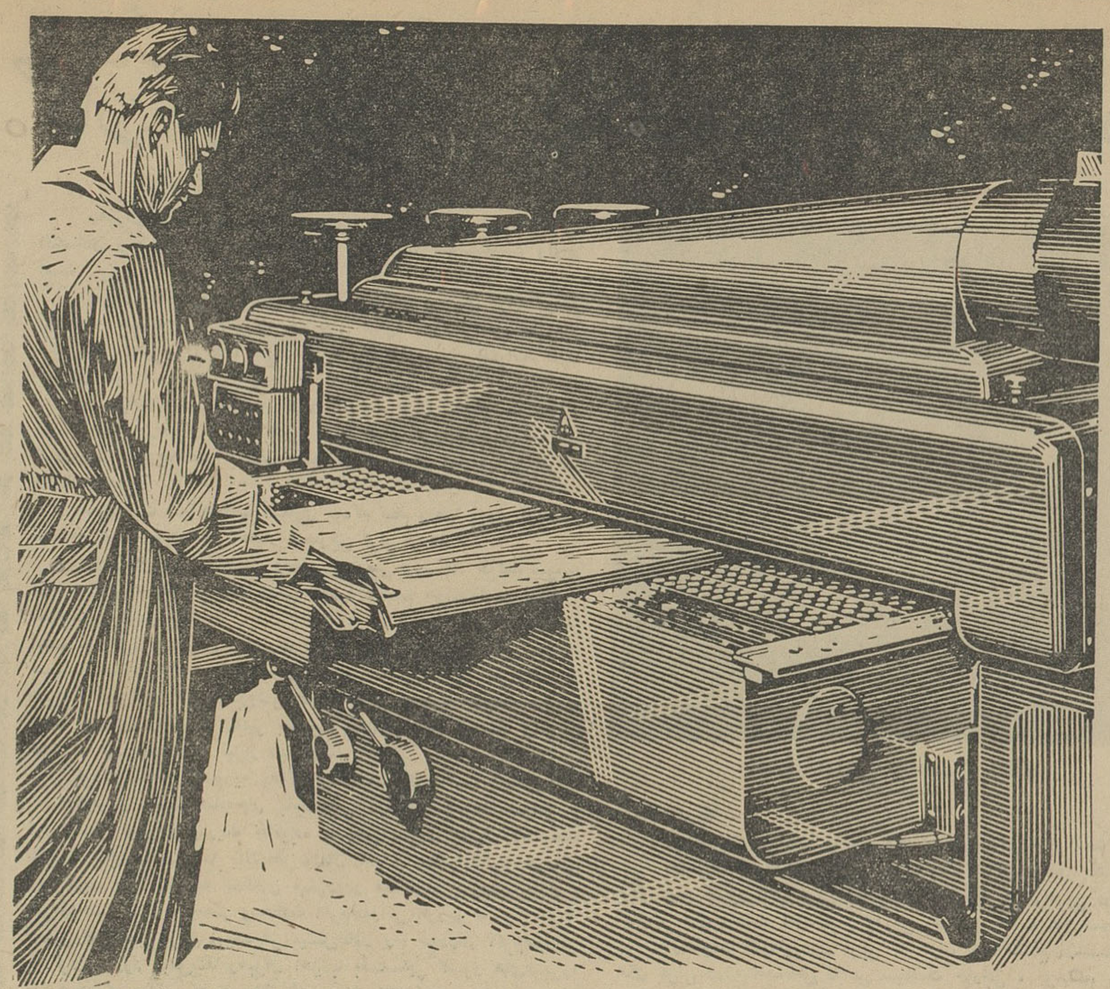

ماشینهای نجّاری ساخت چکسلواکی

به ۷۰ کشور صادر میشود

انواع دستگاههای مخصوص نجاری شامل:
دستگاههای برش سبك‌دارای‌موتور گازوئیلی که‌توسط یکنفر اداره میشود ـ ماشینهای الکتریکی پُرتابل ـ اره های گرد و همچنین گروهی و ماشینهای اتصال دهنده لوازم مخصوص کارخانجات ساخت روکش و تخته‌های چندلائی ـ کارخانجات برای اثاثیه منزل وغیره.

برای هرگونه همکاری وسیع تکنیکی آمادگی کامل داریم

تکنو اکسپورت شرکت تجارت خارجی برای صادرات و نصب تأسیسات کامل ـ پراك ـ جمهوری چکسلواکی

TECHNOEXPORT PRAHA CZECHOSLOVAKIA

برای اطلاعات بیشتر به: وابسته بازرگانی سفارت جمهوری چکسلواکی ـ خیابان تخت جمشید ـ نبش کوچه بندر پهلوی مراجعه فرمائید.

آوازه

شماره ۲۲۳۵۶ ن
۱۲ر۱۲ر۴۱

آگهی مناقصه

ناحیه راه آهن شمالغرب (قزوین) در حدود یکهزار و پانصد متر مکعب ماسه طبق نمونه از طریق مناقصه خریداری مینماید

۱ـ پیشنهاد دهندگان میتوانند همه روزه بغیر از ایام تعطیل‌بکار پردازی ناحیه مراجعه ونمونه ماسه را ملاحظه نمایند.

۲ـ پیشنهاد دهندگان باید صدی ده جمع مبلغ پیشنهادی را به صندوق ناحیه پرداخت و قبض رسید آنرا ضمیمه پیشنهادخودنمایند

۳ـ پیشنهاد دهندگان باید از اول وقت‌اداری روز ۲۲ر۱۲ر۴۱ تاآخر وقت اداری همانروز پیشنهادات خود را بصندوق‌ناحیه دردفتر امور اداری ناحیه بیندازند.

٤ـ ناحیه دررد و قبول یك‌یاکلیه پیشنهادات مختاراست.

٥ـ مالیات و عوارض و هزینه درج آگهی بعهده برنده مناقصه خواهد بود.

٦ـ چنانچه برنده مناقصه از انجام معامله و عقد قرارداد خودداری نمایدسپرده وی بدون هیچگونه تشریفات قانونی بنفع راه آهن ضبط خواهد شد.

رئیس ناحیه‌راه آهن شمالغرب ـ مهندس شهمن

آ ـ ۳۷۴۷٦

آگهی بانك ملی ایران

برای تسهیل امور بازرگانی نمایندگی بوکان زیرنظر شعبه سقز از تاریخ یازدهم اسفندماه ۱۳۴۱ افتتاح و شروع بکارنموده است. مراتب جهت اطلاع اهالی محترم کشور اعلام گردید.

آ ـ ۳۷۸۸٤

جاروهای خودرا جاروکنید

اصلاحیه آگهی مناقصه شماره ۳۳ر۱۳۴۱ بنگاه برق تهران

بنگاه برق تهران مقدار دوکیلومترونیم کابل روغنی ۲۵×۳ بیست هزارولتی مورد مناقصه را به هشت کیلومتر افزایش‌داده وتاریخ قبولی پیشنهادات مربوطه را تاتاریخ یازدهم فروردین ماه ٤۲ تمدید مینماید.

ضمنا برای پنج‌درصد سپرده نقدی جهت شرکت درمناقصه ضمانت‌نامه بانکی بسررسید آخر خردادماه ۱۳٤۲ از بانك های مجاز بصدور ضمانت‌نامه قابل قبول بوده و مدت تحویل کابل مورد مناقصه یکهفته از تاریخ ابلاغ کتبی به‌برنده مناقصه میباشد سایر شرایط و مشخصات آگهی مناقصه بقوت خودباقی است.

الف ۷۱۲۸ آ ـ ۳۷۸۹۲ بنگاه برق تهران

بزودی

مدت یك هفته هر روز بوسیلهٔ نپتون نظافت منزل شما انجام میشود

واگر ازاین اقدام نپتون ناراضی بودید مبلغی نیز بشما تقدیم خواهد شد.

روزگذشته در حضور والاحضرت شاهدخت اشرف‌پهلوی

جشن روز حقوق زن برگزار شد

درحضور والاحضرت شاهدخت اشرف پهلوی ریاست عالیه جمعیت های زنان از ساعت چهار بعدازظهر دیروز بمناسبت «روز حقوق زن»، جشنی از طرف شورای عالی‌جمعیت های زنان ایران در سالن محمدرضا شاه پهلوی برپا بود.

دراین مراسم چندتن از آقایان وزراء، شخصیتهای برجسته مملکتی وعده کثیری از بانوان عضوجمعیت های زنان شرکت داشتند.

ساعت‌چهارونیم‌والاحضرت‌شاهدخت اشرف پهلوی به جایگاه‌مخصوص قدم نهادندوزنان نسبت بوالاحضرت بشدت ابراز احساسات کردند ابتدا سلام شاهنشاهی نواخته شد وسپس والاحضرت شاهدخت اشرف‌پهلوی پیامی بمناسبت «روز حقوق زن»، فرستادند.

آنگاه سرودزنان‌وسیله هنرآموزان هنرستان عالی موسیقی خوانده‌شد، سپس آقای دکتر خانلری وزیر فرهنگ از طرف آقای علم نخست وزیر پیامی خطاب بزنان ایران قرائت کرد (آقای علم نخست‌وزیر بعلت کسالت در جشن زنان‌حضور نیافت)

رئوس‌مطالب پیام ازاینقراراست:

موجب افتخار من است که این جشن فرخنده را باعضای شورایعالی بانوان که نمایندگان جمعیتهای زنان ایرانند و همچنین به همه خواهران صمیمانه تبریک بگویم.

بی‌هیچ تردیدوتوفیق عظیمی که در کسب حقوق اجتماعی‌برای‌بانوان ایرانی حاصل شده است مهمترین حادثه‌ای است که از قرن‌های متمادی باین‌طرف در تاریخ‌اجتماع کشور بزرگ و کهن‌سال ما روی داده و همه بخوبی میدانیم که‌این پیشرفت مهم را مدیون اندیشه‌بلند واراده توانای شاهنشاه بزرگ‌ایران هستیم و شك ندارم که لیاقت زنان ایرانی مکمل افتخاری خواهد بود که اکنون وطن با صدور فرمان تاریخی شاهنشاه حاصل کرده‌است

در پنجمین قسمت از برنامه‌جشن ارکستربانوان هنرهای زیبای‌کشور يك قطعه موسیقی اجراکرد. سپس آقای دکتر خانلری وزیر فرهنگ پیرامون شرکت زنان درامر مبارزه بابیسوادی بیاناتی ایراد کرد.

وضمن آن گفت : اکنون باید بانوان کشور بدانند که این امرتا چه‌اندازه اهمیت دارد و باید دراین راه چقدر کوشش کردتساوی‌حقوق زنان با مردان وظایف تازه‌ای را برای ایشان ایجاد میکند که‌باید درراه آن گذشت و فعالیت زیاد نشان داد.

من یقین دارم که در آینده از این واقعه بعنوان یکی ازمهمترین‌وقایع ایران یاد خواهد شد.

البته قبول دارم که در حال‌حاضر میان زنان و مردان ایران ازحیث آمادگی تساوی وجود ندارد بدین معنی که مردان تاکنون از حیث مدارج تحصیلی و تعداد افرادباسواد اززنان بیشتر بوده‌اند . امادرسال های اخیر عده‌کثیری از خانم ها در مدارس عالی شرکت کرده‌اند وغالبا نشان داده‌اند که در بسیاری از امور حتی برمردان تفوق دارندو از خود در کارها دقت وعلاقه‌بیشتری نشان میدهند .

در تهران و چند شهر بزرگ دیگر در مقابل هرسه مرد باسواد يك‌زن باسواد است در حالی که در سایر نقاط کشور در برابرهر ۱۲ مرد باسواد يك زن باسوادقرار دارد .

برای آنکه تساوی زن و مرداز هرحیث ایجاد شود باید زنان در باسواد شدن کوشش بیشتری کنند وبتوانند که در این جنبش تاریخی همگام مردان کمك کنند.

من امیدوارم که درسرشماری آینده کشور تعداد ۸۰ درصد بیسوادموجود تاحدود زیادی تقلیل پیداکند . من از خانم های تحصیل کرده توقع دارم که اگر بخدمت نظام نمیروند ودرکار سپاه دانش شرکت ندارند بتوانند به خواهران بیسواد خود جهت باسوادشدن کمك کنند.

مافعلا ادعاهای بزرگ نداریم و کاررا قدم بقدم باید انجام داد و انشاءالله روزی خواهد رسید که هر فرد ایرانی بتواند زبان رسمی کشور خودرا تاحد لزوم بداند و بتواند بخواند و بنویسد و مقداری حساب هم یاد گرفته باشد .

برنامه ما در روستاها پس از باسوادکردن روستائیان ارسال کتاب و تشکیل کتابخانه میباشد.

باید توجه داشت که تنهابرای مااین افتخار کافی‌نیست که‌کشوری داریم‌که رهبری‌آن برعهده‌شاهنشاهی خردمند و دوراندیش میباشد بلکه در تحولات اخیر ایران باید همگی دست‌ها رابهم بدهیم و در این راه کوشش نمائیم تادر مقابل شاهنشاه وتاریخ‌خود سرافراز باشیم .

در برنامه بعدی مجددا يك قطعه موسیقی ایرانی توسط هنرمندان هنرهای زیباجرا شد و آنگـاه آقای دکتر کاسمی قصیده‌ای راکه در وصف اعطای حقوق سیاسی‌بزنان سروده بود قرائت کرد.

سپس خانم صفی‌نیا رئیس‌اتحادیه زنان حقوقدان ضمن اعلام‌وابستگی اتحادیه زنان حقوقدان به شورای عالی جمعیتهای زنان ایران گفت‌ما از اینطریق خواهیم کوشید که‌عدم تساویهای حقوق زنان رادر قوانین مدنی از میان برداریم . در این مورد اقدامات اولیه زنان حقوقدان شروع شده است .

در پایان برنامه چندقطعه‌شعر که توسط بانوان سیمین بهبهانی ، لعبت والا بهرامی و مریم ساوجی سروده شده بودوسیله خود آنان قرائت گردید .

این مراسم ساعت شش‌ونیم‌بعد از ظهر پایان یافت .

بعدازظهر روز سه‌شنبه نیز از طرف انجمن دوشیزگان و بانوان درسالن محمدرضاشاه پهلوی به مناسبت‌پیروزی زنان مراسم‌جشنی برپا خواهد بود.

تختخواب سفری روسی

محکم بادوام بوزن ۳ کیلو و نودگرم ساخته شده از آلمینیوم سخت که بدون تشك قابل استفاده بوده و مورد لزوم هرخانواده می‌باشد مرکز فروش خیابان شاه چهار راه شیخ هادی شماره ٤۱ شرکت برلیان‌وخیابان‌نادری مغازه برلیان شماره ٤۵۳

آـ۳۷۸۹٤ ۱ـ٦

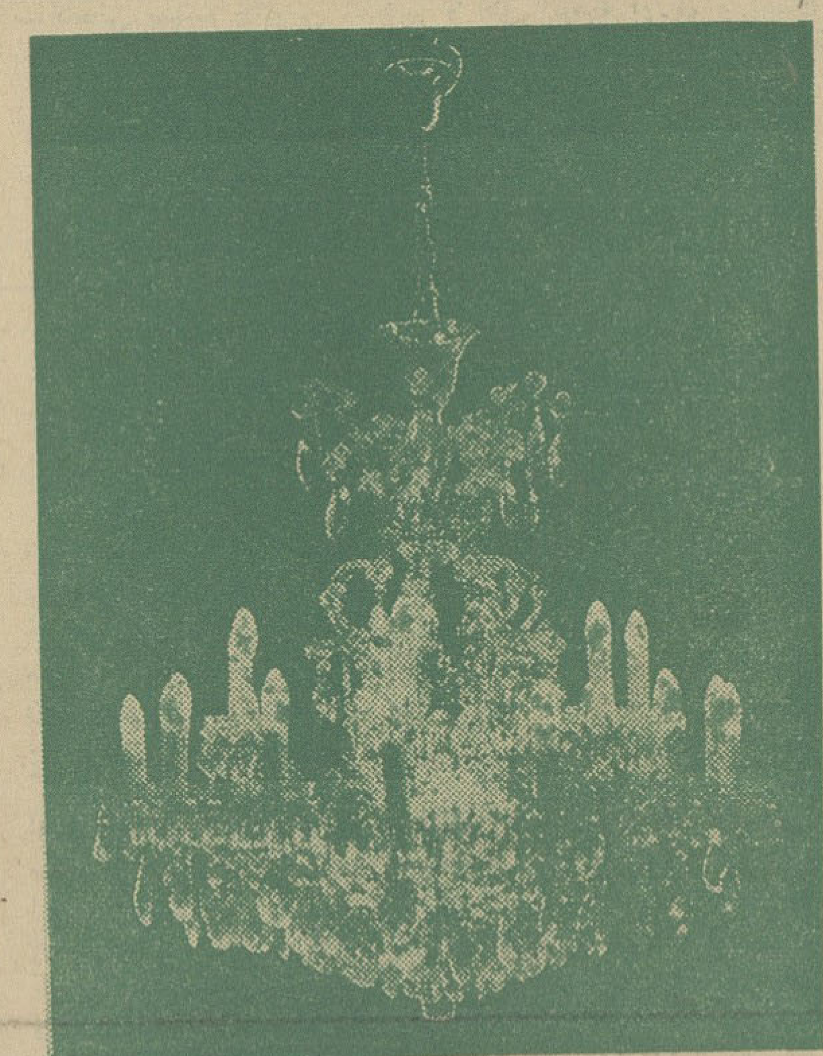

لوسترهای مجلل کریستال اصل ساخت کارخانه‌معظم

(بوهم) چکسلواکی

زیبائی و جلال سالنهای شما را صد چندان میکند

نمایشگاه و فروشگاه

بازار سرای حاجب الدوله ـ سامی تلفن ۲۸۱۵۵
چهارراه لاله‌زار فروشگاه تابان تلفن ۳۸۷۳۲
خیابان منوچهری فروشگاه سینا تلفن ۳۰۲۵۹۹
خیابان سوم اسفند فروشگاه افسران تلفن ۳۰۹۵۵
اول‌جاده‌قدیم شمیران‌فروشگاه‌امیری‌تلفن ۷۲۲۹۷
خیابان لاله‌زار الکترولاندیس تلفن ۳۹۰۱۰

آـ۳۷۸۲٦ ۱ـ٦

جدول کلمات متقاطع شماره ۲۳۴۳

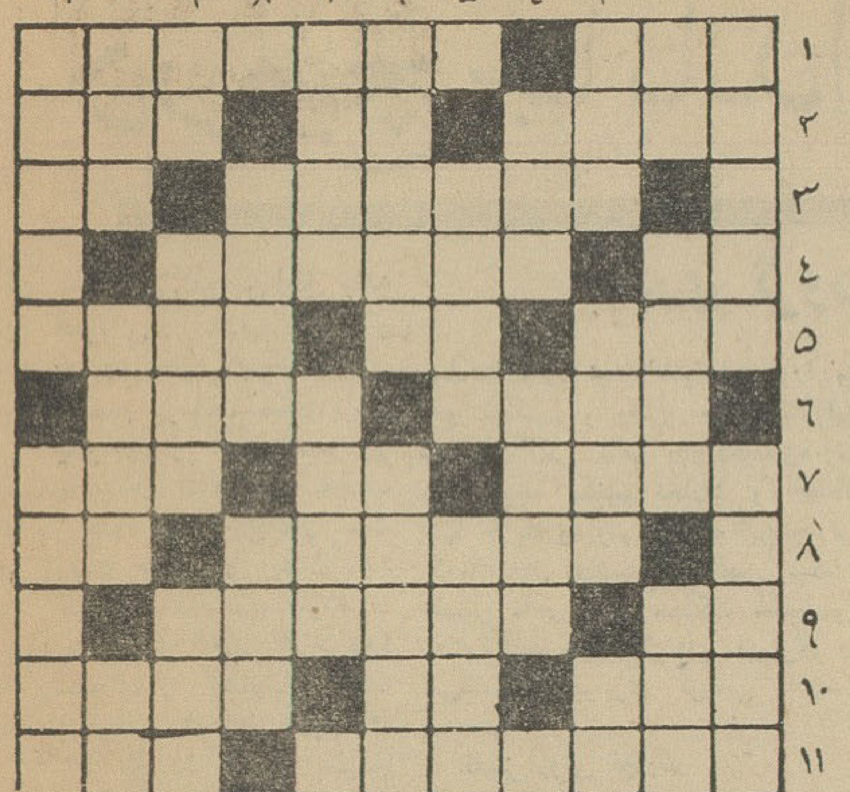

افقی : ۱ـ خداکند از شما هم شیرین باشد ـ نقاش و مجسمه ساز معروف ایتالیا ۲ـ از شهرهای وطنی ـ افسوس که بیش از پنج شش روز نباشد ـ جد ۳ـ دیوار بدیوار شما می‌نشیند ـظرف بزرك شیشه‌ای ٤ـ وقتی که سربالابرود رسوائی بیشتر بیارمی‌آورد ـآونك ۵ـ از کشور های آسیائی ـ مال دیگش بیشتر خواستار دارد ـ از لباسهای زنانه ٦ـ جادوگر ـحدیث مفصل از آن میخوانند ۷ـ از آثار معروف ژان ژاك روسو ـ واحد وزن ـ اگر در دیگـران باشد بیشتر بـه چشم می‌آید ۸ـ از چراغهای قدیم ـ گشودن ۹ـ فقط یکی است ـ دلجوئی و مهربانی۱۰ـ قریه‌ای‌نزدیك‌تهران‌ـ ضمیری است ـ زلف دلدار حتی‌از خط آن هم پیچیده‌تربوده است ۱۱ـ از شرکت کنندگان در کنفرانس یالتا ـ چیزی از هم بیشتر باهمان معنی

عمودی:۱ـازاقوام آب‌نبات ـ کمربند آتش‌بار زمین۲ـ اگر باشد ـ خنده ملیح!ـنان به پشت‌شیشه پنیر میمالد۳ـعروس شب ـماشین نویسی ـ شانه‌ای که برسر نتوان‌زد ٤ـ اردوگاه ـ هولش توی دیك میاندازد ۵ـ پوشاننده ـ ماه تازه ٦ـ از عناوین پروردگار ـ هنوز هم خانمها در حقوق می‌جویند ۷ـ دندان نیز گاهی چنین میشود ـ وابسته ۸ـ از وسائل سفر در دوران شاه شهید ـ پیش‌ازبرق علاج سر کچل بود۹ـ ضمیر اشاره ـدرخشنده‌ـ ازسبزیجات‌مشهور ـ ۱۰ـ چه‌خوش که همه چنین باشند ـنوعی سکته شعری نه مغزی و قلبی ـ ناخن چهارپا ۱۱ـ از کشورهای معروف ـ نوعی سوت برای سینما و اماکن عمومی .

حل جدول شماره ۲۳۴۲

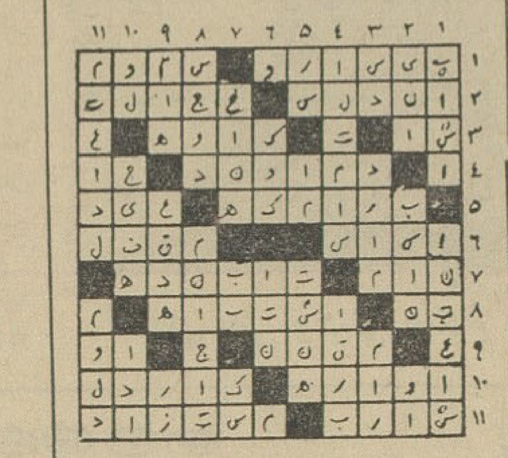

آگهی مزایده شماره ۷۹۱۵

سررشته داری مرکز آموزش ۵۰۱ ارتش واقع درپادگان باغشاه تعدادی‌ملبوس ووسائل خواب فرسوده افرادرا از طریق مزایده کتبی‌تحت شرایط زیر بفروش میرساند .

۱ـپیشنهاد دهندگان بایستی مبلغ ۲۰۰۰۰ ریال بعنوان سپرده‌بحساب ۱۴۲۳ دارائی مرکز آموزش به‌بانك مرکزی پرداخت وفیش بانکی راضمیمه پیشنهاد خود نماید .

۲ـقبول پیشنهادات تاآخروقت اداری روز ۱۷ر۱ر۴۲ خواهد بود .

۳ـپیشنهاد دهندگان بایستی یکنسخه‌از پیشنهاد خودرابااداره بازرسی مالی‌ارتش‌واقع‌درخیابان‌سوم‌اسفندتسلیم‌ورسیدآنراضمیمه‌پیشنهاد خودنماید.

٤ـ پیشنهادات رسیده ساعت ۱۰ روز ۱۸ر۱ر۴۲ در حضور کمیسیون متشکله بازو قرائت شده وسررشته داری دررد یا قبول یك یاکلیه پیشنهادات مختار است .

۵ـداوطلبین میتوانند برای دریافت برك شرایط رایگان بمنظور اطلاع بیشتری بدفتر سررشته داری مرکز آموزش مراجعه فرمایند .

رئیس‌سررشته‌داری مرکزآموزش ۵۰۱ ارتش‌ـسرهنگ ۲رزاقی‌خمسی

قنادی کافه تریا

بهترین شیرینی های خانگی و فرنگی را برای مهمانی و عید شما تهیه میکند .خیابان شاهرضاـجنب خیابان رامسر تلفن ٦۹۷۰٤

آـ۷۳۵۵۲ ۱ـ۸

مسافران شمال

درکیلو متر ۳۹ جاده چالوس «میهمانخانه سیرا» خدمتگزار شما است

آـ۳۷۸۱۲ ۱ـ٦

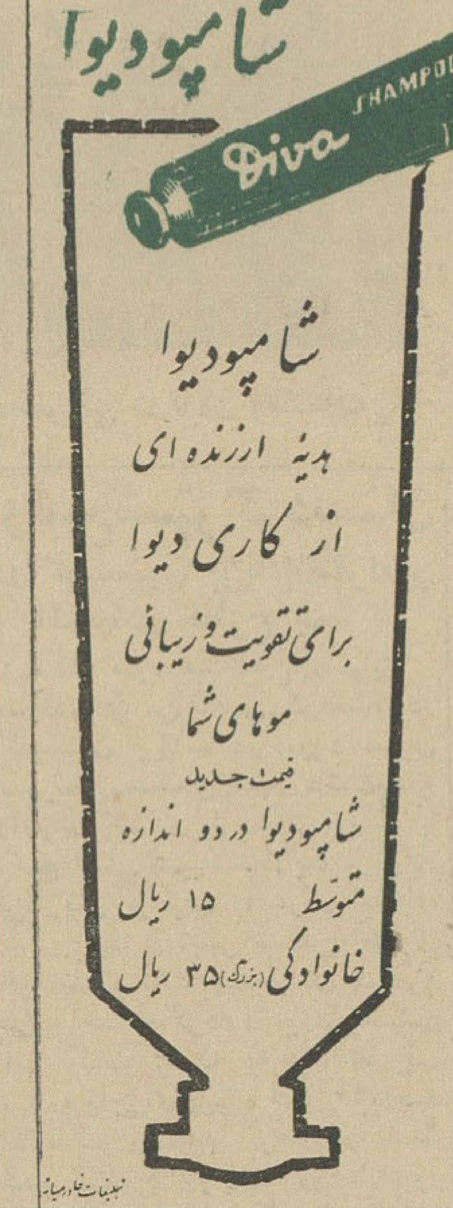

آگهی تحریر ترکه

آقای اسمعیل گرجی ثبار فرزند مرحوم عباس بطرفیت آقای‌علیگدا قنبری و بانوان هاجر وخورشید و ساره گرجی تبارطرفین‌مقیمین قراء احمد کلاوخرددمیربازار داد ـ خواستی بخواسته تقاضای تقسیم ماترك مرحومان عباس و مروارید خانم تقدیم که‌بکلاسه۱٦ـ۷۷۱ر۳۱ ثبت در خلال رسیدگی آقای‌علیگدا قنبری احدازخواندگان فوت آقای ابوالقاسم فاضل اردبیلی وکیل خواهان بانوان طوبی وآمنه‌خواتون و ثریا وزینب و حسین و علیرضا قنبری را وراث مرحوم علیگداقنبری معرفی نموده اینـك باانجام تشریفات مراتب در روزنامه‌اطلاعات آگهی میشود که برابرماده ۲۱۰ قانون امور حسبی بستانکاران و مدیونین متوفی و کسان دیگر که حقی برترکه دارند برای روز شنبه هفدهم اردی‌بهشت‌ماه ۱۳٤۲ ساعت هشت وربع صبح در دادگاه بخش بابل حضور بهمرسانند

رئیس‌دادگاه بخش بابل‌یدالله روحی لاریجانی

آـ۳۷۷۵۰

آگهی تحریر ترکه

آقای علی ریحانی حمزه کلائی فرزندابراهیم بطرفیت آقایان‌اصغر و محمود ریحانی حمزه کلائی‌طرفین مقیمین قریه حمزه کلای بابل داد ـ خواستی‌به‌خواسته‌تحریرترکه‌ماترك ابراهیم ریحانی حمزه کلائی تقدیم که بکلاسه ۱۳ر٦۲۷ر٤۱ ثبت‌اینك باانجام تشریفات مراتب در روزنامه اطلاعات آگهی می‌شود که برابر ماده ۲۱۰ قانون امور حسبی بستانکاران ومدیونین‌متوفی‌وکسان دیگر که حقی برترکه دارند برای روز یکشنبه هشتم اردی‌بهشت ماه ٤۲ ساعت هشت ونیم صبح‌دردادگاه بخش بابل حضور بهمرسانند .

رئیس‌دادگاه‌بخش بابل‌ـیدالله روحی لاریجانی

آـ۳۷۷٤٦

آگهی تحریر ترکه

بانوان سیده‌ربابه وراضیه‌بیگم و مرضیه‌بیگم شریفیان‌بطرفیت آقای سیدمحمدشریفیان طرفین مقیمین بابل‌دادخواستی‌بخواسته‌تحریرترکه ماترك‌سیدتقی شریفیان تقدیم که بکلاسه ۸ـ۳۷۸ر٤۰ ثبت اینك با انجام تشریفات مراتب در روزنامه اطلاعات آگهی میشود که برابر ماده ۲۱۰ قانون امور حسبی بستانکاران ومدیونین متوفی‌وکسان دیگری که حقی برترکه دارندبرای روز یکشنبه یازدهم فروردین ماه ۱۳٤۲ ساعت دوازده ربع درداد‌گاه بخش بابل حضور بهمرسانند .

رئیس‌دادگاه بخش‌بابل‌ـیدالله‌روحی لاریجانی

آـ۳۷۷٤۸

قابل توجه

آقایان پزشکان محترم و مدیران داروخانه ها شیاف

دولویران

شیرخوار

که مدتی نایاب بود به‌مقدار کافی رسید.

شرکت سهامی‌ایران‌شیمی

آـ۲۳۵۵۹ ۱ـ۲

آقای علی وکیلی رئیس اطاق بازرگانی تهران در اجتماع اعضای کنفرانس اقتصادی در تالار اطلاعات گفت :

در هیچ جا باندازه ایران میدان کار وجود ندارد

آقای علی‌وکیلی دومین ناطق جلسه اعضای کنفرانس اقتصادی در تالار اطلاعات بود وی اظهار داشت :

قبلا به تمام دوستان سلام عرض میکنم میخواهم از آقای مسعودی و از زحمات ایشان تشکر بکنم بجهت اینکه در حدود سی و پنج سال است ما با هم دوست هستیم و ایشان آنقدر زحمت کشیده‌اند که تمام موها را سپید کرده‌اند این خیلی ارزش دارد که یك موسسه‌ای را ازهیچ به اینجا رسانده‌اند مطلب تازه‌ای داریم که همه آقایان میدانند و آن همین کنفرانس اقتصادی است که برای ما یك کنفرانس تاریخی شد این کنفرانس را اعلیحضرت همایونی با فرمایشات بسیار متین و امیدبخش خودشان افتتاح فرمودند و قریب یك ساعت و نیم فرمایشاتی فرمودند که تمام آقایان که اینجا تشریف دارند آنرا استماع نمودند شاهنشاه در ضمن یك قدم بزرگ و تاریخی برداشتند که مساوی همین قدمی بود که اعلیحضرت رضاشاه کبیر در سال ۱۳۱۴ موقع رفع حجاب برداشتند با این آزادی که به نسوان داده‌شد که تقریبا ده میلیون جمعیت این کشور است بزرگترین قدمی است که ممکن است ما امروز بتوانیم ارزش آنرا آنطوری که هست ارزیابی کنیم .

افتخار تجار و اقتصادیون

طبقه تجار و اقتصادیون این افتخار را بردند که در کنفرانس آنها این آزادی به زنان داده‌شد در کنفرانس همینده عرض کرده‌ام و امیدوارم در هرسال دریکی از شهرستانها تشکیل شود همش درتهران نباشد امیدوارم آقایانی که تشریف میبرند کم کم درفکر تهیه وسایل اینکار باشند مثلا سعی کنند شریك بشوند هتل درست کنند این یك موضوعی است که باید مورد توجه قرار بگیرد .

موضوع سیاح کم کم دارد دراین مملکت باستانی خودمان که آثار تاریخی اش ازدوهزار و پانصدسال بلکه جلوتراست موردتوجه قرارمی گیرد منیك وقتی فکر میکردم سیاح نمیشود بایران آورد سیاح کسی است پول خرج میکند ومیخواهد چیز تازه ببیند و راحت زندگی بکند

مصر دودرآمد عمده دارد یك پنبه است ویکی هم سیاح که چهل میلیون لیره از طریق جلب سیاح استفاده میکند سیاح تنها پول خرج نمی کند بلکه معلومات و تمدن خودرا نیز بانسان یاد میدهد وقتی سیاح باین مملکت وارد شد احتیاجات اورا ما رفع میکنیم و وقتی احتیاجات رفع شد زندگانی ماهم بااودرمیامیزد ما باید توجه بکنیم تجارت و اقتصاد تنها خرید وفروش نیست این تجارتی که ما تابحال داشته‌ایم ناقص بوده تقصیر ماهم نبوده مملکت محدودبود رفت و آمد نبود کرمانی تبریزی و نمی‌شناخت تبریزی کرمانی را نمی شناخت .

تغییر روش تجارت

امروز همانطور که صنعت و علم عوض شده است تجارت ما هم عوض شده‌است و عوض هم باید بشود واگربخواهیم خودمان عوض نکنیم شرایط و طبیعت عوض میکند مابرای اصلاح کار خودمان ، خودمان باید فکر کنیم

این فکرها وظیفه ماست اینها وظیفه دولت نیست اینها وظیفه آقایان تجاراست که بیایند بنشینند وضع کارخودشان را درست کنند این مساله خریدن و فروختن راکم کم باید ازبین برد . مگر چند نفر می‌توانند در یك شهر خرید و فروش بکنند تهران یك پدیده‌ای هائی دارد چهار هزار سلمانی در تهران است شش هزار سقط فروش هست این دیگر ممکن نیست که اینهمه آدم از طریق واسطه بودن زندگی کنند اینها تمام نیرو است اینها تمام قدرت مملکت است که دارد هدر میرود صبح دکانش راباز یکند ودرآنجا منتظر است یکنفر مشتری بیاید و ازآن جنس بخرد در یك محله یکی لازم است دوتا لازم ست نه ده‌تا وبیست‌تا این کارها ظیفه ماست هرکدام که بتوانیم علوی این کارها را بگیریم وسعی کنیم وضع دادوستد خودرا باشرایط روز دنیاو مملکت تطبیق دهیم

ثروت فراوان مملکت

بقدری ثروت دراین مملکت است که هیچکدام از ما از آن اطلاع نداریم روت تنها پول نیست ثروت راخداوند رای همه‌ما مساوی گذاشته است اگر صد میلیون داشته باشید روزی یك کیلو غذا میخورید ده دست لباس داشته باشید یك دست را می‌توانید بپوشید بیست‌تا صندلی داشته‌باشید روی یکی می‌نشینید . باقی‌اش خدمت است خدمت این نیست که به کسی ده‌شاهی یا صنار بدهید اگر شما یك بنائی بسازید عمله بنا کارگر نجار از این کار استفاده برد این خدمت است اگر یك کارخانه تاسیس کردید اگر یك مهمانخانه درست کردید اگر یك جوانی را بمدرسه گذاشتید خدمت کرده‌اید ثروت را برای این میخواهیم والاشما همش ثروت داشته باشید و از آن نفعی حاصل نشودچه فایده‌ای دارد

من در اروپا اکثر کشورها رادیده‌ام شاید از تمام اروپا پرتقال ونروژرا ندیده باشم ولی‌این را من معتقدم که‌ایران بهترین مملکت دنیا است مردمانش ، آب و هوا ،وسعتش منبع کارش ـ میدان کار درایران بقدری برای ما بازاست که درهیچ‌جای دنیا نیست محال‌است شما بتوانید در آمریکا براحتی ایران پول دربیاورید ایران جای محبت‌است جای انس است جای رفاقت است اینها را در نظر بگیرید و شروع به‌کار بکنید، و امیدوارم موفق باشید .

بقدری ثروت وامکان کارکردن دراین مملکت وجود دارد که ازآن بیخبریم

روش معاملات و خرید و فروش و ازراه واسطه بودن زندگی کردن باید اصلاح شود ووضع تجارت ماهم باید بااحتیاجات امروز مملکت تطبیق کند

آقای علی وکیلی هنگام سخنرانی درتالار اطلاعات

قرعه‌کشی ۴،۰۰۰،۰۰۰ ریال

جوائز حساب های درگردش ـ پس‌انداز ـ ویژه سفر ـ واندوخته فردای سال ۱۳۴۱

بانك صادرات و معادن ایران

در آخر خردادماه سال ۱۳۴۲

انجام خواهد گردید . حسابهائی در این قرعه‌کشی شرکت دارند که در پایان اسفند ماه سال جاری طبق شرایط حساب در یکی ازشعب این بانك در سراسر کشور باز شده باشد.

جاروهای خودرا جاروکنید

اقتصادی اطلاعات

مشکلات موجود در قرار داد نفت

موجب‌شد مذاکرات ایران باکنسرسیوم نفت آنطور که انتظار میرفت نتیجه بخش نباشد

● **خرید های سالیانه کنسرسیوم در سال بیش از ۳۰۰ میلیون تومان است**

خبرنگار ما در باره مذاکرات ایران و کنسرسیوم که در هفته گذشته در تهران انجام شد بدنبال گزارش های قبلی خود گزارش میدهد :

عضوی که قرار است از طرف ایران در هیات مدیره شرکت جدید خدمات نفتی که پس از این بجای شرکت آیروس تشکیل خواهدشد انجام وظیفه کند از اول سال ۱۹۶۴ شروع بکار خواهد کرد و درحقیقت در نه ماهی که از سال ۱۹۶۳ مانده است خرید های خارجی نفتی ایران که سالانه متجاوز از ۳۰۰ میلیون تومان است همچنان در دست شرکت آیروس باقی خواهد ماند .

عدم موافقت

خبرنگار ما اظهار میدارد گرچه قرار شده که عواید ایران از نفت درسال ۱۹۶۳ نسبت بسال ۱۹۶۲ ۱۲ در صد افزایش پیدا کند و در آمد ایران بیش از ۱۳۰ میلیون لیره انگلیسی شود ولی باتوجه باینکه این ازدیاد در آمد یك امر معمولی و سنواتی بوده در اطراف مسائل جدیدی که ایران بدان علاقمند میباشد موافقت و پیشرفت محسوسی نشده و ادامه مذاکره در این موارد به گفتگو های آینده طرفین در لندن موکول گردیده است .

یکی از این مسائل مربوط به استفاده از گاز است زیرا ایران میخواسته است کنسرسیوم اطلاع دهد تا چه میزان میتواند در سال گاز تحویل ایران دهد تا با توجه به میزان این گاز ها قرار داد هائی برای ایجاد صنایع پتروشیمی با کشورهای خارجی منعقد سازد. عدم تضمین کنسرسیوم در مورد گازی که باید تحویل ایران بدهد ایران را در بستن قرار داد های پتروشیمی دچار اشکالاتی خواهد نمود گرچه گاز حاصله از چاه های جنوب طبق قرار داد متعلق به شرکت ملی نفت است و تاحدودی تعیین میزان آن مقدور میباشد ولی این مسئله بدون اشکال هم نیست .

گفته میشود مشکلات موجوددر قرار داد نفت سبب شده است که ایران نتواند آنطور که مایل است در مذاکرات تهران پیشرفت حاصل کند .

باتوسعه صادرات خشکبار

میتوان ۲۰ در صد بردرآمد کشور افزود

درجلسه کمیسیون صنایع و بازرگانی آقای ملك‌نیا رئیس سندیکای تولید کنندگان و صادر کنندگان خشکبار آذربایجان وضع خشکبار کشور و مشکلات آن را تشریح نمود و گفت در تابستان گذشته در کنفرانسی که از هفت کشور مدیترانه سبزه در رم تشکیل شده بود و پنج کشور آن صادر کننده عمده‌بودند معلوم‌شد که در بین هفت کشور مزبور ایران‌تنها کشوری است که سبزه صادراتی آن دارای استاندارد نبوده‌و بسته بندی کالاهای آن بسیار نامطلوب است بهمین جهت‌قیمت محصول‌ایران‌همیشه از قیمت محصول مشابه سایر کشورها پائین تر است و اگر این‌وضع‌اصلاح گردد حداقل در آمد کشور از طریق صادرات خشکبار ۲۰درصد افزایش خواهد یافت درخواست‌های‌سندیکای تولید کنندگان و صادر کنندگان خشکبار آذربایجان بشرح زیر است.

۱ـ حمایت از سندیکاهای‌خشکبار ورفع‌اشکالات آنها

۲ـ توجه بیشتر و عاجل بامر ـ استاندارد کالاهای صادراتی خشکبار

۳ـ اقدام در ایجاد راههای ـ ترانزیت جهت صادرات و سعی در تقلیل هزینه حمل‌و نقل بخصوص حمل‌ونقل دریائی .

۴ـ لغو عوارض کالاهای صادراتی

۵ـ تعلیق واردات کالاهای لوکس و غیر ضروری به صادرات

وضع شهر کردستان در کمیسیون برنامه کنفرانس اقتصادی مطرح شد

آقای سید عبدالله پاشاشهابی نماینده انجمن کردستان در کمیسیون برنامه در مورد عمران شهرستان سنندج اظهار داشت‌وضع راههای استان کردستان‌مناسب با وضع فعلی نمیباشد باید از راه ترانزیتی مریوان به عراق استفاده بعمل آید . شهر سنندج خیابان خوب‌ندارد باید چندخیابان شرقی‌و عربی احداث گردد درموردلوله کشی آب گفت : که باوجود تصویب برنامه واجرای پروژه فقط ۲۰درصد کارتاکنون انجام گرفته در وسط شهر سنندج دو رشته رودخانه‌عبور میکند که‌تمام فاضل آب شده‌هیئتی که‌برای مطالعه این امر آمده بود نظرداد که باید روی این‌رودخانه‌ها پوشانده شود اما هنوز دراین مورد ودرمورد اگوسازی اقدامی نشده ست تقاضای نماینده کردستان‌این بود که قبل از اسفالت این عملیات شروع گردد

شرکت سهامی انبارهای عمومی ایران شروع بکار کرد

باکمال مسرت به اطلاع آقایان بازرگانان و صاحبان صنایع و کشاورزان محترم می رساند این‌شرکت باسرمایه ۱۵۰،۰۰۰،۰۰۰ ریال نصف پرداخت شده بموجب قانون و با مشارکت سیزده بانك مهم تشکیل گردیده است .

انبار های مجهز شرکت آماده برای قبول و نگاهداری مواد اولیه و محصولات صنعتی و کشاورزی و کالا های وارداتی وصادراتی بااسلوب متداوله در دنیا می باشد .

کالا های تودیع شده در انبار های شرکت درمقابل حریق کسر وکمبود و دزدی بیمه می باشد .

شرکت در قبال کالا های تودیع شده در انبار برك وثیقه‌صادر می نماید که دربانکها و بازار بابهره نازل قابل معامله است .

انبار های شرکت در امین آباد شهر ری واقع است

برای کسب اطلاع بیشتر بدفتر شرکت واقع در خیابان تخت جمشید شماره ۳۸۱ مراجعه فرمایند . تلفن ۶۶۳۰۳ ـ ۶۶۳۰۴

۱ـ۲ آ ـ ۳۶۳۹۸ شرکت‌سهامی انبار های عمومی ایران

قابل توجه آقایان دهقانان و خرده مالکان و مالکان محترم چغندر کار

دراینموقع که قانون اصلاحات ارضی و ملحقات و آئین نامه های مربوط در استان کرمانشاهان اجراشده و یادر شرف اجرا میباشد باجلب نظرسازمان اصلاحات‌ارضی باستحضار میرساند که بطورکلی پیمان کشت چغندر باکشاورزان منعقد خواهد شد لزوما نظر آقایان خورده مالکان و دهقانان رابه نکات زیر معطوف میدارد :

۱ـ چنانچه قانون اصلاحات ارضی دراراضی مورد پیمان کشت چغندر تا موقع برداشت بمرحله اجرا درآمدزارعین پیمانکار خورده مالکان خواهند بود .

۲ـ اگر دراراضی مورد پیمان تاموقع برداشت قانون اصلاحات ارضی اجرا نشده باشد زارعین‌بنمایندگی مالك‌طرف پیمان کارخانه خواهند بود و در موقع تصفیه حساب زارعین سهمیه زراعتی خود و مالك بهره‌مالکانه رادریافت خواهند داشت و کارخانه وصول بهره مالکانه خورده مالکین یامالکانی که برابر گواهی سازمان‌اصلاحات اراضی دراراضی آنها قانون بمرحله اجرانرسیده باشد ویا اصولا مشمول اجرای قانون نباشد. تعهد مینماید با این ترتیب جای هیچ نوع نگرانی باقی نبوده و باتوجه به اینکه باعقد پیمان مستقیم با دهقانان آنها بکار خود علاقمو دلگرمی بیشتری خواهند داشت . درانجام عملیات وجین و آبیاری‌وغیره‌مراقبت بیشتری‌خواهند نمود محصول زیادتری تهیه‌و تولید گردیده و عایدی بیشتری برای دهقانان و خورده مالکان فراهم خواهد شد .

رئیس کارخانه قند شاه‌آباد ـ مهندس رهگو

آگهی تاسیس شرکت

بمنظور تهیه ذغال و هیزم و فرآورده های جنگلی شرکتی بنام شرکت وحدت‌نور باسرمایه هشتاد هزار ریال که تمامی آن نقدا پرداخت شد از تاریخ هشتم اسفند ماه ۱۳۴۱ بمدت نامحدود در چالوس‌ومحل کار در سرفلات رامسر تاسیس گردیده وبشماره ۳۵ دفتر شرکتهای داخلی ثبت‌نوشهر به ثبت رسیده است ومدیر شرکت آقای قربانعلی شاه بیکی و بازرس آقای منصور ملك‌پور میباشد و حق امضاء درکلیه مراحل و مراجع قانونی ومالی‌شرکت باآقای شاه‌بیکی مدیر شرکت میباشد .

رئیس ثبت نوشهر وچالوس ـ جناتی

آگهی تاسیس شرکت

بمنظور تهیه ذغال و هیزم و فرآورده های جنگلی شرکتی بنام شرکت ساحل باسرمایه نود هزار ریال که تمامی آن نقدا پرداخت شده از تاریخ نهم اسفند ماه ۱۳۴۱ بمدت نامحدود در چالوس تاسیس گردیده وبشماره ۳۷ دفترشرکتهای‌داخلی ثبت نوشهربه ثبت رسیده استو مدیر شرکت آقای ابراهیم بائی لاشکی‌میباشد وحق امضاء در کلیه مراحل و مراجع قانونی ومالی شرکت‌را دارد

رئیس ثبت شرکت نوشهر وچالوس ـ جناتی

آ ـ ۳۷۵۴۰

آگهی تاسیس شرکت

بمنظور تهیه ذغال و هیزم و فرآورده های جنگلی شرکتی بنام شرکت جم باسرمایه شصت هزار ریال که تمامی آن نقدا پرداخت شد ازتاریخ نهم اسفند ماه ۱۳۴۱ بمدت نامحدود در لنگاعباس‌آباد تاسیس گردیده وبشماره ۳۸ دفترشرکتهای داخلی ثبت نوشهر به‌ثبت رسیده است‌ومدیر شرکت آقای علینقی مولوی ومالی میباشد و حق امضاء در کلیه مراحل و مراجع قانونی ومالی شرکت‌را دارد

رئیس ثبت نوشهر و چالوس ـ جناتی

آ ـ ۳۷۵۲۸

آگهی رسمی

طبق صورت جلسه مورخ ۲۲ر۱ر۴۱ هیئت‌مدیره‌شرکت ساختمانی سینما چالوس آقای اسمعیل کیا بسمت مدیر عامل‌و ابوالفضل خلیلی بسمت منشی ومحمد خلیلی بسمت عضو مدیره شرکت ساختمانی سینما چالوس انتخاب و حق امضاء اوراق و اسناد بهادار شرکت مذکور بعهده آقای اسمعیل کیامدیر عامل بااتفاق آقای عبدالله فلاح‌نژاد بازرس شرکت میباشدو در غیاب هریك از آقایان مشروحه بالا آقای ابوالفضل خلیلی حق امضاء را نیز دارد .

رئیس ثبت نوشهرو چالوس ـ جناتی

آ ـ ۲۷۵۴۴

آگهی مناقصه ۴۱ر۹۱۵

راه آهن دولتی ایران دستمزد دوخت ده‌هزار دست لباس کار نخی‌رابرطبق نمونه موجود در دفتر فنی اداره کارپردازی از طریق مناقصه واگذار مینماید .

داوطلبانی‌که مایل بشرکت در مناقصه باشند میتوانند از تاریخ انتشار آگهی مناقصه همه روزه در ساعت اداری جهت بازدید نمونه و اخذ مشخصات و شرایط و نمونه سفارش خرید به اداره کار پردازی (مناقصه و قرارداد ها) مراجعه فرمائید شرکت کنندگان درمناقصه باید مبلغ چهل‌هزار ریال بعنوان سپرده شرکت در مناقصه بصندوق راه‌آهن پرداخت و یامعادل آن ضمانت نامه بانکی صادره از بانکهای مجاز و معتبر که برطبق نمونه ضمیمه اسناد مناقصه تنظیم شده دارای دوماه اعتبار از تاریخ مناقصه باشد منضم به پیشنهاد خود تاساعت ۹ صبح روز یکشنبه ۲۶ر۱۲ر۴۱ بصندوق پیشنهاد ها که در راهروی اداره کارپردازی قراردارد بیاندازند . پیشنهاد های واصله ساعت ۱۰ روز مزبور باز و قرائت خواهدشد به پیشنهاد فاقد سپرده و مشروط و مبهم و پیشنهادیکه بعداز موعد مقرر برسد ترتیب‌اثر داده نخواهد شد حضور پیشنهاد دهندگان یانمایندگان مجاز آنها در جلسه مناقصه آزاداست و راه آهن در رد یا قبول هریك یا تمام پیشنهاد ها مادامیکه قرارداد مبادله نشده‌است مختارمیباشد سپرده برنده مناقصه در صورت استنکاف از انجام معامله بدون هیچگونه تشریفات بنفع راه‌آهن ضبط خواهدشد مالیات وهزینه درج آگهی بعهده برنده مناقصه است راه‌آهن میتواند صدی‌بیست و پنج از میزان معامله را کسر یااضافه نمایند الف ۶۹۷۲

۱ـ۲ آ ـ ۳۶۹۸۶ راه‌آهن دولتی ایران

عبور از پنج قاره

ماجرای عجیب دستگیری رهبر تروریستهای ارتش سری

روز ۲۵ فوریه ناشناسی بپلیس پاریس تلفن کرد و اظهار داشت که سرهنگ اخراجی ارتش فرانسه «ارگو» که رهبری تروریست های ارتش سری را برعهده دارد دست‌بسته در کامیونی محبوس است . ناشناس محل توقف کامیون را هم بماموربن پلیس گفت .

بلافاصله مامورین خود را بمحل واقعه رسانیدند و در کامیونی را که در آنجا ایستاده بود گشودند وآرگو را از آن بیرون کشیدند .

در این موقع مردی بنام بیلی هم کنار کوچه ایستاده بود . مامورین پلیس این مرد و عده‌ای دیگر را که در آن حوالی بودند‌باز داشت‌کردند. آرگو اظهار داشت که سه نفر بعداز اینکه کتکش‌زدنداو را دراین‌کامیون محبوس ساخته‌اند . آرگو اضافه‌کرد که‌این‌سه‌نفر اورا در آلمان دستگیر کردند و به پاریس‌آوردند .مامورین پلیس از آرگو پرسیدند که در میان بازداشت شدگان کسی را میشناسد؟

آرگو یکی از آنها یعنی بیلی‌اشاره کرد و گفت : این مرد باحتمال‌هشتاد درصد یکی از همان سه نفر میباشد.

مدارك هویت بیلی که اکنون در زندان بسر میبرد مشکوك بنظر میرسد و پلیس فرانسه میکوشد تا حقیقت این ماجرای اسرار آمیز را دریابد.

فرانس سوار

از شما چه پنهان ....

* تعداد زنها در ویت نام جنوبی روزبروز بر تعداد مردان فزونی می‌گیرد وبهمین جهت قیمت شوهر هم مرتبا بالا میرود وحالا هر یك شوهر باندازه ۲ گاومیش ارزش دارد .

* اخیرا در گالری شارپانتیه درپاریس نمایشگاه گنجهای «بلغارستان» افتتاح شد . در این نمایشگاه جامی بتماشاچیان عرضه شد که فورد مدیر موسسه معروف آمریکائی در مورد آن بمقامات بلغاری گفته بود :«این جام طلارا که ۲۴۰۰ سال عمر دارد بمن بدهید تا درازای آن یك کارخانه در بلغارستان بسازم »ولی مقامات بلغاری این پیشنهاد را ردکردند.

اخبار کوتاه سینمائی

بزودی این فیلمها را خواهیم دید

فیلم های زیر با شرکت فرانسه و ایتالیا در حال حاضر در دست تهیه است :

(کارابینیه ها)

سناریو از روبرت روسیلینی وژان گروئول از بتژامن ایوپو اقتباس شده است بازیکنان اصلی عبارتند از : ژنویو گالئا و کاترین ریبرو ومارینو ماژه و آلبرت ژوروفو .

(دلایل منطقی)

کارگردان کریستیان ژاك رمان لابورد اقتباس پل آندرئوتا گفتار از هانری جانسون بازیکنان عمده : بورویل و مارینا‌والدی و پیربراسور

(باکره ها)

کار گردان ژان پیر موکی‌سناریو از ژان‌پیر موکی اقتباس توسط ژان‌پیر موکی وآلن‌موری بازیکنان عمده عبارتند از : شارل آزناوور و ژرارد بلی و ژان‌پواره وفرانسیس بلانش .

(موریل یا زمان مراجعت)

کار گردان آلن رسنه سناریو و گفتار از ژان کیرول بازیکنان عمده عبارتند از: دلفین سیریك‌و ژان پیر کرین .

(روکامبول)

کار گردان‌برنارد بوردوری‌سناریو ژرارد دورئی وبرنارد بوردوری و گولیبراتور و فولویوژیکا بازیکنان عمده عبارتند از : شانینك پولوکو نادیا گری وگی دلورم .

(ملودی در زیر زمین)

کار گردان هانری ورنوی رمان جان ترینیان اقتباس البرت سیونین و هانری ورنوی‌گفتار از میشل‌اودیار بازیکنان‌عمده : ژان گابن وآلن‌دولن و کارلا ماریه وویویان رمانس و ژرژویلسن .

تازه‌های پزشکی

استعمال دخانیات وزن انسان را زیاد میکند

طبق بررسی ها و مطالعاتی که دکتر «کارل .ث. سلتزر» مدیربررسی هاو مطالعات دانشگاه هاروارد بعمل آورده‌اشخاصی که مبتلا باستعمال دخانیات (سیگارو پیپ) می باشنداز کسانی که سیگارو پیپ نمیکشند هم از لحاظ جثه بزرگتر و هم سنگین‌تر هستند .

دکتر سلتزر اعلام نموده که از سال ۱۹۵۹ تا کنون بررسی مزبور را نسبت بدانشجویان دانشگاه هاروارد بعمل آورده است در نتیجه ثابت گردیده که وزن متوسط یك نفر سیگار کش در حدود یازده پوند از وزن متوسط کسی که سیگار نمیکشد بیشتر است .

و هم چنین وزن متوسط کسی که پیپ میکشد در حدود ۷ پوند ازوزن متوسط کسی‌که مبتلا باستعمال‌دخانیات نمی باشد بیشتر است .

دکتر سلتزر درگزارش خود اضافه میکند بهمین جهت اشخاصی که‌مبتلا باستعمال دخانیات هستند کوشش می نمایند ثابت‌کنند که‌ابتلای‌بامراض ریوی بیشتر از آنچه که مربوط به استعمال دخانیات باشد ارتباط به توارث دارد .

«تایمز»

درنشریه بهداشتی آمریکا در نیویورك اعلام‌گردید :

٤١ در صد کسانیکه مبتلا باستعمال دخانیات می‌باشند قبل از ٦٥ سالگی فوت میکنند

بطوری که در یکی از نشریات بهداشتی امریکا درج گردیده‌درحدود ۲۷ تا ٤١ در صد کسانی که تا سن ۳۵ سالگی معتاد باستعمال دخانیات میشوند قبل از سن ٦٥ سالگی فوت می نمایند .

در همین نشریه قید گردیده که طبق اظهار نظر متخصصین فقط ۲۳ درصد کسانی که معتاد بسیگار نمی باشند قبل از سن ٦٥ سالگی فوت می نمایند .

مطالب نشریه‌مزبور بوسیله چهار انجمن بهداشتی : ۱ـ انجمن بهداشت عمومی ۲ـ موسسه بهداشت‌قلب ۳ـ انجمن مبارزه با سرطان ٤ـ انجمن مبارزه با سل تائید گردیده است .

تخمین هائی که در مورد خطر مصرف سیگار از طرف انجمن های مزبور زده شده است از اینقراراست: مرگ کسانی که مبتلا بسیگار می باشند (قبل از سن ٦٥ سالگی) کمتر از ده سیگار در روز ۲۷ در صد ـ ده تا بیست سیگاردر روز ۳٤ درصد ـ بیست تا چهل سیگاردرروز۳۸درصد ـ بیشتر از ٤۰ سیگار در روز ٤١ در صد .

دربولتن‌قید گردیده که تخمین های مزبور بوسیله دو عامل : مبتلایان باستعمال دخانیات و بررسی وضع‌فوت‌شدگان‌ازسال ۱۹۵۵ تاکنون در امریکا تعیین گردیده است .

«نیویورك هرالدتریبون»

پابپای آنچه درجهان میگذرد

درپاراگوئه تعداد آراء زنان برمردان فزونی داشته‌است

برای‌اولین بار درتاریخ دنیا تعداد زنان شرکت کننده در انتخابات سیاسی بر مردان فزونی داشته است .

انتخابات مزبور برای تجدید ریاست جمهوری «ژنرال‌الفردو ـ استروئسنر»بمدت پنجسال درکشور پاراگوئه انجام‌شد .

مسابقه پیاده روی میان امریکا وانگلستان

صدهانفر ازمردم لندن بنابدعوت نویسندگان روزنامه دیلی اسکچ برای آنکه ثابت شود کارمندان انگلیسی درمسابقه پیاده‌روی ازبرادر پرزیدنت کندی‌عقب نمیمانند نیمه‌شب‌یکشنبه‌ازپای برج‌ساعت بیك‌بن براه افتادند تا به « برایتون » بروند . ظهر دوشنبه فاتحین «ماراتون پیاده روی» بمقصد رسیدند . فری‌مان کارمند ۳۳ ساله‌ئی که زودتر از دیگران بمقصد رسید کاملا سرحال بودو اثری‌از خستگی دروی دیده نمیشد . یکشنبه، یك مارکی‌و عده زیادی ازکارمندان برجسته دولت انگلستان هم دراین مسابقه شرکت جسته بودند. یادآور میشویم که رابرت کندی وزیرخارجه آمریکا چند روز پیش هشتاد کیلومتر راه را پیاده طی مدت ۱۸ ساعت پیمود . انگلیسیهاا این‌رکوردراشکستندومسافت ۸۰ کیلومترراظرف۱۵ساعت‌پیمودند

ازمیان پیاده روندگان انگلیسی نه‌نفر چنان تاب و توان خود را ازدست دادند که بناچار بستری شدند.

شهردار برایتون از هفت نفر کسانیکه زودتر از دیگران وارد این شهر شدند استقبال کرد .

فیگارو

نمایشگاه آثار «گویا» در اسپانیا

مقدمات ایجادیك نمایشگاه بزرك آثار «گویا»برای‌زمستان آینده دراسپانیا فراهم میگردد .

سرچارلزویلر مدیر نمایشگاه مزبور در نظر دارد که‌بسایرکشور هائی‌که آثار هنرمند مزبور در آنجا نگهداری میشود مسافرت نماید وآنهارا بعنوان قرض برای‌نمایش درنمایشگاه مزبور جمع آوری کند .

طرح ایجادنمایشگاه براین اساس است که کلیه آثار «گویا» وهمچنین آثاری راکه بدونسبت میدهند درنمایشگاه مزبورنمایش‌دهند.

موزه انگلستان از آثار گویا غنی میباشد و ازاین‌لحاظ بیش ازسایر کشورها میتواند به‌نمایشگاه زمستانی مزبور کمك‌نماید .

تایمز

و « تظاهر و حتی پا فشاری دیوانه وار » انگلیسها که‌هیچ‌چیز آنها وروسها رااز هم جدانمیکند فقط سبب میشد که ایرانیها خیال کنند انگلیسها هدفها وانگیزه های دیگری دارند ومیخواهند باین وسیله برای بعداز جنك بحساب ایران دوستی روسها راخریداری نمایند .درنتیجه بسیاری ازایرانی ها ، که‌از آینده کشورشان ناامید بودند ، به‌اردوی روسها میپوستند .

من‌گمان میکنم این نظریه اغراق آمیز است ونه‌برای وزارت خارجه انگلیس ونه برای ایرانیان وحتی نه‌برای روسها مناسب نیست. درست‌است که بسیاری‌از ایرانیان که وادارتر بودند ظن آن داشتند که منافع آنها به‌همسایه شمالی فروخته شده‌است .بخصوص هنگامیکه در ماه مارس ۱۹٤٦ شوروی تعهدات خود را طبق ماده ۵ پیمان سه‌جانبه که‌باید شش ماه بعداز آتش‌بس با ژاپن (دوم‌سپتامبر ۱۹٤٦) ایران رااز قوای خود تخلیه کند نادیده گرفت . ایرانیهای بدبین که‌در قدرت ساخت و پاخت‌انگلیسهااغراق میکردند ، میگفتند که استالین اگردست‌کم بی‌طرفی انگلیس‌را در ماجرای آذربایجان تامین نکرده‌بود ، جرات نداشت باقوای‌مسلح ازنهضت تجزیه طلب آذربایجان پشتیبانی نماید. برای‌آنها این یك مورد دیگر تکرار تاریخ‌بود ، زیرا پدران آنها بیاد داشتند‌که درسال ۱۹۰۷ روس‌و انگلیس برسرتوطئه درست شبیه این بمنظور تقسیم‌ایران بدو منطقه نفوذموافقت کرده بودند . بهرحال سوءظن به‌انگیزه های دیگری در سیاست انگلیس‌تشدیدمیشدو عقیده به‌روش ماکیاولی ها در خاورمیانه خیلی جان سخت است و به‌این زودیها ازبین نمیرود و پیوسته رهبران نویسنده آن‌تئوریهای تازه‌ای مطرح میکنند که‌نظر صریح آنها رادر اعتقاد به این عقیده نشان میدهد .

البته مااز جانب خود برهبری چرچیل از روسیه بعنوان یك متحد در جنك بر ضد آلمان هیتلری استقبال کردیم ووقتی هیتلر خائنانه به‌شرق حمله کرده واز شدت حمله خود در غرب کاست خدارا شکر گزاردیم.

ازهمه‌چیز گذشته نمیشد از شجاعت ارتش سرخ وسرسختی مردم شوروی تحسین و تمجید نکرد .این سپاسگزاری و تحسین بودکه به‌بریتانیا نیروو حسن‌نیت می‌بخشید تابرای کمك بروسیه‌از راه اقیانوس منجمد شمالی وایران اقدام نماید، زیرا یك‌ملتی‌نمی‌تواند مال ونیروی انسانی خودرا درراه متحدی بذل‌کند که‌به او اعتماد ندارد وازاو متنفر است .

***

ـ۱۲۲ـ

امادرباره روسها، آنها درزمینه دیپلماتیك ازهمان اول بماسوءظن داشتند ولی در زمینه عملیات بقدر کافی رفتارشان دوستانه بود . من معتقدم که درمشهد در عرض سه‌سال اول صمیمیت آنها فقط از لحاظ دیپلماتیك نبود. تا شروع بحران کافتارادزه بهر حال دلیلی دردست نبود که تصور کنیم دولت شوروی درامضای پیمان سه‌جانبه صدیق‌نبوده است، یا تعهدات آنها بموجب ماده ٦پیمان مبنی بر رعایت حاکمیت واستقلال ایران‌جدی نبوده است .

من‌گمان میکنم تغییر درسیاست شوروی بعداز کنفرانس تهران بوقوع پیوست . در این کنفرانس بودکه توجه‌استالین ومشاورانش به‌آنچه درایران میگذشت جلب شد . و مداخلات جدی آمریکائیها ، میسیون های مستشاران آمریکا درارتش وژاندارمری و دارائی ، اقدام آشکار آمریکا برای قبضه کردن بازار ایران وبالاتر از همه تلاشهای کمپانیهای نفتی سوکونی واکیوم و شل‌برای بدست آوردن حقوق امتیاز نفت درایران‌بود که‌روسیه وآمریکا (وانگلیس را بخاطر پشتیبانی از آمریکا)از متحدین جنك گرم به‌رقبای جنك سرد ، اگر نگوئیم دشمنان جنك سرد، تبدیل نمود .

امااین جریان مدتی طول کشید ، البته‌همه ما شك وسوء ظن داشتیم ، اما تازمانیکه ماوروسها همرزم جنك جهانی شمرده میشدیم باید حداکثر کوشش خودرا میکردیم تاشکها و سوءظن‌ها را فراموش کنیم من گمان میکنم مردانی مثل‌ماکسیموف ، لوچینسکی، بوریا چنکوو آبراموف هم همین احساس رادرباره ما داشتند .

البته درخراسان ، یعنی ایالتی که‌اگرچه نه‌رسما ، بلکه عملاتحت‌اشغال روسها بود مسائل روابط عمومی دیپلماسی ما دربرابر روسها وایرانی‌ها، بکلی باروش امریکائی‌ها وبخصوص صاحبان صنایع نفتی آنها در تهران فرق‌داشت . نظراینها را احتمالا مؤلف کتاب روسیه و غرب درایران منعکس مینماید . اگر ما میخواستیم برای‌سازش باافکار ایرانیان سربسر روسهابگذاریم و کوششهای جنگی آنانرا خنثی نمائیم ، نه فقط ازطرف آنها بلکه از طرف استاندار نیز دچار دردسر میشدیم، زیرا استاندار حتی بعداز ماجرای کافتارادزه می‌کوشید با سر کنسولگری شوروی و فرماندهی ارتش سرخ روابط دوستانه داشته‌باشد . علی منصوررا بعلت همکاری باروسها درخراسان بسیار انتقاد می‌کنند ، اما من گمان میکنم این انتقاد ها غیر عادلانه است .

سوپردولوکس

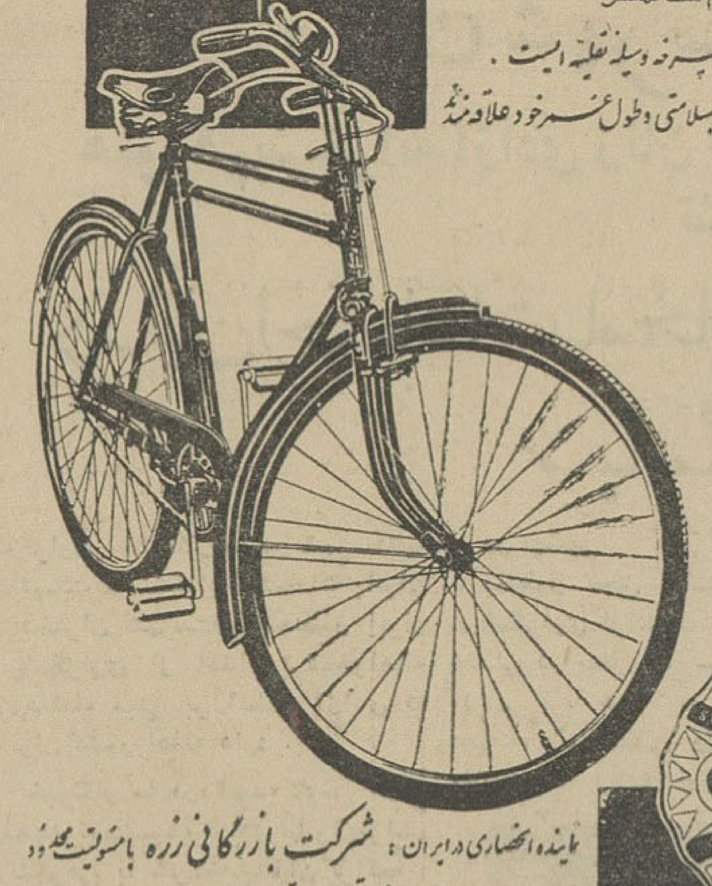

آگهی تاسیس شرکت

بمنظور تهیه ذغال و هیزم و فرآورده های جنگلی شرکتی بنام شرکت صداقت باسرمایه یکصد هزار ریال که تمامی آن نقدا پرداخت شد از تاریخ نهم اسفند ماه ۱۳٤۱ بمدت نامحدود در چالوس تاسیس گردیده و شماره ۳۹ دفتر شرکتهای داخلی ثبت نوشهر به ثبت رسیده است و مدیر شرکت آقای رحمان رضوانی گیل کلائی میباشد و حق امضاء در کلیه مراحل ومراجع قانونی ومالی شرکت را دارد .

رئیس ثبت نوشهر و چالوس ـ جناتی

آ ـ ۳۷۵٤۲

مسکن دردها . مخصوصا سرما خوردگی وزکام

اینجانبان اهالی بلوك در بقاضی نیشابور از حسن رفتار و طرز طبابت جناب آقای دکترصدیق رئیس بهداری قریه ده‌شیب که‌قریب‌سه سال تمام است اوقات خودرا مصروف بیماران نموده‌اند و درتمام اوقات شبانه‌روزازبذل‌هیچگونه کمك و مساعدتی کوتاهی‌نفرموده‌اند تشکر نموده و تقاضای تشویق نامبرده‌رااز مقام محترم وزارت بهداری خواستاریم.حسن سلطانیان ـبرات‌الله سلطانیان ـمحمدعلی یعقوبی ـ محمدابراهیم‌صادقی ـحاج‌محمدابراهیم گوه‌نئالی ـ محمد سلطانی ـ محمد اسماعیل‌سلطانیان آ ـ ۳۷۷۸۸

جاروهای خودرا جاروکنید

جرخزر

نمایشگاه وفروشگاه

پیراهن های بحر خزر

ساختمان پلاسکو ـ شماره ٤۸ ـ تلفن ۳۰٤۹۷۸

برنامه امشب سینماها

* آستارا (تجریش) قتل باترحم ـ اسکوپ ـ رنگی ـ دوبله‌بفارسی ـ سوزان هیوارد ـ ۱۰ـ۲ـ٤ـ٦ـ۸ (تلفن ۸٤۰۲۲)
* آسیا ـ نشت سوزان ـ دوبله‌بفارسی ـ کرك‌داگلاس‌ـویرجینیا مایو ۱۱ـ۳ـ۵ـ۷ـ۹ (تلفن ٤۲۹۰۹)
* ادئون ـ قتل با ترحم ـ اسکوپ ـ رنگی‌ـدوبله‌بفارسی‌ـسوزان‌هیوارد پیتر فینچ ـ ۱۱ـ۳ـ۵ـ۷ـ۹ (تلفن ۳۸۱۱۸)
* امپایر ـ گناه سوزان اسلید ـ رنگی ـ دوبله بفارسی ـ تری‌داناهیوـ کانی استیونس ۱۱ ـ ۳ ـ ۱۵ و۵ ـ ۳۰ر۷ ـ ٤٥ر۹ (تلفن ٦۲۳۹٤۲)
* ایران ـ قربون خودم ـ فارسی ـ مجید محسنی ـ نقشینه ـ همایون ۳۰ر۱۰ ـ ۳۰ر۲ ـ ۳۰ر٤ ـ ۳۰ر٦ ـ ۳۰ر۸ (تلفن ۳٦۳۵٤)
* اسکار ـ اکسدوس ـ رنگی ـ باناویژن ـ دوبله بفارسی ـ پل نیومن ـ اوامری‌سنت ۱۰صبح ـ ۳۰ر۱ ـ ۵ ـ ۳۰ر۸ (تلفن ٤۵۷۹۷)
* ایفل ـ قتل باترحم ـ اسکوپ ـ رنگی ـ دوبله بفارسی‌سوزان‌هیوارد پیتر فینچ ـ ۳۰ر۱۰ـ۳۰ر۲ـ۳۰ر٤ـ۳۰ر٦ـ۳۰ر۸ (تلفن ۳۷۲۷۷)
* ب.ب ـ جنایت ـ اسکوپ ـ دوبله بفارسی ـ سیلوانا منگانو ـ آلبرتوسوردی ـ ۳۰ر۱۰ـ۳۰ر۲ـ۳۰ر٤ـ۳۰ر٦ـ۳۰ر۸ (تلفن ٦۹٦٤۱)
* پلازا ـ قتل با ترحم ـ اسکوپ ـ رنگی ـ دوبله بفارسی ـ سوزان هیوارد ۳۰ر۱۰ ـ ۳۰ر۳ ـ ۳۰ر۵ ـ ۳۰ر۷ ـ ۳۰ر۹ (تلفن ٤٤۲۵۵)
* تخت جمشید ـ رسوای محله ـ دوبله بفارسی ـکیم‌نواك ـ جك‌لیمون ۳ ـ ۵ ـ ۷ ـ ۳۰ر۹ (تلفن ٤۳۵۵۰)
* تهران ـ هرکول و مرد خون آشام ـ اسکوپ ـ رنگی ـ دوبله‌بفارسی رج پارك ـ کریستفرلی ۳۰ر۱۰ـ ۳۰ر۲ ـ ۳۰ر٤ ـ ۳۰ر٦ ـ ۳۰ر۸ (تلفن ۳۸۱٦۵)
* حافظ ـلیلی و مجنون ـ رنگی‌دوبله بفارسی ـ محصول شوروی ۳۰ر۱۰ ـ۳۰ر۲ـ ۳۰ر٤ ـ ۳۰ر٦ ۳۰ر۸ تلفن ۳٤۰۷٤
* دیانا ـهرکول ومردخون‌آشام ـ اسکوپ ـرنگی‌ـدوبله‌بفارسی‌ـرج‌پاركـ کریستفرلی ۱۱ـ۳ـ۵ـ۷ـ۹ (تلفن ٤۲۰۱۰)
* دنیا ـ قربون خودم ـ فارسی ـ مجید محسنی ـ همایون ـ نقشینه ۳۰ر۱۰ ـ ۳۰ر۲ ـ ۳۰ر٤ ـ ۳۰ر٦ ـ ۳۰ر۸ (تلفن ۳۳۸۱۲)
* رادیو سیتی ـ قتل باترحم ـ اسکوپ ـرنگی ـ دوبله‌بفارسی ـ سوزان هیوارد ـ پیترفینچ ۱۱ـ۳ـ۵ـ۷ـ۹ (تلفن ٤۳۳۲۰)
* رکس ـ نشت سوزان ـ دوبله بفارسی ـ کرك‌داگلاس‌ـویرجینیامایو ۳۰ر۱۰ـ۳۰ر۲ـ۳۰ر٤ـ۳۰ر٦ـ۳۰ر۸ (تلفن ۳٤۱٦۹)
* رویال ـ دشت سوزان ـ دوبله بفارسی ـ کرك داگلاس‌ـویرجینیامایو ۳۰ر۱۰ـ۳ـ۵ـ۷ـ۹ (تلفن ٤۹۷۸۵)
* سانترال ـ ماندارین ـ اسکوپ ـ رنگی ـ دوبله بفارسی ـ والترکیاری ۱۱ ـ ۳ ـ ۵ ـ ۷ ـ ۹ (تلفن ٤۸٦۸٦)
* سعدی ـ هرکول و مرد خون آشام ـ اسکوپ ـرنگی ـ دوبله بفارسی رج پارك ـ کریستفرلی ۳۰ر۱۰ـ ۳۰ر۲ ـ ۳۰ر٤ ـ۳۰ر٦ ـ۳۰ر۸ (تلفن ۳٦٤٦۸)
* سهیلا ـ لیلی و مجنون ـ رنگی‌دوبله بفارسی ـ محصول شوروی ـ ۳۰ر۱۰ ـ۳۰ر۲ـ ۳۰ر٤ ـ۳۰ر٦ ۳۰ر۸ تلفن ۳٦٤۲٤
* کریستال ـ اکسدوس ـ پاناو یژن ـ رنگی ـ دوبله بفارسی ـ پل‌ـ نیومن اوامری سنت ۱۰ صبح ۳۰ر۱ ـ ۵ ـ ۳۰ر۸ تلفن ٤۷٦۷۵
* مولن روژ ـ اکسدوس ـ پاناویژن ـ رنگی ـ دوبله‌بفارسی ـپل‌نیومن اوامری سنت ۳۰ر۱۰ ـ ۲ ـ ۳۰ر۵ ـ ۹ (تلفن ۷۲۹۲۹)
* مهتاب اکسدوس ـ پاناویژن ـ رنگی ـ دوبله بفارسی ـ پل‌نیومن اوامری سنت ۳۰ر۱۰ ـ ۲ـ ۳۰ر۵ ـ ۹ تلفن ٤۷۷۷۷
* متروپل ـ قتل‌عام در سرزمین سرخ ـ اسکوپ ـ رنگی ـ دوبله‌بفارسی دنیس‌اوکیف ۳۰ر۱۰ـ۳۰ر۲ـ۳۰ر٤ ـ۳۰ر٦ـ۳۰ر۸ (تلفن ۳۹٤۱۰)
* میامی ـ هرکول و مرد خون‌آشام ـ اسکوپ ـرنگی ـ دوبله بفارسی ـ رج پارك ـ کریستفرلی ۳۰ر۱۰ـ ۳۰ر۲ ـ۳۰ر٤ ـ۳۰ر٦ ـ۳۰ر۸ (تلفن ۷٤۳۲۹)
* ماندانا ـ لیلی ومجنون ـ رنگی‌دوبله بفارسی ـ محصول شوروی ـ ۳۰ر۱۰ ـ ۳۰ر۲ـ ۳۰ر٤ـ۳۰ر٦ـ۳۰ر۸ تلفن ۷۹۹۸۲
* نیاگارا ـ جنایت ـ اسکوپ ـ دوبله بفارسی ـ سیلوانا منگانو ـ آلبرتوسوردی ـ۱۱ـ۳ـ۵ـ۷ـ۹ (تلفن ٦۵۳۰۷)
* همای ـ قتل‌عام در سرزمین سرخ ـ اسکوپ ـ رنگی ـدوبله‌بفارسیـ دنیس اوکیف ۱۰ـ۲ـ٤ـ٦ـ۸ (تلفن ۳۰۲۱٦۹)
* سیلوانا ـ امیر ارسلان ـ ایلوش ـ روفیا ـ ۳ ـ ۵ ـ ۷ ـ ۹ (تلفن ۳۳۷۷۷)
* فری ـ قربون خودم ـ فارسی ـ مجید محسنی ـ ۳۰ر۲ ـ ۳۰ر٤ ۳۰ر٦ ـ ۳۰ر۸ (تلفن ۲۷۸۹۳)
* فیروزه ـ خانم عوضی گرفتی ـ فارسی ـ فرانك ـ تهامی ـ ۳۰ر۲ ۳۰ر٤ ـ ۳۰ر٦ ـ ۳۰ر۸ تلفن۷٤۲۱۹
* برلیان ـ اکسدوس ـ پاناویژن ـ رنگی ـ دوبله بفارسی ـ پل‌نیومنـ اوامری سنت ۳۰ر۹ . ۱ ـ ۳۰ر٤ ـ ۸ (تلفن ۳۳۵۳۵)
* زهره ـاکسدوس ـ پاناویژن رنگی ـدوبله بفارسی ـ بل نیومنـ اوامری سنت ۳۰ر۹ صبح ۱ـ ۳۰ر٤ ـ ۸ (تلفن ۳۰٤۸۰۸)
* رامسر ـ قربون‌خودم ـفارسی ـمجید محسنی ـهمایون ۱ ـ ۳ ـ۵ ۷ ـ ۹ (تلفن ۵۲۰٦۰)
* رژینا ـ وقتیکه خون میجوشد ـ اسکوپ ـ رنگی ـ دوبله بفارسی ـ جینالولو بریجیدا ـ فرانك سیناترا ۲ ـ ٤ ـ ٦ ـ ۸ (تلفن ٦۲۰۱۳۸)
* فردوسی ـ راهزن جوانمرد ـ اسکوپ ـ رنگی ـ دوبله بفارسی ـ لیویولورنزون ـ ۳۰ر۱۰ـ۳۰ر۲ـ۳۰ر٤ـ۳۰ر٦ـ۳۰ر۸ (تلفن۳۵۷۸٤)
* کارون ـ قربون خودم ـفارسی مجید محسنی ـ همایون ۳۰ر۱۰ ۳۰ر۲ ـ ۳۰ر٤ ـ ۳۰ر٦ ـ ۳۰ر۸ (تلفن ٤۰۰٦۵)
* مراد ـ قربون خودم ـ فارسی ـ مجید محسنی ـ همایون ۱۰ ـ ۱۲ـ ۲ ـ ٤ ـ ٦ ـ ۸ (تلفن ۷۳۳۸۲)
* ژاله ـ قربون خودم ـ فارسی ـ مجید محسنی ـ همایون ۳۰ر۲ ـ ۳۰ر٤ ـ ۳۰ر٦ ـ ۳۰ر۸ (تلفن ۳۰٤۱۲۰)
* فلور ـ قربون خودم ـ فارسی ـ مجید محسنی ـ همایون ۱ ـ ۳ ـ ۵ ـ ۷ ـ ۹ (تلفن ۲۹۰۸٦)
* پارك ـ مادموازل خاله ـ فارسی ـ شهین ـ ۳۰ر۱۰ ـ ۳۰ر۱۲ ـ۳۰ر۲ ۳۰ر٤ ـ ۳۰ر٦ ـ ۳۰ر۸(تلفن ۳۹٦۳۷)
* پرسپولیس ـ امیر ارسلان ـ ایلوش ـ روفیا ـ ۱۰ ـ ۱۲ ـ ۲ ـ ٤ ـ ٦ ـ ۷ (تلفن ۵۸۱۰۸۳)
* تاج ـ برادران کارامازف ـ رنگی ـ دوبله بفارسی ـ یول براینر ـ ماریاشل ٤٥ر۱۰ ـ ۳۰ر۱ ـ ٤ ـ ۳۰ر٦ ـ ۹ (تلفن ۳۳۰٦٤)
* چارلی ـ افتضاح یك بوسه ـ دوبله بفارسی ـ سوفیالورن ـموریس شوالیه ۳ـ۵ـ۷ـ۹ (تلفن ٦۸٤٦۱)
* آریا شبهای اروپا ـ اسکوپ ـ رنگی ـ دوبله بفارسی ۳۰ر۱۲ ـ۳۰ر۲ ۳۰ر٤ ـ ۳۰ر٦ ـ ۳۰ر۸ (تلفن ۳۹۸۸٤)
* المپیا ـ امیر ارسلان ـ ایلوش ـ روفیا ـ ۳۰ر۱۰ ـ ۳ ـ ۵ ـ ۷ ـ ۹ (تلفن ٦۵۷۹۸)
* مونت کارلو ـ میخواهم زنده بمانم ـ دوبله بفارسی ـ سوزان هیوارد ۳۰ر۱۰ ـ ۳۰ر۲ ـ ۳۰ر٤ ـ ۳۰ر٦ ـ ۳۰ر۸ تلفن ۷۹۷٤۱
* البرز ـ گوریل خونریز ـ دوبله بفارسی ـ ژان گابن ۱۱ ـ ۳۰ر۲ ـ ۳۰ر٤ ـ ۳۰ر٦ ـ ۳۰ر۸
* مشعل ـ دوردنیا در هشتاد روز ـ رنگی دوبله بفارسی ـ کانتین‌فلاس دیویدنیون ۹ـ ۱۲ ـ۳ ـ٦ ـ۹تلفن ۳۳۸۲٦
* جهان عبور از رودخانه گنك ـدوبله بفارسی ـ راج کاپور ـ۱ـ ۳ ـ۵ـ۷ـ۹
* خورشید امیر ارسلان ـ ایلوش ـ روفیا ـ ۳۰ر۱۰ ـ ۳۰ر۲ ـ ۳۰ر٤ ۳۰ر٦ ـ ۳۰ر۸ (تلفن ۳۳۵۷۸)
* پردیس ـ وقت‌ملاقات بیگانه‌ایم ـ اسکوپ ـ رنگی ـ دوبله بفارسی ۳۰ر۱۰ ـ۳۰ر۲ـ ۳۰ر٤ ـ ۳۰ر٦

خبرنگاران ما از شهرستانها گزارش میدهند

جنازه‌ای در خیابان کشف شد

خبرنگار مادر اهواز گزارش میدهد پریشب جنازهٔ شخصی بنام استاد رضا دهقان یکی از اهالی اهواز درخیابان باغشاه اهواز کشف شد . دونفر از دوستان استاد ضا باسامی اخلاقی و حبیب پیرحیا که گفته میشود مقتول درشب حادثه باآنان بوده است بدادسرا احضار شدند دکتر شکور واحدیان پزشك قانونی اهواز، علت مرك را ضربات وارده بمغز مقتول تشخیص داد.

پس از ۱۵ ساعت تلاش
حریق موتور لنج هندی در آبادان خاموش شد

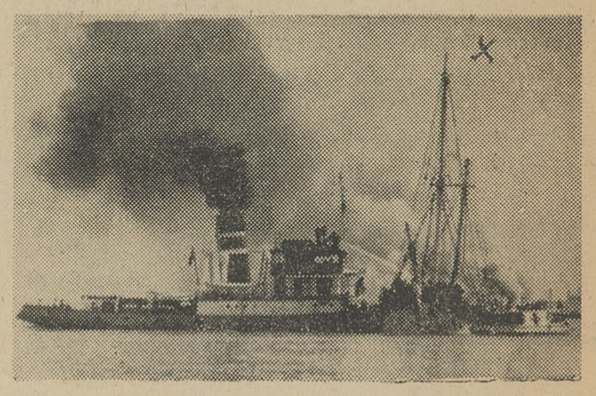

قبلا اطلاع داده شد موتور لنج شماره ۱۴ حامل ۳۵۰ تن کالا متعلق بکشور هندوستان بناخدائی حسین محمد تقی که محمولات آن بادام ، پسته ، انجیر و شکر ، پره بودبعلت نامعلومی در آبهای شط العرب آتش گرفت . عده‌ای از سرنشینان موتور لنج خودرا به‌آب انداختند وچون ساحل عراق نزدیکتر بود بساحل عراق رفتند . بلافاصله از طرف شرکت ملی نفت ایران چندین فروند کرجی با کشتیهای آتش‌نشانی برای اطفای حریق موتور لنج مذکور اعزام شد و پس از آنکه‌سرنشینان موتور لنج باکرجیهای اعزامی به‌آبادان منتقل گردیدند برای اطفای حریق موتور لنج اقدام شد. خاموش کردن آتش از ساعت ۹ صبح تانیمه‌شب بطول انجامید و پس از ۱۵ ساعت تلاش حریق خاموش شد . خسارات وارده موتور لنج هندی زیاد است ودر عکس بالا کشتی آتش‌نشانی شرکت ملی نفت ایران مشغول اطفای حریق موتور لنج هندی میباشد .

زنان شهرستانها سپاسگزارند

هنوزهم بشکرانه آزادی زنان ایران ، زنان شهرستانها اجتماعات باشکوهی تشکیل میدهند

دراین اجتماعات بامخابره تلگرافاتی به‌پیشگاه شاهنشاه سپاسگزاری میکنند

گزارش خبرنگار ما در شهرستانها حاکیست که تشکیل اجتماعات بانوان دختران شهرستانها بمنظور ابراز سپاسگزاری از اقدام ترقیخواهانه شاهنشاه مبنی بر اعطای آزادی به بانوان کشور ادامه دارد .

خبرنگار ما در گنبد کاوس اطلاع میدهد :بمناسبت آزادی بانوان مراسم پرشکوهی با شرکت بانوان تراکمه ، فرهنگی و خانه‌دار در محل خانه پیشکاهنگان گنبد کاوس برپا شد .

در این مراسم ابتدا بانو شاهرخ‌تاش مدیره دبستان آذر میدخت پس از خیر مقدم به حضار ، پیروزی زنان ایران را تبریك گفت آنگاه خانم مساوات ازطرف زنان خانه‌دار خانم فهمی از طرف بانوان تراکمه ، خانم ماهرخ کنعانی از جانب فرهنگیان و خانم دولتشاهی از طرف زنان ـ کشاورز در این باره سخن گفتند واز مراحم ملوکانه سپاسگزاری کردند . این مراسم در میان ابراز احساسات پرشور بانوان گنبدکاوس پایان یافت بهمین مناسبت از طرف بانوان این شهرستان تلگرافهائی به‌پیشگاه شاهنشاه مخابره گردید .

در بهشهر

بمنظور حق شناسی و عرض سپاسگزاری ازالطاف همایونی مجلس جشنی در محل دبیرستان ایراندخت بهشهر برپا شد . در این مجلس به دعوت بانو طغائی رئیس دبیرستان مذکور عده زیادی از بانوان فرهنگی و خانه دار و خبرنگاران جراید محلی محمدرضاشاه پهلوی با یك قدم‌بسیار سریع زنجیر اسارت را بکلی از گردن زنان ایران برداشتند من این روز بزرگ را بشما بانوان شیراز و سایر زنان ایران تبریك میگویم .

در این هنگام بانو پروین مارشال بیرغیبی از طرف جمعیت ۱۷ دی خانم طغائی پیرامون اعطای حق رای به بانوان و آزادی آنان سخن گفت وافزود ، بانوان ایران باید شایستگی خود را در مورد اعطای این موهبت بزرگ نشان دهند . آنگاه دوشیزه ثریا شریعتمداری دانش آموز کلاس ششم دبستان غیبی بهشهر و دوشیزه مهرانگیزپزشکی دانش آموز سال‌پنجم دبیرستان‌ایراندخت اشعاری ازشاعره فقید پروین اعتصامی دکلامه کردند در پایان مدیره دبیرستان ایراندخت متن تلگرافی را که برای مخابره به پیشگاه همایونی تهیه کرده بودقرائت نمود .

دربهشهر نیز مراسمی از طرف بانوان برپاشد

اشعاری را که بمناسبت آزادی‌زنان سروده بود خواند و پس از آن دوشیزگان همانامجو ، هما سمیعی و بانوان نیك فهم و افسر موقت سخنانی پرشور ایراد کردند و از شاهنشاه سپاسگزاری نمودند سپس آقای سرهنگ مجاب در این باره بیاناتی ایراد کرد . در پایان اعلامیه هائی مبنی بر سپاسگزاری از این اقدام شاهنشاه که بوسیله دانش آموزان دبیرستان ناظمیه شیراز تهیه شده بود توزیع گردید . خبرنگار ما اضافه میکند طی چند روز اخیر از طرف‌بانوان شیرازو جمعیتهای‌مختلف زنان تلگرافهای بی شماری مبنی بر سپاسگزاری از اقدام ترقی خواهانه شاهنشاه به پیشگاه ملوکانه مخابره شده است .

در قروه

بمناسبت اعطای حق رای به زنان ایران بانوان و دوشیزگان شهرستان قروه در محل فرمانداری اجتماع کردندمراتب حقشناسی‌و سپاسگزاری خودرااز اقدام بزرگ شاهنشاه ابراز داشتند . در این مراسم چند نفر از بانوان قروه سخنان مهیج و پرشوری ایراد کردند .

در میناب

ازطرف خانم پریدخت کی خانزاده خبرنگار اطلاعات بانوان در میناب مراسم پرشکوهی در دبستان دخترانه ناهیدمیناب بر پا شد . در این‌مراسم صد ها نفر از زنان میناب حضور داشتندو با ابراز احساسات پرشوری از مراحم شاهنشاه مبنی بر اعطای حقرای به بانوان کشور سپاسگزاری کردند . در آغاز خبرنگار اطلاعات بانوان از شرکت زنان میناب در این مراسم تشکر کرد و پیرامون نهضتی که بدست شاهنشاه در جامعه زنان ایران پدید آمده است سخن گفت سپس‌خانم توران قانع همسر فرماندار میناب ، خانم نیره موسی زاده یکی از آموزگاران دبستان ناهید میناب آقای قانع فرماندار میناب پیرامون این نهضت بزرگ سخنرانی کردند و در پایان قطعنامه ای بوسیله بانو رقیه عابدی مدیره دبستان‌ناهید قرائت شدومورد تصویب قرارگرفت

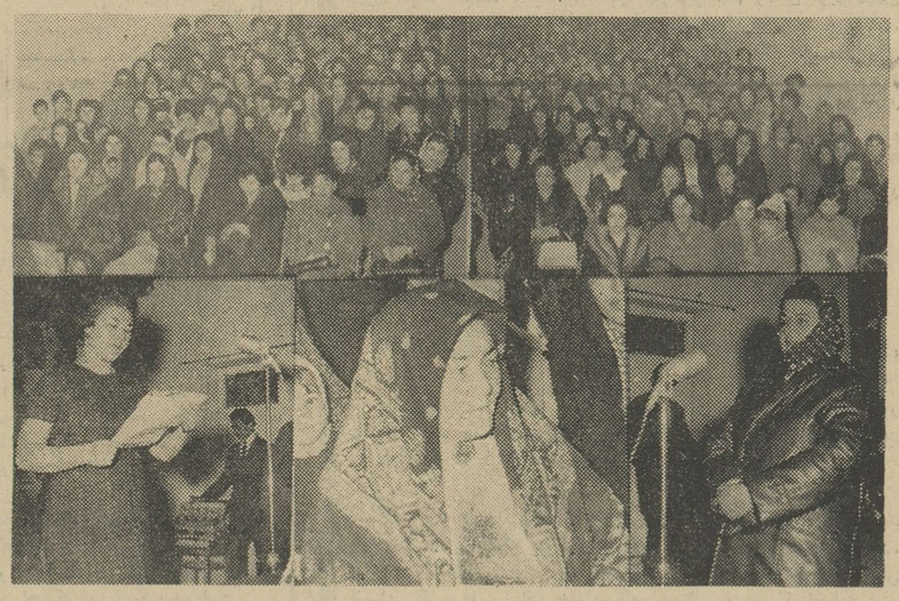

بانوا ن‌گنبدکاوس‌ـ اجتماع عظیمی تشکیل دادند

در شیراز

بمناسبت اعلام تساوی حقوق‌زنان ایران بوسیله شاهنشاه مراسمی از طرف شورای زنان و جمعیت های وابسته بآن بر پاشد در این مراسم بیش از بیستهزار نفر از بانوان و دوشیزگان شیراز شرکت داشتند در آغاز سلام شاهنشاهی نواخته‌شدآنگاه‌تیمسار سپهبدورهرام استاندار فارس طی بیانات پرشوری اظهار داشت :

امروز بعد از گذشت چند سال از اقدام شاهنشاه فقید در برداشتن اولین قدم در راه آزادی زنان ایران فرزند برومند اعلیحضرت همایون آموزان دبیرستان ناظمیه شیراز تهیه شده بود توزیع گردید . خبرنگار ما اضافه میکند طی چند روز اخیر از طرف‌بانوان شیرازو جمعیتهای‌مختلف زنان تلگرافهای بی شماری مبنی بر

گوشه‌ای از اجتماع زنان شیراز

جشن در شمیران

خبرنگار مادر شمیران گزارش میدهد بعداز ظهر روزجمعه‌بمناسبت اعلام آزادی زنان ایران مجلس جشنی در منزل بانو دکتر مریم میرهادی مدیر روزنامه ندای زنان برگزار شد .

دراین مجلس بانو دکترمیرهادی وآقای عادل نژاد خلعتبری دربارهٔ آزادی بانوان ایران مطالب جامعی ایراد کردند که‌فوق‌العاده موردتوجه حضار قرار گرفت .

جوانی کشته شد

خبرنگار مادر شوشتر گزارش میدهد پریروز بژاندارمری شوشتر اطلاع دادند که در قریه زیدال از توابع این شهرستان جوانی بنام بعیس بعلت‌اختلافاتی برسر آبیاری مزرعه بوسیلهٔ پسرعموی خودصالح کشته شده است .

جریان این حادثه ازطرف‌دادگاه شوشتر تحت تعقیب قرار گرفت.

اصفهان
با آثار باستانی پرجلال وزیبائیهای پرشکوهش برای تعطیلات نوروز
شما را بآغوش خود فرا میخواند
بازدید آثار تاریخی اصفهان یکماه فرصت میخواهد ولی ...
براهنمائی ادارهٔ سرپرستی نمایندگان اطلاعات در اصفهان ، نصف جهان را در این شهر تماشا کنید

قبل از هرعید نوروز شهر زیبا وتاریخی اصفهان جلوه و شکوه بهاری پیدا میکندومسافرین‌نوروزی رابه‌آغوش خود فرا میخواند ازهم اکنون اصفهان که الحق عنوان نصف جهان بنامش برازنده است تمام زیبائیهای دل‌انگیز و هوای فرحبخش و مناظر و آثار باستانی پرجلالش در انتظار مسافرین عید بسر میبرد.

در راه اصفهان

فاصله شهر زیبا و تاریخی اصفهان تهران از راه اسفالته ساوه ۵۱۰ کیلومتر است و اتوبوسهای‌آخرین سیستم شرکت های مسافربری از این راه اسفالته شمارا باصفهان‌می رسانند . هواپیما نیز یکی ازوسائل مسافرت باصفهان است و بهای بلیط اتوبوس بتفاوت از یکصدو بیست تایکصدو هشتاد ریال‌وبهای بلیط هواپیما از تهران باصفهان یکسره ۱۳۰۰ و دونفره ۲۴۰۰ریال

هتلها و مهمانخانه های اصفهان

مهمانخانه های اصفهان بترتیب اهمیت عبارتست از هتل ایرانتوردر خیابان چهارباغ ، هتل اصفهان میدان ۲۴ اسفند ، هتل جهان‌چهار باغ ، هتل کسری چهارباغ ، هتل سیروس و مهمانخانه طوس در چهارباغ و مهمانخانه های کاخ و داریوش واقع در دروازه‌دولت می باشد . در اصفهان مهمانخانه هاو مسافرخانه‌های متعدد دیگری نیز هست که اغلب در خیابان وسیع‌و زیبای چهارباغ و یا خیابان های همان حدود قرار دارد .

کرایه هتلها و مهمانخانه‌ها

نرخ کرایه اطاق وبهای غذای هتلها و مهمانخانه‌ها و مسافرخانه های اصفهان درایام عید نوروز از طرف شهرداری تعیین میگردد و باطلاع عموم میرسد .

بهای ارزاق

در شهر زیبای اصفهان بهای‌نان کیلوئی ۸ ریال و گوشت کیلوئی ۶۰ ریال است ، برنج رشتی از۳۲ تا۳۵ ریال و ماهی هریکعدد ۸۰ ریال بفروش میرسد .

سینماهای اصفهان

صاحبان سینماهای اصفهان از هم‌اکنون برای مسافران این‌شهر تاریخی فیلمهای جالب و جدیدی تهیه کرده‌اند تادرایام عیدبمعرض تماشابگذارند . دراصفهان سینما های مجلل و بزرگی وجود دارد که اغلب آنها باسینماهای تهران‌رقابت میکنند . این سینماها عبارتند از: سینما ساحل میدان ۲۴ اسفندو سینماهای سپاهان ، مایاك ،ایران آسیا و همایون خیابان چهارباغ و سینما پارس در جلفای اصفهان.

بهای بلیط سینماهای درجه یك اصفهان از ده الی ۲۵ ریال ودرجه دو از پنج الی ۲۰ ریال است .

تئاترهای اصفهان

تئاتر اصفهان در دروازه دولت، تئاتر سپاهان در خیابان چهارباغ وتئاتر پارس در خیابان شاه نیز برای ایام نوروز برنامه‌های جالبی تهیه کرده‌اند . بهای بلیط در تئاتر های این شهرستان از ده الی پنجاه ریال در نظر گرفته شده است.

آثار تاریخی

اغلب کسانی که به‌شهر تاریخی اصفهان قدم میگذارند مایلند تمام آثار تاریخی این شهرستان را در یکروز تماشا کنند در حالیکه آثار تاریخی و مراکز تماشائی اصفهان باندازه‌ای است که لااقل یك ماه فرصت میخواهد تاهمه آنهارابازدید کنند ولی ایام نوروز به مسافران شهر زیبای اصفهان این‌فرصت را میدهد که از مراکز مهم تاریخی این شهر بزرك دیدن کنند: ازآن میان میتوان مسجد شاه ، مسجد شیخ‌لطف‌اله ، عالی‌قاپو ، قیصریه، کاخ چهلستون و موزه بزرك‌ودیدنی اداره باستانشناسی ، کلیسای وانك وموزه و مسجد جامع اصفهان را بشمار آورد .

گردشگاههای اصفهان

شما که باصفهان مسافرت می کنید حیف است که زیبائی های خیره‌کننده پل خواجو ،بلوارخواجو میدان ۲۴ اسفند ، پلاژ آبشار ، سی‌وسه‌پل واز همه زیباتر منارجنبان اصفهان را تماشا نکنید ، برای بازدید از آثارتاریخی‌اصفهان‌بایداز اتوبوس وتاکسی های شهری که در تمام ساعات درمحل‌دروازه دولت آماده است استفاده نمود ، ناگفته نماند که نجف‌آباد ، کوه آتشگاه وگلشهر نیز از گردشگاههای با صفای اصفهان میباشد .

مراکز بهداشتی

بیمارستان ثریا خیابان زاهدی اصفهان در تمام ساعات شبانه روز آماده انجام تزریقات و پانسمان‌و معالجه بیماران است . بهداری استان اصفهان در محمدآباد قرار دارد و بیمارستان های خورشید ، امینی ، حکمتیان ، احمدیه، مسیحی وفیض درایام نوروز آماده‌کارهستند

بهای ویزیت پزشکان اصفهان از سی‌الی یکصد ریال میباشد و پزشکان معروف این شهرستان عبارتند از : دکتر امیر هوشنك آتش‌دروازه دولت ، منصوربرجیان جنب تئاتر سپاهان ، موسسیان خیابان چهارباغ، دکتر هنجنی‌مقابل مدرسه چهارباغ ، دکتر بردبار جنب اداره راه ، دکتر علی اتراك کوچه پارس ، دکتر فاضی‌نور دندانپزشك دروازه دولت .

داروخانه های اصفهان عبارتنداز:

داروخانه بوعلی دروازه دولت ، داروخانه آسمانی چهارباغ،داروخانه آفتاب چهارباغ ، داروخانه ایزدی اول خیابان شاه ، داروخانه آتش اول خیابان شاه ، داروخانه خیام خیابان مدرس ، داروخانه حافظ چهارراه پهلوی ، داروخانه سعدی خیابان شیخ بهائی ،داروخانه‌سعادت اول صارمیه ، داروخانه سپاهان خیابان آمادگاه وداروخانه‌فرحبخش بازار .

مراکز ارتباطی

از اصفهان میتوان بوسیله بی‌سیم باشیراز و تهران ، مشهد ،اهواز، وناثین تماس گرفت . اوقات مکالمه بوسیله بیسیم با تهران ۲۴ ساعته است .

اداره تلگراف و تلفن اصفهان در خیابان بهشت‌آئین واقع است‌و اداره پست جنب مدرسه چهارباغ قرار دارد . ضمنا در خیابان های دروازه دولت ، شیخ بهائی ، سپه، صارمیه ، حافظ ، شاهپور ، نظر، مدرس وایستگاه قصر نیز صندوق پست نصب گردیده است .

مراکز انتظامی

مراکز انتظامی اصفهان کلانتری هربخش میباشد . در این‌شهرستان جمعا هفت کلانتری در هفت بخش دایر میباشد . شهربانی اصفهان در میدان شاه‌واقع‌است‌وژاندارمری اصفهان نیز در خیابان استانداری قرار دارد .

وسائط نقلیه

در اصفهان هشت خط اتوبوس ایر است که خیابان های مختلف صفهان را بهم مربوط میسازد . های بلیط اتوبوس فقط یکریال ست ، کورس تاکسی برای یکنفر پنج ریال و دونفر ۷ ریال و سه‌نفر ده ریال میباشد .

مراکز فروش نشریات

ادارهٔ سرپرستی نمایندگان و خبرنگاران اطلاعا ت‌در اصفهان‌در میدان دروازه دولت واقع است ودر ایام نوروز آماده راهنمائی مسافرین ومهمانان نوروزی اصفهان میباشد. برای کسب راهنمائی میتوانید با تلفنهای شماره ۲۴۰۶ و ۶۱۶۲ تماس بگیرید . متصدیان‌فروشگاه های نشریات اطلاعات در اصفهان نیز که بیش از ۱۵ فروشگاه در خیابان چهارباغ وبطور متوسط‌سه فروشگاه در هریك از خیابان های اصفهان میباشد نیز آماده راهنمائی شما هستند . ضمنا عکاسی‌اطلاعات در اصفهان نیز درایام‌تعطیل‌نوروزی همیشه دایر و آمادهٔ عکسبرداری‌از شما میباشد .

سوغات اصفهان

سوغاتی اصفهان هماهنك باآثار تاریخی ارزنده‌اش حکایت ازظرافت خاصی دارد . صنایع دستی اصفهان اعم از منبت کاری ، قلمکاری ، کاشی کاری و میناکاری از یك‌ذوق سرشار صنعتگران چیره دست اصفهانی حکایت میکند و برای هرتازه‌واردی تازگی دارد . بهمین جهت مسافران اصفهان نمونه‌هائی از این صنایع بدیع باخود بشهر- هایشان میبرند و آنرا به عنوان یك تحفه و سوغاتی ارزنده به دوستان و آشنایانشان هدیه می- کنند. محصولات غذائی مشهور اصفهان مانند گز و سوهان نیزاز جمله سوغات این شهرستان‌بشمار می‌آید . مراکز فروش گزوسوهان در اصفهان ، در خیابان دروازه دولت و بازار اصفهان .

بنگاههای مسافربری

محل فروش بلیط هواپیما در اصفهان خیابان چهارباغ آژانس مسافرتی «مکداول» و فرودگاه اصفهان واقع در جنوب شهرقسمت پائین پل خواجو پشت گورستان تخت فولاد است . در اصفهان‌شعب شرکتهای بزرك مسافربری اغلب در خیابان چهارباغ قرار گرفته و از اتوبوسهای تی-بی-تی- میهن‌تور میهن‌نورد - گیتی‌نورد -ترانسپورت اتوتاج و اتوشهر برای بازگشت بشهرتان میتوانید استفاده کنید.

نیازمندیها

استخدام

آگهی استخدام

یکنفر مهندس برق و یا فارغ - التحصیل دانشگاه در رشته الکترونیک ویا فیزیك مورد نیاز یك موسسه بین- المللی برای خدمت در نواحی نفتخیز ایران می باشد .

داوطلبان بایستی دارای شرایط زیر باشند :

۱- ایرانی بودن ۲- توانائی جسمانی و صحت مزاج ۳-تجرد ۴- سن کمتر از ۲۸ سال ۵- آشنائی کامل بزبان انگلیسی

خواهشمنداست داوطلبان مشخصات کامل شخصی خودرا بزبان انگلیسی به راهنمای شماره ۸۸۲ ارسال دارند .

آ-۲۳۴۵۳ ۱-۳

آگهی استخدام

پزشك - لیسانسیه - پرستار ماما پرستار دیپلمه

اداره کل بهداشت وزارت بهداری به تعدادی پزشك - لیسانسیه - پرستار ماما -پرستار دیپلمه که حاضر بانجام وظیفه در ادارات بهداشت استان ها و شهرستانها باشند نیازمنداست.

خواهشمند است واجدین شرایط همه روزه درساعات اداری به استثنای ایام تعطیل با در دست داشتن مدارك علمی و تجربی خود بمنظور مذاکره به کارگزینی اداره کل بهداشت واقع در لاله زار نو خیابان کوشك مراجعه نمایند .

آ-۳۷۴۳۸ ۱-۳

بده نفرخواننده یادارنده ذوق

خوانندگی نیازمندیم علاقمندان به انجمن هنری نکیسا خیابان شاه چهار راه اردیبهشت ساختمان جاود مراجعه کنند .

انجمن هنری نکیسا به پنجاه نفر ازکسانیکه دارای ذوق هنری تاتر و سینماهستند نیازمند می باشدعلاقمندان بخیابان شاه چهارراه اردیبهشت ساختمان جاود مراجعه فرمائید .

آ-۵۱۳ ۱-۳

هنرمندان آماتور کشور

برای معرفی هنر خود می توانند به انجمن هنری نکیسا مراجعه کنند خیابان شاه - چهارراه اردیبهشت ساختمان جاود ۱-۳ آ-۵۱۱۲

وزارت فرهنك جهت تدریس

در آموزشگاههای فنی و کشاورزی شش نفر فارغ التحصیل هنرستان صنعتی رشته بنائی - مکانیك - برق نجاری فلز کاری و پنج نفر دیپلمه دبیرستان کشاورزی با شرایط زیر:

۱- تابعیت دولت شاهنشاهی ایران

۲-نداشتن سوءپیشینه کیفری .

۳-سن کمتر از ۱۸ و بیشتر از ۳۵سال نباشد .

۴- دارا بودن برك معافی ازخدمت نظام وظیفه حداقل یکسال .

از طریق مسابقه استخدام میماید داوطلبان می توانند با در دست داشتن مدارك لازم تا آخر وقت اداری روز ۲۳ اسفند ماه جاری برای ثبت نام باداره آموزش کشاورزی وروستائی واقع در خیابان ثریا چهارراه فیشر آباد شماره ۱۵۱ مراجعه نمایند .

الف ۷۰۶۴

رئیس اداره کل کارگزینی مقامع

آگهی استخدام

شرکت ملی نفت ایران برای خدمت دربهداری آبادان به یکنفر متخصص تغذیه بیماران Dietician باداشتن فوق دیپلم باضافه مدرك تحصیلی تخصصی تغذیه بیماران ازآموزشگاه معتبر و آشنائی بزبان انگلیسی ودوسال سابقه کار دررشته تخصصی تغذیه بیماران .

داوطلبان میتوانند همه روزه از ساعت ۸الی۱۲ بادردست داشتن مدارك لازم وسوابق کارخود باداره استخدام وکاریابی شرکت ملی نفت ایران واقع در خیابان تخت جمشید -چهارراه روزولت مقابل سفارت امریکا مراجعه نمایند.

آ-۳۷۵۹۴ ۱-۲

هنرپیشه

کانون هنری پاترا که جدیدا افتتاح شده بعده ای زن ومرد علاقمند به - هنرپیشگی جهت شرکت در برنامه های تاتر و تلویزیون احتیاج دارد ضمنا یك نفر منشی خانم مورد احتیاج است .

مدیراحمد کاشانی کارگردان وهنرپیشه تاتر -نشانی سعدی شمالی جنب سینما ادئون کوی یاسمی ساختمان نیکپور طبقه سوم .

استخدام میشود

یکنفر کارمند مطلع در امور بایگانی که سابقه ممتدی دررشته بایگانی در ادارات دولتی یا موسسات نظیر آن داشته باشد برای تمام ساعات روز نیازمندیم . داوطلبان بشرکت سهامی بازرگانی کاوش واقع در خیابان سعدی ساختمان فیات - قسمت بایگانی مراجعه نمایند .

آ-۳۷۶۷۸ ۱-۳

فروش اتومبیل

بازرگانی امیر کبیر

اتومبیل دلخواه شمارا تهیه یا معاوضه می نماید مقابل کوچه میرزا محمودوزیر ۵۸۱۴۹۹ مرتضوی یزدی

نمایشگاه وفروشگاه اتومبیل ۶۰

خریدو فروش ومعاوضه انواع اتومبیل امیرآباد نصرت غربی پارکینك مجانی تلفن ۶۷۵۰۹

آ-۴۷۰۰ ۱-۳۰

اطاق سازی پارس

صادق درملو

همه نوع اطاق چوبی و اهنی اتوبوس نقد واقساط ساخته میشود درکمترین قیمت و مدت تلفن ۵۷۵۲۸

آ-۴۸۷۴ ۱-۲۶

مژده بدارندگان اتومبیل

فروشگاه جبهه دار هرنوع لاستیك کهنه شمارا قبول می نماید و بجای ان لاستیك نو تقدیم می دارد خیابان سپه بعد از مجلس سنا تلفن ۶۱۱۰۰۲

آ-۴۸۹۷ ۱-۲۶

فروشگاه اتومبیل حکیمی

از فروشندگان اتومبیلهای نمیر کمسیون دریافت نمیکند خیابان پهلوی مقابل کافه شهرداری تلفنهای ۶۸۹۴۸و ۶۵۶۰۶

آ-۵۰۵۵ ۱-۳۰

فروشگاه آبان امیرآباد بین فرصت نصرت معاملات اتومبیل ۴۸۲۹۸

آ-۵۰۷۱ ۱-۲۶

بازار اتومبیل ۹۴۰

آقای محترم برای فروش اتومبیل خود فقط به بازار اتومبیل ۹۴۰ مراجعه فرمائید تا اتومبیل شما به قیمت روز بفروش برسد .

نشانی - سرچشمه مقابل مسجد محمودیه داخل توقفگاه کاروان تلفن ۵۶۸۲۷

آ-۵۰۷۷ ۱-۶

یکدستگاه اپل

مدل ۵۸ کاپیتان تمیز بفروش میرسد یکدستگاه جیپ خریداریم بشرکت جسم خیابان ایرانشهر شمالی ساختمان شماره ۱۱۹ مراجعه فرمائید تلفن ۴۶۸۲۶

آ-۲۳۰۵۳ ۱-۵

جیپ مدل ۶۰

تمیز بفروش میرسد تلفن ۵۶۸۲۷

آ-۵۱۳۱ ۱-۳

نمایشگاه اتومبیل تخت جمشید

دارندگان وفروشندگان اتومبیل قبل ازهرنوع تصمیم ازاین نمایشگاه دیدن فرمائید اول تخت جمشید ازجاده شمیران تلفن ۷۱۸۲۴

آ-۵۱۳۷

بوئیك رودماستر

مدل (۴۸) بابخاری و رادیو بفروش میرسد .مراجعه به سفارتکبرای ترکیه درشهر تلفن -۳۸۹۹۷

آ-۲۳۶۷۱

برای فروش

ماشین سواری مرسدس بنز ۱۹۰ مدل ۶۰ با پانزده هزار کیلومتر کار- کرد فروخته خواهد شد .طالبین به دکتر خاقانی اطاق شماره ۴۱۸ هتل هیلتون تلفن شماره ۶۲۳۵۸۲ الی ۸۴ مراجعه فرمایند .

آ-۲۳۶۱۳

اتوسرویس اکا

تعمیرگاه مجاز شماره ۲۲ فولکس واگن

بمکانیکی علی احمدی مکانیك سیار

سابق فولکس واگن . تلفن ۷۱۸۹۱

انتهای خیابان گرگان نرسیده بمیدان ثریا

پیرو آگهی قبلی راجع

بانتخاب یك تن دستیار دوم جهت آزمایشگاه مغناطیسی مؤسسه ژئوفیزیك دانشگاه تهران باطلاع علاقمندان می- رساند :

نام نویسی مذکور ازتاریخ نشر اولین آگهی بمدت ده روز دیگر تمدید میگردد و ضمنا داوطلبان باید دارای گواهینامه فوق لیسانس در رشته نقشه برداری و ژئودزی ولیسانس فیزیك و گواهی انجام کاردرقسمتهای مغناطیسی باشند. استخدام برنده مسابقه موکول بتامین اعتبار وتحصیل مجوز استخدامی خواهد بود .

مستغلات

نارمك - تهران پارس - تهران نو معاملات املاك وپول شرطی بازرگانی امینی ۷۹۰۰۹۰

فروش ومعاوضه املاك تلفن ۷۲۶۳۸

آ- ۵۰۲۹ ۱-۱۵

بخانه های اجاره ای نیازمندیم ۷۲۶۳۸

آ- ۵۰۳۰ ۱-۱۵

چندباب خانه خریداریم ۷۲۶۳۸

آ- ۵۰۳۱ ۱-۱۵

بچندخانه رهنی نیازمندیم ۷۲۶۳۸

آ- ۵۰۳۲ ۱-۱۵

خانه شبانه روزی املاك ۷۲۶۳۸

بنگاه کوشان ۳۹۷۸۴ برای خرید و فروش املاك تهیه پول و بهره دادن پول

آ-۳۷۲۳۶ ۱-۱۲

به تعدادی منزل و آپارتمان مدرن در شهر وشمیرانات برای اتباع خارجی مورد نیاز است بتلفن های ۶۱۲۹۶۴ و۴۹۷۱۳ مراجعه فرمائید .

آ-۵۱۳۲ ۱-۵

خانه خریداری

جاده پهلوی - محمودیه - دروس چند دستگاه خانه مدرن ویلائی و مجهز بقیمت نقد فوری خریداریم .

تلفن ۶۱۱۱۳۳

آ-۵۱۲۶ ۱-۳

فوری نقد خریداریم

یکباب خانه یك طبقه مجهز و نو ساز با تمام وسائل در شمال شهر که درحدود یکصدو پنجاه هزارتومان ارزش داشته باشد مورد نیاز است خواهشمند است بین ساعت ۸صبح تا ۱۲با تلفن ۷۵۸۳۱۳ تماس بگیرید .

آ-۵۱۱۰ ۱-۳

خریدوفروش املاك یوسف آباد

یوسف آباد خیابان کاخ اول چهار راه میرهادی بنگاه راستان تلفن ۶۲۰۴۷۰

آ-۲۳۳۰۱ ۱-۳

خرید خانه

حدود از مرکز شهر تا شمال شهر از ۷۵ هزار تومان تا دویست پنجاه هزار تومان چند باب خانه تازه ساز خریدار فوری هستیم تلفن ۴۹۶۳۳

آ-۵۰۸۱ ۱-۳

بفروش میرسد

خانه ۷۰ متر خیابان شهباز جنوبی ۱۶هزارتومان عصر ها تلفن ۴۶۸۱۶

آ-۲۳۴۸۵ ۱-۲

خانه های ما رابه بینید

خانه های مادر عین استحکام خوب ارزان و اقساطش طولانی است.

۳ تا ۵ اطاق

تهران پارس غرب قپان قطعه ۲۸ تلفن -۷۹۱۷۲۵

آ. ۳۷۵۰۲ ۱-۵

یکدستگاه ساختمان سه مرتبه با آب و برق درامیریه فرهنك بفروش میرسد تلفن ۵۲۲۹۱

خانه فروشی کوچك

بقیمت ۸۰ هزار تومان درخیابان بهار ۱۷۰ متر دو مرتبه شش اطاق و لوازم رجوع فرمائید لاله زار نزدیك توپخانه ۳۹۷۸۴ به :

بنگاه کوشان

آ-۳۷۶۸۰ ۱-۲

معاملات تلفن

فیش تلفن خریداریم ۵۳۸۴۰

تلفن باقساط فروشنده ایم ۵۶۳۲۹

تلفن نقد خریداریم ۵۳۸۴۰

تلفن ۲ و ۵ خریداریم ۵۶۳۲۹

آ-۲۴۴۱۲

خرید وفروش هرنوع شماره تلفن ۳۵۴۱۵

فیش تلفن وتلفن خریداریم ۴۴۲۳۰

نماینده پخش فلك تلفن ۵۵۴۹۶

آ-۴۷۸۳ ۱-۳۰

تلفن نقدا خریداریم ۲۳۰۳۰

تعمیرات تلفن پذیرفته میشود ۵۳۰۳۰

تلفن نقد واقساط فروشنده ایم ۲۳۰۳۰

تلفن و فیش تلفن خریداریم ۵۵۴۹۶

تلفن، نقد واقساط فروشنده ایم ۵۵۴۹۶

آ-۴۹۵۸ ۱-۳۰

بورس معاملات تلفن . تلفن ۷۲۶۳۸

یکشمره تلفن۶ بفروش میرسد

طالبین به ۲۶۵۴۷ مراجعه کنند.

آ-۲۳۵۸۵ ۱-۵

اجاره داده می شود

عمارت پنج طبقه دارای ۱۲اطاق

وسالن سخنرانی-تلفن -حرارت مرکزی چهارراه یوسف آبادنادری ۴۲۴۴۵

آ-۲۳۵۷۳ ۱-۵

معاملات پول

پول ارده هزار تومان ببالادر مقابل مبیع ارزنده نیازمندیم ۶۹۳۲۷

آ-۵۰۵۷ ۱-۱۰

بپول شرطی نیازمندیم ۷۵۶۴۹۳

آ-۴۶۹۸ ۱-۳۰

پول درمقابل مبیع موجود ۷۵۶۴۹۳

آ-۴۶۹۹ ۱-۳

کلیه معاملات پولی تلفن ۷۲۶۳۸

آ- ۵۰۲ ۱-۱۵

پول تومانی دوشاهی ونیم مستقیما با سند مالکیت مراجعة فرمائید ۶۹۳۲۷

آ-۵۰۵۸ ۱-۱۰

تعمیرات

نعمیرگاه یخچال سازی آرشاك

متخصص فنی سابق یخچالهای نورژ ۷۵۰۴۸

الکتروولتاژ

تعمیر یخچال . کولر و آبسرد کن سعدی شمالی مقابل بیمه مهندس ولتاژ تلفن ۳۹۸۱۷

آ-۵۱۲۷ ۱-۷

لوازم فلزی

کارخانجات صنعتی طلوع

TOLOUE

تلفن ۵۷۹۳۱

میزتحریر یکرفه	۱۹۰۰ ریال
میز تحریر یکطرفه	۲۵۰۰ریال
میز تحریر یکطرفه	۳۰۰۰ریال
میز تحریر دو طرفه	۴۵۰۰ریال
صندون نسوز ۲۲۰کیلو	۳۶۰۰ریال
صندون نسوز ۱۸۰کیلو	۲۵۰۰ریال
صندون نسوز ۳۰۰کیلو	۴۴۰۰ریال
قفسه بیگانی	۳۵۰۰ریال
جی کلاسور	۴۰۰۰ ریال
کمد جالباسی	۳۷۵۰ ریال
صندلی تاشو ۶عدد	۱۲۰۰ ریال
صندلی تاشو ۶عدد	۱۴۰۰ریال
میزناهار خوری	۱۰۵۰ریال
میز عسلی	۱۹۰ ریال
تختخواب سفری	۷۵۰ ریال
تختخواب فلزی	۵۰۰ریال
صندلی آهنی تشك دار۶عدد	۱۴۰۰۰ریال
صندلی گردان	۱۴۰۰ریال
نردبان آهنی تاشو متری	۵۰۰ریال
صندلی راحتی تحریر	۷۵۰ریال

خیابان خیام چهارراه گلوبندك - فروشگاه طلوع تلفن ۵۷۹۳۱و۵۷۳۷۶

۱-۳۰ ۱-۵۰۷۵

عروسی

ارکستر ایرانی و خارجی

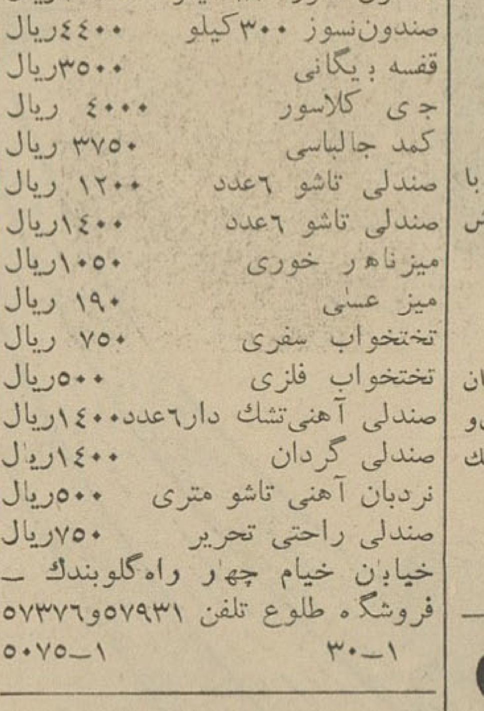

برای انواع و اقسام عروسی و شب نشینی در تهران وشهرستانها در تمام اوقات آماده است در ضمن کلیه سازهای ایرانی و خارجی و آواز زیر نظر استادان مجرب و کار آزموده به مدیریت هویك تدریس می شود . آدرس - تهران خیابان لاله زار نو نرسیده ببانك صادرات تلفن ۳۲۸۶۲

سرویس فرش عتیقه چی

قالیشوئی- لکه گیری- سوختگی- دوزنگی با مواد شیمیائی وطبیعی- رفوکاری کیس فرش

آدرس: پیچ شمیران جنب کوچه نواب طبقه سوم تلفن ۷۵۵۸۶۲

آدرس: بازار عباس آباد سرای حسینی شماره ۲۹

سالن مد و آرایش

آموزشگاه آرایش هنگامه

دیپلمه پاریس ورم فقط با ۴۰۰ تومان هنرجو میپذیرد ودر مدت یکماه دیپلم آرایش سر میدهد .

نشانی خیابان شاه چهار راه گلشن جنب ایران کالا خیابان دقیقی ساختمان سفید شماره ۱۵۵

آ-۴۹۶۷ ۱-۱۵

میزانپلی با۳ تومان تلفن ۶۹۳۵۳

آموزشگاه آرایش ماهدخت

هنر جو میپذیرد

دزمك - اول جوبیار تلفن ۷۹۹۹۴

آ-۴۷۸۲ ۱-۲۶

سالن آرایش مادام فلورا

بانوی دیپلمه همیشه آماده پذیرائی شماست حشمت الدوله -رشدیه ۴۴۸

آ-۴۸۱۶ ۱-۲۶

سالن آرایش ویکتوریا

میزانپلی فقط ۵۰ ریال زیر نظر بانوی دیپلمه امیرآباد نصرت-جلالی دست چپ کوچه دوم ۴۱۶۴۰

آ-۵۰۴۴ ۱-۷

افتتاح سالن آرایش روسانا

سالن ارایش مجهز روسانا زیر نظر بانوی دیپلمه آرایش افتتاح شد بانوان و دوشیزگان جهت بازدید و آرایش بانرخ کم دعوت میشوند جمشیدآباد شمالی - چهار راه صالحی پلاك ۲

آ-۵۰۴۳ ۱-۷

سالن آرایش لاله

زیر نظر موسیو واغنك ابدی خیابان شمیران -خیابان مزین الدوله

آ-۵۰۹۵ ۱-۲۲

سالن آرایش سریر

بیکنفر بانوی مانیکوریست نیازمند است تلفن ۸۴۱۷۹ مراجعه شود .

آ-۵۱۱۹ ۱-۳

سالن آرایش لاله

تحت نظر بانوی دیپلمه فن ارایش وموتوالت عروس آماده پذیرائی از مشتریان گرامی میباشد از تخفیف مخصوص ایام عید استفاده نمائید .

خیابان آذربایجان ایستگاه آسیاب کوچه هدائی شماره ۳۴

آ-۳۷۲۵۸ ۱-۳

در سالن آرایش سریر

میزانپلی فقط ۵۰ریال شمیران جاده پهلوی خیابان پسیان تلفن ۸۴۱۷۹

سالن آرایش صدیقی

بتازگی در نرخ آرایش سروصورت تخفیف غیر قابل وصف داده است خیابان آذربایجان مقابل لولاگر

سالن آرایش بت آرا

زیر نظر مسیوسامسون ۶۶۰۷۵

آرایشگاه زنانه سولیتا

خیابان سپه غربی کوچه یزدانی ساختمان زرگر افتتاح شد .

سالن آرایش سی سی

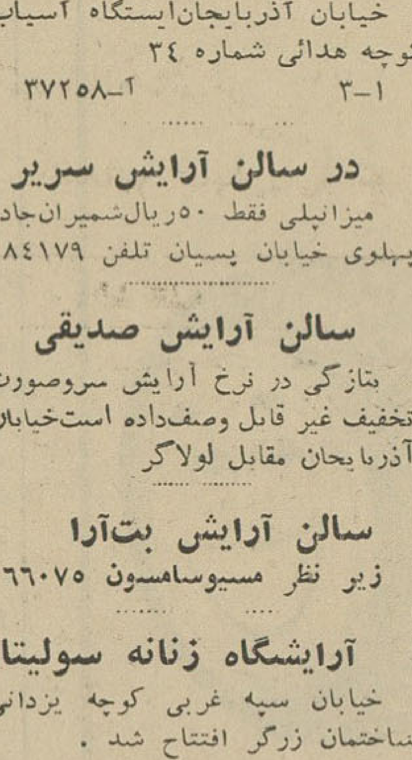

عروس خانمها برای زیبائی و آرایش گیسوان خود ببانوی دیپلمه فن آرایش و زیبائی از پاریس وآلمان وانگلستان در سالن آرایش سی سی مراجعه می کنند .

سی سی -خیابان آذربایجان - چهارراه لولاگر

آ-۵۱۱۸ ۱-۱۴

سالن آرایش اسکار

میزانپلی فقط ۵۰ ریال خیابان آذربایجان چهارراه رشدیه شماره ۴۸۳

آ-۵۱۳۹ ۱-۱۰

سالن آرایش وزیبائی نازیتا

توالت عروس کوپ میزانپلی رنك مو پرنیان صاف کردن موهای مجعدبا نازلترین قیمت .

آدرس -خیابان قوام السلطنه کوچه ایرج شماره ۳ ۱-۲ آ-۵۱۴۱

الکتریکی نورهاشمی

تلفن ۵۳۴۷۷

متخصص وتزئین مجالس جشن

آموزشگاههای فنی وفرهنگی

آموزشگاه عالی خیاطی روشنك

برای خیاطی -طراحی بامتد گرلاوین زیر نظر مدیره آموزشگاه هنر جو میپذیرد حشمت الدوله چهارراه باستان

۱-۴۸۱۵ ۱-۲۶

کلاس سنتور ملك

برای کلیه سازها شاگرد میپذیرد .تلفن ۷۵۶۷۰۲

آ-۴۸۲۰ ۱-۲۶

مجانی

هنرستان خیاطی وگلسازی مهران مژده میدهد

خانم و دختر خانم عزیز شما می توانید برای دریافت عیدی از سالن گلسازی هنرستان مهران دیدن کرده واز عیدی آن که یك سبد گل فصل مصنوعی که سبك بسیار جالب زیر نظر مدیره هنرستان خانم مرضیه جاسمی تهیه شده دیدن فرمائید .

شاهپور اول ارامنه تلفن ۵۳۹۴۱

آ-۵۰۹۱ ۱-۶

آموزشگاه وآرایشکده زاهدی در هنرستان مهران

آنچه که زنان زیبای جهان راشیفته خودساخته آرایش کامل موی سراست که آنرا می توانید درآموزشگاه زاهدی زیر نظر متخصصین فن آرایش خارجی وایرانی بیاموزید .

میزانپلی ۶۰زیال - کوپ ۴۰ ریال تونی ۲۵۰ریال رنك دوکلره ۴۰۰ریال توالت -توالت عروس شاهپور اول ارامنه تلفن ۵۳۹۴۱

آ-۵۰۹۰ ۱-۶

کلاس موزیك آپولون

تعلیم با سابقه ۱۵ ساله تعلیم آلات موسیقی و آواز در سه ماه-چهارراه پهلوی شاهرضا تلفن ۶۵۶۱۶

آ-۵۰۴۱ ۱-۱۵

درآموزشگاه ماشین نویسی فائز

تعلیم ماشین نویسی با متدجدید شاه آباد اول اکباتان تلفن ۵۴۱۴۱

آ-۵۱۳۸

حسابداری و دفترداری دوبل

دوره جدید کلاس حسابداری ازروز ۱۹ر۱۲ر۴۱ زیر نظر آقای اعتمادیه متخصص معروف حسابداری تشکیل میشود قبلا نام نویسی کنید .

کاخ دانش

خیابان نادری -پاساژ معتمد خیابان فرانسه - کوچه مرجان

آ-۳۷۷۷۶

سازمان تحصیل بوسیله مکاتبه

S.T.C.C.I.

تحت نظر دکتر کیانی

طهران. خیابان پهلوی روبروی سینما مهتاب

کاشی ۲۰۱ -تلفن ۶۱۳۲۳۴

آموزشگاههای رانندگی

هنرستان رانندگی بدیع

برای فراگرفتن فن صحیح رانندگی واستفاده از کلاسهای فنی تحت نظر آقای مهندس حنانی باین هنرستان مراجعه فرمائید .

نشانی خیابان شاه چهارراه سیمتری تلفن ۶۸۷۹۶

جویای کار

حسابداری باسابقه ۲۰ساله

در رشته تجارتی و صنعتی برای تمام روز جویای کار است ، به تلفن ۲۵۴۷۰ مراجعه کنید .

آ-۳۷۴۳۴ ۱-۵

یکنفر که خطوزبان انگلیسی

میداند وبامور دفتری ومرکز تلفن آشنا است جویای کار میباشد براهنمای شماره ۸۷۲ اطلاعات مراجعه شود.

جوان دیپلمه برای منشیگری

مورد نیاز است .

طالبین ازساعت ۷تا ۸ صبح بتلفن ۴۷۲۴۸ مراجعه نمایند .

آ-۲۳۶۷۷ ۱-۳

راننده ای باگواهینامه دوم

تهران باتجربه وخدمتکرده وباسواد وارد بهرنوع اتومبیل باضامن معتبر با سپرده نقدی جویای کاراست بتلفن ۷۴۰۶۶ مراجعه فرمائید

صاحب امتیاز و مدیرمسئول: عباس مسعودی

جای اداره خیابان خیام چاپخانه اطلاعات

آگهیهای متفرقه

جرثقیل جاسب

تلفن ۲۷۸۱۸ و ۲۵۷۶۳

آ- ۴۸۶۱ ۱-۲۶

سشوار کادوس

فروشگاه کادوس تلفن ۴۴۵۷۷

ترانسپورت بار

بار و اسباب کشی در شهر

تلفن ۷۱۱۱۱ ۷۱۱۱۲ ۷۱۱۱۳

عینك سازی ایران

لاله زار جنب پیرایش

تلفن ۳۱۵۵۴

آ-۲۱۸۵۳ ۱-۲۶

الکتریکی زهره - حسینعلی ایرانپور

انواع وسائل سیم کشی و برقی نقد و اقساط با قیمت مناسب تزئین مجالس جشن و عروسی تلفن ۵۵۷۹۲

آ-۴۸۷۲ ۱-۱۵

بیسکویت ماه گرم و تازه

همه روزه از ساعت ۱۰ صبح برای مصرف کنندگان محترم حاضر است تهران خیابان بهارستان مقابل بانك بزرگنی تلفن ۳۲۱۸۵

آ-۵۰۴۹ ۱-۱۰

برای تهیه انواع نهالهای میوه.

ریشی - رز - سیب لبنان به کشاورزی بوستان انتهای خیابان قزوین جنب تعمیرگاه بنز تلفن ۵۶۳۹۱ مراجعه فرمائید .

آ-۲۰۰۶۳ ۱۲-۵

تخم گل فروشی تقوی

ارزانترین و عالیترین تخم چمن رنك مخملی را که سالها زینت خانه وباغچه شما است آمده نموده متوجه باشید چمنهای پست و بی دوام وغیر قابل اطمینان را بقیمت گرانتر باسم تقوی بشما نفروشند در موقع خرید حتما برای رویت مرغوبیت جنس و ارزانی آن سری بما بزنید ضمنا بتابلو مغازه و مهرپاکتها دقت فرمائید مقابل وزارت کشور روبروی مجسمه میدان ارك تخم گل فروشی تقوی ۲۵۹۷۸

شین آب

آب تصفیه شده و آشامیدنی ساختمانی با تانکرهای ۵و ۶ و ۷ و ۸ متری تلفن ۷۵۷۸۴۵ و ۸۳۳۹۹۷ خیابان شهناز چهارراه صفا شرقی کاشی ۴۴۴ تانکر برای شرکت ها و خارج از شهر کرایه داده می شود

آ-۴۸۱۹ ۱-۱۵

فرشهای کهنه بافرشهای نو

در هر کجا که باشد بقیمت خوب خریداری و باسهلترین شرایط معاوضه می شود وفرشهای نو باقساط یك ساله (۱۲ماهه) بفروش میرسد شاه آباد - بازار فرش - تلفون -۳۰۲۶۶۹

آ-۲۳۴۹۱ ۱-۶

کاغذهای دیوار بلژیکی

انواع رنگهای مدرن و آخرین مد سال اروپا مستحکم و قابل شستشو که اخیرا رسیده برای اطلاع بیشتر باتلفن ۳۸۷۵۸ خیابان سعدی شماره ۵۶۵ رجوع فرمائید

یك ابتکار بی سابقه در سالن آرایش الهام

متخصص فن آرایش گیسو وزیبائی چهره سالن آرایش الهام بخاطر رفاه حال خانمهائیکه درساعات روزمشغول خرید عید میباشند اعلام میدارد با افتتاح سرویس ۲۴ ساعته شبانه - روزی در خدمت خانمهای محترم می باشد .

آدرس - خیابان خانقاه - خیابان خیام مقابل کوچه درویش کوچه سردار کبیر ساختمان سفید طبقه دوم

آ-۵۱۰۷ ۱-۱۵

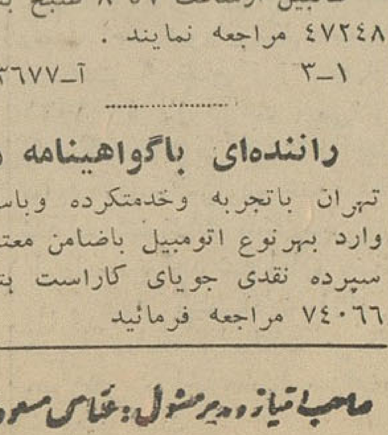

آخرین اختراع پزشکان آمریکا برای بریدگی وزخمها

بابکار بردن هندی تیپ موضع زخم را در آب هم میتوان گذاشت. شرکت توأم

خیابان سعدی سرای صدقی نژاد تلفن ۳۰۴۲۶۱

راهنمای پزشکی اطلاعات

دکتر مصور وزیری

متخصص بیماریهای پوست وآمیزشی دیپلم ناسیونال از دولت فرانسه خیابان قدیم شمیران روبرو شادمان داخل خیابان نیروعصر هاتلفن ۷۴۰۰۱

بیماریهای زنان وزایمان ونازائی

دکترشعاع فروغی رزیدنت سابق دانشگاه اونیون نیویورك میدان فردوسی جنب بانك ایران وانگلیس پذیرائی ٤ تا ۸ بعداز ظهر تلفن مطب ۶۸۳۳۱ منزل ۷۰۲۱۰

دکتر محمد دادخواه

از مسافرت لندن بتهران مراجعت واز بیماران پذیرائی مینماید تلفن ۳۸۱۷۰

مطب دکتر جهانگیر وثوقی

بخیابان رازی (بهرامی) کاشی ۱۲۶ انتقال یافت تلفن ۶۶۰۱۶

دکتر جمشیدی

متخصص جراحی -زنان زایمان داخلی نادری مقابل کافه نادری

دکتر معانی

امراض مقاربتی - مجاری ادرار- معالجه قطعی سوزاك تازه و کهنه - ورم پروستات و سستی وناتوانی - ضیق مجرا خیابان فردوسی مقابل بانکملی مرکز

دکتر دانشگر

امراض مقاربتی و جلدی وسوزاك تازه و کهنه ورم پرستات ضیق مجرا سستی وبواسیر امراض زنانه ونازائی خیابان سپه مقابل پستخانه ۳۰۲۴۱۶

دکتر عباس بیك نژاد

متخصص ازدانشکده پاریس بیماری های معده روده - کبد- لوزالمعده درمان بواسیر بدون عمل- فیستول- فیستور بامتد موثر دروازه شمیران خیابان گرامی پذیرائی ۳تا۷ بعدازظهر

پلی کلینك

دکترمجاهدی دکترصدیقی

-وزیدنت سابق بیمارستان های امریکا پزشك سازمان بیمه های اجتماعی کارگران بیماری های داخلی اطفال مقاربتی - ترك تریاك و سایر مواد مخدره ترك الکل مجهز بدستگاههای رادیواسکپی لانتازول ترابی - انروسل ترابی - دیاترمی و بخور بنی سیلین و غیره پذیرائی بعد از ظهر هاخیابان شاه روبروی مسجد سجادتلفن ۴۹۵۲۶

ترك تریاك دکتر رحمانی

متخصص امراض اعصاب و روح از دانشگاه لندن خیابان پهلوی بالاتر از چهار راه امیراکرم تلفن ۴۵۱۱۴

دکتر در طب یونوسا

متخصص بیماریهای مقاربتی (سوزاك تازه و کهنه وسفلیس) مراض مجاری ادرار و تناسلی - خیابان فردوسی شمالی کوچه صادق پذیرائی ۹تا ۱۲ و ۵ تا ۸ تلفن ۴۶۵۸۹

دکتر فرنوش

داخلی ، مقاربتی ، سفلیس،سوزاك تازه و کهنه و عوارض آنها دیپلم دانشگاه پاریس امیریه اول منیریه ۴۸۵۵۵

دکتر جمال هدایتی

متخصص امراض ریوی (به ویژه سل ریوی و آسم)ازدانشگاه ویلز انگلستان. خیابان لاله زار نو-چهارراه مهنا از ۴ -۸ بعد از ظهر

دکتر محمد رضامسدد

دارای گواهینامه از بروك مدیکال امریکا درمان بیماریهای مقاربتی زنان دروازه دولت روبروی کمپانی فیات پذیرائی عصرها ۵ تا ۸ تلفن ۳۰۲۵۴۸

آ-۵۱۳۳ ۱-۳۶

دکتر سید علی مظفری

خیابان حشمت الدوله عربی چهارراه پیروز بالای داروخانه شبانه روزی جاودان تلفن ۶۶۹۷۸

دکتر کرامت الله فرهودی

بعد از ظهرها و همه شب تاصبح شاهرضا پل چوبی تلفن ۷۵۶۲۸۳

ده پزشك متخصص ۴۷۱۸۴

در مرکز پزشکی و جراحی ۲۴ ساعته تهران - چهارراه یوسف آباد نزدیك بیمارستان نجمیه

۱-۱۵

درمانگاه های خصوصی

بیمارستان وزایشگاه مادر

خیابان روزولت تلفن ۶۲۲۳۴۴

راهنمای دندانپزشکی اطلاعات

دکتر پیامی دندانپزشك

شرق میدان فوزیه تلفن ۷۴۳۳۲

فقط چای چهل طوطی مصرف نمائید

تلفن : ۲۹۴۵۹

ورزش

احداث سه سالن ورزشی

بعد از ظهر روز پنجشنبه کلنگ ساختمان‌سه سالن سرپوشیده ورزشی دراستادیوم شهباز بدست والاحضرت شاهپور غلامرضا پهلوی بزمین زده شد .

در این مراسم سرلشکر دکتر ایزد پناه رئیس سازمان تربیت بدنی ، روسای‌فدراسیونها و ادارات سازمان و اعضای انجمن محلی خیابان شهباز حضورداشتند . ابتدا احترامات‌نظامی بعمل آمد و دوشیزه خردسالی دسته گلی تقدیم نمود و سپس تیمسار ایزد پناه‌ضمن گزارشی اظهار داشت : توجه‌وعنایات شاهنشاه‌ووالاحضرت بامر ورزش و تربیت بدنی مهمترین عامل‌موفقیتهای قهرمانان‌وورزشکاران است .

بموازات این امر افرادنیکوکار با بودجه خود بایجاد ساختمانهای ورزشی پرداخته اند .

اینك در تعقیب اقدامات معروضه سه‌دستگاه‌سالن مجهزبحرارت مرکزی و روشنائی هر کدام بطول ۳۳ متر و عرض۲۰ متردر استادیوم شهبازبرای محصلین و مردم محروم جنوب شهر شروع بساختمان می شود . ضمنا لازم میداند از مساعدت آقای‌مهندس اصفیا مدیر عامل سازمان برنامه که مبلغ ۱۲ میلیون ریال اعتبار برای‌این منظور اختصاص داده اند تشکر کنم و در این هنگام والاحضرت کلنگ ساختمان سالن ها را بزمین زدند .

این کشتی گیران در مقابل تیم بلغارستان قرار میگیرند

بطوریکه قبلا اطلاع دادیم تیم ملی کشتی بلغارستان روز سه شنبه ۲۱ اسفند ماه وارد تهران خواهد شد و در مدت اقامت خود در تهران سه مسابقه با افراد تیم ملی و کشتی گیران شهرستانها انجام خواهد داد.

افرادی‌که روز پنجشنبه ۲۳اسفند کشتی خواهندگرفت :

وزن اول سلطانی نژاد . وزن دوم بابا اولادی . وزن سوم قلیچ خانی ، وزن چهارم خادم وزن پنجم معزی‌پور وزن ششم تیموری وزن هفتم مهدی- زاده و و زن هشتم امیری .

در بعد از ظهر روز جمعه این قهرمانان بنام تیم ملی کشتی خواهند گرفت وزن اول خدابنده . وزن دوم فرخیان . وزن سوم سیف پور وزن چهارم موحد وزن پنجم صنعتکاران وزن‌ششم مهدی زاده وزن هفتم‌امیری دروزن هشتم یك کشتی بین عزیزی‌و مروارید انجام میشود و نفر برنده انتخاب میشود .

برای کشتی های شب سوم هنوز کشتی گیران تعیین نشده اند .

افراد تیم ملی بلغارستان

۱- فوده تودورف وزن اول
۲-باتالودوی حبیز رزورو وزن‌اول
۳ - پودیوااولاد کومتوف وزن‌دوم
۴- اوستار کاماك اندولنف دیموف رزرو وزن دوم
۵ - تورال الدجیکوف وزن سوم
۶- استاکنوکولوف وزن سوم
۷- دیکور یکوف وزن چهارم
۸- ستالدول کوریف وزن چهارم.
۹- تپکودرنجیف وزن پنجم
۱۰ - نیکولا واستلیف وزن ششم
۱۱- کاسپردین والیف دفوف وزن هفتم .
۱۲- تستوتسنر وزن هشتم

تیم بلغارستان در وزن اول و دوم و سوم و چهارم دو شرکت کننده دارد .

دانشکده ادبیات قهرمان پینگ پنگ

مسابقه پینگ پنگ تیمی بانوان دانشگاه‌درروز جمعه درسالن ورزشی دانشگاه بین دانشکده های - پزشکی علوم - حقوق و ادبیات انجام گردید و در نتیجه - تیم دانشکده ادبیات قهرمان دانشگاه شناخته شد و تیم های علوم و پزشکی مقامهای دوم و سوم را بدست آوردند .

بازیکنان

اعضای تیم‌دانشکده ادبیات‌عبارتنداز دوشیزگان رمضانی - ملك و ماهوری اعضای تیم دانشکده علوم عبارتند از دوشیزگان - رسا - نعیمیان پژوهش

چند خبر ورزشی

امروز فدراسیون‌دو ومیدانی‌کشور اطلاع داد که مسابقه های‌دو صحرا- نوردی قهرمانی‌کشورروزجمعه بیست و چهارم اسفند ماه در حضور والا- حضرت شاهپورغلامرضاپهلوی ریاست عالیه کمیته المپیك ایران در تهران پارس با شرکت قهرمانان تهران و شهرستانها برگزار خواهد شد . اخلاقی و اکبر پوده ، ماشاءالله‌امین سرور ، ضیاء الدین محی و اصغر جدا مقامهای اول تاششم را احراز کردند .

*روز جمعه بیست و چهارم‌اسفند ماه مسابقه اسکی کاپ والا حضرت شهناز پهلوی بین دوشیزگان وبانوان باشگاهها ، مدارس و دستجات‌آزاد تهران در پیست اسکی شمشك زیر نظر فدراسیون کشور در دو قسمت مبتدی و با تجربه در مواد مارپیچ و سرعت انجام خواهد شد وکاروان اسکی بانوان و دوشیزگان ساعت‌هفت و نیم صبح روز مذکور از جلوی استادیوم فرح پهلوی حرکت خواهد کرد .

*مسابقه دوچرخه سواری ۷۰کیلو متر تشویقی زیر نظر فدراسیون دو- چرخه سواری در جاده مهرآباد به داوری‌آقایان نعمتی ، آگهیان ،کدخدا زاده و کریم زاده انجام شد و در نتیجه آقایان ناصر شهیری و داود

اسکی دانشگاه

مسابقات اسکی دانشگاه روز جمعه با شرکت ۳۵ نفر از دانشجویان در پیست شمشك انجام شد واین‌نتایج بدست آمد :

در مارپیچ

آقای فریدون بهی از پزشکی با رکورد ۳۵ر۵ ثانیه اول

آقای ناصح عرب از هنر های‌زیبا با رکورد ۳۶ر۶ ثانیه دوم

آقای ایرج بهی از دندانپزشکی بارکورد ۳۷ ثانیه سوم شدند .

سرعت

آقای صنفی از دانشکده هنرهای‌زیبا بارکورد ۳۶ر۳ ثانیه اول

آقای ناصح عرب از هنر های‌زیبا با رکورد ۴۰ر۱ ثانیه دوم

آقای جلیلی از هنر های زیبا با رکورد ۴۰ر۳ ثانیه سوم

آقای جواداقبال‌ازپزشکی بارکورد ۴۰ر۵ ثانیه چهارم

شطرنج اطلاعات کودکان

دراین‌مسابقه ۱۱۰ نفر شرکت‌دارند که‌از زبده‌ترین‌بازیکنان خردسال هستند

ازچندی قبل ازطرف مجله‌اطلاعات کودکان‌انجام یك دوره مسابقه شطرنج میان خردسالان باطلاع دختران و پسران خردسال رسانده شد این مسابقه بااستقبال بی نظیر خردسالان مواجه گردید و عده زیادی در این مسابقه نام نویسی کردند . دوره نام‌نویسی بپایان رسید وروز دوشنبه (فردا) با شرکت ۱۱۰ نفر از ورزیده ترین‌شطرنجبازان خردسال این‌مسابقه جالب و بی سابقه در تالار اطلاعات برگزار خواهد شد و این قهرمانان بایکدیگر مبارزه فکری خواهندکرد.

تاکنون چنین مسابقه ای برای خردسالان در طهران برگزار نشده است و از طرف اطلاعات کودکان ترتیبی داده خواهد شد که قهرمانان این مسابقه با قهرمانان شهرستانها مسابقه داده قهرمان خردسال کشور تعیین گردد .

ازطرف اطلاعات کودکان‌کاپ‌نقره‌ای بعنوان جایزه و یادبود این مسابقه بقهرمان شطرنج طهران (خرد سالان) داده خواهد شد .

اطلاعات کودکان سه شنبه ها منتشر میشود

۳،۴۴۸،۵۳۰ نفر مسافر ارفرانس‌در سال ۱۹۶۲

نظری بمیزان فعالیت شرکت هواپیمائی ارفرانس میتواند کارنامه فعالیت شرکت نامبرده درسال۱۹۶۲ بوده و استقبالی را که مردم ازاین شرکت نموده‌اند نشان دهد .

اینك برای اینکه بافعالیت‌ارفرانس درسال ۱۹۶۲ آشنا شوید توجه شما‌را بارقام زیر جلب میکنیم‌تعداد مسافر حمل شده ۳۴۴۸۵۳۰ است که ۸درصد بیشتر از سال ۱۹۶۱ می‌باشد .

اگر مسافت طی شده را از قرار هر کیلومتر یك مسافر حساب کنیم عدد ۵۱۰۴۰۶۰۰۰۰ بدست می‌آید که نسبت برقم مشابه‌خود درسال ۱۹۶۱ تقریبا ۹درصد بیشتر است.

بهمین ترتیب اگر تعدادصندلی های موجود را برحسب کیلومتر بسنجیم رقم عظیم ۹۴۷۹۵۸۰۰۰۰ بدست‌می‌آید که شامل۱۱ر۳درصد اضافی نسبت بسال ۱۹۶۱ است .

مقدار بارحمل شده برحسب کیلومتر ۶۰۷۴۸۷۱۲۷ تن است که میزان ۱۰درصد افزایش رابامقایسه باسال ۱۹۶۱ ارائه میدهد .

بعلاوه معدل صندلیهای اشغال شده‌نسبت بمجموع‌صندلی‌های‌موجود تقریبا ۵۴درصد است .

***

درپایان سال ۱۹۶۲ شرکت ارفرانس جمعا ۱۹ هواپیمای چهار موتوره بوئینك داشت که یکی از آنها بوئینك ۳۲۸ بود .همه این هواپیماها دور پرواز و مجهز به چهار موتورجت می‌باشند . ضمنا این نکته را یادآوری کنیم که‌سه فروند دیگر ازهواپیماهای بوئینك ۳۲۸ که‌یکی از آنها هم اکنون در خدمت شرکت می‌باشد در دست ساختمان است و انتظار میرود درسه ماهه اول سال جاری تحویل گردند. درسال ۱۹۶۲ بوئینك های شرکت ارفرانس بیش از ۵۰۰۰۰۰ مسافر حمل کرده‌اند همچنین تعداد جت های دوموتوره کاراول که دارای شعاع پرواز متوسط هستند درپایان ۱۹۶۲ سی‌وسه فروند بودند .

هفت‌هواپیمای دیگر از این نوع سفارش‌داده شده‌است که باید در نیمه اول سال ۱۹۶۳ تحویل‌شود . درسال ۱۹۶۲ هواپیماهای «کاراول» ارفرانس درحدود دومیلیون مسافر حمل کرده‌اند درصورتیکه تعداد مسافر حمل شده درسال ۱۹۶۱یك میلیون و چهارصد ونودهزار تن بود. بدین ترتیب ملاحظه می‌شود که‌هواپیماهای مزبور از بدو ورود به‌خدمت تاکنون‌بیشتراز۴۵۰۰۰۰۰ نفر مسافر حمل کرده‌اند .هواپیما های «کاراول» تاکنون دارای ۲۰ صندلی درجه اول و ۵۵ صندلی درجه توریست‌بوده‌اند ولی از اول آوریل این‌هواپیماها ۱۶ صندلی درجه‌اول و ۶۴صندلی درجه‌توریست خواهند داشت

قرص سپیدون تسکین دهنده کلیه دردهاست .

آگهی مناقصه

اداره حسابداری کل کارخانجات ارتش تعدادچهل‌وسه‌هزار(۴۳۰۰۰) عدد لوله مقوائی جای خمپاره را طبق نمونه لاك ومهرشده دراین اداره از طریق مناقصه خریداری مینماید داوطلبین میتوانند بامراجعه به‌دائره تدارکات برگ شرایط شرکت در مناقصه را دریافت و پیشنهادات‌خود را حداکثر تاآخروقت اداری روز ۴۲ر۱ر۱۷ بدفتر این اداره (واقع درمحل کارخانجات مسلسل سازی) تحویل ورونوشت آن‌را تاهمانموقع به‌اداره بازرسی‌مالی ارتش دروزارت جنگ تسلیم نمایند . پیشنهادات واصله‌درساعت۱۰صبح‌روز۴۲ر۱ر۱۸ در حضور کمیسیون متشکله‌دراداره تسلیحات ارتش باز وقرائت خواهد شد واداره در ردویاقبول یك یا کلیه پیشنهادات مختار است

اداره‌حسابداری کل کارخانه‌های‌ارتش
آ-۳۷۸۶۰

آگهی مزایده

ششدانك دوباب منزل و حق‌کسب و پیشه (سرقفلی) دوباب مغازه‌متعلق به‌آقای محمد جوزی نجف‌آبادی ورشکسته بمشخصات زیر از طرف این اداره از طریق مزایده کتبی بفروش میرسد .

۱-یکبابخانه واقع‌در حسن‌آباد زرگنده کوی سرهنك کوثری به پلاك ۱۸۰ر۳۳۷۵ بخش ۱۱ تهران بمساحت ۲۱۶ مترمربع که مجموعا درحدود ۲۱۶ متر زیربنا داردباکف بندی ودیوار حیاط و حوض وزیر زمین باچاه آب که بمبلغ ۵۵۵۰۰۰ ریال ارزیابی شده‌است .

۲-یکبابخانه بمساحت ۲۶۰ متر مربع واقع در محل نامبرده به‌پلاك ۴۰۱۱ بخش ۱۱ تهران دارای ۵ اطاق وزیرزمین وسایر لوازم که بمبلغ ۷۵۰۰۰۰ریال‌ارزیابی گردیده است .

۳-سرقفلی دوباب مغازه متصل بهم‌واقع در قسمت غربی خیابان شمیران کاشی آبی ۸۴۹و ۸۵۱ نرسیده به‌دوراهی قلهك که بمبلغ ۱۲۰۰۰۰ریال ارزیابی شده‌است .

شرکت کنندگان درمزایده باید قبلا ۵درصد بهاء ارزیابی شده هریك از اموال و حقوق فوق را به عنوان سپرده به صندوق اداره کل تصفیه تسلیم و رسید آنرا ضمیمه پیشنهادخود نمایند پیشنهادات باید درپاکت سربسته باشد و تاآخروقت اداری روز سه‌شنبه ۴۲ر۱ر۲۰ به دبیرخانه اداره کل تصفیه تسلیم و رسید اخذ شود پیشنهادات واصله درساعت ۹ صبح روز چهارشنبه ۴۲ر۱ر۲۱ بازوقرائت می‌شود و کسیکه بالاترین قیمت را پیشنهاد نماید برنده مزایده شناخته‌خواهد شد به‌پیشنهادات بدون‌سپرده‌ترتیب اثرداده نخواهد شد اداره تصفیه در رد و قبول پیشنهادات آزاد است هزینه معامله و مالیات برمعاملات وعوارض و اخذمفاصا حساب‌بعهده خریدار است

رئیس‌اداره تصفیه تهران-قوامی
آ-۲۳۶۳۱

دعوت مجمع عمومی فوق‌العاده‌شرکت سهامی منحله‌الگانس

چون اینجانب جانی‌آبکارمدیر تصفیه‌بموجب‌نامه‌ای که‌درتاریخ ۴۱ر۶ر۲۴ به اداره ثبت شرکتها نوشته‌ام ازمدیریت تصفیه مستعفی هستم لذا ازکلیه‌صاحبان‌سهام شرکت دعوت می‌شود که روزچهار شنبه ۴۲ر۱ر۷ساعت ۵ بعد از ظهر درشرکت موندا کسپرس‌خیابان فردوسی شمالی حضوربهمرسانند.

دستورجلسه
انتخاب مدیر تصفیه جدید

آ-۳۷۸٦٤ جانی آبکار

بدین‌وسیله از جناب آقای دکتر محمد ادیب که در بهبودی حال فرزندم‌درساعت‌یك‌بعدازنیمه شب جدیت کامل نمودند تشکر وقدردانی نموده پیشرفت وسربلندی ایشان‌راخواهانم

آ-۳۷۷۹۰ نیشابور- علیرضا کاویانی

کارت‌تبریك و ویزیت

ودعوت عروسی را فقط از کارتهای منحصر به فرد بنگاه بنفشه (آخر منیریه) تهیه فرمائید .

آ-۲۳۶۳۵ ۱-٤

اهالي محترم شهرستان کاشان

سرویس منظم تهران کاشان و بالعکس از بیست وپنجم اسفند ماه ۴۱ از موقعیت استفاده فرمائید .

نشانی - تهران - خیابان ری - چهارراه انبار گندم
شرکت مسافربری اتوخراسان تلفن ۲۱۸۴۳

آ-۲۳۶۵۷ ۱-٥

قفل برقی با دستگاه ارتباط برای منازل
الکتریکی درخشان - خیابان نادری

آ-۲۳۶۶۱ ۱-۳

فردا

آخرین مهلت برای افتتاح حساب ذخیره بانك اصناف ایران می‌باشد .

۳۰۰ سکه طلا -۱۵اتومبیل دوفین

جوایز باارزشی است که‌بشماتعلق‌دارد۲۸اسفندروز قرعه کشی‌حساب ذخیره میباشد

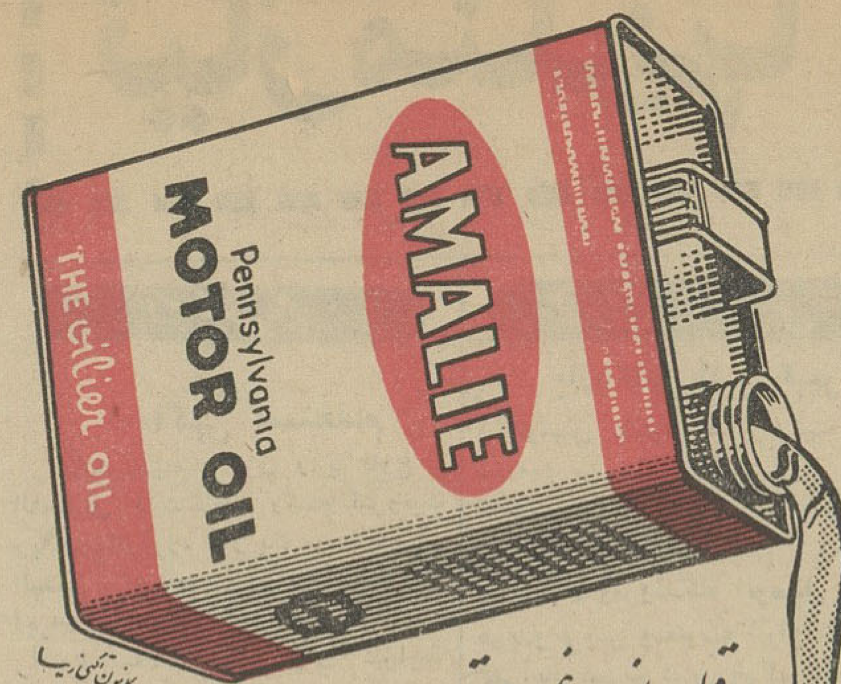

هرقطره ازروغن موتور

آمالی

به دوام - قدرت وسرعت
موتوراتومبیل وکارخانجات شما میافزاید

ایران پیما

همه روزه
اصفهان **شیراز**

با ماگیروسهای مجهز مدل ۶۲ ایران پیما
تهران خیابان امیر کبیر تلفن ۵۸۲۶۹ - ۵۸۲۹۰

۳۷۸۵۰ ۱-۳

بی.اِف. گودریچ

ساخت ایران

برای انواع اتومبیل

تبلیغات سینا

انواع چراغهای رومیزی و مهندسی

برای دفتر کار و تجارتخانه شما
درخشان - خیابان‌نادری

آ-۲۳۲۶۵ ۳-۳

برای مسافران عید

بقیه از صفحه اول

بجناب آقای استاندار ...

برای پیش بینی های لازم جهت مسافرین تعطیلات عید مقرر فرمایند اقدامات ذیل را بعمل آورند .

۱ـ هیئت مخصوصی برای انتظام امور مسافرین مرکب از شهردار و رئیس فرهنگ و روسای ادارات ـ انتظامی وهرکس دیگر که صلاح بدانند تحت نظر جنابعالی تشکیل گردد.

۲ـ نسبت به تعمیرو تنظیف مهمان خانه ها و مسافر خانه هاو رستوران های شهر و کنار جاده ها اقدامات موثر و ضروری بعمل آید ، بعلاوه شهرداری از اهالی تقاضا و آنها را تشویق کند کسانی که اطاق مناسب وزائد بر احتیاج در خانه خوددارند برای استفاده مسافرین ایام عید با دریافت کرایه اختصاص دهند و شهرداری صورت جامعی از این اطاق ها و محل ها تهیه کند .

۳ـ باتوجه براینکه کلیه طبقات فرهنگی همواره شائق خدمات موثر اجتماعی و کمك به همنوعان خود هستند و مسافرت های داخلی از وسائل شناختن کشور است اقدام لازم فرمالید که از فرهنگیان و دانشجویان یك یاچند هیئت راهنمای مسافرین تشکیل گردد .

وکاراصلی آنهاتهیه محل برای مسافرین و دادن اطلاعات لازم به آنها برای سهاحت شهر و نقاط دیدنی آن باشد بعلاوه چون مدارس دو هفته تعطیل است و دارای آب و برق نیز می باشند . در نقاطی که مسافرین از ظرفیت هتل های موجود بیشتر است با مساعدت و همکاری اولیاءمدارس چند مدرسه راکه سازندوجوه حاصله محل مناسب تر باشند برای جا دادن مسافرین با استفاده از فرش واثاثیه کرایه ای آماده سازندو وجوه حاصله ازکرایه اطاقها را پس از وضع مخارج بمصرف رفع حوائج همان مدرسه برسانند در این موضوع جناب آقای وزیر فرهنگ نیز موافقت فرموده اند.

۴ـ اقدامات احتیاطی لازم درجاده های اصلی برای جلوگیری از تصادفات صورت گیرد و با استفاده از وسایل شیر و خورشید سرخ واداره بهداری وبهداری شهرداری یك یا چند آمبولانس با لوازم اولیه در محل مناسبی در کنار جاده آماده باشد که اگرخدای نکرده تصادفی رخ داد بتوانند فورا مصدومین را بانسمان و هنداللزوم به بیمارستان برسانند .

۵ـ در باب تامین ارزاق عمومی مخصوصا نان وگوشت ومیوه مسافرین اقدامات لازم صورت گیرد که مایحتاج عمومی به مقدار کافی تهیه شده باشد و قیمت هابه مناسبت آمدن مسافرین بالا نرود ..

۶ـ از چندروز قبل ازعیدماموربن مخصوصی در مدخل شهر گماشته شوند و از مسافرینی که میرسند تحقیق نمایند اگر محلی برای خود ذخیره نکرده اند آنان را به شهرداری هدایت کنند و شهرداری مناسب حال و احتیاج هرمسافر از اطاق های هتل ها، مسافرخانه ها یاخانه اشخاص با مدارس که برای این کار قبلا آماده شده اند به آنهامعرفی و مسافرین را به محلی که برای آنان تعیین می شود هدایت نمایند و هیئت راهنمای شهرداری در تمام شبانه روز بطور کشیك درایام ورود مسافرین آماده کار و راهنمائی باشند قطعی است جنابعالی به رفاه مسافرین شخصا توجه داشته و دارید که فراهم آوردن وسایل رفاه مسافرین موجب آسایش آن ها و تقویت بنیه اقتصادی نقاطی که مسافرین به آن جاها میروند و مانع مسافرت های خارجی میگردند و یقین دارم در تامین این منظوراز کلیه امکانات موجود مقرر خواهید فرمود استفاده نمایند و علاوه براین ها هر نوع اقدامات ابتکاری که در این زمینه در آن استانداری انجام گردد در آینده سرمشق بقیه حوزه ها قرار خواهد گرفت .

وزیرکشور ـ دکتر پیراسته

در شاهرود :

سرماسردرختیها را نابود کرد

در اغلب شهرهای شمال برف می‌بارد

طبق گزارش خبر نگار ما در بندر پهلوی ریزش برف و باران از روز شانزدهم اسفند ماه در بندر پهلوی و حومه متناوبا ادامه دارد براثراین بارندگیها دریا متلاطم و طوفانیست و بهمین جهت کشتی های شوروی در اسکله متوقف میباشند .

خبر نگار ما در کپور چال نیز گزارش میدهد ظرف بیست و چهار ساعت اخیر هوای کپور چال بارانی بوده و برف نسبتا سنگینی دراین منطقه باریده است.

در رضوانده

بطوریکه خبرنگار مادر رضوانده گزارش میدهد : پریروز اولین برف زمستانی دررضوانده وقراء تابعه باریدو باعث خوشحالی کشاورزان شد. ریزش برف در این منطقه بطور متناوب ادامه دارد .

خسارات سرما در شاهرود

گزارش خبر نگار ما در شاهرود حاکیست که براثر سرمای فوق العاده شدید تقریبا کلیه سر درختی های شاهرود و قراء تابعه این شهرستان از بین رفته است . این پنجمین سال است که سرما محصولات و سردرختی شاهرود را که تنهاراه معاش اکثریت اهالی میباشد نابود میکند و ازبین میبرد و براثر سرمای چند روز اخیر در حدودیکصدمیلیون ریال سردرختی در شاهرود و حومه از بین رفته است .

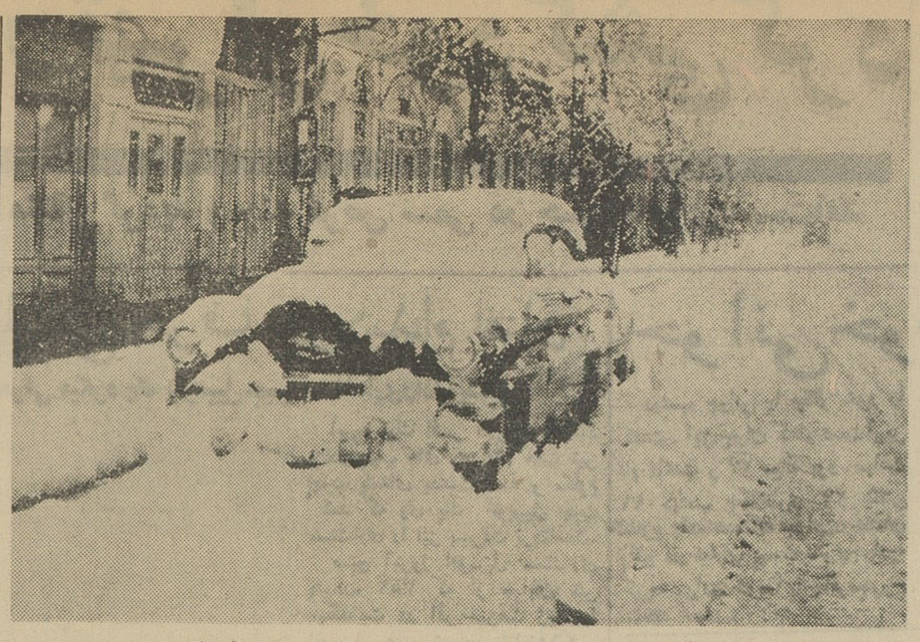

منظره‌ای از برف سنگینی که دررشت بارید و عبورو مرور وسائط نقلیه‌را متوقف کرد .

عملیات راه‌سازی سرتاسری

بقیه ازصفحه آخر

در برازجان

گزارش خبرنگار ما از جنوب حاکیست که ساعت دو بعد ازظهر دیروز والاحضرت شاهدخت شمس پهلوی باتفاق همراهان از گچساران وارد برازجان شدند ، درفرودگاه مراسم استقبال بعمل آمد .

فرماندار برازجان خوش آمد گفت و اظهار داشت : با اجرای اقدامات سازمان عمران امدادی و شیر و خورشید سرخ همه اهالی از منویات اصلاحی شاهنشاه که در کنفرانس اقتصادی اعلام شد از جمله پیروزی که نصیب زنان شد فوق العاده سپاسگزارند و در راه اجرای فرمایشات شاهنشاه آماده هرگونه فداکاری هستند .امیدوارم تشریف فرمائی والاحضرت باین منطقه منبع خیرو برکت باشد ، بعد شهردار برازجان از طرف انجمن شهر از توجهات والاحضرت سپاسگزاری کرد و گفت استدعا دارم که والاحضرت در پیشگاه برادر تاجدار خود ترجمان احساسات شاهدوستانه اهالی باشند . سپس رئیس جمعیت شیر وخورشیدسرخ و یك دوشیزه خردسال خوش آمد گفت و والاحضرت د رمیان ابراز علاقه بی شائبه استقبال کنندگان و مردم برازجان نسبت بشاهنشاه از شهر برازجان بازدید کردند .

راه سرتاسری

ساعت سه بعد از ظهر دیروز والاحضرت برای بازدید از طرح راهسازی سر تاسری جنوب که با همکاری سازمان عمران امدادی و وزارت راه عملی میشود وارد فرودگاه خیرج شدند وسپس از عملیات راهسازی که در چهار کیلو متری فرودگاه قرار دارد دیدن کردند .

در اینجا آقای دکتر خداد داد قائم مقام مدیر عامل شیر وخورشید سرخ و سر پرست سازمان اجرائی عمران امدادی جنوب ایران گزارشی باستحضار رسانید و سپس آقای مهندس بهجت مسئول طرح راه سازی دستی جنوب اظهار داشت : فعالیت های راهسازی دراین منطقه از روز نهم آبان آغاز شده است، در کارگاه های دستی تا بحال ۱۲ هزار کارگر بکار مشغول شده‌اند و ۲۸ کیلو متر راه بوسیله این کارگران ساخته و آماده بهره‌برداری گردیده است که فعلا مشغول اتمام کارهای پل سازی هستیم و در ۱۵ فروردین ماه ۴۲ این راه کاملا برای بهره برداری آماده خواهد شد ، راهیکه باین وسیله بوجود آمده بوشهر را به رودخانه موند متصل کرد و امیدواری میرود که تاپایان اردیبهشت ماه آینده قسمت اول طرح که اتمام صد کیلو متر راه و اتصال برد خون به بوشهر است باتمام برسد .

آقای مهندس انصاری رئیس اداره

نامه دادستان تهران

امروز از طرف آقای حکیم الهی شرحی در پاسخ مقاله آقای خلیقی قاضی دادگستری که در شماره گذشته درج شده است بدفتر روزنامه رسید و همچنین از طرف آقایان قضات مقالاتی در جواب نظریات آقای حکیم الهی رسیده بود که ما قصد داشتیم برای قضاوت افکار عمومی تدریجا منعکس کنیم ، لکن چون از طرف دادستان تهران شرحی بروزنامه نوشته شده دائر بر اینکه تاپایان مراحل رسیدگی باعلام جرم قضات نسبت به آقای حکیم الهی از انتشار مطالب جدیدی در این زمینه خودداری شود با کمال تامف بلحاظ متابعت از مقررات قانون روزنامه از درج این نامه ها عموما معذور است .

اداره ابلاغ دادگستری

بقیه از صفحه اول

دعوتنامه هائی برای اعضاء مذکور دادگستری بخبر نگار ما گفت : اداره ابلاغ با توجه بوضع کار و نارضایتی مردم از وضع آن، بمحض تشکیل کادر کارگزاران قضائی منحل خواهد شد تنها اشکالی که برای انحلال اداره ابلاغ فعلا وجود دارد پرونده های گذشته اداره ابلاغ است که دادگستری باید دراین مورد تصمیم بگیرد .

تشکیل کلاس کارگزاران

گزارش خبر نگار ما حاکی است که وزارت دادگستری برای تربیت کارگزاران قضائی یك کلاس دوماهه تشکیل خواهد دادتا واجدین شرایط اشتغال در کادر کارگزاران قضائی دوره کلاس را طی کنند . کارگزاران قضائی باید علاوه بر سواد فارسی معلومات قضائی داشته باشند و پس از گذراندن دوره کلاس از عهده آزمایش مقرر برآیند .

خبر نگار ما اطلاع یافته‌است که برای نظارت در وضع کار و صلاحیت کارگزاران قضائی اداره کل کارگزاران قضائی در وزارت دادگستری تشکیل خواهد شد واین اداره امور کارگزاران قضائی رادر تمام استانها وشهرستانها نظارت خواهد کرد .

محل تشکیل جلسات

محل تشکیل جلسات این کمیسیون هادر محل سالن هیئت عمومی دیوان عالی کشور خواهد بودو بقرارگزارش خبرنگار قضائی ماعصرامروز اعضای این کمیسیونها اولین جلسه خود را تشکیل خواهند داد . آخر وقت امروز خبر نگارما گزارش دادکه برای تسریع در خاتمه کار طرحهای اصلاحی وزارت دادگستری کمیسیونها از عصر امروز بطور مداوم بکار مشغول خواهند شد واز روز های بعد صبح و عصرسرگرم کار خواهند شد تاهرچه زودترطرح های مذکور آماده شود.

انحلال اداره ابلاغ

ظهر امروز یك مقام مطلع دروزارت مهرانگیز منوچهریان بخبرنگار ما گفت : در دعوت از اشخاص برای شرکت در کمیسیون های محلی جهت رفع اختلافات خانوادگی از اشخاص بصیر ومطلع استفاده خواهد شد .

خبرنگار ما گزارش میدهد :تهیه طرح تشکیل کمیسیون محلی مامور حل اختلافات خانوادگی که بموجب طرح وزیر دادگستری طلاق باگواهی این کمیسیون امکان پذیر میگردد، به نیمه اول فروردین ماه سال آینده موکول خواهد شد .

طلاق ودعاوی خانوادگی

بقیه از صفحه اول

امروز خبرنگار ما کسب اطلاع کرد که برای تهیه طرح مربوط به امور خانوادگی و اطفال که درطرح های ۱۲ گانه وزیر دادگستری اشاره شده خانم دکتر مهرانگیز منوچهریان و آقایان دکتر شیرازی و کریم شایسته در کمیسیون مربوط عضویت دارند و این کمیسیون منحصرا در باره تهیه طرح مربوط بامور خانوادگی مطالعه و بررسی خواهد کرد .

گزارش خبرنگار ما حاکیست که اعضای کمیسیون مذکور هفته جاری کلیه قوانین مربوط بامور خانوادگی را مورد مطالعه قرار داده و روز هفتم فروردین گزارشی در باره مطالعات خود تسلیم یك کمیسیون وسیعتر خواهند کرد .نتیجه بررسی مذکور باطلاع آقای دکتر باهری وزیر دادگستری نیز رسانده خواهد شد .

مراحل اولیه مطالعه اعضای این کمیسیون مربوط باطفال و محاکم اطفال و حمایت قانونی آنان خواهد بود .

این کمیسیون در مرحله دوم در باره تهیه طرح تشکیل کمیسیون هائی که قرار است در برزنها برای رسیدگی باختلافات خانوادگی و مسئله طلاق تشکیل شود مطالعه خواهد کرد .

آخر وقت امروز خانم دکتر

شهردار تهران در کنگره فرهنگ و شهرداری شمیران گفت:

تاانجمن شهر تشکیل نشود

کار شهر تهران بسامان نمیرسد

عصر دیروز بدعوت فرمانداری و فرهنگ شمیرانات اولین کنگره مشترك فرهنگ و شهرداری با حضور آقایان نفیسی شهردار تهران و بیرشك معاون وزارت فرهنگ و روسای انجمن های خانه و مدرسه و عده‌ای از روسای ادارات و طبقات مختلف مردم در سالن دبیرستان مهر تجریش تشکیل شد .

در این جلسه ابتدا آقای مهندس تبریزی فرماندار ضمن تشکر ازشرکت حضار در این کنگره متذکر شد که کنگره برای آشنائی مردم بوظائف فرهنگ و شهرداری و رفع مشکلات و انتظارات مردم از این دو دستگاه میباشد و پس از گفتگو های لازم تصمیمات این کنگره بصورت قطعنامه‌ای بشهرداری و فرهنگ ارسال خواهد شد .

سخنان شهردار

سپس آقای حکمت یکی از ساکنین شمیرانات مطالبی درباره کنگره اظهار داشت وبعد آقای احمد نفیسی شهردار تهران گفت :آنچه که در این کنگره میشود گفت اینست که شهر تهران تابحال دیمی بزرگ شده گوشه های بیابانی را بدون توجه باصول شهر سازی و حوائج شهری بهم وصل کرده‌اند و اسمش را شهر تهران گذاشته‌اند .

شهردار تهران افزود : به نظر من مردم باید در کار شهر دخالت کنند انجمن شهر را تشکیل دهند انتقاد کنند کمك نمایند با مشکلات ازنزدیك آشنا گردند تا کار هاروبراه شود. من از روسای مناطق خواسته‌ام که هنگام تشکیل انجمن قانونی شهر از افراد بیغرض و بی نظر محلات دعوت کنند تاشورای همکاری ناحیه شهرداری را تشکیل دهند

راجع ببودجه شمیرانات که مطالبی گفته شد عرض میکنم که سال گذشته پنج میلیون تومان از شمیران عوارض گرفته شده و امسال هشت میلیون تومان خرج شمیران کردیم . البته روزگاری از تهران و محلات جنوبی عوارض میگرفتند و خرج شمیران میکردند ولی امروزدیگر نوبت شمیران است

پس از پایان بیانات شهردار آقای فیروز آبادی رئیس فرهنگ شمیرانات صحبت کرد و سپس آقای بیرشك معاون وزارت فرهنگ کنگره را بنام شاهنشاه گشود و در پایان آقایان تیمسار معزی بسمت رئیس کنگره ، دکتر شروین و سرهنگ دبیرمنش بسمت نواب رئیس انتخاب شدند .

دومین جلسه کنگره بعد از ظهر امروز با حضور آقایان نخست وزیر و وزیر فرهنگ تشکیل خواهد شد.

در نخست‌وزیری

آقای دبیران از عضای قدیمی وزارت کشور ، بدرخواست آقای جهانگیر تفضلی وزیر مشاور و موافقت وزارت کشور به نخست وزیری انتقال یافت وعهده‌دار انجام امور مربوط به وزیر مشاور در نخست‌وزیری گردید.

آگهی مناقصه

ژاندارمری کل کشور اجرت دوخت سه قلم کلاه مورد نیاز سال ۴۲ خودرا (کلاه خدمت تابستانی ۳۰۵۰۰ طاقه کلاه خدمت زمستانی ۲۵۰۰۰ طاقه کلاه کار ۳۵۰۰ طاقه طبق نمونه‌های موجوده و شرایط مندرجه در برك شرایط بمناقصه تعیین مینماید .

۱ـ داوطلبان شرکت در مناقصه میبایستی قبلا بشعبه تهیه و خرید دایره سررشته داری ژاندارمری واقع در میدان ۲۴ اسفند مراجعه پس از مشاهده نمونه و مشخصات جنس مورد مناقصه برك شرایط مناقصه را دریافت نمایند .

۲ـ داوطلبان شرکت در مناقصه بایستی مبلغی معادل صدی پنج قیمت پیشنهادی خودرا بعنوان سپرده نقدا بحساب شماره ۳ بنام ژاندارمری ببانك مرکزی تسلیم و فیش آنرا ضمیمه پیشنهاد خود در پاکت لاك و مهر شده که روی آن جمله (مناقصه فوق) قید شده باشد نموده تا ساعت ۹ صبح روز شنبه ۲۴ر۱ر۴۲ بدفتر کل ژاندارمری تسلیم و رسید دریافت دارند .

۳ـ پیشنهادات واصله در ساعت ۱۰ صبح روز ۲۴ر۱ر۴۲ باحضور کمیسیون باز وقرائت خواهدشد .

۴ـ به پیشنهاداتی که بعد از موعد مقرر برسد یا مشروط یا فاقد سپرده و مبهم باشد بهیچوجه ترتیب اثر داده نخواهد شد .

۵ـ حضور پیشنهاد دهندگان در جلسه مناقصه آزاد دایره سررشته‌داری در ردیاقبول یك یا کلیه پیشنهادات مختار است .

۶ـ درصورتیکه برنده مناقصه به نحوی از انحاء از انجام معامله خودداری نماید سپرده او بسود صندوق دولت ضبط خواهدشد.

۷ـ پرداخت هرگونه مالیات بردرآمد و عوارض قانونی و هزینه نشر آگهی و هزینه ثبت قرارداد در دفتر خانه اسناد رسمی درصورتیکه دایره سررشته داری ثبت رسمی را ضروری بداند بانتخاب پیمانکار بعهده برنده مناقصه است . الف ۶۹۷۵

۱ـ۲ ژاندارمری کل کشور

تجدید آگهی مناقصه شماره ۴۷۶۰۹

وزارت صنایع ومعادن تامین غذای شبانه روزی کارآموزان آموزشگاه صنعتی و معدنی (واقع در کرج) رابرای سال ۱۳۴۲ اول فروردین لغایت اسفند ماه بمناقصه میگذارد .

۱ـ تعداد کارآموز ۷۰ نفر قابل افزایش تا ۲۰۰ نفر

۲ـ داوطلبان بایستی پیشنهادات خودرا بابرك شرایط مناقصه که از دفتر اداره تدارکات دریافت و ذیل آنرا امضاء خواهند نمود بانضمام قبض سپرده بمبلغ یکصد هزار ریال عهده بانك مرکزی حساب شماره ۱۲۲۲ و باضمانت نامه بانکی و یارسید صندوق اداره کل حسابداری منتها تاساعت ۹ صبح روز چهارشنبه ۲۲ اسفند ماه ۴۱ باداره کل دفتر وزارت صنایع و معادن تسلیم و رسید دریافت دارند .

۳ـ پیشنهادات در ساعت ۱۰ صبح همان روز درداره تدارکات باز و قرائت خواهدشد و وزارت صنایع و معادن در رد یاقبول یك یا کلیه پیشنهادات مختار خواهد بود .

۴ـ درصورتیکه برنده مناقصه بنحوی از انحاء از امضای قرارداد خودداری نماید سپرده او و یاضمانت نامه بانکی بنفع دولت ضبط خواهدشد .

۵ـ مدت ضمانت نامه بانکی دو ماه از انتشار این آگهی خواهد بود .

۶ـ به پیشنهادات مبهم و مشروط و فاقد سپرده و یاضمانت بانکی و یا اینکه بعد از مدت مقرر در این آگهی برسد ترتیب اثر داده نخواهد شد .

۷ـ وزارت صنایع و معادن مجاز میباشد در صورت ضرورت تا صدی بیست و پنج تعداد کارآموزان را از حد اقل تقلیل و یا حداکثر افزایش دهد . هزینه آگهی و مالیات و هرگونه عوارض متعلقه بعهده برنده مناقصه خواهد بود .

۸ـ برنده مناقصه ملزم است برای حسن انجام کار مبلغ دویست هزار ریال سپرده نقد یا تضمین بانکی یکی از بانك های مجاز بسپارد . الف ۷۰۲۹

آ ـ ۳۷۱۹۴ ۱ـ۲ **وزارت صنایع و معادن**

امید ایران

با قطع بزرك و صفحات زیاد

خواندنی ـ دیدنی و جالب برای همه

آگهی مناقصه

ژاندارمری کل کشور برای مصرف دوخت لباس سال ۴۲ سه قلم لوازم مشروحه زیر (نوار قرمز پاگونی ۵۰۰۰۰ متر نوار سفید ناو گردنه ۵۰۰ متر کش کمر زیرشلواری ۵۶۰۰۰ متر) مورد نیاز خودرا طبق نمونه های موجوده و شرایط مندرجه دربرك شرایط بمناقصه خریداری مینماید .

۱ـ داوطلبان شرکت در مناقصه میبایستی قبلا بشعبه تهیه و خرید دایره سررشته داری ژاندارمری واقع در میدان ۲۴ اسفند مراجعه پس از مشاهده نمونه و مشخصات جنس مورد مناقصه برك شرایط مناقصه را دریافت نمایند .

۲ـ داوطلبان شرکت در مناقصه بایستی مبلغی معادل صدی پنج قیمت پیشنهادی خودرا بعنوان سپرده نقدا بحساب شماره ۳ بنام ژاندارمری ببانك ملی مرکزی تسلیم و فیش آنرا ضمیمه پیشنهاد خوددرپاکت لاك و مهرشده که روی آن جمله (مناقصه فوق) قید شده باشدنموده تا ساعت ۹ صبح روز پنجشنبه ۲۹ر۱ر۴۲ بدفتر کل ژاندارمری تسلیم و رسید دریافت دارند .

۳ـ پیشنهادات واصله درساعت ۱۰ صبح روز ۲۹ر۱ر۴۲ با حضور کمیسیون باز وقرائت خواهدشد .

۴ـ به پیشنهاداتی که بعد از موعد مقرر برسد یامشروط یا فاقد سپرده و مبهم باشد بهیچوجه ترتیب اثر داده نخواهدشد .

۵ـ حضور پیشنهاد دهندگان در جلسه مناقصه آزاد ودایره سررشته داری در ردیاقبول یك یا کلیه پیشنهادات مختاراست .

۶ـ درصورتیکه برنده مناقصه به نحوی از انحاء از انجام معامله خودداری نماید سپرده او بسود صندوق دولت ضبط خواهد شد .

۷ـ پرداخت هرگونه مالیات بردرآمد و عوارض قانونی و هزینه نشر آگهی و هزینه ثبت قرارداد در دفتر خانه اسناد رسمی درصورتیکه دایره سررشته‌داری ثبت رسمی را ضروری بداند بانتخاب پیمانکار بعهده برنده مناقصه است . الف ۶۹۷۳

۱ـ۲ **ژاندامری کل کشور**

مجالس ترحیم و یاد بود

باکمال تاسف فوت مرحوم **حبیب اله علی آبادی** کارمند صدیق بازنشسته وزارت پست و تلگراف و تلفن را باطلاع میرساند . مجلس ترحیم آنمرحوم روزدوشنبه بیستم اسفندماه ازساعت سه تاپنج بعدازظهر در مسجد فخرالدوله واقع دردروازه شمیران منعقد خواهدبود .

وزارت پست و تلگراف و تلفن

باکمال تاسف و تالم فوت مرحوم **حبیب اله علی آبادی** کارمند بازنشسته وزارت پست و تلگراف راباطلاع بستگان و آشنایان میرساند مجلس ختم مردانه آنمرحوم روز دوشنبه بیستم اسفند ماه ازساعت سه تاپنج درمسجد فخرالدوله واقع در دروازه شمیران و مجلس ختم زنانه درهمان روز وهمان ساعت در منزل امان اله علی آبادی واقع درخیابان شهباز کوچه روبروی آتش نشانی برگزار میباشد .

کوکب علی آبادی ـ فاطمه علی آبادی ـ دبیرالملوك علی آبادی ـ امان اله علی آبادی ـ جواد علی آبادی ـ صالح علی آبادی ـ کاظم علی آبادی ـ منوچهر علی آبادی ـ شهربانو علی آبادی ـ سعید پور ناصری علی آبادی ـ سعید مهر ناصری علی آبادی ـ سعید چهر ناصری علی آبادی سعیددخت ناصری علی آبادی ـ حبیب اله شاملوئی

مصیبت وارده را به عموم بازماندگان خصوصا فرزندان گرام آنمرحوم تسلیت میگوئیم

خانواده‌های : **سطوتی ـ لامع ـ مسعودی نراقی ـ فلاحی ـ قیاسی ـ ضرابی ـ آصفی ـ والی پور**

باکمال تاسف درگذشت مرحومه **رباب سطوتی** والده ماجده سرکار سرهنگ ناصر سطوتی ومنصور وسعید سطوتی راباطلاع خویشان و دوستان میرساند. مجلس تذکر آنمرحومه روز سه‌شنبه ۲۱ اسفند ماه ازساعت ۱۳الی پنج بعد ازظهر درمسجد فخریه خیابان پهلوی جنوبی وختم زنانه عصر همانروز در منزل شخصی واقع درخیابان امیرآباد شمالی کوی ستاره کوچه منیژه منعقد خواهدبود .

بخانواده محترم سطوتی و مسعودی نراقی مصیبت وارده را تسلیت میدهیم

تسلیت

مصیبت وارده را به خانواده نیك نفس به خصوص به دوست عزیزمان آقای فرهاد نیك نفس تسلیت عرض نموده سلامت آن خانواده را از خداوند خواستاریم

هوشنك محسنی ـ داریوش معروفخانی ـ هادی بشیر زاده

دانشجویان رشته مجسمه سازی دانشکده هنرهای زیبا

مصیبت وارده را به دوست ارجمند آقای داریوش نیك نفس تسلیت میدهند

تیمسار سرتیپ عبدالمجید اردلان

درگذشت مرحوم علی ـ امیر کرد پدرخانم محترمتان را به خانواده امیر کرد بخصوص جنابعالی از صمیم قلب تسلیت عرض مینمائیم .

از طرف کلیه کارگران کفاشی ارتش ـ حاج عبدالحسین رازوند آ ـ ۲۳۷۰۳

دوست عزیز آقای دکتر احسان نایبی

بانهایت تاثر فوت پدر ارجمندتان رابشما وبازماندگان فقید سعید تسلیت عرض میکنم

جواد سلامت آ ـ ۳۷۹۶۲

همکار محترم جناب آقای دکتر فریدون معتمد وزیری

مصیبت وارده رابجنابعالی وخاندان محترم اردلان وآصف وزیری و معتمد وزیری صمیمانه تسلیت عرض کرده تندرستی و شکیبائی بازماندگان محترم را از خداوند متعال مسئلت مینمائیم

دکتر پروین بیرجندی ـ دکتر کیقبادی ـ دکتر اقتداری ـ دکتر زندی ـ دکتر قائم مقامی ـ دکتر نیامی ـ دکتر جورابچی ـ دکتر ستاری ـ دکتر صدقی ـ دکتر بشارت ـ دکتر اردهالی دکتر زاهدی

افسران و درجه داران گردان لجستیك مصیبت وارده را بخانواده محترم امین زاده بخصوص به تیمسار سرلشگر امین زاده تسلیت عرض مینمایند **سرهنك ۲ زرهی ستاد ـ ده پناه**

مصیبت وارده رابخانواده های محترم مشفق باربد و بهرام سلطانی صمیمانه تسلیت میگوییم

آ ـ ۲۳۶۸۹ **فروهر**

افسران ودرجه داران دایره آموزش مصیبت وارده را بخانواده محترم امین زاده بخصوص به تیمسار سرلشگر امین زاده تسلیت عرض مینمایند . **سرهنك ۲ زرهی ستاد اسفندیاری**

جناب آقای دکتر اردلان استاد محترم دانشگاه

ضایعه مؤلمه را به سرکار و خاندان جلیل اردلان تسلیت عرض می نماید .

سرهنك دکتر امیرخنائی ـ سرگرد دکتر نصیری ـ دکتر واعظ زاده آ ـ ۲۳۷۳۵

افسران و درجه داران افراد کردان مستقل ۱۲۱ تانك مصیبت وارده را بفرماندهی محبوب تیمسار سرلشگر امین زاده تسلیت عرض مینمایند

سرگرد زرهی جهانگیر اسفندیاری

کادر اموزشی واداری موسسه علوم اداری وبازرگانی مراتب تاثر و تالم خودرا بمناسبت درگذشت شادروان محمد حسن آصف وزیری بجناب آقای دکتر معتمد وزیری ابراز میدارند

جناب آقای مهندس انوشیروانی شهردار ناحیه یك

مصیبت وارده فوت مادر عزیزو گرامیتان راتسلیت گفته برای جنابعالی از خداوند متعال عزت وسعادت و سلامتی خواستاریم .

ازطرف کارمندان امورمالی ودرآمد جهانمیر فرهانی

جناب آقایان نصرت اله ومحسن فتوحی فیام

مارا نیز در اندوه مرك پدر بزرگوار خویش سهیم بدانید. طول عمر وشادکامی برای بازماندگان آن مرحوم آرزومندیم

پری واحمد قمی

از طرف خود و همکارانم مصیبت وارده را بسرکار سرهنك مجلسی رئیس محترم انجمن همکاری خانه و مدرسه هنرستان تهران تسلیت عرض نموده بقای عمر و سلامت ایشان و کلیه بازماندگان را از خداوند مسئلت دارم .

رئیس هنرستان تهران، مهندس طاهبازیان

یك آمریکائی در تهران خودکشی کرد

«راس‌ریموند» نیمه شب به بیمارستان منتقل گردید و چند قرص سمی در جیب های‌وی بدست‌آمد

دیشب یك امریکائی پنجاه ساله بنام راس ریموند دراثر مسمومیت درگذشت . هنوز معلوم نیست که راس ریموند خودکشی کرده یا آنکه بطور تصافی مسموم شده‌است .

راس ریموند درخانه شماره ۲۶ کوچه اشرفی خیابان حشمت‌الدوله سکونت‌داشت ، نزدیك نیمه شب اطرافیان‌او متوجه شدند که راس دچار حالت مسمومیت شدید شده است او را به بیمارستان خصوصی در خیابان فرانسه بردند ولی راس قبل از ورود به بیمارستان دراثر شدت مسمومیت بیهوش‌شده بودوی فقط یك‌ربع‌ساعت‌دربیمارستان زنده ماند و سپس‌درگذشت.

قرص سمی

بطوریکه‌یکی از کارکنان بیمارستان گفته است از جیب راس چند قرص سمی بدست آمده است و بهمین‌جهت احتمال خودکشی او زیاد است .

صبح امروز جنازه راس باداره پزشکی قانونی منتقل شد تاعلت مرك او معلوم شود و از طرف بیمارستان‌خصوصی نیز جریان به پلیس اطلاع‌داده شد . مامورین پلیس تحقیقات مختصری پیرامون زندگی راس بعمل آوردند و چون کشف علت مرك تحقیقات بیشتری لازم دارد ظهرامروز رسیدگی بمرك مرد امریکائی به آگاهی واگذار گردید و اکنون مامورین این اداره مشغول تحقیق پیرامون‌زندگی و مرك این شخص هستند .

سارقی که انگلیسی حرف میزد بدام افتاد

سارق‌که خود را افسر نیز معرفی میکرد یك اتومبیل جیپ مستشاری‌رادزدیده‌بود

امروز یك افسر قلابی بدام‌افتاد و در جیب های وی یك هفت تیر چوب پنبه‌ای بدست آمد و معلوم شد که وی یك اتومبیل جیپ مستشاری را نیز بسرقت برده‌است.

صبح امروز اتومبیل مستشاری بشماره ۳۵۲ که از خیابان تیر میگذشت در اثر سرعت زیاد با اتومبیل های شماره ٦۰۷۱٤ و ۳۳٦۹۸ که در کنار خیابان‌متوقف بودند تصادف کردو راننده اتومبیل جیپ هنگامیکه میخواست فرارکند دستگیر شد .

راننده‌که بزبان انگلیسی صحبت میکرد و خودرا افسر مستشاری معرفی میکرد و میخواست باتهدید پاسبان را از جلب کردن خود به کلانتری منصرف نماید ولی پاسبان او را به کلانتری برد .

در کلانتری ضمن بازجوئی‌معلوم شد که وی ایرانی میباشد ونصیر نصیر جورابچی نیز نام دارد وسارقی حرفه‌ای میباشد که اتومبیل جیپ را نیز سرقت کرده است .

پرونده امر بدادسرای تهران فرستاده شد و متهم با قرار قانونی بازداشت شد .

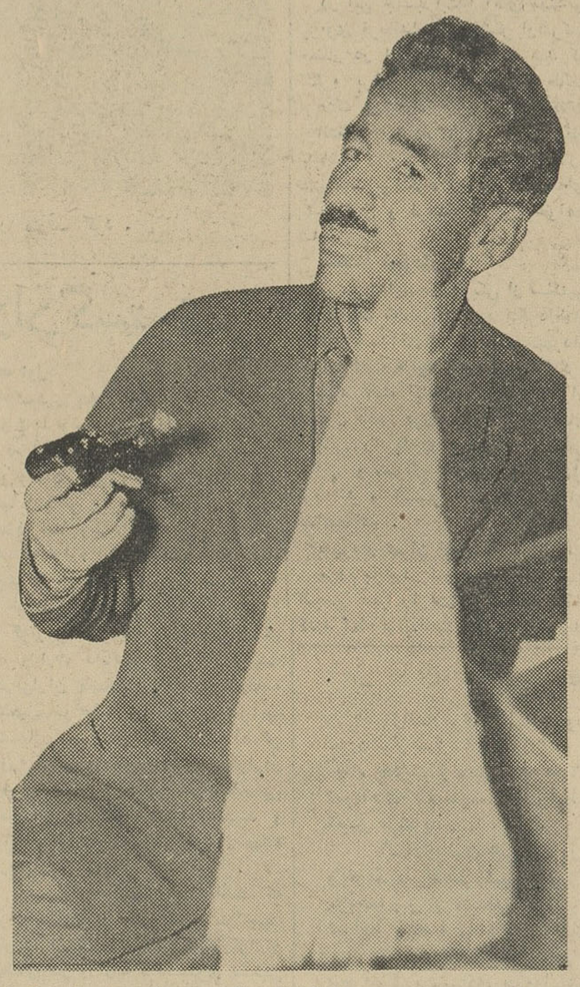

نصیر نصیر جورابچی سارقی که خود را افسرمعرفی‌میکرد

جوانی خود را کشت

دیشب جوانی با چاقو خود را کشت . این جوان کاظم دست‌آویز نام داشت و ۲۷ ساله بود ساعت ۱۱ دیشب بکلانتری ۲۲ تلفنی اطلاع داده شد که جوانی‌درخانه‌ای واقع در خیابان بیست متری‌جوادیه کوچه مرادی خودرا با چاقومجروح ساخته است .

مامورین پلیس در محل حادثه حاضر شده و مجروح را به بیمارستان بردند و تحت درمان قراردادند ، ولی معالجات موثرواقع نشد و صبح امروز کاظم در اثر جراحات وارده جان سپرد .

هنوز علت خودکشی این جوان برای مامورین پلیس روشن نشده است .

۱۰ سال نامزدی بخاطر بی‌پولی !

شعبه ۳٤ دادگاه جنحه تهران امروز زن ۵۰ ساله‌ای بنام نینا را به اتهام نگهداری اموال دزدی به ۳ ماه زندان محکوم کرد .

نینا می گفت من نمی دانستم این اموال دزدی است اینها را ارشاك به خانه من آورد و گفت که مال‌خودش است . وقتی از نینا سئوال شد که چه آشنائی باآرشاك دارد نینا جواب داد : او ده سال است که نامزد من است

متهم بقتل دستگیر شد

دیشب مامورین ژاندارمری مرکز محمد علی کارگر را که متهم بقتل جوانی در مسجد جمع ورامین‌است در تهران دستگیر کردند.

معاون ناحیه یك ژاندارمری به خبرنگار ما گفت ما بعلت استمداد بازپرس ورامین محمد علی‌رادستگیر کردیم زیرا قتل در حوزه ماواتفاق نیفتاده بود که راسا اقدام کنیم این شخص هیچ‌گونه مدرکی از خود بجا نگذاشته است ولی‌مامورین‌ژاندارمری تااندازه‌ای از او اعتراف‌گرفتند .

سازنده سکه‌های تقلبی دستگیرشد

دستگاه سکه‌زنی‌متهم که باقلع‌سکه های پنج ریالی‌میساخت‌از زیر خاك پیدا شد

دیشب یکی از سازندگان سکه‌های ۵ریالی تقلبی بادستگاه سکه‌زنی توسط مامورین پلیس دستگیر گردید و بموجب قرار قانونی‌بازداشت شد .

آقای سروان هدایتی رئیس پاسگاه ۲۳ و مامورین وی که از خیابان قلعه‌مرغی میگذشتند به شخصی بنام محمد علی میرزائی مشکوك شده او را دستگیر نمودند . ابتدا آنهاتصور کردند بایکی از فروشندگان مواد مخدره روبرو میباشند ولی وقتی‌جیب های شخص مظنون را بازرسی‌کردند ۲٤ عدد سکه تقلبی ۵ ریالی که با قلع درست شده بود بدست آوردند. رئیس پاسگاه محمد علی رابه‌پاسگاه برد ووی دربازجوئی اظهارداشت که این سکه‌ها را ازشخصی بنام حسین کرم‌دابی گرفته‌ام . حسین را هم مامورین دستگیر کردند و به پاسگاه آوردند او در بازجوئی گفت سکه های ۵ریالی تقلبی را خود محمدعلی میرزائی میسازد و چون بارها بمن پیشنهادهمکای داده‌ومن‌نپذیرفته‌ام‌مرا متهم کرده‌است .

این شخص مامورین را به محلی که محمد علی میرزائی دستگاه سکه زنی خودرا مخفی کرده بود برد و مامورین دستگاه سکه‌زنی اورا از زیرخاك های نهر فیروزآباد کشف نمودند.

صبح امروز پرونده امر وسیله ستوان نراقی تکمیل شد و بدادسرای تهران ارسال گردید.

محمدعلی‌میرزائی‌متهم‌به‌ضرب‌سکه تقلبی همراه با حسین کرم‌دابی‌که محمد علی اورا همکار خود معرفی کرده بود

بخاطر بیوفائی نامزد :

جوانی خودرا در چاه انداخت

دیروز ژاندارمی که مامورجستجوی چاههای اطراف تهران است‌درچاهی در ۱۲ کیلومتری تهران مردی را مشاهده کرد که هنوز زنده بود ، ژاندارم اینمرد را ازچاه‌بیرون‌کشید وچون سرو صورتش زخمی بوداورا به‌بیمارستان منتقل کرد.

مرد مجروح پس از مرخص‌شدن ازبیمارستان گفت سه سال پیش عاشق دختری شدم وازاوخواستگاری کردم ،پدر دختر موافقت کرد وما نامزدهم‌شدیم‌بقدری‌مادونفریکدیگر را دوست میداشتیم که حد نداشت درطول یك سال نامزدی بیشتراوقات من‌درخانه پدرنامزدم میگذشت تا اینکه یك روز پدر نامزدم تصمیم گرفت‌رانندگی‌یاد بگیرد‌پشت‌فرمان اتومبیلی نشست وبجای اینکه بجلو برود دنده عقب گرفت‌ومرا که در عقب اتومبیل بودم بگوشه‌ای پرتاب کرد من دچار بیماری مغزی شدم و هرروز چند بار دچار جنون میشدم ولی بعلت اینکه بنامزدم علاقه‌داشتم حاضر نشدم علیه پدرش‌شکایت کنم وبمامورین تحقیق گفتم که‌ازپشت‌بام بزمین افتاده‌ام .

نامزدم ازدواج کرد

مجروح افزود چون بیماری من خطرناك بود دوسال تمام در بخش جراحی و روانی بستری بودم ، چند روز پیش بکلی بهبودیافتم وبرای دیدن نامزدم باهزار اشتیاق بخانه آنها رفتم ، مادرش مرابخانه راه‌نداد ساعتی درکنار در منزل نشستم در منزل باز شد و نامزدم باجوانی از خانه خارج گردید بنظرم رسید که نامزدم آبستن شده ازهمسایه ها جریان‌راپرسیدم گفتندنزدیك‌دوسال است که‌اوازدواج کرده‌است .

این‌مرد افزود این موضوع‌برمن گران آمد، زیرامن بخاطراودوسال تمام‌دربیمارستان درمیان‌مرك‌وزندگی بودم وازهمه مهمتر حاضر نشدم‌علیه پدرش شکایت کنم ولی او تمام حرفهایش دروغ بود همینکه من در بیمارستان بستری شدم عشق مرا فراموش کرد وازدواج نمود، این مسائل مرا بفکر خودکشی‌انداخت بطوریکه خودم رابداخل چاه‌انداختم اما دوساعت بعد مرا نجات دادندولی من تصمیم ندارم زنده بمانم بازهم دست به‌خودکشی خواهم زد .

چون این جوان از کسی‌شکایت نداشت ژاندارمری مرکز باگرفتن التزام درمورد اینکه دیگر دست‌به‌خودکشی نزند اورا آزادکرد .

فرش شاه‌عباسی در دست دزدبود !

دیشب مامورین‌ژاندارمری‌مرکز در فرح آباد فرش‌نفیسی را که در زمان شاه عباس کبیر بافته شده است از دزدی گرفتند .

این فرش که در حدود شصت هزار تومان قیمت دارد طبق تاریخی که در حاشیه اش نوشته در زمان شاه عباس کبیر بافته شده‌است .

دزدیکه با این فرش دستگیر شده رمضان نام دارد . رمضان‌قبل از اینکه مامورین باو برسند فرش را برزمین انداخت و فرار کرد و پس از اینکه دستگیر شد منکر سرقت فرش شد و گفت فرش از آسمان برزمین افتاده‌است .

کودکی سوخت

امروز کودك ٤ ساله‌ای بنام‌محمد لواسانی فرزند احمد که روزگذشته دراثر سوختگی مجروح شده بود در بیمارستان سینا درگذشت .

۱۰تومان داد که۹۰۰ تومان کاسبی کند !

صبح امروز جوانی بنام کریم برای‌خریدسیگار به مغازه‌خواروبار فروشی محمد منوری در خیابان توتونچی رفت و همینکه واردمغازه شد به صاحب مغازه‌گفت : یك اسکناس ده تومانی دم در مغازه افتاده فکر میکنم مال شماباشد صاحب مغازه از پشت دخل بیرون آمد تا اسکناس ده تومانی را بردارد جوان از این موقعیت کوتاه استفاده کرد و ۹۰۰ تومال پولی را که در دخل مغازه بود ربود و از مغازه بیرون آمد ولی صاحب مغازه متوجه شد و گریبان او را گرفت و پاسبان را بکمك طلبید .

در کلانتری از کریم که ازدخل زنهای سابقه دار است پولها پس گرفته شد و به صاحبش مسترد گردید .

۲۰۰ هزار تومان اموال مردم کشف‌شد

سخنگوی شهربانی کل کشور بخبرنگار ما گفت :

مامورین مبارزه بامواد مخدره شهربانی قزوین از اتوبوس شماره ۸۹۸۲۰ که از رشت عازم تهران بود مقدار ۲۰۵۰ گرم سوخته‌تریاك و ۸ گرم تریاك کشف نمودند .

* گلانتری‌بخش ۳ موفق بکشف یکدستگاه فولکس واگن شماره ۵۲۲۳۲ ـ ٤۱ ـ طآبی‌رنك‌مدل ٦۱ در خیابان نادری گردیدند و پس از انجام تشریفات قانونی آنرا به صاحبش مسترد داشتند .

* ماموران شعب مختلف داخلی اداره آگاهی شهربانی کل و شعبه های مستقر کلانتری ها با فعالیت خود در پانزده روز گذشته موفق به کشفیات قابل توجهی معادل ۲۸۸۲۳۱۰ ریال گردیدند که به صاحبان اموال مسروقه مسترد در خیابان نادری گردیدند و پس نمودند .

کامیون را با ده تن شکر دزدید

اکنون مامورین ژاندارمری‌وشهربانی در تعقیب کامیون شماره ۲۰۳۲حامل شکر هستند رستم عرفانیان راننده‌این کامیون دیروز شکایت کرد که‌حسین کمك‌راننده‌اش او را فریب داده و کامیون را با بیش از ده‌تن شکر ربوده و فرار کرده است .

فردین ـ بیك‌ایمانوردی ـ اکبرهاشمی ـ گرشا ـ زندی ـ یاسمین ـ پرخیده‌درفیلم

زمین تلخ

از صبح روز سه‌شنبه‌در سینماهای

ایران ـ دنیا ـ مراد ـ رامسر

فلور ـ فری ـ ژاله ـ کارون

فقط با ۱۰ ریال

شماره مخصوص نوروز

مجله مهرایران هفتگی

روزسه‌شنبه ۲۸ اسفند ماه‌در ٦٤ صفحه با دو تابلو نفیس رنگین منتشر میشود .

امیدایران

باقطع تازه خود

در راه بوجودآوردن یك‌مجله ایده‌آل گام برمیدارد

ازصبح‌سه‌شنبه‌درسینماهای

مترو پل ـ هنای

جان وین

دان دوریا

ماری بلانشارد

حادثه قطار

رنگی دوبله بفارسی

بانك صادرات و معادن ایران

حساب‌در گردش

حساب در گردش بانك صادرات ومعادن‌ایران علاوه بر بهره وجوائزیکه‌دربردارد دارای این مزیت است که دارندگان‌دفترچه‌های این حساب از موجودی نقدی‌خودشان می‌توانند در۴۸۹ شعبه و نمایندگی این‌بانك یعنی در تمام شهرهای ایران استفاده نمایند .

بمناسبت تعطیلات نوروز برای رفع‌نیازمندی مشتریان محترم شعب زیر بغیر ازروزاول‌فروردین‌درتمام‌ایام تعطیل ازساعت ۹ الی ۱۲ برای دریافت و پرداخت دفترچه های حساب در گردش ویژه سفرمفتوح میباشد .

درشهرستانها : شعب اهواز، خرمشهر، زنددرآبادان، چهار باغ‌اصفهان، شیراز، بندرپهلوی، رامسر، چالوس ، بابلسر ، رشت ،گرگان ،ساری، شاهی ، مشهد ، خیابان سپه کرمانشاه ، قم ، همدان، تبریز تیمچه‌ارك .

درتهران : شعب مخبرالدوله، میدان‌شهناز، میدان‌خیام، نادری وشعبه‌لاله زارنو

این شعب در ایام تعطیل باز بوده وآماده‌انجام کلیه عملیات بانکی میباشند.

Scotchlite BRAND REFLECTIVE SHEETING

چرا ما قبول میکنیم که ما ،

فامیل ما ، دوست ما ، براثر تصادف مرگبار ازبین بروند !

شبرنگ (اسکاچ لایت) برای جلوگیری از تصادف

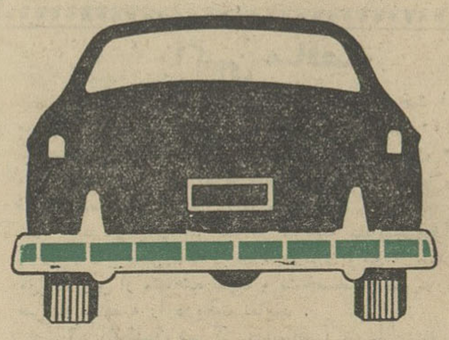

نوار شبرنگ بعرض ۲/۵ سانتیمتر

هرمتر ۳۸ ریال

مثلث شبرنگ هرعدد ۳۰ ریال ـ مثلث شبرنگ روی آلومینیم هرعدد ٤۰ ریال

ورقه شبرنگ برنگهای مختلف بعرض ۹۱/۵ سانتیمتر هرمتر ۱۲۵۰ ریال .

برای خرید عمده وهرنوع اطلاعات بیشتری مراجعه فرمائید به :

نماینده کل ـ شرکت شبرنگ

خیابان فردوسی کوی اتابك تلفن ۳۲۲۸۷ـ۳۰۲۲۹۱

3M MINNESOTA MINING E MANUFACTURING CO.

برنامه امتحانات نهائی

بقیه از صفحه اول

شنبه ۱۴ اردیبهشت صبح حساب شیمی عصر تعلیمات دینی ، زبان خارجه .

جمعه ۲۰ اردیبهشت صبح هندسه و رسم ، طبیعی و بهداشت عصر جغرافی ، تعلیمات مدنی .

کلاس دوم

جمعه ۱۳ اردیبهشت صبح فیزیك انشاء عصر دیکته فارسی تاریخ .

شنبه ۱۴ اردیبهشت صبح جبر، شیمی ، عصر تعلیمات دینی ، زبان خارجه .

جمعه ۲۰ اردیبهشت صبح هندسه و رسم طبیعی و بهداشت عصر جغرافی تعلیمات دینی .

کلاس سوم

جمعه ۱۳ اردیبهشت صبح فیزیك انشاء عصر دیکته فارسی ، تاریخ.

شنبه ۱۴ اردیبهشت صبح جبر، شیمی عصر تعلیمات دینی ، زبان خارجه .

جمعه ۲۰ اردیبهشت صبح هندسه و رسم طبیعی و بهداشت ، عصر جغرافی ، تعلیمات مدنی .

جمعه ۲۷ اردیبهشت صبح حساب. امتحانات صبحها از ساعت ۸ بعد از ظهر ها از ساعت دو و نیم شروع خواهد شد . بین هر دو جلسه امتحانی در صبح و بعد از ظهر یکربع ساعت فاصله خواهد بود. امتحانات شفاهی قرائت فارسی، قرائت زبان خارجه ، قرائت عربی در حوزه های امتحانی اعلام خواهد شد .

کلاس چهارم ادبی

جمعه ۱۳ اردیبهشت صبح تاریخ ادبیات عصر تعلیمات دینی ، انشاء فارسی .

شنبه ۱۴ اردیبهشت صبح جبر عصر فیزیك .

جمعه ۲۰ اردیبهشت صبح دیکته فارسی ، علوم اجتماعی عصر زبان خارجه .

جمعه ۲۷ اردیبهشت صبح طبیعی. جمعه سوم خرداد صبح شیمی .

چهارم ریاضی

جمعه ۱۳ اردیبهشت صبح هندسه ورسم عصر تعلیمات دینی ، انشا فارسی .

شنبه ۱۴ اردیبهشت صبح جبر عصر فیزیك .

جمعه ۲۰ اردیبهشت صبح دیکته فارسی ، علوم اجتماعی عصر زبان خارجه .

جمعه ۲۷ اردیبهشت صبح طبیعی و بهداشت عصر متمم حساب .

جمعه سوم خرداد صبح شیمی .

علوم اجتماعی کلاس های چهارم طبیعی و ریاضی مرکب است از تاریخ - جغرافی - تعلیمات مدنی .

پنجم ادبی

جمعه ۱۳ اردیبهشت صبح تاریخ ادبیات عصر تعلیمات دینی ،انشاء فارسی .

شنبه ۱۴ اردیبهشت صبح عربی عصر فیزیك ، بدیع و قافیه .

جمعه ۲۰ اردیبهشت صبح دیکته فارسی ، تاریخ عصر زبان خارجه ، تعلیمات مدنی .

جمعه ۲۷ اردیبهشت صبح ریاضی فلسفه و روانشناسی عصر جغرافی.

جمعه سوم خرداد صبح شیمی .

پنجم طبیعی

جمعه۱۳ اردیبهشت صبح هندسه عصر تعلیمات دینی ، انشاء فارسی.

شنبه ۱۴ اردیبهشت صبح جبر عصر فیزیك .

جمعه۲۰ اردیبهشت صبح دیکته فارسی ، علوم اجتماعی عصر زبان خارجه .

جمعه ۲۷ اردیبهشت صبح طبیعی و بهداشت عصر متمم حساب .

جمعه سوم خرداد صبح شیمی .

پنجم ریاضی

جمعه۱۳ اردیبهشت صبح هندسه، رسم ، عصر تعلیمات دینی ، انشاء فارسی .

شنبه ۱۴ اردیبهشت صبح جبر عصر فیزیك .

جمعه ۲۰ اردیبهشت صبح دیکته فارسی ، علوم اجتماعی عصر زدن خارجه .

جمعه ۲۷ اردیبهشت صبح طبیعی وبهداشت عصر مثلثات .

جمعه سوم خرداد صبح شیمی .

برنامه امتحانات شفاهی قرائت فارسی ، قرائت عربی ، قرائت زبان خارجه در حوز های امتحانی اعلام خواهد شد و علوم اجتماعی کلاس های چهارم و پنجم طبیعی و ریاضی شامل تاریخ و جغرافی و تعلیمات مدنی میباشد .

ششم طبیعی

سه شنبه ۱۷ اردیبهشت صبح زمین شناسی و تکامل عصر دیکته و ترجمه و انشاء زبان خارجه .

پنجشنبه ۱۹ اردیبهشت صبح فیزیولوژی گیاهی و تشریح عصر فیزیك .

دوشنبه ۲۳ اردیبهشت صبح جبر و مثلثات عصر شیمی .

ششم ریاضی

سه شنبه ۱۷ اردیبهشت صبح هندسه و مخروطات عصر دیکته و ترجمه وانشاء زبان خارجه .

پنجشنبه ۱۹ اردیبهشت صبح هندسه رقومی و ترسیمی عصرانشاء فارسی .

شنبه ۲۱ اردیبهشت صبح مکانیك عصر تاریخ ادبیات .

دوشنبه ۲۳ اردیبهشت صبح جبر عصر شیمی .

چهار شنبه ۲۵ اردیبهشت صبح مثلثات عصر حساب استدلالی .

ششم ادبی

سه شنبه ۱۷ اردیبهشت صبح جغرافی عصر دیکته و ترجمه و انشاء زبان خارجه .

پنجشنبه ۱۹ اردیبهشت صبح تاریخ عصر املاء و انشاء فارسی .

شنبه ۲۱ اردیبهشت صبح تاریخ ادبیات عصر منطق و منطق علمی

دوشنبه ۲۳ اردیبهشت صبح عربی وصرف و نحو عصر اخلاق وفلسفه اولی .

چهار شنبه ۲۵ اردیبهشت صبح عربی تجزیه و ترکیب و ترجمه .

ششم خانه داری

سه شنبه ۱۷ اردیبهشت صبح تاریخ لباس و طراحی عصردیکته و ترجمه و انشاء زبان خارجه .

پنجشنبه ۱۹ اردیبهشت صبح روابط خانوادگی عصر انشاءفارسی.

شنبه ۲۱ اردیبهشت صبح بچه داری و پرستاری عصر فیزیك .

دوشنبه۲۳ اردیبهشت صبح تغذیه عصر شیمی .

چهار شنبه ۲۵ اردیبهشت صبح نظافت وتزئین منزل .

برنامه ششم دبیرستانها

ششم طبیعی

چهار شنبه ۸ خرداد صبح جبرو مثلثات عصر انشاء فارسی .

پنجشنبه ۹ خرداد صبح تشریح وفیزیولوژی گیاهی .

شنبه ۱۱ خرداد عصر شیمی - سه شنبه ۱۴ خرداد صبح فیزیولوژی جانوری .

چهار شنبه ۱۵ خرداد صبح فیزیك - عصر دیکته و ترجمه و انشاء زبان خارجه .

پنجشنبه ۱۶ خرداد صبح زمین شناسی و تکامل .

ششم ریاضی

چهار شنبه ۸ خرداد صبح هندسه و مخروطات عصر انشاء فارسی.

پنجشنبه ۹ خرداد صبح حساب ،عصر مثلثات .

شنبه ۱۱ خرداد صبح جبر عصر شیمی .

سه شنبه ۱۴ خرداد صبح مکانیك

چهارشنبه ۱۵ خرداد صبح فیزیك عصر دیکته و ترجمه و انشاء زبان خارجه

پنجشنبه ۱۶ خرداد صبح هندسه ترسیمی و رقومی .

ششم ادبی

چهار شنبه ۸ خرداد صبح عربی (صرف و نحو) عصر دیکته وانشاء فارسی .

پنجشنبه ۹ خرداد صبح تاریخ ادبیات و تاریخ شعرا .

شنبه ۱۱ خرداد صبح تاریخ .

سه شنبه ۱۴ خرداد صبح اخلاق و فلسفه اولی عصر منطق و منطق عملی .

چهار شنبه ۱۵ خرداد صبح عربی (ترجمه و تجزیه و ترکیب) عصر دیکته و ترجمه انشاء زبان خارجه

پنجشنبه ۱۶ خرداد صبح جغرافی

ششم خانه داری

چهار شنبه ۸ خرداد صبح تغذیه عصر انشاء فارسی .

پنجشنبه ۹ خرداد صبح تاریخ لباس و طراحی .

شنبه ۱۱ خرداد صبح روابط خانوادگی عصر شیمی .

سه شنبه ۱۴ خرداد صبح نظافت وتزئین منزل عصر بچه داری و پرستاری .

چهار شنبه ۱۵ خرداد صبح فیزیك عصر دیکته و ترجمه و انشاء زبان خارجه .

تقویم اطلاعات

یکشنبه : ۱۹ اسفند ۱۳۴۱ - سیزدهم شوال ۱۳۸۲ - دهم مارس ۱۹۶۳

اذان صبح : ساعت چهارو ۵۲ دقیقه

طلوع آفتاب : ساعت ۶ و ۲۲ دقیقه

غرو ب آفتاب : ساعت ۱۸ و ۹ دقیقه

برنامه امشب

تلویزیون ایران

ساعت ۱ر۵ - برنامه آموزشی

۵ر۳۰ - تدریس زبان انگلیسی

۶ - خردسالان

۶ر۳۰ - اخبار

۶ر۴۵ - فیلم سینمائی بنام «آخرین برخورد» ایتالیائی دوبله بفارسی

۸ - هنرهای زیبا

۸ر۳۰ - بی - او - اسی

۹ - اخبار

۹ر۱۵ - اخبار بزبانهای انگلیسی و فرانسه

۹ر۳۰ - برنامه فوق العاده

۱۰ر۱۵ - دستها و هنرها

۱۱ - پایان

دربرنامه فوق العاده آقای علم نخست وزیر شرکت مینماید و بسئوالات نماینده تلویزیون ایران پاسخ خواهد داد.

برنامه امشب

تلویزیون آمریکا

ساعت ۲ - برنامه مذهبی

۲ر۳۰ - تی - بی - ای

۴ر۳۰ - اکسنت

۵ - برنامه والت دیسنی

۶ - مسابقات پولینك

۶ر۴۰ - تنسی ارنی فورد

۸ - بونانزا

۹ - برنامه اد سالیوان

۱۰ - دوربین کنجکاو

۱۰ر۳۰ - پیشه من چیست ؟

۱۰ر۵۵ - پایان برنامه

پیش بینی وضع هوا

پیش بینی وضع هوای ایران تاظهر فردا باین شرح است :

هوای استان خوزستان وشهرستان های جنوب غربی نیمه ابری گاهی تمام ابری همراه بابارندگی های محلی میباشد هوای شهرستان های جنوبی وجنوب شرقی کمی ابری که بتدریج برمقدار ابرها افزوده میشود . هوای تهران وبقیه نقاط صاف در بعضی ساعات توام باکمی ابر پیش بینی میشود گرمترین نقطه ای که ایستگاه هواشناسی دارند آبادان باحداکثر ۱۹ درجه و سردترین نقطه همدان با حداقل ۸ درجه زیر صفر گزارش شده است. حداکثر درجه حرارت تهران ۱۳ و حداقل آن یك درجه زیر صفر بوده است .

درساختن ایران آباد

بقیه از صفحه اول

همه میدانیم یکربع قرن پیش از این زن اصولا در اجتماع بحساب نمیآمد درچنین روزگاری بفرمان پدرم رضا شاه کبیر منشور آزادی زنان صادر گردید و بزن اجازه داده شد تادر امور اداری واجتماعی شرکت جوید پیشرفت زنان از آن تاریخ شروع شد اما با وجود این آزادی زن در این کشور کامل نبود زیرا زنان فاقد حقوق ومزایای سیاسی بودند . خوشبختانه رسالتی را که پدرم آغاز کرده بود برادر تاجدارم بانجام رسانید و چند روز پیش با همان صراحت وقاطعیتی که خاص اراده شاهنشاه است فرمان دادند که زنان از حقوق سیاسی برخوردار شوند و همدوش مردان در تمام شئون کشور شرکت جویند . برای من که مدت ۲۰ سال است درراه خدمات اجتماعی قدم برمیدارم و هرگونه زحمتی را باکمال میل و رغبت استقبال نموده ام رسیدن این مژده که تحقق آرزوی دیرین من بود باندازه ای تشویق انگیز و مسرت بخش بود که تمام خستگی های چندین ساله مرا جبران نمود باید اذعان کرد این عطیه ای که از طرف رهبر بزرگ بما اعطا شده است آنقدر در خور ستایش است که فقط باید گفت :

از دست و زبان که برآید
کز عهده شکرش بدر آید

فرمان شاهنشاه بزنان ایران اجازه میدهد که حاکم برمقدرات خودباشند و نواقصی را که طول ایام و سنت های دیرینه در زندگی آنان فراهم آورده است به نیروی تدبیر خویش رفع کنند .

از این ببعد روز هشتم اسفند که بزرگترین روز تاریخی ایران برای زنان است بنام «روز حقوق زن» نامیده میشود و همه ساله زنان ایران آنروز را جشن بزرگ خود خواهند دانست .

خواهران عزیز ما وارث تمدن و دیانتی مقدس هستیم که زن در آن پیوسته دارای حقوق سیاسی بوده و زنان بزرگ و تاریخی از آن برخاسته اند در بادشاهی ساسانی حتی زنان به سلطنت نیز رسیده اند و در دودمان اسلام نیز شیر زنانی همچون حضرت فاطمه و حضرت زینب علیهما السلام برپا خاسته اند که باعث فخر ومباهات ما مسلمانان جهان میباشند . حضرت رسول اکرم صلی الله علیه وآله خود از بزرگترین مشوقین زن در جهان بوده اند و مقام زن را در عرب بجائی رسانیدند که دارای حقوق فردی و اجتماعی گردید .

مسئولیت مشترك

ما امروز در اداره امور کشور و تشکیت خانه خود دارای مسئولیت مشترك بامردان شده ایم و دیگر نمی توانیم بیکار بنشینیم ما بایدبدانیم که از امروز در بهبود وضع زندگانی خویش و در فراهم آوردن ایرانی آباد ومرفه سهیم هستیم و هر عملی از ما سر بزند چه خوب وچه بدنتیجه آن بطور مستقیم عاید فرزندانمان و آتیه کشورمان خواهدشد برماست که خود را لایق درك فرمان شاهنشاه سازیم و بدانیم این قدم بسیار بزرگی که در راه سر افرازی و آزادی برداشته ایم مستلزم کار و جدیت و فداکاری مداوم است تا شایسته این پیروزی گردیم من میتوانم با کمال صراحت بگویم نمونه و مظهر کامل زن ایرانی که در عین برخورداری از حقوق و مزایای عالیه درکمال سادگی زندگانی میکند شهبانوی ایران است که همسری صادق و وفادار و مادری رئوف و مهربان است و وظائف خود را در هر حال و در هر مقام بدون هیچ پیرایه وتکلف بعنوان مادر درراه پرورش وتربیت ولیعهد برومند ایران انجام میدهد تا تمام ملکات و فضائل عالیه عطوفت و مهربانی پدر ومادر خود را دارا شود . برما لازم است که اعمال و رفتار ایشان را نمونه و سرمشق قرار دهیم .

خواهران عزیز ایران را خانه و وطن کاشانه خود بدانید و بکوشید تا باتدبیر منزل و قناعت و پرهیزاز تظاهرات بیهوده و هوی و هوس با عشق و علاقه کامل کانون خانه خودرا آباد سازیم و جامعه ای سرافراز ومرفه بوجود آوریم .

در خاتمه پیشنهاد من به تمام خواهران ایرانی این است که بعنوان ادای شکر گزاری همه متفقا و یك صدا در این محفل بپادشاه خودقول بدهیم که دراجرای قانون سپاه دانش که یکی از اصول ششگانه شاهنشاه میباشد از هیچگونه فداکاری واقدام برای اجرای این منظور خود داری نخواهیم نمود .

کنتور هیتاچی

ساخت بزرگترین کارخانجات الکتریکی جهان

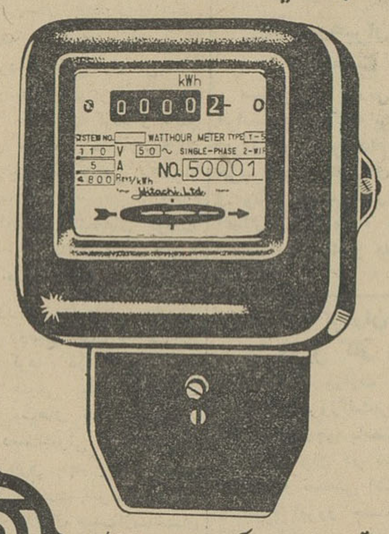

کنتور هیتاچی مناسب با آب وهوای ایران ساخته شده وبوسیله اداره برق تهران آزمایش وتکمیل گردیده است

نماینده انحصاری در ایران :

Hitachi, Ltd.

شرکت بازرگانی فائده - ناصرخسرو - تلفن ۲-۵۳۹۳۱

نماینده پخش : اکتریکی نیر - خیابان ناصرخسرو - تلفن ۵۸۹۵۰

وکلیه فروشندگان لوازم اکتریکی در تهران وشهرستانها .

از مشهد

شرکت واحد حمل و نقل و سندیکای کامیونداران مشهد طی مراسمی شروع بکار کرد

آقای آذرفر رئیس سندیکای کامیونداران مشغول سخنرانی است

بنا بدعوت کامیونداران مشهد هیئت مدیره اتحادیه کامیونداران ایران و آقای آذرفر رئیس اتحادیه کامیونداران روزسه‌شنبه ششم اسفند درساعت ده صبح باهواپیما واردمشهد شدند در فرودگاه عده زیادی از کامیونداران و طبقات وابسته باین صنف از آقایان استقبال بعمل آوردند آقای کاملی از طرف کامیونداران خیر مقدم گفت آنگاه هیئت مدیره باتفاق برای زیارت عازم حرم مطهر حضرت رضا شدند و بعد درساعت ۳ بعدازظهر درمحل اتحادیه کامیونداران شرکت نمودند ابتدا آقای توکلی‌زاده از طرف کامیونداران و مدیران بنگاه باربری بیانات مفیدی در ایجاد اتحاد واتفاق و تامین منافع کامیونداران ایراد نمود سپس آقای آذرفر پشت میکرفون قرار گرفته که با احساسات شدید حضار روبرو شد آنگاه آقای آذرفر پس از تشکر از مهمان نوازی بیاناتی مشروح پیرامون فعالیت اتحادیه مرکز و شرکت تعاون ایران و دوبا تشریح وضع شرکت تعاونی مرکز و گزارش فعالیت وکوشش خستگی ناپذیر هیئت مدیره شرکت تعاونی و تعدی کمپانی های واردکننده لاستیک را باستحضار حضار رسانید در اینموقع آقایان کامیونداران آمادگی خود را برای خرید سهام شرکت تعاون اعلام و در همان جلسه بیش از ۶ میلیون ریال سهم خریداری شد این اجتماع برای اولین مرتبه در شهرستان مشهد از طرف یك صنف بی سابقه بود وتا امروز چنین اجتماعی از طرف هیچ صنفی تشکیل نشده بود سپس آقای آذرفر لزوم تشکیل شرکت واحدرا برای تامین منافع کامیونداران و طبقات مختلفه خاطر نشان ساخت آقایان مدیران بنگاه های باربری با کمال حسن نیت از این پیشنهاد استقبال نمودند و با تشکیل جلسات متعدد بالاخره روز جمعه ۱۰ر۱۲ر۴۱ در باغ آقای توکلی پس از مشاوره بمنظور تامین حقوق صاحبان کامیون وحفظ شئون صنفی و تثبیت نرخ کرایه که مسلما در تعمیم و توسعه اقتصاد کشور موثر خواهد بود توافق حاصل و تصمیم اتخاذ گردید که از تاریخ ۱۲ر۱۲ر۴۱ شرکت واحد حمل و نقل در مشهد شروع بکار نماید لذا آقایان هیئت مدیره باتفاق در جلسه کامیونداران که عصر همانروز تشکیل گردید شرکت نموده و آقای توکلی زاده تشکیل شرکت واحد را اعلام نمود حاضرین در جلسه نسبت باین موضوع ابراز شادمانی نموده و برای آقای آذرفر وهیئت مدیره اتحادیه در مدت بسیار کمی حل گردید .

مرکزی ومدیران بنگاههای حمل ونقل ابراز احساسات نموده و موفقیت بیشتری رابرای آقایان در راه خدمت باجتماع از خداوند متعال خواستار شدند و آنچه بیش از همه عیان بود همکاری صمیمانه موسسات حمل و نقل وکامیونداران میباشدکه بانهایت حسن نیت تمام مشکلاتیکه موجود بود با حسن تدبیر و علاقه مندی فراوان در مدت بسیار کمی حل گردید .

پیشگاه مبارك بندگان اعلیحضرت همایون شاهنشاهی

بانوان اعضاء جمعیت خیریه فرح پهلوی اهواز مراتب سپاسگزاری و حق شناسی خودرا در مورد اعطای حق رای ببانوان و شرکت آنان در امور اجتماعی کشور به پیشگاه شاهنشاه عظیم الشان تقدیم داشته واز خداوند متعال دوام سلطنت و بقاء شهریار مفخم وشهبانوی ایران وولیعهد والاگهر را آرزو مینماید

جمعیت خیریه فرح پهلوی اهواز - صفوت سینا

تبریکات

جناب آقای معینیان مقام محترم وزارت راه

انتصاب شایسته جنابعالی را بمقام وزارت راه صمیمانه تبریك عرض مینمائیم .

دانش آموزان کلاس (استیم ژنراتور راه آهن)

جناب آقای صدیقی ریاست محترم اداره فرهنك شهرستان کرج

انتصاب شایسته و بجای آقای عباس قربانلو بریاست فرهنك ساوجبلاغ موجب کمال خشنودی فرهنگیان این بخش گردید امیداست ایشان بوضع این فرهنك سروسامانی بخشند

هادی دیالمه - حسن طاهری - کبری موسوی - فریدون نصیری وامضاء عده ای از کارمندان فرهنك ساوجبلاغ

با مصرف مرکب جدید

سوپر کوئینك

ساخت کارخانه پارکر

ازکار قلمهای معمولی خود نیز نتایج بهتری میگیرید

یکی از محصولات شرکت قلم پارکر

جلسه فوق العاده انجمن بانوان فرهنگی

روز سه شنبه ۲۱ر۱۲ر۴۱ درمحل انجمن میدان کاخ خیابان ابتهاج کوچه نور شماره ۱۷ تشکیل میگردد ،از اعضای انجمن و بانوان فرهنگی که داوطلب فعالیتهای جدید هستند دعوت میشود درساعت چهاربعد ازظهر روز مذکور حضور بهمرسانند .

آ_۲۳۷۰۱ انجمن بانوان فرهنگی

آگهی مناقصه

بانك اعتبارات کشاورزی وعمران روستائی ایران چند قلم لوازم بهداشتی درمانگاه خودرا ازطریق مناقصه خریداری مینماید .

داوطلبان شرکت در مناقصه میتوانند بامراجعه بدایره تدارکات اداره کارپردازی بانك واقع درخیابان سپه مقابل باغ ملی برگ مشخصات جنس و شرکت در مناقصه را دریافت و تقاضاهای خودرا تاساعت ده صبح روز دوشنبه ۲۷ر۱۲ر۴۱ بدفتر اداره کارپردازی تسلیم و رسید دریافت دارند جلسه مناقصه ساعت یازده همانروز در محل بانك تشکیل و حضور پیشنهاد دهندگان در جلسه مزبور آزاد خواهد بود .

آ_۳۷۹۴۰

آگهی

بمنظور حفظ حقوق حرفه ای واجتماعی کارگران شرکت واحد اتوبوسرانی تهران و حومه سندیکائی بنام سندیکای مستقل کارگران شرکت واحد اتوبوسرانی تهران وحومه طبق ماده ۲۵ قانون کار در تاریخ ۱۰ر۲۴ر۴۱ درتهران میدان فوزیه باساژ بهروز تشکیل گردید برابر مدارك موجوده آقای باقر روغنیان بسمت دبیر سندیکا و آقای غلامرضا امیریان بسمت رئیس هیئت مدیره وآقای سید کاظم طباطبائی عضو هیئت مدیره و رئیس کمیسیون مالی و آقایان محمود نیك سخن وسید محسن حسینی ، جواد دولتشاهی ، احمد نایبی قوچانی ، سیدحبیب موسویان فرد، مصطفی مهاجرسلیانی حسن زرکش بسمت اعضای هیئت مدیره و آقایان حسین نصرالله زاده علی صبوری ، تقی احمدی مقدم ، غضنفر احمدی ، محمد مهدی کاشفی صابری بسمت بازرسان انتخاب گردیده اند ،امضای نامه های اداری بادبیر سندیکا و امضای چك وسفته واسناد مالی طبق ماده ۶۱ اساسنامه بادونفر ازسه نفر دبیر ، رئیس هیئت مدیره ورئیس کمیسیون مالی معتبر خواهد بود الف ۷۱۷۰

مدیرکل وزارت کاروخدمات اجتماعی - قراچورلو

۱_۲ آ_۳۷۹۷۰

آگهی قبول دانشجو

دانشکده پزشکی دانشگاه پهلوی برای سال تحصیلی ۴۳_۱۳۴۲ تعدادی دانشجو ازطریق مسابقه میپذیرد داوطلبان بایددارای لیسانس درعلوم بوده یامعلومات آنها درحدود لیسانس درعلوم باشدوبه زبان انگلیسی آشنائی کامل داشته باشند . داوطلبان واجدشرایط میتوانند تا تاریخ ۲۰فروردین ۱۳۴۲ تقاضانامه خود را بضمیمه رسید مبلغ پانصد ریال که به حساب شماره ۲۵۱۶۸ دانشگاه پهلوی دربانك ملی شیراز پرداخت نموده اند تسلیم دبیرخانه دانشکده پزشکی بنمایند تادرخواست نامه ورود که شامل برنامه و مواد امتحان مسابقه ورودی و سایر اطلاعات لازمه باشد برای آنها فرستاده شود حق ورودیه قابل برگشت نیست

۵_۱ دانشکده پزشکی دانشگاه پهلوی ۳۵۱۰۸

آگهی تاسیس شرکت

بمنظور تهیه ذغال و هیزم و فرآورده های جنگلی شرکتی بنام شرکت وحدت باسرمایه چهل هزار ریال که تمامی آن نقدا پرداخت شد ازتاریخ یازدهم اسفندماه ۱۳۴۱ بمدت نامحدود در معدن سنك ماشلك تاسیس گردید وبشماره ۴۱ دفتر شرکت های داخلی نوشهر به ثبت رسیده است . مدیر شرکت آقای عنایت اله خزاعی میباشد و حق امضاء در کلیه مراحل و مراجع قانونی ومالی شرکت را دارد .

آ_۳۷۷۳۴ رئیس ثبت نوشهر وچالوس - جناتی

آگهی تاسیس شرکت

بمنظور تهیه ذغال و هیزم و فرآورده های جنگلی شرکتی بنام شرکت کار باسرمایه سی هزارریال که تمامی آن نقدا پرداخت شد از تاریخ دوازدهم اسفند ماه ۱۳۴۱ بمدت نامحدود در کلارا بادتاسیس گردید و بشماره ۴۲ دفتر شرکت های داخلی ثبت نوشهر به ثبت رسیده است مدیر شرکت آقای وهب عبدالهی لاشکی میباشد و حق امضاء در کلیه مراحل ومراجع قانونی و مالی شرکت دارد .

آ_۳۷۷۳۲ رئیس ثبت نوشهر وچالوس - جناتی

آگهی تاسیس شرکت

بمنظور تهیه ذغال و هیزم و فرآورده های جنگلی شرکتی بنام شرکت حملك باسرمایه هشتاد هزار ریال که تمامی آن نقدا پرداخت شد از تاریخ هشتم اسفندماه ۱۳۴۱ بمدت نامحدود در ایستگاه دیزرکلا تاسیس گردید و بشماره ۴۰ دفتر شرکت های داخلی نوشهر به ثبت رسیده است و مدیر شرکت آقای صادق شعبانی میباشد و حق امضاء در کلیه مراحل و مراجع قانونی ومالی شرکت را دارد .

آ_۳۷۷۳۶ رئیس ثبت نوشهر و چالوس - جناتی

آگهی تاسیس شرکت

بمنظور تهیه ذغال و هیزم و فرآورده های جنگلی شرکتی بنام شرکت چلوشك باسرمایه هفتاد هزار ریال که تمامی آن نقدا پرداخت شد از تاریخ دوازدهم اسفندماه ۱۳۴۱ بمدت نامحدود در معدن سنك ماشلك تاسیس گردیده و بشماره ۴۳ دفتر شرکت های داخلی ثبت نوشهر به ثبت رسیده است مدیر شرکت آقای حسن خزاعی میباشد و حق امضاء در کلیه مراحل و مراجع قانونی و مالی شرکت را دارد .

آ_۳۷۸۶۶ رئیس ثبت نوشهر وچالوس - جناتی

کتاب نماز مولی محسن فیض کاشانی اثر شاهکار

اطلاعات

یکشنبه
۱۳ شوال‌المکرم ۱۳۸۲
دهم مارس ۱۹۶۳
سال سی‌وهفتم
شماره ۱۱۰۴۲

مراسم آئین‌جاوید در پیشگاه شاهنشاه

مراسم برگزاری آئین جاوید (روز شهدای ارتش)در ساعت سه‌ونیم بعد از ظهر فردا در پیشگاه شاهنشاه‌در باشگاه افسران برگزار میگردد.
شاهنشاه در این مراسم به‌بازماندگان افسران شهید نشان جاوید اعطا میفرمایند. هیئت دولت وامرای ارتش وژاندارمری و شهربانی کل کشور وسایر مدعوین دراین مراسم شرکت خواهند داشت .

شاهنشاه بخوزستان میروند

بعد از ظهر پنجشنبه شاهنشاه در دزفول اسناد مالکیت عده‌ای از زارعین خوزستان را که صاحب آب وزمین شده‌اند و همچنین‌اسناد مالکیت عده‌ای از زارعین سابق خالصه و اسناد مالکیت مهندسین کشاورزی را که بموجب قانون واگذاری زمین به تحصیل‌کرده های کشاورزی از اراضی زیر سد کرخه دریافت داشته‌اند اعطا خواهند فرمود .
شاهنشاه دراین روز طی‌مراسمی سد عظیم محمد رضا شاه پهلوی (سد دز) را خواهند گشود و آنگاه از تاسیسات سد مزبور و مزارع نیشکر بازدید خواهند نمود .

از امروز کارادارى‌ارتش دوسره شد

همانطور که دیروز اطلاع دادیم از امروز سرویس کار دوایر و سازمان های‌ارتشی تغییر کردبدین معنی که سرویس کار جدید از ساعت هفت تا ظهر و از ساعت دوازده و نیم تاسه و نیم بعد ازظهر میباشد .
با تغییرسرویس جدید سه‌ساعت بمدت خدمت روزانه افسران ارتش اضافه شد .

تصویب‌نامه‌تشکیل‌وزارت اقتصاد

درجلسه دیشب دولت بتصویب رسید

هیئت وزیران در جلسه مورخ ۱۸ر۱۲ر۴۱ بمنظور ایجادهم‌آهنگی بیشتر در امور صنعتی و بازرگانی تصویب نمودند .
۱- ازتاریخ‌اول‌اسفند ماه۱۳۴۱ وزارت صنایع ومعادن با وزارت بازرگانی یکی‌شده بنام‌وزارت‌اقتصاد نامیده میشود .
۲- مجوز قانونی این تصویبنامه قانونی پس از افتتاح مجلس باید تحصیل گردد .
خبرنگارما گزارش‌میدهد آقای دکترعالیخانی وزیر اقتصاد از روز پنجشنبه گذشته ، پس از پایان کنفرانس اقتصادی در محل وزارت سابق صنایع و معادن حضوریافت وامور مربوط باین سازمان رارسما زیرنظر گرفت .
وزیر اقتصاد در روزهای اولیکه‌به این سمت برگزیده شده‌بوددرمحل وزارت سابق بازرگانی حضوریافت وسپس نیز گرفتار کنفرانس‌اقتصادی شد.
در حال حاضر کلیه مسئولان و رؤسای وزارت سابق صنایع درپست های خود انجام وظیفه مینمایند.
یك مقام وزارت اقتصاد امروزبه خبرنگار ما گفت : تصور میرود که آقای دکتر عالیخانی پس‌از مطالعات لازم درامور وسائل‌مربوط‌به صنایع ومعادن‌تصمیمات‌جدیدی‌جهت‌تسریع وبهبود کارهای صنایع‌و معادن‌اتخاذ نماید .

استاندار فارس بتهران آمد

بقرار اطلاع تیمسارسپهبدوراهرام استاندار فارس دو روز است که در تهران بسر میبرد .
سخنگوی وزارت کشور گفت : استاندار فارس با کسب اجازه دیروز بتهران آمد و روز گذشته باوزیر کشور ملاقات کرد ، در این ملاقات پیرامون فعالیت حوزه مربوط بخود گزارشی تسلیم وزیر کشور کرد .
استاندار فارس بخبرنگار ما گفت من برای شرکت در مراسم روز چهلم درگذشت مرحوم تیمسارشاه‌بختی به تهران آمده‌ام و فردانیزبصوب‌فارس عزیمت خواهم کرد تیمسار وراهرام در پاسخ‌سئوال تلفنی‌خبرنگارما گفت:
جریان قتل ملك عابدی در دادگاه مربوطه تحت رسیدگی است‌و من در سایر موارد حرفی ندارم که بگویم.

عملیات راه‌سازی

سرتاسری جنوب

موردبازدیدوالاحضرت‌شاهدخت شمس پهلوی قرارگرفت

والاحضرت شاهدخت شمس پهلوی‌هنگام بازدید از درمانگاه شیرو خورشید سرخ بوشهر . آقایان‌پهلبد ودکتر عباس نفیسی دبیر کل‌جمعیت شیروخورشید سرخ حضوردارند .

●والاحضرت‌وهمراهان‌دیروز از برازجان دیدن کردند

دیروز اطلاع دادیم که‌والاحضرت شاهدخت شمس پهلوی ریاست‌عالیه جمعیت شیر و خورشید سرخ‌ایران همراه هیاتی از اعضای هیئت‌مدیره شیر و خورشید سرخ و مسئولان دستگاه های اداری برای بازدید و رسیدگی بامور آبادانی جزایر و بنادرجنوب که‌بوسیله سازمان عمران و امدادبنادر و جزایر جنوب وابسته بشیر و خورشید سرخ ایران‌انجام میگیرد باین منطقه عزیمت کردند .

بقیه در صفحه ۱۳ ستون سوم

کتب درسی

بقیه از صفحه اول

ساعت ده بامداد امروز آقای‌دکتر خانلری وزیر فرهنگ طی یك جلسه مصاحبه مطبوعاتی پیرامون تالیف و چاپ کتب درسی دبیرستانی وسایر مسائل فرهنگی اطلاعاتی دراختیار خبرنگاران جراید ورادیو گذاشت .

بدون جنجال

وزیر فرهنگ دراین مصاحبه‌گفت کار فرهنگ کاری نیست که‌باسرعت و شدت و جنجال انجام گیرد دراین باب بایستی دقت کرد زیرا روش بنده از ابتدای کار این بودکه درانجام کلیه امور فرهنگی ورفع مشکلات سرو صدا راه نیاندازم

پاداش و اضافه کارنمیدهیم

آقای دکتر خانلری سپس گفت: سعی کرده‌ایم که از اعتبارات فرهنگی که‌باین زحمت بدست می‌آوریم خرج زائدی نکنیم‌وفقط به ضروریات بپردازیم امسال مزد و پاداش بکسی نمیدهیم مگر آنکه کار مهمی‌انجام داده باشند زیرا مزد و حقوقی که فرهنگیان میگیرند متعلق بمن‌نیست که‌ببخشم این پول مال ملت ودرآمد مملکت است .
امروز دستور دادم از این ببعد فوق‌العاده اضافه کار مقطوع دروزارت فرهنگ مطلقا ممنوع شود و فقط به کسانیکه ناچار هستند علاوه براوقات اداری کار اضافی انجام دهند اضافه کار پرداخت خواهدشد .

کتب درسی دبیرستانی

آقای وزیر فرهنگ سپس گفت : یکی از مشکلات مهم وزارت فرهنگ مسئله کتابهای درسی دبیرستانی بودکه سالهاست در اوایل سال در باره کتابهای درسی غوغائی براه می افتد . در دوره اعلیحضرت فقیدوزارت فرهنگ اقدام کرد کتابهای درسی دبیرستانی راخودش تهیه کند و در آن زمان یکدوره کتابهای خوب‌تهیه شد بعد گفتگو پیش آمد که کار تالیف کتب درسی آزادشود ولی‌متاسفانه تجربه خلاف‌این‌را نشان داد و حاصلش معکوس شد و آن رقابت بصورت دسته بندی وسوء استفاده ورشوه خواری درآمد .

پیشنهاد رشوه

وزیر فرهنگ پس از اشاره به سوء استفاده ناشران و مولفین گفت چند تن از شاگردان من که امروز دبیر ومولف هستند چندین بار بمن رجوع وپیشنهاد کردند که یکدوره ۱۲جلد کتاب مشترکا تالیف و منتشر سازیم احتیاجی هم ندارد کتابها را مطالعه واز متون آن اطلاع حاصل نمائید فقط اجازه بدهیدکه اسم شما را پشت جلد بگذاریم من گفتم معذرت میخواهم کتابی را که ندیده‌ام نمی توانم اجازه بدهم اسم من پشت آن نوشته شود . گفتند ناشری‌هست‌که اطلاع دارد که شما زن و بچه دارید ومخارجتان هم زیاداست بنائی هم دارید و هنوزخانه‌تان تمام نشده سی هزار تومان بشما میدهد و سندثبتی هم‌بشما میدهدکه هرسال ۱۵ هزار تومان بشمابدهد گفتم پای درس خواندن اطفال معصوم درمیان است ودرس خواندن هم شوخی نیست و گمان نمیکنم چنین کاری مشروع باشد .
وزیر فرهنگ افزود :بعضی از ناشران قراردادهائی بمن نشان داده‌اند که‌تا ۲۸ درصد از فروش کتاب را بمولف بپردازند. این‌ناشران این۲۸ درصد را بقیمت کتاب میافزایند و جریمه را از بچه‌های فقیر و اولیای آنها میگیرند
آقای دکترخانلری سپس گفت : این وضع‌سالهاست ادامه دارد وهمه مسئولین سابق‌فرهنگ باین فساد و خرابی توجه داشته‌اند اما از ترس شیطنت چندنفر سوء استفاده‌چی‌هیچ اقدام موثر و مفیدی نکردند

چاره پریشانی وپراکندگی

وزیر فرهنگ افزود : در هرحال ازحالا باید بفکر کتابهای درسی سال آینده بود دراین باره مطالعه بسیار شدو بنظر رسید چاره این‌پریشانی وپراکندگی تنها اتخاذ یك تصمیم قاطع است و آن این بود که‌وزارت فرهنگ تالیف و نشر کتب درسی دبیرستانی را بعهده گرفت ودیشب تصویبنامه مربوط باین امر بامضا رسید. از این پس در باره کتب دبیرستانی همان عمل خواهدشد که درباره کتب دبستانی عمل میشود .
ازدبیران، دانشمندان و اساتید که دروزارت فرهنگ خدمت میکنند و حقوق دریافت میدارند دعوت‌خواهد شد تابامشورت معلمینی که تدریس میکنند بامراجعه به کتب درسی‌تمام دنیا بهترین کتب درسی رابرای هر ماده و هر کلاس تعیین کنند .

شرکت تشکیل دهند

امادرباره چاپ و نشر کتب‌وزارت فرهنگ اصولا اصراری ندارد کارهای فنی و تجارتی را در دست بگیرد اگر همه کتابفروشان وناشران بتساوی شرکتی تشکیل دهند چاپ و نشر کتب درسی به آنها واگذارخواهد شد. این شرکت تحت نظارت دقیق وزارت فرهنگ کارخواهد کرد .اما اگر دراین باب هم بمشکلی برخوردیم این قسمت راهم‌خود بعهده میگیریم
پس‌از پایان مصاحبه مطبوعاتی سی‌نفر از ناشران کتب درسی‌پایتخت باآقای دکتر خانلری‌وزیر فرهنگ ملاقات کردند
ناشران کتب ضمن پشتیبانی از اقدامات وزارت فرهنگ آمادگی خود رانسبت به تشکیل شرکت تعاونی کتابفروشان وناشران ایران اعلام کردند .

انتخاب پاسبان سال

روز چهار شنبه آینده پاسبانهای سال در دفتر آقای دکتر پیراسته وزیر کشور حاضر شده و جوایزی دریافت خواهند داشت . وزیر کشور سپس از شهربانی بازدید خواهدکرد.

وزیرکشور امروزدرشهرداری تهران‌گفت، برای‌شهرستانها:

تهران باید نمونه باشد

● **وزیر کشور برنامه های خود را برای اصلاح‌تهران اعلام کرد**

درساعت نه بامداد امروز آقای دکتر پیراسته‌وزیر کشوربشهرداری آمد و در جلسه ایکه با حضور آقای نفیسی شهردار تهران و روسای نواحی‌دهگانه و مدیران‌کل شهرداری تشکیل شده بود شرکت کرد .

بیانات شهردار

شهردار تهران در این اجتماع گفت : من از آمدن جناب آقای وزیر کشور به شهرداری بسیار خوشوقتم ، این امر امکانات‌فراوانی برای مسئولین شهرداری بوجود می‌آورد و باکمك وهدایت ایشان بزرگترین مشکلات شهر حل میشود .

وضع‌مالی

برای بهبود وضع مالی‌شهرداری اقدامات زیادی شده شهرداری دویست و چهل و پنج میلیون تومان قرض داشت و سی و نه میلیون تومان آنرا امسال پرداخته ایم .
سومین اقدام مهم شهرداری تغییر تشکیلات بود
شهر تهران را بده ناحیه‌تقسیم کردیم و این نواحی جدید مانند شهرداری مرکزی استقلال مالی و فنی دارند
ما در چند ماه اخیرسعی کرده‌ایم از خود مردم برای اداره امور شهر استفاده کنیم

بیانات وزیر کشور

پس از آقای نفیسی آقای دکتر پیراسته وزیر کشور پشت‌میکروفون قرارگرفت وچنین گفت :فعالیتهائی که شهردار جوان تهران طی چند ماه اخیر کرده واقعا قابل تقدیر است بنظر من شهرداری باید سعی کند مورد اعتماد مردم قرارگیرد شهرداری تهران وظایف سنگینی بعهده دارد . همه سکنه ولایات سعی میکنند تا از تهران سرمشق بگیرند و اگر ما بتوانیم با ایجاد همکاری‌صمیمانه بین کلیه‌دستگاهها در اصلاح وضع پایتخت موفق شویم تهران را مدل و نمونه کامل برای شهرستانها درست کرده‌ایم .
کارهائی که در شهرداری انجام‌شده بسیار خوبست ولی در آینده کار بیشتری باید بشود و
برنامه های دیگر شهر تهران‌که باید بوسیله نواحی دهگانه اجراشود از اینقرار است .
۱- ماعملا در تهران‌پیاده‌رونداریم این مشکل‌مربوط بدستگاه‌فعلی‌نیست بلکه درگذشته کار اساسی در این مورد نشده است . شهرداری بایداز این ببعد بجای اسفالت پیاده‌رو هم ازبلوك های سیمانی استفاده کند و مسلما مردم نیز حاضرند هزینه‌آنرا بپردازند .
۲- مسئله جمع‌آوری زباله بایدبا کمك خود مردم و شهرداری حل شود
۳- از نوشتن اعلان بروی دیوارها باید شدیدا جلوگیری گردد و تابلو
٤- برای معدوم ساختن‌سگهای ولگرد باید برنامه وسیعی برقرار شود .
۵- از آویختن لاشه‌های گوشت در قصابیها باید جلوگیری شود ودر نانوائی ها حمام ساخته شود
وزیرکشور افزود باید بتدریج شهر تهران ووضع کسب راازصورت فعلی خارج کرد ، در شهر باید مستراحهای عمومی بیشتری احداث شود و در پمپ‌های بنزین و مغازه های بزرك دست‌شوئی بسازند. .در پای تیرهای برق باید پیچك کاشته شود تاشهر بصورت سرسبزی‌درآید همچنین باید باکمال شدت‌ازساختمان بدون پروانه جلوگیری کرد وکسی حق ندارد بدون اجازه شهرداری یك خشت روی خشت بگذارد .

واسطه‌ها

درمورد تقلیل و تثبیت هزینه‌زندگی وزیر کشور گفت : ازمیان بردن‌نقش واسطه بین تولیدکننده و مصرف‌کننده اساس کار تقلیل نرخهااست.
باید از عمل فروشنده‌گانی که باجار وجنجال اجناس خودرا وقت وبیوقت عرضه میکنند ومانع استراحت مردم میشوند بشدت جلوگیری کرد. ما برنامه‌هائی داریم که میان مناطق دهگانه شهر تهران بمسابقه خواهیم گذاشت و هر منطقه‌ای که‌در اجرای آن توفیق بیشتری پیدا کندمسئولین آن مورد تشویق قرار میگیرند ودر غیر اینصورت مواخذه خواهند شد.

زلزله شدید در گرگان‌وملایر

طبق گزارش تلفنی خبرنگار مادر گرگان ساعت یك‌و بیست دقیقه بعد از نیمه شب دیشب زلزله‌بسیارشدیدی بمدت سه ثانیه در گرگان حادث شد که باعث نگرانی ووحشت مردم گردید و اهالی سراسیمه از خانه‌های خود بیرون ریختند بحمدالله این زلزله خسارت و تلفاتی ببار نیاوردو از اطراف و بخشهای تابعه گرگان نیز تا حال اطلاعی از وقوع زلزله و خرابی نرسیده است .

در ملایر

طبق گزارش تلفنی‌آخر وقت‌امروز خبرنگار ما در ملایر ساعت دووچهل دقیقه بعداز نیمه شب دیشب زلزله شدیدی بمدت چهل ثانیه در ملایر حادث شد . ساعت چهاروچهل دقیقه بامداد نیز زلزله خفیفی شهر ملایر را تکان داد.
خبرنگار مادر اردبیل گزارش میدهد بارندگی شدیدی که از چند روزقبل در شهرستان اردبیل وحومه شروع شده است هنوز هم متناوبا ادامه‌دارد ارتفاع برف در اردبیل درحدودپنجاه سانتیمتر است .

طرح تمرکز بهداریها دردست تهیه است

رسیدگی به‌طرح تصویب‌نامه مربوط به‌تمرکز و هم‌آهنگی امور درمانی سازمانهای اداری مملکت‌درکمیسیون های مربوطه وزارت بهداری مراحل آخر خودرا طی میکند . بموجب این طرح تاسیسات و تجهیزات واعتبارات درمانی و بهداشتی کلیه وزارتخانه‌ها و سازمانهای اداری و سازمانهای وابسته بدولت بجز وزارت جنك و سازمان های انتظامی و دانشکده ها در اختیار وزارت بهداری قرار میگیرد.

نیکیتا خروشچف گفت :

استالین مارکسیست بود

مسکو - ۱۰ مارس - خبر گزاری فرانسه - نیکیتا خروشچف نخست وزیر شوروی طی نطقی بار دیگر «دوران استبداد استالین» را بشدت مورد انتقاد قرار داده و گفت کادر های رهبری حزب از بازداشتهائی که در دوران استالین بعمل میآمد اطلاع داشتند اما نمیدانستند که بی گناهان رانیز بازداشت و بزندان میاندازند .
خروشچف گفت اما حزب‌کمونیست‌در عین حال‌آنچه‌راکه شایسته استالین بود بوی پس داد.ما همیشه بر این عقیده بوده و خواهیم‌بودکه استالین یك‌نفر مارکسیست بوده استو نباید بدست فراموشی سپرده شود . استالین در دوران آخر زندگی‌خود سخت بیمار بود و از یك حس عدم اعتماد نسبت به اطرافیان خود رنج میبرد .

در جلسه دیشب هیئت دولت

از ساعت پنج بعد از ظهر دیروز جلسه هیئت دولت درکاخ نخست وزیری تشکیل گردید و چون آقای علم نخست وزیر بعلت کسالت درمنزل بستری بود ریاست جلسه‌هیئت‌دولت‌را تیمسار سپهبد نقدی وزیر جنك‌بعهده داشت در جلسه دیشب دولت که‌قریب سه ساعت بطول انجامید‌تصویبنامه‌های مربوط به عمارت‌دادگستری‌آذربایجان شرقی ووا‌گذاری سالنهای مربوطباین عمارت ازطرف وزارت دارائی به دادگستری ونیز حفظ وبرگرداندن آثار باستانی ایران از نمایشگاه وین بتصویب‌رسید همچنین در جلسه دیشب هیئت دولت بنابپیشنهادوزارت فرهنگ تصویب شد که‌برای بهبود وضع‌کتب درسی دبیرستانی که از سالها پیش از حیث‌متن و مطالب و طرز چاپ و توزیع و بهای فروش وضع‌نامطلوبی داشته است‌از این پس‌بعهده‌وزارت فرهنگ باشد .

سرمایه‌گزاران خارجی با وزیر کار ملاقات‌کردند

سخنگوی وزارت کار و خدمات اجتماعی امروزگفت‌برای آنکه‌سرمایه گذاران خارجی بامضاء قانون سهیم کردن کارگران در منافع کارگاههای تولیدی و صنعتی آشنا شوند ساعت ۹ صبح امروز جلسه ای در دفتر آقای خسروانی وزیر کار تشکیل گردید .و پس‌از تشریح کیفیت‌اجرای قانون بسئوالات سرمایه گذاران خارجی پاسخ‌داده‌شد آقای خسروانی تاکید کرد که منظور از تدوین قانون بهتر کردن وضع کارگاهها و تحکیم روابط کارفرما و کارگراست‌و وزارت کار و خدمات اجتماعی معتقد است که اگر کارفرمایان و کارگران هرچه زودتر موجبات انعقاد پیمان دسته جمعی را فراهم سازند تا افزایش عواید کارگران از طریق افزایش تولید و تقلیل هزینه تولید تحقق پذیرد موجبات برقراری نظام‌صنعتی و رفاه نیروی انسانی شاغل رافراهم ساخته‌اند .

ازباغ وحش ماهیها دیدن کنید
اول‌تاری ایران آکواریوم

اولین شکوفه بهاری

نوروز ۱۳۴۲

هر قدر مشکل پسند باشیدیکی‌از طرحها ورنگهای جالب و زیبای
شهوند
مورد پسند شماقرارخواهد گرفت
شهوند
مثل قالی نرم و زیبا و مانندمرمر صاف و درخشان است .
شهوند
زیباترین پوشش کف برای منازل مسکونی ، هتلها ، بیمارستانها، ادارات و دفاتر تجارتی است .
شهوند
نمیشکند ، نمیسوزد ، عایق‌رطوبت و قابل شستشو است ، احتیاج به واکس ندارد و با هر بار شستشو زیباتر و درخشانتر میشود .
نمایشگاه و فروشگاه
فرش لاستیکی
شهوند
تخت جمشید چهارراه
فیشرآباد تلفن ۶۰۸۸۵

خبرهای مهم‌درباره‌خانمها

خانم‌هائیکه وکیل خواهند شد ـ خانم‌هائیکه قاضی خواهندشد ـ خانم‌هائیکه وکیل دادگستری خواهند شد ـ خانم هائیکه افسر پلیس خواهند شدو یك رپرتاژ بسیار جالب درباره کلیه سازمانهای بانوان درایران ازجمله مطالب خواندنی این شماره

صبح امروز

است ـ روز دوشنبه باده ریال مجله صبح امروز را ازروزنامه فروشها تهیه فرمائید : آ_۳۷۹۲۲

قبول کارشناسان قسم خورده مستغلات

دراجرای ماده ۲۲ آئین‌نامه کارشناسان قسم خورده املاك مزروعی و مستغلات وزارت‌دارائی‌درنظر دارد عده‌ای کارشناس برای تشخیص درآمد مستغلات درتهران انتخاب نماید بدین جهت از اشخاصی که واجد شرایط زیر باشند .
۱- سن آنها کمتر از ۳۵سال و بیش از هفتاد سال نباشد
۲- واجد حسن شهرت بوده وسابقه‌محکومیت جزائی‌نداشته‌باشند
۳- از دانشکده فنی یا هنرکده های معماری یا دانشکده ها و مدارس خارجی دارای دیپلم در رشته ساختمان بوده و حداقل پنجسال سابقه درامر ساختمان داشته باشند و در صورت نداشتن دیپلم حداقل ۱۰سال سابقه درامر ساختمان ضروری است .
٤- کارمندان منتظر خدمت ویا بازنشسته دولت درصورت‌داشتن سابقه ممیزی و بصیرت کامل در امر ساختمان دعوت میشوند تا درصورت تمایل تاآخر وقت‌اداری روز دوازدهم فروردین‌ماه سال ۱۳۴۲ تقاضای خود را روی فرمهائی که در اداره کل مالیات بر املاك واقع در کاخ دارائی موجود است تنظیم و بانضمام مدارك زیرتسلیم نموده و رسید دریافت دارند .
۱- گواهی نداشتن پیشینه بد
۲- رسید مبلغ یکهزار ریال سپرده
۳- رونوشت قانونی شناسنامه
٤- رونوشت مدارك تحصیل یامدارکی که مربوط بداشتن‌سابقه درامر ساختمان باشد .
کلیه تقاضاهای واصله در کمیسیونی که مطابق آئین‌نامه‌تشکیل خواهد شد مورد رسیدگی قرار میگیرد ونتیجه بعدا برای آگهی عموم منتشر خواهد گردید

وزیر دارائی
آ_۳۷۶۹٤ ۲_۲

امید ایران
در دوره جدید خود
با ده ها رپرتاژ مصور و ابتکاری

حراج بزرك کازرونی
فرداپایان می یابد وتجدید نخواهدشد
از فرصت استفاده فرمائید
تهران‌خیابان سعدی مغازه سه دهنه بزرك ـ مشهد خیابان خسروی نو

کلئوپاترا
سرشاراز زیبائیها و عشق‌وموسیقی
بزودی بکلئوپاترا خواهید آمد

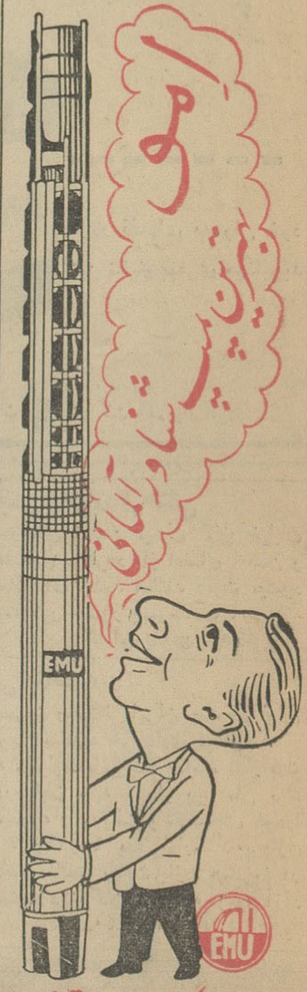

شرکت زرتشتی
خیابان سعدی ـ کوچه ممتاز ساختمان زرتشتی ـ تهران

مجله هفتگی مهر ایران
را نگاهدارید تا از جوائز ممتاز و جشن هنری آن بهره‌مند شوید
آ_۳۷۹۰۸ ٤_۱

بدینوسیله باطلاع میرساند که شرکت ملی نفت ایران در آبادان و مناطق نفتخیز از دیر زمانی مهمانسرا های خودرا تعطیل نموده وبرای مراجعین محترم وسیله پذیرائی ندارد .