۳ سازمان ماموراجرای کاهش قیمتها شدند

مغازه گران‌فروشان بدون رای دادگاه بسته میشود

●

کارت بازرگانی وارد کننده یا تولید کننده که قیمتها را پائین نیاورد باطل خواهد شد

●

وضع قیمت ۶۴۰ قلم کالای ضروری روشن شد

در صفحه ٤ ستون اول

شاهنشاه: حقایق اوضاع را باید برای جوانان توضیح داد

★ تارعنکبوتی را که هر دستگاه روز به روز دور خودش میکشد ، باید بشکافیم

★ خدمت صادقانه و حتی فداکاری باید برای افراد مملکت یك لذت روحی و جسمی تلقی شود

★ درنظراست والاحضرت‌ولیعهد بتواندمستقیما و بطریق انسان به انسان با تعداد هرچه بیشتری از افراد کشور تماس داشته باشند

در صفحه ۹

۳۶ صفحه

اطلاعات

پنجشنبه ۲۶ تیرماه ۱۳۵٤ – شماره ۱٤۷٦۱ تکشماره ۱۰ ریال

رئیس جمهوری مکزیك و همسرشان بعدازظهر امروزواردتهران‌میشوند

مذاکرات رهبران ایران ومکزیک ازفردا آغازمیشود

بعداز ظهر امروز حضرت رئیس‌جمهوری مکزیک و همسرشان وارد تهران میشوند و مورد استقبال شاهنشاه‌آریامهروعلیاحضرت شهبانو قرار خواهند گرفت.

این عکس هنگام تشریف فرمائی شاهنشاه و علیاحضرت شهبانو به مکزیک، در حالیکه مورد استقبال‌حضرت اچه‌وریا رئیس جمهوری مکزیک و همسرشان در فرودگاه‌مکزیکو واقع شده‌اند ، گرفته شده است.

درصفحه٤ ستون هفتم

در شرفیابی امروز

رؤسای جدید دانشگاههای آریامهر، فردوسی وفرح‌پهلوی معرفی شدند

درصفحه٤ ستون پنجم

۴۰۰ هزار نفراز تهران رفتند

درصفحه آخر ستون اول

هوشنك انصاری اعلام کرد : ۳۲۰ کارخانه بزرك، مشمول واگذاری سهام شدند

نحوه واگذاری سهام کارخانه‌ها به مردم اعلام شد

ارزیابی سهام کارخانه‌ها براساس اظهارنامه مالیاتی آنها انجام میگیرد.

●

به هرکارگر ۱۰۰ هزار ریال و به هر کشاورز ۵۰ هزار ریال وام ده ساله پرداخت میشود

●

★ شرکت‌های مختلط ایرانی و خارجی نیز باید سهام خود را به مردم عرضه کنند.

درصفحه آخر ستون سوم

معاینه زائران حج از ۱۸ مرداد آغاز میشود

در صفحه ۳۳ ستون دوم

فرداتیم جوانان ایران باامید شوروی دیدارمی کند

در صفحه ۱۱

امریکاوانگلیس با تصمیم کنفرانس اسلامی درمورد اسرائیل مخالفت کردند

درصفحه۲

کمیته ملی حمایت از مصرف‌کننده اعلام کرد

کاهش قیمت کالاها باید بر مبنای قیمت واقعی باشد نه قیمت های فعلی

انجمن شهر پایتخت : گرانفروش ها ، به مبارزه با گرانفروشی تظاهر میکنند

★ افزایش قیمت کالاها در سه‌ماهه اول‌سال قابل توجیه نیست

★ تشکیل بازارهای‌روز درمحلات‌مختلف‌شهر پیشنهاد شد

در صفحه ٤ستون اول

آموزگار رهبر جناح ترقیخواه ، برنامه خود را اعلام کرد

تأمین تسهیلات برای تحصیل

در سرلوحه برنامه های جناح ترقیخواه است

در صفحه ۳۳ ستون اول

آگهی پذیرش دانشجو برای دوره لیسانس درمدرسه‌عالی برنامه‌ریزی وکاربرد کامپیوتر

شرح در صفحه ۲۹

آموزشگاه‌عالی خدمات‌اجتماعی برای‌دوره‌لیسانس‌دانشجومیپذیرد

درصفحه ۲۰

آگهی مربوط بشرائط ورودی دانشکده کشاورزی و دامپروری رضائیه

در صفحه ۳۱

آسفالت گرم تا (۲۰۰۰تن)

شرح صفحه ۱۵

N.I.T.

مؤسسه‌عالی تکنیکوم نفیسی

آگهی پذیرش دانشجو برای دوره دوساله اول مهندسی (فوق دیپلم)

شرح درصفحه ۲۹

آگهی گزینش دانشجو دردانشگاه فرح پهلوی

بقیه در صفحه ۲۶

جناب آقای ناصر نوربخش

نماینده واقعی مردم دماوند و فیروزکوه در مجلس شورای ملی و قاضی عالیقدر

ازهم‌اکنون اقدامات مفید و بیگیر شما در زمینه‌درک ورفع نیازمندی های مردم حوزه نمایندگی خود در سطح شهر و روستا هابخوبی مشهود است توفیق روز افزون شمارادر جهت خدمت به شاهنشاه آریامهر و ملت ایران‌از خداوند بزرگ آرزومندیم .

حاج حسن موحدی گیلانی - محمدهراتی فرد

جهت فرشهای طرح ایرانی شهباف

درسراسر ایران نمایندمواجد شرایط میپذیریم

با صندوق پستی ٤۳٦ تهران مکاتبه فرمائید

دانشگاه ملی ایران

پذیرش دانشجو برای سال تحصیلی ۵۵-۱۳۵٤

شرح در صفحه ۱۷

بانک ایران وخاورمیانه

باکمال خرسندی به اطلاع هموطنان عزیز میرساند

شعبه اصفهان

این بانک واقع درخیابان چهارباغ، مقابل آمادگاه ساختمان بختیار، تلفن ۳۴۱۲۳ طبق اجازه‌نامهٔ شماره‌نب ۸۰۰ مورخ ۱۳۵٤/٤/۱۵ بانک مرکزی ایران روز سه‌شنبه ۳۱ تیرماه جاری افتتاح وجهت انجام کلیه امور بانکی آماده خواهد بود .

اطلاعیه

شرکت سهامی کارتن ایران

شرح در صفحه ۳

آقای علاءالدین صادقی، دیپلمه‌ساکن تهران

ششمین میلیونر بخت آزمائی

● آقای علاءالدین صادقی باخرید یك‌سری ۵ تائی پانصد هزار تومان پول‌نقدوخانه ۷۰۰ هزارتومانی‌واقع درتهران، خیابان اصلی تهران پارس را یکجا تصاحب‌کرد ویك میلیون ودویست هزار تومان‌بدون کسر مالیات جایزه گرفت

● چك تضمین‌شده پانصدهزار تومانی بانك‌ملی‌ایران‌همراه باسند مالکیت خانه تحویل برنده شد .

● برنده‌جوان‌وخوش‌شانس، اخیرادر کنکور سراسری موفق شده و میخواهد تحصیلات‌خودرادر«پلی‌تکنیك» ادامه‌دهد

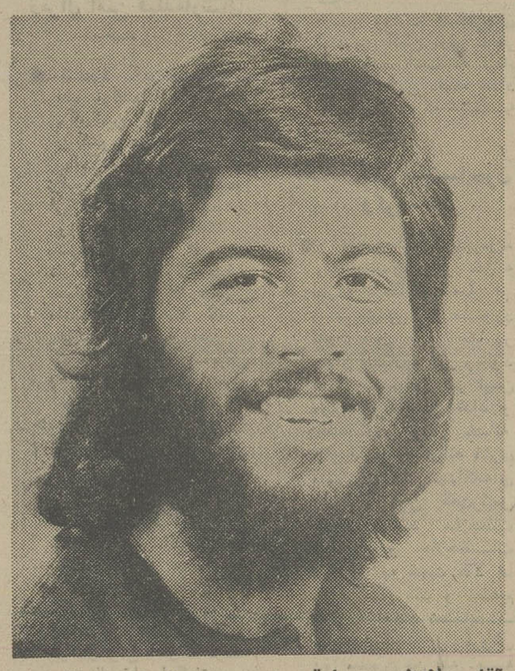

آقای علاءالدین صادقی ششمین میلیونر بخت‌آزمائی

برای ششمین‌بار از بدو انتشار بلیطهای جدیدبخت آزمائی، یکنفر باخرید یک سری ۵ تائی‌میلیونر شدویک میلیون و دویست‌هزار تومان خالص و بدون‌کسرمالیات جایزه گرفت.

این برنده خوش شانس، آقای علاء الدین صادقی، جوان دیپلمه ساکن تهران است. وی ، که اخیرادرکنکور سراسری دانشگاه ها ومدارس عالی نیز موفق‌شده ودر صدد ادامه تحصیل در «پلی تکنیک» است ، هفته‌گذشته یک سری ۵تائی بلیط بخت‌آزمائی خرید که این سری بلیط ، برنده پانصد هزار تومان پول نقد و خانه ۷۰۰ هزار تومانی واقع‌در تهران پارس خیابان اصلی تهران شد.

آقای صادقی ، عصر روزگذشته ضمن شرکت در مراسم تالار بنگاه‌بخت‌آزمائی ملی،پانصد هزار تومان‌جایزه نقدی خودرابموجب چك تضمین شده بانك ملی‌ایران دریافت کردو سپس ، دردفترخانه اسناد رسمی‌شماره ۱۱۶ تهران ، سندمالکیت خانه ۷۰۰ هزار تومانی ، در حضور مسئولان بنگاه بخت آزمائی ملی، به نامش منتقل‌شد و کلید خانه تحویل‌وی گردید.

آقای علاء الدین صادقی ششمین میلیونربخت آزمائی ۲۱ سال‌دارد .او، در جریان تحصیل دبیرستانی در رشته موسیقی فعالیت داشته و مدتی نیز مربی موسیقی خانه جوانان ساری بوده است.

تشکر

بدین‌وسیله از عنایات خاص سروران ارجمند علمای اعلام، صاحبمنصبان عالیمقام کشوری و لشگری ، دوستان محترم و خویشاوندان و مخصوصا جناب آقای دکترباقر عاقلی ریاست هیئت مدیره و مدیر عامل سازمان تعاون مصرف شهر وروستا وهمکاران عزیز که در مراسم تدفین و ترحیم و شب هفت فرزند جوانم فرهاد ملک زاده شرکت فرموده و یا وسیله نامه و تلگرام و آگهی در جراید و حضورا ابراز همدردی فرمودند از طرف خود و عموم فامیل سپاسگزاری مینمایم. همچنین از محبت های عظیم وبی‌دریغ دوستان‌و همشهریان عزیز آمل روسا وکارمندان محترم ادارات دولتی و سازمان های ملی ، فرهنگیان ارجمند، بازرگانان و اصناف ،کشاورزان وکارگران عزیز حوزه شهرستان‌آمل‌که همواره و مخصوصادر این مصیبت الطاف خاص و همبستگی عمیق خویش را با اینجانب و خانواده ملک زاده ابراز داشتند از صمیم قلب سپاسگزارم.

نصرت‌الله ملکزاده آملی

طبق تصمیم مجمع عمومی شرکت سهامی صادراتی نبیل - خدمات آقایان مدیران وبازرسان اصلی و علی‌البدل تاآخر ۲۹ر۱۲ر۵٤ تمدید گردیده است .

مطب

دکتر جهانگیر وثوقی

به

بلوار الیزابت - ساختمان پزشکان انتقال‌یافت

تلفن مطب ۶۵۳۳۵۹ منزل ۶۵۹۱۹۸

تایمز لندن نوشت اخراج اسرائیل صلح جهان را بخطر میاندازد

کنفرانس اسلامی درمورد اخراج اسرائیل ازسازمان‌ملل اتفاق آراء داشت

جده- رویتر- کنفرانس چهار روزه وزیران خارجه کشورهای اسلامی دیروز باتقاضای اخراج اسرائیل از سازمان ملل به کار خود پایان داد. قطعنامه‌ای که در آن اخراج اسرائیل از سازمان ملل متحد تقاضا شده است باتفاق آراء از تصویب هیئتهای نمایندگی ۴۰ کشوری که در کنفرانس اسلامی جده شرکت کرده بودند گذشت.

در این قطعنامه ضمنا به کشور های عضو کنفرانس اسلامی توصیه شده است که اگر هنوز هم عده‌ای از آنها دارای روابط سیاسی -فرهنگی ودیپلماتیک با اسرائیل هستند این روابط را بطور کامل قطع کنند.

تقاضای اخراج اسرائیل از سازمان ملل درحالی به تصویب رسید که تنها دو روز قبل از آن هنری کیسینجر وزیرخارجه آمریکا کشور های جهان سوم را بشدت ملامت کرده بود که از سازمان ملل مانند یك حربه مبارزات و تسویه‌حساب های سیاسی استفاده می - کنند.

حمایت کشور هایی مانند ترکیه و ایران که از کشور های بزرگ وصاحب نفوذهستند ازقطعنامه اخراج اسرائیل از سازمان‌ملل وزن‌واهمیت این تقاضارا بیشتر کرده‌است.وزیران خارجه ۴۰ کشور اسلامی در بیانیه نهایی کنفرانس جده‌هر جا که سخن از مسائلی بمیان آمده است که مستقیما به آنها مربوط میشود لحنی بسیار آمرانه وآشتی ناپذیر بکار برده‌اند و در حالیکه لحن اعلامیه در موارد دیگرعموما بسیار ملایم است. درآنجا که صحبت از بیت‌المقدس‌و اراضی اشغال شده اعراب و سایر امور بحران خاورمیانه به میان آمده است مفادبیانیه نهایی بسیار قاطع و مصالحه ناپذیر است پشتیبانی از حقوق‌ومبارزات مردم‌فلسطین در کنفرانس جده باندازه‌ای چشمگیر بود که یکی از سخنگویان اظهار داشت که این اجتماع کنفرانس فلسطین بوده است.

در بیانیه تاکید شده که ممالك مسلمان نقض حقوق بشری بوسیله اهرائیل را در اراضی اشغال شده اعراب محکوم میکنند و تمام تغییراتی راکه از جنبه‌های جمعیتی - جغرافیایی -اجتماعی -فرهنگی واقتصادی دراراضی اشغال‌شده اعراب حاصل‌شده باشد کان‌لم‌یکن وبی‌اعتبار میدانند.

کنفرانس ضمنا تمام کشورهایی را که به اسرائیل کمك های نظامی اقتصادی‌وانسانی میدهند محکوم میکند.

کنفرانس عقیده دارد که تمام اجتماعات و کنگره های صهیونیستی تهدیدهای مستقیمی برای صلح جهان هستند.

در یك قطعنامه دیگر بنام کنفرانس جده به حسن تهامی دبیر کل کنفرانس اسلامی ماموریت داده شده است که گزارشی در باره وضع اقلیت های مسلمان تهیه کند وآنرا به‌جلسه آینده وزیران کشور های اسلامی که ماه مه آینده در استانبول تشکیل خواهد شد تسلیم نماید. درکنفرانس جده وزیران خارجه کشورهائی شرکت داشتند که اکثریت بزرك مسلمانان دنیا در آنها زندگی میکنند. علاوه براین درکشور های چین‌وهند - هر کدام هفتاد میلیون نفر و در شوروی در حدود پنجاه میلیون نفر مسلمان زندگی میکنند که‌در اقلیت قرار دارند

کنفرانس جده در عین حال در اعلامیه نهائی خود رژیمهای نژاد پرست رودزیا وافریقای جنوبی را محکوم کرده است کنفرانس کشور های اسلامی خواست که از آزادی مردم نامی بیا (جنوبغربی آفریقا) حمایت شود.

کنفرانس از اسپانیاخواست تا در صحرائی که مورددعوای مراکش‌است‌دست‌به‌اقدامات‌یك جانبه نزند علاوه بر این‌دعوی مراکش نسبت به قلمرو های اسپانیا - سوتاوملیلا مورد پشتیبانی قرارگرفت. کنفرانس از فرانسه‌خواست که‌به‌سرزمین های آفار وعیساس‌استقلال بدهد وبالاخره‌از کمیته‌مختلطی که‌با عضویت چهار کشوربرای میانجیگری بین دولت فیلیپین ونهضت آزادی ملی موروتعلق به اقلیت‌مسلمان کشورمذکور تشکیل شده است خواسته‌شد که کار خود را هنبال کند.

خطر برای صلح

روزنامه مستقل تایمز چاپ لندن دیروز نوشت که‌اخراج اسرائیل از سازمان ملل که دو روز قبل‌در کنفرانس‌وزیران خارجه کشور های اسلامی در جده تقاضا شده است صلح جهانی را به خطر خواهد انداخت.

تایمز مینویسد هدف از بوجود آوردن سازمان ملل‌این است که به پیشرفت امر صلح در جهان کمك کند. اخراج اسرائیل از سازمان‌ملل صرفنظر از اینکه کاملا غیر موجه است صلح جهانی را نیز دچار خطر خواهد کرد.

تایمز لندن پس از اشاره به‌تقاضای اخراج اسرائیل که در کنفرانس اسلامی‌جده‌عنوان شد اظهار نظر کرده‌است که این تقاضا عبارت‌از ژستی‌بسیار احساساتی در قبال‌سازمان ملل وجوابی تحریك آمیز و خشن ودنـدان شکن به هنری کی‌سینجر وزیر خـارجه آمریکاست که روز دوشنبه اخیر کشور های کوچك‌عضو سازمان ملل را دعوت کرده است که‌دراین‌سازمان روشهای سازنده‌تری درپیش گیرنـد مضحك است کـه تـقاضای اخراج اسرائیل از سازمان ملل را کشورهای‌عرب‌ومسلمان هنگامی عنوان کرده‌اند کـه آمریکا بیش از هر زمان‌دیگر اسرائیل را تحت فشارگذاشته است تا برای‌عقدومین قرارداد جداسازی نظامی با مصر امتیاز های بیشتری بدهد - اگر تنها یك عامل وجود داشته باشد که بتواند اسرائیل را بیش‌از هر زمان دیگر برای دادن‌هر امتیازی دچار اکراه کند این است که اسرائیلی ها احساس کنند که تنها خودشان باید امنیت کشورشان را ضمانت کنند.

روزنامه مستقل تایمز چاپ

وزیر خارجه کویت: اخراج اسرائیل به‌سیاست کشور های آفریقائی و غیر متعهد بستگی دارد

کویت - خبرگزاری فرانسه- شیخ حاج الاحمد وزیر امور خارجه کویت فاش کرد که در حاشیه کنفرانس جده مذاکراتی بین نمایندگان اردن، فلسطین و سوریه روی‌داده است. وزیرامور خارجه کویت که پس از شرکت درکنفرانس وزیران امور خارجه کشورهای اسلامی به کویت بازگشته توضیح داد که پس از این مذاکرات اکنون زمینه برای عادی شدن روابط بین‌اردن‌و سازمان‌آزادی بخش فلسطین مساعدتر شده‌است.

وزیر خارجه کویت گفت مهمترین تصمیمی که درکنفرانس اسلامی گرفته شد، اخراج اسرائیل از سازمان‌ملل‌متحدبود ولی قطعیت یافتن این مساله بروش دولت های غیر متعهد و سازمان وحدت افریقا بستگی خواهد داشت.

وزیر امور خارجه کویت همچنین خاطر نشان ساخت که در حاشیه کنفرانس اسلامی وزیران امور خارجه کشور های عربی حوزه خلیج فارس‌باآقای عباسعلی خلعتبری همتای ایرانی خود جلسه‌ای تشکیل داده وامکانات تقویت همکاری بین این کشورها را بررسی کردند ولی‌هیچگونه تصمیمی دراین باره گرفته نشد.

قذافی: اگر آمریکا هواپیماهای ما را تحویل دهد روابط دو کشور بهبود میابد

واشنگتن - خبرگزاری فرانسه - سرهنگ قذافی رئیس شورای انقلاب لیبی در یک مصاحبه اختصاصی باواشنگتن پست‌اظهار داشت اگر امریکا هشت هواپیمای حمل و نقل «سی ۱۳۰» راکه در سال ۱۹۷۳ از آن کشور خریداری‌کرده‌به‌لیبی تحویل دهد روابط واشنگتن‌و تریپولی بهبود خواهد یافت.

بدستور وزارت امور خارجه امریکا تحویل این هواپیماها‌به‌لیبی‌ممنوع شده است. قذافی در جریان این مصاحبه همچنین‌تاکید کرده است که بعقیده وی اسرائیل باید نابود شود. رئیس جمهوری لیبی‌گفته‌است اسرائیلی هائیکه‌ازخارج به سرزمین‌فلسطین آمده‌اند میتوانند به کشورهای خود باز گردند و فلسطین رابدست فلسطینی ها بسپارند. در غیراینصورت جنگ تازه‌ای در خاورمیانه روی خواهد داد و ارتشهای عرب اثری از آثار اسرائیل باقی نخواهند گذاشت. قذافی همچنین گفته است که در نظر دارد به خرید اسلحه از شوروی ادامه‌دهد و واحدهای ارتش لیبی رابرای فراگرفتن تعلیمات نظامی به آن کشورازعزام دارد. بااینحال قذافی تاکید کرد که رفتار وی با اتحاد جماهیر شوروی کاملا جنبه بازرگانی دارد نه ایدئولوژیکی.

محافل رسمی امریکا در تفسیر اظهارات سرهنگ قذافی گفتند که احتمال نمیرود امریکا در اوضاع کنونی باتحویل هشت هواپیمای «سی ۱۳۰» که در سال ۱۹۷۳ از طرف لیبی خریداری شده موافقت‌کند.

اخبار کوتاه جهان

وزیر ربوده‌شده پاکستان آزاد شد

● اسلام آباد - خبرگزاری آلمان - دانشجویان ناسیونالیست افراطی‌دانشگاه سند پاکستان که عصر روز دوشنبه اخیر یکی از وزیران ایالتی رادر جاده‌ای اسیر کرده بودند بعد از اخطار تندی که از طرف دولت پاکستان صادر شد وزیر مذکور را آزاد کردند.

وی که «بدیع‌الحسن‌زیادی» نام دارد و وزیرحمل ونقل حکومت ایالتی سندپاکستان است هنگامی که بااتومبیل خودباز حیدرآباد حرکت کرده بود در جاده گرفتار دانشجویان ناسیونالیست افراطی شد. آنها درحالی که گریبان وی را گرفته بودند او را کشان کشان به محوطه دانشگاه سند بردند. این دانشگاه کمدر نزدیکی حیدر آباد قرار دارد از پایگاه های قدیمی دانشجویان ناسیونالیست سند است.

چین از مخارج دفاعی خود کاسته است

● واشنگتن - یونایتد پرس- گزارشی که‌براساس‌تحقیقات کنگره آمریکا تهیه شده‌است نشان می دهد که جمهوری خلق چین از ۱۹۷۱ کهلین پیائو وزیر دفاع این‌کشور جان سپرد تاکنون بیست و پنج درصد از مخارج تدارکات نظامی خودکاسته است ولی ساختو تکمیل موشك های دور پرواز و نوعی زیر دریایی اتمی تهاجمی را ادامه می‌دهد. گزارش۷۳۷ صفحه‌ای‌مذکور که اساسا به اقتصاد چین مربوط میشود حاکی است که یکن ممکن است به این نتیجه رسیده باشد که بقدر کافی سلاح های متعارفی و هسته‌ای در اختیار دارد که هرحمله‌ای را از طرف شوروی وآمریکا دفع‌کند. وبنابراین تصمیم گرفته‌است که توجه خود را بتوسعه اقتصادی کشور معطوف کند.

در همین گزارش پیش‌بینی شده است که چین تا۱۹۹۰ به یکی از تولید کنندگان بزرگ نفت تبدیل خواهد شد و سالی ۱۲ میلیارد دلار درآمد از فروش‌نفت بدست خواهد آورد.

مردی در هواپیما خود را آتش زد

● جکسون‌ویل - رویتر- یک مرد جوان‌سیاه پوست‌خود را در توالت هواپیمایی که از نیویورك به میامی می رفت حبس کرد و خودرا آتش زد وجان سپردجوان سیاه پوست که ازمسافران یک جامبوجت‌بوددر داخل توالت هواپیما مایع بسیار قابل اشتعالی را به روی خود ریخت و سپس‌خود را به آتش کشید.

طبق گزارش پلیس جکسون ویل میهمانداران هواپیما توانستند شعله های آتش را خاموش کنند ولی‌خفگی ناشی از استنشاق دودباعث مرگ جوان سیاه پوست شد۷۰ مسافر دیگرهواپیما بسلامت در جکسون ویل پیاده شدند.

بازداشت خارجی ها در هند

● دهلی نو - یونایتدپرس- دولت هند دیروز مقررات امنیت داخلی کشور را اصلاح کرد و به مقامات مسئول اجازه داد تا هر خارجی را که در خارج‌از کور دیپلماتیک قرار داشته باشد بازداشت و بدون محاکمه تا ۲ سال زندانی کنند.

رادیو فلسطین گفت:

اعراب باید برای جنگ آماده‌شوند

اسرائیل، مصر را به لغو نخستین قرارداد جداسازی تهدید کرد

سازمان ملل‌متحد- خبرگزاری فرانسه - رویتر- کورت والدهایم دبیر کل سازمان ملل‌متحد توصیه کرد که نیروهای سازمان ملل متحد پس از پایان ماموریت خود در صحرای سینا که روز ۲۴ ژوئیه تمام میشود همچنان در این منطقه باقی بماند.

والدهایم پس از آنکه مصر اعلام کرد با تمدید ماموریت نیروهای کلاه آبی در صحرای سینا موافقت نخواهد کرد ضمن گزارشی به شورای امنیت گفت که بنظر وی ادامه استقرار نیروهای ملل‌متحد در سینا نه تنها برای حفظ‌آرامش منطقه بلکه برای ایجاد محیط مساعد جهت یک صلح عادلانه و پایدار در خاورمیانه ضروری است.

والدهایم در پایان گزارش خود‌اضافه کرده است کهپس از شکست تلاش های دیپلماتیک برای جدا سازی نیرو ها در صحرای سینا اوضاع منطقه بیوسته و بطرز خطرناکی بی‌ثباتی می‌گراید.

کورت والدهایم ضمنادر یک مصاحبه مطبوعاتی اظهار عقیده کرد که عقب نشینی نیروهای سازمان ملل ازصحرای سینا بدرخواست مصر به آن معنی نیست‌که الزاما نبرد بین اسرائیل ومصرازسرگرفته خواهدشددرهرحال‌خارج کردن‌نیرو های کلاه‌آبی از صحرای سینا وضع خطرناکی پیش میاورد ولی ادامه مذاکرات سیاسی را امکان ناپذیر نخواهد کرد.

والدهایم ضمن پاسخ به پرسش های خبرنگاران گفت: مصر با تمدید ماموریت نیرو های سازمان ملل متحد موافقت نخواهد کرد مگر آنکه شورای امنیت موضوع را مورد بررسی قرار داده و تصمیماتی در باره چگونگی استفاده از نیرو های کلاه آبی بگیرد. والدهایم افزود بعقیده وی نیرو های سازمان ملل متحد نه‌تنهادرحفظ صلح بلکه در جستجوی یک صلح پایدار نیز میتوانند نقش مهمی ایفا کنند.

دبیر کل سازمان ملل متحد گفت بعقیده مصر اگرمذاکرات صلح در خاورمیانه پیشرفت نکند حضور نیروهای سازمان ملل‌متحد دراین منطقه سودی نخواهد داشت. والدهایم گفت اگر ماموریت کلاه‌آبی‌هادرصحرای سیناتمدید نشود کنفرانس ژنو ممکن است برای رسیدگی بمسئله خاورمیانه کار خود را از سرگیرد.

تقاضای مضحك اسرائیل

در قاهره اسماعیل فهمی دیشب باردیگر تصمیم مصررا به مخالفت باتمدید ماموریت نیروهای سازمان ملل‌متحد در صحرای سینا تایید کرد.

اسماعیل فهمی ضمن پاسخ به سئوالات خبرگزاری خاورمیانه بااشاره به گزارش های مربوط به اینکه اسرائیل ازدبیرکل سازمان ملل‌متحد درخواست کرده است‌که‌ماموریت نیروهای کلاه‌آبی را در صحرای سینا شش‌ماه تمدید کند‌گفت این درخواست اسرائیل خیلی‌مضحك‌است البته اگردرخواست اسرائیل باین معنی باشد که نل‌آویو تصمیم گرفته است از کلیه سرزمینهای اشغالی عقب نشینی کند آنوقت ممکن‌است از این درخواست بعنوان یک پیشرفت بزرگ نامبرد.

تصمیم مصر به مخالفت باتمدید مدت ماموریت نیرو های کلاه آبی در روزنامه های مصربه‌تفصیل مورد بحث وتفسیر قرار گرفته است. روزنامه الاهرام دراین باره نوشته است، تصمیم مصر باین معنی نیست‌که‌مادر جستجوی جنگ هستیم. مصر تاکنون بارها ثابت کرده است که هدفش بر قراری صلح است ولی‌درهنگامی که‌اسرائیل میکوشد از این فرصت‌استفاده کرده و حالت نه صلح و نه‌جنگ را برای مدت نامعلومی ادامه دهد مصر نمی تواند دست روی دست گذاشته وناظراوضاع باشد.

در چنین شرایطی مصر ناچار است به جهانیان وبویژه به اسرائیل خاطر نشان سازد که نمی تواند در برابر این توطئه ساکت بنشیند.

یك روزنامه لبنانی خواستار پایان نزدیکی مصر به‌آمریکا شد

بیروت - رویتر- روزنامه لبنانی السفیر چاپ بیروت دیروز نوشت که مصر باید به نزدیکی‌اش با آمریکا پایان دهد و روابط نزدیکی را که درگذشته با اتحاد شوروی داشته است اعاده کند.

السفیر که به طرفداری از لیبی شهرت‌دارد نوشته است: بعد از آنکه معلوم شده است که اسرائیل می کوشد تاجلوی حصول توافق دیگری را برای عقب رفتن نیروهایش در صحرای سینا بگیرد رفته رفته‌در دیپلماسی مصر نشانه‌هایی از خشم و برآشفتگی ظاهر شده است ولی مصریها تهدید میکنند که تمام مسائل خاورمیانه رادر کنفرانس ژنو مطرح خواهند کرد، البته‌برای دیپلماسی مصر سودمند است تااین حقیقت را کشف کند که آمریکابه‌حل‌و فصل مسائل‌خاورمیانه بصورتیکه منافع مصر در آن رعایت شود علاقه‌ای ندارد اما اخطارمصردایربراینکه تمام مسائل‌خاورمیانه رادر کنفرانس ژنو مطرح خواهد کرد کافی نیست.

السفیر در پایان‌اظهار نظر کرده است که امکان این روش در مقایسه با کاری که مصر تاکنون‌انجام داده نشانه ضعف و اشتباه بیشتر است.

وقوع جنگ دیگری در خاورمیانه که اسرائیل خود را برای آن آماده میکند نباید رهبران مصر را ناگزیر سازد تاسیاست نزدیکی سیاسی و اقتصادی باآمریکا را رها کنند و به مشی سابق خود که مبتنی برروابط نزدیک مصر و شوروی بوده‌است بازگردند.

مذاکرات ملك خالد و سادات ادامه‌دارد

عکس یک صحنه از مذاکرات غیر رسمی‌ملک خالد و سادات رهبران عربستان سعودی و مصر را قبل از آغاز مذاکرات رسمی نشان میدهد. عکس رادیوئی آسوشیتدپرس

قاهره - خبرگزاری فرانسه- ملک خالد پادشاه عربستان سعودی که برای یک دیدار رسمی از جمهوری عربی‌مصر وارد قاهره شده است،دیشب در ضیافتی که‌از جانب‌پرزیدنت سادات به افتخار او ترتیب داده شده بود شرکت کرد و گفتگو های خود را درباره مسائل مورد علاقه دو کشور و اوضاع جهان عرب بارئیس جمهوری مصر ادامه داد.

ملک خالد بعداز ظهردیروز وارد قاهره شد ودر فرودگاه از طرف پرزیدنت سادات و شخصیت‌های مصری‌ونمایندگان کشور های اسلامی مورد استقبال قرار گرفت.

ملک خالدبا پرزیدنت‌سادات امروز و فرداگفتگو های‌خود را در اسکندریه دنبال می‌کند و بامداد روز شنبه با یک هواپیمای اختصاصی بسوئز خواهد رفت.

پیام‌حسن‌البکر بمناسبت تاسیس حکومت بعثی

● الجزایر - خبرگزاری‌فرانسه - حواری بومدین رئیس جمهوری الجزایر بمناسبت سالگرد انقلاب عراق پیام شادباشی برای پرزیدنت احمدحسن‌البکر مخابره‌کرده است.

بومدین در پیام خودنوشته است: ما از خداوندتوانا خواهانیم که ملت برادر عراق در سال‌های آینده‌نیز شاهد چنین جشن بزرگی شوند. ملت عراق پیروزی های‌جدیدی بدست آورده که موقعیت ملت عرب را در مبارزه برای آزادی و پیشرفت استوارتر میسازد.

مراسم سالگرد انقلاب عراق در سراسر آن کشور با شکوه فراوان جشن گرفته شدو امشب پرزیدنت احمد حسن‌البکر بمناسبت هفتمین سالگرد روی‌کار آمدن‌حزب بعث (۱۷ ژوئیه) نطقی خطاب بملت‌عراق ازرادیو بغداد ایراد خواهد کرد.

فدائیان اتومبیل رئیس بانك اسرائیل را منفجر کردند

● بیروت-خبرگزاری‌فرانسه- سازمان مقاومت فلسطین اعلام داشت که کماندوهای فلسطینی شب گذشته بار دیگر شهرك کریات شمونه و حومه آن را به موشک بسته و تلفات و خسارات سنگینی وارد ساختند.

در اعلامیه اضافه شده‌است دسته‌ای از فدائیان که در داخل سرزمین های اشغالی فعالیت میکنند اتومبیل‌مدیر بانك «رمله» را در ساحل غربی‌رود اردن‌منفجر ساختند.

ژنرال امین فیلدمارشال شد

● کامپالا - یونایتدپرس - رادیو اوگاندا اعلام کردکه ژنرال امین رئیس جمهوری این کشور درجه خودرا از ژنرالی به فیلد مارشالی ترفیع داده است. رادیو اوگاندا گفت که این تصمیم روز سه شنبه در اجتماعی باشرکت دو هزار افسر و نفرات ارتش اوگانداگرفته شد و نظامیانی که حضور داشتند اعلام کردند که با رهبری خردمندانه امین - کشور اوگاندااز ورشکستگی وهرج ومرج نجات یافته است.

جوانکی که خانه ها را آتش میزد دستگیر شد

● نیویورک - خبرگزاری فرانسه - «هکتوریورا» جوان پانزده ساله‌ای که‌از سه سال قبل باگرفتن چند دلاری یکی از محله های نیویورک را به آتش می کشید از طرف ماموران انتظامی‌بازداشت شد.هکتور در بازجوئی اعتراف کردکه سه سال قبل با گرفتن سه دلار ظرفسه‌سال اخیرچهل تاپنجاه ساختمان را بدرخواست کسانی که از حوادث آتش سوزی برای غارت اثاثیه آنها استفاده‌می کنند آتش زده است.

۱۵۰میلیون بیکار در جهان‌سوم

● ژنو،بن- خبرگزاری آلمان سازمان بین‌المللی کار که‌مقر آن در ژنو قرار دارد وبه سازمان ملل وابسته است گزارش دادکه‌درحال حاضر بالغ بر ۱۵۰ میلیون نفر در کشور های جهان سوم بیکارند و انتظار میرود که این رقم تا ۱۹۸۰ دو برابر شود.

در بن وزارت همکاریهای اقتصادی آلمان غربی خاطر نشان کرده است که ارقام بالا تنها نشان دهنده تعداد بیکارانی است که شناخته شده هستند.

اختلاف‌نظر میان‌سایمون وکی‌سینجر

● واشنگتن-آسوشیتدپرس- ویلیام‌سایمون‌وزیر خزانه داری امریکا گفت میان او و کی‌سینجر در مورد تثبیت قیمت کالا ها در جهان اختلاف نظر وجود دارد. سایمون در این مورد توضیحی نداد و فقط گفت‌وزارت خزانه های‌خارجه‌و خزانه داری ماموریت های جداگانه‌ای دارند سایمون گفت‌رئیس جمهوری باید ملاحظات سیاسی و ملاحظات مربوط به قیمت کالا ها را بررسی کند و تصمیم لازم را اتخاذ نماید. سایمون ضمنا از فروش دو میلیون تن غله به شوروی دفاع کردوگفت حملات‌سیاسی ممکن است به قرارداد معامله غله میان دوکشور لطمه بزند.

آمریکا و انگلیس با اخراج اسرائیل از سازمان ملل مخالفت کردند

بیروت- رویتر - خبرگزاری فرانسه - روزنامه لبنانی المحرر در مقاله‌ای اتهامات عنوان شده بوسیله هنری کیسینجر وزیر خارجه آمریکا علیه رفتار کشورهای جهان سوم در سازمان ملل‌متحد را رد کرد و نوشت که برخلاف ادعای وزیر خارجه آمریکا این کشور های جهان سوم نیستند که‌سازمان‌ملل‌رابارفتارشان بخطر انداخته‌اند بلکه این امریکا و حامیان اسرائیل هستند که سازمان‌ملل در معرض تهدید سیاستهای آنان قرارگرفته‌است. المحرر که‌بطرفداری از فدائیان فلسطینی معروف است سخن خود را چنین ادامه میدهد:

تصادفی نیست که تهدید جدید امریکا دایر براینکه حمایت خودرا از سازمان ملل قطع خواهد کرد هنگامی بر زبان کیسینجر جاری شد که قبل از آن سازمان آزادیبخش فلسطین و سوریه طی‌قطعنامه مشترکی از کنفرانس اسلامی جده تقاضا کرده بودند که باخراج اسرائیل از سازمان ملل رای دهد. در صورتیکه امریکا واقعا برای منشور ملل متحد احترامی قایل بود هرگز بااخراج اسرائیل از سازمان ملل مخالفت نمیکرد چون اسرائیل ازروزی که بعضویت سازمان ملل درآمده از اجرای تمام تصمیمات و قطعنامه های این سازمان خودداری کرده است. از طرف دیگر کی‌سینجر دیشب‌هنگام‌بازگشت‌از «میلواکی» به واشنگتن گفت امریکا با اخراج اسرائیل از سازمان ملل مخالفت میکند. کی‌سینجر گفت اخراج اعضای سازمان ملل باید از طرف شورای امنیت انجام شود و اگرقرار باشد مجمع عمومی سازمان ملل دراین مورد اقدام کند امریکا در مقابل آن ایستادگی میکند.

در لندن - سخنگوی وزارت امورخارجه انگلیس گفت این کشور باهر نوع کوشش برای خروج اسرائیل از سازمان ملل‌متحد وفعالیتهای‌آن مخالفت خواهد کرد.ناظران مقیم لندن اظهار میدارند انگلیس بدین‌ترتیب بطور غیر مستقیم به قطعنامه ششمین کنفرانس اسلامی که اخیرا در جده تشکیل شد و حدود چهل کشور در آن شرکت داشتند پاسخ‌داده‌است. سخنگوی مذکور گفت سازمان‌ملل‌متحدباید خصوصیت جهانی بودن خودرا حفظ کند. در محافل مطلع لندن یادآوری شد که اخراج یکی‌کشور عضو سازمان ملل‌متحد در صلاحیت شورای امنیت این سازمان است ولی مجمع‌عمومی نیز میتواند، از فعالیت هر یک از اعضاء درداخل مجمع عمومی جلوگیری کند.

جامعهٔ نوین
فصلنامه لگرد بررسی مسائل ایران
در پرتو انقلاب شاه و ملت
شماره چهارم.
با مقالاتی از:
دکتر کاظم ودیعی، دکتر مهدی امانی، دکتر حسین آسایش، دکتر محمد منصور فلاکی، دکتر محمد اسماعیل رضوانی، دکتر محمد علی عنصری.
و گزارشهائی از کمیته سیاست جمعیت و تنظیم خانواده و کمیته جوانان گروه بررسی مسائل ایران در پرتو انقلاب شاه و ملت
منتشر شد
از کتابفروشیهای معتبر تهران و شهرستانها بخواهید
مرکز پخش، انتشارات پیام

صاحبان صنایع و بازرگانان کشور
الاخاء
تنها مجله عربی زبان ایران با داشتن نمایندگی در ۱۲ کشور عربی
روزهای شنبه منتشر میشود

سمپاشی پادگان‌ها و خوابگاهها
برای ریشه کن کردن
سوسک، ساس و حشرات خزنده
اکیپ سمپاشی شرکت ساوان پادگان ها، خوابگاه ها، رستوران ها، بیمارستانها و سایر اماکن را با نظارت مستقیم کارشناسان دفع‌آفات سمپاشی میکند و نتیجه کار را تضمین می‌نماید.
شرکت ساوان در سمپاشی ها از سم جدیدو استثنایی «فایکام» استفاده میکند که بهیچوجه بوندارد، بخارات سمی ایجاد نمی کند، لکه باقی نمی‌گذارد، تاثیر قطعی و دوام طولانی‌دارد و برای سمپاشی آن نیازی به متوقفکردن فعالیت های جاری نیست.
شرکت ساوان - تلفن ۴۴۰۱۱

یخچال سایدبای‌ساید
تعدادی محدود یخچال فریزر
سایدبای‌ساید
۲۲فوت بایخسازی اتوماتیك سه درب
(برای هرقسمت درب جداگانه) باسیستم بدون برفك ساخت امریکا در رنگ های جالب
هر دستگاه ۱۰۸۰۰ تومان نقدا بفروش می‌رسد
ساختمان آلومینیوم شماره ۷۰۱ - تلفن
۶۶۱۸۰۵ - ۶۶۷۴۴۸

کلاسهای فشرده مرداد ماه مخصوص تجدیدیها
دوره راهنمائی - اول نظری - سیکل دوم دبیرستان رشته طبیعی و ریاضی
فضیلت
خیابان امیریه اول منصوریه تلفن ۴۲۶۴۵

پس‌از رفع نقص فنی آپولو با الحاق دو سفینه

آپولو و سایوز امشب یک قطار فضائی تشکیل میدهند

هوستون ـ خبرگزاری‌فرانسه ـ عملیات مقدماتی برای ملاقات فضائی بین دو سفینه سایوز از بعداز ظهر دیروز زیر نظر «دونالداسلایتون» ، آغاز شد و اکنون دوسفینه سایوز و آپولو رویک مدار بدورزمین گردش می‌کنند.

«وانس» دیروز توانست نقصی راکه درسیستم الحاق آپولوبوجود آمده بودبرطرف کند واگر این نقص برطرف نمیشد ملاقات فضائی بین سرنشینان سایوز و آپولو امکان پذیر نمی گردید و هیچ یک ازسرنشینان‌آپولو نمی‌توانستند کابین آپولورا ترک کرده و واردمدول‌الحاق سفینه‌بشوند. پس از برطرف شدن این‌نقص فضانوردان آمریکائی یک برنامه تلویزیونی‌رنگی‌از داخل کابین‌آپولو وتونلی که آن را به‌سیستم الحاق وصل میکند پخش کردند.

امشب در ارتفاع ۲۲۵کیلو متری‌زمین ملاقات تاریخی بین سرنشینان آپولو وسایوز ۱۹انجام میشود وفضانوردان شوروی وآمریکا در فضادست یکدیگر را فشارمیدهند وسفینه های آنهابا الحاق بهم یکقطار فضائی تشکیل میدهند ولی قبل ازاین کارسرنشینان‌سایوز وآپولو به یک رشته مانور های فضائی دست زده و دستگاههای سفاین خود رابه دقت بازرسی میکنند.شوروی هادیشب توانستند دستگاه فرستنده تلویزیون سیاه‌وسفید راکه در داخل سایوزقراردارد مرمت کنند.

درساعت بین ٤و٦شش بعداز ظهر دیروز درحالیکه امریکائی ها سرگرم آماده ساختن‌سیستم الحاق آپولو بودند برای نخستین‌بارتصاویر دوفضانورد شوروی‌روی‌صفحات تلویزیون هائی که در مرکز کنترل هوستون‌کارگذاشته‌شده‌منعکس شد واندکی پس از این‌برنامه تلویزیونی رنگی «اسلایتون» وارد مدول‌الحاق کابینه‌آپولو شد. نخستین ملاقات فضائی دوسرنشین اپولو وسایوزدر ساعت یازده بعدازظهر امروز بوقت تهران انجام خواهد شد. سایوز اکنون درمداری حرکت می‌کندکه حداکثرفاصله آن از زمین ۲۲٤٫۸ کیلومتر است و در هر۸۸ دقیقه و۹ ثانیه یک بار بدور زمین می گردد.

فضانوردان شوروی پس‌از الحاق دوسفینه باغذا های روسی ازفضانوردان آمریکائی پذیرائی خواهند کرد .الکسی لئونف قبلاموافقت فضانوردان آمریکائی را درباره این غذاها بدست آورده وخوراک هائی راکه آمریکائیان بیشتردوست دارند برای آنها تهیه کرده است . خوراک هریک از مهمانان فضانوردان شوروی درجعبه های مخصوص قرار داده شده ونام آنها روی این جعبه هانوشته شده‌است.

برای هر روز دونوبت صبحانه ویک وعدشام درنظر گرفته شده کنسرو هائی که فضانوردان شوروی باخود به فضا برده‌اند از ۱۷ نوع غذاهای مختلف تشکیل می شود که‌شامل گوشت ،ماهی، وپرنده است . ضمنا سه‌نوع پنیر وانواع واقسام دسرشکلات میوه ، مربا وآب نبات در برنامه‌غذائی‌فضانوردان‌گنجانیده شده‌است.

فضانوردان آمریکائی و شوروی دیروزتمام وقت‌خود رابه بررسی دستگاههای‌سفاین فضائی و آزمایش های علمی صرف کردند .سرنشینان‌آپولو مدتی سرگرم آزمایش باماهی هائی بودند که درداخل یک اکواریوم‌باخود به‌فضا برده‌اند.

هدف این‌آزمایش هابررسی عکس‌العمل ماهیان درشرایط بیوزنی است.

سه‌فضانورد آمریکائی‌ساعت چهاربعدازظهر دیروز باصدای موسیقی ،راک‌اندرول‌شیکاگو ازخواب بیدار شدند و پس ازصرف غذای مورد علاقه خود ،به‌آزمایش های علمی پرداخته و چند قطعه عکس از زمین گرفتند.

شبکه های تلویزیون‌آمریکا اعلام کردند که جریان فرود آمدن سایوز رادرخاک اتحاد جماهیرشوروی مستقیما برای آمریکائی هاپخش خواهندکرد واین‌نخستین‌باراست‌کشوروی اجازه میدهدجریان فرودآمدن یکسفینه فضائی آن کشوراز شبکه تلویزیون آمریکا پخش شود . ولی‌ظاهرا آپولوزودتر ازسایوزبزمین بازخواهدگشت.

گفته میشود «سایوز ۱۹» پس از جداشدن ازآپولوممکن است‌درمدارباقی‌بماندتا باسفینه سایوز ۲۰ که هم‌اکنون در پایگاه بایکونور روی موشک حامل قرارگرفته یک ملاقات فضائی انجام دهد .

سایوز ۲۰هرآن برای‌پرتاب به‌فضاآمده است تا درصورتیکه سایوز ۱۹ دچار نقص فنی شد سرنشینان آن رابه زمین بازگرداند.

رئیس جمهوری گابون گرفتن رشوه‌ازشرکت نفتی‌امریکارا تکذیب کرد

لیبرویل ـ رویتر ـ پرزیدنت بونگو رئیس جمهوری کشور آفریقایی گابون دیروز این گزارش را که وی از شرکت نفتی آمریکایی «اشلاند» رشوه گرفته است تکذیب کرد، و در عین حال تهدید نمود که اگر دستگاههای جاسوسی کشور های معین خارجی دست از مانورهاو تحریکات رذیلانه بر ضد دولت گابون‌وشخص‌وی بر ندارند امتیازات اکتشاف‌نفت را برای شرکتهایی که اتباع کشور های مذکور هستند و در گابون فعالیت میکنند لغو خواهد کرد .

اخیرا مطبوعات گزارش دادند که «بونگو» و دو نفر از وزیران‌گابون۱۵۰هزار دلار از شرکت امریکایی «آشلاند» رشوه‌گرفتندتاامتیاز عملیات‌نفتی را در گابون به شرکت‌مذکور بدهند.

در بیانیه‌ای‌که از طرف دفتر ریاست جمهوری گابون صادر شده است ضمن جوابگویی‌به گزارشهای مطبوعات گفته شده‌که‌برانکدن این قبیل‌تبلیغات نشان دهنده کوششی است‌که برای‌بدنام کردن رهبران جهان سوم صورت میگیرد.

در بیانیه اضافه شده که رئیس جمهوری گابون در صادرکردن‌پروانه های‌امتیازات نفتی برای شرکتهای خارجی دخالت نداشته و اینکار در قلمرو وظایف وزارت معادن جمهوری گابون است.

مهلت یکماهه ترکیه به امریکا پایان یافت

ترکیه برای تعطیل پایگاههای امریکائی آماده میشود

آنکارا ـ یونایتدپرس ـ شورای امنیت ملی ترکیه دیروز اعلام کردکه دولت ترکیه بایدبیدرنگ مذاکرات مجددرادر باره‌سرنوشت پایگاههای نظامی آمریکا درخاک ترکیه آغاز کند و در صورت لزوم تدابیر قبلا ترتیب یافته‌ای را که ضروری‌میداند علیه‌پایگاه های آمریکایی بکار بندد.

دولت ناسیونالیست‌ائتلافی‌سلیمان دمیرل نخست‌وزیرترکیه‌بلافاصله پس ازدریافت توصیه های‌شورای امنیت ملی تشکیل جلسه داد تا روشهای عملی کردن توصیه های مذکور را بررسی کند برخی‌از سیاستمداران در انکار اظهار داشته‌اندکه هر چند توصیه های شورای امنیت ملی ترکیه‌ظاهرا خشن بنظر میرسد معهذا ازآنچه که قبلا انتظار میرفت ملایمتر است. دلیل کسانیکه چنین‌نظری دارند این است که شورای‌امنیت ملی ترکیه بدون شك خبر دارد که در کنگره آمریکا کوشش هایی در جریان است تامقررات تحریم‌ارسال سلاحهای‌آمریکایی برای ترکیه لااقل بطور ناقص برطرف شود.

ویلیام مکومبر،سفیر آمریکا در انکارا که اخیرا به‌واشینگتن رفته بود دیروزبه‌محل ماموریتش بازگشت واظهار داشت که دولت جرالدفورد بسختی در تلاش است تاکنگره را متقاعد کندکه‌برای لغو مقررات تحریم ارسال اسلحه به‌ترکیه لااقل بطور غیر کامل اقدام کند.

دولت ترکیه درست یکماه‌قبل به آمریکا اخطارکرد که اگر ظرف یکماه آینده مذاکرات ثازه‌ای در باره سرنوشت‌پایگاه های نظامی‌اش در خاك ترکیه با مقامات این کشور آغازنکنند ومضافا در صورتیکه طی این مدت کنگره آمریکا به لغو مقررات تحریم رای ندهد دولت ترکیه در پایان مهلت یکماهه (یعنی از امروز ببعد) بطور یکجانبه برای برچیدن بعضی از ۲۶ پایگاه‌آمریکایی اقدام‌خواهد کرد.

در واشینگتن رئیس جمهوری آمریکا دیروز۱۳۵ نفرازنمایندگان کنگره را دعوت کرد که صبح فردا (امروز) صبحانه را باوی صرف کنند و از این‌فرصت‌برای بحث در باره برطرف کردن مقررات تحریم ارسال اسلحه به ترکیه استفاده نمایند.

فورد به نمایندگان کنگره تاکید کرده است که حتی بدون آنکه ترکیه برای حل مسئله قبرس کوششی بخرج داده‌باشد باز هم لازم است که کنگره بخاطر منافع حیاتی آمریکا با از سرگرفتن ارسال اسلحه به ترکیه ولو بطور محدود موافقت کند.

حزب دمکراتهای خلق‌هم ازکابینه پرتغال خارج شد

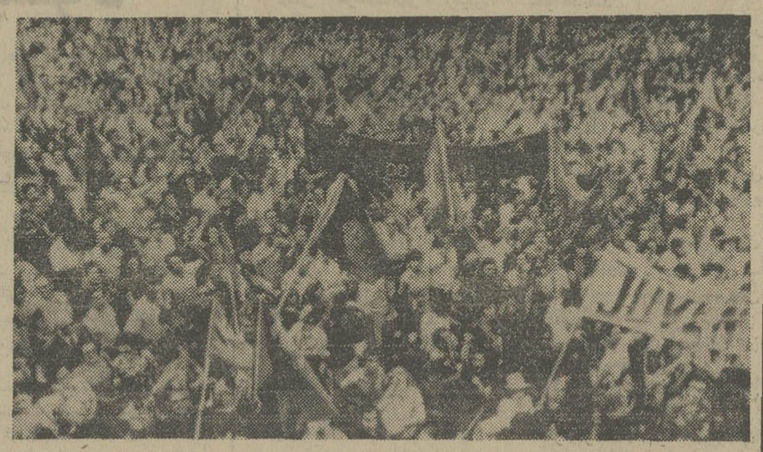

برای نخستین بار از هنگام کودتای‌نظامی پرتغال ، هزاران نفر از سوسیالیستهای این کشور ضمن تظاهراتی ، سیستم حکومتی نظامیان را محکوم کردند و خواستاراستقراردمکراسی‌بسبک غربی‌در پرتغال‌شدند
عکس رادیوئی آسوشیتدپرس

لیسبون ـ یونایتدپرس ـ حزب میانه رو متمایل به چپ دموکراتهای‌خلق پرتغال امروز (پنجشنبه) وزیران خود را از دولت ائتلافی این کشور خارج کرد و کابینه را با کمونیستها و مارکسیستهایی‌که تنها حامیان سازمان یافته ان هستند تنها گذاشت.

حزب دموکراتهای خلق که دومین حزب‌بزرگ پرتغال است این تصمیم راهنگامی اعلام کرد که‌آخرین تلاشهای‌فرانسیسکو داکستاگومز، رئیس جمهوری پرتغال‌برای‌متقاعد کردن‌رهبران حزب مذکور به انصراف‌حاصل کردن از ترک همکاری بادولت ائتلافی با شکست روبرو شده بود .

دموکراتهای‌خلق ازفرمانروایان نظامی چپ‌گرای پرتغال‌خواسته بودند تاوعده های محکم و قابل اطمینانی برای بر قرار کردن یک دموکراسی به شیوه باختری‌در پرتغال بدهند .حزب سوسیالیستکه بزرگترین حزب پرتغال است یک هفته قبل وزیرانش را از کابینه خارج کرده بود .

در انتخابات‌مجلس موسسان پرتغال که ماه آوریل گذشته برپاشد سوسیالیستها ۳۷٫۸ درصد و دموکراتهای خلق ۲۶٫۳ درصد از مجموع آراء شمرده شده را بدست آوردند وبیش‌از ۱۲٫۵ درصد از آراء نصیب کمونیستها شد . سخنگوی حزب‌دمکراتهای خلق امروز اظهار داشت که‌رهبران حزب مذکورپس از بحث‌کردن در باره شرایطی که رئیس جمهوری برای باقی ماندن وزیران حزب در کابینه پیشنهاد کرده بود تصمیم به خارج شدن از کابینه‌گرفته‌اند.

درهمانوقت که سخنگوی‌حزب دموکراتهای خلق برای خبرنگاران‌صحبت میکردرهبران حزب‌طرف‌مقرریاست جمهوری براه افتادند تا تصمیم خودرا اطلاع دهند.

این حزب در کابینه‌ائتلافی «واسکوکنکالوس»نخست وزیر چپ گرای پرتغال دو پست وزارت داشتندکه یکی وزارت مشاور و دیگری وزارت‌امور اجتماعی بوده است.

سخنگوی حزب اضافه کرد که تصمیم‌خارج شدن از کابینه باتفاق آراء گرفته شده و وزیران این حزب در کابینه دستور یافته‌اند که بیدرنگ استعفای خودرا تقدیم کنند.

٦ نفر که در لندن زنان بدکاره را در اختیار اعراب ثروتمند میگذاردند محکوم شدند

لندن ـ رویتر ـ شش مرد که پنج نفر ازآنها از اهالی هند غربی انگلیس وششمین نفر انگلیسی است دیروز در یکی از دادگاههای لندن باین اتهام که‌برای مردان‌ثروتمند عرب خدمات سکسی انجام میدادند به حبسهای مختلف که حداکثر آن۳٫۵ سال است محکوم شدند. این شش نفرکه در پیداکردن وعرضه کردن دختران برای اعراب پولدار تخصص دارند ۱۶ زن‌بدکاره در اختیار داشتندو به ازای‌هر بارکام‌گیری با یکی از این دوسیس هاو یادختران بوسیله مردان عیاش عرب پنج‌لیره استرلینك دریافت میکردند.

دخترانی که باشش مرد مذکور کار میکردند طبق سخنانی‌که در دادگاه گفته شد تهدید شده‌بودند که اگر همکاری نکنندوتسلیم نشوند مورد آزارهای خشونت آمیز قرار خواهند گرفت. این دختران انگلیسی ویا از اهالی هند غربی انگلستان هستند درلندن هتلی‌دراختیار باند مذکور قرار داشت که‌مردان پولدار عرب برای کام‌گیری از دختران به آنجا میرفتند. مردمی بنام گوردون که ۲۷ سال داردورهبر باند شناخته شده است به۳٫۵ سال‌حبس محکوم شد. وی که اهل هندغربی انگلستان است در دادگاه اتهاماتی راکه به‌او نسبت داده شده بودانکارکرد.

آقای علی حریری‌کوچصفهانی دانش آموز کلاس اول ابتدائی دبستان نقش تربیت در سال تحصیلی ٥٤ـ٥۳ با معدل ۲۰ رتبه اول واحائز گردیده . آ ـ ۷۳٦۷

دانش آموز امین سرگزی فرزند محمدعلی درسال تحصیلی ٥٤ـ ٥۳ با معدل ۱۹٫۷۳ بین دانش آموزان کلاس سوم رتبه اول را حائز گردیده است. آ ـ ۷۲٥۳

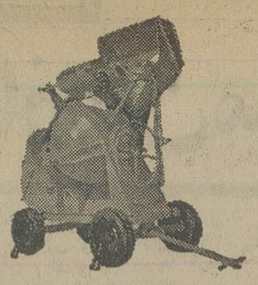

بتونیر مدل DHR300 ـ ماشین ـ رول
ساخت شرکت ماشین رول
آلیژ‌ها‌ورمقابل دانشگاه آریامهر شماره ۶۲۸
تلفن ۸۸ـ۹۵۰۰۸۵ ـ ۹۵۸۵۵۵

خنك در تابستان ـ گرم در زمستان
با استفاده از سوخت ارزان گازوئیل یا گاز بجای برق
با دستگاه تهویه مطبوع آبزروبشن
نیگاتا محصولی از ام.تی.سی
خیابان تخت‌طاووس ـ روبروی امیرآباد ساختمان مدن‌تکنیك
تلفن ۸۵۶۶۹۰ ـ ۹ و ۸۵۸۷۷۸ ـ ۶ و ۸۵۳۲۲۵

ایست STOP دست نگهدارید
تا روز جمعه ۲۷ تیر آرخرید
چرخ خیاطی حتی برتینا
خودداری نمائید
برتینا سوپس خبرمهمی
برای شما دارد
BERNINA

اطلاعیه شرکت سهامی کارتن ایران
به اطلاع کلیه مشتریان گرامی می رساند تلفن های شرکت سهامی کارتن ایران
۹۶۲۰۲۱-۹۹۹۵۰۰۵۵-۹
میباشد. بدینوسیله تقاضادارددرصورتی که با شماره‌های اصلی تماس برقرار نشد حتما با شماره‌های مسلسل بعدی تماس برقرار سازند .
شرکت سهامی کارتن ایران

آگهی مزایده
شرکت سهامی شهباف (خاص) ضایعات حاصله از تولیدات خود را که شامل انواع زیر میباشد ازطریق‌مزایده بفروش میرساند :
۱ـ انواع نخهای پنبه‌ای ، کنفی، پشمی ، اکریلیك و انواع پرز
۲ـ انواع کنهای مشبك پلاستیکی‌و دوکهای مقوائی
۳ـ کارتن های مقوائی سالم بانضمام کیسه های پلاستیکی .
٤ـ بشکه‌خالی ۲۲۰ لیتری .
داوطلبین میتوانند جهت رویت‌نمونه ها و اخذ برگ مشخصات و شرایط به دفتر مرکزی شرکت واقع در خیابان وصال شیرازی ، ساختمان برك ، طبقه دوم مراجعه نمایند .
داوطلبین میبایستی ٥درصد قیمت پیشنهادی خود را به حسابجاری شماره ۸۸۸ شرکت در بانك اعتبارات شعبه بلوار الیزابت بابت سپرده شرکت در مزایده واریز و رسید آنرا بهمراه پیشنهاددر پاکت‌لاك‌و مهر شده‌تاساعت ۱۲ روز دوشنبه ششم مردادماه ۱۳۵٤ به دفتر شرکت تسلیم و رسید دریافت دارند .
پیشنهادات در همان روز باز وبرنده مزایده تعیین خواهد شد .
شرکت در رد یا قبولی یك یا کلیه پیشنهادات مختار است .
شرکت سهامی شه باف

شنبه ها
مجله دنیای ورزش

شرکت سیاحت ایران
باسابقه‌ترین آژانس مسافرتی
تور های تابستانی‌را به مقصداروپا آمریکا ، خاور دور (دور دنیا)باهواپیمای جت و اقامت در هتل های لوکس و درجه یك وسایر تسهیلات مسافرتی به همراه راهنمای مجرب فارسی زبان تنظیم و از علاقمندان دعوت می نماید که‌برای‌مشورت واخذبرنامه های چاپی تورهابه‌این‌شرکت مراجعه فرمائید .
ضمنا برای خریدورزرو هر نوع بلیط شرکتهای مختلف هوائی با ما تماس حاصل فرمائید
شرکت سیاحت ایران
بلوار کریمخان زند چهارراه خردمند شماره۱ر۱۵
تلفن های ۸ـ۷ـ۸۲۵۱۰۶

فصل فیلمهای بزرك واستثنائی فرا رسید و ما اینك بزرگترین ، قویترین و پرحادثه‌ترین آنها را با شرکت دو هنرپیشه محبوب تقدیم شما می‌کنیم
آغاز هفته چهارم نمایش در
سینما امپایر
جودان بیکر هنرپیشه فیلم «ضربت سربلند»
جیم کلی هنرپیشه فیلم «اژدها وارد میشود»
در فیلم پرماجرا و رنگی Golden Needles

گیشه سینما امپایر همه‌روزه بلیط رزرو می‌کند
سانسها ۱۵ر۱۱ صبح ۳۰ر۱ـ ۳۰ر۳ـ ۳۰ر٥ـ ۳۰ر۷ـ ۴۵ر۹ بعدازظهر

ازامشب در گروه سینماهای
سانترال ـ رویال ـ متروپل
«پیتربویل» هنرمند بی‌نظیر فیلم «نسل فاسد» اینبار در نقش‌یك گانگستر بی‌باك و دیوانه ، در مقابل گانگسترهای دیگر قد علم میکند تا شهری را در یدقدرت‌خود بگیرد و از برخورد آنها پرحادثه‌ترین فیلم سال بوجود می‌آید

آژانس مسافرتی موندیال تقدیم میدارد :
تور های تابستانی با هواپیمای جت ـ در هتل‌های درجه ۱ ـ صبحانه و ناهار ـ ایاب و ذهاب گردش و ورودیه ها ـ عوارض فرودگاهها ـ در معیت مترجم ایرانی و راهنمایان محلی .

اروپا ۲۱ روز قیمت ۸۲۵۰ تومان
هامبورك ، لندن ، پاریس ،رم (سورنتو ،ناپل،کاپری)
حرکت۲۹ تیر

اروپا ۲۱ روز قیمت ۸۲۵۰ تومان
رم، نیس، موناکو ، مونت‌کارلو ، بارسلون، پاریس، لندن ،
حرکت: ۱۶،۹، ۳۰،۲۳ مرداد و ۲۰ شهریور

اروپا ۲۲ روز قیمت۸٤۵۰ تومان
هامبورگ،لندن، پاریس،بارسلون،رم،
حرکت۲۰ و۲۷ مرداد ۳و۱۷ شهریور

اروپا ۲۳ روز با قیمت استثنائی
۸۷۵۰تومان رم،ناپل،کاپری،سورنتو (۳شب)،نیس موناکو . مونت‌کارلو، بارسلون ، پاریس و لندن . حرکت ٤ شهریور.

تور ممتاز ۲۳ روزه اروپا
قیمت ۸۸۵۰ تومان
رم ، نیس، موناکو، مونت کارلو ، مادرید، پاریس ،لندن حرکت : ۱۸ و۲۵ مرداد

اروپا ۲۳ روز
قیمت ۸۸۵۰ تومان
استانبول،رم ، نیس، موناکو ، مونت‌کارلو، بارسلون، پاریس ولندن.
حرکت ۷،۱٤،۲۱،۲۸ مرداد و ٤ و۱۱ شهریور.

تورممتاز۲۸روزه‌اروپا قیمت ۹۹۵۰ تومان
رم ، نیس، موناکو ، مونت کارلو، مادرید، اریس، لندن، هامبورگ ، حرکت : ۱۱ مرداد

ساعات کار ۳۰ر۸صبح الی یک و ۳۰ر٤ الی ۳۰ر۸بعدازظهر

تور جدید دوردنیا ۳۵ روز
قیمت۱۹۸۵۰ تومان بانکوك ، هنگکنگ، توکیو، هاوائی، لوس‌آنجلس،(دیسنی‌لند هالیوود)، سانفرانسیسکو، واشنگتن، بوفالو آبشار نیاگارا)، نیویورك ،لندن ورم حرکت۱۲مرداد

اروپا ۱۶ روز قیمت ٦٤۵۰ تومان
لندن، پاریس و رم. حرکت ۸و۲٤ مرداد و۸شهریور.

اروپا ۲۸ روز قیمت ۹۹۵۰ تومان
استانبول،رم ، نیس، موناکو، مونت کارلو، بارسلون، پاریس،لندن، هامبورگ ، ژنو، حرکت و۳، ۳۱،۲٤،۱۷،۱۰ مرداد و ۷ شهریور.

اروپا ۳۰ روز قیمت ۱۰۳۵۰ تومان
هامبورگ ، لندن ، پاریس، بارسلون، رم، فلورانس، آتن ، (۲روز گردش در جزایر آگینه و جزایر زیبا یونان)
حرکت ۵،۱۲،۱۹،۲۶مردادو ۲،۹ شهریور

اروپا ۳۸ روز قیمت ۱۲۱۵۰ تومان
رم، ناپل، کاپری، سورنتو، نیس، موناکو ، مونت کارلو ، بارسلون، پاریس، لندن، آمستردام، هامبورگ ، ژنو ، وین و استامبول‌حرکت ۱۴،۲۱مردادو ۱۸شهریور

آمریکا ۲۱روزقیمت ۱۲۵۰۰ تومان
نیویورک ، واشنگتن، شیکاگو ، بوفالو (آبشار نیاگارا) لوس‌آنجلس ، هالیوود، سانفرانسیسکو و۵ روز اقامت در لندن حرکت۳۰تیر ۱۰مرداد ۲۵مرداد

توجه
تورهائیکه از آگهی حذف شده تکمیل گردیده است لطفا برای شرکت در جلسات معارفه با آژانس مسافرتی موندیال تماس بگیرید .

آژانس مسافرتی موندیال
جمعه‌ها بازاست

توجه : قیمت‌های اعلام‌شده مخصوص‌مسافرانی است که تا ۱۵ مردادماه برای رزروجا وتصفیه حساب اقدام نمایند

برای‌رزرو جا به آژانس‌مسافرتی موندیال
خیابان ویلا شماره ۱۵ تلفن ۸۲۱۹۹۰ ـ ۸۳۲۹۷۹ ـ ۸۲۵۳۶۶
مراجعه‌فرمائید

۳ سازمان مسئول اجرای کاهش قیمتها شدند

یک کمیته مشترک متشکل ازنمایندگان اتاق بازرگانی و صنایع ومعادن ایران ، اتاق اصناف وکمیته حمایت از مصرف کننده بانظارت معاون وزارت دادگستری بطورشبانه روزی ۲۴ ساعته قیمتها رازیر نظر خواهدگرفت . گروههای صنعتی وصنفی‌مسئول اجرای تصمیمات این کمیته شدند . مسئولیت اجرای نظارت بر قیمتها که قبلا فقطدر انحصار اتاق اصناف بود ، بین‌اتاق بازرگانی‌وصنایع و معادن‌ایران، وکمیته ملی حمایت از مصرف کننده و اتاق اصناف تقسیم شد به‌بازرسان کمیته ملی حمایت ازمصرف‌کنندهکارت‌بازرسی‌قانونی (کارت بازرسی اتاق اصناف) داده میشود . اتاق اصناف وضع قیمت ششصد وچهل‌قلم کالای ضروری‌مصرفی ازجمله موادخوراکی‌پوشاکی ومصالح ساختمانی راروشن کرد.

هوشنگ انصاری وزیرامور اقتصادی وداراثی ورئیس کمیته‌وزیران مامور مبارزه با گرانفروشی فریک مصاحبه مطبوعاتی ، تصمیماتی را که امروز باحضورآقای نخست‌وزیر درمورد‌مکانیزم کاهش دهدرصد قیمت ها گرفته شده است‌برای نمایندگان وسائل ارتباط‌جمعی تشریح کرد.

انصاری گفت : جلسه‌صبح امروز کمیته که دردفتر آقای نخست وزیر تشکیل شدمکانیزم نظارت بر قیمتها و مبارزه با گرانفروشی‌و نحوه کاهش‌قیمت ها را(بمیزان‌دهدرصد) ازنرخ های مصوب که دیروز توسط اتاقهای بازرگانی وصنایع و معادن ایران و اصناف اعلام شده بررسی کرد.

اتاق اصناف بعداز شصتین جلسه‌کمیته‌وزیران مامور‌مبارزه باگرانفروشی ، با استخراج فهرستی ازکالا های ضروری، رقم قیمت ۶۴۰ قلم کالا را روشن کرد.

کمیته مشترک

انصاری افزود : چون قیمتها در سطوح واردات ، تولید ، عمده‌فروشی و توزیع در خرده‌فروشی یکرابطه زنجیری‌دارنده لذا باید موضوع کاملا مورد توجه قرارگیرد. همین امرموجب می‌شود دستاندرکاران سطوح فوق‌الذکر یک مسئولیت مشترک داشته باشند. طبق دستورآقای نخست‌وزیر یک کمیته مشترک متشکل ازنمایندگان اتاق‌بازرگانی وصنایع ومعادن ایران ، اتاق اصناف و کمیته ملی حمایت از مصرف‌کننده با نظارت وزارت دادگستری از صبح امروزتشکیل شد. این کمیته که بصورت شبانه‌روزی (۲۴ ساعته) در سه نوبت مشغول بکار خواهد بود وضع قیمتها را اعم از قیمتهای کالاهای وارداتی ، تولید داخلی، عمده‌فروشی و خرده‌فروشی با توجه به قیمت مصوب هرکدام که از جانب مرکز بررسی‌قیمتها تعیین شده است روشن خواهد کرد و میزان تخفیف ، دهدرصد کاهش در این سطوح رابرای اجرا اعلام میکند .

گروههای صنعتی و صنفی مسئول اجرای تصمیمات این کمیته خواهند بود نمایندگان کمیته حمایت از مصرف‌کننده به عنوان بازرس قضائی تعیین می شوند و از طرف اتاق اصناف برای آنان کارت بازرسی‌صادر خواهدشد وبابن ترتیب‌اختیارات قانونی به‌آنها داده می‌شود و وزارت دادگستری براساس گزارشات این بازرسان برای مجازات گرانفروشان اقدام‌فوری خواهد کرد.

ابطال کارت بازرگانی

انصاری گفت : در سطح خرده‌فروشی و توزیع چنانچه یک واحدصنفی رعایت تصمیمات کمیته مشترک را نکند و کاهش قیمت‌هارا منظورندارد، بلافاصله واحد صنفی او براساس گزارش بازرسان تعطیل خواهد شد.

اتاق‌بازرگانی وصنایع ومعادن ایران نیز چنانچه واردکننده ویا تولیدکننده‌ای(عمده‌فروشی) قیمتها را بائین نیاورد و به‌گرانفروشی ادامه دهد کارت بازرگانی او را باطل خواهد کرد .

انصاری تاکید کرد : چنانچه وارد کننده و تولیدکننده ، عمده فروش و خرده‌فروش از عرضه و فروش کالایی خودداری کند دادگستری بلافاصله قانون منع احتکار را درباره وی اعمال خواهد کرد .

باین ترتیب فرمان همایونی در کلیه سطوح (تولید، واردات، و توزیع) در مدت یکماهه، اجرا خواهد شد.

صبح امروز دومین جلسه کمیته وزیران مامور‌بررسی‌کاهش و تعدیل قیمت ها باحضور آقای امیر عباس هویدا نخست وزیر در کاخ نخست وزیری تشکیل شد و اقدامات انجام شده مورد بررسی قرار گرفت و تصمیماتی در مورد قیمت ها اتخاذ شد .

رئیس اتاق اصناف اعلام کرد :

مغازه گرانفروشان بدون رای دادگاه بسته میشود

امروز روسای اتحادیه های صنفی و نمایندگان اصناف در اتاق اصناف تهران جلسه‌ای تشکیل دادند تاچگونگی کاهش‌دهدرصدی نرخ کالا ها را مورد بررسی‌قرار دهند.

دراین جلسه از سوی مسئولان اتاق اصناف به نمایندگان اصناف توصیه شدکاهش‌ده درصدی نرخ کالاهابویژه‌خوراکیها، پوشاکیها و مصالح ساختمانی رااز فردا (امروز) عملی کنند.

روسای اتحادیه های صنفی‌نیز مشکلاتخود را در این جلسه‌بر شمردند و گفتند اگر کنترل نرخ ها بطور جدی در سطح کارخانه ها وعمده فروشی عملی نشود مبارزه باگرانی به نتیجه نخواهد رسید .

در عمده فروشی ، شیوه هایی هست که فروشنده جزء راوادار بگرانفروشی میکند . مثلا یک کارخانه که محصولات متنوعی را تولیدمیکندبشرطی یکمحصول پر مصرف خود را به فروشنده جزء میفروشد که وی میزان معینی ازتولیدات کم مصرف و یا بنجل آنرا نیز بخرد.

شیوه مرسوم دیگر این است که تولید کنندگان عمده نرخ کالائی را که به جزئی فروش واگذار میکنند، در فاکتور برابر نرخ رسمی مینویسند ، اما در عمل مبلغی اضافه از او میگیرند که در فاکتور منعکس نمیشود . اعمال چنین شیوه هائی استکه فروشنده شهری را وادار بگران فروشی‌میکندو شگفت انکه‌مجازات اعمال خلاف اصول اخلاق‌وقانون تولید کنندگان عمده ، میزانداران و واسطه ها را باید مغازه‌داران خرده پا بکشند.

در خاتمه این جلسه مسئولان اتاق اصناف تاکید کردند کمیویژه مراقب طرز کار صنوف نانوا گوشت گوسفندی وگاوی، پوشاک و کفش،مرغ‌فروشان و تولید کنندگان و توزیع کنندگان‌مصالح ساختمانی خواهند بود ، و متخلفان را بشدیدترین وجه‌ممکن مجازات خواهندکرد.

مجازات فوری

نورالدین حکمتی رئیس اتاق اصناف دیروز در یک گفتگو با نمایندگان وسایل ارتباط جمعی تاکید کرد که اصناف در اجرای اوامر شاهنشاه آریامهر چاره ای جز کاهش قیمتها و رعایت نرخهای مقرر ندارند. آنها باید موج آشفته گرانفروشی راتبدیل به سکوت وآرامش کنند. رئیس اتاق اصناف‌سپس‌گفت :اختیارات قانونی خود را به بازرسان شبکه نظارت تفویض کرده‌ایم . بازرسان باهمراهی هفت دادگاه سیار و هفت دادگاه ثابت در سطح شهر پراکنده شده‌اند و ۲۴ ساعته نرخ ها را کنترل میکنند.این‌بازرسان برای تعطیل واحد های صفی گرانفروش و یا کم فروش‌منتظر تشکیل دادگاه واعلام رای آنها نمیشوند بلکه‌بلافاصله وبااستفاده ازاختیاراتی‌که‌بآنها داده شده است واحد صنفی گرانفروش‌را تعطیل میکنند .علت اتخاذ چنین روشی این‌استکه وقتی پرونده‌ای بدادگاه میرود برای آن یکوقت رسیدگی ـ که گاه سه ماه بعد است ـ تعیین میکنند ، این‌زمان طولانی باعث میشودکه حدت و شدت موضوع گرانفروشی ازبین برود و باصطلاح ترس گران ـ فروشان بریزد .

حکمتی سپس به نقش واسطه‌ها و عمده فروشان‌اشاره کردوگفت: ما برای کاهش نرخ در سطح خرده فروشی کارمان را آغاز کرده‌ایم ، اما اگر همزمان بااین اقدامات برای کنترل نرخ عمده فروشی که ۹ر۵ درصد افزایش یافته اقدام نشود ، نتیجه ای به دست نخواهد آمد . فرار است در جیب ها کمی بسته شود اما اول جیب های بزرگ را باید بست .اگر درکار عمده فروشی ، تولید کننده و واردکننده فعل و انفعالی دیده شود برای آگاهی عموم اعلام خواهیم کرد.

مذاکرات رهبران ایران ومکزیک ازفردا آغاز میشود

بعدازظهر امروز بدعوت شاهنشاه آریامهرو علیاحضرت شهبانو پرزیدنت‌اچه‌وریا رئیس جمهوری مکزیک و همسرشان برای یک دیدارینج روزه وارد تهران میشوند و درفرودگاه مورد استقبال اعلیحضرتین‌قرار می‌گیرند .

پرزیدنت‌اچه‌وریاو همسرشان باتفاق شاهنشاه آریامهر و علیاحضرت شهبانو ازفرودگاه مهرآبادعازم‌میدان‌شهیادمیشوند وطی‌آئین‌خاصی شهردار تهران کلید طلائی شهر را به‌پرزیدنت اچه‌وریا تقدیم می‌کند.

امشب روسای ، هیئتهای سیاسی دربارشاهنشاهی درکاخ گلستان به پرزیدنت اچه‌وریا و همسرشان معرفی میشوند .

آغاز مذاکرات

مذاکرات شاهنشاه و رئیس جمهوری‌مکزیک از بامداد‌فردا درکاخ سعدآباد آغاز میشودو همزمان باانجام‌این‌مذاکرات‌بانو اچه‌وریا باعلیاحضرت شهبانو دیدار خواهند داشت.

بعدازظهر فردا آقای هویدا نخست وزیر و آقای‌خلعت بری وزیرخارجه با پرزیدنت‌اچه‌وریا ملاقات ومذاکره‌دارند .

فرداشب ضیافتی ازجانب شاهنشاه آریامهر وعلیاحضرت شهبانو به‌افتخاررئیس جمهوری مکزیک و همسرشان در کاخ سعدآباد برپامیگردد و یکشنبه شب نیز پرزیدنت اچه‌وریا و همسرشان ضیافتی به افتخار اعلیحضرتین خواهند داد.

روز شنبه ویکشنبه رئیس جمهوری مکزیک و همسرشان از آثار تاریخی در اصفهان و شیراز دیدن می‌کنند و دوشنبه دیدار رسمی پرزیدنت اچه‌وریا و همسرشان از ایران پایان می گیردو قبل ازترک تهران‌رهبران ایران ومکزیک دریک گفتگوی مطبوعاتی ورادیو تلویزیونی پیرامون روابط دوکشور و مسائل جهانی سخن خواهند گفت

دانشگاه پهلوی،امسال دانشجوی بیشتری میپذیرد

در سال تحصیلی جدید ، یکهزارویکصددانشجوددردانشگاه پهلوی پذیرفته میشوند .

درصد پذیرش دانشجو در تمام رشته های درسی دانشگاه پهلوی ، نسبت به سال گذشته بیشتر است .

دکتر فرهنگ‌مهر رئیس دانشگاه پهلوی ، با عنوان این مطلب ، به خبرنگار اطلاعات در شیراز گفت :

در رشته های مختلف ، با توجه به امکانات موجود ، از لحاظ وسایل و تجهیزات و کادر آموزشی ، پذیرش اضافی دانشجو فرق می کند .

شرایط پذیرش دانشجودر دانشگاه پهلوی‌امسال نیز مانند سال پیش است به اضافه‌اینکه، پذیرفته شدگان، باید درامتحان آزمون شناسی ، جزو پنجاه درصد اول باشند .

دکتر فرهنگ مهر افزود: امسال در دانشگاه پهلوی چند رشته به شرح‌زیر به‌بخش های مختلف اضافه شده است که در این رشته ها، دانشجو پذیرفته میشود .

۱ـ بخش مهندسی هسته‌ای در دانشکده مهندسی .

۲ـ بخش علوم کامپیوتردر دانشکده مهندسی .

۳ـ بخش مهندسی هسته‌ای و بخش جامعه‌شناسی و ادغام آن در بخش جدید عمران ملی‌بطوری که در بخش جدید عمران ملی و جامعه شناسی ، در رشته عمران ملی و جامعه، به دانش آموختگان ،درجه لیسانس‌داده خواهد شد .

۴ـ برنامه ام.اس. در اپیدمیولوژی ـ آمارحیاتی ـ در بخش پزشکی اجتماعی‌دانشکده پزشکی .

۵ـ برنامه دوره لیسانس‌در بخش اقتصاد .

۶ـ تاسیس برنامه فوق لیسانس ام.اس . در علوم تغذیه و صنایع غذایی .

۷ـ تصویب برنامه دورمیک ساله فلوشیپ (دوره فوق ـ لیسانس تخصصی در سرطان های زنان .)

۸ـ دوره فوق لیسانس در فیزیولوژی حیوانی .

۹ـ دوره فوق لیسانس کتابداری .

دکتر فرهنگ مهر افزود : مقدمات تشکیل رشته های‌دوره فوق‌لیسانس‌دررشته‌مکانیزاسیون کشاورزی و دوره لیسانس در رشته جمعیت شناسی نیزفراهم شده است .

رؤسای جدید دانشگاههای آریامهر،فردوسی وفرح پهلوی

دکتر جلال متینی

دکتر کریم فاطمی

دکتر مهدی ضرغامی

شاهنشاه فرمودند : با یکپارچگی ملت ایران و امکانات و تجهیزات کامل دانشگاهها جای هیچگونه فعالیت ضد میهنی در واحد های آموزشی نخواهد بود .

شاهنشاه‌آریامهر بامداد امروز دکتر عبدالحسین سمیعی وزیر علوم و آموزش عالی را بحضور پذیرفتند .

در این شرفیابی وزیر علوم وآموزش‌عالی دکتر مهدی‌ضرغامی را بسمت نیابت تولیت دانشگاه صنعتی آریامهر دکتر جلال متینی را بسمت رئیس دانشگاه فردوسی و کریم فاطمی رابسمت رئیس دانشگاه فرح پهلوی به پیشگاه ملوکانه معرفی کرد.

دکتر سمیعی در مصاحبه‌ای‌که پس‌ازشرفیابی باخبرنگاران انجام داد گفت:

« در شرفیابی امروزشاهنشاه آریامهر طی بیاناتی به امکانات و تجهیزات کامل و کادر آموزشی قوی‌که‌امروزه دراختیار دانشگاه ها و موسسات عالی کشور گذارده شده است اشارەفرمودند وتاکید کردند که بویژه درشرایط کنونی ایران‌که‌همزمان‌با یکپارچگی ملت ایران از طریق تشکیل حزب رستاخیز ملت‌ایران بوجود آمده جای هیچگونه فعالیت ضد میهنی در دانشگاهها و موسسات عالی کشور نخواهد بود و مسئولان دانشگاهها موظفند برای از بین بردن هرگونه اعمال نظری که‌در جهت مصالح و منافع ملی باشد مجدانه اقدام کنند تادانشگاهها محل سالمی‌برای‌خدمات آموزشی باشد .

در زمینه مسائل تحقیقاتی و فعالیت های‌علمی‌استادان شاهنشاه فرمودند:

کادر آموزشی باید مرتبا خود را در سطح بالا نگهدارند و هیچگاه فکر نکنند باوارد شدن به گروه آموزشی دانشگاهها مطالعاتش پایان یافته است بلکه بایدداثماباپیشرفت‌های‌علمی جهان در تماس باشند و سطح اطلاعات خودرا افزایش دهند.

نیابت تولیت دانشگاه صنعتی آریامهر

دکتر مهدی ضرغامی در سال ۱۳۲۰ در اصفهان متولد شد پس از اتمام تحصیلات متوسطه در ایران بسال ۱۳۳۸ عازم آمریکا گردید و در۱۳۴۴ به‌اخذ درجه‌مهندسی‌ساختمان ازدانشگاه ایلینویز نایل شد .

بدنبال اخذ دکترا بمدت سه سال در آمریکا به آموزشوهشی پرداخت و همزمان در دانشگاه ام‌ـ آی‌ـ تی به تحصیل رشته ریاضیات اشتغال ورزید.

وی در سال ۱۳۴۷ بتهران آمد و دردانشگاه صنعتی‌آریامهر بعنوان دانشیار مشغول خدمت شد

دکتر ضرغامی درسال ۱۳۵۲ بمقام استادی ارتقاء یافت . مشاغل وی در ایران معاون دانشکده ریاضی ، سرپرست‌گروه کامپیوتر و کاربرد آن ، رئیس دفتر طرح و برنامه ، معاون‌طرح وبرنامه دانشگاه، معاون‌تحقیقاتی و قائم‌مقام دانشگاه در طرح دانشگاه صنعتی‌آریامهر اصفهان است .

از وی تاکنون ۲۰ مقاله علمی در رشته‌های ریاضی مهندسی‌در مجلات علمی جهان انتشار یافته است .

رئیس دانشگاه فردوسی

دکتر جلال متینی متولد سال ۱۳۰۷ در تهران است و از دانشگاه تهران در رشته زبان و ادبیات فارسی بدریافت دکترا نایل گردیده . وی خدمات‌دولتی را در سال ۱۳۲۹ با دبیری دبیرستانها آغازکرد و یکسال‌نیز در دبیرخانه‌کمیسیون ملی‌یونسکو خدمت کرد . متینی در سال ۱۳۳۶ برای تاسیس بخش‌زبان و ادبیات فارسی مامور خدمت در دانشکده فنی آبادان شد و سپس بدانشیاری دانشگاه مشهد برگزیده شد .

از سال ۱۳۵۲ تاکنون معاونت آموزشی و پژوهشی دانشگاه فردوسی را عهده‌دار بوده‌است. وی دارای مقالات متعدد تحقیقی و تالیفاتی در زمینه زبان و ادبیات فارسی است وبدریافت نشان درجه چهار تاج و درسال ۱۳۴۴ به اخذ جایزه سلطنتی بهترین تصحیح انتقادی متون فارسی و درسال ۱۳۵۲ بدریافت بهترین طرح تحقیقاتی دانشگاه فردوسی در زمینه ادبیات و علوم انسانی نایل آمده است .

رئیس دانشگاه‌فرح‌پهلوی

دکتر کریم فاطمی لیسانسیه فیزیک از دانشسرایعالی ایران و دارای درجه فوق لیسانس دانشگاه کالیفرنیا و دکترای‌تعلیم و تربیت از دانشگاه مونپلیه فرانسه است .

از مشاغل دیگر او بترتیب‌باید دبیری دبیرستانهای تهران ، مدیر رئیس فرهنگ خوزستان ، مدیر کل فرهنگ اصفهان ، مدیر کل فرهنگ‌فارس ، سرپرست‌دانشکده کشاورزی شیراز ، مدیر کل فنی وزارت آموزش و پرورش ، دبیر دانشسرایعالی ، معاون آموزش و پرورش نام برد.

انتصابات جدید دانشگاههای یادشده بترتیب بعد از انتخاب دکتر نصراللهمژدهی رئیس‌پیشین دانشگاه فردوسی برای نمایندگی مجلس سنا از طرف مردم‌تهران و بیماری دکتر نصر و عزیمت او بمنظور درمان بکشورهای اروپا و آمریکا انجام گرفته‌است.

دکتر کریم فاطمی موسس و رئیس مدرسه عالی دختران‌پس از تبدیل این واحد آموزشی به دانشگاه بسمت رئیس منصوب گردید .

دوخطه و برقی کردن راه‌آهن کشور آغازشد

مقدمات دوخطه و برقی‌کردن راه‌آهن کلیه خطوط کشور آغاز شد .

مهندسین مشاور ژاپنی مطالعه وتهیه پیشنهاد برای دوخطه کردن راه‌آهن تهران‌ـ مشهد راآغاز کردند .

همچنین براساس طرحی که اجرای آن بزودی توسط مهندسین مشاور آلمانی آغاز میشود راه‌آهن قم ـ اصفهان‌ـ کارخانه ذوب آهن دوخطه و برقی خواهد شد. فازاول دو خطه کردن راه‌آهن مسیربندر عباس ـ بندربوشهر ـ بندر عسلویه‌ـ اهوازتوسط‌مهندسین مشاور فرانسوی آغاز شده است و خط‌آهن این مسیر درآینده برقی خواهد شد.

مطالعه وبررسی برای دو خطه وبرقی کردن مسیر راه آهن تهران ـ تبریز که بعهده مهندسین‌مشاور انگلیسی‌گذاشته شده‌است نیز پایان یافته و بزودی فازاول‌آن آغازخواهد شد.

همزمان باآغاز اجرای‌طرح های دوخطه وبرقی کردن خطوط راه‌آهن وزارت راه‌و ترابری قرارداد احداث‌سیصد کیلومتر راه را باپیمانکاران مبادله کرد.

راههائیکه براساس قرار داد های جدیداین وزارتخانه باپیمانکاران بزودی عملیات ساختمانی آنها آغاز خواهد شد بشرح زیر است :

مشهد ـ کلاتنادری بطول ۳۶ کیلومتر ، ریگان ـ بزمان بطول ۴۹ کیلومتر ، گرمی ـ بیله سوار بطول ۱۳۳ کیلومتر و ۹۱ کیلومتر از راه مشهد ـ نیشابور .

خبرهای کوتاه

تلگرام تبریك شاهنشاه به رئیس جمهوری افغانستان

از جانب شاهنشاه آریامهر بمناسبت سالگرد‌جشن‌جمهوریت افغانستان تلگرام شادباشی به رئیس جمهوری آن کشور به کابل مخابره شد . متن‌تلگرام شاهنشاه از اینقرار است :

حضرت محمد داود رئیس دولت و صدراعظم جمهوری افغانستان ـ کابل . با کمال خوشوقتی بمناسبت سالگرد جشن جمهوریت افغانستان تبریکات صمیمانه خویش را به ان‌حضرت ابراز میدارم وبرای ان برادر گرامی سلامت و سعادت و برای ملت برادر و همکیش افغانستان رفاه وتعالی از خداوند قادر متعال مسئلت مینمایم.

محمدرضا پهلوی

جلسه هیات امنای دانشگاه بوعلی سینا

هیات امنای دانشگاه‌بوعلی سینا بامداد امروز به ریاست دکتر منوچهر اقبال در همدان تشکیل شد .

در این جلسه دکتر فرهاد ریاحی رئیس دانشگاه بوعلی گزارش امور انجام یافته رابه آگاهی اعضای هیئت رسانید و تراز‌نامه سال گذشته و چند آئین‌نامه مورد تصویب قرار گرفت .

اعضای هیئت امناء آنگاه از عملیات و برنامه‌های ساختمانی این دانشگاه بازدید کردندوپیرامون مسائل‌آموزشی به‌بحث و تبادل‌نظر پرداختند.

احداث مسجددرنارمك

فرد نیکوکاری که نوبری نام دارد و خانه مسکونی‌خود را در نارمک به سازمان شاهنشاهی خدمات اجتماعی واگذار کرده تا در خدمت جنبش ملی نیکوکاری قرار گیرد اخیرا به سازمان مذکور مراجعه و اعلام کرده استکه علاوه بر آن خانه مایل است با هزینه ۱۲ میلیون ریال مسجدی در نارمک بسازد . سازمان شاهنشاهی خدمات اجتماعی نقشه ساختمان را دراختیار این شخص میگذارد و برای ساختن‌مسجد مساعدت و راهنمائی لازم را به او می‌کند.

ساختمان مجموعه توریستی درچاکسر

وزارت اطلاعات‌وجهانگردی خبر داد عملیات ساختمانی مجموعه توریستی‌مرکز جهان‌ـ گردی چاکسر در استان مازندران آغاز شده است.این تاسیسات شامل ۱۷ ویلا ـ کلوب ـ رستوران ـ استخر بزرگ و تاسیسات آب و برق میباشد هزینه اجرای این‌طرح ۵۵ میلیون ریال برآورد شده است .

مراجعت وزیر دربار

آقای اسدالله علم وزیردربار شاهنشاهی که چند روز پیش به اروپا عزیمت کرده بود امروز بتهران مراجعت کرد

ریاست عالیه‌علیاحضرت در مرکز پژوهش های علمی

کمیته‌ای مرکب ازدانشمندان ومحققان ایرانی باهمکاری وزارت علوم وآموزش عالی برای ایجاد مراکز پژوهشهای علمی کشورکه‌بتصویب‌شورای عالی‌اقتصادرسیده است‌تشکیل گردید .

این‌کمیته در جلسات خود پیرامون شرح وظایف و نحوه برگزاری‌این‌دیدارها وهمچنین جزئیات برنامه سازمان‌مدیریت مرکزپژوهشهای‌علمی‌و انستیتوها به بررسی‌وتبادل نظر پرداخت وحاصل مذاکرات را بصورت پیشنهاداتی به وزارت علوم‌و آموزش عالی ارائه کرد .

پیشنهادات ارائه شده از طرف این کمیته در مجمعی‌از دانشمندان و پژوهشگران‌ایرانی وخارجی‌شامل‌نمایندگان مرکز تحقیقات ملی فرانسه، انجمن سلطنتی‌انگلستان.دانشگاههای ام‌ـ آی‌ـ تی‌ـ کالیفرنیا و استانفورد امریکا مطرح شد ونکات تکمیلی‌این پیشنهاد ها دراختیار وزارت علوم و آموزش عالی گذاشته شد .

ریاست عالیه این شورارا علیاحضرت شهبانوی ایران‌ـ قبول‌فرموده‌اند وقراراست پس از تائید پیشنهادها طرحهای مصوبه بمرحله اجرادر آید.

پرداخت وام برای تولید مصالح ساختمانی

بانک رهنی ایران امروز اعلام کرد ،منظور بالابردن سطح‌تولیدمصالح ساختمانی برای ایجاد واحد های‌تولید مصالح‌ساختمانی و امپرداخت میکند وبهمین منظور بانک رهنی در سال جاری یک میلیارد ریال اعتبار‌اختصاص داده‌است.

پیش بینی هوا

هوای سواحل دریای مازندران نیمه ابری‌در بعضی نقاط ابری هوای استان آذربایجان و نواحی غربی کشور نیمه ابری ، هوای بلوچستان ، خوزستان‌صاف تا کمی ابری ، هوای تهران کمی ابری همراه با وزش باد ، هوای سایر نقاط‌صاف تا کمی ابری گرمترین روزرا آغاجاری ، آبادان ،اهواز ، باحداکثر ۴۷ و خنک ترین شب را مشهد و سنندج با حداقل ۱۲ درجه بالای‌صفر داشته‌اند .

حداکثر گرمای تهران ۳۸و حداقل ۲۶ بوده است.

ورود

آقای احمد مینائی دبیرکل سازمان همکاری‌عمران منطقه‌ای که برای شرکت در پنجاهمین اجلاسیه شورای اقتصادی و اجتماعی سازمان‌ملل و مذاکره بامقامات بازار مشترک اروپابه ژنو و بروکسل رفته بود بتهران بازگشت.

وزیر دفاع کویت :

اتباع کویت درشبکه زیرزمینی کمونیستی شرکت نداشتند

روزنامه النهار چاپ بیروت‌در شماره مورخ ۵۴ر۴ر۲۴ به نقل از خبرگزاری کویت مینویسد : شیخ سعدالعبدالله السالم وزیر دفاع کویت اعلام کرد که‌هیچیک از اتباع‌کویت درشبکه زیرزمینی کمونیستی که اخیرا کشف شد شرکت نداشتند .

بازداشت‌شدگان ۳ تن میباشند که تابعیت اردن‌هاشمی‌را دارند.

روزنامه السیاسه مینویسد : دولت مقداری اسلحه و مهمات از جمله هفت‌تیرهای مجهز به صداخفه‌کن‌ـ بی‌سیم ـ دینامیت و مواد اولیه برای ساختن بمب در محل سکونت افراد مزبور کشف کرده است .

رئیس‌تربیت بدنی کشته شد

تبریز‌ـ رئیس تربیت بدنی «خدابنده» زنجان در یک‌حادثه رانندگی کشته شد. پیکن ۹۶۸۹۶ تهران ـ ب براندگی اکبر مستوفی نژاد رئیس‌تربیت بدنی «خدابنده» که‌با۴ سرنشین از زنجان عازم تبریز بود در ۳۵ کیلومتری میانه با کامیون ۲۲۶۶۶ـ تهران بـرانندگی ستوانیکم «احمدیاقوتی برووق» تصادف کرد. اکبر مستوفی نژاد در این حادثه کشته شد اما به سرنشینان دیگرپیکان آسیبی نرسید.

دانش‌آموز غرق شد

چندرشاه ـ دانش آموز۱۳ ساله‌یی که همراه دوستان‌خود برای شنا به دریا رفته بود در منطقه بندرشاه غرق شد .

جسد صفی علی نژاد ۱۳ ساله پس‌از ۲۰ ساعت از آب گرفته شد.

کابینه ائتلافی پرتغال منحل شد

دیشب کمونیستها و دست چپی های پرتغال در لیسبون دست به تظاهرات زدند و خواستار سقوط کابینه ائتلافی و تشکیل یک کابینه‌خلق شدند. گروهی‌ازافسران و سربازان دست‌چپی‌نیز باتانکهای خود در این تظاهرات شرکت داشتند. در عکس‌گروهی از دست چپی هاروی‌تانکهدیده میشوند.

عکس رادیو ئی آسوشیتدپرس

لیسبون ـ رویتر ـ بدنبال خارج شدن‌حزب دموکرات‌های خلق از عضویت کابینه رهبران نظامی پرتغال دولت موقت این کشور را منحل کردند.

این تصمیم چهار ساعت‌پس‌از آنکه دو وزیر وابسته‌به حزب دموکرات های خلق‌ازهیئت دولت خارج شدند گرفته شد .

سخنگوی شورای انقلابی پرتغال اعلام داشت که بزودی کابینه جدید تشکیل خواهد شد ولی هیئت دولت جدید ائتلافی نخواهد بود .

حزب سوسیالیست پرتغال‌چند روز قبل براثر ماجرای روزنامه «پوبلیکا» دولت ائتلافی‌را ترک گفت .

سخنگوی شورای انقلابی پرتغال‌گفت دولت جدید منحصرا از نظامیان تشکیل خواهد شد.

امریکا ۲۰۰ ساله شد

دویست سال پیش، یک هیأت پنج نفری، متشکل از مردان نامی آمریکا ـ توماس جفرسون، جان آدامز، روجر شرمان، رابرت لیوینک استون و بنجامین فرانکلین ـ بدستور «کنگره»، اعلامیه‌یی تهیه کردند که با تصویب آن توسط کنگره، ایالات متحده آمریکا از وطن اصلی خود ـ انگلیس ـ جدا شد و یک کشور دیگر بر تعداد ممالک مستقل آنروز دنیا، اضافه شد.

بدینسان بود که «آمریکا» متولد شد:

ـ چهارم ژوئیه ۱۷۷۶ میلادی

این تاریخ برای دنیا، نقطه عطف بزرگی است درست از این تاریخ بود که «ایالات متحده آمریکا»، گامها را بسوی ترقی و پیشرفت، تند کرد. این گامها، امروز سریع‌ترین گامهایی است که ممکن است یک ملت بجلو بردارد.

آمریکا، آنقدر بجلو رفت که بصورت بزرگترین کشور دنیا درآمد. هم او بود که دو جنگ بزرگ جهانی را فتح کرد.

«آلمان»، چه در زمان «ویلهلم» و چه بهنگام قدرت «هیتلر»، تا لحظه‌یی که آمریکا چون شیر از کنام خود بیرون نیامده بود، پیروزی را در زیر زبان، مزمزه میکرد.

سوگند اولین رئیس جمهوری

همه این بزرگیها، از چهارم ژوئیه ۱۷۷۶ ریشه گرفته است، روز استقلال ایالات متحده آمریکا از امپراطوری بریتانیای کبیر.

داستان استقلال آمریکا، داستان رازی است که از رشادت و مرارت مردم این سرزمین، حکایتها دارد.

این استقلال، پس از جنگهای طولانی بدست آمد، اگرچه پس از تصویب اعلامیه استقلال توسط کنگره نیز ملت آمریکا با جنگهای زیادی روبرو شد.

اعلامیه استقلال، که از اسناد بزرگ و مهم دنیا بشمار میرود، با ذکر ۲۷ دلیل، به اعلان انقطاع از امپراطوری انگلیس و ضرورت استقلال «دول متحده» پرداخت. پس از اعلام همین اعلامیه بود که کنگره آمریکا علامت ستاره و خط را بعنوان پرچم ملی ایالات متحده آمریکا اختیار کرد.

انتخاب اولین رئیس جمهوری آمریکا نیز نتیجه استقلال این کشور است که در ۱۷۸۹ و پس از تصویب قانون اساسی این کشور عملی شد.

مطابق مقررات قانون اساسی جدید، هریک از کشورهای متحده آمریکا بانتخاب رئیس جمهوری پرداختند و همه آنها باتفاق آراء «جرج واشنگتن» را بریاست جمهوری و جان ادامز را به نیابت ریاست جمهوری انتخاب کردند، در این هنگام پایتخت آمریکا بطور موقت شهر نیویورک انتخاب شده بود.

روز ۳۰ آوریل ۱۷۸۹، جرج واشنگتن که قبل از آن فرمانده کل قشون آمریکا بود و یکی از قهرمانان نظامی عصر خود بشمار میآمد در بالکن تالار فدرال در خیابان معروف «وال استریت» نیویورک بعنوان اولین رئیس جمهوری ایالات متحده سوگند یاد کرد و باین ترتیب تولد آمریکا را به جهانیان بشارت داد.

ازادی، آزادی

از آنزمان تا امروز ۲۰۰ سال میگذرد. در این ۲۰۰ سال، چهره آمریکا بکلی عوض شد. این کشور امروز بصورت آبادترین، مرفه‌ترین و پر هیاهوترین نقاط دنیا درآمده است.

آمریکای امروز، در بسیاری از زمینه ها، یک الگوست. الگوئی از زندگی مدرن، از تفریحات متنوع، از خوشی ها و خوش گذرانی های بی حد و حصر، باضافه یک آزادی به معنی واقعی کلمه.

در آمریکا، تا آنجا که در حیات امروزی امکان دارد، آزادی موج میزند. وقتی وارد این کشور میشوید، اولین حسی که بشما دست میدهد این است که جان و مال و آبرو و حیثیت شما کاملا محفوظ است. در این کشور، کسی بکار دیگران، کاری ندارد. نسبت بدیگران کنجکاوی و تجسس بکار نمی برد و نمی خواهد بداند دیگران چه می کنند، کجاها میروند، چطور زندگی می کنند، چه دارند، چه ندارند، دارائی خود را از کجا بدست می آورند، با زن و بچه خود چطور رفتار میکنند و خیلی از کنجکاویهای دیگر! از این روست که برای بسیاری از مردم دنیا، آمریکا و زندگی در آن بصورت بهشت موعود جلوه میکند.

اطلاعات هفتگی
۱۳۰۴
صفحه ۶
پنجشنبه ۲۶ تیرماه
۱۳۵۴

قدم به مرحله «مافوق صنعت»

امریکا، به همان اندازه که از مواهب سرشار طبیعی و ثروتهای مادی بهره‌مند است، در زمینه صنعت و تکنولوژی نیز غنی و پربار است.

این کشور پیشرفته بزرگترین کشور صنعتی دنیاست. بسیاری از اختراعات و اکتشافات بزرگ دنیا، مرهون تلاش شبانه روزی متفکران و دانشمندان آمریکائی است. در ۲۰۰ سالی که از استقلال آمریکا میگذرد، مردم این سرزمین، بیش از هر نقطه دنیا در خدمت به عالم بشری، قدم برداشته‌اند.

پیشرفت های فضایی آمریکا، نمونه عظمت صنعتی این سرزمین نوپاست.

آمریکا هم اکنون بصورت بزرگترین قدرت فضایی دنیا درآمده است.

۶ سال پیش، آمریکا اولین انسان را به کره ماه فرستاد و مسیر تاریخ دنیا را عوض کرد:

- ژوئیه ۱۹۶۹، چند روز پس از ۱۹۴ سالگی آمریکا.

درست ساعت ۱۱ و ۴۹ دقیقه بعدازظهر روز ۲۹ تیرماه ۱۳۴۸ بود که خبر فرود «نیل آرمسترانگ» و «ادوین الدرین»، دوسرنشین شجاع «آپولو ۱۱» به سطح ماه در دنیا صدا کرد.

این، بزرگترین و هیجان انگیزترین خبری بود که ممکن بود بگوش موجود هوشمندی چون انسان برسد و چنین هم شد.

هنوز هیجان و التهابی که مردم چهار گوشه دنیا از فتح ماه آسمانی بدست انسان خاکی بروز دادند، در خاطره ها مانده است.

بزرگترین روز دنیا

امروز، بزرگترین روز دنیا بود. مگر شوخی بود؟ دیگر غرور ماه زیر پای انسان خرد شده بود، ماه مغلوب موجودی شده بود که قرنها در مقابلش سر فرود آورده و گاهی بعنوان آفریننده کائنات و مظهر قدرت لایزال و گاه دیگر، بعنوان آیت زیبایی جاودانه سجده‌اش میکرده و براستانش بوسه میداده‌اند. «ماه»، دیگر جلوه فروش شبهای تاریک زندگی بشر نبود، که بصورت بازیچه‌یی شده بود در دست انسان، این موجود گستاخ توسعه طلب و انقیاد ناپذیر که آنرا همانند عناصر و اشیاء زمینی در راه مقاصد خویش به خدمت گرفته است.

در همان زمان، رئیس جمهوری آمریکا گفت: سفر انسان به کره ماه، بزرگترین افتخار بشر است.

آقای «برزیدنت» حق داشت چنین سخنی برزبان آورد.

بشر طول چند هزار سال تاریخ مدون خود، هیچوقت به چنین قله‌یی از افتخار و سربلندی، قدم نگذاشته بود.

مرحله مافوق صنعت

ترقیات صنعتی آمریکا، تنها در ساختن سفینه های فضایی و پیاده کردن انسان در کره ماه خلاصه نمیشود. این کشور در صنعت، پیشرفته‌تر از آنست که بتصور درآید.

آمریکا امروز مرحله تکامل صنعتی را پشت سر گذاشته و به مرحله «مافوق صنعت» قدم نهاده است.

سیستم های پیچیده «کامپیوتر» که آمریکا پایه‌گذار آنست، این سرزمین را بسرعت به مرحله تازه‌یی از تاریخ تحولات جهان میکشاند. مرحله‌یی که «زندگی» برمحور الکترونیک و کامپیوتر خواهد گشت، زیرا دیگر وقت آن رسیده است که دنیا با مسائل مکانیکی و الکتریکی خداحافظی کند و آنرا یک مساله دست دوم تلقی کند، مسأله‌یی که بحث و کنجکاوی و جستجو پیرامون آن، تقریبا به انتها رسیده است و بشر، آنچه را از آن خواسته، بدست آورده است!

برای ساختن خانه به مهندس احتیاج دارید

برای تهیّه پول آن، به داشتن پس انداز در بانک عُمران

مزایای پس انداز بانک عُمران
شما را براحتی صاحب خانه میسازد.

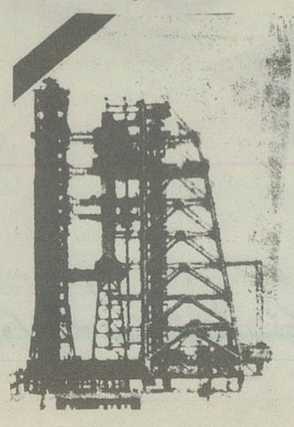

نیازی، نقاش طبیعت گرا

نیازی نقاش جستجو گریست. گرچه آغاز کارش چندان هشیارانه نبود و در دام تجربه های گوناگون اسیر بود. اما با نمایشگاه اخیرش موقعیت بهتری یافته و جبهه خود را در زمینه نقاشی مشخص کرده است.

در نمایشگاه اخیرش او به تصویرگری درخت ها و گلها پرداخته است. گلهائی که نیازی ترسیم کرده از ویژگیهای مطلوبی برخوردار نیست، اما آنچه در این نمایشگاه دیدنی است درختهای اوست.

درخت، بهانه‌ایست تا نیازی کمپوزیسیونهای عمودی استواری از سطوح رنگین بسازد. او چند لایه رنگ بر سطح تابلو می کشد بعد با کاردک یا قلم موهای خاص ترکیب های عمودی و مرتبطی پدید می آورد که نگاره هائی از جنگل و طبیعت را پیش چشم می آورد.

نیازی به تکنیک ساده‌یی دست یافته اما باید جهت و نگرش خود را در نقاشی مشخص کند. از این پس آثاری یکدست - که سبکی واحد را می طلبد - پدید آورد و شوقی را که در حرفه نقاشی دارد با پراکندگی کارهایش بهدر ندهد.

نیازی نقاشی حرفه‌ایست. زیاد کار میکند. دلش میخواهد کارش مطلوب مردم باشد، با آثارش رابطه‌یی با بینندگان خود داشته باشد در این زمینه او توفیق یافته است، اکنون هنگام آن رسیده که اندیشه ها و تصورات خود را با قاطعیت و قدرت بیشتر بربرده نقاشیهایش آشکار کند.

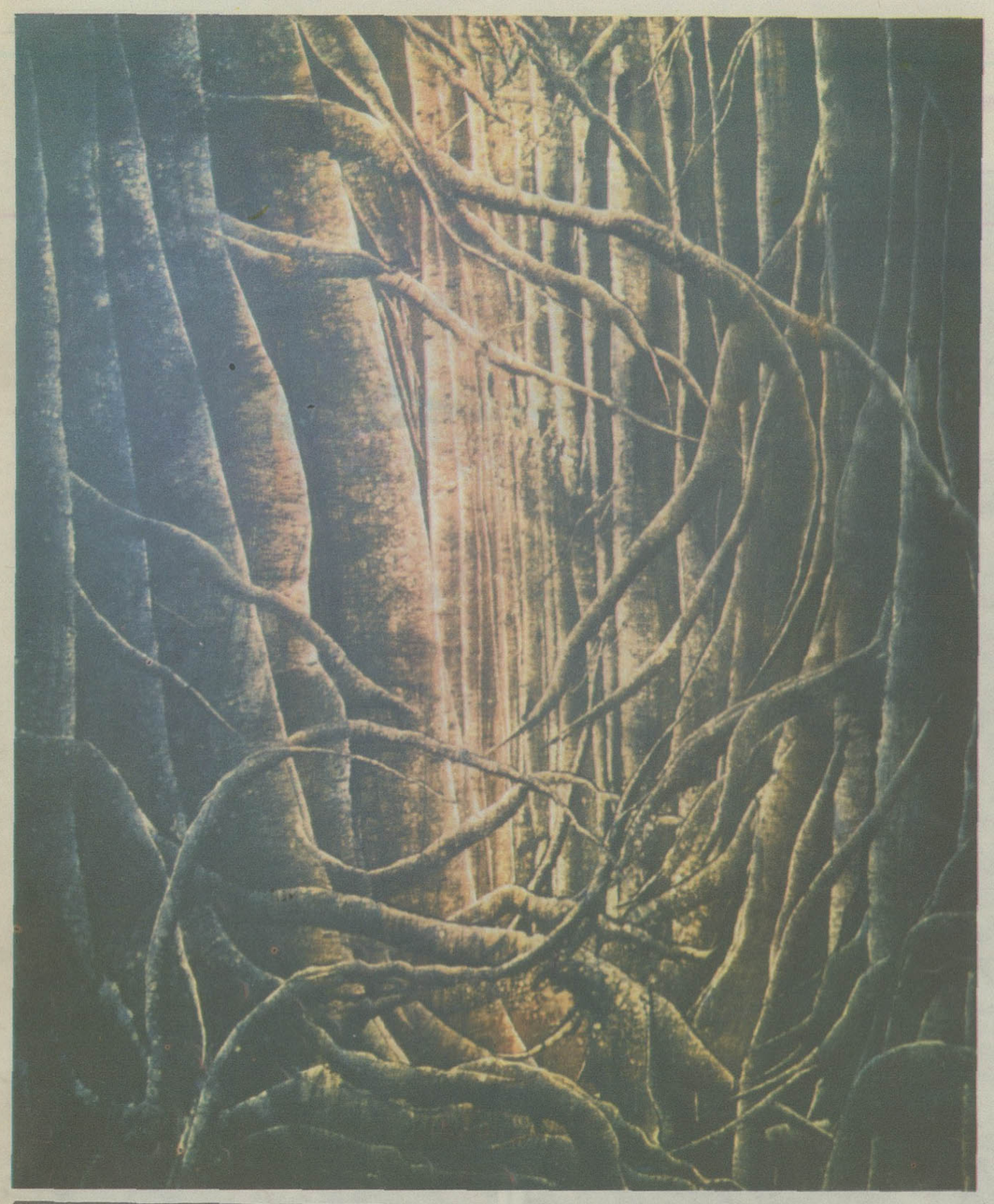

می ماس
دو محصول جدید را معرفی میکند
کرِم کارامل
کرِم شکلات
پاستوریزه و هموژنیزه تهیه شده از شیر تازه گاو

کرم کارامل - کرم شکلات
در یخچال نگهداری کنید و سرد سرد نوش جان کنید

نسیم، کفش کتانی مناسب برای پیک نیک
راه پیمائی و گردش
نسیم بلا در رنگهای شاد بهاری در کلیه فروشگاههای کفش بلا

امریکائیها، عاشق آزادیند

چهارم ژوئیه امسال ـ سیزدهم تیرماه ـ آمریکا ۲۰۰ ساله شد. «دویست سال»، که در تاریخ بسیاری از ملتها، سالهای کوتاه و گذرایی است اما برای آمریکا، یک تاریخ است، تاریخی پرماجرا و پر فراز و نشیب!

در این دو قرن، این کشور زیرورو شد و مردم آن از هیچ، به همه چیز رسیدند، اما یک چیز در آمریکا تغییر نکرد و بصورت یک سنت نامیرا برای مردم آن بیادگار ماند: آزادی انسانها و احترام به حرمت و ارزش انسانی.

از همین رو است که در آمریکا، همه مردم بیک چشم نگریسته میشوند، چه زن و چه مرد، چه کودک خردسال و چه مردان بزرگسال!

البته سفید پوستانی که سرزمین مادری سرخپوستان را از چنگ آنها بیرون آوردند و از یک سرزمین بومی یک ملت مترقی ساختند، خون میلیونها سرخپوست را که عاشق سرزمین مادری خود بودند بزمین ریختند. مسأله سیاهان در ایالات متحده نیز چیزی است که با آزادی انسانها در این سرزمین پهناور نمیخواند، اما آنچه هست، آمریکائی ها لااقل نسبت به آزادی و حرمت انسانی هموطنان سفیدپوست خود وفادار ماندند.

آمریکا، سرزمین لیبرالهاست، یک «لیبرالیسم» لجام گسیخته، و این همان چیزی است که امریکائی ها، سخت بدان پای بندند و بهیچ قیمت حاضر نیستند آنرا از دست بدهند.

در این میان، زنان آمریکایی، از همان آزادی در رفتار و اعمال برخوردارند که مردان این کشور. زن آمریکائی، مظهر یک زن هوشمند و طالب آزادی است. او حاضر نیست در هیچ زمینه یی از مرد آمریکائی عقب بماند.

در خانه، در بازار، در کار خانه های غول پیکر، در آزمایشگاههای علمی، «زن» از همان حقوق و امتیازاتی بهره‌مند است که مرد آمریکائی.

این تساوی عادلانه، در زمینه هایی دیگر هم بچشم میاید حتی در مراکز خوش گذرانی و عیش و نوش، در کازینوها و سالن های قمار!...

چنین آزادی بی بندوباری را خیلی از مردم سرزمین های دیگر دوست ندارند. اما خود آمریکائی ها، عاشق آنند.

آمریکائی ها در برابر هر چیز ممکن است خونسردی و بی اعتنایی بخرج دهند اما اگر کوچکترین خطری متوجه «لیبرالیسم» حاکم بر این سرزمین شود آنوقت است که از کوره درمیروند و چنان سروصدایی براه می اندازند که آنسرش ناپیدا، حتی اگر زنگ این خطر را آقای «برزیدنت» بصدا دراورد!

ماجرای واترگیت را که یادتان هست؟!

DATSUN

داتسون ۱۹۷۵

اتومبیل استثنائی برای افراد استثنائی

چهاردرب ، چهارسیلندر ، ۵ دنده گیربکس
ترمزدیسک ، حجم موتور ۱۸۱۵ c.c.
قدرت موتور ۱۰۸ اسب بخاری
رادیو اتوماتیک ، پخش صوت استریو

نماینده اتومبیلهای داتسون در ایران
شرکت دیران
انتهای شاه ـ میدان محمد رضاشاه ـ تلفن: ۹۲۶۱۵۹ ـ ۹۲۳۲۷۱ ـ تلفن فروش: ۹۳۴۲۳۱

نمایندگان اتومبیلهای داتسون در تهران و شهرستانها

تهران سه راه تهران ویلا ـ روبروی مسجد مهدی ـ نمایشگاه آلستوم ـ تلفن ۹۷۶۴۴۲ ـ ۹۷۴۴۵۳
تهران خیابان ملت مقابل سه راه آموزش و پرورش نمایشگاه اتومبیل پاک پیکر ـ تلفن ۳۱۶۹۹۳ ـ ۳۰۳۷۸۳
خرمشهر سرای دورقی ـ محمد یونس زاده ـ تلفن ۲۵۵۸ ـ ۴۴۰۵
کرج میدان پهلوی ـ فروشگاه داتسون ـ تلفن ۴۴۳۳ ـ ۴۳۴۱
اصفهان خیابان مدرس ـ ایستگاه سرچشمه ـ نمایشگاه برادران رضائی ـ تلفن ۳۱۵۱۸ ـ ۳۸۰۸۶
بندرعباس خیابان شاه حسینی ـ نمایشگاه حاج احمد میرزاده ـ حسن کمال زاده تلفن: ۳۳۶۴
کرمان چهارراه شهرداری ـ اول خیابان محمد رضاشاه ـ فروشگاه مظفری ـ تلفن ۳۲۱۶
کرمانشاه خیابان کورش کبیر ـ فروشگاه و نمایشگاه اتومبیل مهران ـ تلفن ۳۲۷۴ ـ ۳۷۹۷
گنبدکاوس خیابان پهلوی ـ نمایشگاه اتومبیل شهرام ـ تلفن ۲۰۲۲
مشهد خیابان دانشگاه ـ نمایشگاه اتومبیل شهاب (داتسون) ـ تلفن ۲۱۴۱۷

نماینده انحصاری: بازرگانی محرمی تهران خیابان رازی ساختمان ۳۶ تلفن ۴۹۷۵۴

مصاحبه شاهنشاه آریامهر
با هفته نامه «جوانان رستاخیز»

خدمت صادقانه و حتی فداکاری ، باید برای افراد این مملکت ، چه پسر و چه دختر، یك لذت روحی‌وجسمی تلقی شود

اگر تمام مردم ایران پروفسور فیزیك اتمی باشند ، کارهای مملکت‌را کی‌اداره خواهد کرد ؟..

میخواهیم تار عنکبوتی راکه هردستگاه روز بروز بیشتر به دور خودش می کشد، بوسیله اظهار نظرهای صمیمانه و واقع بینانه بشکافیم

باید نسل امروز را با گذشتهٔ غمناك خود آشنا کنیم

در مملکت ما تکنولوژی اسیر انسان خواهد بود ، نه انسان اسیر تکنولوژی

ورزش دیگر فقط برای نسل جوان نیست، برای عموم است

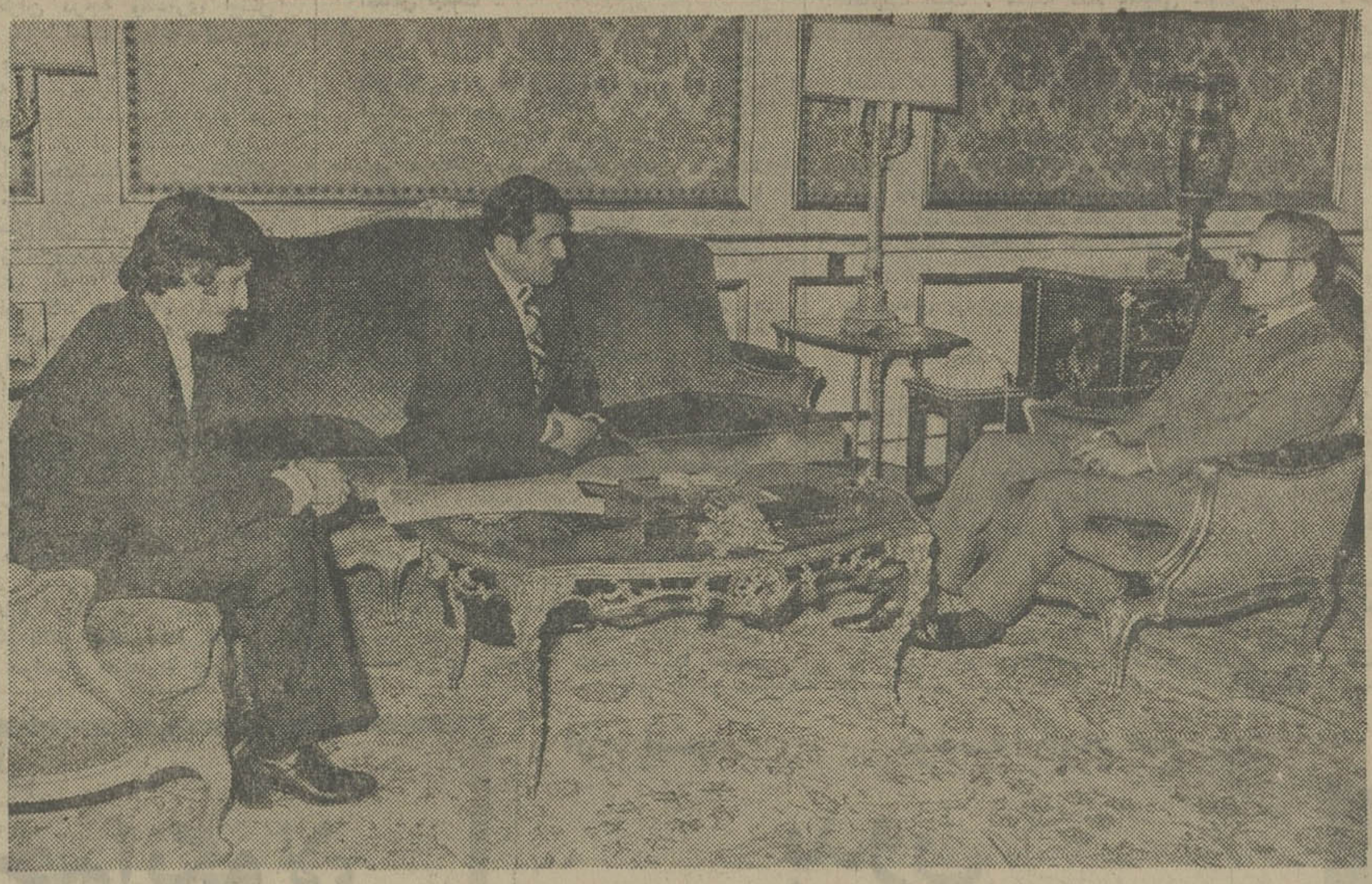

★ شاهنشاه‌آریامهر، مدیرمسئول و سردبیر هفته‌نامه جوانان‌رستاخیز را به حضور پذیرفتند و به پرسش‌های آنها پاسخ فرمودند

جوانان رستاخیز : «جوانان رستاخیز» نشریه‌هفتگی‌حزب رستاخیز ملت ایران برای جوانان ، تاکنون چهار شماره منتشر شده است ، آیا این چهار شماره از لحاظ‌مبارک شاهنشاه آریامهر گذشته و مورد عنایت شاهانه قرار گرفته است ؟

شاهنشاه : البته نشریه تازه‌ایست و معلوم میشود که زحمت کشیده شده و قسمت های جالب توجه دارد.مطالبی در آن دیده‌میشود که برای جوانان آموزنده و سودمند است منتهی‌برای اینکه بتواند از هر لحاظ ارگان رستاخیز ملت ایران بشود و مرامنامه و فلسفه‌وجودآورنده حزب در آن برای‌جوانان توضیح داده شود ، وقت میخواهد و باید کادرورزیده به اندازه کافی فراهم کند .

● با توجه به رسالتی که این نشریه برعهده دارد ، ممکن است نظر همایونی رادر باره کیفیت و ترکیب مطالب و روشهائی که باید در پیش‌داشته باشد ، اعلام فرمایند .

۱۰ـ ۱۵ ساله‌های امروز وقتی به ۲۴ـ ۲۵ سالگی برسند تمدن بزرگ ایران آغاز شده است

شاهنشاه : خط‌مشی را البته باید حزب معین کند ، اما بخصوص باید برای‌جوانان و برای کسانیکه در سنین بین ۱۰ و ۱۵سال هستند توضیح داد ، اینها تحصیلاتشان که تمام شد چه تحصیلات دانشگاهی و چه آنهائی که احیانا تحصیلات حرفه‌ای و یا کارآموزیهای صنعتی دیده‌اند وقتی به سن فارغ التحصیلی یعنی در حدود ۲۳ ، ۲۴ و ۲۵ سال رسیدند درست مصادف میشود با آغاز دوران تمدن بزرگ ایران . در اینصورت اینها البته کسانیکه جوانتر هستند بطریق اولی ، و کسانیکه یکی دو سال یا چهار سال احیانا مسن تر باشند بعد خودشان‌را به آسانی میتوانند با دوران تمدن بزرگ تطبیق بدهند این جوانها چطور خودشان را با دوران تمدن بزرگ ایران تطبیق بدهند ؟ جوانهائی که الان مشغول درس و تحصیلات دانشگاهی هستند ،باید دورنمای آینده را پیش خودشان مجسم کنند و اگر لازم باشد شما باید برای تجسم این دورنمای آینده به اینها کمک کنید البته‌با راهنمائی‌های شایسته مجسم بکنید که دوره تمدن بزرگ چیست و مملکت از لحاظ استخوان‌بندی وزیر بنا و روبنا و غیره چه خواهد شد .

برای اداره کردن آن چه نوع اشخاصی لازم است ، برای تربیت این نوع اشخاص چه وسائلی از لحاظ مادی و معنوی باید فراهم شود . البته این ، کار خیلی سنگینی است با ابعاد خیلی وسیع و شما البته از نظر مطلب و مقاله نوشتن این مسئولیت‌را خواهید داشت ، سایرین باید مسئولیت اجرائی اینکار را داشته باشند ، ولی لازم میدانم که مردم ایران مخصوصا جوان ها یعنی آنهائی که شما با آنان سروکاردارید بتوانند اول «دورنمای این تمدن بزرگ را مجسم بکنند و خودشان را برای آنروز مهیا سازند و یا برای مقابله با شرایط آن تطبیق بدهند»تطبیق دادن برای کسانی‌است که سنشان بالا است و مهیا کردن برای کسانی که بین ۱۰ تا ۱۵ ساله هستند ـ در مورد مسئله تطبیق دادن یا مهیا کردن نیز باید بگویم ، افرادی که در آن زمان زندگی خواهند کرد ، نباید فکر کنند که فقط از مواهب و امکانات فوق‌العاده زندگی مشعشع‌ودرخشان آن عصر استفاده‌خواهند کرد ، بعبارت دیگر نباید فکر‌کنند که‌مملکت به آنها چیزی بدهکار است ، بلکه این آنها هستند که صد در صد به مملکت بدهکارند ، یعنی همه چیز خود را از این مملکت دارند ، و این آمادگی را باید داشته باشند که روح و جسمشان را بدون ریا ، در اختیار مملکت و جامعه بگذارند.

این سیستم و این دستگاه برای آنها حداکثرزندگی مرفه را فراهم خواهد کرد ، پس آنها هم باید حداکثر فکر و ذکرشان این باشد که خودشان را وقف این جامعه بکنند . تکرار میکنیم که آنها از این‌مملکت طلبکار نیستند ، بلکه صد در صد بدهکار هستند ، نه فقط آنها بلکه همه افراد مملکت . حس میهن پرستی و جانبازی ، اگر لازم باشد ، باید روز به روز ، قویتر شود خدمتگزاری و انجام وظیفه در واقع یک کار پیش پا افتاده و عادی است ، هر کسی باید انجام وظیفه بکند ، ولی خدمت صادقانه و حتی فداکاری ، باید برای‌افراد این مملکت ، چه پسر و چه دختر یک لذت روحی و جسمی تلقی شود . ـ در واقع نفس خدمت به مملکت باید یک تسلی‌باطنی و یک ارضای خاطری به آنها بدهد که اضافه برارضای زندگی مادی است که این مملکت برایشان تهیه خواهد کرد ، درواقع باید شرایطی بوجود آورد که آن ارضای معنوی در حدی بالاتر از حتی معنویات معمولی هم برای آنها فراهم بشود .

● نظر شاهنشاه درباره نیاز های فکری جوانان ، در عصررستاخیز و چگونگی برآوردن این نیاز ها ، در چهار چوب اصول انقلاب شاه و ملت چیست ؟

شاهنشاه : مسائل فکری که گفتم در حدود همین جناحین است که الان تشکیل شده است ، یعنی در چهارچوب انقلاب‌شاه و ملت ، ما انقدر انعطاف برای مردم می‌گذاریم که عقاید خودشان را باوضوح‌کامل، درحدود همان سه اصل کلی رستاخیزاظهار بدارند و اگر نظریات بهتری از جانب یک دسته یا یک گروه ارائه شود و حتی یک فرد نظریات فوق‌العاده ای بدهد ، این نظر از طریق حزب مورد سنجش و احیانا مورد قبول قرار میگیرد و وقتی که قبول شد ، تمام‌افراد حزب رستاخیز ملت ایران که فکر میکنم اکثریت کامل ملت ایران‌باشد، این نظر را خواهد پذیرفت و اجرا خواهد کرد . این است که هیچکس نباید فکر کند هر کجا که صاحب فکری وجود دارد حتما فکر او باید پذیرفته شود ، باید باین حد راضی باشد که‌بتواند فکرش را در آن‌چهار چوب ، آزادانه مطرح کند و اگر صحیح بود ، از طریق حزب مورد قبول قراربگیرد.

● برای مشارکت هر چه گسترده تر نسل جوان در سرنوشت سیاسی و اجتماعی میهن ، شاهنشاه چه رهنمودهائی میفرمایند .

وسایل ابراز علاقمندی فردفرد مردم به پیشرفت کار مملکت ، باید دراختیارشان باشد .

شاهنشاه : هر کسی‌که‌میتواند اظهارنظر کند و ما وسیله اظهار نظر ها را روز بروز باید بیشتر فراهم کنیم از گفت و شنود عادی باید شروع کرد تا مجمع وکنوانسیون ها و گردهم آئی ها در سلسله مراتب حزبی ، باید برای همه وسیله گفت و شنود یا شرکت در توضیح در اطراف وضع مملکت را فراهم کرد و وسائل ابراز علاقمندی فرد فرد مردم به پیشرفت کار مملکت بهر صورت باید دراختیارشان‌باشد. معایب هرچه کمتر باشد اظهار نظر ها لابد کمتر خواهد بود ولی ما میخواهیم معایب خیلی کوچک‌هم‌حتی‌المقدور نباشد،این معایب کوچک ممکن است بنظر یک فرد برسد ،در صورتیکه دستگاههای عریض و طویلی آن معایب کوچک را بخاطر بوروکراسی که بهرصورت در دستگاه هست نتوانند ببینند ،ما میخواهیم همین بوروکراسی یادر واقع تار عنکبوتی راکه هر دستگاه روز بروز بیشتر بدور خودش میکشد ، بوسیله همین اظهار نظرهای صمیمانه و واقع بینانه یکنفر، بشکافیم ودستگاه اداری خودمان را پاک‌کنیم

● با سیاست‌مستقلی کهبرهبری شاهنشاه آریامهر طراحی شده و اجرا می شود ، ملت ایران،بویژه نسل جوان ، غرور وافتخار واعتماد به نفس خویش را باز می یابد، به نظر شاهنشاه چگونه باید قشر های جوان رابااین سیاست نزدیکتر و آشناتر ساخت و از آن بهره گرفت؟

شاهنشاه: این وظیفه همه شماست که ماهیت سیاست مستقل ملی ایران را نشان بدهید، باین معنی که وقتی میگوئیم تصمیمات در تهران گرفته میشود، یعنی چه و بعد این که سیاست مستقل ملی ایران نه فقط مستقل از قطب هااست ، بلکه بنفع ایران هم انجام می شود، و چرا بنفع ایران است؟ به دلایلی که ذکر خواهید کرد که در اینجا و اینجا و اینجا . . .این تصمیم گرفته شده، این‌قسمت نشان دهنده‌استقلالش بوده این قسمت نشان دهنده این است که چقدر بنفع مملکت بوده ممکن است خیلی از تصمیمات ظاهرا جنبه استقلال داشته باشد و باطنا به ضرر مصالح مملکت باشد وبالعکس . و در نظربگیریدایرانی که در زمان جنگ اشغال شد و سالهای بعد از جنگ واینکه وضع مادر دنیا آنروز چه بود و امروز چیست.

بهترین وسیله استدلال خیلی اوقات تشبیه ومقایسه است، متاسفانه باید ما نسل فعلی‌را باگذشته غمناک و اسفناک خودمان آشنا بکنیم تابفهمند امروز یعنی چه، دیروز یعنی چه . اگر دیروز را نمی شناختند ، امروز را نمی توانستند بفهمند ،یاقدر آن را بدانند.

پس باید قدری گذشته‌مان‌رااز زیر باصطلاح موفقیت‌های امروز بیرون بیاورید و توضیح بدهید که درست بفهمند امروز چه خبر است .

● در ایران ، هنگامیکه از نسل جوان سخن میگویند ،اغلب نسل دانشگاهی و دانش آموز مطرح میشود .در حالیکه میلیونها جوان ایرانی ، در روستاها وکارخانه ها کار میکنند ودر مناطق مختلف زندگی میکنند که در این گروهها نیستند ، برای آموزشهای اجتماعی و آشناساختن این گروههای عظیم باپیشرفتهای شگرف میهن‌و مسئولیتهای خویش و مشارکت کامل آنان ، چه برنامه‌هائی باید اجرا شود؟

شاهنشاه: نسل جوان را فقط روی سن‌آن باید گفت نسل جوان ، در اینجا فقط سن‌شرط است و بهمین جهت تمام وسائلی که برای توسعه دید ورشدفکرورشد بدن هر ایرانی، درهر نقطه ایران لازم است باید فراهم باشد یعنی مجموعه ورزشی تهران که شاید دردنیا بی‌نظیر است حالا از این بگذریم که پایتخت همیشه یک چیز فوق‌العاده‌ای لازم دارد اماآن حداقل مجموعه‌های ورزشی که در شهر های ایران باید ساخته شود وحتی زمینهائیکه در روستاها باید ساخته شود ، فراموش نشود تارشد فکری‌و بدنی، در هر نقطه ایران امکان اجرا داشته باشدکه بتوانیم بگوئیم نسل‌جوان فقط روی جنبه سنی حساب میشود امکانات برای همه و درهمه جا یکسان خواهد بود.

● والاحضرت ولیعهد، هم اکنون بعنوان سمبل جوانان میهن در کار، درس و تحصیل خود نمونه هستند ، برای اینکه والاحضرت هرچه بیشتر با نسل جوان میهن آشنائی‌و آمیزش داشته باشند،شاهنشاه چه برنامه‌هائی رادر نظر دارند.

شاهنشاه: اولا والاحضرت در مدرسه استو در آنجا عده‌ای از جوانها هم هستند بعد به اردو های مختلف میروند ، مثل پیشاهنگی و باافراد دیگری بااستاد و معلم و کسان دیگر تماس دارند،بعدهاولیعهد باید سفرهای‌زیادتری در داخله مملکت بکندوبازندگی همه آشناباشد، بوسیله رادیوو تلویزیون درواقع انسان‌تماس خیلی کاملی ولو اینکه در اتاق خودش باشد باسایر مردم میگیرد ، بخصوص برنامه های رادیو تلویزیون ماکه‌باید با رستاخیز وتمدن بزرگ تطبیق بکند ، یکی از قسمتهای عمده‌آن که همین موضوع مشارکت همه است ، نشان دادن افراد درپای تلویزیون و آوردن آنها پای رادیو برای ادای توضیحات و ذکر افکار وعقایدشان در چهارچوب رستاخیز ملت ایران خواهد بود، پس انسان در اتاق خودهم می تواند بنشیندو بامردم این مملکت آشنا بشود، معهذا در نظر است که ولیعهد بتواند مستقیما وبطریق انسان‌به‌انسان ، باتعداد هرچه‌بیشتری ازافراد این مملکت تماس داشته‌باشد.

● جامعه ایران و بطور کلی جوامع شرقی‌متکی بر سنتهای باستانی و اخلاقی هستند،حال‌آنکه در زمان ماتکنولوژی بالااقل قسمتی از این ضوابط مقابله میکند، در ایران چگونه باید تکنولوژی را بااین سنتها هم آهنگ کرد؟

یکی از مزایای ما همین سنت‌ها است که اجازه نخواهد داد انسان اسیر ماشین و تکنولوژی باشد .

شاهنشاه: درمملکت ما که رژیم درواقع سنتی دارد، رژیم شاهنشاهی ، رژیم تازه بدوران رسیده‌ای نیست،ماچندسال پیش دو هزار و پانصدمین سال شاهنشاهی ایران را جشن گرفتیم ، و تا جائیکه ملت ایران همیشه عکس‌العمل نشان داده و عقیده باطنی خودش را ابراز داشته که تاچه‌حد به این رژیم‌بستگی دارد تاموقعیکه نظام شاهنشاهی و فرماندهی شاهنشاهی باقی خواهد ماند ، تکنولوژی درخدمت مردم و ملت ، یعنی در خدمت انسان خواهد بود و انسان دراین مملکت اسیر تکنولوژی نخواهد شد، یکی از مزایائی که‌ما برای خودمان قائل هستیم همین سنت‌ها است که اجازه نخواهد داد ایرانی اسیر ماشین و تکنولوژی باشد ، برای اینکه ما که اینهمه در راه ترقی و پیشرفت و عظمت میکوشیم‌مالا برای چیست؟ مالا برای نیکبختی مردم ایران است، نیکبختی‌مردم‌دراین است که تکنولوژی اسیر او باشد نه‌بعکس ، والا اگر او اسیر تکنولوژی باشدمثل آن ماشین بیروحی‌خواهد بود که‌اززندگی خود نه تنها چیزی نخواهد فهمید ، بلکه یک ماشین بیروح ممکن است کم‌کم بیک نوع «فرانکشتین» تبدیل بشود که البته یعنی پایان تمدن و پایان بشریت به آن صورتی که ما میشناسیم .

● پس از جنگ‌دوم‌نسلهای جوان گرفتار بسیاری از مفاسد، انحرافها و ابتلائات‌از جمله اعتیاد های مختلف و گسستن پیوند های عاطفی‌وخانوادگی شد ، شاهنشاه آریامهر چه رهنمودهائی برای مقابله با این مشکلات، بویژه درایران توصیه میفرمایند؟

شاهنشاه: در عصری که‌انسان هم می خواهد ترقی کند ، هم از ماهواره برنامه

بقیه در صفحه ۳۰

تورهای تابستانی

آژانس جهانگردی مهاجری وشرکاء

نام تور	تاریخ حرکت	مسیر تور	مدت
کالسکه زرین	۳-۱۱-۱۸-۲۵ مرداد	تهران. برلین. هامبورگ. آمستردام. لندن. پاریس. بارسلون. رم. تهران	۲۱ روزه
آناکاپری	۲و۹و۱۶و۲۳و۳۰ مرداد و۶ شهریور	تهران. رم. ناپل. کاپری. سورنتو. نیس. بارسلون. پاریس. لندن. هامبورگ. ژنو. تهران	۲۳ روزه
ماتادور	۲و۹-۱۶و۲۳و۳۰ مرداد و ۵ و ۱۲ شهریور	تهران. پاریس. لندن. مادرید. نیس. تهران	۲۸ روزه
بیگ بن	۱۰ و ۲۴ مرداد	تهران. لندن. تهران	۱۴ روزه
دور دنیا	۱۱ مرداد	تهران. بانکوک. سنگاپور. هنگ کنگ. هونولولو. سانفرانسیسکو. لوس آنجلس. شیکاگو. بوفالو. واشنگتن. نیویورک. لندن. تهران	۳۴ روزه
گلدن گیت	۴و۱۱و۱۸و۲۵و۳۱ مرداد	نیویورک. واشنگتن. بوفالو. شیکاگو. سانفرانسیسکو. لوس آنجلس. لندن. تهران	۲۱ روزه
ایفل	هر دو هفته یکبار تا آخر شهریور	تهران. لندن. پاریس. تهران	۱۵ روزه
هایدپارک	۱۳و۲۳و۳۱ مرداد و۱۴و۲۸ شهریور	تهران. لندن. پاریس. رم. ناپل. کاپری. سورنتو. تهران	۲۱ روزه

برای کسب اطلاعات بیشتر با:
آژانس جهانگردی مهاجری وشرکاء
ویا آژانس مسافرتی خودتان تماس بگیرید
خیابان ویلا ـ شماره ۳
تلفن: ۸۳۱۰۸۱، ۸۲۵۰۵۲، ۸۲۲۰۷۴
همچنین برای رزرواسیون هرنوع بلیط انفرادی بتمام نقاط جهان

سینما پارامونت
نمایش دهنده قویترین فیلمهای سال
برنامه آینده خودرا معرفی میکند

برنامه امشب بهترین گروه سینمائی پایتخت
نیاگارا ـ اروپا ـ میامی
الوند ـ کیهان ـ مارلیک ـ
اسکار ـ ارانوس ـ شهرام
وسیلواناوسیلورسیتی (قلهک)
در سه روز گذشته کلیه خانواده ها از دیدن این فیلم بی نظیر فانتزی لذت برده‌اند و ما شما را نیز بدیدن این فیلم دعوت می کنیم

کولرگازی توشیبا

باقدرت خنک کننده ۱۶۰۰۰ بی تی یو
قابل استفاده باولتاژهای مختلف برق درسراسرکشور
Toshiba

اطلاعات
بنیانگذار : عباس مسعودی
صاحب امتیاز و مدیر : فرهاد مسعودی
سردبیر : احمد شهیدی
سال پنجاهم
محل اداره : خیابان خیام . ساختمان اطلاعات. تهران
تلفن : ۳۱۱۰۷۱ تا ۳۱۱۰۷۹
تلکس : ۲۳۳۶ ـ تلگرافی : اطلاعات ـ تهران

ارتش هند به گاندی وفادار است

واشنگتن پست

درحالیکه خانم ایندیراگاندی‌نخست‌وزیر هند بدنبال فوق‌العاده اعلام کردن وضع کشورش محدودیتی پس ازمحدودیت دیگر و منعی پس از منع دیگر برقرار میکند بیش‌ازپیش نگران درجه وفاداری ارتش هند نسبت به خود است . بااینحال ارتش به بانوگاندی وفادار مانده است . طی دو هفته‌ای که از برقرارکردن مقررات مخصوص وضع فوق‌العاده میگذرد و در خلال آن هزاران نفر از مخالفان دولت ایندیراگاندی بازداشت‌شده‌اند ، وی تاکنون چندین بار در سخنانش به وضع‌ارتش‌اشاره کرده و مکررشدن این اشارات نشان‌میدهد که وی عمیقا از این‌بابت نگران است .

خانم گاندی میگوید که اقلیت و در راس آن « جایابراگاش‌نارایان » که رهبری نهضت مبارزه بافساد را در هندبر عهده دارد واکنون زندانی است درتلاش بوده است تا ارتش را به عصیان وشورش تحریک کند .

برخی از ناظران عقیده دارند که انگیزه اصلی ایندیراگاندی در توسل‌جستن به اختیارات وسیعی که‌درشرایط فوق‌العاده بدست می‌آورد دعوت « نارایان » ازپلیس وارتش هند به اطاعت نکردن از دستور هایی بوده است که بزعم « نارایان » بطور غیرقانونی از طرف دولت صادر میشود .

ازآن هنگام تاکنون خودایندیراگاندی‌ـ ورادیو دولتی سراسری هندبارها این نکته را تاکید و تکرار کرده‌اند که ارتش‌بیش‌از آن با انضباط و میهن پرست است که بوسیله دعوتهای اغواگرانه‌ای نظیر تحریکات «نارایان» گمراه شود . سکوتی که ارتش هند تا امروز رعایت کرده است بروشنی نشان میدهد که ادعای خانم گاندی بی اساس نیست .

تردیدی نیست که اگر واقعا کسی درهند درصدد تحریک کردن ارتش به نافرمانی و برپا کردن شورش برآمده ـ ارتش هند مسلما به این قبیل دعوتها جواب نداده است با اینحال تشنج‌ونارضایی در محافل سیاسی هند روزبروز شدت میابد و فرماندهان ارتش هند خود را با وضع دشواری روبرو میبابند که در تمام دوران استقلال ۲۸ ساله کشور برایشان بی‌سابقه بوده است .

ارتش ۹۰۰ هزارنفری هند همواره مباهات کرده است که به ملت هند و نه به هیچیک از احزاب یا سیاستمداران این کشور وفادار بوده و خود را از صحنه سیاست برکنار نگهداشته است .

اکنون خانم گاندی در تلاش است تا خطی راکه جداکننده وی و حزب کنگره‌اش از کشور و میهن است پاک کند درست در فردای روزی که دادگاه عالی الله‌آباد حکمی صادر کرد و بموجب آن‌ایندیراگاندی را باتهام ارتکاب فساد و قانون‌شکنی در انتخابات ۱۹۷۱ محکوم‌نمود «دوکانتاباروچ» رئیس حزب کنگره ، حزبی‌که‌بوسیله شخص نخست‌وزیر رهبری میشود ، با تعصب فراوان در اجتماعی از طرفداران حزب اعلام نمود که « ایندیرا یعنی هند وهند یعنی ایندیرا » .

با اینکه گزارشهایی وجود دارد که حاکی از دستپاچه شدن ایندیراگاندی از سخنان جسورانه و بی سابقه رئیس حزب اکثریت است ، معهذا تمام وقایعی که از آن‌روز تاکنون برهند گذشته است نشان میدهد که نخست‌وزیر هند به‌ادعای «باروچ» اعتقاد دارد ومایل است که ملت نیز این ادعا را باورکند .

ولی آیا ارتش نیز این سخن را باور خواهد کرد ؟ واگر باور کند ، تاکی به این عقیده وفادار خواهد ماند ؟

مسلما سخنان خانم گاندی دایر براینکه اقلیت قصد نابودکردن نظم و حکومت قانون را داشته و هدف او اعاده اینهاست تاثیر نیرومندی برذهن‌وفکر افسران ارتش‌خواهد گذاشت .

معهذا بطوریکه گفته میشود درمیان‌این افسران فراوان بودند کسانی که ازپافشاری ایندیراگاندی برای باقی‌ماندن در مقام نخست‌وزیری واستعفا نکردن ـ باوجود صدور حکم محکومیتش از طرف‌دادگاه الله‌آباد ـ اندوهگین شده‌اند .

اما حقیقت این است که نارضایی در میان افسران ارتش هند از آنچه گفته شد ریشه‌دارتر است . سابقه‌تکوین این نارضایی به چندین ماه قبل ـ به زمانی ، میرسد که خانم‌گاندی‌ژنرال«طبشورنات‌راینا» را بریاست ستاد کل ارتش منصوب کرد درحالیکه طبق ادعای خرده‌گیران چندین افسر ارشد دیگر نیز وجود داشتند که سزاوار منصوب شدن به پست فرماندهی ارتش بودند یکی از افسران ناراضی بعدا دراین‌باره اظهارداشت که انتصاب ژنرال طبشور به این دلیل صورت گرفته که وی « مردمحبوب » نخست‌وزیر است . بدیهی است که هیچیک از افسران ارتش بدلیل نارضایی از انتصاب یادشده و یا به‌نشان اعتراض علیه رفتار دولت خانم‌ایندیراگاندی استعفا نکرده‌اند و این امر نیز نمونه‌دیگری از وفاداری ارتش هند به سنتهای آن است .

افسران عالیرتبه ارتش هنددرخصوصی ترین محافل و حتی در خانواده هایشان نیز از عنوان کردن هرعقیده‌ای راجع به تحولات سیاسی اخیر کشورشان اکراه دارند ، باوجود این اخیرا منبعی که باعده قابل ملاحظه‌ای از افسران ارتش هند ، در سطح ارشدها تا سرهنگان روابط‌نزدیک دارد مدعی شد که اقدامات دولت گاندی باعث خشم‌وترشرویی نظامیان شده است . بنظر نمی رسد که هیچیک از این افسران درفکر برپا کردن نوعی کودتای نظامی به شیوه کلاسیک‌وتمام عیار برای برانداختن دولت ایندیراگاندی باشد ولی شواهدی که دردست است نشان میدهد که همین افسران علاقه دارندکه‌دمکراسی‌درکشورشان حفظ شود .

منبعی که به آن اشاره شد حتی‌مدعی است که در محافل نظامی مخالف دولت گاندی فکر دخالت کردن ارتش به نفع‌اعاده دمکراسی نیز مورد توجه قرارگرفته است واز آن‌جمله سخن از طرحی در میان‌است که براساس آن ـ ارتش باید ازفخرالدین علی احمد رئیس جمهوری هند بخواهد و اورا مجبور کند که ایندیراگاندی راناگزیر از استعفا کردن نماید و به حزب کنگره اجازه دهد که رهبر دیگری غیراز خانم گاندی برگزیند و وضع کشور باردیگر به حال سابق باز گردانده شود

از آنجا که ارتش‌هند برای دست‌زدن به تجاربی از این قبیل ، فاقد مردانی‌است که بتوانند نقشهای رهبری کننده ایفاکنند ، ناگزیر نمیتوان انتظار داشت که لااقل تا شش ماه دیگر طرحی که‌به‌آن اشاره رفت، آگر واقعا افسرانی‌وجود داشته باشند که بخواهند در صدد عملی کردن آن برآیند ، جامه عمل بپوشند.

درمیان فرماندهان نظامی هند فیلدمارشال منکشاو ـ مردی که درجنگ انفصال واستقلال بنگلادش در زمستان ۱۹۷۱ فرمانده کل نیروهای مسلح هند بود و کشورش را برپاکستان پیروز گردانید تنها کسی است که گفته میشود قادر است ارتش را در هرکوشش احتمالی‌برای‌سرنگون کردن دولت ایندیراگاندی ،رهبری کند . منکشاو ، تنها افسر هندی است که به درجه فیلدمارشالی رسیده است واکنون مدتهاست که بازنشسته وخانه‌نشین شده است

نکته‌یی که نباید از یاد برد

درپی‌اوامرهمایونی وتشکیل کمیته‌خاص مبارزه باگرانفروشی با شرکت تنی‌چند ازوزیران، اکنون یك‌موج مبارزه علیه گرانفروشی‌در سراسر کشورپاگرفته‌ودرحال گسترش‌است.

مطابق گزارش‌هایی که‌این چندروز داشته‌ایم، گروه هایی‌از تولیدکنندگان وفروشندگان آمادگی‌خودرا برای‌پائین آوردن نرخ کالاها اعلام داشته‌اندودرهمان‌حال، کمیته‌خاص مبارزه باگرانفروشی ومراجع‌دیگر مطالعات‌خودرا در زمینه‌چگونگی‌مهار کردن قیمت ها و جلوگیری ازگرانی‌وگرانفروشی ادامه میدهندو قرار است‌تصمیمات خودرا‌بزودی اعلام‌دارند.

دراین‌میان ،نکته بسیار مهمی که‌در امریه شاهانه بدان‌اشاره رفته‌بود ونباید فراموش‌شود، متمرکز ساختن‌این اقدامات‌در حزب رستاخیز وبعبارت دیگر پی‌گیری مبارزه بعنوان یك‌وظیفه حزبی‌است.

تجربه‌نشان داده‌است‌که موضوعاتی‌چون مبارزه‌باگرانفروشی صرفابا استمرار ودنباله‌گیری مداوم نتیجه‌میدهدو درغیراینصورت ،مانند موج زودگذری آثارآنهم بهمراه خودش محومیشود. گرانفروشی اگر محدود به‌یك‌قلم یاچندقلم میبود وبمانند یك« اپیدمی »همه‌جاگیر نشده‌وبه اشکال وصورگوناگون درنیامده بود،امکان داشت بعبارت مصطلح بایك اقدام ضربتی به‌جنك آن رفتوریشه‌اش راکند. ولی‌آنچه ما‌می‌بینیم چیزی بالاترازین‌حرفهاست وبرای تعریف دقیق آن کلمه «گرانفروشی» کفایت نمیکند. این هرج‌ومرج است. غارتگری‌است، تقلب‌وکلاهبرداری‌است که‌با گرانفروشی درهم آمیخته‌و مثل هیولائی دربرابر مردم قدعلم کرده‌است.

درگزارش‌های دیروز «اطلاعات» ازقول باغداران شهریارآمده بودکه سیب‌گلاب‌را در میدان‌ازما ـباغداران‌ـ سه‌کیلو ده‌ریال میخرند وهمانجابه‌سه‌کیلو ۹۰ریال میفروشندو معلوم نیست این‌تفاوت ۸۰ریال درهرسه‌کیلو سیب‌به‌جیب چه‌کسانی میرود ؟! همین گزارش حکایت داشت‌که‌درکمیته ملی حمایت‌ازمصرف‌کننده اعلام شده است در بعضی جایگاه‌های فروش بنزین، بجای بنزین «سوپر» بنزین‌معمولی را در پمپ های مخصوص بنزین سوپر میریزند وبه مردم عرضه می‌کنند.

اینها راگرانفروشی نمیتوان‌گفت. گرانفروشی بمفهوم متعارف کلمه بر تخلف یك‌فروشنده از مقررات ونرخهای قانونی اطلاق‌میشود وبهمین سبب،درگذشته وقتی عطار یابقال یافروشنده دیگری دریك محله طمع‌بخرج میدادو اجناس خودرا چندشاهی گرانتر میفروخت انگشت‌نما بودو مردم‌نیز میگفتند «چاره گرانفروش، نخریدن است» که براستی‌بهترین چاره‌بود.امادرشرایط امروز نه‌معیار های‌گرانفروشی آنست‌که‌درگذشته بودونه چاره گرانفروش آنکه درگذشته میگفتند.

آنچه امروز درقالب‌کلمه «گرانفروشی »به چشم میخورد، یکنوع‌دشمنی دانسته‌ونادانسته بامنافع توده ومصالح‌عمومی است‌که آثار رشداقتصدی را درکشور ما خنثی میکند وهمچنان که‌شاهنشاه ماتشخیص‌داده‌اند بااین‌پدیده باید ازطریق‌تجهیز نیروهای ملی ودنباله‌گیری اقدامات‌و تصمیمات لازم بوسیله یك سازمان نیرومند ملی مبارزه کرد‌که‌این سازمان ،همان حزب رستاخیز ملت ایران‌است.

حزب میتواند بعنوان تشکیلاتی مافوق ،که سازمان های دولتی‌و غیردولتی وبخش خصوصی همه‌وهمه دربرابرآن مسئولیت‌دارند،عملیات مبارزه باگرانفروشی را تمرکز دهدوهماهنك سازدو به‌این اقدامات صورت مبارزه همه‌جانبه ملی ببخشدو استمرار آن راضمانت کند.

عکس‌العمل منطقی سادات

تصمیم مصر به مخالفت با تمدید ماموریت نیرو های کلاه‌آبی سازمان ملل متحد در صحرای سینا باردیگر بحران‌خاورمیانه را وارد مرحله خطرناکی میکند . شکست تلاش‌های هنری‌کسینجر در بکاربستن استراتژی «گام‌های کوچک» و سرسختی روزافزون‌تل‌اویو دربرابر درخواستهای اعراب سرانجام پرزیدنت انورالسادات راوادار کرد که از سیاست نرمش در خاورمیانه دست برداشته و روش خشن‌تری پیش گیرد.

البته تصمیم اخیر دولت مصر با حادثه‌ای که در سال ۱۹۶۷ بافراخوانده شدن نیروهای سازمان ملل متحد از صحرای سینا روی داد قابل مقایسه نیست در آن هنگام جمال عبدالناصر از اوتانت دبیرکل وقت سازمان ملل متحد خواست کمبیدرنگ نیروهای کلاه‌آبی را از صحرای سینا و باریکه غزه فراخواند و خارج شدن این‌نیروها سرانجام به درگیری جنگ شش روزه و پیروزی برق‌آسای اسرائیل به ارتش‌های عربی منجر شد اما هدف حمله سیاسی اخیر قاهره آن است که شورای امنیت را وادار کند برای امضای یک قرارداد جدید جداسازی نیروها در صحرای سینا بین مصر و اسرائیل مداخله‌کند.

بعقیده ناظران سیاسی مصر با اعلام این تصمیم درعین‌حال بیک حمله سیاسی روانی علیه اسرائیل دست زده است. اسماعیل‌فهمی در نامه خود بعنوان کورت والدهایم دبیر کل سازمان ملل متحد نوشته است مصر دیگر حاضر نیست ماموریت نیروهای کلاه آبی را در کانال سوئز تمدید کند ولی با «استفاده مطلق» از این نیروها مخالف نیست .

حقیقت این است که پرزیدنت انورالسادات از ادامه حالت نه جنگ نه صلح» . درخاورمیانه به تنگ آمده سرسختی و شک وتردید رهبران تل‌اویو جهان عرب را به خشم درآورده است .

مقامات تل‌اویو نه تنها از فرصتی که برای حل‌وفصل مشکل خاورمیانه از راه گفتگوهای دیپلماتیک بدست آمده بود استفاده نکردند بلکه از حسن‌نیت مصر برای تحکیم مواضع خود در جبهه های جنگ و طولانی کردن حالت «نه جنگ و نه صلح» در این‌منطقه استفاده کردند .

تصمیم مصر که چند ساعت قبل از پایان کنفرانس اسلامی و تصویب قطعنامه مربوط به اخراج اسرائیل از سازمان ملل متحد اعلام شد ضربه شدیدی به نقشه‌های آینده تل‌اویو وارد میسازد اما از سوی دیگر میتوان گفت این تصمیم که بخاطر وادار کردن‌اسرائیل به تسریع در مذاکرات مربوط بامضای یک قرارداد جداسازی‌نیروها در صحرای سینا گرفته شده ممکن است نتیجه معکوس ببار بیاوردو سبب شود که اسرائیل در گفتگو های سیاسی آینده سرسختی‌بیشتری از خود نشان دهد و درعین‌حال در خطوط‌آتش‌بس بیشتر تحریکات کند و بطورکلی خود را برای‌مقابله با یک جنگ غافلگیرانه آماده کند از سوی دیگر باید دانست اتخاذ تصمیم نهائی درباره حضور نیروهای کلاه آبی در صحرای سینا در صلاحیت شورای امنیت میباشد و احتمال میرود شورای امنیت برای مذاکره درباره این‌مسئله طی چند روز آینده یک جلسه فوق‌العاده تشکیل دهد زیرا مدت ماموریت کلاه آبی‌ها در صحرای سینا روز ۲۴ ژوئیه (روزپنجشنبه آینده دوم مرداد) پایان می‌یابد .

همه چیز به مذاکرات آینده فرستاده ویژه اسرائیل با هنری کیسینجر بستگی دارد نماینده اسرائیل ظرف یکی دو روز آینده پیشنهادهای جدید تل‌اویو را به واشنگتن می‌برد و اگر در فاصله این چند روز امریکا بتواند موافقت اسرائیل را به تخلیه چاه های ابورودیس و گردنه‌های جدی و میتلا جلب کند مصرباتمدیدماموریت کلاه آبی‌ها در صحرای سینا موافقت خواهد کرد و در نتیجه خاورمیانه وارد یک دوران آرامش جدید (ولو موقت) خواهد شد. اما اگر اسرائیل به سیاست شک و تردید و دو دلی ادامه دهد بی‌شک خاورمیانه در آستانه یک بحران فوق‌العاده خطرناك قرار خواهد گرفت .

تایمز مالی

زخم انگولا، خونریزی میکند

تجدیدنبردهای محلی‌در آنگولا ، این‌بار، فقط چندهفته‌یی پس از موافقت سه حزب اصلی این سرزمین برای همکاری بین خود ،برای تدارک روز استقلال در ۱ نوامبر ، روی داده است این توافق که بامیانجیگری کنیا صورت گرفت ، سومین توافق از این نوع بود که اینک ثابت شده است این‌هم ، مفیدتر وموثرتر از آن دوتای دیگر نبود، درهرحال این کشمکش جدید، موجد مسائل حادی برای افریقا ، برای پرتغال ونیز برای خود آنگولایی‌ها شده است.

سرگرد «ملوآنتونس» ، وزیر امور خارجه پرتغال ،یک شنبه شب پیش هنگامی که از لیسبون عازم سفر به‌لواندا، پایتخت آنگولابود، گفت که وضع این سرزمین افریقایی بقدری وخیم است که او خود را آماده کرده است‌هرراه عملی‌را تپذیرید، از جمله مداخله مجدد نیروهای‌نظامی‌پرتغال باتقاضای مداخله سازمان‌های بین‌المللی دراین امر، خاصه سازمان ملل متحد. احساسات نهفته دراین اظهارات ،قابل تحسین است . ومنطقی است که مقام‌های پرتغالی آرزو داشته باشند که راه استقلال در این‌آخرین سرزمین باقی مانده از قلمرو افریقایی پرتغال هموار شود. اما در عمل هیچ‌کاری به آسانی صورت‌پذیر نیست.

پرتغال اکنون چنان گرفتار دشواری داخلی خود است که نمیتواند از حوادثی که در آنگولا میگذرد ، بعنوان یک وسیله انحراف توجه استفاده کند. مخصوصا این که هیچ تضمینی وجود ندارد که نیروهای نظامی پرتغال در نبرد بخاطر یک آنگولای مستقل موفق‌تر ازآن باشد که درنبرد یک سال پیش به‌خاطر استقلال کامل خود ، موفق‌بوده است . علاوه براین درجه اطاعت در نیروهای مسلح‌پرتغال اکنون درحدی است که هیچ اطمینان وجود ندارد که از دستور فرماندهان خود اطاعت کند هنوز ۲۴۰۰۰ تن از نیروهای مسلح پرتغال در آنگولا هستند. از این افرد میتوان برای حفظ جان خود آن‌ها استفاده‌کرد ، آن‌هم بنابرشرایط خاص وازطریق شرکت در عملیاتی محدود.

از طرف دیگر ، مسائل فعلی پرتغال در خود پرتغال نهفته است و عطف توجه رهبران پرتغال بمخارج از قلمرو پرتغال از جمله آنگولا، موجد دردسرهایی‌تازه برای‌پرتغال است.

با توجه بدین اوضاع است که دعوت از سازمان ملل برای التیام دادن زخمی که در آنگولا خونریزی میکند ، درعین حال که زیان زیادی ندارد ، سود زیادی هم ندارد . سابقه روشن این قضیه در افریقا مداخله سازمان ملل‌متحد در کنگو (اکنون زئیر) در اوایل دهه ۶۰ بود که عاقبت خوشی نداشت ، و از رقابت قدرت‌های بزرگ همتوانست جلوگیری کند شاید بهترین درسی که از آن قضیه میتوان گرفت این باشد که سازمان ملل هرگز در امور داخلی‌کشوری مداخله نکند . اینک بیش از ده سال بعد از آن ، سازمان‌ملل قدرت و تجهیزات بیشتری نیافته است . نکته اصلی ازلحاظ نیروی پلیس ولو آن که متعلق به سازمان ملل باشد این‌است که باید اعمال قدرت کند تا وجودش را به‌رسمیت بشناسند این بدان معناست که سازمان ملل باید نیروی وسیع ، منابع مالی کافی و اجازه‌یی برای نبرد، دستکم به‌اندازه‌یی که طرف دیگر دارد ، دراختیار داشته باشد .

چاره در این است که میانجیگری‌تازه‌یی بشود که دراین مورد فقط میانجیگری یک افریقائی‌ممکن است ثمربخش باشد درست است که پاره‌یی از رهبران افریقایی خود ، هوادار فرقه‌های فردپرست یا دارودسته‌های افراطی چپ هستند .

همچنین درست است که سازمان وحدت افریقا در وضعی متزلزل است اما قسمت‌هایی از این سازمان غالبا بزرگتر از تمامی سازمان است ، و نیز عده‌یی از رهبران افریقا، مانند ژنرال گوون از نیجریه وجود دارند که نه تعهدی برای حمایت یکی از نهضت‌های مسلح آنگولا دارد و نه‌تاکنون کوششی برای حل این قبیل مسائل کرده است . پرزیدنت جوموکنیاتا رئیس جمهوری کنیا بهترین‌کوشش‌خود رابه‌عمل آورد، اما فاقد تجربه مستقیم پرزیدنت گوون در ارتباط با یک جنگ داخلی بود اگر سازمان وحدت افریقا نتواندبطور جمعی عمل کند خوب است که رهبر نیجریه از نفوذ خود برای رفع این معارضه که تمامی افریقا را تهدید میکند مدد بگیرد. مسلما رئیس جمهوری‌های افریقای دیگری هم هستند که از عهده انجام چنین وظیفه یا امری برمی‌آیند .

از : النهار   نوشته: فواد مطر

بدون کمک اعراب، لبنان از دست میرود

اگر زلزله‌ای در کشوری‌رخ دهد واین زلزله از نوع ویران کننده باشد ، کشور های دوست بکمک کشور آسیب دیده میشتابند و به آن یاری میدهند تاروی‌پای خود بایستد و آنچه را میتوان آباد کرد آبادنماید .

واگر گردبادی . کشوری را درهم بکوبد ، کشور های دوست بکمک آنان میشتابند باین امید که زندگی مجدد بگونه قبل از بروز گردباد به آن کشور باز گردد

درست است که ظرف سه ماه زلزله ویاگردبادی در لبنان‌صورت نگرفته ، ولی آنچه رخ‌داده ، فجیح‌تر از زلزله و وحشتناکتراز گردباد بوده است . زلزله‌ای بوده از نوع تازه‌وگردبادی بی مانند .

اگر بتوان بازتابهای‌فاجعه سه ماه‌اخیر لبنان‌را مهار کرد ،امکان رویاروئی باهرگونه فاجعه‌ای که ممکن است‌درآینده‌رخ‌دهدامکان‌پذیر میشود ، واین فاجعه در صورتیکه دوستان کمرهمت نبندند ومانع آن نگردند بوقوع خواهد پیوست .

حمایت از لبنان بهمان مقدار که بردوستان عرب واجب است ، منت نیست . واگر از مصر پس‌از جنگ ۱۹۶۷ حمایت نمیشد ، هیچگاه‌نمیتوانست روی پای خود بایستد . همچنین اگر پس ازجنگ ۱۹۷۳ از مصر و سوریه حمایت نمیشد ، این دو دولت نمیتوانستند پیروزیهای‌خود را در جنگ حفظ کنند

اگر گفته شود حمایتی که از مصر و سوریه شد بدان جهت‌بود که آن دو کشور با اسرائیل جنگیدند پاسخ باید داد آنچه‌هم درلبنان صورت گرفت ، بگونه‌ای باآنچه در دوجبهه مصر و سوریه روی داد ارتباط دارد و جنگی که درلبنان انجام یافت بستگی باوضاع پس از جنگ اکتبر دارد .

درکنفرانس سران عرب در خارطوم که چند ماه پس‌ازشکست ۱۹۶۷ تشکیل شد، هیچکس علت شکست را از عبدالناصرنپرسید، بلکه کسانیکه میتوانستند از مصر حمایت کنند ، تمایل خود را بدادن این حمایت اعلام‌داشتند.در کنفرانس اخیر رباط هم پرسشی از انورالسادات نشد ، بلکه فقط علاقه کسانیکه مایل بحمایت از مصر بودند اعلام شد. البته دوراز منطق نیست که گفته شود تمام دول عربی بدون استثنا درحوادث فاجعه‌انگیز سه ماه اخیر لبنان طرف هستند . اعراب بدان جهت طرف هستند که سازمان مقاومت فلسطین طرفی درآن حوادث است .. واعراب هم روابط گونه‌گونی باطرف فلسطینی دارند . البته اگر جنگ و خونریزی فقط میان خود لبنانیها بود اوضاع طوردیگری بود.

چند روز قبل از ارام گرفتن اوضاع لبنان دولت عراق پیشنهاد کرد که شورای‌اتحادیه‌جامعه عرب در سطح وزرای خارجه برای بررسی رویداد های لبنان تشکیل شود . اگر این جلسه بموقع تشکیل میگردید ، مسئله لبنان از دیدگاه سیاسی مورد بررسی قرار میگرفت ولی حالا تشکیل چنین جلسه‌ای چنانچه هدفش بررسی امر از جنبه اقتصادی ومالی‌باشد، ضروری بنظر میرسد زیرا جلسه مزبور شبیه جلسه‌ای خواهد بود که پس از کنفرانس سال ۱۹۶۷ سران عرب در خارطوم تشکیل گردید و ثروتمندان‌عرب آمادگی خود را برای دادن کمک به کسانیکه ارتش و سلاح واقتصاد آنان در اثر جنگ آسیب دیده‌بود اعلام داشتند .

اگر ثروتمندان عرب ، در قبال مسئله حمایت و کمکدارای «عقده»هستند برای این امربیش‌از یک راه وجود دارد. از جمله اینکه لیبی میتواند اعلام کند، که خرابیهای شیاح را نوسازی میکند و کویت‌هم آمادگی خود رابرای برپائی یکهزار باب خانه در «نبعه» و جنوب‌لبنان‌ودولت‌امارات متحده عرب آمادگی خود رابرای بازسازی اردوگاهها باهمکاری‌دول ثروتمنددیگر عرب ، و مصراحداث واحد های بهداشتی والجزایرهم انجام اقدامات دیگری و عراق و سوریه نیز دادن کمکهای دیگری را اعلام نمایند این حمایت که گونه های مختلفی بخود خواهد گرفت ، تنها راهی است که میتواند این اندیشه را ازافکار لبنانیها بزداید که اعراب یاگروهی از آنها جنگ را در لبنان تشویق میکنندولی‌برای بازسازی‌خرابیهای جنگ کمک نمی نمایند.

رویداد های سه ماه گذشته ثابت کرد که تمام اعراب به امر فلسطینی‌ها اهمیت توجه میدهند گرچه میزان توجه آنان یکی نیست .

همچنین این رویدادها ثابت کرد که امرلبنان‌هم برای همه‌مورد اهمیت است و لبنان هم نسبت به سازمان مقاومت فلسطین وبالعکس اهمیت میدهند حال که چنین‌است یک فعالیت مشترک لبنانی ـ فلسطینی که هدفش سازندگی ویرانیهای جنگ است مفید خواهد بود . فعالیتی بسوی هدف‌مشترک وزبان‌مشترک .

این فعالیت باید امروز صورت گیرد نه فردا زیرا هنوز زخم گرم است

آیا چنین‌میشود ؟

فقط یک جهش عربی برای کمک و حمایت مورد نیاز است تا خسارات جبران شود .

گذشته از این حمایت اعراب از لبنان واجب است زیرا بدون این حمایت قادر به ایستادگی نخواهد بود.

آنچه ظرف سه ماه گذشته رخ‌داد مسئله لبنانی نبود بلکه مسئله‌ای بود عربی

حمایت فوری اعراب هم باعث خواهد شد که این مسئله بصورت بین‌المللی در نیاید زیرا در آن حال لبنان از دست خواهدرفت.

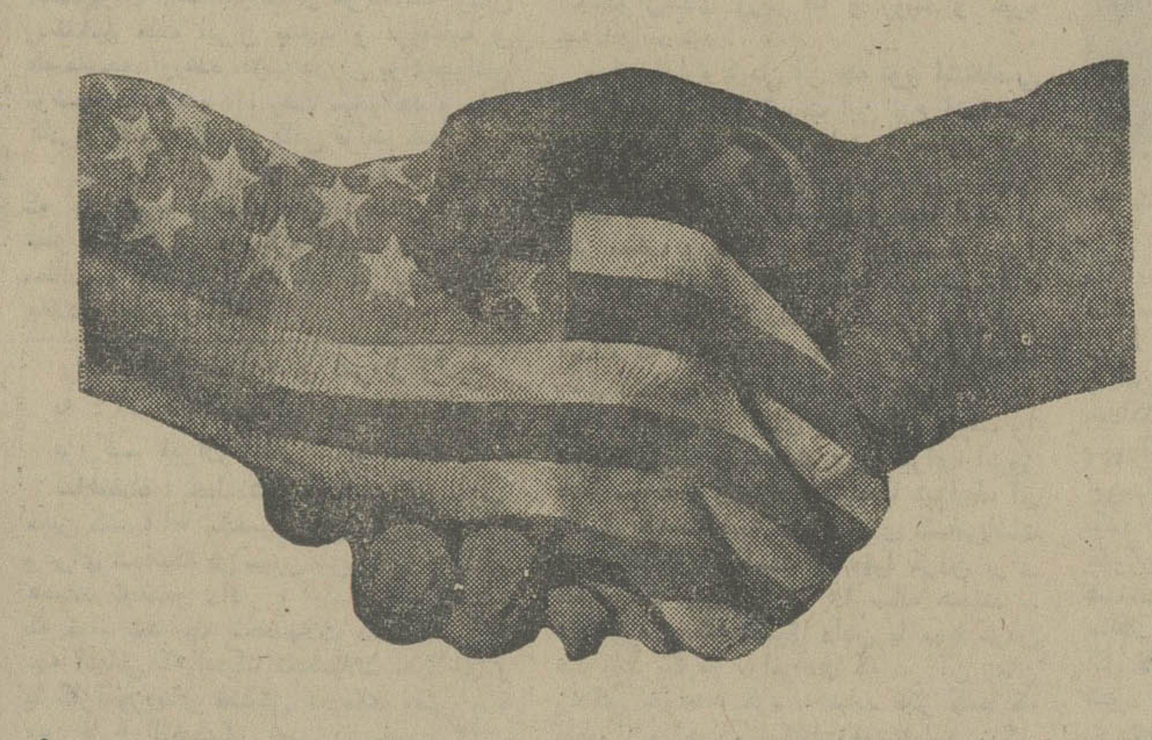

سمبول تفاهم و نزدیکی دوابر قدرت در فضا

سفاین فضایی آپولو و سایوز که روز سه‌شنبه به فاصله زمانی ۷ ساعت و از دوپایگاه بفاصله ۱۱۵۰۰ کیلو متری یکدیگر به فضاپرتاب شده‌اند ـ بطرف دیداری تاریخی بحرکت‌درآمدند که در گذشته برای هیچکس قابل پیش‌بینی و تصور نبوده است .

پرواز کیهانی مشترک فضانوردان دوابرقدرت شرق و غرب در حقیقت نوظهورترین محصول نبرد بی امانی است که با پرتاب موفقیت آمیز اولین «اسپوتنیک» ـ نخستین ماهوارمصنوعی جهان که بوسیله دانشمندان شوروی در ۱۸ سال پیش به فضا پرتاب شد آغاز گردید .

در آن زمان نیکیتا خروشچف نخست وزیر وقت شوروی دنیای سرمایه‌داری را تهدیدمیکرد که «تاریخ با ماست» شما را به گور خواهیم سپرد!»

بااین حال هنگامی که «آناتولی دوبری‌نین» سفیر شوروی در واشنگتن در ستایش پیروزی آمریکائیان در پیاده کردن اولین انسانها بر روی کره ماه ـ سخنانی بسیار محبت‌آمیز بر زبان آورد و اظهاراتش راجع به فرود آمدن اولین آپولوی آمریکا در کره ماه ـ از شبکه های تلویزیونی سراسر آمریکا پخش گردید ـمیلیونها نفر از مردم‌این‌کشور که مستمعان تعارفات‌دوستانه دوبری نین بودند چندان تعجب نکردند ، یکی از آمریکائیانی که در آن روز پیام گرم وتهنیت آمیز سفیر شوروی در واشنگتن را شنید و مضافا جریان ماموریت آپولوی فاتح کره ماه را نیز برروی صفحه تلویزیون تماشا کرد ـ جرالد فورد رئیس جمهوری کنونی آمریکا بود . از آن پس فکر طراحی برنامه‌ای که اجازه دهد تاامریکا و شوروی در کار تسخیر فضا با یکدیگر همکاری کنند ـ در ذهن فورد رفته رفته تکوین یافت . باوجود این مدتها قبل از آنکه فورد بریاست جمهوری آمریکا برسدـسلف وی ریچاردنیکسن‌ـ آرزوی جانشین آینده‌اش را بصورتی برنامه‌ای رسمی در آورد و با کاسیگین نخست وزیر شوروی در مورد تدارک برنامه پرواز مشترک کیهان نوردان دو کشور توافق کرد .

فورد در گفتگویی که با هاریسون اسمیت از فضانوردان آمریکایی انجام داد عقیده‌اش را درباره برنامه فضایی مشترک بیان داشت وگفت که این ماموریت نشان خواهد دامد که آمریکا و شوروی قادرند در زمینه‌ای چنین پر اهمیت نیز همکاری‌کنند . من اطمینان دارم که این برنامه رشته های همکاری دوکشور را مستحکم خواهد کرد . در همین روز هنری‌کیسینجر وزیر خارجه آمریکا طی نطقی در شورای « غرب میانه» ایالات متحده برنامه فضایی مشترک را بعنوان‌«سمبول سیاست تفاهم و نزدیکی دوابر قدرت» مورد ستایش قرار داد .

در ساعت ۲۳٫۲۰ سه شنبه شب بوقت تهران هنگامی که موشک هیولای «ساترن‌بیک» از پایگاه کیپ کاناورال پرتاب شد تا سفینه‌آپولو را با سه سرنشین آن در مدار پیش‌بینی شده‌در بالای جو زمین قرار دهد برای انبوه مردمی که با اشتیاق به آنجا رفته بودند این صحنه نوعی خداحافظی بود . طبق تدابیری که کنگره ودولت آمریکا برای صرفه‌جویی اتخاذ کرده‌اند درحقیقت تاسال ۱۹۸۰ که موعد پرتاب ناوهای فضایی است ـ دیگر هیچ سفینه‌ای از نوع آپولو و هیچ موشکی از گروه ساترن به فضا نخواهد رفت . جریان پرتاب آخرین آپولو را صدها و هزاران نفر که در میانشان‌ازدیپلمات‌ها گرفته هرهنرمندان و ستارگان سینما و میلیونرها و دانشمندان و عده‌ای از صاحب منصبان دولت شوروی دیده میشدند تماشا کردند .

آپولو دوساعت و نیم پس از پرتاب‌شدن از کیپ کاناورال «مدول» مخصوص اتصال خود به سفینه سایوز شوروی را خارج کرد . اگر اشکالی پیش نیاید دو سفینه قرار است روز پنجشنبه در جریان پرواز مداری به گرد زمین‌ـ تبدیل به سفینه واحدی شوند . آپولو وسایوز سپس تا روز شنبه آینده متصل بیکدیگر در فضا گردش خواهند کرد و در این مدت دوفضانورد روسی که با سایوز پرواز میکنند با سه همکار آمریکایی‌شان که مسافران آپولو هستند ملاقات خواهند کرد و بداخل سفینه های یکدیگرخواهند رفت تا دستهای هم را بفشارند و در غذای یکدیگر شریک شوند .

قرار است روز دوشنبه آینده سایوز وروز چهارشنبه ـ آپولو یکی پس از دیگری بزمین‌باز گردند .

در جریان ملاقات دو روزه‌ای که میان سرنشینان دو سفینه در فضا صورت خواهد گرفت فضانوردان شوروی یک پرچم سازمان‌ملل را به کیهان نوردان آمریکایی خواهند داد تاباخودبه کشورشان ببرند . اما سه فضانورد آمریکایی کمتر از همگنان روسی خودسخاوتمند خواهند بود و آنها ۷۵۰ پرچم آمریکا را با خود به فضا برده‌اند تا پس از بازگشت ـ آنها را بین کلیسیونرها تقسیم کنند .

در اینحال ـ ـ در ورای شور و هیجانی که برنامه پرواز مشترک فضایی بوجود آورده است ـ سازمان ملی‌هوانوردی و امور فضایی آمریکا ـ «ناسا» ـ نگران است این سازمان‌دولتی قراراست بعلت محدودشدن‌قابل ملاحظه‌بودجه‌اش بزودی ۱۵۰۰ تکنیسین متخصص در امورفضایی را بیکار کند موالتر کاپریان مدیر عملیات پرتاب آپولو در روز شروع برنامه مشترک به گروهی از خبرنگاران اظهار داشت که در طول سال های دراز تنها به تازگی «ناسا» توانسته است بهترین تیمی را که برای فعالیت در زمینه تسخیر فضا لازم است بوجود آورد و در صورتیکه اکنون این تیم ایده‌آل بدلیل کمبود اعتبارات و بودجه دستخوش پراکندگی شود ـ بسیار دشوارخواهد بود که در آینده بار دیگر بتوان چنین تیمی بوجود آورد .

در تایید این سخنان حاکی از نگرانی «جرج‌لاو» ماموِن «ناسا» خاطرنشان کرده است که اتحادشورو ی برای تدارک برنامه مشترک (هزینه‌ای که آمریکائیان پرداخته‌اند ۷۵۰ میلیون دلار برآورد شده است) لاو اضافه کرد که روسها برای تسخیر فضای کائنات جامعترین و جاه طلبانه‌ترین برنامه را طراحی کرده‌اند و در صورتی که آمریکائیان نمیخواهند که در مسابقه تسخیر فضا از شوروی عقب بمانند ـ باید از صرف پول برای فضانوردان و برنامه های‌فضایی کشورشان مضایقه نکنند .

فیگارو

مقالات کوچک از روزنامه‌های بزرگ

TIME — فروش غله به شوروی

تایم

یك‌بار دیگر،شوروی ها،خودرا‌آماده‌کرده‌اند که‌مقدار زیادی دانه های غذائی از آمریکا بخرند. یك‌بار دیگر، دولت آمریکا‌گفته است‌که با اطلاع دقیقی‌که از مقاصد شوروی ها دارد، فروش‌دانه‌های غذائی به‌آن کاملامنطقی‌و پذیرفتنی است‌ـ منتها به‌شرایطی .یك شرط این‌است که میزان برداشت،کافی باشد،وشرط دیگراین‌که همه تقاضا های دیگرنیز موردتوجه واقع‌شود. اگرمیزان‌فروش‌بیش‌از حد مناسب‌باشد ـهمان‌گونه‌که‌سه‌سال پیش‌درجریان فروش گندم‌مان به شوروی روی‌داد ـآنگاه قیمت ها بسرعت‌بالا میرودواین امر نه‌فقط به‌خریداران امریکایی بلکه همچنین به‌مشتریان همیشگی ما در غرب ،یعنی به‌کشورهایی‌که‌سالهاست ازلحاظدانه‌های غذایی به‌مامتکی هستند،لطمه میزند.

ازطرف دیگر صادرات دانه‌های غذایی هنگامی به مصلحت ملی است‌که به‌تعادل بازرگانی وبه‌افزایش سطح زندگی‌ماکمك کند. در حالیکه بافروش میزان هنگفتی دانه‌های غذایی به‌شوروی، این‌تعدل برهم میخورد.

Herald Tribune — بحران مجدد قبرس

موضوع قبرس بازهم بصورت‌ناخوشایند وبغرنجی درآمده است. ترکیه تهدید کرده‌است که‌اگر تحویل اسلحه آمریکا بزودی از سرگرفته نشود،آمریکا را ازلحاظ تخلیه وانحلال پایگاه های‌مهمی که‌درخاك ترکیه‌دارد، زیرفشار شدیدی خواهد گذارد. دولت آمریک هم‌از ترس ازدست دادن پایگاه های مذکور ونیزازترس این که‌مبادا ترکیه ،از لحاظ سیاسی، به‌یك‌کشور بی‌طرف مبدل شود، به‌حمایت از لایحه اصلاحی مورگان که‌به‌مجلس نمایندگان امریکا پیشنهادشده، برخاسته‌است .براساس این‌لایحه ترکیه میتواند مقدار زیادی‌اسلحه ازامریکا بخردو تحویل بگیرد- فقط‌بدین شرط که‌قول بدهد ازآنها در قبرس استفاده نکند.

اما درهمین احوال‌یونان تهدید‌کرده است‌که‌اگر اخراج قبرسی های یونانی ازسرزمین‌های اشغالی نیروهای نظامی ترکیه درقبرس ادامه یابد، چاره‌یی جزاین ندارد‌که به‌اقدامی مشابه آنچه‌ترکیه در یکسال پیش ،ظاهرا برای حمایت ازقبرس های‌ترك کرد، متوسل شود.

در چنین وضعی تصویب لایحه مورگان درمجلس نمایندگان‌امری تردیدآمیز به‌نظر میرسد.

France-Soir — لغو تحریم تحویل اسلحه به ترکیه

تحریم فروش‌اسلحه به‌ترکیه که‌هفت‌ماه پیش‌کنگره امریکا آن راتصویب کرد تاترکیه رامجبوربه‌مصالحه‌یی درباره مساله قبرس بکند، بنحوچنان نامناسبی لغوشده‌است که حتی آبروداری‌کردن هم ،دراین کار دشوار است.

اینك اگر مجلس نمایندگان هم‌نظر دولت مبنی بر لغو فروش اسلحه به‌ترکیه راتصویب‌کند، تجربه ناموفق کنگره در مورد مداخله مستقیم درسیاست خارجی نیزپایان خواهدیافت. اما‌اگر‌کنگره در ادامه این‌قمار باخته اصرار ورزد ،اثرات آن‌برموقعیت امریکا در مدیترانه شرقی، سخت مهلکه‌آمیز است‌و هیچ‌یك از دوستان‌ما در ترکیه ،یونان‌یا اسراییل نمیتوانند ازاین‌قمار سودی ببرند. بهترین اقدام برای‌کنگره این‌است‌که خودرا از دخالت مستقیم درسیاست خارجی کناربکشد. وامید است‌که این‌تجربه، چیزهایی درباره راه صحیح رهبری سیاست خارجی به کنگره آموخته باشد.

گزارش جعفردهقان فرستاده دنیای ورزش به بوداپست

۳ شمشیر باز ایرانی بمرحله دوم مسابقات «اپه» راه یافتند

بوداپست ـ مجارستان: مسابقات جهانی شمشیربازی

در پایان دوراول مسابقات «اپه» انفرادی مردان از جمع ۱۳۷ شرکت‌کننده حاضر دردیدار ها ،۳شمشیرباز ایرانی راهی دور دوم شدند.

«اصغرپاشاپور» درگروه خودبمقام اول دست‌یافت ،پیروز آدمیت عنوان دوم‌و بهزاد ذوالفقاری مکان‌سوم گروه‌های خودرا بدست‌آوردند وبمرحله دوم راه‌یافتند.

«سرژیك آسادوریان» که‌درگروهش چهارم شد درشمار۳چهره حذف‌شده‌ایران دردوراول بود.

«آسادوریان» با۲ برد ۳ـ۵ و۲ـ۵ از «دیرمتل» آلمانی و«گلتی» ایتالیائی و۳باخت ۴ـ۵ به‌پیکوت«فرانسه»، ۱ـ۵ به پنکو «اتریش »و ۲ـ۵ به هرناندس « مکزیك» جدول راترك گفت.

«پاشاپور» درگروه خودبایك باخت ۱ـ۵به نورمان «نروژ»و ۳برد ۴ـ۵ از بونافیان «برزیل»، ۴ـ۵ از اوکناویان «رومانی»و ۴ـ۵ ازمنکی «لوکزامبورك» اول شد.

پیروز آدمیت نیز بایك شکست ۲ـ۵ به‌پل‌زسابو «رومانی»و ۳ برد ۳ـ۵ ازشیل «لوکزامبورك» ، ۱ـ۵ از شوانتس « برزیل»و ۳ـ۵ از پوفت «سوئیس»راهی دور دوم گردید.

«بهزاد ذوالفقاری »با۲ باخت ۱ـ۵ به رینك‌پیسن «فرانسه »و ۴ـ۵ به فینولی «مجارستان » و۳برد ۴ـ۵ از گرایزی «ایتالیا» و وانلاکه «بلژیك»و موراتا «ژاپن »سوم شدوبه‌مرحله بعدرفت.

پیش‌از بازیهای اپه انفرادی مردان ، فینال فلوره‌تیمی مردان انجام گرفت وتیم‌ملی فرانسه متشکل از«رونو» ـ‌پیتروشکاو تالوارد با شکست ۴ـ۹ شوروی مدال‌طلارا تصاحب کرد.

ایتالیا ۴ـ۹ آلمانغربی رامغلوب کردوبدنبال شوروی مدال‌برنز گرفت‌و آلمانغربی بمقام چهارم رسید، تیمهای لهستان ورومانی پنجم و ششم شدند.

بعداز مسابقات اپه انفرادی مردان ، دیدار های سابر تیمی مردان برگزار خواهدشد که‌ایران پیشاپیش میتوان گفت بدون‌شانس است .زیرا درکنار ۲مدعی بزرك شوروی وکوبا وهمچنین اسپانیا همگروه است.

۱۶ تیم درمداه سابر در۴گروه چهار تیمی مبارزه می‌کنند که‌از هر گروه ۲تیم به مرحله‌بعد میروند.

والیبال آموزشگاه‌ها

پسران : استان مرکز، تهران را شکست داد

دختران : چهارمحال بر استان مرکز غلبه کرد

تهران:اولین روز دیدار های مرحله دوم مسابقات‌والیبال قهرمانی آموزشگاه های ایران درشرایطی پشت‌سر گذارده شد که‌تیم‌دختران «چهارمحال» باشکست «استان مرکز»شگفتی تازه‌ای خلق‌کرد این‌تیم‌که در مرحله مقدماتی باشکست حریفانی چون اصفهان‌وهمدان قهرمان گروه خودشد حالا بصورت یك‌مدعی درآمده‌است .

درگروه پسران پیکار بزرك روزاول را تهران‌واستان مرکز انجام دادندکه مرکزبا‌پیروزی ۱ـ۳ ازسد حریف‌پرتوان خودگذشت .نتایج مسابقات برگزاری ازاین‌قرار بودند:

دختران: کرمانشاه ـ کهکیلویه ۰ـ۳ کرمانشاه ،زنجان‌ـ بوشهر ۱ـ۳ بوشهر ،سمنان ـ اصفهان ۰ـ۳اصفهان ،زاهدان‌ـ کردستان ۰ـ۳ زاهدان ، رضائیه ـ لرستان ۰ـ۳ لرستان ، همدان ـ مشهد۰ـ۳ همدان،تهران ـ تبریز ۰ـ۳ تهران.

پسران :شیراز ـ بندرعباس ۰ـ۳ شیراز، سمنان ـ بوشهر ۰ـ۳ سمنان ، کردستان ـ کهکیلویه ۰ـ۳کردستان، یزد ـ کرمان ۰ـ۳ یزد، استان مرکز ـ تهران ۱ـ۳ مرکز ، مشهد ـ اصفهان ۰ـ۳مشهد.

تیم والیبال «راه‌آهن» ایران به چکسلواکی میرود

طول شهریورماه آینده‌تیم والیبال منتخب راه‌آهن‌ایران برای شرکت درمسابقات قهرمانی «راه‌آهن»های جهان راهی چکسلواکی میگردد.

این مسابقات درپراك پایتخت چکسلواکی برگزار خواهد شدو احتمال دارد تیم‌راه‌آهن ایران برای برخورداری از شرایط‌بهتر چندبازیکن‌ملی رابخدمت بگیرد.

فوتبال جام ایران

ایران «ب» ۲ ـ مصر ۱

امیدها، مصر را هم درهم کوبیدند

نظری از نقطه پنالتی گل دوم ایران را بثمر رساند.

● چهارشنبه ۲۵ تیر ماه ۱۳۵۴، استادیوم راه‌آهن (دیدارهای‌جام‌ایران)، تیم ملی‌ب ایران ۲ (دقیقه ۳۵ بشکار ـ ۷۸ حسن نظری)، مصر ۱ (دقیقه۶۰ شیاك)، داوری استنیج ازلهستان با کمك بهلولی و خوشخوان ، تماشاگر پیش از ده‌هزارتن.

ملی «ب» ایران : حسین راغفر ـ رضا قشقائی ، بیژن ذوالفارنسب، جواد الله‌وردی، مهدی دینورزاده ـ ابراهیم قاسمپور ، مائیس میناسیان (از دقیقه ۶۷ گارنیك شهبندری) حسن نظری ، اسماعیل حاج رحیمی‌پور، مجید بشکار، محمد دستجردی .

مصر: علی‌حسن ـ ابدل‌خلیفا، فتحی مابروك ، فاروکنگافار ، محمود الصیاگی ، محمود ال گوهاری، شاکر ، حسن‌شی‌ماتا، عدل‌ابابلی ، اسما خلیل ، ماسادنور .

بعدازظهر دیروز در پایان دو دیدار از دور مقدماتی بازیهای جام ایران ، تیمهای ملی «ب» ایران و امید لهستان با پیروزی بر مصر وزئیر به‌دور نیمه‌نهائی راه یافتند

زئیر که با دو شکست شانسی برای دوربعد نداشت سخت‌می‌کوشد تا در دیدار با لهستان‌مزه پیروزی را بچشد ولی علیرغم تمام شایستگی و فوتبال برتری که بنمایش گذارد با شکست۱ـ۳ میدان را ترك نمود.

لهستان با این پیروزی خود را در نیمه نهائی دید و سپس نوبت امیدهای ایران بود تا کلکسیون پیروزیهای خود را تکمیل کنند و با عنوان قهرمانی در گروه خود قدم به نیمه‌نهائی گذارند .مصر نیز یک شکست‌ـ خورده سرفراز بود که فوتبالی بسیار پرتحرك و هماهنگ را نشان داد .

ملی ب ۲ـ مصر ۱

امیدهای‌ما صاحب یکپیروزی و دو امتیاز شدند، ولی در این بازی آن تحرك لازم در ساق های جوانان ما دیده نشد ، در میانه میدان کمکاری بیشتر از دیگر نقاط بچشم می‌آمد نظری با پای آسیب‌دیده از درگیری اغلب پرهیز مینمود ، قاسمپور بیشتر سعی در نمایش فردی داشت و میناسیان فاقد آن جسارت همیشگی بود.

در خط حمله نیز هر سه مهاجم کم‌فروغ بودند وبندرت دیده شد یك کار گروهی را برای کسب گل پیاده نمایند ، اما برخلاف این دو جبهه‌مدافعان پرحرارت و فداکار بودند.

برخلاف نزول چشمگیری که در تیم امیدهای ما دیده میشد مصریها با آهنگی تازه توپ و میدان را بیشتر از تیم ما در اختیار داشتند و بخصوص همکاری مهاجمان آنها بسیار خوب و تهدیدکننده بود که چندباربخت‌خوش حافظ دروازه تیم ملی «ب» شد و توپها صفیرکشان از کنار دیرکها با فاصله اندك بخارج رفتند.

در دقیقه ۳۹ فرارخوب حاج رحیمی‌پور فرصتی طلائی برای بشکار تدارك دید و او با هوشیاری و شلیکی سنگین دروازه حریف را گشود.

مصریها با برتری چشمگیر و حملاتی بی‌دربی سرانجام در دقیقه ۶۰ این گل را تلافی کردند ، «شاکر» با بتوپ از کمند ذوالفقارنسب گذشت و با ضربه‌ای سنگین راغفر راتسلیم خود ساخت. «مصر» دوباردیگر تا سانتیمترهای دروازه تیم ملی «ب» پیش رفت و به گل نزدیك شد که بشکلی غیرمنتظره «نوت شاکر و «نور» به خارج‌رفت.

دقیقه ۷۸ بود که در یک غافلگیری فرار دستجردی با خطای مدافع کناری مصر در محوطه جریمه روبرو شد و داور فرمان پنالتی داد ، که حسن نظری گل پیروزی را در دروازه حریف کاشت .

لهستان ۳ـ زئیر ۱

زئیر حمله کرد و بر حریف تاخت اما امیدهای لهستان با پیروزی میدان را ترك نمودند . در دقیقه ۴۳ کازیمیر بهترین گلزن جام ایران با شوتی‌برق‌آسا دروازه زئیر را گشود .

پس از این‌گل دروازه‌لهستان به‌توپ بسته شد تا اینکه پس‌از فرصت‌های فراوانی که بهدر رفت در دقیقه ۷۱ ندایا گل مساوی را بثمر رساند.

بازی دراختیار زئیر بود و لهستانیها سرسختانه دفاع می‌کردند که در دقیقه ۸۷ فرار سریع کابکا و شوت خوب او پیروزی را نصیب لهستان کرد و سه دقیقه بعد مارکتعداد گلهای لهستان را با شوتی آرام روی اشتباه دفاع حریف افزود .

تیم ایران «ب» با این‌پیروزی عنوان قهرمانی گروه خود را بدست آورد که در نیمه‌نهائی با تیم دوم گروه دیگر «امید شوروی» روبرو خواهد شد.

دیدارهای نیمه‌نهائی روزجمعه انجام می‌گیرد .

کابل ـ هدایت بهبهانی خبرنگار اعزامی اطلاعات

امروز، منتخب اصفهان ـ منتخب کابل دیدار افتتاحیه جام افغانستان را انجام میدهند

تیم کشتی خراسان درمیان استقبال فراوان ، وارد کابل شد

مسابقات فوتبال‌جام جمهوریت افغانستان ،بادیدار تیم های منتخب اصفهان «نماینده ایران»،ومنتخب‌کابل درساعت چهارونیم بعدازظهر امروز ،به‌وقت تهران ،افتتاح میشود . محافل فوتبال کابل، نماینده‌ایران‌و تیم «پامیرتاجیکستان » شوروی، «قهرمان دوره» پیش جام رئیس‌جمهوری افغانستان»را مدعیان فتح‌جام پیش‌بینی میکنند.

تیم منتخب اصفهان ،دوشنبه گذشته درغیاب لیادیزو سروان یاوری مربیان‌ذوب‌آهن و سپاهیان که‌قرار بود،رهبری این تیم رابرعهده بگیرند، راهی‌کابل شد،و عصر «دیروز ـ‌چهارشنبه ـ‌آخرین تمرین تدارکاتی خودرا زیرنظربا‌سابقه‌ـ ترین بازیکن اصفهانی ـ‌محمد برزمهری «کاپیتن ودروازه‌بان سپاهان» درزمین کلوب عسگری کابل انجام داد،و باحتمال زیاد، محسن یزدخواستی مهره‌اصلی خط میانه میدان این تیم در دیدار فردا برابر میزبان غایب خواهدبود، زیرا او بعلت کسالت بستری میباشد.

بازی های جام افغانستان را امسال شش تیم پامیر تاجیکستان شوروی، ازمیر ترکیه ،منتخب‌کابل ،جوانان کابل، و منتخب اصفهان «بنمایندگی ایران » به‌صورت دوره‌ای برگزار میکنند. روس‌ها ، تنهاتیمی بودند که دیروزتمرینات اصفهانی ها را ازنزدیك دیدند. دیدار های این‌جام راتنها چهار داور قضاوت میکنند:

امجدزاده «ایران»، شریف «شوروی »، سلطان نژند «افغانستان »و عثمان «ترکیه».

دیدار بعدی نماینده‌ایران روز یکشنبه آینده‌بقهرمان جام یعنی «پامیر» شوروی خواهدبود. آرایش تیم منتخب اصفهان دردیدار فردا چنین میباشد: محمدرضا گریه‌کندی «دروازه‌بان»ـ مسعود تابش، منوچهر کبیری، علی شجاعی ، مجیدندیمیان ـ حیدرابراهری ،رضا دهقان، حمید ولی‌وند ـ احمد باقری ،علیرضا رحیمی، علیرضا شوقی.

ضمنا ، آخروقت دیروز به وقت تهران تیم کشتی‌خراسان اعزامی به جام‌افغانستان ،وارد کابل شد،و مورد استقبال گرم ورزشدوستان کابلی قرارگرفت.

دیدارهای انتخابی تیم ملی کشتی‌فرنگی ایران

علی آبادی سه‌اخطاره‌شد!

مسابقات مرحله نهائی کشتی فرنگی تیم ملی در غیاب تنی چند از نامداران این رشته از بعدازظهر روز گذشته‌در سالن محمدرضاشاه آغاز شد.

دراولین شب سوای کشتی گیران وزنهای ۵۲ـ۵۷ـ ۶۸ کیلو که دووره مبارزه کردند سایر شرکت کنندگان یکدوره‌مسابقه انجام دادند.

در ۱۰۰ کیلو بهرام‌مشتاقی قهرمان آسیا بدون رقیب ماندو مبارزات در ۹ وزن دنبال میشود.

دیشب‌چند مبارزه حساس‌در وزنهای مختلف برگزار شد که طی‌آن حسین تورانیان بر علی معرب عضو تیم اعزامی بجام طیار یالماز بابرتری فاحشی‌پیروز شدو معرب بخاطر آسیب دیدگی قادر بادامه مبارزه نشد، همچنین محمد دلیریان نزدیکترین حریف خود حسین جوادی را در عین برتری ۱۰ـ۱۲ سه اخطاره کرد.

باخت علی‌آبادی

حادثه بزرك مسابقات دیشب شکست «رحیم علی آبادی » ملی پوش سرشناس و صاحب مدال المپیك و طلای بازیهای آسیائی تهران بود که دربرابر مهدی هوریار ۱۳اخطاره شد!

مبارزه رحیم علی آبادی و مهدی هوریار در شرایطی که ۳ـ۳ مساوی ادامه داشت، با دادن سومین اخطار به علی‌آبادی، باضربه فنی بسود هوریار اعلام گردید.

حضور فیروز علی زاده قهرمان ۵۲ کیلوی جهان درسال ۱۹۶۹ در۶۲ کیلو رحیم‌علی‌آبادی در ۵۲ کیلو از مسائل‌جالب توجه مسابقات انتخابی است.

این‌دوره مبارزات جمعه‌شب به پایان میرسد. نفرات امیدوزن های دهگانه اینها هستند.

۴۸ کیلو: خلیل رشید محمد زاده ، صحبت‌الله صوفیانی .

۵۲ کیلو: مهدی هوریار ، رحیم علی‌آبادی .

۵۷ کیلو: حسین تورانیان ، حسین نقیب زاده، نصرت‌سریری.

۶۲ کیلو :فیروز علیزاده ، حمید رستم‌پور.

۶۸ کیلو : اکبر یدالله‌می اکبر قربانی .

۷۴ کیلو : محمد دلیریان ، علی عسگری ،حسین جوادی .

۸۲ کیلو: خسرونظافت دوست، یوسف آبادی.

۹۰ کیلو : جلال کریمی، مرتضی علی نقیان .

۱۰۰ کیلو :بهرام مشتاقی بدون حریف از هم اکنون‌قهرمان این وزن است.

۱۰۰ کیلو ببالا : بهمن بوربور.

او شکارچی نازیهای فراری و مامورین سابق سازمان گشتاپو بود و اینست ماجرای بزرگترین شکار پرحادثه‌او..

برنامه آینده فقط

سینما امپایر

اطلاعات
نشریه ایرانیان مقیم خارج از کشور
در تحول و تولد جدید خود
در هفته سه شماره چاپ و درشهر های‌مهم دنیا منتشر میشود .
برای آبونمان‌اطلاعات‌هوائی به‌تلفن های ۳۱۱۰۷۱ و ۳۱۱۰۸۱ مراجعه فرمائید

بانك شهریار
آگهی مربوط به مطالبه ۲۵٪ از سرمایه بانك
هیئت‌مدیره بانك‌شهریار طبق مقررات قانونی و اساسنامه بانك ازسهامداران محترم بانك دعوت مینماید از تاریخ بیستم اردیبهشت‌ماه ۱۳۵۴ حداکثر تا پایان تیرماه ۱۳۵۴ بیست‌وپنج درصدافزایش اسمی‌سهام (مبلغ ۲۵۰ ریال برای هر سهم) را به هریك از شعب بانك شهریار پرداخت فرموده ورونوشت رسید بانك باانضمام مشخصات برگ موقت سهام را برای اداره مرکزی ارسال فرمایند تا در دفاتر مربوط ثبت گردد.
pol 230-BS2

انواع مختلف الکتروموتور
بقدرتهای مختلف یك فاز و سه فاز . موجود در تهران
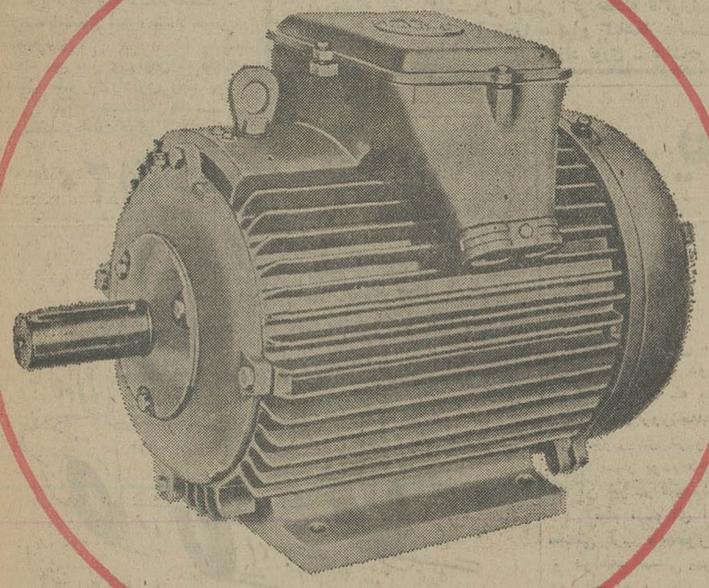
نماینده انحصاری در ایران
شرکت تجارتی ایران واشکودا
خیابان تخت‌جمشید ۱۶۲ تلفن ۸۲۵۳۶۰ـ۸۲۹۴۲۷
تلگرافی اشکودا ورکس
۵۴-۱۶۴

وزارت بازرگانی
شرکت سهامی نمایشگاه‌های بین‌المللی ایران
اطلاعیه
تشکیل سومین نمایشگاه بین‌المللی ایران
شرکت سهامی نمایشگاه های بین‌المللی ایران برگزاری سومین نمایشگاه بین‌المللی تهران از تاریخ ۲۲ شهریور تا۲مهرماه ۱۳۵۴ باشرکت بیش از ۴۰ کشور جهان در محل دائمی نمایشگاهها را به‌اطلاع میرساند .
نظر به‌اینکه برای شرکت هرچه‌بهتر وموثرتر صاحبان صنایع ، موسسات ، شرکت‌ها وبازرگانان ایران‌دراین‌نمایشگاه بزرك سالن های ویژه‌ای اختصاص یافته و ظرفیت این سالن‌ها درحال تکمیل می‌باشد ،لذا بدین‌وسیله به‌اطلاع کلیه صاحبان صنایع ، مدیران موسسات و شرکت‌ها وبازرگانان که تاکنون دراین نمایشگاه شرکت ننموده‌اند میرساندبرای ثبت‌نام و کسب اطلاعات بیشتر بادفتر نمایشگاه‌های داخلی‌شرکت یا تلفن ۸۹۹۵۱۴ تماس حاصل فرمایند .
حداکثر مهلت برای ثبت‌نام در این نمایشگاه ۵ مرداد ماه ۱۳۵۴ میباشد .
شرکت سهامی نمایشگاههای بین‌المللی ایران

جناب آقای سالارجاف
گزینش شما ایرانی پاك سرشت را بنمایندگی پارلمان که‌خواست تمامی آزادگان ایران پرمست اورامانات است شادباش گفته، امیداست دراین سنگر نیز خدمتگزار شاهنشاه آریامهرو ایرانیان باشید.
کرمانشاه ـ ناصر کمانگر ـ محمد کمانگر «همایون»

ازصبح سه شنبه
فقط در سینما
حافظ
نمایش‌دهنده محصولات‌ممتاز سینمای هند
یك فیلم شاد وسرگرم کننده

شماره ۴۵
روزی
ویژه جشنواره توس منتشر شد

آغاز پنجمین هفته نمایش فقط در
سینماب ـ ب
سکسی ترین فیلم سال

تماشای این فیلم برای اشخاص کمتر از ۱۸ سال ممنوع است

اطلاعات برای همه

نامه روز

یک شایعه جواد آقا را بیچاره کرد!

نوشته : ویکتوریا بهرامی

در میان همکاران ماکمتر کسی است که نداند بالاخره جواد آقاهم بعدازسالها رنج و مرارت صاحب خانه شد .

بچه‌های اداری دو سال تمام شاهد گذاشتن آجر روی آجر بودند ، چون تمام جریان، روزانه توسط جواد آقا به همه گزارش میشد . او تصور میکرد همانقدر که خودش در آرزوی داشتن یک چهار دیواری است دیگران هم مشتاقند که بدانند کارصاحبخانه شدنش به کجا میکشد ؟

بهرحال جواد آقای ماصاحب خانه شد وقسمتی از گوسفند قربانی به مارسید ! اما بیچاره تاحلقوم در قرض و قسط فرو رفته بود، بابی‌جهت تصمیم‌داشت دستکم سه ـ چهار سالی خانه را اجاره دهد تا جاله جولهـا پرشود و بعد باخیال راحت‌دست زن و بچه را بگیرد و بخانه‌یی که با اینهمه خون‌دل ساخته اسباب‌کشی کند . اما بشنوید از بقیه ماجرا !

پریروز جواد آقا درحالیکه رنگ به چهره نداشت به اداره آمد . همه متوحش شدیم.دوستان دوروبرش را گرفتند و سئوال ـ پیچش کردند :

ـ چی شده جواد آقا ... خدا بدنبدد ... اتفاقی افتاده ؟

مرد بیچاره درحالیکه نمیتوانست بدرستی کلمات راادا کند ، بریده‌بریده گفت :

ـ خبرتازه را شنیدید ؟

ـ نه ، چی شده ؟

ـ بیچاره شدم بدبخت شدم ! فرداست که طلبکارها بریزند و مرا بزندان بیندازند و خانه‌ام را حراج کنند !

ـ آخه چی شده ، جواد آقا؟

ـ چی میخواستید بشه ؟ مگر خبررا نشنیدید که دیگرهیچ صاحبخانه‌یی نمیتونه مستاجرش را بیرون کنه و خانه بعداز یکی دوسال متعلق به مستاجرمیشه ؟!

همکاران باتعجب گفتند :

ـ آخه چطور چنین چیزی امکان داره ؟

جواد آقا گفت :

ـ حالا که امکان پیداکرده! میدونید ، من بدبخت همین‌امروز قرار بود خانه‌ام را به یکزن و شوهر بمامی سه هزارتومان‌اجاره بدهم . ولی بعد از شنیدن این خبر بلافاصله به صاحب محضر تلفن کردم و گفتم پشیمان شدم .

بچه‌ها کنجکاو شدند بدانند این خبر راست باشد ؟ پرسیدند :

ـ آخر این خبر را از کجا شنیدی ، چه کسی آنراتائیدکرده، تازه‌اگرهدف‌این باشد که همه‌مردم ـ صاحبخانه شوند ، لااقل خانـه خودت که بخودت میرسد در همین لحظه بود که رادیو در اخبار بعدازظهر خود گفت : وزیر مسکن و شهرسازی درسمپوزیوم‌صنعتی‌کردن‌ساختمانها و تولیدات صنعتی اعلام کرد هر ایرانی میتواندده‌تاخانه داشته‌باشد و آنها را اجاره بدهد و ...

★

اولین روز غیبت آقای رئیس بود وضع اداره شلوغ ودرهم شده بود همه بهم میکردند و بجای اینکه هرکس پشت میز و در اتاق خود باشند در راهروها برسه میزدند تا اینکه بالاخره یکی از همکاران بسمت من‌آمدو با هیجان گفت!

ـ خبرتازه را شنیدید ؟

گفتم : کدام خبر ؟

گفت : رئیس عوض شده ،از فردا فلانی بجای او میاید !

همانروز دوستان ، بنا بذوق وسلیقه شخصی ، برای خود و سایر دوستان مشاغلی هم انتخاب کردند .

دیگر معاون حسابداری برای رئیس بیچاره‌تره خورد نمیکرد ، خانم منشی مخصوص هم یکمرتبه چهره عوض کردوبجای آن‌قیافه‌یی عبوس واخمو لبخند شیرین و نمکین برلبانش نقش بست چون رئیس جدید ، پسرخاله‌مادرش بود !

دراتاق رئیس غایب ، ارباب رجوع بینوا بعداز ساعتها انتظار بالب ولوچه‌آویزان،بدون‌کوچکترین پاسخی از اتاقها رانده میشد ، خلاصه اوضاع اداره کاملا عوض شده بود !

هفته بعد ، آقای رئیس که فقط به یک ماموریت اداری رفته بود مثل شاخ شمشاد دوباره برمسند ریاست قرار گرفت .

دوباره کاخهای خیالی کـه کارمندان اداره در عالم رویابرای خودساخته بودند بامشاهده هیبت رئیس ، یکمرتبه فروریخت زیرا. همه آنها گرفتار یک شایعه شده بودند ، شایعه بی‌اساسی کهیک آدم‌بیکار برای خودش ساخته و پرداخته بود اما در مدت کمی‌در همه‌جا پراکنده شد ، همچنانکه آقا جواد ، همکار دیگرماهم‌دراثر یک شایعه بی اساس مستاجر ۲هزار تومانی خود را از دست داد !

متاسفانه همه ماکم و بیش‌با این شایعات سروکار پیدا میکنیم. خبرگزاری شایعه‌پراکنی بعضی‌از ما خلق‌الله ، چنان سریع عمل میکند و چنان خبر های دروغ را در مدتی کوتاه پخش میکند که دست تمام وسائل ارتباط جمعی را از پشت می بندد ! اما همین شایعات بی پایه واساس راهـم نباید دستکم گرفت چه‌بسا که زندگی مردم را فلج میکند وشوق سازندگی و پیشرفت را درآنهـا میکشد . البته بازار شایعه‌سازان در زمانهای گذشته خیلی گرمتر بود وعلتش هم‌بی‌ثباتی وناسامانی وضع مملکت بود مثلا دریکسال سه نخست‌وزیر عوض میشد و دولتهای جدیدی روی‌کار می‌آمدند وعدمی که خدا میداند روی‌چه حساب و کتابی یا فقط بـرای بالابردن اعتبار سیاسی خود با سرعت شروع بـه شایعه‌سازی میکردند .

ولی دروضع وموقعیت حاضر واقعا مسخره استکه‌ماانسانهای بقول خود فهمیده و بالغ ،بازیچه وملعبه دست یکعده هوچی وشایعه ساز شویم .

مگر برای همین‌آقای هویدا آنهمه شایعه نساختند ؟ چندبار در مدت این ده ـ دوازده سال آقای هویدا را از صدارت خلع کردند ودیگری را بجای ایشان نشاندند . حتی وزیر دست راست ودست‌چپ ایشان راهم تعیین کردند ، درحالیکه تا آنجا که‌عمر بنده وپدربزرگ بنده اجازه‌میدهد هیچ نخست‌وزیری چنین رکوردی

نامه به سردبیر

روزنامه اطلاعات
خیابان خیام
تهران

صاحبخانه‌من،هم‌زوردا ردوهم‌زر!

من یک مستاجر هستم کمنمیدانم‌از دست صاحب خانه‌ام بکدام مرجع و سازمانی شکایت بکنم همینقدر میدانم که چون صاحب خانه پول فراوانی دارد و باداشتن پول، صاحبزورنیز هست میترسم‌کشکایت بکنم و ایشان تازه مدعی خصوصی هم بشوند و مرا محکوم کنند! قضیه ازاین قرار است که حدود ۱۲ سال قبل من دو اتاق در منزل ایشان اجاره کردم ماهی ۶۰ تومان . این ۶۰ تومان بمرور زمان همچنان اضافه شد تا به ۴۰۰ تومان رسید.

چند روز پیش هم باز ۵۰ تومان برآن‌اضافه شد و رسیده به ۴۵۰ تومان ! از آنجا که صاحب خانه‌ها این روزها خیلی طمع‌کارند ، ایشان ناگهان هوس کردند که اجاره خانه را دو برابر کنند یعنی از ۴۵۰ تومان به ۹۰۰ تومان ! من کارگر ساده‌یی بیش نیستم. چطور میتوانم با ماهی هزار تومان حقوق ۹۰۰ تومان اجاره خانه بدهم ودراین صورت چطوری با صد تومان بقیه میتوانم خرج خود وزن و بچه‌هایم را تامین کنم ؟ ماندم سرگردان کهچکار کنم ؟ یک روز برق را قطع میکند ، یک روز آب نداریم و هرروز هم ناسزا میگوید وکاربه کتککاری میکشد.

امین آزادی‌فر

بیست‌وهفتمین جلسه مجمع عمومی عادی شرکت نفت ایران وانگلیس

چهل سال قبل در همین روز

بیست و هفتمین جلسه مجمع عمومی عادی شرکت سهامی نفت ایران وانگلیس در عمارت‌موسسه بیمه در لندن بریاست سرجان کدمن رئیس هیئت مدیره شرکت نفت تشکیل شد . سرجان‌کدمن پس از مراجعه به اقلام بیلان محاسباتی شرکت در سال ۱۹۳۵ میلادی و تشریح اقلام جزء بیلان مذکور که روبهرفته حاکی‌ازازدیاد منافع رضایتبخش و مبین قوه‌مالی شرکت نفت بوده بیاناتی در پیرامون ترقیات روزافزون شرکت مزبور ایراد کرد و اظهارداشت : تقریبا سه سال است که‌امتیازنامه جدید شرکت با دولت شاهنشاهی ایران منعقد و به امضاء رسید. وبسی جای خوشوقتی و مسرت است که میتوانم باستحضارحضار محترم برسانم که امتیاز مذکور عینا وروحا بروجه فوق‌العاده‌قابل تقدیری دردست اجرا و عمل میباشد . دولت‌شاهنشاهی‌واولیای محترم امور و مامورین کشور شاهنشاهی ایران نسبت به این شرکت بسیار همراه و معاضد میباشند و شاید لزومی‌نداشته‌باشد اظهار بدارم که مانیز از هرحیث جهد و کوشش خواهیم نمود تا اقدامات متقابله رادرقبال معاضدت وهمدستی دولت شاهنشاهی از خویشتن بظهور برسانیم .

سرجان‌کدمن

خوشبختانه عقیم‌ماند تلگرافی مبنی براظهار مسرت و تبریک از طرف قرین‌الشرف اعلیحضرت همایون شاهنشاهی به اعلیحضرت پادشاه انگلستان مخابره گردید .

مجروح شدن شارژ دافر سوئد

بقراری که اطلاع میدهند در تاریخ دوم ژوئیه جاری، مقارن ساعت ۹ صبح حادثه سوئی در ایستگاه کوچیو واقع درلهستان بین ورشو و یونان رخ داده و در نتیجه خارج شدن قطار از خط دو مستخدم راه‌آهن مقتول و ۱۳ مسافر بسختی مجروح شدند . از جمله مجروحین یکی مسیورودتر جیوک شارژدافرسوئد دردربار ایران است که برای استفاده از مرخصی از تهران بعزم سوئد حرکت کرده بود . در آخرین لحظه رئیس‌ایستگاه‌کوچیوجسارت بخرج داد و هرطور بـود خط آهن سریع‌السیر ورشو به پاریس را درخط دیگری داخل نمودو مانع گردید که باقطار سریع‌السیر پاریس به ورشو تصادف نموده و حادثه شدیدتری روی‌دهد .

لزوم استعمال زبان فارسی

از وزارت معارف‌بکلیه‌ادارات معارف ولایات وایالات ابلاغ شده است که بمدارس ارامنه حوزه مربوطه خود دستور دهند ازاین ببعد در مجالس جشنی که در مدارس ارامنه منعقد مینمایند لازم است تمام خطابه‌ها و سرودها بزبان فارسی تهیه وخوانده شود

تلگراف تبریک

نظر بحادثه اخیر لندن‌وسوء قصدی که نسبت به اعلیحضرت پادشاه انگلستان شده بود و رانجات دادم وهم صاحب یک آپارتمان مجانی شدم !

ملاحظه میکنید یک شایعه که معلوم نیست براساس چه چیز و ازدهان کدام آدم موقع طلب و سودجو بیرون آمده چطور وضع مردم را دگرگون میکند و بـه کار و زندگی آنها صدمه میزند ؟ افکار غلط رادرفکر عدیی سادهـ لوح که بالاخره به سهم خود نقشی در این اجتماع دارند جای میدهد بطوریکه حاضر میشوند خانه و کاشانه خود رابهم بریزند تا بقول خود کلاه سرشان نرود وزرنگی کرده باشند ! این‌راهم بگویم که متاسفانه من و شماهم ناخودآگاه یکی از کارمندان‌فعال این خبرگزاری نامرئی وبی‌اساس هستیم واتفاقا کارماهم بسیار حساس است چون این شایعات‌را بازگو میکنیم تیراژ خبرراهم در مدتی کمتر از یکروز چنان بالا میبریم که هیچ ماشینی غول‌آسائی قادر به چاپ وانتشار آنهـا نیست !

از خود بجای نگذاشته . البته مطمئن هم باشید که چشم بنده شور نیست و فقط بکوری چشم شورچشمان خواستم مثالی زنده آورده باشم !

بازگردیم برسر همان مطلب اول که جوادآقا رابحال جنون انداخته‌بود . شوخی نیست ،آدم خانه‌یی را باهزارخون‌ودل‌میسازد، بعد دیگری بدون چک و چانه صاحب آن شود!

یکی دیگر از همکاران در تایید حرفهای جوادآقا میگفت : پس همین است که مردم دسته دسته در اروپا ، امریکا ویلا میخرند و بعد ، مثل اینکه واقعه براه حل جالبی رسیده،باخوشحالی گفت : همین فردا خانه‌ام را میفروشم و پولش را بحساب سپرده میگذارم و آپارتمانی کرایه میکنم . باین ترتیب هم خانه‌ام

برتن رستم وسهراب لباس‌شوالیه‌های صلیبی پوشانده‌اند

بقیه از صفحه ۳۲

است و در نقاشی‌دیگرکه امضاء مدبر را دارد لباس شوالیه‌های صلیبی را برتن رستم و اسفندیار می‌بینیم و اسبها نیز درست زینت وبراق اسبهای شوالیه‌ها را دارند «بلوکفر» میگفت :بعید بنظر میرسد که این اثر متعلق‌به مدبر باشد چون مدبر چون هر استاد نقاشی خیالی دیگر از ریزه‌کاریهای داستان رستم و اسفندیار آگاه بوده و روئین‌تن را غرق آهن و پولاد نمیکرد.

در این نمایشگاه فرشی با ۲۵ تصویر ازمجالس شاهنامه‌بدیوار آویخته شده که ۱۳۳۰ قمری‌در تبریز بافته شده است ، اثری نفیس و کم نظیر است و گرد هریک از این مجالس اشعاری از فردوسی بافته شده است .

دو فرش ازملایر وبلوچستان هوشنگ شاه را نشان میدهدکه به شیوه‌یی بدوی اما استثنایی بافته شده است .

دریک پرده شماره دوزی که توسط فاطمه اورج‌اف بافته‌شده رستم و سهراب در وسط پرده خوش وخرم کنارهم برصندلی نشسته‌اند و در پائین پرده دو سگ توله دنبال سرهم‌کرده‌اند.

در سالن دیگر مخزنهایی از شاهنامه واعجب کتابهائی که در باره فردوسی و شاهنامه‌نوشته شده دیده میشود. با آنکه دهها اثر در این نمایشگاه عرضه شده شعارکتابهای خواندنی در باره شاهنامه از شمار امـ ـن دست بیرنمیگذرد، و جای افسوس است . شاهنامه‌هائی خطی و چاپی که در این نمایشگاه هست از قرن نهم تاچهاردهم را دربر میگیرد. از نسخه‌های دیدنی‌این نمایشگاه میتوان از شاهنامه‌یی بخط محمدبن‌وصال متخلص به داوری یاد کرد که نسخه اخیر ظهرا در شیراز کتاب شده و نقاشیهایی بارقم لطفعلی خـان صورتگر، فرهنگ‌خان وداوری دارد وتابلوهای نفیسی در آن هست‌که‌امیدواریم‌روزی جداگانه چاپ شود. هم در این نمـ ـگاه طرحهائی اولیه و خطی لطفعلی صورتگر را می‌بینیم که از قدرت طراحی و ابداع‌این نقاش‌شیرازی حکایت دارد.

کشتی چوخه وگیله مرد

ورزشگاهی روبروی آرامگاه فردوسی درسوس ساخته‌اند که بعد ازظهرها کشتی «باچوخه»و «گیله‌مرد» درآن اجرا میشود.

ساعت ۶ بعد ازظهر بود که زیر تابش نیمگرم آفتاب توس، بسوی محل اجرای مسابقات رفتیم. در چهار طرف ورزشگاه پرچم‌های رنگین در اهتزاز بود، بازنگ ضرب مرشد، ورزشکاران بدرون محوطه‌آمدند، عود و کندر سوزانده شدپس‌از ورزش باستانی، میل گرفتن، شنا چرخ وکباده‌کشی، مسابقه کشتی‌آغاز شد. کشتی‌گیران «باچوخه» که از خراسان بودند در کنار «گیله مرد»ها که از گیلان آمده بودند صف بستند.

گیله‌مردها تنها شلواری‌بلند بپا داشتنددرحالیکه کشتی‌گیران خراسان : نیمتنه‌یی بارنگهای سرخ و سفید پوشیده و پاچه شلواری خود را بالا زده‌بودند. هریک از پهلوانان که ازشهری آمده بودند نام و نشانی خود را میگفتند و مبارزمیخواستند در این کشتی باستانی سرعت عمل وزورآوری پایه پیروزی است. عطائله بهمنش دریک یادداشت کوتاه در باره این دونوع‌کشتی می‌نویسد:

«در کشتی گیله‌مرد که ارکان مشابهی باکشتی‌های یونان و ایران باستان دارد کشتی‌گیری‌را بامشت زنی توام ساخته‌اند ، در گیلان به پهلوانان پیشین سکه های نقره جایزه میدادند و چند ذرع پارچه رنگین که هدیه‌یی بود تابهنوان‌پیروز برای‌نامزدش به‌ارمغان برد.

محل مسابقه را که دایره‌وار است «سیمبر» گویند «حین کشتی‌ساز وتنبور نواخته‌میشود. گیله‌مرد پیش از کشتی و پس از کشتی با دورخیز جست‌میزند و به بزرگان تعظیم‌میکند و آمادگی خود را نشان میدهد ، در این کشتی هدف اینست که حریف غافلگیر شود و یک جای بدن او علاوه‌بردوکف بزمین‌برخورد کند.

در کشتی «باچوخه» برعکس «گیله‌مرد» غالب فنون درسربا انجام میشود و هدف پشت‌بخاک رسیدن وافت است . کشتی‌با موسیقی همراه است پس ازپایان کشتی قهرمانان پیروز به‌علامت شادی گردمیدان رقصیدند.

فصل پنجاه‌وششم

شام

آپارتمان دادستان آنقدر مجلل بود که‌حسادت تمام ساکنان ساختمان را برمی‌انگیخت و حال آنکه خنواده ما کاریکتور خود عقیده داشت که این آپارتمان کوچک است و برای زندگی ایشان کفایت نمیکند ، در حقیقت دو آپارتمان رابخاطر جناب دادستان با برداشتن دیوار فاصل بیکدیگر متصل کرده بودند و به ژنرال ماکاریگین تحویل داده بودند بدین ترتیب منزل مسکونی دادستان دو حمام ، دو شپزخانه ، دودر ورودی (که یکی از آنها را کور کرده بودند) دو هال وپنج اتاق داشت (دو اتاق با برداشتن دیوار تبدیل به یک اتاق ناهار خوری وسیع‌شده‌بود) واکنون اتاق داشت (دو اتاق با برداشتن دیوار تبدیل به یک اتاق ناهار خوری وسیع‌شده‌بود) واکنون در اتاق بزرگ شام را روی میز میچیدند در حال حاضر بیست و پنج‌نفر بدور میز شام نشسته بودند و دوخدمتکار بازحمت میتوانستند از عهده خدمت برآیند ، غذا بیاورند ، بشقابها را عوض کنند . دو خدمتکار جوان بودند .هر دو از یک دهکده آمده و تازه امسال هر دو دیپلم متوسطه خود را گرفته بودند . کار زیاد آنها را خسته کرده بود از حرارت آشپزخانه‌گونه های ایشان برافروخته بود و همسر دادستان با قد بلند و هیکل چاق خود که هنوز جوان مانده بود با دقت کار آنها را از زیر چشم مراقب میکرد و نظم کار ایشان را تحسین مینمود .

حلقه اول

نوشته: الکساندر سولژنیتسین
ترجمه: ناصر خطیر

ـ ۱۶۹ ـ

واکنون بنظرش میرسید که این ماجرافرنها پیش اتفاق افتاده است و حال آنکه روز قبل‌بخانه پرفسور تلفن کرده بود ... ؟

در تمام روز اینوکنتی احساس یکنگرانی عمیق کرده بود و بهمین جهت از خانه خود دور شد . تا مبادا برای توقیفش بدین محل‌بیایند در طول مدت آحساساتی که میان تاسفی شدید و ترسی خفت‌آوردرنوسان بود سراسروجودش را فرا میگرفت . گاه میگفت :هرچه باداباد» ولی بعد وحشت چنان سراپایش را میلرزانید که‌دیگر جائی برای بی‌تفاوتی باقی نمیماند روز گذشته وقتی تلفن میکرد هرگز چنین حالتی را در خود پیش بینی نکرده بود و هرگز تصور نمیکرد تا این حد بخاطر سرنوشت خویش نگران گردد ...

و اکنون تاکسی‌درطول خیابان ها که‌بانور برق روشن شده بود اورا بسوی مقصدی‌میبرد برف میبارید و برف پاکن‌کنها دانه‌ها را از روی شیشه جلو اتومبیل پاک میکرد .

اینوکنتی به همسرش «دوتی» میاندیشید ، ظرف بهار گذشته آنقدر این دو احساس دوری از یکدیگر کرده بودند که اینوکنتی «دوتنارا» را با خود به ایتالیا نبرده بود ووقتی که در نیمه تابستان ازاین سفر بمسکو بازگشت اطلاع حاصل کرده بود که «دوتنارا» برای اینکه انتقام بگیرد یک ماجرای عاشقانه را با یکی از افسران ستاد آغاز کرده است .

«دوتی» حتی مطلب را انکار نکرده بود ، لجاجت زنانه او را وادار میکرد که نه تنهاحقیقت را بگوید بلکه خود اینوکنتی را مسئول این پیش آمد بداند و تنها جوابش این بود .

ـ چرا مرا با خودت به رم نبردی ؟ و در مسکو تنها گذاشتی ؟

در حقیقت اینوکنتی نیز از این جریان احساس درد نمیکرد ، چیزی را گم نکرده بود، بلکه برعکس مثل این بود که آرامش و آسایش خود را باز می‌یابد . نه حسود بود و نه فکر انتقام . فقط از زمان بازگشت تاکنون اتاق خود را جدا کرده بود .دیگر به آغوش همسر خود نمیرفت و در برابر «دوتی» سکوتی تحقیرآمیز را رعایت میکرد ، متاسفانه صحبت‌از طلاق هم در میان نبود . زیرا شغلی که داشت ایجاب میکرد که زن و شوهر با هم بزندگی ادامه دهند .طلاق بزرگترین لطمه را به آینده سیاسی او میزد و «کاریر» او را متوقف میکرد ...

اکنون برای این چند روز آخر ـ چند روزی که احساس میکرد هنوز از آزادی اویاتی مانده است ـ میخواست حتی‌المقدور با «دوتی» مهربان باشد . دیگر سعی نداشت نکات ضعفی که در همسر خود سراغ داشت بخاطر بیاورد . برعکس فقط خوبی ها و صفات برجسته او را در نظرمجسم میکرد . فکر میکرد اگر او راتوقیف کنند این زن بیچاره باندازه کافی زجر خواهد کشید ، وحشت خواهد کرد و آزار خواهد شد و اینها همه بخاطر او که شوهرش است وخطا کرده است ...

در سمت راست خیابان در پشت نرده های آهنین که گردآگرد باغ « نسکوچنی» کشیده‌اند تنه های سیاه درختان که لکه های سفید برف بر آنها نشسته بود با حرکت تاکسی گفتی از مقابل اینوکنتی رژه میروند .

لحظه به لحظه برف شدیدتر میشد و بر ضخامت آن میافزود و ریزش این برف باخود آرامش و فراموشی می‌آورد .

فصل پنجاه‌وششم

شام

آپارتمان دادستان آنقدر مجلل بود که‌حسادت تمام ساکنان ساختمان را برمی‌انگیخت و حال آنکه خنواده ما کاریکتور خود عقیده داشت که این آپارتمان کوچک است و برای زندگی ایشان کفایت نمیکند ، در حقیقت دو آپارتمان رابخاطر جناب دادستان با برداشتن دیوار فاصل بیکدیگر متصل کرده بودند و به ژنرال ماکاریگین تحویل داده بودند بدین ترتیب منزل مسکونی دادستان دو حمام ، دو شپزخانه ، دودر ورودی (که یکی از آنها را کور کرده بودند) دو هال وپنج اتاق داشت (دو اتاق با برداشتن دیوار تبدیل به یک اتاق ناهار خوری وسیع‌شده‌بود) واکنون در اتاق بزرگ شام را روی میز میچیدند در حال حاضر بیست و پنج‌نفر بدور میز شام نشسته بودند و دوخدمتکار بازحمت میتوانستند از عهده خدمت برآیند ، غذا بیاورند ، بشقابها را عوض کنند . دو خدمتکار جوان بودند .هر دو از یک دهکده آمده و تازه امسال هر دو دیپلم متوسطه خود را گرفته بودند . کار زیاد آنها را خسته کرده بود از حرارت آشپزخانه‌گونه های ایشان برافروخته بود و همسر دادستان با قد بلند و هیکل چاق خود که هنوز جوان مانده بود با دقت کار آنها را از زیر چشم مراقب میکرد و نظم کار ایشان را تحسین مینمود .

موسیقی ایرانی حرامزاده‌شده‌است!

خانم دلکش در مصاحبه‌یی با اطلاعات ،بشدت از خوانندگان جوان انتقاد کردند . من هم با خانم دلکش هم عقیده‌ام . بنظر من کاریکاتور هایی چون شماعی‌زاده و عارف و گیتی و گوگوش ودیگران. لیاقت آنرا ندارند که سردمداران موسیقی معاصر ما باشند و جایای قمر و دلکش و مرضیه و دیگران بگذارند ، اما دلکش عزیز ! دریغ که دیگر کار از انتقاد شما و تائید من یا امثال من از گفته های‌شما گذشته است !

این کاریکاتورها چنان موسیقی و آواز ما را به لجن کشیده‌اند که دیگر امیدی به سالم سازی آن نیست .

موسیقی ایران به جان کندن افتاده است و آخرین لحظات احتضار خود را میگذراند از این موسیقی دیگر امیدی نمیتوان داشت این موسیقی حرامزاده شده است !

شما هم بنظر من کار خوبی نکردید کهسکوت خود را شکستید آن سکوت شما و دیگران ،لااقل سنگینی و وقار شما را محفوظ میداشت ، اما حالا من یکی حس میکنم که شما باتو کش گوگوش و شماعی‌زاده گذاشته‌اید گزک دست دشمن داده‌اید ! باور کنید این کاریکاتورها که بقول آن موسیقدان، به مشروطه خود رسیده‌اند حتی از حرفهای تند شما هم بهره‌برداری تبلیغاتی میکنند . آنها فقط‌منتظر آب گل‌آلود هستند تا ماهی های باب خود رابگیرند. خانم دلکش ! شما چرا این آب را گل‌آلود میکنید ؟

شیراز طاهره ـ س

کتاب امانت نمیدهند !

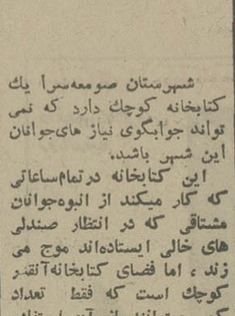

شهرستان صومعه‌سرا یک کتابخانه کوچک دارد که نمی تواند جوابگوی نیاز های‌جوانان این شهر باشد.

این کتابخانه درتمام‌ساعاتی که کار میکند از انبوه‌جوانان مشتاقی که در انتظار صندلی های خالی ایستاده‌اند موج می زند ، اما فضای کتابخانه‌آنقدر کوچک است که فقط تعداد کمی میتوانند از آن استفاده کنند.

در عین‌حال مسئولان کتابخانه حتی به اعضای خود اجازه‌نمی دهند که کتاب را امانت‌بگیرند و به منزل ببرند!

تاآنجا که‌میدانم ، در همه کتابخانه های کشور ، امانت گرفتن کتاب مرسوم است‌اما چرا مسئولان کتابخانه کوچک صومعه‌سرا ازاین کارخودداری می‌کنند ، عقلم قد نمی دهد!

صومعه‌سرا ـ علیرضا غلامی

خارج از محدوده‌ایها روزشماری میکنند

اگر قرار است درآینده مناطقی داخل محدوده شود، انتظار داریم خارج از محدوده‌ایهای ساکن انتهای ۱۰ متری دروسپی ـ مشعب از ۲۰ متری ذوالفقاری ـ در منطقه ۶ شهرداری ازیاد مسئولان نروند. مردم این‌منطقه سالهاست بامید خانه‌دارشدن زمین هایی راکه از تمام خدمات شهری مثل آب و برق و تلفن واتوبوس برخوردار است خریده‌اند ودر انتظار دستور دولت مبنی‌برداخل‌محدوده‌شدن این منطقه ، روزشماری میکنند.

حسین‌توکلی ـ کارمند دولت

شیر توشیر شده است !

درصفحه حوادث چندروز پیش اطلاعات خواندم زنی‌که اصلا رانندگی‌نمیداند بایک کامیون مسروقه درخیابان های تهران رانندگی کردو مردم را به‌وحشت انداخت!

این خبر در عین‌جالب‌بودن ،بازگوی مسائل دیگری نیز هست، ازجمله این‌که دراین‌شهر بزرگ‌و شلوغ گویا هیچکس‌به هیچکس نیست! البته شنیده بودیم تهران شهر «شیر توشیری »است اما این‌که یک‌زن ناشی یک‌کامیون را زیر پایش بگیردو در خیابان ها جولان بدهد واقعا نوبر است!

این‌خانم شیردل، گویا کامیون رااز خیابان‌تخت طاووس تا امیرآباد ـ یعنی ده‌کیلومتر ـ باسرعت‌زیاد رانده است و آنوقت هیچ‌ماموری متوجه اونشدکه جلویش را بگیرد! البته این‌حادثه بخیر گذشت‌ولی راستی اگر حادثهٔ ناگواری پیش می‌آمد، آیا میشدتنها آن‌زن‌را مسئول‌و گناهکار دانست.

فرزاد نوری ـ دانشجو

یعنی انسان ازسگ‌هم کمتراست؟

چند ماه پیش ، آقای حسن صدر مقاله‌گویائی در توصیف نوع دوستی و عواطف انسانی مردم آمریکا نوشتند که باعنوان «اینان کار پیامبران» میکنند» در روزنامه‌اطلاعات چاپ شد این مقاله در من تاثیر زیادی کردومن‌همچنان در اندیشه‌نوعدوستی مردم آندیار بودم که از تلویزیون فیلم مستندی دیدم که آن نیز در تائید نوشته آقای صدر بود .

فیلم ، گویای این واقعیت بود که در غوغای صنعتی غرب ، چطورمردم عادی‌ازعالیترین احساسات و عواطف انسانی بهرمندند : یک سگ در یکدهکده دور افتاده در چاه عمیق افتاده بود . مردم دهکده سه روز متوالی برای نجات سگ تلاش کردند ، در روزنامه‌ها آگهی دادند وهرکس به تناسب وسع و توانایی خود کمک کرد تا بالاخره صخره هایی که اطراف چاه عمیق را پوشانده بود خراب شد وسگ نجات یافت . چند روز بعد ، هنوز از اندیشه اینهمه عواطف انسانی مردم آنسوی دنیا بیرون نیامده بودم که در اینسوی کره خاکی ،با بدترین شقاوت و بی رحمی انسانها روبرو شدم !

چند روز قبل یک جوان۱۸ساله بنام‌ابو الفضل آرام در نزدیکی پارک جنگلی جنوب قزوین غلفتا به تیر چراغ برق دست میزند ، غافل از اینکه این تیر در اثر اهمال مامورین ، اتصالی دارد ! برق بسرعت در تن جوان جریان پیدا میکند و اورا بزمین می‌اندازد ! رفقایش طلب کمک میکنند و یک راننده تیکوکار او را به بیمارستان معروف شهر میرساند اما در بیمارستان از ورودش جلوگیری میکنند چون کسی از همراهانش پول نقد بهمراه نداشته است. جوان در راهرو بیمارستان دراز میکشد و در حالی

که آخرین فریادهایش را می‌کشید ، جان میسپارد .

چند ساعت بعد ، وقتی پدر و مادرش به بیمارستان میرسند ، مسئول بیمارستان جسد پسر جوان را تحویلشان میدهد . من خودم شاهد این صحنه ناراحت کننده بودم . حالا هم حرف خاصی برای گفتن ندارم ولی نمیدانم آقای حسن صدر چه میگوید ، تلویزیون‌با آن فیلم مستندش از چه‌چیز حرف میزند و در اینجا ، مقام بی مسئولیت فلان بیمارستان چه چیز را در زندگی جستجو میکند ؟

سید جلال فخار قزوین ـ فروشگاه تعاونی فرهنگیان .

۲۰ نفر در یک وانت بار

وسائل نقلیه شخصی که مسافر سوار میکنند استفاده کنند ، اما کرایه این اتومبیل‌هابین ۴تا۵تومان است و چون برای اغلب زائران برداخت چنین مبلغی غیرممکن است اجبارا هر ۲۰ نفر سوار یک تاکسی بار میشوند تاباکرایه کمتر ، بتوانند در این مسیر رفت‌آمدکنند .

سوارشدن ۲۰نفربریک وانت بار ، بسیار خطرناک است .فقط کافی است راننده اندکی غفلت کند تاجان ۲۰ نفر درخطربیفتد.

از این‌رو پیشنهاد میکنم‌شرکت واحد برتعداد اتوبوسهای خود دراین مسیر بیفزاید و ضمن از کارافتاده‌ترین اتوبوسهای خود راهبه این مسیر تخصیص‌دهد!

مهدی‌آخوان

آگهی استخدام

فرابری نیروی زمینی شاهنشاهی تعدادی کارمند«لیسانسیه زبان، دیپلم ریاضی وطبیعی و تکنیسین ساختمان» که‌واجد شرایط زیر باشند باحقوق ومزایای مکفی برای تهران وشهرستان‌ها استخدام مینماید.

۱ـ تابعیت دولت شاهنشاهی ایران.
۲ـ متدین بیکی از ادیان «اسلام، مسیحی، کلیمی، زرتشتی».
۳ـ دارابودن برگ‌خاتمه خدمت یا معافی از خدمت بجز معافیت پزشکی .
۴ـ داشتن حداقل سن ۲۱ سالو حداکثر ۳۵ سال.
۵ـ نداشتن پیشینه بدبگواهی مقامات‌صلاحیتدار
۶ـ داشتن صحت‌مزاج و تناسب اندام به گواهی بهداری نیروی‌زمینی شاهنشاهی .
۷ـ داوطلبین میتوانند همه‌روزه باستثنای‌روز های تعطیل جهت ثبت‌نام وکسب‌اطلاعات بیشتر با دردست‌داشتن مدارک لازم‌به آجودانی فرماندهی ترابری نیروی زمینی شاهنشاهی واقع درسربازخانه باغشاه مراجعه نمایند. م‌الف ۸۴۴۱

ترابری نیروی زمینی شاهنشاهی

شهرستانها،
عرصه تلاش
سازندگی دانشجویان

**بافعالیت افراد اردوی عمران ملی
یك دهکده برای جذامیان ساخته شد**

دختران و پسران دانشجو، قلم و کتاب را کنار گذاشته و بیل بدست گرفته‌اند و برای آبادی روستاها در تلاشند.

صدها دختر و پسر جوان دانشجو در اردوهای عمران ملی سراسر کشور سهم بزرگی از آباد کردن روستاها را بعهده گرفته‌اند ودراین راه، صادقانه، دلسوزانه و با ایمان تلاش می کنند.

بازدید از این اردوها برای هرکس جالب، شگفت‌انگیز و تحسین‌آفرین است. به شهرهای کشورمان سفر میکنیم تا صحنه‌هائی از این تلاش های انسانی و بزرگ را پیش روی شما مجسم کنیم.

روزی که به بازدید اردوی عمران ملی دانشجویان در اصفهان رفتیم ـ جشن تولد یکی از دختران دانشجو بود و بهمین مناسب، ساکنان اردو می کوشیدند تا با اجرای یک طرح وسیع عمرانی ـ این جشن تولد را شکون بخشند.

براستی چه عقیده و ایمان خالصی‌دانشجویان مارا به بهسازی واداشته است؟ بگفتن نمی‌آید. همین بس که بدانیم در تابستان سال پنجاه ودو نخستین اردوی بهسازی و نوسازی اصفهان باشرکت ۱۲۰ نفر از دانشجویان در محل سدشاه عباس اصفهان آغاز بکار کرد و ثمره کار این‌گروه ۱۲۰ نفری آنچنان شگفت‌انگیز و جالب بودکه در سال ۵۳ اردو گسترش یافت و امسال با افرادی بیشتر تکامل یافته وهم اینکه شماسرگرمخواندن این گزارش هستید، ساختن و آباد کردن و از نوبنیادنهادن ـ بدست جوانترین گروههای‌اجتماعی مملکت در دور افتاده ترین نقاط کشورازجمله اصفهان و در اردوگاه شاهکوه در دست انجام است. خبرنگار ما در اصفهان می نویسد:

در اردوی شاهکوه اصفهان، دانشجویان سراپا شورند و باحرارت کار میکنند ـ دختران‌و پسران دانشجو صمیمانه و با علاقه در کنار روستائیان‌بیل‌وکلنگ بدست مدرسه، غسالخانه، جاده، کتابخانه و حمام میسازند.

روستائیان مقدم دانشجویان خدمات عمران‌ملی را گرامی داشته‌اند و از صمیم قلب نیازهای خود را با آنان درمیان می‌نهند و جوانان دانشجو با امکانهائی که دراختیار دارند برای برآوردن این نیازها میکوشند.

امسال در بیست و دو منطقه اصفهان، دهها طرح عمرانی‌توسط دانشجویان دردست‌اجراست.

علاوه برآن یک گروه ده نفری از دانشجویان به تدریس در کلاسهای تقویتی و تجدیدی‌دختران و پسران روستائی اشتغال ورزیده‌اند.

یك دهکده برای جذامیان ساخته شد

در آذربایجانغربی ۲۵۰۰ دانشجو تلاش چشمگیری را برای آباد کردن روستاها آغاز کرده‌اند.

دکتر کاربخش یکی از مسئولان اردو های عمران ملی آذربایجان غربی بخبرنگارمادر رضائیه گفت: دانشجویان سال قبل در شهرستان مهاباد برای جذامیان یک دهکده ساختند و امسال با افزایش بیست دستگاه خانه دیگر این‌دهکده تکمیل میشود امسال همچنین لوله‌کشی آب آشامیدنی، احداث حمام، مسجد، مدرسه و راهسازی روستائی و بهداشتی کردن روستاها از دیگر اقدامات دانشجویان است.

بالاترین لذت

منیر سالاری دانشجوی سال دوم علوم اجتماعی دانشگاه تهران میگوید: برای من بالاترین لذت نشستن درکنارزنان روستائی و راهنمائی‌آنهاست. نمیدانید روستائیان با چه آرامش خاطری حرفهای مارا می‌پذیرند و برای بهتر زیستن خود کارهائیرا که میگوئیم عمل میکنند. همچنین بزرگترین پاداش معنوی برای ما بشمارمی‌آید.

خبرنگار ما در بندر پهلوی مینویسد: دانشجویانی که در بندر پهلوی و در اردوهای عمران ملی این منطقه کارمیکنند. دانشجویان شهرهای آذربایجان غربی هستند. سرپرست این دانشجویان میگوید: از آنجا که شناخت استانها و مناطق مختلف‌کشور یکی از هدفهای تشکیل اردوهای عمران ملی است دانشجویان تازه وارد، چون‌به‌محیط جغرافیائی تازه‌ای پا نهاده‌اند و با طبقات مردم یک منطقه‌غیر بومی روبرو هستند ـ در تمام مدت کار، تجربه می‌اندوزند ـ کارشان یکنواختی ندارد و همه چیز برایشان تازگی دارد ۱۵۲ نفر دانشجویان عمران ملی و نوسازی بندر پهلوی در چهار گروه در سطح شهر و روستا فعالیت دارند. این‌گروهها متشکل از گروههای اجتماعی، عمرانی، بهداشتی و آموزشی است.

پیشنهاد جالب یك دانشجو

در بندر پهلوی احمدیان یکی از دانشجویان پیشنهاد کرد، بعضی از ادارات دولتی میتوانند، طرحهای عمرانی یا پروژه‌های دیگر خود را که بعللی عقب افتاده است با همکاری دانشجویان در فصل تابستان به پایان برسانند ـ قول دادیم این پیشنهاد اورا در روزنامه منعکس کنیم.

در اردوگاه شلمزار

دانشجویان اردوگاه شلمزار در چهارمحال و بختیاری پاکسازی محیط زیست و ایجاد فضای سبز را در منطقه وسیعی بعهده گرفته‌اند.

در چهارمحال و بختیاری همچنین کمیته‌عمران مناطق عشایری تشکیل شده است و دانشجویان مجری طرحهای عمرانی این کمیته برای عشایر هستندو این یکی از درخشانترین خدمات‌دانشجویان به‌مردم‌مناطق عشایری بشمارمی‌آید. خبرنگاراعزامی ما به‌استان چهارمحال بختیاری مینویسد: درشهر و روستای چهارمحال و بختیاری جوشوخروش دانشجویان، همه مسائل روز را تحت‌الشعاع قرار داده ودانشجویان با همکاری روستانشینان دهها طرح و پروژه عمرانی پایان یافته را تا نزدیک به دوماه دیگر تحویل روستائیان خواهند داد.

در ساری دانشجویان عمران ملی کار خود رابا تهیه شناسنامه بهداشتی برای روستائیا آغاز کرده‌اند واین کار بدنبال شرکت دانشجویان در یک کلاس توجیهی ـ عملا بسرعت پیش‌میرود. خبرنگار ما در ساری مینویسد ۴۵ دختر دانشجو در چهار گروه چهره روستاهای ساری را تغییر داده‌اند ودختران دانشجو علاوه‌برتهیه شناسنامه بهداشتی روستائیان را علیه بیماریهای واگیر مایه کوبی میکنند.

تلاش در آفتاب سوزان

در زیر آفتاب سوزان کویر و شبهای سرد وپرستاره کرمان ۱۱۳ دانشجو برای بهسازی و عمران‌وآبادانی روستای «رباط» ازتوابع‌رفسنجان تلاش می‌کنند. خبرنگار ما در رفسنجان مینویسد: احداث زمینهای بسکتبال، والیبال و نردمکشی محوطه دبستان و مدرسه راهنمائی رباط به وسعت ۳۰۰ متر مربع، احداث ساختمان برای مدرسه راهنمائی ـ نامگذاری کوچه‌های رباط و نصب پلاک ـ بخشی ازکارهائی است‌که‌دانشجویان در روستای رباط آنرا بانجام میرسانند.

دانشجویان ساکن این اردو یکپارچه خدمت به روستائیان را ولو در آفتاب گرم و طاقت‌فرسا بااشتیاق ادامه میدهند و بقول یکی از آنها ـ خستگی کار وقتی از تنشان در می‌آید که حاصل فعالیت خود را هرشامگاه بچشم شاهداند.

گزارش از سازمان شهرستانها

دانشجویان دختر و پسر در بهسازی محیط روستاها پیشگام شده‌اند و فعالانه در این پیکار می‌جنگند.

چه‌کسی فکرمیکرد سرویس تلویزیون می‌تواند اینقدر ساده باشد

حالا تغییرات فنی و بسیار پیشرفته شاوب لورنس امکان سرویس سریع را فراهم کرده و دیگر احتیاجی نیست که سرویسکاران، تلویزیون را از خانه شما خارج کنند.

کلیه قسمتهای حساس تلویزیون به ۹ قطعه مجزا تقسیم شده و سرویس هر یك از قسمتهای تلویزیون جدید شاوب لورنس. براحتی تعویض یك لامپ است.

شاوب لورنس جدید علاوه بر باند V H F به تیونر مخصوص UHF نیز مجهز است و میتواند امواج تا ۶۸ کانال تلویزیونی را دریافت کند.

کافیست سرویسکار بداند کدامیك از این قسمتها احتیاج به تعویض دارد تا بدون صرف وقت و احتیاج به یافتن اجزاء موجود درآن قطعه آنرا همانجا در منزل شما عوض کنند.
این کار قبل ازتلویزیون جدید (سالیداستیت) شاوب‌لورنس غیرممکن‌بود.

SCHAUB-LORENZ شاوب‌لورنس

قابل توجه مشمولین مالیات بر جمع درآمد

بدینوسیله باطلاع آندسته از اشخاص حقیقی که در سال ۱۳۵۳ از یك یا چند منبع تحصیل درآمد کرده‌اند بطوریکه در مجموع مشمول مقررات مربوط به تسلیم اظهارنامه تکمیلی و پرداخت مابه‌التفاوت شده‌اند میرساند که تا آخر تیر ماه سال جاری اظهارنامه تکمیلی حاوی جمع کل درآمد مشمول مالیات که در سال مالیاتی قبل تحصیل کرده‌اند با توجه به مقررات مواد ۱۳۱ و ۱۳۲ قانون مالیاتهای مستقیم تنظیم و بحوزه ممیزی محل سکونت خود تسلیم و مابه‌التفاوت مقرر را پرداخت فرمایند تا مشمول جریمه نشوند.

وزارت امور اقتصادی و دارائی

قابل توجه مؤدیان مالیاتی

بکلیه مؤدیان مشمول ماده ۵۹ قانون مالیاتهای مستقیم و همچنین سایر اشخاص حقیقی که تا پایان تیر ماه جاری مکلف به تسلیم اظهارنامه مالیاتی میباشند یادآوری میشود که تا فرصت باقی است بحوزه مالیاتی مربوط مراجعه وضمن تسلیم اظهارنامه و ترازنامه (در صورت مکلف بودن به تسلیم ترازنامه) مالیات متعلق را پرداخت فرمایند تا مشمول جریمه نشوند.

وزارت امور اقتصادی و دارائی

آگهی استخدام

اداره آجودانی ستاد بزرگ ارتشتاران برای تامین کادر درجه داری رسته های مختلف جهت ادارات و یگانهای مقیم تهران با شرایط و امتیازات زیر داوطلب میپذیرد

الف ـ شرایط

۱ـ تابعیت دولت شاهنشاهی .
۲ـ متدین بیکی از ادیان (اسلام ، مسیحی، کلیمی، زرتشتی) .
۳ـ داشتن گواهینامه قبولی سوم متوسطه یاسوم راهنمائی (دارندگان مدرک تحصیلی بالاتر در صورت تساوی سایر شرایط حق تقدم خواهند داشت) .
۴ـ داشتن صحت مزاج و تناسب اندام برطبق گواهی بهداری نیروی زمینی شاهنشاهی .
۵ـ سن بین ۱۷ تا ۲۵ سال.
۶ـ نداشتن پیشینه کیفری .
۷ـ نداشتن همسر و کسان تحت تکفل.
۸ـ حداقل قد ۱۶۰ سانتیمتر .

ب ـ امتیازات :

۱ـ داوطلبین در طول مدت یکسال تحصیل در آموزشگاه گروهبانی شبانه‌روزی بوده و هزینه خوراک و پوشاک و زیست آنان بعهده ارتش شاهنشاهی میباشد و ماهیانه ۶۵۰۰ ریال بعنوان کمک هزینه تحصیل پرداخت میگردد.
۲ـ دانش‌آموزان در صورت موفقیت پس از طی دوره بدرجه گروهباندومی مفتخر واز ۱۲۶۰۰ ریال حقوق ثابت و همچنین مزایای فوق‌العاده مشغلی مربوطه استفاده مینمایند، داوطلبین برای کسب اطلاعات بیشتر و ثبتنام همه‌روزه (باستثنای روزهای پنجشنبه وجمعه) از ساعت ۱۰ صبح تا ۱۲ یا در دست داشتن گواهینامه تحصیلی و شناسنامه عکسدار و دو قطعه عکس از تاریخ نشر آگهی الی دهم مرداد ماه ۵۴ باداره آجودانی ستاد بزرگ ارتشتاران واقع در جاده قدیم شمیران چهارراه قصر مراجعه نمایند. مالف ۷۱۸۲

پذیرش دانشجو در آموزشگاه افسری ناوبری نیروی هوائی شاهنشاهی

آموزشگاه افسری ناوبری نیروی هوائی شاهنشاهی از دیپلمه های (ریاضی ، طبیعی و دیپلم هنرستان در رشته های (برق و الکترونیك) که حداکثر سن آنها ۲۴ سال (برای کسانی که خدمت زیر پرچم را انجام داده‌اند ۲۵ سال تمام) باشند و دارای سلامت جسمانی کامل بوده و ازعهده آزمایش استعداد مربوطه برآیند . برای دوره ۱۸ ماهه این آموزشگاه دانشجو می‌پذیرد .

حقوق و مزایا :

دانشجویان در مدت تحصیل در ایران شبانه‌روزی بوده و هزینه آنان بعهده نیروی هوائی می باشد و ماهیانه پس از پرواز ۱۶۹۵۰ ریال دریافت خواهند کرد ، دانشجویان پس از طی دوره تحصیل بدرجه ستوان سومی مفتخر و اولین حقوق آنان ۳۵۰۳۰ ریال و در صورتی که در خارج از مرکز خدمت نمایند مبلغ ۴۹۳۱۰ ریال خواهد بود .

افسران از مزایائی نظیر طی دوره های تخصصی خارج از کشور ، پاداش سالیانه ، پس انداز تامین آتیه که در مدت سی سال خدمت بالغ بر ۳۶۲۰۰۰۰ ریال میگردد ، بهره‌مند میگردند ، خانه های سازمانی ودرمان رایگان واستفاده از فروشگاه‌های ارتش با تخفیف قابل ملاحظه نیز قسمتی از مزایای خدمتی آنان خواهد بود .

داوطلبان برای استفاده از موقعیت و ثبت نام همه روزه باستثنای پنجشنبه ها و تعطیلات رسمی با در دست داشتن مدارك تحصیلی وفتوکپی عین شناسنامه از ساعت ۷ صبح تا دو بعد از ظهر در تهران به فرماندهی آموزش های هوائی خیابان دماوند (تهران نو) ایستگاه فرودگاه ودرشهرستانها به پایگاه ها وایستگاه های هوائی یا مرکز کاریابی وزارت کار و امور اجتماعی مراجعه نمایند .

نیروی هوائی شاهنشاهی

پذیرش دانشجو در دانشگاه خلبانی نیروی هوائی شاهنشاهی

دانشکده افسری خلبانی نیروی هوائی شاهنشاهی از دیپلمه های (ریاضی ، طبیعی وادبی) که حداکثر سن آنها ۲۴ سال (برای کسانیکه خدمت زیر پرچم را انجام داده‌اند ۲۶ سال تمام) باشد و دارای سلامت جسمانی کامل بوده واز عهده آزمایش استعداد مربوطه برآیند برای طی دوره دراین دانشکده که مدت آن حداقل ۲ سال است دانشجو می‌پذیرد .

حقوق و مزایا :

دانشجویان درمدت تحصیل در ایران شبانه روزی بوده وهزینه آنان بانیروی هوائی است وماهیانه سال یکم پس از شروع پرواز ۱۷۹۵۰ ریال سال دوم ۱۸۹۵۰ ریال و سال سوم ۱۹۹۵۰ ریال دریافت خواهند داشت و درمدت تحصیل درخارج از کشور علاوه برمبالغ فوق از فوق‌العاده ماموریت خارج استفاده خواهند کرد .

دانشجویان پس از طی دوره تحصیل بدرجه ستوان‌دومی خلبانی مفتخر میشوند و اولین حقوق و مزایای آنان ۶۱۲۲۰ ریال و در صورتیکه در خارج از مرکز خدمت نمایند ماهیانه ۷۸۴۴۰ ریال خواهد بود

افسران از مزایائی نظیر طی دوره های تخصصی خارج از کشور ، پاداش سالیانه ، پس‌انداز تامین آتیه که درمدت سی سال خدمت بالغ بر ۳۸۷۰۰۰۰ ریال میگردد بهره‌مند میگردند، خانه های سازمانی درمان رایگان و استفاده از فروشگاه های ارتشی با تخفیف قابل ملاحظه نیز قسمتی از مزایای خدمتی آنان خواهد بود .

داوطلبان برای استفاده ازموقعیت و ثبت‌نام همه روزه باستثنای پنجشنبه ها وتعطیلات رسمی بادردست داشتن مدارك تحصیلی و فتوکپی آن و عین شناسنامه از ساعت ۷ صبح تادوبعدازظهر درتهران به‌فرماندهی آموزشهای هوائی خیابان دماوند (تهران نو) ایستگاه‌فرودگاه ودرشهرستانها به پایگاه‌ها و ایستگاه‌های هوائی یامراکز کاریابی وزارت کار وامور اجتماعی مراجعه نمایند

م الف ۶۶۰۹ — نیروی هوائی شاهنشاهی

قابل توجه شرکتها و سایر اشخاص حقوقی

بدینوسیله باطلاع کلیه شرکت ها و سایر اشخاص حقوقی که طبق مقررات قانون مالیاتهای مستقیم مکلف به تسلیم اظهارنامه و ترازنامه مصوب مجمع عمومی و حساب سود و زیان مربوط به عملکرد سال ۱۳۵۳ و پرداخت مالیات متعلق تا پایان تیر ماه جاری هستند میرساند که قبل از انقضاء مدت موعد مقرر در تهران بحوزه مالیاتی مربوط درادارات کل مالیات بر شرکت‌ها وارث (خیابان ناصرخسرو کاخ وزارت امور اقتصادی و دارائی) و در شهرستان ها به حوزه مالیاتی مربوط مراجعه وضمن تسلیم اظهارنامه وحساب سود و زیان مالیات متعلق را پرداخت فرمایند تا مشمول جریمه نشوند . ضمنا محل تسلیم اظهارنامه و پرداخت مالیات اشخاص حقوقی خارجی که در ایران دارای اقامتگاه یا نمایندگی نیستند تهران (اداره کل مالیات بر شرکتها وارث) است .

وزارت امور اقتصادی و دارائی

قابل توجه داوطلبان پروژه مخابراتی نیروی دریائی شاهنشاهی

کلیه داوطلبانی که مدارك خود راجهت شرکت در امتحانات پروژه مخابراتی ارسال داشته‌اند میبایستی درساعت ۸ صبح روز یکشنبه ۲۹ر۴ر۵۴ جهت انجام مصاحبه به ساختمان پرسنل نیروی دریائی شاهنشاهی واقع درخیابان سپهبد زاهدی جنب مسجدالرحمن مدیریت استخدام مراجعه نمایند.

م الف ۲۹۹۷ — آ ـ ۲۲۸۲۰

الاخاء

اطلاعات

روزهای شنبه ـ دوشنبه وپنجشنبه درسراسر دنیا منتشر میشود .
قبل از عزیمت عزیزان خود بخارج اطلاعات هوائی را برای آنها آبونه شوید .
تلفن ۳۱۱۰۷۱ و ۳۱۱۰۸۱

شنبه‌ها، روز دنیای ورزش است

نیروی دریائی شاهنشاهی استخدام مینماید

نیروی دریائی شاهنشاهی جهت پروژه‌های مخابراتی خود تعدادی دیپلم ریاضی وفنی (برق ـ الکترونیك) از طریق آزمایش بصورت کارمند غیر نظامی استخدام مینماید ، استخدام شدگان پس از طی یك دوره تخصصی جهت خدمت به پایگاههای نیروی دریائی شاهنشاهی اعزام خواهند شد .

شرایط استخدام

۱ـ تابعیت دولت شاهنشاهی ایران
۲ـ متدین بیکی از ادیان (اسلام ـ مسیحی ـ کلیمی ـ زرتشتی)
۳ـ حداکثر سن ۲۶ سال
۴ـ دارا بودن برگ معافیت نظام وظیفه یا پایان خدمت
۵ـ داشتن صلاحیت پزشکی بنا به تشخیص بهداری نیروی دریائی شاهنشاهی

داوطلبین میتوانند فرم زیررا تکمیل و بهمراه مدارك خواسته شده حداکثر تاتاریخ ۲۶ر۴ر۵۴ به آدرس تهران خیابان سپهبد زاهدی جنب مسجد الرحمن معاونت پرسنلی نیروی دریائی شاهنشاهی ارسال دارند

مدارك ارسالی بهیچوجه مسترد نمیگردد ضمنا تاریخ آزمایش ضمن صدور آگهی در روزنامه متعاقبا از طریق دعوتنامه باطلاع داوطلبین خواهد رسید .

نام	نام خانوادگی
مایل باستخدام در نیروی دریائی شاهنشاهی میباشم ومدارك زیررا ارسال میدارم	
۱ـ یکبرك فتوکپی گواهینامه پایان تحصیلات متوسطه	
۲ـ ۲ برك فتوکپی شناسنامه	
۳ـ سه قطعه عکس ۴×۶	
۴ـ آدرس کامل باکروکی و در صورت امکان شماره تلفن	

م الف ۷۴۳۸ — آ ـ ۲۱۵۴۹

آگهی استخدام در هواپیمائی نیروی زمینی شاهنشاهی

«بعلت استقبال زیاد جوانان کادر همافری و درجه داری هوانیروز تکمیل گردیده استو در سال ۵۴ این دواستخدامی مورد نیازنیست

زندگی بهتر

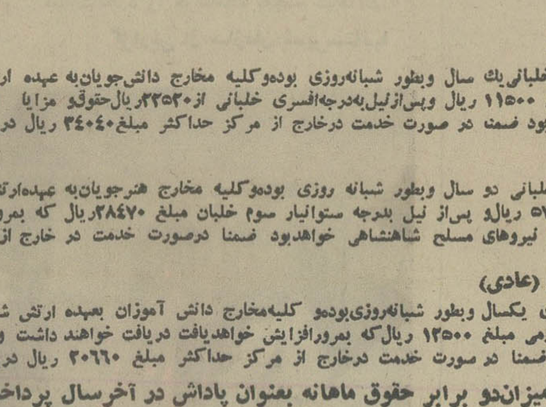

افتخار بیشتر

آینده‌ای مطمئن در انتظار جوانان ایرانی

هواپیمائی نیروی زمینی شاهنشاهی امکانات تحصیلی شما را با بهترین وجهی فراهم نموده و از هم اکنون شما را باداشتن مدارك تحصیلی مشروحه زیر استخدام مینماید استخدامیان واجد شرایط پس از طی دوره های تخصصی وکارآموزی در ایران برای دوره های تکمیلی فنی و خلبانی بکشور آمریکا اعزام میگردند .

الف : شرایط عمومی

۱ـ تابعیت دولت شاهنشاهی ایران
۲ـ متدین بودن به‌یکی از ادیان «اسلام، مسیحی، کلیمی، زرتشتی ».
۳ـ دارا بودن گواهینامه ششم متوسطه ریاضی ، طبیعی ،ادبی ،برای داوطلبین افسری جزء خلبانی ،گواهینامه ششم متوسطه ریاضی ،طبیعی ،فنی،«برق ومکانیك» برای همافری، قبولی چهارم متوسطه «ریاضی، طبیعی، ادبی » برای داوطلبین ستوانیاری خلبانی وگواهینامه سوم متوسطه برای آموزشگاه گروهبانی.
۴ـ سن داوطلبین افسری خلبانی از ۱۷ تا ۲۴ وهمافر فنی. از ۱۸ تا ۲۴ و ستوانیاری خلبانی از ۱۶ تا ۲۴ و درجه‌دار از ۱۵ تا ۲۴ سال برای اشخاصی که برگ خاتمه خدمت سربازی دارند حداکثر سن تا ۲۵ سال میباشد.
۵ـ نداشتن پیشینه بد.
۶ـ داشتن صحت مزاج وتناسب اندام طبق گواهی بهداری نیروی زمینی شاهنشاهی.
۷ـ سپردن تعهد خدمت درارتش شاهنشاهی .
۸ـ قد داوطلبین از ۱۶۰ سانتیمتر بیالا.
۹ـ نداشتن عیال وتحت تکفل.

ب: داوطلبین افسری جزء خلبانی:

مدت تحصیل درآموزشگاه افسری جزء خلبانی یك سال وبطور شبانه‌روزی بوده وکلیه مخارج دانش‌جویان به عهده ارتش شاهنشاهی خواهد بود .دانشجویان در مدت تحصیل ۱۰۷۵۰ ریال وپس از شروع اولین پرواز ۱۱۵۰۰ ریال وپس از نیل به‌درجه افسری خلبانی از ۲۴۵۴۰ ریال حقوق و مزایا استفاده خواهند کرد و ترفیعات بعدی آنان طبق مقررات، قانون استخدام نیروهای مسلح شاهنشاهی خواهد بود ضمنا در صورت خدمت درخارج از مرکز حداکثر مبلغ ۳۴۰۴۰ ریال دریافت خواهند نمود.

پ : داوطلبین ستوانیاری خلبانی

مدت تحصیل درآموزشگاه ستوانیاری خلبانی دو سال وبطور شبانه روزی بوده وکلیه مخارج هنرجویان به عهده ارتش شاهنشاهی خواهد بود هنرجویان قبل از پرواز ماهانه ۶۵۰۰ ریال وپس از شروع اولین پرواز ۵۷۵۰ ریال و پس از نیل بدرجه ستوانیار سوم خلبان مبلغ ۲۸۴۷۰ ریال که بمرور افزایش خواهد یافت دریافت خواهند داشت اضافه حقوق و مزایای آنها طبق مقررات قانون استخدام نیروهای مسلح شاهنشاهی خواهد بود ضمنا درصورت خدمت در خارج از مرکز حداکثر مبلغ ۳۷۱۹۰ ریال دریافت خواهند نمود.

ت: داوطلبین آموزشگاه درجه داری (عادی)

۱ـ مدت تحصیل در آموزشگاه درجه‌داری یکسال وبطور شبانه‌روزی بودو کلیه مخارج دانش آموزان بعهده ارتش شاهنشاهی خواهد بود دانش آموزان درمدت تحصیل مبلغ ۶۵۰۰ ریال وپس از نیل بدرجه گروهباندومی مبلغ ۱۲۵۰۰ ریال که بمرور افزایش خواهد یافت دریافت خواهند داشت واضافه حقوق و مزایای آنان طبق مقررات قانون استخدام نیروهای مسلح شاهنشاهی خواهد بود ضمنا در صورت خدمت درخارج از مرکز حداکثر مبلغ ۳۰۶۶۰ ریال دریافت خواهند نمود.

ث: به فارغ‌التحصیلان سالیانه تا میزان دو برابر حقوق ماهانه بعنوان پاداش در آخرسال پرداخت میگردد .

ج: فارغ‌التحصیلان از مزایای بسیاری ،نظیر پس‌انداز مسکن ،تامین آتیه بانك سپه که برای دوران خدمت ۳۰ ساله باتوجه به مبلغ پس‌انداز و مبلغ معادل آن که بلاعوض از بودجه وزارت جنك اضافه وبعلاوه بهره مربوطه.

وام مسکن بانك سپه، استفاده ازخانه‌های سازمانی باتوجه به برنامه افزایش سالیانه خانه‌سازی برای پرسنل هر سازمان عمومیت خواهد داشت . درمان رایگان خود وخانواده تحت تکفل وخرید از فروشگاه های ارتش با تخفیف قابل‌ملاحظه وغیره بهره‌مند میشوند داوطلبین برای ثبت‌نام وکسب اطلاعات بیشتر میتوانند همه‌روزه باستثنای پنجشنبه وجمعه وایام تعطیل ازساعت ۷ الی ۱۴ درتهران به بادگان باغشاه خیابان کاشان دایره استخدام و روانسنجی هوانیروز و در شهرستان ها به اکیپ های استخدامی در دژبانی و شهرستان‌هائی که دژبانی ندارند بژاندارمری محل مراجعه نمایند.

م الف ۷۲۷۳

هواپیمائی نیروی زمینی شاهنشاهی

بازار هفتگی

شرکت رادیکانت معرفی مینماید:

Inzadi

ماشینهای حساب الکترونیک نواری مارک **این زدی** ساخت ایتالیا

ظرفیت ۱۵ رقم، حروف حساب درشت و متمایز سه رقم، بانواردو رنگ دارای یک حافظه ودوحافظه درصدگیری اتوماتیک مثبت و منفی دارای دگمه های یک صفر ـ دوصفر وسه صفر و بسیاری مزایای دیگر

باقیمتهای بسیار مناسب

*** *** ***

ماشینهای الکترونیک چراغی مارک سونکاترون درسه مدل

ظرفیت ۱۲ رقم، حروف بسیار درشت وطرح **کاملا زیبا واستثنائی**

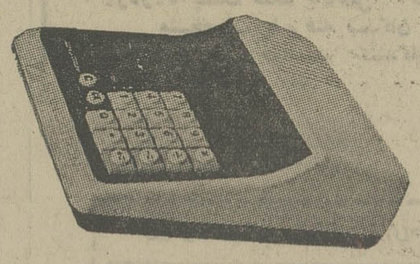

دارای سرویس مجهز واقع در خیابان شاه عباس کبیر شماره ۱۱۰
تلفن مستقیم سرویس ۸۳۹۷۸۴
ساعات کار دایره سرویس ۸ صبح تا ۴ بعد از ظهر یکسره

نماینده انحصاری در ایران
شرکت رادیکانت بامسئولیت محدود

تلفن ۸۲۲۰۹۷-۸۳۴۵۱۰-۸۲۴۳۴۱ خیابان شاه عباس کبیر شماره ۱۰۴

(ساعات کار: ۸ صبح الی ۱۳ بعدازظهر ۱۶ الی ۱۹ باستثنای بعداز ظهر پنجشنبه)

شرکت جیوه تقدیم میدارد

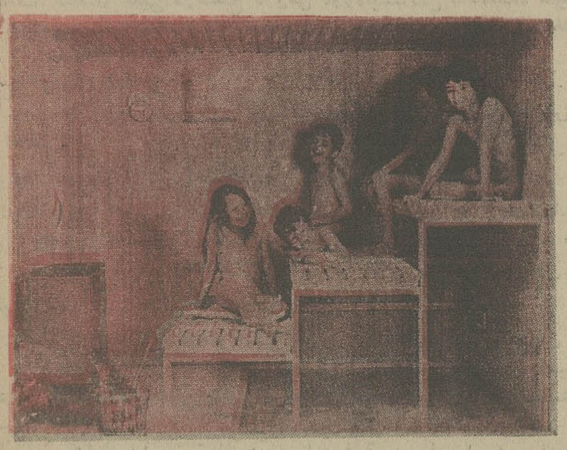

دوش تمام الکترونیکی

حمام سونالوکس جیوه

اندام زیبا، اعصاب راحت، طراوت ونشاط با:

حمام سونای خانوادگی

سولاریوم (آفتاب مصنوعی)

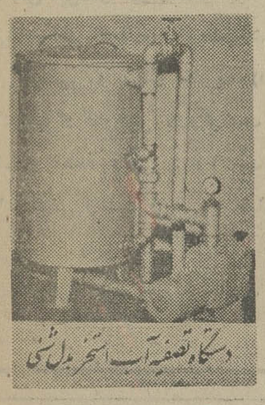

دستگاه تصفیه آب استخر بدل شنی

روکش استخر از پلاستیک مخصوص

شرکت جیوه بامسئولیت محدود

تهران ـ خیابان نادرشاه نبش خیابان ۲۱ طبقه سوم تلفن ۸۲۰۹۹۶ ـ ۸۲۶۵۰۹

شرکت روزرنگ

اجراکننده:

رنگ آمیزی ترافیک

طرح و خط کشی جاده‌ها ـ شهرها ـ فرودگاه ها و پارکینگ ها

رنگ آمیزی صنعتی **(سندبلاستینگ)**

رنگ آمیزی ساختمانی.

آدرس: تهران ـ خیابان قدیم شمیران روبروی سینما مولن روژ نبش شهناز یک شماره ۳۱۲

تلفن ۷۵۸۲۴۰

استخرهای پیش ساخته

وقایق های موتوری و پاروئی ساخت فرانسه

نماینده انحصاری: شرکت مدرن اسپرت مقابل تالار رودکی ـ نبش خارک شماره ۲۰

تلفنهای: ۴۱۵۱۰ ـ ۴۶۳۵۷ ـ ۴۷۴۵۱ ـ ۶۶۷۶۳۴ بانصب استخر پیش ساخته آسایش خود و فرزندانتان را در تابستان تامین فرمائید.

صاحبان کارخانجات آجرسازی

برای سفارش و خریدماشینهای لیفتراک مخصوص حمل آجر به اطاقهای خشک کن و کوره های هوفمان و همچنین ماشینهای آجرسازی وکارخانه های کامل به شرکت سیمترا خیابان سنائی کوچه دوم پلاک ۳۲ تلفن ۸۳۴۱۳۶ مراجعه فرمائید

شرکت تاسیساتی آتی

تاسیسات (شبانه‌روزی) تعمیرات

شوفاژ ـ تهویه ـ کولر ـ کانال کشی ساختمان ـ دریچه تنظیم هوا ـ برق ـ تلفن ـ در بازکن برقی ـ هواکش ـ مونتاژ تابلو برق

سرویس و نگهداری سالیانه شوفاژ

شرکت ۶۲۱۴۴۸ کارخانه ۷۹۶۱۰۳

واترپمپ کولر آبی

ساخت آمریکا موجود است

تلفن ۶۵۴۹۳۲

چادرپیک نیک وپشه بند بیتوته

محصول ممتاز و جدید از سازمان تولیدی کارچر

چادرپیک نیک بیتوته	پشه بند بیتوته
با اسکلت فلزی که تماما در یک ساک جا میگیرد، اطاق سیاری میباشد که براحتی در هر نقطه قابل استفاده بوده و خیلی فوری نصب میشود.	با سیستمی کاملا جدید و استثنائی برای استفاده در هوای آزاد و جلوگیری از آزار حشرات با اسکلت فلزی و نصب فوری.

مرکز تولید و پخش کارچر ایرانشهر جنوبی ـ تلفن: ۸۲۰۳۵۲

در تعطیلات تابستان

بطور دائم جهت رفع گرفتگی لوله و سرویس آبگرمکن با تلفنهای: ۷۶۳۷۸۵ و ۷۶۰۹۹۳ تماس حاصل فرمائید.

کلبه دل

میزبان پذیرائی با غذاهای ایرانی در تمام وقت و در منازل شما تلفن ۸۷۶۸۷۶

تجریش اول خیابان پهلوی روبروی قنادی لادن

ایزولاسیون با مشمع بی تی سی و مایع بی تی سی

بدون خرابی مخصوص بام های کهنه و نو آسفالت، موزائیک، گاهگلی، ایرانیت وغیره ـ سریع، ارزان، مقاوم

با ۵ سال تضمین

آدرس: خیابان تخت جمشید بین چهارراه بهار و روزولت پلاک ۳۱۶ ـ طبقه سوم پوشش بام ـ تلفن:

۸۳۷۵۱۶-۸۲۲۱۲۳

بام ها نباید چکه کند

شرکت شپارد بامسئولیت محدود

خیابان عباس آباد، نرسیده به چهارراه قصر، شماره ۳۰۸، طبقه دوم. تلفن ۸۴۶۰۶۷ ـ ۸۴۶۷۶۳ ـ ۸۵۲۷۴۳

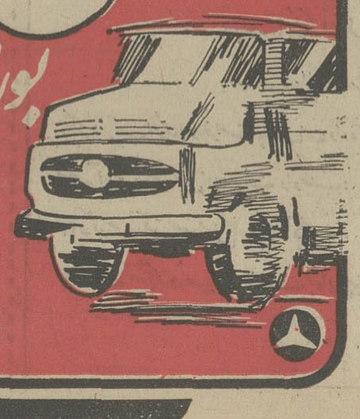

بورس کامیون

باطلاع میرساند:

تعدادی کامیون مرسدس بنز آماده به تحویل در تهران، جهت فروش عرضه مینماید

دانشگاه صنعتی آریامهر

آگهی پذیرش دانشجو برای دوره فوق لیسانس شیمی

دانشکده شیمی دانشگاه صنعتی آریامهر برای نیم سال اول سال تحصیلی ۵۵ـ۱۳۵۴ حداکثر پانزده دانشجوی تمام وقت برای دوره فوق‌لیسانس خود میپذیرد . شرایط ورود به این دوره و برخی اطلاعات دیگر ذیلا درج شده است. برای کسب اطلاع بیشتر میتوان به‌دفتر دانشکده شیمی مراجعه کرد

شرایط ورود به دوره فوق‌لیسانس

۱ـ دارا بودن لیسانس در شیمی ، مهندسی شیمی یا رشته های وابسته . دانشنامه لیسانس یا گواهی قبولی باید هنگام ثبت‌نام ارائه گردد .

۲ـ پذیرفته شدن در امتحانات ورودی فوق لیسانس شامل .

الف: امتحان کتبی درسطح دروس دوره‌لیسانس دانشکده شیمی بشرح‌زیر :

۱ـ شیمی آلی ـ ۲ـ شیمی معدنی و آنالیتیک ـ ۳ـ شیمی فیزیک

ب : امتحان زبان انگلیسی

ج: امتحان شفاهی از قبول شدگان در امتحانهای کتبی وزبان.

تبصره : امتحان ورودی فوق فقط برای دوره فوق لیسانس در نیم سال اول سال تحصیلی ۵۵ـ۵۴ معتبر است .

تاریخ برگزاری امتحان

امتحانهای کتبی در ساعت هفت‌ونیم صبح روز جمعه هفتم شهریور ماه ۱۳۵۴ درمحل دانشگاه صنعتی آریامهر واقع در خیابان آیزنهاور تهران بعمل خواهد آمد . کارت شرکت در امتحان ورودی صبح همان‌روز توزیع میگردد . تاریخ امتحان شفاهی نیز در روز امتحان کتبی اعلام خواهدشد .

نحوه شرکت در امتحانات ورودی

داوطلبان باید فرم درخواست زیر را با مدارك مذکور درآن توسط پست سفارشی بترتیبی ارسال دارند که تا روز یکشنبه ۲ شهریور ۱۳۵۴ به‌آدرس دانشکده شیمی بشرح زیر رسیده باشد .

دفتر دانشکده شیمی ـ تهران ـ دانشگاه‌صنعتی آریامهر ـ صندوق پستی ۳۴۰۶ـ امتحان ورودی‌فوق لیسانس .

تسلیم مدارك را می توان در مهلت فوق با مراجعه بدفتر دانشکده شیمی نیز انجام داد . ریز نمرات دوره لیسانس بجز نمرات مربوط به نیمسال جاری برای‌شرکت در امتحان شفاهی ضروری‌است.

فرم‌درخواست ثبت‌نام در امتحانات ورودی

اینجانب ..... شماره شناسنامه ..... صادره از .....

متولد سال ..... نشانی ..... تلفن .....

که لیسانس خود را در رشته ..... از ..... در تاریخ .....

گرفته‌ام (خواهم گرفت) داوطلب شرکت درامتحانات ورودی دوره فوق لیسانس دانشکده شیمی‌دانشگاه صنعتی آریامهر و زبان خارجه (انگلیسی) می‌باشم و مدارك زیر را به ضمیمه ارسال میدارم :

۱ـ یکبرك فتوکپی یارونوشت شناسنامه

۲ـ دو قطعه عکس ۴ × ۶ جدید با مشخصات داوطلب درپشت آن

۳ـ قبض رسید بانکی به مبلغ یکهزار ریال به حساب شماره ۹ بانك عمران شعبه دانشگاه صنعتی آریامهر تهران (این مبلغ پس‌داده نخواهد شد .)

۴ـ فتوکپی برك خاتمه خدمت یا معافیت از آن (برای فارغ‌التحصیلان سال جاری ضروری نیست.)

تاریخ ..... امضاء .....

آگهی استخدام

وزارت جنك (اداره لجستیکی هلیکوپترهای نیرو های مسلح شاهنشاهی)

بمنظور تامین نیروی انسانی موردنیاز خود تعدادی کارمند غیر نظامی که‌واجد شرایط‌زیر باشندجهت‌خدمت‌در تهران ازطریق انجام آزمایش‌ومصاحبه‌انتخاب و استخدام مینماید .

ردیف	تحصیلات موردنیاز	تجربه موردنیاز
۱	مهندس هواپیما	تجربه در تعمیر و نگهداری هواپیما
۲	مهندس راه وساختمان	تجربه در مهندسی ساختمان
۳	مهندس الکترونیك	تجربه در وسائل برقی و الکترونیکی
۴	لیسانس علوم کامپیوتر	تجربه دربرنامه‌نویسی سیستمها وپروژه‌هاو مدیریت کامپیوتر
۵	لیسانس فیزیك وشیمی	تجربه در امور آزمایشگاهی
۶	لیسانس ریاضی ـ فیزیك	تجربه در کنترل موجودی قطعات هواپیما ، مدیریت آتش‌نشانی
۷	لیسانس‌امور مالی یا خرید وسفارشات	تجربه درقوانین مربوط به امور مالی و خرید و سفارشات
۸	لیسانس مدیریت بازرگانی	تجربه د رمدیریت صنعت هواپیما و امور تدارکات
۹	دیپلم کامل فنی رشته های (تاسیسات ، مکانیك ، فلزکار ، الکترونیك ، هیدرولیك) تجربه در مکانیکی هواپیما .	

داوطلبان بمنظور ثبت‌نام و کسب‌اطلاعات‌بیشتر می‌توانند روز های شنبه و دوشنبه از ساعت ۱۷۳۰الی ۱۴۰۰باهمراه داشتن عین آخرین مدرك تحصیلی و تخصصی به مدیریت امور اداری اداره لجستیکی هلی‌کوپترهای نیرو های مسلح شاهنشاهی واقع‌در امیرآباد شمالی ساختمان پری مراجعه نمایند.

شرایط استخدام :

۱ـ تابعیت دولت شاهنشاهی

۲ـ متدین بیکی از ادیان رسمی

۳ـ داشتن برك خاتمه خدمت سربازی یامعافیت دائم یاسپردن تعهد خدمتی

توضیح : کسانی که بزبان انگلیسی آشنائی کامل داشته باشند درشرایط مساوی‌ارجحیت‌دارند.

آ ـ ۲۲۴۰۴ م الف ۷۹۱۱

آگهی استخدام

شرکت‌سهامی معادن‌مس سرچشمه کرمان بدو نفر کارمند اداری بشرح‌زیر نیازمند است

شماره ردیف	عنوان‌شغل	تجربه مورد نیاز	تحصیلات	محل خدمت
۱	کارمند کارگزینی	۳ سال	فوق دیپلم یا لیسانس	تهران
۲	کارمند روابط‌عمومی	۱ سال	فوق دیپلم	تهران

شرایط عمومی :

۱ـ آشنائی کامل به زبان انگلیسی

۲ـ دارا بودن معافیت دائم یا پایان خدمت

۳ـ نداشتن تعهد خدمتی در سازمانهای دولتی

از متقاضیان دعوت میشود جهت تکمیل پرسشنامه و انجام مصاحبه همه روزه باستثنای روز های‌پنجشنبه از ۱۴۳۰ر۲۳ لغایت ۱۶۳۰ر۳۱ از ساعت ۸ صبح الی۵ بعد از ظهر به کارگزینی شرکت واقع در تهران‌بلوار الیزابت دوم شماره ۵ مراجعه نمایند . م‌الف ۷۹۳۱

کتابهای موردنیاز خودرا

ازفروشگاه‌های

امیرکبیر

بخواهید.

آگهی احضار

به طاطوس آندرسیان فرزند گریگور شغل افزارمندکه محل اقامت خود را قبلا تعیین نموده و فعلا مجهول‌المکان میباشد اخطار میشود که باتهام (فرار از خدمت) در این بازپرسی تحت پیگرد میباشد مقتضی است ظرف ۲ ماه از تاریخ نشر آخرین آگهی خودرا ببازپرسی فرماندهی‌لجستیکی نیروی زمینی شاهنشاهی واقع در پادگان جنوبی عباس‌آباد تهران معرفی نماید در غیر اینصورت طبق ماده ۱۴۶ قانون دادرسی و کیفر ارتش اقدام قانونی معمول خواهدگردید.

م‌الف ۸۲۶۸

بازپرس فرماندهی لجستیکی نیروی زمینی‌شاهنشاهی

بیوشیمی مقدماتی

تالیف

کن. استامپ

ترجمه

دکتر فرشته طغرل

ناشر

مؤسسهٔ انتشارات و چاپ دانشگاه تهران

پلی تکنیک تهران

پذیرش دانشجو برای سال تحصیلی ۵۵-۵۴

پلی‌تکنیك تهران ، طبق جدول وشرایط اعلام شده در صفحات ۴۸و۴۹ دفتراهنمای: « رشته های تحصیلی ، شرایط‌اختصاصی و نحوه انتخاب دانشجو ، در دانشگاه ها و موسسات آموزش عالی ـ تیرماه ۱۳۵۴» منتشر شده از طرف سازمان سنجش‌آموزش کشور ، تعداد ۳۰۰ دانشجو ازبین‌دارندگان دیپلم ریاضی خردادماه ۵۴می‌پذیرد .

واجدین شرایط باید فرم درخواست پذیرش زیر را از روزنامه جدا کرده و پس‌از تکمیل همراه باسایر مدارك خواسته شده‌تا پایان روز شنبه ۵۴ر۰۴ بایست سفارشی به‌نشانی :

تهران ـ خیابان حافظ ـ پلی‌تکنیك تهران ـ اداره آموزش ـ قسمت‌پذیرش‌ارسال دارند به‌درخواست هائی که بعد از تاریخ ۵۴ر۰۴ پست شده یاناقص یاغیر واجد شرایط باشند ترتیب اثر داده نخواهد شد.

مشخصات پذیرفته شدگان اصلی و ذخیره ها حداکثرها تا۱۶ر۰۴ اعلام خواهد شد .

تذکر : درخواست کنندگان پذیرش باید قبض پست سفارشی را نزد خود نگاهدارند

م‌الف ۷۹۸۴ پلی تکنیك تهران

تذکر : لطفاً این فرم را دقیقاً از روی خط‌چین ها بریده واز روزنامه جدا کنید.

پلی تکنیك تهران

اداره آموزش ـ قسمت پذیرش

اینجانب ..... با اطلاع کامل از شرایط اختصاصی ونحوهٔ انتخاب دانشجوی آن دانشکده ، مندرج درصفحات ۴۸ و ۴۹ راهنمای « رشته های تحصیلی ، شرایط اختصاصی ونحوهٔ انتخاب دانشجو درد انشگاهها وموسسات آموزش عالی ـ تیرماه ۱۳۵۴» از انتشارات سازمان سنجش آموزش کشور ، به تنظیم این درخواست پذیرش مبادرت می ورزم.

امضای داوطلب ..... تاریخ .....

در این محل چیزی ننویسید

درخواست پذیرش

برای رشته مهندسی ..... پلی تکنیك تهران

(فقط یک رشته)

محل درج حروف نام خانوادگی از راست به‌چپ ، طبق شناسنامه

۱ـ نام خانوادگی : .....

محل درج حروف نام از راست به‌چپ ، طبق شناسنامه

۲ـ نام : ..... ۳ـ جنس مرد ☐ زن ☐

۴ـ شماره شناسنامه : ..... ۵ـ محل صدور : ..... ۶ـ تاریخ تولد : ..... ۷ـ محل تولد : ..... ۸ـ نام پدر : .....

۹ـ نوع دیپلم : ریاضی ۱۰ـ ماه وسال قبولی : خرداد ۵۴ ۱۱ـ معدل امتحان کتبی نهایی ششم : ..... ۱۲ـ معدل کل امتحان نهایی ششم : .....

۱۳ـ نام دبیرستان : ..... ۱۴ـ محل دبیرستان : ..... ۱۵ـ دولتی است یا ملی؟ دولتی ☐ ملی ☐ ۱۶ـ روزانه است یا شبانه؟ روزانه ☐ شبانه ☐

۱۷ـ آدرس دقیق پستی دبیرستان : ..... ۱۸ـ شماره تلفن دبیرستان : .....

۱۹ـ نمرات تراز شده آزمایش همگانی :

شماره داوطلب	نمره تراز شده زبان فارسی و شناخت ایران و جهان	نمره تراز شده استعداد تحصیلی	نمره تراز شده زبان خارجی	مجموع نمرات تراز شده

محل چسباندن عکس

این عکس باید:

۱ـ نمونه عکسی باشد که برای سازمان سنجش آموزش کشور ارسال شده است.

۲ـ توسط داوطلب در این محل چسبانده شود.

۲۰ـ مدارکی که با این درخواست ازطریق پست سفارشی به آدرس : تهران ـ خیابان حافظ ـ پلی تکنیك تهران ـ اداره آموزش ـ قسمت پذیرش ارسال می دارم :

الف ـ یک برگ فتوکپی ریز نمرات ششم ریاضی یاگواهی قبولی ششم ریاضی (خرداد ماه ۵۴) که معدل امتحان کتبی نهایی در آن ذکر شده است.

ب ـ یک برگ فتوکپی کارنامه آزمایش همگانی سازمان سنجش آموزش کشور .

پ ـ یک برگ فتوکپی صفحه اول شناسنامه ویک برگ فتوکپی صفحه توضیحات شناسنامه (در صورتیکه مطلبی در آن نوشته شده است) .

ت ـ یک عدد پاکت سفید معمولی به ابعاد تقریبی (سانتیمتر ۱۲٫۵ × ۱۵٫۵) که آدرس دقیق و کامل پستی خود را روی آن نوشته ام .

ث ـ مبلغ ۸ ریال تمبر باطل نشده که در درون پاکت فوق نهاده ام .

خواهشمند است این عبارت را در پائین برگ (ذیل نمره دوم) نوشته و امضا کنید.

۲۱ـ در همین ایتجانب ..... متقاضی پذیرش در رشته مهندسی ..... آن دانشکده آگاهی کامل دارم که اگر ،

الف ـ دارای تمامی شرایط اختصاصی مندرج در صفحات ۴۸ و ۴۹ راهنمای منتشر شده ازطرف سازمان سنجش آموزش کشور نباشم ،

ب ـ اطلاعاتی که در این درخواست نوشته ام نادرست ، ناقص یا ناخوانا باشد ،

پ ـ مدارکی که ارسال داشته ام ناقص ، مخدوش یا ناخوانا باشد ،

ت ـ بیش از یک درخواست پذیرش برای آن دانشکده ارسال داشته باشم ،

هیچگونه ترتیب اثری بدرخواست پذیرش من داده نخواهد شد و انتظار دریافت پاسخی از پلی تکنیك تهران نخواهم داشت .

۲۲ـ آدرس دقیق پستی محل سکونت داوطلب : ..... شماره تلفن محل سکونت : .....

۲۳ـ آدرس دقیق پستی محل کار دائمی داوطلب : ..... شماره تلفن محل کار دائمی : .....

۲۴ـ شماره تلفنی که در صورت ضرورت بتوان پیامی برای داوطلب فرستاد : ..... امضاء : ..... تاریخ : .....

آگهی پذیرش دانشجو برای دانشگاه تهران

سال تحصیلی ۵۵-۱۳۵۴

دارندگان دیپلم‌های متوسطه قابل‌قبول دانشگاه تهران در آزمایش همگانی گزینش دانشجو سازمان سنجش آموزش کشور شرکت نموده‌اند، در صورتیکه واجدکلیه شرایط مقرربرای پذیرش در دانشگاه تهران (این‌شرایط درصفحات ۲۰ الی ۲۴ دفترچه راهنمای‌رشته‌های‌تحصیلی، شرایط اختصاصی ونحوه انتخاب دانشجو که از طریق سازمان سنجش آموزش‌کشور منتشر شده درج گردیده‌است) میباشند می توانند برگ درخواست‌ذیل‌را ازروزنامه جدا وتکمیل وهمراه با مدارك لازم ازطریق پست سفارشی دوقبضه‌حداکثر تا تاریخ سی‌ام تیرماه ۵۴ به آدرس: سازمان مرکزی دانشگاه تهران، امور آموزشی ـ مربوط به پذیرش دانشجو برای سال تحصیلی ۵۵ـ ۵۴ ارسال دارند.

مدارك‌لازم

۱ـ یکبرگ فتوکپی کارنامه ششم متوسطه که بتایید آموزش وپرورش رسیده باشد.
۲ـ یکبرگ فتوکپی کارنامه آزمایش همگانی‌گزینش دانشجو برای دانشگاه‌ها و موسسات آموزش عالی
۳ـ یك برگ رونوشت شناسنامه یافتوکپی صفحه اول شناسنامه ـ در صورتیکه تغییراتی در شناسنامه صورت گرفته، فتوکپی صفحه آخر نیز ارسال‌شود.
۴ـ قبض پرداخت ۲۰۰ ریال بابت‌هزینه های‌گزینش دانشجو که بحساب شماره ۴۷۶ـ۰۴ بانك تهران‌شعبه وصال شیرازی که در شعبه های دیگر بانك تهران نیز قابل پرداخت است واریز شده‌باشد.

یادآوری خیلی مهم

۱ـ چون فرصت برای مکاتبه باداوطلبان جهت رفع نقایص برگ درخواست یامدارك ارسالی نیست بنابراین به‌درخواست های ناقص بهیچوجه ترتیب اثرداده نخواهد شد. توصیه می‌شود که پس‌ازحصول اطمینان کامل از صحیح وکامل بودن برگ‌درخواست و مدارك لازم، آنرا پست کنند.
۲ـ فتوکپی کارنامه ششم متوسطه وکارنامه آزمایش همگانی گزینش دانشجو باید خوانا، روشن و بدون خدشه باشد، در غیر اینصورت به‌درخواست داوطلب ترتیب اثر داده نخواهد شد.
۳ـ فقط برگ درخواست پذیرش ذیل را تکمیل و ارسال فرمایند. برگ درخواست پذیرشی که‌سازمان سنجش منتشر کرده مورد نیاز نیست.
۴ـ درخواست هائیکه بعد از تاریخ سی‌ام تیرماه ۵۴ به‌بیست داده شود قابل قبول نخواهد بود.
۵ـ درموقع ثبت‌نام از پذیرفته شدگان دردانشگاه تهران اصل کارنامه ششم متوسطه وسازمان‌سنجش آموزش کشور اخذ وبه هیچوجه مسترد نخواهد شد.
۶ـ برابرآئین‌نامه آموزش دانشگاه‌تهران‌هرگاه هرداتشجوئی نتواند ۳ نیمسال متوالی ویا ۴ نیم سال غیر متوالی میانگین خودرا به‌حد نصاب مذکور در آیین‌نامه (میانگین ۲) برساند از تحصیل در دانشگاه محروم خواهد شد.
۷ـ وجه نامنویسی و مدارك مسترد نخواهد شد

دانشگاه تهران

درخواست پذیرش برای سال تحصیلی ۵۵-۵۴ دانشگاه تهران

در این محل چیزی ننویسید

محل درج حروف الفبای نام خانوادگی بترتیب از راست بچپ

۱ـ نام خانوادگی

۲ـ نام

جنس: زن ○ مرد ○

۳ـ شماره شناسنامه ۴ـ محل صدور ۵ـ تاریخ تولد ۶ـ محل تولد

۷ـ نوع دیپلم: طبیعی ○ ریاضی ○ ادبی ○ دیپلم های دیگر ○ ← نام دیپلم دیگر را بنویسید

۸ـ زبان خارجی که در آزمایش همگانی امتحان داده‌ام: انگلیسی ○ فرانسه ○ آلمانی ○ روسی ○ ایتالیائی ○

۹ـ شماره رشته انتخابی بترتیب علاقه خود را با توجه به شماره رشته های تحصیلی دانشگاه تهران به ترتیب تقدم در خانه های زیر درج نمائید.

انتخاب	اول	دوم	سوم

«توجه داشته باشید که هر رشته انتخابی باید منحصراً از یک گروه باشد.»

نشانی کامل داوطلب

تلفن .....

امضای داوطلب

آگهی پذیرش دانشجو برای سال تحصیلی ۵۵-۱۳۵۴

۱ـ دانشگاه ملی‌ایران برای‌سال تحصیلی ۵۵ـ ۵۴ ازبین‌دارندگان دیپلم‌های طبیعی، ریاضی و ادبی تعداد ۱۵۲۴ نفردانشجودر دروههای چهارگانه زیرمیپذیرد

گروه الف ـ پزشکی ـ دندانپزشکی ـ علوم آزمایشگاهی
گروه ب ـ فیزیك ـ ریاضی ـ شیمی ـ زیست شناسی ـ معماری وشهرسازی
گروه پ ـ علوم سیاسی ـ علوم اقتصادی ـ حقوق ـ جامعه شناسی ـ تاریخ
گروه ت ـ زبان‌وادبیات‌فارسی ـ زبان وادبیات انگلیسی ـ زبان‌وادبیات آلمانی ـ زبان و ادبیات فرانسه ـ روانشناسی ـ جغرافیا

۲ـ داوطلبان ورود بدانشگاه ملی‌ایران‌باید دارای شرایط زیر باشند:
الف ـ داشتن حداقل معدل کتبی ششم متوسطه (۱۴) چهارده
ب ـ داشتن معدل نمره ۵۰۰ (پانصد) درهر یك از آزمونهای سه گانه آزمایش همگانی

۳ـ نکات قابل توجه داوطلبان:

الف ـ به کلیه داوطلبان توصیه میشودکه برای بدست آوردن اطلاعات دقیق راجع به شرائط اختصاصی دانشگاه ملی ایران‌درمورد پذیرش دانشجو به دفترچه راهنمای‌رشته‌های تحصیلی شرائط اختصاصی و نحوه انتخاب دانشجو در دانشگاهها و موسسات آموزش عالی کشور مراجعه نمایند.
ب ـ داوطلب میتواند فقط در یکی ازگروه های چهار گانه ذکر شده در بالا داوطلبی‌خود را اعلام نماید. ولی در انتخاب هر تعداد از رشته های موجود درآن گروه آزاد است.
ج ـ حق انتخاب رشته مورد نظر پس از احراز قبولی با داوطلب است.
د ـ کلیه کسانیکه در این دانشگاه پذیرفته میشوند و زبان خارجی آنان به تشخیص دانشگاه ضعیف است باید در کلاسهای فشرده‌ای که مرکز زبانهای خارجی دانشگاه ملی ایران در تابستان ۱۳۵۴تشکیل میدهد شرکت کنند و شهریه مقرر را بپردازند.
۴ـ داوطلبان واجد شرایط میتوانند فرم زیر را پس از تکمیل همراه مدارك:
الف ـ فتوکپی کارنامه آزمون‌همگانی
ب ـ فتوکپی کارنامه نمرات کتبی ششم متوسطه
ج ـ فیش بانکی پرداخت مبلغ سیصد ریال بحساب شماره ۱۰۰۲ دانشگاه ملی ایران نزد بانك ملی ایران شعبه ۶۷۶دانشگاه ملی ایران یا هر یك از شعبه های بانك ملی ایران‌جهت واریز بحساب مذکور
د ـ یکبرگ فتوکپی شناسنامه
از تاریخ نشر این آگهی حداکثر تا تاریخ دوم مرداد ماه ۱۳۵۴ بامور آموزشی دانشگاه ملی ایران با پست سفارشی ارسال دارند.
بدیهی است به تقاضا نامه هائی که‌بعدازتاریخ دوم مرداد ماه پست شود ترتیب اثر داده نخواهد شد.

دانشگاه ملی ایران

در این محل عکس جدید ۴×۳ خود را بچسبانید

دانشگاه ملی ایران

تقاضای پذیرش برای سال تحصیلی

۱۳۵۴-۱۳۵۵

در این محل چیزی ننویسید

شماره سازمان صفحه‌بندی آموزش کشور

نام خانوادگی: | نام: | نام پدر:

جنس: مرد ○ زن ○ | شماره شناسنامه: | سال تولد: | محل صدور شناسنامه:

آدرس: ..... شماره تلفن: .....

در این محل چیزی ننویسید

نوع زبان	انگلیسی	فرانسه	نوع دیپلم	ریاضی	ادبی	طبیعی	نمره خام آزمون فیزیك و شیمی	نمره خام آزمون زبان	نمره خام آزمون هوش	معدل کتبی ششم

فقط یکی از گروههای زیر را انتخاب کنید و رشته هائی که علاقمند به ادامه تحصیل در آنجا هستید با علامت (X) مشخص نمائید.

گروه الف	پزشکی	دندانپزشکی	علوم آزمایشگاهی	فیزیك و مکانیك	شیمی	نمرات کتبی ششم
۱	۱۱	۱۲	۱۳	/		

تذکر: دیپلمه های ریاضی دروس فیزیك و مکانیك خود را وارد نمایند

گروه پ	فیزیك	ریاضی	شیمی	زیست شناسی	معماری و شهرسازی	فیزیك و مکانیك	نمرات کتبی ششم	شیمی	جبر	مثلثات	حساب استدلالی	هندسه و ترسیمات
۲												

گروه پ	علوم سیاسی	علوم اقتصادی	حقوق	جامعه شناسی	تاریخ	نمرات کتبی ششم	جبر	مثلثات	حساب استدلالی	هندسه و ترسیمات
۳	۳۱	۳۲	۳۳	۳۴	۳۵					

تذکر ۱: در گروه پ فقط داوطلبان رشته (۳۲) جدول نمرات کتبی ششم را تکمیل نمایند

گروه ت	زبان و ادبیات فارسی	زبان و ادبیات انگلیسی	زبان و ادبیات آلمانی	زبان و ادبیات فرانسه	روانشناسی	جغرافیا
۴	۴۱	۴۲	۴۳	۴۴	۴۵	۴۶

تذکر ۲: دیپلمه های طبیعی نمره جبر و مثلثات خود را در محل مربوطه به جبر وارد نمایند

محل امضاء داوطلب

بازار هفته

هنرستان موسیقی فروغی کرمانی

اکنون اطباء بزرگ جهان دریافته‌اند می‌توان بوسیله موسیقی بدترین بیماریهای روحی وروانی را برطرف کرد. شما که از صبح تاشب گرفتارید وفعالیت میکنید یکساعت در هفته وقت خود را بما بدهید تا در مدتی کوتاه هنر نواختن سازمورد علاقه را در کلاسهای خصوصی بشمابیاموزیم تا کلیه آهنگهای روز را بنوازید، ساز مجانا در اختیار شماست. شهریه اقساط، سن از ۵ سال تا ۵۰ سال.

شاهرضا بین فروردین و اردیبهشت روبروی دبیرخانه دانشگاه تلفن ۶۶۴۷۹۳

تدریس خصوصی انگلیسی فرانسه

تضمین کنترلی

معلمین راهنمائی ابتدائی دبیرستان آماده تدریس در منزل و موسسه

تلفن ۹۳۶۱۸۱

اتومبیلهای

آخرین سیستم لوکس

باراننده وبدون راننده

تلفن ۷۶۸۳۸۲

پدیده‌ای انقلابی برای شناساندن فعالیتهای تجاری اداری ـ بانکی ـ بازاریابی ـ صنعتی ـ ویزیتوری ـ آموزشی ووو...

FAIRCHILD

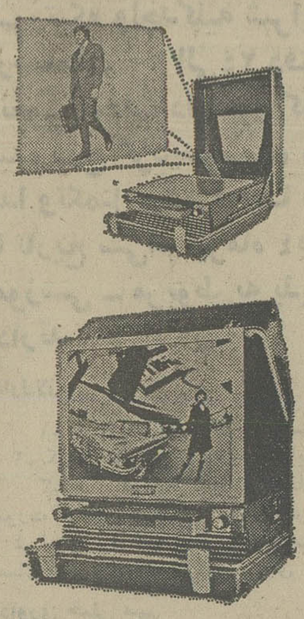

Super-8 Caridge Sound Loop Projector

نامه ـ عکس ـ کاتالوگ کتاب وباتوضیح شفاهی هیچیک وهرگز قادر بمعرفی و شناساندن کامل سازمان شما وفعالیتهای مربوط به آن نیستند، نه کسی حوصله مطالعه کامل گزارش وکاتالوگ رادارد. وپندرت حاضر است بدقت بتوضیحات شما گوش فرادارد. درحالیکه پروژوکتور کاستی وناطق فیرچایلد امریکا (که برای همین منظور ساخته شده‌است) قادر است توجه کامل هرفردی راودرهرمقامی که باشد بصفحه سینمائی خود جلب کند. بلی، فیرچایلد باتصویر رنگی وباکمک فیلم سوپرهشت ناطق، شماوفعالیتهای شمارادرهرزمینه‌ای که باشد بهتر ازهر وسیله‌ای نشان داده ومعرفی میکند، چه درسالنها برپرده بزرگ سینمائی، چه در سرکلاس، چه روی میز کنفرانس، چه در نمایشگاهها وفروشگاهها (بطور لوپ ودائم) چه دراداره ومنزل وبالاخره درهرلحظه هرکجا بافشار یک دکمه ودریک ثانیه

پوبلیکو ـ نادرشاه جنوبی شماره ۲۸ تلفن ۶۲۶۸۰۴ ـ ۶۲۳۰۰۶

فیات 125p ۱۹۷۵ رسید

اتومبیل ایده آل از نظر

زیبائی ـ قدرت ـ قیمت

نماینده انحصاری: شرکت پسلام خیابان شمیران شهناز پنج تلفن ۷۵۳۹۵۸ و ۷۵۵۰۸۲

بوتیک شادیفر

مخصوص لباس شب ولباس عروس

خیابان سعدی کوچه مهران

تلفن ۳۱۱۵۲۸

مخمل فرانسوی

در انواع رنگها وطرحها رسید

اول خیابان آریامهر دست چپ کوچه غزالی شماره ۱۶

تلفن ۶۲۲۸۱۴

اطلاعیه

قابل توجه اهالی محترم نیروی هوائی، تهران نو، نارمک، تهران پارس. موسسه مسافرتی پارس توریست

افتتاح شد

اتومبیلهای لوکس باراننده وبدون راننده دراختیار مشتریان عزیز میباشد تلفن ۳۴۴۸۵۰

کاشی سعدی

پیشرو صنعت سرامیک ایران

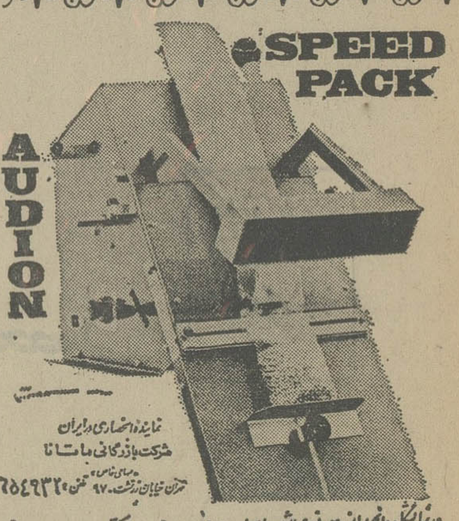

SPEED PACK

AUDION

نماینده انحصاری در ایران شرکت بازرگانی باتانا

تهران خیابان زرتشت ۹۷ تلفن ۶۵۴۹۳۲

در نمایشگاه دائمی ما از ۳۰ نوع ماشین های بسته بندی و دوخت پلاستیک، سلفون، پلی فیلم وکاغذهای آلومینیومی ساخت کشور هلند دیدن فرمائید.

قابل توجه مسافرین سراسر کشور

نمایندگی

لاستیک فایرستون فرانسه

باطلاع عموم صاحبان اتومبیلهای ژیان میرساند در مسافرتها و گردشهای کنار دریا اتومبیل خود را با لاستیک فایرستون از نوع رادیال

بیمه نمائید

نماینده انحصاری در ایران فروشگاه لاستیک کورش تهران خیابان ملت سه‌راه اکباتان تلفن ۳۱۳۶۱۷ و ۳۱۴۸۲۰

شرکت فلتکو

مرکز پخش:

موکت . کاغذدیواری . کفپوش

ساخت ایران . فرانسه . ایتالیا . آلمان

تلفن ۶۲۳۹۴۶ ـ ۶۲۷۷۸۲

شرکت فلتکو: تهران . میدان ولیعهد . کوچه ارژنگ . شماره ۷ . ساختمان فلتکو

مجهز به پارکینگ اختصاصی

شنر بی رقیب در دنیا

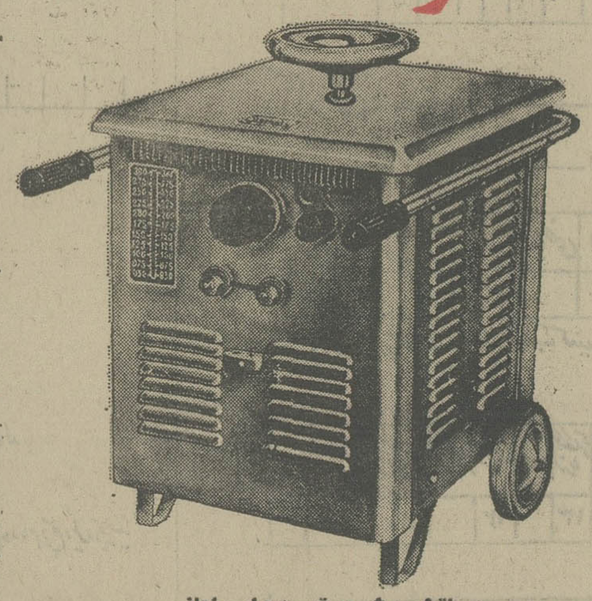

۱ـ نقطه جوش در قدرت های مختلف
۲ـ دستگاه های جوش درقدرت‌های مختلف
۳ـ اره های برقی آهن بر
۴ـ خم کن در اندازه های مختلف
۵ـ قیچی های برقی در اندازه های مختلف
۶ـ ماشین آلات نجاری

در تهران وشهرستانها نماینده فروش میپذیریم

نماینده انحصاری در ایران

ایران کار

آدرس: سیمتری نارمک خیابان سرسبز غربی جنب مسجد حجتیه شماره ۱۴۱ صندوق پستی شماره ۱۱ر۱۲۳۴

تلفن ۷۹۵۲۳۷

شرکت نسبی کارخانجات مهندس سیروس ارجمند وشرکاء

با ۲۸ سال سابقه کار

ساختمانهای فلزی پیش ساخته

آماده نصب

برای کارخانجات، تعمیرگاه ها، گاراژ ها، انبار ها و سالنهای سرپوشیده

ماشینهای حمل آب و مواد نفتی

برج های آب

مخازن نفتی و آب

تهران ـ جاده آبعلی ـ نرسیده به سه‌راه تهران پارس

تلفنهای: ۶ـ ۷۸۸۷۵ ـ ۷۸۱۵۶۳ ـ ۷۸۱۵۶۱ ـ ۷۸۱۷۸۸ ـ ۷۸۱۶۸۴ ـ ۷۸۸۲۰

آگهی استخدام استادیار و مربی

دانشگاه سپاهیان انقلاب ایران برای خدمت در بخش‌های آموزشی دانشکده مکاتبه‌ای تعدادی استادیار ومربی بطوررسمی وپیمانی استخدام نماید.

۱ـ ریاضی	استادیار تمام‌وقت رسمی یا پیمانی	۳ نفر ومربی تمام وقت ۲ نفر
۲ـ فیزیک	استادیار تمام‌وقت رسمی یا پیمانی	۳ نفر ومربی تمام وقت ۲ نفر
۳ـ شیمی	استادیار تمام‌وقت رسمی یا پیمانی	۳ نفر ومربی تمام وقت ـ
۴ـ بیولوژی	استادیار تمام‌وقت رسمی یا پیمانی	۱ نفر و مربی تمام وقت ۲ نفر
۵ـ زبان انگلیسی	استادیار تمام‌وقت رسمی یا پیمانی	۲ نفر و مربی تمام‌وقت ـ
۶ـ زبان و ادبیات فارسی	استادیار تمام‌وقت رسمی یا پیمانی	۱ نفر و مربی تمام وقت ـ
۷ـ روان شناسی	استادیار تمام‌وقت رسمی یا پیمانی	۱ نفر و مربی تمام‌وقت ۱ نفر
۸ـ علوم مالی و حسابداری	استادیار تمام‌وقت رسمی یا پیمانی	۲ نفر ومربی تمام وقت ۲ نفر
۹ـ اقتصاد	استادیار تمام‌وقت رسمی یا پیمانی	۱ نفر و مربی تمام وقت ۲ نفر
۱۰ـ آمار	استادیار تمام‌وقت رسمی یا پیمانی	۱ نفر و مربی تمام وقت ۲ نفر
۱۱ـ روش های تدریس	استادیار تمام‌وقت رسمی یا پیمانی	ـ مربی تمام وقت ۲ نفر

دارندگان درجه دکتری PH.D ، یا معادل آن در رشته مربوط برای استخدام در مرتبه استادیاری و دارندگان درجه فوق لیسانس در رشته مربوط برای استخدام در مرتبه مربی می توانندحداکثر تا اول شهریور ماه ۵۴ درخواست کتبی خود را همراه با فتوکپی مدارک تحصیلی وورقه پایان خدمت‌ویامعافیت نظام وسیله صندوق پستی ۲۷۱۹ ویا مستقیما به نشانی تهران: خیابان سهیل ـ نرسیده به بلوار الیزابت ـ دانشکده مکاتبه‌ای تسلیم فرمایند. استخدام شدگان نباید در هیچیک از سازمان های دولتی یا خصوصی اشتغال داشته باشند.

م الف ۵۳۱۶

دانشگاه سپاهیان انقلاب ایران

آگهی استخدام

دانشگاه پهلوی تعدادی لیسانسیه با شرائط زیر استخدام مینماید:

۱ـ آشنائی کافی بیکی از زبانهای برنامه نویسی (Fortran) (PL/1)
۲ـ دارا بودن مدرک تحصیلی لیسانس ریاضی
۳ـ دارا بودن برک پایان خدمت یا معافیت دائم
۴ـ حداکثر سن ۳۵ سال

تاریخ و محل انجام مسابقه: ساعت ۸ صبح روز شنبه ۱۱ر۵ر۵۴ در اداره تشکیلات وارزیابی مشاغل.

داوطلبان میتوانند تا آخر وقت اداری روزپنج شنبه ۹ر۵ر۵۴ با دردست داشتن فتوکپی، شناسنامه، برک پایان خدمت ـ مدرک تحصیلی و دو قطعه عکس ۴×۳ـ باداره تشکیلات و ارزیابی مشاغل دانشگاه واقع در خیابان هدایت شبکه دوم مراجعه نمایند.

دانشگاه پهلوی

اطلاعیه

شرکت سهامی جنرال موتورز ایران تخته صندوقهای خالی وهمچنین ضایعات آهن (دم قیچی) پرس شده تاآخر سال کارخانه را جهت فروش عرضه میدارد علاقمندان میتوانند پیشنهادات خود را (با تعیین نام ونشانی کامل وشماره تلفن) حداکثر قبل از پایان تیرماه ۱۳۵۴ به‌آدرس شرکت جنرال موتورز ایران کیلومتر ۱۴ جاده مخصوص کرج (اداره تدارکات) ارسال نمایند شرکت در رد یا قبول پیشنهادات مجاز میباشد.

اطلاعیه

قابل توجه مالکین محترم اراضی مشجر و باغات واقع

در محدوده جدید اداره اراضی شمیران

چون طبق مقررات تبصره ۵ ماده ۲۱۴ قانون مالیاتهای مستقیم مالکین اراضی بایری که تبدیل بباغ شده یا می‌شوند مکلفند درتیر ماه هر سال اظهارنامه طبق نمونه تهیه شده از طرف وزارت امور اقتصادی و دارائی تسلیم نمایند و در صورت عدم تسلیم اظهارنامه در موعد مقرر در آن سال مشمول جریمه‌ای معادل ۲۰ درصدمالیاتی که با فرض بایر بودن زمین به آن تعلق میگیرد خواهند شدلذا کلیه مالکین اراضی مشجر و باغات میتوانند قبل از انقضاء مهلت قانونی جهت تنظیم و تسلیم اظهارنامه و کسب هرگونه اطلاع و راهنمائی لازم در این مورد باداره اراضی بایر شمیران واقع در خیابان میرداماد ـ نبش رازانی شمالی تلفن ۷۷۵۰۷۴ مراجعه‌فرمایند.

اداره کل امور اقتصادی و دارائی استان‌مرکزی

م‌الف ۷۹۱۶

آ ـ ۲۲۸۸۵

آگهی مناقصه

بنگاه شیمیائی وابسته بوزارت کشاورزی و منابع طبیعی حصارکشی سمت خیابان شادمان کارخانجات شیمیائی کرج بطول حدود ۲۸۰ متر را بمناقصه میگذارد از شرکتها و واجدین‌شرایط که مایل بکار باشند دعوت میشود که با مراجعه بدفتر کارخانجات شیمیائی کرج واقع در خیابان شادمان تاتاریخ ۲۵ر۴ر۵۴ مراجعه واسناد و مدارک مناقصه را دریافت دارند بعد از تاریخ مذکور بهیچوجه اسناد و مدارک مناقصه داده نمیشود و پس از دریافت اسناد و مدارک مناقصه میتوانند پیشنهادات خود را با قید قبولی شرایط و موضوع کار بضمیمه قبض سپرده به مبلغ ۵درصدکل پیشنهاد به حساب شماره ۵۶۱ بانک تعاون کشاورزی ایران شعبه کرج درپاکت لاک و مهر شده تاساعت ۹ صبح ۲ر۵ر۵۴ بدفتر کارخانجات شیمیائی کرج تسلیم ورسید دریافت دارند پیشنهادات واصله در ساعت ۱۰ صبح همان روز در دفتر کارخانجات شیمیائی کرج‌مفتوح وقرائت خواهد شد حضور پیشنهاد دهندگان در کمیسیون‌مناقصه آزاد است.

شرکت سهامی بنگاه شیمیائی

آ ـ ۲۲۸۸۶

قابل توجه شرکتهای ساختمانی

شرکت سرویس شبرنگ از نقشه‌های شما در هراندازه باهزینه جزئی میکروفیلم تهیه مینماید باتلفنهای ۸۲۵۵۰۰ ـ ۸۲۸۰۵۰ تماس بگیرید.

آ ـ ۲۲۹۹۲

آگهی استخدام

دانشگاه پهلوی تعدادی تکنیسین‌آزمایشگاه، برق وژئوکیمستری (رسوب شناسی) با شرائط زیر استخدام می نماید:

۱ـ دارا بودن مدرک تحصیلی فوق دیپلم
۲ـ دارا بودن برک پایان خدمت سربازی یا معافیت دائم
۳ـ حداکثر سن ۳۵ سال
۴ـ کسانی که سابقه‌کار دارند حق تقدم خواهند داشت تاریخ ومحل‌انجام مسابقه‌ساعت ۸ صبح روزچهارشنبه ۱ر۵ر۵۴دراداره‌تشکیلات وارزیابی مشاغل دانشگاه.

داوطلبان می توانند تا آخروقت اداری‌روز سه‌شنبه ۳۱ر۴ر۵۴ با در دست داشتن فتوکپی مدرک تحصیلی شناسنامه، برک پایان خدمت‌یا معافیت دائم و دو قطعه عکس ۴×۳ باداره تشکیلات وارزیابی مشاغل واقع در خیابان هدایت شبکه دوم مراجعه نمایند.

دانشگاه پهلوی

یک نفر ماشین نویس فارسی درجه یک مردبا حقوق کافی برای‌حسابداری اختصاصی‌شهرستان گرگان مورد احتیاج است به دفتر حسابداری اختصاصی گرگان مراجعه شود.

آگهی تغییرات در شرکت سهامی خاص نساجی

آریا (ثبت شده بشماره ۱۹۶)

برابر صورتجلسه مورخ ۱ر۴ر۵۴ مجمع عمومی عادی سالیانه تغییرات زیر در شرکت مذکور بعمل آمده است.

۱ـ ترازنامه سال ۱۳۵۳ شرکت بتصویب رسید.
۲ـ آقای حاج آقا محمد عراقی بسمت بازرس اصلی و آقای‌حاج سیدعلی هاشمیان بسمت بازرس علی‌البدل شرکت برای تصدی تا ۱۵ خرداد ماه ۱۳۵۵ تعیین گردیدند.
۳ـ روزنامه اطلاعات جهت درج آگهی‌های شرکت تعیین گردید.
۴ـ طبق صورتجلسه هیئت مدیره مورخ ۱ر۴ر۵۴ آقای مهندس محمد دهدشتی برای مدت یکسال لغایت ۱۵ خرداد ماه ۱۳۵۵ کماکان بسمت مدیر عامل شرکت انتخاب گردیده است و در مورد حق امضاء شرکت نیز شرایط مقرر قبل موضوع آگهی شماره ۴۶۶۸ ـ ۱۸ر۳ر۵۳ مندرج در روزنامه‌های رسمی کشور واطلاعات و شفق کاشان به قوت خود باقی میباشد مضافا باینکه در غیاب رئیس یا اعضاء هیئت مدیره حق امضاء شرکت در مورد مراسلات صادره، تعهدات ـ قراردادها ـ چکها ـ بروات و سفته‌های‌بانکی وغیر بانکی به آقای مهندس محمد دهدشتی مدیر عامل تفویض شده که منفردا اسناد مزبور را امضاء نموده و بمهر شرکت ممهور نماید.

رئیس اداره ثبت کاشان . کرمی

آ ـ ۳۵۲۷

آگهی مناقصه

شماره ۵ ـ ۲۲ر۴ر۵۴

پایگاه شاهرخی ۴۱ قلم اجناس مشروحه زیر:

ردیف	نوع	مقدار	مقیاس
۱	رنگهای مختلف	۴۱	قلم

را از طریق مناقصه خریداری مینماید:

پیشنهاد دهندگان میتوانند با مراجعه به لجستیکی پایگاه و ملاحظه مشخصات اجناس و دریافت برگ شرایط و مشخصات معامله پیشنهاد خود را طبق مفاد مندرج در برگ شرایط معامله تنظیم وتاساعت ۱۱ صبح مورخه ۱۲ر۵ر۵۴ به آجودانی پایگاه تسلیم نمایند.

لجستیکی پایگاه شاهرخی

آ ـ ۳۵۱۸

آگهی انحلال شرکت

برابر آگهی مورخه ۲۲ر۱۱ر۱۳۵۳ مستند بصورت جلسه مورخ ۲۸ر۱۰ر۱۳۵۳ مندرج در روزنامه رسمی شماره ۸۷۶۸ شرکت‌ابزار ماشین با مسئولیت محدود منحل گردیده و اینجانب مسعود بسیجی بنشانی بانک صنایع ایران ـ تقاطع خیابان تخت‌جمشید و فیشرآباد بسمت مدیر تصفیه تعیین وانتخاب گردیده‌ام و محل تصفیه نیز خیابان کریمخان زند شماره ۵۴ دفتر وکالت‌آقای‌دکتر جواد واحدی تعیین شده است.

بدینوسیله باطلاع عموم میرساند چنانچه اشخاص اعم از حقیقی ویا حقوقی مطالباتی از شرکت دارند بمدیر تصفیه مراجعه و مطالبات خود را دریافت نمایند.

این آگهی بنا بتجویز ماده ۲۱۵ قانون تجارت سه مرتبه در روزنامه رسمی و سه مرتبه نیز در روزنامه کثیرالانتشار آگهی میگردد.

مدیر تصفیه شرکت منحله ابزار ماشین، مسعودبسیجی

۱ـ۳   آ ـ ۷۲۴۵

موسسه آموزش عالی آمار وانفرماتیک

آگهی پذیرش دانشجو

برای دوره لیسانس درسال تحصیلی ۵۵-۱۳۵۴

موسسه آموزش عالی آمار وانفرماتیک در سال تحصیلی ۵۵ـ ۱۳۵۴ براساس آئین نامه تحصیلات دوره لیسانس، تعداد ۸۰ نفر دانشجو (۴۰ نفر پسر و ۴۰ نفر دختر) برای تحصیل در رشته‌های آمار وانفرماتیک (علوم کامپیوتر) می‌پذیرد.

الف ـ شرایط پذیرش

۱ـ داشتن حداقل ۱۲۰۰ نمره (درمجموع) در آزمایش همگانی گزینش دانشجو
۲ـ دارا بودن دیپلم کامل متوسطه رشته ریاضی
۳ـ دارا بودن حداقل معدل ۱۲ درامتحانات کتبی نهائی ششم متوسطه
۴ـ مجاز بودن برای ادامه تحصیل از لحاظ مقررات وظیفه عمومی برای داوطلبان پسر وخدمات اجتماعی زنان برای داوطلبان دختر.
۵ـ داوطلبان باید متولد سال ۱۳۳۰ و بالاتر باشند
۶ـ پذیرفته شدگان از بین داوطلبان واجدشرایط بترتیب جمع نمرات کتبی امتحان نهائی سال ششم متوسطه دردروس فیزیک، مکانیک، هندسه و مخروطات، جبر، حساب استدلالی و مثلثات انتخاب می‌شوند.
۷ـ انتخاب رشته دانشجویان پس‌از پایان سال اول براساس معدل دروس بنیادی و تعداد مورد نیاز هررشته وباتوجه به‌تمایل دانشجوانجام می‌پذیرد

ب ـ مدارک مورد نیاز

۱ـ فتوکپی کارنامه آزمایش همگانی گزینش دانشجو
۲ـ فتوکپی دیپلم ویاجواز قبولی رشته ریاضی
۳ـ فتوکپی گواهی معدل و ریزنمرات امتحانات کتبی نهائی ششم متوسطه صادره از اداره آموزش و پرورش و یادبیرستان مربوط.
۴ـ دوبرک فتوکپی ویارونوشت شناسنامه
۵ـ یک قطعه عکس ۴×۶ که در پشت آن مشخصات داوطلب شامل: (نام ونام‌خانوادگی، شماره شناسنامه، محل صدور و تاریخ تولد)، قیدشده باشد
۶ـ فتوکپی برک پایان خدمت یامعافیت برای مشمولین)
۷ـ قبض پرداخت ۲۰۰ ریال‌بابت‌هزینه های گزینش دانشجو که بحساب شماره ۹۰۰۵۴ بانک ملی ایران ـ شعبه فردوسی واریز شده باشد

داوطلبان بایستی برک درخواست‌پذیرش را از روزنامه جدا نموده و پس از تکمیل به ضمیمه مدارک فوق حداکثر تاتاریخ یکشنبه ۵ر۵ر۵۴ به‌نشانی: (امور آموزشی، موسسه آموزش عالی آمارو انفرماتیک، شماره ۳۹۷، خیابان تخت جمشید، تهران ۱۵) توسط سفارشی ارسال دارند.

تذکر:

۱ـ دانشجویانیکه قبل از تاریخ این آگهی مدارک خودرا ارسال داشته‌اند مجددا باید برک درخواست زیررا از روزنامه جدا و پس‌از تکمیل ارسال‌دارند.
۲ـ به‌مدارک ناقص ویامدارکی که بعداز تاریخ فوق‌پست شده باشد، ترتیب اثر داده نخواهد شد
۳ـ وجه نامنویسی ومدارک ارسالی بهیچوجه مسترد نخواهد گردید
۴ـ اسامی پذیرفته شدگان و چگونگی و تاریخ نامنویسی از طریق جراید کثیر ـ الانتشار آگهی خواهد شد
۵ـ شهریه دانشجویانیکه از مزایای تحصیل رایگان استفاده نمیکنند براساس‌ضوابط وزارت علوم وآموزش عالی دریافت خواهدشد.
۶ـ برای تکمیل برک درخواست به‌نکات زیرتوجه گردد:

الف ـ درخانه هائیکه هاشورخورده چیزی ننویسید.
ب ـ همیشه خانه ها را ازسمت راست پرکنید مثلا" شماره شناسنامه ۲۵۴ را به شکل |۰|۰|۰|۲|۵|۴| بنویسید.
پ ـ نمرات را با دو رقم اعشار بنویسید. مثلا" نمره مثلثات ۹/۵ را به‌شکل |۰|۰|۹|▨|۵|۰| ویانمره ۱۲ رابصورت |۰|۱|۲|▨|۰|۰| بنویسید.
ت ـ پاسخ های‌مثبت را درخانه های‌مربع ☐ مربوط باعلامت (×) مشخص‌کنید.

درخواست پذیرش برای سال تحصیلی ۵۵ـ ۵۴
موسسه آموزش عالی آمار وانفرماتیک

نام .... نام خانوادگی .... سال تولد ....
شماره شناسنامه .... محل تولد .... نام پدر ....

جنس: زن ☐ مرد ☐ . معدل امتحانات کتبی ششم نهائی .... جمع نمرات آزمون شناسی ....

نوع دیپلم: .... محل اخذ دیپلم .... تاریخ اخذ دیپلم ....

ریز نمرات امتحان کتبی ششم نهائی

	نمره به حروف	نمره به عدد		نمره به حروف	نمره به عدد
۱ـ فیزیک: (		)	۲ـ مکانیک: (		)
۳ـ هندسه و مخروطات: (		)	۴ـ حساب استدلالی (		)
۵ـ مثلثات: (		)	۶ـ جبر: (		)

جمع نمرات شش درس فوق: (نمره به حروف) ....

آدرس: ....

محل امضاء

بازار هفته

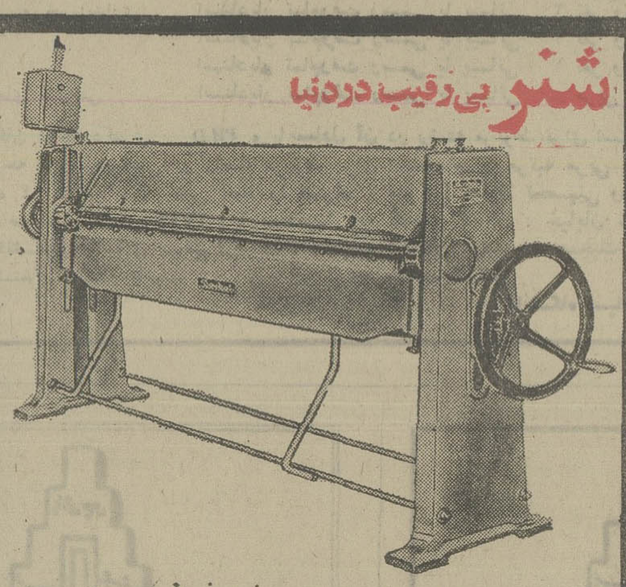

شنر بی رقیب در دنیا

۱ـ نقطه جوش در قدرت های مختلف
۲ـ دستگاه های جوش در قدرت های مختلف
۳ـ اره های برقی آهن بر
۴ـ خم کن در اندازه های مختلف
۵ـ قیچی های برقی در اندازه های مختلف
۶ـ ماشین آلات نجاری

در تهران و شهرستانها نماینده فروش میپذیریم

نماینده انحصاری در ایران

ایران کار

آدرس : سیمتری نارمک خیابان سرسبز
غربی جنب مسجد حجتیه شماره ۱۴۱
صندوق پستی شماره ۱۲۳۴/۱۱

تلفن ۷۹۵۲۳۷

بهترین بستنی وفالوده در

کافه قنادی صداقت

خیابان شهباز چهارراه تیر دوقلو

شرکت کوشش

LOEWE پمپ و دستگاه تصفیه استخر ـ
ALBIN پمپ استیل مخصوص کشیدن اسید و پمپ دنده‌ای جهت مواد غلیظ
UTILE پمپ واکیوم (خلع) A.B.S. پمپ فاضلاب با تیغه خردکن
IDEAL پمپ طبقه‌ای جهت تغذیه دیگ بخار و باران مصنوعی تافشار ۲۵
H.P.C. آتمسفر الکترو پمپ شناور
LOEWE سیرکولاتور جهت گردش آبگرم
انواع کمپرسور هوای فشرده وژنراتور .

۳۱۲۴۶۷-۳۰۳۷۴۹

سعدی جنوبی شماره ۶۹۲

صاحبان صنایع و بازرگانان کشور

الاخاء

تنها مجله عربی زبان ایران از گروه نشریات موسسه اطلاعات با داشتن نمایندگی در ۱۲ کشور عربی، روزهای شنبه منتشر میشود

اطلاعات

نشریه ایرانیان مقیم خارج از کشور

در تحول و تولد جدید خود در هفته سه شماره چاپ و در شهرهای مهم دنیا منتشر میشود .
برای آبونمان اطلاعات هوائی به تلفن های ۳۱۱۰۷۱ و ۳۱۱۰۸۱ مراجعه فرمائید

STP

پرفروشترین نوع از انواع مشابه در سراسر جهان

کشف جدید اس ـ تی ـ پی بنام

«کیپ کول»

(ضدجوش رادیاتور)

برای جلوگیری از گرم شدن موتور از کیپ کول STP استفاده نمائید.

کیپ کول STP موتور شما را در تمام طول تابستان خنک نگهمیدارد.

کیپ کول STP در تمام اتو سرویسها و مراکز تعویض روغن موجود است.

کیپ کول STP را در رادیاتور ماشین بریزید و با خیال راحت در تمام طول تابستان رانندگی کنید.

توجه داشته باشید یک قوطی کیپ کول STP را با ۵ لیتر آب رادیاتور مخلوط ومصرف نمائید.

شرکت سهامی تریدآل

نماینده انحصاری محصولات اس ـ تی ـ پی درایران

تهران: خیابان سعدی جنوبی شماره ۶۷۸

تلفن پخش ۳۰۴۱۹۱-۴

آگهی مناقصه

نوبت دوم

سر جنگلداری کل استان اصفهان بمنظور اجرای طرح جنگلکاری حبیب‌آباد در نظر دارد یك حلقه چاه عمیق باموتور درمن شش سیلندر با مشخصات شرح زیر در حبیب‌آباد حفر نماید .

الف ـ مشخصات چاه و موتور

۱ـ عمق چاه تا ۱۷۰ متر
۲ـ قطر لوله جدار ۱۲ اینچ
۳ـ قدرت موتور ۱۲۰ اسب بخار با باطری
۴ـ نوع پمپ ۶ اینچ ۹ حلقه ۹۰ متری ساخت اصفهان نوع مرغوب
۵ـ جعبه دنده آمریکائی پنج درشش ۸۰ اسب بخار با قفل و کاردن
۶ـ محل حفر چاه یفاصله ۸۰۰ متری چاه عمیق شماره ۳ حبیب‌آباد

ب ـ شرایط شرکت در مناقصه

۱ـ شرکت کنندگان میتوانند پیشنهاد خودرا تا ساعت ۱۱ روز ۵۴/۴ر۵ در پاکت لاك و مهر شده تسلیم دفتر سر ـ جنگلداریکل نموده و رسید دریافت دارند .
۲ـ داوطلبین میبایست معادل ۱۰٪ میزان پیشنهادی را بعنوان سپرده تحویل دارائی محل نموده وقبض‌سپرده را ضمیمه پیشنهاد خود نمایند .
۳ـ پیشنهادات واصله در ساعت ۱۲ روز ۵۴/۴ر۵ با حضور نمایندگان ذیصلاح دولت باز و قرائت خواهدشد.
۴ـ حمل و نصب موتور در محل حفر چاه بعهده برنده مناقصه می باشد.
۵ـ به پیشنهادات مبهم و مشروط ترتیب اثر داده نخواهد شد .
۶ـ سپرده نفر اول و دوم تا عقد قرارداد نگاهداری خواهد شد .
۷ـ داوطلبین میتوانند برای کسب اطلاع بیشتر باداره جنگلکاری سر ـ جنگلداری کل مراجعه نمایند.
۸ـ سر جنگلداری کل در رد یا قبول کلیه پیشنهادات مختار است .

امین‌الدین پورسعادت
سرجنگلدار کل استان اصفهان

آگهی استخدام مدرسه‌عالی کورش کبیر اصفهان

مدرسه عالی کورش کبیر اصفهان بمنظور تکمیل کادر آموزشی خود دررشته های زیر :

۱ـ مدیریت بازرگانی	۲ نفر
۲ـ حسابداری	۲ نفر
۳ـ ریاضی	۱ نفر
۴ـ زبان انگلیسی	۳ نفر
۵ـ آمار	۱ نفر

بخدمت تمام وقت دارندگان مدرك تحصیلی دکترا یا فوق لیسانس باحقوق کافی احتیاج دارد .
داوطلبان میتوانند همه روزه غیر از ایام تعطیل از ساعت ۹ تا ۱۲ صبح و ۵ تا ۸ بعداز ظهر در اصفهان بدفتر مدرسه عالی کورش کبیر واقع درخیابان کاخ سعادت آباد مراجعه و یا تقاضای خود را منضم بمدارك تحصیلی وسابقه کار ارسال فرمایند .

طاهبازیان
مدرسه عالی کورش کبیر اصفهان

آموزشگاه عالی خدمات اجتماعی

برای دورهٔ لیسانس دانشجومی پذیرد

داوطلبانی که در آزمایش همگانی شرکت کرده‌اند و به حرفه مددکاری اجتماعی نیز علاقه‌مند می‌باشند ، می توانند از تاریخ ۲۸ تیرلغایت ۲۰ مرداد ماه جهت ثبت نام وانجام مصاحبه مدارك زیررا:

۱ـ فتوکپی کارنامه ششم متوسطه
۲ـ فتوکپی صفحه اول شناسنامه
۳ـ فتوکپی برگ خاتمه خدمت و یا معافیت دائم (برای آقایان)
۴ـ دو قطعه عکس

به دفتر آموزشگاه تسلیم یا بوسیله پست سفارشی ارسال دارند .
آموزشگاه با توجه به نمرات آزمایش همگانی و ششم متوسطه و مصاحبه انجام شده ، تعداد دانشجوی مورد نیاز خود را از میان داوطلبان انتخاب خواهد نمود .
بدیهی است به تقاضای کسانی‌که بعد از تاریخ مذکور به‌ارسال مدارك‌خود اقدام نمایند ، ترتیب اثر داده نخواهد شد .

دفتر آموزشگاه

آدرس: خیابان پهلوی بالاتر از میدان ونك ـ ایستگاه کاوسیه : تلفن ۶۸۰۲۱۷ ـ ۶۸۰۲۱۸

آگهی مناقصه

شماره ۳۶ تاریخ ۵۴/۴ر۲۴

فرماندهی لجستیکی نیروی زمینی شاهنشاهی سه قلم اجناس‌مشروحه زیر را:

۱ـ جعبه قندیك کیلوئی طبق نمونه موجود
به تعدادی که‌در برگ شرایط آگهی مناقصه قیدگردیده‌است
۲ـ کارتن قند مادر «ده‌کیلوئی» طبق‌نمونه موجود.
۳ـ نوار چسب

از طریق مناقصه خریداری مینماید.
پیشنهاد دهندگان میتوانند بامراجعه به مدیریت تهیه‌و خرید فرماندهی لجستیکی نیروی زمینی شاهنشاهی وملاحظه نمونه و مشخصات اجناس ودریافت برگ‌شرایط ومشخصات معامله پیشنهادخود راطبق مفاد مندرج درشرایط معامله تنظیم‌وتاساعت ۱۲ روز ۵۴/۵ر۲۱ به مدیریت تهیه وخرید فرماندهی لجستیکی نیروی زمینی شاهنشاهی تسلیم نمایند.

فرماندهی لجستیکی نیروی زمینی شاهنشاهی

م الف ۸۲۹۷

مجله دنیای ورزش

متنوع شنبه ها منتشر میشود

آگهی مناقصه شماره ۲۲

مورخه ۵۴/۴ر۱۸

نیروی دریائی‌شاهنشاهی کمدجالباسی انفرادی‌مورد نیاز سال ۵۴ خودرا از طریق مناقصه خریداری مینماید .پیشنهاد دهندگان می توانند بامراجعه به‌دفتر امور اداری معاونت فنی‌ولجستیکی نیروی دریائی شاهنشاهی واقع درخیابان ۲۵شهریور نشرخیابان بارك‌و دریافت برگ شرایطو مشخصات ونمونه پیمان پیشنهاد خودرا برابر مفاد مندرج دربرگ‌شرایط و مناقصه‌تنظیم ،تاساعت ۹صبح روز ۵۴/۶ر۲ بدفتر آماد اقلام‌همگانی تسلیم‌نمایند.

م الف ۸۴۳۵ اداره مناقصه‌گذار نیروی دریائی شاهنشاهی

آگهی مناقصه شماره ۵۲

نیروی هوائی شاهنشاهی مقداری وسائل کارگاهی مورد نیاز خود را از طریق مناقصه خریداری مینماید داوطلبان در مناقصه میتوانند پس‌از پرداخت مبلغ ۵۰۰۰ ریال‌بحساب ۱۲۰۱ دارائی نیروی هوائی دربانك مرکزی‌ایران ،به ستاد فرماندهی نیروی هوائی ، خیابان‌فرح آباد ژاله ، مراجعه ،وبا ارائه فیش بانکی برگ‌شرایط دریافت و پیشنهادات‌خودرابرطبق مفاد مندرج دربرگ شرائط تنظیم‌نموده وتاساعت ۱۳ روز شنبه ۵۴/۵ر۱۹ بدفتر دبیرخانه ستاد فرماندهی نیروی هوائی تسلیم نمایند.

نیروی هوائی شاهنشاهی

نیازمندیهای اطلاعات تلفنی آگهی می پذیرد

۳۱۱۲۲۷-۳۱۱۲۲۵-۳۱۱۲۲۴
۳۱۲۴۱۳-۳۱۱۲۳۰-۳۱۱۲۲۹

اثاثیه

فروش دست اول

یکدستگاه‌ضبط صوت‌آی.تی.تی باراديو افه.ام . بفروش میرسد تلفن ۸۹۰۲۸۵ از صبح‌تاعصر
۱ـ۲ آـ ۴۰۴۴۳

فروش دست دوم

قابل توجه
مقداری اجناس عتیقه‌و قدیمی
بفروش می‌رسد از قبیل ساعت شمعدانهای برنزی،مجسمه،جار بادیوارکوب ، کوزه ، قلیان گلدان‌سور ، سینی‌نوربلین ، میوه‌خوری جاگلی برنزی و نقره‌ای آئینه و کنسول انواع برنزجات فرانسوی ، تابلو نقاشی و همه‌نوع اشیاء دیگر قدیمی از امروز بمدت یکهفته ازساعت ۴ بعدازظهر الی ۱۰ شب و جمعه ازساعت ۹ صبح تا۱۰شب یوسف‌آباد خیابان محمدرضاشاه خیابان۲۶خیابان ۲۷ خیابان ترانه دست چپ شماره ۱۴ طبقه دوم تلفن ـ ۶۸۱۳۲۷ ـ ۶۳۹۲۵۳
۱ـ۲ آـ۱۰۲۹۶

لباسشوئی و خشکگن گازی امریکائی کاملا نو تلویزیون رنگی ونیت‌امریکائی تختخواب دونفره امریکائی البسمنو و اثاثیه متفرقه‌منزل‌تلفن۶۸۵۳۵۱
۱ـ۳ آـ ۱۰۰۵۴

انواع لباسهای زنانه مدل انگلیسی سایز ۱۲ کفش زنانه ومردانه ـ کت و شلوارمردانه پرده دوعدد چراغ اسپانیائی‌ـ پخش صوت استریوکامل‌چرخ خیاطی سینگربه فروش‌می‌رسد تلفن ۶۲۸۲۷۵
۱ـ۴ آـ ۱۰۱۴۱

حراج لباسهای‌خارجی‌نو میدان ۲۵ شهریور خیابان‌سینا روبروی منبع آب پلاک ۲۷ تلفن ۸۲۴۷۲۲
۱ـ۵ آـ ۱۰۱۲۰

خانواده خارجی بعلت مسافرت اثاثیه خود را بفروش می ـ رسانند فرمانیه بین خیابان ندا و کامران پلاک ۱۷۹ تلفن ـ ۸۷۵۴۲۵

لباسهای نو و دست‌دوم مردانه و زنانه فرانسوی و انگلیسی ، لوازم‌منزل ماشین لباسشوئی و خشك کن امریکائی بفروش میرسد تلفن ۸۹۳۸۶۵

استریو دسی‌بل بعلت مسافرت فوری بفروش میرسد تلفن ۷۵۳۱۹۷

خرید

بازرگانی فرش کیهان ۸۳۰۹۰۴ و ۸۳۳۷۷۶
خریدار نقدی همه رقم فرش کهنه‌ونو جهت صادرات‌روزولت میدان ۲۵ شهریور .

گالری فرش
شایان ۶۶۱۰۶۹
بهترین خریدار هر نوع قالی و قالیچه کهنه ونو

ایران فرش ۷۷۴۹۷۲
فرشهای کهنه وسایر لوازم‌منزل بهر مبلغ نقدا بیشتر ازسایرین خریداریم تلفن ۷۷۷۰۲۵

فروشگاه‌آستارا۹۲۶۴۰۲۱ خریدار یخچال برقی و نفتی تلویزیون فرش‌وغیره

فروشگاه آریا ۹۲۹۳۹۳
خرید فرش سایرلوازم منزل
۱ـ۲۶ آـ ۸۵۴۷

جهان کالا ۹۲۵۴۵۸ خریدار یخچال تلویزیون و لوازم منزل شما

فرش محسن
خریدار فرش کهنه وتعویض‌با فرش‌نو ـ کریمخان زند
تلفن ۸۲۲۶۹۲
۱ـ۳ آـ ۱۰۱۳۳

مبل ودکوراسیون

مبل ابتکار سلسبیل مقابل‌سینما خرم همه نوع مبلمان‌نقدواقساط تلفن ۹۵۳۷۲۶
آـ ۹۷۸۱

شستشوی مبل و فرش

دوراکلین سرویس،مریکا خشکشوئی مبلمان‌موکت فرش تشك اتومبیل در محل مطابق با آخرین تکنیك متداول آمریکا
گرانترمطمئن‌تر۸۴۵۶۸۳ و ۸۴۸۳۹۶ و ۸۴۸۳۹۵

خشکشوئی مبلمان ادیب یکدست ۵۰ تومان
خشکشوئی پرده بارچه وکرکره بانصب‌مجانی ۹۵۶۵۶۵

شرکت ایران پالاگر
شستشوی فرش، موکت،مبلمان پرده و تشك اتومبیل با مواد منحصر بفرد در محل ،
۷۵۵۷۷۹ و ۷۵۷۳۶۹

کارخانه قالیشوئی ادیب ۹۵۶۵۶۵
۹۵۸۹۵۰ و ۹۵۲۴۵۴

کارخانه قالیشوئی فردممتاز ۶۶۳۸۰۳

قالیشوئی رضوان ۳۵۲۶۸۷

کلین سرویس
خشکشوئی مبل فرش موکت با دستگاه وپرده بانصب مجانی ۹۵۲۵۴۶

آناهیتاسرویس‌بزرگترین خشکشوئی مبلمان فرش موکت **پرده در محل ۷۹۵۳۰۷**

آریو انگلیش سرویس
خشکشوئی
مبلمان ـ موکت ـ فرش پرده و تشك اتومبیل در محل
تلفن ۸۴۳۸۴۵

کارخانه قالیشوئی بیوك تلفن۵۲۹۹۱۵و۹۷۷۱۱۸

کارخانه‌قالیشوئی‌اطلس تلفن ۹۵۲۵۴۶ و ۹۷۵۴۳۰

آمریکن‌سرتیفاید
هوم‌سرویس خشکوئی مبلمان فرش موکت پرده با اخرین تکنیك امریکائی در محل ۷۵۴۸۱۲ و ۷۵۸۴۹۶

تعمیرات

تلویزیون

تعمیرگاه تلویزیون الکترون با **تائیدوزارت‌کار۷۶۳۶۸۲**
تعمیرتلویزیونهای R.C.A-R.T.I شاوبلورنس فیلیپس سیرا تلفونکن وسایر مارکها سرویس مجهز سیار درشهروشمیرانات

سرویس تلویزیون گارانتی تلفن ۶۲۸۳۷۱
سرویس‌سیار R.C.A-R.T.I سیرا مدیاتور جنرال الکتریك وگراندیك بویژه شمیرانات

تعمیرگاه وستینگهاوس انواع تلویزیون های اروپائی و آمریکائی ۸۶۲۷۱۲

تلویزیون شما فوری در منزل تعمیر می شود ۸۷۴۷۷۰

تعمیرگاه مجاز شماره ۱۱ شاوب لورنس
سرویس سیار فوری برای کلیه نقاط تهران و شمیرانات
تلفنهای ۶۶۷۱۷۱ ۶۶۹۵۱۴ ۴۲۷۳۳
SCHAUB-LORENZ

SCHAUB-LORENZ
شاوب‌لورنس
سرویس فوری۸۸۳۲۶۲

تعمیرگاه مجاز
آر.تی.آی
آر.سی.آ
۳۱۳۲۷۸ ـ ۳۱۳۲۶۲

تعمیرگاه‌فیلیپس‌سرویس تلویزیون تلفن۳۱۶۶۱۵

تعمیر فوری همه نوع تلویزیون های لامپی و ترانزیستوری ۷۹۰۴۱۸

سرویس سیار رادیو تلویزیون
آر-تی-آی
۹۷۹۷۱۱
نصب انواع آنتن تلویزیون
آـ ۱۰۳۸۴

کولر

نصب و سرویس کولر کانال کشی فوری
تلفن ۷۹۳۸۹۷

سرویس کولر ویخچال فوری ۳۴۴۱۷۳

کانال کشی،تهویه،کولر نصب و سرویس فوری
شرکت ۶۲۱۴۴۸
کارگاه ۷۹۶۱۰۳

سرویس و نصب کولر ۷۵۴۴۹۳

سرویس کولر فوری ۴۷۷۹۹

لوازم یدکی

مرکز پخش لوازم یدکی کولر آبی
تلفن ۹۷۷۴۳۳ و ۹۷۳۲۰۸

شوفاژ

طرح‌واجرا، تهویه،کولر شوفاژ ،برق ،سرویس و نگهداری شبانه روزی
شرکت ۶۲۱۴۴۸
کارگاه ۷۹۶۱۰۳

نصب شوفاژ لوله‌کشی ساختمان شرکت شامیلا ۸۲۱۶۶۰ و ۸۳۰۶۸۹

سرویس و نصب و نگهداری‌شوفاژـ تهویه مطبوع تلفن ۷۷۰۴۳۸

یخچال

تعمیرگاه سید حسین
تعمیر همه‌نوع‌لباسشوئی یخچال‌آبکرمکن۸۸۲۴۳۸

تعمیرگاه‌یخچال‌فریجیدر اثاث یدکی موجود۸۴۸۷۵۶

تعمیر یخچال و شوفاژ فوری تلفن ۵۳۷۲۴۹

تعمیریخچال فریژیدر ۸۳۹۲۲۵

فروش اتومبیل

بی.ام.و ۲۰۰۲ مدل۷۵ باشرایط مناسب‌بفروش میرسد **تلفن ۸۴۴۹۷۲**

بی‌ام‌و ۲۰۰۲ آخر ۷۳ تمیز گمرك نشده بیواسطه فروشی ۵تا۸شب تلفن۸۲۸۷۵۳
۱ـ۲ آـ ۱۰۲۶۷

بیوك ریویرا مدل ۶۹ تمام فول بسیار تمیز تلفن ۹۲۳۰۸۰ ۱ـ۲

انواع پیکان ۵۴ موجود نقد واقساط باسود بانگی شاهرضا چهارراه پهلوی‌نبش رازی اتومبیل بی‌ام‌و

فقط انواع پیکان ۵۴ ۷۵۹۴۱۹

پیکان دولوکس ۵۲ کارکرد۱۷ هزار کیلومتر کاملا نو تلفن ـ ۹۵۲۸۳۷
آـ ۱۰۲۹۲

پیکان ۵۲ کاردرشرایط بسیار عالی تلفن : ۶۵۸۴۴۶

پیکان دولوکس آخر ۵۲ رنگ قرمز کیلومتر ۳۲۰۰۰ با ۱۵ هزار تومان بدهی واگذار میشود تلفن ۸۴۳۴۹۵
۱ـ۲ آـ ۴۰۴۴۵

پیکان مدل ۵۴
شیری خاکستری طرح جوانان دو لوکس باراديو پخش بیمه بدنه کامل و شخص‌ثالث‌مقطوع ۴۲ هزار تومان تلفن۸۸۰۲۹۸ عصرها ۵تا۹
آـ ۱۰۴۵۱

فقط هیلمن ۷۵ موجود ۷۵۹۴۱۹
۱ـ۴۲ آـ ۸۵۱۶

سیتروئن مدل جی اف مدل ۷۴ بفروش میرسد تلفن ۹۲۷۷۱۴

فولکس واگن مدل ۶۸
۱۳۰۰ شیری رنگ موتور که احتیاج به تعمیر جزئی داردبا رادیو پلاپونکت بفروش میرسد قیمت ۲۱۵ هزار ریال تلفن صبحها ۳۲۵۲۰۷۰
۱ـ۳ آـ ۱۰۳۳۶

یك دستگاه‌وانت مسقف
سیستم مورس مدل ۱۹۶۷بسیار تمیز یك تن مقطوع ۹۵۰۰تومان ۵تا۷ بعدازظهر تلفن ۷۵۶۷۴۰
۱ـ۲ آـ ۱۰۱۹۵

بنز ۶ـ۲۳۰ مدل ۷۰ فرمان هیدرولیك ، کولر فابریکی و ضبط،خیلی تمیز بدون‌واسطه صبح و عصر تلفن ۳۰۲۱۱۱ مراجعه شود.
۱ـ۳ آـ ۷۱۸۷

مرسدس‌بنز۲۰۰مدل۷۳ رنك سفید بسیار تمیز بدون واسطه بفروش می رسد .تلفن ۸۳۶۲۹۵

بنز ۲۲۰ مدل ۷۰ گمرك شده بدون نمره تلفن ۷۵۵۸۶۷
۱ـ۳ آـ ۱۰۴۴۹

مرسدس‌بنز ـ ب‌ام‌و و پژو
انواع مختلف اتومبیل رابقیمت مناسب برای شما مستقیما از المان وارد میکنیم‌ـمرسدس‌بنز ۲۰۰ مدل ۱۹۷۴ رنگ آبی با رادیو و شیشه های تیره رنگ بانمره ترانزیت قیمت ۱۵۵۰۰ مارك و ۱۰۰۰مارکبرای‌آوردن به ایران‌ماه August لطفابه‌آدرس زیر مکاتبه‌فرمائید
GERHARD ARNOLD
714-LUDWIGSBURG
C.M. VON. WEBER
STRASSE 39
W. GERMANY
آژانس تبلیغاتی
آـ ۹۷۸۱

یکدستگاه بنز تریلی‌کش ۶چرخ کابین‌دار مدل ۷۱ نمره‌ترانزیت بفروش میرسد تلفن ۹۷۹۱۱۳
آـ ۱۰۳۷۱

یک دستگاه بنز باری سه تن ترانزیت ۶۰۸ گمرك شده تمیز بقیمت مناسب تلفن ۳۴۱۱۸۵
آـ ۱۰۳۶۴

ولو و ۷۴نو ۳۵۰۰ کیلومتر کارکرد رنگ نارنجی‌گمرکشده بدون نمره تلفن ۸۲۳۴۱۳
۱ـ۲ آـ ۴۰۴۴۰

دوج مستشاری تمیز دست‌اول تمام بیمه تلفن ۳۱۴۵۵۲ قیمت ۹۰۰۰ تومان .
آـ ۱۰۴۲۶

دوج وانت تمیز ۲ تن‌مدل ۶۶ تلفن ۳۱۲۵۲۰ و ۸۵۳۳۸۱

پونتیاك فایبرد مدل ۷۲ با شرایط مناسب تلفن ۸۷۵۴۵۹ و ۸۷۳۲۹۶

یك جیپ آهوی بیابان‌که فقط ۹۰۰۰ کیلومترکار کرده و بیش‌از دو ماه از خرید ان نمیگذرد در بهترین شرایط بفروش میرسد تلفن ۸۷۵۴۵۹و ۸۷۳۲۹۶

جیپ لندرور بسیار تمیز مدل ۶۷ فروشی تلفن ۳۵۵۸۳۳
۱ـ۵ آـ ۱۰۲۶۵

ولوو مدل ۷۵
۲۴۲ دی. ال دو در با رادیو پخش استریو ، رینگ اسپرت رنگ آلبالوئی فرمان جی.تی نمره شده بخاطر مسافرت‌فوری بفروش میرسد تلفن ۷۵۰۹۰۳
آـ ۹۹۸۰

پژو ۵۰۴ سال ۱۹۷۲ برای فروش تلفن ۸۷۲۳۸۱
آـ ۱۰۲۳۹

پژو ۵۰۴ TI دنده گیربکسی نقره متالیك مدل اخر ۷۲ با رادیو گرمکن شیشه عقب‌گمرك نشده بیواسطه ۳۲ هزارتومان ۶تا۱۰ بعدازظهرتلفن۲۳۴۳۶۹
۱ـ۲ آـ ۱۰۱۸۸

پژو ۵۰۴ مدل ۶۹ درسال ۷۴ موتورجدیدی روی ان گذاشته شده بفروش میرسد تلفن ـ ۶۲۶۷۱۷
آـ ۹۷۴۱

اکازیون
فروش فوری پژو ۵۰۴ مدل ۷۱ نمره موقت پاریس تلفن ـ ۷۶۵۳۴۵ ازه۸ تا۱۰ شب .
۱ـ۲ آـ ۱۰۴۲۰

فورد تندربرد ۷۴ ـ ۷۵هشت سیلندر فول اتوماتیك منحصر بفرد در ایران بمبلغ ۲۴۰هزار تومان بدون واسطه بفروش میرسد بتلفن ۶۵۰۱۶۶ مراجعه نمایند .
۱ـ۳ ۱ـ۱۰۲۴۶

آریا مدل ۵۱ فوق‌العاده تمیز بفروش میرسد بتلفن ۸۵۰۴۴۷ مراجعه شود.
۱ـ۲ آـ ۱۰۲۴۵

شورلت رویال
دارای کولر و برف‌ابکن‌شیشه عقب تقریبا نو بفروش میرسد تلفن ۸۲۹۱۰۷
آـ ۴۰۴۴۷

شورلت مونت‌کارلو
۷۵لاندا ـ دانشجوئی ۲۹۳۱۳۱
آـ ۸۷۹۱

کامارو
دانشجوئی۷۵فول‌تلفن۸۷۲۹۴۴
۱ـ۳ ۱ـ ۳۵۱۵

جکوار مدل ۷۲ نمره وین ۳۵۰۰۰ کیلومتر کارکرد بعلت مسافرت بدون واسطه بفروش میرسد تلفن ۹۲۴۹۵۳

دودستگاه شورلت‌ایمپالامدل۷۵ تلفن ۷۸۷۲۳۸
۱ـ۲ آـ ۷۲۱۳

بفروش میرسد
اتوبوس ماکروس مدل ۷۲ سه دستگاه اتوبوس بنز مدل ۶۴ دو دستگاه مینی بوس ۳۰۹ سه دستگاه‌ـ تلفن ۹۷۸۸۱۵

مینی‌بوس فروشی
چهار دستگاه مینی‌بوس او ـام بفروش میرسد قبل از ظهر ها به تلفن ۳۳۱۸۴۴

کامیون کمپرسی نو ، ۶چرخ داف ، آماده به تحویل نقد و اقساط از ۵ الی ۸ بعداز ظهر بدون واسطه ۳۱۶۹۳۹
آـ ۱۰۳۴۹

ژیان بسیار تمیز مبلغ ۱۰هزار تومان‌پارکشهرمقابل‌دادگستری فتوکپی طباطبائی .
۱ـ۲ ۱ـ ۱۰۴۰۵

کامیونهای مرسدس بنز ۱۹۲۴ و ۲۶۲۴ باچرخ ۱۲×۲۴ و ۹۱۱ مدل ۷۵جهت‌فروش درتهران موجود می باشد تلفن ۸۳۳۴۹۵

یکدستگاه تریلر
(اتاق سیار) سه‌نفره لوکس مجهز به تمام وسائل زندگی مدل ۷۲ ساخت آلمان گمرك پرداخت شده بفروش میرسد تلفن ۹۷۱۸۶۷
آـ ۳۵۲۸

فروشگاههای اتومبیل

پیکان نو اماده نقد و اقساط شاهرضا چهارراه‌گرگان۱۰۶۸

برای اتومبیل شما

یک دستگاه کولر مخصوص پیکان ساخت آمریکا کاملا نو بقیمت ۱۸۰۰ تومان بفروش میرسد تلفن ۷۹۴۵۸۴

پژو
فروشگاه ، تعمیرگاه واتوسرویس
خیابان نواب چهارراه سالار تلفن‌های۵۴۱۷۱۱ ـ ۵۴۱۴۸۱

سقف چرمی
اتومبیل‌منصور
برای گرما و سرما و زیبائی سقف اتومبیل خود را چرمی نمائید
ورکش صندلی ـ پهلوی مقابل پارك ساعی تلفن ۶۸۳۶۳۹

کرایه

اتولوکس
اتومبیلهای تشریفاتی با راننده برای داخل و خارج از تهران میدان فردوسی تلفن ۸۲۱۲۷۰ و ۸۲۶۶۰۵

کاسپین‌تاکسی سرویس
کرایه اتومبیلهای تشریفاتی با راننده فرح‌شمالی پالیزی ۱۴۵ **تلفن۷۷۷۱۱۰و۷۷۸۰۹۰**

اتوآسیا
اتومبیل کرایه باراننده وبدون راننده در ۲۴ ساعت درخدمت شماست‌تلفن۷۵۴۹۸۰و۷۵۱۶۲۰

کمان‌سرویس‌تاکسی
درتمام مدت ۲۴ ساعت با مجهزترین اتومبیلهای اخرین سیستم باراننده‌وبدون‌راننده‌در اختیار شماست تلفن۶۵۴۴۴۶ و ۶۵۶۵۴۴

اتومبیل با راننده و بدون راننده
۷۶۸۳۸۲

کالج بار
بارکش شهر و حومه
۶۶۱۱۱۱-۴۱۱۱۱

اتومبیلهای‌لوکس کرایه باراننده و بدون‌راننده برای داخل و خارج تهران
۷۵۷۲۹۴ ـ۷۵۷۵۳۵
۷۵۷۶۰۲ـ ۷۶۷۷۵۵

آسیا توریست تاکسی
شبانه‌روز اتومبیلهای مدرن با راننده وبدون راننده۷۵۰۹۰۱

موسسه مسافرتی‌پارس توریست
اتومبیلهای مدرن باراننده و بدون راننده در۲۴ ساعت‌آماده خدمت تلفن ۳۴۴۸۵۰

مورد نیاز
نایس‌تاکسی سرویس
جهت‌دو سرویس در روز به تعدادی پیکان نیازمند است ـ ۷۷۳۱۴۲

ماشین‌آلات

کارخانه ضربه
قبول پرسکاری کشش۷۹۵۴۵۶

همه‌نوع ماشین‌آلات راهسازی خریدار و فروشنده‌ایم آهن‌آلات و ماشین‌آلات اوراقی خریداریم تلفن ۹۲۱۵۳۲ ـ ۹۲۱۵۳۴
۱ـ۲۲ آـ ۸۹۵۰

چند دستگاه موتور های مولد برق بفروش میرسد سلیمانی تلفن ۷۷۲۳۸۱

غلطك ویبره لوکوموبا تراکتور رومانی آماده بکار ۸۲۱۶۱۶
۱ـ۳ آـ ۴۰۴۴۴

آموزشگاهها

ماشین‌نویسی بیژن
باحسن شهرت میدان ژاله‌تلفن ۳۴۸۳۸۴

تدریس خصوصی

به ویژه ششم طبیعی
تدریس کلیه دروس‌دبیرستانی وراهنمائی توسط دانشجویان آریامهرتلفن ۸۵۵۵۳۶
۱ـ۲ آـ ۱۰۲۰۱

معلمین راهنمایی
ابتدائی دبیرستان آماده تدریس‌درمنزل‌وموسسه میباشند .
تلفن ۹۳۶۱۸۱

ریاضیات و فیزیك دبیرستان‌راهنمائی‌جامع و نظری توسط دبیر لیسانسیه ۷۷۱۱۸۰

انگلیسی کنتراتی
۸۵۰۷۳۶

انگلیسی فرانسه
کنتراتی
تضمینی ۸۳۳۳۱۹

MR. SMITH
انگلیسی
۸۴۳۵۴۸

انگلیسی توسط‌بانوی انگلیسی ۴۷۱۴۱

فیزیک وریاضیات کلیه دوره‌ها توسط لیسانسیه فیزیک تلفن ۹۵۲۰۸۷

تدریس‌خصوصی‌دبستان و راهنمائی با تضمین فقط ساعتی ۱۰ تومان ۶۲۵۵۴۱

تدریس‌خصوصی
ریاضیات
راهنمائی ـ متوسطه
حسابداری
خدمات بازرگانی ۳۵۵۸۵۵

تدریس زبان فرانسه توسط معلم فرانسوی زبان تلفن ۹۳۴۶۹۲

مکالمه فشرده
تضمینی ۸۳۳۳۱۹

راهنمائی‌نظری‌دبیرستان با تضمین قبولی ۸۳۳۳۱۹

انگلیسی از دانشگاه تگزاس ـ ۸۵۰۰۸۴
۱ـ۲ آـ ۱۰۴۳۰

تدریس خصوصی توسط فارغ‌التحصیل دانشگاه صنعتی آریامهر تلفن ۹۴۱۷۸۵
۱ـ۲ آـ ۱۰۴۰۰

دوره تابستانی تضمینی توسط دانشجوی ممتاز برق آریامهر عصرها ۶۶۷۸۶۸
آـ ۱۰۴۰۱

ریاضیات
فیزیك وشیمی
راهنمائی ، نظری ، دبیرستان توسط لیسانس ببالا با تضمین ۱۰۰درصد قبولی
۸۳۳۳۱۹
۱ـ۵

ریاضیات و فیزیك متوسطه توسط کادر دانشجویان سال آخر دانشگاه آریامهر ۹۳۴۶۹۲
آـ ۱۰۴۰۳

B.K.D
دربازکن برقی
بکد
۲۵۰ تومان
بوسیله تلفن سفارش دهید ، شرکت بکد الکتریک تلفن ۱۵ الی ۶۸۱۰۱۱
فروش درکلیه الکتریکی‌ها در تهران وشهرستانها

اکازیون
بوتیک‌چشمک
بوتیك چشمك بمنظور تغییر دکوراسیون از ۲۵ تیر ماه تا ۲۰ مرداد کلیه اجناس خارجی که‌شامل لباس و لباس شب انواع بلوزهای زنانه ، کت شلوار مردانه و زیور-آلات با قیمت‌های استثنائی بفروش میرساند میدان سنائی جنب بانك پارس تلفن ۸۳۱۶۰۷

استخدام کارگر
گروه صنعتی مینو تعدادیکصدنفر کارگر مرد خدمت کرده یا معاف‌دائم غیر پزشکی با تحصیلات چهارم ـ ابتدائی یا دوم پیکار باحقوق‌ومزایای خوب استخدام میکند .
واجدین شرایط‌میتوانند همه‌روزه از ساعت ۸ صبح الی ۴ بعداز ظهر بکارگزینی کارخانه واقع در کیلومتر ۱۴ جاده شمالی کرج مراجعه‌نمایند.

پارس‌توشیبا
بهمکاری یکنفر انباردار نیازمند است
باما میتوانید با صندوق پستی ۱۸۷۶ ـ ۱۱ و یاتلفن ۸۲۶۵۳۶ تماس حاصل نمائید.

قابل توجه
وارد کنندگان و عمده فروشان رادیو ، نوار کاست ، جواهرات بدلی ، اسباب بازی ، انواع قفل و غیره .
نمونه های هنك‌کنگی این وسایل از تاریخ ۱۸ر۴ر۵۴ تا ۲۴ر۴ر۵۴ در میدان ولیعهد،هتل امپایر ،اتاق ۲۷ موجود است.
برای مراجعه با تلفنهای ۴۹۹۳۹ ـ۴۷۲۷۴ آقای هیرو تماس بگیرید.

کامیون
کامیون
کامیون
کامیون
کامیون‌با کمپرسی ـ کامیون با بتون‌مخلوط‌کن کامیون با تریلی(۶چرخ‌و ۱۰ چرخ) تحویل تهران یا آلمان فوری موجود است تلفن ۶۶۳۶۶۲

برادران گلپایگانی
نمایندگی مجاز فروش محصولات بنز ایران ناسیونال
وانت ۵۰۸ ـ انواع مینی بوس بنز ۳۰۹
آمبولانس ۳۰۹ ـ انواع اتوبوس بنز ۳۰۲
تلفن های نمایشگاه ۵۳۶۳۰۱-۵۲۷۹۰۰

SCOTSMAN
یخسازی
اسکاتسمن

▲ ۱۰۰،۲۰۰،۵۰۰ کیلو
در ۲۴ ساعت وارد شد
فروشگاه منصور تلفن ۷۵۴۲۹۲ ۷۶۲۵۲۷

دو دستگاه موتور ژنراتور MAN تیپ
MT ۲۱۵۶ بقدرت هر یك ۱۲۰
کیلووات بفروش میرسد
۷۵۶۱۱۵و۷۵۸۹۹۲
از ساعت ۹ صبح الی ۱ و ۴تا ۷٫۵ بعد ازظهر

RAY.O.VAC.
کارخانه باطری‌سازی ری‌ـاوـواك واقع درشهرصنعتی‌البرزـ قزوین احتیاج بافراد زیر دارد :
۱ـ تراشکار درجه یك ۲ نفر
۲ـ مکانیك ماشین‌آلات تولیدی ۵ نفر
۳ـ سرپرست فنی باتجربه ۳ نفر
۴ـ کارگر ساده ۳۰ نفر
افراد واجد شرایط باصندوق‌پستی۱۷قزوین مکاتبه و یا شخصا به کارگزینی کارخانه باطری سازی ری ـ اوـواك واقع در شهر صنعتی البرز مراجعه نمایند .

قابل‌توجه کارخانجات
انواع‌لباس کار جهت‌کارگران‌کارخانجات‌پذیرفته میشود. بازار چهارسوق بزرگ حسین کاشانی
تلفن ۵۳۹۹۵۷

آدرس جدید
شرکت‌ساختمانی
ران‌وی
(سهامی خاص)
خردمند جنوبی کوچه یگانه پلاك ۱۵
تلفنهای:۸۲۸۱۷۵
۸۳۹۶۶۹و۸۳۹۶۷۰

شنر بی‌رقیب دردنیا
۱ـ نقطه جوش در قدرت های مختلف
۲ـ دستگاه های جوش درقدرت‌های‌مختلف
۳ـ اره های برقی آهن بر
۴ـ خم‌کن در اندازه های مختلف
۵ـ قیچی های برقی در اندازه های مختلف
۶ـ ماشین‌آلات نجاری
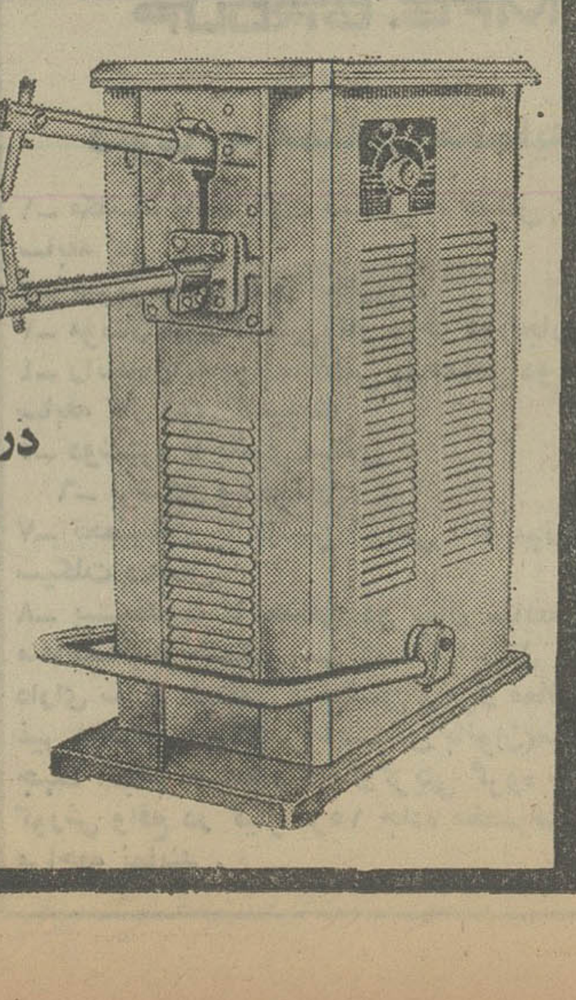
درتهران‌وشهرستانهانماینده‌فروش‌میپذیریم
نماینده انحصاری درایران
ایران‌کار
آدرس : سیمتری نارمك خیابان سرسبز غربی جنب مسجد حجتیه شماره ۱۴۱
صندوق پستی شماره ۱۲۳۴ر۱۱
تلفن ۷۹۵۲۳۷

نیازمندیهای اطلاعات تلفنی آگهی می‌پذیرد

۳۱۱۲۲۴-۳۱۱۲۲۵-۳۱۱۲۲۷
۳۱۱۲۲۹-۳۱۱۲۳۰-۳۱۲۴۱۳

تدریس خصوصی توسط دبیر شیمی تلفن ۹۲۳۴۶۸
۳ـ۱ آ ـ ۱۰۴۰

تدریس خصوصی توسط دانشجوی آریامهر ۸۶۲۱۹۶
آ ـ ۱۰۳۹۹

تدریس خصوصی ریاضیات، فیزیک شیمی، انگلیسی آلمانی تلفن ۶۶۱۸۳۵

تدریس خصوصی
کلیه دروس توسط دانشجویان ۶۵۳۸۹۰ و ۶۵۶۸۳۱

تدریس کلیه‌دروس‌دوره‌راهنمائی ودبیرستانی توسط دانشجوی دانشگاه آریامهر تلفن۹۵۰۴۹۵

کلیه دروس توسط دانشجویان برق‌آریامهر و لیسانس انگلیسی ۹۷۸۵۷۴

تدریس دروس‌دبستان‌وراهنمائی ودبیرستان با تضمین۸۳۷۶۸۲

پانسیون

پانسیون مدرن مینا
ویژه بانوان ودوشیزگان ـ ۸۴۷۹۸۱
۲۴ـ۱ آ ـ ۸۵۴۴

پانسیون کازابلانکا تلفن۴۹۵۸۷ شاهرضا وصال‌شیرازی‌پلاک۴

استخدام

یکنفر کارگر نصاب و یکنفر کارگر دوزنده مورد نیاز است تلفن ۸۴۳۴۶۲

استخدام
یکنفر دوشیزه یابانو حداقل ۲سال سابقه کار در ماشین نویسی فارسی و لاتین تلفن ـ ۴۳۷۱۶

۶نفر کارگر لوله‌کش آب و شوفاژ و یکنفر خانم برای جوابگوئی تلفن و ۴نفرسیم‌کش باحداقل ۳ سال سابقه کار نیازمندیم . آدرس : پهلوی تخت‌طاوس‌خیابان‌لارستان‌پلاک ۱۱و۲ طبقه اول شرکت‌دهسور تلفن ۶۲۲۲۸۰ از صبح تاظهر
آ ـ ۱۰۲۱۹

بیک خانم پرستار
جهت نگهداری بچه‌یکسال‌ونیمه نیازمندیم تلفن ۸۷۵۹۴۱
۲ـ۱ آ ـ ۱۰۳۹۳

استخدام آشپز
متاهل و با تجربه برای خانواده ۳ نفری ساکن شمیران با تلفن۸۲۲۷۶۳ تماس بگیرند .

شرکت سهامی کارخانجات پارس ماشین
استخدام می نماید
کارگر ساده ۳۰نفر
جوشکار کاربیت ۳نفر
مونتاژ کاریخچال وکولر ۱۰نفر
بیستول‌کار ۲نفر
صافکار ۲نفر
واکیوم‌کار ۲نفر
تعمیرکار یخچال ۵نفر
داوطلبان واجد شرایط به‌اول جاده کرج روبروی پل جدید مهرآباد جنب کارخانه ساکا کوی اول بیمه بازرگانان کارخانجات پارس ماشین تلفن ۹۵۳۰۷۵ مراجعه فرمایند .
۳ـ۱ آ ـ ۲۲۷۸۷

به تعدادی جوان خوش تیپ و خوش برخورد جهت کار ویزیتوری مطبوعات نیازمندیم تلفن ۳۱۱۲۰۶

توجه
جهت کارهای فنی و نصب ماشین آلات در خارج از تهران به چند نفر کارگر نصب،مکانیک و برق احتیاج است . افرادی که به زبان‌های آلمانی و یا انگلیسی آشنا باشند حق تقدم دارند لطفا با تلفن‌های ۶۵۲۲۲۸ و یا ۸۳۱۴۵۱ تماس بگیرند و یا به آدرس صندوق پستی شماره ـ ۱۷۲۳ـ ۱۱ مکاتبه فرمایند .

شرکت هادکو استخدام میکند
۱ـ سه نفر راننده پایه دوم همگانی .
۲ـ یکنفر راننده پایه یک داوطلبین باید سابقه کار ، معافی و سواد خواندن‌ونوشتن داشته باشند . از واجدین شرایط خواهشمنداست‌باداره پرسنل این شرکت واقع در خیابان تهران‌نو ایستگاه دفتر مراجعه نمایند .
۳ـ۱ آ ـ ۲۲۸۳۶

کارگر ساده‌نیازمندیم تلفن ۳۹۳۸۴۲

آگهی استخدام
موسسه خدمات مدیریت کاربرد
بدوشیزه یابانوئی تمام وقت جهت انجام کارهای اموردتایپ و تلفن نیازمند است .متقاضیان جهت مصاحبه دوشنبه‌ها از ساعت ۵تا۸ بعدازظهر به‌آدرس جاده قدیم شمیران نرسیده به سینما پاسیفیک شماره ۶۳۷ طبقه دوم شماره ۶ مراجعه نمایند . تلفن ۷۶۰۹۴۸
۲ـ۱ آ ـ ۱۰۳۳۱

دکتر داروساز جهت تهران و شهرستان ۳۱۶۴۵۰

خدمتکار زن
باضامن معتبر تمام وقت‌باحقوق مکفی مورد نیاز است تلفن ـ ۸۷۱۷۱۸
آ ـ ۷۲۸۵

شرکت جنرال‌موتور
(سهامی‌خاص)
استخدام میکند
بازاریاب فنی با سابقه و با وسیله نقلیه تلفن ۹۷۰۲۰۱ ـ ۹۷۰۷۰۸

کارگر ساده دو نفر کارگر ساندویچ‌پیچ باسابقه دونفر با تلفن ۶۲۵۸۰۷ تماس بگیرند .
۲ـ۱ آ ـ ۱۰۴۵۰

یك نفر موتور سوارکه دارای موتور متوسط و ضامن معتبر حدود ۳۰ ساله باشد استخدام می شود تلفن ۵۳۴۵۹۲ و ۵۳۰۹۴۷

استخدام کارگر
تعدادی کارگر ساده جهت یک موسسه‌پزشکی مورد نیاز است تلفن ۶۲۳۲۴۳ـ۶

بچند نفر زن که درمنزل بتوانند دوخت ساده انجام دهند مورد نیاز است تلفن ۹۵۱۹۳۰

مدیرفروش
باتجربه نیمه‌وقت‌حقوق عالی‌صندوق‌پستی ۱۷۸۱

کارپرداز
باتجربه نیمه‌وقت حقوق عالی‌صندوق‌پستی ۱۷۸۱

یک دوشیزه آشنا به امور دفتری حداقل تحصیلات سوم متوسطه مورد نیاز تلفن ـ ۹۶۳۶۸۱
۵ـ۱ آ ـ ۱۰۴۱۸

با حقوق مکفی
دونفر خانم سرپیچ با تجربه نیازمندیم تلفن ۶۵۴۲۵۶
آ ـ ۱۰۳۷۸

بیك نفر مستخدم‌باسواد خواندن و نوشتن جهت اداره امور یك شرکت‌با ضامن معتبر نیازمندیم تلفن۸۲۵۳۱۴

۳ نفر استادکار برق و کابل کش‌جهت‌شهرستان مورد نیازاست۹۳۷۶۴۸

ماشین نویس فارسی و لاتین استخدام میشود داینرز کلوب ایران خیابان سپهبد زاهدی شماره ۱۰۲ طبقه پنجم

زنانه دوز در نارمك نیازمندیم تلفن۷۹۵۲۳۳

سکرتر باتسلط کامل به تایپ فارسی و لاتین استخدام‌میشود دارندگان دیپلم منشی‌گری حق تقدم دارند تلفن ۴۰۹۳۹ و ۵۳۰۴۹۴
۳ـ۱ آ ـ ۱۰۲۴۴

یکنفر ایرانی با تجربه کافی‌برای‌سلمانی‌مردانه هتل هیلتون‌مورداحتیاج است حداکثر سن ۳۰ سال .
لطفا با آقای تاکی تلفن ۸۹۰۰۳۰سلمانی‌هیلتون تماس بگیرند. ۳ـ۱

سلف سرویس گل تعدادی کارگر کمك آشپز ، ظرفشوی نظافتچی باتجربه برای‌کاردائم استخدام مینماید‌ـ‌شاه‌ساختمان آلمینیوم .
۲ـ۱ آ ـ ۱۰۱۷۰

شرکت ساختمانی سیویل
افراد زیر را برای تهران به همکاری دعوت میکند .
۱ـ مترور باحداقل ۵ سال سابقه کار.
۲ـ نقشه‌کش راه با حداقل ۳ سال سابقه کار
نشانی خیابان کریمخان زند جنب خردمند شمالی پلاك ـ ۱+۱۲ تلفن ۷ـ۸۲۳۹۶۶
۲ـ۱ آ ـ ۱۰۱۹۹

بتعدادی آهنگر درب و پنجره ساز نیازمندیم تلفن ۳۵۱۱۰۲ حسینی

موتور سوار مجرد با موتور لازم است تلفن ۳۱۰۱۶۸

بیمارستان البرز
پزشك نگهبان برای‌روز و شب استخدام مینماید صبحها با تلفن۶۶۲۱۶۴ تماس گرفته شود

شرکت تاسیساتی تنا
به یك سکرتر که وارد به امور دفتر داری و جوابگوئی تلفن باشد و حداقل یکسال سابقه کار داشته باشدنیازمند است تلفن ۸۲۳۹۵۶

فرنگی ساز ـ نجار کلاف‌ساز ـ استادکار ـ وردست ـ کارآموز
باحقوق مکفی استخدام میشود تلفن های ۶۵۳۱۸۴ و۶۵۲۷۹۲
۲ـ۱ آ ـ ۱۰۲۰۷

ویزیتور مرد
باحقوق ثابت و پورسانت‌مکفی وایاب‌ذهاب ۷۵۹۶۰۰
۲ـ۱ آ ـ ۱۰۱۰۹

دونفر دوشیزه یابانو کمبه‌امور دفتری وارد باشند تمام وقت استخدام مینمایدعلاقمندان‌بین ساعات ۱۰تا۱۲ سه‌شنبه۲۴تیر ماه به خیابان‌ساختمان‌گلستان طبقه پنجم مراجعه نمایند .

استخدام‌سکرتر
یك شرکت ساختمانی بیك سکرتر تحصیلکرده با سابقه کاراحتیاج‌دارد بین ساعات ۱۰ تا ۱۲با تلفن ۸۳۹۶۶۹ تماس حاصل نمایند . ۳ـ۱

استخدام
شرکت سهامی دشت مرغاب
یک‌ویک
بیکنفر حسابدار دیپلمه آشنابه ماشینهای کامپیوتر با روز و تعدادی حسابدار دیپلمه‌با۴سال سابقه‌کارنیازمنداست.متقاضیان بمحل شرکت واقع در خیابان کاخ نرسیده به میدان کاخ مراجعه فرمایند. تلفن۶۶۹۶۶۱
آ ـ ۱۰۳۳۰

لوله‌کش تاسیسات مقاطعه‌کارواردنیازمندیم شرکت لیتکو تلفن ۷۵۸۶۷۹

بچند خدمتکار زن شبانه روزی با حقوق مکفی جهت خارجیان نیازمندیم ۶۸۲۱۶۸ و ۶۸۲۱۶۹

بیک نفر سکرتر با حقوق‌مکفی برای نیمه وقت نیازمندیم بعداز ظهرها تلفن ۶۲۱۹۷۶
۲ـ۱ آ ـ ۱۰۲۹۵

یکنفر منشی وارد برای‌محضر مورد نیاز است تلفن ۷۹۱۶۵۵
آ ـ ۱۰۲۸۷

یك نگهبان مورد نیاز است تلفن ۷۹۱۶۸۵

دوشیزه یابانوی‌دفتردار نیازمندیم‌میدان‌حسن‌آباد جنب داروخانه صداقت طبقه چهارم ایران‌صفحه

شرکت ماژیکال استخدام میکند
۲ نفر تراشکار درجه‌یک
۲ نفر قالب ساز درجه یک و تعدادی کارگر ساده‌جهت‌مونتاژواجدین شرایط میتوانند به آدرس‌جمشیدآبادجنوبی خیابان فریدون‌ساختمان سروش‌طبقه‌سوم‌مراجعه یا باتلفن ۹۳۹۷۵۸ تماس حاصل‌فرمائید .ازساعت ۱۷ به بعد .

استخدام سکرتر با حقوق مکفی
بدو نفرسکرتربادانستن تایپ فارسی و لاتین ، شورت هند ، و دانستن زبان کامل نیازمندیم .
متقاضیان با تلفن ۸۴۲۹۶۱ از ساعت ۸ صبح الی ۱ بعدازظهر تماس حاصل فرمائید.

بیك نفرفروشنده‌مصالح ساختمانی با حقوق‌مکفی برای تمام‌وقت‌نیازمندیم تلفن ۹۳۰۲۸۳

بیك بانوی خانه‌دار نیازمندیم‌تلفن۸۷۴۴۴۷

به ۵ نفر دیپلمه برای ویزیتوری نیازمندیم کسانیکه دارای اتومبیل شخصی باشند حق‌تقدم دارند .
با درآمد مکفی تلفن ۶۶۷۸۸۱ ۲ـ۱

به پرستارباتجربه برای نگهداری بچه ۵ ماهه نیازمندیم تلفن۷۷۹۳۳۵

تعدادی کارگر پرس‌کار معمولی که پایه حقوق آنها روزانه۱۵۰ ریال باشد لازم است آدرس خیابان فرح‌آباد ژاله خیابان بیست متری کوکاکولا انتهای بیست و پنج‌شهریور پرس‌کاری مهدیزاده .

راننده پایه دو شخصی نیازمندیم تلفن۶۲۵۷۶۱

به چند نفر کارگر ساده جهت شهری نیازمندیم‌شهرری‌سه‌راه پالایشگاه شرکت پاسارگاز .

یکنفر راننده پایه یکم جهت‌شب‌کاری‌نیازمندیم تلفن ۹۷۸۸۱۵

FRIGAN LTD

شرکت‌فریگان
۱ـ سکرتر تمام وقت آشنا بتایپ فارسی و لاتین
۲ـ سرویسکارسردخانه دو نفر
۳ـ کارگر ساده جهت حمل و نقل یك نفر تلفن ۴۴۳۰۸ و ۴۲۴۴۳

بچند نفر ماشین نویس نیازمندیم تلفن۶۵۰۱۸۳

به تعدادی کارگردوشیزه یابانو ومرد جهت بسته‌بندی در کارخانه‌نیازمندیم‌تلفن۷۶۵۰۴۹
۲ـ۱ آ ـ ۱۰۱۵۵

استخدام کارگر
کارگر درجه یک ریخته‌گری مورد نیاز است تلفن ۷۹۴۰۲۴
۳ـ۱ آ ـ ۱۰۳۴۰

بیکنفر موتورسوار جهت سرویس اجاق گاز نیازمندیم اول مجیدیه شرکت پاسارگاز
۲ـ۱ آ ـ ۱۰۳۴۱

تعدادی جوان دیپلمه خوش‌بیان جهت کارهای تبلیغاتی باحقوق وپورسانت مورد نیاز استتلفن ۳۱۱۲۰۶
آ ـ ۹۹۷۸

مدرسه عالی معدن شاهرود بیك نفر نقشه بردارفوق‌دیپلم تمام‌وقت با حقوق مکفی نیازمند است . از داوطلبین خواهشمند است به آدرس شاهرود مدرسه عالی معدن مکاتبه‌نمایند تلفن ۳۳۳۴ ـ ۰۲۷۳۱

کارخانجات اتومبیل سازی مزدا
جهت تکمیل کادر پرسنلی خود به افراد زیر نیازمند است :
۱ـ حسابدار صنعتی‌وبازرگانی ۱۰ نفر .
۲ـ دفتردار چهارنفر .
۳ـ کاردکس هشت‌نفر .
۴ـ ماشین‌نویس فارسی و لاتین دونفر .
۵ـ انباردار قطعات سه نفر .

شرایط استخدام :
۱ـ داشتن دیپلم متوسطه .
۲ـ دارا بودن برگ پایان خدمت نظام وظیفه .
واجدین شرایط به کارگزینی کارخانجات اتومبیل‌سازی‌مزدا واقع در ۲۱ کیلومتری جاده قدیم کرج مراجعه نمایند .
آ ـ ۱۰۳۲۲

شرکت کبار واقع در خیابان کاخ شمالی بلوار سه‌راه زرتشت شماره ۱۲۲
به افراد زیر نیازمند است .
۱ـ منشی آشنا به ماشین نویسی فارسی و لاتین یکنفر .
۲ـ کارمند دیپلمه دفتری آشنا بزبان انگلیسی یکنفر .
۳ـ مونتاژکار مجرب مخازن نفت ۱۰نفر .
۴ـ جوشکار مجرب‌مخازن‌نفت ۱۰ نفر .
۵ـ راننده مجرب پایه یک ودو همگانی ۲نفر .
داوطلبین میتوانند همه روزه‌از ساعت ۹ صبح الی ۱۲ و۵الی ۷بعدازظهر به آدرس فوق مراجعه نمایند .
۳ـ۱ آ ـ ۱۰۱۲۸

استخدام
۲۰ نفر خانم و آقای دیپلمه پس‌از یکدوره آموزشی یکماهه حسابداری ودفترداری باحقوق مکفی مشغول بکار خواهندشد تلفن ۳۱۴۰۴۰

پرستار بچه نیازمندیم تلفن ۸۹۴۸۴۱

استخدام کارمند خرید
الیاف ، شرکت سهامی عام یك نفر کارمند دیپلمه ، آشنا بزبان انگلیسی ، که اطلاعات کافی در زمینه قطعات و ادوات صنعتی داشته باشد برای خرید های داخلی استخدام‌مینماید. متقاضیان میتوانند همه روزه‌باستثنای‌ایام‌تعطیل از ساعت۷الی ۱۴همراه با اصل مدارك‌وبانضمام ۴ قطعه عکس ۴ × ۶ به کارگزینی شرکت الیاف واقع در جاده قدیم کرج کیلومتر ۱۸ابتدای‌جاده شهریار مقابل انبار ـ موتوری آرتش مراجعه نمایند . ۳ـ۱

کارآموز
شرکت بین‌المللی‌تسکو عده‌ای دیپلمه هنرستان های صنعتی راباشرایط زیر
۱ـ آشنائی به .زبان انگلیسی
۲ـ انجام خدمت زیر پرچم یا معافیت دائم
۳ـ سپردن تضمین‌کافی مورد قبول شرکت
پس‌از طی دوره کار آموزی ابزار دقیق وکنترل سنجش کمبزبان‌انگلیسی تدریس‌خواهد شد در ایران واحیانا درخارج باحقوق مکفی استخدام‌مینماید داوطلبین میتوانند همه روزه با دردست داشتن مدارک خوداز ظهر بکارگزینی شرکت‌واقع در خیابان شاهرضا جنب خیابان خارک‌شماره۱۰۹مراجعه نمایند
آ ـ ۹۷۴۱

موسسه تی . تی .اس تعدادی راننده پایه یکم و دوم همگانی نیازمندیم و دوم همگانی نیازمند است آدرس آیزنهاور بعد از دانشکده‌صنعتی آریامهر ۲۱ متری جی

بیك سکرتر که ماشین‌نویسی لاتین وفارسی وهمچنین بزبان انگلیسی آشنائی کامل داشته باشد نیازمندیم‌تلفن۶۶۳۹۱۳ـ ۶۶۲۸۸۸

عده‌ای علاقمندبه‌کارهای هنری وموزیک پذیرفته میشوند، شاه مقابل سینما نیاگارا دفتر هنرمندان .
۱۰ـ۱ آ ـ ۹۰۰۹

بیك نفر سکرتر برای نیمه وقت نیازمندیم بعد از ظهرهاتلفن ۶۲۱۹۷۶

کارخانه تولیدی کشمیران به تعدادی کارگر ساده زن‌احتیاج دارد. متقاضیان به کوچه برلن ساختمان احیاء ـ طبقه سوم مراجعه نمایند .
۲ـ۱ آ ـ ۱۰۳۰۰

شریک

یکنفر مدیرباتجربه‌بطور تمام وقت با داشتن دو میلیون‌ریال‌سرمایه‌نقدی جهت یك فروشگاه که‌از کل درآمد سود حاصله برداشت‌نماید مورد نیاز است تلفن ۹۲۳۹۶۱

اتومبیل فروشی بیکنفر شریك نیازمند است ۷۶۰۴۲۹

شرکت تزئیناتی با موقعیت خوب بیك نفر شریك با حداقل پنجاه هزار تومان سرمایه نیازمند است بعدازظهر ها تلفن ۶۲۱۹۷۶

جویای کار

بانوئی بادوفرزند کوچک آماده کار در منازل حقوق‌مطرح‌نیست تلفن ۳۱۱۰۸۰ راهنمای ۲۰۵ روزنامه اطلاعات .
آ ـ ۸۷۹۱

تکنیسین و متخصص تهویه مطبوع ، یخچال،دیوترم.بخاری بامدارک وگواهینامه رانندگی پایه دو همگانی باسابقه زیاد درشرکتها وموسسات دولتی درشهر وباشهرستانها آماده‌کار میباشد تلفن ۳۱۱۰۸۰راهنمای ۱۹۸ روزنامه اطلاعات

املاک ومستغلات

فروش
خانه فروشی
خانه‌ای درخیابان شاهیا۲دهنه مغازه تخلیه ۲ تلفن با جواز بفروش میرسد تلفن ۹۲۹۳۹۳
۲ـ۱ آ ـ ۱۰۳۵۸

تعدادی مکانیک موتورخانه
که واجد شرایط زیر باشند با حقوق و مزایای مکفی استخدام میشوند .
۱ـ حداقل سابقه کار ۲ الی ۳ سال
۲ـ آشنائی کافی با پمپ‌های آب‌ـ کمپرسور ـ ژنراتور و تاسیسات حرارتی .
متقاضیان میتوانند شخصا با دردست داشتن مدارك استخدامی بشرکت ترانس پیك واقع در کیلومتر ۲۴ جاده مخصوص کرج مراجعه و یابا تلفن ۶۱ـ۹۷۰۰۶۰ تماس حاصل نمایند.

کارخانجات صنعتی ایران ناسیونال عده‌ای کارگر متخصص در رشته های زیر را استخدام مینماید .
۱ـ برقکار کارگاه
۲ـ جوشکار
۳ـ جوشکار برق
۴ـ لوله کش
۵ـ حلبی ساز
۶ـ تعمیرکار مکانیک
واجدین شرایط استخدامی میتوانند روز های شنبه الی چهارشنبه از ساعت ۶½ الی ۱۲و از ۱۲¾ الی ۱۴¾ و پنجشنبه ها از ساعت ۶½ الی ۱۲ بکارخانجات صنعتی ایران‌ناسیونال واقع در کیلومتر ۱۸ جاده مخصوص کرج اداره استخدام مراجعه نمایند .
۴ـ۱

چلیپا
انستیتو ترمیم مو استخدام میکند
عده‌ای دوشیزه یا بانوی جوان که حداقل دارای مدرك سوم متوسطه بوده و بکارآرایش مو علاقمند و یا درآن دارای تجربه باشند، درصورت‌داشتن تضمین معتبرجهت سپردن تعهدکاراستخدام‌شده‌وپس ازطی یك دوره‌آموزش درحین خدمت زیرنظر متخصصین خارجی، بکار درانستیتو ترمیم موی «چلیپا» گمارده میشوند .
امیر آباد شمالی ـ خیابان هفدهم پلاك ۱۵ـ تلفن ۶۳۶۸۸۵

آگهی استخدام
گروه صنعتی مینو جهت تکمیل کادرتوزیع کالای خود افراد زیر را استخدام میکند.
۱ـ راننده پایه ۱
۲ـ راننده پایه ۲ همگانی
۳ـ مامور توزیع کالا
شرایط استخدام :
۱ـ داشتن ضامن معتبر
۲ـ داشتن سواد خواندن و نوشتن
۳ـ قادر بودن به انجام مسافرتهای مکرر در شهرستانهای استان مرکز
استخدام شوندگان علاوه بر دریافت حقوق مکفی ازمزایای دیگری از قبیل سهیم شدن در سود کارخانه و دریافت فوق‌العاده کافی مسافرت برخوردار خواهند بود.
واجدین شرایط میتوانند روز شنبه۲۸ر۴ر۵۴ به شرکت خوراك واقع در خیابان‌فردوسی‌شمالی خیابان کوشك کوچه ارباب جمشید و از تاریخ ۲۹ر۴ر۵۴ به بعد همه روزه به کارگزینی گروه صنعتی مینو در کیلو متر ۱۴ جاده شمالی کرج مراجعه نمایند .

شرکت نسبی
کارخانجات مهندس سیروس ارجمند وشرکاء
یکنفرماشین نویس‌مرد
باسابقه‌وورزیده استخدام مینماید
آدرس . جاده آبعلی نرسیده به سه راه تهران پارس تلفن ۶ـ۷۸۸۷۵
۳ـ۱

آگهی استخدام
بیکنفر کمك حسابدار با سابقه کار که دارای ضامن معتبر نیازمندیم تلفن ۳۹۳۴۱۸ ـ ۳۰۴۹۵۳
۳ـ۱

OPPORTUNITY TO GROW WITH A GROWING COMPANY

ASEA IRAN CO., requires the following personnel:
Electrical Engineers with Sales Experience in Electrical Equipments and Products for High Voltage and Industries.

REQUIREMENTS:

1. Iranian Nationality
2. Engineering Degree in the Electrical field
3. Military Service Completed or Exempted
4. Fluent in English
5. Some Sales Experience

Only qualified applicants need apply.

Phone: 822234 or 835027/9 Ext. 18 between 8:00 a.m. to 4:00 p.m. for appointment or send resume, photograph attached, to P.O. Box 3264, Tehran.

شرکت کفش جم
افرادمشروحه‌زیررا
باحقوق‌مکفی
استخدام‌میکند
۱ـ لیسانسیه‌حسابداری‌بازرگانی با ۵ سال سابقه کار
۲ـ حسابدار صنعتی با ۲ سال سابقه کار
۳ـ مامور آتش نشانی‌حداقل‌سواد ۴ ابتدائی .
۴ـ ماشین نویس فارسی و لاتین با سابقه کار
داوطلبین خانم یا آقا میتوانند همه روزه تا ساعت ۴ بعدازظهر به‌محل شرکت واقع در کیلومتر ۲۴ جاده مخصوص تهران ـ کرج مراجعه نمایند .

آگهی استخدام
به تعدادی کمك فروشنده با تحصیلات سیکل اول متوسطه احتیاج است .
متقاضیان می توانند همه روزه بین ساعتهای ۸ تا ۱۶ به آدرس زیر مراجعه نمایند .
خیابان سپهبد رزم آرا (جاده ری) پائین‌تر از پمپ بنزین دولت آباد شماره ۵۷۷ شرکت پخش جمشید

مکانیک
شرکت تولیدوتصفیه روغن(اسو) تولید کننده انواع روغنهای‌موتور وصنعتی برای تکمیل کادرتعمیرات خود یکنفر مکانیك ژنراتور مولد برق برای‌کار درشیفت(نوبتکاری) و چند نفر مکانیك درجه یك ودرجه دو و درجه سه برای کار در ساعات عادی روز باحقوق و مزایای مکفی و ۵ روزکاردرهفته استخدام‌مینماید متقاضیان می توانند در روزهای غیر تعطیل به پالایشگاه تولید و تصفیه روغن اسو واقع دراول‌جاده قم جنب انبار نفت‌ری مراجعه‌نمایند

گروه تولیدی کوروش
KOUROSH MFG. GROUP

دعوت به همکاری مینماید
۱ـ مکانیك ماشین‌آلات صنعتی با حداقل ۲ سال سابقه کار .
۲ـ سرپرست مونتاژ نجاری
۳ـ مونتاژکار و ماشین کار درجه دو نجاری
۴ـ راننده پایه دوم شخصی با حداقل دو سال سابقه کار روی کامیونت
۵ـ دوشیزه یا بانوی مبتدی
۶ـ برشکار و اطوکار
۷ـ تحصیلدار با داشتن گواهی نامه موتور ـ سیکلت دنده‌ای
۸ـ پیشخدمت با حداقل دو سال سابقه کار
متقاضیانیکه حداکثر سن آنها ۳۵ سال بوده و دارای سواد خواندن و نوشتن و برك معافیت غیر پزشکی میباشند (باستثنای بانوان)میتوانند جهت انجام مصاحبه به کارگزینی گروه تولیدی کورش واقع در کیلومتر۱۵ جاده مخصوص کرج مراجعه نمایند .

آگهی استخدام
شرکت سیمان تهران « سهامی عام » برای خدمت در کارخانه پاکت سازی خود احتیاج‌به افراد زیر دارد :
یکنفر سرتکنیسین آزمایشگاهی آشنا بزبان انگلیسی یا آلمانی (افرادی که سابقه خدمت در زمینه کنترل مرغوبیت‌کاغذ داشته باشندحق‌تقدم خواهند داشت).
تعدادی کارگر ساده دارای گواهینامه ششم ابتدائی .
داوطلبانی که خدمت نظام را انجام داده‌اند و سن آنان از۳۵ سال متجاوز نباشد میتوانند از ساعت ۸ صبح‌الی۲ بعداز ظهر روز های شنبه تا چهارشنبه برای‌تنظیم‌فرم استخدامی وتسلیم مدارك خود بکارگزینی شرکت واقع در خیابان کوشك ـ انتهای ارباب جمشید مراجعه نمایند .

آگهی استخدام
ترابری نیروی زمینی شاهنشاهی تعدادی راننده پایه‌یکم، پایه‌دوم همگانی‌و پایه‌دوم شخصی وهمچنین تعدادی‌میکانیسین خودرو و متصدی برق‌ماشین که‌واجد شرایطزیر باشند با حقوق‌و مزایای مکفی برای‌تهران وشهرستان ها استخدام مینماید.
۱ـ تابعیت دولت شاهنشاهی ایران.
۲ـ متدین بیکی از ادیان «اسلام ،مسیحی، کلیمی، زرتشتی ».
۳ـ دارابودن برك‌خاتمه خدمت یا معافی از خدمت بجز معافیت پزشکی .
۴ـ داشتن حداقل سن ۲۱ سال‌وبرای پایه‌دوم ۳۵سال، برای پایه یکم ۴۰سال .
۵ـنداشتن پیشینه بدبگواهی مقامات صلاحیتدار.
۶ـ داشتن صحت مزاج به‌گواهی بهداری نیروی زمینی شاهنشاهی .
۷ـ داوطلبین میتوانند همه‌روزه باستثنای روزهای تعطیل جهت کسب اطلاع بیشتر وثبت‌نام‌بادردست داشتن یکبرك فتوکپی گواهینامه رانندگی ویکبرك رونوشت شناسنامه و۲ قطعه عکس وسایر مدارك‌لازم به‌آجودانی فرماندهی ترابری نیروی زمینی شاهنشاهی واقع درسربازخانه باغشاه مراجعه نمایند.
ضمنا نامبردگان ازدفترچه خواروبار وبهداشت برای خودوکسان تحت‌تکفل ودرسال ازدوماه حقوق بعنوان پاداش سالیانه واضافات مربوطه وفوق‌العاده خارج ازمرکز وسایر مزایای دیگر بهره‌مند خواهندشد.
م‌الف ۸۴۴۸
ترابری نیروی‌زمینی شاهنشاهی

نیازمندیهای اطلاعات تلفنی آگهی می‌پذیرد

۳۱۱۲۲۴-۳۱۱۲۲۵-۳۱۱۲۲۷
۳۱۱۲۲۹-۳۱۱۲۳۰-۳۱۲۴۱۳

خانه‌ای بمساحت ۲۴۰ متر جنوبی دو طبقه دارای ۷اطاق و سرویس کامل با آب وبرق وتلفن و کولر ویکطبقه موکت زیربنا ۳۰۰ متر واقع‌دردروازه اشمیران خیابان مهران (مازندران) کوچه سیف‌الملک پلاک ۵۳ قیمت ۵۶۰ هزار تومان تلفن ۷۵۸۸۴۰ برای بازدید از ساعت ۱۰ الی ۱۲ و ۱۷ الی ۱۹ مراجعه شود. آـ ۱۰۳۶۵

خانه‌ای واقع در پامنار کوچه صدراعظم باآب و برق تلفن و کولر شمالی چهار اطاق ۲۰۰ متر بمبلغ ۳۳۰ هزار تومان‌تلفن ۳۱۳۴۷۹ آـ ۱۰۳۶۹

ساختمان ویلائی بسیار لوکس در بهترین نقطه داودیه دومیلیون تومان بفروش میرسد املاک شریفی ۶۸۰۱۳۶

منزلی ویلائی درتهران‌پارس ۴۱۶ متر شخصی‌ساز با۴اطاق خواب نهارخوری پذیرائی دو هال آب برق تلفن کولر شوفاژ استخر با ۳۷۵ مترزیربنابدون واسطه بفروش میرسد تلفن ـ ۹۴۰۵۶۱ از ساعت ۵ تا ۸ بعدازظهر.

منزلی در خیابان مازندران کوچه شکوفه شماره۲۱مساحت ۲۰۵ متر زمین ۳۵۰ مترزیربنا دوطبقه‌نوبنیاد دارای ۸اطاق، تلفن، آب و برق ۱۵ آمپریا تمام تجهیزات بعلت مسافرت بدون واسطه بفروش میرسد ساعت ۵تا۸ بعدازظهر تلفن ـ ۷۵۶۶۰۰ آـ ۱۰۳۵۹

منزل ۴ طبقه
۷ اطاق باوسایل ۳۵۰ هزار تومان تلفن ۹۲۱۱۷۲ ۱ـ۳ آـ ۱۰۴۱۷

خانه فروشی
شمالی بمساحت ۱۰۰ متروواقع در خیابان بوستان سعدی دو طبقه ۴ اطاق ۱۰۰ مترزیربنا تلفن ۴۱۷۰۴ ۱ـ۲ آـ ۱۰۴۱۱

ساختمان کلنگی باجواز ۵طبقه ۹ دستگاه آپارتمان ۴ اطاقه به‌مساحت ۵۸۰ متر سه‌بر واقع در خیابان بهارکمی بالاتر از تخت‌جمشید خیابان طبابفروش میرسد تلفن ۶۶۳۸۲۸

ضرابخانه ۳۵۰ متر
۱۲ اطاق دونبش‌باشوفاژروشن یکمیلیون و چهارصدهزارتومان تلفن ۸۴۴۹۷۳ آـ ۱۰۳۹۲

پشت باغشاه اول سپه غربی کوچه فرخ پلاک۸خانه ۵اطاقی ۱۰۲ متر زمین باسرویس کامل و فیش تلفن چهار صدهزار تومان طالبین به آدرس فوق مراجعه فرمایند. ۱ـ۶ آـ ۱۰۳۴۶

خانه کلنگی باآب و برق وتلفن واقع در پامنار کوچه‌صدراعظم پلاک ۱۱ بدون واسطه ۳۰۰ هزار تومان بفروش میرسد بتلفن ۳۱۰۴۰۶ و ۷۶۲۳۹۱ مراجعه شود. ۱ـ۳ آـ ۱۰۳۲۹

میدان شهباد کوی بیمه بازرگانان خانه‌ویلائی‌دو نبش ۳۶۰ متر سه‌سالن ۳اطاق خواب شوفاژبرق آب تلفن ۹۵۵۳۰۰

منزل فروشی قدیمی
درخیابان‌کوشکروبروی‌سفارت دانمارک مساحت زمین ۴۵۰ مترچهار طبقه آب و برق تلفن بامستاجر تلفن ۸۸۱۹۳۵ آـ ۱۰۲۰۰

خانه‌ای شخصی ساز دارای ۶ اطاق کامل محکم، دارای‌حیاط‌بزرگ با تمام وسائل مجهز به کولر، تلفن، آبگرمکن‌به مساحت ۲۰۰ متر۰۱۸۰ متر زیر بنا بمبلغ۴۵۰ هزار تومان بفروش می رسد، آدرس: خیابان تهران نو ایستگاه ـ فرودگاه هشت‌متری‌دوم پلاک ۱۹۵ تلفن۷۵۸۶۲۳

یکدستگاه ساختمان ۲ طبقه ۳ اطاق خواب‌سالن وسرویس کامل بمساحت ۳۲۰ متر ۲۸۰ متر بنا در جاده قدیم شمیران پشت پارک کورش، بقیمت یک میلیون و دویست هزار تومان به فروش‌میرسد ۸۵۷۵۸۵

خانه فروشی باغ صبا مساحت ۳۱۸ متر ـ ۷۵۳۸۹۸

فروش خانه کلنگی ۵۰۰ متر شمالی خیابان‌شامدوبر درمنطقه تجارتی ۸۴۱۳۱۵ بین ۳تا۶ ۱ـ۲ آـ ۱۰۴۱۹

اکازیون
یک باب خانه کلنگی بمساحت ۵۳۰متر دوبر شمال و جنوب تفکیک شده واقع در اول خیابان نیاوران بفروش میرسد. تلفن ۸۷۲۶۳۳ آـ ۳۵۲۵

مستغل شخصی ساز فروشی

یک‌مستغل مهندسی‌ساز در ۴ طبقه دارای ۶اطاق شوفاژ کولر تلفن کفها پارکت استخر باتصفیه و پارکینگ در بهترین منطقه جردن و پهلوی بعلت مسافرت فورا بفروش میرسد موریس ۶۲۷۳۹۴ و۶۲۳۷۴۶ ۱ـ۳ آـ۱۰۳۱۵

خانه فروشی یوسف آبادخیابان مستوفی
۶۴۳ متر زمین دونبش دوطبقه مستقل ۵۰۰ متر بنا نوساز مهندسی ۹ اطاق سرویس‌کامل تلفن‌کولر ـ موکت قیمت‌مناسب بدون واسطه تلفن ۶۲۱۰۸۱ ۱ـ۳ آـ ۷۱۸۵

منزلی‌درنواب ـ چهارراه‌رضائی با ۱۱۶ متر مربع مساحت ۶ اطاق جادار باتلفن ۲۳۰۰۰۰ تومان مقطوع ۵۴۴۱۳۸ ۱ـ۲ آـ ۷۱۳۱

حشمتیه خانه شمالی ۱۲۸٫۵ متر دوطبقه سرویس کامل۳۱۰ هزار تومان آب و برق تلفن، ۸۴۱۶۰۱ بیواسطه فروشی.

یکدستگاه ساختمان مستغلاتی با ۱۷۰۰ متر بنا در ۴ طبقه ۸ دستگاه بافن کویل آسانسور شخصی ساز که بامبلغ ۴۵ هزار تومان در اجاره میباشد در بهترین‌نقطه عباس‌آبادبقیمت۴میلیون و پانصد هزار تومان به فروش میرسد۸۵۷۵۸۵

خانه فروشی سه طبقه دروازه شمیران کوچه پشت مسجد فخرالدوله درب وسط تلفن ۳۴۳۰۵۳ ۱ـ۲ آـ ۱۰۱۸۵

داخل محدوده نوشهر
منزلی تمیز ۱۸۱ متر دو اطاق ایوان سرویس‌برق‌وآب‌لوله‌کشی شهر درب ماشین‌رو مشرف به رودخانه بدون تخفیف نقدا ۹۲ هزار تومان تلفن ۸۴۳۴۹۵ بازدید همه روزه از چالوس بطرف نوشهر نرسیده به پمپ بنزین فروشگاه کالای جهان بوسیله آقای طهماسبی. ۱ـ۷ آـ ۹۸۳۷

مستغلات وویلا های شخصی و مهندسی‌ساز با مساحتهای متفاوت در شمال تهران خیابان های پهلوی جردن و شمیرانات آماده فروش شرکت‌تهیه‌مسکن آسیانکو تلفنهای ۶۲۲۰۶۵ و ۶۲۰۱۰۷

منزلی در جردن بمساحت ۲۵۰ متر دو طبقه مستغلاتی هر طبقه ۳ اطاق خواب و سالن بذیرائی باضافه گاراژو اطاق خدمه با شوفاژ و تمام لوازم‌بفروش‌میرسد دفترنمونه قلهک ۸۶۶۱۸۱

فروش فوری محل کارو سکونت
یکدستگاه ساختمان سه طبقه برای کارخانه و سکونت واقع در مجیدیه میدان سربازانتهای گلستان ۲ به مساحت ۵۲۵متر با ۶۰۰ متر زیربنا آب و برق سه‌فاز تلفن‌ازساعت۱۶الی۲۰ با تلفن ۳۵۲۹۲۵ تماس بگیرید. ۱ـ۲ آـ ۱۰۱۲۶

خانه دوطبقه مجزا دوبرشمالی وجنوبی درفخرآباد با قیمت مناسب بفروش میرسد تلفن ـ ۷۶۰۰۹۶ ۱ـ۲ آـ ۱۰۲۸۶

خانه‌ای حوالی دانشگاه ۱۸۰ متر قدیمی ۸ اطاق بیواسطه ۵۵۰ هزار تومان تلفن ۴۸۱۶۲

بفروش میرسد
ساختمانی در امیرآباد شمالی بمساحت ۴۲۰ متر و ۷۰۰ متر زیربنا شامل ۳ دستگاه‌آپارتمان ۵ اطاقی باشوفاژ کولر و تلفن های مستقل لطفا با تلفن ۲۱۰۳۷۰ مذاکره فرمائید. آـ ۱۰۳۱۸

عمارت دو طبقه و نیم
لوکس حیاط مشجر شمالی و جنوبی ۶۰۰ متر زمین ۹۰۰ متر زیربنا هرطبقه ۴ اطاق خواب، هال‌وسیع، سالن پذیرائی و غذاخوری، سرویس کامل، آب و برق، شوفاژ و کولر ودوتلفن مستقل بهاضافه چاه عمیق بدون واسطه مقطوع ۲ میلیون و ۶۰۰ هزار تومان تلفن ۸۷۷۱۴۴ ۱ـ۲ آـ ۳۴۷۰

آپارتمان فروشی
آپارتمانهای فروشی در سید خندان از۲۴۰هزار تومان ببالا ۷۷۷۷۵۴

آپارتمانهای‌لوکس‌فروشی در شمال شهر۸۴۵۵۰۴

یك دستگاه آپارتمان ۷۳ متر مربع ـ زیر زمین با حیاط‌میدان ۲۵شهریور اول سینا پلاك ۱۲

آپارتمان
۳ و ۴ و ۵ اطاقی باپهرمانکی نقد واقساط تلفن ۷۹۴۶۵۴ ۱ـ۱۰ آـ ۸۷۸۲

آپارتمان فروشی بر خیابان شاه
آپارتمانهای ۴ اطاقه مهندسی ساز با پارکینگ و آسانسور و شوفاژ و کولرموکت و سرویس کامل بفروش میرسد تلفن ـ ۴۱۱۳۶ و ۵۴۶۵۰۶

آپارتمان فروشی دو اطاق خواب‌سالن‌پذیرائی ونهارخوری فرصت شمالی تلفن ۷۶۴۸۸۴ ۱ـ۳ آـ ۱۰۳۵۱

آپارتمان فروشی جهت شرکت، مطب ومسکونی ۴ اطاقی ۲ نبش خیابان قدیم‌شمیران و میرداماد تلفن ۷۷۲۶۸۵ نامی

فروش آپارتمان لوکس در خیابان وزراء

یکدستگاه آپارتمان‌مدرن کاملانوساز دارای۱۳اطاق هال ـ سرویس کامل ایرانی و فرنگی ـ شوفاژ روشن ـ کولر ـ حیاط خلوت ـ حیاط برای پارك ماشین به۴۵۰هزار تومان فروخته میشود. نشانی: خیابان هجدهم وزراء روبروی پلاك ۲۴ از خیابان پهلوی قدری بالاتر از هتل میامی (جنوب پارك ساعی) روبروی پمپ‌بنزین‌نیز میتوان بدون‌وسیله‌نقلیه وارد خیابان هجدهم‌شد. پس از بازدید با تلفن ۹۳۶۶۹۸ تماس گرفته شود.

فروش آپارتمان لوکس در گیشا تلفن ۶۳۹۳۱۵

آپارتمانهای لوکس و مدرن در شمال شهر تلفن

۹۳۷۰۶۲

فروش فوری
آپارتمانهای بسیار لوکس‌ومجهز برای کاریکجا وجداگانه به فروش میرسد. ویلا نرسیده به تخت‌جمشید ـ متر‌مربع ۴۵۰۰۰ ریال ـ تلفن ۴۰۸۴۵ ـ منزل ۹۳۱۰۷۴ آـ ۱۰۴۲۶

اکازیون آپارتمانهای فروشی

چند دستگاه آپارتمان‌نو ساز دارای ۴ـ۵ـ۶اطاق واقع در خیابان پهلوی نزدیك میدان ونك و خیابان میرداماد و عباس آباد با شوفاژ و کولر و تمام وسائل فوراًبفروش می رسد، موریس ۶۲۷۳۹۴ـ ۶۲۳۷۴۶ ـ ۷۷۲۹۶۶

مجهزترین آپارتمان ـ کریمخان زند ـ اول سنائی پیش فروش میشود مترمربع ۴۰۰۰۰ ریال تلفن ۴۰۸۴۵ منزل ۹۳۱۰۷۴ آـ ۱۰۴۳۵

پیش فروش ـ یوسف‌آباد مستوفی آپارتمان لوکس و مجهز ـ مترمربع ۴۰۰۰۰ریال تلفن ۴۰۸۴۵ منزل ۹۳۱۰۷۴ آـ ۱۰۴۳۸

خانه‌های ویلائی مستغلاتی و آپارتمانهای فروشی‌تهران‌پارس ۷۸۲۱۲۸

آپارتمان های فروشی چند دستگاه آپارتمان ۴ اطاقه مدرن دارای تلفن کولر، شوفاژ، وپارکینك واقع در شمال خیابان آریامهر قیمت‌هردستگاه ۴۷۰ هزار تومان دفتر جمشید تلفن ۹۲۸۰۸۲

آپارتمان های فروشی
۶۵۰۸۱۵

لطفا توجه فرمائید
دراثر استقبال مشتریان‌محترم کلیه آپارتمان های ارائه شده بفروش‌رسید. اینک‌آپارتمان‌های ۳ و ۴ و ۵ و ۶ اطاقی باشوفاژ روشن وموکت و بعضی باحیاط و گاراژ بقیمت های ۲۰۰ و ۲۱۰ و ۲۲۰ و ۲۳۰و ۲۵۵ و ۲۶۰ و ۲۶۵ و ۲۷۰و ۲۷۵ و ۲۸۰ و ۲۸۵ و ۳۰۰ وحیاط مستقل دوطبقه بقیمت ۵۰۰ هزار تومان موجوداست لطفا برای ملاحظه‌ساختمان‌ها همه روزه حتی ایام تعطیل از ساعت ۱۰ صبح‌الی۷بعدازظهر مراجعه فرمائید تلفن **۷۹۰۵۷۷۱ و ۷۹۱۰۵۴**

آپارتمانهای مهندسی‌ساز با سرویس مجهز ۲ الی۵ اطاق خوابه درعباس‌آباد جردن پهلوی گاندی داودیه شرکت تهیه مسکن اسیانکو تلفنهای ۶۲۲۰۶۵ و ۶۲۰۱۰۷

یکدستگاه آپارتمان
آپارتمانی واقع در طبقه چهارم یک ساختمان چهارطبقه‌واقع‌در خیابان بهبودی بین‌تاج ونصرت بادو اطاق خواب و سالن پذیرائی و هال بزرگ شوفاژ روشن کولر موکت کاغذدیواری پرده کرکره و تلفن مستقل به قیمت مناسب بفروش میرسد صبحها ۱۰تا۱۲ بعداز ظهرها ۵تا۸ تلفن ۹۷۹۲۳۲ آـ ۱۰۲۷۳

اکازیون

میدان ۲۴ اسفند اول جمشید آباد جنوبی ۱۰دستگاه‌آپارتمان چهار اتاقه‌مهندسی‌سازدونبش سه‌اب مغازه‌دوطبقه‌به‌مساحت ۱۷۶ متر یکزیرزمین‌به‌مساحت ۲۴۲ متر با۱۵دستگاه‌تلفن‌دایر برق آب شوفاژ و آسانسور مناسب جهت محل‌کاروسکونت تفکیک شده تکتک ویکجا بفروش‌میرسد تلفن ۹۳۲۲۵۳

آپارتمان‌های‌آیزنهاور ۲ اطاق‌خوابه‌مجهزشخصی ساز لوکس با وام بانکی فروشی ۹۳۷۳۵۶

در منطقه عباس‌آباد چند دستگاه آپارتمان ۴ اطاقه بفروش‌میرسد ۸۴۲۸۸۴

خانه های نوساز تهران‌پارس با وام‌بانکی تلفن ۷۸۱۹۱۸

خانه های‌ویلائی درتهران پارس ۷۸۱۳۷۳

آپارتمان فروشی نقد واقساط تلفن ۷۹۵۶۲۳ آـ۹۶۱۰

یوسف‌آباد همه نوع آپارتمان فروشی‌موجود است تلفن ۶۲۲۳۸۰

لوکس‌ترین آپارتمانهای ۳ و ۴ و ۵ اطاقی باشوفاژ و پارکینگ ووام بانکی گیشا ـ ۶۳۷۳۴۹ ۱ـ۲۰ آـ ۸۹۹۱

همه نوع آپارتمان
فروشی موجوداست ۸۴۵۵۴۴ ۱ـ۱۷ آـ ۹۱۲۹

آپارتمان‌فروشی ۴۹۷۴۰

ویلای فروشی

دررامسر

ویلا های بسیار مدرن باسند مالکیت ر. آب و برق شهرقیمت از ۲۰۰ الی ۳۴۵ هزار تومان بفروش میرسد تلفن ۸۳۰۵۸۱

ویلای فروشی
شخصی‌ساز مبله شده دارای۲ اطاق خواب وسالن‌ونهارخوری شمینه و سرویس کامل باسند مالکیت ۴کیلو متر بالای متل‌قو طرف دریا از ساعت ۹الی۵و۶ بعدازظهر جهت‌اطلاعات بیشتر تلفن ۸۷۴۰۳۹ ۱ـ۲ آـ ۱۰۱۶۶

مدرنترین ویلاوآپارتمان و مستغلات برای فروش موجودتهیه‌مسکن‌کورش ۸۴۷۹۸۲ و۸۵۳۷۳۶

ویلائی‌فروشی دررامسر
یک دستگاه ویلا باسه‌اطاق‌هال و سرویس کامل به مساحت ۵۰۰ متر مربع بدون واسطه ببلغ ۲۵۰ هزار تومان‌بفروش میرسد. طالبین روزهای‌پنجشنبه‌وجمعه به کوی پونه شماره ۱ ویلای شماره ۴ مراجعه فرمایند. آـ ۱۰۳۱۱

ویلادر ضرابخانه
بمساحت ۲۱۲ متر ۳ اطاق خواب هال و پذیرائی تلفن مستقل بقیمت ۷۰۰ هزار تومان فروشی تلفن ۸۵۱۰۲۱ ۱ـ۳ آـ ۱۰۱۹۷

ویلای مشجر در رودهن جنب جاده‌آسفالتی‌آبعلی و رودخانه ساختمان‌نو ـ ساز دیوار آجری بانرده آهنی آب لوله کشی، برق، مساحت ۳۶۰۰ متر با سه قطعه تفکیکی دارای سند مالکیت‌تلفن ۸۴۱۸۳۱

باغ فروشی

باغات سرسبز

به قطعات ۱۰۰۰ متری با آب‌لوله‌کشی وشرایط سهل تلفن ۹۲۶۹۶۴

۴ قطعه باغ در
۲۰ کیلومتری نوشهر باچاه آب فروشی یادرتهران واطراف‌آن معاوضه میشود طالبین با تلفن ۷۶۰۲۹۲ تماس بگیرید. ۱ـ۳ آـ ۹۹۹۵

باغی بمساحت سه هزاروپانصد متر درسرخه‌حصارداری آب ـ برق سه‌فاز ـ استخر ـ ساختمان مسکونی و ششصد متر سالن دوطبقه که برای کارخانه ـ انبار ومرغداری قابل استفاده میباشد بفروش میرسد تلفن ـ ۳۴۳۰۸۷ از ۶بعدازظهر ببعد مراجعه فرمائید. آـ ۱۰۳۴۸

باغی‌بمساحت ۵۰۰۰متر
باانواع درختان میوه ۲۰ساله باخیابانهای اسفالته و برق۳فاز ۲عدد موتوشناور آب و حق‌آب ملکی باسالنهای مرغداری‌ولوازم آن ـ ساختمان اربابی‌وکارگری استخر بزرگ واقع در کنار جاده آسفالته جنب کارخانه برق شهریار بعلت مسافرت‌گلا فوری بفروش میرسد تلفن ـ ۸۸۴۱۷۸ ساعت ۴تا۸بعدازظهر ۱ـ۲ آـ ۴۰۴۴۹

باغچه‌ای در محدوده کرج خیابان ذوب‌آهن دارای دوسند مجزا بمساحت ۱۳۵۲ متر با خانه‌ای در تهران معاوضه یا بفروش میرسد تلفن ۳۵۸۵۶۳ آـ ۱۰۴۲۵

زمین فروشی

کرج از باغچه های مصفای کوی بهروزدیدن فرمائید ۹۳۷۳۵۶

شرکت پیچ‌مهندسین‌ارتباطات پیچ اقلام بشرح زیر بفروش‌میرساند
۱ـ تلفن در خیابان آیزنهاور جاده نظامی
۲ـ یك دستگاه تقسیم تلفن با گنجایش ۱۰ تلفن خارج از ساختمان با ۱۰۰ خط داخلی.
علاقمندان میتوانند با تلفن شماره ۸۴۰۵۸۱ تماس بگیرند. ۱ـ۲

استخدام ماشین‌نویس فوری
یکنفر بانو یا دوشیزه ماشین‌نویس فارسی‌و لاتین که سابقه کار داشته باشد برای تمام‌وقت با حقوق ماهیانه ۲۰ هزار ریال برای یك شرکت ساختمانی استخدام میشود لطفا برای اطلاعات بیشتر با تلفن ۴۷۶۵۳ تماس بگیرید.

شرکت سهامی کریرترموفریك سهامی‌خاص
جهت تکمیل کادر خود برای اداره مرکزی در تهران و شهر صنعتی البرز (قزوین) افراد زیر را استخدام مینماید:
۱ـ مهندس مکانیك با سابقه کار و آشنابزبان انگلیسی برای قزوین
۲ـ فوق دیپلم مکانیك با سابقه کار و آشنابه زبان انگلیسی برای قزوین
۳ـ ماشین نویس فارسی و لاتین با سابقه‌کار و آشنا بزبان انگلیسی برای تهران
از واجدین شرایط خواهشمند است به اداره مرکزی در خیابان تخت جمشید چهار راه‌بهار ساختمان بلر طبقه سوم بدایره کارگزینی و یا کارخانه واقع در شهر صنعتی البرز (قزوین) مراجعه فرمایند.

آگهی استخدام
شرکت تولیدی وصنعتی‌ایران کیتون
برای تکمیل کادر فنی خود به مدیر کارخانه باشرایط زیر احتیاج دارد
۱ـ لیسانس شیمی یا بالاتر از دانشگاههای معتبر
۲ـ حداقل ۵ سال تجربه کار در رشته شیمی پلیمر
۳ـ آشنا بزبان انگلیسی (کسانیکه بزبان آلمانی آشنائی داشته باشند مرجح خواهندبود)
حقوق و مزایای مکفی با توجه به‌سابقه‌وشایستگی تعیین خواهد شد متقاضیان لطفا با تلفن ۶۲۱۱۲۱ از ساعت ۵الی۷٫۳۰ تماس حاصل فرمایند. ۱ـ۳

آگهی استخدام
شرکت تدبیر صنعت
چهار نفر ماشین نویس فارسی و لاتین با تجربه نیازمند است داوطلبین بین ساعت ۸صبح الی ۳ بعداز ظهر به نشانی‌خیابان‌بزرگمهرشماره ۱۶۰ مراجعه فرمایند تلفن ۹ـ۶۶۷۲۳۶داخلی۵۳

کارخانه‌های صنعتی
آزمایش
استخدام مینماید
۱ـ تعدادی پرسکار با دو سال سابقه کار
۲ـ تعدادی کارگر زن‌باسواد خواندن ونوشتن
۳ـ تعدادی کارگر ساده مرد با سواد خواندن و نوشتن و داشتن برك پایان خدمت یا معافی غیر پزشکی داوطلبین به جاده آبعلی کیلومتر ۱۲ قسمت پرسنل شرکت مراجعه نمایند. ۱ـ۵

آگهی استخدام
شرکت کمپرسور سازی ایران (سهامی عام)
برای کار در کارخانه خود واقع در شهر صنعتی البرز (قزوین) افراد واجد شرایط‌زیرراا‌ستخدام مینماید.
۱ـ تراشکار درجه ۲ با حداقل ۳ سال سابقه‌کار
۲ـ قالبسازدرجه ۲ با حداقل ۳سال سابقه‌کار
۳ـ ماشین نویس لاتین (مرد یازن)
متقاضیان میتوانند به کارگزینی کارخانه و یابه اداره مرکزی شرکت واقع در خیابان کاخ نبش بزرگمهر شماره ۱۴۱ مراجعه نمایند.

آگهی استخدام
شرکت پخش جمشید
بچند نفر لیسانسیه بازرگانی اقتصادمدیریت اداری نیازمنداست
باتلفن ۵۹۲۶۳۱ و ۵۹۳۳۲۹ تماس از ساعت ۸ الی ۴ بعدازظهر

اجاره زمین محصور
پروژه مخابراتی یکپارچه کشور وابسته به وزارت پست و تلگراف و تلفن جهت انبارلوازم ووسایل مختلف مخابراتی در نظر دارد زمینی کاملا محصور واقع در خارج از تهران به مساحت در حدود ۱۲۰۰۰ تا ۲۰۰۰۰ مترمربع اجاره‌نماید صاحبان املاك میتوانند با شماره تلفنهای ـ ۸۵۴۰۰۷ و۷۷۳۳۸۰ تماس حاصل فرمایند.

تقسیم منافع به فروشندگان باسابقه
شرکت بین‌المللی احتیاج به تعدادی فروشنده دارد شرایط:
۱ـ سابقه فروشندگی
۲ـ دانستن زبان فارسی‌وانگلیسی
برای اطلاعات بیشتر باتلفن های ۴۵۱۳۰ و۶۶۱۷۳۹ بین ساعات ۹ الی ۱۲ باآقایان گروسی ویا امیر سلیمانی تماس حاصل فرمائید.

آگهی استخدام سکرتر
شرکتهای تراك راه وپارس تراك
یك دوشیزه فارغ‌التحصیل رشته منشیگری که‌به‌تایپ فارسی‌و لاتین مسلط بوده‌و بزبان انگلیسی نیزآشنائی‌داشته باشدو بتواند امور منشیگری رابعدازتعلیمات اولیه‌انجام‌دهد، باحقوق مکفی تمام وقت بهمکاری دعوت مینماید.
واجدین شرایط بین ساعات ۹تا۱۳ و ۱۷ تا۱۹باستثناء پنجشنبه ها بعدازظهر وجمعه ها به‌آدرس خیابان تخت‌طاوس شماره ۱۰۵ «غرب چهارراه‌فرح» تلفن ۳۸ تا ۸۵۹۰۳۴ مراجعه نمایند.

نی‌بی‌تی‌جهت‌سرویسهای مسافرتی
داخل کشور تعداد بیست نفر راننده که‌دارای گواهینامه پایه یکم و حداقل مدت دو سال‌سابقه رانندگی داشته باشند با حقوق مکفی استخدام می نماید.
رانندگانی که دارای سابقه رانندگی بیشتری باشند مقدم خواهند بود. داوطلبان‌بمرکزشرکت واقع‌درخیابان سپهبد زاهدی به کارگزینی‌مراجعه نمایند. ۱ـ۳

آگهی استخدام
شرکت سهامی تولید و انتقال نیروی برق‌ایران(توانیر) بمنظور تامین نیروی انسانی نیروگاه گازی بوشهر به‌تعدادی کارمند و کارگر مرد که واجد شرایط زیر باشند نیازدارد.
۱ـ فوق دیپلمه ودیپلمه در رشته برق
۲ـ دیپلمه ریاضی و طبیعی کادر اداری.
۳ـ مامور اطلاعات و بازرسی با گواهینامه پایان تحصیلات ابتدائی
۴ـ کمك آشپز باگواهینامه پایان تحصیلات ابتدائی.
۵ـ کارگر تحویل سوخت باگواهینامه پایان تحصیلات ابتدائی.
۶ـ باغبان باسواد خواندن و نوشتن.
۷ـ نظافتچی بلسواد خواندن و نوشتن
۸ـ راننده پایه یکم ودوم همگانی با گواهینامه پایان تحصیلات ابتدائی.
داوطلبان واجد شرایط میتوانند بمنظور ثبتنام و کسب اطلاعات بیشتر روزهای یکشنبه، دوشنبه وسه‌شنبه ۲۹، ۳۰، ۳۱ تیرماه با همراه داشتن مدارک زیر به‌بوشهر برق منطقه‌ای بوشهر مراجعه نمایند.
۱ـ اصل وفتوکپی آخرین مدرك تحصیلی.
۲ـ اصل وفتوکپی کارت پایان خدمت وظیفه یامعافیت دائم.
۳ـ دو قطعه عکس ۴×۶
۴ـ اصل و فتوکپی شناسنامه.
۵ـ گواهی سابقه کار.
توضیح اینکه از بین واجدین شرایط افرادی که در آزمایشهای کتبی و شفاهی قبول شده و سلامت جسم آنان توسط پزشك معتمد شرکت گواهی گردد انتخاب و استخدام خواهند شد.

استخدام
شرکت سکوساز برای کادر پرسنلی خود در بوشهر احتیاج بافراد زیر دارد.
۱ـ سکرتر زن یا مرد با آشنائی بزبان فرانسه
۲ـ دو نفر حسابدار مرد با تجربه و آشنا بزبان فرانسه
لطفا به دفتر شرکت در بوشهر تلفن شماره ۲۴۹۸ آقای صداقت یا به‌اداره مرکزی ـ تهران ـ خیابان اناتول‌فرانس‌ـ شماره ۹۹ تلفن ۶۵۹۷۷۳ـ ۶۵۳۳۴۶ مراجعه فرمائید

شرکت‌رویال‌موکت (سهامی‌خاص)
بمنظور عرضه محصولات خود چند نفر فروشنده مرد تمام وقت را که واجد شرایط ذیل باشندبا حقوق و مزایای مکفی استخدام مینماید.
۱ـ حداقل تحصیلات دیپلم متوسطه
۲ـ آشنائی به زبان‌انگلیسی.
۳ـ ۳تا۴ سال‌تجربه در فروش
۴ـ آمادگی مسافرت به شهرستان ها
۵ـ حداکثر سن ۴۰سال.
۶ـ برگ‌خاتمه‌خدمت یامعافیت دائم غیرپزشکی.
واجدین شرایط‌که آمادگی برای فعالیت مداوم وخلاق داشته باشند میتوانند برای تعیین وقت مصاحبه بین ساعت ۸صبح الی ۵ره بعدازظهر با تلفن ۳ـ۸۳۱۷۹۱ تماس بگیرند.
آـ۱۰۳۵۵

نیروی دریائی شاهنشاهی

آگهی استخدام لیسانسیه زن جهت کادر افسری
نیروی دریائی شاهنشاهی جهت‌تکمیل‌کادر افسری خود تعدادی لیسانسیه زن از طریق مصاحبه بصورت نظامی استخدام‌مینماید ضمنا دانشجویانی که ترم آخر دورلیسانس خود را میگذرانند نیز میتوانند با معرفی‌نامه‌از دانشکده مربوطه خود دراین نیرواستخدام شرایط استخدام
۱ـ تابعیت دولت شاهنشاهی ایران.
۲ـ متدین بیکی ازادیان (اسلام، مسیحی، کلیمی، زرتشتی).
۳ـ داشتن حداکثر سن ۲۶ سال و حداقل سن آنان‌باضافه میشود. چنانچه دوره خدمات اجتماعی زنان را طی کرده باشند یکسال به حداکثر سن آنان‌اضافه میشود.
۴ـ داوطلبین میبایستی دریدو استخدامو درطول دوره های آموزشی مجرد باشند.
۵ـ داشتن صحت مزاج بتائید بهداری‌نیروی دریائی شاهنشاهی (قدداوطلبین نبایستی کمتر از ۱۶۰ سانتیمتر باشد.
مزایا:
۱ـ واجدین شرایط پس از طی دوره زبان در نیروی دریائی شاهنشاهی برای مدت یکسال بمنظور گذرانیدن دوره تعلیمات نظامی به آمریکااعزام و سپس بدرجه ناویاندومی مفتخر و درجات بعدی آنها برابر قوانین استخدام نیروهای مسلح شاهنشاهی‌میباشد.
۲ـ استفاده از مزایائی نظیر پس‌انداز تامین آتیه که با کمك وزارت جنگ مبلغ آن در صورت ۳۰ سال خدمت حدود ۲۸۰۰۰۰۰ ریال میگردد.
۳ـ برخورداری کامل از قانون استخدام‌نیرو های مسلح شاهنشاهی واستفاده از کلیه مزایای افسران نیروی دریائی شاهنشاهی‌منجمله وام مسکن بشرایط مناسب امکان استفاده از خانه های سازمانی. درمان‌رایگان‌خود و خانواده.
۴ـ بترنمودن یونیفرم مخصوص نظامیان زن در نیروی دریائی شاهنشاهی.
مدارک موردنیاز
۱ـ یکبرگ فتوکپی لیسانس.
۲ـ دوبرگ فتوکپی شناسنامه.
۳ـ سه قطعه عکس ۴×۶
داوطلبان میتوانند بادردست داشتن مدارک فوق حداکثر تاتاریخ ۳۱٫۶٫۵۴ بپرسنل نیروی دریائی شاهنشاهی دایره استخدام دانشجویان واقع در خیابان سپهبدزاهدی‌جنب مسجدالرحمن مراجعه نمایند.
مالف ۷۷۱۵ ۱ـ۷ ا_۲۲۳۵۱

نیازمندیهای اطلاعات تلفنی آگهی می‌پذیرد

۳۱۱۲۲۴-۳۱۱۲۲۵-۳۱۱۲۲۷
۳۱۱۲۲۹-۳۱۱۲۳۰-۳۱۲۴۱۳

فرح‌آباد ژاله
مقابل آپارتمان های نیروی هوائی زمین ۲۰۰ متری ۰ متری ۱۴۵ تومان ۱۴ هزار تومان نقد بقیه۲۴ماهه‌بیواسطه
۳۴۱۳۵۶
۱۲ـ۱ ا ـ ۹۲۰۱

طرح شهر سازی‌رامسر قطعه هزار متری ساحلی بفروش می رسد .باتلفن های۷۶۶۴۶۳و۷۶۶۳۶۴ تماس بگیرید . ۳ـ۱

۱ـ زمین در زعفرانیه ۶۸۰ متر متری ۱۸۰۰ تومان
۲ـ زمین دریاگوشه ۷۲۰متر ـ متری ۲۰۰ تومان .
تلفن ۴۰۸۴۵ منزل ۹۳۱۰۷۴
آ۱۰۴۳۷۴

اکازیون بی‌سابقه

سازمان زمین‌ومسکن
مقداری زمین بمساحت های ۲۴۰۰ متر و۱۵۰۰متر تفکیک‌شده
در ملاردکرج با آب
و سند مالکیت باقیمتی ارزان
جهت احداث باغ
دارد در اختیار اهالی محترم تهران میگذارد برای اطلاعات بیشتر به آدرس خیابان ـ آیزنهاور خیابان کاوه نبش ساسان مراجعه فرمائید تلفن ـ

۹۳۳۲۸۸

اکازیون
بعلت مسافرت بخارج یکقطعه زمین بمساحت ۱۱۰۰متربامساند مالکیت درموقعیت استثنائی ۳ کیلو متری محمودآباد بابلسر کنار دریا بدون واسطه بفروش میرسد تلفن از۸صبح تا ۱آبعد ازظهر ۸۲۰۸۴۸
۲ـ۱ آ ـ ۱۰۳۳۲

قطعات ۵۰۰و۸۰۰متری

اقبالیه کرج

متری ۱۶۰ ریال
۱۰۰۰ متری حومه‌کرج
متری ۷ تومان
قطعات ۱۰۰۰ متری مقابل مهرشهر با اب برق واسفالت شده نقد واقساط موسسه ساختمانی زمین و مسکن‌مقابل دربِ شمالی کاخ دادگستری طبقه فوقانی بانک صدرات‌تلفن

۳۱۶۹۲۱

زمینی در مهر شهر فاز ۲ یك قواره ۱۰۰۰متری بعلت مسافرت بفروش میرسد تلفن ۳۰۳۲۲۰

فروش سرقفلی

چند باب مغازه و یکزیرزمین باجوازهای‌پوتیک‌اغذیه‌فروشی ورستوران در خیابان جردن بلوار داور واگذار یابطورملک بفروش میرسد تلفن۶۸۲۵۸۴
۴ـ۱ آ ـ ۱۰۰۸۵

دوباب مغازه
درخیابان شمیران قدیم نبش چهارراه قصر بفروش میرسد تلفن ۸۴۶۰۳۵
۴ـ۱ آ ـ ۱۰۰۵۱

یکباب مغازه واقع در فرح ـ جنوبی بفروش‌میرسد ـ بتلفن ـ ۸۳۳۷۵۰ مراجعه‌فرمائید .

دفتر کار مجهز واگذار میشود تلفن ۷۶۶۸۲۱

مرغداری بفروش‌میرسد
۱۳۵۳۰مترزمین دارای۱۶۵۰ متر ساختمان نوساز پروانه ساختمانی جهت توسعه از شهرداری پایتخت آب‌وبرق‌تلفن عصربید۸۳۲۲۷۳ و ۸۶۱۱۶۴
۲ـ۱ آ ـ ۴۰۴۴۴۲

یك کارگاه مکانیکی واقع در خیابان آیزنهاور اول ببهبودی بفروش میرسد تلفن ۹۷۹۹۸۶

خشکشوئی‌بادرآمدخوب بعلت داشتن‌مشغله‌دیگر بفروش میرسد۸۷۲۵۸۱

اغذیه فروشی باموقعیت بسیار عالی بفروش می رسد . شاهپور مقابل ژاندارمری‌اغذیه‌شیرامرا

یک فروشگاه مصالح‌ساختمانی با ۴باب و یک انبار واقع در جاده شاهدشت کرج مقابل پاسگاه ژاندارمری بفروش میرسد بتلفن ۸۶۶۷۱۵ تماس بگیرید .
۲ـ۱ آ ـ ۱۰۲۸۹

داروخانه فروشی

در شمال شهر ۴۴۲۲۰

اجاره‌داده‌میشود

آپارتمان اجاره

اجاره به خارجیها
یکدستگاه آپارتمان طبقه سوم با ۳ اطاق خواب موکت سالن غذاخوری وهال بذیرائی‌پارکت و کولر شوفاژ تلفن مشترک واقع در خیابان‌نفت‌کوی‌چهارم بعدازپل دست راست خیابان اناهیتا به تلفن ۷۶۵۴۷۷ از ساعت ۸ الی ۱۳ مراجعه‌فرمایند
آ ـ ۱۰۲۳۵

آپارتمان

۲تا ۲۵ اطاق خوابه
از تخت طاوس تا شمیران برای سکونت و محل کارموری اجاره داده میشود وزراء نبش خیابان یازدهم ساختمان ۱۳۸ طبقه سوم‌دریچه‌تلفن۶۲۲۹۰۴و ۶۲۴۶۱۳
آ ـ ۸۱۴۳

حدود چهار راه فرح و عباس‌آباد خانه ۳ طبقه
دارای ۲۰ اطاق باپارکینگ و زیرزمین باشوفاژ و تلفن جهت محل کار یکجا اجاره داده میشود تلفن ۸۵۷۹۳۸
۳ـ۱ آ ـ ۹۹۹۶

آپارتمان مبله شامل ۲ اطاق و یک هال باتمام لوازم‌اجاره‌داده میشود تلفن ۸۴۳۲۷۲
۲ـ۱ آ ـ ۱۰۲۸۳

میدان کندی نبش پرچم طبقه سوم دارای ۱۱ اطاق باشوفاژ کولر تلفن اجاره داده میشود تلفن ۹۲۶۴۷۰
۳ـ۱ آ ـ ۱۰۰۸۱

خانه‌ای باشش اطاق و هال بزرگ و سرویس کامل موکت وکاغذ دیواری اجاره داده میشود تلفن ۸۴۳۲۷۲
۲ـ۱ آ ـ ۱۰۲۸۴

ساختمان اجاره
ساختمان ۴۰ اطاقه اجاره ـ ۸۴۹۱۸۴
۲ـ۱ آ ـ ۱۰۰۷۱

ویلای اجاره
ویلائی مجهز به وسائل لازم دردریاکنار بابلسر اجاره داده میشود به تلفن۸۵۳۱۱۸مراجعه شود .
۲ـ۱ آ ـ ۷۱۰۹

موردنیازاجاره

مورد نیاز طبقه اول‌یا ویلاجهت اجاره بخارجیان‌تلفن ۸۴۹۶۲۵
۱۳ـ۱ آ ـ ۸۴۰۶

ساختمان ۳۰اطاقه بیلا برای میلمان مورد نیاز است تلفن ـ ۸۹۱۰۷۶
۲ـ۱ آ ـ ۱۰۲۳۶

بخارجیان

خانه های ویلائی یا آپارتمانی خصوصا طبقه اول مبله و غیر مبله شما را در شمال شهر ونک پهلوی الهیه جردن داودیه جاده قدیم دروس سلطنت‌آباد باتضمین تخلیه و عدم خرابی به مدت دلخواه شما فقط به خارجیان اجاره می دهیم تلفن ۷۷۶۶۲۵ و ۷۷۳۴۶۶

بتعدادی ویلا وآپارتمان در شمال شهر برای سکونت چند خانواده خارجی نیازمندیم ۸۵۵۶۰۵ و ۸۵۵۵۵۶

اجاره منزل

منزل شما در صورت حداقل مساحت ۱۵۰۰ متر در شمال تهران یا تهران پارس در حالیکه در آن ساکن هستید هفته‌ای ۲۵ هزار ریال اجاره میشود لطفا بعد از ظهر ها با تلفن ۸۴۲۲۶۸ تماس بگیرید.

موردنیازبرای‌خرید

مالکین‌محترم‌برای‌فروش زمین های فرمانیه ـ دروس ـ الهیه ـ جردن پهلوی فوری نقدا ـ خریداریم . دفتر نمونه قلهك ۸۶۶۱۸۱

آپارتمان یك یا ۲ اطاق خوابه برای زن وشوهر نیازمندیم ۸۳۰۹۱۱

زمین ساختمانی یا خانه کلنگی و خانه مستغلاتی حوالی پهلوی جردن ـ امیرآباد ـ عباس آباد خریداریم ۸۴۱۷۰۰

زمینهای قیطریه والهیه را خریداریم آژانس یزدی تلفن ۸۷۴۲۸۵

زمین ویلائی یا ویلای سنگین فوری خریداریم تلفن ۴۰۸۴۵ـ منزل ۹۳۱۰۷۴
آ ـ ۴۰۴۳۹

فوری خریداری میشود بتعدادی منازل شخصی ساز ویلائی و مستغلاتی با حداقل ۸۰۰ متر مساحت در مناطق نیاوران ـ دروس ـ پهلوی زعفرانیه دفتر نمونه قلهك ۸۶۶۱۸۱

مورد نیاز
بیك دستگاه آپارتمان ۳ اطاق خوابه‌حوالی‌دروس سلطنت‌آباد جهت خانم و آقای ایرانی احتیاج است تلفن ۷۷۲۲۷۱
۲ـ۱ آ ـ ۱۰۳۰۲

خریدار فوری یك قطعه زمین یا خانه‌در شمیران ۸۷۱۱۵۳

خریدزمین‌تهران‌پارس۷۸۲۰۵۰
۲۰ـ۱ آ ـ ۸۵۸۱

زمین

اراضی تهران پارس خریداریم ۷۸۰۰۶۱

زمین‌های صنعتی خریدار و فروشنده‌ایم تلفن ـ ۹۳۹۱۶۴ ـ ۹۲۵۹۴۷

یکقطعه زمین بین ۵۰۰ تا ۱۰۰۰ متر از کریمخان زند تا شمیران موردنیاز فوری است ۶۲۱۵۳۸

خریدار زمین تهران‌پارس ـ ۷۹۱۳۶۶

زمین تهران‌پارس خریداریم‌تلفن ۷۹۳۰۲۰

خرید زمین تهران‌پارس۷۸۶۷۰

بنگاههای‌معاملات‌املاک

خرید و فروش زمین وخانه‌در نارمک وتهرانپارس ۷۹۰۵۳۶

بورس املاك شمیران
دفتیرانی ۸۷۲۵۷۵ـ۸۷۷۸۷۵

دفتر مرکزی جلالی
خریدار اراضی سعادت‌آباد و عباس‌آباد و دره قشلاق و شمیرانات ومبارك‌آباد تلفن ـ ۶۲۶۴۱۱ ـ ۶۲۴۱۹۳

زمینهای بلوار رضاپهلوی بدون واسطه بفروش میرسد۳۴۶۳۹۴ جواد سیروس

مهرشهر شهرك نمونه گلشهر و گوهردشت خریدار و فروشنده‌ایم ۴۲۶۸۲ و ۴۸۲۵۵

اگرفروشنده‌املاك‌باشید
باتلفن ۳۱۹۷۸۴ یا با پست **به مجمع مشاورین‌املاك**
لاله‌زار به بنگاه‌کوشان‌بفرمائید
آ ـ ۱۰۰۴۲

دفتر پارس
مرکز معاملات املاك‌و مستغلات در شهر و عباس آباد و شمیرانات
تلفن ۸۴۱۵۵۸ ۸ـ۱

معاملات‌پول

پول موجود
وام بهر طریقی

۹۳۱۷۳۱
۹۳۱۷۲۱
۹۳۱۸۲۱

وام سنگین‌وطویل‌المدت برای‌پروژه‌های‌ساختمانی داده میشود ۶۲۷۰۸۹

پول

نیازپولی شمارا درمقابل چك کارمندی ودر مقابل هرنوع

اتومبیل تلفن و مازاد سند ملك

چنانچه در رهن یا گرو باشد بدون خرج محضر پرداخت مینمائیم تلفن

۶۶۰۴۰۰
۶۶۹۷۰۰

وام

در مقابل ملک . تلفن، فرش و قبض بانک کارگشائی تلفن ـ ۴۴۹۸۱

پول روی خانه‌ارزنده موجود است ۷۶۳۸۷۹ و ۷۶۳۸۴۰
۸ـ۱ آ ـ ۱۰۰۶۲

وام‌درمقابل‌اتومبیل تلفن

۶۶۳۳۳۱

پول شرطی روی خانه‌و مستغلات همیشه موجود ۸۳۹۵۰۰

پول فوری با سودبانکی در مقابل خانه مستغلات ۹۳۸۴۶۵

پول

باسودبانکی

در مقابل سند اتومبیل تلفن بدون خرج‌محضر

ملک وچک کارمندی

از همه جاارزانتر

۷۵۶۴۲۴
۷۵۶۴۲۵
۷۵۷۵۳۵
۷۵۷۲۹۴

ادرس جاده قدیم‌شمیران‌مقابل سینما مولن‌روژ جنب شهناز۱ ساختمان ۳۱۲ طبقه‌اول‌پلاک۵ شرکت ویکتوریا

فلك وام میدهد
درمقابل سبیع ارزنده فلك فورا وام میدهد تلفن ۷۶۵۷۴۵

پول فوری باچك کارمندی

۷۵۴۴۹۲

پول ارزان و فوری
موجود است دفترسام۸۲۲۶۵۹

دادوستدپول‌از ۲ میلیون‌ریال‌ببالا پاکپور
۶۶۰۲۰۰، ۶۶۶۲۶۳، ۶۶۴۶۱۸

دوست‌من

بشما در مقابل

چك اتومبیل تلفن مازادملك

درصورتیکه‌درگروباشد فورا پول تقدیم میکنیم

۴۲۲۲۷

وام در مقابل‌چك‌کارمندی

۶۶۳۳۳۱

پول شرطی فوری جهت خانه و مستغلات ۸۳۰۸۳۵

خانه پول ـ فرح شمالی مرکز معاملات پول تهران ۸۴۸۳۸۸

پول۵ر۱شاهی۶۲۴۸۷۳

مورد نیاز

پول شرطی درمقابل‌خانه مستغلات‌فوری‌نیازمندیم ۹۲۸۴۶۶

به پول راکد شما با انتقال‌مبیع‌ارزنده‌هزاری ۵۰ تومان سود میدهیم ۷۶۳۸۷۹

به پول راکد شما در مقابل ملك ارزنده ـ نیازمندیم ۷۵۴۳۰۸

بپول راکد شما باانتقال مبیع هزاری ۵۰ تومان سود میدهیم ۷۵۶۴۲۵

پول درمقابل خانه‌ارزنده نیازمندیم ۷۵۶۴۲۵

پول شرطی نیازمندیم ۸۲۲۶۵۹

قبوض

قبوض‌شهرداری‌و اوراق قرضه دولتی‌راخریداریم ۴۵۹۵۷

قبوض‌شهرداری‌وقرضه‌های دولتی‌راخریداریم پاکپور
۶۶۰۲۰۰، ۶۶۶۲۶۳، ۶۶۴۶۱۸

معاملات تلفن

خرید
خرید هر نوع تلفن
۶۶۷۱۷۲

تلفن در هر نقطه تهران فروشنده‌ایم ۵۳۰۰۰۰

به ساختمانی که دارای سالنی حداقل ۱۵۰ متر مربع و حداقل ۱۰ اطاق باشد در محدوده سیدخندان .نارمك نیازمندیم .
صبحها تلفن ۷۹۲۶۴۸

آگهی استخدام

افراد ذیل استخدام میشوند .
۱ـ حسابدار با ۵ سال سابقه تجربی در حسابداری صنعتی یکنفر
۲ـ صندوق دار با یك میلیون ریال‌ضامن اسنادی یك نفر
۳ـ انبار دار به حویل و تحویل کالا شناس جنس ۲نفر
۴ـ مامور خرید آشنا به مواد خام مورد نیاز صنایع فلزی باضامن معتبر یکنفر
داوطلبین واجد شرایط که خدمت‌نظام راانجام داده و یا دارای برك قانونی باشند میتوانند تا اول مرداد ماه ۵۴ درخواست خود را بضمیمه‌یك قطعه عکس به نشانی خیابان ویلا خیابان دامغان شماره ۶شرکت صنعتی ساراول‌آقای ثانی‌ارسال دارند . ۳ـ۱

آگهی استخدام

سازمان آب منطقه‌ای تهران به چند نفر مهندس‌ساختمان که در مقاومت مصالح و آزمایشات خاک و بتن نیز تجربه کافی داشته باشند برای خدمت در ورامین و گرمساراحتیاج دارد و براساس آئین‌نامه استخدام پیمانی استخدام مینماید داوطلبان واجد شرائط استخدام میتوانند حداکثر تا تاریخ ۵۴ر۷ر۲۹ با همراه داشتن برگ انجام خدمت وظیفه یامعافی و آخرین مدرك تحصیلی خود در ساعت اداری به قسمت کارگزینی سازمان واقع در بلوار الیزابت انتهای خیابان میکده مراجعه فرمائید
م‌الف ۷۹۴
سازمان آب منطقه‌ای تهران (شرکت سهامی)

فروش اسفالت گرم

آسفالت گرم روزانه تا ۲۰۰۰تن با حمل‌وپخش‌وکوبیدن‌طبق‌مشخصات درخواستی آماده تحویل
صبحها ۹ تا ۱۱ر۵
بعدازظهرها ۵ تا ۸ تلفن ۸۳۱۸۷۱

---

x We are a leading manufacturing complex looking for career minded professionals for our expansion projects.

x If you:

- Are a graduate in Mechanical Engineering and allied fields
- Are 25 to 35 years of age
- Have fulfilled your service obligation
- Have a full command of English
- Have a minimum of 3 years experience in light goods industries
- Are seeking a responsible and challenging job

Apply now and grow with an expanding industry.

x We offer excellent salary and fringe benefits commensurate with your experience and ability and excellent working conditions.

x We offer excellent and unlimited growth possibilities for the truly professional performer.

x We have a pleasant and friendly working atmosphere.

x We offer ample opportunities for on the job training in Iran and foreign countries.

x Please apply with full particulars to Advertiser, Ref. No: 190:

آگهی استخدام

نیروی‌هوائی شاهنشاهی تعدادی لیسانسیه حسابداری را جهت خدمت درمرکز استخدام می‌نماید.
داوطلبان می‌توانند ازتاریخ ۵۴ر۷ر۲۸ همه‌روزه باستثناء روزهای پنجشنبه و تعطیلات رسمی با دردست‌داشتن مدرك تحصیلی ،عین شناسنامه عکس‌دار، دفترچه پایان خدمتی یا معافیت غیر پزشکی بستاد فرماندهی نیروی هوائی‌شاهنشاهی «مدیریت کارگزینی ـ غیرنظامیان» واقع درخیابان فرح‌آباد ژاله مراجعه نمایند.
م‌الف ۸۱۶۳
نیروی هوائی‌شاهنشاهی

آگهی استخدام

افراد زیرین استخدام میشوند
۱ـ کارگر آهنکار درب و پنجره ساز ومونتاژکار با سواد خواندن و نوشتن و تجربه کافی ۱۰نفر
۲ـ کارگر کمك ورقکار با سواد خواندن و نوشتن وتجربه کافی ۳ نفر
۳ـ کارگر کمك نقاش با سواد خواندن و نوشتن ۵ نفر
۴ـ کارگر ساده با سواد خواندن و نوشتن ۲۵ نفر
۵ـ کارگر نظافتچی با سواد خواندن ونوشتن ۴ نفر
داوطلبین واجد شرایط با دردست داشتن اصل شناسنامه و برك خاتمه خدمت نظام‌ویابرك معافیت قانونی از ساعت ۸½ تا ۱۱ صبح بنشانی خیابان ویلا خیابان دامغان شماره۶شرکت‌صنعتی ساراول مراجعه نمایند . ۳ـ۱

کارخانجات صنعتی لنسین استخدام میکند
۱ـ خانم ماشین نویس فارسی ۲ـ کارگرخم‌کار ۳ـ کارگر ورقکار ۴ـ کارگر الکتریکی
لطفا با تلفن ۹۶۱۶۰۷ تماس بگیرید .

Soils Technicians/Field Supervisors

are required for supervising interesting and major site investigation projects. Minimum requirement is Technicians Diploma in Civil Engineering or a related field and working knowledge of English. Training can be arranged for persons with adequate academic background. Please apply to Mr. Ebrahim of Adibi Harris Associates, Aluminium Building, Tehran.
Tel: 666142-4 or write P.O. Box 3394.
Attn: Personnel Manager.

قابل توجه نمایندگان و خریداران کامیون و تریلر
شرکت تهران‌طوس ضمن خرید و فروش انواع کامیون و تریلر با کادر مجهز از رانندگان پایه یك بین‌المللی ، با تجربه کافی آماده حمل زمینی انواع کامیون ، تریلر و غیره ازکلیه‌کشور های اروپائی میباشد لطفا جهت رزرو با تلفن ـ ۶۵۷۰۹۹و۶۵۱۶۲۹ و ۶۵۱۷۱۵و۶۵۱۸۲۱تماس حاصل نمایند. ۲ـ۱

PHILIPS

شرکت رادیو الکتریك ایران (فیلیپس) استخدام میکند
الف ـ کارگر قالب ساز سنبه ماتریس
ب ـ کارگر قالب‌ساز پلاستیك
شرایط استخدام :
۱ـ تحصیلات سوم متوسطه
۲ـ آشنائی به نقشه خوانی
۳ـ حداقل ۵ سال سابقه‌کار
۴ـ انجام خدمت سربازی یا معافی دائم (غیر پزشکی)
۵ـ سن‌بین۲۲ تا ۳۰سال
امتیازات ویژه : ایاب وذهاب مجانی ـ غذای گرم ـ حقوق مکفی
متقاضیان به آدرس کارخانه در کیلومتر ۱۲ جاده آبعلی کارگزینی بین شنبه تا ۴ شنبه از۸ صبح الی۴ بعداز ظهر مراجعه نمایند تلفن های ۷۸۳۳۳۵ـ۳۹ ۱ـ۳

استخدام مهندس و تکنسین تاسیسات

یك‌شرکت تاسیساتی جهت‌کارتمام‌وقت درتهران و شهرستانها احتیاج به تعدادی مهندس جوان تاسیسات و تکنسین با تجربه تاسیسات دارد
تلفن ۹۳۶۴۶۰ ، ۹۳۷۸۷۱

نیروی دریائی شاهنشاهی

آگهی استخدام

نیروی دریائی شاهنشاهی تعدادی غیرنظامی باتخصص های مشروحه زیر استخدام مینماید.
مهندس مکانیک ، الکترونیک ، برق ،کامپیوتر ، شیمی صنعتی لیسانس و فوق لیسانس ریاضی و فیزیک و آنالیست‌برنامه‌یزی کمپیوتر ۱ـ داوطلبین در صورت موفقیت در مصاحبه پس از طی دوره کوتاه مدت زبان برای گذراندن دوره تخصصی که حداقل ۶ ماه و حداکثر چهار سال طول خواهد کشید بیکی‌از کشور های امریکا یا فرانسه اعزام خواهند شد .
۲ـ داوطلبین با سپردن ۶ سال تعهدخدمت‌در نیروی دریائی شاهنشاهی‌از خدمت وظیفه عمومی معاف خواهند شد .
۳ـ قبولشدگان با حقوق و مزایای مکفی استخدام میشوند و در حین گذراندن دوره تخصصی در کشور های خارج علاوه بر حقوق از فوق‌العاده روزانه مخصوص کارمندان نیرو های مسلح شاهنشاهی در خارج از کشور استفاده خواهند نمود .
شرایط استخدام :
۱ـ تابعیت دولت شاهنشاهی ایران
۲ـ متدین بیکی از ادیان (اسلام ،مسیحی، کلیمی ، زرتشتی)
۳ـ داشتن حداکثر ۳۵ سال تمام .
۴ـ داشتن صحت‌مزاج بتائید بهداری‌نیروی دریائی شاهنشاهی
مدارك مورد نیاز :
۱ـ یکبرگ فتوکپی آخرین مدرك تحصیلی
۲ـ یکبرگ فتوکپی مدرك تخصصی (درصورت دارا بودن)
۳ـ دو برگ فتوکپی شناسنامه
۴ـ دو قطعه عکس ۴×۶
داوطلبین میتوانند همه روزه جز ایام‌تعطیل بادردست داشتن مدارك مورد نیاز بساختمان معاونت پرسنلی نیروی دریائی‌شاهنشاهی واقع در خیابان سپهبد زاهدی جنب مسجدالرحمن مدیریت استخدام مراجعه‌نمایند .
م‌الف ۷۷۰۹ ۷ـ۱ ۲۲۳۵۲ـآ

استخدام لیسانسیه بازرگانی

یک گروه بزرگ تولیدی تعدادی لیسانسیه بازرگانی مورد نیاز خودرا باحقوق وشرایط مکفی استخدام مینماید
افرادی که به‌زبان انگلیسی آشنائی بیشتری داشته باشند امتیاز خواهند داشت
داوطلبان می‌توانند همه‌روزه بین ساعت ۸ صبح تا ۵ بعداز ظهر با تلفن‌شماره ۶۲۰۵۳۶ تماس حاصل نمایند .

نیازمندیهای اطلاعات تلفنی آگهی می پذیرد

۳۱۱۲۲۴-۳۱۱۲۲۵-۳۱۱۲۲۷
۳۱۱۲۲۹-۳۱۱۲۳۰-۳۱۲۴۱۳

به نفع شماست قبل از خرید و فروش تلفن با ۸۵۳۰۳۱ تماس بگیرید.

تلفن ۳ و ۷ و ۶۲
خریداریم ۳۰۳۲۳۷

خرید تلفن در هر مکان
۶۶۱۸۱۸

خرید و فروش تلفن
۲۱۷۴۳۷ اسلامبول کمپانی ۱۷ و ۲

خرید تلفن در هر مکان
۷۷۰۰۵۸

فروش تلفن در هر مکان
۶۶۱۸۱۸

خرید و فروش تلفن
۶۶۲،۶۶۲

خریدوفروش هرنوع تلفن ۸۹۴۰۵۰

فروش
تلفن در هر نقطه تهران با نصب فوری فروشنده‌ایم ۶۶۵۷۵۷

فروش تلفن در هر مکان
۷۷۰۰۵۸

تلفن در هر نقطه تهران فروشنده‌ایم ۵۳۰۰۰۰

تزئینات ودکوراسیون

کاغذدیواری آلمانی
موکت مخملی ونمدی
پلاستر
(باشرایط دلخواه شما)
نمایشگاه مرکزی: چهارراه امیراکرم
۶۶۶۶۶۱، ۶۶۶۶۶۵
۶۶۸۸۳۳-۶۶۸۸۳۲
شعبه گیشا ۶۳۲۹۱۴ ۶۳۱۹۴۷
شعبه باغشاه ۶۶۰۷۷۲
نمایشگاه تجریش ۸۷۴۳۰۲

کاغذ دیواری متری ۱۷ ریال موکت نمدی متری ۱۹ تومان و انواع تزئینات ساختمان
تلفن ۹۶۰۶۰۵

با ۳ تومان

باروزی سه تومان منزل ومحل کار خود را با بهترین انواع کاغذ دیواری . پرده کرکره موکت و کفپوش تزئین فرمائید تزئینات مارال ۹۷۵۵۱۸

شرکت تزئیناتی کاماراد با جدید ترین وسایل تزئیناتی و کلیه کارهای دکوراسیون توسط مهندسین مجرب موکت با عرض چهار متر پرز دار خارجی با فوم، اکوستیک ، کاغذدیواری پرده کرکره ، کفپوش، پرسیانا ، با سهل ترین شرایط نقد و اقساط با نصب بلوار الیزابت کاخ شمالی اول کوچه سمنان طبقه سوم بانک اعتبارات
۶۲۸۲۹۴

حراج اجناس تزئینات ساختمان
کفپوش ویلیل تایل خارجی ۲۰۵ ریال .
موکت نمدی خارجی ۲۰ تومان
پرده کرکره آمریکائی درجه یک ۵۲ تومان .
فرش ماشینی درجه یک ۵۱ تومان
کلیه کارهای تزئیناتی ساختمان بانازلترین قیمت متخصصین دکوراتور انجام میدهند تلفن ۸۵۹۶۱۴ هنر هشتم .

پرده کرکره نیوفلکس
قیمت با نصب ۵۵ تومان تحویل فقط ۴۸ ساعت تلفنی سفارش پذیرفته میشود تلفن ۹۳۶۲۹۶و ۹۲۳۰۱۰

تلفن ۷۷۱۰۶۰
اکوستیک معمولی ونسوز
عمده فروشی

اکوستیک نسوز
ومعمولی بازرگانی صالحی- ۸۴۲۲۸۵

کاپیتال
نقد و اقساط

منزل و محل کار خود را با بهترین نوع کاغذ دیواری و موکت و کفپوش وپرده کرکره تزئین فرمائید .
۷۶۰۶۸۳ و۷۶۰۷۶۳

سازمان بناکار
موکت ، کاغذ دیواری ، نقاشی ساختمان وانواع پرده کرکره ۸۳۳۳۲۰

برای ساختمان شما
پاکتان
انجام کلیه امور نظافتی نقاشی و دکوراسیون ساختمان ۸۳۸۱۷۲ و ۷۵۴۷۵۳

تعمیر - اسفالت ونقاشی
۶۲۵۷۳۲

شرکت ایران پالاگر
نظافت کلیه قسمتهای ساختمان
۷۵۵۷۷۹ و ۷۵۷۳۶۹

اگر فروشنده املاک باشید
باتلفن ۳۱۹۷۸۴ یا با پست به مجمع مشاورین املاک لاله‌زار به بنگاه کوشان بفرمائید.
۱ـ۳ آ ـ ۳۲۵۰۰

شیروانی آردواز رابیتز لمه کوبی آکوستیک

فروش و نصب انواع سقف‌های کاذب درسطح کشور تلفن های
۷۶۱۲۸۰
۷۶۱۲۸۱

آسفالت و عایق
شمیران ـ قلهک ـ تلفن
۸۶۱۳۲۷

چکه سقف
ایزولاسیون پشت بام بدون خرابی ، اسفالت و قیرگونی ۷۵۰۶۳۴

شرکت نشت‌جو
محل اسیب دیده و ترکیدگی لوله های اب را با دستگاه پیدا کرده با جزئی حفاری قسمت فرسوده راتعویض مینمایدتلفن ۸۷۷۹۹۲ و ۸۷۷۹۹۳

شرکت نقشبند ۸۳۱۳۴۹
کلیه بنائی رنگ امیزی ساختمان

بامها نباید چکه کند
۸۲۲۱۲۳ - ۸۳۷۵۱۶

تخریب ساختمان و خرید مصالح کهنه و خاکبرداری - ۵۳۴۱۹۹

تخلیه چاه و لوله بازکنی سرویس کولروآبگرمکن سازمان فنی رفاه ۸۲۲۲۸۶

اسفالت منازل
در اسرع وقت ۹۲۲۰۷۵

لوله بازکنی

لوله بازکنی فوری یکساعته
تلفن ۷۶۵۲۴۴

لوله بازکنی ولوله کشی
دروازه دولت ۸۲۷۴۰۸

لوله بازکنی یکساعته
فوری ۹۲۴۳۸۰

لوله بازکنی فوری سعدی
تلفن ۳۵۵۴۷۳

لوله بازکنی ولوله کشی
مقدم ۹۲۵۳۷۴

تخلیه ولاروبی
تاکف چاه و لوله بازکنی
تلفن ۵۳۸۷۱۵

تخلیه چاه
ولوله بازکنی
تلفن : ۵۳۷۱۸۳

تخلیه چاه
ولوله بازکنی ۵۴۸۱۶۸

تخلیه چاه
ولوله بازکنی
۴۷۲۸۲

تخلیه چاه
ولوله بازکنی
تلفن : ۵۳۱۷۰۵

تخلیه چاه
لوله بازکنی ولاروبی
تلفن ۵۳۷۸۸۵

تخلیه چاه و لوله بازکنی
خجسته
۵۴۹۹۶۹

تخلیه چاه
ولوله بازکنی
تلفن : ۵۳۲۵۵۰

تخلیه چاه توالت و لوله بازکنی ۵۳۱۵۵۰

گاز
بوتان گاز BUTANE بوتان
قبول سفارشات گاز از ۷ صبح تا ۹ شب
باشماره‌های ۵۹-۹۵۳۰۵۱
صدور کارت اشتراک ۳۱۳۱۶۳
سرویس وتعمیرات ۳-۳۱۳۱۶۱
دفترمرکزی وفروش ۱۵-۳۰۴۷۱۱
شکایات گازرسانی ۹۶۳۰۶۰
بوتان

ایران گاز
پخش گاز ۸۲۷۱۳۱ / ۸۳۰۰۱۱
قبول سفارش همه روزه از ساعت ۷ صبح الی ۹ شب
تلفن شکایات ۸۳۰۰۱۷
سرویس اجاق ۳-۸۲۳۰۵۲
سرویس آبگرمکن ۸۲۳۰۵۱
نمایشگاه محصولات شاهرضا میدان فردوسی
تلفن ۸۲۷۱۶۱

گمشده

بدینوسیله باطلاع عموم میرساند که کارت بازرگانی شرکت تولیدی و صنعتی طبکاز با مسئولیت محدود بمدیرت آقای خلیل شکوری بختیار مفقود گردیده از یابندگان محترم خواهشمند است کارت مزبور را به خیابان ویلا شماره ۱۳۰ تلفن ۸۲۷۲۰۲ تحویل ومژدگانی خود را اخذ نمایند .
آ ـ ۲۳۱۹۱

چک شماره ۹۷۷۹۴۳ ازجاری ۶۴ بانک پارس شعبه سیمتری سررسید ۲۲ر۴ر۱۳۰۴در وجه بحامل مفقود شده واز درجه اعتبار ساقط است .
مطلب احدی
آ ـ ۷۲۵۱

دسته چک حسابجاری ۷۳۰۲۱ اینجانب ابوالفضل طباطبائی محمدی در تاریخ ۲۴ر۴ر۵۴ مفقودگردیده با اطلاع بانک از درجه اعتبار ساقط است .
آ ـ ۷۲۶۱

یکقطعه چکشماره ۱۷۸۳۵۲ب از حساب جاری شماره ۸۰۰۲ بانک صنایع ایران شعبه خیابان قزوین که فاقد مبلغ و امضاء میباشد مفقود گردیده بدینوسیله اعلام می شود که از درجه اعتبار ساقط است .
علی‌اکبر رحیمی کیان
آ ـ ۲۳۱۴۲

یکبرگ چک شماره ۳۰۹۶۹۳ سررسید ۲۳ر۶ر۵۴ از حساب جاری ۵۰۱۶ بانک سپه شعبه کـریمخان زنـد بنام اینجانب نجـات ضرابی مقدم دروجه آقای مرادضرابی مقدم بمبلغ دویست هزار ریال بعلت مفقود شدن از درجه اعتبار ساقط است .
آ ـ ۷۱۶۹

پروانه کار و پروانه اقامت خانم اسپارنزادوپازتابع اسپانیا شماره گذرنامه ۲۲۹۷۳۶ مفقود گردیده از یابنده خواهشمند است باتلفن ۸۳۵۹۷۰ تماس ومژدگانی دریافت دارد .
۱ـ۳ آ ـ ۱۰۳۳۶

لیسانس موقت اینجانب بیژن خسرو شاهی مفقود گردیده است از جویندگان متمنی است با تلفن شماره ۸۷۹۶۶۲ تماس بگیرند .
۱ـ۳ آ ـ ۷۱۶۳

دسته چک جاری ۱۰۳۳ و ۴۲۵ صادرات و سپه کرمان اینجانب سفید و سفید امضاء سرقت گردیده از درجه‌اعتبار ساقط است .
احمدحیدری
آ ـ ۷۱۳۹

گواهینامه باضافه کارت بیمه شخص ثالث داخل یک کیف جیبی پیدا شده به تلفن ـ ۹۷۶۰۸۵ مراجعه کنید.
آ ـ ۱۰۳۱۳

آگهی فقدان پروانه مالکیت خودرو
آقای حسن اشغفی دفترکارت مالکیت موتورسیکلت شماره ـ ۳۲۵۸ تهران ۳۷ر۱ مفقود و تقاضای صدور مجدد آنرادارد مراتب درسه نوبت هرده روز یک بارآگهی میگردددرصورت عدم اعتراض ده روز پس از نشر آگهی المثنی مربوطه‌تنظیم و تسلیم نامبرده خواهد شد .
اداره راهنمائی ورانندگی
آ ـ ۷۱۷۹

آگهیهای متفرقه

قابل توجه
شرکتها و مهندسین مشاور
اکیپ نقشه برداری آماده بکار میباشد ۸۵۰۸۱۶

شرکت پارتیان فیلم (۸)
فروش کلیه وسائل سینمای ۸ میلیمتری (دوربین ـ پروژکتور و غیره) بطور نقد و اقساط فروش فیلمهای سینمائی ۸میلی متری خانوادگی با صدای فارسی ، انگلیسی و بدون‌صدا.
۴ تا ۸ر۵ بعداز ظهر
تلفن ۶۲۳۴۵۶
آ ـ ۴۰۴۴۲

رستوران‌ها

یک خبر مهم
تمام گوشت مصرفی چلوکبابی ملی ازهمدان تهیه میشود سر چشمه چلوکبابی ملی ضمنا جمعه ها از ساعت ۸ـ صبح چلوکباب آماده می باشد تلفنهای ۳۶۳۹۱۱ و ۳۶۳۹۱۲

EFBOX
دربازکن برقی اف باکس
«قفل برقی خارجی»
باگوشی تلفن ومغناطیسی منحصر بفرد
شرکت کارو ـ میدان ۲۵ شهریور
بوسیله تلفن های ۸۲۲۳۸۴ - ۸۲۳۶۹۸ - ۸۳۱۸۷۷ سفارش دهید
فروش درکلیه الکتریکی های تهران و شهرستانها
مرکز پخش تبریز ـ تلفنهای ۵۱۰۰۳ - ۵۳۷۵۸

تخلیه هرنوع چاه ارزانتر ازهمه جا باماشینهای تانکرو تجهیزات کامل ویژه لوله بازکنی، شرکت شرگان ۹۵۷۲۷۱

تنها بامتد گیتار تارین یان است که شاگرد پس از یکماه بخوبی آهنگ می نوازد محل آموزش حافظ چهارراه کالج کلاس موسیقی آهنگ تلفن ۶۶۲۳۵۸

تخلیه چاه فاضلاب
تخلیه چاه فاضلاب و توالت و سپتیک تانک وموسپتیک و ساختمان آنها و کانال کشی وحفر چاه با دستگاه موتوری ـ لوله بازکنی
شرکت ایران شوشتر تلفن :
۸۲۹۵۵۶-۸۳۰۷۲۲

زمین
جنب آریاشهر کرج
تفکیک شده بقطعات ۷۰۰ تا ۱۰۰۰ متری
نقد و اقساط
مجری کلیه طرحهای آپارتمان سازی ـ ویلا سازی و خانه سازی شرکت ایران متره میباشد
تلفن ۴۲۴۴۷ و ۶۶۹۵۵۱

برای هتل ۱۰۰ اتاقی یا بیمارستان
ساختمان شش طبقه فلزی باصداتاق دورو هزار متر زیر زمین آب، برق، آسانسور، چندین تلفن ،پارکینگ چهل ماشین بر خیابان، مرکز شهربدون واسطه بفروش میرسد. تلفن ۳۹۳۴۴۰ صبح‌وبعد ازظهر ۴۰۳۳۵

آگهی اجاره ساختمان :
سازمان تامین خدمات درمانی نیروهای‌مسلح شاهنشاهی به یک ساختمان که شامل ۴۰ اطاق کاملا مجهز باشد در محدوده زیر نیازمند است .
حدشمالی خیابان ۲۵ شهریور عباس‌آباد .
حد جنوبی خیابانهای سپه وامیرکبیر
حد شرقی خیابانهای بهارستان و کورش کبیر
حدغربی خیابانهای سی متری وامیرآباد
لطفا بەتلفنهای ۳۹۳۳۰۸ و ۳۱۹۵۹۱ و یا خیابان‌سوم اسفند وزارت جنگ ساختمان شماره ۲ از ساعت ۸ الی۱۲ باستثناء روزهای تعطیل مراجعه فرمایند.

شرکت پل وشوسه افراد زیر را باحقوق مکفی استخدام میکند

۱ـ ماشین نویس فارسی	۲ نفر
۲ـ کمک حسابدار	۲ نفر
۳ـ راننده پایه یك	۸ نفر
۴ـ راننده پایه دو همگانی	۸ نفر

از متقاضیان خواهشمند است درساعات‌اداری باتلفن ۷۵۴۴۰۵ تماس حاصل فرمایند .

شرکت سهامی خاص بسته‌بندی و توزیع گوشت مرغ و تخم مرغ
احتیاج به دو نفر راننده پایه دوم شخصی با تجربه دارد طالبین از ساعت ۸الی۱۲ به خیابان وزراء کوچه هشتم شماره ۲۲ مراجعه نمایند .

آگهی استخدام حسابدار وماشین نویس
شرکت ایران الکترونیك سهامی خاص برای قسمت حسابداری و ماشین نویسی افراد زیررا به همکاری دعوت مینماید .
حسابدار با سابقه در حسابداری بازرگانی۲نفر
دوشیزه یا بانوی ماشین نویس باحداقل یکسال سابقه ۲ نفر
داوطلبان می توانند همه‌روزه صبح هاازساعت ۱۰ تا۱۲ بدفتر شرکت واقع در خیابان لاله‌زارنو شماره ۴۷۸ تلفن ۳۰۳۲۸۸ مراجعه و با آقای فانیان تماس حاصل نمایند . ۱ـ۳

آگهی استخدام ماشین نویس فارسی
بانك تعاون کشاورزی ایران برای خدمت در تهران بتعدادی ماشین نویس فارسی که دارای مدرك تحصیلی دیپلم کامل متوسطه و بیش از۳۰ سال سن نداشته باشند احتیاج دارد.
داوطلبان میتوانند با دردست داشتن اصل و فتوکپی مدرك تحصیلی ،برك معافیت و یا خاتمه خدمت زیر پرچم ،یکبرك رونوشت شناسنامه‌ویك قطعه عکس تا آخر وقت اداری روز ۵ر۵ر۱۳۵۴ باداره کارگزینی بانك واقع در خیابان شمالی پارك شهر مراجعه نمایند. م‌الف ۷۷۰۶
۱ـ۵ بانك تعاون کشاورزی ایران

آگهی استخدام
نیروی هوائی شاهنشاهی تعدادی غیرنظامی که دارای مدرك تحصیلی دیپلم‌کامل متوسطه دررشته ریاضی یاطبیعی باشند استخدام می‌نماید داوطلبان واجدشرایط میتوانند از تاریخ۲۸ر۴ر۵۴ الی ۳۰ر۴ر۵۴ ازساعت ۸الی ۱۲ با دردست داشتن مدرك تحصیلی ،عین شناسنامه عکس‌دار، برك‌خاتمه خدمت یامعافیت «غیرپزشکی» از خدمت زیر پرچم‌ویك قطعه عکس بستاد فرماندهی نیروی هوائی شاهنشاهی واقع‌درخیابان فرح آبادژاله مراجعه نمایند. م‌الف ۸۱۶۴
نیروی هوائی‌شاهنشاهی

یك شرکت بزرك امریکائی احتیاج به‌آپارتمان ها و ویلا های مدرن برای کارمندان خود دارد . در صورتیکه مستقیما به‌یامراجعه‌نمائیدهیچگونه هزینه اضافی تعلق نخواهد گرفت .فرمهای‌اجاره توسط این شرکت تهیه خواهد شد . خواهشمند است بین ساعات ۱ الی ٤ بعداز ظهر با تلفن ۶۶۶۷۲۷تماس حاصل نمائید. ـ۱ـ

PERSONNEL AND ADMINISTRATION

Iran National Industrial Manufacturing Company is expanding rapidly which has necessitated the creation of new and responsible positions in Personnel and Administration. Some examples of our requirements are:

Manager Employee Housing — To administer all aspects of our employee housing program in a multi-apartment complex with specific responsibility for the coordination of maintenance and services, apartment usage controls and associated financial controls.

Training Curriculum Development Specialist — Research and prepare curriculum for training programs peculiar to the automotive industry as well as company familiarization and orientation programs.

Safety Engineering Supervisor — Will be required to supervise all safety and accident prevention programs and advise management on current and potentially hazardous working conditions as well as advising on the appropriate safety equipment and facilities design standards.

Supervisor — Wage and Salary Administration — Supervise the activities of wage and salary analysis in developing wage and salary structures, job and position analysis classification programs and compensation systems.

MANAGEMENT, Training and Development Coordinator — Assist in planning *for the establishment of training and rotational development programs for future key management positions.* Council management on career path development opportunities and requirements.

All the above positions require a minimum of a college degree with at least three years directly applicable experience.
Applicants should apply in person, INIM, Personnel Office, 18 Km. Karadj Road, everyday 7 a.m. to 3 p.m. & Thurs. 7 to 12.

شرکت ملی نفت ایران

استخدام ماشین نویس
شرکت ملی‌نفت ایران جهت خدمت درتهران وشهرستان ها به تعدادی ماشین‌نویس‌دو زبانه که‌واجد شرایط مندرج در زیر باشند نیازمند است.
۱ـ ملیت‌ایرانی.
۲ـشاغل نبودن در سازمان های دولتی ویا موسسات وابسته‌به‌آن.
۳ـ دارابودن برك خاتمه خدمت نظام وظیفه ویا معافیت دائم.
٤ـ دارابودن دیپلم کامل متوسطه.
۵ـ آشنائی بزبان انگلیسی.
۶ـ حداکثر سن۳۰ سال.
۷ـ گذرانیدن امتحان طبق استاندارد شرکت‌ملی نفت ایران «فارسی ۳۳ کلمه در دقیقه و لاتین ٤۰ کلمه دردقیقه با۸۵٪ دقت ».
متقاضیان واجد شرایط میتوانند همراه بافتوکپی‌مدارك مربوطه ویك‌برك رونوشت شناسنامه وچهار قطعه عکس٤×۶ ظرف مدت دوهفته از تاریخ انتشار این‌آگهی روزهای شنبه تا چهارشنبه ازساعت ۷ونیم تا۱۱ونیم صبح در تهران به اداره استخدام وکاریابی شرکت‌ملی نفت ایران‌واقع درخیابان کاخ شمالی شماره ۷۶ مراجعه فرمایند. م‌الف ۸۱٤۹

آگهی استخدام
شرکت سهامی خاص ثابت پاسال یك نفر دوشیزه با معلومات حداقل دیپلم و تسلط کامل به ماشین نویسی فارسی وسابقه حداقل دوسال کار از طریق مسابقه استخدام مینماید .
واجدین شرایط صبحها از ساعت ۹ الی ۱۲ به آدرس شرکت خیابان‌آیزنهاورـخیابان‌جیحون ساختمان ثابت‌پاسال طبقه سوم بدفتر شرکت مراجعه نمایند .

جمعیت شیرو خورشید سرخ استان تهران
برای خدمت دربیمارستان های‌تابعه به‌عده‌ای پزشك‌عمومی، پرستار،لیسانسیه ،بهیار دیپلمه، تکنیسین اطاق عمل احتیاج دارد.
واجدین شرایط درساعات اداری به‌محل جمعیت واقع‌در بهجت‌آباد چهارراه رودسر مراجعه فرمایند.
تلفن جمعیت ۸۳۹۳۳۳
۱ـ۳ آـ۲۳۶۵۱

آگهی استخدام
کارگر و برقکار
شرکت تولیدی ایران رول تعدادی کارگرساده بطور دائم و با حقوق ماهیانه ۵۳۰۰ ریال و ۲نفر برقکار مسلط به‌تابلوهای‌برق فشارقوی‌استخدام مینماید . داوطلبین میتوانند همه روزه باستثنای ایام تعطیل و پنجشنبه ها از ساعت ۱۰ صبح‌الی ۵بعداز ظهر به امور اداری شرکت‌درمحل کارخانه واقع در جاده‌قدیم کرج‌سرآسیاب مهرآبادمراجعه نمایند .
شرکت ایران رول

PEPSI
کارخانه پپسی کولا تهران
بتعدادی کارگر ساده با شرایط ذیل نیاز دارد .
۱ـ داشتن حداقل تحصیلات ششم ابتدائی
۲ـ داشتن حداکثر سن ۳۰ سال
۳ـ داشتن دفترچه پایان خدمت یا معافیت دائم غیر پزشکی
افرادی که دارای تحصیلات بالاتری باشند ارجحیت خواهند داشت واجدین‌شرایط میتوانند همه روزه بجز ایام تعطیل از ساعت ۸صبح‌الی۱۲ به کارگزینی شرکت سهامی زمزم واقع درخیابان آیزنهاور نبش خیابان جیحون مراجعه نمایند.

خانه شمارا بخارجیان اجاره میدهیم

مؤسسه نیازمندیهای خارجیان
خانه بخارجیان اجاره میدهد
۸۳۰۰۸۱ - ۸۳۰۰۸۲
۸۲۱۸۱۱-۸۲۱۷۲۲
۳۶۱ تخت جمشید مقابل سفارت آمریکا

سازمان نیازمندیهای خارجیان
خانه شمارا اجاره میدهد
۸۲۳۱۵۵ ۸۲۳۹۳۹ ۸۳۸۱۰۹

مؤسسه امپایر ۷۷۷۵۰۰
خانه بخارجیان اجاره میدهد
۷۷۸۹۵۵-۷۷۲۲۲۲

شرکت سلحشور
بگروه مجرب خود خیلی سریع اجاره بخارجیان
۶۳۳۶۷۴و۶۳۷۴۵۵

اجاره ویلاوآپارتمان
بخارجیان فوری
تلفن: ۸۵۹۹۸۸

مؤسسه امورخارجیان
مرکزاجاره تخت جمشید جنب بخار ۵۰۳
۷۵۱۷۸۲-۷۵۲۳۵۸

پیشتاز
پیشتاز اجاره بخارجیان
۳۱۷۷۴۲

سازمان مسکن پارس
مرکز اجاره
۸۵۳۸۵۳
۸۴۸۴۲۴
۸۵۷۵۸۵
بخارجیان

۲۴ ساعته
اجاره بخارجیان
۷۷۸۷۹۹
۷۷۹۱۱۸
سازمان نیازمندیهای بین‌المللی

مؤسسه ظفر ۷۷۷۷۴۶
خانه بخارجیان اجاره میدهد
۷۷۸۶۰۰-۷۷۸۵۸۹

مؤسسه کوئیک
خانه بخارجیان اجاره میدهد
۸۵۵۵۵۶-۸۵۵۶۰۵

آژانس نامبروان
No.1 AGENCY
مرکز اجاره بخارجیان
846163-856174

سازمان نیازمندیهای ژیس
تلفن ۶۲۷۳۹۴-۶۲۳۷۴۶
مرکزاجاره ـ خرید وفروش هرنوع منزل ـ آپارتمان

مؤسسه پارامونت
در کوتاهترین مدت‌منزل شما را بخارجیان اجاره میدهد تلفنهای ۸۵۸۰۱۱ ۸۵۸۰۱۲ ـ ۸۵۸۰۱۳

تهیه مسکن کورش
مرکزاجاره همه نوع مستغلات وویلا بخارجیان
تلفن ۸۵۳۷۳۶و۸۴۷۹۸۲

سوپلایز
آپارتمان وویلای شما را ۲۴ ساعته به خارجیان اجاره میدهد تلفن ۶۶۵۲۳۱

۸۲۹۷۶۶- ۸۳۵۱۲۰
سازمان کورش
اجاره منازل بخارجیان

اجاره ایرانی وخارجی ۸۴۹۱۸۴

آژانس بین‌الملل
به خارجیان هر نوع مستغلات شما را اجاره میدهد ۳ـ۲ـ۸۳۰۸۴۱

آژانس سی ـ اند ـ ار
اجاره بخارجیان ۸۴۹۶۲۵

مکزیک: کشوری که با ایران روابط دوستی دیرینه دارد

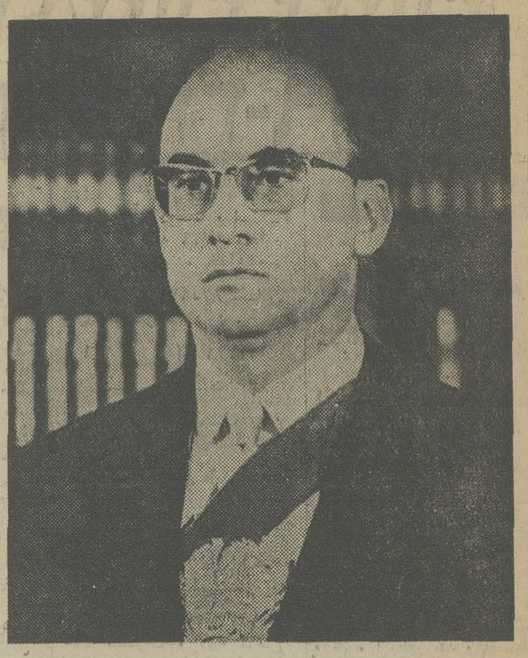

حضرت لوئیس اچه وریا ـ آلوارز رئیس جمهوری مکزیک .

بدعوت شاهنشاه آریامهر وعلیا حضرت شهبانو ، حضرت رئیس‌جمهوری مکزیک وبانو « اچه وریا» ، امروز برای یک دیدار رسمی وارد ایران شدند .

گزارشی که در پی می‌آید وحاوی زندگینامهٔ رئیس جمهوری مکزیک و نیز حاوی نکاتی خواندنی درباره کشورمکزیک است ، بهمین مناسبت فراهم آمده‌است.

پرزیدنت «اچه‌وریا »و بانو دارای هشت فرزند هستند (دو دختر و شش پسر) خانواده رئیس‌جمهوری‌مکزیک، با سه عروس و دوداماد و هفت‌نوه، جمعا به بیست‌و یکنفر میرسد.

بانو ماریا« استرزوند ـاچه‌وریا ـ همسر رئیس جمهوری مکزیک.

« اگوستین » اول رسماامپراطور مکزیک شد . اما هنوز آرامش به مکزیک بازنگشته بود . مکزیک ٤۰ سال دیگر در آشفتگی غوطه خورد و اینبار نوبت دولت‌های استعمارگر اروپای غربی بود تا سهمی از خوان نعمت مکزیک بدست آورند . آنگاه نوبت جنگ فرارسید ومکزیک یکصد سال در آتش شورش‌های داخلی‌و کشتار خارجی میسوخت .

اما هیچیک از این مصائب نتوانست مکزیک را به زانو درآورد،سرانجام مکزیکبیروزشد بیش‌از چهل سال نمیگذردکه مکزیک ، از زیر نفوذ استعمار ـ گران و تسلط بیگانگان‌بیرون‌آمده است ، در همین مدت کوتاه این کشور غنی وپر برکت ، به لطف تلاش مردم زحمتکش‌ومیهن‌پرست خود به پیشرفت های‌شگرف‌دست یافته است . مکزیک سرشار از معادن نفت وطلا و نقره و مس است‌وباتولید محصولات کشاورزی نظیر شکر و پنبه‌وتوتون و برنج، درکنار صنایع پیشرفته این‌کشور، توانسته است وضع اقتصادی قابل توجهی بدست آورد

آشنائی با مکزیک

تاریخ نویسان معتقدند که‌اجداد اکثریت مکزیکی‌ها بومیان سرخ پوستی بودند که در قرون پیش از آسیا از طریق باب‌بیرینگ به قاره آمریکا آمدند . بومیان‌اولیه درحدود دو هزار سال قبل از میلاد مسیح در این کشورمستقر شده و پایه فرهنگ و تمدن آن کشور را که تااندازه‌ای هم‌طراز تمدن مصر در زمان فراعنه‌بوده ریختند ، مشهورترین قبایل‌مکزیک قوم مایا بودند که در طول تاریخ تجربیات قابل ملاحظه‌ای‌در فنون کشاورزی و نجوم و ریاضیات پیدا کرده و تقویم مورداستعمال آنها پیشرفته‌تر از تقویم فاتحانی بود که در سال ۱۵۱۹ قدم به سرزمین آنها نهادند .

جغرافیای مکزیک

وسعت سرزمین مکزیک ۱٫۹۷۲٫۵٤٤ کیلومتر مربع‌است‌و در جنوب ایالت متحده امریکا قرار دارد، این کشور از لحاظ جغرافیائی در یکی از مناطق خشک دنیا واقع شده . در اثر آرامشی که مکزیک در چهل‌سال اخیر از آن برخورداربوده رشد اقتصادی قابل ملاحظه‌ای پیدا کرده است رقم این رشد در سال ۱۹۷۰ معادل ۷٫۷ درصد ذکر شده است ، برحسب سرشماری ۱۹۷۳ جمعیت مکزیک بالغ بر ۵٤٫۰۰۰٫۰۰۰ نفر است و زبان رسمی کشور مکزیک اسپانیولی است ، مذهب رسمی مکزیک آئین کاتولیک است که مذهب۹۶درصد مردم آن کشور را تشکیل‌میدهد جمهوری فدرال مکزیک‌ازبیست‌و نه ایالت ، در سرزمین ملی و یک بخش فدرال‌شامل‌مکزیکوسیتی (پایتخت با ۸ میلیون جمعیت) تشکیل گردیده است .

حکومت مکزیک

قانون اساسی جدیدی که‌قانون اساسی ۱۸۵۷ را اصلاح میکرد در فوریه ۱۹۱۷ تصویب و از ۱۹۲۹ تا ۱۹۵۳ اصلاحات‌دیگری در آن بعمل آمد . طبق این‌قانون مکزیک جمهوری فدرال است که به ۲۹ ایالت که هرکدام حق‌اداره امور محلی خود را دارند و یک منطقه فدرال که‌شامل شهرمکزیکو و دوازده دهکده اطراف آنست تشکیل شده است ، هر ایالت قانون اساسی، مالیات‌ها و قوانینی مربوط بخود دارند قانونگذاران و قضات از طرف مردم انتخاب میشود. در سال‌های ۱۹۵۲ و ۱۹۵۳ بزنان حق تساوی بامردان و حق رای دادن داده شده‌است. کنگره مکزیک‌عبارت است‌ازمجلس نمایندگان با ۲۱۳ رای و مجلس سنا که دارای ٦۰ عضو میباشد. جهانگردی ، مهمترین منبع‌درآمد مکزیک است . سرزمین کهنسال مکزیک ـ جزو کشورهای‌متمایز جهان است ولی جهانگردی بزرگترین منبع درآمد برای‌مکزیک است در سال ۱۹۷۱ متجاوز از ۲۷٦هزاردویست‌ونوریست‌و۱۵۸۳ ۲ میلیون برو دراین‌کشور خرج کردند و در سال ۱۹۷٤ جمع درآمد آنکشور از جهانگردی به ۱۸۸۸ میلیون دلاریعنی معادل ۹۰۱ درصد از مجموع کلیه‌درآمد های خارجی آن کشور رسید .

مکزیک کشور کلاههای‌حصیری و نوازندگان‌گیتار: آوای‌موسیقی آمیخته با زندگی و خون ملت مکزیک است ، مردم مکزیک انسانهائی شاد و زنده‌دل‌هستندو در هر کوی و برزن آوای گیتار آنها همراه با صدای خواننده به گوش میرسد .

روابط دو کشور

این دو کشوراز گذشته‌های‌دور باهم روابط سیاسی داشته‌اند اولین سفیر اکردیته دولت ایران اسحق‌خان مفخم‌الدوله‌بود که از سال ۱۲۷۸ شمسی تا ۱۲۸۲ در واشنگتن سفیر بوده است ولی از سال ۱۳٤۹ روابط سیاسی جدید ایران و مکزیک آغاز گردید و این دو کشور با امضاء قراردادی در سال ۱۳۵۲همکاری تازه‌ای را برای ایجاد دومین کارخانه ذوب‌آهن ایران آغاز کردند و قرار است این‌کارخانه یظرفیت یک میلیون آهن درسال در حوالی اصفهان ساخته شود.

زندگینامه حضرت «لوئیس ـ اچه ـ وریا ـ آلوارز» رئیس جمهوری مکزیک

حضرت « لوئیس ـ اچه ـ وریا ـ آلوارز » ، رئیس جمهوری مکزیک بسال ۱۹۲۲ چشم به جهان گشود وی در ۱٦ سالگی در زادگاه خود ـ مکزیکوسیتی ـ به‌مدرسه‌آمادگی برای دانشگاه مکزیک رفت و سپس ، در رشته‌علوم سیاسی، از آن دانشگاه لیسانس گرفت.

دوسال بعد ، وی‌به‌دانشکده حقوق رفت واین‌بار ، ضمن تحصیل ، دست به انتشار مجله‌ی بنام«مکزیکو ودانشگاه» زد و درآن مقالات متعددی پیرامون سرمایه‌داری منتشر کرد

وی که این بار « تزه‌خودرا دربار تعادل قدرت‌ها و جامعه ملل نوشته بود ، در سال ۱۹٤۵ موفق به دریافت‌لیسانس خود شد .

بسال ۱۹٤٦ به‌عضویت‌حزب انقلابی درآمد و بزودی پست منشی مخصوص رئیس کمیته مرکزی اجرایی حزب به او واگذار شد . یک سال بعد،در دانشکده حقوق ، که خود از آن فارغ‌التحصیل شده بود ، به عنوان‌استادانتخاب ومشغول کارشد.

درسال ۱۹۵۲ ریاست حسابداری و امور اداری‌وزیر نیروی دریایی به عهده اومحول شد ودوسال بعد، ریاست اجرایی وزارت آموزش و پرورش مکزیک را نیز به او سپردند .

یک سال بعد به پست معاونت وزیر کشور رسید . درسال ۱۹٦۰ به عنوان نماینده مکزیک در کنفرانس سازمان ملل ، که در مورد جلوگیری‌ازجنایت در لندن تشکیل شد بود شرکت جست و درسال ۱۹٦٤ به مقام وزارت کشور رسید.

وی دراین مقام تاسال ۱۹٦۹ باقی ماند ودرنوامبر این سال ، حزب ، اورا به عنوان‌کاندیدای ریاست‌جمهوری انتخاب کرد.

درژوئیه ۱۹۷۰ ، پس از انجام یک انتخابات پرشور ، وی‌به عنوان رئیس جمهوری مکزیک انتخاب شدودردسامبر همان سال مسئولیت های ریاست جمهوری را به عهده گرفت ورسما کار خود را آغاز کرد

آریامهر و علیاحضرت شهبانوی ایران از کشور مکزیک دیدن فرمودند و در تمام طول سفر مورد استقبال گرمو بیسابقه‌مردم، رئیس جمهور کشور و مقامات عالیرتبه مکزیک قرار گرفتند و اکنون ایران مهماندار حضرت «اچه‌وریا» رئیس کشور مکزیکو بانو «اچه‌وریا» است . مقدم ایشان‌را گرامی‌میداریم‌و ورودشان را به کشورمان‌صمیمانه‌خوش‌آمد میگوئیم .

قیام علیه بیگانگان

مکزیک گذشته پرماجرائی دارد . سرزمینی است که شواهد موجود ثابت میکند یازده قرن‌پیش از میلاد مسیح (۱۳ هزار سال پیش)اقوام مختلفی در آن میزیسته‌اند که آثار تمدن آنان‌در زمینه های مختلف (هنری ، معماری ، کشاورزی) بجا مانده است .

همین کشور باچنین سابقه درخشان تاریخی ، نه قرن زیر سلطه اسپانیا بود ، مکزیک پس‌از سیصد سال فشار استعمار بپا خاست و علیه تسلط بیگانگان قیام کرد.

دو کشیش انسان دوست بنام «هیدالگو » و « سورلوس » مردم را که از جور استعمار به ستوه آمده بودند ، دعوت به جنبش کردند . درست ساعت یک بعداز نیمه شب پانزدهم سپتامبر ۱۸۱۰ بود که این دو کشیش وهمراهان خودقیام کردند و در تاریکی شب فریاد میزدند « استقلال برای مکزیک » . . این صدا آغاز استقلال‌ملی‌واجتماعی مکزیک بود.

درسال ۱۸۲۱ این‌کنگره‌بنای مکزیک مستقل تشکیل شد و در هیجدهم ماه مه همانسال

دیدار از مکزیک

روز نوزدهم اردیبهشت ماه‌سال جاری اعلیحضرت‌همایون‌شاهنشاه

تبریکات

همکار گرامی آقای جهانبخش الهیاری
مربی دوومیدانی شهرستان اردبیل

احراز مقام قهرمانی دوومیدانی آموزشگاه های کشور را به‌شما وبچه‌های تیم اردبیل تبریک میگوئیم.

مربیان ورزشی شهرستان اردبیل

جناب آقای رضی چلاجو

انتخاب شایسته‌وبجای‌جنابعالی رابه‌نمایندگی مجلس شورای ملی در دوره اول رستاخیز تبریک‌عرض‌نموده وموفقیت روزافزون حضرت عالی را درراه خدمت به‌شاهنشاه آریامهر ومردم آرزومندیم.

حاجی شکرالله ریاضتی و علی‌اکبر مدرسی

جناب‌آقای دکتر وکیلی‌زاده

انتخاب شایسته آن‌جناب رابسمت شهردار رضائیه صمیمانه تبریک عرض نموده وموفقیت‌جنابعالی را درراه‌خدمت بشاهنشاه آریامهر و همشهریان عزیز خواستارم.

رئیس اتاق‌اصناف رضائیه حسن مومنی

تیمسار معظم سپهبد عزیزاله پالیزبان

انتخاب شایسته جنابعالی رابه‌نمایندگی مجلس سنا ازصمیم قلب تبریک‌عرض نموده‌توفیق شما را درراه خدمت بشاهنشاه آریامهر و ملت‌ایران خواستارم.

رئیس‌انجمن شهرستان مهرانغرب‌عبداله صفری

جناب آقای حسن صحرائی

انتخاب شایسته شما رابسمت نمایندگی بیست‌و چهارمین دوره مجلس شورایملی صمیمانه تبریک میگوید. علی‌اصغر مسجی

آگهی گزینش دانشجودردانشگاه فرح پهلوی

دانشگاه فرح پهلوی درسال تحصیلی۱۳۵۵ ـ ۱۳۵٤ تعدادی دانشجوی دختر برای دوره لیسانس از بین کسانیکه در امتحان سنجش آموزش کشور شرکت کرده وکارنامه دریافت داشته‌اند انتخاب می‌کند .شرایط گزینش دانشجو در رشته های تحصیلی این دانشگاه در کتاب « راهنمای رشته های تحصیلی »که سازمان سنجش آموزش کشور انتشار داده چاپ شده‌است .

داوطلبان بایستی مدارک زیر را به‌آدرس دانشگاه فرح پهلوی ـ ونک تهران بایست سفارشی ارسال دارند .

۱ـفرم تکمیل شده زیر (فرم زیر فقط برای یک رشته تکمیل شود)

۲ـرسید بانکی به‌مبلغ سیصد ریال‌که‌بحساب شماره ـ۷۰۲٦٦ بانک ملی ایران شعبه اختصاصی مدرسه عالی دختران‌ایران درونک واریز شده‌باشد .

۳ـدونسخه فتوکپی کارنامه ششم متوسطه که معدل امتحانات کتبی در آن قید شده‌باشد .

٤ـدونسخه فتوکپی کارنامه آزمایش همگانی گزینش دانشجو برای دانشگاهها و موسسات آموزش عالی .

۵ـیکعددپاکت که آدرس داوطلب روی آن‌نوشته نوشته شده باشد .

فرم تقاضای ثبت‌نام

اینجانب نام نام‌خانوادگی شماره شناسنامه صادره از ....

داوطلب شرکت در انتخاب دانشجو برای رشته دانشگاه فرح پهلوی هستم

محل امضاء داوطلب

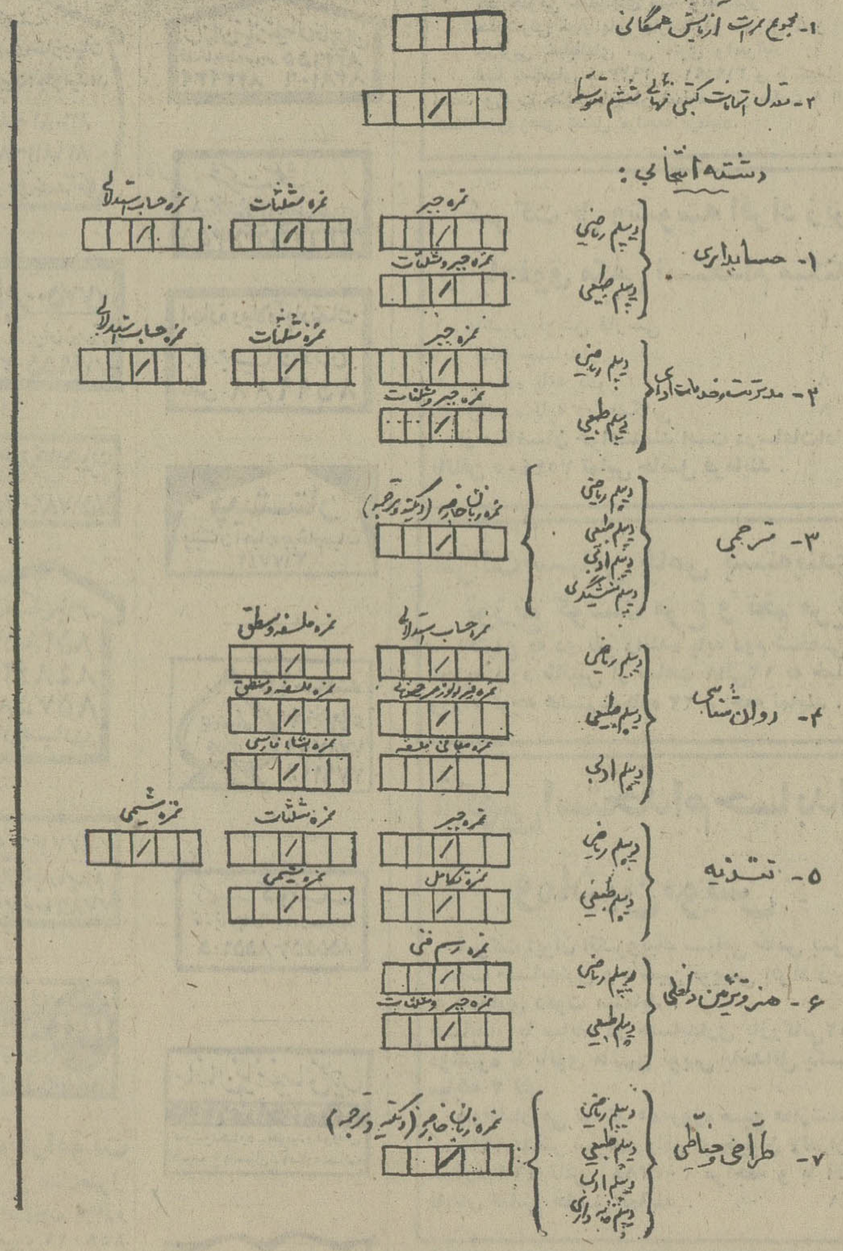

تذکر ۱ـ مدارک و حق الثبت دانشجویان مسترد نمیشود . بمدارک ناقص و مدارکی که بعد ازچهارم مردادماه ۱۳۵٤ به‌پست داده شده ویا مطابق دستور این آگهی نباشد ترتیب اثر داده نمی‌شود .

تذکر ۲ـ هردانشجو حق‌دارد درسه رشته ثبت‌نام کند و برای هررشته باید مدارک جداگانه مندرج در بند یک تابند ۵ فوق ارسال دارد .

تذکر ۳ـ در دانشگاه فرح پهلوی درسال اول منحصرا دروس همگانی تدریس میشود .

تذکر ٤ـ نمرات نوشته شده درجدول فوق بااصل مدرک مطابقت میشود و در صورت وجود اختلاف داوطلب برای همیشه محروم از تحصیل در این دانشگاه است .

تذکر۵ـ داوطلبانی که قبل از انتشار آگهی مدارک خودرا ارسال داشته‌اند باید مجددا وبراساس مواد این آگهی مدارک خودرا ارسال دارند.

دانشگاه فرح پهلوی

مدرسه‌عالی خدمات‌جهانگردی‌واطلاعات

آگهی پذیرش دانشجو

سال تحصیلی ۵۵-۵۴

داوطلبانیکه در آزمایش همگانی گزینش دانشجوی سازمان سنجش آموزش کشور شرکت کرده‌اند ، در صورتیکه گواهینامه پایان خدمت وظیفه عمومی و یاکارت معافیت دائم در دست‌داشته وواجد کلیه شرائط مندرج در صفحه ۸۰ دفترچه راهنمائی رشته های تحصیلی، که از طریق سازمان سنجش آموزش کشور منتشر شده است، باشند می‌توانند تقاضای خود را همراه با مدارک لازم، بوسیله پست سفارشی تا ۱۲ مرداد ماه ۱۳۵٤ به‌آدرس : مدرسه عالی خدمات جهانگردی و اطلاعات ، امیرآباد شمالی ، خیابان‌شیراز غربی (خیابان گرد آفرید) شماره ۱۲۵ ارسال دارند.

برنامه مصاحبه هر گروه از داوطلبان در تاریخ ۲۵ مرداد ماه ۱۳۵٤ در محل مدرسه عالی خدمات جهانگردی و اطلاعات آگهی خواهد شد.

مدارک لازم :

۱ـ فرم درخواست پذیرش

۲ـ یکبرگ فتوکپی کارنامه پایان تحصیلات متوسطه همراه‌با یکبرگ فتوکپی گواهی معدل امتحانات نهائی کتبی ششم متوسطه (برای رشته‌های ادبی ، ریاضی، طبیعی) و معدل کل (برای سایر رشته‌ها) .

۳ـ یکبرگ فتوکپی کارنامه آزمایش همگانی

٤ـ یکبرگ رونوشت یافتوکپی صفحه اول شناسنامه (در صورتیکه تغییراتی در شناسنامه داده شده است رونوشت یافتوکپی صفحه مربوط نیز ضمیمه باشد).

۵ـ فتوکپی گواهینامه پایان خدمت وظیفه عمومی یاکارت معافیت دائم.

٦ـ چهار قطعه عکس ٤×۳ .

توجه مهم :

چون برای مکاتبه با داوطلبانیکه مدارک آنان ناقص است فرصت کافی نیست ، به‌درخواست‌های ناقص هیچگونه ترتیب‌اثری داده نخواهد شد. ضمنا توصیه میشود کسانیکه قبل از انتشار این آگهی تقاضانامه فرستاده‌اند درصورتیکه مدارک آنان ناقص است درخواست مجدد باکلیه مدارک لازم بفرستند.

فرم درخواست پذیرش دانشجو برای سال تحصیلی ۵۵ـ ۱۳۵٤
مدرسه عالی خدمات‌جهانگردی واطلاعات

اینجانب : نام خانوادگی نام فارغ‌التحصیل رشته

با ارسال کلیه مدارک لازم تقاضای پذیرش در رشته هتلداری / جهانگردی مدرسه عالی خدمات جهانگردی و اطلاعات را دارم .

آدرس کامل و شماره تلفن : امضاء

ب‌الف ۸٤۵۹ آ ـ ۲۳۱۹۹

بجای بالا بردن حقوقها ، قیمت‌ها را پائین بیاورید

گرانی کمر حقوق بگیران را می شکند!

از: داریوش نظری

بازرگانان ، کاسبکاران وصنعت‌گران ، گرانی را بـا گرانفروشی جبران میکنند

شبکه توزیع کالاها ومواد مصرفی با هرج ومرج روبروست

تولیدکنندگان محصولات کشاورزی از گرانی‌ها نصیبی نمی برند

واحدهای بزرگ صنعتی، واحدهای کوچك تولیدی را استثمار میکنند

مردم از گرانی بستوه آمده‌اند . بهرکجای تهران که بروید ، بوی گرانی می‌آید ، بوئی آزار دهنده و خفقان‌آور ! همه ازگرانی مینالند ، اما آنهایی که به نحوی دست اندرکار تولید وتوزیع نوعی ازکالاهای مصرفی هستند ، باگرانفروشی کالای خود ، از زیربار گرانی میرهند . فقط آنهایی که دستشان از بندوبست‌های متداول بازار عرضه وتقاضا کوتاه است ، از چهارسو در منگنه گرانی‌ها قرار دارند اینان ، انبوه عظیم کارمندان وکارگران دولـت و بخش خصوصی یعنی حقوق بگیران هستندکه‌هرماه چشمشان به‌حقوق و دستمزد ثابت دوخته شده است .

تقصیر ما نیست ـ

مردم‌و کارشناسان اقتصادی ، اصناف گرانفروش را عامل گرانی های بی‌بندو بار میدانند ،ما خود کاسبکاران میگویند : تقصیر ما نیست ،وقتی اجناس راز تولیدکننده گران میخریم ، راهی جز گران فروختن نداریم

اگر فلان قصاب میوه را گران میخرد،درعوض‌باگرانفروشی گوشت ، آنهم بانرخی گرانتر از قیمت میوه ، گران‌خری خود را جبران می کند و خویشتن را از میدان گرانی‌میرهاند : تاثیرگرانی بر فلان‌بقال ، فلان‌پارچه فروش و کاسبکاران دیگر نیز بهمین گونه است .

دراین میان بارگرانی تنهـا بردوش صاحبان درآمدهای ثابت وحقوق بگیران سنگینی میکند ، تاآنجا در کشاکش گرانی و گرانفروشی کم‌این گروه بیش‌از همه گروههای جامعه،خم‌می‌شود.

سودهای کلان وباد آورده

وقتی اقتصاد جامعه‌یی باتورم درگیر میشود دست‌اندرکاران شبکه توزیع کالاها ، نه تنها ضرر نمی بینند ، که جیب‌ها را بیشتر از هرزمان دیگر از سود هـای کلان وبادآورده ، انباشته میکنند.

شبکه توزیع کـالا هـا ـ بازرگانان کاسبکاران ،صنعتگران وصاحبان مشاغلی از این‌دست ـ همیشه سریع‌تر از ترقی قیمت‌ها حرکت مکند وهمیشه از ترقی قیمت‌ها سود می‌برد .

یعنی در مرحله تورم، نه‌فقط ازقدرت خرید این گروه کاسته نمیشود سهل‌است نسبت بـه قدرت خرید طبقات دیگر ، خیلی سریع‌تر و بیشتر افزایش می‌یابد، زیرا گروههایی که شبکه توزیع کالاها را در اختیار دارند ، از درآمد متغیری برخوردارند و سمت و نحوه تغییر درآمد نیز در انحصار اعضای شبکه است .

باتعریف درآمد متغییرودرآمد ثابت ، اهمیت فشاری‌که‌در نتیجه افزایش قیمت‌ها به صاحبان‌درآمد های ثابت وارد می‌آید ، روشن میشود .

در علم اقتصاد ، درامدها ، به سه گروه درآمدهای‌ثابت،نیمه ثابت و متغییر تقسیم میشود .

درآمد های ثابت،درآمدهایی است که نمیتواند خود را باترقی قیمت‌ها هماهنگ سازد و مسیر این ترقی را دنبال کند . درآمد ثابت بطور اخص‌به‌حقوق‌کارمندان دولت اطلاق میشود که‌درمحدوده ضوابط خاصی ، افزایش‌می‌یابد. واز اینرو بسیار کند وبطئی شاخص افزایش قیمت‌ها را دنبال میکند .

دردرآمدهای‌نیمه‌ثابت،مزدهاـ چه دربخش دولتی وچه بخش خصوصی ـ مطرح میشود .

این درآمدها ، بایک‌هماهنگی که سرعتش بیشتر از درآمد های ثابت است ، ترقی قیمت‌هارادنبال میکند که تازه اینهم به نوع و نحوه عملکرد و قدرت اجرایی و تصمیم گیری سازمانهای کارگری وسندیکایی در کشور های‌مختلف بستگی دارد علاوه براین نوع درآمدها، صاحبان و گردانندگان شبکه توزیع کالاها ازدرآمدمتغییر برخوردارند .

کارمندان ، قربانی گرانی

دریک بررسی از شاخص ترقی قیمت‌ها وافزایش حقوقها ، این نتیجه بدست می‌آید کـه صاحبان درآمدهای‌ثابت واز یک جهت دیگر ، گروهی از تولید ـ کنندگان‌کوچک و کم‌سرمایه،قربانی اصلی فشار تورم وافزایش‌قیمت‌ها شده‌اند و درهربرهه‌زمانی کـه این فشار به اوج‌خود رسیده است گروه کارمندان دولت‌باهمه افزایش حقوقی‌که‌دریافت کرده‌اند، بیشتر زیان دیده‌اند .

اگر مجموع درآمد هـای ثابت را در مقایسه بادرآمد ملی درنظر بگیریم بیشتر متوجه میشویم که بارتورم، فقط برروی این طبقه سنگینی میکند و چون این طبقه بعلت محدودبودن‌درآمد خود ، نمی‌تواند فشار تورمی را درحدخاصی تحمل کند ، جهش های تورمی ، پی‌درپی ادامه می‌یابد .

یک کارشناس برجسته دولت در مسائل مالی دراین زمینه میگوید :

حقوق کارمندان دولت در اغلب کشورهای دنیا خیلی کند ترقـی میکند و تابع ضوابط ومقررات دست‌وپاگیری است . درایران نیز همین ضوابط ، درآمد این گرو را تعیین میکند .

بااینحال ، دولت باتوجه به امکانات مالی وسیعی که دارد بیش‌از ضوابـط محـدود گـذشته حقوقهـا را افزایش داده اسـت ، امـا میزان‌وروند این افزایش ،هرگزبا شاخص قیمت‌ها، هماهنگی‌نداشته و نمیتواند هم داشته باشد،زیرا علاج گرانی و تورم ، درافزایش حقوقها و دستمزدها نیست .

سیستم غلط توزیع کالاها و مواد مصرفی موجب میشود که همزمان با افزایش حقوق‌ها و دستمزدها ، بازرگانان ، شرکت های توزیع و واسطه‌ها، خیلی بیشتر از میزان افزایش حقوق‌ها بهای کالاها و مواد مصرفی‌خود را بالا ببرند و این ، دورهـای تورمی‌پی‌درپی‌را بوجودمی‌آورد، یعنی افزایش حقوق‌ها ودستمزد ها ، نه تنها از بار تورم‌وگرانی نمیکاهد ، که رشد آنرا بطـور سرطانی افزایش میدهد .

همین کارشناس ، پیشنهاد می کند :

بجای بالا بردن حقوق‌ها، باید برنامه تقلیل و تثبیت قیمت‌ها بسرعت و بشدت عملی شود .

تورم وافزایش حقوقها

درآمدهای نیمه ثابت نیز در زیر بار تورم صدمه می‌بینند ،اگرچه شدت این صدمه ، از صدمه‌یی که حقوق بگیران تحمل میکنند ، کمتر است .

در درآمدهای نیمه ثابت، گروه مزدبگیران براساس سیستم‌سازمان های کارگری و سندیکائی هـر کشور ، به نوعی با تورم درگیر میشوند .

دراین مورد یک‌کارشناس دیگر مسائل مالی و اقتصادی ـ دکتر منوچهر زندی حقیقی ـ میگوید:

سازمانهای کارگری وسندیکایی، با توجه به قدرتی که درتصمیم گیری دارند ، سیستم «اشل‌موبیل» یا پایه متحرک را ایجاد کرده‌اند که در آن ، درآمدهای حاصل از مزد ، با ترقی قیمت‌ها‌هماهنگ میشود .

دکتر زندی که خود فارغ ـ التحصیل دوره دکتری دولتی اقتصاد از دانشگاه پاریس ـ ۱۶ سال پیش ـ است اضافه میکند : با اتخاذ ایـن سیستم میتوان تاحدود زیادی از فشار تورمی که گروه مزد بگیران باآن‌درگیرند کاست .

این سیستم کم‌وبیش در کشور ما رعایت میشود ـ بخصوص درمورد کارگران ساختمانی و کشاورزی ـ سرعت افزایش دستمزدها ، از ترقی قیمت‌ها نیز پیشی میگیرد اما این ، نه بدلیل قدرت تصمیمگیری سازمانهای کارگری ، که به جهت بلبشوئی است که مدتی است در بـازار عرضه و تقاضای کار و کالا ، بچشم میخورد .

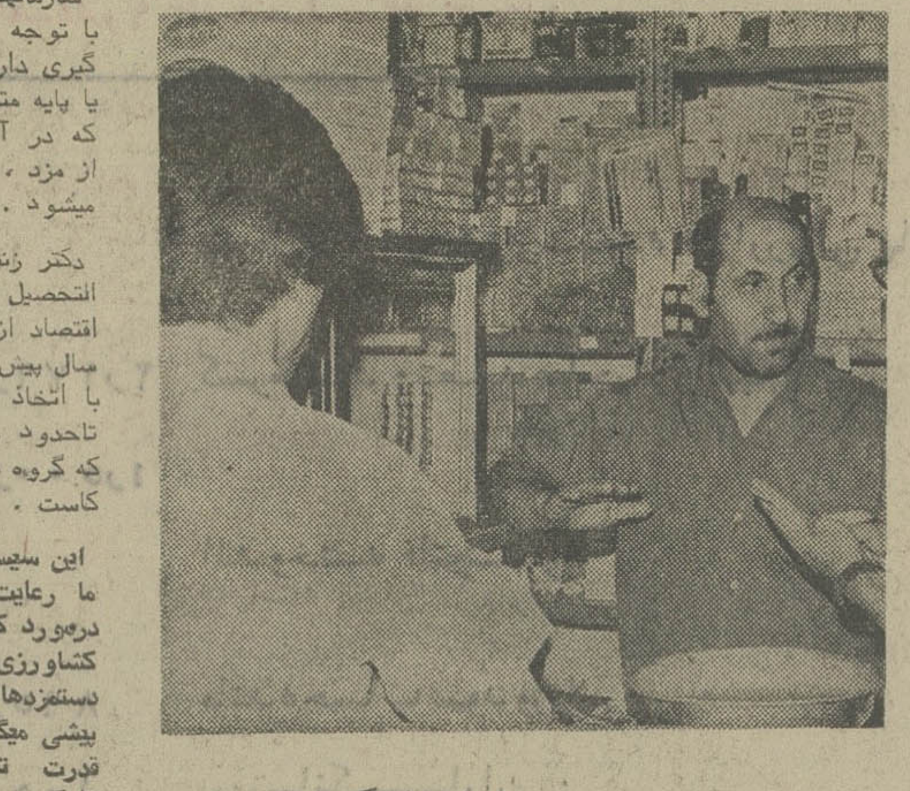

امان ازگرانی ـ

گرانی در شهر بیداد میکند. همه چیزگران شده است:میوه ،خواربار، گوشت ،پوشاك ،لوازم خانگی... درکشاکش گرانی های بی حساب و کتاب گروه‌هایی که درآمد ثابتی دارند بیش‌از همه‌ضرر می‌بینند.

گران خرها ـ

یك‌عامل مهم گرانی ، «گران‌خر» ها هستند، آنهایی‌که‌چون پول‌دارند، اجناس را بهر قیمت که باشد می خرند ، کاری باین ندارند که‌همین گران خریدنها ،به آتش گرانی ها دامن میزند نرخ‌یك پوشاك در فلان مغازه مرکز شهر با نرخ‌همان پوشاك در فلان بوتیك لوکس شمال شهر ، زمین تاآسمان فرق دارد اما گروهی از مردم عاشق جنسی هستند که قیمتش ،گرانتراست !

هرج ومرج در توزیع کالا

دکتر زندی حقیقی استاداقتصاد

و مدیر گروه اقتصاد پولی و مالی دانشگاه تهران ـ دربررسی مساله تورم و گرانی ، ضمن تاکید بر فشاری که به صاحبان حقوق‌های ثابت ودر بعضی‌موارد کارگران آزاد تحمیل میشود ، بشدت از نظام غلط توزیع‌کالاها

بقیه درصفحه ۳۰

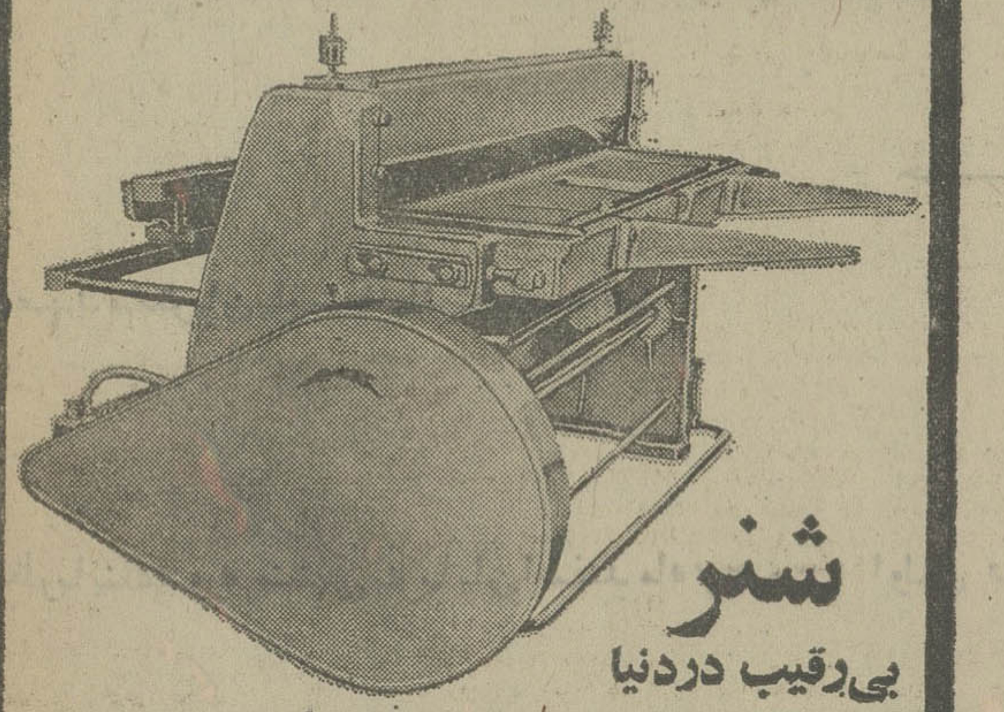

شنر
بی‌رقیب دردنیا
۱ـ نقطه جوش در قدرت های مختلف
۲ـ دستگاه های جوش‌درقدرت‌های‌مختلف
۳ـ اره های برقی آهن بر
۴ـ خم‌کن در اندازه های مختلف
۵ـ قیچی های برقی در اندازه های مختلف
۶ـ ماشین‌آلات تجارتی
درتهران‌وشهرستانها‌نماینده‌فروش‌میپذیریم
نماینده انحصاری درایران
ایران‌کار
آدرس : سیمتری نارمك خیابان سرسبز غربی جنب مسجد حجتیه شماره ۱۴۱
صندوق پستی شماره ۱۲۳۴ر۱۶
تلفن ۷۹۵۲۳۷

بلاك اند دكر
بزرگترین سازنده ابزار برقی دردنیا
به‌افراد زیر نیازمند است
۱ـ برنامه‌ریز کالا PRODUCT PLANNER
دارای تجربیات بازاریابی وتهیه وطرح‌ریزی فروش کالاهای صنعتی وآشنائی کامل به‌زبان انگلیسی
۲ـ دوشیزه‌یابانوی ماشین نویس فارسی ولاتین وآشنا به‌دستگاههای تلفن‌مرکزی وتلکس ودانستن زبان‌انگلیسی
افرادی‌که انتخاب خواهندشد از حقوق مکفی ۵ روز کـار در هفته و مزایـای بسیار عالی کـارمندی و حداقل ۳هفته تعطیلات در سال برخوردارخواهندشد واجدین‌شرایط درساعات اداری بـه تلفن ۶۶۰۷۹۶ بـا تعیین وقت قبلی بین ساعت ۸ صبح الی ۴ر۴۵ بعداز ظهر با آقای‌ماکوئی رئیس کـارمندان مراجعه نمایند .
آدرس‌خیابان‌شاه بین ۲۰متـری دوم وفخـر رازی شماره ۲۲۹ تلفن ۶۶۰۷۹۶
Black&Decker

LONDON Modern new flats/houses in Kensington, Knightsbridge, Chelsea, Bayswater, around Hyde and Holland Parks, Hampstead, Swiss Cottage, Grosvenor Square and other parts of London and England; freehold and lease (a) 120,000 to 8,000,000 tomans cash and installments.
PARIS 500,000 tomans and up Cannes/Nice Riviera: 250,000 tomans and up.
SPAIN 175,000 tomans for a fully furnished/equipped 2-bedroom apartment overlooking Mediterranean or Canary Islands with 12% bank guaranteed rent contract for 3 years. Villas to your specs: 250,000 tomans and up.
USA Florida or California: 250,000 tomans – 10 – 20% cash only. Other states
also available good USA investments in office and apartment buildings; Hilton Hotels, inns, motels, land, shopping centers, etc. Offering 10% net income with banks mortgaging upto 75%. Phone 822991, 822293, 823591, home 833466.

INTERNATIONAL TENDER NOTICE
FOR PURCHASING 36 ITEMS
GARAGE AND WORKSHOP EQUIPMENT

1. SHERKAT VAHED AUTO BUS RANI TEHRAN VA HUMEH (UNITED BUS COMPANY) intends to purchase through international tender 36 items of garage and workshop equipment under the Loan Terms and Conditions of the International Bank for Reconstruction and Development (World Bank).

2. The subject equipment and accessories should be in accordance with the specifications which are the integral part of the tender documents and which will be available, free of charge, to the bidders.

3. The local bidders may obtain, free of charge, technical specifications, and the tender terms and conditions every day except holidays until September 30, 1975 during office hours from the Transacber 30, 1975 during office hours from the Transac-tion Department (Moamelat) of the United Bus Company Headquarter in Narmak.

4. The foreign bidders (Member of the IBRD as well as the Swiss Bidders) may obtain the technical specifications and the tender terms and conditions from the respective Imperial Iranian Embassies until September 30, 1975.

5. The interested local or foreign bidders have to submit to the Secretarial Department of SHERKAT VAHED their offers contained in the closed and sealed envelopes, at the latest by the end of office hours on September 30, 1975.

6. The Tender Meeting will be held at 10 a.m. on October 1, 1975 and will study the offers received.
7. The bidders should submit, enclosed with their offers, a bank letter of guarantee equal to 5% (five per cent) of the total value of their offers, extendible and issued by an authorized bank.
8. The offers being conditioned, vague, without bank guarantee or those received after the due date will not be considered.
9. The representatives of the bidders are free to attend the Tender Meeting.

10. SHERKAT VAHED reserves the right to accept or reject the offers.

SHERKAT VAHED AUTO BUS RANI TEHRAN VA HUMEH

آگهی مناقصه شماره ۸۵۵ر۵۴
شهربانی کشورانواع صیفی مورد مصرف سالانه یگان های مصرف‌کننده را طبق سیاهه موجود وبرك شرایط‌جداگانه ازطریق مناقصه خریداری مینماید .
داوطلبان مایل بشرکت دراین مناقصه میتوانند برای دریافت برك شرایط بدائره خرید اداره سررشته‌داری‌مراجعه و پیشنهادات خودرا در پاکت لاك‌ومهر شده منتهی تا آخر وقت‌اداری روز ۱۸ر۵ر۵۴ بدائره اداری اداره مذکور تسلیم ورسید دریافت نمایند، پیشنهادات رسیده درساعت ده‌صبح روز ۱۹ر۵ر۵۴ درکمیسیون مناقصه بازوقرائت خواهدشد. حضور پیشنهاد دهندگان درجلسه کمیسیون مناقصه آزادبوده و کمیسیون مذکور دررد یاقبول یك‌یاکلیه پیشنهادات مختار میباشد.
شهربانی کشور — م‌الف ۸۴۴۹

بانک ساختمان (شرکت سهامی عام)

ترازنامه در ۲۹ اسفندماه ۱۳۵۳

دارائی			بدهی		
سپرده نزد بانک مرکزی		۵۰۰ر۰۰۰	سرمایه ۶۰۰ هزار سهم ده هزار ریالی پانام :		۶ر۰۰۰ر۰۰۰ر۰۰۰
موجودی نزد بانکها		۲ر۱۷۸ر۵۵۶ر۰۹۲	کسر میشود : تعهد صاحبان سهام	۲ر۱۷۹ر۰۵۶ر۰۹۲	۳ر۰۰۰ر۰۰۰ر۰۰۰
سپرده‌های مدت دار نزد بانکها		۱ر۵۰۰ر۰۰۰ر۰۰۰			
وامهای اعطائی		۸۳۱ر۵۰۰ر۰۰۰	اندوخته قانونی		۳ر۰۰۰ر۰۰۰ر۰۰۰
سایر مطالبات		۶۳ر۵۰۵ر۳۴۸	مانده حساب سود و زیان	۸۹۵ر۰۰۵ر۳۴۸	۲۲ر۲۰۰ر۰۰۰
مشارکت		۱۰۵ر۰۰۰ر۰۰۰	بستانکاران :		
اموال منقول پس از کسر استهلاک		۸ر۲۵۸ر۲۴۲	سپرده دیداری		۳ر۱۰۰ر۲۸۰
			سپرده ضمانت نامه ها		۱۳ر۴۰۹ر۷۵۰
			سایر بدهی ها		۱۴۴ر۲۸۱ر۴۱۷
			وام دریافتی		۱۶۰ر۷۹۱ر۴۴۷
					۱ر۵۰۰ر۰۰۰ر۰۰۰
جمع		۴ر۶۸۷ر۳۱۹ر۶۸۲	جمع		۴ر۶۸۷ر۳۱۹ر۶۸۲
تعهد مشتریان بابت ضمانت نامه ها		۲ر۹۹۹ر۴۷۰ر۹۸۷	ضمانت نامه های صادره		۲ر۹۹۹ر۴۷۰ر۹۸۷
		۷ر۶۸۶ر۷۹۰ر۶۶۹			۷ر۶۸۶ر۷۹۰ر۶۶۹

نظر باینکه دوره منتهی به پایان اسفند ماه ۱۳۵۳/ اولین دوره فعالیت بانک ساختمان (شرکت سهامی عام) بوده است در ترازنامه فوق اقلام مقایسه‌ای نسبت بسال قبل وجود ندارد.

حساب سود و زیان برای سال مالی منتهی به ۲۹ اسفند ماه ۱۳۵۳

بدهکار			بستانکار	
هزینه کل		۲۹ر۹۸۱ر۲۶۸	بهره و کارمزد دریافتی	۲۱۵ر۶۹۱ر۰۸۶
ذخیره مالیات بر درآمد		۱۸ر۰۰۰ر۰۰۰	درآمدهای متفرقه	۳ر۴۰۷ر۲۵۴
بهره و کارمزد پرداختی		۲ر۵۰۶ر۹۵۳		
استهلاک: اموال منقول	۵۵۵ر۷۶۳			
هزینه تاسیس	۲۱ر۵۲۶ر۱۲۱			
		۲۲ر۰۸۱ر۸۸۴		
مانده نقل بحساب تقسیم سود		۱۴۶ر۵۲۸ر۲۳۵		
		۲۱۹ر۰۹۸ر۳۴۰		۲۱۹ر۰۹۸ر۳۴۰

حساب تقسیم سود برای سال مالی منتهی به ۲۹ اسفندماه ۱۳۵۳

اندوخته قانونی	۲۲ر۲۰۰ر۰۰۰	سود ویژه نقل از حساب سود و زیان	۱۴۶ر۵۲۸ر۲۳۵
سود پیشنهادی قابل تقسیم	۱۲۰ر۰۰۰ر۰۰۰		
مانده سود ویژه نقل به سال بعد	۴ر۳۲۸ر۲۳۵		
	۱۴۶ر۵۲۸ر۲۳۵		۱۴۶ر۵۲۸ر۲۳۵

هیئت مدیره

مدیر عامل — علیرضا رادپی

بازرسان قانونی — منوچهر ملکیان — احمد فاطمی

رئیس حسابداری — یداله نکرمبی

حسابدار رسمی — احمد فاطمی

از: هادی خرسندی

جنگ تن به تن رستم با مستأجر بیچاره!

پارچهٔ سفید ناقابل قیمتش چهار برابر پارسال شده. نزدیک بود با مرد بزاز دست به یقه بشوم. گفتم: «آخر بی انصاف. چرا؟ چرا چهار برابر شده؟».

گفت: مصرفش رفته است بالا. خیلی مصرف دارد.».

گفتم: «ممکن است بفرمائید چقدر مصرفش رفته بالا که در عرض یکسال، اینقدر گران شده؟»

گفت: «آقا، تمام این اعلانات پارچه‌یی که درباره ارزانی و تبلیغات مبارزه با گران فروشی به دو طرف خیابانها آویزان می‌کنند، از همین نوع پارچه‌است. مصرفش زیاد شده. قیمتش گران شده».

درشهرما رسم‌شده که به مناسبت های مختلف، لباس به تن تیرهای چراغ برق می کنند وهرجور تبلیغی که دم‌دستشان‌باشد آویزان می کنند به این تیرها امروزهم بنده سرراهم دیدم که «خشره‌کش فلان»، مردم را به دیدن مسابقات ورزشی دعوت کرده و باز دوباره تیرهای چراغ‌برق‌خیابان پهلوی را «پیش‌بند» به گردنشان بسته‌اند. هرچه فکر کردم که «خشره‌کش» را چه دخلی به مسابقات فوتبال و کشتی، عظم به جایی نرسید.

خوشبختانه توی این‌شهر، همه مشغول کار هائی هستند که به خودشان‌مربوط‌نیست. خشره‌کش ما، حشره را نمی کشد، عوضش در مسابقات ورزشی دخالت‌می کند. لابد اگر خواستیم پشه‌های‌منزلمان سربه نیست شوند بایدتلفن کنیم به سازمان تربیت‌بدنی.

شاید کارخانجات خشره‌کش‌سازی، می‌خواهندبااین پوسترها واعلانات‌پارچه‌ای، مردم را به ورزش کشتی علاقمند کنند، تا درمواقعی که خشره‌کش آن‌ها کاری ازپیش نمی‌برد، اهالی محترم خودشان بایشه دست‌به یقه شوند و در این جنگ تن‌به‌تن، بروند زیر لنگ طرف و کنده‌اش را بکشند وزیر دوخمش را بگیرند و بلندش کنند سردست و چنانش به زمین بکوبند که در جشنواره توس، رستم اشکبوس را به زمین نکوبید

دیشب در محله ماهم جشنواره توس برگزار شد. دراین مراسم، صاحبخانه روبروئی ما، مستاجرش را سردست‌بلند کرد، سه‌دور آن بیچاره را دورسرش چرخاند، بعد کوبیدش زمین، نشست‌توی سینه‌اش. مثل رستم که نشست روی سینه سهراب. آنوقت ما منتظر بودیم که تهمتن خنجرش را دربیاورد و پهلوی مستاجر را بشکافد، اما تهمتن به‌جای خنجر، دست کرد توی جیب بغلش، حکم تخلیه‌خانه را درآورد گذاشت روی سینه سهراب. یعنی روی سینه مستاجر.

سهراب واقعی، در دم آخر، حرف غم‌انگیزی زده بود. گفته بود: «افسوس که کشته شدم و بدرخودم، رستم را به چشم ندیدم.». این مستاجر بیچاره‌هم وقتی داشت از هوش می رفت اشک توی چشم‌هایش جمع شده بود و گفت: «افسوس که بیهوش شدم امابرنامه‌های آبارتمان‌سازی دولت‌راندیدم».

جشنواره توس به عنوان یک رویداد باشکوه فرهنگی و هنری به جای خود، ولی‌بدنبود که برای احترامیه مقام فردوسی، وبرزگداشت این حکیم‌بزرگ‌مقامات‌شهری‌هم، یک فکری به حال ترافیک خیابان فردوسی می کردند که آبروی فردوسی را در تمام دنیا برده جالب‌تر از همه اتوبوسهای شرکت واحد که گویا از شلوغی ترافیک این خیابان چنان ترسیده‌اند که اصلا در تمام طول آن پیدایشان نمی شود. مسافران بیچاره زیرتیغ آفتاب، عرق می ریزند و جزغاله می شوند و فریادرسی نیست. نویسنده هایمان هم که باید دردهای مردم را منعکس کنند و به وضع وحال آن‌ها توجه داشته باشند، الحمدالله همه‌شان صاحب ماشین شده‌اند واصلا یادشان رفته گه‌شرکت واحدی‌هم هست وهنوزاتوبوسی‌هم درکار است ومردم شریف و زحمتکشی هستند که سوار اتوبوس می شوند و شاید به خاطر حفظ همین شرافت و پاکی باشد که هنوز نتوانسته‌اندیک پیکان ناقابل بخرند و سوارشوند

حالا نویسنده‌ها، در رادیو وتلویزیون روزنامه و مجله، فقط درباره مخارج سرویس اتومبیل و گرانی لوازم یدکی و طرز کار بیمه شخص ثالث می نویسند، درانجمن شهرهم هیچ نماینده‌یی نداریم که اتوبوس سوار بشود ودرد مردم اتوبوس‌سوار را بداند. الحمدالله همه‌شان، هم اتومبیل دارند وهم راننده. این‌هم قانون طبیعت است که سیر از گرسنه خبرندارد، سواره ازپیاده.

آقای دکتر کیانپور، وزیر اطلاعات و جهانگردی برایم تعریف می کردندکه‌برای اینکه بیشتر به مسائل مردم واقف شوند و دردآن‌ها را بدانند، گاهی توی صف اتوبوس می شوند واز نزدیک باشکلات اتوبوسرانی آشنائی پیدا می‌کنند.

گفتم: ـ جناب وزیر، لطفا یکبارهم دست این مقامات شهرداری وانجمن شهر را بگیرید و سوار اتوبوس کنید بلکه‌آن‌ها هم مثل جنابعالی، مشکلات مردم را درک کنند.

اشکال کار اینجاست که بعضی موقع‌ها ممکن است مقامات مربوطه‌وقتی‌می‌خواهند بادردمردم آشنا شوند، بدشانسی بیاورند و به دردمردم گرفتار بشوند. یعنی مثلا یکوزیر گابینه که برای سردرآوردن ازکار بیمارستان های دولتی، بطور ناشناس به یکی از این بیمارستان‌ها سر می‌کشد، اشتباها بگیرند آپاندیسش راعمل کنند، به خیال اینکه مریضی بوده که از اتاق عمل فرارکرده! مگر دوسال پیش‌نبود که مریض بیمه در کرمان از اتاق عمل‌فرار کرده بود و پزشکان بیمه دنبالش دویده بودند و دستگیرش کرده بودند و بزور، عملش کرده بودند؟

سردر آوردن از کار مردم، این خطرها راهم دارد، آقای محمودخیامی، مدیرعامل ایران ناسیونال تعریف می‌کرد که یک روز کار فوری داشته و اتومبیلش را با راننده گم می کند و اجبارا سوارتاکسی می شود. درطول راه، راننده تاکسی، آنقدر به مدیر ایران ناسیونال بدوبیراه می‌گوید، که آقای خیامی‌هم با او همراهی می کند ودوتائیشان یک مقدار پشت‌سرآقای مدیرعامل ناسزا می گویند و دل هردوشان خنک می شود. آقای خیامی، موقع پیاده شدن به راننده می گوید: «میدانی من هستید؟» آقای خیامی، یک فکری می‌کند هستید؟» آقای خیامی، یک فکر می‌کند وپشیمان می شود و می‌گوید: «هیچکی».

آگهی استخدام در بانک اصناف ایران

بانک اصناف ایران بمنظور تامین کادر استخدامی‌خود تعدادی تحویلدار مردباشرایط زیر استخدام مینماید.

۱ـ حداقل داشتن مدرک تحصیلی سوم متوسطه.
۲ـ سن متقاضی بیش‌از ۲۵ سال نباشد و مجردباشد.
۳ـ داشتن برگ معافیت‌دائم «غیرپزشکی» ویابرگ خاتمه خدمت.
۴ـ دارابودن تضمین معتبر
۵ـ سپردن حداقل تعهد پنج سال خدمت دراین بانک.

داوطلبان تقاضای استخدام خودرابا‌ضمام شش عکس ۴×۶ وبرگ رونوشت یافتوکپی شناسنامه ویک برگ آخرین مدرک تحصیلی خودرا به‌اداره توزیع این‌بانک واقع درمیدان بهارستان تسلیم‌و رسید دریافت دارند.

بانک اصناف ایران

آگهی

شماره های ۸ و ۹ مجله حقوقی وزارت‌دادگستری در یک مجلد منتشر گردید. علاقمندان برای‌خرید مجله مزبور میتوانند به فروشگاه تعاونی‌وزارت دادگستری مراجعه نمایند. م‌الف ۸۴۲۲

یکنفر آلمانی مقیم مونیخ مایل به شراکت‌بایک نفر ایرانی در مورد حمل کامیون به ایران میباشد
آدرس آقای هانس در مونیخ

HANS KLAUKA
8 MUENCHEN 90
HOCHKALTER Str. 14
TEL. 643730.

آگهی پذیرش دانشجو برای دوره لیسانس در مدرسه‌عالی برنامه ریزی و کاربرد کامپیوتر

مدرسه‌عالی برنامه ریزی‌وکاربرد کامپیوتر در سال تحصیلی ۵۵ ـ ۵۴ برای دوره لیسانس (روزانه) با شرایط ومشخصات مشروحه زیر تعدادی دانشجو میپذیرد.

رشته‌های تحصیلی :	کدرشته تحصیلی
ریاضیات عملی وتحقیق در عملیات	۱
برنامه ریزی	۲
کاربرد کامپیوتر و آنالیزسیستم	۳

شرایط اختصاصی :

۱ـ دارا بودن دیپلم متوسطه در رشته ریاضی.
۲ـ در آزمایش همگانی سازمان سنجش آموزش‌کشور شرکت کرده باشد.
۳ـ تحصیل در این مدرسه عالی تمام وقت بوده و پذیرفته شدگان باید برای شرکت در کلاسهای درسی تمام‌اوقات روز آزاد بوده و طبق برنامه‌ایکه تنظیم میشود در کلاسها شرکت نماید.
۴ـ این مدرسه عالی فاقد سرویس بوده و تعهدی نسبت به فراهم کردن وسیله رفت‌وآمدندارد.

نحوه انتخاب دانشجو :

پذیرفته شدگان طبق مفاد مندرج در صفحه ۲۷راهنمای‌سازمان سنجش آموزش کشور وتقدم مجموع نمرات و تقدم انتخاب رشته‌های تحصیلی تعیین خواهند شد هر داوطلب میتواند هر سه رشته تحصیلی این مدرسه عالی‌را انتخاب نماید.

نحوه گزینش

اسامی پذیرفته شدگان ورود باین مدرسه عالی طبق‌ضوابط مشروحه در روز ۱۷ مردادماه در محل مدرسه‌عالی آگهی و نتیجه نیز بوسیله پست برای قبولشدگان‌ارسال خواهد شد.

این عده باید با در دست داشتن اصل کارنامه آزمایش همگانی واصل کارنامه قبولی ششم متوسطه ریاضی باین‌موسسه مراجعه نمایند. کارنامه آزمایش همگانی سازمان سنجش آموزش کشور پس از تحویل مسترد نخواهد شد.

نحوه ارسال تقاضا :

فرم درخواست پذیرش را که در زیر چاپ شده از روزنامه بریده پس از تکمیل همراه با مدارک خواسته شده تاپایان روزیکشنبه ۵مردادماه بایست سفارشی به آدرس تهران ـ خیابان ظفر (داودیه) روبروی بانک ملی ایران مدرسه عالی برنامه‌ریزی وکاربرد کامپیوتر اداره آموزش و یاصندوق پستی ۱۳۶۲ ـ ۴۴ ارسال دارند. داوطلبان باید توجه داشته باشند که روی پاکتهای مدارک خود کلمه تقاضای‌پذیرش را قید نمایند.

به‌درخواستهائی که بعد از تاریخ فوق‌الذکر پست‌شده ویا ناقص باشد ترتیب اثر داده نخواهد شد.

مدارکی که باید بضمیمه ارسال شود:

۱ـ فتوکپی کارنامه آزمایش همگانی سازمان سنجش آموزش کشور.
۲ـ فتوکپی ریزنمرات یاکارنامه سال ششم ریاضی‌شامل‌نمرات کتبی امتحانات نهائی که به‌امضای رئیس و مهردبیرستان واداره آموزش پرورش ناحیه و یا شهرستان رسیده باشد
۳ـ یک برگ رونوشت یا فتوکپی شناسنامه
۴ـ قبض رسید پرداخت ۳۰۰ ریال که به‌حساب‌شماره ۱۵۴۵ بانک ملی ایران شعبه ظفر بابت‌هزینه گزینش‌داوطلب
۵ـ ۲ قطعه عکس ۴×۳ جدید.

فرم درخواست پذیرش از مدرسه عالی برنامه ریزی وکاربرد کامپیوتر

مشخصات و آدرس داوطلب

نام و نام خانوادگی ـ نام شهرستان ـ خیابان ـ کوچه ـ پلاک

شماره تلفن ـ تاریخ

صحت نمرات نوشته شده در جدول فرم درخواست‌پذیرش را تضمین مینمایم.

امضاء داوطلب ....

جدول فرم درخواست پذیرش

شماره داوطلب که روی کارنامه آزمایش‌همگانی قید شده است (.....)

شماره ردیف	نام درس	نمره امتحان کتبی نهائی	شماره ردیف	نام امتحان	نمره تراز شده
۱	جبر		۱	زبان‌فارسی وشناخت ایران و فرهنگ ملی	
۲	حساب استدلالی		۲	استعداد تحصیلی	
۳	مثلثات		۳	زبان خارجی	
۴	فیزیک				
۵	مکانیک				
۶	ادبیات فارسی				
۷	زبان انگلیسی				

کدرشته‌های تحصیلی انتخابی من بترتیب (تقدم) عبارتند از :

انتخاب اول ☐ انتخاب دوم ☐ انتخاب سوم ☐

تذکرمهم :

درصورتیکه بین نمرات نوشته شده توسط داوطلب ونمرات واقعی امتحانات کتبی نهائی ششم متوسطه ونمرات آزمایشی همگانی اواختلافی مشاهده شود درخواست پذیرش داوطلب مورد بررسی قرارنخواهد گرفت وداوطلب هیچگونه حقی رانخواهد داشت.

آدرس: تهران ـ خیابان پهلوی ـ خیابان ظفر شماره ۱۲۶ (صندوق پستی ۱۳۶۲ ـ ۴۴)

N.I.T

مؤسسه‌عالی تکنیکوم نفیسی

آگهی پذیرش دانشجو برای دوره دوساله اول‌مهندسی (فوق دیپلم)

موسسه عالی تکنیکوم نفیسی براساس شرایط و ضوابط‌مندرج در صفحات ۱۰۶ و ۱۰۷ دفترچه راهنمای رشته‌های‌تحصیلی، شرایط اختصاصی و نحوه انتخاب دانشجو که از طریق سازمان‌سنجش آموزش کشور منتشر شده برای نیمسال اول ۵۵ـ۵۴ درسه رشته: برق ـ مکانیک ـ ساختمان تعدادی دانشجو (پسر و دختر)می‌پذیرد.

مهلت نام‌نویسی تا آخر وقت ۱۵ر۵۴ میباشد و به‌تقاضاهائیکه پس از این تاریخ پست شده باشد ترتیب اثر داده‌نخواهد شد. داوطلبان میبایستی فقط یک رشته را انتخاب و در برگ‌درخواست قید کنند از داوطلبان ورود باین موسسه طبق بند ۹ شرایط اختصاصی مذکور در صفحه ۱۰۶ دفترچه راهنمای‌فوق‌الذکرمعاینه جسمی و روانی و مصاحبه به‌عمل خواهد آمد.

مدارکی که باید به پیوست برگ درخواست‌پذیرش فرستاده‌شود عبارتند از:

۱ـ یک برگ فتوکپی کارنامه آزمایش همگانی گزینش دانشجو برای دانشگاهها و موسسات آموزش عالی.
۲ـ یک برگ فتوکپی نمرات امتحانات نهائی کتبی سال آخر دبیرستان که بتایید آموزش و پرورش رسیده باشد.
۳ـ یک برگ فتوکپی کارنامه سال آخر دبیرستان یا هنرستان‌که بتایید آموزش و پرورش رسیده باشد.
۴ـ رسید بانکی به مبلغ ۲۵۰ ریال که به حساب جاری‌شماره۵۰۵ بانک پارس شعبه باشگاه تاج پرداخت شده باشد.
۵ـ یک برگ فتوکپی کامل و خوانای شناسنامه.
۶ـ یک برگ فتوکپی مدرک وضع مشمولیت (برای فارغ‌التحصیلان سال‌های گذشته).

تاریخ و محل برگزاری مصاحبه و اسامی داوطلبان منتخب‌پس‌از رسیدگی به مدارک ارسالی بعدا آگهی خواهد شد. به‌تقاضاهائی که متضمن مدارک کامل نباشد ترتیب اثر داده نخواهد شد. ضمناچون عده‌ای از داوطلبان قبل از انتشار این آگهی با ارسال مدارک ناقص مبادرت به درخواست پذیرش کرده‌اند، بدینوسیله به آنهاتوجه داده میشود که برای رفع نواقص مدارک ارسالی خود قبل از انقضا فرصت اقدام کنند.

نشانی: تهران ـ خیابان بهارستان (پارک امین‌الدوله)موسسه‌عالی تکنیکوم نفیسی

آگهی استخدام لیسانسیه‌ودیپلمه‌زن‌ومرد باحقوق‌ومزایای‌مکفی

برنامه حمایت از خانواده‌های بی‌سرپرست سازمان‌شاهنشاهی خدمات اجتماعی برای تصدی‌مدیریت واحدهای‌حمایت در تهران و شهرستانها تعداد ۱۲۰ نفر لیسانسیه وبرای خدمت درواحدهای مزبور تعداد ۲۰۰ نفر فوق دیپلم ودیپلم را ازطریق‌مسابقه ورودی‌استخدام مینماید. داوطلبین می‌توانند فرم این آگهی را تکمیل وهمراه مدارک‌زیر حداکثر تاآخر وقت اداری روز ۱۲ر۵۴ باپست سفارشی به آدرس‌مرکز آموزش نارمک واقع در تهران نارمک انتهای سی‌متری ـ خیابان‌فرجام‌غربی، نبش خیابان ۴۹ ارسال دارند.

داوطلبین برای‌دریافت‌کارت ورودی به جلسه مسابقات که روز جمعه ۳۱ امرداد ماه برگزار خواهد شد در روزهای ۲۹ و ۳۰ امرداد ماه از ساعت ۸ الی ۶ بعدازظهر به آدرس فوق مراجعه نمایند.

سایر اطلاعات:

۱ـ محل خدمت: پذیرفته شدگان که به ترتیب مجموع امتیازات از بین داوطلبان‌هرشهرستان انتخاب خواهند شد پس‌از طی دوره آموزش ۴ ماهه در شهر های محل سکونت و یا شهر های مجاور آن به خدمت اشتغال خواهند ورزید.

۲ـ حقوق کار آموزی، پذیرفته شدگان از بدوتاریخ دوره آموزش به استخدام برنامه در آمده درچهار ماه اول دوره آموزشی هر ماهه به ترتیب به‌لیسانسیه‌مبلغ ۱۰٫۰۰۰ ریال و به‌فوق‌دیپلم مبلغ ۸۵۰۰ ریال به‌عنوان حق کارآموزی و ایاب و ذهاب پرداخت خواهد شد.

۳ـ شروع خدمت، پذیرفته گان پس‌از طی دوره آموزشی و اشتغال در محل خدمت از حقوق و مزایای مکفی پیش‌بینی شده استفاده خواهند نمود.

۴ـ محل سکونت و زندگی: مسئولیت انتخاب محل اقامت و نحوه زندگی در طی دوره آموزش در تهران بعهده داوطلب خواهد بود. از پذیرفته شدگان تعهد سه سال خدمت در برنامه حمایت از خانواده های‌بی‌سرپرست اخذ خواهد شد.

۵ـ مدارک لازم:

۱ـ رسیدگی بانکی مبنی بر پرداخت مبلغ ۱۰۰۰ ریال به حسابجاری شماره ۹۰۰۲ بانکملی ایران شعبه حافظ از هر یک از شعبات بانکملی ایران در تهران‌و شهرستانها.
۲ـ فتوکپی برگ خاتمه خدمت یا معافیت دائم نظام وظیفه.
۳ـ دو قطعه عکس ۴×۶ که مشخصات شناسنامه در پشت آن نوشته شده باشد.

توصیح

به تقاضا های ناقص یا تقاضا هائی که بعداز موعد مقرر به پست تحویل شود ترتیب اثر داده نشده ووجه دریافتی و سایر مدارک مسترد نخواهد شد.

درخواست‌شرکت‌درمسابقه استخدامی برنامه حمایت‌ازخانواده‌های بی‌سرپرست

نام ـ نام‌خانوادگی ـ شماره شناسنامه ـ محل صدور

تاریخ‌تولد ـ محل تولد ـ آخرین مدرک تحصیلی ـ رشته تحصیلی

محل فعلی سکونت ـ آدرس پستی ـ محل امضاء

مصاحبه شاهنشاه آریامهر

بقیه از صفحه ۵

های تلویزیونی بگیردو هم جوانانش هزاران، هزار برای تحصیل‌بخارجه بروند و برگردند تاحدی ناچارتمدن‌ممالک خارجی کم‌کم دراینجا راه پیدا میکند ، ولی قدرت تفکر مسئولین‌امر و اولیای جوانان ما و میخواهم بگویم خود جوانان ما، باید آنقدر باشد که تشخیص‌بدهند چه‌چیزی‌رامیشود اقتباس کرد ، چه چیزهائی تاحدی قابل تحمل هست ولی چه چیزهائی‌را دیگر ایرانیتماوخصائل ذاتی‌ما قبول نخواهد کرد. این‌امردقیقی است همان حدفاصلی است که گفته بودم انسان تکنولوژی را اسیر خودش بکند و خود اسیر تکنولوژی نشود.

اینهم درواقع همین‌است که ما چه چیزهائی راازلحاظ زندگی اجتماعی‌ازممالک دیگر برای زندگی آسان‌تر و بهتر وراحت بگیریم ، بدون اینکه جنبه‌های بد وزشت آنهارا اقتباس‌کنیم.

● یکی از مسائل دانشجویان دخالت ندادن آنان در مسائل سیاسی کشور است و متاسفانه عده‌ای با نظریات خاص، کوشش دارند ، از این مطلب با گمراه کردن جوانان و بچه های ما بهره‌برداری کنند ، شاهنشاه در این باره چه می‌اندیشند ؟

شاهنشاه : خودتان گفتید جوانان ، و بسته به این است که در چه سنی باشند ، عده‌ای که جدا بچه هستند ، از همین بچگی و حاضرالذهن نبودنشان در برابر واقعیات ممکن است‌عده‌ای خائن و گمراه بهره‌برداری هائی بکنند . کاری که باید کرد این است که اینها اولا با مملکت خود آشنا بشوند وضعی که در مملکتشان هست حقیقتابدانند از کار هائی که میشود و ترقیاتی که بدست می‌آید آگاه گردند بدانند امروز در سرتاسر مملکت چه خبر است تا احیانا اگر یکدکه یا یک منزل خرابه و یا ده تا منزل خرابه در جنوب تهران دیده شود باعث نگردد که وطنش را و همه چیزش را فراموش کند و فکر کند که تبلیغات خارجی صحیح است و این یک منزل خرابه معرف این است که این دستگاه دستگاه فاسدی است .

در صورتیکه باید بفهمد که در سایر نقاط دنیا که سیصد سال پیش از ما به کاروساختمان شروع کردند ، الان چه وضعی است ،و در ایرانی که از انقلاب ششم بهمن تا بحال ، که ۱۳ سال بیشتر نمیگذرد ، ما الان بکجا رسیده‌ایم فردا بکجا خواهیم رسید و بخصوص باید بفهمد که دوران تمدن بزرگ‌که در ایران انجام خواهد شد ، مارا بکجا خواهد رساند و مقایسه کند با هر جای دیگری که دلش میخواهد ، ما برای این مقایسه حاضریم . پس باید کاری کرد که قسمتی از افکار و عقاید او روی بچگی ایجاد نشده باشد بلکه روی علم و اطلاع باشد ،روی پختگی باشد ، ولی همانطور که گفتم باید گفت و شنود را باآنها شروع کرد ، حزب میتواند سازمان های جوانان را داشته باشد ، خیلی ها میتوانند با حزب پیوستگی داشته باشند ، حتی‌میشود از دبیرستان در صورتیکه‌سنشان اجازه ورود به حزب را نمیدهد شروع‌کرد و کاملا اینها را وارد جریانات مملکتی‌کرد. حالا تربیت میهنی بجای خودش ، حقایق و وقایع را آنطور که هست باید برایشان به درستی توضیح داد و لواینکه به نظر تکراری باشد ، ولی این تربیت و آموزشی است که لازم است در گروه ها و کلوب ها و باشگاه ها و همه تاسیسات وابسته بحزب، جوانان میتوانند همه مطالب را بحث کنند و افراد مطلع و ورزیده‌ای باید در آنجاحاضر باشند که به سئوال های آنها جوابهای صحیح بدهند و راهش همین تماس و گفت وشنود و توضیح و اقناع است.

● در اردوگاه‌های عمران ملی جوانان نشان دادند که فعالانه در سازندگی ایران و رسیدن کشور به تمدن بزرگ مشارکت میکنند ، آیا شاهنشاه‌نظری در باره استفاده بیشتر از نیروی جوانان در امر سازندگی ایران دارند .

شاهنشاه : بله اصولاتشکیل این اردو ها و فکر اینکه اینها در سازندگی ایران‌شرکت میکنند یک فکر مثبت و عالی است . همینکه یک جوان ، چه دختر چه پسر . فکرکند چند روزی در سال ولو اینکه به او خوش‌بگذرد ما که مخالف آن نیستیم ، باید هم به آنها در اردوگاه ها خوش بگذرد اما در عین تعطیل و تفریح ، بقول آن سرود معروف «سنگی روی سنگ» گذاشته باشد ، خود این یک حس شرکت افراد در سازندگی مملکت است ، باین جهت من از تشکیل‌این قبیل اردوها خوشحال هستم و هر چه بیشتر و وسیعتر بشود آنرا مفید میدانم .

● جلسات گفت‌و شنود دانشجویان بویژه در باره مسائل سیاسی که از مدتها پیش مورد نظر شاهنشاه بوده هنوز در دانشگاه ها و موسسات آموزش عالی پیشرفت قابل ملاحظه‌ای ندارد ، در این زمینه چه میفرمایند ؟

شاهنشاه: نمیشود توقع داشت که اینکار یک روزه و بسرعت انجام شود، بعضی ها استعداد این گفت وشنود را دارند و بعضی هاندارند ، باید از هر دو طرف این‌موضوع را تشخیص داد . بعضی ها که سئوال‌بیجائی بکنند ، اگر جواب طوری دیگر باشد ، اصلا قانع نمیشوند که به آنها بگویند سئوال‌شما بی‌ربط بود، بعضی ها حوصله جواب دادن ندارند ، بعضی هادر مقابل سئوال صحیحی که نمیتوانند جوابگو باشند عصبانی میشوند و آن که باید جواب دهد درواقع یکدندگی بیخود نشان میدهد ، اینها مطالبی است که باید بمرور زمان درست شود و بدانند که این گفت و شنود است ودر واقع مقابله و مبارزه و یک صف در برابر صف دیگر نیست، اینها همه صفوف ملت ایران است و همه متعلق بیک مملکت هستند، بخصوص که هم اکنون مسلما در صفوف حزب رستاخیز ملت ایران قرار خواهند داشت . این در واقع یک محفل دوستانه است که‌باسئوال وجواب وگفت وشنود همدیگر را البته روی مطالب منطقی، قانع میکنند، این کار باید روز بروز بیشتر شود و شایدهم تشکیل حزب رستاخیز ملت‌ایران به این امر خیلی کمک کند.

● درباره ورزش در ایران که هماهنگ باانقلاب شاه وملت باید گسترش و پیشرفت یابد، باعلاقه و توجه خاص شاهنشاه به ورزش چه نظری دارند؟

شاهنشاه: البته تردید نیست که باید اینکار بشود، ولی ورزش دیگر فقط برای نسل‌جوان نیست، در واقع برای عموم است ، هرکسی در هرسنی یک نوع ورزش میتواند بکند ، بخصوص که‌مابایدخودمان را برای‌آینده مهیا بکنیم ، در دنیا مثل اینکه روال براین است که تعداد روزهای کاردر هفته کمتر شودو اوقات فراغتو بیکاری بیشتر، شاید بزرگترین ابتلائی که در برابر همه مامردم دنیا هست، این است که اوقات فراغت و بیکاری راکه در آینده در برابر ما خواهد بود، چطور پرکنیم ، البته یک قسمت آنرا بوسیله تشکیلات فرهنگی مثل موزه های مختلف،تاتر های مختلف ، نمایشگاه های مختلف و سایر فعالیتهای فرهنگی میتوان پرکرد، قسمت دیگر همین ورزش است که‌هم برای سلامت خوب است و هم برای روح و وروان انسان ، مانه فقط برای جوانان مملکت باید فکر بکنیم که هر مدرسه‌ای میدان های ورزشی داشته باشد و اضافه برآن،کلوب های متعدد دارای وسائل باشند، در سرتاسر مملکت از روستاها گرفته تاشهرها حتی برای تمام افراد مملکت باید بفکر تهیه وسائل کافی برای ورزش باشیم،البته‌این کار بسیار بزرگی است که باید درفکر آن باشیم.

● منویات شاهنشاه‌برای جوانان میهن سرمشق زندگی است ، ممکن است شاهنشاه پیامی برای جوانان مرحمت بفرمایند .

> جوان ایرانی تاسن‌بلوغ ازلحاظ بهداشت و تحصیل وروحیه سالم میهنی باید در بدن سالمی باشد که اجازه دهد او درس‌ها را به بهترین وجهی یاد بگیرد .

شاهنشاه: اکنون که برای هر کس ، چه روستائی و چه شهری، تحصیلات مجانی است، و حتی‌مابه‌فکر تغذیه اضافی هم هستیم وشاید نوع تغذیه را اگر امکانات مملکت اجازه دهد روز بروز وسیعتر و بهتر کنیم، وسائل آموزشی‌راباید روز بروز تکمیل کنیم ، چه آموزش عملی و چه آموزش روانی‌برای رسیدن به دوران تمدن بزرگ ، که جوان ایرانی تاسن‌بلوغ از لحاظ بهداشت و تحصیل وروحیه سالم میهنی باید در بدن سالمی باشد که اجازه دهد او درسهارابه‌فراخور استعداد خودش به بهترین وجهی یاد بگیرد. اگر مغز خیلی بااستعدادی باشد،باید برود دربالاترین رشته‌های تحقیقاتی‌وعلمی . ولی کسیکه‌برود دررشته عملی، نباید هیچ نوع احساس‌حقارتی در خود بکند اوهم یک فرد ایرانی است و اینهم یک فرد ایرانی ، او در یک رشته کار خواهد کرد واین در یک رشته دیگر واینها باهم ایران را حفظ خواهند کرد ،منتهی‌نوع کارشان تفاوت دارد ، والا فرض بکنید اگر تمام‌مردم ایران پروفسور فیزیک اتمی باشند ، بچه درد میخورد ،کارهای مملکت را کی‌اداره خواهد کرد، غذای شمارا چه کسی فراهم خواهد ساخت، فرآورده های صنعتی راکی فراهم میسازد ، و غیره و غیره . . .این‌است که میل دارم هر جوانی خودش رادر واقع واردیک مسابقه و یک مبارزه بکند‌مسابقه‌ای که در مملکت گذاشته شده که هر استعدادی بتواند به‌بهترین وجهی خودش رانشان‌دهد، واین وسیله فراهم خواهد شد و برای همه یکسان خواهد بود ، تبعیض نخواهد بود ، بلکه وسیله تشویق‌وپیدا شدن این استعداد ها به وسائل گوناگون فراهم خواهدشد.

مبارزه ، مبارزه‌ایست برای ساختن ایران ایده‌آل ما، درواقع هر فردی باید فکرکند این مبارزه شخصی‌او است که‌همانطور که قبلاگفتم ازجان‌ودل‌وارد این‌مبارزه‌بشود، برای‌ساختن ایران‌بزرگ وبرای‌ارضای‌خاطرشخص‌خودش.

آگهی پذیرش دانشجو در دانشگاه تربیت معلم تهران و دانشسراهای عالی زاهدان و سنندج

دانشگاه تربیت‌معلم درتهران‌ودانشسرایعالی زاهدان و سنندج ، باتوجه به‌ضوابط مندرج درصفحات ۱۷ ، ۱۸ و ۱۹ راهنمای رشته های تحصیلی ،شرایط اختصاصی ونحوه انتخاب‌دانشجو در دانشگاهها و موسسات آموزش عالی برای نیمسال اول سال‌آموزشی ۵۵- ۱۳۵۴ دانشجومی‌پذیرد

مدارك لازم :

۱ـ فرم درخواست طبق نمونه زیر که‌بطور خوانا و بدون قلم خوردگی تنظیم و تکمیل شده باشد .
۲ـ برگ درخواست پذیرش که از طرف وزارت‌علوم و آموزش عالی ـ مرکز سنجش آموزش کشور ، چاپ و در اختیار داوطلبان گذاشته شده است.
۳ـ فتوکپی کارنامه آزمایش همگانی گزینش‌دانشجو یك برگ .
۴ـ یکبرگ کارنامه ششم متوسطه یکبرگ.

توضیح : پیلمه های قبل از سال ۱۳۵۰ باید فتوکپی ریز نمرات امتحانات کتبی نهائی خودرا که بدون ضریب است و منحصراازاداره آموزش وپرورش صادر شده است ضمیمه کنند .

۵ـ پاکت سفید معمولی که نشانی کامل‌ونام‌داوطلب در پشت آن نوشته شده و(۲)ریال تمبر روی آن‌الصاق شده باشد .

مدارك‌فوق را باید در داخل پاکتی به قطع ۲۴ × ۱۶ که پشت آن : نوع دیپلم ، رشته انتخابی داوطلب ، موسسه تحصیلی‌مورد انتخاب (دانشگاه تربیت معلم- دانشسرایعالی زاهدان ـ دانشسرایعالی سنندج) در قسمت بالای سمت چپ‌پاکت قید شده است قرارداده و تاتاریخ۵۴/۷/۲۰ وسیله پست سفارشی به نشانی : تهران ـ دانشگاه تربیت معلم ـ خیابان روزولت ـ شماره ۴۹ـ خدمات آموزشی ارسال دارند .

بدیهی است به تقاضا هایی که بعداز این‌تاریخ‌پست شده باشد و یا قسمتی از مدارك ناقص‌باشد ترتیب‌اثر داده نمی شود.

دانشگاه تربیت معلم ـ تهران

دانشسرایعالی زاهدان ـ دانشسرایعالی سنندج

شماره داوطلب درآزمایش همگانی گزینش‌دانشجو .....

درخواست پذیرش ـ نیمسال اول سال تحصیلی ۵۵-۱۳۵۴

مشخصات شناسنامه : نام خانوادگی ..... نام ..... محل صدور ..... شماره شناسنامه .....

سال تولد ..... محل تولد ..... نام پدر .....

مشخصات دیپلم : دیپلم ریاضی ☐ دیپلم طبیعی ☐ دیپلم ادبی ☐ نوع دیگر دیپلم ☐ نام ببرید

خرداد ☐ / شهریور ☐ سال ..... ازدبیرستان ☐ / متفرقه ☐ واقع درشهر ..... استان (فرمانداری‌کل)

موسسه مورد تقاضا : دانشگاه تربیت معلم تهران ☐ دانشسرایعالی زاهدان ☐ دانشسرایعالی سنندج ☐

رشته مورد تقاضا : شماره رشته ..... واجد شرایط منطقه‌ای هستم ☐ نیستم ☐

آدرس محل سکونت : پلاك ..... کوچه ..... خیابان ..... شهر ..... استان .....

شماره تلفن .....

این برگ باتوجه کامل به متن آگهی وضوابط مندرج درراهنمای رشته های تحصیلی تکمیل گردیده ومدارك لازم پیوست آن می باشد .

امضاء داوطلب

تاریخ

۸۴۲۹ الف ۴

گرانی کمر حقوق بگیران را می‌شکند

بقیه از صفحه ۲۷

و مواد مصرفی انتقاد میکند . میگوید :

هرج‌ومرجی که بر شبکه توزیع کالاها و مواد مصرفی حاکم‌است و سبب میشود که در آمد های متغیر ، بشدت از نوسان تورمی قیمت‌ها پیشی گیرد ، علاوه بر حقوق بیگران ، گروهی ازتولید کنندگان را نیز قربانی میکند و به نابودی میکشاند.

وقتی اقتصاد جامعه‌ی ،مرحله تورمی خود را میگذراند ،قربانی شدن تولیدکننده ، بسیارخطرناک است ، زیرا درست است که مصرف کننده باید حمایت شود ولی درعین‌حال . رابطه مستقیم میان مصرف و تولید را هم نباید از نظر دور داشت .

دکتر زندی دراین مورد مثال گویائی می‌آورد :

ترقی قمت‌ها در شش‌ماه گذشته به اوج خود رسیده است . در این مدت تهیه محصول‌کشاورزی گران تمام شده است و مثلا باغدار ، بجای کارگر کشاورزی روز ۱۵ تومانی ، ناچار شده است از کارگر کشاورزی روزی ۳۰ تومانی استفاده کند .

همین باغدار . طی این مرحله تورمی ، کود رابه قیمت گرانتری تهیه کرده ، سم نباتی را چند برابر خریده و در فصل میوه چینی ، حتی مجبور شده است برای بعضی از میوه‌ها از کارگر آزاد روزی ۴۰ تومانی استفاده کند .

محصول این‌تولید کننده‌کشاورزی به بازار می‌آید ولی مصرف کننده‌یی که بهای محصول او را می‌پردازد ، زیر فشار ترقی قیمت محصول کشاورزی قرار میگیرد اما بااین وصف ، فقط مقدارکمی از قیمت فروش به جیب تولید کننده میرود تولید کننده کشاورزی متاسفانه از زحمات خود، نصیبی نمی برد،زیرا قسمت اعظم بهای محصول ، درنهایت به جیب واسطه ها و دلالان میرود. اگر این مساله تکرار شود و تولید کننده با دشواری در بازارفروش و تحمل ضرر روبرو شود واین مساله تکرار گردد ، خودبخود از ادامه کار تولیدی منصرف می ـ شود

تولید کننده سابق به شهر می‌آیدو وارد شبکه خدمات و واسطگی توزیع میشود یعنی به صورت سربار تولید کننده و مصرف کننده درمیاید.

استاد دانشگاه تهران در توجیه نقش شبکه توزیع کالاها و مواد مصرفی در گرانی قیمت‌ها میگوید:

تعداد دکان و مغازه توزیع کالا ها و مواد مصرفی در شهر ها بطور سرسام آوری افزایش یافته است درحالی که مراکز شهری ما ، به‌اینهمه دکان و کاسب و خ رده فروش احتیاج ندارد.

هرکاسبکاری مخارجی دارد . این مخارج ،باضافه هزینه های دکان ،هزینه‌های عمومی، هزینه های متغیرو غیره ،در مجموع بایدازحساب‌مصرف کننده‌پرداخت شود زیرا مجموع این مخارج در قیمت کالا ها سرشکن میشودو همین به سهم خود، به‌گرانی می انجامد.

از سوی دیگر، واسطه ها و دلالان که در واقع شبکه توزیع کالا هو مواد مصرفی را مهار کرده‌اند ، قسمت قابل ملاحظه بهای محصول رابه جیب می ـ زنند .

ادامه این وضع، سبب می شود که سلولهای دهقانی و کشاورزی کار خودرا رها کنندو به شهر ها و اطراف شهر ها سرازیر شوند.

که این ، از هیچ نظر ، صحیح وبصرف مملکت ومصرف کننده نیست

همین وضع در واحد های کوچك صنعتی‌نیزوجود دارد.واحد های کوچك صنعتی ماتوسط‌گروه های بزرك صنعتی استثمار می ـ شوند زیرا تولیدات صحیحو پر بازده درانحصار این‌گروهیهاست.

(اطلاعیه شرکت سهامی پخش کودشیمیائی)

بدینوسیله باطلاع کلیه کشاورزان باغداران.صاحبان مزارع وحرف کشاورزی میرساند که‌این شرکت کودشیمیائی موردمصرف برای کشت پائیزه‌را بمقدار کافی ازهم‌اکنون تامین کرده‌است تابادریافت درخواست ارسال کودفوراً اقدام نماید.

عاملین فروش آزادومصرف کنندگان کودشیمیائی درسراسر کشور میتوانند درخواست مقدار مصرف کودشیمیائی خودهرچه‌زودتر ارسال نمایند تادر اسرع وقت اقدام‌شود.

شرکت سهامی پخش کودشیمیائی

قابل توجه قبول شدگان لیسانسیه و دیپلمه‌های داوطلب خدمت در سازمان تامین خدمات درمانی

چون متاسفانه در لیست چاپ‌شده‌قبلی دراین روزنامه نام گروهی ازقبولشدگان دیپلمه از حرف (م) تا (ی) از قلم افتاده‌ست لزوما نسبت به چاپ اسامی این گروه اقدام میشود . از نامبردگان زیر بدینوسیله دعوت میگرددکه ساعت ۸ صبح روز شنبه ۲۸ر۴ر۵۴ برای‌شرکت‌در تلاس کارآموزی بدفتر آموزش سازمان ساختمان مرکزاورژانس واقع‌درخیابان‌شاه‌جنب‌سینما نیاکارامراجعه نمایند .

سازمان تامین خدمات درمانی

۱۶۸ـ مسعود میرزائی
۱۶۹ـ مریم مستوفی صالحی
۱۷۰ـ یعقوب ماه گرفته
۱۷۱ـ میرشعاع‌الدین متولی جلالی
۱۷۲ـ حسین مهجوریان
۱۷۳ـ مجید معارف
۱۷۴ـ سید مرتضی مرتضوی
۱۷۵ـ علیرضا محمد پور
۱۷۶ـ نازیلا میمرزاده
۱۷۷ـ فرشید ناعم
۱۷۸ـ محمد نصیری جدید
۱۷۹ـ سیروس ناصری
۱۸۰ـ عبدالرضا نهاوندی پور
۱۸۱ـ محمود ناصری گنجه‌ای لاهیجانی
۱۸۲ـ منصور نوروزی مقدم
۱۸۳ـ رسول نافذ
۱۸۴ـ علی نبئی
۱۸۵ـ محمد رضاگرندفومنی
۱۸۶ـ اصغر نریمانی
۱۸۷ـ حشمت‌اله نظرپور
۱۸۸ـ احمد نیشابوری نژاد
۱۸۹ـ محمد رسول تقی زاده جهرمی
۱۹۰ـ حمید ناظر
۱۹۱ـ مهری نیازی خامنی
۱۹۲ـ مهدی نفیسی
۱۹۳ـ محمود رضا ورامینی
۱۹۴ـ احمد وفادار مقدم
۱۹۵ـ حسن وقاد
۱۹۶ـ حسین وحیدی
۱۹۷ـ مهران وزیری
۱۹۸ـ اسدالله هاشمی نسب
۱۹۹ـ مهیار همدانی
۲۰۰ـ اکبر هدایتی
۲۰۱ـ حسن هدایتی
۲۰۲ـ ابوالقاسم یوسف زاده هرندی
۲۰۳ـ جهانگیر یاران
۲۰۴ـ جهانگیر یزدانی شهرستانی

م‌الف ۸۴۶۰

بررسی هفته

معاملات بازار متوقف شد

بازار در هفته‌جاری معاملات نسبتا آرامی‌داشت این آرامش نسبی که در روز های آخر هفته بتوقف کشیده شد، نخست‌مربوط به روزهای کم‌پولی آخربرج مصرف کننده بودو درمرحله‌بعد نتیجه مقابله دولت باگرانی و گرانفروشی بود که مصرف‌کننده بامید ارزانی کالا هاو اجناس از خریدباز داشت. آرامش و سپس توقف معاملات حجم پول درگردش را تااین چار دیواری اقتصادی کاهش داد . نرخ بهره در بازار که سالهاقبل بیشترتابع میزان حجم پول در گردش بود، مدتی است این حساسیت را از دست داده و در نتیجه نوسانات حجم پول درگردش در بازار در تعیین نرخ بهره زیاد موثرنیست. بهمین جهت نرخ بهره نسبت به هفته‌های قبل تغییری نداشت و برای امضاء های درجه یك ۱۲ درصد ، امضاء های درجه دو۱۸ تا۲۱ درصدو برای امضاء های درجه سه ۲۱تا ۲۴ درصد بود.

تهیه پول برای امضاء های درجه یك ظرف دو سه ساعت در بازار امکان پذیر است. نرخ بهره درخارج‌ازبازار برای‌معاملات ماشین و چکهای کارمندی از نرخ بهره در بازار گرانتراست و در بعضی معاملات به بیش‌از ۳۰ درصد میرسد.

معاملات این هفته بازاربیشتر متوجه کالا های ضروری مصرفی و مواد خوراکی بود. مقداری از حجم معاملات کم بازار را درهفته جاری فروش محصولات‌کشورزی تشکیل میداد. همه ساله در این ایام که فصل برداشت محصولات مختلف کشاورزی است ، بویژه از شهریور ماه. به بعد، عرضه محصولات کشاورزی در مقابل خرید های کشاورزان قسمت اعظم دادو سند بازار رابخود اختصاص میدهد.

معاملات‌کالا های صادراتی هم راکدبود اما قیمت پنبه تا کیلوئی ۶۰ریال تنزل کردومقداری برای مصارف داخلی معامله شد. پنبه درجه یك گنبلو گرگان کیلوئی ۶۸ ریالو درجه یك‌پست کیلوئی ۶۶ریال بود اقلام درجه دوتازیر کیلوئی۶۳ ریال تنزل یافته‌است .

دربازار خشکبار مظنه ها تغییری نکرد. مغز بادام کیلوئی ۱۵۵ ریال، هسته شیرین کیلوئی ۸۰ ریالو هسته تلخ کیلوئی۷۴ ریال بود. اماقیمت کشمش تا جعبه‌ای بیست ریال تنزل‌یافت . کشمش ملایر قزوین،رضائیه و مراغه هر جعبه ۵ر۱۲کیلوئی ۴۰۰ریال شد . مظنه برگه‌زردآلو هر جعبه ده کیلوئی ۳۸۰ ریال تا۴۲۰ ریال بود.

درخارج از چهار دیواری بازار معاملات مصالح ساختمانی داغ‌بود وقیمت ها نوسان افزایشی داشت. باوجود سقوط قیمت آهن آلات در بازار های جهان قیمت آهن آلات دربازار ایران بالا است.

در محافل بازار آهن گفته شد که هنوز سقوط قیمت آهن در بازار ایران اثر چشمگیری نگذاشته است عرضه میله گرد تولیدات داخلی تکافوی تقاضا رانمیکند و قیمت اقلام ریزمیله گرد وبویژه میله گرد آجدار پیچیده بالا است و ممنوعیت واردات سبب شده که قیمت‌میله گرد از مرز کیلوئی ۳۸ ریال بگذرد.

بورس‌های دنیا

تازه‌ترین نمودار میانگین بهای سهام سی موسسه صنعتی وابسته به‌داوجونز بشرح زیرگزارش شده‌است.

سهام صنعتی ۵ر۹۵ واحدترقی کرده‌و به ۸۷۶ر۶۵ واحد رسیده است.

سهام حمل‌ونقل ۹۹ر۰ واحدترقی کرده‌و به ۱۷۳ر۶۸ واحدرسیده‌است.

سهام خدمات عمومی ۰ر۰۳ واحدترقی کرده‌و به۸۴ر۴۲ واحد رسیده‌است.

×××

تازه ترین نمودار میانگین بهای سهام در بورس‌نیویورك بدین شرح اعلام شده‌است:

سهام‌کل ۰ر۲۵واحدترقی کرده‌و به ۵۱ر۲۴ واحدرسیده است.

سهام صنعتی ۰ر۲۷ واحدترقی کرده‌و به ۵۶ر۹۷ واحد رسیده‌است.

سهام حمل‌ونقل ۰ر۳۷ واحدترقی کرده‌وبه ۳۴ر۳۰ واحد رسیده است.

سهام خدمات شهری ۰ر۱۷ واحدترقی کرده‌و به۳۲ر۶۵ واحد رسیده‌است.

سهام مالی ۰ر۲۴ واحدترقی کرده‌و به ۵۴ر۱۸ واحد رسیده‌است.

اقتصادایران

گچ‌سفیدبنائی دررضائیه بازارسیاه پیدا کرده است و دست اندرکاران‌کار های ساختمانی باید برای خرید گچ ساعت ها درصف‌بایستند وآخرالامر هم گچ نصیبشان نشود.

کمبود گچ سفید بنائی ناشی از احتکار پاره‌ای ازسود جویان است که مسئولان شهری رضائیه باید آنرا موردتوجه ورسیدگی قرار دهند.

رضائیه :خبرنگار اطلاعات

نرخ برنج در رشت

نرخ انواع برنج دررشت بدین شرح اعلام شد :

برنج دمسیاه هرکیلو از ۵۹تا۶۴ ریال .

برنج‌صدری دنگی درجه یك هرکیلواز ۵۲تا ۵۳ ریال.

برنج‌صدری دنگی درجه دو هرکیلو از۴۴ تا۴۷ ریال.

برنج‌صدری دنگی درجه سه هرکیلو از ۴۰ تا۴۲ریال.

برنج صدری ماشینی درجه یك هرکیلو از ۳۹تا۴۰ریال.

برنج‌صدری ماشینی درجه ۲ هرکیلو از ۳۷ تا ۳۸ ریال.

نرخ‌دلار درتوکیو ،از ۸۰ر۲۹۵به ۱۵ر۲۹۶ ین ترقی ریال.

برنج قریب هرکیلو از ۴۱ تا۴۳ ریال.

شلتوك صدری هرکیلو از ۲۵ تا۲۶ ریال.

شلتوك چمپا هرکیلو از ۲۲ تا۵۰ر۲۲ ریال.

برنج چمپا دنگی ماشینی هرکیلو ۳۶ ریال.

خبرنگار ما دررشت مینویسد: مقایسه این نرخها با نرخ‌برنج درماه گذشته نشان میدهدکه‌بهای این‌کالا کاهش یافته‌است.

پول .. ارز .. طلا

پول .. ارز .. طلا

نرخ‌دلار دربرخی از بازار های پولی اروپا فرو افتاد،و در برخی دیگر ترقی کرد،وبهای طلاهمراز هراونس ۱۶۷ر۷۵ دلار در زوریخ به هراونس ۱۶۵ دلار،و در لندن از هراونس ۱۶۶ر۵ دلاربه‌هراونس ۱۶۵ر۲۵ دلاررسید.

دلار در فرانکفورت از ۲ر۴۴۴۰ به ۲ر۴۴۵۸ مارك‌آلمان، در پاریس از ۴ر۱۷۱۰ به ۴ر۱۷۷۵ فرانك فرانسه ، دربروکسل از ۳۸ر۳۸۵ به ۳۸ر۴۰ فرانك بلژیك ترقی کرد، ولی در زوریخ از ۲ر۵۸۵۷ به ۲ر۵۸۲۷ فرانك سویس ،در میلان‌از ۶۴۶ر۶۰ به ۶۴۵ر۷۰ لیر ،ودرآمستردام از ۲ر۵۳۳۰ به ۲ر۵۳۲۵ گیلدر تنزل کرد.

برنج‌صدری ماشینی درجه۳ هرکیلو از ۳۶ تا ۳۷ کرد.

بهای لیره استرلینك از ۲ر۱۸۲۵به ۲ر۱۷۳۰ دلار تنزل یافت.

دولت آرژانتین‌به منظور مبارزه علیه بحران اقتصادی جاری که‌دامن‌گیرش شده برای دومین‌بار طی۶ هفته‌اخیر، بهای «پزو» راکاهش دادوبهای ۱۰۰ را از ۳۰ پزو دربرابر یك‌دلار به ۳۵ر۴۰ پزو در برابر یك دلار تغییر داد.

اقتصاد جهان

مشارکت

شرکت ژاپنی نیسهوایوای برای احداث تسهیلات تهیه آب و آبرسانی در یمن، که‌هزینه آن بالغ بر ۱۲ میلیون دلار میشود، با شرکت صالح السوهایمی از عربستان سعودی مشارکت خواهد کرد .

شرکت ژاپنی برای حفر ۳۶ حلقه چاه و احداث منابع ذخیره آب در نزدیکی صنعا ، اطلاعات فنی خود را در اختیار میگذارد. و شرکت‌صالح‌السوهایمی نظارت‌براجرای طرح را برعهده دارد.

ساخت موتور درایران

شرکت انگلیسی سیدلی قرار است ۱۵درصد سرمایه شرکتی را که برای ساختن موتورهای دیزلی کوچك در ایران تشکیل داده‌اند، بپردازد. شرکت اخیر که به‌نام شرکت سهامی‌هاوکس ایران دیزل خاص نامیده میشود باسرمایه‌ی‌معادل ۲ر۵ میلیون ایره استرلینگ تاسیس میشود .سایر شریکها عبارتند از یک سازمان دولتی ایرانی بنام سازمان ایرانی ترمیم و توسعه دوسازمان محلی وابسته به شرکت انگلیسی سیدلی بنام های شرکت صنعتی ماهیار و شرکت نسبی‌جمشید یگانگی وشرکا ـ وبالاخره یک بانک ایرانی.

کمبود بازرگانی

کمبود بازرگانان بریتانیا در ماه ژوئن، به ۱۶۹ میلیون پاوند رسید، در حالی که همین رقم در ماه پیش از آن ۱۶ میلیون پاوند بود.

کاهش نرخ سود

فرست نشنل‌بانک آف شیکاگو ، وملون‌نشنل بانک آف پیتزبورگ، نرخ سود بانکی‌خود را از ۷ درصد به۷ر۲ درصد ترقی داده‌اند . پیش از این، فرست‌نشنل بانک سیتی همین ترقی را در نرخ سود خود به‌اجرا گذارده بود نرخ سود بیشتر بانک‌های امریکایی در حال حاضر هفت درصد است ـ البته برای وام‌های کوتاه مدت‌به معتبرترین شرکت‌ها .

کمبود پرداخت ارزی

کمبود پرداخت‌های ارزی ژاپن ، در ماه ژوئن بمرقم ۲۹۰ میلیون دلار رسید که ۱۰۱ میلیون دلار کمتر از ماهمه گذشته و ۹۸۴میلیون دلار کمتر از ژوئن سال گذشته بود. وزیردارایی ژاپن که این ارقام را اعلام کرد، گفت که این سومین ماه پی‌درپی است که از کمبود ارزی‌ژاپن کاسته میشود.

توسعه کشت چغائی

انجمن تولید کنندگان چغایی که مقر آن در هند است باحتمال قوی در آینده نزدیک در دهلی‌نو تشکیل جلسه میدهد.

در این جلسه علاوه بر نمایندگان هند از نپال وبنگلادش هم که در اعداد کشورهای‌بزرگ تولید کننده چغایی هستند ، شرکت دارند .برنامه جلسه توسعه کاشت و برداشت چغایی وبهره برداری وسیع‌تر از صنعت چغایی در جهان‌است.

خرید گندم

اتحاد شوروی ، امسال ۱۰ میلیون تن‌گندم از خارج می‌خرد. ارل‌بوتر،وزیر کشاورزی‌آمریکا که این خبر را اعلام کرد گفت که امریکامایل است مقدار هرچه بیشتری از این‌نیاز شوروی‌ها را برآورده کند.

مسابقه تهیه آرم

سازمان تامین خدمات درمانی تهیه طرح‌آرم خود را بین طراحان و هنرمندان برجسته کشور بمسابقه میگذارد و به بهترین طرح که از طرف گروهی از صاحب نظران انتخاب شود مبلغ‌یکصد هزار ریال جایزه نقدی میپردازد.

طراحان و هنرمندان ارجمندی که مایلند در این مسابقه شرکت نمایند میتوانند از این‌تاریخ همه روزه غیر از ایام تعطیل تا روز دوازدهم امرداد ماه سال جاری برای آگاهی ازشرایط‌تهیه طرح آرم موردنظر به‌دفترارتباطات عمومی‌سازمان تامین خدمات درمانی واقع در خیابان ـآبان ـ مقابل خیابان سپند مراجعه نمایند.

م‌الف ۸۴۵۴ ۱ـ۲

اطلاعیه بانك مرکزی ایران

در مورد

فروش اوراق قرضه

در روز شنبه بیست‌وهشتم تیرماه ۱۳۵۴ ازمحل‌موجودی بانك مرکزی ایـران اوراق قرضه دوساله با بهره ۹ در صد ، سه ساله بابهره ۵ر۹درصد، پنجساله بابهره ۱۰ درصد وهفت ساله بـابهره ۵ر۱۰ درصد درسال‌باتوجه به تاریخ انتشار آنها برای‌فروش به عموم عرضه مـی گردد .

بهره‌اوراق قرضه‌دولتی ازمالیات بردرآمدمعاف‌میباشد

علاقمندان بخرید اوراق قرضه میتوانند در روز شنبه مذکور به بانك ملی ایران ویاهریك ازبانکهای اصناف، اعتبارات، ایران و انگلیس ، ایران و خاورمیانه، ایرانیان ، بازرگانی ، پارس ، تجارت خارجی، تجارتی ایران و هلند ، تهران، رفاه کارگران ، سپه ،شهریار،صادرات ، صنایع، عمران و کشاورزی‌که عامل فروش و باز پرداخت اصل و پرداخت بهره اوراق‌قرضه‌میباشندمراجعه‌نمایند.

آگهی پذیرش دانشجو

مدرسه عالی کورش کبیر اصفهان برطبق شرایط وضوابطی‌که‌از طرف‌سازمان سنجش‌آموزش کشور در «راهنمای رشته تحصیلی ، شرایط اختصاصی ونحوه انتخاب دانشجو در دانشگاه‌ها و موسسات آموزش عالی » درج شده‌است برای نیمسال اول سال تحصیلی ۵۴ـ۵۵ دررشته های آمار ،حسابداری وخدمات اداری دانشجو می ـ پذیرد.

داوطلبان باید تقاضای خودرا روی اوراق درخواست پذیرش نوشته وهمراه با:

۱ـ فتوکپی نتیجه آزمایش همگانی.

۲ـ فتوکپی کارنامه سال ششم دبیرستان

۳ـ فتوکپی پروانه قبولی درامتحانات سال که به‌تایید اداره آموزش‌و پرورش رسیده باشد.

۴ـ فیش بانکی بمبلغ ۲۰۰ ریال حق‌ثبت نام ششم دبیرستان یافتوکپی دیپلم.

میرواریز شده‌باشد. که بحساب شماره ۱۴۵ بانك صادرات ایران‌شعبه

حداکثر تاتاریخ ۲۰ر۵۴ بایست سفارشی

اصفهان ،خیابان کاخ سعادت آباد ،مدرسه بنشانی:

داوطلبان باید مراتب زیر را صریحا در عالی کورش کبیر ارسال دارند.

الف ـ زبان خارجه که تحصیل کرده‌اندب ـ تقاضای خودتعیین نمایند.

و محل اقامت والدین. رشته انتخابی تحصیلی‌ج ـ محل‌تولد،محل‌اخذدیپلم

ضمنا دوپاکت که آدرس خودرا شخصاروی آنها نوشته‌و هشت ریال تمبر به‌آن الصاق ،کرده باشند ضمیمه تقاضای خودنمایند که نتیجه‌پذیرش آنان اعلام گردد.

ثبت‌نام منحصرا ازطریق ارسال مدارك‌خواسته شده بوسیله پست بعمل خواهدآمد به‌تقاضا های ناقص‌و تقاضاهائی که بعداز ۲۰ر۵۴ تحویل پست شده باشد ترتیب‌اثر داده نخواهد شد .

تلفن‌های ۴۴۰۶۵ـ ۴۴۰۶۶ـ ۴۴۰۶۷ در اصفهان و تلفن ۷۶۳۱۶۴ درتهران‌برای پاسخ به توضیحات اضافی موردنیاز داوطلبان آماده است. ضمنا داوطلبان میتوانند برای خرید دفتراهنمای مدرسه‌عالی بدفتر مرکزی تهران ویا دبیرخانه مدرسه عالی در اصفهان مراجعه نمایند.

مدرسه عالی کورش کبیر اصفهان

قابل توجه صاحبان سهام‌شرکت صنایع پوشش ایران (سهامی عام)

بدین‌وسیله باطلاع میرساندکه طبق مصوبه هیئت مدیره مهلت پرداخت ده درصد دوم بهای سهام تعهدشده «از قرار هر سهم یکهزار ریال» تاتاریخ ۳۰ر۵۴ میباشد .لطفا پرداخت توسط یکی از بانك‌های زیرو در فرمهای سه نسخه‌ای انجام شود:

۱ـحسابجاری شماره ۱۰۴۰۰ بانك صنایع ایران‌شعبه مرکزی به‌آدرس خیابان سپهبدزاهدی شماره ۱۰۶.

۲ـ حسابجاری شماره ۱۸۰ بانك شهریار شعبه بهجت‌آباد به آدرس خیابان حافظ نش خیابان رودسر.

۳ـ حسابجاری شماره ۱۳۲۹ بانك صادرات شعبه ۴۷۴ تخت جمشید به آدرس تخت جمشید جنب خیابان ویلا روبروی ایران سوپر.

۴ـ حسابجاری شماره ۸ـ۱۰۲۱۴ بانك ایرانبان شعبه مرکزی به‌آدرس تخت جمشید بین خیابان ویلاو سپهبد زاهدی.

۵ـ حسابجاری شماره ۵۰۹۹ بانك ملی‌ایران شعبه خشایار به‌آدرس تختجمشید روبروی سفارت امریکا.

۶ـ حسابجاری شماره ۳۸۴۸ بانك اعتبارات صنعتی شعبه مرکزی به‌آدرس خیابان آتشکده.

شرکت صنایع پوشش ایران

آگهی تشخیص منابع ملی

دراجرای ماده۵۶قانون اصلاح قانون حفاظت وبهره‌برداری از جنگلها ومراتع محدوده زیر:

شمالا ـبه‌اراضی وباغات چشمه بلنك علیا شرقا ـ جاده شوسه جنوبا ـ اراضی قشقا بلاغی غربا ـ بگردنه مربوط به پلاك ۲۳۳ ـ اصلی واقع در بخش سه قم موسوم به‌چشمه پلنگی باستثنای مستثنیات باتعریف مندرج دربند ۹ تبصره ماده یك‌قانون‌حفاظت‌وبهره‌برداری‌ازجنگلهاومراتع‌مصوب ۱۳۴۶ منطبق وبعنوان‌مرتع غیر مشجر مشمول ماده یك قانون ملی‌شدن جنگلها ومراتع ومقررات مربوط به قانون مزبور تشخیص شده است‌اشخاصی که باین تشخیص معترض هستند میتوانندحداکثر ظرف مدت‌یکماه ازتاریخ انتشار آگهی مدارك و مستندات خودرا به‌دبیرخانه سرجنگلداری کل استان مرکز واقع درتهران تسلیم نمایند به اعتراضاتی که ظرف مهلت مقرر تسلیم شود در کمیسیون قانونی موضوع ماده مزبور رسیدگی و توسط کمیسیون تصمیم قانونی اتخاذ خواهدشد.

بدیهی است به اعتراضاتی‌که خارج ازمهلت مقرر برسد ترتیب‌اثر داده نخواهد شد.ضمنا اعلام میدارد که سیاهه زیر مستثنیات مربوط به‌محدوده مزبور که شامل اراضی مزروعی وباغات ویك‌رشته قنات بمساحت شش‌هکتار است.برای استحضار اشخاص ذینفع در محل الصاق آگهی های سرجنگلداری و جنگلداری قم‌و سرجنگلبانی محل نصب شده است.

م‌الف ۸۴۲۳ آ ـ ۲۳۱۹۵

سرجنگلداری کل استان مرکزی

تیروی دریائی شاهنشاهی

آگهی استخدام جهت خلبانی هلیکوپتر نیروی دریائی شاهنشاهی

نیروی دریائی شاهنشاهی جهت تکمیل کـادر افسری خلبانی هلیکـوپتر تعدادی دانشجو از طـریق معاینات پزشکی ومصاحبه باشرایط‌وامتیازات زیـر استخـدام مینماید .

الف : شرایط

۱ـ تابعیت دولت شاهنشاهی ایران

۲ـ متدین‌بیکی‌ازادیان(اسلام.مسیحی کلیمی .زرتشتی)

۳ـ دارا بودن دیپلم کامل متوسطه‌در یکی از رشته های ریاضی یا طبیعی

۴ـ داشتن حداقل سن ۱۷ سال و حداکثر ۲۴ سال (برای کسانیکه خدمت زیر پرچم را انجام داده‌اند ۲۵ سال)

۵ـ داشتن صحت مزاج به تائید بهداری نیروی هوائی شاهنشاهـی (حداقل‌قدبایستی ۱۶۱ سانتیمترباشد)

۶ـ نداشتن پیشینه بد

۷ـ نداشتن همسروافراد تحت‌تکفل

ب: حقوق و مزایا

۱ـ دانشجویان پس از احرازموفقیت در معاینات پزشکی و مصاحبه‌استخدام سپس جهت فراگرفتن زبان به مرکـز آموزش زبان نیروی دریائی شاهنشاهی اعزام و پس از طی دوره آموزش زبان به کشور امریکا اعزام میگردند .

۲ـ داوطلبین در طول‌مدت تحصیل‌در مرکز زبان شبانه‌روزی بوده و هزینه زیست و پوشاك آنان توسط ارتش شاهنشاهی تامین میگردد .

۳ـ دانشجویان بلافاصله پس از استخدام در مدت‌اقامت‌درایران ازحقوق ماهیانه ۹۲۶۰ ریال و درخارج ازکشور علاوه بر مبلغ فوق از فوق‌العاده روزانه بارز خارجی استفاده خواهند نمود .

۴ـ دانشجویان پس از تکمیل دوره وموفقیت در سال سوم‌تحصیلی‌دانشگاه بدرجه ناوباندومی مفتخر میگردند .

۵ـ به فارغ‌التحصیلان در نیمه اول‌و آخر سال برابر حقوق ماهانه پاداش تعلق میگیرد .

۶ـ فارغ‌التحصیلان از مزایای‌فراوان نظیر پس‌انداز تامین آتیه بانك سپه‌که در صورت ۳۰ سال خدمت با توجه به مبلغ پس‌انداز و مبلغ معادل آن کـه بلاعوض از بودجه وزارت جنك اضافه بعلاوه بهره مربوطه وام مسکن‌باشرایط مناسب ، استفاده ازخانه‌های سازمانی، درمان رایگان خود و خانواده تحت‌تکفل و خرید از فروشگاههای‌ارتش باتخفیف قابل ملاحظه و غیره بهره‌مند میشوند.

ج: مدارك مورد نیاز

۱ـ یکبرك فتوکپی دیپلم

۲ـ دو برك فتوکپی شناسنامه

۳ـ۴ قطعه عکس ۴ × ۶

داوطلبین جهت کسب اطـلاعات بیشتروثبت‌نام‌میتوانند همه روزه باستثنای‌روزهای‌پنجشنبه وایـام تعطیـل از ساعت ۷ الی ۱۲ به معاونت‌پـرسنلی نیروی دریـائی شاهنشاهی واقع در خیابان‌سپهبد زاهدی جنب مسجد الرحمن مدیریت استخـدام‌دانشجویان مراجعه نمایند.

م‌الف ۸۴۴۵ نیروی دریائی شاهنشاهی

آگهی حراج کالای متفرقه

اداره فروش گمرك ایران درساعت ۹ صبح روز چهارشنبه ۱۰ر۵۴ کالای مشروحه زیر را :

ردیف	نوع جنس	تعداد	وزن تقریبی	شماره قبض انبار	انبار دو اداره فروش
۱ـ	الیاف مصنوعی	۲۲ عدل	۴۰۰۰ کیلو	۲۳۹۹۳۶	انباردو اداره فروش
۲ـ	پشم	۲۳ عدل	ـ	۲۳۹۸۷۵	انباردو اداره فروش
۴ـ	ماشین‌آلات تهیه گوشت حلزون	۵ صندوق	سنگین وزن	۱۰۷۹۸۴۲	انبار چهار اداره فروش
۵ـ	نخ الوان یا دوك مربوطه	۲۵ کارتن	۱۹۰۰ کیلو	۳۶۶۷۵۳	انبار چهار اداره فروش
۶ـ	نخ الوان مربوطه	۱۴ کارتن	۸۱۲ کیلو	۳۴۶۷۷۴	انبار چهار اداره فروش
۷ـ	ماشین آلات کابل پیچی و قرقره های مربوطه		۱۱۹۹۷ کیلو	۲۳۹۵۶۲	انباردو اداره فروش
۸ـ	مفتول مسی بضخامت ۸ر۷۵ میلیمتر		۳۰۰۰۰ کیلو	۳۶۶۹۷۱	انباردو اداره فروش

ازطریق حراج همگانی بفروش می‌رساند طالبین مـی توانند همـه روزه باستثنای ایام تعطیل در ساعات اداری باین اداره واقع‌درجاده آرامگاه‌چهارراه‌چیت سازی مراجعه وپس از رویت‌کامل‌وآگاهی از کمیت وکیفیت کـالاهـا در حراج شرکت واقدام بخرید نمایند . ضمنا باقیمانده کـالاها کـه در جلسه‌فوق خریدار نداشت در روزهای‌شنبه. دوشنبه . چهارشنبه بعد ، از ساعت ۹صبح بمعرض حراج گذارده خواهدشد

اداره فروش گمرك ایران

جواد مجابی ازجشنواره توس نوشته است

برتن رستم و سهراب لباس شوالیه‌های صلیبی پوشانده‌اند

روز اول جشنواره توس فرصت دیدار نمایشگاه‌نقاشیهای خیالی سازی که به‌غلط نام‌نقاشی های قهوه‌خانه بدان داده‌اند، بدست آمد.

از آنرو این شیوه کار را خیالی سازی گفته‌اند که نقاش براساس افسانه‌های شنیده، تابلو را ترسیم میکند. در واقع آنها را بمدد خیال میسازد نه‌از روی طبیعت وبراساس آنچه میشود دید - چون پاره‌یی از این آثار در قهوه‌خانه‌ها آویخته میشده، آنرا نقاشی قهوه‌خانه نامیده‌اند، در حالیکه این‌تابلوها در سقاخانه و قصابی و تکیه وامامزاده نیز آویخته میشده و خدا را شکر که دستکم نام نقاشی قصابی‌به آن‌نداده‌اند.

این نقاشان که‌اکنون آثارشان به قیمت‌های گزافی خرید و فروش میشود در چهل ،پنجاه سال پیش‌گاه برای گذران زندگی روزمره، تابلوئی ساخته و به قهوه‌چی و قصاب فروخته‌اند، اگر چه کارشان خریداری داشته اما رونقی بسزا نیافته است.

وقتی استادان این رشته - حسین قولرآقاسی و محمد مدبر، - زندگی پرمشقت خود را بپایان بردند و شاگردانشان از بیم فقر نقاشی را رها کرده و به کار گل پرداختند، چندتن از علاقمندان نقاشی با خرید آثار استادان و تشویق شاگردان‌آنها، ادامه حیات این نوع نقاشی ایرانی را میسر کردند و اکنون گرچه کار معاصران - جزعباس بلوکفر - در مقایسه باکار استادان [illegible] بدل نمیزند ،لکن بازار این نقاشان گرم است وبه رخ زدن وتقلید آثار قدما ادامه میدهند. باتقلید امضا قولر و مدبر و کهنه کردن تابلوها چیزهائی ناقص ببازار عرضه میکنند که متاسفانه این آثار نادرست‌درمجموعه‌های‌خصوصی نیز راه یافته است.

چنانکی «بلکفر» میگفت: در همین نمایشگاه توس اثری از اسمعیل مشهور به‌آرتیست هست که پای تابلو امضاء قولر بهچشم میخورد، و آثار فتح‌الله قولرپا حسین قولر آقاسی درهم شده و مجموعه‌ها را مغشوش کرده است.

از کسانی که به‌نقاشی خیالی سازی پرداخته‌اند از شمایل‌کش، شیشه‌کش (نقاشی پشت‌شیشه) پرده‌کش (پرده‌های مذهبی) و نقاشی تابلوهای روغنی وبزمی اینها شهرت بیشتری دارند: علی‌اکبر گیلانه، اسمعیل گیلانه، سید محمد عتیقه‌ساز، اسکندر، حسین قولر آقاسی، محمدمدبر، بلوکفر، حسین همدانی ،محمد حمیدی، محمد فراهانی، فتح‌الله قولر و اسمعیل.

در نمایشگاه جشنواره توس که چند تابلوی آن متعلق به مجموعه علیاحضرت شهبانواست وباقی دیگران، ۱۵ تابلو وچند قالی بچشم میخورد.

مضمون تابلوها برگرفته‌از داستانهای شاهنامه است و چند اثر جالب در این مجموعه‌میتوان دید. جنگ رستم وخاقان‌چین، رستم ودیو سفید، گذشتن سیاوش از آتش که رقم‌قولر را دارد و آذربرزین که ساخت و ساز آنرا، بلوکفر انجام داده و قولر در پایان کار آنرا قلم‌کشیده و امضا کرده است. تابلوئی در این نمایشگاه هست که رستم‌و سهراب را غرق آهن و پولاد نشان میدهد که ظاهرا از روی یک آفیش فیلم روسی تهیه شده

بقیه در صفحه ۱۲

نمایش بیژن‌خان ومنیژه سخت کمدی بود

مرشد نقال روبروی‌آرامگاه فردوسی، شاهنامه میخواند.

در کنار آرامگاه فردوسی، در صفحه‌یی ،جایگاهی بـرای نقالی تدارک کرده بودند و مرشد ترابی داستان اشکبوس را روایت کرد.

نقال که مردی ضعیف‌اندام و آرام بنظر می‌آمد، صدائی رعدآسا و حرکاتی شیرین و سریع داشت و در «نقل»جنگ رستم و اشکبوس با تکیه بر آداب سنجیده‌اش بارها تماشاگران را به تحسین واداشت.

با فراز و فرود صدایش، با تناوب هماهنگ شعر ونثر در کلامش، با حرکاتش سرو دست و عصا القاء حالات نمایشی جنگ مرشد براستی یک هنرپیشه کامل عیارمینمود، صدایش نه جوان اما پرقدرت و پر جاذبه بود، حرکاتش نرم و تسلطش بر بیان ،دل انگیز بود.

سخن او از نبرد میهنی‌یک پهلوان بر مزار مردی که وطنش را از همه چیزبیشتر دوست میداشت سخت‌بدل‌می نشست.

در جشنواره توس چهار مرشد نقل میگویند که عبارتند از: مرشد محسن‌ابوالحسنی، مرشد صادق علیشاه، مرشد باقر محمد نژاد و مرشد ترابی که از او یاد کردم.

بیژن‌خان ومنیژه

وقتی وارد سالن شدم که در آن نمایش اجرا میشد نخست پنداشتم که بازیگران، ادای نمایش های مخصوص جشن فارغ‌التحصیلی دبستانها را در می‌آورند و در حقیقت آن «دکلامه‌ها» و «آه واوه»و حرکات‌تصنعی‌رامایه یک‌نمایش کمدی کرده‌اندو چه خوب‌بود اگر اینکار را میکردند ،اما چهره دژم بعضی از حاضران نشان میداد که نمایشی جدی در کار است. معلوم شد که دوستان داستان بیژن‌و منیژه‌را روی صحنه آورده‌اند، البته روی سن یک تریا که لوازم و اسباب جاز درآن جامانده بود.

نمیدانم که آیا میشود بیژن و منیژه را جدی هم بازی‌کرد یا نه؟

ولی چندتاترکه دیده‌ام تقریبا خنده‌آور از کار درآمده است آدمهائی که ریش و گیس‌بلند میکنند مخمل کاشان میپوشند، صدایشان را میلرزانند و آدم را یاد بازیگران تئاتر کاباره های لاله‌زار می‌اندازند.

باری اگر بشود این‌نمایش را بطور جدی بازی کردلابد چیزی خواهدبود سوای‌آنچه آقای داریوش ارجمند یک صحنه از آنرا به حضارنشان داد، و خدا را شکر که‌بهمین یک تکه بسنده شد. بایدنمایش رستم و سهراب را هم ببینیم، شاید در آن کاری کرده‌باشند.

من فکر میکنم بازیگران‌تقصیری نداشتند کار خود رامیکردند، یک جای کار کم و کسری داشت، سفارشی بودن‌قضیه، ناآشنائی به متن و به روح قضیه، وفاداری بیش از حد به تصویرهای شاعرانه‌بالاخره عیب و علتی در کار بود. امیدوارم دوستان جوان من از این اظهار نظر دلخور نشوند چون من واقعا قصد نداشتم یک کمدی را ببینم و آنها هم لابد نمیخواستند‌کارشان اینقدر افت داشته باشد.

جدول‌های اطلاعات

جدول عادی — شماره ۹۰۹۲

افقی:

۱- دانشمند ابرجسته وبنام دوره شاه‌عباس بزرگ که مجالس تدریسش شاگردان بسیار داشت - از کشور های موزخیز ۲- بیماری تنگ نفس -ازجاده های‌معروف ایران که همیشه قسمتی از آن ریزش کرده - سرخرگ ۳- عجول کمتر دارد - همدم است وهم‌صحبت - پاندول ساعت راهم گفته‌اند ۴- ویسکی بی‌سودا -اهلی شده - ماهی در سال - نفس‌بلند ۵- از کشور های عربی - با آن‌به جان گندم می‌افتند - رنگارنگ ۶- کتابی از اسکارو ایلد - کاش خوب بود ۷- از پایتخت های اروپائی - طایفه و عشیره - یکی از طوایف عرب- کارشان داد وستد و معامله است ۸- تفریح رفتن کودک - زودگذر - گیاه شستشو ۹- موسیقی‌دان می‌سازد - دو فرزند که از یک پدر و مادر باشند - چند تا قریه - کجاست ۱۰-نقش‌هنرپیشه- ازمعروفترین نویسندگان فرانسوی که کنت‌ مونت کریستو از آثار اوست ۱۱- تاب مستوری ندارد - مکروحیله - ضمیر اشاره ۱۲- ازکلمات نفی - حریر و ابریشم در لفظ خارجی - ماهی در سال - ضمیر متصل ۱۳-اتاق بزرگ - فلز باریک و بلند - شهری در آلمان ۱۴- حاصل کارراویان است - هنوز نرسیده - گوشه بی‌سروصدا ۱۵- از حواس پنجگانه - در جوارمنزل شما زندگی میکنند!

عمودی:

۱- همیشه وزیدنش باعث انبساط روح و تن بوده - فلز گلوله ۲- آخرین حرف - وسیله کار حلاج است -دانه خوشبو- سربازی که درنیروی دریائی خدمت می‌کند ۳- رهاشد و نجات یافت - عددیست - رودی در اروپا - لباس چهارپا ۴-همیشه از روزگاردرآورده‌اند - از عموهای معروف - پدر بزرگ ۵- در یزد در منازل‌می سازند تا از شر گرما در امان باشند - زبان زدن به ظرف - از انواع خط‌کش ۶- ابر رقیق - از انواع خط در هندسه - مخلص با تعظیم برگزارش می‌کند ۷- عقاید - راز - ماده‌ایکه قند خون را تنظیم می‌کند ۸- از او زشتی نتوان دید - دایی مشهور چخوف - برداشتن و گذاردن آن یکی است ۹- خوشگل است - جنس قوی - یکی از احجام ۱۰- فریب کار است و صفت دنیایش دانسته‌اند - زمانهای‌خیلی دور - ازچاشنی های سرمیز غذا ۱۱- مثل و مانند - صاحب معروفترین کشتی است - آنچه برای شخص عازم سفر میبرند ۱۲- شما خودتان را می‌گوئید - سخت‌و استوار شدن- همیشه زرنگ پیشه می‌کند! ۱۳-زمانی جای نشستن بعد از ظهرهای تابستان بود - معمولا دربازی می‌زنند - خانم تعجب کرده - مهر فلزات گرانبها ۱۴- پرنده در آن زندگی می‌کند - حرف همراهی - در آن که‌نشینند قصد شکار کرده‌اند - مکان ۱۵- قاعده و روش - فیلمی از مارلون‌براندو که خیلی سروصدا راه انداخت.

حل جدول شماره ۹۰۹۱

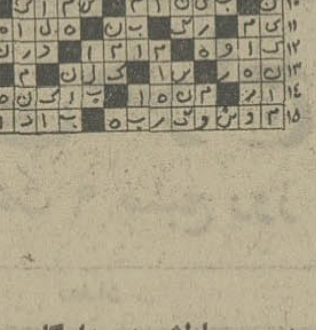

جدول ویژه — شماره ۴۵۲

افقی:

۱- مهم ترین بندر کشور هلند - کسیکه با دیگری در حال جنگ و ستیز است ۲- عمل و پیشه - مارکی برانومبیلی - قمارخانه و میخانه را گفته‌اند ۳- شبیه و همتا - نویسنده کتاب - در سخن گفتن در نمی ماند ۴- دست کشیدن به چیزی- درخت چنار - کهنه و پاره - اگر ۵- به پیامبر نازل میشد - درافسانه دختری برپیشانی داشت - یکی از وسایل ارتباط ۶- اثری عاشقانه از جامی - داخل ۷- کلمه خطاب - زیر زنخ - لازم و ضروری - زندگی فردا بستگی به آن دارد ۸- زندانی که مسعود سعد سلمان سالهای عزیز عمر خویش را در آن گذرانده - بشر - از او انتظار انسانیت نتوان داشت! ۹- بت‌پرستی پیشه کرده - درد و رنج - گاهی برای فضولی می کشند - از ویتامین‌ها ۱۰- اصل هرچیز - یکی از انواع‌فرمانروائی بود وبرچیده شد! ۱۱- جز گمراهی ثمرندارد - آهنگی در موسیقی - سنگهای گرانبها ۱۲- میان چیزی - چادر رابرسرپا نگه‌میدارد - برای گنج بیشتر می‌برند - شما در زبان انگلیسی ۱۳- مادر است و گرامی - سیاهی شهراز دور - ضایع وباطل ۱۴- ولگردی پیشه کرده‌اند - اتاقش بیماری می‌آورد - ابتدا ۱۵- زندان مخوف فرانسه - از پزشکان مشهور انگلیسی که بنامش بیمارستانی در امریکا بنا کرده‌اند.

عمودی:

۱- کتابی از جک لندن - بازگشت ۲- زوبین کوچک -گاهی برق از چشم می‌پراند - بوئیدن - روشنائی چراغ ۳- گراز استو خوک وحشی - علامت جمع - جنس قویتر - گاومیش ۴- خوردن آن نفخ شکم می‌آورد - بساطش در دادگاه رونق دارد - نوعی برنج که در شوشتر بدست می‌آید ۵- چندیست کمتر ریش میتراشد - ازبت های اعراب زمان جاهلیت- نوعی خط کش باشد ۶- یکی از صور فلکی - صدای بلند - از پهلوانان افسانه‌ای که غول یک چشم را از پادرآورد ۷- مردی که‌زنش مرده باشد - درویش می‌کشد - ذراتی که در اطراف هسته‌اتم بابار منفی در حال حرکت هستند ۸- شهری در کشور عراق- زمانی نوعی حوض در منازل بود - نویسنده کالی‌گولا ۹- ۹- از آلات طرب - کلمه نفی - به کار بیمار آید ۱۰- زیرکی و هوشیاری - خط‌هاورشته‌ها - فرمان ۱۱- مایه اصلی‌آهنگ- گوسفندی که برای قربانی به مکه می‌برند - از عشاق مشهور که بیشتر سراز شعر درآورده ۱۲- همیشه به کف آورده‌اند و به غفلت خورده‌اند - یکی از ایالات کشور امریکا -دیوار ۱۳- همیشه با ضرب وشتم به بدهکار کرده‌اند - معشوقه - دست عرب - یکی از مناطق صنعتی آلمان ۱۴- زیارت کنندگان- روز گذشته -شکوفه نخل - سردار معروف جنگ‌های انفصال ۱۵- فعلا که از محصولات بدن است - نویسنده کتاب دون‌ژوان.

حل جدول شماره ۴۵۱

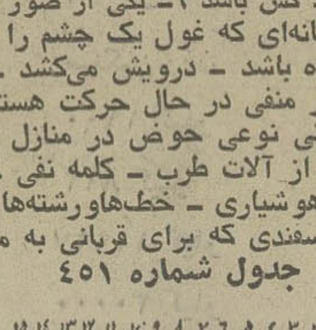

تلویزیون

برنامه اول کانال ۷

پنجشنبه
۱۵_۴۵ تارزان
۱۶_۳۰ مجله ورزشی
۱۷_۳۰ گلی و دوستان
۱۷_۴۰ برادران آزموند
۱۸_۰۰ مجله جوانه
۱۸_۵۰ مشاغل
۱۹_۰۰ اخبار ورزشی
۱۹_۱۵ چشم‌وگوش، عقل‌وهوش
۲۰_۰۰ برنامه ویژه جشنواره توس
۲۰_۳۰ اخبار
۲۱_۰۰ کارآموزان وکالت
۲۲_۰۰ آقای مربوطه
۲۲_۰۵ در راه
۲۲_۳۰ ایران و مصر

جمعه
۱۱_۰۰ ترانه‌های‌ایرانی
۱۱_۲۰ مسابقه‌فوتبال - برگزیده بازیهای انجام شده‌جام ایران
۱۲_۵۰ مکمیلان و همسرش
۱۴_۰۰ اخبار
۱۴_۳۰ رقص،رقص،رقص
۱۴_۵۵ فیلم سینمائی
۱۶_۱۵ موسیقی محلی
۱۶_۴۵ بازداشتگاه کلدیتس
۱۷_۳۵ واریته
۱۷_۵۵ مرد نامرئی
۱۸_۲۰ کارتون
۱۸_۴۵ یک، دو، سه
۱۹_۱۵ یکی‌بود یکی‌نبود
۱۹_۳۰ برنامه ویژه جشنواره توس
۲۰_۰۰ فرستاده ویژه
۲۰_۳۰ اخبار
۲۱_۰۰ شو
۲۲_۰۰ آقای مربوطه
۲۲_۰۵ مسابقه فوتبال - مسابقه نیمه‌نهائی

نیمروز شنبه
۱۲_۰۰ اخبار
۱۲_۰۵ کودک
۱۲_۳۰ حفاظت و ایمنی
۱۲_۵۰ پزشک محله
۱۳_۴۰ موسیقی ایرانی
۱۴_۰۰ اخبار

برنامه دوم کانال ۹

پنجشنبه
۱۹_۳۰ موسیقی و تصویر
۲۰_۰۰ اتاق اخبار
۲۰_۰۵ حق حیات
ایگولای‌دریائی‌گالاپاگوای
۲۰_۳۰ مردی بنام جونز: روزیکشنبه - روزقیامت
۲۱_۲۲ واریته
۲۱_۳۰ اخبار از برنامه دوم
۲۲_۰۰ برنامه جشنواره توس
۲۲_۳۰ آتش بدون دود با شرکت: محمدعلی کشاورز- جمشید گرگین
۲۳_۱۵ موسیقی کلاسیک

جمعه
۱۷_۰۰ موسیقی و تصویر
۱۷_۳۰ والت‌دیسنی- چایکوفسکی
۱۸_۲۰ دوستت‌دارم دوستت‌دارم برنامه‌ای از حمید میرمطهری
۱۹_۳۵ برخورد اندیشه‌ها در داستانی از شاهنامه
۲۰_۲۰ فیلم سینمائی دستری کارگردان: جرج‌مارشال باشرکت: ادی‌مورفی - ماری‌بلانشارد
۲۱_۳۰ اخبار از برنامه دوم
۲۲_۰۰ برنامه ویژه جشنواره توس
۲۲_۳۰ دختر استثنائی: قسمت چهارم باشرکت: سالی فیلد - جان‌دیویدسون
۲۲_۵۵ جشن هنر
۲۳_۳۵ هفت گنبد

تلویزیون آموزشی

برنامه روزشنبه
۱۴_۳۰ علوم سال اول
۱۵_۰۰ انگلیسی سال دوم

تلویزیون امریکا

پنجشنبه
۱۶_۴۰ فرار بزرگ
۱۷_۰۵ سفر به آینده
۱۷_۳۰ رئیس فرانسوی
۱۸_۰۰ اخبار
۱۸_۱۵ یادداشت برنامه‌ها
۱۸_۲۰ اطلاعات مخصوص
۱۸_۴۰ قرارداد ببندیم
۱۹_۱۵ فیلم سینمائی
۲۰_۴۵ دنیای جاناتان
۲۱_۰۵ نسل میمونها
۲۲_۰۰ آخرین اخبار
۲۲_۱۵ فیلم سینمائی
۲۳_۴۰ ستارگان تئاتر

جمعه
۱۰_۱۰ قلب مقدس
۱۰_۲۰ برنامه مذهبی
۱۰_۵۰ سنگی در رودخانه
۱۱_۴۵ اخبار ورزشی
۱۵_۳۰ فیلم سینمائی
۱۶_۴۰ باور می‌کنید
۱۷_۳۰ خانواده پارتریج
۱۸_۰۰ اخبار
۱۸_۱۵ یادداشت برنامه‌ها
۱۸_۲۵ جکپات
۱۸_۴۵ همه در فامیل
۱۹_۱۰ فیلم سینمائی
۲۰_۴۰ شوکمدی سانی
۲۱_۳۰ مش
۲۲_۰۰ اخبار
۲۲_۱۵ شعر امشب

سینما کسری: اژدها وارد میشود

برنامه سینماها

تماشای فیلمهائی که با علامت (×) مشخص شده برای اشخاص کمتر از ۱۸سال ممنوع است

★ اژدها وارد میشود - رنگی - بروس‌لی
کسری (۸۲۶۹۳۹) ۱۰_۱۲_۲_۴_۶_۸_۱۰
★ آخرین برف بهاری - رنگی - سینماسکوپ
رادیوسیتی (۴۳۳۲۰) ۱۰ر۱۵_۱۱ر۳۰_۳ر۳۰_۵ر۳۰_۷ر۳۰_۹ر۳۰
★ این فرار مرگبار - رنگی - استیومک‌کوئین
تاج (۳۱۳۸۶۴) ۱۰_۱۲_۲_۴_۶_۸_۱۰
★ بله بله قربان - رنگی - ژاک‌دوفیلو
گلدن‌سیتی (۶۶۳۲۶۹) ۱۰ر۱۵_۱۱ر۳۰_۱ر۳۰_۳ر۳۰_۵ر۳۰_۷ر۳۰_۹ر۳۰
★ بمن میگن پاگنده - شاهد
البرز (۳۰۴۲۵۸) ۸ر۳۰_۱۲_۳ر۳۰_۷ر۳۰_۸ر۳۰
★ پلیس زن - رنگی - سینما سکوپ
پارک (۳۱۹۶۳۷) ۹_۱۱_۱_۳_۵_۷_۹
★ بولو‌را بردار فرارکن - رنگی - وودی‌آلن
شهرقصه (۶۲۷۲۹۰) ۱۱_۲_۴_۶_۸_۱۰
★ پلنگ صورتی - رنگی - کارتون
سینه‌موند (۴۸۳۲۲) ۱۱_۳_۵_۷_۹
★ پلنگ سیاه - ماسیست وغول‌سیاه
فلور (۵۲۸۰۹۶) ۹_۱۱_۱_۳_۵_۷_۹
★ حادثه‌ساز - رنگی - رابرت‌هوکز
ریولی (۷۵۷۷۷۷) ۱۱_۳ر۳۰_۵ر۳۰_۷ر۳۰_۹ر۳۰
★ خاموشی در نیویورک - کیی
آسمان‌آبی (۳۴۱۶۶۸) ۹_۱۱_۱_۳_۵_۷_۹
★ جنگ جادوگران - سینماسکوپ - رنگی
نیاگارا (۶۶۵۳۰۷) ۱۱_۳_۵_۷ر۳۰_۹ر۴۵
میامی (۷۵۴۳۲۹) ۱۱_۱_۳_۵_۷_۹
الوند (۳۵۶۵۳۸) ۱۰_۱۲_۲_۴_۶_۸
کیهان (۵۴۶۳۶۰) ۹_۱۱_۱_۳_۵_۷_۹
مارلیک (۹۶۳۱۱۶) ۹_۱۱_۱_۳_۵_۷_۹
اسکار (۹۲۰۸۸۸) ۱۰_۱۲_۲_۴_۶_۸
ارانوس (۲۷۹۷۱) ۱۰ر۳۰_۲ر۳۰_۴ر۳۰_۶ر۳۰_۸ر۳۰
شهرام (۸۴۴۵۴۹) ۹_۱۱_۱_۳_۵_۷_۹
سیلوانا (۳۶۳۷۳۷) ۱۰ر۳۰_۲ر۳۰_۴ر۳۰_۶ر۳۰_۸ر۳۰
سیلورسیتی (۸۶۱۲۰۵) ۱۰_۲ر۳۰_۴ر۳۰_۶ر۳۰_۸ر۳۰
اروپا (۳۰۳۱۷۹) ۱۰ر۳۰_۲ر۳۰_۴ر۳۰_۶ر۳۰_۸ر۳۰
★ ۴تفنگدار - رنگی - الیورید - راکل‌ولش
دیاموند (۸۲۸۴۰۰) ۱۰ر۱۵_۱۱ر۳۰_۱ر۳۰_۳ر۳۰_۵ر۳۰_۷ر۳۰_۹ر۴۵
★ (×) دیوانه عشق - رنگی - جان‌کارلوجانینی
آتلانتیک (۶۲۷۱۷۱) ۱۰ر۱۵_۱۱ر۳۰_۳ر۳۰_۵ر۳۰_۷ر۳۰_۹ر۳۰
★ رازکیهان - سینماسکوپ - رنگی
گلدیس (۶۲۸۷۱۳) ۱۲ر۳۰_۳ر۳۰_۶ر۳۰
★ راه‌اژدها - رنگی - بروس‌لی
کاپری (۹۲۸۴۰۱) ۹_۱۱_۱_۳_۵_۷_۹
★ ریش آبی - دختر همسایه
ستاره (۵۳۹۷۲۱) ۹_۱۱_۱_۳_۵_۷_۹
★ زمین‌لرزه - سینماسکوپ - رنگی
پارامونت (۴۸۳۲۱) ۱۰ر۱۵_۱۱ر۳۰_۳ر۳۰_۵ر۳۰_۷ر۳۰_۹ر۳۰
★ زنها - رنگی - بریژیت‌باردو
آریا (۳۱۹۸۸۴) ۹_۱۱_۱_۳_۵_۷_۹
★ سوزن‌های طلائی - رنگی - جودون‌بیکر
امپایر (۶۲۳۹۴۲) ۱۰ر۱۵_۱۱ر۳۰_۱ر۳۰_۳ر۳۰_۵ر۳۰_۷ر۳۰_۹ر۴۵
★ سانتو مرد شکست‌ناپذیر -رنگی - سینماسکوپ
سهیلا (۳۱۶۴۲۴) ۱۰ر۳۰_۲ر۳۰_۴ر۳۰_۶ر۳۰_۸ر۳۰
پلازا (۴۴۲۵۵) ۱۰ر۱۵_۱۱ر۱۵_۳ر۱۵_۵ر۱۵_۷ر۱۵_۹ر۱۵
مراد (۷۵۳۳۸۲) ۹_۱۱_۱_۳_۵_۷_۹
ری (۵۲۲۵۷۸) ۹_۱۱_۱_۳_۵_۷_۹
ناهید (۳۴۹۵۰۹) ۱۰_۱۲_۲_۴_۶_۸
داریوش (۵۲۶۲۶۵) ۱۰ر۳۰_۲ر۳۰_۴ر۳۰_۶ر۳۰_۸ر۳۰
★ سربلند - رنگی - جودون‌بیکر
مازستیک (۶۸۴۴۶۱) ۱۱_۱_۳_۵ر۱۵_۷ر۱۵_۹ر۱۵
★ (×) شکوفه‌های لطیف عشق - رنگی - سینماسکوپ
ونک (۶۸۴۱۱۶) ۱۱_۲_۴_۶_۸_۱۰
★ عملیات آقاموشه - امپراتور شمال
تخت‌جمشید (۶۵۲۵۵۰) ۱۱_۲_۴_۶_۸_۱۰
★ کتاب عشق - رنگی - زینت‌امان
همای (۳۱۱۶۶۹) ۱۰ر۳۰_۲ر۳۰_۴ر۳۰_۶ر۳۰_۸ر۳۰
★ گیتای بیباک - رنگی - سونیل‌دات
حافظ (۳۹۱۰۷۴) ۱۰ر۳۰_۲ر۳۰_۴ر۳۰_۶ر۳۰_۸ر۳۰
★ مردی برای تمام فصول - رنگی - رابرت شاو
تراس امپایر ۸_۱۰
★ ماسیست‌وغول سیاه - شاهین سرخ
نادر (۳۱۴۴۹۵) ۱۰ر۳۰_۲ر۳۰_۴ر۳۰_۶ر۳۰_۸ر۳۰
★ مبارزهٔقدرت‌ها - رنگی - ماریزامل
برلیان (۳۹۳۵۳۵) ۹_۱۱_۱_۳_۵_۷_۹
★ نخاله‌ها برمی‌گردند - رنگی - گروشارلو
پولیدور (۴۲۶۳۱) ۱۱ر۳۰_۱ر۳۰_۳ر۳۰_۵ر۳۰_۷ر۳۰_۹ر۳۰
★ نبرد گانگسترها - سینماسکوپ - رنگی
سانترال (۹۲۸۶۸۶) ۱۱_۱_۳_۵_۷_۹ر۱۵
رویال (۸۲۹۷۸۵) ۱۰_۱۲_۲_۴_۶_۸_۱۰
متروپل (۳۱۹۴۱۰) ۹_۱۱_۱_۳_۵_۷_۹
★ مردی بنام اسب - رنگی - ریچاردهریس
دروازه طلائی (۳۵۲۱۶۰) ۹_۱۱_۱_۳_۵_۷_۹
★ نخاله‌ها در المپیک - سینماسکوپ - رنگی
بولوار (۶۵۵۲۹۲) ۱۱_۱_۳_۵_۷_۹ر۱۵
★ (×) وقتی کلفت خوشگل باشه - رنگی - اسکوپ
ب.ب (۸۲۹۶۴۱) ۱۱_۲_۴_۶_۸_۱۰
★ وسوسه تابستان - رنگی - سوزان‌پلیر
شهرتماشا (۹۲۸۶۸۶) ۱۰ر۱۵_۱۱ر۳۰_۳ر۳۰_۵ر۳۰_۷ر۳۰_۹ر۳۰
★ لجن‌مال - رنگی - پیرریشارد - جین‌برکین
شهرفرنگ (۶۲۷۶۲۸) ۱۰ر۱۵_۱۱ر۳۰_۳ر۱۵_۵ر۳۰_۷ر۴۵_۹ر۴۵
★ همت - ناصرملک‌مطیعی - مرجان
اونیورسال (۹۲۶۹۵۳) ۱۱_۱_۳_۵_۷ر۱۵_۹ر۳۰
پاسیفیک (۷۵۳۳۱۱) ۱۰ر۱۵_۱۱ر۳۰_۳ر۳۰_۵ر۳۰_۷ر۳۰_۹ر۳۰
ایران (۳۱۶۳۵۴) ۱۰ر۳۰_۲ر۳۰_۴ر۳۰_۶ر۳۰_۸ر۳۰
ساینا (۳۵۲۴۴۲) ۱۰_۱۲_۲_۴_۶_۸_۱۰
تیسفون (۹۵۸۸۸۲) ۹_۱۱_۱_۳_۵_۷_۹
رنگین‌کمان (۷۵۶۷۶۰) ۹_۱۱_۱_۳_۵_۷_۹
موناکو (۷۹۵۵۹۶) ۹_۱۱_۱_۳_۵_۷_۹
پرسپولیس (۵۳۸۰۸۱) ۱۰_۱۲_۲_۴_۶_۸
گارون (۹۵۵۱۶۵) ۱۰ر۳۰_۲ر۳۰_۴ر۳۰_۶ر۳۰_۸ر۳۰
دریا (۳۴۱۷۴۶) ۹_۱۱_۱_۳_۵_۷_۹
آستارا (۸۷۴۰۲۲) ۱۰ر۳۰_۲ر۳۰_۴ر۳۰_۶ر۳۰_۸ر۳۰
★ همقسم - فاضلی - مرجان - شیراندامی
رکس (۳۱۵۲۹۳) ۱۰ر۳۰_۲ر۳۰_۴ر۳۰_۶ر۳۰_۸ر۳۰
آسیا (۴۲۹۰۶) ۱۱_۱_۳_۵_۷ر۱۵_۹ر۳۰
مولن‌روژ (۷۵۲۹۲۹) ۱۱_۱_۳_۵_۷_۹
شهوند (۳۵۴۰۴۰) ۱۰ر۳۰_۲ر۳۰_۴ر۳۰_۶ر۳۰_۸ر۳۰
لیدو (۹۵۱۲۸۲) ۱۰_۱۲_۲_۴_۶_۸
نپتون (۷۶۰۱۳۶) ۹_۱۱_۱_۳_۵_۷_۹
ژاله (۳۰۴۱۲۰) ۱۰ر۳۰_۲ر۳۰_۴ر۳۰_۶ر۳۰_۸ر۳۰
توسکا (۵۳۹۵۴۴) ۱۰ر۳۰_۲ر۳۰_۴ر۳۰_۶ر۳۰_۸ر۳۰
المپیا (۹۲۶۷۹۷) ۱۰ر۴۵_۱_۳_۵_۷_۹
پاسارگاد (۳۴۲۷۸۲) ۹_۱۱_۱_۳_۵_۷
چرخ‌فلک (۹۵۰۵۵۸) ۱۰_۱۲_۲_۴_۶_۸
شرق (۵۳۴۰۲۴) ۱۰ر۳۰_۲ر۳۰_۴ر۳۰_۶ر۳۰_۸ر۳۰
سانس انگلیسی
گلدیس ساعت ۹ر۳۰ فیلم (رازکیهان)

انگلیسی را درانگلستان بیاموزید
مخارج ماهیانه‌شامل شهریه مدرسه‌وزندگی‌درخانواده انگلیسی در شهر های لندن - کمبریج - کلچستر - برنموس- برایتون- بریستول واکستر از ۱۵۰۰ الی ۲۵۰۰ تومان.
خواهشمند است جهت‌کسب اطلاعات بیشتر وثبت‌نام به خیابان شمیران مقابل حسینیه ارشاد. دفتر ارشاد، راهنمای تحصیل در انگلستان صبحها از ساعت ۹ الی ۱۲ وبعداز ظهر ها ازساعت ۵ الی ۸ مراجعه فرمائید.

عالیترین کاشی خارجی
گالری سرام خیابان روزولت مقابل سینما دیاموند ۲۴۵ - تلفن ۸۳۲۲۶۹

ماشینهای حساب وساعتهای الکترونیکی یونی ترکس
شرکت زیگزاگ ماشین تلفن: ۳۰۰۹۹ ۳۱۲۸۰۳

سرویس خوب و قیمت ارزان رافقط
آژانس مسافرتی پرس توریست
تقدیم میدارد
تور ۱۹روزه رم - بارسلون - لندن ۶۴۵۰ تومان
حرکت ۱۴ مرداد و ۴ شهریور
تور ۱۶ روزه لندن ۴۸۵۰ تومان حرکت ۲۷ تیر، ۱۰ و ۲۴ مرداد، ۷ و ۲۱ شهریور
تور ۲۳ روزه لندن ۵۵۵۰ تومان حرکت ۲۷تیر، ۱۰ و ۲۴ مرداد، ۷ و ۲۱ شهریور
تور ۱۵ روزه رم - پاریس - لندن ۵۶۵۰ تومان حرکت ۲، ۱۶ و ۳۰ مرداد، ۶ و ۲۰ شهریور
تا دیر نشده‌جهت رزرو تور دلخواه خود به تلفنهای ۸۳۲۸۹۳ و ۸۳۴۵۱۱
آژانس پرس توریست
خیابان ایرانشهر چهارراه ثریا مراجعه فرمائید

کاشی سعدی
کاشی سعدی

پارک سازی و محوطه سازی
احداث باغ میوه
مهندس والی
متخصص و
فضای سبز
۶۵۱۰۶۰ و ۶۵۵۶۷۶

بانک بیمه ایران
که یک شرکت دولتی است برای توسعه شبکه های جدید بانکی خود
باحقوق مکفی استخدام رسمی مینماید
- تعدادی لیسانسیه علوم بانکی، بازرگانی، اقتصاد،مدیریت‌وحسابداری
- تعدادی دیپلمه ریاضی و طبیعی
- تعدادی ماشین‌نویس با حداقل‌مدرک تحصیلی دوره اول متوسطه
- تعدادی تحویلدار با حداقل تحصیلی دوره اول متوسطه

متقاضیان میتوانند با ارائه فتوکپی مدارک تحصیلی و دو قطعه عکس با قید نشانی کامل و شماره تلفن حداکثر تا تاریخ اول مرداد ماه ۱۳۵۴ با صندوق پستی شماره ۲۱۹۵ مکاتبه نمایند. ضمنا برای کسب اطلاعات بیشتر می توانند همه روزه ازساعت ۷ الی۹صبح به اداره کارگزینی بانک خیابان سعدی شماره ۴۲۰ مراجعه و یا با تلفن های ۳۰۴۶۰۴ و۳۰۴۶۰۵ از ساعت ۱۵ الی ۱۸ مکالمه نمائید.

اخبار

آموزگار برنامه جناح ترقیخواه را اعلام کرد

کشور را نباید بجائی بکشانیم که برای غذای روزانه محتاج این و آن باشیم . درباره ثروت ملی با کسانی که تصور میکنند ثروتی باد آورده راباید به هر ترتیب و با اسراف و تبذیر خرج کرد ، موافق نیستم .

این مطلب را جمشید آموزگار رهبر جناح ترقیخواه دیشب به هنگام تشریح رئوس هدف های خود در اجتماع بزرگی از افراد و گروه های وابسته به این جناح در باشگاه بانک مرکزی عنوان کرد در این اجتماع اعلام شد که ۱۵۲ تن از نمایندگان مجلس شورای ملی به این جناح پیوسته اند .

آموزگار ضمن تشریح هدف هایش بمشارکت اصیل و واقعی مردم در کار ها در تمام سطوح تاکید کرد و به عنوان نمونه از مشارکت همه جانبه مردم در امر انتخابات مجلسین یادکرد و گفت ما معتقدیم که با ارزش‌ترین سرمایه ملی ، انسان ها هستند و بهمین جهت همانطور که شاهنشاه بار ها تاکید فرموده‌اند مبارزه با بیسوادی و تامین تسهیلات برای تحصیل علم و دانش را در درجه اولویت نخست قرار داده‌ایم .

آموزگار افزود درباره ثروت ملی با کسانی که تصور میکنند ثروت باد آورده‌ای است و به هر ترتیب و با اسراف و تبذیر باید آن را خرج کرد موافق نیستم زیرا بنظر ما این تصور باعث ایجاد بیکارگی بی‌قیدی ، لاابالی گری و تنبلی خواهدشد. بنابراین معتقدیم که بهره برداری ازثروت ملی و توزیع عادلانه درآمد همانطوری که شاهنشاه آریامهر اعلام فرموده‌اند از طریق سهیم شدن کارگران در سود ویژه کارخانجات که یکی از اصول ۱۲ گانه انقلاب است و گسترش مالکیت صنعتی تشکیل شرکت‌های سهامی صورت تحقق یابد .

شکاف بین درآمدها

دکتر جمشید آموزگار افزود: در مورد نظام اداری ، جناح ترقیخواه صداقت، امانت ، درستی و دقت را از الزامات اساسی‌می داند و به عدم‌تمرکز بی‌جای‌امور در تهران اعتقادکامل داردو معتقد است تهران تنها ایران نیست و ایران هم تهران نیست .

شکاف بین درآمد شهرنشینان و روستائیان باید به حداقل برسد .با پول دار شدن مردم بهیچ‌وجه‌مخالفتی نداریم‌و برعکس معتقدیم پولی که با نیروی کارو کوشش بدست میاید خیروبرکت هم دارد ، ولی به بهره برداری ثروت های ملی به نفع همه و توزیع عادلانه درآمد هامعتقدیم. آموزگار گفت ایران برای‌ایرانی و به فکر ایرانی باید جلو برود و در امرسیاست چرابابد بدروغ

آقای جمشید آموزگار رهبر جناح‌ترقیخواه دیشب‌در باشگاه بانک‌مرکزی رئوس برنامه این جناح را تشریح کرد.

ودغل‌بازی متوسل شویم.سیاست یعنی دوراندیشی و یک گام‌جلوتر از حوادث برداشتن که‌شاهنشاه بار هابراین‌نکته تاکیدفرموده‌اند.

بطور کلی این جناح معتقد به پیشرفت سریع مملکت با دقت و صداقت و توسعه کشاورزی و صنعتی به موازات هم است .ما نباید کشور را به جائی بکشانیم که برای غذای روزانه محتاج به این و آن باشیم و به روحیه دستجمعی کار کردن معتقدیم .

آموزگار در دنبال بیان‌هدف هایش به سخنان علیاحضرت شهبانو در سفرآمریکا که‌گفته‌اند جوامع بشری نباید بدنبال تولید ناخالص ملی سالانه بروند بلکه بدنبال خوشبختی مردم هم‌باید باشند ، اشاره نمود و تاکیدکرد هدف از هر حکومت و ایدئو- لوژی خوشبختی مردم است لذا رشد و توسعه اقتصادی باید به موازات یکدیگر پیش برود .

رهبر جناح ترقیخواه آنگاه‌به اختلاف درآمد شدید بین گروه ها و طبقات مختلف اشاره کرد وگفت شاهنشاه تاکید فرمودندکه این اختلاف ها کم شود وتفاوت حقوق نباید بیش از یک به دو باشد و تامین مسکن افراد هرگز نباید از ۲۰ درصد درآمد ماهانه شان تجاوز کند وباین اوامر و اجرای آن اعتقاد داریم .

در اجتماع‌دیشب هلاکو رامبد پزشکپور ، خانم وید! داودی، صدری کیوان‌و دو نفر دیگر از نمایندگان مجلس شورای ملی در تائید هدف های جناح ترقی- خواه‌و شخصیت‌آموزگار صحبت کردند .

معاینه زائران حج از ۱۸ مرداد آغاز میشود

معاینه زائران بیت‌الله الحرام از ۱۸ مرداد بمدت یکماه در مراکز درمانی و بهداشتی شیرو خورشید سرخ آغاز میشود .

معاینات مزبور فقط یکبار انجام میشودودر صورت مردود شدن متقاضیان از هیچ زائر برای‌باردوم معاینه بعمل‌نخواهد آمد . قبول تقاضا از زائران بیت الله الحرام برای سفرحج ادامه دارد و شصت حوزه در تهران‌ودهها‌حوزه‌در شهرستانها به ثبت نام تا روز ۲۰ مرداد آینده ادامه خواهند داد .

امروز اطلاع حاصل شد که معاینات پزشکی از متقاضیان سفرحج‌از روز شنبه ۱۸ مرداد درهفتادمرکز درمانی وبهداشتی شیرو خورشید سرخ در تهران، شمیران ، شهر ری ، کرج و شهرستانها آغاز میشود و از متقاضیان به ترتیب معاینه بدنی بعمل خواهدآمد . طبق ضوابط پزشکی‌که‌در مورد زائران‌تعیین شده به معتادین ، زنان حامله ، بیماران مبتلا به فشار خون ، بیماران قلبی و مبتلایان به فتق، مطلقااجازه‌مسافرت‌داده نخواهد شد . بهنگام معاینه ازمتقاضیان آزمایشات خون از جهت تعیین میزان‌قند،اوره ، اسید اوریک، کلسترول بعمل میاید و همچنین در صورتیکه ضرورت اقتضاکند از متقاضیان رادیولوژی خواهد شد .

یک‌مقام شیرو خورشید سرخ گفت‌ازمتقاضیانی که درمعاینات پزشکی مردود شوند بهیچ وجه برای بار دوم معاینه مجدد بعمل نخواهد آمد .

مقدمات سفر به عتبات

کمیته های مامور تعیین‌ضوابط و مقررات مربوط بمسافرت زائران‌ایرانی در سازمان‌اوقاف ووزارت خارجه سرگرم آخرین بررسی و مطالعات در زمینه این ضوابط میباشند . گفته میشود که‌احتمالا سفر زائران به عتبات از مهر ماه آینده آغاز شود .

انجمن شهر پایتخت :

عوامل گرانی، به‌مبارزه باگرانی تظاهر میکنند

انجمن شهر تهران در اجلاس فوق‌العاده دیروز خود ضمن نا موفق خواندن اتاق اصناف در کار کنترل نرخ هاو جلوگیری از گرانفروشی تاکید کرد که باید سازمان جدیدی بجای‌اتاق‌اصناف قیمت‌ها را کنترل کند .

فرهنگ فرهی عضو انجمن ضمن تشریح عواملی که موجب افزایش نرخها شده است گفت: اتاق اصناف در مبارزه باگران فروشی ناموفق مانده است . وی با اشاره به فرمایشات شاهنشاه آریامهر درزمینه مبارزه با گرانفروشی گفت :

اینبار باید یک مبارزه دامندار غول‌گرانی رابرای همیشه به‌زانو درآورد واین مبارزه را درکلیه سطوح باگرانی هرچه که مورد نیاز مردم است بایدآغاز کردنباید اجازه داد که حق ویزیت یک پزشک چهارهزار ریال و نرخ یک اتاق کوچک پیمارستان سه هزار ریال باشد وآن وقت ما بکوشیم تا قیمت ترهبار را تعدیل و تثبیت کنیم. نباید پذیرفت که کرایه سکونت در یک اطاق ۵ تاده هزار ریال باشد و به هر پساز و بفروشی اجازه دادتابا سوء استفاده از نیاز مردم یک آپارتمان کوچک دوسه اطاقرا به یک میلیون تومان بفروشد ، اگر این‌چنین باشد نمی‌توان‌قیمت کفش را متعادل نگاه‌داشت البته مبارزه با گرانی نباید در کیفیت کالا اثر بگذارد .

مسئول گرانی

فرهی افزود : نباید اجازه داد انها که‌خود مسئول مستقیم گرانی هستند این روز ها جلو بیفتند ودرباره چگونگی مبارزه با گرانفروشی داد سخن بدهند وخود را در صف دلسوز های‌مردم و مبارزان با گران فروشی جابزنند . ما اعلام‌می- کنیم که‌اینبار دیگر کسی جرات نخواهد داشت از جنبش مقدسی که بدستور شاهنشاه اغاز شده واز برنامه های اساسی حزب رستاخیز ملت ایران بسودخود وبرای تثبیت موقع‌و موضع‌خود بهره‌برداری تبلیغاتی و سوء - استفاده کند .

بنابراین در نخستین روزهای مهلت یکماهه شاهنشاه باید اطاق اصناف و تمامی انهائی که تا به امروز نه فقط توفیق نیافته‌اند قیمت ها را مهار کنند بلکه با سهل‌انگاری و عدم توانائی‌خود باعث افزایش بی‌رویه قیمت ها شده‌اند جای خود را به عوامل تازه نفس و توانا بسپارند .

فرهی سپس گفت: سال‌گذشته در چنین روزهائی بود که اتاق اصناف برای همراهی با جریان روز مدعی شد که موای خود را برای مبارزه با گران‌فروشی بسیج کرده است و بخشنامه‌ای برای کلیه اتحادیه ها و قسمت های شبکه نظارت خودفرستاده اما نتیجه‌اش را که همان گرانی روز افزون مایحتاج عمومی‌بود، دیدیم .

این روزها نیزدر حالیکه‌باید اتاق اصناف را بعنوان یک عامل ناموفق در مهار کردن قیمت و یک عامل موثر در گرانی قیمت هادر بررسی عوامل گرانی محسوب کرد این اتاق خود را در صف پیشقراولان مبارزه با گرانی جازده و باهمان عبارات به صدور بخشنامه مبادرت کرده است و این روز ها همان چهره های ناموفق مبارزه با گرانی و عوامل موثر در افزایش قیمت‌ها هستند که بیشتر جلو دوربین تلویزیون وخبرنگاران مطبوعات ژست های‌فاتحانه میگیرند و ابراز عقیده میکنند.

بجای اتاق اصناف

فرهی افزودبعنوان نخستین قدم برای مهارکردن قیمت ها باید کمیته مبارزه باگرانی را سازمان جدیدی بجای اتاق اصناف اداره کند و بموازات کوشش ومبارزه وسیع برای مهار قیمت ها جهت تامین این منظور سازمان جدید بایددست به اقدامات‌بنیادی بزند وعامل یا عوامل گرانی روزافزون کالا های موردنیاز عمومی‌را بجوید ومشکل رابطور نهائی حل کند ، ماوقتی‌گریبان میوه فروش رامیگیریم فراموش می کنیم که مجازات و کیفر او بعنوان‌گرانفروش‌مبارزه‌سطحی باگرانفروشی است زیرا پیش ازآن باید مشکل میدان مشکل توزیع راموردبررسی قرار داد.چون باوجودبررسی کنونی توزیع و تسلط میدان داران بربازار های مصرفی وهمچنین محل های تولیدنمی توان امیدی به تثبیت وکنترل قیمت ها داشت .

نحوه کارشرکت‌های تعاونی توزیع‌صحیح نیست‌زیرا منافع تولیدکنندگان‌محلی‌قربانی منافع توزیع کنندگان تهرانی می شود بدین‌ترتیب وقتی‌تولید کننده‌شهرستانی مجبور است محصول خود را به توزیع کننده تهرانی بفروشد ، طبعا شرکت تعاونی شهرستانی که رابطه‌ای با بازارفروش و مصرف کننده ندارد و بین آن وبازارفروش‌واسطه‌ای بوجود می‌آید درواقع هرگز به هدف های تعاونی نخواهد رسید.

رابطه قیمت‌ها

فرهی ادامه داد : سیاست دولت درزمینه تامین مایحتاج عمومی اعم ازمسکن ودرمان و دیگر نیازمندیهای مردم باید یک سیاست مشخص و هم‌آهنگ باشد زیرا نمیتوان همان طور که یاد آور شدم‌در زمینه تعدیل وتثبیت نرخ میوه توفیق یافت حال آنکه حداکثر درآمد همان میوه فروش‌برای کرایه خانه از وی گرفته می شود ، خیاطهای معتبر مردانه نرخ‌شان را از ۳۵۰ و ۴۰۰ تومان سال گذشته به ۷۰۰ تومان و ۸۰۰ تومان ترقی داده‌اند و وقتی من از خیاطم پرسیدم مگر امکان دارد در طول مدتی به این کوتاهی قیمت ها را دوبرابر افزایش داد .می‌گوید .بله ... چون دکتر که از من پارسال ۵۰ تومان ویزیت میگرفت امسال ۱۰۰ تومان میگیرد و وقتی‌به میوه فروشی گفتم با وجود وفور میوه‌چراقیمتها روزبروز بیشتر میشود‌گفت همین‌دیروز من‌برای‌کرایه‌دو تااطاق در یکی ازعقب‌مانده ترین خیابانهای تهران ناچار شدم ماهانه ۵۰۰ تومان بدهم‌بابیست‌هزار تومان پول نقد . بنابر این دولت‌باید با اتخاذ یک سیاست ملی و اجتماعی برای تامین مایحتاج عمومی به هدف اصلی تعدیل‌و تثبیت قیمت هابطور ریشه‌ای دست یابد.

بمناسبت آغاز ماموریت مشترک سفاین شوروی و امریکا

پیوستگی آسمانی ملتها

فضانوردان در اوج آسمان بلند
ز هم کنند ز راه یگانگی دیدار
بزیر پرتو خورشید ، شعله های امید
ز هر کرانه بر آنها شود زمهر ، نثار
اگر ز «شوروی»ست این وآن ز«امریکا
تفاوتی نبود بینشان برادر وار
چه دلپذیر بود این سفر که در ره علم ؟
باشتراک بکوشند از یمین و یسار
نه از خطر بهراسند و نی ز رنج سفر
اگر چه هست ره آرزو بسی دشوار
یکی بگوید الحق‌که «وضع ما عالی‌است»
دگر بگوید شد راه ما بسی هموار
جهان بجانب آنها کند به مهر نگاه
دو ملت‌استچو اکنون‌برادرانش ،یار
ابراهیم صهبا

پزشکان‌هندی هفته‌آینده بتهران می آیند

نخستین گروه پزشکان هندی که به استخدام وزارت بهداری درآمده‌اند ،هفته آینده برای خدمت در روستا های کشور به ایران می‌آیند.

وزارت بهداری امروزاعلام‌کرد که پزشکان هندی که از طریق وزارت کار وامور اجتماعی به استخدام وزارت‌بهداری‌درآمده‌اند روز ۲۹ تیر ماه در دوگروه به ایران خواهند آمد.

عده پزشکان هندی ۳۵۰ نفر است که اولین گروه شامل ۲۰۰ نفر میباشد .پزشکان هندی پس از گذرانیدن یك دوره چهار تا شش هفته‌کارآموزی به‌روستاهای کشور اعزام میشوند. در مدت کارآموزی پزشکان در شهر های اصفهان - مشهد-تهران -شیراز -اهواز باطرزکارو مراکز درمانی آشنائی پیداخواهندکردوپزشکان ایرانی اصول وظایف آنها رادر روستاها برایشان تشریح خواهند کرد و واژه‌های مربوط به‌گفتگوی میان پزشك وبیمار را به آنها می‌آموزند.

همچنین بزودی از کشور فیلی پین ۲۵۰ پزشك وارد ایران خواهند شدوتا بکار طبابت در روستاها مشغول شوند.

ضوابط واگذاری وارزیابی سهام کارخانه‌ها اعلام شد

بقیه از صفحه آخر

وزیر امور اقتصادی و دارائی در پایان، گفت طبق برآوردی‌که بعمل آمده سالانه بطورتقریب ۴۰ میلیارد ریال سهام جدیدبر اساس این برنامه عرضه خواهد شد و البته این رقم متناسب با توسعه سریع اقتصادی کشور همه‌ساله افزایش خواهد یافت . پیش‌بینی میشود که رویهمرفته‌حدود نصف سهامی که طبق این برنامه از محل ۴۹ درصد عرضه خواهد شد وسیله کارگران و کارکنان واحد های تولیدی ، بیست در صد وسیله کشاورزان و سی درصد بقیه وسیله سایر مردم جذب گردد .

بعدا اعلام میشود

نحوه سهام واحد های‌تولیدی بخش دولتی و واحد های مختلف دولتی - خصوصی و دولتی بابخش خصوصی‌خارجی بعدا اعلام خواهد شد .

خبرنگار ما می نویسد براساس یک گزارش تاآخر سال گذشته مجموع سرمایه‌گذاری خارجی درایران - بجز طرح های پتروشیمی - بیش از یک‌میلیارد دلار بوده است .

شرائط‌ورودی‌دانشکده‌کشاورزی و دامپروری رضائیه

۱- طالبین فقط میتوانند یکی از رشته های دانشکده را انتخاب نمایند

۲- آخرین مهلت ارائه مدارك لازم برای ارزشیابی (فتوکپی شهادت‌نامه - ریز نمرات نهائی ششم متوسطه - برك درخواست‌پذیرش) به پست روز یکشنبه ۲۹ تیرماه می‌باشد

در ۲۴ ساعت گذشته

۱۲ نفر کشته شدند

در ۲۴ ساعت گذشته ۱۲نفر در حوادث مختلفی که در تهران وشهرستانها به وقوع پیوست به هلاکت رسیدند.

حوادث رانندگی

اتومبیل ۵۲۵۱۵ تهران ع به رانندگی فریدون، ،هنگام عبوراز خیابان لقمان ادهم با دو پسربچه که در عرض خیابان مشغول حرکت بودند، به شدت‌برخورد کرد.

بطوریکه خبرنگار ماازشمیران گزارش میدهد طی این حادثه دلخراش احمد فراهانی ۷ ساله کشته شد ورضا راجی۶ساله نیز به‌سختی آسیب دید و در حال حاضر در بیمارستان کیان‌بستری است.

ماموران کلانتری ۲(فرمانیه) راننده اتومبیل رابازداشت‌کردند.

* در حادثه بعدی نیز عابر۴۳ ساله‌یی در اثر تصادف بااتومبیل ۹۴۲۳۳ تهران ج جان‌سپرد.

این حادثه هنگامی روی دادکه آرمناك آواتوس ۴۳ساله ازعرض جاده قدیم شمیران عبور میکرد ، وی در اثر این حادثه به‌سختی مجروح شد که پس ازانتقال به بیمارستان سینا درگذشت.

عیسی اعتمادی- راننده‌اتومبیل سواری - توسط‌ماموران کلانتری ۵بازداشت شده.

* در آخرین حادثه رانندگی که در جاده مخصوص کرج به وقوع پیوست اتوبوس مسافربری ۷۴۳۲۳ تهران ب عابری بنام اسماعیل را زیر گرفت وکشت.

جریان این حادثه در پاسگاه ژاندارمری شهیاد تحت رسیدگی است.

۴ نفر خودکشی کردند

باباﻻرفتن‌شدت گرما درتهران وشهرستانها میزان خودکشی نیز روزبه‌روز فزونی می‌یابد وبرای نمونه در ۲۴ ساعت گذشته ۴نفر باوسایل مختلف خود راکشتند:

* فاطمه فصیح‌نیا روز گذشته وارد آشپزخانه منزلش واقع در خیابان نوروزی شد و پس از ریختن نفت ، خود را آتش‌زد.

فاطمه براثر سوختگی شدید جان سپرد وجنازه‌اش به پزشکی قانونی تهران انتقال یافت.

* خودکشی بعدی متعلق به مرد کوری بنام علی اکبر وکیلی ۴۵ ساله است. جسد این مردکه باتریاك خودکشی کرده بود،روز گذشته در اطاق مسکونیش کشف شد و جریان حادثه از طرف صاحبخانه‌اش به اطلاع ماموران کلانتری شهرری رسید.

علی‌اکبر از مدتها پیش به‌همه گفته بود که سرانجام‌از دست صاحبخانه خودکشی خواهدکرد.

* جوان ۲۱ ساله‌یی بنام‌معبود وطن‌خواه که در امتحانات پنجم متوسطه از چند درس تجدیدی آورده بود با طناب خود را حلق آویز کرد.

جریان این‌خودکشی هم‌اکنون ازطریق مقامات انتظامی‌و قضایی «داردبیل» تحت رسیدگی است.

* در حادثه بعدی نیز حاج یدالله ظریفی- تاجر تبریزی - خود را حلق‌آویز کرد وکشت.

بنابه‌گزارش خبرنگار ما در تبریز حاج یدالله از اینکه شریکش درامرخریدوفروش«پشم» به او خیانت کرده بود، تصمیم به‌خودکشی گرفت.

۳ نفر در آب غرق شدند

سهمیه شکیبایی ۲ ساله هنگام بازی در حیاط خانه‌شان واقع در خیابان مینا (بخش کلانتری ۱۴) به داخل حوض سقوط کردو غرق شد.

* در ۲۴ ساعت گذشته ۲نفر نیز در اصفهان دچار خفگی در آب شدند و جان سپردند.

یکی از مقتولین آب‌دراصفهان جوان ۲۲ ساله‌یی بنام رستم جاودان است که جانش را براثر یك شرطبندی از دست داد.

رستم به دوستانش گفته بود که‌میتواند از پل فلزی اصفهان به‌داخل زاینده‌رود شیرجه برود. او از بالای پل‌به‌داخل رودخانه شیرجه‌رفت، ولی متاسفانه‌سرش در میان ماسه‌های ته‌رودخانه‌گیر کردو جان سپرد.

پسر بچه ۴ساله‌یی بنام امیر محمد نجفی در منزل مسکونی خود واقع در احمدآباد اصفهان، هنگام آب بازی در حوض افتادو خفه شد.

مرگ مشکوك

در ۲۴ ساعت گذشته ۲ نفر بعلت نامعلومی جان سپردندیکی از کشته‌شدگان دختر ۲ ساله‌یی بنام شیوا ظهیرالدینی است که شب گذشته قبل از رسیدن به بیمارستان‌سینا مرده بودودیگری مرد۲۵ ساله‌یی‌بنام حمیدمیرعبد سلطان آبادی که جسدش از منزل مسکونی او واقع در خیابان وثوق، توسط ماموران‌ژاندارمری هاشم‌آباد کشف شد.

خبرهای تلفنی شهرستانها

کارخانه دست‌و پاسازی

اصفهان - بزرگترین کارخانه دست و پا سازی ایران تا ۴۵ روز دیگر در اصفهان مورد بهره‌برداری قرار می‌گیرد .

یک مقام آگاه در جمعیت شیروخورشید سرخ اصفهان ضمن اعلام این مطلب گفت :

کارخانه ازطرف جمعیت شیروخورشید سرخ درمحله «آب۲۵۰» اصفهان احداث شده و ماشین آلات مورد نیاز آن از آمریکا ، آلمان و سوئیس خریداری گردیده است .

هم‌اکنون تنها کارخانه دست وپاسازی تهران برای معلولین اندامهای مصنوعی میسازد .

غرق شد

پاشاکی - بختیار صدیقی (۱۴ساله) در رودخانه «کیاجوب» پاشاکی گیلان ، غرق شد .

بختیار عصر دیروز ، برای آب تنی و فرار ازگرما، به رودخانه پناه برده بودکه گرفتار امواج خروشان رودخانه شد و خفه شد.

تامین‌آسایش روستائیان

اصفهان - وسایل رفاه ۱۷۴۲۳۶ خانوار روستایی در یکصدوچهل و شش- آبادی در استان اصفهان ، وسیله اکیپهای تحقیق و بررسی‌اداره کل تعاون‌و امور روستاهای استان ، تامین شده است و ۴۴۷۴۲ روستایی ، زیر پوشش- خدمات درمانی (بیمه) قرار گرفته‌اند .

آقای حق‌پناه مدیر کل تعاون و امور روستا ها اصفهان، که در یک‌کنفرانس انتشاراتی سخن می‌گفت ، با عنوان مطالب بالا گفت ؛ با انجام این برنامه ها و ایجاد کارگاههای قالیبافی، شیشه‌و سرامیک ، پنیرسازی و مرغداری ، در روستاها ، سعی میشود فاصله بین شهر و روستا از میان برداشته شود .

کویر و کمربند سبز

رضائیه - در اجرای طرح ایجاد کمربند سبز درحاشیه کویر ایران‌تاکنون حدود یکصد میلیون اصله درخت غرس شده است و طی ۲۰ سال آینده از پیشروی‌شنهای روان‌در مناطقی چون‌سمنان، دامغان ، شاهرود ، بیرجند، زاهدان ، کرمان ، یزد و کاشان کاملا جلوگیری می شود .

مهندس نیکنام مدیر کل حفاظت خاک و آبخیزداری کشوردر سمینارهفته حفاظت خاک در رضائیه ضمن اعلام این مطلب اظهار امیدواری کردکه‌کمربندسبز حاشیه‌کویر ظرف ۲۰ سال آینده تکمیل شود .

سمینار حفاظت خاک بمدت یک هفته در رضائیه ادامه خواهد داشت .

۲ نفر غرق شدند

اهواز- کارون ۲ قربانی دیگر گرفت و به این ترتیب تعداد قربانیان این رودخانه ظرف ۴۸ ساعت به ۷ نفر رسید .

لطف اله قبادیان ۳۰ ساله وسپاهی دانش‌مجهول‌الهویه‌یی که برای فرار از گرما به رودخانه پناه برده بودندغرق شدند .

جسد لطف الله از آب گرفته شد اما کارون هنوز جسد سپاهی دانش را پس نداده است .

دو مغازه سوخت

اردستان- درمغازه خیاطی و لباسشویی در اردستان ، آتش گرفت و دهها دست لباس و چند توپ پارچه سوخت .

آتش سوزی ، بعلت روشن بودن اتوی برقی در مغازه خیاطی روی داد و سپس کارگاه لباسشویی مجاور خیاطی ، در کام‌آتش افتاد .

ماموران آتش نشانی اردستان پس از ۱ر۵ ساعت تلاش‌آتش را خاموش‌کردند.

مسئولان ارگانهای حزب امروزمعرفی میشوند

نحوه سازماندهی تشکیلات‌حزب رستاخیز ملت ایران ،امروز با حضور هویدانخست‌وزیر و دبیر کل‌حزب مورد بررسی قرار می- گیرد. قرار است در پایان‌اجلاس امروز - هویدا، برخی‌ازمسئولان ارگانهای حزب را نیز معرفی کند.

منابع نزدیك به حزب اظهار عقیده میکنند افرادی که‌بعنوان مسئولان حزبی معرفی میشوند ، همان معاونهای حزب هستند اما نظر به اینکه هنوز تشکیلات حزب شکل نگرفته است دبیر کل ترجیح داده تا این افراد را بعنوان مسئولان حزبی معرفی‌کند.

امروز منابع آگاه اعلام‌کردند که از اوایل هفته آینده کار سازماندهی حزب در شهر هاو روستا های کشور آغاز میشودو مسئولین حزبی در راس هیئتهای کارشناس، عازم نقاط مختلف مملکت خواهند شد.

خبرنگار ما گزارش میدهد ؛ هویدا نخست‌وزیر ودبیر کل حزب رستاخیز ملت ایران‌دیروز با ۵٤ تن از پزشکان ومتخصصان مسائل آموزشی و دانشگاهی به گفت و شنود نشست،دراین‌جلسه که‌نزدیك به‌سه‌ساعت طول‌کشید مسائل مملکتی و حزبی ونقش جناحهای لیبرال سازنده‌و ترقی خواهان وبویژه تصمیمات دولت‌و حزب برای مبارزه باگرانفروشی مورد بحث قرار گرفت .

پیوستگی ۱۵۲ نماینده

امروز اعلام‌شداکثریت‌نمایندگان دوره جدید مجلس شورای ملی پیوستگی خود را به جناح ترقی خواه حزب رستاخیز ملت‌ایران اعلام داشتند و رقم آن نیز یکصدوپنجاه‌و دو نماینده ذکر گردید. دکتر قدرت‌الله واحدی نماینده بابل امروز در یك‌گفتگو در علت گرایش خود و تنی چند از یاران همفکر خود بااین‌جناح، گفت گار من و جمعی از دوستان همفکرم پذیرش برنامه های مترقیانه‌ای است که دکترجمشید آموزگار در جلسه دیشب برای نمایندگان دوره جدید مجلس که در باشگاه بانك مرکزی بر پاگردید، اعلام داشت. اصول اساسی این برنامه عبارتست از کوشش در گسترش‌عدالت‌اجتماعی وتوزیع عادلانه ثروت و تامین اصل تساوی در فرصت برای خدمت به همه براساس لیاقت و شایستگی آنهاوبخصوص‌مهمترین اصلی که دکتر آموزگار برروی آن تکیه نموده‌است موضوع‌توجه خاصی به‌جنبه‌های‌فرهنگی ومعنوی جامعه امروزماست.

ضیافت‌سفارت‌اسپانیا

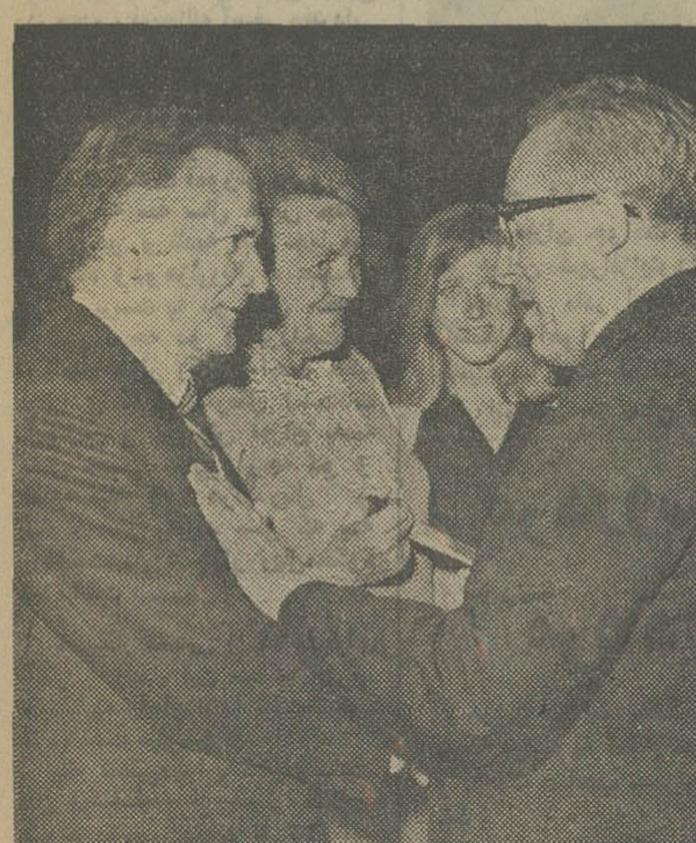

شب گذشته ، بمناسبت روز ملی اسپانیا ، از طرف آقای «کارملوماتسانز» سفیر اسپانیا در دربار شاهنشاهی ، مجلس جشنی در محل سفارت اسپانیا برپا بود که در آن جمعی از مقامات عالیرتبه مملکتی و نمایندگان سیاسی مقیم تهران شرکت داشتند .

آگهی دعوت مجمع عمومی سالیانه و فوق‌العاده

از کلیه صاحبان سهام شرکت سهامی خاص اتحادان دعوت می شود که در روز ۲۹ر۴ر۵۴ در ساعت ۴ بعداز ظهر در محل شرکت واقع در شهرستان کرج خیابان پهلوی‌پاساژ زنوزی طبقه دوم حضور بهمرسانند.

دستور جلسه عبارتست از :

۱- استماع گزارش هیئت مدیره و بازرسان شرکت

۲- بررسی و تصویب بیلان‌و عملکرد سال ۵۳

۳- تعهدات احتمالی در بعضی از مواد اساسنامه

۴- مذاکره در خط مشی آینده شرکت

مدیرعامل - علی‌حسین خسروی‌فر

آ-۳۵۳۹

نرخ سهام دربورس تهران (ارقام به ریال) *

تعدادسهم معامله‌شده(1)	نام شرکت	پرداخت‌شدهٔ اسمی	آخرین قیمت(2)	درصد سود(3)
	سهام بانکها			
۵۰۰۵	اعتبارات ایران	۱۰۰۰۰	۱۶۰۰	۱۲/—
—	ایران و انگلیس	۱۰۰۰۰	۱۶۰۰۰	۱۲/—
—	ایران و خاورمیانه	۱۰۰۰۰	۱۵۵۰۰	۱۲/—
۱۱۲۶	ایرانیان	۱۰۰۰	۲۷۰۰	۱۴/—
—	ایران و ژاپن	۱۰۰۰۰	۲۰۰۰۰	۱۵/—
—	تهران	۱۰۰۰	۲۵۰۰	۱۲/—
۶۷۶۴	توسعه صنعتی	۱۰۰۰	۱۷۰۰	۱۲/—
۲۹	صادرات	۱۰۰۰۰	۱۹۰۰۰	۱۲/۵۱
—	صنایع ایران	۱۰۰۰۰	۲۴۷۵۰	۱۲/—
۳۲	شهریار	۵۰۰۰	۶۵۶۰	۱۲/—
۲۱۰	توسعه وسرمایه‌گذاری	۵۰۰	۷۸۰	۳/—
۵۰	ایران و هلند	۱۰۰۰۰	۱۷۴۰۰	۱۴/—
۱۰۰	داریوش	۵۰۰۰	۵۶۱۰	/—
۵۳۰	ساختمان	۵۰۰۰	۶۴۳۵	/—
	سهام سیمان			
۴۰۰۰	تهران عادی	۱۰۰۰	۱۷۵۵	۱۷/۸۸
—	شمال	۱۰۰۰	۱۸۴۰	۲۲/۵۸
—	صوفیان	۱۰۰۰۰	۸۷۰۰	۱۴/—
—	کرمان (ب)	۱۰۰۰۰	۱۰۰۰	۱۱/—
	(الف)	۱۰۰۰۰	۲۳۰۰۰	۱۳/—
	سهام فولاد			
—	نورد شهریار	۱۰۰۰	۲۰۰۰	۳۰/—
۲۰	نورد و لوله اهواز	۱۰۰۰	۱۹۵۰	۱۵/—
۶۵۰۰۰	بولادسازی شهریار	۱۰۰۰	۲۶۷۰	۶/۶۷
	سهام قند			
—	شیرین خراسان	۵۶۰۰	۷۹۸۰	۱۴/۵۳
۲۴	کرمانشاه	۵۰۰۰	۶۷۷۰	۱۲/—
—	نیشابور	۱۰۰۰	۱۴۰۰	۱۰/—
—	شهد	۱۰۰۰	۱۲۰۰	۵/—
	سهام نساجی			
—	الیاف	۱۰۰۰۰	۲۳۰۰۰	۲۷/—
—	ایران برک	۱۰۰۰۰	۱۶۵۰۰	/—
—	پارچه بافی شیراز	۱۰۰۰۰	۱۸۰۰۰	۲۲/۳۸
—	" " "	۶۰۰۰	۸۰۰۰	/—
—	بافندگی ری	۱۰۰۰۰	۲۱۰۰۰	۱۵/۰۱
۵۸۶۱	نساجی مازندران	۱۰۰۰	۱۲۷۰	۱۳/۱۵
—	شهرضای جدید	۱۰۰۰	۱۸۰۰	۱۵/—
—	مخمل کاشان	۱۰۰۰	—	۱۱/۶۲
	سایر سهام			
—	گروه صنعتی خاور	۱۰۰۰	۲۸۱۴	۳۱/۱
—	ارج	۱۰۰۰	۲۹۵۰	۳۶/—
—	شیشه قزوین	۵۰۰	۱۰۲۰	۵/—
—	دوچرخه وموتورسیکلت	۶۵۰۰	۹۷۵۰	۱۸/—
—	صنایع بسته‌بندی	۱۰۰۰	۳۸۵۰	۴۵/۰۶
—	کمپرسورسازی	۱۰۰۰۰	—	/—
—	نفت پارس	۱۰۰۰	۱۴۰۰	۱۱/۵۰
۶۸	صنعتی پارس	۱۰۰۰	۴۰۰۰	۲۷/۳
—	سرمایه‌گذاری البرز	۱۰۰۰	—	۷/۷
۵۰۰	صنایع بهشهر	۱۰۰۰	۳۵۰۰	۲۵/۳۳
—	کاغذ پارس	۱۰۰۰۰	۱۲۵۰۰	۱۱/—
	اوراق قرضهٔ دولتی(4)			
—	عباس‌آباد (۲ساله ۹٪)	۱۰۰۰۰	۹۸۷۰	/—

۱) تعداد سهام معامله شده دو هفته میباشد.
۲) درصدسود آخرین سود شرکتها نسبت به مبلغ اسمی میباشد.
۳) کلیهٔ اوراق قرضهٔ دولتی نیز در بورس معامله گردید.
۴) گواهینامه سیمان تهران ۴۷۸۶ سهم به نرخ ۸۳۰ ریال معامله‌شده
۵) گواهینامه سیمان شمال ۴۸۳ سهم به نرخ ۸۸۰ ریال معامله شده
بورس تهران - خیابان سعدی جنوبی ساختمان تقی‌نیا تلفنهای ۳۱۱۱۵۰-۳۱۱۱۶۹

مهرنوش مهرپرور دانش‌آموز کلاس اول دبستان ایران (جهانبانی) در سال تحصیلی ۵۴-۵۳ با معدل ۲۰ شاگرد ممتاز شناخته شد .

آ-۷۳۰۵

اتحادیه صنف کفاشان تهران

هیئت مدیره اتحادیه صنف کفاشان دست‌دوز در جلسه مورخ ۲۵ر۴ر۵۴ در اجرای اوامر شاهنشاه مبنی‌بر جلوگیری از افزایش قیمت ها تصمیم گرفت ده درصد از تاریخ ۱ر۵ر۵۴ از قیمت های مورد عمل خود را کاهش دهد .

مهدی نوشفر -

رئیس اتحادیه صنف کفاشان تهران

یغما

مرداد ماه ۱۳۵۴

نویسندگان : دکتر جوادشیخ الاسلامی - ایرج افشار - دکتر محمد جعفر محجوب - دکتر باستانی پاریزی (استادان دانشگاه‌طهران) - علی دشتی - امیری فیروزکوهی - سعیدی سیرجانی-محمد سرور مولائی- فضل‌حسن شیدا - اقبال‌یغمائی- حبیب یغمائی .

علی اکبرملك زاده «۱۶ساله» از روز ۲۳ر۴ر۵۴ خبری از وی نیست هرکس اطلاعی از نامبرده دارد خواهشمند است به تلفن ۵۳۹۱۴۱ مغازه‌عطاری‌مجید کریمی خبر دهد.

آ-۷۲۲۵

پیروآگهی دعوت مجمع‌عمومی سالیانه شرکت سهامی‌خاص کارخانجات تولیدی وصنعتی سیپورکس ایران مندرج در ۱۹ر۴ر۵۴ تاریخ‌انعقاد مجمع به‌روز یکشنبه ۲۹تیرماه جاری موکول گردیده

هیئت‌مدیره شرکت

تلفن سرویس حوادث ۳۱۱۲۱۲

پس از ۲۱ روز رسیدگی و ۱۰۹ ساعت‌شور در دیوان کیفر :

۹ نفر از اعضاء باند جاعلان دیپلم محکوم شدند

سرانجام سه قاضی عالیرتبه دادگستری ساعت ۹ دیشب از اتاق دربسته شورکه خودرا ۱۰۹ ساعت در آن زندانی کرده بودند خارج شدند و نتیجه تصمیمگیری خوددرمورد سرنوشت ۲۲ تن از ۸۲ متهم پرونده جعل دیپلم را اعلام کردند.

مطابق تصمیمیه قاضی دیوان کیفر- آقایان حسین حسن‌قاجار (رئیس) و اسماعیل زرگری و محمد کشاورز مستشاران دادگاه شعبه ۳ دیوان کیفر که‌این‌محاکمه در آن انجام میشد - ۹ تن از ۲۲ متهم‌این پرونده محکوم شدند و ۱۳ تن دیگر تبرئه شدند.

★ اسامی محکوم‌شدگان

۹ تنی که محکوم شده‌اندعبارتند از :

علی تشکری نژاد کارمند راه آهن و رهبر باند به چهار سال حبس جنایی درجه‌دو و پرداخت دو میلیون و یکصد و هشت‌هزار ریال ، هوشنگ بیگدلی دبیر و دفتردار دبیرستان‌ناطق و کارمند آموزش و پرورش به دو سال‌و نیم‌حبس جنایی درجه دو وتادیه مبلغ چهل هزار ریال ، عبدالله کریمی رئیس دایره امتحانات آموزش و پرورش تهران به‌دو سال و نیم حبس جنایی درجه دو ، محمد علی مهیاری کارمند بازنشسته مجلس شورایملی و صاحب‌امتیاز دبیرستان‌و دبستان بامدادنو به‌دو سال حبس جنایی درجه‌دو ، ذبیح‌الله آصفی دفتردار وحسابدار دبیرستان ابونصر به سه‌سال‌حبس جنایی درجه دو و تادیه مبلغ دویست و بیست و ۵ هزار ریال،جعفر آقا کثیری‌بایگان اداره امتحانات آموزش وپرورش تهران به سه سال حبس جنایی درجه دو و تادیه مبلغ چهارصد وپنجاه و دوهزارریال ، عباسعلی یزدان پرست به دو سال حبس جنایی درجه دو و پرداخت‌صد وپنجاه هزار ریال ،احمد حکیم جوادی کارمنداداره‌کل امتحانات آموزش و پرورش تهران به‌سه سال حبس جنایی درجه دو و تادیه مبلغ ۷۰۰ هزار ریال و آخرین نفر رابرت سنی که به پرداخت‌مبلغ۵۰ هزار ریال‌محکوم شده است .

خبرنگار قضایی ما که ماجرای آغاز و انجام این محاکمه بزرگ وبیسابقه را از ابتدا تاانتهاتعقیب کرده است مینویسد :

سه قاضی‌دیوان کیفردوساعت قبل از آنکه از شور خارج شوند دستور دادند تا ۲۲ متهم این پرونده از بازداشتگاه کاخ دادگستری فراخوانده شوند.

ساعت ۹ دیشب در حالیکه‌همه متهمان در دادگاه حاضر شده بودند قرائت رای قضات آغازشد وسرانجام پس از یک ساعت که قرائت رای پایان یافت روشن شدکه ۹ تن از متهمین محکوم و بقیه تبرئه شده‌اند.

به این ترتیب به بازداشت۲۶ روزه کلیه متهمین خاتمه دادمشد وهمگی آنها - چه آنهائیکه تبرئه شده‌اند و چه آنهائیکه محکوم شده‌اند - آزاد شدند که البته پس‌از قطعیت حکم در دیوان‌عالی کشور محکومین دوباره به زندان بازمیگردند تابقیه دوران‌محکومیت خودرا سپری کنند.

★ سابقه ماجری

مشت جاعلین‌دیپلم متوسطه در آبانماه ۱۳۵۰ برای اولین بار و پس از بررسیهای معمول در جریان امور آموزشی کشور مبارز شد. در این هنگام روشن شد که یک باند بزرگ به جعل دیپلم متوسطه و نیز تهیه‌مدارک تحصیلی جعلی مبادرت ورزیده‌اند.

طرزعمل‌اعضای این باندبدینطریق بوده‌است که لیست های‌امتحانات ششم دبیرستان را که لیست های اصلی بوده‌اند ، با یاری عوامل خوددرآموزش‌و پرورش‌دستکاری میکردند و دراین لیست هابجای اسامی اشخاصی که مردودشده بودند، اسامی اشخاصی راکه مورد نظر بوده، میگذاشتند و قبولی آنها را تائید میکردند.

علاوه‌براین اعضای باند باعوض کردن عکس افراد دیگری بجای افرادی‌که میخواستند درامتحانات ششم‌متوسطه شرکت کنند،کسانی را که معلومات نسبتا بیشتری داشتند‌بجای‌داوطلب اصلی روانه حوزه‌های امتحانی میکردند.

پرونده اعضای این باند پس از آنکه بدام افتادند‌به‌شعبه سوم دادگاه دیوان کیفر فرستاده شد وقضات این دادگاه سر انجام‌پس از ۱۰۹ ساعت شور که در تاریخ محاکمات دادگستری بیسابقه است تصمیم خوددرادر مورد سرنوشت متهمان را اعلام کردند.

* محمود فقیه ، پدر گیلدا ، در حال امضاء حکم دادگاه : ٤ ماه زندان

پدر «گیلدا»، دختر شکنجه‌دیده شیرازی به ۴ ماه زندان محکوم شد

محمود فقیه ، مرد جوانی‌که سه ماه پیش با آتش سیگار دختر سه ساله‌اش گیلدارا تا سرحد مرگ شکنجه داد و جنجال فراوانی در این زمینه آفرید درشعبه ۳دادگاه شیراز محاکمه و به ٤ماه حبس‌محکوم شد .

بموجب گزارش خبرنگار ما در شیراز : محاکمه محمود فقیه از ساعت ۹ بامداد دیروز بریاست علی ایزدی‌شروع شد. کمیسیون پزشکی محمود فقیه - پدر گیلدا- را از نظر روانی سالم تشخیص داده واشاره کرده بود شاید بتوان عمل این مرد را ناشی از استعمال‌مواد مخدرتوجیه کرد .

مهناز شریف‌زاده مادرگیلدا همراه مادرخود به دادگاه‌آمده بود و مادر بزرگ «گیلدا» بارها در طول محاکمه به گریه افتاد و نوه ۳ ساله‌اش را درآغوش گرفت .

محمود فقیه ، پدر گیلدا ، به عنوان آخرین دفاع درحالی که بشدت ناراحت بود بپا خاست و گفت :

- من زیربار این مجازات خرد شدم . آیاسزاواراین مجازات بودم؟

و سپس با گریه شدیدسخنان خود را پایان داد .

دادگاه پس‌از تنفس رای خود را اعلام کرد و محمودرا به چهار ماه حبس جنحه‌ای با احتساب ایام بازداشت محکوم ساخت ضمن اینکه از اوتقاضا کرد اعتیادش را ترک کند .

محمود با شنیدن‌رای بشدت خوشحال شد و گفت :

از همه شما متشکرم . من حالا دیگر معتاد نیستم گرچه در طول ایام بازداشت واقعا خرد شدم .

بستگان عروس شب عروسی داماد را بریدند!

طی یک‌نزاع دسته‌جمعی که در مجلس عروسی رخ داد ، بستگان عروس «زبان» برادر داماد را با چاقو بریدند !

داود - برادر داماد - که در حال حاضر در بیمارستان بستری است و قادر به تکلم نیست،بخاطرخوشبختی برادرش از شکایت خود علیه بستگان عروس خودداری کرد .

مجلس عروسی شب گذشته در یکی از باشگاه های تهران برگزار شد ولی ساعتی بعد ، هنگامی که همه مدعوین جشن جمع بودند ،عده‌ای از بستگان عروس ، مجلس را بهم‌ریختند.

آنها گله داشتند که چرا سهیلا - عروس-باوجود اینکه پسران عزب بسیاری در خانواده‌اشان وجود داشت با غریبه وصلت کرده است .

موضوع گله آنها موجب ناراحتی داود - برادر داماد - شد و وی درمقام اعتراض‌برآمد ولی بستگان عروس که منتظر بهانه بودند بسوی او حمله‌ور شدند و پس‌از اینکه او را به سختی کتک زدند ، با چاقو قسمتی از زبانش را بریدند .

مجلس عروسی بهم خورد و داود به بیمارستان انتقال‌یافت. برادر داماد در بیمارستان از شکایت خود صرفنظر کرد و در دستخطی که برای خبرنگار ما نوشته بود ، اعلام کرد :

«من رضایت میدهم بخاطر برادرم . شکایت ندارم !»

«زبان» برادر

زهر عقرب ، کودک۷ساله راکشت

کودک ۷ ساله‌ای روز گذشته دچار عقرب زدگی شد و جان سپرد.

این حادثه بعد از ظهر دیروز در منصور آباد شهرری رخ داد. ناصر ۷ ساله -متوفی- ساعت حادثه در حیاط خانه‌اشان مشغول بازی‌بودکه‌ناگهان عقربی‌به‌پاهای او نزدیک شد و در یک چشم بهم‌زدن وی‌را نیش زد.

ناصر بیدرنگ‌به بخش اورژانس مسمومین شهرری‌انتقال یافت ولی باهمه تلاش پزشکان ، ساعتی بعد به هلاکت رسید .

باقرارسیدن فصل گرما ، طی چند روز گذشته این‌چندمین باریست که عقرب‌مرگ می آفریند آمار عقرب زدگی در چند روز گذشته بیشتر متعلق به نواحی جنوب شرقی پایتخت (شهرری وورامین) است دراین نواحی عقرب‌ها براثر شدت گرما از لانه‌های خود بیرون می‌آیندو برای مردم، بویژه بچه ها، خطرات جدی ایجاد می کنند.

شاگرد راننده ، هنگام جك‌زدن زیر چرخ های اتوبوس کشته شد

شاگرد راننده ۲۴ ساله یک اتوبوس ، ۴۸ ساعت پیش‌از ازدواج هنگام جک زدن زیر چرخ های‌اتوبوس زیر چرخ های اتوبوس دیگری ماند و بطرز فجیعی‌کشته شد .

حادثه در مدخل گاراژ ایران‌تور واقع در «دروازه اصفهان» شیراز رخ داد .

بموجب گزارش خبرنگار ما درشیراز منصوربردبار شاگرد راننده اتوبوس ۷۹۱۱۴ تهران - الف در مدخل گاراژ سرگرم جک زدن زیر چرخ های اتوبوس بود که اتوبوس ۷۴۳۲۰ تهران- الف براندگی قاسم مطلائی‌نژاد هنگام ورود به گاراژ اورا بین دیوار و اتوبوس قرارداد و له کرد .

جسد منصور به پزشکی قانونی شیراز انتقال یافت و تحقیق پیرامون این حادثه آغاز شد .

انفجار در معدن گچ ، کارگری را کشت

کارگر ۳۵ ساله‌ی هنگام کار در معدن گچ شیرازبراثر انفجار کشته شد .

اسماعیل داریوشی سرگرم جدا کردن سنگ معدن بود که ناگهان به علت نامعلومی در قسمتی از معدن انفجار رخ داد و باعث مرگ وی که ۳۵ سال داشت شد .

بموجب گزارش خبرنگار ما در شیراز جسد اسماعیل به پزشکی قانونی انتقال یافت و پرونده حادثه در شعبیک دادسرای شیراز تحت رسیدگی قرار گرفت .

هنوز معلوم نیست انفجار براثر سهل انگاری‌صاحبان معدن رخ داده یا ناشی از بی‌احتیاطی خود کارگران بوده است .

تولیدات فایبرگلاس را دست اول و بیواسطه بخرید
شرکت نرسی
مبلمان مخصوص رستورانها، سلف سرویسها، بیمارستانها، دانشگاهها، منازل، ورقهای روشنائی، قایق ولوازم صنعتی
خیابان آریامهر مقابل سازمان آب تلفن: ۶۵۳۳۱۵-۶۵۳۶۷۷

این حادثه را گرمای ۵۲ درجه بالای صفر اهواز بوجود آورده است

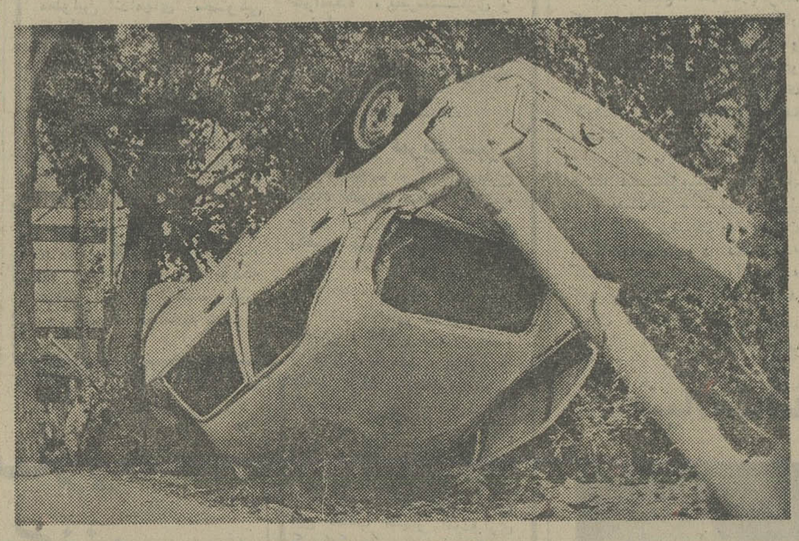

گرمای شدید ۵۰ و ۵۲درجه اهواز میزان حوادث رانندگی‌را نیز دراین شهرافزایش‌داده‌است.

خبرنگار مادر اهوازمینویسد: رانندگان اهوازی‌زیرفشار گرمای طاقت‌فرسا ، در اطاقک آهنی و تفته اتومبیل ها چنان به ستوه می آیند که پارمی از اوقات اختیار خود را از دست می‌دهند و حوادث‌تلخو ناگواری به بار می آورند . اتومبیلی که در عکس دیده میشود در سمراهی خرمشهر از جاده منحرف شده‌و به این وضع افتاده بطوری که ملاحظه می کنید اتومبیل با تیر چراغ برق برخورد کرده و در میان چند درخت واژگون شده است .

در این حادثه راننده بشدت زخمی شد وی در حال حاضردر بیمارستان بستری است و گفته می شودحال رضایتبخشی‌ندارد.

مرد روستائی، بانتقام خون یک «سگ»، مرد دیگری راکشت!

مردی که یک «سگ» گله‌را کشته بود ، به انتقام خون‌سگ و بدست صاحب حیوان کشته شد !

متهم به قتل که قربانعلی صولتی نام دارد و چهل ساله است، در بازپرسی شعبه دوم دادسرای مشهد ، به کشتن قربانعلی زارع اعتراف کرد و گفت : چون قربانعلی سگ مرا کشته بود ، من هم او راکشتم.

خبرنگار اطلاعات در مشهد می نویسد : موسویان بازپرس شعبه دوم دادسرای مشهد ، پس‌از گرفتن اقرار ، متهم را زندانی کرد .

جنایت‌درروستای «چامپوشلو» درگز اتفاق افتاد و قربانعلی صولتی ، دربی نزاع ،قربانعلی زارع را با ضربات چوبدستی و تیشه کشت .

فوتبالیست جوان ، در زمین بازی مرد !

پاپی‌محمد جودکی فوتبالیست ۱۹ ساله‌تیم‌پرسپولیس پلدختر- هنگام بازی فوتبال در زمین ورزشی پلدختر ناگهان بزمین افتاد و جان سپرد .

خبرنگار ما در پلدختر می نویسد : مسئولان تیم فوتبال پرسپولیس پلدختر جنازه «پاپی محمد» را به بیمارستان انتقال دادند - هنوز علت مرگ فوتبالیست جوان پلدختری معلوم نشده است .

در این زمینه پرونده‌ای‌تشکیل شده و جریان تحت رسیدگی ماموران است .

★ پاپی‌محمد جودکی

۱۸۲٫۵کیلوتریاک کشف‌شد

۱۸۲کیلو و پانصد گرم تریاک ازداخل یک غار واقع در دامنه ارتفاعات «دوبرادر» به چنگ ماموران ژاندارمری افتاد .

صاحب یا صاحبان تریاکهای مزبور هنوز شناخته نشده‌اند و ماموران‌سرگرم‌بررسی‌و رسیدگی هستند .

ماموران مبارزه با قاچاق ژاندارمری کشور از مدتها پیش تلاش بی‌گیری را برای مبارزه باقاچاقچیان شرق کشور آغاز کردند .

ماموران ژاندارمری دو روز قبل هنگام جستجو در دامنه ارتفاعات«دو برادر» که در حومه بجنورد واقع است ، از داخل غاری مقدار ۲۵ کیسه نایلونی محتوی تریاک‌به‌دست آوردند .

تریاکهای مزبور ۱۸۲ کیلو پانصدگرم وزن داشت که همگی توسط ماموران ضبط شد .

درحال‌حاضر ماموران‌مبارزه باقاچاق‌ژاندارمری‌کشور مشغول شناسایی صاحب یا صاحبان تریاکهای مزبور هستند .

یک ویلای مدرن
با امکانات رفاهی کامل
برای شما
آماده است

انتخاب کنید:

دریاشهر

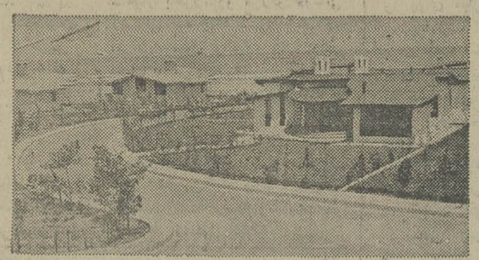

شهرک مدرن درمنطقه ییلاقی شمال بادریای آرام و ویلاهای مدل امریکائی، برزیلی، اسپانیولی کیلومتر ۴۰ نوشهر به محمودآباد

ساحل‌قو

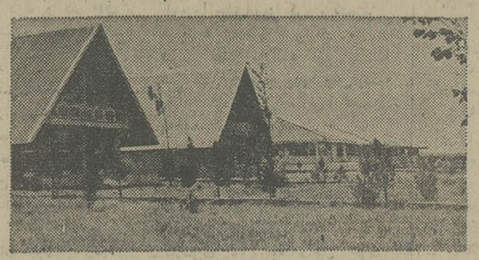

شهرک ساحلی باویلاهای مدرن مجهز به آب، برق تلفن وتاسیسات شهری
۲ کیلومتری غازیان جنب دهکده توریستی

لاکوده

شهرک جنگلی باویلاهای مدرن درمدلهای مختلف مطابق سلیقه واحتیاج شما . متل قوخیابان آرا

برای بازدید ویلاهای دریاشهربه دفترفروش درمحل شهرک کیلومتر ۴۰ نوشهر به محمودآباد
برای کسب اطلاع و بازدید ویلاهای ساحل قوبه دفترفروش درمحل شهرک یاتلفن های ۴۴۱۴ - ۲۷۵۰ غازیان
وبرای بازدید ویلاهای لاکوده به دفترفرد درمتل قو مراجعه فرمائید.

درتهران تلفنهای ۶۸۶۹۱۴ و ۹۳۸۶۱۶ راهنمای شماست.

هواپیمائی ملی ایران
بریتیش‌ایرویز (بی.او.ا.سی.)
آلیتالیا
لوفت‌هانزا
پان امریکن
سوئیس‌ایر
ارفرانس
ایبریا
آژانس مسافرتی سرویس
باهمکاری

آژانس مسافرتی سرویس
موسسه توریستی پیشتاز ونمونه ایران
تور های دولوکس تابستانی خود را تقدیم میدارد

اروپا ۲۲ روز قیمت ۸۸۵۰ تومان
آمستردام، لندن، پاریس، بارسلون، رم، نایل، سورنتو ، کاپری.اقامت در هتلهای هیلتون- آونیداپالاس- - شرایتون-آمباسارور
تاریخ حرکت ۱۹ تیر و۱۱ و۲۵ مرداد

تور شماره ۳ کنزینگتون
۱۶روزلندن ۴۸۰۰ تومان
با صبحانه ورفت و برگشت با هواپیمای پان‌آمریکن و بی.او. ا.سی حرکت ۲۷ تیر و۳ و۱۰ و۱۷ مرداد.

لندن ۱۵ روز قیمت ۶۵۰۰ تومان
۱۵ روز اقامت در لندن در هتل هیلتون
باپرواز بدون توقف جمبوجت ۷۴۷ «بی.او.ا.سی » اقامت در اطاقهای مجهز بتمام وسایل‌از جمله تلویزیون رنگی بهمراه صبحانه کامل انگلیسی حرکت ۲۷ تیر و ۱۰، ۲۴مرداد

لندن ۱۵ روزقیمت ۴۷۰۰ تومان
اقامت‌درهتل‌استانداریاصبحانه‌حرکت۲۷تیرو ۳ و۱۰،۱۷مرداد

اروپا۲۹روزدر۴شهر ۱۰۴۰۰تومان
۲۹روز اقامت درمونیخ،آمستردام ،پاریس،لندن، باپرواز بدون توقف لوفت‌هانزا به مونیخ «بوئینگ ۷۰۷» با صبحانه‌کامل و ناهارو اقامتدر هتل های هیلتون - آلفا - شرایتون و هیلتون حرکت ۲۵ تیر ۸ و۲۲ مرداد و۵شهریور.

اروپا ۲۱ روز قیمت ۷۸۰۰ تومان
۲۱روز اقامت درلندن بارسلون باپرواز DC10 سوئیس‌ایر در هتل هیلتون - آویندا‌پالاس
باصبحانه کامل انگلیسی حرکت ۳ و ۳۰ مرداد.

۲۰ روز رم ، پاریس و لندن قیمت ۸۱۰۰ تومان
۲۰روز اقامت درم، پاریس، لندن باپرواز جمبوجت بان‌امریکن و DC8 آلیتالیا بهمراه‌صبحانه کامل انگلیسی درهتل‌های آمباسادور - شرایتون - هیلتون
حرکت ۷ و۲۱ مرداد و ٤ شهریور

تورپرنده‌عشق‌قیمت ۱۱۸۰۰ تومان
۳۳روز اقامت درژنو،مونیخ،آمستردام، لندن، پاریس،بارسلون، نیس، مونت‌کارلو، رم،نایل، سورنتو،کاپری باپرواز سوئیس‌ایر حرکت ۲۶ تیر ۹و۲۳مرداد.

اروپا ۱۹ روز قیمت ۷۸۵۰ تومان
۱۹روز اقامت درژنو، لندن، پاریس، باپرواز های ارفرانس و سوئیس‌ایر باصبحانه‌کامل درهتل‌های‌رویال- شرایتون -هیلتون حرکت ۲۸ تیر و ۸ شهریور

تورعقاب ۲۱روز اقامت درنیویورک ،واشنگتن، لندن باپرواز های جدید هواپیمائی ملی‌ایران «بوئینگ ۷۰۷» قیمت ۱۰۵۰۰ تومان حرکت ۲۹تیر.

آژانس مسافرتی سرویس از ۸ صبح تا ۸ شب یکسره باز است

توجه !
تورهایی که از آگهی حذف شده‌اند تکمیل میباشند لطفا جهت‌شرکت در جلسات معارفه به آژانس مسافرتی سرویس مراجعه و یا تماس حاصل فرمائید

جهت کسب اطلاعات بیشتر به: آژانس مسافرتی سرویس عرضه کننده تورهای I.T.O. خیابان ایرانشهر شمالی پلاک ۲۸٤٫٤ بالاتر از خیابان ناصر وکامیار . تلفن‌مستقیم رزرواسیون ۸۲٤۹۵٦- ۸۳٤۹۲۱ و تلفن‌های ۹-۸-۷-٦-۸۲۹۱٤۵
وبا شرکت سیاحت ایران - بلوار کریمخان زند - نبش خردمند شماره ۱۵ تلفن ۸-۷-٦-۸۲۵۱۰٦ مراجعه‌فرمائید.
شعبه‌ما درشهرستان‌ها نیزآماده عرضه تورها میباشد. مشهد : شعبه مستقل آژانس‌مسافرتی وتوریستی سرویس‌واقع درهتل دولوکس هایت تلفنهای ۲۳ الی۳۷۰۲۱ - اصفهان: آژانس‌مسافری ایران‌تراول- خیابان‌چهارباغ تلفن‌های ۲٦۳٦۳-۲۳۰۱۰- شیراز: پرشیاتور- خیابان نمازی شماره ۳۹ تلفن‌های ۲۸۱۸۸-۲٦۸۸۳

مجالس ترحیم

بدین وسیله درگذشت جوان ناکام محمود چهرسارا به دوستان و آشنایان اعلام میدارد .
مجلس یادبود شب هفت آن مرحوم در سالن شماره ٤ بهشت زهرا از ساعت ٤ونیم تا٦و نیم بعداز ظهر روز جمعه ۲۷ر٤ر٥٤ برگزار خواهد شد .
خانواده های : چهرسا ، جلیلی ، دلروز ،حمیده کردار ، مردوست، غمخواری ، سامانیان ، اسدی‌نیا ، دکتر کریمی نژاد، اصفهانی ، خوش نشین
آ ـ ۲۲۹۹۱
روزنامه اطلاعات ـ مصیبت وارده را بخانواده چهرسا وسایر خانواده های عزادار بویژه همکار عزیز آقای ابوالقاسم چهرسا تسلیت میدهیم .

خانواده های : آلموده ، نوبان ، کسروی ، امیرفیض
باکمال تاسف درگذشت شادروان امیر قاسم آلموده از صاحب منصبان بازنشسته وزارت دارائی را باطلاع خویشان و دوستان میرسانند .
بنابر وصیت آن مرحوم هزینه مجالس ترحیم وسوگواری به امور خیریه تخصیص داده شد .
آ ـ ۷۲۶۹
روزنامه اطلاعات ـ مصیبت وارده را ببازماندگان آن مرحوم تسلیت میدهیم .

بدین وسیله درگذشت ناگهانی خانم منصوره حکیم‌نژاد (طاهباز) همسر آقای مجید طاهباز را باطلاع دوستان و آشنایان میرساند مجلس ختم زنانه و مردانه آن مرحومه از ساعت ۱۷ الی ۱۹ بعد از ظهر روز شنبه ۲۸ر٤ر٥٤ در مسجدالجواد واقع در میدان ۲٥ شهریور منعقد است .
خانواده های طاهباز ـ حکیم‌نژاد ـ رضوانی ـحکیم‌نیا ـ داراب زاده ـ راستکار ـ رضوی ـ گوروانچی ـانصاری ـ بایگان ـ رمضانی ـ مهدوی ـ فرهنگ ـ هشترودی ـاخلاقی ـ ملک زاده ـ نقی‌انی ـ اسدی آذر ـ سرهنگ ممتازی ـ نظر.
آ ـ ۲۳۱۷۲
روزنامه اطلاعات ـ مصیبت وارده را بخانواده های عزادار تسلیت میدهیم .

بانهایت تاسف و تاثر درگذشت ناگهانی مرحومه بانو قمرضیائی اردکانی (علائی) را باطلاع اقوام و دوستان و همشهریان گرامی میرساند . مجلس ترحیم زنانه و مردانه آن مرحومه از ساعت ۱۷ الی ۱۹ روز جمعه ۲۷ر٤ر٥٤ در مسجد طلاچیان واقع در خیابان فرح جنوبی ایستگاه مسجد (اجرائیات) کوچه مسجد منعقد است .
ابوالفضل ضیائی اردکانی . فاطمه ضیائی (شعاعی) . حسین ضیائی . علی ضیائی . محمد ضیائی . خانواده های شعاعی ، آرائی ، طوسی ، اسدبگی . انوری . جمشیدیان.
آ ـ ۷۲۸۱
روزنامه اطلاعات ـ مصیبت وارده را بعموم بازماندگان آن مرحومه تسلیت میدهیم .

بسم‌الله تعالی
فوت‌مرحومه‌علویه بانو راضیه فخرفاطمی‌همشیره‌اینجانب و مرحوم آیت الله حاج سید محمد صادق تهرانی لالـزاری طاب ثراه را باطلاع ارحام و دوستان میرساند .
مجلس ترحیم روز جمعه ۲۷ تیر ماه از ساعت ٥ الی ۷ بعد از ظهر در مسجد عمارياسر واقع در دروازه شمیران ـ پل‌چوبی منعقد است . خوب است که ارحام و دوستان‌بقرائت چند آیه از قرآن مجید روح آن مرحومه را شاد نمایند .
محمد تقی الحسینی الطهرانی
خانواده های وابسته انتظار شرکت دیگران رادارند .
لشگری . تهرانی . جلالی تهرانی . حاج سید رضی . فروغی. میرعلوی . هاشمی . موسوی . نوربخش . میرحجازی . حجازی امامی . سیدی . افراز . فخر فاطمی .
آ ـ ۷۲۹۱
روزنامه اطلاعات ـ مصیبت‌وارده را بعموم خانواده‌های عزادار تسلیت میدهیم .

باکمال تاسف و تالم درگذشت همسر ، پدر و برادر عزیزمان آقای سید علی اصغر جمالی را باطلاع دوستان و آشنایان میرساند . مجلس ترحیم آن مرحوم از ساعت ٥ الی ۷ بعد از ظهر روز یکشنبه ۲۹ر٤ر٥٤ در مسجد الجواد منعقد است.
زهرا عمادی پارسا (همسر) ـ امیر حسین ، کامبیز ، فتانه ، کیوان ، فرزانه ، کامران (فرزندان) زینت السادات جمالی (خواهر) خانواده های جمالی ، عمادی پارسا ، یزدان روان‌فر ، بانو پیرزاده ، میر علی‌محمدی ، جمالیان ، کازرونی ، ملکپور ، دوریشیان ، بنیادی ، نقدیه ، مهدوی، فردوس .
آ ـ ۷۲۸۹ ۲ـ۱
روزنامه اطلاعات ـ مصیبت وارده را بعموم بازماندگان آن مرحوم تسلیت میدهیم .

باکمال تاثر و تاسف فوت نابهنگام پدر ارجمندم مرحوم سرهنگ غلامحسین مرتضائی را به اطلاع میرساند .
مجلس ختم مردانه و زنانه روز شنبه ۲۸ تیر از ساعت ٤ و نیم الی ٦ و نیم در مسجد حضرت ابوالفضل علیه‌السلام واقع در خیابان تاج کوی کوکب و روز دوشنبه ۳۱ تیر در مسجد جامع چالوس و ختم زنانه همان روز در منزل شخصی آن مرحوم واقع در خیابان خیام خیابان بهرام چالوس‌برگزار میگردد تشریف فرمائی شما باعث شادی روح آن مرحوم است .
بهمن مرتضائی ـ فاطمه مرتضائی ـ خانواده هـای مرتضائی ـ صانعی ـشهیدی ـ روشن‌بین ـ داورکیا ـ تفضلی ـ امینی دشتی ـ صباغ غلامرضائی ـ ترابی زاده .
آ ـ ۲۳۲۳٦
روزنامه اطلاعات ـ مصیبت وارده را بعموم بازماندگان آن مرحوم تسلیت میدهیم .

باکمال تاسف فوت مرحوم علی موتمن (موتمن دفتر) کهاز صاحب‌منصبان و خدمتگزاران صدیق آستان قدس رضوی بودند باطلاع دوستان و بستگان میرساند مجلس ترحیم پس‌از برگزاری درمشهد در تاریخ شنبه ۲۸ تیرماه ساعت ٦تا۸ بعداز ظهردر خانقاه صفی‌علیشاه منعقد خواهد بود .
دکتر احمد موتمن ، دکتر حسین موتمن ، حسن‌موتمن، ابوالفضل موتمن، محمود موتمن، لعبا موتمن ، طوبی موتمن، (خاوری) ، قدسی موتمن ، مهری موتمن (بهار)، هماموتمن ، منیر موتمن ، ژاله موتمن ، محمدتقی بهار ، احمد خاوری، مهدی اسدی ، علی‌اصغر بکوائی، دکتر محمد رضا معین‌ضیائی، ثریا بکوائی ، طاهره ضیائی ، اسفندیار مشرف.علی‌شمس حسینی، محمود بکوائی ، محسن شمس حسینی ،اکبر اخلاقی، مهدی اخلاقی ؛ دکتر محسن ضیائی ، دکتر حمید موسویان، دکتر یدالله ظفری ، دکتر محمود ضیائی ، پری‌موسویان ، ثریا ظفری ، ناهید قریب، اعتماد شهابی ، حسین سجادی ، محمد کریم‌زندی ، احمدزندی، علی زندی ، مهندس محمودیان، قوامی ، قندهاریان ، مرشد عباس .

✝

بانهایت تاسف و تاثر درگذشت شادروان فیروزه آرزومانیان مادر همسر آقای پرویزفراست مدیر عامل این شرکت را به اطلاع میرساند ،مراسم شب هفت فقیده سعیده روز یکشنبه۲۹ تیر ماه ۱۳٥٤ از ساعت ۹ صبح در کلیسای سنت سرکیس واقع در انتهای خیابان ویلای شمالی نبش خیابان کریمخان زند برگزار میگردد .
کارمندان و کارکنان شرکت آبدانان
آ ـ ۷۲۷۲

✝

بانهایت تاسف و تاثر درگذشت مادر و مادر همسرخود شادروان فیروزه آرزومانیان را باطلاع دوستان و آشنایان میرساند، مراسم شب هفت فقیده سعیده روز یکشنبه ۲۹ تیرماه ۱۳٥٤ از ساعت ۹ صبح در کلیسای سنت‌سرکیس واقع در انتهای خیابان ویلای شمالی نبش کریمخان زند برگزارمیگردد.
تامارا (آرزومانیان) ،پرویز فراست
آ ـ ۷۲۷۳

بانهایت تاسف درگذشت سناتور محمد عباسی که یکی‌از رجال خدمتگزار و صدیق کشور بوده است ، باستحضار میرساند .
مجلس فاتحه‌فقید سعید از ساعت ٤الی ٦ بعداز ظهر روز شنبه ۲۸ تیرماه در خانقاه صفی‌علیشاه برگزار خواهدشد.
جعفر شریف امامی
آ ـ ۲۳۱۷۷

باکمال تاسف و تالم درگذشت شادروان سناتـور محمد عباسی راکه‌ازرجال شاهدوست و میهن پرست بـودند و عمری را در سمت‌های نمایندگی مجلس شورای ملی و سنادر خدمتگزاری صادقانه بشاهنشاه و میهن سپری نمودند باطلاع دوستان و اقوام و همشهریان میرساند .
مجلس ترحیم آن فقید سعید از ساعت ٤تا٦ بعداز ظهر روز شنبه ۲۸ تیرماه در خانقاه صفی‌علیشاه برپا خواهد بود.
امان‌الله اردلان
آ ـ ۲٦٥

هو الباقی
بانهایت تاسف و تالم درگذشت پدر بزرگوارمان شادروان سناتور محمد عباسی را باطلاع دوستان و همشهریان گرامی میرساند . مجلس ترحیم فقید سعید روز شنبه بیستو هشتم تیرماه از ساعت ٤تا٦ بعداز ظهر در خانقاه صفی‌علیشاه و مجلس ختم زنانه درهمان ساعت درمنزل واقع در خیابان فروردین جنوبی شماره ٤۱۳ برگزار میشود .
اسمعیل عباسی ـ ابراهیم عباسی ـامیر عباسی .

درگذشت دوست عزیزم شادروان سناتور محمد عباسی را باطلاع میرساند .
مجلس ترحیم فقید سعید از ساعت ٤ الی ٦ بعد از ظهر شنبه ۲۸ر٤ر٥٤ در خانقاه صفی علیشاه منعقد میشود.
سناتور علامه وحیدی
آ ـ ۲۳۲۲۳

نمایندگان استانهای کرمانشاهان ـ کردستان و ایلام در مجلسین سنا و شورایملی
باکمال تاسف و تاثر درگذشت جناب آقای محمد عباسی سناتور انتصابی غرب راکه عمری رادر راه خـدمت صادقانـه بشاهنشاه آریامهرو ملت‌ایران سپری نمودند باستحضار همکاران ـ دوستان و همشهریان میرسانند.
مجلس ختم فقید سعید از ساعت ٤ تا٦ بعد ازظهر روزشنبه ۲۸ تیر ماه جاری در خانقاه صفی علیشاه منعقد خواهد بود.
سناتور علامه وحیدی. حبیب‌الله امام مردوخ (امام جمعه کردستان). سید مهدی شیخ‌الاسلامی. عبدالله بدر صالحیان . دکتر محمد مهدی خسروی کردستانی . دکتر عابد سراج‌الدین . دکتر وجیه‌الله صدر. دکتر بهمن شاهنده. دکتر هوشنگ رشید یاسمی. دکتر عباس حاتم . دکتر احمد برادر. مهندس علی اشرف فرخ. محمدتقی حیدری.عزت‌الله ایلخانی‌پور.عبدالرحیم نیکروش. عبدالرحیم چنگیزی.
آ ـ ۷۲۹۷

خانواده های : عباسی ، اردلان ، امیری اردلان ،امیر اردلان، ایلخانی‌زاده ،فاتح، جبهداری ،یوسفی، حیدری،حسینی، شیخ آقائی، کریمی ، معروفی ، شاطری ، احمدی ، دکتر انوشیروانی ،کیخسروی ،باکزاد ، سعیدی ،کردستانی ،سرتیپ کمالی ، صدیق وزیری ، آصف وزیری ، مشیر وزیری ،وکیل وخانواده های وابسته
باکمال تاثر و تالم درگذشت شادروان سناتور محمد عباسی را باطلاع دوستان و همشهریـان محترم مـی رسانند مجلس ترحیم آن فقید سعید روز شنبه بیست و هشتم تیر ماه از ساعت چهار تا شش بعداز ظهر در خانقاه صفی‌علیشاه منعقد است .
آ ـ ۷۲٦٥

بانهایت تاسف و تاثر درگذشت نابهنگام حاج علی آقا اکبری واریانی را به‌اطلاع دوستان و آشنایان میرساند مجلس ترحیم مردانه و زنانه آنمرحوم از ساعت ۱۰ الی ۲ بعد ازظهر روز جمعه ۲۷ر٤ر٥٤ در باغ آینستان واقع در کیلو متر ۱۷ جاده چالوس منعقد میباشد.
خانواده های : اکبری واریانی. کریمی. قدمی. نادری. نعمتی. علیمحمدی. حسینی. ویسه. موسوی. مساعد . افغانی .محمودی. عسگری. گلسرخی. سنبلی. بنفشه. قربانی . آقا محمدی . نوری. سعیدی. اوسطی. محمدخانی . حسنی. نسبی . زنبقی. چرخشت. ساعدی. ابراهیمی.حدادی. سروی. بلبلی. کیا. کیا همتی. عنابی. سلیمی. علی مددی. شیرازی. کیانی کریلی. صیاد. جمالی.حلی. اصغری. نسیمی. سابقی. فکور. اعرج. خیراللهی. گلابی. رحیمی. شربتی. باصری. احمدی. فاتحی. زوبخش. خانجانی. گلدی. نباتی .
آ ـ ۳۰۳۸
روزنامه اطلاعات ـ مصیبت وارده را بعموم خانواده‌های عزادار تسلیت میدهیم.

بانهایت تاسف و تاثر درگذشت نابهنگام فقید سعید محمد انصاری تبارقاضی بازنشسته و وکیل پایه ۱دادگستری رابااطلاع فامیل و آشنایان میرسانیم .
مجلس ختم زنانه و مردانه آن مرحوم ازساعت ۳تا٥ بعداز ظهر روز شنبه ۲۸ تیرماه جاری در مسجدالجواد (ع) منعقد خواهد بود .
خانواده های : شوشتری : انصاری تبار ، پارساپور ، دارائی‌فر، صدر، جمشیدیان، سالمی، گنجی‌فر، صدرالغروی ، محی‌الدین ، قدس ، رضازاده ، ساسانی .
روزنامه اطلاعات ـ مصیبت وارده را بعموم خانواده‌های عزادار تسلیت میدهیم .
آ ـ ۷۲۷۷

سپاسگزاری

اظهار تشکر
از خانمها و آقایان محترم و ذوات گرامی کهوسیله‌نامه یا تلگراف اظهار همدردی با افراد این خانواده نمودند یا باحضور خود در مجلس تذکر مایه‌افتخار ما شدند و موجبات تسلی خاطر تمام بازماندگان مرحومه بانو بتول فرمانفرمائیان را فراهم کردن بدین‌وسیله تشکر می‌کنیم و بقای عمر وسعادت همه را از خداوند متعال خواستاریم .
برحسب تمایل آن مرحومه تشریفات شب هفت منعقد نخواهد شد .
خانواده فرمانفرمائیان
آ ـ ۷۲۸۳

بدینوسیله از کلیه علماء اعلام و سروران عظام و اعضاء محترم صندوقهای قرض‌الحسنه تهران و شهرستانها ودوستان و بستگان که در مراسم تشییع در تهران و قمونیز مجالس ترحیم وشب هفت مرحوم حاج حسین آقا عطائی‌فر شرکت نموده و نهایت محبت‌راابراز فرموده‌اند وهمچنین از شخصیتهای محترمیکه وسیله جراید و نامه و تلگراف ابراز همدردی فرموده‌اند تشکرو سپاسگزاری نموده و از اینکه توفیق سپاسگزاری حضوری دست نداده است پوزش میخواهیم سعادت ورستگاری همه را ازپیشگاه حضرت احدیت مسئلت داریم.
برادران عطائی ـ یزدیزاده
آ ـ ۲۳۲٤۳

تسلیت

جناب آقای امیر عباسی
باانده فراوان درگذشت پدر بزرگوارتان مرحوم سناتور محمد عباسی را که یکی‌از رجال شاهدوست و میهن پرست بودند تسلیت عرض کرده بقاء آندوست عزیز و خاندان‌محترم را ازدرگاه ایزد بزرگ خواستاریم .
دکتر محمد علی جهانشاهی ـ علیرضا جهانشاهی ـ حمیدرضا جهانشاهی.
آ ـ ۲۳۲۱٥

جناب آقای مهندس حسین شمسا
مصیبت وارده را تسلیت عرض نموده سلامتی و موفقیت جنابعالی را خواستاریم.
شرکت ساختمانی جلگه
آ ـ ۷۳۱۹

جناب آقای دکتر حسین الماسی
مصیبت وارده را تسلیت عرض نموده سلامتی و موفقیت جنابعالی را از خداوند خواستاریم.
شرکت ساختمانی جلگه
آ ـ ۷۳۱۹

جناب آقای مهندس حسین شمسا
درگذشت پدر گرامیتان را تسلیت و موفقیت و سلامتی جنابعالی را خواهانیم .
سرکت ساختمانی رودسر
آ ـ ۷۳۲۱

جناب آقای مهندس حسین شمسا
فوت پدر گرامیتان را صمیمانه تسلیت عرض نموده سلامتی شما و خانواده محترمتان را از خداوند متعال مسئلت داریم.
شرکت آلپ
آ ـ ۷۳۱٥

جناب آقای دکتر حسین الماسی
باکمال‌تاسف مصیبت واردمراتسلیت و سلامتی جنابعالی را خواهانم .
منوچهر بهنام
آ ـ ۷۳۱۹

آقای هوشنگ عین الحیات
بانهایت اندوه درگذشت ابوی گرامیتان را به جنابعالی و فامیل محترم تسلیت گفته و خود را در غم شما شریک میدانیم .
خانواده های:منتظمی ، عمرانی ، کوشکی ، علی صدقی، حسن دستمالچی .
آ ـ ۷۲۷۹

خانم مستانه جزایری
مصیبت وارده را بشما و خانواده محترمتان صمیمانه تسلیت عرض می‌نمایم .
بهرام محمدی پور
آ ـ ۲۳۲۳۳۹

سرکار سروان عزت الله نجات غفاری
فوت پدر بزرگوارتان را صمیمانه تسلیت عرض‌می‌نمایم.
پروین غیاثیان
آ ـ ۷۲۹۳

دوستان عزیز آقایان امیر عباسی و دکتر ابراهیم عباسی
تسلیت مرا بپذیرید و مرادر غم خود شریک بدانید.
اسفند کشاورز
آ ـ ۷۲۹۹

دوستان عزیز
سرهنگ داراب هدایت ـ مهندس فرهاد هدایت
باانده فراوان درگذشت نابهنگام برادر گرامیتان و دوست دیرین خودمان تیمسار دریابان شاهرخ هدایت را از صمیم قلب تسلیت میگوئیم.
مهندس فریدون کسرائی ـ مهندس داریوش والانژاد
آ ـ ۲۳۲٤٦

جناب آقای دکتر ایزدی و بانوی محترم
باکمال تاسف مصیبت وارده را تسلیت عرض نموده و در غم و اندوه شریکم.
سرتیپ محمد علی علیی
آ ـ ۲۳۲٤٤

سروران گرام آقایان دکتر مصطفی هروی
دکتر حسینعلی هروی ـ نصرت‌الله هروی ـ سرکار سروان فرامرز هروی
فوت ناگهانی و غم انگیز مرحوم رحمت‌الله هروی کلیه‌دوستان بالاخص اینجانبان را غـرق اندوه و تاثر گردانید ما را در غم خود شریک بدانید.
گرگان ـ حاج موسی خلیقی. سید صادق مجد احمدی . پرویز کمیلی.
آ ـ ۳٥۳٥

جنابان آقایان برادران هروی
بانهایت‌تاثر و تاسف درگذشت رحمت هروی را به آنجنابان وعموم بازماندگان آنمرحوم تسلیت عرض‌نموده صبر و شکیبائی همگان را از درگاه خداوند متعال خواستاریم.
گرگان ـ برادران امین‌نژاد
آ ـ ۳٥۳۳

مصیبت وارده را به خانواده قریشی خصوصا به آقای حاج نصرت اصل‌روستا تسلیت عرض نموده بقاء عمر آن خاندان را از خداوند متعال خواستاریم.
از طرف کارکنان اتوالبرز عباس زرعکانی
آ ـ ۲۳۲٦٦

جناب آقای ابوالفضل موتمن
باانده فراوان درگذشت‌پدر ارجمندتانرا به جنابعالی تسلیت گفته، سلامتی و سعادت عموم اقوام و بستگان آن شادروان را از درگاه خداوند مسئلت دارم.
ابوالقاسم نهانی
آ ـ ۲۳۲٦٤

جناب آقای ابوالفضل موتمن
بانهایت تاثر و تاسف ـرگذشت شادروان علی موتمن پدر بزرگوارتانرا تسلیت گفته برای عموم بازماندگان آنمرحوم بقاء عمر و صبر جمیل آرزومند است.
محمد تهرانی
آ ـ ۲۳۲٦٥

آقای حسین آل ابراهیم
باکمال تاسف و تاثر مصیبت وارده از صمیم قلب تسلیت عرض نموده و دوام و بقاء سایر بازماندگان را از خداوند بزرگ آرزومندیم .
علی اکبر نادری ـ غلامحسین صفائی ، محمد حسین جانب دوست ـ محمد حسین رسولی ، ابراهیم حبیبی ، نصرالله ابراهیمی ، صادق کریمی ، علی نعمت‌زاده ، فریدون کیانی پور .
آ ـ ۲۳۲٦۷

آقای عبدالحکیم آهنگری
مصیبت وارده را از صمیم قلب تسلیت عرض نموده از ایزد توانا صبر و شکیبائی برای جنابعالی آرزو داریم .
ماشاء الله توانائی ، عبدالله پزشکی ، نوروزنصرت‌زاده، عبدالله سعیدی ، ناصر طرفداری ، قاسم بهمن پور ، حسین رحیمی ، ناصر امیری ، عبدالله ملکی .
آ ـ ۲۳۲٦۷

جناب آقای مهندس عبدالعزیز فرمانفرمائیان
بدینوسیله مصیبت وارده را از صمیم قلب تسلیت عرض نموده برای سایر بازماندگان صبر و شکیبائی آرزومندیم .
هوشنگ نوذری ـ عباس وحیدی ، کیخسرومفیدی ـ حمید رضائی ـ ابراهیم نامداری ـ حسین عتیقی‌نژاد ـ پرویز عاصمی ـ عبدالله امامی ـ سیروس باقری .
آ ـ ۲۳۲٦۷

جناب آقای دکتر محسن علائی
باانده و تاسف بسیار مصیبت وارده را تسلیت گفته از ایزد متعال صبر و شکیبائی آرزومندیم .
عبدالرحیم اسعدی ـ حسین نیکوئی ـ حشمت‌باقریان ـ کاظم نگهداری ـ شکرالله وهاجی ، مجید تجریشی ، مجید غریب دوست ـ محمد جعفر وکیلی ـ حسین کثیرائی .
آ ـ ۲۳۲٦۷

آقای‌محمد معینی پور
با اندوه و تاسف بسیار مصیبت وارده را تسلیت گفته از خدای متعال صبر و شکیبائی آرزو داریم .
ایرج زارعی ، بهرام کیان‌پور ، حسین گودرز زاده ، رحیم اسدالهی ، بهرام گوارائی ، شاپور محمدی ، مجید اردستانی ـ صادق بهرامپور ـ عزیز مروستی .
آ ـ ۲۳۲٦۷

آقای سید احمد دهقان
باکمال تاسف و تاثر مصیبت وارده را از صمیم قلب تسلیت عرض نموده دوام و بقاء سایر بازماندگان را از خداوند متعال آرزومندیم .
ابوالحسن هرمزی ، طالت نادری ، احمد پاشائی ، بهرام نیکجو ، سیروس وحیدی ، حسین کیخسروی ، حشمت بابکی ، اسماعیل دهلوی ـ پرویز خرم آبادی .
آ ـ ۲۳۲٦۷

آقای مهندس حسین شمسا
درگذشت ابوی گرامیتان را از صمیم قلب تسلیت عرض نموده دوام‌وبقاءسایر بازماندگان را از ایزد متعال‌خواستاریم.
احمد قاضی‌زاده ـ بهمن حسینی ـ اکبر معینی‌پور ـ احمد پاکباز ـ هوشنگ مجیدی ـ محسن بصیری ـ حبیب رنجبر ـ حسین غفاری ـ حسن شفیعی .
آ ـ ۲۳۲٦۷

آقای کریم پاشا بهادری
بدینوسیله مصیبت وارده را از صمیم قلب تسلیت‌عرض نموده دوام و بقاء سایر بازماندگان را از خداوند آرزو داریم.
محمدعلی جزایری ـ محمد علی اکبری ـ عباس امیدی، لهراسب‌حسینی‌پور ـ کریم دهنادی‌پور ـ کریم محمدی ـ ناصر مومن‌زاده ـ احمد دلجوری ـ ناصر محبوبی .
آ ـ ۲۳۲٦۷

آقای حسین لطفی
با اندوه و تاسف بسیار مصیبت وارده را از صمیم‌قلب تسلیت عرض نموده صبر و شکیبائی آرزوداریم .
محسن بصیری ، محمد حسن مکوندی ـ محمد جواد رحیمی ـ محمد مهدی حشمتی ـ جبار غفورزاده ـ میرناصر رضائی ـ محمد هادی جهانگیری ـ عزیز رفیعی ـ حمید باغستانی .

آقای علیقلی حکم نژاد
بانهایت تاسف مصیبت وارده را از صمیم قلب بجنابعالی و سایر بازماندگان تسلیت میگوئیم و از خداوند صبر و شکیبائی بازماندگان را آرزو داریم .
عباس امیر آبادی ـ محمد رضا احمدیان ـ امیدبختی پور ـ جلال حیدرآملی ـ غلامرضا فتحی ـ کوروس معینی ـ محمد احمدیان ـ صادق شیرمردی ـ اسماعیل خلیلی .
آ ـ ۲۳۲٦۷

آقای ابوالفضل رحمانی
مصیبت وارده را صمیمانه تسلیت گفته برای جنابعالی صبر و شکیبائی آرزو مینمائیم .
عزیز سهرابی ـ نوراله اعلمی ـ محمد صادق خجسته ـ کریم احمدیان ـ جمشید ترکیان ـ احمد سرداری ـ مهدی جنتی ـ حسن میرزاپور ـ حسین ذوالفقاری .
آ ـ ۲۳۲٦۷

آقای احمد کشاورزی
بانهایت تاسف و تاثر مصیبت وارده را تسلیت گفتـه دوام و بقاء سایر بازماندگان را از خداوند آرزو مینمائیم.
اسماعیل شهبازی ـ غلامرضا درویشی ـ مجید غیاثوند ـ صفدر پروینی ـ عبدالحسین مرتضوی ـ حسین مختاری ـ خدادادخلیلی ـ پرویز ناصری ـ جاسم اسعدی .

آقای غلامرضا مجید
با اندوه و تاسف بسیار مصیبت وارده را بجنابعالی و کلیه بازماندگان تسلیت عرض نموده دوام و بقاء سایـر بازماندگان را از خداوند آرزوداریم .
حسین بیکفردی ـ اسدالله نغمه‌پور ـ غلامرضافیضی، محمد طاهری ، محمد لطیفی ـ علیرضا بردباری ، حسین موقر ـ شریف الهیاری ـ جعفر یوسفی .
آ ـ ۲۳۲٦۷

جناب آقای دکتر علی شرقی
بدینوسیله مصیبت وارده را از صمیم قلب تسلیت‌گفته برای جنابعالی صبر و شکیبائی آرزوداریم .
حسین موتمنی ـ خسروخورشیدی ـ عزیزالله رحیمی ـ عبدالله جلیلی ـ کیومرث صفر زاده ـ پرویز نیکفر ـ حسین فرح زادی ـ حسنعلی ناصری ـ پرویز صارمی .

جناب آقای مهندس سرودی
باکمال تاسف و تاثر مصیبت وارده را تسلیت گفته امید است ما را در غم خود شریک و سهیم بدانید .
ابوالحسن اکبری ـ داریوش اسماعیلی ـ حاجی هاشمی ـ ناصر قادری ـ حسین جلالی ـ براتعلی وزیری ـ یوسف صحافی ـ اردشیر الهی ـ علی فهیمی .
آ ـ ۲۳۲٦۷

مجالس وعظ و سوگواری

هیئت حسینی دلریش
صبح جمعه فردا انتهای فرح‌آباد ژاله ـ بلوار رضا پهلوی ۱٤ متری کورش منزل آقای حاج مجید نورهانی .
برنامه ـ از ساعت ٦ صبح الی ۷ونیم دعای توسل . از ۸ الی ۹ تفسیر کلام‌الله مجید توسط دانشمند محترم جناب آقای امامی کاشانی ، ۹ الی ۱۰ سوگواری .

هیئت انصار ابوالفضل (علیه‌السلام)
صبح جمعه فردا در قلهک ـ خیابان دولت ـبالاتر از چهارراه قنات کوچه مرآت منزل آقای فیروز فروزان‌فر تشکیل جلسه میدهد :
پس‌از دعای ندبه حضرت آیت‌الله علوی تهرانی از ساعت ۸ الی ۹ پیرامون توحید سخنرانی مینمایند . ضمنا بکلیه سئوالات پاسخ میدهند .
ورود بانوان در جلسه آزاد است .
آغاز برنامه ساعت ٦ صبح پایان ۹ونیم

درس عقاید اسلامی
در حسینیه بنی‌فاطمه
موضوع بحث این هفته «نقشه های استعماری ومدعیان قلابی مهدویت» است . درضمن به سئوالات مختلف مذهبی پاسخ گفته می شود .
شروع نماز جماعت ساعت ۷ر۵ (شب جمعه)
شروع بحث ساعت ۸ (شب جمعه)
حسینیه بنی‌فاطمه سرچشمه اول امیرکبیر
آدرس صبح جمعه جاده قدیم شمیران ایستگاه قلهک خیابان حسن‌آباد قلهک

هیئت قائمیه وابسته به مسجد شاه مردان علی‌علیه‌السلام
طبق معمول امشب دعای کمیل و فردا صبح دعای ندبه را در تالار مسجد برگزار مینماید ضمنا شب ۱۳ رجب بمناسبت میلاد فرخنده‌امیرالمومنین علیه‌السلام جشن باشکوهی در تالار مسجد منعقد می‌نمایدودر این مجلس آقای حاج حبیبی واعظ در پیرامون ولادت علی علیه السلام و ولایت مطلقه آنحضرت سخنرانی مسبوطی دارند .
نشانی ـ مجیدیه فلکه سرباز .
۲۳۱۰۹
آ ـ ۲۳۱۰۹

مجمع دین و دانش

برنامه جلسه‌مجمع دین‌و دانش‌در صبح جمعه (فردا) بشرح زیر است .
۱ـ از ساعت ۷ـ۸ درس صرف‌و نحو (عربی)
۲ـ از ساعت ۸ـ ۹ونیم بهترخوانی قرآن مجید باتجوید صحیح
۳ـ از ساعت ۱۰ـ۱۱ تفسیر قرآن و آشنائی بیشتر با مفاهیم حیات‌بخش این کتاب آسمانی موضوع بحث تفسیری این هفته (مکتب اخلاقی اسلام) تفسیر سوره الفتح
٤ـ پاسخ به سئوالات مختلف مذهبی
نشانی ـ مسجد امام‌حسین علیه‌السلام
آ ـ ۲۳۱۰۹

یادبود

یکسال گذشت
یکسال از درگذشت عزیزمان حاج حبیب‌الله پورصالح (لباف) گذشت بهمین مناسبت روز شنبه بیست و هشتم تیرماه ازساعت ٥تا۷ بعداز ظهر برسر مزارش در حضرت عبدالعظیم باغ‌طوطی یادش را گرامی می‌داریم .
همسر و دختران داغدارش

مخارج اولین سالروز درگذشت شادروان مهدی‌نوائی پدر ارجمند و عزیزمان صرف خدمات اجتماعی خواهد گردید.
پوراندخت نوائی ـ پروین نوائی ـ دکتر پروانه نوائی ـ عبدالحسین پرویز نوائی .

روز یکشنبه ۲۹ تیرماه چهل روز از درگذشت پدرگرامی‌مان (شادروان حاج حسن رضوان‌طلب) می گذرد. روزهائی راکه باور نداریم. روزهائی راکه به عزا نشسته‌ایم. برای بزرگداشت وشادی‌روح آن روانشاد از ساعت ۳تا٦ بعدازظهر آنروز باتفاق یاران ازدور ونزدیک برآرامگاه ابدیش (قم. مزارشیخان) گردهم می‌آئیم واز زحماتش قدردانی میکنیم و یادش را گرامی میداریم و بروان پاکش درود میفرستیم.
دکتر هادی رضوان‌طلب . دکتر مهندس محمد مهدی‌رضوان طلب. مهندس محمد نقی رضوان طلب

طی ٤ حادثه در جاده‌های شهرضا
۲ نفر کشته و ۸ نفر مجروح شدند

شهرضا : در نخستین‌تصادف جیپ شماره ۲٦٤۹٥ ساری‌به رانندگی رجبعلی احمدی کـه با ٥ سرنشین از شهرضا به سمیرم می رفت براثر سرعت زیاد واژگون شد ودرنتیجه راننده و ۳ نفر ازسرنشینان آن بنامهای احمد، طاهره و سعید احمدی مجروح‌گردیدند و به‌بیمارستان کورش‌شهرضا منتقل شدند .
در حادثه دوم کامیون‌شماره موقت ٥٤۸ر٩٤ بـه رانندگی کیلومتری جاده شهرضـا ـ امان‌الله جـاویدنژاد در ۳٦ شیراز با تانکرشماره ۱٤۸۸۲ شیرازبرانندگی جمشیدکاظمی تصادف کرد که در نتیجـه راننده کامیون کشته شد و ۲ نفر از سرنشینان آن بنامهای اکبر قناعتی، جعفر عباس‌زاده و یک نفر دیگر که در حال بیهوشی است و هویت وی معلوم نشـده است بسختی مجروح شدند .
در سومین حادثه رئیس پاسگاه ژاندارمری «مقصود ـ بیگ»که با جیپ بطرف‌شهرضا در حرکت بود، با کامیونی تصادف کردو مجروح شد .
در حادثه چهارم تریلرشماره ۱۹۹٦۱ تهران بـه رانندگی هادی‌مجلل در میدان‌کوروش کبیر شهرضا با رهگذری بنام جواد پارسائی برخورد کرد و باعث مرگ او شد .
راننده تریلر که متواری‌شده بود دستگیر گردید .

زن کتک خور، سم خورد

زن۳۲ ساله‌یی که دیگر تاب تحمل کتک خوردن از شوهر عبوس و عصبانی‌اش رانداشت بامقدار زیادی سم، خودرا کشت!
بموجب گزارش خبرنگار ما در شیراز این زن «دخترپس‌احمدی» نام داشت ومادر٦ فرزند ۲تا۱٤ ساله بود. برادر دخترپس در دادسرا اظهار داشت:
محمدعلی ـشوهر خواهرم ـ هر روز دختر پس راکتک میزد. خواهرم پس‌از خوردن کتک مفصل از دست شوهرش باخوردن مقداری سم خودراکشت.
حادثه در روستای «شول» شیراز رخداد وجسد دخترپس به‌پزشکی قانونی شیراز حمل شد.

راننده تاکسی کشته شد

مشهد ـ وانت شماره ۲۱٤۸۱ـتهران ‌ج‌برانندگی سید هاشم ـ فیضی جاغرق هنگام عبور از خیابان شاه‌عباس حوالی‌دریادل در حالیکه قصدگردش به‌سمت‌چپ خیابان راداشت‌باتاکسی ۲٦۹۳۸ ـ مشهد برانندگی عباس سلیمانی که بادوسرنشین در حرکت بود بشدت برخورد کرد.
دراین حادثه راننده تاکسی دردم جانسپرد وسرنشینان آن که مجروح‌شده بودندبه‌بیمارستان‌سوانح مشهدانتقال‌یافتند وبستری شدند.
تحقیقات بازپرس‌نشان میدهد مقصر واقعی‌راننده وانت بوده که زیاده از ظرفیت بارتیر آهن داشته بدون توجه‌به مقررات رانندگی این حادثه را بوجود آورده است.
راننده وانت به‌اتهام رانندگی غیرمجاز دستگیر شدوتحویل مقامات قضایی گردیده.
مشهد ـ خبرنگار اطلاعات

اطلاعات
نشریه ایرانیان مقیم خارج از کشور
در تحول و تولد جدید خود
در هفته سه شماره چاپ و درشهر های مهم دنیا منتشر میشود .
برای آبونمان اطلاعات‌هوائی به‌تلفن های ۳۱۱۰۷۱ و ۳۱۱۰۸۱ مراجعه فرمائید

سال پنجاهم ـ شماره ۱۴۷۶۱

اطلاعات ۱۳۰۴

پنجشنبه ـ بیست و ششم تیرماه ۱۳۵۴
هفتم رجب ۱۳۹۵ ـ هفدهم ژوئیه ۱۹۷۵

ساعات شرعی

استخراج دکتر ریاضی کرمانی

اذان مغرب . . . ساعت ۷ و ۳۸ دقیقه
اذان صبح (فردا) . . . ساعت ۳ و ۱۲ دقیقه
طلوع آفتاب (فردا) . . . ساعت ۵ و ۱ دقیقه
ظهر شرعی (فردا) . . . ساعت ۱۲ و ۱۲ دقیقه
اذان مغرب (فردا) . . . ساعت ۷ و ۳۸ دقیقه

ضوابط واگذاری وارزیابی سهام کارخانه‌ها اعلام شد

هوشنگ انصاری وزیر امور اقتصادی و دارائی امروز در یک مصاحبه‌مطبوعاتی و رادیو تلویزیونی‌در مورد اجرای‌برنامه گسترش مالکیت واحدهای‌تولیدی کشور، تعداد کارخانجات‌مشمول قانون ، نحوه‌ارزیابی سرمایه این کارخانجات، نحوه واگذاری سهام ، طرز برداخت وام به مردم جهت‌خرید سهام‌کارخانجات را اعلام کرد. در این مصاحبه وضع شرکت های مختلط ایرانی و خارجی در مقابل این قانون روشن شد .

وزیر امور اقتصادی ودارائی اظهار داشت : همانطور که اطلاع دارند در تاریخ چهارم اردیبهشت ماه امسال فرمان شاهنشاه آریامهردر زمینه‌اجرای برنامه انقلابی عرضه سهام واحد های تولیدی کشور به کارگران و کشاورزان و قاطبه مردم شرفصدور یافت . حسب‌الامر مطاع ملوکانه افتخار اجرای‌این برنامه تاریخی که در هیچ‌کشور دیگری سابقه نداشته است ،به شورای گسترش مالکیت واحد های تولیدی مرکب از وزیر کشاورزی و منابع طبیعی، وزیر مشاور وسرپرست سازمان‌برنامه وبودجه، وزیر کار و امور اجتماعی، وزیر صنایع و معادن وزیر بازرگانی، وزیردادگستری، رئیس کل‌بانک مرکزی ورئیس اتاق بازرگانی وصنایع و معادن ایران داده شد. شورا بلافاصله از هشتم اردیبهشت امسال کار خود را آغاز کردودو دبیرخانه یکی در وزارت صنایع ومعادن ودیگری در اتاق بازرگانی و صنایع و معادن ایران تشکیل‌داد واینک جزئیات این برنامه عظیم ملی براساس قانون گسترش مالکیت واحدهای تولیدی که‌از طرف دولت به مجلسین تقدیم پس‌از تصویب قوه مقننه به توشیح ملوکانه رسیده است‌اعلام میگردد .

مشمول مقررات

انصاری گفت : طبق ضوابطی که به تصویب شورا رسیده در مرحله کنونی کلیه واحد های تولیدی کشور که سرمایه آنها از یکصد میلیون ریال به بالایا سرمایه گذاری ثابت آنها از۲۰۰ میلیون ریال به بالا و یافروش سالانه آنها از ۲۵۰ میلیون‌ریال به‌بالا باشد پنج سال پس ازآغاز بهره‌برداری مشمول مقررات‌این قانون خواهند بود . البته در این ضوابط در آینده باقتضای شرائط اقتصادی و اجتماعی کشور تجدید نظر میشود . فهرست کامل ۳۲۰ واحدصنعتی که‌بلافاصله مشمول این برنامه میشوند و سرمایه ثبت‌شده آنها رویهم بیش از یکصد میلیاردریال است بتدریج برای اطلاع عموم منتشر خواهد شد واعلام می‌گردد که این واحد ها موظفند ظرف دو هفته پس از انتشارنام آنها برای اطلاع ازبرنامه زمانی مربوط بخود و نحوه اجرای‌آن با دبیرخانه شورای گسترش مالکیت واحد های تولیدی در وزارت صنایع و معادن تماس حاصل نمایند. با واحد هائی‌که درراس موعد اقدام لازم جهت اجرای این برنامه بعمل نیاورند طبق آئین‌نامه‌ای که بر اساس تبصره‌هفت‌قانون گسترش مالکیت واحد های تولیدی در دستورکار میباشد رفتار خواهد شد .

انصاری سپس توضیح دادکه در مورد ۳۷ شرکت تولیدی که قبلا مبادرت به توزیع سهام‌خود نموده بودند و سهام آنها هم اکنون در بورس سهام‌و اوراق بهادار تهران مورد معامله‌می‌باشد این برنامه بلافاصله بمورد اجرا گذاشته میشود . تامیزان عرضه سهام آنها بحد نصاب مقرر برسد .علاوه براین‌رسیدگی بموضع ۶۹ واحد دیگر که‌دفاتر منظم و حسابرسان قابل قبولی داشته‌اند بفوریت آغاز خواهد شد و به این ترتیب مرحله اول عرضه سهام ۱۰۶ واحد تولیدی که سرمایه ثبت شده آنها رویهم ۴۷ میلیارد ریال است و فهرست اسامی آنان جداگانه منتشر می‌شود در سال جاری انجام می‌گیرد .

درسال ۱۳۵۵ سهام ۱۰۸واحد دیگر ودر سال ۱۳۵۶ سهام۱۰۶ باقی مانده عرضه خواهد شد. بدیهی است عرضه سهام کلیه واحد ها چه‌آنها که از امسال آغاز میشود و چه واحدهائی که در سال ۱۳۵۵ و ۱۳۵۶ عرضه‌میشود بتدریج‌انجام‌خواهد شد اما درهر حال در امتثال فرمان مبارک همایونی برنامه عرضه سهام واحد های موجود مشمول این قانون حداکثر تا پایان مهر ماه ۱۳۵۷ بکلی خاتمه خواهد یافت .

ضوابط ارزیابی

وزیر امور اقتصادی و دارائی گفت : ضوابطی که برای ارزیابی سهام واحد های تولیدی‌در نظر گرفته شده بصورتی است که اجرای قانون را در مورد کلیه واحد های مشمول به‌آسانی امکان‌پذیر سازد.باید اضافه‌کنم‌که سوددهی قابل توجه واحد های تولیدی کشور درشرائط استثنائی توسعه سریع اقتصادی ایران کاملامحرز بوده ووضع واقعی کلیه واحد هائی که لااقل پنجسال از بهره برداری‌آنهاگذشته باشد بصورتی است بدون استثناء از لحاظ سرمایه‌گذاری‌کارگران وکشاورزان و قاطبه مردم کشور در یک موقعیت جالب قرار دارند .

به این مناسبت در مورد واحد های موجود هنگام عرضه سهام در هر سال متوسط سود سه ساله ماقبل آنسال به عنوان ضابطه اصلی ارزیابی قیمت‌سهام در نظر گرفته خواهد شدواظهار نامه های مالیاتی‌هر واحدتولیدی به این منظور ملاک ارزیابی‌قرار خواهد گرفت .

بدیهی است در مورد واحد هائی که بعدا مسئول اجرای این برنامه میشوند ضوابط ارزیابی‌و سنواتی که‌اظهارنامه های‌مالیاتی مربوط به آنها ملاک عمل قرار میتوانند هروقت کارخانه‌ای که درآن کار میکنند افزایش سرمایه دادو سهام جدیدمنتشر نمود، اقدام بخرید آن سهام بنماید و در اینمورد به آنان حق تقدم داده خواهد شدو درهر صورت اینقبیل کارگران همیشه میتوانند از محل وامی که میگیرند برای خریدسهام سایر کارخانه ها اقدام نمایند. مشارکت کشاورزان دراین برنامه از طریق شرکت های تعاونی روستائی وشرکت‌های سهامی زراعی‌صورت خواهد گرفت .

سازمان مالی

وزیر امور اقتصادی و دارائی سپس گفت : در اجرای فرمان مبارک شاهنشاه مقدمات تاسیس‌یک سازمان‌مالی وابسته‌به وزارت امور اقتصادی و دارائی بمنظور تامین اعتبارات موردنیاز جهت کمک به خرید سهام واحد های تولیدی از طرف کارگران و کشاورزان آماده شده است . اساسنامه سازمان تهیه و آماده

توزیع عادلانه تر درآمد و تعدیل ثروت میباشد برخوردار شوند حداکثر مبلغ قابل خرید برای هرفرد معادل‌پانصد هزار ریال تعیین شده است به این مناسبت سهامداران‌کوچک واحد های تولیدی مشمول‌که ارزش سهام آنها از۵۰۰ هزار ریال تجاوز نکند مشمول این برنامه نخواهند شد.

شرکتهای سرمایه‌گذاری

وزیرامور اقتصادی‌ودارائی اضافه کرد عرضه آن تعداد از سهام که برای فروش به سایر مردم باقی‌میماند ازطریق مرکزی ایران پذیره نویسی شده وبتدریج پس از تاسیس شرکت به قیمت اسمی بعموم مردم عرضه خواهد شد تا علاقمندان بتوانند فرصت کافی برای‌آشنائی به موضوع وهدف شرکت داشته وبموقع بخرید سهام مبادرت ورزند بمنظور گسترش هرچه بیشتر مالکیت این شرکت نیز میزان سهامی که هرفرد میتواند خریداری نماید به ۵۰۰ هزار ریال‌محدود شده‌است .

واحدهای تولیدی جدید

در مورد واحد های‌تولیدی جدید انصاری توضیح داد موسسین واحد های جدیدی که‌طبق‌ضوابط موجودمشمول اجرای این قانون میشوندمی توانند یا درموقع تاسیس ۴۹ درصد ازسهام آن را به‌سازمان مالی وشرکت های سرمایه ـ گذاری عرضه کنند و یا این اقدام رابه پنج سال بعدازبهره برداری‌موکول‌نمایند‌درمورداول طبعا سهام آنها پس از رسیدگی به قیمت اسمی و در مورد دوم به قیمتی که ارزیابی می شود خریداری و در موقع خود به کارگران ـ کشاورزان و سایر مردم عرضه خواهد شد .

اوراق قرضه

وزیر امور اقتصادی ودارائی گفت: باتوجه به لزوم جلوگیری از افزایش بی‌تناسب نقدینگی و فشارهای‌تورمی بهای سهامی که طبق این برنامه برای عرضه به‌کارگران و کشاورزان‌از واحد های تولیدی کشور خریداری میشود بصورت اوراق قرضه یکساله ـ دوساله و سه‌ساله با بهره مقرر پرداخت خواهد شد.

شرکت‌های مختلط ایرانی‌و خارجی

انصاری تاکید کرد که این برنامه عظیم مملکتی طبق ضوابط اعلام شده شامل واحد های

اسامی واحدهای تولیدی

که سهام آنها آماده عرضه است

در مصاحبه امروز ، آقای هوشنگ انصاری اسامی واحد های تولیدی که سهام آنها آماده عرضه است و یا تا پایان سال به مردم عرضه خواهد شد باین شرح‌اعلام شد :

واحدهائی که سهام آنها آماده عرضه است

دوچرخه وموتوسیکت سازی ایران ، اتومبیل‌سازی خاور ، ایران‌ناسیونال ، شرکت نورد ولوله اهواز ،پروفیل سپنتا ، شرکت صنعتی آها ، ذوب شهریار ، ارج ، کمپرسورسازی ، نفت‌پارس، شرکت سهامی سرمایه‌گزاری البرز (تولیدارو) ، سیمان تهران ، سیمان شمال ، سیمان فارس و خوزستان ، کاشی و سرامیک سعدی ، سیمان صوفیان ، شیشه قزوین،سیمان کرمان ، صنایع بسته‌بندی ایران، شرکت سهامی‌الیاف، پارچه‌بافی‌شیراز، شهرصنعتی جدید ، یزدباف ، شرکت سهامی ریسندگی و بافندگی ری، شرکت سهامی ریسندگی و بافندگی کاشان ، مخمل و ابریشم کاشان ، پشم‌بافی جهان ،شرکت ساسان ،شرکت صنعتی پارس ، شرکت سهامی قند کرمانشاه ، روغن‌نباتی جهان ، قند نیشابور ،قند شهد ، روغن‌کشی و پنبه‌پاک‌کنی پارس ، نورد شهریار ، شرکت سهامی توسعه صنایع بهشهر ، شرکت سهامی کفش ملی

واحدهائی که سهام آنها تا پایان سال ۱۳۵۴ عرضه خواهد شد :

لبنیات پاک ، کاغذ پارس ، شیرین خراسان ،شرکت

ویاتا آخرسال عرضه میشود

سهامی کفش صنعتی ایران ، شیشه آبگینه ، جنرال‌تایر ، تولید روغن اوسو ، بلبرینگ سازی ایران ، لیلاند موتور ، قند مرودشت ، قند پارس ، جنرال موتورز (جیپ) ، قرقره زیبا ،ممتاز ، فیلکو ، ترموفریک (فلزی) ، پولاد سازی ایران ، بی‌اف‌گودریچ ، مفید ، قند لرستان ، چیت‌سازی بهشهر ، آزمایش ، شرکت علاءالدین‌ایران ، پارس الکتریک ، شرکت نکتوایس ، دورمن دیزل ، قند اصفهان ، قند نقش جهان (اصفهان) ، شهناز (ریسندگی و بافندگی) ، اطلس‌باف ، سیمان اصفهان ، شرکت‌سهامی خاص ساختمان های فولاد ایران ، رحیم‌زاده (ریسندگی و بافندگی) ، کارخانه وطن ، شیشه مینا ، ری‌اوواک (شرکت الکتریک استورج)، پروفیل نیمه سبک، پروفیل دنیای فلز ، کنتور سازی ایران ، ایران ترانسفر ،شرکت صنعتی ویتانا ، کارتن سازی ایران ، شرکت سیتروئن ، کفش‌بلا، کارخانجات تولیدی تهران ،کارخانجات چینی ایران ، کفش گالوس ، کفش وین ، کفش رهده ، رادیو الکتریک ایران ، لامپ ایران ، شرکت مرتب ، ترانس‌پیک، خوراک دام و طیور ، کارتن البرز ، آلومتک ، صنعتی جنرال ، روغن نرگس شیراز، پشم‌بافی ایران، پشم‌بافی ایران‌برک ، لوله و ماشین سازی‌ایران ، پروویمی ایران، دشت مرغاب ، پشم اصفهان (پشم‌بافی) ، شرکت سهامی ریسندگی و بافندگی تبد ، گروه صنعتی رضا ، ریسندگی سیمین ،شرکت سهامی پلاسکوکار ،پارس‌وآمریکا (جنرال‌استیل) .

جشن روز ملی جمهوری عراق در تهران

آقای هویدا نخست وزیر روزملی‌جمهوری عراق را به همسر سفیرعراق در ایران تبریک میگوید.سفیر عراق نیز در عکس دیده میشود.

روزملی جمهوری عراق عصر دیروز در تهران جشن گرفته شد. این جشن از طرف سفیر عراق‌در دربار شاهنشاهی درهتل هیلتون تهران بر پا شد ودر آن آقای امیر عباس هویدا نخست وزیر نیز شرکت کرد و سالروز ملی عراق را به سفیر آن‌کشور در دربار شاهنشاهی تهنیت گفت. دراین جشن همچنین روسای مجلسین سنا و شورایملی،آقایان دکتر اقبال رئیس هیئت مدیره و مدیر عامل‌شرکت‌ملی‌نفت، خلعتبری وزیر خارجه، وزیر کشور ،آقای مجیدی وزیر مشاور و رئیس سازمان برنامه و بودجه ، رئیس ستاد بزرگ ارتشتاران چند تن‌از سناتورها و نمایندگان مجلس شورایملی ، سفرای کشور های خارجی مقیم دربار شاهنشاهی و وابستگان نظامی و گروهی از شخصیتهای مملکتی بابانو انشان‌و نیز نمایندگان وسائل ارتباط جمعی حضور داشتند.

چهارصدهزار نفر از تهران رفتند

تا عصر امروز یکصد هزار وسیله نقلیه شخصی سواری کرایه و اتوبوس بیش‌ازچهارصد هزار تهرانی را برای رساندن به شهرهای ساحلی ویبلاقات‌اطراف تهران از پایتخت خارج کردند.

پلیس راه ژاندارمری ضمن اعلام این خبر یادآور شد که طی امروز و فردا جاده چالوس از جمله شلوغترین راههای کشور است و بعد از این راه شلوغی محورهای هراز ورشت بیسابقه است .

گزارش‌خبرنگار ترافیک‌اطلاعات حاکی است که گرمای بیسابقه هوای تهران و شهرستانهای جنوبی کشور باعث شلوغی جاده‌هائی شده است که به‌شهر های ساحلی دریای مازندران منتهی می‌شود بطوریکه از ظهر امروز وسائط نقلیه زنجیروار از سه محور هراز ، چالوس ورشت راهی دریا بودند .

همزمان با هجوم گروه کثیری از مردم تهران به شهرهای ساحلی و ییلاقات حومه شهر خیابانهای تهران نیز از اتومبیل تقریباخلوت شد. حدود نیمی از وسائط نقلیه تهران شهر را ترک کرده‌اند .

طرح تابستانی پلیس راه در جاده‌های شمال باعث شده‌است تا کامیونها وتریلرها در روزهای تعطیل از جاده‌های‌مزبور حرکت نکنند . اکیپهای فوق‌العاده پلیس راه نیز شدیدا بکار کنترل‌ترافیک جاده‌ها مشغولند.

در جاده‌ها برای درمان مجروحین تصادفات احتمالی واحدهای درمانی سیار مستقر شده‌اند و برای رفع نقایص فنی وسائط نقلیه نیز اکیپهای فوق‌العاده سیار برای تعمیرات وسائط نقلیه بکار مشغولند.

پلیس راه در ابتدای جاده هائی که به‌شهرهای ساحل دریا ختم‌میشودکارت‌شناسائی اتومبیل، گواهینامه رانندگی و کارت بیمه شخص ثالث را کنترل میکند و درصورتی که اتومبیلی دارای سرنشین اضافی باشد از حرکت آن جلوگیری بعمل می‌آید.

کارشناسان ترافیک جاده‌ها اظهار عقیده کردند که تا ظهر فردا تعداد وسائط نقلیه‌ای که از سه محور هراز، چالوس ورشت عبور میکنند از دویست هزار تجاوز خواهد کرد .

همچنین بازرسان مخفی پلیس راه نیز که دارای‌کارت شناسائی هستند درکارجلوگیری ازتخلفات جاده‌ها ومعرفی رانندگان متخلف به ستاد پلیس راه ماموران انتظامی پلیس را یاری میکنند.

نتیجه قرعه‌کشی بلیطهای بخت‌آزمائی ملی

سری ۱۲۸۲ چهارشنبه ۵۴/۴/۲۵

۸	برندگان ۸	تومانی
۶۴	برندگان ۱۵	تومانی
۳۸۸	برندگان ۵۰	تومانی
۵۹۱۶	برندگان ۵۰۰	تومانی
۰۸۸۲۰	برندگان ۱۰۰۰	تومانی
۰۳۴۴۶	برندگان ۲۰۰۰	تومانی
۴۳۲۶۸	برندگان ۳۰۰۰	تومانی
۶۵۰۵۸	برندگان ۴۰۰۰	تومانی
۹۷۰۰۸	برندگان ۵۰۰۰	تومانی
۹۲۸۸۹	برندگان ۶۰۰۰	تومانی

برندگان جوایز بزرگ ۱۰،۰۰۰ تومانی
۰۱۶۲۰۲

برندگان جوایز ممتاز ۱۰۰،۰۰۰ تومانی
۱۱۶۲۰۲

برندگان جوایز ممتاز ۱۰۰ هزار تومانی باید تا ساعت ۱۰ صبح روز چهارشنبه یکم مرداد ماه ۱۳۵۴ برای تعیین برنده وتحویل خانه ۷۰۰ هزار تومانی به‌بنگاه بخت آزمائی ملی مراجعه نمایند

برندگان جوایز ۳ هزار تومانی تا ۱۰ هزار تومانی نیز،برای‌تعیین دومین‌قهرمان شانس‌که‌برنده ۳۰ هزار تومان پول نقد میشود ،باید همان روز و ساعت به بنگاه بخت آزمائی ملی‌مراجعه نمایند .

از صبح یکشنبه در

سینما حافظ

هما مالینی ـ رندیر کاپور
در فیلم رنگی

دوشیاد

در آگهی صفحه یازدهم نوشته شده از صبح سه‌شنبه که‌بدینوسیله تصحیح‌میشود

مجله دنیای ورزش

شنبه ها

منتشر میشود

هوشنگ انصاری وزیر اقتصاد و دارائی امروز در یک مصاحبه مطبوعاتی و رادیوتلویزیونی ترتیبات واگذاری سهام‌کارخانه‌ها وواحدهای تولیدی را به مردم تشریح کرد.

توزیع عادلانه درآمد

هوشنگ انصاری افزود : سهام هرواحد تولیدی‌ابتدابه کارگران وکارکنان همان‌واحد سپس به کارگران سایر واحد ها وبعداز آن به‌کشاورزان عرضه خواهد شد وهر تعداد سهم که پس‌از انجام این‌مراحل باقی بماند دردسترس عموم‌مردم قرار خواهدگرفت . برای‌آنکه تعداد هرچه بیشتری از افراد کشور از مزایای این برنامه که موثرترین وسیله برای شرکت های سرمایه گذاری‌که به این مناسبت باقدام بانک مرکزی تشکیل میشود صورت خواهد گرفت .اولین شرکت سرمایه‌گذاری که موسسین آن بانک مرکزی ایران ، بانک‌ملی ایران ، بانک توسعه صنعتی ومعدنی ایران ، بیمه مرکزی و شرکت سهامی بیمه ایران میباشند باسرمایه ۱۰ میلیارد ریال اماده تاسیس میباشد ۳۵ درصد ازسهام این شرکت‌برای موسسین تخصیص یافته و ۶۵ درصدبقیه ازطرف بانک مختلط ایرانی و خارجی نیز خواهد بود . طبیعی است موسسات خارجی که از رونق اقتصادی بی‌نظیر ایران بهره‌مند میشوند موظفند مانند شرکای ایرانی خود دراجرای این‌برنامه اقدام نماید و البته با امکانات فراوانی که در ایران وجوددارد میتوانند وجوه حاصله ازفروش ۴۹ درصد سهام خود را مجددا در طرح های دیگری سرمایه گذاری نمایند

بقیه در صفحه ۳۳

هوشنگ انصاری وزیر اقتصاد و دارائی امروز در یک مصاحبه مطبوعاتی و رادیوتلویزیونی ترتیبات واگذاری سهام‌کارخانه‌ها وواحدهای تولیدی را به مردم تشریح کرد.

سازمان انرژی اتمی ایران

آگهی استخدام

بمنظور ایجاد کادرفنی برای نیروگاههای برق اتمی کشور سازمان انرژی‌اتمی ایران‌ازطریق آزمایش و مصاحبه تعدادی کارآموزمرد باحقوق ومزایای مکفی تحت شرایط زیر استخدام مینماید :

۱ـ تابعیت دولت شاهنشاهی ایران
۲ـ دارا بودن دیپلم ریاضی یا طبیعی و یا دیپلم هنرستان صنعتی باحداقل معدل کل ۱۳ و معدل ۱۴ در دروس انگلیسی
۳ـ حداکثر سن ۲۵ سال
۴ـ نداشتن همسر و افرادتحت‌تکفل
۵ـ برخورداری ازسلامت کامل و گذراندن آزمایش پزشکی
۶ـ دارا بودن برگ پایان خدمت‌زیر پرچم یا معافدائم غیرپزشکی
۷ـ نداشتن سوءپیشینه
۸ـ آمادگی برای کارآموزی در امور فنی نیروگاههای برق اتمی کشور به مدت ۵سال
۹ـ موفقیت در آزمایشات ورودی
۱۰ـ نداشتن تعهد خدمت درسازمان ها و ادارات دولتی
۱۱ـ آمادگی خدمت در جنوب‌کشور

داوطلبان مقیم استانهای‌جنوبی‌کشور حق‌تقدم دارند . از داوطلبان واجد شرایط در ازای ۵سال آموزش برای مدت ۱۰سال خدمت درنیروگاههای‌برق اتمی کشور تعهد رسمی اخذ میگردد.

واجدین شرایط میتوانند حداکثر تا تاریخ اول شهریورماه ۱۳۵۴ مدارک زیر را :

۱ـ فتوکپی دیپلم و ریز نمرات دو سال آخر تحصیل
۲ـ فتوکپی شناسنامه
۳ـ فتوکپی برگ پایان خدمت‌یامعافی
۴ـ دوقطعه عکس ۴×۶

به آدرس : شرکت اتم نیرو ایران
صندوق پستی ۱۶۹۸ر۱۲ تهران ۱۵ با پست سفارشی ارسال نمایند .

آگهی استخدام

اداره‌کل راه و ترابری استان مرکزی وزارت راه بمنظور تکمیل کارد انتظامی حفاظت بتعدادی مرد با شرایط ذیل و برابر آئین‌نامه‌های مربوطه رسمی استخدام مینماید

۱ـ حداقل مدرک‌تحصیلی چهارم ابتدائی
۲ـ داشتن کارت پایان خدمت سربازی
۳ـ داشتن حداکثر سن ۲۶ سال
۴ـ حداقل قد ۱۶۰ سانتیمتر
۵ـ سپردن تضمین ملکی بمبلغ ۱۵۰۰۰۰ریال
۶ـ داشتن سلامت کامل جسمانی

داوطلبانی که واجد شرایط فوق بوده در دوره سه‌ماهه تعلیمات مقدماتی در تهران‌ماهیانه ۶۰۰۰ ریال و پس‌از آن با حقوق ماهیانه ۱۰۹۰۰ ریال استخدام خواهند شد :

مدیرکل راه و ترابری استان مرکزی

بفروش میرسد

زیرزمین و طبقه هم‌کف یك ساختمان ۱۱طبقه بسیار لوکس واقع در خیابان ویلا خیابان‌دامغان مجموعا بمساحت ۴۵۰ متر مربع با تلفن‌وشوفاژ و برق مجزا به بانکها ، شرکت های هوائی ، تاسیسات تجاری و سازمانهای توریستی بفروش میرسد :

علاقمندان میتوانند ۸ تا ۱۲ صبح و ۴ تا ۸ بعدازظهر با شماره ۸۲۰۳۴۷ تماس حاصل فرمایند .

سازمان شاهنشاهی خدمات اجتماعی ۱۳۳۶

آگهی استخدام لیسانس ودیپلمه

در صفحه ۲۹