特215
996

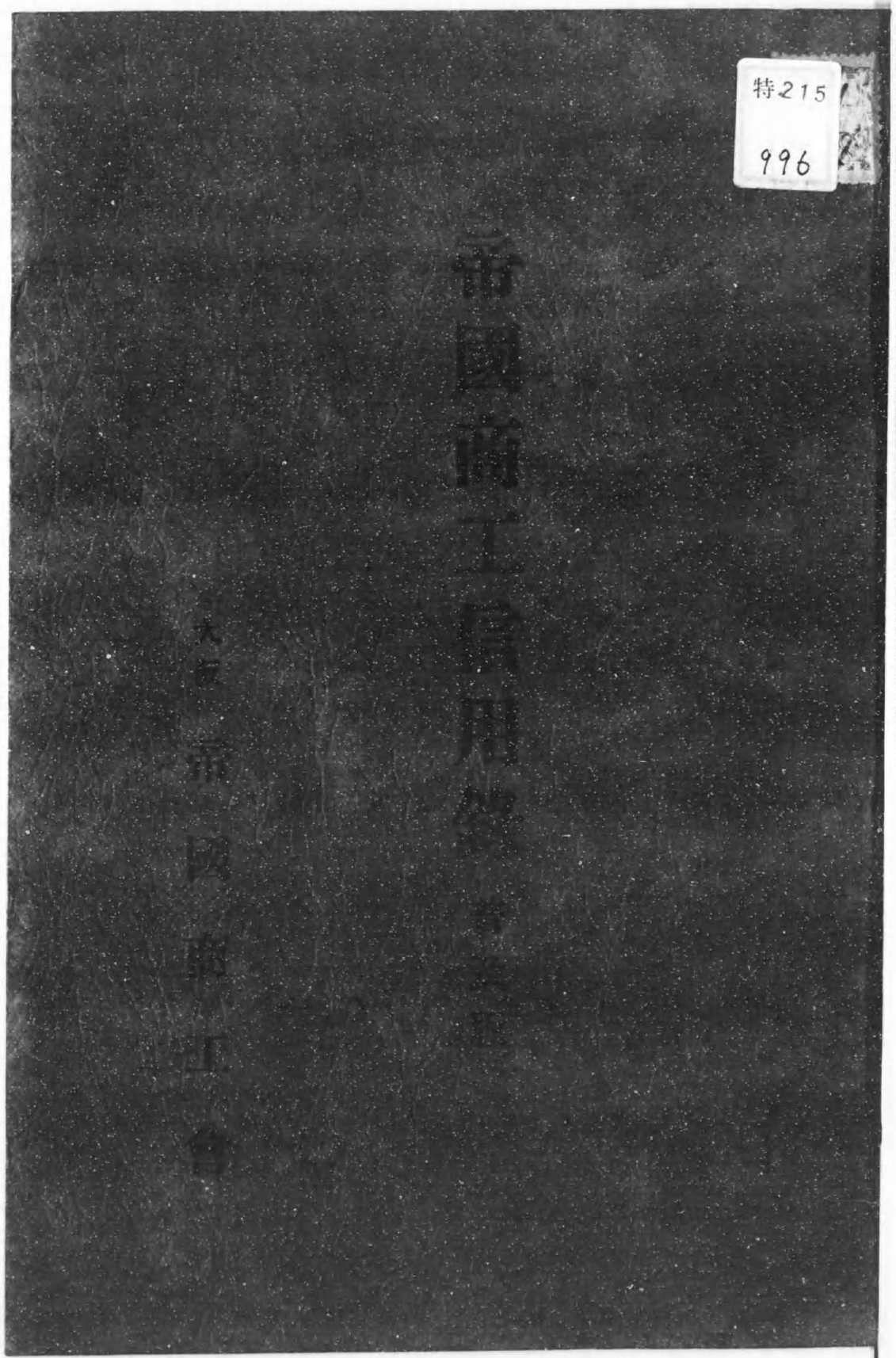


始

41
996

# 帝國商工信用錄

普及版

大阪　帝國商工會

特215
996

帝國商工信用錄

# 漁業組合版

大阪 帝國商工會編纂

# 緒

漁村經濟の更生を圖る爲昭和八年漁業法の改正に依り漁業組合組合制度に一大改革を加へられ其の目的は漁業權若くは入漁權を取得し又は漁業權の貸付を受け組合員の漁業及其の經濟の發達に必要なる漁獲物の共同販賣、船具漁具其他商品の共同購入等の施設を爲すことゝなれり

玆に於て本會は取引關係の圓滑なる發達を期せんが爲實地調査に基き全國漁業組合名簿を編纂し各地市場方面其の他最も適切なる取引社會に寄贈し併せて各主要商品の製造元及仕入先を紹介し相互の便に資せんが爲帝國商工信用錄漁業版の編纂を了せり

全國に現存せる未變更組合中には新制度組合に申請中のもの又は編纂後認可せられしものあり之等は他日改版增補せんことを期す

刊行にあたり各位の御指導と御贊助を謝す

帝國商工會

## （漁業組合）

主要目的

一、蕃殖保護及增殖
二、船揚場船溜漁礁設置
三、漁獲物共同販賣施設
四、遭難救恤及遭難防止施設
五、購買施設
六、販賣施設
七、利用施設
八、資金ノ貸付
九、物ノ貸付
十、貯金ノ斡旋


マニラロープ
マニラトワイン
ワイヤロープ
特殊鋼線
コットンロープ
タールロープ
白麻
其他各種綱索一式

創業 明治二十九年
會社組織 昭和十年
資本金 壹百萬圓
拂込金 全額
取引銀行 三和銀行 京町堀支店
安田銀行 大阪支店
朝鮮銀行 大阪支店

株式會社 笹村製綱所

大阪市西區阿波堀通五丁目二九

社長 笹村竹造

電話 新町 一二一一 六四一四 八二一八
電略 發信（サ） 受信（サ） オウサカサクラロープ
振替口座 大阪七五八番
支社 小樽市色内町四丁目三番
出張所 長崎市五島町五二番
工場 大阪市旭區今福町八一二五五〇


（大阪帝國商工會編纂）

鷲印ワ井ヤロープ製造發賣元

明治製綱所泉尾工場全景

各種ワ井ヤロープ

漁業用

印ワ井ヤロープ 製造發賣

# 明治製綱所

大阪市大正區北恩加島町

電話櫻川(64)三四三九番 六四六八番

振替口座大阪一〇七〇二七番

販路 内地 朝鮮 臺灣 滿洲國

取引銀行 野村銀行 大正橋支店 三和銀行 大正橋支店 第百銀行 九條支店

（大阪帝國商工會編纂）



陸海軍指定工場 省

製品

ワイヤロープ

(特長)漁業用耐水ロープ

亞鉛引鐵鋼線

電信電話用鐵線

鐵條網

『旗印』鐵木捻子

# 日本鐵線鋼索株式會社

兵庫縣尼崎市外大庄村

尼崎郵便局私書函第三號

電話 大阪福島 二二六二番 二二八九番 尼崎 一三二七番 四九三九番

電略 發信(ニテツ) 受信(アマガサキニテツ)

振替口座大阪九四八八一番

取締役社長 乾新兵衛

專務取締役 乾豊彦

取締役 長谷川良三

設立 大正六年

資本金 參百萬圓

取引銀行 第一銀行 住友銀行 三和銀行 大阪西支店 大阪立賣堀支店 尼崎支店

販路 内地・朝鮮・滿洲國・支那 印度・南洋・アフリカ 南米・北米各地

（大阪帝國商工會編纂）

製品
各種鋼線
特殊鋼索線
洋傘溝骨鋼線類

設立 大正六年
資本金 參百萬圓

取締役社長 中村爲三郎
專務取締役 川崎久勝

SK

# 東洋製綱株式會社

大阪市西區立賣堀北通三丁目二四

陸軍省
海軍省
指定工場

電話 新町(53)三四四四
電略 發信(トヨ)受信(オウサカニシトヨセコ)
取引銀行 住友銀行 三井銀行 三和銀行 大阪問屋橋支店 備後町支店

販路 內地・鮮滿・支那・印度・南洋

本社 大阪・出張所 東京



各種鋼線・各種ロープ製造

N.S.K.

# 南海製線鋼索株式會社

大阪市西區西道頓堀通一丁目
（住友ビル二階四號室）

資本金五拾萬圓
取引銀行 野村銀行 新町支店 住友銀行 灘波支店

取締役社長 松本清一郎
專務取締役 石野清一郎

電話 櫻川(64)三二六二番 三一六二番

工場 大阪府下泉南郡貝塚町

製品課目

タマニラロープ
マニラロープ
南京糸漁網・捕鯨網類
其他各種麻索

設立 大正九年
資本金 五拾萬圓
代表取締役 中村爲三郎
專務取締役 辻内近三
支配人 村島吉藏

海軍省指定工場

# 東亞製綱株式會社

大阪市西區立賣堀北通三丁目
電話 新町(53) 二七九二番 二七九三番
振替 大阪二五八一三番
電信略號 (ト)(ア)
取引銀行 住友銀行 安田銀行 三和銀行 備後町支店 大阪支店 問屋橋支店
販路 內地・朝鮮・滿洲・南洋・各地
出張所 函館・釜山・長崎
工場 奈良縣・神戸市

（大阪帝國商工會編纂）

海軍省指定工場

各種鋼線・鋼索（ワイヤロープ）

C.S

# 中央製綱株式會社

大阪市西淀川區野里町四三

創立 昭和六年
資本金 五拾萬圓
拂込金 三拾萬圓

取締役社長 木村敬二郎
專務取締役 佐々木德三郎
支配人 神崎雅男

電話 福島 (九二八二)・(二七八四)・(九二八二)番
振替口座 大阪七六九八〇番
電信略號 (チ)又ハ(チウオ)
取引銀行 三和銀行 住友銀行
販路 內地 米國 印度 支那 滿洲

◉代理店◉
名古屋・福岡・大連・新京

（大阪帝國商工會編纂）

琴浦紡績株式會社製品縫糸特約一手販賣

營業品目
平賀製漁網用綿糸
輸出向漁網用綿糸
各種ネット用撚糸
織物タイヤー用撚糸
各種工業用ミシン縫糸
マニラマゲー綿ロープ

本邦漁網用綿糸發賣の始祖

東京市本郷區本郷二丁目一番地
平賀商店

電話小石川㊳一八一二番
振替口座東京九五九四番
發電略語(ヒ)又ハ(ヒラ)

第一工場 小石川區林町三〇 電話大塚五〇七四番
第二工場 府下箱根ヶ崎町 電話 三九番
第三工場 板橋區大泉町 電話 二一三番
第四工場 板橋區大泉町 電話 一四七番

各種麻糸 ブーロラニマ ンイワトラニマ 網敷大鰤
製造卸

宮地漁網合名會社

愛知縣寶飯郡形原町
電話形原壹番
振替口座名古屋三七四八八番
電略(ミヤ)又ハ(ミ)
取引銀行岡崎銀行蒲郡支店

(大阪帝國商工會編纂)

製品

各種鋼索
麻索鋼線
マニラ
ンイワト
洋傘原料
編綱

KSK

陸海軍省指定工場

關西製鋼株式會社

大阪府泉南郡貝塚町田津

電話 田和岸 三一四一番 三一四二番 貝塚 三四七番
振替口座 大阪 一四四三二番
電信略號發信(カ)受信(ンカ)(カツイカ)(イサンカ)

取引銀行
友住・一第・菱三・井三
一十五・和三・田安
泉和銀行

資本金 拾萬圓
設立 明治四十五年
積立金 貳百參拾五萬圓
拂込金 四百五拾萬圓

取締役社長 寺田元之助
取締役支配人 山本賢三

出張所 東京 下關 連尼崎 函館 大阪

(大阪帝國商工會編纂)

營業品目

マニラロープ
ワイヤロープ
各種ロープ
棕梱綱槇肌
帆布天幕
塗料諸油
船舶土木
用品一式

株式會社 笹村製綱所
東洋製綱株式會社 代理店

# 田中貞次郎商店

スター印シート油 發賣元

横濱市神奈川區榮町三丁目七〇
電話神奈川④三一六六番

栃木・群馬・長野
新潟・岩手・青森 各國產麻苧問屋

東京市京橋區靈岸島二丁目八番地

# 川井商店 綠川億藏

川井商店製綱工場 市內城東區砂町
工場同 撚糸工場 市內板橋區東大泉町
同 麻糸工場 神奈川縣大山下

電話京橋㊿三二四六番
振替口座東京六六〇八六番
電信略號（カ）又ハ（カワ）

（大阪帝國商工會編纂）

マニラロープ・ワイヤロープ
各種ロープ・漁網・帆布・船具類
壓搾コルク各種製品

東京市京橋區銀座六丁目三番地

# 八坂商事株式會社

取締役社長 八坂雅二

東京製綱株式會社特約代理店
東京理工株式會社總代理店

本社 東京市京橋區銀座六丁目三番地
電話銀座 四四八七番 四四八八番 四四八九番
振替口座東京壹五〇貳〇番
電報發信（八サカ）又ハ（八）
出張所 朝鮮城津本町（北鮮出張所）
工場 東京市葛飾區本田川端町五五六番地
取引銀行 第一銀行・三和銀行・朝鮮銀行・十五銀行・安田銀行

（大阪帝國商工會編纂）

# 漁業組合版

## 實地調査ニ據ル新調査

◎第二回發表◎

## 大阪帝國商工會

蓄殖保護及增殖　船揚場船溜漁礁設置　遭難救恤及遭難防止施設
漁獲物共同販賣施設　購買施設　販賣施設　利用施設
物ノ貸付　賚金ノ貸付　貯金斡旋

福岡縣京都郡簑島村四七一

保證責任　**蓑島浦漁業協同組合**

創立明治參拾五年
組織變更昭和十年一壹名
基本金一百貳拾五圓
拂込口數一金一壹圓
積立金一七二六口
年拔高一〇四三四圓
拾五萬圓
銀行

組合長理事　岩崎吉郎
理事　濱田熊太郎
理事　入江吉太郎
監事　福島彌七郎
同　尾形才造
同　鶴田福造

蓄殖保護及增殖　船揚場船溜漁礁設置　遭難救恤及遭難防止施設
漁獲物共同販賣施設　購買施設　販賣施設　利用施設
物ノ貸付　賚金ノ貸付　貯金斡旋

福岡縣箱崎町

無限責任　**箱崎浦漁業協同組合**

創組織變更明治參拾五年
組合員昭和十年一百六十二名
基本金一百四十九名
拂込口數一金一〇〇〇圓
積立金一七三三〇〇圓
年拔高一七三一〇〇圓
拾五萬圓
信用組合

電東四三六六番
組合長理事　山崎美太郎
理事　藤野傳吉
監事　安武七
同　山崎永吉
同　長尾武郎
同　尾崎常吉
善吉

特（一）

（大阪帝國商工會編纂）


營業種目

鰤大敷網
鮪鱒流網
岩糸各種
マニラトワイン
製造販賣

愛知縣寶飯郡塩津村鹿島
株式會社　**近藤商店**
代表取締役　近藤幸太郎
電話　蒲郡三五七番
電報（〇キチ）又ハ（キ）
振替口座名古屋一九六七四番
取引銀行　岡崎・名古屋蒲郡支店

陸海軍御用
マニラロープ
テール製造販賣
愛知縣寶飯郡形原町
**東三製網株式會社**
社長　壁谷長次郎
取締役　鈴木喜藏
取締役　牧原一男
電話　形原局三四番
電報（ト三）
取引銀行　岡崎・名古屋銀行蒲郡支店


（大阪帝國商工會編纂）

蕃殖保護及增殖　船揚場船溜漁礁設置　遭難救恤及遭難防止施設
漁獲物共同販賣施設　購買施設　販賣施設　利用施設
物ノ貸付　資金ノ貸付　貯金斡旋

福岡縣築上郡八屋町大字宇島三七七

保證
責任

## 宇島浦漁業協同組合

創　明治三十九年
組織變更　昭和十一年
基本金　一金三百貳拾壹圓
拂込口數　一金三百八十九口
積立金　一金四千九百八十〇圓
年扱高　二萬九千二百六十二圓
銀行信用組合　一萬五千二百圓
同　同　同　同　同監事
電八屋局二二八番
組合長理事　安部岩松
同理事　長門鶴一
同監事　吉田永林吉藏
同　住村藤右衛門
同　梅川清津寅藏
同　吉川眞一郎

蕃殖保護及增殖　船揚場船溜漁礁設置　遭難救恤及遭難防止施設
漁獲物共同販賣施設　購買施設　販賣施設　利用施設
物ノ貸付　資金ノ貸付　貯金斡旋

福岡縣門司市大字柄杓田一四〇七

保證
責任

## 柄杓田漁業協同組合

創　明治三十五年
組織變更　昭和十一年
基本金　一金一百四十六圓
拂込口數　一金三百四十三名
積立金　一金六〇三四八圓
年扱高　九萬五千五百圓
銀行信用組合　一萬五千五百圓
同　同　同　同監事
電門司二九二番
組合長理事　馬場友次郎
同理事　馬場忠吉
同監事　福田千代吉
同　井上利吉
同　藤原源市

蕃殖保護及增殖　船揚場船溜漁礁設置　遭難救恤及遭難防止施設
漁獲物共同販賣施設　購買施設　販賣施設　利用施設
物ノ貸付　資金ノ貸付　貯金斡旋

福岡縣宗像郡大島村

保證
責任

## 大島浦漁業協同組合

創　明治三十五年
組織變更　昭和十二年
組合員　一百六名
拂込口數　一金二〇二口
積立金　一金二九二圓
年扱高　六千八百七十圓
銀行信用組合　六萬六千五百圓
同　同監事
組合長理事　立石伸平
理事　船越豊太郎
理事　板沖博
監事　矢西隆太郎
同　遠藤芳一郎
同　本田弘治郎
同　沖西式次郎

蕃殖保護及增殖　船揚場船溜漁礁設置　遭難救恤及遭難防止施設
漁獲物共同販賣施設　購買施設　販賣施設　利用施設
物ノ貸付　資金ノ貸付　貯金斡旋

福岡縣糸島郡北崎村西浦

保證
責任

## 西浦漁業協同組合

創　明治三十五年
組織變更　昭和二十一年
基本金　一金五百八十九圓
拂込口數　一金二〇二口
積立金　一金七二八二〇圓
年扱高　六萬九千拾壹圓
電北崎六番
組合長理事　梅木一友吉
同理事　木野權右衛門
同監査　木戸三太郎
同　木藤金太郎
同　藤田勝太郎





蕃殖保護及增殖　船揚場船溜漁礁設置　遭難救恤及遭難防止施設
漁獲物共同販賣施設　購買施設　販賣施設　利用施設
物ノ貸付　資金ノ貸付　貯金斡旋

福岡縣粕屋郡志賀島村大字志賀島六五五

保證
責任

## 志賀島浦漁業協同組合

創　明治參拾五年
組織變更　昭和拾壹年
基本金　一金四二五七九圓
拂込口數　一金二二〇口
積立金　一金二八六八〇圓
年扱高　二萬六千七百五圓
電志賀島拾參番
組合長理事　中島類次郎
理事　小林德吉
監事　荒川芳太郎
同　小川紋三郎
銀行　日本勸業銀行福岡支店

蕃殖保護及增殖　船揚場船溜漁礁設置　遭難救恤及遭難防止施設
漁獲物共同販賣施設　購買施設　販賣施設　利用施設
物ノ貸付　資金ノ貸付　貯金斡旋

福岡市箱崎町

保證
責任

## 福岡漁業協同組合

創　明治三十五年
組織變更　昭和十一年
基本金　一金八百十名
拂込口數　一金二〇圓
積立金　一金二一一〇〇〇〇圓
年扱高　二萬三〇〇〇〇〇圓
電西二四八六番
組合長理事　江藤廣三郎
監事　千葉滋殖
銀行　十七銀行

蕃殖保護及增殖　船揚場船溜漁礁設置　遭難救恤及遭難防止施設
漁獲物共同販賣施設　購買施設　販賣施設　利用施設
物ノ貸付　資金ノ貸付　貯金斡旋

福岡縣糸島郡前原町加布里

保證
責任

## 加布里漁業協同組合

創　明治三十五年
組織變更　昭和二十二年
基本金　一金五百五十六圓
拂込口數　一金二〇二口
積立金　一金六五二〇圓
年扱高　五萬拾壹圓
電北崎文次郎
組合長理事　山崎嘉市
理事　田中清藏
理事　田口滿
同理事　石稗谷英
同理事　田島永八正
同理事　谷田中忠次郎
同理事　西島久次郎
同理事　田原嘉次郎
同監事　古屋三次郎

年漁高 63,273圓　賃保金 恒見油漁業協同組合

組合長理事　細谷
同監事　同理事　同理事　同理事
山中那田鳴渡　細石
川須中海邊　下
丁　鷲忠　澤
清村下本　松
波北松松　松
盛　下
詩那和　澤
五深　吉
一郎犬知　吉

鹿兒島縣出水郡阿久根町大字高尾野

施設一覧表

| 施設名 | 一般法 | 漁業法 |
|---|---|---|
| 鶴崎一丸組創業 | 口員更 | |

年漁高 75,000圓　賃保金 吞尾油漁業協同組合

組合長理事　滝島
同監事　同理事　藤
寺川中福岸
岡上尾谷　藤
勝　編
岡　武作十
正　一郎

鹿兒島縣出水郡高尾野村大字武

施設一覧表

| 施設名 | 一般法 | 漁業法 |
|---|---|---|
| 鶴崎一丸組創業 | 口員更 | |

年漁高 35,000圓　賃保金 伊崎浦漁業協同組合

組合長理事　牛
同監事　理事　島
宮川石雅　原
式　井谷　東
宏　浮　太
大　島　郎
夫　夫　郎
郎　郎　郎

鹿兒島縣出水郡高尾野村大字伊崎浦

施設一覧表

| 施設名 | 一般法 | 漁業法 |
|---|---|---|
| 鶴崎一丸組創業 | 口員更 | |

年漁高 35,000圓　賃保金 濟崎今津漁業協同組合

組合長理事　細
同監事　同理事　同理事　同理事
香石岩鮎池橋大松石大　松
月田松川田尾磯本田　嶽　本
雫加　加　宮　太　徳　政　傳
貴　助　助　助　郎　郎　郎　郎　郎

鹿兒島縣薩摩郡今津村

施設一覧表

| 施設名 | 一般法 | 漁業法 |
|---|---|---|
| 鶴崎一丸組創業 | 口員更 | |

年漁高 63,273圓　賃保金 恒見油漁業協同組合

組合長理事　細
同監事　同理事　同理事　同理事
山中那田鳴渡　細石
川須中海邊　下
丁　鷲忠　澤
清村下本　松
波北松松　松
盛　下
詩那和　澤
五深　吉
一郎犬知　吉

鹿兒島縣出水郡阿久根町大字高尾野

施設一覧表

| 施設名 | 一般法 | 漁業法 |
|---|---|---|
| 鶴崎一丸組創業 | 口員更 | |

年漁高 70,000圓　賃保金 小冨士村漁業協同組合

組合長理事　細
同監事　同理事　同理事　同理事
小中中中西　住　山
金　西　原　原　山　義
北　西　常　之　之　助　義
之　常　助　之　之　助　義
吉　右　卯　太　吉　郎　郎　郎

鹿兒島縣出水郡小冨士村

施設一覧表

| 施設名 | 一般法 | 漁業法 |
|---|---|---|
| 鶴崎一丸組創業 | 口員更 | |

年漁高 44,000圓　賃保金 今津漁業協同組合

組合長理事　細
同監事　同理事　同理事　同理事
波北松松　松　松
盛村下本　下　澤
詩那和　澤
五深　吉
一郎犬知　吉

鹿兒島縣薩摩郡今津

施設一覧表

| 施設名 | 一般法 | 漁業法 |
|---|---|---|
| 鶴崎一丸組創業 | 口員更 | |

年漁高 19,690圓　賃保金 殘島村村漁業協同組合

組合長理事　細
同監事　同理事　同理事　同理事
山　町　東　郎　郎　田
田　野　野　郎　郎　郎　郎
實　長　吉　由　吉　吉
助　三　三　三　郎　郎
郎　郎　郎　郎

鹿兒島縣阿久根市殘島村

施設一覧表

| 施設名 | 一般法 | 漁業法 |
|---|---|---|
| 鶴崎一丸組創業 | 口員更 | |

年漁高 35,000圓　賃保金 陽田港漁業協同組合

組合長理事　本
同監事　同理事　同理事　同理事
天　芝　山　木
本　野　島　太
芝　野　太　郎
彥　田　津　太　郎
郎　郎　郎　郎　郎

鹿兒島縣薩摩郡高田

施設一覧表

| 施設名 | 一般法 | 漁業法 |
|---|---|---|
| 鶴崎一丸組創業 | 口員更 | |

年漁高 75,000圓　賃保金 吞尾油漁業協同組合

組合長理事　滝　島　茂
同監事　同理事　同理事　藤
寺川中福岸　滝　島　茂
金　上尾谷　藤
岡　勝　編
加　太　郎　武作十
郎　郎　郎　郎　郎

鹿兒島縣出水郡今天尾村

施設一覧表

| 施設名 | 一般法 | 漁業法 |
|---|---|---|
| 鶴崎一丸組創業 | 口員更 | |

年漁高 35,000圓　賃保金 伊崎浦漁業協同組合

組合長理事　牛
同監事　同理事　同理事　同理事
宏　川　石　雅　牛　島　東　太
式　井　谷　原　島　東　太　郎
郎　郎　郎　郎　郎　郎　郎　郎

鹿兒島縣出水郡伊崎浦

施設一覧表

| 施設名 | 一般法 | 漁業法 |
|---|---|---|
| 鶴崎一丸組創業 | 口員更 | |

年漁高 35,000圓　賃保金 濟崎今津漁業協同組合

組合長理事　細
同監事　同理事　同理事　同理事
香石岩鮎池橋大松石大　松
月田松川田尾磯本田　嶽　本
雫加　加　宮　太　徳　政　傳
貴　助　助　助　郎　郎　郎　郎　郎

鹿兒島縣薩摩郡今津村

施設一覧表

| 施設名 | 一般法 | 漁業法 |
|---|---|---|
| 鶴崎一丸組創業 | 口員更 | |





年漁高 12,000圓　賃保金 骨根新田漁業協同組合

同監事　同理事　同理事　同理事
同　長　理
岡　事　事　事
鹿山熱鼠松高
島　木　田　邊　木　及
鹿　本　田　邊　木　及　約
岡　之　及　之　之
仲　之　之　之　之
丸有鹿鹿助助

鹿兒島縣伊佐郡菱刈村

施設一覧表

| 施設名 | 一般法 | 漁業法 |
|---|---|---|
| 鶴崎一丸組創業 | 口員更 | |

年漁高 80,000圓　賃保金 加田漁業協同組合

同監事　同理事　同理事　同理事
同　長　理
岡　事　事　事
坂中國松岡花井國　電
木　村　田　見　木　田　江
鹿日本鹿鹿長　市　國
吾　吾　吾　忠　吾　吾　長
一　吉助助一郎松松三
郎　郎　郎　郎　郎　郎　郎

鹿兒島縣薩摩郡加田町

施設一覧表

| 施設名 | 一般法 | 漁業法 |
|---|---|---|
| 鶴崎一丸組創業 | 口員更 | |

年漁高 52,903圓　賃保金 田野漁業協同組合

同理事　同理事　同理事
同　長　理
岡　事　事　事
魚神三浦波大
鹿　田　邊　木
鹿　松原　七　右　海
丸　仲　夫　鳴伊藤三　藤
郎　郎　郎　郎　郎　郎　郎

鹿兒島縣出水郡田野浦

施設一覧表

| 施設名 | 一般法 | 漁業法 |
|---|---|---|
| 鶴崎一丸組創業 | 口員更 | |

年漁高 100,000圓　賃保金 津尾崎油漁業協同組合

同理事　同理事　同理事
同　長　理
岡　事　事　事
大　奥中西大佐
賀住村野賀　市
濟　豐　梅　百　馬
兵　吳　太　太　藤　太
衛　衛　郎　郎　郎　郎　郎

鹿兒島縣宗像郡津屋崎町

施設一覧表

| 施設名 | 一般法 | 漁業法 |
|---|---|---|
| 鶴崎一丸組創業 | 口員更 | |

年漁高 67,000圓　賃保金 稻童浦漁業協同組合

同理事　同理事　同理事
同　長　理
岡　事　事　事
吉　重　池　岩　淺　貴
田　松　桂　勇　長
正　秀　太　岩　太　太
市　不　郎　吉　郎　郎　郎

鹿兒島縣宗像郡津屋村

施設一覧表

| 施設名 | 一般法 | 漁業法 |
|---|---|---|
| 鶴崎一丸組創業 | 口員更 | |

年漁高 56,000圓　賃保金 濟町浦漁業協同組合

同監事　同理事　同理事　同理事
同　長　理
岡　事　事　事
中板中塩小
野谷野見崎
一　郎　郎　郎　郎

鹿兒島縣宗像郡宗像町

施設一覧表

| 施設名 | 一般法 | 漁業法 |
|---|---|---|
| 鶴崎一丸組創業 | 口員更 | |

年漁高 37,000圓　賃保金 姫島漁業協同組合

同監事　同理事　同理事　同理事
田　長　理
中　事　事　事
田　住　丑　久　藤
助　助　太　太　郎
郎　郎　郎　郎　郎

鹿兒島縣宗像郡大字姫島

施設一覧表

| 施設名 | 一般法 | 漁業法 |
|---|---|---|
| 鶴崎一丸組創業 | 口員更 | |

年漁高 12,000圓　賃保金 芥屋浦漁業協同組合

同監事　同理事　同理事　同理事
同　長　理
岡　事　事　事
北中吉吉紫島中
田村村村田　村　信
郎　郎　德　郎　作
郎　郎　郎　郎　郎

鹿兒島縣宗像郡芥屋村

施設一覧表

| 施設名 | 一般法 | 漁業法 |
|---|---|---|
| 鶴崎一丸組創業 | 口員更 | |

年産高32,000圓
保證責任 新宮浦漁業協同組合
福岡縣粕屋郡新宮村新宮
施設 一般 漁業法
錨鎖一式 組織 組合員更正 明治三十二年
同監同同理事 組合長理事
銀 北條井柳矢 柳電 新宮
信用組合 崎島上島山 鳥宮四
勘久三阪金 磯四 組合
助吉吉吉藏 平番

年産高34,000圓
保證責任 勝浦濱漁業協同組合
福岡縣宗像郡勝浦村勝浦濱
施設 一般 漁業法
錨鎖一式 組織 組合員更正 明治二十年
同監理事 理事長理事
同 理事 天田 野 安 吉
花水 田島 茂兵 三助

年産高30,000圓
保證責任 波津漁業協同組合
福岡縣遠賀郡芦屋村波津
施設 一般 漁業法
錨鎖一式 組織 組合員更正 明治二十年五年
同監同理事 組合長理事
銀 石小宮刀 中 田林本根 村 芝虎近卯兵 信
信用組合 助吉助衛 茂

年産高60,000圓
保證責任 東吉富浦漁業協同組合
福岡縣築上郡東吉富村
施設 一般 漁業法
錨鎖一式 組織 組合員更正 明治二十年五年
同同同同監理事事 組合長理事
川高今一山川 山 嶋福井松本邊 本 藤亀治忠孫彌八 十
四郎藏藏男市郎郎

年産高35,000圓
保證責任 唐泊浦漁業協同組合
福岡縣糸島郡北崎村
施設 一般 漁業法
錨鎖一式 組織 組合員更正 明治二十年五年
同監同理事 組合長理事
板坂板青 市 電 唐 谷谷谷柳 丸 泊 九
鶴市岩豊 三 吉郎助吉 賞 番

年産高30,000圓
保證責任 於多浦漁業協同組合
福岡縣粕屋郡和白村於多
施設 一般 漁業法
錨鎖一式 組織 組合員更正 明治二十年五年
同監同理事 組合長理事
圓今今今今今 今 電 和白 林 一 四番
口林林林林林崎 林 傅 之助
千末九笑清茂宗 末之助
郎吉造郎作郎郎

年産高60,000圓
保證責任 弘浦漁業協同組合
福岡縣粕屋郡志賀村弘
施設 一般 漁業法
錨鎖一式 組織 組合員更正 明治二十年五年
同監理事 組合長理事
銀 田田 泉 賀 一
信用組合 松松松 今 電 志 四番
田田田 泉 賀 一
萬勝與 末 四
吉郎郎 郎 番

年産高30,000圓
保證責任 野北浦漁業協同組合
福岡縣糸島郡野北村
施設 一般 漁業法
錨鎖一式 組織 組合員更正 明治二十年五年
同同監同同理事事 組合長理事
白田田亭塚上田 白 藤 岡 二 七 一 四番
石中中野本田中 石 藤 岡 二 七 一 四番
良長又助德清久 藤 四 一 番
助郎郎作郎郎藏 三五 末三末 作

年産高50,000圓
保證責任 岐志新町浦漁業協同組合
福岡縣糸島郡芥屋村
施設 一般 漁業法
錨鎖一式 組織 組合員更正 明治二十年五年
同監理事 組合長理事
銀 同 山日中山 土
信用組合 山日中山 土 井 良
本高西木 井 末
七末唯七 良 末
助郎郎郎 五太郎郎郎 夫

年産高30,000圓
保證責任 福間浦漁業協同組合
福岡縣宗像郡福間町
施設 一般 漁業法
錨鎖一式 組織 組合員更正 明治三十年五年
同監理事 組合長理事
銀 田矢田 廣 間 波
信用組合 畑野畑 波 浦 交
源八松交 夫 漁 夫
三次太 業 次
郎郎郎 郎 郎 協 郎
郎郎郎 郎 郎 同 郎
郎郎郎 郎 郎 組 郎
郎郎郎 郎 郎 合 郎

年産高40,000圓
保證責任 深江村漁業協同組合
福岡縣糸島郡深江村
施設 一般 漁業法
錨鎖一式 組織 組合員更正 明治二十年五年
同同監同同理事事 組合長理事
久中鞍松宮鞍 谷 宗
保村垣崎崎垣 口 合
嘉喜一嘉久公
三郎郎助太郎助郎助 太 番

年産高60,000圓
保證責任 芥多浦漁業協同組合
福岡縣粕屋郡和白村芥多
施設 一般 漁業法
錨鎖一式 組織 組合員更正 明治二十年五年
同同監同同理事事 組合長理事
圓今今今今今 今 電 和白 林 一 四番
口林林林林林崎 林 傅 之助
千末九笑清茂宗 末之助
郎吉造郎作郎郎

年産高60,000圓
保證責任 野北浦漁業協同組合
福岡縣糸島郡野北村
施設 一般 漁業法
錨鎖一式 組織 組合員更正 明治二十年五年
同同監同同理事事 組合長理事
白田田亭塚上田 白 藤 岡 二 七 一 四番
石中中野本田中 石 藤 岡 二 七 一 四番
良長又助德清久 藤 四 一 番
助郎郎作郎郎藏 三五 末三末 作

年産高50,000圓
保證責任 岐志新町浦漁業協同組合
福岡縣糸島郡芥屋村
施設 一般 漁業法
錨鎖一式 組織 組合員更正 明治二十年五年
同監理事 組合長理事
銀 同 山日中山 土
信用組合 山日中山 土 井 良
本高西木 井 末
七末唯七 良 末
助郎郎郎 五太郎郎郎 夫







年産高30,000圓
保證責任 福間浦漁業協同組合
福岡縣宗像郡福間町
施設 一般 漁業法
錨鎖一式 組織 組合員更正 明治三十年五年
同監理事 組合長理事
銀 田矢田 廣 間 波
信用組合 畑野畑 波 浦 交
源八松交 夫 漁 夫
三郎郎郎 郎 郎 協 郎
郎郎郎 郎 郎 同 郎
郎郎郎 郎 郎 組 郎
郎郎郎 郎 郎 合 郎

年産高70,000圓
保證責任 唐泊浦漁業協同組合
福岡縣宗像郡唐泊村
施設 一般 漁業法
錨鎖一式 組織 組合員更正 明治二十年五年
同同監理事 組合長理事
板坂板青 市 電 唐 谷谷谷柳 丸 泊 九
鶴市岩豊 三 吉郎助吉 賞 番

年産高60,000圓
保證責任 野北浦漁業協同組合
福岡縣糸島郡野北村
施設 一般 漁業法
錨鎖一式 組織 組合員更正 明治二十年五年
同同監同同理事事 組合長理事
白田田亭塚上田 白 藤 岡 二 七 一 四番
石中中野本田中 石 藤 岡 二 七 一 四番
良長又助德清久 藤 四 一 番
助郎郎作郎郎藏 三五 末三末 作

年産高35,000圓
保證責任 於多浦漁業協同組合
福岡縣粕屋郡和白村於多
施設 一般 漁業法
錨鎖一式 組織 組合員更正 明治二十年五年
同監同理事 組合長理事
圓今今今今今 今 電 和白 林 一 四番
口林林林林林崎 林 傅 之助
千末九笑清茂宗 末之助
郎吉造郎作郎郎

年産高60,000圓
保證責任 弘浦漁業協同組合
福岡縣粕屋郡志賀村弘
施設 一般 漁業法
錨鎖一式 組織 組合員更正 明治二十年五年
同監理事 組合長理事
銀 田田 泉 賀 一
信用組合 松松松 今 電 志 四番
田田田 泉 賀 一
萬勝與 末 四
吉郎郎 郎 番

蓄殖保護及增殖　船揚場船溜漁礁設置　遭難救恤及遭難防止施設
漁獲物共同販賣施設　購買施設　販賣施設　利用施設
物ノ貸付　資金ノ貸付　貯金斡旋
佐賀縣東松浦郡值賀村假屋

保證責任　**假屋漁業協同組合**

創立明治四十一年
變更昭和十一年
組合員一名
拂込口數一口
積立金二十圓
年扱高四、〇〇〇圓
呼子銀行有浦支店

組合長理事　岩下三太郎
理事　西溝伊勢吉
理事　西添實藏
同　同　同　同　同　同　同　同　同　同
監事　西脇永治郎
監事　山添金藏
同　同　同　同　同　同　同　同　同　同

蓄殖保護及增殖　船揚場船溜漁礁設置　遭難救恤及遭難防止施設
漁獲物共同販賣施設　購買施設　販賣施設　利用施設
物ノ貸付　資金ノ貸付　貯金斡旋
佐賀縣東松浦郡名護屋村大字波戸

保證責任　**波戸浦漁業協同組合**

創立明治三十七年
組織變更昭和十一年
組合員一〇一名
拂込口數一〇一口
積立金七、六六〇圓
年扱高五、八四一圓
振替口座福岡二七七〇八番
呼子銀行

組合長理事　山下吉太郎
理事　山下市太郎
同　坂本力藏
監事　坂本勝太郎
同　坂本菊一

蓄殖保護及增殖　船揚場船溜漁礁設置　遭難救恤及遭難防止施設
漁獲物共同販賣施設　購買施設　販賣施設　利用施設
物ノ貸付　資金ノ貸付　貯金斡旋
佐賀縣東松浦郡呼子町

保證責任　**加部島漁業協同組合**

創立明治三十七年
組織變更昭和十一年
組合員一八七名
資金一、八七三圓
拂込口數一三一口
積立金一、三一八圓
年扱高五萬四、三〇三圓
呼子銀行

組合長理事　杉豊平
理事　山崎惣市
同　松尾藤次郎
監事　杉林助
同　菖蒲九市

蓄殖保護及增殖　船揚場船溜漁礁設置　遭難救恤及遭難防止施設
漁獲物共同販賣施設　購買施設　販賣施設　利用施設
物ノ貸付　資金ノ貸付　貯金斡旋
佐賀縣東松浦郡名護屋村

保證責任　**名古屋漁業協同組合**

創立明治三拾九年
變更昭和九年
組合員一六名
基本金八〇五三圓
拂込口數一一六九四圓
積立金六、〇五二圓
年扱高呼子銀行　三、〇〇〇圓

組合長理事　坂本芳藏
理事　平片岡久兵衛
理事　內山田富太郎
同　柴田甚太郎
同　太田重太郎
同　坂政太郎
監事　佐市郎
同　同　同　同　同　同　同　同　同　同

電振名護屋福岡七一〇九番三番

蓄殖保護及增殖　船揚場船溜漁礁設置　遭難救恤及遭難防止施設
漁獲物共同販賣施設　購買施設　販賣施設　利用施設
物ノ貸付　資金ノ貸付　貯金斡旋
大分縣大分郡三佐村

無限責任　**三佐漁業協同組合**

創立明治參拾六年
組合員一一〇名
基本金九三三六四圓
拂込口數一一二二〇〇
積立金一、四一五圓
年扱高大分合同銀行　拾貳萬圓

組合長理事　岩崎穀太郎
理事　岩崎彌市
理事　同　疋田忠市
監事　同　岩崎善三郎
同　同　荒木勝馬
藤　荒木虎雄

漁業法一般施設　拂込口數一組合員一〇三名　積立金一、〇〇〇圓　年扱高20.000圓

保證責任　**外津漁業協同組合**

佐賀縣東松浦郡德賀村外津

組合長理事　野崎市太郎
理事　山里孝太郎
監事　小渡豆次郎
同　中島晉太吉

漁業法一般施設　拂込口數一組合員一一〇名　積立金一、二一〇圓　年扱高20.000圓

蓄殖保護及增殖　船揚場船溜漁礁設置　遭難救恤及遭難防止施設
漁獲物共同販賣施設　購買施設　販賣施設　利用施設
物ノ貸付　資金ノ貸付　貯金斡旋
佐賀縣西松浦郡黑川村

保證責任　**黑川村漁業協同組合**

創立明治三十六年
變更昭和十一年
組合員一五九名
基本金五〇〇圓
拂込口數一五九二三六圓
年扱高30.000圓

組合長理事　小島福太郎
理事　渡邊甚五郎
同　和島熊太郎
監事　小島儀作
同　太助
販　京阪神

漁業法一般施設　拂込口數一組合員一六名　積立金一、〇三七二圓　年扱高20.000圓

蓄殖保護及增殖　船揚場船溜漁礁設置　遭難救恤及遭難防止施設
漁獲物共同販賣施設　購買施設　販賣施設　利用施設
物ノ貸付　資金ノ貸付　貯金斡旋
佐賀縣東松浦郡呼子町

保證責任　**波多津村漁業協同組合**

創立明治三十六年
組織變更昭和十一年
組合員一九〇名
資金一〇〇圓
拂込口數一二一四口
積立金一、八〇八圓
年扱高拾萬圓

組合長理事　池田佐市
理事　篠崎中作
同　塚本豊次
監事　青木庄三郎
監事　松本友吉

蓄殖保護及增殖　船揚場船溜漁礁設置　遭難救恤及遭難防止施設
漁獲物共同販賣施設　購買施設　販賣施設　利用施設
大分縣西國東郡香々地町香々地

保證責任　**香々地漁業協同組合**

創立明治三十六年
變更昭和十一年
組合員八十七名
基本金九〇〇圓
拂込口數一二八七口
積立金六、三一三圓
年扱高26.000圓

組合長理事　江口勵雲
理事　江畑權八
監事　竹本勝太郎
同　高塩香吉
同　崎長

漁業法一般施設　拂込口數一組合員一一名　積立金三、一八一圓　年扱高65.000圓

蓄殖保護及增殖　船揚場船溜漁礁設置　遭難救恤及遭難防止施設
漁獲物共同販賣施設　購買施設　販賣施設　利用施設
宮崎縣延岡市方財島

保證責任　**方財島漁業協同組合**

創立昭和十二年
變更昭和十四年
組合員五五名
基本金五〇〇圓
拂込口數一一八一口
積立金三、一一三圓五七錢

組合長理事　日高國治
理事　濱兒吉
同　濱田玉
監事　今朝林藏
同　島田市
猪太郎

電延岡七五七番ヌギ

蕃殖保護及增殖　船揚場船溜漁礁設置　遭難救恤及遭難防止施設
漁獲物共同販賣施設　購買施設　販賣施設　利用施設
物ノ貸付　資金ノ貸付　貯金斡旋

保證責任　**油津漁業協同組合**

宮崎縣南那珂郡油津町

創變更　明治三十五年
昭和三年
組合員一二八名
基本金二三八一圓
積拂口數一二三七九一
拂込金二二二二二二
年扱高一二三四五六七八
販賣高一二三四五六七八
販賣品　日向興業銀行第一四七〇〇圓
全國鮮魚組合
理事　石井善彌
理事　近藤太郎
理事　坂上平次郎
理事　山本一
理事　石井
理事　邊
理事　渡
理事　坂本
理事　川上
理事　山口
理事　石井
理事　福永保
理事　近藤兵衛
理事　七五
同監事　井藤熊三郎
同監事　上本熊四郎
同監事　口井熊七郎
同監事　上本熊七郎
同監事　井上本熊五郎
同監事　石井熊七郎
同監事　山口熊七郎
同監事　川上熊七郎
同監事　坂本熊七郎
同監事　石井熊七郎
電略　油津局
電振替　熊本四七〇番

漁業法　創變更　明治三十六年
一般　昭和二年
組合員一二四名
基本金二四八一〇〇圓
積拂口數一二八九七〇
拂込金二二二二二二
年扱高一二三四五六七八
積拂口數一二八九七〇
拂込金二二二二二二
年扱高一二三四五六七八
施設　日向興業銀行第一四七〇〇圓

保證責任　**大堂津漁業協同組合**

宮崎縣南那珂郡細田村大堂津

創變更　明治三十六年
昭和二年
組合員一二四名
基本金二四八一〇〇圓
積拂口數一二八九七〇
拂込金二二二二二二
年扱高一二三四五六七八
積拂口數一二八九七〇
拂込金二二二二二二
年扱高一二三四五六七八
施設　日向興業銀行第一四七〇〇圓

電二四番

組合長理事　熊田原千代松
理事　平角伊三郎
理事　吉村松永
同監事　吉大岩吉平
同監事　近安
同監事　藤藤田内元
同監事　辰正彌久彌伊
造人市松市郎

年扱高97.801圓

創變更　明治三十五年
昭和三年
組合員一二八名
基本金二三八一圓
積拂口數一二八九七〇
拂込金二二二二二二
年扱高一二三四五六七八
積拂口數一二八九七〇
拂込金二二二二二二
年扱高一二三四五六七八
施設　日向興業銀行第一四七〇〇圓

保證責任　**折生迫漁業協同組合**

宮崎縣宮崎郡青島村

創變更　明治三十五年
昭和二年
組合員一二三名
基本金二三一〇〇圓
積拂口數一二三五六七
拂込金二二一〇〇六九
年扱高一二三四五六七八
積拂口數一二三五六七
拂込金二二一〇〇六九
年扱高一二三四五六七八
施設　日向興業銀行第一四七〇〇圓

組合長理事　三輪氏平
理事　櫻澤
理事　切木田
理事　永
理事　茂　市久
理事　榮藏二平
同監事　坂鈴吉岩
同監事　上木
同監事　勝久
同監事　一平一

電振替　熊本一八九四番

年扱高83.000圓

創變更　昭和二年
組合員一二三名
基本金一一〇〇圓
積拂口數一二三五六七
拂込金一一〇〇六九
年扱高一二三四五六七八
積拂口數一二三五六七
拂込金一一〇〇六九
年扱高一二三四五六七八
施設　日向興業銀行第一四七〇〇圓

保證責任　**門川漁業協同組合**

宮崎縣東臼杵郡門川町

創變更　明治三十五年
昭和三年
組合員四二名
基本金三二一〇〇圓
積拂口數一二八三五六九
拂込金一一二八三五六九
年扱高一二三四五六九
積拂口數一二八三五六九
拂込金一一二八三五六九
年扱高一二三四五六九
施設　日向興業銀行第一四七〇〇圓

組合長理事　門川四郎
理事　略カミ
理事　電ドク
理事　赤澤伊
理事　黒木田太
理事　黒木北太郎
理事　阿部金久
理事　山口太郎
理事　若濱
同監事　河野本松
同監事　野宇久三郎
同監事　佐米三郎
同監事　米久
同監事　久吉
同監事　松太郎
同監事　本治郎
同監事　田
同監事　黒木繁市

年扱高350.000圓

創變更　明治三十五年
昭和二年
組合員一二四名
基本金二三一〇〇圓
積拂口數一二八三五六九
拂込金一一二八三五六九
年扱高一二三四五六九
積拂口數一二八三五六九
拂込金一一二八三五六九
年扱高一二三四五六九
施設　日向興業銀行第一四七〇〇圓

保證責任　**内海漁業協同組合**

宮崎縣宮崎郡青島村大字内海

創變更　明治三十五年
昭和二年
組合員一二七名
基本金二四八一〇〇圓
積拂口數一二八九七〇
拂込金二二二二二二
年扱高一二三四五六七八
積拂口數一二八九七〇
拂込金二二二二二二
年扱高一二三四五六七八
施設　日向興業銀行第一四七〇〇圓

組合長理事　高妻滿永
理事　濱田熊裝
理事　濱口金藏
同監事　長友正
同監事　黒木繁市

電　日向青島一番

年扱高300.00圓

創變更　明治三十五年
昭和二年
組合員一二七名
基本金二四八一〇〇圓
積拂口數一二八九七〇
拂込金二二二二二二
年扱高一二三四五六七八
積拂口數一二八九七〇
拂込金二二二二二二
年扱高一二三四五六七八
施設　日向興業銀行第一四七〇〇圓

保證責任　**古江漁業協同組合**

宮崎縣東臼杵郡北浦村古江

創變更　明治三十六年
昭和二年
組合員一一四名
基本金一一〇〇圓
積拂口數一二六
拂込金一一二六
年扱高一二六
積拂口數一二六
拂込金一一二六
年扱高一二六
施設　日向興業銀行第一四七〇〇圓

組合長理事　小西爲八
理事　小河原喜一郎
理事　木村野品寅治吉
理事　西
同監事　中津
同監事　阪
同監事　神尾
同監事　高知

年扱高13.320圓

創變更　明治三十六年
昭和二年
組合員一二四名
基本金一一〇〇圓
積拂口數一二六
拂込金一一二六
年扱高一二六
積拂口數一二六
拂込金一一二六
年扱高一二六
施設　日向興業銀行第一四七〇〇圓

保證責任　**細島漁業協同組合**

宮崎縣東臼杵郡富島町

創變更　明治三十六年
昭和二年
組合員一二六名
基本金一一〇〇圓
積拂口數一二六
拂込金一一二六
年扱高一二六
積拂口數一二六
拂込金一一二六
年扱高一二六
施設　日向興業銀行第一四七〇〇圓

組合長理事　大橋彙次郎
理事　石井常
理事　兒玉
理事　兒玉
同監事　兒玉
同監事　黒田
同監事　柏田
同監事　兒玉
同監事　田中
同監事　出
同監事　精竹二郎
同監事　入五郎
同監事　豊市
同監事　亀治
同監事　與三郎
同監事　響
同監事　常
同監事　松亮

電　細島二九番







漁業法　創變更　明治三十六年
一般　昭和二年
組合員一二四名
基本金二三一〇〇圓
積拂口數一二八三五六九
拂込金二二二二二二
年扱高一二三四五六七八
積拂口數一二八三五六九
拂込金二二二二二二
年扱高一二三四五六七八
施設　日向興業銀行第一四七〇〇圓

保證責任　**鯛名漁業協同組合**

宮崎縣延岡市大字鯛名

組合長理事　淡島久太郎
理事　井出善五郎
理事　兒玉兼次郎
監事　富山玉
同監事　本部
同監事　塩月
同監事　松軍次郎
同監事　荒吉治

年扱高80.000圓

創變更　明治三十六年
昭和二年
組合員一一一名
基本金一一〇〇圓
積拂口數一二八八一
拂込金二二二二二二
年扱高一二三四五六七八
積拂口數一二八八一
拂込金二二二二二二
年扱高一二三四五六七八
施設　日向興業銀行第一四七〇〇圓

保證責任　**川南漁業協同組合**

宮崎縣兒湯郡川南村

組合長理事　井出善五郎
理事　兒玉兼次郎
理事　鈴木
理事　加藤
理事　次郎
理事　電略
理事　福島
理事　振替
理事　熊日向興業
理事　本
理事　一
理事　三
理事　八四八
同監事　鈴木
同監事　加藤
同監事　次郎
同監事　電略
同監事　福島
同監事　振替
同監事　熊日向興業
同監事　本
同監事　一
同監事　三
同監事　八四八

電　日向青島一番

年扱高83.000圓

創變更　昭和二年
組合員一二三名
基本金一一〇〇圓
積拂口數一二三五六七
拂込金一一〇〇六九
年扱高一二三四五六七八
積拂口數一二三五六七
拂込金一一〇〇六九
年扱高一二三四五六七八
施設　日向興業銀行第一四七〇〇圓

保證責任　**片島漁業協同組合**

宮崎縣南那珂郡福島町

組合長理事　直助
理事　田宮
保證責任　創明治三十五年
組合員一一二名
基本金五一〇〇圓
積拂口數一二六六一
拂込金一一二六六一
年扱高一二六六一
積拂口數一二六六一
拂込金一一二六六一
年扱高一二六六一
施設　日向興業銀行第一四七〇〇圓

理事　森田俊久
理事　神戸一二
同監事　西村清
同監事　忠藏
同監事　高
同監事　五
同監事　番
同監事　一〇圓
同監事　振替
同監事　熊日向興業
同監事　本
同監事　一
同監事　三
同監事　八四八

電振替　熊本四七〇番

年扱高

創變更　明治三十五年
昭和二年
組合員一二一名
基本金五一〇〇圓
積拂口數一二六六一
拂込金一一二六六一
年扱高一二六六一
積拂口數一二六六一
拂込金一一二六六一
年扱高一二六六一
施設　日向興業銀行第一四七〇〇圓

保證責任　**平岩漁業協同組合**

宮崎縣東臼杵郡岩脇村

組合長理事　周藏
理事　宮崎
保證責任　創明治三十五年
組合員一一二名
基本金五一〇〇圓
積拂口數一二六六一
拂込金一一二六六一
年扱高一二六六一
積拂口數一二六六一
拂込金一一二六六一
年扱高一二六六一
施設　日向興業銀行第一四七〇〇圓

理事　兒玉治
理事　太右衛門郎
同監事　兒玉
同監事　兒玉
同監事　伊敷治郎
同監事　太郎
同監事　高一五
同監事　五
同監事　〇
同監事　〇
同監事　〇

蓄殖保護及殖産　船揚場船溜漁礁設置　遭難救恤及遭難防止施設
漁獲物共同販賣施設　購買施設　販賣施設　利用施設
物ノ貸付　資金ノ貸付　貯金斡旋

大分縣中津市小祝八六番地

保證責任　**小祝浦漁業協同組合**

創業明治三十六年
組變更昭和三十一年
基本金一名二千四百八拾六圓六拾七錢
積立拂込數口一萬二千二百九十四口
組合長理事　今津重藏
同理事　本間三德
同監事　南本間兵助
同監事　寺本駒之作
（取引銀行中津銀行）
電話　中津九五九番

蓄殖保護及殖産　船揚場船溜漁礁設置　遭難救恤及遭難防止施設
漁獲物共同販賣施設　購買施設　販賣施設　利用施設
物ノ貸付　資金ノ貸付　貯金斡旋

大分縣東國東郡姫島村六三二一番地

保證責任　**姫島村漁業協同組合**

創業明治三十六年
組變更昭和十二年
基本金二名二千四百六拾圓
積立拂込數口一萬三千二百六拾六圓
組合長理事　濱崎守
同理事　中鹿林與一
同監事　西野太吾
同同監事　古濱寺庄田下村佐庄權彌市作太三
電話姫島局四番（夫）
振替下關四九五番

漁業法一般施設
創業約五十年前
協同組合申請中
組合員一〇〇名
年扱拾五萬圓
主要穴子　カレイ　タコ　其他
（目下石油購買施設）
摂津漁業協會利用

神戸市林田區金平町一丁目二四三

**兵庫漁業組合**

組合長理事　三浦清太郎
理事　今津捨吉
同理事　先甚
監事　網吉六
塩尼崎谷安次郎
電話兵庫一一七三番

三浦氏公職
摂津地曳網漁業組合長
摂津操業會長
摂津漁業協同組合理事長

漁業法一般施設
創業明治三十六年
共同販賣施設
組合員七名
基金二三〇〇圓
取扱高二五萬圓
主要魚　カレイ　ワシ　サワラ　バカ貝　タイ　ボラ　スヾキ
販賣
振替電信略號
主要魚座
主要魚獲物

神戸市林田區駒ケ林町五丁目九七番
電話須磨二八二番
組合長理事　小畑吉
同理事　來田伊太郎
監事　鶴卯之助
小濱種吉
崎松藏
林平吉

無限責任　**駒ケ林浦漁業協同組合**

帝國水産會評議員
大日本水産會評議員
兵庫縣水産會長
神戸市水産會長
中部日本海水産聯合會理事長
沖戸内海水産聯合會理事長

小畑氏公職

漁業法一般施設
主要魚　カレイ　タチヲ　サルボ貝　ハゼ　エビ　マゾキ　アナゴ　チヌ　アケミ　ハマグリ

**尼崎浦漁業組合**

尼崎市中在家町
電話尼一〇九五番
組合長理事　呂仕
同理事　香山助
同理事　早辰之助
同岡部福松
同戸川安治

年扱高三萬五千圓　組合員七十五名
明治三十六年
販賣　神阪

漁業法一般施設
創業明治三十六年
共同販賣施設
組合員七名
基金二三〇〇圓
取扱高二五萬圓
主要魚　カレイ　ワシ　サワラ　バカ貝　タイ　ボラ　スヾキ
販賣
神戸市銀行
野村銀行
神戸支店
阪神地方本支店

神戸市林田區駒ケ林町五丁目九七番
電話須磨二八二番
組合長理事　小畑吉
同理事　來田伊太郎
監事　鶴卯之助
小濱種吉
崎松藏
林平吉

無限責任　**駒ケ林浦漁業協同組合**

帝國水産會評議員
大日本水産會評議員
兵庫縣水産會長
神戸市水産會長
中部日本海水産聯合會理事長
沖戸内海水産聯合會理事長

小畑氏公職

漁業法一般施設
創業昭和十三年
組變更
基本金一名一千圓
積立拂込數口一萬二千圓
組合長理事　今津重藏
同理事　本間三德
同監事　南本間兵助
同監事　寺本駒之作
（取引銀行中津銀行）
電話　中津九五九番

蓄殖保護及殖産　船揚場船溜漁礁設置　遭難救恤及遭難防止施設
漁獲物共同販賣施設　購買施設　販賣施設　利用施設
物ノ貸付　資金ノ貸付　貯金斡旋

大分縣中津市小祝八六番地

保證責任　**小祝浦漁業協同組合**

創業明治三十六年
組變更昭和三十一年
基本金一名二千四百八拾六圓
積立拂込數口一萬二千二百九十四口
組合長理事　今津重藏
同理事　本間三德
同監事　南本間兵助
同監事　寺本駒之作
（取引銀行中津銀行）
電話　中津九五九番

漁業法一般施設
創業明治三十年
組變更昭和十二年
基本金一名二千四百八拾六圓
積立拂込數口一萬二千二百九十四口

**口佐村漁業協同組合**
兵庫縣城崎郡口佐村無南垣八〇九
電話香住五三番
保證責任
漁業法 創變更 明治三十五年
一般購買販賣施設 組合員 一三名
製氷施設 基拠積立 一三、五〇〇圓
塩干魚加工施設 年扱高 四十二、六七〇圓
販路 北陸 京阪神 東京 一二、三〇〇圓 見込十七圓
組合長理事 永田博
理事 大西三重造
理事 小川林與定
理事 沼田惣亀
監事 藤原太郎
監事 村吉郎
取引銀行 香住銀行 佐津信用組合
藤本松藏 瀧安宇松藏

**岩屋浦漁業組合**
兵庫縣津名郡岩屋町九九五
電話岩屋四十六番
漁業法 創 明治三十五年
一般 基拠積立 一、二〇〇、〇〇〇圓
施設 年扱高 四十五萬三〇〇圓
主要魚 鯛 イカナゴ 穴子 ハモ タコ サワラ 鰆 ヤマチ イカ
組合長理事 林清
理事 松谷原
理事 橋本政八平
理事 大田福平
理事 古川藏庄
監事 桑名茂藏七
監事 森中竹代 本谷芳太郎 片濱岩太郎 山崎政太郎 長三郎 茂吉郎 友太郎

**舞子漁業組合**
兵庫縣明石郡垂水町舞子
漁業法 創 明治三十六年
一般 組合員 五八名
施設 年扱高 三萬圓
販路 阪神及貿易
主要魚 鯛 タコ サワラ 鰆 カナゴ
イカナゴ煮干加工 其内太イ物ハ貿易
組合長理事 大西松之助
理事 北本帶吉
理事 中津治三郎
監事 北川幸一
監事 大西富藏
取引銀行 神戸銀行明石支店

**本庄村深江浦漁業組合**
兵庫縣武庫郡本庄村深江八一九
一般漁業組合
事務全般
遭難救恤
組合長理事 山本伊之助
創 組合員 明治三十六年
年扱高 四五萬圓
主要魚 鱸 カレイ エビ スズキ
理事 田賀佐市
理事 花谷淺太郎
監事 岡田平吉
監事 寺田竹松

**阿閇村漁業組合**
兵庫縣加古郡阿閇村古宮
電話局一三二番
保證責任
漁業法 創變更 昭和十一年
一般 組合員 一一、〇八七名
施設 年扱高 八萬圓
主要魚 タコ カレイ 穴子
組合長理事 筒井太郎
理事 長藤見
理事 平郡澤
監事 中平常茂藏
監事 谷喜一寅三郎

**濱坂漁業組合**
兵庫縣美方郡濱坂町濱坂
電話濱坂一四九三
保證責任
漁業法 創變更 昭和十二年
一般 組合員 一四、六九八名
施設 年扱高 七八、〇五一圓
販路 京阪神 鳥取 兵庫縣下
組合長理事 森田貞一
理事 夏田長造
理事 岡田幸夫
監事 下田紋造
監事 門下松造
伸村順一 戸田清 富吉岩 吉信

**諸寄漁業協同組合**
兵庫縣美方郡諸寄村
電話濱坂一四九六番
保證責任
漁業法 創變更 昭和十二年
一般 組合員 二、五九八名
施設 年扱高 八、九、五、四、九、四、九、四、九

漁業法 組合員 創明治四十三年 年扱二百三十五名 一般 銀二萬圓 主要魚 神戸魚市支店 鰯カレイ アサリ 施設

**魚崎浦漁業組合**
兵庫縣武庫郡魚崎町町役場内
志方氏公職 電話御影(二二)二四二 (二)二四八四番
魚崎町常設委員 西宮市水産會副會長 組合長理事 志方勝利
西宮市水産會長 理事 丸谷藏
魚崎水雜救護團副團長 監事 小谷虎次

漁業法 組合員 創明治四十三年 年扱八十五名 一般 二萬圓 主要魚 鰹 施設 鰹 穴子 イナボラ 鱸

**浦漁業組合**
西郷 西灘 神戸市灘區岩屋南町三丁目一六 電話葺合一八二二番
組合長理事 島田文治郎 理事 木林菊太郎

保證責任 兵庫縣城崎郡港村瀬戸 **港村漁業組合** 組合員 創昭和十二年 基本金 三一〇〇〇圓 拂込 四一〇〇〇圓 組合長理事 村長 吉田總九郎 年扱 積 三十三萬圓 見込 一八三名 主要魚 蟹 鱈 鯛 電話 津居山二〇番

無限責任 津名郡淺野村ノ内 **淺野村漁業組合** 創明治二十四年 組合員 一五八名 基本金 一五八〇圓 組合長 西尾勇吉 年扱 五萬圓 ハマチ 海老

保證責任 津名郡由良町 **由良町漁業組合** 創明治三十五年 組合員 三一名 基本金 一〇〇〇圓 組合長理事 中村源三郎 年扱 積 高二〇〇〇圓 電話 由良一番

**釜口浦漁業組合** 無限責任 津名郡釜口村 創明治三十四年 組合員 四九名 年扱 三萬四〇〇圓 主要魚 鱈 鰹 イサキ 原組合長理事 小海政一 同理事 老松天福 同監事 天福下春吉 新吉喜一

無限責任 津名郡富島町 **富島町漁業組合** 創電話明治三十一年 組合員 二一名 積 五合 年扱 二〇〇圓 高 一〇〇圓 組合長理事 日野德太郎 同理事 淵脇甚右衛門 平井賞 末吉

保證責任 加古郡別府町 **別府町漁業組合** 基金 二七〇〇圓 拂込 二一〇〇圓 積 二七〇〇圓 振込 大阪九二八〇〇圓 創明治三十年 名 十九名 組合長理事 竹本一郎 同監事 山野松 年扱 一五〇〇圓 建部秀夫郎 辰巳常吉 樋口松亨 大歳 逸吉

保證責任 加古郡二見町 **西二見村漁業組合** 創明治二十五年 組合員 九名 主要魚 鯛 カキ 井元他 組合長理事 井本彌三郎

**洲本濱漁業組合** 兵庫縣津名郡洲本町 創明治三十七年 組合員 二七〇名 年扱 積 高四五〇〇圓 理事 榮治郎 同監事 田中綱島 中榮 田中貞一 多一吉郎 與一

**白濱漁業組合** 磨飾郡白濱村 創明治三十六年 組合員 四八名 積 立一〇〇圓 理事 梅松 同理事 澤田 監事 加藤重吉 主要魚 小海 ハマチ 老 寅武藏 外二

**青木漁業組合** アサリ貝養殖 武庫郡本庄村 創明治三十六年 組合員 一三名 電話 影一三 年扱 五萬圓 理事 木村梅太郎 同理事 東尼田常太郎 内野亀之助 同理事 野卯太郎 千八五〇圓 積 名 年扱 五〇番

**西宮漁業組合** 西宮市東町二丁目四六 創明治三十八年 組合員 六八名 電話 宮一 年扱 四萬圓 理事 山本丑松 同理事 中村監 主要魚 鱸 鰹 海老 上海貞 年扱 多田寅太郎 年扱 高八四名 積 德 鱸 福 謙 藏 松 ハゼ

保證責任 武庫郡大庄村 **大庄浦漁業組合** 創昭和十一年 組合員 七名 基本金 一〇〇〇圓 拂込 一〇〇〇圓 積 年扱 高 二七〇圓 更 年 西字流作 新田 書記 宮崎 侯 鹿 延 太郎 組合長理事 木 組合 銀行 支店 販路 海老 魚 鱈 阪神 地元 太刀魚 年扱 積 高 三〇〇圓 萬圓 年 二名

**塩屋漁業組合** 明石郡垂水町塩屋 創明治三十五年 組合員 三名 年扱 高 二〇〇圓 組合長理事 安藤秀治郎 主要魚 玉筋魚 鱸 鰯 監事 北谷源三郎

**妻鹿漁業組合** 飾磨郡妻鹿町 創明治三十六年 組合員 十五名 年扱 高二五〇〇〇圓 組合長理事 鹿組 主要魚 鰈 車エビ 穴子 蟹 年扱 積 高 二萬圓 組合長理事 安藤重吉 鰆 安藤 鰈 六谷 國松 名 松藏

**木場漁業組合** 飾磨郡八木村木場 創明治三十一年 組合員 二三〇〇圓 積 十六名 年扱 高 二〇〇〇圓 組合長理事 中澤 松次郎 大西芳平 養藏

**東二見漁業組合** 加古郡二見町東二見 創明治三十八年 組合員 七名 電話 二一番 年扱 五萬圓 理事 岩崎長太郎 積 名 年扱 五萬圓 基本金 一萬圓 組合長理事 村木基 積 千 圓

**野島漁業組合** 津名郡野島 創明治三十六年 組合員 二一名 電話 呼出 富 二一〇〇 年扱 九千圓 基本金 十 年扱 高 二〇〇圓 組合長理事 岡義一郎 主要魚 鱈 ハマチ イカナゴ

**塩尾漁業組合** 津名郡塩尾 創明治三十一年 組合員 五名 年扱 高 二〇〇圓 組合長理事 福谷源 主要魚 海老 鯖 ハモ イカ 鯛







**坂越浦漁業組合** 赤穂郡坂越町坂越 創明治三十五年 組合員 一〇名 年扱 積 一、九〇七圓 基金 三、一五〇圓 組合長小川俊一郎

無限責任 美方郡濱坂町三尾 **三尾漁業組合** 創明治三十六年 組合員 八名 電話 濱一番 組合長前田幸三 基本金 六八二圓 積 三四 一七三 理事 原田初太郎 原田藤一

**灘村漁業組合** 三原郡灘村 創明治二十一年 組合員 一〇〇圓 積 年扱 高二十五萬圓 組合長 堀田藤一郎

**沼島漁業組合** 三原郡沼島村 創明治三十五年 組合員 一五名 年扱 高二十萬圓 組合長 吉野慶太郎

**湊町漁業組合** 三原郡湊町 創明治三十五年 積 七二圓 年扱 高二十萬圓 組合長 林楚一

**阿那賀村漁業組合** 三原郡阿那賀村 創明治三十五年 積 七六四圓 年扱 高 十萬圓 組合長 中野九郎

**鳥飼浦漁業協同組合** 津名郡鳥飼村 創明治三十五年 電話 呼出 鳥飼 年扱 高六萬圓 基 七百六十圓

**尾崎村漁業協同組合** 津名郡尾崎村 創明治二十五年 電話 家四番 組合長粟田善吉郎 年扱 高三千六百八十圓 昭和十二年 積 八〇〇〇圓 出 和田

**由良町漁業組合** 津名郡由良町 創明治三十五年 電話 由良一番 組合長 中村源三郎 年扱 高 二〇〇圓 積 穂 高二〇〇圓

**山田漁業組合** 津名郡山田村 創明治三十一年 電話 江井七番 組合長 太田軍平 年扱 高三〇〇圓 組合員 四名 積 壽萬圓

**生穂町漁業協同組合** 津名郡生穂町 創明治三十二年 電話 生穂三番 組合長 大歳雅哉 年扱 高三〇〇圓 積 七四圓 變 昭和二十年二月 昭 一五

**相生漁業協同組合** 赤穂郡相生町 創明治三十年 電話 相生二番 組合長松田藤右衛門 年扱 高一七〇〇圓 基 七 變 昭和二十年二月 積 一七〇〇圓

**塩屋漁業組合** 赤穂郡塩屋村 創明治三十五年 組合員 二名 年扱 高二〇〇圓 組合長 小田信士

**赤穂漁業組合** 赤穂郡赤穂町 創明治三十五年 組合員 百一十名 年扱 高五〇〇〇圓 組合長 村瀬松之助

**地蔵浦漁業組合** 印南郡的形村 創明治三十五年 組合員 一〇〇名 年扱 高一〇〇圓 組合長 石塚豊次

**荒井漁業組合** 加古郡荒井村 創明治三十六年 組合員 三十名 理事 内野久吉 組合長濱野十太郎

**池田漁業組合** 加古郡池田村 創明治三十六年 組合員 十名 理事 宮坂寅太郎 本豊永

**伊保漁業組合** 印南郡伊保村 創明治三十六年 組合員 二名 積 年扱 高六〇〇圓 組合長 塩谷寅藏

**高砂浦漁業協同組合** 加古郡高砂町 創明治二十一年 電話 高二〇〇一番 積 八、五〇〇圓 組合長喜吉茂一郎 年扱 高二五〇〇〇〇 組合員 二二名

**綱干漁業組合** 掛保郡網干町新在家 創明治三十一年 電話 網干七番 積 三、一五〇圓 年扱 高八〇〇〇圓 組合長 片井亀吉

**室津漁業協同組合** 掛保郡室津村 創明治三十五年 電話 室津二番 積 一、十五年 年扱 高三〇〇圓 組合長佐藤勝太郎

**岩見浦漁業協同組合** 掛保郡御津村岩見 創明治三十五年 組合員 七名 積 高 萬圓 年扱 高六 井上與壹郎

**飾磨漁業組合** 飾磨郡飾磨町 創明治三十六年 電話 飾磨五十番 積 二 年扱 高一〇〇〇圓 組合長岡上彦三

**廣畑漁業組合** 飾磨郡廣畑村 創明治三十六年 積 一 年扱 高二〇〇〇圓 組合長瀬尾丹藏

**屏風浦漁業組合** 明石郡大久保村 創明治三十五年 基 六〇〇圓 組合長阪口寛一

**明石漁業組合** 明石郡明石市新濱町 電話 明石一五番 創明治三十五年 年扱 積 一五〇圓 高二五〇〇〇 組合長稲山牛藏

**今津漁業組合** 西宮市今津綱引 電話 呼出 西宮二〇〇 組合員 六〇〇圓 積 十九名 組合長長岡伊之助

## 大阪府（追加欄）

**堺市湊町漁業組合** 大阪府堺市出島町六〇三 電話 堺壹六四番 組合長 住留吉 理事 鎌苅安吉 監事

保證責任 兵庫縣津名郡富島町机組七五八 **富島水産株式會社** 取締役社長 濱口忠太郎 資本金 五十萬圓 運送船 七十五萬七千圓 業部長 川西好 電話 富島一五一番 電略（トス）又ハ（トミスイ） 大阪營業所 此花區下福島四ノ一四

漁獲物共同販賣施設 漁獲物購買施設販賣施設 利用施設ノ貸付 金ノ貸付 貯金 斡旋 養殖保護及增殖 船場 船溜 漁礁設置 遭難救恤及遭難防止施設

協牛窓同盟組合業　品川郡牛窓町

保證責任同濟組合業　同西濟

協由良村組合業　同良村

協濟浦村組合業　同津村

協濟浦村組合業　同浦村

協濟浦村組合業　同浦村

協濟浦村組合業　同浦

年額約三萬圓
電話三番
**ヒタチ一ペイ商店**
電話船橋
船具一般
本町四丁目
電話三番

年額約二萬圓
電話二番
**神東塗料**
電話船橋
塗料一般
本町一丁目
電話二〇七番

年額約二萬圓
電話二番
**三和船具店**
電話船橋
船具一般
本町一丁目
電話二〇七番

年額約二萬圓
電話二番
**三光合資會社**
電話船橋
船具一般
本町一丁目
電話二〇七番

年額約二萬圓
電話二番
**佐野商店**
電話船橋
船具一般
本町一丁目
電話二〇七番

年額約二萬圓
電話二番
**有馬製帆所**
電話船橋
帆布一般
本町一丁目
電話二〇七番

年額約二萬圓
電話二番
**藤田商會**
電話船橋
船具一般
本町一丁目
電話二〇七番

年額約二萬圓
電話二番
**前田船具店**
電話船橋
船具一般
本町一丁目
電話二〇七番

年額約二萬圓
電話二番
**ヤマト船具店**
電話船橋
船具一般
本町一丁目
電話二〇七番

年額約二萬圓
電話二番
**植田船具店**
電話船橋
船具一般
本町一丁目
電話二〇七番

年額約二萬圓
電話二番
**片岡旅店**
電話船橋
旅館
本町一丁目
電話二〇七番

年額約二萬圓
電話二番
**トミヤ商店**
電話船橋
船具一般
本町一丁目
電話二〇七番

年額約二萬圓
電話二番
**日本船底塗料**
電話船橋
塗料一般
本町一丁目
電話二〇七番

年額約二萬圓
電話二番
**石上製帆所**
電話船橋
帆布一般
本町一丁目
電話二〇七番

年額約二萬圓
電話二番
**稲葉商店**
合名會社
船具一般
本町一丁目
電話二〇七番





年額約二萬圓
電話二番
**鶴井漁業組合聯合會**
電話三國二二番
鶴井郡鶴井町大字
所長 志賀 寛吉

年額約二萬圓
電話二番
**漁宿**
鮮魚卸販
鶴井郡鶴井町大字
底曳網漁業
**組合機**
組織
鶴井郡鶴井町大字
船具一式
電話船橋
**漁業組合**
事務所
鶴井郡鶴井町大字
組合代表
**漁宿**
鮮魚卸販
鶴井郡鶴井町大字
**宿**
漁業組合
組合長
中
仁太郎

年額約二萬圓
電話二番
**漁業組合**
電話船橋
漁具一般
鶴井郡鶴井町大字
**宿**
保證責任鶴井漁業組合
電話船橋
漁具一般
鶴井郡鶴井町大字
**協和**
同
**田村漁**
組合
鶴井郡鶴井町大字
組合長
**無**
無限責任
**協工**
同
**田村漁**
組合
鶴井郡鶴井町大字
組合長
**無**
無限責任
**協和**
同
**田村漁**
組合
鶴井郡鶴井町大字
組合長
**無**
無限責任

年額約二萬圓
電話二番
**鶴井郡漁業組合**
電話船橋
漁具一般
鶴井郡鶴井町大字
**日向漁業**
保證責任鶴井郡日向漁業組合
電話船橋
漁具一般
鶴井郡鶴井町大字
**西浦漁業**
保證責任鶴井郡西浦漁業組合
電話船橋
漁具一般
鶴井郡鶴井町大字
**高佐漁業**
保證責任鶴井郡高佐漁業組合
電話船橋
漁具一般
鶴井郡鶴井町大字

年額約二萬圓
電話二番
**鶴井郡漁業組合**
電話船橋
漁具一般
鶴井郡鶴井町大字
**新保漁業**
保證責任鶴井郡新保漁業組合
電話船橋
漁具一般
鶴井郡鶴井町大字
**新保漁業**
保證責任鶴井郡新保漁業組合
電話船橋
漁具一般
鶴井郡鶴井町大字
**安島漁業**
保證責任鶴井郡安島漁業組合
電話船橋
漁具一般
鶴井郡鶴井町大字

年額約二萬圓
電話二番
**鶴井郡漁業組合**
電話船橋
漁具一般
鶴井郡鶴井町大字
**河野浦漁業**
保證責任鶴井郡河野浦漁業組合
電話船橋
漁具一般
鶴井郡鶴井町大字
**協和同**
**田村漁**
組合
鶴井郡鶴井町大字
組合長
**高**
**芦**
高芦運搬
組合
鶴井郡鶴井町大字

年額約二萬圓
電話二番
**鶴井郡漁業組合**
電話船橋
漁具一般
鶴井郡鶴井町大字
**大棹漁業**
保證責任鶴井郡大棹漁業組合
電話船橋
漁具一般
鶴井郡鶴井町大字
**西津漁業**
保證責任鶴井郡西津漁業組合
電話船橋
漁具一般
鶴井郡鶴井町大字





年額約二萬圓
電話二番
**鶴井郡漁業組合**
電話船橋
漁具一般
鶴井郡鶴井町大字
**主**
主要漁場
鶴井郡鶴井町大字
**主**
主要漁場
鶴井郡鶴井町大字
**主**
主要漁場

全國各地船具商（著名店）

横濱市ノ部

宮岡亦三郎　横濱市神奈川區栄町三一六七一番　電神奈川一
三寶商事株式會社　横濱市中區本町六丁目六五三番　電横濱本局
小谷商事株式會社　横濱市神奈川區栄町三三〇ノ〇番　電横濱神奈川
小松滿次商店　横濱市中區元濱町四四　電横濱本局一四八八四番
藤代船具店　横濱市中區住吉町六二七九番　電横濱長者町
矢澤船具店　横濱市中區元町五丁目三九七番　電横濱本局
大黒屋船具店　横濱市中區住吉町一八九六番　電横濱長者町
立野彦次郎　横濱市中區花咲町三九九〇番　電長者町
竹元信義商店　横濱市中區蓮砂町一一四八番　電長者町
田中貞次郎　横濱市神奈川區栄町三一ノ一番　電神奈川
垂見船具店　横濱市神奈川區栄町二六ノ七番　電神奈川
大胡商店　横濱市神奈川區役所前二五九一番　電神奈川
金子勝次郎　横濱市中區住吉町六一〇五番　電長者町

東京市船具商ノ部

杉田八郎商店　深川區永代一ノ二六七七三番　電深川本所
鈴木船具店（合資會社）　京橋區湊町三丁目二三　電京橋ノ五七九番
森保二商店　京橋區越前堀一ノ三　電京橋ノ八五四番
篠田商店（合資會社）　京橋區八丁堀四丁目七三四七番　電京橋
北山商店　京橋區越前堀一ノ四五二番　電京橋
齋藤清三商店　京橋區新川二ノ六　電京橋二三七五
手塚東京支店　京橋區湊町三丁目十九一六四五番　電京橋

福田清八商店　京橋區越前町二ノ一一六四五番　電京橋
前原德藏商店　京橋區湊町三丁目七二七三番　電京橋
山元商店（合資會社）　京橋區越前堀一丁目二六七三番　電京橋
塚本商店　芝區海岸通三丁目三田七六番　電芝
垂見船具支店　芝區三田海岸通三丁目二五六番　電芝
田中眞一商店　京橋區入船町三ノ四九二九番　電京橋
高橋九六商店　京橋區新川町二ノ一一九三三番　電京橋
岡田仙太郎商店　京橋區湊町一ノ九九二〇番　電京橋
大村商店（株式會社）　京橋區霊岸島一丁目四八八番　電京橋
日本漁網船具（株式會社）　麹町區丸ビル七九九六號丸ノ内二一〇一番　電麹町
羽成福太郎　京橋區湊町二ノ十三四八六六番　電京橋
稲山商店　京橋區湊町一ノ十一〇九〇番　電京橋
石田由松商店　京橋區八丁堀四ノ十一一九三七番　電京橋
石塚商店（合資會社）　日本橋區新川一ノ一八〇七番　電日本茅場町

東京市麻苧商ノ部

飯田倉松　日本橋區馬喰町二ノ二浪花ビル二四八番　電浪花
稲見喜一郎　本郷區駒込片町三二番　電大塚
戸張新兵衛　日本橋區茅場町五九三番　電日本茅場町
豊島逸郎　本郷區追分町九二小石川一八六四番　電本郷
岡野八右衛門　淺草區袋町二ノ十七淺草二四六番　電淺草
小木曾銀次郎　神田區田代町六下谷一五五番　電神田
和井田桝吉　京橋區槇町二ノ五橋一九八八番　電京橋
片岡久利　京橋區入船町一ノ七京橋六九二番　電京橋
吉田榮次郎　京橋區霊岸島二ノ一一八六三番　電京橋

吉永吉之助　足立區千住四丁目六足立二七二八番　電足立
谷原正之　深川區白河町一八〇三五番　電深川本所
橋長次　京橋區西八丁堀三四二二番　電京橋
田中正治　深川區福住町一一九三番　電深川本所
板本長太郎　日本橋區濱町四町三七二八番　電日本茅場町
野澤米吉　日本橋區中洲町三十二番　電日本茅場町
黒川茂助　神田區錦町八一五四　電神田浪花
栗木兼太郎　城東區亀戸五丁目一五六四五番　電城東
山中三男太郎　足立區千住大川町七四二八番　電足立
山本五三郎　豊島區池袋八二三三番　電豊島大塚
癸生川善松　淺草區永住町一四九一〇六番　電淺草
福原定次郎　日本橋區本町三一一七番　電日本橋
福田長藏　日本橋區濱町四九二八七二番　電日本茅場町
齋藏幸次郎　日本橋區小網町二八六三番　電日本茅場町
佐久間誠一　日本橋區村松町三十四　電日本濱花西四七二三番
鷲島愛吉　下谷區二長町二五一八三番　電下谷
共隆製綱所　城東區北砂町四ノ五九六一〇番　電城東本所
緑川億藏　京橋區霊岸島二四六八番　電京橋
箕田エッ　神田區東紺屋十二八二番　電神田浪花
森戸保吉　本所區緑町七四〇ノ六五〇番　電本所
森戸光三　小石川區音羽八一五九番　電小石川
森田宇三良　豊島區巣鴨一八九二〇番　電豊島大塚
鈴木清三郎　日本橋區浪花一七二番　電日本橋
鈴木知代　京橋區八丁堀四七四四番　電京橋

函館製網船具（株式會社）　函館市本廣町八十二三二五番
日本漁網船具會社出張所　函館市本廣町一六八九番　電函館
新谷專太郎　小樽市色内町六ノ三十五七番　電小樽
必成商會　小樽市色内町六丁目一一〇番　電小樽
栗山船具店　釧路市須崎町八〇五番　電釧路
明治商會　釧路市大町四丁目三四六七番　電釧路
芳川藤作　北海道寿都郡寿都町　北海道寿都
深見賢三　北海道樽山郡江差町　北海道
宮澤友次郎　横太大泊町常盤町大通　横太
山市商店　神奈川縣三浦郡三崎町二六二番　電三浦
土谷船具店　静岡縣清水市港止場　静岡
服部安次郎　静岡縣一津町七三五番　電静岡
藤井禮二　新潟縣一入船町通一二六番　電新潟
佐藤吉次郎商店　新潟市入船町一丁目一四一番　電新潟
内木久八　新潟縣西蒲原町巻町　新潟縣
藤井喜　千葉縣本更浦新田町四二八番　電千葉
和泉屋商店　千葉縣銚子市濱町一六三番　電千葉
島田商店　宮城縣七四二番　電宮城
三亥商店　宮城縣築港五六三番　電宮城
菊賢商店　宮城縣波町仲町十七番　電宮城
名取船具店　岩手縣宮古町築地通二四七番　電岩手
阿瀬章雄商店　和歌山縣有田郡湯淺町一七五番　電和歌山
中芝船具店　和歌山縣湯淺町一一八番　電和歌山
富元商店　下關市唐戸町稅關通一〇五一番　電下關市
福川學商店　下關市一卿之町六番　電下關

各地著名船具商案内




鋼索・撚線・鋼線・鐵線
鋼索附屬金物・鎔接棒
マニラ綱・サイザル綱・白麻綱
テール綱・トワイン・岩糸・延繩
製品

東京市日本橋區吳服橋三丁目五

# 東京製綱株式會社

創立　明治二十年二月
資本金　壹千五拾萬圓
拂込金　八百五拾萬圓
積立金　六・六四六・三四〇圓
取引銀行　第一・三井・住友　東京支店

専務取締役　赤松範一
常務取締役　戸村理順

電話
日本橋　二〇八一六番
東京　五五五五
五四三二一番

振替口座東京　五五五五番

電報
發信（トセ）又ハ（ト）
受信（トウケウ、ニホンバシセイコウ）

販路・内地滿鮮諸外國

# サニタリー罐

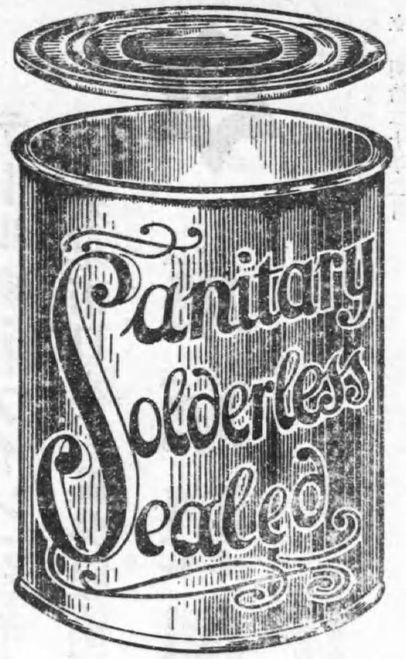


各種罐詰用罐
各種試力製容器
試力印刷並ニ加工品
アンカーキャップ式壜子
ラングストン式紙罐・紙筒
罐詰・壜詰用機械器具

# 東洋製罐株式會社

本社及大阪工場
大阪市此花區草開町三〇

東京工場　東京市品川區北品川五ノ四八四
青森工場　青森市浦町字野脇一二五
清水工場　清水市日之出一丁目
廣島工場　廣島市西天滿町五〇一
戸畑工場　戸畑市戸畑開三二
高雄工場　臺灣高雄市三塊厝五〇八
朝鮮出張所　釜山府大橋通ヲ二丁目七番地
名古屋出張所　名古屋市西區泥江町二丁目八

（大阪帝國商工會編纂）



海軍省指定工場

創立　大正十二年

# 大東製綱株式會社

大阪市大正區福町二丁目

製品
マニラロープ・ターロープ
マニラトワイン
特賣許專
防腐マニラロープ
其他各種麻索類

代表取締役　和田庄助
專務取締役　北村由太郎

電話櫻川六一五・一一八五・三三四一番
電信略號發信タイトオサカ受信タイトセイコ
取引銀行第一・十五・三和・住友・安田各銀行

出張所　長崎市五島
分工場　愛知大阪府下岐阜縣

（大阪帝國商工會編纂）

旗あんか印
専賣特許 旭旗印

# マニラロープ製造元

海軍省指定工場

取締役社長 前岡英明
專務取締役 中田房次郎

マニラロープ
マニラトワイン
タローロープ
傳導用
コットンロープ
船具漁具

創業 大正八年
株式組織 昭和二年
資本金 百貳拾萬圓

MSK

本社及工場 大阪市外吹田町岸部（省線吹田驛下車）

# 前岡製綱株式會社

私書函 大阪吹田局第拾貳號
電話 吹田長二七九番
受信略號（スイタマエオカセイコウ）
振替口座 大阪四六四四三番
取引銀行 三和銀行泉尾及吹田支店
野村銀行大正橋及吹田支店

大阪市大正區泉尾梅ノ町一丁目 電話櫻川二一三六・二一三七番
長崎市大波止町 電話長崎長二八四〇番
福岡市北港町 電話福岡五五一一四四番
大阪市大正區泉尾濱通三丁目 電話櫻川五〇一四四番
大阪倉庫 福岡出張所
大阪關門倉庫 長崎出張所
福岡出張所
長崎出張所
大阪出張所
大阪關門工場
函館工場
釜山工場
清津工場
連津工場
大阪市大正區泉尾梅ノ町一丁目 電話櫻川二一三六・二一三七番
大阪下關市彦島町江ノ浦 電話江ノ浦長七四・二二二四番
函館市大牧ノ川町 電話函館長二七四四番
釜山府牧ノ島 電話牧ノ島一八四三番
清津市松ノ洞 電話清津(4)〇五八七番
連津市外周水郷子 電話本局

（大阪帝國商工會編纂）

製品
マニラロープ・タローロープ
南京白打・漁網用トワイン

創業 大正六年
合名組織 昭和六年四月
資本金 五千三百萬封度 貳拾五萬圓

MANIRAROPE
MIZUTANI M.F.G.CO.

大阪市東淀川區三國町六八二番地

# 合資會社 水谷製綱所

代表社員 水谷善太郎
營業部 水谷善
支配人 水谷正善

電話 北五〇四二番
三國一四四六一一番

振替口座 大阪一〇七六五〇番
取引銀行 住友・三和・銀行
販路 全國各地一般

◇工場
大阪市東淀川區宮原町四七一ノ二
大阪府下豐能郡榎村一三五七

（大阪帝國商工會編纂）

# 宮本製綱所

合名會社

大阪府中河內郡加美村正覺寺

創業 昭和五年十月
合名組織
資本金 昭和十一年七月 拾萬圓

代表社員 宮本太市

工場 大阪府中河內郡正覺寺

取引銀行 安田銀行平野支店
住友銀行天王寺支店

振替口座大阪 九四四八〇番
電信略號(ミ)又ハ(ミヤ)

電話 平野 五〇一
電話 大 三番

マニラロープ
マニラトワイン
四ッ撚岩糸
製造販賣

TRADE MARK
MANILA ROPE M.F.G.CO. YAKUSHIMA

（大阪帝國商工會編纂）

# 藥師製綱所

マニラロープ
マニラトワイン 製造卸商

大阪市南區難波三和ビル

販路 大阪及下關 九洲
臺灣 朝鮮 滿洲

取引銀行
三和 西支
安田 本町支
住友 難波支
五十 貝塚各支店
十一 貝塚各支店
野村 道頓堀支店

電話 (戎) 二二五三番
(貝塚) 五三番
振替口座大阪 四七二四二番
電報 (ヤ) 又ハ (ヤクシ)

工場 大阪府貝塚町南

所主 藥師德松

公職 西部マニラ麻綱工業組合理事長

（大阪帝國商工會編纂）

内外麻苧・麻糸・ロープ類
マニラトワイン・鰤大敷網　卸商

THE MANLA HEMP・INABA・SEIKOSHO

日星印
マニラロープ
製造元

イ

創業大正八年
取引銀行
名古屋銀行
岡崎銀行
蒲郡支店

愛知縣寶飯郡形原町

稲葉製綱所

所主　稲葉金治郎

電話形原(イナ)五七番
電報形原(イナ)又ハ(イ)
振替口座名古屋二三八三二番



東京瓦斯株式會社特約店

精製コールタール
クレオソート油
漁網染料　テーシン
ボイル油・アスフアルト
ワニス類・ベンゾール油
テール油
ピッチ

石

石田工業製油所

東京市城東區大島町三丁目四二三

電話本所㉓ 4437番 / 3169番
振替口座東京七一九三八番
小賣部　城東區龜戸町一丁目
電話墨田㉔6251番

創業嘉永五年
關西製綱株式會社代理店
日本鐵船鋼索株式會社代理店
高田船底塗料製造所代理店
東京研磨劑製造所代理店
專賣特許高田木船塗料
テレドール發賣元
タイヤ印船底塗料發賣元
嘉永印ロープ製造發賣元

鐵鎖工場　東京市城東區北砂町六丁目二〇〇
ホーマン工場入　濱市神奈川區江町

營業品目

ワイヤロープ
マニラロープ
塗料・油脂
グリース・ホーコン綱
横・棕櫚・招綱
石油
ガソリン
トーチランプ
石綿・金・石綿板
肉厚・海綿・ゴム製品
鐵鐵製木製・ブロツク
チエンク
オロラ印
鐵金網
金剛砂
湯磨
機械
高田木船塗料
船具金物一式

船具塗料具
問屋
十一屋

田中眞一商店

東京市京橋區船入町三丁目四番地
電話京橋㉓九二九番・振替口座東京五三四番





富士軍艦印
各種
ワイヤロープ
販路　朝鮮・滿洲・臺灣

F.S.C

大阪府堺市遠里小野町一八七

富士製綱營業所

内田六之助

電話堺一九七一番
振替口座大阪六四一九一一番
電報發信(フジ)又ハ(フジ)受信サカイフジセイコウ
電話二五六五番

支店　朝鮮清津府寶町一七六・一七七番地
工場　堺市遠里小野町

取引銀行　三和銀行泉尾支店
野村銀行大正橋支店

漁業用
ロープ

綿糸ロープ
マニラロープ
ターロープ
トワイン
麻網糸
綿組紐

製造

本社　京都市七條通西洞院東入
電話京都下(一二八七)(四〇五六)番
電報發信(ノ)又ハ(ノノウ)

取引銀行　第一銀行・三和銀行
販路　全國及滿洲　朝鮮

大阪市南區末吉橋四丁目(四ツ橋北東詰)

野々内辰造商店

電話船場四五八二番
振替口座大阪二四五〇番

工場　(京都市下京區八條門脇町)(愛知縣知多郡大野町)
電話下六四二一七番
電話尾張大野一三二番

ワイヤロープ
船舶用諸機械及材料用具

下

大阪市西區立賣堀北通六丁目六番地

伊豆商店

電話 新町一〇三七番
振替口座 大阪五七八一六番

工場 大阪市此花區大開町四丁目四四

取引銀行 第百銀行大阪西支店

電線並ニワイヤロープ
機械製綱機製作

高山鐵工機械部

大阪市大正區泉尾梅之町二丁目

（大阪帝國商工會編纂）

マニラロープ・ターロープ
白打ロープ・綿糸ロープ
麻製品各種

商標 鬼印

大阪市西區島津町

有田製綱所

店主 有田仙之助

電話新町 一一一一五九六三番
振替口座 大阪四〇一五六六番
取引銀行 住友銀行立賣堀支店
三和銀行新町支店

工場 大阪府下中河内郡巽村

（大阪帝國商工會編纂）

東洋製綱株式會社代理
株式會社袁付製綱所販賣店
大東塗料株式會社發賣元

各種漁業用

ワイヤロープ
マニラロープ
マニラトワイン
内外麻苧
船舶漁業用金物製
大東塗料株式會社
地球印
コツパーペイント
發賣元

創業 大正十一年
販路 内地各地 滿鮮臺灣支那

大阪市西區立賣堀北通七丁目
東芝貫藏商店

電話新町 4027番 2558番
電報（ト）又ハ（トシバ）
振替口座大阪二五五八番

取引銀行
安田銀行堀江西支店
住友銀行立賣堀支店
三和銀行問屋橋支店

ワイヤロープ
麻製ロープ
綿糸ロープ

製綱機專門製作

T.K

大阪市住吉區平野元町六丁目
合名會社 北村鐵工所

電話
平野 643番 1583番

振替口座
大阪 45107番





ワイヤロープ
マニラロープ
各種製造機
各種製造機製作專門

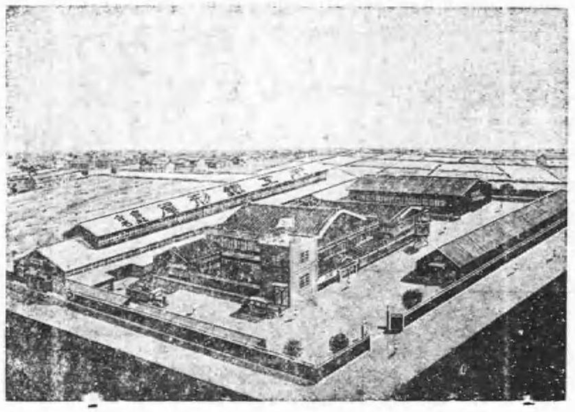

TRADE K MARK

創業 大正三年
會社組織 昭和十年
資本金 五〇、〇〇〇
年扱 參拾萬圓

販路 内地各地 台灣・朝鮮 ボンベイ

大阪府布施市高井田町一〇一五
合名會社 尾形鐵工所
代表社員 尾形金二
電話大阪東局 二二二一番
振替口座大阪一〇一〇六九番
取引銀行 住友銀行玉造支店 野村銀行上六支店

増産計畫
老級機械大手術 は!!
◆工場◆大阪府布施市高井田町一〇一四

# 漁業用

## マニラロープ・マニラトワイン
## 綿帆布製造販賣

**ワイヤロープ**
**タールロープ**
**一般船具販賣**

登録商標

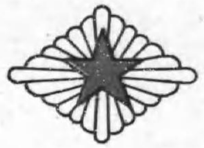

菊星印

創業 文政元年
資本金 拂込金 貳拾五萬圓
會社設立 昭和六年

取引銀行 三和銀行 兵庫支店
販路 神戸 銀行 兵庫支店 滿洲 朝鮮 臺灣 支那 內地 各地

**神戸市兵庫區小物屋町二九ノ一**

**合名會社 吉岡商店**

代表社員 吉岡嘉兵衛
見谷啓太郎

電話 兵庫 (一〇〇二番 三二一二番)
振替口座 大阪六五九五番
電報 (發信 (ヨ) 受信 ヒヨゴ・ヨシオカ)

支店 神戸市兵庫區川崎町
吉岡啓三

工場 兵庫縣明石市外林崎村

(大阪帝國商工會編纂)

---

TRDA MARK

支那麻
マニラ麻
國產麻
上海市皮

**營業品目**

**マニラロープ**
**ワイヤロープ**
各種ロープ
漁網用綿糸
ラミー糸各種
特殊岩糸
各種ブロック
染料カツチ
結束用麻糸
船具一式
各種加工品一式

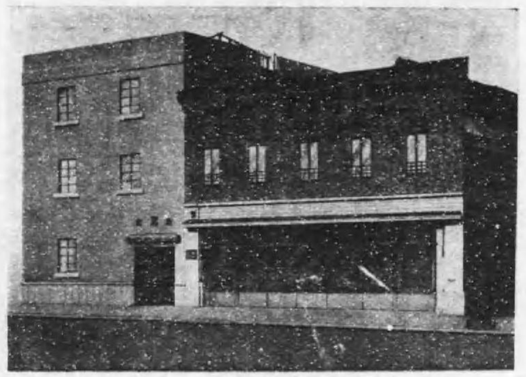

TRADE MARK

海軍省指定工場
笹村製網所 **關東東北總代理店**

帝國製麻株式會社
東洋製網株式會社
小泉製麻株式會社
東洋化成工業株式會社
**販賣代理店**

TRADE MARK

**マニラロープ**
**ワイヤロープ製造發賣元**
地球印高級玉糸

**麻苧問屋**

東京市日本橋區小網町壹丁目
株式會社 **金久保商店**

電話 園茅場町㊻五六九二番
發信略號 (カ) 又 ハ (カネ)
振替口座 東京一九三三二番
絹糸工場 市內板橋區東大泉町四四三
(第一工場 電話一三番
(第二工場 電話五一番

麻糸工場 (神奈川縣中郡大野町
(神奈川縣中郡豊田村
ポン網染 (茨城縣磯の濱祝町
染料部 (電話 奏二二五番
ロープ工場 (市內城東區北亀高五丁目
(電話 園本所六四七二番
トワイン工場 (愛知縣賓飯郡形原町
(電話 形原四四番
マゲロープ專門工場 (岐阜縣養老郡高田町
(電話 高田一三〇番

(大阪帝國商工會編纂)

# 大阪府

## 尾崎村漁業組合

創明治三十六年

## 佐野町漁業組合

創明治三十六年

## 西信達漁業組合

## 淡輪漁業組合

## 小島漁業組合

## 協同組合

## 岸和田市漁業組合

創明治三十六年

## 田尻村漁業組合

## 北中通村漁業組合

## 谷川漁業組合

## 西鳥取村漁業組合

創明治三十六年

## 貝塚漁業組合






大東製綱株式會社代理店
神東塗料株式會社代理店

五藤代船具店

横濱市中區住吉町六丁目六十八番地

電話長者町③〇二七九番
振替口座（東京九〇七〇七番 横濱一二七〇番）

營業品目
マニラロープ・ワイヤロープ
ターロープ・棕櫚綱
ペイント・ボイル油・ワニス
其他塗料 輕油 機械油
綿帆布・天幕帆製作
石綿・鎖・鎖・船燈
機械工具類

太 二村太助商店

鰤大敷網
マニラトワイン
マニラロープ
麻糸類各種
製造販賣

愛知縣寶飯郡形原町
電話形原一四七番
電報（ニムタ）又ハ（ニム）
振替名古屋二六八一二番

取引銀行
岡崎銀行蒲郡支店
名古屋銀行蒲郡支店

ヤ 牧原安三郎商店

鰤大敷網・マニラトワイン
マニラロープ・流網類一式
麻糸類各種 製造販賣

創業 明治四十年

愛知縣寶飯郡形原町
電話七一番
電報（カネヤ）又ハ（ヤ）
取引銀行・岡崎銀行蒲郡支店

濱寺漁業組合
監理事 岡田八十松
同理事 寺出久太郎
組合長理事 杉浦市次郎
大阪市西成區四四八一番地
貯金貸付及遭難船救恤防止施設
蓄殖保護及遭難船救恤
泉北郡濱寺町字下石津一〇四
組合員數一二〇名
明治三十六年
組合費一五〇圓
年扶助費
郵便局
高一〇〇圓
並ニ地元魚商
ヨリ直賣
カレー・カニ・サルボー發動船一〇

上條漁業組合
監理事 柏野幸三郎
北丑松
久野太郎
矢野
丑松
組合長理事 矢野
大阪市西成區四四八一番地
漁業共同防止施設
漁獲及遭難救恤
利用貯金
組合員數三二名
明治三十六年
年扶助費
蓄殖及遭難船救恤
保護及增殖
泉北郡忠岡村字忠岡二七八
貯金貸付及遭難船救恤
溜及漁礁設置
助松六三五
蓄殖及增殖
泉北郡
大津町
十一年度二萬五千圓
七年度二萬圓
鯛・イナ・ボラ・キス
カニ・エビ

忠岡漁業組合
監理事 信太郎
組合長理事 藤田子之介
大阪市西成區四四八一番地
貯金貸付及遭難船救恤
蓄殖及增殖
泉北郡忠岡村字下石津一〇四
組合員數一二名
明治三十六年
年扶助費
郵便局
高一〇〇圓
並ニ地元魚商
ヨリ直賣
カレー・カニ・サルボー發動船一〇

淀川漁業組合
組合長理事 小林伊之吉
同理事 白井昇
同監事 市川一吉
同 川崎嘉
同 牧野松
北河內郡大和村字北居守
淀川漁業組合
創立年月日 昭和七年
組合員數一三七名
萬圓
長エビ
鯉鮒鰻手
ハスキズコ
ヒガエ・モロコ
川浪所
北河內郡大和村字北居守
淀川漁業組合
創立年月日 昭和七年
組合員數一三七名
萬圓
長エビ
鯉鮒鰻手
ハスキズコ
ヒガエ・モロコ
川浪所
北河內郡大和村字北居守
蓄殖及增殖
漁獲物共同販賣施設
漁船溜礁設置
蓄殖保護及增殖
泉北郡濱寺町字下石津一〇四
貯金貸付及遭難船救恤
溜及漁礁設置
蓄殖及增殖
泉北郡濱寺町字下石津一〇四

堺市貝種組合
組合長理事 芳藏
中江
加藤
佐次郎
堺市七道東町一四八
蓄殖保護及增殖
遭難船救恤
漁獲及遭難船救恤
利用貯金
販賣施設
漁獲物共同販賣施設
遭難船救恤
蓄殖及增殖
泉北郡
堺市
組織變更
大正五年
貯金貸付
金ノ
旋付
購買施設
販賣施設
購買施設
販賣施設
郵便局
高四萬四千圓
アサリ・カキ・蛤
シホフキ
カニ

三寶漁業組合
組合長理事 坂口利一
尾崎
多田
庄鋼
同監事 金井留吉
同 多尾三郎
組合員數六三名
創立年月日 大正十年
組合費一四〇四
郵便局
電話
貝類郵便局
一般
漁獲及遭難救恤
蓄殖及增殖
堺市
松屋町七二
溜漁礁設置
遭難救恤
漁獲物共同販賣施設
利用貯金
販賣施設
漁獲及遭難救恤
蓄殖及增殖
泉北郡
堺市
大正十年
貯金貸付
金ノ
旋付
購買施設
販賣施設
購買施設
販賣施設
郵便局
高四萬四千圓
アサリ・カキ・蛤
シホフキ
カニ

堺市水產會
會長 大崎幸治郎
創立年月日 大正十一年
堺市役所產業課內

泉北郡水產會
會長 木地富三郎
創立年月日 大正十一年
泉鳳町元郡役所內

泉南郡水產會
會長 松井測
創立年月日 大正十一年
岸和田市元郡役所內

## ◆水產組合

日本捕鯨業水產組合
組長 原萬次郎
明治四十二年
大阪市西區川口町一四二

大阪府寒天水產組合
組長 中田秀次郎
明治三十六年
大阪市西區江戸堀南通二ノ三〇
京都府
兵庫縣

大阪市水產組合
組長 北村榮次郎
創立年月日 大正七年
大阪市港區八幡屋元町一

## ◆水產會

大阪府水產會
會長 杉村秀松
創立年月日 大正十二年
大阪府庶務課內

大阪市水產會
會長 豊田桑造
創立年月日 大正十一年
大阪市此花區中央卸賣市場內

安威川上流漁業組合
組長理事 西田延次郎
創立年月日 昭和七年
三島郡石河村字安元五六
一般漁業組合

北攝漁業組合
組合長理事 中勇三
創立年月日 昭和七年
三島郡高槻町字原二六一

湊町漁業組合
組合長理事 住留吉
創立年月日 明治三十六年
堺市出島町六〇三ノ八四
漁業組合務一般

高石漁業組合
組合長理事 柏原岸
創立年月日 明治三十六年
泉北郡高石町南一六一六
漁業組合

無限責任大阪西住漁業組合
組合長理事 山尾岸松
昭和十年
大阪市西成區四四八一番地
漁業共同防止施設
漁獲及遭難救恤
利用貯金
販賣施設
購買施設
販賣施設
購買施設
郵便局
高一〇〇圓
並ニ地元魚商
ヨリ直賣
カレー・カニ・サルボー發動船一〇





大阪市水產會
會長 大崎幸治郎
創立年月日 大正十一年
堺市役所產業課內

泉北郡水產會
會長 木地富三郎
創立年月日 大正十一年
泉鳳町元郡役所內

泉南郡水產會
會長 松井測
創立年月日 大正十一年
岸和田市元郡役所內

## ◆水產組合

日本捕鯨業水產組合
組長 原萬次郎
明治四十二年
大阪市西區川口町一四二

大阪府寒天水產組合
組長 中田秀次郎
明治三十六年
大阪市西區江戸堀南通二ノ三〇
京都府
兵庫縣

大阪市水產組合
組長 北村榮次郎
創立年月日 大正七年
大阪市港區八幡屋元町一


商取引一般

賣販　仕入

各種代理事務

帝國商工會斡旋部

大阪市北區東野田町六丁目四五番地

電話 堀川四六〇六番

振替 大阪三六一六番

# 和歌山縣

## 和歌浦漁業協同組合

無限責任

## 宇久井漁業協同組合

無限責任

## 勝浦漁業共同販賣組合

## 出雲浦漁業協同組合

## 須江漁業協同組合

無限責任

## 津荷漁業協同組合

無限責任

## 三尾村漁業協同組合

無限責任

## 南部漁業協同組合

無限責任

## 太地漁業協同組合

保證責任

## 三尾漁業株式會社

## 壺屋浦漁業協同組合

無限責任

## 芳養漁商組合

## 周參見漁業協同組合

無限責任

## 下芳養漁業協同組合

保證責任

## 瀬戸鉛山浦漁業組合

保證責任

## 中漁業協同組合

保證責任

## 來歸漁業協同組合

無限責任

## 浦神漁業協同組合

無限責任

## 大島漁業協同組合

無限責任

## 極樂野漁業協同組合

保證責任

同監理　日高郡切目村庄太郎
同監理　日高郡比井崎村
同監理　日高郡比井崎村
同監理　日高郡吉原浦
同監理　日高郡志賀
同監理　日高郡見老津
同監理　日高郡江住
同監理　日高郡里野
同監理　日高郡才野
同監理　日高郡日置

# 三重縣

| 略號 | 電話 | 電信 | 販賣 | 銀行 | 銀行 | 拂込 | 積立金 | 積立金 | 資本金 | 創業 |
|---|---|---|---|---|---|---|---|---|---|---|
| | | | | | | | | | | |

**和具浦保證責任協同組漁合業**
同監 同理 組合長 理事 事務 事務 橋本 橋本 彌駒 惣次郎 吉郎 組合員 組合員 組合員

**漁的業矢組**
合浦

**漁波業切組**
合町

**漁布業施組田**
合村

**漁三業ヶ組**
合所

**漁片業田組**
合付

**漁木業本組**
合浦

**組鯛漁和盤沿十貫三十六年**

**協古保證責任同治貿易組漁**
合業

**組鯛漁和盤沿十貫三十一年**

**協古保證責任同治貿易組漁**
合業

**協須保證責任同利貿易組漁**
合業

**協方保證責任同浦貿易組漁**
合業

**協古保證責任同浦貿易組漁**
合業

**組漁尾**
合浦
事業
同同盛同同同同
内藤器酒酒中内山堀
山家家酒酒村山内郷
太安藤太太之周郷
郷太大嶋牛
合業
**盛**
事業
同盛同同同同
名太
名別名貿易一三一
古鯛名貿易一三一
辰温泉場局八〇〇
合業
**盛**
事業
同盛同同同同

南張漁業組合　一志郡濱島町南張　創明治三十年　組合員二、〇〇〇圓　理事　鄭小田楳太郎

立神漁業組合　志摩郡立神村　創明治三十四年　漁業組合　電鵜方四六　組合長・工・勞南士井根覺藏

船越漁業組合　志摩郡船越村　創明治三十四年　漁業一般　電船越四三　組合長　重農工・勞南山崎善八郎

神島村漁業組合　志摩郡神島村　漁業組合　志摩郡加茂村

船津漁業組合　志摩郡的矢村

渡鹿野漁業組合　志摩郡鵜方村

飯濱漁業組合　志摩郡磯部村

下之郷漁業組合　志摩郡磯部村

穴川漁業組合　志摩郡磯部村

坂崎浦漁業組合　志摩郡磯部村

神明村漁業組合　志摩郡神明村

鵜方村漁業組合　志摩郡鵜方村

迫子鹽屋檜山路漁業組合　志摩郡賀島町

三浦漁業組合　北牟婁郡三野瀬村

道瀬浦漁業組合　北牟婁郡三野瀬村

海野浦漁業組合　北牟婁郡三野瀬村

泉津佐漁業組合　度會郡泉村　保護及增殖　電五ケ所漁　理事長　小柳誠三

千賀堅子浦漁業組合　志摩郡長岡村　漁業組合　二〇〇圓　組合長　山本幸藏

保證責任贊浦漁業組合　度會郡鵜倉村　漁業組合　二見町　水產物增殖事業　賣捌販賣施設　創明治三十六年　資金ノ貸付其他

今一色漁業組合　度會郡二見町　漁業組合　二見町　蓄殖保護及增殖　船揚場船溜漁礁設置　組合員二五三、六〇八圓

相賀浦漁業組合　度會郡有滝村　漁業組合　二一一圓　組合員九〇、四七九圓

保證責任長島漁業組合　北牟婁郡長島町　漁業組合　二二一圓　組合員九〇、四七九圓

白浦漁業組合　北牟婁郡住戒村白浦　漁業組合　二〇〇圓　組合長　坂口亟次郎　電一二

渡利漁業組合　北牟婁郡相賀町渡利　漁業組合　明治三十年　電引本四七　組合長　信用組合　松村松太郎

引本海產物商業組合　北牟婁郡引本町　海產物商業ノ改良發達ヲ目的トス　電一九、〇〇〇圓

濱郷漁業組合　度會郡鵜倉村　漁業組合　二見町

江村區漁業組合　度會郡二見町

松下區漁業組合　度會郡二見町

鹿海區漁業組合　度會郡鄕村

村松漁業組合　度會郡濱村

土路西條漁業組合　度會郡濱村

神社町漁業組合　度會郡神社町

奈屋浦漁業組合　度會郡鵜倉村

宿浦漁業組合　度會郡宿村







小浦漁業組合　北牟婁郡引本町　漁業組合　相賀町

小山浦漁業組合　北牟婁郡尾鷲町

行野浦漁業組合　北牟婁郡尾鷲町

阿田和浦漁業組合　南牟婁郡阿田和町　蓄殖及增殖　船揚場保護溜漁礁設置　購買施設　販賣施設　積六、三〇〇圓

二木島浦漁業組合　南牟婁郡二木島　共同販賣事業　貸付金ノ貸付　積二七、五〇〇圓　電二木島一三

無限責任梶賀浦漁業協同組合　南牟婁郡南輪內村　水產物共同販賣事業　積一、〇〇〇圓　創明治三十六年

無限責任三木浦漁業組合　南牟婁郡三木浦　水產物共同販賣事業　積一、二〇〇圓　組合員數一六四名

二木島海產物仲買組合　南牟婁郡荒坂村二木島　創明治四十年　鮮魚・乾魚　組合員二六名　販路全國　紀新荒坂支店

三木里浦漁業組合　南牟婁郡北輪內村　漁業組合　一般

盛松浦漁業組合　南牟婁郡北輪內村　漁獲物共同販賣施設　其他一般漁業組合業務

曾根浦漁業組合　南牟婁郡　蓄殖保護及增殖　漁礁設置　購買施設　取賣施設　其他一般漁業組合業務

井田浦漁業組合　南牟婁郡井田村
須野浦漁業組合　南牟婁郡荒坂村
甫母浦漁業組合　南牟婁郡甫母浦
二木島里浦漁業組合　南牟婁郡荒坂村
漁業組合　南牟婁郡新鹿村
新鹿浦漁業組合　南牟婁郡新鹿村
波田須浦漁業組合　南牟婁郡新鹿村
有井村漁業組合　南牟婁郡有井村
下市木區漁業組合　南牟婁郡下木村
四日市漁業組合　四日市市
磯津漁業組合　四日市市
赤須賀村漁業組合　桑名郡桑名町
城南村漁業組合　桑名郡城南村
伊曾島村漁業組合　桑名郡伊曾島村
木曾岬村漁業組合　桑名郡木曾岬村
大島漁業組合　桑名郡長島村
楠村漁業組合　桑名郡楠村
富田漁業組合　三重郡富田町
富洲原漁業組合　三重郡富洲原町
川越漁業組合　三重郡川越村
南五味塚漁業組合　三重郡楠村
白子町漁業組合　河藝郡白子町
榮村漁業組合　河藝郡榮村
千里漁業組合　河藝郡上野村
豐津村漁業組合　河藝郡豐津村
白塚村漁業組合　河藝郡白塚村
南長太漁業組合　河藝郡一ノ宮村
下箕田漁業組合　河藝郡箕田村
若松村漁業組合　河藝郡若松村
津市漁業組合　津市
藤方浦漁業組合　安濃郡藤方村
伊倉津浦漁業組合　安濃郡雲出村
大口浦漁業組合　松崎浦市大口浦
香良洲漁業組合　志摩郡香良洲町
星合漁業組合　志摩郡鵜方村
天白漁業組合　一志郡天白村
松崎浦漁業組合　一志郡松ケ崎村
獵師漁業組合　飯南郡港村
西黑部村漁業組合　飯南郡黑部村
東黑部村漁業組合　多氣郡東黑部村
下御糸村漁業組合　多氣郡下御糸村
大淀漁業組合　多氣郡大淀町
東大淀漁業組合　度會郡西北濱村
伊賀川筋漁業組合　阿山郡上野町
名張町漁業組合　阿山郡名張町

## ◆漁業組合聯合會

伊勢灣南部漁業組合聯合會　三重縣水產課內
一般漁業聯合會

志摩郡北部漁業組合聯合會　志摩郡役所內
一般漁業組合聯合會

## ◆水產會

三重縣水產會　三重縣水產課內
桑名郡水產會　桑名郡桑名町三之丸
三重郡水產會　三重郡元郡役所內
河藝郡水產會　河藝郡元郡役所內
津市水產會　津市役所內
度會郡水產會　度會郡團體事務所
志摩郡水產會　志摩郡元郡役所內
北牟婁郡水產會　北牟婁郡元郡役所內
南牟婁郡水產會　南牟婁郡南牟婁支廳

# 兵庫縣（南部）

**林崎漁業協同組合**（明治三十七、六、三一付認可）
組合長理事 伊藤平次郎
一明石郡林崎村林一三四番
出資口數二十五口
創業年月 明治三十年
組織 電話番号 明石八三九
事務所 兵庫県神戸市監事二名

**中尾西岡漁業組合**
組織 三防止施設及遭難救恤ノ施設 二船溜ノ設置 一明石郡魚住村西岡
理事 西海美雄 監事 田口定治郎
事務所 兵庫県神戸市江井島三一

**屏風浦漁業組合**
組織 基本金六、〇〇〇圓 一明石郡大久保村江井島
創業年月 明治三十五年
組合長 阪口寛一
事務所 兵庫県神戸市

**藤江漁業組合**
組織 各地一般 一明石郡藤江村一五七三
創業年月 明治三十六年
組合長 馬場田新太郎 藤井菊次郎 岩崎雄
事務所 兵庫県神戸市監事 同

**西二見漁業組合**
組織 二〇一、〇〇〇圓 一加古郡二見町西二見
創業年月 明治三十五年
組合長 宮崎伊三郎 尾澤本培愛 藤本豊太郎 畑田文次郎
事務所 兵庫県神戸市監事 同

**高砂漁業組合**
組織 電話番号 高砂二〇一 一加古郡高砂町
創業年月 明治三十五年
組合長理事 馬場善之助 岡本熊太郎 上田熊太郎 室浅吉 吉田米吉 藤田平吉 上野太郎 槌谷喜一郎 茂由松 菊田松郎
事務所 兵庫県神戸市監事 同 同 同 同 同 同 同

**池田漁業組合**
組織 三船遭難救恤及施設ノ設置 一加古郡池田村
創業年月 明治三十六年
組合長理事 伊藤信之助 宮澤信太郎 尾崎培次郎 本培德太郎 畑田文次郎
事務所 兵庫県神戸市監事 同 同

**木場漁業組合**
組織 二船溜ノ設置 一飾磨郡木場村
創業年月 明治三十年
組合長 小西善藏
事務所 兵庫県神戸市監事 同 同

**妻鹿漁業組合**
組織 三救恤及護岸ノ施設 二遭難船ノ救恤及護岸ノ施設 一飾磨郡妻鹿村
創業年月 明治三十年
理事 蜷川安吉 谷江國吉 安藏
事務所 兵庫県神戸市監事 同 同

**阿閇漁業組合**
組織 三防止施設及遭難救恤ノ施設 二船溜ノ設置 一加古郡阿閇村
創業年月 明治三十五年
理事 喜多原五郎 筒井藤五郎 茂榮太郎 常濱茂寅 梅吉藏 野谷平次郎 平野石吉 黒野多吉
事務所 兵庫県神戸市監事 同 同

**東二見漁業組合**
組織 基本金一、〇〇〇圓 三遭難船救恤及護岸ノ施設 二遭難船救恤及護岸ノ施設 一加古郡東二見村
創業年月 明治三十五年
組合長理事 岩崎太郎 大西村 中村 大佐定梅松 岩東松 安太郎 西太郎 大太郎 中太郎
事務所 兵庫県神戸市監事 同 同 同

**伊保漁業組合**
組織 電話番号 高砂二〇一 七養殖ノ施設 六遭難船救恤及護岸ノ施設 五漁船溜ノ設置 四共同出資ノ施設 三船舶共同運搬ノ施設 二遭難船救恤及護岸ノ施設 一印南郡伊保村
創業年月 明治三十六年
理事 谷善之助 茂由平 藤上吉 田中吉 田谷吉 野上郎 菊由松 松郎
事務所 兵庫県神戸市監事 同 同 同 同 同 同 同

**廣畑漁業組合**
組織 電話番号 高砂二〇一 四貯蓄及遭難防止施設 三遭難船救恤及護岸ノ施設 二船溜ノ設置 一飾磨郡廣畑村
創業年月 明治三十年
理事 伊藤利貞 組合長 尾崎丹次郎 三丹助 三吉
事務所 兵庫県神戸市監事 同 同

**白濱漁業組合**
組織 五養殖ノ施設 四貯蓄及遭難防止施設 三遭難船救恤及護岸ノ施設 二遭難船救恤及護岸ノ施設 一飾磨郡白濱村
創業年月 明治三十六年
理事 梅松文吉 組合長 澤田重藏 加藤山田
事務所 兵庫県神戸市監事 同 同





**室津漁業組合**
組織 八貯蓄及遭難救恤ノ施設 七養殖ノ施設 六利用ノ施設 五購買ノ施設 四共同出資ノ施設 三販路ノ施設 二船溜ノ設置 一無限責任室津村
創業年月 明治三十年
理事 中橋佐藤 寺村晉太郎 西山吉助 桝本梅之助 平井永助 半田義一 矢木八松 本田共一 同 同 同 同 同 監 主
事務所 兵庫県神戸市監事 同

**岩見浦漁業協同組合**
組織 電話番号 岩見三、〇〇〇圓 一保證責任岩見浦村
創業年月 明治三十年
理事 小上西 井上頭 茂井 志田 行吉 棟庄 銀辰 ヶ造 所造 吉郎 助二 同 監 同
事務所 兵庫県神戸市監事 同

**御崎漁業組合**
組織 販路 一赤穗郡御崎村
創業年月 明治三十年
理事 奥藤 銀行 ヶ名 所古 屋合 組合 共同 製造 場信 用組 合 ヶ所 一九 二九 三一 四九 五一 六二 七遭難救恤及貸付 室津漁業組合 二室津村
事務所 兵庫県神戸市監事 同 同 同 同 同 監 主

**坂越漁業組合**
組織 基本金一、〇〇〇圓 一赤穗郡坂越町
創業年月 明治三十年
理事 前田清太郎 尾上俊悦 川田仁郎 小一好藏 尾松郎 前田 同 監 同 理 組合長
事務所 兵庫県神戸市監事 同

**赤穗漁業組合**
組織 電話番号 赤穗二〇一、〇〇〇圓 二赤穗郡赤穗町
創業年月 明治三十年
理事 奥藤銀行 船井 孝太郎 西川豊治 桃井三郎 室幸 江健 松久之助 同 監 同 理
事務所 兵庫県神戸市監事 同

**育波漁業組合**
組織 電話番号 販路 一津名郡育波村
創業年月 明治三十年
理事 藤本作太郎 奥井妙 竹內守 森口平 片山虎 組合長 同 監 同 理
事務所 兵庫県神戸市監事 同

**東浦漁業協同組合**
組織 電話番号 販路 一津名郡東浦村
創業年月 明治三十年
理事 濱不動國太郎 大藏駒太郎 高田富太郎 若雅 組合長 同 監 同 理
事務所 兵庫県神戸市監事 同

**鹽屋漁業組合**
組織 電話番号 販路 一津名郡鹽屋村
創業年月 明治三十年
理事 藤奥 銀行 下地 各方 地 鹽澤 濱田 曾根 信士 淺吉 監
事務所 兵庫県神戸市監事 同

**共同富島町漁業組合**
組織 電話番号 販路 一無限責任富島町
創業年月 明治三十年
理事 日野德太郎 野德 事
事務所 兵庫県神戸市監事 同 同 同 同 監 同 理

**岩屋漁業組合**
組織 電話番号 販路 一津名郡岩屋町
創業年月 明治三十年
理事 森中竹片山桑名太郎 本谷代濱崎長茂郎 國芳政長郎 太岩太郎 三友太郎 川出郎 桑古郎 大松政太郎 清林八平藏 原谷庄七藏 事 同 同 同 同 同 同 同

**漁鹽業尾組**
**合浦**
電話同盟理事　合資會社　二一一番
電話同盟理事　合名會社　二一一番

**總漁下長業田**
**谷組正雄合浦**
電話同盟理事　合資會社　二一一番
電話同盟理事　合名會社　二一一番

**漁洲業本組**
**合資**
電話同盟理事　合名會社　二一一番

**漁阿業那組賀**
**合付**
電話同盟理事　合名會社　二一一番

**漁町業組合**
電話同盟理事　合名會社　二一一番

**漁阿業南高組**
**合浦**
電話同盟理事　合名會社　二一一番

**組漁下長業田**
**谷組正雄合浦**
電話同盟理事　合名會社　二一一番

**漁鹽業尾組**
**合浦**
電話同盟理事　合名會社　二一一番

**組漁稲**
**業良**
**組**
**合町**

**漁假業屋組**
**合浦**
電話同盟理事　合名會社　二一一番

**組漁野**
**合長業上島組**
**合浦**
電話同盟理事　合名會社　二一一番

**漁都業志組**
**合浦**
電話同盟理事　合名會社　二一一番

**漁島業飼組**
**合浦**
電話同盟理事　合名會社　二一一番

**漁尾熊業**
**合業協同組**
**合村**
電話同盟理事　合名會社　二一一番

**漁假業屋組**
**合浦**
電話同盟理事　合名會社　二一一番

**同盟業組漁**
**合業**
**組**
**合浦**
電話同盟理事　合名會社　二一一番



加古川　漁業組合
漁業組合
阿閉村　漁業組合
山田　漁業組合
東播水産　漁業組合
播磨醸造　漁業組合
播磨鋼材　漁業組合
播磨鉄工　漁業組合
播磨造船　漁業組合
播磨汽船　漁業組合
播磨運輸　漁業組合
播磨倉庫　漁業組合
播磨化成　漁業組合
播磨化学　漁業組合
播磨化学　漁業組合
播磨化学

# 岡山縣

## 和氣郡伊里村穂浪漁業組合

組合長理事 兒島郡日比町和田三六三
一蓄殖及護保増殖施設及
二船溜・船揚場及奬勵
三遭難防止施設
創基金三百圓
組合員一八名
積立金七百五十圓
監事 同
理事 同
銀行 岡山支店

## 福河漁業組合

組合長理事 邑久郡福河村
一蓄殖及保護奬勵
二船溜・船揚場及増殖施設
三遭難救護施設
創基金五百圓
組合員八名
積立金四百五十圓
監事 同
理事 同
銀行 新太郎治造

## 日生漁業組合

組合長理事 和氣郡日生町
一蓄殖及保護奬勵
二船溜・船揚場及増殖施設
三遭難救護施設
四遭難防止施設
五資利購販及共同貸付
創基金七百圓
組合員七十名
積立金一千五百圓
監事 同
理事 同
理事 亨
理事 藤本實太郎
理事 川上淵
理事 井上繁
理事 松下國雄
理事 太郎
監事 同
理事 同
理事 同
理

## 德島縣

**中島漁業組合**（無限責任）
理事 西本竹次郎　同 熊内周厚　同 環内貯金
監事 竹中虎吉　同 力太郎
積立金 一口十五圓
組合員 一口七圓
組合員 八百三十名
出資 一口五圓
貸付 九百四十七圓
貸付 九百三十六圓
貸付 八百三十六圓
貸付 七百三十一圓
貸付 六百三十一圓
貸付 五百三十一圓
貸付 四百三十一圓
貸付 三百三十一圓
貸付 二百三十一圓
貸付 一百三十一圓
貸付 七十一圓
貸付 六十一圓
貸付 五十一圓
貸付 四十一圓
貸付 三十一圓
貸付 二十一圓
貸付 一十一圓
貸付 七圓
貸付 六圓
貸付 五圓
貸付 四圓
貸付 三圓
貸付 二圓
貸付 一圓
組合員 一百七十名
組合員 一百六十名
組合員 一百五十名
組合員 一百四十名
組合員 一百三十名
組合員 一百二十名
組合員 一百一十名
組合員 一百名
組合員 九十名
組合員 八十名
組合員 七十名
組合員 六十名
組合員 五十名
組合員 四十名
組合員 三十名
組合員 二十名
組合員 一十名
組合員 九名
組合員 八名
組合員 七名
組合員 六名
組合員 五名
組合員 四名
組合員 三名
組合員 二名
組合員 一名
出資 一口五圓
貸付 一百三十一圓
貸付 一百二十一圓
貸付 一百一十一圓
貸付 一百一圓
貸付 九十一圓
貸付 八十一圓
貸付 七十一圓
貸付 六十一圓
貸付 五十一圓
貸付 四十一圓
貸付 三十一圓
貸付 二十一圓
貸付 一十一圓
貸付 九圓
貸付 八圓
貸付 七圓
貸付 六圓
貸付 五圓
貸付 四圓
貸付 三圓
貸付 二圓
貸付 一圓
貸付 九百三十一圓
貸付 八百三十一圓
貸付 七百三十一圓
貸付 六百三十一圓
貸付 五百三十一圓
貸付 四百三十一圓
貸付 三百三十一圓
貸付 二百三十一圓
貸付 一百三

海部郡一番瀬村　海部郡二枝田村　海部郡木岐浦　増殖及保護ノ施設　船場・船溜及船置

保證責任木岐漁業組合

理事　井濱名太郎
組合長理事　今井筒木喜市郎
監事　中崎利三郎
同　港藏
同　幸太郎
同　濱名太郎
同　基變金一千九百円
同　吏明治十五年二月
同　昭和十一年二月
同　貞治十五年九月
同　利貸付
同　販賣施設
同　購買施設
同　漁獲物共同販賣
同　遭難救恤施設
同　漁獲物共同販賣
同　遭難防止及施設
同　漁獲物共同販賣
同　遭難防止及施設
同　漁獲物共同販賣
同　遭難防止及

下笠居村漁業組合　香川郡直島村
香川漁業組合　香川郡高松市
男木島漁業組合　香川郡男木島村
女木島漁業組合　香川郡女木島村
木澤浦漁業組合　綾歌郡坂出町
乃生浦漁業組合　綾歌郡王越村
松山浦漁業組合　綾歌郡松山村
林田浦漁業組合　綾歌郡林田村
江尻浦漁業組合　綾歌郡金山村
坂出浦漁業組合　綾歌郡坂出町
宇多津浦漁業組合　綾歌郡宇多津町
多度津漁業組合　仲多度郡多度津町
白方漁業組合　仲多度郡白方村
本島村漁業組合　仲多度郡本島村
與島村漁業組合　仲多度郡廣島村
廣島村漁業組合　仲多度郡廣島村
高見島村漁業組合　仲多度郡高見島村
佐柳島村漁業組合　仲多度郡佐柳島村
詫間漁業組合　三豐郡詫間村
香田漁業組合　三豐郡詫間村
粟島漁業組合　三豐郡粟島村
志々島漁業組合　三豐郡粟島村
積浦漁業組合　三豐郡內村
三崎漁業組合　三豐郡莊內村
大濱漁業組合　三豐郡莊內村
家浦漁業組合　三豐郡仁尾町
仁尾漁業組合　三豐郡仁尾町
室本漁業組合　三豐郡高室村
觀音寺漁業組合　三豐郡觀音寺町
伊吹島漁業組合　三豐郡觀音寺町
柞田村漁業組合　三豐郡觀音寺町
花稻漁業組合　三豐郡大野原村
豐濱漁業組合　三豐郡濱町
箕浦漁業組合　三豐郡和田村

### ◆漁業組合聯合會

三豐郡漁業組合聯合會　三豐郡仁尾町
鹽飽漁業組合聯合會　三豐郡本島村
組合聯合會　三豐郡壬生川町

### ◆水產組合

香川縣水產組合　高松市魚屋町
水產組合

### ◆鹽田同業組合

東讃鹽田同業組合　高松市福岡町
鹽田同業組合　綾歌郡坂出町
西讃鹽田同業組合　丸亀市
鹽田同業組合

## 愛媛縣

有限責任漁業組合　新居郡西條町
玉津組合　白三十名
組長　屋加慶厚

有限責任漁業協同組合　恒生村新生恒生村六四名
組長　百八三浦幾次

黑島漁業組合　新居郡多賀村黑島
組長　四十五名近藤保吉

高津村漁業組合　新居郡高津村
金子漁業組合　新居郡金子村
組合員　二五九名
西條町漁業組合　西條町
組合員　一六二名
神拜村漁業組合　新居郡西條町
禎瑞漁業組合　新居郡橋村
新居郡漁業組合　氷見町
氷見村漁業組合

一蓆殖保護及增殖設施　周桑郡楠河村河原津
二船溜・船揚場・防波堤設置　周桑郡吉井村

今在家漁業組合　周桑郡多賀村
北條漁業組合　周桑郡北條町
大新田漁業組合　周桑郡壬生川町
有限責任宮窪漁業組合　越智郡宮窪村宮窪
組合員　二十六名
理事　大岡滿一
監事　廣國八郎
白川貞一
新松十貯金・貸付
組合長村上紋四郎
鯛ヶ宮窪八十二寫窪支店

協同組合　越智郡宮窪村宮窪
組合員　一九七名
木村嘉太郎

下引削漁業組合　四國漁獲物共同販賣
五購買施設
六販賣施設
七利用施設
八物產貸付
九船溜・船揚場・防波堤設置
十遭難救恤施設
一蓆殖保護及增殖
二船溜・船揚場・防波堤設置
三遭難救恤施設
組合長　理事　廣國滿一
監事　白川貞一
新松十貯金・貸付
組合員　三十六名
明治三十六年
組織　信用組合
販賣　信用組合
購買　信用組合
年扱額　三萬四千圓
今治・各地尾道・今治・各地

保證責任漁業協同組合　越智郡波方村小部
組合員　一九七名
木村嘉太郎

波方漁業組合　越智郡波方村波方
基金　二〇〇〇圓
組合員　一〇〇名
武內修

櫻井漁業組合　越智郡櫻井村
東村漁業組合　越智郡富田村
大濱漁業組合　今治市大濱町
保證責任漁業協同組合　越智郡波方村宮崎
來島漁業組合　越智郡來島
波方漁業組合　越智郡波方村

宮崎漁業組合　越智郡波方村宮崎
九王漁業組合　越智郡大井村
別府漁業組合　越智郡大井村
佐方漁業組合　越智郡岡村
菊間濱漁業組合　越智郡菊間町
椋名漁業組合　越智郡鴻村
津倉村漁業組合　越智郡津倉村
友浦漁業組合　越智郡宮窪村
木浦漁業組合　越智郡東伯方村
有津漁業組合　越智郡東伯方村
北浦漁業組合　越智郡西伯村北浦
伊方漁業組合　越智郡西伯方村伊方
叶浦漁業組合　越智郡西伯方村叶浦
別府漁業組合　越智郡西伯方村
組合員　二〇七名
村松漁業組合　越智郡柏村
宇摩郡四名
妻島村漁業組合　宇摩郡妻島村
三島町漁業組合　宇摩郡三島町
中之庄村漁業組合　宇摩郡中之庄村
寒川村漁業組合　宇摩郡寒川村

二名村漁業組合　宇摩郡二名村
有限責任漁業協同組合　宇摩郡川之江町
組合員　三百四名
川之江町六七五
金庫　五圓

現所　事務所　阪神地方一般

大町漁業組合　宇摩郡豐岡村
豐田漁業組合　宇摩郡豐岡村豐田
長田漁業組合　宇摩郡豐岡村長田
野田村漁業組合　宇摩郡野田村
藤原漁業組合　宇摩郡小富士村
津根村漁業組合　宇摩郡津根村
蕪崎村漁業組合　宇摩郡蕪崎村
天滿村漁業組合　宇摩郡天滿村







有限責任漁業協同組合　玉津組合長　白三十名　屋加慶厚

有限責任漁業協同組合　恒生村新生恒生村六四名
組合員　百八三浦幾次

黑島漁業組合　新居郡多賀村黑島
組合員　四十五名近藤保吉

高津村漁業組合　新居郡高津村
金子漁業組合　新居郡金子村
組合員　二五九名
西條町漁業組合　西條町
組合員　一六二名
神拜村漁業組合　新居郡西條町
禎瑞漁業組合　新居郡橋村
新居郡漁業組合　氷見町
氷見村漁業組合

一蓆殖保護及增殖設施　周桑郡楠河村河原津
二船溜・船揚場・防波堤設置　周桑郡吉井村

今在家漁業組合　周桑郡多賀村
北條漁業組合　周桑郡北條町
大新田漁業組合　周桑郡壬生川町
有限責任宮窪漁業組合　越智郡宮窪村宮窪
組合員　二十六名
理事　大岡滿一
監事　廣國八郎
白川貞一
新松十貯金・貸付
組合長村上紋四郎
鯛ヶ宮窪八十二寫窪支店

協同組合　越智郡宮窪村宮窪
組合員　一九七名
木村嘉太郎

下引削漁業組合　四國漁獲物共同販賣
五購買施設
六販賣施設
七利用施設
八物產貸付
九船溜・船揚場・防波堤設置
十遭難救恤施設
一蓆殖保護及增殖
二船溜・船揚場・防波堤設置
三遭難救恤施設
組合長　理事　廣國滿一
監事　白川貞一
新松十貯金・貸付
組合員　三十六名
明治三十六年
組織　信用組合
販賣　信用組合
購買　信用組合
年扱額　三萬四千圓
今治・各地尾道・今治・各地

保證責任漁業協同組合　越智郡波方村小部
組合員　一九七名
木村嘉太郎

波方漁業組合　越智郡波方村波方
基金　二〇〇〇圓
組合員　一〇〇名
武內修

櫻井漁業組合　越智郡櫻井村
東村漁業組合　越智郡富田村
大濱漁業組合　今治市大濱町
保證責任漁業協同組合　越智郡波方村宮崎
來島漁業組合　越智郡來島
波方漁業組合　越智郡波方村

宮崎漁業組合　越智郡波方村宮崎
九王漁業組合　越智郡大井村
別府漁業組合　越智郡大井村
佐方漁業組合　越智郡岡村
菊間濱漁業組合　越智郡菊間町
椋名漁業組合　越智郡鴻村
津倉村漁業組合　越智郡津倉村
友浦漁業組合　越智郡宮窪村
木浦漁業組合　越智郡東伯方村
有津漁業組合　越智郡東伯方村
北浦漁業組合　越智郡西伯村北浦
伊方漁業組合　越智郡西伯方村伊方
叶浦漁業組合　越智郡西伯方村叶浦
別府漁業組合　越智郡西伯方村
組合員　二〇七名
村松漁業組合　越智郡柏村
宇摩郡四名
妻島村漁業組合　宇摩郡妻島村
三島町漁業組合　宇摩郡三島町
中之庄村漁業組合　宇摩郡中之庄村
寒川村漁業組合　宇摩郡寒川村

二名村漁業組合　宇摩郡二名村
有限責任漁業協同組合　宇摩郡川之江町
組合員　三百四名
川之江町六七五
金庫　五圓

現所　事務所　阪神地方一般

大町漁業組合　宇摩郡豐岡村
豐田漁業組合　宇摩郡豐岡村豐田
長田漁業組合　宇摩郡豐岡村長田
野田村漁業組合　宇摩郡野田村
藤原漁業組合　宇摩郡小富士村
津根村漁業組合　宇摩郡津根村
蕪崎村漁業組合　宇摩郡蕪崎村
天滿村漁業組合　宇摩郡天滿村

保證責任河原津漁業協同組合　越智郡河原津
組合員　一百六十名
金庫　三百十圓
組織變更　昭和十一年
積立金　六、三〇〇圓
年扱額　五萬四千圓
理事　高木芳雄
監事　橋江芳平
同　原田秀雄
同　嘉木平
同　松川好一
同　又吉一郎
清水
信用組合　下及岡山縣
販賣信用組合　阪神地方

保證責任高野川伊豫郡上灘町漁業組合
保證責任漁業組合
高岡郡台宇佐町一般
保證責任同組合
保證責任漁業組合
小網伊豫郡上灘町
漁業組合
保證責任同組合
高岸伊豫郡上灘町
保證責任漁業組合
同組合
豫讃漁業組合
保證責任同組合
下灘組合
豫讃漁業組合
保證責任同組合
離島組合
豫讃漁業組合
保證責任同組合
下灘組合
豫讃漁業組合
保證責任同組合
長濱組合
豫讃漁業組合
無限責任沖浦漁業組合
喜多郡長濱町沖浦漁業組合
基金一萬六千圓
創明治四十年
喜多郡長濱町沖浦漁業組合
組合長笹本元三郎
電話四一
愛媛縣
喜多郡長濱町甲一〇三
一帯殖産及漁業奨励補助
二遭難防止及救恤設置
三漁獲物共同販賣施設
四漁具共同購入
五資金ノ貸付
六資金ノ貸付
七貯金ノ奨励
八金利一年二〇円
有限責任長濱漁業組合
塔金六、二〇〇圓
積立金九、三一一圓
組合員二〇七名
電話一四
備
理事　豊市門田
喜多郡長濱町
喜多郡長濱町
喜多郡長濱町

保證責任宇佐漁業組合長　岡崎宮尾長助
保證責任浦戸漁業組合監事　久礼町漁業組合長　山下山本久弘
協同組合監事　長田門田長松太郎

樫浦漁業組合監事　幡多郡月灘村漁業組合長　三崎村三十六年
駅神東京方面　横山島武雄太郎

貝ノ川漁業組合監事　幡多郡市口村貝ノ川漁業組合長　浦明治三十六年
駅神東京地方　岡林寅之助

保證責任上川口漁業協同組合監事　幡多郡白出川村漁業協同組合長　創明治三十六年
鰹四歳　酒井竹虎三郎

養老漁業組合監事　幡多郡清水町養老漁業組合長　浦明治三十六年
信用組合　山下正太郎　岡本利之助

保證責任田野浦漁業協同組合監事　幡多郡田野口村田野口漁業協同組合長　創明治三十五年
鰹四東京　鍋銀行　野尾丑好三榮

浮鞭浦漁業組合監事　幡多郡七郷村浮鞭漁業組合長　創明治三十五年
取扱高六〇〇〇圓　神方　酒井池田勝治友治

保證責任小才角漁業協同組合監事　幡多郡月灘村小才角漁業協同組合長　創明治三十六年
駅神東京　新谷寅松

無限責任佐賀浦漁業協同組合監事　幡多郡佐賀村漁業協同組合長　創明治三十五年三月
駅神東京　濱口鐵太郎

保證責任下川口漁業協同組合監事　幡多郡下川口村漁業協同組合長　創明治三十六年
駅神東京　高知縣下一般　夜須嘉吉　宮本豊治

中濱漁業組合監事　幡多郡清水町中濱漁業組合長　創明治三十六年
組織變更明治三十六年　吉本鐵藏　同　信用組合　渡部幸太郎

保證責任窪津漁業協同組合監事　幡多郡上川口村窪津漁業協同組合長　溜蓄殖・保護及救恤施設
遭難・船舶・漁獲物共ノ貸付
購買・販賣・利用施設
貯金ノ斡旋
駅神東京及縣下一般

保證責任小才角漁業協同組合監事　幡多郡月灘村小才角漁業協同組合長　創明治三十六年
駅神東京　新谷寅松

無限責任佐賀浦漁業協同組合監事　幡多郡佐賀村漁業協同組合長　創明治三十五年三月
駅神東京　濱口鐵太郎

保證責任下川口漁業協同組合監事　幡多郡下川口村漁業協同組合長　創明治三十六年
駅神東京　高知縣下一般　夜須嘉吉　宮本豊治

保證責任宇佐漁業組合監事　幡多郡宮尾村宇佐漁業組合長　創明治三十六年
鰹四　門田長松助

保證責任上川口漁業協同組合監事　幡多郡白出川村上川口漁業協同組合長　創明治三十六年
駅神東京　横山島武雄太郎

保證責任上加江漁業組合監事　幡多郡清水町上加江漁業組合長　創明治三十六年
駅神東京地方　岡林寅之助

保證責任矢井賀漁業協同組合監事　幡多郡七郷村矢井賀漁業協同組合長　創明治三十五年
駅神東京　銀行　野尾丑好三榮

保證責任志和漁業協同組合監事　幡多郡高岡郡志和村漁業協同組合長　創高岡郡興津村漁業協同組合
駅神東京　酒井池田勝治友治

保證責任久通浦漁業協同組合監事　幡多郡高岡郡久通浦漁業組合長　創高岡郡浦ノ内村漁業協同組合
信用組合　山下正太郎　岡本利之助

保證責任大谷浦漁業組合監事　幡多郡高岡郡大谷浦漁業組合長　創高岡郡多ノ郷村漁業協同組合
駅神東京　酒井池田勝治友治

野見浦漁業組合監事　幡多郡高岡郡野見浦漁業組合長　創高岡郡多ノ郷村漁業組合
駅神東京　酒井池田勝治友治

須崎町漁業組合監事　幡多郡須崎町漁業組合長　創須崎町
駅神東京　酒井池田勝治友治

保證責任上加江漁業組合監事　幡多郡上加江町漁業組合長　創上加江町
駅神東京　酒井池田勝治友治

保證責任矢井賀漁業協同組合監事　幡多郡矢井賀村漁業協同組合長　創矢井賀村
駅神東京　酒井池田勝治友治

保證責任志和漁業協同組合監事　幡多郡高岡郡志和村漁業協同組合長　創高岡郡市和又村
駅神東京　酒井池田勝治友治

保證責任興津漁業協同組合監事　幡多郡高岡郡興津村漁業協同組合長　創高岡郡牟野村
駅神東京　酒井池田勝治友治

西泊漁業組合監事　幡多郡月灘村西泊漁業組合長　四郎伯亀七
駅神東京　酒井池田勝治友治

大濱浦漁業組合監事　幡多郡清水町大濱浦漁業組合長　奥田十郎
駅神東京　酒井池田勝治友治

保證責任小筑紫村漁業協同組合監事　幡多郡小筑紫村漁業協同組合長　紫野喜郎
駅神東京　酒井池田勝治友治

鈴浦漁業組合監事　幡多郡鈴浦（佐賀村）漁業組合長　利吉永富
駅神東京　酒井池田勝治友治

熊野浦漁業組合監事　幡多郡佐賀村漁業組合長　賀田
駅神東京　酒井池田勝治友治

保證責任上川口漁業協同組合監事　幡多郡白田川村漁業協同組合長　川口多郎
駅神東京　酒井池田勝治友治

立石漁業組合監事　幡多郡伊豆田村漁業組合長　豆田
駅神東京　酒井池田勝治友治

無限責任布浦漁業協同組合監事　幡多郡伊豆田村漁業組合長　豆田
駅神東京　酒井池田勝治友治

保證責任伊佐浦漁業協同組合監事　幡多郡伊豆田村漁業組合長　豆田
駅神東京　酒井池田勝治友治

松尾浦漁業組合監事　幡多郡清水町漁業組合長　清水
駅神東京　酒井池田勝治友治

越浦漁業組合監事　幡多郡清水町漁業組合長　清水
駅神東京　酒井池田勝治友治

下益野漁業組合監事　幡多郡三崎村漁業組合長　三崎
駅神東京　酒井池田勝治友治

當麻漁業組合監事　幡多郡三崎村漁業組合長　三崎
駅神東京　酒井池田勝治友治

才角漁業組合監事　幡多郡月灘村漁業組合長　月灘
駅神東京　酒井池田勝治友治

頭集漁業組合監事　幡多郡奥内村漁業組合長　奥内
駅神東京　酒井池田勝治友治

保證責任古滿目漁業協同組合監事　幡多郡奥内村漁業協同組合長　奥内
駅神東京　酒井池田勝治友治

一切浦漁業組合監事　幡多郡奥内村漁業協同組合長　奥内
駅神東京　酒井池田勝治友治

安滿地漁業組合監事　幡多郡奥内村漁業組合長　奥内
駅神東京　酒井池田勝治友治

橘浦漁業組合監事　幡多郡奥内村漁業組合長　奥内
駅神東京　酒井池田勝治友治

泊浦漁業組合監事　幡多郡奥内村漁業組合長　奥内
駅神東京　酒井池田勝治友治

無限責任龍ヶ迫漁業組合監事　幡多郡奥内村漁業組合長　奥内
駅神東京　酒井池田勝治友治

弘瀬漁業組合監事　幡多郡沖ノ島村漁業組合長　沖ノ島
駅神東京　酒井池田勝治友治

母島漁業組合監事　幡多郡沖ノ島村漁業組合長　沖ノ島
駅神東京　酒井池田勝治友治

鵜來島漁業組合監事　幡多郡月灘村漁業組合長　月灘
駅神東京　酒井池田勝治友治

新荘村漁業組合監事　幡多郡清水町新荘村漁業組合長　清水
駅神東京　酒井池田勝治友治

常盤町漁業組合監事　幡多郡清水町常盤町漁業組合長　清水
駅神東京　酒井池田勝治友治

潮江漁業組合監事　幡多郡高知市潮江漁業組合長　吉川
駅神東京　酒井池田勝治友治

保證責任浦戸漁業組合監事　幡多郡浦戸村漁業組合長　浦戸一八三
組織變更昭和十二年　創明治三十六年　基二六一七名　一般
監事　同　同　同　理事　吉川　久岡　永坂　總本　龜鉄　爺鉄
島村　武村　國行　太郎　之助

協同組合監事　幡多郡清水町中濱漁業組合長　創明治三十六年
組織變更　吉本鐵藏　同　信用組合　渡部幸太郎

廣島漁業組合監事　幡多郡大月村廣島漁業組合長　創明治三十六年
駅神東京　酒井池田勝治友治

保證責任三崎漁業協同組合監事　幡多郡三崎村三崎漁業組合長　創明治三十六年
駅神東京　酒井池田勝治友治

保證責任觀音寺漁業組合監事　幡多郡下ノ加江浦漁業組合長　創明治三十五年
駅神東京　酒井池田勝治友治

保證責任矢島漁業協同組合監事　幡多郡下ノ加江浦漁業組合長　創明治三十五年
駅神東京　酒井池田勝治友治

保證責任久礼漁業組合監事　幡多郡清水町久礼漁業組合長　創明治三十六年
駅神東京　酒井池田勝治友治

保證責任宿毛漁業協同組合監事　幡多郡宿毛町大島漁業組合長　創明治三十六年
駅神東京　酒井池田勝治友治

保證責任大島漁業協同組合監事　幡多郡大島漁業組合長　創明治三十六年
駅神東京　酒井池田勝治友治

保證責任三崎漁業協同組合監事　幡多郡三崎村三崎漁業組合長　創明治三十六年
駅神東京　酒井池田勝治友治

保證責任加領郷漁業協同組合監事　幡多郡西分村加領郷漁業組合長　創明治三十六年
駅神東京　酒井池田勝治友治

保證責任奈半利漁業協同組合監事　幡多郡奈半利町奈半利漁業組合長　創明治三十六年
駅神東京　酒井池田勝治友治

保證責任室戸漁業協同組合監事　幡多郡室戸町室戸漁業組合長　創明治三十六年
駅神東京　酒井池田勝治友治

保證責任甲ノ浦漁業協同組合監事　幡多郡甲ノ浦村甲ノ浦漁業組合長　創明治三十六年
駅神東京　酒井池田勝治友治

無限責任長谷寄漁業組合監事　幡多郡倉橋島長谷村長谷寄漁業組合長　創明治三十六年
駅神東京　酒井池田勝治友治

保證責任西鶴谷漁業組合監事　幡多郡倉橋島長谷村西鶴谷漁業組合長　創明治三十六年
駅神東京　酒井池田勝治友治

保證責任獺通漁業組合監事　幡多郡倉橋島長谷村獺通漁業組合長　創明治三十六年
駅神東京　酒井池田勝治友治

保證責任野根浦漁業組合監事　幡多郡野根村野根浦漁業組合長　創明治三十六年
駅神東京　酒井池田勝治友治

保證責任甲ノ浦漁業協同組合監事　幡多郡甲ノ浦村甲ノ浦漁業組合長　創明治三十六年
駅神東京　酒井池田勝治友治

保證責任室戸漁業協同組合監事　幡多郡室戸町室戸漁業組合長　創明治三十六年
駅神東京　酒井池田勝治友治

保證責任清水漁業協同組合監事　幡多郡清水町清水漁業組合長　創明治三十六年
駅神東京　酒井池田勝治友治

保證責任加江漁業協同組合監事　幡多郡下ノ加江浦漁業組合長　創明治三十五年
駅神東京　酒井池田勝治友治

保證責任中ノ浦漁業協同組合監事　幡多郡中ノ浦村中ノ浦漁業組合長　創明治三十六年
駅神東京　酒井池田勝治友治

保證責任佐賀浦漁業協同組合監事　幡多郡佐賀村佐賀浦漁業組合長　創明治三十五年
駅神東京　酒井池田勝治友治

保證責任夜須村漁業協同組合監事　幡多郡夜須村漁業組合長　創明治三十六年
駅神東京　酒井池田勝治友治

保證責任椎名村漁業協同組合監事　幡多郡椎名村漁業組合長　創明治三十六年
駅神東京　酒井池田勝治友治

保證責任三崎漁業協同組合監事　幡多郡三崎村三崎漁業組合長　創明治三十六年
駅神東京　酒井池田勝治友治

保證責任宿毛漁業協同組合監事　幡多郡宿毛町宿毛漁業組合長　創明治三十六年
駅神東京　酒井池田勝治友治

保證責任大島漁業協同組合監事　幡多郡大島漁業組合長　創明治三十六年
駅神東京　酒井池田勝治友治

保證責任三浦漁業協同組合監事　幡多郡三浦村三浦漁業組合長　創明治三十六年
駅神東京　酒井池田勝治友治

保證責任尾鶴漁業協同組合監事　幡多郡尾鶴村尾鶴漁業組合長　創明治三十六年
駅神東京　酒井池田勝治友治

保證責任武藤漁業協同組合監事　幡多郡武藤村武藤漁業組合長　創明治三十六年
駅神東京　酒井池田勝治友治

保證責任扶桑漁業協同組合監事　幡多郡扶桑村扶桑漁業組合長　創明治三十六年
駅神東京　酒井池田勝治友治





保證責任同津村漁業協同組合監事　幡多郡高岡郡同津村漁業協同組合長　創高岡郡興津村
駅神東京　酒井池田勝治友治

保證責任志和漁業協同組合監事　幡多郡高岡郡志和村漁業協同組合長　創高岡郡市和又村
駅神東京　酒井池田勝治友治

外池ノ浦漁業組合監事　幡多郡高岡郡外池ノ浦漁業組合長　創高岡郡浦ノ内村
駅神東京　酒井池田勝治友治

保證責任久通浦漁業協同組合監事　幡多郡高岡郡久通浦漁業組合長　創高岡郡多ノ郷村
駅神東京　酒井池田勝治友治

大谷浦漁業組合監事　幡多郡高岡郡大谷浦漁業組合長　創高岡郡多ノ郷村
駅神東京　酒井池田勝治友治

野見浦漁業組合監事　幡多郡高岡郡野見浦漁業組合長　創高岡郡多ノ郷村
駅神東京　酒井池田勝治友治

須崎町漁業組合監事　幡多郡須崎町漁業組合長　創須崎町
駅神東京　酒井池田勝治友治

保證責任上加江漁業組合監事　幡多郡上加江町漁業組合長　創上加江町
駅神東京　酒井池田勝治友治

保證責任矢井賀漁業協同組合監事　幡多郡矢井賀村漁業協同組合長　創矢井賀村
駅神東京　酒井池田勝治友治

保證責任小才角漁業協同組合監事　幡多郡月灘村小才角漁業協同組合長　創明治三十六年
駅神東京　新谷寅松

無限責任佐賀浦漁業協同組合監事　幡多郡佐賀村漁業協同組合長　創明治三十五年三月
駅神東京　濱口鐵太郎

保證責任下川口漁業協同組合監事　幡多郡下川口村漁業協同組合長　創明治三十六年
駅神東京　酒井池田勝治友治

保證責任宇佐漁業組合監事　幡多郡宮尾村宇佐漁業組合長　創明治三十六年
鰹四　門田長松助

保證責任上川口漁業協同組合監事　幡多郡白出川村上川口漁業協同組合長　創明治三十六年
駅神東京　酒井池田勝治友治

保證責任上加江漁業組合監事　幡多郡清水町上加江漁業組合長　創明治三十六年
駅神東京　酒井池田勝治友治

保證責任矢井賀漁業協同組合監事　幡多郡七郷村矢井賀漁業協同組合長　創明治三十五年
駅神東京　酒井池田勝治友治

保證責任志和漁業協同組合監事　幡多郡高岡郡志和村漁業協同組合長　創高岡郡市和又村
駅神東京　酒井池田勝治友治

保證責任興津漁業協同組合監事　幡多郡高岡郡興津村漁業協同組合長　創高岡郡牟野村
駅神東京　酒井池田勝治友治

西泊漁業組合監事　幡多郡月灘村西泊漁業組合長　四郎伯亀七
駅神東京　酒井池田勝治友治

大濱浦漁業組合監事　幡多郡清水町大濱浦漁業組合長　奥田十郎
駅神東京　酒井池田勝治友治

保證責任小筑紫村漁業協同組合監事　幡多郡小筑紫村漁業協同組合長　紫野喜郎
駅神東京　酒井池田勝治友治

鈴浦漁業組合監事　幡多郡鈴浦（佐賀村）漁業組合長　利吉永富
駅神東京　酒井池田勝治友治

熊野浦漁業組合監事　幡多郡佐賀村漁業組合長　賀田
駅神東京　酒井池田勝治友治

保證責任上川口漁業協同組合監事　幡多郡白田川村漁業協同組合長　川口多郎
駅神東京　酒井池田勝治友治

立石漁業組合監事　幡多郡伊豆田村漁業組合長　豆田
駅神東京　酒井池田勝治友治

無限責任布浦漁業協同組合監事　幡多郡伊豆田村漁業組合長　豆田
駅神東京　酒井池田勝治友治

保證責任伊佐浦漁業協同組合監事　幡多郡伊豆田村漁業組合長　豆田
駅神東京　酒井池田勝治友治

廣島漁業組合監事　廣島市大手町九丁目漁業組合長　大增次郎
駅神東京　酒井池田勝治友治

保證責任觀音寺漁業組合監事　廣島市觀音寺町漁業組合長　矢島松藏
駅神東京　酒井池田勝治友治

保證責任矢島漁業協同組合監事　廣島市矢島町漁業組合長　古川八重吉
駅神東京　酒井池田勝治友治

江波町漁業組合監事　廣島市江波町漁業組合長　宮本丈太郎
駅神東京　酒井池田勝治友治

宇品漁業組合監事　廣島市宇品町漁業組合長　草津清水
駅神東京　酒井池田勝治友治

草津漁業組合監事　廣島市草津町漁業組合長　大津久作
駅神東京　酒井池田勝治友治

大河漁業組合監事　廣島市大河町漁業組合長　船岡要之助
駅神東京　酒井池田勝治友治

丹那漁業組合監事　廣島市丹那本庄一信
駅神東京　酒井池田勝治友治

保證責任日宇那漁業組合監事　廣島市日宇那田一信
駅神東京　酒井池田勝治友治

淵崎本浦漁業組合監事　廣島市淵崎本武松
駅神東京　酒井池田勝治友治

向洋堀越漁業組合監事　廣島市向洋町武
駅神東京　酒井池田勝治友治

似島漁業組合監事　廣島市似島名宗吉
駅神東京　酒井池田勝治友治

吉浦漁業組合監事　廣島市吉浦末永與一
駅神東京　酒井池田勝治友治

警固屋漁業組合監事　廣島市警固屋町孟彦
駅神東京　酒井池田勝治友治

阿賀漁業組合監事　廣島市阿賀地加賀米吉
駅神東京　酒井池田勝治友治

福山漁業組合監事　福山市南井鵜三
駅神東京　酒井池田勝治友治

川口村漁業組合監事　福山市新涯町勝久
駅神東京　酒井池田勝治友治

手城村漁業組合監事　福山市手城町勝成
駅神東京　酒井池田勝治友治

深津村漁業組合監事　福山市東津町好勇
駅神東京　酒井池田勝治友治

海田市漁業組合監事　安芸郡海田市町一登
駅神東京　酒井池田勝治友治

保證責任横濱漁業協同組合監事　安芸郡坂村横濱東一郎
駅神東京　酒井池田勝治友治

大屋漁業組合監事　安芸郡大屋村一登
駅神東京　酒井池田勝治友治

江田島漁業組合監事　安芸郡江田島村佐伯郡佐伯村佐伯郡佐伯村佐伯郡佐伯

沖村漁業組合　佐伯郡大王村
鹿川漁業組合　佐伯郡長丸村
深江漁業組合　佐伯郡長本村
漁業協同組合　佐伯郡長爲次郎
保證責任柿浦漁業協同組合　佐伯郡長鹿川村
大原漁業組合　佐伯郡長中川村
飛渡瀬村漁業組合　佐伯郡長順一
廿日市漁業組合　佐伯郡廿日市町眞一
保證責任五日市漁業協同組合　佐伯郡五日市町俊一
無限責任廣村漁業協同組合　佐伯郡中川村
仁方町漁業組合　賀茂郡大崎町
川尻漁業組合　賀茂郡川尻町
小用漁業組合　賀茂郡安芸河野村
三津漁業組合　賀茂郡三津町
三津口漁業組合　賀茂郡三津町
早田原漁業組合　賀茂郡早田原村
三津漁業組合　賀茂郡三津町
竹原漁業組合　賀茂郡竹原町
木谷漁業組合　豐田郡木谷村
吉名濱漁業組合　豐田郡吉名村
高崎漁業組合　豐田郡大乘村
浦福田漁業組合　豐田郡高崎村
忠海町漁業組合　豐田郡忠海町
能地濱漁業組合　豐田郡幸崎町
須波濱漁業組合　豐田郡須波村
大崎漁業組合　豐田郡大崎本町
保證責任大崎下島漁業協同組合　豐田郡豐田村
東野漁業組合　豐田郡東野村
東生口漁業組合　豐田郡長月村
西生口漁業組合　豐田郡長生村
南生口村漁業組合　豐田郡長生口村
瀬戸田漁業組合　豐田郡長乙原村
沼田川漁業組合　豐田郡長元吉村
岩子島漁業組合　御調郡岩子島村
三原漁業組合　御調郡三原町
吉和村漁業組合　御調郡吉和村
田熊漁業組合　御調郡田熊村
土生漁業組合　御調郡土生村
因島北漁業組合　御調郡因島中庄村
余崎漁業組合　御調郡立花村
三庄漁業組合　御調郡三庄村
向島西村漁業組合　御調郡向島西村
向島東村漁業組合　御調郡向島東村
歌浦漁業組合　御調郡向島東村
高須漁業組合　御調郡高須村
今津漁業組合　御調郡今津村
山波村漁業組合　御調郡山波村
松永町漁業組合　沼隈郡松永町
柳津村漁業組合　沼隈郡柳津村
藤江村漁業組合　沼隈郡藤江村
金江村漁業組合　沼隈郡金江村
浦崎村漁業組合　沼隈郡浦崎村
千年村漁業組合　沼隈郡千年村
百島村漁業組合　沼隈郡百島村
横島村漁業組合　沼隈郡横島村
田島漁業組合　沼隈郡田島村
走島漁業組合　沼隈郡走島村
鞆町漁業組合　沼隈郡鞆町
田尻漁業組合　沼隈郡田尻村
水呑漁業組合　沼隈郡水呑村
無限責任引野村漁業協同組合　沼隈郡引野村
大津野村漁業組合　沼隈郡大津野村
太田川漁業組合　沼隈郡太田川村

◆聯合會

廣島縣漁業聯合會　廣島市水主町縣廳內
組合長　岡崎泰藏　大正十五年

◆水產會（水產組合）

廣島縣水產組合　廣島市水主町縣廳內
會長　森吉花田

川尻町漁業組合　賀茂郡川尻町
廣島海苔水產組合　賀茂郡廣島市水主町
廣島縣水產會　廣島市水主町縣廳內
廣島縣水產會　廣島市水主町縣廳內
廣島市水產會　廣島市水主町縣廳內
吳市水產會　吳市役所內
尾道水產會　尾道市役所內
安藝郡水產會　安藝郡海田市生內
賀茂郡水產會　賀茂郡加藤久一
沼隈郡水產會　沼隈郡水呑村
會長　三友彥藏





由宇町漁業組合　玖珂郡由宇町
神代村漁業組合　玖珂郡神代村
鳴門村漁業組合　玖珂郡鳴門村
柳井町漁業組合　玖珂郡柳井町
岩國町漁業組合　玖珂郡岩國町
伊保庄村漁業組合　熊毛郡伊保庄村
阿月村漁業組合　熊毛郡阿月村
室津浦漁業組合　熊毛郡室津村
上關浦漁業組合　熊毛郡上關村
四代白井田蒲井漁業組合　熊毛郡四代村
八島漁業組合　熊毛郡八島（上關村）
保證責任漁業組合　熊毛郡上關村
祝島漁業組合　熊毛郡祝島（上關村）
保證責任漁業組合　熊毛郡佐賀村
佐賀村漁業組合　熊毛郡佐賀村
佐合島漁業組合　熊毛郡佐賀村
麻郷漁業組合　熊毛郡麻郷村
麻郷府村漁業組合　熊毛郡麻郷村
保證責任宰埴漁業組合　熊毛郡宰埴町
牛島漁業組合　熊毛郡積町
光井村漁業組合　熊毛郡光井村
島田村漁業組合　熊毛郡島田村
淺江村漁業組合　熊毛郡淺江村
保證責任下松漁業組合　都濃郡下松町
笠戸漁業組合　都濃郡末武南村
保證責任末武同組合　都濃郡末武南村
深浦漁業組合　都濃郡末武南村
保證責任末武漁業組合　都濃郡末武南村
玖珂郡漁業組合　玖珂郡
王喜村漁業組合　厚狹郡王喜村
玉同村漁業組合　厚狹郡玉同村
保證責任小串漁業組合　厚狹郡小串町
保證責任矢玉漁業組合　厚狹郡矢玉村
無限責任二見漁業組合　厚狹郡二見村
保證責任湯玉漁業組合　厚狹郡湯玉村
無限責任宇賀漁業組合　厚狹郡宇賀村
保證責任和久浦漁業組合　厚狹郡和久浦村
保證責任神玉漁業組合　厚狹郡神玉村
保證責任角島漁業組合　厚狹郡角島村
保證責任粟野浦漁業組合　厚狹郡粟野村
保證責任粟野川漁業組合　厚狹郡粟野村
保證責任粟野漁業組合　厚狹郡粟野村
保證責任粟野浦漁業組合　厚狹郡粟野村
埴生浦漁業組合　厚狹郡埴生村
大津郡漁業組合　大津郡日置村
黃波戶漁業組合　大津郡日置村黃波戶
明治十六年三月創業
八百圓
組合員三三二名
拔一三萬三千圓
保證責任大浦漁業協同組合　大津郡日置村
保證責任大浦漁業協同組合　大津郡日置村
保證責任日良居漁業組合　大津郡日良居村
保證責任油宇漁業協同組合　大津郡油宇村
小積漁業組合　大津郡家室西方村
沖家室島漁業組合　大津郡家室西方村
外浦漁業組合　大津郡家室西方村
家室西方內浦漁業組合　大津郡家室西方村
漁業組合　大津郡家室西方村
保證責任安下庄漁業協同組合　大津郡安下庄町
沖浦村漁業組合　大津郡沖浦村
小松佐漁業組合　大津郡小松町
保證責任蒲野漁業組合　大津郡蒲野村
平郡村漁業組合　大津郡平郡村
和木村漁業組合　玖珂郡和木村
麻里布町漁業協同組合（保證責任）　玖珂郡麻里布町
柱島漁業組合　玖珂郡柱島村
川下村漁業組合　玖珂郡川下村
保證責任灘村漁業組合　玖珂郡灘村
通津村漁業組合　玖珂郡通津村
保證責任久賀漁業組合　大島郡久賀町
保證責任日良居漁業組合　大島郡日良居村
保證責任森野漁業組合　大島郡森野村
和田村漁業組合　大島郡和田村
保證責任伊保田漁業協同組合　大島郡伊保田村
保證責任油宇漁業協同組合　大島郡油宇村
小積漁業組合　大島郡家室西方村
和佐漁業組合　大島郡和佐村

## 山口縣

同同監同同同理　組協魚業無限責任
事　亨　長　理　同瀬責任
山村山村村山山村　台
野松野野松松野野事　合
蓋　凌　凌　太　蓋　和　仙　組漁
一郡一郡郡郡

大橋川漁業組合（松江市和多見）
津田漁業組合（松江市津田）
福浦漁業組合（森山村）
無限責任漁業組合（美保關）
雲津漁業組合（美保關）
諸喰浦漁業組合（片江村）
七類浦漁業組合（片江村）
無限責任漁業組合（片江浦）
菅浦漁業組合（千酌村）
北浦漁業組合（千酌村）
千酌浦漁業組合（波村）
無限責任漁業組合（野井浦）
秋鹿漁業組合（鹿村）
朝酌漁業組合（朝酌村）
無限責任漁業組合（多古浦）
福富漁業組合（朝酌村）
宍道町漁業組合（宍道町）
保證責任漁業協同組合（意東村）
來待村漁業組合（來待村）
古江村漁業組合（古江村）
揖屋村漁業組合（揖屋村）
馬潟八幡漁業組合（矢村）
安來漁業組合（安來町）
保證責任三浦漁業組合（佐香村）
只浦漁業組合（北濱）

鹽津漁業組合（北濱）
釜浦漁業組合（小津）
保證責任小津漁業組合（森山村）
協同組合（安濃）
十六島漁業組合（北濱）
北濱村漁業組合（西田）
奥宇賀漁業組合（鷺潟）
河下漁業組合（鷺潟）
日御碕漁業組合（日御碕村）
杵築北漁業組合（大社）
杵築西漁業組合（大社）
杵築村鄰漁業組合（大社）
漁業日御碕漁業組合（大社）
荘原出漁業組合（東村）
外園漁業組合（園村）
西濱村漁業組合（西濱）
久村漁業組合（久村）
多岐漁業組合（岐村）
小田漁業組合（岐村）
口田儀漁業組合（西村）
神西湖漁業組合（神西村）
鵜峠漁業組合（鵜峠）
鷺浦漁業組合（鷺村）
無限責任漁業組合（根東村）
柳瀬浦漁業組合（波根西村）
久手浦漁業組合（波根西村）

鳥井浦漁業組合（安濃）
島津屋谷漁業組合（朝山村）
刺鹿漁業組合（刺鹿村）
浮布池漁業組合（比賀）
靜間漁業組合（靜間）
五十猛村漁業組合（五十猛村）
馬路漁業組合（馬路村）
湯湊漁業組合（里村）
福浦漁業組合（光村）
小濱漁業組合（濱村）
福浦漁業組合（大濱）
高島漁業組合（手村）
土田浦漁業組合（手村）
大濱浦漁業組合（濱）
吉田町漁業組合（吉田町）
高津町漁業組合（高津町）
高津川漁業組合（高城村）
嘉久志浦漁業組合（濃）
郷田浦漁業組合（江津）
岡見村漁業組合（濃）
和木浦漁業組合（濃）
古湊浦漁業組合（三保）
湊浦漁業組合（三保）
福浦漁業組合（三保）
大麻村漁業組合（蘇）
周布村漁業組合（周布）
濱田漁業組合（濱田町）
無限責任漁業組合（濱田）
漁業協同組合（長濱村）
周布村漁業組合（周布）
大久保漁業組合（東郷）
岸濱漁業組合（東郷）





箕浦漁業組合（鹿村）
加茂漁業組合（磯村）
今津漁業組合（磯村）
中村漁業組合（中村）
白島漁業組合（中村）
伊後漁業組合（中村）
保證責任布施村漁業組合（布施村）
知夫村漁業組合（知夫村）
美田漁業組合（美田村）
布施漁業組合（知夫村）
宇受賀漁業組合（海士村）
太井漁業組合（海士村）
豊田漁業組合（海士村）
海士漁業組合（海士村）
福井漁業組合（海士村）
海士村聯漁業組合（海士村）
蛸木漁業組合（海士村）
保證責任津戸漁業組合（都萬村）
協同組合（都萬村）
都萬漁業組合（萬村）
保證責任久見漁業組合（五箇村）

鳥取縣

有限責任田後村漁業組合（岩美郡田後及増殖）
協同組合（岩美郡）
漁業
組合長理事（岩美郡）
理事（岩美郡）
理事（岩美郡）

下中山村漁業組合　東伯郡下中山村
汗東漁業組合　西伯郡御來屋町
汗西漁業組合　西伯郡淀江町
日和漁業組合　西伯郡吉津村
弓灣漁業組合　西伯郡加茂村
弓灣中部漁業組合　西伯郡富益村
弓濱漁業組合　西伯郡境町
日野川漁業組合　日野郡溝口町
竹田村漁業組合　東伯郡竹田村

## 兵庫縣（北部）

日本海側

保證責任諸寄貯金販賣購買運搬船舶賃貸借業組合　美方郡浜村諸寄
協同漁業組合　美方郡浜村諸寄
理事　忠次郎　組合長理事　宮下藤吉
同　岩藏　組織變更昭和二年
同　濱田久次郎　積拂金一口額三十五年
同監事　波多野治一郎　一千五百六十二圓
同　宮林藤吉　一千六百九十八圓
同　松川政治郎　余圓
同　萬造組合員一四五名
同　三井電氣大阪五四六四九三

保證責任居組漁業組合　美方郡居港
同監事　西埼晉藏　創立明治三十九年
同　藤谷岩次郎　組織變更昭和十一年
同　西岡友藏　一口金一圓三十三名
販賣　一　鳥取東京・名古屋方面
二　船舶・船員及漁具・船員ノ設置
三　遭難救恤及防止ノ設置
四　漁獲物共同販賣施設
五　購買施設
六　利用施設
七　貯金ノ貸付
八　貸付
九　貯金ノ幹旋
十　年拂貸付金ノ幹旋
錢　居信用組合
販賣　東京・名古屋・神戸方面

無限責任三尾漁業組合　美方郡浜村
組合長理事　脇本善雄　創立明治三十六年
理事　前田幹三郎　組織變更昭和十一年
監事　中村幸實
同　乙野芳太郎
積拂金一口額一萬六千三百圓
販賣　一　濱坂・鳥取・倉吉
錢　濱坂郵便局
電信用組合
二　船舶・船員及漁具・船員ノ設置
三　遭難救恤及防止ノ設置
四　漁獲物共同販賣施設
五　購買施設
六　販賣施設
七　利用施設
八　貯金ノ貸付
九　貯金ノ幹旋
十　年拂貸付金ノ幹旋
錢　濱坂信用組合

香住町漁業組合　城崎郡香住町
保證責任
協同漁業組合　城崎郡香住町
組合長理事　三輪清助　創立明治三十九年
理事　田中六郎　組織變更昭和十年
同　山田右衛門　積拂金一口額五十圓
同　守田長龜男　（保證額三千三百五十圓）
同　河守榮助　一千七百五十圓
同監事　倉橋四郎右衛門
同　谷口伊左衛門
同監事　駒澤吉造
販賣　各地一般
錢　香住信用組合
二　船舶・船員及漁具・船員ノ設置
三　遭難救恤及防止ノ設置
四　漁獲物共同販賣施設
五　購買施設
六　販賣施設
七　利用施設
八　貯金ノ貸付
九　貯金ノ幹旋
十　年拂貸付金ノ幹旋
錢　香住信用組合

漁業協同組合　城崎郡竹野村
理事　大寺與重郎　創立明治三十年
同　永田小林惣　組織變更昭和十年
同監事　澤田太郎
同　村瀧宇松
同　藤原本藏
同　醫師安藤吉
販賣　各地一般
錢　竹野信用組合
二　船舶・船員及漁具・船員ノ設置
三　遭難救恤及防止ノ設置
四　漁獲物共同販賣施設
五　購買施設
六　利用施設
七　氷施設
八　貯金ノ貸付
九　貯金ノ幹旋
十　年拂貸付金ノ幹旋
錢　竹野信用組合

保證責任佐津村漁業組合　城崎郡竹野村
理事　永田博　創立明治三十年
理事　定三郎　組織變更昭和十年
理事　西浩　組織變更昭和十年
監事　小寺藏
同　林與三郎
同　川端重太郎
同監事　宇田惣一郎
同　松本藏
販賣　各地一般
錢　佐津信用組合
二　船舶・船員及漁具・船員ノ設置
三　遭難救恤及防止ノ設置
四　漁獲物共同販賣施設
五　購買施設
六　利用施設
七　氷施設
八　貯金ノ貸付
九　貯金ノ幹旋
十　年拂貸付金ノ幹旋
錢　佐津信用組合

保證責任竹野濱漁業組合　城崎郡竹野村
理事　小高一郎　創立明治三十年
理事　九名　組織變更昭和十年
監事　三名　一口金二百圓
販賣　一　京・名古屋・東京方面
二　船舶・船員及漁具・船員ノ設置
三　遭難救恤及防止ノ設置
四　漁獲物共同販賣施設
五　購買施設
六　利用施設
七　氷施設
八　貯金ノ貸付
九　貯金ノ幹旋
十　年拂貸付金ノ幹旋
錢　竹野信用組合

協同漁業組合　城崎郡竹野村
組合長理事　岡田藤一郎　創立明治三十年
理事　田中惣吉　組織變更昭和十年
理事　三名　一口金二百圓
販賣　一　鳥取・東京・名古屋方面
二　船舶・船員及漁具・船員ノ設置
三　遭難救恤及防止ノ設置
四　漁獲物共同販賣施設
五　購買施設
六　利用施設
七　氷施設
八　貯金ノ貸付
九　貯金ノ幹旋
十　年拂貸付金ノ幹旋
錢　竹野信用組合

濱坂漁業組合　城崎郡竹野村
理事　大橋與一郎　創立明治三十年
理事　二名　組織變更昭和十年
監事　三名　一口金二百圓
販賣　一　鳥取・東京・名古屋方面
二　船舶・船員及漁具・船員ノ設置
三　遭難救恤及防止ノ設置
四　漁獲物共同販賣施設
五　購買施設
六　利用施設
七　氷施設
八　貯金ノ貸付
九　貯金ノ幹旋
十　年拂貸付金ノ幹旋
錢　濱坂信用組合





## 京都府

△印ハ淡水面漁業組合

有限責任舞鶴漁業協同組合　加佐郡舞鶴町東吉原
成生漁業組合　加佐郡東大浦村成生
保證責任成生漁業組合　加佐郡東大浦村
保證責任野原漁業組合　加佐郡東大浦村野原
千歳漁業組合　加佐郡西大浦村千歳
小橋漁業組合　加佐郡西大浦村小橋
三濱漁業組合　加佐郡西大浦村三濱
由良村漁業組合　加佐郡由良村由良
白杉漁業組合　加佐郡舞鶴町白杉
神崎村漁業組合　加佐郡神崎村西神崎
保證責任伊根浦漁業組合　與謝郡伊根村役場內
養老漁業組合　與謝郡養老村役場內
保證責任日置漁業組合　與謝郡日置村
保證責任溝尻漁業組合　與謝郡府中町溝尻
保證責任江尻漁業組合　與謝郡府中町江尻
保證責任宮津漁業組合　與謝郡宮津町漁師
朝妻漁業組合　與謝郡朝妻村新井
吳證責任蒲入漁業組合　與謝郡本庄村蒲入
本庄浦漁業組合　與謝郡本庄村本庄濱
栗田漁業組合　與謝郡栗田村上司
保證責任浦漁業協同組合　淺茂川竹野郡網野淺茂川
小濱浦漁業組合　竹野郡網野町小濱
上野漁業組合　竹野郡網野町上野
袖志浦漁業組合　竹野郡下宇川村袖志
保證責任漁業協同組合　竹野郡下宇川村中濱
久僧濱漁業組合　竹野郡下宇川村久僧
上宇川漁業組合　竹野郡上宇川村平
保證責任漁業協同組合　濱詰浦竹野郡濱詰村役場內
竹野村漁業組合　竹野郡竹野村役場內
保證責任漁業協同組合　竹野郡間人町
島津村漁業組合　竹野郡島津村島溝川
保證責任漁業組合　久美濱郡久美濱町
久僧濱漁業組合　久美濱郡能野村
保證責任漁業組合　五ヶ浦郡湊村湊宮
賀茂川漁業組合　京都・中・宰町錦小路
嵯峨漁業組合　京都・右・嵯峨芒馬場
伏見漁業組合　京都・八・伯耆町八
清瀧川漁業組合　北桑野郡中川村西ノ町
宇治漁業組合　久世郡宇治町
河鹿溪漁業組合　南桑田郡曾我部村
久多村漁業組合　愛宕郡久多村
船井郡漁業組合　大堰川船井郡八木町八木
本梅村外三ヶ村漁業組合　船井郡西本梅村役場
上大堰川漁業組合　北桑田郡山國村比賀
上由良川漁業組合　江桑田郡大野村三埜
天田郡漁業組合　何鹿郡中上林村八津
上林漁業組合　何鹿郡中上林村八津
山家漁業組合　何鹿郡山家村廳栖
何鹿郡漁業組合　何鹿郡西部何鹿郡中筋村役場內
漁業組合　竹野郡外五ヶ村加佐郡河守町河守
漁業組合　竹野郡間村
野間漁業組合　與謝郡野間村
漁業組合　竹野郡五箇村
漁業組合　中郡五箇村

### ◆漁業組合聯合會

熊野郡漁業組合聯合會　熊野郡久美濱町
新舞鶴內濱漁業組合聯合會　加佐郡新舞鶴町濱

## 福井縣

保證責任鷹巣漁業組合　丹生郡巣作村
同監事　坂井喜左衛門
同　吉田巳之助
同　中田與三郎
同　刀禰四郎
同　京藏
理事　岩成太郎
理事　下根左衛門
組合長理事　忠次郎
積拂金一口額二百圓
販賣　一　東京・大阪・京都
錢　巣作信用組合
二　船舶・船員及漁具・船員ノ設置
三　遭難救恤及防止ノ設置
四　漁獲物共同販賣施設
五　購買施設
六　販賣施設
七　利用施設
八　貯金ノ貸付
九　貯金ノ幹旋
十　年拂貸付金ノ幹旋
錢　巣作信用組合

保證責任大樟漁業組合　丹生郡大樟村
理事　泉增太郎　創立明治三十年
理事　親澤長七郎　組織變更昭和十年
理事　崎太郎　荒木七郎
同監事　鹽津治郎
同　北條由太郎
同　島崎治郎
同監事　山柳秀吉
西田留之助
販賣　一　敦賀・福井・大阪
錢　敦賀郵便局
電信用組合
二　船舶・船員及漁具・船員ノ設置
三　遭難救恤及防止ノ設置
四　漁獲物共同販賣施設
五　購買施設
六　販賣施設
七　利用施設
八　貯金ノ貸付
九　貯金ノ幹旋
十　年拂貸付金ノ幹旋
錢　大樟信用組合

保證責任萊崎漁業組合　丹生郡萊崎村
理事　堀內文五郎　創立明治三十年
理事　松本吉郎　組織變更昭和十年
理事　上羽乙三郎　合員一口數十五名
監事　羽村五郎
同　田村幸作
同　上野與一郎
同監事　北野初五郎
同　北川七三郎
同監事　筆石太郎
販賣　一　越前・敦賀・大阪
錢　敦賀郵便局
電信用組合
二　船舶・船員及漁具・船員ノ設置
三　遭難救恤及防止ノ設置
四　漁獲物共同販賣施設
五　購買施設
六　販賣施設
七　利用施設
八　貯金ノ貸付
九　貯金ノ幹旋
十　年拂貸付金ノ幹旋
錢　萊崎信用組合

無限責任釜屋漁業協同組合　美方郡浜村釜屋
理事　田川喜左衛門　組織變更昭和十年
理事　田川左衛門　合員一口金二百圓
販賣　一　敦賀・福井・大阪
錢　敦賀郵便局
電信用組合
二　船舶・船員及漁具・船員ノ設置
三　遭難救恤及防止ノ設置
四　漁獲物共同販賣施設
五　購買施設
六　販賣施設
七　利用施設
八　貯金ノ貸付
九　貯金ノ幹旋
十　年拂貸付金ノ幹旋
錢　釜屋信用組合

港村漁業組合　城崎郡港村
理事　城崎郡竹野村
理事　城崎郡竹野村
監事　城崎郡竹野村
販賣　一　鳥取・東京・名古屋方面
二　船舶・船員及漁具・船員ノ設置
三　遭難救恤及防止ノ設置
四　漁獲物共同販賣施設
五　購買施設
六　利用施設
七　氷施設
八　貯金ノ貸付
九　貯金ノ幹旋
十　年拂貸付金ノ幹旋
錢　港村信用組合

餘部浦漁業組合　城崎郡餘部村
矢田川漁業組合　城崎郡餘部村

三國町　酒匠　北海道　波松　規渡　澤崎　鷹巣村　酒匠　黒目　酒匠　川西　酒匠　米沢　酒匠　宿江上　酒匠　米ヶ脇　安島　酒匠　鶴岡　酒匠　酒田　酒匠　酒匠　酒匠

西小川漁業組合（遠敷郡内外海村西小川）
加尾漁業組合（遠敷郡内外海村加尾）
宇久漁業組合（遠敷郡内外海村宇久）
泊漁業組合（遠敷郡内外海村泊）
堅海漁業組合（遠敷郡内外海村堅海）
佛谷漁業組合（遠敷郡内外海村佛谷）
内海漁業組合（遠敷郡内外海村甲ヶ崎漁業組合）
無限責任協同組合（西津村小濱西津）
漁業組合（遠敷郡内外海村佛谷）
保證責任名田庄漁業協同組合（遠敷郡名田庄村下田）
漁業組合（遠敷郡奥名田村口坂）
河川漁業組合（遠敷郡中田村）
名田庄漁業組合（遠敷郡名田庄村）
加斗村漁業組合（大飯郡加斗村鯉川）
漁業組合（大飯郡本郷村本郷）
犬見漁業組合（大飯郡本郷村犬見）
有限責任漁業協同組合（大島村大飯郡大島村）
高濱町漁業組合（大飯郡高濱町）
小黒飯漁業組合（大飯郡内浦村小黒飯）
無限責任協同組合（大飯郡内浦村香海）
晋海漁業組合（大飯郡内浦村）
漁業組合（大飯郡神野浦）
神野浦漁業組合（大飯郡神野浦）
日引漁業組合（大飯郡内浦村日引）
上瀬漁業組合（大飯郡内浦村上瀬）
西谷村漁業組合（大野郡西谷村）
河川漁業組合（大野郡中島）
九頭龍川漁業組合（大野郡下穴馬村朝日）
大野郡漁業組合（大野郡五番）
有限責任漁業協同組合（大野郡北野村中後）

足羽川漁業組合（今立郡足羽川）
河合村漁業組合（吉田郡河合村高屋）
舟橋新漁業組合（吉田郡中藤島村舟橋）
九頭龍川漁業組合（吉田郡森田町稻多）

## ◆漁業組合聯合會

保證責任漁業組合聯合會（福井縣福井市山里一）
福井縣漁業組合聯合會（福井縣福井市坂町）
三方湖漁業組合聯合會（三方郡北西村早瀬）
敦賀郡漁業組合聯合會（敦賀郡元氏所内）

## 石川縣

### 大野漁業組合

金澤市大野町
蓄殖及揚繰施設
船舶及揚繰施設
遭難防止及救恤施設
漁獲物共同販賣施設
其他漁業共同施設
創業資金一切
貯蓄金ノ貸付
利用販賣施設
購買施設
漁獲物共同販賣施設
遭難防止及救恤施設
船舶及礁ノ設置
蓄殖及揚繰施設
河北郡高松町
漁業組合（高松町）
保證責任高松漁業組合（高松町）
組合長理事丹羽與一郎
理事小田吉太郎
理事森吉郎
監事竹内太郎
同監事小山與市
同監事
有限責任柴垣漁業組合（柴垣町）
組合長理事田中七三郎
拂込一口金五十錢
白金二百六十六圓
額面一口金二十五圓
組織變更昭和十年
創業資金一千三百七十五圓
貯蓄金ノ貸付
利用販賣施設
購買施設
漁獲物共同販賣施設
遭難防止及救恤施設
船舶及礁ノ設置
蓄殖及揚繰施設
鹿島郡東藤島村組母浦
漁業組合（鹿島郡）
創業資金一千八百六十六圓
組織變更昭和十一年
拂込一口金二十圓
額面一口金二百五十圓
貯蓄金ノ貸付
利用販賣施設
購買施設
漁獲物共同販賣施設
遭難防止及救恤施設
船舶及礁ノ設置
蓄殖及揚繰施設
保證責任漁業組合（鹿島郡）
漁業組合（鹿島郡）
創業資金一千八百六十六圓
組織變更昭和十一年
拂込一口金二十圓
額面一口金二百五十圓
貯蓄金ノ貸付
利用販賣施設
購買施設
漁獲物共同販賣施設
遭難防止及救恤施設
船舶及礁ノ設置
蓄殖及揚繰施設
河北郡高松町
漁業組合（高松町）
保證責任高松漁業組合（高松町）
組合長理事岡田吉郎
理事小羽與太郎
理事丹羽與一郎
監事森吉郎
同監事竹内太郎
有限責任柴垣漁業組合（柴垣町）
組合長理事田中七三郎
拂込一口金五十錢
白金二百六十六圓
額面一口金二十五圓
組織變更昭和十年
創業資金一千三百七十五圓
貯蓄金ノ貸付
利用販賣施設
購買施設
漁獲物共同販賣施設
遭難防止及救恤施設
船舶及礁ノ設置
蓄殖及揚繰施設
河北郡高松町
漁業組合（高松町）
保證責任高松漁業組合（高松町）
組合長理事
理事
監事
同監事
羽咋郡千里濱村
漁業組合（羽咋郡）
創業資金一千二百三十六圓
組織變更昭和十年
拂込一口金二十錢
額面一口金二百五十圓
貯蓄金ノ貸付
利用販賣施設
購買施設
漁獲物共同販賣施設
遭難防止及救恤施設
船舶及礁ノ設置
蓄殖及揚繰施設
鹿島郡東藤島村
漁業組合（鹿島郡）
保證責任北浦漁業組合（鹿島郡）
組合長理事遠塚紺谷
理事西多
理事中嶋吉島
同監事櫻井平次郎
同監事吉島助次郎
拂込一口金二百三十圓
額面一口金二百三十圓
貯蓄金ノ貸付
利用販賣施設
購買施設
漁獲物共同販賣施設
遭難防止及救恤施設
船舶及礁ノ設置
蓄殖及揚繰施設
河北郡七塚村木津
漁業組合（七塚村）
創業資金一千六百三十圓
組織變更昭和十年
拂込一口金二百三十圓
額面一口金二百五十圓
貯蓄金ノ貸付
利用販賣施設
購買施設
漁獲物共同販賣施設
遭難防止及救恤施設
船舶及礁ノ設置
蓄殖及揚繰施設
鹿島郡東藤島村
漁業組合（鹿島郡）
保證責任北浦漁業組合（鹿島郡）
組合長理事
理事
監事
同監事
鮫目漁業組合（鮫目村）
組合長理事前田忠次郎
拂込一口金四百八十九圓
額面一口金二百八十九圓
貯蓄金ノ貸付
利用販賣施設
購買施設
漁獲物共同販賣施設
遭難防止及救恤施設
船舶及礁ノ設置
蓄殖及揚繰施設
鹿島郡東藤島村
漁業組合（鹿島郡）
創業資金一千二百三十圓
組織變更昭和十年
拂込一口金二百三十圓
額面一口金二百五十圓
貯蓄金ノ貸付
利用販賣施設
購買施設
漁獲物共同販賣施設
遭難防止及救恤施設
船舶及礁ノ設置
蓄殖及揚繰施設
河北郡七塚村木津
漁業組合（七塚村）
創業資金一千六百三十圓
組織變更昭和十年
拂込一口金二百三十圓
額面一口金二百五十圓
貯蓄金ノ貸付
利用販賣施設
購買施設
漁獲物共同販賣施設
遭難防止及救恤施設
船舶及礁ノ設置
蓄殖及揚繰施設





祖母浦漁業組合（鹿島郡東藤島村祖母浦）
協同組合（鹿島郡）
創業資金一千八百六十六圓
組織變更昭和十一年
拂込一口金二十圓
額面一口金二百五十圓
貯蓄金ノ貸付
利用販賣施設
購買施設
漁獲物共同販賣施設
遭難防止及救恤施設
船舶及礁ノ設置
蓄殖及揚繰施設
保證責任輪島崎漁業組合（鳳至郡輪島町一部鵜飼）
創業資金一千六百三十圓
組織變更昭和十二年
拂込一口金二百五十圓
額面一口金二百四十圓
協同組合（鳳至郡）
漁業組合（鳳至郡宇出津町）
創業資金一千八百六十圓
組織變更昭和十年
拂込一口金二百五十圓
額面一口金二百四十圓
漁業組合（鳳至郡宇出津町）
宇出津漁業組合（鳳至郡宇出津町）
創業資金一千八百六十圓
組織變更昭和十年
拂込一口金二百五十圓
額面一口金二百四十圓
組合長川端時太郎
理事一ノ瀬太郎
保證責任直脇漁業組合（珠洲郡小木町眞脇）
創業資金一千八百六十圓
組織變更昭和十年
拂込一口金二百五十圓
額面一口金二百四十圓
協同組合（珠洲郡）
漁業組合（珠洲郡小木町）
創業資金一千九百三十圓
組織變更昭和十年
拂込一口金二百五十圓
額面一口金二百四十圓
組合長德岸良雄
理事田川清
理事辻田櫻松
監事長谷川藏太郎
同監事久保田作治
同監事荒田榮次郎
同監事表熊太郎
同監事浦崎由猛太郎
山下男
保證責任蛸島漁業組合（珠洲郡蛸島村）
創業資金一千二百三十圓
組織變更昭和十年
拂込一口金二百五十圓
額面一口金二百四十圓
貯蓄金ノ貸付
利用販賣施設
購買施設
漁獲物共同販賣施設
遭難防止及救恤施設
船舶及礁ノ設置
蓄殖及揚繰施設
珠洲郡小木町
漁業組合（珠洲郡小木町）
創業資金一千九百三十圓
組織變更昭和十年
拂込一口金二百五十圓
額面一口金二百四十圓
貯蓄金ノ貸付
利用販賣施設
購買施設
漁獲物共同販賣施設
遭難防止及救恤施設
船舶及礁ノ設置
蓄殖及揚繰施設
羽根漁業組合（珠洲郡羽根）
創業資金一千三百三十圓
組織變更昭和十年
拂込一口金二百五十圓
額面一口金二百四十圓
貯蓄金ノ貸付
利用販賣施設
購買施設
漁獲物共同販賣施設
遭難防止及救恤施設
船舶及礁ノ設置
蓄殖及揚繰施設
保證責任小木漁業組合（珠洲郡）
漁業組合（珠洲郡小木町）
創業資金一千八百六十圓
組織變更昭和十一年
拂込一口金二百五十圓
額面一口金二百四十圓
貯蓄金ノ貸付
利用販賣施設
購買施設
漁獲物共同販賣施設
遭難防止及救恤施設
船舶及礁ノ設置
蓄殖及揚繰施設
協同組合（珠洲郡小木町）
漁業組合（珠洲郡小木町）
創業資金一千九百三十圓
組織變更昭和十一年
拂込一口金二百五十圓
額面一口金二百四十圓
貯蓄金ノ貸付
利用販賣施設
購買施設
漁獲物共同販賣施設
遭難防止及救恤施設
船舶及礁ノ設置
蓄殖及揚繰施設
長尾漁業組合（珠洲郡木郎村長尾）
創業資金一千三百六十六圓
組織變更明治十年
拂込一口金二百五十圓
額面一口金二百四十圓
貯蓄金ノ貸付
利用販賣施設
購買施設
漁獲物共同販賣施設
遭難防止及救恤施設
船舶及礁ノ設置
蓄殖及揚繰施設
理事谷内和三郎
理事松谷文次郎
監事宇出津・信州方面

小浦漁業組合（珠洲郡小浦）
創業資金一千九百三十圓
組織變更昭和十年
拂込一口金二百五十圓
額面一口金二百四十圓
貯蓄金ノ貸付
利用販賣施設
購買施設
漁獲物共同販賣施設
遭難防止及救恤施設
船舶及礁ノ設置
蓄殖及揚繰施設
理事坂下都太郎
理事田中菊太郎
監事坂下鶴八郎
同監事
創業資金一千六百三十圓
組織變更明治十年
拂込一口金二百五十圓
額面一口金二百四十圓
貯蓄金ノ貸付
利用販賣施設
購買施設
漁獲物共同販賣施設
遭難防止及救恤施設
船舶及礁ノ設置
蓄殖及揚繰施設
珠洲郡小木町
漁業組合（珠洲郡小木町）
創業資金一千八百六十圓
組織變更明治十年
拂込一口金二百五十圓
額面一口金二百四十圓
貯蓄金ノ貸付
利用販賣施設
購買施設
漁獲物共同販賣施設
遭難防止及救恤施設
船舶及礁ノ設置
蓄殖及揚繰施設
片野漁業組合（江沼郡片野村）
創業資金一千六百三十圓
組織變更明治十年
拂込一口金二百五十圓
額面一口金二百四十圓
貯蓄金ノ貸付
利用販賣施設
購買施設
漁獲物共同販賣施設
遭難防止及救恤施設
船舶及礁ノ設置
蓄殖及揚繰施設
篠原漁業組合（江沼郡篠原村）
創業資金一千六百三十圓
組織變更明治十年
拂込一口金二百五十圓
額面一口金二百四十圓
貯蓄金ノ貸付
利用販賣施設
購買施設
漁獲物共同販賣施設
遭難防止及救恤施設
船舶及礁ノ設置
蓄殖及揚繰施設
伊切漁業組合（江沼郡伊切村）
創業資金一千六百三十圓
組織變更明治十年
拂込一口金二百五十圓
額面一口金二百四十圓
貯蓄金ノ貸付
利用販賣施設
購買施設
漁獲物共同販賣施設
遭難防止及救恤施設
船舶及礁ノ設置
蓄殖及揚繰施設
塩濱漁業組合（江沼郡塩濱村）
創業資金一千五百三十圓
組織變更明治十年
拂込一口金二百五十圓
額面一口金二百四十圓
貯蓄金ノ貸付
利用販賣施設
購買施設
漁獲物共同販賣施設
遭難防止及救恤施設
船舶及礁ノ設置
蓄殖及揚繰施設
新保漁業組合（江沼郡篠原村）
創業資金一千六百三十圓
組織變更明治十年
拂込一口金二百五十圓
額面一口金二百四十圓
貯蓄金ノ貸付
利用販賣施設
購買施設
漁獲物共同販賣施設
遭難防止及救恤施設
船舶及礁ノ設置
蓄殖及揚繰施設
柴山漁業組合（江沼郡柴山村）
創業資金一千六百三十圓
組織變更明治十年
拂込一口金二百五十圓
額面一口金二百四十圓
貯蓄金ノ貸付
利用販賣施設
購買施設
漁獲物共同販賣施設
遭難防止及救恤施設
船舶及礁ノ設置
蓄殖及揚繰施設
片山津漁業組合（江沼郡片山津村）
創業資金一千六百三十圓
組織變更明治十年
拂込一口金二百五十圓
額面一口金二百四十圓
貯蓄金ノ貸付
利用販賣施設
購買施設
漁獲物共同販賣施設
遭難防止及救恤施設
船舶及礁ノ設置
蓄殖及揚繰施設
鹽屋村漁業組合（江沼郡鹽屋村）
創業資金一千六百三十圓
組織變更明治十年
拂込一口金二百五十圓
額面一口金二百四十圓
貯蓄金ノ貸付
利用販賣施設
購買施設
漁獲物共同販賣施設
遭難防止及救恤施設
船舶及礁ノ設置
蓄殖及揚繰施設
上木漁業組合（江沼郡上木村）
創業資金一千六百三十圓
組織變更明治十年
拂込一口金二百五十圓
額面一口金二百四十圓
貯蓄金ノ貸付
利用販賣施設
購買施設
漁獲物共同販賣施設
遭難防止及救恤施設
船舶及礁ノ設置
蓄殖及揚繰施設
瀬越漁業組合（江沼郡瀬越村）
創業資金一千六百三十圓
組織變更明治十年
拂込一口金二百五十圓
額面一口金二百四十圓
貯蓄金ノ貸付
利用販賣施設
購買施設
漁獲物共同販賣施設
遭難防止及救恤施設
船舶及礁ノ設置
蓄殖及揚繰施設
月津漁業組合（江沼郡月津村）
創業資金一千六百三十圓
組織變更明治十年
拂込一口金二百五十圓
額面一口金二百四十圓
貯蓄金ノ貸付
利用販賣施設
購買施設
漁獲物共同販賣施設
遭難防止及救恤施設
船舶及礁ノ設置
蓄殖及揚繰施設
中合漁業組合（江沼郡中合村）
創業資金一千六百三十圓
組織變更明治十年
拂込一口金二百五十圓
額面一口金二百四十圓
貯蓄金ノ貸付
利用販賣施設
購買施設
漁獲物共同販賣施設
遭難防止及救恤施設
船舶及礁ノ設置
蓄殖及揚繰施設
黑崎漁業組合（江沼郡黑崎村）
創業資金一千六百三十圓
組織變更明治十年
拂込一口金二百五十圓
額面一口金二百四十圓
貯蓄金ノ貸付
利用販賣施設
購買施設
漁獲物共同販賣施設
遭難防止及救恤施設
船舶及礁ノ設置
蓄殖及揚繰施設
橋立漁業組合（江沼郡橋立村）
創業資金一千六百三十圓
組織變更明治十年
拂込一口金二百五十圓
額面一口金二百四十圓
貯蓄金ノ貸付
利用販賣施設
購買施設
漁獲物共同販賣施設
遭難防止及救恤施設
船舶及礁ノ設置
蓄殖及揚繰施設
山中漁業組合（江沼郡山中町）
創業資金一千六百三十圓
組織變更明治十年
拂込一口金二百五十圓
額面一口金二百四十圓
貯蓄金ノ貸付
利用販賣施設
購買施設
漁獲物共同販賣施設
遭難防止及救恤施設
船舶及礁ノ設置
蓄殖及揚繰施設
河南村漁業組合（江沼郡河南村）
創業資金一千六百三十圓
組織變更昭和十年
拂込一口金二百五十圓
額面一口金二百四十圓
貯蓄金ノ貸付
利用販賣施設
購買施設
漁獲物共同販賣施設
遭難防止及救恤施設
船舶及礁ノ設置
蓄殖及揚繰施設
安宅漁業組合（能美郡安宅村）
創業資金一千六百三十圓
組織變更明治十年
拂込一口金二百五十圓
額面一口金二百四十圓
貯蓄金ノ貸付
利用販賣施設
購買施設
漁獲物共同販賣施設
遭難防止及救恤施設
船舶及礁ノ設置
蓄殖及揚繰施設
浮草漁業組合（能美郡浮村）
創業資金一千六百三十圓
組織變更明治十年
拂込一口金二百五十圓
額面一口金二百四十圓
貯蓄金ノ貸付
利用販賣施設
購買施設
漁獲物共同販賣施設
遭難防止及救恤施設
船舶及礁ノ設置
蓄殖及揚繰施設
向本折漁業組合（能美郡向本折村）
創業資金一千六百三十圓
組織變更明治十年
拂込一口金二百五十圓
額面一口金二百四十圓
貯蓄金ノ貸付
利用販賣施設
購買施設
漁獲物共同販賣施設
遭難防止及救恤施設
船舶及礁ノ設置
蓄殖及揚繰施設
今江漁業組合（能美郡今江村）
創業資金一千六百三十圓
組織變更明治十年
拂込一口金二百五十圓
額面一口金二百四十圓
貯蓄金ノ貸付
利用販賣施設
購買施設
漁獲物共同販賣施設
遭難防止及救恤施設
船舶及礁ノ設置
蓄殖及揚繰施設
木場漁業組合（能美郡木場村）
創業資金一千六百三十圓
組織變更明治十年
拂込一口金二百五十圓
額面一口金二百四十圓
貯蓄金ノ貸付
利用販賣施設
購買施設
漁獲物共同販賣施設
遭難防止及救恤施設
船舶及礁ノ設置
蓄殖及揚繰施設
濱漁業組合（能美郡濱村）
創業資金一千六百三十圓
組織變更明治十年
拂込一口金二百五十圓
額面一口金二百四十圓
貯蓄金ノ貸付
利用販賣施設
購買施設
漁獲物共同販賣施設
遭難防止及救恤施設
船舶及礁ノ設置
蓄殖及揚繰施設
下牧漁業組合（能美郡下牧村）
創業資金一千六百三十圓
組織變更明治十年
拂込一口金二百五十圓
額面一口金二百四十圓
貯蓄金ノ貸付
利用販賣施設
購買施設
漁獲物共同販賣施設
遭難防止及救恤施設
船舶及礁ノ設置
蓄殖及揚繰施設
山口釜屋漁業組合（能美郡山口村）
創業資金一千六百三十圓
組織變更明治十年
拂込一口金二百五十圓
額面一口金二百四十圓
貯蓄金ノ貸付
利用販賣施設
購買施設
漁獲物共同販賣施設
遭難防止及救恤施設
船舶及礁ノ設置
蓄殖及揚繰施設
佐美漁業組合（能美郡御幸村）
創業資金一千六百三十圓
組織變更明治十年
拂込一口金二百五十圓
額面一口金二百四十圓
貯蓄金ノ貸付
利用販賣施設
購買施設
漁獲物共同販賣施設
遭難防止及救恤施設
船舶及礁ノ設置
蓄殖及揚繰施設
日末漁業組合（能美郡御幸村）
創業資金一千六百三十圓
組織變更明治十年
拂込一口金二百五十圓
額面一口金二百四十圓
貯蓄金ノ貸付
利用販賣施設
購買施設
漁獲物共同販賣施設
遭難防止及救恤施設
船舶及礁ノ設置
蓄殖及揚繰施設
串漁業組合（能美郡御幸村）
創業資金一千六百三十圓
組織變更明治十年
拂込一口金二百五十圓
額面一口金二百四十圓
貯蓄金ノ貸付
利用販賣施設
購買施設
漁獲物共同販賣施設
遭難防止及救恤施設
船舶及礁ノ設置
蓄殖及揚繰施設
濱佐美漁業組合（能美郡濱村）
創業資金一千六百三十圓
組織變更明治十年
拂込一口金二百五十圓
額面一口金二百四十圓
貯蓄金ノ貸付
利用販賣施設
購買施設
漁獲物共同販賣施設
遭難防止及救恤施設
船舶及礁ノ設置
蓄殖及揚繰施設
吉原釜屋漁業組合（能美郡根上村）
創業資金一千六百三十圓
組織變更明治十年
拂込一口金二百五十圓
額面一口金二百四十圓
貯蓄金ノ貸付
利用販賣施設
購買施設
漁獲物共同販賣施設
遭難防止及救恤施設
船舶及礁ノ設置
蓄殖及揚繰施設
安宅新漁業組合（能美郡安宅村）
創業資金一千六百三十圓
組織變更明治十年
拂込一口金二百五十圓
額面一口金二百四十圓
貯蓄金ノ貸付
利用販賣施設
購買施設
漁獲物共同販賣施設
遭難防止及救恤施設
船舶及礁ノ設置
蓄殖及揚繰施設
小松漁業組合（能美郡小松町）
創業資金一千六百三十圓
組織變更明治十年
拂込一口金二百五十圓
額面一口金二百四十圓
貯蓄金ノ貸付
利用販賣施設
購買施設
漁獲物共同販賣施設
遭難防止及救恤施設
船舶及礁ノ設置
蓄殖及揚繰施設
湊漁業組合（能美郡湊村）
創業資金一千六百三十圓
組織變更明治十年
拂込一口金二百五十圓
額面一口金二百四十圓
貯蓄金ノ貸付
利用販賣施設
購買施設
漁獲物共同販賣施設
遭難防止及救恤施設
船舶及礁ノ設置
蓄殖及揚繰施設
白峯村漁業組合（能美郡白峯村）
創業資金一千六百三十圓
組織變更明治十年
拂込一口金二百五十圓
額面一口金二百四十圓
貯蓄金ノ貸付
利用販賣施設
購買施設
漁獲物共同販賣施設
遭難防止及救恤施設
船舶及礁ノ設置
蓄殖及揚繰施設
大日川漁業組合（能美郡大正村）
創業資金一千六百三十圓
組織變更昭和十年
拂込一口金二百五十圓
額面一口金二百四十圓
貯蓄金ノ貸付
利用販賣施設
購買施設
漁獲物共同販賣施設
遭難防止及救恤施設
船舶及礁ノ設置
蓄殖及揚繰施設
新丸村漁業組合（能美郡和越村）
創業資金一千六百三十圓
組織變更明治十年
拂込一口金二百五十圓
額面一口金二百四十圓
貯蓄金ノ貸付
利用販賣施設
購買施設
漁獲物共同販賣施設
遭難防止及救恤施設
船舶及礁ノ設置
蓄殖及揚繰施設
金石浦漁業組合（能美郡金石村）
創業資金一千六百三十圓
組織變更明治十年
拂込一口金二百五十圓
額面一口金二百四十圓
貯蓄金ノ貸付
利用販賣施設
購買施設
漁獲物共同販賣施設
遭難防止及救恤施設
船舶及礁ノ設置
蓄殖及揚繰施設
西蚊爪漁業組合（能美郡西蚊爪村）
創業資金一千六百三十圓
組織變更明治十年
拂込一口金二百五十圓
額面一口金二百四十圓
貯蓄金ノ貸付
利用販賣施設
購買施設
漁獲物共同販賣施設
遭難防止及救恤施設
船舶及礁ノ設置
蓄殖及揚繰施設
五郎島漁業組合（能美郡渭川村）
創業資金一千六百三十圓
組織變更明治十年
拂込一口金二百五十圓
額面一口金二百四十圓
貯蓄金ノ貸付
利用販賣施設
購買施設
漁獲物共同販賣施設
遭難防止及救恤施設
船舶及礁ノ設置
蓄殖及揚繰施設
北間漁業組合（能美郡渭川村）
創業資金一千六百三十圓
組織變更明治十年
拂込一口金二百五十圓
額面一口金二百四十圓
貯蓄金ノ貸付
利用販賣施設
購買施設
漁獲物共同販賣施設
遭難防止及救恤施設
船舶及礁ノ設置
蓄殖及揚繰施設
粟ヶ崎漁業組合（能美郡粟ヶ崎村）
創業資金一千六百三十圓
組織變更明治十年
拂込一口金二百五十圓
額面一口金二百四十圓
貯蓄金ノ貸付
利用販賣施設
購買施設
漁獲物共同販賣施設
遭難防止及救恤施設
船舶及礁ノ設置
蓄殖及揚繰施設
大野漁業組合（能美郡大野村）
創業資金一千六百三十圓
組織變更明治十年
拂込一口金二百五十圓
額面一口金二百四十圓
貯蓄金ノ貸付
利用販賣施設
購買施設
漁獲物共同販賣施設
遭難防止及救恤施設
船舶及礁ノ設置
蓄殖及揚繰施設
大河端漁業組合（能美郡大河端村）
創業資金一千六百三十圓
組織變更明治十年
拂込一口金二百五十圓
額面一口金二百四十圓
貯蓄金ノ貸付
利用販賣施設
購買施設
漁獲物共同販賣施設
遭難防止及救恤施設
船舶及礁ノ設置
蓄殖及揚繰施設
平加漁業組合（能美郡平加村）
創業資金一千六百三十圓
組織變更明治十年
拂込一口金二百五十圓
額面一口金二百四十圓
貯蓄金ノ貸付
利用販賣施設
購買施設
漁獲物共同販賣施設
遭難防止及救恤施設
船舶及礁ノ設置
蓄殖及揚繰施設
鹿島漁業組合（能美郡鹿島村）
創業資金一千六百三十圓
組織變更明治十年
拂込一口金二百五十圓
額面一口金二百四十圓
貯蓄金ノ貸付
利用販賣施設
購買施設
漁獲物共同販賣施設
遭難防止及救恤施設
船舶及礁ノ設置
蓄殖及揚繰施設
石立漁業組合（能美郡大正村）
創業資金一千六百三十圓
組織變更明治十年
拂込一口金二百五十圓
額面一口金二百四十圓
貯蓄金ノ貸付
利用販賣施設
購買施設
漁獲物共同販賣施設
遭難防止及救恤施設
船舶及礁ノ設置
蓄殖及揚繰施設
美川漁業組合（能美郡美川村）
創業資金一千六百三十圓
組織變更明治十年
拂込一口金二百五十圓
額面一口金二百四十圓
貯蓄金ノ貸付
利用販賣施設
購買施設
漁獲物共同販賣施設
遭難防止及救恤施設
船舶及礁ノ設置
蓄殖及揚繰施設
內川漁業組合（石川郡內川村）
創業資金一千六百三十圓
組織變更昭和十年
拂込一口金二百五十圓
額面一口金二百四十圓
貯蓄金ノ貸付
利用販賣施設
購買施設
漁獲物共同販賣施設
遭難防止及救恤施設
船舶及礁ノ設置
蓄殖及揚繰施設
御手洗漁業組合（石川郡大村）
創業資金一千六百三十圓
組織變更昭和十年
拂込一口金二百五十圓
額面一口金二百四十圓
貯蓄金ノ貸付
利用販賣施設
購買施設
漁獲物共同販賣施設
遭難防止及救恤施設
船舶及礁ノ設置
蓄殖及揚繰施設
大場漁業組合（石川郡大場村）
創業資金一千六百三十圓
組織變更明治十年
拂込一口金二百五十圓
額面一口金二百四十圓
貯蓄金ノ貸付
利用販賣施設
購買施設
漁獲物共同販賣施設
遭難防止及救恤施設
船舶及礁ノ設置
蓄殖及揚繰施設
八田村漁業組合（河北郡八田村）
創業資金一千六百三十圓
組織變更明治十年
拂込一口金二百五十圓
額面一口金二百四十圓
貯蓄金ノ貸付
利用販賣施設
購買施設
漁獲物共同販賣施設
遭難防止及救恤施設
船舶及礁ノ設置
蓄殖及揚繰施設

才田漁業組合（創明治三十七年三月）
木越漁業組合（創明治三十七年三月）
東蛟爪漁業組合（創明治三十七年三月）
大浦漁業組合（創明治三十七年三月）
大崎漁業組合（創明治三十七年三月）
向粟崎漁業組合（創明治三十七年三月）
内日角漁業組合（創明治三十七年三月）
室漁業組合（創明治三十七年三月）
川尻漁業組合（創明治三十七年三月）
大根布漁業組合（創明治三十七年三月）
南浦漁業組合（創明治三十七年三月）
西荒屋漁業組合（創明治三十七年三月）
漁業船組合（創明治三十七年三月）
宮坂漁業組合（創明治三十七年三月）
潟端新漁業組合（創明治三十七年三月）
千路漁業組合（創明治三十七年三月）
瀧浦漁業組合（創明治三十七年三月）
上野漁業組合（創明治三十七年三月）
安部屋漁業組合（創明治三十七年三月）
町漁業組合（創明治三十七年三月）
赤崎漁業組合（創明治三十七年三月）
高濱漁業組合（創明治三十七年三月）
赤住漁業組合（創明治三十七年三月）
前濱漁業組合（創明治三十七年三月）
鹿頭漁業組合（創明治三十七年三月）

大長浦漁業組合（創明治三十七年三月）
百浦漁業組合（創明治三十七年三月）
末森漁業組合（創明治三十七年三月）
禰浦漁業組合（創明治三十七年三月）
北大海漁業組合（創明治三十七年三月）
志雄漁業組合（創明治三十七年三月）
粟ノ保漁業組合（創明治三十七年三月）
西海村漁業組合（創明治三十七年三月）
石崎漁業組合（創明治三十七年三月）
曲漁業組合（創明治三十七年三月）
南漁業組合（創明治三十七年三月）
三室漁業組合（創明治三十七年三月）
鵜浦漁業組合（創明治三十七年三月）
須曾漁業組合（創明治三十七年三月）
鬧漁業組合（創明治三十七年三月）
無關漁業組合（創明治三十七年三月）
奥原漁業組合（創明治三十七年三月）
日出ヶ島漁業組合（創明治三十七年三月）
二穴漁業組合（創明治三十七年三月）
沖ノ島漁業組合（創明治三十七年三月）
三ヶ浦漁業組合（創明治三十七年三月）
小野濱漁業組合（創明治三十七年三月）
長崎漁業組合（創明治三十七年三月）
向田漁業組合（創明治三十七年三月）
鯉ヶ浦漁業組合（創明治三十七年三月）

中島村漁業組合（創明治三十七年三月）
佐波漁業組合（創明治三十七年三月）
牢浦漁業組合（創明治三十七年三月）
祖母ヶ浦漁業組合（創明治三十七年三月）
鹿島路漁業組合（創明治三十七年三月）
大泊漁業組合（創明治三十七年三月）
瀬嵐漁業組合（創明治三十七年三月）
西岸浦漁業組合（創明治三十七年三月）
北太呑村漁業組合（創明治三十七年三月）
長浦漁業組合（創明治三十七年三月）
和倉漁業組合（創明治三十七年三月）
笠師保漁業組合（創明治三十七年三月）
竹太漁業組合（創明治三十七年三月）
吉浦漁業組合（創明治三十七年三月）
光浦漁業組合（創明治三十七年三月）
鵜入漁業組合（創明治三十七年三月）
深見漁業組合（創明治三十七年三月）
鹿磯漁業組合（創明治三十七年三月）
四宇漁業組合（創明治三十七年三月）
五十洲漁業組合（創明治三十七年三月）
黒島漁業組合（創明治三十七年三月）
大川漁業組合（創明治三十七年三月）

名舟漁業組合（創明治三十七年三月）
岩車漁業組合（創明治三十七年三月）
矢波漁業組合（創明治三十七年三月）
曾々木漁業組合（創明治三十七年三月）
波並漁業組合（創明治三十七年三月）
三ヶ浦漁業組合（創明治三十七年三月）
北川漁業組合（創明治三十七年三月）
剣地漁業組合（創明治三十七年三月）
藤池漁業組合（創明治三十七年三月）
谷内漁業組合（創明治三十七年三月）
海士町漁業組合（創明治三十七年三月）
輪島崎漁業組合（創明治三十七年三月）
小池漁業組合（創明治三十七年三月）
中居村漁業組合（創明治三十七年三月）
鵜川漁業組合（創明治三十七年三月）
鵜島漁業組合（創明治三十七年三月）
穴水漁業組合（創明治三十七年三月）
長橋漁業組合（創明治三十七年三月）
高屋漁業組合（創明治三十七年三月）
伏見漁業組合（創明治三十七年三月）
羽根漁業組合（創明治三十七年三月）
寺家漁業組合（創明治三十七年三月）
折戸漁業組合（創明治三十七年三月）
清水漁業組合（創明治三十七年三月）
小泊漁業組合（創明治三十七年三月）







大谷漁業組合（創明治三十七年三月）
狼煙漁業組合（創明治三十七年三月）
逢坂漁業組合（創明治三十七年三月）
春日野漁業組合（創明治三十七年三月）
立壁漁業組合（創明治三十七年三月）
片岩漁業組合（創明治三十七年三月）
鵜飼漁業組合（創明治三十七年三月）
松浦漁業組合（創明治三十七年三月）
馬緤漁業組合（創明治三十七年三月）
笹波漁業組合（創明治三十七年三月）
上戸漁業組合（創明治三十七年三月）
高波漁業組合（創明治三十七年三月）
姫漁業組合（創明治三十七年三月）
飯田漁業組合（創明治三十七年三月）

## ◆漁業組合聯合會

七尾灣漁業組合（金澤市廣坂通り一六會）
聯合（鹿島・鳳至兩郡）
河北潟漁業組合（內灘・向粟崎）
聯合（金澤市・鹿島・鳳至兩郡）
七尾港漁業組合（大正六年三月）
聯合（金澤市・鹿島・鳳至兩郡）
七尾灣漁業組合（金澤市・鹿島・鳳至兩郡

## ◉滋賀縣

滋賀縣小松村北小松及增殖保護船置設及漁場共同販賣施設

滋賀縣蒲生郡二八〇人

滋賀縣蒲生郡八〇人

滋賀縣蒲生郡常盤村志那

滋賀縣蒲生郡一三〇人

滋賀縣蒲生郡一四人

滋賀縣蒲生郡一九人

滋賀縣蒲生郡一四人

滋賀縣蒲生郡一四人

滋賀縣蒲生郡一四

鰯大敷網・流網類一式
マニラトワイン・マニラロープ
麻糸各種
製造卸

創業 明治四拾年

共

愛知縣寶飯郡形原町
株式會社 市川商會
專務取締役 市川伊三郎

電話形原 一〇番
振替口座大阪三〇三四八番
私書函形原局第壹號
電信署號（イチ）又ハ（イ）

---

諸官省納品請負

内外麻苧
麻綿ロープ
麻綿パッキング
麻糸細引
麻馬一式
細工一式

創業 明治四十一年

久

東京市日本橋區濱町二ノ八七
福田辰藏商店
店主 福田辰藏
電話茅場町四九七二番
振替口座東京一一一八〇三番

工場
第一工場 城東區北砂町四丁目
第二工場 城東區北砂町四丁目
第三工場 城東區北砂町五丁目



---

TRADE MARK 鶴印 TRADE MARK 日輪印 TRADE MARK 鳩印

マニラロープ　マニラトワイン
マゲーロープ　國産綿ロープ
生糸ロープ　綿八ッ打紐
麻糸類各種
製造卸

一

# 市川製綱株式會社

愛知縣寶飯郡形原町

創業 明治四十年

電話形原一〇八番
振替口座名古屋九四四九番

私書函
形原局第壹號

取引銀行
岡崎銀行
名古屋銀行

社長 中川常太郎

電信署號 （一）又ハ（一〇）

製品

マニラロープ・マニラトワイン
綿ロープ・各種製綱

愛知縣形原町

# 三陽製綱株式會社

社長 壁谷武兵衛

電話 形原三七番
電報發信（三ヨオ）又ハ（三）

取引銀行
（岡崎銀行蒲郡支店
名古屋銀行蒲郡支店
第一銀行豊橋支店）

販路 内地・滿洲・支那・印度・亞布利加・其他

（大阪帝國商工會編纂）

---

船舶用發動機
及造船材料製作

MINOYA

鑄造部
仕上部

創業 明治四十年
尾道内燃機工業組合理事
取引銀行（藝備・安田・中國・住友・備南）

# 美濃屋商店機械部

中雅太郎

尾道市中濱通中央

電話 本店 部業 番五六六
第一工場 用品 番三四四
第二工場 用場 番二四二一

振替口座 大阪三一七四九番

---

發動機各種製作

# 廣角鐵工所

尾道市西御所町

所主 廣角福太郎

創業 明治十三年
銀行 住友・藝備（尾道内燃機工業組合理事）

電話 八二八番
振替口座 廣島六一〇〇番

---

重油發動機專門製作
鑄造部・仕上部

KOJIMA

# 古島鐵工所

尾道市西御所町

所主 古島彌三郎

創業 大正十五年
銀行 藝備・安田・住友・中國・各銀行（尾道内燃機工業組合理事長）

電話 五二六番
振替 廣島五三七一番

---

船舶用發動機
及造船材料製作

# 沖田鐵工所

尾道市西御所町海岸通り

所主 沖田彦一

創業 大正十二年
銀行 住友・藝備（尾道内燃機工業組合理事）

電話 八九八番

---

重油發動機
專門製作

# 中村鐵工所

尾道市西御所町

所主 中村俊一

創業 大正七年
銀行 中國銀行（尾道内燃機工業組合理事）

電話 一二四三番（呼）

（大阪帝國商工會編纂）

## 營業品目

マニラロープ
マニラトワイン
ターロープ
ワキヤロープ
棕櫚パーム網
船具金物機械工具
鎖鑰艤装品
造船建築用品
塗料諸金物

製造 販賣

TRADE MARK

店主 岩池達郎

大阪市西區南堀江通六丁目一七

# 岩池製綱所

電話櫻川(64)一八一二番
電信略號(イ)又ハ(イワ)
振替口座大阪一一三〇一〇番
取引銀行 (三和銀行西支店 (三和銀行堀江支店)

工場 大阪三國町

ワイヤロープ製綱機
麻機
並ニ金網機
附屬品一式
製作

S.K

大阪市大正區北恩加島町一番地

# 阪本鐵工所

電話櫻川六七六六番

(大阪帝國商工會編纂)

漁網ロープ類の
(クレオソートコールタール)に依る眞空壓搾染

本社及營業所 大阪市此花區櫻島町三七

# 東洋木材防腐株式會社

取締役會長 今西與三郎
支配人 岩井得之助

電話土佐堀(二八七番 二三四三番 三二六三番)
電信略號(發信オウサカ 受信トウモク)
振替大阪一三一二六番

東京事務所 東京市深川區千石町二丁目
取引銀行 住友・三井・三和・野村各銀行
販路 内地・朝鮮・滿洲

會社設立明治四十年一月
資本金九十萬圓

(大阪・東京・福岡・帝國商工會編纂)

製品
ワイヤロープ
マニラロープ
ターロープ
マニラトワイン

# 昭和綱索合名會社

大阪市西區新町堀江二丁目二番地
大阪市營業所 電話 新町 ㊸ 二五二一番
倉庫 電話 新町 ㊸ 二五二二番
電信電話略號（シ）又ハ（ウヨシ）

工場
大阪市大正區泉尾濱通

取引銀行 安田、野村、香住

販路・全國

---

月星印
**ワイヤロープ**
製造發賣元
及ビ 各種鋼線

創業 昭和八年
販路 全國・滿鮮・台灣

株式會社
# 岡田製綱所

專務取締役 岡田恭夫

營業所 大阪市西區北堀江通六丁目二五
電話 新町 ㊸ 一六五番
工場 大阪市西淀川區大和田町一〇六一

---

**ワイヤロープ**
**シージングワイヤ**
鉄鋼線

創昭和九年

SSS
# 泉州製綱所

田中久榮

本社 大阪府貝塚町堀六三七
電話 貝塚 一二九番
出張所 大阪市西區北堀江一番町四七
電話 新町 三六一九番
電話（セン）又ハ（セン）

取引銀行 三和南海前支店・貝塚銀行

---

製品
マニラロープ（マーゲ）
ターロープ
白打
マーレン

創大正十三年

# 山田製綱所

池田精作

大阪市東成區中川町四八五
（大バス大友停留所西入）

電話 天王寺四四三六番

本店 大阪市東區博勞町二丁目
山田高商店



---

ワイヤロープ
マニラロープ
# 錨・鎖

其他船具金物一式

スタンチユウブ用
リグナムバイター材直輸入

株式會社
# 玉木商店

取締役社長 玉木勘七

大阪市港區南安治川通二丁目
電話西㊸ 四五番 四六番 六二番
振替口座大阪七九七五五番

取引銀行
三井銀行大阪川口支店
安田銀行安治川支店
野村銀行安治川支店

---

# 魚捆機

カタログ進呈

製造發賣元
大阪市西成區千本通四丁目八
# 惠美壽魚捆機製作所

電話 天下茶屋 三〇一八番
振替口座大阪五一二四六番

# 綟網・無結節網製造販賣

登錄商標

西

廣島縣福山市延廣町乙三〇九番地

## 西備綟網株式會社

本社 東京市京橋區築地三丁目八

---

S.N

## 中山貞助本店

大阪市港區尻無川北通三丁目四番地

電話 西一六六四二九一番
振替口座 大阪五七一四九番
徳島五一二三番
取引銀行 安田銀行 安治川支店 野村銀行 市岡支店

第一工場 港區尻無川筋二丁目
第二工場 東成區鶴橋北之町二丁目

星印各種ランプ製造・照光作業燈
鑛山燈・スター・旗印火口・トーチランプ
發動機部分品・フカシバーナー製造發賣元
船燈・船具・金物・輸出向洋燈・瓦斯燈器具・カーバイト卸

---

紡績用麻製
ヒモ
ンラオマ特殊鋼麻原料
針用機針

大阪市南區谷町六丁目一三番地

## 針喜商店營業部

電話東二七七六番

工場 東成區中道元町一丁目一三五



---

マニラロープ
マニラトワイン

製造販賣

合名會社

## 野崎商店

代表社員 野崎能仁

大阪府泉北郡南池田村
電話（三林局）一一八番
振替大阪九四八八八番
發信電略（ノザキ）（ノヲ）（ノサキ）
取引銀行 三和・辻林銀行

---

船具とマニラロープ

絶對安價

型錄贈呈

チエーン・ワイヤロープ
アンカータ
船用金具麻ロープ

卸造製

合資會社

## 有田商店

大阪市浪速區櫻川五丁目一番地
電話 三一七七・三一七五番
振替口座 大阪一〇〇八〇番

代表社員 有田裕彦

---

創業百餘年前

合資會社

## 井上通夫商店

和歌山縣海草郡井阪郡

電話 伊紀局 三番
井阪局 三番

振替 大阪四一三三番

安田銀行 大阪支店
取引銀行 阪南海銀行 紀陽銀行
野村上興業 井阪商店

製品種目

船舶漁業土木建築用
紀州特産棕梱類一式
南洋産パーム・コインヤーン
槇縄・檜肌縄・棕梱裏
和洋各種マット類

---

酉製マニラロープ・ワイヤロープ
棕梱綱・カイヤロープ

大阪市港區尻無川北通二丁目

## 垣内時夫商店

創業明治四十三年

取引銀行 電話西四八四九番 野村銀行市岡支店

---

（ヒカヲ印）

マニラトワイン
マニラロープ・四ツ撚製造

大阪府泉北郡南池田

## 阪南製鋼株式會社

代表取締役 淺井幸一郎

電話三林局（三三六三番）

内地輸出貿易向 ◆ 釣具製造

登録 兵庫縣加東郡下東條村池田

池文 池文商店

商標

河●海●漁業用釣針
人造蠅釣具一式製造

岸本文太郎

電話 小田局十七番
私書函小田局第二號
振替（大阪一一〇〇七番 東京八五四五八番）
取引銀行 東播合同

㊐印 人造テグス製造販賣
新案化學人造テグス製造販賣
並ニ各國釣竿●釣針●漁具一式

日神商事株式會社

本社 神戸市神戸區榮町六丁目一番地
電話元町④一九八四番
振替口座神戸一〇四〇〇番
工場 阪神國道甲子園ホテル川向
專務取締役 豊野一郎

綿絲漁網各種
西備綿網各種
漁網染料各種
漁具類船具類

尾道市尾崎町
三宅要次郎商店
電話 尾三四五番
振替大阪四三〇一一番

船具 鐵工 漁具 塗料 用品 一般

松江市和田見
山下船具店
電話 五二八番
振替大阪三五一六九番

漁網 染料 船底塗料 コッパーペイント

兵庫縣西宮市池田町一五
水產化學研究所
電話 西宮二七二一番

漁具 ロープ 麻 苧 綿糸

靜岡縣沼津市魚町
商號近半
中山漁網店
電話 四八番

## 大阪船具關係

泉辰商店 西區南堀江一番町 電櫻川三三二三

橋本船具店 大正區大正橋西詰南 船具一式土木用品 電櫻川一〇八八

原田商會 西區南堀江六丁目 船具工業用品 電櫻川二一二四

合資會社 パッチン商會 西區梅本町五 窒具金物機械工具 電西四〇七

日本漁網船具會社 株式會社 西區中之島朝日ビル內 大阪營業所船具一般 電北濱二四四三

日本ペイント コッパー部 西區新町南通五丁目 塗料一般 電新町八三四

(株式)日本船用品製作所 浪速區木津川二丁目 船灯救命具船具一式 電櫻川二〇一二

林福合資會社 港區南安治川通三丁目 日天幕日覆帆布加工 電西三五六

丹羽船灯製造所 西區幸町五丁目 船燈一式 電櫻川八八一

合資會社 日本燈具製造所 港區富島町五〇 船灯信號器救命具 電西五二一一

合資會社 巴パッキング製造所 浪速區惠比須町三 アスベスト戎一五一二 電

中立競賣 合資會社 西區松島町一丁目 新古船具一式 電西一二〇四

尾崎船具店 港區五條通一丁目 船具金物 電西六四三

大谷增太郎 大正區三軒家濱通三 船信號器救命具 冷藏庫 電櫻川三八〇

大阪パッキング 西區新町南通四丁目 パッキング 會 電新町一七〇三

合資會社 神谷營業部 西區本田町通二丁目 旗幟 電西四二〇八

田村梅次郎 港區南安治川通二丁目 船用諸旗

合資會社 矢野テント商店 西區南堀江一番町 天幕 電櫻川三六四

山本貫度 港區尻無川北通四 船具金物 電櫻川一九七一

山岡船具商店 港區尻無川北通四 船具塗料金物 電西六五三五

山內船具商店 港區富島町四十二 船具塗料 電西一一七三

安田常治郎 西區立賣堀南通五 航海用計器計量器 電新町一九三八

松谷船具店 西區薩摩堀北之町 船具 電新町二七二

合資會社 眞下商店 港區抱月町三丁目 船具塗料工業用品 電西二二二一

松原船燈製作所 港區抱月町四丁目 船燈製作 電櫻川九八六

前田芳介商店 西區南堀江二番町 船具金物ファエルト 電櫻川二二〇三

增井礦油合名會社 港區魁町五丁目 內外礦油植物油 電西四七七

松永彌三郎商店 西區松島町二丁目 硝子船具金物 電西三四四二

合名會社 藤本商店 西區京町堀上通五 船具 電櫻川三二四

合名會社 福井力藏商店 西區南堀江一番町 帆布 電土佐堀四九六五

藥岡船用品製作所 港區九條北通三丁目 船燈 電西七二九七

小泉正平 大正區大正橋西詰南 船具シート 電櫻川三八九〇

合名會社 越原商店 西區南堀江一番町 土木建築船具 電櫻川一七八九

坂口商店 西區北堀江二番町 船具用品造船材料

鴻野製作所 港區南安治川通二丁目 天幕 電櫻川三六四

照峯傳二郎商店 港區尻無川北通四丁目 船具金物 電西一四九

帝國ペイント株式會社 港區抱月町一丁目 コッパーペイント 電西五六五五

株式會社 赤尾保商店 西區立賣堀南通六丁目 機械工具ポンプ 電新町五四八

合資會社 有田船具店 西區南堀江三番町 解體船具雜品 電櫻川五七一三

日外船具店 港區尻無川筋北通五 船具 電西一四二三

直遲船具店 西區北堀江二番町 船具 電新町四一三四

安藤商店 南區安治川通二丁目 ロッコ船具 電西三七六

淺海船具店 港區南安治川通二丁目 船具 電西六七六三

坂本商店 西區長堀南通四丁目 船具 電新町二三七八

佐々木船具店 港區尻無川北通五丁目 船具金物ロープ 電西二四三六

佐藤商店 大正區三軒家濱通一 ブロック船具金物 電櫻川三一四二

木村商店 港區尻無川筋北通二 新古船具 電西四九四七

北村末次郎商店 西區粉上通二丁目 麻糸帆布 電土佐堀六〇五三

木村省吾商店 大正區三軒家濱通三 船具 電櫻川二二五四

喜瀨林太郎 此花區玉川町四丁目 船燈扇號器救命具 電土佐堀三四四三

東救命具製造所 港區壽町三丁目 救命具製造

（大阪帝國商工會編纂）

綿絲漁網 人造テグス 製造

東洋漁網製造所
三撚糸
兵庫縣加東郡下東條村小田
電話 小田局十五番
振替大阪八五二一五番
創昭和二年 製品

釣針人造テグス製造卸
店主 山本光雄
兵庫縣加東郡中東條村
電話 中東條局一番
振替大阪二五四八番
創明治二十年 銀行東播合同

土肥富太郎商會
土肥製針商店
兵庫縣加東郡中東條村大畑
電話 中東條局二九番
振替神戸五〇九三五
創業大正四年 銀行東播合同

漁業用釣針 人造テグス 釣具製造卸

土肥製針商店
土肥晋市
兵庫縣加東郡中東條村大畑
電話 中東條局二九番
振替神戸五〇九三五
販路 朝鮮滿洲臺灣

擬餌釣●虫針 極上本加賀 土佐針 各種製造卸 創業明治四十五年

中川孝之介商店
兵庫縣多可郡西脇町蒲江
振替大阪六六三七一番
銀行 西脇商業

營業品概目
ロープ 船具 漁具 塗料 網 機械 材料

カナエ商事株式會社
東京製鋼株式會社代理店
神戸市兵庫區島上町二八
電話 兵庫一一七九八番 一一八三三番 二一六六六番
振替神戸七六二二番
出張所 高知市 大阪

輸出向 人造テグス製造

土肥人造テグス製作所
兵庫縣加東郡中東條村新定
電話 中東條局五番
振替大阪二七六四二番
店主 土肥久吉
出張所 神戸市葺合區琴緒町三丁目
取引銀行 三和 東播合同
創大正十二年

漁網 漁具 船具 塗料
店主 上原八蔵
創業嘉永年間
上原漁網店
高知縣高岡郡須崎町
電話 須崎局一五番
振替大阪八二四八

高級鮎釣 土佐特產長竿 製造元
高知市天神橋通中島町
粟飯原豐明堂
振替德島六二六二番
創三代目 銀行四國

造船業
甲陽造船所
高知縣安芸郡甲浦町
電話 十番
店主 川崎勝馬

東京瓦斯株式會社 開產物特約
東京市城東區大島町三丁目
コールタール クレオソート油 テールル油 ピッチ
石田工業製油所
電話 本所 四三七番 三一六九番
木材部 五五六番
振替大阪七〇九四七番

船具 各種塗料 ロープ 鐵鋼 酸素 配線器具 電球 各種 ヤキン 道具
工具
和歌山縣新宮市大橋通り一
關三吉商店

漁網染料
永保式 製造元
東京市豊島區駒込六丁目八二一
永保社

（大阪帝國商工會編纂）

# 福岡縣

（資＝出資金額　組織＝設定認可順　保證＝保證責任　無限＝無限責任）

カナエ石綿工業株式會社　西成區出城通四丁目　電櫻川三八〇四

河仁商店　港區南安治川通二丁目　電西三〇五　西淀川區南浦江二丁目　船具一式　電福島二九一七

吉川製油所　港區境川町四丁目　電西一〇八一　西區島津町四丁目　船具一式　電新町二七九

吉田船具店　西區本田三番町一七　電西二九九九　船舶並ニ室內裝飾品

横田商店　大正區泉尾梅之町三　電櫻川三〇八二　港區南安治川通二丁目　船具木村

吉川市松商店　港區南安治川通二丁目　ブロック　電西五〇二四

吉円商店　株式會社　港區南安治川通二丁目　船具工業用品　電西四五

玉木商店　此花區下福島二丁目　電福島六九五

田中章博商店　浪速區木津川町一丁目　船具金物　電櫻川三〇七

竹島商店　合資會社　港區南安治川通二丁目　船具金物

谷村利兵衛商店　浪速區木津川町一丁目　商號數五　船具金物

谷川船具店　西區本田通三丁目　電櫻川四九五一

大五商行　西區堀江一番町　電新町一五三九

竹原船具店　港區境川町一丁目　電西七三六

高野安吉　西區本田通一丁目　麻苧　電西三二三六

津田隆商店　西區北堀江上通五丁目　船具

藤田福松　港區八雲町二丁目　船用品

田中隆商店　港區南安治川通二丁目　電西三六〇五　西區薩摩堀南之町　船具金物

津田商店　東區横堀二丁目　電新町一六五　帆布船具

土屋篤美商店　港區魁町五丁目　帆布　電北濱七〇四

網松商店　港區尻無川北通二丁目　船具　電西五三四六　港區魁町五丁目　マニラロープ　船具

根木船具店　港區築港三條通三丁目　船具金物　電西七七五〇

ナニハ船具店　港區築港三條通三丁目　船具一式　電西四六三七

吉田船具店　西區堀江一番町　電櫻川二四七三

村田船具店　浪速區木津川町一丁目　船具金物　電櫻川二四七三

陸屋商店　港區嬶天町三丁目　室內裝飾　電西一七八九

上原伊平商店　西區立賣堀北通六丁目　船具　電新町六三七

魚住商店　西區南堀江一番町　船具金物　電櫻川七五〇

合資會社　浪速區木津川町一丁目　上原船具店　船具　電櫻川二八五六

中村重政商店　港區南安治川通二丁目　目救命器具　電西二七四二

中島權商店　浪速區木津川町一丁目　船具　電櫻川三七六五

浪速パッキング商會　西區立賣堀南通六丁目　石綿パッキング　電新町四八三

長野商店　港區魁町五丁目　塗料　電西五四二三

ナニハ船具店　港區築港三條通三丁目　船具一式　電西四六三七

根木船具店　港區尻無川北通二丁目　船具金物　諸機械　電西七七五〇

網松商店　港區魁町五丁目　マニラロープ　船具　電西五三四六

土屋篤美商店　東區横堀二丁目　帆布　電北濱七〇四

須佐美船具店　港區魁町五丁目　船物金具　電西三二八三

須川石綿工業株式會社　西區新町南通三丁目　パッキング　電新町七五五

菅清信商店　西區本田三番町五四　船具金物ロープ塗料　電西三六一六

杉原商店　西區南堀江一番町　航器計量器　電櫻川一二八六

菅敬一商店　西區西長堀北通壹丁目　土木建築工具金物船具　電新町一八七五

ミドリ商會　西區大正橋西詰　船具金物　電櫻川二〇五四

合名會社三原商店　西區幸町五丁目　船具金物　電櫻川四〇三

宮武テント商行　港區南安治川通二丁目　天幕雨覆製造　電西九五五

美濃屋商店　西區本田町三丁目　塗料船具問屋　電西一四六一

三浦船具店　大正區三軒家濱通二　船具金物機械工具　電櫻川三四九一

下津船具店　西區松島町二丁目　船具金物　電西五一八〇

芝船具店　港區南安治川通二丁目　船具製造　電西四七七三

嶋甚船具店　港區南安治川通二丁目　船具土木建築用品　電西五九一一九

壇谷商店　西區阿波堀通五丁目　各種帆布ロープ　電西一一二三

柴田商店　西區藤摩堀北之町二九　塗料製造船具卸問屋　電新町二九一六

平澤治郎兵衛　港區南安治川通一丁目　船用品　電西七五

合名會社　西區梅本町四七　ヒキタ商會　パッキング　電西三九四二

合名會社森田商店　西區本田町通二丁目　船具　電西一一二三

高津幸治郎　浪速區河原町一五二　新古船具雑貨商

ワイヤロープ
各種ロープ
鐵線鋼線
丸釘燒入鋼線

大阪市港區六條通壹丁目
田中製綱所
田中光三
電話西二〇〇八番
銀行取引九條支店
三和銀行安治川支店
野村銀行



保證　今津村　今津浦　糸島郡　今津村　漁業協同組合　資九四九名　電八〇〇圓　松本傳三郎

保證　屋崎　浦上郡　糸島郡　屋崎村　漁業協同組合　資八八名　電四〇〇圓　浦野　岩吉

保證　町　浦上郡　京都郡　町　漁業協同組合　資八四名　電九十九　村吉

保證　宗像郡　宗像郡　宗像郡　漁業協同組合　資八四名　電九〇〇圓　今泉政次郎

保證　屋崎　浦上郡　宗像郡　屋崎村　漁業協同組合　資二七名　電一〇〇圓　佐治馬太郎

保證　野村　北浦　糸島郡　野村　漁業協同組合　資二一名　電一〇〇圓　白石　藤作

保證　加布里　浦上郡　糸島郡　加布里村　漁業協同組合　資五二名　電二〇〇圓　山崎　嘉市

保證　小宮　士村　糸島郡　小宮村　漁業協同組合　資二一名　電一〇〇圓　仲西　萬太郎

保證　志摩　新町　浦上郡　糸島郡　志摩村　漁業協同組合　資二一名　電一〇〇圓　本　丈吉

保證　姫島　浦上郡　糸島郡　姫島村　漁業協同組合　資四一名　電一〇〇圓　須田　秀吉

保證　宮　浦上郡　糸島郡　宮村　漁業協同組合　資一四名　電一〇〇圓　桐島　丈助

保證　今津　浦上郡　糸島郡　今津村　漁業協同組合　資二〇名　電一〇〇圓　松下　澤吉

保證　見　浦上郡　企救郡　見村　漁業協同組合　資一〇三名　電一〇〇圓　細石　伴内

保證　江　村　浦上郡　企救郡　江村　漁業協同組合　資一八二名　電一〇〇圓　谷口　宗太

保證　尾　浦上郡　京都郡　尾村　漁業協同組合　資三〇名　電一〇〇圓　濱島　茂一

保證　島　浦上郡　京都郡　島村　漁業協同組合　資三七二名　電一〇〇圓　田　喜次郎

保證　島　浦上郡　京都郡　島村　漁業協同組合　資二六名　電一〇〇圓　中村　繁雄

保證　島　小倉市　島村　漁業協同組合　資二三六名　電一〇〇圓　繁雄

保證　津　浦上郡　遠賀郡　津村　漁業協同組合　資一五名　電一〇〇圓　信茂

保證　島　村　浦上郡　早良郡　島村　漁業協同組合　資九二四六名　電一〇〇圓　前田　吉三郎

無限　呂　島　糸島郡　北崎村　漁業協同組合　資七八〇名　電一〇〇圓　横田　半次郎

保證　苅田　京都郡　苅田町　漁業協同組合　資三一名　電一〇〇圓　和田又八郎

保證　多　浦上郡　粕屋郡　和村　漁業協同組合　資四一八名　電一〇〇圓　今林傳之助

保證　宇島　浦上郡　築上郡　八屋町　漁業協同組合　資三六九名　電一〇〇圓　安部　秀一

保證　吉　村　糸島郡　糸島郡　吉村　漁業協同組合　資二〇名　電一〇〇圓　澤吉

保證　見　浦上郡　企救郡　松ヶ江村　漁業協同組合　資一〇三名　電一〇〇圓　細石　伴内

保證　上郡　櫻上郡　糸島郡　上郡　漁業協同組合　資八四九名　電一〇〇圓　松本傳三郎

保證　屋　上郡　糸島郡　屋村　漁業協同組合　資七七名　電一〇〇圓　須田　秀吉

保證　崎　浦上郡　糸島郡　崎村　漁業協同組合　資二四名　電一〇〇圓　岩吉

保證　町　浦上郡　京都郡　町　漁業協同組合　資八四名　電九十九　村吉

保證　宗像郡　宗像郡　宗像郡　漁業協同組合　資八四名　電九〇〇圓　今泉政次郎

保證　屋崎　浦上郡　宗像郡　屋崎村　漁業協同組合　資二七名　電一〇〇圓　佐治馬太郎

保證　野村　北浦　糸島郡　野村　漁業協同組合　資二一名　電一〇〇圓　白石　藤作

保證　加布里　浦上郡　糸島郡　加布里村　漁業協同組合　資五二名　電二〇〇圓　山崎　嘉市

保證　小宮　士村　糸島郡　小宮村　漁業協同組合　資二一名　電一〇〇圓　仲西　萬太郎

保證　志摩　新町　浦上郡　糸島郡　志摩村　漁業協同組合　資二一名　電一〇〇圓　本　丈吉

保證　姫島　浦上郡　糸島郡　姫島村　漁業協同組合　資四一名　電一〇〇圓　須田　秀吉

保證　宮　浦上郡　糸島郡　宮村　漁業協同組合　資一四名　電一〇〇圓　桐島　丈助

保證　今　浦上郡　今村　漁業協同組合　資二〇名　電一〇〇圓　松下　澤吉

保證　見　浦上郡　企救郡　松ヶ江村　漁業協同組合　資一〇三名　電一〇〇圓　細石　伴内

保證　江　村　浦上郡　企救郡　江村　漁業協同組合　資一八二名　電一〇〇圓　谷口　宗太

保證　尾　浦上郡　京都郡　今元村　漁業協同組合　資三〇名　電一〇〇圓　濱島　茂一

保證　島　浦上郡　京都郡　蓑島村　漁業協同組合　資三七二四名　電一〇〇圓　田　喜次郎

保證　島　小倉市　島村　漁業協同組合　資一六名　電一〇〇圓　中村　繁雄

保證　津　浦上郡　遠賀郡　津村　漁業協同組合　資一五名　電一〇〇圓　信茂

保證　島　村　浦上郡　早良郡　島村　漁業協同組合　資九二四六名　電一〇〇圓　前田　吉三郎

無限　呂　島　糸島郡　北崎村　漁業協同組合　資七八〇名　電一〇〇圓　横田　半次郎

保證　苅田　京都郡　苅田町　漁業協同組合　資三一名　電一〇〇圓　和田又八郎

保證　多　浦上郡　粕屋郡　和村　漁業協同組合　資四一八名　電一〇〇圓　今林傳之助

保證　宇島　浦上郡　築上郡　八屋町　漁業協同組合　資三六九名　電一〇〇圓　安部　秀一

保證　吉　村　糸島郡　糸島郡　吉村　漁業協同組合　資二〇名　電一〇〇圓　澤吉

保證　見　浦上郡　企救郡　松ヶ江村　漁業協同組合　資一〇三名　電一〇〇圓　細石　伴内

保證　上郡　櫻上郡　糸島郡　上郡　漁業協同組合　資八四九名　電一〇〇圓　松本傳三郎

保證　屋　上郡　糸島郡　屋村　漁業協同組合　資七七名　電一〇〇圓　須田　秀吉

保證　崎　浦上郡　糸島郡　崎村　漁業協同組合　資二四名　電一〇〇圓　岩吉

保證　町　浦上郡　京都郡　町　漁業協同組合　資八四名　電九十九　村吉

保證　宗像郡　宗像郡　宗像郡　漁業協同組合　資八四名　電九〇〇圓　今泉政次郎

保證　屋崎　浦上郡　宗像郡　屋崎村　漁業協同組合　資二七名　電一〇〇圓　佐治馬太郎

保證　野村　北浦　糸島郡　野村　漁業協同組合　資二一名　電一〇〇圓　白石　藤作

保證　加布里　浦上郡　糸島郡　加布里村　漁業協同組合　資五二名　電二〇〇圓　山崎　嘉市

保證　小宮　士村　糸島郡　小宮村　漁業協同組合　資二一名　電一〇〇圓　仲西　萬太郎

保證　志摩　新町　浦上郡　糸島郡　志摩村　漁業協同組合　資二一名　電一〇〇圓　本　丈吉

保證　姫島　浦上郡　糸島郡　姫島村　漁業協同組合　資四一名　電一〇〇圓　須田　秀吉

保證　宮　浦上郡　糸島郡　宮村　漁業協同組合　資一四名　電一〇〇圓　桐島　丈助

漁業組合　地島　宗像郡神湊村
漁業組合　芦屋　遠賀郡芦屋町
漁業組合　山鹿　遠賀郡芦屋町
漁業組合　柏原　遠賀郡芦屋町
漁業組合　戸畑　戸畑市戸畑
漁業組合　若松　若松市安政町
漁業組合　岩屋　若松市島郷
漁業組合　平松　小倉市平松
漁業組合　長濱　小倉市長濱
漁業組合　馬島漁業組合　吉田利右衛門　小倉市馬島
漁業組合　大里　浦門司市門司
漁業組合　舊門司　浦門司市舊門司
漁業組合　長井　浦京都郡仲津村
漁業組合　椎田　浦築上郡椎田町
漁業組合　西角田　浦築上郡角田村
漁業組合　松江　浦築上郡角田村　矢嶋十郎
漁業組合　三又村　青木村三潴郡　三潴郡三又村　筑島莊太郎

漁業組合　川口　島組合員一〇〇名
漁業組合　大野　島組合員三〇七八二圓　中村兵吉
漁業組合　濱　東松浦郡湊村　正司
漁業組合　湊岡漁業組合　東松浦郡湊村　山崎
漁業組合　屋形石組　東松浦郡湊村屋形石　山口金次郎
漁業組合　切木　東松浦郡切木村大浦　直次
漁業組合　牟形漁業組合　東松浦郡有浦村牟形　宮崎彌五郎
漁業組合　唐島　東松浦郡護屋村　留蔵
漁業組合　古屋　東松浦郡護屋村　芳蔵
漁業組合　名護屋漁業組合　東松浦郡名護屋村　坂本
漁業組合　名護屋組合　東松浦郡名護屋村　市雄
漁業組合　渡戸　浦島組合員一〇〇名　市雄
漁業組合　串浦漁業組合　東松浦郡名護屋村串浦　丸千代藏
漁業組合　馬渡島組合　東松浦郡名護屋村　丹野彌一郎

漁業組合　見　浦唐津市唐津
漁業組合　妙　浦唐津市唐津
漁業組合　集　島組合員一二〇名
漁業組合　神集　東松浦郡湊村神集島
漁業組合　濱　東松浦郡湊村
漁業組合　小川　島組合員一〇〇名
漁業組合　呼子　東松浦郡呼子町呼子
漁業組合　呼子　東松浦郡呼子町
漁業組合　小友　東松浦郡呼子町小友
漁業組合　加部　島組合員一二〇名
漁業組合　片島　島組合員七五三圓
漁業組合　上組　浦東松浦郡玉島村淵上
漁業組合　相賀漁業組合　東松浦郡湊村相賀
漁業組合　向島漁業組合　東松浦郡入野村向島
漁業組合　京泊　東松浦郡入野村納所
漁業組合　菖蒲漁業組合　東松浦郡入野村鶴牧
漁業組合　入野西部　東松浦郡入野村入野
漁業組合　東　東松浦郡濱崎町濱崎
漁業組合　新北　東松浦郡濱崎町濱崎
漁業組合　外津　東松浦郡今村
漁業組合　保證　東松浦郡今村
漁業組合　馬渡島　東松浦郡名護屋村
漁業組合　大川　東松浦郡大川村
漁業組合　堀田　東松浦郡大川村

漁業組合　大川　三潴郡大川町
漁業組合　大野　島組合員一〇〇名
漁業組合　川口　三潴郡川口村
漁業組合　久間田　三潴郡久間田村
漁業組合　梅崎　三潴郡濱武村
漁業組合　濱武　三潴郡濱武村
漁業組合　蛭池漁業組合　三潴郡本佐木村
漁業組合　侍島漁業組合　三潴郡木佐木村
漁業組合　西　東松浦郡呼子町呼子
漁業組合　宮永　東松浦郡呼子町
漁業組合　鹽塚漁業組合　東松浦郡呼子町
漁業組合　東宮永　東松浦郡呼子町
漁業組合　有明漁業組合　東松浦郡呼子町
漁業組合　江浦漁業組合　東松浦郡呼子町
漁業組合　開村漁業組合　東松浦郡呼子町
漁業組合　三浦漁業組合　東松浦郡呼子町
漁業組合　諏訪漁業組合　東松浦郡呼子町

漁業組合　若松市安政町
漁業組合　時永　若松市時永
漁業組合　種一　若松市種一
漁業組合　戸畑　戸畑市戸畑
漁業組合　畑　戸畑市畑
漁業組合　原　遠賀郡芦屋町
漁業組合　吉田庄兵衛　遠賀郡芦屋町
漁業組合　井上醋之助　遠賀郡芦屋町
漁業組合　遠賀郡芦屋町
漁業組合　久間田　三潴郡久間田村
漁業組合　梅崎　三潴郡濱武村
漁業組合　濱武　三潴郡濱武村
漁業組合　武村　三潴郡濱武村
漁業組合　蛭池漁業組合　三潴郡本佐木村
漁業組合　牟田　三潴郡本佐木村
漁業組合　俊造　三潴郡本佐木村
漁業組合　侍島漁業組合　三潴郡本佐木村
漁業組合　古賀　三潴郡久間田村
漁業組合　榮　三潴郡久間田村
漁業組合　兩開　三潴郡兩開村
漁業組合　江口己之助　三潴郡兩開村
漁業組合　鹽塚漁業組合　三潴郡大和村
漁業組合　三田一郎　三潴郡大和村
漁業組合　宮永　三潴郡大和村
漁業組合　有明漁業組合　三潴郡大和村
漁業組合　高口　三潴郡大和村
漁業組合　唐　三潴郡大和村
漁業組合　江浦漁業組合　三潴郡高田村江浦
漁業組合　田代千代吉　三潴郡開村
漁業組合　藤田又六　三潴郡開村
漁業組合　三浦漁業組合　三潴郡銀水村
漁業組合　德永潮　三潴郡銀水村
漁業組合　牟田本町　三潴郡
漁業組合　田中　三潴郡
漁業組合　運尾梅次郎　三潴郡
漁業組合　大牟田市三川町　三潴郡
漁業組合　山本松五郎　三潴郡

漁業組合　早米ケ浦　大牟田市三川町
漁業組合　原田貞吉　三潴郡三川町
漁業組合　後川浮羽郡水分村　八女郡
漁業組合　井上鬱三郎　八女郡
漁業組合　矢部川星野川　八女郡米友村
漁業組合　二川漁業組合　八女郡水田村
漁業組合　富久鶴太郎　八女郡水田村
漁業組合聯合會　福岡縣筑紫郡　福岡縣
漁業組合聯合會　福岡縣糸島郡　福岡縣
漁業組合聯合會　福岡縣西唐津郡　福岡縣
漁業組合聯合會　福岡縣糸島郡北崎村　福岡縣
漁業組合聯合會　福岡縣京都郡苅田町　福岡縣
漁業組合聯合會　福岡縣豊前海　福岡縣
漁業組合聯合會　福岡縣山門郡柳河町　福岡縣
漁業組合聯合會　福岡縣宗像郡神湊町　福岡縣
漁業組合聯合會　福岡縣宗像郡神湊村　福岡縣
漁業組合聯合會　福岡縣宗像郡　福岡縣
漁業組合聯合會　福岡縣有明海　福岡縣
漁業組合聯合會　福岡縣豊前海　福岡縣
漁業組合聯合會　福岡縣京都郡苅田町　福岡縣
漁業組合聯合會　福岡縣京都郡　福岡縣
漁業組合聯合會　福岡縣西唐津郡　福岡縣
漁業組合聯合會　福岡縣糸島郡北崎村　福岡縣
漁業組合聯合會　福岡縣糸島郡　福岡縣
漁業組合聯合會　福岡縣筑紫郡　福岡縣
漁業組合聯合會　福岡縣糸島郡　福岡縣
漁業組合聯合會　福岡縣糸島郡　福岡縣
漁業組合聯合會　福岡縣糸島

大岳組　合組合長　村宇土郡大岳村　西山藤平
漁業組　合組合長　松本建雄　天草郡富岡町
有限合資會社　漁業協同組合　組合長　宇土郡松合町　天滿善三郎
不知火組　合組合長　村宇土郡不知火村　末生對田
荒尾組　合組合長　濱玉名郡荒尾町　黒田法太郎
有明組　合組合長　村玉名郡有明村　入口初次郎
牛水組　合組合長　濱玉名郡浩里村　片山穗喜
長洲組　合組合長　町玉名郡長洲町　魚鳥一二
腹赤組　合組合長　村玉名郡赤腹村　大久保虎
鍋村漁業組合　組合長　彦玉名郡鍋村　北川喜藤太
高道組　合組合長　村玉名郡高道村　島田八郎
保證滑石組　合組合長　村玉名郡滑石村　入江俊治
保證横島組　合組合長　村玉名郡横島村　増田清
大濱組　合組合長　町玉名郡大濱町　澤田正人
河江組　合組合長　村下益城郡河江村　大島弘公
鏡町漁業組合　組合長　八代郡鏡町　佐藤立次郎
文政組　合組合長　村八代郡文政村　宮田戈太
千丁組　合組合長　村八代郡千丁村　村田源藏
八千把組　合組合長　村八代郡八千把村　田中勝藏
保證松高組　合組合長　八代郡松高村　本一男
保證代八組　合組合長　町八代郡八代町　木下榮吉
麥島漁業協同組合　組合長　八代郡植柳村　堀內喜一郎
保證植柳漁業協同組合　組合長　八代郡植柳村　坂田道男
金剛組　合組合長　村八代郡金剛村　垣田美嗣
保證昭和組　合組合長　村八代郡昭和村　中村政記
保證日奈久漁業協同組合　組合長　芦北郡日奈久町　松野新次郎
二見組　合組合長　村芦北郡二見村　大谷龜次
有限田浦漁業協同組合　組合長　村芦北郡田浦村　高山甚九郎
保證敷田漁業協同組合　組合長　町芦北郡佐敷町　篠原惟正
湯浦組　合組合長　村芦北郡湯浦村　鳥居要人
和鹿島漁業組　合組合長　村八代郡和鹿島村　池田卓雄
有限奈木漁業協同組合　組合長　村芦北郡奈木村　吉野豊久馬
水俣漁業協同組合　組合長　町芦北郡水俣町　堀英信
登立漁業組　合組合長　町天草郡登立町　原田伊之吉
上津漁業協同組合　組合長　村天草郡上津村　高島八郎
中浦漁業協同組合　組合長　村天草郡中浦本　畔造
維和漁業協同組合　組合長　村天草郡維和村　安喜丸山
中浦漁業協同組合　組合長　村天草郡中浦村　原田隆憲
大浦漁業組　合組合長　村天草郡大浦村　原田隆憲
甫甫漁業組　合組合長　村天草郡甫甫村　宮崎貞光
阿村漁業組合　組合長　天草郡阿村　鬼塚利一
今津漁業協同組合　組合長　天草郡今津村　須崎久七
脇岬漁業組　合組合長　村天草郡脇岬村　渡邊高市
湯島漁業協同組合　組合長　村天草郡湯島村　古賀鈴吉
有限奈木漁業協同組合　組合長　芦北郡奈木村　吉野豊久馬
有限俣水漁業協同組合　組合長　芦北郡水俣町　堀英信
登立漁業組　合組合長　町天草郡登立町　原田伊之吉
上津漁業協同組合　組合長　村天草郡上津村　高島八郎
中浦漁業協同組合　組合長　村天草郡中浦本　畔造
維和漁業協同組合　組合長　村天草郡維和村　安喜丸山
須子漁業組　合組合長　村天草郡須子村　松本正勝
赤崎漁業協同組合　組合長　村天草郡赤崎村　森原宗作
甫甫漁業組　合組合長　村天草郡甫甫村　宮崎貞光
上津浦漁業組　合組合長　村天草郡上津浦村　眞一
下津浦漁業組　合組合長　浦天草郡下津浦村　欠
二江漁業組　合組合長　村天草郡二江村　欠
志柿漁業組　合組合長　村天草郡志柿村　福田梅吉
姬戸漁業組　合組合長　村天草郡姬戸村　浦本末太
高戸漁業組　合組合長　村天草郡高戸村　濱崎庄松
樋島漁業協同組合　組合長　村天草郡樋島村　藤崎朋來
大道漁業組　合組合長　村天草郡大道村　宮川義松
棚底漁業組　合組合長　村天草郡棚底村　蛭子本松義
御所浦漁業組　合組合長　村天草郡御所浦村　濱本和作
嵐口漁業協同組合　組合長　天草郡御所浦村　鄙田博康
宮田漁業組　合組合長　村天草郡宮田村　山方重太郎
栖本漁業組　合組合長　村天草郡栖本村　濱崎和吉
渡本漁業組　合組合長　村天草郡本渡町　井上健三郎
伊津漁業協同組合　組合長　村天草郡伊津村　明瀬仙太郎
御領漁業組　合組合長　村天草郡御領村　宮崎定夫
鬼池漁業組　合組合長　村天草郡鬼池村　宮崎英之
二江漁業組　合組合長　村天草郡二江村　欠
坂瀬川漁業組　合組合長　村天草郡坂瀬川村　藤野三郎







志岐組　合組合長　村天草郡志岐村　松本建雄
富岡漁業協同組合　組合長　天草郡富岡町　登市
都呂々漁業組　合組合長　村天草郡都呂々村　江上照吉
下津深江漁業組　合組合長　村天草郡下田村　豊田十七八
小床漁業組　合組合長　村天草郡下田村　中村伸一
高濱漁業組　合組合長　村天草郡高濱村　須一
無限大江漁業組　合組合長　村天草郡大江村　山下巖
富津漁業組　合組合長　村天草郡富津村　宮下豊
魚貫漁業組　合組合長　村天草郡魚貫村　荒木和三郎
保證牛深漁業協同組合　組合長　町天草郡牛深町　廣瀬
久玉漁業組　合組合長　村天草郡久玉村　武吉
保證海深漁業協同組合　組合長　村天草郡深海村　須崎末松
保證宮野河內漁業組　合組合長　村天草郡宮野河內村　三島藤作
中田漁業組　合組合長　村天草郡中田村　平木清吉
宮地漁業組　合組合長　浦天草郡宮地村　藤川俱康
保證大多尾漁業協同組合　組合長　大天草郡大多尾村　船邊嘉四郎
補浦漁業組　合組合長　村天草郡補浦村　濱仙助
下浦漁業組　合組合長　村天草郡下浦村　金子憲一
潮岡漁業組　合組合長　湖熊本市出水町　松江明雄
水源漁業組　合組合長　村菊地郡水源村　工藤康
菊池漁業組　合組合長　川鹿本郡米田村　井上龍起
球磨漁業組　合組合長　川八代郡八代町　松井憲之
緑川漁業組　合組合長　釘宮宇三郎　飽託郡川尻町
熊本縣玉名郡長洲町漁業組合聯合會　組合長　前田善藏

# 長崎縣

（保證責任有限　保證責任有限責任　無限責任）

佐世保市
無限佐世保漁業組　合組合員三三名　命高俾次
日宇漁業組　合組合員一二〇名　松本義隆
深江漁業組　合組合員一一〇名　古瀨國太郎
西彼杵郡深江村
西彼杵郡香焼村
香焼漁業組　合組合員五一名　植田作市
西彼杵郡鮫焼村
鮫焼漁業組　合組合長　副島加納夫
伊王島漁業組　合組合長　村上定助
高島漁業組　合組合長　諸岡甚四郎
西彼杵郡高島村
高濱漁業組　合組合員一〇六名　山中友一
西彼杵郡濱村
野母漁業協同組合　組合長　村西彼杵郡野母村　三浦五郎
脇岬漁業組　合組合長　村西彼杵郡脇岬村　渡邊高市
樺島漁業組　合組合長　村西彼杵郡樺島村　森八名　明治
原漁業組　合組合長　村西彼杵郡川原村　高西一夫
有限茂木漁業協同組合　組合長　町西彼杵郡茂木町　宮本喜久治
日見漁業組　合組合長　村西彼杵郡日見村　若杉留吉郎
矢上漁業組　合組合長　村西彼杵郡矢上村　濱田平八
喜々津漁業組　合組合員七名　村西彼杵郡喜々津村　中村金作
大草漁業組　合組合員　村西彼杵郡大草村　冨永百太郎
伊木力漁業組　合組合長　村西彼杵郡伊木力村　橋本關太郎
長與漁業組　合組合員四四名　村西彼杵郡長與村　杉野啓三郎
時津漁業組　合組合長　村西彼杵郡時津村　米倉助市
鯨岳漁業組　合組合長　村西彼杵郡鯨岳村　九五名　浦添德市
村松漁業組　合組合長　村西彼杵郡村松島村　一〇名　溝口述次郎
長浦漁業組　合組合長　村西彼杵郡長浦村　瀬戸口松蔵門
黒崎漁業組　合組合長　村西彼杵郡黒崎村　三七二名　向井榮次郎
大串漁業組　合組合員　村武雄郡大串村　三一名　供田萬作
瀬川漁業組　合組合員九六名　村西彼杵郡瀬川村　沖田決次郎
御所浦漁業組　合組合長　村天草郡御所浦村　濱本和作
鄙田漁業組　合組合長　村天草郡鄙田村　博康
嵐口漁業協同組合　組合長　天草郡御所浦村　鄙田博康
樋島漁業協同組合　組合長　村天草郡樋島村　藤崎朋來
棚底漁業組　合組合長　村天草郡棚底村　蛭子本松義
高戸漁業組　合組合長　村天草郡高戸村　濱崎庄松
姬戸漁業組　合組合長　村天草郡姬戸村　浦本末太
戸田漁業組　合組合長　村天草郡戸田村　高山甚九郎
御領漁業組　合組合長　村天草郡御領村　宮崎定夫
鬼池漁業組　合組合長　村天草郡鬼池村　宮崎英之
江漁業組　合組合長　村天草郡江村　欠
瀬川漁業組　合組合長　村天草郡瀬川村　藤野三郎

三重村組合員二〇九名　西彼杵郡三重村　池田政人
保證式見村組合員四五名　西彼杵郡式見村　森留次郎
福田村組合員七八名　西彼杵郡福田村　山田逸記
小神村組合員一三四名　西彼杵郡小榊村　宮崎太八
雪浦村組合員三〇名　西彼杵郡雪浦村　田米夫
保證鳥石村組合員一三六名　西彼杵郡鳥石村　太久保千城
三浦村組合員二八名　東彼杵郡三浦村　吉田十作
保證大村町組合員七六名　東彼杵郡大村町　森旗次郎
西大村新城組合員八一名　東彼杵郡西大村　小濱初太郎
竹松村組合員三〇名　東彼杵郡竹松村　砂原馬次郎
松原村組合員七一名　東彼杵郡松原村　佐藤德太郎
千綿村組合員五〇名　東彼杵郡千綿村　平岡仁三郎
保證彼杵郡彼杵村組合員五一名　東彼杵郡彼杵村　田中初次
川棚町組合員一三〇名　東彼杵郡川棚町　崎子千太郎
物津浦組合員五八名　東彼杵郡物津浦　松永菊吉
川棚町中央組合員三八名　東彼杵郡川棚町　森田悅次郎

久津浦組合員二〇名　東彼杵郡宮村　宮崎直藏
保證上村組合員四二名　東彼杵郡江上村　政二
湯江村組合員三〇名　北高來郡湯江村　山崎宣之
小江村組合員一六名　北高來郡小江村　御門德十郎
長井村組合員三五名　北高來郡長井村　吉川愛四郎
小長井村組合員四九名　南高來郡小濱町　田中恕一
東彼杵郡崎針尾村組合員四六名　東彼杵郡崎針尾村　羽田國助
東彼杵郡一四二名　東彼杵郡江上村　上村政二
南高來郡千々石町組合員二三六名　南高來郡千々石町　山本岩一
南高來郡愛野村組合員七名　南高來郡愛野村　松尾稱壽
南高來郡宮村組合員六名　南高來郡宮村　直藏

**東免漁業組合**

**郡川漁業組合**

**森山漁業組合**

**平村漁業組合**

**黃島漁業組合**

**富江漁業組合**

**荒川漁業組合**

**本電漁業組合**

**愛津漁業組合**





度島村組合員二〇二名　北松浦郡平戸町　吉木鷹之
薄香村組合員一七二名　北松浦郡平原町　田中岩三郎
保證平戸村組合員七二名　北松浦郡平戸町　岩井敬太郎
平戸村組合員一七二名　北松浦郡平戸町　岩井敬太郎
大島村組合員二六名　北松浦郡大島村　平松鱗五右衛門
有限生月村組合員九四名　北松浦郡生月村　山縣常太郎
館浦組合員二四名　北松浦郡生月村　近藤平重
中野村西日組合員一九七名　北松浦郡中野村　倍香加藤治
川內浦組合員一二一名　北松浦郡中野村　小田松次郎
保證獅子村組合員一三八名　北松浦郡獅子村　黑崎久次郎
子村組合員一三八名　北松浦郡獅子村　黑崎久次郎
紐差村組合員一〇五名　北松浦郡紐差村　米永八重一
中津良村組合員三九五名　北松浦郡中津良村　柳原林之助
古田村組合員九〇名　北松浦郡津吉村　江田林太郎
保證弱津村組合員一六名　北松浦郡津吉村　青崎寛重
志々伎村組合員九二名　北松浦郡志々伎村　榮之助
堤村組合員七〇名　北松浦郡黑島村　和泉忠次郎
黑島村組合員二七〇名　北松浦郡黑島村　和泉忠次郎
小値賀村組合員三九〇名　北松浦郡小値賀村　近藤又兵衛

無限小値賀村組合員三九一名　北松浦郡小値賀村　繁吉
保證小値賀村組合員五五名　北松浦郡小値賀村　田廣三郎
前方村組合員四五名　北松浦郡久賀島村　神田廣三郎
北松浦郡平戸町組合員八五名　北松浦郡平戸町　松本寅之助
保證北松浦郡平戸町組合員五上名　北松浦郡平戸町　神浦利
神浦村組合員四一名　北松浦郡神浦村　澁谷丈太郎
浦村組合員一二二名　北松浦郡南田平村　宮本忠太郎
南田平村組合員一二〇名　北松浦郡田平村　須藤國一
保證北松浦郡田平村組合員二〇名　北松浦郡田平村　國一
北松浦郡星鹿村組合員一〇三名　北松浦郡星鹿村　右衛門
青方村組合員一〇名　北松浦郡星鹿村　松尾長右衛門
保證島組合員一〇名　北松浦郡星鹿村　岩崎梅市
星鹿村組合員二〇九名　北松浦郡星鹿村　岩崎梅市
鹿町村組合員二〇名　北松浦郡鹿町村　御厨
御厨村組合員一〇名　北松浦郡御厨村　坂東利男
保證北松浦郡志佐町組合員一〇七名　北松浦郡志佐町　堤鹽四郎
志佐町組合員一〇五名　北松浦郡志佐町　赤水八重一
調川村組合員四四名　北松浦郡調川村　谷口作太郎
今福村組合員九名　北松浦郡今福村　富永一
町組合員四五名　北松浦郡福島村　石井熊吉
浦組合員四五名　北松浦郡福島村　志水八太郎
北松浦郡鷹島村組合員七〇名　北松浦郡鷹島村　近藤龜之助
北松浦郡黑島村組合員二七〇名　北松浦郡黑島村　和泉忠次郎
小値賀村組合員三九〇名　北松浦郡小値賀村　鶴田盛平

鹿町村組合員四七名　北松浦郡鹿町村　岡本治三郎
三井樂村組合員二四名　南松浦郡三井樂村　木津留助
有限玉之浦町組合員一八名　南松浦郡玉之浦町　丹奈
大賣村組合員一〇三名　南松浦郡玉之浦町　久保七五三
保證玉之浦町組合員三七名　南松浦郡玉之浦町　廣
玉之浦町組合員三三名　南松浦郡玉之浦町　鶴田
保證南松浦郡玉之浦町組合員二〇名　南松浦郡玉之浦町　黃吉之助
下玉之浦町組合員一一名　南松浦郡玉之浦町　清水甚助
山口村組合員一〇名　南松浦郡富江町　吉松
黑瀨村組合員二三七名　南松浦郡富江町　山口
保證富江町組合員二三七名　南松浦郡富江町　鶴田
南松浦郡大濱村組合員二八名　南松浦郡大濱村　七郎
南松浦郡大濱村組合員三二八名　南松浦郡大濱村　小林七郎
南松浦郡崎山村組合員九名　南松浦郡崎山村　友助
無限南松浦郡崎山村組合員五六九名　南松浦郡崎山村　宗
赤島村組合員二名　南松浦郡崎山村　友助
南松浦郡大濱村組合員一三四名　南松浦郡大濱村　辰太郎
保證南松浦郡崎山村組合員二八名　南松浦郡崎山村　野七郎
岩見村組合員一八名　南松浦郡崎山村　彌守
奥浦村組合員五三四名　南松浦郡奥浦村　太郎
南松浦郡富江町組合員二三七名　南松浦郡富江町　瀨
山口村組合員一二〇名　南松浦郡富江町　吉松
下組合員一二〇名　南松浦郡富江町　甚助
保證南松浦郡玉之浦町組合員三七名　南松浦郡玉之浦町　廣
玉之浦町組合員一八八名　南松浦郡玉之浦町　鳥巢吉之助
南松浦郡玉之浦町組合員一八名　南松浦郡玉之浦町　鳥巢吉之助
南松浦郡玉之浦町組合員一〇三名　南松浦郡玉之浦町　久保七五三
南松浦郡玉之浦町組合員四六八名　南松浦郡玉之浦町　古賀寛之
南松浦郡青方村組合員九三名　南松浦郡青方村　九郎兵衛
保證南松浦郡青方村組合員四九名　南松浦郡青方村　道津九郎兵衛
青方村組合員一九名　南松浦郡青方村　道津九郎兵衛
魚目村組合員四六二名　南松浦郡魚目村　茂喜
南松浦郡魚目村組合員四一名　南松浦郡魚目村　中口茂喜
南松浦郡三井樂村組合員一四七名　南松浦郡三井樂村　山口銀太郎

蛟宿村組合員七二六名　南松浦郡蛟宿村　吉田利平
久賀島村組合員四五五名　南松浦郡久賀島村　藤原九次
南松浦郡若松村組合員二三六名　南松浦郡若松村　岩本忠兵衛
若松村組合員二〇名　南松浦郡若松村　岩本忠兵衛
南松浦郡若松村組合員八六名　南松浦郡若松村　下口勢四郎
南松浦郡若松村組合員一二〇名　南松浦郡若松村　藤原爲藏
南松浦郡若松村組合員七名　南松浦郡若松村　熊谷義三郎
南松浦郡若松村組合員一名　南松浦郡若松村　右盧門
南松浦郡若松村組合員八名　南松浦郡若松村　右盧門
南松浦郡若松村組合員四六八名　南松浦郡若松村　古賀寛之
南松浦郡若松村組合員九名　南松浦郡若松村　右盧門
南松浦郡若松村組合員一

立串郷小串郷漁業組合長　南松浦郡北魚目村組合員四六八名　中元文平
曾根郷漁業組合長　南松浦郡北魚目村組合員一八五名　野上太惣次
有川漁業組合　南松浦郡有川町組合員五八三名　宗忠三郎
小河漁業組合長　原松浦郡有川町組合員九六名　中村善助
崎浦漁業組合　南松浦郡有川町組合員二四〇名　日五郎一
江ノ漁業組合長　濱南松浦郡有川町組合員一〇七名　江崎作四郎
太田漁業組合　南松浦郡有川町組合員一六九名　田村八百吉
阿瀬漁業組合　津南松浦郡有川町組合員七七名　吉次郎
鯛之漁業組合　浦南松浦郡有川町組合員二四四名　直吉
無限漁業組合　南松浦郡有川町組合員一二名　井上
有川漁業協同組合長　浦南松浦郡有川町　神直吉
保證奈良尾漁業組合長　郷南松浦郡奈良尾村組合員三九八名　宮金助
保證奈良尾漁業組合長　郷南松浦郡奈良尾村組合員三五〇名　宮脇榮太郎
岩瀬漁業協同組合長　浦南松浦郡奈良尾村組合員四〇名　梅野嘉善
福見漁業組合長　南松浦郡奈良尾村組合員九六名　大石久五郎
武生水漁業組合長　壹岐郡武生水町組合員三〇九名　松本松之亟
渡良漁業組合長　壹岐郡渡良村組合員四一名　德田忠代
三島漁業組合長　壹岐郡渡良村組合員一一名　鶴田末太郎
小崎漁業組合長　壹岐郡渡良村組合員五八名　鶴田末太郎
柳田漁業組合　壹岐郡渡良村組合員一四名　利滿
保證沼津漁業組合長　壹岐郡沼津村組合員三八五名　芳秋
漁伏漁業組合長　壹岐郡鯨伏村組合員四九名　周藏
保證香椎漁業組合長　壹岐郡勝本町組合員九六名　精重
保證勝本漁業組合長　壹岐郡勝本町組合員三八〇名　幸吉
保證箱崎漁業組合長　壹岐郡箱崎村組合員六七名　倉光千秋
田河漁業組合長　壹岐郡田河村組合員二四二名　嘉博
保證田河漁業組合長　壹岐郡田河村八幡浦組合員五五名　元四郎
石田漁業組合長　壹岐郡石田村組合員五一名　江口卯太郎
印通寺漁業組合長　壹岐郡石田村組合員二一〇名　茂一
保證志原漁業組合長　壹岐郡志原村組合員八〇名　西口仙太郎
初山漁業組合長　壹岐郡初山村組合員四〇三名　柴山貞之平
保證嚴原漁業組合長　壹岐郡嚴原町組合員八八名　畑島亘
無限曲漁業協同組合長　壹岐郡嚴原町組合員七九名　若槻長三郎
南室漁業組合長　下縣郡嚴原町組合員一三名　大塔作次郎
內院漁業組合長　浦下縣郡久田村組合員四四名　梅野八右衛門
久田漁業組合長　浦下縣郡久田村組合員四六名　信樂
久和漁業組合長　浦下縣郡久田村組合員二五名　久和平一郎
尾浦漁業組合長　下縣郡久田村組合員三三名　平間善次
安神漁業組合長　下縣郡久田村組合員一二名　平間馬藏
保證酸豆漁業協同組合長　下縣郡豆酘村組合員二〇六名　小島長四郎
上槻漁業組合長　下縣郡佐須村組合員二四三名　源治
小茂漁業組合長　下縣郡田村組合員四二名　富藏
椎根漁業組合長　下縣郡佐須村組合員四長瀬名　長太
久根漁業組合長　下縣郡佐須村組合員七名　齊藤信次郎
阿連漁業組合長　下縣郡佐須村組合員五二名　上原政祐
保證鶏知漁業協同組合長　下縣郡鶏知村組合員八四名　對尾政一
今里漁業組合長　下縣郡鶏知村組合員四名　久田玉置
吹崎漁業組合長　下縣郡鶏知村組合員一八名
根緒漁業組合長　下縣郡鶏知村組合員四五名　瀧川高治
箕方漁業組合長　下縣郡鶏知村組合員三名　田口勇太郎
州藻漁業組合長　下縣郡鶏知村組合員三名　儀忠次
無限竹漁業組合長　敷知村組合員三四名　鶴岡忠三郎
尾崎漁業組合長　下縣郡鶏知村組合員日下部九郎治
島山漁業組合長　下縣郡鶏知村組合員一四名　大浦照親
黑瀬漁業組合長　下縣郡鶏知村組合員一八名　藤島仲次郎
畫ヶ漁業組合長　浦下縣郡鶏知村組合員一三名　栗屋松次郎
鴨居漁業組合長　淵下縣郡越村組合員八二名　富田芳太郎
芦浦漁業組合長　下縣郡船越村組合員一一名　浦鄙儀助
緒方漁業組合長　下縣郡船越村組合員二名　田口勇太郎
大山漁業組合長　下縣郡船越村組合員二七名　山田彌吉郎
濃部漁業組合長　下縣郡船越村組合員二二名　幾度德之助
賀谷漁業組合長　下縣郡船越村組合員一名　黑谷與吉
大船漁業組合長　下縣郡船越村組合員六名　松村久太郎
小船漁業組合長　越下縣郡船越村組合員一九名　早田久男
久須大吹漁業組合長　下縣郡船越村組合員四名　小島市右衛門





橫浦漁業組合長　下縣郡仁位村組合員三名　佐吉
糸瀬漁業組合長　下縣郡仁位村組合員一二名　勇男
三里漁業組合長　下縣郡仁位村組合員五六名　久太郎
千尋漁業組合長　下縣郡仁位村組合員四三名　好太郎
鍵川漁業組合長　下縣郡仁位村組合員一九名　匡美
曾漁業組合長　下縣郡仁位村組合員四〇名　嘉善
佐保漁業組合長　上縣郡奴加岳村組合員二四名　磯治
卯麥漁業組合長　上縣郡奴加岳村組合員三九名　保
貝口漁業組合長　上縣郡奴加岳村組合員一〇名　阿比留直助
網浦漁業組合長　上縣郡奴加岳村組合員一〇名　孝行
田漁業組合長　上縣郡奴加岳村組合員四三名　小川金十郎
廻漁業組合長　上縣郡奴加岳村組合員三名　阿比留義光
唐州漁業組合長　上縣郡奴加岳村組合員三五名　阿比留助三郎
志多賀漁業組合長　上縣郡峯村組合員二名　松治
佐賀漁業組合長　上縣郡峯村組合員七七名　阿比留定
木坂漁業組合長　上縣郡峯村組合員二七名　島屋永人
久原漁業組合長　上縣郡仁田村組合員二五名　榮胤
女連漁業組合長　上縣郡仁田村組合員三一名　市山淺松
犬ヶ浦漁業組合長　上縣郡仁田村組合員二三名　德之助
琴漁業組合長　上縣郡仁田村組合員六一名　米田又市
保證一重漁業協同組合長　上縣郡琴村組合員七九名　平間菊次郎
小鹿漁業組合長　下縣郡琴村組合員二五名　糸瀬巖
保證五根漁業協同組合長　上縣郡琴村組合員二一名　古潮藤太
葦見漁業組合長　上縣郡琴村組合員二七名　原田通夫
佐須漁業組合長　奈良上縣郡佐須村組合員九五名　武田義男
佐護漁業組合長　上縣郡佐須村組合員三四名　白石安之助
西津漁業組合長　屋上縣郡佐須村組合員一九名　阿比留孝壽
保證鰐漁業協同組合長　浦上縣郡豐崎村組合員五二名　宮原大人造
保證漁業協同組合長　浦上縣郡豐崎村組合員四名　須川英太
豐漁業協同組合長　上縣郡豐崎村組合員四名　須川英太
漁業舟組合長　唐上縣郡豐崎村組合員二〇名　木野山金治
富浦漁業組合長　上縣郡豐崎村組合員一〇名　瀨崎裕
保證西泊漁業協同組合長　上縣郡豐崎村組合員五名　馬治
舟志漁業組合長　上縣郡豐崎村組合員八六名　田勝國太郎
泉漁業組合長　上縣郡豐崎村組合員七一名　虎之助
保證長崎漁業組合聯合會　長崎市組合員四八名　平井章
長崎縣北高來郡泉水海漁業組合聯合會　長崎縣北高來郡泉長瀬名　濱海高來郡
長崎縣北高來郡千々石海漁業組合聯合會　長崎縣北高來郡戸石村組合員一名　平一
長崎縣北松浦郡南部漁業組合聯合會　長崎縣北松浦郡平戸組合員三名　相浦
長崎縣北松浦郡長崎縣北松浦郡平戸組合員一五名　謙次
長崎縣豐崎村漁業組合聯合會　長崎縣豐崎村組合員七名　宮原大人造
鹿兒島縣組合員三四六名　西櫻島村　熊助
今和泉村組合員一〇名　畑宿郡今和泉村　熊助
喜入村組合員一九名　畑宿郡喜入村組合員五八九名　慶吉
指宿町組合員八〇名　畑宿郡指宿町組合員六二名　濱崎太平次
山川町組合員五一名　畑宿郡山川町組合員一六名　藤太郎
岡兒ヶ水組合員一三名　畑宿郡山川町組合員六五名　五郎
頴娃村組合員一七名　畑宿郡頴娃村組合員一九名　赤崎甚五郎
知覽町組合員三〇名　川邊郡知覽町組合員四〇名　松崎彌市
枕崎町組合員三〇名　川邊郡枕崎町組合員三〇名　村
坊泊組合員一九名　川邊郡西南方村組合員一六名　宮田勇吉
久志組合員一七名　川邊郡西南方村組合員四一名　中村源次郎
東櫻島村組合員一〇名　鹿兒島郡東櫻島村組合員五名　野田彥左衛門
谷山町組合員一四名　鹿兒島郡谷山町組合員七八名　西櫻島村
中宇村組合員二名　鹿兒島市組合員八名　若松大郎助
鹿兒島市組合員八六名　鹿兒島市組合員七四名　野田次郎太
西櫻島村組合員二六名　鹿兒島郡西櫻島村組合員二七名　有村三介

笠砂村 漁業組合 組合員一四二五名 積金二四六二圓 川邊郡笠砂村 都外川舊吉

白澤津 漁業組合 組合員一六五四二名 積金一四五圓 川邊郡枕崎町 白澤助右衛門

小湊浦 漁業組合 組合員一〇七二八三名 積金一〇七九圓 川邊郡薩世町 福島益太郎

伊作町 漁業組合 組合員二一七九九名 積金一七圓 日置郡伊作町 池上嘉納

東市來村 漁業組合 組合員二〇〇一七名 積金二〇〇圓 日置郡東市來村 南郷武男

市來町 漁業組合 組合員三〇〇一四名 積金三〇〇圓 日置郡市來町 大久保勇熊

羽島浦 漁業組合 組合員六七一四名 積金六七一圓 日置郡串木野町 川口勇次郎

本浦 漁業組合 組合員四五一四名 積金四五一圓 日置郡串本野町 波村仁太郎

島平浦 漁業組合 組合員一〇九一五名 積金一〇九二圓 日置郡串木野町 竹一

下伊集院村 漁業組合 組合員一七二名 積金 日置郡下伊集院村 窪田養象

日置 漁業組合 組合員一四三名 積金一四三圓 日置郡日置村 松山濟

田布施村 漁業組合 組合員六三名 積金 日置郡田布施村 遠矢益之助

久見崎 漁業組合 組合員四九名 積金四九圓 薩摩郡高江村 中村幸吉

寄田漁業組合 組合員五二四二名 積金五二四二圓 薩摩郡高江村 武田晴一

網津漁業組合 組合員四六八一名 積金四六八圓 薩摩郡西水引村 岩切繁

西方漁業組合 組合員一一〇七名 積金一一〇九圓 薩摩郡高城村 武田彦右衛門

里村漁業組合 組合員三三〇八名 積金三三〇八圓 薩摩郡里村 梶原景仲

浦内漁業組合 組合員一〇一七名 積金一〇一七四圓 薩摩郡上甑村 神山彦次

中甑漁業組合 組合員一四八八名 積金一四八八圓 薩摩郡上甑村 東榮三

江石漁業組合 組合員二四二名 積金二四二圓 薩摩郡上甑村 中間伊三郎

平良漁業組合 組合員一三五一名 積金一三五二圓 薩摩郡上甑村 荏中

蘭牟田漁業組合 組合員二〇五一名 積金二〇五一八圓 薩摩郡下甑村 中野助雄

長濱漁業組合 組合員一二二八名 積金一二二八圓 薩摩郡下甑村 染川常次郎

青瀬漁業組合 組合員三八〇名 積金三八〇圓 薩摩郡下甑村 早川千代吉

片野浦 漁業組合 組合員三三一三八名 積金三三一三圓 薩摩郡里村 大毛金次郎

手打漁業組合 組合員四六一二三名 積金四六一五圓 薩摩郡下甑村 江口今彦

瀬々之浦 漁業組合 組合員九八三二〇五名 積金九八三圓 薩摩郡下甑村 江夏實英

川内漁業組合 組合員一一〇六名 積金一一〇六四六圓 川邊郡川內町 本田宗助

川內川上流 漁業組合 組合員六九九名 積金六九九圓 薩摩郡菱刈村 高島芳彥

阿久根町 漁業組合 組合員八七〇六三名 積金八七〇〇圓 出水郡阿久根町 濱崎長吉

三笠村 漁業組合 組合員二六六名 積金二六六圓 出水郡三笠村 新穗利秀

西長島村 漁業組合 組合員六一名 積金六一圓 出水郡西長島村 飯尾市次

米之津町 漁業組合 組合員二二名 積金二二〇二八五名 出水郡米之津町 指宿與助

東長島村 漁業組合 組合員四五一名 積金四五一圓 出水郡東長島村 中村善之助

別府川下流 漁業組合 組合員七五九名 積金七五九圓 姶良郡帖佐町 欠

新川漁業組合 組合員二〇七名 積金二〇七圓 姶良郡牧園村 島久次郎

敷根村 漁業組合 組合員一八九名 積金一八九圓 姶良郡敷根村 東二作

福山村 漁業組合 組合員三五六名 積金三五圓 姶良郡福山村 松田市助

東國分村 漁業組合 組合員二四六名 積金二四六圓 姶良郡國分村 中島豬之吉

隼人町 漁業組合 組合員二四名 積金二四圓 姶良郡隼人町 兒玉三郎

川內川 漁業組合 組合員一一〇六名 積金一一〇六四六圓 川邊郡川內町 本田宗助

加治木町 漁業組合 組合員三二名 積金三二圓 姶良郡加治木町 末野金治

帖佐村 漁業組合 組合員一四二名 積金一四二圓 姶良郡帖佐村 村田森吉





內之浦村 漁業組合 組合員二五〇六名 積金二〇六〇圓 肝屬郡內之浦町 峰崎勇吉

東串良村 漁業組合 組合員七四名 積金九五圓 肝屬郡東串良村 森田熊吉

佐多村 漁業組合 組合員七七九名 積金七七九五圓 肝屬郡佐多村 川邊重吉

伊座敷村 漁業組合 組合員一七三二三〇名 積金一七三九圓 肝屬郡佐多村 木佐貫登

小根占村 漁業組合 組合員三六四一四名 積金三六四一圓 肝屬郡小根占村 川元義直

大根占村 漁業組合 組合員四八七名 積金四八九七圓 肝屬郡大根占村 川邊盛榮

高須漁業組合 組合員四五名 積金一一圓 肝屬郡鹿屋町 曾山龜吉

花岡村 漁業組合 組合員一二〇名 積金一二〇圓 肝屬郡花岡村 小島熊次郎

新城村 漁業組合 組合員一一名 積金 肝屬郡新城村 上次郎左衛門

垂水町 漁業組合 組合員八三名 積金四六四圓 肝屬郡垂水町 川上省三

牛根村 漁業組合 組合員二八名 積金三六九五四圓 肝屬郡牛根村 德留末吉

保證責任西之表町三ヶ浦漁業協同組合 組合員一一六名 積金一八三二一圓 熊毛郡西之表町 德浦德平

花里崎 漁業組合 組合員二四名 積金二四圓 熊毛郡西之表町 秋山甚市

浦田 漁業組合 組合員一一六名 積金八圓 熊毛郡西之表町 姜坂仙太

伊關 漁業組合 組合員五〇名 積金七圓 熊毛郡西之表町 古出榮三

安納 漁業組合 組合員四七名 積金一二八圓 熊毛郡西之表町 中窠甚八

庄司 漁業組合 組合員五三名 積金五三圓 熊毛郡西之表町 折口吉平

田ノ脇 漁業組合 組合員二五名 積金二五一圓 熊毛郡西之表町 平園助次

浅川 漁業組合 組合員四五名 積金七七圓 熊毛郡西之表町 前川岩彥

能野 漁業組合 組合員一四名 積金一四圓 熊毛郡西之表町 熊野袈八

住吉 漁業組合 組合員三五名 積金三〇五圓 熊毛郡西之表町 助藏

牧川 漁業組合 組合員五九名 積金二六七圓 熊毛郡西之表町 有濟 早濟

濱津脇 漁業組合 組合員五四名 積金五六四圓 熊毛郡中種子村 平石又吉

納官 漁業組合 組合員五八名 積金 熊毛郡中種子村 梶原喜之助

屋久津 漁業組合 組合員六〇名 積金六〇圓 熊毛郡中種子村 騙野甚也

増田 漁業組合 組合員六名 積金 熊毛郡中種子村 遠藤友也

熊野 漁業組合 組合員一六一三名 積金一六一三圓 熊毛郡中種子村 長太郎

濱田 漁業組合 組合員一一名 積金一一圓 熊毛郡南種子村 向井茂廣

萩永 漁業組合 組合員二五九名 積金二五九圓 熊毛郡南種子村 島崎秀雄

本村 漁業組合 組合員四五名 積金三一四 熊毛郡南種子村 濱田藝太郎

西之 漁業組合 組合員一二〇七名 積金一二〇圓 熊毛郡南種子村 越大次郎

島間 漁業組合 組合員四〇一一名 積金四〇一一圓 熊毛郡南種子村 島元辰次郎

下屋久村 漁業組合 組合員七〇名 積金 熊毛郡下屋久村 岩川香雪

永田 漁業組合 組合員二四名 積金一四六四圓 熊毛郡上屋久村 渡邊甚之助

一湊 漁業組合 組合員五八名 積金一〇〇圓 熊毛郡上屋久村 寺田興平

宮之 漁業組合 組合員三九名 積金七九圓 熊毛郡上屋久村 田尾庄次郎

志戸子 漁業組合 組合員六三名 積金六三圓 熊毛郡上屋久村 田中好盛

宮崎縣（基金＝基本金 保證＝保證責任）

保證協同組合 漁業崎 組合員一一六名 積金一一六一圓 宮崎市小島町 日高長藏

保證協同組合 漁業鯛名 組合員一一三〇名 積金一一三〇圓 延岡市赤水名 長藏

赤水 漁業組合 組合員九四名 積金四〇〇圓 延岡市赤水名 日高保三郎

十々呂 漁業組合 組合員一九名 積金一九三名 延岡市十々呂 兵頭平三郎

東海 漁業組合 組合員一〇名 積金一〇圓 延岡市川島名 友利七

木花 漁業組合 組合員二七名 積金二七圓 宮崎郡木花村 石黑高七

保證協同組合 漁業 組合員三〇名 積金三〇圓 宮崎郡赤江町 上村四郎

福 漁業組合 組合員一四名 積金一四圓 延岡市伊福形 岩切啓藏

恒富 漁業組合 組合員二六名 積金二六圓 延岡市恒富 豬狩周太郎

財島 漁業協同組合 組合員一二六名 積金一二六圓 延岡市方財島 國治

吉村 漁業組合 組合員八四名 積金八四圓 宮崎市吉村町 石川鹿之助

宮崎 漁業組合 組合員一六名 積金一六圓 宮崎市阿波岐原町 長藏

穩濱 漁業組合 組合員二四名 積金二四圓 宮崎市阿波岐原町 筒井滋域

志布志町 漁業組合 組合員一四名 積金一四圓 鹿屋郡志布志町 伊吉

志布志村 漁業組合 組合員一三名 積金一三圓 鹿屋郡志布志村 井上喜代七

西 漁業組合 組合員一四名 積金 鹿屋郡大崎村 內村吉藏

大崎村 漁業組合 組合員二七名 積金二七圓 姶良郡大崎村 大姶良村 岡田計佐次郎

保證内海漁業協同組合長　宮崎郡赤島村　組合員八二名　高妻滿次

保證折生漁業協同組合長　迫組合員二四一名　宮崎郡青島村　組合員一一〇圓　三輪武平

廣住漁業組合　宮崎郡廣瀬村　組合員三〇名　津江秀夫

佐土原漁業組合　宮崎郡佐土原町　組合員九八名　宮崎郡植村　從義

鵜戸漁業組合　南那珂郡鵜戸村　組合員一一七名　一四七〇圓　太田原長七

保證漁業組合　木村　組合員一九〇名　基四三一八名　谷口猪良衛

迫漁業組合　南那珂郡都井村　組合員一五名　奥村源太郎

玄宇漁業組合　津南那珂郡都井村　組合員一五〇名　基一七圓　野邊幾衛

南郷漁業組合　南那珂郡南郷村　組合員一四二六六圓　基一二三〇名　岩切豊三郎

保證漁業協同組合　南那珂郡都井村　組合員一九八圓　基四八九名　熊田原千代松

保證漁業協同組合　南那珂郡細田村　組合員一七五名　基四八九七圓　筋田利久藏

保證漁業協同組合　津南那珂郡都井村　組合員三二四名　基二二九一圓　渡邊與七

保證油津漁業協同組合　南那珂郡油津町　組合員一二名　基二二九一圓　渡邊與七

保證福島漁業協同組合　南那珂郡福島町　組合員一〇名　基一五九圓　内田直助

保證綾漁業協同組合　東諸縣郡綾町　組合員五一九名　基三二五六圓　寺田盛助

上浦漁業組合　北海部郡臼杵町　組合員四九〇名　基三二九圓　竹治

海邊漁業組合　北海部郡海邊村　組合員二〇五名　基一五三圓　芥川藤四郎

下之江漁業組合　北海部郡下之江村　組合員一二四名　基八六圓　伊藤鐵次郎

佐志生漁業組合　北海部郡佐志生村　組合員一三二名　基一七六圓　伊賀上笹市

一尺屋漁業組合　北海部郡一尺屋村　組合員四三五名　基一三圓　濱崎貞藏

保證佐賀關漁業協同組合　北海部郡佐賀關町　組合員九二七名　基二〇八九圓　川上專藏

神馬漁業組合　北海部郡神崎村　組合員三九名　基八五圓　木崎藏

坂ノ市漁業組合　北海部郡坂ノ市町　組合員三二名　基三圓　瀧藏

小佐井漁業組合　北海部郡小佐井村　組合員一二名　基一六七圓　小野德太郎

大在村東部漁業組合　北海部郡大在村　組合員六一名　基四〇一圓　藤治

志北漁業組合　北海部郡大在村　組合員二二八名　基一五三圓　積太郎

西大分漁業組合　大分市　組合員一五七名　森甚太郎

豊岡漁業組合　豊岡町　組合員七五名　基六七一圓　安部源三郎

石垣漁業組合　別府市　組合員一九名　基一二〇圓　平島奏

濱脇漁業組合　別府市　組合員九五名　基五八〇圓　永井悅治

鳥川漁業組合　別府市　組合員九五名　基七五三圓　加藤寛

別府漁業組合　別府市　組合員四〇名　基三〇〇圓　鶴田一郎

漁業野組　大分郡判田村　組合員二〇名　荒木武平

八幡漁業組　大分郡八幡村　組合員一四名　基七〇〇圓　安部代五郎

東大分漁業組合　大分郡東大分村　組合員一二九名　基一二圓　田北律藏

向原漁業組合　大分郡岡村　組合員七五名　基四七三圓　矢野義彦

漁業坂組　大分郡日出町　組合員一三名　基八八六圓　高橋忠平

大神漁業組合　速見郡一大神村　組合員六四名　基五六圓　北野一男

川崎漁業組合　速見郡川崎村　組合員二八名　基六二圓　大石庄太郎

漁業出組　速見郡日出町　組合員一三四名　基五〇四圓　川野蛤松

鶴崎小中島漁業組合　大分郡鶴崎町　組合員一三一名　基七〇圓　佐藤幸雄

保證三佐村漁業協同組合　大分郡三佐村　組合員一一八名　基二八六九圓　岩崎穀太郎

家島漁業協同組合　大分郡家島村　組合員七〇名　基八八六圓　高橋忠平

別府漁業組合　別府市　組合員四〇名　基三〇〇圓　鶴田一郎

亀川漁業組合　別府市　組合員九五名　基七五三圓　加藤寛

濱脇漁業組合　別府市　組合員九五名　基五八〇圓　悅治

石垣漁業組合　別府市　組合員一九名　基一二〇圓　平島奏

豊岡漁業組合　豊岡町　組合員七五名　基六七一圓　安部源三郎

漁業坂組　速見郡一坂村　組合員一五名　基八五六圓　矢野誠次

日出漁業組　速見郡日出町　組合員一三四名　基五〇四圓　川野蛤松

川崎漁業組合　速見郡川崎村　組合員二八名　基六二圓　大石庄太郎

大神漁業組合　速見郡一大神村　組合員六四名　基五六圓　北野一男

東漁業組合　速見郡杵築町　組合員一六六名　基一三〇圓　酒井元次郎

守江漁業組合　東國東郡奈狩江村　組合員一一〇八名　基一三圓　岡田銀六

狩宿漁業組合　東國東郡奈狩江村　組合員三八名　基一四圓　日原富太

奈多漁業組合　東國東郡奈狩江村　組合員二四名　小川宋

鹽屋漁業組合　東國東郡安岐町　組合員二〇名　基三圓　岡村萬吉

下原漁業組合　東國東郡安岐町　組合員一三名　基九六圓　藤村左美

糸原漁業組合　東國東郡武藏町　組合員三名　基一圓　吉田長藏

漁業　武藏町古市内田　組合員一三名　基一五三圓　有次新

旭日漁業組合　東國東郡旭日村　組合員一三名　基一圓　寺田伊作

國東漁業組合　東國東郡國東町　組合員一三八名　基九〇二圓　小山田精一





漁業組合　大入島村東　南那珂郡大入島村　組合員一二七名　組合員一七〇圓　清家刀禰吉

大入島村西漁業組合　南那珂郡大入島村　組合員六三名　基一八三圓　吉田兼松

大入島村石間漁業組合　南那珂郡大入島村　組合員九名　基二一七圓　渡邊藤次郎

西上浦漁業組合　南那珂郡西上浦村　組合員一〇名　基三二〇圓　杉正行

保證上浦漁業協同組合　東上浦村　組合員一六名　基二八九圓　森崎清治

漁業田組　南那珂郡青山村　組合員七名　基二〇圓　岡田五郎

保證戸島漁業協同組合　北海部郡戸島村　組合員四五七名　基二〇〇圓　甲斐竹市

四浦漁業組合　北海部郡四浦村　組合員五五七名　基二六九圓　上野哲一

日代漁業組合　北海部郡日代村　組合員一〇一名　基七〇五圓　石田才一

津久見町漁業組合　北海部郡津久見町　組合員三九名　基九一圓　伊藤武平

青江漁業組合　北海部郡津久見町　組合員二二名　基九四圓　中津留金十

下浦漁業組合　北海部郡津久見町　組合員四二五名　基四八四圓　師寺秀吉

大志生漁業組合　北海部郡神崎村　組合員一三名　伊藤休

上浦漁業組合　北海部郡臼杵町　組合員四九〇名　基三二九圓　竹治

海邊漁業組合　北海部郡海邊村　組合員二〇五名　基一五三圓　芥川藤四郎

下之江漁業組合　北海部郡下之江村　組合員一二四名　基八六圓　伊藤鐵次郎

佐志生漁業組合　北海部郡佐志生村　組合員一三二名　基一七六圓　伊賀上笹市

一尺屋漁業組合　北海部郡一尺屋村　組合員四三五名　基一三圓　濱崎貞藏

保證佐賀關漁業協同組合　北海部郡佐賀關町　組合員九二七名　基二〇八九圓　川上專藏

神馬漁業組合　北海部郡神崎村　組合員三九名　基八五圓　木崎藏

坂ノ市漁業組合　北海部郡坂ノ市町　組合員三二名　基三圓　瀧藏

小佐井漁業組合　北海部郡小佐井村　組合員一二名　基一六七圓　小野德太郎

大在村東部漁業組合　北海部郡大在村　組合員六一名　基四〇一圓　藤治

志北漁業組合　北海部郡大在村　組合員二二八名　基一五三圓　積太郎

西大分漁業組合　大分市　組合員一五七名　森甚太郎

豊岡漁業組合　豊岡町　組合員七五名　基六七一圓　安部源三郎

石垣漁業組合　別府市　組合員一九名　基一二〇圓　平島奏

濱脇漁業組合　別府市　組合員九五名　基五八〇圓　永井悅治

鳥川漁業組合　別府市　組合員九五名　基七五三圓　加藤寛

別府漁業組合　別府市　組合員四〇名　基三〇〇圓　鶴田一郎

漁業野組　大分郡判田村　組合員二〇名　荒木武平

八幡漁業組　大分郡八幡村　組合員一四名　基七〇〇圓　安部代五郎

東大分漁業組合　大分郡東大分村　組合員一二九名　基一二圓　田北律藏

向原漁業組合　大分郡岡村　組合員七五名　基四七三圓　矢野義彦

漁業坂組　大分郡日出町　組合員一三名　基八八六圓　高橋忠平

大神漁業組合　速見郡一大神村　組合員六四名　基五六圓　北野一男

東漁業組合　速見郡杵築町　組合員一六六名　基一三〇圓　酒井元次郎

漁業杵築組　速見郡杵築町　組合員一四名　基一圓　野上貞

守江漁業組合　東國東郡奈狩江村　組合員一一〇八名　基一三圓　岡田銀六

狩宿漁業組合　東國東郡奈狩江村　組合員三八名　基一四圓　日原富太

奈多漁業組合　東國東郡奈狩江村　組合員二四名　小川宋

鹽屋漁業組合　東國東郡安岐町　組合員二〇名　基三圓　岡村萬吉

下原漁業組合　東國東郡安岐町　組合員一三名　基九六圓　藤村左美

糸原漁業組合　東國東郡武藏町　組合員三名　基一圓　吉田長藏

漁業　武藏町古市内田　組合員一三名　基一五三圓　有次新

旭日漁業組合　東國東郡旭日村　組合員一三名　基一圓　寺田伊作

國東漁業組合　東國東郡國東町　組合員一三八名　基九〇二圓　小山田精一

漁業組合　宮崎郡宮崎村　組合員八二名　基八二圓　高妻滿次

保證折生漁業協同組合　宮崎郡青島村　組合員二四一名　基一一〇圓　三輪武平

廣住漁業組合　宮崎郡廣瀬村　組合員三〇名　津江秀夫

佐土原漁業組合　宮崎郡佐土原町　組合員九八名　宮崎郡植村　從義

鵜戸漁業組合　南那珂郡鵜戸村　組合員一一七名　基一四七〇圓　太田原長七

保證漁業組合　木村　組合員一九〇名　基四三一八名　谷口猪良衛

迫漁業組合　南那珂郡都井村　組合員一五名　奥村源太郎

玄宇漁業組合　津南那珂郡都井村　組合員一五〇名　基一七圓　野邊幾衛

南郷漁業組合　南那珂郡南郷村　組合員一四二六六圓　基一二三〇名　岩切豊三郎

保證漁業協同組合　南那珂郡都井村　組合員一九八圓　基四八九名　熊田原千代松

保證漁業協同組合　南那珂郡細田村　組合員一七五名　基四八九七圓　筋田利久藏

保證漁業協同組合　津南那珂郡都井村　組合員三二四名　基二二九一圓　渡邊與七

保證油津漁業協同組合　南那珂郡油津町　組合員一二名　基二二九一圓　渡邊與七

保證福島漁業協同組合　南那珂郡福島町　組合員一〇名　基一五九圓　内田直助

保證綾漁業協同組合　東諸縣郡綾町　組合員五一九名　基三二五六圓　寺田盛助

上浦漁業組合　北海部郡臼杵町　組合員四九〇名　基三二九圓　竹治

海邊漁業組合　北海部郡海邊村　組合員二〇五名　基一五三圓　芥川藤四郎

下之江漁業組合　北海部郡下之江村　組合員一二四名　基八六圓　伊藤鐵次郎

佐志生漁業組合　北海部郡佐志生村　組合員一三二名　基一七六圓　伊賀上笹市

一尺屋漁業組合　北海部郡一尺屋村　組合員四三五名　基一三圓　濱崎貞藏

保證佐賀關漁業協同組合　北海部郡佐賀關町　組合員九二七名　基二〇八九圓　川上專藏

神馬漁業組合　北海部郡神崎村　組合員三九名　基八五圓　木崎藏

坂ノ市漁業組合　北海部郡坂ノ市町　組合員三二名　基三圓　瀧藏

小佐井漁業組合　北海部郡小佐井村　組合員一二名　基一六七圓　小野德太郎

大在村東部漁業組合　北海部郡大在村　組合員六一名　基四〇一圓　藤治

志北漁業組合　北海部郡大在村　組合員二二八名　基一五三圓　積太郎

西大分漁業組合　大分市　組合員一五七名　森甚太郎

豊岡漁業組合　豊岡町　組合員七五名　基六七一圓　安部源三郎

石垣漁業組合　別府市　組合員一九名　基一二〇圓　平島奏

濱脇漁業組合　別府市　組合員九五名　基五八〇圓　永井悅治

鳥川漁業組合　別府市　組合員九五名　基七五三圓　加藤寛

別府漁業組合　別府市　組合員四〇名　基三〇〇圓　鶴田一郎

漁業野組　大分郡判田村　組合員二〇名　荒木武平

八幡漁業組　大分郡八幡村　組合員一四名　基七〇〇圓　安部代五郎

東大分漁業組合　大分郡東大分村　組合員一二九名　基一二圓　田北律藏

向原漁業組合　大分郡岡村　組合員七五名　基四七三圓　矢野義彦

漁業坂組　大分郡日出町　組合員一三名　基八八六圓　高橋忠平

大神漁業組合　速見郡一大神村　組合員六四名　基五六圓　北野一男

東漁業組合　速見郡杵築町　組合員一六六名　基一三〇圓　酒井元次郎

漁業杵築組　速見郡杵築町　組合員一四名　基一圓　野上貞

守江漁業組合　東國東郡奈狩江村　組合員一一〇八名　基一三圓　岡田銀六

狩宿漁業組合　東國東郡奈狩江村　組合員三八名　基一四圓　日原富太

奈多漁業組合　東國東郡奈狩江村　組合員二四名　小川宋

鹽屋漁業組合　東國東郡安岐町　組合員二〇名　基三圓　岡村萬吉

下原漁業組合　東國東郡安岐町　組合員一三名　基九六圓　藤村左美

糸原漁業組合　東國東郡武藏町　組合員三名　基一圓　吉田長藏

漁業　武藏町古市内田　組合員一三名　基一五三圓　有次新

旭日漁業組合　東國東郡旭日村　組合員一三名　基一圓　寺田伊作

國東漁業組合　東國東郡國東町　組合員一三八名　基九〇二圓　小山田精一

## 大分縣

（有保證＝基本金一有限責任＝有限責任）

漁業方組　南方村　組合員一六〇名

東郷漁業組合　東臼杵郡東郷村　組合員一〇七五圓　奈須熊吉

漁業川組　北川村　組合員一一一一　佐藤平太郎

宮野浦漁業組合　東臼杵郡北浦村　組合員一八一名　基四五八〇圓　北林孫吉

漁業市浦組　東臼杵郡北浦村　組合員三七名　基三三〇圓　吉崎藤八

保證振直海漁業協同組合　東臼杵郡北浦村　組合員一〇名

漁業古江組　東臼杵郡北浦村　組合員一四一名　基一五一圓　小西爲八

保證漁業協同組合　東臼杵郡南浦村　組合員二四名　基二二圓　筋田利久藏

保證島野漁業協同組合　東臼杵郡南浦村　組合員一七五名　基四八九七圓　古川太重郎

保證熊野組　東臼杵郡南浦村　組合員六八名　基三二七圓　菊哉

須江漁業組　東臼杵郡南浦村　組合員一四名　基一四〇圓　源治

浦尻漁業組合　東臼杵郡南浦村　組合員六〇名　基二〇八圓　島田仲治

保證門川漁業協同組合　東臼杵郡門川町　組合員一〇名　基二〇〇圓　赤澤伊太郎

保證平岩漁業協同組合　東臼杵郡岩脇村　組合員五〇名　基四二圓　宮本周藏

幸脇漁業組合　東臼杵郡岩脇村　組合員一一四名　基三五六圓　甲斐新三郎

漁業方組　南海部郡蒲江町　組合員二二名　基四三圓　高橋寅助

名護屋漁業組合　南海部郡名護屋村　組合員一三名　基四四圓　高橋寅助

漁業江組　南海部郡蒲江町　組合員一一五名　基四二九圓　川野幸太郎

漁業下入津組　南海部郡下入津村　組合員一一六五名　基一一〇圓　山本勇作

漁業上入津組　南海部郡上入津村　組合員一一五名　基五一〇圓　小野一太

漁業米水津組　南海部郡米水津村　組合員一一五名　基三一七圓　瀧川太喜治

漁業大島組　南海部郡東中浦村　組合員五名　基五〇圓　古川太重郎

漁業尾寄組　南海部郡東中浦村　組合員五名　基五圓　永谷源十

漁業丹賀組　南海部郡東中浦村　組合員二五名　基四〇圓　神崎六平

漁業八幡組　南海部郡八幡村　組合員一五名　基一五六圓　鶴野仙助

漁業中浦組　南海部郡中浦村　組合員四九名　基六四圓　安倍鐐太治

漁業西中浦組　南海部郡西中浦村　組合員四六名　基四〇圓　谷一

漁業佐伯組　南海部郡佐伯町　組合員八五名　基一五圓　佐藤京太郎

富來漁業組合（東國東郡富來町組合員一三六名基金一〇〇圓）　井喜平
來浦漁業組合（東國東郡來浦町組合員四八名基金一九五圓）　國弘光男
熊毛漁業組合（東國東郡熊毛村組合員二五名基金一一一圓）　本平次郎
岐部漁業組合（東國東郡浦台村組合員四四名基金七六八圓）　有永昱郎
伊美漁業組合（東國東郡伊美村組合員九八名基金一七〇圓）　江原大策
竹田津漁業組合（東國東郡竹田津町組合員六七名基金六六圓）　柳本三郎
姫島漁業協同組合（保證　東國東郡姫島村組合員三三二名）　濱崎守一
香々地漁業協同組合（保證　西國東郡香々地町組合員八七名基金一二八圓）　江口勵雲
西國東郡三浦村組合員一五名基金三五〇圓）　吉永淺太郎
臼野漁業組合（西國東郡臼野村組合員三六名基金一五二圓）　板木默二
玉村漁業組合（西國東郡玉村組合員二九名）　本城齋九郎
保證　西國東郡玉村箱崎浦漁業協同組合（保證　西國東郡玉村組合員一〇五圓）　井口德馬
驛館漁業組合（中頭郡宇佐浜村組合員二九名基金四〇〇圓）　小熊榮作
中頭郡北谷村組合員三六名）　桑江
乘江漁業組合（中頭郡北谷村組合員三六名）　武保撰
渡具知漁業組合（中頭郡讀谷山村組合員二五名）　大灣昌盛
楚邊漁業組合（中頭郡讀谷山村組合員一九名）　比嘉恒德
波平漁業組合（中頭郡讀谷山村組合員一三名）　比嘉龜次郎
渡慶次儀間宇座漁業組合（中頭郡讀谷山村組合員二〇名）　山田昌善
長濱漁業組合（中頭郡讀谷山村組合員三五名）　波平榮武
平安座高離漁業組合（中頭郡與那城村組合員二一名）　石門龜
伊計漁業組合（中頭郡伊計村組合員七〇名）　下庫理政安
平敷漁業組合（中頭郡勝連村組合員一八〇名）　幸良英俊
濱此漁業組合（中頭郡濱比嘉組合員一八〇名）　浦戸
津堅漁業組合（中頭郡津堅村組合員一八〇名）　大城眞吾
泡瀬漁業組合（中頭郡美里村泡瀬組合員二名）　伊佐眞安
中城漁業組（中頭郡中城村組合員五名）　仲村鋼善
小灣漁業組合（中頭郡小灣組合員七名）　大城政洞
宜野灣漁業組合（中頭郡宜野灣村組合員二六名）　仲村武田
富來漁業組合（東國東郡富來町組合員一三六名基金一〇〇圓）　井喜平
來浦漁業組合（東國東郡來浦町組合員四八名基金一九五圓）　國弘光男
熊毛漁業組合（東國東郡熊毛村組合員二五名基金一一一圓）　本平次郎
岐部漁業組合（東國東郡浦台村組合員四四名）　有永昱郎
伊美漁業組合（東國東郡伊美村組合員九八名基金一七〇圓）　江原大策
竹田津漁業組合（東國東郡竹田津町組合員六七名基金六六圓）　柳本三郎
姫島漁業協同組合（保證　東國東郡姫島村組合員三三二名）　濱崎守一
香々地漁業協同組合（保證　西國東郡香々地町組合員八七名基金一二八圓）　江口勵雲
西國東郡三浦村組合員一五名基金三五〇圓）　吉永淺太郎
臼野漁業組合（西國東郡臼野村組合員三六名基金一五二圓）　板木默二
玉村漁業組合（西國東郡玉村組合員二九名）　本城齋九郎
保證　西國東郡玉村箱崎浦漁業協同組合（保證　西國東郡玉村組合員一〇五圓）　井口德馬
中頭郡北谷村組合員三六名）　桑江
中頭郡讀谷山村組合員二五名）　大灣昌盛
中頭郡讀谷山村組合員一九名）　比嘉恒德
中頭郡讀谷山村組合員一三名）　比嘉龜次郎
中頭郡讀谷山村組合員一一名）　比嘉龜次郎
中頭郡讀谷山村組合員二〇名）　山田昌善
中頭郡與那城村組合員二一名）　武保撰
中頭郡讀谷山村組合員三五名）　波平榮武
中頭郡勝連村組合員一八〇名）　幸良英俊
中頭郡濱比嘉組合員一八〇名）　浦戸
中頭郡中城村組合員五名）　仲村鋼善
中頭郡宜野灣村組合員二六名）　仲村武田
中頭郡小灣組合員七名）　大城政洞
中頭郡宜野灣村組合員二六名）　仲村武田
中頭郡小灣組合員七名）　大城政洞
中頭郡中城村組合員五名）　仲村鋼善
中頭郡濱比嘉組合員一八〇名）　浦戸
中頭郡津堅村組合員一八〇名）　大城眞吾
中頭郡美里村泡瀬組合員二名）　伊佐眞安
中頭郡勝連村組合員一八〇名）　幸良英俊
中頭郡與那城村組合員二一名）　武保撰
中頭郡讀谷山村組合員三五名）　波平榮武
中頭郡讀谷山村組合員一一名）　比嘉龜次郎
中頭郡讀谷山村組合員一三名）　比嘉龜次郎
中頭郡讀谷山村組合員一九名）　比嘉恒德
中頭郡讀谷山村組合員二〇名）　山田昌善
中頭郡讀谷山村組合員二五名）　大灣昌盛
中頭郡讀谷山村組合員二名）　武保撰
中頭郡北谷村組合員三六名）　桑江
中頭郡讀谷山村組合員二五名）　大灣昌盛
中頭郡讀谷山村組合員一九名）　比嘉恒德
中頭郡讀谷山村組合員一三名）　比嘉龜次郎
中頭郡讀谷山村組合員一一名）　比嘉龜次郎
中頭郡讀谷山村組合員二〇名）　山田昌善
中頭郡與那城村組合員二一名）　武保撰
中頭郡讀谷山村組合員三五名）　波平榮武
中頭郡勝連村組合員一八〇名）　幸良英俊
中頭郡濱比嘉組合員一八〇名）　浦戸
中頭郡津堅村組合員一八〇名）　大城眞吾
中頭郡美里村泡瀬組合員二名）　伊佐眞安
中頭郡中城村組合員五名）　仲村鋼善
中頭郡宜野灣村組合員二六名）　仲村武田
中頭郡小灣組合員七名）　大城政洞

保證　西國東郡玉村箱崎浦漁業協同組合（保證　西國東郡玉村組合員一〇五圓）　井口德馬
西國東郡北谷村組合員三六名）　桑江
西國東郡讀谷山村組合員二五名）　大灣昌盛
西國東郡讀谷山村組合員一九名）　比嘉恒德
西國東郡讀谷山村組合員一三名）　比嘉龜次郎
西國東郡讀谷山村組合員一一名）　比嘉龜次郎
西國東郡讀谷山村組合員二〇名）　山田昌善
西國東郡與那城村組合員二一名）　武保撰
西國東郡讀谷山村組合員三五名）　波平榮武
西國東郡勝連村組合員一八〇名）　幸良英俊
西國東郡濱比嘉組合員一八〇名）　浦戸
西國東郡津堅村組合員一八〇名）　大城眞吾
西國東郡美里村泡瀬組合員二名）　伊佐眞安
西國東郡中城村組合員五名）　仲村鋼善
西國東郡宜野灣村組合員二六名）　仲村武田
西國東郡小灣組合員七名）　大城政洞
西國東郡中城村組合員五名）　仲村鋼善
西國東郡濱比嘉組合員一八〇名）　浦戸
西國東郡津堅村組合員一八〇名）　大城眞吾
西國東郡美里村泡瀬組合員二名）　伊佐眞安
西國東郡中城村組合員五名）　仲村鋼善
西國東郡宜野灣村組合員二六名）　仲村武田
西國東郡小灣組合員七名）　大城政洞

保證　西國東郡來浦町組合（保證　東國東郡來浦町組合員四八名基金一九五圓）　國弘光男
東國東郡熊毛村組合員二五名基金一一一圓）　本平次郎
東國東郡浦台村組合員四四名）　有永昱郎
東國東郡伊美村組合員九八名基金一七〇圓）　江原大策
東國東郡竹田津町組合員六七名基金六六圓）　柳本三郎
東國東郡姫島村組合員三三二名）　濱崎守一
東國東郡香々地町組合員八七名基金一二八圓）　江口勵雲
東國東郡三浦村組合員一五名基金三五〇圓）　吉永淺太郎
東國東郡臼野村組合員三六名基金一五二圓）　板木默二
東國東郡玉村組合員二九名）　本城齋九郎
東國東郡北谷村組合員三六名）　桑江
東國東郡讀谷山村組合員二五名）　大灣昌盛
東國東郡讀谷山村組合員一九名）　比嘉恒德
東國東郡讀谷山村組合員一三名）　比嘉龜次郎
東國東郡讀谷山村組合員一一名）　比嘉龜次郎
東國東郡讀谷山村組合員二〇名）　山田昌善
東國東郡與那城村組合員二一名）　武保撰
東國東郡讀谷山村組合員三五名）　波平榮武
東國東郡勝連村組合員一八〇名）　幸良英俊
東國東郡濱比嘉組合員一八〇名）　浦戸
東國東郡津堅村組合員一八〇名）　大城眞吾
東國東郡美里村泡瀬組合員二名）　伊佐眞安
東國東郡中城村組合員五名）　仲村鋼善
東國東郡宜野灣村組合員二六名）　仲村武田
東國東郡小灣組合員七名）　大城政洞

保證　西國東郡臼野村箱崎漁業協同組合（保證　西國東郡臼野村組合員六一名基金一〇〇圓）　井喜平
西國東郡與崎村組合員九四名）　茂吉
有限　西國東郡與崎村組合員二一名）　今津榮藏
祝浦漁業協同組合（中津市組合員七五名基金一三二〇圓）
日田漁業組合（日田郡日田町組合員五一四名基金四三一三圓）　良三岩里
玖珠漁業組合（玖珠郡北山田村組合員六八〇名）　小野忠藏
大野川漁業組合（大野郡竹田町組合員一九五名）　小倉那雄
大分縣南海部郡大分縣佐伯町組合聯合會（大分縣南海部郡組合長二六〇圓）　山本鎮津米
大分縣北海部郡組合聯合會（大分縣臼杵町組合長二六八圓）　上傳藏
大分縣三郡漁業組合聯合會（大分縣宇佐郡長洲町組合一九組合長五六二圓）　東直次郎
住吉漁業組合（那覇市組合員二〇八名基金一三九圓）　我那覇生精
糸滿漁業組合（島尻郡糸滿浦組合員二九四名）　上原良順
大嶺漁業組合（島尻郡小禄村大嶺組合員三三二一七五名基金三〇〇圓）　赤嶺仁一
志茂漁業組合（島尻郡豊見城村組合員三八名）　田光太
玉村漁業組合（西國東郡玉村組合員二名）　本城齋九郎
箱崎浦漁業協同組合（保證　西國東郡玉村組合員一〇五圓）　井口德馬
西國東郡北谷村組合員三六名）　桑江
西國東郡讀谷山村組合員二五名）　大灣昌盛
西國東郡讀谷山村組合員一九名）　比嘉恒德
西國東郡讀谷山村組合員一三名）　比嘉龜次郎
西國東郡讀谷山村組合員一一名）　比嘉龜次郎
西國東郡讀谷山村組合員二〇名）　山田昌善
西國東郡與那城村組合員二一名）　武保撰
西國東郡讀谷山村組合員三五名）　波平榮武
西國東郡勝連村組合員一八〇名）　幸良英俊
西國東郡濱比嘉組合員一八〇名）　浦戸
西國東郡津堅村組合員一八〇名）　大城眞吾
西國東郡美里村泡瀬組合員二名）　伊佐眞安
西國東郡中城村組合員五名）　仲村鋼善
西國東郡宜野灣村組合員二六名）　仲村武田
西國東郡小灣組合員七名）　大城政洞
西國東郡中城村組合員五名）　仲村鋼善
西國東郡濱比嘉組合員一八〇名）　浦戸
西國東郡津堅村組合員一八〇名）　大城眞吾
西國東郡美里村泡瀬組合員二名）　伊佐眞安
西國東郡中城村組合員五名）　仲村鋼善
西國東郡宜野灣村組合員二六名）　仲村武田
西國東郡小灣組合員七名）　大城政洞

保證　西國東郡與崎村組合（保證　西國東郡與崎村組合員六一名基金一〇〇圓）　茂吉
西國東郡來浦町組合員四八名）　國弘光男
東國東郡熊毛村組合員二五名）　本平次郎
東國東郡浦台村組合員四四名）　有永昱郎
東國東郡伊美村組合員九八名）　江原大策
東國東郡竹田津町組合員六七名）　柳本三郎
東國東郡姫島村組合員三三二名）　濱崎守一
東國東郡香々地町組合員八七名）　江口勵雲
東國東郡三浦村組合員一五名）　吉永淺太郎
東國東郡臼野村組合員三六名）　板木默二
東國東郡玉村組合員二九名）　本城齋九郎
東國東郡北谷村組合員三六名）　桑江
東國東郡讀谷山村組合員二五名）　大灣昌盛
東國東郡讀谷山村組合員一九名）　比嘉恒德
東國東郡讀谷山村組合員一三名）　比嘉龜次郎
東國東郡讀谷山村組合員一一名）　比嘉龜次郎
東國東郡讀谷山村組合員二〇名）　山田昌善
東國東郡與那城村組合員二一名）　武保撰
東國東郡讀谷山村組合員三五名）　波平榮武
東國東郡勝連村組合員一八〇名）　幸良英俊
東國東郡濱比嘉組合員一八〇名）　浦戸
東國東郡津堅村組合員一八〇名）　大城眞吾
東國東郡美里村泡瀬組合員二名）　伊佐眞安
東國東郡中城村組合員五名）　仲村鋼善
東國東郡宜野灣村組合員二六名）　仲村武田
東國東郡小灣組合員七名）　大城政洞

保證　西國東郡與崎村組合（保證　西國東郡與崎村組合員六一名基金一〇〇圓）　茂吉
西國東郡來浦町組合員四八名）　國弘光男
西國東郡熊毛村組合員二五名）　本平次郎
西國東郡浦台村組合員四四名）　有永昱郎
西國東郡伊美村組合員九八名）　江原大策
西國東郡竹田津町組合員六七名）　柳本三郎
西國東郡姫島村組合員三三二名）　濱崎守一
西國東郡香々地町組合員八七名）　江口勵雲
西國東郡三浦村組合員一五名）　吉永淺太郎
西國東郡臼野村組合員三六名）　板木默二
西國東郡玉村組合員二九名）　本城齋九郎
西國東郡北谷村組合員三六名）　桑江
西國東郡讀谷山村組合員二五名）　大灣昌盛
西國東郡讀谷山村組合員一九名）　比嘉恒德
西國東郡讀谷山村組合員一三名）　比嘉龜次郎
西國東郡讀谷山村組合員一一名）　比嘉龜次郎
西國東郡讀谷山村組合員二〇名）　山田昌善
西國東郡與那城村組合員二一名）　武保撰
西國東郡讀谷山村組合員三五名）　波平榮武
西國東郡勝連村組合員一八〇名）　幸良英俊
西國東郡濱比嘉組合員一八〇名）　浦戸
西國東郡津堅村組合員一八〇名）　大城眞吾
西國東郡美里村泡瀬組合員二名）　伊佐眞安
西國東郡中城村組合員五名）　仲村鋼善
西國東郡宜野灣村組合員二六名）　仲村武田
西國東郡小灣組合員七名）　大城政洞

## 沖縄縣

〈積＝積立金　保證＝保證責任〉

垣花漁業組合（那覇市組合員一六名基金一〇〇七圓）　渡嘉敷直英
住吉漁業組合（那覇市組合員二〇八名基金一三九圓）　我那覇生精
糸滿漁業組合（島尻郡糸滿浦組合員二九四名）　上原良順
大嶺漁業組合（島尻郡小禄村大嶺組合員三三二一七五名基金三〇〇圓）　赤嶺仁一
志茂漁業組合（島尻郡豊見城村組合員三八名）　田光太
玉村漁業組合（西國東郡玉村組合員二名）　本城齋九郎
箱崎浦漁業協同組合（保證　西國東郡玉村組合員一〇五圓）　井口德馬
西國東郡北谷村組合員三六名）　桑江
西國東郡讀谷山村組合員二五名）　大灣昌盛
西國東郡讀谷山村組合員一九名）　比嘉恒德
西國東郡讀谷山村組合員一三名）　比嘉龜次郎
西國東郡讀谷山村組合員一一名）　比嘉龜次郎
西國東郡讀谷山村組合員二〇名）　山田昌善
西國東郡與那城村組合員二一名）　武保撰
西國東郡讀谷山村組合員三五名）　波平榮武
西國東郡勝連村組合員一八〇名）　幸良英俊
西國東郡濱比嘉組合員一八〇名）　浦戸
西國東郡津堅村組合員一八〇名）　大城眞吾
西國東郡美里村泡瀬組合員二名）　伊佐眞安
西國東郡中城村組合員五名）　仲村鋼善
西國東郡宜野灣村組合員二六名）　仲村武田
西國東郡小灣組合員七名）　大城政洞

保證　西國東郡與崎村組合（保證　西國東郡與崎村組合員六一名基金一〇〇圓）　茂吉
西國東郡來浦町組合員四八名）　國弘光男
西國東郡熊毛村組合員二五名）　本平次郎
西國東郡浦台村組合員四四名）　有永昱郎
西國東郡伊美村組合員九八名）　江原大策
西國東郡竹田津町組合員六七名）　柳本三郎
西國東郡姫島村組合員三三二名）　濱崎守一
西國東郡香々地町組合員八七名）　江口勵雲
西國東郡三浦村組合員一五名）　吉永淺太郎
西國東郡臼野村組合員三六名）　板木默二
西國東郡玉村組合員二九名）　本城齋九郎
西國東郡北谷村組合員三六名）　桑江
西國東郡讀谷山村組合員二五名）　大灣昌盛
西國東郡讀谷山村組合員一九名）　比嘉恒德
西國東郡讀谷山村組合員一三名）　比嘉龜次郎
西國東郡讀谷山村組合員一一名）　比嘉龜次郎
西國東郡讀谷山村組合員二〇名）　山田昌善
西國東郡與那城村組合員二一名）　武保撰
西國東郡讀谷山村組合員三五名）　波平榮武
西國東郡勝連村組合員一八〇名）　幸良英俊
西國東郡濱比嘉組合員一八〇名）　浦戸
西國東郡津堅村組合員一八〇名）　大城眞吾
西國東郡美里村泡瀬組合員二名）　伊佐眞安
西國東郡中城村組合員五名）　仲村鋼善
西國東郡宜野灣村組合員二六名）　仲村武田
西國東郡小灣組合員七名）　大城政洞

仲里漁業組合（島尻郡仲里村組合員一二五名）　興座宗健
具志川漁業組合（島尻郡具志川村組合員五七名）　國吉昌勳
伊平屋漁業組合（島尻郡伊平屋村組合員一〇名）　新垣浦助
渡嘉敷漁業組合（島尻郡渡嘉敷村組合員三〇〇五名）　仲村亀光德
座間味漁業組合（島尻郡座間味村組合員四四名）　石川榮穩
大里漁業組合（島尻郡大里村組合員八二名）　小橋與昌
久高漁業組合（島尻郡久高村組合員三八三〇圓）　内間多千
知念漁業組合（島尻郡知念村組合員五五一名）　碧川榮藏
喜屋武漁業組合（島尻郡喜屋武村組合員二七四名）　仲本慎孝
港川漁業組合（島尻郡港川村組合員七九名）　上原禮積三〇〇圓
保證　島尻郡奥武村組合員二二五名）　仲本小九
漁業協同組合（保證　島尻郡奥武村組合員三八〇七圓）
島尻郡豊見城村組合員一三名）　大城英彦
島尻郡喜屋武村組合員二一名）　今津榮藏
島尻郡與崎村組合員一三二名）
祝浦漁業協同組合（中津市組合員七五名基金一三二〇圓）
日田漁業組合（日田郡日田町組合員五一四名基金四三一三圓）　良三岩里
玖珠漁業組合（玖珠郡北山田村組合員六八〇名）　小野忠藏
大野川漁業組合（大野郡竹田町組合員一九五名）　小倉那雄
大分縣南海部郡大分縣佐伯町組合聯合會（大分縣南海部郡組合長二六〇圓）　山本鎮津米
大分縣北海部郡組合聯合會（大分縣臼杵町組合長二六八圓）　上傳藏
大分縣三郡漁業組合聯合會（大分縣宇佐郡長洲町組合一九組合長五六二圓）　東直次郎
大分縣宇佐郡長洲町組合員一九名）　小倉那雄
大分縣佐伯町組合員一九五名）　小倉那雄
大野川漁業組合（大野郡竹田町組合員一九五名）　小倉那雄
玖珠漁業組合（玖珠郡北山田村組合員六八〇名）　小野忠藏
保證　玖珠郡奥武村組合員二二五名）　仲本小九
漁業協同組合（保證　玖珠郡奥武村組合員三八〇七圓）
島尻郡港川村組合員七九名）　上原禮積三〇〇圓
島尻郡喜屋武村組合員二七四名）　仲本慎孝
島尻郡喜屋武村組合員七九名）　今津榮藏
島尻郡與崎村組合員一三二名）
祝浦漁業協同組合（中津市組合員七五名基金一三二〇圓）
日田漁業組合（日田郡日田町組合員五一四名基金四三一三圓）　良三岩里
玖珠漁業組合（玖珠郡北山田村組合員六八〇名）　小野忠藏
大野川漁業組合（大野郡竹田町組合員一九五名）　小倉那雄
大分縣南海部郡大分縣佐伯町組合聯合會（大分縣南海部郡組合長二六〇圓）　山本鎮津米
大分縣北海部郡組合聯合會（大分縣臼杵町組合長二六八圓）　上傳藏
大分縣三郡漁業組合聯合會（大分縣宇佐郡長洲町組合一九組合長五六二圓）　東直次郎
大分縣宇佐郡長洲町組合員一九名）　小倉那雄
大分縣佐伯町組合員一九五名）　小倉那雄
大野川漁業組合（大野郡竹田町組合員一九五名）　小倉那雄
玖珠漁業組合（玖珠郡北山田村組合員六八〇名）　小野忠藏
保證　玖珠郡奥武村組合員二二五名）　仲本小九
漁業協同組合（保證　玖珠郡奥武村組合員三八〇七圓）
島尻郡港川村組合員七九名）　上原禮積三〇〇圓
島尻郡喜屋武村組合員二七四名）　仲本慎孝
島尻郡喜屋武村組合員七九名）　今津榮藏
島尻郡與崎村組合員一三二名）
祝浦漁業協同組合（中津市組合員七五名基金一三二〇圓）
日田漁業組合（日田郡日田町組合員五一四名基金四三一三圓）　良三岩里
玖珠漁業組合（玖珠郡北山田村組合員六八〇名）　小野忠藏
大野川漁業組合（大野郡竹田町組合員一九五名）　小倉那雄
大分縣南海部郡大分縣佐伯町組合聯合會（大分縣南海部郡組合長二六〇圓）　山本鎮津米
大分縣北海部郡組合聯合會（大分縣臼杵町組合長二六八圓）　上傳藏
大分縣三郡漁業組合聯合會（大分縣宇佐郡長洲町組合一九組合長五六二圓）　東直次郎
大分縣宇佐郡長洲町組合員一九名）　小倉那雄
大分縣佐伯町組合員一九五名）　小倉那雄
大野川漁業組合（大野郡竹田町組合員一九五名）　小倉那雄
玖珠漁業組合（玖珠郡北山田村組合員六八〇名）　小野忠藏
保證　玖珠郡奥武村組合員二二五名）　仲本小九
漁業協同組合（保證　玖珠郡奥武村組合員三八〇七圓）
島尻郡港川村組合員七九名）　上原禮積三〇〇圓
島尻郡喜屋武村組合員二七四名）　仲本慎孝
島尻郡喜屋武村組合員七九名）　今津榮藏
島尻郡與崎村組合員一三二名）
祝浦漁業協同組合（中津市組合員七五名基金一三二〇圓）
日田漁業組合（日田郡日田町組合員五一四名基金四三一三圓）　良三岩里
玖珠漁業組合（玖珠郡北山田村組合員六八〇名）　小野忠藏
大野川漁業組合（大野郡竹田町組合員一九五名）　小倉那雄
大分縣南海部郡大分縣佐伯町組合聯合會（大分縣南海部郡組合長二六〇圓）　山本鎮津米
大分縣北海部郡組合聯合會（大分縣臼杵町組合長二六八圓）　上傳藏
大分縣三郡漁業組合聯合會（大分縣宇佐郡長洲町組合一九組合長五六二圓）　東直次郎
大分縣宇佐郡長洲町組合員一九名）　小倉那雄
大分縣佐伯町組合員一九五名）　小倉那雄
大野川漁業組合（大野郡竹田町組合員一九五名）　小倉那雄
玖珠漁業組合（玖珠郡北山田村組合員六八〇名）　小野忠藏
保證　玖珠郡奥武村組合員二二五名）　仲本小九
漁業協同組合（保證　玖珠郡奥武村組合員三八〇七圓）
島尻郡港川村組合員七九名）　上原禮積三〇〇圓
島尻郡喜屋武村組合員二七四名）　仲本慎孝
島尻郡喜屋武村組合員七九名）　今津榮藏
島尻郡與崎村組合員一三二名）





小灣漁業組合（中頭郡小灣組合員七名）　大城政洞
宜野灣漁業組合（中頭郡宜野灣村組合員二六名）　仲村武田
富來漁業組合（東國東郡富來町組合員一三六名基金一〇〇圓）　井喜平
來浦漁業組合（東國東郡來浦町組合員四八名）　國弘光男
熊毛漁業組合（東國東郡熊毛村組合員二五名）　本平次郎
岐部漁業組合（東國東郡浦台村組合員四四名）　有永昱郎
伊美漁業組合（東國東郡伊美村組合員九八名）　江原大策
竹田津漁業組合（東國東郡竹田津町組合員六七名）　柳本三郎
姫島漁業協同組合（保證　東國東郡姫島村組合員三三二名）　濱崎守一
香々地漁業協同組合（保證　西國東郡香々地町組合員八七名）　江口勵雲
西國東郡三浦村組合員一五名）　吉永淺太郎
臼野漁業組合（西國東郡臼野村組合員三六名）　板木默二
玉村漁業組合（西國東郡玉村組合員二九名）　本城齋九郎
保證　西國東郡玉村箱崎浦漁業協同組合（保證　西國東郡玉村組合員一〇五圓）　井口德馬
西國東郡北谷村組合員三六名）　桑江
西國東郡讀谷山村組合員二五名）　大灣昌盛
西國東郡讀谷山村組合員一九名）　比嘉恒德
西國東郡讀谷山村組合員一三名）　比嘉龜次郎
西國東郡讀谷山村組合員一一名）　比嘉龜次郎
西國東郡讀谷山村組合員二〇名）　山田昌善
西國東郡與那城村組合員二一名）　武保撰
西國東郡讀谷山村組合員三五名）　波平榮武
西國東郡勝連村組合員一八〇名）　幸良英俊
西國東郡濱比嘉組合員一八〇名）　浦戸
西國東郡津堅村組合員一八〇名）　大城眞吾
西國東郡美里村泡瀬組合員二名）　伊佐眞安
西國東郡中城村組合員五名）　仲村鋼善
西國東郡宜野灣村組合員二六名）　仲村武田
西國東郡小灣組合員七名）　大城政洞

保證　西國東郡與崎村組合（保證　西國東郡與崎村組合員六一名基金一〇〇圓）　茂吉
西國東郡來浦町組合員四八名）　國弘光男
西國東郡熊毛村組合員二五名）　本平次郎
西國東郡浦台村組合員四四名）　有永昱郎
西國東郡伊美村組合員九八名）　江原大策
西國東郡竹田津町組合員六七名）　柳本三郎
西國東郡姫島村組合員三三二名）　濱崎守一
西國東郡香々地町組合員八七名）　江口勵雲
西國東郡三浦村組合員一五名）　吉永淺太郎
西國東郡臼野村組合員三六名）　板木默二
西國東郡玉村組合員二九名）　本城齋九郎
西國東郡北谷村組合員三六名）　桑江
西國東郡讀谷山村組合員二五名）　大灣昌盛
西國東郡讀谷山村組合員一九名）　比嘉恒德
西國東郡讀谷山村組合員一三名）　比嘉龜次郎
西國東郡讀谷山村組合員一一名）　比嘉龜次郎
西國東郡讀谷山村組合員二〇名）　山田昌善
西國東郡與那城村組合員二一名）　武保撰
西國東郡讀谷山村組合員三五名）　波平榮武
西國東郡勝連村組合員一八〇名）　幸良英俊
西國東郡濱比嘉組合員一八〇名）　浦戸
西國東郡津堅村組合員一八〇名）　大城眞吾
西國東郡美里村泡瀬組合員二名）　伊佐眞安
西國東郡中城村組合員五名）　仲村鋼善
西國東郡宜野灣村組合員二六名）　仲村武田
西國東郡小灣組合員七名）　大城政洞

保證　西國東郡與崎村組合（保證　西國東郡與崎村組合員六一名基金一〇〇圓）　茂吉
西國東郡來浦町組合員四八名）　國弘光男
西國東郡熊毛村組合員二五名）　本平次郎
西國東郡浦台村組合員四四名）　有永昱郎
西國東郡伊美村組合員九八名）　江原大策
西國東郡竹田津町組合員六七名）　柳本三郎
西國東郡姫島村組合員三三二名）　濱崎守一
西國東郡香々地町組合員八七名）　江口勵雲
西國東郡三浦村組合員一五名）　吉永淺太郎
西國東郡臼野村組合員三六名）　板木默二
西國東郡玉村組合員二九名）　本城齋九郎
西國東郡北谷村組合員三六名）　桑江
西國東郡讀谷山村組合員二五名）　大灣昌盛
西國東郡讀谷山村組合員一九名）　比嘉恒德
西國東郡讀谷山村組合員一三名）　比嘉龜次郎
西國東郡讀谷山村組合員一一名）　比嘉龜次郎
西國東郡讀谷山村組合員二〇名）　山田昌善
西國東郡與那城村組合員二一名）　武保撰
西國東郡讀谷山村組合員三五名）　波平榮武
西國東郡勝連村組合員一八〇名）　幸良英俊
西國東郡濱比嘉組合員一八〇名）　浦戸
西國東郡津堅村組合員一八〇名）　大城眞吾
西國東郡美里村泡瀬組合員二名）　伊佐眞安
西國東郡中城村組合員五名）　仲村鋼善
西國東郡宜野灣村組合員二六名）　仲村武田
西國東郡小灣組合員七名）　大城政洞

名護漁業組合（國頭郡名護町組合員四〇名）
本部漁業組合（國頭郡本部村組合員七一名）
今歸仁漁業組合（國頭郡今歸仁村組合員五〇名）
羽地漁業組合（國頭郡羽地村組合員五五名）
大宜味漁業組合（國頭郡大宜味村組合員三一〇名）
國頭漁業組合（國頭郡國頭村組合員一九八名）
伊江漁業組合（國頭郡伊江村組合員一〇六名）
池前漁業組合（國頭郡池前村組合員三七名）
西原漁業組合（國頭郡西原村組合員二九名）
狩俣漁業組合（國頭郡狩俣村組合員三三名）
久松漁業組合（國頭郡久松村組合員四〇二名）
來間漁業組合（國頭郡來間村組合員六三名）
伊良部漁業組合（國頭郡伊良部村組合員八〇名）
津堅漁業組合（中頭郡津堅村組合員一八〇名）
泡瀬漁業組合（中頭郡泡瀬組合員二名）
中城漁業組（中頭郡中城村組合員五名）
小灣漁業組合（中頭郡小灣組合員七名）
宜野灣漁業組合（中頭郡宜野灣村組合員二六名）
富來漁業組合（東國東郡富來町組合員一三六名）
來浦漁業組合（東國東郡來浦町組合員四八名）
熊毛漁業組合（東國東郡熊毛村組合員二五名）
岐部漁業組合（東國東郡浦台村組合員四四名）
伊美漁業組合（東國東郡伊美村組合員九八名）
竹田津漁業組合（東國東郡竹田津町組合員六七名）
姫島漁業協同組合（保證　東國東郡姫島村組合員三三二名）
香々地漁業協同組合（保證　西國東郡香々地町組合員八七名）
西國東郡三浦村組合員一五名）
臼野漁業組合（西國東郡臼野村組合員三六名）
玉村漁業組合（西國東郡玉村組合員二九名）
保證　西國東郡玉村箱崎浦漁業協同組合（保證　西國東郡玉村組合員一〇五圓）
西國東郡北谷村組合員三六名）
西國東郡讀谷山村組合員二五名）
西國東郡讀谷山村組合員一九名）
西國東郡讀谷山村組合員一三名）
西國東郡讀谷山村組合員一一名）
西國東郡讀谷山村組合員二〇名）
西國東郡與那城村組合員二一名）
西國東郡讀谷山村組合員三五名）
西國東郡勝連村組合員一八〇名）
西國東郡濱比嘉組合員一八〇名）
西國東郡津堅村組合員一八〇名）
西國東郡美里村泡瀬組合員二名）
西國東郡中城村組合員五名）
西國東郡宜野灣村組合員二六名）
西國東郡小灣組合員七名）

靈興漁業組合（富川郡豊興面鎮才里組合員六五〇名基金二三三圓）　白先基
仁川漁業組合（仁川花房町一ノ二組合員二六四名基金九五四圓）　許變
松島漁業組合（仁川松島町組合員七六〇名）　李一重敦
朝鮮京畿道仁川花房町一ノ二組合員七組合聯合會（仁川花房町一ノ二組合員一三八六九圓）　淺藤積
忠清南道〈基＝基本金〉
石門漁業組合（唐津郡石門面通丁里組合員四九六名基金一圓）　金敬輕
西面漁業組合（舒川郡西面都屯里組合員三四二名基金一〇〇圓）　李哉坤
長項漁業組合（舒川郡馬東面長項里組合員三三八名）　金鐘震
安眼漁業組合（瑞山郡安眼面承彦里組合員二八七名）　宋柱麟
安興漁業組合（瑞山郡近興面程竹里組合員四五〇〇圓）　金炳姹
鹿島漁業組合（保寧郡鹿島面鹿島里組合員三九七一三八名基金一〇〇圓）　朴泰圭
保寧漁業組合（保寧郡組合員三八七名）　馬麟濟
外烟島漁業組合（保寧郡烟川面外烟島里組合員一二〇〇基金二六七圓）　南宮云先
龍游漁業組合（富川郡龍游面鎮衣里組合員一六五名基金四四六〇〇圓）　鎮鶴
北島漁業組合（富川郡北島面長峯里組合員一二七名基金六五二圓）　東漢
江華漁業組合（江華郡內可面外浦里組合員三四七名）　宋範錫
朝鮮京畿道〈基＝基本金〉
沖縄縣島尻郡沖運縣島尻郡組合聯合會（沖縄縣組合聯合會長）
沖縄漁業組合聯合會（沖縄縣組合聯合會長）
沖縄縣組合聯合會（沖縄縣組合聯合會長）
德積漁業組合（富川郡德積面鎮里組合員一四〇名基金三八六〇〇圓）　鎬鶴
那覇漁業組合（那覇市組合員一六名）　渡嘉敷直英
糸滿漁業組合（島尻郡糸滿浦組合員二九四名）　上原良順
大嶺漁業組合（島尻郡小禄村大嶺組合員三三二一七五名）　赤嶺仁一
志茂漁業組合（島尻郡豊見城村組合員三八名）　田光太
玉村漁業組合（西國東郡玉村組合員二名）　本城齋九郎
箱崎浦漁業協同組合（保證　西國東郡玉村組合員一〇五圓）　井口德馬
西國東郡北谷村組合員三六名）　桑江
西國東郡讀谷山村組合員二五名）　大灣昌盛
西國東郡讀谷山村組合員一九名）　比嘉恒德
西國東郡讀谷山村組合員一三名）　比嘉龜次郎
西國東郡讀谷山村組合員一一名）　比嘉龜次郎
西國東郡讀谷山村組合員二〇名）　山田昌善
西國東郡與那城村組合員二一名）　武保撰
西國東郡讀谷山村組合員三五名）　波平榮武
西國東郡勝連村組合員一八〇名）　幸良英武
西國東郡濱比嘉組合員一八〇名）　浦戸
西國東郡津堅村組合員一八〇名）　大城眞吾
西國東郡美里村泡瀬組合員二名）　伊佐眞安
西國東郡中城村組合員五名）　仲村鋼善
西國東郡宜野灣村組合員二六名）　仲村武田
西國東郡小灣組合員七名）　大城政洞

## 平安南道〈基＝基本金〉

鎮南浦組合（鎮南浦府億兩機里）基一八九〇圓一四名
漁業組合長 石川熊三

貴林漁業組合（龍岡郡貴城面金井里）基六七一圓八一五名
組合長 姜顯英

赤松漁業組合（江西郡赤松面石三里）基一七〇圓三六〇名
組合長 宋景範

二鴨漁業組合（江西郡新井面河湾里）基九三〇圓五二二名
組合長 劉昌淑

甑山漁業組合（江西郡甑山面聚龍里）基一〇圓二六四名
組合長 張循霖

漢川漁業組合（平原郡漢川面甘七里）基一四七八圓五五名
組合長 炳鎬

龍湖漁業組合（平原郡龍湖面運樞里）基二二三〇名
組合長 李象鉉

海蘇漁業組合（平原郡海蘇面金鶴里）基二二五三圓
組合長 郭日温

西海漁業組合（平原郡西海面蛇山里）基六〇圓五名
組合長 金鐘律

清川漁業組合（安州郡立石面立石里）基二五九圓二七三名
組合長 羅承彩

元山漁業組合（元山府春日町一番地）基二三七四名
組合長 韓瑛沫

元山牡蠣漁業組合（元山府海岸通六丁目）基一九一三四八名
組合長 蔡濱信夫

西湖漁業組合（咸州郡西湖面西湖里）基一二五名
組合長 有馬輪

三湖漁業組合（洪原郡甫青面新中里）基六七六八名
組合長 金鳳有

退潮漁業組合（咸州郡西退潮面松谷里）基一八二一圓
組合長 張鴻敏

前津漁業組合（洪原郡洪原面穿中里）基一五一名
組合長 朴東奎

六埈漁業組合（北青郡新浦面六埈里）基一三〇九圓
組合長 姜乾

新浦漁業組合（北青郡新浦面新浦里）基一〇六一四名
組合長 金祐

新昌漁業組合（北青郡新昌面新豊里）基九〇三〇圓六名
組合長 弓馬德

遮湖漁業組合（利原郡南面上遮湖面）基六四六名
組合長 崔觀鎬

群仙漁業組合（利原郡東面上仙里）基六〇七四圓一名
組合長 姜應三

端川漁業組合（端川郡端川面西上里）基一二〇〇圓七三名
組合長 趙昌淳

## 咸鏡南道〈基＝基本金〉

全羅北道●漁業組合ナシ

## 咸鏡北道〈基＝基本金〉

清津漁業組合（清津府蟹町）基二七六圓二〇名
組合長 川本彰一

漁業大組合（鏡城郡漁太津）基二〇四七圓三三三名
組合長 黄鎮汝

漁業大津組合（鏡城郡碧村面）基一八五二三名
組合長 朱乙温

漁業大津組合（鏡城郡碧村面）基一二二一二名
組合長 羅温大星

獨津漁業組合（鏡城郡獨津洞）基一八二三名
組合長 金鳳來

泗浦漁業組合（明川郡下加面泗浦洞）基六〇七四一名
組合長 鐘河金

下古面組合（明川郡下古面荷坪洞）基三一二五九二名
漁業組合長 崔鱗炳

上古面組合（明川郡上古面仲坪洞）基八二六四名
漁業組合長 韓時廷

良化漁業組合（明川郡西面良化洞）基二五九七七名
組合長 韓明華

東面漁業組合（明川郡東面多津洞）基四四八四圓三〇〇名
組合長 李承弼

城津漁業組合（城津郡城津亭町）基四六〇〇圓三六八名
漁業組合長 北川三策

鶴城面組合（城津郡鶴城面恩湖洞）基八〇圓四三六名
漁業組合長 李東俊

漁業南組合（城津郡鶴南面龍臺洞）基六二八四二名
組合長 宗默金

漁連業川組合（城津郡連川面連津洞）基一二八名
組合長 申齋岳

富居漁業組合（富寧郡居面觀洗洞）基一二一四四名
組合長 辛利甲

三海漁業組合（富寧郡海面水坪洞）基二二二名
組合長 昌方鉉

梨津漁業組合（富寧郡梨津洞）基六一二二〇七名
組合長 森役造

雄基漁業組合（慶興郡雄基邑松坪洞）基一五四八名
組合長 大吉井藥

造山灣組合（慶興郡芦西面西浦項）基九七二四名
漁業組合長 福良重太郎

薪島漁業組合（慶興郡薪島面南沖洞）基一四二四八名
組合長 張吉龍

龍川漁業組合（龍川郡龍川面龍岩洞）基一二六四名
組合長 金二九銀鎬

## 平安北道〈基＝基本金〉

西水羅組合（寧興郡芦西面西浦項）基一四三五名
漁業組合長 同興郡芦西面西浦項四名

鴨江漁業組合（義州郡威化面威化端洞）基一六〇名
組合長 車仁煥

龍泉組合（龍川郡泉面浦山外）基三四一八四名
漁業組合長 李建華

麒昌漁業組合（龍川郡麟面麟島）基一四二四名
組合長 黄雲天

葛項漁業組合（北津郡東南面葛項里）基六五四名
組合長 河貞植

夢金浦組合（長淵郡夢金浦海安面夢金浦）基八七二名
漁業組合長 廣治本

大青島組合（長淵郡白鉢面大青里）基一二二四名
漁業組合長 金學善

椒島漁業組合（吸禾郡豊海面泥峴里）基一九六四名
組合長 金尚五

眞風漁業組合（松禾郡眞風面月沙里）

慶尚南道〈積＝積立金〉

漁業化島組合（瓮津郡東南面化島）基一〇〇圓
組合長 朴銀永

漁業南面組合（城津郡鶴南面龍臺洞）基六二八四二名
組合長 宗默金

漁連業川面組合（富寧郡連川面連津洞）基一二八名
組合長 申齋岳

富居漁業組合（富寧郡居面觀洗洞）基一二一四四名
組合長 辛利甲

三海漁業組合（富寧郡海面水坪洞）基二二二名
組合長 昌方鉉

梨津漁業組合（富寧郡梨津洞）基六一二二〇七名
組合長 森役造

雄基漁業組合（慶興郡雄基邑松坪洞）基一五四八名
組合長 大吉井藥

造山灣組合（慶興郡芦西面西浦項）基九七二四名
漁業組合長 福良重太郎

薪島漁業組合（慶興郡薪島面南沖洞）基一四二四八名
組合長 張吉龍

龍川漁業組合（龍川郡龍川面龍岩洞）基一二六四名
組合長 金二九銀鎬

西水羅組合（寧興郡芦西面西浦項）基一四三五名
漁業組合長 同興郡芦西面西浦項四名

鴨江漁業組合（義州郡威化面威化端洞）基一六〇名
組合長 車仁煥

龍泉組合（龍川郡泉面浦山外）基三四一八四名
漁業組合長 李建華

麒昌漁業組合（龍川郡麟面麟島）基一四二四名
組合長 黄雲天

葛項漁業組合（北津郡東南面葛項里）基六五四名
組合長 河貞植

夢金浦組合（長淵郡夢金浦海安面夢金浦）基八七二名
漁業組合長 廣治本

大青島組合（長淵郡白鉢面大青里）基一二二四名
漁業組合長 金學善

椒島漁業組合（吸禾郡豊海面泥峴里）基一九六四名
組合長 金尚五

眞風漁業組合（松禾郡眞風面月沙里）

漁業化島組合（瓮津郡東南面化島）基一〇〇圓
組合長 朴銀永

漁業南面組合（城津郡鶴南面龍臺洞）基六二八四二名
組合長 宗默金

漁連業川面組合（富寧郡連川面連津洞）基一二八名
組合長 申齋岳

富居漁業組合（富寧郡居面觀洗洞）基一二一四四名
組合長 辛利甲

三海漁業組合（富寧郡海面水坪洞）基二二二名
組合長 昌方鉉

梨津漁業組合（富寧郡梨津洞）基六一二二〇七名
組合長 森役造

雄基漁業組合（慶興郡雄基邑松坪洞）基一五四八名
組合長 大吉井藥

造山灣組合（慶興郡芦西面西浦項）基九七二四名
漁業組合長 福良重太郎

薪島漁業組合（慶興郡薪島面南沖洞）基一四二四八名
組合長 張吉龍

龍川漁業組合（龍川郡龍川面龍岩洞）基一二六四名
組合長 金二九銀鎬





扶西漁業組合（鐵山郡扶西面善里洞）基六三一九名
組合長 鄭鍋洪

鐵山漁業組合（鐵山郡鐵山面中部洞）基一二六〇二圓
組合長 史秉啓

身彌島漁業組合（宣川郡南面東源洞）基六三七〇名
漁業組合長 金寬桓

宣川漁業組合（宣川郡豪山面五星州）基九二一三圓
組合長 玉明倫

觀具漁業組合（定州郡觀舟面觀浦洞）基六六九五圓
組合長 金詠諾

獐島漁業組合（定州郡臨浦面蓮湖洞）基六四二〇名
組合長 金通哲

艾島漁業組合（定州郡葛山面艾島洞）基四一六六圓
組合長 李秉哲

博川漁業組合（博川郡博川面南洲洞）基二五六圓一八名
組合長 泰謙

忠清北道●漁業組合ナシ

## 江原道〈積＝積立金〉

慈東漁業組合（通川郡慈山面慈山里）漁船一一一隻
組合長 田夏富

庫底漁業組合（通川郡庫底面浦項里）漁船一八三隻
組合長 吳東振

通川漁業組合（通川郡通川面後金龜）船數一五三九隻
組合長 琐甲

巨津漁業組合（利原郡南面上遮湖面）漁船二三二隻
組合長 宗利小一

文岩津漁業組合（襄陽郡士城面栢村里）漁船二六〇隻
組合長 朱一四九五圓

長箭漁業組合（高城郡長箭邑長箭里）漁船二六三一八名
組合長 黄雲天

高城漁業組合（高城郡高城面烽巒里）漁船五六三七隻
組合長 金寬桓

東草漁業組合（襄陽郡道川面東草里）漁船一六四一隻
組合長 高栽東

仁邱漁業組合（襄陽郡梧桐面仁邱里）漁船一六五一隻
組合長 金一東股

注文津漁業組合（江陵郡注文津面注文）漁船七一七〇隻
組合長 泰根辛

安木漁業組合（江陵郡江陵邑見召津）漁船一九二五名
組合長 李佑烈

墨湖漁業組合（江陵郡望祥面墨湖津）漁船一四八七名
組合長 閔丙杰

三陟漁業組合（三陟郡三陟面丁下里）漁船二八〇隻
組合長 金淳默

延坪島漁業組合（海州郡松林面延坪里）漁船一五二名
組合長 宋容夏

龍媒島漁業組合（海州郡龍媒面龍媒里）漁船六八五名
組合長 林夏

龍湖島漁業組合（瓮津郡東南面龍湖島）漁船一〇五二名
組合長 金翔鉉

竹邊漁業組合（蔚珍郡竹邊面）漁船二四八隻
組合長 金宗憲

烏山漁業組合（蔚珍郡烏山面）漁船一九隻
組合長 林性珠

遠德漁業組合（三陟郡遠德面臨院里）漁船二二一隻
組合長 李禹振

箕城漁業組合（蔚珍郡箕城面箕城里）漁船一五五六名
組合長 金敬爽

厚浦漁業組合（蔚珍郡平海面厚浦里）漁船一九五名
組合長 濱田與三郎

江原道漁業組合聯合會（鶴城郡鶴城面）組合一八名
理事長 河西次男

## 黄海道〈基＝基本金〉

漁業組合（鳴旨面）組合一二〇隻
組合長 文漢爽

納次里漁業組合（昌原郡天加面納次里）漁船七四隻
組合長 張性弼

延坪漁業組合（昌原郡熊東面醴院里）漁船九八四隻
組合長 大元

龍湖漁業組合（瓮津郡東南面龍湖島）漁船一〇五二隻
組合長 金翔鉉

漁業東組合（昌原郡鎭東面）漁船一〇五二名
組合長 文漢爽

鎭海漁業組合　組合員一七六名　漁船二一一隻　積一九二〇噸　組合長　藤崎善治
昌原郡鎭海邑慶和洞

熊川漁業組合　組合員二二三名　漁船二二三隻　積一三〇七噸　組合長　米祥秀
昌原郡熊川面齊德里

釜山漁業組合　組合員六二九名　漁船四九四隻　積二九六三噸　組合員　黃田惟恕
釜山府大穩通三丁目

岩南漁業組合　組合員一四隻　漁船五四隻　積六〇一噸　組合長　韓建周
釜山府岩南里

亭子漁業組合　組合員三四一名　漁船七三隻　積二二三九噸　組合長　金容捷
蔚山郡江東面亭子里

方魚津漁業組合　組合員五六六名　漁船一三四隻　積一五七二噸　組合長　尹德鎬
蔚山郡東面方魚里

長生浦漁業組合　組合員四六六名　漁船二一八隻　積五五〇〇噸　組合長　李圭興
蔚山郡大峴面長生浦

溫山漁業組合　組合員四二一名　漁船一七八隻　積二三八七噸　組合長　金昌燮
蔚山郡溫山面唐月里

西生漁業組合　組合員四四八名　漁船七四隻　積三四九噸　組合長　申泰源
蔚山郡西生面新岩里

洛東江海苔漁業組合　組合員五〇〇名　漁船一八〇隻　積四五〇噸　組合長　金良守
東萊郡沙下面槐亭里

機張漁業組合　組合員一九二名　漁船三一九隻　積二九五噸　組合長　崔榮鶴
東萊郡日光面伊川里

多大浦漁業組合　組合員二九九名　漁船一五一八隻　積一五〇噸　組合長　韓興東
東萊郡沙下面多大里

南面漁業組合　組合員　東萊郡南面往里
東萊郡南面往里

巨濟漁業組合　組合員一九九四名　漁船一一五隻　積七五八九噸　組合長　金榮洙
統營郡巨濟面西上里

閑山漁業組合　組合員七二〇名　漁船五二〇隻　積一四一七噸　組合長　鄭榮銀
統營郡閑山面秋蜂里

南浦漁業組合　組合員七九名　漁船一一七隻　積二一八五噸　組合長　波田兼晏
統營郡山賜面道南里

長承浦漁業組合　組合員一一九名　漁船六五隻　積一二四四噸　組合長　太田勸
統營郡沙等面倉湖里

加助漁業組合　組合員三〇四名　漁船一六隻　積三〇噸　組合長　李芝用
統營郡黃邑吉野町

廣島鰮網漁業組合　組合員八五名　漁船六四〇隻　積七一九噸　組合長　折出作次郎
統營郡統營邑遠梁面東港里

欲知漁業組合　組合員八四名　漁船五四四隻　積六三五噸　組合長　徐太玟
統營郡遠梁面東港里

龍光漁業組合　組合員　統營郡龍南面長坪里
統營郡南面長坪里

蛇梁漁業組合　組合員三〇〇名　漁船三三〇隻　積一九四噸　組合長　秋讚鎬
統營郡梁面琴平里

山陽漁業組合　組合員二八五名　漁船六二隻　積一三〇七噸　組合長　李鍾熙
統營郡山陽面美修里

東海漁業組合　組合員一六三名　漁船二六二隻　積八六九噸　組合長　下方德太郎
固城群東海面壯佐里

固城漁業組合　組合員一五七名　漁船一五七隻　積一一三五噸　組合長　朴穀華
固城郡灣山面豆布里

三千浦漁業組合　組合員三〇八名　漁船三七三隻　積七七三噸　組合長　千貫植
泗川郡泗川邑西里

泗川漁業組合　組合員七二名　漁船一三隻　積一四噸　組合長　朱南得
泗川郡龍昇面船津里

西面浦漁業組合　組合員八五名　漁船二九隻　積一三六噸　組合長　金士玉
泗川郡西面舊坪里

泗川漁業組合　組合員一六名　漁船三七隻　積一二七噸　組合長　申捷
泗川郡船津里

南海灣漁業組合　組合員五三名　漁船一八一隻　積二八一噸　組合長　孫鐘景
南海郡三東面鄕助里

彌助漁業組合　組合員二三名　漁船八二隻　積二二七噸　組合長　金淑相
南海郡三東面鄕助里

河東漁業組合　組合員一三六名　漁船三九二隻　積一三六噸　組合長　金守湜
河東郡南面露梁里

西南漁業組合　組合員　金亨璣
南海郡南面平山里

蛇梁漁業組合　組合員一九名　漁船三三〇隻　積一九四噸　組合長　秋讚鎬
統營郡梁面琴平里

光陽郡海苔漁業組合　組合員三八名　漁船三九七隻　積一三三噸　組合長　安東鎬
光陽郡津月面望嶽里

麗水漁業組合　組合員九五名　漁船二二七隻　積二二〇噸　組合長　千峰碧
麗水郡麗水邑東町

巨文漁業組合　組合員七五名　漁船一一九隻　積七五九噸　組合長　申太中
麗水郡巨文島

安島漁業組合　組合員三八名　漁船三三〇隻　積一三〇噸　組合長　金道祥
麗水郡麗水邑南面安島里

心張漁業組合　組合員三一五名　漁船二一七隻　積一一八五噸　組合長　奉寬
麗水郡南面心張里

華月漁業組合　組合員四七名　漁船九四隻　積二四三噸　組合長　趙亨敏
麗水郡華井面蓑島里

玉井漁業組合　組合員七五名　漁船一二八隻　積七七四噸　組合長　白也里
麗水郡華井面

華陽漁業組合　組合員七〇名　漁船一二隻　積一二八噸　組合長　金定植
麗水郡華陽面羅陳里

鏡湖漁業組合　組合員一七〇名　漁船六四〇隻　積三二六噸　組合長　呂鼎信鉉
麗水郡突山面鏡湖里

草島漁業組合　組合員四二〇名　漁船三六隻　積一三六噸　組合長　朴琨鎬
麗水郡三山面草島里

巽竹漁業組合　組合員一六名　漁船一三隻　積一三六噸　組合長　金相蘆
麗水郡三山面巽竹里

朝鮮慶尙南道釜山府大廳町二丁目
漁業組合聯合會理事長　相澤毅

## 全羅南道（基＝基本財産）

淡水漁業組合　組合員四一名　漁船六九隻　積一九四噸　組合長　雷炎臣
淡水郡淡水面淡水字

社寮漁業組合　組合員三六名　漁船三六隻　積一二五一噸　組合長　玉城蓮男
基隆市社寮町

文山漁業組合　組合員六五名　漁船一二隻　積一九五噸　組合長　重德村田
文山郡薪店庄大竹林

卯澳漁業組合　組合員一九八名　漁船三四三隻　積一三四四噸　組合長　江阿慶
基隆郡貢寮庄田寮洋

石城子漁業組合　組合員六七名　漁船六八七隻　積一一四四噸　組合長　沈火輪
宜蘭郡頭城庄大里崙

大里漁業組合　組合員二七名　漁船四五〇隻　積一〇〇四噸　組合長　門脇芳藏
宜蘭郡頭城庄大溪字簡外大溪

龜山漁業組合　組合員六四名　漁船七四隻　積一四四噸　組合長　陳阿爐
宜蘭郡頭城庄龜山

淡水漁業組合　組合員四名　漁船六九隻　積一九四噸　組合長　趙敬來
淡水郡淡水街淡水字花木里

花蓮港廳（費＝出資金　保證＝保證責任）

淡水漁業組合　組合員二八名　漁船三三〇隻　積一九四噸　組合長　趙敬來
淡水郡淡水面淡水字花木里

臺灣北州（基＝基本金）

金日漁業組合　組合員二二名　漁船三六隻　積一一四噸　組合長　趙敬來
淡水郡淡水面淡水字花木里

臺灣北州（基＝基本金）

金日漁業組合　組合員二二名　漁船三六隻　積一一四噸　組合長　趙敬來
淡水郡淡水面淡水字花木里

青山漁業組合　組合員一四名　漁船一一三隻　積一二四噸　組合長　金士玉
莞島郡青山面道濟里

所安漁業組合　組合員一一二〇名　漁船九七隻　積一二四噸　組合長　崔亨天
莞島郡所安面椒子里

蘆花漁業組合　組合員一五〇名　漁船一一二隻　積一五四噸　組合長　千基正
莞島郡蘆花面梨布里

珍島郡海苔漁業組合　組合員五九名　漁船一七九隻　積一九四噸　組合長　朴胤奎
珍島郡珍島面城內里

鳥島漁業組合　組合員二〇〇名　漁船二二七隻　積一二四噸　組合長　韓樂賢
珍島郡鳥島面倉柳里

濟州島漁業組合　組合員九四名　漁船八〇隻　積九〇四噸　組合長　古川貞吉
濟州島濟州邑三徒里

楸子島漁業組合　組合員六〇三名　漁船五九七隻　積一四四噸　組合長　朴昇奎
濟州島楸子面大西里

木浦漁業組合　組合員五四名　漁船一七隻　積一四四噸　組合長　森誠一
木浦府櫻町

朝鮮全羅南道組合聯合會理事長　橫山朝雄
光州府大和町

石門漁業組合　組合員六名　漁船一〇〇隻　積一〇〇〇噸　組合長　潘廼明
淡水郡石門庄老梅子

基隆漁業組合　組合員六六名　漁船六六隻　積一三〇〇噸　組合長　田尻與八郎
基隆市日新町七丁目

臺南州（基＝基本金　保證＝保證責任）

保證永寧漁業協同組合　組合員二四六名　漁船一〇〇隻　積一〇〇〇噸　組合長　清水要吉
新豐郡永寧庄鹽裡

保證臺南漁業協同組合　組合員二三〇名　漁船一四〇隻　積一〇〇〇噸　組合長　林叔桓
臺南市田町

保證蓮港漁業協同組合　組合員一四六名　漁船一四〇隻　積一〇〇〇噸　組合長　佐藤之進
花蓮港街米崙三七

保證蓮港定置漁業信用販賣購買利用組合　組合員一名　漁船一四〇隻　積一〇〇〇噸　組合長　崔成春
花蓮港街花蓮港春日通





鳶島漁業組合　組合員九八名　漁船六五隻　積一二四噸　組合長　金漢桂
麗水郡南面鳶島里

南面漁業組合　組合員一二一名　漁船七六隻　積二一四噸　組合長　申鶴泰源
麗水郡南面牛鶴里

突山漁業組合　組合員二〇〇名　漁船八〇隻　積一二四噸　組合長　趙千燮
麗水郡突山面都內里

高興郡海苔漁業組合　組合員七五三名　漁船二七二隻　積九〇四噸　組合長　崔鳳燮
高興郡豐陽面豐南里

羅老島漁業組合　組合員一〇三三名　漁船七四八隻　積一四四噸　組合長　趙龍燮
高興郡蓬萊面新錦里

鹿洞漁業組合　組合員一八三四名　漁船五一隻　積一二四噸　組合長　李致範
高興郡道陽面鳳岩里

海灣倉漁業組合　組合員九二〇名　漁船一八〇隻　積一二四噸　組合長　郭桂昱
高興郡浦頭面吉頭里

居島金漁業組合　組合員八〇名　漁船一四〇隻　積一二四噸　組合長　吳賢奎
高興郡錦山面新村里

長興郡海苔漁業組合　組合員二八五名　漁船一七隻　積一四〇噸　組合長　李世玉
長興郡大德面會鎭里

康津郡海苔漁業組合　組合員二四名　漁船一七隻　積一四〇噸　組合長　蘇在俊
康津郡大口面馬良里

北平漁業組合　組合員四五名　漁船三四隻　積一四〇噸　組合長　金昌仁
海南郡北平面南倉里

松旨漁業組合　組合員六三名　漁船一五隻　積一三〇噸　組合長　朴春大
海南郡松旨面於蘭里

黃山漁業組合　組合員三八名　漁船七七隻　積一九四噸　組合長　李鍾睦
海南郡黃山面陽子里

右水勞漁業組合　組合員二五三名　漁船一二隻　積一二四噸　組合長　金在坤
海南郡門內面東外里

山二漁業組合　組合員七五〇名　漁船二二隻　積一二四噸　組合長　鄭京朱
海南郡二面草松里

務安郡海苔漁業組合　組合員三四名　漁船三〇四隻　積一二四噸　組合長　下村省三
木浦府櫻町

蟹島漁業組合　組合員二二七名　漁船三八八隻　積一二四噸　組合長　仁璫金
靈光郡靈光面靈光廳

夢灘漁業組合　組合員一〇名　漁船一三隻　積一二四噸　組合長　井關實三
務安郡朴谷面明山里

落月島漁業組合　組合員七二名　漁船九八隻　積一九四噸　組合長　朴淑正
靈光郡落月面上落月

莞島郡海苔漁業組合　組合員一四四名　漁船三一隻　積一四四噸　組合長　李漢昌
莞島郡莞島面內里

莞島漁業組合　組合員一五一名　漁船八七隻　積一二四噸　組合長　姜瑾周
莞島郡莞島面郡內里

郡外漁業組合　組合員一二六九名　漁船五〇隻　積一〇〇四噸　組合長　崔成春
莞島郡外面院洞里

薪智漁業組合　組合員一四一名　漁船二〇隻　積一〇〇四噸　組合長　金興烈
莞島郡薪智面大谷里

古今漁業組合　組合員二一〇四名　漁船一二隻　積一〇〇四噸　組合長　係元昌
莞島郡古今面德洞里

漁業組合（媽祖宮）
組合長　徐益守

漁業組合（桃園）
組合長　谷義廉

漁業組合（青山）
組合長　黃新章

漁業組合（中打）
組合長　宮內幸之進

漁業組合（玉井）
組合長　陳三吉

漁業組合（西野）
組合長　佐藤喜雄

漁業組合（布袋）
組合長　宵崎權八

漁業組合（內濱）
組合長　蘆藏

漁業組合（多來）
組合長　鈴木藏

漁業組合（東石）
組合長　高木隆吉

漁業組合（福濱）
組合長　野寒濱

漁業組合（榮濱）
組合長　野貢次郎

漁業組合（新港）
組合長　鱸

漁業組合（海口）
組合長　林志仁

漁業組合（富內）
組合長　小次郎

漁業組合（知床）
組合長　川向市松

漁業組合（胡蝶別）
組合長　一郎

漁業組合（知床）
組合長　直吉

漁業組合（遠淵）
組合長　佐藤

漁業組合（長濱）
組合長　北助

漁業組合（奧針）
組合長　大周帝五郎

漁業組合（禮文別）
組合長　芳藏

漁業組合（大泊町南）
組合長　岡村

漁業組合（大泊町）
組合長　北助

## 臺東廳（基本金）

## 澎湖廳（基本金）

## 新竹州（基本金）

## 樺太廳

## 敷香支廳（資金）

## 元泊支廳（資金）

## 豐原支廳（資金）

## 大泊支廳（資金）





漁業組合（海馬）
組合長　島田

漁業組合（千歲）
組合長　保古重信

漁業組合（一ノ澤）
組合長　番場八郎

漁業組合（留多加）
組合長　生井澤進

漁業組合（留多加）
組合長　片山貞

漁業組合（能登呂）
組合長　山岡賢太郎

## 本斗支廳（資金）

漁業組合（本斗町）
組合長　藤田淺五郎

## 眞岡支廳（資金）

漁業組合（廣地）
組合長　本間正藏

漁業組合（眞岡）
組合長　竹本淺次郎

漁業組合（鬼泊）
組合長　寺林秀

漁業組合（泊居）
組合長　山根正次

## 泊居支廳（資金）

漁業組合（野田）
組合長　山根正次

漁業組合（名寄）
組合長　久春內

漁業組合（久春內）
組合長　天滿次三郎

漁業組合（三濱）
組合長　江藤正太郎

漁業組合（鵜城）
組合長　太田

漁業組合（惠須取）
組合長　松本甚作

漁業組合（好仁）
組合長　今井市三郎

漁業組合（內幌）
組合長　笠井千代藏

漁業組合（本斗町）
組合長　土門喜久郎

漁業組合（本斗町遠節）
組合長　荻野豐次郎

漁業組合（名好）
組合長　金子佐久藏

漁業組合（大泊）
組合長　蘆山直次郎

漁業組合（千歲）
組合長　澤村一ノ澤

漁業組合（留多加）
組合長　辻森駒吉

漁業組合（留多賀）
組合長　眞岡賢太郎

漁業組合（加町）
組合長　片山貞

漁業組合（西鄕）
組合長　笠井千代藏

漁業組合（本斗町）
組合長　本斗町遠節

漁業組合（南）
組合長　今井市三郎

漁業組合（本斗）
組合長　本斗町遠節

漁業組合（好仁）
組合長　南本斗郡好仁村

漁業組合（內幌）
組合長　內幌村

漁業組合（本斗）
組合長　本斗郡本斗町

漁業組合（本斗）
組合長　本斗郡本斗町

漁業組合（本斗）
組合長　本斗郡本斗町

## 後志支廳（資金）

## 檜山支廳（資金）

漁業組合（名好）
組合長　名好村

漁業組合（別）
組合長　中川京吉

漁業組合（余別）
組合長　古宇郡泊村

漁業組合（古宇）
組合長　古宇郡泊村

漁業組合（古宇）
組合長　古宇郡泊村

漁業組合（岩內）
組合長　岩內郡岩內町

漁業組合（岩內）
組合長　岩內郡岩內町

漁業組合（磯谷）
組合長　磯谷郡磯谷村

漁業組合（歌棄）
組合長　佐藤孝二

漁業組合（歌棄）
組合長　佐藤孝二

漁業組合（瀨棚）
組合長　古宇郡泊村

漁業組合（瀨棚）
組合長　古宇郡泊村

漁業組合（瀨棚）
組合長　古宇郡泊村

漁業組合（瀨棚）
組合長　古宇郡泊村

漁業組合（島牧）
組合長　小川九右衛門

漁業組合（島牧）
組合長　西島牧村

漁業組合（島牧）
組合長　北見英吉

漁業組合（島牧）
組合長　北見英吉

漁業組合（島牧）
組合長　北見英吉

漁業組合（島牧）
組合長　北見英吉

漁業組合（小樽）
組合長　朝里村

漁業組合（小樽）
組合長　小松市郎

漁業組合（高島）
組合長　高島郡高島町

漁業組合（高島）
組合長　青山民治

漁業組合（島）
組合長　辻森駒吉

漁業組合（濱益）
組合長　笹原貞八

漁業組合（厚田）
組合長　佐藤常三郎

漁業組合（石狩）
組合長　吉田庄助

漁業組合（石狩）
組合長　石狩郡石狩町

漁業組合（札幌）
組合長　長谷川寅藏

漁業組合（別）
組合長　金子佐久藏

安別漁業組合
組合員　二名
資金　二六〇圓
組合長　蘆山直次郎

## 北海道廳

## 石狩支廳（資金）

## 後志支廳（資金）

## 檜山支廳（資金）

漁業組合（榮濱）
組合長　榮濱村

漁業組合（榮濱）
組合長　榮濱村

漁業組合（榮濱）
組合長　榮濱村

漁業組合（榮濱）
組合長　榮濱村

漁業組合（榮濱）
組合長　榮濱村

（檜山支廳・渡島支廳・膽振支廳・日高支廳）

無限相沼内
漁業協同組合長一二四名 櫻井觀五郎
無限爾志郡熊石村相沼内
漁業協同組合長一九五名 櫻井觀五郎
無限爾志郡熊石村小谷石
漁業協同組合長一九五名 長橋市太郎
無限爾志郡知内村元町
漁業協同組合長二三五名 江差町檜山郡江差町 原田淺治
漁業協同組合長一九名 内村上磯郡知内村元町
漁業協同組合長一西山仁三郎
漁業協同組合長一四七名 保證責任江差町檜山郡江差町 中尾直造
漁業協同組合長一四七名 木村本町
漁業協同組合長一四七名 蛟村細野長治
漁業協同組合長一四七名 内村上磯郡知内村

無限釧路市東部釧路市
漁業協同組合員二〇八名
組合長塚原公二郎

有限釧路市
漁業協同組合
釧路市
組合長平方網一

白沙
漁業組合
嵩山郡湖内村
組合員一五七名
蓮添水

項茄
漁業組合
壺岡郡湖内村項茄定
組合員六三三名
曳景星

下茄
漁業組合
定岡郡湖内村
組合員三二九名
林憲五

舊港
漁業組合
岡山郡彌陀庄舊港口
組合員三四九名
黄肇

潔底
漁業組合
岡山郡彌陀庄潔底
組合員二一九名
莊珍冬

赤崁
漁業組合
岡山郡彌陀庄赤崁
組合員一五名
劉勇

蚵子
漁業組合
宰岡山郡彌陀庄蚵子寮
組合員一八五名
蔡王

漁業組合
港所山郡左營庄授中港
組合員九六名
授中
組合員會兵

漁業組合
鳳山郡小港庄紅毛港
組合員六四〇名
保紅毛
漁業協同組合
港基一一九〇圓
李駿

鳳林
漁業組合
鳳山郡小港庄鳳鼻頭
組合員一六四名
鳳文治

港子
漁業組合
埔鳳山郡林園庄港子埔
組合員一八八名
林座

中芸
漁業組合
鳳山郡林園庄中芸
組合員二五四名
蘇尚

汕尾
漁業組合
鳳山郡林園庄汕尾
組合員三九名
蔡朝清

東港
漁業組合
東港郡東港街東港
組合員二八八名
伍按

佳冬
漁業組合
東港郡佳冬庄佳冬
組合員五八名
蕭恩崎

旗後
漁業組合
高雄市旗後町三ノ一五
組合員一七九名
陳光藥

新園
漁業組合
東港郡新園庄鳥龍
組合員一六四名
陳清吉

琉球
漁業組合
東港郡琉球庄琉球嶼
組合員四九八名
李响

枋寮
漁業組合
潮州郡枋寮庄枋寮
組合員一五四名
戴保

## 關東州廳（基＝基本金）

漁業組合
關東州機船埠頭組合
基二三一九〇圓
高橋德藏

大連市乃木町魚市場
組員七六名

## 臺灣高雄州（基＝基本金　保證＝保證責任）

漁業協同組合
保證高雄郡新濱町一ノ一〇
基一九二六〇圓
中村一造

高雄市新濱町一ノ一〇
組合員九八名

漁業協同組合
保證中洲三三ノ一
基四七五〇圓
莊

高雄市中洲三三ノ一
組合員四七五名





## 東京府（保證＝保證責任）

漁業協同組合
保證波浮村大島波浮港村三一
組合長松木國次郎

八丈島三根村

漁業協同組合
保證根村
組合長奥山伊作

羽田
漁業組合
浦蒲田區羽田三丁目二
組合長三尾銀次郎

浦蒲田區荒谷町一丁目

荒谷
漁業組合
浦五一川添金藏
組合長

森
漁業組合
大森區大森八丁目三
組合長茨田宇八

斗入森區入新井四丁目

不入
漁業組合
斗七四八守屋喜三郎
組合長

大井
漁業組合
品川區大井濱川町一
組合長野口惣吉

品川區南品川三丁目

南品
漁業組合
川九〇山本善太郎
組合長

品川
漁業組合
品川區東品川二丁目
組合長田邊熊次郎

芝區本芝四丁目三六

## 芝浦漁業組合

組合長松尾次郎

芝金杉
漁業組合
浦芝區金杉一丁目
組合員七四七五名
村田達造

芝港
漁業組合
町芝區濱松町四ノ三ノ一
組合長渡邊金太郎

京橋區築地浦五
漁業組合
京橋區築地一丁目二
組合長藤江松之助

佃島漁業組合
京橋區佃島一八
組合長金子一雄

深川
漁業組合
浦深川區永代二丁目六
組合長五木田文郎吉

## 砂町漁業組合

城東區北砂町八丁目
九〇
組合長宇田川啓輔

葛西
漁業組合
浦江戸川區桑川町五六
組合長石川嬬藏

小河内
漁業組合
村西多摩郡小河内村役場
組合長小澤弘平

奥多
漁業組合
摩西多摩郡青梅町一四
組合長吉野暨木

秋川漁業組合
西多摩郡五日市町五
日八四七中村八郎右衛門
組長

日野
漁業組合
南多摩郡日野町日野
組合長佐藤修二

南多摩
漁業組合
南多摩郡小宮村役場
組合長山出信近

南多摩郡七生村役場

南多摩郡七生村
漁業組合
組合長土方邦三

多摩
漁業組合
南多摩郡多摩村連光
組合長山田富藏

稲城
漁業組合
南多摩郡稲城村東長
沼五九四
組合長暮地又吉

城
漁業組合
北多摩郡昭和村役場

昭和
漁業組合
村
組合長伊藤榮彦

立川
漁業組合
北多摩郡立川町一七
町〇六
組合長板谷豊作

谷保
漁業組合
北多摩郡谷保村六〇
村六三
組合長遠藤留太郎

四ッ谷
漁業組合
北多摩郡西府村四ッ
谷一三六
組合長土方平右衛門

府中町
漁業組合
北多摩郡府中町漁
北多摩郡府中町
組合長村越仙之助

多磨
漁業組合
北多摩郡多磨村常久
村一八七
組合長上原林太郎

調布
漁業組合
北多摩郡調布町國領
町五三三
組合長原彦太郎

江戸川
漁業組合
浦二村和泉
村二六二二
組合長井上春三郎

砧村漁業組合
北多摩郡砧村字字奈
根一九二
組合長山中伊右衛門

玉川
漁業組合
世田谷區等々力町一
村九〇二
組合長森與三郎

小松川
漁業組合
江戸川區小松川四丁
町目九〇
組合長松本豐一

大島元村一八

## 村元漁業組合

組合長新見虎吉

大島岡田村一
漁業組合
岡田村
組合長川島龜五郎

泉津
漁業組合
大島泉津村三一
組合長森口吉五郎

大島差木地村一
漁業組合
差木地村
組合長川口松吉

野増
漁業組合
大島野増村三
組合長長濱市

利島役場內

## 利島漁業組合

組合長藤井義

新島役場內

## 新島漁業組合

組合長前田吉兵衛

神津島
漁業組合
島神津島
組合長土谷喜代松

三宅島神着村
漁業組合
三宅島神着村二
組合長淺沼道之助

三宅島坪田村
漁業組合
三宅島坪田村三
組合長寺澤富之助

三宅島阿古村
漁業組合
三宅島阿古村三
組合長仲山廣之

三宅島伊ヶ谷村
漁業組合
三宅島伊ヶ谷村三
組合長菊地忠吉

三宅島伊豆村
漁業組合
三宅島伊豆村三
組合長池田房之助

御藏島
漁業組合
島御藏島役場內
組合長栗本惣吉

大賀郷
漁業組合
村八丈島大賀郷村
組合長大藏義廣

中之郷
漁業組合
村八丈島中之郷村
組合長魚取文太夫

末吉
漁業組合
村八丈島末吉村
組合長沖山立三

櫻立
漁業組合
村八丈島櫻立村
組合長太田道壽

鳥打
漁業組合
村八丈島鳥打村
組合長沖山悅三郎

宇津木
漁業組合
村八丈島小島宇津木村
組合長菊池勵

父島漁業組合
小笠原島父島大字西
町番外三七
組合長淺沼龍之助

母島漁業組合
小笠原島母島沖村字
元地一一一
組合長龍澤雲太郎

硫黄
漁業組合
島小笠原島硫黄島
組合長山村政太郎

東京府多摩川北多摩郡府中町
漁業組合
組合長

大島元村
漁業組合
島大島元村
組合聯合會

八丈島大賀郷村
漁業組合
島八丈島大賀郷村
組合聯合會

三宅島神着村
漁業組合
三宅島三宅島神着村
組合聯合會

## 神奈川縣（積＝積立金）

大師
漁業組合
町川崎市大師町
積二七五八五名
組合員八五名

高津
漁業組合
橘樹郡高津町
組合員三〇名

稲田
漁業組合
町橘樹郡稲田町
組合員一二〇名

## 生島漁業組合

横濱市生麥
組合員三三七名
積四二一九五圓

子安組漁業組合　積一九〇八八圓　濱横市子安濱二二三名

神奈川組漁業組合　積一〇四五六圓　横濱市神奈川四五名

横濱漁業組合　積一四六一七九圓　横濱市北方町二二二名

北方組漁業組合　積三〇五二圓　横濱市北方町二二二名

本牧組漁業組合　積四一二一五四圓　横濱市本牧町名

根岸組漁業組合　積二四八四四圓　横濱市根岸町五四名

瀧頭漁業組合　積四圓　横濱市瀧頭一名

磯子漁業組合　積五八八一九圓　横濱市磯子八名

森漁業組合　積一五二圓　横濱市森一五名

森中原漁業組合　積六八五圓　横濱市森中原三名

杉田漁業組合　積一三三圓　横濱市杉田一五名

富岡漁業組合　積一三八七圓　久良岐郡富岡三名

柴漁業組合　積二七四一一六四圓　久良岐郡柴

野島漁業組合　積一二七九圓　久良岐郡野島一五〇名

洲崎漁業組合　積四九〇四圓　久良岐郡洲崎一名

三分漁業組合　積二八七九圓　久良岐郡三分二名

田浦漁業組合　積六二一四圓　三浦郡田浦町一四七名

宮川漁業組合　積六二圓　三浦郡宮川六〇名

田中漁業組合　積四九一一〇七名　三浦郡田中一〇七名

城ヶ崎漁業組合　積六三五四二〇名　三浦郡城ヶ崎町向ヶ崎二〇名

三崎漁業組合　積一九一五圓　三浦郡三崎町向ヶ崎一〇名

城ヶ島漁業組合　積二三一七圓　三浦郡城ヶ島一〇二名

二町谷漁業組合　積九九五〇圓　三浦郡二町谷一名

諸磯漁業組合　積一二五七名　三浦郡諸磯一二五七名

小網代漁業組合　積八五一圓　三浦郡小網代八〇名

三戸漁業組合　積一二八八圓　三浦郡三戸一二八二名

下宮田漁業組合　積一四三〇名　三浦郡下宮田三〇名

和田漁業組合　積九二九圓　三浦郡和田四五名

長井漁業組合　積一三二一圓　三浦郡長井町五七三名

林太田和漁業組合　積八三二一圓　三浦郡林太田和八名

長坂漁業組合　積二圓　三浦郡長坂一四名

佐島漁業組合　積九〇九二圓　三浦郡佐島一八四名

芦名漁業組合　積四〇七七圓　三浦郡芦名四二名

秋谷漁業組合　積四一三一圓　三浦郡秋谷四四八名

二ノ宮漁業組合　積一六五圓　中郡二ノ宮二四名

山西漁業組合　積一六〇圓　中郡山西一六三名

小坪漁業組合　積八七〇一圓　三浦小坪一二五名

鎌倉漁業組合　積二〇二圓　鎌倉郡鎌倉町二六名

櫻越漁業組合　積一九一三圓　鎌倉郡櫻越町一五〇名

江ノ島漁業組合　積一八四圓　鎌倉郡江ノ島七八名

鶴沼漁業組合　積九二圓　高座郡鶴沼浦八名

辻堂漁業組合　積五二一圓　高座郡辻堂浦一名

小和田漁業組合　積一〇圓　高座郡小和田浦二一名

茅ヶ崎漁業組合　積一四六〇圓　高座郡茅ヶ崎八七名

柳島漁業組合　積四九一圓　高座郡柳島浦五九名

相模川第一漁業組合　積九四圓　高座郡二八六名

相模川第二漁業組合　積一三七圓　高座郡一七三名

須賀漁業組合　積一六二圓　牛塚市須賀四九名

平塚漁業組合　積一九六圓　平塚市平塚町一名

大磯漁業組合　積四三四六圓　中郡大磯三三九名

漁業組合　積一六五圓　中郡二ノ宮二四名





漁業組合　積三二圓　國府本郷一府本郷中郡一九名

前川漁業組合　積一〇六三圓　足柄下郡前川一二九名

小八組漁業組合　積四圓　幡足柄下郡小八幡一三八名

山王一色漁業組合　積五圓　足柄下郡山王一色一二八名

千度小路漁業組合　積四六八二一八名　足柄下郡千度小路一二八名

古新宿漁業組合　積六一九圓　足柄下郡古新宿一三名

早川村漁業組合　積二七五八三圓　足柄下郡早川村二六七名

石橋漁業組合　積五七五圓　足柄下郡石橋一名

米神漁業組合　積一七六二〇六圓　足柄下郡米神一七六名

根府川漁業組合　積八三二六圓　足柄下郡根府川八〇名

江之浦漁業組合　積六一一八九圓　足柄下郡江之浦六〇名

岩村漁業組合　積二四五三五圓　足柄下郡岩村二二名

鶴町漁業組合　積三五〇圓　足柄下郡鶴町四〇名

福浦漁業組合　積二四一七圓　足柄下郡福浦村一四一名

吉濱村漁業組合　積九四三圓　足柄下郡吉濱村六七名

門川漁業組合　積五〇四圓　足柄下郡門川一〇八名

足柄下郡河川一一六〇名

足柄上郡河川足柄上郡一一三名

中津川愛甲郡一五八名

津久井郡久井郡六八三名

## 埼玉縣（基＝基本金）

秩父漁業組合　基五六五圓　秩父郡秩父町五七〇名

大里漁業組合　基九七圓　熊谷市石原町五〇名

小川漁業組合　組合長　比企郡小川町五名

飯能漁業組合　組合長　入間郡飯能町一六〇名

## 靜岡縣（積＝積立金　資＝出資金　保＝保證責任）

保證　賀茂郡三濱村一四〇名

保證　賀茂郡岩科村四二〇名

保證　賀茂郡上河津村一五八名

保證　賀茂郡三濱村一二八名

保證　賀茂郡岩科村四七名

保證　賀茂郡上河津村二八名

岩地漁業組合　賀茂郡岩科村　組合員四七名　組合積一三五圓　高橋榮吉

道部漁業組合　賀茂郡岩科村　組合員一五名　組合積三三圓　長谷川一作

松崎漁業組合　賀茂郡松崎町　組合員八九名　組合積一四二圓　石田桑之丞

仁科漁業組合　賀茂郡仁科村　組合員一一八五名　組合積一一八圓　藤井辛三

田子漁業組合　賀茂郡田子村　組合員三八三名　組合積一七七九八圓　山崎郁友衛門

安良里漁業組合　賀茂郡安良里村　組合員九五名　組合積五一五圓　高木和吉

宇久須漁業組合　賀茂郡宇久須村　組合員一四〇名　組合積一七四四圓　鈴木計吉

仁科漁業組合　賀茂郡仁科村　組合員一五〇名　組合積二二二圓　長佐野常右衛門

伊豆山漁業組合　田方郡熱海町　組合員一六五名　組合積一九五七圓　鈴木漆次郎

熱海漁業組合　田方郡熱海町　組合員一六五名　組合積五二二圓　福地一貫

初島漁業組合　田方郡熱海町　組合員四一名　組合積一九六圓　齊藤時藏

上多賀漁業組合　田方郡多賀村　組合員八四名　組合積七三二圓　秋山兄三

下多賀漁業組合　田方郡多賀村　組合員二一名　組合積一一三五圓　島正平

網代漁業組合　田方郡網代町　組合員三八名　組合積五九六圓　納屋信吉

宇佐美漁業組合　田方郡宇佐美村　組合員一〇七名　組合積八六四一圓　森浦長太郎

湯川漁業組合　田方郡東町　組合員八〇名　組合積七九八圓　鈴木錄郎

伊東町松原漁業組合　田方郡伊東町　組合員八六名　組合積六〇圓　武智富次郎

玖須美漁業組合　田方郡伊東町　組合員三一九名　組合積一三一圓　北村喜作

新井漁業組合　田方郡伊東町　組合員三七八名　組合積四〇六三圓　鈴木米三郎

川奈漁業組合　田方郡小室村　組合員三二一名　組合積四五六四圓　前島佳吉

富戸漁業組合　田方郡對島村　組合員一九七名　組合積五一九圓　石井關次郎

八幡野漁業組合　田方郡對島村　組合員二九五名　組合積四七二圓　平澤太郎右衛門

赤澤漁業組合　田方郡對島村　組合員五〇名　組合積一六二圓　山口要太郎

小下田漁業組合　田方郡西豆村　組合員四八名　組合積五五二圓　長島豊右衛門

狩野漁業組合　田方郡田中村　組合員八名　組合積八原五名　別曆

木負漁業組合　田方郡西浦村　組合員七一名　組合積一六圓　大沼興市

久連漁業組合　田方郡西浦村　組合員四三五名　組合積四九圓　山田繁信

平澤漁業組合　田方郡西浦村　組合員二八名　組合積三一〇圓　島恭正

立保漁業組合　田方郡西浦村　組合員三名　組合積一〇九五圓　高田寅吉

古宇漁業組合　田方郡西浦村　組合員二四六名　組合積一七五圓　新井計平

江梨漁業組合　田方郡西浦村　組合員六一名　組合積六〇〇〇圓　野賢次

戸田井漁業組合　田方郡戸田村　組合員四四名　組合積三三〇圓　高田良平

戸田村漁業組合　田方郡戸田村　組合員一名　組合積一〇六圓　島幸太郎

戸田漁業組合　田方郡戸田村　組合員五一名　組合積四六一圓　西川竹次郎

小土肥漁業組合　田方郡土肥村　組合員二〇名　組合積一一二圓　高橋爲助

土肥漁業組合　田方郡土肥村　組合員八二名　組合積一六五圓　大村久作

重須漁業組合　田方郡內浦村　組合員五五名　組合積一五五圓　關實

長濱漁業組合　田方郡內浦村　組合員三二名　組合積七一〇圓　大村久作

三津漁業組合　田方郡內浦村　組合員六一名　組合積八六二圓　小松鶴吉

小海漁業組合　田方郡內浦村　組合員五二名　組合積五二〇圓　太沼建作

重寺漁業組合　田方郡內浦村　組合員六五名　組合積一一五圓　加藤儁藏

口野漁業組合　田方郡伊東町　組合員五名　組合積六〇圓　足立德次郎

多比漁業組合　駿東郡靜浦村　組合員七名　組合積一七圓　森川幸吉

獅子浦漁業組合　駿東郡靜浦村　組合員一〇七名　組合積九〇圓　槙松安藏

江浦漁業組合　駿東郡靜浦村　組合員一一名　組合積一一二圓　小池良吉

馬込漁業組合　駿東郡靜浦村　組合員四七名　組合積七四圓　坂倉艶平

志下漁業組合　駿東郡靜浦村　組合員一名　組合積七八一圓　渡邊太郎市

片濱漁業組合　駿東郡片濱村　組合員二五名　組合積一六六圓　白岩實

原浦漁業組合　駿東郡原町　組合員六四名　組合積一六六圓　望月安太郎







愛南漁業組合　賀茂郡東原町　組合員一五名　組合積五三圓　西原貞藏

丘浦漁業組合　賀茂郡富士郡元吉原村　組合員一〇四名　組合積四三九五圓　森幸作

田子浦漁業組合　賀茂郡富士郡田子浦村　組合員一四五名　組合積一〇六圓　井上啓作

漁業協同組合　蒲原郡蒲原町　組合員一三八〇圓　庄藏

漁業組合　蒲原郡由比町　組合員一二二六圓　橋本森太郎

補師ヶ濱漁業組合　蒲原郡由比町　組合員七二名　組合積一二二六圓　桜永新太郎

漁業組合　蒲原郡由比町　組合員四九名　組合積三七五六圓　小林庄藏

寺尾東倉澤漁業組合　蒲原郡由比町　組合員一二名　組合積一四三圓　窄月善作

漁業組合　蒲原郡由比町　組合員四三名　組合積二四三圓　興津町　組合員一〇八名　組合積一五〇圓　伏見多作

漁業組合　蒲原郡小島村　組合員一九六名　組合積一九六名　小縣兵一

漁業組合　川尻村　組合員一二名　組合積七七九三三圓　川島廣吉

今宿漁業組合　蒲原郡由比町　組合員五八名　組合積四六一圓　岩邊龜太郎

漁業組合　清水市　組合員二八名　組合積一四一圓　池出光太郎

村松宮加三濱漁業組合　清水市　組合員一名　組合積一一五〇名　清水市　組合員一五〇名　組合積一一五〇圓　寺尾市右衛門

巴川漁業組合　清水市　組合員一五〇名　組合積一一五〇圓　小川村　組合員五名　組合積一一五〇圓　吉永兵次郎

小川漁業組合　清水市　組合員一五三名　組合積四〇九圓　丸山久八

駒越漁業組合　清水市　組合員一四五名　組合積五四〇圓　齊藤久藏

三保漁業組合　清水市　組合員六四三名　組合積三五五圓　宮城島猪之吉

江尻漁業組合　清水市　組合員七五名　組合積三四八名　大川米吉

清水港漁業組合　清水市　組合員一四八名　組合積六九二圓　天野龜太郎

保證田漁業協同組合　静岡市　組合員三六〇名　組合積一六四〇圓　前田欽平

久能大谷濱漁業組合　静岡市　組合員三一五名　組合積五二九圓　杉山藏藏

静岡市大濱漁業組合　静岡市　組合員三七六名　組合積一八一圓　石上庄太郎

保證田漁業協同組合　志太郡和田村　組合員四二八名　組合積一三〇圓　長谷川治作

當目漁業組合　志太郡東益津村　組合員一九七名　組合積三二六二圓　種石儀作

濱村藤森漁業組合　志太郡濱村　組合員六〇名　組合積三三〇圓　吉川敏太郎

坂井漁業組合　榛原郡相良町　組合員七七名　組合積一四一圓　池村重平

片濱漁業組合　榛原郡吉田村　組合員二三〇名　組合積二九八圓　鈴木定七

吉田漁業組合　榛原郡吉田村　組合員二九名　組合積一四四圓　松浦善八郎

川尻漁業組合　榛原郡吉田村　組合員一〇八名　組合積五三〇圓　久保田藤次

吉永村飯淵漁業組合　志太郡吉永村　組合員五名　組合積六四〇圓　杉本龍次郎

吉永村吉永漁業組合　志太郡吉永村　組合員二二名　組合積一二七七圓　佐助

伊久美川漁業組合　志太郡伊久美村　組合員六八名　組合積三四圓　坂本正巳

小濱漁業組合　志太郡東益津村　組合員二七名　組合積一二二六圓　伊藤治郎右衛門

燒津漁業組合　志太郡燒津町　組合員九五六名　組合積五一九三圓　片山七兵衛

石津漁業組合　志太郡小川村　組合員一〇〇名　組合積一〇九二圓　加茂平吉

漁業組合　志太郡吉永村　組合員一五名　組合積一一七圓　佐助

靜濱村下小杉漁業組合　志太郡靜濱村　組合員二八名　組合積八圓　横山松治

漁業組合　榛原郡吉田村　組合員六四名　組合積四三五名　杉本龍次郎

吉永村飯淵漁業組合　志太郡吉永村　組合員五〇名　組合積六四〇圓　久保田藤次

川尻漁業組合　榛原郡吉田村　組合員一〇八名　組合積五三〇圓　久保田藤次

吉田漁業組合　榛原郡吉田村　組合員二九名　組合積一四四圓　松浦善八郎

漁業組合　榛原郡川崎町　組合員二三〇名　組合積二三〇圓　鈴木定七

片濱漁業組合　榛原郡相良町　組合員一名　組合積九一圓　藤田市平

坂井漁業組合　榛原郡相良町　組合員七七名　組合積一四一圓　池村重平

漁業組合　榛原郡相良町　組合員一七七名　組合積一一七七圓　矢部平三郎

平田漁業組合　榛原郡相良町　組合員一七七名　組合積一一七七圓　矢部平三郎

相良漁業組合　榛原郡相良町　組合員三名　組合積三圓　森田安吉

漁業組合　榛原郡相良町　組合員八二名　組合積一六六圓　槙松安藏

波津漁業組合　榛原郡相良町　組合員八二名　組合積一六四〇圓　秋野庄太郎

相良町須々木漁業組合　榛原郡相良町　組合員七五名　組合積一九圓　波發三郎

落居漁業組合　榛原郡地頭方村　組合員九一名　組合積一五圓　榛原郡地頭方村　組合員一五名　組合積一五圓　半右衛門

地頭方村地頭方村漁業組合　榛原郡地頭方村　組合員五七名　組合積六十五圓　山崎和市

地頭方村新庄漁業組合　榛原郡地頭方村　組合員二九二名　組合積一九二圓　廣畑藤太郎

御前崎漁業組合　榛原郡御前崎村　組合員六〇九名　組合積六二六圓　小野田喜逸

白羽漁業組合　榛原郡白羽村　組合員四六名　組合積二四一圓　長五郎

佐倉漁業組合　小笠郡佐倉村　組合員一一名　組合積二三三圓　水野彦治郎

池新田漁業組合　小笠郡池新田村　組合員一八名　組合積二四七圓　小田國雄

千濱漁業組合　小笠郡千濱村　組合員一九名　組合積二〇八圓　小林重三郎

三濱漁業組合　小笠郡三濱村　組合員一〇名　組合積二九一圓　村彦五郎

# 岩手縣

（保證＝保證責任　無限＝無限責任　積立金＝積立金出資）

漁業組合　越喜來村　喜來町　氣仙郡　佐藤蓮治郎
漁業組合　綾里村　綾里村　氣仙郡　木下秀雄
漁業組合　赤崎村　赤崎村　氣仙郡　善雄
漁業組合　盛町漁業組合　盛町　氣仙郡　刈谷友三郎
漁業組合　廣田村　廣田村　氣仙郡　佐々木大三郎
漁業組合　小友村　小友村　氣仙郡　佐藤清治郎
漁業組合　來崎濱　來崎濱村　氣仙郡　菅原齊三郎
漁業組合　高田町　高田町　氣仙郡　須知大郎
漁業組合　氣仙町　氣仙町　氣仙郡　吉田六郎
漁業組合　無限　大船渡町　氣仙郡　新沼芳竹
漁業組合　大船渡　大船渡町　氣仙郡　細川白治
漁業協同組合　末崎村　末崎村　氣仙郡　細川八郎
漁業組合　唐丹村　唐丹村　氣仙郡　山崎善祐
漁業組合　吉濱　吉濱村　氣仙郡　新沼長吉郎
漁業組合　兩石浦　兩石浦　氣仙郡　小島菊松
漁業組合　箱崎區　箱崎區　氣仙郡　佐藤植田伊勢藏
漁業組合　鵜住片浦　鵜住居村　氣仙郡　本松豊太郎
漁業組合　吉里々々濱　吉里々々濱　氣仙郡　岡本勘平
漁業組合　釜石浦　釜石町　氣仙郡　澤田左衛門
漁業組合　平田浦　平田浦　氣仙郡　猪又重次郎
漁業組合　保證　大槌町　氣仙郡　荒井儀兵衛
漁業協同組合　大槌　大槌町　氣仙郡　大澤
漁業組合　織笠村　織笠村　氣仙郡　竹内宗永
漁業組合　保證　野田村　野田村　氣仙郡　大澤預治郎
漁業組合　船越村　船越村　氣仙郡　鈴木吉平
漁業組合　小本村　小本村　氣仙郡　藤右衛門
漁業組合　田老村　田老村　氣仙郡　山本嘉兵衛
漁業組合　山田浦　山田浦　氣仙郡　熊谷太郎
漁業組合　崎山村　崎山村　氣仙郡　千崎
漁業組合　鍬ケ崎町　鍬ケ崎町　下閉伊郡　佐々木三枝
漁業組合　宮古　宮古町　下閉伊郡　菊池長右衛門
漁業組合　磯鶏濱　磯鶏村　下閉伊郡　館常治
漁業組合　重茂村　重茂村　下閉伊郡　山崎兵太郎
漁業組合　津軽石村　津軽石村　下閉伊郡　盛合光藏
漁業組合　大澤村　大澤村　下閉伊郡　千代川隆一
漁業組合　野田浦　野田浦　九戸郡　北川清藏
漁業組合　玉川浦　玉川浦　九戸郡　古館慶治郎
漁業組合　普代　普代村　下閉伊郡　熊谷清助
漁業組合　飯岡浦　飯岡浦　下閉伊郡　郡司幸次郎
漁業組合　濱名　濱名　下閉伊郡　新沼長吉郎
漁業組合　小袖浦　小袖浦　下閉伊郡　松太郎
漁業組合　大尻　大尻浦　下閉伊郡　山三郎
漁業組合　久喜　久喜浦　下閉伊郡　小島慶太郎
漁業組合　夏井　夏井村　九戸郡　田中石松
漁業組合　南侍濱　南侍濱村　九戸郡　森岩春吉
漁業組合　白前　白前濱　九戸郡　鳥谷隆
漁業組合　北侍濱　北侍濱村　九戸郡　久慈毅一
漁業組合　岩泉浦　岩泉浦　下閉伊郡　早野喜平







漁業組合　三俣村　三俣村　小笠郡　岩倉章夫
漁業組合　大淵村　大淵村　小笠郡　伊藤彦重
漁業組合　大須賀　大須賀村　小笠郡　久保彌三郎
漁業組合　吉川漁業組合　吉川漁業組合　榛原郡　戸塚信吉
漁業組合　太田川　太田川　磐田郡　足立純一郎
漁業組合　氣多村　氣多村　周智郡　本多貳藏
漁業組合　熊切村　熊切村　周智郡　山下伊三郎
漁業組合　犬居町　犬居町　周智郡　河村實
漁業組合　幸浦村　幸浦村　磐田郡　石原倫作
漁業組合　豊濱漁業組合　豊濱村　磐田郡　伊藤省吾
漁業組合　福田町　福田町　磐田郡　寺田常五郎
漁業組合　於保村　於保村　磐田郡　川島直次郎
漁業組合　長長野村　長野村　磐田郡　石川源一郎
漁業組合　袖浦村　袖浦村　磐田郡　岩倉章夫
漁業組合　掛塚町　掛塚町　磐田郡　藤田平太郎
漁業組合　浦川　浦川村　磐田郡　田嶋喜太郎
漁業組合　小川漁業組合　小川村　磐田郡　幸雄
漁業組合　上阿多古村　上阿多古村　磐田郡　富部太市
漁業組合　下阿多古村　下阿多古村　磐田郡　松野勝太郎
漁業組合　阿輪村　阿輪村　濱名郡　横山甚作
漁業組合　五島村　五島村　濱名郡　金原幸治郎
漁業組合　白脇村　白脇村　濱名郡　鈴木才平
漁業組合　新津村　新津村　濱名郡　大澤
漁業組合　篠原村　篠原村　濱名郡　鈴木松一
漁業組合　舞阪町　舞阪町　濱名郡　蘇
漁業組合　新居漁業組合　新居町　濱名郡　原田泰次郎
漁業組合　濱名　濱名　濱名郡　忠藏
漁業組合　白須賀　白須賀町　濱名郡　村田喜一郎
漁業組合　濱名　濱名　濱名郡　尾崎久作
漁業組合　北庄内村　北庄内村　濱名郡　中島清太郎
漁業組合　入出村　入出村　濱名郡　鈴木幸治郎
漁業組合　新所村　新所村　濱名郡　内藤德三郎
漁業組合　鷲津町　鷲津町　濱名郡　田内傳作
漁業組合　南庄内村　南庄内村　濱名郡　今田喜之作
漁業組合　村櫛村　村櫛村　濱名郡　田中糸三郎
漁業組合　和地村　和地村　濱名郡　勝平
漁業組合　知波田村　知波田村　濱名郡　藤井安三郎
漁業組合　伊佐見村　伊佐見村　濱名郡　江間
漁業組合　伊佐地村　伊佐地村　濱名郡　鈴木元藏
漁業組合　千本村　千本村　濱名郡　佐藤豊吉
漁業組合　久留米村　久留米村　引佐郡　伊藤市典
漁業組合　西濱名　西濱名　引佐郡　石川澤太郎
漁業組合　東濱名　東濱名　引佐郡　石原增太郎
漁業組合　細江　細江　引佐郡　野末勝雄
漁業組合　芳川村　芳川村　引佐郡　鈴木眞一
漁業組合　入野村　入野村　濱名郡　中村彌吉
漁業組合　雄踏町　雄踏町　濱名郡　小野九三郎
漁業組合　伊佐見村　伊佐見村　濱名郡　古橋治郎吉
漁業組合　伊佐見村　伊佐見村　濱名郡　倉田政太郎
漁業組合　佐濱　佐濱村　濱名郡　田中忠藏

中野漁業組合　九戸郡中野村　組合員一九八名　積六二圓　組合長　米内石太郎

有家漁業組合　九戸郡中野村　組合員九四名　積二四三圓　組合長　澤尻吉藏

小子内漁業組合　九戸郡中野村　組合員八五名　積一四〇圓　組合長　川崎文七

八木漁業組合　九戸郡市村　組合員四一名　積一〇〇圓　組合長　土井長城

宿戸漁業組合　九戸郡種市村　組合員一〇二名　積一六六圓　組合長　岡本福太郎

戸類家漁業組合　九戸郡種市村　組合員四三名　積六六八圓　組合長　安藤安夫

玉川漁業組合　九戸郡種市村　組合員四一名　積三〇二圓　組合長　安藤福藏

鹿糠漁業組合　九戸郡種市村　組合員七七名　積六九四圓　組合長　村上德一郎

横手漁業組合　九戸郡種市村　組合員一一名　積二〇九圓　組合長　田德治郎

川尻漁業組合　九戸郡種市村　組合員九名　積一九圓　組合長　高田三四郎

平内漁業組合　九戸郡種市村　組合員七九名　積一一六名　組合長　佐々木豐藏

角ノ濱漁業組合　九戸郡種市村　組合員一四九名　積八〇圓　組合長　久保田永作

碑貫漁業組合　川尻組合員四〇名　碑貫組合員大迫町八名　畠萬次郎

中野漁業組合聯合會　岩手縣種市村　組合員九二名　積九二圓　組合長　村上德一郎

宮城縣

積資＝出資金
立積＝保證責任
無限＝無限責任

有家漁業組合　九戸郡中野村　組合員二四名　積二四三圓　組合長　澤尻吉藏

小子内漁業組合　九戸郡中野村　組合員八五名　積一四〇圓　組合長　川崎文七

八木漁業組合　九戸郡種市村　組合員四一名　積一〇〇圓　組合長　土井長城

宿戸漁業組合　九戸郡種市村　組合員一〇二名　積一六六圓　組合長　岡本福太郎

戸類家漁業組合　九戸郡種市村　組合員四三名　積六六八圓　組合長　安藤安夫

玉川漁業組合　九戸郡種市村　組合員四一名　積三〇二圓　組合長　安藤福藏

鹿糠漁業組合　九戸郡種市村　組合員七七名　積六九四圓　組合長　村上德一郎

横手漁業組合　九戸郡種市村　組合員一一名　積二〇九圓　組合長　田德治郎

川尻漁業組合　九戸郡種市村　組合員九名　積一九圓　組合長　高田三四郎

平内漁業組合　九戸郡種市村　組合員七九名　積一一六名　組合長　佐々木豐藏

角ノ濱漁業組合　九戸郡種市村　組合員一四九名　積八〇圓　組合長　久保田永作

碑貫漁業組合　川尻組合員四〇名　碑貫組合員大迫町八名　畠萬次郎

閉上漁業組合　名取郡閖上町　組合員七三名　積一〇六五圓　組合長　松浦長右衛門

廣浦漁業組合　名取郡閖上町　組合員三〇名　積三〇名　組合長　浦若之助

下増田漁業組合　名取郡下増田村　組合員六一名　積一〇〇圓　組合長　大友惠助

六郷漁業組合　名取郡大郷村　組合員一八名　積一〇九圓　組合長　大友惠助

坂元漁業組合　宜理郡坂元村　組合員三五名　積三〇圓　組合長　馬松三郎

山下漁業組合　宜理郡山下村　組合員二〇名　積二〇圓　組合長　小林審三郎

吉田漁業組合　宜理郡吉田村　組合員三六名　積一〇〇圓　組合長　板橋團治

荒濱漁業組合　宜理郡荒濱村　組合員一三六名　積六圓　組合長　菊地茂三郎

逢隈漁業組合　宜理郡逢隈村　組合員二八名　積一〇〇圓　組合長　玉田喜市

桃生郡十五濱村　桃生郡十五濱村　無限　無限　桃生郡十五濱村　桃生郡十五濱村　桃生郡十五濱村

利府漁業組合　宮城郡利府村　組合員三九名　積七〇六圓　組合長　大石長三郎

鹽釜漁業組合　宮城郡鹽釜町　組合員九〇名　積八四八圓　組合長　千葉伊勢治

多賀漁業組合　宮城郡多賀城村　組合員三二名　積二二圓　組合長　鈴木新三郎

蒲生漁業組合　宮城郡高砂村　組合員一七名　組合長　阿部善助

浦戸漁業組合　宮城郡浦戸村　組合員一四〇名　積九四八圓　組合長　鈴木善七郎

荒濱漁業組合　宮城郡十三浦村　組合員二三名　積二二三圓　組合長　佐藤甚太郎

松ヶ濱漁業組合　宮城郡七ヶ濱村　組合員一三〇名　組合長　鈴木己太郎

廣瀬漁業組合　宮城郡廣瀬村　組合員一六〇名　組合長　石垣喜左衛門

廣瀬漁業組合　仙臺市　組合員七二六名　組合長　宮澤清作

柴田漁業組合　柴田郡大河原町　組合員三九六名　積一五六圓　組合長　山家幸内

刈田漁業組合　刈田郡白石町　組合員五〇名　十二村盛孝

加美漁業組合　加美郡中新田町　組合員四四名　本宮運三郎

花山漁業組合　栗原郡花山村　組合員一九五名　三浦嘉門

登米郡長沼漁業組合　登米郡長沼町　組合員一八名　千葉吉衛

北上漁業組合　登米郡川北村　組合員二名　太場名　昇

福島縣（積＝出資金　保證＝保證責任）

小濱漁業組合　石城郡植田町　組合員壹名　積三七六圓　組合長　鈴木漁藏

四倉漁業組合　濱石城郡四倉町　組合員三九名　組合長　鈴木賢二

小名浜漁業組合　濱石城郡小名濱町　組合員四四名　組合長　永野政次郎

九面關漁業組合　石城郡勿來町　組合員五八名　渡邊正春

江名漁業組合　濱石城郡江名村　組合員一八名　積五八〇　組合長　加藤一造

豐間漁業組合　石城郡豐間村　組合員四七名　組合長　遠藤惣三郎

鮫川漁業組合　石城郡山田村　組合員六三名　積三七圓　組合長　秋山藏之助

中田漁業組合　石城郡錦村　組合員二二八名　積二五二圓　組合長　鷲平馬

劍濱漁業組合　石城郡泉村　組合員三〇名　組合長　龍内與平

薄磯漁業組合　石城郡豐間村　組合員一六名　政井伊勢吉

沼ノ漁業組合　石城郡豐間村　組合員二四名　末五郎

夏井漁業組合　石城郡夏井村　組合員五名　鮨尾源作

宮城縣（積＝積立金　保證＝保證責任）

漁業組合聯合會　松島町宮城郡松島町　組合長　大宮司勝政

宮城縣蕃石浦牡鹿郡渡波町　漁業組合聯合會　末永謙之助

宮城縣十五濱村磯生郡十五濱村　漁業組合聯合會　組合長　澤村貞

仁井田漁業組合　濱石城郡大浦村　組合員四五名　芳賀保三郎

漁業組合　濱石城郡大浦村　組合員四五名　芳賀保三郎

保證責任漁業協同組合　戸村　組合員九六一三二名　積三九〇圓　組合長　泉田順

久之濱漁業組合　濱石城郡久之濱町　組合員一久二八名　新妻吉之介

富岡漁業組合　雙葉郡富岡町　組合員一七名　組合長　三瓶一見

龍田漁業組合　雙葉郡龍田村　組合員二八名　組合長　小松龜太郎

熊川漁業組合　濱雙葉郡熊川町　組合員二四名　牛谷重遠

棚塩漁業組合　雙葉郡幾世橋村　組合員二七名　木幡勉

新山漁業組合　雙葉郡新山町　組合員六名　積一四圓　組合長　志賀龍雄

保證責任飯舘漁業協同組合　豐田郡飯舘村　組合員四〇〇名　積一二〇〇圓　組合長　大內勇

磯部漁業組合　相馬郡磯部村　組合員一三二四名　積七七圓　組合長　島卯兵衛

原釜漁業組合　相馬郡中村町　組合員二九七名　組合長　松浦友吉

松川浦漁業組合　相馬郡中村町　組合員五七四名　佐藤哲

細田漁業組合　相馬郡中村町　組合員一〇名　志賀安治

和田漁業組合　相馬郡中村町　組合員三〇名　遠藤深七郎

久慈川第一組漁業組合　東白川郡常豐村　組合員五二二名　近藤永昌

阿賀川鶴沼漁業組合同漁業組合　沼田郡廣瀬村　組合員一三七名　根本松之助

南海老濱漁業組合　相馬郡八澤村　組合員一九四四圓　郡卯左衛門

北泉漁業組合　濱雙葉郡高平村　組合員三四名　星源治

小濱漁業組合　相馬郡大甕村　組合員八四名　松本茂吉

福綱漁業組合　相馬郡綱浦村　組合員一〇八名　安部一衛

南右田漁業組合　相馬郡鹿島町　組合員二三名　田村榮

下澁漁業組合　相馬郡原町　組合員四二名　須賀義宗

塚原漁業組合　相馬郡小高町　組合員八〇名　今野由造

新地漁業組合　相馬郡新地村　組合員五八名　寺島庄藏

鳥崎漁業組合　相馬郡眞野村　組合員七名　積一三圓　谷地寅記

下神谷漁業組合　石城郡草野村　組合員四六名　豊田吉松





## 群馬縣（基＝基本金）

日向漁業組合　邑樂郡多々良村日向　組合員一三五名　組合長　堀越林吉　組合員三〇〇〇圓

城沼漁業組合　邑樂郡赤羽村羽附　組合員四七名　組合長　篠原久一郎

鏑川漁業組合　北甘樂郡下仁田町　組合員二七名　組合長　櫻井朝雄

東鏑漁業組合　北甘樂郡富岡町　組合員四五〇名　加藤一次郎

溫川漁業組合　吾妻郡坂上村　組合員四六名　一場省三

南甘漁業組合　多野郡藤岡町　組合員四〇八名　新井誠一

兩川漁業組合　高崎市之役所　組合員六二〇名　組合長　小林竹次郎

近藤漁業組合　沼田林組　組合員二八名　石川浦太郎

利根漁業組合　利根郡沼田町　組合員五〇名　組合長　林庸太郎

佐波漁業組合　佐波郡境町役場　組合員一〇名　織間源三郎

## 栃木縣（基＝基本金）

日光漁業組合　上都賀郡日光町　組合員七一名　組合長　命谷眞一　組合基八〇圓

塩原漁業組合　鹽谷郡鹽原町役場內　組合員三名　組合長　笹沼元三郎

藤原漁業組合　鹽谷郡鹽原町役場內　組合員一八二名　組合基四七五〇圓　組合長　桐造星

足利漁業組合　足利市助戸町三丁目　組合員二九一名　組合長　寺崎賢吉

那珂漁業組合　那須郡鳥山町　組合員二一九〇名　組合長　新井萬吉　產業館

鬼怒川漁業組合　鹽谷郡氏家町役場內　組合員一〇五〇名　組合基七九二四圓　組合長　大門恒作

栃南漁業組合　下都賀郡寒川村　組合員五五〇名　組合長　荒木盛之助

須賀川漁業組合　那須郡那賀川村役場　組合員二〇名　組合長　菊池憲智

## 山形縣（積＝積立金）

吹浦漁業組合　飽海郡吹浦村役場　組合員一二九五名　組合長　梶原源吉　念珠關村　組合員七五四圓　組合長　榎本甚右衛門

溫海漁業組合　西田川郡溫海村溫海　組合員一五名　組合長　五〇一圓　本間庄太郎

豐浦漁業組合　西田川郡豐浦村三瀨　組合員二七名　組合長　白幡仲治

加茂漁業組合　西田川郡加茂町　組合員一二〇名　組合長　尾形六郎兵衛

袖浦漁業組合　西田川郡袖浦村十里塚　組合員二二七名　組合長　高橋吉左衛門

酒田漁業組合　酒田市新町　組合員六一名　積五六四圓　組合長　佐藤傳助

日向荒瀨河川漁業組合　酒田市本町　組合員二五〇名　組合長　須藤德之助

赤川漁業組合　鶴岡市西川郡水產　組合員七一〇名　積一六圓　組合長　日向豐作

豐川漁業組合　西置賜郡豐川村手子　組合員一三名　積五圓　組合長　竹田安太郎

朝日漁業組合　西村山郡五百川村　組合員一三六名　積一三圓　組合長　鈴木正守

丹生漁業組合　北村山郡尾花澤町　組合員一四名　高宮常太郎

宮宿漁業組合　西村山郡宮宿町　組合員七九名　組合長　鈴木倉治

大谷漁業組合　西村山郡大谷村　組合員三二名　組合長　白出昌太郎

米澤漁業組合　米澤市役所內　組合員二五〇名　組合長　登坂又藏

月布漁業組合　西村山郡左澤町　組合員一〇六名　組合長　吉田新四郎

大鳥漁業組合　東田川郡大泉村大鳥　組合員一二五名　組合長　工藤彌吉

東澤漁業組合　南村山郡東澤村役場　組合員四二名　組合長　三國橫川安藏

最上漁業組合　最上郡鎮室川村川內　組合員三六〇名　組合長　小野喜久治

## 茨城縣（積＝積立金）

千葉漁業組合　水戸市奈良屋町　組合員五八名　組合長　市毛泰

磯濱漁業組合　東茨城郡磯濱町　組合員二五名　組合長　大川千代松

下石漁業組合　東茨城郡石崎村　組合員五〇名　組合長　金澤敬太郎

中石漁業組合　東茨城郡石崎村　組合員一名　組合長　林孫衛門

上社漁業組合　東茨城郡石崎村　組合員八名　組合長　藤枝子之介

島田漁業組合　東茨城郡稻荷村　組合員二〇名　組合長　江橋千代吉

漁業組合　那珂郡柳河村　組合員五七〇名　伊東重行

平磯漁業組合　那珂郡平磯町　組合員二〇名　組合長一一七圓　磯前梅吉

湊漁業組合　那珂郡湊町　組合員一一二名　組合長七七一一四八圓　宮原庄助

磯崎漁業組合　那珂郡平磯町　組合員四五名　組合長六三一圓　内萬次郎

村松漁業組合　那珂郡村松村　組合員四五名　組合長昭沼信忠

久慈漁業組合　久慈郡久慈町　組合員一二三三名　組合積一一八圓　渡邊吉郎平

大津漁業組合　多賀郡大津町　組合員一一六名　組合長三〇圓　村山文太郎

河原子漁業組合　多賀郡河原子町　組合員一一八名　文部多吉

坂上漁業組合　多賀郡坂上村　組合員五一名　組合長一圓　佐平

豊浦漁業組合　多賀郡豊浦町　組合員一一七名　組合積一四二圓　金成寅次郎

平潟漁業組合　多賀郡平潟町　組合員一一三二名　組合積一五一六〇圓　鈴木多吉

會瀬漁業組合　多賀郡助川町　組合員四五名　組合積四五圓　柴田新五

日立漁業組合　多賀郡日立町　組合員六〇名　組合長太和田秀太郎

神山漁業組合　鹿島郡夏海村　組合員六二名　組合長井上大作

磯原漁業組合　多賀郡磯原町　組合員一四七名　安島誠

伊師濱漁業組合　多賀郡櫛形村　組合員九七名　組合長三圓　芹芳之介

高戸濱漁業組合　多賀郡一松岡町　組合員一四五名　組合積二四圓　皆川壽雄

日高村漁業組合　多賀郡日高村　組合員一一五名　組合積四四八圓　宇佐美三代松

波崎漁業組合　鹿島郡波崎町　組合員四四名　組合積六二三二圓　鮑之助

根三田漁業組合　鹿島郡鹿島町　組合員二名　組合積三〇圓　飯島虎治郎

沼前漁業組合　鹿島郡沼前村　組合員三三八名　組合積二三三圓　牧野主女行

白鳥村沿海漁業組合　鹿島郡白鳥村　組合員五〇名　組合長　賞谷房吉

箕輪漁業組合　鹿島郡大谷村　組合員五六名　組合積五六圓　井川源

神ノ池漁業組合　鹿島郡輕野村　組合員二〇八名　組合積一二二圓　林清藏

若松村太田漁業組合　鹿島郡若松村　組合員六名　組合長六〇圓　田谷谷五郎

大谷諏訪沿海漁業組合　鹿島郡大谷村　組合員二七名　組合長二酒井道之介

夏海村沿海漁業組合　鹿島郡夏海村　組合員一三四六名　組合積一三〇四圓　清宮三郎

高松濱漁業組合　鹿島郡高松村　組合員九三三名　組合積九三圓　内野保太郎

大同村沿海漁業組合　鹿島郡大同村　組合員四二名　組合積七一圓　進一

輕野村沿海漁業組合　鹿島郡輕野村　組合員三三名　組合積一一〇圓　池永勝藏

白鳥村北浦漁業組合　鹿島郡白鳥村　組合員一名　沼田福太郎

大同村北浦漁業組合　鹿島郡大同村　組合員二名　組合長大川忠治

中野村沿海漁業組合　鹿島郡中野村　組合員一二七六〇名　高田淳之助

波野村漁業組合　鹿島郡波野村　組合積二四九四圓　組長宮作與次右衛門

常陸川漁業組合　鹿島郡輕野村　組合員一一六名　組合積一一七圓　保立松太郎

若松村沿海漁業組合　鹿島郡若松村　組合員三名　組合積六圓　柳川宗左衛門

輕野村沿海漁業組合　鹿島郡輕野村　組合員三名　組合長　池永勝藏

木原村字大須賀津漁業組合　鹿島郡木原村　組合員二〇名　組合積八圓　塚本隆之助

余鄕入江漁業組合　鹿島郡木原村　組合員二一五名　組合長　浅野菊次

長竿漁業組合　鹿島郡長竿村　組合員三五名　組合長　眞木哲藏

源清田漁業組合　鹿島郡源清田村　組合員六名

生板村鍋子漁業組合　鹿島郡生板村　組合員二二名

大山漁業組合　鹿島郡安中郡　組合員三二名　組合積四二圓　組合長一糸賀濱太郎

麻生漁業組合　鹿島郡麻生町　組合員二名　組合長　永作政陳

行方漁業組合　鹿島郡行方郡　組合員一四名　組合長　大里初太郎

小高漁業組合　鹿島郡小高村　組合員一九名　組合長　高木榮吉

玉造漁業組合　行方郡玉造町　組合員一五名　橋本吉太郎

立花漁業組合　行方郡立花村　組合員三七名　組合長　羽成國三

津澄漁業組合　行方郡津澄村　組合員一四名　組合長　木川元吉

行方漁業組合　行方郡行方村　組合員五名　組合長　大輪登

麻生漁業組合　行方郡麻生町　組合員二五名　組合長　永作政陳

矢田部漁業組合　鹿島郡矢田部村　組合員六八名　組合長　高木榮吉

木原村大字木原漁業組合　鹿島郡木原村　組合員一三八圓　組合長　荒奥庄之助







古渡漁業組合　稻敷郡古渡村　組合員四三名　組合長永長平三郎

鳩崎漁業組合　稻敷郡鳩崎村　組合員二二名　組合長武藤清太郎

江戸崎漁業組合　稻敷郡江戸崎町　組合員二六名

高田漁業組合　稻敷郡高田村　組合員四五名

安中漁業組合　稻敷郡安中村　組合員一六名　組合長町田常助

舟崎漁業組合　稻敷郡舟島村　組合員三〇名　組合長中島寛

阿見漁業組合　稻敷郡阿見村　組合員二八名　組合長篠崎幸太郎

古渡漁業組合　稻敷郡古渡村　組合員四〇名　組合長山本石藏

取手漁業組合　北相馬郡取手町　組合員五名　大住源次郎

稲戸井漁業組合　北相馬郡稲戸井村　組合員六名　組合積一〇圓　荒木守一

東文間漁業組合　北相馬郡東文間村　組合員一七名　組合長岩戸幸之助

小文間漁業組合　北相馬郡小文間村　組合員二〇名　組合長海老原國五郎

高野漁業組合　北相馬郡高野村　組合員五名　組合長野市太郎

大野漁業組合　北相馬郡村野村　組合員八名　組合長貝塚銀治

立木漁業組合　北相馬郡文間村　組合員六名　組合積一七〇圓　組合長吉濱孟

上大津漁業組合　新治郡上大津村　組合員四〇名　組合積二五圓　組合長羽成定之助

秋田縣

漁業協同組合　有限能代港町　組合員二八名　組合積二〇一〇圓　組合長敦賀永太郎

鬼怒漁業組合　川口村　組合員四一名　組合長宮出允男

手野漁業組合　新治郡手野村　組合員一六名　組合積一五圓　組合長岩松倉之助

田余漁業組合　新治郡田余村　組合員三六名　組合積三圓　大槻福太郎

牛渡漁業組合　新治郡牛渡村　組合員四二名　組合積一圓　組合長中村龜吉

柏崎漁業組合　新治郡柏崎村　組合員五五名　組合積五圓　組合長岡田喜平

田伏漁業組合　新治郡佐賀村　組合員五七四二名　組合積四二圓　組合長服部長之助

玉川漁業組合　新治郡玉川村　組合員一五名　組合積一五圓　組合長撫木音次郎

安食漁業組合　新治郡安飾村　組合員三名　組合積一三圓　組合長木川常松

志戸崎漁業組合　新治郡佐賀村　組合員二〇五名　組合積二〇五名　組合長貝塚忠三郎

下大津漁業組合　新治郡下大津村　組合員六七名　組合積六七圓　組合長菅野龜吉

上浦漁業組合　新治郡土浦町　組合員三五名　組合長福田勝平

榊村漁業組合　山本郡榊村　組合員七名　組合長勇田勇吉

浅川村河戸川漁業組合　山本郡浅川村　組合員一一〇名　組合積七六圓　組合長伊藤政五郎

浅内村浅内漁業組合　山本郡浅内村　組合員二〇名　組合積三二圓　組合長平川六郎

濱口漁業組合　山本郡濱口村　組合員一五名　組合積九一五圓　組合長畠山重顯

鶴川漁業組合　山本郡鶴川村　組合員二二〇名　組合積四二六圓　組合長三浦豊太郎

鹿渡漁業組合　山本郡鹿渡町　組合員六二名　組合長佐々木卯一郎

森岳漁業組合　山本郡森岳村　組合員八名　石川仁五郎

粕毛漁業組合　山本郡粕毛村　組合員四一名　組合積五六七圓　組合長佐々木隆吉

東雲荷八田漁業組合　山本郡東雲村　組合員一二名　組合積六圓　組合長久藏

澤目漁業組合　山本郡澤目村　組合員一四名　組合積七五圓　組合長山谷助治

沼田村沼田漁業組合　山本郡澤目村　組合員一四名　組合積一〇三圓　組合長林豊吉

森保證協同組合　山本郡八森村　組合員四六八名　組合積九三六〇圓　組合長山内藤吉

岩館漁業組合　山本郡岩館村　組合員一八名　組合積三六三五圓　組合長川村鷹藏

土崎港町相染新田漁業組合　南秋田郡土崎港町　組合員五〇名　組合積一〇六二圓　組合長古谷和吉

船越漁業組合　南秋田郡船越町　組合員九二名　組合積一二〇圓　組合長仲村勝治

船川漁業組合　南秋田郡船川港町　組合員二二七名　組合積一六〇六圓　泉三五兵衛

無限浦漁業協同組合　南秋田郡北浦町　組合員五九名　組合積二四二〇圓　組合長大淵源之助

寺内漁業組合　南秋田郡寺内町　組合員二〇名　組合長畠山豊藏

飯島漁業組合　南秋田郡飯島村　組合員九名　天野謙之助

大久保漁業組合　南秋田郡大久保町　組合員一九三名　組合積二一四二圓　組合長菅原和右衛門

飯田川漁業組合　南秋田郡飯田川町　組合員三七名　組合積一二八圓　伊藤理一郎

下井河村漁業組合　南秋田郡下井河村　組合員二八名　組合積五〇圓　兒玉重三郎

一日市漁業組合　南秋田郡一日市町　組合員七名　組合積一七圓　小玉勝一

天王村天王漁業組合　南秋田郡天王村　組合員三四五名　組合積二五圓　金子力藏

大川漁業組合　南秋田郡大川村　組合員二二名　組合長　村井清之助

面潟村夜叉袋漁業組合　南秋田郡面潟村　組合員三三名　組合長　渡部寛藏

面潟村鼠漁業組合　南秋田郡面潟村　組合員二二名　組合長　小玉善七

天王村大崎漁業組合　南秋田郡天王村　組合員七九名　積金二二五円　組合長　岩松三浦

拂戸村拂戸漁業組合　南秋田郡拂戸村　組合員一五〇名　積金一二〇〇円　組合長　加藤雄幹

拂戸村鰍漁業組合　南秋田郡舞戸村　組合員五一名　組合長　船橋文之助

脇本村漁業組合　南秋田郡脇本村　組合員一〇三名　積金一六七円　組合長　澤田貞治

磯村漁業協同組合　南秋田郡南磯村　組合員四八八名　積金九七六〇円　組合長　小坂三平

戸賀村漁業組合　南秋田郡戸賀村　組合員一九〇名　積金一九〇〇円　組合長　佐藤平吉

男鹿中村漁業組合　南秋田郡男鹿中村　組合員二五名　組合長　佐藤喜市

五里合村漁業組合　南秋田郡五里合村　組合員一二名　積金七二円　組合長　杉本藏之助

野石漁業組合　南秋田郡潟西村　組合員三七名　積金三九円　組合長　佐藤清藏

新屋町漁業組合　河邊郡新屋町　組合員二四名　積金一五円　組合長　川口長吉

視川漁業組合　由利郡松ヶ崎村　組合員三二名　組合長　田村嘉吉

岩見川漁業組合　河邊郡川添村　組合員八七名　積金一七円　組合長　伊藤多雅司

濱田漁業組合　河邊郡濱田村　組合員一二名　積金六円　組合長　齊藤治松

保證岩村漁業協同組合　河邊郡豊岩村　組合員一八名　積金三六〇円　組合長　佐藤八十治

秋田漁業組合　市田市　組合員二三名　組合長　岡村貞吉

本荘漁業組合　由利郡本荘町　組合員五五名　積金一五九二円　組合長　池田藤藏

平澤漁業組合　由利郡平澤町　組合員三九名　積金九九五四円　組合長　伊藤貞平

保證浦漁業協同組合　由利郡金浦町　組合員六八名　積金六〇〇円　組合長　北能喜市郎

象潟漁業組合　由利郡象潟町　組合員一五名　積金二三二円　組合長　池田富治郎

矢島漁業組合　由利郡矢島町　組合員一七三名　積金四〇〇円　組合長　小野竹松

子吉川中部漁業組合　由利郡西滝澤村　組合員二〇六名　積金六四円　組合長　佐藤福治郎

高瀬漁業組合　由利郡一下鄕村　組合員一七名　積金七七円　組合長　小松德太郎

石澤漁業組合　由利郡石澤村　組合員六五名　積金一一円　組合長　猪股謙二郎

下濱漁業組合　由利郡下濱村　組合員一名　大友忠之助

西目漁業組合　由利郡西目村　組合員二〇名　積金一七円　組合長　佐々木孝八郎

小砂川漁業組合　由利郡上濱村　組合員五八名　積金六円　組合長　菅殿留治

松ヶ崎漁業組合　由利郡松ヶ崎村　組合員九名　積金四六円　組合長　柳田五郎藏

道川漁業組合　由利郡道川村　組合員一九名　積金八〇円　組合長　田口保太郎

揉湖漁業組合　仙北郡生保内村　組合員五名　積金八二円　組合長　鬼川貫一

出川漁業組合　仙北郡飯詰村　組合員一三名　積金一三円　組合長　中野萬三

脇本漁業組合　仙北郡脇本村　組合員一三名　積金一六円　組合長　澤田眞治

南秋田郡南秋田郡男鹿中村　組合員二九名　積金一九〇〇円　組合長　佐藤平吉

秋田縣石澤川高瀬村　組合聯合會　組合長　佐藤久一郎

秋田縣八郎湖　組合聯合會　組合長　小松德太郎

旭東漁業組合　南秋田郡船越町　組合員一二三名　積金一〇〇円　組合長　淺利勇吉

平鹿郡横手町　組合員一二三名　積金一〇〇円　組合長　淺利勇吉

縣南漁業組合　平鹿郡沼館町　組合員三三名　積金五〇円　組合長　鹽田紀八郎

出羽漁業組合　仙北郡飯詰村　組合員一三名　積金一三円　組合長　中野萬三

山崎漁業組合　東津輕郡　組合員一四二名　積金一九円　組合長　太田兼松

一本木村漁業組合　東津輕郡一本木村　組合員一五名　積金六〇円　組合長　小鹿庄太郎

三厩增川漁業組合　東津輕郡三厩村　組合員一二〇名　積金一三円　組合長　佐藤宇之松

濱田漁業組合　東津輕郡今別村　組合員三名　積金二六〇円　組合長　太田清次郎

無限別漁業組合　東津輕郡今別村　組合員四五名　積金一九五円　組合長　小鹿多七

濱名漁業組合　東津輕郡　組合員三名　積金四六円　組合長　佐藤孝八郎

無限宇鐵漁業組合　東津輕郡三厩村　組合員三二名　積金四〇九三九円　組合長　貞吉牧野

保證造道漁業組合　青森市大字造道　組合員二五名　積金二六円　組合長　伊藤清次郎

大阪帝商（帝國商工會編纂）





石崎漁業組合　東津輕郡平館村　組合員二四名　積金二〇〇円　組合長　高畑八十吉

保證別田村漁業組合　東津輕郡別田村　組合員一七一名　積金一一〇〇円　組合長　赤平要藏

濱田村漁業協同組合　東津輕郡蓬田村　組合員二〇二名　積金一一〇〇円　組合長　田中吉松

蓬田村漁業組合　東津輕郡蓬田村　組合員一〇〇円　組合長　田中吉松

無限潟村漁業協同組合　東津輕郡後潟村　組合員九一名　積金一四〇〇円　組合長　吉澤喜之助

奥村漁業組合　東津輕郡奥内村　組合員一二名　組合長　花田榮吉

保證內村漁業協同組合　東津輕郡飛島村　組合員五名　積金一九六〇円　組合長　山口福次郎

保證西村漁業協同組合　東津輕郡西平內村　組合員五二名　積金二四〇名　組合長　逢坂清助

保證東津輕郡西平內村　組合員五六名　積金一七〇円　組合長　後藤清一

無限浦漁業協同組合　東津輕郡西平內村　組合員四二名　積金一四名　組合長　黑島岩之助

保證別田村漁業協同組合　東津輕郡原別村　組合員一九四名　積金一一〇六円　組合長　小笠原芳夫

保證野村漁業協同組合　東津輕郡野內村　組合員二九六名　積金一一〇〇円　組合長　山口福次郎

保證西村漁業協同組合　東津輕郡西平內村　組合員五二名　積金一四〇〇円　組合長　後藤清一

保證東津輕郡西平內村　組合員五六名　積金一七〇円　組合長　後藤清一

保證水川漁業協同組合　東津輕郡東平內村　組合員三八名　積金一一三名　組合長　船橋松太郎

保證東田漁業協同組合　東津輕郡小湊町　組合員二二名　積金一七円　組合長　村井清之助

保證岩崎漁業協同組合　東津輕郡鹿內村　組合員一一名　積金一一〇〇円　組合長　伊藤多雅司

保證小湊漁業組合　東津輕郡小湊町　組合員七九名　積金一一〇〇円　組合長　金澤運藏

保證間越漁業協同組合　東津輕郡岩崎村　組合員三二五名　積金一一〇〇円　組合長　勇太郎

黒崎外二ヶ字漁業組合　西津輕郡岩崎村　組合員一二〇名　積金一五八円　組合長　大屋彌門

岩崎漁業組合　西津輕郡岩崎村　組合員一一〇六名　積金一四七円　組合長　堀內福太郎

有限澤漁業協同組合　西津輕郡岩崎村　組合員一三七五名　積金一二〇〇円　組合長　小笠原武千代

月屋漁業組合　西津輕郡深浦町　組合員一七二名　積金一二四九名　組合長　黄金崎岩太郎

横磯漁業組合　西津輕郡深浦町　組合員四二八名　積金一一〇〇円　組合長　西崎榮治郎

有限深浦漁業協同組合　西津輕郡深浦町　組合員九名　積金五八四円　組合長　大高桂洲

追良瀬漁業組合　西津輕郡深浦町　組合員二七名　積金二一〇円　組合長　永谷豊太郎

木漁業組合　西津輕郡大戸瀬村　組合員二六名　積金二二円　組合長　三浦忠吉

廣戸漁業組合　西津輕郡廣戸　組合員一八名　積金一二〇〇円　組合長　工藤安藏

風合瀬漁業組合　西津輕郡大戸瀬村風合瀬　組合員九七名　積金三〇八八円　組合長　新岡重吉

北金ヶ澤漁業組合　西津輕郡大戸瀬村北金ヶ澤　組合員二七五名　積金一八六九円　組合長　古川芳雄

關漁業組合　西津輕郡大戸瀬村關　組合員六九名　積金五一九〇円　組合長　本間安幸

柳田漁業組合　西津輕郡大戸瀬村柳田　組合員一八名　積金三七六円　組合長　米谷藏吉

赤石漁業組合　西津輕郡赤石村赤石　組合員七三名　積金一〇九円　組合長　戸沼英一

保證ヶ澤漁業協同組合　西津輕郡鯵ヶ澤町　組合員二九名　積金一二〇〇円　組合長　小山內萬次郎

舞戸漁業組合　西津輕郡舞戸村北條　組合員一九名　積金一一〇四円　組合長　若松正好

鳴澤漁業組合　西津輕郡鳴澤村　組合員二名　積金一五二円　組合長　新藤善一

十三漁業組合　西津輕郡十三村深津　組合員三四名　積金一三一円　組合長　濱田喜代吉

脇元漁業組合　北津輕郡脇元村脇元　組合員七名　積金一三九円　組合長　櫛引市藏

小泊漁業組合　北津輕郡小泊村小泊　組合員六名　積金一二〇円　組合長　永谷豊太郎

保證野邊地漁業協同組合　上北郡野邊地町　組合員三六〇名　組合長　宮澤捨助

田名部漁業組合　上北郡田名部町　組合員三四一名　積金一一〇〇円　組合長　中島清助

奥內漁業組合　上北郡田名部村奥內　組合員六〇名　積金一二〇円　組合長　野口兵次郎

中野澤漁業組合　上北郡田名部村中野澤　組合員六〇名　積金一二〇円　組合長　野口兵次郎

十和田漁業組合　上北郡十和田村十和田湖　組合員六〇名　積金一〇〇円　組合長　小笠原八十美

法奥漁業組合　上北郡十和田村澤田野邊地　組合員一五名　積金一一〇〇円　組合長　太田寛藏

藤坂漁業組合　上北郡藤坂村相坂　組合員一一〇三名　積金一一〇〇円　組合長　江戸儀兵衛

保證澤漁業組合　上北郡三澤村三澤　組合員六〇名　積金一一〇〇円　組合長　佐久乙吉

保證川原漁業協同組合　上北郡原組　組合員九七名　積金一二〇〇円　組合長　小笠原武千代

保證浦野館漁業協同組合　上北郡浦野館村　上野漁業協同組合　上北郡浦野館村

六ヶ所漁業組合　上北郡六ヶ所村　組合員三八七名　積金一一〇〇円　組合長　橋本佐助

船澤漁業組合　上北郡甲地村船ヶ澤　組合員一六名　積金一一〇〇円　組合長　濱田鐵之助

保證濱田漁業協同組合　上北郡横濱村　上野漁業協同組合　上北郡浦野館村

保證泊漁業協同組合　上北郡泊村　組合員三三名　積金一七九三円　組合長　種市忠七

保證北澤漁業協同組合　上北郡三澤村三澤　組合員四八一名　積金五五四円　組合長　小比類巻要人

保證百石漁業協同組合　上北郡百石町

斐月漁業組合　東津輕郡一本木村　組合員四七名　積金一三五円　組合長　堀谷常雄

無限砂ヶ森漁業協同組合　東津輕郡一本木村　組合員四七名　積金五六円　組合長　藤巻定一

無限奥平漁業協同組合　東津輕郡東津輕郡　組合員一三名　積金一九九名　組合長　田中常次郎

平館漁業組合　東津輕郡平館村根岸　組合員一四名　野戸谷定吉

保證野田外三ヶ字漁業協同組合　東津輕郡平館村　組合員三名　小澤由五郎

蟹田漁業組合　東津輕郡蟹田村　組合員二名　西片又吉

大阪帝商（帝國商工會編纂）

天間林村上北郡天間林村
漁業組合

大湊漁業組合
下北郡大湊八森
組合員一〇〇圓
積金二七七四名
組合長中島清助

川内漁業組合
下北郡川内町川内
組合員二五八名
積金二九九圓
組合長岡田彦一

無限
脇野澤村
漁業協同組合
下北郡脇野澤村
組合員二九九名
積金二四五圓
組合長櫛引孫三郎

無限
佐井村
漁業協同組合
下北郡佐井村
組合員二九名
積金一五五圓
組合長若山清之助

無限
奥戸村
漁業協同組合
下北郡大瑛村
組合員二三五名
積金一〇圓
組合長岩瀬千代八

無限
太間
漁業協同組合
下北郡風間浦村
組合員五二〇名
積金一〇圓
組合長蛇子長太郎

無限
蛇浦
漁業協同組合
下北郡風間浦村
組合員一一二名
積金三四九圓
組合長木下林次郎

無限
易國間
漁業協同組合
下北郡風間浦村
組合員一九九名
積金一五六二圓
組合長中村要助

下風呂
漁業組合
下北郡下風呂村
組合員二四一名
積金六四四圓
組合長八谷理之助

保證
畑町
漁業協同組合
下北郡大畑町
組合員七九八名
積金七〇〇圓
組合長林竹治

關根
漁業組合
下北郡田名部町
組合員四五七名
積金四五〇圓
組合長野牛三太

大利
漁業組合
下北郡東通村大利
組合員一二六名
積金一二〇圓
組合長宮本久右衛門

無限石持
漁業協同組合
下北郡東通村
組合員一四二名
積金一四一圓
組合長手間本作之丞

野牛
漁業協同組合
下北郡東通村
組合員一二名
積金二五八圓
組合長中島清助

無限
屏風
漁業協同組合
下北郡東通村
組合員一四名
積金二七五圓
組合長柳嶮松

無限
岩屋
漁業協同組合
下北郡東通村
組合員六名
積金八一二圓
組合長白濱平之亟

無限
屏風
漁業協同組合
下北郡東通村
組合員三七名
積金一四圓
組合長中村與十郎

無限
屏風
漁業協同組合
下北郡東通村
組合員六五名
積金一九圓
組合長蛇穴由松

猿ヶ森
漁業組合
下北郡東通村猿ヶ森
組合員一六五名
積金一五〇圓
組合長川嶋志美

保證
白糖
漁業協同組合
下北郡東通村白糖
組合員三四名
積金五三八圓
組合長伊勢田義明

保證
小中
漁業協同組合
八戸市小中町
組合員一一〇名
積金六二一圓
組合長中村榮吉

湊前
漁業組合
八戸市湊町
組合員二七八名
積金一四八七圓
組合長加賀菊松

濱
漁業組合
八戸市鮫町字洲賀端
組合員一八九名
積金六九四圓

前濱
漁業組合
銀八戸市湊
組合員一八九名
積金六九四圓

保證
鮫浦漁業組合
八戸市鮫町字濱道通
組合員二三七名
積金八七三圓
組合長平萬太郎

保證
白濱
漁業組合
八戸市鮫町字濱道通
組合員四名
積金一〇圓
荒木田政吉

新井田
漁業組合
三戸郡大館村新井田
組合員二六名
積金二二圓
組合長雛田勝

千曲
漁業組合
上小市千曲
組合員二五名
積金一二〇圓
組合長成澤伍一郎

上小漁業組合
上田市豊影町
組合員一二五名
積金一二〇圓
組合長成澤伍一郎

下伊那
漁業組合
下伊那郡龍江村
組合員一二三〇六名
積金一九三二圓
組合長江塚佐三郎

根羽
漁業組合
下伊那郡根羽村
組合員二〇六名
積金一六圓
組合長石原延太郎

天龍
漁業組合
下伊那郡伊那村
組合員一九七名
積金五〇名
組合長野溝準治

諏訪
漁業組合
上諏訪郡
諏訪湖組合
組合員一七〇名
積金一九八圓
組合長宮坂玉治

諏訪
漁業組合
東諏訪郡
諏訪湖組合
組合員二六六名
積金六〇名
組合長土橋慣次郎

木曾
漁業組合
西筑摩郡福島町
組合員二九八名
積金七二二圓
組合長伊東淳

犀川
上流
漁業組合
波田
東筑摩郡波田村
組合員一五〇名
組合長淺田沖江

奈良井
漁業組合
東筑摩郡洗馬村
組合員五八名
組合長熊谷村司

犀川中川手
漁業組合
東筑摩郡中川手村
組合員一五名
積金一九圓
組合長關節藏

犀川上川手村
漁業組合
東筑摩郡上川手村
組合員二五名
積金二〇〇圓
組合長内川重作

犀川
中部
漁業組合
東筑摩郡生坂村
組合員一八名
積金一〇圓
組合長遠藤嘉壽

南佐久
漁業組合
南佐久郡臼田町
組合員四七四名
積金五五六圓
組合長淺沼信太郎

北相木
漁業組合
南佐久郡北相木村
組合員二二名
積金二二〇圓
組合長井手壽一

漁業曲組
千曲市
漁業組合
上小市
組合員二七五名
積金一二〇圓
組合長山口武一郎

漁業協同組合
下北郡東通村
組合員二名
積金一四一圓
組合長手間本作之丞

漁業協同組合
下北郡大湊八森
組合員一〇〇名
積金二七七四圓
組合長中島清助

漁業協同組合
下北郡川内町川内
組合員二五八名
積金二九九圓
組合長岡田彦一

漁業協同組合
下北郡脇野澤村
組合員二九名
積金二四五圓
組合長櫛引孫三郎

漁業協同組合
下北郡佐井村
組合員二九名
積金一五五圓
組合長若山清之助

漁業協同組合
下北郡大瑛村
組合員二三五名
積金一〇圓
組合長岩瀬千代八

漁業協同組合
下北郡風間浦村
組合員五二〇名
積金一〇圓
組合長蛇子長太郎

漁業協同組合
下北郡風間浦村
組合員一一二名
積金三四九圓
組合長木下林次郎

漁業協同組合
下北郡風間浦村
組合員一九九名
積金一五六二圓
組合長中村要助

漁業協同組合
下北郡下風呂村
組合員二四一名
積金六四四圓
組合長八谷理之助

漁業協同組合
下北郡大畑町
組合員七九八名
積金七〇〇圓
組合長林竹治

漁業組合
下北郡田名部町
組合員四五七名
積金四五〇圓
組合長野牛三太

漁業協同組合
下北郡東通村大利
組合員一二六名
積金一二〇圓
組合長宮本久右衛門

漁業協同組合
下北郡東通村
組合員一四二名
積金一四一圓
組合長手間本作之丞

漁業協同組合
下北郡東通村
組合員一二名
積金二五八圓
組合長中島清助

漁業組合
八戸市
組合員五二名
積金一〇圓
組合長中村三郎

漁業組合
八戸市鮫町字濱端
組合員二六名
積金二一圓
組合長高清水三之助

漁業組合
八戸市
組合員六〇名
積金一七三圓
組合長高橋勝次

金濱漁業組合
八戸市鮫町大字金濱
組合員六名
積金七七圓
組合長上野千代太郎

漁業組合
八戸市
組合員一四名
積金一二〇圓
組合長中村由太郎

市川濱
漁業組合
三戸郡市川村市川
組合員六七名
積金八一三圓
組合長野口幸吉

保證
小舟渡
漁業協同組合
三戸郡階上村
組合員九名
積金一八五圓
組合長日登石太郎

保證
漁業協同組合
三戸郡階上村
組合員四二名
積金一三六圓
組合長中田安太郎

保證
櫛引
漁業協同組合
三戸郡階上村
組合員八名
積金濱谷德右衛門

保證
荒谷
漁業協同組合
三戸郡階上村道佛
組合員五四名
積金一一圓
組合長荒谷大藏

道佛
漁業組合
三戸郡階上村道佛
組合員八二名
積金一〇圓
組合長木村由太郎

保證
中津軽郡藤代村
漁業協同組合
中津軽郡藤代村
組合員五八名
積金一五二圓
組合長大瀬意津男

保證
大
漁業協同組合
三戸郡下長苗代村
組合員三九名
積金一八五圓
組合長日登石太郎

保證
八太郎前濱
漁業組合
三戸郡下長苗代村
組合員六名
積金一八五圓
組合長日登石太郎

長苗代
漁業組合
三戸郡下長苗代村
組合員一一名
積金一八五圓
組合長日登石太郎

保證
久
漁業協同組合
八戸市
組合員二五圓
組合長深川巳之松

保證
漁業組合
八戸市
組合員五二名
積金一〇圓
組合長中村三郎

種
漁業組合
八戸市鮫町字濱端
組合員二六名
積金二一圓
組合長高清水三之助

法師
漁業組合
八戸市鮫町字濱端
組合員二六名
積金二一圓
組合長高清水三之助

保證
大
漁業組合
八戸市
組合員六〇名
積金一七三圓
組合長高橋勝次

金濱漁業組合
八戸市鮫町大字金濱
組合員六名
積金七七圓
組合長上野千代太郎

市川濱
漁業組合
三戸郡市川村市川
組合員六七名
積金八一三圓
組合長野口幸吉

保證
小舟渡
漁業協同組合
三戸郡階上村
組合員九名
積金一八五圓
組合長日登石太郎

保證
櫛引
漁業協同組合
三戸郡階上村
組合員八名
積金濱谷德右衛門

保證
荒谷
漁業協同組合
三戸郡階上村道佛
組合員五四名
積金一一圓
組合長荒谷大藏

道佛
漁業組合
三戸郡階上村道佛
組合員八二名
積金一〇圓
組合長木村由太郎

保證
中津軽郡藤代村
漁業協同組合
中津軽郡藤代村
組合員五八名
積金一五二圓
組合長大瀬意津男

保證
大
漁業協同組合
三戸郡下長苗代村
組合員三九名
積金一八五圓
組合長日登石太郎

保證
八太郎前濱
漁業組合
三戸郡下長苗代村
組合員六名
積金一八五圓
組合長日登石太郎

長苗代
漁業組合
三戸郡下長苗代村
組合員一一名
積金一八五圓
組合長日登石太郎

馬淵
漁業組合
三戸郡北川村剣吉
組合員三五名
積金一二五圓
組合長深澤和三郎

岩太
漁業組合
八戸市
組合員三二名
積金六二圓
組合長佐藤要吉

青森縣
漁業組合聯合會
青森縣青森市
長手嶋傳

青森縣小河原沼
漁業組合聯合會
北郡三澤村
上北郡五組合
積金四〇〇圓
組合長小比類巻要人

山梨縣

清進本
漁業組合
東八代郡上九一色村
組合員四名
積金一一四圓
組合長一土橋一雄

西湖
漁業組合
南都留郡西湖村
組合員一〇六名
積金一一〇圓
組合長渡邊彰一

河口
漁業組合
南都留郡河口湖村
組合員一一〇名
積金一一〇圓
組合長小佐野仲

峡北漁業組合
北都留郡芋沢山村
組合員二五二名
積金一五〇圓
組合長小窪忠子

丹波山
漁業組合
北都留郡丹波山村
組合員五三名
積金一〇〇圓
組合長河合榮守

富士
漁業組合
西八代郡富里村
組合員七九四名
積金一四八圓
組合長笠井嘉一

中野
漁業組合
南都留郡中野村平野
組合員一六五名
積金一一〇圓
組合長宗重

桂川
漁業組合
北都留郡桂川村
組合員七五〇名
積金一一〇圓
組合長延勝

峡東漁業組合
東山梨郡山町
組合員三九八名
組合長元定

長野縣

松本漁業組合
松本市渚町
組合員四五名
積金一一〇圓
組合長大久保秀次郎





犀川
漁業組合
南安曇郡高瑞村
組合員二二名
積金一二〇圓
組合長蓬澤龜丸

更級
漁業組合
南安曇郡信級村
組合員三二名
積金一九名
組合長矢花義雄

信級
漁業組合
南安曇郡信級村
組合員三二名
積金一九名
組合長矢花義雄

更埴
漁業組合
更級郡上山田村
組合員五七五名
組合長柳澤貞雄

百輪
漁業組合
海津郡高須町
組合員三四八二名
積金三四八圓
組合長渡邊健之助

岐阜縣（基＝基本金　保證責任＝有限責任）

本
漁業組合
村役場
組合員三名
積金三名
組合長臼井孫一

洲
漁業組合
本村役場
組合員三名
積金三名
組合長臼井孫一

武儀川
漁業組合
上流郡谷合村役場
組合員一一〇名
積金一三島新十郎

高原川
漁業組合
吉城郡船津町役場
組合員一九八名
組合長大坪顯長

阿木川
漁業組合
惠那郡阿木村
組合員三一六名
組合長西尾貪英

白川
漁業組合
加茂郡東白川村
組合員一〇七名
組合長安江浩平

丹生川
漁業組合
大野郡丹生川村役場
組合員六〇名
組合長與藤次生津

庄川
漁業組合
大野郡莊川村
組合員二六五名
組合長櫻井篤正

有限
佐見
漁業組合
加茂郡佐見村下佐見
組合員七三名
今井文重

有限
尾根
漁業協同組合
川本郡七郷村
組合員四二九名
組合長近藤貞一

有限
良
漁業協同組合
郡上郡和良村役場
組合員一二〇名
組合長大澤茂一郎

漁業協同組合
郡上郡
組合員一一〇名
組合長丸山浦吉

牧田川
漁業協同組合
上流郡上郡東村役場
組合員一一八名
組合長高木貞之

保證
馬瀬川
漁業協同組合
上流郡上郡東村役場
組合員一九名
組合長加藤謙市

保證
高鷲
漁業協同組合
郡上郡高鷲村
組合員五八名
組合長清水實文

保證
津保川
漁業協同組合
上流郡保村
組合員二六五名

保證
三濃
漁業協同組合
惠那郡三濃村
組合員一〇二名
組合長堀茂雄

保證
蘇原
漁業協同組合
原郡蘇原村役場
組合員六六名
組合長伊佐治彦一

保證
川上
漁業協同組合
揖斐郡揖斐川村役場
組合員一四五名
組合長駒月巖

保證
原
漁業協同組合
山縣郡葛原村役場
組合員一〇一名
組合長富藏

小川郷
漁業組合
吉野郡小川村
組合員一〇八名
組合長米田正隆

川上村
漁業組合
吉野郡川上村
組合員四〇〇名
組合長丸勘一郎

吉野
漁業組合
吉野郡下市町
組合員八七七名
組合長藤村三郎助

曾爾
漁業組合
川上村宇陀郡曾爾村
組合員九三名
組合長田合靜松

御杖村
漁業組合
東部宇陀郡御杖村
組合員八三名
組合長山中三郎

天川
漁業組合
吉野郡天川村
組合員一五名
組合長堀口吉太郎

奈良縣（基＝基本金）

# 愛知縣

（保證＝保證責任　無限＝無限責任　基＝基本金　資＝出資金）

**熱田漁業組合**　組合員二七七名　基四九五〇圓　名古屋市南區熱田町　磯貝浩

**笠寺漁業組合**　組合員一六〇名　基四五四圓　名古屋市南區星崎町　阿智輪兼吉

**豊橋漁業組合**　組合員三五名　豊橋市陽尾町　勘解由正一

**津田清洲新田漁業組合**　組合員一四〇名　基二六三圓　豊橋市下地町　田中源七

**牟呂漁業組合**　組合員一三〇名　基一四一五七圓　豊橋市牟呂町　河根翌太郎

**吉田漁業組合**　組合員一六〇名　基二九四七圓　豊橋市馬見塚町　土倉市平

**大崎漁業協同組合**　組合員三五七名　基六五七七圓　保證　河合嚴

**下之一色漁業組合**　組合員一二九九名　基四九一二〇〇圓　愛知郡下之一色町　森敬作

**鍋田漁業組合**　組合員一六三〇三名　基一六三圓　海部郡鍋田村　蟹江猶弓

**十四山漁業組合**　組合員一九五名　基二九三圓　海部郡十四山村　鈴木豊七

**飛島漁業協同組合**　組合員一三四三〇名　基四一一服部暢義　無限　飛島村　服部政義

**大井漁業組合**　組合員一三九名　基一一四〇圓　知多郡師崎町　間瀬國太郎

**蟹江漁業組合**　組合員二二名　基二五圓　知多郡蟹江町　山口幸松

**南陽漁業組合**　組合員三四五名　基八一圓　海部郡南陽村　見田彦太郎

**立田漁業組合**　組合員八八名　基五四圓　海部郡立田村　石原興右衛門

**荒尾漁業組合**　組合員一九名　基六八五圓　知多郡上野村　小野平太郎

**漁業協同組合**　組合員九三名　基五圓　知多郡上野村　石田角之助

**漁業協同組合**　組合員八六名　基九四八圓　田原郡大崎村　井上彦次

**漁業協同組合**　組合員二〇名　基二〇圓　知多郡横須賀町　花井敏三

**漁業協同組合**　組合員五五名　基二〇圓　知多郡横須賀町　高橋

**漁業組合**　組合員四二名　基二圓　知多郡横須賀町　山村銀次郎

**養父漁業組合**　組合員一〇七名　基二五九圓　知多郡横須賀町　橋本鐘太郎

**漁業組合**　組合員三〇五名　基七一圓　知多郡八幡町　平松榮太郎

**漁業協同組合**　組合員三四〇名　基一三一圓　知多郡八幡町　花井　東

**漁業協同組合**　組合員一九名　基一九圓　知多郡旭村　吉川　荒爾

**漁業協同組合**　組合員二一〇名　基六五七圓　知多郡大野町　柴田市左衛門

**漁業組合**　組合員七一名　基一圓　知多郡大野町　山田幸助

**漁業組合**　組合員一七名　基八五圓　知多郡鬼崎村　吉川嘉右衛門

**漁業組合**　組合員一四名　基五七七圓　知多郡鬼崎村　伊藤松十

**板戸漁業組合**　組合員五〇名　基二七六圓　知多郡鬼崎村　伊藤松十

**多屋漁業組合**　組合員五四名　基六六圓　知多郡鬼崎村　渡邊治郎吉

**漁業協同組合**　組合員七〇名　基一三二九圓　常滑市常滑町　水野信次郎

**漁業協同組合**　組合員一四名　基一一八四圓　知多郡常滑町　中野隆司

**漁業協同組合**　組合員九四名　基一八八〇圓　浦賀市西浦村　西元市太郎

**漁業協同組合**　組合員一九名　基三一圓　知多郡西浦村　正市太郎

**漁業協同組合**　組合員二二八名　基六一四五圓　日間賀島村　北川久吉

**漁業協同組合**　組合員一三名　基五七圓　知多郡成岩町　近藤勇吉

**漁業協同組合**　組合員一七名　基二一四三圓　佐久島村　山田平吉

**漁業協同組合**　組合員二〇名　基二五圓　知多郡豊濱町　山田乙方

**漁業組合**　組合員一四名　基五七八圓　知多郡鬼崎村　吉川嘉右衛門

**漁業組合**　組合員一四名　基二四圓　知多郡師崎町　中興作

**漁業協同組合**　組合員一一名　基九六三七圓　知多郡師崎町　山下仲藏

**漁業協同組合**　組合員一四名　基二五圓　知多郡篠島村　芳一

**漁業協同組合**　組合員一四名　基六三〇八圓　知多郡篠島村　辻

**漁業組合**　組合員一一名　基五三圓　知多郡篠島村　平八郎

**漁業組合**　組合員一九名　基二一四圓　知多郡師崎町　山田

**漁業組合**　組合員二五名　基二四圓　知多郡豊濱町　中興作

**漁業組合**　組合員二六名　基二五圓　知多郡豊濱町　平吉

**漁業協同組合**　組合員二〇名　基二五圓　知多郡豊濱町　佐藤

**漁業協同組合**　組合員一一名　基二一四圓　知多郡豊濱町　市左衛門

**漁業組合**　組合員一一名　基二一四圓　知多郡豊濱町　左衛門

**漁業組合**　組合員一一名　基二一四圓　知多郡豊濱町　平吉

**漁業組合**　組合員一一名　基二一四圓　知多郡豊濱町　山田

保證中山組合員四〇七四名　漁業協同組合基二四〇七圓　組合長　森下　新吉

保證中山組合員四〇二名　漁業協同組合基二九一圓　組合長　志滿津常作

伊良湖漁業組合基一九四圓　組合長　山本　高次

日出漁業組合基四一圓　組合長　小久保亮一

堀切漁業組合基二七二圓　組合長　高瀬鋼太郎

和地漁業組合基一五四圓　組合長　河合　弘毅

小鹽津漁業協同組合基六〇名　組合長　岡田　義一

土田濱漁業組合基二一四圓　組合長　藤井　泰助

城戸漁業組合基七九圓　組合長　伊藤　五一

若見漁業組合基二圓　組合員八六名

赤羽根漁業組合基一九一〇名　組合長　小林　伊吉

高松漁業組合基八九圓　組合員六名　本田竹次郎

神戸村漁業組合基八五圓　組合長　中田　宇一

大連漁業組合基一三〇名　組合長　鈴木　舜次

保證杉山組合員九〇名　漁業協同組合基四五圓　組合長　井上　宇助

豊南漁業組合基二五八圓　組合長　水野要太郎

高根漁業組合基二二六圓　組合長　濱壽太郎

小澤漁業組合基一二二圓　組合長　金子　正雄

細谷漁業組合基一〇九圓　組合長　村田　豊平

豊富漁業組合基一八六圓　組合長　宇野熊次郎

河合漁業組合基一七圓　組合長　鈴木重次郎

園村大字東西月漁業組合基二九圓　組合長　佐々木律治郎

御殿漁業組合基二七三圓　組合長　倉淵常四郎

下川漁業組合基四二五圓　組合長　原田　宣夫

本郷漁業組合基一〇圓　組合長　湯淺　朝平

新潟縣

（無限責任有限責任保證積立金）

大入漁業組合基四二一圓　組合長　熊谷　晴平

名倉漁業組合基一〇三圓　組合長　山田準治郎

庄内漁業組合基三四四名　組合長　林　準一

木曾漁業組合基一九六圓　組合長　加藤進次郎

尾北漁業組合基五圓　組合長　林本　政雄

尾東漁業組合基一三二圓　組合員　可兒　秀

巴川漁業組合基二七八圓　組合長　加藤庄三郎

矢作漁業組合基七九一圓　組合長　本多　鋼治

大瀧漁業組合基一二圓　組合員三八名　赤谷　芳明

豊川漁業組合基六〇四名　組合長　原　安一

寒狭川漁業組合基一六五名　組合員　佐々木忠治

三輪川漁業組合基八名　組合員　物部重太郎

水津村漁業組合基三八名　組合長　宇治與左衛門

保證內海漁業協同組合積一二四名　組合長　後藤　晴

保證浦組合員九六名　漁業協同組合積一二八名　組合長　原田　建二

西三川・春尾・小泊組合員四八名　蟹脇漁業組合積一二二圓　組合長　笠井　信吉

佐渡郡西三川村　佐渡郡眞野村　佐渡郡小泊村

豊田・瀧脇・背合組合積四圓　組合長　吉田　覺左衛門

漁業組合積七一名

保證稻村組合員五名　漁業協同組合積八二圓　組合長　岩崎　政治

保證二見村組合員一〇七名

爾津郡　佐渡郡　住渡郡

漁業協同組合積一一一圓　組合長　足尾　潟七左衛門

保證羽津組合員五名

木流組合積一三圓　組合長　上山　卯吉

大浦組合員三〇名

佐渡郡小木町

小木町組合積三七〇五圓　組合長　池　藤七

佐渡郡小木町

漁業組合積一二四八名

井坪堂組合積一五四圓　組合長　金子　與藏

釜澤組合員三二名

佐渡郡小木町

漁業組合積一一〇圓　組合長　土肥長太郎

西頸城郡磯部村

藤崎漁業組合積一一〇圓　組合長　宮島佐之吉

西頸城郡磯部村

百川漁業組合積三五圓　組合長　寶金新太郎

西頸城郡木浦村

能生漁業組合積七八圓　組合長　渡邊新太郎

西頸城郡能生町

鬼舞漁業組合積七名　組合長　伊藤新八

西頸城郡木浦村

押上漁業組合積一四二圓　組合長　中村又七郎

西頸城郡糸魚川町

寺島漁業組合積一五三圓　組合長　宮島佐之吉

西頸城郡糸魚川町

須澤漁業組合積七九圓　組合長　白澤初治郎

西頸城郡糸魚川町

田海漁業組合積一三名　組合長　山崎總治郎

西頸城郡青海町

寺地漁業組合積一五名　組合長　仲谷繁太郎

西頸城郡青海町

青海漁業組合積一九名　組合長　渡邊新太郎

西頸城郡青海町

歌漁業組合積六名　組合長　上野常太郎

西頸城郡歌外波村

外波漁業組合積五二名　組合長　松本由松

西頸城郡歌外波村

漁業協同組合積三圓　組合長　佐藤　鐵藏

保證鬼伏組合員五名

西頸城郡本浦村

漁業組合積二二名　組合長　五味川清治郎

濱木組合員八名

西頸城郡本浦村

漁業組合積一九四圓　組合長　久保野軍治

保證和川組合員四名

西頸城郡大和川村

漁業組合積一二圓　組合長　和泉淺之助

西頸城郡市振村

市振漁業組合積七二五圓　組合員　名

保證西頸城郡市振村

漁業魚組合積一六四圓　組合長　原藤治郎

保證糸魚川町

漁業協同組合積一二七八圓　組合長　細谷　姫吉

保證名丘小泊組合員四名

西頸城郡糸魚川町

漁業協同組合積一〇四七〇圓　組合長　木村喜一郎

能生小泊組合員四三名

西頸城郡能生町

漁業協同組合積五四五圓　組合長　倉又利喜藏

保證筒石組合員七四名

西頸城郡磯部村

漁業協同組合積二七圓　組合長　須崎彌一郎

西頸城郡本浦村

漁浦組合員四三名

西頸城郡本浦村

漁業協同組合積四五圓　組合長　北見　竹藏

保證一九四名

西頸城郡相川町

相川漁業組合員六六名　組合長　三浦　廣吉

佐渡郡相川町

達者漁業組合積一〇七名　組合長　井伊之吉

佐渡郡金泉村

小川漁業組合積一二圓　組合員　民部　甚藏

佐渡郡金泉村

北狄漁業組合積五三圓　組合長　竹藏

佐渡郡金泉村

戸地漁業組合積三圓　組合長　三浦東太郎

佐渡郡金泉村

三瀨漁業組合積一八圓　組合長　猪股　猪助

佐渡郡羽茂村

岩首漁業組合積一五七五圓　組合長　南平左衛門

佐渡郡岩首村

吾潟漁業組合員七名　組合長　後藤　民彌

佐渡郡河崎村

上潟漁業組合積八圓　組合長　石川　興藏

佐渡郡二五名

加茂漁業組合員五名　組合長　佐渡部　源一

佐渡郡加茂村

潟端・秋津・鴨湖漁業組合員八名　組合長　池野平一郎

佐渡郡吉井村

大浦漁業組合員五名　組合長　秋野　寅藏

佐渡郡二見村

大橋漁業組合員六名　組合長　菊地　佐市

佐渡郡羽茂村

姫津漁業組合積六五圓　組合長　坂下　淺次

佐渡郡金泉村

二見漁業組合員八名　組合長　井伊佐吉

佐渡郡二見村

高瀨漁業組合積九圓　組合長　宇田甚四郎

佐渡郡五名

橘漁業組合員七圓　組合長　宇當間多郎次

佐渡郡二見村

德和漁業組合積八一圓　組合長　前野善太郎

佐渡郡赤泊村

米郷漁業組合員四八名　組合長　濱木榮藏

佐渡郡二見村

漁業幡組合員一八名　組合長　本間　吉治

佐渡郡一八幡村

前濱漁業組合積一八六圓　組合員　渡部　源一

佐渡郡五名

內海漁業組合積二四二圓　組合長　岩脇　太一

佐渡郡內海府村

漁業組合員一四二名

佐渡郡內海府村

高千村漁業組合積三六圓　組合長　齊藤　二吉

佐渡郡高千村

羽茂漁業組合積八七〇圓　組合長　藤井　亮弐

茂村組合員一六八名

佐渡郡羽茂村

漁業組合積二八六圓　組合長　權代　住策

佐渡郡河崎村

河崎村漁業組合積一八六名

佐渡郡河崎村

戸中漁業組合員三〇名　組合長　渡邊　孫吉

佐渡郡金泉村

積一圓

佐渡郡赤泊村

莚場漁業組合積二五圓　組合長　歌野　德次

佐渡郡內海府村

羽茂漁業組合積八七〇圓　組合長　藤井　亮弐

佐渡郡羽茂村

漁業組合員一六八名

佐渡郡羽茂村

漁業組合員一四名　組合長　齊藤　二吉

佐渡郡高千村

漁業組合積三六圓　組合長　牛木五治郎

佐渡郡高千村

名丘漁業組合積四六圓　組合長　牛木五治郎

西頸城郡糸魚川町

漁業組合積一二八名　組合長　原田　建二

西頸城郡糸魚川町

西頸漁業組合積一二八名　組合長　後藤　源一

西頸城郡糸魚川町

漁業組合積一二四圓　組合長　後藤　源一

西頸城郡糸魚川町

漁業組合積一二

保證地組合 石町 積一〇六八八〇圓 刈羽郡石地町 組合員一〇八名 漁業 髙橋喜八

惡田漁業組合 刈羽郡西中通村 組合員九四名 組合長 品田幸八郎

鯨波漁業組合 刈羽郡鯨波村 組合員二三名 積四八四〇圓 刈羽郡荒濱村 組合員一三名 中村庄司

荒濱漁業組合 刈羽郡高濱町 組合員三〇名 積八三〇圓 組合長 品田金治郎

高濱漁業組合 刈羽郡柏崎町 組合員八〇名 積六八〇圓 組合長 武田隆吉

柏崎漁業組合 刈羽郡柏崎町 組合員四〇六名 積四〇六圓 組合長 小綱德之亟

米山漁業組合 中頸城郡米山村 組合員五七名 積一〇四四圓 組合長 下村準一郎

柿崎漁業組合 中頸城郡柿崎町 組合員三四名 積 組合長 瀧澤禮治

才濱漁業組合 中頸城郡潟町村 組合員六二名 積二二九六圓 組合長 藤細清治

八千浦漁業組合 中頸城郡八千浦村 組合員五五名 積一八五圓 組合長 關川鶴治

直江津漁業組合 中頸城郡直江津町 組合員二四名 積一三八二圓 組合長 髙橋喜六

國府濱漁業組合 中頸城郡春日村 組合員一三名 積一三一圓 組合長 前崎伊太郎

長濱漁業組合 中頸城郡谷濱村 組合員三名 積九七圓 組合長 田中直治

五ヶ浦漁業組合 中頸城郡谷濱村 組合員一〇名 積一〇八八〇圓 組合長 髙橋喜八

有限漁業組合 岩船郡瀬波町 組合員九四名 積二四一圓 組合長 木ノ瀬鶴五助

板屋漁業組合 岩船郡猿澤村 組合員六二名 積三一六圓 組合長 佐藤佐九左衛門

大川浦漁業組合 岩船郡大川谷村 組合員五六名 積八七六圓 組合長 青木清吉

寺尾外三ヶ字漁業組合 岩船郡猿澤村 組合員五〇名 積七圓 組合長 松田鶴藏

鹽谷漁業組合 岩船郡平林村 組合員一八名 積九六一圓 組合員 野澤金太郎

海老漁業組合 岩船郡金屋村 組合員三四名 積八五圓 組合長 小川重一郎

三面漁業組合 岩船郡三面村 組合員二三名 積四〇二圓 組合長 髙橋源藏

藤塚漁業組合 岩船郡松塚村 組合員一八三名 積五四三圓 組合長 本間眞太郎

村松漁業組合 岩船郡松塚村 組合員一七四名 積二七五圓 組合長 小林嘉藏

笹口漁業組合 岩船郡上海府村 組合員一五二名 積一七二三圓 組合長 長右衛門

海藻漁業組合 岩船郡上海府村 組合員一五二名 積一七二三圓 組合長 神丸今太郎

有限漁業協同組合 岩船郡粟島浦村 組合員一一二名 積一七六圓 組合長 木ノ瀬鶴五助

下海府漁業組合 岩船郡下海府村 組合員九三名 積九八七圓 組合長 本間眞太郎

平林漁業組合 岩船郡平林村 組合員五二名 積一二二圓 組合長 木村喜兵衛

金屋漁業組合 岩船郡金屋村 組合員一三〇名 積二三圓 組合長 遠山政三郎

上保漁業組合 岩船郡保內村 組合員二三名 積四四圓 組合長 齊藤秀次郎

八幡漁業組合 岩船郡八幡村 組合員一九二名 積一九二圓 組合長 富樫兵吉

岩船漁業組合 岩船郡岩船町 組合員一八九名 積二二〇圓 組合長 川崎幸一郎

關口漁業組合 岩船郡高根村 組合員一三名 積 組合長 横山林太郎

佐々木漁業組合 岩船郡保內村 組合員一二名 積一ノ瀬淺次郎

桃崎漁業組合 北浦原郡乙村 組合員三一名 積三一六圓 組合長 本田喜七

三ッ屋、髙森、森下漁業組合 北浦原郡方村 組合員一五七名 積八六四圓 組合長 佐藤彝平

荒井漁業組合 北浦原郡乙村 組合員二三名 積一三五圓 組合長 阿部喜代吉

笹口漁業組合 北浦原郡梁地村 組合員一名 積一八九圓 組合長 佐藤龜藏

村松漁業組合 北浦原郡松塚村 組合員一七四名 積二七四圓 組合長 小林嘉藏

藤塚漁業組合 北浦原郡松塚村 組合員一八三名 積五四三圓 組合長 本間慶三郎

鮫塚漁業組合 北浦原郡鮫代村 組合員六二名 積七五〇圓 組合長 渡邊重次郎

胎內川協同漁業組合 北浦原郡乙村 組合員四八名 積三七圓 組合長 井上良平

中村漁業組合 北浦原郡築地村 組合員一八名 積二二〇八圓 組合長 石原勇太郎

網代漁業組合 北浦原郡鮫代村 組合員五五名 積五五圓 組合長 渡邊力男

馬下、小流、小泉漁業組合 中浦原郡本村 組合員三四名 積六五〇圓 組合長 相田福治

赤海漁業組合 中浦原郡石泉村 組合員六〇名 積七〇〇圓 組合長 加藤鶴一

新關村漁業組合 中浦原郡新關村 組合員二名 積 組合長 齊治







巢本漁業組合 中蒲原郡巢本村 組合員一〇五名 積一〇二二圓 組合長 谷川英太郎

五泉郷漁業組合 中蒲原郡五泉町 組合員四五名 積一八〇圓 組合長 木村善之亟

大形漁業組合 中蒲原郡大形村 組合員二〇八名 積 組合長 小林賢次郎

河渡漁業組合 中蒲原郡大形村 組合員一〇名 積三一五圓 組合長 上村由太郎

川東漁業組合 三郷中蒲原郡川東村 組合員一〇名 佐藤潔

東管內漁業組合 中蒲原郡管內村 組合員一〇五名 積八〇圓 組合長 瀧澤眞五郎

無限責任漁業協同組合 中蒲原郡間瀨村 組合員七九名 積一九三九三圓 組合長 德田髙五郎

浦濱漁業組合 西蒲原郡浦濱村 組合員三八四名 積三八四圓 組合長 遠藤虎太郎

五十嵐漁業組合 西蒲原郡內野町 組合員三四名 積七〇九圓 組合長 若杉與三吉

角田漁業組合 西蒲原郡角田村 組合員八三名 積一八〇七圓 組合長 小川十三郎

四ッ郷屋漁業組合 西蒲原郡角田村 組合員一二三名 積八〇圓 組合長 乙川政治

越前漁業組合 西蒲原郡角田村 組合員一一六六名 積一一八圓 組合長 山下卯三郎

津川漁業組合 東蒲原郡津川町 組合員五四名 積一六九圓 組合長 大堀常三

日出谷漁業組合 東蒲原郡日出谷村 組合員三六名 積三五圓 組合長 波田幸吉

兩鹿稻漁業組合 東蒲原郡鹿瀨村 組合員二名 積 組合長 鈴木兼吉

保證雲出漁業協同組合 三島郡出雲崎町 組合員五一名 積一七六圓 組合長 石井金四郎

寺泊漁業組合 二島郡寺泊町 組合員二一四名 積二五圓 組合長 河合孫七

深才漁業組合 三島郡深才村 組合員七名 積二五圓 組合長 飯塚瀧次郎

來迎寺漁業組合 三島郡來迎寺村 組合員二三名 積一一圓 組合長 青柳多作

大河津漁業組合 三島郡大河津村 組合員七八名 積五六圓 組合長 白倉平次郎

上組漁業組合 古志郡上組村 組合員四名 積一八〇圓 組合長 增田關治

三宅漁業組合 古志郡六日市村 組合員一六名 積 組合長 高津所左衛門

石津漁業組合 古志郡石津村 組合員二四名 積九圓 組合長 大塚傳治

葬生漁業組合 北魚沼郡小千谷町 組合員七九名 積一〇八圓 組合長 杵淵怪藏

片具漁業組合 北魚沼郡山邊村 組合員二二名 積 組合長 佐藤作藏

新潟漁業組合 北魚沼郡塊之內町 組合員三〇名 積 組合長 森山德太郎

新園漁業組合 東港郡新園庄鳥體 組合員一六四名 積 組合長 陳清吉

琉球漁業組合 東港郡琉球庄琉球嶼 組合員四九八名 積 組合長 李喃

枋寮漁業組合 潮洲郡枋寮庄枋寮 組合員一五四名 積 組合長 保

## 朝鮮 慶尙北道

丑山漁業組合 盈德郡丑山面 組合員一〇名 積 組合長 姜秉朝

盈德漁業組合 盈德郡盈德面 組合員一一名 積 組合長 金應千

松羅漁業組合 盈德郡松羅面 組合員一〇名 積 組合長 金鍾畿

清河漁業組合 盈德郡清河面 組合員一三名 積 組合長 松岡龜吉

寧海漁業組合 盈德郡寧海面 組合員一一名 積 組合長 金斗鐘

甘浦漁業組合 慶州郡陽北面 組合員一一名 積 組合長 洲脇樂造

曲江漁業組合 慶州郡曲江面 組合員一一名 積 組合長 鄭在華

長髯漁業組合 迎日郡只南面 組合員一一名 積 組合長 理事中應植

江口漁業組合 盈德郡江口面 組合員一一名 積 組合長 濱田鐵男

陽南漁業組合 慶洲郡陽南面 組合員一一名 積 組合長 朱榮錫

迎日漁業組合 迎日郡浦項邑 組合員一一名 積 組合長 濱田惟和

九龍漁業組合 迎日郡九龍浦 組合員一一名 積 組合長 十河彌三郎

鬱陵島漁業組合 鬱陵島南面 組合員一一名 積 組合長 片岡吉兵衛

## ◉朝鮮漁業組合中央會

京城府長谷川町

## ◉朝鮮水產會

京城府長谷川町 會長 中谷竹三郎

咸鏡北道水產會 咸鏡南道水產會 咸鏡北道廳內 咸鏡南道廳內 慶尙北道水產會 慶尙南道水產會 全羅北道水產會 全羅南道水產會 忠淸北道水產會 忠淸南道水產會 江原道水產會 釜山府大橋通項邑二丁目 全羅北道廳內 全羅南道廳內 京畿道水產會 仁川府港町 黃海道水產會 平安南道水產會 平安北道水產會 咸鏡北道廳內 咸鏡南道廳內 慶尙北道廳內 慶尙南道廳內 江原道廳內 平安南道廳內 平安北道廳內 黃海道廳內 鬱陵島廳內 京畿道廳內 忠淸南道廳內 忠淸北道廳內 全羅南道廳內 全羅北道廳內 慶尙南道廳內 慶尙北道廳內 咸鏡南道廳內 咸鏡北道廳內

## ◉各種水產組合（同）水產組合略

朝鮮鹽藏業組合 京城府長谷川町 朝鮮鹽業組合 京城府長谷川町 朝鮮清水產組合 京城府長谷川町 朝鮮水產組合 京城府長谷川町 朝鮮第一區機船底曳網漁業水產組合 京城府長谷川町 朝鮮第二區右同 元山府海岸通二ノ六 朝鮮第三區右同 慶尙北道浦項邑 朝鮮第六區右同 朝鮮漁業水產組合 咸鏡北道機船巾著網漁業水產組合 仁川府港町 清津府明治町三丁目 釜山府大橋通一八 朝鮮鯖巾漁業（同）釜山府大橋通一八 咸鏡北道輸出鹽魚（同）清津府明治町三丁目 咸鏡南道輸出鹽魚（同）元山府旭町一 朝鮮鹽藏業（同）咸鏡南道輸出鹽魚（同）元山府旭町一 朝鮮鹽油肥製造業水產聯合會 京城府長谷川町 咸鏡北道鹽油肥（右同）清津府寬町三 咸鏡南道鹽油肥（右同）咸鏡南道廳內 江原道鹽油肥右（同）

鴨綠江白魚漁業組合 江陵郡新里面注文里 鎭海灣定置漁業組合 慶尙南道釜山府本町一 慶尙南道海藻水產組合 慶尙南道釜山府本町一 東海機船巾著網漁業水產組合 朝鮮總督府水產課內八一

# 釣針製造

各國釣具問屋 テグス

政印 釣針 人造テグス 絹シブ糸 王冠テグス

キ印 鮎かけ針 鮎鼻かん

發賣元

兵庫縣多可郡黑田庄村船町(播丹線船町驛前)

政 針政商店

(創天保年間)

金川政之助

振替大阪八二六一番

加播土
賀州佐

高級擬餌針製造

兵庫縣多可郡黑田庄村船町(播丹線船町驛前)

政 針政商店

(創明治四十年)

金川政之助

振替大阪八二六一番

(大阪帝國商工會編纂)

登録商標

高

# 釣針問屋

鮎掛針　土佐鮎釣針
手製釣針　加賀鮎釣針
サルカン　機械製釣針
ウルシ糸　蚊頭毛針
鮎鼻カン　其他釣具

兵庫縣多可郡西脇町嶋

## 高平釣針製造所

高平鐵藏

電話西脇三三六番
振替大阪三二九七四番
電信略號タカ

---

内地向
輸出向

## 釣針 製造卸

鋼手製
機械製

各種釣針・サルカン

## 岡本製釣所

岡本常吉

兵庫縣多可郡西脇町
振替大阪五七五〇五番
電信略號ツネ(又)ツ

創明治四十年

---

内地向
輸出向

蚊頭針
尾付針
鐵針

加賀針
鮎掛針

## 釣針 製造卸

## 岡井製釣商會

岡井常太郎

釣糸釣具一式

兵庫縣多可郡黒田庄村喜多
振替大阪一三二四四番
電信略號ヲセ

創明治三十年

主任 岡井菊次郎

---

珊瑚印大敷用
マニラトワキン
マニラロープ 製造

## 土佐製綱所

濱田榮太郎

高知市西洋町七二
電話二三六三番
取引銀行＝四國銀行

創昭和十一年

---

マニラロープ
ターロープ
漁網用
トワイン
コンパウンドロープ
其他綱索類

## 南海綱索商會

南眞彦

大阪市西區本田三番町八一
電話西三二五四番
振替大阪九六五八八番
取引銀行 三和西支店

創昭和九年

---

專賣特許一一四一五三號

延縄捲揚機
捕鯨船
並舷先
陸舶諸機械
製作及修理

## 泉井鐵工所

高知縣安藝郡室戸港
電話二一一番
振替德島六四八九番
取引銀行 四國銀行

分工場 西宮市外瓦木村下瓦林
電話西宮三〇一五番
振替神戸八〇五〇番

設大正十三年

三重縣北牟婁郡尾鷲町大字南浦四一一二番

**三重礦油株式會社**

電話尾鷲二七四番
振替名古屋三四八二七番

礦油類販賣
塗料船具
並ニ
運送

設昭和十一年

取締役社長 土井藤十郎

---

三重縣尾鷲町尾鷲神社前

**山田製作所**

山田勝三
電話二六七番

陸舶小型發動機
山田式
重油モーター
各種マグネット
プラグ及部分品

---

漁網 高知縣高岡郡須崎町

漁具

**辻重本店**

辻駒吉
電話須崎四七番
振替大阪一六四三三番
電略ツジ（又）ツ

船具用品一式

創明治二十九年

---

釣針
釣具
漁具
一式

高知市菜園場町

**廣瀬丹吉商店**

電話四九八番
振替徳島四八二八番
取引銀行 四國、三和

創天明年間

---

登錄商標横綱印

テグス
釣針
鮎毛釣
本舗

高知市南播磨屋町

**西岡亀之介商店**

西岡亀之介
電話二二二八番
振替大阪八七四〇三番

（創大正七年）

---

營業種目

一、冷凍罐詰輸出原料
一、海産問屋業
一、鮮魚漁業

高知縣安藝郡室戸岬町

**桝屋**

桝岡弘祐
電話一〇番
取引銀行 四國

高知市 株式會社溝淵石油店出張販賣店

（創三代前）

---

豐漁 TRADE MARK

**マニラロープ**

和歌山縣海南市築地

株式會社 **清水製網所**

海南郵便局私書函第十七號

電話海南 夜間 三四〇番 一一六番

振替口座大阪七〇四五番

取引銀行 三和銀行 紀陽銀行 海南支店 第一銀行神戸京町支店

（大阪帝國商工會編纂）

ワイヤロープ
各種鋼索鋼線

SM

大阪市港區抱月町一丁目一七
合名會社 森陰製綱所
代表社員 森陰市松

第一工場 大阪市港區繁榮町一ノ九
第二工場 大阪市港區音羽町三ノ一
第三工場 大阪市大正區北恩加島町

電話 西一二八一番
振替口座 大阪二五九七一番
取引銀行 野村銀行市岡支店

創立 明治四十四年

---

マニラロープ・ターロープ
特殊漁業ロープ

創業 昭和六年
工場 尼崎市杭瀬

大阪市港區南安治川通二丁目一八
阪神製綱所
支配人 啓虎昇之助

電話 大阪西三一六番
尼崎一八六番

取引銀行 安田銀行安治川支店
野村銀行安治川支店



---

創立 昭和十年

營業品目

マニラロープ
ターロープ
マニラトワイン
四ツ撚岩糸

岸和田市藤井町
内外製綱株式會社
代表取締役 寺本榮一

電話 岸和田二七〇九番
振替口座 七六九九七番
電信暠號 (ナ)又ハ(ナイ)
取引銀行 三和銀行海南支店
三和銀行岸和田支店

---

創立 大正七年

TRADE MARK
印猪王

製品

マニラロープ
ターロープ
白麻綱
製造販賣

合名會社 佐々木製綱場

代表者 佐々木高一
營業主任 高原啓行

大阪市旭區三組町 (片町線放出驛東踏切南入)
電話 旭二八三七番
電信略號 (サ)又ハ(ササキ)
取引銀行 三和銀行
野村銀行

各種綿帆布
フイルタークロース
各種防水帆布

大阪市西區本田通五丁目六

株式會社 於勢商店

創業 弘化三年
會社組織 昭和十三年二月
資本金 三十五萬圓
銀行 三井・三菱・正金・鮮銀・友安・田・三和

取締役社長 於勢清兵衛
專務取締役 山口水貞榮助

電話（西）一一四一・四九三六・六二六〇・〇〇四番
電略（受信）オサカニシメンハンプ
（發信）オサカニシメンハンプ
振替口座 大阪三三六番

支店 京新國滿洲
工場 大阪府池田町
工場 廣島縣尾道

農林省檢査合格
商工省公認

ナイトモーター 及之ニ附帶スル一切ノ業務

岡山市東古松（大元驛前）

株式會社 津田製作所

取締役社長 馬場勳

設立 大正八年
資本金 三十萬圓
銀行 三和・安田
各支店 京・橋

專賣特許權二件所有
新案特許十三件所有

電話 四一・〇二二番
振替口座 岡山四一〇二二番
電略（發）ツダ（受）オカヤマナイト

鑛山・船舶
建築・漁業
釣橋・鐵道
各種鋼線
用ワイヤーロープ

大阪市港區北境川町三丁目六八

大阪製綱株式會社

創業 大正十年
會社組織 大正十二年

取締役社長 田中清吉
常務取締役 北山和三郎

電話 西一八六一
振替口座 大阪一一三五二六番
電略（受）ヘオセ（發）ヘオセコ
取引銀行 野村銀行・安治川支店

支社 名古屋・大阪・滿鮮・南洋

鑛山・船舶
建築・漁業
釣橋・鐵道
用
ワイヤーロープ・ターロープ
マニラロープ・各種ロープ
亞鉛引鐵鋼線・鐵條網

大阪市西區本田町通一丁目

山西製綱所

所主 柴谷幸七

電話 西一二一九・一一八六番
振替口座 大阪七五六七番

大阪市大正區泉尾北村町
電話 櫻川六二六八番

工場 大阪市旭區新喜多町
大阪市港區市岡町

販路 內地・滿鮮・支那・印度
取引銀行 三和銀行本店・十五銀行九條支店・安田銀行安治川支店



各種漁網染料
各種ロープ

漁網用發動機直結ウインチ

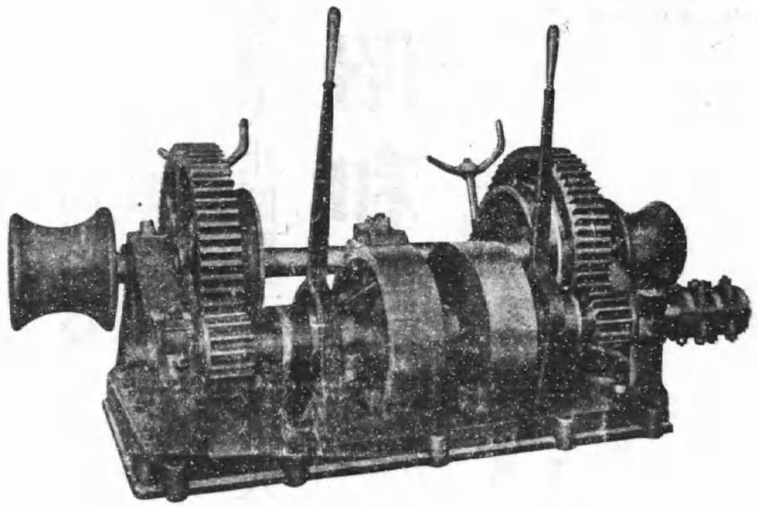

大阪市西區西道頓堀通三丁目

增田屋商店

代表者 増田義一

電話櫻川 2334番
振替口座大阪 22368番

取引銀行
住友銀行道頓堀支店
朝鮮銀行西區出張所

取引銀行
十五銀行九條支店
三和銀行南支店
安田銀行堀江東支店

海軍省指定工場　逓信省指定工場

各種鋼索　高級鋼線
規格鐵鋼線　撚線

大阪市大正區新千歲町一八三番地

# 昭和製綱株式會社

創業　大正九年
社會創立　昭和九年
資本金　五拾萬圓

販路　內地・滿洲・朝鮮・支那・南洋・米國

電話　櫻川二二二番
　　三九七二番
　　三九七二番
　　三六七一番
電報　受信　シオサカ
　　發信　ヨシワウ
振替口座　大阪四三九八三番
取締役社長　東京・福岡・大連　金田虎次
出張所　三井銀行道頓堀支店
　　住友銀行櫻川支店
取引銀行　安田銀行堀江支店
　　三和銀行

（大阪帝國商工會編纂）



鐵道省雨覆指定製作所
南滿洲鐵道
陸海軍綿麻布染色防水指定製作所

東京市葛飾區本田原町三番地

宮本染色防水布製造所

營業品目
綿帆布・麻帆布
綿布・麻布類
雨覆・天幕製造販賣
一般染色防水加工

大連營業所　大連市山吹町一八番地
電話(3)三一七七番

電話
墨田(74)四二四〇番
四二四一番
本田三四五番
七五五番

昭和拾參年六月廿日印刷
昭和拾參年七月壹日發行

不許
復製

帝國商工信用錄

【非賣品】

編輯兼發行者　大阪市北區東野田町六丁目四五　藤江福吉

印刷者　福岡市藥院中溝町一二ノ二　八尋甲太郎

印刷所　福岡市藥院中溝町一二ノ二　帝國商工會印刷部

發行所　大阪市北區東野田町六丁目四五　帝國商工會
電話曳堀川四六〇六番
振替大阪三六一六番

本書ハ他ニ分與ヲ禁ズ

商取引一般

賣販　入仕

各種代理事務

帝國商工會斡旋部

大阪市北區東野田町六丁目
電話特長堀川四六〇六番
振替大阪三六一六番

終