

東京アルミニウム製作所	鹽田 貞壽	荒川・日暮里三ノ六八二	(根 岸) 3042
東寶アルミニウム株式會社	平賀 靜一	江戸川・東小松川四ノ一八四二	
銅 文 工 場	岡部 文吉	神田・東神田一	(混 花) 2072
中 村 製 作 所	中村政治郎	本所・千歳二ノ一六	(本 所) 1902
中村金屬拔絞工場	中村 幸雄	本所・東駒形四ノ一	
中 台 製 作 所	中台淺一郎	本所・吾妻橋三ノ六	
中定靴錠前製作所	中村 志人	本所・石原三ノ一	
内 藤 鐵 工 所	内藤 義治	荒川・尾久一〇ノ一五四六	(下 谷) 7404
那須アルミニウム製造所	高桑 豊治	葛飾・平井中五八九	(墨 田) 19
日本アルミニウム製作所(株)	浪川伊三郎	日本橋・大傳馬三ノ一ノ六	(混 花) 1057
野 村 製 作 所	野村鹿次郎	本所・板橋四ノ一六	(墨 田) 6822
橋本アルミニウム製作所		本所・千歳一ノ六	(本 所) 1930
橋本大量炊事器具工場	橋本 卯吉	本所・太平一ノ一六	(墨 田) 5888
林 工 場	林 兼次郎	本所・横川橋二ノ一八	(墨 田) 417
原田アルミニウム製作所	原田 生吉	澁野川・昭和二ノ一六	(駒 込) 226
早川建築金物製作工場	早川銀次郎	本所・板橋三ノ二六	
福 田 製 作 所	福田 一三	本所・板橋一ノ六	
間中美錠製作所	間中 嘉藏	本所・向島踏地一四一	
武藤金屬雜貨製作所	武藤 良輔	本所・東駒形二ノ一八	
村井養口金具製作所	村井 穂一	本所・向島須崎一七一	
森島金屬製作所	森島 秋松	本所・鐵三ノ一四	(本 所) 164
山中アルミニウム製作所	山中 松右衛門	城東・龜戸二ノ一九三	(墨 田) 1672
吉 瀬 製 作 所	吉瀬研左右	本所・板橋四ノ一	(墨 田) 2910
理研アルマイト工業株式會社	中西善太郎	京橋・銀座西二ノ一一一	(京 橋) 2172
本 多 鋳 工 場	本多甲子藏	本所・菊川二ノ九	
松 山 製 作 所	松山 貫秋	本所・板橋六ノ二六	
村 越 製 作 所	村越常次郎	本所・吾妻橋一ノ二一	
脇 島 製 作 所	脇島喜久司	本所・板橋三ノ一	
渡 邊 製 作 所	渡邊 清正	本所・板橋四ノ三四	

[琺瑯鐵器]

社 名	代 表 者	營 業 所	電 話
荒 田 商 會	荒田 初子	神田・淡路一ノ五	(神 田) 4311
伊 藤 工 業 所	伊藤 鶴作	芝・新橋五ノ三ノ四	(芝) 2734

池袋琺瑯工場	小島 正照	豐島・池袋一ノ七七五	(大 塚) 1957
岡本琺瑯商會	岡本龜之助	豊島・高田南三ノ七四一	(牛 込) 4848
石渡琺瑯鐵器製作所	石渡藤三郎	本所・板橋四ノ一六	(墨 田) 6892
大澤琺瑯工場	大澤 一郎	向島・池袋一ノ七二八	(墨 田) 1151
金子琺瑯工場	金子 寅藏	澁野川・田端新二	(下 谷) 3446
北川辰造商店		本所・太平一ノ二〇	(墨 田) 1936
松橋琺瑯鐵器製作所	松橋九八郎	板橋・志村一〇ノ四	(赤 羽) 2826
宮内琺瑯製作所	宮内準五郎	本所・東兩國一ノ一	(本 所) 4672
藤井商店	(資)藤井吉兵衛	日本橋・江戸橋二ノ八	(日本橋) 697

[金屬挽物]

社 名	代 表 者	營 業 所	電 話
阿部トレザー製作所	阿部 基正	本所・向島須崎二〇四	
池田製作所	池田 惣兵	本所・板橋三ノ二一	
浮谷セフテイ工場	浮谷 律藏	本所・石原二ノ一五	(墨 田) 2729
小 木 鐵 工 所	小木 喜作	本所・龜澤四ノ六	
小 守 鐵 工 所	小守 金藏	本所・平川橋一ノ五	(墨 田) 5054
三友社製作所	榑原啓一郎	本所・平川橋五ノ一	(墨 田) 6062
篠原機械製作本所工場	篠原 義治	本所・錦糸一ノ三一	(墨 田) 2361
清水製作所	清水 茂助	本所・東駒形四ノ一〇	
杉本製作所	杉本 千代	本所・東駒形二ノ一八	(墨 田) 3696
鈴木工業所	鈴木 豊吉	本所・板橋三ノ二一	(墨 田) 6917
田中製作所	田中 鐵廣	品川・西大崎三ノ四七二	
東條製作所	東條吟治郎	本所・板橋二ノ三	
内藤製作所	内藤 利八	本所・平川橋四ノ五	
中井製作所	中井 彌平	本所・横川橋二ノ一	
錦織製作所	錦織 歡	本所・石原四ノ五	
野村製作所	野村 金藏	本所・向島三ノ一〇	
原田製作所	原田金太郎	本所・向島仲ノ郷一四九	
光星製作所	服部 光伸	本所・千歳三ノ二六	(本 所) 8718
平田製作所	平田 一正	本所・錦糸三ノ二三	(墨 田) 3142
福原製作所	福原三次郎	本所・壺川三ノ二八	
松田製作所	長濱 盛行	本所・板橋二ノ三	
矢島金屬拔物工場	矢島 圓治	本所・向島中ノ郷一〇一	
吉田鐵工所	山中喜代次	本所・江東橋一ノ一二	(本 所) 7240

渡邊金屬挽物工場 渡邊 武次 本所・石原一ノ二五

[金屬拔紋]

金屬加工篇  
〔金屬拔紋〕

社名	代表者	營業所	電話
秋山工場	秋山 喜作	本所・平川橋四ノ一	
池田製作所	池田 昵史	本所・太平三ノ一	(墨田) 3677
池田製作所	池田 惣兵	本所・板橋三ノ二一	
池田拔物工場	池田綱四郎	本所・板橋二ノ一八	
今清水金屬拔物工場	今清水孝吉	本所・向島中ノ郷一〇一	(墨田) 6197
石渡製作所	石渡 藤子	本所・横川橋三ノ一四	
内田拔物工場	内田 濱吉	本所・錦糸二ノ二五	
興津工場	興津 峰尾	本所・石原二ノ二一	
大橋拔物工場	大橋次郎吉	本所・横川橋一ノ四	(墨田) 4058
狩野鐵工所	狩野 周作	本所・横川橋四ノ八	(墨田) 296
榊原鐵工所	榊原 敬造	本所・東駒形三ノ七	
佐藤玩具工場	佐藤 亮太	本所・平川橋三ノ四	
佐藤製作所	佐藤友之助	本所・板橋四ノ八	
鷺山玩具工場	鷺山 秀吉	本所・石原四ノ一六	
椎名金屬拔物工場	椎名與三郎	本所・石原四ノ四〇	(墨田) 7703
鹿田工場	鹿田作次郎	本所・板橋三ノ二三	(墨田) 146
始澤製作所	始澤 薫	本所・小梅一ノ二五	(墨田) 1232
篠谷製作所	篠谷憲太郎	本所・太平二ノ一二	
鹽濱製作所	鹽濱 眞平	本所・錦三ノ一八	
清水製作所	清水 茂助	本所・東駒形四ノ一〇	
多田拔物工場	多田 哲編	本所・板橋二ノ一四	
谷口工場	谷口秋五郎	本所・石原二ノ一二	
高田工場	高田 喜平	本所・平川橋四ノ一	
中北金屬拔物工場	中北 廣松	本所・小梅二ノ三	
中榮堂	中村 秀明	本所・東駒形四ノ一四	
中澤製作所	中澤 政義	本所・板橋四ノ一二	
中西製作所	中西 春吉	本所・板橋三ノ一一	
野崎製作所	野崎助之進	本所・石原二ノ一一	
鴉田金屬工業所	鴉田 三郎	本所・太平二ノ一六	(墨田) 3996
福井製作所	福井茂十郎	本所・錦二ノ七	(本所) 9049
藤森製作所	藤森 壽一	本所・向島二ノ一一	
保坂王冠製作所	保坂 啓藏	本所・太平二ノ九	

本間製作所	本間 豊治	本所・向島三ノ一〇	
松田製作所	長濱 盛行	本所・板橋二ノ四	
宮下拔物工場	宮下松次郎	本所・横川橋二ノ一八	
宮崎製作所	宮崎兵次郎	本所・東駒形四ノ七	
向井拔物工場	向井 兼吉	本所・錦糸四ノ六	
山二製作所	飯島榮太郎	本所・板橋二ノ五	
吉村製作所	吉村 武雄	本所・錦三ノ一三	
ライオン製作所	渡邊 勝藏	本所・横川橋三ノ三	(墨田) 6720

[プレス]

社名	代表者	營業所	電話
會田鐵工所	會田 八郎	本所・板橋二ノ八	
新井鐵工所	新井 傳吉	本所・東駒形四ノ一八	(墨田) 7752
荒田鐵工所	荒田 逸次	本所・板橋三ノ二〇	(墨田) 5707
石川鐵工所	石川 順一	本所・龜澤四ノ九	(墨田) 4962
石渡製作所	石渡 莊作	本所・太平三ノ一六	(墨田) 7428
稻垣製作所	稻垣傳次郎	本所・板橋四ノ二四	
上野鐵工場	上野 重道	本所・菊川三ノ一一	(本所) 8441
大塚製作所	大塚吉之助	本所・石原一ノ四六	(墨田) 2513
大川合鐵工所	川合 米吉	本所・板橋四ノ九	
木口鐵工所	木口 利助	本所・錦三ノ三	
木原製作所	木原 一郎	本所・石原三ノ一七	
久保寺福三郎		本所・向島三ノ一五	(墨田) 687
佐藤工場	佐藤富三郎	芝・白金三光五	
芝電機製作所	佐藤 力	芝・田村四ノ五	(芝) 497
鹽原鐵工所	鹽原 守	本所・板橋四ノ三四	
鳥村製作所	鳥村 利貞	芝・三田小山二	(三田) 2594
杉江製作所	杉江 吉三	本所・錦糸二ノ二三	(墨田) 3278
鈴木鐵工所	鈴木万次郎	本所・石原四ノ二八	
關口鐵工所	飯塚 源七	本所・石原一ノ九	(墨田) 2733
瀧機械製作所	瀧 七五三	本所・龜澤四ノ一	(墨田) 7890
武信鐵工所	武田 利通	本所・横川二ノ一	
戸張鐵工所	戸張 末吉	本所・千歳三ノ六	
野口工場	野口 一郎	本所・龜澤二ノ五	(墨田) 7225
八角プレス工場	八角 正純	本所・東兩國三ノ七	
福田鐵工所	福田 徹	麻布・田島六	(三田) 3253

金屬加工篇  
〔金屬拔紋・プレス〕

堀越鐵工所	堀越六藏	本所・緑三ノ一	(本所) 7076
町田工場	町田菊次郎	芝・田村三ノ七	(芝) 1605
村田製作所	村田喜三郎	本所・石原二ノ七	
諸岡鐵工所	諸岡重吉	本所・菊川一ノ一	(本所) 1766
山口鐵工所	山口保太郎	本所・太平一ノ二	
吉兼鍛冶工場	吉兼減市	本所・龜澤一ノ六	
吉川鐵工所	吉川義充	本所・太平三ノ一七	(墨田) 481

〔シャーリング〕

社名	代表者	營業所	電話
浅見シャーリング工場	浅見松次郎	本所・龜澤四ノ二	(本所) 1690
青木シャーリング工場	荒川唯一	本所・緑二ノ二	(本所) 5619
鶉巢シャーリング工場	鶉巢春治	本所・龜澤三ノ一六	(本所) 138
小笠原シャーリング工場	小笠原徳市	本所・緑三ノ一〇	(本所) 8555
大橋抜物工場	大橋次郎吉	本所・横川橋一四	(墨田) 4058
太田切斷工場	太田忠吉	本所・緑四ノ一三	(墨田) 9933
龜澤シャーリング工場	羽部權四郎	本所・龜澤三ノ八一	(本所) 7222
神田商店神田シャーリング(資)	越野與吉	神田・東松下二	(浜花) 4026
梶シャーリング工場	梶次三郎	本所・厩橋四ノ一三	(墨田) 4193
鐘富シャーリング工場	朽網富彌	城東・龜戸三ノ九一	(墨田) 13
石井シャーリング工場	金井佐平	本所・緑四ノ三四	(本所) 5166
辰屋シャーリング工場	島根辰藏	本所・龜澤三ノ五	(墨田) 4749
石井シャーリング工場	鈴木猪平	本所・龜澤三ノ四	(本所) 5154
石井昇シャーリング工場(名)	鈴木昇治郎	本所・龜澤二ノ七	(墨田) 756
徳シャーリング工場(名)	木村徳治	本所・龜澤四ノ一	(本所) 793
木村シャーリング工場(名)	木村文二	本所・龜澤三ノ六	(墨田) 1980
高泉シャーリング工場(資)	高畑常治郎	本所・豊川一ノ三ノ三	(本所) 3180
櫻井シャーリング工場	櫻井福松	本所・柳原一	(本所) 8087
山惣シャーリング工場(名)	山口惣吉	本所・龜澤四ノ九	(墨田) 4017
定行シャーリング工場	定行喜太郎	本所・豊川一ノ五	(本所) 7739
昭和シャーリング會社(資)	石川亮	本所・東駒形四ノ一	(墨田) 1458
シャーリング株式會社	永田清一郎	京橋・月島東通六ノ八	(京橋) 1811
雀部シャーリング工場	雀部虎勝	深川・平久二ノ一	(本所) 452
須佐シャーリング工場	須佐政一	目黒・下目黒二ノ三三七	(大崎) 3401
芝浦シャーリング會社(株)	關昇	芝・高瀬七	(三田) 452
芹澤シャーリング工場	芹澤末男	本所・緑四ノ三四	(本所) 4528

武部シャーリング工場(名)	武部兵一	本所・龜澤三ノ三	(墨田) 3664
堅川シャーリング工場	福積音五郎	本所・緑二ノ二ノ一	(本所) 6725
田中卯之助商店		本所・緑三ノ一	(本所) 5806
中藤シャーリング會社(資)	中村藤太郎	本所・緑三ノ二四ノ三	(本所) 3332
角田シャーリング工場	角田安治郎	深川・猿江一ノ二	(本所) 143
東京青柳商店(株)	青柳扇三	城東・南砂二ノ八一ノ二	(本所) 4634
東京シャーリング會社(株)	市原伊三郎	麹町・麹町九ノ四一ノ六	(丸ノ内) 4551
東洋シャーリング工場	望月金藏	本所・龜澤四ノ二	(本所) 7337
中西工場	中西直四郎	本所・厩橋二ノ四	(墨田) 6362
野田シャーリング工場	野田孝四郎	神田・東松下四三	(浜花) 4127
野浦シャーリング工場	野浦銀之助	蒲田・梶谷二ノ六三	(羽田) 462
東シャーリング株式會社	澁井清三郎	城東・南砂六ノ二六一	
日の出シャーリング工場	尾澤藏一	深川・加天崎二	(本所) 501 <sup>2</sup>
平島シャーリング工場	平島實	蒲田・菰仲五八九	(羽田) 345
藤田シャーリング工場	藤田重隆	京橋・淡二ノ一七ノ三	(京橋) 3521
古川シャーリング工場	古川穰	本所・龜澤三ノ六	(本所) 858
本所シャーリング工場	横木敏雄	本所・緑三ノ二	(本所) 6994
万波シャーリング工場	万波數太	蒲田・北梶谷二七五	(大森) 8229
松元シャーリング工場	松元茂	本所・龜澤四ノ一三	(墨田) 5383
森シャーリング工場	森俊助	蒲田・梶谷三ノ九三〇	(蒲田) 3953
山金シャーリング工場	山田金四郎	本所・龜澤三ノ五	(墨田) 5308
山岸シャーリング工場	山岸勇	神田・東紺屋三九	(浜花) 479
大和ヤシャーリング工場	水上友吉	本所・龜澤三ノ一	(墨田) 2375
和田シャーリング工場	和田盛	芝・西惠寺一	(三田) 417
渡部シャーリング工場	渡部悦明	本所・龜澤三ノ五	(墨田) 7392

# 9 熔 接 篇

熔 断 器..... 204 接..... 204

熔 接 篇  
〔熔断器・熔接〕

## 〔熔 断 器〕

社 名	代 表 者	業 務 所	電 話
東 製 作 所	青木 玄吾	深川・住吉一ノ六	(本 所) 5011
井上道之助商店製作所		京橋・西八丁三ノ一四	(京 橋) 603
加藤製作所	加藤 種一	品川・西品川四ノ九九九	(大 崎) 3815
釜島工業所	釜島 末吉	品川・西大崎四ノ五四七	(大 崎) 687
小池製作所(株)	小池 清一	江戸川・小岩六ノ九三一	(墨 田) 1028
小林器具製作所	小林秀治郎	本所・龜澤三ノ七	(墨 田) 5250
後藤酸素商會製作部(資)	後藤 大吉	本所・練四ノ三二	(本 所) 6412
作佐部工業所	作佐部猛雄	墨田・梶谷五ノ一二五六	(大 森) 6959
田中製作所(資)	田中龜久人	下谷・竹一二八	(下 谷) 3589
濱井製作所	濱井 榮	品川・西大崎一ノ二六三	(大 崎) 561
藤本商事株式會社	藤本源太郎	荒川・三河島四ノ三四二九	(下 谷) 6742
堀口製作所	堀口 貞次	下谷・金杉下三	(後 草) 8577
吉田藤作商店製作所		芝・田三ノ五	(三 田) 1643
角丸商會蒲田工場(株)	佐藤 四郎	芝・木芝一ノ三	(三 田) 3596

## 〔熔 接〕

社 名	代 表 者	業 務 所	電 話
荒井酸素工業所	荒井 之吉	本所・飯橋四ノ一六	(墨 田) 6892
新井珙瑯鐵器製作所	新井 泰夫	本所・向島小梅一ノ一七	(墨 田) 2197
青木鐵工所	青木吉五郎	本所・飯橋三ノ一	
秋山鐵工所	秋山幸太郎	深川・高橋五ノ五	(本 所) 4544
安藤鐵工所	安藤 儀三	京橋・月島東仲通五ノ五	(京 橋) 2342
阿久津自動車修繕工場	阿久津倉吉	本所・横川橋一ノ一六	(墨 田) 342
芦澤鐵工所	芦澤 仁吉	京橋・月島東海岸通八ノ一	(京 橋) 175
朝日パイプ製作所	横山 榮作	本所・石原四ノ二三	(墨 田) 5567
石井銅鐵店	石井 阜治	本所・江東橋一ノ六	(本 所) 5821
石井酸素工業所	石井 勝美	本所・横川橋四ノ八	
石井板金製作所	石井 文藏	京橋・新佃島西一ノ二	(京 橋) 4538
石井鐵工所	石井 確郎	本所・東兩國四ノ五六	(本 所) 4519

石川工業所	石川偉三郎	本所・龜澤三ノ一九	(墨 田) 2919
石川工業所	山田 常松	本所・江東橋一ノ一二	(本 所) 2049
石渡珙瑯鐵器製作所	石渡藤三郎	本所・飯橋四ノ一四	(墨 田) 6892
石毛酸素工業所	石毛 弘一	本所・飯橋四ノ二四	
伊藤工業所	伊藤 廣吉	本所・東駒形四ノ一八	
伊藤廣吉		本所・東駒形四ノ一八	
伊藤鐵工所	伊藤貞次郎	京橋・月島通九七	(京 橋) 3628
伊藤金庫製作所	伊藤 男也	本所・菊川一ノ一一	(本 所) 1766
伊藤商店	伊藤 三好	深川・毛利一	(本 所) 4494
伊藤酸素工業所	伊東 爲吉	大森・大森七ノ一五五	
磯野珙瑯鐵器製作所	磯野 眞平	本所・向島小梅三ノ六	(墨 田) 5536
磯田鐵工所	磯田 左輔	京橋・新佃島西二ノ二	(京 橋) 5243
岩室鐵工所	岩室留四郎	深川・牡丹三ノ三二	
岩橋醫療器械製作所	岩橋 五助	本所・平川橋四ノ八	(墨 田) 2014
岩野進作		本所・吾妻橋一ノ一九	
岩崎酸素工業所	岩崎 秀治	本所・龜澤三ノ二	(本 所) 5805
五十畑製作所	五十畑昌吉	本所・向島小梅一ノ三	
和泉工作所	和泉好太郎	深川・猿江二ノ一	(本 所) 3651
井口銅鐵店	井口市太郎	本所・登川三ノ八	(本 所) 7093
飯田鐵工所	飯田常次郎	深川・古石場三ノ九	(本 所) 6606
梅津鐵工所	梅津三次郎	本所・向島中郷一一二	(墨 田) 1078
植松酸素工業所	植松 久治	本所・業平橋三ノ一〇	
宇津野和彦		本所・菊川二ノ三	
永樂酸素工業所	築地 利平	本所・飯橋四ノ三二	(墨 田) 65
奥野電氣酸素工業所	奥野 武吉	本所・龜澤四ノ五	(墨 田) 3401
岡田電氣酸素工業所	岡田 一男	本所・向島諸地四七	(墨 田) 6859
岡田商會	岡田 周平	深川・高橋二ノ五	(本 所) 823
小澤工業所	小澤 松夫	本所・太平四ノ五	
小澤工業所	小澤 保	本所・吾妻橋三ノ一五	(墨 田) 5868
小野里鐵工所	小野 豊次	深川・猿江一ノ一五	
小野浦板金製作所	小野浦西三	本所・登川四ノ一六	
小栗鐵店	小栗 和一	本所・飯橋四ノ二	(墨 田) 4456
小原板金製作所	小原 治吉	深川・東陽三ノ一	(本 所) 6249
小幡鐵工所	小幡 和吉	本所・菊川二ノ六	(本 所) 3766
小川酸素工業所	小川小太郎	本所・太平二ノ一七	

熔 接 篇  
〔熔接〕

小田電氣酸素工業所	小田 徳松	本所・菊川四ノ一六	
大泉製作所	大泉清次郎	京橋・月島東仲通二ノ六	(京 橋) 9940
大場鐵工所	大場 豊吉	本所・石原三ノ二八	(墨 田) 4307
大野享助		本所・龜澤三ノ一	
大森鐵工所	大森朝太郎	深川・高橋四ノ一七	(本 所) 3072
大谷酸素熔接所	大谷 久一	本所・江東四ノ一八	
尾島製作所	尾島 萬作	本所・石原一ノ四二	(墨 田) 5952
加藤鐵五所	加藤九園次	本所・柳原一	(本 所) 3329
加藤瑠璃鐵器製作所	加藤 運助	本所・横川橋一ノ二六	
叶モータース工場	加藤 正夫	深川・常磐一ノ二〇	(本 所) 4664
河原藤五郎		本所・龜澤四ノ一〇	
上坂工業所	上坂 久作	本所・辰橋四ノ一五	(墨 田) 1374
笠原工業所	笠原侃一郎	深川・扇橋二ノ二七	(本 所) 7625
貝塚甚太郎		本所・笠川二ノ五	
片山鐵工所	片山 悦一	深川・古石場四ノ二三	
木村工業所	木村春次郎	本所・辰橋二ノ五	(墨 田) 6169
木澤倉庫製作所	木澤 三郎	本所・東駒形四ノ一八	
清川商店(株)	安生 孝平	京橋・月島西河岸通	(京 橋) 8550
栗原酸素工業所	栗原 新吉	北多摩・田無二七九	
栗原製作所	栗原彦五郎	本所・千歳三ノ一〇	
倉持鐵工所	倉持榮太郎	深川・平井二ノ七	(本 所) 5924
黒澤工業所	黒澤 猛	品川・北品川五ノ四三五	(大 崎) 1352
小松崎鐵工所	佐藤 國次	京橋・月島東仲通一〇ノ一	(京 橋) 7514
小松電氣酸素工業所	小松 益吉	本所・錦糸一ノ一九	
小松鐵工所	小松勝太郎	京橋・月島東仲二ノ五	(京 橋) 2079
小林酸素商會	小林 岩吉	本所・横川橋四ノ三	(墨 田) 3249
小林器具製作所	小林秀次郎	本所・龜澤三ノ七	
小池酸素商店	小池 清一	本所・辰橋四ノ二一	(墨 田) 1026
小泉倉庫製作所	小泉 長彌	本所・線四ノ一三	(本 所) 2604
小玉電氣酸素工業所	小玉庄次郎	品川・大井伊藤五八一九	(大 森) 8193
江東製作所	笹子 きく	深川・三好二ノ一四	(本 所) 784
興國製作所	田中勝次郎	深川・三好四ノ一	(本 所) 1460
殼野鐵工所	殼野 照榮	本所・東駒形一ノ二二	
駒形製作所	西條 榮藏	本所・東駒形二ノ二三	
後藤酸素商店	後藤 太吉	本所・線四ノ三二	(本 所) 6412
齋藤源治		本所・菊川二ノ四	

齋藤鐵工所	齋藤松太郎	深川・千石二ノ六	(本 所) 6936
笹島酸素熔接工場	笹島 武	北多摩・東村山村野口一六三〇	
佐々木自動車修繕工場	佐々木喜藏	本所・栗平橋三ノ五	
佐々木與市		本所・錦糸一ノ三	
定兼電氣酸素工業所	青木 小筆	本所・江東橋三ノ七	(本 所) 4665
坂上竹五郎		本所・龜澤三ノ二二	
柴崎鐵工所	柴崎 輔	京橋・月島西仲通三ノ八	(京 橋) 2695
柴崎鐵工所	柴崎 直吉	京橋・月島東仲通九ノ七	(京 橋) 2605
清水鐵工所	清水金太郎	深川・海邊一ノ四	
清水鐵工所	清水 嘉平	本所・笠川一ノ一六	(本 所) 950
清水鐵工所	清水 光雄	深川・住吉一ノ一	
白垣工業所	白垣 熊吉	本所・向島一ノ三	
白杉自動車修繕工場	白杉 幸作	本所・辰橋一ノ八	
進運自動酸素工場	根無 新治	北多摩・武蔵野西窪八〇二	(吉祥寺) 328
城東自動車修繕工場	鈴木龜太郎	本所・江東橋二ノ二	
鈴木板金加工製作所	鈴木利三郎	京橋・月島西仲一ノ五	(京 橋) 3754
鈴木電氣酸素工業所	鈴木 春藏	本所・龜澤二ノ四	(本 所) 6935
鈴木恒子		本所・線二ノ五	
鈴喜工作所	上津 喜市	本所・菊川三ノ一	(本 所) 5568
杉友電極社	杉友 竹市	京橋・月島東仲通九ノ七	(京 橋) 9273
菅野商店	菅野 章	本所・辰橋三ノ七	(墨 田) 4660
高崎鐵工所	高崎 好恵	本所・龜澤四六	(本 所) 9057
高橋鐵工所	高橋 橋平	深川・毛利七ノ一	(本 所) 2328
高儀鐵工所	高儀 幸吉	深川・毛利五	(本 所) 2309
高橋鐵工所	高橋 唯吉	京橋・月島二ノ五	(京 橋) 9598
高橋ハヤアイロン製作所	高橋治郎七	本所・辰橋三ノ六	
高野電氣酸素工業所	高野政之助	本所・笠川四ノ三	
高野酸素工業所	高野 隆次	本所・東兩國三ノ三二	
高梨製作所	高梨 豊次	深川・三好三ノ七	(本 所) 9576
高島芳平		本所・線四ノ一九	
田中パイプ製作所	田中 政一	本所・石原四ノ一〇	
田中製作所	田中 誠一	本所・辰橋一ノ一五	(墨 田) 6451
田邊パイプ製作所	田邊憲四郎	本所・石原三ノ一	(墨 田) 6006
丹治電氣酸素工業所	丹治安太郎	本所・龜澤三ノ一八	(本 所) 922
堅川自動車工場	上原金次郎	本所・線三ノ一四	(本 所) 1911
太平電氣酸素工業所	佐藤 忠義	本所・太平一ノ一五	(墨 田) 4180

円治電気酸素工所	円治安太郎	本所・唐澤三ノ一八	(本所) 922
竹内電気酸素工業所	竹内 要	本所・菊川二ノ四	(本所) 5584
第一工業所	上坂喜代治	深川・古石場三ノ三ノ一	
第三工業所	餅田 守一	深川・三好四ノ三	
筑比地酸素工業所	筑比地幸平	本所・石原三ノ一	
千波製作所	千波金次郎	本所・緑四ノ二一	
月見里製作所	月見里寅吉	本所・錦糸二ノ二二	(墨田) 3342
佃島製作所	紀太 龜藏	京橋・新佃島西一ノ一	
津田自動車修繕工場	津田 辰雄	本所・平川橋一ノ二	(墨田) 2393
鶴岡製作所	鶴岡 龜治	本所・緑二ノ二	
寺澤製作所	寺澤常三郎	本所・石原四ノ二三	(墨田) 2267
東洋プロダング會社	山崎 巖	本所・菊川一ノ三一	(本所) 2371
遠山製作所	遠山 竹藏	京橋・月島通一ノ八	(京橋) 2455
東瀬野鐵工所	東瀬野良平	深川・綾江二ノ一	
富長自動車修繕工場	富長 作次	本所・飯橋一ノ二	
中丸鐵工所	中丸 章	深川・和倉八	
中村鐵工所	中村 虎	深川・方年二ノ三	(本所) 2321
中村酸素工業所	中村熊治郎	麻布・竹谷二ノ四七	(三田) 2650
中井電気酸素工業所	中井 彌平	本所・横川橋二ノ一	(墨田) 3592
永井製作所	永井 義章	深川・古石場四ノ一七	(京橋) 3217
永井熊次郎工作所		深川・枝川二ノ三	(本所) 3252
永井銅工所	永井 義雄	本所・太平一ノ二五	(墨田) 5324
那須鐵工所	那須二九郎	本所・石原四ノ一五	(墨田) 4907
並河電気酸素工業所	並河 精平	本所・横川橋四ノ六	(墨田) 7433
奈良原工業所	奈良 光徳	本所・石原三ノ三六	
長塚酸素工業所	長塚 米吾	本所・飯橋三ノ二二	
西村酸素工業所	西村 貞三	本所・太平三ノ一五	
西谷板金加工所	西谷佐一郎	京橋・新佃島二ノ一七	
西河鐵工所	西河彌太郎	本所・向島中ノ一〇	(墨田) 4935
日本理化学工業會社代理店	岡本彌壽雄	本所・龜澤四ノ一	(墨田) 4911
野島工業所	野島 富松	深川・白河二ノ一五	(本所) 5371
野村酸素熔接所	野村 雄二	本所・東駒形四ノ一	
袴田電気酸素工業所	袴田 初郎	本所・石原三ノ三一	
長谷川金屬雜貨加工所	長谷川任次郎	本所・石原二ノ二五	
針ヶ谷電気酸素工業所	針ヶ谷義雄	本所・豊川三ノ二六	(本所) 5310
林田工作店	林田彌太郎	本所・龜澤四ノ二三	(墨田) 1271

ハタ工業所	秦 鶴吉	品川・南品川五ノ一五七	
廣島工業所	廣島 晃	深川・住吉二ノ二九	(本所) 6378
日ノ丸瑠璃鐵器製作所	梶澤與三治	本所・横川橋一ノ六	(墨田) 5474
土方製作所	土方 浪藏	京橋・月島西仲通二ノ四	(京橋) 8951
平石藤市		本所・太平四ノ七	(墨田) 7533
福島鐵工所	福島 清藏	深川・千石一ノ六	(本所) 7835
福島鐵工所	大井 彦彌	深川・平久一ノ四	(本所) 1024
福田商店	須田 俊策	京橋・月島東仲通八ノ八	(京橋) 3243
福田瑠璃鐵器製作所	福田 豊作	本所・平川橋一ノ七	
深尾電氣工業所	深尾 政彦	本所・豊川二ノ八	
深川鐵工所	根本 八	深川・新大橋一ノ一	(本所) 3278
古畑酸素工業所	古畑安五郎	本所・江東橋四ノ二二	(本所) 5910
保坂酸素工業所	保坂 隆	本所・平川橋三ノ二	
保坂製作所	保坂竹三郎	本所・石原四ノ六	(墨田) 4738
細見酸素工業所	細見 廣	本所・向島押上二四〇	
本間銅工所	本間 タツ	本所・向島詰地四七	(墨田) 1591
堀自動車修繕工業所	堀 五郎	本所・横川橋五ノ一	(墨田) 976
堀内製作所	山森 十吉	本所・東駒形三ノ一五	
堀内食器製作所	堀内 忠三	本所・東駒形三ノ一五	(墨田) 5025
松原錦三		本所・江東橋一ノ一二	
松原酸素熔接工場	松原敏一郎	北多摩・調布飛田給四九九	
松原電気酸素工業所	松原 正平	本所・菊川三ノ九	(本所) 6126
松永商店	小津 縁平	本所・豊川三ノ二二	(本所) 3393
松本工業所	松本 太郎	京橋・新佃島西一ノ五	(京橋) 7210
牧村電気酸素工業所	牧村 道夫	本所・飯橋四ノ二二	(墨田) 603
丸二製作所	田中 七郎	本所・石原二ノ二五	(墨田) 2050
丸光製作所	光田 貞治	本所・飯橋二ノ一〇	(墨田) 3575
丸美製作所	小林 光吉	深川・毛利三四	
前島自動車板金營業所	前島 豊邦	本所・横川橋三ノ三	
前田鐵工所	前田富五郎	京橋・月島通一ノ二	(京橋) 4460
楳山徳夫		本所・緑四ノ三五	
御代川袍金具製作所	御代川兼吉	本所・緑二ノ一	
御子榮酸素工業所	御子榮春藏	本所・栗平橋五ノ二	(墨田) 6107
綠製作所	横山 豊作	本所・龜澤三ノ一六	(本所) 1922
三宅酸素工業所	三宅秋太郎	品川・北品川四ノ五三一	(大崎) 3074
向山榮祐		本所・柳原四	

向山熔接所	向山竹藏	本所・柳原四	(本所) 7925
村方パイプ店	村方善時	本所・江東橋三ノ九	(本所) 2236
村松酸素工業所	村松歳治	本所・江東橋三ノ一	
森川電気酸素工業所	森川義一郎	大森・大森九ノ四二四五	(大森) 6420
森源自動車修繕工場	谷地田勘太郎	本所・向島一ノ三二	(墨田) 6934
森田鐵工所(資)	森田定吉	京橋・月島西伸通一ノ八	(京橋) 6396
矢崎酸素工業所	矢崎兵三	本所・横川橋一ノ四	
矢島製作所	矢島新藏	本所・緑三ノ九	
矢代酸素工業所	矢代辰藏	本所・辰橋二ノ一八	
山田鐵工所	山田兵太郎	本所・壘川三ノ三	(本所) 2467
山田珙瑯鐵器製作所	山田幸一	本所・向島小梅一ノ一五	(墨田) 2197
山本酸素工業所	山本清藏	本所・横川橋四ノ六	
山越製作所	山越米吉	深川・古石場二ノ一	(本所) 4336
山惣鐵店	山口惣吉	本所・龜澤四ノ九	(墨田) 4017
油新鐵工場	新井福磨	北多摩・田無一九一七	
吉川板金加工所	吉川政五郎	京橋・月島二ノ一〇	(京橋) 8824
吉田鐵工所	吉田周太郎	京橋・月島東海岸通二ノ三	(京橋) 4203
吉牟田酸素工業所	吉牟田善治	本所・壘川三ノ一	(本所) 2853
四ツ目自動車ボデー製作所	佐々木三郎	本所・江東橋四ノ四三	(本所) 421
渡邊自動車修繕工場	渡邊玉次郎	本所・壘川四ノ三	(本所) 7245
和田ボデー製作所	和田菊太郎	本所・江東橋一ノ一〇	(本所) 8891

## 10 土木建築篇

鐵骨・橋梁・鐵塔…………… 211 建築金物…………… 215 建築雜品…………… 219  
 サツシュ・シヤツター…………… 219

### 〔鐵骨・橋梁・鐵塔〕

社名	代表者	營業所	電話
蘆澤鐵工所	蘆澤仁吾	城東・南砂五ノ二二〇〇	(本所) 3302
石井鐵工所	石井確郎	本所・東兩國四ノ五六	(本所) 4519
石井鐵工所(株)	石井太吉	麴町・有樂一ノ一—東日會館	(丸ノ内) 2076
石渡製作所	石渡由太郎	深川・加崎三	(本所) 1108
會田鐵工所	會田正雄	葛飾・下千葉八九	(本所) 560
赤坂鐵工所	赤坂勇七	王子・豐島二ノ二	(王子) 3044
旭工業所	佐藤藤太郎	大森・大森九ノ一四五	(大森) 7073
青木鐵工所	青木誠一	城東・南砂一ノ九四一	(本所) 1545
淺見製作所	淺見彌之輔	芝・新橋四ノ四六	(芝) 2814
朝倉工作所	朝倉竹藏	城東・南砂八ノ二三六三	(本所) 3402
安藤鐵工所	安藤儀三	京橋・月島東伸通五ノ五	(京橋) 1718
飯田鐵工所	飯田常太郎	深川・古石場三ノ九	(本所) 6606
飯野鐵工所	飯野春松	城東・大島六ノ四二三	(本所) 8827
岩崎レール商會製作部	岩崎タヨ	京橋・築地四ノ八	(京橋) 1145
岩本鐵工所	岸茂八	板橋・上板橋五ノ五五七一	(板橋) 1220
井上鐵工所	井上九一郎	深川・越中島八	(本所) 6421
磯田鐵工所	磯田佐輔	京橋・新御島二ノ二	(京橋) 5243
大島鐵工所	鷺島喜平	城東・大島一ノ一五〇	(本所) 8626
大須賀工作所	大須賀勝利	城東・南砂七ノ四〇〇	(本所) 8029
小知和重工業株式會社	小知和伸造	蒲田・南六郷一ノ五〇	(蒲田) 4445
小知和製作所	小知和伸造	蒲田・南六郷三ノ一八ノ二	(蒲田) 3521
岡部鐵工所	岡部密之助	本所・向島中ノ郷一二三	(墨田) 2270
及川鐵工所	及川重吉	足立・千住關屋一五	(足立) 3373
落合工業所	落合忠禮	城東・北砂五ノ五三三	(本所) 3008
海保鐵工所	海保宗太郎	荒川・南千住五ノ一〇六	(淺草) 7913
上村鐵工所	小川徹	本郷・本郷二ノ一ノ八	(小石川) 5988
川村工業所	川村容男	城東・龜戸五ノ二一七	(墨田) 7637
川上鐵工所	川上仁一郎	京橋・寶一ノ五	(京橋) 9367

川瀨建築鐵工所	川瀨修三	板橋・志村一三九七	(赤羽) 2437
川島鐵工所	川島美保	板橋・志村一二六	(赤羽) 2355
木村鐵工所	木村耕治	深川・枝川二ノ三	(本所) 7577
木村鐵工所	水谷金之助	京橋・月島通一〇ノ一〇	(京橋) 8987
共立機械株式會社	坂本伊之助	城東・南砂一ノ一〇一	(本所) 4476
栗原製作所	栗原米司	向島・寺島四ノ二二〇	(墨田) 1614
黑板工場	黑板駿策	京橋・木挽一ノ八	(京橋) 4606
久保製作所	久保平太郎	本所・平川橋一ノ五	
建機工業所	齋藤森三	城東・大島三ノ一八〇	(本所) 7089
啓正式特許品製作所	鈴木啓正	本所・吾妻橋三ノ七	(墨田) 169
小島鐵工所	小島万之助	城東・南砂四ノ六二五	(本所) 9700
小林金三郎商店		京橋・西八丁彌二ノ一〇ノ四	
小池鐵工所	小池視朗	荒川・町屋一六九五	(下谷) 6361
小城鐵工所	小城雄	城東・南砂七ノ二六	(本所) 8429
小臺工作所	前田昌廣	足立・小臺六八七	(王子) 2814
小松鐵工所		京橋・月島東仲通二ノ五	(京橋) 2097
小澤鐵工所	小澤咸明	大森・大森三ノ三二〇	(大森) 5211
興東製作所	田所貞次	京橋・銀座西五ノ五秀吉ビル	(銀座) 7308
請地鐵工所	加納松藏	本所・向島詰地四七	(墨田) 3928
齋藤鐵工所	齋藤健吉	城東・北砂八ノ一七	(本所) 2704
坂本鐵工所	坂本伊之助	深川・猿江二ノ四	(本所) 2076
齋藤鐵工所	齋藤源治	本所・菊川二ノ四	(本所) 4623
坂野鐵工所	坂野鉦太郎	城東・北砂五ノ一七七	(本所) 7727
佐藤鐵工所	佐藤彌作	深川・平井一ノ七	(本所) 5102
櫻田機械製造所(株)	櫻田壬午郎	京橋・銀座一ノ三	(京橋) 2017
佐藤工業所	佐藤忠太郎	品川・五反田六ノ一九一	(大崎) 4258
三和鋼材株式會社	溝口黒太夫	城東・南砂四ノ五二四	(本所) 3817
三平工業所	三平千太郎	王子・志茂二ノ二六〇	(赤羽) 2445
雜賀鐵工所	雜賀未定	蒲田・糀谷三ノ五八	(大森) 6172
澁谷鐵工場	澁谷福太郎	江戸川・西一之江一五六八	(江戸川) 379
昭和製作所	山野佐一郎	城東・南砂七ノ五三五	(本所) 5020
芝浦工作所	谷田部太郎	芝・高濱五	(三田) 378
芝製作所	石田輝	芝・三田松坂三六	(高輪) 2133
島喜鐵工所	島田喜市	大森・堤方二六一	(大森) 6203
清水組機械工場	岡喬平	城東・南砂二ノ六一八	(本所) 2074
進開製作所	平澤龍吉	城東・北砂二ノ八五	(本所) 7765

秀明工業鐵工所	小澤通秀	大森・堤方二五五	(大森) 5582
城東鐵工所	長谷川讓	城東・龜戸九ノ二六二	(墨田) 2435
城東鐵工所	柴田春太郎	城東・南砂八ノ二三〇八	(本所) 2251
鈴木鐵工所	鈴木惣太郎	城東・南砂二ノ七五	(本所) 6262
菅谷鐵工所	菅谷大三郎	城東・龜戸一ノ五六	(墨田) 602
杉本製作所	杉本與五郎	豐島・高田南二ノ六八	(牛込) 4876
砂町鐵工所	青山金作	城東・南砂七ノ三九	(本所) 6041
砂町製作所	青山孝吉	城東・南砂七ノ五六	(本所) 1730
千住木村鐵工所	木村又重郎	足立・千住線一一ノ一	(墨田) 3802
芹澤鐵工所	芹澤仁吾	京橋・月島東仲通八ノ三	(京橋) 175
大日本化學機械株式會社	山内一光	板橋・志村前野八八八	(板橋) 303
大日本油脂工業株式會社	山崎高晴	向島・吾妻東一ノ一	(墨田) 103
高橋鐵工所	高橋誠	江戸川・平井二ノ八六一	(城東) 869
高橋鐵工所	高橋總介	深川・平井三ノ二	(本所) 719
高梨鐵工所	高梨梅太郎	芝・三田松坂三三	(高輪) 691
高島鐵工所	高島塔藏	神田・須田二ノ六	(浪花) 4431
武内鐵工所	竹内清	城東・南砂九ノ二四七〇	(本所) 6589
武田鐵工所	武田主馬太郎	本所・柳原八ノ三	(三田) 1171
田中坩堝耐火煉瓦製作所	田中千太郎	向島・吾妻西三ノ二二	(墨田) 2008
田原製作所	田原久吉	城東・龜戸九ノ八七	(墨田) 3416
田仲工業所	田仲平吉	向島・吾妻東三ノ三三	(墨田) 4590
谷口鐵工所	谷口司	城東・南砂六ノ三一	(本所) 9209
土谷製作所	土谷頼雄	蒲田・糀谷三ノ二五	(大森) 6802
辻川鐵工所	辻川清吉	城東・龜戸六ノ七八	(墨田) 1362
角本鐵工所	角本定吉	城東・大島七ノ二七一	(本所) 5413
鶴見製鐵造船株式會社	淺野良三	豊島・丸ノ内一ノ六ノ一	(丸ノ内) 4351
月島機械株式會社	宮崎好文	京橋・月島通五ノ九	(京橋) 9601
寺澤製作所	寺澤慶作	江戸川・平井四ノ一八四五	(城東) 51
東亞空氣機械製罐場	富山新吉	深川・木場四ノ二六	(本所) 976
東京石川島造船所(株)	松村菊勇	京橋・佃島五四	(京橋) 2161
東京鐵骨橋梁製作所	清水一雄	京橋・寶二ノ一清水ビル	(京橋) 1458
東京鐵骨製作所	河村文夫	深川・加崎二	(本所) 5947
東京火工所	石渡由太郎	深川・東陽二ノ一七	(本所) 9817
東京建金工業株式會社	鈴木三郎左衛門	荒川・三河島七ノ七八〇	(下谷) 2084
東京鋼鐵製作所	清水毅	城東・大島三ノ三六	(本所) 1960
東京索道株式會社	土持治	蒲田・古市二九二	(蒲田) 4488



土木建築篇 [鐵骨・橋梁・鐵塔]

富澤鐵工所	富澤長八	向島・隅田二ノ三八九	(墨田) 2802
巴組鐵工所	野澤一郎	京橋・月島東河岸通九ノ四	(京橋) 391
十南鐵工所	十南一夫	品川・東品川四ノ二七	(高輪) 5667
中村鐵工所	中村源吉	城東・南砂一ノ二八四	(本所) 5064
中村組工作所		城東・南砂一ノ〇〇六	(本所) 753
中島鐵工所	中島松平	城東・南砂二ノ六五五	(本所) 6209
永井製作所	永井義章	京橋・月島東仲通八ノ五	(京橋) 3217
永田鐵工所	永田一雄	城東・大島八ノ五八〇	(本所) 9180
内藤鐵工所	内藤義治	荒川・尾久一〇ノ一五四六	(下谷) 7404
長門製作所	岡谷幹二	蒲田・笹谷二ノ五八九	
西本鐵工所	西本建吾	京橋・新島東二ノ一一	(京橋) 5435
日本橋梁株式會社	武田富吉	京橋・寶三ノ二	(京橋) 7743
日本窯爐工業所	濱田三郎	日本橋・小網二ノ九	(茅場町) 6664
日東製機株式會社	小野盛義	城東・大島一ノ一八八	(本所) 2970
日榮製作所	上田豊太郎	蒲田・本蒲田一ノ四	(蒲田) 2835
橋本鐵工所	橋本博介	麹町・丸ノ内三ノ二	(丸ノ内) 1611
橋本鐵工所	橋本輝治	城東・北砂八ノ八四	(本所) 606
服部組羽田工場	工藤四郎	麹町・丸ノ内一ノ二	(丸ノ内) 3241
濱田鐵工所	濱田國藏	澁野川・澁野川二四	
林田工作所	林田源太郎	本所・龜澤四ノ二三	(墨田) 371
平川工作所	平川正彦	大森・大森三ノ六〇	(大森) 6454
平野鐵工所	平野德藏	城東・大島五ノ四六五	(本所) 9393
平島鐵工所	平島茂	深川・毛利二	(本所) 8733
平戶工場	平戶健次郎	本所・龜澤四ノ四	(本所) 283
廣部鐵工所	廣部正	本所・向島地一三三	(墨田) 7340
福田商店工場	須田俊策	京橋・月島仲通八ノ八	(京橋) 3243
二上商店製作所	二上巳義	日本橋・中洲七	(茅場町) 3726
富士鐵工所	小川彦太郎	深川・毛利四二	(本所) 8905
藤井鐵工所	藤井清	城東・大島二ノ五〇	(本所) 1592
藤川鐵工所	藤川柳吉	目黒・上目黒六ノ一三六八	(澁谷) 496
細川鐵工所	細川啓之亮	蒲田・北笹谷二ノ六九三	(大森) 5421
松浦鐵工所	久保秋次	蒲田・羽田本七〇二	(大森) 4649
松尾鐵骨橋梁株式會社	鳴尾福松	城東・南砂四ノ六二四	(本所) 1155
増島工作所	増島金太郎	城東・南砂七ノ七八三	(本所) 1157
前田組鐵工所	前田竹吉	向島・吾嬬西四ノ二八	(墨田) 2380
前田組鐵工所	前田榮次郎	向島・吾嬬東三ノ四	(墨田) 6544

丸鐵工所	丸友治	深川・毛利二	(本所) 3803
丸山鐵工所	丸山房次	本所・江東橋二ノ四ノ二	(本所) 4785
丸善鐵工所	藤井末吉	城東・大島二ノ二二	(本所) 3498
丸星工業株式會社	平井準輔	本所・龜澤四ノ六	(本所) 3607
正木鐵工所	正木茂	城東・大島三ノ三〇一	(本所) 6883
松丸鐵工所	松丸憲正	王子・豐島四ノ一二	(駒込) 651
三上工業所	三上正夫	本所・石原二ノ二一	(墨田) 6141
三堀鐵工所	三堀竹造	京橋・月島東仲通八ノ七	(京橋) 5704
三菱重工業株式會社	長田清治郎	麹町・丸ノ内二ノ四	(丸ノ内) 2131
宮地鐵工所	宮地榮治郎	城東・南砂九ノ二四七〇	(本所) 9806
室山鐵工所	室山忠雄	城東・南砂七ノ四六	(本所) 7162
山口鐵工所	山口岩太郎	澁野川・田端一一三	(駒込) 2736
山田製作所	山田岩次郎	城東・北砂六ノ五三	(本所) 5487
矢ヶ部鐵工所	矢ヶ部常吉	京橋・月島西仲通一一ノ七	(京橋) 6733
吉橋鐵工所	吉橋幸太郎	目黒・上目黒一ノ五四八	(澁谷) 137
吉田鐵工所	吉田周太郎	京橋・月島東河岸通二ノ三	(京橋) 1962
横河橋梁製作所	江橋貞二	芝・西浦二ノ七	
横山工業所(株)	横山公雄	株麹町内幸二ノ二	(銀座) 7317

[建築金物]

社名	代表者	營業所	電話
朝日鋼材工業株式會社	糸永文吉	城東・北砂三ノ一二	(本所) 2158
青木鐵工所	青木林之助	荒川・尾久三ノ二二四五	
天野工場	天野博充	品川・南品川四ノ四九五	(高輪) 2905
赤城製作所	赤城寅太	澁谷・景丘一一	(高輪) 5135
足川鐵工場	足川辰吉	神田・紺屋九	
伊藤商店千住工場	伊藤剛二	荒川・南千住七ノ三二	(淺草) 4867
伊藤常太郎商店	井上由次郎	日本橋・室四ノ二ノ一	(日本橋) 4312
伊藤健三製作所		本郷・湯島一ノ一四	(下谷) 6248
伊東鐵工所	伊東芳太郎	小石川・大塚坂下一五七	
伊豆原製作所	伊豆原長吉	本所・江東橋二ノ二〇	
井上製作所	井上留吉	荒川・三河島六ノ二一五	
井上製作所	井口英吉	本所・錦糸二ノ一七ノ一	
石田鐵工所	石田良坪	豐島・駒込六ノ七四二	
石井電燈器具製作所	石井勝治郎	芝・田村一六	(芝) 1620

土木建築篇 [建築金物]

土木建築篇 [建築金物]

猪狩鐵工所	猪狩彦太郎	四谷・鹽一ノ八	
今關川製鐵所	今關盛文	本所・飯橋四ノ一一	(墨田) 6236
磯田鐵工所	磯田左輔	下谷・鹽住三〇	
市川鐵工所	市川文太郎	京橋・新佃島西二ノ二	(京橋) 5243
宇井鐵工所	宇井茂次	京橋・月島西河岸通二ノ七	(京橋) 2888
宇津野製作所	宇津野和彦	城東・大島八ノ四七二	
内田鐵工所	内田國松	本所・菊川二ノ三	(本所) 5815
上原建鐵工業所	上原伊太郎	淺草・小島三ノ三七	
上村鐵工所	小川徹	品川・大崎本二ノ四四四	(大崎) 142
ウルフ渡邊製作所	有川正基	荒川・三河島九ノ二〇三三	(小石川) 7988
榮進社	清水毅	本所・石原三ノ一二	(墨田) 3405
大内新興化學工業株式會社	大内齊茂	荒川・日暮里六ノ二五六	(根岸) 2125
大谷製作所	大谷金重	日本橋・狸留一ノ一四	(茅場町) 1549
大木金物製作所	大木七五郎	淺草・光月一ノ一	(根岸) 2408
大島製作所	和井田吉治	日本橋・人形一ノ一〇	(茅場町) 2633
大倉鐵工所	大倉大吉	城東・大島七ノ二七四	(本所) 5925
大須賀製作所	大須賀勝利	荒川・南千住二ノ五六	(淺草) 2921
太田鐵工所	太田信	城東・南砂七ノ四〇〇	(本所) 8029
小澤鐵筋加工場	小澤民次郎	本所・向島中ノ郷一五〇	
岡部鐵工所	岡部蜜之助	本所・錦糸二ノ一七ノ一	
金井製作所	金井重治	本所・向島中ノ郷一二三	(墨田) 2270
金杉鐵工場	金杉清次郎	荒川・三河島七ノ五〇六	(下谷) 4531
金子鐵工場	内山ステラ	板橋・志村中區二九九四	
川島製作所	川島勝五郎	荒川・南千住二ノ一五	
蒲田製作所	古川廣一	江戸川・東小松川三ノ三〇二五(東小松川)116	
神鍛鐵工所	神鍛松次郎	蒲田・東蒲田四ノ一六	(蒲田) 2705
柿沼製作所	柿沼正三	淺草・田中一ノ一	
鹿島製作所	鹿島伊三郎	王子・堀船一ノ二三九	(王子) 2094
鼎工業所	泉仙松	豐島・駒込六ノ七四二	
岸本鐵工所	岸茂八	豐島・駒込六ノ七四二	(蒲田) 3336
城戸口鐵工所	城戸口榮五郎	板橋・上板橋五ノ五五七一	(板橋) 1220
木本鐵工所	木本秋藏	淺野川・田端新一ノ九〇	
清澤鐵工場	清澤安次郎	足立・千住四ノ一三	
栗原工作店工場	栗原彦五郎	赤坂・田七ノ二	
黒田精機工作所	黒田熊吉	本所・千歳三ノ一〇ノ一	
		蒲田・糀谷四ノ一七八七	(羽田) 224

建材修工社	坂本久三郎	王子・堀船二ノ一三九	(王子) 4078
建築金物工作所	横山秀男	本郷・駒込千駄木一九九	
小泉鐵工場	小泉新七	麻布・飯倉一ノ一一	(赤坂) 985
小知和製作所	小知和伸造	蒲田・南六郷三ノ一八ノ一	(蒲田) 3521
江東建材社	及川貢	城東・龜戸一ノ七八	(墨田) 3138
佐々木鐵工所	佐々木芳三郎	澁谷・中通り一ノ六	(青山) 6612
佐野製作所	佐野準一	荒川・日暮里八ノ一五九	(根岸) 4714
坂本伊之助商店		深川・猿江二ノ四ノ二	(本所) 2076
齋藤鐵工場	齋藤源治	本所・菊川二ノ四	(本所) 4623
三之橋製作所	長島實	本所・野川四ノ三	(本所) 3209
篠澤鐵工所	篠澤政吉	大森・堤方七七八	
清水鐵工所	清水武雄	城東・北砂一ノ二三〇	
柴田建鐵工材所	柴田岩吉	板橋・志村一六一一	(赤羽) 2233
新興工業所	小澤高信	向島・吾郷西五ノ四三	
昭徳工業合資會社	奥田英司	本郷・駒込動坂一一一九	
菅工工作所	菅貞雄	荒川・日暮里九ノ一〇四〇	(駒込) 2466
菅野製作所	菅野卯作	荒川・三河島四ノ三〇五八	
須賀製作所	須賀政一	本郷・駒込千駄木七二	
須藤鐵工所	須藤正助	板橋・土谷口一〇三四	
杉本製作所	杉本與五郎	豐島・高田南二ノ六八七	(牛込) 4876
杉原鐵工場	杉原作造	大森・大森七ノ六一	
杉山鐵工場	杉山次作	澁谷・下通二ノ一一	
鈴木鐵工所	鈴木勘次郎	豐島・池袋五ノ三五九	
住田製作所	住田昌二	深川・一之江三ノ一八	
關鐵工場	關清重	本所・飯橋一ノ二四	(墨田) 1940
瀨山鐵工所	瀨山健太郎	城東・大島五ノ四七〇	(本所) 4719
曾山鐵工所	曾山惣太郎	下谷・龍泉寺一六	
曾山鐵工所	曾山作松	下谷・龍泉寺四一〇	
高原建鐵製作所	高原信哉	神田・旭一三	(神田) 2480
高島鐵工所	高島増藏	神田・須田二ノ六ノ二	(浪花) 4431
高瀬鐵工所	高瀬吉藏	葛飾・小菅一八四	
高田製作所	高田益之助	本所・千歳三ノ二六	(本所) 4404
田中商會工場	田中由太郎	本所・錦糸一ノ二五	(墨田) 3736
田中鐵工場	田中幸太郎	品川・大井坂下二六九七	
田中鐵工所	田中保吉	本所・千歳一ノ二	(本所) 3839
田島順三製作所		板橋・板橋一〇ノ二六九一	(板橋) 5475

土木建築篇 [建築金物]

土木建築篇〔建築金物〕

橋鐵工場	橋 政次郎	神田・和東一ノ二	(澁花) 3869
橋鐵工場	橋 富三	神田・富山八	(澁花) 3865
谷村鐵工所	谷村新太郎	淺草・神吉一	
玉木工場	玉木 正雄	城東・龜戸七ノ四五	
瀧澤建材合資會社	瀧澤 作	江戸川・小松川二ノ四二	(城東) 466
大信洋行東京出張所	堀内 初馬	蒲田・西六郷二ノ三三	(大森) 8608
大同商會	寺井 覺藏	城東・北砂一ノ五二三	(本所) 5475
辻月工作所	辻平 光雄	荒川・町屋三ノ一四五九	
東京建金工業株式會社	鈴木 三郎衛門	荒川・三河島七ノ七八〇	(下谷) 284
東京建材株式會社	杉浦 剛	澁谷・千駄ヶ谷五ノ九〇九	(四谷) 2715
東京鐵骨製作所	河村 文夫	日本橋・彌生三ノ二四ビル	(本所) 5947
富澤鐵工場	富澤 長八	向島・隅田三ノ三八九	(墨田) 4749
内藤商店工場	内藤 茂	品川・大崎本二四四五	(大崎) 436
内藤鐵工所	内藤 義治	荒川・尾久一〇ノ一五四六	(下谷) 7404
永井熊次郎商店工作所		深川・枝川二ノ二	(本所) 3252
永井製作所	永井 義章	京橋・月島東仲通り八ノ五	(京橋) 3217
中島製作所	中島 留吉	荒川・三河島七ノ七一〇	(下谷) 4062
中田鐵工所	中田伊兵衛	牛込・山吹一八〇	
中村製作所	中村 健吉	小石川・大塚下一九八	(大森) 1370
長瀬工作所	長瀬德四郎	淺草・地方今戸一三五	
長門製作所	岡谷 幹二	蒲田・糀谷二ノ五八九	
日本鋼板工業株式會社	川合 繁一	荒川・尾久五ノ一〇〇〇	(下谷) 3626
丹羽工作所	丹羽 常一	蒲田・羽田一ノ九〇七	(蒲田) 257
新倉鐵工所	新倉正治郎	淺草・山谷二ノ一ノ二	
西本鐵工所	西本竹次郎	京橋・入船三ノ一七	(京橋) 9497
箱田製作所	箱田 辨象	淺草・今戸二ノ四	(淺草) 6327
橋本鐵工場	橋本吉五郎	豊島・六高田南三ノ七三四	(牛込) 3761
昌平製作所	昌平外次郎	城東・大島五ノ四六一	
濱田鐵工場	濱田 國藏	瀧野川・瀧野川二四	
林鐵工場	林 萬藏	麻布・飯倉一ノ六	(赤坂) 1882
百鍊社	鈴木 清	芝・西芝浦三ノ一	(三田) 1374
三晶機材製作所	中井 德藏	深川・千石三ノ二	(本所) 5193
中央建鐵社	和田 豊	蒲田・糀谷三ノ七七四	(蒲田) 469
東陽製作所	鈴木 眞直	深川・加崎二	(本所) 1749
渡邊製作所	渡邊 專二	本所・石原三ノ二〇ノ一	(墨田) 3246
渡邊鍛冶工場	渡邊 茂次	小石川・戸崎三〇	

渡邊鐵工所	渡邊 重吉	深川・海邊六	(京橋) 4333
渡邊鐵工所	渡邊 清一	深川・平井一ノ五	

〔建築雜品〕

社名	代表者	營業所	電話
荒井鐵工所	荒井 國藏	本所・錦糸二ノ一七	
白井鐵工所	白井柳太郎	荒川・三河島二ノ二五六六	
大野製作所	大野 丈夫	芝・三田四國二	(三田) 3737
大澤鐵工所	大澤時次郎	本郷・丸山新八	
小幡製作所	小幡 慶治	本所・向島三ノ一三ノ一	(墨田) 7140
啓正式特許品製作所	鈴木 啓正	本所・吾妻橋三ノ七	(墨田) 1826
坂本商會	坂本與一郎	向島・寺島二ノ五三	(墨田) 1419
清水左官鍍製作所	清水 徳藏	江川・一之江三ノ五八	
島田鐵工所	島田大太郎	本所・江東橋三ノ一八	
杉原鐵工場	杉原 作造	大森・大森七ノ六一	
田島順三製作所		板橋・板橋一〇ノ二六九一	(板橋) 737
中央建鐵社	和田 豊	蒲田・糀谷三ノ七七四	(蒲田) 469
恒川商店工作所	恒川 民吉	日本橋・室四ノ五六	(日本橋) 315
東京鐵工所	大島松三郎	深川・和倉七一	(本所) 5125
伴田製作所	伴田日出徳	深川・扇橋五ノ一六ノ一	(本所) 6968
平山製作所	平山 義久	荒川・尾久三ノ二六六三	
百鍊社	鈴木 清	芝・西芝浦三ノ一	(三田) 1374
幸田製作所	幸田 仁六	荒川・三河島二ノ二五六六	(墨田) 2212
隆工社製作所	池上卯市郎	本所・江東橋二ノ二〇	
渡邊鐵工所	渡邊 健治	本所・東駒形四ノ七ノ一	(墨田) 1420
渡邊鐵工場	幾原 一郎	本所・江東橋三ノ一〇	(本所) 3621

〔サッシュ・シャッター〕

社名	代表者	營業所	電話
朝日鋼材工業株式會社	糸永 文吉	麩町・丸ノ内二ノ二	(丸ノ内) 1141
朝日シャッター株式會社	糸永 文吉	城東・南砂七ノ四七八	(本所) 6752
板羽製作所	板羽梅重郎	目黒・中目黒二ノ五六一	(大崎) 2311
飯箸製作所	飯箸陸一郎	淺草・北浦島七八	
進社(資)	清水 毅	荒川・日暮里六ノ二五六	(根岸) 2121
大島工作所(資)	和井田吉治	城東・大島七ノ二七四	(本所) 5925
奥野鐵工所	奥野 貞治	荒川・日暮里一ノ一七七八	(根岸) 3986

土木建築篇〔建築雜品〕

川島製作所	川島勝五郎	江戸川・東小松川三ノ三〇二五(東小松川)116
香取鐵工所(資)	加治重太郎	城東・龜戸三ノ二一二 (墨田) 4677
協立建材製作所	黒田源太郎	城東・北砂一ノ七六一 (本所) 7378
黒田精機工作所	黒田 熊吉	蒲田・梶谷四ノ一七八七 (羽田) 224
江東建材社(資)	及川 貢	城東・龜戸一ノ七八 (墨田) 3138
興國製作所	田中勝次郎	深川・三好四ノ三 (本所) 1460
更生社製作所	萩原 徹郎	江戸川・東小松川三ノ三六八(江戸川) 324
坂本商會	坂本與一郎	向島・寺島二ノ五三 (墨田) 1419
佐渡鐵工所	佐渡信太郎	蒲田・南六郷一ノ二三ノ二 (蒲田) 2182
三晶機械製作所(株)	中井 徳藏	深川・千石三ノ二 (本所) 5193
三豊製作所	三輪 留一	豊島・池袋七ノ二〇八〇 (大塚) 558
島田鐵工所	島田 一郎	荒川・三河島七ノ七 (下谷) 7930
昭徳工業合資會社	奥田 英司	本郷・駒込動坂一―一九
杉本製作所(株)	杉本與五郎	豊島・高田南二ノ六八七 (牛込) 4876
寶田鐵工所	寶田寛一郎	深川・石島一四ノ一 (本所) 9775
高濱鐵工所(株)	高濱 金藏	荒川・町屋一ノ六二八 (下谷) 1828
田中鐵工場	田中幸太郎	品川・大井坂下二六九七
中外建材製作所	黒田 熊吉	品川・北品川四ノ五二五 (大崎) 1372
中央建鐵社	和田 豊	蒲田・梶谷三ノ七七四 (蒲田) 469
東陽製作所(株)	鈴木 眞直	深川・加崎二 (本所) 1749
中村製作所	中村 健吉	小石川・大塚坂下一九八 (大塚) 1370
永井熊次郎商店(資)		深川・枝川二ノ二 (京橋) 4516
日本建鐵株式會社	河野 芳銳	荒川・三河島七ノ七八〇 (下谷) 8157
不二製作所(株)	藤田 直覺	大森・新井宿七ノ三 (大森) 5889
丸星工業株式會社	平井 準輔	本所・龜澤四ノ六 (本所) 3607
丸山鐵工所(資)	丸山 房次	本所・江東橋二ノ四 (本所) 4785
大和工業株式會社	江口 勇	蒲田・梶谷三ノ八九〇 (大崎) 2108
山本鐵工所	山本 菊藏	城東・南砂七ノ二八 (本所) 3495
やまとサツシユ建材所	宮内吉三郎	品川・北品川四ノ五五四 (大崎) 2366
吉川鐵工所	吉川 留吉	本所・石原四ノ一四 (墨田) 4178
米山サツシユ製作所	米山 徳三	豊島・池袋四一ノ一七四六 (大塚) 4767
理研鋼材株式會社	大河内正敏	王子・神谷二ノ八五七 (大塚) 5124
渡邊鐵工場	幾原 一郎	本所・江東橋三ノ一〇 (本所) 3621

11 唧筒篇

唧筒…………… 221 バイブ…………… 228 バルブ・コック…………… 230

〔唧筒〕

社名	代表者	營業所	電話
朝井製作所	朝井 貫三	大森・大森三ノ四	(大森) 6532
朝木工業所(株)	朝木 豊吉	城東・龜戸八ノ一四	(墨田) 6033
朝日機械製作所	梅野 峰作	向島・寺島八ノ一	(墨田) 4232
蘆田機械製作所	蘆田勝太郎	目黒・下目黒二ノ二二二	(大崎) 1880
蘆立鐵工所(株)	蘆立 正	大森・大森九ノ四七九五	(大森) 2718
青木ポンプ製作所	青木 辰雄	牛込・原三ノ一	
曉機械製作所	原 晴佐	本所・鹿橋四ノ五	(墨田) 1987
有坂製作所	有坂保太郎	蒲田・梶谷二ノ二八九	(蒲田) 2574
尼寺鐵工所	尼寺 實藏	蒲田・西六郷二ノ三九ノ一	
東工場	東 毅之助	麻布・新廣尾一ノ一三	(三田) 1294
あづま唧筒製作工場(資)	田中房次郎	芝・根松一ノ九	(芝) 4367
アオイ商會工場	渡邊 作平	品川・南品川一ノ二六九	(高輪) 2723
アポロ鐵工場(名)	片山榮太郎	淀橋・下落合二九〇九	(大塚) 3985
石井鐵工所(株)	石井 太吉	京橋・月島西仲通五ノ二	(京橋) 7171
石原製作所(資)	石原 辻之進	板橋・志村清水三一七	(板橋) 763
伊藤製作所(資)	伊藤 清次	葛飾・上平井七六四	(本田) 118
伊藤製作所(名)	伊藤 晋治	足立・千住東三四	(淺草) 3133
稻垣鐵工所(資)	稻垣 武雄	深川・牡丹三ノ一	(本所) 1948
稻葉機械製作所	稻葉 喜作	芝・三田松坂三六	(高輪) 5141
飯島鐵工所	飯島 茂一	足立・千住元五〇	(足立) 3314
飯森鐵工所	飯森 正太郎	荒川・町屋一ノ一〇四	(下谷) 8364
岩田噴霧機製作所	岩田初太郎	蒲田・下丸子二三七	(蒲田) 3009
岩永製作所	岩永九十九	淺草・南坂五	(淺草) 5278
岩谷冷蔵會社芝浦工場(株)	長田 源一	芝・西芝浦四ノ一	(三田) 1248
井口鐵工所(株)	井口 勇	芝・白金志田七四	(高輪) 4808
市原唧筒諸機械製作所(名)	市原 求	蒲田・東蒲田四ノ三三	(大森) 4953
宇野澤組鐵工所(株)	宇野澤辰次	澁谷・山下六二	(高輪) 5874
宇野鐵工所(株)	古屋 了	江戸川・平井四ノ二〇六八	(墨田) 3068
荏原製作所(株)	畠山 一清	蒲田・羽田三ノ一三四一	(大森) 5860

荏原鐵工所	佐々木倉松	荏原・戸越一三七〇ノ二	(荏原) 4425
江戸川機械工作所	竹中 牧雄	江戸川・西一ノ江一ノ三六一	(江戸川) 205
大野化學機械株式會社	大野 巖	大森・森ヶ崎七〇	(大森) 3444
大野鐵工場	大野 岩吉	本所・東駒形四ノ一ノ三	(墨田) 5928
大野ポンプ製作所	大野寅之助	麻布・新廣尾一ノ一一二	(三田) 1306
大島製作所(株)	大島鑑太郎	大森・馬込東四ノ四二三	(大森) 5948
岡本製作所	岡本儀三郎	城東・龜戸一ノ四〇	(墨田) 6697
岡本鐵工所(株)	岡本茂登吉	世田ヶ谷・上馬一ノ八四五	(青山) 6117
岡田商會(株)	岡田 周平	深川・高橋二ノ五	(本所) 4892
岡安鐵工場	岡安 音吉	下谷・入谷一二	
小原製作所	小原 得治	本所・江東橋四ノ二〇	(本所) 828
近江鐵工所	近江 榮作	本所・柳原一六	(本所) 7582
逢坂工業所	逢坂 清	澁野川・澁野川二二三三	(板橋) 205
長部鐵工所	長部 忠雄	本所・江東橋二ノ四ノ三	(本所) 6300
加藤精機製作所(株)	平沼覺治郎	蒲田・籠谷四ノ一七六二	(羽田) 504
加賀野製作所	加賀野徳治	蒲田・北籠谷二〇〇五	(羽田) 153
香取鐵工所	香取 恒吉	本所・菊川二ノ六	(本所) 5046
香取工業所	香取 虎三	品川・西大崎三ノ五一八	
勝部組鐵工所	勝部利三郎	蒲田・西六郷三ノ五五ノ二	(綾谷) 3327
龜井機械製作所(資)	龜井 嘉六	品川・大井鈴ヶ森一九二七	(大森) 5614
川部鐵工所	川部彦九郎	目黒・目黒四ノ一〇二七	(大崎) 4219
生成製作所(資)	石川安太郎	本所・石原三ノ三一	(墨田) 2227
北豊島製作所(株)	小師 雄二	澁野川・西ヶ原三九四	(駒込) 1858
木下商會鐵工場(株)		品川・東品川四ノ一七	(高輪) 2354
金華製作所(資)	久保木 卓	品川・東品川五ノ八六	(高輪) 2542
工藤唧筒機械製作所	工藤 武一	品川・大崎本三ノ六一三	(大崎) 3440
倉垣製作所	倉垣 正一	品川・西品川二ノ一ノ二一四	(大崎) 3666
黒板製作所	黒板専太郎	荏原・戸越九一六	(荏原) 6946
工藤工業所	工藤 進	本所・横川橋四ノ六	(墨田) 5165
群馬機械製作所(資)	齋藤庄三郎	荒川・尾久六ノ六〇三	(下谷) 6881
啓正式特許品製作所	鈴木 啓正	本所・吾嬭橋三ノ七	(墨田) 169
京濱エーアコンプレッ	松本鷹次郎	大森・大森三ノ二九六	(大森) 5418
サー製作所		芝・下高輪五七七	(高輪) 2517
建設工業社(名)	森山久次郎	本所・小梅一ノ二三	(墨田) 1294
ケーター組製作所	上月 行雄	城東・南砂一ノ一〇一二	(本所) 1365
共立機械製作所	水谷 久吉	墨島・西果嶋一ノ三二五六	(大森) 5532
共立製作所	佐藤佐太郎		

小林機械製作所	小林 茂	深川・高橋五ノ一	(本所) 5090
小林製作所	福田 せん	王子・王子八九五	(王子) 2983
小久保製作所(名)	小久保小平	城東・大島二ノ二九六	(本所) 2788
小島鐵工所	小島 定七	荒川・南千住八ノ七五	(浅草) 8624
小原製作所	小原 得治	本所・江東橋四ノ二〇	(本所) 828
小美野鐵工所(株)	小美野善晴	杉並・宿二	(荻窪) 3256
江東化工機械製作所	野原 文治	城東・龜戸九ノ七一	(墨田) 1495
江東工業所(株)	甲 友三郎	江戸川・小岩一ノ一三〇〇	(小岩) 36
兒玉鐵工所(株)	兒玉治郎三	城東・北砂一ノ五二ノ五	(本所) 4140
後藤製作所	後藤嘉四郎	澁谷・向山四三	(高輪) 2877
後藤鐵工所	後藤多喜男	麻布・新廣尾三ノ一五九	(三田) 2605
五ノ橋工場(資)	山下次郎馬	城東・大島三ノ四七	(本所) 3137
五條製作所	五條 重義	京橋・入舟二ノ一七	
櫻井機械製作所	櫻井誠一郎	向島・吾嬭東七ノ八二	(墨田) 4203
櫻田機械製造所(株)	櫻田壬午郎	城東・北砂六ノ五七	(本所) 183
齋藤鐵工所	齋藤 富造	品川・東品川四ノ四六	(高輪) 6615
酒井製作所	酒井吉之助	蒲田・籠谷四ノ一五七九	(羽田) 71
佐賀製作所	佐賀 直重	品川・大崎三ノ三六〇一	(大崎) 3321
佐久間鐵工所	佐久間 銀三郎	荒川・町屋二ノ二三〇	(下谷) 7797
榮工工作所	玉田辰五郎	京橋・湊二ノ一六	(京橋) 9496
サクシヨン瓦斯機關製作所	竹内 直秀	城東・南砂七ノ七七	(本所) 8215
三共工業株式會社大崎工場	山上脩三郎	品川・北品川四ノ七一二	(大崎) 137
芝浦マツダ工業大井工場(株)	佐藤武三郎	品川・大井關ヶ原一三〇三	(高輪) 6450
芝製作所(資)	石田 輝	芝・三田松坂三六	(高輪) 2133
芝田製作所	芝田 祥	荒川・南千住五ノ一三五	(浅草) 128
茂田鐵工所	茂田 庄吉	本所・菊川二ノ五ノ二	(本所) 4832
柴山製作所	柴山 與吉	目黒・上目黒六ノ一六六	(青山) 3976
清水鐵工所	清水 政一	城東・龜戸六ノ八二	(墨田) 3451
品川鐵工場(資)	島田 喜作	品川・南品川四ノ五五一	(高輪) 1013
新光機械製作所	馬場 新	京橋・月島四ノ一一	(京橋) 626
湘南製作所	江口 喜八	蒲田・西六郷三ノ五九ノ三	(蒲田) 2517
湘南機械製作所	關 義雄	蒲田・羽田本一五七	(羽田) 93
鈴木製作所	鈴木 鶴吉	荏原・上神明三八三	(荏原) 6033
鈴木工場	鈴木 市藏	芝・三田豐岡四二	(三田) 1377
鈴木機械製作所(資)	鈴木秀次郎	蒲田・南六郷一ノ四四ノ三	(蒲田) 2395
鈴木鐵工所	鈴木徳太郎	城東・南砂二ノ七五三	(本所) 6183

鈴木鐵工所	鈴木正司	王子・豊島二三七	(王子) 2878
鈴木糧食研究所	鈴木忠次郎	目黒・自由ヶ丘三二七	(荏原) 2194
鈴木製作所	鈴木安太郎	品川・東品川二ノ六三	(高輪) 8291
住多鐵工所(名)	住田村治	本所・太平二ノ一八	(墨田) 2048
住吉鐵工所	住吉章光	板橋・板橋二ノ三七〇	(板橋) 722
砂場ポンプ製作所	清水喜六	澁谷・榮通一ノ一	(澁谷) 3231
諏訪製作所	諏訪一郎	本所・東駒形二ノ三八	
スタンレー電氣株式會社	北野隆春	浅草・石蔵三ノ一	(浅草) 5759
關機械製作所(株)	關義孝	深川・扇橋三ノ一七ノ七	(本所) 1514
關工作所	關三郎	蒲田・南六郷一ノ四九	(蒲田) 2548
關鐵工所(株)	關鐵藏	麻布・新廣尾二ノ一四一	(三田) 2696
瀬川鐵工所	瀬川弘之	荒川・日暮里一ノ八八四	(根岸) 50
潜水材料合資會社	佐野欣太郎	荒川・南千住八ノ九六	(浅草) 7334
高砂ゴム工業工作部(株)	山本米太郎	目黒・上目黒二ノ一四四五	(澁谷) 1079
高砂鐵工株式會社	關山延	京橋・銀座四ノ三富士ビル	(京橋) 2286
高千穂製作所(株)	山下長	澁谷・幡ヶ谷原八四五	(四谷) 1386
高橋鐵工所	高橋米吉	本所・向島栗平橋二ノ八	
高津鐵工所	高津長次郎	豊島・高岡本一ノ一五三	
田中水力機械製作所	田中茂	澁谷・幡ヶ谷笹塚一〇一三	(四谷) 5456
田中鐵工所(株)	田中幸雄	本所・登川三ノ六	(本所) 6113
田邊鐵工所(資)	二木英	城東・大島一ノ一八〇	(本所) 4080
田邊鐵工所(資)	田邊久男	本所・菊川三ノ三	(墨田) 3273
玉川製作所(株)	玉川三郎	城東・北砂六ノ二一七	(本所) 3275
玉川第三工場	間瀬精一	本所・緑四ノ三五	(本所) 4835
多々良製作所大島工場(株)	安部政次郎	城東・大島八ノ六九四	(本所) 126
竹内鐵工所(資)	竹内猪三二	品川・五反田一ノ四一五	(大崎) 3981
谷鐵工所(名)	谷京一	板橋・板橋八ノ四五七	(板橋) 353
田原製作所(株)	田原久吉	城東・龜戸九ノ八七	(墨田) 26
太陽空氣機械製作所(資)	町田耕三郎	蒲田・今泉三九	(蒲田) 2754
大洋工業所砂町工場	堤民藏	城東・南砂一ノ九九八	(本所) 5877
大日本化學機械株式會社	山内一光	板橋・志村前野八八八	(板橋) 303
大日本冷凍機製作所	烏太八郎	荒川・尾久五ノ八二八	(下谷) 8229
大日本油脂株式會社鐵工部	山崎高晴	向島・吾郷東一ノ一	(墨田) 103
大東工業井上製作所	井上幸作	荒川・尾久六ノ一七九	(下谷) 3181
大同消防株式會社	中村篤	目黒・中目黒二	
大二鐵工所	二川薫	品川・東品川五ノ九〇	(高輪) 1167

第一工機製作所(株)	篠原史郎	蒲田・梶谷五ノ一二五二	(大森) 5542
中央製作所	金内壽三	下谷・仲御徒二ノ六	(下谷) 798
中央理化工業株式會社工場	福永甚録	向島・吾郷東一ノ一〇二	(墨田) 4682
中央冷凍工業蒲田工場(株)	小暮貞助	蒲田・羽田本一六三	(蒲田) 3536
中洋工業社蒲田工場	鮎川龍海	蒲田・梶谷三ノ八九一	(大森) 7028
月島機械株式會社	宮崎好文	京橋・月島通五ノ九	(京橋) 1603
堤水壓機製作所	堤武雄	深川・平井三	(本所) 3700
綱川鐵工所	綱川定吉	本所・駒形四ノ二四	
電業社原動機製作所(株)	寒川恒貞	蒲田・梶谷四ノ三〇一七	(高輪) 2085
東京壓搾空氣機械製作所(資)	祖父江徳三郎	蒲田・東蒲田四ノ二七ノ二	(蒲田) 2795
東京石川島造船所(株)	松村菊勇	京橋・佃島五四	(京橋) 2161
東京エーエス製作所	阿部幸輔	荒川・日暮里三ノ一四一	(根岸) 3667
東京化鎖機製作所(株)	渡邊與介	江戸川・東小松川四ノ一八九(墨田)	7769
東京鑿泉株式會社	宗像善雄	王子・豊島二三七一	(王子) 2648
東京龍野製作所(株)	龍野右忠	芝・芝浦二ノ三	(三田) 4135
東京報知機株式會社	鈴木祥枝	芝・田村五ノ三	(芝) 2831
東京ポンプ商會	服部久吉	神田・美土代一八	(神田) 1977
東京唧筒株式會社	高橋良作	本所・龜澤四ノ一	(本所) 275
東京山田油機製作所	山田正太郎	蒲田・北梶谷一九三六	(大森) 6230
東洋機械製作所(株)	宮崎峰太郎	麹町・丸ノ内二ノ二	(丸ノ内) 5438
東洋機械製造東京工場(株)	馬場澄治	深川・平井三ノ二	(本所) 9881
東洋酸素機械株式會社	石川龍雄	荏原・戸越三八〇	(荏原) 4212
東洋精機株式會社	三好廣	蒲田・下丸子三〇三	(蒲田) 3805
東亞鐵工所東京支店(株)	横河大祐	芝・高麗一〇	(三田) 1371
東壓製作所	高橋知徳	板橋・板橋八ノ五二四	(板橋) 211
徳田製作所	徳田藤吉	荏原・下神明二七一	(荏原) 4640
戸頃ポンプ製作所	戸頃米三郎	向島・吾郷四六ノ四一	
都丸鐵工所(名)	都丸利重	荒川・南千住三ノ二五	(浅草) 871
十南鐵工所(株)	十南一夫	品川・東品川四ノ二七	(高輪) 5667
利根ポーリング工場(株)	千脇三郎	目黒・下目黒一ノ九八	(大崎) 1070
富田唧筒製作所	諏訪多宗太郎	神田・和泉一	(下谷) 370
中井恵比壽製作所(資)	白井次郎	澁谷・山下一六	(高輪) 7353
中尾機械製作所	中尾愛吉	荒川・南千住五ノ五三	(浅草) 3259
中島冷凍機製作所(資)	中島輝志郎	本所・石原三ノ二七	(墨田) 836
中村製作所(名)	中村富藏	向島・寺島八ノ五	(墨田) 4134
中本鐵工所	中本菊松	蒲田・羽田一ノ一五五	(羽田) 669

永田製作所(名)	永田利行	本所・石原四ノ二	(墨田) 874
名取製作所(株)	名取經廣	蒲田・菰中一四五	(蒲田) 2856
日本エアコン製作所(資)	古山哲郎	城東・大島三ノ二六八	(本所) 5327
日本オイルポンプ製作所	雲下龍行	芝・白金志田三八	(高輪) 7912
日本乾燥機械株式會社	小松豊一	澁野川・上中里二九八	(駒込) 937
日本水壓機械株式會社	久保薫一	品川・東品川五ノ三三	(高輪) 1800
日本鑿岩機工業株式會社	山田喜滿多	品川・南品川六ノ二八二	(大崎) 1677
日本鑿泉探鐵株式會社	小林正親	品川・東品川四ノ四〇	(高輪) 2399
日本精器株式會社	青柳欣一	品川・大井競洲五〇	(高輪) 3606
日本消防機械株式會社	光野源三	神田・和泉一	(下谷) 6654
日本鐵機製作所	岡上守道	世田ヶ谷・玉川泉澤一ノ二四	(荏原) 3747
日本動熱機械製作所(株)	都留義親	日本橋・通二ノ三中央ビル	(日本橋) 4855
日本曹達株式會社	今岡春雄	城東・大島四ノ一三	(本所) 2151
大島製鋼所			
日本不銹鋼工作株式會社	計見正治	蒲田・下丸子五一	(蒲田) 2957
日本理化学工業蒲田工場(株)	高橋是賢	蒲田・下丸子三〇四	(蒲田) 3066
日東機械製作所	山口武夫	中野・本郷通二ノ一八三	(中野) 7025
日東機械製作所(株)	高野長彦	蒲田・南六郷三ノ一五ノ一	(蒲田) 4810
日東製機株式會社	小野盛義	城東・大島一ノ一八八	(本所) 2970
日興社工場(資)	藤澤徳次郎	品川・大崎二ノ二九四	(大崎) 2716
日産化学工業王子工場(株)	齋藤淳蔵	王子・豊島五ノ四ノ一	(王子) 2042
日米冷凍機製作所	小倉公	品川・西品川四ノ九八五	(大崎) 492
西尾製作所	西尾義男(資)	澁谷・新橋二三	(高輪) 7190
西川製作所	西川竹次	足立・下沼田三六〇	(足立) 2667
西山鐵工所	西山一平	荒川・南千住一〇ノ一一四	
野口兄弟唧筒製作所	野口安造	本所・荒川一ノ一五	(本所) 7684
橋本機械製作所(資)	橋本重信	城東・大島八ノ二八三	(本所) 5244
橋本製作所	橋本政治郎	澁野川・田端一一二八	(駒込) 2006
原精機工業所	原常蔵	目黒・上目黒四ノ二一九一	
原製作所	原兵蔵	目黒・上目黒一ノ一六〇	(澁谷) 1264
濱田工場(株)	濱田晋次郎	城東・龜戸一ノ九三	(墨田) 57
早川組鐵工所	早川市蔵	蒲田・南六郷二ノ二六	(蒲田) 2195
林鐵工所(株)	梅原重懿	芝・新堀三七	(三田) 3774
花井鐵工所	花井美津治	板橋・板橋一ノ二六二九	
半田ポンプ製作所(資)	半田三代登	本所・空川四ノ一二	(本所) 1357
馬場萬藏工場(資)		本所・錦糸三ノ二三	(墨田) 4597
日立製作所龜戸工場(株)	小平浪平	城東・龜戸八ノ一八〇	(墨田) 5571

平岩機械製作所	平岩 基雄	城東・龜戸七ノ一一九	(本所) 4817
藤井鐵工所	藤井權次郎	城東・北砂五ノ七六二	(本所) 6562
藤田鐵工所	藤田 房一	本所・緑三ノ一一	(本所) 4575
フシマン製作所(株)	藤島由太郎	品川・大井伊達五六八一	(高輪) 5375
フジ製作所(資)	野村牧太郎	荒川・日暮里一ノ二八八二	(根岸) 4682
深川鐵工所(資)	根本 八	深川・新大橋一ノ一九	(本所) 1393
本所機械製作所(資)	中島勝三郎	本所・平川橋二ノ八	(墨田) 2062
本多製作所	本多竹次郎	荒川・尾久八ノ二六七九	(下谷) 3466
北條鐵工所(株)	北條 一郎	品川・東品川五ノ三六	(高輪) 5344
保坂機械製作所	保坂 弘繼	下谷・入谷三四八	(根岸) 1252
細山機械製作所	細山 太七	蒲田・梶谷四ノ一七四	(京橋) 991
松浦高壓機械製作所(株)	松浦 久一	大森・堤方二五六	(大森) 4761
松尾ニューマツチ製作所	松尾 熊雄	麻布・一本松三三	(三田) 2201
松澤マリエール工場	松澤 繁光	京橋・月島廻八ノ七	(京橋) 6482
松川製作所(株)	松田 昇吉	蒲田・梶谷二ノ四四一	(大森) 5684
松本鐵工所	松本龜三郎	芝・西芝浦四ノ三	(三田) 1260
前川製作所(株)	前川 喜作	深川・牡丹三ノ一九	(本所) 382
前田組鐵工所	前田榮治郎	向島・吾羅東三ノ四	(墨田) 3172
牧野製作所	牧野菊太郎	麻布・飯倉五ノ三七	(赤坂) 1990
増島工作所(資)	増島金太郎	城東・南砂七ノ七八	(本所) 1137
丸二製作所(株)	田中 七郎	本所・石原二ノ二三	(墨田) 160
丸鐵工所	丸 友治	深川・毛利二ノ六	(本所) 3903
満留鐵工所	満留アグリ	豊島・高田南二ノ六五八	(牛込) 5768
マルエム商會	宮尾九八郎	麻布・飯倉三ノ七	(赤坂) 1477
南千住製作所(株)	池島 三省	荒川・南千住八ノ八〇	(淺草) 495
南千住唧筒諸機械製作所	岡本 延吉	荒川・南千住八ノ七七	(淺草) 3447
光山機械製作所(資)	光山金三郎	蒲田・梶谷一ノ二三二	(蒲田) 2940
三吉製作所	山本徳次郎	蒲田・梶谷二ノ七一九	(羽田) 655
ミクワ製作所	石山粕太郎	豊島・池袋二ノ一三五三	(大塚) 3267
向井鐵工場	向井直次郎	品川・東大崎三ノ五一	(大崎) 4856
村上製作所	村上 昌平	目黒・上目黒二ノ二〇四〇	
森田機械製作所(株)	常盤 武助	日本橋・兜二ノ五五	(茅場町) 859
諸星鐵工所(資)	諸星 萬蔵	品川・北品川四ノ七三	(大塚) 3297
山川工作所	山川福太郎	城東・南砂一ノ九五	(本所) 5714
山岸機械製作所	山岸 政治	品川・北品川四ノ六七四	(大崎) 2313
山本製作所	山本 義一	麻布・新廣尾三ノ一六二	(三田) 2611

山口鐵工所	山口武男	城東・大島七ノ三三	(本所) 4759
ヤマト商工社(資)	大和伊三郎	品川・西品川三ノ七八七	(大崎) 3741
安田鐵工所	安田充宏	荒川・日暮里一ノ一八七四	
柳澤鐵工所	柳澤守義	京橋・月島通三ノ三	(京橋) 8973
八重崎鐵工所(名)	八重崎久	本所・吾嬭橋二ノ一	(墨田) 562
吉田工業所	吉田松之助	板橋・板橋六ノ八〇〇	(板橋) 1266
吉田工業社	吉田忠太郎	大森・馬込四ノ二七七五	(大森) 6207
吉岡冷凍機製作所	吉岡久次郎	小石川・初音四	(小石川) 5105
吉川鐵工所	吉川善十郎	芝・三田四國七	(三田) 3457
吉場煖房機製作所	吉場寅五郎	荒川・日暮里七ノ五一一	(下谷) 6295
吉山製作所	吉山盛保	蒲田・羽田本一三三	(羽田) 547
横山工業所(株)	横山公雄	城東・大島二ノ二四五	(本所) 2196
理化學興業荒川工場(株)	大河内正敏	足立・本木六ノ七〇〇〇	(淺草) 2381
理研鍛造株式會社蒲田工場	染谷關太郎	蒲田・南六郷二ノ三ノ一	(蒲田) 2274
理研水力機株式會社	三浦正助	品川・東品川四ノ三四	(高輪) 1133
六王製作所(株)	今泉忠彦	蒲田・矢口五七七	(蒲田) 4677
若井製作所	若井春太郎	城東・龜戸七ノ二〇二	(墨田) 1379
和田製作所	和田博彦	品川・北品川五ノ四三五	(大崎) 3625
渡部鐵工所	渡邊吉之助	葛飾・本田一四〇	(本所) 4832

「パイプ」

社名	代表者	營業所	電話
朝日パイプ商會	中尾 歳	本所・石原四ノ二三	(墨田) 5567
吾嬭鋼管製作所	松田 亘弘	王子・堀舟一ノ五一七	(王子) 3877
石川工業所	石川伊三郎	本所・龜澤三ノ一	(墨田) 2919
市川鋸三商店		本所・鎌四ノ三六	(本所) 3891
植竹顯二商店		芝・田九ノ三	
大坂製鎖造機株式會社	寺田 甚吉	龜町・丸ノ内二ノ二九ビル	(丸ノ内) 1693
大坂鐵工所(株)	出田 孝行	龜町・丸ノ内郵船ビル	(丸ノ内) 866
大野宗太郎商店		京橋・蜜一ノ九	(京橋) 2028
大森米四郎商店		城東・大島一ノ七三	
追川工業所	追川正之助	目黒・下目黒一ノ八六	(大崎) 616
關東パイプ製作所	村上 榮六	荒川・町屋一ノ一〇四〇	(大塚) 911
關東鋼管製作所	角田 一郎	向島・吾嬭西六ノ五四	(墨田) 3861
川崎造船所(株)	野村 千助	龜町・丸ノ内郵船ビル	(丸ノ内) 1457
加藤パイプ製作所	加藤光治郎	本所・龜澤四ノ二一	

筒木誠一商店		京橋・築地三ノ五	(京橋) 597
共同パイプ製作所	城地 正	城東・龜戸五ノ二九二	(墨田) 7232
小池パイプ製作所	川原 リサ	向島・吾嬭東四ノ八四	(墨田) 3289
小林製作所	小林菊之助	向島・寺島四ノ一八一	
佐藤喜三郎商店		神田・東福田二	(源花) 1341
酒井鐵工所(株)	河北源太郎	芝・田村一ノ三	(銀座) 895
鈴木恭次商店		本所・板橋四ノ二二	(墨田) 1063
關機械製作所	下川美佐雄	深川・扇橋三ノ一七	(本所) 1514
高橋パイプ製作所	岩川喜三郎	京橋・湊一ノ三	(京橋) 6013
高橋彌太郎商店		深川・清澄三ノ二	(本所) 3036
田原製作所(株)	田原 久吉	城東・龜戸九ノ八七	(墨田) 3416
田邊パイプ製作所	田邊憲司郎	江戸川・小松川四ノ三四	(城東) 805
田中製作所	田中 政一	本所・石原四ノ四四	
中央電氣用品製作所	山上 昇	深川・三好四ノ五	(本所) 9384
鶴見製鐵造船株式會社	正木 壽郎	龜町・丸ノ内一ノ六海上ビル	(丸ノ内) 4351
帝國ニューヒューム鋼管會社(株)	岩崎 清七	龜町・大手二ノ二日清生命ビル	(丸ノ内) 2485
電線パイプ製造所	佐武松三郎	本所・鎌四ノ三二	(本所) 7452
東京鋼管製造所(株)		江戸川・東小松川五ノ七八五	(江戸川) 315
東京石川島造船所(株)	橋本 辰治	京橋・佃島五四	(京橋) 2161
東京パイプ製造所	植竹 顯二	芝・田九ノ三	(三田) 2398
東洋電氣株式會社	新保 有雅	品川・五反田一ノ二五五	(大崎) 1824
東洋コンデット製作所	叶内 安彦	葛飾・上松川五二〇	(本所) 441
東洋パイプ製作所	飯塚 徳造	向島・隅田四ノ三五	(墨田) 4756
日本特殊鋼管砂町工場(株)	中島 統一	城東・南砂九ノ二西	(本所) 6073
日本鋼管株式會社	大川平三郎	龜町・丸ノ内一ノ一	(丸ノ内) 3571
日本パイプ製造株式會社	松村 鶴藏	本所・豊川二ノ三五	(本所) 2550
日本鋼管製作所	市田倉次郎	荒川・尾久一ノ七五四	(下谷) 1665
日本鐵扇製造株式會社	松村 友平	向島・寺島二ノ五六	(墨田) 3030
星野徳次商店		本所・龜澤三ノ三	(墨田) 2440
三菱重工業株式會社	長田清治郎	龜町・丸ノ内二ノ四	(丸ノ内) 2131
三輪パイプ製作所	玉川 邦夫	蒲田・糞谷二ノ六三〇	(羽田) 219
綠製作所	横山 豊作	本所・龜澤三ノ一六	(本所) 1923
向島製管所	遠藤仙四郎	向島・吾嬭西八ノ六	(墨田) 257
森島信雄商店		京橋・西八丁堀二ノ四	(京橋) 9052
山田昭太郎商店		京橋・木挽三ノ一	(京橋) 8646
山崎柳平商店(株)		下谷・入谷一六三	(根岸) 82



山本製作所	山本 芳藏	足立・梅田一六六六	(足立) 3395
八雲パイプ製作所	小島文五郎	蒲田・萩中三六六	(羽田) 637
吉田製作所	吉田 寅吉	本所・菊川二ノ一	
横尾忠太郎商店		本所・向島須崎五三	(墨田) 3063
理研重工業株式会社	大河内正敏	麹町・有樂一ノ二	(銀座) 7611

[バルブ・コック]

社名	代表者	営業所	電話
東工場	東 紋之助	麻布・新廣尾一ノ二二三	(三田) 1294
荒井工場	荒井晋次郎	蒲田・梶谷二ノ六五八	(羽田) 404
有坂製作所	有坂保太郎	蒲田・萩中六三九	(蒲田) 2574
アボロ鐵工場(名)	片山榮太郎	淀橋・下落合二ノ九〇九	(大塚) 3985
石井鐵工所(株)	石井 太吉	京橋・月島西仲通五ノ二	(京橋) 7171
石井工場	石井 實	品川・東大崎三ノ二二四	(大崎) 3026
石井製作所	石井實之助	麻布・竹谷二	(三田) 2593
石田バルブ製作所(株)	石田謙一郎	芝・白金志田一	(高輪) 1876
石川合金鑄造所	石川 松吉	芝・白金志田二八	(高輪) 4544
伊藤合金鑄工所	伊藤榮太郎	品川・東大崎一ノ四五一	(大崎) 3275
井本製作所	井本 一男	麻布・竹谷一	(三田) 3349
生形製作所	生形 長明	麻布・新廣尾二ノ一三八	
内山合金鑄造場	内山 勝己	品川・五反田一ノ四二〇	
内山工場	内山 安吉	芝・白金三光二九	
白杵鑄工所(資)	白杵 治一	品川・大崎一ノ八二二	(大崎) 2794
宇野鐵工所(株)	古屋 了	江戸川・平井四ノ二〇七八	(城東) 317
榎並工場	榎並 晋六	芝・田二ノ一〇	(三田) 315
江戸川製作所(資)	加藤 美雄	江戸川・江戸川六一三二	(葛西) 76
エスエー商會(株)	朝木 秀作	荒川・尾久五ノ八一八	(下谷) 1975
岡田製作所	岡田 市藏	芝・白金志田三一	(高輪) 3904
岡田合金鑄造所	岡田 文吾	板橋・志村本蓮沼二七四	(赤羽) 2864
岡原計器製作所(株)	岡原 義二	品川・北品川四ノ五五七	(大崎) 88
大石製作所	大石 英夫	品川・西大崎一ノ三七一	(大崎) 3208
大久保製作所	大久保 豊	大森・大森三ノ二九二	(大森) 7620
大澤合金所	大澤 留吉	淀橋・淀橋七一三	(淀橋) 933
大山製作所	大山 梅雄	荏原・戸越五〇六	(荏原) 6764
小笠原工場	小笠原吟一	目黒・向原二四七	
小野合金鑄造所	小野三千三	蒲田・梶谷一ノ二四〇	(蒲田) 2912

落合工場	落合 齊	芝・白金三光五	
折原製作所	中澤 新	芝・白金志田三〇	(高輪) 7060
川崎製作所	川崎 甚一	蒲田・原四二九	(蒲田) 4620
川野合金鑄造所	川野 定吉	京橋・月島西河岸通四ノ一〇	(京橋) 1948
川連高壓製作所	川連 潔	芝・白金三光五四九	(高輪) 2709
金子工場(株)	金子佐武郎	芝・三田松坂三八	(高輪) 675
金井製作所	金井 重治	荒川・三河島七ノ五〇六	(下谷) 4531
加賀野製作所	加賀野徳治	蒲田・梶谷二〇〇五	(羽田) 153
北村弁松荒川製作所	北村 茂	澁野川・昭和三ノ二四	(駒込) 2494
木野製作所	木野 勝彌	品川・大崎一ノ三四八	(大崎) 342
共立機械株式会社	水谷 久吉	城東・南砂一ノ〇一ニ	(本所) 1365
橋川製作所(名)	橋川遠之助	芝・横松二ノ三	(高輪) 366
金六工場	金野 六郎	品川・西大崎三ノ五一〇	(大崎) 3563
栗田鐵工所	栗田榮治郎	京橋・月島西海岸三ノ一	(京橋) 5278
栗山合金鑄造所	栗山初太郎	澁谷・墨澤五三	(高輪) 7245
栗原工場	栗原仙太郎	蒲田・中六郷二ノ六	(蒲田) 3670
黒田製作所	黒田榮次郎	神田・須田二ノ一三	(浪花) 2209
國枝合金鑄工場	國枝 清松	品川・西大崎二ノ一三三	(大崎) 3817
百済合金鑄工所(資)	百済 健	向島・吾嬭東一ノ二五	(墨田) 3860
ケーター組製作所(資)	上田 行雄	本所・小梅一ノ二三	(墨田) 1297
小柳工場	柳澤 悟	麻布・森元三ノ一三	(赤坂) 418
小山合金鑄工場	小山 清平	目黒・中目黒二ノ四一六	
小島製作所(資)	小島 徹	品川・大井岐洲二五三	(高輪) 3750
小久保製作所(名)	小久保小平	城東・大島二ノ二九六	(本所) 2788
近藤製作所(株)	近藤 一也	品川・東品川四ノ一〇六	(高輪) 6860
工進精工所(株)	山根 源三	品川・東大崎一ノ五四四	(大崎) 1113
櫻井製作所(株)	鈴木信太郎	澁谷・八幡通二ノ一五	(澁谷) 2137
櫻井鑄工所	櫻井 啓次	蒲田・梶谷二ノ二八四	(蒲田) 3288
齋藤製作所	齋藤 朴表	麻布・竹谷二	
笹木製作所	笹木 庄作	品川・大井北品川一ノ四七	(高輪) 7822
三留機械工場	三留 末吉	蒲田・南六郷一ノ二五四	
三協合金製作所	植木 暹	品川・五反田一ノ二六七	(大崎) 3216
清水製作所	清水 長吉	目黒・上目黒一ノ二三八	(澁谷) 511
清水工場	清水 芳雄	大森・新井宿七ノ八二	(大森) 5897
清水金屬工業所	清水福次郎	城東・北砂五ノ七一八	(本所) 4151
白木工場	白木 國雄	芝・西墨堂六〇	(三田) 3391

芝製作所(芝)	石田輝	芝・三田松製三六	(高輪) 2133
篠原製作所	篠原猪一郎	深川・清澄三ノ一	
昭和バルブ製作所(資)	龜山忠三郎	芝・白金三光五四一	(高輪) 6878
杉山合金鑄造所	杉山長次郎	麻布・新廣尾一ノ一二二	(三田) 1378
杉本製作所(株)	杉本與五郎	豊島・高田南二ノ六八七	(牛込) 1556
杉林金屬精練所(資)	岩代孝三郎	品川・南品川五ノ一四七	(高輪) 2370
鈴木鐵工所	鈴木加壽滿	麻布・竹谷二	(三田) 2255
鈴木合金鑄造所	鈴木章次	向島・寺島四ノ二二三	(墨田) 2119
水道工業株式會社	小島太治郎	王子・岩淵一ノ七〇三	(赤羽) 2605
仙福製作所	仙福宗作	芝・白金三光五二二	
大日本化學機械株式會社	山内一光	板橋・志村野八八八	(板橋) 516
大日本油脂株式會社鐵工部	山崎高晴	向島・吾羅東一ノ一	(墨田) 103
高島工場	高島録助	芝・本芝三ノ一	(三田) 1257
高橋工場(名)	高橋吉五郎	芝・白金三光一九	(高輪) 2353
高砂鐵工株式會社	關山延	品川・東大崎二ノ四二四	(京橋) 6227
武井工場	武井民太郎	芝・南佐久間一ノ五四	(芝) 2525
千葉輕合研究所	千葉充男	板橋・志村清水三七九	(板橋) 709
槌田鐵工所(株)	槌原豊	京橋・銀座五ノ四	(銀座) 1504
土田製作所	土田久三郎	城東・北砂七ノ六九	
東京瀧野製作所	瀧野右忠	芝・芝浦二ノ三	(三田) 4155
東京建金工業株式會社	鈴木三郎右衛門	荒川・三河島七ノ七八〇	(下谷) 2084
東京製機株式會社	芹川庸二郎	瀧野川・西ヶ原一四五五	(駒込) 217
東京アルミニウム株式會社	西本國之輔	澁谷・下通二ノ二三	(高輪) 2089
中箸ロール重機製造所(資)	中箸七右衛門	本所・柳原八	(本所) 1406
中井鑄物工場	中井治三郎	京橋・湊三ノ四	(京橋) 8447
日本水壓機械株式會社	久保薫一	品川・東品川五ノ三三	(高輪) 1505
日本特殊合金研究所(資)	馬渡俊夫	品川・東品川四ノ一四〇	
日本不銹鋼工作機株式會社	計見正治	蒲田・下丸子五一	(蒲田) 2957
日本光音工業株式會社	神野政勝	品川・北品川四ノ五六四	(大崎) 1627
日本ペロー工業株式會社	伊澤幾治郎	日黒・上目黒八ノ六六五	(澁谷) 1060
日本バルブ製造株式會社	太田半六	蒲田・西六郷三ノ三〇	(大森) 7721
日産化學工業王子工場(株)	齋藤淳藏	王子・豊島五ノ四	(駒込) 2161
橋本製作所	橋本政次郎	瀧野川・田端一一二八	(駒込) 2006
花井鐵工所(名)	花井幹	京橋・月島海岸通五ノ一〇	(京橋) 4300
平松製作所	平松一郎	荒川・町屋三ノ一四九七	
平松製作所(名)	平松茂平	京橋・入船三ノ二	(京橋) 6680

平林製作所(株)	平林和雄	品川・大崎本二ノ四三三	(大崎) 3682
平林製作所	平林芳雄	日黒・上目黒六ノ一二八五	
平岩製作所	平岩基雄	城東・大崎六ノ七〇六	(本所) 4817
ヒノデ製作所	齋藤省三	蒲田・女塚三ノ五	(丸の内) 2396
藤本商事合名會社蒲田工場	藤本源太郎	蒲田・梶谷三ノ七七五	(羽田) 189
藤本工場(名)	藤本常吉	麻布・竹谷二	(三田) 2482
福山工場	福山富雄	芝・三田四國二	(三田) 3452
福原工場	福原篤造	芝・白金志田五一	(高輪) 5891
双葉鑄工所	玉置照彦	芝・三田豐岡二	
古川製作所(資)	古川謙一	本所・豊川四ノ一二	(本所) 5573
武笠工場	武笠久次郎	芝・白金志田三一	(高輪) 7323
フシマン製作所(株)	藤島由太郎	品川・大井伊藤五六八一	(大森) 5084
星野製作所	星野量太郎	荏原・戸越六一五	(荏原) 6927
北斗バルブ製作所(資)	星勘平太	品川・東品川四ノ七〇	(高輪) 7345
松尾工場(株)	吉富令藏	麻布・竹谷二	(三田) 4781
松浦高壓機械製作所	松浦久一	大森・堤方二五六	(大森) 4761
丸鑄物工場	丸駒之助	大森・大森九ノ四四〇七	(大森) 5083
宮田製作所	宮田與四郎	芝・新門前一二	(三田) 3692
皇國機械製作所(資)	小椋鏡一	芝・白金志田一〇	(高輪) 6417
光山機械製作所(資)	光山金三郎	蒲田・梶谷一ノ二三二	(蒲田) 2940
牟田鑄工所(株)	牟田易太郎	品川・五反田一ノ四二五	(大崎) 4137
森島工場(株)	森島友三郎	蒲田・萩中六四〇	(大森) 3698
森永工場	森永忠吉	蒲田・梶谷二ノ六一〇	(羽田) 216
ヤマト商工社(資)	大和伊三郎	品川・西品川三ノ七八七	(大崎) 1184
ヤンソン製作所(資)	エー・ジー・ヤンソン	大森・堤方一四七	(大森) 6804
山崎工場	山崎初太郎	芝・三田豐岡一	(三田) 698
山崎工場	山崎正吉	芝・白金三光二四	(高輪) 3072
山谷工場		芝・白金三光一八六	
山田工場	山田辰五郎	荏原・下神明四四三	
弓田工場	弓田榮	芝・三田四國四二	(三田) 741
米喜製作所(資)	薄田恒敏	品川・東大崎五ノ三四一	(大崎) 2748
吉田工場	吉田榮藏	大森・大森三ノ三二一	(大森) 4373
吉村工場	吉村龜次郎	芝・三田豐岡一三	(三田) 1591
芳澤鉛管製造所(株)	芳澤鶴太郎	江戸川・逆井一ノ五	(墨田) 8141
渡邊製作所(資)	渡邊專二	本所・石原三ノ二〇	(墨田) 3245
風間商會	風間龍陽	芝・田七ノ五	(三田) 3358

## 12 石綿製品篇

石綿スレート..... 234

パツキング..... 235

### [石綿スレート]

石綿製品篇  
〔石綿スレート〕

社名	代表者	営業所	電話
朝日石綿紡織株式会社	鈴木 周一	京橋・銀座七ノ三(朝日ビル)	(銀座) 3990
東京管業所	浅野總一郎	深川・清澄一ノ八	(銀座) 5841
浅野セメント株式会社	青木新五郎	京橋・八丁堀四ノ二ノ二	(京橋) 1590
泉鉛管製造所東京出張所	瀧山米太郎	京橋・銀座七ノ三	(銀座) 5841
大坂石綿工業株式会社	小川 福二	王子・東十條一ノ〇ノ三	(駒込) 2185
王子製瓦株式会社	兒子 豊雄	大井・南深川一〇四	(大森) 4782
兒子製作所	喜多 清治	芝・濱松二ノ四	(芝) 4585
国際石綿株式会社	齋藤 公衛	京橋・横一ノ三	(京橋) 8708
東京出張所	北本濱之助	京橋・木挽一ノ八	(京橋) 3489
昭和石綿工業株式会社	細矢 尙	板橋・坂橋一〇ノ一三六	(神田) 914
昭和アスベスト株式会社	坂井 實二	四谷・新宿一ノ八	(四谷) 6406
太陽スレート株式会社	三田 春吉	日本橋・二ノ七	(日本橋) 515
東京スレート株式会社	八巻 廣	蒲田・梶谷二ノ一〇五五	(羽田) 607
東京タイル工業所	齋藤己三郎	日本橋・本四ノ一三	(日本橋) 4913
東京石綿商會	北多 清治	芝・濱松二ノ四	(芝) 4585
東邦石綿工業株式会社	村松 圭治	日本橋・箱崎四	(茅場町) 1333
東京出張所	西浦 茂夫	麹町・一番六	(九段) 3990
名取石綿部	杉山 敬昭	芝・濱松一ノ四	(芝) 2335
日本石綿商會	大野徳三郎	京橋・銀座西六ノ三	(銀座) 1756
日本パツキング製作所(株)	秦 孝治郎	王子・豊島一五九	(銀座) 3297
日本アスベスト株式会社	村上 清	品川・大崎本一ノ五五	(大崎) 2678
日本スレート株式会社	宮寺 良寛	品川・南品川四ノ四九八	(高輪) 920
日本耐火スレート株式会社	峰谷 和重	麻布・新富見二ノ一	(三田) 4720
宮寺石綿工場(資)	佐藤 憲造	芝・田村二ノ一五	(銀座) 2516
美和商會	川勝 保	城東・龜戸八ノ一七二	(日本橋) 2455
富士スレート株式会社	今田 清一	大森・堤方四三九	(大森) 7072
やまと工業株式会社			
ライオンスレート株式会社			

## [パツキング]

社名	代表者	営業所	電話
石野商店(株)	石野 閉司	京橋・木挽五ノ二	(銀座) 871
大野商會		品川・大井元芝七七五	(高輪) 1271
一元商會		京橋・寶三ノ七	(京橋) 4711
影山商店		本所・石原四ノ二六	(墨田) 6798
興亞商會		日本橋・小網二ノ一	(茅場町) 2387
佐川商店		本所・龜澤三ノ一〇	(本所) 3972
坂井商店		蒲田・道塚二一九	(蒲田) 3854
高田商店		本所・東駒形一ノ二六	(墨田) 6120
大興商會	鴫田 喜正	京橋・木挽二ノ六	(京橋) 6430
徳原商店(株)	徳原 茂夫	京橋・二ノ三	(京橋) 6091
東亞商會		麹町・丸ノ内三菱六號館	(丸ノ内) 5520
東洋商會(名)		大森・大森七ノ一五七	(大森) 7847
内外パツキング商會		京橋・寶二ノ三	(京橋) 8715
日本ビクター製作所		芝・高輪北五三	(高輪) 4888
東京ガスケツト合名會社	樋谷松太郎	蒲田・羽田本一ノ九二	(羽田) 132
明工會(資)	細谷 武重	大森・堤方二三一	(大森) 3918
藪田皮革加工所		江戸川・小松川一ノ一〇四	(墨田) 7050
勇氣屋山下商會		本所・織一ノ二〇	(本所) 1363

石綿製品篇  
〔パツキング〕

### 13. 車輛篇

車輛……………236	大型車……………237	小型車・三輪車……………239
附屬品……………240	部分品……………245	自轉車・オートバイ……………253
自轉車部分品……………255	リヤカ……………257	諸用品……………260

車輛篇〔車輛〕

#### 〔車輛〕

社名	代表者	營業所	電話
伊藤工場	伊藤代藏	本所・菊川三一二	(本所) 1504
海老澤工場	海老澤康重	北多摩・三鷹半蔵一四三一	
海老澤米造		北多摩・三鷹半蔵一二二二	
桐生製車所	桐生四郎	京橋・西八丁堀四ノ八	(京橋) 5340
田中タイヤ本店	田中保	京橋・越前堀二ノ二四	(京橋) 3513
窪田商會(株)		麹町・丸ノ内二ノ六	(丸ノ内) 5524
知久製作所	知久義三郎	本所・東駒形二ノ一七	
東洋電機製造株式會社		麹町・丸ノ内三ノ二	(丸ノ内) 2985
獨逸製鋼株式會社		麹町・丸ノ内二	(丸ノ内) 4394
長島商店	長島末吉郎	本所・江東橋一ノ四	(本所) 1800
中村又造		蒲田・東蒲田一ノ二三ノ九	
日本車輛製造會社支店(株)		麹町・丸ノ内丸ビル	(丸ノ内) 681
服部組(資)		麹町丸ノ内一ノ二大川田中ビル(丸ノ内)	1761
花澤製車所		本所・江東橋二ノ二〇	
日立製作所(株)	小平浪平	麹町・丸ノ内二ノ二	(丸ノ内) 5091
廣田製車所	廣田主税	品川・東大崎五ノ二〇	
本村製作所	本村通世	京橋・八丁堀三ノ四	(京橋) 8995
堀江利一		北多摩・府中八〇七六	
棒龜製作所	十八日鶴藏	本所・吾妻橋二ノ三三	
増山製車所	増山傳吉	芝・新堀九	(三田) 3668
増田鐵工所	増田嘉重	本所・飯橋三ノ一〇	
三宅商會	三宅保正	日本橋・深三ノ一七	(茅場町) 6516
水谷エレベーター製作所	水谷捨次郎	本所・江東橋三ノ九	
向島製作所	堀越六郎	本所・向島三ノ八	
山本製作所	山本音吉	本所・豊川三ノ二八	(本所) 7070
山森製作所	山森十吉	本所・東駒形三ノ一九	
渡邊製作所	渡邊幸助	大森・馬込西四ノ二七七	

### 〔大型車〕

社名	代表者	營業所	電話
安全自動車會社(株)	中谷保	赤坂・傳馬三ノ四	(赤坂) 1141
安全自動車代々木工場	原隆	澁谷・代々木山谷一九一	(四谷) 1055
安全自動車グッズ部	佐藤喜美治	赤坂・表一ノ一	(赤坂) 3023
葵自動車會社	菅野利兵衛	赤坂・溜池三九	(赤坂) 1040
朝日自動車株式會社	猪狩博愛	麹町・内幸二ノ二二	(銀座) 4181
愛國自動車株式會社	丹羽義次	赤坂・溜池三〇	(赤坂) 1389
青木製作所	青木榮太郎	本所・豊川三ノ三	
昭和自動車株式會社	配川政雄	麹町・丸ノ内一ノ八	(丸ノ内) 3447
市川ボデー製作所	市川四郎	蒲田・萩仲六五三	(羽田) 408
石塚機械工作所	石塚齊三	大森・入新井三ノ四五	(大森) 7651
岩谷冷蔵自動車部	松崎熊藏	芝・西芝浦四ノ一	(三田) 1248
犬塚製作所	犬塚伊三郎	品川・東品川四ノ五	(高輪) 1160
上野自動車工場	山本磯次	下谷・坂本一ノ六	(根岸) 2930
エムバイヤ自動車商會	吉岡照義	日本橋・通二ノ一	(日本橋) 1161
エムバイヤリンコン部	相良亮吉	日本橋・通二ノ一	(日本橋) 5338
岡部製作所	岡部秋太郎	蒲田・梶谷三ノ三七	(大森) 6376
折橋商會	折橋勇治	芝・田村二ノ四	(銀座) 3057
尾崎製作所	尾崎清信	板橋・板橋三ノ二七	(板橋) 601
加藤製作所	加藤清太郎	小石川・大塚仲四一	
蒲田ダイガスト工場	田中喜祿	蒲田・萩仲九三	(羽田) 222
金高ボデー製作所	金高照次	本郷・元二ノ九	
唐澤鐵工所	唐澤市三	品川・東大崎一ノ八八五	(大崎) 757
汽車製造株式會社	佐々木和三郎	城東・南砂四ノ六五二	(本所) 2151
黒澤商店	黒澤茂雄	麹町・内幸二ノ二二	(銀座) 884
百濟合金鑄工所	百濟健	向島・吾妻橋一ノ二五	(墨田) 3860
高速機關工業株式會社	提和雄	品川・東品川五ノ五〇	(高輪) 6535
鋼板工業株式會社	昆野初太郎	日本橋・本四ノ一	(日本橋) 4195
國産ボデー製作所	沖野貫太郎	牛込・矢來一〇九	(牛込) 3412
幸田高橋工作所	高橋良太郎	芝・琴平二	(芝) 778
金剛自動車商會	屋代勝	城東・南砂四ノ四五〇	(本所) 3158
後藤合金鑄工所	後藤潤吉	大森・堤方一四二	(大森) 3570
齋藤自動車工場	齋藤儀四郎	麻布・新廣尾一ノ一一二	(高輪) 3934

車輛篇〔大型車〕

車 輛 輔 (大型車)

埼玉ボデー	高橋辰藏	芝・新櫻田二〇	(銀座) 6321
柿工業所	柿明一	大森・入新井三ノ一〇六	(大森) 4581
佐々木マグネット製作所	佐々木彌平	芝・三田屋四六二	(三田) 77
三工商會	仲田定之助	赤坂・溜池一一	(赤坂) 2356
昭和自動車株式会社	配川政雄	麩町・丸ノ内	(丸ノ内) 3447
昭和自動車ボデー部	松木善一郎	麩町・丸ノ内一ノ八	(丸ノ内) 3447
芝浦自動車工業會社(株)	石川鐵彌	芝・芝浦一ノ六〇	(三田) 3992
清水商店	清水五郎	下谷・車坂六六	(下谷) 1385
信濃ボデー工場	信濃金吾	芝・芝浦二ノ一	(三田) 1808
鈴木製作所	鈴木英雄	品川・大崎本二ノ四二八	(大森) 1277
相馬鐵工所	相馬信雄	京橋・入舟一ノ二三	(京橋) 4686
太洋自動車會社(株)	山口佐助	神田・蝦治一ノ二	(神田) 2131
太平自動車株式会社	村上太一	芝・新櫻田二〇	(銀座) 6321
太平製作所	井上一夫	芝・新櫻田二〇	(銀座) 7651
太東自動車商會	柿沼正治郎	品川・大井海岸二四九八	(大森) 2273
田中自動車ボデー製作所	田中仲次郎	神田・西神田二ノ二三	
田尻特殊車體製作所	田尻春男	世田ヶ谷・新三ノ五一〇	(世田ヶ谷) 4559
武部鐵工所	武部留吉	品川・北品川四ノ五四八	(大崎) 1143
千鳥自動車商會	遠田太一	小石川・指ヶ谷二五	(小石川) 4338
中央自動車株式会社	山口達	麩町・有樂二ノ七	(丸ノ内) 1431
中央製作所	田中操	芝・今人一五	(銀座) 7634
帝國自動車工業會社	大野北造	芝・芝浦二ノ三	(三田) 5815
電機工業株式会社	小林きく	荏原・小山二三七	(荏原) 2211
東京自動車株式会社	佐々木和三郎	城東・南砂四ノ五六〇	(本所) 4720
東邦自動車工業會社	山田憲成	蒲田・羽田本三九八	(蒲田) 2389
東京電球會社電機部	伊東豊重	芝・芝浦四ノ一	(三田) 1315
内國自動車株式会社	小林清雄	目黒・上目黒六ノ一二四九	(澁谷) 3015
長尾車體製作所	長尾龍作	品川・大井南蒲川一九〇〇	(大森) 3659
長坂精機研究所	長坂基一	蒲田・松谷三ノ八一〇	(大森) 2700
名取自動車工場	名取義信	小石川・駕籠六五	
日本内燃機株式会社	又木周夫	蒲田・古市一七七	(大森) 8731
日本商會		麩町・内幸二ノ二二	(銀座) 2141
日本車輛製造東京支店(株)	三瓶勇佐	麩町・丸ノ内二ノ二	(丸ノ内) 757
日本自動車工業會社(株)	近藤博	中野・驛前六	(中野) 2106
日本自動車株式会社	小川菊造	赤坂・溜池三〇	(赤坂) 1101
日本自動車ハドスン部	牧野泰	赤坂・溜池三〇	(赤坂) 1101

日本鍛工株式会社	柴柳新二	日本橋・室二ノ三	(日本橋) 1948
日本工デーゼル業株式会社	安達堅造	麩町・丸ノ内三ノ二	(丸ノ内) 1672
日本ラヂエーター會社	長尾源太郎	中野・榮町通二ノ二二	(中野) 6708
日産自動車販賣會社	山本惣治	麩町・丸ノ内二ノ一八	(丸ノ内) 4401
日新自動車株式会社	田主伍郎	芝・田村二ノ一五	(銀座) 3389
晴山自動車工業會社	晴山直吉	芝・白金三光一五九	(高輪) 5460
聖自動車製造株式会社	相澤正	赤坂・溜池二一〇	(赤坂) 1101
古澤自動車車體工場	古澤義宗	蒲田・六郷三ノ一	(蒲田) 3109
堀内自動車工場	堀内庄司	本郷・東片六九	(小石川) 7205
松本電機製作所	松本兵吉	目黒・下目黒二ノ二九八	(大森) 297
松菱商會	佐藤善松	目黒・駒場七三五	(澁谷) 1400
三和自動車株式会社	藤原俊夫	赤坂・溜池七	(赤坂) 224
三原商會	長子谷金太郎	芝・櫻田太左衛門一	(銀座) 1280
三つ目ボデー製作所	板橋春一郎	江戸川・東小松川四ノ一七二〇(江戸川)	466
目黒ボデー	小津緑平	目黒・中目黒一ノ四五	(高輪) 3505
森島工場	森島友三郎	蒲田・荻仲六四〇	(大森) 3698
富士川製作所	水川政雄	大森・大森二ノ二二	(大森) 4450
葛城商店	葛城武雄	下谷・御徒三ノ五	(下谷) 7659
梁瀬自動車株式会社	丸山代重郎	芝・芝浦一ノ三五	(三田) 155
山本放熱器製作所	山本一二	荒川・町屋三ノ一四七五	(下谷) 7244
ライト自動車工業會社	遠藤柳作	芝・芝浦二ノ三	(三田) 1320
理研自動車改造會社(株)	大河内正敏	芝・高麗六	(三田) 1819
渡邊自動車製作所	渡邊幸作	芝・西久保巴六二	(芝) 1417

〔小型車・三輪車〕

社名	代表者	營業所	電話
旭内燃機株式会社	奥田常一	日本橋・本二ノ四	(茅場町) 5728
石橋サイクル商會	石橋巖	本所・豊川二ノ六	(本所) 2011
京豊自動車販賣會社	渡邊榮	日本橋・本四ノ五	(日本橋) 69
高速機關工業株式会社	禮井孝一	品川・東品川五ノ五〇	(高輪) 6535
高速自動車販賣會社	島崎増雄	赤坂・溜池一一	(赤坂) 5371
小糸製作所(株)	小糸源太郎	品川・東品川四ノ二六	(高輪) 209
佐々木製作所	佐々木賢	荒川・尾久二ノ五三六	(下谷) 5480
昭和自動車株式会社	配川政雄	麩町・丸ノ内一ノ八	(丸ノ内) 3447
鹽野製作所	鹽野休松	王子・東十條六ノ一一ノ六	(王子) 3337

車 輛 輔 (大型車・小型車・三輪車)

車輛篇〔小型車・三輪車・附屬品〕

ゼブラ工業株式会社	高橋 長吉	荒川・三河島四ノ三三二七	(下谷) 1520
タカラ商会	鶴飼叶太郎	京橋・寶二ノ三	(京橋) 1279
ダイハツ商会	井畑 田一	神田・美倉一〇	(神田) 1657
帝國製鉄會社自動車部	吉田 正義	深川・森下二ノ七	(本所) 8509
東京辻本商會本店	辻本 勇藏	神田・西神田五	(神田) 2701
東洋工業株式会社	中野 徳藏	日本橋・江戸橋三ノ六	(日本橋) 4974
鳥海鐵工所販賣店	鳥海萱次郎	神田・司二ノ七	(神田) 4477
トキワ商会		本所・東兩國二ノ一五	(本所) 123
日米商会	岡崎久次郎	京橋・木挽五ノ二	(銀座) 908
日産自動車販賣會社	朝倉 每人	麹町・丸ノ内二ノ一八	(丸ノ内) 4401
日本内燃機株式会社	又木 周夫	蒲田・古市一七七	(大森) 8731
日本自動車株式会社	稻原啓三郎	赤坂・溜池三〇	(赤坂) 1101
日本特殊陶業株式会社	服部 昇一	麹町・丸ノ内	(丸ノ内) 2028
日本ダンロップ護謨會社	扇谷 銚石	赤坂・溜池三〇	(赤坂) 615
日本エヤブレーキ株式会社	松岡 龜壽	下谷・御徒一ノ二三	(下谷) 5008
發動機製造東京出張所	井畑 田一	日本橋・本二ノ七	(日本橋) 624
日立製作所モートル部(株)	池田 柳一	麹町・ノ内二ノ一	(丸ノ内) 3511
ホクソンモーター會社	北村 隆義	神田・東紺屋三〇	(浪花) 4500
富士工業株式会社	池田權次郎	品川・東品川四ノ四二	(高輪) 2900
ブリヂストンタイヤ株式会社	矢野 三郎	麹町・内幸一	(銀座) 210
丸石商店支店	岡山福四郎	神田・鍛冶一ノ二	(神田) 2131
三國商塵	生田 允計	神田・五軒四	(下谷) 3902
宮田製作所	宮田榮太郎	蒲田・東六郷二ノ一九	(蒲田) 3921
目黒製作所	村田 延治	品川・大崎本三ノ五七五	(大崎) 1397
モーター商会	小宮山晃司	神田・錦一ノ一	(神田) 3587
山田輪盛館	山田 光重	神田・多二ノ一	(神田) 366
有信商会	馬渡 俊雄	京橋・銀座二ノ三	(京橋) 7315
濱護謨製造株式会社	天本 淑朗	芝・田村五ノ七ノ二	(芝) 4161
ライト自動車工業會社	遠藤 柳作	芝・芝浦二ノ三	(三田) 1320
陸王内燃機株式会社	秋田 武男	赤坂・溜池一	(赤坂) 5215

〔附屬品〕

社名	代表者	營業所	電話
朝日ゴム工業所	高垣 安仲	小石川・指ヶ谷一八	(小石川) 4568
旭商会	小崎 米次	本所・森二ノ一	(本所) 4066

愛輕車製作所	谷秋 次郎	本所・龜澤四ノ七	(墨田) 123
有賀商会	有賀理一郎	芝・通新二〇	(三田) 2666
赤菱タイヤ商会	金澤豊次郎	豊島・池袋一ノ六九二	(大塚) 1412
網中銀次郎		深川・萬年二ノ三	(本所) 171
磯ゴム工業所	磯 四郎	深川・白河二ノ三	(本所) 171
阿部七郎		大森・調布嶺二ノ一〇九四	(根岸) 4632
アコヤ商店	出村 忠一	下谷・下谷金杉一ノ七ノ一	(根岸) 4632
安藤成夫		本所・豊川二ノ三	
伊藤福太郎		北多摩・田無北原二四六三	
石井ゴム工業所	石井敬次郎	深川・住吉二ノ一ノ二	
石井清洲		八王子・東三二	
石川商會	石川 茂	下谷・池之端七軒三八	(下谷) 3798
池谷傳三		北多摩・府中新宿九一五九	
一心社	佐藤宗三郎	下谷・三ノ輪一三三	
一六タイヤ商会	加藤 仙臺	目黒・中目黒一ノ九〇八	
上野タイヤ商会	上野 正雄	澁谷・幡ヶ谷八一四	(四谷) 6196
上野タイヤ商会	上野 四郎	中野・本五ノ三八	
内田タイヤ商会	内田 正二	小石川・音羽二ノ一	
梅澤タイヤ商会	梅澤 嘉一	杉並・高圓寺一ノ四六二	
梅澤タイヤ商会	梅澤 春雄	杉並・和泉五〇二	(松澤) 2404
白井經義		八王子・明神一四八	
碓井タイヤ修理所	碓井 一郎	本所・江東橋二ノ二〇	(本所) 4356
凹凸社支店	丸山 友衛	京橋・横三ノ五ノ二	(京橋) 4693
凹凸舍	平出 和男	赤坂・田一ノ一五	(赤坂) 4040
王字ゴム工業所	内田 歳男	王子・王子三ノ一ノ一	
オーエスタイヤ商会	元田 稔	王子・王子四ノ一三ノ二	(王子) 3893
オーケータイヤ商会	宇賀神留吉	浅草・馬道一ノ一ノ三	
大久保彌助		牛込・富久一三四	
小野猪太郎		北多摩・立川二七五九	
小川富作		北多摩・田無三九七	
奥隅市兵衛		北多摩・立川三〇七二	
金井タイヤ商会	金井 芳松	芝・新橋三ノ一ノ九	(銀座) 3497
金井眞澄		板橋・志村澁水四六八	
蒲田ゴム工業所	阿部喜一郎	蒲田・東蒲田二ノ一ノ五	
加登ゴム製作所	加登 清	豊島・高田南二ノ五六八	(牛込) 3879
川村タイヤ商会	川村 運鏡	板橋・練馬南五ノ七〇四五	(練馬) 35

車輛篇〔附屬品〕

車輛篇〔附屬品〕

影山タイヤ商會	影山 憲吉	淺草・日本堤一ノ六	(淺草) 1181
喜多見兄弟商會	喜多 信三	芝・新橋六ノ五ノ四	(芝) 2553
木村タイヤ商店	木村 三郎	澁谷・千駄ヶ谷二ノ四一三	
キリン商會	有賀 一郎	澁谷・上通一ノ四	
キング商會	平戸竹次郎	赤坂・青山南二ノ一	(青山) 5370
極東商會	土井 正男	澁谷・中通二ノ一	(青山) 5185
旭日商會	酒井 良雄	澁谷・恵比須二ノ一三	
共立ゴム工業所	岩井松五郎	本郷・上富士前七三	(大塚) 7444
楠家朝一		品川・西大崎一ノ一〇四	
久保タイヤ商會	久保 常七	日本橋・箱崎四ノ一	
倉谷商會	倉谷 三郎	牛込・北山伏二	(牛込) 472
宮司タイヤ商店	宮司 喜市	淺草・千束一ノ四八	(根岸) 429
研業社	木村彦三郎	神田・司一ノ一ノ二	
江東タイヤ商會	山田 吉之	本所・飯橋四ノ九	(墨田) 3279
小泉庄之助		北多摩・調布小島分一三三	
小林七郎商店		江戸川・小岩二ノ二八二	
コード商會ゴム加工場	平山 重三	本郷・東片一〇三	(小石川) 3448
金剛ゴム工業所	影山 勳	本郷・動坂三〇一	(駒込) 2747
五味商店	五味 貞一	京橋・寶三ノ二ノ四	(京橋) 7571
三洲商會	堂園 金藏	芝・櫻川二	(芝) 1883
三共タイヤ商會	田名網保正	芝・三田四國二ノ七	(三田) 3815
佐藤タイヤ商會	佐藤 定吉	荒川・南千住五ノ一	
五月女茂三郎		世田ヶ谷・玉川瀬田九四九	
椎名タイヤ商會支店	椎名 清	城東・北砂一ノ五一〇	(本所) 9486
椎名商會	椎名 啓之	城東・大島二ノ三七五	(本所) 8318
芝浦タイヤ商會	須藤 柳助	芝・金杉四ノ一	(三田) 3621
品川タイヤ商會	中野永次郎	芝・北品川三ノ一ノ九五	(高輪) 1842
下田タイヤ商會	下田 虎賢	神田・神保三ノ一〇ノ三	(九段) 2953
隅田ゴム工業所	高橋喜一郎	淺草・湯川三ノ一四	(淺草) 3117
星光商會	佐藤 義美	世田ヶ谷・大原一二七九	(松澤) 3531
關口タイヤ商會	關口 龜雄	王子・堀船一ノ一〇	(王子) 4150
千住ゴム工業所	鮎田武次郎	足立・千住河原五三	(足立) 2939
染谷商會製作所	染谷 丞い	本所・龜澤二ノ二	(墨田) 3020
田中タイヤ商會	田中喜代志	京橋・八丁堀四ノ五ノ六	(京橋) 9576
田中タイヤ本店	田中 保	京橋・越前堀二ノ二四	(京橋) 5513
田添タイヤ商會	田添 一郎	本郷・駒込曙一七	(大塚) 734

高寺ケース製作所	高寺 與市	本所・東兩國三ノ一〇	(本所) 5919
武田タイヤ商會	武田 勝治	芝・芝浦一ノ四六	(三田) 2796
第一タイヤ研究所	森田 豊企	下谷・三ノ輪七九	(淺草) 2645
第二石川タイヤ商會	石川彌一郎	澁谷・昭和三ノ三八	
デエフ商會	伊藤 金八	澁谷・上通四ノ四五	
筑波商會	野尻陸一郎	澁谷・角管三ノ一七二	(四谷) 2841
常武ゴム精練工場	中澤 武彦	板橋・志村清水一ノ二一	(大塚) 2394
沖浦幸平		日本橋・福三ノ二	
天橋社	松本 新吉	本所・横綱九	(墨田) 451
帝國實用會	岡田 清藏	本所・栗平橋四ノ六ノ八	(墨田) 291
東京ゴム工業所	増澤 喜市	本所・向島一ノ四	(墨田) 1011
東京タイヤ社	黒田 眞一	荏原・戸越四八三	
東京タイヤ工業會社	野澤 東	下谷・金杉二ノ一〇ノ四	(淺草) 5304
東京タイヤ商會	林 鐘聞	澁谷・下通五ノ二二	(澁谷) 2678
東京自動車タイヤ	松井 睦博	澁谷・戸塚四ノ五〇五	(落合長崎) 2750
東亞ゴム工業所	安藤 信平	王子・上十條二四九	(王子) 4189
東洋タイヤ商會	鈴木 徳隣	澁谷・百人三ノ三九三	(本所) 6111
東江タイヤス	江澤 仁也	深川・平野三ノ九	(牛込) 6352
突進會	高田喜久雄	牛込・市ヶ谷田三ノ五	
トキワ商會	仲條巳之助	本郷・湯島二ノ五ノ八	(本所) 5612
中睦商會	中睦 祐	本所・東兩國三ノ一	(本所) 5612
中村商會	中村竹次郎	世田ヶ谷・池尻四一五	(世田ヶ谷) 2249
中野タイヤ修理工場	中野長四郎	澁谷・角管一ノ七三三	
中山工業所	中山 周助	品川・下大崎一ノ九三	
中澤商會	中澤 榮作	神田・仲一ノ一三	(下谷) 5024
長島商會	長島 正己	麹町・麴六ノ五ノ二	(九段) 3181
並河酸素工業所	並河 精平	本所・横川橋四ノ六	(墨田) 7453
ナイス興業所	大部 俊平	麻布・飯倉五ノ三九	(赤坂) 1429
ナショナル商會	上野賢太郎	日本橋・茅場三ノ一	(茅場町) 6310
日輪タイヤ商會	石井七五郎	芝・本芝三ノ一八	(三田) 737
日米護謨工業所	神 善雄	芝・高輪南三〇	(高輪) 1112
日米タイヤ工業所	小林 政雄	城東・龜戸七ノ一四一	
日進舍	金安 正行	王子・堀船一ノ三〇八	
西野工業所	西野 光彦	墨島・長崎南三ノ三八九八	(落合長崎) 3417
西原タイヤ商會	西原 利吉	京橋・築地一ノ一	(京橋) 5477
西原タイヤ商會	西原 國雄	本所・太平四ノ二九ノ二	(墨田) 5092

車輛篇〔附屬品〕

車輛篇 (附屬品)

根本ゴム工業所	根本三之助	足立・千住四ノ五一	
松本商會	松本喜志夫	荒川・日暮里一ノ四七三	
野口商會	野口武彦	本所・空川一ノ一六	(本所) 1271
ミツキーマーター商會	吉尾一鳳	本所・板橋一ノ二〇	(墨田) 2949
橋本商店	橋本惣之吉	本所・江東橋二ノ四	(本所) 8919
濱島タイヤ商會	濱島壽次郎	板橋・板橋二ノ二	(板橋) 1255
早坂竹利		神田・松永二	
馬場タイヤ商會	馬場廣	八王子・明神一八七	(八王子) 1037
バルーン商會	小野寺武男	小石川・林九五	(大塚) 4706
日比野商會	日比野一郎	深川・古石場一ノ一	
日之出ゴム工業所	福田長次郎	本郷・駒込動坂三一五	(駒込) 1417
不動スタンド製作所	尾崎縫之助	本所・横川橋三ノ五	(墨田) 6478
福島商會	福島朔郎	麹町・飯田二ノ一三ノ一	(九段) 3332
富士ゴム商會	横山義綱	荒川・三河島四ノ三三四六	(下谷) 6794
古屋タイヤ商會	古屋敬市	荒川・三河島六ノ二七	
深川タイヤ商會	平出茂治	深川・永代一ノ八ノ九	
ファースト齋藤商會	齋藤恒夫	向島・寺島一ノ二一八	
プラス・マイナス社	吉田大作	淺草・永住一〇五	
兵頭タイヤ商會	兵頭辰次	澁野川・澁野川一六二七	
本田商店	本田重藏	赤坂・溜池三一	(赤坂) 522
堀川タイヤ商會	堀川進	深川・扇橋三ノ八ノ二	
堀内商會	堀内信隆	杉並・機ヶ谷六ノ一八六	
堀田伊策		本所・深川千田一〇ノ一	
北越商會	鈴木辨治	板橋・清水四五一	(板橋) 1001
松本タイヤ商會	松本隆司	向島・吾郷西四ノ三〇	(墨田) 8201
松本タイヤ商會	納田政次郎	品川・南品川三ノ一五五六	(高輪) 8021
松永タイヤ商會	松永橋次	深川・石島一三ノ一	
松田冬松		深川・新大橋三ノ二ノ二	
前田タイヤ商會	新川益弘	深川・冬木二	
増澤三樹		深川・白河二ノ八	
増澤タイヤ	小松忠直	本所・江東橋七ノ五	
増田ドライバー製作所	増田喜市	本所・石原一ノ二三	(墨田) 6104
眞下正夫		足立・保木間一四五	
丸二商會	菅谷毅	足立・千住河原一六	(足立) 3451
㊤ ゴム加工所	竹内七之助	芝・愛宕二ノ一〇〇	(芝) 2067
宮本タイヤ商會	加登清	豊島・高田南二ノ五六八	(牛込) 3879

車輛篇 (附屬品・部分品)

宮下タイヤ商會	宮下文衛	京橋・西八丁彌三ノ一ノ七	
宮坂タイヤ商會	宮坂與四郎	淺草・壽一ノ四ノ二	(淺草) 5712
美澤商會	美澤傳次郎	澁谷・千駄ヶ谷四ノ七〇九	(四谷) 761
ミツキーマーター商會	寺尾一鳳	本所・板橋一ノ二〇	(墨田) 2949
ムラマツタイヤ商會	邑松吉太郎	赤坂・青山高樹一四	
村山儀助		荒川・日暮里七ノ五一一	
明治タイヤ商會工場	五月女巽	澁谷・神宮通二ノ六	
明倫商會	村上義弘	淀橋・柏木一ノ八九	(淀橋) 1825
目黒タイヤ商會	中村良幸	目黒・中目黒二ノ六四五	(大崎) 497
ライオン商會	黒沼爲夫	澁谷・千駄ヶ谷五ノ九八四	
兩國タイヤ商會	關塚勘治	本所・兩國一ノ七	
山田商會	山田龜吉	芝・田九ノ四	(三田) 1071
山田タイヤ商會	内田正二	小石川・音羽二ノ一〇	
山田タイヤ商會	山田益治	淺草・向柳原一ノ一七	(淺草) 4871
山本商會	山本松太郎	小石川・小日向水道三九	(牛込) 2943
山下タイヤ店	山下知一	本所・柳原一六ノ三	(本所) 9720
山口要之助		北多摩・調布下布田一〇〇一	
梁瀬自動車商事部	成谷英二郎	麹町・内幸二ノ二二	(銀座) 2815
湯島タイヤ商會	海老名大作	本所・湯島四ノ三	
ユタカゴム工業所	高橋治政	中野・本町通二ノ二	(中野) 3274
吉野タイヤ	吉野銀次郎	芝・彌松三ノ一ノ一三	
	横山登吉	荒川・日暮里三ノ八〇七	
渡邊佐英商會	渡邊佐英	荏原・中延一六一	(荏原) 5863
渡邊商會	渡邊由藏	世田ヶ谷・上馬一ノ六二四	
渡邊商會	渡邊作治	神田・東紺屋四八	

〔部分品〕

社名	代表者	營業所	電話
朝日自動車株式會社	高崎芳磨	麹町・内幸二ノ二二	(銀座) 4181
朝日製作所	岡井嘉男	下谷・御徒三ノ七九	(下谷) 5209
旭製作所	富永鶴見	芝・佐久間三ノ九	(芝) 2999
相澤商車鐵工所	中村昌七	本所・菊川三ノ一三	(本所) 256
赤菱タイヤ商會	金澤豊次郎	豊島・池袋一ノ六九二	(大塚) 1412
曙石綿工業株式會社	納三治	豊島・高田南三ノ七八四	(牛込) 2896
跡地焼入研究所	跡地清貴	品川・北品川四ノ五三九	(大崎) 771
アジアケルメツト製作所	南澤義司	藤田・矢口八二八	(藤田) 2242



車輛篇〔部分品〕

愛國電機工業所	山口松太郎	品川・北品川三ノ一九五	(高輪) 8254
安全器械製作所	大橋 衛	麴町・飯田一ノ三	(九段) 2674
安全自動車芝浦工場	原 隆	芝・西芝浦四ノ四ノ六	(三田) 3908
安全自動車佐々木工場	中谷 保	澁谷・代々木山谷一九一	(四谷) 1055
浅井製作所	浅井喜太郎	世田ヶ谷・池尻二一一	(世田ヶ谷) 2204
新井久治郎		本所・江東橋二ノ一二	(本所) 3706
秋山製作所	秋山 鶴吉	荒川・尾久三ノ二三二八	(下谷) 3655
天野鐵工所	天野小郎三	本所・堅川四ノ一〇	(本所) 7038
天尾製作所	天尾三男治	向島・寺島一ノ六七	(墨田) 5597
伊藤製作所	伊藤 恒吉	芝・白金三光五	(高輪) 1801
伊藤工業所	伊藤 鶴作	芝・新橋五ノ三	(芝) 2734
五十嵐工作所	五十嵐正作	大森・大森四ノ二四九	(大森) 4061
市川製作所本店	市川由四郎	京橋・湊三ノ七	(京橋) 138
市川金屬製作所	市川 谷一	荒川・日暮里二ノ六三	(根岸) 3192
市金製作所	市川金次郎	芝・西久保巴六〇	(芝) 1010
井上鐵工所	井上 秀治	麻布・新廣尾二ノ一一一	(三田) 3828
井上製作所	井上 健吉	品川・大崎本三ノ六二九	(大崎) 2441
石橋計器製作所	山本 久吉	芝・田村二ノ五	(銀座) 3028
石川ガスケツト商會(株)	石川勝四郎	芝・琴平三九	(芝) 3914
石川重次郎商店		深川・清澄二ノ四	(本所) 6218
石光金屬工業所	石黒 光榮	荒川・日暮里一ノ一六四八	(根岸) 4126
石野商店	石野 閑司	京橋・木挽五ノ二	(銀座) 871
岩谷冷蔵會社自動車部	長田 源一	京橋・銀座一ノ三	(京橋) 5450
泉自動車工業株式會社	泉 藤吉	赤坂・田六ノ三	(赤坂) 4446
泉谷製作所	稻葉 武雄	芝・田村二ノ四	(銀座) 4617
今泉製作所	今泉泰太郎	大森・大森九ノ四二九〇	(大森) 3397
犬塚製作所	犬塚伊三郎	品川・東品川四ノ五	(高輪) 1160
イソダメタル工場	服部良太郎	蒲田・矢口四八五	(蒲田) 4560
上野自動車工場	山本 磯次	下谷・飯本一ノ六	(根岸) 2930
上田製作所	上田 達治	麻布・櫻田六二	(赤坂) 4116
梅鉢製作所	北川 榮次	城東・龜戸一ノ六九	(墨田) 4674
海津工場	伊藤 稔	神田・神保三ノ二九	
宇田川鐵工所	宇田川二郎	芝・白金三光七六	(高輪) 7664
内川工業所	内川 佑次	本所・江東橋一ノ四	(本所) 6097
江口自動車工場	江口 藤太	城東・南砂一ノ九九二	(本所) 6428
エムバイヤー自動車	柳田 諒三	芝・芝浦二ノ一	(三田) 1764

車輛篇〔部分品〕

榮久自動車工場	逆藤 成吉	浅草・鳥越二ノ九	(浅草) 2934
大塚製作所	大塚 寅松	瀧野川・西原一三八八	(墨田) 3354
大塚鐵工所	大塚岩次郎	大森・大森四ノ一六八	(大森) 5195
大橋電機工業所	大橋 衛	麴町・飯田一ノ三	(九段) 2674
大垣商會	大垣 忠一	京橋・人舟三ノ二	(京橋) 1833
大富製作所	草間 勇	深川・住吉一ノ四	(本所) 7374
大河原機工業所	大河内房吉	京橋・八丁堀三七	(京橋) 6719
岡村リム工場	岡村金五郎	京橋・湊三ノ一四	(京橋) 6436
岡野電機製作所(資)	岡野 章	江戸川・一ノ江三ノ一三ノ一八(江戸川)	247
岡島スプリング	岡島武一郎	品川・大井林一八一	
岡田精機製作所	岡田 松爾	目黒・上目黒三ノ一八四	(澁谷) 1913
小原製作所	小原市太郎	芝・西久保巴七三	
小澤商店リベット工場	小澤 秀雄	京橋・木挽八ノ三	(銀座) 2736
近江屋商店	野呂彦太郎	本所・東兩國三ノ四	(本所) 1175
尾久バルブ製作所	中村 茂平	荒川・尾久二ノ五六〇	(下谷) 6905
折橋 勇 治		芝・田村二ノ四	(銀座) 2057
川田電機製作所	片岡 登一	目黒・上目黒一ノ二一六	(澁谷) 3584
川口製作所蒲田工場	川口金太郎	蒲田・西六郷一ノ九	(蒲田) 4301
川村製作所	川村佐一郎	麻布・飯倉二ノ三	(赤坂) 1481
川瀬鐵工所	川瀬金治郎	芝・白金志田三一	(高輪) 5495
川添 K T 商會	川添 六郎	神田・岩井河岸一五	(河花) 2875
加藤製作所	加藤 信一	芝・佐久間二ノ二	(芝) 1527
神谷プレス作業所	神谷 長市	芝・彌松四ノ二	(芝) 572
木村洋行蒲田製作所	木村 説二	蒲田・東六郷一ノ一六	(蒲田) 4395
木村商店	木村 銅作	京橋・木挽四ノ一	(京橋) 7344
鬼頭製作所	鬼頭佐登志	大森・大森九ノ四九一三	(大森) 6543
京一商店	有川清之助	日本橋・江戸橋三ノ六	(日本橋) 868
清川製作所	川瀬 春近	蒲田・仲蒲田四ノ九	(蒲田) 3272
紀和製作所	杉浦文四郎	本所・龜澤四ノ八	(本所) 3787
協和製作所	石井 武夫	蒲田・椎谷三ノ七二	(大森) 4032
共同電氣會社研究所(株)	武田 次七	蒲田・古市一七四	(蒲田) 3550
共同製作所	越智 庸行	赤坂・新一ノ一二	(赤坂) 2904
倉本計器精工所(株)	倉本 憲一	蒲田・原三三〇	(蒲田) 2565
串田製作所	串田四郎平	芝・田村四ノ一二	(芝) 3490
國華電機商會	渡邊 綱治	赤坂・田七ノ三	(赤坂) 918
國産電機株式會社	岩井 豊治	豊島・高田南三ノ七一七	(牛込) 1735

國產部分品製作所	水谷 敏夫	澁谷・八幡通二ノ一五	(澁谷) 2138
國全工業所	鹽野 利正	江戸川・平井二ノ四三〇	(墨田) 6264
小糸製作所(株)	小糸源六郎	品川・東品川四ノ二ア	(高輪) 209
小松製作所	中村 税	麴町・丸ノ内二ノ三	(丸ノ内) 631
小池鐵工所	小池辰五郎	芝・三田松坂三八	(高輪) 2167
小西製作所	小西 一男	赤坂・傳馬一ノ一九	(赤羽) 4335
小柴製作所	小柴金太郎	大森・大森三ノ二九五	(大森) 8011
小谷製作所	小谷 喜藏	淺草・千束一ノ七〇	(根岸) 2047
小金剛製作所	屋代 勝	城東・南砂四ノ五六〇	(本所) 3629
工機社	島津 米助	芝・田村二ノ一三	(銀座) 6022
今野製作所	今野 淳藏	四谷・内蔵一	(四谷) 5877
向光舎	塚谷 菊良	王子・中千住四ノ九	(王子) 2765
五味商店	五味 貞一	京橋・寶三ノ二	(京橋) 7571
坂藤車體製造株式會社	坂藤 久苗	芝・芝浦二ノ一	(三田) 353
齋藤自動車工場	齋藤義四郎	麻布・新廣尾一ノ一〇二	
齋藤吾一製作所		本所・菊川二ノ一七	(本所) 3455
齋藤ブラシ製作所	齋藤 齊	荏原・上神明四七〇	(荏原) 2929
佐々木鐵工所	佐々木一虎	荏原・上神明一ノ七	(荏原) 4658
三泰石綿工業株式會社	橋本 雅良	京橋・木挽七ノ二	(銀座) 1845
三共自動車工業會社	仲田定之助	赤坂・溜池一	(赤坂) 2274
三興工業株式會社	伊藤常太郎	蒲田・糞谷二ノ六八七	(羽田) 424
三寶製作所	本田 周一	芝・三田四國二	(三田) 1221
三幸製作所	片岡 省三	深川・森下二ノ五	(本所) 5707
清水鐵工所	大久保利家	澁谷・豐澤一	(高輪) 6478
清水製作所	清久阿幾造	大森・大森九ノ四六二四	(大森) 4143
清水新作		芝・田村二ノ四八	(銀座) 416
芝浦スプリング製作所	中野 政雄	芝・西芝浦四ノ二	(三田) 1267
芝浦自動車工業會社	石川 鐵彌	芝・芝浦一ノ六〇	(三田) 1606
昭和自動車株式會社	配川 政雄	麴町・丸ノ内一ノ八	(丸ノ内) 3447
昭和石綿ゴム工業所	伊藤 彌	向島・吾端西九ノ四四	(墨田) 2946
白土製作所	白土甚五郎	板橋・板橋三ノ四〇	(板橋) 1200
新京製作所	安達 政次	品川・大崎本三ノ五七九	(大崎) 277
新京商會製作所	村井 治郎	京橋・木挽八ノ三	(銀座) 3843
信輪社製作所	土屋 金彌	品川・北品川六八九	(大崎) 2096
自動車商工株式會社	田邊明四郎	麴町・内幸二ノ七ノ二	(銀座) 2161
城北鐵工所	石井 喜一	板橋・志村清水四〇八	(板橋) 861

諏訪製作所	善野孝一郎	大森・大森三ノ七二	(大森) 2506
杉江製作所	杉江 光二	本所・錦糸二ノ二三	(墨田) 3278
杉山スプリング製作所	杉山 藤一	城東・大島三ノ二二二	(本所) 4466
スダンダード商會	板谷 雄助	荏原・中延一〇二四	(荏原) 5173
關製作所	關 清三郎	麻布・竹谷二	(三田) 4756
關製作所	關 佐平	牛込・西五軒三九	(牛込) 2087
外川製作所	齋藤徳次郎	大森・大森二ノ二〇三	(大森) 3539
染谷商事株式會社	染谷 三藏	麻布・新廣尾一ノ一〇一	(三田) 1640
空本製作所	空本啓次郎	品川・西品川二ノ一〇五二	(大崎) 1780
太陽商會製作所	竹内 軍平	麻布・新廣尾一ノ一一二	(三田) 858
高木鐵工場	高木 能平	本所・菊川二ノ九	(本所) 547
高橋製作所	高橋 幸信	品川・大井原南濱川一七七九	(大森) 8931
高澤製作所	高澤英太郎	城東・龜戸七ノ一三	(墨田) 4674
高畑部分品製作所	高畑喜三次	麴町・麴町二ノ一ノ一	(九段) 2673
高輪商會	愛澤 信公	芝・車六四	(高輪) 1440
高間商店工場	高間 守治	麻布・東二九	(三田) 1268
田中金屬興業合資會社	田中 喜祿	荏原・小山二三七	(荏原) 4036
田中タイヤチエン製作所	田中 眞一	京橋・入舟三ノ四	(京橋) 929
田中ホキル製作所	田中 操	京橋・湊二ノ一四	(京橋) 966
田中鐵工所	田中清治郎	瀧野川・田端新一ノ二五	(下谷) 712
田島プレス製作所	田島 三郎	蒲田・糞中二二三	(羽田) 310
川邊酸素株式會社	田邊平太郎	本所・綠四ノ三二	(本所) 1515
瀧澤工場	瀧澤 七郎	本所・江東橋一ノ九	(本所) 4312
瀧澤製作所	瀧澤健太郎	板橋・志村一〇八	(赤羽) 2932
武内工業所	武内 健二	京橋・入舟二ノ三	(京橋) 4057
谷本製作所	谷本 光右	淺草・駒形二ノ二	(淺草) 5314
谷口製作所	谷口市太郎	品川・東品川四ノ四四	(高輪) 5564
玉商會製作所	馬渡 雄吉	芝・西久保巴〇	(芝) 1030
高島製作所	高島喜三次	麴町・麴町三ノ一	(九段) 2673
太平自動車パーツ會社	村上 一夫	芝・新櫻田二〇	(銀座) 6321
太陽スプリング製作所	金子 春藏	本所・龜澤三ノ九	(墨田) 6857
タカラ自動車工業會社	渡邊 滋	芝・海岸通一ノ七	(芝) 4590
第二國産電機株式會社	岩井 豊治	蒲田・下丸子二八〇	(蒲田) 3582
大日本スプリング製作所	樹下 昌	芝・西芝浦三ノ一	(芝) 2506
大日本機械工業會社	岡崎 進	本所・葉平橋一	(墨田) 1110
千代田スプリング製作所	山口	本所・向島詰地八四	(墨田) 1468

千代田精工株式會社	福岡 成一	北多摩・三鷹野崎字吉野	(吉祥寺) 204
中央自動車株式會社	吉武 進	龜町・有樂二ノ七ノ三	(丸ノ内) 1451
中條製作所	中條龜之助	澁谷・聖澤一	(高輪) 6478
土田製作所	土田 ちか	荏原・下神明一七二	(荏原) 3246
土屋製作所	土屋登一郎	芝・新樓田一	(銀座) 3726
辻谷製作所	辻谷 常藏	荒川・尾久六ノ一五八	(下谷) 407
鶴岡スプリング製作所	鶴岡榮五郎	芝・愛宕二ノ二〇	(芝) 1748
帝國發條製作所	野長瀬忠男	向島・寺島四ノ二三	(墨田) 695
帝國アスベスト會社	野島 克巳	下谷・御徒二ノ三〇	(下谷) 8396
東東自動車工業會社	松方 五郎	品川・東品川五ノ六一	(高輪) 5685
東京鋼材株式會社	藤村 蓋	城東・大島六	(本所) 1125
東京機器工業株式會社	横田 千秋	大森・入新井一ノ〇〇	(大森) 2515
東京精機製作所	竹村 永龜	本所・石原四ノ一五	(墨田) 1639
東京鉸工業株式會社	濱中一之丞	品川・東品川四ノ一〇二	(高輪) 725
東京山田油機製作所	山田正太郎	蒲田・北梶谷一三六	(羽田) 346
東京發明工業社	堤 岩雄	荒川・町屋三ノ一四六四	(下谷) 4801
東京發條製作所	荒井 武一	蒲田・北梶谷二二二九	(大森) 3096
東京車輪製作所	河原 正貴	蒲田・南六郷二ノ三二	(蒲田) 3275
東京鍛工所	難波又三郎	品川・東大崎一ノ五四六	(大崎) 3187
東京機材社	小塚 末雄	芝・三田四一五	(三田) 4306
東光電機製作所	若 光司	世田ヶ谷・池尻一六九	(世田ヶ谷) 2507
東京製作所	原 悦二	澁谷・新橋一六	(高輪) 7963
東京ブラシ工業會社	齋藤森之助	荏原・上神明一七二	(荏原) 5804
東京プレス工業株式會社	古田 寛悟	城東・大島六ノ三五	(本所) 7707
東京メーター製造會社(株)	小津 綠平	下谷・上野二ノ二四	(下谷) 1579
東洋時計株式會社	吉田庄五郎	下谷・上野元黒門一	(下谷) 1151
東洋モルダング製作所	小野田茂作	澁野川・上中里五	(王子) 3105
東野製作所	東野茂三郎	澁野川・澁野川二〇五六	(大塚) 5502
東神自動車製作所	庵 原久	荏原・東六郷三ノ一	(蒲田) 4452
東電電氣株式會社	市川 繁彌	芝・西芝浦四ノ一	(芝) 667
所 六 郎		芝・愛宕二ノ三	(芝) 173
德 永 商 會	德永 寛治	京橋・新川一ノ八	(京橋) 3270
同和精機發條株式會社	松下 昌一	蒲田・今泉三七	(蒲田) 2301
中山製作所	中山 甚助	荏原・小山一九二	(荏原) 3851
中山工場	中山 森藏	中野・江古田二ノ六三〇	(西谷) 1881
中村製作所	中村 富雄	荒川・日橋里二ノ二六二	(根岸) 909

中野スプリング製作所	中野 寅吉	芝・新橋三一	(三田) 3928
中川製作所	中川小太夫	品川・北品川一ノ七九	(高輪) 2718
中澤鐵工所	中澤 寅吉	品川・東品川五ノ三五	(高輪) 4346
名古屋鑄工會社	富永 武男	神田・旭二ノ一	(神田) 4709
直井工場	直井 常吉	小石川・江戸川二	(小石川) 5454
日本自動車向島工場	吉井 幸助	向島・吾嬬五八ノ四〇	(墨田) 5872
日本自動車株式會社	小川 菊造	赤坂・溜池三〇	(赤坂) 1101
日本機械合資會社	芳賀末之助	蒲田・南六郷一ノ四五	(蒲田) 2923
日本バルブ製造會社(株)	太田 半六	龜町・丸ノ内一ノ六	(丸ノ内) 1937
日本製作所營業所	橋本 常雄	京橋・木挽一ノ一	(京橋) 9456
日本通運自動車工場	佐々木鶴雄	品川・北品川一ノ三	(高輪) 5468
日本ダンロップゴム	武藤 健	赤坂・溜池三〇	(赤坂) 615
日本アスベスト東京工場	稻吉 兼作	品川・北品川四ノ五三〇	(赤羽) 4107
日本ビクターパッキング製作所	小島正次郎	芝・高輪北五三	(高輪) 4888
日本ワイパー株式會社	小林 光榮	龜町・有樂二ノ二	(銀座) 2234
日東金屬工業所(資)	金井友太郎	王子・稻付島上一五五〇	(赤羽) 2104
日新自動車器具製作所	川林 壽一	本所・向島中ノ郷一五八	(墨田) 2876
日滿工業合資會社	後藤 元治	荏原・小山八八	(荏原) 4566
新倉鐵工所	新倉 清	麻布・竹谷一	(三田) 1496
西本鐵工所	西本竹次郎	京橋・人舟三ノ一七ノ二	(京橋) 9497
西巻鐵工所	西巻 治助	城東・大島八ノ三三八	(本所) 6830
野村商會製作所	野村 顯	澁野川・昭和二ノ一五五	(駒込) 2508
野村製作所	野村 中	神田・末廣三三	(下谷) 5755
原製作所	原 環	蒲田・南六郷三ノ一四	(蒲田) 4535
原製作所	原 正雄	芝・西久保巴六二	(芝) 3117
原成工業株式會社	小林晃九郎	本所・錦糸四ノ三	(墨田) 1556
原口製作所	原口富三郎	向島・吾嬬九ノ四六	(墨田) 1780
原田製作所	原田 善弘	下谷・西一九	(下谷) 6473
博電機製作所	中務 久治	蒲田・北梶谷一七〇	(大森) 6627
羽田製作所	羽田 弘	神田・材木一八	(浪花) 638
八甲製作所	工藤 五郎	蒲田・梶谷二ノ六五三	(羽田) 5214
林自動車製作所	林 茂木	芝・濱松二ノ一ノ五	(芝) 1824
橋本工業所	橋本鐵五郎	京橋・月島東仲道二ノ一	(京橋) 2060
萬歳貿易株式會社	白田 壽治	日本橋・通一ノ六	(日本橋) 2206
日之出石綿工業會社	寺門德太郎	京橋・銀座七ノ三	(銀座) 3392

車輛篇 (部分品)

平松製作所	平松 茂平	京橋・入舟三ノ二	(京橋) 6680
二葉電機製作所	百瀬 一夫	深川・清澄一ノ四	(本所) 3513
二葉工業所	小島 尙直	蒲田・原五〇二	(蒲田) 4955
富士工業株式会社	池田権次郎	品川・東品川四ノ四二	(高輪) 2900
富國鋼業發條製作所(株)	小林 操	京橋・京橋二ノ八	(京橋) 2913
藤野鐵工所	藤野 三平	江戸川・東小松川四ノ一三三四(江戸川)	347
藤波製作所	藤波 省二	品川・東品川五ノ三〇	(高輪) 1600
船橋電機製作所	船橋惣三郎	浅草・馬道一ノ二	(浅草) 7865
船川工場	太田 藤吉	芝・神谷三	
福森製作所	板谷 宗一	荒川・三河島一ノ二七九一	(根岸) 3146
福田製作所	福田 國基	荒川・三河島七ノ五五四	(下谷) 2360
古川製作所	古川 孝一	品川・東品川四ノ四二	(高輪) 4160
ブライトアボロ商會	大迫 忠吉	芝・翠平三七	(芝) 3504
ブリヂストンタイヤ	石橋正二郎	麴町・内幸一	(銀座) 210
本所スプリング製作所	山本仲治郎	本所・登川三ノ七	(本所) 956
堀切パネ製作所	柳瀬 弘作	葛飾・堀切九五	(足立) 2449
松橋製作所	松橋 武	芝・西久保巴六五	
松下製作所	松下保次郎	大森・道々橋二二八	
松澤製作所	松澤 常	京橋・表三ノ三	(京橋) 763
松谷製作所	松谷 正雄	江戸川・平井三ノ一一九三	(城東) 827
松崎工業所	松崎 壽治	品川・東品川五ノ三八	(高輪) 3556
松野自動車製作所	松野 松吉	芝・白金今里三九	(高輪) 7672
松菱商會	佐藤 善松	目黒・駒場七三五	(澁谷) 1400
正村製作所	正村 三郎	向島・隅田四ノ一一三四	(墨田) 4185
正木工業所	正木 葛	大森・大森七ノ三四九	(大森) 8090
丸喜商會	有利 禎之	京橋・京橋二ノ一ノ五	(京橋) 857
三和製作所	黒澤 準一	荒川・三河島七ノ五五	(下谷) 6845
三浦商會	三浦 勇	京橋・越前堀一ノ五	(京橋) 2760
三つ矢電線營業所	高橋小佐代	芝・今入一〇	(銀座) 6964
宮崎鐵工所	宮崎善次郎	京橋・入舟二ノ二	(京橋) 9298
宮本ラッパ製作所	宮本富三郎	浅草・蔵前三ノ一ノ二	(浅草) 2845
峰岸製作所	峰岸 治郎	目黒・唐ヶ浦六一三	
淡電機製作所	磯目 豊	本所・柳原一六ノ一	(本所) 3584
みなと商會	山下 與作	京橋・入舟二ノ三	(京橋) 4520
目黒ボデー製作所	小津 綠平	目黒・中目黒一ノ四	(高輪) 3505
森川製作所	森川八五郎	足立・千住神居一六	

山形精器製作所	山本 一二	荒川・日暮里一ノ一八三	(根岸) 4392
山本工場	山本 榮男	品川・東大崎五ノ七	(大崎) 953
山口鐵工所	山口 元吉	豊島・池袋八ノ二三二九	(大塚) 2759
山口製作所	山口 廣一	大森・大森三ノ七二	(大森) 6146
山口商店	山口幸太郎	芝・今入二四	(銀座) 3083
山久鐵工所	久米 善福	下谷・坂本一ノ二八ノ一	(根岸) 4154
山崎機械製作所	山崎 豪賢	大森・大森七ノ一八九	(大森) 6035
山野井鐵工所	山野井 清	麻布・南日ヶ窪一一	(赤坂) 3553
山尾商店	山尾鹿太郎	下谷・御徒二ノ二六	(下谷) 2935
大和製作所	山本 重藏	深川・石場三ノ三	(本所) 8301
大和電機製作所	竹内一次郎	日本橋・小網三ノ一	(茅場町) 3480
矢澤製作所	矢澤 亮一	芝・本芝三ノ一	
湯崎製作所	湯崎長三郎	荏原・小山二五〇	(荏原) 6353
湯崎製作所	湯崎房次郎	小石川・大塚坂下一三六	(大塚) 3687
有信商會	馬渡 俊雄	京橋・銀座二ノ三	(京橋) 1993
吉川製作所(株)	吉川 時藏	板橋・志村小豆澤六四二	(赤羽) 2612
横濱ゴム製作株式会社	中川 末吉	芝・田村五ノ七	(芝) 4161
四つ自動車製作所	佐々木三郎	本所・江東橋四ノ四	(本所) 8376
理研鍛造株式会社	染谷關太郎	麴町・有樂一ノ二	(銀座) 7611

[自轉車・オートバイ]

社名	代表者	營業所	電話
阿部工業所(資)	阿部 隆次	荒川・尾久四ノ一八二〇	(下谷) 8419
安藤自轉車工場	安藤 眞夫	下谷・御徒一ノ五六	(下谷) 5258
渥美自轉車製作所	渥美 覺三	下谷・二長五四	(下谷) 6786
荒關酸素工作所	荒關 甚七	葛飾・新宿四ノ六八	
岩戸製作所(名)	岩戸 正男	本所・石原三ノ二〇	(墨田) 4540
五十右自轉車製作所	戸田 耕作	豊島・雑司ヶ谷一ノ四三	
岡本屋自轉車製作所	鈴木半之丞	荒川・日暮里八ノ五七六	(下谷) 3031
岡田製作所	岡田源治郎	品川・大崎三ノ二九六	(大森) 6657
川澄製作所(株)	川澄 爲次	下谷・御徒一ノ一三	(下谷) 9144
金山徳二郎		城東・龜戸九ノ二七四	(墨田) 2584
幹友自轉車工場	川上 永助	荒川・日暮里一ノ一八八六	(根岸) 4039
合戦ハンドル製作所	飯塚 長太	城東・大島五ノ四四六	(本所) 6863
木村ハンドル製作所	木村隆四郎	本所・龜澤三ノ二	(本所) 5805

車輛篇 (部分品・自轉車・オートバイ)

車 輛 篇 (自轉車・オートバイ)

久下自轉車製作所	久下 武藏	平込・市ヶ谷富久一一八	(四 谷) 5626
熊坂製作所	熊坂 謙次	荒川・尾久二ノ三二〇	
小林自轉車工場(資)	小林 丈八	本所・豊川四ノ一六	(本 所) 6795
小島自轉車製作所	小島 次郎	向島・吾郷東四ノ七六	(墨 田) 8315
小島自轉車工業所	小島 鑄四郎	本郷・春木二ノ四六	(小石川) 5147
小山自轉車製作所	小山 林三	本郷・駒込動坂三ノ三	
小山一心堂	小山新治郎	芝・白金志田一七	(高 輪) 1284
近藤製作所(名)	近藤 味宣	深川・清澄二ノ一ノ一	(本 所) 4503
コルシカ號自轉車製作所	大澤 利正	荒川・尾久三ノ二〇八八	
齋藤自轉車製作所	齋藤 惣治	荒川・尾久九ノ二八二〇	(下 谷) 3216
佐野保一		下谷・入谷四一八	(根 岸) 2842
篠田賢一		城東・北砂三ノ三五八	
島理三郎		向島・吾郷西一ノ一〇三	(墨 田) 6820
白井自轉車工場	白井 武雄	瀧野川・昭和一ノ八四	(駒 込) 1628
昭和ハンドル製作所	菅貞 常吉	向島・吾郷西一ノ七六	(墨 田) 2032
秀工舎サン號自轉車工場	蒔田 正治	瀧野川・田端一八六七	(駒 込) 886
昇輪館工業所	松村鐵之助	本郷・千駄木一一三	(駒 込) 727
須原定吉		深川・石島七二	
關谷製作所	關谷 操	荒川・尾久五ノ七九七	(下 谷) 8287
關根自轉車工場	關根 忠造	荒川・三河島四ノ三四五二	(下 谷) 1485
關自轉車製作所	關 直明	城東・大島六ノ一五〇	
千秋製作所	千秋 武次	浅草・千束一ノ一〇	(根 岸) 2522
田中工業所	田中 英三	向島・吾郷東四ノ七	(墨 田) 2867
田中誠一		本所・板橋一ノ一五	(墨 田) 6451
太陽ハンドル製作所	國井 太郎	本所・豊川四ノ三	(本 所) 8719
太陽工具製作所	小林 寅吉	向島・吾郷四ノ一九	(墨 田) 1836
太平工業合資會社	丹 宗忠	蒲田・南六郷二ノ四	
高木製作所	高木 保丸	荒川・尾久五ノ七一二	(下 谷) 9417
高橋商會	高橋 榮治	芝・田村二ノ八	(銀 座) 7205
橋製作所	橋 安太郎	江戸川・平井三ノ六九九	(城 東) 189
月キリン製作所	堀江源次之助	深川・毛利二八	(本 所) 9151
帝國輪業合資會社	大鍛冶綿松	向島・吾郷東一ノ二三	(墨 田) 689
帝國自轉車製造會社(株)	古田 彌作	荒川・町屋二ノ一九三	(下 谷) 4613
テイエス製作所	佐々木寅二	本所・太平四ノ一九	(墨 田) 6305
テンヤ號自轉車製作所	天粕彌惣次	下谷・入谷三一七	(根 岸) 941
東京自轉車工業社	蘆澤 新作	荒川・尾久六ノ四二三	(下 谷) 7348

東京ギヤ一製作所	諏訪忠太郎	向島・寺島二ノ五三	(墨 田) 503
東洋自轉車製作所	北村 米藏	本所・太平一ノ二五	(墨 田) 1511
東邦工業株式會社	杉浦由太郎	荒川・町屋二ノ一九三	(下 谷) 927
東亞ハンドル製作所	今村四方吉	城東・龜戸五ノ四一	
戸島製作所	戸島鉦三郎	下谷・谷中初音四ノ一三二	(駒 込) 2770
中村豊五郎商店		下谷・仲御徒一ノ五〇	(下 谷) 222
中尾製作所	中尾仙之助	足立・千住緑一一	(足 立) 3715
中野製作所營業所	中野 善二	神田・平河四	(下 谷) 2142
中田製作所	中田與四松	葛飾・本田木根川二四五	(本 田) 502
夏川ハンドル製作所	夏川 すゝ	城東・龜戸五ノ四五	(墨 田) 6667
日本工業合名會社	杉岡 清作	荒川・三河島三ノ二八九一	(下 谷) 7917
日本自轉車セツト工場	山本 勝弘	荒川・三河島三ノ二八九四	(下 谷) 3250
野中ハンドル河金製作所	野中 豊吉	葛飾・堀切八三四	(本 田) 372
榛名自轉車工場	小太戸常三郎	向島・寺島四ノ一九〇	(墨 田) 3155
正田製作所	正田壽之助	荒川・三河島三ノ二八七九	(下 谷) 3666
ヒドリ自轉車製作所	田中 輝	葛飾・南立石八一	(本 田) 666
福島商會(資)	福島清三郎	王子・東十條一ノ七ノ三	(駒 込) 308
藤井花邑		神田・末廣一二	(下 谷) 7576
不二商會	山口 菅三	下谷・入谷三二	(根 岸) 1018
穂積製作所	穂積 よし	深川・猿江二ノ一三	(本 所) 5832
九金自轉車工場	早野 勝雪	豊島・池袋三ノ一六四〇	(大 塚) 5976
九榮自轉車製作所	畑 榮太郎	荒川・日暮里七ノ二九一	(下 谷) 22f2
マルイ工業株式會社	瀧澤 七郎	本郷・元一ノ一	(下 谷) 5606
マルイ商店(株)	市村 嘉基	本郷・元一ノ一	(下 谷) 5605
マルタカ製作所	武居 朝	本所・龜糸四ノ三	
マツエム自轉車製作所	松本 鐵治	下谷・金杉二ノ四ノ一	(根 岸) 374
村上製作所(資)	小川 幸藏	葛飾・本田澁江六四〇	(本 田) 505
吉川製作所	吉川 敏彦	本所・太平四ノ一	(墨 田) 2531

〔自轉車部分品〕

社 名	代表者	營業所	電 話
相澤ハンドル製作所	相澤萬七郎	向島・吾郷三ノ一	(墨 田) 8166
相場龜之助		荒川・尾久八ノ一三七四	(下 谷) 8339
天野兄弟工場	天野 良助	小石川・小日向水道五〇	
吾妻製作所	池田滋次郎	向島・吾郷西一ノ六三	(墨 田) 5804

車 輛 篇 (自轉車・オートバイ)

車輛篇〔自轉車部分品〕

青山輪工社(資)	青山末吉	瀧野川・西ヶ原一四一五	(王子) 2981
伊藤製作所	伊藤英	向島・隅田四ノ一二五	(墨田) 2309
伊藤龜吉		浅草・浅草橋三ノ一一一	(浅草) 553
岩川製作所(名)	岩田金五郎	本所・板橋四ノ一二四	(墨田) 5591
石井工場	石井耕作	品川・東大崎一ノ四六三	(大崎) 2768
今井ハンドル製作所	今井弘壽	城東・龜戸一ノ六九	(墨田) 3051
井出製作所	井出幸喜	深川・毛利一四	(本所) 6632
五十畑初男		牛込・早稲田鶴巻三九一	(牛込) 3904
一之瀬工作所	一之瀬 義之助	荒川・町屋三ノ一三八〇	(下谷) 8498
宇津製作所	宇津 富藏	荒川・尾久三ノ二二一六	(下谷) 8732
大和田ブレーキ製作所	大和田 富四郎	向島・吾嬬東八ノ二七	
大久保鐵工所	大久保 金五郎	本所・石原四ノ四四	(墨田) 4876
大森製作所	大森寅五郎	荒川・町屋二ノ四二一六	(下谷) 7494
王子鑄工所	森田 公二	王子・稻付一ノ二一〇	(赤羽) 2070
オギタ製作所	萩田 守啓	浅草・神吉三九	(根岸) 631
金井鐵工所	金井榮太郎	荒川・尾久二ノ三一五	(下谷) 5279
河原製作所	河原光太郎	荒川・尾久八ノ一三八五	(下谷) 4004
金子鐵工所	金子 經造	本郷・駒込神明四〇	(駒込) 495
栗原工場(資)	栗原金次郎	荒川・三河島三ノ二八六三	(根岸) 3517
熊田商店(資)	熊田熊太郎	本所・板橋三ノ一ノ二	(墨田) 1681
國産精機製作所(資)	河野福太郎	板橋・志村清水七二	(板橋) 748
五味製作所	五味 馬藏	本郷・湯島天神二ノ一三	(下谷) 4651
佐々木製作所(資)	佐々木 賢	荒川・尾久二ノ五三六	(下谷) 5430
三光舎(名)	久野 延利	豊島・西栗鴨二ノ二四八〇	(大塚) 739
島村製作所	島村りゆう	向島・寺島四ノ二二三	(墨田) 4671
昭和ベタル製作所(資)	井上 忠孝	荒川・尾久一ノ二八一	(下谷) 7949
關製作所	關 平吉	本所・東駒形三ノ一	(墨田) 4973
盛工舎	比與森盛喜	王子・下十條六三	(王子) 3525
高橋小川商會(資)	小川 龜治	荒川・三河島七ノ六九四	(下谷) 6520
富田泥除製作所	富田 喜右衛門	城東・龜戸五ノ四一	(墨田) 6954
東洋ラヂエター製作所(株)	小林三午郎	芝・田村五ノ一三榮ビル	(芝) 1260
成瀬泥除製作所	成瀬 秋造	本所・石原四ノ三八	
中込製作所	中込 勇七	瀧野川・田端新一ノ一二	(下谷) 8046
日本氣化器製作所	大來 修治	品川・北品川五ノ四二八	(大崎) 4366
日本特機製作所	蘆澤 甲三	豊島・池袋七ノ二〇二二	(大塚) 7301
日本スキフト工業	中西 太郎	浅草・壽三ノ三	(浅草) 2884

二葉末吉

橋爪ハンドル製作所	橋爪 稔
長谷川鐵工所	長谷川梅吉
平松製作所	平松 善記
松尾工場	松尾 鶴松
村山自動車用品製作所(株)	村山五三郎
向島製作所	堀越徳兵衛
望月商店	柳澤 一男
山口自轉車工場	山口 重彦
山崎自動車製作所	山崎 縫藏
山本製作所	山本謙太郎
山形製作所	山形永之進
結城商會	村貞 貞嗣
吉岡製作所	吉岡 晋
渡利製作所	渡利 昌弘

橋爪 稔

長谷川梅吉

平松 善記

松尾 鶴松

村山五三郎

堀越徳兵衛

柳澤 一男

山口 重彦

山崎 縫藏

山本謙太郎

山形永之進

村貞 貞嗣

吉岡 晋

渡利 昌弘

〔リヤカー〕

社名	代表者	營業所	電話
青木 抽		豊島・池袋一ノ四三	(大塚) 2729
有賀製作所	有賀 ヨシ	向島・寺島六ノ三三	(墨田) 915
天野製作所	天野銀次郎	本所・板橋三ノ一八	(墨田) 5602
安西鑄物工場	安西伊之助	豊島・池袋一ノ六七一	(大塚) 1583
稻垣健次郎		浅草・小島一ノ四	
板橋 成徳		本所・龜澤二ノ六	(本所) 5702
伊藤 慶治		浅草・北三筋六五	
今越 榮佐		神田・般治一ノ六	(神田) 965
飯田 モト		城東・龜戸五ノ四	(墨田) 2911
梅野製作所	北川 榮次	城東・龜戸一ノ六九	
植垣 立爾		板橋・志村清水三〇一	
小倉製作所	木部才次郎	本郷・千駄木一〇九	
沖内 照男		豊島・西栗鴨二ノ二八四〇	(大塚) 4305
大和田セルロイド工場	大和田松吉	足立・南宮城五四六	
折原 三儀		荒川・町屋一ノ九八六	
大石鐵之助		本所・練四ノ三五	
金松製作所	金子 義昭	荒川・尾久一〇ノ一三四二	
金子製作所	金子 正三	浅草・西三筋一三	(浅草) 7312

車輛篇〔自轉車・部分品・リヤカー〕

車輛篇 (リヤカー)

川島源吉  
 唐澤製作所 久保田榮一  
 鍵山リヤカー製作所 鍵山久太郎  
 神戸製作所 神戸豪  
 木村鐵工所 木村福  
 銀輪社本店 中村銀治  
 共平ゴム製作所 城田富義  
 小池掌握製作所 小池芳雄  
 澤田可鍛鑄鐵所 澤田宗信  
 齋藤哲郎  
 三共ゴム工業所 市田茂助  
 三功自轉車唧筒會社 瓜生正雄  
 清水製作所 清水子之助  
 清水製作所 清水道雄  
 信用セルロイド工業會社 廣豐年  
 新通バルブ製作所(名) 福島由太郎  
 伸光舍 久野幸二  
 助川甚吉  
 杉山彦作  
 鈴木徳太郎  
 精工舍曲尾製作所 曲尾鶴治  
 田中鐵工所 田中定吉  
 田中熊次郎  
 瀧澤工所 瀧澤七郎  
 高岡作吉  
 丹下製作所 丹下澄三郎  
 高島製作所 高島重太郎  
 多賀來製作所 堤正美  
 大同工業製線工場(株) 新家熊吉  
 大日本ゴム株式會社 菱間信雄  
 第一ゴム製造所 竹内仲治  
 千葉電鍍工場 千葉豊二郎  
 都築半七  
 傳田利一  
 徳永精工社 徳永爲次  
 遠田正雄

荒川・尾久三ノ二一八 (下谷) 2670  
 下谷・南稻荷七九 (下谷) 1972  
 下谷・二長二五 (下谷) 9265  
 城東・大島六ノ六七三  
 淀橋・淀橋七一九  
 神田・佐久間一ノ二五  
 日本橋・室四ノ一ノ五 (日本橋) 3968  
 本所・雁橋三ノ二九  
 城東・龜戸一ノ七〇 (墨田) 3331  
 城東・大島八ノ七三四 (本所) 1642  
 荒川・三河島一ノ四七八 (下谷) 5663  
 荒川・尾久六ノ四二三 (下谷) 7348  
 荒川・町屋一ノ一〇六〇 (下谷) 9454  
 龍野川・田端九〇〇  
 葛飾・堀切八一五 (木下本田) 301  
 本所・龜澤一ノ二 (墨田) 101  
 豐島・西巢鴨二ノ二四八〇 (大塚) 458  
 京橋・入舟三ノ四 (京橋) 6684  
 龍野川・昭和一ノ三七  
 向島・吾郷東三ノ六四  
 淺草・壽二ノ一二 (淺草) 8506  
 王子・稻付島下ノ一五八一 (大塚) 458  
 江戸川・宇喜田八八五  
 本所・江東橋一ノ九 (本所) 4312  
 日黒・中目黒四ノ一四五九  
 荒川・三河島一ノ二八一八 (根岸) 2958  
 向島・寺島一ノ一〇  
 荒川・尾久一ノ二九九  
 藤田・羽田本三二〇 (藤田) 5059  
 京橋・京橋二ノ四 (京橋) 2385  
 龍野川・龍野川二一八〇 (大塚) 4970  
 下谷・新坂本六六 (根岸) 498  
 荒川・尾久八ノ一三二二 (下谷) 7034  
 下谷・龍泉寺一五  
 小石川・大塚坂下ノ一九八 (大塚) 1370  
 本所・石原一ノ二七

仲村定吉工場  
 中村鐵治  
 長崎メツキ化學工業所  
 永峰セルロイド工業(株)  
 中澤ゴム工業所  
 中村武保  
 西川製作所  
 野村工業所  
 長谷川伸鐵所  
 原徳一  
 平柳セルロイド製作所  
 平松數吉  
 深澤製作所  
 福澤製作所  
 豐榮製作所  
 松浦製作所  
 増村ゴム工業所  
 増田隆吉  
 宮田製作所  
 三浦自轉車製作所  
 三浦製作所  
 水野自轉車製作所  
 水上福太郎  
 水谷精工社  
 山崎製作所  
 山口製作所  
 山田製作所  
 八島製作所  
 吉野秀男  
 勇榮社  
 横田製作所  
 渡邊自轉車製作所  
 渡邊製作所  
 若杉自轉車工場  
 和田製作所

長崎小市  
 永峰兼松  
 中澤善太郎  
 西川錫吉  
 野村慶之助  
 長谷川龜松  
 平柳マキ  
 深澤竹三  
 福澤岩衛  
 玉川寅雄  
 松浦與作  
 増村長右衛門  
 宮田濱吉  
 三浦石一  
 三浦元喜  
 水野耕三郎  
 水谷定吉  
 山崎喜代造  
 山口進弘  
 山田末吉  
 八島當次  
 室留吉  
 横田清美  
 渡邊多喜二  
 渡邊亮一  
 若杉庄次  
 和田フジノ

麴町・五番七ノ一 (九段) 855  
 神田・五軒二〇 (下谷) 4145  
 荒川・日暮里一ノ一八八五 (根岸) 4121  
 荒川・尾久九ノ三四八〇 (下谷) 1327  
 荒川・町屋一ノ一〇二〇  
 向島・隅田四ノ四五 (墨田) 2720  
 向島・吾郷東一ノ九一  
 淺草・鳥越一ノ三七 (淺草) 2962  
 淀橋・上落合一ノ三九 (落合長崎) 3095  
 城東・北砂四ノ一六〇四  
 向島・吾郷東五ノ七六 (墨田) 7167  
 荒川・町屋三ノ一四九七 (下谷) 6511  
 王子・彌船一ノ九九 (王子) 3866  
 淀橋・上落合一ノ五三 (落合長崎) 2598  
 荒川・尾久六ノ二四四 (下谷) 7827  
 城東・龜戸五ノ二〇五 (墨田) 1185  
 豐島・池袋一ノ六八七 (大塚) 2587  
 荒川・三河島九ノ一九八六  
 荒川・尾久二ノ五八〇  
 荒川・三河島六ノ三五 (下谷) 3065  
 品川・大井土手下ノ一四四四 (大塚) 5481  
 淺草・雷門一ノ八  
 小石川・音羽七ノ一四 (牛込) 5489  
 神田・松富一四 (下谷) 4716  
 向島・吾郷東一ノ二〇 (墨田) 5305  
 城東・大島六ノ九〇  
 向島・吾郷西六ノ一〇 (墨田) 1503  
 向島・吾郷西四ノ三六 (墨田) 4557  
 本所・菊川二ノ一ノ五  
 牛込・築地一六 (牛込) 7490  
 荒川・尾久四ノ一五六四  
 荒川・尾久二ノ三〇〇  
 四谷・麴町一ノ一一 (四谷) 7173  
 本所・太平四ノ二五 (墨田) 2905  
 城東・龜戸七ノ二六七 (墨田) 6395

車輛篇 (リヤカー)

社名	代表者	營業所	電話
葵自動車會社用品部	吉野 弘	赤坂・溜池三九	(赤坂) 1040
旭製作所	富永 鶴見	芝・佐久間二ノ九	(芝) 2997
秋山商店	秋山 藤太	品川・下大崎一ノ〇〇	(高輪) 1011
赤羽蓄電池工業所	加藤 文吉	芝・赤羽四	(三田) 1484
赤菱タイヤ商會	金澤豐次郎	豊島・池袋一ノ六九二	(大塚) 1412
曙石綿工業株式會社	久本 一吉	豊島・高田南三ノ七八四	(牛込) 2896
アトラス商會(株)	小谷 延藏	神田・五軒二二	(下谷) 6983
アード商會	江村庄太郎	小石川・關口一	(牛込) 2006
石川ガスケツト商會	石川勝四郎	芝・琴平三九	(芝) 3914
石川重次郎商店		深川・清澄二ノ四	(本所) 6216
石野商店(株)	石野 閑司	京橋・木挽五ノ二	(銀座) 87
石光金屬工業所	石黒 光榮	荒川・日暮里一ノ一六四九	(根岸) 4126
五十嵐商店	五十嵐 竹次郎	京橋・銀座西五ノ五	(銀座) 535
五十嵐商店	五十嵐 正作	大森・大森四ノ二五九五	(大森) 4064
岩井商店	岩井 金吾	京橋・築地二ノ二二	(京橋) 1295
泉自動車工業株式會社	泉 藤吉	赤坂・田六ノ三	(赤坂) 4446
泉商店	杉之下 泉	深川・宮岡一ノ九	(本所) 1464
市川製作所	市川 嘉英	京橋・湊三ノ七	(京橋) 138
飯島製作所販賣部	飯島 さと	世田ヶ谷・上馬一ノ七八一	(世田ヶ谷) 2610
猪瀬喜代治(資)		深川・佐賀一ノ二	(本所) 1444
市金製作所(資)	市川金次郎	芝・西久保巴六〇	(芝) 1010
上田製作所	上田 達治	麻布・新橋六二	(赤坂) 4116
上野自動車修繕所	山本 磯次	下谷・坂本一ノ九	(根岸) 2930
歌川商會	歌川 千秋	品川・大井南濱川一七三九	(大森) 3890
榮久自動車工場	逆藤 成吉	淺草・烏越二ノ九	(淺草) 2934
エムバイヤ用品部	手塚三男人	日本橋・通二ノ二	(日本橋) 1161
岡本特殊硝子工業所	岡本一太郎	城東・大島六ノ六五	(本所) 5322
岡本商會	岡本 保	京橋・銀座六ノ四	(銀座) 2768
岡村自動車リム工場	岡村金五郎	京橋・湊三ノ一四	(京橋) 6436
大村屋商店(名)	杉浦彌一郎	京橋・銀座七ノ三	(銀座) 832
大村商店	大村 賢三	澁谷・神宮通一ノ八	(澁谷) 3038
大澤商會支店(株)	川久保幸哉	京橋・銀座西二ノ五	(京橋) 437
大塚製作所(株)	大塚 寅松	蘆野川・西原一三八八	(王子) 2311

大垣商會	大垣 忠一	京橋・入舟三ノ二	(京橋) 1832
近江屋商店	村山 久吉	品川・北品川三ノ二〇七	(高輪) 4404
加藤商店	加藤 正次	豊島・巢鴨一ノ二八	(大塚) 3092
加藤商店	加藤 佐郎	京橋・新川二ノ一	(京橋) 4458
加瀬商店	加藤 猛夫	本所・石原三ノ二五	(墨田) 2690
川村製作所	川村佐一郎	麻布・飯倉二ノ二	(赤坂) 1431
川崎螺旋管製作所	川崎孝之助	城東・北砂四ノ二五三	(本所) 3565
神戸電機製作所出張所	青山 重雄	芝・新橋二ノ一	(銀座) 2235
神田自動車合資會社	堀内 正	神田・鍛冶七	(神田) 233
貝塚商會	貝塚 福	澁谷・角筈三ノ二四一	(四谷) 5765
唐澤鐵工所販賣部	唐澤 市三	芝・今入一八	(銀座) 5031
香川商會(資)	香川 景次	神田・神二ノ五	(下谷) 6368
木村硝子店	木 村	京橋・木挽四ノ一	(京橋) 7344
北久保商會	北久保吉雄	深川・柱吉一ノ三	(本所) 7355
共榮商會	山尾 鶴雄	板橋・志村一二	(赤羽) 2335
共同製作所	越智 庸行	赤坂・溜池二	(赤坂) 2745
キリン商會	有賀 一郎	澁谷・上通一ノ四	(青山) 5557
キング商會	平戸竹次郎	赤坂・青山南二ノ二	(青山) 5350
京濱電氣鐵道株式會社	生野 團六	蒲田・東六郷二ノ六	(大森) 3957
京北商會(資)	坪田竹九郎	芝・新橋四ノ三	(芝) 3014
ケーオー商會	馬場 良一	芝・松本一〇	(三田) 3697
ケーターブラザーズ	渡邊喜四郎	淺草・駒形一ノ五	(淺草) 5684
小林器具製作所	小林秀治郎	本所・龜澤三ノ七	(墨田) 5250
小林幸榮社	小林 光榮	麩町・有樂二ノ二	(銀座) 2234
小糸製作所(株)	小糸源太郎	品川・東品川四ノ二六	(高輪) 209
興亞製作所	小澤 秀夫	京橋・木挽八ノ一	(銀座) 2736
興東貿易株式會社	勝田 泰三	赤坂・溜池一三	(赤坂) 5351
光洋精工株式會社	宮野龜二郎	京橋・銀座西六ノ五	(銀座) 6040
光英商會	奥田 英雄	中野・本町三ノ四一	(中野) 2020
國華電機商會	渡邊 綱治	赤坂・田七ノ三	(赤坂) 918
幸輪社(株)		荒川・日暮里八ノ一二六	(根岸) 4307
越村商會	越村 重雄	本所・龜澤二ノ一	(墨田) 2535
河本商店(資)	高橋 隆	小石川・新鵜込二二	(小石川) 3453
駒井商店	駒井 芳三	日本橋・兩國四	(浪花) 736
近藤電氣工業所	三津石六郎	牛込・津久土二五	(牛込) 1284
今野製作所	今野 淳藏	四谷・内藤一	(四谷) 5877



車輻篇 (諸用品)

五味商店	五味貞一	京橋・寶三ノ二	(京橋) 7571
齋藤商店	齋藤孝太郎	品川・大井南濱川一六二三	(大森) 3666
齋藤製作所	齋藤吾一	本所・菊川二ノ一七	(本所) 3453
櫻護謨株式會社	中村庸一郎	澁谷・幡ヶ谷笹塚一〇三七	(四谷) 878
榊原自動車工場	榊原眞一	本郷・春木三ノ二	(小石川) 643
三泰石綿工業株式會社	橋本雅良	京橋・木挽七ノ二	(銀座) 1845
三幸商會	片岡省三	深川・森下二ノ五	(本所) 5707
三德商會	平岩成躬	芝・新櫻田一九	(銀座) 1221
三隆舍	明馬將昭	江戸川・小松川三ノ九二	(墨田) 4239
三寶製作所(株)	本田周一	芝・三田四國二	(三田) 1221
昭和自動車株式會社	丸定吉	麹町・丸ノ内一ノ八	(丸ノ内) 3447
昭和商會	岩崎吉郎	豊島・西巢鴨池袋一五〇	(大塚) 2800
下方自動車部	高橋弘	浅草・藏前二ノ七	(浅草) 7141
下浦商店	下浦弘	浅草・千束一ノ三	(根岸) 1483
清水商店	清水新作	芝・田村二ノ四	(銀座) 2272
自動車商工株式會社	田邊明四郎	麹町・内幸二ノ七	(銀座) 7737
鈴木メーカー商會	鈴木儀三郎	神田・表神保一〇	(神田) 3777
助川商店	助川健之助	深川・住吉一ノ五	(本所) 6633
スタンレー電気會社	北野隆春	目黒・中目黒二ノ六〇五	(大崎) 1232
スタンダードガソリン商會	田中保壽	麹町・丸ノ内	(丸ノ内) 4960
スタンダード商會	板谷雄助	荏原・中延一〇二四	(荏原) 5173
スミヤ商會	角谷清	小石川・駕籠七〇	(大塚) 7720
錢谷自動車商會	錢谷庸之助	神田・淡路三ノ七	(神田) 3707
ゼネラルモーターズ	笠井啓次	日本橋・室四ノ一	(日本橋) 1933
相馬鐵工所	相馬信雄	京橋・人舟一ノ二三	(京橋) 4686
染谷商事株式會社	染谷關太郎	麻布・新廣尾一ノ一〇二	(三田) 1640
大成商會	高島義行	四谷・新宿一ノ八七	(四谷) 5625
太陽商會	竹内軍平	麻布・東二六	(三田) 858
高澤製作所	高澤英太郎	城東・龜戸七ノ一三	(墨田) 4674
高間商店工場	高間守次	麻布・東二九	(三田) 1930
玉商會	馬場雄吉	芝・巴川六〇	(芝) 1030
竹村商會支店	堀内義仁	京橋・銀座西八ノ五	(銀座) 1712
種邑商會(資)	種邑つち	深川・油漣二ノ三	(本所) 5636
武内工業所	武内健二	京橋・人舟二ノ三	(京橋) 4057
大同チエン株式會社工場	新家熊吉	神田・銀治一ノ二六洋ビル	(神田) 2425
大吉商會	大久保保	日本橋・環二ノ三八	(茅場町) 5227

大惣商店	大森和作	本所・綠四ノ九	(本所) 846
中央自動車會社用品部	吉見進	麹町・有樂二ノ七	(丸ノ内) 1431
中央自動車第一用品部	北原金藏	芝・西久保櫻川一九	(芝) 1485
中央自動車第二用品部	多田鼎	麻布・村木八	(赤坂) 3854
中央商會	尾須敬三郎	赤坂・溜池三〇	(赤坂) 3874
中外自動車修繕工場	市川漸	中野・本郷通一ノ一五〇	(中野) 4671
土屋製作所(資)	土屋登一郎	芝・新櫻田一ニ	(銀座) 3726
鶴岡スプリング製作所	鶴岡瀧吉	芝・愛宕二ノ一五	(芝) 1748
ツバサ商會	宮川光永	神田・西神田二ノ一	(九段) 3010
帝國護謨工業所	高橋養治	芝・今八八	(銀座) 2552
東京自動車興業會社	久芳小六	麹町・内幸二ノ九	(銀座) 361
東京自動車用品販賣部	渡邊圓	京橋・銀座西二ノ一	(京橋) 3177
東京自動車電機商會	山田義造	日本橋・堀留一ノ一	(茅場町) 5778
東京太平商會(株)	永木喜三	芝・新橋二ノ二	(銀座) 1533
東京レザー商會(資)	村上實	芝・田村三ノ五	(芝) 676
東京アメリカ商會(株)	野田豊太郎	芝・田村三ノ一	(芝) 802
東亞工業社	田邊藤吉	芝・今八一五	(銀座) 7634
外川製作所	井上由男	大森・大森二ノ二〇三	(大森) 3539
所鐵工所	所六郎	芝・愛宕二ノ三	(芝) 1353
德永商會	德永寛治	京橋・新川一ノ八	(京橋) 3220
テイオー商會	東野眞顯	赤坂・田一ノ一五	(赤坂) 3911
トキワ商會	常澤重雄	芝・新橋六ノ一	(芝) 2515
同慶商會	田尻四五六	品川・上大崎二ノ五四九	(大崎) 1529
中陸商會(資)	中陸祐	本所・東兩國三ノ一	(本所) 5612
中田商會	中田謙三郎	神田・錦三ノ二一	(神田) 3736
中村商店	中村寅藏	京橋・樂地二ノ二	(京橋) 4081
長瀬商店支店(株)	中橋龍吉	日本橋・小舟二ノ三	(茅場町) 4151
長澤商店	長澤元七	京橋・明石二一	(京橋) 7042
南里貿易株式會社	石塚賢一郎	日本橋・小傳馬三ノ五	(浪花) 2532
日本特殊陶業株式會社	服部昇一	麹町・丸ノ内	(丸ノ内) 2682
日本エス・ケイ・エフ興業會社	ジー・ガストン	麹町・有樂二ノ三三	(銀座) 2171
日本ピストンリング株式會社	田所鷹一	芝・田村四ノ四	(芝) 2086
日本精工株式會社	多胡秀藏	品川・東大崎二ノ三六三	(大崎) 4181
日米石油株式會社	今井庄太郎	日本橋・通一ノ一	(日本橋) 1974
日本商會用品部(株)	平井敬三	麹町・内幸二ノ二二	(銀座) 2141
日本自動車タイヤ部	山口幸甫	赤坂・溜池三〇	(赤坂) 1101

車輻篇 (諸用品)

車輛篇〔諸用品〕

日本自動車會社用品部	三谷 巖	赤坂・溜池三〇	(赤坂) 1101
西野製作所	西野 正男	京橋・木挽六ノ四	(銀座) 279
西村ラヂエーター製作所	西村常太郎	品川・東品川五ノ八	(高輪) 4776
西村商會	西村 繁晴	芝・神谷二	(芝) 3369
西山商店	西山 武	荒川・南千住三ノ二〇	(淺草) 7112
日加商會(株)	進藤 康彦	芝・田村三ノ四	(芝) 273
布川商業株式會社	林 文平	芝・汐留一七	(芝) 1438
晴山自動車株式會社	晴山 直吉	芝・白金三光一五七	(高輪) 5460
白光舎(名)	塚谷 菊良	王子・土十條八四三	(王子) 2765
萬歳貿易商會	白田 等治	日本橋・通一ノ六	(日本橋) 2206
萬歳貿易商會電氣部	山崎 三郎	日本橋・通一ノ六	(日本橋) 2206
平井商會	平井 與	芝・汐留三	(銀座) 7075
平田商會	平田 彦七	品川・南品川三ノ一五五六	(高輪) 1758
ピーエス商會(株)	島田 義雄	日本橋・小舟一ノ二	(茅場町) 478
富士工業株式會社	池田權次郎	品川・東品川四ノ四二	(高輪) 2800
富士商會	毛利太七郎	京橋・築地二ノ三	(京橋) 1846
富士繩商店	富士繩 藤太郎	京橋・入舟三	(京橋) 1710
古屋商會	古屋 美男	神田・美土代三ノ一	(神田) 1679
古屋商店	古屋 美文	下谷・萬年二ノ一五	(根岸) 3119
船戶商會	船戶 豊一	豊島・西果嶋四ノ二	(大塚) 3457
福島商店	福島 信三	品川・北品川二ノ一五三	(高輪) 108
深川商會	深川 豊	本郷・湯島二ノ一	(小石川) 5737
不二商會	豊島 憲一	淺草・藏前二ノ七	(淺草) 1332
二葉屋商店(株)	神谷傳三郎	芝・田村二ノ一	(銀座) 2412
ブライトアポロ商會	大迫 忠吉	芝・琴平三七	(芝) 3504
本所安全商會	馬場寅之助	本所・龜澤三ノ七	(墨田) 1274
本所近江屋商店	野呂彦太郎	本所・東兩國三ノ四	(本所) 1185
本田商店	本田 重藏	赤坂・溜池三一	(赤坂) 522
本間武兵衛商店		京橋・銀座八ノ三	(銀座) 3875
堀割自動車工作所	坂井 義房	豊島・西果嶋四ノ四八八	(王子) 1448
松野製作所	松野 松吉	芝・白金今里三九	(高輪) 7672
松本商店	松本 誠一	本所・林二ノ二二	(本所) 5035
増山自動車工業所	増山金次郎	芝・新堀三三	
丸山玄商店	丸山 玄一	芝・新堀五ノ三	(芝) 1825
誠商會	小林 由吉	芝・琴平二	(芝) 5741
水橋商會	清水倉二郎	下谷・仲御徒一ノ一	(下谷) 5422

水落商會	水落茂四郎	小石川・製籠二四八	(大塚) 422
宮本ラッパ製作所	宮本富三郎	淺草・藏前三ノ一	(淺草) 2845
三浦商會	三浦 勇	京橋・越前堀一ノ五	(京橋) 2767
三丸自動車用品店	木内 優	芝・西久保巴五七	(芝) 2263
ミス・商會	鈴木 保	下谷・龍泉寺三九四	(淺草) 483
陸商會(株)	山村 吉國	芝・琴平二六	(芝) 2408
明治商會(資)	島村 定義	芝・田村二ノ四	(銀座) 4093
森田商會	森田鐵五郎	芝・田村一ノ三	(銀座) 3508
柳本ブラザー商會	柳本 光三	澁谷・上通二ノ三六	(青山) 6179
柳本ブラザー商會赤坂支店	柳本 秀雄	赤坂・溜池三〇	(赤坂) 1617
柳生商店東京支店	大江經之助	赤坂・溜池一五	(赤坂) 640
山尾商店(資)	山尾鹿太郎	下谷・御徒二ノ二六	(下谷) 3935
山本ラヂエーター工業所	山本 一二	荒川・町屋三ノ一四七五	(下谷) 7244
梁瀬車庫商事部	成谷英二郎	麩町・内幸二ノ二二	(銀座) 2815
矢野商店	矢野 新吉	向島・隅田一ノ一五二七	(墨田) 1475
有信商會(株)	馬渡 俊雄	京橋・銀座二ノ三	(京橋) 1993
湯淺商會	梶川 誠一	蒲田・蒲田八一〇	(蒲田) 4082
横濱護謨東京販賣店	天本 淑朗	芝・田村五ノ七	(芝) 1629
渡邊貿易商店	渡邊 浩吉	京橋・木挽七ノ六	(銀座) 1780
若松製作所	若松幸次郎	品川・南品川五ノ一九七	(高輪) 6821

車輛篇〔諸用品〕

# 14. 鐵工篇

鐵工篇〔鑄鐵・鑄鋼〕

鑄鐵……………266	鑄鋼……………266	一般鑄造……………267
合金鑄造……………276	輕合金鑄造……………290	伸鐵……………291
伸銅……………292	伸銀……………293	

## 〔鑄鐵〕

社名	代表者	營業所	電話
安西鑄物工場	安西伊之助	豐島・池袋一ノ七六	(大塚) 1583
岩田商會	石塚勝之助	本所・東兩國四ノ四八	(本所) 4406
宇田川鑄物工場		蒲田・仲六郷二ノ一四	(蒲田) 3080
大塚工場	尾形朝之助	豐島・池袋一ノ六六九	(大塚) 1137
河内鑄造所	河内仁助	足立・千住旭七七	(足立) 2226
喜多マリエブル鑄造所	喜多豊	城東・龜戸五ノ四一	(墨田) 8029
小早川可鍛工業株式會社		本所・板橋三ノ二六	(墨田) 4262
佐々木鑄造所	佐々木智方	本所・江東橋一ノ七	(本所) 5231
佐藤鑄工場	佐藤靖三郎	豐島・池袋一ノ七八七	(大塚) 2933
鈴木鑄工場	鈴木徳太郎	向島・吾郷東三ノ六	(墨田) 3969
瀧澤七郎工場		本所・江東橋一ノ九	(本所) 4312
日本マール株式會社		日本橋・堀船一ノ三	(茅場町) 2393
廣澤マリエブル製作所	廣澤熊次郎	品川・西品川二ノ一	(大崎) 3412
山田鑄物工場	山田ときよ	蒲田・東六郷一ノ三六	(蒲田) 4093

## 〔鑄鋼〕

社名	代表者	營業所	電話
池田鑄鋼所		蒲田・南六郷三ノ一五	(蒲田) 2681
京濱鑄鋼所		蒲田・南六郷三ノ一九	(蒲田) 3952
小島電氣製鋼株式會社		日本橋・江戸橋一加賀ビル	(日本橋) 4771
小松川製鋼所		江戸川・西一ノ江	
酒井鑄鋼所		江戸川・西一ノ江	
三榮商店(株)		京橋・木挽二ノ四	(京橋) 1758
城東電氣工業社		京橋・銀座西七太陽ビル	(銀座) 3853
昭和鑄鋼株式會社		城東・南砂五ノ二一	(本所) 8350
砂町鑄鋼所	正木 甲三	城東・北砂四ノ一三一	(本所) 3563
田村鐵工所、東京出張所	岩槻 剛三	龜町・丸ノ内二ノ六	(丸ノ内) 832

東京鑄鋼所(株)		江戸川・西一ノ江・ノ三四〇	(江戸川) 455
日本鑄鋼株式會社	沖田 尙郎	城東・大島七ノ五	(本所) 3763
橋本鐵工所(株)	橋本 博介	龜町・丸ノ内二ノ三三三	(丸ノ内) 1611
長谷川鑄鋼所(株)	長谷川 八重作	城東・南砂六ノ五七八	(本所) 2098
廣瀬工業所	廣瀬 助市	荒川・日暮里八ノ五	(下谷) 4383
深川鍛工製作所(資)		深川・東陽三ノ一	(本所) 3939
藤原製作所	藤原 茂	目黒・上目黒六ノ一五	(澁谷) 3669
北辰製作所		京橋・横一ノ五梅田ビル	(京橋) 5985
牟田鑄工所(株)		品川・五反田一ノ四二	(大崎) 4137
山田鑄鋼工場		城東・龜戸九ノ六九	(墨田) 3854
理研電磁器株式會社	大河内正敏	龜町・有樂一ノ二前川ビル	(銀座) 7611
理研鋼材株式會社	大河内正敏	龜町・有樂一ノ二前川ビル	(銀座) 7611

## 〔一般鑄造〕

社名	代表者	營業所	電話
淺川工場	淺川於鬼雄	品川・北品川五ノ四五三	(大崎) 394
淺野鑄鐵場	淺野 博資	城東・南砂一ノ九二七	(本所) 7956
安西鑄物工場	安西伊之助	豐島・池袋一ノ六七一	(大塚) 1583
安西鑄物製作所	安西 哲夫	豐島・池袋一ノ六七一	(板橋) 1140
相澤鑄物工場	相澤彌之助	足立・興野一ノ四八	(足立) 3908
足立鑄造所	關根 信義	足立・梅田一ノ三三〇	(足立) 2681
新井鑄物工場	新井 平吉	本所・向島諸地六九	(墨田) 3928
吾郷製鋼所砂町工場(株)	油田 尙郎	城東・南砂六ノ四五五	(本所) 2629
朝日鑄鍊所	須藤 徳造	蒲田・蕨中二〇二	(蒲田) 2836
旭鑄造所	原田好太郎	蒲田・蕨中三二四	(羽田) 302
旭川工場	中山 壽美	豐島・旭ノ出三ノ二八	(牛込) 4473
愛國特殊鑄物工業所(資)	橋本 多藏	蒲田・仲六郷三ノ二四	(蒲田) 4003
安全鑄造所(株)	安西伊之助	蒲田・羽田一ノ一三一	(羽田) 354
アローストリング製作所	馬渡 雄吉	大森・上池上八一四	(芝) 1030
石原鑄造所	石原 周吉	向島・吾郷東五ノ八三	(墨田) 5800
石原鑄造所	石原 行平	城東・大島七ノ八三二	(本所) 9201
石田鑄造所	石田新一郎	城東・大島二ノ五五二	(本所) 5236
岩井鑄工所	岩井 爲吉	深川・高橋五ノ三ノ二	(本所) 1836
岩本鑄造所	岩本傳五郎	深川・千石一ノ六	(本所) 5897
岩城硝子株式會社	岩城倉之助	蒲田・矢口三五〇	(蒲田) 2503
井澤鑄造所	井澤 清	品川・五反田二ノ三〇七	

鐵工篇〔一般鑄造〕

井上鑄工所	井上 政良	品川・東品川四ノ六	(高輪) 1441
池袋高田工場	大關繁太郎	豐島・池袋一ノ七八三	(大塚) 4089
池上鑄工所	池山 茂	蒲田・南六郷一ノ三四	(蒲田) 3856
飯岡鑄物工場	飯岡 琢雄	向島・吾郷西五ノ一九	(墨田) 1549
伊藤鑄造所	伊藤 龍吉	城東・大島六ノ二一九	(本所) 401
板橋鑄物工場	鈴木 武夫	板橋・板橋七ノ一八七	(板橋) 742
稻越鑄造所	稻越 房吉	城東・大島二ノ五四	(本所) 3531
いづみ工業所	紀坂 眞一	城東・南砂二ノ五九一	(本所) 8380
宇津宮鐵工所	宇津宮 寛一	葛飾・龜有三ノ四六三	(新宿) 274
宇田川鑄物工場	宇田川 龜吉	蒲田・仲六郷二ノ一四	(蒲田) 3080
宇野鐵工所	古屋 了	江戸川・平井四ノ二〇七八	(城東) 317
梅田鑄物工場	小林 直實	足立・梅田一六五二	(足立) 2786
荏原製作所(株)	畠山 一清	蒲田・羽田三ノ一三四一	
江戸川製作所	加藤 義雄	江戸川・江戸川六ノ三二	(葛西) 76
江戸川鑄物工場	瀧澤 正之	江戸川・東小松川四	(江戸川) 363
海老原鑄造所分工場	海老原 繁尾	城東・大島六ノ五五〇	(本所) 7734
エスヤス合金製作所	矢吹 三郎	荏原・戸越七一八	(荏原) 7220
大塚鑄物工場	大塚 久雄	深川・猿江二ノ七	(本所) 8412
大塚鑄造所	大塚 巍	城東・龜戸六ノ七四	(墨田) 7723
大塚工場	尾形朝之助	豐島・池袋一ノ六六九	(大塚) 1137
大德鑄造品研究所	大德 啓藏	板橋・志村前野一〇三	
大島鑄物株式會社	拓植 鹿藏	城東・大島七ノ三七九	(本所) 3930
大竹鑄物工場	大竹 榮	江戸川・西小松川一ノ二五八一	
大井マレーブル鑄造所	關口 作藏	蒲田・北糀谷二一四二	
大森合金鑄造所	高木 勝次	大森・大森三ノ六	(大森) 5933
大橋鑄造所	大橋 龜次郎	品川・南品川六ノ一四八七	(高輪) 772
太田鐵工場鑄造部	太田 金吉	葛飾・上小松川二九六	(墨田) 3763
小澤鑄造所	小澤 章八	城東・龜戸四ノ一六一	(墨田) 2573
小澤工場	小澤 貞次郎	葛飾・本田根川二	(墨田) 378
小澤分工場	鈴木 勝藏	本所・向島踏地一四三	(墨田) 377
小川工場	小川 己之助	城東・龜戸一ノ九八	(墨田) 3857
小川鑄造所	小川 重吉	城東・南砂七ノ四二二	(本所) 3851
小野鑄物工場	小野 政信	深川・石島九ノ二	(本所) 8086
小田島鑄造所	小田島 勝藏	足立・本島根一七五六	
奥田鑄工所	奥田 五一	城東・北砂七ノ三六	(本所) 736
奥山鑄鐵所	金野 徳右衛門	城東・南砂二ノ八五三	(本所) 1301

落合鑄工所	落合 嘉一郎	品川・東大崎五ノ一四	(大崎) 1747
落合鑄造所	落合 春吉	城東・龜戸二ノ六	
落合鑄物工場	落合 正幸	豐島・池袋一ノ六九二	
岡部鑄造所(株)	岡部 光治郎	蒲田・羽田本二二六	(羽田) 213
岡崎鑄造所	岡崎 卓	蒲田・羽田本一九六	(羽田) 520
尾崎鑄物工場	尾崎 重雄	蒲田・南六郷一ノ三〇	(蒲田) 2961
及川鑄造所	及川 徳平	江戸川・東小松川五ノ一〇五八	
折原製作所	折原 泉	芝・白金志田三〇	(高輪) 7060
近江可鍛鐵鑄造所	吉川 敬三	城東・龜戸六ノ一〇七	(墨田) 2892
王子鐵工所	岩崎 吉郎	豐島・池袋一ノ一五	(赤羽) 2674
金子特殊鑄物工場	金子 橋吉	品川・大崎本三ノ五七五	(大崎) 1878
金子鑄物工場	金子 徳太郎	王子・中十條四ノ六	(王子) 2279
金子工場	鶴森 龜藏	城東・龜戸九ノ三〇九	(墨田) 6011
金松鑄造所	金子 松藏	荒川・尾久一〇ノ一七九五	(下谷) 2783
金原鑄造所	金原 銀二	江戸川・東小松川三ノ二六三〇	(江戸川) 257
加藤鑄造所	加藤 賢一	深川・枝川二ノ七	(本所) 9874
加藤鑄造所	加藤 正	蒲田・南六郷一ノ二四	(蒲田) 3994
加藤鑄造所	加藤 米松	蒲田・羽田本三二五	(羽田) 382
加藤製作所鑄造部(株)	小宮 幸治	蒲田・糀谷二ノ六〇五	(大塚) 5092
蒲田分工場	尾形朝之助	蒲田・糀谷二ノ七一八	(羽田) 338
蒲田鑄造所	皐月鹿之助	蒲田・南六郷二ノ三五	(蒲田) 2789
川村可鍛鑄鐵工場	川村 權一	城東・南砂二ノ八四九	
川庄鑄工所	黒川 庄造	品川・東大崎五ノ三八	(大崎) 3753
川島鐵工所	川島 義保	豐島・池袋一ノ一〇二二	(赤羽) 2647
河原鑄造所	河原 はるか	城東・大島三ノ四三九	(本所) 156
河内マレーブル鑄造所	河内 仁助	足立・千住旭七七	(足立) 2226
可鍛鑄鐵瀧澤工場	瀧澤 七郎	本所・江東橋一ノ九	(本所) 4230
管野鑄造所	管野 清	葛飾・下小松川五八三	
津神鐵工所	神津 和史	城東・南砂七ノ四六	(本所) 9457
龜戸鑄造所	石黒 靖次	城東・龜戸九ノ一四八	(墨田) 7280
葛飾鑄物工場	高橋 福松	葛飾・本田寶木塚五二〇	
角田鑄造所	角田 寅吉	城東・大崎三ノ四七	(本所) 3137
鍛冶鑄造所	鍛冶 滿三郎	城東・大島三ノ四三八	(本所) 7647
鎌倉マレーブル工場	鎌倉 仁太郎	蒲田・糀谷一ノ二〇一	(蒲田) 4047
片山高級鑄鐵製作所	片山 正次	蒲田・南六郷二ノ三七	(蒲田) 5449
茅場鑄工所	茅場 晴行	蒲田・北糀谷二二八二	

鐵工篇〔一般鑄造〕

上地鐵工所	上地宗次郎	蒲田・西六郷三ノ六〇	(蒲田) 2484
木村鑄造所	木村海造	城東・龜戸七ノ九〇	(墨田) 5832
木村鑄工場	木村萬太郎	板橋・志村前野一〇五七	(板橋) 544
木原鑄工所	木原茂信	深川・毛利四ノ一	(本所) 5532
菊田特殊鑄物工業所(株)	菊田正人	蒲田・羽田本二〇二	(羽田) 19
菊地鑄物工場	菊地武雄	葛飾・本田蓋江七一三	
菊田正人		城東・北砂六ノ五一	(本所) 597
共榮特殊鑄工所(株)	山中安吉	蒲田・南六郷三ノ二一	(蒲田) 2708
共進鑄物工場	川和仙太郎	蒲田・東六郷一ノ七	
共立機械株式會社	水谷久吉	城東・南砂一ノ一〇一	(本所) 1365
北村鑄工場	北村貞吉	本所・綠一ノ七ノ四	(本所) 4509
喜多可鍛鐵鑄造所	喜多豊	城東・龜戸五ノ四一	(墨田) 8020
熊谷造船鐵工所(株)	藤山政一	蒲田・蕨中三ノ一八	(蒲田) 4387
栗原鑄造所	栗原國松	江戸川・逆井二ノ二二一	
栗原鑄物工場	栗原榮太郎	杉並・和田本八七一	(中野) 2956
桑原鑄造所	桑原正信	城東・南砂八ノ二三七九	
雲岡鑄造所	雲岡謙太郎	向島・吾郷東五ノ六四	(墨田) 6677
倉田鑄造所	倉田鶴吉	江戸川・逆井二ノ四八六	
久保田鐵工所隅田川工場	小田原大造	向島・寺島三ノ六九	(墨田) 1675
京濱鑄物工場	竹澤太郎	蒲田・南六郷三ノ一四	(蒲田) 3432
京濱鑄物工場	山本龜之助	蒲田・南六郷一ノ四三	(蒲田) 4461
小林鑄造所	小林徳治	蒲田・東六郷一ノ三八	(蒲田) 3561
小林鑄造所	小林金太郎	城東・大島三ノ三二一	(本所) 6704
小林鑄工所	小林由松	蒲田・南六郷二ノ一五	(蒲田) 3758
小梅製鐵所	小川喜章	向島・吾郷東五ノ六二	(墨田) 1967
小穴製作所	小穴秀一	淺草・清川三ノ一二	(淺草) 68
小臺鑄物工場	淺井豊三郎	足立・小臺七六二	(下谷) 5172
小池鑄物製作所	小池幸右衛門	荒川・南千住七ノ三三	(淺草) 7590
小早川可鍛工業株式會社	小早川秀氣	本所・板橋三ノ二八	(墨田) 4262
小宮鑄工場	小宮勉次郎	品川・南品川五ノ一八〇	(高輪) 2534
小島鑄造所	小島鈴吉	葛飾・下小松川三八八	
壽鑄造所	黒田重三郎	深川・豐住三ノ四	(本所) 9103
牟田鑄工所(株)	牟田易太郎	蒲田・梶谷四ノ一六〇一	(大森) 2190
佐藤鐵工所鑄造所	佐藤武一	城東・龜戸七ノ一六	(墨田) 6312
佐藤鑄物造所	佐藤眞弘	江戸川・逆井二ノ二六一	(城東) 439
佐藤製衡所	佐藤衡治	王子・彌船一ノ四二六	(王子) 2024

佐藤鑄物工場	佐藤清三郎	豐島・池袋一ノ七八七	(大森) 2922
佐藤鑄造所	佐藤平藏	城東・大島一ノ一二七	(本所) 4053
酒井鑄造所	酒井權二郎	江戸川・西一之江一ノ三七三	(江戸川) 314
酒井耐熱鑄工所	酒井英吉	深川・海邊六ノ三	(本所) 3772
酒井鑄工所	酒井重造	深川・新大橋二ノ二一	(本所) 4405
酒井工作所	酒井金之助	蒲田・梶谷二ノ六八八	(大森) 3134
齋藤鐵工所	齋藤富造	品川・東品川四ノ四六	(高輪) 6615
齋藤鑄造所	齋藤勝次郎	板橋・志村本運沼二五五	(赤羽) 2391
齋藤貞二工場		澁谷・幡ヶ谷原九一九	(四谷) 6075
澤海鑄物工場	澤部新太	王子・彌船一ノ六六四	(王子) 3386
澤田可鍛工所鑄造所	澤田宗信	城東・龜戸一ノ七〇	(墨田) 3331
佐々木可鍛鐵鑄造所	佐々木智方	本所・江東橋一ノ七	(本所) 5321
佐久門鑄造所	佐久門剛	蒲田・羽田本七四五	(羽田) 95
坂本鑄造所	坂本勝義	蒲田・仲六郷一ノ一一	(蒲田) 6094
櫻金屬工業株式會社	中村庸一郎	澁谷・幡ヶ谷笹塚九九七	(四谷) 1346
サクシオン瓦斯機關製作所	竹内直秀	城東・南砂七ノ七七	(本所) 8215
サツキ鑄造所	梶月源次郎	蒲田・梶谷二ノ二二九	
清水鑄造所	清水福壽	江戸川・東小松川三ノ三六三五	
清水鑄造所	清水基安	蒲田・羽田本一九三	
清水工場	清水三義	城東・南砂二ノ八四八	
島田鑄造所	島田甚藏	深川・高橋五ノ三ノ三	(本所) 9333
島村鑄造所	島村徳太郎	城東・大島八ノ七二二	(本所) 7148
芝田鑄造所	芝田勇太	足立・東島根一六六七	(足立) 2872
鹽田鑄工場	鹽田美之吉	荒川・南千住五ノ一〇五	(淺草) 8949
白木工場	白木國雄	芝・西應寺六〇	(三田) 3391
新興鑄物工業所	土山實	蒲田・東六郷一ノ二三	(蒲田) 4914
東海林鑄物工場	東海林養之助	板橋・志村清水四八三	(大塚) 6697
神進鑄造所	松島進	蒲田・南六郷一ノ三三	(蒲田) 2882
昭和合金鑄造所	青田龍	蒲田・仲六郷一ノ一二	(蒲田) 3586
昭和製作所	大石孝一	蒲田・蕨中三六五	
昭和マリエール工場	立澤辰五郎	城東・南砂八ノ二三五八	
城東鑄造所	辻篤三郎	城東・龜戸九ノ三二四	(墨田) 1758
城南鑄物工業株式會社	三川力助	蒲田・西六郷三ノ四九	(蒲田) 4043
城南機械工業製作所	高月春之助	蒲田・西六郷三ノ二九	(蒲田) 4087
十文字工場大塚鑄造所	大塚陽弘	本所・石原四ノ一一	(墨田) 252
鈴木鑄物工場	鈴木鐵之助	蒲田・蕨中一一三	

鐵工篇〔一般鑄造〕

鐵工篇〔一般鑄造〕

鈴木製作所	鈴木彌吉	城東・南砂七ノ四二五	(本所) 5460
鈴木銑合金製作所	鈴木政治	豊島・池袋五ノ三一九	
鈴木鑄物工場	鈴木武雄	葛飾・小谷野九五	(足立) 2651
鈴木鑄物工場	鈴木鐵藏	足立・小臺七六〇	
鈴木鑄造所	鈴木松尾	城東・龜戸三ノ一七四	
鈴木鑄造所	鈴木德太郎	向島・吾郷東三ノ六四	(墨田) 3969
住田鑄造所	住田春吉	足立・下沼田四一五	(足立) 3045
住田鑄物分工場	蓮沼春吉	王子・神谷二ノ一三六四	(赤羽) 2812
須藤鐵工所	須藤清七	城東・南砂一ノ二七三	(本所) 1735
砂町可鍛鐵工所	鈴木仙太郎	城東・北砂八ノ九	(本所) 8324
薄田鐵工所	薄田太郎吉	品川・東大崎五ノ三三〇	(大崎) 3733
外木鑄物工場	外木省三	足立・柳原二四一	(足立) 2723
外山商店外山鑄工所	外山岩太	蒲田・羽田本二二〇	(羽田) 391
田中鑄造所	田中清五郎	江戸川・平井四ノ二〇七七	(城東) 1881
田中鑄造所	田中知之助	城東・大島一ノ八四	(本所) 7912
田中鑄造所	田中春吉	城東・大島二ノ三四	(本所) 2045
田中鑄物工場	田中光雄	大森・大森八ノ四〇二三	
田中鐵工所	田中定知	豊島・池袋一ノ二四	(大塚) 458
田村工場	田村秀三	本所・向島押上一六八	(墨田) 8018
田村鑄造所	田村源治郎	本所・龜澤四ノ一二	(本所) 8245
田村鑄物工場	田村慎吾	荒川・尾久九ノ三五五一	(下谷) 3282
田邊鑄造所	田邊梅吉	城東・龜戸二ノ三六	(墨田) 5234
田口鑄造所	田口金次郎	城東・龜戸五ノ二二〇	(墨田) 2529
田井鑄造所	田井政好	本所・東駒形三ノ一五	(墨田) 5419
高橋鑄造所	高橋義次	蒲田・羽田本四九四	
高橋鑄造所	高橋金次	板橋・板橋五ノ一〇三二	(板橋) 241
高砂鐵工株式會社	渡邊友松	品川・東大崎二ノ三	(大崎) 3177
高政鑄造所	高橋鎌太郎	本所・石原三ノ二六	(墨田) 1789
高木鑄工所	高木由松	蒲田・南六郷二ノ二七	(蒲田) 2482
谷村製鐵鐵工所	谷村清衛	板橋・志村長後二一五五	(板橋) 419
竹内鑄物工場	竹内利一	荒川・町屋三ノ一六六七	
瀧澤鑄造所	瀧澤三次郎	江戸川・東小松川三ノ三四六〇	
大東工業所(株)	相原伊之助	蒲田・南六郷三ノ一六	(蒲田) 3485
大東機械製作所	淺倉健之助	板橋・志村本連沼三〇〇	
大東鑄造所	渡邊留吉	荒川・尾久一ノ一二九七	(下谷) 521
大東鑄造所	伊東治郎	江戸川・西小松川一ノ二八四〇(江戸川)	535

大日本化學機械株式會社	山内一光	板橋・志村前野八八八	(板橋) 303
大光輕合金鑄造所	高山謙四郎	大森・上池上八三六	(荏原) 4918
第一機械製作所	岩崎千之助	蒲田・南六郷三ノ一五	(蒲田) 2555
第一鑄工所(名)	松山勝馬	大森・大森九ノ四七二二	(大森) 7826
中央冷凍工業株式會社	小暮貞助	蒲田・羽田本一六三	(蒲田) 3536
中央鑄物工業株式會社	岡田章次	城東・大島七ノ八一八	(本所) 9114
千代田精工株式會社	福岡成一	北多摩・三鷹	(吉祥寺) 204
千代田可鍛鐵鑄造所	佐々木明義	蒲田・羽田一ノ九六二	
堤方製作所(株)	蓮沼長三郎	大森・堤方四二八	(大森) 2493
塚本鑄造所	塚本きみ	品川・五反田一ノ二七一	(大塚) 1365
月島機械鑄工株式會社	池島三省	京橋・月島東仲通五ノ一〇	(京橋) 5590
敦賀谷鑄造所	加藤與太郎	城東・龜戸七ノ一〇六	(墨田) 6030
常善工場	酒匂常善	深川・住吉一ノ四	(本所) 1435
帝海鐵工所	橋本正雄	王子・浮間二一九〇	(赤羽) 2354
勅使河原鑄造所	勅使河原店番門	城東・龜戸九ノ二四七	
電業社原動機製作所(株)	寒川恒貞	蒲田・四ノ三〇一七	(蒲田) 4662
東京高級鑄物株式會社	櫻井藤三郎	蒲田・南六郷二ノ三六	
東京特殊鑄物工場	曾我部都一	蒲田・南六郷一ノ一七	(蒲田) 4412
東京鑄物合名會社	遠山佳代	荒川・尾久一〇ノ三五九九	(下谷) 3586
東京機械製作所	芝義太郎	芝・三田四國一五	(三田) 3800
東京製鎖工業株式會社	直川辰次郎	城東・大島六ノ六一二	(墨田) 6421
東京マリエブル齋藤工場	齋藤雄一	城東・大島八ノ七三四	(本所) 1642
東京鑄物工業所	木塚積三	城東・龜戸九ノ一一四	(墨田) 6647
東京ロール製作所	大谷米太郎	城東・南砂七ノ三九六	(本所) 4598
東洋特殊鑄物株式會社	木戸正三	板橋・志村連根三五三七	(赤羽) 2834
東洋マレーブル製作所	權谷訓平	目黒・下目黒二ノ二一二	
東洋精機株式會社	三好廣	蒲田・下丸子三〇三	(蒲田) 3905
東洋鑄物工場	野崎長吉	蒲田・羽田本二〇〇	(羽田) 432
東邦鑄工所	松山勝馬	品川・東大崎三ノ二三九	(大崎) 2389
豐岡鑄造所	豐岡乙吉	城東・大島七ノ八二九	(本所) 985
豐宮鑄造所	宮崎勇治	城東・龜戸五ノ一〇一	
富田鑄物工場	富田三次郎	城東・龜戸二ノ三四	
戸枝兄弟鑄物工場	戸枝德太郎	蒲田・權谷二ノ八七一	(羽田) 567
動力合金鑄造所	加藤末次郎	品川・東大崎二ノ二九六	(大崎) 3962
中村鑄工所	中村榮五郎	板橋・柏木三ノ四〇五	(板橋) 539
中村鑄物工場	中村五郎左衛門	本所・柳原一〇	(本所) 1343

鐵工篇〔一般鑄造〕

鐵工篇 (一般鑄造)

中村製作所	中村 富藏	向島・寺島八ノ五	(墨田) 4134
中山鑄工所	中山 榮藏	江戸川・逆井二ノ二六二	(城東) 197
中山工場	中山 森藏	中野・江古田二ノ六一二〇	(四谷) 1881
中林工場	中林 金六	足立・梅田三一九	
中箬ロール重機製造所	中箬七右衛門	本所・柳原八ノ三	(本所) 1406
中森鑄工所	中森 宗平	蒲田・羽田本三六〇	(羽田) 513
中島鑄造所	中島 惣七	城東・北砂九ノ一七六ノ三	
永瀬鑄物工場	永瀬傳次郎	王子・豊島二四五七	
永瀬鑄造所	長瀬 幸次	江戸川・東小松川四ノ一六三	(江戸川) 528
永井機械鑄造所	永井 幸吉	城東・龜戸五ノ二一八	(墨田) 2730
永島鑄造所	永島 一郎	向島・寺島三ノ一五	(墨田) 2011
永田鑄工所	永田 義作	蒲田・羽田本五九六	
永田精機株式會社	永田 信一	豊島・西栗鴨三ノ九〇八	(大塚) 791
長濱鑄物工場	長濱西三郎	板橋・志村清水五五一	
生井合金鑄造所	生井和喜多	蒲田・東六郷一ノ三八	(蒲田) 3013
日本マグネシウム株式會社	池尾 與一	板橋・志村長後二一三	(大塚) 2852
日本乾燥機株式會社	土橋 房衛	澁野川・上中里二九八	(王子) 2286
日本鑄物工業所	櫻井 文雄	蒲田・北籠谷一三七	(大森) 7650
日産化學工業株式會社	橋本 正雄	王子・豊島五ノ四ノ一	(駒込) 2161
西高鑄造所	佐藤 儀助	城東・大島三ノ一七一	(本所) 5197
根岸鑄物工場	根岸 久藏	深川・猿江二ノ七ノ一	(本所) 8239
野堀可鍛造所	野堀忠三郎	本所・堅川四ノ一〇	(本所) 9381
野々村製作所	野々村 源次郎	深川・住吉一ノ二二	(本所) 5569
長谷川工場	長谷川昌藏	京橋・月島八ノ一	(京橋) 3426
長谷川鑄鋼所(株)	長谷川 八重作	城東・南砂六ノ五七八	(本所) 551
長谷川鑄造所	長谷川 源之助	江戸川・東小松川五ノ七九六	(江戸川) 254
長谷川羽田分工場	長谷川昌芳	蒲田・羽田一ノ一一五七	(羽田) 459
林鑄物工場	林 程助	王子・豊島七ノ一六ノ三	(王子) 3534
林鑄工所	林 正夫	豊島・池袋五ノ三一九	
橋場鑄造所	橋場 豊	足立・梅田一六五二	
橋本鑄造所	橋本 光次	蒲田・東六郷一ノ三八	(蒲田) 4456
花鳥可鍛鑄鐵所	花鳥松五郎	足立・柳原二五六	
畠中工場	畠中 太郎	芝・豊岡二	(三田) 658
濱田工場	濱田音次郎	城東・龜戸一ノ九三	(墨田) 57
早川鑄工所	早川 源吾	蒲田・菰中二〇六	(蒲田) 3711
羽田鑄造所	岡田 仙吉	蒲田・菰中四一七	(羽田) 640

平岩合金製作所	平岩 基雄	城東・大島八ノ七	(本所) 3439
廣澤マリーブル製作所	廣澤熊次郎	品川・西品川二ノ一二一五	(大崎) 3412
人見鑄工所	人見 直策	蒲田・羽田本四二六	(蒲田) 4124
藤島合金製作所	藤島 信策	本所・東駒形四ノ一五	(墨田) 1745
藤橋鑄造所	橋本清四郎	城東・龜戸九ノ六九	(墨田) 2934
古川鑄物製作所	古川 金次	江戸川・逆井二ノ四五七	(城東) 452
深田鑄物合資會社	深田 善之	向島・寺島三ノ一四	(墨田) 1193
福田可鍛鑄鐵所	福田 道龍	深川・住吉二ノ五ノ四	(本所) 163
不二特殊鑄造所(株)	池田七之助	大森・大森四ノ二七	(大森) 5591
フシマン製作所森ヶ崎工場(株)	藤島由太郎	大森・森ヶ崎五五〇-	(大森) 5084
堀田鑄造所	堀田 武	城東・北砂四ノ一一五三	(本所) 6074
堀田鑄造所	堀田 叔宏	城東・北砂三ノ三二七	(本所) 6074
堀田鑄物工場	堀田 功	城東・大島三ノ二六一	(本所) 4642
堀製作所	堀 忠司	葛飾・本三三四六	
本多鑄工所	本多銀次郎	蒲田・羽田一八二	(羽田) 187
松田鑄造所	松田幸四郎	城東・北砂一〇ノ一六三〇	(本所) 2356
松田ロール株式會社	松田 春吉	城東・南砂二ノ八六八	(本所) 5121
松信鑄物工場	松信 泰助	荒川・町屋三ノ一三一八	
松澤マレーブル工場	松澤 繁光	京橋・月島通八ノ七	(京橋) 6482
松村鑄物工場	松村 清一	豊島・池袋六ノ一九二六	
松井鑄造所	松井金太郎	品川・東品川五ノ二六	(高輪) 1689
松本鑄造所	松本 武	蒲田・羽田本一三六	(羽田) 656
前田鐵工所	前田 彌平	足立・千住曙一六二九	(墨田) 2053
牧野鑄造所	牧野 虎治	蒲田・東六郷一ノ二三	(蒲田) 4914
増平鑄物羽田分工場	増田 三郎	蒲田・羽田三ノ五一七	(羽田) 144
㊦鑄物工場	青野角五郎	足立・梅田一六五二	(足立) 2885
三浦鑄造所	三浦 賢治	城東・北砂六ノ一二七	(本所) 6268
三浦製作所	三浦 すみ	城東・大島八ノ二七二	(本所) 4782
水谷鑄造所	水谷 春吉	本所・東駒形四ノ九	(墨田) 2689
南千住製作所	池島 三省	荒川・南千住八ノ八〇	(淺草) 981
光重鑄工所	都丸 利重	荒川・南千住一ノ三一	(淺草) 5453
峰鑄造所	峰 嘉六	城東・南砂五ノ三五〇	(本所) 3864
みたまや商店千住工場	小蘭 末吉	足立・千住緑一〇	(足立) 3003
みはよ鑄物工場	三科 進	荒川・南千住五ノ一〇六	(淺草) 1371
村松鑄造所	村松 岩吉	江戸川・逆井二ノ四〇二	(城東) 745
目黒製作所鑄造所	鈴木 高治	大森・森ヶ崎五七八四	(大森) 4062

鐵工篇 (一般鑄造)

鐵工篇〔合金鑄造〕

守谷製衡所	守谷定吉	本所・南川三ノ九	(本所) 3435
守田鑄工所	守田公三	蒲田・南六郷一ノ四九	(蒲田) 2379
森田鑄工所	森田正造	蒲田・南六郷一ノ四五	(蒲田) 3063
もちづき鑄造所	望月昭雄	蒲田・梶谷二ノ五三五	
山田鑄物工場	山田清	本所・横川橋一ノ四	(墨田) 2550
山田鑄物工場	山田松之助	荒川・町屋三ノ一四八一	
山田鑄物工場	山田政吉	足立・千住線一一	(足立) 2298
山田鑄物工場	山田ときよ	蒲田・東六郷一ノ三六	(蒲田) 4093
山根砲金鑄物工場	山根定吉	城東・北砂四ノ一三三三	(本所) 8779
山口鑄物工場	山口岩太郎	足立・宮城野一二四四	(駒込) 2736
山崎鑄工場	北野與茂七	墨田・池袋六ノ一九二六	(大塚) 7362
柳島鑄工場	田中友吉	向島・寺島四ノ二三一	(墨田) 2117
柳下マレーブル工場	柳下信吉	蒲田・本一六九	(羽田) 419
矢萩鑄物工業所	矢萩信六	蒲田・西六郷三ノ二四	(蒲田) 4910
吉野鑄物工場	吉野磯次郎	本所・東駒形四ノ九	(墨田) 962
吉田鑄物工場	吉田松之助	足立・島根一七五六	
淀橋鑄工所	土坂彌太	淀橋・柏一ノ一〇五	(淀橋) 604
横地鑄造所	横地仙太郎	向島・吾郷西三ノ一九	(墨田) 6688
芳澤化學工業株式會社	芳澤露太郎	江戸川・逆井一ノ五	(城京) 1121
六郷鑄物工場	小山春野	蒲田・南六郷三ノ一四	
渡邊可鍛鐵鑄造所	渡邊多利吉	江戸川・平井四ノ一二二〇	
渡邊鑄物工場	渡邊勇松	本所・平川橋五ノ一	(墨田) 1443
若林鑄造所	若林宗次郎	板橋・志村清水四三四	(板橋) 1070

〔合金鑄造〕

社名	代表者	營業所	電話
有馬合金鑄造所	有馬松次郎	芝・横新一〇	(三田) 1326
有瀧鑄造所	有瀧保三	荒川・町屋二ノ八六	(下谷) 3882
相川鑄工所	相川能廣	蒲田・菘中五	(蒲田) 3413
青木合金鑄造所	青木賢一郎	荒川・日暮里六ノ六二七	(下谷) 8521
青木ロール製造所	青木運之助	城東・大島三ノ二八	(本所) 1245
青山鑄工場	青山直義	大森・新井宿七ノ七二	(大森) 3147
青山鑄工場	青山谷之井	城東・南砂六ノ三一	
新井鑄工所	新井卯一	蒲田・梶谷四ノ一五四〇	
荒井合金工業所	荒井房松	蒲田・羽田三ノ六二七	(羽田) 45
荒木田合金鑄造所	荒木田長義	本所・板橋三ノ三〇	

鐵工篇〔合金鑄造〕

荒川鑄造所	荒川昇	本所・向島地六九	
天野鑄造所	天野友高	王子・墨島三ノ一九ノ二	(王子) 2325
天野鑄物工場	天野庸藏	本所・石原三ノ三一	(墨田) 671
天野製作所	天野銀次郎	本所・板橋三ノ一八	(墨田) 5602
秋元鑄物工場	秋元昇	足立・千住高砂四五	
秋山正二		板橋・貫井一〇六四	
阿部合金鑄造所	阿部政治	大森・大森七ノ四七一	
阿部合金鑄造所	阿部春治	蒲田・羽田一ノ九四八	(羽田) 473
安藤鑄工所	安藤新左衛門	品川・大井線三六三〇	(大森) 423
淺原鑄工所	淺原達夫	蒲田・梶谷四ノ三三八九	(羽田) 309
相場鑄造所	相場定次	向島・吾郷西八ノ四	
赤坂鑄造所	赤坂文治	城東・北砂六ノ一三〇	(本所) 2312
栗田合金鑄工場	栗田留吉	本所・東駒形四ノ三	
明石合金鑄造所	明石善喜藏	品川・西品川三ノ七八一	
旭合金工場	町田耕三郎	蒲田・南六郷一ノ二四ノ四	(蒲田) 4959
伊藤合金鑄造所	伊藤源太郎	品川・東大崎一ノ四五一	(高輪) 3225
伊藤合金鑄工所	伊藤榮太郎	品川・東大崎一ノ四五一	(大崎) 3275
伊藤鑄造所	伊藤林吉	本所・栗平橋二ノ八	
今井合金鑄工所	今井留吉	城東・龜戸六ノ六七	
今井合金鑄造工場	今井七郎	瀧野川・上中里三七四	(王子) 2249
井上合金鑄造所	井上慶一	板橋・志村前野一〇二八	(板橋) 876
井澤西雄		芝・白金志田五一	
石井鑄物工場	石井英吉	江戸川・逆井一ノ九七	
石井鑄造所	石井秀太郎	板橋・志村前野一二六八	
岩田鑄物工場	岩田彌一郎	城東・龜戸七ノ一四五	
岩田鑄物工場	岩田臺五郎	品川・大崎三ノ五八〇	(大崎) 4708
石原合金鑄造所	石原重	芝・白金三光五五二	(高輪) 6447
石原鑄工所	石原定雄	荏原・小山一七七	(荏原) 4376
石川合金鑄造所	石川松吉	芝・白金志田二八	(高輪) 4544
石川製作所	石川定雄	向島・寺島二ノ六八	
石下鑄造所	石下留吉	蒲田・北梶谷二二四三	(大森) 7041
石引鑄造工場	石引藤助	王子・墨島七四四	(王子) 1430
石渡合金工所	石渡光太郎	王子・岩淵一ノ八五七	(赤羽) 2807
石黒鑄造工場	石黒善作	板橋・板橋一〇ノ二七四三	
石崎鑄物工場	石崎盛太郎	荏原・中延一五〇	



鐵工篇〔合金鑄造〕

飯澤鑄物工場	櫻井賢一郎	板橋・志村の野九七九	(板橋) 941
飯沼鑄物工場	飯沼福次郎	澁谷・豊澤二	(高輪) 2736
飯沼鑄造所	飯沼喜一	荒川・尾久九ノ三二四一	
飯田鑄物工場	飯田澄	荒川・尾久二ノ一七八	
飯塚鑄物工場	飯塚常吉	深川・住吉二ノ一四	(本所) 2632
和泉鑄造所	和泉文治郎	荒川・尾久五ノ七四一	(下谷) 1062
今尾合金鑄造工場	今尾太郎吉	瀧野川・田端二〇九	
生井合金鑄造所	生井和喜多	蒲田・東六郷一ノ三八ノ六	(蒲田) 3013
猪爪合金工場	猪爪源太郎	城東・龜戸九ノ二三五	(墨田) 1147
磯鑄造所	磯爲五郎	下谷・山伏二一	(根岸) 3463
市橋合金鑄造所	横田太一郎	麻布・新網一ノ七二	(赤坂) 431
内山合金鑄造場	内山勝己	品川・五反田一ノ四二〇	
内田合金鑄造所	内田幸次郎	品川・大井寺下三三八二	
鶴野澤鑄造所	鶴野澤平三郎	本所・柳原八ノ二	(本所) 5766
浮谷合金工場	浮谷律藏	本所・太平二ノ一三	(墨田) 2729
上原孝太郎		向島・吾嬬西八ノ五八	
宇野輕合金鑄造所	宇野義倫	品川・大崎本一ノ六五	(大崎) 2803
宇野鐵工所	古屋了	江戸川・平井西ノ二〇七八	(墨田) 3943
宇田川鑄物工場	宇田川龜吉	蒲田・仲六郷二ノ一四ノ三	(蒲田) 3080
梅澤鑄造所	梅澤秀迪	目黒・上目黒三ノ一八九七	(澁谷) 874
白杵鑄工所	白杵治一	品川・東大崎一ノ八二二	(大崎) 2794
岡田輕合金鑄造所	岡田留次郎	板橋・板橋一〇ノ二八六八	(板橋) 1323
岡田製作所	岡田祐藏	蒲田・糀谷三ノ八一七	
大山合金鑄造所	大山梅雄	品川・五反田二ノ三四一	(荏原) 6764
大山製作所	大山淺五郎	淺草・濱川三ノ一二	(淺草) 2082
太田鑄物工場	太田福太郎	城東・龜戸六ノ一五	(墨田) 3834
太田鑄造所	篠崎唯貴	深川・高橋五ノ二ノ四	(本所) 7393
太田鑄造所	太田菊治郎	荒川・尾久五ノ六九五	
太田砲金工場	太田長太郎	王子・志茂三ノ二三二七	
大塚合金鑄造所	高野寛二	品川・東大崎一ノ八〇〇	(大崎) 2414
大塚鑄造所	大森芳三	下谷・龍泉寺七二	
大井合金鑄物工場	大井祐壽	葛飾・本田一五五	
大江金屬鑄物工場	大江貞一	淺草・神吉一三	
大久保合金鑄造所	大久保庄太郎	本所・板橋三ノ一八	(墨田) 1507
大口合金鑄造所	大口央司	江戸川・平井一ノ五七九	
大澤合金鑄造所	大澤留吉	澁谷・澁谷七三三	(澁谷) 933

大森合金鑄造所	高木勝次	大森・大森三ノ六	(大森) 5932
大鳥砲金工場	大鳥三藏	品川・大崎三ノ三四九	(大崎) 3776
大越鑄造所	大越春二	王子・堀船二ノ一八六	
大類合金鑄造所	大類眞吉	本所・太平三ノ七	(墨田) 2984
小川合金鑄造所	小川五三郎	本所・東駒形四ノ三	
小川鑄金工所	小川淺之祐	王子・赤羽一ノ三七五	(赤羽) 2372
小川銀藏		北多摩・狛江和泉二三〇四	
小野合金鑄工所	小野三千三	蒲田・糀谷一ノ二四〇	(蒲田) 2912
小野合金鑄造所	小野光治	蒲田・糀谷三ノ二七	(大森) 6935
小野田鑄工所	小野田繁太郎	目黒・中目黒二ノ四一三	(大崎) 2356
小笠原工場	小笠原弘吉	大森・堤方四三九	(大森) 6118
小田木研究所	矢部清助	本所・江東橋三ノ一四	(本所) 4758
岡田輕合金鑄工所	岡田兼吉	大森・田園調布二ノ八五五	(蒲田) 2711
岡田合金鑄造所	岡田猛四郎	荒川・尾久七ノ二二八	
岡崎製作所	岡崎利克	豊島・巢鴨七ノ一五四五	(大塚) 4648
恩田鑄物工場	恩田鶴松	品川・西品川二ノ一八一八	(大塚) 2739
恩田鑄物工場	恩田源次郎	荒川・尾久三ノ二三〇八	
奥田鑄物工場	奥田和佐	荒川・日暮里六ノ六一〇	
近江合金鑄物工業所	國友末吉	蒲田・南六郷一ノ二五ノ五	
沖出合金鑄造所	沖出弘太郎	荒川・尾久三ノ二〇五九	(下谷) 8263
王子製鑄工場	矢野皓三	王子・豊島八ノ一九	(王子) 2795
オーエスシー鑄造所	飯塚利三郎	蒲田・西六郷二ノ一五	
川崎鑄造所	川崎唯次	品川・南品川五ノ二一三	
川崎鑄造所	川崎甚一	蒲田・原四二九	(蒲田) 4620
川本合金鑄造所	川本芳保	品川・東大崎一ノ七八〇	(大崎) 2152
川本鑄造所	川本保	本所・豊川二ノ一六	(本所) 6194
川島合金製作所	川島善治	城東・北砂三ノ一三九	(本所) 3824
川島鐵工所	川島美保	板橋・志村一二六	(赤羽) 2355
川村神佛具製作所	川村秀次郎	向島・吾嬬東一ノ五	(墨田) 3540
川勝合金鑄造所	川勝留雄	芝・三田豊岡一	(三田) 940
川勝合金鑄造所	川勝秀太郎	芝・田村六ノ二一	(芝) 1356
金子砲金鑄造所	金子正司	城東・龜戸四ノ二〇二	(墨田) 2724
金井合金鑄造工場	金井重治	荒川・三河島七ノ五〇六	(下谷) 4531
金山鑄造所	金山精一	豊島・池袋七ノ二七二〇	(大塚) 4395
金杉合金鑄造所	徳武房太郎	芝・金杉川口二	
神田合金鑄造所	神田喜三郎	向島・吾嬬東一ノ二八	(墨田) 4580

鐵工篇〔合金鑄造〕

片岡鑄造所	片岡幸三郎	品川・大井・駿洲一九	(高輪) 4109
柏合金工業所	柏平藏	大森・大森五ノ三〇	(大森) 7683
蒲田六郷鑄造所	北條音次郎	蒲田・東六郷三ノ一五ノ一	(蒲田) 4713
唐ヶ崎合金工業所	岸本寅次郎	目黒・唐ヶ崎六一一	
冠木鑄造工場	冠木兼次郎	浅草・橋場三ノ一ノ〇	
冠木鑄物工場	冠木林藏	荒川・三河島一ノ二七〇七	(根岸) 4390
鍵谷鑄造所	鍵谷倉松	目黒・碑文谷一ノ一一一六	
笠原合金鑄造所	笠原由太郎	大森・大森九ノ四五四八	(大森) 4112
加藤合金鑄造場	加藤鶴吉	深川・高橋四ノ一五	(本所) 350
嘉納鋤物工場	嘉納要治郎	目黒・中目黒二ノ三五二	(大崎) 2621
鍛冶砲金製造所	鍛冶満三郎	城東・大島三ノ四三八	
觀音輕合金鑄造所	觀音三雄	蒲田・羽田本九二七	
關東特殊合金鑄造所	中澤允孝	本所・登川四ノ九	(墨田) 508
木下鑄物工場	木下福太郎	下谷・入谷一三四	(下谷) 718
木下鑄物工業	木下留吉	荒川・町屋一ノ九五三	
木原鑄造所	木原茂信	深川・毛利四ノ一	(本所) 5532
木内合金工業所	木内茂	芝・白金三光二〇八	(高輪) 3305
菊田特殊鑄物工業所	菊田正人	城東・北砂六ノ五二	(本所) 9019
北原鑄造所	北原正司	深川・扇橋三ノ一九	(本所) 1805
栗原合金鑄造所	栗原頼三	蒲田・東六郷一ノ三六ノ一	(蒲田) 4169
栗山合金鑄造所	栗山初太郎	澁谷・豐澤五三	(高輪) 7245
栗田鐵工所	栗田榮治郎	京橋・月島西海岸通三ノ一一	(京橋) 5278
倉光合金鑄造所	倉光節	蒲田・梶谷三ノ六四六	
倉光鑄物工場	倉光節	澁野川・澁野川二一五五	(板橋) 749
熊木製作所	熊木登	向島・吾郷西五ノ四	(墨田) 5769
熊谷造船株式會社	藤山政一	蒲田・萩中三一八	(蒲田) 4387
櫛田鑄造所	櫛田十郎	本所・江東橋四ノ一八	(本所) 8832
草野合金鑄造所	草野幸平	蒲田・東蒲田三ノ五〇ノ一	(蒲田) 3295
國技合金鑄造工場	國技清松	品川・西大崎二ノ一三三	(大崎) 2688
百濟合金鑄造所	百濟健	向島・吾郷東一ノ二五	(墨田) 3860
輕合金鑄造所	三堀豐吉	蒲田・南六郷三ノ二一	(蒲田) 4592
京濱合金鑄造所	宮澤吉造	蒲田・羽田三ノ二七一	(羽田) 658
小林合金鑄造所	小林金太郎	本所・東小崎形一ノ一八三	(墨田) 145
小林合金鑄造所	小林要治郎	江戸川・平井三ノ二〇〇八	
小林鑄物工場	小林義雄	京橋・新備島西一ノ一三	(京橋) 3581
小林鑄造所	小林金太郎	城東・大島三ノ三二一	(本所) 6704

小林鑄物工場	小林劍二	向島・吾郷東一ノ三四	
小林鑄物工場	小林喜一	淺草・小島二ノ二七	
河野合金鑄造所	河野太郎	品川・大崎本一ノ四九	(大崎) 4223
河野輕合金鑄造所	河野松五郎	品川・東品川四ノ八四	(高輪) 3136
河野仙吉		澁野・下落合二ノ九〇六	
小山合金鑄造所	小山清平	目黒・中目黒二ノ四一六	
小出鑄造所	小出清吉	蒲田・東六郷二ノ一三ノ一	(蒲田) 2424
小泉鑄物工場	小泉鎌太郎	王子・上十條二五〇	
小井鑄造所	小井政吉	向島・寺島四ノ二〇三	(墨田) 4177
小島アルミニウム合資會社	高木敏純	品川・大井三六三八	(大森) 3093
近藤合金鑄造所	近藤三郎	蒲田・西六郷一ノ七ノ九	(蒲田) 4669
黃白金屬工業所	三木忠輔	蒲田・新宿一二九八	(蒲田) 2064
後藤合金鑄造所	後藤米吉	蒲田・梶谷一ノ五九	
後藤合金鑄造所	後藤薫	荏原・小山二五九	
佐藤鑄物工場	佐藤芳次郎	本所・柳原六ノ五	
佐藤合金工場	佐藤時次郎	本所・登四ノ一六	
佐藤合金製作所	佐藤勝雄	蒲田・今泉四八	(蒲田) 2814
佐々木鑄物工場	佐々木總三	向島・吾郷西九ノ五九	(墨田) 5356
佐々木鑄物工場	佐々木正助	本所・飯橋四ノ二八	
佐々木製作所	佐々木繁	城東・大島八ノ三四三	
佐々木工場	佐々木兼次郎	本所・東駒形三ノ六ノ一	
佐久間鑄造所	佐久間司郎	本所・石原一ノ四二	(墨田) 5034
佐久間鑄造所	佐久間林藏	向島・吾郷五ノ一二	
佐野鑄物工場	佐野春男	荒川・南千住一ノ七	(淺草) 5331
佐山鑄造所	佐山一清	荒川・尾久八ノ一三九七	(下谷) 9201
酒井合金鑄造所	酒井重藏	深川・新大橋二ノ二一	(本所) 5646
酒井鑄物工場	酒井熊藏	本所・太平三ノ一七	(墨田) 7262
櫻井鑄造所	櫻井啓次	蒲田・梶谷二ノ二八四	(蒲田) 3288
櫻江合金鑄造所	櫻江純平	大森・大森三ノ二二六	(大森) 5646
澤部合金鑄造所	澤部幸吉	板橋・志村前野九七九	(板橋) 140
澤田鑄造所	澤田儀平	目黒・東三	
齋藤鑄金工場	齋藤靜夫	品川・西大崎一ノ三四九	(大森) 1647
坂本輕合金鑄造所	坂本與三右衛門	品川・西品川二ノ一〇三七	
櫻井鑄造所	櫻井啓次	蒲田・梶谷二ノ二八四	(蒲田) 3288
三興輕合金鑄造所	澤崎義三	大森・田園調布二ノ七四二	
三共合金鑄造所	前田清	品川・上大崎一ノ七五七	(大崎) 4703

三協合金製作所	植木 暹	品川・五反田一ノ二六七	(大崎) 3216
サスニ合金鑄造所	牧野 政吉	品川・東大崎五ノ五	(大崎) 1503
椎橋合金鑄造所	椎橋善太郎	芝・白金三光一九二	(高輪) 6951
椎橋合金蒲田工場	椎橋勝太郎	蒲田・萩中三三三	(羽田) 521
品川輕合金鑄造所	木村 幸吉	品川・大崎本一ノ六四	(大崎) 151
品川合金鑄造所	杉山 長藏	大森・大森四ノ一二	(大森) 6644
昭和合金工業所	長安 續雄	品川・東大崎五ノ三八	(大崎) 1489
昭和合金鑄造所	利田 金恵	江戸川・平井一ノ一七六五	(墨田) 2279
昭和合金製作所	青田 龍	蒲田・仲六郷一ノ一二	(蒲田) 3586
昭和合金製作所	大西 義純	品川・大井水神二〇六八	(蒲田) 4493
清水輕合金鑄工所	清水 平三	蒲田・仲蒲田三ノ二〇ノ一	(蒲田) 4493
清水金屬工業所	清水福次郎	城東・北砂五ノ七一八	(本所) 4151
清水鑄造所	清水 鶴雄	中野・新山通二ノ一一	
清水水所	清水 三義	城東・南砂二ノ八四八	(本所) 3061
芝本鑄造所	芝本仙太郎	深川・森下二ノ九	(本所) 6141
芝本合金所	芝本彌太郎	城東・大島八ノ三三八	(本所) 6830
芝田合金工場	森口勢次郎	足立・千住龍田三五	(足立) 3060
柴田合金鑄造所	柴田 平吉	品川・大崎本二ノ四一七	(品川) 1821
紫垣鑄造所	紫垣 虎司	板橋・志村清水三一八	(板橋) 1228
島村鑄物工場	島村鈴太郎	江戸川・平井一ノ一五八八	
島田鑄物工場	島田浦次郎	向島・寺島四ノ二一四	
島嶺合金鑄物工場	大川戸宗吉	荏原・中延五三三	
新堀合金鑄造所	下島 信雄	芝・新堀二八	(三田) 1368
城鑄物工場	比良 武雄	大森・大森九ノ四六一三	(大森) 8097
志村輕合金研究所	平野 軍治	板橋・板橋一〇ノ二七四五	(板橋) 923
白田鑄造所	白田芳次郎	葛飾・本田澁江一三三	
城東合金工業所	秋葉 鏡藏	城東・南砂六ノ五三四	
城南輕合金鑄造所	山口 晋吉	蒲田・仲蒲田四ノ六ノ四	
城北合金鑄造所	野畑仙次郎	淀橋・落合一ノ八〇	(落合長崎) 3224
鈴木砲金鑄物工場	鈴木 信吉	品川・大井伊藤五六七五	
鈴木合金鑄造所	關 安	品川・南品川五ノ六〇	(高輪) 4531
鈴木合金鑄造所	鈴木 繁治	葛飾・本田四ツ木一四〇	
鈴木合金鑄造所	鈴木 もと	向島・吾郷東一ノ五〇	(墨田) 8301
鈴木合金鑄造所	鈴木 章次	向島・寺島四ノ二二三	(墨田) 2119
鈴木合金工場	鈴木 高雄	葛飾・上平井二〇六六	
鈴木鑄造所	鈴木浦五郎	城東・龜戸三ノ八四	

鈴木鑄造所	鈴木清次郎	目黒・上目黒一ノ一九九	(澁谷) 2720
鈴木鑄物工場	鈴木己代松	淺草・千束三ノ一八五	(根岸) 2323
鈴木鑄物工場	鈴木 友光	本所・小梅三ノ六	(墨田) 1512
鈴木鑄物工場	鈴木惣次郎	蒲田・椎谷二ノ二六七六	(羽田) 140
鈴木鑄工場	鈴木 保作	本郷・駒込神明一九六	
鈴木鑄工場	鈴木 榮三	目黒・上目黒六ノ一六二六	(澁谷) 1884
杉林金屬精練所	岩代孝三郎	品川・南品川四ノ四九八	(高輪) 138
杉谷輕合金鑄造所	杉谷松之助	芝・濱松一ノ五	(芝) 1652
杉山		板橋・志村清水三四九	
杉山合金鑄造所	杉山長次郎	麻布・新廣尾一ノ一二二	(三田) 1378
須崎鐵工場	須崎 精康	品川・南品川三ノ七八	(高輪) 2075
菅谷鑄造所	菅谷宗治郎	芝・白金志田五四	(高輪) 3410
關合金鑄造部	關 與四郎	澁谷・豐澤二四	(高輪) 329
關川合金鑄造所	關川小四郎	品川・大崎本三ノ五七〇	(大崎) 4674
關根合金鑄物工場	關根盛之進	荒川・尾久一〇ノ一四六八	
瀨山鑄造所	瀨山錦之助	下谷・車坂八〇	
芹川合金鑄造所	芹川 榮松	本所・東駒形四ノ三	
岡部 寅 吉		城東・龜戸一ノ八	(墨田) 2373
高橋合金鑄造所	高橋 辨彌	城東・龜戸四ノ二〇八	(墨田) 3227
高橋鑄造所	高橋 成夫	江戸川・平井一ノ一五八八	
高橋鑄工場	高橋安次郎	本所・板橋四ノ一〇	
高橋鑄物工場	高橋 剛	下谷・萬年二ノ二二	(根岸) 3261
高橋鑄造所	高橋松之助	本所・石原一ノ九	
高井合金鑄造部	高井 三右衛門	板橋・板橋三ノ五五	(板橋) 1154
高木合金鑄造所	高木末次郎	荒川・南千住六ノ一三八	
高木鑄物工場	高木徳太郎	荒川・尾久二八四	
高田合金工場	高田彌三郎	城東・北砂一〇ノ三一三	(本所) 5173
田中合金鑄造所	田中六五郎	荏原・中延九五八	(荏原) 3535
田中合金鑄造所	田中 雄司	品川・南品川四ノ五〇八	(高輪) 441
田中輕合金鑄造所	田中 明一	目黒・三田一六四	(大塚) 1908
田中輕合金工場	田中一二三	目黒・上目黒六ノ一三四七	(澁谷) 3788
田中鑄造所	田中梅三郎	本所・板橋三ノ二〇	(墨田) 1129
田中鑄造所	鈴木清太郎	芝・新堀五ノ六ノ二	
田中鑄造所	田中 隆康	下谷・車坂一七	(下谷) 3276
田中鑄工場	田中正太郎	淺草・小島二ノ一五ノ三	
田中力藏商店鑄造部	田中保太郎	本所・菊川二ノ一一	(本所) 2026

鐵工篇〔合金鑄造〕

田名綱鑄物工場	田名綱準藏	足立・小臺五五六	
田名綱鑄工場	田名綱芳郎	淺草・馬道一ノ八	(淺草) 2082
田邨鑄物工場	田邨仁太郎	足立・梅田一四五九	
田光鑄工所	田村 政治	蒲田・仲六郷四ノ一〇	
田島順三製作所		板橋・板橋一〇ノ二六九一	(大塚) 866
田ヶ谷鑄造所	田ヶ谷春一郎	本所・板橋四ノ一四	(墨田) 2841
竹内バルブ製作所	竹内 丑松	品川・北品川四ノ六九八	
竹中鑄造所	竹中 松藏	足立・千住八千代六三	
武井合金鑄造所	武井民太郎	芝・南佐久間一ノ五四	(芝) 2525
武井軍二		江戸川・平井二ノ九〇八	
谷本製作所	谷本 光右	淺草・駒形二ノ二	
玉木工場	玉木 初一	荏原・下神明五一〇	(荏原) 3065
大光輕合金鑄造所	高山謙四郎	大森・上池上八三六	(荏原) 4918
大東工業所	相原伊之助	蒲田・南六郷三ノ一六ノ三	(蒲田) 3485
大同商會	寺井 與藏	城東・北砂一ノ五二三	(本所) 5475
土屋鑄造所	土屋 嘉宏	本所・板橋四ノ七ノ一	(墨田) 1653
土屋鑄物工場	土屋市次郎	城東・龜戸二ノ一〇	
土田合金所	土田 次半	葛飾・本田木根川一四七	
土田製作所	土田久三郎	城東・北砂七ノ六九	
辻村合金鑄造所	辻村 繁	蒲田・南六郷一ノ二七ノ一	(蒲田) 3300
坪井耐酸金屬工作所	坪井 榮松	向島・吾嬭東一ノ二八	(墨田) 3195
塚田合金鑄造所	塚田岩太郎	王子・豐島三ノ一四ノ一五	(王子) 3402
角田鑄造所	角田 寅吉	城東・大島三ノ四七	(本所) 3137
帝國輕合金株式會社	鈴木 要	豐島・池袋一ノ八〇二	(大塚) 5163
手塚鑄造工場	手塚茂太郎	蒲田・南六郷一ノ二四ノ三	(蒲田) 4129
東京アルミ工業會社	西本國之輔	澁谷・下通二ノ二三	(高輪) 2039
東京高級鑄造株式會社	櫻井藤三郎	蒲田・南六郷二ノ三六ノ二	(蒲田) 4035
東京建金工業鑄造部	鈴木三郎左衛門	荒川・三河島七ノ七八〇	(下谷) 2084
東京製作所	原 說治	澁谷・新橋一六	
東邦合金鑄造所	武井 銳司	蒲田・菖中六	(蒲田) 4036
東亞合金鑄造所	祝 延三郎	品川・東大崎五ノ三二	(大崎) 1402
東亞ケルメット	清水長五郎	蒲田・羽田本一六八	(羽田) 573
東洋アロイ工業所	三澤元太郎	品川・大井蛸洲二二	(高輪) 5219
東興社	名子 東市	深川・牡丹一ノ一	(本所) 3551
東岩合金鑄造所	東岩 定治	蒲田・籠谷二ノ三九三	(蒲田) 4783
富田鑄造所營業所	富田 寅藏	芝・新橋五ノ一六	

富田鑄物工場	富田 富男	板橋・上板橋五ノ五五六五	(板橋) 1485
富田合金製造所	富田喜一郎	荒川・尾久二ノ九一	
富澤鑄造所	富澤半五郎	芝・白金三光二九	(高輪) 6874
德永鑄物工場	德永福太郎	豐島・西巢鴨四ノ三九四	(大塚) 1711
戸坂合金鑄工場	戸坂 眞一	深川・石島一九	
豊田合金鑄造所	白石 作治	足立・本木三ノ二三一七	
外崎鑄物工場	外崎 憲治	本所・石原一ノ九	
中島特殊合金鑄造所	中島鍵太郎	蒲田・籠谷四ノ一五七七	
中島砲金鑄造所	中島 乙吉	荒川・南千住五ノ九六	(淺草) 6639
中島合金鑄工所	中島 直道	蒲田・北籠谷二〇一二	(大森) 8212
中島鑄造所	中島幸次郎	本所・石原四ノ二六	
中島鑄造所	中島 新二	足立・千住五ノ三八	
中村合金工場	中村 盛壽	荒川・尾久六ノ二三四	
中村合金工場	中村 一	荒川・三河島一ノ二七一六	(根岸) 4272
中村合金鑄造所	中村 誠雄	深川・龜久五	
中井鑄物工場	中井治三郎	品川・南品川五ノ五六	
中山合金鑄造所	中山 賢治	京橋・裏三ノ四	(京橋) 8447
中山鑄造所	中山 賢治	蒲田・菖中二〇六	(羽田) 479
中田合金鑄造所	中田信之助	品川・西大崎一ノ三四八	(大崎) 332
中林合金鑄造所	中林 商治	大森・堤方五四〇	(大森) 2472
中野鑄造所	中野秋次郎	足立・南宮城五四八	
内藤合金鑄造所	内藤 晴	澁野川・田端新一ノ二三	
内藤合金鑄造所	内藤勝二郎	本所・龜澤四ノ三	(墨田) 1691
長沼鑄工所	長沼 政治	城東・北砂六ノ一三三	
長友鑄工所	長友 修三	板橋・志村小豆澤二四七	
永山合金鑄造所	永山辰之助	深川・高橋四ノ一五	
永山合金鑄造所	永山辰之助	蒲田・南六郷三ノ二一	(蒲田) 3503
南蒲合金鑄工所	萩原 兼吉	蒲田・南六郷三ノ二一	(蒲田) 3503
日本輕合金工業會社	東條久四郎	蒲田・籠谷一ノ一〇二	
日本鑄物機械製作所	越川 治助	蒲田・南六郷二ノ二三	(蒲田) 2118
日本ピストン製作所	吉崎 良造	板橋・板橋一〇ノ三一七七	(板橋) 7216
日本合金近藤工場	近藤 繁松	蒲田・籠谷二ノ七二〇	(羽田) 272
日東製作所	櫻井 文雄	品川・東大崎五ノ四一	(大崎) 3965
日産特殊合金鑄造所	中島長三郎	蒲田・北籠谷一三七	(大森) 7690
日産金屬工業所	崎濱 朝恭	蒲田・籠谷一ノ二二五	
		品川・東品川四ノ七四	(高輪) 4232

鐵工篇〔合金鑄造〕

鐵工篇〔合金鑄造〕

西澤鑄物工場	西澤竹藏	向島・寺島二ノ五六	
西澤工場	西澤ちよゑ	江戸川・平井二ノ八九一	
西村鑄造所	西村熊次郎	荒川・日暮里六ノ六二七	(下谷) 8521
西村製作所	西村久満三郎	下谷・山伏二一	(根岸) 3463
西尾合金鑄造所	西尾治三郎	芝・白金三光一五〇	(高輪) 3327
沼田鑄造所	沼田武二	蒲田・西六郷二ノ一七ノ五	(蒲田) 5003
野口鑄物製作所	野口隆右	荒川・町屋一ノ一〇五二	(下谷) 6264
野口合金鑄造所	野口東次郎	品川・東品川四ノ一〇五	
野口砲金鑄造所	野口市治	城東・龜戸九ノ八三	
野口鑄造所	野口憲太郎	城東・龜戸七ノ九二	
野田合金鑄造所	野田眞嘉記	品川・大井三六二七	(大森) 4552
野田鑄物工場	野田喜三郎	本所・平川橋四ノ八	(墨田) 3271
野村製作所	野々村源次郎	深川・住吉一ノ二二	(本所) 5569
野手鑄造所	野手由之助	總野川・瀧野川二二二九	(板橋) 935
野原鑄造所	野原佐一郎	城東・大島二ノ七五三	
能勢鑄物工場	能勢喜一	向島・吾郷東七ノ五三	
橋本合金鑄造所	橋本賀壽雄	麻布・新廣尾一五三	
橋本砲金工場	橋本まさ	京橋・月島通八ノ七	
橋本鑄造工場	橋本明平	本所・小梅二ノ八	
橋菊合金鑄造所	鈴木保三郎	城東・北砂三ノ一三九	(本所) 5936
林鑄造工場	林國五郎	荒川・南千住六ノ六〇	(淺草) 276
林鑄造工場	林清作	王子・豊島二四四七	
長谷川合金鑄造所	長谷川金株郎	芝・芝浦二ノ一	(三田) 1633
長谷鑄物工場	長谷武雄	下谷・二長八六	
濱野鑄物工場	濱野芳藏	荒川・三河島八ノ一四六四	
初谷鑄物工場	初谷儀一郎	目黒・上目黒三ノ一八二七	(澁谷) 516
原合金鑄造所	原平太郎	荏原・中延一一九七	(荏原) 5763
羽田合金鑄造所	藤野作五郎	蒲田・籠谷四ノ一七〇五	(羽田) 545
早川合金製作所	松崎定次	品川・西品川二ノ一〇九三	(大崎) 2240
泰元合金鑄造所	泰元一郎	品川・西大崎一ノ三三四	(大崎) 2594
平井鑄物工場	平井吉藏	荒川・三河島二ノ二四七五	
平井鑄造所	平井吉三	城東・龜戸八ノ一六九	
平岩製作所	平岩基雄	城東・大島八ノ七	(本所) 4817
平林合金鑄造所	平林錦太郎	蒲田・東六郷一ノ二五	(蒲田) 2541
平原市太郎		西多摩・三田御嶽三〇五	
樋口鑄造所	樋口鑄一	品川・北品川一ノ二八	(高輪) 627

藤井鑄物工場	藤井吉之助	大森・大森四ノ一〇二	(大森) 6619
藤井鑄造所	藤井文彌	荒川・尾久二ノ一六〇	(下谷) 7279
藤島合金製作所	小倉好雄	城東・龜戸一ノ七	(墨田) 745
藤島鑄造場	藤島信策	本所・東駒形四ノ一六	(墨田) 745
藤本製作所	露秀	品川・大井波洲四五	(高輪) 4068
藤本商事蒲田工場	藤本源太郎	蒲田・籠谷三ノ七七五	(下谷) 6742
双葉合金鑄造所	玉置照彦	芝・三田豐岡二	(三田) 3763
双葉合金鑄造所	鳥村良	荒川・尾久六ノ四八四	
双葉工業所	鈴木録造	蒲田・籠谷四ノ一七〇三	(羽田) 50
古川鑄造所	古川昌三	向島・吾郷東五ノ四	
古川鑄造場	古川久藏	本所・東駒形四ノ一六	(墨田) 2125
古川製作所	古川謙一	本所・整川四ノ一二	(本所) 5573
福田鑄造所	福田富太郎	本所・菊川一ノ一五	(本所) 6517
福山工場	福山爲於	芝・三田四國二ノ四	(三田) 3452
福森工場	福森眞弍	蒲田・羽田一ノ一八七	(羽田) 540
不二特殊鑄造所	池田七之助	大森・大森四ノ二七	(大崎) 5591
フミマン蒲田工場	藤島由太郎	大森・森ヶ崎五五〇一	(大森) 5084
別府合金鑄造所	別府藤次郎	澁谷・下通五ノ二七	(高輪) 7932
別所鑄物工場	別所友次郎	淺草・馬道三ノ二一	
細川鑄造所	細川福次郎	荒川・三河島三ノ二九三七	
細谷製作所	細谷修治	荒川・日暮里八ノ八〇〇	(下谷) 1964
北辰商會蒲田工場	谷村金一	蒲田・南六郷三ノ一四ノ八	(蒲田) 4049
北辰電機製作所(株)	清水莊平	蒲田・下丸子三一二	(蒲田) 3923
北條合金鑄造所	北條久雄	大森・大森四ノ六二	
星野合金鑄造所	星野仁吉	蒲田・南六郷一ノ四九	(蒲田) 3934
砲金眞鍮工場	森酉太郎	江戸川・平井四ノ一七二五	(墨田) 6414
松井金屬工業所	松井信臣	大森・大森九ノ四二七五	
松井合金鑄造所	松井直次郎	品川・上大崎三ノ三四八	
松井鑄造所	松井鐵留	蒲田・南六郷一ノ三一	(蒲田) 2628
松井合金鑄造所	松井司馬	芝・白金志田五四	
松井鑄造工場	松井年	荒川・日暮里四ノ九五九	
丸鑄物工場	駒丸之助	大森・大森九ノ四四〇七	(大森) 5083
丸喜合金鑄造所	寺西正治	蒲田・羽田一ノ一八七六	(羽田) 420
三輕合金鑄造所	三堀豊吉	蒲田・南六郷三ノ二一	(蒲田) 4592
町田工場	町田又吉	蒲田・東六郷二ノ一ノ二	(蒲田) 2291
町田鑄造所	町田富吉	芝・西芝浦四ノ二	(三田) 3850

鐵工篇〔合金鑄造〕

鐵工篇〔合金鑄造〕

松澤砲金鑄造所	松澤菊三郎	品川・大井伊壽五六六二	(大森) 6529
松澤合金鑄造所	松澤茂	王子・須船一ノ九四六	
松本鑄金工場	松本捨吉	城東・龜戸五ノ二二八	
松田合金鑄造所	松田源次郎	王子・上十條二五四	(王子) 2553
松田鑄造工場	松田彦次	大森・大森三ノ三二一	(大森) 4140
松村鑄造所	松村捨雄	大森・新井宿五ノ二九	(大森) 6579
松下工場	松下四郎	蒲田・羽田一	(蒲田) 2872
前中製作所	前中勝敏	蒲田・東六郷二ノ一ノ二	(蒲田) 2839
前野鑄造所	前野辰次郎	向島・吾郷西一ノ四七	
馬來工業株式會社	馬來一成	品川・南品川五ノ五八	(高輪) 346
樹水鑄造工場	樹水重太郎	大森・大森七ノ一二七	
増田工場	増田佐太郎	芝・新堀二八	
南鑄物工場	南牧太郎	荒川・尾久五ノ七〇二	(下谷) 6465
南鑄造所	南甚作	瀧野川・昭和一ノ八六	
宮崎合金工業所	宮崎庄藏	品川・五反田四ノ一九	
宮崎合金鑄造所	宮崎三四司	蒲田・梶谷四ノ五九三	
宮川合金鑄造所	宮川勝三	城東・大島三ノ四三三	(本所) 3084
宮川工場	宮川音一郎	本所・平川橋五ノ三ノ四	
三浦鑄造所	三浦豊三郎	本所・向島跡地八四	
三つ矢製作所	矢路川寅吉	江戸川・逆井二ノ三五三	
三留鑄造工場	三留萬吉	蒲田・南六郷一ノ二五ノ四	(蒲田) 3300
三重金屬研究所	小田甫	蒲田・今泉四三三	(蒲田) 5035
三浦合金鑄造所	三浦英之進	江戸川・平井二ノ九二六	(城東) 844
三輪合金鑄造所	板垣金次郎	品川・大崎本二ノ四一六	(大崎) 2251
光島輕合金工業所	光島岩見	大森・大森二ノ九九	(大森) 6081
皆川燒印製作所	皆川幸助	荒川・尾久二ノ五六七	
見上鑄造工場	見上兼太郎	葛飾・本田江八八〇	(本田) 158
村尾合金鑄造所	村尾定藏	向島・吾郷東一ノ一〇三	(墨田) 1407
村山製作所	村山安平	蒲田・南六郷一ノ二四	(蒲田) 3368
牟田鑄造所	牟田易太郎	品川・五反田一ノ四二五	(大崎) 4136
目黒合金鑄造所	金子禮吉	品川・大崎本三ノ五七二	(大崎) 1878
森工場	森勘六	葛飾・上平井五五〇	(墨田) 2144
森川鑄物工場	森川新平	足立・千住五ノ四六	(足立) 2305
森田合金鑄造所	森田伊作	荒川・日暮里三ノ八〇三	
森定商店鑄造部		淺草・榮久四	(淺草) 1115
森重合金鑄造所	森和平	足立・千住元二六	(足立) 2929

森島工場	關口辰五郎	芝・白金三光一九〇	(高輪) 5917
森島工場	森島友三郎	蒲田・葦中六四一	(大森) 6886
茂呂鑄物工場	茂呂宗之助	葛飾・本田四ツ木七四	
望月常吉		江戸川・東小松川四ノ一八五九	
矢路川鑄造所	矢路川熊吉	本所・菊川三ノ一三	(本所) 4439
矢路川合金鑄造所	矢路川八郎	品川・大崎本一ノ五一	(大崎) 3386
矢路川鑄造工場	矢路川徳次郎	向島・吾郷東一ノ三一	
矢路川鑄造所	矢路川辰五郎	向島・吾郷東六ノ三	
柳輕合金鑄造所	柳貞太郎	蒲田・羽田本四七〇	(羽田) 316
柳田合金鑄造所	柳田定吉	大森・大森六ノ二二八二	(大森) 7184
柳下合金鑄造所	柳下恒治	城東・大島三ノ二六九	(本所) 7456
矢内鑄造所	矢内章介	向島・隅田二ノ三六三	(墨田) 1546
山根合金鑄造所	山根定吉	城東・北砂四ノ一三三三	(本所) 8779
山根合金鑄造所	山根仁太郎	荒川・尾久六ノ二三七	(下谷) 1862
山本鑄物工場	山本春吉	向島・吾郷東五ノ八五	
山本砲金工所	山本悦三郎	深川・墨住三ノ四	(本所) 9132
山本製作所	山本兼一	蒲田・葦中五八九	
山田鑄造工場	山田富一郎	向島・寺島一ノ四七	
山野合金鑄造所	山野龜吉	大森・大森四ノ二五四	(大森) 5693
山川眞鍮工場	山川鬼頭治	江戸川・東小松川一ノ五六〇七	
山岸合金製作所	岸悦三	品川・北品川四ノ四九九	(大崎) 2337
山谷合金鑄造所	山谷庄次	芝・白金志田三四	(高輪) 4392
山内鑄造工場	山内春造	板橋・志村清水一ノ三〇	(板橋) 355
大和合金製線所	岩谷慶吉	足立・島根二六三六	(足立) 2758
安野鑄造所	安野卯四一	荒川・尾久二ノ五三〇	
友工社	北村助藏	荒川・日暮里六ノ六七五	(下谷) 5421
吉岡鑄造工場	吉岡末吉	板橋・志村清水三五一	(板橋) 505
吉岡鑄物工場	吉岡春吉	足立・梅田一九三九	(足立) 2574
吉浦合金鑄造所	吉浦新之助	江戸川・東小松川三ノ三六四九	(城東) 838
芳澤化機工業(株)	芳澤鶴太郎	江戸川・逆井一ノ五	(城東) 1121
横倉鑄造工場	横倉録吉	足立・千住東二七	(足立) 3368
米田工場	米田彌一郎	蒲田・葦中一七七	(羽田) 482
理研製機株式會社	大竹鳳一郎	蒲田・西六郷一ノ七	(蒲田) 3419
渡邊鑄物工場	渡邊勇松	本所・平川橋五ノ一	(墨田) 1443
渡邊鑄造所	建守秀雄	瀧野川・西ヶ原一四七九	(王子) 4231

鐵工篇〔合金鑄造〕

〔輕合金鑄造〕

社名	代表者	營業所	電話
旭ダイガスト工業所	山田直次	向島・寺島六ノ一四七	(墨田) 1052
天野合金製作所(名)		本所・板橋三ノ一八	(墨田) 560
愛國重工業株式会社	藤村吉司郎	京橋・湊三ノ七市川ビル	(京橋) 158
大岡活版製造所	岡崎康三	日本橋・浪花二ノ三	(浪花) 1795
蒲田ダイガスト株式会社	田中喜祿	日本橋・室三ノ一不動ビル	(日本橋) 1036
川崎精工所	川崎晋二郎	葛飾・上平井二四八七	(本田) 555
金門金屬工業所	小野田忠	板橋・志村本連沼四二	(大塚) 3240
草烏アルミニウム食器製作所	草烏藤藏	荒川・日暮里六ノ二九三	(根岸) 1740
國產金屬工業株式会社	和田和一	大森・大森三ノ三一	(大森) 136
國產ダイガスト株式会社	尖戸胞治	荏原・中延八六	(荏原) 4791
興工社製作所	川邊武雄	王子・袋一ノ一二七七	(赤羽) 2611
三立工業所	廣瀬清	板橋・志村小豆澤四三七	(赤羽) 2385
三立ダイガスト工業所	川上宏徳	板橋・板橋九ノ一七八一	
三興社工場	松下政治	淀橋・柏木五九九五	
志村ミナミ株式会社	高橋愛治	板橋・志村長後一六〇二	(赤羽) 2927
鳥製作所	鳥文治	小石川・湊表一七	
芝浦製作所(株)	久保正吉	麹町・有樂一ノ一〇	(銀座) 5711
正榮ダイガスト工業所	石塚正平	下谷・西二三	(下谷) 4328
東海林ダイガスト製作所	東海林清	蒲田・西六郷三ノ三二	
城東合金工業所	日下部圭佑	深川・扇橋三ノ八	(本所) 6274
菅沼研究所	菅沼整一	品川・西品川四ノ一〇一七	(大崎) 2567
東京輕合金製作所(株)	竹村弟二	大森・山王一ノ二四四六	(大森) 8771
東京高級鑄物株式会社	櫻井藤三郎	蒲田・南六郷二ノ三六	(蒲田) 4035
東京ダイガスト工業所	岩永四郎	蒲田・下丸子一五〇	(蒲田) 2084
東京ダイガスト商會	森正作	大森・入新井三ノ五六	(大森) 808
東映社(資)	石山茂夫	蒲田・仲六郷一ノ二一	(蒲田) 3415
大東社ダイガスト工場	廣澤千司	中野・八島三四	
大日本輕合金株式会社	藤野平次郎	麹町・有樂一ノ二東日會館	(丸の内) 5500
田中ダイガスト合資會社	田中早苗	日本橋・室三ノ一不動ビル	(日本橋) 3536
塔之本製作所	宇留島正利	板橋・板橋四ノ一一九七	(板橋) 356
那須アルミニウム製造所(株)	高桑豊治	葛飾・平井中五八九	(墨田) 19
日本ダイガスト工業株式会社	吉澤新兵衛	蒲田・東六郷一ノ三七	(蒲田) 2665
日本タイプライター株式会社	城森省三	澁谷・幡ヶ谷原九二七	(四谷) 1164

日本マグネシウム株式会社	池尾與一	板橋・志村長後二一〇一	(大塚) 2852
野中ダイガスト工場	野中榮次	蒲田・東蒲田二ノ二五	(蒲田) 4058
原口電機製作所(株)	原口太助	品川・大崎本三ノ六〇六	(大崎) 4178
日立製作所(株)	小平浪平	麹町・丸ノ内二ノ一〇一	(丸の内) 2591
ビームライト製作所(株)	北川龜松	蒲田・仲六郷三ノ六	(蒲田) 3537
古河電氣工業株式会社	杉本五十鈴	麹町・丸ノ内二ノ八	(丸の内) 4451
富士電機製造株式会社	吉村萬治郎	麹町・丸ノ内二ノ六	(丸の内) 2104
福永ダイガスト工業所	福永信義	蒲田・新宿一五二三	(蒲田) 2887
丸川ダイガスト工場	狹布里哲郎	本所・千歳三ノ一一	(本所) 9509
ミヤザワタイプライター商會	宮澤友彦	京橋・銀座西五ノ四	(銀座) 2850
武藏野金屬工業所	相馬よき	板橋・成橋一三四	(練馬) 53
八洲合金造工所	酒井武藏	荏原・中延一一七〇	(荏原) 7293
大和製作所	岸本良藏	深川・古石場三ノ三	(本所) 8301
吉野ダイガスト工場	吉野五郎	調布・小島分四一〇	
理化學興業株式会社	大河内正敏	麹町・有樂一ノ二前川ビル	(銀座) 7611

〔伸鐵〕

社名	代表者	營業所	電話
井上伸鐵所(株)	井上喜四郎	神田・鍛冶二ノ一八	(神田) 1095
地内製作所(株)	池内慶太郎	豊島・池袋二ノ一一〇七	
大熊伸鐵所	大熊佐右衛門	荒川・三河島四ノ三三九八	(下谷) 1025
鐘ヶ淵伸鐵所(株)	吉田勇次郎	向島・隅田三ノ四七七	(墨田) 298
京濱鋼材製作所(資)	佐藤磯八	蒲田・南七郷二ノ三三	(蒲田) 3744
小里伸鐵株式会社		蒲田・東六郷一ノ三	(蒲田) 2451
笹倉伸鐵所(株)	笹倉長次郎	本所・錦糸一ノ一七	(墨田) 1955
笹倉伸鐵所	笹倉吉五郎	向島・吾儘東五ノ一八	(墨田) 2364
昭和伸鐵株式会社	田所林吉	荒川・尾久九ノ三四五八	(下谷) 1511
高橋伸鐵所(株)	高橋かつ	本所・菊川三ノ一三	(本所) 1806
第一鋼材工業株式会社	木戸正三	城東・北砂八ノ七八	(本所) 1353
東京美装製鋼所	安見福之助	本所・堅川四ノ一〇	(本所) 8514
東京製板株式会社	渡邊善輔	江戸川・東小松川五ノ一〇〇八(江戸川)	407
日本鋼鐵工業株式会社	山口修一郎	城東・南砂四ノ六	(本所) 7510
宮崎工場	宮崎林治郎	深川・海邊一三ノ一	(本所) 3741
三和伸鐵工業所(株)	淨圓寺啓之	深川・住吉一ノ二六	(本所) 4853
三之輪伸鐵合資會社	堀米康太郎	荒川・南千住一ノ三一	(淺草) 283

社名	代表者	營業所	電話
青山伸銅所	青山福三郎	板橋・板橋五ノ九九七	(板橋) 215
石川伸銅所	石川運吉	城東・龜戸九ノ一一六	(墨田) 3231
石井伸銅所	加藤金七	淺草・千束一ノ一五三	(根岸) 1550
板橋伸銅所	清水善三郎	板橋・志村前野一〇八八	(板橋) 1152
江戸川伸銅株式會社	林三郎	江戸川・東小松川一ノ五三四六(江戸川)	178
大塚伸銅所(株)	大塚作太	神田・松永一六	(下谷) 5586
大豆生田伸銅所(資)	大豆生田春平	蒲田・北籠谷二〇六二	(羽田) 451
大橋清伸銅所	大橋清一郎	板橋・成増一一〇	(白子) 11
大橋伸銅所(資)	大橋善太郎	本所・太平一ノ一	(墨田) 2646
大木伸銅所	大木岩治	板橋・徳丸木三七一	(大塚) 1701
川島伸銅所	川島武治	板橋・志村西臺二〇四	(練馬北町) 39
川崎伸銅所	川崎晋三郎	葛飾・上平井二四八七	(本所) 555
勝倉康至伸銅所	勝倉與作	江戸川・平井四ノ一九二九	(城東) 526
上板伸銅所	鈴木正次	板橋・上板橋六ノ四八一八	(板橋) 527
桐山伸銅所	桐山久市	本所・登川三ノ一六	(本所) 406
栗原伸銅所	栗原兼吉	板橋・下赤塚五七五九	(白子) 67
栗林合金製線工場	栗林十松	向島・吾郷東一ノ一〇	(墨田) 5623
小林伸銅所	小林健治	向島・吾郷東二ノ三八	(墨田) 748
小林伸銅所	小林鶴三郎	板橋・上赤塚一四一三	(白子) 31
小泉伸銅所	上原征多露	板橋・板橋一〇ノ三四	
小池伸銅所	小池彌十	板橋・大谷口一〇五九	
坂根伸銅株式會社	坂根鐵之助	江東・逆井二ノ二二八	(城東) 582
志村伸銅所(資)	中村秀雄	板橋・志村前野一八七二	(板橋) 711
白瀬伸銅所	白瀬矩之助	板橋・上石神井二ノ一一一一二	(石神井) 207
百向伸銅所	富澤一二	本所・小梅二ノ一	(墨田) 4880
杉本伸銅所	杉本とよ	向島・吾郷西七ノ三七	(墨田) 1109
曾東伸銅所	曾東輝一	板橋・志村西臺一一二	(練馬北町) 23
田中伸銅所	田中常吉	板橋・成増二四〇	(白子) 58
田中伸銅所	田中唯雄	足立・日の出一ノ一〇一	(足立) 2008
田邊伸銅所	田邊松太郎	本所・菊川三ノ三	(本所) 2552
竹山伸銅所	竹山正輔	下谷・御徒一ノ五六	(下谷) 2119
武林製線所(名)	武林多三郎	城東・龜戸一ノ九一	(墨田) 2337
高橋伸銅所	高橋かつ	本所・菊川三ノ一三	(本所) 1808

土屋伸銅所	土屋雄	向島・吾郷東四ノ七	(墨田) 4922
東京伸銅株式會社	大橋善太郎	葛飾・本田川端二四七	(本所) 227
東京伸銅工業所	山田豊作	板橋・志村西臺一三	(練馬北町) 70
東洋伸銅所	田中道太郎	板橋・志村前野一一九九	(板橋) 626
東洋伸銅所	田中常吉	板橋・成増二四〇	(白子) 58
中村伸銅所	中村徳太郎	荒川・南千住六ノ二三	(淺草) 7544
日本精機株式會社	山田榮一	北多摩・田無一六五〇	(田無) 118
新坂伸銅所	新坂鉦一郎	板橋・成増五八	(白子) 48
橋本伸銅所	橋本豊造	本所・石原二ノ一	(墨田) 4147
林製線工場	林林太郎	葛飾・本田蓋江九〇八	(本所) 268
野谷川伸銅所	杉野辰江	板橋・志村西臺六五	(淺草) 4767
双葉伸銅所	高木勇	板橋・志村中臺一〇七六	(板橋) 88
富士伸銅所	平岩かの	板橋・成増二五三	(白子) 36
細川伸銅所	細川長八	城東・南砂六ノ五三八	(本所) 2681
水野金屬興業株式會社	水野熊雄	葛飾・本田原一〇	(墨田) 7888
町田伸銅所	町田與市	京橋・木挽五ノ一	(銀座) 192
松村伸銅所	松村安之助	本所・東駒形一ノ六	(墨田) 367
村田伸銅所	村田米三郎	荒川・日暮里七ノ二九五	(下谷) 5135
山口伸銅所	山口安則	本所・錦糸一ノ三一	(墨田) 3145
山佐合金工業所	渡邊銀治	板橋・練馬土支田一ノ五七五	(白子) 27
山本伸銅所	山本四郎三	王子・下十條七五四	(王子) 3570
大和製線所	小倉四方吉	墨島・池袋一ノ八〇三	(大塚) 2495
大和伸銅所	黒川満	荒川・尾久九ノ三五五一	(下谷) 9616
安間伸銅所	安間竹松	向島・吾郷東二ノ三六	(墨田) 6665
優光伸銅所	星野榮治郎	板橋・蓮沼一四七〇	(赤羽) 2914
綿津伸銅所	綿津芳雄	板橋・上板橋七ノ四七三二	(板橋) 620

〔鍛造〕

社名	代表者	營業所	電話
秋山鐵工所	秋山杉太郎	小石川・久堅九〇	(小石川) 740
秋山鐵工所	秋山政太郎	蒲田・籠谷二ノ五八二	
秋田製作所	田名部光春	荏原・戸越五四八	(荏原) 6444
秋葉鐵工所	秋葉嘉九治	板橋・志村本蓮沼九七	
青木鐵工所	青木松次郎	神田旭五ノ三	
青木鐵工所	青木伸三郎	城東・龜戸三ノ八四	
新井鐵工所	新井武男	城東・南砂七ノ八一八	



鐵工篇〔鍛造〕

新井ベッチ製作所	新井 金次	荒川・三河島二ノ一二三六	
淺尾製作所	淺尾 國藏	向島・寺島四ノ五三	
淺野製作所	淺野 伺	城東・龜戸六ノ四一	
赤坂鐵工所	赤坂 勇七	王子・墨島一四三	
我妻工作所	我妻 與八	瀧野川・田端新二ノ一九	
栗野原鐵工所	栗野原民藏	大森・大森二ノ一九八	(大森) 5851
天野鐵工所	天野 常三	本所・笠川四ノ一〇	(本所) 7058
荒木鐵工所	荒木喜三郎	板橋・志村清水四八三	(板橋) 365
朝日鐵工所	吉橋幸太郎	蒲田・羽田本三五五	
安藤鐵工所	安藤熊太郎	蒲田・羽田本六〇九	(羽田) 327
昨上鐵工所	昨上石太郎	王子・墨島二ノ二八五	
伊藤鐵工所	伊藤久之助	品川・東大崎五ノ一六	(大崎) 2851
伊藤鐵工所	伊藤 喜作	荏原・戸越六八九	
伊藤鐵工所	伊藤貞次郎	京橋・月島通一〇ノ七	
伊藤鐵工所	伊藤喜一郎	京橋・月島通七ノ一	(京橋) 6082
伊藤鐵工所	伊藤重次郎	城東・大島八ノ三三〇	(本所) 9587
伊東鐵工所	伊東 三郎	葛飾・上平井二六	
石井鐵工所	石井定次郎	本所・太平一ノ二三	
石井鐵工所	石井 太吉(株)	麹町・有樂一ノ一一(東日會館)(丸ノ内)	5453
石井鐵工所	石井美次郎	城東・大島三ノ一九四	(本所) 6667
石井鐵工所	石井 時久	王子・袋一ノ一一二一	
石田製鐵所	石田初次郎	本所・龜澤三ノ一九	(墨田) 4527
石田鋼板社	石田忠一郎	足立・南宮城五四六	(王子) 3588
石山鐵工所	石山 平吉	板橋・志村小豆澤八二	
石山鐵工所	石山 政治	京橋・月島東伸通四ノ五	(京橋) 6693
石川鐵工所	石川 辨吉	深川・古石場四ノ二三	(本所) 5565
市川鐵工所	市川文太郎	深川・平井三ノ一	(本所) 2882
市口工場	市口重三郎	品川・西品川二ノ一〇九五	
飯田鐵工所	飯田 徹男	品川・南品川四ノ三七八	(高輪) 5614
飯塚鐵工所	飯塚鏡次郎	荒川・尾久六ノ六五五	(下谷) 5130
一柳鐵工所	一柳 乙藏	京橋・月島通一一ノ四	(京橋) 1356
稻垣鍊鋼工場	稻垣 末吉	京橋・月島東海岸通一一ノ三	(京橋) 5393
岩田鍛冶工場	岩田 義甫	本所・東駒形四六	
岩附鐵工所	岩附 芳藏	本郷・駒込坂下一二七	
茨木製作所	茨木 恒藏	下谷・三ノ輪一一三	
井部製作所	井部 新平	城東・大島八ノ六〇〇	

今井鐵工場	今井 貞作	向島・寺島二ノ六八	
市澤鐵工所	市澤和三郎	本所・栗平橋二ノ五	
上田鐵工所	上田 庸次	本所・栗平橋二ノ一二	
上野製鐵所	上野 正雄	本所・石原一ノ二七	(墨田) 7786
上松鐵工所	上松 久三	葛飾・本田澁江二五〇	
上村鐵工所	上村 巽	板橋・志村小豆澤五一〇	(赤羽) 2666
薄刃物工場	中山 正藏	江戸川・逆井一ノ九二	
宇田鐵工所	宇田 和一	城東・北砂八ノ七	(本所) 8324
内海鐵工所	内海 英吉	本所・江東橋二ノ八	
海津鐵工所	海津 清作	蒲田・萩中五〇	
浦島ラシヤ鉄製作所	浦島 芳松	墨島・西巢鴨二ノ二四九〇	
江戸川鍛造株式會社	伊知地三郎	江戸川・西一之江一ノ五五	
江戸川鐵工所	廣木 三次	江戸川・平井四ノ二〇四九	(城東) 626
江戸川製鐵所	佐藤佐團治	江戸川・平井三ノ八一八	
海老澤製作所	海老澤庄三郎	葛飾・本田澁江五一四	
遠州屋鐵工所	齋藤 一郎	城東・南砂七ノ五四二	
大川機工所	大川浩八郎	本所・横綱二一	(墨田) 6159
太田鐵工場	太田 秀虎	蒲田・北帷谷二一三八	(大森) 4754
太田鍛冶工場	太田長次郎	足立・本木二ノ二〇七五	
大塚鐵工所	大塚壽三郎	京橋・月島通一〇ノ一一	(京橋) 8335
大塚鐵工所	八劍友太郎	荒川・南千住一ノ九	(淺草) 2997
大平製作所	大平榮三郎	品川・大井森下四〇〇七	(大森) 2552
大沼鐵工所	大沼 定一	向島・吾嬭西七ノ一五	
大房鐵工所	大房福次郎	本所・菊川一ノ二九	
大木鐵工所	大木 嘉平	荒川・三河島二ノ二一〇	(下谷) 955
大關鐵工場	大關峰太郎	品川・東品川一ノ三	
大村打刃物製作所	大村 信夫	向島・寺島二ノ五八	
奥澤鐵工所	奥野 六郎	江戸川・小松川二ノ五一	
奥村鐵工所	奥村伊之助	城東・龜戸五ノ二八七	
奥野鐵工所	奥野 久七	向島・寺島五ノ四〇一	
岡部鐵工所	岡部 六郎	葛飾・上平井二五五五	(本田) 658
岡部工作所	岡部 倉太	向島・吾嬭西一ノ六五	
岡本鐵工所	岡本 清	葛飾・寶木塚三六二	
小川鍛工合資會社	小川 藤吉	城東・龜戸五ノ一八八	(墨田) 6788
小澤鐵工所	小澤 慶治	下谷・金杉下一一五	
小澤鐵工所	小澤 成明	大森・大森三ノ三二〇	

鐵工篇〔鍛造〕

小野製作所	小野寺四郎	王子・堀船一ノ二四	
小田井鐵工所	小田井計衛	木所・厩橋一ノ二二	
小笠原鐵工所	小笠原賢吉	城東・南砂一ノ九三一	(本所) 5637
落合工場	落合萬藏	芝・白金志田五一	(高輪) 387
尾崎工作所	尾崎保	深川・高橋五ノ一四	
金井鐵工所	金井榮太郎	荒川・尾久二ノ三一五	(下谷) 5279
金井鍛冶工場	金井留吉	向島・寺島一ノ二〇四	
金澤鐵工所	金澤留太郎	荒川・尾久二ノ五二	
加藤製作所	加藤三藏	木所・登川三ノ三	
加藤鐵工所	加藤倉吉	芝・木芝三ノ四	
加藤鐵工所	加藤増次郎	城東・南砂一ノ九四七	(本所) 4197
加賀見製作所	加賀見傳吉	城東・北砂四ノ一〇九九	
川崎鐵工所	川崎慶太郎	深川・東陽三ノ一	
川崎製鐵所	川崎大作	城東・北砂六ノ二〇〇	(本所) 8383
川俣鐵工所	川俣芳太郎	木所・太平二ノ一九	
河田鐵工所	河成振	蒲田・北糎谷二二三二	
鎌倉鐵工所	鎌倉慎太郎	蒲田・糎谷一ノ二〇六	(蒲田) 4047
片山特殊鍛工所	片山健吉	向島・寺島五ノ九九	(墨田) 4636
梶野鐵工所	梶野武治	足立・本木三ノ二八六六	(足立) 2643
風間製作所	風間文治	木所・石原一ノ四八	
鍛冶龜	鶴岡龜治	木所・糎二ノ二〇	(本所) 9795
鍛冶鐵工所	鍛冶外吉	蒲田・北糎谷二〇一	
唐澤鐵工所	唐澤市三	品川・東大崎一ノ八八五	(大崎) 757
監物鐵工所	監物松次	城東・大島二ノ六七四	
角野鐵工所	角野好一	木所・横川橋五ノ二	
河北製作所	河北萬吉	木所・横川橋三ノ一	
木村鐵工所	木村金太郎	淺谷・惠比壽通一ノ三九	(高輪) 3510
木村鐵工所	木村芳雄	深川・高橋二ノ四ノ二	
木下鐵工所	木下家利	淺草・月光一ノ三	
木内鍛工所	木内格太郎	城東・龜戸四ノ二四〇	(墨田) 5072
木氏鐵工所	木氏七太郎	品川・北品川二ノ三一	
北村鐵工所	北村國藏	蒲田・羽田本九五〇ノ一	
北村鐵工所	北村卯八	板橋・志村清水五〇五	(板橋) 251
紀伊國鐵工所	紀伊國市之助	木所・石原四ノ一九	(墨田) 5994
鬼頭製作所	鬼頭美代志	大森・大森四三九	(大森) 6466
共和鍛工所	笠井秀夫	向島・糎田三ノ一〇五五	

協和鐵工所	田中 きん	神田・今泉一七一ノ一	
金工社製作所	大石銈太郎	荒川・三河島五ノ一〇四一	
熊谷鐵鎖製作所	熊谷五作	城東・龜戸五ノ七一	
熊野鐵工所	熊野健治	品川・北品川五ノ四四〇	(大崎) 2944
桑原鍛冶工場	桑原義明	向島・吾嬬二ノ二八	
桑島鐵工所	桑島武一	城東・大島七ノ八四二	
黒崎鐵工所	黒崎長介	葛飾・木田澁江六二八	
黒田工場	黒田助次郎	墨田・日乃出一ノ一八二	
草間鍛冶工場	草間久吉	麻布・富士見五三	(三田) 2205
窪田鐵工所	窪田勝治	芝・金杉川口二	
久保木鐵工所	久保木甚藏	江戸川・小松川三ノ三一二	
栗林製作所	栗林清	本所・江東橋一ノ四	(本所) 2387
栗田嘉平		本所・厩橋一ノ四〇	
小林鍛冶工場	小林金之助	下谷・金杉上一一二	
小林鐵工所	小林義一郎	品川・東品川四ノ三二	(高輪) 6439
小林鐵工所	小林作次郎	蒲田・南六郷二ノ二七ノ二	(蒲田) 2834
小林製作所	小林五一	淺草・光月一ノ一	(根岸) 4658
小泉鍛冶工場	小泉 佐右衛門	澁谷・程田一ノ八八	(青山) 4780
小泉鐵工所	遠山倉吉	澁野川・澁野川一	(王子) 2265
小山鍛冶工場	小山庄八	目黒・清水四一八	
小山鐵工所	小山芳次郎	向島・糎田二ノ三八九	
小宮山鐵工所	小宮山友助	京橋・月島西河岸一ノ五	
小峰製作所	小峰徳次郎	本所・太平四ノ一五	
小俣電氣酸素工業所	小俣邦雄	麻布・新廣尾二ノ一〇九	(三田) 2396
小島電氣製鋼株式會社	小島嘉六	蒲田・南六郷三ノ一八	(蒲田) 3311
小芝鐵工所	小芝賢太郎	城東・龜戸五ノ二四八	
小谷製作所	小谷喜藏	淺草・千束一ノ七〇	(根岸) 2047
江成スパイキ工業所	江成正平	城東・大島七ノ八六九	(本所) 4658
江東鐵鎖製作所	谷口 幾	本所・江東橋二ノ二	(本所) 4594
近藤鐵工所	近藤勇吉	蒲田・羽田三ノ一一二二	(大森) 6289
近藤工場	近藤勝久	芝・三田糎四二	(三田) 593
興和工業	川崎榮治	京橋・月島西河岸二ノ一	
齋藤鐵工所	齋藤勇吉	澁野川・田端新一ノ一〇〇	
齋藤鐵工所	齋藤鳥之助	江戸川・東小松川四ノ一五七一	
齋藤鐵工所	齋藤辰雄	城東・大島八ノ四六九	
齋藤鐵工所	齋藤源治	本所・龜川二ノ四	(本所) 4622

齋田鐵工所	齋田源次郎	鹿布・新廣尾一ノ一二三	
坂田鐵工所	坂田重次郎	向島・隅田四ノ一三〇	
坂下鐵工所	坂下幸太郎	城東・龜戸一ノ一二〇	(墨田) 6372
坂本鐵工所	坂本虎男	豐島・駒込一ノ五〇	(駒込) 727
三吉鍛工所	佐藤要吉	龜田・羽田本三四七	(羽田) 20
三和工業所	太田寅之助	城東・大島六ノ八一	(本所) 8118
三和鍛工所	野口松太郎	向島・寺島二ノ七三	
友鐵場	中村鐵平	城東・大島一ノ二三七	
佐々木製作所	佐々木廣治	本所・石原二ノ二一	
佐藤鐵工所	佐藤久門	本所・太平四ノ五	
笹本鐵工所	笹本政三郎	城東・龜戸六ノ一三四	
清水製作所	清水清一郎	本所・龜澤二ノ七	(墨田) 7578
清水鐵工所	清水馬次郎	向島・隅田四ノ三一	
清水鐵工所	清水鎌太郎	向島・隅田四ノ九三	
清水鍛冶工場	清水貞輔	赤坂・青山高橋一ノ八	
清水鐵工所	清水健藏	向島・隅田四ノ二八六	(墨田) 1602
柴田鐵工所	柴田國太郎	城東・龜戸五ノ二六六	
柴田鍛工所	柴田三郎	城東・北砂二ノ一〇〇	(本所) 5936
柴田鐵工場	柴田平三郎	龜田・萩中三三二	
白石鐵工所	白石永松	大森・北千束七七四	
白石製作所	白石倉吉	足立・日ノ出一ノ四〇〇	
城北鐵工所	石井喜一	板橋・志村清水四〇八	
城本鐵工所	城本英雄	本所・太平一ノ一八	
昭和鍛造工業所	千葉壬驥	江戸川・西一之江一ノ七六五	(江戸川) 267
昭和製鎖株式會社	鈴木政雄	城東・北砂三ノ三四五	
正司鐵工所	正司良平	城東・南砂七ノ五二五	(本所) 6676
鹽谷鐵工所	鹽谷保平	本所・横川橋四ノ八	(墨田) 1256
志村鐵工所	齋藤篤次郎	板橋・志村清水三二五	
實川鐵工所	實川米吉	深川・扇橋三ノ一九	(本所) 8767
重山鐵工所	重山元吉	本所・太平一ノ六	
品川鐵鎖製作所	石田康夫	品川・東品川四ノ九八	
鈴木製作所	鈴木宗次	龜田・籠谷三ノ一二二〇	
鈴木鍛工株式會社	武井滿吉	龜田・籠谷三ノ八三七	(大森) 7628
鈴木鐵工所	鈴木留吉	芝・西芝浦四ノ二	(三田) 1578
鈴木鐵工場	鈴木和三郎	本郷・駒込千駄木一〇二	
鈴木鐵工所	鈴木力藏	神田・豐島二ノ三	

鈴木鐵工場	鈴木基	本所・石原四ノ三〇	
鈴木鐵工所	鈴木彦次郎	江戸川・小松川一ノ二四	
鈴木鐵工所	鈴木正雄	城東・大島八ノ六四一	
鈴木鐵工所	鈴木長吉	城東・大島三ノ二二一	(本所) 2282
鈴木大工道具製作所	鈴木吉五郎	瀧野川・田端一八三八	
鈴木鐵工所	鈴木富雄	龜田・羽田三〇五一六	
鈴木鐵工所	鈴木兼太郎	豐島・池袋八ノ二四〇六	
鈴木ハンドバイス製作所	鈴木仙太郎	本所・東駒形四ノ一七	
須賀鐵工所	須賀政治郎	本所・江東橋四ノ八	
須藤鐵工所	須藤八郎	板橋・志村本連沼四〇〇	
菅原製作所	菅原内太郎	足立・千住大川六七	
菅野澤鐵工所	菅野澤三郎	城東・北砂七ノ四七〇	
關鐵工所	關庄之助	板橋・志村前野七三三	
關塚製作所	關塚才知	本所・壺川四ノ六ノ一	(本所) 7817
瀨尾鐵工所	瀨尾平治	足立・千住東五六	
瀨崎鐵工所	瀨崎誠一	板橋・志村前野七三三	(赤羽) 2080
相馬工場	相馬信雄	京橋・入舟一ノ二三ノ三	
染谷商事株式會社	染谷閑太郎	品川・北品川四ノ五六〇	(高輪) 3257
高田鐵工所	高田安吉	荒川・尾久三ノ二六七一	
高田製作所	星野春吉	豐島・高田南二ノ四二〇	(牛込) 3762
高木鐵工所	宇田川清之助	小石川・中富坂六	
高島商店鐵工部	高島幸太郎	王子・志茂一ノ一〇三七	(赤羽) 2893
高須鐵工所	高須末一	龜田・萩中四三一	(羽田) 516
高橋工場	高橋豊次郎	四谷・花園一六	
竹澤鐵工所	竹澤寅三郎	城東・南砂八ノ二三一三	
竹田鐵工所	酒井定美	龜田・籠谷二ノ五三一	(龜田) 3155
竹内鍛冶工場	竹内林平	世田谷・原松二ノ六五七	
瀧澤製作所	瀧澤健太郎	荒川・三河島七ノ五六〇	(下谷) 6935
谷垣鐵工所	谷垣吉右衛門	本郷・勸板二七九	(駒込) 2707
谷鍛冶工場	谷伊三郎	本所・東駒形四ノ一五	
谷口鐵鎖製造所	谷口幸藏	江戸川・與宮八	(小岩) 266
玉河鍛工株式會社	眞部友一	龜田・下丸子二九〇	(龜田) 4686
玉田鐵工所	玉田文吉	本所・菊川二ノ一三	(本所) 3701
玉木工場	玉木正雄	城東・龜戸七ノ四五	
川村鐵工所	川村芳松	本所・錦糸四ノ四	
田中鐵工所	田中進	本所・石原四ノ一一	(墨田) 5063

田中製鐵所	田中市太郎	本所・龜澤四ノ二三ノ一	
種邑商會鐵鑄工業部	種邑 つち	深川・清澄一ノ三	(本所) 3925
鶴岡鐵工所	鶴岡 龜吉	本所・石原三ノ一九	
鶴岡特殊鋼鍛工所	鶴岡 太郎	京橋・月島東仲通一ノ七	(京橋) 8350
鶴岡鐵工所	鶴岡謙太郎	深川・東陽二ノ一	
月島電氣工作所	吉田 儀作	足立・五兵衛一〇〇一	(足立) 3585
傳谷鐵工所	傳谷 隆司	深川・住吉二ノ四	(本所) 8538
常尾鐵工業株式會社	常尾増太郎	板橋・志村清水一七五	(板橋) 959
力石鐵工所	力石喜代次	城東・南砂一ノ九六七	(本所) 8950
千代鐵工所	千代彦一郎	京橋・新佃島東一ノ一九	(京橋) 7578
城南鐵工所	成田 孝三	蒲田・羽田一ノ一三七	
寺田鐵工所	寺田徳太郎	蒲田・籠谷一八九一	
寺山鍛冶工場	寺山 伴七	中野・富士見七	
帝國蹄鐵製作所	遠藤 寅吉	豊島・長崎南三ノ二二五九	
出山鐵工所	出山 英	深川・毛利四二ノ一	(本所) 468
東京鍛造株式會社	谷口 登	蒲田・萩中四八五	(羽田) 267
東京長塚鍛工所	長塚仁三郎	蒲田・南六郷二ノ三一	(蒲田) 3682
東京合金製鋼合資會社	成田 五郎	足立・小右衛門六六七	(根岸) 2385
東京製鐵工株式會社	直川辰次郎	城東・龜戸五ノ二九一	(墨田) 6421
東京石川島造船所(株)	松村 菊勇	京橋・佃島五四	(京橋) 2161
東京鍛工所(株)	難波又三郎	品川・東大崎一ノ五四六	(大崎) 3187
東京鋼鐵製作所	清水 毅	城東・大島三ノ三六	(本所) 1960
東洋精機株式會社	三好 廣	蒲田・下丸子三〇三	(蒲田) 3905
東洋特許品製作所	高木 清次	城東・龜戸六ノ五一	(墨田) 3731
東興商會製作所	大塚 孝	品川・北品川五ノ四三七	(大崎) 1834
東邦工業株式會社	杉浦由太郎	荒川・町屋二ノ一九三	(下谷) 927
戸田鐵工所	戸田 實	王子・豊島一四七三	
戸田鍛工所	戸田運之助	本所・江東橋四ノ二一	
特殊鋼材株式會社	横山 巖	蒲田・籠谷四ノ一七五〇	
戸田製作所	戸田 浪藏	城東・龜戸六ノ七〇	
當摩鐵工所	當摩 龜吉	京橋・月島通二ノ一一	
富澤鐵工場	富澤 長八	向島・隅田二ノ三八九	(墨田) 2802
鳥居鐵工所	鳥居 吉藏	蒲田・羽田本七六五	(羽田) 112
中山鐵工所	中山角一郎	本所・東駒形二ノ一七	
中山鐵工所	中山 銀藏	城東・北砂七ノ一五	(本所) 3518
中村鐵工所	中村菊太郎	品川・南品川四ノ五〇七	(高輪) 1849

中井鐵道機械製作所	中井辰之助	蒲田・羽田一ノ一八二一	(羽田) 157
中島鐵工所	中島 明重	蒲田・羽田三ノ四五	(羽田) 133
長島鍛冶工場	長島義太郎	浅草・蒲川二ノ一三	
長沼打刃物製作所	長沼三之助	浅草・雷門一ノ二	
永島鐵工所	永島 徳	下谷・二長一八二	(下谷) 2789
直次工場	篠塚 直次	澁野川・西ヶ原一八八八	
直江鐵工所	直江 政男	本所・豊川四ノ六	(本所) 397
内藤鐵工所	内藤 清次	深川・平野一ノ一六	
難波鐵工所	難波又三郎	芝・芝公園二五	(芝) 655
日本工機製作所	吉田 昇作	蒲田・下丸子四五〇四	(蒲田) 3203
日本曹達大島製鋼所(株)	今岡 春雄	城東・大島四ノ一三	(本所) 2131
日本スキフト工業株式會社	中村 七郎	葛飾・本田川端一三三	(浅草) 7196
日本鑄鋼株式會社	油田 尙郎	城東・大島七ノ五	
日産化學工業株式會社王子工場	齋藤 淳藏	王子・豊島一七〇〇	(駒込) 2161
西川鐵工所	西川彌太郎	本所・向島中ノ郷一一〇	(墨田) 4933
西田鐵工所	西田眞太郎	蒲田・羽田三ノ六三八	(羽田) 622
西巻鐵工所	西巻 治助	江戸川・東船場六二四	
新潟鍛工株式會社	岩切 重雄	日本橋・濱二ノ四九	(茅場町) 3551
沼田鐵工所	沼田其一郎	蒲田・羽田本六一六	
根岸工作所	根岸 房男	麻布・東六	
野澤鍛冶工場	野澤正太郎	城東・龜戸七ノ五	
野村鐵工所	野村 七郎	足立・千住八千代八一	(足立) 2135
野堀可鍛鐵工所	野堀忠三郎	本所・豊川四ノ一〇	(本所) 9381
萩原鐵工所	萩野 萬藏	荒川・町屋二ノ二一六	
長谷川鐵工所	長谷川徳三	深川・住吉二ノ一一	(本所) 9311
島山鐵工所(株)	島山 隆平	江戸川・平井四ノ二〇三四	(墨田) 2441
花垣鐵工所	早川文太郎	城東・南砂八ノ二三七八	(本所) 7114
原鋳鍛鋼所	原 惣平	深川・豊住三ノ四	(京橋) 2335
植鈞製作所	植木龜之助	本所・東駒形四ノ二六	
岩上鐵工所	岩上 一郎	蒲田・羽田本五七三	
平岡鐵工所	平岡 憲司	品川・五反田一ノ三四一	(大崎) 189
平澤鐵工所	平澤 平八	京橋・月島通三ノ五	
平野鐵工所	平野 繁造	城東・南砂七ノ一〇二	
平畑鍛冶工場	平畑 平藏	向島・吾嬬東六ノ三	(墨田) 6588
廣部製作所	廣部 正	本所・向島鶴地一三三	(墨田) 7340
福田製作所	顧田 國基	荒川・三河島七ノ五五四	(下谷) 2350

鐵工篇〔鍛造〕

福田鐵工所	福田光春	荒川・三河島一ノ三〇〇〇	
福井鐵工所	毛利一志	下谷・西一	(下谷) 4743
藤井鐵工所	藤井政吉	澁谷・神宮通二ノ一二	
藤井鐵工所	藤井幸太郎	深川・平井二ノ二	(本所) 6847
藤田製作所	藤田新吾	向島・吾郷西五ノ五九	
藤波鐵工所	藤波ひさ	足立・千住曙三一	(足立) 3559
古川製作所	古川順平	荒川・三河島七ノ八三六	
古瀬鐵工場羽田分工場	古瀬丑松	蒲田・羽田一二三二	(羽田) 350
深川鍛工製作所	加藤宗平	深川・東陽三ノ一	(本所) 3939
深野鐵工所	深野藤次郎	向島・桐田一ノ一三〇三	
富士高商事株式會社	齋藤高	城東・大島八ノ一五四	(浜花) 3401
船越鐵工所	船越貞之助	板橋・志村清水四九三	
細金製作所	細金林藏	蒲田・森中六八五	(羽田) 558
星谷金屬拔物工場	星谷五郎	本所・平川橋一ノ七	(墨田) 7514
堀内工場	堀内彦二	向島・桐田一ノ一二四二	
本間製作所	本間賢太郎	荒川・町屋三ノ一五三三	
前田鐵工場	前田茂作	豊島・西巢鴨三ノ九〇一	
前田組鐵工所	前田竹吉	向島・吾郷西四ノ二八	(墨田) 6748
正木鐵工所	正木三郎	品川・北品川五ノ四七二	
正木製作所	正木定太郎	澁野川・西ヶ原一〇三一	
正村製作所	正村三郎	向島・桐田四ノ一三四	(墨田) 4185
松浦鐵工所	松浦龜吉	芝・金杉六六七	(三田) 3715
松永鐵工場	松永仙太郎	澁野川・田端新一ノ一〇六	
松村銀冶工場	松村榮太郎	淺草・清川一ノ四	
松本鐵工所	松本光治	本所・龜澤四ノ八	
牧野鐵工場	牧野庄五郎	城東・大島八ノ六五〇	(本所) 8946
丸關鐵工所	古關土代丸	城東・南砂七ノ五七	
丸山鐵工所	丸山川吉	向島・吾郷西七ノ六〇	
三河島鐵工所	小作小八郎	荒川・三河島三ノ二九〇九	(下谷) 6511
三澤鐵工場	三澤清	京橋・入船一ノ一七ノ三	
三橋鐵工場	三橋佑介	本所・龜糸二ノ二三	(墨田) 2348
三橋製作所	三橋光之助	品川・大崎一ノ六四	(大崎) 1645
三平鐵工所	三平喜一	王子・神谷二ノ一三六七	
三澤鐵工所	三澤秋十郎	麻布・茅一一九	
水落鐵工所	水落茂雄	江戸川・平井四ノ二〇四九	
水田銀冶工場	水田正久	江戸川・小松川二ノ七三	

水野鐵工所	水野忠一	城東・南砂一ノ九九一	(本所) 5040
野川鐵工所	皆川熊太郎	下谷・下車坂六	
川枝鐵工所	皆川卯之助	芝・白金三光二九	
光枝鐵工所	光枝捷郎	品川・五反田一ノ三九五	(大崎) 823
宮地鐵工所	光瀬權四郎	品川・西品川二ノ一〇九	(大崎) 1556
	宮地金三	蒲田・森中四一一	

鐵工篇〔鍛造〕

**チェーンと  
スプロケットホル**

専門製作



**第二商会東京營業所**

東京市本所区扇橋三ノ十二  
電話 墨田 (74) 一七九番  
營業所 11 名古屋・扇谷

15 地 金 篇

地 金.....304	鐵 材.....307	銅 材.....308
磨 鋼 材.....311	磨 帶 鋼.....311	淺 磨 合 金.....312
アルミニウム.....312	鋁.....313	鐵 材.....313
鋳 力 板.....314	ロ - プ.....315	

〔地 金〕

地 金 篇  
〔地 金〕

社 名	代 表 者	營 業 所	電 話
秋 山 賞 商 店		日本橋・小傳馬二ノ七	(浜花) 4594
秋 田 直 吉 商 店		日本橋・小傳馬二ノ九	(浜花) 3258
荒 木 勝 三 郎		日本橋・大傳馬三ノ二	(浜花) 15
在 原 修 吉		本所・東駒形一ノ二	(墨田) 1427
淺 見 商 店 (名)		下谷・南稻荷五九	(下谷) 2302
渥 美 文 三 商 店		下谷・上野廣小路一五	(下谷) 5818
旭 鋼 器 製 作 所 (株)坂口 民藏		日本橋・本四ノ八	(茅場町) 6129
稻 崎 常 信 商 店		本所・江東橋四ノ五〇	(本所) 1727
稻 垣 鐵 店 (株)稻垣 武		淺草・花川戸一ノ四	(淺草) 941
井 上 鉛 管 商 店		神田・墨島一三	(浜花) 4042
井 上 彦 次 郎		板橋・板橋五ノ九一八	(板橋) 253
糸 力 一 商 會 (資)坂倉 義雄		神田・佐久間一ノ一四	(下谷) 4359
岩 中 合 名 會 社 中田 嘉夫		日本橋・小傳馬二ノ七	(浜花) 1227
岩 田 商 店 (資)		下谷・御徒一ノ六	(下谷) 5175
岩 田 兩 作 商 店		神田・東福田一〇	(浜花) 3371
石 田 末 松 商 店 石田 耕造		日本橋・小傳馬二ノ五	(浜花) 1770
石 川 德 次 郎 商 店		神田・蝦治一ノ四	(神田) 524
池 田 商 店 (株)		深川・高橋四ノ一	(本所) 1151
内 田 商 店 (株)内田 米助		本所・石原四ノ八	(墨田) 732
植 村 鐵 店 (資)植村 鐘三		芝・西懸寺三九	(三田) 832
大 久 保 權 藏 商 店 (名)		神田・須田一ノ二二	(神田) 355
川 邊 光 男 商 店		神田・佐久間三ノ二九	(下谷) 6885
加 瀬 彌 太 郎 商 店 (資)		神田・墨島二	(浜花) 2023
風 戸 鐵 店 (資)風戸富五郎		本所・綠二ノ四	(本所) 4108
海 寶 商 店 (資)海寶龜太郎		淺草・淺草橋三ノ三九	(淺草) 5011
釜 虎 商 店		神田・東福田一	(浜花) 3045
我 田 和 吉 商 店		下谷・龍泉寺二七	(淺草) 5521

木 下 商 店 (株)木下 茂	京橋・寶二ノ三	(京橋) 1352
木 村 繁 商 店	墨島・池袋一ノ五八九	(大塚) 4892
紀 繁 商 店 (資)佐藤庄次郎	神田・東福田八	(浜花) 4630
井 原 常 次 郎 商 店 (株)	神田・岩本一五	(浜花) 924
清 田 復 太 郎 商 店 (資)	日本橋・小傳馬三ノ一	(浜花) 3931
工 藤 藤 保	本所・東兩國二ノ一六	(本所) 2679
京 橋 機 械 株 式 會 社 奥谷 登一	京橋・銀座二ノ三	(京橋) 1606
小 針 本 店 (株)杉浦 秀雄	足立・千住三ノ九	(淺草) 6977
小 針 正 治 商 店	京橋・西八丁堀四ノ二	(京橋) 3141
小 島 新 藏 商 店	下谷・人谷三一三	(根岸) 782
小 西 政 敬 商 店	淺草・東三筋八	(淺草) 6320
小 黒 軟 性 合 金 所 小黒 浩藏	下谷・竹六七	(下谷) 846
佐 藤 清 一	本所・東兩國四ノ四〇	(本所) 2214
佐 藤 孝 太 郎 商 店	本郷・駒込淺嘉四〇	(駒込) 2563
佐 藤 善 彦 商 店	神田・金澤二三	(下谷) 8336
佐 藤 宗 六 商 店	神田・材木八	(浜花) 543
佐 藤 保 商 店	神田・須田二ノ一三	(浜花) 891
佐 藤 米 次 郎 商 店	淺草・壽三ノ三	(淺草) 3474
佐 野 商 店 (資)佐野 育造	日本橋・兩國一	(浜花) 2501
佐 武 商 店 (株)佐武市太郎	本所・綠四ノ三八	(本所) 4747
齋 藤 鐵 店 齋藤 恕己	日本橋・大傳馬一ノ二	(茅場町) 5685
佐 渡 島 商 店 東 京 出 張 所 佐 渡 島 伊 兵 衛	日本橋・本一ノ八	(日本橋) 4951
櫻 井 浦 吉	淺草・雷門一ノ二三	(淺草) 2184
清 水 儀 太 郎 商 店 (資)	日本橋・寶一ノ三	(日本橋) 789
清 水 銅 鐵 店 島水眞一郎	蒲田・東六郷一ノ一七	(蒲田) 5424
清 津 龜 三 吉	神田・東紺屋三四	(浜花) 588
鈴 木 康 之 商 店	日本橋・兜三ノ二八	(京橋) 838
鈴 木 保 吉 商 店	本所・綠四ノ三八	(本所) 7963
鈴 木 治 作 商 店	神田・東紺屋一	(浜花) 4435
鈴 木 俊 廣 商 店	芝・芝浦二ノ三	(三田) 3875
鈴 木 新 助 商 店	京橋・寶一ノ四	(京橋) 9945
鈴 鹿 鐵 店 鈴鹿金之助	日本橋・江戸橋二ノ一	(日本橋) 5058
隅 田 商 店 清水辰次郎	向島・寺島一ノ二三二	(墨田) 7406
杉 田 商 店 杉田與次郎	京橋・棋一ノ三	
瀬 尾 豐 三 郎	日本橋・本四ノ六	(茅場町) 5576
堀 口 德 兵 衛 商 店	淺草・聖天一〇	(淺草) 990

地 金 篇  
〔地 金〕

田中清五郎商店	日本橋・小傳馬一ノ三	(茅場町) 6487
田邊平太郎	本所・線四ノ三二	(本所) 1515
田中初太郎商店	神田・佐久間二ノ二三	(下谷) 4971
田中磯太郎商店	浅草・向柳原一ノ一三	(浅草) 6372
田中久太郎商店	京橋・西八丁堀四ノ一	(京橋) 181
高橋儀三郎商店(資)	神田・東今川六	(浪花) 980
高木吉正	小石川・氷川下七一	(大塚) 4453
玉井辰五郎商店	芝・濱松三ノ二	(芝) 2101
土谷弘毅商店	神田・東福田一	(浪花) 989
寺内商店 寺内 四郎	神田・豊島二	(浪花) 712
東洋商事合資會社 林 良一	本所・横綱一三	(墨田) 1916
中尾金太郎	日本橋・本四ノ八	(茅場町) 6640
中野徳次郎	神田・元岩井三六	(浪花) 4732
土肥野商店(株)土肥 萬作	本所・線一ノ七	(本所) 3405
中村徳平商店(資)	神田・東紺屋五〇	(浪花) 1578
西村寅吉商店(名)	本所・線三ノ二〇	(本所) 3160
西由鐵店(資)長谷川福藏	神田・材木二六	(浪花) 3589
西廣商店(名)西廣寅次郎	京橋・築地四ノ八	(京橋) 3654
根岸政五郎商店	神田・東福田二	(浪花) 4505
野崎榮藏商店(資)	日本橋・本四ノ二	(茅場町) 830
橋本商店(株)橋本政次郎	日本橋・小傳馬二ノ五	(浪花) 2319
橋本秀一	本所・太平一ノ一	(墨田) 723
服部商店	浅草・小島二ノ三五	(浅草) 6653
服部勝吉商店	神田・和泉一	(下谷) 1224
長谷川萬吉商店	神田・錦一ノ二一	(神田) 1312
原菊太郎商店	神田・東紺屋三三	(浪花) 4812
半田商店 半田正之助	日本橋・大傳馬三ノ二	(浪花) 1334
平井兄弟商會 宮崎 孝嗣	日本橋・本四ノ一四	(茅場町) 6633
平野精孝商店	京橋・八丁堀四ノ一	(京橋) 2345
藤井義一	神田・元岩井三〇	(浪花) 3318
蛭間長三郎商店 蛭間富次郎	本所・太平一ノ三	(墨田) 1885
藤田弘安商店	芝・金杉一	(三田) 796
藤田商店(株)	龜町・丸ノ内二郵便ビル	(丸ノ内) 2860
藤川商店(資)藤川 景助	神田・岩本八	(浪花) 4396
藤卷鐵郎鐵店	芝・田村二ノ九	(銀座) 1642
福田莊三商店	京橋・八丁堀三ノ一三	(京橋) 1541

星野佳訖商店	神田・佐久間三ノ二八	(下谷) 6245
松村國三商店	下谷・竹田一	(下谷) 6105
前田商店(株)前田善三郎	日本橋・小傳馬二ノ三	(浪花) 3715
牧野商店	神田・東紺屋三	(浪花) 4191
三宅彌壽治商店	神田・東福田一	(浪花) 2260
宮川兄弟商會 宮川 太郎	神田・紺屋三八	(浪花) 742
宮崎林治郎	深川・海邊一三	(本所) 3741
宮下忠治商店	蒲田・東六郷三ノ一二	(三田) 2433
村山榮六商店	豊島・池袋二ノ九三一	(大塚) 7467
森貞商店 森 榮一	本所・豊川三ノ二四	(本所) 267
山田愛治商店	本所・辰橋四ノ一五	(墨田) 1549
山形政次郎	神田・大和四五	(浪花) 2813
山口銀次郎商店	神田・東福田一	(浪花) 2229
山岸 勇	神田・東紺屋三九	(浪花) 479
矢口秀商店	神田・豊島一三	(浪花) 991
野實商店	浅草・菊屋橋二ノ七	(浅草) 6387
安田直吉商店	豊島・巢鴨五ノ一〇〇一	(大塚) 4371
吉田精孝商店	浅草・北三筋六	(浅草) 232
吉田留吉商店(資)	豊島・巢鴨三ノ一七	(大塚) 1574
米山富次郎商店	神田・鎌倉一九	(神田) 519
脇田昇祐	神田・龜井二九	(浪花) 1567
渡邊友次郎	神田・東松下三	(浪花) 164
野田鐵店	神田・東松下四三	(浪花) 4127
大野木商店	神田・材木一〇	(浪花) 2223
大野宗太郎商店	京橋・實一ノ九	(京橋) 2028
鷗巢周三商店	下谷・二長一一二	(下谷) 6630
渡邊直次郎商店	日本橋・本三ノ八	(茅場町) 4751

〔鐵材〕

社名	代表者	營業所	電話
新井商店	新井 清	京橋・西八丁堀三ノ二	(京橋) 8063
秋田直吉商店		日本橋・小傳馬二	(浪花) 3258
伊藤寅松商店		深川・毛利一〇ノ一	(本所) 4494
池田鋼商店	池田 龍右衛門	芝・本芝四ノ一七	(三田) 418
石毛商店銅眞鍮部		芝・金杉三ノ三四	(三田) 4311
上野利衛商店		日本橋・吳服橋三ノ五	(日本島) 1558

遠藤商店	遠藤慶治郎	京橋・木挽一ノ五	(京橋) 5788
蒲原商店		京橋・銀座西七ノ二	(銀座) 1835
江東鍍金工場(名)		深川・毛利五	(本所) 4951
佐藤保商店(株)		神田・須田二ノ三	(浪花) 891
三裕商店	草葉 忠謙	京橋・寶三ノ七	(京橋) 958
信越窒素肥料株式會社		麹町・丸ノ内二ノ二九ビル	(丸ノ内) 2217
神鋼商店(資)	梶原九十九	京橋・築地一ノ二二	(京橋) 688
高田商會(株)		麹町・丸ノ内二ノ六	(丸ノ内) 1321
高富久商店		京橋・人船二ノ五	(京橋) 5554
谷常工業商會	谷口常三郎	本所・菊川二ノ七	(本所) 7243
東洋産業株式會社		京橋・銀座西五ノ三對鶴館ビル(銀座)	3702
東洋ユニオン貿易商會		芝・新橋二ノ二	(銀座) 1214
東邦金屬製鍊株式會社		麹町・丸ノ内二ノ一八昭和ビル(丸ノ内)	5474
日本鋼管株式會社		麹町・丸ノ内一ノ二六川田ビル(丸ノ内)	3571
三菱商事會社金屬部(株)		麹町・丸ノ内二ノ一〇	(丸ノ内) 4411
山崎惣吉商店(資)		神田・材木一七	(浪花) 1345

[鋼材]

社名	代表者	營業所	電話
吾嬬製鋼所(株)		向島・吾嬬東四ノ九三	(墨田) 2659
吾妻商店		京橋・銀座二ノ三	(京橋) 3969
秋田製鋼株式會社		京橋・銀座二ノ三	(京橋) 6151
新井商店(株)	新井 清	京橋・西八丁堀三ノ二	(京橋) 8063
旭ダイム工業所		芝・田村三ノ四	(芝) 1758
アーサー製鋼會社	ジョン・ストラ	麹町・丸ノ内二ノ六東通九號	(丸ノ内) 1759
バルフォア		淺草・小島一ノ二	(淺草) 6907
石岡ハガネ商店		京橋・越前堀一ノ二	(京橋) 2444
石原商會(株)		芝・田村二ノ一〇赤門ビル	(銀座) 3328
岩壁商店		京橋・湊一ノ三	(京橋) 9295
岩川五三吉(資)		京橋・寶一ノ一	(京橋) 389
伊藤宗二商店(株)		蒲田・東六郷一ノ三四	(蒲田) 4048
井上孝彌商店		日本橋・吳服橋三ノ五	(日本橋) 1555
上野利衛商店		神田・材木一八	(浪花) 3430
上野半兵衛商店		日本橋・小舟二ノ二	(茅場町) 485
上野山商店東京出張所(株)	上野山英吉	神田・材木一八	(浪花) 4667
梅野伊三商店		神田・材木二七	(浪花) 1161
梅岡正吉(株)			

A・トーセン東京事務所	アール・モーゼル	麹町・丸ノ内三ノ八仲八號	(丸ノ内) 856
小倉製鋼東京出張所(株)		麹町・丸ノ内一海上ビル	(丸ノ内) 2649
關東製鋼株式會社		麹町・丸ノ内一ノ六ノ一	(丸ノ内) 1605
蒲原商店(資)		京橋・銀座西七ノ二	(銀座) 1884
木下商店(株)	木下 茂	京橋・寶二ノ五	(京橋) 1352
岸本鋼商會		神田・東紺屋一	(浪花) 4043
近藤鋼商店(名)		神田・須田二ノ一	(浪花) 2413
近藤明夫商店		日本橋・茅場三ノ二	(茅場町) 2656
小松製作所(株)		麹町・丸ノ内二ノ二九ビル	(丸ノ内) 631
小島電氣鋼株式會社		日本橋・江戸橋一ノ二加賀ビル(日本橋)	5326
小林捨次郎商店(株)		芝・濱松二ノ四	(芝) 185
小泉直哉商店高田支店(株)		豐島・高田南二ノ五八一	(牛込) 6167
國產金屬株式會社		京橋・新富二ノ三	(京橋) 3933
兒玉信太郎商店		京橋・新島西一ノ二	(京橋) 1400
齋藤安弘商店	齋藤六三郎	神田・元岩井四〇	(浪花) 895
佐藤佳二商店(合)		神田・岩本一三	(浪花) 3731
佐藤宗六商店		神田・材木八	(浪花) 1490
佐藤ハガネ商店(資)		日本橋・茅場二ノ五	(京橋) 1053
三榮洋行		麹町・丸ノ内三號仲一號館一(丸ノ内)	5482
三裕商會	草葉 忠謙	京橋・寶三ノ七	(京橋) 938
三和製鋼所		王子・豐島六ノ一七ノ五	(王子) 2139
三興商店		京橋・京橋一ノ四	(京橋) 1423
昭和製鋼東京事務所(株)		赤坂・美二滿鐵ビル	(赤坂) 2101
昭榮鐵鋼商會		日本橋・茅場一ノ二鐵田ビル(銀座)	3897
芝浦鋼材商事株式會社		芝・高麗五	(三田) 3735
鈴木康之商店		日本橋・兜三ノ二八	(京橋) 838
鈴木鋼業所		芝・新橋五ノ一	(芝) 3195
鈴木公造商店出張所		京橋・銀座五ノ三	(銀座) 6017
菅野鋼商店	菅野作次郎	京橋・入船二ノ二	(京橋) 5721
ステリアン製鋼所日本支店		京橋・越前堀一ノ二	(京橋) 1684
岡澤製作所	岡澤勝之助	本所・堅川四ノ四	(本所) 6685
岡村道太郎商店		京橋・新富三ノ四ノ二	(京橋) 4097
高橋鋼商店		京橋・西八丁堀一齋藤ビル	(京橋) 9019
谷口商店(名)	谷口 二三	下谷・仲御徒二ノ一	(下谷) 2386
枡倉鋼商會		赤坂・溜池三〇	(赤坂) 3617
東京特殊鋼合名會社		蒲田・矢口六〇四	(蒲田) 2343



東京製鐵株式會社  
 東京鋼材株式會社  
 東海鋼業株式會社  
 特殊製鋼株式會社  
 獨逸製鋼株式會社  
 日本特殊鋼管株式會社  
 日本高度鋼株式會社  
 日本高周工業株式會社  
 日本鋼材株式會社  
 日本砂鐵工業出張所(株)  
 日本ステンレス株式會社  
 日本製鐵株式會社 中井 勵作  
 西澤鋼商店  
 原田商事株式會社支店  
 原鋼商店  
 原四郎商店(株)  
 久井商店(名)  
 久方精工商會  
 廣瀨彰彦商店出張所(株)  
 富士鋼材合資會社  
 不二越鋼材東京出張所(株)  
 丸八商店  
 丸富特殊鋼株式會社  
 松浦武治商店  
 三菱商事會社金屬部(株)  
 三好章介商店  
 三田村昌亮商店  
 宮下鋼商店(株)  
 南鋼業所  
 森岡平右衛門商店鐵部  
 山崎特鋼商店  
 山崎鋼商店(名)  
 山本商會  
 大和興業商會  
 理研鋼材株式會社 大河内正敏  
 レミ一製鋼所

麹町・丸ノ内三ノ二三三二十一號(丸ノ内)5300  
 城東・大島六〇 (本所) 1125  
 王子・神谷二ノ一〇八〇 (王子) 5663  
 蒲田・南六郷二ノ三四 (大森) 3255  
 麹町・丸ノ内三ノ二 (丸ノ内) 4394  
 麹町・丸ノ内三ノ四有樂館 (丸ノ内) 3624  
 神田・鍛冶一ノ二一 (神田) 2131  
 京橋・銀座西六ノ二 (銀座) 309  
 麹町・丸ノ内二ノ二九ビル (丸ノ内) 1541  
 麹町・丸ノ内三ノ二九ビル (丸ノ内) 5467  
 京橋・京橋三ノ二片倉ビル (丸ノ内) 8866  
 麹町・丸ノ内二ノ二〇郵船ビル(丸ノ内) 1341  
 京橋・銀座四ノ一三和ビル (京橋) 4853  
 麹町・丸ノ内三三二一號館 (丸ノ内) 1974  
 品川・南品川四ノ三〇二 (高輪) 4871  
 京橋・木挽八ノ四ノ八 (銀座) 4838  
 本所・龜澤二ノ四 (本所) 7636  
 芝・田村一ノ三 (銀座) 4454  
 京橋・八丁堀四ノ二 (京橋) 1967  
 京橋・木挽二ノ四四國ビル (京橋) 7261  
 京橋・銀座西三ノ一菊正ビル (京橋) 2528  
 城東・龜戸四ノ三五 (墨田) 6392  
 京橋・西八丁堀四ノ六 (京橋) 1465  
 京橋・八丁堀四ノ五 (京橋) 4253  
 麹町・丸ノ内二ノ一〇 (丸ノ内) 44  
 京橋・八丁堀二ノ二 (京橋) 8121  
 蒲田・東六郷二ノ一七 (蒲田) 4131  
 本所・龜澤三ノ三 (墨田) 1233  
 芝・芝公園五ノ一 (芝) 885  
 日本橋・江戸橋一ノ二 (日本橋) 5301  
 日本橋・江戸橋二ノ六 (日本橋) 5312  
 淺草・小島一ノ二七 (淺草) 5685  
 芝・新橋五ノ一干福ビル (芝) 1549  
 麹町・丸ノ内二ノ一八昭和ビル(丸ノ内) 75  
 麹町・有樂一ノ二前川ビル (銀座) 4782  
 麹町・丸ノ内八號館 (丸ノ内) 966

〔磨鋼材〕

社名	代表者	營業所	電話
吾婿伸鐵所	小林忠吉	向島・吾堀東二ノ二七	(墨田) 815
井上伸鐵所	井上喜四郎	神田・鍛冶二ノ一八	(浪花) 1095
池内製作所	池内慶太郎	大森・新井宿七ノ七七	(大森) 4037
板倉伸鐵所	長谷川龜松	淀橋・上落合一ノ三九	(落合長崎) 3095
榎本伸鐵所	榎本藤太郎	板橋・志村前野九六〇	(板橋) 1240
大熊伸鐵所	大熊佐右衛門	荒川・三河島四ノ三三九八	(下谷) 1025
大澤伸鐵所	大澤新藏	葛飾・本田江四七七一	(本田) 153
金井伸鐵所	金井新作	板橋・志村中臺二五	
鐘淵伸鐵所	吉田勇次郎	向島・隅田三ノ一一五八	(墨田) 293
川邊製作所	川邊仙吉	本所・辰橋四ノ三八ノ二	(墨田) 4389
黒田製作所	黒田榮次郎	神田・須田二ノ一三	(浪花) 2209
小里伸鐵株式會社	小里定吉	蒲田・東六郷一ノ三八	(蒲田) 2451
山加伸鐵鑄工場	加藤安之助	向島・吾堀東五ノ一一	(墨田) 7097
莊伸鐵所	莊國太	板橋・大泉學園二一八〇	(石神井) 59
昭和伸鐵株式會社	田所林吉	荒川・三河島六ノ二四	(下谷) 1511
高登伸鐵所	造猛	深川・扇橋三ノ八	(本所) 8734
大日本引拔シャフト製造所	小川鐵造	神田・松枝五	(浪花) 3708
東京伸鐵所	福島嘉十郎	荒川・尾久六ノ二四四	(下谷) 5567
東洋磨鋼材製作所	村上榮六	向島・吾堀五ノ八九	(大塚) 911
徳田鍊磨工作所	黒田熊吉	蒲田・蒲谷四ノ一七八七	(羽田) 224
野呂鐵工所	野呂長吉	淺草・島越二ノ二七七ノ二	(淺草) 2571
番場伸鐵所	番場石松	向島・吾堀東五ノ八九	(墨田) 7580
三河工業合資會社	三河麟吉	向島・吾堀東五ノ八九	(墨田) 5001
三ノ輪伸鐵合資會社	堀米康太郎	荒川・南千住一ノ三二	(淺草) 2283
山口シャフト製作所	山口信三	本所・太平一ノ一五	(本所) 2282
山中シャフト製造所	山中龍一郎	本所・龜澤三ノ一〇	(本所) 6022
山本傳動機株式會社(株)製作		本所・辰橋四ノ三八	(浪花) 3171

〔磨帶鋼〕

社名	代表者	營業所	電話
新家工業株式會社	新家正次	蒲田・萩中一九七	(蒲田) 2850
染谷商會製作所	日田野	本所・龜澤町二ノ二一	(墨田) 3020
高砂鐵工株式會社	關山延	京橋・銀座四ノ三	(京橋) 6227
東京磨鋼帶製造所	舟崎由之	王子・神谷町二ノ一〇八〇	(赤羽) 2939

東洋鋼材株式会社	案明 治郎	三崎市・渡二ノ七三〇	(川崎) 3601
日本帯鐵工業株式会社	松澤 裕太郎	下谷・南稻荷町一二	(下谷) 7523
宮崎工場	宮崎林次郎	深川・海邊一三ノ一	(本所) 6084
理研歴延工業株式会社	海野 幸保	龜町・有樂一ノ二前川ビル	(銀座) 5313

〔減磨金合〕

社名	代表者	營業所	電話
イスマメタル製造所	小島 一清	本所・緑一ノ一	(本所) 6436
イソダメタル工場	服部良太郎	蒲田・矢口四八五	(蒲田) 4560
M・Sメタル工場	南 惣太郎	澁谷・上岡二	(高輪) 2601
昭和メタル製造所	仁茂 美喜江	本所・石原二ノ五	
スタンダードメタル商會	齋藤亮三郎	日本橋・小傳馬二ノ三	(浪花) 4758
太陽メタル製造所	清水 茂市	本所・東兩國三ノ一八	(本所) 4242
帝國メタル工場	龜山 外史	京橋・新島東一ノ四	(京橋) 257
日出メタル合資會社	弓削 榮吉	目黒・上目黒五〇三	
フジメタル商會	梶時 治	本所・菊川橋二ノ六	
ホワイトメタル製造所	海老 松二	芝・濱松四ノ一	(芝) 734
ヤマトメタル商會	大塚 榮吉	京橋・銀座三ノ五	(京橋) 729
ザンブロンズ工場	里塚 秀治	品川・東品川四ノ九四	

〔アルミニウム〕

社名	代表者	營業所	電話
吾嬬アルミニウム製作所	佐伯 喜景	城東・吾嬬東五ノ二三	(墨田) 4789
大畑伸銅株式会社	大畑 吉一	瀧野川・瀧野川二一六	(大塚) 2829
折田アルミニウム製作所	折田右之助	足立・小塚五六〇	(王子) 3960
國産輕銀工業株式会社	白山 信夫	龜町・内幸二ノ一大阪ビル	(銀座) 4195
島田アルミニウム製作所(資)	島田源次郎	神田・和泉一	(下谷) 4620
大東アルミニウム製作所(株)	秦 龜太郎	葛飾・本木木根川二一四	(墨田) 2889
中條輕銀製造所(名)	中條辰之助	荒川・尾久二ノ五〇二	(下谷) 4858
東京アルミニウム製作所	鹽田 貞壽	荒川・日暮里三ノ六八二	(根岸) 3042
特殊輕合金株式会社	久留島政治	龜町・丸ノ内一ノ六海上ビル	(丸ノ内) 4798
那須アルミニウム製造所(株)	高桑 豊治	葛飾・平井中五八九	(墨田) 19
日本アルミニウム株式会社	井坂 孝	龜町・丸ノ内一ノ六	(丸ノ内) 665
日本輕合金株式会社	小林 一三	芝・田村一ノ一東電ビル	(銀座) 3318
日本アルミニウム製造所(株)	浪川卯三郎	日本橋・大傳馬三ノ一ノ六	(浪花) 1056
東京支店			
日滿アルミニウム株式会社	古田 忠徳	龜町・内幸二ノ一	(銀座) 7729

原田アルミニウム製作所(名)	原田 生吉	瀧野川・昭和二ノ一六一	(駒込) 226
古河電氣工業株式会社	上島 清藏	龜町・丸ノ内二ノ八	(丸ノ内) 4451
福田重商店東京支店(株)		京橋・寶一ノ六	(京橋) 208
松本啓藏商店(株)		芝・濱松一ノ三	(芝) 1141
南木アルミニウム製鋸所	南木 保	足立・小塚七六四	(王子) 3353
山中アルミニウム製作所(資)	山中 松右衛門	城東・龜戸二ノ一九三	(墨田) 1672
理研アルマイト工業株式会社	中西善太郎	京橋・銀座西二ノ三	(京橋) 2172

〔錫〕

社名	代表者	營業所	電話
内田商店(株)		本所・石原四ノ八	(墨田) 732
大久保六三商店		本所・石原三ノ三六	(墨田) 295
加瀬錫工業株式会社	加瀬 忠作	向島・吾嬬西三ノ二三	(墨田) 3407
武内商店	武内伊之吉	本所・飯橋一ノ一六	(墨田) 5764
東亞企業株式会社		龜町・丸ノ内二ノ八六重洲ビル(丸ノ内)	541
佐藤保商店(株)		神田・和泉橋際	(浪花) 891
高梨友卷商店		下谷・新坂本六九	
東邦鋼事業株式会社		江戸川・小松川二ノ一	(墨田) 1564
小松川工場		江戸川・小松川一ノ二	(城東) 522
東邦工業株式会社	相川道之助	龜町・丸ノ内二ノ三	(丸ノ内) 541
東亞企業株式会社	下田 佑	本所・石原一ノ二五	(墨田) 2052
中島商店(資)	中島庄太郎	大森・大森九ノ四七〇四	(大森) 7340
日本精錫工業所	金子 茂行	芝・濱松一ノ三	(芝) 1141
福田重商店東京支店(株)		蒲田・東蒲田一ノ四	(大森) 2562
松井俊雄商店蒲田支店			

〔線材〕

社名	代表者	營業所	電話
東製線所	鶴飼 信司	澁谷・橋ヶ谷幸三ノ五九四	
東鍍金工業合資會社	鶴川澤太郎	城東・龜戸四ノ二四七	
相原製線所	相原子光吉	瀧野川・瀧野川二二二九	
市村製線所(資)	市村幸次郎	深川・海邊一三	(本所) 1313
礎電線製造所	小野田幹雄	下谷・高年二ノ三三	
江戸川製線所	朝比奈日延	江戸川・逆井二ノ四二三	(浪花) 279
大坪製式工場	大坪 西藏	蒲田・龍谷四ノ一五六五	(羽田) 122
大井製線所(資)	大井浦太郎	荒川・尾久一〇ノ一八二三	(下谷) 1807
小澤製線所(株)	小澤 孝吉	城東・南砂一ノ一〇三三	(本所) 312

尾久電線製造所	赤司 俊夫	荒川・尾久六ノ六三四	(下谷) 5610
鐘ヶ淵伸鐵所(株)	吉田勇次郎	向島・隅田三ノ一一五八	(墨田) 5538
神奈川電氣株式會社	松田世七郎	芝・仲門前二ノ一	(芝) 4101
共和電線研究所	間島 太郎	荒川・尾久四ノ一五七八	(下谷) 863
倉田製線工場	倉田利三郎	大森・大森四ノ二五八六	(大森) 4093
京北伸銅所	吉田 勇	荒川・尾久九ノ三四三四	
小島製線所	小島 三郎	澁野川・田端一ノ六〇	(下谷) 8905
小泉銅線製造所	小泉 源六	大森・新井宿七ノ七〇	(大森) 4535
興國鋼線索株式會社	石川愛三郎	城東・龜戶九ノ九八	(墨田) 3658
三共伸銅所	田中辰次郎	荒川・尾久五ノ一〇五四	(下谷) 1418
秀明舍	宗田 安司	品川・東品川五ノ一	(高輪) 1884
杉田製線工場	杉田與次郎	向島・吾嬬東八ノ一	
千光商下株式會社	上野 龜清	芝・櫻松二ノ五	
田中電線製造所	北村郁三郎	深川・冬木一	(本所) 6071
立見社製線所	細野 周三	小石川・西九九	
大東金線製作所	濱野 馬吉	大森・堤方二二三六	
第一製線株式會社	水口 達	日本橋・馬喰三ノ二	
東京亞鉛鍍金株式會社	鶴塚彦兵衛	城東・北砂一ノ二一六	(本所) 2171
東京鐵線株式會社	佐藤庄次郎	深川・千石三ノ七	(本所) 1820
東洋製線株式會社	木下 茂	江戸川・平井一ノ二三六七	
富田製線工場(株)	富田 八郎	向島・吾嬬東四ノ七七	(墨田) 3420
永井製線所	永井 重造	豐島・池袋七ノ二〇七八	(大塚) 4780
南北伸銅所	園田 實	荒川・尾久九ノ二九二九	
日本螺旋合資會社	石川佐太郎	蒲田・笹谷三ノ一〇〇〇	
西浦電線製造所	西浦再治郎	荒川・尾久六ノ二四三	(下谷) 3115
不二電線製造所	土田 祐弘	荒川・日暮里六ノ五一九	
松本細線製造所	松本古里滿	蒲田・北蒲田二一〇九	
松崎伸銅所	松崎 正治	荒川・尾久三ノ二五二〇	(下谷) 8784
武藏金線製造所	海老澤 小太郎	澁谷・鶯谷四	(澁谷) 267
明光電線製造所	岡田太平治	蒲田・今泉一九一	
山田細線製造所	山田 勘一	蒲田・笹谷二ノ四〇五	
吉岡製線所	吉岡 清吉	澁谷・戸塚二ノ一七二五	
若原製線合資會社	若原 竹次	豐島・池袋一ノ六四七	(大塚) 1674

[鐵力板]

社名	代表者	營業所	電話
----	-----	-----	----

板垣商店	板垣 繁雄	本所・龜澤一ノ三	(墨田) 1444
岡田菊治郎商店		本所・東兩國一ノ二	(本所) 2177
沖山鐵力店	沖山庫之助	本所・板橋一ノ二一	(墨田) 436
勝見廣吉商店		荒川・尾久七ノ二二三	(下谷) 8816
草葉忠謙商店		京橋・寶三ノ七齋藤ビル	(京橋) 938
佐野商店(資)	佐野 育造	日本橋・兩國一ノ四	(浪花) 3050
三裕商會	草葉 忠謙	京橋・寶三ノ七	(京橋) 938
高砂鐵工株式會社志村工場	岡山 延	板橋・志村西臺四六	(本所) 3798
中尾金太郎商店(資)		日本橋・本四ノ八	(茅場町) 6640
扶桑鋼業株式會社	川島辰之助	日本橋・通二	(日本橋) 666
守山商會(株)	守山 繁松	日本橋・通一ノ四國分第二ビル(日本橋)	312

[口一]

社名	代表者	營業所	電話
石塚商店(資)		日本橋・箱崎二ノ一	
今城ワイヤ製作所		日本橋・綱敷二ノ一	(茅場町) 6441
江戸新紡方新一郎		神田・東松下二二	(浪花) 48
大村商店(株)		京橋・靈岸島一ノ一六ノ二	(京橋) 824
大野木商店		神田・材木一〇	(浪花) 2223
關西製鋼東京出張所(株)	山本 賢三	日本橋・通二ノ四日本橋ビル	(日本橋) 134
神森眞三商店		日本橋・茅場三ノ三	(茅場町) 5521
興國鋼線索株式會社	石川愛三郎	京橋・寶二ノ三	(京橋) 7195
佐藤元郎商店		京橋・京橋三ノ二ノ五	(京橋) 7414
昭和製鋼株式會社	金田 虎次	京橋・八丁堀四ノ三	(京橋) 1185
昭英舍製作所	吉川 時彦	城東・龜戶二ノ七二三	(墨田) 3647
鈴春商店		日本橋・箱崎一ノ六	(茅場町) 6804
高橋光太郎商會(資)		京橋・越前堀一ノ二ノ一	
中央製鋼東京出張所(株)	佐々木 徳三郎	日本橋・富澤一六	(浪花) 2676
東京鋼索株式會社		京橋・新川二ノ一	(京橋) 744
東京製鋼株式會社	赤松 範一	日本橋・三ノ五旗町ビル	(日本橋) 1151
東京ワイヤ製作所(資)		芝・通新一	(三田) 1405
東亞製鋼株式會社		麩町・丸ノ内丸ビル八一五	(丸ノ内) 1981
東洋製鋼東京出張所(株)	川崎 久勝	京橋・越前堀一ノ三	(京橋) 3798
日本鐵線鋼索株式會社	長谷川良三	京橋・小田原二ノ二五	(京橋) 2318
守谷商會(株)		日本橋・吳服橋二ノ三ノ一	(日本橋) 3251
行待商店		日本橋・吳服橋二ノ五	(日本橋) 4497

# 16 研磨鍍金篇

研磨機.....316 研磨砥石.....316 鍍金.....317  
 ネームプレート.....317

## 〔研磨機〕

社名	代表者	營業所	電話
漆川組鐵工所	合田 英章	品川・五反田二ノ三〇一	(大崎) 1586
カノウ商会	矢島 郁也	本所・江東橋一ノ四	(本所) 5202
俵屋商店	俵池 八郎	京橋・寶二ノ七	(京橋) 1777
瀧澤製作所	瀧澤 延治	蒲田・東六郷二ノ一八ノ八	(蒲田) 3676
昭和製作所	多田 昌弘	蒲田・西六郷一ノ一八	(蒲田) 5236
帝國ダイヤモンド工業所	小林 昌己	麻布・竹谷一	(三田) 2466
東京研磨材工業所	永友 義啓	芝・濱松四ノ二	(芝) 868
藤田木工機械製作所	藤田 貫二	淺草・七軒二	(淺草) 3639
本間工作所	本間 將次	本所・龜澤一ノ一ノ一	(墨田) 2872
松本鐵工所	松本 二郎	本所・龜澤三ノ一六	(本所) 7097
森川幸次郎商店		芝・濱松四ノ一	(芝) 322 <sup>2</sup>
森元三商店		本所・綠四ノ六	(本所) 7421
吉田商会製作所	吉田 九一	麻布・永坂三二	(赤坂) 4853

## 〔研磨砥石〕

社名	代表者	營業所	電話
安藤保美商店		向島・寺島二ノ七二	(墨田) 3596
岡村梅藏商店		京橋・八丁堀四ノ七	(京橋) 2555
極東研磨砥東京支店(株)	小川 吉衛	品川・北品川三ノ二二五	(高輪) 3063
久保田長商店	久保田 長治郎	本所・菊川三ノ一	(本所) 217
吳製砥所東京出張所	高橋 滿	芝・濱松三ノ一	(芝) 4522
三研社	永田 博	京橋・新富三ノ二	(京橋) 1495
東京研磨砥石株式會社	渡邊 未次	向島・寺島一ノ三〇	(墨田) 1773
東亞製砥工業株式會社	永友 義啓	芝・濱松四ノ二	(芝) 868
東邦砥石東京出張所(株)	川越 敏人	京橋・寶二ノ一	(京橋) 6388
日本研磨砥東京出張所(株)	遊佐 敬事	京橋・銀座西七ノ三	(銀座) 3413
廣島製砥所東京營業所	太田 雅啓	京橋・橋二ノ七	(京橋) 2771

廣島金剛砥石出張所 大内 順 芝・三田小山二 (三田) 1925

## 〔鍍金〕

社名	代表者	營業所	電話
岡田電鍍工場		澁谷・下通り三ノ八	(高輪) 6756
岸鍍金工場		淺草・糠前二ノ二五	(淺草) 5796
小篠電鍍工場		荒川・日暮里一ノ二八一一	(根岸) 3092
佐々木鍍金工業所		本所・綠二ノ二〇	(本所) 8227
純鉛鍍金工場(株)		城東・龜戸四ノ一六〇	(墨田) 2564
鈴木金屬商工株式會社		下谷・入谷二六〇	(根岸) 777
齊鍍金工場		神田・大和七四	(浪花) 934
東京鍍金工場		蒲田・羽田本所七ノ一	(芝) 378
日本鍍金裝置工業所		芝・濱松四ノ五ノ一	(芝) 4018
日本滲鉛工業所(資)		麴町・内幸一ノ二	(銀座) 1438
八代電鍍金本工場		芝・三田西國二ノ二	(三田) 836
横井電氣メッキ工場		淺草・南濱島一	(淺草) 4115

## 〔ネームプレート〕

社名	代表者	營業所	電話
朝日堂川又徽章製作所		神田・神保九段下ビル	(九段) 1718
朝日ネームプレート製作所	石橋 米朔	芝・二本榎西三	(高輪) 3592
東製作所	東 猛	本所・大平四ノ一一	
安藤製作所	安藤 勇	澁野川・中里三八五	(王子) 3605
荒川腐蝕工業所	山田 武雄	荒川・尾久二ノ六一八	(下谷) 3679
旭ステンレス製版所(資)		下谷・仲御徒一ノ六五	(下谷) 6536
生形生美堂	生形 朝夫	本所・龜米一ノ三	
泉光二郎		荒川・尾久八ノ二六九八	
池澤百一		下谷・入谷一	
伊藤藤吉次		本所・版橋二ノ二	
梅田ネームプレート製作所	梅田 芳松	麻布・飯倉五ノ六二	(赤坂) 1829
上田マーク製作所	上田 禮三	淺草・南濱島一三	
上原製版所	上原 藤平	品川・西大崎四ノ七六六	(大崎) 2644
大久保金屬製版所	大久保 堯司	芝・新橋七ノ一	(芝) 1281
大島武生		下谷・西黒門一	
岡田ネームプレート製作所		澁谷・下通り五ノ二九	(高輪) 6731
大沼マーク製作所	大沼賢太郎	淺草・小島二ノ三九	

研磨鍍金篇  
〔研磨機・研磨砥石〕

研磨鍍金篇  
〔鍍金・ネームプレート〕

大家金屬製版所	大家彦四郎	品川・西大崎一ノ三六	(大崎) 2214
笠井梅三郎		本所・横川橋一ノ六	
化學標記製作所	坂本愛藏	深川・千石三ノ三ノ四	(本所) 4612
片桐製作所	片桐正治	下谷・竹七六	
金子金屬工業所	金子末吉	本所・東兩國三ノ一八	(墨田) 9717
金山ネームプレート製作所	金山武男	芝・二本榎本一六	
神谷寫眞製作所	神谷勝治	深川・白河一ノ一ノ三	(本所) 6877
關東標記製作所	熊本春野	本所・堅川一ノ一ノ四	(本所) 4880
菊地茂		浅草・小島二ノ三一	
協同金屬製版所	石丸重太郎	品川・南品川一ノ二二	(高輪) 6145
昭和ネームプレート製作所	小池國太郎	麻布・網代二一	(三田) 1074
國産ネームプレート製作所	柴田順造	品川・大井鈴ヶ森二ノ四七	(大森) 3206
小澤福造		品川・大崎長者九二九四	
小杉標記製作所	小杉柳輔	豊島・池袋一ノ二〇	
合田友親		京橋・京橋二ノ七	
小谷三一		足立・千住五ノ五六	
古金堂金屬製版所	古井康之	澁谷・下通三ノ五	(高輪) 6328
古橋製作所	古橋市兵衛	芝・澁松二ノ一ノ一	
古屋ネームプレート製作所	古屋岩藏	浅草・壽一ノ五ノ一	
サン金屬製版所	齋藤一郎	芝・新七ノ一	
三公堂	大川彌五	芝・澁松三ノ五	(芝) 3152
三和商會	宇田川誠一	下谷・御徒三ノ六六	(下谷) 9390
産品社	石田定二	浅草・北三筋一七	
坂本ネームプレート製作所	坂本達郎	浅草・壽一ノ一	(浅草) 7444
坂本製作所	酒井清助	麻布・森元一ノ二七	
三洋ネーム	大山春夫	浅草・菊屋橋一ノ二ノ一	
昭榮製版所	藤田義一	品川・大井南澁川一六〇一	(大森) 5191
進榮堂金屬製版所		下谷・仲御徒町一ノ一五	(下谷) 1427
新興ネームプレート製作所	高木利雄	芝・二本榎西三	(高輪) 3898
烏崎マーク製作所	烏崎新吉	浅草・小島一ノ二	
庄司製作所	庄司喜太郎	荒川・三河島一ノ一七八	
柴田源四郎		麹町・五番二ノ三	
東洋製版所	穴戸正幸	荏原・中延一三八三	(荏原) 5760
柴村佳英		芝・三田四國二ノ一	
静開社	瀧川開三	向島・寺島一ノ一〇九	
正興堂	深澤正直	芝・新橋七ノ二ノ四	(芝) 3905

正和工材社		京橋・銀座西八ノ一	(銀座) 4728
昭五ネームプレート製作所	成田一郎	芝・白金猿七六	(高輪) 2063
昭和ネームプレート製作所	小池文	麻布・網代二一	(三田) 1074
十五屋製作所	奥山薫	芝・澁松三ノ四ノ八	(芝) 3626
鈴木商會	鈴木佐一郎	芝・田九ノ一三	(三田) 1962
鈴木マーク製作所	鈴木清太郎	神田・鍛冶二ノ一四	(神田) 405
末吉製作所	沼上末吉	芝・田村六ノ五	(芝) 2153
大一マーク商會	服部徳次郎	下谷・仲御徒四ノ二	(下谷) 8013
竹内金屬製版所	竹内源次郎	澁谷・中通二ノ四	(青山) 4184
武川ネームプレート製作所	武川好次	芝・白金志田四五	(高輪) 6968
高橋ネームプレート製作所	高橋清三郎	芝・二本榎西三	(高輪) 3592
中央製版所	成瀬義之	品川・南品川一ノ一七	(高輪) 4745
中外ネームプレート製作所	杉江庄夫	芝・白金三光四〇五	(高輪) 5213
千代田ネーム製作所	小川一郎	澁谷・向山二	
帝國化學工業株式會社		麹町・内幸二幸ビル	(銀座) 3544
東亞ネームプレート製作所	佐藤潤二郎	板橋・板橋二ノ六四七	(板橋) 865
東金製版所	及川庄治	品川・大井鈴ヶ森二四八七	(大森) 6977
東京ネームプレート製作所	高部喜六	芝・伊皿子一四	(高輪) 4449
東京ネームプレート製作所	戸島龜三郎	浅草・北三筋六	(浅草) 8330
東京製版所	伊藤藤藏	京橋・銀座西一ノ七	(京橋) 5741
東京轉寫印刷社	中村幾藏	浅草・永住一ノ二	(浅草) 284
東京目盛板製作所	伊藤籌夫	品川・大井北澁川一一四九	(高輪) 5315
東京金屬製版所	井原春吉	中野・富士見七	(中野) 7342
東京寫眞工業所	上原嘉正	荏原・戸越七〇八	
東京ネーム製作所	井上安太郎	澁谷・公會堂通四	(澁谷) 1509
東邦徽章製作所		神田・神保一ノ一六	(神田) 4345
東洋ネームプレート製作所	金澤永三郎	芝・本芝二ノ三八	(三田) 416
土肥勝三郎		下谷・御徒町一ノ一	
中西銀座看板店	中西藏造	京橋・銀座五ノ五	(銀座) 4623
中根隆		品川・南品川一ノ二四〇	
中村金屬製版所	中村定雄	荏原・戸越二六五	
中村ネームプレート製作所	中村信太郎	本所・線三ノ一	(本所) 3073
日東製版所	長井久一	麻布・新廣尾三ノ八三	(三田) 2976
日本ネームプレート製作所	奥山茂	芝・東八一	(高輪) 5087
日進製作所	稻垣春一	芝・櫻川六	(芝) 4581
日新製作所(株)	湯原清三郎	品川・大井北澁川一一七五	(高輪) 3830

林 貞 義	丸山福次郎	本所・菊川二ノ五
萬國ネーム製作所		本所・東兩國三ノ二六
光商事株式會社		京橋・銀座西二ノ三三木ビル (京橋) 2172
平和製作所	黒澤 節三	下谷・金杉四六 (淺草) 7016
福田ネームプレート製作所	福田 謙三	下谷・入谷二八二 (根岸) 153
富士ネームプレート製作所	山口 庄一	澁谷・山下六 (高輪) 3841
藤岡商會		芝・伊皿子一四 (高輪) 4449
プレス型拔仕上所	寺本謙三郎	淺草・七軒三
藤井金巧堂	藤井 信一	下谷・入谷一六三 (根岸) 2661
堀ネームプレート製作所	堀 俊明	品川・北品川三ノ一九五
堀内ライオン堂	堀内 利邦	本所・平川橋四ノ二 (墨田) 6491
本庄金屬製販所	本庄佐々一	澁橋・柏木一ノ一〇 (澁橋) 415
宮西ネームプレート製作所	宮西 金一	品川・大井南濱川一七四 (大森) 2198
村田ネームプレート製作所	村田 潔	本所・向島二ノ二〇 (墨田) 912
村田 長 視		品川・大井山中四一三一
森田ネームプレート製作所	森田 龍夫	麻布・東一五 (三田) 1897
森澤マータ店	森澤 梅吉	淺草・小島二ノ三九 (淺草) 7237
矢島源藏		荒川・日暮里七ノ三八八
山口ネームプレート製作所	山口慶次郎	麻布・細代一ノ一三 (三田) 2872
ヤマトネームプレート製作所		本郷・湯島二ノ四
ヤマト徽章商會		麴町・飯田二ノ九 (九段) 3451
安田製作所	安田 太郎	荒川・三河島一ノ二九九四 (下谷) 6751
山田八興堂	山田傳重郎	神田・小川三ノ一〇 (神田) 1468
横田ネームプレート製作所	横田 侵吉	芝・田村三二 (芝) 1291
米田ネームプレート製作所	米田幸太郎	品川・南品川二ノ七三
若林音次郎		麻布・本村八
渡邊工作所	渡邊 政治	下谷・北稻荷七〇



- 黒鉛坩堝** 彦島坩堝株式會社製品
- 鑄物砂** 神奈川砂、川口砂、神戸砂、大阪砂、銀砂、珪砂、尾州砂、房州砂
- 型塗用品** 黒鉛、木炭粉、コークス粉、石炭粉、雲母、モールドイング、ネオ・コンパウンド
- 爐用雜品** 瀬戸コーパン、耐火粘土、白粘土、蠟石粘土、木節粘土、珪石粘土、耐火煉瓦、石灰省、マグネシヤクリンカー
- 鑄物工具** 坩堝揚、速臺、湯波、金杵、篩、板筆、水筆、シヨベル、筥類
- 工場雜品** ワイヤブラシ、鐵セメント、前掛刺子手袋、チヤブレット・ベントワックス

彦島坩堝株式會社關東總代理店

鑄物砂凝結劑「オージン」一手販賣店

鑄物材料問屋

**石尾商店**

東京市芝區新堀河岸二十五番地

電話三田(45)3530・4039番

振替東京 三三二九〇番

第二製品部 東京市品川區南品川五ノ七三番地

電話高輪 六五二〇番

陸海航空機用精密工具

タツ。ダイス。タツ。タツ。

御注文納期厳守



各種在庫  
乞御照會

營業品目  
ダイス、タツ、  
各種ドリールカッター  
ダイヤモンド工具一式  
一般工具一式製造販賣

日東ダイヤモンド工具製作所

販賣所 東京市芝區新橋三ノ一六 電話芝(代表) 2743 3833-677  
工場 東京市大森區新井宿六ノ四一四

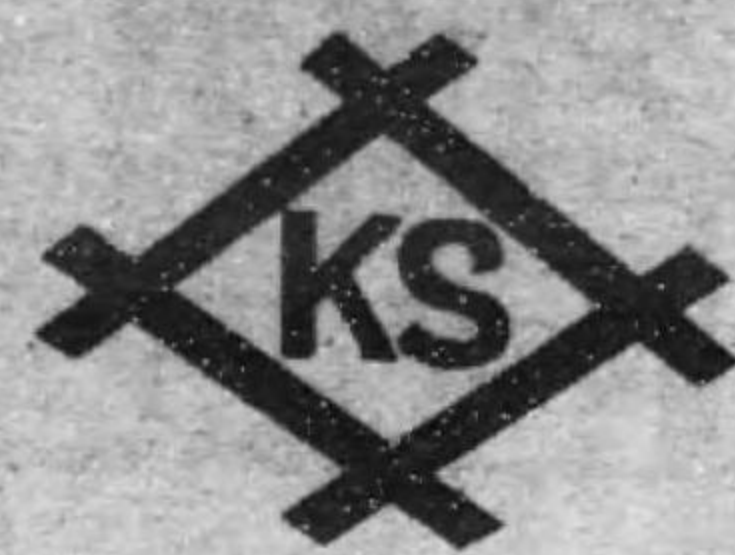

島村商店

一般高級工作機械製作販賣

本店 東京市麻布區新堀西六番地  
電話 三田 (45) 二五〇二番地  
出張所 大阪市南區瓦屋町二番町十四番地  
東京市蒲田區東大郷二丁目十番地  
電話 蒲田 三〇三八番地  
發送部 東京市足立區小石工門町一三番地  
電話 足立 三〇四二番地



# タイガー印 精密機械工具

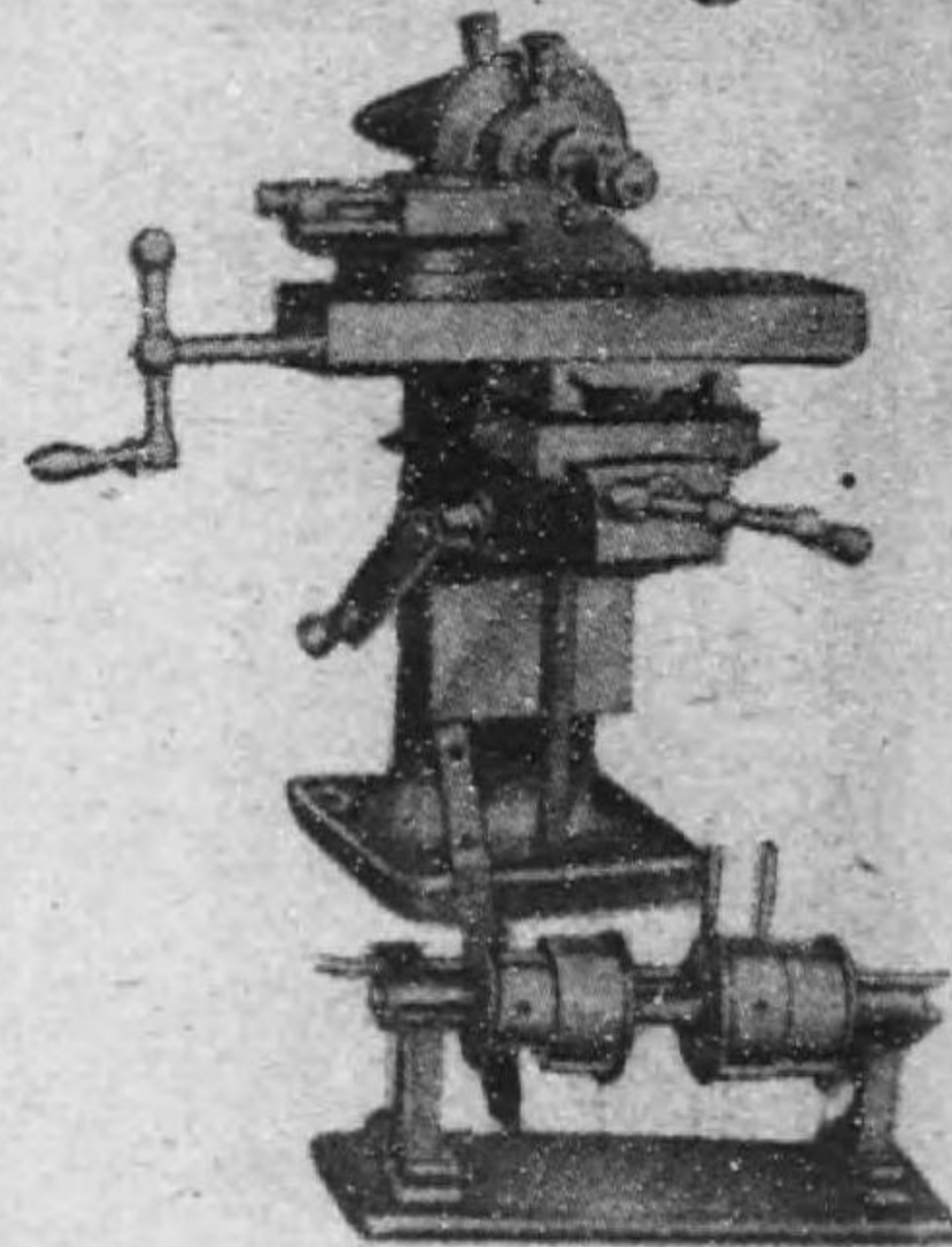
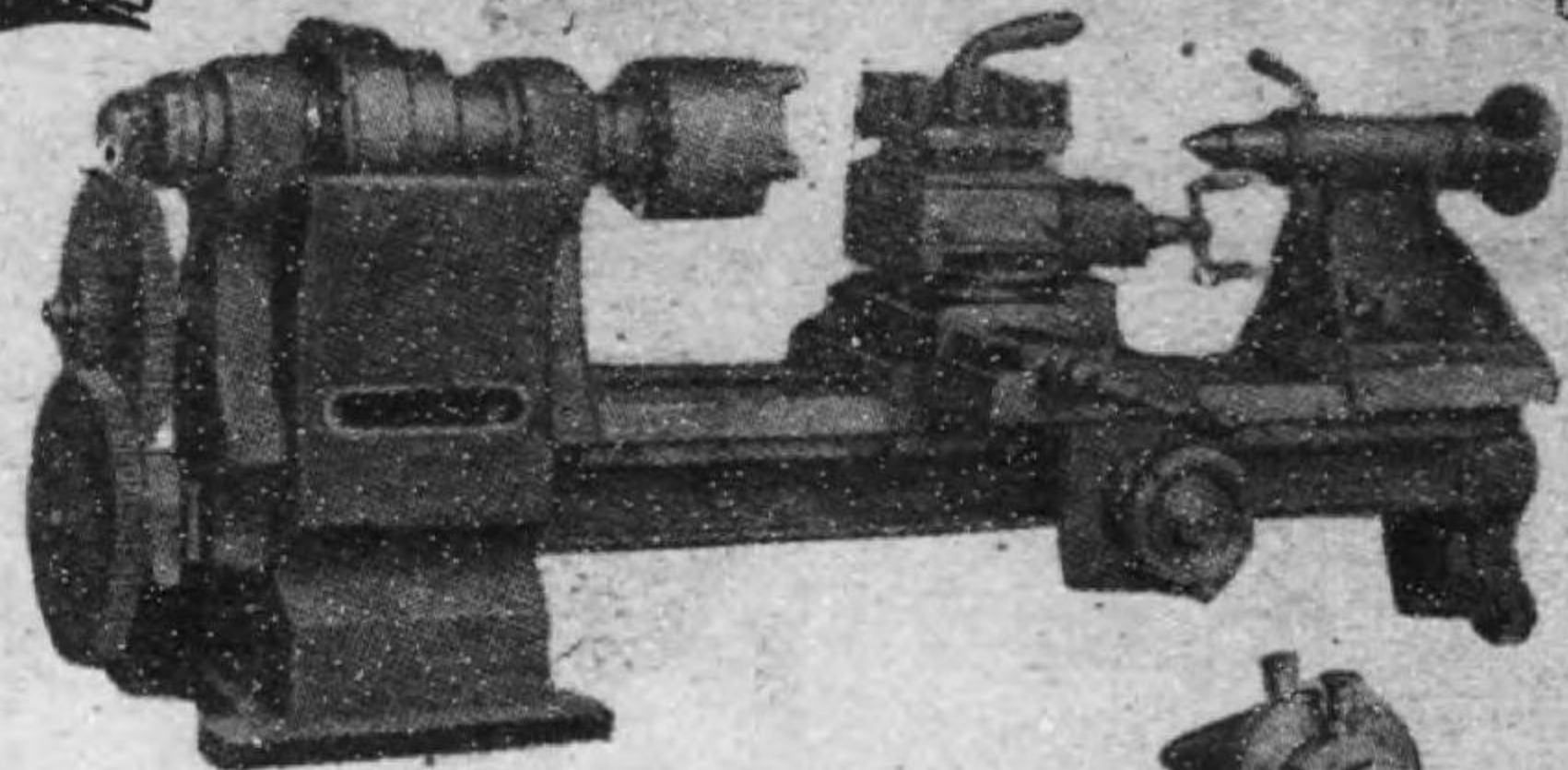

タイガー印 各小型精密ミーリング、ベンチレース、ボール盤製作  
 千葉印 各精密螺旋工具、ボール盤、バイス、グライダー製作  
 タイヨー印 各精密螺旋工具製作

合名 長谷川政商店  
 会社

東京市本所區石原町二丁目一番地

電話 { 墨田 (74) 4721 番  
 // 5086 番  
 足立 3029 番

振替東京 一六二六一番

長谷川政商店製作所 東京市足立區千住龍田町十九番地  
 千葉精密機械工具製作所 千葉縣佐原町船戸  
 尾久工具製作所 東京市荒川區尾久町九ノ三一五五

# HIRA YAMA 空氣壓縮機

◎カタログ進呈

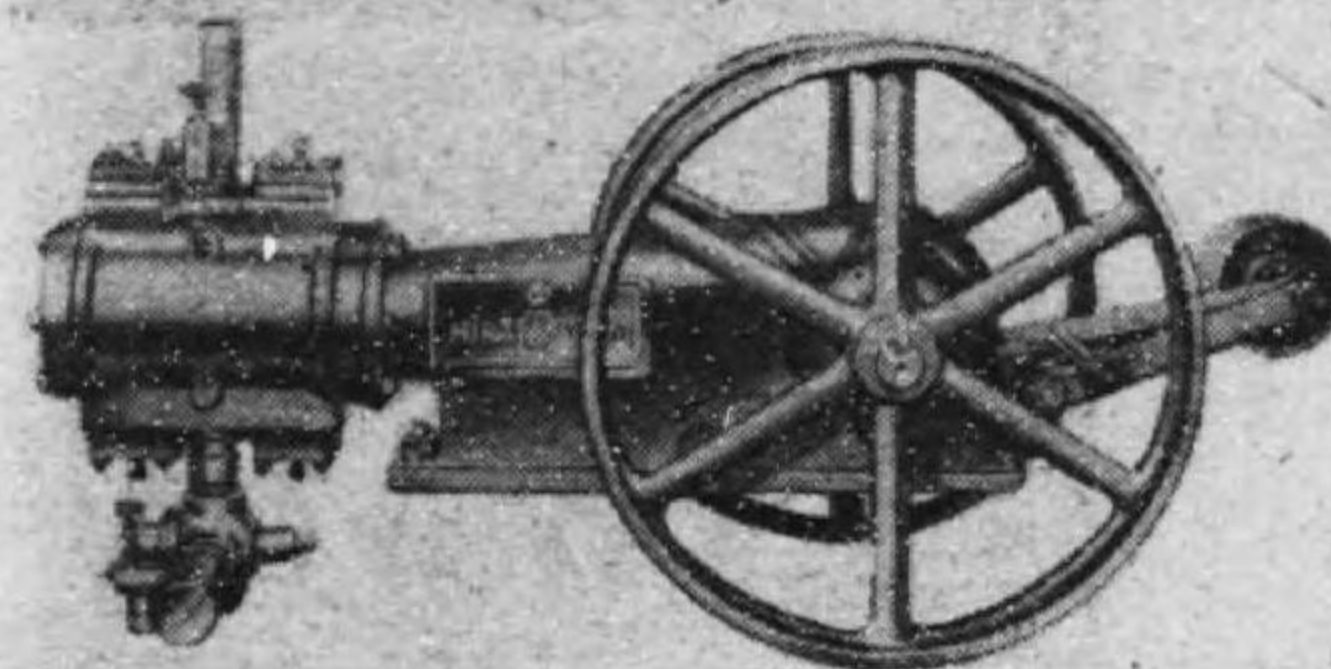

空氣壓縮機の御用は  
 是非一度弊所へ御照  
 會願ひます  
 ◎各種在庫多數

横置型復働空氣壓縮機  
 豎型單氣筒空氣壓縮機  
 豎型貳氣筒空氣壓縮機  
 空冷式 空氣壓縮機

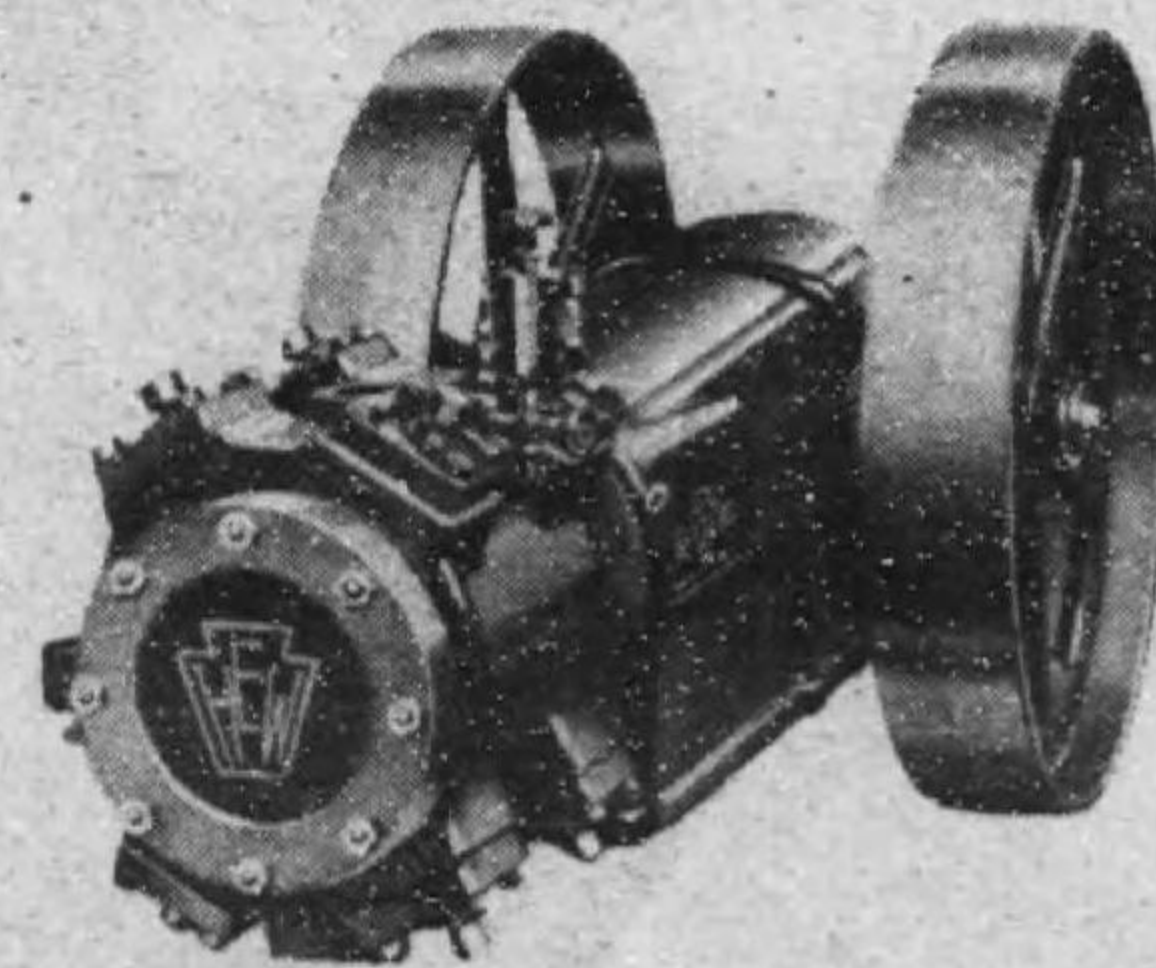

## 平山製作所

東京市本所區龜澤町四丁目二番地  
 電話本所三七二四番



# 平削型ミリング盤

## 營業品目

各種旋盤、形削盤、平削盤、フ  
ライス盤、ボール盤、ラジャー  
ル盤、研磨盤、齒切盤、中ぐり  
盤、金切鋸盤、油溝切盤、特許高  
速度切斷機、各種工具、鋼材、ボ  
ールベアリング、スクロールチ  
ヤツク、インデペンデントチヤツク

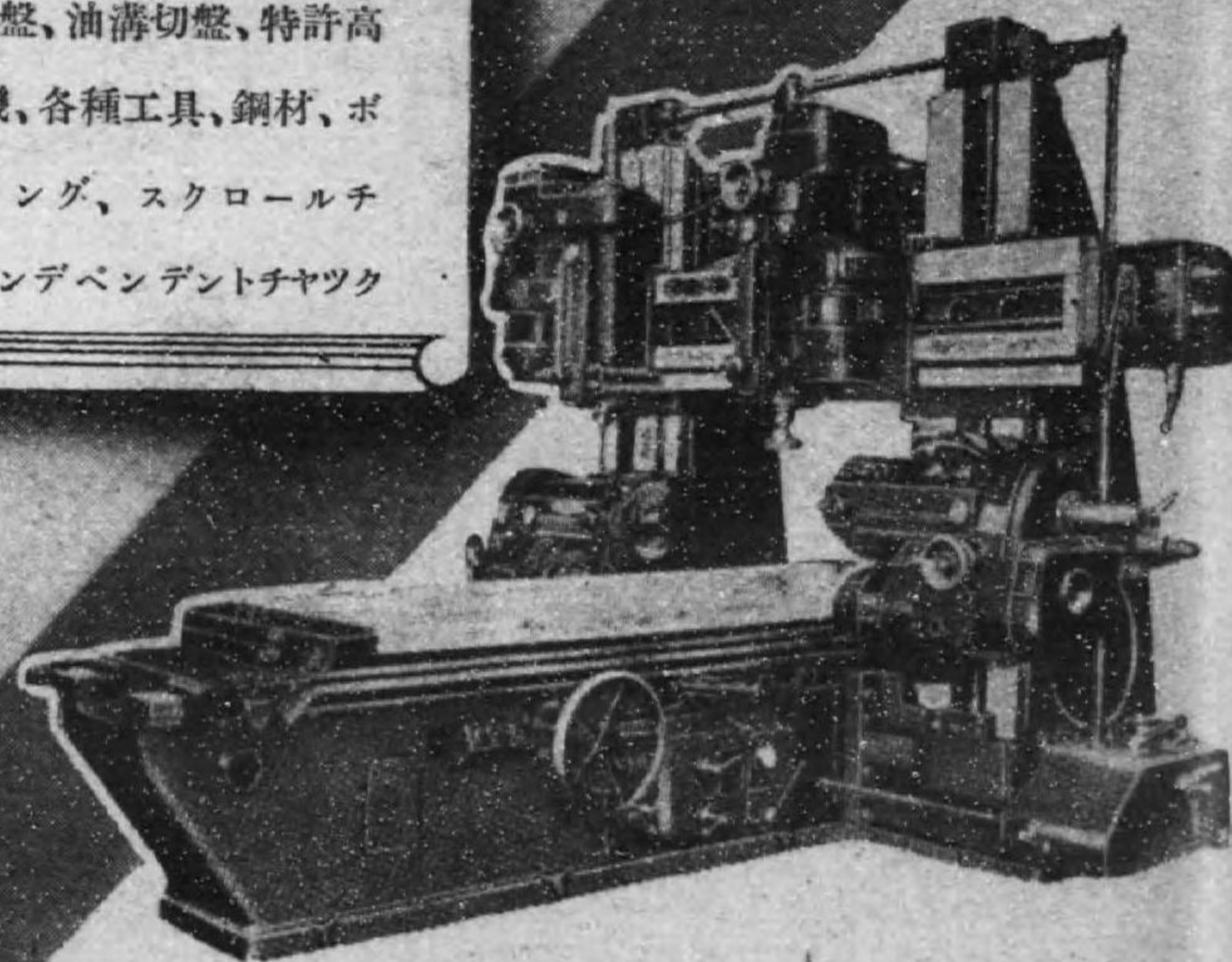

合名 小浦商店東京營業所

東京市本所区向島三丁目一六番地

電話 墨田 (74) 五四八八番

營業所 — 大阪・名古屋・和歌山・京都・上海

# INTERNAL GRINDING MACHINE

Motor Drive 380mm×280mm

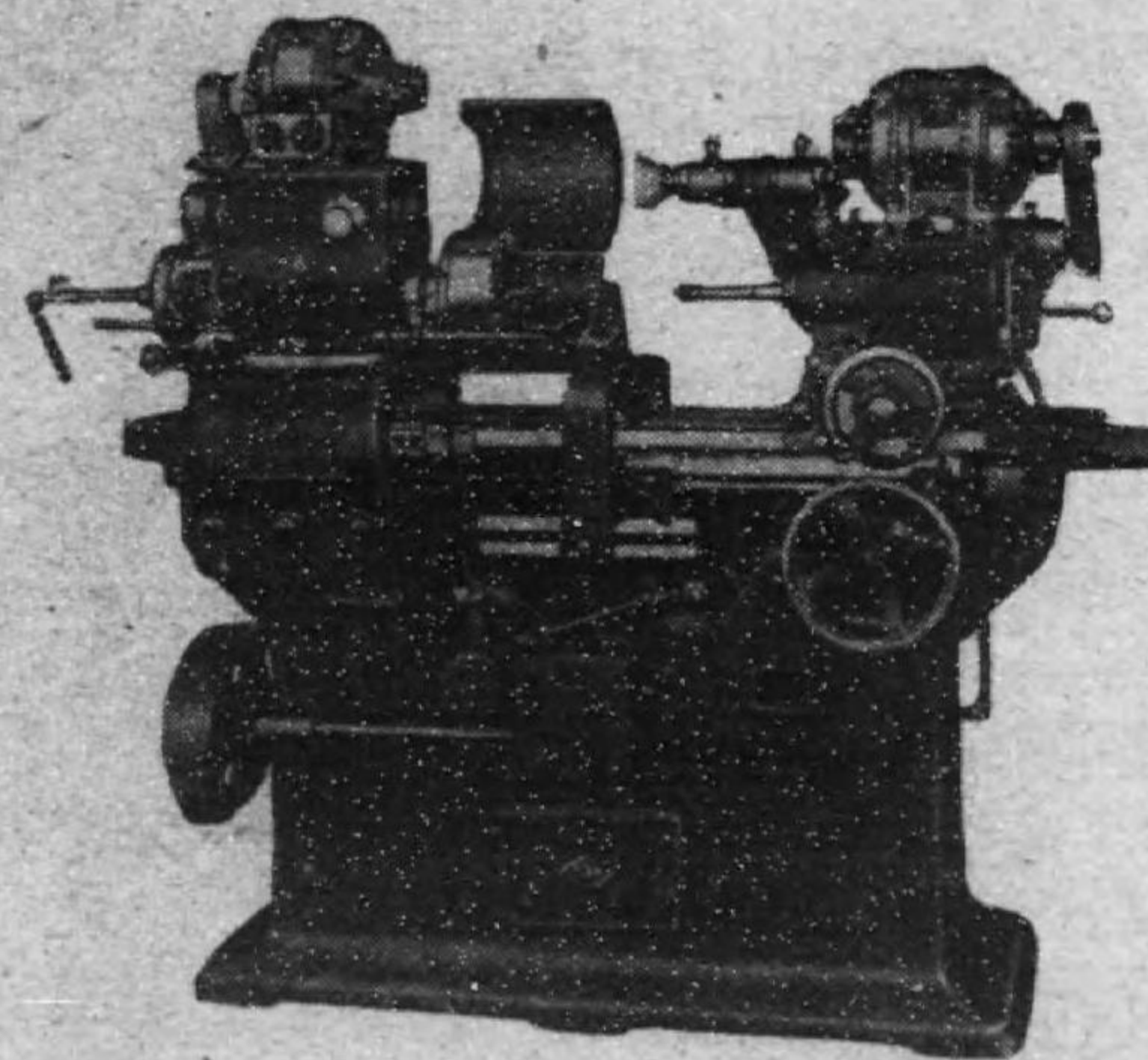

研磨機専門製作

東京精密機具製作所

東京市蒲田區北桃谷 2301 番地

電話 蒲田 2942 番

御用命に  
 精密旋盤  
 S型8呎 精密旋盤  
 S型5呎 精密旋盤  
 5呎全齒車式震動直結旋盤

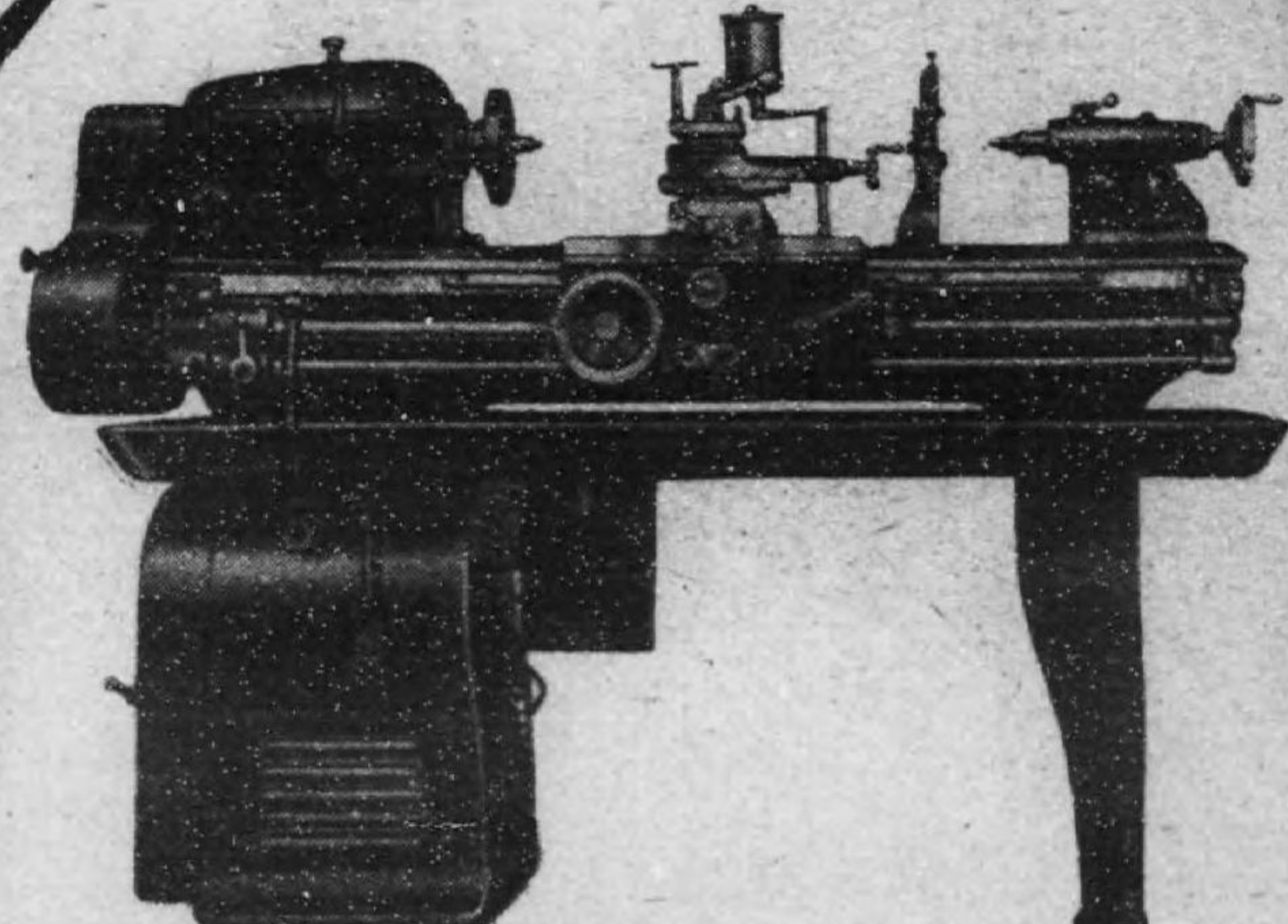

カタログ進呈

株式会社 堀機械製作所

工場 — 東京市葛飾区西篠原町十七番地  
 電話 本田 (79) 0025 番  
 鑄造部 — 東京市葛飾区本田町三四六  
 電話 本田 (79) 三八九 番

營業課目  
 航空機 自動車 鐵道  
 鑛山・土木部品  
 金屬プレス作業一般  
 並ニ型製作

の御用命に  
 應じます！

合資会社  
**三東プレス工業所**  
 東京市江戸川区東小松川四丁目一六八八番地  
 電話 江戸川 三八八 番

ポールト製造機械  
 リベット製造機 製作  
 ポールトリベットナット

所主 木村兼太郎

**木村鐵工所**

東京市向島区吾嬬町東七ノ六  
 電話 墨田 五八九一 番  
 振替東京 九五〇六一 番

カタログ進呈

尖端高速度鋼  
 價額低廉  
 寸法制度嚴密  
 熱處理完成

東京 三五製作所 合名会社  
 關東總代理店 高田商店

東京市京橋区宝町三丁目二番地  
 電話 京橋 (56) 3043・5607

**STRONG 印.**  
ストロング  
**DIAL TEST INDICATORS**

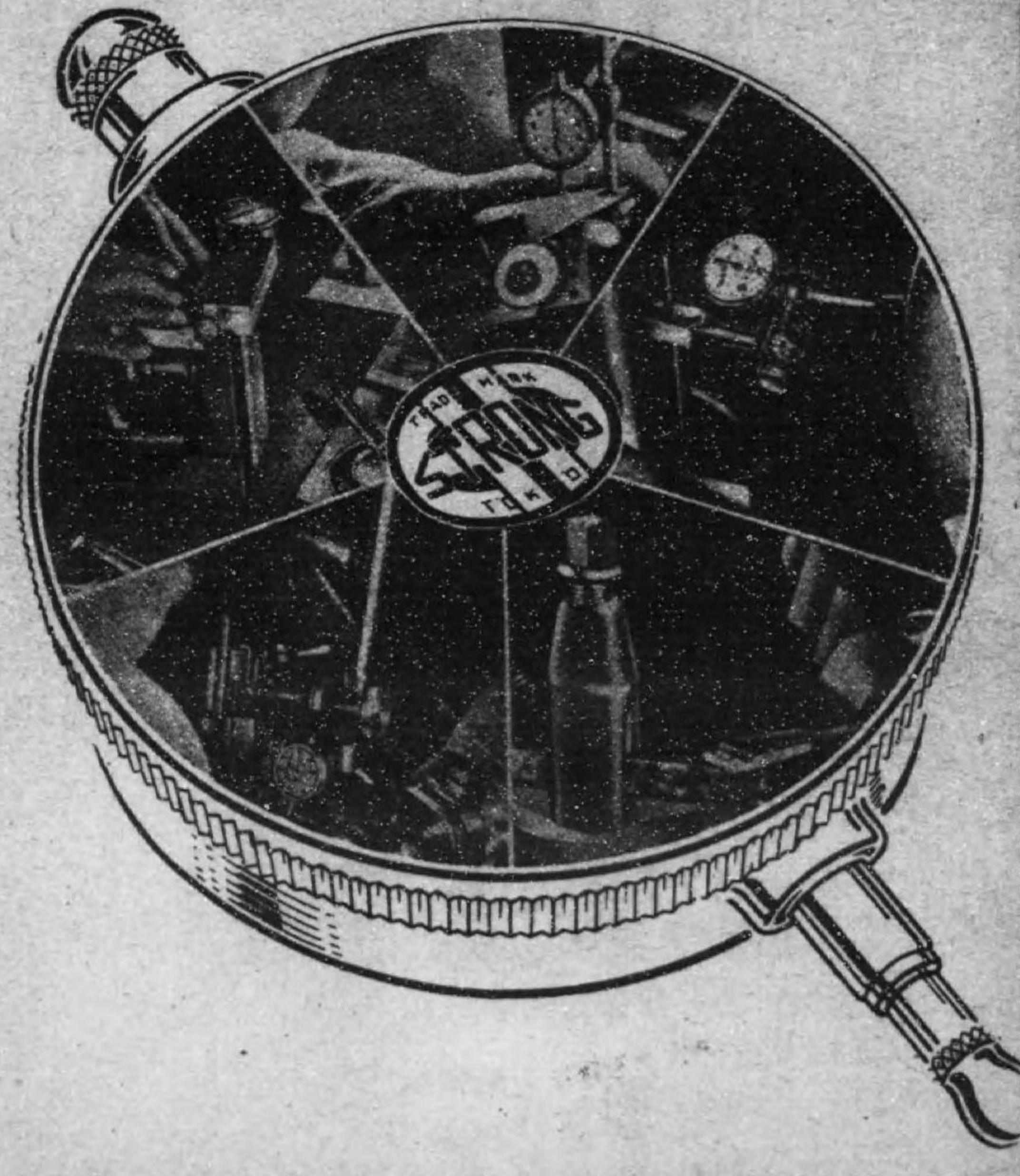

全國著名機械工具店ニ販賣ス

一台の機械に...ダイヤルゲージ



資 合  
 社 資

**土田製機所**

優秀精密工作機械製作

蒲田区北糺谷町二二三二番地

電話

大森 二九三二番

羽田 〇四六五・〇五九六番

時代の寵児はこれ!



資源愛護  
時代の寵児

器 鐵 集 具 ナ カ タ

特約店募集

名古屋市西区五平歳町三ノ十二  
タカラ集鉄器製造元・タカラ商  
電話西 ⑤ 6031番

大石貞行商店

國産猛犬印

品質優秀  
斯界の權威

ゲージガラス



高橋商店

東京市京橋區木挽町一ノ二  
電話京橋 (56) 四〇〇七番

技術家燃ユル愛國心ト

獨想的な新設計ニヨル

20吋シェーパー



五作機械製造販売

今井健之商店

東京市本所区龜沢町四丁目五番地  
電話墨田 (74) 五九七三番

# Adel

PRECISION DIAL GAUGE

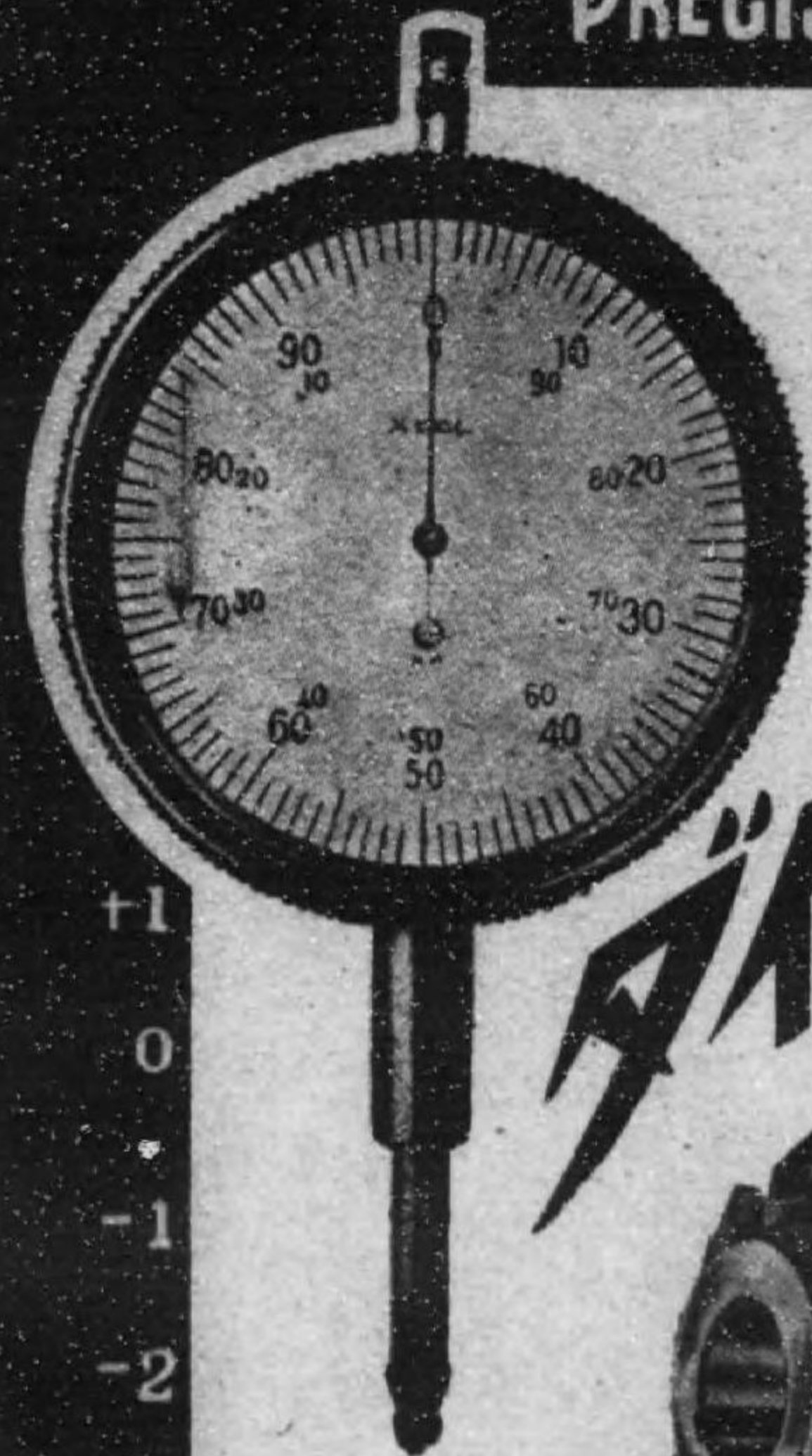

アデル  
ダイヤルゲージ!!

サイドミリーグ  
カッター

ギヤホップ

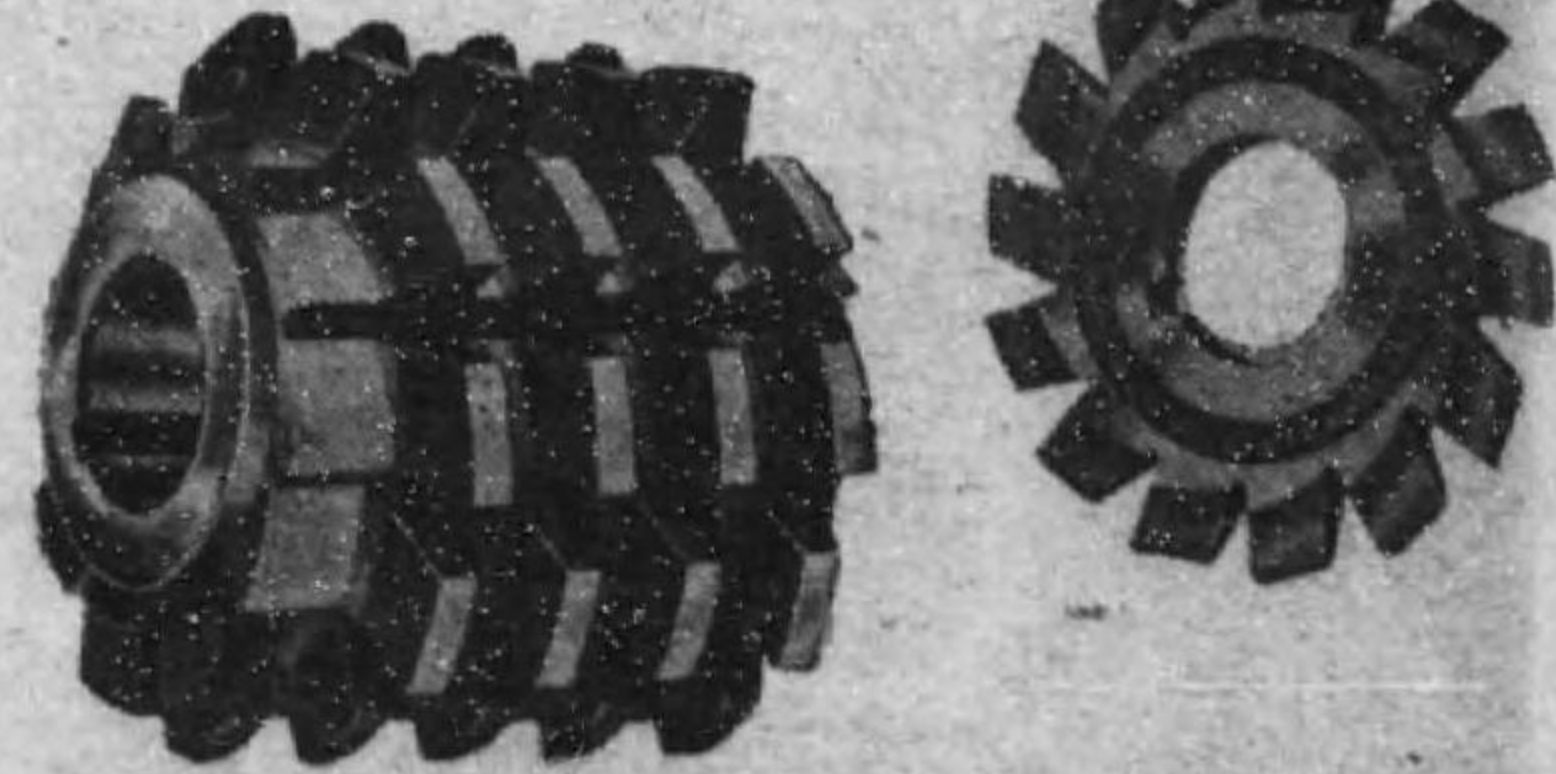

## 淺野岩吉商店

東東市淺草區七軒町二番地

電話淺草四一二〇・六八九六

# 四眼六叶英式旋盤の元祖

4 EYE 6 LEAF ENGLISH SURFACING AND SCREW CUTTING LATHE



英式4呎6吋

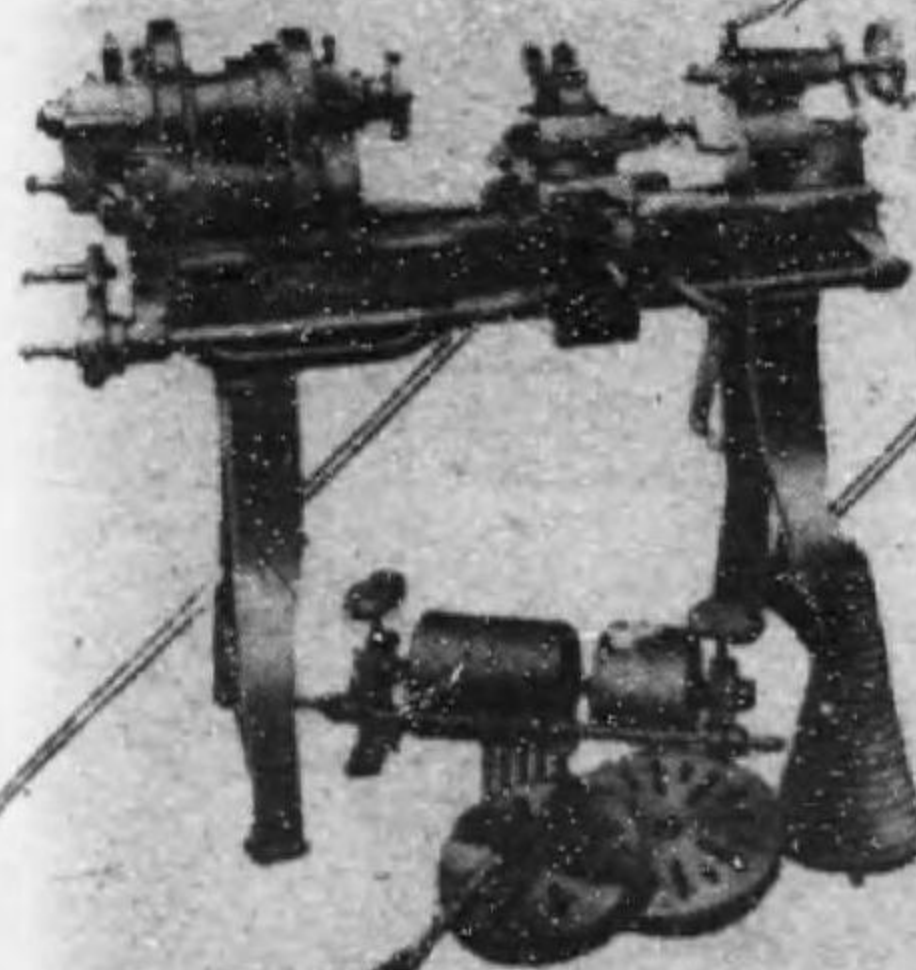
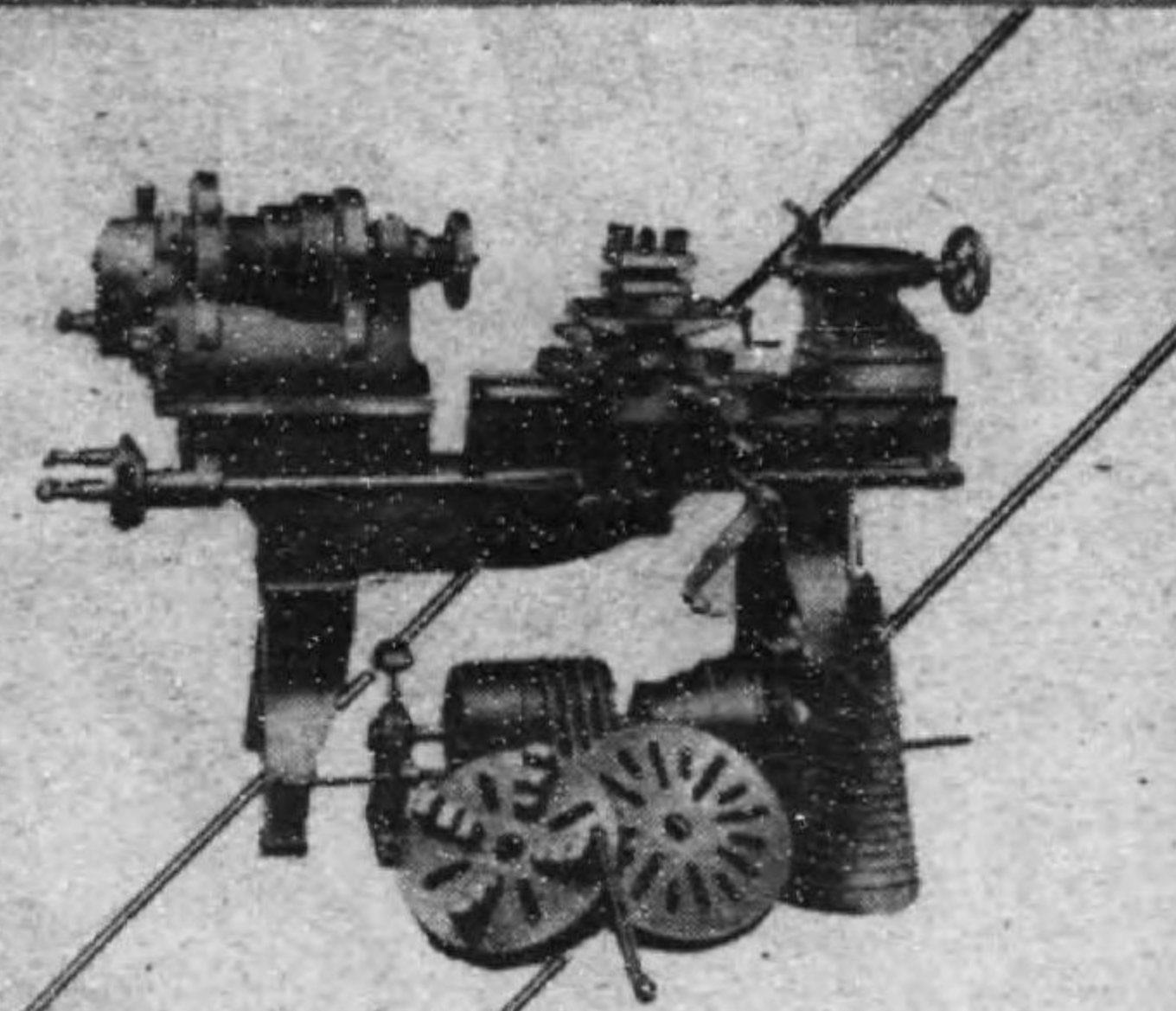

英式3呎6吋

高級工作機杼製造販賣

## 合資會社 川端鐵工所

第一工場 瀧野川區田端新町二ノ四八

電話 下谷(83)五四〇三番

第二工場 荒川區三河島町二丁目

第三工場 荒川區尾久十丁目

# 岩佐の互産



英式レース各種  
ユニバーサルミールンクマシン  
ヴァチカルミールンクマシン  
ホリソントアルポーリンクマシン

## 岩佐鐵工所

・東京市品川区大井南沢川町一七〇〇  
電話大森六六九五番

## 17 鐵道・船舶篇

鐵道・船舶………321 造 機………324 船 具………324

### 〔鐵道・船舶〕

鐵道・船舶篇〔鐵道・船舶〕

社 名	代 表 者	營 業 所	電 話
阿久井製作所	阿久井 誠太郎	芝・白金三光二五	(高 輪) 3027
荒木鐵工所(資)	荒木 四郎	京橋・月島西河岸三ノ五	(京 橋) 2886
安全電機工業株式會社	梅村 宗吉	品川・大崎本三ノ六四八	(大 崎) 1124
今井製作所	今井 恒平	蒲田・羽田三ノ五一七	(羽 田) 44 <sup>B</sup>
今關製作所	今關 盛文	本所・辰橋四ノ一一	(墨 田) 623 <sup>6</sup>
井上工作所(資)	井上紀美野	瀧野川・昭和一ノ一二六	(駒 込) 1465
入江諸金物製作所	入江喜一郎	下谷・龍泉寺三六五	
岩崎レール商會製作部(株)	岩崎 タヨ	京橋・月島東海岸一〇ノ四	(京 橋) 8734
泉製作所(資)	泉德 三郎	向島・吾嬬西二ノ八	(墨 田) 3312
市川機械製作所	市川 傳吉	京橋・新川二ノ三ノ八	
大倉商事株式會社	龍岡 明	京橋・銀座二ノ二ノ九	(京 橋) 2130
大塚鐵工所(資)	大塚壽三郎	京橋・月島一〇ノ一一	(京 橋) 8335
大沼機械造船工場	沼崎 集雨	本所・東駒形四ノ一一	(墨 田) 299
岡本ポイント製作所	岡本 格治	京橋・月島東仲通五ノ六	
川口製車部	澁谷 龜藏	神田・鍛冶二ノ一八	(澁 谷) 633
金子製作所	金子 晃	目黒・上目黒六ノ一二四〇	(澁 谷) 950
柏谷鐵工所	柏谷市太郎	蒲田・北橋谷二〇〇五	(蒲 田) 2977
蒲田工業株式會社	町田耕三郎	蒲田・東六郷三ノ一	(大 森) 4369
關東特殊合金鑄造所	中澤 總介	本所・東駒形四ノ九	(墨 田) 1358
金井工業所製作部	金井 雄治	芝・田村三ノ一	(芝 ) 3412
加藤製作所(株)	加藤秀三郎	品川・大井鮫洲二二三	(高 輪) 1808
梶原商店	梶原 磯江	京橋・寶三ノ四	(京 橋) 7035
共立機械株式會社	水谷 久吉	城東・南砂一ノ一〇一二	(本 所) 1808
北山商店	倉田萬治郎	京橋・越前堀一ノ四	(京 橋) 24 <sup>2</sup>
日下製作所(資)	日下 武一	品川・西品川二ノ一〇一二	(本 所) 1254
熊谷造船鐵工所(株)	藤山 政一	芝・海岸通三ノ二	(三 田) 1301
啓正式特許品製作所	鈴木 啓正	本所・吾妻橋三ノ七ノ六	(墨 田) 1826
小菅泰治郎商店		芝・三田四國二ノ一	(三 田) 1017
小玉鐵工場	小玉 清吉	下谷・池ノ端七軒二〇	

小池商店(名)	小池三郎次	京橋・八丁堀四ノ一一	(京橋) 2513
小谷製作所	小谷喜藏	淺草・千束一ノ七〇	(根岸) 2047
小知和製作所	小知和伸通	蒲田・籠谷五ノ一三四七	(大森) 3458
工進精工所(株)	山根源三	品川・東大崎一ノ五四四	(大崎) 1113
菰田鐵工所	菰田富成	向島・寺島八ノ一四	(墨田) 3101
櫻田機械製作所(株)	櫻田壬午郎	京橋・座銀一ノ三	(京橋) 4070
櫻井製作所(株)	鈴木信太郎	澁谷・八幡通二ノ一五	(澁谷) 2748
酒井工作所	酒井金之助	芝・西芝浦三ノ一	(三田) 920
三和鍛工所	野口松太郎	向島・寺島二ノ七三	(墨田) 1196
芝浦工作所(株)	谷田部太郎	芝・高濱五	(三田) 378
島根製車所	島根徳次郎	淺草・清川三ノ一四	
新興工業株式會社	山口俊雄	江戸川・小松川三ノ六	(城東) 984
新興工業株式會社	山口光治	下谷・龍泉寺一ノ六三	(淺草) 3674
杉本製作所(株)	杉本與五郎	豐島・高田南二ノ六八七	(牛込) 4876
鈴木船具店(資)	成瀬勝造	京橋・淺三ノ二三	(京橋) 6579
鈴木製車工場	鈴木熊藏	本郷・駒込番二	(小石川) 1521
田中製作所	田中利平	本所・江東橋一ノ四	(本所) 7407
田中鐵工所(株)	田中幸雄	本所・整川三ノ六	(本所) 6113
武田鐵工所(株)	武田市太郎	蒲田・羽田本三六五	(蒲田) 3245
武部鐵工所(資)	武部留吉	品川・北品川四ノ五四八	(大崎) 1143
瀧ノ川製作所	下田武	澁野川・澁野川二二〇二	(板橋) 1104
第一工業所	山口徳太郎	江戸川・西小松川二ノ六五八	(江戸川) 468
大同信號株式會社	吉岡正司	京橋・月島通一〇ノ四	(京橋) 2388
月島電機工作所(名)	吉田儀作	足立・五箇一〇〇一	(足立) 3585
月島機械株式會社	宮崎好文	京橋・月島五ノ九	(京橋) 1203
土屋鐵工所(資)	土屋喜八	淺草・石濱一ノ八	(淺草) 4986
寺田鐵工所	寺田博太郎	品川・西大崎二ノ二〇七	(大崎) 2836
東京石川島造船所(株)	松村菊勇	京橋・佃島五四	(京橋) 2161
東京計器製作所(株)	橋本辰吾	蒲田・東蒲田四ノ三一	(大森) 7521
東京鐵道機械製作所	今里情市	品川・北品川四ノ五〇〇	(大崎) 3558
東京發動機株式會社	望月軍四郎	板橋・志村一八〇三	(大塚) 3901
東京鋼鐵工業株式會社	大野巖	荒川・尾久五ノ七六三	(下谷) 6582
東信機械製作所	津幡久次郎	神田・三崎二ノ二〇ノ四	(九段) 2928
東洋酸素機械株式會社	石川龍雄	荏原・戸越三四〇	(荏原) 4211
外山鐵道研究所(資)	外山繁太郎	芝・芝公園一〇ノ四	(芝) 1711
鳥羽鐵工所(資)	鳥羽松之助	本所・千歳二ノ一〇	(本所) 1692

中村製作所	中村喜久太郎	荒川・甘藷里六ノ五〇三	(下谷) 671
中井鐵道機械製作所	中井辰之助	蒲田・羽田一ノ一八二一	(羽田) 157
中島鐵工所	中島酉吉	葛飾・本田立石二〇一	(本所) 110
中原鐵工所	中原仙太郎	京橋・月島西河岸通二ノ七	(京橋) 462
永田鐵工所(名)	永田一雄	城東・大島七ノ二七五	(本所) 1644
内藤鐵工所(株)	内藤義治	荒川・尾久一〇ノ一五四六	(下谷) 7404
日本鐵道工業株式會社	神戸利八	品川・東品川四ノ一〇一	(高輪) 4225
日本工機製作所	吉田昇作	蒲田・下丸子四五	(蒲田) 5046
日本建鐵工業株式會社	河野芳銳	荒川・三河島七ノ七八〇	(下谷) 8155
日本照明株式會社	影島九二作	麹町・内幸二ノ二	(銀座) 2914
日本アスベスト東京工場(株)	稻吉兼作	品川・北品川四ノ五三	(大崎) 4107
日本信號株式會社	中内銀一郎	麹町・丸ノ内二ノ二ノ二	(丸ノ内) 860
日曹製鋼大島製鋼所(株)	今岡春雄	城東・大島四ノ一三	(本所) 2131
日盛化工機株式會社	宗村純	品川・南品川二ノ四六	(高輪) 461
濱田工場(株)	濱田晋次郎	城東・龜戸一ノ九三	(墨田) 57
服部組(資)	工藤四郎	麹町・丸ノ内一ノ二	(丸ノ内) 1761
波多野鐵工所	波多野利秀	芝・白金三光九三	(高輪) 5054
品中工場	品中太郎	芝・三田豐岡二	(三田) 658
橋本鐵工所(株)	橋本博介	麹町・丸ノ内三ノ二	(丸ノ内) 1611
萩工業貿易大森工場(株)	菊地政治	大森・堤方一八七	(大森) 7779
白光會(資)	塚谷菊良	王子・中十條四ノ九	(駒込) 334
平戸工場	平戸健次郎	本所・龜澤四ノ四	(本所) 283
古川鍛冶工場	古川鍛冶	深川・白河三ノ一	(本所) 1520
古瀬鐵工所(資)	古瀬丑松	向島・寺島二ノ五	(墨田) 1162
双葉製作所	市東竹治	本所・整川三ノ一八	(本所) 6483
二葉工業所	竹澤寅三郎	日本橋・吳服橋三ノ三	(日本橋) 4628
馬來工業株式會社	馬來成一	品川・南品川五ノ五八	(高輪) 346
松井車輛製作所	松井三郎	蒲田・東六郷二ノ四	(蒲田) 4948
前原鐵工所	前原正幸	深川・平井三ノ七	(京橋) 3273
丸善鐵工所(株)	藤井敬三	城東・大島二ノ二九	(本所) 3893
三島製車所	三島隆吉	品川・東大崎三ノ六三八	(大崎) 726
三橋鐵工所	三橋留吉	城東・北砂六ノ五二	(本所) 9416
三輪機械製作所	三輪一良	京橋・月島通一〇ノ一二	(京橋) 6422
武藏鐵工株式會社	戸川省次郎	神田・鍛冶一ノ四ノ二	(神田) 765
宮本鐵工所	宮本佐次平	京橋・小田原二ノ一九	(京橋) 2711
森田鐵工所	森田喜市	城東・龜戸九ノ四五	(墨田) 3940

森貞商店製作所	森 榮一	本所・堅川三ノ二四	(本 所) 535
本直鐵工所(資)	本直 政美	京橋・新佃島西二ノ八	(京 橋) 3637
山口製作所	山口專太郎	本所・厩橋四ノ一五	(墨 田) 8180
山本工場(株)	山本 榮男	品川・東大崎五ノ七	(大 崎) 953
山田機械製作所(株)	山田 清志	城東・大島一ノ一五四	(本 所) 4528
安井製車所	安井卯之吉	神田・東松下四二	
八島製作所	八島 佑浩	城東・北砂一ノ三九六	(本 所) 2526
横河橋梁製作所(株)	江橋 貞二	芝・西芝浦二ノ七	(三 田) 1171
吉原鐵工所	小宮山碩治	淀橋・柏木三ノ二九六	(淀 橋) 293
吉村製作所	吉村森三郎	京橋・銀座西六ノ二ノ三	(銀 座) 3075
理研製機株式會社(株)	吉田 章一	蒲田・西六郷一ノ七	(銀 座) 7611
ウルフ渡邊製作所	岩崎 利政	日本橋・本四ノ一	(墨 田) 3405
渡邊製鋼所(株)	渡邊 了武	蒲田・梶谷五ノ一三四七	(大 森) 3815
渡邊製作所(資)	渡邊 專二	本所・石原三ノ二〇ノ一	(墨 田) 3245
渡邊鐵工所	渡邊 米吉	荒川・日暮里六ノ二四九	
渡村鐵工所	渡村 柱藏	京橋・表三ノ一六	(京 橋) 6318

〔造 機〕

社 名	代表者	營業所	電 話
浦賀船渠株式會社	寺島 健	麹町・丸ノ内一ノ六海上ビル	(丸ノ内) 1856
川崎造船所東京出張所(株)	平生鈺三郎	麹町・丸ノ内郵船ビル六二〇	(丸ノ内) 1487
北山鐵店	倉田萬治郎	京橋・越前堀一ノ四	(京 橋) 2452
熊谷造船鐵工所(株)	藤山 政一	蒲田・南六郷一ノ三八	(蒲 田) 2336
芝浦工作所(株)	谷田部太郎	芝・高濱五	(三 田) 378
玉造船所(株)		日本橋・室二ノ一ノ一	(日本橋) 4468
鶴見製鐵造船株式會社	淺野 良三	麹町・丸ノ内一ノ六海上ビル	(丸ノ内) 4351
東京石川島造船所(株)	松村 菊勇	京橋・佃島五四	(京 橋) 2161
函館船渠株式會社	川田 豊吉	麹町・丸ノ内二丸ビル	(丸ノ内) 3675
日本漁具工業株式會社		京橋・銀座西五ノ五	(京 橋) 5652
三菱重工業株式會社	斯波孝四郎	麹町・丸ノ内二ノ四	(丸ノ内) 4151
森貞商店(株)	森 榮一	本所・堅川三ノ二四	(本 所) 267
渡邊製鋼所(株)	渡邊 了武	蒲田・梶谷五	(大 森) 3458

〔船 具〕

社 名	代表者	營業所	電 話
伊藤鐵工所(資)	伊藤喜一郎	京橋・月島通七ノ一	(京 橋) 8595

上野螺子製作所	上野 清治	蒲田・東六郷一ノ三一	(蒲 田) 2137
奥村鐵工所	奥村伊之助	城東・龜戸五ノ二八七	
岡部工作所	岡部工作所	向島・吾郷西一ノ六五	
金子製作所	金子 晃	目黒・上目黒六ノ一二四〇	(澁 谷) 990
蒲田工業株式會社	町田耕三郎	蒲田・東六郷三ノ一	(大 森) 4369
熊野鐵工所	熊野 健治	品川・北品川五ノ五ノ四四〇	(大 崎) 2944
小林鍛冶工場	小林金之助	下谷・金杉上一一二	
小谷製作所	小谷 喜藏	淺草・千束一ノ七〇	(根 岸) 2047
坂田鐵工所	坂田重次郎	向島・隅田四ノ一三〇	
清水鐵工所(資)	清水 健藏	向島・隅田四ノ二八六	(墨 田) 1602
菅澤鐵工所	菅澤 三郎	城東・北砂七ノ四七〇	
東洋酸素機械株式會社	石川 龍雄	荏原・戸越三四〇	(蒲 田) 4211
角田鐵工所	角田龜太郎	京橋・月島東仲通二ノ一	(京 橋) 4843
黒田精機工作所(資)	黒田 熊吉	蒲田・梶谷四ノ一七八七	(羽 田) 224
内藤鐵工所(株)	内藤 義治	荒川・尾久一〇ノ一五四六	(下 谷) 7404
日本曹達大島製鋼所(株)	今岡 春雄	城東・大島四ノ一三	(本 所) 2131
西卷鐵工場(株)	西卷 治助	江戸川・東船堀六二四	
松江鐵工場	松江 嘉治	深川・常盤一ノ五	
濱田工場(株)	濱田音次郎	城東・龜戸一ノ九三	(墨 田) 57
双葉工業所	竹澤寅三郎	本所・堅川三ノ一八	(本 所) 6483
福田鐵工所	福田 光春	荒川・三河島一ノ三〇〇〇	
藤波鐵工所	藤波 ひさ	足立・千住曙三一	(足 立) 3559
光瀬鐵工所(資)	光瀬稻四郎	品川・西品川二ノ一〇九	(大 崎) 1556
前原鐵工所	前原 正幸	深川・平井三ノ七	(京 橋) 3273
三橋製作所	三橋光之助	品川・大崎一ノ六四	(大 崎) 1643
三橋鐵工所	三橋 留吉	城東・北砂六ノ五二	(本 所) 9416
木直鐵工所(資)	木直 政美	京橋・新佃島西二ノ八	(京 橋) 3637
矢作製鎖所	矢作三次郎	城東・龜戸五ノ二〇三	
山口製作所	山口專太郎	本所・厩橋四ノ一五	(墨 田) 8180
吉村製作場	吉村森三郎	京橋・銀座西六ノ二ノ二	(銀 座) 3075



# 18 工業用ゴム篇

工業用ゴム篇

社名	代表者	営業所	電話
東ゴム製作所	長井金次郎	王子・志茂三ノ三二八	
吾嬬調帯製造所	永田重領	向島・吾嬬東七ノ一三	(墨田) 1397
石井ゴム工業所	石井新之助	葛飾・本田江二六〇	(本田) 543
岩田兄弟工場	岩田繼清	荒川・日暮里八ノ七八四	(下谷) 1354
今川ゴム工業所	今川春太	向島・吾嬬七ノ三四	(墨田) 299
エフ・ケイ・エスゴム工業所	川上三郎	向島・吾嬬東四ノ二九	(墨田) 3922
尾崎ゴム工業所	尾崎訥子三	向島・吾嬬西七ノ七三	
大瀧ゴム工業所	大瀧正治	向島・吾嬬西七ノ四一	(墨田) 2989
柏木ゴム製造所	柏木祐吉	大森・大森二ノ九三	
龜井製作所	龜井與曾松	下谷・西一六	(下谷) 1337
菊地護謨株式会社	菊地榮一	葛飾・本田若宮三一	
金星製作所	川口莊次郎	向島・寺島八ノ八八	(墨田) 4259
金陽社	山本魁介	品川・東大崎五ノ三三四	(大崎) 1514
キシシVロープ製作所	三井田忠雄	葛飾・上平井二二八五	(本田) 552
國産ゴム株式会社		麹町・丸ノ内三三三三號館	(丸ノ内) 2892
國産電機株式会社	岩井豊治	墨田・高田南三ノ七一七	(牛込) 1735
小日向ゴム工業所	小日向信郎	向島・隅田一ノ一七二	(墨田) 6564
鯉淵ゴム工場	鯉淵茂	向島・吾嬬西七ノ六二	
三協ゴム工業所	長嶋榮信	向島・寺島六ノ一三一	
品川ゴム製造所	平河平藏	品川・南品川四ノ五〇九	
昭和輕量防音材研究所	岡田重五郎	麹町・丸ノ内二ノ二九ビル	(丸ノ内) 637
昭和ゴム化學工業所	押見正之助	葛飾・立石本田原一四〇	(本田) 309
昭和リクレーン製造所	松崎繁太郎	向島・吾嬬西七ノ三四	(墨田) 5200
鈴木ゴム工業所	鈴木操	向島・寺島一五三	
關口ゴム工業所	關口勝三郎	向島・寺島八ノ九七	
潜水材料合資會社	佐野欣太郎	荒川・南千住八ノ九六	(淺草) 7334
相馬ゴム製作所	相馬慶三郎	向島・吾嬬西五ノ九一	
高草ゴム製作所	高草元次郎	向島・吾嬬西七ノ三二	
高安合資會社	高安德治郎	神田・美土代一一	(神田) 1566
武田ゴム製作所	武田録平	向島・西九ノ七五九	
田中ゴム製作所	田中清治	向島・隅田一ノ一八六	(墨田) 4153
大安ゴム製作所	長谷川一	向島・隅田四ノ二六五	(墨田) 5205

大日本ゴム株式会社	加藤貞次	向島・隅田四ノ一〇九五	(墨田) 1173
塚田ゴム製作所	塚田幸吉	板橋・志村清水二六九	(板橋) 701
積田ゴム工業所	積田淺吉	江戸川・平井四ノ一八七八	(墨田) 7469
テイ・エイゴム工場	手島周造	墨田・高田南三ノ七九八	(牛込) 2860
電機工業株式会社	小林きく	荏原・小山二三七	(荏原) 2211
東亞Vロープ製作所	尾關素一	板橋・志村清水九七	(板橋) 332
東京ゴムロール製作所	星野幸造	向島・寺島四ノ一七六	(墨田) 8136
東都ゴム製作所	中井鳥之助	向島・隅田一ノ一二七二	(墨田) 899
東北ゴム工業所	遠藤一郎	向島・寺島七ノ一一〇	
永柳商店東京コルク工場	丹羽芳雄	向島・寺島四ノ二五	(墨田) 1009
羽田Vロープ製造所	羽田伊之助	向島・寺島七ノ一三八	(墨田) 8097
箱崎ゴム工業所	箱崎寅雄	葛飾・堀切六三四	
日之出ゴム製作所	川崎亨	江戸川・平井四ノ一八七〇	(本田) 68
富士ゴム工業株式会社	船越齊助	江戸川・東小松川三ノ三五一八(江戸川)	459
富士元ゴム製作所	鈴木富士見	向島・吾嬬西一ノ四〇	
福岡ゴム工業所	福岡春太郎	向島・吾嬬西七ノ六一	(墨田) 6320
福原ゴム工業所	福原常雄	葛飾・本田若宮二四	(本田) 44
藤本ゴム製作所	加藤忠次郎	向島・寺島七ノ一三八	(墨田) 3558
二葉ゴム工作所	上野謙藏	向島・吾嬬西八ノ五〇	
堀川ゴム工業所	堀川留五郎	向島・吾嬬西九ノ四四	(墨田) 5945
三巴ゴム工業所	上野喜八	向島・隅田一ノ一八六	(墨田) 4153
武藤ゴム製作所	武藤里次	向島・吾嬬西七ノ二二	
日本精機工所株式会社	辻淡	大森・大森四ノ四一	(大森) 3831
日本パッキング製造所	松山博	蒲田・北笹谷二五八	(大森) 5396
日本パッキン株式会社	井田五郎	北多摩・國分寺國分寺一七一三(國分寺)	115
似鳥ゴム製作所	似鳥松次郎	向島・寺島七ノ一四九	(墨田) 5463
矢澤ゴム製作所	矢澤義男	向島・隅田三ノ一一四八	
矢部速製ゴム工業所	矢部己之助	向島・隅田四ノ二六八	
八洲製作所	箕輪八州雄	蒲田・西六郷三ノ四八	(蒲田) 3441
優先ゴム株式会社	奥村政兵衛	荒川・日暮里八ノ一六二	
吉川ゴム製作所	吉川國五郎	向島・吾嬬西九ノ一八	
吉川ゴム加工所	吉川鹿造	向島・吾嬬西九ノ一八	
吉田ゴム製作所	吉田耕之助	荒川・南千住一ノ五六	(淺草) 4257
横木泰一		本所・業平橋四ノ一〇	

工業用ゴム篇



川名工具製作所

無言の逸品!!

神奈川ノ部

工作機械……鐵鋼製品……銃鐵鑄造……  
合金鑄造……板金……電氣機器……自動車

[工作機械]

社名	代表者	營業所	電話
朝日製作所横濱工場	太田 太	鶴見・潮田二七九一	(川崎) 2766
朝木鐵工所	朝木與三郎	神奈川・神之木一一	(神奈川) 2464
蘆部鐵工所	蘆部 彌一	中・日枝三ノ七四	(長者町) 6437
蘆分鐵工所	蘆分龜太郎	川崎・見染一三八	(川崎) 2118
新井鐵工所	新井 梅吉	神奈川・入江二ノ二八四	(神奈川) 2520
相澤鐵工所	相澤冬次郎	神奈川・子安通三ノ三〇五	
有泉酸素熔接工業所	有泉 方富	鶴見・潮田一九一八	
淺妻鐵工場	淺妻 廣吉	中・曙一ノ八	
石井鐵工所	石井 若松	鶴見・小野五五	(鶴見) 2577
石井組鐵工所	石井 雄次	神奈川・淺間二ノ七六	(神奈川) 2349
石田リヤカー製作所	石田 兼藏	中・本牧一ノ九	
石橋鐵工所	石橋利太郎	中・元四一ノ五三	
石川匠務所	石川彦四郎	中・中村五ノ三一六	(本局) 3588
岩田鐵工所	岩田峯之助	中・粕原二四	
岩崎鐵工所	岩崎 義一	鶴見・鶴見一二一九	(鶴見) 2673
今井製鐵所	今井喜十郎	中・久保二六二	(長者町) 7029
今井鐵工所	今井 定吉	神奈川・子安通一ノ二	
今出川鐵工所	淺野 健造	中・麥田二ノ六三	
飯田鐵工所	飯田健太郎	中・天神一ノ三二	(長者町) 1464
飯田酸素熔接所	飯田 重雄	中・濱松四七	(長者町) 1835
伊東鐵工所	伊東辰五郎	神奈川・棉花一ノ五	
泉工 作 所	五味 宗清	神奈川・龜澤一一	(神奈川) 1851
池田鐵工所	池田仁三郎	中・本牧二ノ三九〇	
市村鐵工所	市村 作治	中・久保二三一	(長者町) 721
板谷瓦斯發生機製作所	板谷 守	中・松影一ノ一ノ二	
内田鐵工所	内田 俊夫	中・不老二ノ一一九	
内田商店製作所	内田 停三	神奈川・北幸二ノ二六	(神奈川) 1565
内海鐵工所	内海 義三	神奈川・入江二ノ二九五	
浦賀船渠株式會社工場	寺島 健	神奈川・大野二	(神奈川) 4031
梅谷鐵工所	梅谷竹次郎	神奈川・岡野一〇五	
上田鐵工所	上田 政治	中・日枝三ノ九五	
海老原工業所	海老原金秋	中・宮元二ノ二六	
榎本鐵工所	榎本市太郎	神奈川・入江二ノ二六六	(神奈川) 3756

神奈川ノ部 [工作機械]

神奈川ノ部 (工作機械)

Table listing industrial facilities in Kanagawa Prefecture, including names like 大原鐵工所, 大島鐵工所, and 大坂製鐵所, along with their locations and identification numbers.

Table listing industrial facilities in Kanagawa Prefecture, including names like 龜崎鐵工所, 柏木鐵工所, and 寬政鐵工所, along with their locations and identification numbers.

神奈川ノ部 (工作機械)

神奈川ノ部 (工作機械)

島谷工業所	島谷憲三	中・石川四ノ一四二	(本局) 1898
志田鐵筋建築部	志田喜六	中・日本大通リ六〇	(本局) 64
柴田鐵工所	柴田種藏	神奈川・平沼一ノ一	(神奈川) 1914
篠田鐵工所	篠田健次郎	神奈川・棉花一ノ四	(神奈川) 976
昭和酸素工業所	島崎金藏	神奈川・神奈川二ノ二二	
昭和鐵工所	戸田武之介	鶴見・鶴見一三八六	(鶴見) 2320
昭和組工作所	翔磨孝昭	鶴見・潮田一五二五	(鶴見) 3159
潮見製作所	吉澤介三	鶴見・小野三六	(鶴見) 2245
下田鐵工所	下田了	鶴見・鶴見四二二	(鶴見) 4028
城鐵工所	城信一	鶴見・平安二ノ三四一	(鶴見) 2624
城南鍛鋼所	西澤禎一	川崎・大師河原四七四五	
鈴木鐵工場	鈴木弘一郎	中・石崎二ノ四二	(長者町) 2716
鈴木鐵工所	鈴木惣三郎	中・末吉一ノ一	
鈴木幸藏商店	鈴木幸藏	中・松影二ノ四八	(長者町) 56
鈴木板金工場	鈴木銀次郎	中・南太田一ノ八二	
鈴木製作所	鈴木良作	鶴見・潮田二五二九	
鈴木組鐵工所	鈴木幸藏	鶴見・鶴見一一八七	
鈴木鐵工所	鈴木留吉	川崎・遠藤六四八	(川崎) 2588
杉浦鐵工所	杉浦鐵之助	神奈川・濱一ノ三六	
杉山鐵工所	杉山猪平	中・日枝三ノ九五	
須田鐵工所	須田由太郎	神奈川・南幸二ノ五七	
角田鐵工所	角田力造	神奈川・西平沼一ノ一	(神奈川) 1867
精機鍛工株式會社	中谷保	鶴見・潮田二七二五	(鶴見) 2461
清保舍製作所	力石清之助	鶴見・生麥四六	(鶴見) 4042
仙崎鐵工所	仙崎八十一	川崎・小田二ノ一二九	(川崎) 3894
田中鐵工所	田中里之助	中・萬代三ノ三九	(長者町) 2422
田中製作所	田中幸治	中・不老二ノ一七九	(長者町) 2197
田中機械製作所	岸田東次郎	鶴見・生麥二〇三六	(神奈川) 1708
田中工作所	田中留明	鶴見・市場六三九	(鶴見) 3769
田邊鐵工所	田邊泰正	鶴見・鶴見一三八二	(鶴見) 3638
田村鐵工所	田村庄吉	川崎・南小田一ノ二二	
田端鐵太郎	田端近之助	中・藤澤二ノ一九二	
高橋鐵工所	片岡佐作	神奈川・青木通リ五八	(神奈川) 2703
高橋組鐵工所	高橋柳平	鶴見・大黒一〇	(鶴見) 5460
高松鐵工所	高松輝雄	神奈川・淺間三ノ一二八	(神奈川) 2871
竹下製作所	竹下榮一	鶴見・鶴見一三二九	(鶴見) 2495

竹元機械工場	竹元信義	中・真砂一ノ七	(長者町) 3445
立石鐵工所	立石欣吾	中・松影三ノ一一〇	(長者町) 3868
立野製作所	立野彦治郎	中・花咲三ノ九五	(長者町) 3990
瀧澤工機製作所	瀧澤榮吉	中・初音三ノ六五	
谷口鐵工所	谷口廣吉	神奈川・南淺間六二	
醍醐鐵工所	醍醐兼吉	保土ヶ谷・星川六三	(神奈川) 1382
醍醐工業商會	醍醐菊太郎	神奈川・南幸二ノ五二	(神奈川) 2691
中外鐵工所	龜崎虎次郎	鶴見・潮田小野五五	(鶴見) 3449
鶴井機械鐵工所	鶴井市郎	神奈川・通九ノ三六二	(神奈川) 2177
鶴見鐵工所	石塚彌壽吉	鶴見・鶴見一一八九	(鶴見) 2331
鶴見工作所	後谷秋次郎	鶴見・潮田一五九〇	(鶴見) 2731
鶴見橋鐵工所	高橋吉五郎	鶴見・鶴見一三八八	
手塚鐵工所	手塚清太郎	中・山吹二ノ五	
手島鐵工所	手島純雄	鶴見・潮田一五七六	
東京製鐵株式會社	南俊二	鶴見・末廣一ノ一一	(鶴見) 3050
東京コンヂツト製造會社(株)	三浦知足	川崎・久根崎二〇七	(川崎) 2129
東京電氣株式會社	津守豊治	川崎・堀川七二	(川崎) 3561
東京鍛工所(株)	難波又三郎	川崎・四谷下五〇	(川崎) 3271
東京無線會社柳町工場(株)	清水與七郎	川崎・柳一ニ八四	(川崎) 3661
東洋鋼材會社川崎工場(株)	安東明治郎	川崎・渡田二七三〇	(川崎) 3601
東洋パルプコック株式會社	田島繁二	磯子・磯子一	(長者町) 6236
東邦機械株式會社	國友峻	神奈川・子安通三ノ三五七	(神奈川) 3805
東亞製作所	齋藤守弘	鶴見・鶴見一二九七	(鶴見) 2529
豊島鐵工所	豊島正	神奈川・南淺間二一	(神奈川) 2917
富永製作所	富永惣一	川崎・見染一四一	(川崎) 3300
戸塚鐵工所	戸塚春吉	中・松影一ノ一〇	
遠枝工業所	遠枝繁	中・松影三ノ九五	(長者町) 4807
圖南鍛工	南條榮太郎	川崎・渡田新一ノ二八一	
土井鐵工所	土井琢馬	神奈川・神之木九	(神奈川) 2684
中村鐵工所	中村吉五郎	中・石川五ノ一八七	
中村鐵工所	中村孝治	保土ヶ谷・天王寺四〇五	
中林鐵工所	中林尙太	神奈川・神之木八九	
中溝製作所	中溝廣次	神奈川・岡野二四	(神奈川) 2616
中尾鐵工所	吉田辰三郎	神奈川・稻荷一三	
中西鐵工所	中西定次郎	中・石川一ノ四六	(本局) 571
中川ボデー工場	中川孝太郎	神奈川・北幸二ノ六五	(神奈川) 802

神奈川ノ部 (工作機械)

神奈川ノ部  
〔工作機械〕

中野鐵工所	中野健藏	神奈川・南幸二ノ二六	(神奈川) 777
中島組製作所	中島榮六	鶴見・鶴見一三二四	(鶴見) 4075
直喜鑄鋼所	石川清	川崎・見染一〇〇	(川崎) 2157
並木鐵工所	並木徳松	神奈川・南幸二ノ三二	(神奈川) 4071
長坂鐵工所	長坂源之助	中・宿一ノ二	(長者町) 4440
日本鐵工會社	川崎工場(株) 柴柳新二	川崎・田邊新田竹ノ下耕地	(川崎) 3394
日本自動車工業會社(株)	小川菊造	川崎・大師河原田町耕地五八九	
日本鑄造會社	鶴見工場(株) 淺野總一郎	鶴見・末廣二ノ二	(鶴見) 3285
日本金屬工業橫濱工場(株)		中・西久保一四ノ一	(神奈川) 2600
日東亞鉛鐵工合資會社	本野吉彦	鶴見・鶴見一三七八	(鶴見) 2954
日產自動車會社加工部(株)	久保田萬次郎	神奈川・千若三ノ一ノ一	(神奈川) 2631
野村商店	鶴見工場 野村明	鶴見・鶴見一九〇二	(鶴見) 3245
長谷川製作所	長谷川松雄	中・伊勢佐木七ノ一五二	(長者町) 1692
長谷川鐵工所	長谷川忠雄	中・扇二ノ一三	
長谷川鐵工所	長谷川一郎	磯子・磯子禰馬一ノ一五	(長者町) 2168
長谷川製作所	長谷川作太郎	鶴見・菅澤五〇四	(鶴見) 3236
原鐵工所	原奥治郎	神奈川・星野一	(神奈川) 3159
原田鐵工所	原田光太郎	神奈川・岡野五五	
早川組鐵工所	早川市藏	川崎・大師河原下殿五八三	(川崎) 2849
廣武鐵工所	廣武新三郎	中・千歳三ノ三〇	(長者町) 4708
廣瀨鐵工所	廣瀨金之助	神奈川・北幸二ノ六八	(神奈川) 3157
樋川鐵工所	樋川太郎	中・中村一ノ六三	(本局) 2063
樋口鐵工所	下條恭兵	鶴見・湖田二八四九	(鶴見) 2616
日之出鐵工所	數野豊吉	川崎・日ノ出三四	(川崎) 4215
福永鐵工所	福永誠吉	中・初音三ノ六七	
福田重工業株式會社	福田春吉	中・井土ヶ谷下七〇	(長者町) 3886
古川鐵工所	古川吉次郎	神奈川・子安通三ノ三〇九	
古川鐵工所	古川巖	神奈川・岡野一五〇	
福澤工業所	福澤正治	川崎・古川通一〇二	
福澤鐵工所	福澤正作	川崎・古川通八	
福嶋鐵工所	福嶋治郎吉	川崎・港三七	(川崎) 3430
福玉鐵工所	向野登	川崎・小田一ノ一	(川崎) 3795
プレス工業株式會社	毛利繁三	川崎・鹽濱一	(川崎) 2296
堀内鐵工所	堀内義治	中・濱松四六	
法專組鐵工所	法專品一	鶴見・生妻八一三	(鶴見) 3785
松岡製作所	松岡榮三	川崎・小田一ノ一三	

松本製作所	松本慶二郎	鶴見・生妻一三四五	(鶴見) 4303
増田鐵工所	増田良雄	鶴見・湖田二三七八	(鶴見) 2484
増成動力工業株式會社	松本成人	神奈川・南淺間二五	(神奈川) 377
東京工業株式會社	松下久壽	中・高宮西通三九	
松下フレーム製作所	松下久壽	神奈川・子安通三ノ二九五	(神奈川) 968
丸力鐵工所	竹内信吾	神奈川・龜住二四	(神奈川) 2762
宮越鐵工所	生明隆吉	神奈川・龜住二四	(神奈川) 2762
宮崎鐵工所	宮崎吉太郎	中・南太田一ノ三〇	(長者町) 6463
三木鐵工所	三木安次郎	中・紅梅二ノ三〇	
三神船渠	三神千尋	神奈川・榮四ノ八九	(神奈川) 3565
美和製作所	池田猪藤次	神奈川・指一五	(長者町) 2314
源正勝	堀正春	神奈川・指四二	
室田製作所	室田貢	川崎・中瀬三ノ三	(川崎) 4326
向井鐵工所	向井竹治郎	神奈川・高島通三ノ三九	(神奈川) 795
村井ボルトリベット工場	村井重吉	中・濱松三八	(長者町) 5565
森田鐵工場	森田秀吉	中・元四ノ一五三	
山崎鐵工所	山崎常吉	神奈川・南幸二ノ五一	(神奈川) 1595
山崎製作所	松岡榮三	川崎・小田一ノ一三	
山田工業所	山田徳太郎	中・三吉一ノ一	(長者町) 1420
山本鐵工所	山本博	鶴見・湖田二八一九	
山桑造船鐵工所	桑原七藏	神奈川・子安通三ノ三五九	(神奈川) 1915
大和工業株式會社	沼田惣五郎	鶴見・字蘆崎一三二一	(鶴見) 2997
柳内製作所	柳内章	川崎・渡田新一ノ二五二	(川崎) 3703
柳町鐵工所	柳町源之助	神奈川・入江二ノ三〇三	(神奈川) 956
横濱鋼鐵建材社	鈴木廣吉	神奈川・淺間四ノ二九二	(神奈川) 1805
横濱工作所	山田眞吉	神奈川・林五	(神奈川) 478
横濱モーターパーツ製作所	佐藤猛夫	鶴見・小野四三	(鶴見) 2778
横濱亞鉛鍍金工業所	岡田一雄	神奈川・北幸三ノ一七〇	
吉田船渠	吉田鎌次郎	鶴見・生妻五五五	(鶴見) 3547
横山工業所	横山公雄	川崎・田邊新田竹ノ下耕地三五一ノ一	(川崎) 3770
和田鐵工所	和田平次郎	中・彌生二ノ一八	
渡邊工業所	名取貞吉	神奈川・鳥越三	(神奈川) 3042

〔鐵鋼製品〕

社名	代表者	營業所	電話
淺野カーリット株式會社	淺野 八郎	保土ヶ谷・佛向一六二五	(神奈川) 3961
淺野カーリット火工品作業所	淺野 八郎	保土ヶ谷・市野三六三	

神奈川ノ部  
〔工作機械・鐵鋼製品〕

神奈川ノ部  
〔鐵鋼製品〕

淺野セメント川崎工場	淺野總一郎	川崎・淺野二九三六	(川崎) 3515
淺井鐵工所	淺井要	川崎・渡田新ノ一ノ二六	(川崎) 3295
淺田製作所	坂本芳五郎	川崎・淺田ノ八	
秋田木材株式會社	相澤治一郎	鶴見・潮田二八八八ノ三	(鶴見) 2144
秋田工場	安東俊咲	川崎・塚越三三〇	(川崎) 2410
秋山鐵工所	秋山秋熊	神奈川・神奈川通九ノ三四	
朝木工業所	朝木與三郎	神奈川・神之木	(神奈川) 2464
朝日スレート株式會社	寺門德太郎	鶴見・鶴見四七〇	(鶴見) 2175
阿部製作所	阿部仲三	中・大岡七枚田一〇〇〇	(長者町) 5348
阿部鐵工所	阿部三平	中・松影ノ三五	(長者町) 4155
相田鐵工所	ジュー・ダグビユ	中・吉覆一ニ	(長者町) 165
荒井鐵工所	荒井鐵之助	中・二葉四ノ三九	(長者町) 7121
愛國産業株式會社	前川道平	川崎・藤崎二ノ一〇八	(川崎) 3787
味ノ素鈴木商店川崎工場	鈴木忠治	川崎・鈴木二九六四	(川崎) 2609
あをき製作所	青木儀次	川崎・渡田山五一七	
石川工作機械製作所	石川龍雄	川崎・下沼部一七一	
石川製作所	石川寅之助	川崎・堤根四	(川崎) 2340
石川事務機製作所	石川仁太郎	中・小港三ノ一八四	
石川匠務所	石川彦四郎	中・中村五ノ三一六	(本局) 6488
石井工作所	石井靜一	鶴見・潮田二二二八	(鶴見) 3751
石井工作所	石井與一郎	保土ヶ谷・星川二六五	(神奈川) 915
石原鐵工所	石原丑太郎	神奈川・高島通一ノ一〇	(神奈川) 3314
石田工作所	石田和助	中・三吉一ノ五	(長者町) 2009
石丸鐵工所	石丸捨次郎	中・井土ヶ谷一ニ八	
石塚機械製作所	石塚安五郎	川崎・大師四六四二	(川崎) 2429
岩崎鐵工所	岩崎彌太郎	中・久保二六四	(長者町) 3364
岩崎鐵工所機械工場	岩崎義一	鶴見・鶴見一三九	(鶴見) 5673
岩本製作所	岩本春吉	神奈川・入江二ノ二八八	(神奈川) 2197
岩山鐵工所	岩山松次郎	中・瀧松六	
伊藤鐵工所	伊藤晋一	神奈川・北幸三ノ一五六	(神奈川) 658
伊東鐵工所	伊東德之助	中・山田二ノ一五	
井上製作所	井上元男	神奈川・南淺間三二	(神奈川) 336
今泉鐵工所	今泉繁	神奈川・入江二ノ一九一	(神奈川) 3095
市場製材所	谷口辰太郎	鶴見・市場一七五三	(鶴見) 3532
飯田鐵工所	飯田建太郎	中・天神一ノ五	(長者町) 1464
泉製作所	清水泉	川崎・元木五	(川崎) 4047

池貝自動車製造株式會社	池貝庄太郎	川崎・中瀬三ノ二一八〇	(川崎) 3691
犬丸發明研究所	犬丸清	鶴見・市場六五七	(鶴見) 3612
梅津鐵工所	梅津松五郎	中・松山四ノ一四五	
梅村製作所	梅村榮次郎	鶴見・生麥八三一	(鶴見) 3119
宇都宮機械製作所	宇都宮進	川崎・池田四二	(川崎) 3948
宇敷織維工業機械製作所	宇敷重助	鶴見・鶴見一二二八	(鶴見) 4191
植木鐵工所	植木勝親	神奈川・岡野五四	
浦賀船渠株式會社横濱工場	寺島健	神奈川・大野二	(神奈川) 4031
内田商店製作所	内田停三	神奈川・北幸二ノ六六	(神奈川) 1656
尾家鐵工所	尾家孝一郎	神奈川・富家二一	(神奈川) 1097
英電舎製作所	村田義直	中・黄舎三ノ一一	(長者町) 626
英電舎	齋藤道雄	川崎・新川通三六	
英進舎製作所	田原傳治	川崎・大島五ノ二八	
遠藤製作所	遠藤與右衛門	鶴見・市場一六九一	(鶴見) 3111
大竹鐵工所	竹内一太郎	鶴見・生麥一二五九	(鶴見) 3901
大竹鐵工所	大竹貞之助	神奈川・平沼四ノ一五八	(神奈川) 872
大坂鐵工所	大坂久造	中・櫻松八	(長者町) 3901
大坂製鐵株式會社	清水健太郎	神奈川・榮四ノ八六	(神奈川) 1714
大和田鐵工所	大和田佐吉	中・千歳一ノ九	
大澤鐵工營業部	大澤周次	中・高砂一ノ四	(長者町) 5153
大山鐵工所	大山好藏	神奈川・富家五二	(神奈川) 3766
大内鐵工所	大内義明	神奈川・北幸二ノ八五	
大川鐵工所	大川梅次郎	神奈川・平沼二ノ九五	(長者町) 1083
大石工業所	大石金次郎	鶴見・潮田榮一二二	(鶴見) 2930
岡村製作所	岡村春明	神奈川・岡野一〇	(神奈川) 3598
岡田鐵工所	岡田梅吉	神奈川・子安通三ノ三四三	(神奈川) 1194
岡島製作所	岡島八治	中・千代崎四ノ九四	(本局) 4841
岡野製作所	岡野一郎	鶴見・菅澤一九四	(鶴見) 2956
小野里工作所	小野里巖太郎	神奈川・岡野一二四	(神奈川) 3511
小澤製作所	小澤武之助	鶴見・潮田三三〇	(鶴見) 3386
奥山機械製作所	奥山金明	神奈川・松影二ノ五五	(長者町) 6539
荻野諸機械製作所	荻野政太郎	神奈川・神之木二七	(神奈川) 3178
川崎鐵工株式會社	鬼頭兼三	川崎・瀧四ノ三七	(川崎) 2696
川崎重工業株式會社	東廣三	川崎・瀧四ノ二三〇三	(川崎) 3768
川崎機函工業株式會社	上部泰	川崎・渡田新ノ二五〇	(川崎) 3229
川崎機械製作所	徳野競二	川崎・神明二ノ一四五	(川崎) 2438

神奈川ノ部  
〔鐵鋼製品〕

神奈川ノ部 (鐵鋼製品)

川添鐵工所	川添三郎	神奈川・南幸二ノ一八	(神奈川) 1950
加藤組鐵工所	加藤和喜太郎	神奈川・北幸三ノ一七一	(神奈川) 276
加藤發條製作所	加藤三郎	保土ヶ谷・岩門上一七二二	(長者町) 514
加瀬工具製作所	加瀬三太郎	川崎・伊勢五九	
神之木機械製作所	増田又吉	神奈川・神之木七〇	(川崎) 46
神中電機製作所	中村源太郎	中・住吉六ノ七八	(長者町) 694
河野組鐵工所	河野文次郎	中・橋ノ一	(本局) 573
菅田鐵工所	菅田繁吉	神奈川・入江二ノ三〇六	(神奈川) 221
籠崎製作所	籠崎米助	鶴見・生麥九五	(鶴見) 2880
貝塚鐵工所	貝塚作次郎	川崎・元木九〇	(川崎) 242
化工機製作株式會社	宮崎駒吉	川崎・大川五	(川崎) 245
梶製作所	梶雅雄	川崎・渡田二ノ二三四	
共立自動車製作所	中谷保	鶴見・潮田二七二五	(神奈川) 65
共山工作所	橘田重良	中・彌ノ内一ノ七〇	(長者町) 4211
協和製作所	高橋良一郎	川崎・小田榮二ノ一〇七八	
協立製作所	菅野義清	鶴見・潮田二七六八	
木原鐵工所	木原清太郎	川崎・新川通四〇	
木村製作所	木村徳太郎	川崎・小田二ノ一三九	(川崎) 3778
麒麟麥酒株式會社横濱工場	伊丹二郎	鶴見・生麥明神前一七	(鶴見) 2155
岸鐵工所(資)	岸菊次郎	中・扇一ノ五	(長者町) 5291
金港酸素堤鐵工所	堤子之吉	神奈川・神奈川通九ノ二八	(神奈川) 635
久保田機械製作所	久保田竹治郎	中・山田二ノ一九	(長者町) 4716
久保田鐵工所	久保田武志	神奈川・神奈川通七ノ二六三	(神奈川) 1921
久保田製作所	久保田榮作	川崎・堤根耕地三四	(川崎) 4047
倉田重工業株式會社	倉田猛郎	神奈川・守屋一ノ三	(神奈川) 1131
黒田螺子工場	黒田税三郎	川崎・港五〇	
國村鐵工所	國村仁市	保土ヶ谷・和田三一	(神奈川) 2202
京濱工業所	瀧澤喜之助	鶴見・小野四一	(鶴見) 2671
京濱機械製作所	鴨谷喜久藏	鶴見・市場二五九	(鶴見) 3749
京濱機械製作所	鴨谷嘉久藏	川崎・京一ノ二九	(川崎) 2154
京濱機械製作所	國友峻	神奈川・子安通三ノ三五七	(神奈川) 3995
京濱鋼管工業株式會社	湯淺二郎	川崎・下並木三七	(川崎) 2945
小瀧造船鐵工所	小瀧常吉	神奈川・守屋一ノ一	(神奈川) 3154
小島鐵工所	小島春吉	中・杉山四ノ一〇三	(長者町) 5162
小玉鐵工所	小玉義雄	川崎・港四二四	
小林鐵工所	小林祝造	神奈川・淺間二ノ七八	

五穀鐵工所	五穀房次郎	中・扇田二ノ一八	(長者町) 7055
五省製作所	椿克己	鶴見・鶴見一四六四	(鶴見) 3241
國光煉炭製作所	淺野富豪	鶴見・大黒七	(鶴見) 2257
子安鐵工所	小泉平吉	神奈川・七島一三七	
工臺鐵工所	渡邊福三郎	神奈川・鶴屋一ノ八	
興國精神機械株式會社	玉井菊太郎	川崎・櫻本二ノ一〇三〇	(川崎) 3890
權田伸銅所	權田藤三郎	神奈川・南幸二ノ五一	(神奈川) 4095
ごとう商會製作所	後藤孟	神奈川・北幸二ノ八三	(神奈川) 725
ごらいと商會	後藤伸七	川崎・貝塚一四〇	(川崎) 3884
佐藤工業株式會社	佐藤多世	鶴見・潮田二三七二	(鶴見) 2888
佐藤製作所	佐藤利三郎	川崎・渡田三ノ八九五	
佐藤鐵工所	佐藤和助	中・千歳二ノ一五	
佐伯鐵工所	佐伯元次郎	神奈川・北幸二ノ五五	(神奈川) 3282
佐山製作所	佐山米藏	鶴見・鶴見一八八〇	(鶴見) 3059
佐枝鐵工所	佐枝四郎	鶴見・潮田一ノ五一九一	
齋藤機械製作所	山本一夫	鶴見・大黒一	(神奈川) 3331
齋藤鐵工所	齋藤義雄	中・境ノ谷六二	(長者町) 6430
齋藤鐵工所	齋藤大治	川崎・大島二〇〇	(川崎) 4006
三和商會	半田恒雄	中・中島三ノ五八	(長者町) 6240
三神船渠製作所	三神千尋	神奈川・榮四ノ八九	(神奈川) 3565
三興商事株式會社	池田徳太郎	保土ヶ谷・岩門上一六五九	(長者町) 4011
榮機械工具製作所	石岡嘉一	鶴見・潮田榮一五	
澤村鐵工所	澤村憲二	中・六ツ川二一七	(長者町) 6417
昭和精機工業株式會社	齋藤光榮	川崎・坪廣三六〇	(川崎) 3131
昭和電線電纜株式會社	清水與七郎	川崎・東渡田三ノ二四八二	(川崎) 3671
昭和電工株式會社	森 齋昶	川崎・扇二八	(川崎) 3583
昭和酒造株式會社	鈴木忠治	川崎・鈴木二九六四ノ一	(川崎) 3401
昭和産業株式會社	伊藤英夫	鶴見・大野一三三	(鶴見) 3031
昭和機械工業株式會社	千葉芳男	川崎・港八	(川崎) 4010
芝浦マツダ工業株式會社	國安 卯一	川崎・大宮一三〇二	(川崎) 3004
芝浦製作所鶴見工場(株)	久保正吉	鶴見・末廣二ノ四	(川崎) 3501
白土製作所	白土喜代松	川崎・渡田四四九	(川崎) 3708
白子製作所	白子定吉	川崎・東渡田一ノ六〇八	(川崎) 3802
柴田鐵工所	柴田大吉	中・扇田二ノ一九	(長者町) 6566
柴田鐵工所	柴田種藏	神奈川・平沼一ノ一	(神奈川) 1914
篠崎製作所	篠原三男也	神奈川・岡野三五	(神奈川) 214

神奈川ノ部 (鐵鋼製品)



神奈川ノ部 (鐵鋼製品)

潮田製作所	安廣 興吉	鶴見・瀬田一一〇九	(鶴見) 3455
志村鐵工所	志村 明德	川崎・堀川四三	(川崎) 3768
鳥崎鐵工所	鳥崎今太郎	神奈川・龜住一九	(神奈川) 2744
衆電舎	黒澤 一郎	中・久保二六三	(長者町) 1899
新興化學工業株式會社	後宮信太郎	川崎・塚越三四一	(川崎) 2690
自動車鑄物株式會社	白井 岩次	鶴見・江ヶ崎四〇五	(鶴見) 5364
十全商會橫濱工場	岩澤 敷太	鶴見・大黒一二	(鶴見) 1955
鈴木製作所	鈴木駒太郎	中・扇田三ノ五一	(長者町) 4976
鈴木鐵工所	鈴木 勘司	神奈川・西平沼一ノ一	(神奈川) 2972
鈴木機械製作所	鈴木隼太郎	神奈川・淺間三ノ一三〇	(神奈川) 1308
鈴木製作所	鈴木國太郎	神奈川・淺間三ノ一三〇	(神奈川) 2507
鈴木製作所	鈴木 和夫	川崎・古川一二八	(川崎) 2661
杉山鐵工所	杉山 國平	神奈川・南幸二ノ五〇	
杉山鐵工所	杉山 道彦	中・杉山三ノ八一	
須川組	須川 多助	中・元澤一ノ一	(本局) 2269
須田鐵工所	須田金太郎	中・扇二ノ八〇	(長者町) 2843
須藤鐵工所	須藤金太郎	神奈川・南幸三ノ七六	
管井機械製作所	管井久太郎	川崎・渡田新三九一	
助録加工所	日高助四郎	川崎・元木一〇六	
關鐵工所	關 茂	中・山王二ノ一〇	
關諸機械修理工場	關 忠藏	川崎・新川通四三	
精工舎鐵工所	山本 治作	川崎・渡田新一ノ三三七	(川崎) 4358
瀬尾工作所	小泉 新一	神奈川・平沼二ノ八一	
曾我工作所	曾我 歡章	中・瀬松六	
園工作所	園 最	中・瀬松三	(長者町) 5527
田村鐵工所	田村傳太郎	中・元二ノ八九	
田邊鐵工所	田邊貞二郎	中・三吉一ノ二	
田中鐵工所	田中 源造	中・瀬松五	
田中鐵工所	田中 留吉	中・新川五ノ三〇	(長者町) 5560
田中機械製作所	岸田東次郎	鶴見・生妻二ノ三六	(神奈川) 1705
田中鐵工所	田中幸三郎	鶴見・生妻四一五	(鶴見) 3625
田代鐵工所	田代三四郎	神奈川・神奈川通九ノ三六七	(神奈川) 3095
田島鐵工所	田島 三藏	神奈川・北幸一ノ七	(神奈川) 3561
立野織裝品製作所	立野彦治郎	神奈川・北幸一ノ七	(神奈川) 3561
立川製作所	立川 三郎	中・瀬松五	(長者町) 6252
高橋鐵工所	高橋 徳松	中・久保二一三	

高橋鐵工所	高橋 佐助	保土ヶ谷・星川三七五	(神奈川) 345
高橋プレス型製作所	高橋 一郎	鶴見・小野五五	(鶴見) 3449
高塚鐵工所	高塚 幸男	中・浦舟三ノ四六	(長者町) 3112
高井鐵工所	高井芳太郎	中・瀬松四四	
高添製作所	高添 憲治	鶴見・鶴見一二二〇	(鶴見) 2495
瀧澤工機製作所	瀧澤 榮吉	中・初音三ノ六五	(長者町) 3011
竹間鐵工所(資)	竹間喜八郎	神奈川・淺間三ノ一三一	(神奈川) 964
寶製油株式會社	鈴木三郎助	鶴見・大黒三〇	(鶴見) 2066
谷製作所	谷 徳次郎	川崎・淺田四ノ五〇	(川崎) 4142
大日本兵器株式會社	中村 藤藏	磯子・金澤谷津八八六	(長者町) 1534
大富岡兵器製作所	林 良一	鶴見・大黒三	(鶴見) 2883
大日本タール株式會社	林 良一	保土ヶ谷・星川六三	(神奈川) 1382
醍醐鐵工所(株)	青山跡治郎	川崎・田尻六四	(川崎) 4085
中央製作所	伊藤 二郎	鶴見・末廣一ノ一	(鶴見) 3676
鶴見窯業株式會社	松本幹一郎	鶴見・鶴見一五〇六	(鶴見) 2028
鶴見精機工作所	岩宮 政雄	鶴見・末廣一ノ一	(鶴見) 3084
鶴見製鐵造船株式會社	淺野 良三	神奈川・神奈川通九ノ三六二	(神奈川) 2177
鶴井機械鐵工所	鶴井 市郎	川崎・渡田一ノ一八九〇	(川崎) 2067
鶴岡製作所	鶴岡宗三郎	神奈川・淺間二ノ七八	(神奈川) 2778
出口鐵工所	出口 平吉	川崎・瀬崎三ノ二一	(川崎) 2032
東京ラヂエータ製造會社(株)	池貝 秀雄	川崎・柳一二四八	(川崎) 3661
東京電燈無線株式會社	清水與七郎	川崎・堀川七二	(川崎) 3561
東京電氣株式會社	津守 豊治	川崎・戸手七五六	(川崎) 2165
東京製鋼株式會社	赤松 範一	川崎・四谷下五〇	(川崎) 2023
東京鍛工所	池田 清藏	川崎・大師河原下殿五六九一	(川崎) 2312
東京自動車工業株式會社	松方 五郎	川崎・久根崎二〇七	(川崎) 2129
東京コンデット製造會社(株)	三浦 知足	川崎・木月二二〇〇	(田園調布) 4221
東京航空計器株式會社	和田 鎮雄	川崎・中島一ノ二	(川崎) 3645
東京機器工業株式會社	横田 千秋	川崎・上丸子下耕地一一三五	(川崎) 3807
東京機械製作所	芝 義太郎	川崎・久木八七	(川崎) 1883
東京衝機製作所	片野 雄二	鶴見・末廣一ノ一	(鶴見) 3050
東京製鐵橫濱工場	南 俊二	鶴見・安善一ノ三	(鶴見) 2119
東京灣埋立株式會社 横濱工場	淺野總一郎	保土ヶ谷・岩門下二八一	(神奈川) 3783
東洋機械工業株式會社	林 宇三郎	磯子・磯子一	(長者町) 6236
東洋パブコック株式會社	F・J・ブライス	川崎・堤根八	(川崎) 3337
東洋ラヂウム製作所	小林三午郎	神奈川・北幸一ノ二五	
東洋内燃機株式會社	若月 國立		

神奈川ノ部 (鐵鋼製品)

神奈川ノ部 (鐵鋼製品)

東洋鋼材株式會社	安本明治郎	川崎・渡田二七三〇	(川崎) 3601
東洋電機製造株式會社	上遠野亮三	中・西久保一	(神奈川) 2425
東洋機械製作所	曾根長五郎	川崎・古川通八〇	(川崎) 3805
東亞精工株式會社	田上 三郎	川崎・塚邊矢通四四四	(川崎) 2675
東亞スプリング製作所	伊達 春吉	川崎・堤根三六	
東亞機械パイプ製造會社(株)	梅岡忠之助	川崎・宮内七〇五	(中原) 211
東新工業所	東谷 春市	鶴見・鶴見一〇二一	(鶴見) 2287
東流化學工業横濱工場	兵藤 藤吉	鶴見・大黒三一	(鶴見) 2455
富岡鐵工所	富岡仙三郎	保土ヶ谷・星川三二七	(神奈川) 129
徳永硝子株式會社	徳永芳治郎	川崎・大川九	(川崎) 3287
土肥工作所	土肥 清一	中・扇田二ノ一五	(長者町) 4519
豊田製作所	豊田 次郎	川崎・渡田新一ノ三二三	(川崎) 4000
トーホー工場(名)	外山 鋭雄	中・本牧二ノ三二三	(本局) 6341
中川造船鐵工所	中川 安吉	神奈川・子安通二ノ二三	(神奈川) 3303
中溝製作所	中溝 廣次	神奈川・岡野二四	(神奈川) 2616
中島鐵工所	中島 昇	中・翁三ノ八六	
中山鐵工所	中山菊次郎	中・松山三ノ九五	
中西鐵工所	中西定次郎	中・石川一ノ四六	(本局) 571
夏目鐵工所	夏目 美藏	中・八幡七一	
永森製作所	永森 幸造	神奈川・子安通三ノ三九三	(神奈川) 668
長野發動機製作所	長野 銀藏	中・元二ノ八三	
生野製作所	森野 正男	川崎・元木五〇	(川崎) 2692
南洋貿易株式會社	伊藤 耕作	神奈川・守谷二ノ七	(神奈川) 2575
横濱油脂工場			
直喜鑄鋼鐵工所	石川 清	川崎・見染一〇〇	(川崎) 2157
日本金屬工業株式會社	田沼義三郎	中・西久保一四ノ一	(神奈川) 2660
横濱分工場	和田喜次郎	中・井土ヶ谷上一一八	(長者町) 4746
日本金屬工業會社(株)	田沼義三郎	川崎・大師河原上殿四八六一	(川崎) 3917
日本鍛工株式會社	柴柳 新二	川崎・田邊新田竹ノ下一四七ノ一	(川崎) 3394
日本蓄音器商會	伊東 秀	川崎・久根崎一二五	(川崎) 3521
日本木工業株式會社	川瀬 一郎	川崎・櫻本二ノ一〇二八	(川崎) 2891
日本火工株式會社	森 曉	川崎・大師河原小島新田七〇〇九	(川崎) 2459
日本スプリング製作所	仲田 悖	鶴見・市場一七五七	(鶴見) 3521
日本製作所	岡宮 四藏	鶴見・市場七六七	
日本ビクター蓄音器株式會社	伊東 秀	神奈川・守屋三ノ一	(神奈川) 273
日本特殊メタル製作所	星野 正造	神奈川・高島通一ノ九	(神奈川) 3424

日本硝子株式會社	大橋新太郎	保土ヶ谷・神戸下一七	(神奈川) 1831
日本スクリーナー製作所	高野喜太郎	神奈川・南幸二ノ一	(神奈川) 964
日本鑄造會社鶴見工場(株)	淺野總一郎	鶴見・末廣二ノ二	(鶴見) 3285
日本機械工業鶴見工場(株)	片倉 五郎	鶴見・鶴見一五八二	(鶴見) 3246
日本ヒューム管鶴見工場	瀧山米太郎	鶴見・潮田二八八八	(鶴見) 2209
日本曹達横濱工場	大野萬太郎	鶴見・大黒三六	(鶴見) 3514
日本製粉會社横濱工場(株)	有吉朋治郎	神奈川・千若二ノ一	(神奈川) 2048
日清製油會社横濱工場(株)	松下外次郎	神奈川・千若一ノ三	(神奈川) 2131
日本ハマライト株式會社	岡田 源吉	神奈川・入江二ノ一六二	(神奈川) 2977
日本カーボン會社横濱工場(株)	近藤 賢二	神奈川・神奈川通九ノ三五〇	(神奈川) 3231
日本電氣工業横濱工所(株)	森 蘆昶	神奈川・惠比須八	(神奈川) 3131
日本飛行機株式會社	堀 悌吉	磯子・富岡昭和三一七五	(長者町) 2837
西岡製作所	西岡富五郎	神奈川・平沼一ノ四	
西田機械製作所	西田三次郎	神奈川・高島通三ノ四八	(神奈川) 2875
西本製作所	西本 新	鶴見・鶴見一〇二二	(鶴見) 2595
西尾鐵工所	西尾 武夫	中・千歳二ノ一四	
仁木鐵工所	仁木信次郎	中・南太田四ノ三九三	
丹羽鐵工所	猪亦 彦藏	中・鏡ノ谷一	
新谷鐵工所	新谷彌吉郎	川崎・新川通一八	
二階堂鐵工所	二階堂三郎	神奈川・平沼一ノ四	
根本鐵工所(資)	根本 友規	神奈川・鶴屋二ノ一九	(神奈川) 3598
根本鐵工所	根本 秀藏	神奈川・立二三	(神奈川) 2897
野村鐵工所	野村 近藏	中・宿一ノ一	(長者町) 7122
野田製作所	菊間 二郎	川崎・砂子二ノ六	(川崎) 3039
早川鐵工所	早川濱次郎	中・松山三ノ八四	(長者町) 6869
早川鐵工所	早川辰五郎	中・體一ノ二九	(長者町) 3665
濱鐵工所	濱 松太郎	中・元三ノ一四三	(本局) 4518
馬場鐵工所	馬場 好保	中・扇田二ノ二四	
畑製作所(株)	畑 鐵太郎	神奈川・南淺間二二	(神奈川) 1019
萩原鐵工所	萩原 吉平	神奈川・西平沼二ノ一二	(神奈川) 587
長谷川製作所	長谷川 作太郎	鶴見・菅澤五〇四	(鶴見) 2292
平川製作所	平川 平三	中・千歳一ノ八	
平戸工場	平戸 元吉	中・中島一ノ一七	(長者町) 5614
平野機械製作所	平野勝之助	中・松山四ノ一一四	(長者町) 6229
日吉製作所	蓮沼長三郎	川崎・南加瀬一一四〇	(日吉) 2017
日の出鐵工所	鶴岡辨次郎	神奈川・淺間一〇三	(神奈川) 106

神奈川ノ部 (鐵鋼製品)

神奈川ノ部 (鐵鋼製品)

Table listing various iron and steel products in Kanagawa Prefecture, including companies like 富士瓦斯紡績株式會社, 富士通信機製造株式會社, and their respective locations and product codes.

Table listing various iron and steel products in Kanagawa Prefecture, including companies like 宮越鐵工所, 宮前製作所, and their respective locations and product codes.

神奈川ノ部 (鐵鋼製品)

神奈川ノ部 (鐵鋼製品・銑鐵鑄造)

横濱精器製作所	安室 與七	磯子・原七一	(本局) 79
横濱スプリング製作所	荒井 定吉	鶴見・菅澤二〇八	(鶴見) 2114
横濱モーター製作所	佐藤 猛夫	鶴見・小野四三	(鶴見) 2778
横濱製作所	並木 萬二	鶴見・潮田榮八七	(鶴見) 3312
横濱共立製作所	小山 谷八	中・日本大通リ二一	(本局) 636
横山工業株式會社	岩崎大次郎	川崎・田邊新田竹ノ下二五ノ一(川崎)	3736
横井製作所	横井 秀吉	川崎・渡田新一ノ六七三	
米山鐵工所	米山 孝作	中・濱松五四	
吉村製作所	吉村 末吉	鶴見・市場一六九一	(鶴見) 5683
吉田電氣製作所	吉田 惟寛	川崎・下沼部向河原一七五八	
吉田製作所	吉田 昇二	川崎・南小田一ノ一五六	
吉田鐵工所(名)	吉田 金七	神奈川・子安通三ノ三五八	(神奈川) 3474
吉川製作所	吉川吉五郎	神奈川・神之木一〇八	(神奈川) 2076
芳沼鐵工所	芳沼 啓介	川崎・神明一ノ五三一	
横濱航空械株式會社	小郎 一雄	鶴見・下來吉八二七	(鶴見) 2032
横濱計器株式會社	松崎了四郎	鶴見・市場本五〇六	(鶴見) 3211
理研アルマイト東京工場	平沼覺治郎	川崎・櫻本二ノ二一ノ一	(川崎) 2464
渡邊鐵工所	渡邊 三郎	中・二葉四ノ二九	(長者町) 2124
渡邊鐵工所	渡邊 清	鶴見・生妻五六二	
渡部熔接工業所	渡部八百藏	川崎・藤崎三ノ三一八	(川崎) 4210

〔銑鐵鑄造〕

社名	代表者	營業所	電話
愛國鑄物工業所	高見 資晃	鶴見・鶴見一八八	(鶴見) 4073
岩井鑄造所	岩井 熊吉	中區・高根一ノ四	(長者町) 3534
岡本鐵工所(株)	岡本茂登吉	川崎・坂戸五六〇	(溝ノ口) 24
川崎鑄工株式會社	太田 筆吉	川崎・中丸子一三五	(田園調布) 3586
川崎鑄造所	三橋亮一郎	川崎・大師東門前三ノ八七	(川崎) 4328
川崎鑄鋼所	後藤新次郎	川崎・小田二ノ九一	(川崎) 4561
神奈川山田鑄物工場	山田 繁藏	神奈川・神之木一〇〇	(神奈川) 2677
加藤鑄造所	加藤清九郎	中・宿一ノ六	(長者町) 3879
京濱機械株式會社	鴨谷嘉久藏	鶴見・市場二五九	(鶴見) 3749
京濱鑄工所	小澤武之助	鶴見・潮田二七五八	(鶴見) 2548
國光特殊施金屬研究所	金子 金藏	鶴見・潮田二八五三	(鶴見) 2063
小林鑄造所	小林儀兵衛	神奈川・淺間二ノ七二	
高級鑄造所(資)	中村新太郎	神奈川・神之木七三	(神奈川) 3768

佐久間鐵工所(名)	佐久間兄衛	鶴見・潮田二七七二	(鶴見) 2727
佐久間鑄造所	佐久間兄衛	鶴見・潮田五一〇	(鶴見) 3652
齋藤鑄造所	齋藤 録朗	神奈川・淺間四ノ二七七	(神奈川) 908
三工製作所	楠 德治郎	磯子・丸山二二八	(長者町) 7075
自動車鑄物株式會社	白石 岩次	鶴見・江ヶ崎四〇五	(鶴見) 3660
鈴木鑄造所	鈴木 正平	神奈川・西平沼一ノ一	(神奈川) 687
田中機械製作所(株)	岸田東次郎	鶴見・生妻二〇三六	(神奈川) 3748
谷特殊合金鑄工所	谷 市太郎	神奈川・南淺間三二	(神奈川) 3921
大師鑄工所	高丸 城光	川崎・東門前一ノ五七	(川崎) 3979
鶴見鑄物工場	松村 菊男	鶴見・末廣二ノ四	(川崎) 3501
鶴見工作所	後藤秋次郎	鶴見・潮田一五九〇	(鶴見) 2731
東京衡器溝ノ口工場(株)	片野 雄二	川崎・久木八七	(溝ノ口) 231
東京製鐵株式會社	南 俊二	鶴見・末廣一ノ一一	(鶴見) 3050
東洋電機製造株式會社	上遠野亮二	中・西久保一ニ	(神奈川) 2425
永瀨鑄造所	永瀨 幸雄	保土ヶ谷・神戸下一四〇	(神奈川) 11
日本特殊合金鑄工會社(株)	飯島 雷輔	鶴見・鶴見一二九三	(鶴見) 4227
日本鑄造株式會社	山上 秀雄	川崎・白石三ノ一	(川崎) 3685
日本光機工業鑄造部(株)	若月 國立	鶴見・鶴見一八六五	(鶴見) 4045
日本金屬工業株式會社	田沼義三郎	川崎・大師・河原上殿四八六一	(川崎) 2748
長谷川製作所(株)	長谷川 作太郎	鶴見・菅澤五〇四	(鶴見) 2292
早川組鐵工所鑄造部	早川 市藏	川崎・大師字下殿五八三二	(川崎) 2303
秦野合金鑄造所	秦野 平	鶴見・潮田七八四	(鶴見) 3297
富士電氣製造株式會社	吉村萬治郎	川崎・田邊新田一	(川崎) 3555
山田鑄造所	山田熊太郎	保土ヶ谷・上星川四一	(神奈川) 1607
ヤマ市合金鑄造所	齋藤 彌作	神奈川・淺間四ノ二九三	(神奈川) 1191
ヤマサ鑄造株式會社	山本 君平	鶴見・潮田二五八三	(鶴見) 2557
横濱機械工業株式會社	松田德之進	神奈川・北幸三ノ一六六	(神奈川) 2716
渡邊鑄工所(株)	渡邊 勇	神奈川・北幸三ノ一六七	(神奈川) 1923
綿貫鑄造所	綿貫 多吉	神奈川・南幸三ノ七八	(神奈川) 175

〔合金鑄造〕

社名	代表者	營業所	電話
阿部合金鑄造所	阿部松次郎	中・井土ヶ谷四	(長者町) 4390
井上合金鑄造所	井上 辰三	神奈川・北幸二ノ一〇五	(神奈川) 4028
石田工作所	石田 和助	中・三吉一ノ五	(長者町) 2009
小田合金鑄造所	荒井 常吉	川崎・小田一ノ一一	

神奈川ノ部 (銑鐵鑄造・合金鑄造)

久保田彌助工場	久保田彌助	中・山元三ノ一二七	
京濱鑄造所	小澤武之助	鶴見・潮田二七五八	(鶴見) 2345
國光特殊合金研究所	金子金藏	鶴見・潮田二八五三	(鶴見) 2063
小柳分工場鑄造部	中村三房	中・本牧二ノ四三	
齋藤合金鑄造所	齋藤章一	神奈川・北幸二ノ一〇五	
三工製作所	楠徳治郎	磯子・丸山二二八	(長者町) 7073
島田合金鑄造所	島田正治	川崎・小田二ノ一〇二	
砂町鑄造所	板澤龜吉	鶴見・鶴見一三四九	(鶴見) 2891
田中機械製作所(株)	岸田東次郎	鶴見・生妻二〇三六	(神奈川) 3748
谷特殊合金鑄造所	谷市太郎	神奈川・南淺間三一	(神奈川) 3921
鶴見鑄物工場	松村菊男	鶴見・末廣二ノ四	(川崎) 3501
堤合金鑄造所	堤武雄	神奈川・反四三	(神奈川) 2914
東京電氣株式會社	山口喜三郎	川崎・堀川七二	(川崎) 3563
東京衝機溝ノ口工場(株)	片野雄二	川崎・久本八七	(溝ノ口) 201
東洋パプコック株式會社	F.J. プライス	磯子・磯子一	(長者町) 6236
東洋電機製造株式會社	上遠野亮三	中・西久保一二	(神奈川) 2425
特殊合金島鑄造所(名)	島金吉	鶴見・鶴見一一七九	(鶴見) 2780
中田合金鑄造所	中田五郎吉	川崎・渡田新一ノ二八一	(川崎) 2287
日本金屬工業株式會社	田沼義三郎	川崎・大師ヶ原上段四八六一	(川崎) 2748
日本光機工業第二工場(株)	若月國立	鶴見・鶴見一八六五	(鶴見) 4045
日本鑄造株式會社	山上秀雄	川崎・白石三ノ一	(川崎) 3685
日本特殊合金鑄造會社(株)	飯島雷輔	鶴見・鶴見一二九三	(鶴見) 4227
西山合金鑄造所(資)	西山八藏	神奈川・南淺間五	(神奈川) 1343
原田合金鑄造所	山上秀雄	川崎・白石三ノ一	(川崎) 3685
富士電機製造株式會社	吉村萬治郎	川崎・田邊新一	(川崎) 3555
古澤合金鑄造所	古澤成晤	中・井土ヶ谷三三	
村田合金鑄造工場	村田藤次郎	鶴見・鶴見一一八五	(鶴見) 2742
山脇合金鑄造工場	山脇五郎	神奈川・七島一三七	(神奈川) 1583
ヤマ市合金鑄造所	齋藤彌作	神奈川・淺間四ノ二九三	(神奈川) 1191
ヤマサ鑄造株式會社	山本君平	鶴見・潮田二五八五	(鶴見) 2557
横濱機械工業株式會社	松田徳之進	神奈川・北幸三ノ一六六	(神奈川) 2716
吉原合金工作所	吉原藤吉	神奈川・淺間三ノ一二九	(神奈川) 1775

[板金]

社名	代表者	營業所	電話
青木元太郎		中・久保二三七	

青木善一郎	中・上野二ノ六七	
荒井勇藏	鶴見・潮田東人六五一	
荒井高藏	中・元四ノ一七七	
荒井晉吉	神奈川・白幡一〇二〇	
荒井重彦	神奈川・淺間四ノ三五五	
安藤安太郎	神奈川・七ノ二六四	
安立彌一	中・石川三ノ九八	
安西晴保	中・日枝一ノ三三	
淺野カーリット株式會社	保土ヶ谷・佛向一六二五	
櫻井義定	中・石川一ノ一七	
厚田秋造	神奈川・廣臺大田二四	
阿部石次郎	神奈川・翁三八	
阿部留吉	中・山下二七六	
相田初太郎	磯子・岡村六〇一	
秋葉道之助	中・元一ノ三八	
秋山晴海	中・上大岡三二六	
秋山徳次郎	神奈川・岡野一八	
淺井淺次郎	川崎・堀ノ内三七	(川崎) 4349
石川金三郎	鶴見・鶴見上三ノ一二八	
石川俊郎	中・平樂一二九	
石川録太郎	磯子・芝生三ノ一八二	
石川一雄	中・山下一八六	
石井初次郎	中・末吉一ノ一三	
石井要之助	中・山元一ノ二六	
石渡正治	神奈川・壘六七	
石渡七左衛門	中・廣臺七〇	
石田貫一	中・小港二ノ四八	
井上政吉	磯子・金澤町屋三四一	
岩崎喜八郎	中・紅梅二ノ三九	
岩崎助次郎	川崎・堀川五一	(川崎) 3821
岩佐構造	鶴見・生妻一八二二	
岩澤正司	中・高根三ノ一八	
岩木藤四郎	中・永田三九	
石黒正雄	神奈川・反一九	
伊藤林吉	保土ヶ谷・神戶下五七八	
伊藤平太郎	中・久保二二三	
伊藤金太郎		



神奈川ノ部〔板金〕

北 富 元 芳  
北 村 一 繁  
北 川 甚 藏  
北 見 清 次 郎  
北 見 庄 兵 衛  
久 保 利 平  
久 保 田 金 三 郎  
倉 橋 幸 吉  
國 友 金 治 郎  
黒 田 義 秀  
草 刈 辰 藏  
小 林 虎 藏  
小 林 賢 次 郎  
小 林 竹 次 郎  
小 林 房 吉  
小 泉 助 太 郎  
小 泉 泉 次 郎  
小 泉 熊 吉  
小 村 德 次 郎  
小 菅 正 一  
小 山 秀 之 助  
小 島 要 藏  
小 袋 喜 太 郎  
古 世 子 福 次 郎  
近 藤 安 五 郎  
近 藤 新 一 郎  
佐 藤 工業株式会社  
佐 藤 與 吉  
佐 藤 惣 太 郎  
佐 藤 三 之 助  
佐 藤 武 雄  
佐 久 間 芳 吉  
佐 野 照 男  
齋 藤 健 造 司

磯子・西横岸下六  
磯子・森一三二  
磯子・相生三ノ五六  
神奈川・篠原五九〇  
中・山下一三六  
中・上野四ノ一三二  
中・野毛三ノ一一五  
中・不老五七  
中・山手一八四  
中・黄金三ノ三〇  
中・戸部五ノ一七九  
中・須ノ内一ノ七六  
中・真砂三ノ三三  
鶴見・生麥一〇一四  
鶴見・境ノ谷六六  
鶴見・赤門一ノ二  
鶴見・市場一七三一  
中・千代崎二ノ四二  
鶴見・潮田一〇三  
中・富士見二ノ一〇  
中・松影三ノ一六  
中・扇二ノ七二  
中・中島一ノ八  
戸塚・上飯田  
中・根岸一一五  
神奈川・松本八〇  
川崎・上並木三八  
鶴見・潮田二三七二  
中・本牧元一二  
中・吉澤一  
磯子・杉田四一一  
磯子・洲崎三八六  
鶴見・鶴見豊岡二九五  
中・壽一ノ一九  
磯子・金澤二四〇  
戸塚・柏尾一九〇

(川崎 4304)

神奈川ノ部〔板金〕

齋 藤 道 雄  
齋 藤 佐 太 郎  
齋 藤 慎 太 郎  
櫻 井 幸 定 作  
櫻 井 駒 治  
櫻 井 浪 藏  
島 井 卯 之 助  
島 村 初 五 郎  
島 崎 正 一  
島 崎 金 造  
清 水 茂 十 郎  
志 村 文 次 郎  
柴 田 惣 重 吉  
芝 野 仲 三 郎  
推 田 良 清  
重 田 宗 市  
新 羽 安 次 郎  
下 島 田 良 知  
昭 和 火 工 株 式 會 社  
鈴 木 貞 次 郎  
鈴 木 松 五 郎  
鈴 木 謙 太 郎  
鈴 木 八 郎  
鈴 木 松 一 郎  
鈴 木 市 太 郎  
鈴 木 仲 太 郎  
鈴 木 卯 之 助  
鈴 木 春 夫  
杉 山 勘 一 郎  
杉 浦 勝 三 郎 利

田山晋次郎

中・鶴見西通五二  
中・赤門二ノ二六  
神奈川・神奈川通八ノ二七二  
鶴見・生麥二九  
中・伊勢三ノ一四八  
戸塚・坂下三〇二三  
中・本牧一〇八〇  
戸塚・戸塚四ノ三九二三  
中・前里三ノ七三  
中・山元二ノ九三  
中・長者三ノ三〇  
中・千代崎四ノ九八  
中・石川四ノ一四二  
中・富士見二ノ一〇  
中・上野二ノ八八  
中・本牧元二  
中・浦角四ノ五一  
神奈川・榮一ノ九  
神奈川・龜住  
神奈川・神奈川通九ノ三五六  
鶴見・佃野三三五  
鶴見・鶴見一五一五  
川崎・生田一七三一  
保土ヶ谷・宮田一〇七  
磯子・丸山字分田一六二  
中・日ノ出一ノ三三  
中・扇三ノ一三三  
中・石川三ノ九七  
中・彌生三ノ二九  
中・櫻二ノ七二  
神奈川・七島一二  
中・本牧三ノ谷一一七  
中・扇田二ノ二四  
鶴見・潮田二一九二  
中・上野二ノ五六  
中・野毛一ノ四九

(登戸) 8





早 川 英 行  
 蜂 谷 益 次  
 半 澤 喜 一  
 極 口 政 郎  
 深 野 九 八  
 深 野 七 郎  
 藤 田 彌 操  
 藤 井 福 太  
 藤 井 千 代  
 藤 平 達 三  
 藤 田 井 孝 林  
 福 田 慶 次  
 福 田 喜 常  
 古 川 竹 次  
 府 府 喜 三  
 別 府 春 五  
 増 田 柳 代  
 増 田 喜 太  
 松 本 德 藤  
 松 本 澤 政  
 松 澤 亮  
 松 下 安  
 松 中 留  
 松 原 友  
 間 川 高 三  
 丸 山 松 太  
 三 村 好 藤  
 宮 田 金 良  
 宮 田 定 五  
 宮 下 推 郎  
 宮 春 郎

中・石川五ノ一八  
 中・本牧一ノ五七  
 神奈川・平沼四ノ一六二  
 神奈川・白幡一三一七  
 中・伊勢四ノ一五八  
 中・戸部七ノ一六一  
 中・末吉二ノ三〇  
 中・末吉二ノ  
 神奈川・平沼一ノ四  
 神奈川・青木通六四  
 神奈川・南幸三ノ六四  
 中・石川一ノ二七  
 中・石川五ノ二一五  
 中・上野一ノ二八  
 神奈川・神奈川通二ノ三一  
 鶴見・潮田二〇五  
 中・石崎一ノ一〇  
 中・石川一ノ一九  
 神奈川・飯田三二  
 中・野毛二ノ七一  
 鶴見・高田一三九九  
 中・壽一ノ四〇  
 神奈川・西神奈川五ノ一三九  
 中・中村四ノ二四九  
 鶴見・下末吉九七二  
 中・境ノ谷六二  
 中・蓮葉一ノ一〇  
 神奈川・南幸三ノ六九  
 中・若葉二ノ三〇  
 中・藤柳一ノ五〇  
 保土ヶ谷・岩間上二一三二  
 中・英五  
 神奈川・西神奈川一三六  
 鶴見・菅澤五一三  
 鶴見・菅澤一九三  
 鶴見・鶴見七七五

村 上 勝 次 郎  
 村 上 喜 政 治  
 望 松 月 要 家  
 望 月 孝 造  
 望 月 芳 一  
 森 六 茂 藏  
 森 淺 五 郎  
 森 爲 次 郎  
 森 松 五 郎  
 森 茂 太 郎  
 森 豊 次 郎  
 諸 谷 木 橋 龜 三  
 山 口 卯 角  
 山 口 由 尙  
 山 田 登 喜  
 山 崎 伊 留 郎  
 山 本 太 染 儀  
 山 岸 下 原 榮 太  
 柳 原 江 熊 正 太  
 安 雪 川 野 澤 金 甚 之  
 吉 吉 阿 田 嘉 實 太  
 吉 吉 田 田 音 次  
 吉 吉 田 田 孝 萬 郎  
 吉 吉 田 田 平 作 郎

中・根岸柏葉三三  
 中・井土ヶ谷下二一〇  
 神奈川・榮一ノ八  
 中・通一ノ三  
 鶴見・潮田一九六一  
 中・上野一ノ一二  
 中・宮元一ノ五  
 川崎・久根崎二一二 (川崎) 4122  
 中・井土ヶ谷中一一七  
 中・相生四ノ六四  
 磯子・芝生三ノ二四四  
 中・庚臺三六  
 港北・恩田四二七三  
 中・曙五ノ六七  
 中・新川三ノ一八  
 神奈川・六角橋金子九二  
 神奈川・神奈川五ノ一三七  
 神奈川・平川八四  
 中・松影三ノ九九  
 鶴見・下末吉九四一  
 中・陸一ノ七一  
 中・松影二ノ八五  
 中・長者九ノ一七二  
 戸塚・瀬谷二ツ橋二一四  
 神奈川・鳥越八  
 中・天神一ノ三四  
 中・松影三ノ一〇八  
 中・真金一ノ八  
 中・末吉一ノ六  
 鶴見・下末吉五四七  
 神奈川・南淺間七五  
 中・中村三ノ一六六  
 中・末吉三ノ四二  
 保土ヶ谷・上星川六〇一  
 中・陸一ノ一五一  
 保土ヶ谷・宮田一一一〇

吉田庄次郎  
吉田作平  
横山平五郎  
渡邊安太郎  
和田力藏  
渡部千代一

鶴見・鶴見一〇一五  
中・花咲六ノ一四八  
中・白妙四ノ五九  
鶴見・潮田二〇九五  
中・須ノ内二ノ一〇七  
中・通一ノ二

〔電氣機器〕

社名	代表者	營業所	電話
岩上電氣製作所	岩上留五郎	鶴見・潮田四七五	(鶴見) 3768
井上製作所	井上元男	神奈川・南淺間三二	(神奈川) 356
磯野無線機製作所	磯野久兵衛	中・吉澤一五	(長者) 4468
角田無線電機製作所	角田奇勝	中・末吉四ノ八二一	(長者町) 6397
遠藤製作所	遠藤 與右衛門	鶴見・市場一六九一	(鶴見) 3111
小川機械製作所	小川 忠一	鶴見・市場一六六一	(鶴見) 2152
小野電氣研究社	小野 岩治	中・壽二九四	(長者) 5817
神中電機製作所	中村源太郎	中・住吉六ノ七八	(長者町) 6914
加谷製作所	加谷 宮造	中・新山下ノ一	(本局) 12
京三製作所(株)	樋口佐兵衛	鶴見・平安二ノ一三一	(鶴見) 2314
關東電機製作所	荒川 調吉	鶴見・潮田二二九七	(鶴見) 2722
京濱機械株式會社	鴨谷嘉久藏	鶴見・市場二五九	(鶴見) 3749
京濱製作所	大和久新藏	鶴見・市場一六七〇	(鶴見) 2170
小塚電機製作所(資)	小塚 淺吉	神奈川・平沼六ノ一八四	(神奈川) 1223
佐藤工業株式會社	佐藤 猛夫	鶴見・潮田二三七二	(鶴見) 2838
衆電會	黒澤 一郎	中・久保二六三	(長者町) 1899
園工作所	園 最	中・濱松二一	(長者町) 5527
J・Sアレーター合資會社	ジェーシマン	神奈川・平沼三ノ一四一	(神奈川) 1997
高山市太郎		中・尾上二ノ二四	
大二製作所	植村 榮助	鶴見・市場一六七二	
東海無線工業所	神谷 大守	中・萬代二ノ三五	(長者町) 4379
永森幸造		神奈川・子安通三ノ三九三一	
日本光機工業株式會社	若月 國立	鶴見・潮田一三二	
日本蓄音器商會	三保幹太郎	川崎・久根崎一二五	(川崎) 3521
日本ビクター蓄音器會社(株)	伊藤 禿	神奈川・守屋三ノ一	(神奈川) 2731
日本金屬工業横濱工場(株)	田沼義三郎	中・西久保一四ノ一	(神奈川) 2600
藤井製作所(資)	藤井 重夫	川崎・新川通四五	(川崎) 3964

古河電氣電線製造所 中川 末吉  
三澤電氣商會 三澤 義夫  
港電氣商會(株) 河野 源司  
山下製作所 山下 松藏  
屋井乾電池川崎工場(株) 河邊 浩  
横濱モーターパーツ製作所(株) 佐藤 猛夫

保土ヶ谷・星川宮川二六一 (神奈川) 1255  
神奈川・淺間四ノ二七六 (神奈川) 3271  
神奈川・平沼一五一 (神奈川) 83  
神奈川・南幸三ノ七七 (神奈川) 613  
川崎・下並木三〇 (川崎) 2714  
鶴見・小野四三 (鶴見) 2778

〔自動車〕

社名	代表者	營業所	電話
淺沼一郎		磯子・丸山一八〇	
旭工業株式會社	工藤 増松	鶴見・鶴見二〇九	(鶴見) 2593
池貝自動車製造會社(株)	池貝庄太郎	川崎・中瀬三ノ二一八〇	(川崎) 3691
板谷瓦斯發生機製作所	板谷 守	中・松影一ノ一	(長者町) 481
岡本ボデー製作所	岡本 定吉	磯子・丸山二〇一	(長者町) 4431
大井製作所	大井 綿一	中・不老三ノ二一七	(長者町) 4564
梶山金屬製作所	梶山 良一	神奈川・鶴屋二ノ一六	(神奈川) 3581
梶山製作所	梶山 庄平	中・天神二ノ五〇	
川瀬夏之助		神奈川・表高島一ノ二	
河野 十		中・睦一ノ一九	
川本八郎商店		中・松影一ノ二四	(長者町) 1912
倉田重工業株式會社	古米千穂二	神奈川・守屋一ノ二	(神奈川) 1131
錦江製作所	中山 近市	川崎・上丸子一ノ二一三	(中原) 158
京豊自動車工會業社(株)	三ツ木秀治	鶴見・市場本四〇〇	(鶴見) 4081
京三製作所	樋口佐兵衛	鶴見・平安二ノ一三一	(鶴見) 3314
共立自動車製作所	中谷 保	鶴見・潮田二七二五	(鶴見) 4256
國産自動車ボデー製作所	冲野貫太郎	神奈川・入江二ノ一八四	(神奈川) 2971
佐藤工業株式會社	佐藤 猛夫	鶴見・汐田二三七二	(鶴見) 2883
佐藤 猛夫		鶴見・小野四三	
佐倉鋼鐵工業株式會社	佐倉 千吉	神奈川・鶴屋三ノ四五	(神奈川) 1854
自動車部分品製造會社(株)	松方 五郎	鶴見・市場本四〇〇	(鶴見) 4081
自動車鑄物株式會社	白石 岩治	鶴見・江ヶ崎四〇五	(鶴見) 3660
鈴木健之		神奈川・高島通三ノ三五	
鈴木廣造		中・厩三ノ一七	(長者町) 1378
高田製作所	高田 貞藏	神奈川・南幸二ノ二七	
東京自動車工業製造所	松方 五郎	鶴見・末廣二ノ四	(鶴見) 3481
東京電氣株式會社	石川 安太	川崎・堀川七二	(川崎) 3561

神奈川ノ部  
〔自動車〕

東亜スプリング製作所	伊達 春吉	川崎・堤根三六	(川 崎) 2178
竹 村 一 雄		中・浦舟五ノ七七	
名 久 井 善 吉		中・浦舟三ノ四三	
生麥トラックボデー製作所	齋藤周太郎	鶴見・生麥具助八〇六	(鶴 見) 3178
日本自動車工業會社(株)	須田 忠治	中・久保二六五	(長者町) 4683
日本スプリング製作所	仲田 淳	鶴見・市場一七五七	(鶴 見) 3521
日本トラック工業株式會社	田中 祐吉	神奈川・神之木八七七	(神奈川) 551
日 東 製 作 所	笠原友三郎	神奈川・浅間二ノ七八	(神奈川) 246
新 倉 眞 太 郎		横須賀・春日一ノ二六	
新 倉 勇 次 郎		磯子・西根岸上六九	
西村自動車部品製造株式會社	西村大三郎	鶴見・鶴見一八七六	(鶴 見) 3834
服部自動車工場	邑上 春雄	中・宿三ノ六七	(長者町) 5417
廣谷車體製作所	近藤義一郎	川崎・上並木三八	(川 崎) 4304
富士スプリング製作所	知坂 敏光	鶴見・市場一七〇九	(鶴 見) 4354
プレス工業株式會社	毛利 繁三	川崎・鹽澤一	(川 崎) 2296
山 口 一 郎		中・石川三ノ一三	
森下自動車鍍金製作所	森下 勘藏	神奈川・入江二ノ二六三	(神奈川) 107
横濱モーターパーツ製作所	佐藤 猛夫	鶴見・小野四三	(鶴 見) 2778
横濱スプリング製作所	荒井 定吉	鶴見・菅澤二〇八	(鶴 見) 2114
横濱ボデー工作所	松山 春吉	鶴見・蘆徳一三〇	(鶴 見) 2875
渡 邊 市 太 郎		中・高砂一ノ二	

工作機械……鋳造……

川 口 ノ 部

[工作機械]

社名	代表者	營業所	電話
青木鐵工所	青木長五郎	本三ノ一	(川口) 2133
青木鐵工所	青木仙三	飯塚三ノ七〇四	(川口) 2685
青柳鐵工所	青柳友吉	横會根本木	
朝倉製作所	朝倉元治	元郷一ノ一八八〇	(川口) 2642
旭鐵工所	佐藤信隆	幸一ノ一一八	
淺倉鐵工所	淺倉爲之丞	横會根二九六七	
相澤鐵工所	相澤廣吉	金山一六九ノ一	
安達機械製作所	安達七郎	飯塚一七一	(川口) 2078
荒卷鐵工所	荒卷健助	金山一六	
伊藤工業株式會社	伊藤太郎吉	金山一二〇	(川口) 2207
伊藤合名會社	伊藤林藏	元郷二三三三	(川口) 2703
佐伊惣六工場		元郷三	(川口) 2016
伊東鐵工所	伊東國松	壽二〇四	(川口) 2676
石川造機所	石川精一	壽一三四	(川口) 2769
石川製作所	石川誠一	錦一五	
石川鐵工所	石川熊	金山一八	
石黒鐵工所	石黒市太郎	幸二ノ六九	
岩田機械製作所	岩田源次郎	本四ノ一四	(川口) 2074
岩幸鐵工所	岩田幸作	榮三ノ八三	(川口) 2109
岩田鐵工所(株)	岩田逸三郎	壽一三九	(川口) 2204
岩井鐵工所	岩井半五郎	横會根三一四四	(川口) 2178
磯崎鐵工所	磯崎啓二	榮一ノ二四	
猪瀬鐵工所	猪瀬源太郎	北足立・奥野上落合七七六	
猪野鐵工所	猪野泰三郎	幸二ノ九八	
磯田鐵工所	磯田己之助	本四ノ三八ノ一	(川口) 2555
井下田鐵工所	井下田利	壽二〇六	(川口) 3076
梅澤鐵工所	梅澤與吉	榮二ノ六	(川口) 2878
内田鐵工所	内田隆三	壽一九二	
遠藤鑄造所	遠藤政吉	壽二一七	(川口) 2222
海老原鐵工所	海老原芳太郎	本三ノ四九	
大泉工場	大泉寛三	金山五五ノ二	(川口) 3211
大倉金庫本店川口工場(資)	松井源五郎	榮二ノ一	(川口) 2640
大熊鐵工所	大熊甚三郎	金山一八四	(川口) 2252

川口ノ部  
〔工作機械〕

川口ノ部 (工作機械)

大野工場	大野元次郎	榮三ノ九一	(川口) 3279
大友鐵工所	大友幸治	榮三ノ一二三ノ一	
大槻製作所	大槻仙治	榮一ノ八	
小原齒車工所	小原富藏	飯塚九二	
小原鐵工所	小原銳吉	本三ノ四三	(川口) 2668
小笠原製作所	金子傳右衛門	榮三ノ三二	
小原鐵工所	小原正次	太四ノ四五	(川口) 2590
小島鐵工所	小島留次郎	金山二一〇	(川口) 2927
小川合金鑄造所	小川太造	金山三二	(川口) 3286
小野鐵工所	小野勇吉	飯塚三ノ二九一	
小田島鐵工所	小田島梅吉	飯塚一〇一一	
金子鐵工所	金子嘉兵衛	下青木三五二〇	(川口) 2079
金子鐵工所	金子傳右衛門	幸三七七〇	
金子鐵工所	金子龜之助	榮二ノ四九	
川口螺子製作所	小島松太郎	本三ノ四一	(川口) 2576
川口製作所	樋口政雄	幸三ノ四	(川口) 2230
川口工作機械製作所	福田政信	飯塚八一〇	(川口) 2018
川口鍛工所(名)	村山義平	下青木三七三	(川口) 2749
笠松鐵工所	笠松勘治	本三ノ九七	(川口) 3035
加藤製作所	加藤清	榮一ノ九一	
關東鑄鋼所	宮坂照藏	本一	(川口) 2018
關東機械製作所(株)	齋藤東海	青木二ノ三三〇〇	(川口) 2261
門井鑄工所	門井松四郎	本三ノ一二二ノ一	(川口) 2726
桐生紡織興業所(資)	増田稔	北足立・與野中里九〇三	(浦和) 2614
共榮商會	佐藤甲子磨	北足立・鶴巢人形	(鶴巢) 251
北村製作所	北村光	飯塚一ノ三七	(川口) 2791
葛生鐵工所	葛生己之次	飯塚四〇一	(川口) 2293
倉林鐵工所	倉林實太郎	本四ノ八八	
小宮山鐵工所	小宮山勝太郎	本四ノ八五	(川口) 2482
小宮鐵工所	小宮安右衛門	本二ノ一〇四	(川口) 2249
小泉鐵工所	小泉松太郎	横會根三三七七	
小山鑄工所	小山仙太郎	本三ノ一四八	(川口) 2278
小林鐵工所	小林徳三郎	榮二ノ二九	(川口) 2416
近藤鑄工所	近藤松五郎	幸一ノ五三	(川口) 2640
後藤鐵工所	淺倉多吉	幸八九一	(川口) 2114
後藤風雲堂製作所	渡邊求	浦和・原山新田五二	(浦和) 2772

金剛機械製作所	那須一海	青木一ノ三七〇〇	(川口) 2767
興國機械製作所	倉持福治	下青木二五八七	
國際本店(資)	小林英三	本四ノ一八三	(川口) 2170
齋藤鐵工所	齋藤政司	本三ノ二二ノ二	
齋藤鐵工所	齋藤喜一郎	榮三ノ三二	
齋藤鐵工所	齋藤宣	榮二ノ三一	(川口) 2949
齋木鐵工所	齋木順志	横會根・横會根一一四七	
佐山鐵工所(資)	佐山耕三	壽八四ノ一	(川口) 2266
佐賀鐵工所	佐賀治郎	本三ノ七九	
埴玉鐵工所	野田源一	北足立・野谷塚瀬崎一五二	
篠原機械製作所(株)	篠原義治	南埼玉越ヶ谷下大作一三〇	
篠田鐵工所	篠田忠左衛門	金山一七八	(川口) 2993
白根鐵工所	白根與子秋	飯塚九九九	(川口) 2993
芝崎鐵工所	芝崎はつ	本一ノ九五	(川口) 2647
神保合金鑄造所	神保倉吉	飯塚八五一	(川口) 2638
志村鐵工所	志村義貞	北足立・大宮大宮八七三	
鈴木發動機製作所(資)	鈴木宇八	榮一ノ四〇	(川口) 2758
鈴木機械製作所	鈴木義雄	壽二三二	
鈴木鐵工所	鈴木文五郎	横會根三〇六三	(川口) 2887
鈴木商店	鈴木正之助	榮三ノ四五	(川口) 2976
鈴木鐵工所	鈴木象吉	本三ノ八五	(川口) 3232
鈴木吹工場機械部	鈴木吹造	金山一二一	(川口) 2012
須賀鐵工所	須賀儀作	本三ノ九七ノ二	(川口) 2359
須賀鐵工所	須賀泰吉	飯塚九三二	
須藤鐵工所	須藤三由	飯塚九七	
杉浦鐵工所	杉浦博	榮二ノ七二	
諏訪製作所	諏訪善作	本一ノ九五	
高橋鐵工所	高橋三太郎	榮一ノ二二	(川口) 2688
高木鐵工所	高木歌次郎	本三ノ一三二	(川口) 2243
高木第二鐵工所	高木弘	幸一ノ八七	(川口) 3202
高田製作所	高田藤吉	青木堤外四一〇二	(川口) 2525
高井鐵工所	高井助一郎	榮二ノ二二	(川口) 2620
高田鐵工所	隅田健	本三ノ七八	
關口製作所(株)	關口倉吉	本二ノ一九八	(川口) 2026
外山鐵工所	外山市太郎	幸一ノ六三	(川口) 2969
曾根鐵工所	曾根清市	飯塚九一	

川口ノ部 (工作機械)

川口ノ部〔工作機械〕

高橋分工場	高橋晋次郎	本三ノ五〇	(川口) 2440
高橋製作所	高橋博	本三ノ八一	
高橋鐵工所	高橋清	並木二五六二	(川口) 2132
高橋鐵工所	高橋貫一	北足・立草加神明一三〇	
田村鐵工所	田村伊勢之助	榮一ノ七五	
田村鐵工所	田村百合熊	飯塚八五六	(川口) 3053
田村鐵工所	田村廣三郎	本三ノ八一	(川口) 3256
田中機械製作所	田中春藏	飯塚八三	(川口) 2083
田邊鐵工所	田邊政嗣	榮三ノ一九	(川口) 2883
田口製作所	田口福松	青木一ノ二五二	
田島鐵工所	田島卯之吉	飯塚二九〇	
武井鑄物工所	武井徳之助	青木三ノ一	(川口) 2310
泰弘鑄工所	野崎重藏	本四ノ六七	(川口) 2234
谷鐵工所	谷清一郎	青木三ノ二四五八ノ一	
竹内鐵工所	竹内直市	壽一三〇	
瀧田鐵工所	瀧田勝治	横曾根二本木三〇五三	
角田研磨機製作所	角田嘉正	飯塚八六三	(川口) 2574
槌田鐵工所(株)	槌原豊	横曾根一三一	(川口) 2646
經塚鐵工所	經塚忠男	幸二ノ五〇	(川口) 2220
手塚製作所	手塚清	幸二ノ二六	
遠山鐵工所	遠山鐵之丞	壽二五六二	
遠山鐵工所	遠山新次郎	飯塚九九二	
遠山製作所	遠山由太郎	北足立・藤	
東武鐵工所	高德勝之助	榮二ノ二三ノ一	(川口) 2276
東洋精機株式會社	伊藤寅吉	飯塚八六〇	(藤) 237
東洋毛糸株式會社	古澤丈作	北足立・神根根岸	(鳩ヶ谷) 46
富田鐵工所	富田玉三郎	横曾根一〇四四	
中村製作所	中村晃一郎	榮三ノ一一六	(川口) 2809
中島製作所	中島惣作	横曾根吉原七五八	(川口) 3058
中野鐵工所	中野兼祐	幸一ノ一九	(川口) 3015
永瀬砲金工場	永瀬榮一	本四ノ六五	(川口) 2595
永瀬鐵工所	永瀬寅吉	本一ノ二五〇	(川口) 2594
永瀬機械工所	永瀬磯次郎	金山一五七	(川口) 2106
永瀬鑄工所	永瀬平五郎	青木四ノ三五二	(川口) 2052
難波鐵工所大室工場	難波又三郎	北足立・與野上落合五九〇	(大宮) 222
渡山鐵工所	山口仙太郎	横曾根二六〇六	(川口) 2786

日本ビストンリング株式會社川口工場	鈴木友訓	元郷芝川堤外二〇一五	(川口) 3121
日本エヤー機關工場	福岡進	榮一ノ一一一	(川口) 2874
日工機械製作所	小林武治	青木三ノ二四四五ノ二	(川口) 2982
日本ダイゼル工業會社(株)	安達堅造	平二五三	(川口) 3131
日本綿襪商會	姉川三郎	榮一ノ八	(川口) 2438
西尾鑄工所機械部	西尾義男	横曾根原三九七〇	(川口) 5095
日本綿襪商會	姉川三郎	榮一ノ八	(川口) 2438
野崎分工場	野崎榮吉	錦一六八	(川口) 2636
濱野鐵工所	濱野忠藏	北足立・草加高砂二五四	(草加) 125
濱野製作所	濱野伊三郎	青木三ノ二八〇	
濱中鐵工所	濱中八五郎	飯塚三ノ六一〇	
濱中鐵工所	濱中宇吉	元郷三ノ九六五	
萩島製作所	萩島傳之助	横曾根二七九六	(川口) 2061
萩錄工場	萩篠録三郎	飯塚一ノ八四四	(川口) 2606
橋本鐵工所	橋本恒吉	幸一ノ七	(川口) 2231
長谷川鐵工所	長谷川三藏	飯塚臨耕地整理假地一〇	(川口) 2677
樋山鐵工所	樋山直次郎	飯塚二ノ一一四	
平林鐵工所	平林正一	幸一ノ一一四	(川口) 2942
藤井製作所	藤井福松	下青木一九一	
藤井鐵工所	藤井萬吉	本三ノ八三	(川口) 2478
藤橋鐵工所	藤橋大八郎	幸三ノ三〇〇	(川口) 2783
船越鐵工所	船越善一郎	飯塚一ノ三三二	
舟田鐵工所	舟田善次郎	榮二ノ一〇六	(川口) 2549
富士機械製作所	桑島勇	青木二ノ二六〇七	
星野鐵工所	星野導信	榮三ノ一七二	(川口) 2536
星野製作所	星野芳次	榮二ノ四一	
細金第二機械製作所	細金安一	飯塚五九八	
細金第三工場	細金仲次郎	青木一ノ四〇三五	
細金機械工具製作所	細金吉五郎	榮三ノ三八	(川口) 2670
増田鐵工所	増田秀茂	元郷三ノ二二七四	
増淵鐵工所	増淵肇	金山二〇九	
増田鐵工所(資)	増田卯一	金山西一	(川口) 2377
増平鐵工所	増田平治	元郷三ノ二〇八一	(川口) 2511
松田鐵工所	松田伊太郎	本三ノ一五〇ノ一	(川崎) 2994
松代製作所	松代武	幸一ノ三七七〇	(川口) 2435
松井工場	松井治郎	横曾根八反目地内	(川口) 2864

川口ノ部〔工作機械〕

川口ノ部 [銑鐵鑄造]

松本自動車工業株式会社	松本 辰雄	北足立・奥野上落合三六八	
丸山鐵工所	丸山 治郎	金山二〇九一	
加鉋金工場	大熊 清勝	元郷三ノ二一〇〇	(川口) 2528
三浦製作所(資)	三浦 五郎	飯塚一ノ七六六	(川口) 2448
三浦一元工場		飯塚八四六	(川口) 2557
三ツ木鐵工所	三ツ木 英康	並木一ノ二七七二	
御法川工場川口鐵工所(名)	御法川 三郎	金山一二〇	(川口) 2456
目良鐵工所	目良 竹吉	本三ノ七七ノ一	
森藤鐵工所	森藤 惣吉	本三ノ一六	(川口) 3222
森藤プレーナー工場	森藤 勘次郎	横曾根二七八七	(川口) 2226
森田鐵工所	森田 源治	横曾根二七七六	(川口) 2341
茂又商店川口工場(資)	茂又 四郎介	飯塚三八四	(川口) 2924
茂木製作所	茂木 四郎	壽一〇八	(川口) 2707
元郷鐵工所	石田金四郎	元郷二ノ一六五三	
山田製作所	山田 己之吉	本三ノ五一	(川口) 3251
山田製作所	山田 由藏	榮一ノ一〇九	
山口鐵工所	山口 清司	飯塚一九七	(川口) 3255
山口鐵工所	山口 政司	北足立・大宮一三四九	(川口) 278
山崎鐵工所	山崎 倉次郎	壽二二五	(川口) 2532
山崎製作所	山崎 通雄	下青木前谷三七二	(川口) 2167
矢島鐵工所	矢島 源太郎	榮二ノ一五	
矢作機械工作所	矢作 忠三郎	壽二二四	
吉見工作所	吉見 保治	本四ノ一三五	(川口) 2584
吉田鐵工所	吉田 さだ	榮二ノ五九	
吉澤板金工場	吉澤 縣治	幸一ノ六〇	(川口) 2468
吉野砲金工場	高橋 薫吉郎	飯塚二ノ九八五	(川口) 264
横山鐵工所	横山 仁三郎	壽三ノ一	
横田鐵工所	横田 忠太郎	飯塚一ノ九三一	

[銑鐵鑄造]

社名	代表者	營業所	電話
淺倉鑄工所	淺倉 庄吉	横曾根二九八七	(川口) 2245
淺倉鑄工所	淺倉 留吉	並木二六〇二	(川口) 3255
淺倉鑄物工場	淺倉 良造	壽一〇	(川口) 2125
淺倉工場	淺倉 朋次郎	本四ノ二〇六ノ一	(川口) 2107
淺香鑄工所(資)	淺香 辰次郎	元郷一ノ一四九〇	(川口) 3257

川口ノ部 [銑鐵鑄造]

淺政鑄工場	淺倉 政次郎	飯塚三ノ三九九	(川口) 3056
淺野工業所鑄造部	淺野 喜三郎	横曾根三三四一	(川口) 2761
淺見鑄工場	淺見 秀憲	本三ノ一四四	(川口) 2105
淺新鑄工所	淺倉 新太郎	幸二ノ二四	(川口) 2253
青木鑄工所	青木 政吉	飯塚二八六	(川口) 3254
青木製作所	青木 千枝	榮一ノ三六	(川口) 3394
安藤鑄工所	安藤 三治	青木一ノ三七〇七	(川口) 3358
安藤鑄工所	安藤 力造	壽五九	(川口) 2303
新井鑄工所	新井 達次郎	幸一ノ六七	(川口) 2214
秋本鑄工場	秋本 島太郎	本四ノ一八六ノ一	(川口) 2503
岩田鑄工所	岩田 正太郎	本一ノ一九一	(川口) 3241
岩田鑄工所	岩田 源次郎	金山一八五	(川口) 2074
岩田鑄工場	岩田 正太郎	飯塚三〇四五	(川口) 3241
岩田鑄工所	岩田 彌吉	元郷二ノ二四八七	(川口) 2931
岩留鑄工所(資)	岩田 留次郎	幸一ノ三七九五	(川口) 3094
岩幸鐵工所	岩田 幸作	榮三ノ一一一	(川口) 2109
岩淺鑄工所	岩田 淺治	青木三ノ一四一〇	(川口) 2583
石田分工場	阿部 清	榮二ノ一	(川口) 2625
石田鑄工所	石田 友吉	榮二ノ一五	(川口) 2355
石川鑄工所	石川 仁三郎	壽二二五	(川口) 2821
石川鑄工所	石川 竹盛	飯塚一ノ一一	(川口) 2904
石井鑄工場	石井 要藏	壽二二六	(川口) 2205
池田鑄造所	池田 茂只	元郷三ノ二三四ノ一	(川口) 3392
池田鑄工場	池田 七五郎	飯塚三七八七	(川口) 2040
池貝鑄造所(株)	池貝 庄太郎	元郷三ノ二二二〇	(川口) 2294
池上鑄工場	池上 庄藏	本三ノ一三五	(川口) 2563
池瀧鑄工場	瀧澤 光三	元郷三ノ二二八二	
伊藤合名會社	伊藤 林藏	元郷三ノ二三三〇	(川口) 2847
伊藤恒六工場		元郷三ノ二五一五	(川口) 2016
伊藤鑄工場	伊藤 宮一郎	横曾根三三七一	(川口) 2628
伊藤工業株式会社	伊藤 太郎吉	壽五	(川口) 2207
今井鑄工所	今井 竹次郎	元郷一ノ二九二	(川口) 3293
今井鑄工所	今井 幸太郎	金山二〇一ノ一	
今井商會川口鑄造所	今井 湛	榮一ノ八六	(川口) 2387
井關鑄造所	井關 勝太郎	青木五ノ七六八	(川口) 3265
一柳鐵工所鑄造部(資)	一柳 乙藏	榮二ノ二四六	(川口) 3285

川口ノ部〔鉄鑄造〕

泉自動車工業株式會社	泉 藤吉	北足立・三橋村	(大宮) 326
内田鑄工場	内田 彌右衛門	本四ノ三八	
内田兄弟工場	内田 與吉	青木八八一	(川口) 3263
内田鑄工場	安井 繁造	榮三ノ一〇七	(川口) 2317
梅津工場(株)	梅津德之助	榮三ノ一二三	(川口) 2283
牛山鑄工場	牛山 一夫	壽八三	(川口) 3324
薄田鑄工所	薄田 七司	元郷二ノ一六七〇	(川口) 2537
飯田鑄工所	飯田市太郎	飯塚一ノ五六	(川口) 2483
飯田機械製作所	飯田吉次郎	横曾根一一一三	(川口) 2296
飯田鑄物工場	飯田辰五郎	青木五ノ六五〇	
飯塚工場	飯塚七兵衛	本一ノ八五	(川口) 2027
飯塚鑄工所	飯塚記一郎	榮一ノ三九九〇	(川口) 2747
飯場鑄工所	飯塚 正吉	横曾根並木一三〇	(川口) 3339
飯野鑄造所	飯野 要人	幸二ノ二一	(川口) 2086
遠藤商會鑄造部	遠藤靖之助	飯塚三ノ四六二	
遠藤製作所	遠藤 政吉	壽二一七	(川口) 2222
遠藤鑄工所	遠藤 三藏	金山二二七	(川口) 3388
遠藤鑄工所	遠藤喜代美	壽一六九	(川口) 2320
遠藤鑄工所	遠藤 米藏	本四ノ一四〇	(川口) 3428
江口製作所	江口爲五郎	金山一五〇	(川口) 3047
江口鑄工所	江口幸太郎	横曾根並木二五五	(川口) 3309
江川知八工場		榮一ノ二〇九〇	(川口) 2443
江川鑄工所	江川元三郎	本二ノ四五	(川口) 2063
榎本鑄工所	榎本 忍い	壽二〇七	(川口) 2565
榎本鑄工所(資)	榎本 壹郎	金山一三五ノ一	(川口) 2571
榎本鑄工所	榎本 桃雄	幸一ノ五六	(川口) 2940
榎本鑄工所	榎本 佐吉	幸三ノ二五	(川口) 2774
永新第二工場	永瀬九兵衛	本三ノ三七	
永新鑄工場	永瀬新三郎	本一ノ一二	(川口) 2019
永新分鑄場	永瀬政兵衛	榮一ノ三九三九	(川口) 3070
永和鑄工所	永瀬 和吉	元郷三ノ二二七五ノ一	(川口) 2034
永福工場	永福 貞司	本四ノ二	(川口) 2714
海老原鑄工所	海老原 喜三郎	青木三ノ一〇五	(川口) 2097
海老原鑄工所	海老原正吉	本一ノ一〇七	(川口) 2035
小川鑄物工場	小川五郎右衛門	川越・小久保二〇二	(川越) 22
小川鑄工場	小川金太郎	壽一五八	(川口) 2504

川口ノ部〔鉄鑄造〕

小川鑄工所	小川富次郎	壽二ノ一一	(川口) 2123
小川鑄工場	小川 春藏	金山二〇七	
小川鑄工場	小川 庫造	金山三九	(川口) 3027
小川合金鑄工所	小川 太藏	金山三二	(川口) 2286
小川鑄工所	小川由次郎	榮三ノ七ノ一	(川口) 2517
小川鑄工場	小川米次郎	榮二ノ二ノ一	
小井鑄工場	小川 一枝	本四ノ七二	
小野田鑄工場	小野田 重太郎	榮一ノ九七	(川口) 2240
小野澤鑄工所(資)	小野澤 阿久雄	榮三ノ一六五	(川口) 2781
小野田鑄造所	小野田 市太郎	榮一ノ一三ノ一	(川口) 3220
大竹鑄工所	大竹兼太郎	幸二ノ三三	(川口) 2573
大貫鑄工所	大貫松太郎	並木一ノ二七七三	(川口) 2753
大熊鑄工場	大熊 仙藏	金山一八四	(川口) 2252
大槻鑄工所	大槻 好一	横曾根並木一五八	(川口) 3362
大泉工場	大泉 寛三	金山五五ノ二	(川口) 2870
大場鑄工所	大場 之一	横曾根並木三二四六	(川口) 2479
大塚鑄物工場	大塚 源藏	横曾根一〇五二	(川口) 3245
大木鑄工場	大木 武雄	金山一三五	(川口) 2434
大内鑄工所	大内 俊治	幸一ノ四三	(川口) 2292
大野工場	大野元次郎	榮三ノ九一	(川口) 2331
太田特殊鑄工所	太田松太郎	飯塚一〇二	(川口) 2840
奥田鑄工場	奥田幸三郎	幸二ノ四〇	(川口) 3315
岡田鑄工所	岡田 兼武	本二ノ四四	(川口) 2970
沖中鑄工場	沖中 秀男	壽八三ノ一	(川口) 3051
川口鑄物製作所	角田 貞三	飯塚三九二六	(川口) 3004
川口鑄造所(資)	入野 作一	飯塚三七八〇ノ二	(川口) 3322
川口燃機鑄造所	永瀬 清	朝日一ノ一一五〇	(川口) 3305
川口鑄造興業株式會社	山中 福松	飯塚三二五	(川口) 2898
川口機械製作所	中村周治郎	本一ノ二〇〇	(川口) 2015
川島鑄造所	川島銚三郎	飯塚八四〇	(川口) 3396
川電林工所	林 勝榮	二本木二九三六	(川口) 3313
金子鑄工場	金子 昌吉	飯塚三ノ三四〇	(川口) 2884
金子鑄工所(資)	金子 留吉	横曾根二九六八	(川口) 2049
金子鑄工物	金子榮次郎	壽五〇	(川口) 2618
金子鑄工場	金子 儀作	青木一ノ三四〇五	(川口) 3384
金子鑄工場	金子龜次郎	金山一五一	(川口) 3359



川口ノ部 (銑鐵鑄造)

金子 鑄工所	金子 元七	本二ノ一二二ノ一	(川口) 2659
金子 長鑄工場	金子 長左衛門	飯塚二七九	(川口) 2982
金子 丸鑄工場	金子 丸長次郎	壽一二二	(川口) 3215
笠倉 鑄工所	笠倉 謙三	幸三ノ一二四	(川口) 2915
笠松 鑄工所	笠松 辰治	榮三ノ一二九	(川口) 2301
岡 鑄工場	小川 馬助	壽一九五	(川口) 2173
上岡 鑄工場	小山仙太郎	本三ノ一四八	(川口) 2278
上岡 鑄工場	上岡 けい	壽九三ノ一	(川口) 2745
門井 鑄工場	上岡幸次郎	本四ノ一五ノ一	(川口) 2400
カマタスト-ブ商會鑄造部	門井松四郎	本三ノ一三二	(川口) 2726
片野 兄弟工場	鎌田 政一	飯塚二二二	(川口) 2319
河島 鑄工場	片野 武男	横曾根三〇九五	(川口) 2972
神山 鑄工場	河島 要藏	元郷三ノ一七七五	(川口) 3340
加藤 合金鑄造所	神山 政平	元郷一ノ一二二七	(川口) 2690
北角 鑄工場	加藤子之助	元郷二ノ二五〇八	(川口) 3045
金鋼機械製作所	北角 爲吉	金山二〇六	(川口) 2767
桐山 鑄工所	那須 一海	青木一ノ三七〇〇	(川口) 2677
栗原 鑄造所	桐山喜一郎	青木一ノ三五三〇	(川口) 3321
栗原 鑄工所	栗原 一郎	飯塚三五三三	(川口) 2944
栗原 鑄工所	栗原 伸五	榮二ノ九一	(川口) 2672
栗原 鑄工所	栗原近太郎	榮三ノ五三	(川口) 3335
栗田 鑄工所	栗田 宗助	飯塚三ノ四七	(川口) 2983
栗田 鑄工所	栗田 壽恵吉	飯塚二ノ三二三	(川口) 2227
栗豊 鑄工所	栗原 豊治	本二ノ五三	(川口) 3326
倉林 鑄工所	倉林 忠治	二本木三〇四二	(川口) 3250
倉林 鑄物工場	倉林久五郎	横曾根二九九	(川口) 2615
倉持 鑄工所	倉持 豊	榮一ノ四〇三五	(川口) 3317
倉下 鑄工所	倉下 與市	横曾根三三七八	(川口) 2822
熊木 鑄工所	熊木福太郎	青木三六八四	(川口) 2995
熊木 鑄工所	熊木仁三郎	本二ノ五六	(川口) 2935
熊澤 製作所	熊澤 喜利之助	幸三ノ一六〇	(川口) 2379
小島 鑄工場	小島傳次郎	壽一五四	(川口) 2086
小島東京鑄造所	小島大治郎	飯塚三ノ四九六	(川口) 2502
小島 鑄工場	小島 岩吉	幸二ノ一〇二	(川口) 3329
小林 鑄工所	小島榮次郎	榮一ノ三八八三	(川口) 2659
	小林多一郎	青木三ノ二七五二	(川口) 2982

川口ノ部 (銑鐵鑄造)

小林 鑄造所(資)	小林増太郎	本三ノ八一	(川口) 3404
小山 鑄工所	小山己之助	幸二ノ四三	(川口) 3427
小池 鑄工所	小池 彌右衛門	金山一三三	(川口) 2071
小穴 製作所	小穴 謙二	榮二ノ三九二九	(川口) 3402
小日向 鑄造所	小日向禎作	青木一ノ二五八九	(川口) 3294
小陽 鑄工所	小陽 政徳	青木二三五八	(川口) 3338
小壽 兄弟鑄工所	栗原阿久理	壽二一四	(川口) 2384
五味 鑄工所	五味矢八郎	壽八〇	(川口) 3385
兒玉 鑄工所	兒玉 重藏	本四ノ一八二	(川口) 2548
近藤 鑄工所	近藤 もん	幸一ノ五三	(川口) 2640
國際 本店(資)	小林 英三	本四ノ一八三	(川口) 2236
後藤 鐵工所	淺倉 多吉	壽八九ノ一	(川口) 2114
三北 社(株)	山本 最純	壽一五〇	(川口) 2963
共鑄鐵所	井堀 繁雄	本四ノ一九三	(川口) 2410
坂田 鑄工所	坂田陽一郎	飯塚一三七	(川口) 2635
坂富 鑄工所	坂 文藏	榮三ノ二五	(川口) 2351
櫻製 鑄工場	櫻井 凱一	飯塚一ノ二一二	(川口) 2713
作田 鑄工場	作田 力三	青木一ノ三四九八	(川口) 3307
佐山 鐵工所(名)	佐山 耕三	壽八四ノ一	(川口) 2266
齋藤 鑄工場	齋藤 八五郎	本二ノ一六六	(川口) 2076
篠新 鑄工所	篠田 新司	横曾根並木一〇九〇	(川口) 3418
芝川 鑄鐵第二工場	吉川松之助	飯塚二ノ七七七	(川口) 3292
篠田 鑄工場	篠田 仲次	横曾根九九二二	(川口) 2676
芝崎 鑄工場	芝崎 誠治	本三ノ五三	(川口) 2591
篠原 鑄工場	篠原次郎吉	榮一ノ三八八七	(川口) 3447
島崎 鑄造所	島崎市兵衛	飯塚一ノ二二	(川口) 3434
島崎兄弟鑄物工場	島崎仁三郎	壽二三七	(川口) 2085
昭和 鑄工所(株)	原 久治	飯塚三〇一	(川口) 2597
昭和ピストリング製作所	小田島 惣太郎	壽二二二	(川口) 2709
芝崎 鑄工所	芝崎房太郎	金山九二	(川口) 3419
芝川 鑄鐵所	吉川鍋太郎	元郷一ノ一八六五	(川口) 2343
芝貞 鑄工所	芝崎貞之助	本四ノ一四五ノ一	(川口) 2048
芝平 鑄工場	芝崎平四郎	金山四四ノ一	(川口) 2011
白井 鑄工場	白井 芳藏	青木二ノ三〇五三	(川口) 3246
白井 鑄工場	白井 福藏	壽五〇	(川口) 2033
鹿波 鑄工所	鹿波 誠三	飯塚一ノ一〇〇五	(川口) 2756

川口ノ部〔銑鐵鑄造〕

清水兄弟商會(資)	清水寬三	本四ノ二四	(川口) 2017
上條鑄工所	上條健治	榮三ノ一二一	(川口) 2228
鈴木發動機製作所(資)	鈴木宇八	榮一ノ四〇	(川口) 2797
鈴木鑄鐵工場	鈴木五郎	壽七七	(川口) 3429
鈴木鑄工場	鈴木市五郎	金山二三四	(川口) 2823
鈴木パーライト鑄工所	鈴木信次	本一ノ一七二	(川口) 2678
鈴吹工場	鈴木吹造	金山一三一	(川口) 2012
鈴朋鑄物工場	鈴木朋三	金山一三	(川口) 2531
鈴条鐵工所	鈴木条吉	青木三ノ二八三四	(川口) 3232
鈴豐鑄工所	鈴木豐三郎	飯塚八八四	(川口) 2405
須崎鑄工場(資)	須崎米藏	金山一〇六	(川口) 2162
須崎鑄工場	須崎福太郎	飯塚一二二	(川口) 4336
須田鑄造所	須田忠三郎	本四ノ六二	(川口) 2666
菅原鑄工場	菅原富治	榮三ノ一七四	(川口) 2194
末廣鑄工株式會社工場	飯田重唯	青木八二六ノ一	(川口) 2491
椎橋鑄工場	椎橋酉藏	青木一ノ二五八六	(川口) 3352
關口秋藏鑄工場	關口秋藏	飯塚九五五	(川口) 2936
關口鑄工場	關口四郎次	飯塚一三	(川口) 2401
關口鑄造所	關口實	金山一六八	(川口) 2680
關口鑄工場	關口槌十郎	金山六七	(川口) 2352
關口製作所(株)	關口倉吉	本一九八	(川口) 2026
關口鑄工場	關口幸三郎	榮三ノ三八	(川口) 2485
關口鑄工場	關口勝五郎	本一ノ一〇二	(川口) 3218
關根鑄工場	關根次助	飯塚九八〇	(川口) 3360
關根鑄造所	關根董藏	幸三ノ一	(川口) 3425
關本機械製作所工場(株)	齋藤東海	青木二ノ三三〇〇	(川口) 2261
關本鑄工場	關本仁資	壽三九	(川口) 2960
高木鑄工場	高木藤太郎	飯塚二ノ一五	(川口) 3009
高木鑄工場	高木由松	元郷三一	(川口) 3289
高木鑄工場	高木嘉兵衛	元郷三ノ二二四九	(川口) 3342
高木鑄工場	高木生城	壽二一一	(川口) 2356
高木鑄工場	高木喜太郎	金山一八五	(川口) 2712
高木鑄工場	高木島太郎	幸三ノ一〇七	(川口) 3426
高橋鑄工場	高橋十一	青木一ノ二五九六	(川口) 3062
高橋鑄工場	高橋庄次郎	壽一七八	(川口) 3555
高橋工所	高橋啓治	幸一ノ一三	(川口) 3555

川口ノ部〔銑鐵鑄造〕

高橋鑄工場	高橋五作	幸一ノ三七七〇	(川口) 3024
高石鑄工場	高石まち	金山八四	(川口) 3457
高石鑄造所	高石徳次郎	榮二ノ一八	(川口) 2462
高山鑄工場	高山久藏	青木四ノ二二九三	(川口) 3092
高津鑄工場	高津安久十郎	青木三ノ二二七三	(川口) 3333
高龜鑄工場	高橋龜藏	青木三ノ一ノ九五	(川口) 2041
高幸鑄工場	高橋幸藏	青木四〇七七	(川口) 3017
高原鑄工場	高野喜作	壽一五二	(川口) 3386
高福鑄工場	高橋由藏	金山一八七	(川口) 2933
高孫工所	濱田芳太郎	榮三ノ五七	(川口) 2409
田中鑄工場	田中正義	元郷一七七三	(川口) 2793
田中工場	田中甲子藏	榮一ノ四〇三五	(川口) 2256
田中鑄工場	田中敬一	榮一ノ一	(川口) 3417
田島鑄工場	田島伊三郎	壽一五二	(川口) 2985
田川鑄工場	田川辰藏	榮一ノ五一	(川口) 2522
田口機械製作所	田口平五郎	本四ノ一六	(川口) 2695
田原製作所	田原宗重郎	本四ノ二〇二	(川口) 3345
瀧澤政光工所	瀧澤政光	榮二ノ三五	(川口) 2941
瀧澤鑄工場	瀧澤豊作	本二ノ七八	(川口) 2506
大北製作所	大橋九十一	金山一ノ一九七	(川口) 2357
第一鑄造所	高橋八郎	本四ノ二三	(川口) 3442
寶鑄工場	永瀬林藏	本三ノ四二	(川口) 2320
大日本鑄工合資會社	行田丞八	幸二ノ二六	(川口) 2316
千葉第二工場	永瀬彰久	壽一〇ノ一	(川口) 2965
千葉第三工場	島村かや	横會根	(川口) 2897
千葉製作製川口鑄工場(株)	千葉壬驥	榮一ノ三九	(川口) 3295
千葉鑄物株式會社	千葉卯太郎	壽六七	(川口) 3363
鑄工所	須崎芳造	幸三ノ二八	(川口) 3364
辻井分工場	牛山新一郎	本二ノ一一三	(川口) 2129
辻井鑄工場	辻井勘藏	元郷一三四五	(川口) 3436
辻鑄造所	辻榮三郎	飯塚三ノ四〇〇	(川口) 2673
津久井鑄工場	津久井吉平	榮一ノ一	(川口) 2643
鶴岡鑄工場	鶴岡市次郎	幸一ノ三七九六	(川口) 2488
寺井鑄工場	寺井七治	壽一四八	(川口) 3268
東洋鑄工場	松尾進	元郷一ノ一三〇〇	(川口) 3268
東洋精鍊所	松永勢重	元郷三ノ二二〇一	(川口) 3268

川口ノ部 (鉄鐵鑄造)

東洋精工業株式會社	伊藤 寅吉	北足立・飯塚三六〇	(川口) 2703
東京月島鐵工所	城 民雄	壽一	(川口) 2540
東京可鍛鐵鑄工所	福永 吉雄	本三ノ六九	(川口) 2671
東亞鑄物製作所	石川庄五郎	飯塚三ノ五〇三	(川口) 3401
東和特殊鑄工所	石川 梯三	元郷三ノ一七七八	(川口) 2794
東北製鐵所	蓮沼辨次郎	元郷二四七九	(川口) 2270
富岡鑄造所	富岡 孟雄	元郷二ノ一六七四	(川口) 2732
富岡工場	富岡 顯治	元郷二五八	(川口) 2828
富岡鑄物工場	富岡阿具次郎	壽一三三	(川口) 2420
富田鑄工場	富田 順吉	元郷一ノ一九二〇	(川口) 3316
遠山鑄工所	遠山 暉男	横會根一三九六	(川口) 2930
遠山鑄工所	遠山 政彦	飯塚三八九	(川口) 2885
德永鑄工場	德永 德次郎	横會根三一四四	(川口) 2535
德永鑄工所	德永 萬藏	横會根一〇六一	(川口) 3354
鳥海鑄工所	鳥海 たか	金山一八六	(川口) 2517
戸田鑄工所	加藤 輝宣	北足立・戸田下戸田一五四二 ( 磯 )	143
永瀬新七鑄工所		菅本二ノ二六一七	(川口) 2279
永瀬鑄物工場	永瀬彌右衛門	横會根二九二四	(川口) 2741
永瀬鑄物機械工場	永瀬磯次郎	並本二ノ二八六	(川口) 2061
永瀬鑄物工場	永瀬平五郎	菅本四ノ七五〇	(川口) 2592
永瀬鑄物工場	永瀬 德藏	青木一ノ四〇七三	(川口) 3332
永瀬分工場	永瀬金太郎	幸三ノ七〇	(川口) 3350
永瀬鑄工場	永瀬 烏藏	金山二二〇	(川口) 2338
永瀬工場	永瀬 登久	幸三ノ二六	(川口) 2564
永瀬鑄物工場	永瀬 正吉	金山二一五	(川口) 2649
永瀬鑄工所	永瀬亥之吉	榮一ノ五二	(川口) 2407
永瀬留十郎工場(資)	永瀬 政夫	金山八	(川口) 2044
永瀬製作所	永瀬龜十郎	本二ノ八二	(川口) 2916
永瀬鐵工所	永瀬 寅吉	本一ノ二五〇	(川口) 2022
永瀬鑄工所	永瀬吉五郎	本一ノ一〇〇	(川口) 2030
永瀬鑄工場	永瀬福太郎	元郷二六六〇	(川口) 2804
永井鑄工場	永井巳之助	飯塚三ノ四二三	(川口) 2067
永井分工場	永井 清吉	青木一ノ三六六一	(川口) 3415
永井鑄工所	永井 良與	金山一	(川口) 2089
永井鑄工場	永井治郎吉	本二ノ一六一	(川口) 2146
永井鑄工所	永井平次郎	榮二ノ四〇	(川口) 2363

永井鑄物工場	永井喜三郎	榮二ノ一六	(川口) 2848
永井鑄造所	永井惣次郎	本三ノ九三	(川口) 2152
羽鳥鑄工所	羽鳥 忠藏	青木一ノ三八	(川口) 3465
永利鑄工所	永瀬 利行	飯塚三七七九	(川口) 1034
永久鑄物工場	長堀久次郎	青木四ノ七四〇	(川口) 2917
永政鑄工場	永瀬 政義	金山一七三	(川口) 3031
永熊鑄工場	永瀬 熊吉	金山一一八	(川口) 2771
永長鑄工所	永瀬長太郎	榮三ノ三七	(川口) 2607
永爲鑄工所	永瀬爲次郎	榮一ノ三九七九	(川口) 3310
永幸鑄工所	永井幸三郎	幸二ノ二二	(川口) 2634
永嘉鑄工場	永瀬嘉兵衛	榮二ノ五五	(川口) 2501
永幸工場	永瀬 元造	金山一九	(川口) 2470
永時鑄工所	永瀬時次郎	壽一二九	(川口) 2559
永新鑄工所	永瀬新之助	榮三ノ七九	(川口) 2209
永圭鑄工所	永瀬圭之助	榮一ノ三八八五	(川口) 3231
永松鑄工所	永瀬 公造	榮一ノ二一〇八	(川口) 2169
永芳鑄工所	永瀬芳太郎	本四ノ一三三	(川口) 2966
永音鑄工所	永井 武祐	本四ノ一二八	(川口) 2641
長堀鐵工所	長堀千代吉	青木三ノ二三八五	(川口) 2653
長堀鑄工場	長堀源太郎	榮三ノ一四	(川口) 2347
長島鑄工所	長島 久藏	本四ノ六五	(川口) 2595
中村鑄工所	中村 祐信	飯塚九〇	(川口) 3088
中村鑄工所	中村 幸作	横會根四二一	(川口) 3323
中村鑄物工場	中村 市郎	横會根並本三四九三	(川口) 3274
中村製作所	中村晃一郎	榮三ノ一一六	(川口) 2809
中島鑄工場	中島美津子	横會根並本二九二五	(川口) 2664
名古屋鐵工場(名)	名古屋三吉	壽二三四	(川口) 2006
日本工業社鑄造所	鳥海 索眞	榮二ノ五〇	
日本ピストンリング工場	鈴木 友訓	元郷一ノ二〇五二	(川口) 3121
日本燃化工業株式會社	廣瀬與兵衛	飯塚九二九	(川口) 2096
日興特殊合金鑄造所	中塚喜一郎	元郷三ノ一五五五	(川口) 2427
日工製作所	小林 武治	青木二四四五ノ二	(川口) 2882
沼口鑄工場	沼口伊之助	青木二四二六	(川口) 3259
沼口鑄工場	沼口 與吉	横會根並本一ノ二五三三	(川口) 2808
野崎鑄工所	野崎 菊藏	元郷一四七九	(川口) 3393
野崎分工所	野崎 榮吉	榮一六八	(川口) 2656

川口ノ部 (鉄鐵鑄造)

川口ノ部 (鉄鑄鑄造)

野崎鑄工場	野島喜三郎	横會根並木二五三三	(川口) 3048
野崎鑄工所	伊藤軍治	金山六八	(川口) 2624
野崎泰弘鑄工所		本四ノ六八	(川口) 2234
野崎鑄工場	野崎紋太郎	榮三ノ一一〇	(川口) 2852
野口鑄工所	野口徳次郎	横會根三四九四	(川口) 2631
野尾熊製作所(資)	福島直住	飯塚九一	(川口) 2853
濱田工場(株)	濱田半次郎	金山四八	(川口) 2108
濱田鑄工場	濱田佐一郎	横會根仲二ノ一六	
濱田鑄工所	濱田清	横會根二二三	(川口) 3331
濱庄鑄工場	濱田長十郎	横會根一ノ二五三	(川口) 3261
橋本分工場	橋本由四郎	幸一ノ三七七三	(川口) 2586
橋本鑄工場	橋本八十七	榮二	(川口) 3411
橋本鐵工場鑄造部	橋本竹三	横會根二七八三	(川口) 3380
橋勝鑄工場	橋本勝義	榮一ノ三九一五	(川口) 3444
林鑄工所	林秀光	飯塚三ノ八〇	(川口) 3443
林鑄工場	林福三郎	元郷一ノ一二七七	(川口) 3569
林鑄工場	林米吉	横會根五一	(川口) 2986
野谷川鑄工所	長谷川金八	壽二〇八	(川口) 2277
長谷川鑄工所	長谷川五平	金山一七一	(川口) 3410
早水鑄工所	早水米藏	榮二ノ三九	(川口) 2524
盤上鑄造所(資)	盤上濱吉	飯塚八〇	(川口) 3464
平岡鑄工場	平岡新次郎	本二ノ一〇六	(川口) 2939
日の出鑄工所	永瀬豊吉	壽九〇	(川口) 2142
晝間鑄工所	晝間政作	青木一ノ四二六九	(川口) 3050
廣澤マリエブル製作所	廣澤熊次郎	北足立・三橋二二〇	(大宮) 766
福田鑄物製工所	福田芳五郎	青木三ノ二三六二	(川口) 2770
福田鑄工所	福田末吉	榮一ノ二一	(川口) 2312
福田鑄工場	福田武之丞	並二二九	(川口) 2912
福原鑄物製作所	福原米三	横會根北一〇九〇	(川口) 3353
福原鑄工所	福原喜一	横會根二三五八	(川口) 3453
福末工場	福田末雄	横會根並木一六	(川口) 2923
福祿商會川口工場	鈴木豊三郎	幸一ノ一	(川口) 2029
双葉鑄造所	稻川次郎	横會根一八	(川口) 3096
富士鑄造所(株)	藤山健吉	壽一六〇	(川口) 2398
古川鑄工場	古川松五郎	幸一ノ一一七	(川口) 2890
藤田鑄物工所	藤田龜太郎	飯塚三六五七	(川口) 3005

二重鑄造所	永瀬凡作	飯塚一ノ八五二	(川口) 3065
星野鑄工所	星野恒藏	飯塚一ノ八五二	(川口) 2454
星野佐平鑄造所		幸一ノ一〇一	(川口) 2938
星野鑄工所	星野字吉	幸三ノ二五	(川口) 2704
星野鑄造所	星野安太郎	金山二〇	(川口) 1132
細金第三工場	細金仲次郎	青木一ノ四〇三五	(川口) 2958
細金機械工具製作所	細金吉五郎	榮三ノ一二八	(川口) 2670
細金製作所	細金安一	金山六六	(川口) 2254
細野鑄工場	細野民治	飯塚一ノ二二九	(川口) 2393
本長鑄工場	本橋武義	壽七五	(川口) 2195
本庄鑄工所	本庄作三	壽二〇三	(川口) 2032
本庄鑄工所	本庄コヨ	本一ノ二〇三	(川口) 2134
本所機械川口鑄造工場	中島勝	壽三ノ一	(川口) 3381
増田鑄工所	増田増太郎	元郷三ノ二二九九	(川口) 2229
増田鑄工所	増田嘉平	幸二ノ九六	(川口) 2843
増田鑄工場	増田三藏	本一ノ五ノ一	(川口) 2654
増田鑄工所	増田金藏	本二ノ一四五	(川口) 2045
増平工場	増田平治	元郷三ノ二〇八一	(川口) 2511
増永鑄工所	永瀬龜吉	幸一ノ六八	(川口) 2091
増榮鑄工所(資)	増田榮次郎	榮二ノ四七	(川口) 2284
増芳鑄工所(株)	八木橋祐七	本一ノ二二四	(川口) 2674
増慶鑄物工場(株)	増田金太郎	金山一四六	(川口) 2946
増岩鑄工場	増田長太郎	榮三ノ六八	(川口) 2764
増清鑄工所	増田清六	本二ノ一三五	(川口) 2550
松本鑄工場	松本秋次	元郷二五四五	(川口) 2269
松本鑄工所	松本嘉兵衛	青木三ノ二八〇七	(川口) 3022
松本鑄工場	松本新吉	榮二ノ一	(川口) 2369
松本鑄工所(名)	松本晴太郎	本二ノ七〇	
丸山鑄造所	丸山五郎治	幸三ノ二六	
丸喜鑄造株式会社	永瀬喜藏	本四ノ一二三	(川口) 2560
丸千鑄工所	千葉節郎	金山八一	
丸龜鑄工所	永瀬龜吉	榮二ノ一八	(川口) 2192
萬録製作所	萩篠録三郎	飯塚一ノ八四四	(川口) 2606
マルソ一鑄工所	推橋宗次郎	幸二ノ三三ノ一	(川口) 3361
牧田鑄工場	牧田周之助	幸一ノ一一一	(川口) 2426
宮川鑄工場	宮川松五郎	飯塚一ノ四六ノ一	(川口) 3432

川口ノ部 (鉄鑄鑄造)