

仲西 沖繩縣中頭郡浦添村仲西 大正十三年一月 那覇傳道教會 芹澤 浩

玉城 同縣島尻郡玉城村 大正十一年九月 同 傳道教會 同

長洲 大分縣長洲町 昭和二年 高田傳道教會 梅崎太郎次

田主丸 佐賀縣浮羽郡田主丸町 昭和三年一月 久留米傳道教會 矢口觀太郎

外松山村 鹿兒島縣曾根郡內 昭和三年三月 志布志傳道所 佐藤 銓藏

東上町 長崎市東上町十六 昭和三年八月 聖ヶ丘傳道教會 山口 通知

大三東村 長崎縣大三東村 昭和三年 島原傳道所 宮内 彰

(五) 山陽中會所屬教會之部

| 名稱 | 位 置      | 設立年月日       | 牧師又ハ主任者 | 住 所         |
|----|----------|-------------|---------|-------------|
| 下關 | 下關市田中町上筋 | 明治十三年十二月廿五日 | 松本德三郎   | 同市大坪町一三二    |
|    |          |             | 田中義助    | 同市外彦島江ノ浦講義所 |
|    |          |             | 廣津 藤吉   | 同梅光女學院內     |
|    |          |             | 黒木 五郎   | 同市大坪町向山     |
|    |          |             | 河村幸次郎   | 同市上田中町上     |
|    |          |             | 和 田 豐 惠 | 同市田中町       |
|    |          |             | 濱野 慎次   | 同市大坪町別府     |
|    |          |             | 南 部 勇   | 同市田中町上筋     |
|    |          |             | 元山勇五郎   | 同市外彦島江ノ浦    |

(前出) 和田豐惠

廣 島

廣島市國泰寺町一 八九 明治十六年十一月廿八日

和田方行 同上

清水金之助 同市南竹屋町二 八七ノ三

則武勝之進 同市千田町二丁

小山治郎 同市國泰寺町七 八ノ一

土屋 一郎 同市大手町八丁 目一四八

佐々木孫一 同市南竹屋町二 四〇

邊見由太郎 同市畑田日本銀行行舎

渡邊 サキ 同市國泰寺町七 八ノ一

松浦 ウタ 同市國泰寺町一 八九

清水 マサ 同市南竹屋町二 八七ノ三

佐々木 スエ 同市南竹屋町二 四〇

濱 健 夫 同市白鳥西中町 一三

豊 浦

山口縣長府町南ノ 三月三日 明治十六年十二月三日

山崎米太郎 同上

水谷 末夫 同縣長府町金屋 濱

十川嘉太郎 同縣同町侍町

十川 愛子 同縣同町侍町

弘中 定潔 同縣同町前八幡

佐々部謙一 同縣同町黒門

高林喜代子 同縣同町松原

兒 玉 翠 同縣同町先八幡

佐々部謙一 (前出)

吳

吳市中通五丁目十 三月廿四日 明治廿四年十一月廿四日

中山國三 同上

大野 董 同市東愛宕町三 一ノ二

十時 菊子 同市山手通二二

川田菊太郎 同市岩方通七丁目

岩崎利太郎 同市本通六丁目 三ノ一

服部 保 同市西愛宕町

湯木 謹一 同市東堺川通四丁目



(舊)吉岡 肇 同市濱田町十一丁目 (舊)古川 喜一 同市寺迫町 (舊)野中 良平 同市本通十一丁目  
 (舊)山本 チカ 同市城山町 (舊)山崎 キク 同市寺本町 (舊)辻 フサ 同市本通七丁目  
 (舊)大野 薫 (前出)

岡山 二 岡山市西中山下五丁目 明治四十三年五月七日

(舊)木村 芸一 同市南方日本銀行會宅 野田 璞水 同市廣瀬町二三 折井 太一郎 同市一番町六  
 水野 浩四 同市門田大通 長谷 雄三郎 同市小橋町 神崎 定治 同市柿屋町二三  
 中村 マサ子 同市上出石町三 (舊)寺尾 兔狼吉 同市丸龜町一五  
 (舊)菅 輝子 同市小橋町四〇 (舊)柴山 惠 同市船頭町八二 (舊)山羽 八千代 同市東中山下三丁目  
 (舊)木村 芸一 (前出)

松山 (榎町) 松山市榎町七番戶 大正十一年九月廿四日

(舊)山内 良太郎 愛媛縣温泉郡久米村大字南久米 三浦 謙次郎 同縣温泉郡三津濱梅田町 田中 忠夫 同市一萬町  
 (舊)安平 章 同縣温泉郡堀江村大字堀江 矢野 不二郎 松山市豊坂町 山之内 正惠 松山市榎町  
 岡田 菊子 同市柳井町 兒島 梅子 同市大字持田 (舊)八東 富次郎 同市榎町

鈴木 傳助 同上

(舊)住原 天一 同市鐵砲町 (舊)吉村 爲吉 同市湊町 (舊)矢野 眞砂枝 同市榮町

(舊)井部 イサミ 同市鐵砲町 (舊)横山 尙代 同市湊町 (舊)田中 忠夫 (前出)

大洲 愛媛縣喜多郡大洲町大字大洲二二〇 大正十三年一月二十日

(舊)朝山 嘉壽百 同縣同郡大洲町 大槻 成理 同縣同郡同町 笹川 浩 同縣同郡同町  
 (舊)森本 好太郎 同縣同郡大洲町 西山 キクヨ 同縣同郡大洲村 渡場 鎌田 卯一郎 同縣同郡同村中

岩國 山口縣岩國町大明路 昭和三年三月十八日

(舊)中島 ハマ子 山口縣玖珂郡麻里布町今津 中島 啓一 同縣同郡同町今津 松重 富美子 同縣同郡本町四丁目  
 (舊)松田 梅子 同縣岩國町大明路 川戶 柳子 同縣同町光臨寺 金行 歌野 同縣同町大明路  
 (舊)宮林 マサ子 同縣同町森木 藤本 保己 同上

山口 山口縣山口市早間田三三 昭和三年七月三日

(舊)梅津 永次郎 同市西白石 小野 寺謙吉 同市野田 布谷 二郎 同市久保小路  
 (舊)繩田 和四郎 同市田町三五 松枝 豐子 同市米屋町 小島 彩子 同市東白石  
 三矢 琴子 同市片岡小路 (舊)藤本 保己 (前出)



(五)ノ二 山陽中會所屬傳道教會之部

| 名稱    | 位           | 置          | 設立年月日 | 教師又ハ主任者    | 住 | 所         |
|-------|-------------|------------|-------|------------|---|-----------|
| 宇部    | 字部市東區榮町二丁目  | 大正十四年六月七日  | 辻本四郎  | 同上         |   |           |
| 前田彦太郎 | 同市水神町一丁目    |            | 未永米一  | 同市東區中通町三丁目 |   | 辻本四郎(前出)  |
| 萩     | 山口縣萩町瓦町八    | 明治廿年八月     | 佐々木純一 | 同上         |   |           |
| 有田安一  | 同縣同町新川      |            | 池內壽一  | 同縣同町堀内     |   | 佐々木純一(前出) |
| 周陽    | 山口縣德山町字新丁   | 明治廿四年九月    | 中村寬   | 同縣同町字代々小路裏 |   |           |
| 野村太一  | 同縣同町字勢屯     |            | 江口孝   | 同縣同町字上御弓町  |   | 中村寬(前出)   |
| 彌富    | 山口縣阿武郡彌富村   | 明治廿五年三月十三日 | 村上卯八  | 同縣同村       |   |           |
| 忠海    | 廣島縣忠海町      | 明治卅五年十一月   | 井原郷祐  | 同上         |   |           |
| 杉田繁造  | 同區竹原町ムカヒシマ  |            | 井原せつ  | 同縣同町       |   | 井原郷祐(前出)  |
| 柳井    | 山口縣柳井町古市五三二 | 明治卅八年九月    | 金行貞一  | 同縣岩國町大明小路  |   |           |

|       |            |            |        |             |  |              |
|-------|------------|------------|--------|-------------|--|--------------|
| 伊藤兼子  | 山口縣柳井町驛通   |            | 妹尾安惠   | 同縣同町中塚      |  | 堀德太郎 同縣同町丘ノ上 |
| 尾道    | 尾道市久保町一三六  | 明治四十四年六月四日 | 仁田一三   | 同上          |  |              |
| 栗原靜造  | 同市長江町山城戸   |            | 大久保昌治  | 尾道市土堂町本町二丁目 |  | 仁田一三(前出)     |
| 三原    | 廣島縣三原町東館町  | 大正四年四月七日   | 仁田一三   | 尾道市久保町一三六   |  |              |
| 宇津木仁平 | 同縣同町西町一丁目  |            | 赤松クマ   | 同縣同町東町      |  | 高橋滋子 同縣同町東館町 |
| 福山    | 福山市延廣町     | 大正五年四月廿日   | 我妻金一郎  | 同上          |  |              |
| 菅井政雄  | 同市延廣町      |            | 藤井俊榮   | 同市東堀端町      |  | 我妻金一郎(前出)    |
| 久萬    | 愛媛縣上浮穴郡久萬町 | 大正十年六月廿七日  | 山之内德太郎 | 同上          |  | 酒井禧三郎 同上     |
| 宅宮孝一  | 同縣同町       |            | 赤岩長吉   | 同上          |  |              |
| 三次    | 廣島縣三次町     | 大正十三年七月廿七日 | 赤岩長吉   | 同上          |  |              |

(五)ノ三 山陽中會所屬傳道所之部

| 名稱 | 位        | 置 | 設立年月日 | 教師又ハ主任者 | 住  | 所       |
|----|----------|---|-------|---------|----|---------|
| 松江 | 松江市北堀町前丁 |   |       | 小鹽力     | 同上 | 小鹽力(前出) |

(五)ノ四 山陽中會所屬各教會出張傳道地

山陽中會



| 名稱   | 位     | 置              | 設立年月日   | 牧師又ハ主任者 | 住  | 所     |
|------|-------|----------------|---------|---------|----|-------|
| 連島   | 岡田    | 岡山縣淺口郡連島田      | 昭和二年    | 岡田      | 中山 | 通夫    |
| 玉島   | 岡田    | 岡山縣淺口郡玉島町      | 昭和三年二月  | 岡田      | 會  | 同     |
| 三津ヶ濱 | 松山    | 愛媛縣温泉郡三津ヶ濱町    | 大正十五年   | 松山      | 會  | 鈴木傳助  |
| 坂本   | 同     | 同縣同郡坂本村        | 同       | 同       | 會  | 同     |
| 畑ヶ迫  | 山口    | 島根縣鹿足郡畑ヶ迫二條村   | 大正十四年五月 | 山口      | 會  | 藤本保己  |
| 津和野  | 同     | 島根縣津和野町大字森村    | 同       | 同       | 會  | 同     |
| 三田尻  | 周陽傳道  | 山口縣防府町宮市天神町清水方 | 同       | 周陽傳道    | 會  | 中村 寬  |
| 吉浦   | 吳     | 吳市吉浦町          | 昭和三年一月  | 吳       | 會  | 同青年會  |
| 新谷   | 大洲    | 愛媛縣喜多町新谷町      | 昭和三年四月  | 大洲      | 會  | 同     |
| 須佐   | 佐々木純一 | 山口縣須佐          | 同       | 慕傳道     | 會  | 佐々木純一 |

(六) 北海道中會所屬教會之部

| 名稱    | 位   | 置           | 設立年月日      | 牧師又ハ主任者 | 住   | 所       |
|-------|-----|-------------|------------|---------|-----|---------|
| 岩谷平八  | 岡田  | 同市谷地頭町七     | 同          | 岡田      | 穰   | 同市千代ヶ岱一 |
| 澤八重   | 熊野  | 同市青柳町四八     | 同          | 熊野      | 義孝  | 同市新川町三〇 |
| 札幌    | 小野村 | 札幌市北一條西六丁目二 | 明治廿八年十月廿三日 | 小野村     | 林藏  | 同上      |
| 井口政治郎 | 新島  | 同市南五條西九丁目   | 同          | 新島      | 善直  | 同上會堂別館内 |
| 小笠原楠彌 | 時任  | 同市北三條西二丁目   | 同          | 時任      | 一彦  | 同市北六條西十 |
| 大塚德雄  | 鳥居  | 同市南七條西十五丁目  | 同          | 鳥居      | さち  | 同市大通西五丁 |
| 東米吉   | 半田  | 同市北八條東四丁目   | 同          | 半田      | 勝之亟 | 同市南二條西三 |
| 有田正雄  | 池田  | 同市南十條西一丁目   | 同          | 池田      | 實   | 同市南十三條西 |
| 南小柿四郎 | 川村  | 同市南十八條西六丁目  | 同          | 川村      | つる  | 同市大通西十一 |
| 近藤ささ  | 内田  | 同市南十六條西八丁目  | 同          | 内田      | 花   | 同市南十三條西 |
| 白井こく  | 相川  | 同市南十一條西七丁目  | 同          | 相川      | 花   | 同市南十條   |
| 小樽    | 村岸  | 小樽市稻穂町西八丁目九 | 明治四十年二月十一日 | 村岸      | 清彦  | 同上      |

(出)新島善直(前出)



飯塚 貞治 同市色内町三丁目一三  
 遠藤 喜作 同市稻穂町西七丁目三  
 吉武才次郎 同市稻穂町東四丁目十一  
 堀川 勘吾 同市宮岡町二丁目六  
 鎌田昌太郎 同市花園町東三丁目三  
 笹尾 節造 同市宮岡町一丁目二八  
 石嶋 テイ 同市入舟町七丁目  
 福田 テツ 同市稻穂町西六丁目  
 飯塚 貞治 (前出)  
 旭川 旭川市二條通十一丁目左十中  
 明治四十三年六月廿六日  
 細川 慶次 同上  
 小柳 豊吉郎 同市九條通十三丁目左六  
 山田 錠 同市五條通十二丁目右十  
 上本 則治 同市宮下通十八丁目鐵道官舎  
 小野 兵五郎 同市三條通十八丁目左三中  
 沼崎 重平 同市二條通十丁目左二  
 村田 榮子 同市六條通十五丁目左四號  
 荒瀧 愛子 同市一條通九丁目右一號  
 原田 喜三太 同市宮下通五丁目左一號  
 森 スエ子 同市三條通十六丁目右四號  
 細川 慶次 (前出)  
 野付牛 北見國野付牛町北三條東二丁目  
 大正十一年二月六日  
 原田 幸六 同上  
 加藤 定吉 同西高臺  
 中田 米太郎 同町北光社  
 佐藤 猪之助 同町西高臺  
 大畑 仁之助 同町上常呂  
 阪野 コト 同町北三條東一丁目  
 堀江 コヨ 同町北二條東五丁目  
 吉村 一枝 同町北三條西一丁目  
 林 勝三 同町北光社  
 原田 芳 同町北三條東二丁目  
 吉田 秀子 同町北三條西四丁目  
 原田 幸六 (前出)

遠

山下 善之 同上 番外地  
 山下 操六 同上  
 角藤 光雄 同國同郡同村字向遠  
 柏倉 貞二 同國同郡遠輕村字向遠  
 南 正義 同國同郡同村字向遠  
 角藤 光雄 同國同郡同村字向遠  
 小山田 利七 同國同郡同村字向遠  
 青野 平八郎 同國同郡同村學田  
 對馬 正義 同國同郡同村字向遠  
 佐竹宗五郎 同國同郡同村字向遠  
 内野 德次郎 同國同郡同村字向遠  
 奧山 ミチ 同國同郡同村字向遠  
 野口 ハル 同遠輕村字學田  
 加藤 つえ 同遠輕村字白ノ  
 山下 つきの 同遠輕村遠輕市街地  
 角藤 光雄 (前出)

瀧

川 石狩國空知郡瀧川町字材木通  
 大正十一年四月廿三日  
 常葉 隆興 同上  
 山田 哲 同國同郡同町本町四丁目  
 長 新平 同國樺戸郡新十津川村上德富山三線  
 兵 吾 同國同郡同町菜ノ花通  
 村本 神一 同國同郡同町鐵道官舎  
 栗山 喜三郎 同國空知郡瀧川町  
 松 尾 豪 同國同郡同町廣小路  
 高橋 兼一 同國同郡瀧川町  
 山田 キヨ 同國同郡同町  
 金谷 しげ 同國同郡同町  
 松 尾 豪 (前出)

聖園

石狩國樺戸郡浦臼村  
 大正十二年五月六日  
 横田 猛馬 同國同郡同村  
 辻 義明 同國同郡同村  
 北海道中會



和 田 吉 彌 同國同郡同村 (○) 畑 山 政 吾 同國同郡同村 (○) 前 田 龜 壽 同國同郡同村

鉏 路 大正十二年五月八日 矢代正親同上

(○) 松田雄太郎 同市浦見町三丁目三 吉岡加賀助 同市西幣舞町四番地同 國松末太郎 同市幣舞町一丁目一

(○) 山下留次郎 同市幣舞町一ノ三 岡野佐太二 同市西幣舞町二ノ十一 八木英三 同市頓化

(○) 中川安次 同市真砂町 (○) 山本領作 同市洲崎町 (○) 近藤周治 同市浦見町五

室 蘭 大正十五年七月十一日 竹内 浩 同市幸町六

(○) 村松彌一 同市大町 守田氏德 同市本町 檜村 勇 同市港町

湯川錦子 同市輪西瑞江社 (○) 山崎順吉 同市輪西市街地 (○) 淺野時雄 同市大町

(○) 葛岡 毅 室蘭市常盤町 (○) 太田 匡 同市大町 (○) 林ヒロ子 同市常盤町

(○) 守田春江 同市本町 (○) 村松彌一 (前出)

(六) 二 北海道中會所屬傳道教會之部

名 稱 位 置 設立年月日 牧師又ハ主任者 住 所  
紋 龍 同市西紋龍町 豐振國有珠郡伊達 明治十九年十二月

(○) 池畑源次郎 同上 (○) 遊佐敬德 同上 (○) 池畑三郎 同上

美 深 天鹽國中川郡美深 明治廿八年二月九日 (○) 宮川 勇 同上 (○) 松浦周太郎 同町八線東

(○) 松浦カツ 同町八線東 (○) 山原軍馬 同町八線西

佐呂洞 北見國常呂郡佐呂 明治四十四年七月廿五日 (○) 渡部長太郎 同上 (○) 山口庄之助 同上

(○) 山口愛光 同上 (○) 宮川 勇 天鹽國中川郡美深町八線西

士 別 天鹽國上川郡士別 大正八年七月廿二日 (○) 千葉退助 同郡同町電燈會社住宅 (○) 富室辰正 同郡同町六一

(○) 安野矩雄 同郡同町六三 (○) 富室辰正 同郡同町六一

近 文 旭川市近文二線西 大正十四年五月廿四日 (○) 山本政次郎 同上 (○) 高橋克己 (前出)

(○) 高橋克己 同市近文二線一號 (○) 山本政次郎 同上 (○) 高橋克己 (前出)

苦小牧 豐振國勇拂郡苦小 大正十四年九月十三日 (○) 土居洪郎 同町幸町 (○) 富木 豐 同町E子製紙會社住宅四區七號

(○) 渡邊隆志 同町字本町 (○) 町田 穰 同町字大町 (○) 富木

豐 原 樺太豊原町東三條 昭和三年七月十二日 (○) 佐藤 司 樺太豊原町樺太 (○) 小松孝太郎 同町東三條南三丁目陸軍官舎三號

(○) 佐藤 司 樺太豊原町樺太 (○) 小松孝太郎 同町東三條南三丁目陸軍官舎三號



(六) 三 北海道中會所屬傳道所之部

| 名稱 | 位         | 置 | 設立年月日 | 教師又ハ主任者 | 住 | 所 |
|----|-----------|---|-------|---------|---|---|
| 稚內 | 北見國宗谷郡稚內町 |   |       |         |   |   |
| 美瑛 | 石狩國上川郡美瑛村 |   |       |         |   |   |

(六) 四 北海道中會所屬各教會出張傳道地

| 名稱  | 位                      | 置 | 開始期      | 擔當教會   | 擔當者  |
|-----|------------------------|---|----------|--------|------|
| 當麻  | 石狩國上川郡當麻村              |   | 大正十三年    | 旭川教會   | 細川慶次 |
| 桑園  | 札幌市北六條西十二丁目            |   | 大正十三年    | 札幌教會   |      |
| 山鼻  | 札幌市南十一條西七丁目            |   | 大正十五年    | 同教會    |      |
| 紋別  | 北見國紋別                  |   | 昭和二年六月   | 遠輕教會   | 山下善之 |
| 下湧別 | 北見國下湧別                 |   | 同        | 同教會    | 同    |
| 惠須知 | 樺太名好郡惠須知町大字惠須知字本町三丁目一〇 |   | 同三年十月廿一日 | 豐原傳道教會 |      |

(七) 臺灣中會所屬教會之部

| 名稱    | 位          | 置   | 設立年月日       | 教師又ハ主任者 | 住         | 所               |
|-------|------------|-----|-------------|---------|-----------|-----------------|
| 台北    | 臺北市幸町七     |     | 明治廿九年十一月廿三日 | 上 與二郎   | 同上        |                 |
| 本多    | 同市京町四丁目七   |     |             | 荒井賢次郎   | 同市樺山町一六   | 濱谷甚幸 同市表町一丁目五五  |
| 井手誠助  | 同市若竹町一丁目一〇 |     |             | 藤崎濟之助   | 同市東門町一〇   | 椿阪登躰 同市東門町六六    |
| 澤出律太郎 | 同市文武町六丁目一  |     |             | 姫野安夫    | 同市御成町三丁目六 | 國原賢德 同市大平町二丁目四三 |
| 田中正夫  | 同市大正町二丁目三四 |     |             | 石崎加壽惠   | 同市文武町六丁目一 | 加藤貞惠 同市築地町一丁目一四 |
| 田中春子  | (田中正夫方)    | (外) |             | 池勝重     | 同市御成町二丁目九 | 桃原良毅 同市千歲町二丁目七  |

(前出) 藤原濟之助

|       |             |  |            |       |           |              |
|-------|-------------|--|------------|-------|-----------|--------------|
| 台南    | 臺南市白金町四丁目二二 |  | 明治卅五年三月十六日 | 山本岩吉  | 同上        |              |
| 櫻井齋   | 同市幸町一丁目一    |  |            | 鳥居萬之助 | 同市錦町二丁目八九 |              |
| 喜多川明允 | 同市南門町三丁目三〇  |  |            | 中村秀吉  | 同市錦町一丁目六〇 | 池邊來太郎 同市田町四六 |
| 東海林真男 | 同市桶盤淺五二ノ八   |  |            | 山崎孝義  | 同市鹽埕一ノ四   | 山崎キ夕 同上      |
| 郭孟揚   | 同市幸町一ノ一五    |  |            |       |           | 東海林真男(前出)    |



台中

臺中市大正町一丁目四日

鎌田安通 同上

前川孫一

臺中市壽町一丁目七日

若宮舍三

臺中市高砂町一丁目 松本助太郎 臺北市龍口町

瀬戸崎市之亟

臺中市壽町二丁目一日

岩崎民三

臺中市楠町一丁目

三島德次 臺中市老松町三丁目一日

前原次郎

臺中市千歲町五丁目三日

工藤綾子 臺中市幸町四丁目

高雄

高雄市湊町三丁目五日

小島末喜 同上

湯川犀

同市湊町一丁目四日

山本範平 同市山下町三丁目十六日

藤本みさを 同市新濱町二丁目一日

鐸木直之助

同市湊町四丁目三日

丸山篤 同市旗後平和町一ノ廿一日

嘉義

臺南州嘉義郡嘉義街北門內一五五十九日

子島友熊 同上

增山猛武

同州同郡同街字山子頂四六〇

筒井丑太郎 同州同郡同街下路頭三五〇

筒井隆子 (筒井丑太郎方)

太田博三

同州同郡同街北門外二四七日

田中春雄 同州同郡同街東門內

野田鼎駒 同州同郡同街大街二三

子島友熊 (前出)

(七) 二臺灣中會所屬傳道教會之部

名稱

位

置 設立年月日

教師又主任者

住

所

基隆

基隆市田寮港一〇八

明治三十年

末永英郎 同上

代田千尋

同市田寮港一三

鈴木秀子

同市天神町四條

末永英郎 (前出)

屏東

高雄州屏東街八三 (以下月給)

伊江朝貞 同上

滿井進太

同州屏東街八九

津島昌康

同州屏東街三五

和宇慶雲章

同州屏東街二一

子島友哉

同州屏東街三八

伊江朝貞 (前出)

新竹

新竹州新竹街東門外三一

清水源次郎

清水源次郎 (前出)

(七) 三臺灣中會所屬各教會出張傳道地

名稱

位

置 開始日期

擔當教會

擔

當者

定期出張

朴子、水上、新宮、斗六、虎尾、麻荳

自大正十三年中

嘉義教會

子島友熊

潮州出張所

潮州庄河野通林宅

昭和三年八月

屏東傳道教會

伊江朝貞

(八) 滿洲中會所屬教會之部



名稱 位 置 設立年月日 牧師又ハ主任者 住 所

天津 天津日本租界明石街 明治卅六年三月十五日 清水久次郎 同上桃山街

瀨底正敏 同上日界旭街二八ノ一 渡邊德太 同上日界榮街十號 兒島 鷲磨 同上特別第一區中街八十三號

來德寬次 同上福島街 (前)大川正雄 同上曙街 (前)河島 誠 同上淡路街二ノ八

中川道子 同上興津街 (前)渡邊竹野 同上榮街十八 (前)清水久次郎 (前出)

大連 大連市西廣場 明治四十年九月八日 白井慶吉 一 大連市文化台七

灘波伴三郎 同市壹岐町二七 勝俣喜十郎 同市櫻町七八 柴田博陽 同市若狹町二三

深井忠男 同市鳴鶴臺九九 土井三郎 同市信濃町一三 手塚 雄 同市楓町六九

鈴木正雄 同市桃源臺一六 加藤治雄 同市桂町二二 山中サヲ 三 同市西公園町一

濱田美惠 同市松山臺四番地一號 紅松ぶん 〇 同市桃源臺二六 (前)西原寬直 同市土佐町二六

後藤基夫 同市伏見町十四 西松靜代 同市桃源台二〇 (前)鈴木正雄 (前出)

奉天 滿洲奉天八幡町五月三日 山口重太郎 同上 高田利鎌 同獎町十九番地

山下英勇 同宮島町九 相澤駒之亟 同藤浜町四 岡崎潔丸 同紅梅町七

竹森九市 同稻葉町六 清水 滓司 同浪花通四〇 中山和子 同稻葉町二七

安藤彦七 同富士町六 (前)小山田龍象 同藤浜町二一 (前)緒方 正 同藤浜町二一

梶原信義 同千代田通二五 (前)樺山かね 同住吉町六 (前)中川榮五郎 同宮島町一一

(前)緒方 正 (前出)

旅順 旅順市忠海町十三 明治四十五年六月廿六日 貴山 榮 新旅順千歲町十二ノ二

水谷 彬 新旅順千歲町八 村上利治 一 旅順市高千穂町 日田次郎 新旅順松村町二二ノ四

小山祐吉 新旅順吉野町六 堀 慥 爾 新旅順大迫町一 高島又市 新旅順高崎町二一ノ二

(前)日田次郎 (前出)

撫順 滿洲撫順西公園町 日 大正五年四月十日 石島三郎 同上

竹田幸雄 同町二丁目四ノ四 石田淳一 同南臺町一丁目 友成積藏 同南臺町三丁目七ノ二四

黑田德次 同町四丁目五ノ五 久米庚子 同町一丁目三ノ四 梅原健次 同山城町三丁目二ノ六

(前)久米庚子 (前出)

安東 滿洲安東縣六番通 大正六年五月廿七日 甲賀綏一同上

滿洲中會



張則民 同堀割北通六丁目探木公司四七社宅

伊東善吉 同北三條通二丁目

戶塚 巍 同北二條通一

孫賴子 同宮島町丹華公

富永是保 同五番通五

戶塚 巍 (前出)

長春 滿洲長春中央通九 大正十四年二月廿二日

西山道吾郎 同上

泉 顯 藏 同露月町二丁目

後藤 愛 同吉野町五丁目

岡村森吉 同祝町三丁目

乾 辰 三 同吉野町二丁目

樋口彌重 同錦町三丁目

樋口千代 同錦町三丁目

山下直七 同曙町二丁目

片桐キヨ子 同曙町二丁目

西山道吾郎 (前出)

沙河口 大連市沙河口霞町 昭和三年七月一日

高橋 一男 同上

宮澤宏平 同市沙河口白金町九番地五ノ三

田中柑三郎 同市聖德街五丁目一

乾源次郎 同市沙河口大正通二八

高野氣次郎 同市霞町八四

佐藤英雄 同市霞町七〇

服部信次 同市霞町七九

高橋 一男 (前出)

(八) 二滿洲中會所屬傳道教會之部

名稱 位 置 設立年月日 牧師又ハ主任者 住 所  
鐵嶺 滿洲鐵嶺附屬地青 大正十年十一月(舊)高田利鎌 奉天葵町十九  
柳町 廿三日

末廣榮二 同北五條通五丁目一

谷口種吉 同綠町

末廣榮二 (前出)

(九) 朝鮮中會所屬教會之部

名稱 位 置 設立年月日 牧師又ハ主任者 住 所  
京城 京城府貞洞一 明治四十五年三月十六日 秋月 致同上  
高橋慶太郎 同府外新村里山九 石井 卓 同府漢江通一一 加藤長太郎 同府西四軒町二  
長谷部巖 同府旭川二ノ二六 加藤俊平 同府西小門町七五 加藤 三ノく (加藤俊平方)  
上山武二 同府大和町三丁目五〇 齋藤音作 同府新橋洞二 齋藤武良 (齋藤音作方)  
佐々木仁 同府大和町三丁目官舎 田尻於菟來馬 同府大平通二丁目七三 橋本金太郎 同府崇二洞九四  
戶塚房吉 同府彌雲洞三三 德丸 巍 同府崇二洞二〇 國方 昂 同府新橋洞五  
福森清助 同府並木町三五 和田 周 同府貞洞二 泉 哲 同府東四軒町五  
武居軍次郎 同府旭町一ノ一六 新木正之介 同府本町四ノ一三二 高橋慶太郎 (前出)  
群山 群山府旭町廿一月廿四日 明治四十五年三月廿四日 大川 茂 同上  
都宗太郎 同府旭町九 大倉米吉 同府曙町七 武田基助 同府全州通二二  
朝鮮中會 百九十九



能見爲次郎 同府明治町通 猪飼 要 同府新興洞三七 鍛治アヤノ 同府新興洞三七

武田基助(前出)

釜山 釜山府寶水町一丁目 大正三年九月廿九日

鈴木高志 同上

小曾戶俊男 同府大新町九八

小野和 同府大倉町二丁目

伊藤莊重 同府辨天町二丁目

江尻良一 同府土城町二丁目

篠崎敬重 同府大廳町二丁目

秋山頼雄 同府辨天町一丁目

上田長吉 同府草場町三丁目 同府草場町三丁目

大原典恒 同府西町一丁目 若林金太郎 同府中島町二丁目

武内次郎 同府水晶町三一 同府水晶町三一

三浦嘉藏 同府草深町三七 梶川吉彦 同府大倉町二丁目

星野吉忠 同府草深町山手

鈴木高志(前出)

新義州 新義州府榮町六丁目 大正四年八月十五日

宮田熊治 同府榮町二丁目

諏訪原義衛 同府常盤町三丁目 一番地

田中成信 同府常盤町五丁目

三浦庄之助 同府常盤町六丁目

石垣孫喜 同府榮町一丁目

菊地甫子 同府本町一番地

中村柳吉 平安北道鐵山郡雲山面自柞洞

高澤幸吉 同府榮町六丁目

高澤敏男 同府榮町六丁目

鈴木賢三郎 同府雲井町一〇

渡邊毅 同府雲井町府營住宅

福井貞子 同府雲井町府營住宅

諏訪原義衛(前出)

大邱 大邱府東城町二丁目 大正八年二月十日 目三二

佐藤新五郎 同上

下石幸也 同府上町五四

清水德太郎 同府南龍岡町一六

秋元彦治 同府幸町鐵道官舎

吉武甲子男 同府上町五四

本多澤吉 同府東雲町官舎

八木藤一 同府東雲町三七

土屋武雄 同府金原城内町

新地 一 同府東門町東拓舎

山本武次 同府南龍岡町五三

香月豐子 同府南龍岡町五

奧山美津子 同府元町一丁目 山田ツル 同府東城町二ノ三二

若草町 京城府若草町一〇 大正八年四月廿七日

吉川二郎 同上

佐野太吉郎 同府本町二丁目 一〇三番地

佐野喜平次 同府黃金町三丁目 一六八

野坂清成 京城府外清涼里

河内一宗 同府本町二丁目 九八

堀司馬太郎 職府本町三丁目 三〇

長崎辰之助 同府西大門町一丁目

吉川二郎(前出)

全州 全羅北道全州面高砂町三七三 大正十四年六月七日

唐牛 正同上

正村改一 同全州面高砂町三七三

北本松次郎 同全州面花園町一五

戶田三郎 同全州面花園町官舎

野口東一 同全州面高砂町三九〇

丸岡仲介 同全州面大正町四丁目

北本松雄 同全州面花園町一五

木浦 全南木浦府大和町 大正十五年八月十五日 二丁目一〇

宮木喜久馬 同上



小幡藤兵衛 同府柳町八 落合吉行 同府海岸通二丁目 津田欣平 務安郡二老面竹橋里五一六

原田昇一 同府大和町二丁目 若松元四郎 同府本町二丁目 津田欣平 (前出)

(九) 二朝鮮中會所屬傳道教會之部

| 名稱    | 位          | 置          | 設立年月日     | 教師又ハ主任者 | 住     | 所        |
|-------|------------|------------|-----------|---------|-------|----------|
| 平壤    | 平壤府幸町一五    | 以下日給       | 大正五年四月廿五日 | 杉田虎獅    | 同     | 上        |
| 山中    | 春吉         | 同府鷄里一三七    | 棗田義夫      | 同府東町十七  | 福田甚二郎 | 同府東町法院官舎 |
| 裡     | 全羅北道益山郡裡   | 大正十年五月八日   | 笹尾清史      | 同       |       |          |
| 榮山浦   | 全羅南道羅州郡榮山浦 | 大正十五年八月十六日 | 田中義一      | 光州弓町    |       |          |
| 光州    | 全羅南道光州弓町   | 大正十五年四月十八日 | 田中義一      | 同       |       |          |
| 鈴木恭次  | 同榮山浦       |            |           |         |       |          |
| 濱崎由太郎 | 同光州南門外     |            |           |         |       |          |
| 田中義一  | (前出)       |            |           |         |       |          |
| 鈴木恭次  | (前出)       |            |           |         |       |          |

(九) 三朝鮮中會所屬傳道所之部

| 名稱    | 位            | 置      | 設立年月日       | 教師又ハ主任者 | 住 | 所 |
|-------|--------------|--------|-------------|---------|---|---|
| 鎮海    | 慶尙南道鎮海面眞鶴町   | (以下日給) | 大正三年四月      |         |   |   |
| 山田外記  | 同上一          |        |             |         |   |   |
| 馬山    | 慶尙南道馬山府新月洞四五 |        | 大正九年九月      |         |   |   |
| 大島國太郎 | 同馬山府月影洞十四    |        |             |         |   |   |
| 山口照平  | 馬山府新月里       |        |             |         |   |   |
| 鬱陵島   | 慶尙北道鬱陵島桑本方   |        | 大正十四年八月二十五日 |         |   |   |
| 桑本邦太郎 | 同上面          |        |             |         |   |   |
| 西野盛   | 同            |        |             |         |   |   |
| 順天    | 全羅南道順天郡順天面幸町 | (傳道局)  | 昭和二年三月九日    | 杉山義邦    | 同 |   |
| 久保文治郎 | 同順天面榮町       |        |             |         |   |   |
| 杉山義邦  | (前出)         |        |             |         |   |   |
| 佐野耕一  | 同            |        |             |         |   |   |



日本基督教會維持財團加入教會

| 教會名      | 所屬中會 | 加入年月日     | 財團人氏名 | 住                  | 所 |
|----------|------|-----------|-------|--------------------|---|
| 諏訪教會     | 東京   | 大正十四年八月八日 | 久保田力藏 | 長野縣上諏訪町上町          |   |
| 大阪北教會    | 東京   | 九月十七日     | 山本五郎  | 大阪市天王寺區茶白山町七九      |   |
| 長野傳道教會   | 東京   | 九月廿五日     | 唐澤源次郎 | 長野縣伊那町御園區          |   |
| 伊那傳道教會   | 同    | 上         | 石津彦之進 | 山口縣萩町堀內六九          |   |
| 藤傳道教會    | 同    | 十一月六日     | 小山下三子 | 新潟縣佐渡郡河原田町本町       |   |
| 佐渡傳道教會   | 東京   | 十二月九日     | 脇阪良太郎 | 福岡市大學前通一、一三五       |   |
| 福岡教會     | 同    | 十二月廿三日    | 中松盛雄  | 東京府荏原郡入新井町新井宿一、三〇九 |   |
| 大森教會     | 東京   | 大正十五年四月一日 | 近澤喜相  | 高知縣高岡郡佐川町乙一、〇四一    |   |
| 佐川傳道所    | 同    | 五月十七日     | 沖尾造酒藏 | 同縣同郡同町甲一、二九九       |   |
| 鎌倉教會     | 東京   | 六月八日      | 小柳豐吉  | 橫濱市南太田町一、九八四       |   |
| 旭川教會     | 北海   | 六月廿六日     | 草薙雄治  | 旭川市二條通十一丁目左十號      |   |
| 小倉教會     | 同    | 七月十三日     | 藤井銀次郎 | 小倉市鐺物師町三〇          |   |
| 瀨戶永泉傳道教會 | 同    | 十月八日      |       | 愛知縣瀨戶町瀨戶宮脇三九       |   |

| 教會名     | 所屬中會 | 加入年月日      | 財團人氏名 | 住                   | 所 |
|---------|------|------------|-------|---------------------|---|
| 名古屋教會   | 東京   | 同 十一月十九日   | 佐藤利惣治 | 名古屋市中區大曾根町一五五ノ五五    |   |
| 三島教會    | 同    | 昭和元年十二月廿七日 | 間宮珪雄  | 靜岡縣三島町芝町一、六〇五       |   |
| 龜町教會    | 同    | 昭和二年一月十八日  | 青木金太郎 | 東京市外千駄ヶ谷町八五二        |   |
| 角筈教會    | 同    | 二月廿二日      | 白山靖   | 東京市外代々幡町幡ヶ谷一〇       |   |
| 佐呂洲傳道教會 | 北海   | 同 七月四日     | 渡部長太郎 | 北見國常呂郡佐呂洲村拾線二一三     |   |
| 苦小牧傳道教會 | 同    | 同 八月三日     | 富本豐   | 膽振國勇振郡苦小牧町王子構內四區一七號 |   |
| 鷺山教會    | 東京   | 同 八月四日     | 月野振吾  | 橫濱市鶴見町東寺尾東臺二、一四九    |   |
| 青山教會    | 同    | 同 十一月廿九日   | 古賀祥二  | 東京市麻布區材木町三三         |   |
| 豐浦教會    | 同    | 昭和三年二月廿四日  | 水谷末夫  | 山口縣豐浦郡長府町金屋濱        |   |
| 月山教會    | 東京   | 同 六月廿六日    | 渡邊暢   | 千葉市登戶穴川四〇三          |   |
| 吳山教會    | 同    | 同 七月廿四日    | 岩崎利太郎 | 吳市本通六丁目三            |   |
| 大井町教會   | 東京   | 同 八月十四日    | 鈴木春   | 東京市外大井町三三四          |   |
| 山田教會    | 同    | 同 十二月十一日   | 久保田義三 | 宇治山田市大世古町           |   |
| 唐津教會    | 同    | 昭和四年一月十五日  | 山口傳次郎 | 佐賀縣唐津町大字唐津二〇四       |   |



第七 昭和三年度統計表

(昭和三年十二月末日現在)

總括

| 教區名      | 總計     |        |        |       |        |        |
|----------|--------|--------|--------|-------|--------|--------|
|          | 男      | 女      | 計      | 兒     | 合計     | 現住     |
| 北海道 (一九) | 1,131  | 1,237  | 2,368  | 267   | 2,635  | 1,282  |
| 山陽 (二二)  | 1,135  | 1,436  | 2,571  | 256   | 2,827  | 1,081  |
| 鎮西 (二七)  | 942    | 971    | 1,913  | 264   | 2,177  | 816    |
| 東北 (六四)  | 2,830  | 2,330  | 5,160  | 273   | 5,433  | 2,100  |
| 浪花 (八)   | 5,912  | 5,814  | 11,726 | 1,249 | 12,975 | 5,296  |
| 東京 (八五)  | 6,621  | 6,421  | 13,042 | 872   | 13,914 | 6,540  |
| 臺灣 (八)   | 571    | 603    | 1,174  | 203   | 1,377  | 514    |
| 滿洲 (九)   | 689    | 581    | 1,270  | 175   | 1,445  | 654    |
| 朝鮮 (二六)  | 806    | 795    | 1,601  | 153   | 1,754  | 934    |
| 合計 (三七)  | 20,637 | 20,188 | 40,825 | 3,712 | 44,537 | 19,217 |
| 申合 (四五)  | 826    | 761    | 1,587  | 224   | 1,811  | 890    |
| 總計 (三七)  | 21,463 | 20,949 | 42,412 | 3,936 | 46,348 | 20,107 |
| 現住       | 571    | 603    | 1,174  | 203   | 1,377  | 514    |
| 大人       | 603    | 1,174  | 1,777  | 203   | 1,980  | 654    |
| 小孩       | 1,174  | 203    | 1,377  | 1,377 | 1,377  | 1,377  |
| 增加(減)    | 514    | 654    | 1,168  | 1,168 | 1,168  | 1,168  |
| 日曜日禮拜    | 215    | 114    | 329    | 629   | 958    | 514    |
| 日曜日學校    | 114    | 71     | 185    | 629   | 814    | 514    |
| 日曜日會     | 71     | 629    | 700    | 629   | 1,329  | 514    |
| 日曜日維持    | 629    | 629    | 1,258  | 629   | 1,887  | 514    |
| 日曜日其他    | 629    | 6,073  | 6,702  | 629   | 7,331  | 514    |
| 日曜日總額    | 629    | 6,073  | 6,702  | 629   | 7,331  | 514    |

|          |         |
|----------|---------|
| 未加入會     | 43      |
| 中會       | 23      |
| 加入會      | 66      |
|          | 24      |
|          | 90      |
|          | 42      |
|          | 2       |
|          | 0       |
|          | 32      |
|          | 26      |
|          | 22      |
|          | 13      |
|          | 34      |
|          | 1,777   |
|          | 2,620   |
|          | 4,397   |
| 總合計 (三七) | 21,506  |
|          | 20,972  |
|          | 42,478  |
|          | 3,960   |
|          | 46,438  |
|          | 20,149  |
|          | 2,691   |
|          | 275     |
|          | 1,676   |
|          | 9,742   |
|          | 5,416   |
|          | 3,546   |
|          | 23,687  |
|          | 246,575 |
|          | 231,567 |
|          | 478,142 |

獻金總額に於て本表金額以外  
一九、七七〇圓 教會を經ず直接財務局への個人團體獻金  
昭和三年度獻金總額四九七、九一二圓

第一 東京中會所屬

| 淺草    | 上田    | 芝     | 指路    | 新榮    | 海岸    |
|-------|-------|-------|-------|-------|-------|
| 35    | 27    | 336   | 824   | 52    | 272   |
| 55    | 38    | 266   | 595   | 43    | 314   |
| 90    | 65    | 602   | 1,419 | 95    | 586   |
| 0     | 2     | 25    | 61    | 17    | 46    |
| 90    | 67    | 627   | 1,480 | 112   | 632   |
| 49    | 49    | 229   | 541   | 75    | 448   |
| 0     | 6     | 10    | 67    | 4     | 45    |
| 0     | 0     | 1     | 2     | 0     | 3     |
| △ 1   | 13    | 21    | 70    | 3     | 81    |
| 13    | 19    | 110   | 135   | 24    | 127   |
| 0     | 0     | 25    | 64    | 18    | 33    |
| 3     | 14    | 10    | 30    | 18    | 17    |
| 30    | 42    | 45    | 144   | 50    | 150   |
| 645   | 670   | 2,632 | 3,254 | 969   | 2,486 |
| 139   | 221   | 2,985 | 3,538 | 368   | 2,186 |
| 784   | 891   | 5,617 | 6,792 | 1,337 | 4,672 |
| 豐島岡   | 兩國    | 桐生    | 麴町    | 本郷    | 牛込    |
| 22    | 127   | 64    | 49    | 122   | 63    |
| 31    | 93    | 72    | 79    | 112   | 97    |
| 53    | 220   | 136   | 128   | 234   | 160   |
| 0     | 0     | 12    | 2     | 2     | 0     |
| 53    | 220   | 148   | 130   | 236   | 160   |
| 42    | 93    | 81    | 27    | 85    | 86    |
| 6     | 9     | 11    | 3     | 5     | 10    |
| 0     | 0     | 1     | 0     | 0     | 0     |
| 5     | 4     | 10    | 2     | 13    | 8     |
| 30    | 40    | 36    | 25    | 35    | 53    |
| 0     | 36    | 17    | 0     | 14    | 0     |
| 8     | 10    | 20    | 4     | 11    | 10    |
| 92    | 50    | 0     | 22    | 24    | 50    |
| 759   | 1,360 | 1,370 | 396   | 1,299 | 1,344 |
| 886   | 729   | 153   | 381   | 434   | 365   |
| 1,645 | 2,089 | 1,523 | 777   | 1,733 | 1,709 |



| 松本   | 白金        | 三島          | 新瀉    | 鎌倉    | 大井町   | 小石川   | 青島    | 明星    | 日上海   |
|------|-----------|-------------|-------|-------|-------|-------|-------|-------|-------|
| 112  | 86        | 32          | 102   | 50    | 52    | 47    | 29    | 75    | 173   |
| 66   | 74        | 53          | 70    | 85    | 55    | 62    | 57    | 68    | 145   |
| 178  | 160       | 85          | 172   | 135   | 107   | 109   | 86    | 143   | 318   |
| 0    | 8         | 2           | 16    | 10    | 15    | 8     | 12    | 37    | 29    |
| 178  | 168       | 87          | 188   | 145   | 122   | 117   | 98    | 180   | 347   |
| 145  | 86        | 64          | 50    | 72    | 69    | 61    | 38    | 69    | 41    |
| 11   | 5         | 4           | 7     | 12    | 11    | 7     | 4     | 7     | 11    |
| 0    | 0         | 0           | 0     | 1     | 5     | 1     | 2     | 3     | 3     |
| 10   | 9         | △ 3         | △ 8   | 14    | 9     | △ 4   | △ 1   | 14    | 37    |
| 70   | 51        | 30          | 19    | 33    | 40    | 41    | 24    | 32    | 49    |
| 0    | 16        | 19          | 10    | 20    | 15    | 13    | 0     | 24    | 12    |
| 15   | 10        | 13          | 5     | 11    | 10    | 9     | 8     | 12    | 8     |
| 23   | 94        | 64          | 70    | 32    | 88    | 81    | 40    | 55    | 67    |
| 591  | 1,206     | 885         | 985   | 928   | 861   | 1,260 | 1,327 | 813   | 2,370 |
| 376  | 854       | 793         | 232   | 755   | 1,007 | 1,653 | 434   | 474   | 1,884 |
| 967  | 2,060     | 1,678       | 1,217 | 1,683 | 1,868 | 2,913 | 1,761 | 1,287 | 4,254 |
| △北豊島 | 小(以下自管) 侯 | 小(獨立教會)四五 計 | 神田    | 戸山    | 巢鴨    | 澁谷    | 諏訪    | 市谷臺町  | 静岡    |
| 10   | 37        | 5,652       | 98    | 140   | 61    | 16    | 27    | 75    | 55    |
| 7    | 24        | 5,484       | 44    | 147   | 52    | 24    | 45    | 131   | 54    |
| 17   | 61        | 11,136      | 142   | 287   | 113   | 40    | 72    | 206   | 109   |
| 0    | 1         | 743         | 36    | 5     | 16    | 1     | 13    | 24    | 5     |
| 17   | 62        | 11,879      | 178   | 292   | 129   | 41    | 85    | 230   | 114   |
| 17   | 50        | 5,424       | 103   | 245   | 87    | 26    | 35    | 90    | 65    |
| 3    | 0         | 557         | 24    | 43    | 1     | 1     | 3     | 14    | 3     |
| 0    | 0         | 45          | 0     | 0     | 1     | 0     | 2     | 2     | 0     |
| 0    | 0         | 547         | 29    | 58    | △ 6   | △ 4   | △ 1   | 18    | 2     |
| 17   | 10        | 2,534       | 55    | 158   | 120   | 11    | 17    | 71    | 47    |
| 16   | 0         | 760         | 22    | 0     | 0     | 3     | 20    | 34    | 17    |
| 10   | 14        | 551         | 13    | 22    | 9     | 2     | 15    | 14    | 10    |
| 77   | 45        | 3,097       | 135   | 33    | 95    | 45    | 40    | 60    | 54    |
| 480  | 195       | 69,208      | 1,180 | 3,310 | 433   | 384   | 891   | 509   | 1,393 |
| 223  | 43        | 71,034      | 1,182 | 1,321 | 2,391 | 256   | 289   | 553   | 778   |
| 703  | 238       | 140,242     | 2,362 | 4,631 | 2,824 | 640   | 1,180 | 1,062 | 2,171 |

| 角筈    | 市ヶ谷   | 千葉    | 伊勢崎   | 富士見町   | 横須賀   | 高輪    | 日本橋   | 教會區分   |
|-------|-------|-------|-------|--------|-------|-------|-------|--------|
| 133   | 150   | 159   | 42    | 622    | 157   | 252   | 104   | 男女計兒   |
| 114   | 237   | 225   | 38    | 632    | 110   | 195   | 66    | 計合     |
| 247   | 387   | 384   | 80    | 1,254  | 267   | 447   | 170   | 餐陪住現   |
| 11    | 24    | 7     | 2     | 123    | 11    | 21    | 15    | 洗受人小   |
| 258   | 411   | 391   | 82    | 1,377  | 278   | 468   | 185   | 洗受兒小   |
| 141   | 132   | 129   | 48    | 742    | 107   | 146   | 79    | (減)△増  |
| 13    | 44    | 6     | 4     | 45     | 8     | 8     | 5     | 朝拜禮曜日  |
| 3     | 2     | 0     | 0     | 2      | 0     | 0     | 0     | 夕會禱祈   |
| △ 25  | 42    | 3     | 3     | 32     | 8     | 6     | 2     | 席出會禱祈  |
| 76    | 102   | 43    | 16    | 234    | 56    | 64    | 37    | 徒生校學曜日 |
| 40    | 21    | 21    | 28    | 32     | 18    | 32    | 22    | 金献持維會教 |
| 20    | 15    | 14    | 5     | 24     | 14    | 13    | 9     | 金献ノ他其  |
| 146   | 75    | 51    | 37    | 172    | 105   | 156   | 60    | 額總金献   |
| 1,067 | 2,128 | 968   | 1,399 | 10,369 | 1,178 | 1,552 | 1,944 |        |
| 855   | 942   | 1,061 | 555   | 25,796 | 781   | 3,538 | 2,191 |        |
| 1,922 | 3,070 | 2,029 | 1,954 | 36,165 | 1,959 | 5,090 | 4,135 |        |
| 大崎    | 中澁谷   | 大森    | 千駄ヶ谷  | 青山     | 山梨    | 水戸    | 鷺山    | 教會區分   |
| 84    | 200   | 142   | 91    | 83     | 168   | 26    | 16    | 男女計兒   |
| 68    | 221   | 149   | 87    | 109    | 153   | 36    | 17    | 計合     |
| 152   | 421   | 291   | 178   | 192    | 321   | 62    | 33    | 餐陪住現   |
| 29    | 15    | 26    | 13    | 15     | 24    | 2     | 1     | 洗受人小   |
| 181   | 436   | 317   | 191   | 207    | 345   | 64    | 34    | 洗受兒小   |
| 96    | 105   | 154   | 115   | 154    | 69    | 34    | 22    | (減)△増  |
| 3     | 6     | 25    | 11    | 15     | 8     | 5     | 7     | 朝拜禮曜日  |
| 0     | 0     | 5     | 0     | 4      | 3     | 0     | 0     | 夕會禱祈   |
| 2     | 4     | 15    | 11    | 30     | 11    | △ 2   | 3     | 席出會禱祈  |
| 30    | 65    | 95    | 68    | 60     | 41    | 20    | 12    | 徒生校學曜日 |
| 15    | 0     | 15    | 19    | 24     | 36    | 7     | 6     | 金献持維會教 |
| 7     | 19    | 12    | 12    | 13     | 24    | 5     | 4     | 金献ノ他其  |
| 80    | 65    | 128   | 76    | 56     | 40    | 54    | 21    | 額總金献   |
| 1,206 | 2,063 | 2,850 | 1,452 | 1,942  | 1,518 | 908   | 154   |        |
| 949   | 1,524 | 2,261 | 858   | 1,173  | 649   | 147   | 137   |        |
| 2,155 | 3,587 | 5,111 | 2,310 | 3,115  | 2,167 | 1,055 | 291   |        |



| 麻布  | 忍   | 越ヶ谷<br>(以下合衆國<br>ド傳道教會) | 計<br>(以下合衆國<br>ド傳道教會) | 粕壁                       | 岩本    | 共立<br>(以下共立<br>傳道教會) | 計<br>(以下共立<br>傳道教會) | 濱松  | 佐渡<br>(以下共立<br>傳道教會) | 教區<br>名分 |     |
|-----|-----|-------------------------|-----------------------|--------------------------|-------|----------------------|---------------------|-----|----------------------|----------|-----|
|     |     |                         |                       |                          |       |                      |                     |     |                      | 男女計      | 兒計  |
| 30  | 10  | 68                      | 70                    | 28                       | 24    | 18                   | 66                  | 20  | 46                   | 11       | 11  |
| 35  | 14  | 62                      | 73                    | 28                       | 25    | 20                   | 65                  | 10  | 55                   | 22       | 8   |
| 65  | 24  | 130                     | 143                   | 56                       | 49    | 38                   | 131                 | 30  | 101                  | 30       | 16  |
| 9   | 8   | 28                      | 6                     | 0                        | 2     | 4                    | 3                   | 0   | 3                    | 0        | 0   |
| 74  | 32  | 158                     | 149                   | 56                       | 51    | 42                   | 134                 | 30  | 104                  | 2        | 2   |
| 57  | 15  | 50                      | 102                   | 53                       | 31    | 18                   | 44                  | 19  | 25                   | 0        | 0   |
| 3   | 0   | 4                       | 11                    | 1                        | 7     | 3                    | 3                   | 1   | 2                    | 0        | 0   |
| 0   | 0   | 0                       | 0                     | 0                        | 0     | 0                    | 0                   | 0   | 0                    | 0        | 0   |
| 4   | △ 1 | 4                       | 0                     | 0                        | 7     | 3                    | △ 13                | 1   | △ 14                 | △ 2      | △ 2 |
| 19  | 7   | 19                      | 33                    | 12                       | 17    | 4                    | 31                  | 15  | 16                   | 0        | 0   |
| 11  | 6   | 16                      | 37                    | 10                       | 21    | 6                    | 16                  | 0   | 16                   | 0        | 0   |
| 9   | 7   | 7                       | 26                    | 12                       | 9     | 5                    | 13                  | 7   | 4                    | 0        | 0   |
| 37  | 27  | 90                      | 291                   | 45                       | 189   | 57                   | 95                  | 14  | 81                   | 0        | 0   |
| 269 | 94  | 535                     | 580                   | 282                      | 277   | 21                   | 540                 | 302 | 238                  | 144      | 97  |
| 194 | 107 | 374                     | 594                   | 300                      | 270   | 24                   | 389                 | 193 | 196                  | 97       | 241 |
| 463 | 201 | 909                     | 1,174                 | 582                      | 547   | 45                   | 929                 | 495 | 434                  | 241      | 481 |
| 宇都宮 | 礪川  | 栃木                      | 九十九里                  | 木更津<br>(以下合衆國中<br>ド傳道教會) | 浦和    | 鴻巣                   | 大宮                  | 池袋  | 教區<br>名分             |          |     |
| 42  | 13  | 52                      | 34                    | 53                       | 207   | 45                   | 18                  | 19  | 17                   | 27       | 27  |
| 40  | 24  | 23                      | 24                    | 66                       | 226   | 43                   | 18                  | 26  | 28                   | 54       | 5   |
| 82  | 37  | 75                      | 58                    | 119                      | 433   | 88                   | 36                  | 45  | 45                   | 59       | 50  |
| 1   | 7   | 4                       | 0                     | 3                        | 60    | 11                   | 1                   | 1   | 2                    | 7        | 0   |
| 83  | 44  | 79                      | 58                    | 122                      | 493   | 99                   | 37                  | 46  | 47                   | 8        | 8   |
| 66  | 28  | 43                      | 25                    | 65                       | 261   | 40                   | 24                  | 30  | 45                   | 0        | 0   |
| 21  | 0   | 4                       | 0                     | 5                        | 26    | 5                    | 0                   | 4   | 10                   | 0        | 0   |
| 1   | 0   | 0                       | 0                     | 0                        | 0     | 0                    | 0                   | 0   | 0                    | 0        | 0   |
| 25  | △ 1 | 2                       | 0                     | 12                       | 30    | 10                   | △ 1                 | 5   | 9                    | △ 1      | △ 1 |
| 28  | 12  | 10                      | 14                    | 24                       | 118   | 25                   | 9                   | 14  | 25                   | 17       | 17  |
| 13  | 5   | 9                       | 0                     | 7                        | 61    | 0                    | 2                   | 12  | 14                   | 0        | 0   |
| 12  | 4   | 6                       | 8                     | 8                        | 54    | 6                    | 4                   | 10  | 11                   | 13       | 13  |
| 55  | 34  | 118                     | 100                   | 64                       | 297   | 52                   | 25                  | 43  | 23                   | 26       | 26  |
| 373 | 423 | 617                     | 107                   | 674                      | 1,837 | 267                  | 87                  | 276 | 309                  | 255      | 255 |
| 212 | 171 | 167                     | 202                   | 167                      | 1,672 | 284                  | 141                 | 391 | 181                  | 226      | 226 |
| 585 | 594 | 784                     | 309                   | 841                      | 3,509 | 551                  | 228                 | 667 | 490                  | 481      | 481 |

| 伊那    | 村上  | 本所<br>(以下傳道<br>教會) | 計<br>(以下傳道<br>教會) | 鶴見    | 佐久  | 西巢鴨 | 十字  | 教區<br>名分 |     |
|-------|-----|--------------------|-------------------|-------|-----|-----|-----|----------|-----|
|       |     |                    |                   |       |     |     |     | 男女計      | 兒計  |
| 31    | 75  | 18                 | 146               | 19    | 46  | 23  | 11  | 11       | 11  |
| 25    | 81  | 22                 | 109               | 18    | 32  | 17  | 11  | 22       | 8   |
| 56    | 156 | 40                 | 255               | 37    | 78  | 40  | 22  | 30       | 16  |
| 5     | 0   | 1                  | 17                | 0     | 8   | 0   | 8   | 0        | 0   |
| 61    | 156 | 41                 | 272               | 37    | 86  | 40  | 30  | 2        | 2   |
| 32    | 10  | 32                 | 182               | 35    | 39  | 25  | 16  | 0        | 0   |
| 5     | 2   | 3                  | 13                | 6     | 4   | 0   | 0   | 0        | 0   |
| 2     | 0   | 1                  | 0                 | 0     | 0   | 0   | 0   | 0        | 0   |
| 10    | 0   | 5                  | 42                | 37    | 5   | 2   | △ 2 | △ 2      | △ 2 |
| 5     | 0   | 14                 | 72                | 25    | 8   | 12  | 0   | 0        | 0   |
| 13    | 0   | 13                 | 27                | 11    | 0   | 0   | 0   | 0        | 0   |
| 8     | 0   | 11                 | 46                | 11    | 6   | 5   | 0   | 0        | 0   |
| 58    | 0   | 22                 | 279               | 112   | 32  | 13  | 0   | 0        | 0   |
| 309   | 9   | 367                | 1,556             | 285   | 236 | 216 | 144 | 144      | 97  |
| 79    | 28  | 359                | 6,749             | 6,063 | 25  | 298 | 97  | 97       | 241 |
| 388   | 37  | 726                | 8,305             | 6,348 | 261 | 514 | 241 | 241      | 481 |
| 計     | 沼津  | 香港                 | 長岡                | 小千谷   | 柏崎  | 長野  | 飯田  | 教區<br>名分 |     |
| 224   | 8   | 15                 | 18                | 10    | 13  | 9   | 27  | 27       | 27  |
| 224   | 12  | 9                  | 11                | 12    | 15  | 10  | 27  | 54       | 5   |
| 448   | 20  | 24                 | 29                | 22    | 28  | 19  | 54  | 59       | 50  |
| 17    | 0   | 6                  | 0                 | 0     | 0   | 0   | 5   | 7        | 0   |
| 465   | 20  | 30                 | 29                | 22    | 28  | 19  | 59  | 8        | 8   |
| 207   | 14  | 22                 | 17                | 9     | 7   | 14  | 50  | 0        | 0   |
| 24    | 2   | 1                  | 0                 | 0     | 0   | 4   | 7   | 0        | 0   |
| 3     | 0   | 0                  | 0                 | 0     | 0   | 0   | 0   | 0        | 0   |
| 22    | 2   | 0                  | △ 2               | 0     | 0   | △ 1 | 8   | △ 1      | △ 1 |
| 81    | 10  | 14                 | 9                 | 0     | 0   | 12  | 17  | 17       | 17  |
| 51    | 9   | 0                  | 10                | 6     | 0   | 0   | 0   | 0        | 0   |
| 58    | 5   | 9                  | 7                 | 0     | 0   | 5   | 13  | 13       | 13  |
| 249   | 29  | 27                 | 36                | 40    | 0   | 11  | 26  | 26       | 26  |
| 3,991 | 228 | 2,227              | 187               | 175   | 0   | 234 | 255 | 255      | 255 |
| 2,416 | 182 | 1,263              | 89                | 34    | 0   | 156 | 226 | 226      | 226 |
| 6,407 | 410 | 3,490              | 276               | 209   | 0   | 390 | 481 | 481      | 481 |



第二浪花中會所屬

| 堺     | 神戸    | 室町    | 大阪南   | 高知    | 大阪北   | 和歌山   | 大阪西   | 名古屋   | 金澤    |
|-------|-------|-------|-------|-------|-------|-------|-------|-------|-------|
| 70    | 113   | 233   | 91    | 690   | 250   | 153   | 161   | 220   | 179   |
| 81    | 113   | 234   | 117   | 811   | 200   | 139   | 210   | 225   | 183   |
| 151   | 226   | 467   | 208   | 1,501 | 450   | 292   | 371   | 445   | 362   |
| 31    | 63    | 62    | 33    | 85    | 8     | 48    | 13    | 42    | 20    |
| 182   | 289   | 529   | 241   | 1,586 | 458   | 340   | 384   | 487   | 382   |
| 92    | 137   | 181   | 113   | 875   | 147   | 94    | 105   | 212   | 97    |
| 10    | 8     | 12    | 6     | 66    | 9     | 13    | 8     | 22    | 14    |
| 1     | 7     | 2     | 4     | 0     | 0     | 2     | 1     | 2     | 0     |
| 10    | 9     | 21    | △ 3   | 41    | △ 22  | 18    | 2     | 20    | 6     |
| 37    | 75    | 82    | 42    | 318   | 72    | 69    | 65    | 89    | 54    |
| 23    | 21    | 23    | 21    | 185   | 10    | 48    | 20    | 21    | 17    |
| 13    | 13    | 10    | 13    | 86    | 8     | 17    | 12    | 14    | 10    |
| 86    | 78    | 92    | 59    | 332   | 40    | 90    | 55    | 89    | 53    |
| 1,375 | 2,436 | 1,964 | 1,272 | 5,774 | 2,401 | 1,598 | 2,505 | 2,218 | 1,326 |
| 2,237 | 4,691 | 973   | 461   | 3,571 | 1,731 | 2,609 | 829   | 1,431 | 2,387 |
| 3,612 | 7,127 | 2,937 | 1,733 | 9,345 | 4,132 | 4,207 | 3,334 | 3,649 | 3,713 |
| 安藝    | 聚樂    | 湊西    | 大阪東   | 徳島    | 天下茶屋  | 布引    | 湊川    | 高松    | 神港    |
| 31    | 202   | 72    | 170   | 71    | 44    | 106   | 253   | 102   | 187   |
| 40    | 145   | 76    | 159   | 77    | 61    | 72    | 218   | 98    | 142   |
| 71    | 347   | 148   | 329   | 148   | 105   | 178   | 471   | 200   | 329   |
| 9     | 45    | 26    | 14    | 21    | 29    | 43    | 64    | 32    | 53    |
| 80    | 392   | 174   | 343   | 169   | 134   | 221   | 535   | 232   | 382   |
| 49    | 55    | 66    | 79    | 35    | 60    | 74    | 128   | 66    | 216   |
| 0     | 14    | 1     | 11    | 5     | 4     | 10    | 13    | 11    | 7     |
| 0     | 4     | 1     | 0     | 0     | 0     | 4     | 3     | 0     | 6     |
| △ 6   | 19    | △ 2   | 11    | 0     | △ 68  | 25    | 14    | 6     | 1     |
| 35    | 43    | 35    | 41    | 20    | 43    | 40    | 67    | 55    | 75    |
| 25    | 42    | 12    | 21    | 10    | 13    | 19    | 16    | 17    | 20    |
| 15    | 18    | 8     | 14    | 6     | 8     | 15    | 8     | 7     | 12    |
| 33    | 140   | 56    | 48    | 30    | 70    | 76    | 40    | 85    | 61    |
| 260   | 964   | 1,468 | 1,480 | 718   | 965   | 1,613 | 1,307 | 1,061 | 3,273 |
| 90    | 694   | 959   | 1,821 | 818   | 1,454 | 607   | 2,788 | 1,822 | 4,818 |
| 350   | 1,658 | 2,427 | 3,301 | 1,536 | 2,419 | 2,220 | 4,095 | 2,883 | 8,091 |

| 岩槻      | 計     | 駒込  | 館山  | 小計     | 計     | 蒲田     | 教區名分   |
|---------|-------|-----|-----|--------|-------|--------|--------|
| 8       | 19    | 8   | 11  | 925    | 212   | 18     | 男女計    |
| 13      | 27    | 17  | 10  | 889    | 192   | 15     | 女計     |
| 21      | 46    | 25  | 21  | 1,814  | 404   | 33     | 計      |
| 5       | 4     | 4   | 0   | 118    | 15    | 0      | 兒      |
| 26      | 50    | 29  | 21  | 1,932  | 419   | 33     | 合計     |
| 14      | 34    | 25  | 9   | 1,053  | 257   | 30     | 餐陪住現   |
| 3       | 7     | 7   | 0   | 109    | 32    | 2      | 洗受人    |
| 1       | 1     | 1   | 0   | 4      | 1     | 0      | 洗受兒小   |
| 3       | 9     | 9   | 0   | 0      | 41    | 3      | (減)△増  |
| 10      | 27    | 20  | 7   | 445    | 110   | 22     | 朝夕拜禮曜日 |
| 10      | 0     | 0   | 0   | 246    | 54    | 20     | 席出會禱祈  |
| 6       | 15    | 8   | 7   | 245    | 48    | 10     | 徒生校學曜日 |
| 103     | 36    | 36  | 0   | 1,648  | 437   | 66     | 金献持維會教 |
| 157     | 358   | 283 | 75  | 11,138 | 2,634 | 440    | 金献ノ他其  |
| 500     | 352   | 252 | 100 | 12,915 | 1,095 | 176    | 額總金献   |
| 657     | 710   | 535 | 175 | 24,053 | 3,729 | 616    |        |
| 合計      | 小計    | 計   | 草加  | 川口町    | 蓮田    | 教區名分   |        |
| 6,621   | 44    | 25  | 0   | 6      | 11    | 男女計    |        |
| 6,421   | 48    | 21  | 0   | 1      | 7     | 女計     |        |
| 13,042  | 92    | 46  | 0   | 7      | 18    | 計      |        |
| 872     | 11    | 7   | 0   | 2      | 0     | 兒      |        |
| 13,914  | 103   | 53  | 0   | 9      | 18    | 合計     |        |
| 6,540   | 63    | 29  | 0   | 7      | 8     | 餐陪住現   |        |
| 676     | 10    | 3   | 0   | 0      | 0     | 洗受人    |        |
| 51      | 2     | 1   | 0   | 0      | 0     | 洗受兒小   |        |
| 442     | 21    | 12  | 0   | 9      | 0     | (減)△増  |        |
| 3,016   | 37    | 10  | 0   | 0      | 0     | 朝夕拜禮曜日 |        |
| 1,035   | 29    | 29  | 5   | 10     | 4     | 席出會禱祈  |        |
| 825     | 29    | 14  | 0   | 8      | 0     | 徒生校學曜日 |        |
| 4,936   | 191   | 155 | 23  | 15     | 14    | 金献持維會教 |        |
| 80,985  | 639   | 281 | 99  | 17     | 8.00  | 金献ノ他其  |        |
| 84,867  | 918   | 566 | 0   | 34     | 32.65 | 額總金献   |        |
| 165,872 | 1,557 | 847 | 99  | 51     | 40.65 |        |        |



| 難波  | 吉田    | 富山  | 殿町  | 茨木  | 河南  | 龜山   | 安治川 | 福井  | 中津川 |
|-----|-------|-----|-----|-----|-----|------|-----|-----|-----|
| 36  | 63    | 43  | 59  | 21  | 20  | 54   | 31  | 5   | 63  |
| 39  | 39    | 42  | 91  | 27  | 21  | 182  | 26  | 9   | 50  |
| 75  | 102   | 85  | 150 | 48  | 41  | 236  | 57  | 14  | 113 |
| 18  | 8     | 7   | 3   | 0   | 0   | 16   | 6   | 4   | 11  |
| 93  | 110   | 92  | 153 | 48  | 41  | 252  | 63  | 18  | 124 |
| 16  | 57    | 27  | 62  | 39  | 17  | 80   | 37  | 14  | 53  |
| 1   | 7     | 0   | 12  | 1   | 0   | 25   | 12  | 0   | 4   |
| 0   | 1     | 0   | 1   | 0   | 0   | 0    | 3   | 0   | 0   |
| 2   | 8     | △ 8 | 10  | 2   | 0   | △ 35 | 11  | 0   | 4   |
| 11  | 33    | 17  | 43  | 20  | 9   | 20   | 17  | 10  | 27  |
| 17  | 9     | 5   | 20  | 0   | 17  | 7    | 27  | 8   | 18  |
| 9   | 8     | 6   | 11  | 10  | 6   | 16   | 17  | 4   | 6   |
| 67  | 106   | 13  | 51  | 75  | 43  | 117  | 33  | 12  | 108 |
| 52  | 686   | 507 | 410 | 436 | 170 | 330  | 306 | 114 | 532 |
| 286 | 477   | 105 | 377 | 511 | 118 | 135  | 239 | 76  | 347 |
| 338 | 1,163 | 612 | 787 | 947 | 288 | 465  | 545 | 190 | 879 |
| 四日市 | 上野    | 御坊  | 阿倍野 | 高岡  | 波瀨  | 伏見   | 相生  | 姫路  | 篠山  |
| 36  | 53    | 46  | 34  | 31  | 18  | 41   | 20  | 16  | 27  |
| 28  | 33    | 8   | 20  | 23  | 19  | 29   | 13  | 18  | 11  |
| 64  | 86    | 54  | 54  | 54  | 37  | 70   | 33  | 34  | 38  |
| 4   | 10    | 6   | 1   | 2   | 10  | 6    | 5   | 5   | 1   |
| 68  | 96    | 60  | 55  | 56  | 47  | 76   | 38  | 39  | 39  |
| 25  | 21    | 17  | 44  | 31  | 29  | 25   | 7   | 19  | 12  |
| 0   | 0     | 4   | 1   | 7   | 1   | 4    | 0   | 5   | 1   |
| 0   | 0     | 1   | 0   | 0   | 0   | 1    | 0   | 0   | 0   |
| 0   | 6     | 6   | △ 9 | 5   | △ 9 | 6    | 0   | △ 2 | 2   |
| 9   | 7     | 7   | 27  | 19  | 14  | 16   | 7   | 17  | 12  |
| 7   | 15    | 12  | 10  | 21  | 25  | 8    | 0   | 11  | 5   |
| 6   | 13    | 9   | 7   | 15  | 8   | 6    | 7   | 7   | 0   |
| 18  | 54    | 37  | 76  | 62  | 27  | 55   | 25  | 92  | 21  |
| 198 | 164   | 120 | 339 | 346 | 447 | 361  | 174 | 250 | 64  |
| 215 | 147   | 133 | 182 | 398 | 159 | 324  | 42  | 187 | 46  |
| 413 | 311   | 153 | 521 | 744 | 606 | 685  | 216 | 437 | 110 |

| 兵庫    | 山田    | 岐阜    | 西都    | 新宮     | 神戸住吉  | 金城    | 堺中央   | 教區名分   |
|-------|-------|-------|-------|--------|-------|-------|-------|--------|
| 34    | 98    | 31    | 87    | 57     | 54    | 75    | 78    | 男女計兒   |
| 43    | 117   | 26    | 57    | 90     | 57    | 89    | 50    | 計合     |
| 77    | 215   | 57    | 144   | 147    | 111   | 164   | 128   | 現住     |
| 2     | 21    | 9     | 12    | 30     | 2     | 19    | 21    | 大受洗人   |
| 79    | 236   | 66    | 156   | 177    | 113   | 183   | 149   | 小兒受洗   |
| 61    | 91    | 27    | 88    | 62     | 69    | 86    | 107   | (減)△增  |
| 9     | 25    | 3     | 10    | 9      | 7     | 10    | 12    | 朝拜禮曜日  |
| 0     | 4     | 0     | 0     | 1      | 2     | 0     | 2     | 夕拜禮曜日  |
| 8     | 24    | △ 9   | 1     | △ 2    | 12    | 9     | 11    | 席出會禱祈  |
| 50    | 42    | 17    | 41    | 26     | 43    | 46    | 58    | 徒生校學曜日 |
| 28    | 54    | 14    | 45    | 18     | 19    | 12    | 44    | 金獻持維會教 |
| 22    | 23    | 9     | 10    | 12     | 17    | 9     | 15    | 金獻ノ他其  |
| 72    | 143   | 14    | 81    | 162    | 82    | 67    | 123   | 額總金獻   |
| 866   | 1,229 | 964   | 1,471 | 1,118  | 1,119 | 855   | 2,432 |        |
| 685   | 627   | 290   | 777   | 327    | 842   | 303   | 2,730 |        |
| 1,551 | 1,856 | 1,254 | 2,248 | 1,445  | 1,961 | 1,158 | 5,162 |        |
| △瀬戸永泉 | 愛隣    | 鳥取    | 津     | 小計     | 池田    | 七條    | 大阪住吉  | 教區名分   |
| 32    | 94    | 14    | 68    | 4,070  | 24    | 72    | 62    | 男女計兒   |
| 22    | 56    | 17    | 66    | 4,100  | 36    | 59    | 75    | 計合     |
| 54    | 150   | 31    | 134   | 8,170  | 60    | 131   | 137   | 現住     |
| 17    | 20    | 0     | 10    | 887    | 0     | 13    | 17    | 大受洗人   |
| 71    | 170   | 31    | 144   | 9,057  | 60    | 144   | 154   | 小兒受洗   |
| 47    | 59    | 22    | 34    | 3,638  | 53    | 63    | 50    | (減)△增  |
| 3     | 0     | 6     | 1     | 342    | 3     | 7     | 3     | 朝拜禮曜日  |
| 1     | 0     | 0     | 1     | 47     | 0     | 1     | 0     | 夕拜禮曜日  |
| 3     | 0     | 6     |       |        | 7     | 3     | 3     | 席出會禱祈  |
| 20    | 10    | 12    | 23    | 1,754  | 17    | 30    | 27    | 徒生校學曜日 |
| 21    | 21    | 11    | 10    | 857    | 5     | 19    | 15    | 金獻持維會教 |
| 6     | 5     | 6     | 8     | 453    | 7     | 10    | 12    | 金獻ノ他其  |
| 69    | 27    | 19    | 71    | 2,486  | 40    | 34    | 55    | 額總金獻   |
| 590   | 614   | 244   | 385   | 49,887 | 1,227 | 1,541 | 1,087 |        |
| 312   | 373   | 344   | 302   | 45,674 | 548   | 1,115 | 639   |        |
| 902   | 987   | 588   | 687   | 95,561 | 1,775 | 2,656 | 1,726 |        |



| 小松<br>(以下中會區<br>區分所) | 合計<br>(傳道教會)四七 | 計<br>(中會區)四五 | 岬   | 玉出  | 若狹  | 松坂  | 大イ<br>エス<br>園阪 | 小坂    | 岡崎    | 小計<br>(中會區)二〇 | 住道 | 佐川   | 前川   | 坂出  | 善通寺 | 宇多津 | 伏木  | 外島 | 河北  | 教會區分  |       |   |
|----------------------|----------------|--------------|-----|-----|-----|-----|----------------|-------|-------|---------------|----|------|------|-----|-----|-----|-----|----|-----|-------|-------|---|
|                      |                |              |     |     |     |     |                |       |       |               |    |      |      |     |     |     |     |    |     | 男     | 女     |   |
| 11                   | 1.700          | 1.618        | 8   | 16  | 24  | 11  | 32             | 28    | 24    | 142           | 20 | 8    | 11   | 14  | 6   | 8   | 3   | 54 | 7   | 男     | 計     |   |
| 8                    | 1.614          | 1.531        | 10  | 8   | 14  | 12  | 30             | 32    | 28    | 100           | 11 | 12   | 20   | 15  | 2   | 5   | 1   | 13 | 13  | 女     | 計     |   |
| 19                   | 3.314          | 3.149        | 18  | 24  | 38  | 23  | 62             | 60    | 52    | 242           | 31 | 20   | 31   | 29  | 8   | 13  | 4   | 67 | 20  | 兒     | 計     |   |
| 0                    | 339            | 329          | 0   | 3   | 10  | 7   | 0              | 8     | 18    | 23            | 5  | 0    | 2    | 1   | 2   | 1   | 1   | 0  | 11  | 合計    | 合計    |   |
| 19                   | 3.653          | 3.478        | 18  | 27  | 48  | 30  | 62             | 68    | 70    | 265           | 36 | 20   | 33   | 30  | 10  | 14  | 5   | 67 | 31  | 現     | 現     |   |
| 9                    | 1.480          | 1.424        | 14  | 17  | 24  | 16  | 33             | 38    | 27    | 178           | 15 | 20   | 17   | 20  | 5   | 13  | 1   | 67 | 11  | 餐     | 餐     |   |
| 1                    | 225            | 218          | 0   | 10  | 3   | 3   | 16             | 5     | 13    | 30            | 2  | 0    | 0    | 5   | 0   | 3   | 2   | 16 | 1   | 洗     | 洗     |   |
| 0                    | 18             | 17           | 0   | 1   | 3   | 0   | 0              | 0     | 0     | 2             | 0  | 0    | 0    | 0   | 0   | 1   | 0   | 0  | 1   | 受     | 受     |   |
| 1                    | 0              | 0            | 0   | 14  | 6   | 17  | 15             | 10    | 13    | 0             | 0  | △ 43 | △ 28 | 3   | 0   | 4   | 2   | 11 | 2   | 大     | 大     |   |
| 4                    | 801            | 766          | 12  | 14  | 8   | 17  | 50             | 28    | 29    | 104           | 6  | 15   | 17   | 0   | 11  | 9   | 0   | 42 | 0   | (減)△增 | (減)△增 |   |
| 8                    | 679            | 658          | 18  | 19  | 13  | 22  | 40             | 13    | 27    | 113           | 7  | 0    | 10   | 13  | 7   | 7   | 10  | 40 | 11  | 朝     | 朝     |   |
| 3                    | 436            | 422          | 11  | 15  | 5   | 9   | 20             | 13    | 18    | 99            | 6  | 8    | 10   | 10  | 5   | 8   | 0   | 42 | 7   | 夕     | 夕     |   |
| 9                    | 3.477          | 3.387        | 39  | 0   | 70  | 55  | 200            | 40    | 58    | 254           | 32 | 25   | 25   | 27  | 31  | 27  | 15  | 0  | 63  | 席     | 席     |   |
| 78                   | 15.649         | 15.020       | 100 | 119 | 348 | 302 | 281            | 553   | 871   | 1,131         | 0  | 83   | 208  | 127 | 96  | 271 | 200 | 0  | 68  | 出     | 出     |   |
| 55                   | 11.809         | 11.163       | 113 | 235 | 245 | 166 | 778            | 515   | 438   | 1,037         | 0  | 20   | 344  | 162 | 169 | 167 | 5   | 0  | 115 | 會     | 會     |   |
| 133                  | 27.458         | 26.183       | 213 | 354 | 593 | 468 | 1,059          | 1,068 | 1,309 | 2,168         | 0  | 103  | 552  | 289 | 265 | 438 | 205 | 0  | 183 | 徒     | 徒     |   |
|                      |                |              |     |     |     |     |                |       |       |               |    |      |      |     |     |     |     |    |     |       | 生     | 生 |
|                      |                |              |     |     |     |     |                |       |       |               |    |      |      |     |     |     |     |    |     |       | 校     | 校 |
|                      |                |              |     |     |     |     |                |       |       |               |    |      |      |     |     |     |     |    |     |       | 學     | 學 |
|                      |                |              |     |     |     |     |                |       |       |               |    |      |      |     |     |     |     |    |     |       | 曜     | 曜 |
|                      |                |              |     |     |     |     |                |       |       |               |    |      |      |     |     |     |     |    |     |       | 日     | 日 |
|                      |                |              |     |     |     |     |                |       |       |               |    |      |      |     |     |     |     |    |     |       | 教     | 教 |
|                      |                |              |     |     |     |     |                |       |       |               |    |      |      |     |     |     |     |    |     |       | 會     | 會 |
|                      |                |              |     |     |     |     |                |       |       |               |    |      |      |     |     |     |     |    |     |       | 維     | 維 |
|                      |                |              |     |     |     |     |                |       |       |               |    |      |      |     |     |     |     |    |     |       | 持     | 持 |
|                      |                |              |     |     |     |     |                |       |       |               |    |      |      |     |     |     |     |    |     |       | 金     | 金 |
|                      |                |              |     |     |     |     |                |       |       |               |    |      |      |     |     |     |     |    |     |       | 獻     | 獻 |
|                      |                |              |     |     |     |     |                |       |       |               |    |      |      |     |     |     |     |    |     |       | ノ     | ノ |
|                      |                |              |     |     |     |     |                |       |       |               |    |      |      |     |     |     |     |    |     |       | 他     | 他 |
|                      |                |              |     |     |     |     |                |       |       |               |    |      |      |     |     |     |     |    |     |       | 其     | 其 |
|                      |                |              |     |     |     |     |                |       |       |               |    |      |      |     |     |     |     |    |     |       | 額     | 額 |
|                      |                |              |     |     |     |     |                |       |       |               |    |      |      |     |     |     |     |    |     |       | 總     | 總 |
|                      |                |              |     |     |     |     |                |       |       |               |    |      |      |     |     |     |     |    |     |       | 金     | 金 |
|                      |                |              |     |     |     |     |                |       |       |               |    |      |      |     |     |     |     |    |     |       | 獻     | 獻 |

| 田邊  | 新舞鶴 | 上分  | 灘   | 清名<br>古水屋 | 須崎  | 丸龜  | 粉河   | 教會區分  |       |
|-----|-----|-----|-----|-----------|-----|-----|------|-------|-------|
|     |     |     |     |           |     |     |      | 男     | 女     |
| 75  | 19  | 30  | 70  | 41        | 44  | 17  | 52   | 男     | 計     |
| 40  | 10  | 23  | 59  | 48        | 53  | 12  | 13   | 女     | 計     |
| 115 | 29  | 53  | 129 | 89        | 97  | 29  | 65   | 兒     | 計     |
| 18  | 0   | 0   | 17  | 9         | 18  | 5   | 0    | 合計    | 合計    |
| 133 | 29  | 53  | 146 | 98        | 115 | 34  | 65   | 現     | 現     |
| 31  | 26  | 29  | 51  | 36        | 29  | 17  | 35   | 餐     | 餐     |
| 3   | 3   | 0   | 15  | 2         | 3   | 5   | 3    | 洗     | 洗     |
| 0   | 0   | 0   | 1   | 0         | 0   | 0   | 0    | 受     | 受     |
| 1   | 0   | 0   | 19  | △ 5       | 1   | △ 6 | △ 75 | (減)△增 | (減)△增 |
| 12  | 17  | 10  | 43  | 37        | 16  | 14  | 0    | 朝     | 朝     |
| 14  | 0   | 13  | 24  | 10        | 18  | 16  | 20   | 夕     | 夕     |
| 8   | 13  | 6   | 15  | 6         | 13  | 11  | 5    | 席     | 席     |
| 40  | 57  | 87  | 63  | 57        | 85  | 35  | 250  | 出     | 出     |
| 321 | 279 | 219 | 406 | 406       | 527 | 257 | 195  | 會     | 會     |
| 307 | 131 | 146 | 505 | 343       | 188 | 144 | 285  | 徒     | 徒     |
| 628 | 410 | 365 | 911 | 749       | 715 | 401 | 480  | 生     | 生     |
|     |     |     |     |           |     |     |      | 校     | 校     |
|     |     |     |     |           |     |     |      | 學     | 學     |
|     |     |     |     |           |     |     |      | 曜     | 曜     |
|     |     |     |     |           |     |     |      | 日     | 日     |
|     |     |     |     |           |     |     |      | 教     | 教     |
|     |     |     |     |           |     |     |      | 會     | 會     |
|     |     |     |     |           |     |     |      | 維     | 維     |
|     |     |     |     |           |     |     |      | 持     | 持     |
|     |     |     |     |           |     |     |      | 金     | 金     |
|     |     |     |     |           |     |     |      | 獻     | 獻     |
|     |     |     |     |           |     |     |      | ノ     | ノ     |
|     |     |     |     |           |     |     |      | 他     | 他     |
|     |     |     |     |           |     |     |      | 其     | 其     |
|     |     |     |     |           |     |     |      | 額     | 額     |
|     |     |     |     |           |     |     |      | 總     | 總     |
|     |     |     |     |           |     |     |      | 金     | 金     |
|     |     |     |     |           |     |     |      | 獻     | 獻     |



| 秋田  | 飯坂  | 青森   | 大河原   | 米澤  | 鶴岡   | 中村  | 上ノ山 | 盛岡  | 白石   |
|-----|-----|------|-------|-----|------|-----|-----|-----|------|
| 53  | 23  | 31   | 44    | 62  | 27   | 22  | 34  | 46  | 54   |
| 46  | 15  | 32   | 40    | 63  | 39   | 40  | 26  | 35  | 33   |
| 99  | 38  | 63   | 84    | 125 | 66   | 62  | 60  | 81  | 87   |
| 3   | 2   | 20   | 2     | 14  | 10   | 3   | 2   | 3   | 6    |
| 102 | 40  | 83   | 86    | 139 | 76   | 65  | 62  | 84  | 93   |
| 34  | 18  | 43   | 44    | 46  | 22   | 29  | 29  | 46  | 36   |
| 1   | 5   | 4    | 5     | 4   | 2    | 6   | 4   | 4   | 8    |
| 0   | 0   | 5    | 0     | 0   | 1    | 1   | 0   | 0   | 0    |
| 1   | 0   | △ 30 | 5     | 3   | 1    | 3   | △ 2 | △ 1 | 5    |
| 18  | 0   | 24   | 19    | 28  | 12   | 15  | 8   | 29  | 12   |
| 11  | 16  | 16   | 10    | 15  | 19   | 16  | 13  | 15  | 20   |
| 14  | 11  | 12   | 10    | 8   | 6    | 16  | 5   | 11  | 9    |
| 45  | 59  | 282  | 102   | 36  | 103  | 71  | 62  | 59  | 97   |
| 198 | 110 | 439  | 148   | 323 | 171  | 189 | 52  | 357 | 224  |
| 187 | 121 | 335  | 231   | 425 | 194  | 286 | 133 | 521 | 298  |
| 385 | 231 | 774  | 379   | 748 | 365  | 475 | 185 | 878 | 522  |
| 横手  | 喜多方 | 本宮   | 酒田    | 郡山  | 此四番丁 | 一ノ關 | 新庄  | 平   | 角田   |
| 17  | 19  | 19   | 56    | 23  | 41   | 17  | 37  | 63  | 20   |
| 10  | 29  | 3    | 26    | 16  | 54   | 28  | 29  | 58  | 23   |
| 27  | 48  | 22   | 82    | 39  | 95   | 45  | 66  | 121 | 43   |
| 0   | 2   | 0    | 0     | 7   | 0    | 0   | 6   | 2   | 0    |
| 27  | 50  | 22   | 82    | 46  | 95   | 45  | 72  | 123 | 43   |
| 16  | 21  | 12   | 57    | 23  | 70   | 19  | 31  | 36  | 5    |
| 0   | 2   | 1    | 3     | 1   | 4    | 1   | 3   | 2   | 0    |
| 0   | 0   | 0    | 0     | 0   | 0    | 0   | 4   | 0   | 0    |
| 1   | △ 2 | 1    | 2     | 3   | 2    | 3   | 8   | △ 2 | △ 14 |
| 0   | 16  | 0    | 15    | 11  | 39   | 13  | 10  | 16  | 0    |
| 9   | 18  | 12   | 77    | 8   | 15   | 8   | 10  | 18  | 8    |
| 4   | 19  | 0    | 12    | 7   | 14   | 6   | 2   | 11  | 5    |
| 44  | 71  | 15   | 71    | 46  | 74   | 67  | 23  | 98  | 32   |
| 105 | 176 | 24   | 446   | 138 | 391  | 65  | 198 | 148 | 36   |
| 183 | 563 | 55   | 842   | 168 | 458  | 113 | 140 | 780 | 29   |
| 288 | 739 | 79   | 1,288 | 306 | 849  | 178 | 338 | 928 | 65   |

| 東北學院  | 荒町    | 福島    | 東六番丁   | 岩沼    | 仙臺    |
|-------|-------|-------|--------|-------|-------|
| 456   | 84    | 99    | 89     | 57    | 451   |
| 180   | 121   | 98    | 108    | 38    | 416   |
| 636   | 205   | 197   | 197    | 95    | 867   |
| 16    | 10    | 3     | 8      | 0     | 14    |
| 652   | 215   | 200   | 205    | 95    | 881   |
| 278   | 84    | 47    | 45     | 40    | 185   |
| 151   | 4     | 10    | 16     | 2     | 20    |
| 0     | 0     | 1     | 3      | 0     | 0     |
| 140   | △ 2   | 13    | 7      | 0     | 3     |
| 120   | 36    | 31    | 51     | 19    | 106   |
| 0     | 12    | 17    | 13     | 9     | 37    |
| 15    | 7     | 14    | 11     | 5     | 25    |
| 162   | 120   | 120   | 105    | 90    | 100   |
| 1,612 | 726   | 775   | 320    | 245   | 1,787 |
| 867   | 495   | 497   | 543    | 314   | 1,445 |
| 2,479 | 1,221 | 1,272 | 863    | 559   | 3,232 |
| 石巻    | 古川    | 小計    | 若松     | 山形    |       |
| 64    | 28    | 125   | 1,376  | 81    | 59    |
| 75    | 22    | 141   | 1,078  | 70    | 47    |
| 139   | 50    | 266   | 2,454  | 151   | 106   |
| 13    | 1     | 11    | 95     | 37    | 7     |
| 152   | 51    | 277   | 2,549  | 188   | 113   |
| 58    | 40    | 80    | 789    | 68    | 42    |
| 2     | 1     | 22    | 211    | 3     | 5     |
| 0     | 0     | 1     | 7      | 3     | 0     |
| △ 2   | 1     | 23    | 172    | 7     | 4     |
| 24    | 25    | 0     | 421    | 38    | 20    |
| 13    | 21    | 48    | 113    | 12    | 13    |
| 8     | 15    | 32    | 99     | 12    | 10    |
| 98    | 137   | 62    | 869    | 122   | 52    |
| 362   | 182   | 1,120 | 7,572  | 1,084 | 1,023 |
| 292   | 304   | 305   | 5,143  | 477   | 505   |
| 654   | 486   | 1,425 | 12,715 | 1,561 | 1,528 |

第三東北中會所屬

| 合計      | 名    | 教區分  |
|---------|------|------|
| 5,912   | 男女計  | 兒    |
| 5,814   | 計    | 合    |
| 11,726  | 現住   | 陪    |
| 1,249   | 大人   | 受洗   |
| 12,975  | 小兒   | 受洗   |
| 5,296   | (減)△ | 増    |
| 2,659   | 朝夕   | 拜禮曜日 |
| 1,649   | 席出會  | 講祈   |
| 988     | 徒生校學 | 曜日   |
| 6,217   | 金獻持維 | 會教   |
| 66,667  | 金獻ノ他 | 其    |
| 58,520  | 額總   | 金獻   |
| 125,187 |      |      |
| 合計      | 名    | 教區分  |
|         | 男女計  | 兒    |
|         | 計    | 合    |
|         | 現住   | 陪    |
|         | 大人   | 受洗   |
|         | 小兒   | 受洗   |
|         | (減)△ | 増    |
|         | 朝夕   | 拜禮曜日 |
|         | 席出會  | 講祈   |
|         | 徒生校學 | 曜日   |
|         | 金獻持維 | 會教   |
|         | 金獻ノ他 | 其    |
|         | 額總   | 金獻   |



| 丸森    | 一戸  | 山田 | 白河  | 猪苗代 | 三春  | 二本松 | 楯岡  | 村田  | 野邊地 |
|-------|-----|----|-----|-----|-----|-----|-----|-----|-----|
| 12    | 6   | 20 | 29  | 5   | 16  | 11  | 8   | 20  | 12  |
| 7     | 12  | 3  | 26  | 3   | 10  | 10  | 1   | 15  | 20  |
| 19    | 18  | 23 | 55  | 8   | 26  | 21  | 9   | 35  | 32  |
| 0     | 0   | 0  | 0   | 0   | 2   | 2   | 0   | 0   | 8   |
| 19    | 18  | 23 | 55  | 8   | 28  | 23  | 9   | 35  | 40  |
| 6     | 11  | 17 | 37  | 4   | 17  | 13  | 1   | 20  | 17  |
| 0     | 1   | 3  | 9   | 0   | 3   | 0   | 0   | 4   | 5   |
| 0     | 0   | 0  | 0   | 0   | 1   | 0   | 0   | 0   | 0   |
| 0     | 1   | 3  | 10  | 1   | 6   | △ 1 | 0   | 4   | 2   |
| 0     | 0   | 0  | 0   | 0   | 10  | 3   | 0   | 15  | 7   |
| 10    | 51  | 12 | 16  | 7   | 11  | 7   | 0   | 0   | 13  |
| 0     | 0   | 0  | 0   | 0   | 9   | 2   | 0   | 0   | 11  |
| 31    | 146 | 28 | 32  | 15  | 46  | 9   | 0   | 80  | 54  |
| 3     | 35  | 3  | 19  | 26  | 38  | 43  | 45  | 75  | 97  |
| 14    | 82  | 40 | 124 | 27  | 113 | 56  | 2   | 114 | 140 |
| 17    | 117 | 43 | 143 | 53  | 151 | 99  | 47  | 189 | 237 |
| 小計    | 浪江  | 長井 | 御藏入 | 田島  | 長町  | 高田  | 能代  | 小牛田 | 田尻  |
| 333   | 3   | 0  | 0   | 0   | 18  | 7   | 5   | 11  | 15  |
| 242   | 2   | 0  | 0   | 1   | 18  | 7   | 8   | 5   | 10  |
| 575   | 5   | 0  | 0   | 1   | 36  | 14  | 13  | 16  | 25  |
| 40    | 0   | 0  | 0   | 2   | 0   | 7   | 6   | 0   | 0   |
| 615   | 5   | 0  | 0   | 3   | 36  | 21  | 19  | 16  | 25  |
| 315   | 3   | 0  | 0   | 1   | 31  | 6   | 7   | 10  | 18  |
| 43    | 4   | 0  | 0   | 0   | 0   | 0   | 2   | 0   | 0   |
| 6     | 0   | 0  | 0   | 2   | 0   | 1   | 0   | 0   | 0   |
| 37    | 5   | 0  | 0   | 3   | 2   | 0   | 2   | 0   | 0   |
| 83    | 0   | 0  | 0   | 0   | 13  | 0   | 0   | 9   | 0   |
| 320   | 19  | 6  | 40  | 23  | 17  | 7   | 10  | 10  | 10  |
| 72    | 0   | 0  | 0   | 0   | 14  | 0   | 6   | 4   | 0   |
| 1,159 | 81  | 40 | 65  | 34  | 61  | 19  | 29  | 76  | 33  |
| 1,046 | 0   | 0  | 0   | 0   | 56  | 27  | 48  | 49  | 36  |
| 1,889 | 90  | 8  | 0   | 7   | 147 | 21  | 98  | 87  | 16  |
| 2,935 | 90  | 8  | 0   | 7   | 203 | 48  | 146 | 136 | 52  |

| 大曲     | 互理   | 日詰  | 置賜    | 伊達  | 松山  | 宮古  | 教區名    |       |
|--------|------|-----|-------|-----|-----|-----|--------|-------|
| 996    | 29   | 28  | 16    | 38  | 30  | 19  | 36     |       |
| 869    | 13   | 16  | 7     | 26  | 24  | 9   | 32     |       |
| 1,865  | 42   | 44  | 23    | 64  | 54  | 28  | 68     |       |
| 127    | 0    | 12  | 2     | 0   | 0   | 0   | 17     |       |
| 1,992  | 42   | 56  | 25    | 64  | 54  | 28  | 85     |       |
| 916    | 25   | 32  | 8     | 27  | 41  | 11  | 37     |       |
| 87     | 6    | 0   | 0     | 7   | 5   | 0   | 6      |       |
| 13     | 0    | 0   | 0     | 0   | 0   | 0   | 2      |       |
| 8      | 7    | 0   | △ 5   | 8   | 5   | △ 1 | 8      |       |
| 356    | 10   | 0   | 0     | 0   | 0   | 0   | 12     |       |
| 478    | 20   | 0   | 7     | 34  | 20  | 9   | 20     |       |
| 236    | 5    | 0   | 7     | 6   | 0   | 4   | 9      |       |
| 2,217  | 82   | 59  | 173   | 4   | 40  | 40  | 127    |       |
| 5,165  | 148  | 114 | 44    | 111 | 9   | 62  | 195    |       |
| 7,863  | 142  | 92  | 301   | 108 | 81  | 83  | 398    |       |
| 13,028 | 290  | 206 | 345   | 219 | 90  | 145 | 593    |       |
| 川俣     | 福島本郷 | 小高  | 原仙ノ町臺 | 原ノ町 | 須賀川 | 登米  | 小計     | 教區名   |
| 29     | 18   | 8   | 25    | 15  | 13  | 27  | 1,121  | 男女計   |
| 6      | 6    | 8   | 25    | 14  | 13  | 12  | 1,010  | 兒計    |
| 35     | 24   | 16  | 50    | 29  | 26  | 39  | 2,131  | 合計    |
| 0      | 0    | 7   | 0     | 3   | 1   | 2   | 138    | 現住    |
| 35     | 24   | 23  | 50    | 32  | 27  | 41  | 2,269  | 大受    |
| 16     | 4    | 12  | 9     | 16  | 21  | 18  | 996    | 小受    |
| 2      | 0    | 5   | 2     | 1   | 2   | 0   | 109    | (減)△増 |
| 0      | 0    | 1   | 0     | 0   | 1   | 0   | 14     | 朝夕    |
| 1      | 0    | △ 7 | 1     | 1   | 3   | 0   | 31     | 拜禮日   |
| 0      | 0    | 0   | 0     | 10  | 6   | 10  | 356    | 席出會   |
| 9      | 10   | 7   | 12    | 5   | 8   | 0   | 526    | 徒生校學  |
| 0      | 0    | 0   | 8     | 6   | 6   | 6   | 268    | 日曜    |
| 31     | 22   | 50  | 65    | 51  | 23  | 38  | 2,279  | 金獻持   |
| 60     | 30   | 55  | 45    | 130 | 75  | 51  | 6,285  | 會教    |
| 117    | 33   | 88  | 104   | 190 | 60  | 111 | 8,168  | 他其    |
| 177    | 63   | 143 | 149   | 320 | 135 | 162 | 14,453 | 額總金獻  |



| 吳     | 豐浦    | 廣島    | 下關<br><small>(以下獨立教會)</small> |
|-------|-------|-------|-------------------------------|
| 125   | 35    | 104   | 115                           |
| 101   | 60    | 105   | 329                           |
| 226   | 95    | 209   | 444                           |
| 15    | 16    | 28    | 18                            |
| 241   | 111   | 237   | 462                           |
| 85    | 39    | 106   | 249                           |
| 11    | 4     | 13    | 41                            |
| 1     | 0     | 0     | 0                             |
| 8     | 1     | 2     | 26                            |
| 41    | 31    | 65    | 128                           |
| 20    | 12    | 20    | 28                            |
| 14    | 8     | 16    | 25                            |
| 104   | 50    | 74    | 103                           |
| 1,358 | 969   | 1,078 | 1,365                         |
| 687   | 553   | 636   | 1,950                         |
| 2,045 | 1,522 | 1,714 | 3,315                         |
| 岩國    | 大洲    | 松山    | 岡山                            |
| 57    | 64    | 64    | 81                            |
| 64    | 92    | 118   | 135                           |
| 121   | 156   | 182   | 216                           |
| 19    | 23    | 13    | 21                            |
| 140   | 179   | 195   | 237                           |
| 25    | 49    | 120   | 82                            |
| 6     | 12    | 20    | 14                            |
| 0     | 1     | 0     | 2                             |
| 5     | 16    | 15    | 10                            |
| 21    | 35    | 70    | 44                            |
| 11    | 43    | 31    | 15                            |
| 9     | 22    | 27    | 11                            |
| 31    | 92    | 255   | 150                           |
| 578   | 701   | 1,476 | 1,062                         |
| 312   | 667   | 1,120 | 1,098                         |
| 890   | 1,368 | 2,596 | 2,160                         |

第五山陽中會所屬

| 戸畑<br><small>(自給傳道會)</small> | 計<br><small>(傳道會局)</small>  | 那覇                         | 門司                          | 首里<br><small>(以下傳道會)</small> |
|------------------------------|-----------------------------|----------------------------|-----------------------------|------------------------------|
| 13                           | 126                         | 68                         | 32                          | 26                           |
| 14                           | 133                         | 67                         | 26                          | 40                           |
| 27                           | 259                         | 135                        | 58                          | 66                           |
| 2                            | 48                          |                            | 14                          | 25                           |
| 29                           | 307                         | 144                        | 72                          | 91                           |
| 12                           | 155                         | 94                         | 24                          | 37                           |
| 0                            | 14                          | 9                          | 4                           | 1                            |
| 0                            | 1                           | 1                          | 0                           | 0                            |
| △ 1                          | 6                           | 5                          | 2                           | △ 1                          |
| 0                            | 42                          | 24                         | 8                           | 10                           |
| 0                            | 20                          | 16                         | 4                           | 0                            |
| 0                            | 30                          | 16                         | 5                           | 9                            |
| 0                            | 104                         | 76                         | 17                          | 11                           |
| 112                          | 1,068                       | 713                        | 271                         | 84                           |
| 100                          | 1,274                       | 1,098                      | 112                         | 64                           |
| 212                          | 2,342                       | 1,811                      | 383                         | 148                          |
| 合計<br><small>(傳道會局)</small>  | 津覇<br><small>(傳道會局)</small> | 小計<br><small>(傳道會)</small> | 計<br><small>(自給傳道會)</small> | 柳河                           |
| 942                          | 18                          | 154                        | 28                          | 15                           |
| 971                          | 40                          | 180                        | 47                          | 33                           |
| 1,913                        | 58                          | 334                        | 75                          | 48                           |
| 264                          | 18                          | 50                         | 2                           | 0                            |
| 2,177                        | 76                          | 384                        | 77                          | 48                           |
| 816                          | 39                          | 182                        | 27                          | 15                           |
| 123                          | 0                           | 14                         | 0                           | 0                            |
| 14                           | 0                           | 1                          | 0                           | 0                            |
| 114                          | △ 1                         | 5                          | △ 1                         | 0                            |
| 450                          | 0                           | 53                         | 11                          | 11                           |
| 217                          | 12                          | 20                         | 0                           | 0                            |
| 186                          | 10                          | 35                         | 5                           | 5                            |
| 707                          | 26                          | 136                        | 32                          | 32                           |
| 13,208                       | 43                          | 1,364                      | 296                         | 184                          |
| 10,343                       | 47                          | 1,547                      | 273                         | 173                          |
| 23,551                       | 90                          | 2,911                      | 569                         | 357                          |

| 小倉                          | 若松    | 佐世保   | 福岡    | 熊本    | 長崎<br><small>(以下獨立教會)</small> |
|-----------------------------|-------|-------|-------|-------|-------------------------------|
| 36                          | 25    | 90    | 95    | 68    | 150                           |
| 43                          | 46    | 81    | 107   | 77    | 73                            |
| 79                          | 71    | 171   | 202   | 145   | 223                           |
| 5                           | 12    | 19    | 37    | 9     | 35                            |
| 84                          | 83    | 190   | 239   | 154   | 258                           |
| 45                          | 18    | 36    | 126   | 70    | 80                            |
| 5                           | 0     | 7     | 14    | 11    | 14                            |
| 1                           | 0     | 3     | 1     | 0     | 2                             |
| △ 32                        | 0     | 12    | 13    | 13    | 13                            |
| 28                          | 11    | 31    | 61    | 38    | 79                            |
| 7                           | 0     | 17    | 19    | 22    | 17                            |
| 6                           | 11    | 10    | 11    | 13    | 16                            |
| 34                          | 30    | 31    | 58    | 54    | 46                            |
| 1,182                       | 629   | 1,081 | 1,553 | 1,337 | 1,178                         |
| 1,990                       | 41    | 878   | 1,129 | 871   | 499                           |
| 3,172                       | 670   | 1,959 | 2,682 | 2,208 | 1,677                         |
| 小計<br><small>(獨立教會)</small> | 鹿兒島   | 八幡    | 唐津    | 佐賀    | 都城<br><small>(獨立教會)</small>   |
| 770                         | 122   | 31    | 58    | 53    | 42                            |
| 751                         | 138   | 26    | 46    | 63    | 51                            |
| 1,521                       | 260   | 57    | 104   | 116   | 93                            |
| 196                         | 11    | 5     | 26    | 29    | 8                             |
| 1,717                       | 271   | 62    | 130   | 145   | 101                           |
| 595                         | 67    | 34    | 39    | 38    | 42                            |
| 109                         | 37    | 2     | 6     | 4     | 9                             |
| 13                          | 1     | 2     | 2     | 1     | 0                             |
| 62                          | 41    | 0     | △ 10  | 7     | 5                             |
| 397                         | 43    | 22    | 19    | 26    | 39                            |
| 185                         | 18    | 21    | 20    | 24    | 20                            |
| 141                         | 15    | 20    | 7     | 15    | 17                            |
| 545                         | 50    | 56    | 64    | 80    | 42                            |
| 11,801                      | 1,060 | 953   | 921   | 684   | 1,223                         |
| 8,749                       | 975   | 1,028 | 166   | 706   | 466                           |
| 20,550                      | 2,035 | 1,981 | 1,087 | 1,390 | 1,689                         |

第四鎮西中會所屬

| 合計<br><small>(東北中會)</small> | 教會區分   |
|-----------------------------|--------|
| 2,830                       | 男女計    |
| 2,330                       | 兒計     |
| 5,160                       | 合計     |
| 273                         | 合計     |
| 5,433                       | 合計     |
| 2,100                       | 現住陪餐   |
| 363                         | 大人受洗   |
| 27                          | 小孩受洗   |
| 240                         | (減)△增  |
| 860                         | 朝拜禮曜日  |
| 959                         | 夕拜禮曜日  |
| 439                         | 席出會禱祈  |
| 4,307                       | 徒生校學曜日 |
| 14,903                      | 金獻持維會教 |
| 15,200                      | 金獻ノ他其  |
| 30,103                      | 額總金獻   |
| 合計                          | 教會區分   |
|                             | 男女計    |
|                             | 兒計     |
|                             | 合計     |
|                             | 現住陪餐   |
|                             | 大人受洗   |
|                             | 小孩受洗   |
|                             | (減)△增  |
|                             | 朝拜禮曜日  |
|                             | 夕拜禮曜日  |
|                             | 席出會禱祈  |
|                             | 徒生校學曜日 |
|                             | 金獻持維會教 |
|                             | 金獻ノ他其  |
|                             | 額總金獻   |



| 聖園  | 瀧川    | 遠輕    | 野付牛   | 旭川             | 小樽             | 札幌    | 函館<br>(以下獨立教會) |
|-----|-------|-------|-------|----------------|----------------|-------|----------------|
| 38  | 18    | 99    | 104   | 64             | 148            | 343   | 97             |
| 32  | 7     | 97    | 70    | 71             | 116            | 536   | 90             |
| 70  | 25    | 196   | 174   | 135            | 264            | 879   | 187            |
| 19  | 9     | 22    | 42    | 12             | 12             | 80    | 9              |
| 89  | 34    | 218   | 216   | 147            | 276            | 959   | 196            |
| 32  | 21    | 80    | 62    | 88             | 146            | 518   | 66             |
| 0   | 8     | 15    | 32    | 16             | 32             | 118   | 5              |
| 0   | 0     | 1     | 7     | 3              | 3              | 0     | 0              |
| △ 1 | △ 21  | 13    | 38    | 18             | 23             | 128   | △ 3            |
| 21  | 17    | 40    | 27    | 30             | 64             | 228   | 37             |
| 0   | 13    | 25    | 7     | 25             | 48             | 57    | 17             |
| 11  | 7     | 21    | 9     | 12             | 18             | 19    | 8              |
| 48  | 65    | 158   | 63    | 73             | 119            | 207   | 62             |
| 184 | 759   | 858   | 911   | 1,126          | 2,466          | 3,884 | 1,063          |
| 88  | 294   | 1,721 | 308   | 684            | 1,715          | 1,348 | 535            |
| 272 | 1,053 | 2,579 | 1,219 | 1,810          | 4,181          | 5,232 | 1,598          |
| 近文  | 士別    | 佐呂澗   | 美深    | 納釧<br>(以下獨立教會) | 小計<br>(獨立教會)一〇 | 室蘭    | 釧路             |
| 10  | 18    | 39    | 19    | 11             | 1,001          | 47    | 43             |
| 14  | 14    | 24    | 27    | 10             | 1,127          | 61    | 47             |
| 24  | 32    | 63    | 46    | 21             | 2,128          | 108   | 90             |
| 0   | 16    | 1     | 6     | 0              | 231            | 7     | 19             |
| 24  | 48    | 64    | 52    | 21             | 2,359          | 115   | 109            |
| 14  | 18    | 34    | 23    | 21             | 1,128          | 41    | 74             |
| 6   | 3     | 5     | 0     | 2              | 239            | 4     | 9              |
| 0   | 0     | 0     | 0     | 0              | 14             | 0     | 0              |
| △ 7 | 0     | 4     | △ 2   | 1              | 204            | △ 2   | 11             |
| 0   | 6     | 10    | 8     | 0              | 515            | 24    | 27             |
| 13  | 10    | 0     | 0     | 18             | 223            | 15    | 16             |
| 10  | 7     | 5     | 0     | 16             | 126            | 8     | 13             |
| 50  | 38    | 25    | 45    | 60             | 1,001          | 151   | 55             |
| 153 | 166   | 146   | 22    | 367            | 13,433         | 952   | 1,230          |
| 137 | 210   | 133   | 1,241 | 383            | 7,987          | 922   | 372            |
| 290 | 376   | 279   | 1,263 | 750            | 21,420         | 1,874 | 1,602          |

第六 北海道中會所屬

| 合計<br>(山部中會)二 |
|---------------|
| 1.135         |
| 1.436         |
| 2.571         |
| 256           |
| 2.827         |
| 1.081         |
| 184           |
| 15            |
| 107           |
| 624           |
| 302           |
| 244           |
| 1.393         |
| 13,015        |
| 10,036        |
| 23,051        |

| 柳井          | 忠海            | 彌富            | 周陽     | 萩<br>(以下中會) | 宇部<br>(獨立教會) | 小計<br>(獨立教會)九 | 山口     | 教會區分   |
|-------------|---------------|---------------|--------|-------------|--------------|---------------|--------|--------|
| 63          | 45            | 5             | 26     | 25          | 32           | 768           | 123    | 男女計兒   |
| 35          | 32            | 13            | 32     | 28          | 24           | 1,115         | 111    | 計合     |
| 98          | 77            | 18            | 58     | 53          | 56           | 1,883         | 234    | 現住     |
| 15          | 14            | 3             | 6      | 12          | 7            | 167           | 14     | 大人     |
| 113         | 91            | 21            | 64     | 65          | 63           | 2,050         | 248    | 洗兒小    |
| 11          | 16            | 7             | 37     | 21          | 34           | 818           | 63     | (減)△增  |
| 1           | 0             | 0             | 2      | 7           | 7            | 137           | 16     | 朝拜禮曜日  |
| 0           | 0             | 0             | 0      | 2           | 0            | 5             | 1      | 夕會     |
| 0           | △ 1           | 0             | 7      | 10          | 10           | 128           | 45     | 席出會    |
| 0           | 8             | 7             | 28     | 22          | 13           | 477           | 42     | 徒生校學曜日 |
| 8           | 9             | 0             | 18     | 12          | 15           | 195           | 15     | 金獻持維會教 |
| 0           | 7             | 5             | 12     | 10          | 9            | 144           | 12     | 金獻ノ他其  |
| 24          | 53            | 25            | 55     | 44          | 36           | 927           | 68     | 額總金獻   |
| 149         | 346           | 24            | 732    | 267         | 336          | 9,575         | 988    |        |
| 94          | 176           | 18            | 190    | 201         | 487          | 7,634         | 611    |        |
| 243         | 522           | 42            | 922    | 468         | 823          | 17,209        | 1,599  |        |
| 松江<br>(社傳所) | 小計<br>(傳道教會)二 | 計<br>(傳道教會)一〇 | 三<br>次 | 久<br>萬      | 福<br>山       | 三<br>原        | 尾<br>道 | 教會區分   |
| 4           | 363           | 331           | 22     | 27          | 38           | 28            | 52     | 男女計兒   |
| 7           | 314           | 290           | 22     | 20          | 39           | 42            | 27     | 計合     |
| 11          | 677           | 621           | 44     | 47          | 77           | 70            | 79     | 現住     |
| 0           | 89            | 82            | 2      | 11          | 8            | 3             | 8      | 大人     |
| 11          | 766           | 703           | 46     | 58          | 85           | 73            | 87     | 洗兒小    |
| 10          | 253           | 219           | 17     | 28          | 33           | 24            | 25     | (減)△增  |
| 11          | 36            | 29            | 0      | 10          | 0            | 3             | 6      | 朝拜禮曜日  |
| 0           | 10            | 10            | 0      | 7           | 0            | 1             | 0      | 夕會     |
| 11          | 45            | 35            | 0      | 19          | △ 3          | 0             | 3      | 席出會    |
| 7           | 140           | 127           | 8      | 12          | 12           | 15            | 15     | 徒生校學曜日 |
| 0           | 107           | 92            | 7      | 17          | 21           | 0             | 0      | 金獻持維會教 |
| 7           | 93            | 84            | 5      | 14          | 13           | 8             | 10     | 金獻ノ他其  |
| 22          | 444           | 408           | 27     | 39          | 30           | 66            | 45     | 額總金獻   |
| 438         | 3,002         | 2,666         | 129    | 308         | 220          | 214           | 277    |        |
| 131         | 2,271         | 1,784         | 30     | 348         | 211          | 177           | 339    |        |
| 569         | 5,273         | 4,450         | 159    | 656         | 431          | 391           | 616    |        |



| 安東     | 撫順             | 旅順           | 奉天    | 大連    | 天津<br>(以下獨立教會) |
|--------|----------------|--------------|-------|-------|----------------|
| 27     | 110            | 72           | 131   | 209   | 55             |
| 31     | 75             | 48           | 87    | 195   | 68             |
| 58     | 185            | 120          | 218   | 404   | 123            |
| 2      | 35             | 10           | 15    | 45    | 28             |
| 60     | 220            | 130          | 233   | 449   | 151            |
| 40     | 76             | 44           | 114   | 196   | 78             |
| 5      | 0              | 5            | 16    | 34    | 9              |
| 0      | 0              | 0            | 0     | 0     | 7              |
| 7      | △ 8            | 3            | △ 6   | 36    | 10             |
| 25     | 25             | 19           | 45    | 127   | 56             |
| 10     | 11             | 14           | 21    | 35    | 17             |
| 11     | 10             | 18           | 13    | 24    | 14             |
| 110    | 33             | 95           | 62    | 182   | 85             |
| 954    | 1,083          | 758          | 1,470 | 3,548 | 1,634          |
| 420    | 284            | 707          | 1,980 | 2,023 | 2,308          |
| 1,374  | 1,367          | 1,465        | 3,450 | 5,571 | 3,942          |
| 合計     | 鐵嶺<br>(自給傳道教會) | 小計<br>(獨立教會) | 沙河口   | 長春    |                |
| 689    | 9              | 680          | 32    | 44    |                |
| 581    | 10             | 571          | 32    | 35    |                |
| 1,270  | 19             | 1,251        | 64    | 79    |                |
| 175    | 1              | 174          | 35    | 4     |                |
| 1,445  | 20             | 1,425        | 99    | 83    |                |
| 654    | 19             | 635          | 50    | 37    |                |
| 82     | 6              | 76           | 0     | 7     |                |
| 7      | 0              | 7            | 0     | 0     |                |
| 25     | 7              | 18           | △ 1   | △ 23  |                |
| 361    | 10             | 351          | 30    | 24    |                |
| 124    | 0              | 124          | 10    | 6     |                |
| 117    | 9              | 108          | 6     | 12    |                |
| 697    | 40             | 657          | 45    | 45    |                |
| 10,977 | 189            | 10,797       | 767   | 583   |                |
| 9,657  | 608            | 9,054        | 672   | 660   |                |
| 20,634 | 783            | 19,851       | 1,439 | 1,243 |                |

第八滿洲中會所屬

| 新竹     | 屏東<br>(以下自給傳道教會) | 基隆<br>(傳道教會) |
|--------|------------------|--------------|
| 10     | 13               | 5            |
| 9      | 19               | 13           |
| 19     | 32               | 18           |
| 8      | 6                | 0            |
| 27     | 38               | 18           |
| 15     | 32               | 15           |
| 1      | 4                | 4            |
| 0      | 1                | 0            |
| △ 3    | 1                | 8            |
| 11     | 12               | 10           |
| 15     | 12               | 7            |
| 0      | 10               | 4            |
| 110    | 45               | 40           |
| 198    | 176              | 300          |
| 168    | 104              | 407          |
| 366    | 280              | 707          |
| 合計     | 小計               | 自給傳道教會計      |
| 571    | 28               | 23           |
| 603    | 41               | 28           |
| 1,174  | 69               | 51           |
| 203    | 14               | 14           |
| 1,377  | 83               | 65           |
| 514    | 62               | 47           |
| 41     | 9                | 5            |
| 14     | 1                | 1            |
| 26     | 6                | △ 2          |
| 215    | 33               | 23           |
| 114    | 34               | 27           |
| 71     | 14               | 10           |
| 629    | 195              | 155          |
| 6,568  | 674              | 374          |
| 6,073  | 679              | 272          |
| 12,641 | 1,353            | 646          |

第七臺灣中會所屬

| 臺中     | 臺南    | 臺北<br>(以下獨立教會) |
|--------|-------|----------------|
| 48     | 133   | 226            |
| 44     | 155   | 245            |
| 92     | 288   | 471            |
| 9      | 64    | 73             |
| 101    | 352   | 544            |
| 57     | 94    | 213            |
| 0      | 8     | 17             |
| 0      | 1     | 6              |
| 1      | 6     | 16             |
| 26     | 45    | 65             |
| 20     | 13    | 21             |
| 15     | 13    | 13             |
| 75     | 94    | 136            |
| 816    | 962   | 2,060          |
| 697    | 576   | 2,409          |
| 1,513  | 1,538 | 4,469          |
| 小計     | 嘉義    | 高雄             |
| 543    | 78    | 58             |
| 562    | 59    | 59             |
| 1,105  | 137   | 117            |
| 189    | 11    | 32             |
| 1,294  | 148   | 149            |
| 452    | 45    | 43             |
| 32     | 3     | 4              |
| 13     | 0     | 6              |
| 20     | △ 12  | 9              |
| 182    | 18    | 28             |
| 80     | 10    | 16             |
| 57     | 6     | 10             |
| 434    | 63    | 66             |
| 5,894  | 1,179 | 877            |
| 5,394  | 883   | 829            |
| 11,288 | 2,062 | 1,706          |

| 美瑛<br>(傳道所) | 小計<br>(傳道教會) | 豐原  | 苦小牧    | 教會區分   |
|-------------|--------------|-----|--------|--------|
| 0           | 130          | 15  | 18     | 男女計兒   |
| 0           | 110          | 16  | 5      | 計合     |
| 0           | 240          | 31  | 23     | 餐陪住現   |
| 0           | 36           | 11  | 2      | 洗受人小   |
| 0           | 276          | 42  | 25     | 洗受兒小   |
| 0           | 154          | 28  | 16     | (減)△增  |
| 0           | 36           | 18  | 2      | 朝夕拜禮曜日 |
| 0           | 7            | 7   | 0      | 席出會禱祈  |
| 0           | 27           | 30  | 1      | 徒生校學曜日 |
| 0           | 58           | 19  | 15     | 金獻持維會教 |
| 0           | 73           | 12  | 20     | 金獻ノ他其  |
| 0           | 56           | 9   | 9      | 額總金獻   |
| 0           | 329          | 31  | 80     |        |
| 0           | 1,499        | 354 | 291    |        |
| 0           | 2,663        | 372 | 187    |        |
| 0           | 4,162        | 726 | 478    |        |
| 合計          | 小計           | 稚內  | 教會區分   |        |
| 1,131       | 0            | 0   | 男女計兒   |        |
| 1,237       | 0            | 0   | 計合     |        |
| 2,368       | 0            | 0   | 餐陪住現   |        |
| 267         | 0            | 0   | 洗受人小   |        |
| 2,635       | 0            | 0   | 洗受兒小   |        |
| 1,282       | 0            | 0   | (減)△增  |        |
| 275         | 0            | 0   | 朝夕拜禮曜日 |        |
| 21          | 0            | 0   | 席出會禱祈  |        |
| 243         | 0            | 0   | 徒生校學曜日 |        |
| 573         | 0            | 0   | 金獻持維會教 |        |
| 296         | 0            | 0   | 金獻ノ他其  |        |
| 182         | 0            | 0   | 額總金獻   |        |
| 1,330       | 0            | 0   |        |        |
| 14,932      | 0            | 0   |        |        |
| 10,650      | 0            | 0   |        |        |
| 25,582      | 0            | 0   |        |        |



第九朝鮮中會所屬

| 全州    | 若草町   | 大邱    | 新義州   | 釜山    | 群山     | 京城    | 教會區分  |      |
|-------|-------|-------|-------|-------|--------|-------|-------|------|
|       |       |       |       |       |        |       | 名     | 分    |
| 39    | 93    | 57    | 60    | 105   | 60     | 254   | 男女計   | 兒    |
| 42    | 82    | 43    | 53    | 102   | 65     | 251   | 計     | 合    |
| 81    | 175   | 100   | 113   | 207   | 125    | 505   | 餐陪住現  |      |
| 13    | 0     | 4     | 3     | 61    | 21     | 26    | 洗受人   | 大    |
| 94    | 175   | 104   | 116   | 268   | 146    | 531   | 洗受人   | 小    |
| 51    | 77    | 59    | 68    | 133   | 81     | 269   | (減)△增 |      |
| 10    | 10    | 3     | 9     | 36    | 19     | 13    | 朝夕    | 拜禮曜日 |
| 7     | 0     | 0     | 2     | 6     | 0      | 2     | 席出會   | 禱祈   |
| 19    | △ 6   | 5     | △ 13  | 41    | 9      | 11    | 徒生校學  | 曜日   |
| 32    | 47    | 28    | 30    | 70    | 37     | 86    | 金獻持維  | 會教   |
| 21    | 22    | 20    | 11    | 41    | 19     | 8     | 金獻ノ他  | 其    |
| 13    | 15    | 11    | 10    | 28    | 11     | 10    | 額總    | 金獻   |
| 58    | 87    | 92    | 44    | 125   | 55     | 158   |       |      |
| 1,212 | 1,254 | 1,510 | 1,191 | 1,817 | 1,768  | 4,547 |       |      |
| 573   | 687   | 828   | 590   | 1,626 | 558    | 2,264 |       |      |
| 1,785 | 1,941 | 2,338 | 1,781 | 3,443 | 2,326  | 6,811 |       |      |
| 光州    | 榮山浦   | 裡里    | 平壤    | 小計    | 木浦     | 教會區分  |       |      |
| 21    | 52    | 8     | 23    | 708   | 40     | 男女計   | 兒     |      |
| 18    | 63    | 13    | 28    | 686   | 48     | 計     | 合     |      |
| 39    | 115   | 21    | 43    | 1,394 | 88     | 餐陪住現  |       |      |
| 8     | 8     | 4     | 0     | 128   | 0      | 洗受人   | 大     |      |
| 47    | 123   | 25    | 43    | 1,522 | 88     | 洗受人   | 小     |      |
| 22    | 85    | 19    | 32    | 774   | 36     | (減)△增 |       |      |
| 8     | 10    | 0     | 5     | 100   | 0      | 朝夕    | 拜禮曜日  |      |
| 3     | 0     | 0     | 0     | 17    | 0      | 席出會   | 禱祈    |      |
| 12    | 7     | △ 1   | 3     | 51    | △ 15   | 徒生校學  | 曜日    |      |
| 18    | 37    | 0     | 16    | 352   | 22     | 金獻持維  | 會教    |      |
| 10    | 33    | 7     | 18    | 151   | 9      | 金獻ノ他  | 其     |      |
| 6     | 25    | 4     | 11    | 106   | 8      | 額總    | 金獻    |      |
| 53    | 130   | 13    | 78    | 658   | 39     |       |       |      |
| 447   | 1,484 | 234   | 498   | 752   | 14,133 | 834   |       |      |
| 5,894 | 1,554 | 56    | 770   | 728   | 7,674  | 548   |       |      |
| 6,341 | 3,038 | 290   | 1,268 | 1,480 | 21,807 | 1,382 |       |      |

第十申合ミツシヨン所屬

一 東京中會區域內

| 鬱陵島 | 馬山  | 鎮海 | 小計    | 順天  | 小計  | 合計     |
|-----|-----|----|-------|-----|-----|--------|
| 7   | 9   | 6  | 73    | 3   | 22  | 806    |
| 2   | 12  | 8  | 81    | 6   | 22  | 795    |
| 9   | 21  | 14 | 154   | 9   | 44  | 1,601  |
| 2   | 4   | 0  | 16    | 3   | 6   | 153    |
| 11  | 25  | 14 | 170   | 12  | 50  | 1,754  |
| 9   | 21  | 14 | 107   | 9   | 44  | 934    |
| 4   | 0   | 2  | 18    | 9   | 6   | 127    |
| 0   | 0   | 0  | 3     | 3   | 0   | 23     |
| 4   | 0   | 2  | 19    | 7   | 6   | 83     |
| 0   | 11  | 9  | 55    | 6   | 20  | 433    |
| 6   | 0   | 0  | 43    | 7   | 6   | 207    |
| 0   | 8   | 7  | 31    | 5   | 15  | 157    |
| 0   | 32  | 22 | 183   | 23  | 54  | 918    |
| 0   | 35  | 55 | 1,931 | 86  | 90  | 16,240 |
| 11  | 168 | 13 | 7,448 | 151 | 192 | 15,465 |
| 11  | 203 | 68 | 9,379 | 237 | 282 | 31,705 |

二 浪花中會區域內

| 御殿場 | 柏久保 | 御殿山   | 小計    | 高松東 | 大數  |
|-----|-----|-------|-------|-----|-----|
| 40  | 35  | 19    | 94    | 14  | 8   |
| 57  | 26  | 15    | 98    | 17  | 7   |
| 97  | 61  | 34    | 192   | 31  | 15  |
| 4   | 14  | 0     | 18    | 5   | 0   |
| 101 | 75  | 34    | 210   | 36  | 15  |
| 54  | 32  | 28    | 114   | 17  | 12  |
| 12  | 10  | 4     | 26    | 1   | 0   |
| 2   | 0   | 0     | 2     | 0   | 0   |
| 14  | 5   | 3     | 22    | △ 3 | △ 2 |
| 22  | 7   | 17    | 46    | 16  | 0   |
| 12  | 10  | 9     | 31    | 11  | 0   |
| 10  | 3   | 7     | 20    | 9   | 0   |
| 76  | 21  | 57    | 154   | 57  | 0   |
| 277 | 65  | 139   | 481   | 156 | 19  |
| 474 | 68  | 887   | 1,429 | 242 | 18  |
| 751 | 133 | 1,026 | 1,910 | 398 | 37  |







| 森  | 武雄 | 有田 | 志布志 | 大川  | 教區    |       |
|----|----|----|-----|-----|-------|-------|
|    |    |    |     |     | 名     | 分     |
| 5  | 11 | 8  | 15  | 11  | 302   | 男女計兒  |
| 14 | 5  | 11 | 11  | 10  | 282   | 計合    |
| 19 | 16 | 19 | 26  | 21  | 584   | 現住    |
| 3  | 6  | 4  | 1   | 1   | 115   | 大人小   |
| 22 | 22 | 23 | 27  | 22  | 699   | 洗受洗受  |
| 5  | 4  | 9  | 10  | 17  | 308   | (減)△増 |
| 2  | 0  | 3  | 2   | 10  | 80    | 朝夕    |
| 0  | 0  | 1  | 0   | 1   | 21    | 拜禮    |
| 1  | 0  | 4  | 3   | 10  | 49    | 日出會   |
| 6  | 3  | 0  | 6   | 11  | 170   | 席出會   |
| 0  | 0  | 7  | 9   | 17  | 130   | 徒生校   |
| 0  | 0  | 0  | 7   | 9   | 87    | 學曜日   |
| 45 | 0  | 0  | 33  | 25  | 509   | 教其    |
| 54 | 6  | 13 | 61  | 128 | 2,614 | 金獻持維會 |
| 38 | 0  | 12 | 111 | 67  | 2,695 | 金獻ノ他  |
| 92 | 6  | 25 | 172 | 195 | 5,309 | 額總金獻  |
|    |    |    |     |     | 島原    |       |
|    |    |    |     |     | 伊萬里   |       |
|    |    |    |     |     | 合計    |       |
|    |    |    |     |     | 小計    |       |
|    |    |    |     |     | 計     |       |
|    |    |    |     |     | 現住    |       |
|    |    |    |     |     | 大人小   |       |
|    |    |    |     |     | (減)△増 |       |
|    |    |    |     |     | 朝夕    |       |
|    |    |    |     |     | 拜禮    |       |
|    |    |    |     |     | 日出會   |       |
|    |    |    |     |     | 徒生校   |       |
|    |    |    |     |     | 學曜日   |       |
|    |    |    |     |     | 教其    |       |
|    |    |    |     |     | 金獻持維會 |       |
|    |    |    |     |     | 金獻ノ他  |       |
|    |    |    |     |     | 額總金獻  |       |

第十一中會未加入傳道所

| 新嘉坡   |
|-------|
| 43    |
| 23    |
| 66    |
| 24    |
| 90    |
| 42    |
| 2     |
| 0     |
| 32    |
| 26    |
| 22    |
| 13    |
| 34    |
| 1,777 |
| 2,620 |
| 4,397 |

第八日本基督教會教職者一覽 (ABC順)

| 青木            | 秋元         | 秋葉         | 秋月         | 秋保             | 秋保         | 秋保         | 秋保         | 青芳       | 赤石         | 秋元         | 淺野        | 阪野        |
|---------------|------------|------------|------------|----------------|------------|------------|------------|----------|------------|------------|-----------|-----------|
| 仲英            | 茂雄         | 省像         | 致          | 親晴             | 孝藏         | 孝次         | 勝久         | 勝久       | 義明         | 勝次         | 庄作        | 嘉一        |
| 同             | 同          | 東京         | 朝鮮         | 東北             | 同          | 同          | 東京         | 東京       | 東北         | 東京         | 東京        | 同         |
| 吉田            | 同          | 東京         | 京          | 京              | 東          | 東          | 西          | 東        | 東          | 德          | 池         | 隱         |
| 京都府葛野郡太秦村開    | 京都市吉田二本松町四 | 京都市芝區白金嶺町三 | 京城府貞洞一     | 仙臺市花壇二七        | 仙臺市琵琶首新町   | 金澤市中鷲匠町    | 東京市外雜司ヶ谷上  | 仙臺市北五番丁八 | 德島市通町二丁目北側 | 一三         | 八四        | 津市中新町九七   |
| 明一六、一〇、二八     | 三六、八、二六    | 三九、一〇、二〇   | 四三、一、三三    | 大 三、四、二五       | 六、三、七      | 八、四、二四     | 一〇、五、三〇    | 二、五、三    | 一、五、三      | 一、五、三      | 一、五、三     | 明一五、七、七   |
| 馬場            | 馬場         | 馬場         | 番匠         | 筑紫             | 出村         | 江村         | 古澤         | 藤本       | 藤田         | 藤田         | 福井        | 福井        |
| 銆作            | 正毅         | 久成         | 鐵雄         | 益人             | 剛          | 寬一         | 久治         | 保已       | 治芽         | 治芽         | 珍彦        | 珍彦        |
| 同             | 鎮西         | 鎮西         | 鎮西         | 鎮西             | 鎮西         | 鎮西         | 鎮西         | 鎮西       | 鎮西         | 鎮西         | 鎮西        | 鎮西        |
| 大阪西           | 休          | 神戶         | 鹿兒島        | 和食             | 東          | 東          | 東          | 山陽       | 山陽         | 山陽         | 福         | 大         |
| 大阪市西區京堀通三丁目一三 | 東京市外荏原町小山二 | 神戶市再度筋三三   | 鹿兒島市下龍尾町四五 | 德島縣鷲敷町和食字町八九ノ一 | 仙臺市北四番丁一五七 | 字部宮市三條町一、三 | 宮城縣名取郡長町農學 | 山口市早間田三三 | 福岡市庄新開九十九番 | 福岡市庄新開九十九番 | 大阪市西區粉濱東ノ | 大阪市西區粉濱東ノ |
| 明三、一、三        | 四三、四、三     | 大 三、四、三    | 一三、一、二四    | 一三、四、二四        | 六、三、二八     | 六、五、六      | 明三、五、八     | 大 六、四、二七 | 二、二、一、五    | 二、二、一、五    | 二、三、四、二四  | 二、三、四、二四  |



| 氏名    | 中會名 | 任所  | 住               | 年任       | 氏名      | 中會名 | 任所  | 住                       | 年任       |
|-------|-----|-----|-----------------|----------|---------|-----|-----|-------------------------|----------|
| 郷司 愷爾 | 東京  | 白金  | 東京府荏原郡池上町字石川一四三 | 大八、四、二七  | 林 三喜雄   | 東京  | 三島  | 靜岡縣三島町芝町一、六〇五           | 一五、二、一五  |
| 星野 光多 | 同   | 隱   | 東京市外下落合町三丁目四坂上  | 明一七、五、一七 | 長谷川 計太郎 | 浪花  | 大阪西 | 西宮市松原町三八                | 昭四、五、九   |
| 細川 瀧  | 臺灣  | 隱   | 臺南市明治町二ノ九一      | 二五、四、二〇  | 井深梶之助   | 東京  | 明學院 | 東京市芝區白金三光町三四六           | 明三、一、八   |
| 星野 又吉 | 東北  | 秋田  | 秋田市下長町六         | 二七、四、三   | 伊藤 藤吉   | 同   | 隱   | 靜岡縣三島町六反田               | 一九、一〇、三  |
| 萩原 信行 | 同   | 仙臺  | 仙臺市東二番丁六一       | 三〇、四、三   | 伊藤 貫一   | 浪花  | 隱   | 和歌山縣新宮町チヤアマン方           | 二五、六、七   |
| 濱田 珍重 | 同   | 休   | 東京市芝區白金猿町三小紫方   | 三〇、四、    | 伊藤 嘉吉   | 東北  | 岩沼  | 仙臺市荒町五八                 | 三六、四、三   |
| 早川 友三 | 東京  | 圖書  | 橫濱市四戸部町大松久保七九   | 三三、八、    | 石川 四郎   | 浪花  | 和歌山 | 和歌山市三木町堀詰八              | 四三、二、二八  |
| 光 晋   | 同   | 小石川 | 東京市小石川區原町七一     | 三六、四、二   | 伊江 朝貞   | 臺灣  | 屏東  | 臺灣高雄州屏東街八三六             | 四四、二、七   |
| 日高 善一 | 浪花  | 室町  | 京都市室町通丸太町上ル東側   | 四〇、一〇、六  | 猪股 譽平   | 東北  | 大河原 | 宮城縣柴田郡大河原町本町            | 大 三、四、一五 |
| 原田 友太 | 東京  | 日本橋 | 東京市外世田ヶ谷池尻四一〇   | 四〇、六、四   | 今村好太郎   | 浪花  | 神戶  | 兵庫縣武庫郡住吉村八甲田七三六ノ一       | 三、二、二六   |
| 堀内 眞澄 | 東北  | 聚樂  | 橫濱市山手二〇三協愛館     | 四四、四、    | 飯島 誠太   | 同   | 堺   | 堺市大町西四丁一一               | 六、四、二七   |
| 橋本 千二 | 浪花  | 休   | 京都市紫野東門前町一四四    | 四四、四、    | 井田 健司   | 同   | 西都  | 京都市東山通五條下ル              | 六、四、二七   |
| 濱 甚二郎 | 東京  | 休   | 旭川市二條通十一丁目左十號   | 大九、三、二八  | 石倉 徳松   | 同   | 御坊  | 和歌山縣日高郡御坊町神奈川縣鎌倉町姥ヶ谷五四三 | 七、四、二    |
| 細川 慶次 | 北海  | 旭川  | 米國              | 二、一、二〇   | 稻澤 謙一   | 東京  | 休   | 甲府市百石町一八                | 一四、四、一四  |
| 土方 揆一 | 東京  | 休   | 米國              | 三、入會     | 伊藤 恭治   | 同   | 山梨  |                         | 昭三、三、二八  |

| 氏名     | 中會名 | 任所    | 住                  | 年任       | 氏名      | 中會名 | 任所  | 住                | 年任      |
|--------|-----|-------|--------------------|----------|---------|-----|-----|------------------|---------|
| 城生 安治  | 東北  | 福島    | 福島市後田一三            | 明四〇、四、二九 | 小平 國雄   | 東京  | 神田  | 東京市外東調布町田園都市八九   | 八、四、八   |
| 貴山 幸次郎 | 東京  | 鐵道青年會 | 東京市外下荻窪一五六         | 三三、一〇、二六 | 金行 貞一   | 山陽  | 岩國  | 山口縣岩國町大明小路       | 九、二、二   |
| 川添 萬壽得 | 同   | 青山    | 東京市赤坂區青山南町五丁目六四    | 三〇、四、二   | 川崎 義敏   | 鎮西  | 長崎  | 長崎市立山町一二五        | 一〇、四、五  |
| 河合 龜輔  | 鎮西  | 八幡    | 八幡市枝光本町六丁目         | 三〇、四、二五  | 貴山 榮    | 滿洲  | 旅順  | 旅順市千歲町一二ノ二       | 二、二、二   |
| 桑田 繁太郎 | 浪花  | 大阪北   | 西宮市中濱町五            | 三五、一〇、七  | 黒田 四郎   | 浪花  | スイ  | 兵庫縣武庫郡今津町西中畑七五ノ一 | 一三、四、四  |
| 吉川 逸之助 | 同   | 名古屋   | 名古屋市中區白壁町四丁目二七     | 三六、五、二四  | 桑田 秀延   | 東京  | 明學院 | 東京市外下荻窪四〇八ノ五     | 一三、一〇、二 |
| 小林 格   | 東京  | 休     | 神奈川縣平塚町東仲町一九一八川崎方  | 四〇、八、八   | 河村 齊美   | 浪花  | 新宮  | 和歌山縣新宮町四一八       | 一四、五、三  |
| 上 與二郎  | 臺灣  | 臺北    | 臺北市幸町七             | 四三、五、二六  | 龜谷 凌雲   | 同   | 米國  | 富山市外新庄町荒川        | 一四、一、二〇 |
| 鎌田 安通  | 同   | 臺北    | 臺中市大正町一丁目四         | 四三、九、二八  | 小辻 節三   | 同   | 米國  | 安東縣六番通四丁目        | 一五、一、一〇 |
| 金井 爲一郎 | 東京  | 市ヶ谷   | 東京市外世田ヶ谷町世田ヶ谷二、四四五 | 四三、五、三   | 甲賀 綏一   | 滿洲  | 安東  | 函館市相生町九八         | 一五、四、三  |
| 川俣 義一  | 同   | 新榮    | 東京市京橋區新榮町一丁目一二     | 四四、四、七   | 熊野 義孝   | 北海  | 函館  | 京城市若草町一〇四        | 一五、一、一五 |
| 小林 誠   | 同   | 兩國    | 東京市日本橋區矢ノ倉町一       | 四四、四、三九  | 吉川 二郎   | 朝鮮  | 若草町 | 埼玉縣浦和町岸區東町三、七九一  | 三、四、一五  |
| 小林 龜太郎 | 東北  | 北四    | 仙臺市外記丁通二五          | 四四、三、    | 木山 喜代五郎 | 東京  | 浦和  | 朝鮮全州面高砂町三七       | 四、一、一五  |
| 金子 重成  | 山陽  | 諏訪    | 長野縣諏訪町大手町四         | 六、八、二六   | 唐牛 正    | 朝鮮  | 全州  | 東京府蒲田町女塚三丁目三三    | 三、二、一八  |
| 小島 未喜  | 臺灣  | 高雄    | 高雄市湊町三丁目五          | 六、九、三    | 栗原 久雄   | 東京  | 蒲田  | 津市玉置町            | 四、二、一   |
| 賀川 豊彦  | 浪花  | スイ    | 兵庫縣武庫郡瓦木町高木二三八     | 八、四、七    | 上河原 雄吉  | 浪花  | 津   | 東京市外吉祥寺一、八七七     | 四、二、一   |
|        |     | スイ    |                    |          | 柏井 光藏   | 東京  | 指路  |                  |         |



| 氏名    | 中會名 | 任所 | 住            | 任年月日    | 氏名    | 中會名 | 任所  | 住             | 任年月日      |
|-------|-----|----|--------------|---------|-------|-----|-----|---------------|-----------|
| 毛利 官治 | 東京  | 指路 | 横濱市中區夢田町一丁目八 | 明三、一〇   | 松尾造酒藏 | 東京  | 鎌倉  | 横濱市中區南太田町一丁目八 | 大一一、一〇、一六 |
| 皆田 篤實 | 滿洲  | 休  | 東京市外杉並町天沼四   | 三、六、八   | 宮田 熊治 | 朝鮮  | 新義州 | 朝鮮新義州府榮町二ノ    | 一一、一〇、一八  |
| 森岡 謹吾 | 東京  | 千葉 | 千葉市寒川新宿七一    | 四〇、四、一〇 | 宮崎小八郎 | 東京  | 休   | 東京府下大泉學園都市    | 一三、四、     |
| 溝口 悅次 | 濱花  | 神  | 神戸市熊内町一丁目三   | 四、四、二   | 門馬清治郎 | 東北  | 休   | 仙臺市東六番丁四三     | 一三、五、九    |
| 丸山傳太郎 | 北海  | 休  | 東京市牛込區山吹町七   | 四、三、六   | 宮 松治  | 濱西  | 小倉  | 小倉市博勞町二九      | 一四、一、二四   |
| 百島 操  | 濱花  | 休  | 大阪市南區日本橋通五   | 四、五、四   | 村上潤次郎 | 東京  | 森   | 大分縣森町         | 一五、一、二五   |
| 村田 四郎 | 東京  | 明  | 東京市外杉並町天沼六   | 四、七、三   | 三浦 鐵造 | 東北  | 酒田  | 山形縣酒田町外鶴川原    | 三、四、三六    |
| 三浦宗三郎 | 同   | 學  | 東京市外杉並町天沼六   | 四、二、三   | 宮本 桃喜 | 東京  | 柏壁  | 埼玉縣柏壁町新宿      | 三、        |
| 松本德三郎 | 山陽  | 下  | 下關市大坪町一三一    | 大、二、五、一 | 三原 一正 | 同   | 上海  | 上海北四川路林家花園    | 三、一〇、九    |
| 三好 務  | 東京  | 見  | 東京市麹町富士見町五   | 二、一、六   | 宮川 勇  | 北海  | 美   | 北海道中川郡美深町八    | 三、四、七     |
| 森田金之助 | 濱花  | 小  | 大阪市天王寺區國分町   | 三、四、三   | 永井 直治 | 東京  | 淺草  | 東京市淺草區須賀町二    | 明二、九、二    |
| 村上 治  | 東京  | 明  | 東京市外荏原町小山六   | 三、一〇、三  | 中山 國三 | 山陽  | 吳   | 吳市中通五丁目一三     | 三、七、四、七   |
| 松原 英一 | 同   | 角  | 東京市外淀橋町角第一   | 五、四、六   | 健二    | 北海  | 休   | 東京市外上蘆谷二五三    | 三、九、二、八   |
| 村岸 清彦 | 北海  | 小  | 小樽市稻穂町西八丁目   | 六、一〇、七  | 永田猪之助 | 濱西  | 佐   | 佐賀市與賀町新地      | 四、三、五、八   |
| 森田 殿丸 | 濱花  | 大  | 大阪市南區南綿屋町四   | 一〇、一、六  | 仁田 一三 | 山陽  | 尾   | 尾道市久保町一三六     | 四、五、一四    |

| 氏名    | 中會名 | 任所 | 住          | 任年月日    | 氏名    | 中會名 | 任所  | 住                 | 任年月日    |
|-------|-----|----|------------|---------|-------|-----|-----|-------------------|---------|
| 中山 昌樹 | 東京  | 學院 | 東京市外荏原町月越七 | 四、七、九   | 沖野岩三郎 | 濱花  | 著述  | 東京市外落合府營住宅        | 五、四、    |
| 成田 夏太 | 東北  | 休  | 盛岡市上衆小路一三九 | 大、二、一、五 | 大川 茂  | 朝鮮  | 山   | 朝鮮山府旭町二一          | 五、六、〇   |
| 中澤豊兵衛 | 東京  | 休  | 在米國        | 三、三、三   | 奥田 鹿三 | 濱花  | 玉出  | 大阪市西成區千本通三丁目二三    | 九、二、六   |
| 長尾 丁郎 | 東京  | 越  | 埼玉縣越ヶ谷町    | 四、四、四   | 大和吉五郎 | 東北  | 白石  | 宮城縣白石町櫻小路         | 一、三、八   |
| 西山 知義 | 東京  | 諏  | 長野縣上諏訪町新小路 | 九、一、七   | 大井 上武 | 山陽  | 大洲  | 愛媛縣大洲町大洲二二        | 二、八、六   |
| 中村 清次 | 東北  | 平  | 福島縣平町十五丁目二 | 九、二、七   | 太田 好景 | 同   | 伊勢崎 | 群馬縣伊勢崎町本町四丁目一、四四一 | 一、三、八、二 |
| 樽崎武三郎 | 鎮西  | 羽  | 福岡縣八女郡羽犬塚町 | 九、三、三   | 小笠原政繁 | 東北  | 古川  | 宮城縣古川町中里          | 一、五、六   |
| 中川 景輝 | 東京  | 千  | 東京市外上荻窪三四三 | 一〇、三、三  | 小川 治郎 | 鎮西  | 佐   | 佐世保市濱田町六七         | 昭三、一、八  |
| 中山 通夫 | 山陽  | 岡  | 岡山市西中山下町五二 | 一、三、四、七 | 小倉鐵之助 | 濱花  | 池田  | 大阪府池田町本町三一七二      | 三、三、九   |
| 西本 幹  | 濱花  | 休  | 岡山縣真庭郡木山村下 | 一、三、五、五 | 清水久次郎 | 滿洲  | 天津  | 天津日本租界桃山街         | 明三、四、一〇 |
| 中山 眞平 | 東北  | 郡  | 郡山市細沼二二    | 一、五、六   | 笹倉 彌吉 | 東京  | 海岸  | 横濱市中區中村町八幡        | 三〇、一、八  |
| 中村 慶次 | 濱花  | 福  | 福井市寶永上町五〇  | 昭四、四、二  | 佐々木純一 | 山陽  | 萩   | 山口縣萩町瓦町           | 三〇、一〇、一 |
| 尾島 眞治 | 東京  | 澁  | 東京府澁谷町松濤三七 | 明三、四、六  | 鳥村 穗吉 | 東京  | 青島  | 青島桓臺路三十五號地        | 三、八、二六  |
| 大野 直周 | 濱花  | 湊  | 神戸市西須磨字西天神 | 四、二、七   | 坂 文一  | 鎮西  | 白   | 大分縣白杵町字辻          | 三、八、二   |
| 小野村林藏 | 北海  | 札  | 札幌市北一條西六丁目 | 四、四、七   | 鈴木 高志 | 朝鮮  | 釜   | 釜山府寶水町一丁目九        | 三、八、二、三 |
| 逢坂元吉郎 | 東京  | 大  | 東京市芝區白金猿町六 | 大元、三、三  | 瀨上 廣成 | 東京  | 麻   | 東京市麻布區廣尾町三        | 四〇、八、三  |



| 氏名    | 中會名 | 任所   | 住                 | 年任      | 氏名      | 中會名 | 任所  | 住                    | 年任      |
|-------|-----|------|-------------------|---------|---------|-----|-----|----------------------|---------|
| 笹尾桑太郎 | 東北  | 明治學院 | 東京市芝區白金明治學院構内     | 四三、九、三  | 齋藤 一    | 東北  | 石卷  | 宮城縣石卷町南鰯山ノ           | 一三、五、九  |
| 白井 慶吉 | 滿洲  | 大連   | 大連市文化台七一          | 四二、一〇、二 | 藤原 愛三   | 鎮西  | 唐津  | 佐賀縣唐津町廓内             | 一三、二、七  |
| 菅井 喜七 | 東北  | 宮古   | 岩手縣宮古町八幡沖一<br>二ノ二 | 四三、五、五  | 瀨尾 正夫   | 東北  | 小高  | 福島縣相馬郡小高町            | 一四、五、七  |
| 園部丑之助 | 鎮西  | 都城   | 都城市八幡町虹馬場         | 四三、七、三  | 佐羽内哲三   | 鎮西  | 久留米 | 久留米市莊島町西野丁<br>一一四    | 一四、五、七  |
| 鈴木 傳助 | 山陽  | 松山   | 松山市榎町七            | 大元、一〇、八 | 杉田虎獅狼   | 朝鮮  | 平壤  | 平壤府幸町一五              | 一五、四、三  |
| 佐藤新五郎 | 朝鮮  | 大邱   | 大邱府東城町二丁目三        | 二、四、三   | 新階 頼音   | 東京  | 桐生  | 桐生市本町六丁目一六           | 一五、五、六  |
| 佐波 亘  | 東京  | 大森   | 東京府入新井町不入斗<br>七六七 | 四、一、七   | 坂野 龍雄   | 浪花  | 岐阜  | 岐阜市神室町一ノ一五           | 昭二、二、八  |
| 佐藤 銓藏 | 鎮西  | 志布志  | 鹿児島縣志布志町龍<br>在米   | 五、四、三   | 佐藤 眞雄   | 東北  | 東學  | 仙臺市光禪寺通              | 三、四、一   |
| 茂村徳太郎 | 同   | 休    | 福島縣原町東一番町         | 九、二、七   | 田村 直臣   | 東京  | 巢鴨  | 東京市外巢鴨町一、六<br>二三     | 三、二、八   |
| 諏訪 修治 | 東北  | 原ノ町  | 福島縣原町東一番町         | 九、二、七   | 留川 一路   | 鎮西  | 高知  | 佐賀縣唐津町西ノ濱又<br>四三一ノ一  | 一五、五、三  |
| 齋藤 敏夫 | 浪花  | 堺中央  | 堺市熊野町東四丁一八        | 一〇、一、一〇 | 多田 素    | 浪花  | 高知  | 知高市水通町二丁目            | 二九、一〇、二 |
| シエフア  | 東京  | リフエ  | 横濱市山手一七八          |         | 津久井 新三郎 | 同   | 隠   | 兵庫縣多紀郡篠山町北<br>新町八八ノ二 | 三、四、三   |
| 袖山信一郎 | 鎮西  | 休    | 大阪府東區鶴屋町一丁<br>目乙一 | 二、三、三   | 竹内 虎也   | 東北  | 忍   | 埼玉縣忍町行田三二九           | 三、五、六   |
| 霜越 四郎 | 浪花  | 大阪東  | 那覇市久米町一丁目五        | 三、二、六   | 土田 熊二   | 同   | 盛岡  | 盛岡市下ノ橋際              | 三、五、二   |
| 芹澤 浩  | 鎮西  | 那覇   | 那覇市久米町一丁目五        | 三、三、六   | 田島 進    | 東京  | 牛込  | 東京市牛込區拂方町二           | 四、四、二八  |

| 氏名    | 中會名 | 任所   | 住                   | 年任      | 氏名    | 中會名 | 任所   | 住  | 年任      |
|-------|-----|------|---------------------|---------|-------|-----|------|--|---------|
| 富田 滿  | 東京  | 芝    | 東京市外下荻窪三五           | 四、九、二   | 常葉 隆興 | 北海  | 瀧川   | 石狩國空知郡瀧川町字<br>村木通  | 一四、一、三〇 |
| 高田 銀造 | 浪花  | 高松   | 高松市三番丁一二            | 四、三、二   | 武田 公平 | 浪花  | 休    | 在米國  | 一五、四、八  |
| 高倉徳太郎 | 東京  | 神學社  | 東京市外淀橋町柏木九<br>四八    | 大元、三、三九 | 館岡 剛  | 東北  | 宮女   | 仙臺市小田原金剛院丁<br>七八   | 一五、四、八  |
| 手塚儀一郎 | 同   | 同    | 東京市外上荻窪九二           | 元、三、三九  | 田中 義一 | 朝鮮  | 光州   | 朝鮮全羅南道光州弓町   | 昭二、三、二  |
| 武田 政助 | 同   | 休    | 神戸市西灘上野一六六          | 三、二、七   | 高木 史郎 | 東北  | 休    | 在米國  | 三、四、六   |
| 都留 仙次 | 同   | 明治學院 | 東京市外荏原町月越一<br>五四    | 三、三、六   | 高橋 一男 | 滿洲  | 沙河   | 大連市沙河口霞町一六   | 四、二、七   |
| 富田 諒吉 | 浪花  | 湊西   | 神戸市大谷町三丁目二          | 三、〇、二五  | 田中 剛二 | 浪花  | 高知   | 高知市江ノ口幸町五四三<br>The Japanese Christian<br>Church, No. 2 AdisRoad<br>Shingapore. | 四、五、九   |
| 樋田 豊治 | 同   | 金城   | 名古屋市東區暨代官町<br>一七    | 四、四、八   | 梅森 聚勇 | 東京  | 新嘉坡  | 東京市外上駒込四一四   | 大八      |
| 高崎 能樹 | 東京  | 園主   | 東京市外杉並町阿佐ヶ<br>谷小山三〇 | 五、二、五   | 上田 丈夫 | 同   | 駒込   | 東京市外上駒込四一四   | 三、三、六   |
| 丹 忠   | 東北  | 會津   | 會津若松市榮町三丁目<br>三四八   | 六、四、六   | 梅津吉之助 | 東北  | 米澤   | 米澤市元龍町   | 一四、五、七  |
| 田口 泰輔 | 同   | 青森   | 青森市長島町八三            | 七、四、四   | 植村 夏樹 | 浪花  | 兵庫   | 神戸市蓮宮通四丁目八<br>七  | 一五、一、二五 |
| 辻 徳兵衛 | 浪花  | 豊橋   | 豊橋市旭町二番町八〇          | 七、二、四   | 宇津木 保 | 東京  | 兵庫   | 在米國  |         |
| 高尾益太郎 | 鎮西  | 光州   | 朝鮮全羅南道光州            | 九、二、八   | 和田 方行 | 山陽  | 廣島   | 廣島市國泰寺町一八九   | 明三、二、一〇 |
| 辻本 四郎 | 山陽  | 宇部   | 宇部市東區榮町二丁目          | 一〇、一、三  | 渡邊 眞亮 | 東北  | 山形   | 山形市六日町二七四  | 大三、五、九  |
| 富山 光慶 | 浪花  | 山田   | 宇治山田市岩淵町二三          | 一三、四、四  | 山本 秀煌 | 東京  | 明治學院 | 東京市外上大崎二四五   | 明一八、五、三 |
| 竹内 浩  | 北海  | 室蘭   | 室蘭市幸町六              | 一三、三、一  | 吉岡 弘毅 | 浪花  | 隠    | 神奈川縣葉山郡の内五<br>〇七   | 三、三、六   |



| 氏名     | 中會名 | 任所  | 住                | 年任月日職   | 氏名    | 中會名 | 任所  | 住             | 年任月日職  |
|--------|-----|-----|------------------|---------|-------|-----|-----|---------------|--------|
| 吉田勉太郎  | 東北  | 隱   | 東京市赤坂區青山南町六丁目一〇〇 | 二五、二〇、三 | 山本岩吉  | 臺灣  | 臺南  | 臺南市白金町四丁目二    | 大八、四、四 |
| 山田賢藏   | 浪花  | 茶屋下 | 大阪住吉區天王寺町五六二     | 三九、一〇、一 | 山本彌一郎 | 北海  | 休   | 休             | 二、八、四  |
| 谷津善次郎  | 同   | 布引  | 神戸市龍池通七丁目四七      | 三九、二、五  | 吉田穰太郎 | 鎮西  | 宮崎  | 宮崎市別府町        | 三、三、六  |
| 吉田菊太郎  | 東京  | 大宮  | 埼玉縣大宮町大宮三、六〇八    | 四〇、四、九  | 矢代正親  | 北海  | 釧路  | 釧路市浦見町二丁目一    | 一三、三、一 |
| 吉武五右衛門 | 朝鮮  | 隱   | 大連市沙河口眞金町二番丁四    | 四三、四、三  | 吉田英三  | 浪花  | 七條  | 京都市下京區新町通三哲上ル | 一五、四、八 |
| 矢野猪三郎  | 東北  | 番丁六 | 仙臺市新寺小路八         | 四六、四、八  | 柳田秀男  | 東京  | 靜岡  | 靜岡市水落町三丁目一七   | 一五、二、五 |
| 山口重太郎  | 滿洲  | 奉天  | 奉天八幡町五           | 大、三、三、九 | 山下善之  | 北海  | 遠輕  | 北見國遠輕村遠輕市街七   | 一五、二、五 |
| 吉本一頁   | 東京  | 橫須賀 | 橫須賀市深田町八六        | 四、四、四   | 山口通知  | 鎮西  | 聖ヶ丘 | 長崎市古町二〇       | 昭三、一、二 |
| 山本喜藏   | 同   | 高輪  | 東京市外上大崎下屋敷七六一    | 六、三、六   | 山田益   | 同   | 大分  | 大分市於北町裁判所前    | 三、     |

教師試補

| 氏名    | 中會名 | 任所 | 住            | 年任月日職   | 氏名   | 中會名 | 任所 | 住        | 年任月日職 |
|-------|-----|----|--------------|---------|------|-----|----|----------|-------|
| 雨宮正土  | 浪花  | 刈谷 | 愛知縣碧海郡刈谷町舊城廓 | 明三、四、二  | 赤岩長吉 | 同   | 三次 | 廣島縣三次町   | 二、四、三 |
| 吾妻金一郎 | 山陽  | 福山 | 福山市延廣町宮小路    | 大、一、四、五 | 麻生岩雄 | 浪花  | 休  | 高松市丸龜町四四 | 三、四、六 |

| 新垣信一       | 相原正勝       | 荒井源三郎        | 麻生隆義        | 赤城英雄       | 阿部治助         | 雨宮道雄          | 阪東清人             | 馬場慶一郎          | 坂内美喜           | 千葉太次郎       | 伊達覺太郎         | 伊達量平           | 土居洪郎       | 遠藤甚四郎          | 枝本清一    |
|------------|------------|--------------|-------------|------------|--------------|---------------|------------------|----------------|----------------|-------------|---------------|----------------|------------|----------------|---------|
| 鎮西         | 東京         | 東北           | 浪花          | 東北         | 東北           | 東京            | 浪花               | 東北             | 同              | 同           | 東京            | 浪花             | 北海         | 東北             | 山陽      |
| 首里         | 沼津         | 大曲           | 高知          | 二本松        | 本宮           | 伊那            | 小松島              | 一ノ關            | 三春             | 飯坂          | 休             | 關              | 芳小牧        | 角田             | 休       |
| 首里市末吉町一丁目六 | 沼津市城内西條一二五 | 秋田郡大曲町新町     | 高知市江ノ口幸町五四三 | 福島縣二本松町字本町 | 福島縣本宮町字南町裡五二 | 長野縣上伊那郡伊那町青木町 | 徳島縣小松島町小松島字松島二三三 | 岩手縣一ノ關町中街三     | 福島縣三春町字南町一     | 福島縣飯坂町湯町一二  | 柳川縣田方郡中郷村中島二三 | 岐阜縣武儀郡關町甲一二六ノ一 | 膽振國苦小牧町二條通 | 宮城縣角田町         | 大阪市     |
| 大、三、四、四    | 一、四、二      | 一、五、七        | 昭、二、四、六     | 三、五、二      | 三、四、三        | 四、四、二         | 大、三、四、七          | 二、五、三          | 一、四、五、七        | 昭、三、五、二     | 明、三、四、五       | 大、八、四、七        | 昭、三、四、六    | 大、一、三、八        | 一、三、〇、五 |
| 遠藤榮        | 福永要藏       | 深田種嗣         | 福元利之助       | 古田俊彰       | 深瀬忠藏         | 後藤金治郎         | 徳永實全             | 林茂富            | 原田幸六           | 林弘之         | 林久七           | 畑中義之           | 平尾重太郎      | 羽生義三郎          | 本間誠     |
| 東北         | 鎮西         | 東京           | 同           | 浪花         | 同            | 同             | 浪花               | 同              | 北海             | 浪花          | 山陽            | 鎮西             | 同          | 東北             | 東京      |
| 青森         | 休          | 同            | 飯田          | 永泉         | 鴻巣           | 原町            | 隱                | 新生會            | 野付牛            | 隱           | 休             | 同              | 阿漕         | 猪苗代            | 目白      |
| 青森市長島町大分市  | 米國太平洋神學校   | 長野縣飯田町江戸町二三六 | 愛知縣瀬戸町      | 埼玉縣鴻巣富永町   | 仙臺市原町南目      | 神戶市中山手通四丁目一〇  | 和歌山市新坂井月町一ノ九     | 北見國野付牛町北二條東二丁目 | 大阪府此花區玉川町四丁目八七 | 東京市牛込區余丁町二〇 | 大分縣日出町二丁目九    | 津市下辨才町一、二三六    | 福島縣猪苗代町    | 東京市外高田町大原一、六〇〇 |         |
| 昭、四、五、三    | 明、三、四、三    | 昭、二、四、六      | 三、四、一       | 四、四、二      | 大、三、五、九      | 明、三、四、一〇      | 四、四、二〇           | 大元、八、四         | 大元、九、三         | 二、四、七       | 五、四、五         | 六、四、六          | 六、四、六      | 一〇、四、五         |         |



| 氏名      | 中會名 | 任所     | 住              | 年任月日職   | 氏名    | 中會名 | 任所  | 住              | 年任月日職   |
|---------|-----|--------|----------------|---------|-------|-----|-----|----------------|---------|
| 濱田 花子   | 東京  | 婦人傳道會社 | 東京市麴町區富士見町五丁目九 | 一〇、四、五  | 池野 朝雄 | 東北  | 野邊地 | 青森縣野邊地町城内      | 九、六、二五  |
| 廣瀬 輝雄   | 山陽  | 休      | 大阪市            | 一〇、四、三〇 | 伊藤 道夫 | 東京  | 休   | 在米國            | 一四、四、   |
| 長谷川 仁   | 東京  | 同      | 東京府荏原町小山三三三    | 一四、四、五  | 今敷藤十郎 | 浪花  | 同   | 奈良縣高田町         | 一四、四、二六 |
| 林 正雄    | 同   | 同      | 在米             | 一五、四、三  | 伊藤 梅吉 | 山陽  | 同   | 在德島市           | 一五、四、八  |
| 檜垣 薫    | 同   | 同      | 茨城縣古河町大工町      | 一五、四、三  | 岩橋 勝  | 浪花  | 同   | 在德島市           | 一五、四、八  |
| 橋田 利助   | 浪花  | 須崎     | 高知縣須崎町一七六〇     | 昭二、四、三  | 池田 喜德 | 同   | 盲學校 | 上田市馬場町四、四四二    | 昭二、五、三  |
| 堀内友四郎   | 東京  | 鶴見     | 〇 横濱市鶴見町豊岡三二   | 三、四、二   | 稻垣 好雄 | 東北  | 荒町  | 仙臺市南鍛冶町一一一     | 昭二、五、三  |
| 平松 實馬   | 同   | 同      | 在米國            | 四、四、二   | 石島 三郎 | 東京  | 撫順  | 滿洲撫順西公園町       | 昭二、五、三  |
| 林 香     | 同   | 同      | 同              | 四、四、二   | 今野 順二 | 東北  | 楮岡  | 山形縣楮岡町         | 四、五、二   |
| 長谷部 俊一郎 | 東北  | 長町     | 仙臺市長町西浦三八二     | 三、四、三   | 井關 磯美 | 同   | 酒田  | 山形縣酒田町今町       | 四、五、二   |
| 井原 綱祐   | 山陽  | 忠海     | 廣島縣忠海町         | 明三、四、二〇 | 郡山源四郎 | 同   | 東院北 | 仙臺市荒町五八        | 明三、四、七  |
| 岩本 錠治   | 浪花  | 隱      | 三重縣桑名町京町       | 四、四、二   | 栗原喜久治 | 東京  | 休   | 東京府荏原郡玉川村奥澤三四八 | 三、一、二〇  |
| 池田龜之助   | 東北  | 休      | 京都府丹波郡是製糸場     | 大三、四、二五 | 河内廣三郎 | 北海  | 同   | 札幌山鼻町四六〇       | 大元、八、四  |
| 石川泰治郎   | 同   | 登米     | 宮城縣登米町後舟橋      | 五、四、二〇  | 兒玉充次郎 | 浪花  | 粉河  | 和歌山縣那珂郡粉河町     | 元、九、二〇  |
| 今西 延幸   | 浪花  | 宿毛     | 高知縣幡多郡宿毛町土居下   | 九、五、二〇  | 小島謙太郎 | 同   | 加納  | 岐阜市外加納町東丸の内    | 四、四、二四  |

| 氏名    | 中會名 | 任所  | 住               | 年任月日職   | 氏名    | 中會名 | 任所  | 住          | 年任月日職   |
|-------|-----|-----|-----------------|---------|-------|-----|-----|------------|---------|
| 川田 幹一 | 浪花  | 香川  | 高松市中新町          | 五、四、三   | 小林 壽雄 | 東北  | 川俣  | 福島縣川俣町八反田三 | 三、五、三   |
| 北川 直一 | 同   | 上野  | 三重縣上野町字丸ノ内      | 一〇、四、一四 | 川島 專助 | 同   | 置賜  | 山形縣東置賜郡宮内町 | 三、五、二   |
| 黒川時之輔 | 鎮西  | 伊萬里 | 佐賀縣伊萬里町甲二九      | 二、四、六   | 角田 桂嶽 | 同   | 東院北 | 仙臺市北七番丁四一  | 三、五、二   |
| 菅 日出男 | 朝鮮  | 休   | 札幌市豊平町四條通一丁目四   | 三、四、三   | 近藤 治義 | 東京  | 上田  | 上田市車坂上八〇〇  | 二、八、二九  |
| 小關小一郎 | 東北  | 同   | 在米國             | 三、五、三   | 片岡 壽  | 東北  | 中村  | 福島縣中村町     | 三、四、二   |
| 菊池 賢治 | 同   | 同   | 在米國             | 三、五、三   | 小塩 力  | 山陽  | 松江  | 松江市北堀町前丁   | 四、四、二   |
| 近藤助四郎 | 同   | 上ノ山 | 山形縣ノ山町鶴屋町       | 一三、五、九  | 草川 顯義 | 浪花  | 美馬  | 德島縣美馬郡貞光町  | 四、四、二   |
| 甲斐 武雄 | 同   | 四日市 | 四日市下新町四七        | 一五、四、八  | 紺野瀧一郎 | 東北  | 一ノ戸 | 岩手縣一ノ戸町    | 四、五、二   |
| 吉良 初見 | 鎮西  | 佐伯  | 大分縣佐伯町          | 一五、四、八  | 小針大四郎 | 同   | 巨理  | 宮城縣巨理町     | 四、五、二   |
| 小林喜久七 | 浪花  | 阿倍野 | 大阪府住吉區阪南町中一丁目一〇 | 一五、四、三  | 森山角次郎 | 鎮西  | 休   | 在德島        | 明三、六、二七 |
| 日下 一  | 東京  | 大井町 | 東京市外南品川一五七      | 一五、四、三  | 宮田 好章 | 浪花  | 隱   | 大阪府南河内郡柏原町 | 四、三、一四  |
| 久世 隆猪 | 同   | 岩槻  | 埼玉縣岩槻町太田        | 一五、五、六  | 前川 敬雄 | 同   | 安城  | 愛知縣安城町花ノ木  | 大、三、一七  |
| 古瀬 敏道 | 北海  | 近文  | 旭川市近文二線一號       | 一五、九、六  | 又吉 全祐 | 同   | 休   | 大阪府中河内郡小阪町 | 六、四、二   |
| 聽濤 誠夫 | 浪花  | 清水  | 名古屋市東區松村町茶地     | 昭二、四、二  | 室井 長治 | 東北  | 小牛田 | 宮城縣小牛田町義見塚 | 七、四、四   |
| 小松 文典 | 山陽  | 休   | 廣島市外横川本通        | 三、四、三   | 森 喜代一 | 同   | 休   | 在米國        | 七、四、四   |
| 木村 重雄 | 東北  | 川口  | 埼玉縣川口町榮町三丁目     | 三、五、三   | 松井 康平 | 浪花  | 坂出  | 香川縣坂出町富士見町 | 九、五、二〇  |



| 氏名    | 中會名 | 任所  | 住           | 年任職    | 氏名    | 中會名 | 任所  | 住          | 年任職     |
|-------|-----|-----|-------------|--------|-------|-----|-----|------------|---------|
| 宮本喜久馬 | 朝鮮  | 木浦  | 朝鮮木浦府大和町    | 大、三、八  | 眞崎 康治 | 東京  | 御殿場 | 靜岡縣御殿場町二牧橋 | 昭、四、二六  |
| 峯田喜三郎 | 鎮西  | 休   | 在別府市外       | 一、四、三  | 村田 稔  | 同   | 市谷  | 東京市牛込區市谷臺町 | 四、四、二六  |
| 村中 常信 | 同   | 御殿山 | 東京市外北品川御殿山  | 一、四、二  | 長尾 卷  | 浪花  | 隱   | 名古屋市西區西藪下町 | 明、九、二二  |
| 宮 清八  | 浪花  | 加茂名 | 德島市外加茂名町庄一  | 一、四、二六 | 西山道吾郎 | 朝鮮  | 長春  | 長春中央通九     | 四、一、四三  |
| 森 敬之  | 東京  | 休   | 芝區三田臺町一丁目一  | 一、四、二六 | 中村 則秋 | 浪花  | 岡崎  | 岡崎市門前町二五   | 大、四、四   |
| 深山佐太郎 | 同   | 門司  | 三柯南寮        | 一、四、二六 | 子島 友熊 | 臺灣  | 嘉義  | 臺南洲嘉義街北門内一 | 五、四、九   |
| 三岡 一郎 | 浪花  | 休   | 門司市大里上馬寄    | 昭、四、二六 | 西瑞 利一 | 浪花  | 姫路  | 姫路市材木町一八   | 六、四、二六  |
| 増原長次郎 | 同   | 同   | 兵庫縣武庫郡本山村   | 二、四、二  | 中村己之吉 | 鎮西  | 休   | 若松市土井町     | 一〇、三、三  |
| 室野 支一 | 東京  | 柏久保 | 吳市          | 二、四、二  | 中井 正藏 | 浪花  | 蒲郡  | 愛知縣蒲郡町西町   | 一〇、四、一四 |
| 松尾喜代司 | 鎮西  | 熊本  | 靜岡縣田方郡柏久保三  | 三、四、二  | 西川 太郎 | 同   | 休   | 和歌山縣日高郡下山路 | 二、一、二二  |
| 宮内 彰  | 同   | 鳥原  | 熊本市東外坪井町七   | 三、四、二  | 中村 寛  | 山陽  | 周陽  | 山口縣徳山町代々小路 | 一五、四、八  |
| 松本 政隆 | 東北  | 田島  | 長崎縣島原町中ノ町   | 三、四、二  | 永橋 卓介 | 東京  | 休   | 東京市外淀橋町明治學 | 一五、四、三  |
| 松田 輝一 | 浪花  | 西代  | 福島縣田島町      | 四、四、二  | 永田 三松 | 浪花  | 同   | 東京市外淀橋町明治學 | 一五、四、三  |
| 宮庄 道夫 | 同   | 殿町  | 神戸市水笠通二丁目六〇 | 四、四、二  | 西井忠次郎 | 同   | 須磨  | 大阪市        | 昭、二、四二  |
| 松本 美實 | 東京  | 濱松  | 金澤市備中町七四由雄  | 四、四、二  | 長尾千代子 | 東京  | 同   | 神戸市稻葉町六丁目三 | 三、四、二   |
|       |     |     | 濱松市紺屋町四四    | 四、四、二  |       |     |     | 横濱市中區山手町三九 | 四、四、二六  |
|       |     |     |             |        |       |     |     | 横濱市中區山手町三九 |         |
|       |     |     |             |        |       |     |     | 共立女子神學校寄宿舎 |         |
|       |     |     |             |        |       |     |     | 神奈川縣浦賀市大津一 |         |
|       |     |     |             |        |       |     |     | 三三八        |         |

| 氏名    | 中會名 | 任所 | 住          | 年任職      | 氏名    | 中會名 | 任所 | 住           | 年任職      |
|-------|-----|----|------------|----------|-------|-----|----|-------------|----------|
| 岡田 大吉 | 浪花  | 隱  | 豊橋市東田町東前山元 | 明、二、四、二〇 | 大坪 幸  | 東京  | 隱  | 横濱市中區山手町三九  | 昭、四、二六   |
| 岡部 久  | 同   | 同  | 姫路市        | 二、六、八、九  | 齋藤 周藏 | 同   | 同  | 共立女子神學校寄宿舎  | 明、二、四、二〇 |
| 大塚 實  | 鎮西  | 同  | 靜岡市一番町五三   | 二、九、四、二〇 | 杉岡 純司 | 浪花  | 同  | 神奈川縣浦賀市大津一  | 三、九、四、一〇 |
| 奥平 浩  | 浪花  | 同  | 高松市濱ノ町エリクソ | 三、〇、四、三  | 佐藤 修一 | 同   | 大垣 | 大垣市御殿町四五    | 四、四、二二   |
| 太田 定一 | 同   | 休  | 兵庫縣篠山町北新町八 | 三、〇、四、三  | 坂野 大龍 | 東北  | 高田 | 福島縣大沼郡高田町外  | 四、四、二二   |
| 大藤 英規 | 同   | 篠山 | 高岡市坂下町九五   | 大、二、四、二七 | 佐藤 義郎 | 同   | 休  | 仙臺市東三番丁一七六  | 四、四、二二   |
| 大山 吉郎 | 同   | 高岡 | 高岡市坂下町九五   | 五、四、二    | 白石保太郎 | 浪花  | 松坂 | 三重縣松坂町殿町    | 四、四、二二   |
| 小川 永水 | 東北  | 鶴岡 | 鶴岡市馬場町甲六   | 五、四、二    | 須藤 晋  | 同   | 敦賀 | 福井縣敦賀町御手洗六二 | 四、四、二二   |
| 小川 隆  | 東京  | 休  | 東京市外角筈一〇三松 | 八、四、三    | 齋藤 信篤 | 鎮西  | 別府 | 別府市不老町      | 五、四、二二   |
| 大橋 一男 | 山陽  | 同  | 東京市吉田泉殿町三九 | 一〇、四、三   | 佐々木安治 | 東北  | 横手 | 秋田縣横手町根岸下町  | 六、四、二六   |
| 大川 正  | 臺灣  | 同  | 臺北洲淡水      | 一〇、四、三   | 鈴木 照治 | 浪花  | 休  | 在米國         | 六、四、二六   |
| 小口 季隆 | 朝鮮  | 休  | 京城府三坂通り一〇三 | 一四、六、七   | 鹽月 常世 | 同   | 狭  | 福井縣小濱町玉前八二  | 九、五、二〇   |
| 大石多喜雄 | 山陽  | 休  | 山口縣山口市     | 昭、三、四、二七 | 佐藤 貞一 | 東北  | 白河 | 福島縣白河町八幡小路  | 一〇、四、二二  |
| 岡田 正夫 | 東京  | 休  | 東京市外代々木山谷一 | 昭、三、四、二七 | 佐藤 禮重 | 同   | 福島 | 福島縣伊達郡長岡村本  | 一〇、四、二二  |
| 岡田 稔  | 浪花  | 休  | 七九陣進方      | 昭、三、四、二七 | 鹽井 信次 | 同   | 長岡 | 町一八ノ一       | 一〇、四、二二  |
| 岡本 繁男 | 東京  | 休  | 神戸市西灘町上野赤坂 | 昭、三、四、二七 | 菅原 周  | 東北  | 日詰 | 京都府紀伊郡堀内村羽  | 一〇、四、二二  |
|       |     |    | 一八一        | 昭、三、四、二七 |       |     |    | 柴長吉一〇       | 一〇、四、二二  |
|       |     |    |            |          |       |     |    | 岩手縣日詰町仲町    | 一〇、四、二二  |



| 氏名     | 中會名 | 任所  | 住               | 年任月日職         |
|--------|-----|-----|-----------------|---------------|
| 杉山 義邦  | 朝鮮  | 順天  | 全羅南道順天面幸町       | 大 三、四、六       |
| 佐藤 信雄  | 東北  | 休   | 東京市外大森新井宿河原作四三四 | 三、五、三         |
| 齊藤 潤輔  | 浪花  | 同   | 東京市外駒込八九新公同神學院  | 三、四、三         |
| 榊原 巖   | 東京  | 同   | 神奈川縣逗子町櫻山二二四九   | 一、四、二         |
| 征矢野 豊  | 同   | 高森  | 岐阜市高森町三丁目       | 一、五、八         |
| 末永 英郎  | 臺灣  | 基隆  | 基隆市田寮港一〇八       | 昭 二、四、三<br>入會 |
| 六戸 七彌  | 東北  | 長井  | 山形縣長井町新榮町       | 二、五、三         |
| 笹尾 清史  | 朝鮮  | 裡   | 朝鮮全羅北道裡里榮町      | 三、四、二         |
| 佐藤 善助  | 東北  | 丸森  | 宮城縣金山町五一        | 三、四、六         |
| 杉山 豊胤  | 浪花  | 茨木  | 大阪府下茨木町         | 四、四、二         |
| 白石 退藏  | 同   | 上分  | 愛媛縣上分町北新町       | 四、四、二         |
| 四電 一郎  | 同   | 鳥取  | 鳥取市若櫻町四八        | 四、四、六         |
| 佐伯 儉   | 東京  | 新瀉  | 新潟市學校町二番丁       | 四、四、六         |
| 瀨川 八重  | 同   | 同   | 東京市芝區白金猿町四九     | 四、四、六         |
| 園田 勇吉  | 福西  | 福島  | 福岡縣福島町          | 四、四、六         |
| 坂井 晋二  | 東北  | 福島  | 福島市天神町          | 四、五、二         |
| 外村 義郎  | 東京  | 市谷  | 東京市牛込區市谷臺町五     | 明 二、八、七、四     |
| 田中 兼太郎 | 浪花  | 龜山  | 三重縣龜山町西丸        | 四、一、三         |
| 東山 磯男  | 山陽  | 休   | 松山市木屋町          | 四、四、一、八       |
| 高橋朝次郎  | 浪花  | 難波  | 大阪市西區東四條二丁目四八一  | 大 五、四、二       |
| 高橋善吉郎  | 同   | 前川  | 德島市前川町五一        | 五、四、二         |
| 高久 孝吉  | 東北  | 喜多方 | 福島縣喜多方町新道       | 八、四、二         |
| 椿 種三   | 浪花  | 田邊  | 和歌山縣田邊町中屋敷      | 九、五、二         |
| 高橋 久野  | 東京  | 休   | 東京府荏原町字中延一〇九八   | 三、三、五         |
| 武市 四郎  | 同   | 宮町士 | 東京市外代々木九五八      | 三、四、三         |
| 丹波源一郎  | 東北  | 能代  | 秋田縣能代港町馬喰町      | 一、四、五、七       |
| 田口 政敏  | 浪花  | 中津川 | 岐阜縣中津町堅清水町      | 一、五、四、八       |
| 釣田 敏雄  | 同   | 休   | 東京市四谷區龜町十三丁目六   | 昭 三、四、二       |
| 寺尾 喜六  | 東京  | 牛込  | 下關市外彦島江ノ浦講義所    | 四、四、六         |
| 田中 義助  | 同   | 下關  |                 |               |

| 氏名     | 中會名 | 任所  | 住                 | 年任月日職     |
|--------|-----|-----|-------------------|-----------|
| 外村 佑   | 東京  | 水戸  | 水戸市八幡町六、二九        | 昭 四、四、六   |
| 上野松治郎  | 山陽  | 同   | 山口縣萩町堀内           | 明 一、九、四、六 |
| 内海 十郎  | 同   | 同   | 山口縣吉敷郡吉敷村         | 二、八、〇、四   |
| 梅崎太郎次  | 鎮西  | 高田  | 大分縣高田町是永町         | 四、五、四、三   |
| 菟原 八郎  | 東京  | 麹町  | 東京市麹町區平河町三丁目九教會内  | 昭 三、四、二   |
| 渡邊 剛   | 東北  | 東   | 仙臺市東七番丁           | 三、四、二、六   |
| 渡邊 龜留  | 浪花  | 名屋  | 名古屋市西區敷下町一丁目      | 四、四、二     |
| 山口庄之助  | 北海  | 休   | 北見國常呂郡佐呂湖市街地      | 明 二、四、二〇  |
| 好川 二一  | 浪花  | 隱   | 三重縣上野町德居町         | 四、〇、四、二   |
| 山崎惣次郎  | 同   | 同   | 名古屋市南區瑞穂町字大辻三一    | 大 四、四、二   |
| 山田卯三郎  | 東京  | 九里  | 千葉縣松尾町松尾六一        | 一、〇、四、四   |
| 結城 國義  | 東北  | 新生  | 山形縣新庄町沼田大手通二      | 一、〇、四、二   |
| 坂井 晋二  | 東北  | 福島  | 福島市天神町            | 四、五、二     |
| 外村 義郎  | 東京  | 市谷  | 東京市牛込區市谷臺町五       | 明 二、八、七、四 |
| 田中 兼太郎 | 浪花  | 龜山  | 三重縣龜山町西丸          | 四、一、三     |
| 東山 磯男  | 山陽  | 休   | 松山市木屋町            | 四、四、一、八   |
| 高橋朝次郎  | 浪花  | 難波  | 大阪市西區東四條二丁目四八一    | 大 五、四、二   |
| 高橋善吉郎  | 同   | 前川  | 德島市前川町五一          | 五、四、二     |
| 高久 孝吉  | 東北  | 喜多方 | 福島縣喜多方町新道         | 八、四、二     |
| 椿 種三   | 浪花  | 田邊  | 和歌山縣田邊町中屋敷        | 九、五、二     |
| 高橋 久野  | 東京  | 休   | 東京府荏原町字中延一〇九八     | 三、三、五     |
| 武市 四郎  | 同   | 宮町士 | 東京市外代々木九五八        | 三、四、三     |
| 丹波源一郎  | 東北  | 能代  | 秋田縣能代港町馬喰町        | 一、四、五、七   |
| 田口 政敏  | 浪花  | 中津川 | 岐阜縣中津町堅清水町        | 一、五、四、八   |
| 釣田 敏雄  | 同   | 休   | 東京市四谷區龜町十三丁目六     | 昭 三、四、二   |
| 寺尾 喜六  | 東京  | 牛込  | 下關市外彦島江ノ浦講義所      | 四、四、六     |
| 田中 義助  | 同   | 下關  |                   |           |
| 山田彌十郎  | 滿洲  | 休   | 大連市大黒町一八          | 大 三、四、三   |
| 山田 幸一  | 東京  | 長岡  | 長岡市長町一丁目一六        | 三、四、四     |
| 山本 茂男  | 同   | 同   | 東京市外上荻窪七五二        | 三、四、八     |
| 山本 茂一  | 浪花  | 高芝  | 和歌山縣東牟婁郡下里町下里     | 三、四、四     |
| 山田 松苗  | 東京  | 女學校 | 東京市外大久保百人町三三九     | 一、四、四、四   |
| 山本 眠虎  | 浪花  | 多治見 | 岐阜縣豐岡町上野一、〇〇九     | 一、五、四、八   |
| 吉田源治郎  | 同   | 四貫島 | 大阪府此花區四貫島旭町一丁目二   | 一、五、四、八   |
| 山下 操六  | 北海  | 遠輕  | 北見國遠輕市街地          | 一、五、四、三   |
| 八卷 傳   | 東北  | 御藏入 | 福島縣南會津郡湯ノ巢        | 昭 二、五、三   |
| 山崎米太郎  | 山陽  | 豐浦  | 山口縣長府町南ノ町         | 三、四、二     |
| 蓬田吉次郎  | 東北  | 濱江  | 福島縣濱江町            | 三、四、二     |
| 山永 武雄  | 東京  | 磯川  | 東京市小石川區小日向臺町三丁目三三 | 四、四、六     |



中會未加入教職者

| 氏名    | 任所  | 住            | 氏名    | 任所  | 住              |
|-------|-----|--------------|-------|-----|----------------|
| 藤原 藤男 | 香港  | 在香港          | 松山昌三郎 | 木更津 | 千葉縣君津郡木更津町山手   |
| 小倉周三郎 | 安治川 | 大阪市港區九條北通三丁目 | 福田荒太郎 | 外島  | 大阪府豊能郡豊中村新免    |
| 立石 芳松 | 三好  | 德島縣三好郡池田町    | 堀路 武輝 | 本所  | 東京市本所區龜澤町一丁目二六 |
| 上堀 照次 | 大道  | 德島市大道三丁目     | 山本 芳松 | 大川  | 福岡縣大川町明治町      |

婦人傳道者

(中會未加入)

| 氏名    | 任所  | 住              | 氏名    | 任所   | 住               |
|-------|-----|----------------|-------|------|-----------------|
| 赤星よみき | 荒町  | 仙臺市石垣町三〇       | 門馬 幸  | 秋田   | 秋田市東土手町一二       |
| 荒木 めみ | 岩本  | 靜岡縣富士郡岩松村岩本教會内 | 門馬 愛  | 山    | 宮城縣松山町千石松山教會内   |
| 朝香 節子 | 新嘉坡 | 新嘉坡アテス路二號      | 中村 末子 | 岩本   | 靜岡縣富士郡加島村平垣傳道所内 |
| 星郷 まん | 郡山  | 郡山市虎丸          | 中曾根しげ | 浦和   | 埼玉縣浦和町岸町東町松澤方   |
| 堀内 カネ | 米澤  | 米澤市元籠町教會内      | 奥平 敏  | 芝    | 東京市芝區愛宕町二丁目一五   |
| 木村 小春 | 宮古  | 宮城縣宮古町鉄ヶ崎上町    | 大石 榮  | 富士見町 | 東京市四谷區舟町四八      |

|       |     |              |       |     |              |
|-------|-----|--------------|-------|-----|--------------|
| 大中不二子 | 置賜  | 山形縣東置賜郡宮内町鏡田 | 鶴沼よし枝 | 原ノ町 | 福島縣原ノ町本町     |
| 長田 榮  | 酒田  | 山形縣酒田今町      | 渡邊 英子 | 喜多方 | 福島縣喜多方町新町    |
| 清水 定代 | 若松  | 會津若松市片柳町     | 上野 久米 | 高輪  | 東京市芝區二本榎西町三  |
| 相馬 かれ | 白河  | 福島縣白河町八幡小路二  | 上田ユキミ | 共立  | 千葉縣君津郡大貫町小久保 |
| 佐藤たつい | 飯坂  | 福島縣飯坂町       | 漆川ゆたか | 白石  | 宮城縣白石町新町     |
| 佐藤みさほ | 中村  | 福島縣中村町大手先    | 芳住 満壽 | 札幌  | 札幌市北一條西六丁目二  |
| 佐々木久枝 | 大河原 | 宮城縣大河原町本町教會内 | 八木沼節子 | 盛岡  | 盛岡市大澤川原七一    |
| 遠山 園子 | 石巻  | 宮城縣石巻町南鰯山ノ一  |       |     |              |



第九 關係ミツシヨン宣教師  
アメリカ、リホームド所屬

| 氏名                             | 住所                          | 氏名                            | 住所                     |
|--------------------------------|-----------------------------|-------------------------------|------------------------|
| Booth, D.D., Rev. E.S. & wife. | (Emeritus)<br>New York City | Olthmans, Miss C. J.          | 横濱市山手一七八フエ<br>リス和英女學校内 |
| Buss, Miss. Florence V.        | 横濱市山手一七八フエ<br>リス和英女學校内      | Peeke, D.D., Rev. H.V. & wife | 在米中                    |
| Couch, Miss Sara M.            | 長崎市上西山町九六                   | Pieters, Miss J. A.           | 下關市梅光女學院内              |
| Darrow, Miss Flora.            | 長崎市大浦東山手四                   | Ryder, Rev. S. W.             | 在米中                    |
| Demagd, Rev. J. C.,            | 大分市                         | Shafer, Rev. Luman J. & wife  | 横濱市山手三七フエ<br>リス女學校     |
| Duryee, Rev. Eugene C.         | 東京市芝區白金明治學<br>院五            | Luben, Rev. B. M.             | 東京市芝區明治學院内             |
| Eringa, Miss Dora.             | 久留米市                        | McAlpine, Mr. Jas. A.         | 長崎市東山學院内               |
| Hoekje, Rev. Willis G. & wife  | 長崎市東山手一六                    | Kuyper, Rev. H. and wife      | 大分市中島浦一八五二             |

|                                |                              |                                  |                   |
|--------------------------------|------------------------------|----------------------------------|-------------------|
| Lansing, Miss H. M.            | (Emeritus) U. S. A.          | Olthmans, Miss F. E.             | 東京市芝區白金明治學<br>院内二 |
| Lang, Rev. G. W. and wife      | 佐賀市西堀端                       | Stegeman, D.D., Rev. H.V. & wife | 東京市芝區白金明治學<br>院内五 |
| Moore, Rev. B. C. and wife.    | 久留米市京町三丁目七<br>一ノ二            | Taylor, Miss Minnie.             | 長崎市東山學院内          |
| Muyskens, Mrs. Louise.         | 横濱市山手三七                      | Ter Borg, Rev. John. & wife.     | 鹿兒島市下龍尾町四五        |
| Noordhoff, Miss. Jeanne.       | 横濱市山手一七八フエ<br>リス和英女學校内       | Walvoord, Miss Florence.         | 下關市梅光女學院内         |
| Oitmans, D.D., Rev. A. & wife. | 東京市芝區白金明治學<br>院内二 (Emeritus) | Zander, Miss Helen R.            | 東京明治學院内二          |

ノウスブレスピテリアン教會所屬

| 氏名                            | 住所              | 氏名                             | 住所              |
|-------------------------------|-----------------|--------------------------------|-----------------|
| Alexander, Miss Sallie        | 大阪府濱寺伽羅橋園二<br>四 | Dangherthy, Miss L. G.         | 東京府淀橋町角筈一〇<br>二 |
| Ayres, Rev. Dr. J. B. & wife. | 米國              | Dunlop, Rev. Dr. J. G. & wife. | 津市下辨財町一三三六      |
| Bigelow, Miss G. S.           | 下關市丸山町一八五四      | Eaton, Miss A. G.              | 金澤市北陸女學校        |



| 氏名   | 住所                   | 氏名  | 住所            |
|--|----------------------|---|---------------|
| イー・エム・エクス・エム・ス<br>Evans, Miss E. M.                    | 北海道札幌市北星女學校          | イー・エクス・チャナムン夫妻<br>Chapman, Rev. E. N. & wife      | 和歌山縣新宮町伊佐田    |
| イー・ケン・ヘー・ノ・ヘン・博士夫妻<br>Fulton, Rev. Dr. G. W. & wife.   | 歸米中                  | イー・タイ・チャナムン夫妻<br>Chapman, Rev. G. K. & wife       | 大阪市住吉區住吉町七三九  |
| イー・イー・ガーマン<br>Garvin, Miss A. E.                       | 歸米中                  | イー・エム・クラーク博士夫妻<br>Clark, Rev. Dr. E. M. & wife    | 神戸市中島通三丁目三    |
| イー・ゴールド・マーズ・R. P.<br>Gorbold, Mrs. R. P.               | 大阪府濱寺伽羅橋園二           | イー・エム・ハンナホード夫妻<br>Hannaford, Rev. H. D. & wife    | 東京市芝區白金今里町    |
| イー・ハル・J. E.<br>Hall, Mrs. J. E.                        | 大阪府濱寺伽羅橋園二           | ヘクス・タイ・ケナム夫妻<br>Helm, Mr. N. T. & wife            | 東京市芝區白金今里町    |
| ヘルス・エス・ハルゼイ<br>Halsey, Miss L. S.                      | 東京市麹町區上二番町<br>三三女子學院 | ヘン・ヘン・ケナム博士夫妻<br>Hereford, Rev. Dr. W. F. & wife  | 明治學院          |
| ヘン・ヘン・ウィリス・C. & wife<br>Lamott, Rev. Willis. C. & wife | 東京市芝區白金今里町<br>明治學院   | ヘー・ヘン・グレース<br>Hereford, Miss Grace                | 廣島市國泰寺町一八九    |
| ヘイ・エム・ランドिस・H. M.<br>Landis, Mrs. H. M.                | 歸米中                  | ヘイ・エム・パルマー<br>Palmer, Miss H. M.                  | 大阪市玉造ウイルミナ女學校 |
| ヘイ・エム・ヘン・ヘン<br>Van Aken, Miss H. E.                    | 金澤市北陸女學校             | ヘー・ゴード・チャナムン博士夫妻<br>Person, Rev. Dr. G. P. & wife | 米國            |
| ヘイ・エム・ブキャナン夫妻<br>Buchanan, Rev. D. C. & wife.          | 和歌山市小松原通三丁目          | ヘン・イー・キーター<br>Porter, Miss F. E.                  | 米國            |

|   |                 |  |                  |
|---|-----------------|--|------------------|
| ヘム・ヘイ・ラムソン<br>Ransom, Miss M. H.                      | 和歌山市小松原通三丁目十一ノ三 | ヘイ・ゴード・ペーナム夫妻<br>Martin, Rev. D. P. and wife | 山口縣山口市下立小路一七〇    |
| ヘン・ヘー・ヘス・ウィリアム<br>Reeve, Rev. W. S.                   | 大阪市住吉區住吉町七三九ノA  | ヘム・エイル・エス<br>Miles, Miss Mary                | 金澤市北陸女學校         |
| ヘー・ター・ライシヤロー博士夫妻<br>Reischauer, Rev. Dr. A. K. & wife | 東京府井荻村基督教女子大學   | イー・ゴード・ミリック<br>Milliken, Miss E. P.          | 歸米中              |
| ヘイ・エム・ハロウ博士夫妻<br>Hokaw, Rev. J. Harvey, and wife      | 京都市一條室町西        | ヘム・ヘム・ライカー<br>Riker, Miss S. M.              | 大阪玉造ウイルミナ女學校     |
| ヘム・ヘフ・クラーク<br>Clark, Miss S. F.                       | 廣島市國泰寺町一八五      | ヘス・シー・エス・エス<br>Smith, Miss S. C.             | 北海道札幌市北七條西六丁目一四二 |
| ヘフ・ヘス・カルチス夫妻<br>Curtis, Rev. F. C. & wife             | 米國              | ヘム・ヘー・トランメン夫妻<br>Tremain, Rev. M. A. & wife  | 金澤市小龍野飛梅町三四      |
| ヘイ・エム・ジュリア<br>Leavitt, Miss Julia                     | 歸米中             | ヘム・エム・アムス<br>Howard, Miss Amee               | 札幌市北星女學校         |
| ヘム・ヘイ・ヘン・ヘン<br>London, Miss M. H.                     | 東京市麹町區上二番町女子學院  | ヘン・エム・インブリー<br>Mrs. Imbrie                   | 歸米中              |
| ヘー・ヘイ・ヘン・ヘン<br>McCrovy, Miss C. H.                    | 北海道小樽市稻穂町二四     | ヘイ・エム・ジョンストーン<br>Johnstone, Miss J. M.       | 下關市丸山町梅光女學院      |
| ヘム・ヘイ・ヘン・ヘン<br>McDonald, Miss M. D.                   | 東京府荻村女子大學       | ヘン・ヘン・ケール夫妻<br>Kerr, Rev. Wm. C. & wife      | 朝鮮京城府粥雲洞三三       |
| ヘイ・エム・マッケンジー<br>Mackenzie, Miss V. M.                 | 北海道札幌市北星女學校     | ヘル・シー・マーク夫妻<br>Lake, Rev. L. C. & wife       | 札幌市北七條西六丁目二      |



| 氏名                | 住所            | 氏名                         | 住所            |
|-------------------|---------------|----------------------------|---------------|
| モーク, Miss A. M.   | 北海道札幌市北星女學校   | ウェスト, Miss A. L.           | 歸米中           |
| モーガン, Miss A. E.  | 三重縣松阪殿町       | ウェルズ, Miss L. A.           | 山口縣山口町野田一三    |
| モリス, Miss M. H.   | 東京市芝區白金明治學院   | ウィン, Rev. Dr. J. C. & wife | 下關市丸山町一八五四    |
| ライサー, Miss A. J.  | 金澤市北陸女學校      | ヴォイグト, Miss                | 東京麹町區上二番町女子學院 |
| ライカー, Miss Jessie | 三重縣山田市宮尻町一七   | フランクリン, Rev. S. H. & wife  | 東京市芝區三田綱町九ノ一九 |
| ウォルサー夫妻           | 東京市芝區三田綱町九ノ一九 |                            |               |

サウスプレスビテリアン教會所屬

| 氏名                     | 住所        | 氏名                       | 住所         |
|------------------------|-----------|--------------------------|------------|
| アトキンソン, Miss Maria     | 高松市六番町    | ブレイディ, Rev. & Mrs. J. H. | 高知市永國寺町六〇二 |
| ブラケンニー, Miss Bessie M. | 名古屋市金城女學校 | カレル, Miss Susan          | 高松市六番町     |

|                              |             |                          |               |
|------------------------------|-------------|--------------------------|---------------|
| ダウド, Miss Annie              | 高知市鷹匠町一八〇   | マイヤス博士夫妻                 | 神戸市山本通り四丁目一―二 |
| エリックソン, Rev. & Mrs. S. M.    | 高松市濱ノ町一―二七  | アーチバールド, Miss Margard    | 名古屋市          |
| フルトン, Rev. & Mrs. S. P.      | 神戸市上筒井五丁目四五 | クロフター, Rev. V. A. & wife | 東京市           |
| ガードナー, Miss E. E.            | 名古屋市金城女學校   | ブキャナン, Miss E. O.        | 岐阜市           |
| ハッセル, Rev. & Mrs. A. P.      | 徳島市本町       | ルックランド, Miss Ruth        | 名古屋市          |
| ハッセル, Rev. & Mrs. J. W.      | 歸米          | パットン, Miss Florence      | 岡崎市           |
| ジェンキンス, Rev. & Mrs. C. Rices | 徳島市前川町      | スミス夫妻                    | 名古屋市白壁町一丁目一―  |
| キートランド, Miss Liola G.        | 名古屋市東力町三    | ブキャナン夫妻                  | 名古屋市中區藤成町     |
| マクドナルド, Rev. & Mrs. W. A.    | 名古屋市葵町三七    | ブキャナン博士                  | 岐阜市           |
| マクドナルド博士夫妻                   | 高知市         | ブキャナン                    | 丸龜市           |
| マインロー, Rev. & Mrs. W. B.     | 歸米          | ローガン博士                   | 寺島本町          |



| 氏名  | 住所       | 氏名   | 住所          |
|---|----------|--|-------------|
| イー・ラン・ナキン<br>Lumpkin, Miss Estelle              | 徳島市      | エイチ・シー・カストロ博士夫妻<br>Ostrom, Rev. & Mrs. H. C. | 神戸市山本通五丁目三四 |
| エル・ダブルユー、モアー夫妻<br>Moore, Rev. & Mrs. L. W.      | 岐阜市      | キー・パットン<br>Patton, Miss Annie                | 豊橋市         |
| モイ、ダブルユー、モアー博士夫妻<br>Moore, Rev. & Mrs. J. W.    | 高松市花園町三六 | ヨー・エス・バンダイク夫妻<br>Van Dyke, Rev. & Mrs. P. S. | 岡崎市カント山     |
| アーネ・イー・ペンカレン博士夫妻<br>MoAlpine, Rev. & Mrs. L. E. | 豊橋市      |  |             |

合衆國リホームド教會所屬

| 氏名   | 住所        | 氏名   | 住所          |
|--|-----------|--|-------------|
| イー・マン・ナロー夫妻<br>Ankeney, Rev. A. & wife         | 歸國中       | モノ・ル・アイ、クック<br>Cook, Miss Ruth E.                | 同           |
| ミス・ヘネカー・レリン・カッガー<br>Kolliger, Miss L. Aurelia. | 仙臺市光禪寺通六〇 | デー・ホン・ヘルマン夫妻<br>Ehlman, Rev. D. F. & wife        | 盛岡市大澤河原小路七一 |
| ミス・ヘンリー・ヘツタ、エスタック<br>Cook, Miss Henrietta S.   | 同         | エム・エンジャー、ヘンゲルマン夫妻<br>Engelman, Rev. M. J. & wife | 未定          |

|   |              |   |               |
|---|--------------|---|---------------|
| イー・ケー・ファウスト夫妻<br>Faust, Rev. Dr. A. K. & wife     | 仙臺市東三番町一六二   | エツナ・ケー・ミラー夫妻<br>Miller, Dr. H. K. & wife        | 東京市牛込區市谷臺町三   |
| ホン・ヘン・フエス・グー・マン夫妻<br>Fesperman, Rev. F. L. & wife | 同 北二番町一・二    | エフ・ユー・ニコテマス夫妻<br>Nicodemus, Prof. F. B. & wife  | 仙臺市片平町六九      |
| ミス・ヘン・イー、ヤルンロー<br>Gerhard, Miss M. E.             | 仙臺 米ヶ袋上町二八   | シー・ノックス夫妻<br>Noss, Dr. C. & wife                | 會津若松市島居町二八    |
| ケー・ヘン、ヤルンロー夫妻<br>Gerhard, Dr. P. L. & wife        | 同 南六軒町六      | ミス・ユー・シー・バインフラー<br>Pifer, Miss B. C.            | 東京府下長崎町北荒井二〇七 |
| アル・ヘツチ、ヤルンロー<br>Gerhard, Prof. R. H.              | 同            | デー・ユー・シュネーダー夫妻<br>Schneider, Dr. D. R. & wife   | 仙臺市東三番町一六四    |
| ミス・ケー・マイ、マンマン<br>Hansen, Miss K. I.               | 同 米ヶ袋十二軒町一六  | ミス・エム・イー、シュネーダー<br>Schneider, Miss M. E.        | 歸國中           |
| ミス・イー・ヘツチ、ゴホーシンド<br>Husing, Miss E. H.            | 歸國中          | シー・ダブネロー、シヤン・ヤー夫妻<br>Schroer, Rev. G. W. & wife | 同             |
| シー・デー、クリーテ夫妻<br>Kriete, Rev. C. D. & wife         | 山形市新築東通り     | ダブルユー、シー、サイプル夫妻<br>Siple, Dr. W. G. & wife      | 仙臺市土樋一二五      |
| ミス・ヘン、イー、マンガー<br>Lindsey, Miss L. A.              | 仙臺市米ヶ袋十二軒町一六 | イー・デー、スミス夫妻<br>Smith, Prof. A. D. & wife        | 同 光禪寺通六一      |
| ミス・エム・イー、マンチン<br>Martin, Miss M. A.               | 未定           | ミス・ヘツチ、マイ、ウイード<br>Weed, Miss H. I.              | 同 米ヶ袋上町三三     |



|    |  |
|----|--|
| 氏名 | Charles LeGalley, Prof. Charles        |
| 住所 | 仙臺市南六軒町東北學院専門部内                        |
| 氏名 | Miss Harriet T. Smith, Miss Harriet T. |
| 住所 | 仙臺市光禪寺通六一番地                            |

第十 日本基督教會關係諸事業 (教會又ハ關係ミツシヨシヨシ宣教師ノ若クハ教會員ノ經營セルモノ)

一、學校之部 (一) 専門學校

| 名         | 稱 | 主任者              | 位              | 置 | 創立年月日       | 創立以來卒業生      | 現在生徒 |
|-----------|---|------------------|----------------|---|-------------|--------------|------|
| 東北學院      | 院 | テリ、ビー、シユ<br>ホーダー | 仙臺市南六軒丁二       |   | 明治十九年       | 一            | 一    |
| 同 神學部     | 部 | 出村 佛三郎           | 同 市南町通二三       |   | 同 十九年六月     | 一三三          | 三    |
| 同 専門部     | 部 | 出村 佛三郎           | 同 市南六軒丁二       |   | 同 十九年六月     | 四二〇          | 三六二  |
| 明 治 學 院   | 院 | 田川 大吉郎           | 東京市芝區白金今里町四二   |   | 明治廿年一月廿二日   | 一            | 一    |
| 同 神學部     | 部 | 川添 萬壽得           | 同 市外淀橋町角筈一〇〇   |   | 同           | 二七六          | 一    |
| 同 高等部     | 部 | 笹尾 兼太郎           | 同 市芝區白金今里町四二   |   |             | 四九七          | 四三三  |
| 櫻 井 女 塾   | 塾 | 櫻 井 ナカカ          | 同 市本郷區彌生町三     |   | 明治卅一年三月     | 六二〇          | 二五三  |
| 共立女子神學校   | 校 | ミス、エス、エー<br>ブラット | 横濱市山手町二〇九、二二二  |   | 同 卅三年九月     | 一八〇          | 三三   |
| 東京神學社神學校  | 校 | 高倉 徳太郎           | 東京市麴町區飯田町三丁目二七 |   | 同 卅七年十一月三日  | 一四六 (夜學共) 八〇 | 一〇〇  |
| 中 央 神 學 校 | 校 | エス、ビー、フル<br>トン   | 神戸市熊内町一丁目三     |   | 同 四十七年二月廿四日 | 一七二          | 四二   |



| 名        | 稱 | 主任者   | 位             | 置 | 創立年月日      | 創立以來卒業生 | 現在生徒 |
|----------|---|-------|---------------|---|------------|---------|------|
| 自由學園     |   | 羽仁もさ子 | 東京市外雜司ヶ谷上り屋敷  |   | 大正十年四月十五日  | 一八一     | 二八八  |
| 東京家政學院   |   | 大江スミ子 | 同 市麴町區三番町一三   |   | 同 十四年四月十五日 | 二〇三     | 三九九  |
| 金城女子專門學校 |   | 市村 與市 | 名古屋市東區白壁町四丁目二 |   | 昭和二年三月八日   | 二二      | 一〇四  |
| 東京家政專門學校 |   | 大江スミ子 | 東京市麴町區三番町一三   |   | 同 二年九月十一日  | 七九      | 三五四  |

(二) 中學校及高等女學校

| 名         | 稱 | 主任者            | 位             | 置 | 創立年月日     | 創立以來卒業生 | 現在生徒 |
|-----------|---|----------------|---------------|---|-----------|---------|------|
| 明治學院中學部   |   | 衛藤幹太郎          | 東京市芝區白金今里町    |   | 明治廿年一月廿二日 | 一、六一    | 九四一  |
| 東北學院中學部   |   | 五十嵐 正          | 仙臺市東二番町四二     |   | 同 十九年     | 一、四一七   | 五五一  |
| 東山學院中學部   |   | ウヰリス、サ、ホ<br>キエ | 長崎市東山手町九、十、十一 |   | 同十九年十月九日  | 七四四     | 四二四  |
| フエリス和英女學校 |   | エル、セ、シエ!<br>フア | 橫濱市中區山手町一七八   |   | 明治三年九月    | 九五六     | 三五七  |
| 共立女學校     |   | シー、デー、ルー<br>ミス | 橫濱市中區山手町二一二   |   | 同 四年十一月   | 四五〇     | 一〇〇  |
| 女子學院      |   | 三谷民子           | 東京市麴町區上二番町三三  |   | 同 九年十月    | 七四一     | 三九三  |

(三) 小學校及幼稚園

|            |  |                 |                |  |            |     |     |
|------------|--|-----------------|----------------|--|------------|-----|-----|
| ウイルミナ女學校   |  | 森田金之助           | 大阪市東區仁右衛門町五一五  |  | 同 十七年一月    | 九三三 | 四六五 |
| 北陸女學校      |  | 中澤 正七           | 金澤市榎木島         |  | 同 十八年三月廿一日 | 八八三 | 三八〇 |
| 宮城女學校      |  | エー、ケー、フア<br>ウスト | 仙臺市東三番丁一六六     |  | 明治十九年九月十八日 | 八四六 | 四二五 |
| 北星女學校      |  | アリス、モード、<br>モンク | 札幌市北四條西一丁目一    |  | 同 二十年一月十五日 | 七〇〇 | 三七〇 |
| 金城女子專門學校   |  | 市村 與市           | 名古屋市東區白壁町四丁目二  |  | 同 廿二年九月    | 六三〇 | 五二〇 |
| 高等女學校      |  | 廣津 藤吉           | 下關市北山町         |  | 大正三年四月     | 七三八 | 三八〇 |
| 下關梅光女學院    |  | 赤井 米吉           | 東京市外吉祥寺井の頭公園南  |  | 大正十三年      | 一   | 二二〇 |
| 明星學園 中學校   |  | 河井 道子           | 東京市牛込區神樂町二丁目一六 |  | 昭和四年四月十日   | 一   | 一〇  |
| 明星學園 高等女學校 |  |                 |                |  |            |     |     |
| 惠泉女學園      |  |                 |                |  |            |     |     |

| 名       | 稱 | 主任者   | 位             | 置 | 創立年月日     | 創立以來卒業生 | 現在生徒 |
|---------|---|-------|---------------|---|-----------|---------|------|
| むさしの學園  |   | 佐藤藤太郎 | 東京府北多摩郡武藏野村西窪 |   | 大正十三年四月十日 | 七       | 一六五  |
| 明星學園小學校 |   | 赤井 米吉 | 東京市外吉祥寺井ノ頭公園南 |   | 大正十三年     | 一       | 一    |
| 田邊幼稚園   |   | 椿 種三  | 和歌山縣田邊町       |   | 明治四十年四月十日 | 九二      | 一一〇  |
| 聖愛幼稚園   |   | 井原 郷祐 | 廣島縣忠海町教會内     |   | 明治四十三年一月  | 二〇〇     | 四五   |



| 名稱       | 主任者     | 位置             | 創立年月日      | 創立以來卒業生 | 現在生徒 |
|----------|---------|----------------|------------|---------|------|
| 新宮ふたば幼稚園 | 成江秀治    | 和歌山縣新宮町日和山     | 大正二年       | 二七〇     | 四八   |
| 愛隣幼稚園    | エフ、バットン | 岡崎市六供町甲西       | 同 三年三月十八日  | 三三三     | 四五   |
| 三春幼稚園    | 坂内美喜    | 福島縣田村郡三春町南町一   | 同 四年十一月    | 二九九     | 三三   |
| みくに幼稚園   | 高田銀造    | 高松市三番町         | 同 五年四月五日   | 三〇五     | 六三   |
| 岩槻幼児保育園  | 山田喜代    | 埼玉縣岩槻町丹過       | 同 六年五月十五日  | 五五      | 四一   |
| 大正幼稚園    | 田村直臣    | 東京市外巢鴨町一、六二二   | 同 八年一月七日   | 二七五     | 四五   |
| 日詰幼稚園    | 笹原周     | 岩手縣日詰町         | 同 八年四月     | 一五五     | 三三   |
| 八幡町幼稚園   | 山下永幸    | 奉天八幡町五         | 同 十年十月一日   | 二一七     | 三〇   |
| 西廣場幼稚園   | 吉田キヨ    | 大連市西廣場         | 同 十年十月十日   | 一六七     | 五八   |
| 愛隣幼稚園    | 宮内彰     | 長崎縣島原町中ノ町      | 同 十一年七月十一日 | 二二三     | 三五   |
| 古川幼稚園    | 小笠原政篤   | 宮城縣志田郡古川町中里    | 同 十二年五月一日  | 二四〇     | 四〇   |
| 愛光幼稚園    | ミラー夫人   | 東京市神田區美土代町二丁目一 | 同 十三年四月十日  | 七三      | 四〇   |
| 越ヶ谷幼稚園   | 長尾丁郎    | 埼玉縣越ヶ谷町        | 同 十三年五月十日  | 五二      | 三三   |
| 南部坂幼稚園   | 瀬上初子    | 東京市麻布區廣尾町三五    | 同 十四年九月    | 二四      | 三三   |
| 澁谷教會幼稚園  | 尾島眞治    | 東京市外澁谷町松濤三七    | 同 十四年四月一日  | 九八      | 五五   |

|             |         |                  |            |     |    |
|-------------|---------|------------------|------------|-----|----|
| 大宮幼稚園       | 吉田菊太郎   | 埼玉縣大宮町仲町三、六〇八    | 同 十四年四月十六日 | 四八  | 四三 |
| 双葉幼稚園       | 前田柳     | 高知縣須崎町古市         | 同 十四年四月    | 五〇  | 四〇 |
| 青森教會幼稚園     | 田口泰輔    | 青森市長島町八三         | 同 十四年五月一日  | 一〇一 | 六二 |
| △二葉幼稚園      | 渡邊源一    | 廣島市國泰寺町一八九       | 同 十四年五月一日  | 二五  | 二五 |
| △阿佐ヶ谷幼稚園    | 高崎能樹    | 東京市外杉並町阿佐ヶ谷小山三   | 同 十四年十月一日  | 一〇〇 | 七〇 |
| 榮光幼稚園       | 永井うめ    | 徳島市大道三丁目         | 同 十五年二月一日  | 三三  | 一一 |
| △清水幼稚園      | 川合豊     | 名古屋市東區杉村町東分一、六〇四 | 同 十五年四月    | 一四〇 | 七〇 |
| 千歳幼稚園       | テミス、クリー | 山形市新榮町西通         | 同 十五年四月十二日 | 一四  | 一〇 |
| △洗足幼稚園      | 棟居喜九馬   | 東京市外荏原町中延さいから坂上  | 同 十五年四月    | 二四  | 一〇 |
| 荻窪キンダーガールテン | 中川花代    | 東京市外上荻窪三四三       | 同 十五年四月    | 二五  | 一五 |
| 高田幼稚園       | 梅崎うめ子   | 豊後國高田町是永町        | 同 十五年四月    | 一五  | 一一 |
| 長田幼稚園       | 田中喜代子   | 神戸市蓮宮通四丁目八六      | 同 十五年四月    | 六〇  | 三三 |
| △高芝幼稚園      | 鈴木恒世    | 和歌山縣東牟婁郡下里町      | 同 十五年五月十一日 | 二四  | 四〇 |
| 福島明星幼稚園     | 吉良登代    | 福岡縣八女郡福島町        | 同 十五年六月廿三日 | 三〇  | 三〇 |
| △小山幼稚園      | 逢坂元吉郎   | 東京市外荏原町小山一七一     | 同 十五年十一月三日 | 八八  | 五〇 |
| 草加幼稚園       | 長尾丁郎    | 埼玉縣北足立郡草加町       | 昭和二年四月十日   | 七   | 二六 |



| 名  | 稱   | 主任者         | 位            | 置         | 創立年月日 | 創立以來卒業生 | 現在生徒 |
|----|-----|-------------|--------------|-----------|-------|---------|------|
| 桃山 | 保育園 | 鹽井信次        | 京都府紀伊郡堀内村字羽柴 | 昭和三三年六月一日 | 1     | 1       |      |
| 吉田 | 幼稚園 | 秋元茂雄        | 京都市吉田二本松町四   | 同 三年十一月五日 | 1     | 1       |      |
| 開花 | 幼稚園 | ノリ、ピー、ブルボルド | 大阪市西成區玉出町田端通 |           | 1     | 1       |      |

(四) 夜學校 其他

| 名  | 稱     | 主任者     | 位              | 置          | 創立年月日 | 創立以來卒業生 | 現在生徒 |
|----|-------|---------|----------------|------------|-------|---------|------|
| 財團 | 日本語學校 | 村上 朮馬   | 東京市外松澤村上北澤四五八  | 大正九年四月廿八日  | 1     | 1       |      |
| 英人 | 英語會   | ミセス、エイレ | 大阪府池田町三一七二     | 同 十二年四月    | 1     | 1       |      |
| 神田 | 英語學校  | 岩住 良治   | 東京市神田區美土代町二丁目一 | 同 十三年四月    | 1     | 1       |      |
| 英  | 英語學校  | 和田 方行   | 廣島市國泰寺町一八九     | 同 十四年十一月三日 | 1     | 1       |      |
| 英  | 英語學校  | 佐羽 内哲三  | 久留米市莊島西堅丁一一四   | 同 十五年十月    | 1     | 1       |      |
| 冬  | 夜學校   | 佐藤 禎重   | 福島縣伊達町長岡村本町一八  | 同 十五年一月    | 1     | 1       |      |
| 邦語 | 學校    | 朝香 節子   | 新嘉坡デビス路二號      | 昭和四年一月     | 1     | 1       |      |

二、各種社會事業之部

| 名   | 稱      | 主任者   | 位            | 置          | 創業年月日 | 創業以來收容人現在收容人員又ハ援件數又ハ援件數 |
|-----|--------|-------|--------------|------------|-------|-------------------------|
| △東京 | 出獄人保護所 | 原 胤 昭 | 東京市神田區元柳原町三〇 | 明治 一六、一〇、一 | 九、〇、〇 | 五〇                      |

| 名            | 稱    | 主任者          | 位              | 置           | 創業年月日        | 創業以來收容人現在收容人員又ハ援件數又ハ援件數 |
|--------------|------|--------------|----------------|-------------|--------------|-------------------------|
| △慰 慶         | 園    | 和田 秀 豊       | 東京市外下目黒九五六     | 明治 二七、一〇、一〇 | 三三七          | 外二 四四                   |
| 基督教傳道義會醫院    | 醫院   | 外村 義 郎       | 同 市牛込區市谷壺町八    | 同 二九、六、二八   | 三三〇、〇〇〇(七月中) | 一〇、一五                   |
| 財團 大連慈惠病院    | 病院   | 金井 章 次       | 大連市播磨町一四九      | 同 二九、九、一    | 六四、六八        | 二五八                     |
| 財團 帝國海軍々人ホーム | ホーム  | 十時 菊 子       | 吳市下山手町二五       | 同 四一、一、二    | 延數 一〇五、二四五   | 收容者 二〇                  |
| 鐵道 青年會       | 會    | 益富 政 助       | 東京市富士見町一ノ二〇、九  | 同 四一、三、六    | 一九、三九        | 一三三                     |
| 日本 育兒院       | 院    | 五十 嵐 喜 廣     | 岐阜市外加納町西加納七高ノ一 | 同 二八、五、二〇   | 三六三          | 一五八                     |
| 同 友 會(釋放者保護) | 會    | 日高 善 一       | 京都市上京區田中關田町五〇  | 大正 三、七、二四   | 一、八八三        | 二二                      |
| 人事 相談所       | 所    | 三浦 鐵 造       | 山形縣飽海郡酒田町今町    | 同 九、五、      | 五九四          | 一                       |
| 養育 會         | 會    | 藤田 逸 男       | 東京市本所區柳島梅森町五五  | 同 七、三、二二    | 五〇九、五六五(平均日) | 四五三                     |
| 財團 エス國友受救濟所  | 所    | 賀川 豊 彦       | 神戸市葺合吾妻通五丁目三   | 同 七、八、二七    | 實人員 二、〇五五    | 一                       |
| 財團 長田出張所     | 所    | 芝 八 重        | 神戸市兵庫五番町五丁目一ノ八 | 同 八、四、      | 延人員 五、五九五    | 一                       |
| 財團 東京親隣會     | 會    | エー、シー、マクドナルド | 東京市芝區榮町一〇      | 同 三、一〇、三    | 一三三、八五五(六月中) | 一、八八三                   |
| 本所産業基督教青年會   | 會    | 佐々木 福 三      | 東京市本所區松倉町二丁目   | 同 三、二、      | 求人 一、六〇九     | 一                       |
| 本所産業基督教青年會   | 會    | 小林 孝 次       | 東京市本所區北二葉町八    | 同 三、三、二五    | 求人 二、一五六     | 一                       |
| 向 日 寮        | 寮    | 三浦 鐵 造       | 山形縣酒田町今町       | 同 三、四、一     | 九、〇八三        | 一                       |
| 今 町 托 兒 所    | 所    | 宮 賴 一        | 和歌山縣新宮町七六八四ノ一  | 同 三、九、二     | 四一           | 一〇                      |
| △新宮          | 購買組合 | 宮 賴 一        | 和歌山縣新宮町七六八四ノ一  |             | 三三〇          | 一                       |



三、新聞雜誌之部

| 名稱      | 主筆     | 發行回数 | 發行所           | 創刊年月日     |
|---------|--------|------|---------------|-----------|
| 福音新報    | 佐波 亘   | 週一   | 東京市外大森不入斗七六七  | 明治 二八、五、七 |
| 日本基督教月報 | 日本基督教會 | 月一   | 同 市赤坂區新町四丁目三  | 同 元、一〇、   |
| 福音之使者   | 中山 國三  | 同    | 廣島市國泰寺町一一八    | 同 三、三、三〇  |
| 平和      | 村岸 清彦  | 年四   | 小樽市稻穂西八ノ九     | 同 三、      |
| 指路      | 毛利 官治  | 月一   | 橫濱市中區尾上町六丁目八二 | 同 三、      |
| 名古屋教會月報 | 吉川 逸之助 | 同    | 名古屋市中區南外堀教會内  | 同 三、      |
| 臺灣基督教報  | 上與 二郎  | 同    | 臺北市幸町七臺北教會    | 同 三、      |
| 濱之燈     | 笹倉 綱吉  | 年四   | 橫濱市中區日本大通八番地  | 同 三、      |

| 名稱      | 主筆      | 發行回数 | 發行所            | 創刊年月日     |
|---------|---------|------|----------------|-----------|
| 道之種     | 田中 幾太郎  | 月一   | 三重縣龜山町西丸       | 明治 四、七、三  |
| 會津教壇    | 小林 隆    | 同    | 若松市榮町三丁目三四八    | 同 四、一、三   |
| 小石川教會月報 | 白石 保太郎  | 同    | 東京市小石川區原町七一    | 大正 元、八、   |
| 聖書研究    | 榊 富安左衛門 | 同    | 三重縣松坂町殿町青年會    | 同 元、三、三   |
| 新書      | 桑田 繁太郎  | 同    | 東京市外杉並町阿佐ヶ谷二五二 | 同 六、      |
| 天津生     | 長井 正    | 同    | 大阪市北區常安町三六北教會  | 同 六、      |
| 天曜學校の友  | 北村 勳    | 同    | 天津日本租界明石街天津社   | 同 七、一、    |
| 日曜學校の友  | 山本 喜藏   | 同    | 日本基督教會日曜學校局    | 同 七、一〇、二五 |
| 小聖路     | 灘教會青年會  | 同    | 東京市芝區二本榎二丁目一九  | 同 八、一、    |
| 聖燈      | 河村 齋美   | 年六   | 神戸市西灘町上野赤坂二一〇  | 同 八、四、    |
| 行水      | 聽濤 誠夫   | 月一   | 和歌山縣新宮町四一八ノ五   | 同 九、二、    |
| 活ける     | 多田 素    | 同    | 名古屋市中區杉村町東杉茶地  | 同 九、三、    |
| 海南      | 須藤 晋    | 同    | 高知市本町          | 同 一〇、三、   |
| 黎明      | 大澤 幾次郎  | 同    | 福井縣敦賀町御手洗二二三   | 同 一〇、四、一〇 |
| 靈響      | 園部 丑之助  | 週一   | 東京市日本橋區濱町二丁目四四 | 同 一〇、五、   |
| 會報      |         |      | 都城市八幡町虹馬場      | 同 一〇、八、   |

二百六十六

二百六十七



| 名 | 稱 | 主筆       | 發行回数 | 發行所               | 創刊年月日     |
|---|---|----------|------|-------------------|-----------|
| 堺 | の | 齊藤敏夫     | 一    | 堺市熊野町東四丁目一八       | 大正 二〇、二、五 |
| 神 | の | 門馬清次郎    | 同    | 仙臺市東二番丁一三五        | 同 二〇、三、三  |
| 雲 | の | 賀川豊彦     | 同    | 神戸市葦合吾妻通五丁目三      | 同 二〇、一、一  |
| こ | ひ | 齊藤鷹之助    | 同    | 千葉市市場町五千葉教會日曜學校   | 同 二〇、九、一  |
| 徳 | 島 | 宮清八      | 同    | 徳島市西新町            | 同 二〇、三、一  |
| 福 | 音 | 阪田晃      | 同    | 和歌山縣那賀郡河原村上丹生谷阪田方 | 同 二〇、一、一  |
| 子 | 羊 | 岩手縣日詰町仲町 | 同    | 岩手縣日詰町仲町          | 同 二〇、一、一  |
| 緑 | の | 稲垣好雄     | 同    | 仙臺市南鍛冶町一一一        | 同 二〇、四、一〇 |
| 香 | ま | 西山知義     | 同    | 長野縣上諏訪町新小路        | 同 二〇、七、七  |
| 大 | 道 | 上堀照次     | 同    | 徳島市大道三丁目          | 同 二〇、七、一〇 |
| 聖 | 園 | 渡邊良亮     | 同    | 山形市六丁目二七四         | 同 二〇、九、一〇 |
| 聖 | 響 | 富當喜三郎    | 同    | 札幌市大通東二丁目         | 同 二〇、二、三〇 |
| 白 | 鳩 | 椿種三      | 同    | 和歌山縣田邊町片町一〇四      | 同 二〇、三、三  |
| 復 | 之 | 金井爲一郎    | 年    | 東京市牛込區原町一丁目五二     | 同 二〇、一、三  |
| 信 | 友 | 白井慶吉     | 一    | 大連市西廣場            | 同 二〇、一、七  |

| 名  | 稱  | 主筆               | 發行回数 | 發行所              | 創刊年月日     |
|----|----|------------------|------|------------------|-----------|
| 教  | 新  | 和文伊江朝真           | 二    | 臺灣屏東街八三          | 同 二〇、三、三  |
| 葡  | 樹  | 伊藤恭次             | 同    | 甲府市春日町一五         | 同 二〇、三、四  |
| 教  | 新  | 伊江朝真             | 同    | 高雄州屏東街二〇二        | 同 二〇、三、四  |
| 火  | の  | 杉山健一郎            | 同    | 神戸市葦合吾妻通五丁目三     | 同 二〇、三、四  |
| ひ  | ま  | 樋田豊治             | 同    | 名古屋市東區暨代官町一七     | 同 二〇、三、一〇 |
| 基  | 督  | 手塚経藏             | 同    | 松本市東町一丁目信州教報社    | 同 二〇、三、一〇 |
| 牧  | 者  | 藤本保己             | 三    | 山口市早間田三三         | 同 二〇、三、一〇 |
| 日本 | 基督 | 馬場久成             | 一    | 神戸市再度筋平野浄水池東下教會  | 同 二〇、三、一〇 |
| 日本 | 基督 | 米澤市元籠町三、二、三三     | 同    | 米澤市元籠町三、二、三三     | 同 二〇、三、一〇 |
| ま  | き  | 桐生市本町六丁目         | 同    | 桐生市本町六丁目         | 同 二〇、三、一〇 |
| 桐  | 生  | 大連市西廣場大連教會 S.S.  | 同    | 大連市西廣場大連教會 S.S.  | 同 二〇、三、一〇 |
| こ  | ひ  | 高松市埴上町           | 同    | 高松市埴上町           | 同 二〇、三、一〇 |
| 永  | 遠  | 東京市淀橋町角答一〇二レバノン會 | 同    | 東京市淀橋町角答一〇二レバノン會 | 同 二〇、三、一〇 |
| レ  | バ  | 金澤市石浦町教會内        | 同    | 金澤市石浦町教會内        | 同 二〇、三、一〇 |
| 牧  | 園  | 函館市相生町九八小羊會      | 同    | 函館市相生町九八小羊會      | 同 二〇、三、一〇 |
| 葡  | の  | 釜山府寶水町一丁目九三      | 同    | 釜山府寶水町一丁目九三      | 同 二〇、三、一〇 |
| 生  | 命  |                  | 同    |                  | 同 二〇、三、一〇 |



| 名 | 稱     | 主    | 筆    | 發行回數 | 發行所             | 創刊年月日  |
|---|-------|------|------|------|-----------------|--------|
| 津 | 教會報   | 東條三郎 | 東條三郎 | 年六   | 津市玉置町           | 大正 一、六 |
| 小 | 光     |      |      | 月一   | 福島縣喜多方町新道       | 同 一、六  |
| 芥 | 子種    |      |      | 同    | 郡山市細沼二三教會内      | 同 一、六  |
| 牛 | 込教會週報 | 田島進  | 田島進  | 週一   | 東京市牛込區拂方町二四     | 同 一、九  |
| 聖 | 火     | 碓原信行 | 碓原信行 | 月一   | 仙臺市東二番丁六一       | 同 一、二〇 |
| 途 |       | 澤守榮一 | 澤守榮一 | 同    | 石川縣小松町京町八〇教會青年會 | 同 一、二五 |
| 活 | ける基督  | 柳田秀男 | 柳田秀男 | 同    | 靜岡市水落町三丁目一七     | 同 一、三〇 |
| 港 |       |      |      | 年同   | 三重縣四日市市下新町      | 同 一、三  |
| つ | の     | 植村夏樹 | 植村夏樹 | 月一   | 神戸市蓮宮通四丁目八七     | 同 一、一五 |
| 聖 |       | 佐藤貞一 | 佐藤貞一 | 月一   | 福島縣須賀川町西六丁目三〇   | 同 一、一〇 |
| 白 | 羊     | 同    | 同    | 同    | 福島縣白河町八幡小路二     | 同 一、一  |
| 大 | 森教    | 佐波亘  | 佐波亘  | 週同   | 東京府下入新井町不入斗七六七  | 同 一、一  |
| 愛 |       |      |      | 週同   | 和歌山縣内海町名高       | 同 一、三  |
| 東 |       | 霜越四郎 | 霜越四郎 | 月一   | 大阪府東區館屋町一丁目一    | 同 一、三  |
| 坊 | 地通    | 仁田一三 | 仁田一三 | 週刊   | 尾道市久保町一三六       | 同 一、四  |

| 地 | 名      | 主     | 筆     | 發行回數 | 發行所                | 創刊年月日   |
|---|--------|-------|-------|------|--------------------|---------|
| 地 | 盤      | 中山通夫  | 中山通夫  | 年二   | 岡山市西中山山下五二岡山教會     | 同 一、六   |
| 薊 |        | 佐藤重   | 佐藤重   | 月一   | 福島縣長岡村本町一八ノ一       | 同 一、七   |
| 久 | 留米教會週報 | 佐羽内哲三 | 佐羽内哲三 | 週一   | 久留米市莊島町西堅町一一四      | 同 一、八   |
| お | さづ     |       |       | 同    | 全羅南道木浦府大和町         | 同 一、八   |
| 聖 | 湖      | 齋藤一   | 齋藤一   | 同    | 宮城縣石卷町南鑄山一         | 同 一、九   |
| 集 | 鴨たよ    | 田村直臣  | 田村直臣  | 同    | 東京市巢鴨町一、六二三        | 同 一、九   |
| 白 | 百合     | 長尾史人  | 長尾史人  | 同    | 贈振國苦小牧町二條通         | 同 一、九   |
| 中 | 村教會時報  | 鎌田昌次郎 | 鎌田昌次郎 | 同    | 福島縣中村町大手先九         | 同 一、九   |
| 橄 | 欖樹     | 角島安吉  | 角島安吉  | 同    | 和歌山縣田邊町上片町一〇四 s.s. | 同 一、二〇  |
| 聖 | 乃      | 田丸房義  | 田丸房義  | 同    | 神奈川縣鎌倉町大町藏屋敷七八八    | 同 一、二一  |
| 靈 | 光      | 小川治郎  | 小川治郎  | 同    | 佐世保市濱田町六七          | 同 一、二一  |
| 十 | 字      | 龜谷凌雲  | 龜谷凌雲  | 同    | 富山市外新庄町荒川          | 同 一、二一  |
| 聖 | き      | 白石保太郎 | 白石保太郎 | 同    | 三重縣松坂町殿町           | 昭和 一、二五 |
| 信 | 友      | 橋本千二  | 橋本千二  | 同    | 京都市松屋町中立賣下ル        | 同 一、二五  |
| 親 | 淵      | 三原一正  | 三原一正  | 同    | 上海北四川路一一〇          | 同 一、三   |
| 小 | 阪週報    | 太田憲次  | 太田憲次  | 週刊   | 大阪府外小阪町中小阪六〇九ノ八    | 同 一、一   |







昭和四年十月七日印刷  
昭和四年十月十日發行

編輯者 光  
東京市小石川區原町七十一番地

晋

發行所 日本基督教會事務所  
東京市赤坂區新町四丁目三番地

電話青山三五九四番  
振替東京六五一六三番

印刷者 下石幸也  
東京市京橋區南傳馬町二丁目十八番地

印刷所 大邱印刷合資會社東京出張所  
東京市京橋區南傳馬町二丁目十八番地



# 明治學院

東京芝白金

電話高輪 (二四三二) (高等學部)  
 (四五〇〇) (高等商業部)  
 八二〇〇 (中學部)  
 東京府下淀橋町角第一〇〇  
 明治學院神學部 (電四谷二七〇)

## △中 學 部

〔總ての特典公立中學校に同し〕

## △高等商業部

特典

〔専門學校令に據ル  
 英語の熟達と人格修養とに重きを置く主として外國貿易  
 に適せしむ〕  
 卒業生は英語並に商業に關し無試験檢定の特典あり

## △高等學部

〔専門學校令に據る〕  
 英文科 四ケ年  
 社會科 三ケ年

## △神 學 部

〔専門學校令に據る〕  
 豫科 三ケ年 (豫科修業者を入學せしむ)  
 本科 三ケ年 (中學卒業程度の者を入學せしむ)  
 別科 三ケ年 (中學卒業程度の者を入學せしむ)

一覽入用の向は志望學部長宛に二錢切手送附のこと

# 仙 臺 市 東 北 學 院

## ○中 學 部 東二番丁

資格特典中學校ニ同シ

## ○專 門 部 南六軒丁

△文 科 〔入學資格 修業年限 特典〕  
 1. 入營延期 2. 卒業生ハ高等學校大學豫科卒業者ト同等以上ト指定セラル

△師 範 科 〔同 同〕  
 1. 2. 文科ニ同シ  
 3. 英語科中等教員無試験檢定

△商 科 〔同 同〕  
 1. 2. 文科ニ同シ  
 3. 商業英語商事要項簿記ノ三科實業學校教員無試験檢定

## ○神 學 部 南町通

△第一科 〔入學資格 修業年限 特典〕  
 文科三ケ年修了者 三ケ年 入營延期

△第二科 〔中等學校卒業者 四ケ年 同〕

各部共入學試験三月下旬。規則書入用ノ方ハ郵券二錢封入當該各部ニ申込マレタシ



# 中央神學校

◎入學資格 中等學校卒業者

◎修業年限 五ヶ年

◎入學期 毎年四月上旬

◎所在地 神戸市熊内町一丁目三

位置

東京市麴町區  
飯田町三丁目

創立

明治三十七年  
十一月三日

設立者

故植村正久

## 東京神學社

資格

專門學校

修業年限

豫科二年  
本科三年

現校長

高倉徳太郎

## 東京神學社夜學部

一、入學資格

中等學校卒業程度  
(男女共)

一、修業年限 二ヶ年

一、授業時間

每週火、木、土の三日  
午後五時半より  
同 七時迄

○隨時入學を許す、規則書入用の方  
は二錢郵券封入申込まれたし



一、財團法人 金城女子専門學校

(専門學校令に依れる女子専門學校)

- 國文科、英文科 入學資格五ヶ年程度高女卒業者 修業三ヶ年
- 家政科 入學資格高女卒業者 修業三ヶ年
- 豫科 入學資格四ヶ年程度高女卒業者 修業三ヶ年

二、同校高等女學部

(五ヶ年程度の高等女學校に同じ)

別に音樂科あり小學校卒業以上のものを入學せしむ  
規則書入用の御方は御申込次第直ちに御送付致します

名古屋市東區白壁町四丁目 電話(東五六二〇番)

校長 市村與市

- 目的 婦人傳道者の養成
- 入學資格 年齢十八歳以上にして高等女學校卒業者若くは同程度以上の學力を有する者
- 入學願書 には牧師の推薦書及醫師の證明書の添附を要す

共立女子神學校 横濱市山手町 二百九番地

- 修業年限 四 箇 年
- 入 學 期 毎年四月初旬なれども臨時補缺入學を許すことあるべし
- 規 則 書 希望者は郵券二錢封入申込まるべし



◆校舎 新築落成

文部大臣指定

# フエリス和英女學校

横濱市中區山手町一七八  
電話本局(2)一八七〇

◆寄宿舎 完備

# 下關梅光女學院

組織 本科 五ヶ年ノ高等女學科  
專攻科 三ヶ年ノ英語部、音樂部

位置 下關市丸山町ノ丘陵、關門ノ形勝第一ノ所

◎基督教主義ニ則リ全人教育ヲ標榜シ我が邦女子教育機關トシテ  
幾多ノ人才ヲ出シ光輝アル歴史ヲ有セリ

◎本科ハ文部大臣ノ指定校ニシテ高等專門ノ諸校ニ連絡ノ自由ヲ  
有シ專攻科ハ英語科、音樂科ノ中等教師ニ堪フルノ學力ヲ標準  
トス



明治九年十二月二十四日創立

文部大臣  
指 定

# 私立女子學院

東京市麴町區上二番町三三

電話九段一、一七五

本邦最古の女學校

文部大臣  
指 定

# 共立女學校

橫濱市中區山手町二百十二番

電話二〇〇〇三番



文部大臣指定

# ウイルミナ女學校

(寄宿舎の設備あり)

○資格 専門學校入學其他に關し五ヶ年程度の高等女學校に同じ

○場所 大阪市東區仁右衛門町  
(電話東二三二二〇)

校長 森田 金之助

○募集人員 第一學年三十名 (尋常六年卒業者) 第二學年十名 (高等女學校一年修業者) 無試驗申込順ニヨリ人物考査

# 惠泉女學園

牛込區神樂町二ノ一六  
(電話牛込三九八六)

園長 河井 道子

五年程度ノ高等女學校ニ準ジ特ニ宗教々育、國際教育、園藝及英語ヲ特色トス。英語ノ特別教授アリ

日本基督教會

## 諸式文

附錄 憲法及規則

革表紙 金 一圓  
布表紙 金 五十錢

教會員名簿 (原簿)

百人用金三圓五十錢 二百人用金四圓 三百人用四圓五十錢

教會員名簿 (牧師用)

百人用金三圓五十錢 二百人用金五圓

轉會薦書 (五十人綴) 一册金一圓

以上各送料實費申受ます

東京市赤坂區新町四丁目三番地

## 日本基督教會事務所

振替東京六五一六三  
電話 青山三五九四



東京丸ノ内東通五號三菱二十一號館

# 中松特許法律事務所

電話丸ノ内 (23) 一九三〇番

大正五年十一月創刊

# 聖書之研鑽

東京市外杉並町阿佐ヶ谷三四

聖書研鑽社

振替東京二八六二四番



土佐屋小笠原商店

卸部

和洋紙、文房具専門

小賣部

紙、文具、雜誌、小間物、化粧品、聖書  
讚美歌、基督教書籍

店主 小笠原楠彌

札幌市北三條通二丁目  
電話八百七十六番  
振替小樽三三六六番

野邊地天馬著

四六判三六八頁・四號活字假名付  
表紙木版印刷・口繪 南薰造氏筆

新約物語

第十版

定價 一圓五十錢  
送料 市内六錢 地方十錢

NEW  
TESTAMENT  
STORIES

本書は、現代の少年少女を、新約の氣分に觸れしめその事蹟と精神の主要を、理解せしめんと努めました。敘述の形式は、お嘶風に面白く餘韻あるものとなし、遠いユダヤの風土が心に描かれ、人物の活動、事件の推移が、目の當り見ゆるやう工夫いたしました。

野邊地天馬著  
好評第十七版

舊約物語

定價 一圓五十錢  
送料 市内六錢 地方十錢

東京市麹町區三丁目  
丁未出版  
振替口座東京七四八七番



# 野邊天地馬著

## 平假名新約讀本

全一冊・見返畧地・挿繪四枚  
定價 八拾錢・送料 六錢

信者の御家庭に、日曜學校の教本に、クリスマス、や新年の贈答品に、學校初年生の賞品に、幼き求道者の讀物に、外國人の日本語學の初歩讀本に、

(録登名書)

## 平假名舊約讀本

(冊二全)

### お幼き方への福音

四六判美本・定價各冊八十錢・郵送料各冊六錢

### 特色

- (1) 平假名のお讀めになる 御子様なれば、この二冊で舊約の大意がお判りになるやうに親切に出来てをります
  - (2) 面白いお伽噺でも讀んでゐるやうで、興味が深うございます
  - (3) 四號活字で組んでありますから、視力を痛めることはありません
  - (4) 凸版地圖二面は著者が、各冊の畫四枚は齊藤敏夫先生がお書になりました。
- 便利で安全の送金法 郵便局で手数料が二錢ありますだけで、通信と送金とが出来ます

東京市麹町區 丁未出版社 振替東京七四八七番 電話九段六六六番

ジョン・スバルゴイ著 渡邊勇助譯

# マルキンズムと宗教

(キリスト教)

四六判  
金八十錢  
送料 金八錢

マルキンズムと宗教との反目は何に基因するのであらうか。宗教の本領たる神とその神に依る生活とを社會主義者は果して何の原理に依つて否定せんとするのであるか。神の國は搾取階級と被搾取階級の境界の徹廢されたる「共存共榮の社會」でなくてはならない。社會主義者は萬人共通の宗教的信念を輕視して果してよいものか。宗教家は經濟的正義に對する眞執なる社會主義の實際の運動に對し冷淡であつてよいものか……と著者は兩者の批判と調和を説く。

マツケンジイ博士著 渡邊勇助譯

# ヒュマニズム(人本主義)に就て

菊池クロース  
定價  
一圓五十錢  
送料  
金十二錢

本書は自然主義、超自然主義、人本主義の三者を論じ、超自然主義は説明を回避する一種の懸論であるとし、超自然主義(即ち唯物論)は人間を宇宙の附録とするもの、人間を物質に還元せんとする暴論である。荷しくも宇宙を解釋し得るものを見る限りは人間性を中心にして解釋すべきである。人間は宇宙の附録にあらずしてその中心、その「鍵」である。唯物論の跳梁その度を失したる今日必讀の書たるを疑はない。

東京市外市谷町伊達七番 内觀書房 各人取次(店あり)



基督教界二十五名士の執筆 (下部幾太郎編)

(版五第)

# 祈の聴かれし物語

本美判六四  
定價八十錢  
送料六錢

△執筆 者

小崎弘道 杉浦貞二郎 金井爲一郎 木原外七 和田劍之助  
山室軍平 二瓶要藏 大野直周 ヲガリツズ 木村清松  
綱島佳吉 釘宮辰生 鶴岡猛 西白落 笹倉彌吉 武本喜代藏  
植村正久 中田重治 テスリヤ 久布白落 河上新太郎 原田友太  
柏木義圓 林歌 河邊貞吉 宮川經輝 内村鑑三 河合龜輔  
海老名彈正 堀真一 佐藤繁彦 龜谷凌雲 桑田繁太郎 本多庸一

- ◆基督に生きる人々 (熊野義孝著) 四版 送料 〇、一、五〇
- ◆信仰の生活 (植村正久著) 七版 送料 〇、一、二〇
- ◆聖書に導かるる人々 (下部幾太郎編) 十版 送料 〇、〇、八〇

東京池袋 三九二 店書社パールア 振替東京 八四一六六

- スタンレー・ジョーンズ著 金井爲一郎譯 印度途上の基督 送料價 一圓二十錢
- ジョウ・エツト博士著 田中勉之助譯 日々の靈想 送料價 一圓二十錢
- 黒崎幸吉著 山上の垂訓講義 送料價 一圓二十錢
- 黒崎幸吉譯 CHM創世記講義 送料價 一圓二十錢
- 高倉徳太郎序 今村好太郎譯 カルヴァイン基督教原理 送料價 一圓八十錢

カルヴァインのインスチテューツは、第一篇より第四篇までを四巻に分ちて菊判綴クローズとして各篇各冊として、豫約申込者にのみ頒布する方法にて出版いたすものにして、第一巻は九月十日に發行しました。詳細規定は御申越次第お送りいたします。

## 近刊書

- 三谷隆正著 問題の所在
- サンダーシング著 金井爲一郎譯 基督と偕なる生活
- CHM著 出埃及記講義
- 同 利未記講義

一粒出版社  
一冊目録

發兌 名古屋市中區川町 一粒社



# 新發生堂發兌基督教書目

|              |               |                |              |              |              |              |                 |              |
|--------------|---------------|----------------|--------------|--------------|--------------|--------------|-----------------|--------------|
| 今井三郎         | アケムピス<br>中山昌樹 | 山本秀煌           | 松本卓夫         | 松本卓夫         | 由木康          | 由木康          | 中島重             | 吉崎彦一         |
| 社會哲學概論       | 基督教徒に<br>倣ひて  | 日本基督教史         | イエス研究        | 新約人物考        | 輝く人々に<br>聖説  | 種々相の<br>イエスの | 神と共同社會          | 使徒パウロ<br>の研究 |
| 三、五〇<br>一、六〇 | 一、五〇<br>一、〇〇  | 上三、五〇<br>下四、五〇 | 一、二〇<br>一、〇〇 | 二、〇〇<br>一、〇〇 | 一、八〇<br>二、〇〇 | 一、二〇<br>二、〇〇 | 〇、九〇<br>一、八〇    | 二、七〇<br>一、二〇 |
| 上澤謙二         | 高瀬無弦          | 徳憲義            | 今井三郎         | 高柳伊三郎        | 白石喜之助        | 竹中勝男         | 中山昌樹            | 木村徳藏         |
| 物語集各         | 少年基督教傳        | 愛の本質           | 人・自然・宗教      | 新約書概論        | 基督教讀本        | 無産者への<br>福音  | 聖アウグスチ<br>ヌス懺悔録 | 自然の聖書        |
| 一、九〇<br>〇、八〇 | 一、八〇<br>一、〇〇  | 一、五〇<br>一、〇〇   | 二、〇〇<br>一、〇〇 | 一、五〇<br>一、〇〇 | 一、二〇<br>一、〇〇 | 一、二〇<br>一、〇〇 | 一、八〇<br>一、〇〇    | 一、五〇<br>一、〇〇 |
| 京東替振         | 堂生新           | 區田神京東          | 二町保神京東       | 六六六          | 六六六          | 六六六          | 六六六             | 六六六          |

# 子供の教育

毎月一回  
一日發行

宗教教育  
育兒雜誌

主筆高崎能樹・顧問岡田道一博士

- ☒ 良い子を育てるには先づ家庭を聖壇化せ!!
- ☒ 良い生徒を得るには先づ子供を理解せよ!!
- ☒ 基督教の香高く理論に走らず通俗に墮せず
- ☒ これが本誌の使命と特長です御愛讀下さい

私は過去二十五年間、夢中で奮り取つてゐた子女を今家庭の祭壇にかへします。ごうが両親よ、受取つて下さい。そして教養の任務を完ふして下さい。けれども私は教師意識に於ては躊躇なく斯く申し上げます……即ち「私は皆様の子女に對して、決して無關係になつたのではありません。却て眞の責任を負はされるやうになつたのであります。」……飽くまでも子女に眞生命を與ふる處は家庭の祭壇であります。けれどもその生命を表現し、且つ發展させる處は社會であります。ですから社會生活のうち、尊さが表れれば結局その人に尊さが無いわけであり、斯う云ふ理由ですべての子女は群衆生活を練り、人と人との關係を調へ、協同的幸福の途を學ばねばならぬのであります。茲に幼稚園存立の意義も、日曜學校經營の理想も、又普通學校の使命もあるものであります。十分に家庭とその協調を計り、家庭の補助者としてその任務を全ふせねばならぬのであります。私は今日まで、誤れる熱心と止み難き愛護心とで對兒童の働きにのみ没頭いたしました。が、今後はその根源たる家庭の爲めに奉仕し、その協調を計つて直接子供のための働きをも完成してゆかねばならぬと考へます。私はこの小誌が以上述べた精神を重んじ、誠を重ね、父兄に又同僚の友に愛讀せられ、僅少にても参考になる處があれば幸ひといたします。

(高崎主筆の「發刊の趣旨」の一節、創刊號掲載)

定價 一部卅一錢・半年一圓八十錢・一年三圓五十錢(稅共)

京東替振 〇〇八九七 社養教の子 町並杉府京東 二六五橋馬



「針指良最の仰信」  
「器武好絶の戦道傳」

札幌パンフレット  
を讀まれしや？

|                        |                       |                        |                 |                       |   |
|------------------------|-----------------------|------------------------|-----------------|-----------------------|---|
| 著                      | 藏                     | 林                      | 村               | 野                     | 小 |
| 奇蹟の理解                  | 神社に對する疑義              | 地に在りし日のイエス             | 苦難の理解           | 神を求むる人へ               |   |
| 版四                     | 版八                    | 版及普                    | 版七十             | 版七十                   |   |
| 郵定四六判<br>稅價七十二頁<br>貳拾錢 | 郵定四六判<br>稅價六十頁<br>貳拾錢 | 郵定四六判<br>稅價百〇四頁<br>貳拾錢 | 郵定四六判<br>稅價七拾十錢 | 郵定四六判<br>稅價六十頁<br>貳拾錢 |   |

目丁六十西條六南市幌札

社 星 新 所 行 發  
番一四七一—樽小替振

診察毎日午前（日曜日及祭日の他）林、峰間兩副長は日下當院に在勤

東京市麹町區三番町三〇（市ヶ谷驛前の上）  
電話九段（三三）〇〇六二番、〇〇六三番 東洋内科醫院

院長（於東京）月、木、金、午前 院長醫學博士 高田 畊安  
診察（於茅ヶ崎）土曜日午後

次長醫學博士 高田 重正

神奈川縣茅ヶ崎海濱（從茅ヶ崎驛半里）  
電話ちがさき二番、入院診後應需 南湖 院

診察毎日午後（日曜及祭日の他）河野、高橋兩副長は日下當院に在勤

◎募看護婦志願者及雜事婦



信仰の最良の指針  
傳道戰の絶好武器

札幌パンフレット

を讀まれしや?

小 神を求むる人へ

七十版  
定價 四角六分  
紙價 四角六分  
頁數 六十  
發行 十

野 苦難の理解

七十版  
定價 四角七分  
紙價 四角七分  
頁數 七十  
發行 十

村 地に在りし日のイエス

普及版  
定價 四角五分  
紙價 四角五分  
頁數 七十  
發行 十

林 神社に對する疑義

八版  
定價 四角六分  
紙價 四角六分  
頁數 六十  
發行 十

著 奇蹟の理解

四版  
定價 四角七分  
紙價 四角七分  
頁數 七十  
發行 十

札幌市南區西丁六丁目

發行所 新星社

電話 一四七一一

診察毎日午前（日曜日及祭日の他）林、峰間兩副長は目下當院に在勤

東京市麴町區三番町三〇（市ヶ谷驛前の上）  
電話 九段（33）〇〇六二番、〇〇六三番 **東洋内科醫院**

院長（於東京）月、木、金、午前  
（於茅ヶ崎）土曜日午後 院長醫學博士 **高田 畊安**

次長醫學博士 **高田 重正**

神奈川縣茅ヶ崎海濱（從茅ヶ崎驛半里）  
電話ちがさき二番、入院診後應需 **南 湖 院**

診察毎日午後（日曜及祭日の他）河野、高橋兩副長は目下當院に在勤

◎募看護婦志願者及雜事婦



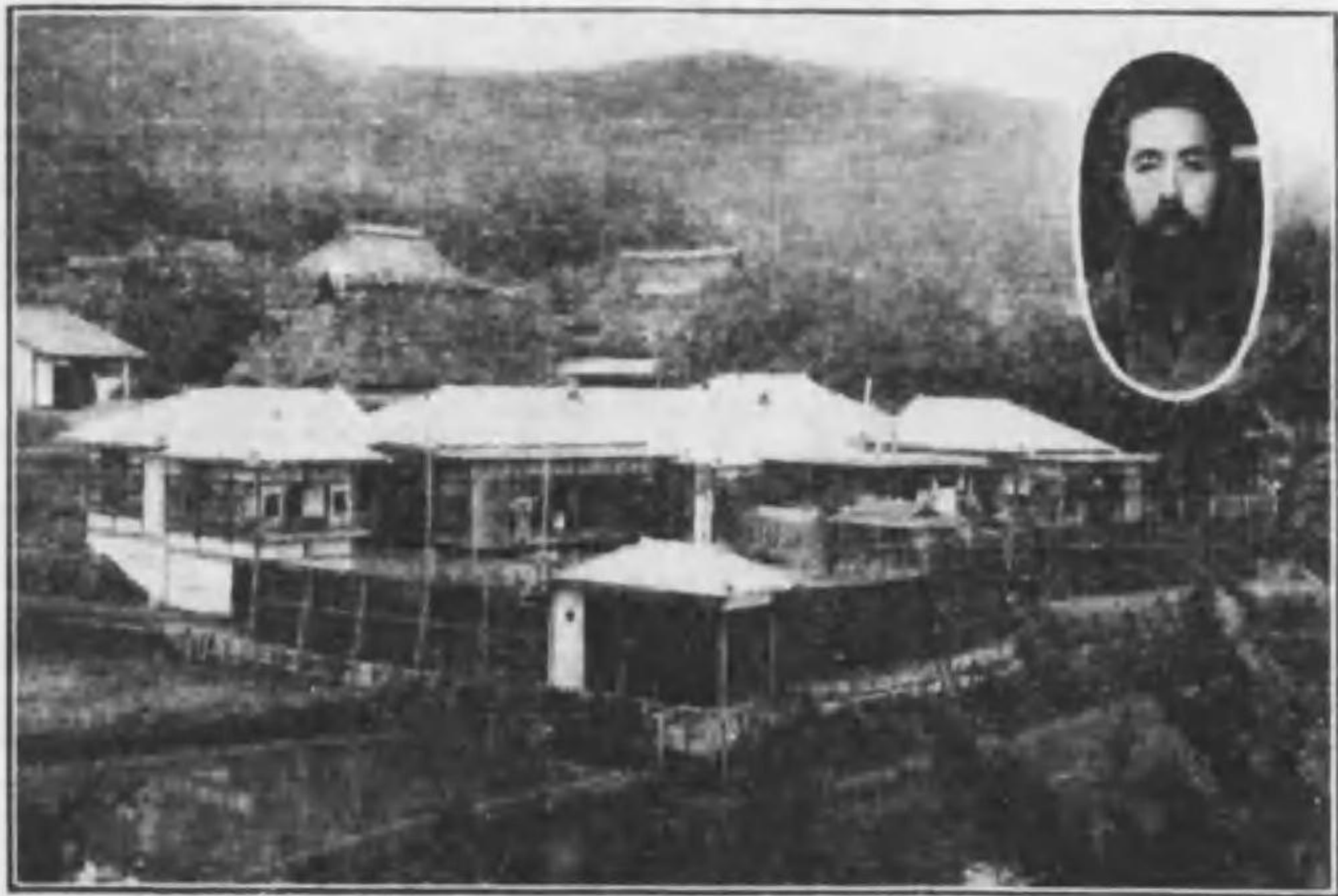

(所養保庭家經神腦)

扱て私は精神病者に對する使命に感ずる所あり、キリスト教の教職を辭し大正十二年以來腦神經家庭保養所を經營して居ります。當地は土地そのものがかう云ふ病氣に特によいのと古來の傳説などもあり、岩倉の土地を踏んだばかりでも癒るゝ迄云ひ傳へられて居ります。當保養所は後に紫雲山を控へ遙に比叡の靈峰を仰ぐ好位置にあり、御病人は山にも登り田園の間を自由に散歩の出来る様にしてあります。然し當保養所の周囲の設備を工風してありますので私共を始め看護人や看護婦が始終注意して居りますので御病人が一人でふら／＼と抜け出したたり。逃げ出したたりする様な事は決してありません。部屋は普通の座敷で開放的にしてあります。男女室は左右に嚴重に區別してあります。そして待遇には等級なく凡て平等、御客様扱ひでなく家族の一人として、親切に御世話させて頂いたゞきます。入所には贈本も官廳の手續もいりません。御心當りの御病人がかりましたら御紹介さる様御願申上ります。

醫療事業の部

所在地 京都市外洛北岩倉村

經營者 渡邊謙助

所屬教派 無所屬

事業組織 個人經營 重に精神病者の療養

創立 經營者渡邊謙助氏はバプテスタの傳道師なりしが精神病者に對する使命に感じ特に岩倉は精神病者の理想郷なるを發見し大正十二年五月農家の一室を借りて開始、昭和二年現在の土地を買収して療養新築收容設備廿五人分

維持方法 寄附後援なし自給

事業成績 現在收容中の者男子十一名、女子十二名

京都市外洛北岩倉村 腦神經家庭保養所 渡邊謙助

◎四六倍判四〇頁・我國唯一の家庭信仰雜誌

# 基督教家庭新聞

誰が讀んでも面白く品がよくて

判りよい・家庭を明くし心を清

くし・希望を與へる美しい雜誌

毎月一回一日發行  
定價一部送料共二  
十一錢・中々年分  
送料共一圓二十錢  
一ヶ年分送料共  
二圓三十錢・海外  
送料共二圓八十錢

發兌 大坂市浪速區 日曜世界社 振替大坂 一六七四



終

