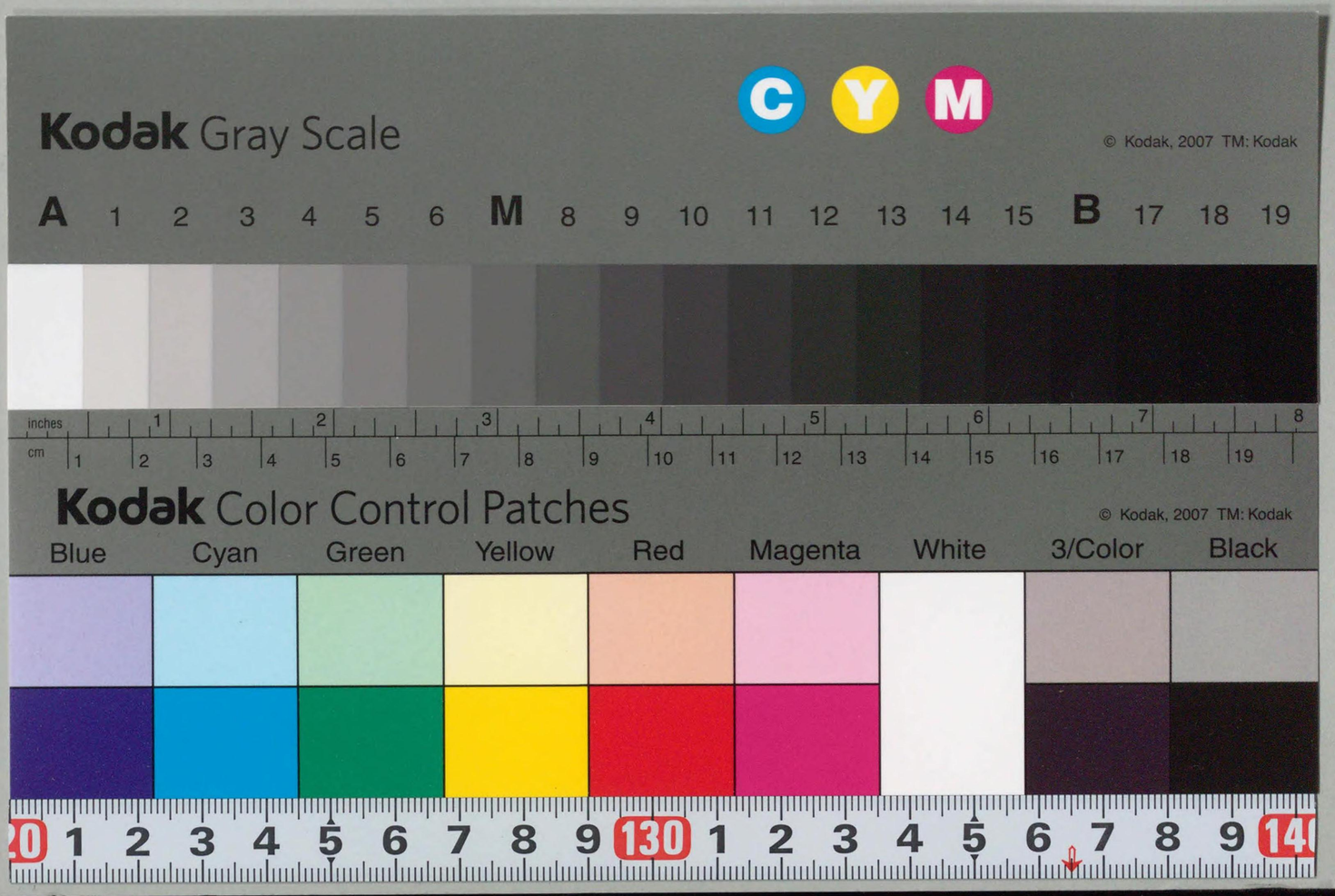

14·3
50□
BZ-7-02
1201000395809

9A1C3

143-50

第四十五回帝國議會

貴族院委員會會議錄

大正
11. 12. 21
内交

BZ
9
02

帝國議會 第四十五回

貴族院委員會會議錄

大正
11.12.21
内交

緒言

一本委員會會議錄ハ各委員會ニ主任書記ヲ出席セシメ其ノ會議ノ概要ヲ摘錄シタル後委員長及副委員長ノ署名捺印ヲ得タルモノナリ

一資格審查委員及懲罪委員ハ共ニ審查ノ事項ナキヲ以テ其ノ會議錄ナシ

大正十一年十一月

貴族院委員課

第四十五回
帝國議會　貴族院委員會會議錄

目次

○常任委員會
一豫算委員會　一百八十三頁
一豫算委員第一分科會　一百八十三頁
一豫算委員第二分科會　一百八十三頁
一豫算委員第三分科會　一百八十三頁
一豫算委員第四分科會　一百八十三頁
一豫算委員第五分科會　一百八十三頁
一豫算委員第六分科會　一百八十三頁
一請願委員會　一百八十三頁
一請願委員第一分科會　一百八十三頁
一請願委員第二分科會　一百八十三頁

一請願委員第三分科會　四百八十四頁
一請願委員第四分科會　五百六十六頁
一決算委員會　六百四十一頁
一決算委員第一分科會　六百七十七頁
一決算委員第二分科會　六百九十九頁
一決算委員第三分科會　七百　六　頁
一決算委員第四分科會　七百十八頁
○特別委員會
一破產法案（政府提出）特別委員會　七百二十九頁
一取引所法中改正法律案（政府提出）特別委員會　七百二十九頁
一和議法案（政府提出）特別委員會　七百五十一頁
一銃砲火藥類取締法中改正法律案（政府提出）特別委員會　七百五十七頁
一大正十年勅令第三百七十五號（承諾ヲ求ムル件）特別委員會　七百八十三頁
一大正十年勅令第三百七十六號（承諾ヲ求ムル件）特別委員會　七百八十三頁

一家畜傳染病豫防法案（政府提出　衆議院送付）特別委員會　七百八十九頁
一鐵道敷設法案（政府提出　衆議院送付）特別委員會　八百　五　頁
一酒造稅法中改正法律案（政府提出　衆議院送付）特別委員會　八百六十一頁
一織物消費稅法中改正法律案（政府提出　衆議院送付）特別委員會　八百六十一頁
一國有財產整理資金特別會計法案（政府提出　衆議院送付）特別委員會　八百六十七頁
一社寺現境內地無償下付ニ關スル法律案（衆議院提出）特別委員會　八百六十七頁
一國有土地森林原野下戻ニ關スル法律案（衆議院提出）特別委員會　八百六十七頁
一六大都市行政監督ニ關スル法律案（政府提出　衆議院送付）特別委員會　八百八十一頁
一少年法案（政府提出　衆議院送付）特別委員會　八百八十七頁
一矯正院法案（政府提出　衆議院送付）特別委員會　八百八十七頁
一感化法中改正法律案（政府提出）特別委員會　八百八十七頁
一過激社會運動取締法案（政府提出）特別委員會　八百八十七頁
一借地借家調停法案（政府提出　衆議院送付）特別委員會　九百二十三頁
一農會法案（政府提出　衆議院送付）特別委員會　九百三十九頁

一司法事務共助法中改正法案（政府提出）特別委員會　九百七十一頁
一朝鮮醫院及濟生院特別會計法中改正法律案（政府提出衆議院送付）特別委員會　九百七十五頁
一大學特別會計法中改正法律案（政府提出衆議院送付）特別委員會　九百七十九頁
一大正八年法律第十二號中改正法律案（政府提出衆議院送付）特別委員會　九百七十九頁
一森林資金特別會計法廢止法律案（政府提出衆議院送付）特別委員會　九百八十五頁
一和賀輕便軌道株式會社所屬軌道經營廢止ニ對スル補償ノ爲公債發行ニ關スル法律案（政府提出衆議院送付）特別委員會　九百八十九頁
一大湯鐵道及魚沼鐵道買收ノ爲公債發行ニ關スル法律案（政府提出衆議院送付）特別委員會　九百八十九頁
一道路法中改正法律案（政府提出衆議院送付）特別委員會　千三頁
一朝鮮事業公債法中改正法律案（政府提出衆議院送付）特別委員會　千九頁
一臺灣事業公債法改正法律案（政府提出衆議院送付）特別委員會　千九頁
一樺太事業公債法中改正法律案（政府提出衆議院送付）特別委員會　千九頁
一關東州事業公債法案（政府提出衆議院送付）特別委員會　千九頁

一南洋廳特別會計法案（政府提出衆議院送付）特別委員會　千九頁
一大正五年法律第四號中改正法律案（政府提出衆議院送付）特別委員會　千二十七頁
一瓦斯事業法案（政府提出）特別委員會　千三十九頁
一未成年者飲酒禁止法案（衆議院提出）特別委員會　千四十五頁
一裁判所ノ設立ニ關スル法律案（政府提出衆議院送付）特別委員會　千四十五頁
一大正二年法律第九號中改正法律案（政府提出衆議院送付）特別委員會　千五十三頁
一明治四十四年法律第六十一號中改正法律案（政府提出衆議院送付）特別委員會　千五十三頁
一明治四十年法律第四十九號中改正法律案（政府提出衆議院送付）特別委員會　千五十三頁
一明治三十三年法律第七十五號及明治三十五年法律第二十九號準用ニ關スル法律案（政府提出）特別委員會　千五十三頁
一府縣制中改正法律案（政府提出衆議院送付）特別委員會　千五十九頁
一北海道會法中改正法律案（政府提出衆議院送付）特別委員會　千五十九頁
一北海道地方費法中改正法律案（政府提出衆議院送付）特別委員會　千五十九頁
一市制中改正法律案（政府提出衆議院送付）特別委員會　千五十九頁

一明治四十年法律第二十一號中改正法律案（政府提出 衆議院送付）特別委員會　千五十九頁
一大正九年法律第十二號中改正法律案（政府提出 衆議院送付）特別委員會　千五十九頁
一傳染病豫防法中改正法律案（政府提出 衆議院送付）特別委員會　千九十三頁
一海港檢疫法中改正法律案（政府提出 衆議院送付）特別委員會　千九十三頁
一貨幣法中改正法律案（政府提出 衆議院送付）特別委員會　千百九頁
一刑事訴訟法案（政府提出 衆議院送付）特別委員會　千百十三頁
一民事訴訟法中改正法律案（衆議院提出）特別委員會　千百十三頁
一裁判所構成法中改正法律案（政府提出 衆議院送付）特別委員會　千百十三頁
一露國政變及西比利亞事變ノ爲損害ヲ被リタル者ノ救恤ニ關スル法律案（政府提出 衆議院送付）特別委員會　千百三十三頁
一壓縮瓦斯及液化瓦斯取締法案（政府提出 衆議院送付）特別委員會　千百四十三頁
一信託法案（政府提出 衆議院送付）特別委員會　千百五十一頁
一信託業法案（政府提出 衆議院送付）特別委員會　千百五十一頁

一擔保附社債信託法中改正法律案（政府提出 衆議院送付）特別委員會　千百五十一頁
一不動產登記法中改正法律案（政府提出 衆議院送付）特別委員會（政府提出 衆議院送付）　千百五十一頁
一非訟事件手續法中改正法律案（政府提出 衆議院送付）特別委員會　千百五十一頁
一所得稅法中改正法律案（政府提出 衆議院送付）特別委員會　千百五十二頁
一相續稅法中改正法律案（政府提出 衆議院送付）特別委員會　千百五十一頁
一登錄稅法中改正法律案（政府提出 衆議院送付）特別委員會　千百五十一頁
一印紙稅法中改正法律案（政府提出 衆議院送付）特別委員會　千百五十一頁
一日本興業銀行法中改正法律案（政府提出 衆議院送付）特別委員會　千百五十一頁
一臺灣銀行法中改正法律案（政府提出 衆議院送付）特別委員會　千百五十一頁
一北海道拓殖銀行法中改正法律案（政府提出 衆議政送付）特別委員會　千二百一頁
一船員職業紹介法案（政府提出 衆議院送付）特別委員會　千二百十五頁
一陪審法案（政府提出 衆議院送付）特別委員會
一大正九年度豫備金支出ノ件外四件（承諾ヲ求ムル件）（衆議院送付）特別委員會　千二百五十三頁

一簡易生命保險法中改正法律案（政府提出　衆議院送付）特別委員會　千二百六十九頁
一臺灣私設鐵道補助法案（政府提出　衆議院送付）特別委員會　千二百七十三頁
一銅、眞鍮及青銅ノ輸入稅ニ關スル法律案（政府提出　衆議院送付）特別委員會　千二百七十九頁
一健康保險法案（政府提出　衆議院送付）特別委員會　千二百八十九頁
一內地、朝鮮、臺灣又ハ樺太ト南洋群島トノ間ニ於ケル船舶及貨物ノ出入ニ關スル法律案（政府提出　衆議院送付）特別委員會　千三百十五頁
一大正九年法律第五十二號中改正法律案（政府提出　衆議院送付）特別委員會　千三百十五頁
一明治三十五年法律第四十九號中改正法律案（政府提出　衆議院送付）特別委員會　千三百二十五頁
一統計資料實地調查ニ關スル法律案（政府提出　衆議院送付）特別委員會　千三百二十三頁
一治安警察法中改正法律案（衆議院提出）特別委員會　千三百二十七頁
一狩獵法中改正法律案（政府提出　衆議院送付）特別委員會　千三百四十一頁
一取引所稅法中改正法律案（政府提出　衆議院送付）特別委員會　千三百十五頁
一東京帝國大學臨時政府支出金繰入ニ關スル法律案（政府提出　衆議院送付）特別委員會　千三百四十七頁

一增加恩給等ノ增額ニ關スル法律案（政府提出　衆議院送付）特別委員會　千三百五十一頁
一土地收用法中改正法律案（政府提出　衆議院送付）特別委員會　千三百五十七頁

第四十五回
帝國議會 **貴族院委員會會議錄**

○常任委員會

豫算委員會

委員選擧

○大正十年十二月二十七日各部ニ於テ豫算委員ヲ選擧ス其ノ結果左ノ如シ

公爵	近衞文麿	侯爵	德川圀順
侯爵	佐佐木行忠	伯爵	寺島誠一郎
伯爵	副島道正	伯爵	奥平昌恭
伯爵	林博太郎	男爵	小澤武雄
子爵	樋口誠康	子爵	青木信光
子爵	牧野忠篤	子爵	酒井忠亮
子爵	前田利定	子爵	榎本武憲
子爵	大河內正敏	子爵	野村益三
子爵	八條隆正	子爵	渡邊千冬

子爵　板倉勝憲
北里柴三郎
江木千之
和田彦次郎
小松謙次郎
男爵　目賀田種太郎
岡田良平
上山滿之進
男爵　小早川四郎
男爵　千秋季隆
男爵　長松篤棐
男爵　福原俊丸
男爵　藤堂高成
男爵　矢吹省三
淺田德則
男爵　村上敬次郎
荒川義太郎
仲小路廉
男爵　坂本俊篤
男爵　阪谷芳郎
荒井賢太郎
男爵　平野長祥
男爵　船越光之丞
男爵　斯波忠三郎
男爵　本田親濟
男爵　藤村義朗
男爵　池田長康
藤田四郎

仁尾惟茂
橋本圭三郎
杉田定一
江木翼
湯淺倉平
山田敭
岡本榮吉
橋本辰二郎
櫻井伊兵衞
若槻禮次郎
高田早苗
西久保弘道
市來乙彥
鎌田榮吉
石谷傳四郎
高橋源次郎
中山嘉兵衞

○大正十一年一月十四日第二部選出委員男爵本田親濟卒去ス同年同月二十四日男爵名和長憲其ノ補闕選擧ニ當選ス

○大正十一年一月二十一日第三部選出委員淺田德則辭任ス同年同月二十七日石塚英藏其ノ補闕選擧ニ當選ス

○大正十一年一月三十一日第九部選出委員中山嘉兵衞辭任ス同年二月三日成淸信愛其ノ補闕選擧ニ

○當選ス

○大正十一年二月十三日第五部選出委員杉田定一辭任ス同年同月十六日高橋琢也其ノ補闕選擧ニ當選ス

○大正十一年二月二十一日第五部選出委員高橋琢也辭任ス同年同月二十五日石渡敏一其ノ補闕選擧ニ當選ス

○大正十一年三月二十二日第六部選出委員男爵小早川四郎辭任ス同年同月二十四日子爵豐岡圭資其ノ補闕選擧ニ當選ス

委員長及副委員長選擧

○大正十一年二月三日委員長及副委員長ヲ互選ス其ノ結果左ノ如シ

委員長　子爵　前田利定

副委員長　江木千之

分科決定及分科擔當委員選定

○大正十一年二月四日委員會ニ於テ分科ヲ決定シ委員長ハ各委員ノ希望ヲ參酌シ分科擔當委員ヲ選定スルコト左ノ如シ

第一分科（歲入、大藏省、鐵道省、朝鮮總督府、臺灣總督府、關東廳、樺太廳、南洋廳ヲ除ク）

侯爵　佐佐木行忠

伯爵　奧平昌恭

子爵　青木信光

子爵　前田利定

子爵　入條隆正

男爵　阪谷芳郎

男爵　藤村義朗

仁尾惟茂

若槻禮次郎

湯淺倉平

鎌田榮吉

橋本辰二郎

上山滿之進

兼務委員

同　男爵　長松棐篤
同　男爵　池田長康
同　　江木翼
同　　市來乙彥

第二分科（外務省　司法省）

同　公爵　近衞文麿
同　侯爵　德川圀順
同　伯爵　寺島誠一郎
同　男爵　小澤武雄
同　男爵　船越光之丞
同　男爵　池田長康
兼務委員　男爵　櫻井伊兵衞
伯爵　副島道正
仲小路廉

同　男爵　坂本俊篤
同　　藤田四郎

第三分科（內務省　文部省）

伯爵　林博太郎
子爵　榎本武憲
子爵　大河內正敏
子爵　野村益三
子爵　渡邊千冬
北里柴三郎
江木千之
荒川義太郎
岡田良平
男爵　千秋季隆
男爵　矢吹省三

第四分科（陸軍省　海軍省）

兼務委員　男爵　目賀田種太郎
同　男爵　船越光之丞
同　男爵　福原俊丸
同　湯淺倉平
同　石谷傳四郎
伯爵　副島道正
子爵　樋口誠康
子爵　酒井忠亮
男爵　村上敬次郎
男爵　坂本俊篤
男爵　名和長憲
男爵　目賀田種太郎

高田早苗

第五分科（農商務省　遞信省）

兼務委員　公爵　近衞文麿
同　江木千之
同　男爵　平野長祥
同　男爵　斯波忠三郎
同　若槻禮次郎
子爵　牧野忠篤
石塚英藏
仲小路廉
小松謙次郎

橋本圭三郎
杉田定一
江木翼
市來乙彥

第六分科（鐵道局、朝鮮總督府、臺灣總督府、關東廳、樺太廳、南洋廳）

兼務委員　子爵　榎本武憲

同　男爵　荒川義太郎

同　男爵　藤村義朗

同　男爵　矢吹省三

同　西久保弘道

同　橋本辰二郎

子爵　板倉勝憲

男爵　上山滿之進

男爵　平野長祥

男爵　長松篤棐

同　山田敏

同　岡本榮吉

同　成清信愛

兼務委員　子爵　樋口誠康

同　子爵　大河內正敏

同　子爵　野村益三

同　石塚英藏

同　和田彥次郎

同　荒井賢太郎

同　男爵　斯波忠三郎

同　男爵　福原俊丸

同　男爵　藤堂高成

同　藤田四郎

同　西久保弘道

同　石谷傳四郎

同　高橋源次郎

同　男爵　名和長憲
同　同　男爵　千秋季隆
同　同　高田早苗

○大正十一年二月十三日第四分科擔當委員杉田定一辭任ス

○大正十一年二月十六日第一分科擔當委員仁尾惟茂ヲ第六分科兼務委員ニ、高橋琢也ヲ第五分科擔當委員ニ選定ス

○大正十一年二月二十一日第五分科擔當委員高橋琢也辭任ス

○大正十一年二月二十二日第一分科擔當委員鎌田榮吉ヲ第三分科兼務委員ニ選定ス

○大正十一年三月二日石渡敏一ヲ第三分科擔當委員第四分科兼務委員ニ選定ス

○大正十一年三月二十二日第六分科擔當委員男爵小早川四郎辭任ス

主査及副主査選擧

○大正十一年二月十六日各分科ニ於テ主査及副主査ヲ互選ス其ノ結果左ノ如シ

第一分科主査　侯爵　佐佐木行忠
副主査　伯爵　奥平昌恭

第二分科主査　公爵　近衞文麿
副主査　伯爵　寺島誠一郎

第三分科主査　子爵　榎本武憲
副主査　男爵　千秋季隆

第四分科主査　男爵　村上敬次郎
副主査　男爵　名和長憲

第五分科主査　副主査　男爵　平野長祥

第六分科主査　男爵　藤田四郎
副主査　男爵　小早川四郎

會議

第一回大正十一年二月三日

出席委員

委員長　子爵　前田利定
副委員長　江木千之

委員 公爵 近衞文麿
同 侯爵 佐佐木行忠
同 伯爵 奥平昌恭
同 男爵 小澤武雄
同 子爵 榎本武憲
同 子爵 野村益三
同 北里柴三郎
同 荒川義太郎
同 石塚英藏
同 小松謙次郎
同 男爵 目賀田種太郎
同 岡田良平
同 上山滿之進
同 男爵 小早川四郎
同 侯爵 德川圀順
同 伯爵 副島道正
同 伯爵 林博太郎
同 子爵 樋口誠康
同 子爵 大河内正敏
同 子爵 八條隆正
同 男爵 村上敬次郎
同 和田彦次郎
同 男爵 坂本俊篤
同 仲小路廉
同 男爵 阪谷芳郎
同 荒井賢太郎
同 男爵 平野長祥
同 男爵 千秋季隆

同 男爵 斯波忠三郎
同 男爵 藤堂高成
同 男爵 矢吹省三
同 仁尾惟茂
同 橋本圭三郎
同 江木翼
同 湯淺倉平
同 石谷傳四郎
同 橋本辰二郎
同 櫻井伊兵衞
同 男爵 藤村義朗
同 男爵 池田長康
同 藤田四郎
同 若槻禮次郎
同 西久保弘道
同 市來乙彦
同 山田敭
同 高橋源次郎
同 成清信愛

出席國務大臣

內閣總理大臣兼大藏大臣 子爵 高橋是清
文部大臣 中橋德五郎
遞信大臣 野田卯太郎

出席政府委員

法制局參事官　馬場鍈一
大藏省主計局長　西野元
大藏書記官　佐々木謙一郎
主計局書記官　河本文一
文部省普通學務局長　赤司鷹一郎

開會　午前十一時三十三分

○委員長子爵前田利定　開會ヲ宣告ス

（附記一）　大正十年度歳入歳出總豫算追加案（第一號）ヲ議題ニ供ス

（附記二）　本委員會議事ハ速記錄ニ詳ナルヲ以テ茲ニ之ヲ略ス以下倣之

○委員長子爵前田利定　散會ヲ命ス

散會　午前十一時四十四分

（附記）　同日議長ニ提出シタル委員長ノ報告左ノ如シ

一大正十年度歳入歳出總豫算追加案（第一號）

右衆議院ヨリ送付シタル案ヲ審査シ衆議院議決案ノ通可決スヘキモノナリト議決セリ依テ及報告候也

大正十一年二月三日

豫算委員長
子爵　前田利定

貴族院議長公爵徳川家達殿

第二回　大正十一年二月二十日

出席委員

委員長　子爵　前田利定
副委員長　江木千之
委員　公爵　近衛文麿
同　侯爵　佐佐木行忠
同　伯爵　寺島誠一郎
同　伯爵　副島道正
同　伯爵　奥平昌恭
同　伯爵　林博太郎
同　男爵　小澤武雄
同　子爵　樋口誠康
同　子爵　青木信光
同　子爵　牧野忠篤

同　子爵　酒井忠亮
同　子爵　大河内正敏
同　子爵　八條隆正
同　北里柴三郎
同　荒川義太郎
同　石塚英藏
同　小松謙次郎
同　男爵　名和長憲
同　男爵　阪谷芳郎
同　荒井賢太郎
同　男爵　船越光之丞
同　男爵　斯波忠三郎
同　男爵　福原俊丸
同　藤堂高成

同　子爵　板本武憲
同　子爵　野村益三
同　子爵　渡邊千冬
同　男爵　村上敬次郎
同　和田彦次郎
同　仲小路廉
同　男爵　坂本俊篤
同　男爵　目賀田種太郎
同　岡田良平
同　上山滿之進
同　男爵　千秋季隆
同　男爵　長松篤棐
同　男爵　藤村義朗
同　男爵　池田長康

同　男爵　矢吹省三
同　仁尾惟茂
同　高田早苗
同　江木翼
同　湯淺倉平
同　石谷傳四郎
同　高橋源次郎
同　成清信愛

同　藤田四郎
同　若槻禮次郎
同　西久保弘道
同　市來乙彥
同　鎌田榮吉
同　岡本榮吉
同　橋本辰二郎
同　櫻井伊兵衞

出席國務大臣

內閣總理大臣兼大藏大臣　子爵　高橋是清
臨時海軍大臣事務管理內閣總理大臣　子爵　高橋是清
外務大臣　伯爵　內田康哉
農商務大臣　男爵　山本達雄
內務大臣　床次竹二郎

出席政府委員

文部大臣	中橋德五郎
遞信大臣	野田卯太郎
鐵道大臣	元田肇
陸軍大臣	山梨半造
國勢院總裁	小川平吉
國勢院部長	牛塚虎太郎
國勢院部長	阿部壽準
臺灣總督 男爵	田健治郎
臺灣總督府總務長官	賀來佐賀太郎
臺灣總督府財務局長	阿部滂
外務省亞細亞局長	芳澤謙吉
外務省條約局長	山川端夫
外務省情報部次長	田中都吉

外務省參事官	林毅陸
外務書記官	青木新
內務省土木局長	堀田貢
大藏省主計局長	西野元
大藏省理財局長	小野義一
大藏書記官	佐々木謙一郎
大藏書記官	河田烈
主計局書記官	河本文一
陸軍次官	尾野實信
陸軍中將	石光眞臣
陸軍主計總監	田中政明
陸軍一等主計正	飯塚唯助
海軍中將	岡田啓介
海軍主計中將	志佐勝

開會　午前十一時十二分

○委員長子爵前田利定　開會ヲ宣告ス

（附記）大正十一年度歳入歳出總豫算案並大正十一年度各特別會計歳入歳出豫算案、豫算外國

海軍主計大佐	加藤亮一	
司法次官	山內確三郎	
司法省監獄局長	山岡萬之助	
司法省參事官	上埜安太郎	
司法書記官	近藤三郎	
文部省普通學務局長	赤司鷹一郎	
農商務次官	田中隆三	
農商務省工務局長	男爵　四條隆英	
製鐵所理事	加藤正美	
遞信次官	秦豐助	
遞信省參事官	小久保喜七	

庫ノ負擔トナルヘキ契約ヲ爲スヲ要スル件及臨時軍事費豫算追加案（第一號）ヲ議題ニ供ス

○委員長子爵前田利定　休憩ヲ命ス

休憩　午後零時一分

開會　午後一時十一分

○委員長子爵前田利定　開會ヲ宣告ス

○委員長子爵前田利定　散會ヲ命ス

散會　午後三時一分

第三回　大正十一年二月二十一日

出席委員

委員長	子爵　前田利定	副委員長　江木千之
委員	公爵　近衞文麿	同　侯爵　德川圀順
同	侯爵　佐佐木行忠	同　伯爵　寺島誠一郎
同	伯爵　副島道正	同　伯爵　奥平昌恭

同　男爵　小澤武雄
同　子爵　青木信光
同　子爵　榎本武憲
同　子爵　渡邊千冬
同　北里柴三郎
同　荒川義太郎
同　仲小路廉
同　男爵　坂本俊篤
同　男爵　目賀田種太郎
同　岡田良平
同　上山滿之進
同　船越光之丞
同　男爵　長松篤棐
同　男爵　矢吹省三

同　子爵　樋口誠康
同　子爵　牧野忠篤
同　子爵　八條隆正
同　子爵　板倉勝憲
同　男爵　村上敬次郎
同　石塚英藏
同　小松謙次郎
同　男爵　名和長憲
同　男爵　阪谷芳郎
同　荒井賢太郎
同　男爵　平野長祥
同　男爵　千秋季隆
同　男爵　池田長康
同　藤田四郎

同　仁尾惟茂
同　橋本圭三郎
同　西久保弘道
同　湯淺倉平
同　石谷傳四郎
同　橋本辰二郎

出席國務大臣

同　若槻禮次郎　内閣總理大臣兼大藏大臣
同　高田早苗　大臣
同　江木翼　臨時海軍大臣事務管理
同　鎌田榮吉　内閣總理大臣
同　岡本柳吉
同　成清信愛

同　高橋是清　子爵
同　高橋是清　子爵
同　内田康哉　男爵
同　山本達雄
同　床次竹二郎
同　中橋德五郎
同　野田卯太郎

出席政府委員

陸軍大臣　山梨半造

國勢院總裁　小川平吉

國勢院部長　牛塚虎太郎

外務省亞細亞局長　芳澤謙吉

外務省條約局長　山川端夫

外務省情報部次長　田中都吉

外務省參事官　林毅陸

內務省警保局長　湯池幸平

內務省土木局長　堀田貢

北海道廳長官　宮尾舜治

大藏省主稅局長　松本重威

大藏省理財局長　小野義一

大藏省參事官　堀切善兵衞

開會　午後一時二十七分

○副委員長江木千之　開會ヲ宣告ス

（附記）議題ハ第二回ニ於ケルモノ及大正十年度歲入歲出總豫算追加案（第二號）トス

○委員長子爵前田利定　散會ヲ命ス

散會　午後四時二分

（附記）同日議長ニ提出シタル委員長ノ報告左ノ如シ

一大正十年歲入歲出總豫算追加案（第二號）

右衆議院ヨリ送付シタル案ヲ審査シ衆議院議決案ノ通可決スヘキモノナリト議決セリ依テ及報告候也

大正十一年二月二十一日

大藏書記官　河田烈

專賣局長官　野中清

海軍主計中將　志佐勝

司法書記官　近藤三郎

貴族院議長公爵德川家達殿

第四回　大正十一年二月二十二日

出席委員

委員長　子爵　前田利定

委員　公爵　近衛文麿

同　伯爵　寺島誠一郎

同　伯爵　奥平昌恭

同　男爵　小澤武雄

同　子爵　青木信光

同　子爵　大河內正敏

同　子爵　八條隆正

同　子爵　板倉勝憲

副委員長　江木千之

同　侯爵　佐佐木行忠

同　伯爵　副島道正

同　伯爵　林博太郎

同　子爵　樋口誠康

同　子爵　牧野忠篤

同　子爵　野村益三

同　子爵　渡邊千冬

同　北里柴三郎

豫算委員長　子爵　前田利定

同　男爵　村上敬次郎

同　和田彥次郎

同　仲小路廉

同　男爵　坂本俊篤

同　男爵　目賀田種太郎

同　岡田良平

同　上山滿之進

同　男爵　船越光之丞

同　男爵　斯波忠三郎

同　男爵　福原俊丸

同　男爵　池田長康

同　藤田四郎

同　橋本圭三郎

同　江木翼

同　荒川義太郎

同　石塚英藏

同　小松謙次郎

同　名和長憲

同　阪谷芳郎

同　荒井賢太郎

同　男爵　小早川四郎

同　男爵　千秋季隆

同　男爵　長松篤棐

同　男爵　藤堂高成

同　男爵　矢吹省三

同　若槻禮次郎

同　西久保弘道

同　市來乙彥

同　湯淺倉平
同　石谷傳四郎
同　高橋源次郎
同　成清信愛

出席國務大臣

內閣總理大臣兼大藏大臣　子爵　高橋是清
臨時海軍大臣事務管理內閣總理大臣　子爵　高橋是清
外務大臣　伯爵　內田康哉
內務大臣　床次竹二郎
遞信大臣　野田卯太郎
陸軍大臣　山梨半造

出席政府委員

拓殖局長官　川村竹治
國勢院總裁　小川平吉

同　鎌田榮吉
同　岡本榮吉
同　橋本辰二郎
同　櫻井伊兵衛

國勢院部長　牛塚虎太郎
國勢院部長　阿部壽準
關東廳事務總長　土岐嘉平
關東廳事務官　西山左內
樺太廳長官　永井金次郎
樺太廳事務官　石坂豐一
外務省條約局長　山川端夫
外務省情報部長　田中都吉
外務省參事官　林毅陸
大使館參事官　古谷重綱
大藏次官　神野勝之助
大藏省主計局長　西野元
大藏省理財局長　小野義一
大藏省銀行局長　黑田英雄

開會　午前十時三十四分

○委員長子爵前田利定　開會ヲ宣告ス

（附記）議題ハ第二回ニ同シ

○委員長子爵前田利定　休憩ヲ命ス

休憩　午後零時二十五分

大藏省參事官	堀切善兵衞	
大藏書記官	中島鐵平	
專賣局長官	野中清	
海軍中將	岡田啓介	
司法次官	山內確三郎	
司法省刑事局長	林賴三郎	
司法省監獄局長	山岡萬之助	
司法省參事官	上埜安太郎	
司法書記官	近藤三郎	

開會　午後一時四十分

○委員長子爵前田利定　開會ヲ宣告ス

○委員長子爵前田利定　散會ヲ命ス

散會　午後三時五十二分

第五回　大正十一年二月二十三日

出席委員

委員長	子爵	前田利定	
委員	侯爵	德川圀順	
同	伯爵	副島道正	
同	男爵	小澤武雄	
同	子爵	青木信光	
同	子爵	榎本武憲	
同	子爵	渡邊千冬	
同		北里柴三郎	
副委員長		江木千之	
同	伯爵	寺島誠一郎	
同	伯爵	奧平昌恭	
同	子爵	樋口誠康	
同	子爵	牧野忠篤	
同	子爵	八條隆正	
同	子爵	板倉勝憲	
同	男爵	村上敬次郎	

同　荒川義太郎
同　仲小路廉
同　男爵　坂本俊篤
同　男爵　目賀田種太郎
同　岡田良平
同　男爵　平野長祥
同　男爵　船越光之丞
同　男爵　斯波忠三郎
同　男爵　福原俊丸
同　男爵　池田長康
同　藤田四郎
同　若槻禮次郎、
同　高田早苗
同　江木翼

同　石塚英藏
同　小松謙次郎
同　男爵　名和長憲
同　男爵　阪谷芳郎
同　荒井賢太郎
同　男爵　小早川四郎
同　男爵　千秋季隆
同　男爵　長松篤棐
同　男爵　藤村義朗
同　矢吹省三
同　仁尾惟茂
同　橋本圭三郎
同　西久保弘道
同　來栖乙彦

同　湯淺倉平
同　山田敏
同　岡本榮吉
同　成清信愛

出席國務大臣

内閣總理大臣兼大藏大臣　子爵　高橋是清
臨時海軍大臣事務管理内閣總理大臣　子爵　高橋是清
外務大臣　伯爵　内田康哉
内務大臣　床次竹二郎
文部大臣　中橋德五郎
遞信大臣　野田卯太郎
陸軍大臣　山梨半造
拓殖局長官　川村竹治

同　鎌田榮吉
同　石谷傳四郎
同　高橋源次郎
同　櫻井伊兵衛

出席政府委員

開會　午前十時二十四分

○委員長子爵前田利定　開會ヲ宣告ス

關東長官　山縣伊三郎
外務省條約局長　山川端夫
外務省情報部長　田中都吉
大使館參事官　古谷重綱
內務省參事官　松田源治
大藏次官　神野勝之助
大藏省主計局長　西野元
大藏省理財局長　小野義一
大藏書記官　河田烈
主計局書記官　河本文一
專賣局長官　野中清
海軍中將　岡田啓介

（附記）議題ハ第二回ニ同シ

○委員長子爵前田利定　散會ヲ命ス

散會　午前十一時五十九分

第六回　大正十一年二月二十四日

出席委員

委員長　子爵　前田利定
委員　侯爵　德川圀順
同　伯爵　寺島誠一郎
同　男爵　小澤武雄
同　子爵　牧野忠篤
同　子爵　大河內正敏
同　子爵　八條隆正
同　北里柴三郎
同　荒川義太郎

副委員長　江木千之
同　侯爵　佐佐木行忠
同　伯爵　副島道正
同　子爵　樋口誠康
同　子爵　酒井忠亮
同　子爵　野村益三
同　子爵　板倉勝憲
同　男爵　村上敬次郎
同　石塚英藏

同　仲小路廉　同　小松謙次郎
同　男爵　坂本俊篤　同　男爵　名和長憲
同　男爵　目賀田種太郎　同　男爵　阪谷芳郎
同　岡田良平　同　上山滿之進
同　男爵　平野長祥　同　男爵　小早川四郎
同　男爵　船越光之丞　同　男爵　千秋季隆
同　男爵　長松篤棐　同　男爵　福原俊丸
同　男爵　藤村義朗　同　男爵　藤堂高成
同　男爵　池田長康　同　藤田四郎
同　仁尾惟茂　同　若槻禮次郎
同　橋本圭三郎　同　高田早苗
同　西久保弘道　同　江木翼
同　市來乙彥　同　湯淺倉平
同　鎌田榮吉　同　山田斂

同　岡本榮吉　同　高橋源次郎
同　橋本辰二郎　同　成清信愛

出席國務大臣

內閣總理大臣兼大藏大臣　子爵　高橋是清
臨時海軍大臣事務管理內閣總理大臣　子爵　高橋是清
外務大臣　伯爵　內田康哉
內務大臣　床次竹二郎
文部大臣　中橋德五郎
陸軍大臣　山梨半造

出席政府委員

法制局參事官　馬場鍈一
國勢院總裁　小川平吉
國勢院部長　阿部壽準
關東長官　山縣伊三郎

外亞細亞局長　芳澤謙吉
外務省條約局長　山川端夫
大藏次官　神野勝之助
大藏省主計局長　西野元
大藏省主稅局長　松本重威
大藏省理財局長　小野義一
大藏省參事官　堀切善兵衞
大藏書記官　中島鐵平
專賣局長官　野中清
海軍中將　岡田啓介
海軍主計中將　志佐勝
司法次官　山內確三郎
司法省民事局長　池田寅二郎
司法省刑事局長　林賴三郎

開會　午前十時十九分

○委員長子爵前田利定　開會ヲ宣告ス

（附記）議題ハ第二回ニ同シ

○委員長子爵前田利定　散會ヲ命ス

散會　午後零時三十四分

第七回　大正十一年二月二十八日

出席委員

委員長　子爵　前田利定

副委員長　江木千之

司法省監獄局長　山岡萬之助
司法省參事官　三宅正太郎
司法書記官　近藤三郎
遞信次官　秦豐助
遞信省管船局長　若宮貞夫
遞信省參事官　小久保喜七

委員　侯爵　徳川　圀順
同　伯爵　寺島誠一郎
同　同　男爵　小澤武雄
同　子爵　青木信光
同　子爵　酒井忠亮
同　子爵　野村益三
同　子爵　渡邊千冬
同　男爵　村上敬次郎
同　和田彦次郎
同　仲小路廉
同　男爵　坂本俊篤
同　男爵　目賀田種太郎
同　岡田良平
同　男爵　平野長祥
同　侯爵　佐佐木行忠
同　伯爵　奥平昌恭
同　子爵　樋口誠康
同　子爵　牧野忠篤
同　子爵　榎本武憲
同　子爵　八條隆正
同　北里柴三郎
同　荒川義太郎
同　石塚英藏
同　小松謙次郎
同　男爵　名和長憲
同　男爵　阪谷芳郎
同　荒井賢太郎
同　男爵　小早川四郎

同　男爵　船越光之丞
同　男爵　長松篤棐
同　男爵　藤村義朗
同　男爵　池田長康
同　藤田四郎
同　若槻禮次郎
同　市來乙彥
同　鎌田榮吉
同　石谷傳四郎
同　高橋源次郎
同　成清信愛
同　男爵　斯波忠三郎
同　男爵　福原俊丸
同　男爵　藤堂高成
同　男爵　矢吹省三
同　仁尾惟茂
同　江木翼
同　湯淺倉平
同　山田敭
同　岡本榮吉
同　橋本辰二郎
同　櫻井伊兵衞

出席國務大臣

內閣總理大臣兼大藏大臣　子爵　高橋是清
臨時海軍大臣事務管理　子爵　高橋是清
內閣總理大臣

出席政府委員

外務大臣伯爵　内田康哉
農商務大臣男爵　山本達雄
内務大臣　床次竹二郎
文部大臣　中橋徳五郎
遞信大臣　野田卯太郎
鐵道大臣　元田肇
司法大臣伯爵　大木遠吉
陸軍大臣　山梨半造
國勢院總裁　小川平吉
國勢院部長　阿部壽準
大藏省主計局長　西野元
大藏省理財局長　小野義一
大藏書記官　草間秀雄

開會　午後一時九分

○委員長子爵前田利定　開會ヲ宣告ス

（附記）議題ハ第二回ニ同シ

○委員長子爵前田利定　散會ヲ命ス

散會　午後三時五十九分

第八回　大正十一年三月一日

委員長　子爵　前田利定

副委員長　江木千之

大藏書記官　河田烈
大藏書記官　中島鐵平
大藏書記官　岡田信
主計局書記官　河本文一
專賣局長官　野中清
海軍中將　岡田啓介
製鐵所理事　加藤正美

委員 侯爵 德川圀順
同 伯爵 寺島誠一郎
同 男爵 小澤武雄
同 子爵 青木信光
同 子爵 酒井忠亮
同 子爵 野村益三
同 子爵 渡邊千冬
同 北里柴三郎
同 荒川義太郎
同 石塚英藏
同 小松謙次郎
同 男爵 名和長憲
同 男爵 阪谷芳郎
同 上山滿之進
同 侯爵 佐佐木行忠
同 伯爵 奥平昌恭
同 子爵 樋口誠康
同 子爵 牧野忠篤
同 子爵 榎本武憲
同 子爵 八條隆正
同 子爵 板倉勝憲
同 男爵 村上敬次郎
同 和田彦次郎
同 仲小路廉
同 男爵 坂本俊篤
同 男爵 目賀田種太郎
同 岡田良平
同 男爵 平野長祥

同 男爵 船越光之丞
同 男爵 長松篤棐
同 男爵 藤村義朗
同 男爵 池田長康
同 藤田四郎
同 若槻禮次郎
同 高田早苗
同 江木翼
同 湯淺倉平
同 山田敘
同 岡本榮吉
同 橋本辰二郎
同 櫻井伊兵衛
出席國務大臣
同 男爵 斯波忠三郎
同 男爵 福原俊丸
同 男爵 藤堂高成
同 矢吹省三
同 仁尾惟茂
同 橋本圭三郎
同 西久保弘道
同 市來乙彥
同 鎌田榮吉
同 石谷傳四郎
同 高橋源次郎
同 成清信愛

出席政府委員

開會　午前十時二十二分

内閣總理大臣兼大藏大臣	子爵	高橋是清
臨時海軍大臣事務管理内閣總理大臣	子爵	高橋是清
外務大臣	伯爵	内田康哉
内務大臣		床次竹二郎
文部大臣		中橋徳五郎
司法大臣	伯爵	大木遠吉
陸軍大臣		山梨半造
法制局參事官		馬場鍈一
國勢院總裁		小川平吉
内務省警保局長		湯地幸平
内務省參事官		松田源治
海軍中將		岡田啓介

○委員長子爵前田利定　開會ヲ宣告ス

（附記）議題ハ第二回ニ同シ

○委員長子爵前田利定　休憩ヲ命ス

休憩　午前十一時三十四分

開會　午後一時十三分

○委員長子爵前田利定　開會ヲ宣告ス

○委員長子爵前田利定　散會ヲ命ス

散會　午後四時五十一分

第九回　大正十一年三月二日

出席委員

委員長	子爵	前田利定
副委員長		江木千之
委員	公爵	近衞文麿
同	侯爵	徳川圀順
同	伯爵	奥平昌恭
同	伯爵	林博太郎
同	男爵	小澤武雄
同	子爵	樋口誠康

同　子爵　青木信光
同　子爵　酒井忠亮
同　子爵　野村益三
同　子爵　板倉勝憲
同　荒川義太郎
同　仲小路廉
同　男爵　坂本俊篤
同　男爵　目賀田種太郎
同　岡田良平
同　男爵　平野長祥
同　男爵　長松篤棐
同　男爵　池田長康
同　藤田四郎
同　石渡敏一

同　子爵　牧野忠篤
同　子爵　榎本武憲
同　子爵　八條隆正
同　男爵　村上敬次郎
同　和田彦次郎
同　小松謙次郎
同　男爵　名和長憲
同　男爵　阪谷芳郎
同　上山滿之進
同　男爵　船越光之丞
同　男爵　福原俊丸
同　男爵　矢吹省三
同　仁尾惟茂
同　若槻禮次郎

同　橋本圭三郎
同　西久保弘道
同　市來乙彥
同　鎌田榮吉
同　石谷傳四郎
同　高橋源次郎
同　成清信愛

出席國務大臣

同　高田早苗
同　江木翼
同　湯淺倉平
同　山田敘
同　橋本辰二郎
同　岡本榮吉
同　櫻井伊兵衛

內閣總理大臣兼大藏大臣　子爵　高橋是清
同　江木翼
同　湯淺倉平
臨時海軍大臣事務管理內閣總理大臣　子爵　高橋是清
外務大臣　伯爵　內田康哉
內務大臣　床次竹二郎
文部大臣　中橋德五郎
司法大臣　伯爵　大木遠吉

出席政府委員

開會　午前十時二十三分

○委員長子爵前田利定　開會ヲ宣告ス

（附記）議題ハ第二回ニ同シ

法制局參事官　馬場鍈一
國勢院總裁　小川平吉
國勢院部長　牛塚虎太郎
國勢院部長　阿部壽準
內務省警保局長　湯地幸平
大藏次官　神野勝之助
大藏省主計局長　西野元
海軍中將　岡田啓介
文部省專門學務局長　松浦鎭次郎
文部省普通學務局長　赤司鷹一郎

○委員長子爵前田利定　休憩ヲ命ス

休憩　午後零時五分

開會　午後一時三十八分

○委員長子爵前田利定　開會ヲ宣告ス

○委員長子爵前田利定　休憩ヲ命ス

休憩　午後二時五分

開會　午後二時二十一分

○委員長子爵前田利定　開會ヲ宣告ス

○委員長子爵前田利定　散會ヲ命ス

散會　午後四時二分

第十回　大正十一年三月三日

出席委員

委員長　子爵　前田利定
委員　公爵　近衞文麿
同　侯爵　德川圀順
副委員長　江木千之

同　侯爵　佐佐木行忠
同　男爵　小澤武雄
同　子爵　青木信光
同　子爵　酒井忠亮
同　子爵　野村益三
同　子爵　渡邊千冬
同　北里柴三郎
同　荒川義太郎
同　石塚英藏
同　小松謙次郎
同　目賀田種太郎
同　岡田良平
同　上山滿之進
同　斯波忠三郎
同　伯爵　寺島誠一郎
同　子爵　樋口誠康
同　子爵　牧野忠篤
同　子爵　大河內正敏
同　子爵　八條隆正
同　子爵　板倉勝憲
同　男爵　村上敬次郎
同　和田彥次郎
同　仲小路廉
同　男爵　坂本俊篤
同　男爵　坂谷芳郎
同　荒井賢太郎
同　男爵　般越光之丞
同　男爵　長松篤棐

同　男爵　福原俊丸
同　男爵　池田長康
同　藤田四郎
同　石渡敏一
同　橋本圭三郎
同　西久保弘道
同　市來乙彥
同　鎌田榮吉
同　石谷傳四郎
同　高橋源次郎
同　成清信愛
同　男爵　藤堂高成
同　男爵　矢吹省三
同　仁尾惟茂
同　若槻禮次郎
同　高田早苗
同　江木翼
同　湯淺倉平
同　山田敘
同　岡本榮吉
同　橋本辰二郎
同　櫻井伊兵衞
出席國務大臣
內閣總理大臣兼大藏大臣　子爵　高橋是清
臨時海軍大臣事務管理內閣總理大臣　子爵　高橋是清

出席政府委員

外務大臣　伯爵　內田康哉
農商務大臣　男爵　山本達雄
內務大臣　床次竹二郎
遞信大臣　野田卯太郎
鐵道大臣　元田肇
司法大臣　伯爵　大木遠吉
陸軍大臣　山梨半造

拓殖局長官　川村竹治
國勢院總裁　小川平吉
國勢院部長　牛塚虎太郎
國勢院部長　阿部壽準
內務省警保局長　湯地幸平
農商務次官　田中隆三

開會　午前十時二十二分

○副委員長江木千之　開會ヲ宣告ス

（附記）議題ハ第二回ニ同シ

○副委員長江木千之　休憩ヲ命ス

休憩　午後零時六分

開會　午後一時十九分

農商務省
農商務局長　鶴見左吉雄
農商務省
農水產局長　村上隆吉
農商務書記官　石黑忠篤
製鐵所長官　白仁武
遞信省通信局長　米田奈良吉
遞信省電氣局長　肥後八次
遞信省管船局長　若宮貞夫
遞信省參事官　小久保喜七

○委員長子爵前田利定開會ヲ宣告ス
○委員長子爵前田利定休憩ヲ命ス
休憩　午後一時二十二分
開會　午後一時二十八分
○委員長子爵前田利定開會ヲ宣告ス
○委員長子爵前田利定散會ヲ命ス
散會　午後五時四分
第十一回　大正十一年三月四日
出席委員
委員長　子爵　前田利定
委員　侯爵　佐々木行忠
同　伯爵　奥平昌恭
同　男爵　小澤武雄
同　子爵　酒井忠亮
副委員長
同　伯爵　寺島誠一郎
同　伯爵　林博太郎
同　子爵　牧野忠篤
同　子爵　榎本武憲
同　子爵　江木千之

同　子爵　大河内正敏
同　子爵　八條隆正
同　北里柴三郎
同　荒川義太郎
同　石塚英藏
同　小松謙次郎
同　男爵　目賀田種太郎
同　岡田良平
同　上山滿之進
同　男爵　船越光之丞
同　男爵　長松篤棐
同　男爵　藤堂高成
同　男爵　矢吹省三
同　仁尾惟茂
同　子爵　野村益三
同　子爵　渡邊千冬
同　男爵　村上敬次郎
同　和田彦次郎
同　仲小路廉
同　男爵　坂本俊篤
同　男爵　阪谷芳郎
同　荒井賢太郎
同　男爵　平野長祥
同　男爵　斯波忠三郎
同　男爵　福原俊丸
同　男爵　池田長康
同　藤田四郎
同　若槻禮次郎

同　石渡敏一
同　高田早苗
同　江木翼
同　湯淺倉平
同　山田敏
同　岡本榮吉
同　橋本辰二郎
同　櫻井伊兵衛

出席國務大臣

内閣總理大臣兼大藏大臣　子爵　高橋是清
臨時海軍大臣事務管理内閣總理大臣　子爵　高橋是清
外務大臣　伯爵　内田康哉
農商務大臣　男爵　山本達雄
内務大臣　床次竹二郎

同　橋本圭三郎
同　西久保弘道
同　市來乙彥
同　鎌田榮吉
同　石谷傳四郎
同　高橋源次郎
同　成清信愛

出席政府委員

遞信大臣　野田卯太郎
鐵道大臣　元田肇
司法大臣　伯爵　大木遠吉
陸軍大臣　山梨半造

國勢院總裁　小川平吉
國勢院部長　牛塚虎太郎
國勢院部長　阿部壽準
專賣局長官　野中清

開會　午前十時二十八分

○副委員長江木千之　開會ヲ宣告ス

○（附記）議題ハ第二回ニ同シ

○委員長子爵前田利定　休憩ヲ命ス

休憩　午後零時二十一分

開會　午後一時四十一分

○委員長子爵前田利定　開會ヲ宣告ス

○委員長子爵前田利定　休憩ヲ命ス

休憩　午後二時四十五分

開會　午後二時五十三分

○委員長子爵前田利定　開會ヲ宣告ス

○委員長子爵前田利定　散會ヲ命ス

散會　午後三時二十四分

第十二回　大正十一年三月六日

出席委員

委員長　子爵　前田利定

委員　侯爵　徳川圀順

同　伯爵　寺島誠一郎

同　伯爵　奥平昌恭

副委員長　江木千之

同　侯爵　佐佐木行忠

同　伯爵　副島道正

同　伯爵　林博太郎

同　男爵　小澤武雄

同　子爵　青木信光

同　子爵　酒井忠亮

同　子爵　大河内正敏

同　子爵　八條隆正

同　子爵　板倉勝憲

同　男爵　村上敬次郎

同　和田彦次郎

同　小松謙次郎

同　男爵　日賀田種太郎

同　岡田良平

同　上山滿之進

同　男爵　斯波忠三郎

同　男爵　福原俊丸

同　子爵　樋口誠康

同　子爵　牧野忠篤

同　子爵　榎本武憲

同　子爵　野村益三

同　子爵　渡邊千冬

同　北里柴三郎

同　荒川義太郎

同　仲小路廉

同　男爵　坂本俊篤

同　男爵　阪谷芳郎

同　荒井賢太郎

同　男爵　船越光之丞

同　男爵　長松篤棐

同　男爵　藤堂高成

同　男爵　池田長康
同　同　藤田四郎
同　同　石渡敏一
同　同　橋本圭三郎
同　同　西久保弘道
同　同　市來乙彥
同　同　鎌田榮吉
同　同　石谷傳四郎
同　同　高橋源次郎
同　同　成清信愛

出席國務大臣

內閣總理大臣兼大藏大臣　子爵　高橋是清
臨時海軍大臣事務管理內閣總理大臣　子爵　高橋是清
外務大臣　伯爵　內田康哉

出席政府委員

農商務大臣　男爵　山本達雄
內務大臣　床次竹二郎
文部大臣　中橋德五郎
遞信大臣　野田卯太郎
鐵道大臣　元田肇
司法大臣　伯爵　大木遠吉
陸軍大臣　山梨半造

朝鮮總督府政務總監　水野練太郎
朝鮮總督府財務局長　河內山樂三
朝鮮總督府殖產局長　西村保吉

內務次官　小橋一太
大藏次官　神野勝之助
大藏省主計局長　西野元

大藏省主稅局長　松本重威
大藏省理財局長　小野義一
大藏省參事官　堀切善兵衛
大藏書記官　草間秀雄
大藏書記官　保倉熊三郎
大藏書記官　河田烈
大藏書記官　太田嘉太郎
大藏書記官　中島鐵平
專賣局長官　野中清
農商務次官　田中隆三

開會　午後一時八分

○委員長子爵前田利定　開會ヲ宣告ス

（附記）議題ハ第二回ニ同シ

○委員長子爵前田利定　散會ヲ命ス

散會　午後四時十七分

第十三回　大正十一年三月八日

出席委員

委員長　子爵　前田利定
委員　公爵　近衞文麿
同　侯爵　佐佐木行忠
同　伯爵　副島道正
同　伯爵　林博太郎
同　子爵　樋口誠康
同　子爵　牧野忠篤
同　子爵　榎本武憲
同　子爵　野村益三
同　子爵　渡邊千冬
同　北里柴三郎

副委員長

同　侯爵　德川圀順
同　伯爵　寺島誠一郎
同　伯爵　奥平昌恭
同　男爵　小澤武雄
同　子爵　青木信光
同　子爵　酒井忠亮
同　子爵　大河內正敏
同　子爵　八條隆正
同　子爵　板倉勝憲
同　男爵　村上敬次郎

同　荒川義太郎　同　和田彦次郎
同　仲小路廉　同　小松謙次郎
同　男爵　坂本俊篤　同　男爵　名和長憲
同　男爵　目賀田種太郎　同　男爵　阪谷芳郎
同　岡田良平　同　荒井賢太郎
同　上山滿之進　同　男爵　平野長祥
同　男爵　小早川四郎　同　男爵　船越光之丞
同　男爵　斯波忠三郎　同　男爵　長松篤棐
同　男爵　福原俊丸　同　男爵　藤村義朗
同　男爵　藤堂高成　同　男爵　池田長康
同　男爵　矢吹省三　同　藤田四郎
同　仁尾惟茂　同　石渡敏一
同　若槻禮次郎　同　橋本圭三郎
同　高田早苗　同　西久保弘道

同　江木翼　同　市來乙彦
同　湯淺倉平　同　鎌田榮吉
同　山田斂　同　石谷傳四郎
同　岡本榮吉　同　高橋源次郎
同　橋本辰二郎　同　成清信愛
同　櫻井伊兵衛

出席國務大臣

內閣總理大臣兼大藏大臣　子爵　高橋是清
臨時海軍大臣事務管理內閣總理大臣　子爵　高橋是清
外務大臣　伯爵　內田康哉
農商務大臣　男爵　山本達雄
內務大臣　床次竹二郎
文部大臣　中橋德五郎
遞信大臣　野田卯太郎

出席政府委員

鐵道大臣　元田肇
司法大臣　伯爵　大木遠吉
陸軍大臣　山梨半造
內閣書記官長　三土忠造
國勢院總裁　小川平吉
朝鮮總督府政務總監　水野練太郎
關東長官　公爵　山縣伊三郎

開會　午前十時十八分

○委員長子爵前田利定　開會ヲ宣告ス

（附記）議題ハ第二回ニ同シ

○委員長子爵前田利定　休憩ヲ命ス

休憩　午後零時七分

開會　午後一時二十五分

○委員長子爵前田利定　散會ヲ命ス

散會　午後三時十五分

第十四回　大正十一年三月九日

出席委員

委員長　子爵　前田利定
委員　公爵　近衞文麿
同　伯爵　寺島誠一郎
同　伯爵　奥平昌恭
同　男爵　小澤武雄
同　子爵　青木信光
同　子爵　酒井忠亮
同　子爵　大河內正敏
同　子爵　八條隆正
同　子爵　板倉勝憲
同　村上敬次郎

副委員長　江木千之
同　侯爵　佐佐木行忠
同　伯爵　副島道正
同　伯爵　林博太郎
同　子爵　樋口誠康
同　子爵　牧野忠篤
同　子爵　榎本武憲
同　子爵　野村益三
同　子爵　渡邊千冬
同　北里柴三郎
同　荒川義太郎

同　和田彦次郎
同　小松謙次郎
同　男爵　名和長憲
同　男爵　阪谷芳郎
同　荒井賢太郎
同　男爵　平野長祥
同　男爵　船越光之丞
同　男爵　長松篤棐
同　男爵　藤村義朗
同　男爵　池田長康
同　藤田四郎
同　石渡敏一
同　橋本圭三郎
同　西久保弘道

同　仲小路廉
同　男爵　坂本俊篤
同　男爵　目賀田種太郎
同　岡田良平
同　上山滿之進
同　男爵　小早川四郎
同　男爵　斯波忠三郎
同　男爵　福原俊丸
同　男爵　藤堂高成
同　男爵　矢吹省三
同　仁尾惟茂
同　若槻禮次郎
同　高田早苗
同　江木翼

同　湯淺倉平
同　鎌田榮吉
同　石谷傳四郎
同　橋本辰二郎
同　櫻井伊兵衛

出席國務大臣

同　市來乙彥
同　山田敞
同　高橋源次郎
同　成清信愛

同　子爵　高橋是清　内閣總理大臣兼大藏大臣
同　子爵　高橋是清　臨時海軍大臣事務管理内閣總理大臣
外務大臣　伯爵　内田康哉
農商務大臣　男爵　山本達雄
内務大臣　床次竹二郎
文部大臣　中橋德五郎
遞信大臣　野田卯太郎
鐵道大臣　元田肇

出席政府委員

司法大臣　伯爵　大木遠吉
陸軍大臣　　山梨半造
國勢院總裁　　小川平吉
外務省條約局長　　山川端夫
外務省情報部次長　　田中都吉
文部次官　　南弘
文部省專門學務局長　　松浦鎭次郎
文部省普通學務局長　　赤司鷹一郎
文部省實業學務局長　　山崎達之輔
文部省宗教局長　　粟屋謙
文部省參事官　　武部欽一
遞信次官　　秦豐助
遞信省通信局長　　米田奈良吉

遞信省電氣局長　　肥後八次
貯金局長　　天岡直嘉

開會　午前十一時十七分

○委員長子爵前田利定　開會ヲ宣告ス

（附記）議題ハ第二回ニ同シ

○委員長子爵前田利定　休憩ヲ命ス

休憩　午後零時二十九分

開會　午後一時四十五分

○委員長子爵前田利定　開會ヲ宣告ス

○副委員長江木千之　散會ヲ命ス

散會　午後五時二分

第十五回　大正十一年三月十一日

出席委員

委員長　子爵　前田利定
副委員長　江木千之

委員　侯爵　佐佐木行忠
同　伯爵　副島道正
同　伯爵　林博太郎
同　子爵　樋口誠康
同　子爵　牧野忠篤
同　子爵　榎本武憲
同　子爵　八條隆正
同　子爵　板倉勝憲
同　男爵　村上敬次郎
同　和田彦次郎
同　小松謙次郎
同　男爵　名和長憲
同　男爵　阪谷芳郎
同　荒井賢太郎
同　伯爵　寺島誠一郎
同　伯爵　奥平昌恭
同　男爵　小澤武雄
同　子爵　青木信光
同　子爵　酒井忠亮
同　子爵　野村益三
同　子爵　渡邊千冬
同　北里柴三郎
同　荒川義太郎
同　仲小路廉
同　男爵　坂本俊篤
同　目賀田種太郎
同　岡田良平
同　上山滿之進

同　男爵　船越光之丞
同　男爵　斯波忠三郎
同　男爵　福原俊丸
同　男爵　藤村義朗
同　男爵　藤堂高成
同　男爵　池田長康
同　男爵　矢吹省三
同　藤田四郎
同　仁尾惟茂
同　石渡敏一
同　若槻禮次郎
同　橋本圭三郎
同　西久保弘道
同　江木翼
同　市來乙彥
同　湯淺倉平
同　鎌田榮吉
同　山田敏
同　石谷傳四郎
同　高橋源次郎
同　橋本辰二郎
同　成清信愛
同　櫻井伊兵衞
出席國務大臣
内閣總理大臣兼大藏大臣　子爵　高橋是清

臨時海軍大臣事務管理
內閣總理大臣　子爵　高橋是清

外務大臣　伯爵　內田康哉

農商務大臣　男爵　山本達雄

內務大臣　床次竹二郎

文部大臣　中橋德五郎

遞信大臣　野田卯太郎

鐵道大臣　元田肇

司法大臣　伯爵　大木遠吉

陸軍大臣　山梨半造

席政府委員

國勢院總裁　小川平吉

關東長官　公爵　山縣伊三郎

大藏次官　神野勝之助

大藏省主計局長　西野元

大藏省主稅局長　松本重威

大藏省理財局長　小野義一

大藏省銀行局長　黑田英雄

大藏省參事官　堀切善兵衞

大藏書記官　草間秀雄

大藏書記官　保倉熊三郎

大藏書記官　佐佐木謙一郎

大藏書記官　河田烈

大藏書記官　中島鐵平

主計局書記官　河本文一

專賣局長官　野中清

開會　午前十時五十分

○委員長子爵前田利定　開會ヲ宣告ス

（附記）議題ハ第二回ニ同シ

○委員長子爵前田利定　休憩ヲ命ス
休憩　午前十一時三十九分
開會　午前十一時四十二分
○委員長子爵前田利定　開會ヲ宣告ス
○委員長子爵前田利定　休憩ヲ命ス
休憩　午後零時十三分
開會　午後一時二十五分
○委員長子爵前田利定　開會ヲ宣告ス
○委員長子爵前田利定　散會ヲ命ス
散會　午後三時五十九分
第十六回　大正十一年三月十二日
出席委員
委員長　子爵　前田利定
委員　侯爵　佐佐木行忠
副委員長　江木千之
同　伯爵　寺島誠一郎

同　伯爵　副島道正
同　伯爵　奥平昌恭
同　伯爵　林博太郎
同　男爵　小澤武雄
同　子爵　樋口誠康
同　子爵　青木信光
同　子爵　牧野忠篤
同　子爵　酒井忠亮
同　子爵　榎本武憲
同　子爵　野村益三
同　子爵　八條隆正
同　子爵　板倉勝憲
同　北里柴三郎
同　男爵　村上敬次郎
同　荒川義太郎
同　和田彦次郎
同　小松謙次郎
同　男爵　坂本俊篤
同　男爵　名和長憲
同　男爵　目賀田種太郎
同　男爵　阪谷芳郎
同　岡田良平
同　男爵　上山滿之進
同　男爵　船越光之丞
同　男爵　斯波忠三郎
同　男爵　福原俊丸
同　男爵　藤村義朗
同　男爵　藤堂高成

同　男爵　矢吹省三　同　藤田四郎
同　仁尾惟茂　同　石渡敏一
同　若槻禮次郎　同　橋本圭三郎
同　西久保弘道　同　江木翼
同　湯淺倉平　同　鎌田榮吉
同　山田敳　同　石谷傳四郎
同　高橋源次郎　同　橋本辰二郎
同　成清信愛　同　櫻井伊兵衛

出席國務大臣

内閣總理大臣兼大藏大臣　子爵　高橋是清
文部大臣　中橋德五郎
遞信大臣　野田卯太郎
司法大臣　伯爵　大木遠吉
陸軍大臣　山梨半造

出席政府委員

法制局參事官　馬場鍈一
陸軍次官　尾野實信
陸軍主計總監　田中政明
陸軍一等主計正　飯塚唯助
文部次官　南弘
文部省專門學務局長　松浦鎭次郎
文部省普通學務局長　赤司鷹一郎
文部省實業學務局長　山崎達之輔
文部省圖書局長　幣原坦
文部省宗教局長　粟屋謙
文部省參事官　武部欽一
文部書記官（帝國史料編纂事務局長）　澤田源一
柴田駒三郎

遞信次官　秦豐助
遞信省通信局長　米田奈良吉
遞信省電氣局長　肥後八次
遞信省管船局長　若宮貞夫
遞信省經理局長　杉精三

開會　午前十時二十一分
○委員長子爵前田利定　開會ヲ宣告ス
（附記）議題ハ第二回ニ同シ
○委員長子爵前田利定　休憩ヲ命ス
休憩　午前十一時五十八分
開會　午後一時十五分
○委員長子爵前田利定　開會ヲ宣告ス
○委員長子爵前田利定　散會ヲ命ス
散會　午後三時一分

第十七回　大正十一年三月十二日

出席委員

委員長　子爵　前田利定
委員　侯爵　徳川圀順
同　伯爵　副島道正
同　子爵　牧野忠篤
同　子爵　榎本武憲
同　子爵　八條隆正
同　子爵　板倉勝憲
同　男爵　村上敬次郎
同　和田彦次郎
同　小松謙次郎
同　男爵　名和長憲
同　岡田良平

副委員長　江木千之
同　伯爵　寺島誠一郎
同　伯爵　奥平昌恭
同　子爵　酒井忠亮
同　子爵　野村益三
同　子爵　渡邊千冬
同　北里柴三郎
同　荒川義太郎
同　伸小路廉
同　男爵　坂本俊篤
同　男爵　目賀田種太郎
同　荒井賢太郎

同　上山滿之進
同　男爵平野長祥
同　男爵船越光之丞
同　男爵斯波忠三郎
同　男爵長松篤棐
同　男爵福原俊丸
同　男爵藤村義朗
同　男爵藤堂高成
同　男爵池田長康
同　男爵矢吹省三
同　藤田四郎
同　石渡敏一
同　若槻禮次郎
同　橋本圭三郎
同　高田早苗
同　西久保弘道
同　江木翼
同　市來乙彥
同　湯淺倉平
同　鎌田榮吉
同　山田敛
同　石谷傳四郎
同　高橋源次郎
同　橋本辰二郎
同　成清信愛
同　櫻井伊兵衛

出席國務大臣

出席政府委員

內閣總理大臣兼大藏大臣　子爵　高橋是清
農商務大臣　男爵　山本達雄
內務大臣　床次竹二郎
遞信大臣　野田卯太郎
陸軍大臣　山梨半造
關東廳事務總長　土岐嘉平
陸軍次官　尾野實信
陸軍中將　石光眞臣
陸軍主計總監　田中政明
農商務次官　田中隆三
農商務局長　鶴見左吉雄
農商務省農務局長　男爵　四條隆英
農商務省工務局長　中井勵作
農商務省山林局長

開會　午前十時二十七分

○委員長子爵前田利定　開會ヲ宣告ス

（附記）議題ハ第二回ニ同シ

○委員長子爵前田利定　休憩ヲ命ス

休憩　午前十一時二十六分

開會　午後一時四十八分

○委員長子爵前田利定　開會ヲ宣告ス

農商務省鑛山局長　崎川才四郎
農商務省水產局長　村上隆吉
農商務省食糧局長　長滿欽司
農商務書記官　副島千八
農商務書記官　川久保修吉
製鐵所長官　白仁武
製鐵所理事　加藤正美

○委員長子爵前田利定　散會ヲ命ス

散會　午後五時十二分

第十八回　大正十一年三月十四日

出席委員

委員長　子爵　前田利定
委員　侯爵　佐佐木行忠
同　伯爵　副島道正
同　男爵　小澤武雄
同　子爵　牧野忠篤
同　子爵　榎本武憲
同　子爵　八條隆正
同　子爵　板倉勝憲
同　男爵　村上敬次郎
同　仲小路廉

副委員長
江木千之
同　伯爵　寺島誠一郎
同　伯爵　奥平昌恭
同　子爵　青木信光
同　子爵　酒井忠亮
同　子爵　野村益三
同　子爵　渡邊千冬
同　北里柴三郎
同　荒川義太郎
同　小松謙次郎

同　男爵　坂本俊篤
同　男爵　目賀田種太郎
同　岡田良平
同　上山滿之進
同　男爵　小早川四郎
同　男爵　斯波忠三郎
同　男爵　福原俊丸
同　男爵　池田長康
同　藤田四郎
同　石渡敏一
同　橋本圭三郎
同　西久保弘道
同　市來乙彥
同　鎌田榮吉

同　男爵　名和長憲
同　男爵　阪谷芳郎
同　荒井賢太郎
同　男爵　平野長祥
同　男爵　船越光之丞
同　男爵　長松篤棐
同　男爵　藤村義朗
同　矢吹省三
同　仁尾惟茂
同　若槻禮次郎
同　高田早苗
同　江木翼
同　湯淺倉平
同　山田敏

同　石谷傳四郎
同　橋本辰二郎
同　櫻井伊兵衛

同　高橋源次郎
同　成清信愛

出席國務大臣

內閣總理大臣兼大藏大臣　子爵　高橋是清
農商務大臣　男爵　山本達雄
遞信大臣　野田卯太郎
鐵道大臣　元田肇
陸軍大臣　山梨半造

朝鮮總督　男爵　齋藤實
朝鮮總督府政務總監　水野錬太郎
關東長官　公爵　山縣伊三郎
關東廳事務總長　土岐嘉平

出席政府委員

開會　午前十時二十八分

農商務局長　鶴見左吉雄
農商務省山林局長　中井勵作
農商務省鑛山局長　崎川才四郎
農商務省水產局長　村上隆吉
農商務省食糧局長　長滿欽司
農商務書記官　副島千八
山林技師　松波秀實
製鐵所長官　白仁武
製鐵所理事　加藤正美
遞信省通信局長　米田奈良吉
遞信省電氣局長　肥後八次
遞信省經理局長　杉精三
貯金局長　天岡直嘉

○委員長子爵前田利定　開會ヲ宣告ス

（附記）議題ハ第二回ニ同シ

○委員長子爵前田利定　休憩ヲ命ス

休憩　午前十一時五十四分

開會　午後一時十九分

○委員長子爵前田利定　開會ヲ宣告ス

○委員長子爵前田利定　散會ヲ命ス

散會　午後六時二十六分

第十九回　大正十一年三月十五日

出席委員

委員長　子爵　前田利定
委員　侯爵　佐佐木行忠
同　伯爵　副島道正
同　男爵　小澤武雄

副委員長　江木千之
同　伯爵　寺島誠一郎
同　伯爵　奥平昌恭
同　子爵　樋口誠康

同　子爵　青木信光
同　子爵　酒井忠亮
同　子爵　大河內正敏
同　子爵　八條隆正
同　子爵　板倉勝憲
同　男爵　村上敬次郎
同　和田彦次郎
同　小松謙次郎
同　男爵　名和長憲
同　男爵　阪谷芳郎
同　荒井賢太郎
同　男爵　平野長祥
同　男爵　船越光之丞
同　男爵　長松篤棐
同　子爵　牧野忠篤
同　子爵　榎本武憲
同　子爵　野村益三
同　子爵　渡邊千冬
北里柴三郎
荒川義太郎
伸小路廉
同　男爵　坂本俊篤
同　男爵　目賀田種太郎
岡田良平
上山滿之進
同　男爵　小早川四郎
同　男爵　斯波忠三郎
同　福原俊丸

同　男爵　藤堂高成
同　男爵　矢吹省三
同　仁尾惟茂
同　若槻禮次郎
同　高田早苗
同　江木翼
同　湯淺倉平
同　石谷傳四郎
同　橘本辰二郎
同　櫻井伊兵衛

岡　男爵　藤村義朗
同　男爵　池田長康
同　藤田四郎
同　石渡敏一
同　橋本圭三郎
同　西久保弘道
同　市來乙彥
同　鎌田榮吉
同　高橋源次郎
同　成清信愛

出席國務大臣

內閣總理大臣兼大藏大臣　子爵　高橋是清
海軍大臣　男爵　加藤友三郎
外務大臣　伯爵　內田康哉

出席政府委員

遞信大臣　野田卯太郎
陸軍大臣　山梨半造
外務省條約局長　山川端夫
外務省情報部次長　田中都吉
外務省參事官　林毅陸
貯金局長　天岡直嘉

開會　午前十時十六分

○委員長子爵前田利定　開會ヲ宣告ス

（附記）　前回及大正十年度歳入歳出總豫算追加案（第二號）ヲ議題ニ供ス

○委員長子爵前田利定　休憩ヲ命ス

休憩　午前十一時五十八分
開會　午後一時十八分

○委員長子爵前田利定　開會ヲ宣告ス

○委員長子爵前田利定　散會ヲ命ス

散會　午後四時三十三分

（附記）　同日議長ニ提出シタル委員長ノ報告左ノ如シ

一大正十年度歳入歳出總豫算追加案（第二號）

右衆議院ヨリ送付シタル案ヲ審査シ衆議院議決案ノ通可決スヘキモノナリト議決セリ依テ及報告候也

大正十一年三月十五日

豫算委員長
子爵　前田利定

貴族院議長公爵徳川家達殿

第二十回　大正十一年三月二十日

出席委員

委員長　子爵　前田利定　　副委員長　江木千之
委員　侯爵　徳川圀順　　同　侯爵　佐佐木行忠

同　伯爵　寺島誠一郎
同　伯爵　奥平昌恭
同　男爵　小澤武雄
同　子爵　青木信光
同　子爵　酒井忠亮
同　子爵　野村益三
同　子爵　渡邊千冬
同　北里柴三郎
同　荒川義太郎
同　仲小路廉
同　男爵　坂本俊篤
同　男爵　目賀田種太郎
同　岡田良平
同　上山滿之進
同　伯爵　副島道正
同　伯爵　林博太郎
同　子爵　樋口誠康
同　子爵　牧野忠篤
同　子爵　榎本武憲
同　子爵　八條隆正
同　子爵　板倉勝憲
同　村上敬次郎
同　和田彦次郎
同　小松謙次郎
同　男爵　名和長憲
同　男爵　阪谷芳郎
同　荒井賢太郎
同　男爵　平野長祥

同　男爵　船越光之丞
同　男爵　斯波忠三郎
同　男爵　福原俊丸
同　男爵　池田長康
同　仁尾惟茂
同　若槻禮次郎
同　西久保弘道
同　市來乙彥
同　山田敘
同　岡本榮吉
同　橋本辰二郎
同　櫻井伊兵衛
同　男爵　千秋季隆
同　男爵　長松篤棐
同　男爵　藤村義朗
同　藤田四郎
同　石渡敏一
同　高田早苗
同　江木翼
同　鎌田榮吉
同　石谷傳四郎
同　高橋源次郎
同　成清信愛

出席國務大臣

內閣總理大臣兼大藏大臣　子爵　高橋是清

開會　午後一時十九分

○委員長子爵前田利定　開會ヲ宣告ス

（附記）議題ハ第二回ニ同シ

（參照）委員長ニ提出シタル主査ノ報告左ノ如シ

衆議院ヨリ送付シタル大正十一年度歲入歲出總豫算案並大正十一年度各特別會計歲入歲出豫算案、豫算外國庫ノ負擔トナルヘキ契約ヲ爲スヲ要スル件及臨時軍事費豫算追加案（第一號）中歲入、大藏省所管（朝鮮總督府、臺灣總督府、關東廳、樺太廳、南洋廳ノ部ヲ除ク）ノ部ヲ審査シ衆議院議決案ノ通可決セリ依テ及報告候也

大正十一年三月二十日

豫算委員第一分科主査

侯爵　佐佐木行忠

貴族院豫算委員長子爵前田利定殿

海軍大臣　男爵　加藤友三郎
外務大臣　伯爵　內田康哉
農商務大臣　男爵　山本達雄
文部大臣　中橋德五郎
遞信大臣　野田卯太郎
陸軍大臣　山梨半造

大正十一年三月二十日

貴族院豫算委員長子爵前田利定殿

衆議院ヨリ送付シタル大正十年度各特別會計歲入歲出豫算追加案（特第一號）中大藏省所管ノ部ヲ審査シ衆議院議決案ノ通可決セリ依テ及報告候也

大正十一年三月二十日

豫算委員第一分科主査

侯爵　佐佐木行忠

貴族院豫算委員長子爵前田利定殿

衆議院ヨリ送付シタル大正十一年度歲入歲出總豫算案並大正十一年度各特別會計歲入歲出豫算案、豫算外國庫ノ負擔トナルヘキ契約ヲ爲スヲ要スル件中外務省所管及司法省所管ノ部ヲ審査シ衆議院議決案ノ通可決セリ依テ及報告候也

大正十一年三月十八日

貴族院豫算委員長子爵前田利定殿

衆議院ヨリ送付シタル大正十一年度歳入歳出總豫算案並大正十一年度各特別會計歳入歳出豫算案、豫算外國庫ノ負擔トナルヘキ契約ヲ爲スヲ要スル件中内務省所管及文部省所管ノ部ヲ審査シ衆議院議決案ノ通可決セリ依テ及報告候也

大正十一年三月二十日

豫算委員第二分科副主査

伯爵　寺島誠一郎

貴族院豫算委員長子爵前田利定殿

衆議院ヨリ送付シタル大正十年度各特別會計歳入歳出豫算追加案(特第一號)及豫算外國庫ノ負擔トナルヘキ契約ヲ爲スヲ要スル件(追第一號)中内務省所管及文部省所管ノ部ヲ審査シ衆議院議決案ノ通可決セリ依テ及報告候也

大正十一年三月二十日

豫算委員第三分科主査

子爵　榎本武憲

貴族院豫算委員長子爵前田利定殿

衆議院ヨリ送付シタル大正十一年度歳入歳出總豫算案並大正十一年度各特別會計歳入歳出豫算案、豫算外國庫ノ負擔トナルヘキ契約ヲ爲スヲ要スル件、臨時軍事費豫算追加案(第一號)中陸軍省所管及海軍省所管ノ部ヲ審査シ衆議院議決案ノ通可決セリ依テ及報告候也

大正十一年三月二十日

豫算委員第三分科主査

子爵　榎本武憲

貴族院豫算委員長子爵前田利定殿

衆議院ヨリ送付シタル大正十一年度歳入歳出總豫算案並大正十一年度各特別會計歳入歳出豫算案、豫算外國庫ノ負擔トナルヘキ契約ヲ爲スヲ要スル件中農商務省所管及遞信省所管ノ部ヲ審査シ衆議院議決案ノ通可決セリ依テ及報告候也

大正十一年三月十八日

豫算委員第四分科主査

男爵　村上敬次郎

貴族院豫算委員長子爵前田利定殿

衆議院ヨリ送付シタル大正十一年度各特別會計歳入歳出豫算竝豫算外國庫ノ負擔トナルヘキ契約ヲ爲スヲ要スル件中鐵道省所管及大藏省所管、朝鮮總督府、臺灣總督府、關東廳、樺太廳及南洋廳ノ部ヲ審査シ衆議院議決案ノ通可決セリ依テ及報告候也

大正十一年三月二十日

豫算委員第五分科主査

小松謙次郎

貴族院豫算委員長子爵前田利定殿

衆議院ヨリ送付シタル大正十年各特別會計歳入歳出豫算追加案（特第一號）中大藏省所管朝鮮總督府及樺太廳ノ部ヲ審査シ衆議院議決案ノ通可決セリ依テ及報告候也

大正十一年三月二十日

豫算委員第六分科主査

藤田四郎

貴族院豫算委員長子爵前田利定殿

○委員長子爵前田利定　散會ヲ命ス

散會　午後三時十九分

第二十一回　大正十一年三月二十二日

出席委員

委員長　子爵　前田利定

委員　侯爵　徳川圀順

同　伯爵　寺島誠一郎

同　伯爵　奥平昌恭

同　子爵　樋口誠康

同　子爵　牧野忠篤

同　子爵　榎本武憲

同　子爵　八條隆正

副委員長　江木千之

同　侯爵　佐佐木行忠

同　伯爵　副島道正

同　男爵　小澤武雄

同　子爵　青木信光

同　子爵　酒井忠亮

同　子爵　大河内正敏

同　子爵　藤田四郎

同　子爵　渡邊千冬
同　北里柴三郎
同　荒川義太郎
同　石塚英藏
同　小松謙次郎
同　男爵　名和長憲
同　男爵　阪谷芳郎
同　男爵　平野長祥
同　男爵　長松篤棐
同　男爵　藤村義朗
同　藤田四郎
同　石渡敏一
同　橋本圭三郎
同　西久保弘道

同　子爵　板倉勝憲
同　男爵　村上敬次郎
同　和田彦次郎
同　仲小路廉
同　男爵　坂本俊篤
同　男爵　目賀田種太郎
同　岡田良平
同　男爵　斯波忠三郎
同　男爵　福原俊丸
同　男爵　藤堂高成
同　仁尾惟茂
同　若槻禮次郎
同　高田早苗
同　江木翼

出席政府委員

拓殖局長官　川村竹治

陸軍大臣　山梨半造
遞信大臣　野田卯太郎
文部大臣　中橋德五郎
内務大臣　床次竹二郎
農商務大臣　男爵　山本達雄
外務大臣　伯爵　内田康哉
海軍大臣　男爵　加藤友三郎
内閣總理大臣兼大藏大臣　子爵　高橋是清

出席國務大臣

同　成清信愛
同　高橋源次郎
同　市來乙彥

同　同　櫻井、伊兵衛
同　同　橋本辰二郎
同　同　鎌田榮吉

國勢院總裁　朝鮮總督府政務總監　小川平吉
朝鮮總督府財務局長　水野練太郎
朝鮮總督府殖産局長　河內山樂三
樺太廳長官　西村保吉
樺太廳事務官　永井金次郎
陸軍次官　石坂豐一
陸軍主計總監　尾野實信
陸軍一等主計正　田中政明
海軍中將　飯塚唯助
海軍主計中將　岡田啓介
文部省專門學務局長　志佐勝
文部省實業學務局長　松浦鎭次郎
農商務省工務局長　山崎達之輔
文部省參事官　武部欽一

開會　午前十時二十五分

○委員長子爵前田利定　開會ヲ宣告ス

（附記）前回及大正十年度各特別會計歲入歲出豫算追加案（特第一號）、豫算外國庫ノ負擔トナルヘキ契約ヲ爲スヲ要スル件（追第一號）ヲ議題ニ供ス

○委員長子爵前田利定　休憩ヲ命ス

休憩　午前十一時四十六分

開會　午後一時八分

○委員長子爵前田利定　開會ヲ宣告ス

○委員長子爵前田利定　散會ヲ命ス

散會　午後一時十二分

維新史料編纂事務局長　柴田駒三郎
農商務省工務局長　男爵　四條隆英
農商務書記官　副島千八
製鐵所長官　白仁武

（附記）同日議長ニ提出シタル委員長ノ報告左ノ如シ

一大正十一年度歳入歳出總豫算案

一大正十一年度各特別會計歳入歳出豫算案

一豫算外國庫ノ負擔トナルヘキ契約ヲ爲スヲ要スル件

一臨時軍事費豫算追加案（第一號）

右衆議院ヨリ送付シタル各案ヲ審査シ總テ衆議院議決案ノ通可決スヘキモノナリト議決セリ依テ及報告候也

大正十一年三月二十二日

豫算委員長

子爵　前田利定

貴族院議長公爵徳川家達殿

一大正十年度各特別會計歳入歳出豫算追加案（特第一號）

一豫算外國庫ノ負擔トナルヘキ契約ヲ爲スヲ要スル件（追第一號）

右衆議院ヨリ送付シタル各案ヲ審査シ總テ衆議院議決案ノ通可決スヘキモノナリト議決セリ依テ及報告候也

大正十一年三月二十二日

豫算委員長

子爵　前田利定

貴族院議長公爵徳川家達殿

第二十二回　大正十一年三月二十五日

出席委員

委員長　子爵　前田利定

委員　侯爵　佐佐木行忠

同　伯爵　奥平昌恭

同　男爵　小澤武雄

同　子爵　青木信光

同　子爵　井忠亮

同　子爵　榎本武憲

副委員長

同　伯爵　寺島誠一郎

同　伯爵　林博太郎

同　子爵　樋口誠康

同　子爵　牧野忠篤

同　子爵　豊岡圭資

同　子爵　野村益三

同　子爵　江木千之

同　子爵　八條隆正
同　北里柴三郎
同　荒川義太郎
同　仲小路廉
同　男爵　坂本俊篤
同　男爵　阪谷芳郎
同　荒井賢太郎
同　男爵　平野長祥
同　男爵　船越光之丞
同　男爵　斯波忠三郎
同　男爵　福原俊丸
同　男爵　藤堂高成
同　男爵　矢吹省三
同　仁尾惟茂

同　子爵　渡邊千冬
同　男爵　村上敬次郎
同　和田彦次郎
同　小松謙次郎
同　男爵　目賀田種太郎
同　岡田良平
同　上山滿之進
同　男爵　小早川四郎
同　男爵　千秋季隆
同　男爵　長松篤棐
同　男爵　藤村義朗
同　池田長康
同　藤田四郎
同　石渡敏一

同　橋本圭三郎
同　杉田定一
同　江木翼
同　湯淺倉平
同　山田敭
同　岡本榮吉
同　橋本辰二郎
同　櫻井伊兵衛

出席國務大臣

內閣總理大臣兼大藏大臣　子爵　高橋是清
外務大臣　伯爵　內田康哉
農商務大臣　男爵　山本達雄
遞信大臣　野田卯太郎
陸軍大臣　山梨半造

同　高田早苗
同　西久保弘道
同　市來乙彥
同　鎌田榮吉
同　石谷傳四郎
同　高橋源次郎
同　成清信愛

出席政府委員

內閣恩給局長　入江貫一
臺灣總督　男爵　田健治郎
內務書記官　河原田稼吉
內務書記官　堀切善次郎
大藏次官　神野勝之助
大藏省主計局長　西野元
海軍主計大佐　加藤亮一

開會　午前九時二十二分

○委員長子爵前田利定　開會ヲ宣告ス

（附記）　大正十一年度歲入歲出總豫算追加案（第二號）、大正十一年度各特別會計歲入歲出豫算追加案（特第一號）、豫算外國庫ノ負擔トナルヘキ契約ヲ爲スヲ要スル件（追第二號）、大正十一年度歲入歲出總豫算追加案（第三號）、大正十一年度歲入歲出總豫算追加案（第四號）、大正十一年度特別會計歲入歲出豫算追加案（特第二號）、大正十一年度歲入歲出

總豫算追加案（第五號）ヲ議題ニ供ス

○委員長子爵前田利定　散會ヲ命ス

散會　午前十一時二分

（附記）　同日議長ニ提出シタル委員長ノ報告左ノ如シ

一大正十一年度歲入歲出總豫算追加案（第二號）
一大正十一年度各特別會計歲入歲出豫算追加案（特第一號）
一豫算外國庫ノ負擔トナルヘキ契約ヲ爲スヲ要スル件（追第二號）
一大正十一年度歲入歲出總豫算追加案（第三號）
一大正十一年度歲入歲出總豫算追加案（第四號）
一大正十一年度特別會計歲入歲出豫算追加案（特第二號）
一大正十一年度歲入歲出總豫算追加案（第五號）

右衆議院ヨリ送付シタル各案ヲ審査シ總テ衆議院議決案ノ通可決スヘキモノナリト議決セリ依テ及報告候也

大正十一年三月二十五日

貴族院議長公爵德川家達殿

豫算委員長
子爵 前田利定

第二十三回 大正十一年三月二十五日

出席委員

委員長	子爵	前田利定	
委員	公爵	近衞文麿	
同	侯爵	佐佐木行忠	
同	伯爵	副島道正	
同	伯爵	林博太郎	
同	子爵	樋口誠康	
同	子爵	牧野忠篤	
同	子爵	榎本武憲	
同	子爵	大河內正敏	
副委員長		江木千之	
同	侯爵	德川圀順	
同	伯爵	寺島誠一郎	
同	伯爵	奧平昌恭	
同	男爵	小澤武雄	
同	子爵	青木信光	
同	子爵	酒井忠亮	
同	子爵	豐岡圭資	
同	子爵	野村益三	

同	子爵	八條隆正	
同	子爵	板倉勝憲	
同	男爵	村上敬次郎	
同		和田彥次郎	
同		仲小路廉	
同	男爵	坂本俊篤	
同	男爵	目賀田種太郎	
同		岡田良平	
同		上山滿之進	
同	男爵	船越光之丞	
同	男爵	斯波忠三郎	
同	男爵	福原俊丸	
同	男爵	藤堂高成	
同	男爵	矢吹省三	
同	子爵	渡邊千冬	
同	男爵	北里柴三郎	
同	男爵	荒川義太郎	
同	男爵	石塚英藏	
同		小松謙次郎	
同	男爵	名和長憲	
同	男爵	阪谷芳郎	
同		荒井賢太郎	
同	男爵	平野長祥	
同	男爵	千秋季隆	
同	男爵	長松篤棐	
同	男爵	藤村義朗	
同	男爵	池田長康	
同		藤田四郎	

同　仁尾惟茂
同　若槻禮次郎
同　高田早苗
同　江木翼
同　湯淺倉平
同　山田敭
同　岡本榮吉
同　橋本辰二郎
同　櫻井伊兵衛

出席國務大臣

同　石渡敏一
同　橋本圭三郎
同　西久保弘道
同　市來乙彥
同　鎌田榮吉
同　石谷傳四郎
同　高橋源次郎
同　成清信愛

内閣總理大臣兼大藏大臣　子爵　高橋是清
外務大臣　伯爵　內田康哉
農商務大臣　男爵　山本達雄
文部大臣　中橋德五郎

出席政府委員

遞信大臣　野田卯太郎
大藏省主計局長　西野元
大藏書記官　河田烈
文部次官　南弘
文部省專門學務局長　松浦鎭次郎
文部省普通學務局長　赤司鷹一郎
文部省實業學務局長　山崎達之輔

開會　午後二時四十九分

○委員長子爵前田前定　開會ヲ宣告ス

（附記）　大正十一年度歲入歲出總豫算追加案（第一號）ヲ議題ニ供ス

○委員長子爵前田利定　休憩ヲ命ス

休憩　午後六時一分

開會　午後七時四十九分

○委員長子爵前田利定　開會ヲ宣告ス

○委員長子爵前田利定　散會ヲ命ス

○散會　午後九時四十九分

（附記）　本案ハ本院ニ於テ之ヲ議決スルニ至ラスシテ議會ノ閉會トナレリ

委員長　子爵　前田利定　印

副委員長　江木千之　印

豫算委員第一分科會

擔當委員選定

○大正十一年二月四日豫算委員第一分科擔當委員ヲ選定スルコト左ノ如シ

侯爵　佐佐木行忠

伯爵　奥平昌恭

子爵　青木信光

子爵　前田利定

子爵　八條隆正

男爵　阪谷芳郎

男爵　藤村義朗

仁尾惟茂

若槻禮次郎

湯淺倉平

鎌田榮吉

主査及副主査選擧

○大正十一年二月十六日主査及副主査ヲ互選ス其ノ結果左ノ如シ

主査　侯爵　佐佐木行忠

副主査　伯爵　奥平昌恭

會議

第一回　大正十一年三月十六日

出席委員

主査　侯爵　佐佐木行忠

兼務委員

同　男爵　長松篤棐

同　男爵　池田長康

同　江木翼

同　市來乙彥

橋本辰二郎

上山滿之進

委員　子爵　青木信光

同　子爵　前田利定

同　男爵　阪谷芳郎

同　鎌田榮吉

兼務委員男爵　池田長康

出席國務大臣

内閣總理大臣兼大藏大臣　子爵　高橋是清

出席政府委員

大藏次官　神野勝之助

大藏省主稅局長　松本重威

開會　午前十時五十九分

○主査侯爵佐佐木行忠　開會ヲ宣告ス

（附記）本分科會議事ハ速記錄ニ詳ナルヲ以テ茲ニ之ヲ略ス以下倣之

○主査侯爵佐佐木行忠　散會ヲ命ス

散會　午後零時十四分

同　子爵　八條隆正

同　仁尾惟茂

同　橋本辰二郎

第二回　大正十一年三月十七日

出席委員

主査　侯爵　佐佐木行忠
同　子爵　前田利定
同　男爵　阪谷芳郎
同　男爵　八條隆正
同　男爵　藤村義朗
同　仁尾惟茂
同　若槻禮次郎
同　湯淺倉平
同　鎌田榮吉
同　橋本辰二郎
兼務委員　上山滿之進
同　同　男爵　池田長康
同　江木翼

出席國務大臣

内閣總理大臣兼大藏大臣　子爵　高橋是清

政府出席委員

大藏次官　神野勝之助
大藏省主計局長　西野元

開會　午前十時二十一分

○主査代理子爵前田利定　開會ヲ宣告ス

○主査侯爵佐佐木行忠　休憩ヲ命ス

大藏省主稅局長　松本重威
大藏省理財局長　小野義一
大藏省銀行局長　黑田英雄
大藏省參事官　堀切善兵衞
大藏書記官　草間秀雄
大藏書記官　保倉熊三郎
大藏書記官　佐々木謙一郎
大藏書記官　河田烈
大藏書記官　中島鐵平
大藏書記官　岡田信
大藏書記官　野中清
專賣局長官

休憩　午後零時十二分

開會　午後一時二十三分

○主査侯爵佐佐木行忠　開會ヲ宣告ス

○主査侯爵佐佐木行忠　散會ヲ命ス

散會　午後四時

第三回　大正十一年三月十八日

出席委員

主査	侯爵	佐佐木行忠
委員	子爵	青木信光
同	子爵	八條隆正
同	男爵	藤村義朗
同		湯淺倉平
同		橋本辰二郎
副主査伯爵		奥平昌恭
同	子爵	前田利定
同	男爵	阪谷芳郎
同		仁尾惟茂
同		鎌田榮吉
兼務委員男爵		池田長康

出席政府委員

大藏次官		神野勝之助
大藏省主計局長		西野元
大藏省主稅局長		松本重威
大藏省理財局長		小野義一
大藏書記官		佐々木謙一郎
專賣局長官		野中清

開會　午前十一時二十七分

○主査侯爵佐佐木行忠　開會ヲ宣告ス

○副主査伯爵奥平昌恭　休憩ヲ命ス

休憩　午前十一時三十二分

開會　午後一時四十一分

○主査侯爵佐佐木行忠　開會ヲ宣告ス

○主査侯爵佐佐木行忠　休憩ヲ命ス

休憩　午後一時四十二分

開會　午後三時八分

○副主査伯爵奥平昌恭　開會ヲ宣告ス

○副主査伯爵奥平昌恭　散會ヲ命ス

散會　午後三時三十四分

第四回　大正十一年三月二十日

出席委員

主査　侯爵　佐佐木行忠　副主査伯爵　奥平昌恭

委員　子爵　前田利定　同　男爵　阪谷芳郎

同　男爵　藤村義朗　同　仁尾惟茂

同　若槻禮次郎　同　湯淺倉平

同　鎌田榮吉

大藏次官　神野勝之助

大藏省主計局長　西野元

開會　午前十時二十一分

○主査侯爵佐佐木行忠　開會ヲ宣告ス

○主査侯爵佐佐木行忠　散會ヲ命ス

散會　午前十時三十三分

（附記）　同日委員長ニ提出シタル主査ノ報告左ノ如シ

衆議院ヨリ送付シタル大正十一年度歳入歳出總豫算案竝大正十一年度各特別會計歳入歳出豫算案、豫算外國庫ノ負擔トナルヘキ契約ヲ爲スヲ要スル件及臨時軍事費豫算追加案(第一號)中歳入、大藏省所管(朝鮮總督府、臺灣總督府、關東廳、樺太廳及南洋廳ノ部ヲ除ク)ノ部ヲ審査シ衆議院議決案ノ通可決セリ依テ及報告候也

大正十一年三月二十日

大藏省理財局長　小野義一

大藏省銀行局長　黒田英雄

大藏書記官　佐佐木謙一郎

豫算委員第一分科主査

貴族院豫算委員長子爵前田利定殿

衆議院ヨリ送付シタル大正十年度各特別會計歳入歳出豫算追加案（特第一號）中大藏省所管ノ部ヲ審査シ衆議院議決案ノ通可決セリ依テ及報告候也

大正十一年三月二十日

豫算委員第一分科主査
侯爵　佐々木行忠

貴族院豫算委員長子爵前田利定殿

主査　侯爵　佐々木行忠印
副主査　伯爵　奥平昌恭印

豫算委員第二分科會

擔當委員選定

○大正十一年二月四日豫算委員第二分科擔當委員ヲ選定スルコト左ノ如シ

公爵　近衛文麿
侯爵　徳川圀順
伯爵　寺島誠一郎
男爵　小澤武雄
男爵　船越光之丞
男爵　池田長康
男爵　櫻井伊兵衛

兼務委員伯爵　副島道正
同　仲小路廉
同　男爵　坂本俊篤
同　男爵　藤田四郎

主査及副査主選擧

○大正十一年二月十六日主査及副主査ヲ互選ス其ノ結果左ノ如シ

主査　公爵　近衛文麿
副主査　伯爵　寺島誠一郎

會議

第一回　大正十一年三月十六日

出席委員

副主査伯爵　寺島誠一郎　委員　男爵　小澤武雄

同　男爵　船越光之丞　同　櫻井伊兵衛

兼務委員男爵　坂本俊篤

出席政府委員

外務省亞細亞局長　芳澤謙吉

外務省條約局長　山川端夫

外務書記官　松永直吉

大使館參事官　古谷重綱

開會　午後一時三十九分

○副主査伯爵寺島誠一郎　開會ヲ宣告ス

（附記）　本分科會議事ハ速記錄ニ詳ナルヲ以テ茲ニ之ヲ略ス以下倣之

○副主査伯爵寺島誠一郎　散會ヲ命ス

散會午後三時四十四分

第二回　大正十一年三月十七日

出席委員

副主査伯爵　寺島誠一郎　委員　侯爵　徳川圀順

同　男爵　小澤武雄　同　男爵　船越光之丞

同　櫻井伊兵衛　兼務委員男爵　坂本俊篤

出席政府委員

外務省參事官　芳澤謙吉

外務省條約局長　山川端夫

外務書記官　田中都吉

外務省參事官　林毅陸

外務書記官　松永直吉

大使館參事官　古谷重綱

開會　午後一時二十六分

○副主査伯爵寺島誠一郎　開會ヲ宣告ス

○副主査伯爵寺島誠一郎　散會ヲ命ス

散會　午後三時三十一分

第三回　大正十一年三月十八日

出席委員

副主査伯爵　寺島誠一郎　委員　男爵　小澤武雄

同　男爵　船越光之丞　同　男爵　池田長康

同　櫻井伊兵衛

出席政府委員

外務省條約局長　山川端夫

外務省情報部次長　田中都吉

外務書記官　松永直吉

司法次官　山内確三郎

開會　午後一時三十五分

○副主査伯爵寺島誠一郎　開會ヲ宣告ス

○副主査伯爵寺島誠一郎　散會ヲ命ス

散會　午後三時二十四分

（附記）同日委員長ニ提出シタル主査ノ報告左ノ如シ

衆議院ヨリ送付シタル大正十一年度歳入歳出總豫算案竝大正十一年度各特別會計歳入歳出豫算案豫算外國庫ノ負擔トナルヘキ契約ヲ爲スヲ要スル件中外務省所管及司法省所管ノ部ヲ審査シ衆議院議決案ノ通可決セリ依テ及報告候也

大正十一年三月十八日

豫算委員第二分科副主査

伯爵　寺島誠一郎

司法省監獄局長　山岡萬之助

司法書記官　皆川治廣

司法書記官　近藤三郎

貴族院豫算委員長子爵前田利定殿

豫算委員第三分科會

擔當委員選定

○大正十一年二月四日豫算委員第三分科擔當委員ヲ選定スルコト左ノ如シ

主査　公爵　近衛文麿　印
副主査　伯爵　寺島誠一郎　印
伯爵　林　博太郎
子爵　榎本武憲
子爵　大河內正敏
子爵　野村益三
子爵　渡邊千冬
北里柴三郎
江木千之
荒川義太郎

○大正十一年二月二十二日第一分科擔當委員鎌田榮吉ヲ本分科兼務委員ニ選定ス

○大正十一年三月二日石渡敏一ヲ本分科擔當委員ニ選定ス

主査及副主査選擧

○大正十一年二月十六日主査及副主査ヲ互選ス其ノ結果左ノ如シ

主査　子爵　榎本武憲
同　男爵　千秋季隆
同　男爵　矢吹省三
同　男爵　高田早苗
同　男爵　岡田良平
兼務委員男爵　目賀田種太郎
同　男爵　船越光之丞
同　男爵　福原俊丸
同　湯淺倉平
同　石谷傳四郎

會議

第一回 大正十一年三月十六日

出席委員

主査 子爵 榎本武憲　副主査男爵 千秋季隆

委員 子爵 渡邊千冬　同 北里柴三郎

同 江木千之　同 荒川義太郎

同 岡田良平　同 男爵 矢吹省三

同 石渡敏一　同 高田早苗

兼務委員男爵 目賀田種太郎　同 男爵 船越光之丞

同 湯淺倉平　同 鎌田榮吉

出席國務大臣

内務大臣 床次竹二郎

出席政府委員

内務次官 小橋一太

内務省神社局長 山田準次郎

内務省地方局長 塚本清治

内務省社會局長 田子一民

内務省警保局長 湯地幸平

内務省土木局長 堀田貢

内務省衛生局長 潮惠之輔

内務省參事官 松田源治

内務省參事官 山縣治郎

内務書記官 河原田稼吉

内務書記官 堀切善次郎

内務技監 原田貞介

北海道廳長官 宮尾舜治

北海道土木部長 原田維織

開會　午後一時四十三分

○主査子爵榎本武憲　開會ヲ宣告ス

(附記)　本分科會議事ハ速記錄ニ詳ナルヲ以テ茲ニ之ヲ略ス以下倣之

○主査子爵榎本武憲　散會ヲ命ス

散會　午後三時四十二分

第二回　大正十一年三月十七日

出席委員

主査	子爵	榎本武憲
委員	子爵	渡邊千冬
同		江木千之
同		岡田良平
同		石渡敏一
兼務委員男爵		目賀田種太郎

出席國務大臣

副主査男爵		千秋季隆
同		北里柴三郎
同		荒川義太郎
同	男爵	矢吹省三
同		高田早苗
同		鎌田榮吉

出席政府委員

內務大臣		床次竹二郎
文部大臣		中橋德五郎
內務次官		小橋一太
內務省神社局長		山田準次郎
內務省地方局長		塚本清治
內務省社會局長		田子一民
內務省警保局長		湯地幸平
內務省土木局長		堀田貢
內務省衞生局長		潮惠之輔
內務省參事官		松田源治
內務省參事官		山縣治郎
內務書記官		河原田稼吉
內務書記官		堀切善次郎

開會　午前十時三十八分

○主査子爵榎本武憲　開會ヲ宣告ス

○主査子爵榎本武憲　休憩ヲ命ス

休憩　午後零時十四分

開會　午後一時五十分

北海道廳長官　宮尾舜治

北海道土木部長　原田維織

文部次官　南弘

文部事務局長　松浦鎭次郎

文部普通學務局長　赤司鷹一郎

文部實業學務局長　山崎達之輔

文部省宗教局長　粟屋謙

文部省參事官　武部欽一

文部書記官　澤田源一

○主査子爵榎本武憲　開會ヲ宣告ス

○主査子爵榎本武憲　散會ヲ命ス

散會　午後四時四分

第三回　大正十一年三月十八日

出席委員

主査　子爵　榎本武憲　副主査男爵　千秋季隆

委員　伯爵　林博太郎　同　子爵　大河內正敏

同　子爵　野村益三　同　子爵　渡邊千冬

同　北里柴三郎　同　岡田良平

同　石渡敏一　同　高田早苗

出席國務大臣

文部大臣　中橋德五郎

出席政府委員

文部次官　南弘

開會　午後一時三十五分

○主査子爵榎本武憲　開會ヲ宣告ス

○主査子爵榎本武憲　散會ヲ命ス

散會　午後二時四分

第四回　大正十一年三月二十日

出席委員

文事	部省	松浦鎭次郎
文事門學務局長	部省	
文普通學務局長	部省	赤司鷹一郎
文實業學務局長	部省	山崎達之輔
文部省圖書局長		幣原坦
文部省宗教局長		粟屋謙
文部省參事官		武部欽一
文部書記官		澤田源一
維編纂事務局長	新史料	柴田駒三郎

主査	子爵	榎本武憲
委員	伯爵	林博太郎
同	子爵	野村益三
同		北里柴三郎
同		荒川義太郎
同	男爵	矢吹省三
出席國務大臣		
		文部大臣
出席政府委員		
内務次官		小橋一太
内務省神社局長		山田準次郎
内務省地方局長		塚本清治
内務省社會局長		田子一民
内務省土木局長		堀田貢
副主査男爵		千秋季隆
同	子爵	大河內正敏
同	子爵	渡邊千冬
同		江木千之
同		岡田良平
同		石渡敏一

開會　午前十時二十五分

○主査子爵榎本武憲　開會ヲ宣告ス

○主査子爵榎本武憲　散會ヲ命ス

散會　午前十時三十一分

（附記）同日委員長ニ提出シタル主査ノ報告左ノ如シ

衆議院ヨリ送付シタル大正十一年度歳入歳出總豫算案竝大正十一年度各特別會計歳入歳出豫算案、豫算外國庫ノ負擔トナルヘキ契約ヲ爲スヲ要スル件中内務省所管及文部省所管ノ部ヲ審査シ衆議院議決案ノ通可決セリ依テ及報告候也

内務省衛生局長	潮　惠之輔
内務省參事官	松田源治
内務書記官	堀切善次郎
北海道廳長官	宮尾舜治
文部省普通學務局長	赤司鷹一郎
維新史料編纂事務局長	柴田駒三郎

大正十一年三月二十日

貴族院豫算委員長子爵前田利定殿

衆議院ヨリ送付シタル大正十年度各特別會計歳入歳出豫算追加案（特第一號）及豫豫外國庫ノ負擔トナルヘキ契約ヲ爲スヲ要スル件（追第一號）中内務省所管及文部省所管ノ部ヲ審査シ衆議院議決案ノ通可決セリ依テ及報告候也

大正十一年三月二十日

豫算委員第三分科主査

子爵　榎本武憲

貴族院豫算委員長子爵前田利定殿

豫豫委員第四分科會

豫豫委員第三分科主査

子爵	榎本武憲
主査	子爵　榎本武憲　印
副主査	男爵　千秋季隆　印

擔當委員選定

○大正十一年二月四日豫算委員第四分科擔當委員ヲ選定スルコト左ノ如シ

伯爵　副島道正
子爵　樋口誠康
子爵　酒井忠亮
男爵　村上敬次郎
男爵　坂本俊篤
男爵　名和長憲
男爵　目賀田種太郎
橋本圭三郎
杉田定一
江木翼
市來乙彥
兼務委員　公爵　近衛文麿

○大正十一年二月十三日本分科擔當委員杉田定一辭任ス

○大正十一年三月二日第三分科擔當委員石渡敏一ヲ本分科兼務委員ニ選定ス

主査及副主査選擧

○大正十一年二月十六日主査及副主査ヲ互選ス其ノ結果左ノ如シ

會議

第一回　大正十一年三月十六日

出席委員

同　江木千之
同　男爵　平野長祥
同　男爵　斯波忠三郎
同　若槻禮次郎

主査　男爵　村上敬次郎
副主査　男爵　名和長憲

主査　男爵　村上敬次郎

副主査男爵　名和長憲

委員　伯爵　副島　道正
同　男爵　坂本　俊篤
同　橋本　圭三郎
兼務委員　江木　千之
出席國務大臣
陸軍大臣　山梨半造
出席政府委員
陸軍次官　尾野實信
陸軍中將　石光眞臣
陸軍主計總監　田中政明
陸軍一等主計正　飯塚唯助

開會　午前十時四十七分

○主査男爵村上敬次郎　開會ヲ宣告ス

（附記）本分科會議事ハ速記錄ニ詳ナルヲ以テ茲ニ之ヲ略ス以下倣之

同　子爵　樋口誠康
同　男爵　目賀田種太郎
同　江木翼

○主査男爵村上敬次郎　休憩ヲ命ス

休憩　午後零時一分

開會　午後一時三十四分

○主査男爵村上敬次郎　開會ヲ宣告ス

○主査男爵村上敬次郎　散會ヲ命ス

散會　午後四時三十一分

第二回　大正十一年三月十七日

出席委員

主査　男爵　村上敬次郎
委員　伯爵　副島道正
同　男爵　坂本俊篤
同　橋本圭三郎
同　市來乙彥

出席國務大臣

副主査男爵　名和長憲
同　子爵　樋口誠康
同　男爵　目賀田種太郎
同　江木翼
兼務委員　石渡敏一

陸軍大臣　山梨半造
出席政府委員
陸軍中將　石光眞臣
陸軍主計總監　田中政明
陸軍一等主計正　飯塚唯助

開會　午前十時十四分
○主査男爵村上敬次郎　開會ヲ宣告ス
○主査男爵村上敬次郎　休憩ヲ命ス
休憩　午後零時三十分
開會　午後一時四十三分
○主査男爵村上敬次郎　開會ヲ宣告ス
○主査男爵村上敬次郎　散會ヲ命ス
散會　午後二時五十一分
第三回　大正十一年三月十八日

出席委員
主査　男爵　村上敬次郎
委員　伯爵　副島道正
同　子爵　酒井忠亮
同　男爵　目賀田種太郎
同　江木翼
出席國務大臣
海軍大臣　男爵　加藤友三郎
出席政府委員
海軍中將　岡田啓介
海軍主計中將　志佐勝
海軍主計大佐　加藤亮一
副主査男爵　名和長憲
同　子爵　樋口誠康
同　男爵　坂本俊篤
同　橋本圭三郎
同　市來乙彥

開會　午前十時十五分
○主査男爵村上敬次郎　開會ヲ宣告ス

○主査男爵村上敬次郎　休憩ヲ命ス

休憩　午後零時三十分

開會　午後一時十八分

○主査男爵村上敬次郎　開會ヲ宣告ス

○主査男爵村上敬次郎　散會ヲ命ス

散會　午後二時四十二分

第四回　大正十一年三月二十日

出席委員

主査	男爵	村上敬次郎
委員	伯爵	副島道正
同	男爵	坂本俊篤
同		江木翼

出席國務大臣

陸軍大臣		山梨半造
副主査男爵		名和長憲
同	子爵	樋口誠康
同		橋本圭三郎
同		市來乙彥

出席政府委員

海軍大臣	男爵	加藤友三郎
陸軍次官		尾野實信
陸軍中將		石光眞臣
陸軍主計總監		田中政明
陸軍一等主計正		飯塚唯助
海軍中將		岡田啓介
海軍主計中將		志佐勝
海軍主計大佐		加藤亮一

開會　午前九時四十八分

○主査男爵村上敬次郎　開會ヲ宣告ス

○主査男爵村上敬次郎　散會ヲ命ス

散會　午前十時三十五分

（附記）　同日委員長ニ提出シタル主査ノ報告左ノ如シ

衆議院ヨリ送付シタル大正十一年度歳入歳出總豫算案竝大正十一年度各特別會計歳入歳出豫算案、豫算外國庫ノ負擔トナルヘキ契約ヲ爲スヲ要スル件、臨時軍事費豫算追加案（第一號）中陸軍省所管及海軍省所管ノ部ヲ審査シ衆議院議決案ノ通可決セリ依テ及報告候也

大正十一年三月二十日

貴族院豫算委員長子爵前田利定殿

豫算委員第四分科主査

男爵　村上敬次郎

主査　男爵　村上敬次郎　印

副主査　男爵　名和長憲　印

豫算委員第五分科會

擔當委員選定

○大正十一年二月四日豫算委員第五分科擔當委員ヲ選定スルコト左ノ如シ

子爵　牧野忠篤

石塚英藏

仲小路廉

小松謙次郎

土山滿之進

男爵　平野長祥

男爵　長松篤棐

山田敏

岡本榮吉

成清信愛

榎本武憲

兼務委員子爵

荒川義太郎

同　男爵　藤村義朗

同　男爵　矢吹省三

同　西久保弘道

同　橋本辰二郎

○大正十一年二月十六日豫算委員高橋琢也ヲ本分科擔當委員ニ選定ス
○大正十一年二月二十一日本分科擔當委員高橋琢也辭任ス
主査及副主査選擧
○大正十一年二月十六日主査及副主査ヲ互選ス其ノ結果左ノ如シ

主査　小松謙次郎
副主査　男爵　平野長祥

會議

第一回　大正十一年三月十六日

出席委員

主査　小松謙次郎
委員　石塚英藏
同　上山滿之進
同　山田敬
同　成清信愛
副主査男爵　平野長祥
同　仲小路廉
同　男爵　長松篤棐
同　岡本榮吉

出席國務大臣

農商務大臣　男爵　山本達雄

出席政府委員

農商務書記官　石黒忠篤
農商務書記官　長滿欽司
農商務書記官　副島千八
製鐵所長官　白仁武
特許局次官　宮內國太郎
農商務局長　男爵　四條隆英
農商務局工務課長　中井勵作
農商務局山林課長　崎川才四郎
農商務局鑛山課長　村上隆吉
農商務省水產局長
農商務省食糧局長

開會　午前十時四十二分

○主査小松謙次郎　開會ヲ宣告ス

○主査小松謙次郎　休憩ヲ命ス
休憩　午後零時十三分
開會　午後一時五十八分
○主査小松謙次郎　開會ヲ宣告ス
○主査小松謙次郎　散會ヲ命ス
散會　午後六時二分

第二回　大正十一年三月十七日

出席委員

主査	小松謙次郎	副主査男爵	平野長祥
委員	子爵　牧野忠篤	同	仲小路廉
同	上山滿之進	同男爵	松篤棐
同	山田敘	同	岡本榮吉
同	成清信愛		
兼務委員男爵	藤村義朗	同	西久保弘道

同　橋本辰二郎

出席國務大臣

遞信大臣　野田卯太郎

出席政府委員

遞信次官　秦豐助
遞信省通信局長　米田奈良吉
遞信省電氣局長　肥後八次
遞信省管船局長　若宮貞夫
遞信省經理局長　杉精三
遞信省參事官　小久保喜七
貯金局長　天岡直嘉
簡易保險局長　桑山鐵男

開會　午前十時二十八分
○主査小松謙次郎　開會ヲ宣告ス

○主査小松謙次郎　休憩ヲ命ス

休憩　午後零時三分

開會　午後一時二十六分

○主査小松謙次郎　開會ヲ宣告ス

○主査小松謙次郎　散會ヲ命ス

散會　午後四時五分

第三回　大正十一年三月十八日

出席委員

主査　小松謙次郎

委員　子爵　牧野忠篤

同　山田敬徳

同　成清信愛

出席國務大臣

農商務大臣　男爵　平野長祥

同　上山滿之進

同　岡本榮吉

農商務大臣　男爵　山本達雄

出席政府委員

遞信大臣　野田卯太郎

農商務省山林局長　中井勵作

農商務省鑛山局長　崎川才四郎

農商務省水產局長　村上隆吉

農商務省貿易局長　長滿欽司

農商務書記官　副島千八

製鐵所長官　白仁武

製鐵所理事　加藤正美

遞信次官　秦豐助

遞信省通信局長　米田奈良吉

遞信省電氣局長　肥後八次

遞信省管船局長　若宮貞夫

遞信省經理局長　杉精三

貯金局長　天岡直嘉
簡易保險局長　桑山鐵男

開會　午前十時三十八分
○主査小松謙次郎　開會ヲ宣告ス
○主査小松謙次郎　散會ヲ命ス
散會　午前十時四十三分

（附記）同日委員長ニ提出シタル主査ノ報告左ノ如シ

衆議院ヨリ送付シタル大正十一年度歳入歳出總豫算案並大正十一年度各特別會計歳入歳出豫算案、豫算外國庫ノ負擔トナルヘキ契約ヲ爲スヲ要スル件中農商務省所管及遞信省所管ノ部ヲ審査シ衆議院議決案ノ通可決セリ依テ及報告候也

大正十一年三月十八日

豫算委員第五分科主査
小松謙次郎

貴族院豫算委員長子爵前田利定殿

豫算委員第六分科會

擔當委員選定

○大正十一年二月四日豫算委員第六分科擔當委員ヲ選定スルコト左ノ如シ

主査　小松謙次郎　印
副主査　男爵　平野長祥　印

子爵　板倉勝憲
同　和田彦次郎
同　荒井賢太郎
男爵　小早川四郎
男爵　斯波忠三郎
男爵　福原俊丸
男爵　藤堂高成
藤田四郎
西久保弘道

○大正十一年二月十六日第一分科擔當委員仁尾惟茂ヲ本分科兼務委員ニ選定ス

○大正十一年三月二十二日本分科擔當委員男爵小早川四郎辭任ス

主査及副主査選擧

○大正十一年二月十六日主査及副主査ヲ互選ス其ノ結果左ノ如シ

主査　藤田四郎

副主査　男爵　小早川四郎

兼務委員子爵　樋口誠康
同　子爵　大河內正敏
同　子爵　野村益三
同　石塚英藏
同　男爵　名和長憲
同　男爵　千秋季隆
同　高田早苗
同　石谷傳四郎
同　高橋源次郎

會議

第一回　大正十一年三月十六日

出席委員

主査　藤田四郎

委員　子爵　板倉勝憲
同　男爵　福原俊丸
同　子爵　西久保弘道
同　高橋源次郎

副主査　男爵　小早川四郎

出席政府委員

朝鮮總督府總監　水野錬太郎
朝鮮總督府政務總監　齋藤實
朝鮮總督府財務局長　河內山樂三
朝鮮總督府殖產局長　西村保吉

開會　午前十時四十一分

○主査藤田四郎　開會ヲ宣告ス

（附記）　本分科會議事ハ速記錄ニ詳ナルヲ以テ茲ニ之ヲ略ス以下倣之

○主査藤田四郎　休憩ヲ命ス

休憩　午後零時五分

開會　午後一時三十七分

○主査藤田四郎　開會ヲ宣告ス

○主査藤田四郎　休憩ヲ命ス

休憩　午後三時三十一分

開會　午後三時三十六分

○主査藤田四郎　開會ヲ宣告ス

臺灣總督　男爵　田健治郎

臺灣總督府總務長官　賀來佐賀太郎

臺灣總督府財務局長　阿部浜

○主査藤田四郎　散會ヲ命ス

散會　午後五時三十九分

第二回　大正十一年三月十七日

出席委員

主査　藤田四郎

委員　子爵　板倉勝憲

同　荒井賢太郎

同　男爵　福原俊丸

同　西久保弘道

同　高橋源次郎

出席國務大臣

鐵道大臣　元田肇

出席政府委員

拓殖局長官　川村竹治

副主査男爵　小早川四郎

同　和田彦次郎

同　男爵　斯波忠三郎

同　藤堂高成

同　男爵　石谷傳四郎

關東長官　公爵　山縣伊三郎
關東廳事務總長　土岐嘉平
關東廳事務官　西山左內
樺太廳長官　永井金次郎
樺太廳事務官　石坂豐一
鐵道次官　石丸重美
鐵道省運輸局長　中川正左
鐵道省建設局長　大村鏀太郎
鐵道省工作局長　高洲清二
鐵道省經理局長　別府丑太郎

開會　午前十時三十八分
○主査藤田四郎　開會ヲ宣告ス
○主査藤田四郎　休憩ヲ命ス
休憩　午前十一時五十一分

開會　午後一時三十六分
○主査藤田四郎　開會ヲ宣告ス
○主査藤田四郎　休憩ヲ命ス
休憩　午後三時二十一分
開會　午後三時二十九分
○主査藤田四郎　開會ヲ宣告ス
○主査藤田四郎　散會ヲ命ス
散會　午後四時二分

第三回　大正十一年三月十八日

出席委員

主査　藤田四郎
副主査男爵　小早川四郎
委員　子爵　板倉勝憲
同　和田彦次郎
同　男爵　斯波忠三郎
同　男爵　福原俊丸
同　男爵　藤堂高成
同　西久保弘道

同　石谷傳四郎　同　高橋源次郎
出席國務大臣　鐵道大臣　元田肇
出席政府委員
鐵道次官　石丸重美
鐵道省監督局長　井出繁三郎
鐵道省運輸局長　中川正左
鐵道省建設局長　大村鋼太郎
鐵道省工務局長　岡野昇
鐵道省工作局長　高洲清二
鐵道省經理局長　別府丑太郎

開會　午前十時十五分
○主査藤田四郎　開會ヲ宣告ス
○主査藤田四郎　散會ヲ命ス

散會　午後一時一分

第四回　大正十一年三月二十日

出席委員

主査　藤田四郎　副主査男爵　小早川四郎
委員　子爵　板倉勝憲　同　和田彦次郎
同　荒井賢太郎　同　男爵　斯波忠三郎
同　男爵　藤堂高成　同　西久保弘道
同　石谷傳四郎　同　高橋源次郎
出席國務大臣　鐵道大臣　元田肇
出席政府委員
拓殖局長官　川村竹治
朝鮮總督府政務總監　水野錬太郎
關東長官　公爵　山縣伊三郎

樺太廳長官　永井金次郎
鐵道省經理局長　別府丑太郎

開會　午前十時二十八分

○主査藤田四郎　開會ヲ宣告ス

○主査藤田四郎　散會ヲ命ス

散會　午前十時五十一分

（附記）　同日委員長ニ提出シタル主査ノ報告左ノ如シ

衆議院ヨリ送付シタル大正十一年度各特別會計歳入歳出豫算案竝豫算外國庫ノ負擔トナルヘキ契約ヲ爲スヲ要スル件中鐵道省所管及大藏省所管、朝鮮總督府、臺灣總督府、關東廳、樺太廳及南洋廳ノ部ヲ審査シ衆議院議決案ノ通可決セリ依テ及報告候也

大正十一年三月二十日

豫算委員第六分科主査

藤田四郎

貴族院豫算委員長子爵前田利定殿

衆議院ヨリ送付シタル大正十年度各特別會計歳入歳出豫算追加案（特第一號）中大藏省所管朝鮮總督府及樺太廳ノ部ヲ審査シ衆議院議決案ノ通可決セリ依テ及報告候也

大正十一年三月二十日

豫算委員第六分科主査

藤田四郎

貴族院豫算委員長子爵前田利定殿

主査　藤田四郎　印

副主査　男爵　小早川四郎　印

大正十一年三月二十日

請願委員會

委員選舉

○大正十一年十二月二十七日各部ニ於テ請願委員ヲ選舉ス其ノ結果左ノ如シ

公爵	二條	厚基	
伯爵	勸修寺	經雄	
子爵	五條	爲功	
子爵	吉田	清風	
子爵	清岡	長言	
子爵	新庄	直知	
子爵	竹屋	春光	
男爵	大山	綱昌	
男爵	村木	雅美	
男爵	山内	豐政	
男爵	黒川	幹太郎	
侯爵	鍋島	直映	
子爵	東坊城	德長	
子爵	京極	高義	
子爵	藪	篤麿	
子爵	立花	種忠	
子爵	大浦	兼一	
子爵	米倉	昌達	
男爵	北條	時敬	
男爵	井藤	包總	
男爵	笠井	信一	
男爵	佐竹	義準	

男爵　小畑大太郎　男爵　調所恒徳
男爵　中川良長　男爵　辻太郎
男爵　島津健之助　男爵　周布兼道
高橋琢也　安立綱之
川上親晴　大谷嘉兵衛
鈴木摠兵衛　八木久兵衛
田中源太郎　星島謹一郎
山田純精　犬上慶五郎
二階堂三郎左衛門　田中清文
平尾喜三郎　根津啓吉
高橋隆一　三木與吉郎
島定治郎

○大正十一年二月二十五日島定治郎委員ヲ辯任ス同年三月六日子爵實吉安純其ノ補闕選擧ニ當選ス
○大正十一年三月六日星島謹一郎委員ヲ辯任ス同月十一日三宅秀其ノ補闕選擧ニ當選ス

○大正十一年三月十一日山田純精委員ヲ辯任ス同月十六日子爵京極高備其ノ補闕選擧ニ當選ス

委員長及副委員長選擧

○大正十一年一月二十一日委員長及副委員長ヲ互選ス其ノ結果左ノ如シ

委員長　公爵　二條厚基
副委員長　伯爵　勸修寺經雄

分科決定及分科擔當委員選定

○大正十一年一月二十一日委員會ニ於テ分科ヲ決定シ委員長ハ各委員ノ希望ヲ參酌シ分科擔當委員ヲ選定スルコト左ノ如シ

第一分科（大藏省・農商務省）

伯爵　勸修寺經雄
子爵　立花種忠
子爵　大浦兼一
男爵　小畑大太郎
高橋琢也