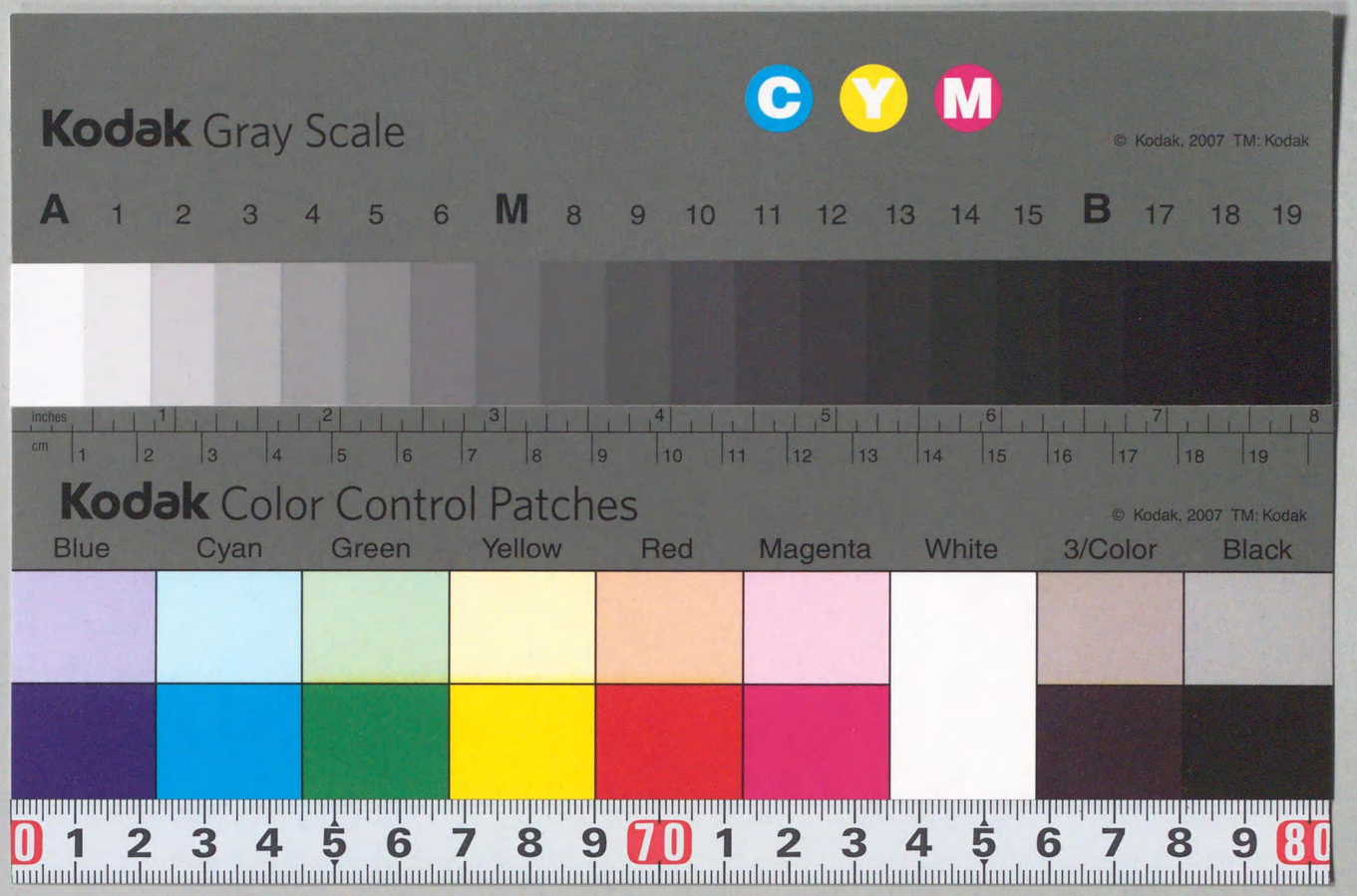

秉甫全集　中卷

795.
H6332d

秀甫全集 中卷目次

自安政六年九月
至明治十三年十二月

四目勝 先 村瀨彌吉 梶川守禮……一八三
勝 先 村瀨彌吉 梶川守禮……一八五
中押勝 先 村瀨彌吉 梶川守禮……一八七
四目勝 先 村瀨彌吉 梶川守禮……一八九
中押勝 先 村瀨彌吉 梶川守禮……一九一
四目勝 先 村瀨彌吉 梶川守禮……一九三
八目勝 先 村瀨彌吉 梶川守禮……一九五
中押勝 先 村瀨彌吉 梶川守禮……一九七
十一目勝 先 村瀨彌吉 梶川守禮……一九九
芾 先 村瀨彌吉 梶川守禮……二〇一
中押勝 先 村瀨彌吉 小澤三五郎五段……二〇三
先 村瀨彌吉 小澤三五郎……二〇五
三目勝 先 安田秀策 村瀨彌吉……二〇七
一目勝 先 本因坊秀和 村瀨彌吉……二〇九
芾 先 本因坊秀和 村瀨彌吉……二一一
四目勝 先 本因坊秀和 村瀨彌吉……二一三
中押勝 先 本因坊秀和 村瀨彌吉……二一五
中押勝 先 本因坊秀和八段 村瀨彌吉五段……二一七
芾 先 本因坊秀和 村瀨彌吉……二一九
八目勝 先 本因坊秀和 村瀨彌吉……二二一
五目勝 先 本田坊秀和 村瀨彌吉……二二三
中押勝 先 安田秀策 村瀨秀甫……二二五
三目勝 先 村瀨秀甫 小澤三五郎……二二七
七目勝 先 村瀨秀甫 中村正平……二二九

795
H6332s
國立國會 38.8.-5 圖書館藏書
寄贈 瀨越囲碁文庫殿
61725

先 村瀬秀甫……二三一
勝 中村正平

六目勝 安田秀策
先 村瀬秀甫……二三三 六段

中押勝 先 安田秀策
村瀬秀甫……二三六

中押勝 先 安田秀策
村瀬秀甫……二三八

二目勝 先 安田秀策
村瀬秀甫……二四〇

一目勝 先 安田秀策
村瀬秀甫……二四二

帋 先 安田秀策
村瀬秀甫……二四五

三目勝 安田秀策
先 村瀬秀甫……二四八

一目勝 先 安田秀策
村瀬秀甫……二五一

勝 安田秀策
先 村瀬秀甫

中押勝 先 村瀬秀甫
安田秀策……二五三

中押勝 先 村瀬秀甫
安田秀策……二五五

中押勝 先 村瀬秀甫
本因坊秀和……二五七

中押勝 先 村瀬秀甫
安田秀策……二五九

二子 中押勝 村瀬秀甫
小林鐵次郎……二六一

一目勝 先 村瀬秀甫
中川龜三郎……二六三

十目勝 先 村瀬彌吉 七段
林 秀榮 二段……二六五

三ッ番 十目勝 林 秀榮
村瀬秀甫……二六七

中押勝 先々先 村瀬秀甫
本因坊秀和 八段……二六九 七段

二子 中押勝 村瀬秀甫
小林鐵次郎……二七一

中押勝 先 村瀬秀甫
土屋秀悦……二七三

二目勝 先 村瀬秀甫
土屋秀悦……二七五

十目勝 先 村瀬秀甫
中川龜三郎……二七七

三ッ番 四目勝 先 村瀬秀甫
林 秀榮……二七九

中押勝 先々先 村瀬秀甫
本因坊秀和……二八一 四段

三目勝 村瀬秀甫
先 小林鐵次郎……二八三

六目勝 先 村瀬秀甫
小林鐵次郎……二八五

一目勝 先 村瀬秀甫
小林鐵次郎……二八七 四段

三目勝 先 村瀬秀甫
林 秀榮……二九〇

五目勝 先 村瀬秀甫
林 秀榮……二九二

中押勝 先 村瀬秀甫
本因坊秀和……二九四

中押勝 先 村瀬秀甫
本因坊秀和……二九六

中押勝 先 村瀬秀甫
本因坊秀和……二九八

中押勝 先 村瀬秀甫
小林鐵次郎……三〇〇

十目勝 先 村瀬秀甫
小林鐵次郎……三〇二

四目勝 先 村瀬秀甫
本因坊秀和……三〇四

六目勝 先 村瀬秀甫
本因坊秀和……三〇六

六目勝 先 村瀬秀甫
本因坊秀和……三〇八

中押勝 先 村瀬秀甫
本因坊秀和……三一〇

三目勝 先 村瀬秀甫
本因坊秀和……三一二

中押勝 先 村瀬秀甫
酒井安次郎……三一四

四目勝 先 村瀬秀甫
安井算英……三一七

五目勝 先 村瀬秀甫
高崎泰策……三〇〇

二ッ番 目七勝 先 村瀬秀甫
高崎泰策……三〇二

三目勝 先 村瀬彌吉
高崎泰策……三〇四

八目勝 先 村瀬秀甫
林 秀榮……三〇六

五目勝 先 村瀬秀甫
林 秀榮……三〇八

十目勝 二子 村瀬秀甫
土屋百三郎 三段……三一〇

十二目勝 先 村瀬秀甫
小林鐵次郎……三一九

一目勝 先 村瀬秀甫
高橋杵三郎……三二一

中押勝 先番 村瀬秀甫
中川龜三郎……三二三

中押勝 先 村瀬秀甫
高橋周德……三二五

五目勝 先 村瀬秀甫
小林鐵次郎……三二七

三目勝 先番 村瀬秀甫
酒井安次郎……三二九

中押勝 先 村瀬秀甫
野村季友……三三一

五目勝 先 村瀬秀甫
内垣末吉……三三三

三目勝 先 村瀬秀甫
梅主長江……三三五

先番 村瀬秀甫
六目勝 中川龜三郎……三三七

中押勝 村瀬秀甫
先 高橋杵三郎……三三九

中押勝 村瀬秀甫
先番 水谷縫次……三四一

十五目勝 村瀬秀甫
先 高橋周德五段……三四三

村瀬秀甫
帋 先 今井金江茂三段……三四五

村瀬秀甫
中押勝 先 小林鐵次郎……三四七

中押勝 村瀬秀甫
二子 林 さの女……三四九

村瀬秀甫
二子番 中押勝 水谷縫次……三五一

十目勝 村瀬秀甫
先番 水谷縫次……三五三

二目勝 村瀬秀甫
二子番 大澤銀次郎……三五五

安政六年九月廿九日

四目勝 村瀬彌吉
先 梶川守禮

梶川氏勢州河曲郡下箕田ノ人當時三段後五段ニ進ム

卒 粘

百手迄

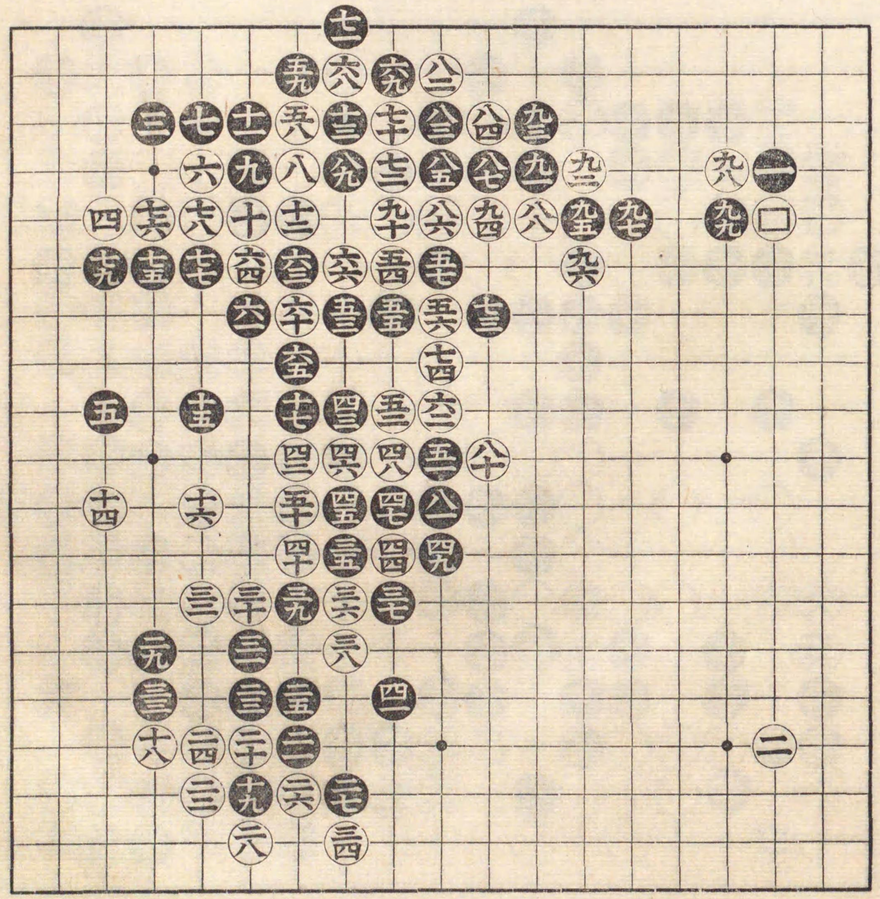

七拾五手迄

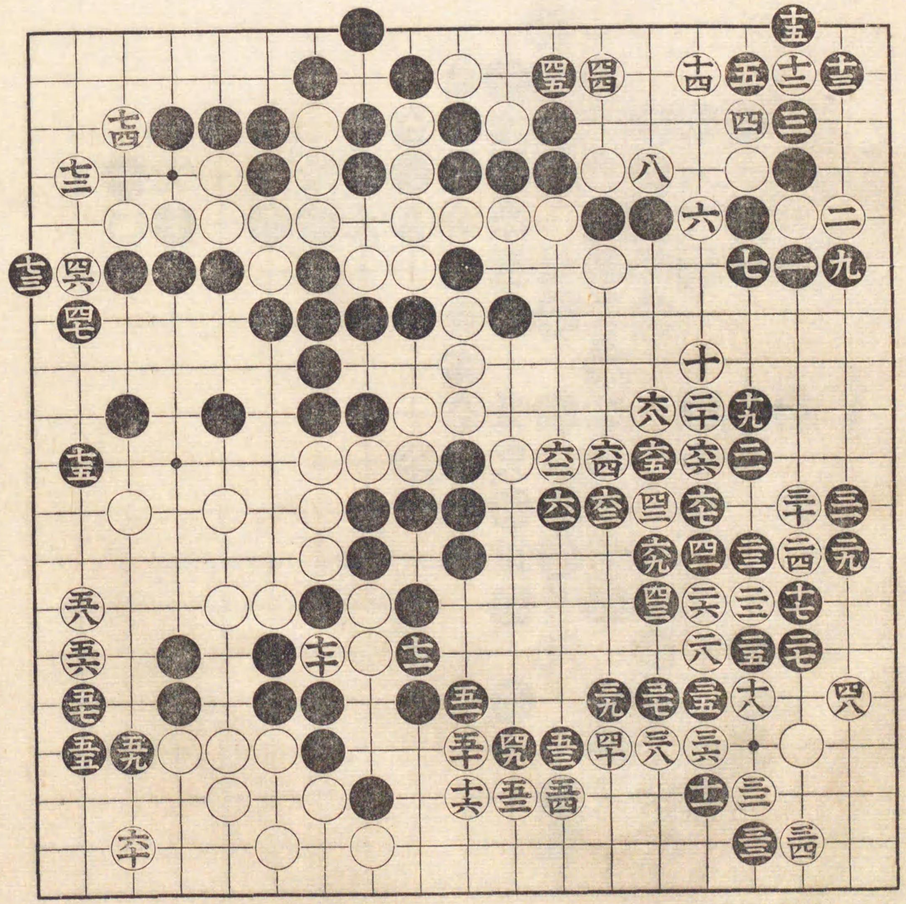

安政六年九月三十日

勝 村瀨彌吉

先 梶川守禮

百手迄

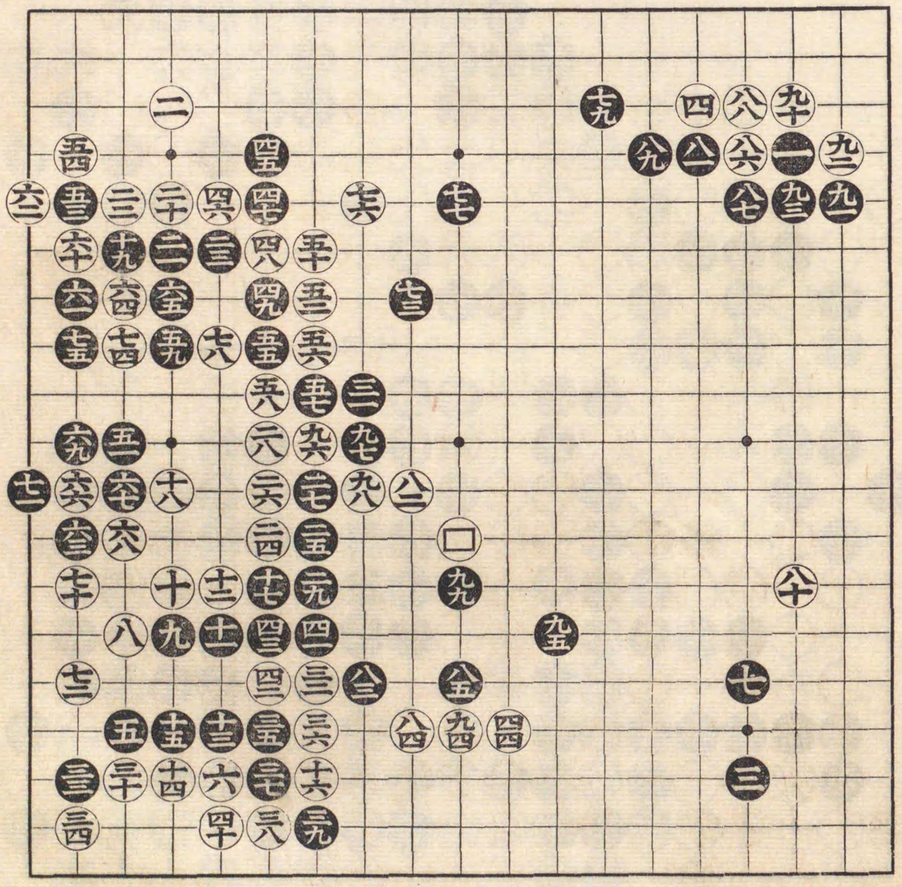

百手迄

四九 三八ノ所粘
五十 劫提
五三 同
五六 同
六十 劫粘
七九 劫提
八二 同
八五 同
八八 同

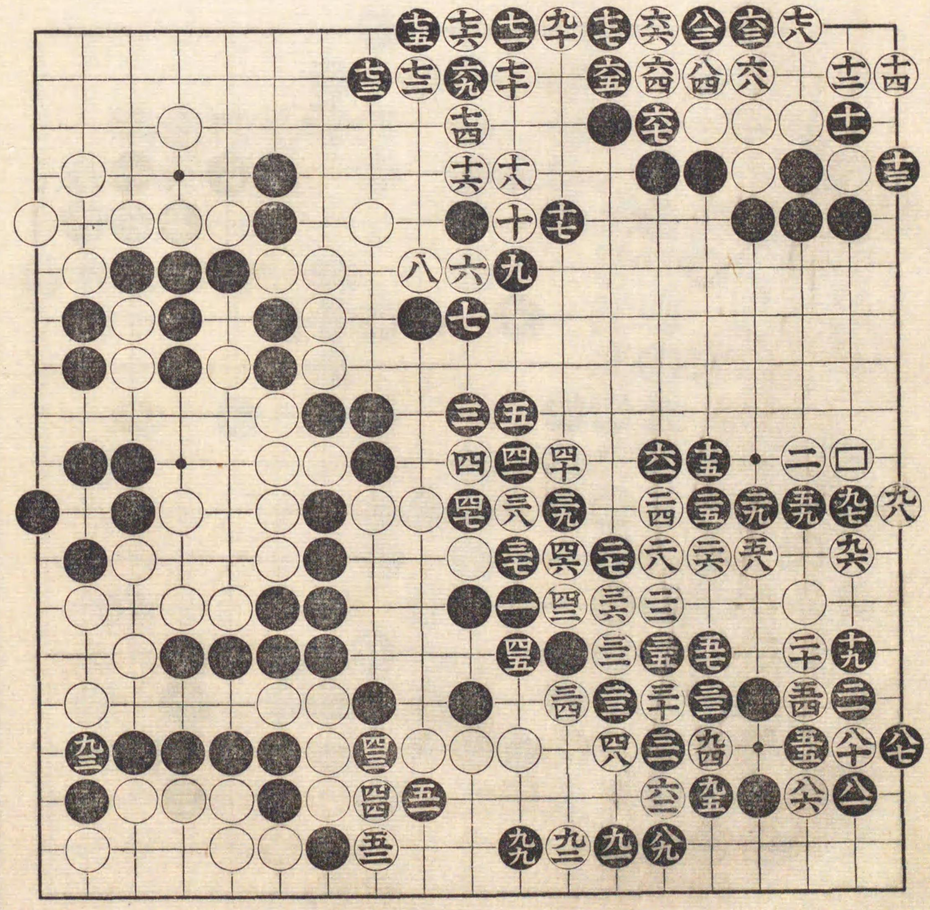

安政六年九月卅日勢州四日市中村文太郎宅

中押勝 **村瀨彌吉**

先 **梶川守禮**

百手迄

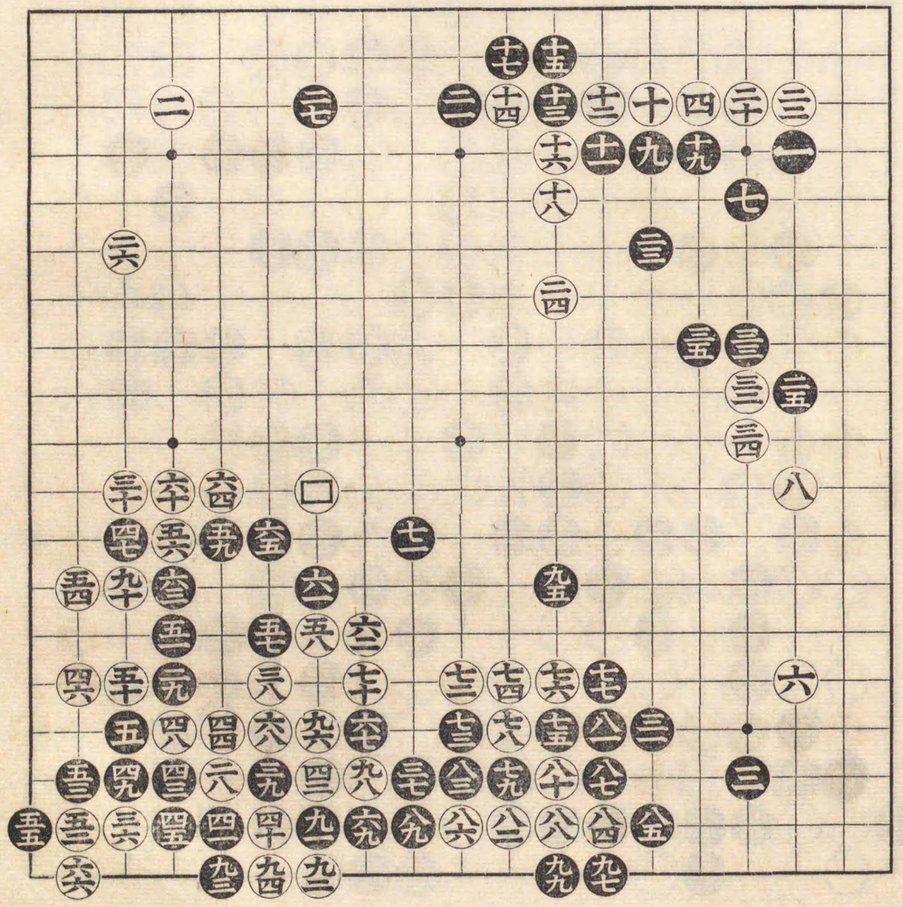

五拾四手迄

四三粘

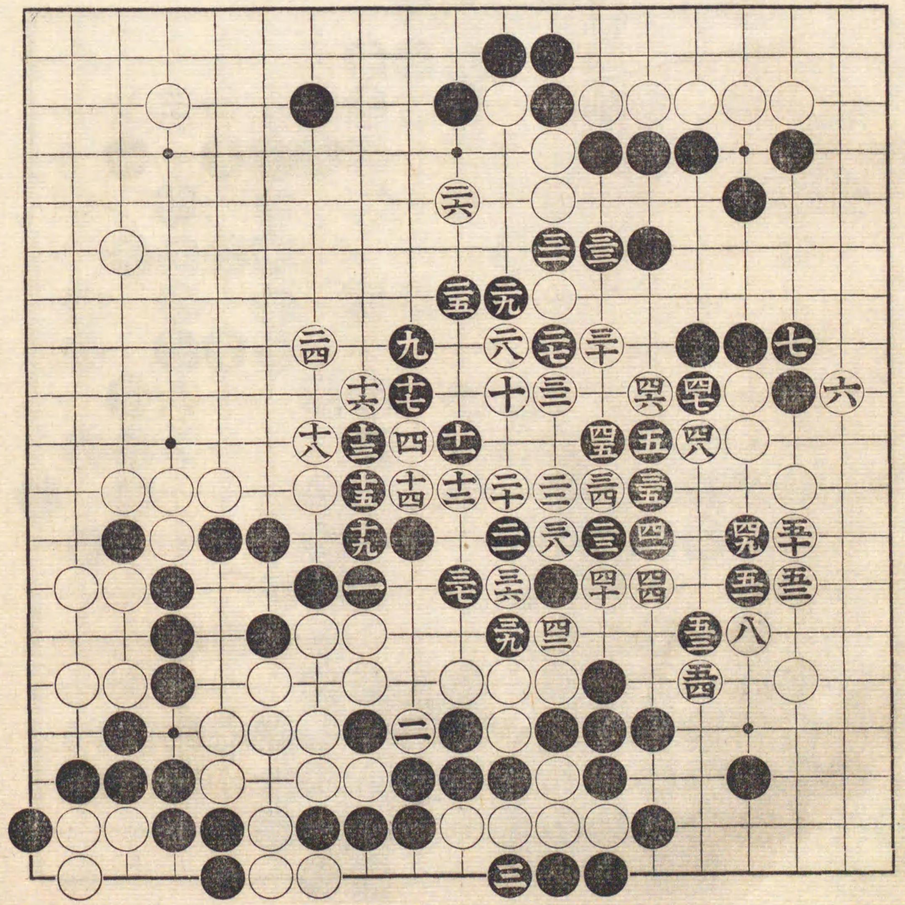

安政六年十月朔日同所

四目勝 **村瀨彌吉**

先 **梶川守禮**

百手迄

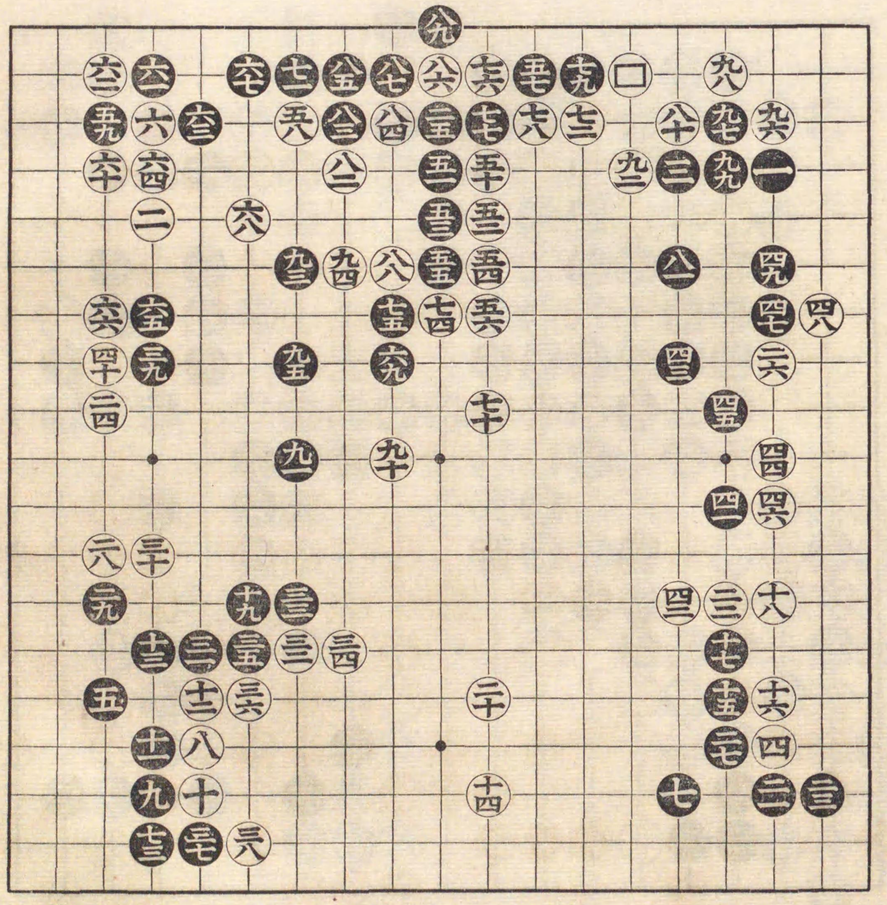

三 粘
八 劫提
四 同
四 同
四 同
四 同
五 同
五 同
六 同
七 同

七拾二手迄

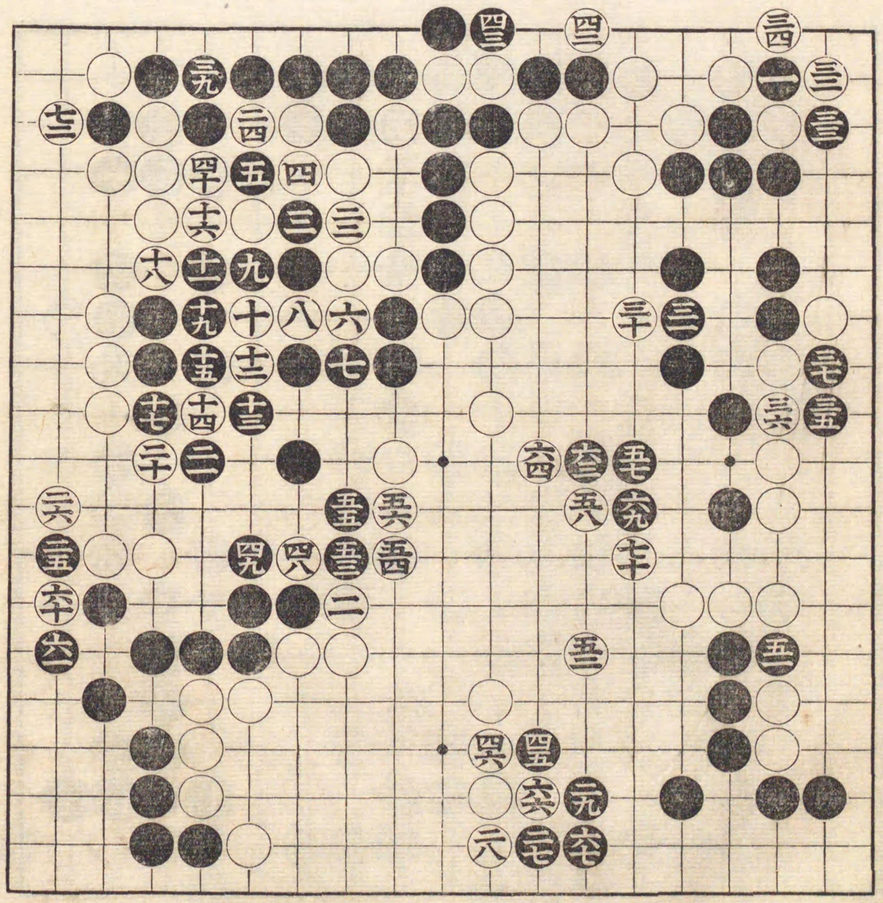

安政六年十月二日同所

中押勝 先 **梶川守禮**

村瀨彌吉

六 劫提
七 同
五 粘
六 劫提

百手迄

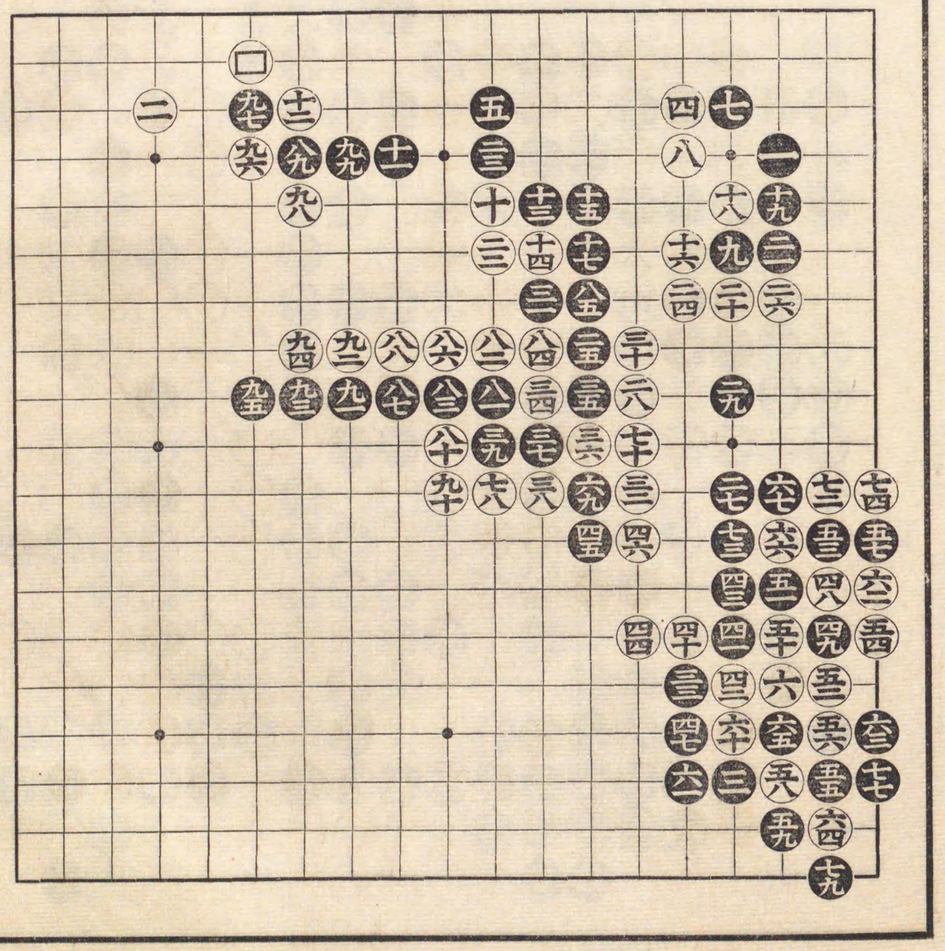

九拾九手迄

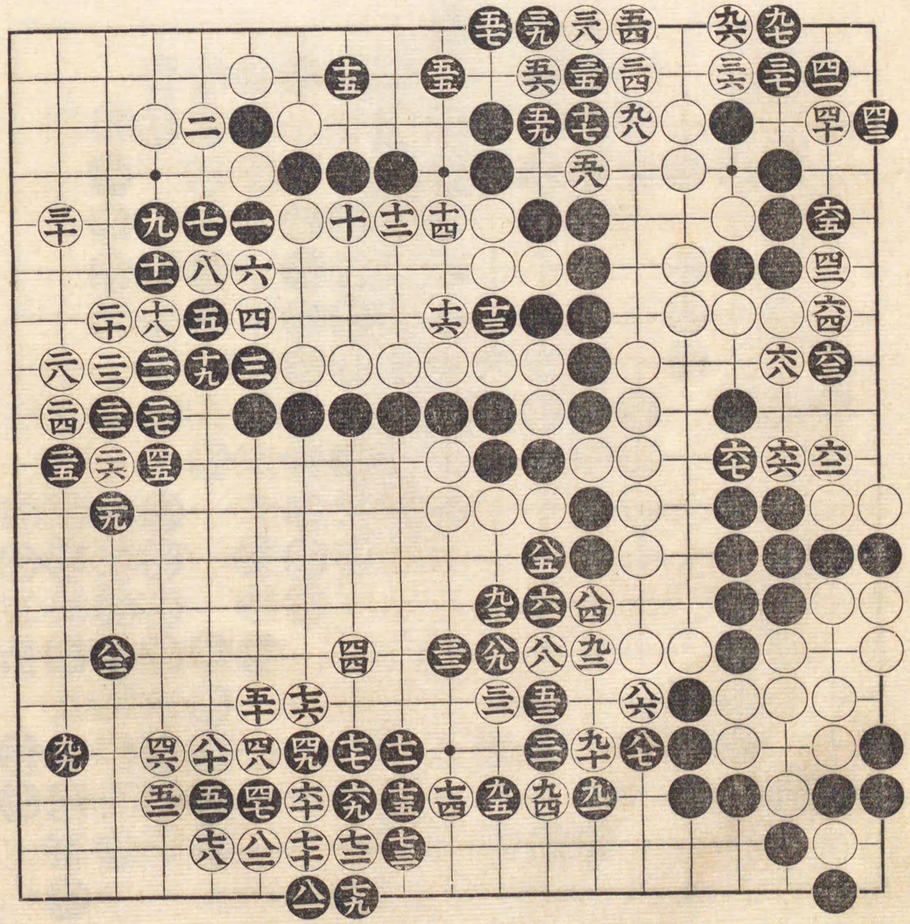

安政六年十月三日

村瀬彌吉

四目勝 先 梶川守禮

百手迄

五九 二目提

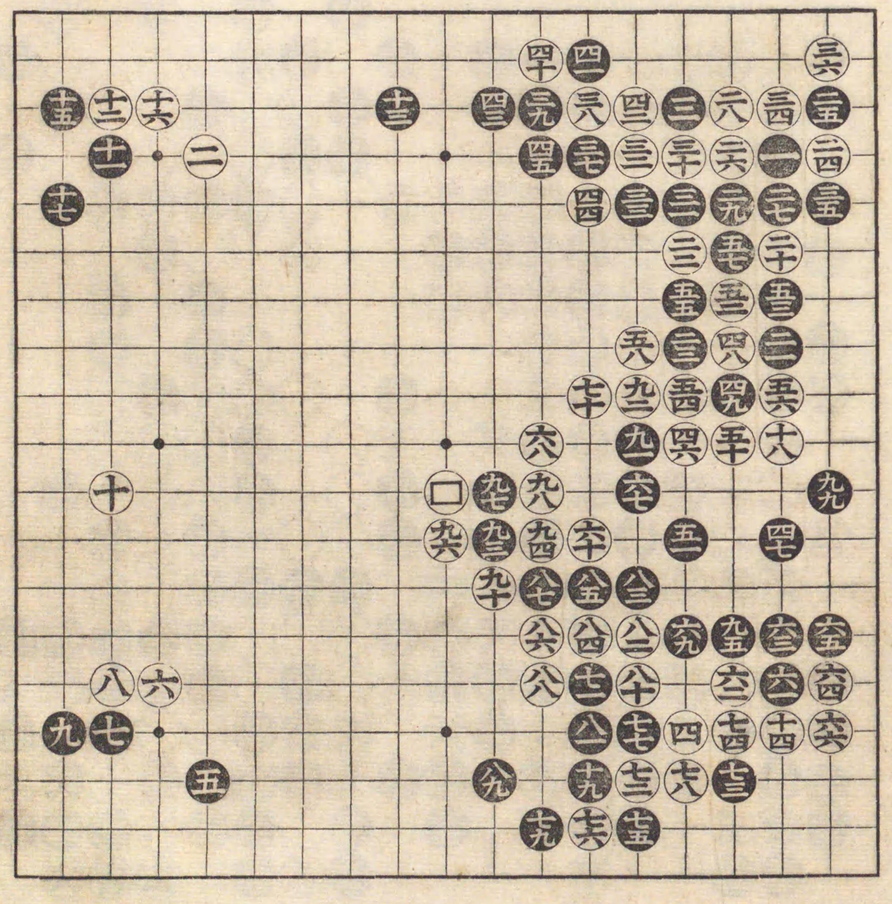

百二拾三手迄

三 劫提
二四 粘
六四 四目提
六九 粘

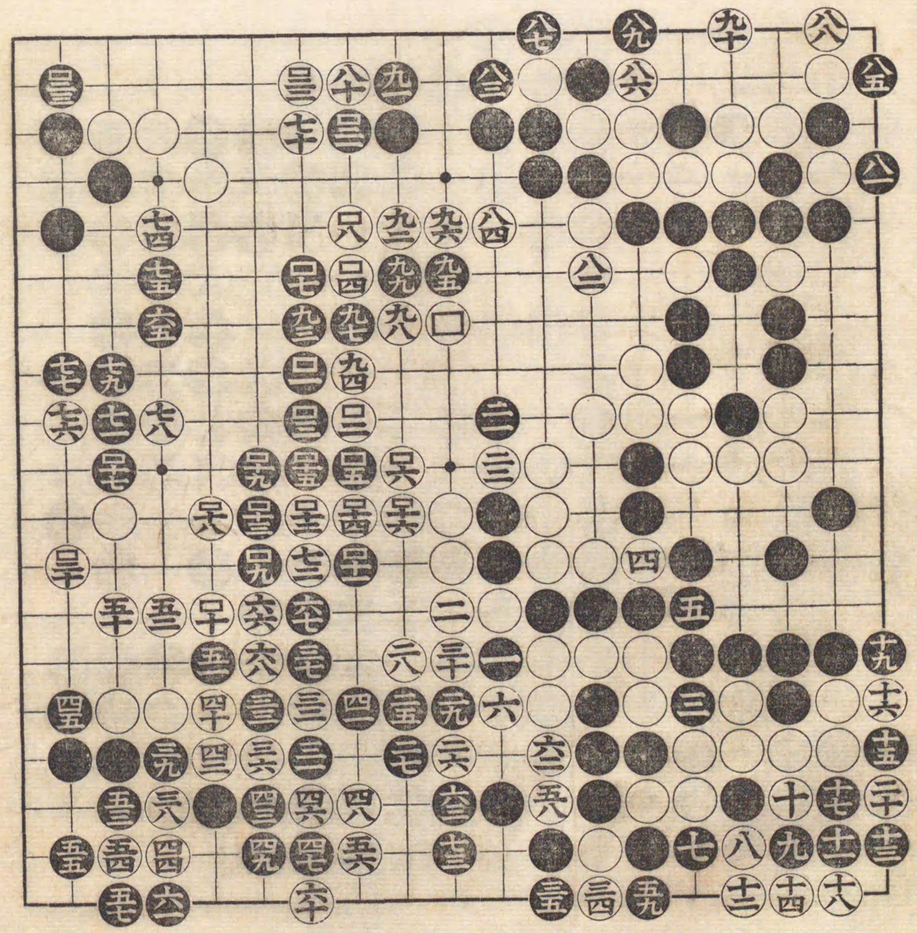

安政六年十月四日

八目勝 村瀨彌吉

先 梶川守禮

百手迄

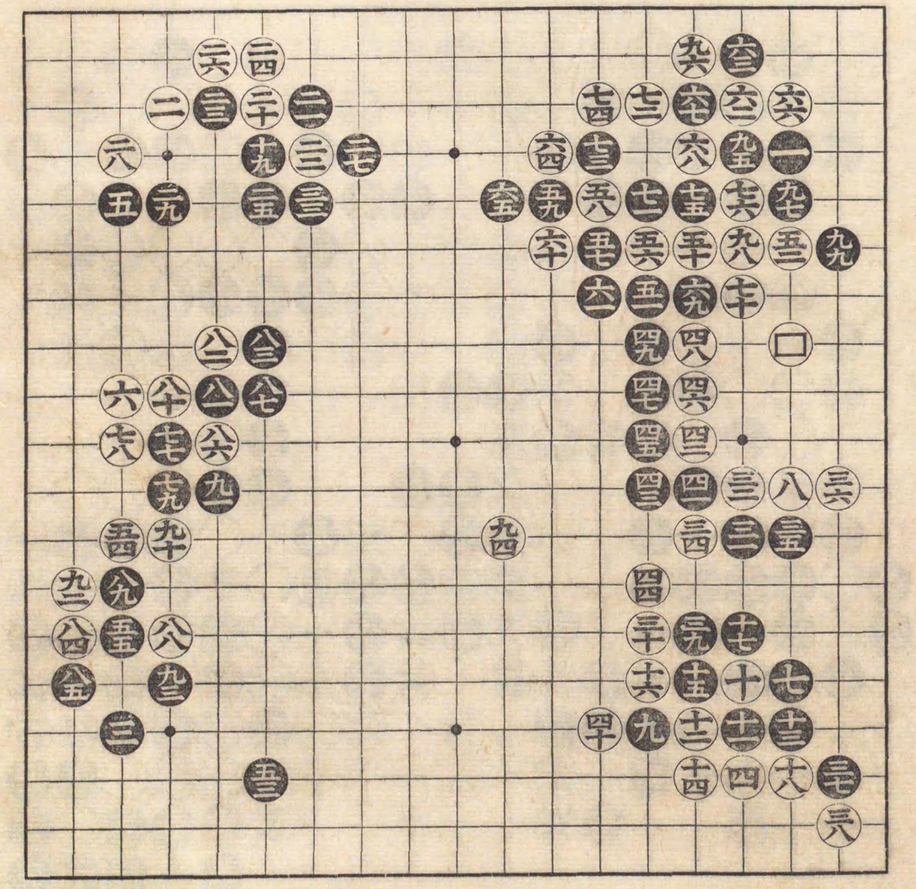

八拾四手迄

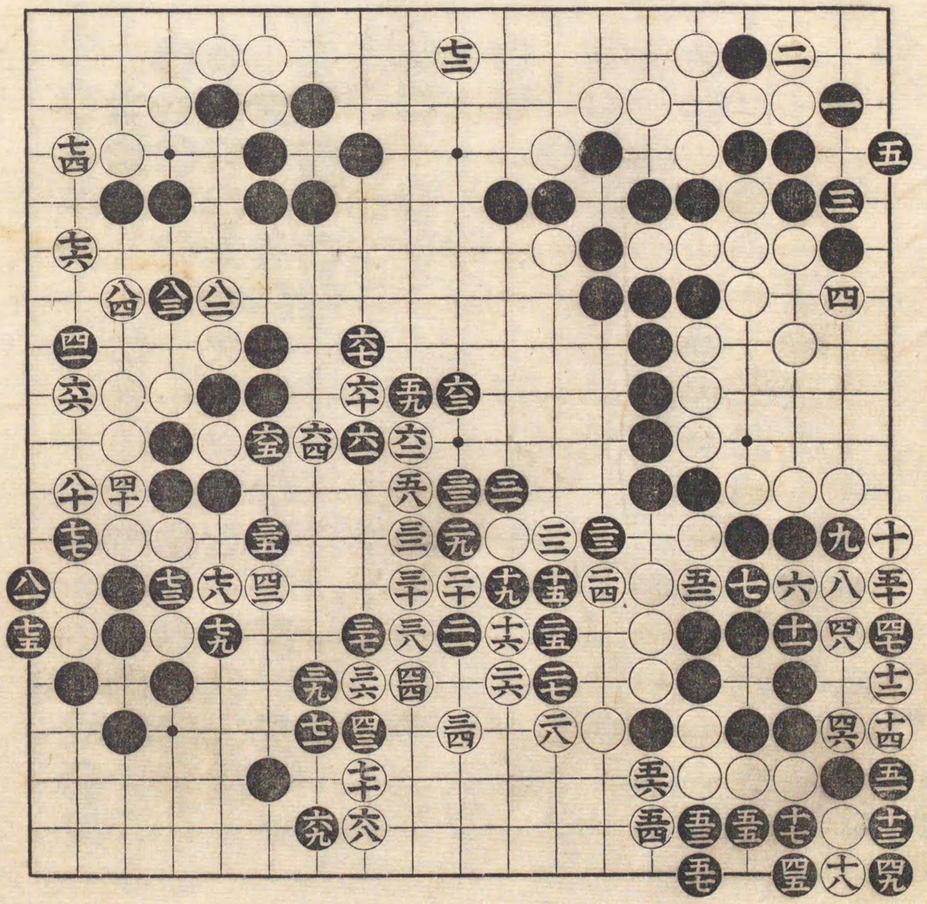

安政六年十月五日同所

中押勝 **村瀨彌吉**

先 **梶川守禮**

十九粘

百手迄

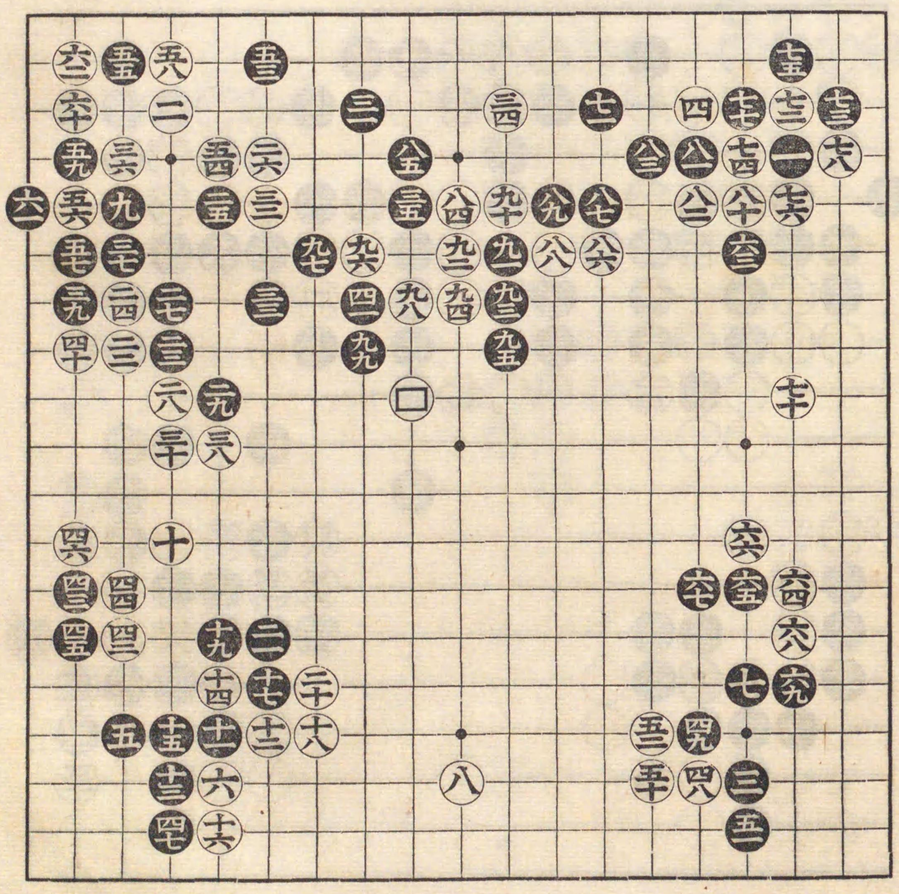

五拾手迄

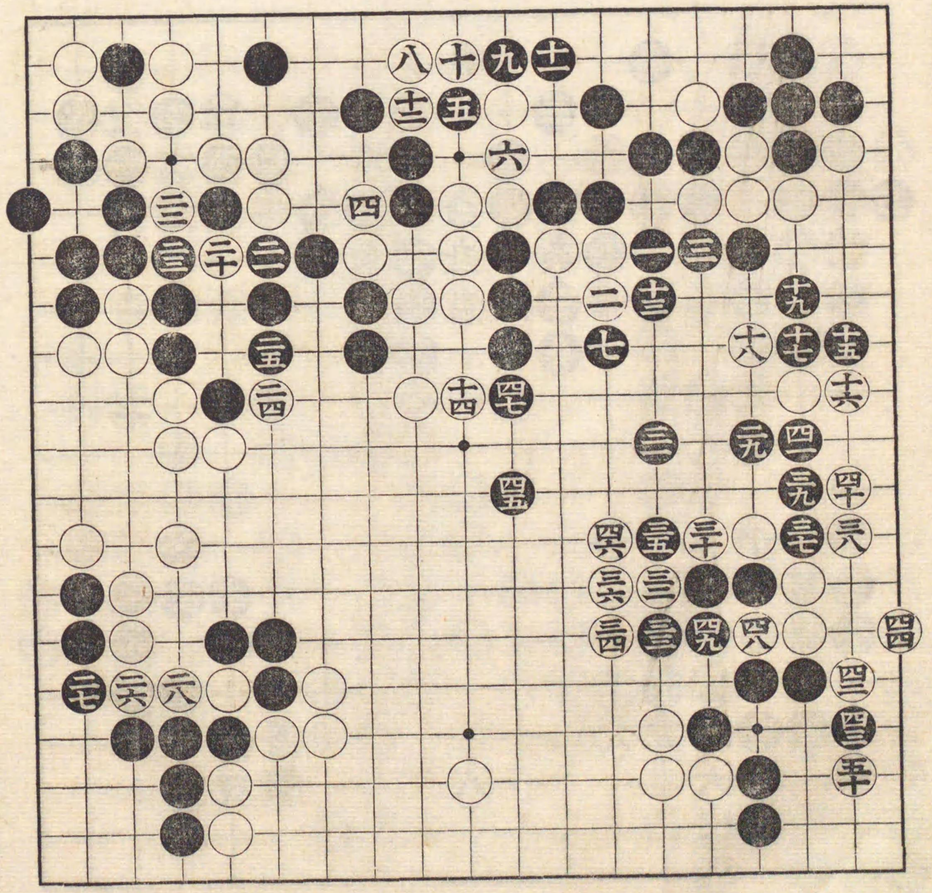

安政六年十月八日

十一目勝　村瀨彌吉

先　梶川守禮

十九　劫提
二二　劫粘
公一　劫提
公三　又提

百手迄

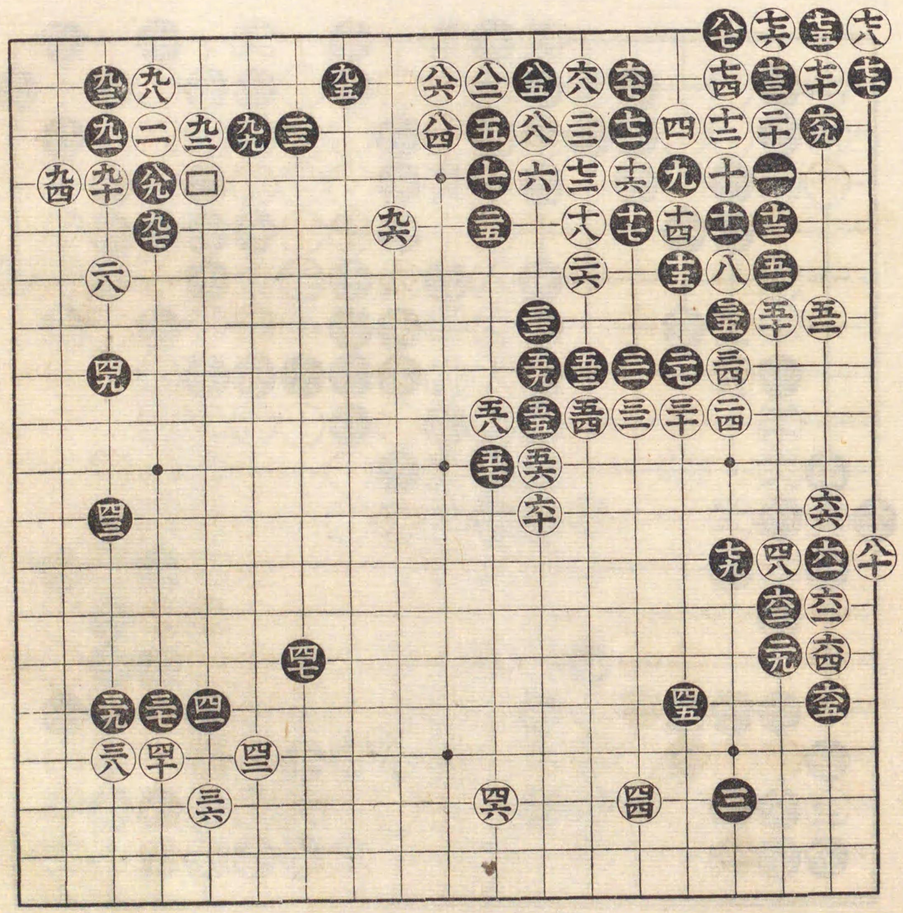

三八 劫提
四四 同
四五 同
四九 同
六二 同
六四 劫粘
七四 劫提
七五 前譜五八ノ處粘
七七 劫提

八拾七手迄

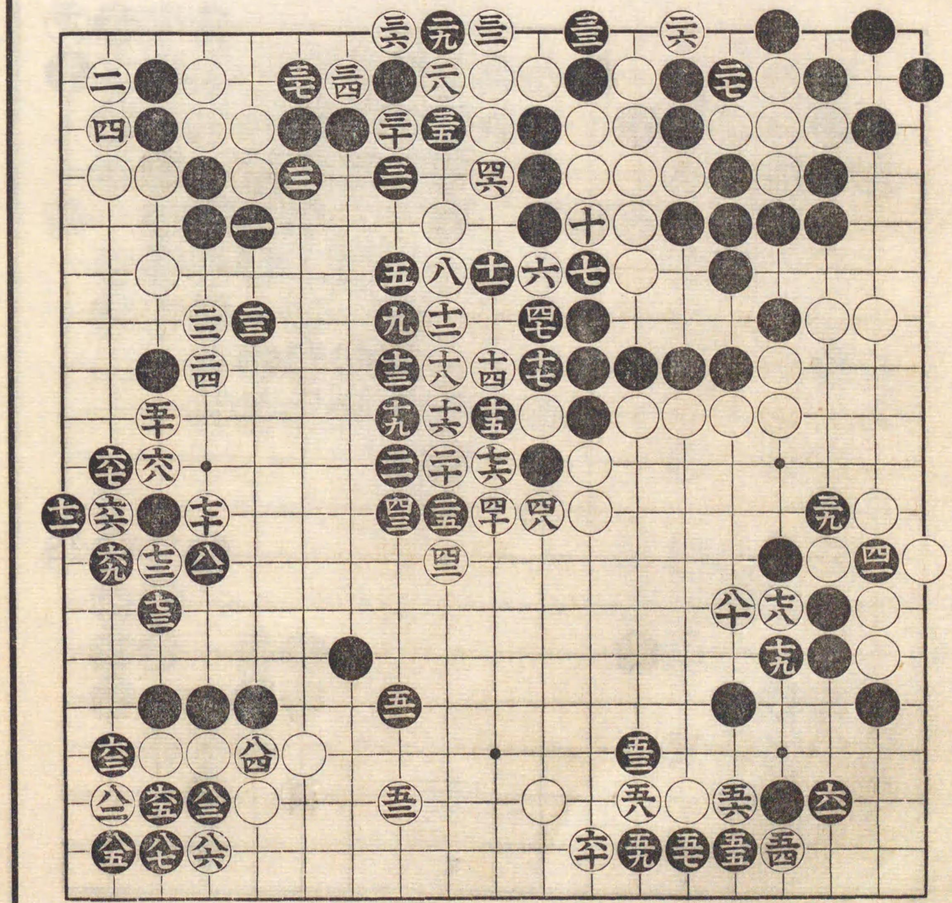

安政六年十月十一日於テ
梶川宅

市
先

村瀬彌吉
梶川守禮

百手迄

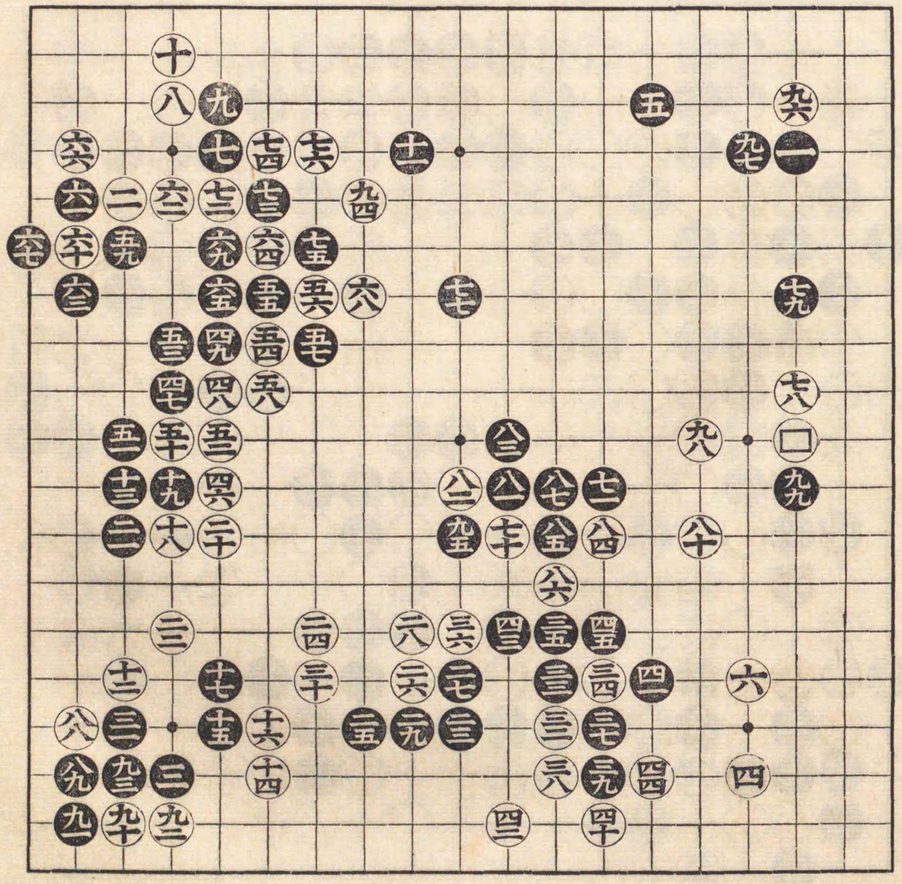

七拾四手迄

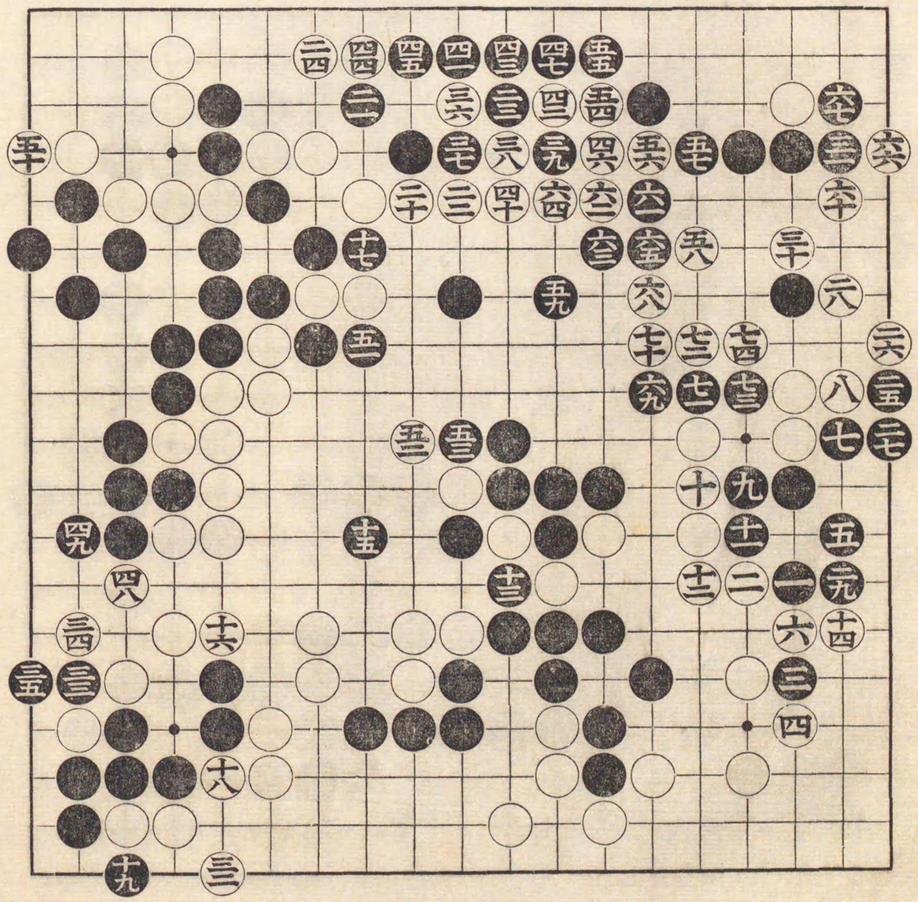

安政六年十一月廿六日

中押勝 **村瀬彌吉**

先 **小澤三五郎** 五段

百手迄

九十 劫提
九一 同
九六 同

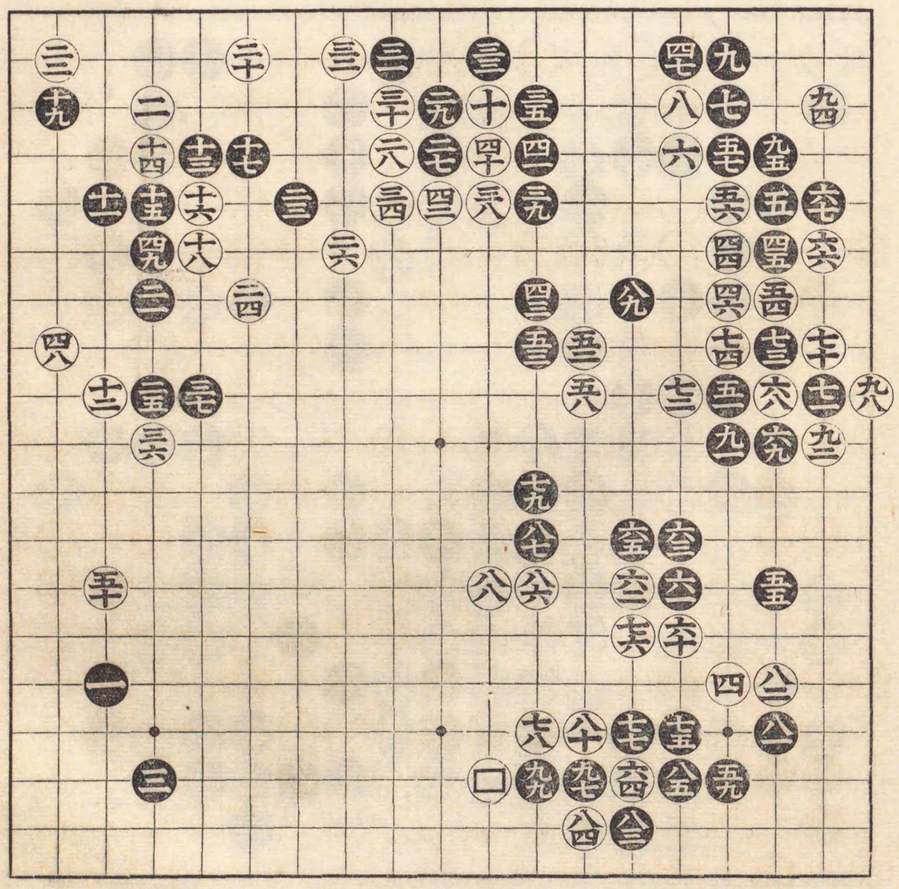

五拾手迄

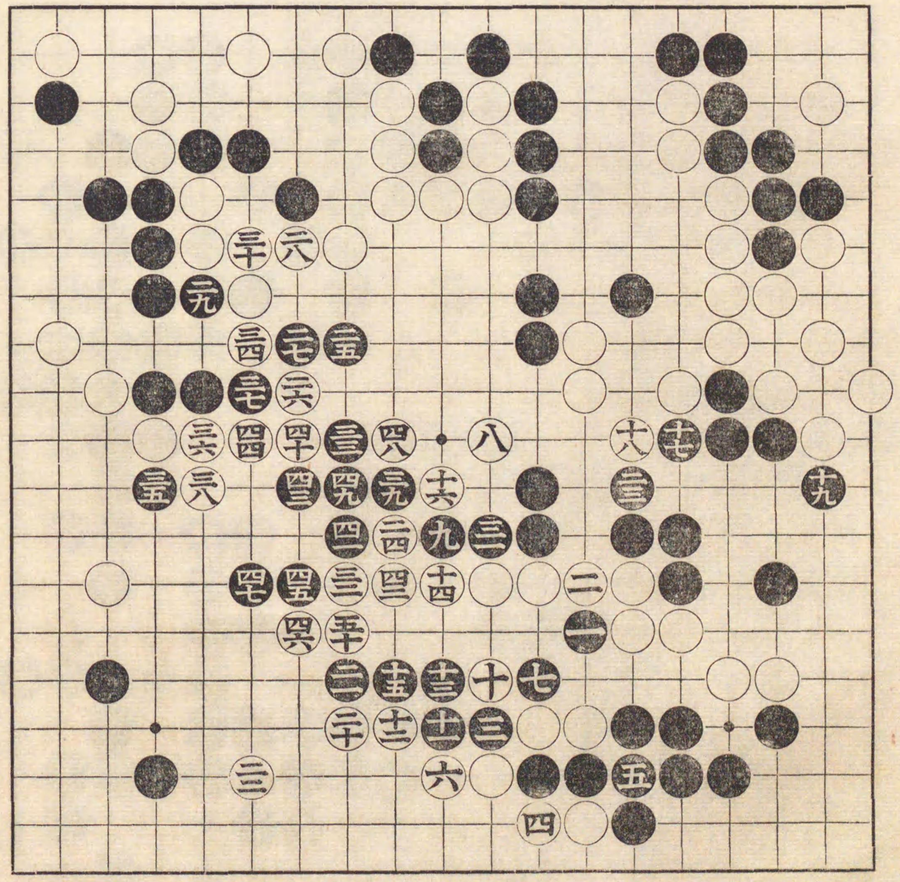

百手迄

安政七庚申年正月廿二日
打掛

先 小澤三五郎

村瀨彌吉

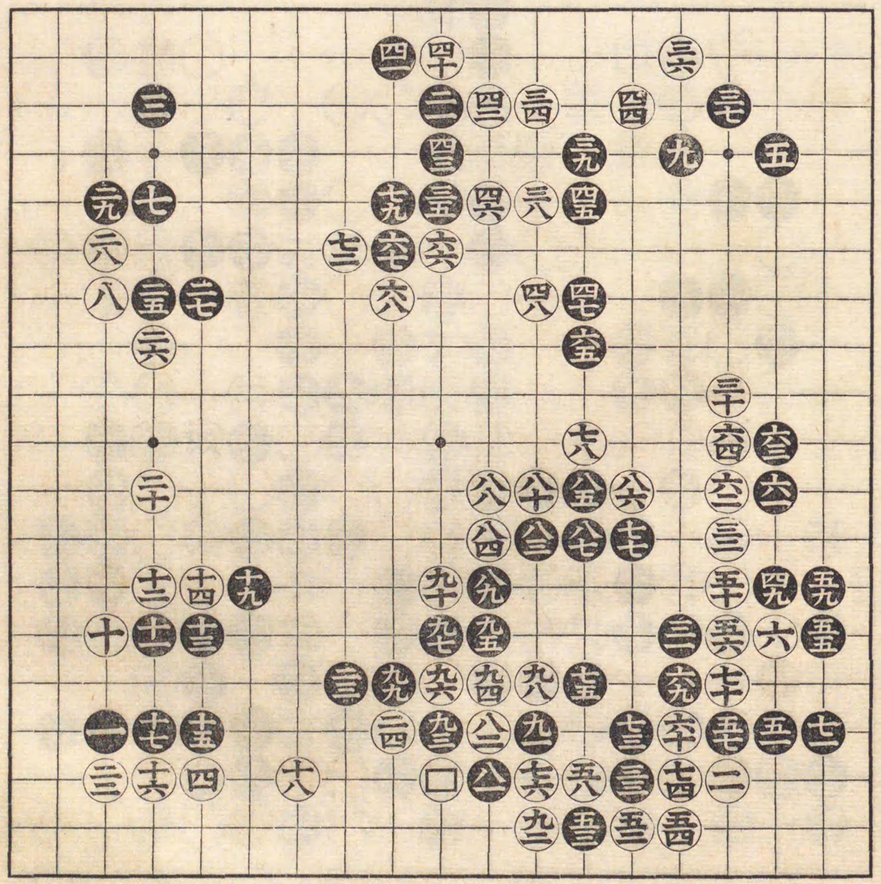

七 劫提
十 同
三 同
三六 同
三五 粘
四 粘

五拾七手迄

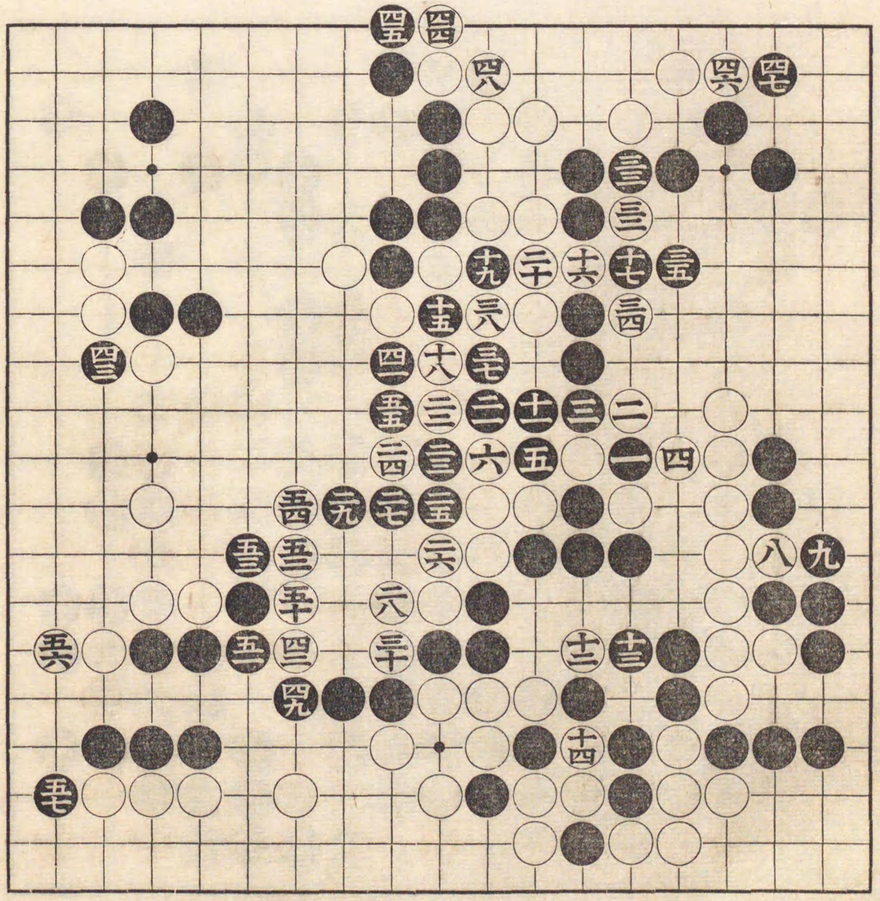

495

安政七年三月廿四日於伊藤松和宅ニ打掛四月十八日於大慈院打次

安田秀策
三目勝
先
村瀬彌吉

三 粘

百手迄

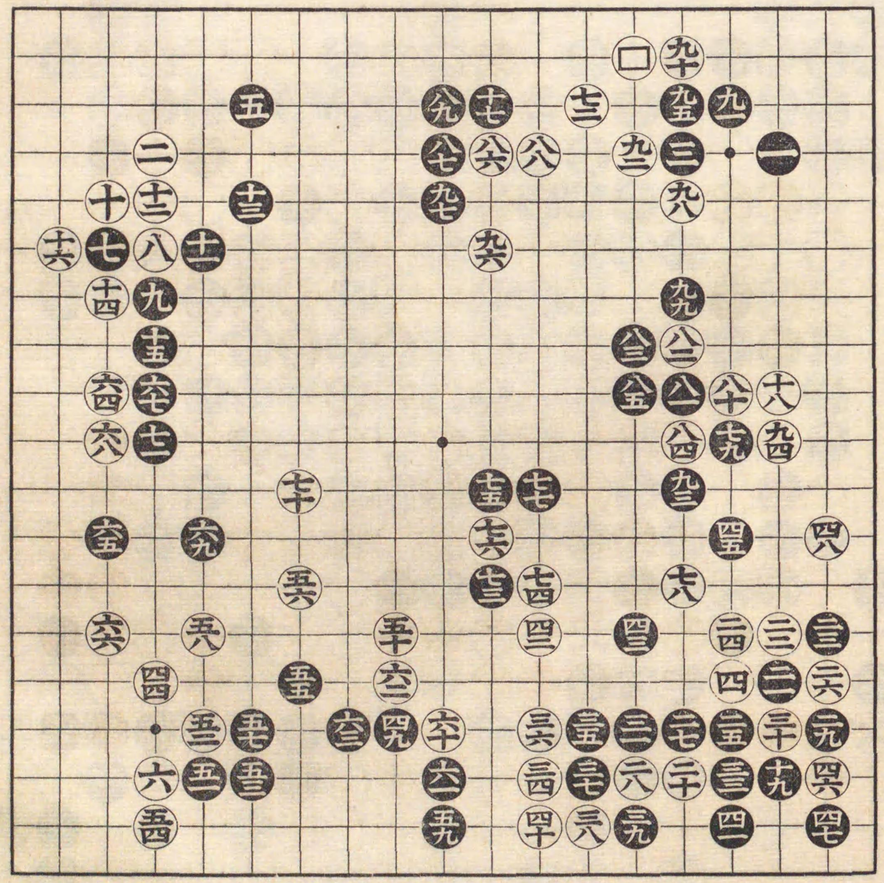

百二拾九手迄

三五 劫提
三七 同
公六 六四ノ處劫提
公九 劫提
公十 前譜五八ノ處劫提
九九 粘
九二 劫提
九五 同
九八 同
四一 同
四四 同
四七 同
四五 粘

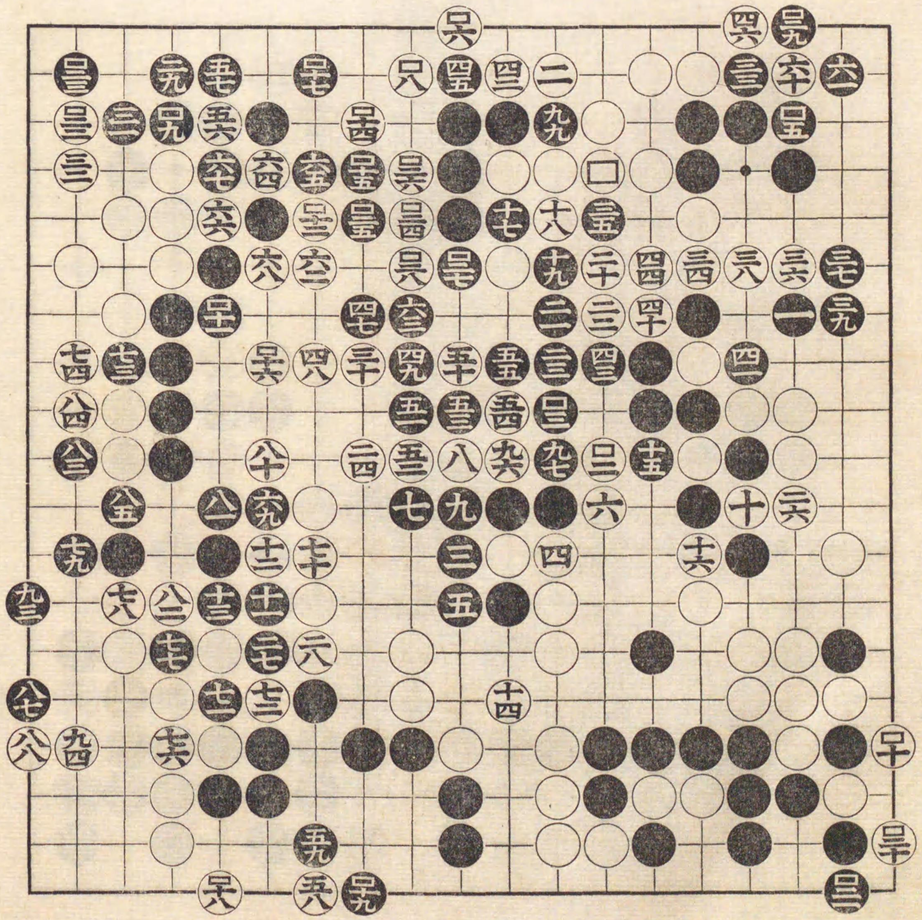

萬延元年正月元日打掛翌二日打次

一目勝

本因坊秀和

先

村瀨彌吉

百手迄

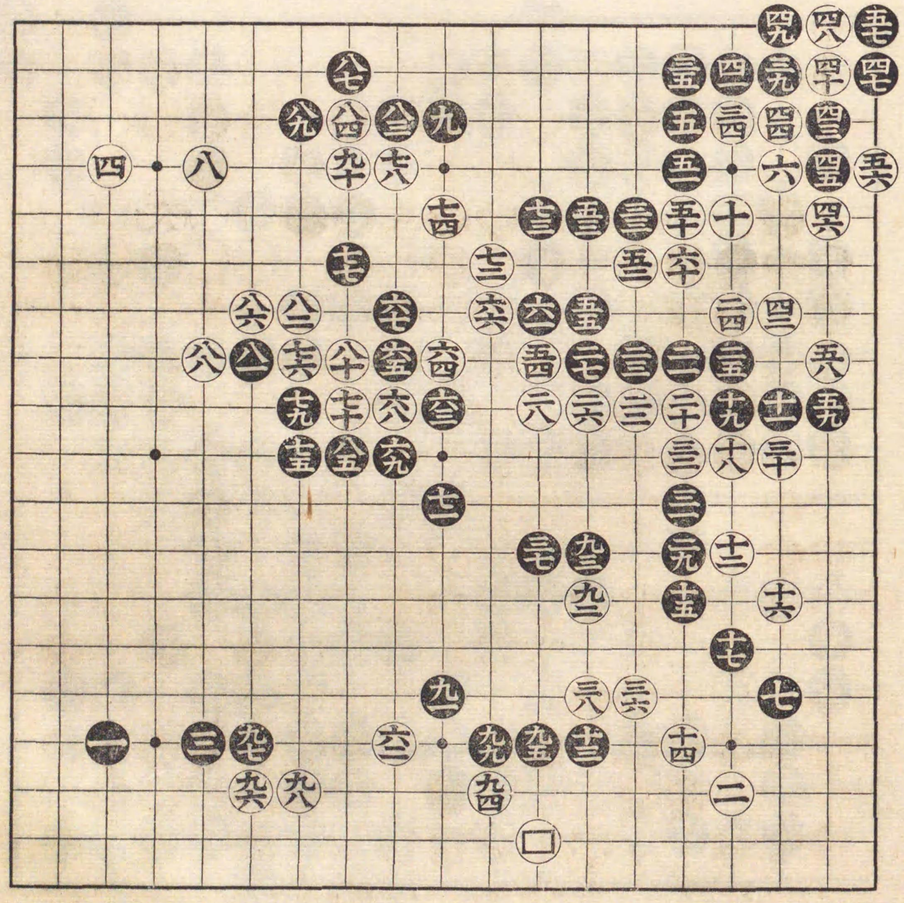

八拾四手迄

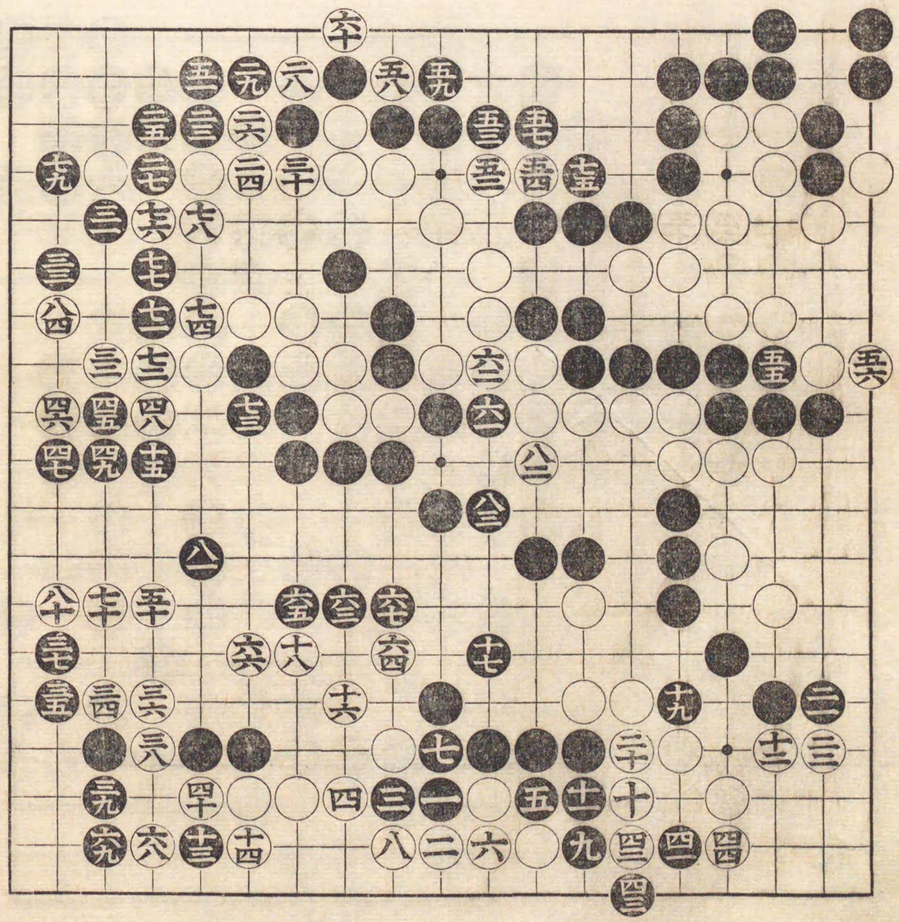

萬延元年十月朔日於テ廣瀨國象宅

本因坊秀和

市先

村瀨彌吉

百手迄

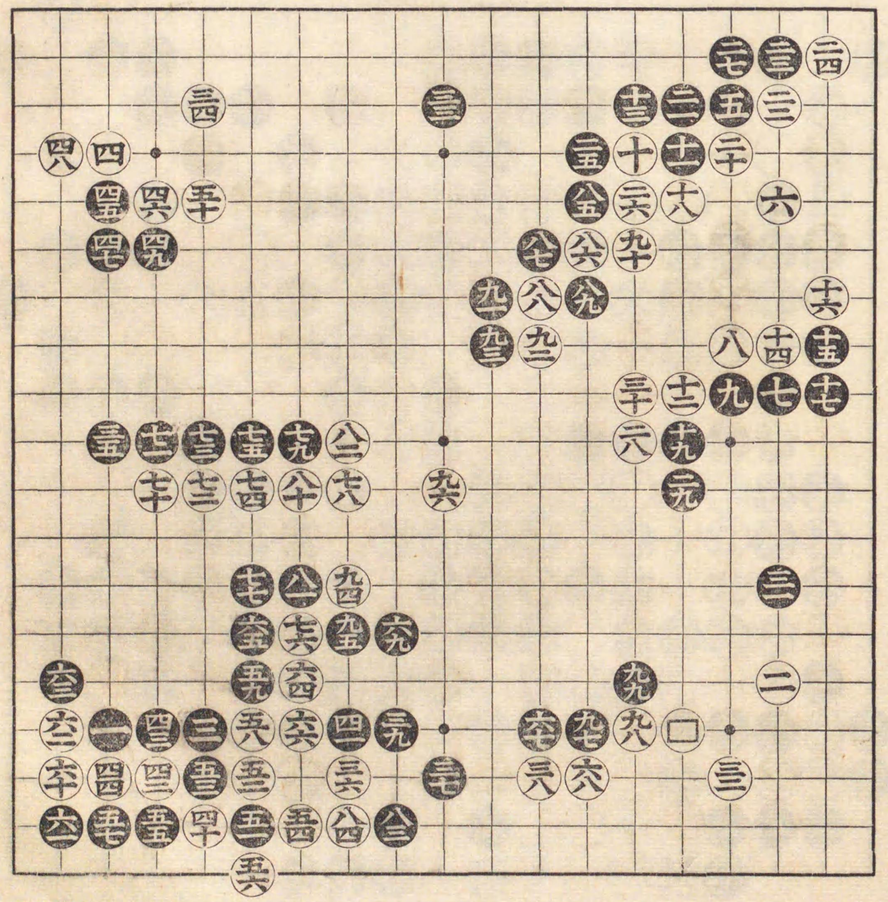

百八手迄

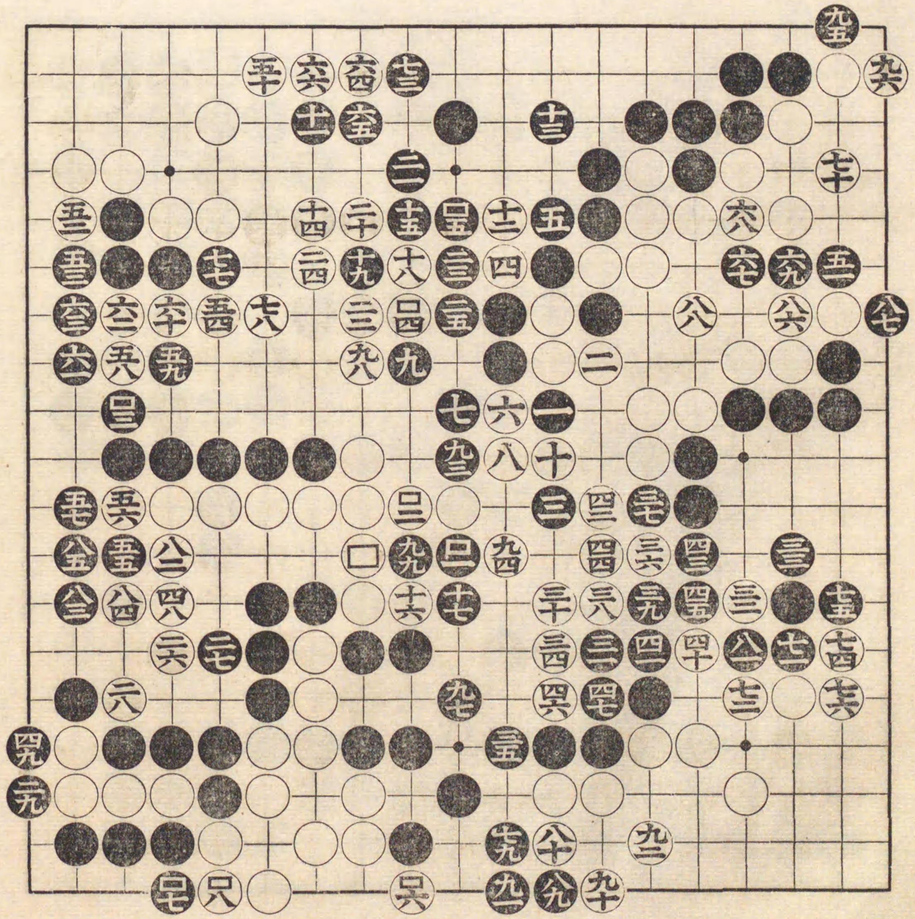

萬延元申年十月六日於テ
廣瀬三容庵

四目勝
先 **村瀬彌吉**

本因坊秀和

百手迄

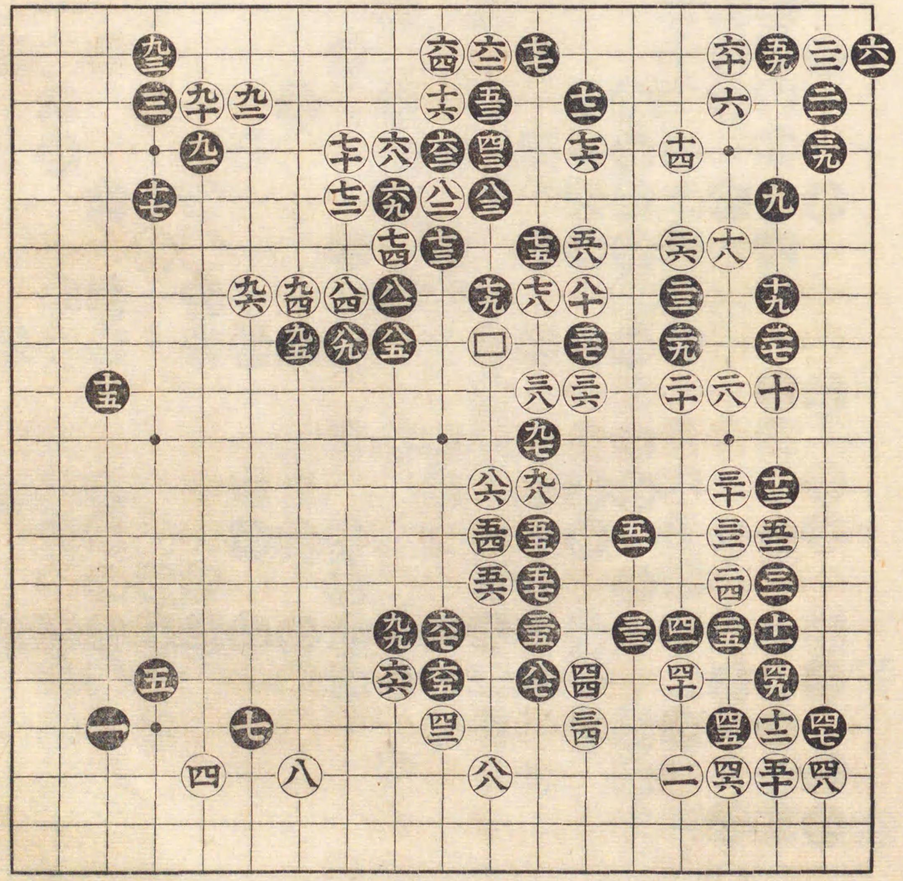

九拾三手迄

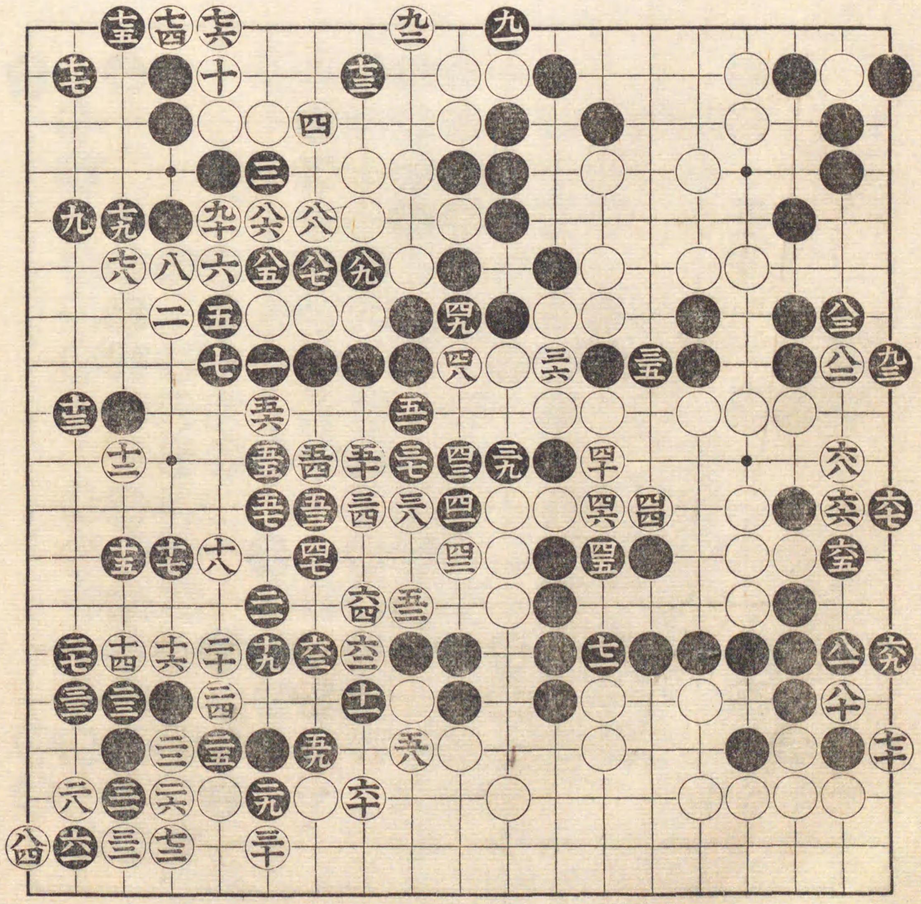

萬延元申年十月十七日於
テ三容庵

中押勝
先 **本因坊秀和**

村瀬彌吉

百手迄

五 劫提

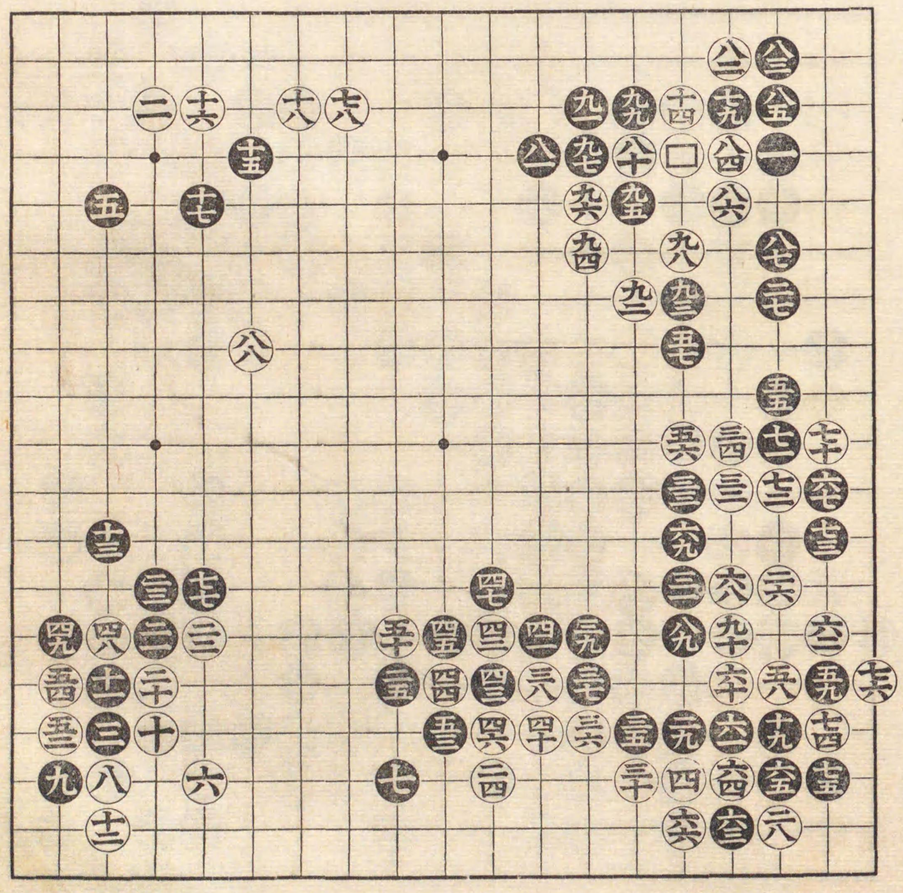

四拾七手迄

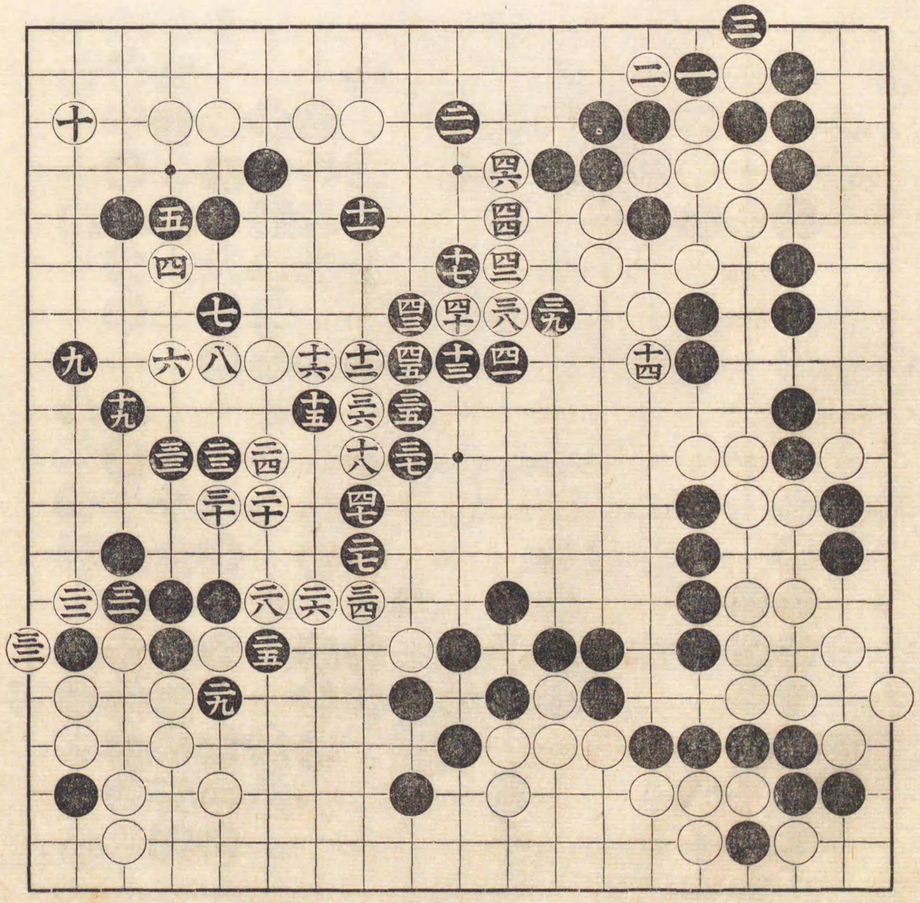

萬延元年十月廿五日於廣瀬宅

中押勝
本因坊秀和 八段

先
村瀬彌吉 五段

百手迄

九五劫提

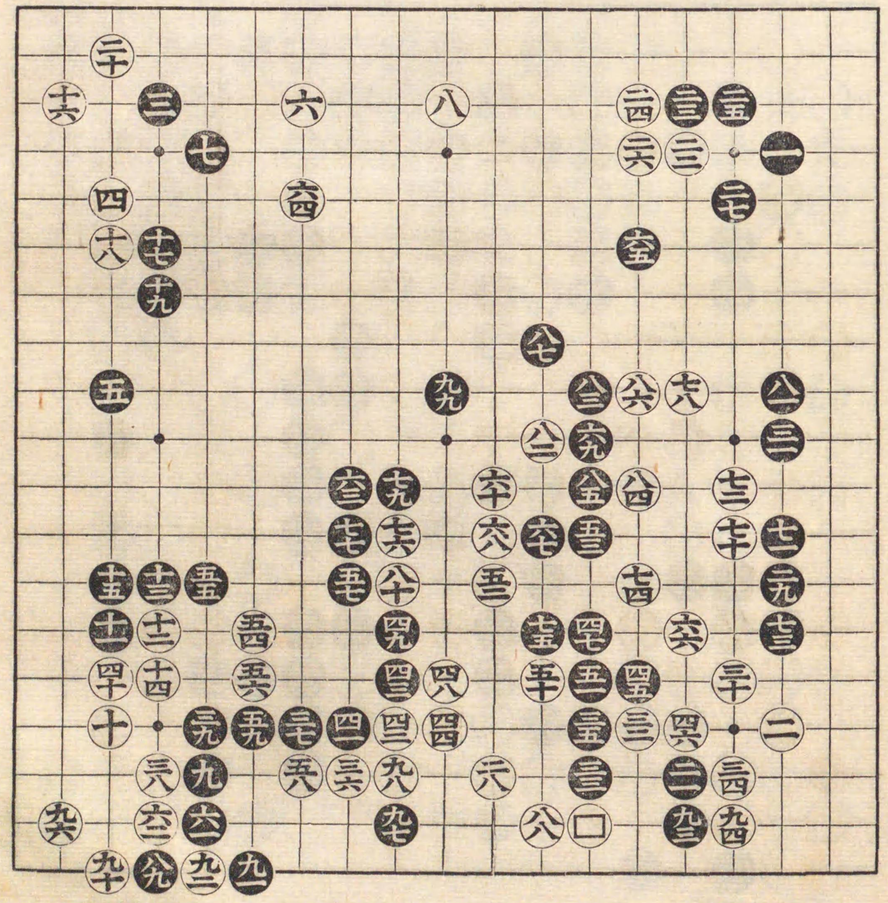

六拾手迄

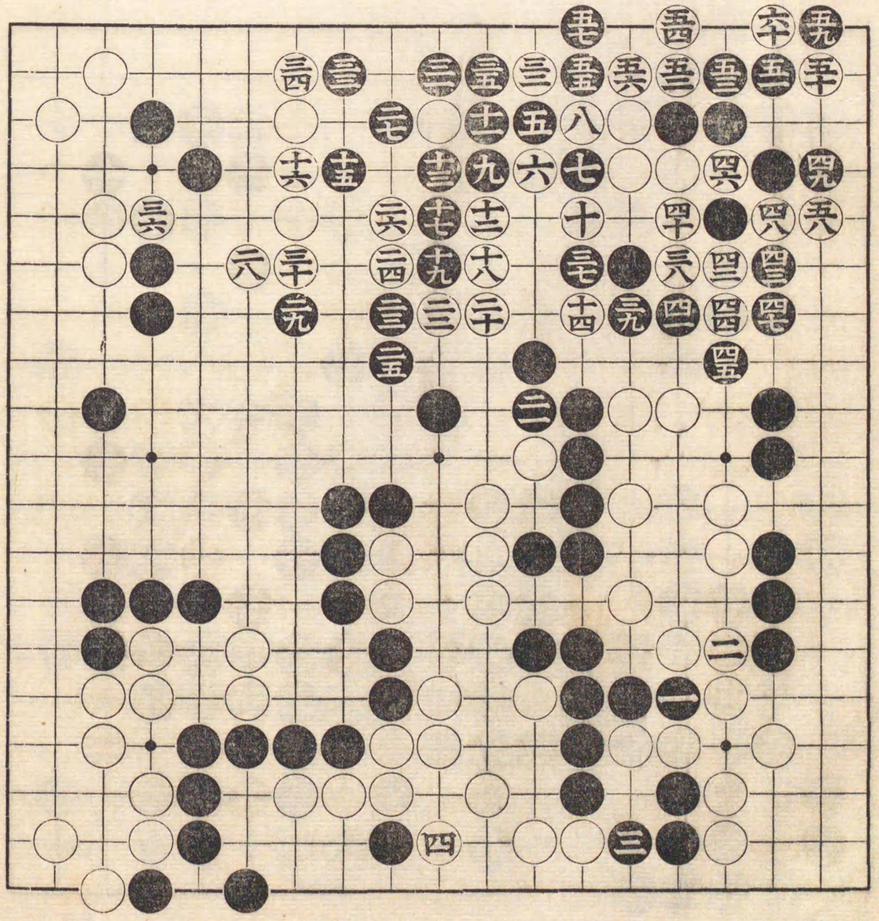

百手迄

萬延元年十一月朔日於テ
廣瀬宅

本因坊秀和
市
先
村瀬彌吉

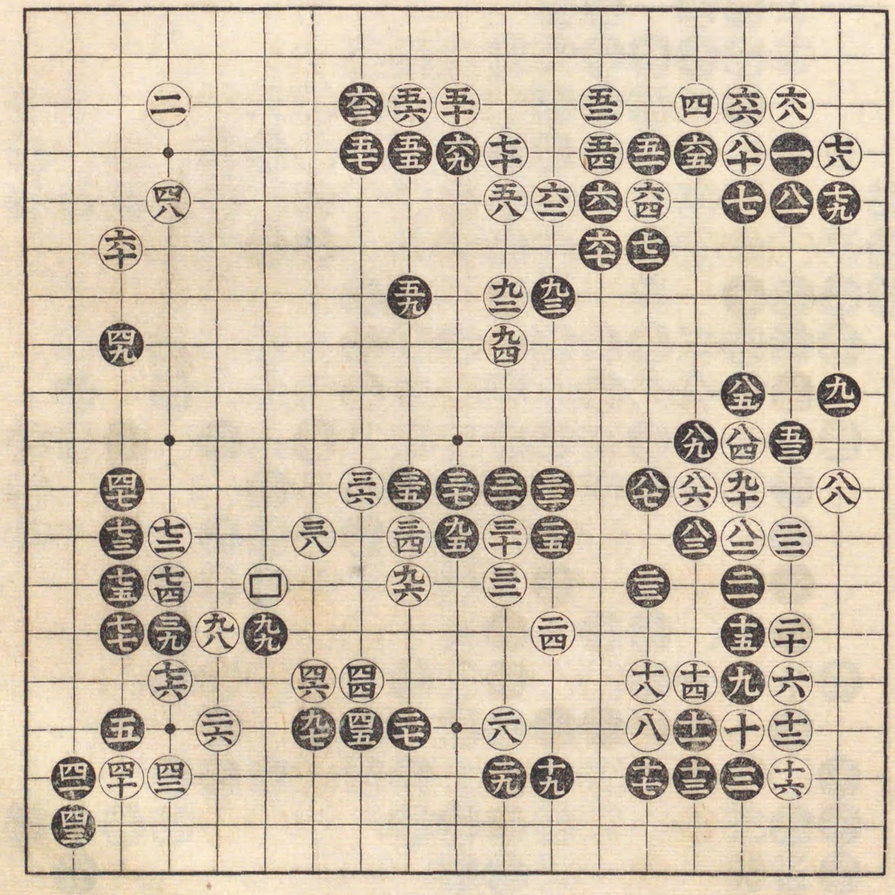

百二拾五手迄

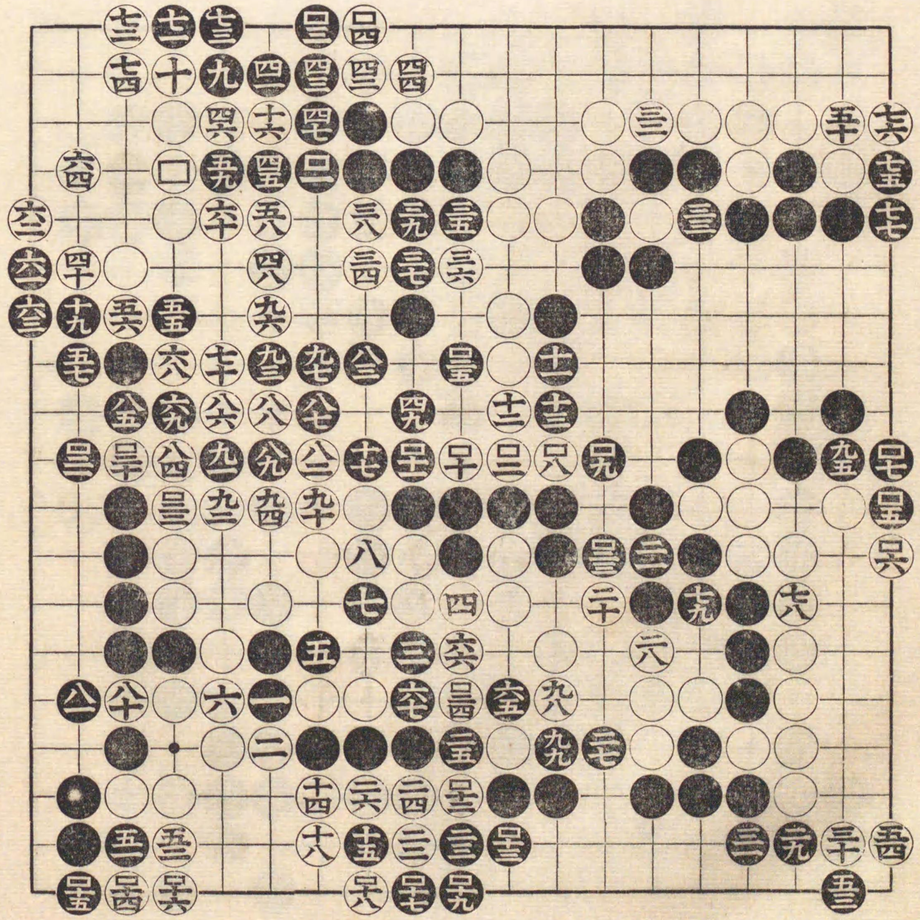

萬延元年十一月五日於廣瀨宅

本因坊秀和

八目勝

先 村瀨彌吉

九七 劫提

百手迄

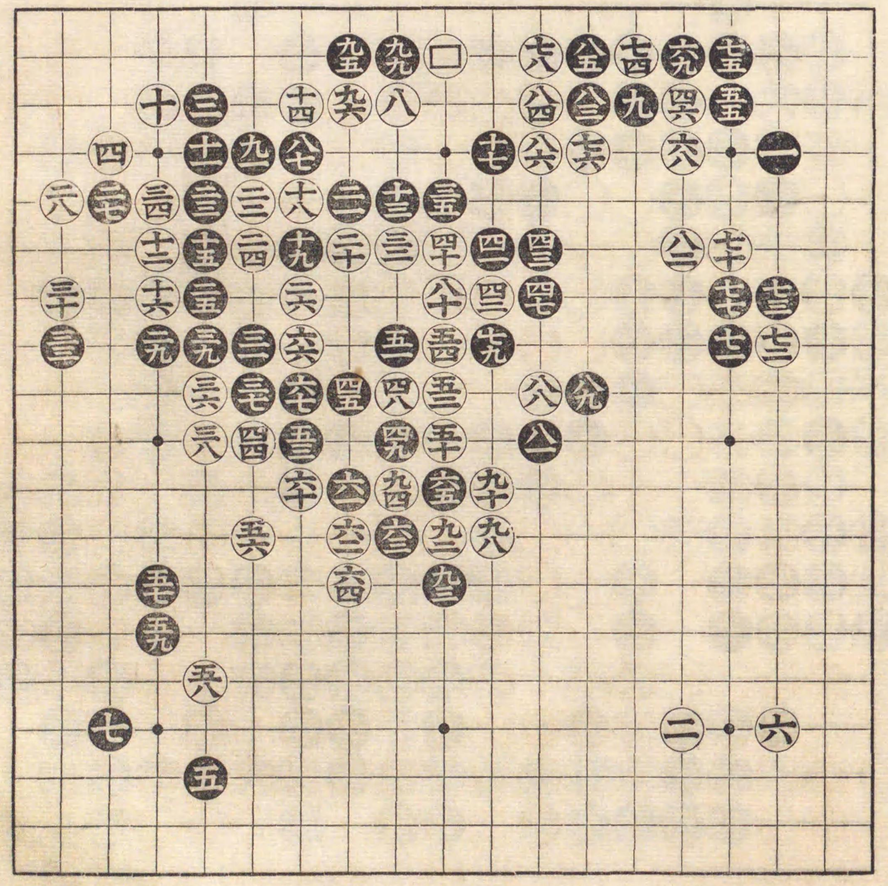

百二拾一手迄

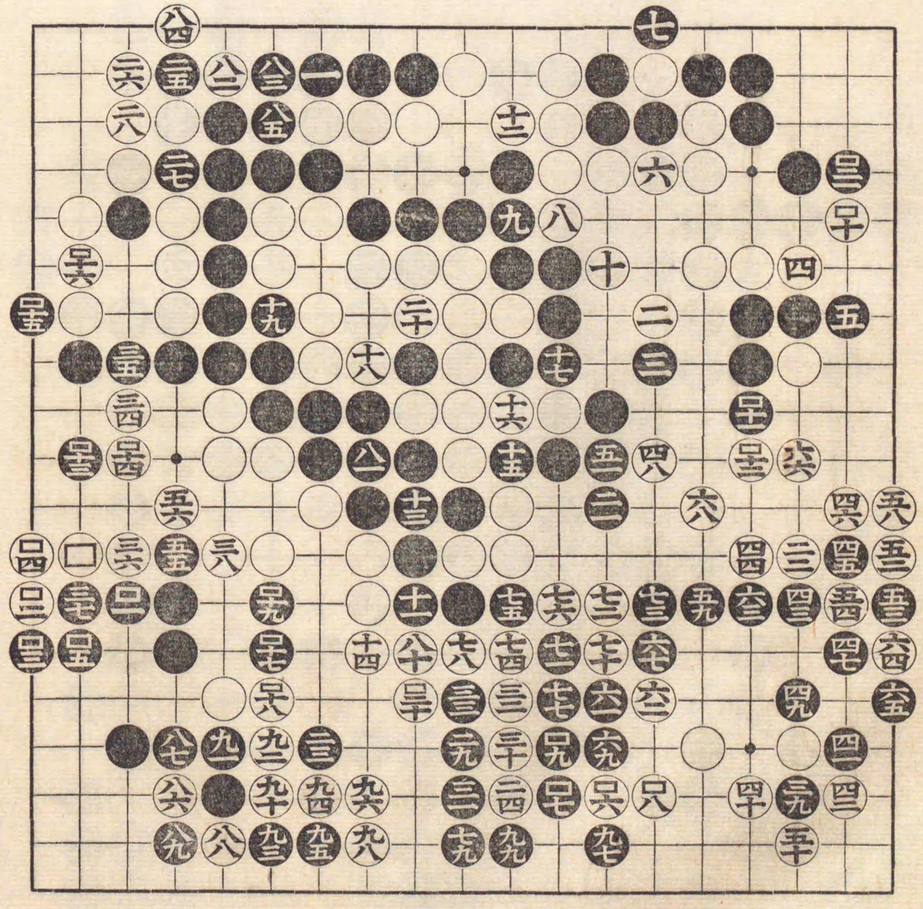

萬延元年十一月十五日於廣瀨宅

本因坊秀和

五目勝

先 **村瀨彌吉**

百手迄

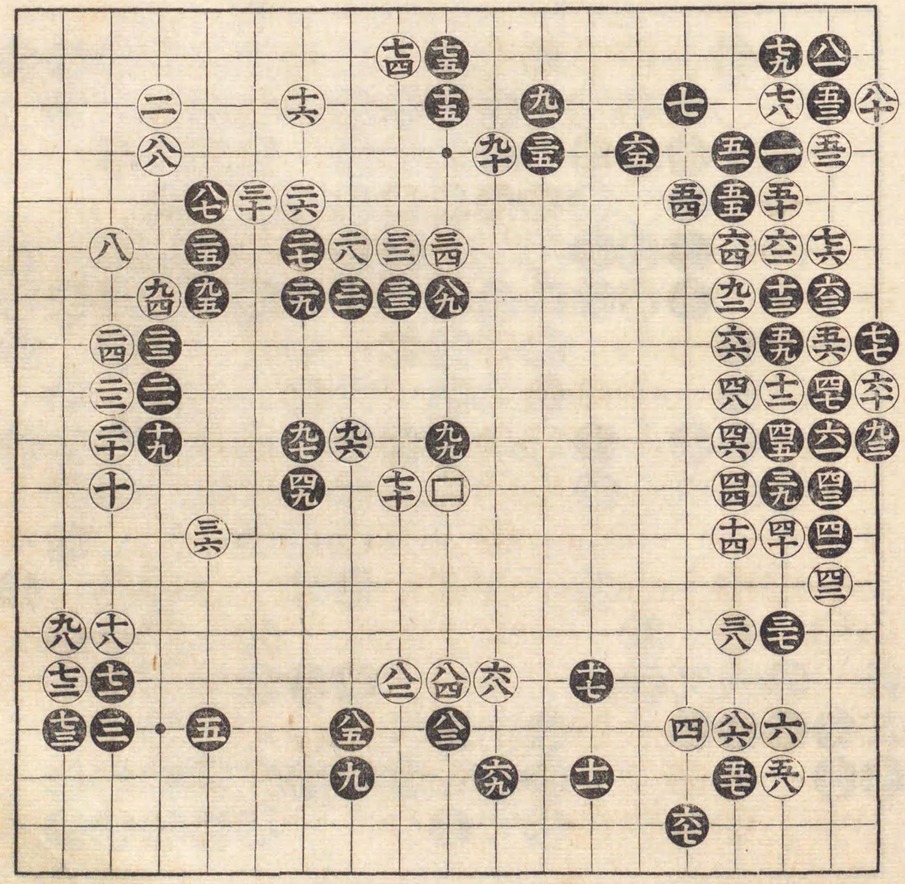

十九 劫提
三 同
八十 三目粘

八拾一手迄

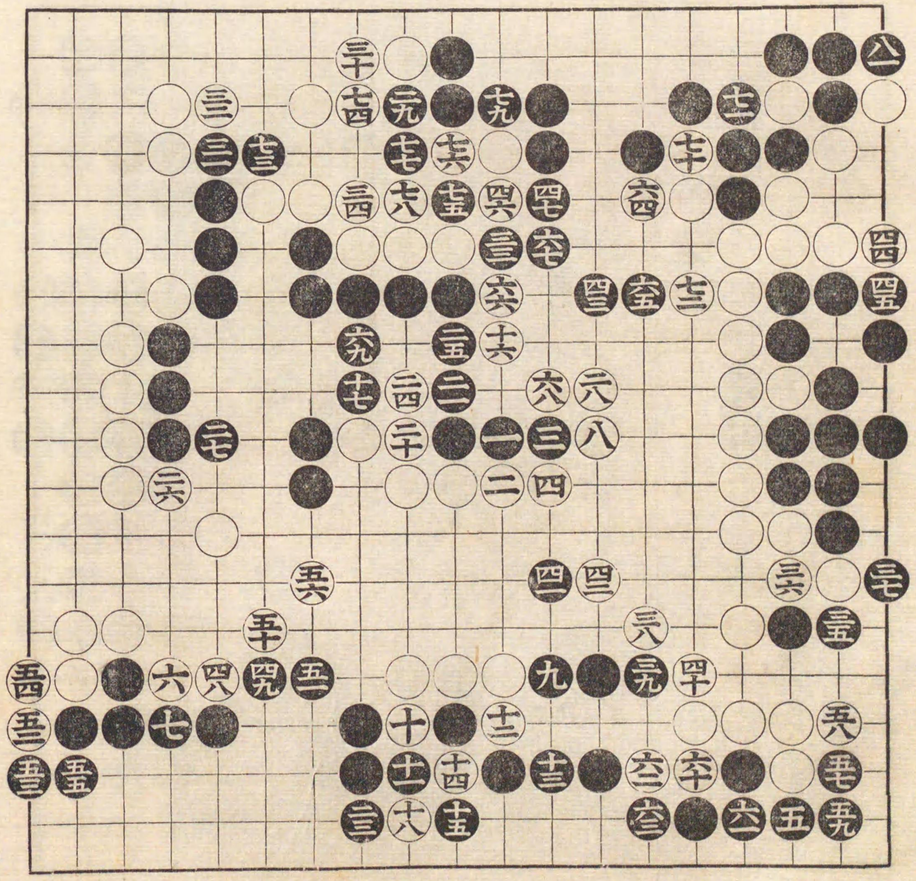

萬延元年

安田秀策

中押勝

先 村瀨秀甫

百手迄

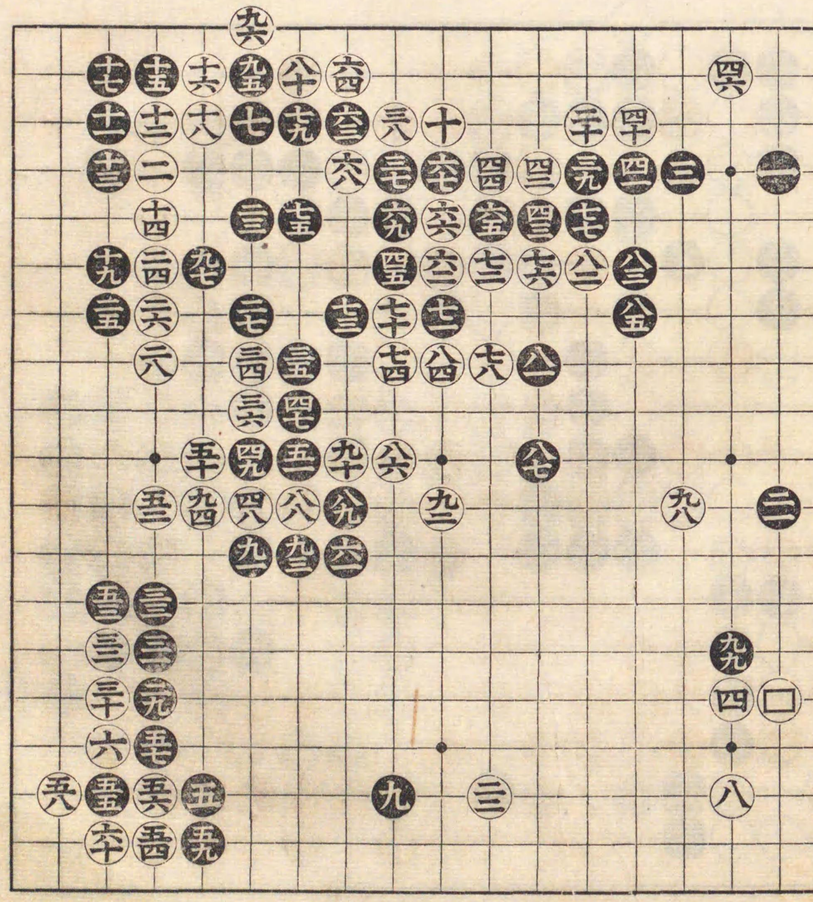

萬延元年

村瀨秀甫

三目勝

先 小澤三五郎

百手迄

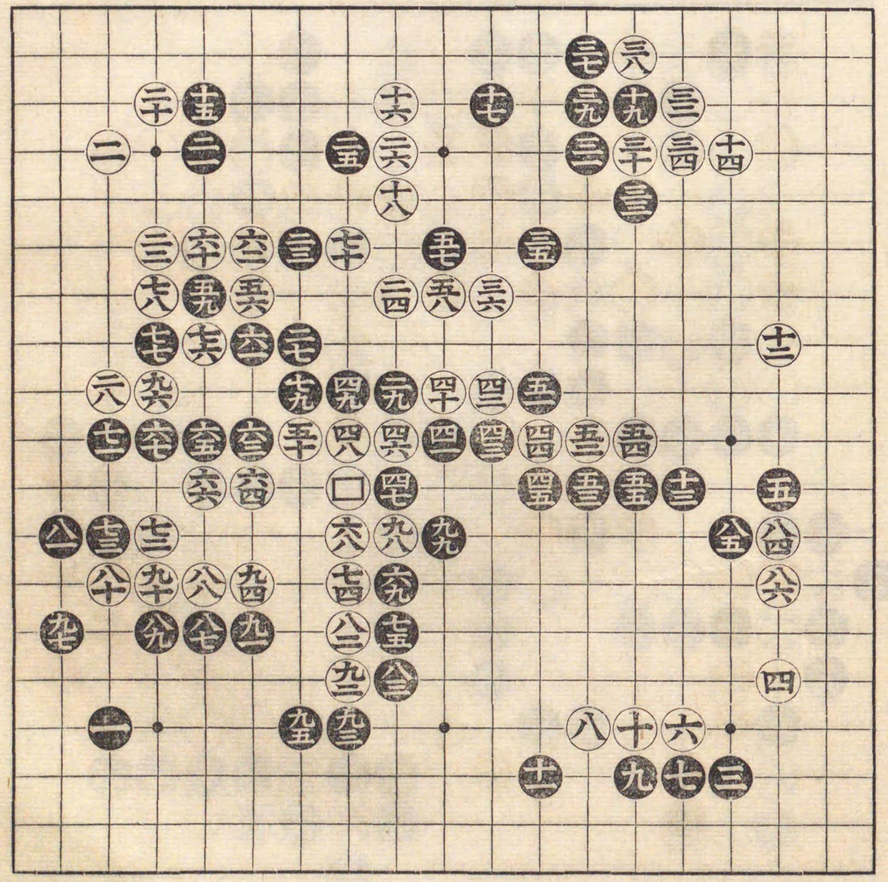

二拾九手迄

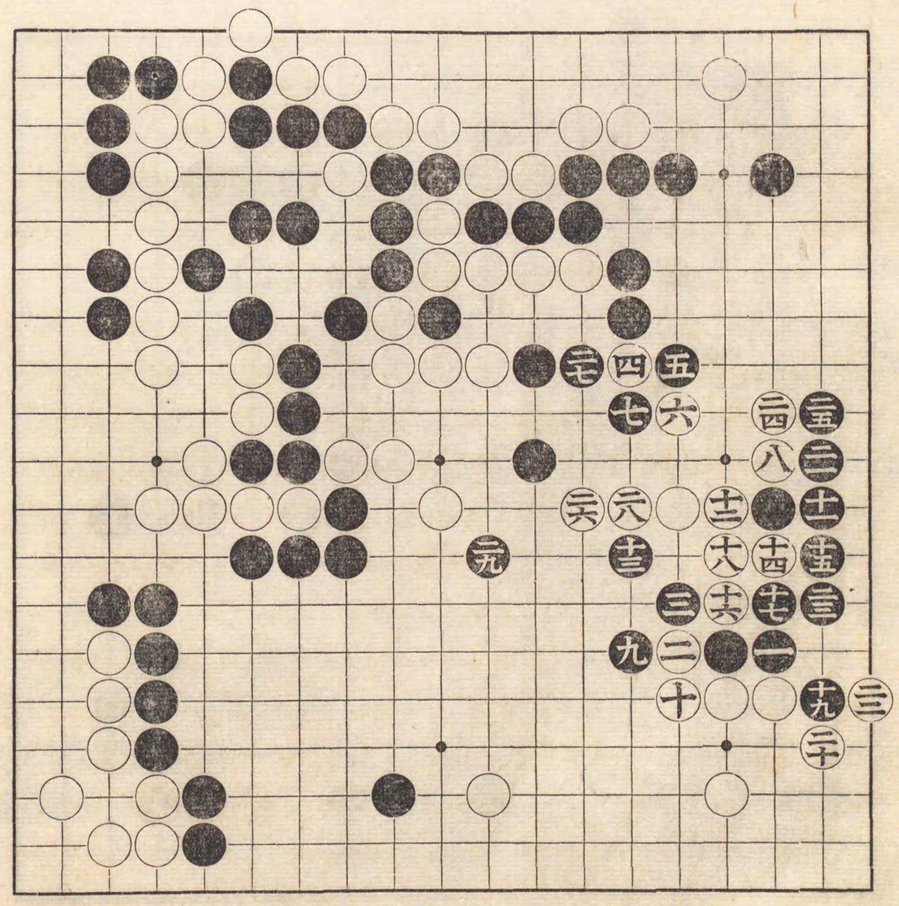

四拾三手迄

十一 劫提
十四 同
二一 同
二四 同
二七 同
三十 同
三三 同
三六 同
三八 劫粘

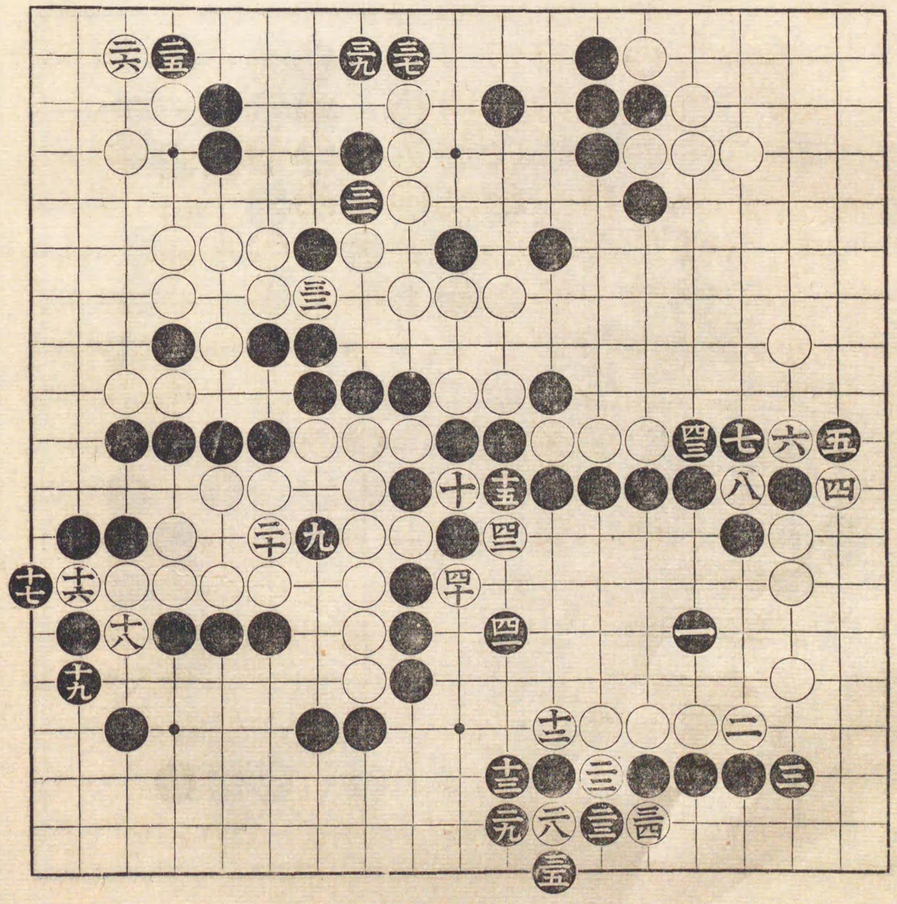

萬延元年十二月十三日

村瀨秀甫

七目勝

先 中村正平

百手迄

十九 三目粘

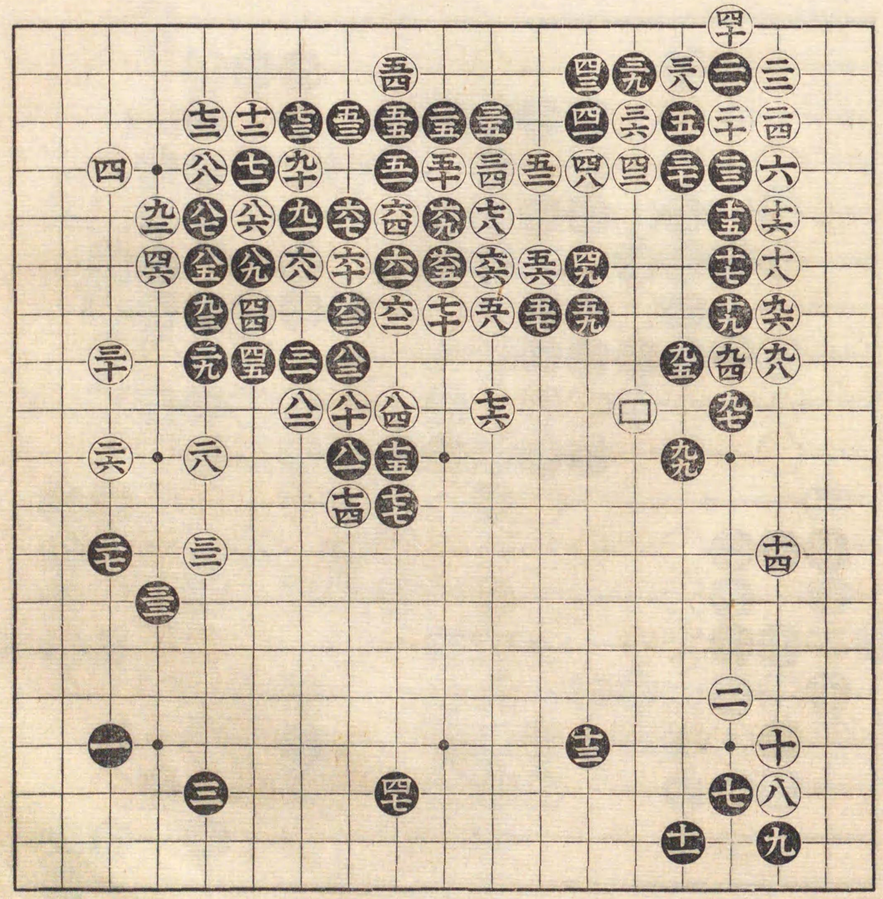

四拾七手迄

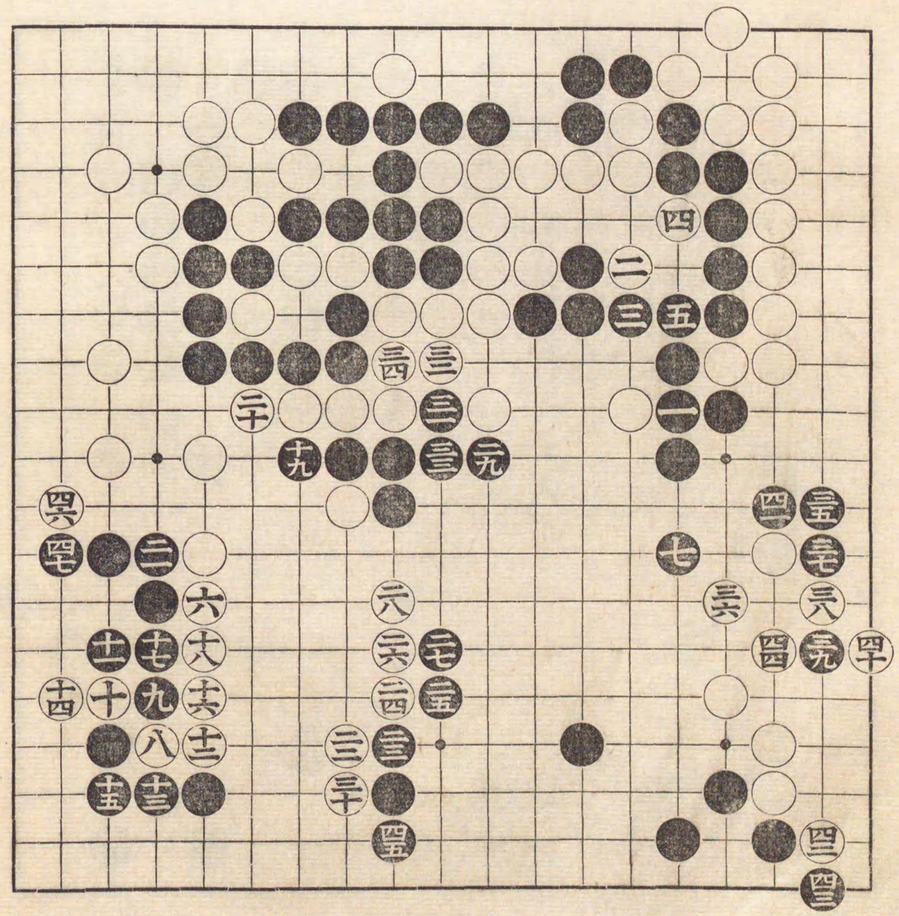

萬延二酉年二月三日

勝 村瀨秀甫 二十三歲

先 中村正平 三十一歲

百手迄

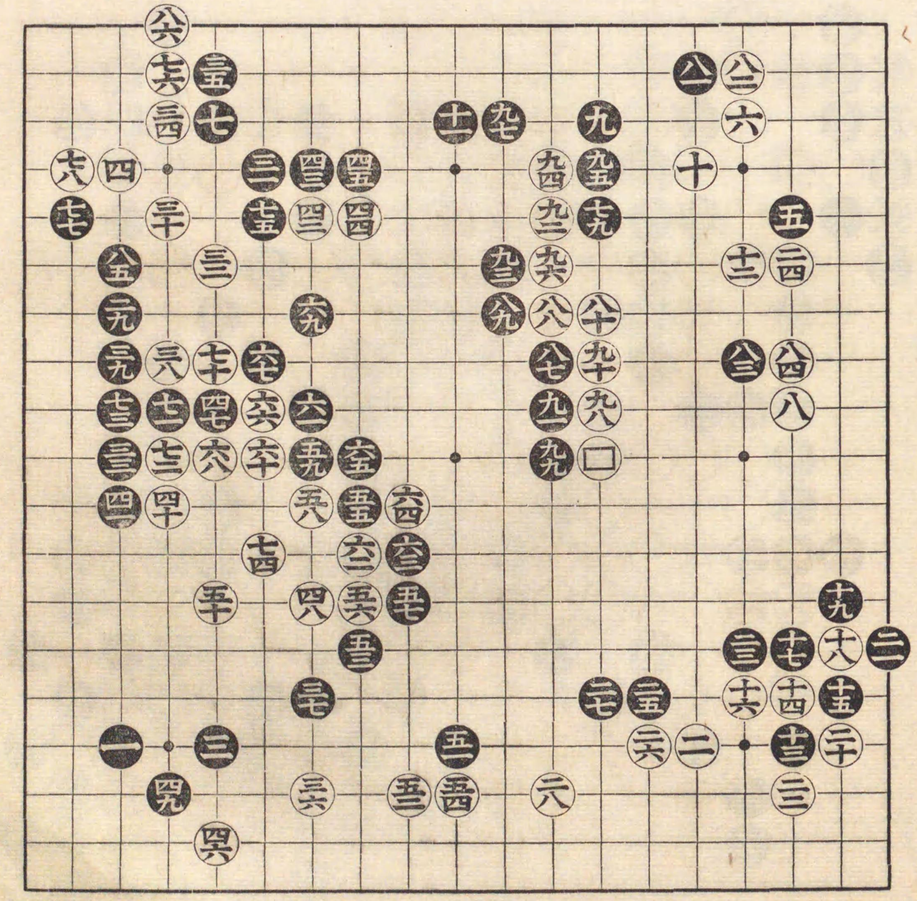

303

文久元酉年四月於廣瀨宅

六目勝　**安田秀策**

先　**村瀨秀甫**　六段

百手迄

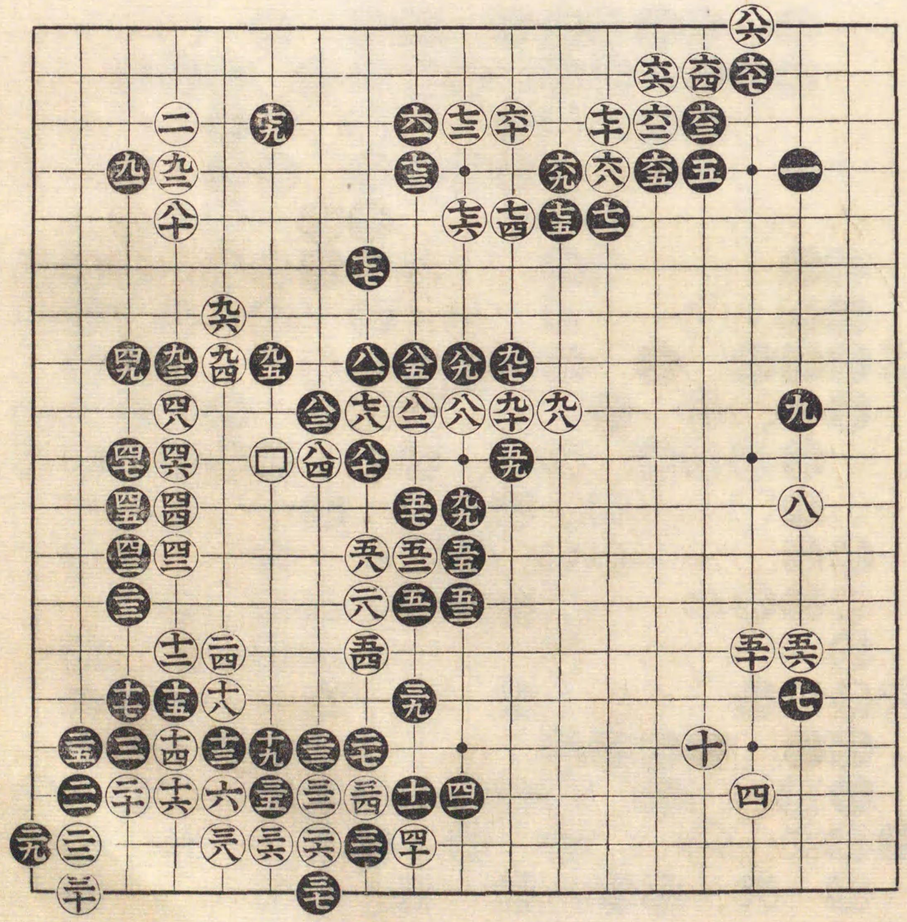

㊷ 劫粘

六拾一手迄

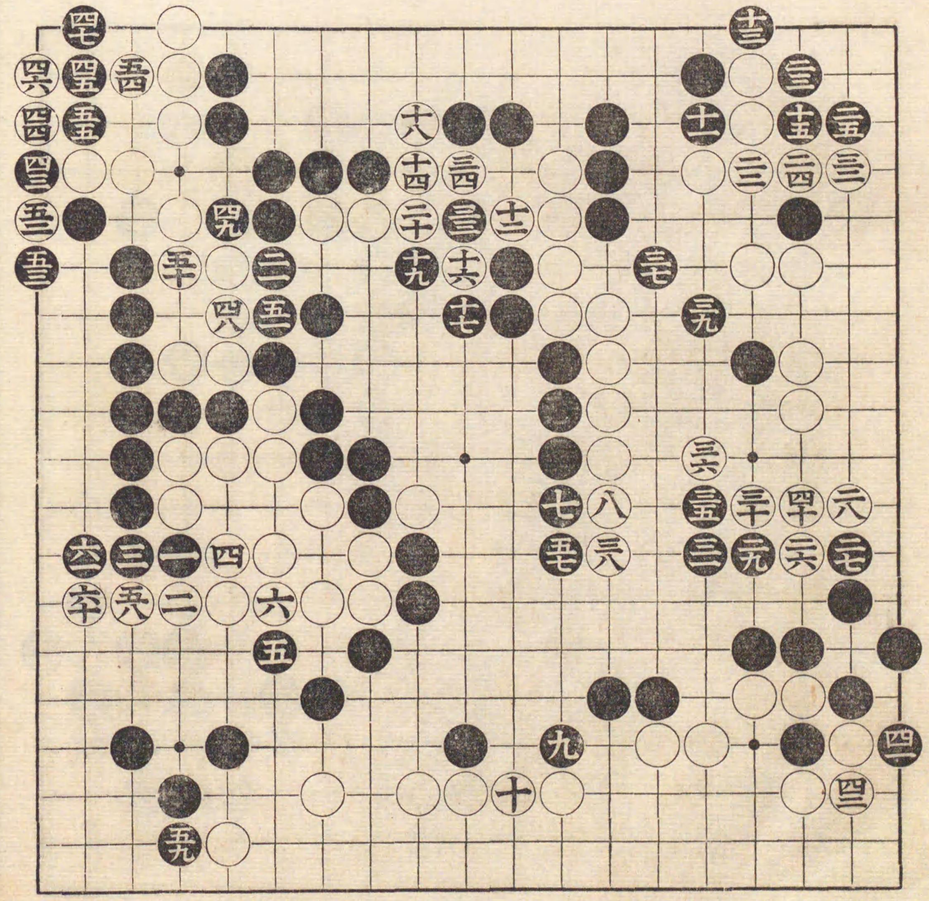

百手迄

三三 劫提
二九 同
四五 同
七十 同
七六 同
八二 同
八八 同
九四 同
口 同

三六 同
四二 同
六七 同
七三 同
七九 同
八五 同
九一 同
九七 同

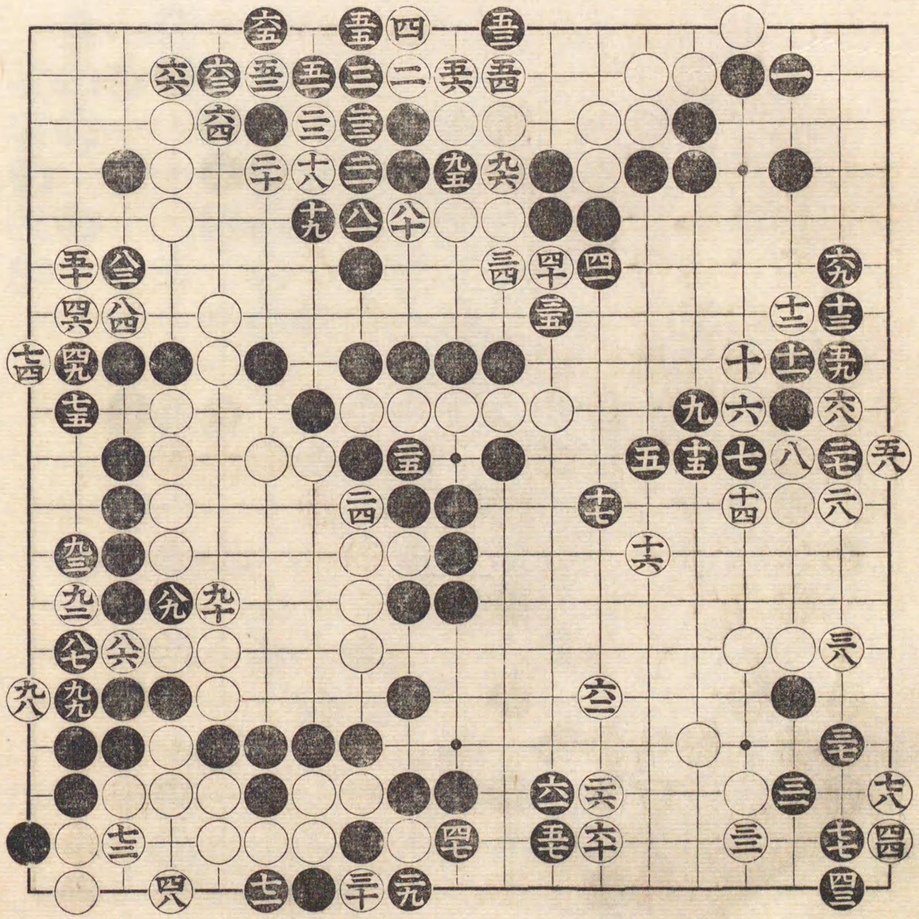

五拾三手迄

六 劫提
九 同
十四 同
二一 同
二六 同
二九 同
三三 同
二五 同
四六 同
四九 同
五三 劫粘

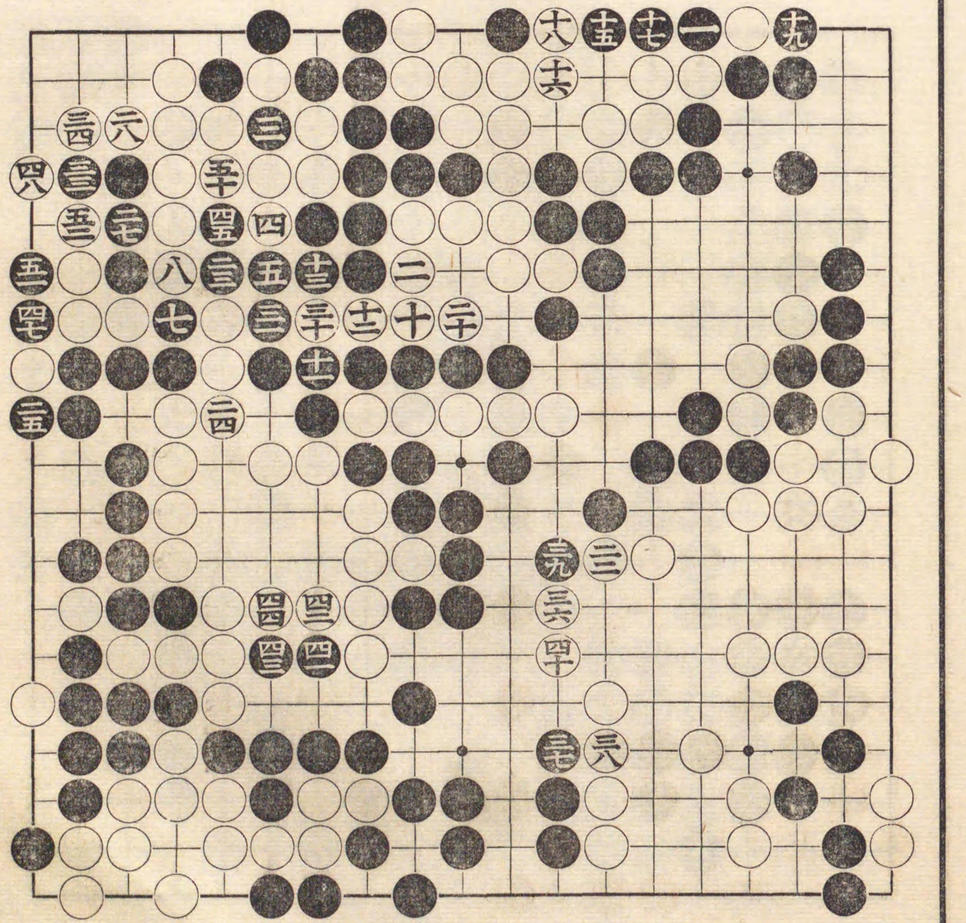

文久元酉年四月廿五日於廣瀨宅

安田秀策

中押勝

先 村瀨秀甫

九一 粘

百手迄

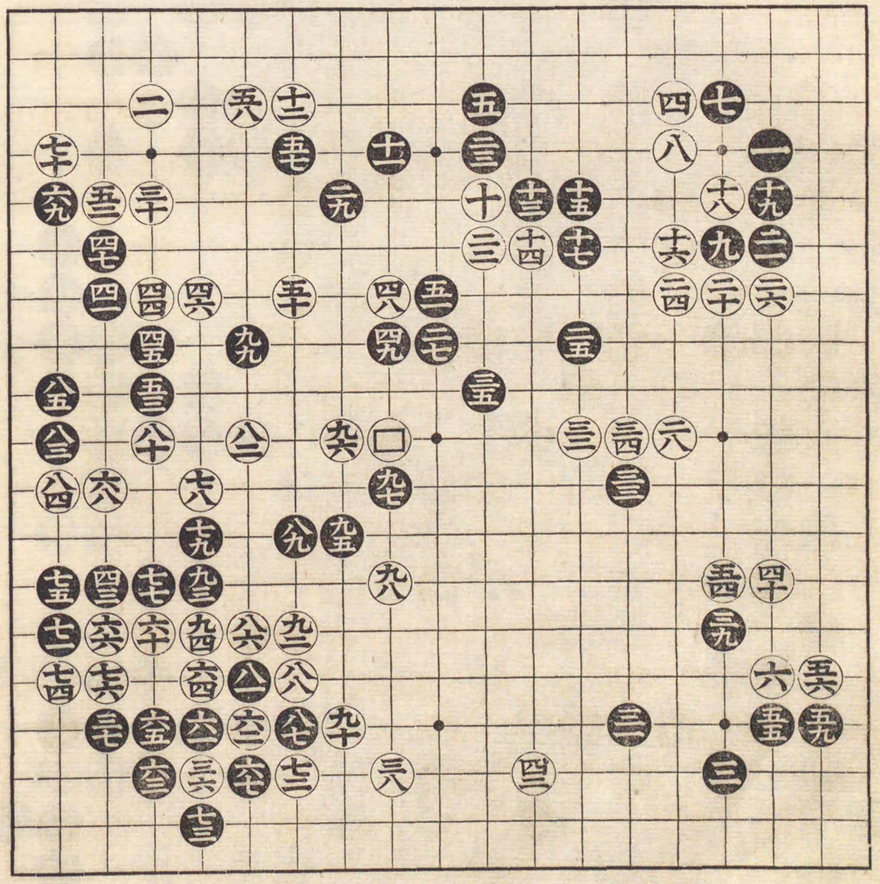

六十 劫提
六七 同
七十 同
七三 同
七六 同
七八 粘
七九 劫提
八二 同
八五 同
八八 同
九一 同

百三手迄

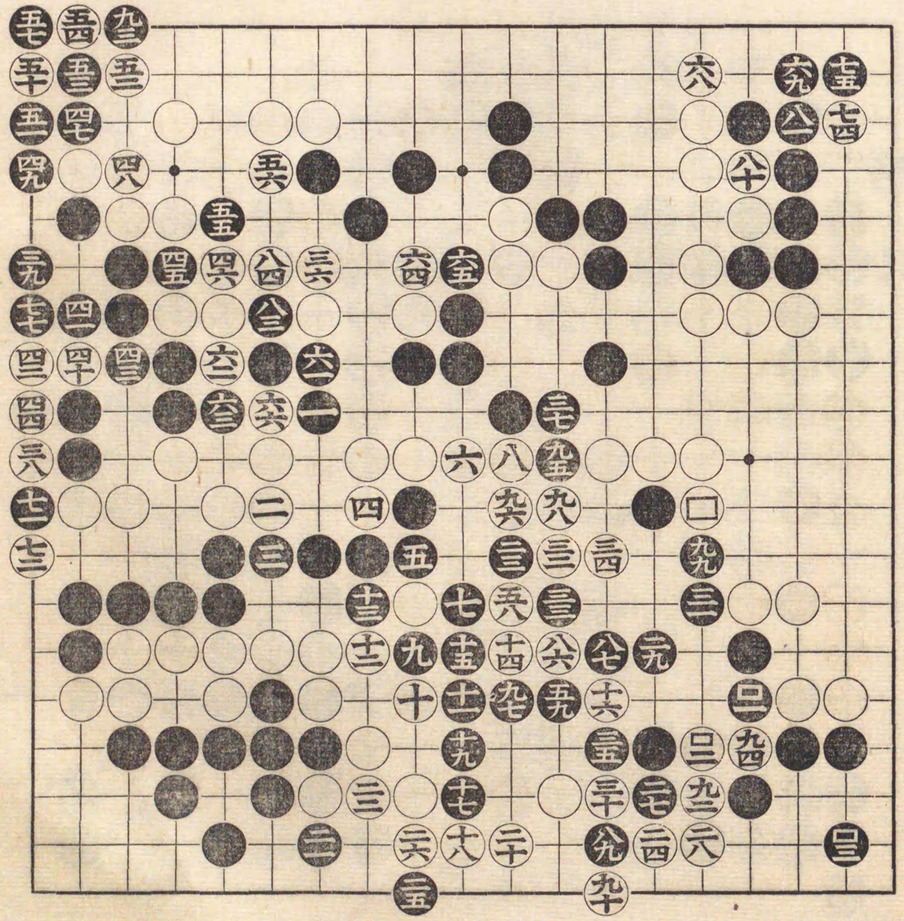

文久元年八月廿一日於廣瀨宅打掛同月廿五日打次終

安田秀策

二目勝

先 村瀨秀甫

九一 劫提

百手迄

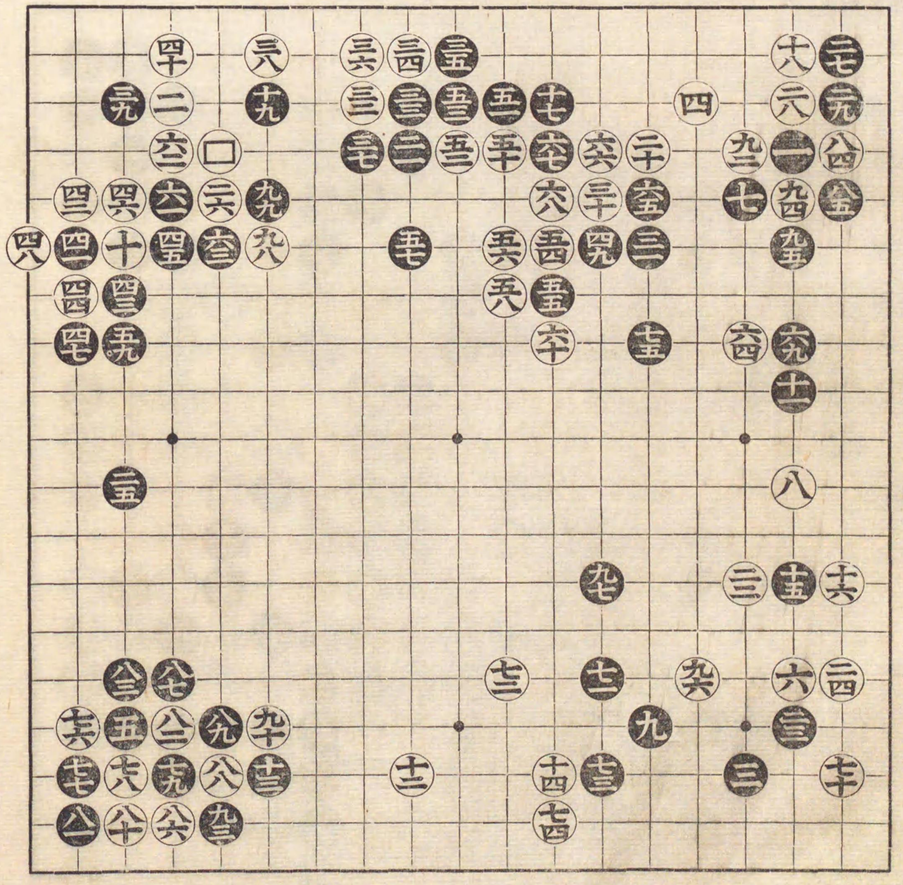

二九 劫提

百拾七手迄

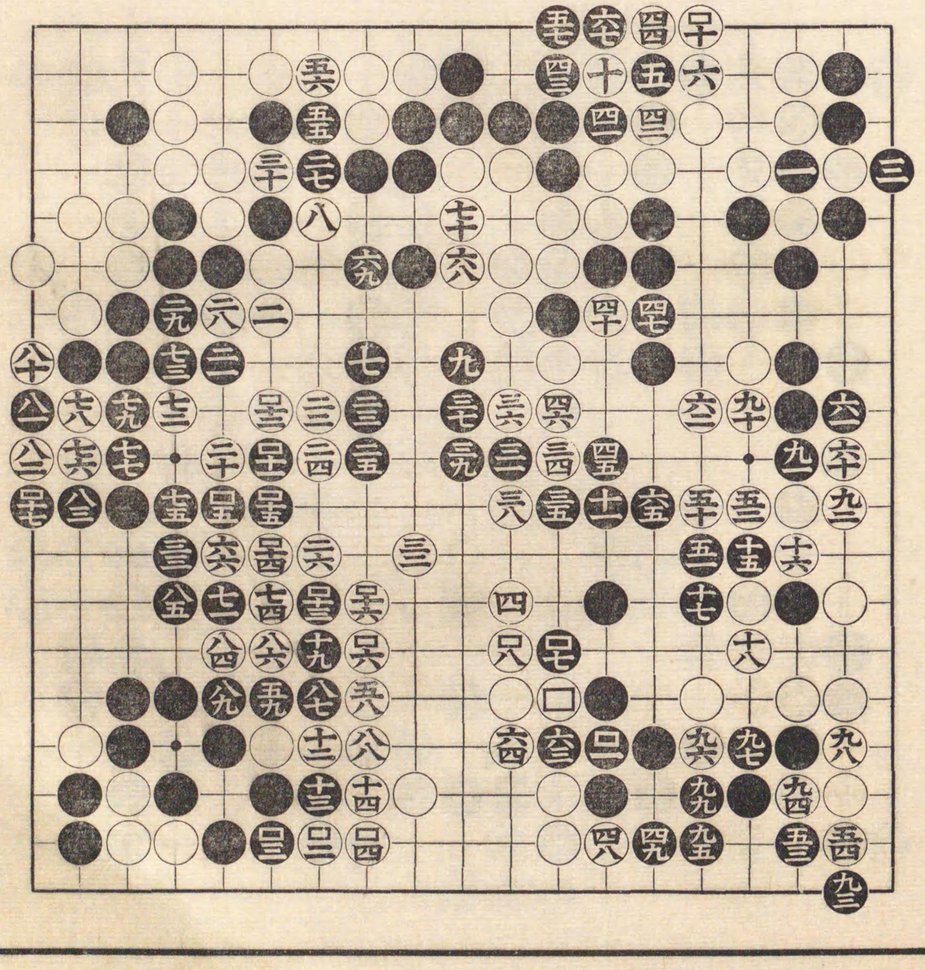

510

文久元年九月三日於廣瀬宅夜通翌朝終

安田秀策
一日勝
先
村瀬秀甫

百手迄

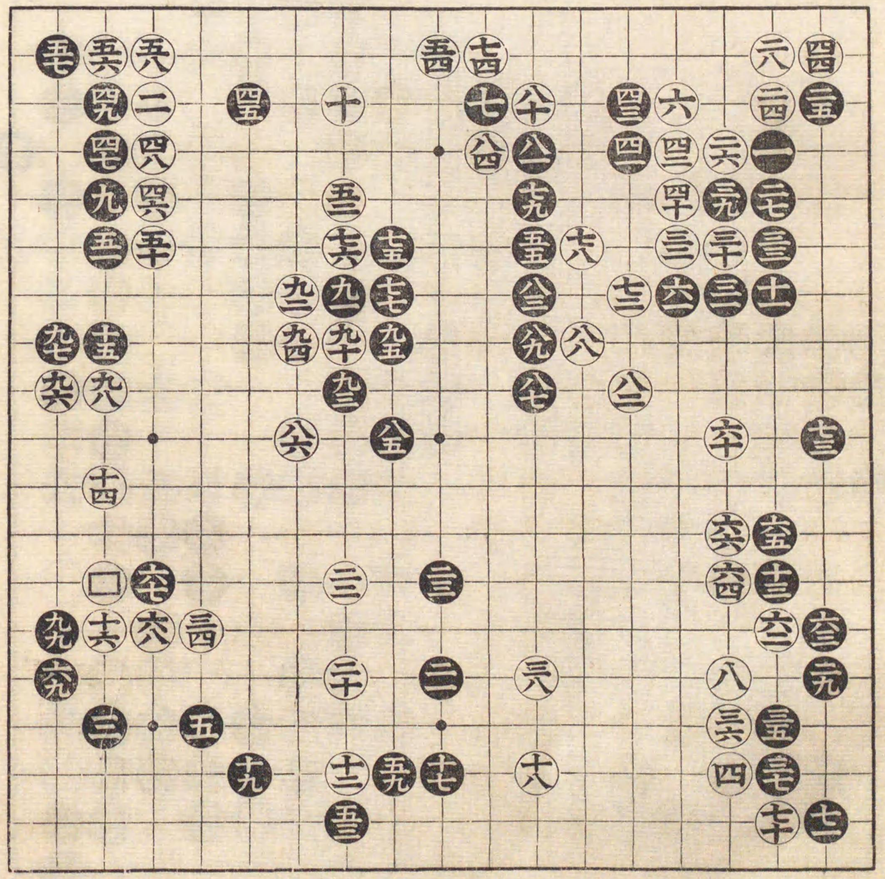

八拾三手迄

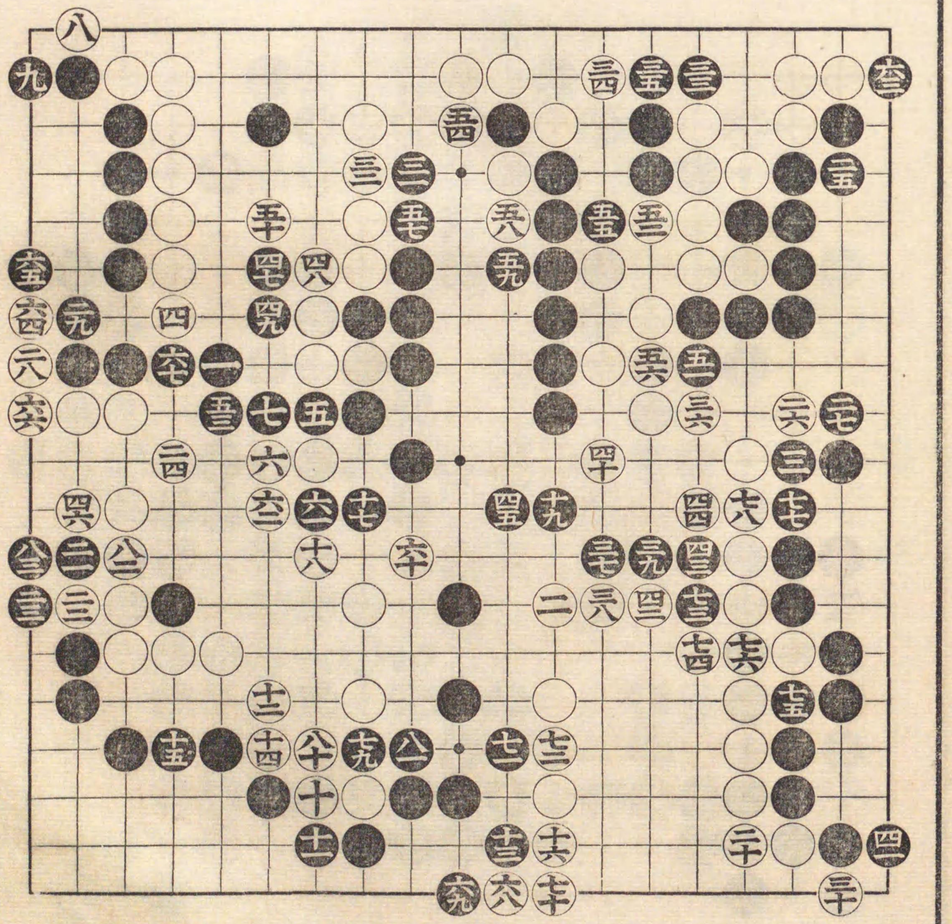

文久元年九月十二日於廣瀬宅打掛同月十八日打次終

先 村瀬秀甫
市 安田秀策

百手迄

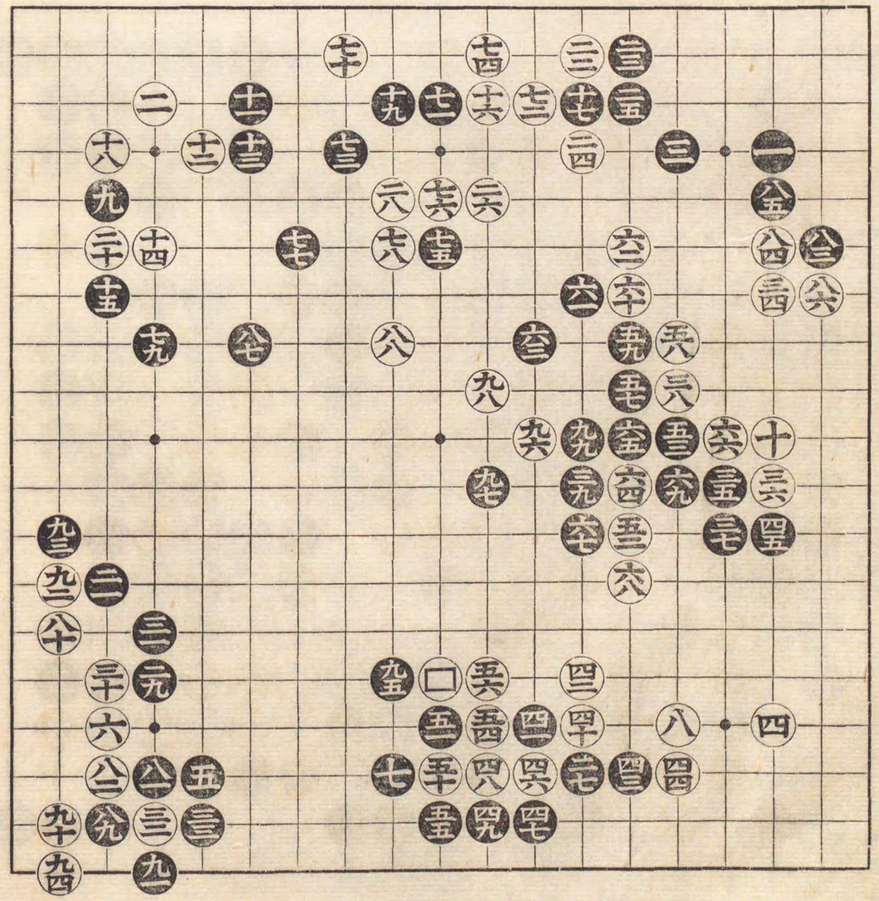

百手迄

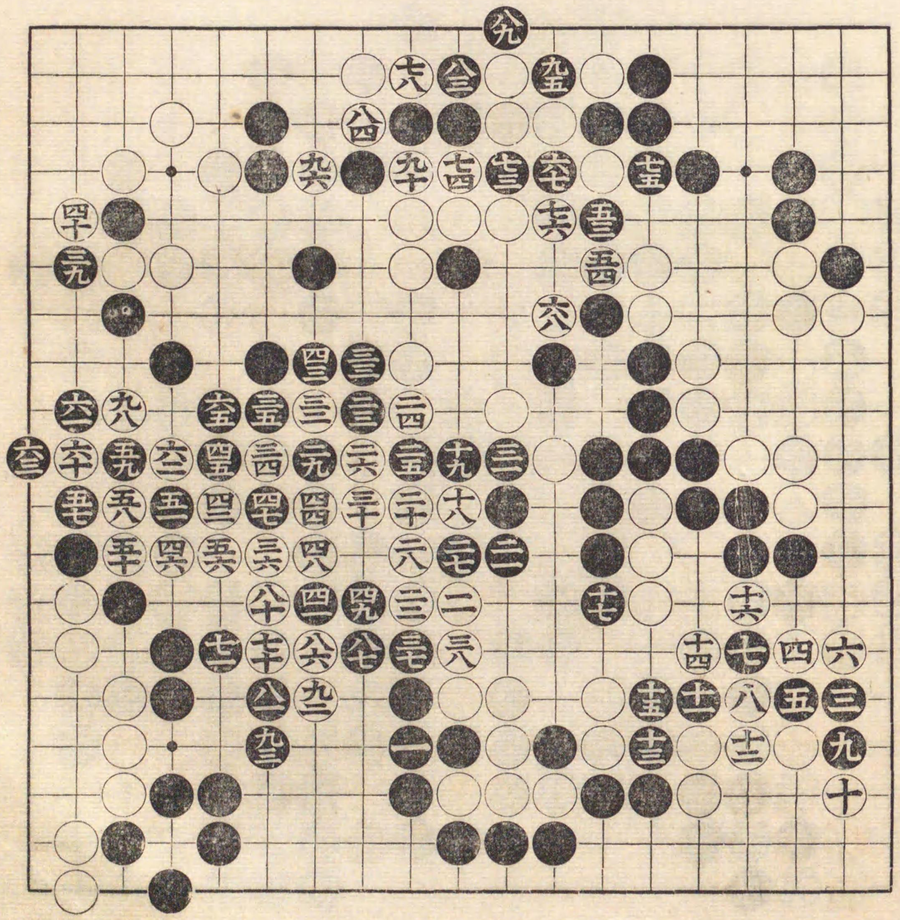

(五一)劫提 (五五)同
(六四)同 (六六)又提
(六九)劫提 (七三)同
(七七)二目粘 (七九)劫提
(八二)同 (八五)同
(八八)同 (九一)同
(九四)同 (九七)同
(九九)粘 (□)劫提

515

文久元年九月廿九日於廣瀬宅

三目勝　安田秀策

先　村瀬秀甫

百手迄

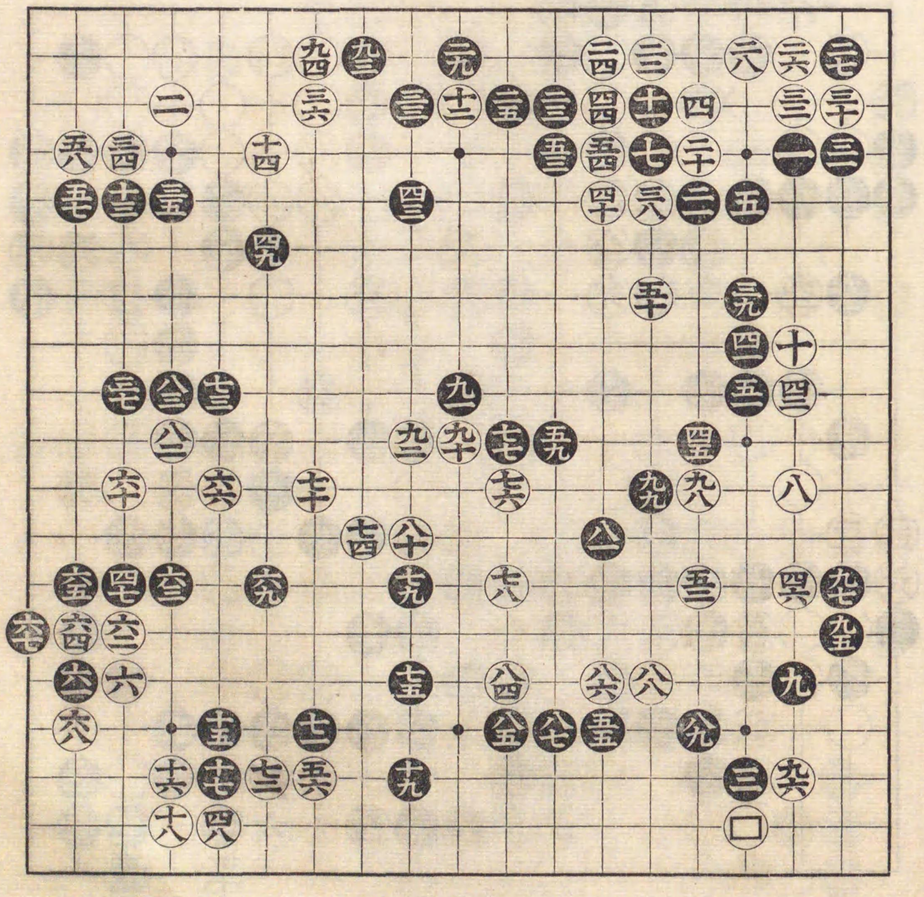

八拾九手迄

六 劫提　十 同
十四 同　十七 同
二十 同　三 同
二六 同　元 同
三 同　卒 劫粘
十五 粘　公七 劫提
公八 劫粘　公九 劫粘終

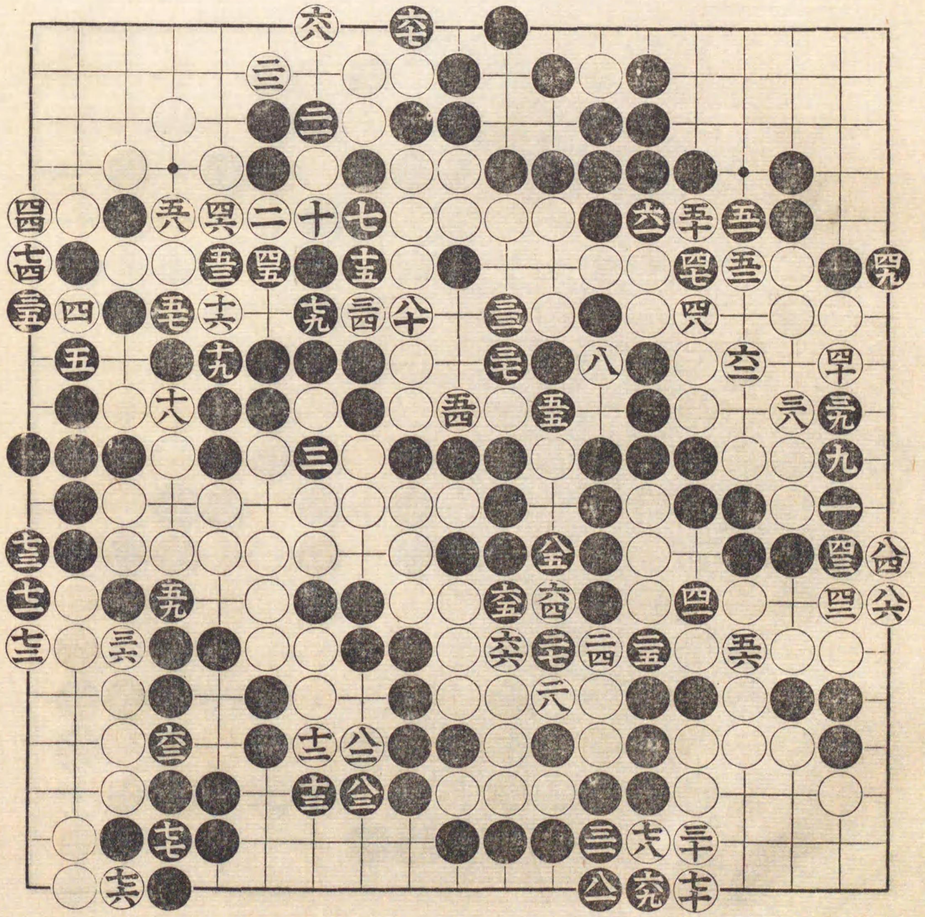

百手迄

㊂六 粘

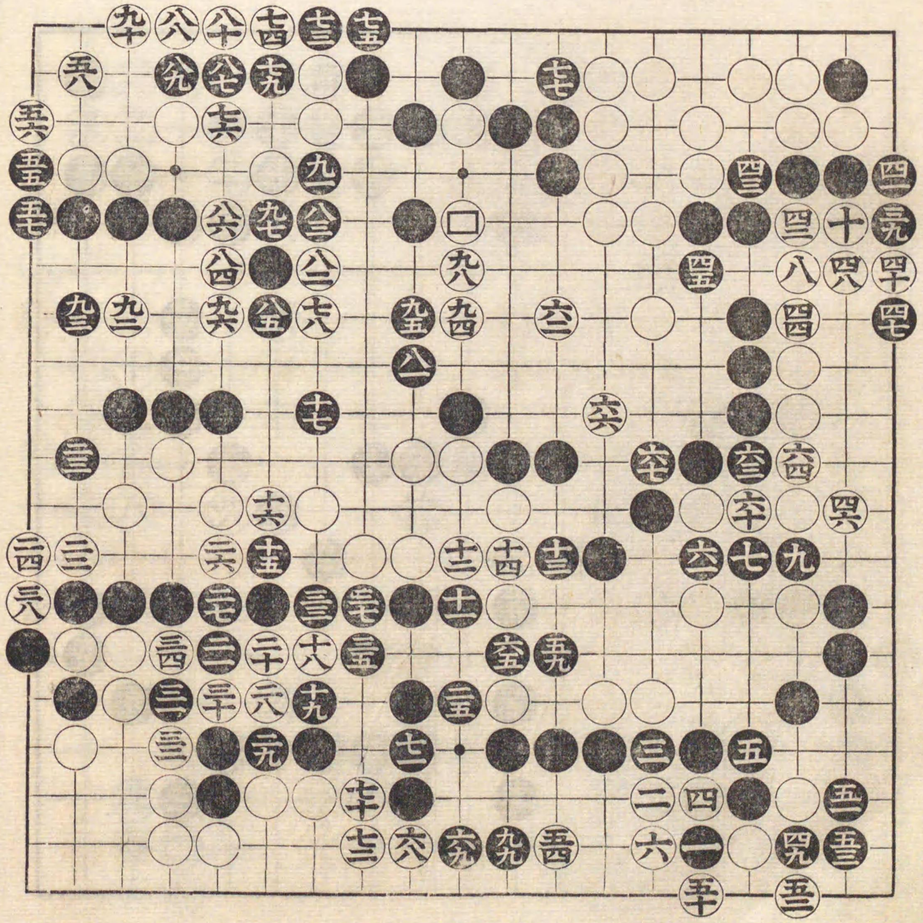

六拾一手迄

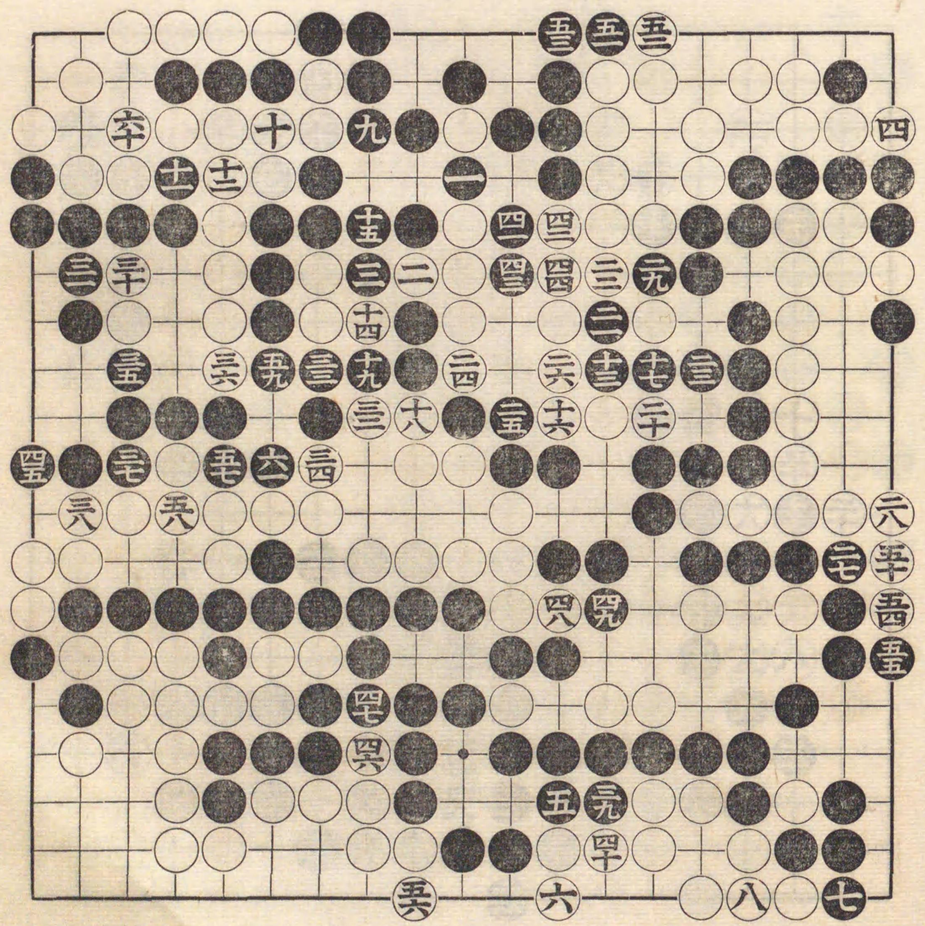

318

文久元年十月五日於廣瀨宅打掛同十八日打次終

安田秀策

一目勝

先 村瀨秀甫

百手迄

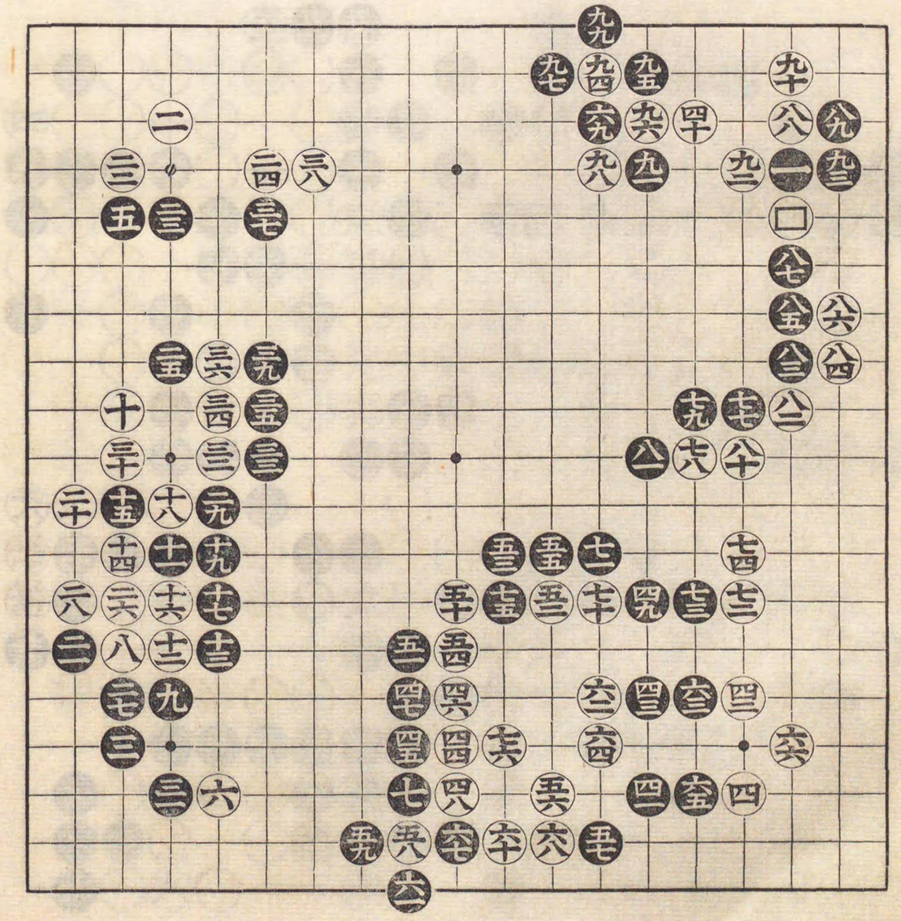

百手迄

十一 粘
六四 劫提
六七 同
七十 同
七三 同
七六 同

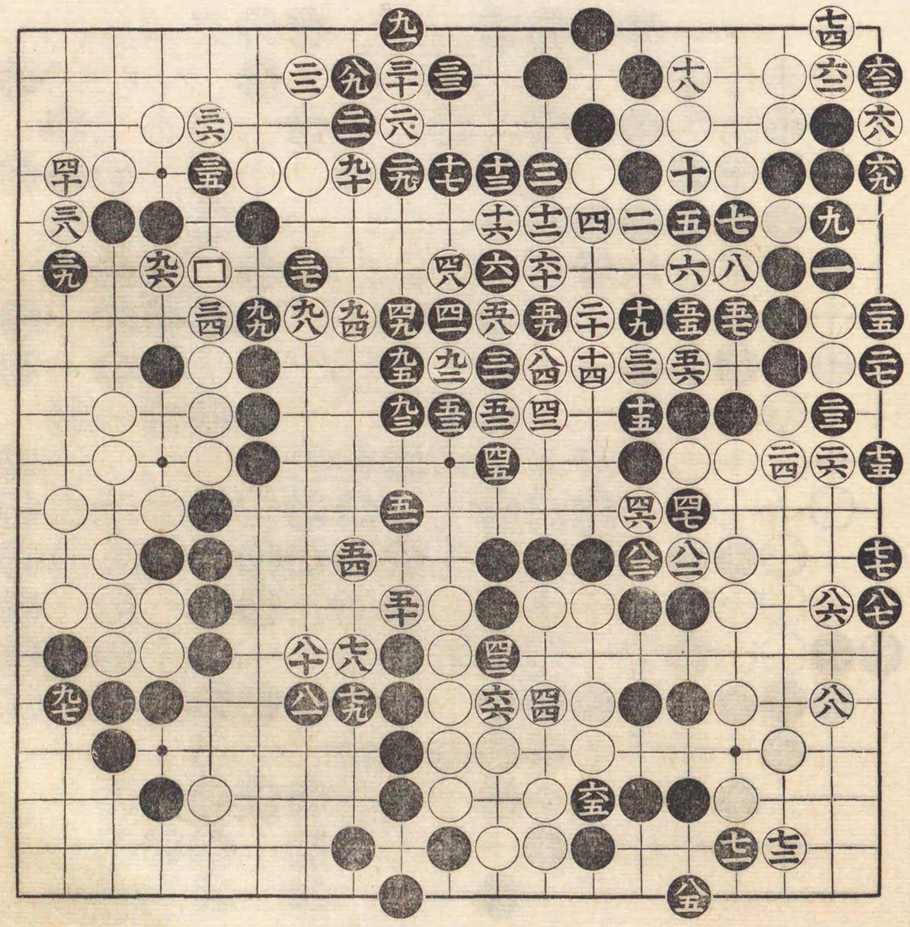

五拾二手迄

(五三) 劫粘

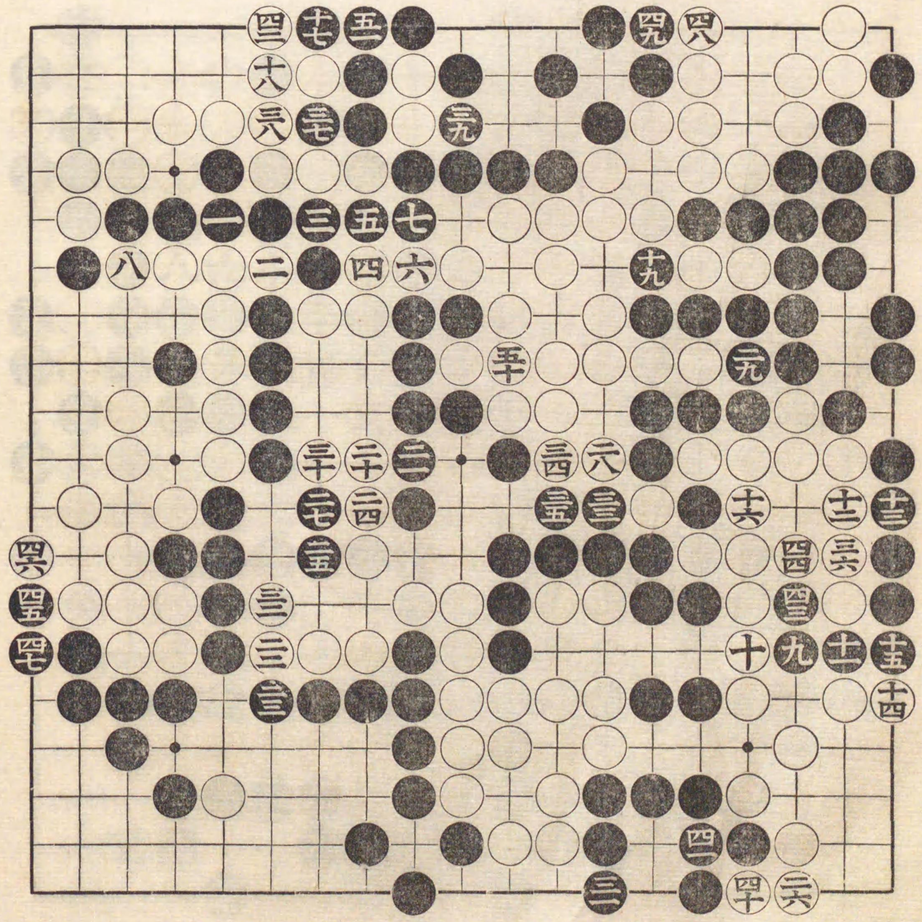

521

文久元年酉十月七日於南川伊豫宅徹夜翌八日四ツ時終

勝 安田秀策

先 村瀨秀甫

(八四) 劫提
(八七) 同
(九十) 同
(九三) 同
(九六) 同
(九九) 同

百手迄

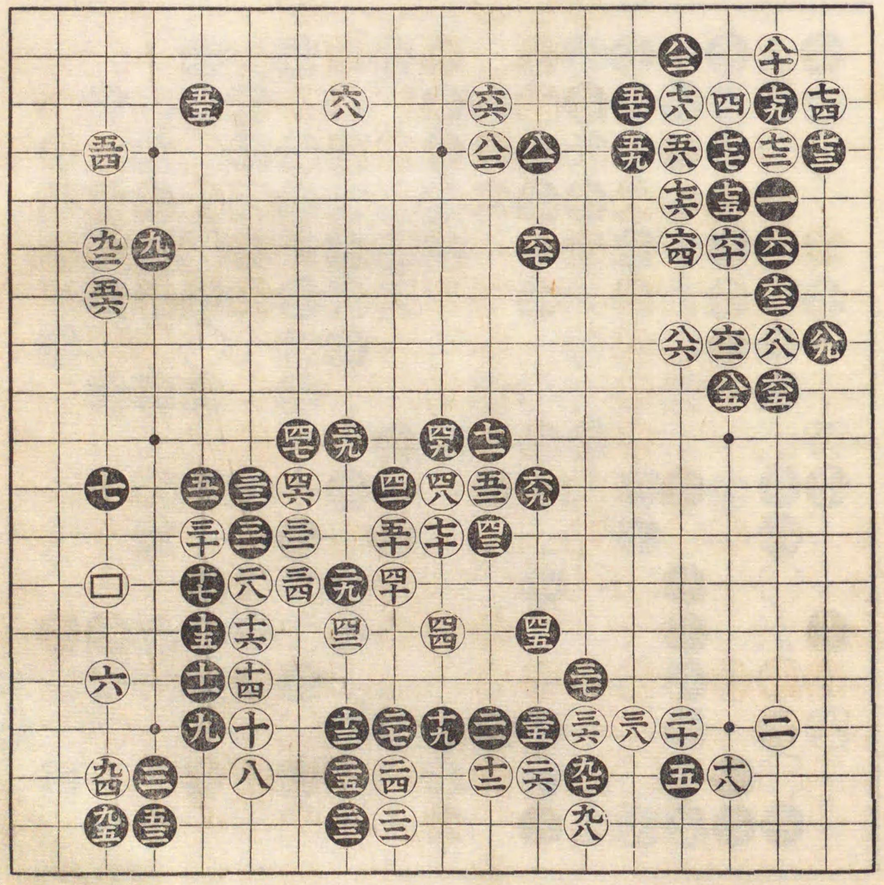

七 劫提
十 同
六 劫粘

八拾八手迄

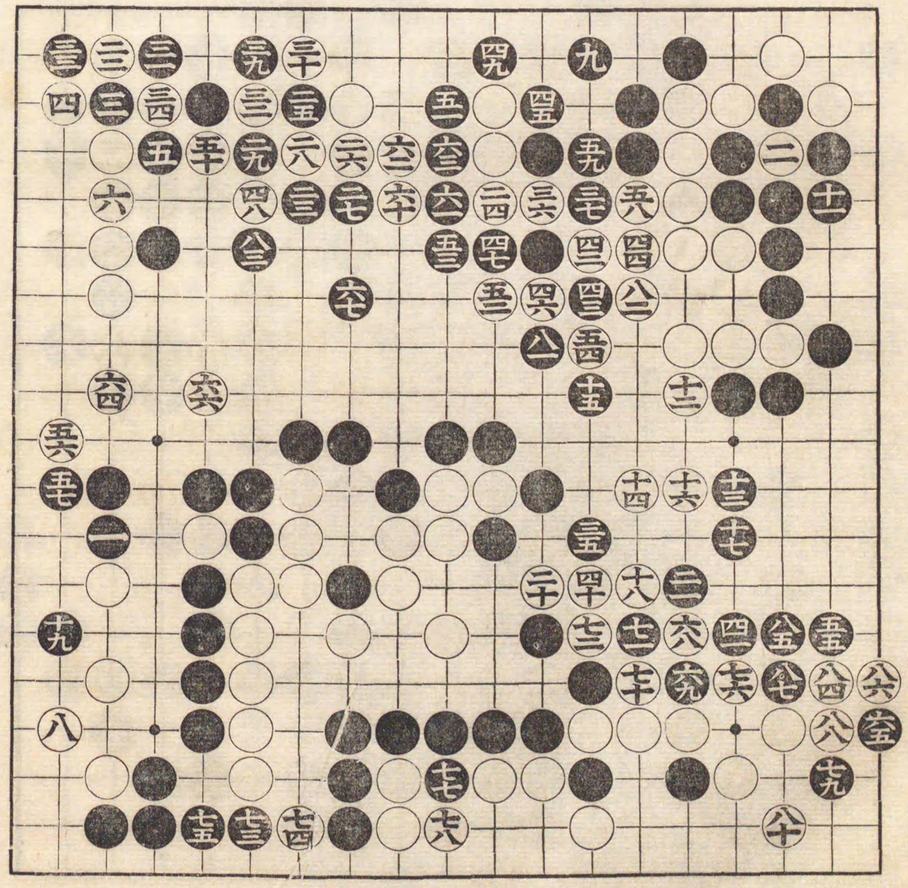

523

文久元年十月廿八日於廣瀬宅

中押勝 先 **安田秀策**

村瀬秀甫

五 提劫
六 同
七 同
七 同
七 同
二 粘

百手迄

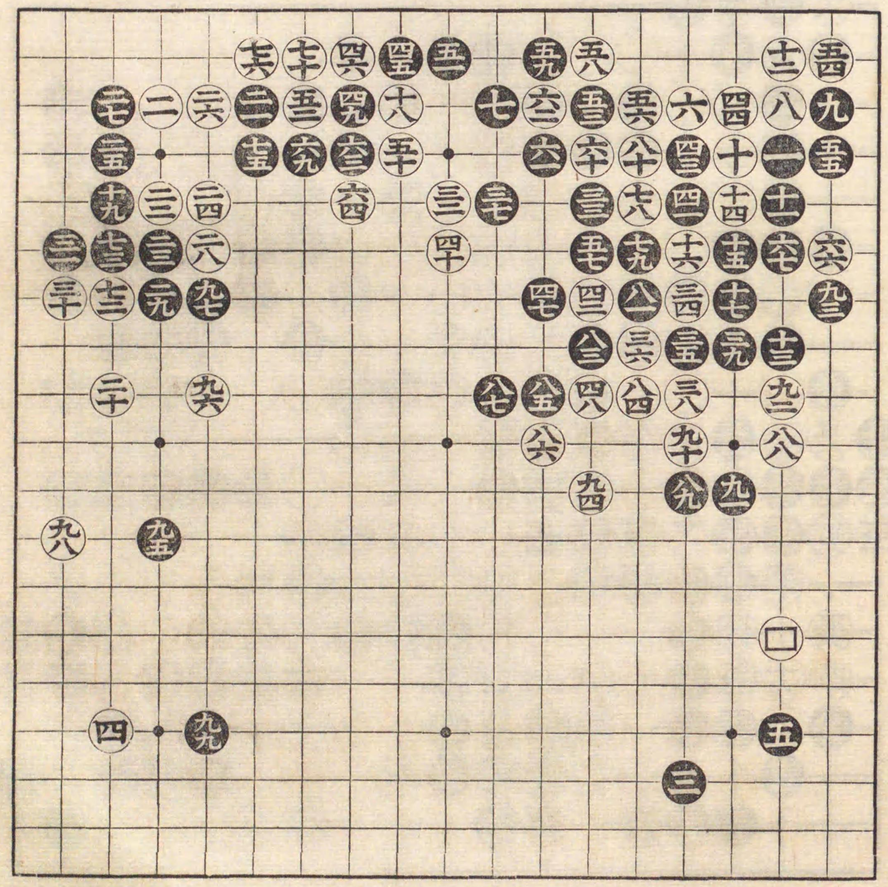

三四 劫提
四一 同
二十 粘

百拾七手迄

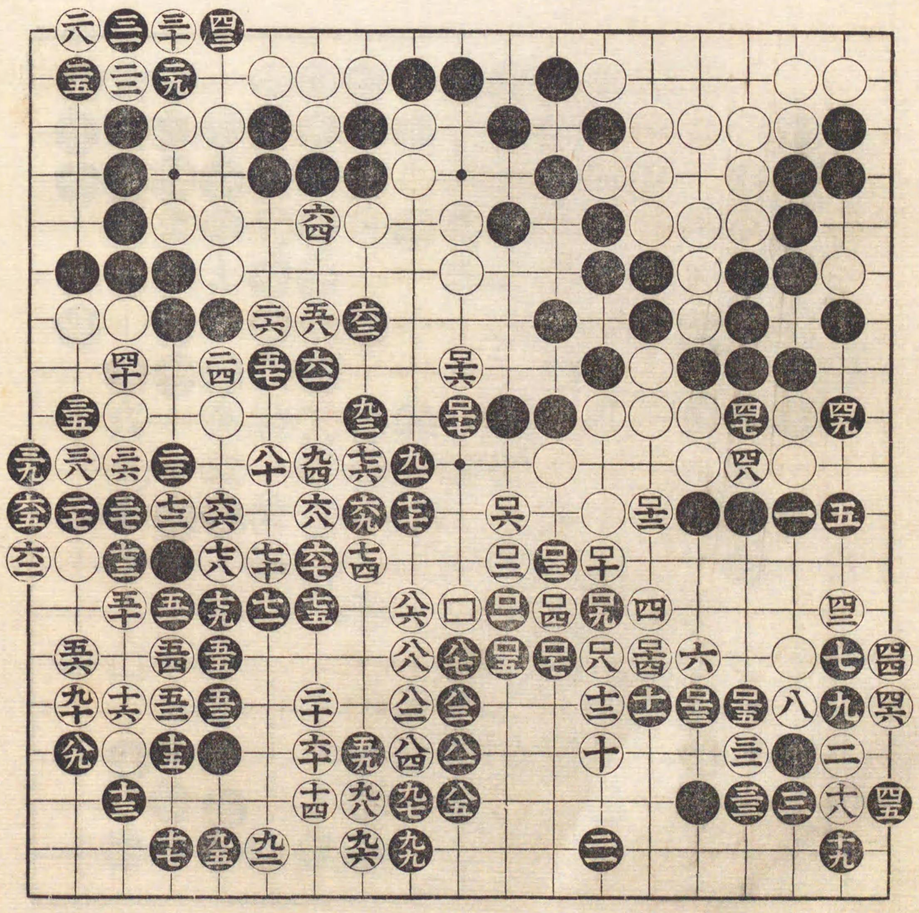

525

文久元年十一月七日於廣瀨宅

安田秀策

中押勝

先 村瀨秀甫

百手迄

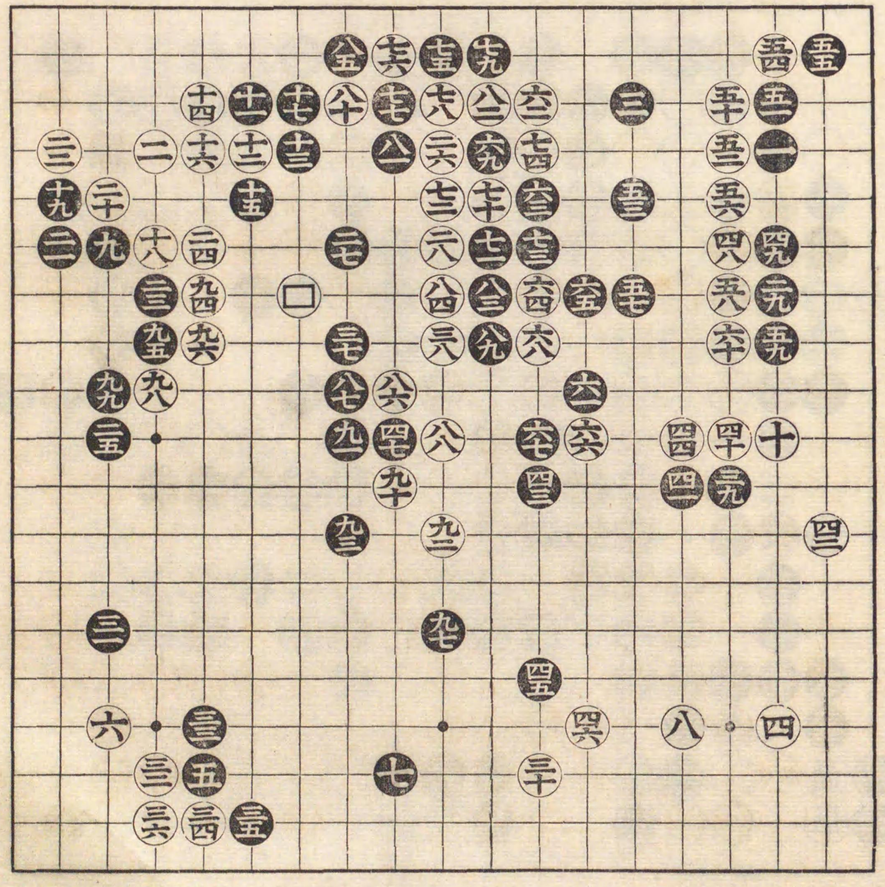

八拾一手迄

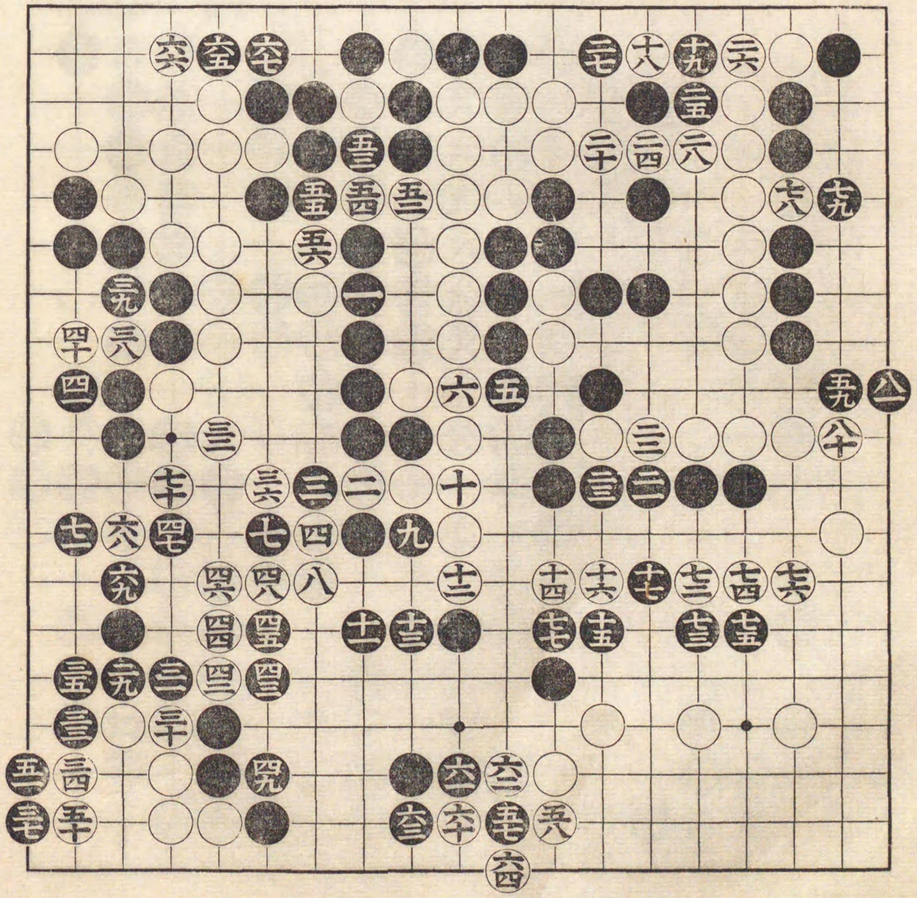

元治二年三月十八日於水上鐃太郎亭

本因坊秀和

中押勝

先 村瀨秀甫

八拾手迄

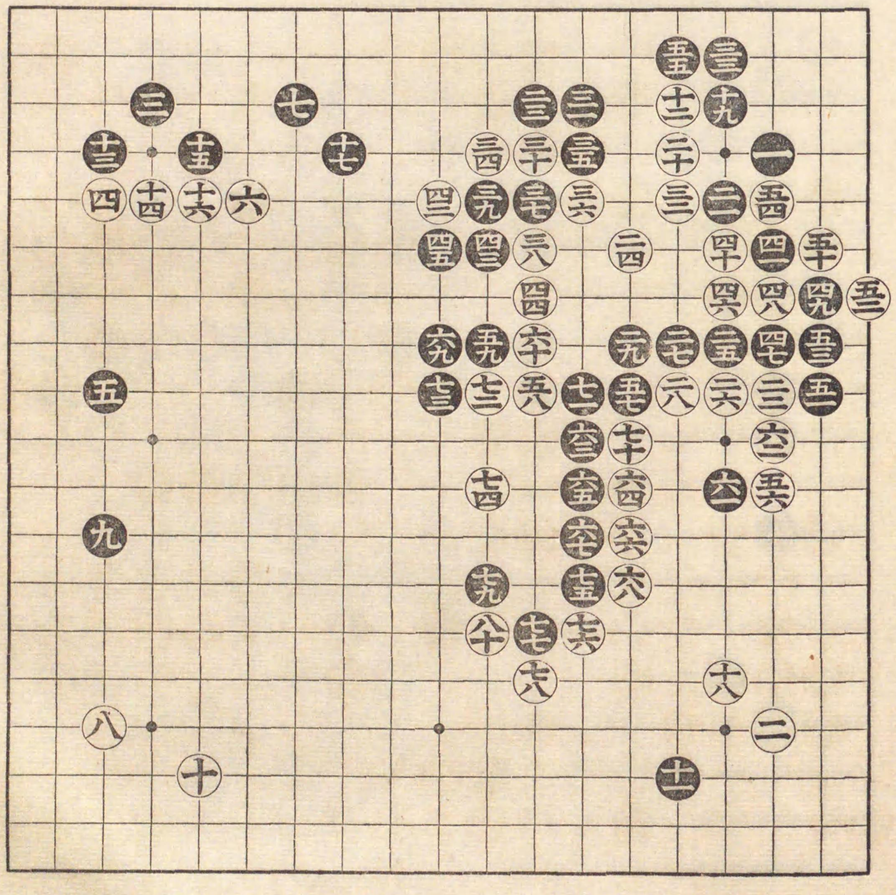

本局二十手以下寫シ無之
故畧

二拾手迄

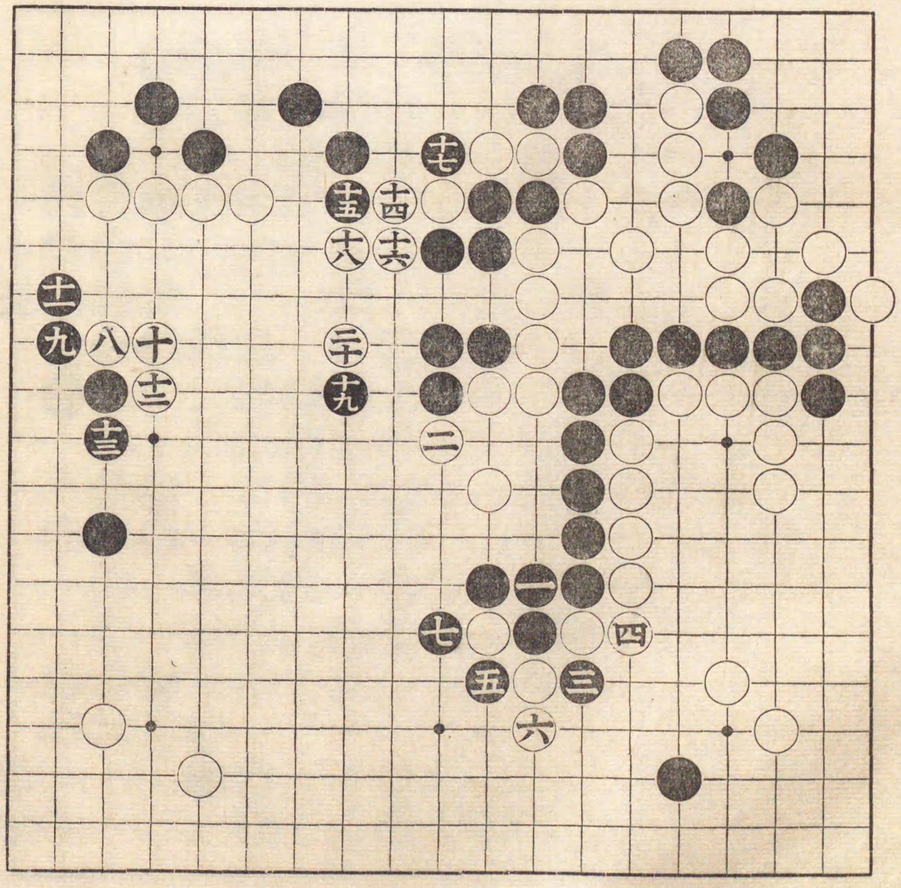

慶應二年

村瀨秀甫

中押勝

二子

小林鐵次郎

百手迄

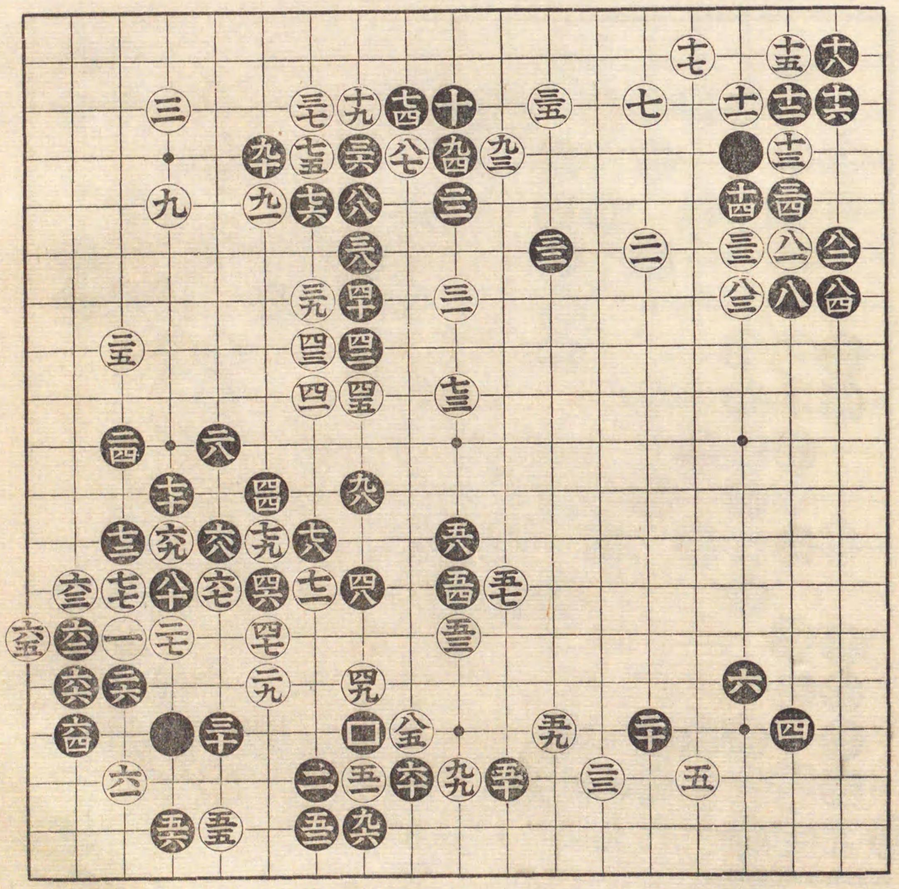

公六 劫提
九 同
公一 同
九五 同
九七 劫粘

五拾八手迄

白劫提

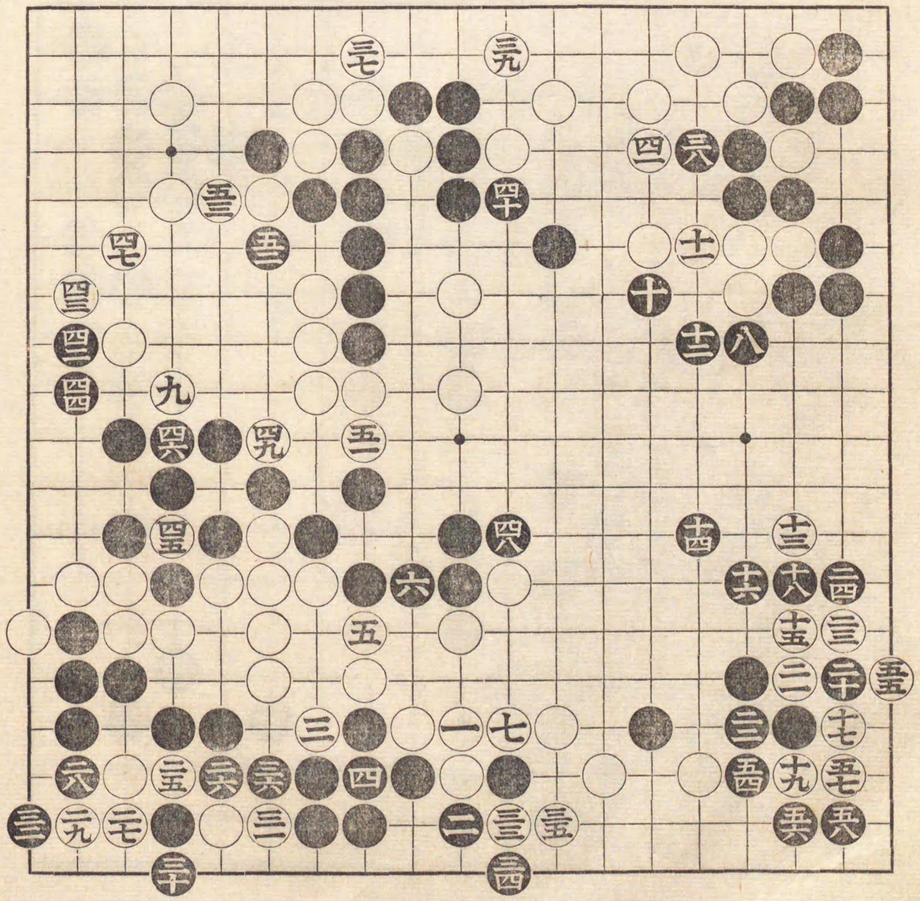

慶應二年

十目勝

村瀨秀甫 先

中川龜三郎

百手迄

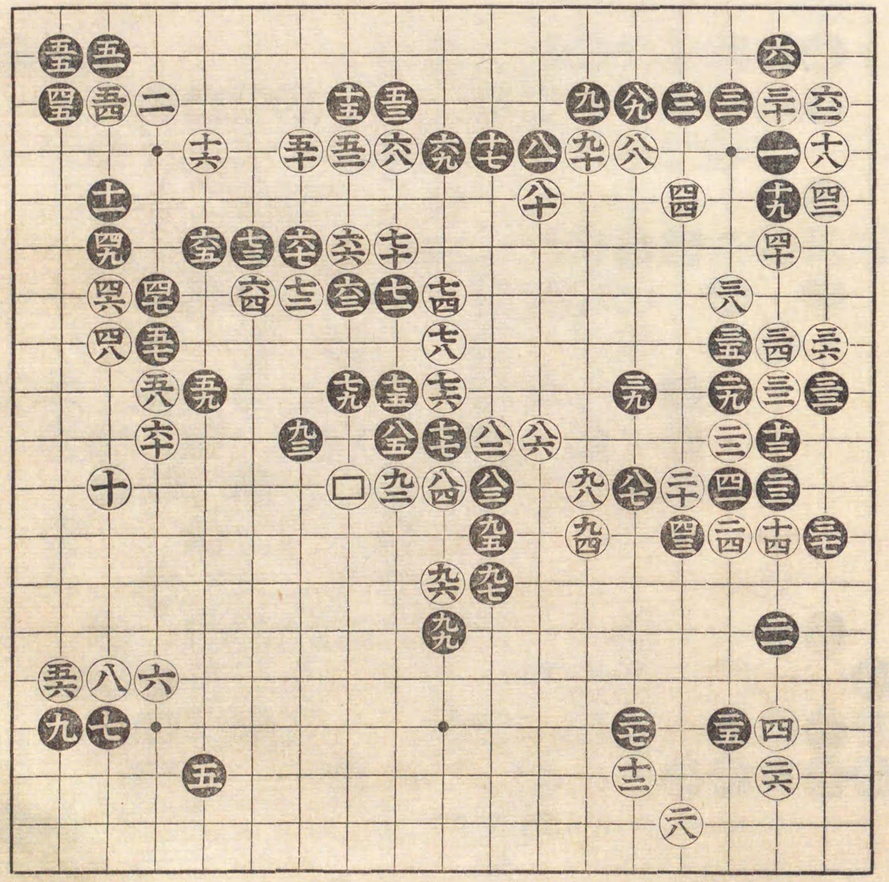

慶應二年二月九日於君塚氏宅

三ツ番 十目勝

村瀬秀甫 七段

林秀榮 二段

百手迄

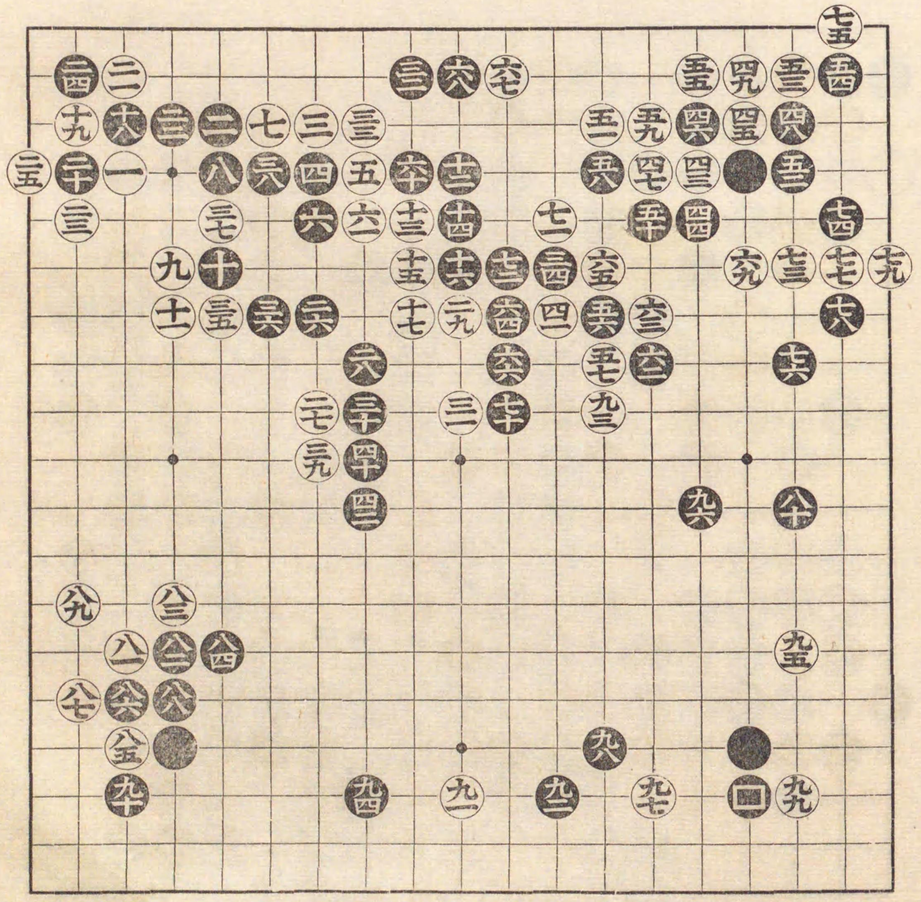

八拾七手迄

㊂ 劫提
㊃ 同
㊄ 同
㊅ 劫粘

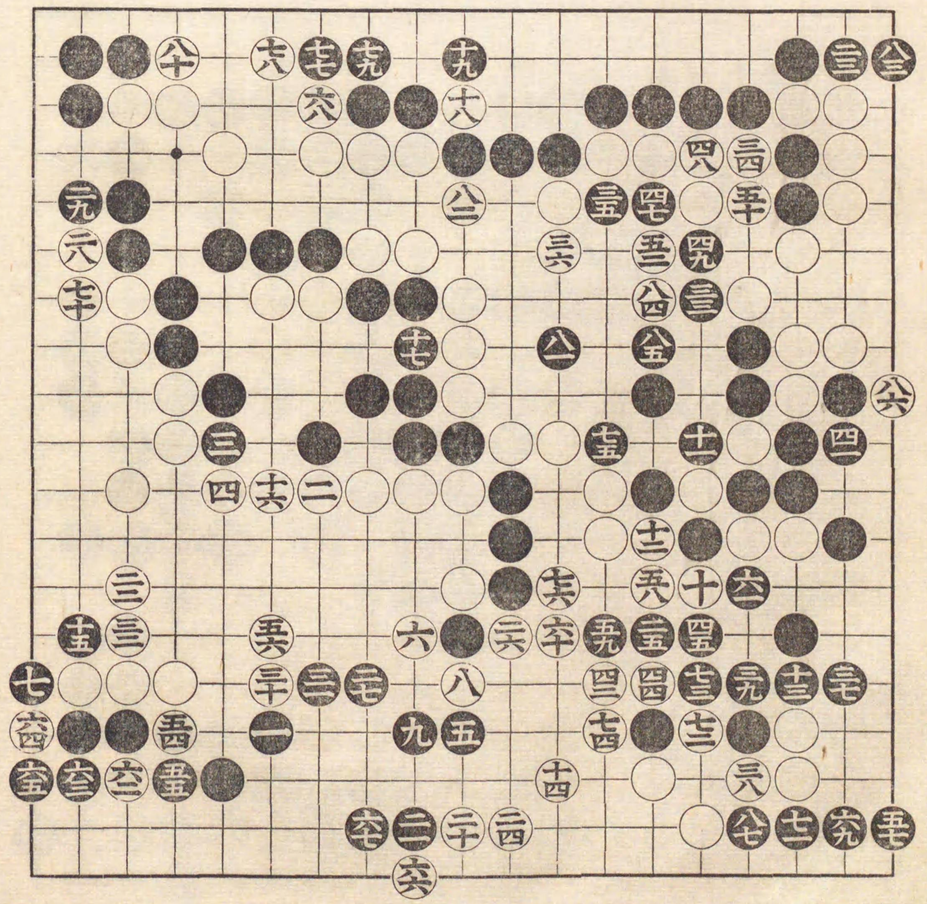

九拾八手迄

四粘
九同

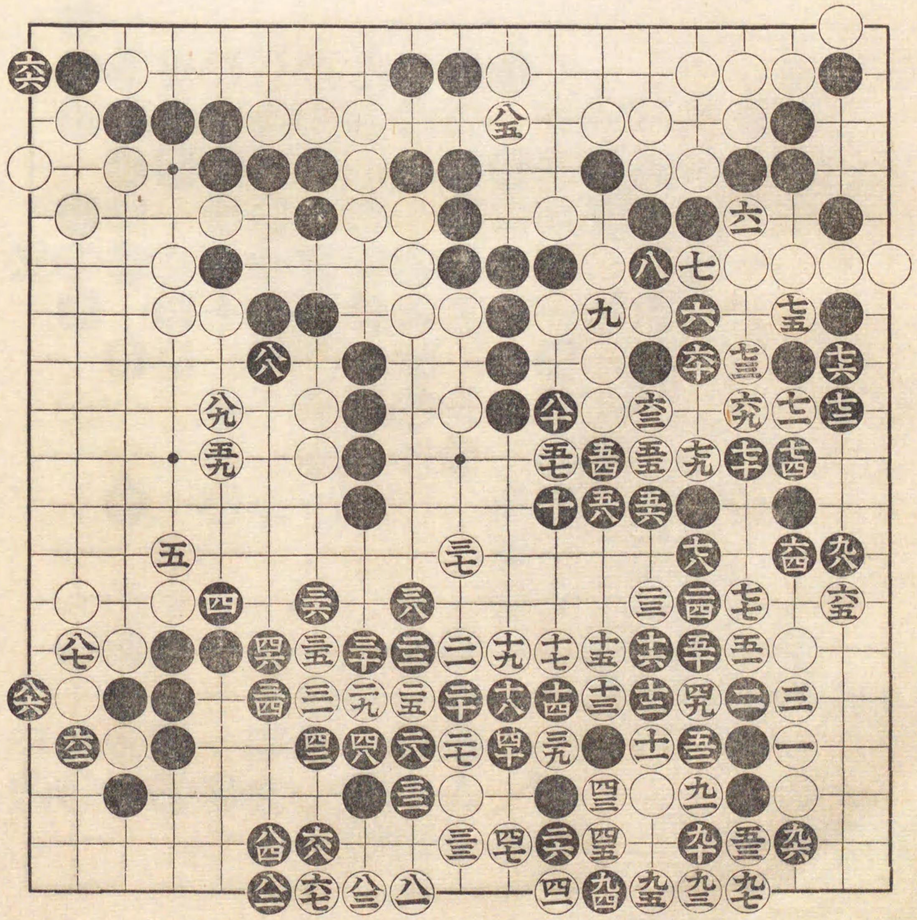

慶應三年卯正月廿日打掛

先々先 本因坊秀和 八段

先番 村瀬秀甫 七段

八拾九手迄

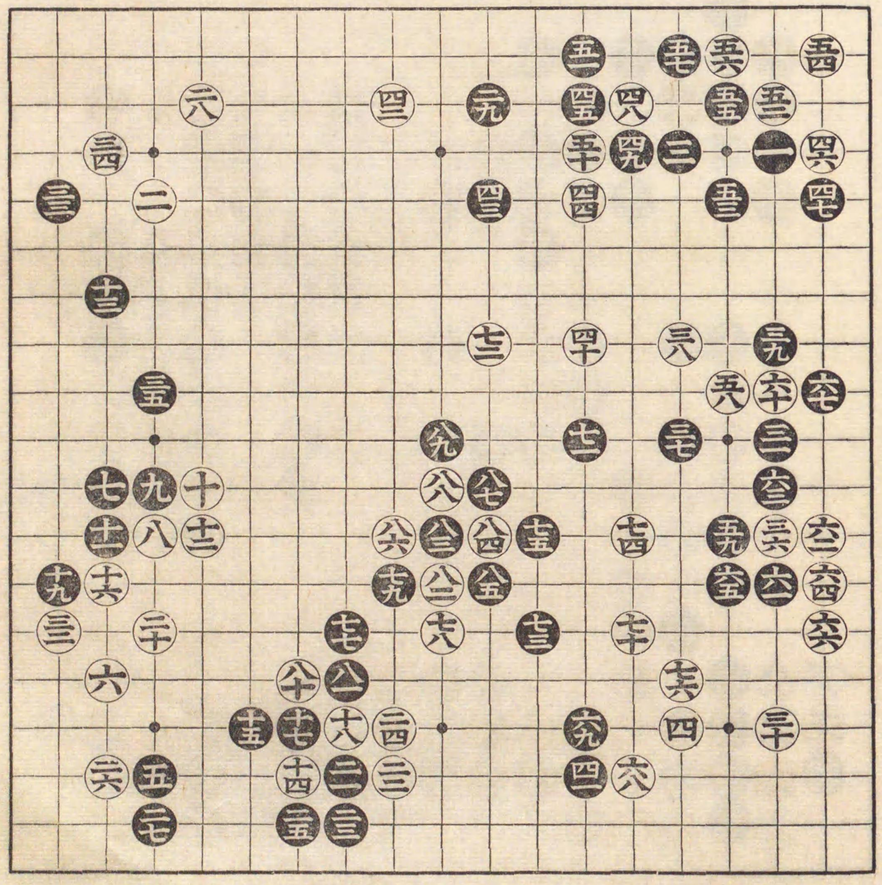

明治三年

中押勝　村瀬秀甫

先　秀悦

八拾九手迄

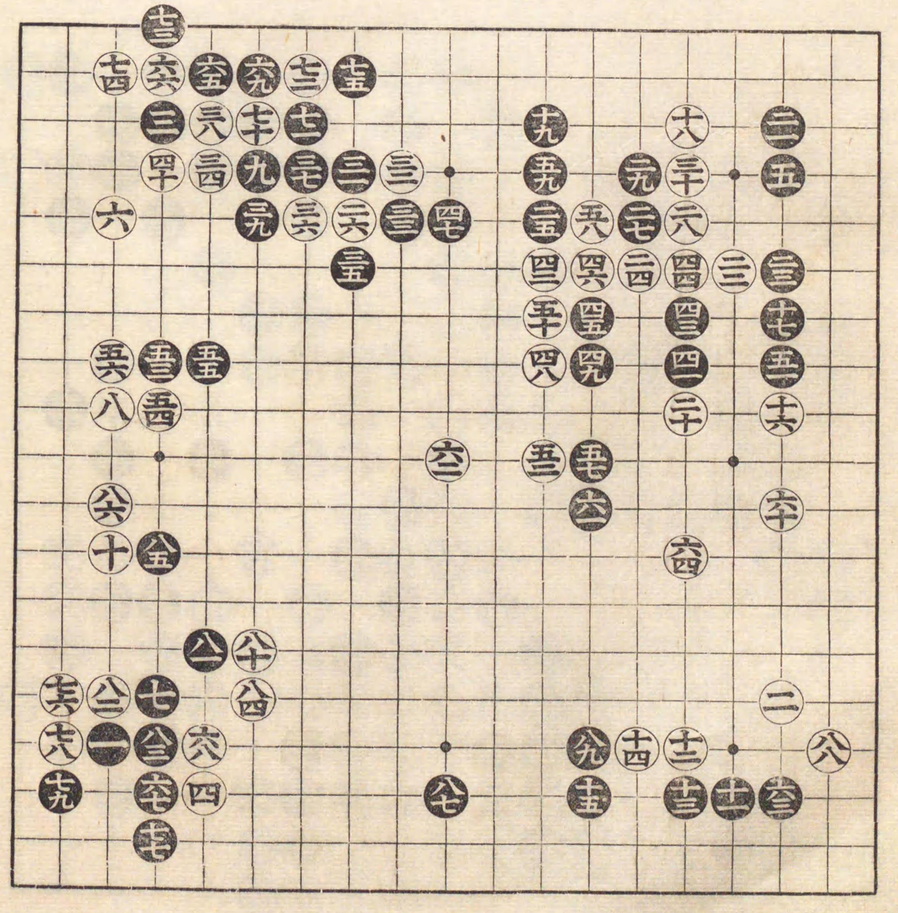

明治三年

二目勝　村瀬秀甫

先　秀悦

百手迄

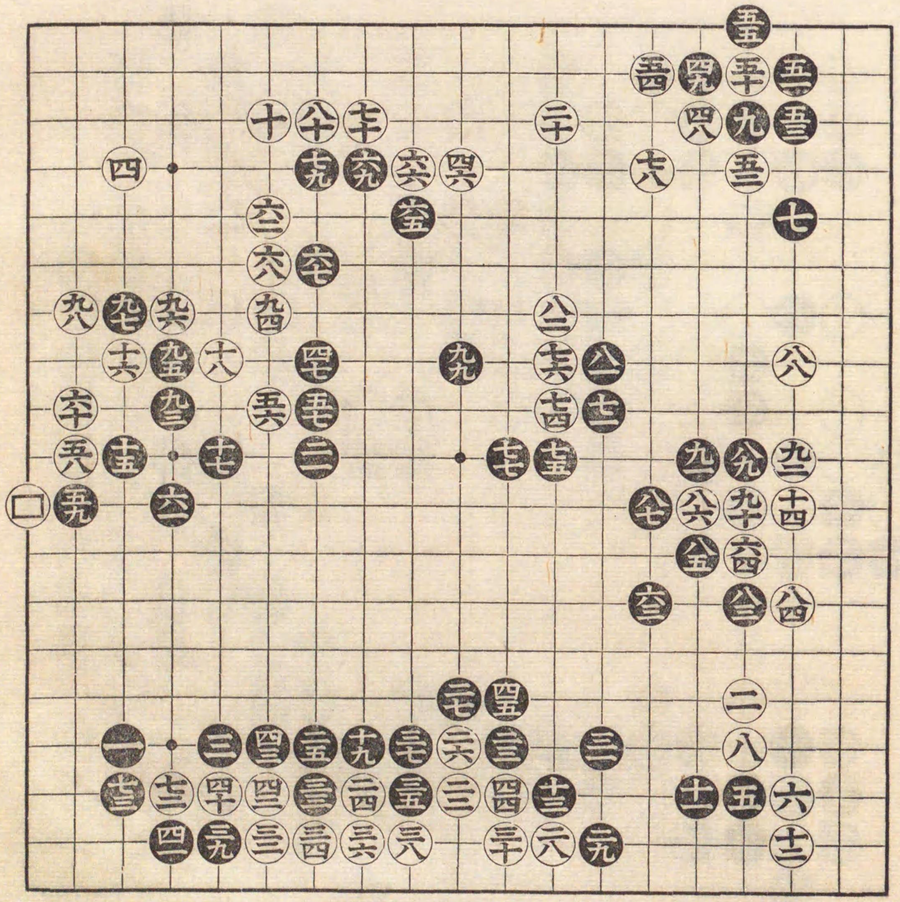

三拾四手迄

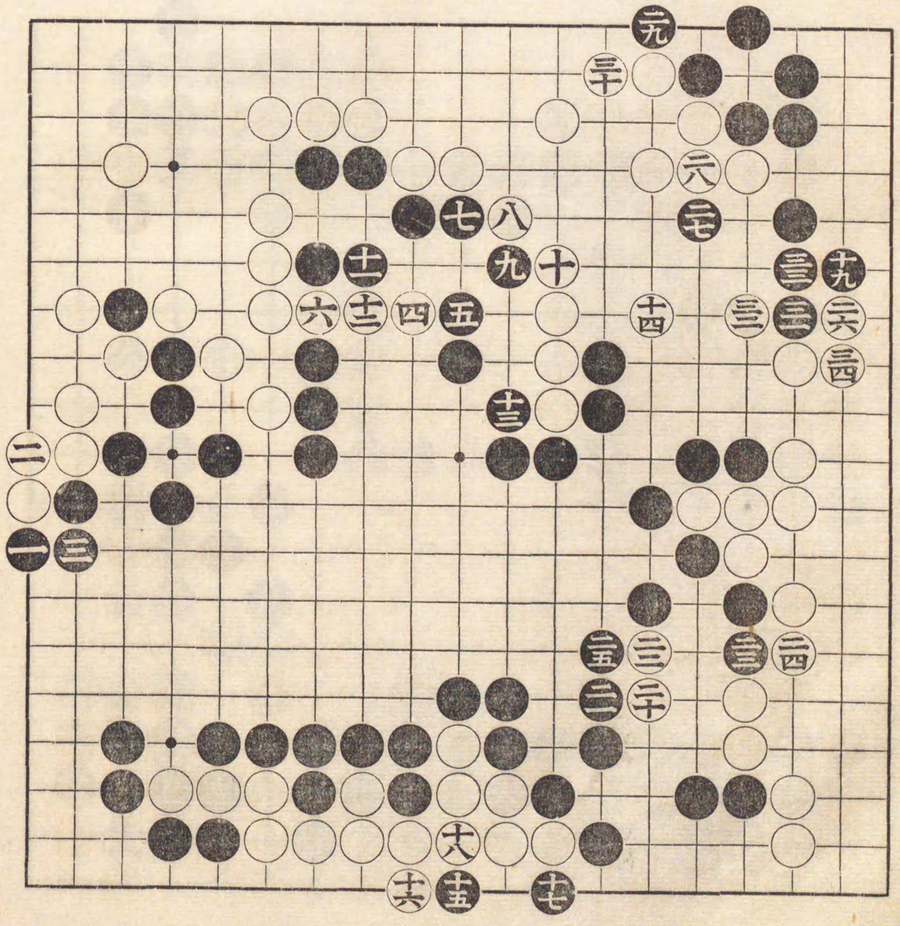

明治四年辛未歳正月六日

中押勝　本因坊秀和

先　村瀬秀甫

百貳拾五手迄

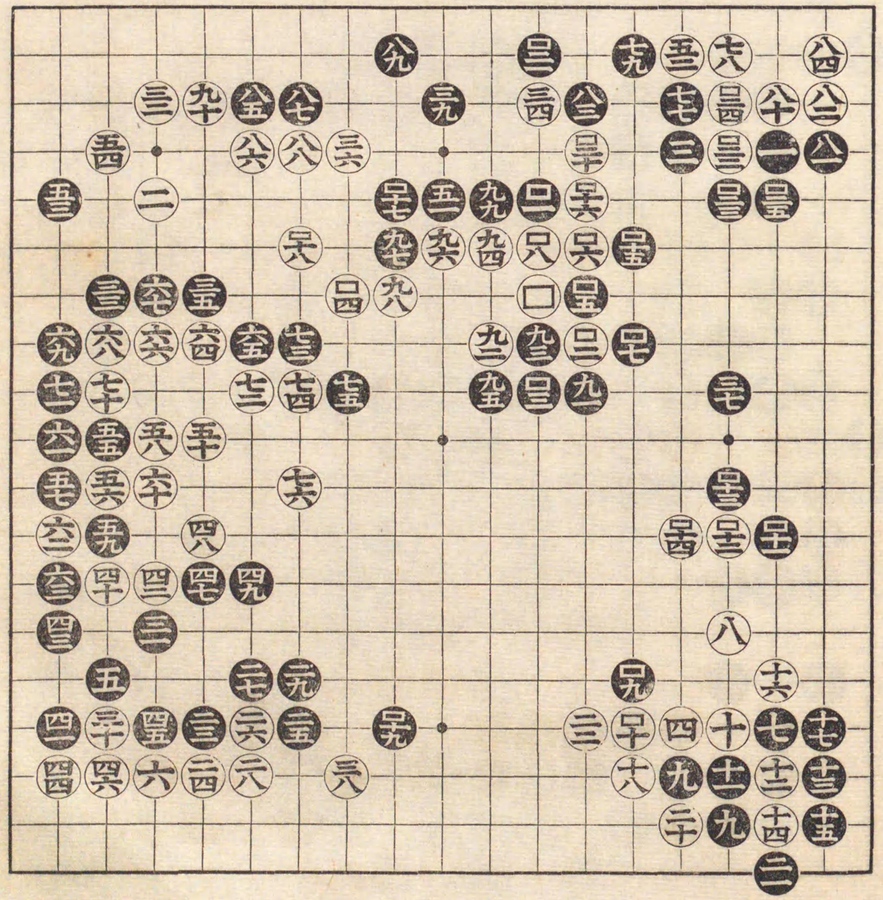

明治四年

村瀬秀甫

三目勝

先 林 秀榮

百手迄

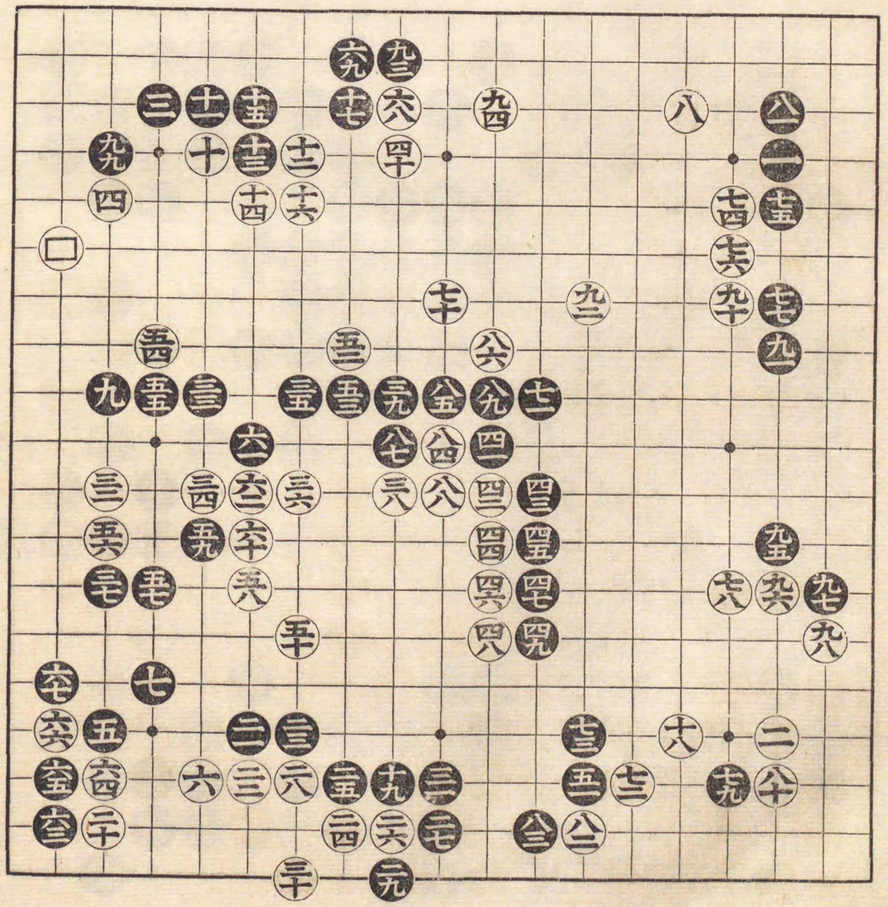

六拾三手迄

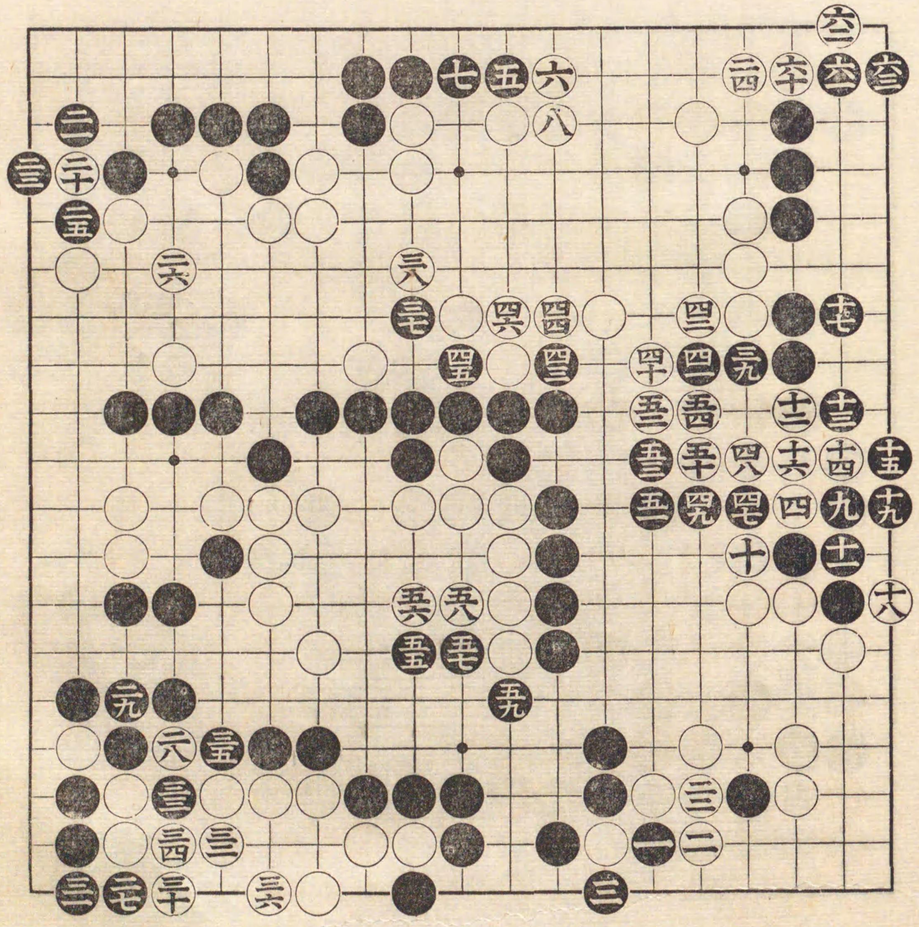

明治四年

五目勝 **村瀬秀甫**

先 **林秀榮**

百二拾四手迄

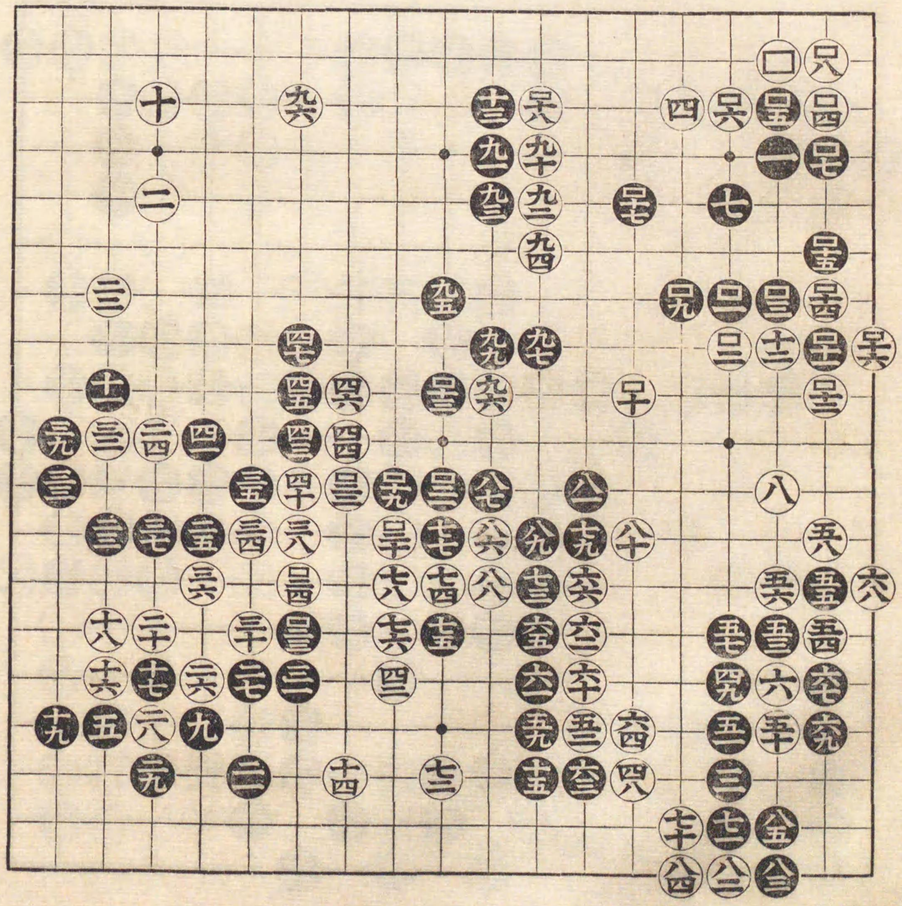

明治四年二月廿六日於牧亮太郎氏宅打掛同三月八日打次

村瀬秀甫 七段三十四歳

一目勝

先 **小林鐵次郎** 四段二十四歳

百手迄

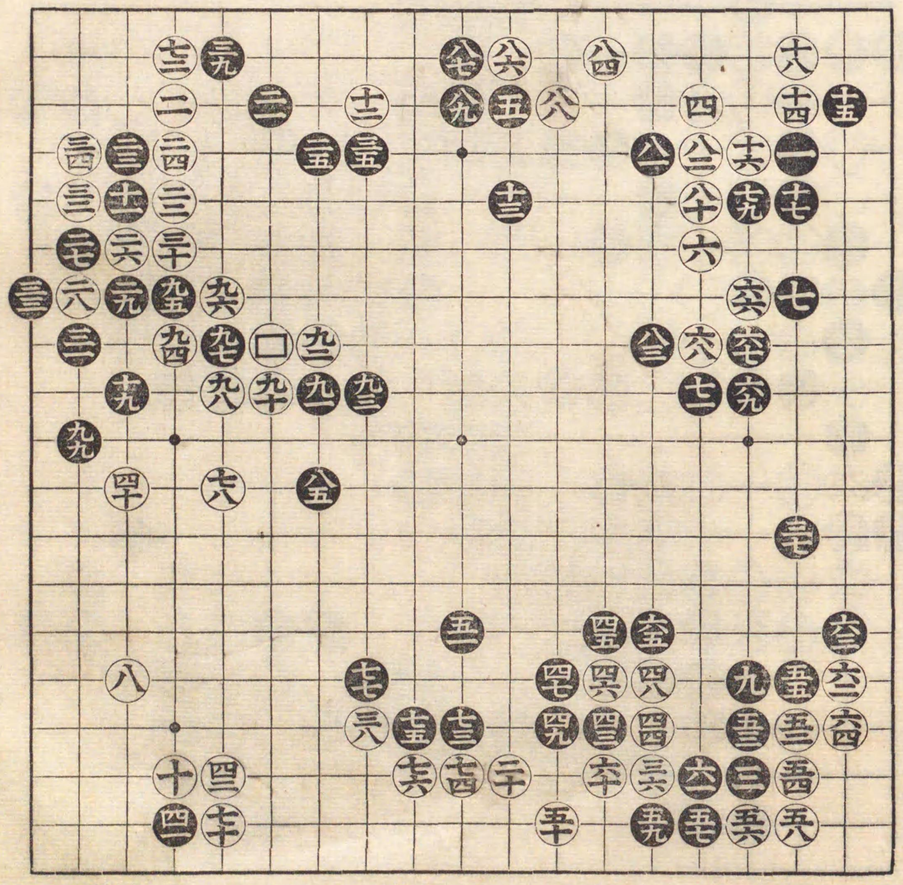

三 劫提
四 同
五 粘

九拾七手迄

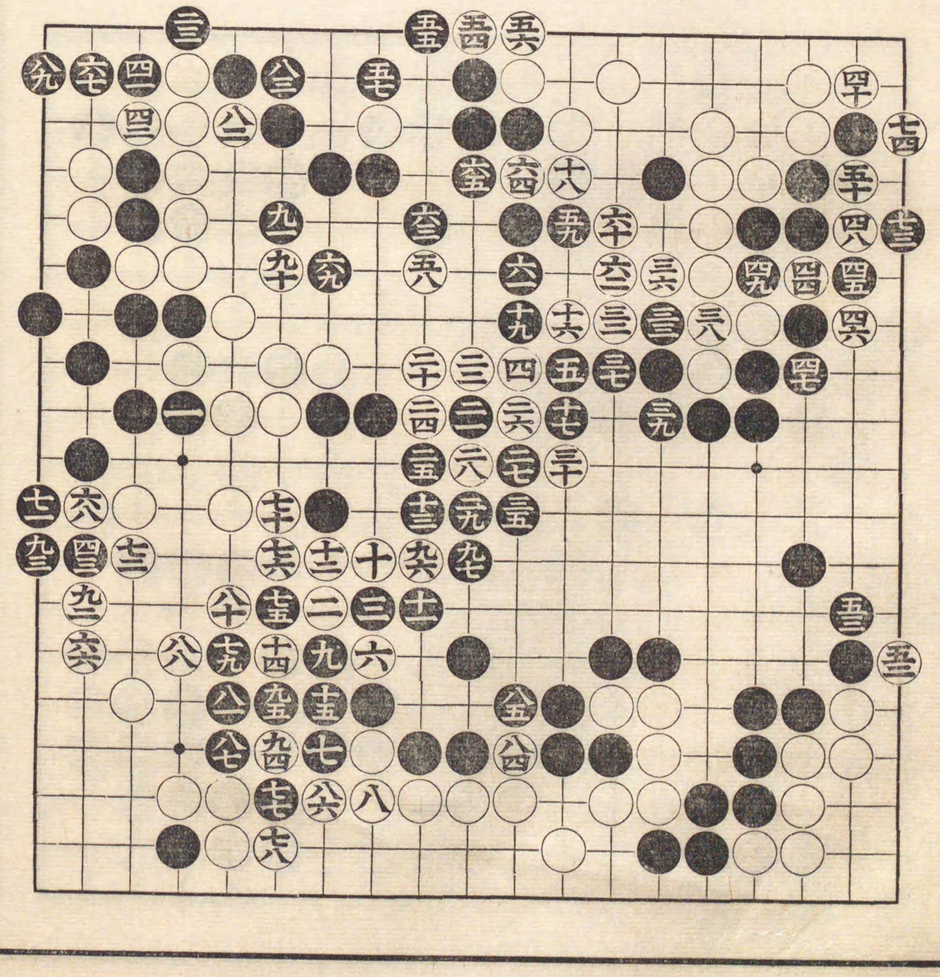

明治四年三月六日於澤刑部大丞殿

六日勝 村瀨秀甫

先 小林鐵次郎

七 劫提
十九 劫粘
九 劫提

百手迄

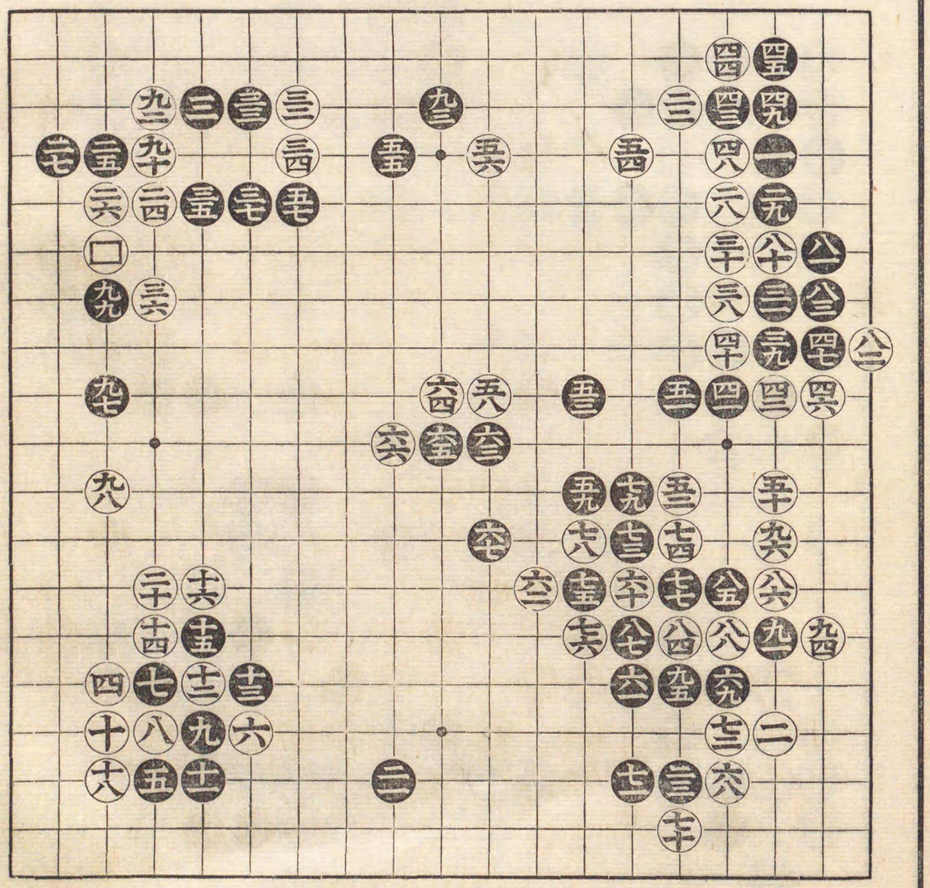

㊅四の處一目粘

五拾手迄

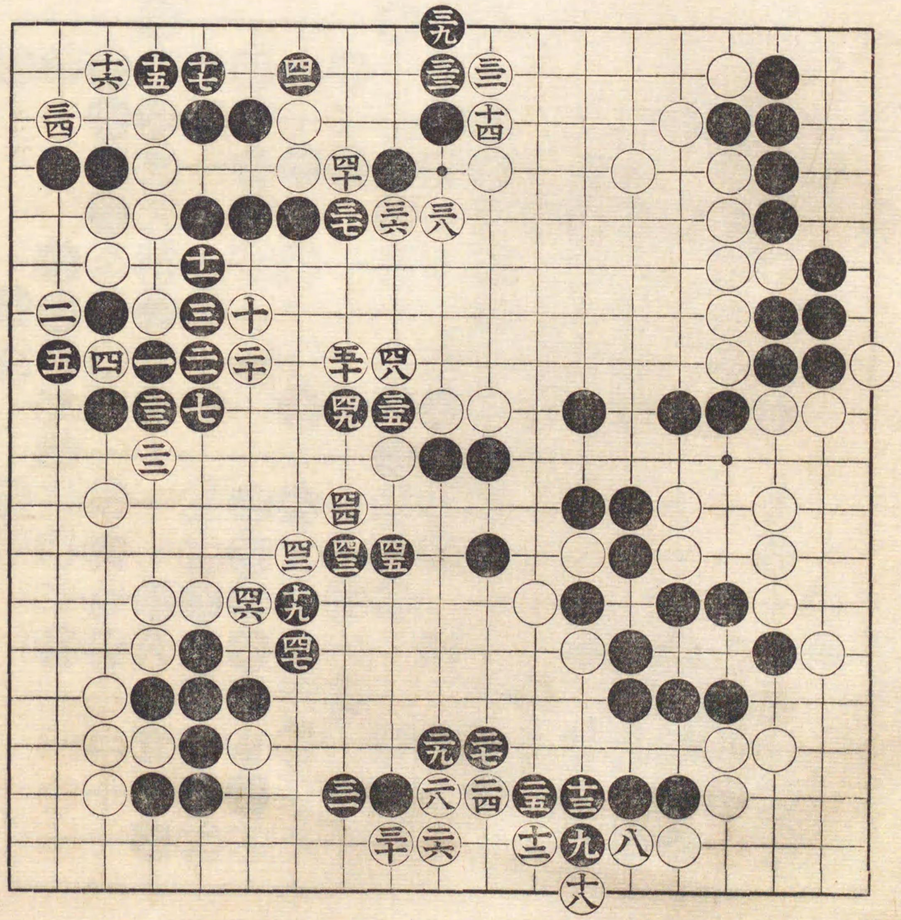

明治四年三月二十一日於
松本大判事公

村瀬秀甫
四目勝
先
小林鐵次郎

㊅劫提
同

百手迄

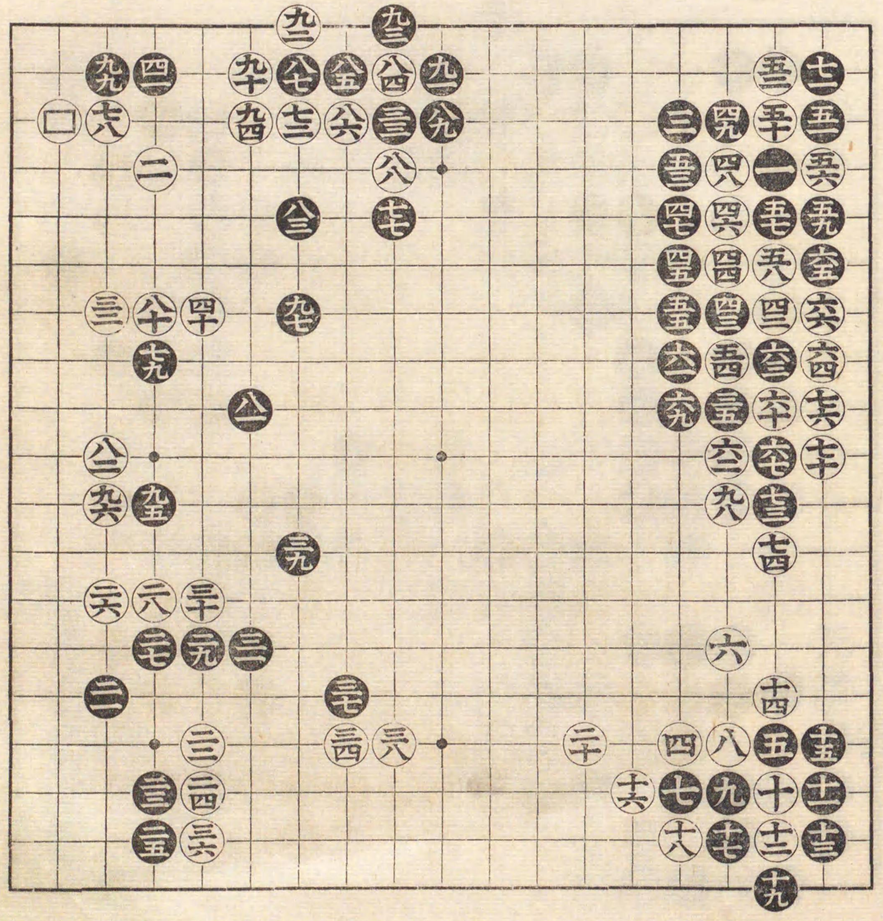

五拾九手迄

黒粘

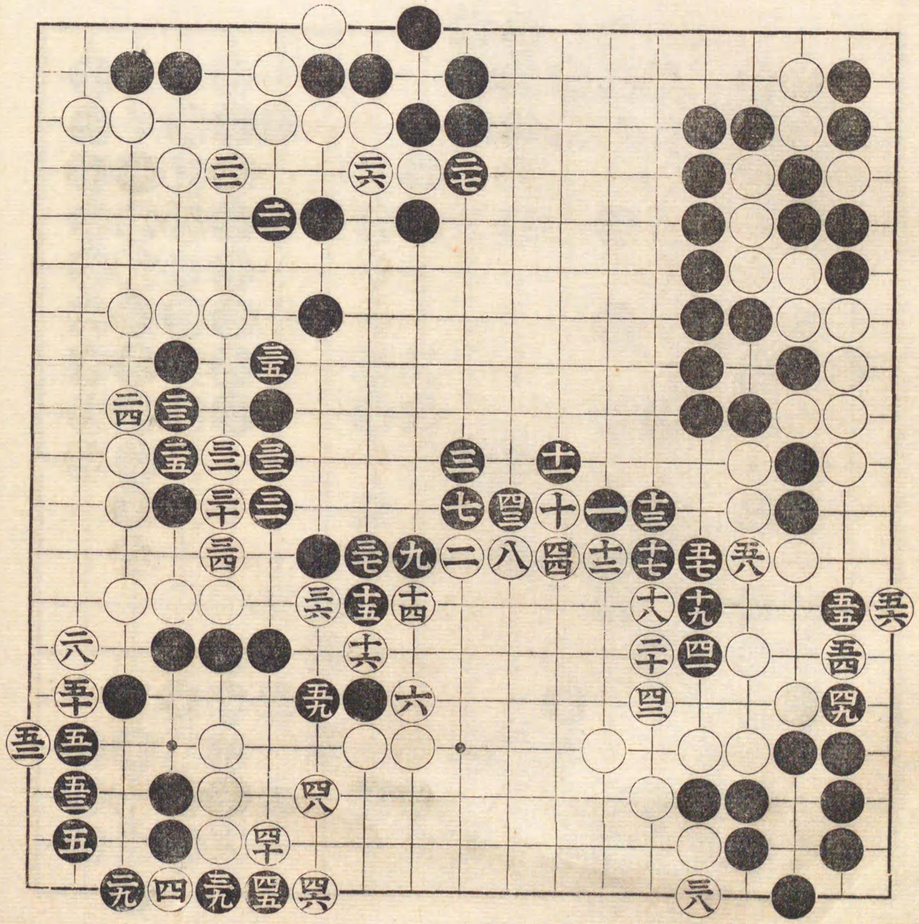

百手迄

明治四年三月二十八日於渡邊氏

村瀨秀甫

一目勝

先 小林鐵次郎

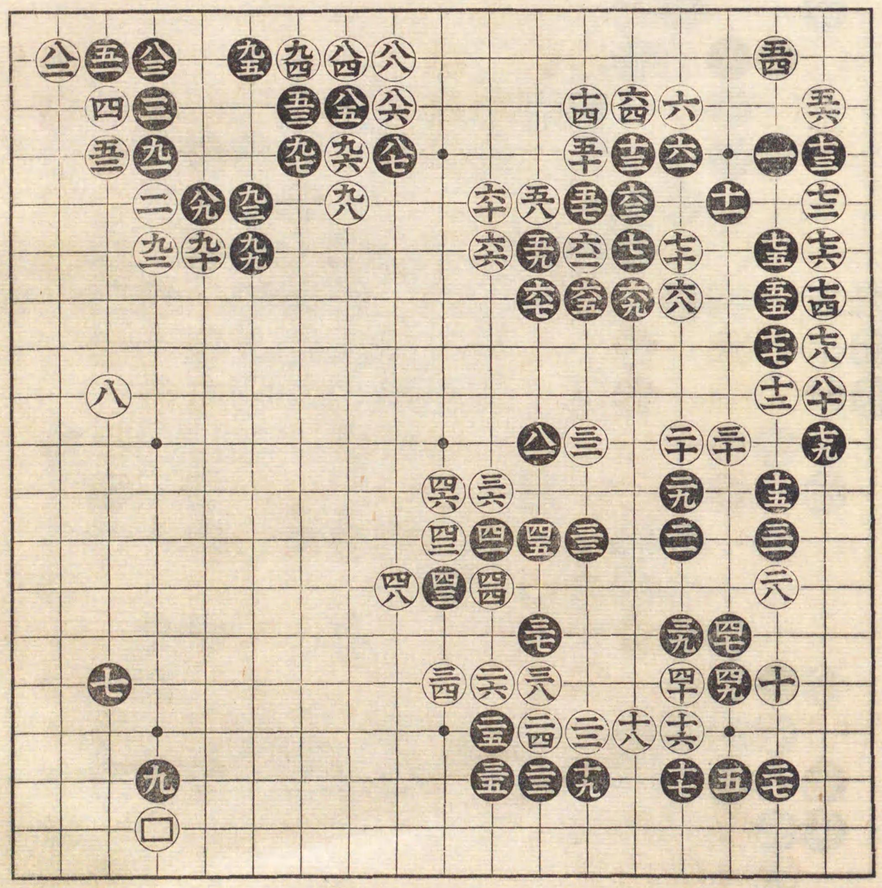

三目粘
二目粘

七拾一手迄

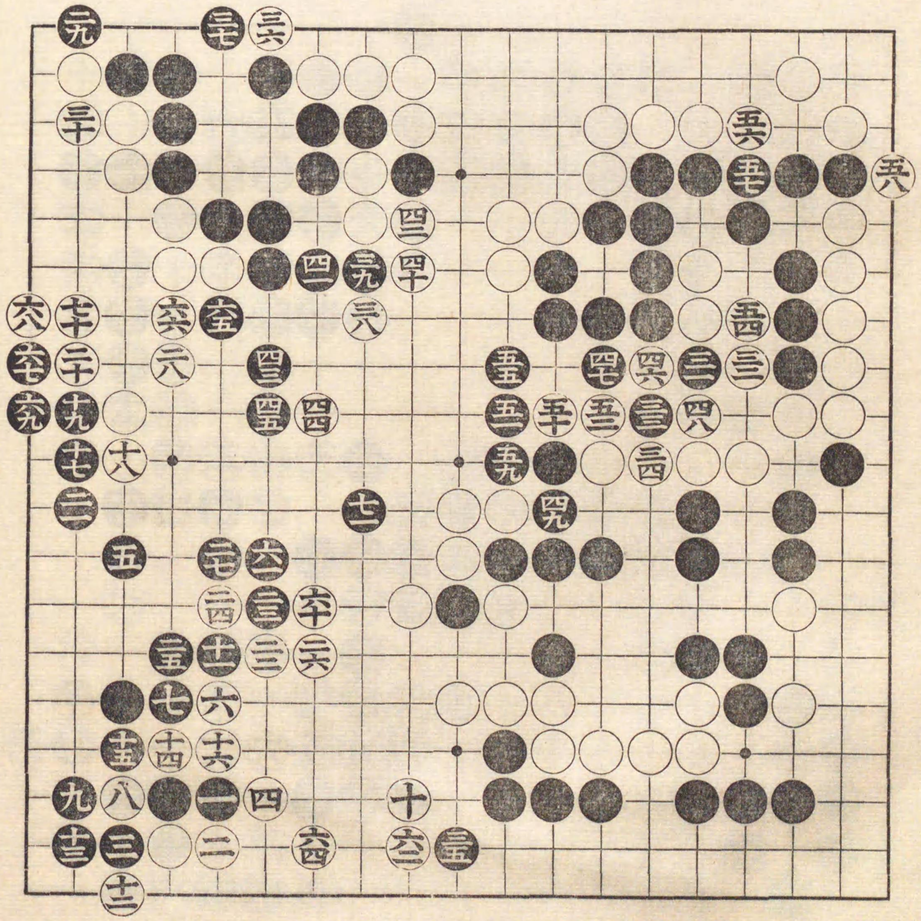

明治四年四月朔日於杉村君亭

三目勝 村瀨秀甫

先 小林鐵次郎

百手迄

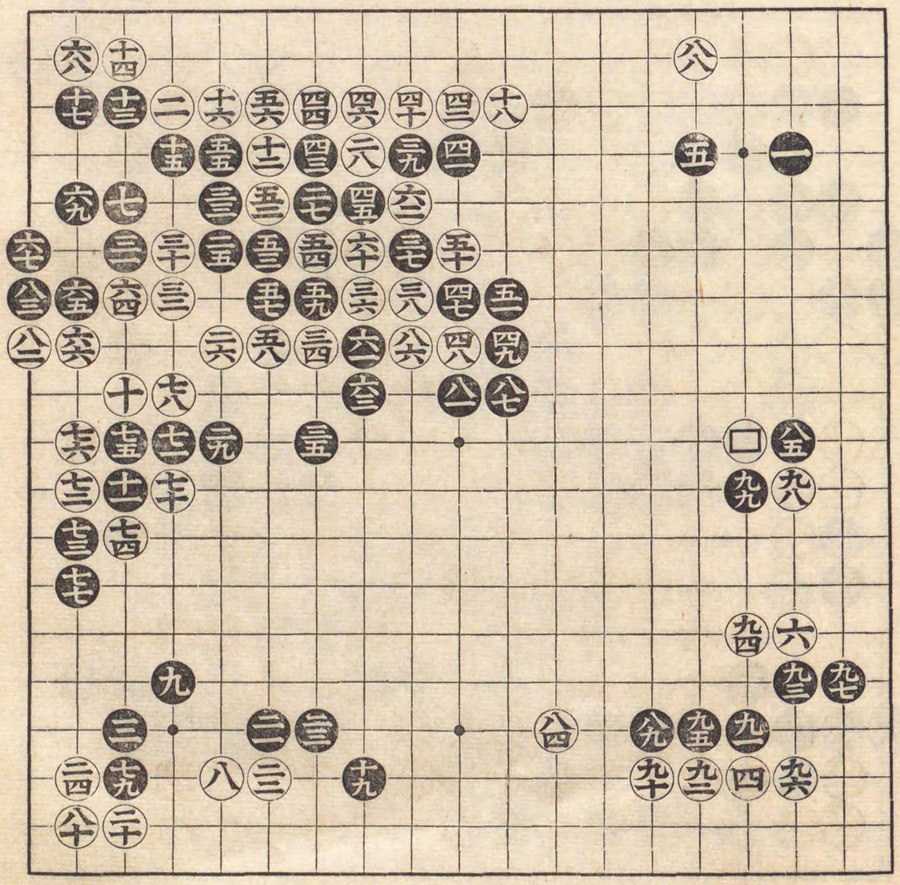

七拾手迄

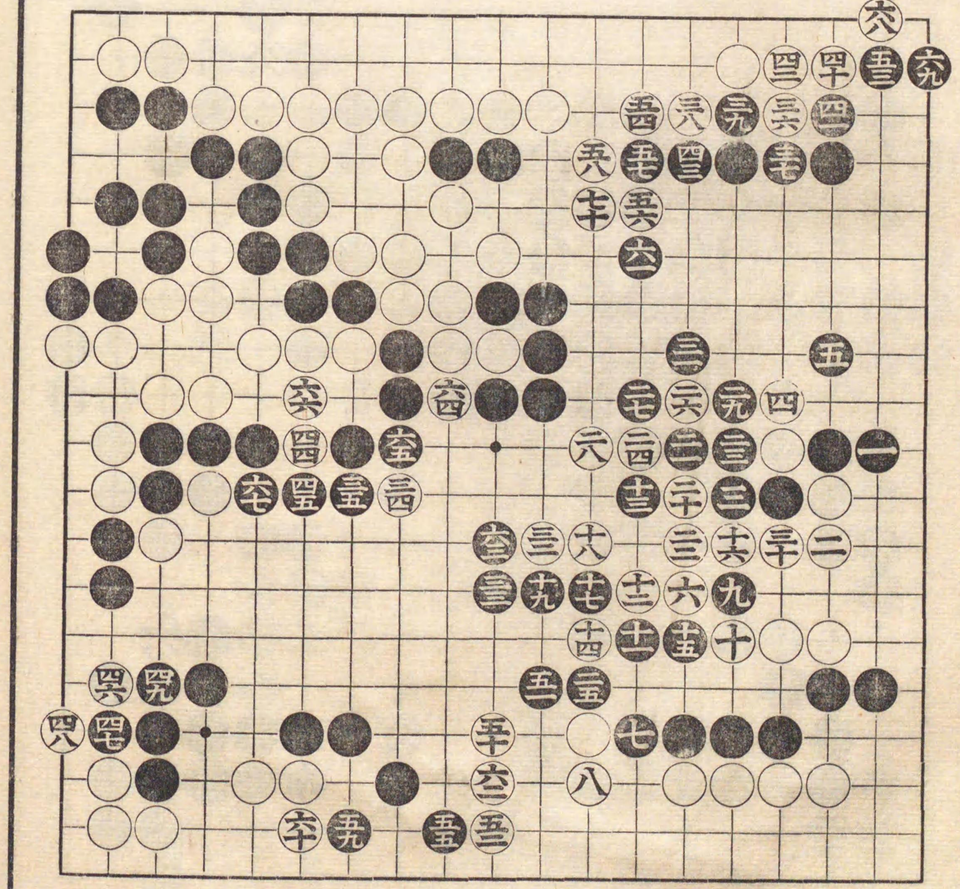

明治四年四月十一日於澤公

三目勝　**村瀨秀甫**

先　**小林鐵次郎**

百手迄

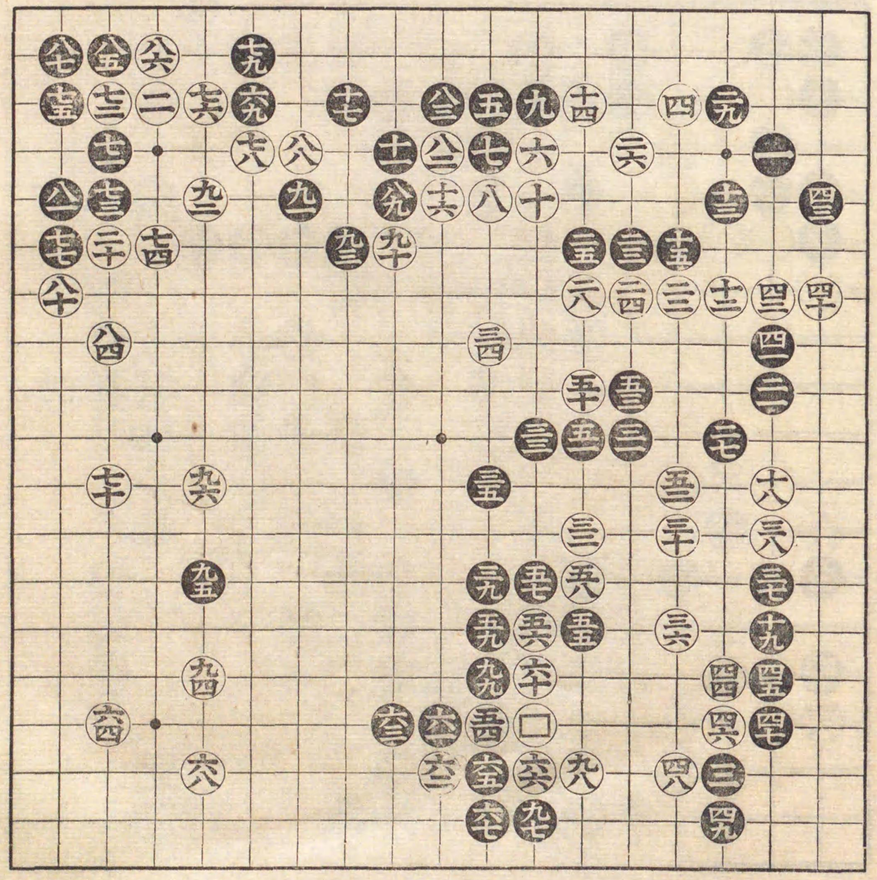

五拾手迄

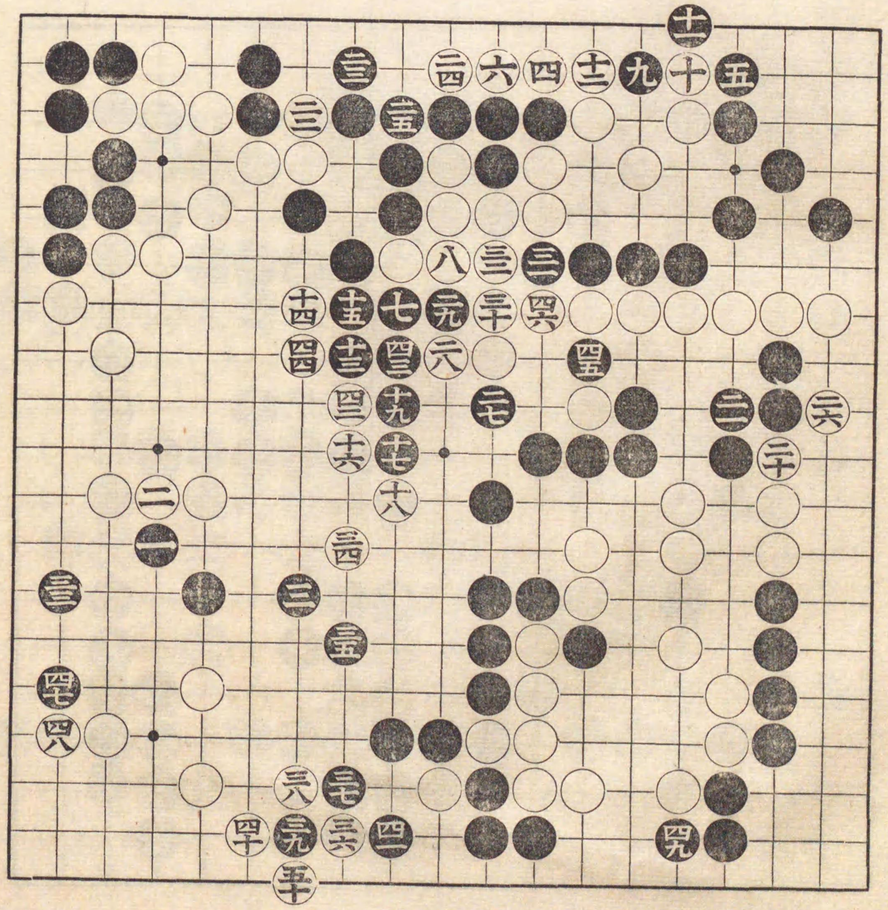

明治四年五月十六日於松本氏宅

中押勝 **村瀬秀甫**

先 **小林鐵次郎**

(八十)劫提
(八十一)同

八拾八手迄

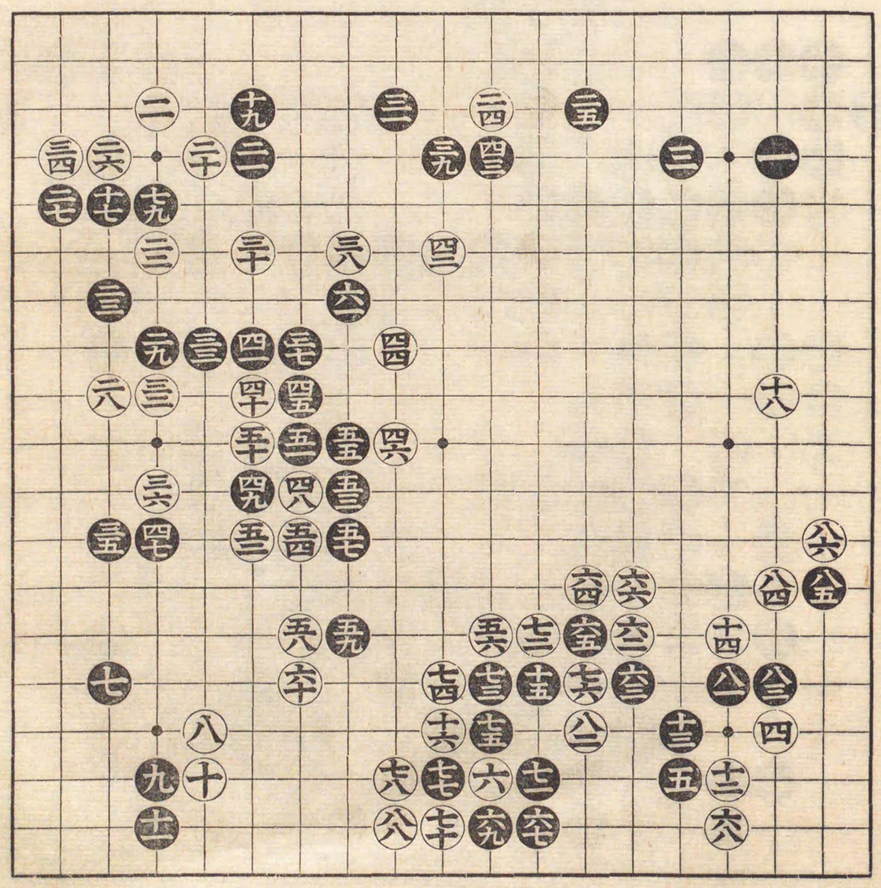

明治四年五月廿六日於澤公

十目勝 村瀨秀甫

先 小林鐵次郎

百手迄

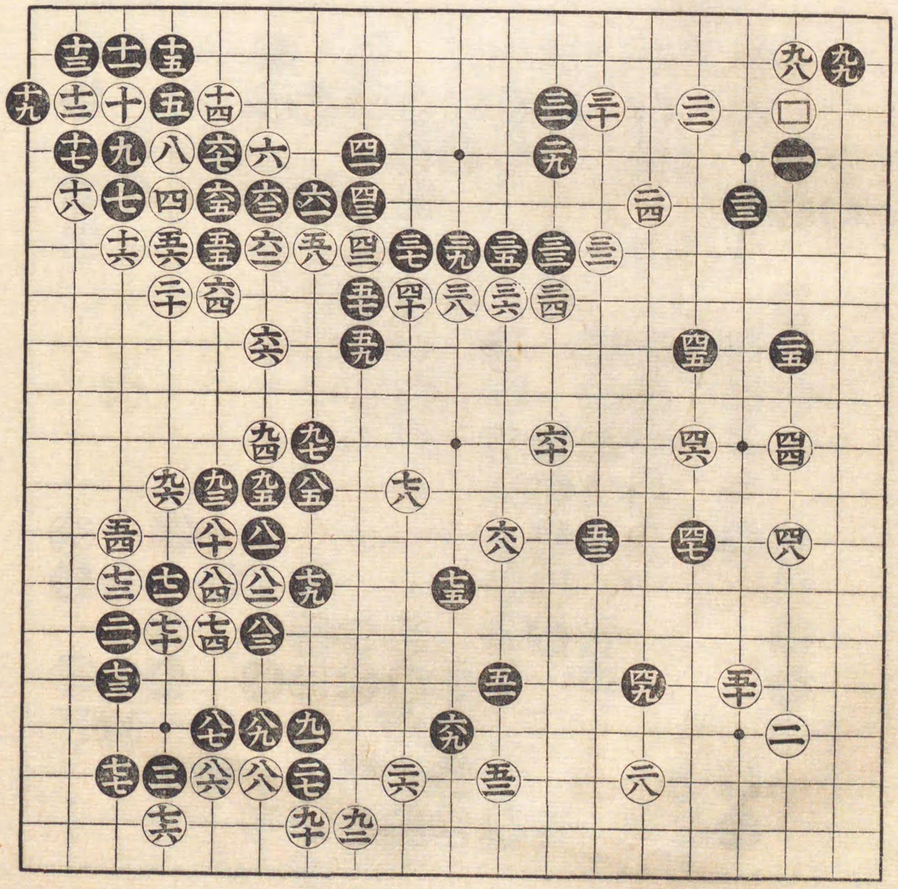

四拾手迄

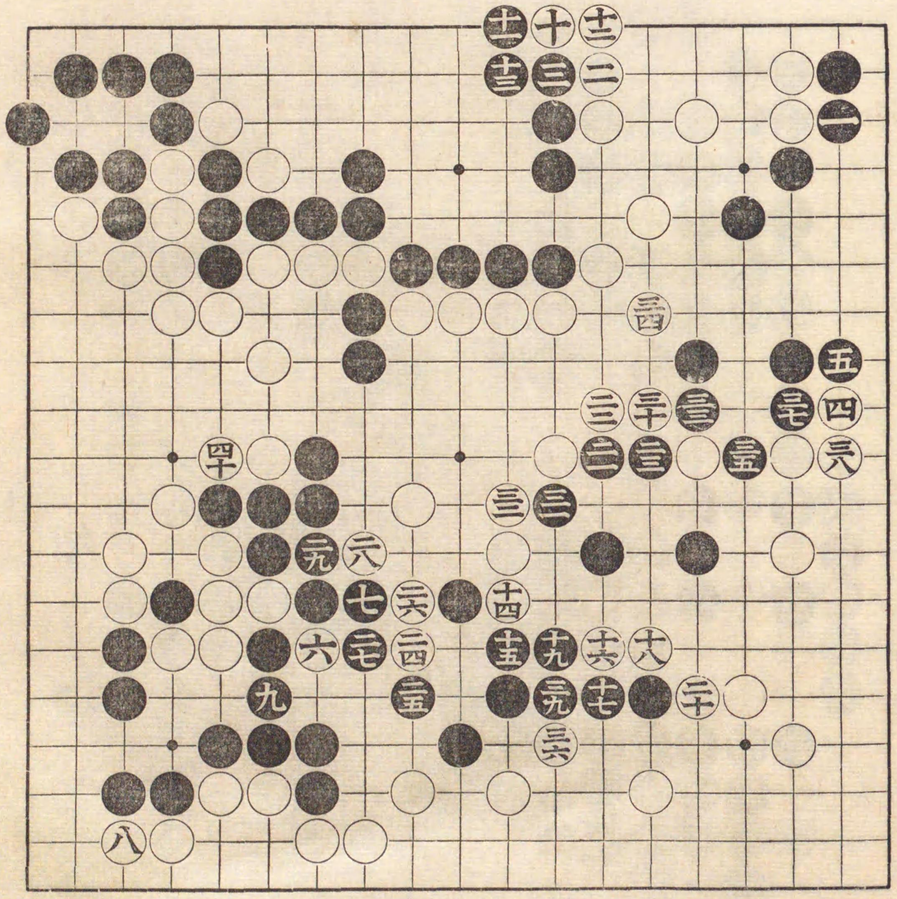

明治四年三月廿四日

本因坊秀和
先々先

先番 **村瀬秀甫**
四目勝

(八二)劫提
(公五)同
(九十)同

百手迄

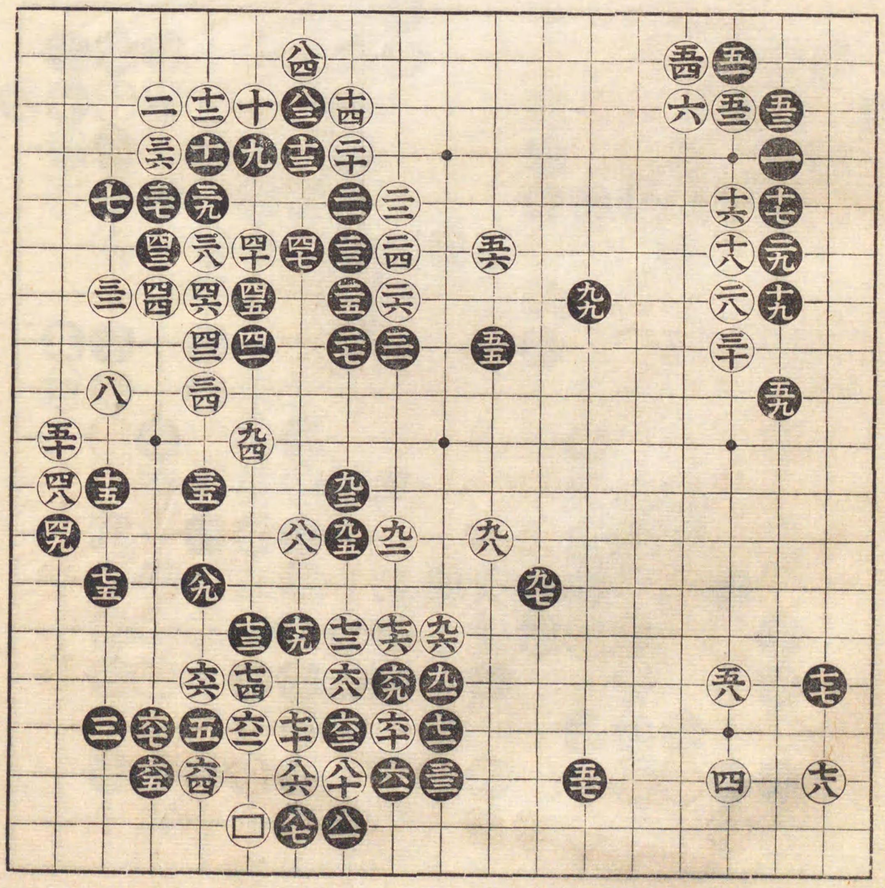

九拾七手迄

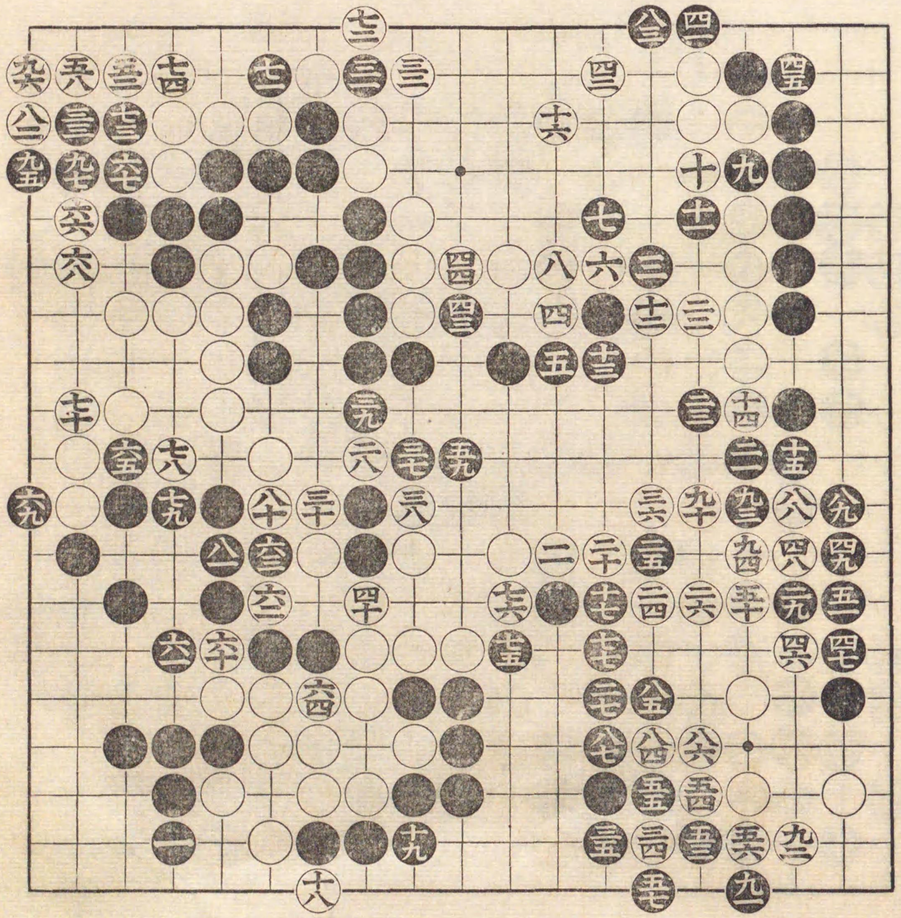

明治四年四月十四日

本因坊秀和
六目勝
先番
村瀬秀甫

百手迄

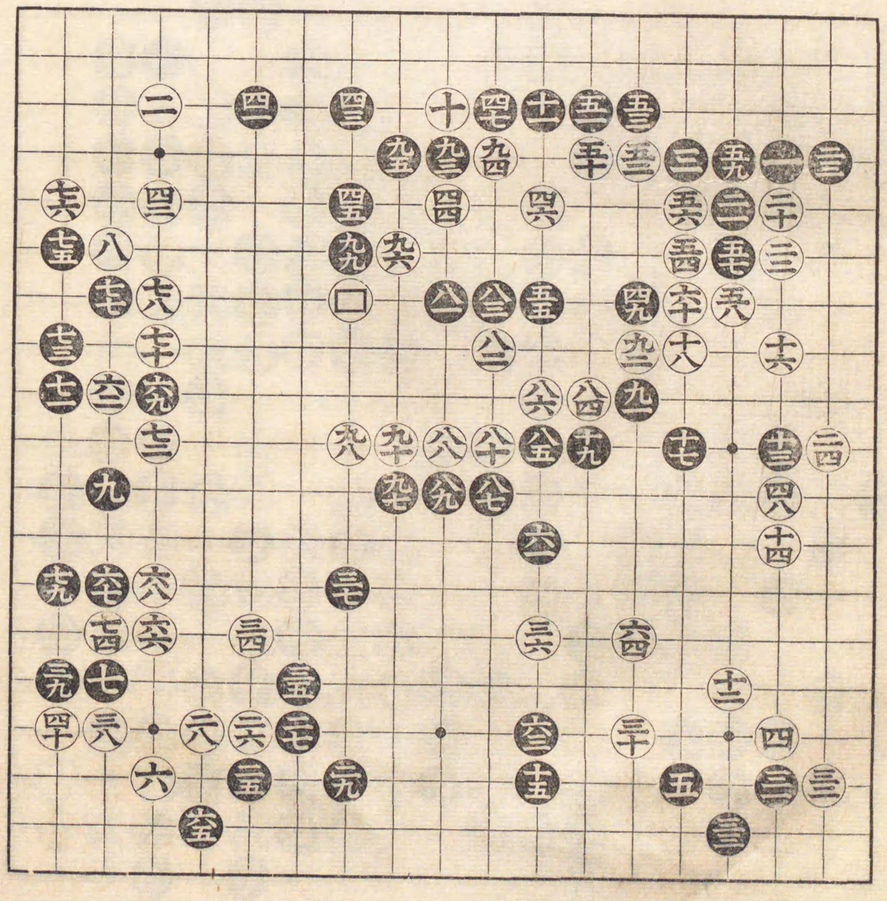

八拾五手迄

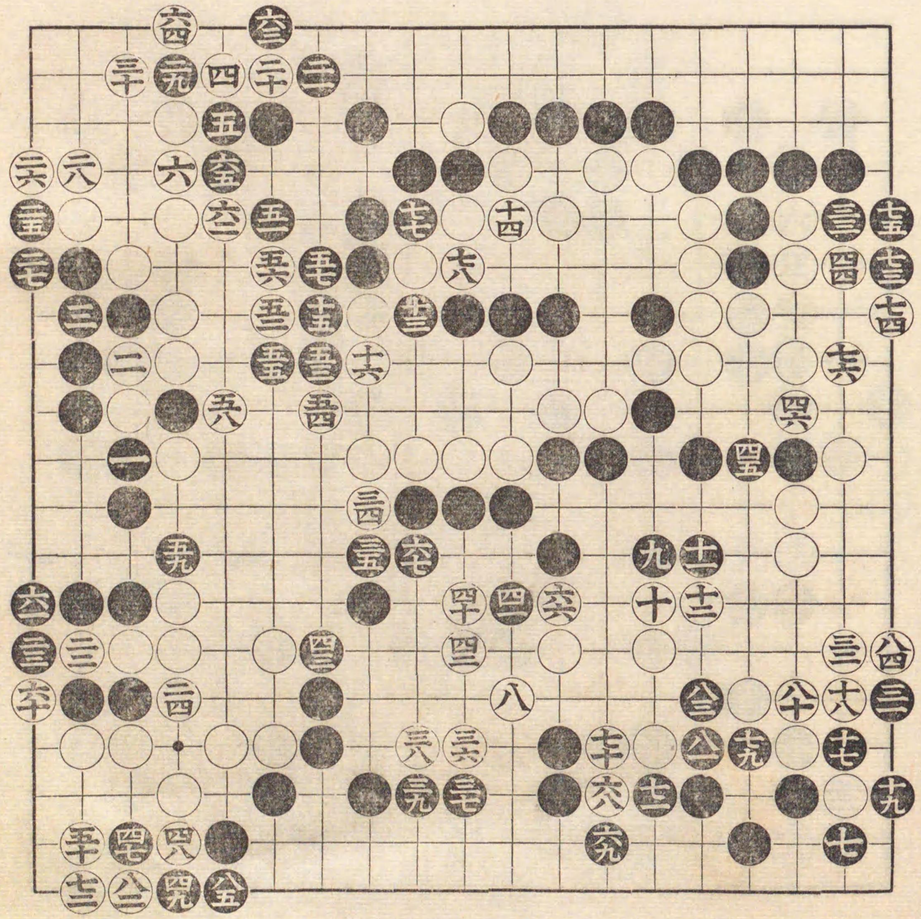

明治四年五月五日於名古屋志水殿

六目勝

先番 本因坊秀和

村瀬秀甫

㊀粘

百手迄

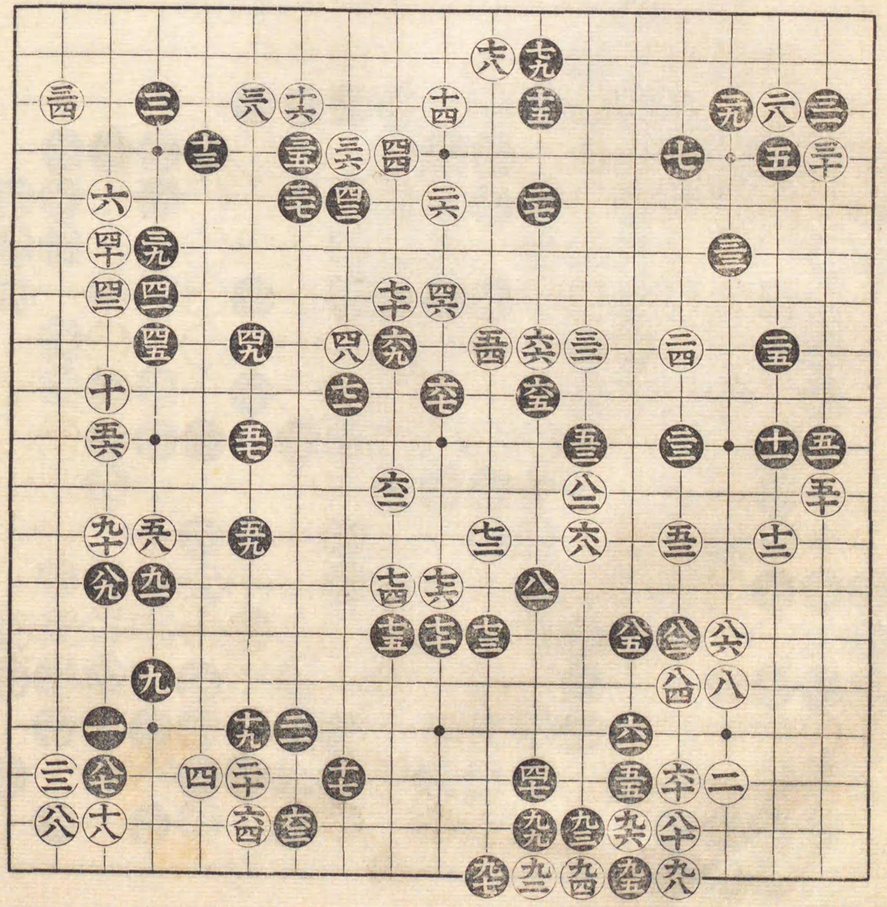

三拾一手迄

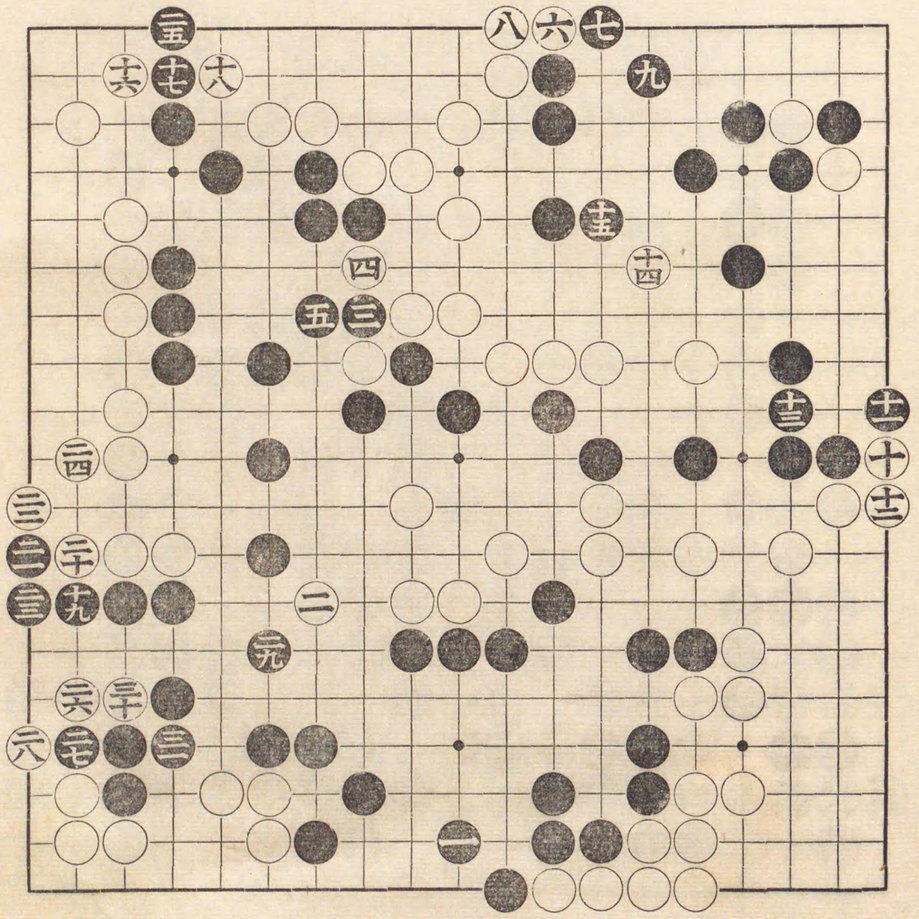

明治四年五月五日

中押勝

先番 本因坊秀和

村瀬秀甫

百九手迄

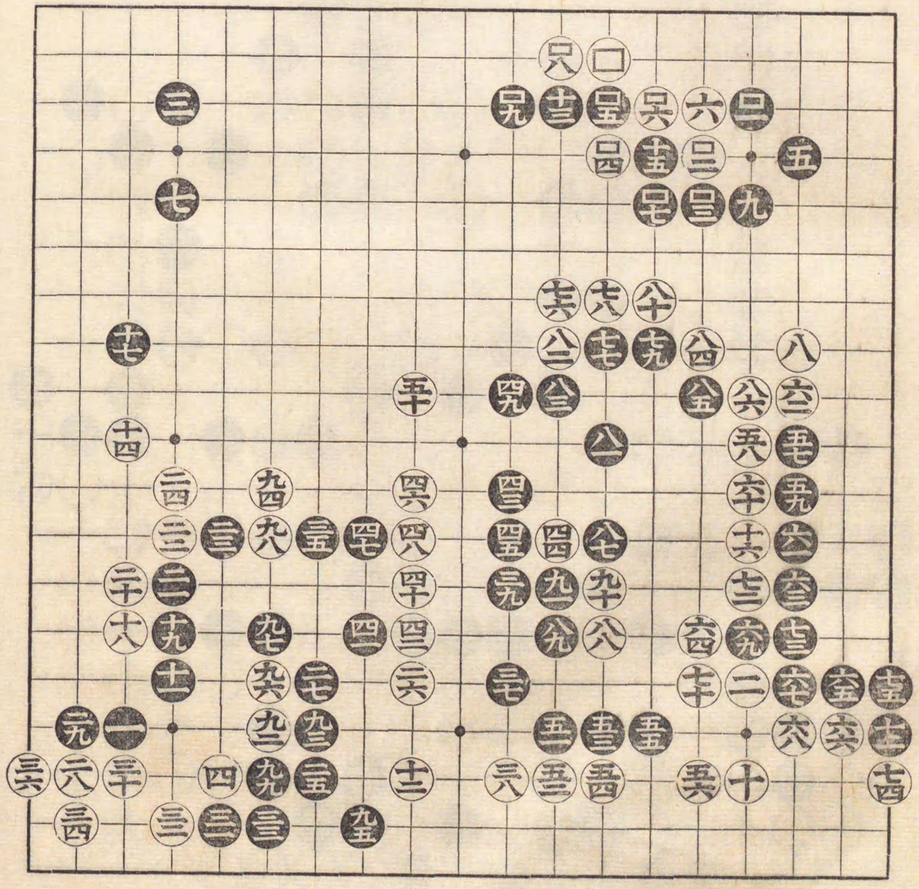

明治四年五月六日

三目勝

本因坊秀和

先番 村瀬秀甫

百手迄

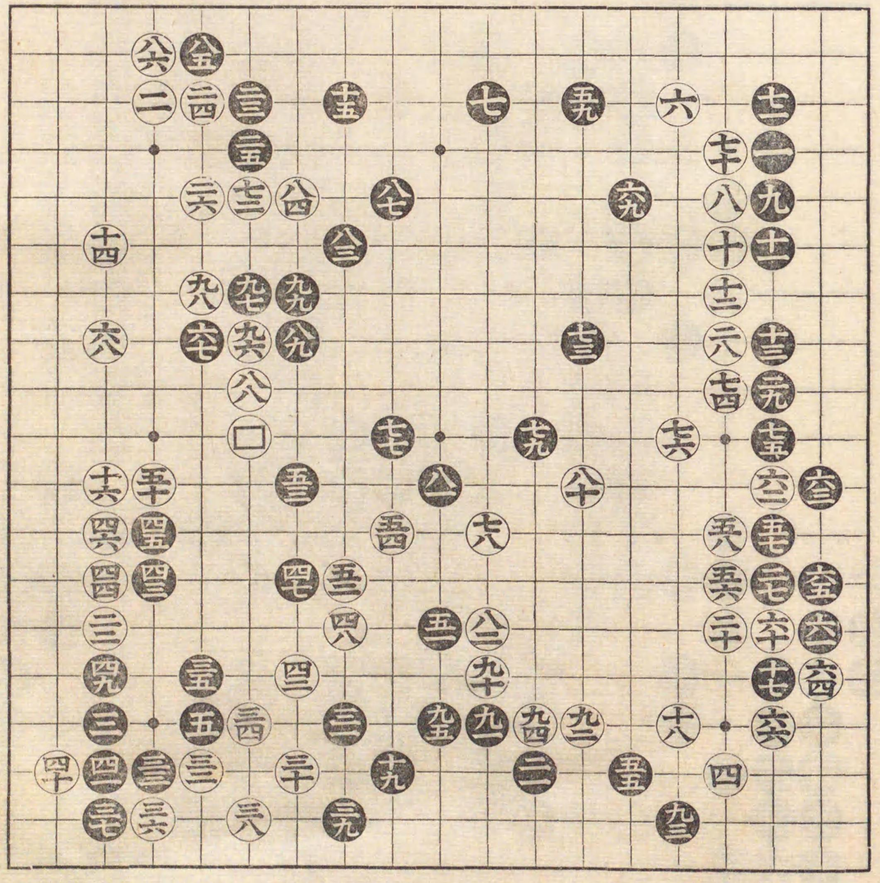

九六 二三ノ處粘

九八 劫提

百二手迄

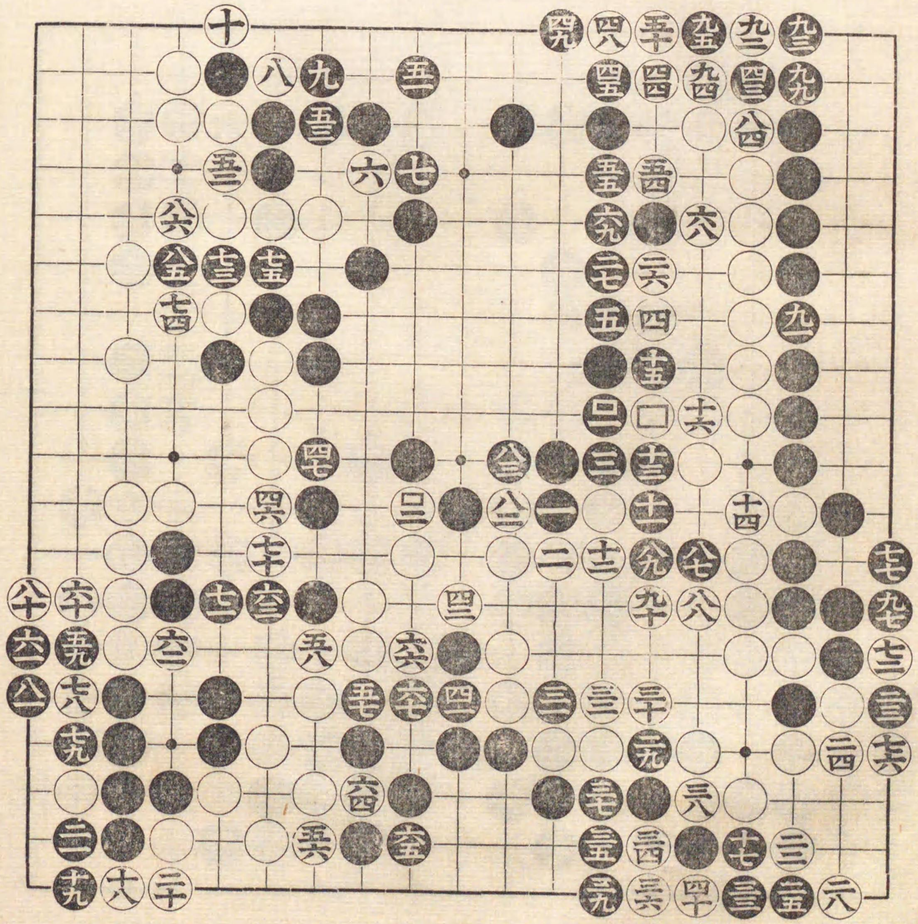

明治四年五月十二日

本因坊秀和

中押勝

先番 村瀨秀甫

九一 劫提

百拾七手迄

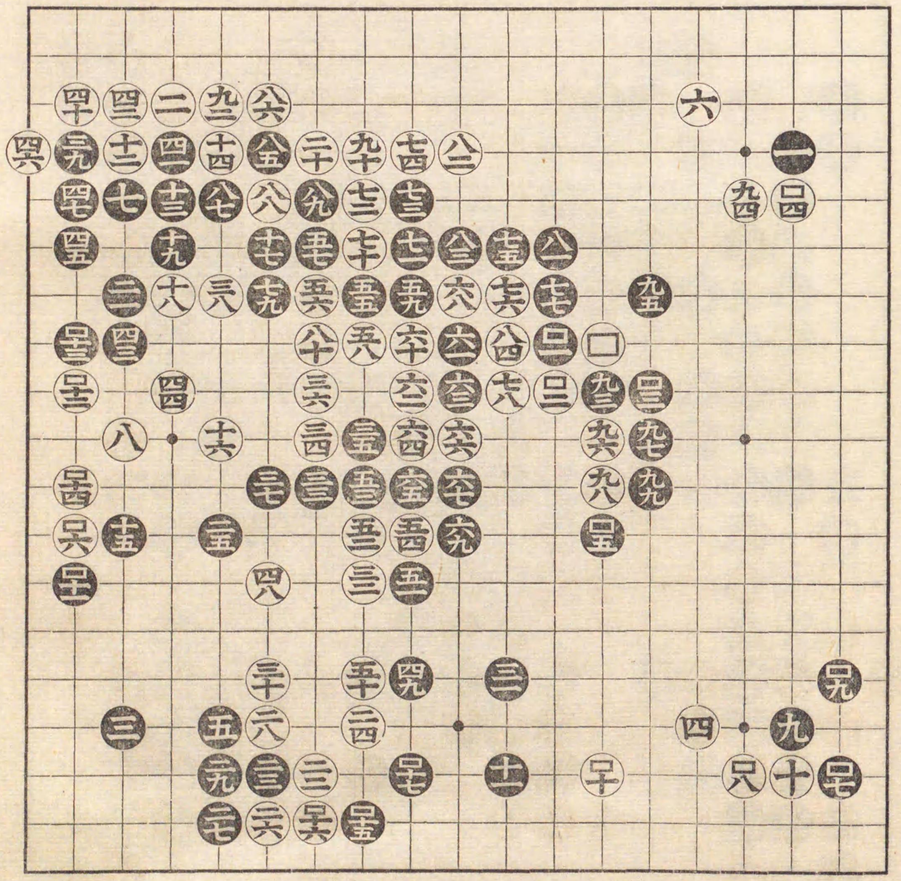

明治四年六月六日於牧郷
太郎殿宅

中押勝 本因坊秀和
先番 村瀬秀甫

百手迄

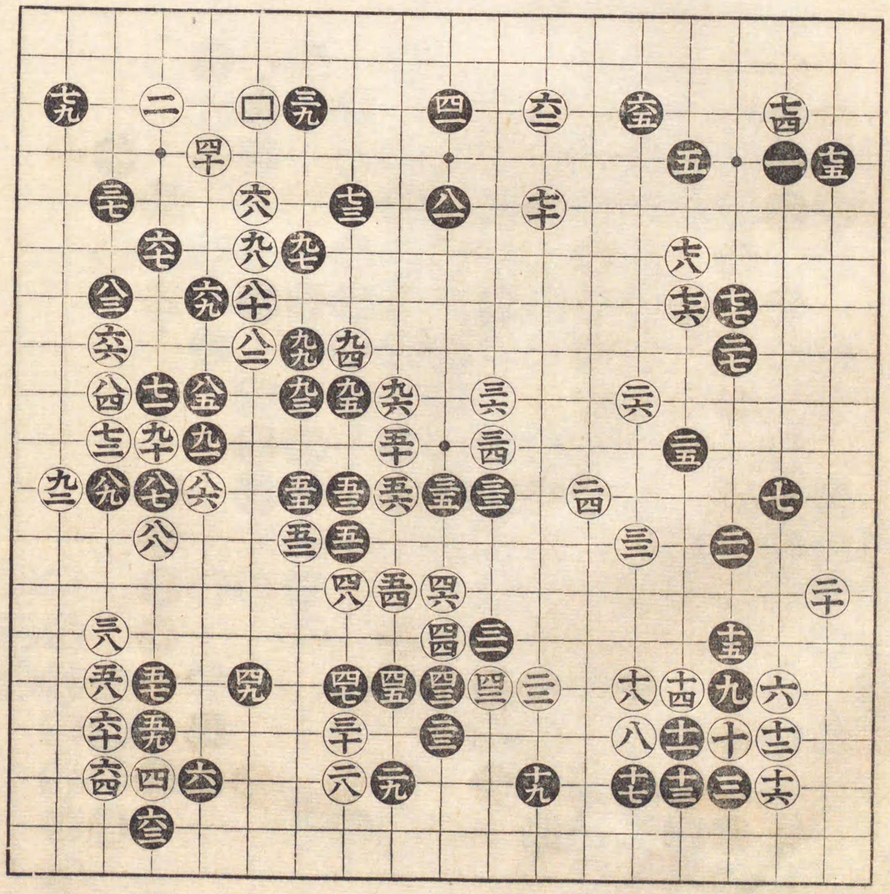

五拾五手迄

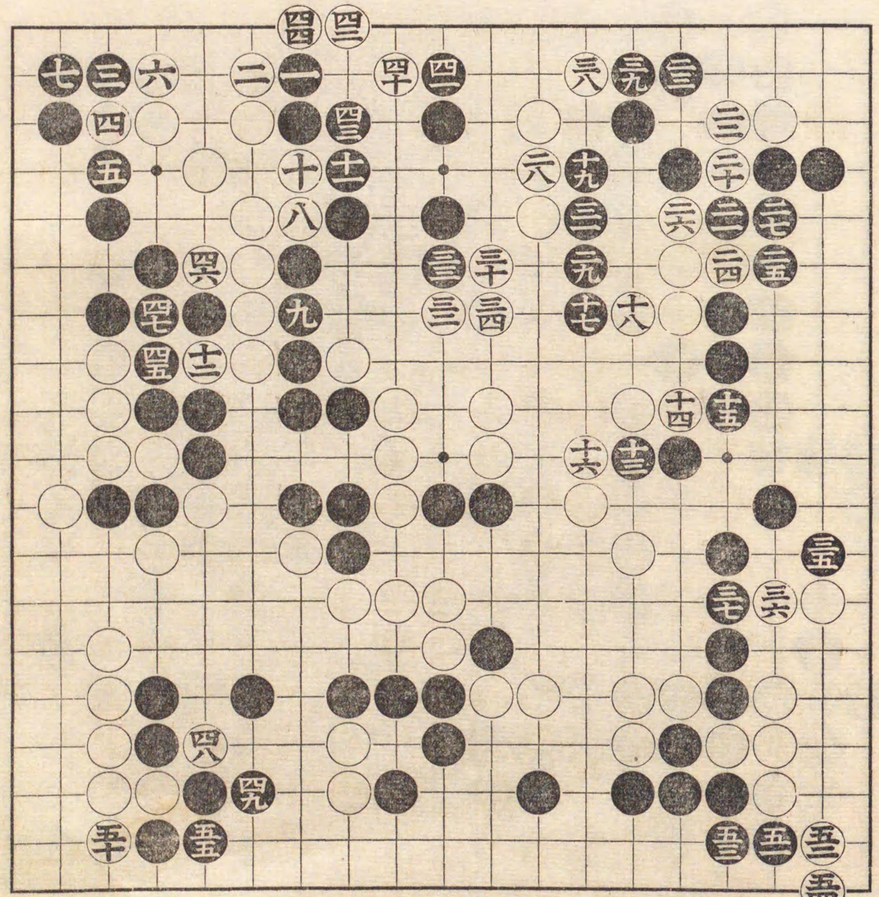

明治四年十月於尾州名古屋

五目勝 **村瀬秀甫**

先番 **高崎泰策**

百手迄

八四 粘

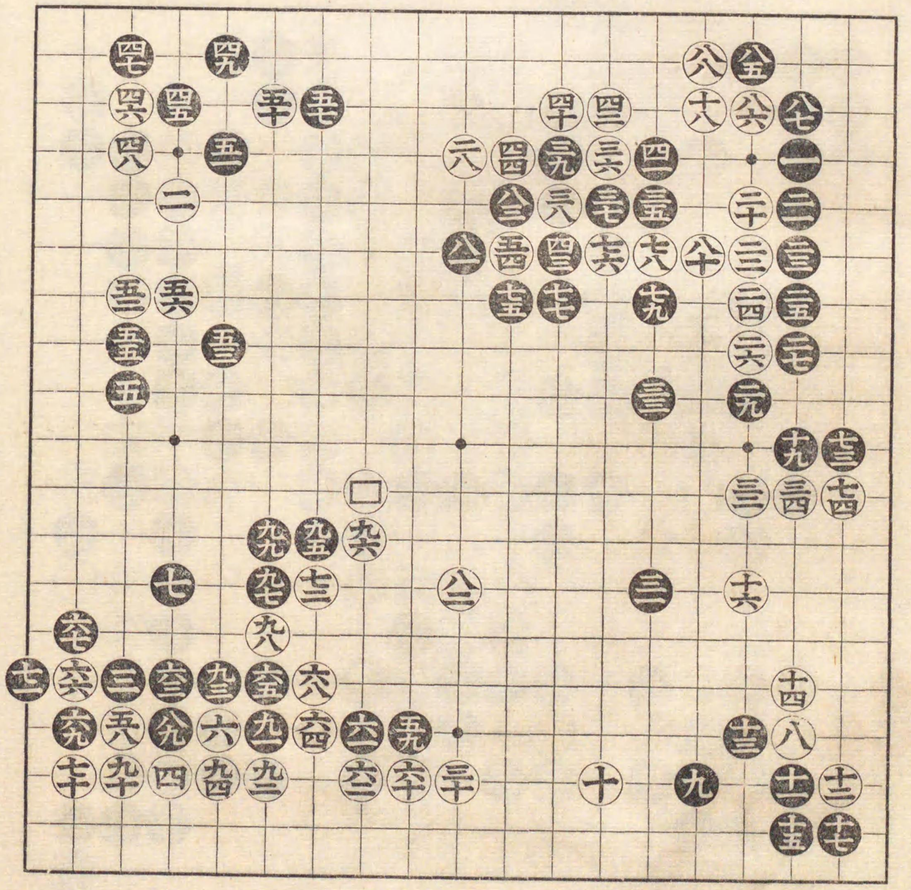

百三手迄

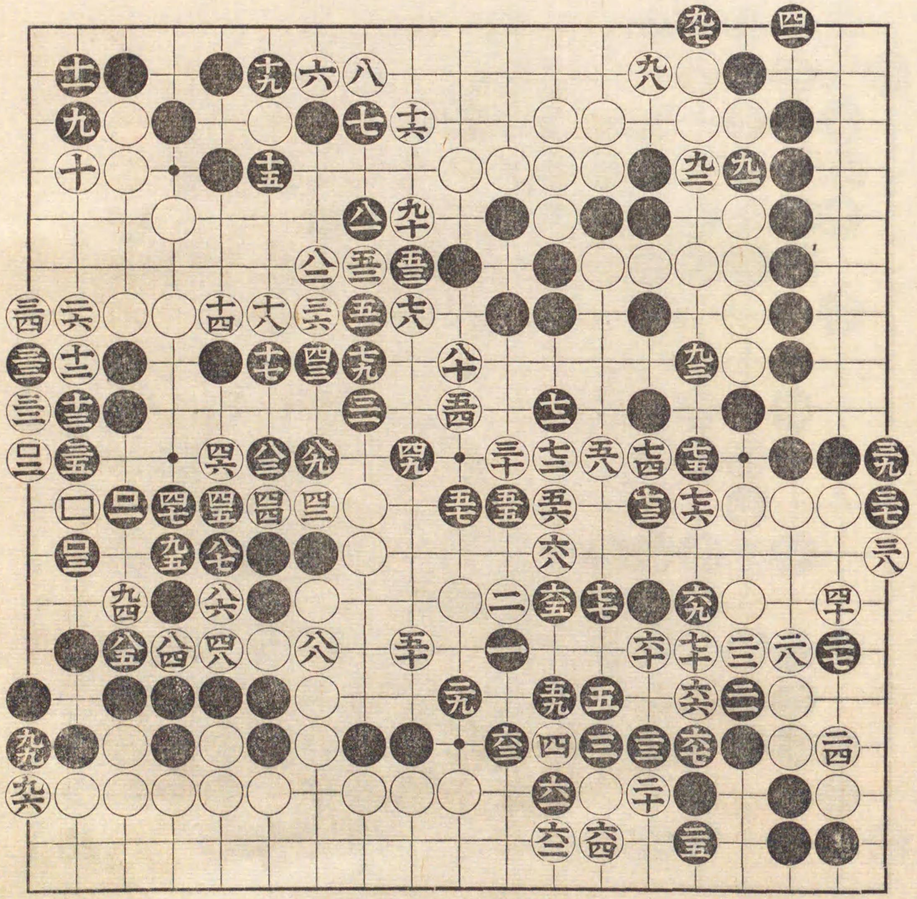

明治四年十一月同處於テ

村瀬秀甫

七目勝 二ッ番

高崎泰策

百手迄

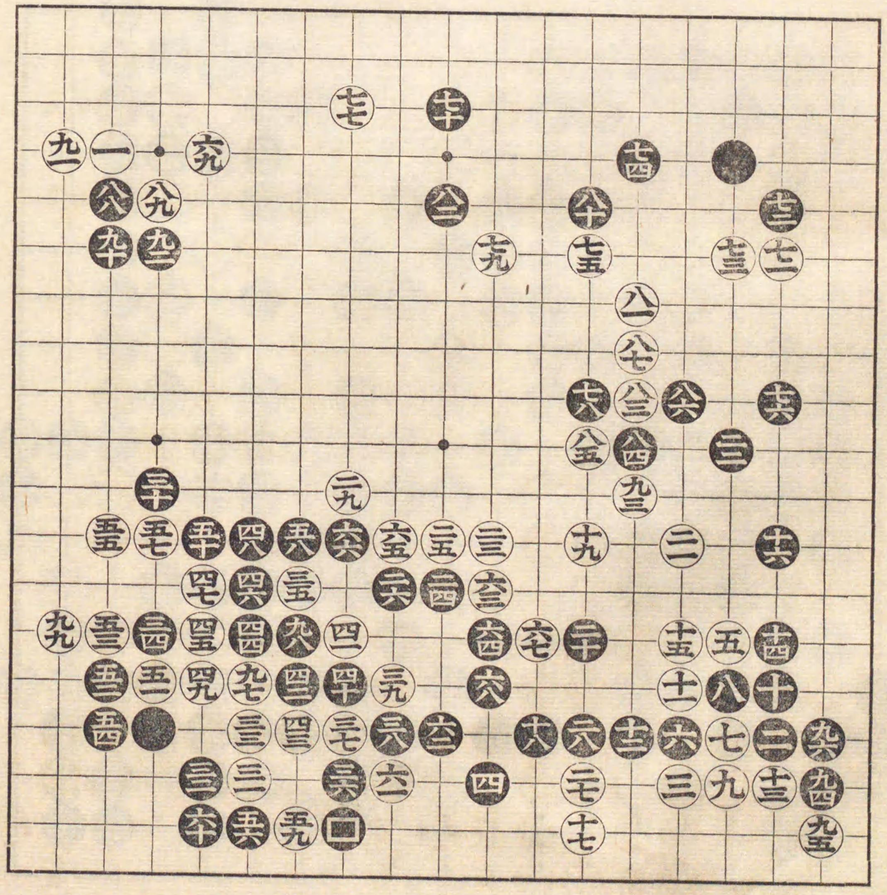

八十八手迄

劫提 粘

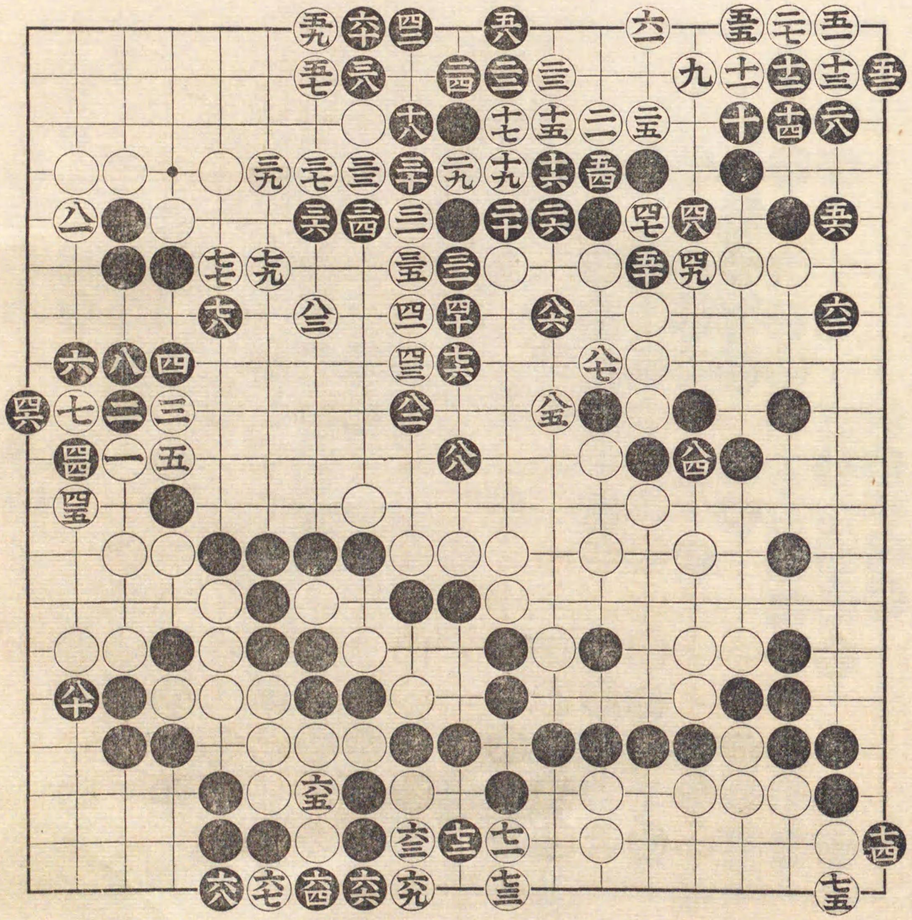

明治四年十二月三日於名古屋

村瀨秀甫

三目勝

先番 高崎泰策

(八二)劫提
(八五)同
(八八)同

百手迄

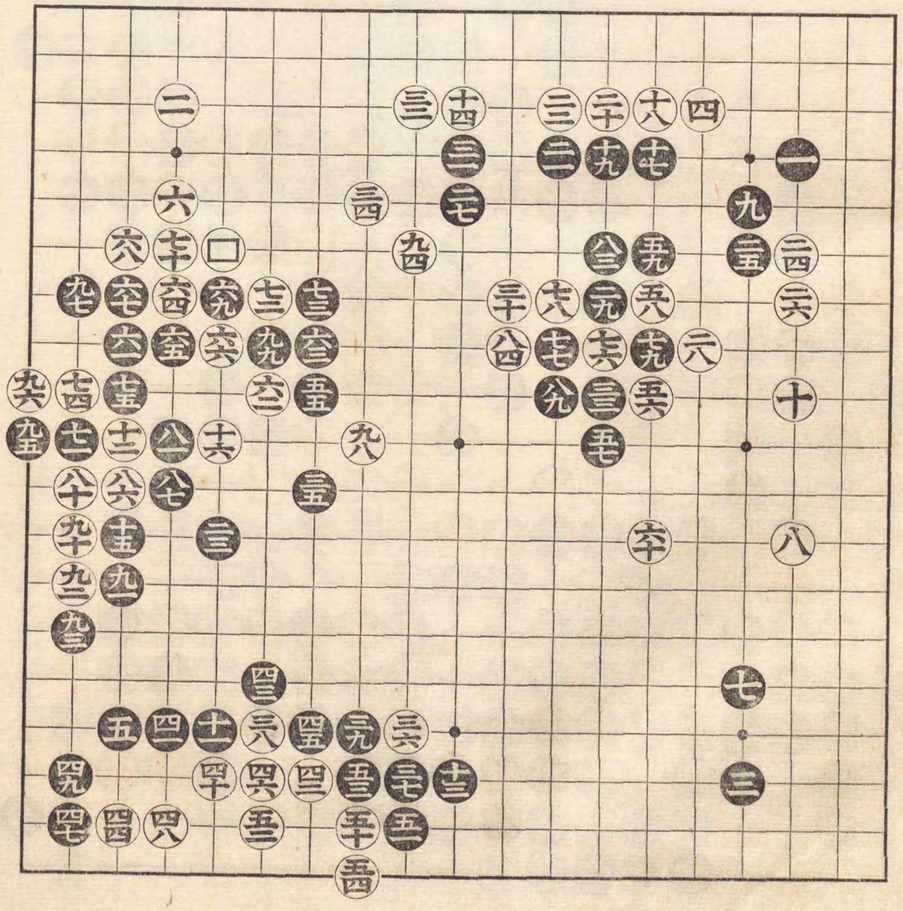

(六)劫提
(十二)同
(十七)前譜九五ノ處
(二)同
(三)同
(三七)同
(四三)同
(五一)同
(八九)同
(九七)同
(四三)同
(四七)二二ノ處粘
(四三)劫提

(九)同
(十五)同
(十八)劫提
(二四)同
(三四)同
(四十)同
(四六)同
(八六)前譜六六ノ處
(九二)同
(口)同
(四六)同
(四八)劫粘

百二拾一手迄

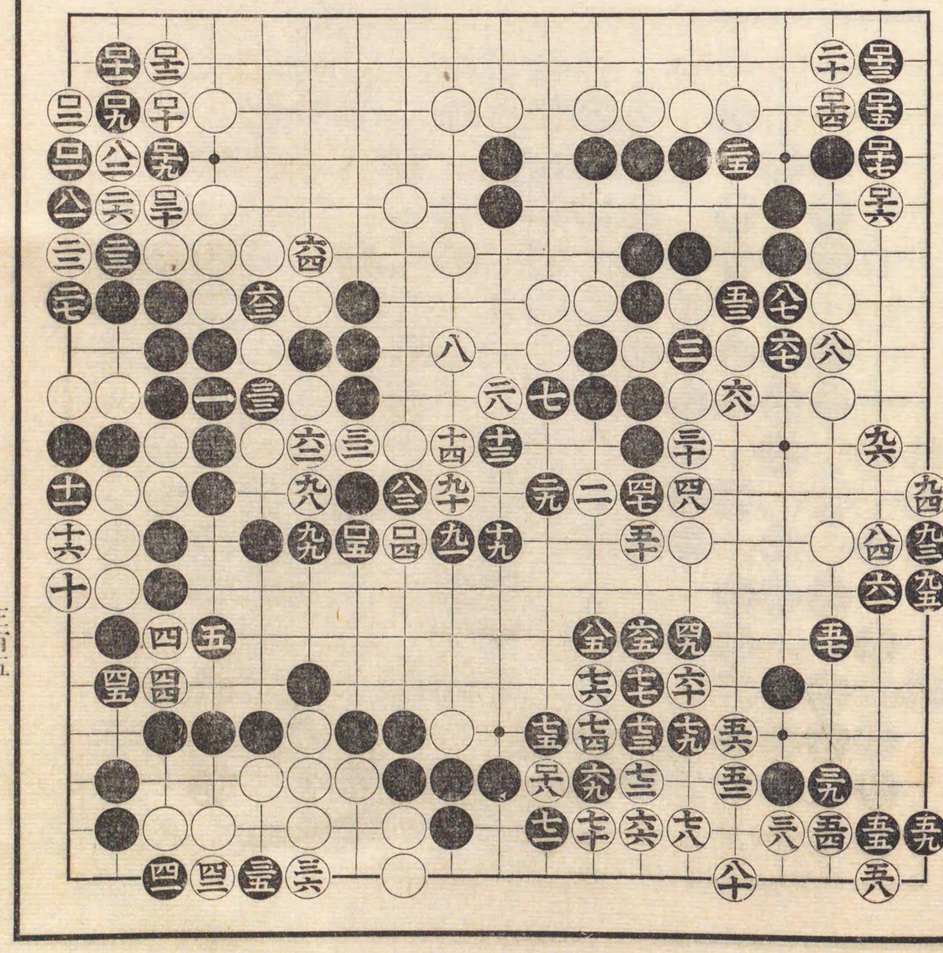

明治十二年四月二日於中川義忠氏

村瀨秀甫 七段

八目勝

先 林秀榮 五段

(八六)劫提

(八八)粘

百手迄

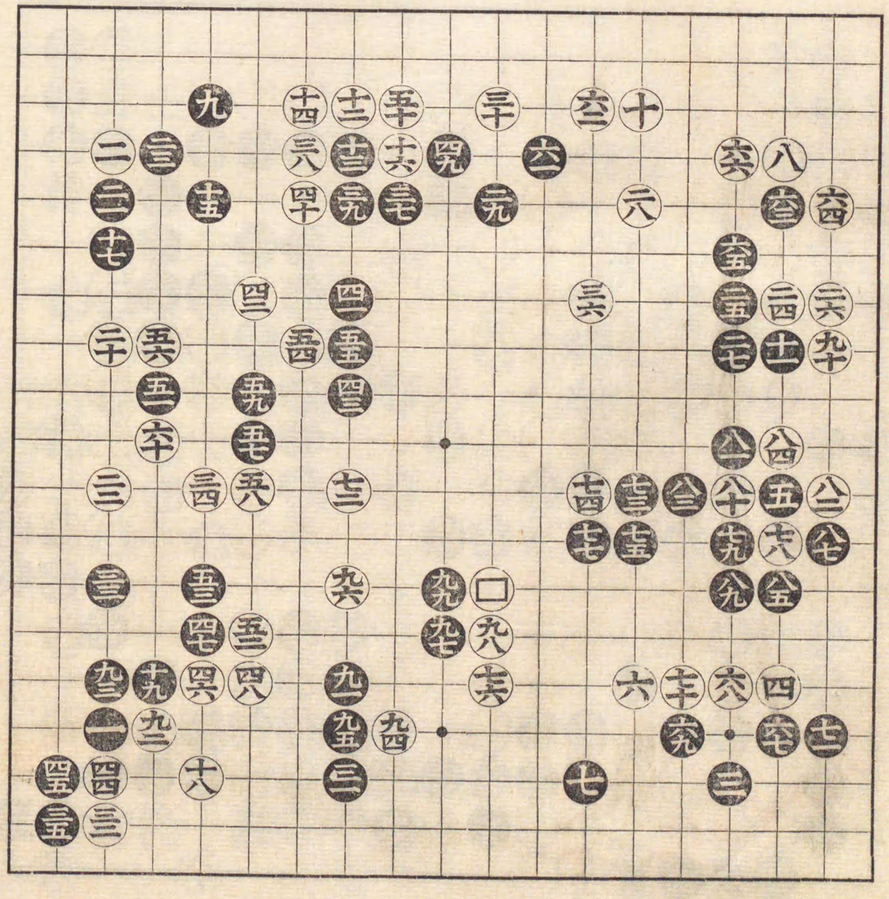

百拾七手迄

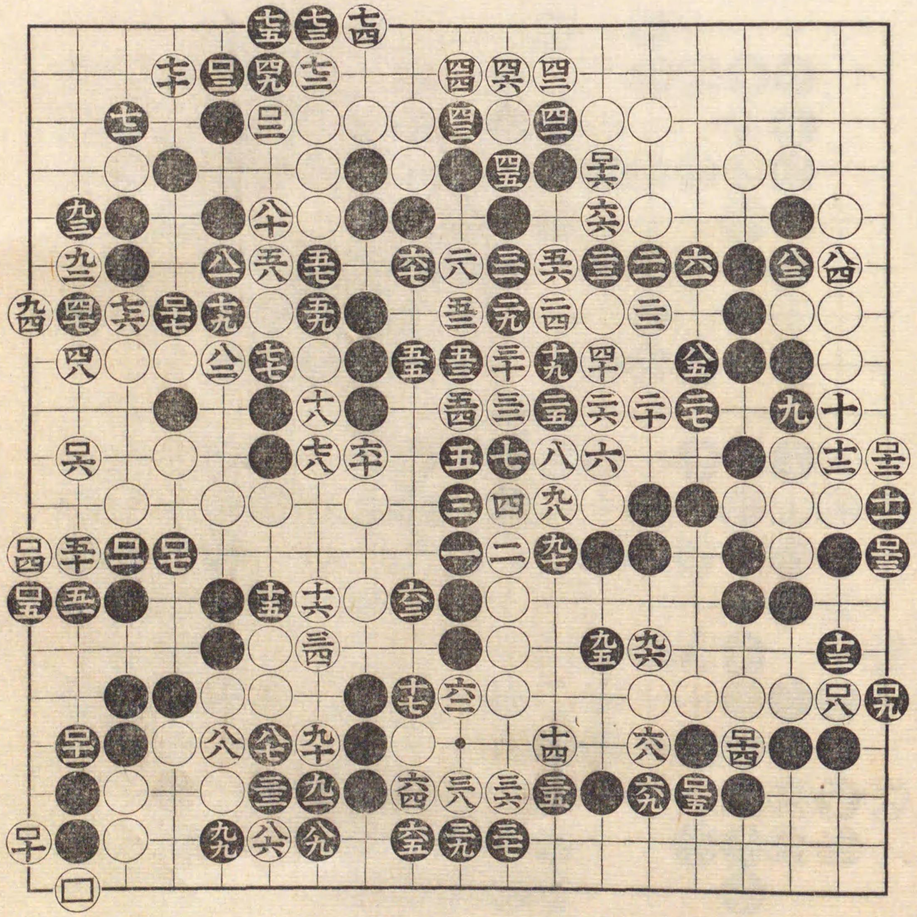

明治十二年四月廿日於方圓社（發會）

村瀨秀甫

五目勝

先 林秀榮

百手迄

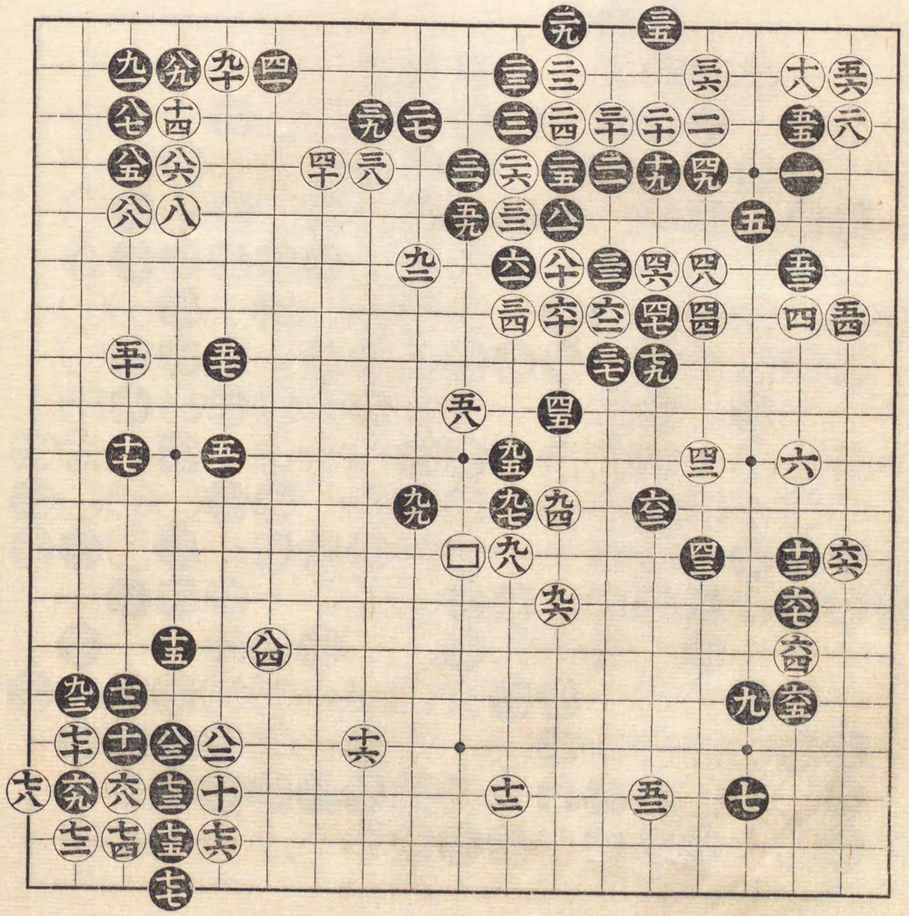

粘

八拾九手迄

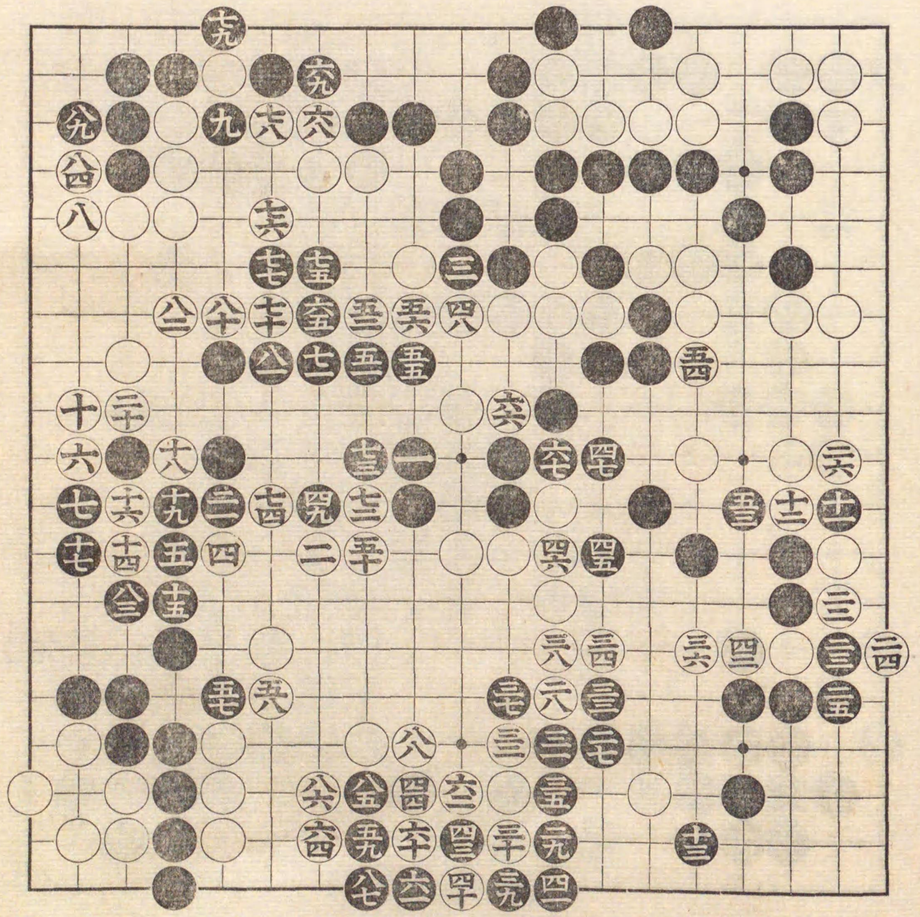

明治十二年五月十一日

村瀨秀甫 七段

十目勝

二子 土屋百三郎 三段

四八 粘

六八 粘

百手迄

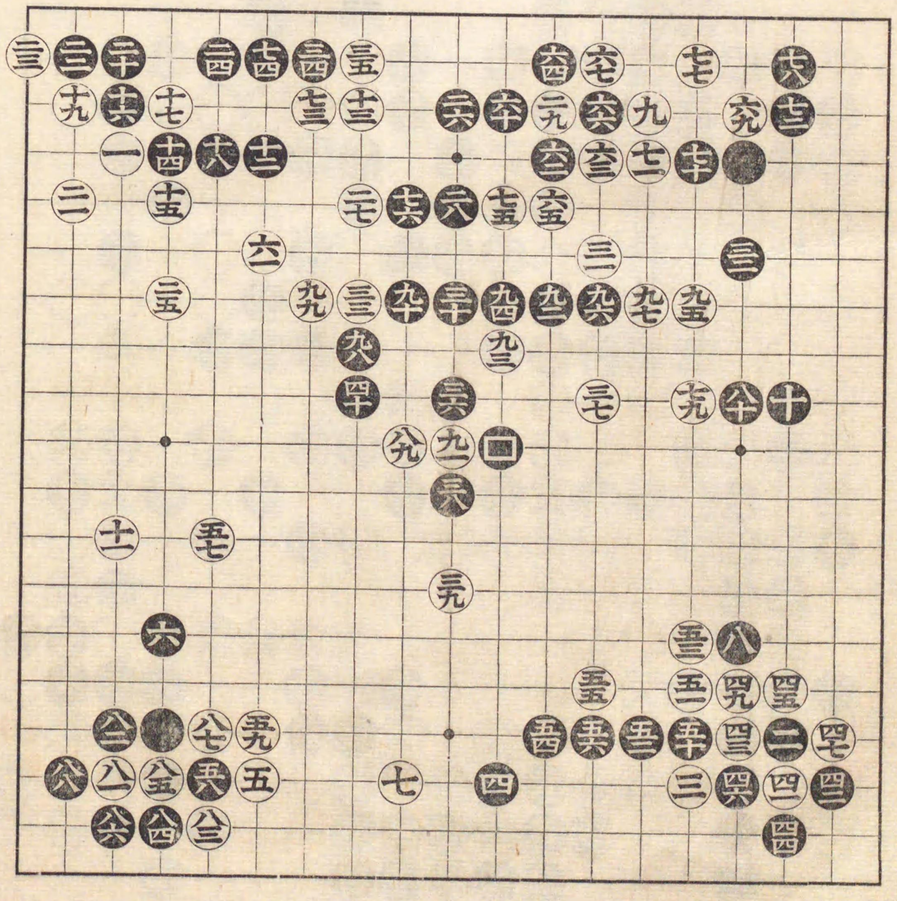

三 一目提

二六 三目提

四九 劫提

五七 一目提

八拾四手迄

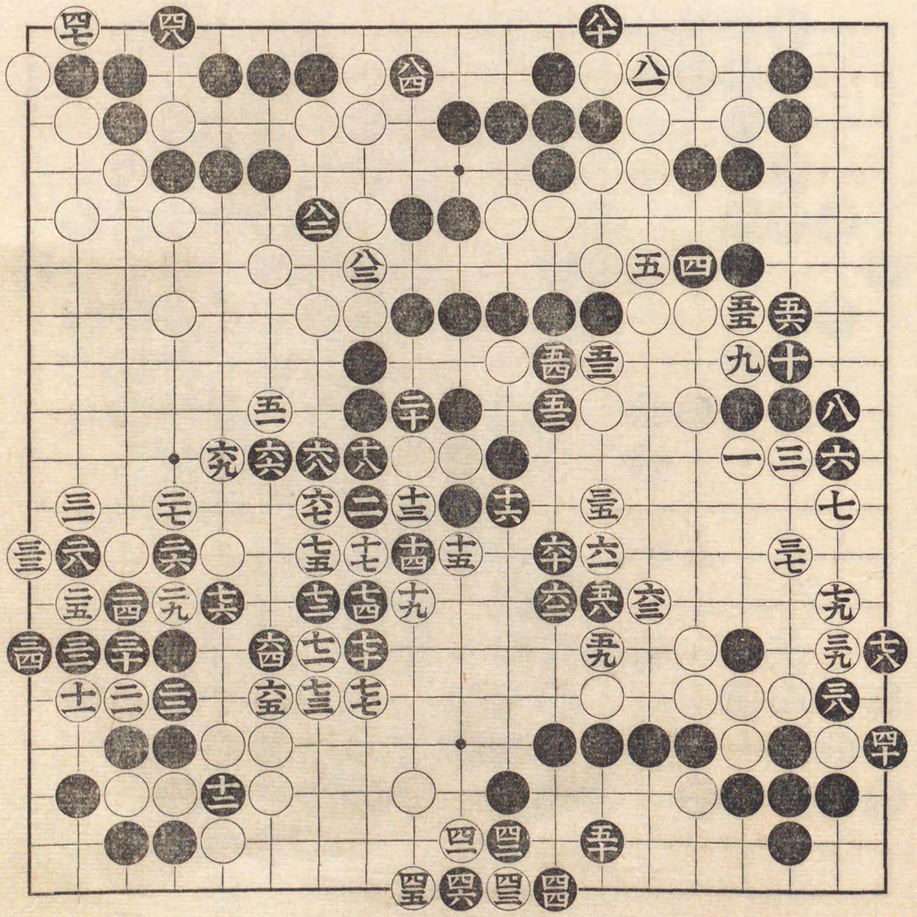

明治十二年六月八日

十二目勝

村瀬秀甫

先

吉田半十郎

百手迄

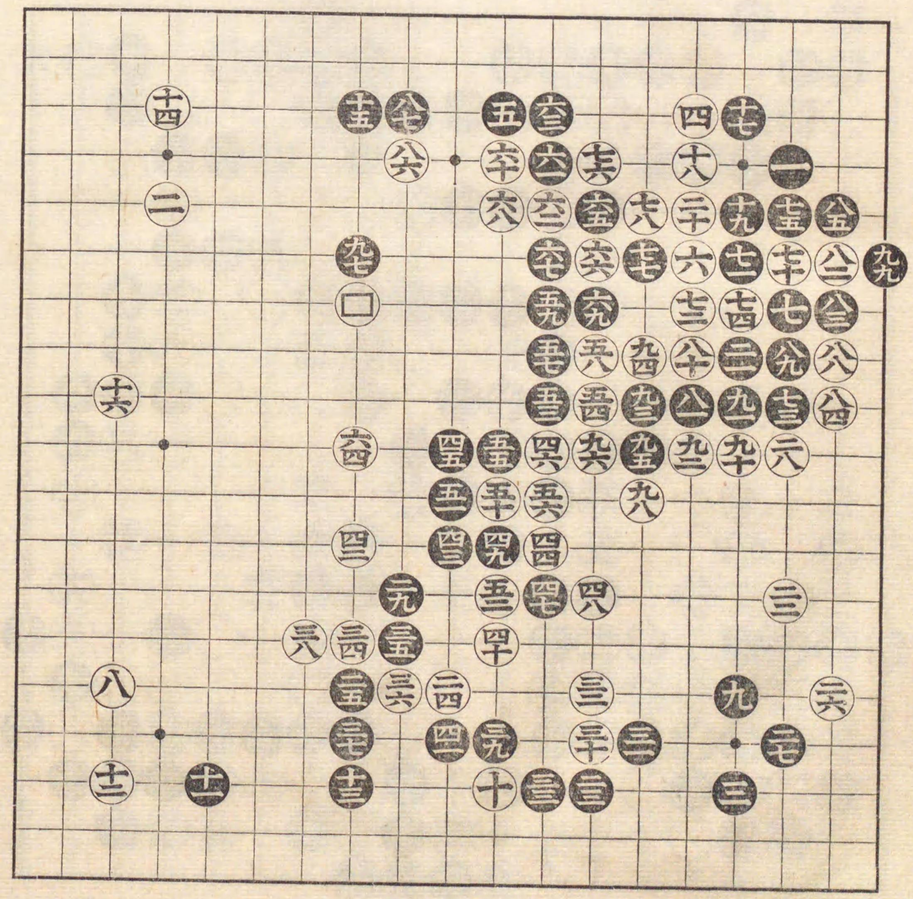

八拾二手迄

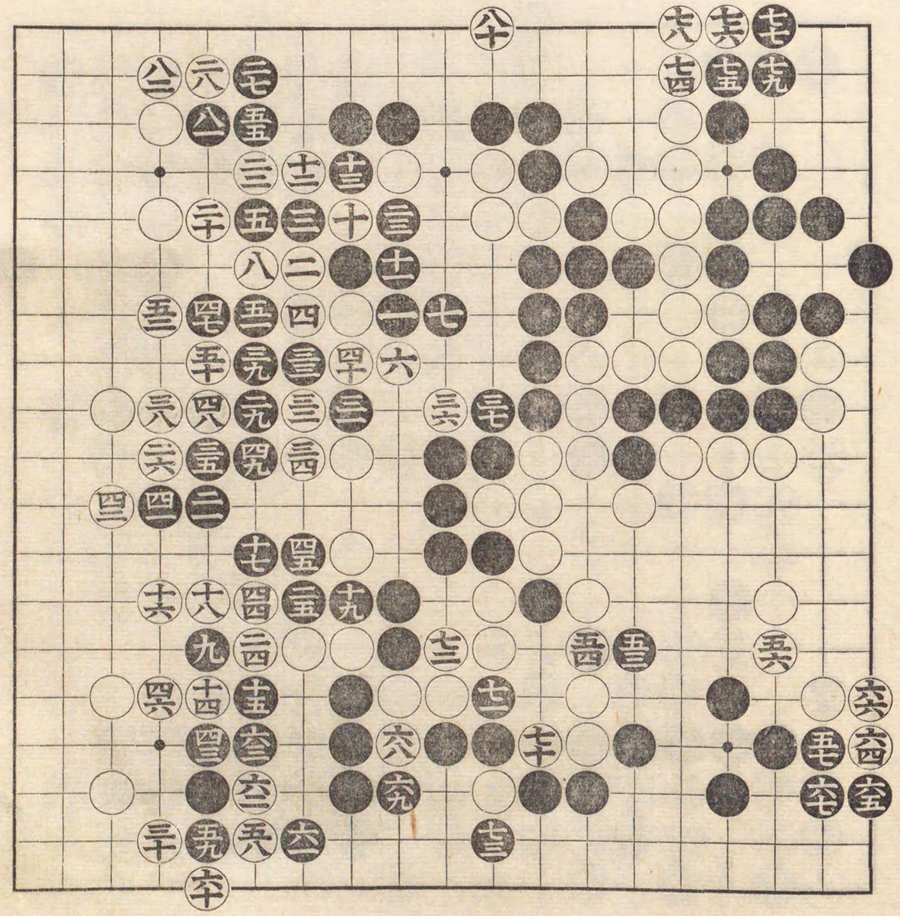

明治十二年七月廿日

村瀬秀甫

七目勝

二子番

酒井安次郎

百手迄

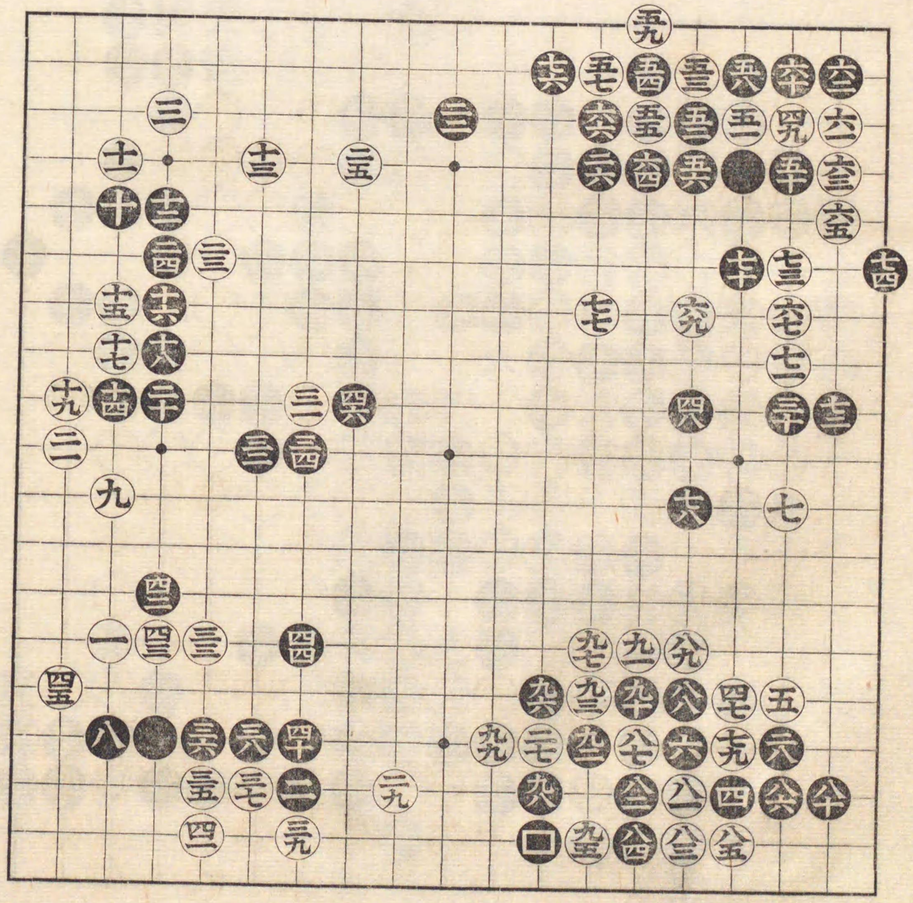

六 劫提
七五 同
九四 三目粘

百手迄

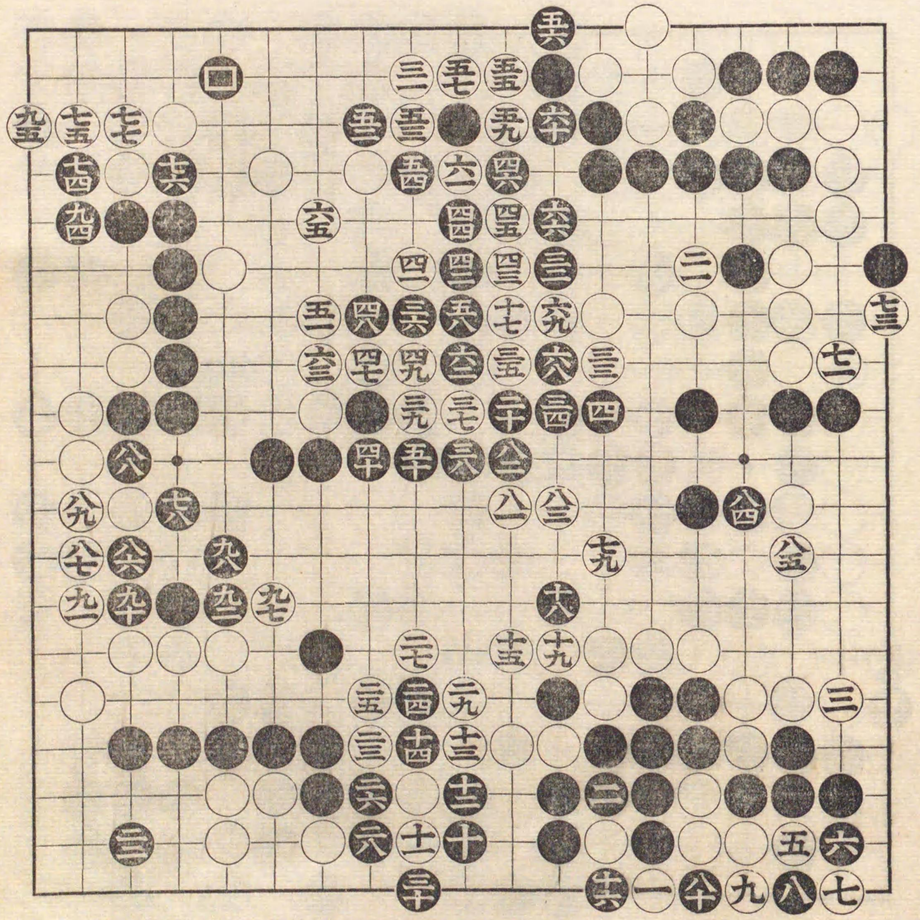

六四 劫提
七六 同
七七 同
七三 劫粘
九三 劫提
八六 同
九九 同

九拾手迄

五 劫提
十三 同
十九 同
二五 同
三一 同
三七 同
四三 同
四九 十八ノ處粘
五四 同
六十 同
六六 同
七六 同
八二 同

八 同
十六 同
二三 同
六六 同
二四 同
四十 同
四八 同
五一 劫提
五七 同
六三 同
七一 同
七九 同

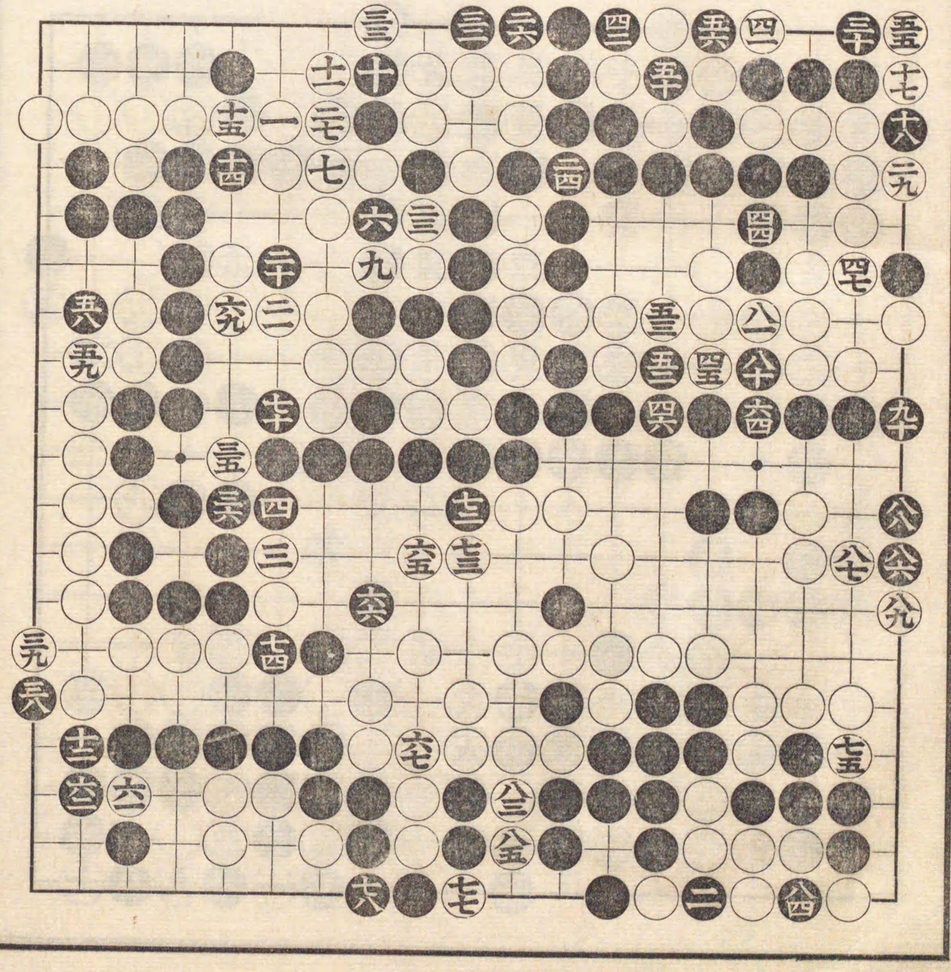

明治十二年八月十七日

四目勝 村瀨秀甫

先 安井算英

百手迄

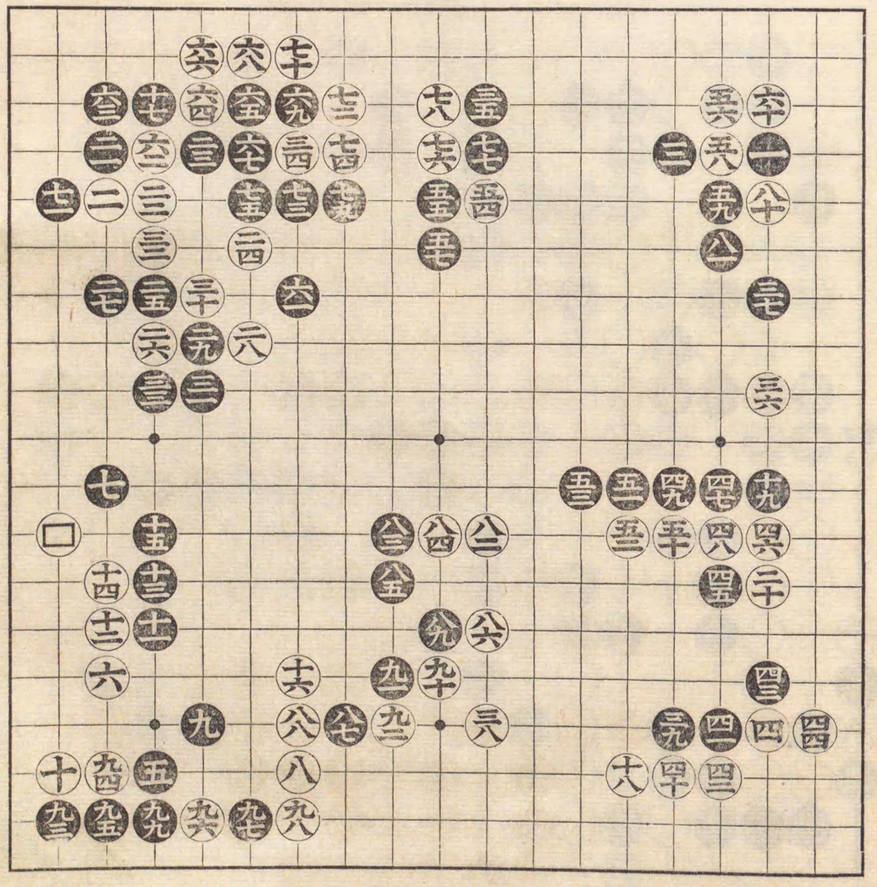

五拾手迄

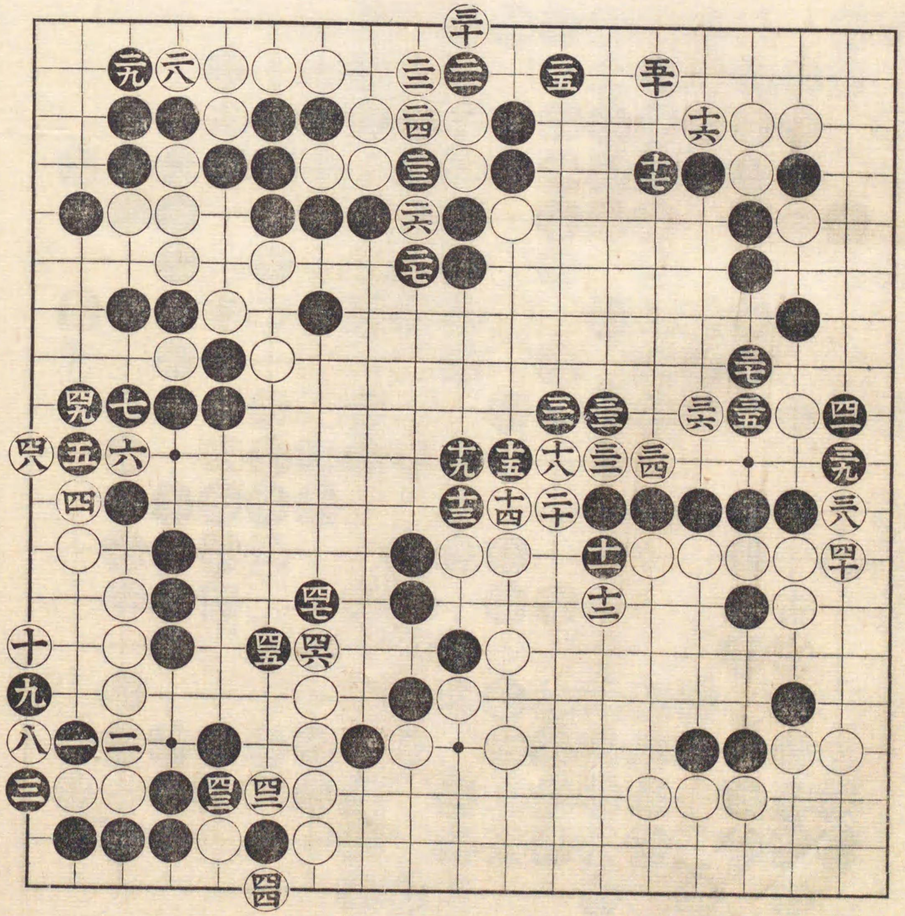

明治十二年九月廿一日

村瀨秀甫

十二目勝

先 小林鐵次郎

百手迄

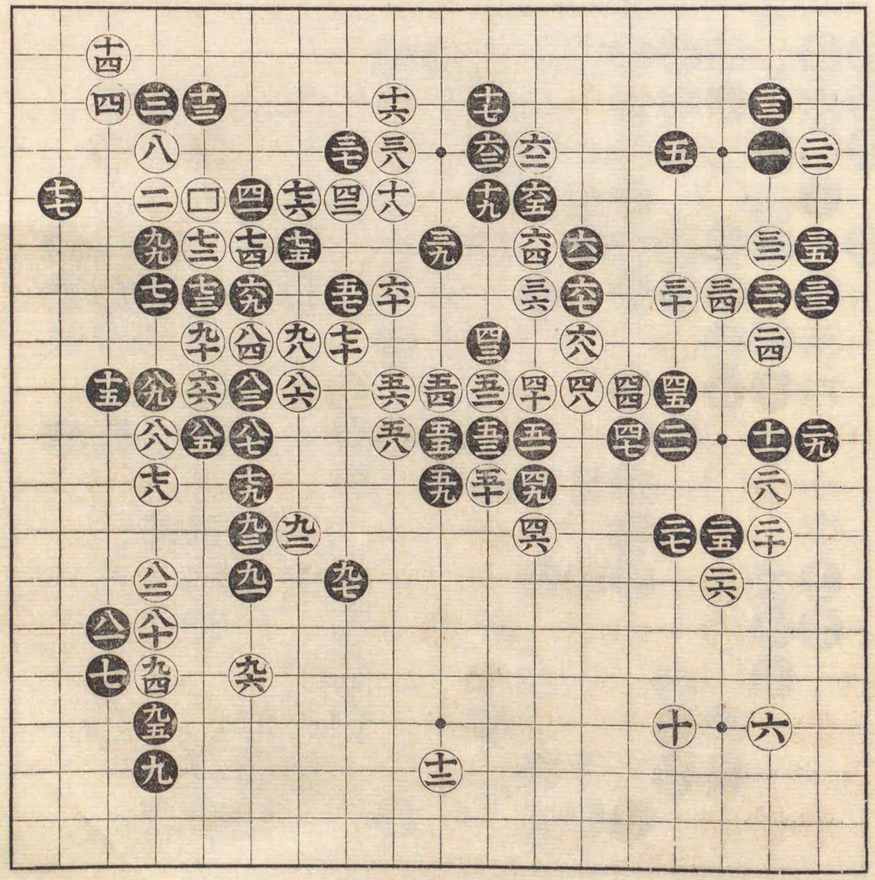

七拾七手迄

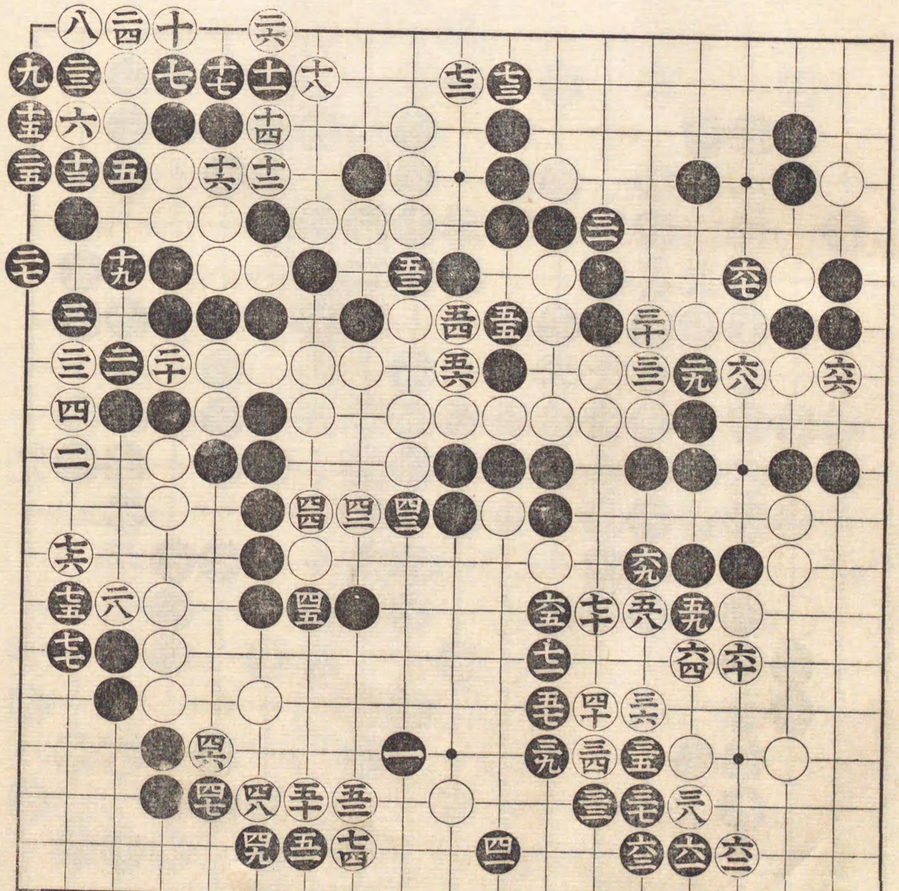

明治十二年十月十九日

一目勝　村瀬秀甫

先　高橋杵三郎

百手迄

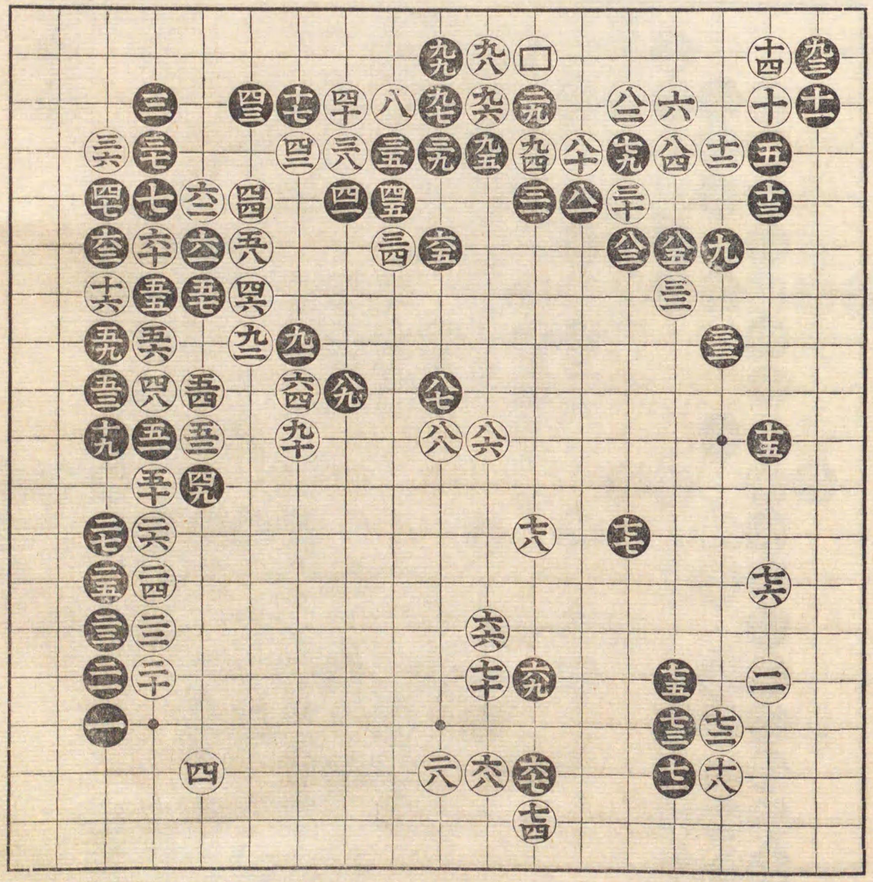

七 二目提
卆 一目粘

百一手迄

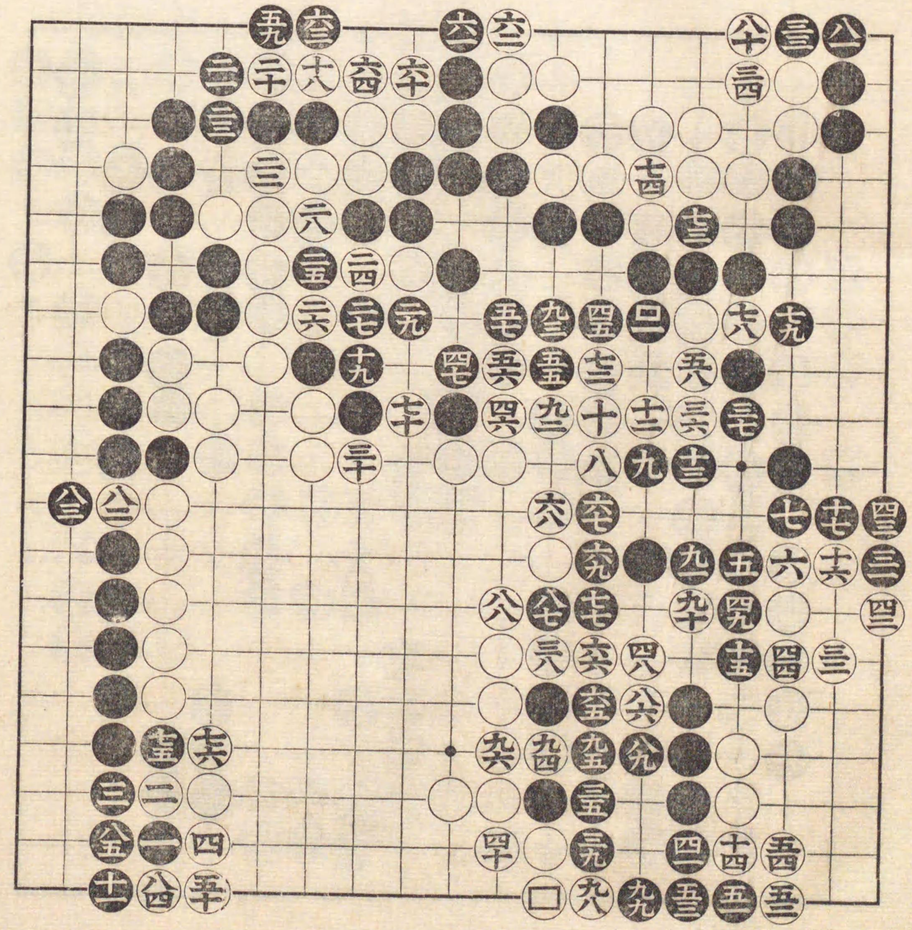

明治十二年十一月十六日

中押勝 村瀬秀甫

先番 中川龜三郎

百手迄

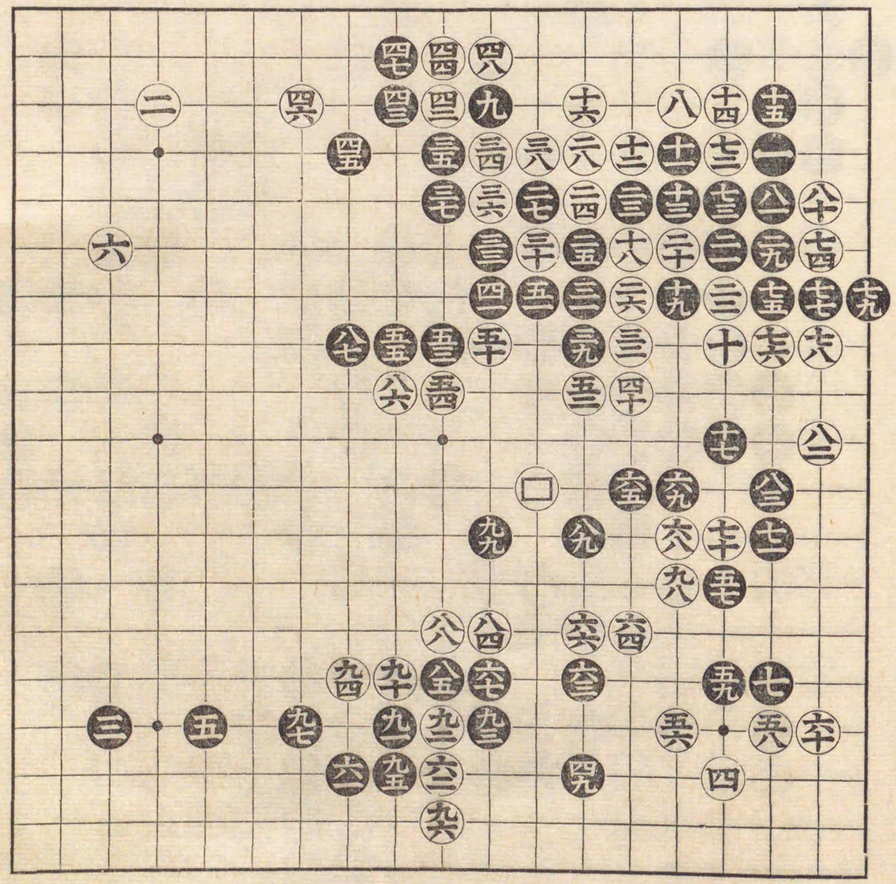

二四 劫提
二七 同
三十 同
三三 同
三六 同
二九 同
四二 同
四五 同
四八 同

百手迄

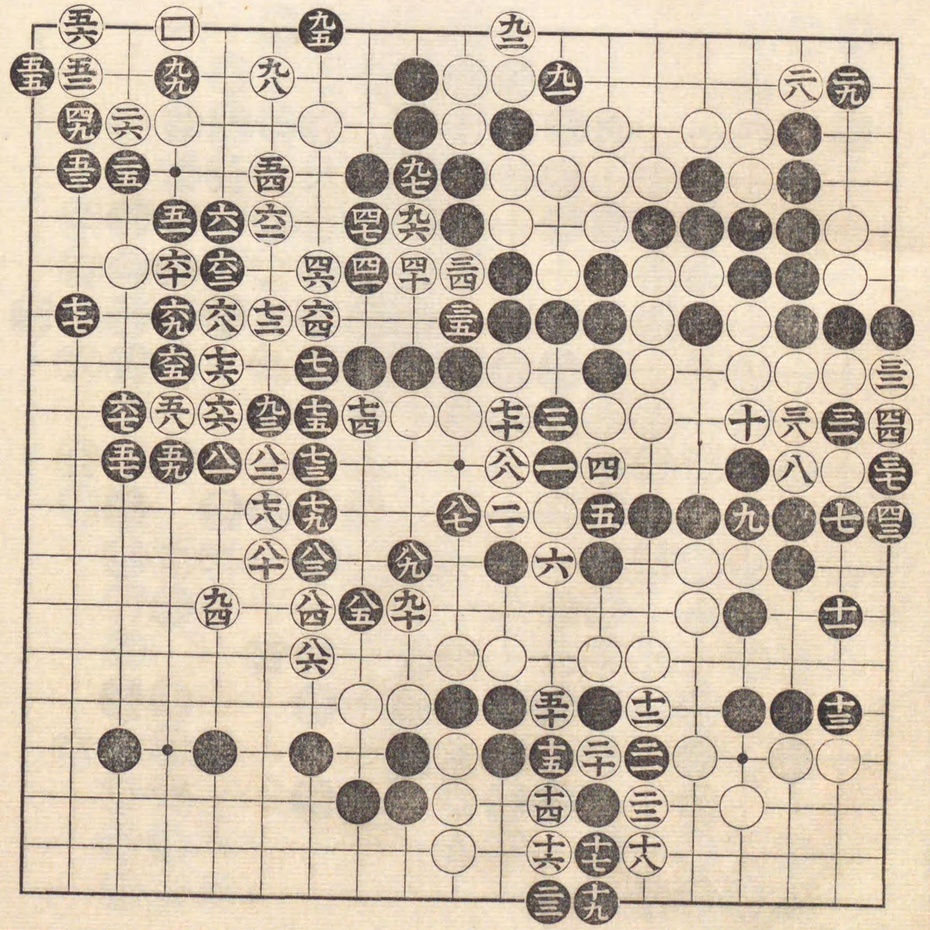

明治十二年十二月十四日

中押勝 村瀨秀甫

先 高橋周德

九七 劫提

百手迄

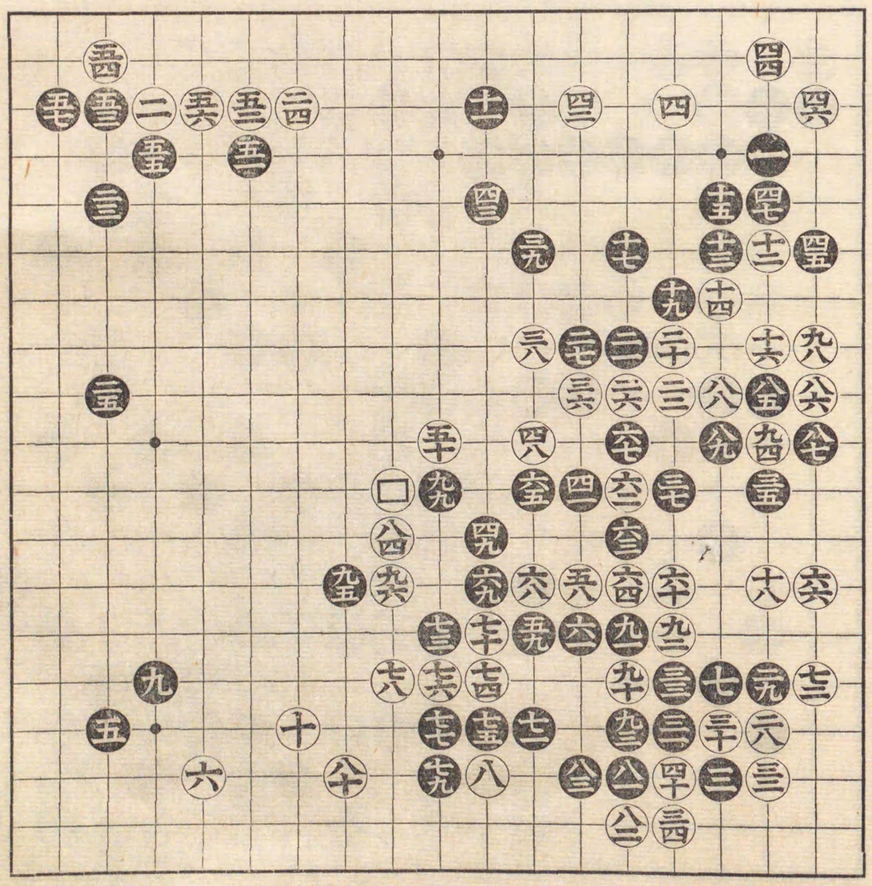

四拾二手迄

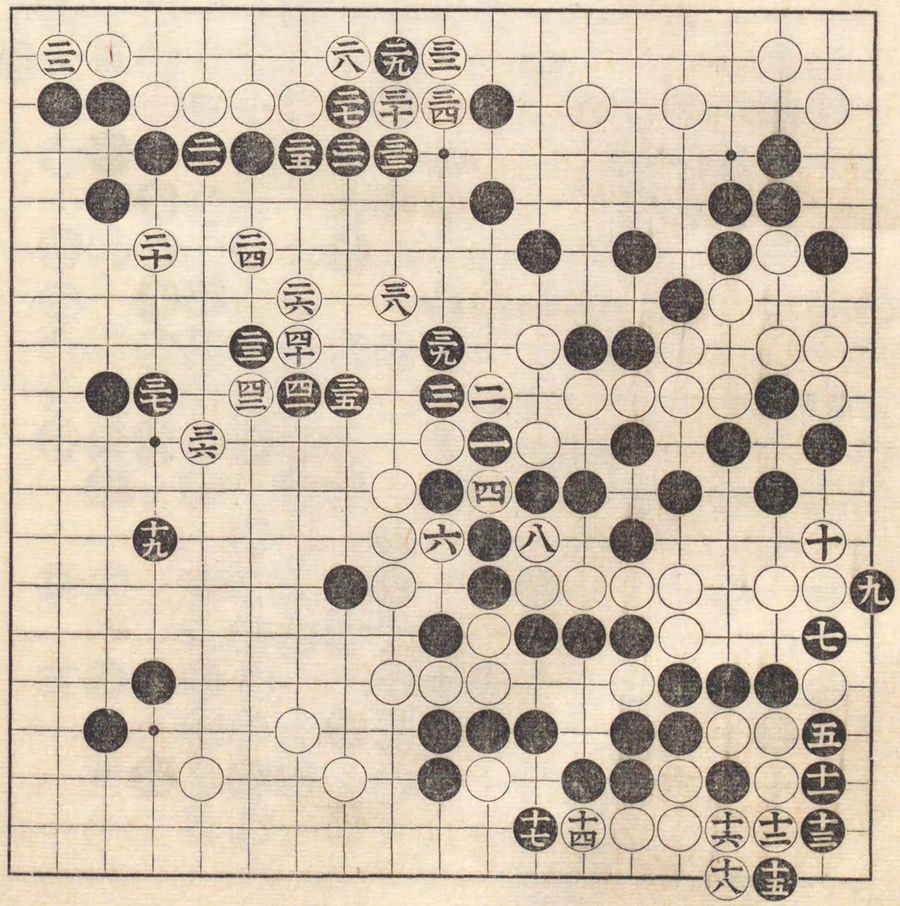

明治十三年一月十四日臨時

村瀬秀甫

五目勝 先

小林鐵次郎

十九 劫提
二 粘

百手迄

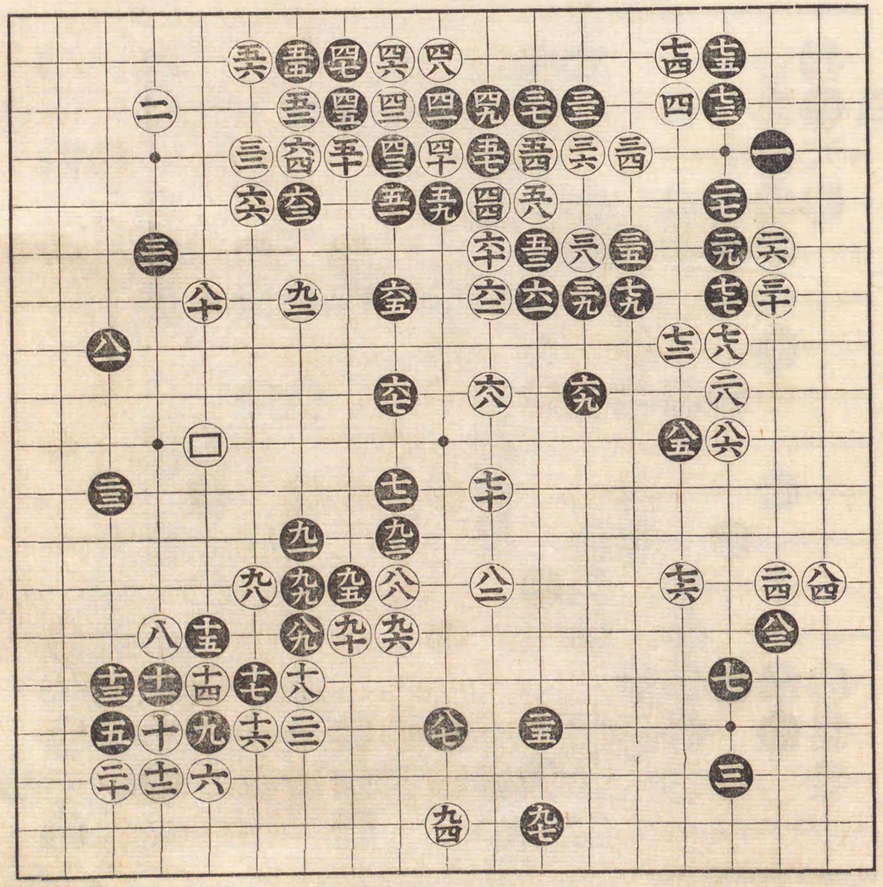

六拾五手迄

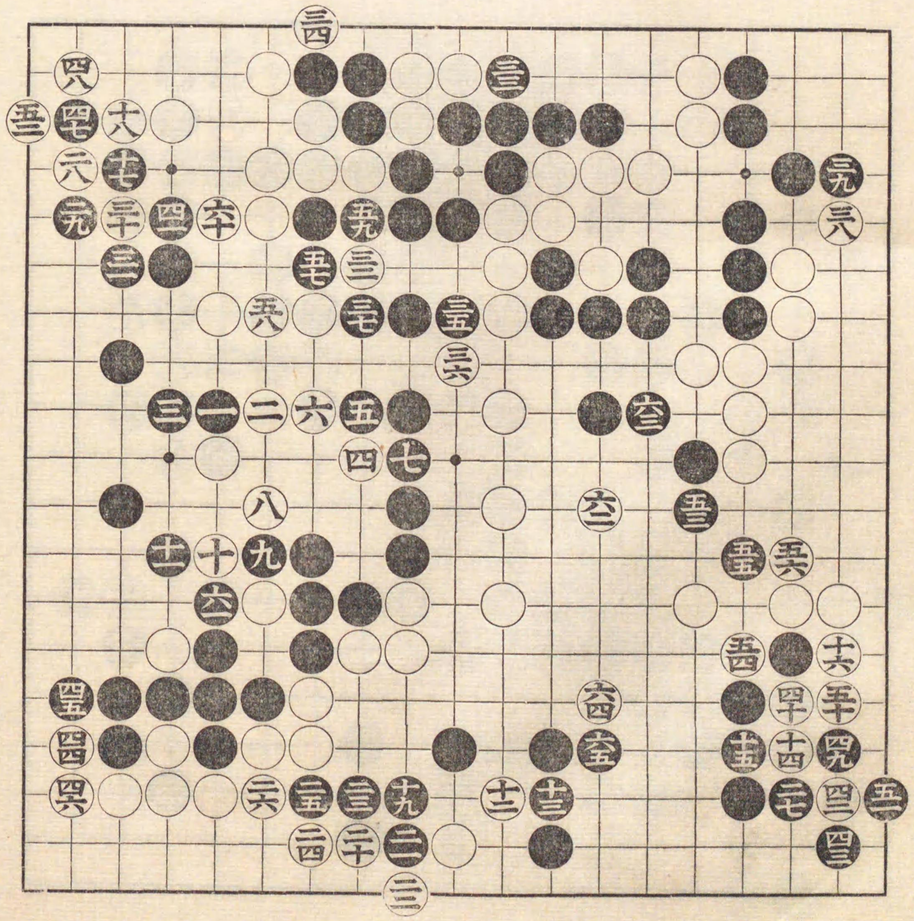

明治十三年一月十八日

三目勝

村瀨秀甫

先番

酒井安次郎

(六三)劫提

(六八)同

(七五)同

百手迄

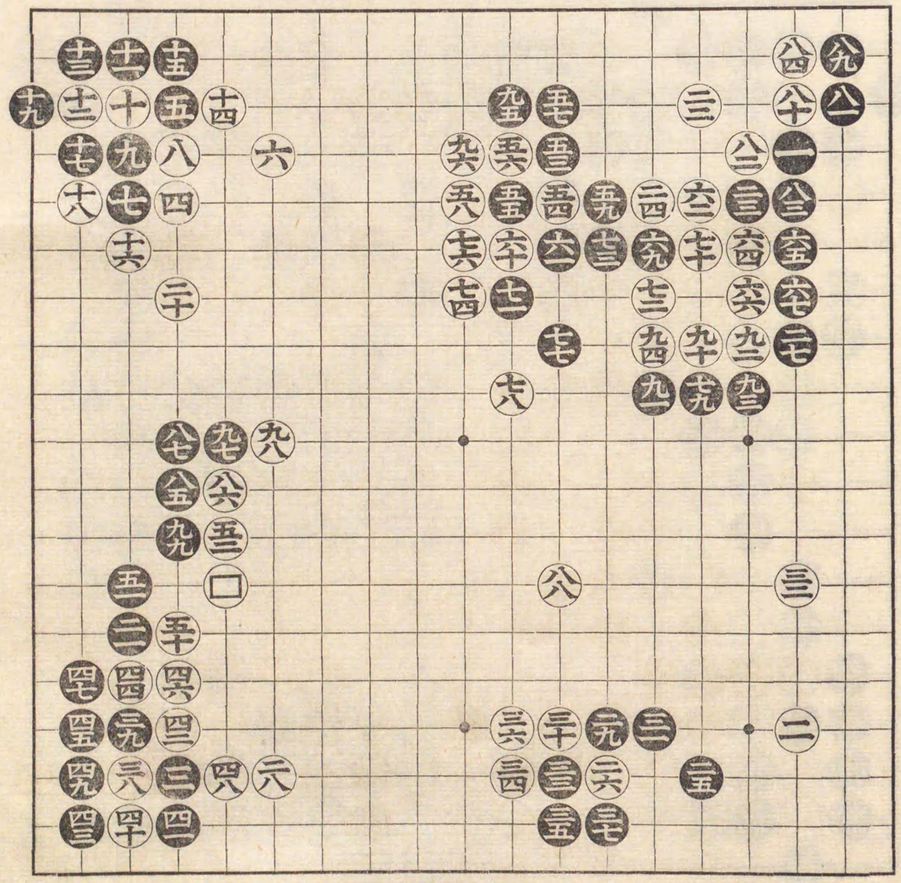

六拾手迄

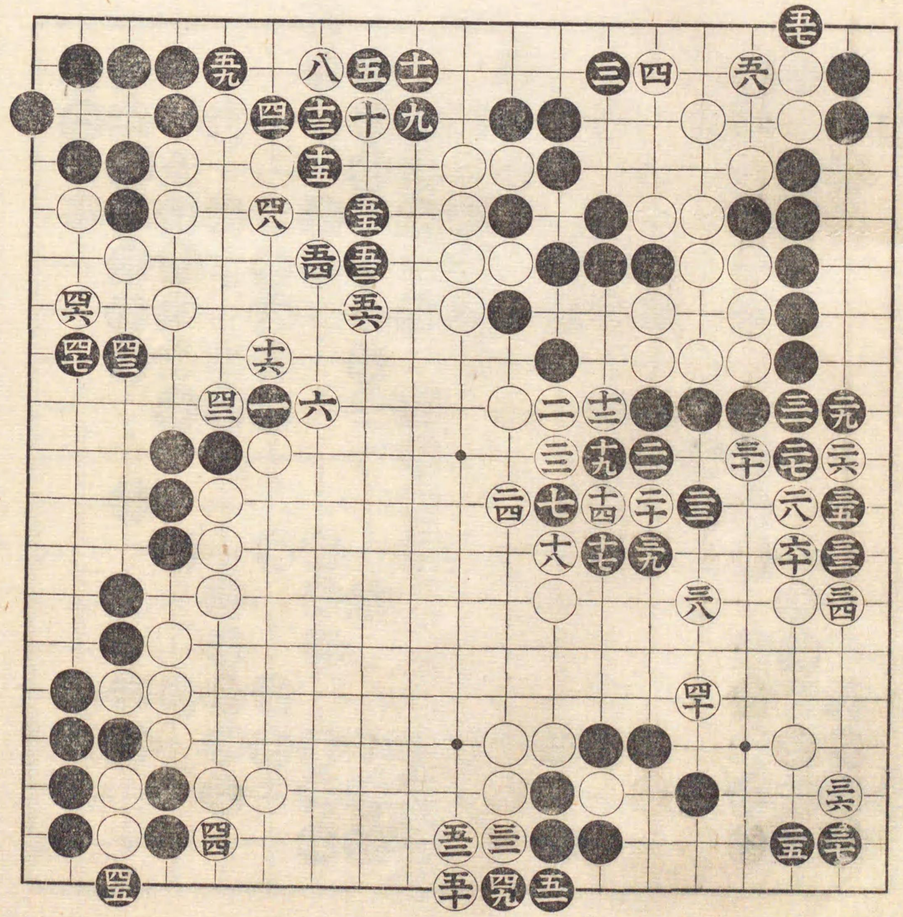

百手迄

明治十三年二月十五日

中押勝 村瀬秀甫

先 野村季友

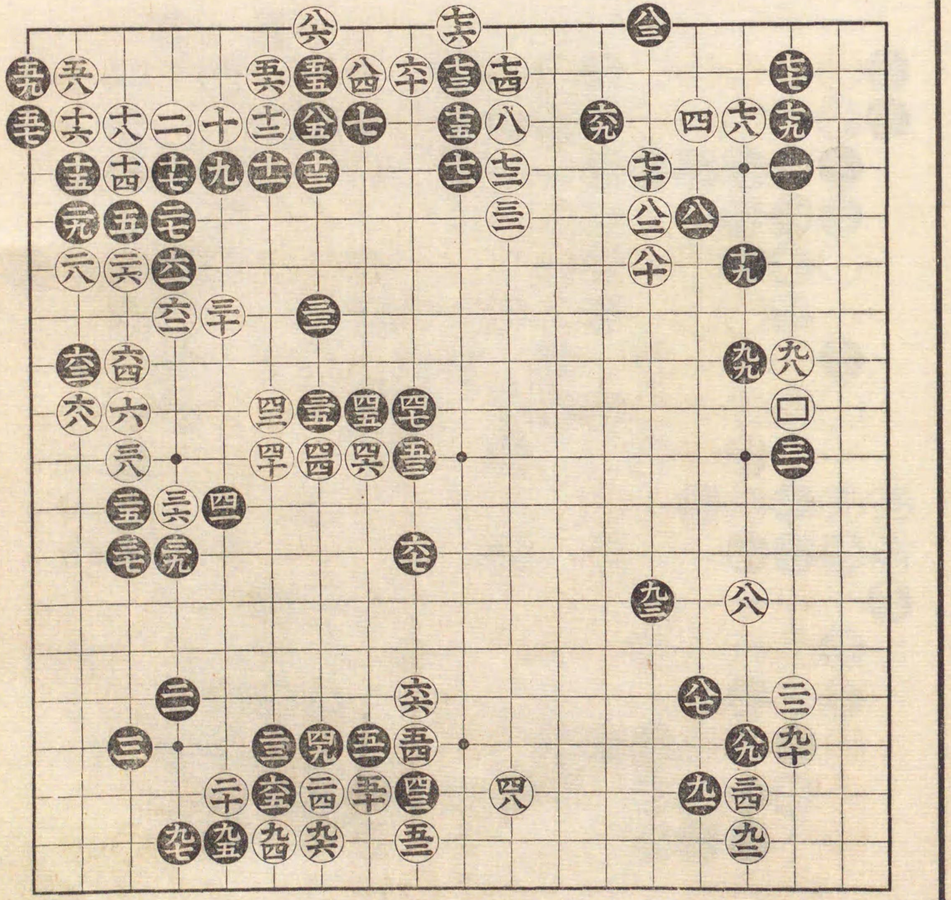

五拾八手迄

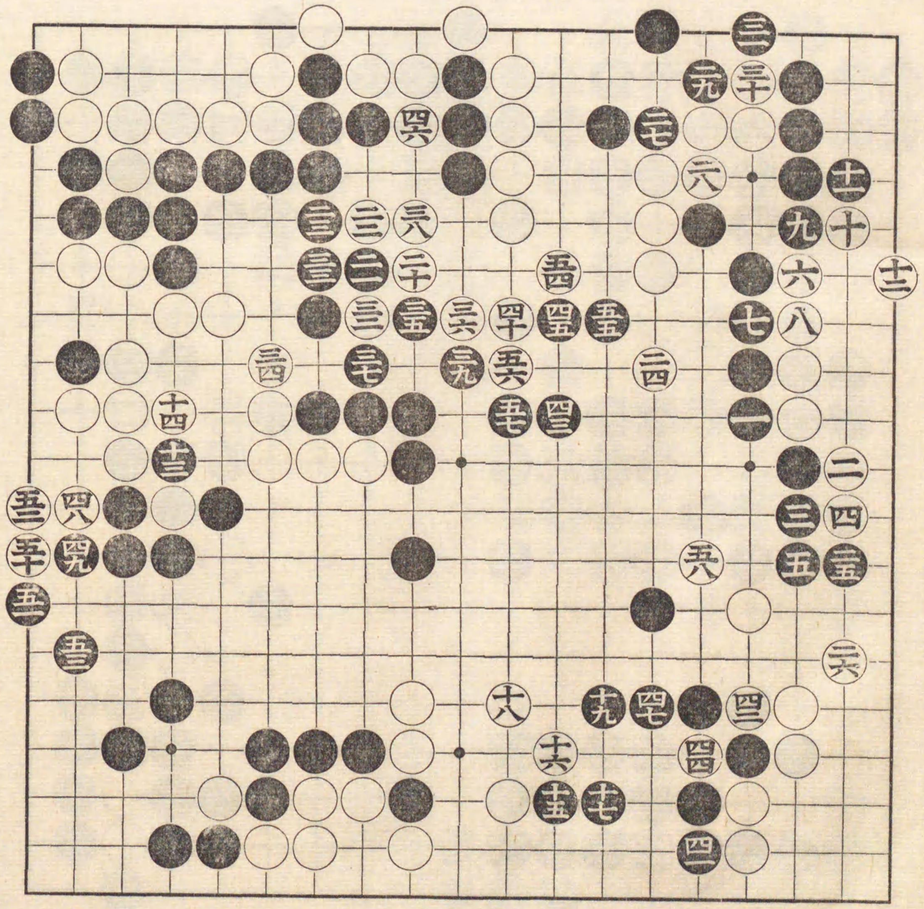

明治十三年三月廿一日

村瀬秀甫

五目勝

先 内垣末吉

百手迄

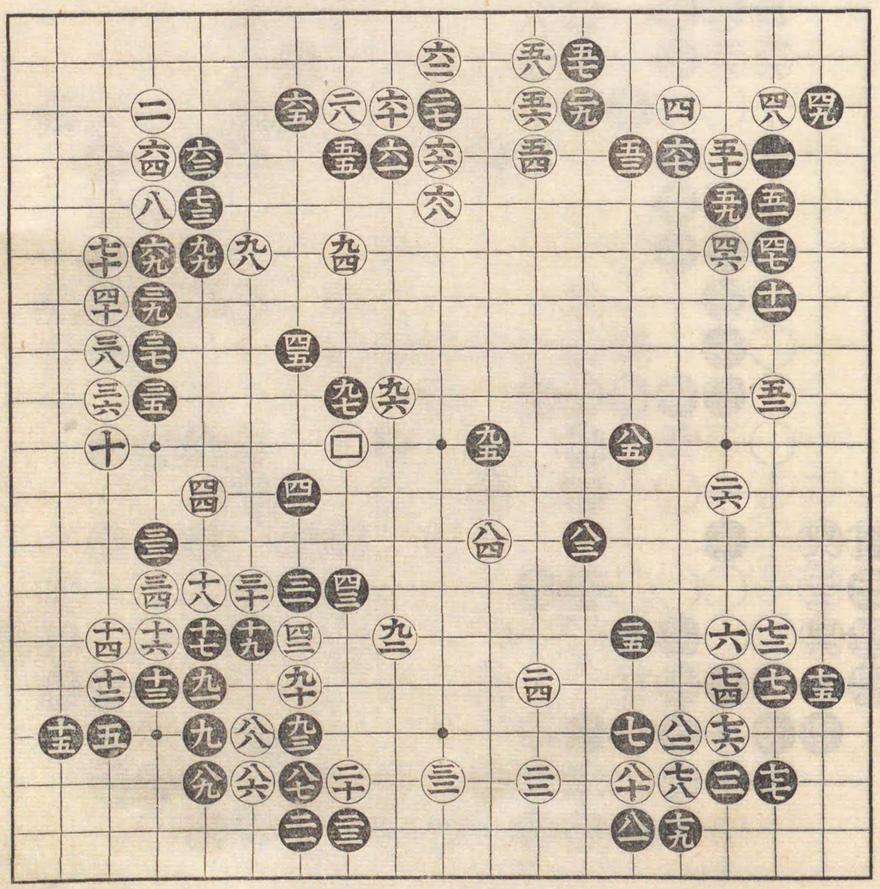

八拾三手迄

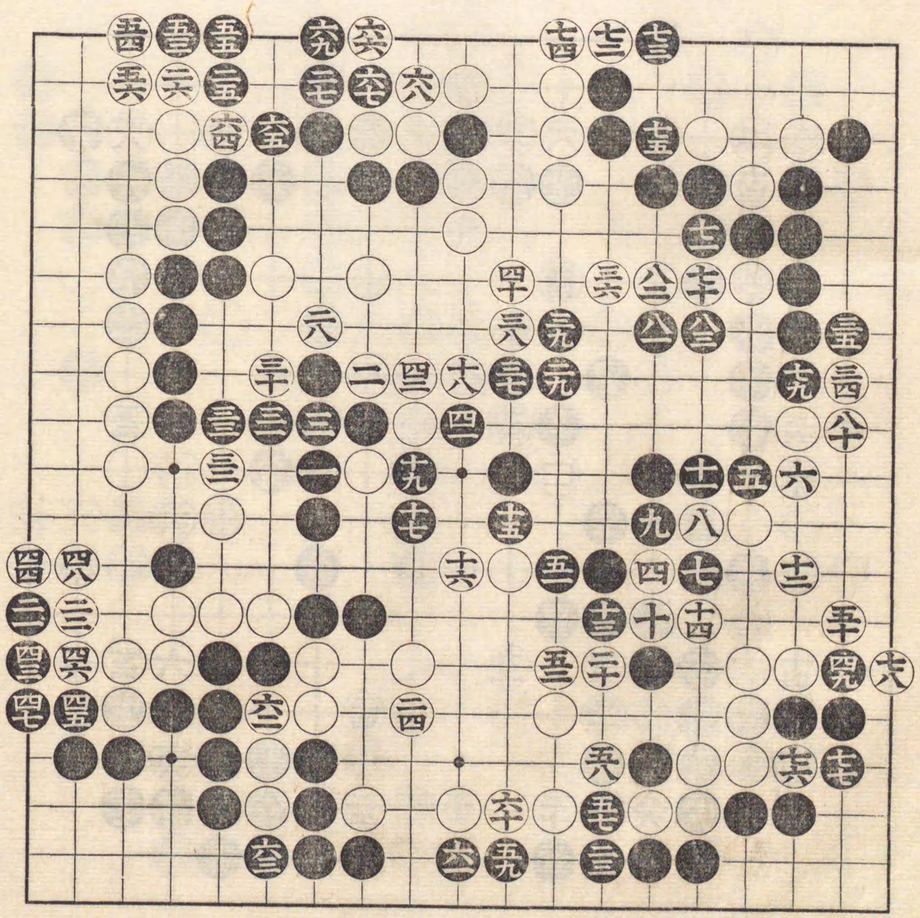

明治十三年四月十八日

三目勝　村瀨秀甫

先　梅主長江

百手迄

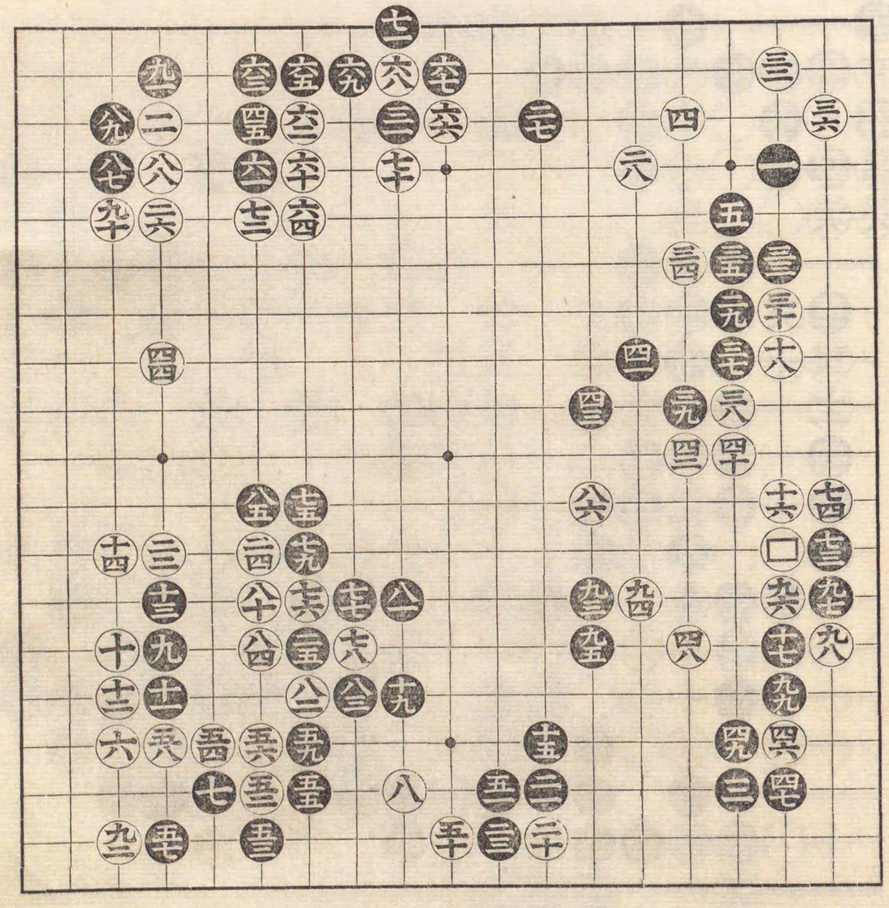

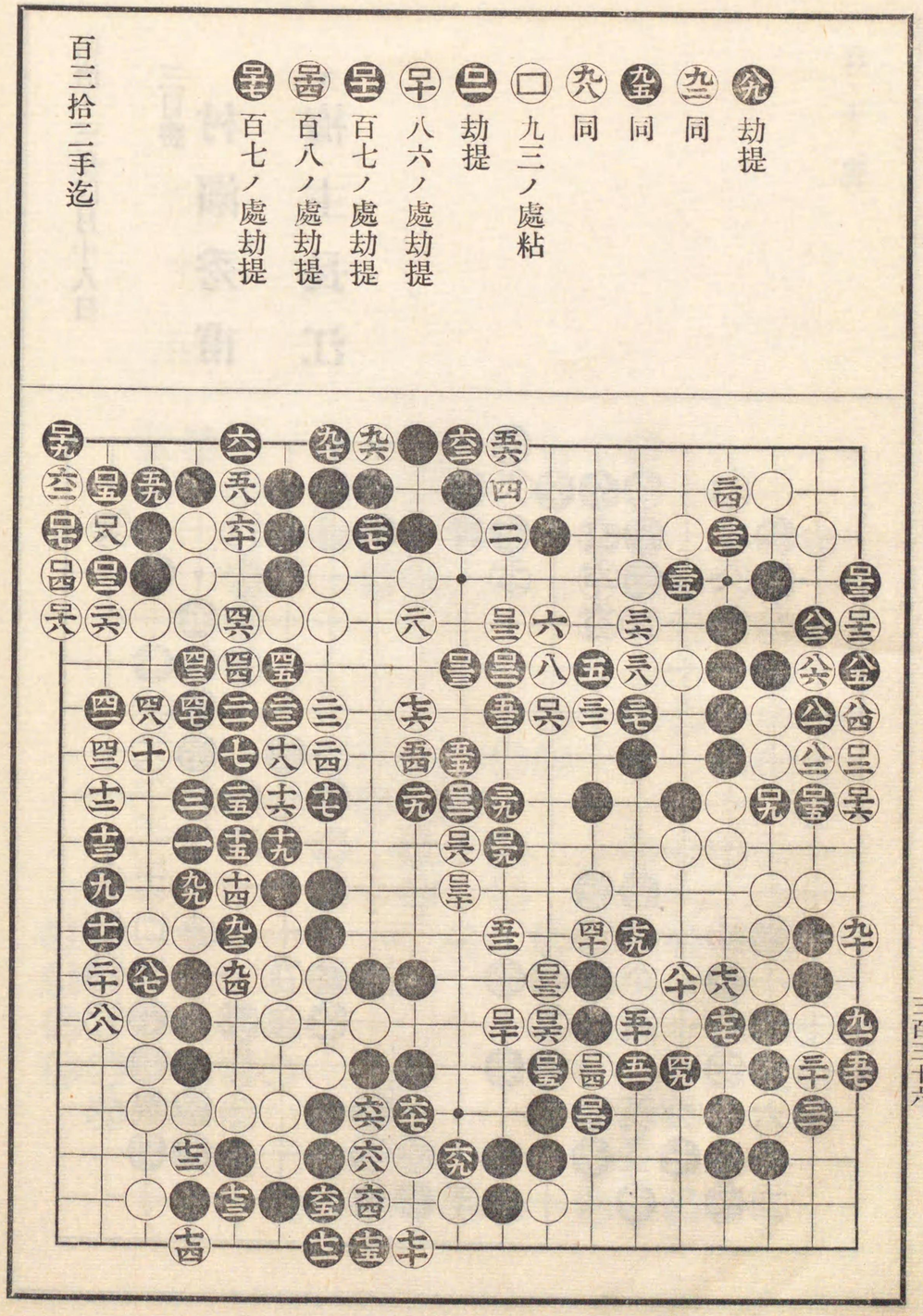

百三拾二手迄

明治十三年五月十六日

先番 **村瀬秀甫**

六目勝 **中川龜三郎**

百手迄

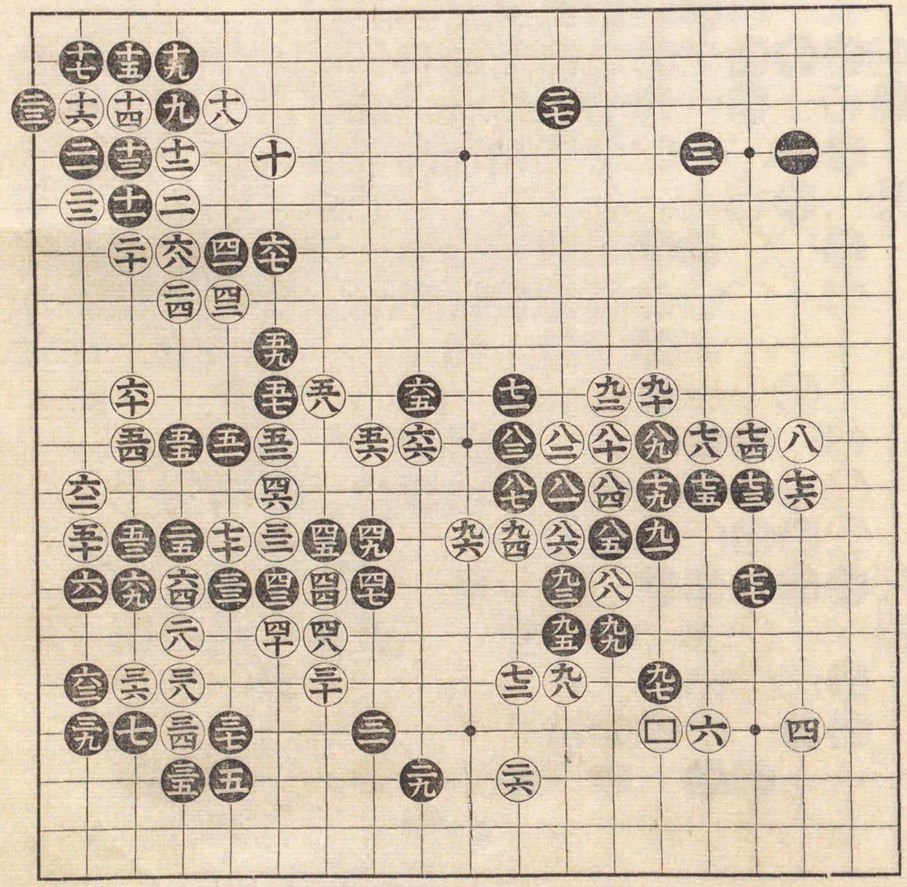

劫提
同
同
同
同
同
同
同
同
同
同
同
同
同
三目提

百二拾八手迄

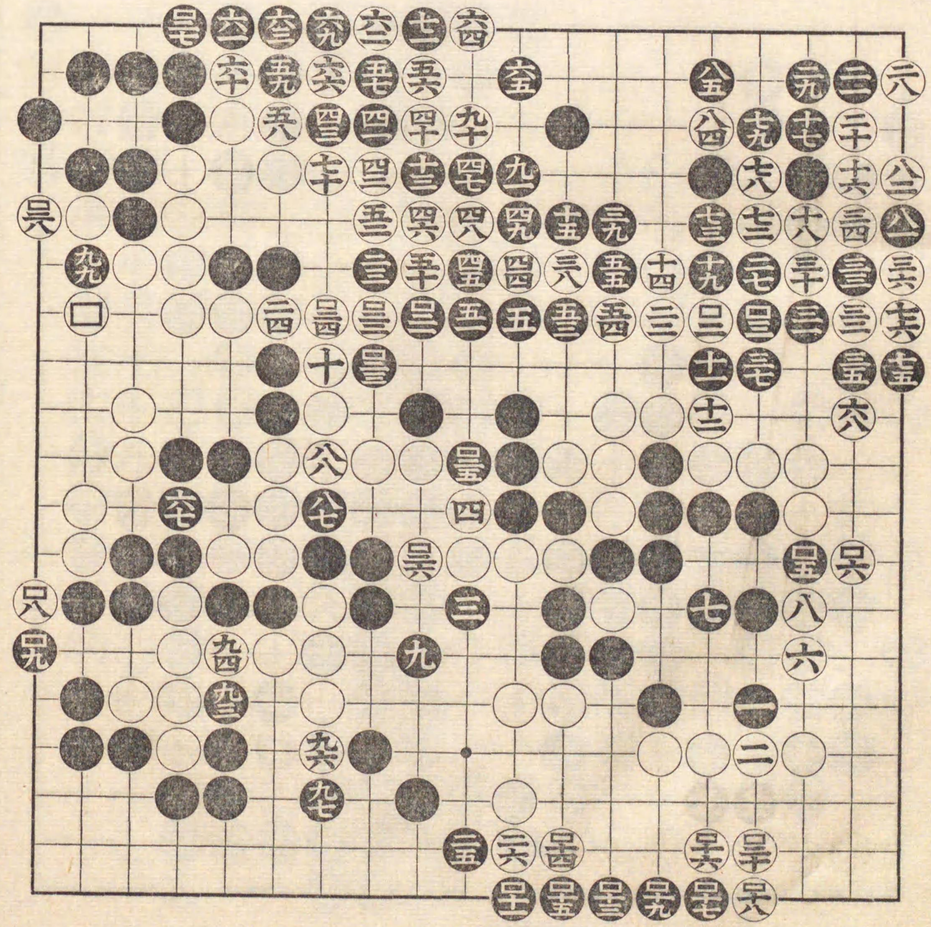

明治十三年六月廿日

中押勝

村瀨秀甫

先

高橋杵三郎

百手迄

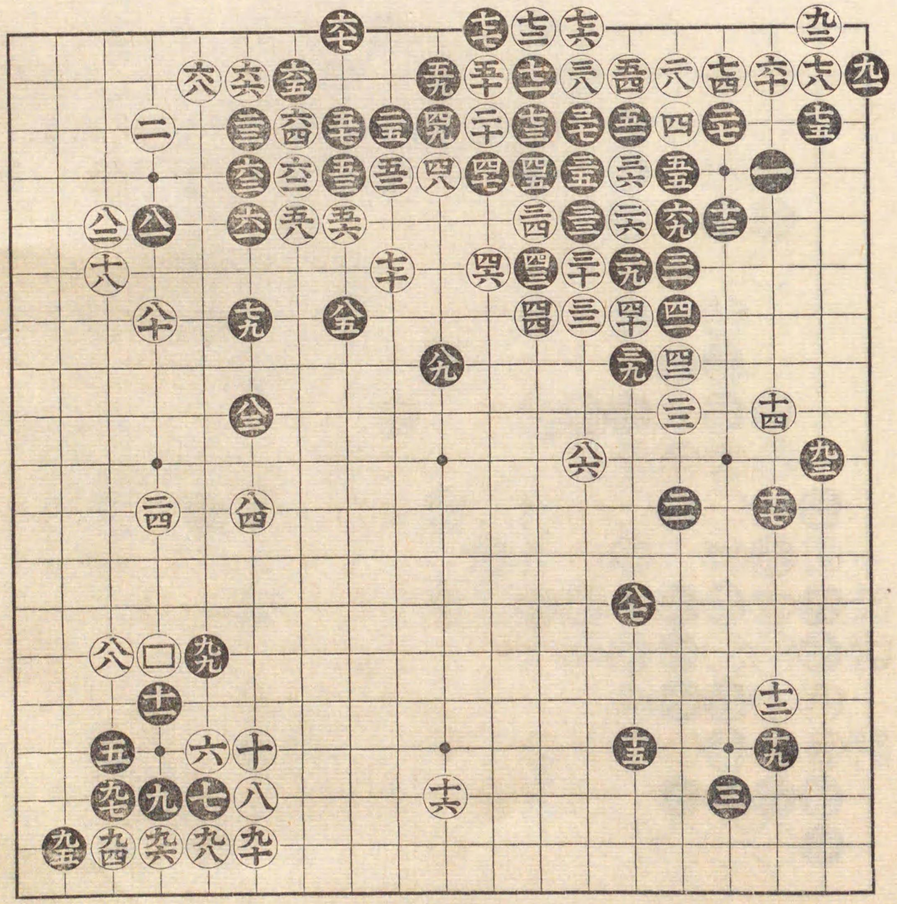

四拾六手迄

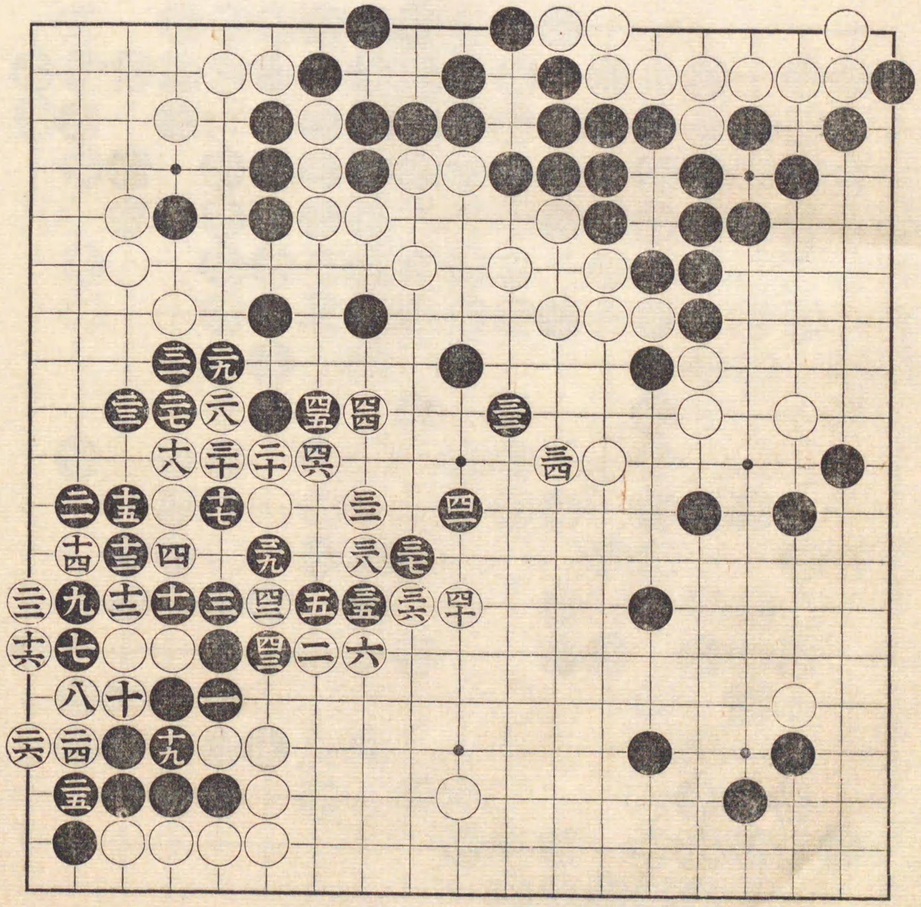

明治十三年七月十八日

中押勝

村瀬秀甫

先番

水谷縫次

百手迄

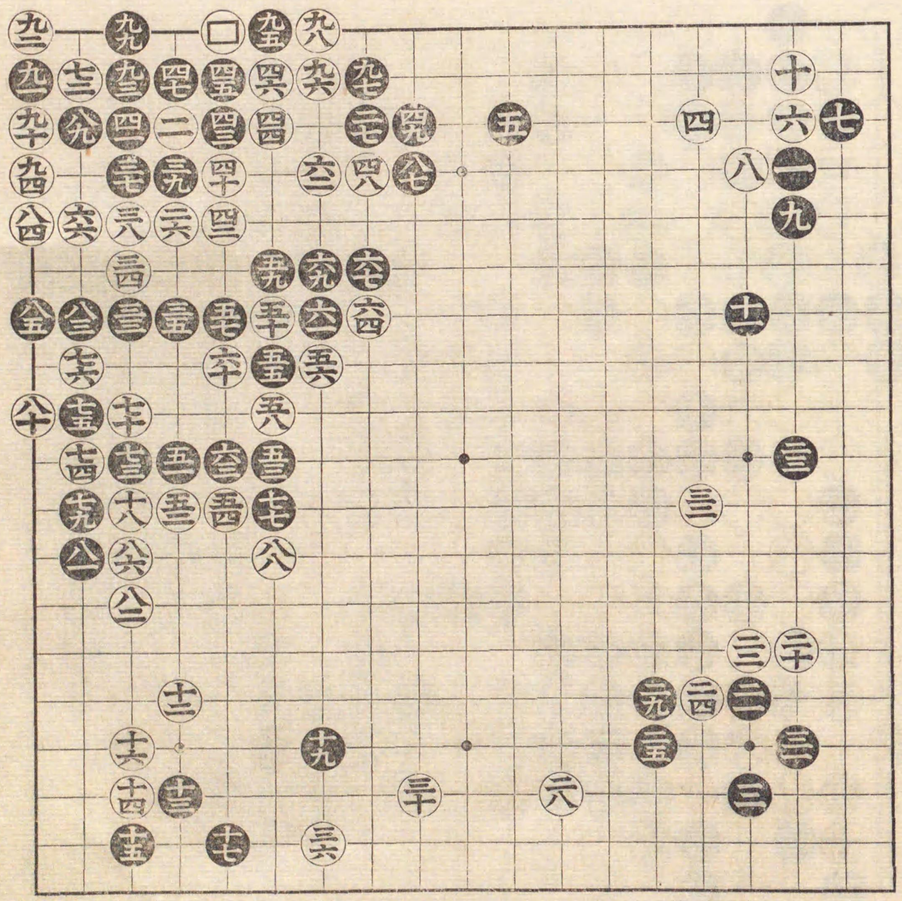

五 劫提
六 同
七 同
八 同

百二拾六手迄

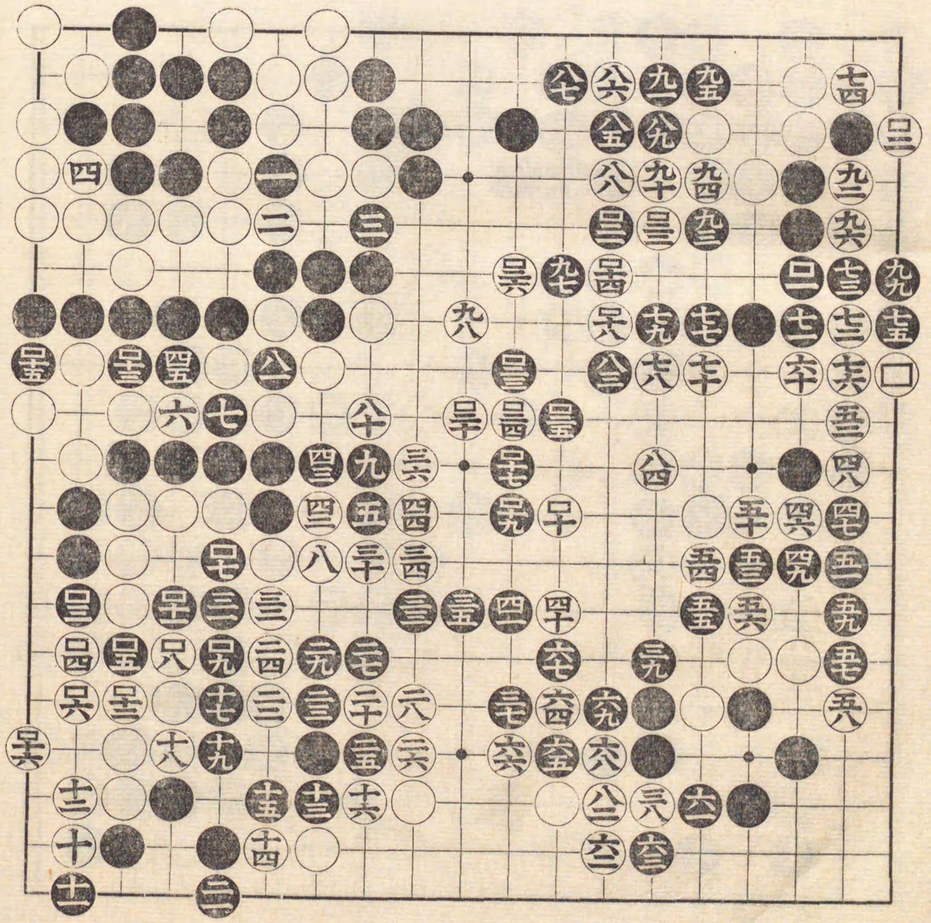

明治十三年八月十五日

十五目勝

村瀨秀甫 七段

先 **高橋周德** 五段

(七四) 劫提

(七九) 同

(八一) 劫粘

百手迄

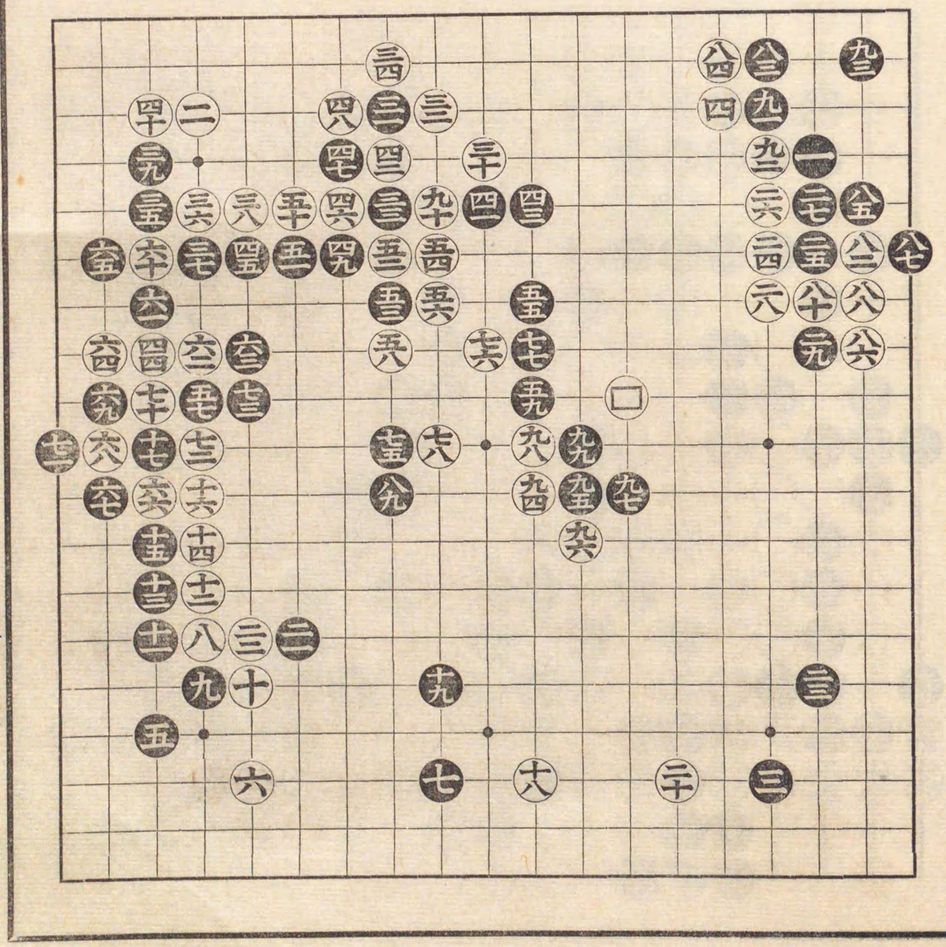

六拾六手迄

十五 劫提

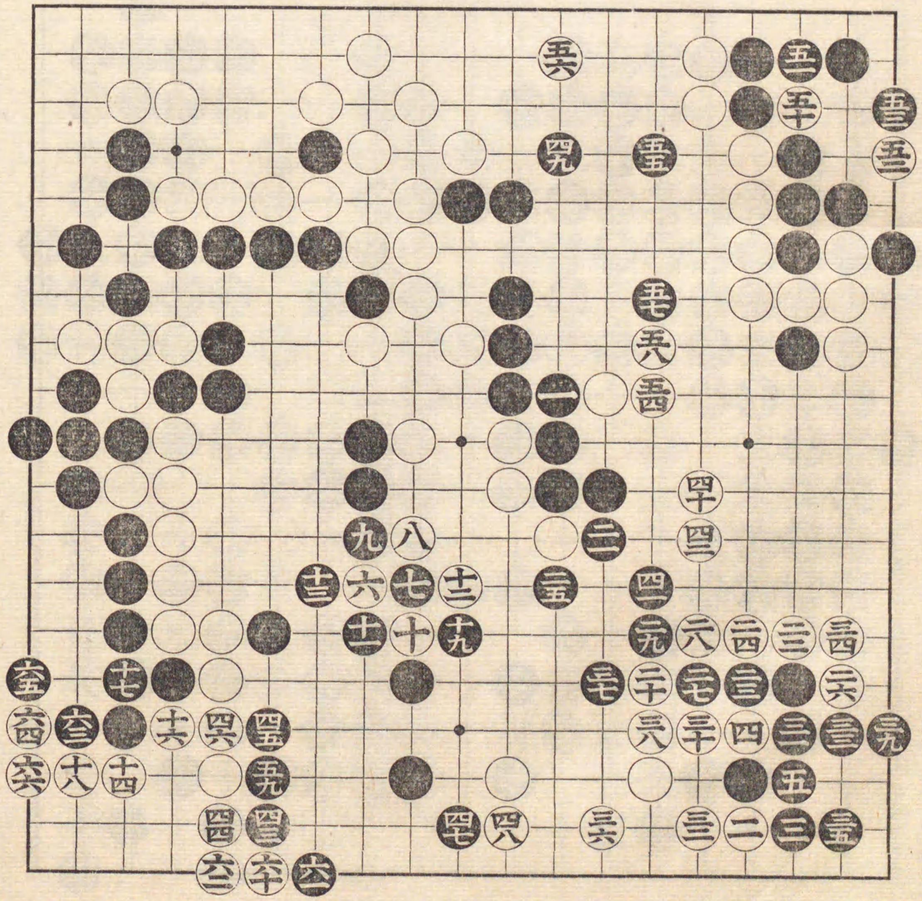

明治十三年九月十九日

持棋 二子 今井金江茂 三段

村瀨秀甫 七段

八七 粘

百手迄

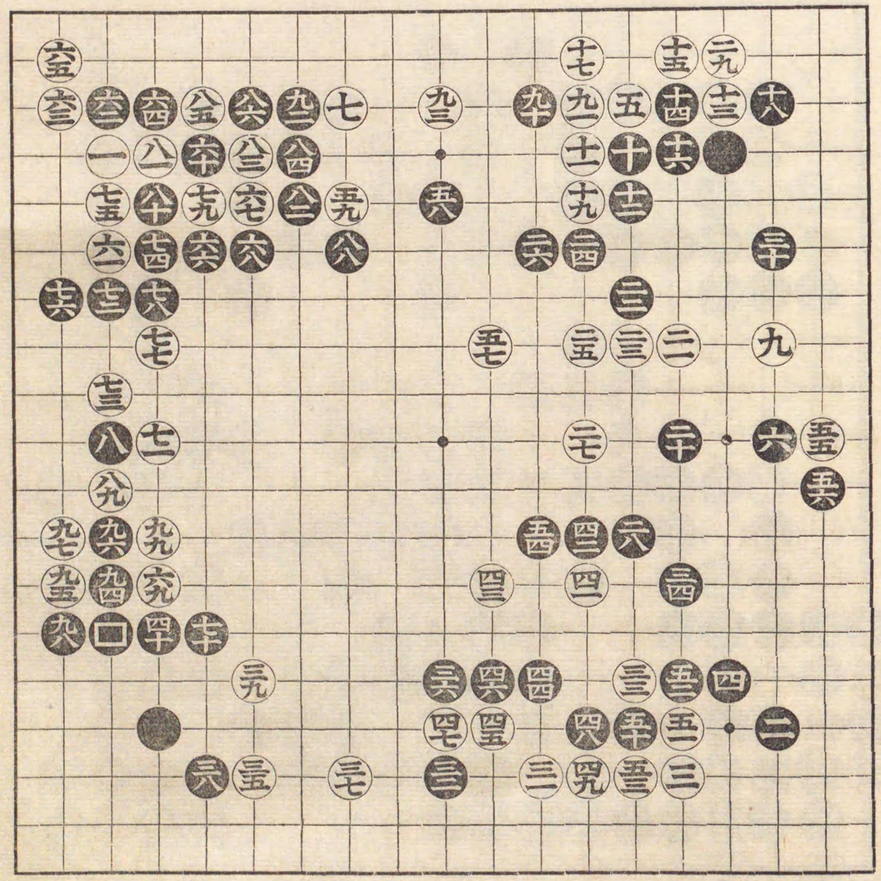

八拾四手迄

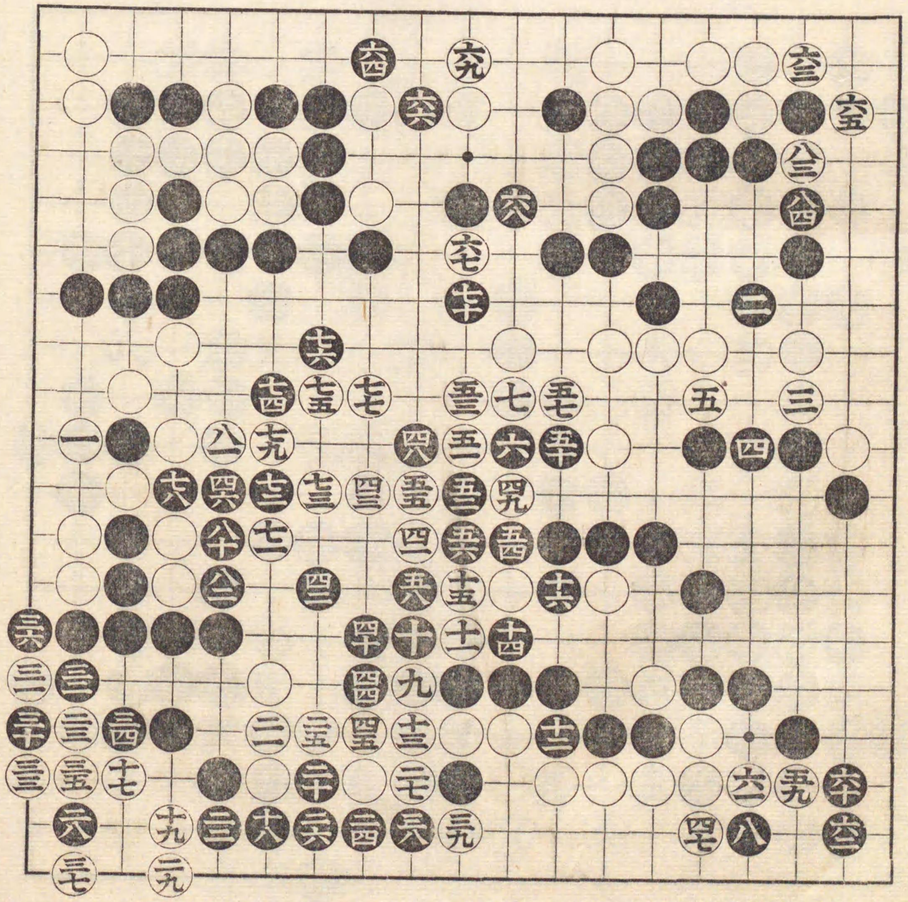

明治十三年十月十七日

村瀬秀甫

中押勝

先 小林鐵次郎

百手迄

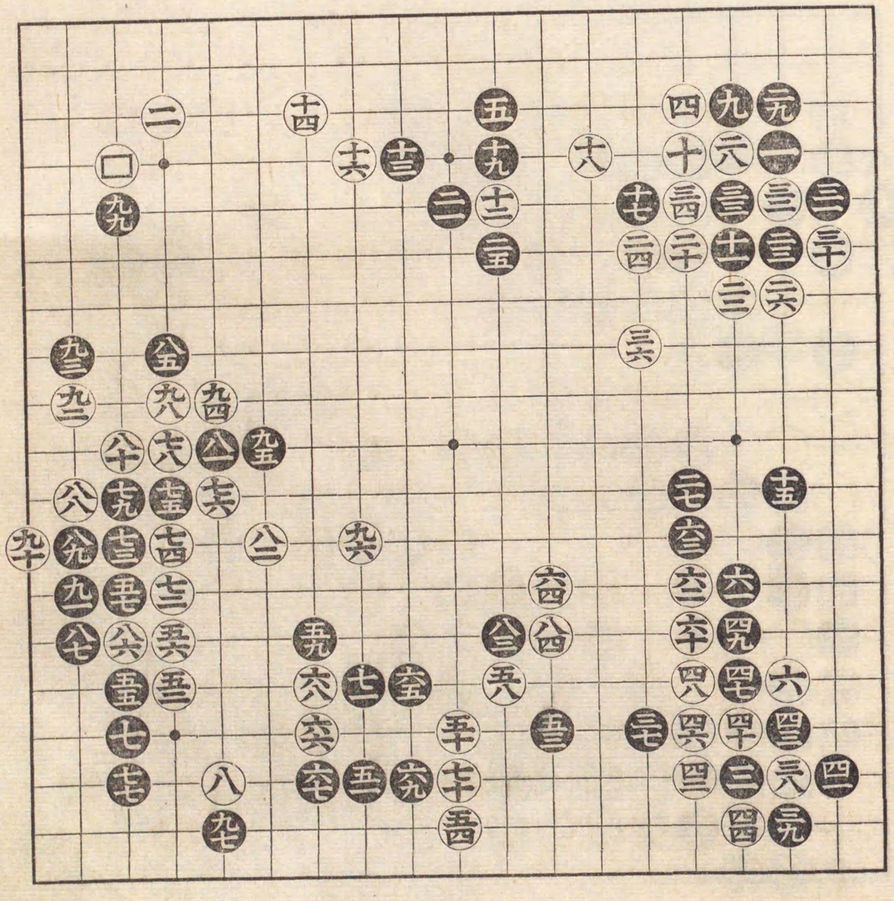

㊱ 劫提
㊲ 同
㊳ 六六ノ處劫提
㊴ 二二ノ處劫提

九拾七手迄

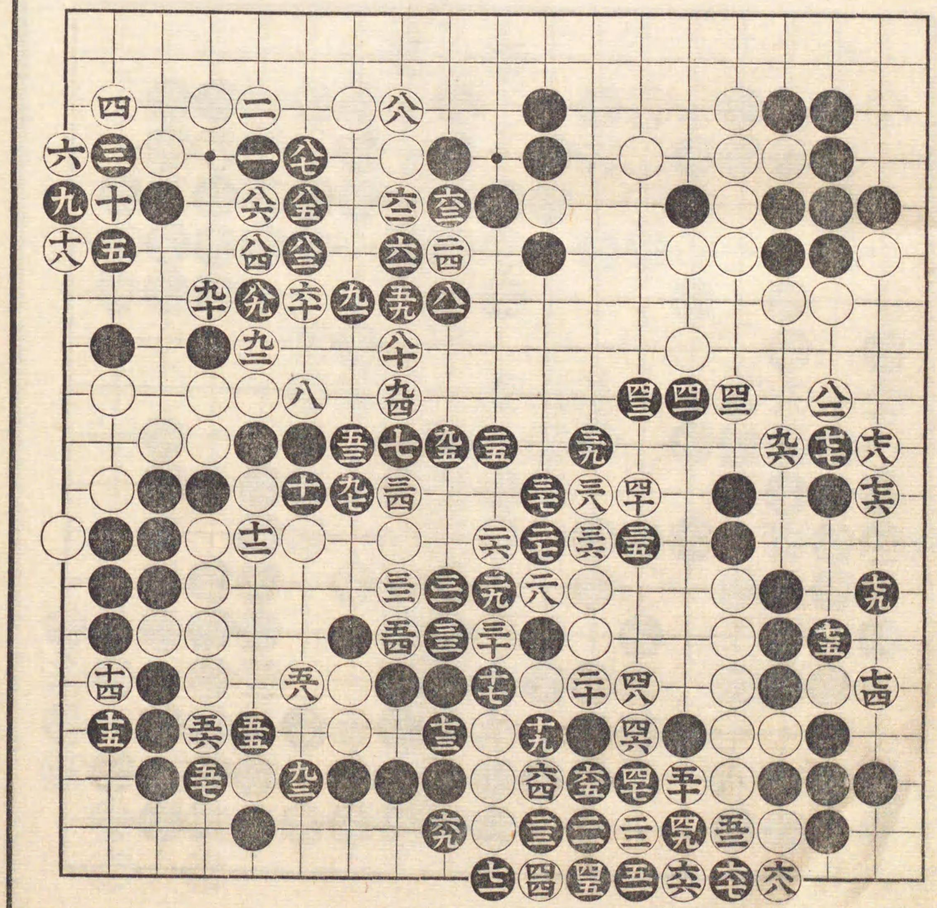

明治十三年十一月廿一日

中押勝 **村瀬秀甫**

二子 **林さの女**

㊴ 五八ノ處打カウ

百手迄

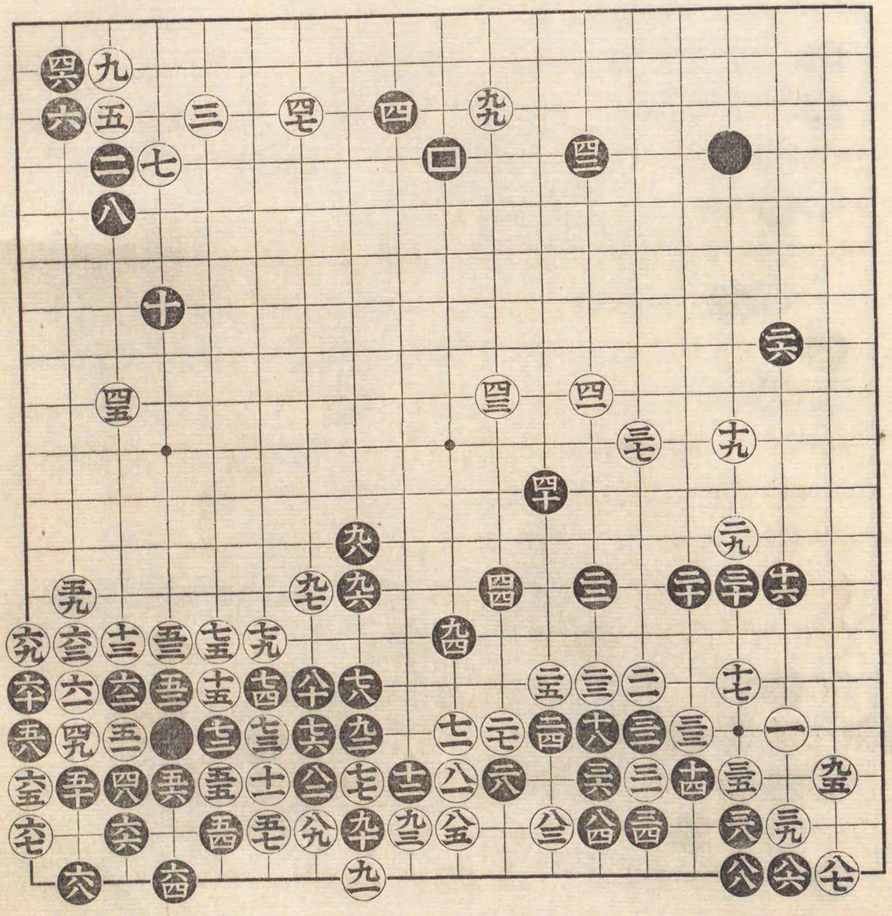

五拾九手迄

四二 劫提
四五 同
四六 同
五十 劫粘

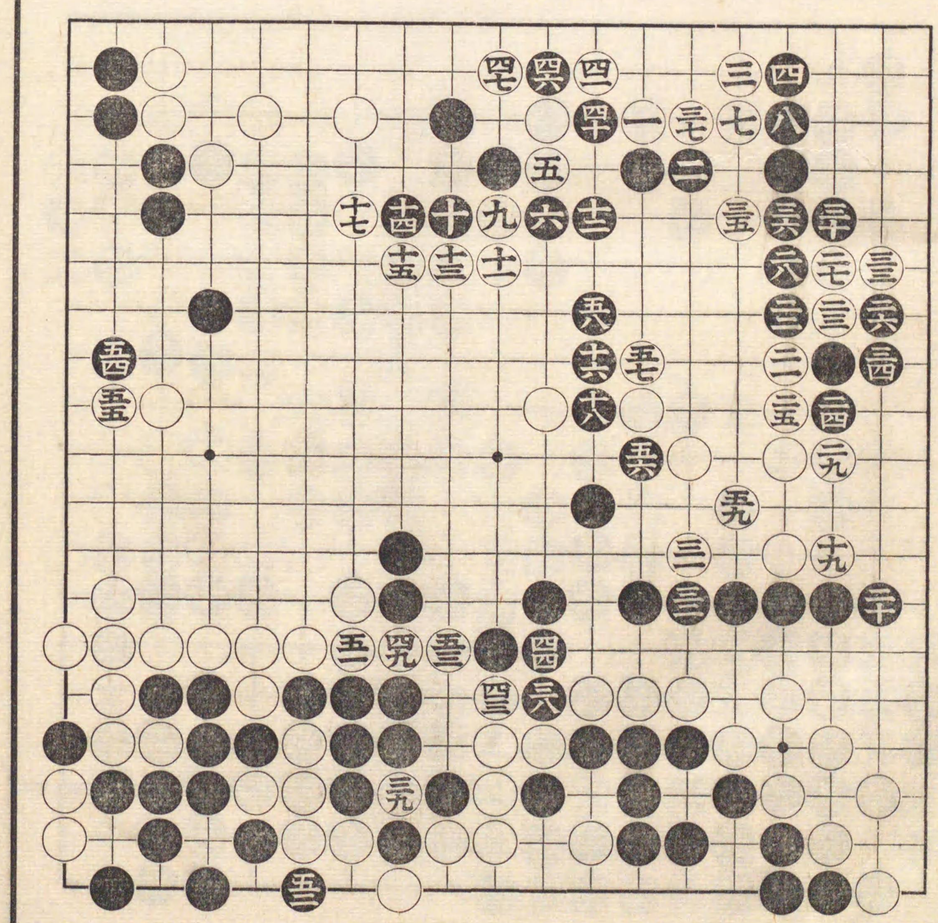

明治十三年十一月十七日
臨時手合

二子番 中押勝

村瀨秀甫

水谷縫次

百手迄

四 劫提

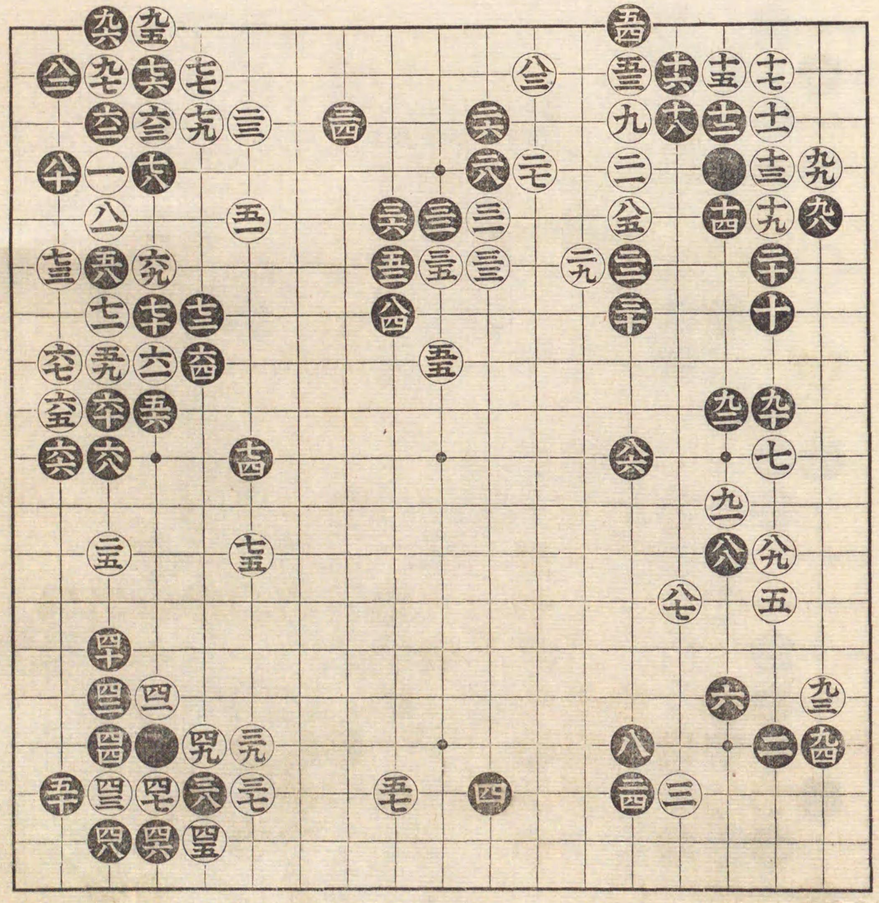

明治十三年十二月一日

十目勝　村瀬秀甫

先番　水谷縫次

百手迄

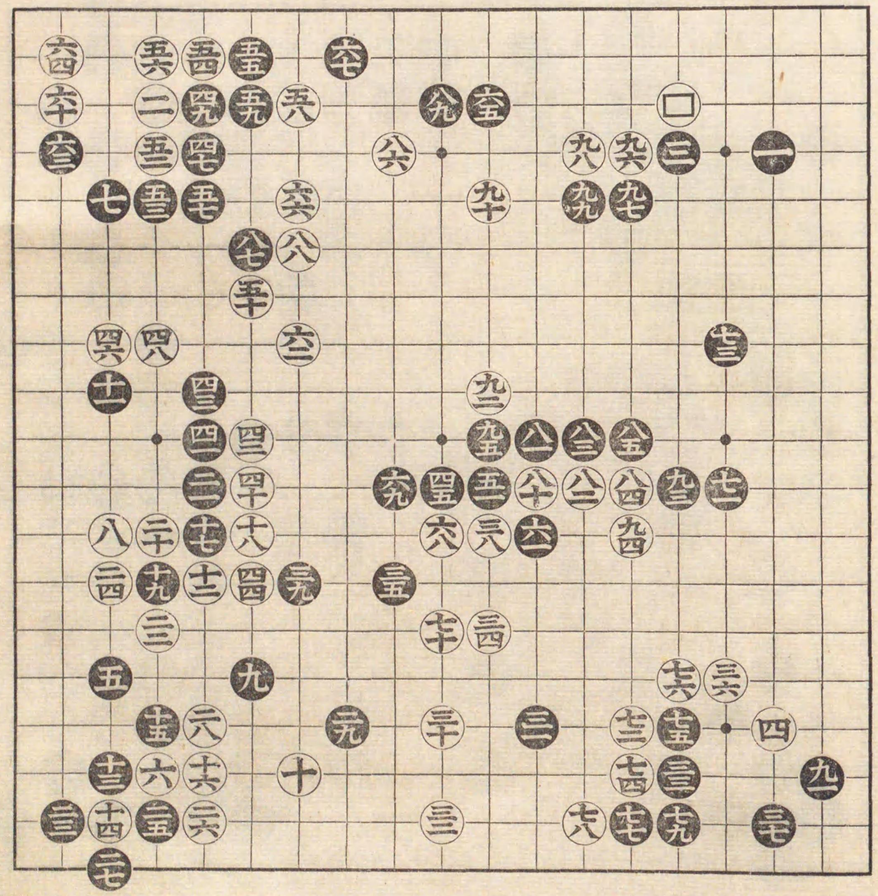

六 劫提
九 同
十四 同

八拾四手迄

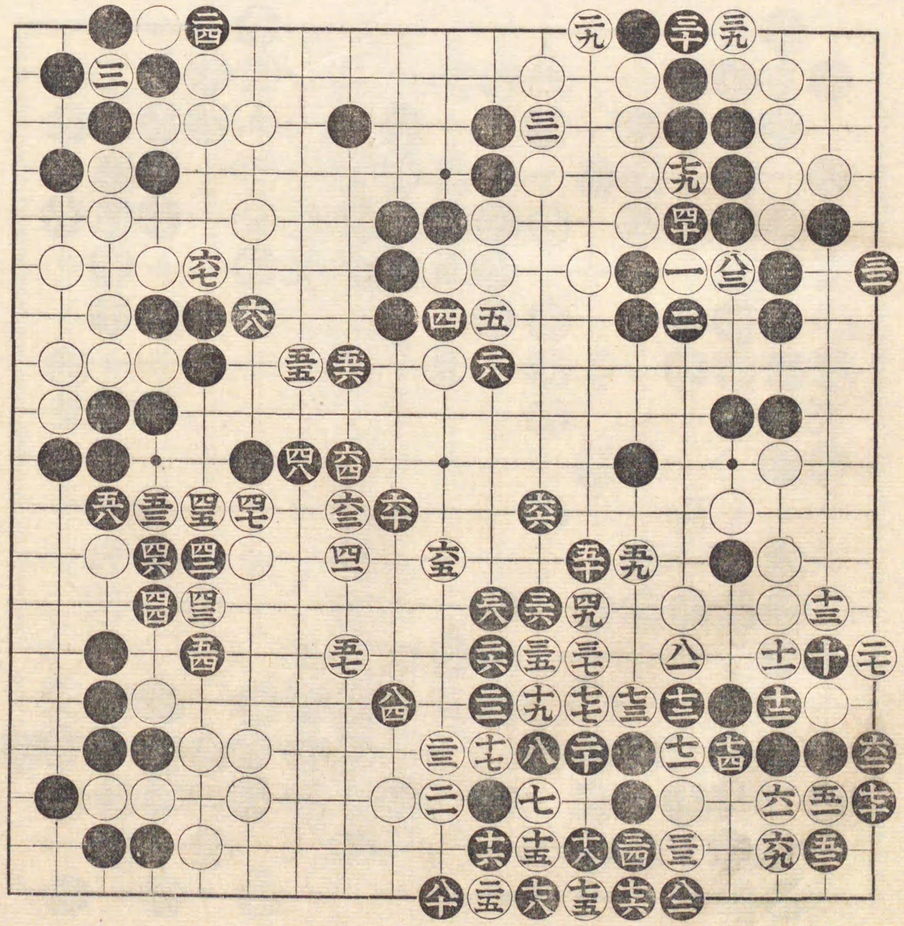

三拾六手迄

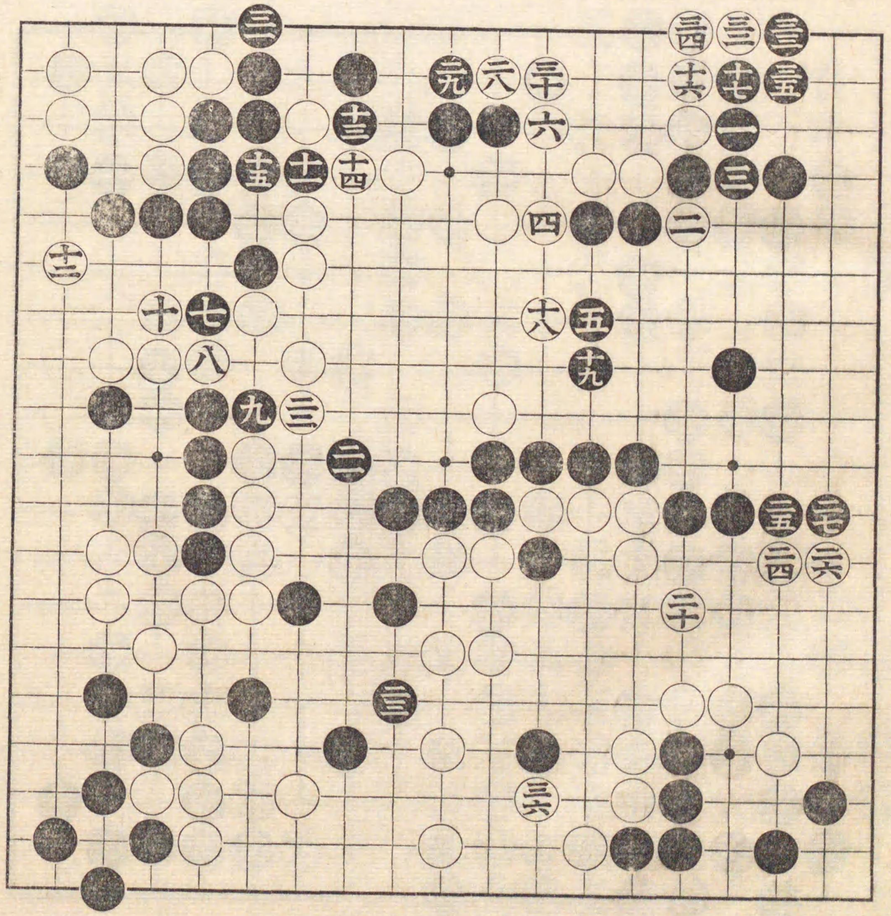

明治十三年十二月十二日

二目勝　村瀬秀甫

二子番　大澤銀次郎

百手迄

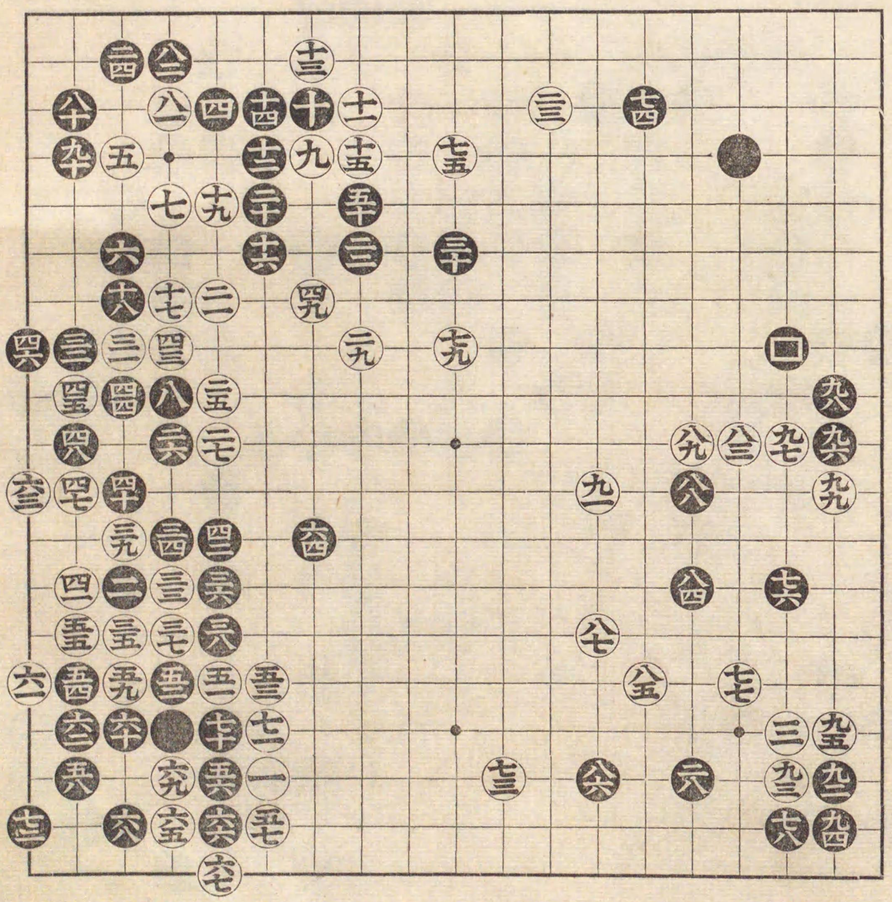

九六 二目提

口五 一目提
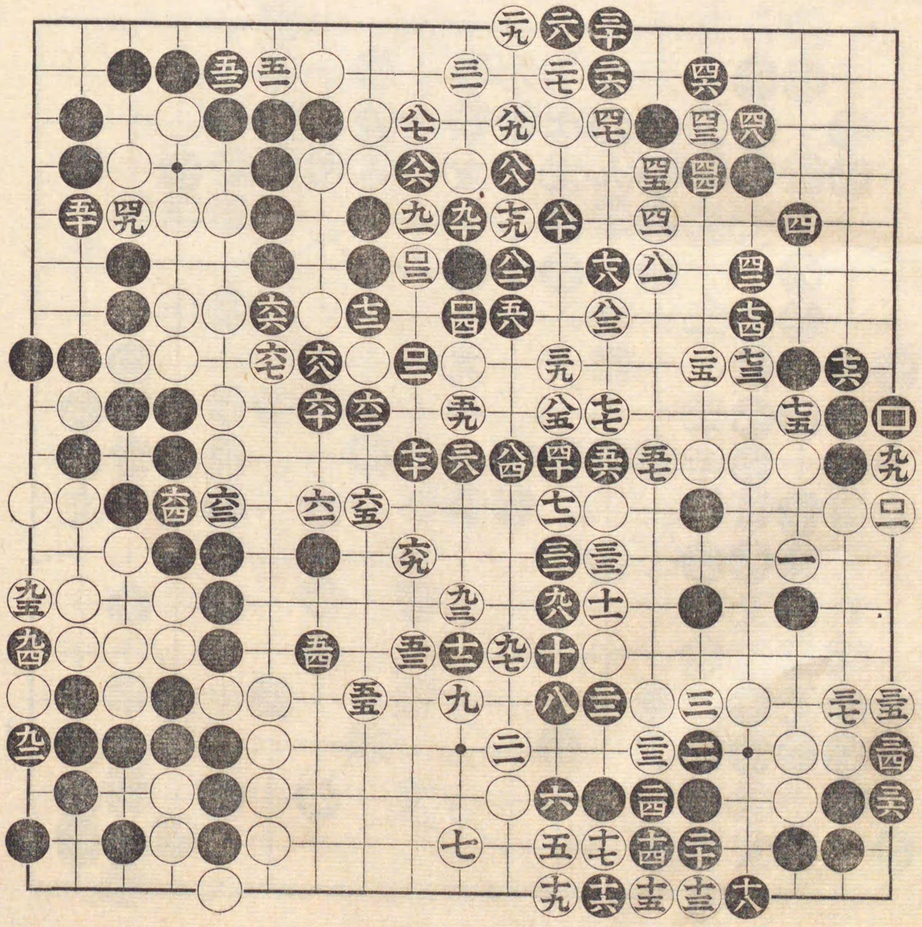
百五手迄