

第二六二

資本金積立金及出入金

臺灣銀行

年次	損益勘定				年次	債券				年次	金				
	總益金	損失金	純益金	配當金		債券金額	實價	債券金額	實價		正貨	兌換銀行券	切手手形	計	
三十八年	六〇,九一九	三三,一九三	二七,〇〇六	一七,〇〇〇	三十三	三〇〇,〇〇〇	三三,一九三	二七,〇〇六	一七,〇〇〇	三十三	三〇〇,〇〇〇	三三,一九三	二七,〇〇六	一七,〇〇〇	三十三
三十九年	八七,〇〇〇	四〇,〇〇〇	四七,〇〇〇	二〇,〇〇〇	三十四	三〇〇,〇〇〇	四〇,〇〇〇	四七,〇〇〇	二〇,〇〇〇	三十四	三〇〇,〇〇〇	四〇,〇〇〇	四七,〇〇〇	二〇,〇〇〇	三十四
四十年	一〇〇,〇〇〇	五〇,〇〇〇	五〇,〇〇〇	二五,〇〇〇	三十五年	三〇〇,〇〇〇	五〇,〇〇〇	五〇,〇〇〇	二五,〇〇〇	三十五年	三〇〇,〇〇〇	五〇,〇〇〇	五〇,〇〇〇	二五,〇〇〇	三十五年
四十一年	一〇〇,〇〇〇	五〇,〇〇〇	五〇,〇〇〇	二五,〇〇〇	三十六年	三〇〇,〇〇〇	五〇,〇〇〇	五〇,〇〇〇	二五,〇〇〇	三十六年	三〇〇,〇〇〇	五〇,〇〇〇	五〇,〇〇〇	二五,〇〇〇	三十六年
四十二年	一〇〇,〇〇〇	五〇,〇〇〇	五〇,〇〇〇	二五,〇〇〇	三十七年	三〇〇,〇〇〇	五〇,〇〇〇	五〇,〇〇〇	二五,〇〇〇	三十七年	三〇〇,〇〇〇	五〇,〇〇〇	五〇,〇〇〇	二五,〇〇〇	三十七年
年次	總益金	損失金	純益金	配當金	年次	債券金額	實價	債券金額	實價	年次	正貨	兌換銀行券	切手手形	計	
三十八年	六〇,九一九	三三,一九三	二七,〇〇六	一七,〇〇〇	三十三	三〇〇,〇〇〇	三三,一九三	二七,〇〇六	一七,〇〇〇	三十三	三〇〇,〇〇〇	三三,一九三	二七,〇〇六	一七,〇〇〇	三十三
三十九年	八七,〇〇〇	四〇,〇〇〇	四七,〇〇〇	二〇,〇〇〇	三十四	三〇〇,〇〇〇	四〇,〇〇〇	四七,〇〇〇	二〇,〇〇〇	三十四	三〇〇,〇〇〇	四〇,〇〇〇	四七,〇〇〇	二〇,〇〇〇	三十四
四十年	一〇〇,〇〇〇	五〇,〇〇〇	五〇,〇〇〇	二五,〇〇〇	三十五年	三〇〇,〇〇〇	五〇,〇〇〇	五〇,〇〇〇	二五,〇〇〇	三十五年	三〇〇,〇〇〇	五〇,〇〇〇	五〇,〇〇〇	二五,〇〇〇	三十五年
四十一年	一〇〇,〇〇〇	五〇,〇〇〇	五〇,〇〇〇	二五,〇〇〇	三十六年	三〇〇,〇〇〇	五〇,〇〇〇	五〇,〇〇〇	二五,〇〇〇	三十六年	三〇〇,〇〇〇	五〇,〇〇〇	五〇,〇〇〇	二五,〇〇〇	三十六年
四十二年	一〇〇,〇〇〇	五〇,〇〇〇	五〇,〇〇〇	二五,〇〇〇	三十七年	三〇〇,〇〇〇	五〇,〇〇〇	五〇,〇〇〇	二五,〇〇〇	三十七年	三〇〇,〇〇〇	五〇,〇〇〇	五〇,〇〇〇	二五,〇〇〇	三十七年

第二六〇

所有有價證券及金銀在高

各年末現在

年次	送金			手形			商為替			代金		
	各地へ向ケタルモノ	各地ヨリ受ケタルモノ	各地ヨリ受ケタルモノ	各地へ向ケタルモノ	各地ヨリ受ケタルモノ	各地ヨリ受ケタルモノ	當所	他	當所	他	當所	
三十四年												
三十五年												
三十六年												
三十七年												
三十八年												
三十九年												
四十年												
四十一年												
四十二年												

第二五九

為替取組高

各年末現在

年次	定期預ケ金		當座預ケ金		別段預ケ金		合計	
	總預ケ高	年末現在高	總預ケ高	年末現在高	總預ケ高	年末現在高	總預ケ高	年末現在高
三十三年	三〇〇,〇〇〇	三〇〇,〇〇〇	二二,九四八	二二,九四八	八三,〇〇〇	八三,〇〇〇	三〇〇,〇〇〇	三〇〇,〇〇〇
三十四年	九三,〇〇〇	九三,〇〇〇	三三,七四八	三三,七四八	一〇,〇〇〇	一〇,〇〇〇	九三,〇〇〇	九三,〇〇〇
三十五年	四〇,〇〇〇	四〇,〇〇〇	二七,八八八	二七,八八八	二,〇〇〇	二,〇〇〇	四〇,〇〇〇	四〇,〇〇〇
三十六年	七六,〇〇〇	七六,〇〇〇	三三,五二六	三三,五二六	一六,七九二	一六,七九二	七六,〇〇〇	七六,〇〇〇
三十七年	一〇〇,〇〇〇	一〇〇,〇〇〇	三三,七五八	三三,七五八	一七,〇〇〇	一七,〇〇〇	一〇〇,〇〇〇	一〇〇,〇〇〇
三十八年	四一,〇〇〇	四一,〇〇〇	二九,〇九三	二九,〇九三	一七,〇〇〇	一七,〇〇〇	四一,〇〇〇	四一,〇〇〇
三十九年	九三,〇〇〇	九三,〇〇〇	七九,八四九	七九,八四九	二二,三六〇	二二,三六〇	九三,〇〇〇	九三,〇〇〇
四十年	一六三,三三三	一六三,三三三	一〇,〇〇〇	一〇,〇〇〇	一六,九八八	一六,九八八	一六三,三三三	一六三,三三三
四十一年	一六三,三三三	一六三,三三三	一〇,〇〇〇	一〇,〇〇〇	一六,九八八	一六,九八八	一六三,三三三	一六三,三三三
四十二年	一六三,三三三	一六三,三三三	一〇,〇〇〇	一〇,〇〇〇	一六,九八八	一六,九八八	一六三,三三三	一六三,三三三

年次	政府借入金		借入金		合計		年次	政府借入金		借入金		合計	
	總借入高	現在高末	總借入高	現在高末	總借入高	現在高末		總借入高	現在高末	總借入高	現在高末	總借入高	現在高末
三十八年	11,000,000	11,000,000	11,000,000	11,000,000	22,000,000	22,000,000	三十九年	11,000,000	11,000,000	11,000,000	11,000,000	22,000,000	22,000,000
三十九年	11,000,000	11,000,000	11,000,000	11,000,000	22,000,000	22,000,000	四十年	11,000,000	11,000,000	11,000,000	11,000,000	22,000,000	22,000,000
四十年	11,000,000	11,000,000	11,000,000	11,000,000	22,000,000	22,000,000	四十一年	11,000,000	11,000,000	11,000,000	11,000,000	22,000,000	22,000,000
四十一年	11,000,000	11,000,000	11,000,000	11,000,000	22,000,000	22,000,000	四十二年	11,000,000	11,000,000	11,000,000	11,000,000	22,000,000	22,000,000
四十二年	11,000,000	11,000,000	11,000,000	11,000,000	22,000,000	22,000,000							

第六六 借入金

年次	政府預金		定期預金		當座及通知預金		小口當座及別段預金		預金手形		合計	
	總預高	年末現在高	總預高	年末現在高	總預高	年末現在高	總預高	年末現在高	總預高	年末現在高	總預高	年末現在高
三十三年	10,000,000	10,000,000	10,000,000	10,000,000	10,000,000	10,000,000	10,000,000	10,000,000	10,000,000	40,000,000	40,000,000	
三十四年	10,000,000	10,000,000	10,000,000	10,000,000	10,000,000	10,000,000	10,000,000	10,000,000	10,000,000	40,000,000	40,000,000	
三十五年	10,000,000	10,000,000	10,000,000	10,000,000	10,000,000	10,000,000	10,000,000	10,000,000	10,000,000	40,000,000	40,000,000	
三十六年	10,000,000	10,000,000	10,000,000	10,000,000	10,000,000	10,000,000	10,000,000	10,000,000	10,000,000	40,000,000	40,000,000	
三十七年	10,000,000	10,000,000	10,000,000	10,000,000	10,000,000	10,000,000	10,000,000	10,000,000	10,000,000	40,000,000	40,000,000	
三十八年	10,000,000	10,000,000	10,000,000	10,000,000	10,000,000	10,000,000	10,000,000	10,000,000	10,000,000	40,000,000	40,000,000	
三十九年	10,000,000	10,000,000	10,000,000	10,000,000	10,000,000	10,000,000	10,000,000	10,000,000	10,000,000	40,000,000	40,000,000	
四十年	10,000,000	10,000,000	10,000,000	10,000,000	10,000,000	10,000,000	10,000,000	10,000,000	10,000,000	40,000,000	40,000,000	
四十一年	10,000,000	10,000,000	10,000,000	10,000,000	10,000,000	10,000,000	10,000,000	10,000,000	10,000,000	40,000,000	40,000,000	
四十二年	10,000,000	10,000,000	10,000,000	10,000,000	10,000,000	10,000,000	10,000,000	10,000,000	10,000,000	40,000,000	40,000,000	

第六五 預金

本表中央印ナ附シタルハ金貨及金地金ニシテ内書ナリ

年次	正貨準備		保證準備		合計		年次	正貨準備		保證準備		合計	
	總預高	年末現在高	總預高	年末現在高	總預高	年末現在高		總預高	年末現在高	總預高	年末現在高	總預高	年末現在高
三十八年	10,000,000	10,000,000	10,000,000	10,000,000	20,000,000	20,000,000	三十九年	10,000,000	10,000,000	10,000,000	10,000,000	20,000,000	20,000,000
三十九年	10,000,000	10,000,000	10,000,000	10,000,000	20,000,000	20,000,000	四十年	10,000,000	10,000,000	10,000,000	10,000,000	20,000,000	20,000,000
四十年	10,000,000	10,000,000	10,000,000	10,000,000	20,000,000	20,000,000	四十一年	10,000,000	10,000,000	10,000,000	10,000,000	20,000,000	20,000,000
四十一年	10,000,000	10,000,000	10,000,000	10,000,000	20,000,000	20,000,000	四十二年	10,000,000	10,000,000	10,000,000	10,000,000	20,000,000	20,000,000
四十二年	10,000,000	10,000,000	10,000,000	10,000,000	20,000,000	20,000,000							

第六四 兌換銀行券準備高

年次	前年越前		發行高		合計		年次	前年越前		發行高		合計	
	總預高	年末現在高	總預高	年末現在高	總預高	年末現在高		總預高	年末現在高	總預高	年末現在高	總預高	年末現在高
三十八年	10,000,000	10,000,000	10,000,000	10,000,000	20,000,000	20,000,000	三十九年	10,000,000	10,000,000	10,000,000	10,000,000	20,000,000	20,000,000
三十九年	10,000,000	10,000,000	10,000,000	10,000,000	20,000,000	20,000,000	四十年	10,000,000	10,000,000	10,000,000	10,000,000	20,000,000	20,000,000
四十年	10,000,000	10,000,000	10,000,000	10,000,000	20,000,000	20,000,000	四十一年	10,000,000	10,000,000	10,000,000	10,000,000	20,000,000	20,000,000
四十一年	10,000,000	10,000,000	10,000,000	10,000,000	20,000,000	20,000,000	四十二年	10,000,000	10,000,000	10,000,000	10,000,000	20,000,000	20,000,000
四十二年	10,000,000	10,000,000	10,000,000	10,000,000	20,000,000	20,000,000							

第六三 兌換銀行券發行高及還收高

年次	資本金		拂込資本金		積立金		年次	資本金		拂込資本金		積立金	
	總預高	年末現在高	總預高	年末現在高	總預高	年末現在高		總預高	年末現在高	總預高	年末現在高	總預高	年末現在高
三十八年	10,000,000	10,000,000	10,000,000	10,000,000	10,000,000	10,000,000	三十九年	10,000,000	10,000,000	10,000,000	10,000,000	10,000,000	10,000,000
三十九年	10,000,000	10,000,000	10,000,000	10,000,000	10,000,000	10,000,000	四十年	10,000,000	10,000,000	10,000,000	10,000,000	10,000,000	10,000,000
四十年	10,000,000	10,000,000	10,000,000	10,000,000	10,000,000	10,000,000	四十一年	10,000,000	10,000,000	10,000,000	10,000,000	10,000,000	10,000,000
四十一年	10,000,000	10,000,000	10,000,000	10,000,000	10,000,000	10,000,000	四十二年	10,000,000	10,000,000	10,000,000	10,000,000	10,000,000	10,000,000
四十二年	10,000,000	10,000,000	10,000,000	10,000,000	10,000,000	10,000,000							



年次	國債		正貨		兌換銀行券		切手、手形		外國貨幣		合計		地金		外國貨幣		合計	
	券面金額	實價	正貨	兌換銀行券	切手、手形	外國貨幣	合計	地金	銀地金	外國貨幣	合計	地金	銀地金	外國貨幣	合計			
三十三年	二,四六八,四〇〇	二,二二五,三〇〇	一,九四七,七〇〇	三,三三〇,九〇〇	二,一八五,五〇〇	—	二,〇〇〇,〇〇〇	—	—	—	二,〇〇〇,〇〇〇	—	—	—	—	—	—	—
三十四年	二,四六八,四〇〇	二,二二五,三〇〇	一,九四七,七〇〇	三,三三〇,九〇〇	二,一八五,五〇〇	—	二,〇〇〇,〇〇〇	—	—	—	二,〇〇〇,〇〇〇	—	—	—	—	—	—	—
三十五年	二,四六八,四〇〇	二,二二五,三〇〇	一,九四七,七〇〇	三,三三〇,九〇〇	二,一八五,五〇〇	—	二,〇〇〇,〇〇〇	—	—	—	二,〇〇〇,〇〇〇	—	—	—	—	—	—	—
三十六年	二,四六八,四〇〇	二,二二五,三〇〇	一,九四七,七〇〇	三,三三〇,九〇〇	二,一八五,五〇〇	—	二,〇〇〇,〇〇〇	—	—	—	二,〇〇〇,〇〇〇	—	—	—	—	—	—	—
三十七年	二,四六八,四〇〇	二,二二五,三〇〇	一,九四七,七〇〇	三,三三〇,九〇〇	二,一八五,五〇〇	—	二,〇〇〇,〇〇〇	—	—	—	二,〇〇〇,〇〇〇	—	—	—	—	—	—	—
三十八年	二,四六八,四〇〇	二,二二五,三〇〇	一,九四七,七〇〇	三,三三〇,九〇〇	二,一八五,五〇〇	—	二,〇〇〇,〇〇〇	—	—	—	二,〇〇〇,〇〇〇	—	—	—	—	—	—	—
三十九年	二,四六八,四〇〇	二,二二五,三〇〇	一,九四七,七〇〇	三,三三〇,九〇〇	二,一八五,五〇〇	—	二,〇〇〇,〇〇〇	—	—	—	二,〇〇〇,〇〇〇	—	—	—	—	—	—	—
四十年	二,四六八,四〇〇	二,二二五,三〇〇	一,九四七,七〇〇	三,三三〇,九〇〇	二,一八五,五〇〇	—	二,〇〇〇,〇〇〇	—	—	—	二,〇〇〇,〇〇〇	—	—	—	—	—	—	—
四十一年	二,四六八,四〇〇	二,二二五,三〇〇	一,九四七,七〇〇	三,三三〇,九〇〇	二,一八五,五〇〇	—	二,〇〇〇,〇〇〇	—	—	—	二,〇〇〇,〇〇〇	—	—	—	—	—	—	—

第七一 損益勘定

年次	總益金		損失金		純益金		配當金	
	總益金	損失金	損失金	純益金	配當金	純益金	配當金	
三十八年	一,〇〇〇,〇〇〇	—	—	一,〇〇〇,〇〇〇	—	一,〇〇〇,〇〇〇	—	
三十九年	一,〇〇〇,〇〇〇	—	—	一,〇〇〇,〇〇〇	—	一,〇〇〇,〇〇〇	—	
四十年	一,〇〇〇,〇〇〇	—	—	一,〇〇〇,〇〇〇	—	一,〇〇〇,〇〇〇	—	
四十一年	一,〇〇〇,〇〇〇	—	—	一,〇〇〇,〇〇〇	—	一,〇〇〇,〇〇〇	—	
四十二年	一,〇〇〇,〇〇〇	—	—	一,〇〇〇,〇〇〇	—	一,〇〇〇,〇〇〇	—	

第七二 日本興業銀行 資本金積立金及出入金

年次	資本金		拂込資本金		積立金		入金		出金	
	資本金	拂込資本金	積立金	入金	出金	資本金	拂込資本金	積立金	入金	出金
三十九年	一,〇〇〇,〇〇〇	—	—	—	—	一,〇〇〇,〇〇〇	—	—	—	—
四十年	一,〇〇〇,〇〇〇	—	—	—	—	一,〇〇〇,〇〇〇	—	—	—	—
四十一年	一,〇〇〇,〇〇〇	—	—	—	—	一,〇〇〇,〇〇〇	—	—	—	—
四十二年	一,〇〇〇,〇〇〇	—	—	—	—	一,〇〇〇,〇〇〇	—	—	—	—

第七三 興業債券發行高及還收高

年次	前年越過		發行高		計還收高	
	前年越過	發行高	計還收高	前年越過	發行高	計還收高
三十九年	—	—	—	—	—	—
四十年	—	—	—	—	—	—
四十一年	—	—	—	—	—	—
四十二年	—	—	—	—	—	—

第七四 預金及借入金

年次	定期預金		當座預金及預金手形		特別當座及別段預金		國債元利金		合計		借入金	
	總預高	年末現在高	總預高	年末現在高	總預高	年末現在高	總預高	年末現在高	總預高	年末現在高	總借入高	年末現在高
三十七年	—	—	—	—	—	—	—	—	—	—	—	—
三十八年	—	—	—	—	—	—	—	—	—	—	—	—
三十九年	—	—	—	—	—	—	—	—	—	—	—	—
四十年	—	—	—	—	—	—	—	—	—	—	—	—
四十一年	—	—	—	—	—	—	—	—	—	—	—	—
四十二年	—	—	—	—	—	—	—	—	—	—	—	—

年次	定期預金		當座預金及預金手形		特別當座及別段預金		國債元利金		合計		借入金	
	總預高	年末現在高	總預高	年末現在高	總預高	年末現在高	總預高	年末現在高	總預高	年末現在高	總借入高	年末現在高
三十五年	1,666,000	566,000	7,310,000	1,046,000	5,000,000	500,000	—	—	8,826,000	1,592,000	1,700,000	—
三十六年	1,550,000	975,000	6,990,000	625,000	5,000,000	500,000	—	—	10,505,000	1,500,000	1,500,000	—
三十七年	1,666,000	1,000,000	7,310,000	1,046,000	5,000,000	500,000	—	—	11,666,000	1,592,000	1,592,000	—
三十八年	1,666,000	1,000,000	7,310,000	1,046,000	5,000,000	500,000	—	—	11,666,000	1,592,000	1,592,000	—
三十九年	1,666,000	1,000,000	7,310,000	1,046,000	5,000,000	500,000	—	—	11,666,000	1,592,000	1,592,000	—
四十年	1,666,000	1,000,000	7,310,000	1,046,000	5,000,000	500,000	—	—	11,666,000	1,592,000	1,592,000	—
四十一年	1,666,000	1,000,000	7,310,000	1,046,000	5,000,000	500,000	—	—	11,666,000	1,592,000	1,592,000	—
四十二年	1,666,000	1,000,000	7,310,000	1,046,000	5,000,000	500,000	—	—	11,666,000	1,592,000	1,592,000	—
合計	15,000,000	8,000,000	60,000,000	8,000,000	40,000,000	4,000,000	—	—	110,000,000	15,000,000	15,000,000	—

第七五 信託金

年次	信託資金		信託募集金		信託取立金		信託立替金		合計	
	總受入高	年末現在高	總受入高	年末現在高	總受入高	年末現在高	總受入高	年末現在高	總受入高	年末現在高
三十五年	9,187	1,000	—	—	—	—	—	—	9,187	1,000
三十六年	13,983	1,180	—	—	—	—	—	—	13,983	1,180
三十七年	30,236	2,211	—	—	—	—	—	—	30,236	2,211
三十八年	17,150	1,230	—	—	—	—	—	—	17,150	1,230
三十九年	17,150	1,230	—	—	—	—	—	—	17,150	1,230
四十年	17,150	1,230	—	—	—	—	—	—	17,150	1,230
四十一年	17,150	1,230	—	—	—	—	—	—	17,150	1,230
四十二年	17,150	1,230	—	—	—	—	—	—	17,150	1,230
合計	110,000	8,000	—	—	—	—	—	—	110,000	8,000

第七六 貸付金及預ヶ金

年次	貸付金		付金		預ヶ金		合計	
	總貸付高	年末現在高	總貸付高	年末現在高	總貸付高	年末現在高	總貸付高	年末現在高
四十一年	1,875,000	1,875,000	—	—	—	—	1,875,000	1,875,000
四十二年	2,325,000	2,325,000	—	—	—	—	2,325,000	2,325,000
四十二年	2,325,000	2,325,000	—	—	—	—	2,325,000	2,325,000
合計	4,200,000	4,200,000	—	—	—	—	4,200,000	4,200,000

年次	總貸付高	年末現在高	總貸付高	年末現在高
三十五年	10,000,000	10,000,000	—	—
三十六年	10,000,000	10,000,000	—	—
三十七年	10,000,000	10,000,000	—	—
三十八年	10,000,000	10,000,000	—	—
三十九年	10,000,000	10,000,000	—	—
合計	50,000,000	50,000,000	—	—

第七七 手形割引高

年次	總割引高	年末現在高	年次	總割引高	年末現在高
四十一年	2,779,937	—	三十八年	3,000,000	—
四十二年	2,608,695	—	三十九年	3,000,000	—
合計	5,388,632	—	合計	6,000,000	—

第七八 所有有價證券及金銀在高

年次	國債		社債		合計		正貨		兌換銀行券		切手手形		合計	
	券面金額	實價	券面金額	實價	券面金額	實價	實價	實價	實價	實價	實價	實價	實價	實價
三十五年	1,166,670	1,166,670	—	—	1,166,670	1,166,670	—	—	—	—	—	—	—	1,166,670
三十六年	1,685,000	1,685,000	—	—	1,685,000	1,685,000	—	—	—	—	—	—	—	3,351,670
三十七年	3,495,718	3,495,718	—	—	3,495,718	3,495,718	—	—	—	—	—	—	—	6,847,388
三十八年	3,495,718	3,495,718	—	—	3,495,718	3,495,718	—	—	—	—	—	—	—	10,343,106
三十九年	3,495,718	3,495,718	—	—	3,495,718	3,495,718	—	—	—	—	—	—	—	13,838,824
四十年	3,495,718	3,495,718	—	—	3,495,718	3,495,718	—	—	—	—	—	—	—	17,334,542
四十二年	7,000,000	7,000,000	—	—	7,000,000	7,000,000	—	—	—	—	—	—	—	24,334,542
合計	24,334,542	24,334,542	—	—	24,334,542	24,334,542	—	—	—	—	—	—	—	24,334,542

本表中印ナ附シタルハ地方債×印ナ附シタルハ大藏省證券ナリ

第二七九 損益勘定

年次	總益金	損失金	純益金	配當金	年次	總益金	損失金	純益金	配當金
三十九年	三,四〇五,五五五	二,二三八,五三三	一,一六七,〇二三	八八一,九五〇	三十五年	三,〇〇〇,〇〇〇	三〇〇,〇〇〇	二,七〇〇,〇〇〇	二〇〇,〇〇〇
四十年	三,七四六,八〇〇	一,一〇〇,一七三	二,六四六,六二七	一,一〇〇,〇〇〇	三十六年	三,〇〇〇,〇〇〇	一,〇〇〇,〇〇〇	二,〇〇〇,〇〇〇	一,〇〇〇,〇〇〇
四十一年	三,五〇八,七七一	一,七三九,八九一	一,七六八,八二二	一,三〇〇,〇〇〇	三十七年	三,〇〇〇,〇〇〇	一,〇〇〇,〇〇〇	二,〇〇〇,〇〇〇	一,〇〇〇,〇〇〇
四十二年	四,三〇〇,九四〇	二,五七三,三三六	一,七二七,六〇四	一,三〇〇,〇〇〇	三十八年	三,〇〇〇,〇〇〇	一,〇〇〇,〇〇〇	二,〇〇〇,〇〇〇	一,〇〇〇,〇〇〇

普通銀行

第二八〇 行數資本金積立金及出入金

年次	本店	支店出張所	資本金	拂込資本金	積立金	入金	出金
三十九年	一,八〇〇,〇〇〇	一,三〇〇,〇〇〇	三,一〇〇,〇〇〇	三,一〇〇,〇〇〇	九三,七四三,九三三	一,八八〇,〇〇〇	一,六〇〇,〇〇〇
四十年	一,八〇〇,〇〇〇	一,三〇〇,〇〇〇	三,一〇〇,〇〇〇	三,一〇〇,〇〇〇	九三,七四三,九三三	一,八八〇,〇〇〇	一,六〇〇,〇〇〇
四十一年	一,八〇〇,〇〇〇	一,三〇〇,〇〇〇	三,一〇〇,〇〇〇	三,一〇〇,〇〇〇	九三,七四三,九三三	一,八八〇,〇〇〇	一,六〇〇,〇〇〇
四十二年	一,八〇〇,〇〇〇	一,三〇〇,〇〇〇	三,一〇〇,〇〇〇	三,一〇〇,〇〇〇	九三,七四三,九三三	一,八八〇,〇〇〇	一,六〇〇,〇〇〇

第二八一 預金

年次	官公預金	定期預金	當座預金	小口當座及別段預金	其他預金	合計
三十九年	一,六〇〇,〇〇〇	一,二〇〇,〇〇〇	一,〇〇〇,〇〇〇	一,〇〇〇,〇〇〇	一,〇〇〇,〇〇〇	五,八〇〇,〇〇〇
四十年	一,六〇〇,〇〇〇	一,二〇〇,〇〇〇	一,〇〇〇,〇〇〇	一,〇〇〇,〇〇〇	一,〇〇〇,〇〇〇	五,八〇〇,〇〇〇
四十一年	一,六〇〇,〇〇〇	一,二〇〇,〇〇〇	一,〇〇〇,〇〇〇	一,〇〇〇,〇〇〇	一,〇〇〇,〇〇〇	五,八〇〇,〇〇〇
四十二年	一,六〇〇,〇〇〇	一,二〇〇,〇〇〇	一,〇〇〇,〇〇〇	一,〇〇〇,〇〇〇	一,〇〇〇,〇〇〇	五,八〇〇,〇〇〇

本表中四十年ヨリ三十七年迄ノ當座預金ニハ小口當座預金ヲ含ム

第二八二 貸出金

年次	定期貸付金	當座預金	合計
三十九年	一,八〇〇,〇〇〇	一,〇〇〇,〇〇〇	二,八〇〇,〇〇〇
四十年	一,八〇〇,〇〇〇	一,〇〇〇,〇〇〇	二,八〇〇,〇〇〇
四十一年	一,八〇〇,〇〇〇	一,〇〇〇,〇〇〇	二,八〇〇,〇〇〇
四十二年	一,八〇〇,〇〇〇	一,〇〇〇,〇〇〇	二,八〇〇,〇〇〇

本表申印ナ附シタルハ英貨公債ニシテ磅ナリ又×印ナ附シタルハ臺灣銀行ノ銀行券ニシテ共ニ外書ナリ

年次	國債及地方債		株		券		社債		債券		合計	
	券面金額	實價	券面金額	實價	券面金額	實價	券面金額	實價	券面金額	實價	券面金額	實價
三十四年	58,878,760	50,000,000	3,000,000	3,000,000	10,000,000	8,000,000	10,000,000	8,000,000	10,000,000	8,000,000	30,000,000	24,000,000
三十五年	66,133,713	55,000,000	3,000,000	3,000,000	10,000,000	8,000,000	10,000,000	8,000,000	10,000,000	8,000,000	30,000,000	24,000,000
三十六年	67,333,713	56,000,000	3,000,000	3,000,000	10,000,000	8,000,000	10,000,000	8,000,000	10,000,000	8,000,000	30,000,000	24,000,000
三十七年	81,333,713	70,000,000	3,000,000	3,000,000	10,000,000	8,000,000	10,000,000	8,000,000	10,000,000	8,000,000	30,000,000	24,000,000
三十八年	100,333,713	85,000,000	3,000,000	3,000,000	10,000,000	8,000,000	10,000,000	8,000,000	10,000,000	8,000,000	30,000,000	24,000,000
三十九年	110,333,713	95,000,000	3,000,000	3,000,000	10,000,000	8,000,000	10,000,000	8,000,000	10,000,000	8,000,000	30,000,000	24,000,000
四十年	120,333,713	105,000,000	3,000,000	3,000,000	10,000,000	8,000,000	10,000,000	8,000,000	10,000,000	8,000,000	30,000,000	24,000,000
四十一年	130,333,713	115,000,000	3,000,000	3,000,000	10,000,000	8,000,000	10,000,000	8,000,000	10,000,000	8,000,000	30,000,000	24,000,000
四十二年	140,333,713	125,000,000	3,000,000	3,000,000	10,000,000	8,000,000	10,000,000	8,000,000	10,000,000	8,000,000	30,000,000	24,000,000

第一八五

所有有價證券及金銀在高

各年末現在

年次	國債及地方債	株	券	社債	債券	合計
三十四年	58,878,760	3,000,000	10,000,000	10,000,000	10,000,000	30,000,000
三十五年	66,133,713	3,000,000	10,000,000	10,000,000	10,000,000	30,000,000
三十六年	67,333,713	3,000,000	10,000,000	10,000,000	10,000,000	30,000,000
三十七年	81,333,713	3,000,000	10,000,000	10,000,000	10,000,000	30,000,000
三十八年	100,333,713	3,000,000	10,000,000	10,000,000	10,000,000	30,000,000
三十九年	110,333,713	3,000,000	10,000,000	10,000,000	10,000,000	30,000,000
四十年	120,333,713	3,000,000	10,000,000	10,000,000	10,000,000	30,000,000
四十一年	130,333,713	3,000,000	10,000,000	10,000,000	10,000,000	30,000,000
四十二年	140,333,713	3,000,000	10,000,000	10,000,000	10,000,000	30,000,000

年次	第一八四 爲替取組高		第一八三 借入金及預ケ金	
	當所	他所	借入金	預ケ金
四十年	10,000,000	10,000,000	10,000,000	10,000,000
四十一年	10,000,000	10,000,000	10,000,000	10,000,000
四十二年	10,000,000	10,000,000	10,000,000	10,000,000

第一八四

爲替取組高

第一八三

借入金及預ケ金

年次	第一八四 爲替取組高		第一八三 借入金及預ケ金	
	當所	他所	借入金	預ケ金
三十八年	10,000,000	10,000,000	10,000,000	10,000,000
三十九年	10,000,000	10,000,000	10,000,000	10,000,000
四十年	10,000,000	10,000,000	10,000,000	10,000,000
四十一年	10,000,000	10,000,000	10,000,000	10,000,000
四十二年	10,000,000	10,000,000	10,000,000	10,000,000

第一八三

借入金及預ケ金

年次	第一八三 借入金及預ケ金	
	借入金	預ケ金
三十四年	10,000,000	10,000,000
三十五年	10,000,000	10,000,000
三十六年	10,000,000	10,000,000
三十七年	10,000,000	10,000,000
三十八年	10,000,000	10,000,000
三十九年	10,000,000	10,000,000
四十年	10,000,000	10,000,000
四十一年	10,000,000	10,000,000
四十二年	10,000,000	10,000,000

第一八六 損益勘定

年次	總益金	總損金	純益金	配當金	年次	總益金	總損金	純益金	配當金
三十八年	一〇四、〇〇〇、〇〇〇	七、一六四、三三三	三三三、三三三、三三三	一八、一五七、五九九	三十七年	八七、九二二、九九五	六〇、一三三、九九五	二七、七五三、三九九	一七、三七一、〇〇〇
三十九年	一〇四、〇〇〇、〇〇〇	七、一六四、三三三	三三三、三三三、三三三	一八、一五七、五九九	三十六年	八七、九二二、九九五	六〇、一三三、九九五	二七、七五三、三九九	一七、三七一、〇〇〇
四十年	一〇四、〇〇〇、〇〇〇	七、一六四、三三三	三三三、三三三、三三三	一八、一五七、五九九	三十五年	八七、九二二、九九五	六〇、一三三、九九五	二七、七五三、三九九	一七、三七一、〇〇〇
四十一年	一〇四、〇〇〇、〇〇〇	七、一六四、三三三	三三三、三三三、三三三	一八、一五七、五九九	三十四年	八七、九二二、九九五	六〇、一三三、九九五	二七、七五三、三九九	一七、三七一、〇〇〇
四十二年	一〇四、〇〇〇、〇〇〇	七、一六四、三三三	三三三、三三三、三三三	一八、一五七、五九九	三十三年	八七、九二二、九九五	六〇、一三三、九九五	二七、七五三、三九九	一七、三七一、〇〇〇

貯蓄銀行

第一八七 行數資本金積立金及出入金

年次	本店	支店出張所	資本金	拂込資本金	積立金	入金	出金
三十八年	一〇、〇〇〇、〇〇〇	一〇、〇〇〇、〇〇〇	一〇、〇〇〇、〇〇〇	一〇、〇〇〇、〇〇〇	一〇、〇〇〇、〇〇〇	一〇、〇〇〇、〇〇〇	一〇、〇〇〇、〇〇〇
三十九年	一〇、〇〇〇、〇〇〇	一〇、〇〇〇、〇〇〇	一〇、〇〇〇、〇〇〇	一〇、〇〇〇、〇〇〇	一〇、〇〇〇、〇〇〇	一〇、〇〇〇、〇〇〇	一〇、〇〇〇、〇〇〇
四十年	一〇、〇〇〇、〇〇〇	一〇、〇〇〇、〇〇〇	一〇、〇〇〇、〇〇〇	一〇、〇〇〇、〇〇〇	一〇、〇〇〇、〇〇〇	一〇、〇〇〇、〇〇〇	一〇、〇〇〇、〇〇〇
四十一年	一〇、〇〇〇、〇〇〇	一〇、〇〇〇、〇〇〇	一〇、〇〇〇、〇〇〇	一〇、〇〇〇、〇〇〇	一〇、〇〇〇、〇〇〇	一〇、〇〇〇、〇〇〇	一〇、〇〇〇、〇〇〇
四十二年	一〇、〇〇〇、〇〇〇	一〇、〇〇〇、〇〇〇	一〇、〇〇〇、〇〇〇	一〇、〇〇〇、〇〇〇	一〇、〇〇〇、〇〇〇	一〇、〇〇〇、〇〇〇	一〇、〇〇〇、〇〇〇

第一八八 預金

年次	定期預金	當座預金	貯蓄預金	其他預金	合計
三十八年	一〇、〇〇〇、〇〇〇	一〇、〇〇〇、〇〇〇	一〇、〇〇〇、〇〇〇	一〇、〇〇〇、〇〇〇	一〇、〇〇〇、〇〇〇
三十九年	一〇、〇〇〇、〇〇〇	一〇、〇〇〇、〇〇〇	一〇、〇〇〇、〇〇〇	一〇、〇〇〇、〇〇〇	一〇、〇〇〇、〇〇〇
四十年	一〇、〇〇〇、〇〇〇	一〇、〇〇〇、〇〇〇	一〇、〇〇〇、〇〇〇	一〇、〇〇〇、〇〇〇	一〇、〇〇〇、〇〇〇
四十一年	一〇、〇〇〇、〇〇〇	一〇、〇〇〇、〇〇〇	一〇、〇〇〇、〇〇〇	一〇、〇〇〇、〇〇〇	一〇、〇〇〇、〇〇〇
四十二年	一〇、〇〇〇、〇〇〇	一〇、〇〇〇、〇〇〇	一〇、〇〇〇、〇〇〇	一〇、〇〇〇、〇〇〇	一〇、〇〇〇、〇〇〇

本表中米印ヲ附シタルハ官公金預金又當座預金中ニハ小口當座預金ヲ合算ス

第一八九 貸付金預金及借入金

年次	貸付金	借入金
三十九年	一〇、〇〇〇、〇〇〇	一〇、〇〇〇、〇〇〇
四十年	一〇、〇〇〇、〇〇〇	一〇、〇〇〇、〇〇〇
四十一年	一〇、〇〇〇、〇〇〇	一〇、〇〇〇、〇〇〇
四十二年	一〇、〇〇〇、〇〇〇	一〇、〇〇〇、〇〇〇

銀行 貯蓄銀行



年次	貸付金		貸付金		貸付金		貸付金	
	總貸付高	年未現在高	總貸付高	年未現在高	總貸付高	年未現在高	總貸付高	年未現在高
三十八年	一〇六,八九三,八三三	四八,八五三,二二三	一〇一,六二八,六三三	一七,六五九,六五七	三三,五〇,七九〇	六八,五二二,八七〇	二八,六九,九三三	四一,九八,七二四
三十七年	九一,八〇八,九〇一	四三,一〇七,一三七	九二,三三四,九九八	一七,三六三,五三〇	一七,八,九三〇	六〇,三三〇,六五〇	二二,九九,八一一	三六,一,九三九
三十六年	八六,七四八,〇九九	三八,五五三,三三七	八八,三三〇,九四八	一六,〇〇一,九三〇	一七,八,九三〇	五五,五五五,三〇三	二〇,三三四,〇七三	二九,九九,〇四七
三十五年	五九,六八四,六四三	二八,八九〇,五四五	六八,三三〇,九四八	一一,八〇〇,九二六	四〇,八〇一,四六一	四〇,八〇一,四六一	三三,三三四,〇七三	二二,九九,〇四七
三十四年	五九,六八四,六四三	二八,八九〇,五四五	六八,三三〇,九四八	一一,八〇〇,九二六	四〇,八〇一,四六一	四〇,八〇一,四六一	三三,三三四,〇七三	二二,九九,〇四七
三十三年	五九,〇〇一,〇三〇	二八,八九〇,五四五	七六,三〇一,七六七	一一,三三〇,一七六	一一,三三〇,一七六	三三,三三四,〇七三	二二,九九,〇四七	二二,九九,〇四七

第九〇

手形割引高及爲替取組高

年次	割引手形		爲替取組		金出		金入	
	當所	他所	各地向クダ	各地ヨリ受ク	普通	高	普通	高
三十八年	三三,一三三,〇七三	三三,一三三,〇七三	四八,八五三,二二三	三三,〇二二,五三七	二二,九九,〇四七	一七,六五九,六五七	三三,〇二二,五三七	三三,〇二二,五三七
三十七年	三三,一三三,〇七三	三三,一三三,〇七三	四三,一〇七,一三七	二九,八〇九,八二三	二二,九九,〇四七	一七,三六三,五三〇	三三,〇二二,五三七	三三,〇二二,五三七
三十六年	三三,一三三,〇七三	三三,一三三,〇七三	三三,一三三,〇七三	二九,八〇九,八二三	二二,九九,〇四七	一七,三六三,五三〇	三三,〇二二,五三七	三三,〇二二,五三七
三十五年	三三,一三三,〇七三	三三,一三三,〇七三	二八,八九〇,五四五	二九,八〇九,八二三	二二,九九,〇四七	一七,三六三,五三〇	三三,〇二二,五三七	三三,〇二二,五三七
三十四年	三三,一三三,〇七三	三三,一三三,〇七三	二八,八九〇,五四五	二九,八〇九,八二三	二二,九九,〇四七	一七,三六三,五三〇	三三,〇二二,五三七	三三,〇二二,五三七
三十三年	三三,一三三,〇七三	三三,一三三,〇七三	二八,八九〇,五四五	二九,八〇九,八二三	二二,九九,〇四七	一七,三六三,五三〇	三三,〇二二,五三七	三三,〇二二,五三七

第九一

所有有價證券及金銀在高

各年末現在

年次	國債及地方債		株券		社債		合計	
	券面金額	實價	券面金額	實價	券面金額	實價	券面金額	實價
三十八年	六七,三三三,五五八	五九,三八九,八四九	一〇,七七一,八一八	一一,九八八,六三三	九二,七九九,三三三	八七,三三三,五五八	一〇,七七一,八一八	一一,九八八,六三三
三十七年	四三,〇三三,三三三	三九,〇三三,三三三	一八,〇三三,三三三	二一,八八八,八八八	六八,七九九,九九九	六四,三三三,三三三	一八,〇三三,三三三	二一,八八八,八八八
三十六年	四三,〇三三,三三三	三九,〇三三,三三三	一八,〇三三,三三三	二一,八八八,八八八	六八,七九九,九九九	六四,三三三,三三三	一八,〇三三,三三三	二一,八八八,八八八
三十五年	四三,〇三三,三三三	三九,〇三三,三三三	一八,〇三三,三三三	二一,八八八,八八八	六八,七九九,九九九	六四,三三三,三三三	一八,〇三三,三三三	二一,八八八,八八八
三十四年	四三,〇三三,三三三	三九,〇三三,三三三	一八,〇三三,三三三	二一,八八八,八八八	六八,七九九,九九九	六四,三三三,三三三	一八,〇三三,三三三	二一,八八八,八八八
三十三年	四三,〇三三,三三三	三九,〇三三,三三三	一八,〇三三,三三三	二一,八八八,八八八	六八,七九九,九九九	六四,三三三,三三三	一八,〇三三,三三三	二一,八八八,八八八

本表中金銀在高ノ水印ハ臺灣銀行兌換券ナリ

第九二 損益勘定

年次	總利益金		總損金		純益金		配當金	
	總利益金	總損金	純益金	配當金	總利益金	總損金	純益金	配當金
三十八年	三二,一三三,〇七三	二二,八三三,〇七三	九,三〇〇,〇〇〇	五,七三三,三三四	三,五六六,六六六	三二,一三三,〇七三	二二,八三三,〇七三	九,三〇〇,〇〇〇
三十七年	三二,一三三,〇七三	二二,八三三,〇七三	九,三〇〇,〇〇〇	五,七三三,三三四	三,五六六,六六六	三二,一三三,〇七三	二二,八三三,〇七三	九,三〇〇,〇〇〇
三十六年	三二,一三三,〇七三	二二,八三三,〇七三	九,三〇〇,〇〇〇	五,七三三,三三四	三,五六六,六六六	三二,一三三,〇七三	二二,八三三,〇七三	九,三〇〇,〇〇〇
三十五年	三二,一三三,〇七三	二二,八三三,〇七三	九,三〇〇,〇〇〇	五,七三三,三三四	三,五六六,六六六	三二,一三三,〇七三	二二,八三三,〇七三	九,三〇〇,〇〇〇
三十四年	三二,一三三,〇七三	二二,八三三,〇七三	九,三〇〇,〇〇〇	五,七三三,三三四	三,五六六,六六六	三二,一三三,〇七三	二二,八三三,〇七三	九,三〇〇,〇〇〇
三十三年	三二,一三三,〇七三	二二,八三三,〇七三	九,三〇〇,〇〇〇	五,七三三,三三四	三,五六六,六六六	三二,一三三,〇七三	二二,八三三,〇七三	九,三〇〇,〇〇〇

外國銀行

銀行 貯蓄銀行 外國銀行



種 類	流通		正 青 銅 貨 幣	貨 幣 計	兌換 銀行 券	高 合 計
	正 貨	通 貨				
四十二年	八六三、三三三	一、五〇六、四七五	九〇八、九二二	一、〇八八、四三三	三、三三三、三三三	五、一〇九、七三七
四十一年	九〇八、九二二	一、五〇六、四七五	九〇八、九二二	一、〇八八、四三三	三、三三三、三三三	五、一〇九、七三七
四十年	九〇八、九二二	一、五〇六、四七五	九〇八、九二二	一、〇八八、四三三	三、三三三、三三三	五、一〇九、七三七
三十九年	九〇八、九二二	一、五〇六、四七五	九〇八、九二二	一、〇八八、四三三	三、三三三、三三三	五、一〇九、七三七
三十八年	九〇八、九二二	一、五〇六、四七五	九〇八、九二二	一、〇八八、四三三	三、三三三、三三三	五、一〇九、七三七
三十七年	九〇八、九二二	一、五〇六、四七五	九〇八、九二二	一、〇八八、四三三	三、三三三、三三三	五、一〇九、七三七
三十六年	九〇八、九二二	一、五〇六、四七五	九〇八、九二二	一、〇八八、四三三	三、三三三、三三三	五、一〇九、七三七
三十五年	九〇八、九二二	一、五〇六、四七五	九〇八、九二二	一、〇八八、四三三	三、三三三、三三三	五、一〇九、七三七
三十四年	九〇八、九二二	一、五〇六、四七五	九〇八、九二二	一、〇八八、四三三	三、三三三、三三三	五、一〇九、七三七
三十三年	九〇八、九二二	一、五〇六、四七五	九〇八、九二二	一、〇八八、四三三	三、三三三、三三三	五、一〇九、七三七

第一九七 貨幣紙幣偽造及變造件數

年 度	貨 幣 計		紙 幣 計	貨 幣 計	年 度
	紙 幣	貨 幣			
四十二年	三三	三三	三三	三三	三十七年
四十一年	三三	三三	三三	三三	三十六年
四十年	三三	三三	三三	三三	三十五年
三十九年	三三	三三	三三	三三	三十四年
三十八年	三三	三三	三三	三三	三十三年

第一九八 國債證券內國相場ノ一

年 次	整理公債證券 (五分利付)			金庫公債證券 (五分利付)			海軍公債證券 (五分利付)			大日本帝國政府五分利付公債證券		
	最 高	最 低	均	最 高	最 低	均	最 高	最 低	均	最 高	最 低	均
四十二年	九八八〇	八八六〇	九三三三	九八八〇	八八六〇	九三三三	九八八〇	八八六〇	九三三三	九八八〇	八八六〇	九三三三
四十一年	八八七〇	七八五〇	八三三一	八八七〇	七八五〇	八三三一	八八七〇	七八五〇	八三三一	八八七〇	七八五〇	八三三一
四十年	八八七〇	七八五〇	八三三一	八八七〇	七八五〇	八三三一	八八七〇	七八五〇	八三三一	八八七〇	七八五〇	八三三一
三十九年	九三九〇	八八五〇	九一六六	九三九〇	八八五〇	九一六六	九三九〇	八八五〇	九一六六	九三九〇	八八五〇	九一六六
三十八年	九二八〇	九〇〇〇	九一三〇	九二八〇	九〇〇〇	九一三〇	九二八〇	九〇〇〇	九一三〇	九二八〇	九〇〇〇	九一三〇

年 次	整理公債證券 (五分利付)			金庫公債證券 (五分利付)			海軍公債證券 (五分利付)			大日本帝國政府五分利付公債證券		
	最 高	最 低	均	最 高	最 低	均	最 高	最 低	均	最 高	最 低	均
三十七年	八七五五	八七五五	八七五五	八七五五	八七五五	八七五五	八七五五	八七五五	八七五五	八七五五	八七五五	八七五五
三十六年	九三三〇	九三三〇	九三三〇	九三三〇	九三三〇	九三三〇	九三三〇	九三三〇	九三三〇	九三三〇	九三三〇	九三三〇
三十五年	九二五〇	八六七五	八九一四	九二五〇	八六七五	八九一四	九二五〇	八六七五	八九一四	九二五〇	八六七五	八九一四
三十四年	九〇八〇	八六三〇	八八六三	九〇八〇	八六三〇	八八六三	九〇八〇	八六三〇	八八六三	九〇八〇	八六三〇	八八六三
三十三年	九三三〇	九〇〇〇	九一三〇	九三三〇	九〇〇〇	九一三〇	九三三〇	九〇〇〇	九一三〇	九三三〇	九〇〇〇	九一三〇

國債證券內國相場ノ二

年 次	整理公債證券 (五分利付)			金庫公債證券 (五分利付)			海軍公債證券 (五分利付)			大日本帝國政府五分利付公債證券		
	最 高	最 低	均	最 高	最 低	均	最 高	最 低	均	最 高	最 低	均
四十二年	一六二〇	一四〇〇	一五二七	一六二〇	一四〇〇	一五二七	一六二〇	一四〇〇	一五二七	一六二〇	一四〇〇	一五二七
四十一年	一八三〇	一四〇〇	一五五七	一八三〇	一四〇〇	一五五七	一八三〇	一四〇〇	一五五七	一八三〇	一四〇〇	一五五七
四十年	一八三〇	一四〇〇	一五五七	一八三〇	一四〇〇	一五五七	一八三〇	一四〇〇	一五五七	一八三〇	一四〇〇	一五五七
三十九年	二〇〇〇	一七五〇	一八七五	二〇〇〇	一七五〇	一八七五	二〇〇〇	一七五〇	一八七五	二〇〇〇	一七五〇	一八七五
三十八年	一九二〇	一七五〇	一八三〇	一九二〇	一七五〇	一八三〇	一九二〇	一七五〇	一八三〇	一九二〇	一七五〇	一八三〇
三十七年	一九五〇	一七五〇	一八五〇	一九五〇	一七五〇	一八五〇	一九五〇	一七五〇	一八五〇	一九五〇	一七五〇	一八五〇
三十六年	二〇五〇	一八五〇	一九五〇	二〇五〇	一八五〇	一九五〇	二〇五〇	一八五〇	一九五〇	二〇五〇	一八五〇	一九五〇
三十五年	二〇六〇	一七二〇	一九九〇	二〇六〇	一七二〇	一九九〇	二〇六〇	一七二〇	一九九〇	二〇六〇	一七二〇	一九九〇
三十四年	一九六〇	一八五〇	一九〇五	一九六〇	一八五〇	一九〇五	一九六〇	一八五〇	一九〇五	一九六〇	一八五〇	一九〇五
三十三年	二〇七〇	一九三〇	一九五〇	二〇七〇	一九三〇	一九五〇	二〇七〇	一九三〇	一九五〇	二〇七〇	一九三〇	一九五〇

本表中米印シタルハ第四回國庫債券ナリ

國債證券內國相場ノ三

金 融 局 報 告

年次	第三回國庫債券				煙草專賣法國庫債券(乙號)				煙草專賣法國庫債券(丙號)				煙草專賣法國庫債券(丁號)			
	最高	最低	平均	最均	最高	最低	平均	最均	最高	最低	平均	最均	最高	最低	平均	最均
三十三																
三十四																
三十五																
三十六																
三十七																
三十八																
三十九																
四十																
四十一																
四十二																

本表中×印ヲ附シタルハ第五回國庫債券ナリ

第一九九

國債證券外國相場ノ一(英國倫敦市場)

年次	軍事公債證券				大日本帝國政府五分利付公債證券				第一回四分利付英貨公債證券				第二回四分利付英貨公債證券			
	最高	最低	平均	最均	最高	最低	平均	最均	最高	最低	平均	最均	最高	最低	平均	最均
三十七																
三十八																
三十九																
四十																
四十一																
四十二																

年次	第一回四分利付英貨公債證券				第二回四分利付英貨公債證券				第一回六分利付英貨公債證券				第二回六分利付英貨公債證券			
	最高	最低	平均	最均	最高	最低	平均	最均	最高	最低	平均	最均	最高	最低	平均	最均
三十																
三十一																
三十二																
三十三																
三十四																
三十五																
三十六																

國債證券外國相場ノ二(英國倫敦市場)

年次	第一回四分利付英貨公債證券				第二回四分利付英貨公債證券				第一回六分利付英貨公債證券				第二回六分利付英貨公債證券			
	最高	最低	平均	最均	最高	最低	平均	最均	最高	最低	平均	最均	最高	最低	平均	最均
三十																
三十一																
三十二																
三十三																
三十四																
三十五																
三十六																
三十七																
三十八																
三十九																
四十																
四十一																
四十二																

國債證券外國相場ノ三(英國倫敦市場)

年次	大日本帝國政府新五分利付英貨公債證券				登錄整理公債證券				整理公債證券				
	最高	最低	平均	最均	最高	最低	平均	最均	最高	最低	平均	最均	
四十二													

金 融 証券相場

第二一 外國為替相場

年次	倫敦宛參差拂(三付)		巴里宛參差拂(三付)		柏林宛參差拂(三付)		孟買宛參差拂(三付)		紐約參差拂(三付)		香港宛參差拂(三付)		上海宛參差拂(三付)	
	最高	最低	最高	最低	最高	最低	最高	最低	最高	最低	最高	最低	最高	最低
三十三年	100.00	100.00	100.00	100.00	100.00	100.00	100.00	100.00	100.00	100.00	100.00	100.00	100.00	100.00
三十四年	100.00	100.00	100.00	100.00	100.00	100.00	100.00	100.00	100.00	100.00	100.00	100.00	100.00	100.00
三十五年	100.00	100.00	100.00	100.00	100.00	100.00	100.00	100.00	100.00	100.00	100.00	100.00	100.00	100.00
三十六年	100.00	100.00	100.00	100.00	100.00	100.00	100.00	100.00	100.00	100.00	100.00	100.00	100.00	100.00
三十七年	100.00	100.00	100.00	100.00	100.00	100.00	100.00	100.00	100.00	100.00	100.00	100.00	100.00	100.00
三十八年	100.00	100.00	100.00	100.00	100.00	100.00	100.00	100.00	100.00	100.00	100.00	100.00	100.00	100.00
三十九年	100.00	100.00	100.00	100.00	100.00	100.00	100.00	100.00	100.00	100.00	100.00	100.00	100.00	100.00
四十年	100.00	100.00	100.00	100.00	100.00	100.00	100.00	100.00	100.00	100.00	100.00	100.00	100.00	100.00
四十一年	100.00	100.00	100.00	100.00	100.00	100.00	100.00	100.00	100.00	100.00	100.00	100.00	100.00	100.00
四十二年	100.00	100.00	100.00	100.00	100.00	100.00	100.00	100.00	100.00	100.00	100.00	100.00	100.00	100.00

全國平均金利ノ二

年次	定期預金(年利)	當座預金(百圓二付日歩)	貯蓄預金(年利)
三十三年	1.11	1.11	1.11

第二〇 全國平均金利ノ一

年次	定期貸付金(年利)			當座預金貸越(百圓二付日歩)			手形割引歩合(百圓二付日歩)		
	最高	最低	平均	最高	最低	平均	最高	最低	平均
三十三年	1.11	1.11	1.11	1.11	1.11	1.11	1.11	1.11	1.11
三十四年	1.11	1.11	1.11	1.11	1.11	1.11	1.11	1.11	1.11
三十五年	1.11	1.11	1.11	1.11	1.11	1.11	1.11	1.11	1.11
三十六年	1.11	1.11	1.11	1.11	1.11	1.11	1.11	1.11	1.11
三十七年	1.11	1.11	1.11	1.11	1.11	1.11	1.11	1.11	1.11
三十八年	1.11	1.11	1.11	1.11	1.11	1.11	1.11	1.11	1.11
三十九年	1.11	1.11	1.11	1.11	1.11	1.11	1.11	1.11	1.11
四十年	1.11	1.11	1.11	1.11	1.11	1.11	1.11	1.11	1.11
四十一年	1.11	1.11	1.11	1.11	1.11	1.11	1.11	1.11	1.11
四十二年	1.11	1.11	1.11	1.11	1.11	1.11	1.11	1.11	1.11

大日本帝國政府新五分利付英貨公債證書

整理公債證書

整理公債證書

第三〇二 手形交換所手形交換高

年次	倫敦宛差替拂(圓)		巴里宛差替拂(圓)		柏林宛差替拂(圓)		孟買宛差替拂(圓)		紐約、香港宛(圓)		香港宛差替拂(圓)		上海宛差替拂(圓)	
	最高	最低	最高	最低	最高	最低	最高	最低	最高	最低	最高	最低	最高	最低
三十三年	1100.00	1100.00	1100.00	1100.00	1100.00	1100.00	1100.00	1100.00	1100.00	1100.00	1100.00	1100.00	1100.00	1100.00
三十四年	1100.00	1100.00	1100.00	1100.00	1100.00	1100.00	1100.00	1100.00	1100.00	1100.00	1100.00	1100.00	1100.00	1100.00
三十五年	1100.00	1100.00	1100.00	1100.00	1100.00	1100.00	1100.00	1100.00	1100.00	1100.00	1100.00	1100.00	1100.00	1100.00
三十六年	1100.00	1100.00	1100.00	1100.00	1100.00	1100.00	1100.00	1100.00	1100.00	1100.00	1100.00	1100.00	1100.00	1100.00
三十七年	1100.00	1100.00	1100.00	1100.00	1100.00	1100.00	1100.00	1100.00	1100.00	1100.00	1100.00	1100.00	1100.00	1100.00
三十八年	1100.00	1100.00	1100.00	1100.00	1100.00	1100.00	1100.00	1100.00	1100.00	1100.00	1100.00	1100.00	1100.00	1100.00
三十九年	1100.00	1100.00	1100.00	1100.00	1100.00	1100.00	1100.00	1100.00	1100.00	1100.00	1100.00	1100.00	1100.00	1100.00
四十年	1100.00	1100.00	1100.00	1100.00	1100.00	1100.00	1100.00	1100.00	1100.00	1100.00	1100.00	1100.00	1100.00	1100.00
四十一年	1100.00	1100.00	1100.00	1100.00	1100.00	1100.00	1100.00	1100.00	1100.00	1100.00	1100.00	1100.00	1100.00	1100.00
四十二年	1100.00	1100.00	1100.00	1100.00	1100.00	1100.00	1100.00	1100.00	1100.00	1100.00	1100.00	1100.00	1100.00	1100.00
年次	枚數	金額	枚數	金額	枚數	金額	枚數	金額	枚數	金額	枚數	金額	枚數	金額

犯則及滯納處分

第三〇三 內國稅犯則者處分

年次	處罰人員	罰金額	科料	追徴金	沒收品價額	年次	處罰人員	罰金額	科料	追徴金	沒收品價額
三十八年	二六〇六五	七九,九九三	九,九六六	三,七五〇	三一九	三十四年	一五,二六九	三〇五,二八七	三,三三三	九〇〇	
三十九年	二六〇六五	八五,四七五	一〇,五二〇	二,〇八六	二九七	三十五年	一六,四一七	四〇八,八〇〇	四,〇八二	一,八二〇	
四十年	二六〇六五	九〇,一三〇	一〇,七三〇	三,九三三	三〇〇	三十六年	一六,四一七	四〇八,八〇〇	四,〇八二	一,八二〇	
四十一年	二六〇六五	九〇,一三〇	一〇,七三〇	三,九三三	三〇〇	三十七年	一六,四一七	四〇八,八〇〇	四,〇八二	一,八二〇	
四十二年	二六〇六五	九〇,一三〇	一〇,七三〇	三,九三三	三〇〇	三十八年	一六,四一七	四〇八,八〇〇	四,〇八二	一,八二〇	

第三〇四 關稅法犯則者處分

年次	犯則人員	罰金及科料	追徴金	年次	犯則人員	罰金及科料	追徴金
三十八年	二	五〇		三十四年	三	二〇〇	
三十九年	四	二七		三十五年	一	八二	
四十年	一			三十六年	一	一七	
四十一年	一			三十七年	二		
四十二年	一			三十八年	一		

第三〇五 關稅法犯則者處分

年次	犯則人員	罰金及科料	追徴金	年次	犯則人員	罰金及科料	追徴金
四十一年	三三三	一〇〇,〇〇〇	一〇,〇〇〇	三十九年	三	三〇,〇〇〇	三,〇〇〇
四十二年	三三三	一〇〇,〇〇〇	一〇,〇〇〇	四十年	四	四〇,〇〇〇	四,〇〇〇

犯則及滯納處分

年次	犯則人員	罰金及科料	追徵金	年次	犯則人員	罰金及科料	追徵金
三十八年	二二五	七九〇三	二六三六	三十四年	三六〇	一三二五	四〇五
三十七年	二二二	一、六五一	一九九〇	三十五年	四六三	一〇、七〇一	一、二二九
三十六年	一六六	一、六六九	一九	三十六年	三四七	四、四八八	八八六

第二〇六 煙草專賣法犯則者處分

年次	處罰人員	罰金及科料	追徵金	年次	處罰人員	罰金及科料	追徵金
四十二年	八、九五九	一、六七〇六二	六、七九〇一	三十七年	七、二〇三	一、〇八五	二、四四三
四十一年	六、五三七	七、一八四五	一、三、三八八	三十八年	八、七八一	九、九〇五	一〇、九五二
四十年	七、六八三	一、六三、六〇八	三、〇〇四	三十九年	六、七三三	七、三〇、〇九九	一、七、五九〇
三十九年	九、四〇三	一、五七、七三三	三、六六二	四十年	一〇、九九五	一、三三、七七六	三、八五一
三十八年	八、二三三	一、二七、七三三	一、五、八四〇	四十一年	一三、〇四三	一、三三、九〇七	二、四三六

第二〇七 鹽專賣法犯則者處分

年次	處罰人員	罰金及科料	追徵金	年次	處罰人員	罰金及科料	追徵金
四十二年	一、三七一	二〇、七五〇	五、二五五	三十九年	一〇、四四	一、五、六三九	七、一七四
四十一年	八、八四	一〇、三六八	四、〇五六	四十年	四、三三	五、二九九	七、一七四
四十年	一〇、三八	一、八、七一	三、八三二	四十一年	五、二九九	一、五、六三九	七、一七四

第二〇八 樟腦專賣法犯則者處分

年次	處罰人員	罰金及科料	追徵金	年次	處罰人員	罰金及科料	追徵金
四十二年	一、三七一	二〇、七五〇	五、二五五	三十九年	一〇、四四	一、五、六三九	七、一七四
四十一年	八、八四	一〇、三六八	四、〇五六	四十年	四、三三	五、二九九	七、一七四
四十年	一〇、三八	一、八、七一	三、八三二	四十一年	五、二九九	一、五、六三九	七、一七四

四十二年度

五、四

五、八

四十一年度

三

四、八

〇、四

第二〇九 國稅滯納處分

年次	督促狀發付人員	稅額	財產差押人員	稅額	處分決行徵收人員	稅額	税金缺損人員	稅額	翌年度繰越人員	稅額
四十二年	七、二、五六一	八、四八二、四六〇	六、一、五八〇	一、一、二、五八〇	三、三、五〇〇	一、四、九三三	二〇、八八三	四、八、四六〇	九、二、四八一	
四十一年	五、九、六七〇	六、一、九、九三三	四、六、二、七七七	七、二、六、一三〇	一、八、二、九五一	一、〇、三、七七一	三、三、一、一五	二、二、九一七	三、三、三、三三	
三十九年	六、三、五〇三	四、四、六、一〇〇	六、一、四、八三	七、六、一、〇九	二、二、三、九三三	二、七、〇、〇三〇	二、七、〇、〇三〇	一、七、三、三九	二、四、〇、〇三〇	
三十八年	六、〇、八、六三三	四、四、六、一〇〇	六、五、三、五五	九、〇、五、二六六	三、三、一、一五	一、〇、〇、〇五	三、〇、〇、〇五	二、四、七、八七	三、〇、〇、〇五	
三十七年	五、六、二、三四五	三、二、六、二、二八	五、五、二、二八	一、一、九、六、四八〇	五、二、二、〇〇五	一、八、〇、〇五	三、〇、〇、〇五	一、五、四、五	二、六、六、二八	
三十六年	五、〇、〇、〇四七	二、三、九、三、一八九	三、九、三、二九	一、〇、七、三、四四五	四、六、八、八八〇	七、六、三、九	二、〇、〇、八七六	一、一、九、五一	三、三、〇、〇一	
三十五年	四、三、〇、〇、四七	二、〇、七、七、二三八	三、〇、〇、三三	一、六、八、七、三六	七、七、九、七五七	七、三、六、〇	三、八、六、七三	九、〇、〇、九	四、〇、〇、九	
三十四年	三、三、〇、〇、一〇五	一、六、五、七、二八	二、三、一、〇、三三	七、四、五、四〇三	三、八、五、三	五、六、八、四	二、二、七、九	七、三、三、八	三、三、〇、〇	
三十三年	三、〇、〇、〇、三五五	一、六、五、七、二八	一、六、八、三、九	四、三、〇、〇、五	二、四、七、五八七	一、五、〇、八四	四、五、三、三	三、三、三、三	三、三、〇、〇	
三十二年	二、八、三、三、二二	一、〇、四、七、三、七	五、五、五、二五	三、三、三、三、五	一、〇、〇、〇、五	一、六、六、九	三、三、三、三	三、三、三、三	三、三、〇、〇	

第二一〇 府縣稅滯納處分

年次	督促狀發付人員	稅額	財產差押人員	稅額	處分決行徵收人員	稅額	税金缺損人員	稅額	翌年度繰越人員	稅額
四十二年	一、八、三、二、八八	二、一、九、四、一七	五、九、七、〇八	五、八、九、〇、八二	二、七、二、四三	三、五、六、六、七	三、〇、二、九、〇〇	二、〇、七、九、九〇	一、六、九、九、二〇	
四十一年	一、五、八、九、一四九	一、六、七、二、八〇六	四、八、七、三、〇七	四、八、八、六、七八	二、一、八、九、九三	三、三、二、二〇	三、六、二、二五	一、八、四、八、七五	八、六、九、〇七	
三十九年	一、三、三、四、三三七	一、四、三、三、九〇〇	五、三、三、八、四三	四、五、一、六、六〇	二、〇、六、三、八一	一、七、一、五、六三	二、九、四、四、五〇	一、五、八、一、五七	六、九、九、〇〇	
三十八年	一、三、三、三、三三七	一、二、七、五、六、六九	五、五、四、九、三三	四、三、四、六、九〇	二、二、九、八、〇四	一、七、〇、〇、三三	三、四、六、八、六一	一、九、四、四、〇七	五、九、八、一四	

犯則及滯納處分

年 度	督 促 狀 發 付		財 產 差 押		處 分 決 行 徵 收		稅 金 缺 損		要 年 度 繰 越
	人 員	稅 額	人 員	稅 額	人 員	稅 額	人 員	稅 額	
三十七年度	一、八八、四三三	一、四三、三〇一	六三、二八三	九、九、九三九	二七、五、四七	三三、三、三三	二四、三、〇三	一、一、四、六五	九、九、〇〇
三十六年度	二、〇〇、〇三〇	一、七、一、六四	六三、七、五九	五、〇、〇一八	三、八、六四〇	二、三、八、一九	四、九、九〇	一、九、九、四一	一、八、三、七三
三十五年度	一、九、五、七〇二	一、五、六、三〇九	五、二、六、四四九	四、四、五、四七〇	一、八、五、五九六	三、〇、六、四三三	一、七、六、二一〇	一、七、三、四三七	一、三、五、一五五
三十四年度	一、六、五、五、三三四	一、二、五、三、六〇六	四、七、四、五三三	三、六、四、三三四	一、六、〇、六三三	三、三、八、〇二五	二、八、九、九六	七、三、二、六六	七、五、一〇六
三十三年度	一、三、一、九、五二六	八、三〇、一九五	四、二、一、七六六	二、六、六、七一八	二、三、〇、七二二	一、九、〇、九一〇	一、八、八、八八五	七、五、五三二	五、〇、九八九
三十二年	一、三、一、九、五二六	七、一、九、三七九	三、八、四、一八一	二、三、〇、七二二	一、九、八、五五〇	一、九、八、五五〇	一、八、六、〇三九	七、二、〇、三二七	五、三、九、六五

職 員

第二一 大藏省所屬職員

種 類	各 年 度 末 現 在									
	四十二年度	四十一年度	四十年度	三十九年度	三十八年度	三十七年度	三十六年度	三十五年度	三十四年度	三十三年度
大藏省	四六二	四八八	四八一	五二八	四九一	四六三	三七八	三八二	四一〇	四一〇
造幣局	七	八三	七三	七六	七	六九	六九	七二	七〇	七〇
實業局	六〇一七	六、三、三、五	六、三、三、五	六、一、四、五	六、七、五、三	二、四、八、六	二、四、八、六	三、三、三、三	三、三、三、三	三、三、三、三
稅務監督局	一、〇、一、一	一、一、四、八	一、一、四、八	一、三、七、七	一、三、〇、六	一、一、四、八	一、一、四、八	一、一、一、一	一、一、一、一	一、一、一、一
稅務監査局	九〇〇	一、〇、七、六	八七一	九〇〇	八六六	八〇七	八六九	八七九	七、二、六、二	七、二、六、二
稅務試驗所	八、二、九、九	九、五、四、一	七、七、七、七	七、五、〇、五	七、三、七、七	七、三、七、九	六、六、七、九	六、六、五、二	七、二、六、二	七、二、六、二
大藏省臨時建築部	三三六	三三三	三三六	二八九	二二五	四七	五九	五〇	四三	四三
臨時稅關工率部										
臨時秩祿處分調査局										

臨時沖繩縣土地整理事務局  
 總計 一七、五、六、四  
 一、九、五、二、七  
 一、七、一、八、〇  
 一、六、八、三、〇  
 一、六、九、九、七  
 一、四、七、五、七  
 一、一、七、七、五  
 一、一、七、七、五  
 一、一、二、二、九  
 一、一、七、七、五  
 一、一、八、九、六

本表中水印ヲ附シタルハ家祿賞典祿處分ニ關スル臨時職員ニシテ内省ナリ又本省中ノ三十八年度乃至四十一年度ハ臨時國債整理局ヲ  
 事實局ノ三十九年度以前ニハ煙草專賣局、鹽務局及樟腦事務局等ヲ合算計上セリ又稅務監督局ノ三十四年度以前ハ稅務監理局ナリ次表  
 亦同シ

第二二 大藏省所屬職員種類別

種 類	各 年 度 末 現 在									
	四十二年度	四十一年度	四十年度	三十九年度	三十八年度	三十七年度	三十六年度	三十五年度	三十四年度	三十三年度
大藏省	一	一	一	一	一	一	一	一	一	一
造幣局	一	一	一	一	一	一	一	一	一	一
實業局	一	一	一	一	一	一	一	一	一	一
稅務監督局	一	一	一	一	一	一	一	一	一	一
稅務監査局	一	一	一	一	一	一	一	一	一	一
稅務試驗所	一	一	一	一	一	一	一	一	一	一
大藏省臨時建築部	一	一	一	一	一	一	一	一	一	一
臨時稅關工率部	一	一	一	一	一	一	一	一	一	一
臨時秩祿處分調査局	一	一	一	一	一	一	一	一	一	一



職 員	局査調分處隊時臨	部事工關稅時臨	部築建時臨省藏大	所 驗 試 造 繕	種 類
	勅 計 任	履 判 奏 勅 計 任 任 任	履 判 奏 勅 計 任 任 任	守 履 判 奏 勅 計 警 任 任 任	
					四十二年度
					四十一年度
					四十年度
					三十九年度
					三十八年度
					三十七年度
					三十六年度
					三十五年度
					三十四年度
					三十三年度

三三三

實 專	關 稅	審 務 稅	局 督 監 務 稅	種 類
進 履 見 判 奏 勅 計 任 任 任	履 判 奏 勅 計 任 任 任	進 履 判 奏 計 任 任	進 履 見 判 奏 計 任 任	
				四十二年度
				四十一年度
				四十年度
				三十九年度
				三十八年度
				三十七年度
				三十六年度
				三十五年度
				三十四年度
				三十三年度

三三〇

總計	臨時沖土縣地務局				類
	判任	判任	判任	判任	
一七五六一					四十二年度
一九五二七					四十一年度
一七三九〇					四十年度
一六八三〇					三十九年度
一六九九七					三十八年度
一四七五七					三十七年度
一一七五五					三十六年度
一一三三九	二	二七三	三三六	一〇八一	三十五年度
一一七五三	二	二五〇	一六二	四一四	三十四年度
一一八九六	二	二二五	一〇一	三六八	三十三年度

本表中×印ヲ附シタルハ工師ニシテ内書ナリ

明治四十三年十二月二十三日印刷  
 明治四十三年十二月二十七日發行

大藏大臣官房文書課

發行兼印刷者 東京市京橋區高代町四番地 高島幸三郎

印刷所 東京市京橋區高代町四番地 高島活版所

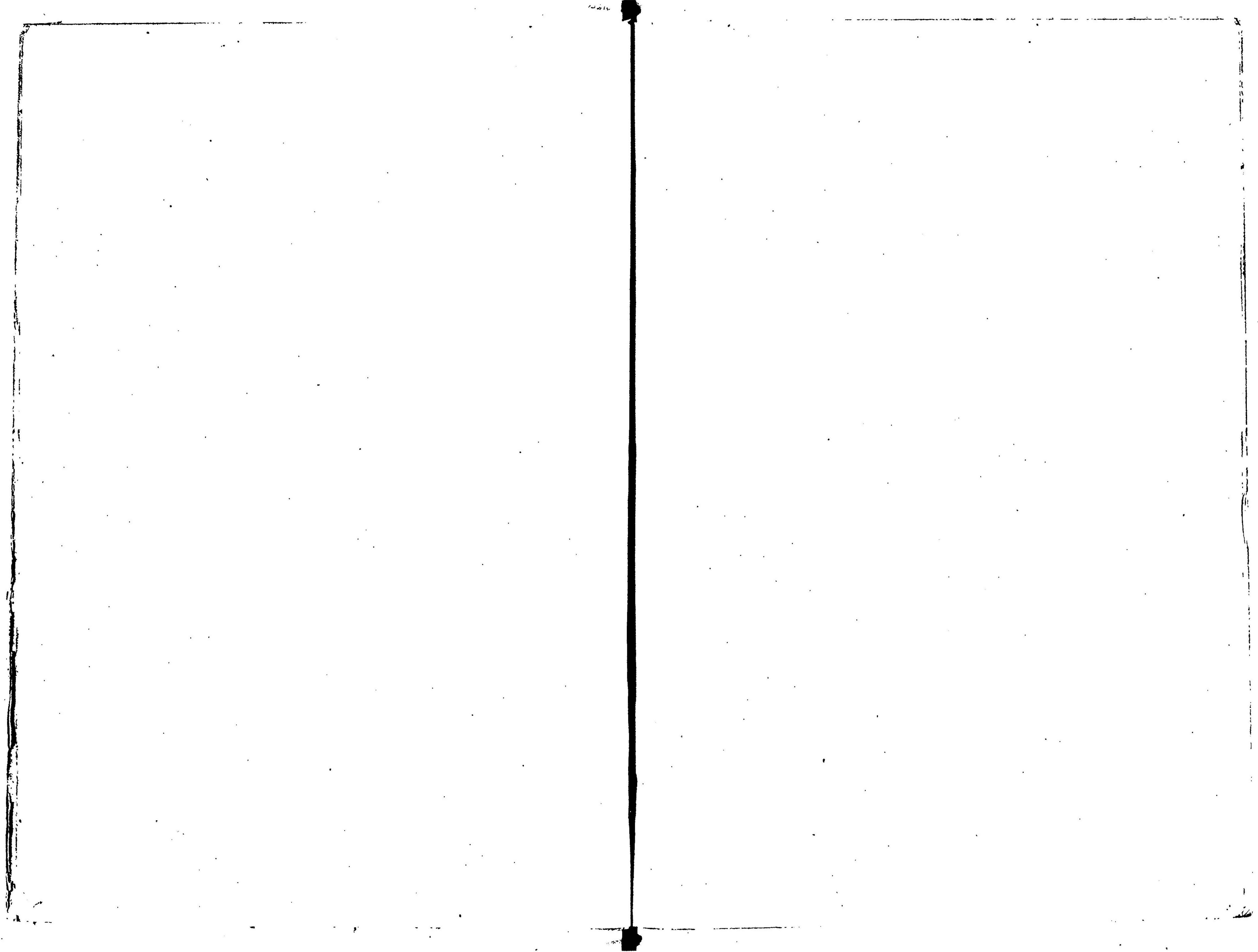

144  
72



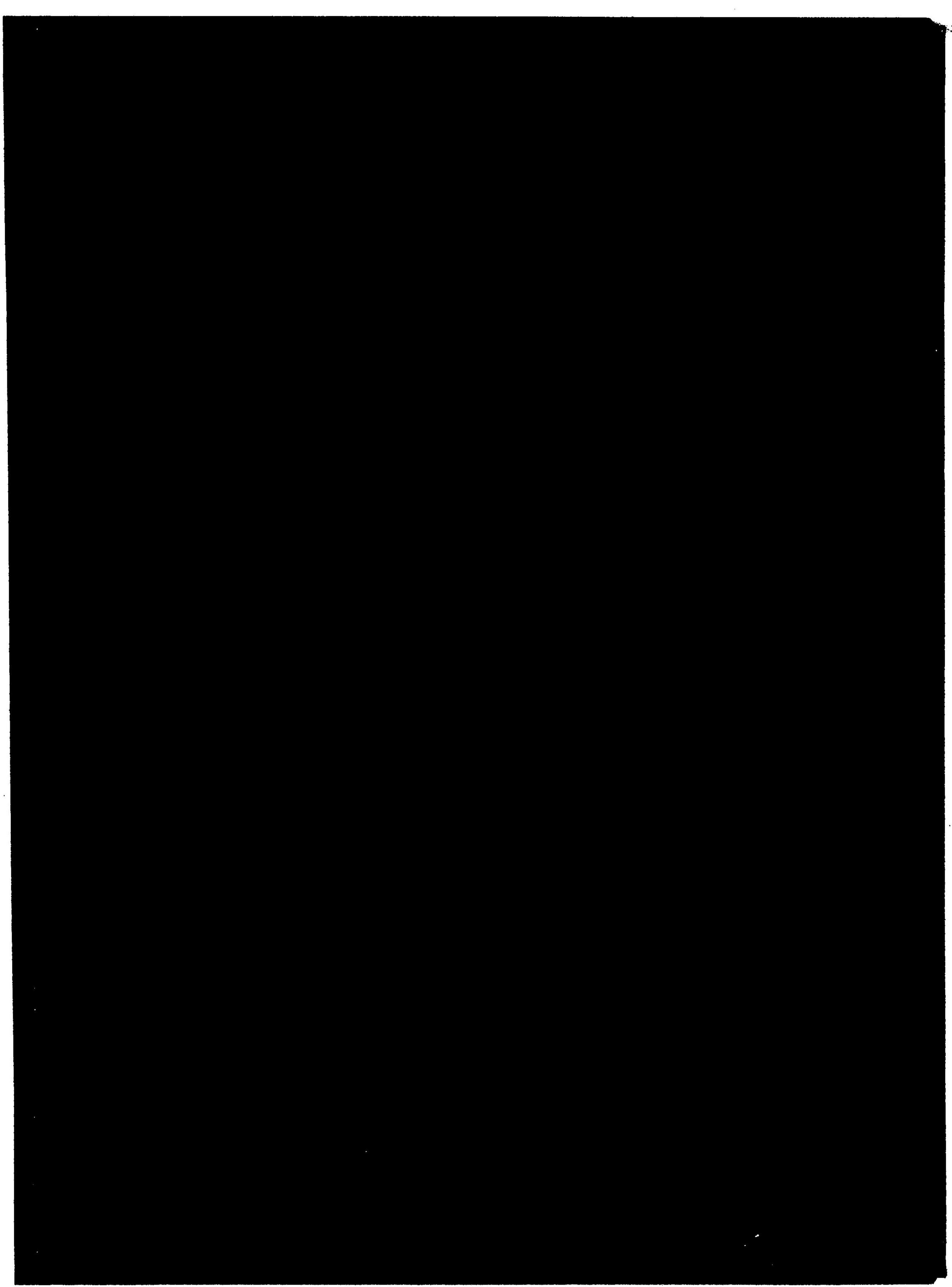

144

72

(M)

