

郡市名	海	菅	荒	布	和	布	海	蘿	鹿	尾	菜	鹿	角	菜	石	花	菜	其他	計
大島郡	210	500	1000	100	250	100	100	100	100	100	100	100	100	100	100	100	100	100	100
玖珂郡	100	100	100	100	100	100	100	100	100	100	100	100	100	100	100	100	100	100	100
熊毛郡	100	100	100	100	100	100	100	100	100	100	100	100	100	100	100	100	100	100	100
都濃郡	100	100	100	100	100	100	100	100	100	100	100	100	100	100	100	100	100	100	100
佐波郡	100	100	100	100	100	100	100	100	100	100	100	100	100	100	100	100	100	100	100
吉敷郡	100	100	100	100	100	100	100	100	100	100	100	100	100	100	100	100	100	100	100
厚狹郡	100	100	100	100	100	100	100	100	100	100	100	100	100	100	100	100	100	100	100
豊浦郡	100	100	100	100	100	100	100	100	100	100	100	100	100	100	100	100	100	100	100
美禰郡	100	100	100	100	100	100	100	100	100	100	100	100	100	100	100	100	100	100	100
大津郡	100	100	100	100	100	100	100	100	100	100	100	100	100	100	100	100	100	100	100
阿武郡	100	100	100	100	100	100	100	100	100	100	100	100	100	100	100	100	100	100	100
見島郡	100	100	100	100	100	100	100	100	100	100	100	100	100	100	100	100	100	100	100
赤間關市	100	100	100	100	100	100	100	100	100	100	100	100	100	100	100	100	100	100	100
總計	1000	1000	1000	1000	1000	1000	1000	1000	1000	1000	1000	1000	1000	1000	1000	1000	1000	1000	1000

水産製造物ノ四 菅藻類 明治廿四年

年	廿一年	廿二年	廿三年
總計	5,000,000	5,500,000	6,000,000
赤間關市	1,000,000	1,100,000	1,200,000
見島郡	500,000	550,000	600,000
阿武郡	400,000	450,000	500,000
大津郡	300,000	350,000	400,000
美禰郡	200,000	250,000	300,000
豊浦郡	150,000	180,000	210,000
厚狹郡	100,000	120,000	140,000
吉敷郡	80,000	100,000	120,000
佐波郡	60,000	80,000	100,000
都濃郡	40,000	50,000	60,000
熊毛郡	20,000	30,000	40,000
玖珂郡	10,000	15,000	20,000
大島郡	5,000	7,000	9,000

郡市名	鹽	鱈	鯖	鮪	鰯	鱈	其他	乾	鰻	魚	鱈	魚	油	計
大島郡	100	100	100	100	100	100	100	100	100	100	100	100	100	100
玖珂郡	100	100	100	100	100	100	100	100	100	100	100	100	100	100
熊毛郡	100	100	100	100	100	100	100	100	100	100	100	100	100	100
都濃郡	100	100	100	100	100	100	100	100	100	100	100	100	100	100
佐波郡	100	100	100	100	100	100	100	100	100	100	100	100	100	100
吉敷郡	100	100	100	100	100	100	100	100	100	100	100	100	100	100
厚狹郡	100	100	100	100	100	100	100	100	100	100	100	100	100	100
豊浦郡	100	100	100	100	100	100	100	100	100	100	100	100	100	100
美禰郡	100	100	100	100	100	100	100	100	100	100	100	100	100	100
大津郡	100	100	100	100	100	100	100	100	100	100	100	100	100	100
阿武郡	100	100	100	100	100	100	100	100	100	100	100	100	100	100
見島郡	100	100	100	100	100	100	100	100	100	100	100	100	100	100
赤間關市	100	100	100	100	100	100	100	100	100	100	100	100	100	100
總計	1000	1000	1000	1000	1000	1000	1000	1000	1000	1000	1000	1000	1000	1000

水産製造物ノ三 鹽物及雜類 明治廿四年

年	廿一年	廿二年	廿三年
總計	5,000,000	5,500,000	6,000,000
赤間關市	1,000,000	1,100,000	1,200,000
見島郡	500,000	550,000	600,000
阿武郡	400,000	450,000	500,000
大津郡	300,000	350,000	400,000
美禰郡	200,000	250,000	300,000
豊浦郡	150,000	180,000	210,000
厚狹郡	100,000	120,000	140,000
吉敷郡	80,000	100,000	120,000
佐波郡	60,000	80,000	100,000
都濃郡	40,000	50,000	60,000
熊毛郡	20,000	30,000	40,000
玖珂郡	10,000	15,000	20,000
大島郡	5,000	7,000	9,000

郡市名	食鹽產額			食鹽合計價額	食鹽合計價額	食鹽合計價額	食鹽合計價額	食鹽合計價額
	鹽田	反別	食鹽					
大島郡	五二、〇〇〇	反	五、六〇〇	五、六〇〇	二九、一〇〇	二九		
玖珂郡	六一、四		五、四、一五七	五、四、一五七	三五、四二五	三八		
熊毛郡	一八七、〇		一、六三、九八四	一、六三、九八四	一〇一、五八一	九二		
都波郡	一七三、〇		一、二一、五五〇	一、二一、五五〇	一一四、七六九	八三		
佐敷郡	三九五、二		三、七五、二五〇	三、七五、二五〇	二八五、二六三	二〇三		
吉敷郡	一五一、五		一、二二、九五〇	一、二二、九五〇	七六、四一一	七八		
厚狹郡	一七、九		六、九〇〇	六、九〇〇	四、八六九	二〇		
豐浦郡	五九、六		四、六、二二七	四、六、二二七	三二、四五八	二九		
美禰郡	五、一		四、〇〇〇	四、〇〇〇	二、八八一	三		
大津郡								
阿武郡								
見島郡								
赤間郡								
總計	一、一〇二、七		九、五一、〇一八	九、五一、〇一八	六八二、七七七	五七五		
廿一年	八六四、二		九、五九、四二八	九、五九、四二八	五五四、九五	五七四		
廿二年	一、〇三三、一		七、六九、二九二	七、六九、二九二	七七、七七一	五五九		
廿三年	一、一四一、二		八、五四、四五六	八、五四、四五六	七、七九、三五	五七五		

工業 〇工業 工業

織物ノ一

明治廿四年

品名	大島郡			玖珂郡			熊毛郡			其他			合計
	數量	金額	單位	數量	金額	單位	數量	金額	單位	數量	金額	單位	
羽織地	反			二	五	反	五	三	圓	三	四	圓	三
袴地													
奉書													
縮緬													
羽二重													
博多袴地													
全着衣地													
全袋織													
計				七	一	反	九	八	圓	一	三	圓	二
絹編	二九、一六一												
雙子編													
綿子編													
計	二九、一六一			三九〇	三三〇	圓	八、二七四	九、一八五	圓	二七、五九七	三、四三三	圓	六、八、四三三
白木綿	二四〇、七〇七												
縞木綿	七〇、七七四												
淺色及紺木綿	一〇、三八四												
淺黃木綿	八、八〇九												
計	二四、四九四			三九〇	三三〇	圓	八、二七四	九、一八五	圓	二七、五九七	三、四三三	圓	六、八、四三三
木													
計	二四、四九四			三九〇	三三〇	圓	八、二七四	九、一八五	圓	二七、五九七	三、四三三	圓	六、八、四三三
大島郡													
玖珂郡													
熊毛郡													
其他													
合計													

物織交綿絹	物織絹		品名	赤間關市		其他		合計		
	計	計		數	量	數	量	數	量	
										金額
無地男帶	縞女帶	小倉女帶	縞博多男帶	縞博多女帶	縞博多男帶	縞博多女帶	縞博多男帶	縞博多女帶	縞博多男帶	縞博多女帶
計	計	計	計	計	計	計	計	計	計	計
三九六	九〇	一三六	三八五	三〇	一八	三三七	一、二八六	三、七六二	一、四一三	二、五二七
二五六	六三	一二四	一四五七	五四	一一七	一、二八六	一、二八六	三、七六二	一、四一三	二、五二七
三九六	九〇	一三六	四、〇二七	三〇	二三五	一、二八六	一、二八六	三、七六二	一、四一三	二、五二七
二五六	六三	一二四	一、七一九四	五四	一一七	一、二八六	一、二八六	三、七六二	一、四一三	二、五二七

織物ノ二

明治廿四年

物織交綿絹	物織絹		品名	赤間關市		其他		合計		
	計	計		數	量	數	量	數	量	
										金額
無地男帶	縞女帶	小倉女帶	縞博多男帶	縞博多女帶	縞博多男帶	縞博多女帶	縞博多男帶	縞博多女帶	縞博多男帶	縞博多女帶
計	計	計	計	計	計	計	計	計	計	計
三九六	九〇	一三六	三八五	三〇	一八	三三七	一、二八六	三、七六二	一、四一三	二、五二七
二五六	六三	一二四	一四五七	五四	一一七	一、二八六	一、二八六	三、七六二	一、四一三	二、五二七
三九六	九〇	一三六	四、〇二七	三〇	二三五	一、二八六	一、二八六	三、七六二	一、四一三	二、五二七
二五六	六三	一二四	一、七一九四	五四	一一七	一、二八六	一、二八六	三、七六二	一、四一三	二、五二七

物織交綿絹	物織絹		品名	赤間關市		其他		合計		
	計	計		數	量	數	量	數	量	
										金額
無地男帶	縞女帶	小倉女帶	縞博多男帶	縞博多女帶	縞博多男帶	縞博多女帶	縞博多男帶	縞博多女帶	縞博多男帶	縞博多女帶
計	計	計	計	計	計	計	計	計	計	計
三九六	九〇	一三六	三八五	三〇	一八	三三七	一、二八六	三、七六二	一、四一三	二、五二七
二五六	六三	一二四	一四五七	五四	一一七	一、二八六	一、二八六	三、七六二	一、四一三	二、五二七
三九六	九〇	一三六	四、〇二七	三〇	二三五	一、二八六	一、二八六	三、七六二	一、四一三	二、五二七
二五六	六三	一二四	一、七一九四	五四	一一七	一、二八六	一、二八六	三、七六二	一、四一三	二、五二七

郡市名	陶器	磁器	磁器	合計
大崎郡	1	1	1	3
玖珂郡	1	1	1	3
熊毛郡	638	414	638	1276
都波郡	11,895	292	11,895	12,087
佐敷郡	1,219	1,219	1,219	2,438
吉敷郡	3,018	1,476	3,018	6,036
厚狭郡	4,399	1,476	4,399	8,798
豊浦郡	200			200
美濃郡				

陶磁器

郡市名	年	計	美濃紙	雜紙類	合計
厚狭郡	174	369	6,908	1,209	10,125
豊浦郡	115	212	2,821	743	4,245
大崎郡	491	1,169	25,643	2,859	30,304
阿武郡			3,388	1,640	4,976
見嶋郡			636	35	689
赤間市	1,385	2,903	15,363	22,350	18,213
總計	3,064	8,278	48,398	18,670	67,068
廿一年	3,064	8,278	48,398	18,670	67,068
廿二年	1,430	3,582	14,833	21,559	22,678
廿三年	1,501	3,269	16,316	20,640	20,190

明治廿四年

製紙

郡市名	美濃紙	雜紙類	合計
大崎郡	3,866	333	4,199
玖珂郡	340,091	5,216	345,307
熊毛郡	3,285	281	3,566
都波郡	17,117	1,035	18,152
佐敷郡	58,199	9,005	67,204
吉敷郡	1,162	294	1,456
總計	414,617	16,963	431,580
廿一年	414,617	16,963	431,580
廿二年	194,000	9,005	203,005
廿三年	216,312	7,958	224,270

明治廿四年

郡市名	年	總計	物織綿木					
			無地女帶	小倉男帶	緋女帶	ボタ織女帶	編女帶	編男帶
大崎郡	3,535	16,538	6,388	2,930	79	1,759	1,312	1,759
玖珂郡	2,000	20,960	4,306	2,188	74	1,200	3,236	1,759
熊毛郡	4,300	16,233	6,748	5,091	78	1,200	3,000	1,759
都波郡	5,233	20,960	4,306	2,188	74	1,200	3,236	1,759
佐敷郡	4,300	16,233	6,748	5,091	78	1,200	3,000	1,759
吉敷郡	5,233	20,960	4,306	2,188	74	1,200	3,236	1,759
厚狭郡	3,535	16,538	6,388	2,930	79	1,759	1,312	1,759
總計	3,642	15,737	7,012	5,013	311	6,231	2,556	2,556
廿一年	3,642	15,737	7,012	5,013	311	6,231	2,556	2,556
廿二年	5,233	20,960	4,306	2,188	74	1,200	3,236	1,759
廿三年	4,300	16,233	6,748	5,091	78	1,200	3,000	1,759

郡市名	油類			計
	菜種油	綿實油	胡麻油	
大津郡	1,238	1,064	4,592	1,238
阿武郡	24,085		6,360	30,445
見島郡	23,378		6,268	29,646
赤間郡	25,066		4,981	30,047
總計	19,421		5,871	25,292

四十四

油類

明治廿四年

郡市名	菜種油			綿實油			胡麻油			計
	石數	金額	名數	金額	石數	金額	石數	金額		
大津郡	1,450	2,100	2	449		1	1,450	1,450	3,550	
阿武郡	573	1,087					287	686	1,414	
見島郡	467	876					26	579	1,455	
都濃郡	254	476					10	280	756	
佐波郡	373	805					22	469	1,274	
吉敷郡	421	874					62	1,336	1,757	
厚狹郡	177	453	37	793			106	281	464	
豐浦郡	176	415					62	163	578	
美禰郡	63	131					10	28	161	
大津郡	89	193					79	208	297	
總計	4,950	10,950	11	1,941			495	1,121	12,071	

郡市名	生蠟			石灰			セメント			計
	石數	金額	名數	金額	石數	金額	石數	金額		
見島郡	205	3,633							205	3,633
赤間郡	3,406	7,273	58	1,242	38	254	19	515	3,633	11,661
總計	3,611	10,906	58	1,242	38	254	19	515	3,633	15,294

生蠟、石灰、セメント、刻卷煙草

明治廿四年

郡市名	生蠟			石灰			セメント			計
	石數	金額	名數	金額	石數	金額	石數	金額		
大津郡	11	1,338							11	1,338
玖珂郡	1,410	9,686							1,410	9,686
熊毛郡	9,099	21,710							9,099	21,710
都濃郡	1,655	3,928							1,655	3,928
佐波郡	2,683	16,986							2,683	16,986
吉敷郡	5,118	67,540							5,118	67,540
厚狹郡	2,445	28,635							2,445	28,635
豐浦郡	1,773	67,963							1,773	67,963
美禰郡	1,033	16,826							1,033	16,826
大津郡	25,576	71,803							25,576	71,803
阿武郡	1,000	16,826							1,000	16,826
見島郡	6,000	71,803							6,000	71,803
赤間郡	99,434	5,188,384							99,434	5,188,384
總計	141,100	1,338,000							141,100	1,338,000

四十五

廿一年	廿二年	廿三年
九五、二七四	二二、四八八	二二、四八八
四、五九〇、六七五	四、五三七、〇九五	四、五三七、〇九五
一、一四四、九四四	不詳	不詳
六五、五九九	六四、二三九	六四、二三九
四、八九一、八八六	四、八九一、八八六	四、八九一、八八六
四九九、〇〇〇	四九九、〇〇〇	四九九、〇〇〇
三五、七六三	三五、七六三	三五、七六三

度量衡

明治廿四年度

總計	衡			量			度		種類	檢査濟員數	原	價通	價
	銀計	鈞計	千計	斗計	水計	穀計	鯨計	曲計					
九、八〇八	三、一四九	七、七	二、三三四	六、四五六	四、七一六	一、五四九	二〇三	二〇〇	米	四、八九一、八八六	四、五九〇、六七五	六、七八	六五、五九九
一、八三四、二二〇	一、〇五三、二二二	三、一四九	三、一四九	三、一四九	三、一四九	三、一四九	三、一四九	三、一四九	大豆	四、五三七、〇九五	四、五三七、〇九五	四、二〇〇	六四、二三九
一、八三四、二二〇	一、〇五三、二二二	三、一四九	三、一四九	三、一四九	三、一四九	三、一四九	三、一四九	三、一四九	小麥	四、八九一、八八六	四、五九〇、六七五	四、八七八	三五、七六三
一、八三四、二二〇	一、〇五三、二二二	三、一四九	三、一四九	三、一四九	三、一四九	三、一四九	三、一四九	三、一四九	小豆	四、八九一、八八六	四、五九〇、六七五	四、八七八	三五、七六三
一、八三四、二二〇	一、〇五三、二二二	三、一四九	三、一四九	三、一四九	三、一四九	三、一四九	三、一四九	三、一四九	食鹽	四、八九一、八八六	四、五九〇、六七五	四、八七八	三五、七六三
一、八三四、二二〇	一、〇五三、二二二	三、一四九	三、一四九	三、一四九	三、一四九	三、一四九	三、一四九	三、一四九	醬油	四、八九一、八八六	四、五九〇、六七五	四、八七八	三五、七六三

○商業
都邑物價

明治廿四年

山	萩	赤	平	間	廿一年	廿二年	廿三年	均	關	口	米		和	白	糖	赤	糖	經	煙	草	
											上	中									
六、八四八	六、七九〇	六、七〇二	六、八八〇	六、八八〇	四、三七五	五、四二四	八、一五六	六、八八〇	七、〇〇二	六、七〇二	六、七九七	六、七九七	六、七九七	六、七九七	六、七九七	六、七九七	六、七九七	六、七九七	六、七九七	六、七九七	六、七九七
六、七九七	六、七九七	六、七九七	六、七九七	六、七九七	六、七九七	六、七九七	六、七九七	六、七九七	六、七九七	六、七九七	六、七九七	六、七九七	六、七九七	六、七九七	六、七九七	六、七九七	六、七九七	六、七九七	六、七九七	六、七九七	六、七九七
六、七九七	六、七九七	六、七九七	六、七九七	六、七九七	六、七九七	六、七九七	六、七九七	六、七九七	六、七九七	六、七九七	六、七九七	六、七九七	六、七九七	六、七九七	六、七九七	六、七九七	六、七九七	六、七九七	六、七九七	六、七九七	六、七九七
六、七九七	六、七九七	六、七九七	六、七九七	六、七九七	六、七九七	六、七九七	六、七九七	六、七九七	六、七九七	六、七九七	六、七九七	六、七九七	六、七九七	六、七九七	六、七九七	六、七九七	六、七九七	六、七九七	六、七九七	六、七九七	六、七九七
六、七九七	六、七九七	六、七九七	六、七九七	六、七九七	六、七九七	六、七九七	六、七九七	六、七九七	六、七九七	六、七九七	六、七九七	六、七九七	六、七九七	六、七九七	六、七九七	六、七九七	六、七九七	六、七九七	六、七九七	六、七九七	六、七九七

大島郡東西農區	郡農區	一月	二月	三月	四月	五月	六月	七月	八月	九月	十月	十一月	十二月	合計
	二月	六	一〇	一	一	一	一	一	一	一	一	一	一	四
	三月	一〇	一	一	一	一	一	一	一	一	一	一	一	四
	四月	一	一	一	一	一	一	一	一	一	一	一	一	四
	五月	一	一	一	一	一	一	一	一	一	一	一	一	四
	六月	一	一	一	一	一	一	一	一	一	一	一	一	四
	七月	一	一	一	一	一	一	一	一	一	一	一	一	四
	八月	一	一	一	一	一	一	一	一	一	一	一	一	四
	九月	一	一	一	一	一	一	一	一	一	一	一	一	四
	十月	一	一	一	一	一	一	一	一	一	一	一	一	四
	十一月	一	一	一	一	一	一	一	一	一	一	一	一	四
	十二月	一	一	一	一	一	一	一	一	一	一	一	一	四
	合計	四	三	三	三	三	三	三	三	三	三	三	三	三

輸出米

防長米改良組合取締所調査

明治廿四年

山 萩 赤 平 甘 甘	間 關 口	乾		煎海鼠		天		椎		昆		木		蠟		樟		腦	
		斤百	斤百	斤百	斤百	斤百	斤百	斤百	斤百	斤百	斤百	斤百	斤百	斤百	斤百	斤百	斤百	斤百	斤百
一	二	二,一五六	二,一五六	一七九	一七九	八二	八二	七〇九	七〇九	一五七	一五七	一三三	一三三	一三三	一三三	一三三	一三三	一三三	一三三
二	三	二,一五六	二,一五六	一七九	一七九	八二	八二	七〇九	七〇九	一五七	一五七	一三三	一三三	一三三	一三三	一三三	一三三	一三三	一三三
三	間	二,一五六	二,一五六	一七九	一七九	八二	八二	七〇九	七〇九	一五七	一五七	一三三	一三三	一三三	一三三	一三三	一三三	一三三	一三三
均	關	二,一五六	二,一五六	一七九	一七九	八二	八二	七〇九	七〇九	一五七	一五七	一三三	一三三	一三三	一三三	一三三	一三三	一三三	一三三
口	口	二,一五六	二,一五六	一七九	一七九	八二	八二	七〇九	七〇九	一五七	一五七	一三三	一三三	一三三	一三三	一三三	一三三	一三三	一三三
合計	合計	二,一五六	二,一五六	一七九	一七九	八二	八二	七〇九	七〇九	一五七	一五七	一三三	一三三	一三三	一三三	一三三	一三三	一三三	一三三

山 萩 赤 平 甘 甘	間 關 口	丁銅		和産塊鐵		洋三熟鐵丸		同角		松尺ノ二間本		杉尺ノ二間本		松六分板		杉四分板		水油	
		斤百	斤百	斤百	斤百	斤百	斤百	斤百	斤百	斤百	斤百	斤百	斤百	斤百	斤百	斤百	斤百	斤百	斤百
一	二	二,二五〇	二,二五〇	二二五	二二五	二四九	二四九	二五三	二五三	一五八	一五八	一五八	一五八	二二五	二二五	二二五	二二五	二二五	二二五
二	三	二,二五〇	二,二五〇	二二五	二二五	二四九	二四九	二五三	二五三	一五八	一五八	一五八	一五八	二二五	二二五	二二五	二二五	二二五	二二五
三	間	二,二五〇	二,二五〇	二二五	二二五	二四九	二四九	二五三	二五三	一五八	一五八	一五八	一五八	二二五	二二五	二二五	二二五	二二五	二二五
均	關	二,二五〇	二,二五〇	二二五	二二五	二四九	二四九	二五三	二五三	一五八	一五八	一五八	一五八	二二五	二二五	二二五	二二五	二二五	二二五
口	口	二,二五〇	二,二五〇	二二五	二二五	二四九	二四九	二五三	二五三	一五八	一五八	一五八	一五八	二二五	二二五	二二五	二二五	二二五	二二五
合計	合計	二,二五〇	二,二五〇	二二五	二二五	二四九	二四九	二五三	二五三	一五八	一五八	一五八	一五八	二二五	二二五	二二五	二二五	二二五	二二五

間	赤	町 萩 郡 武 阿	町 口 山 郡 敷
質油菓酒反紙材爲四米	十	陶回線 吳金鬢賣菓酒	八嚙鉄 紙酢
屋類子類物類木替物穀		器漕香 服物付藥子類	物燭類
二 二 一 六 四 五 一		三	
三 一 一 九 一 一 二 六 四		二	三
二 一 五 七 一 四 二		一 一 二 四 一 一 九 二 四 一 九	一 一 三
紡煙 古履疊麥 海水	陸	夏質魚小太 絞書米醬	菓陸古質
績 茶道 表蕪鉄 魚運		橙扇類物物 油籍穀油	子運着屋
五 三 二 三			二
一 六 一 一 〇		一 二 〇	二 九
二 一 一 二 一		一 四 二 四 二 二 〇	一 三
芋 玻璃細 屑工具	宿替物 冰布	合 陸 傘茶 糸蠟 藥煙 酢 種草	合 果書 古 綿道 具
三 二		計 運 物燭 種草	計 物籍 具
四		一 五 二	二
四 二 四		三 七	二 七 六 一 二
二 一 六 一 二		一 〇 四	三 一

五十一

吉	地名	種	目	間屋	仲買	卸賣	種	目	間屋	仲買	卸賣		
米	油	穀	種	五	五	五	小藍	間	物	玉	間屋	仲買	卸賣
二	二	二	二	二	二	二	足吳	袋	服	袋	服	袋	服
二	二	二	二	二	二	二	二	二	二	二	二	二	二

商賈種別

明治廿四年三月末調

廿二	廿三	總計	赤間關農區	全郡北農區	全郡西農區	阿武郡東農區	全郡西農區	大津郡東農區	全郡西農區	豐浦郡東農區	全郡西農區	厚狹郡東農區	吉敷郡南農區	佐波郡南農區	都濃郡南農區	熊毛郡南農區	玖珂郡南農區
七、七、九、九	五、七、七、七	六、九、二、五	一、五、七			一、七、四、三	二、二、六、〇	六、四、六	二、〇、〇、〇	一、〇、六、三、九	一、三、九、九、七	四、三、〇、〇	一、九、二、九、五	二、四、九、四	一、七、四、九	一、〇、三、三	一、四、六、四
七、八、五、七	五、七、四、〇	四、六、六、二	二、〇、〇			三、五、九、五	一、八、八、四	三、五、三	一、一、二、七、五	七、五、九、三	九、〇、〇、五	一、九、三、三	一、五、七、三、三	二、八、八、六	一、二、九、七	一、七、五	六、六、三
七、七、四、九	二、八、〇、四	四、三、九、八				六、〇、一	二、七、四、七	四、六、八	一、七、九、二	三、八、九、四	七、三、〇、八	二、一、三、九	一、四、六、八	三、七、七、二	四、七、一	三、一	五、〇、七
六、七、二、八	二、二、八、六	三、六、六、三	二、七			四、六、九	一、四、八、八	八、〇、四	七、三、六	三、四、三、〇	六、二、八、〇	二、一、四、一	一、三、八、三、五	五、五、九、三	五、三、三	五、一、五	七、八、二
三、六、四、九	一、七、三、六	二、〇、八、八				一、六、一、五	一、五、九、五	三、一、九	八、五、四	二、一、一、〇	二、三、〇、一	四、一、一	八、六、八、七	一、三、五、一	五、〇、〇	二、〇、二	九、三、三
三、一、〇、九	二、〇、一、〇	二、〇、六、五				一、七、五	四、九、九	七、三、九	六、六、九	八、二、四	三、四、〇、六	五、三、七	七、九、五、五	二、七、八、三	一、七、六、六	一、八、八	七、四
二、七、八、〇	一、五、七、五	三、九、四、八				二、〇、一	三、三、三	四、七、六	二、三、九	二、九、〇、二	五、二、〇、四	七、五、九	三、〇、三、九	七、六、九、三	一、一、八、七	六、八	七、五、七
二、〇、八、〇	三、五、〇、九	三、八、七、二				一、七、七、五	四、二、五、五	五、一、四	九、五、九	二、二、四、四	三、九、〇、四	七、六、八	一、二、七、九	七、七、〇、〇	二、九、九	二、三、五	九、〇、七
三、〇、三、〇	二、六、三、九	二、八、三、四				二、九	三、三、五	七、九、七	七、九、七	七、六、七	一、九、一、八	五、三、〇	八、八、三、一	五、六、八、八	四、〇、〇、〇	五、六、三	九、〇、二
一、一、二、二	一、三、〇、五	二、二、九、一				一、九、七、三	一、九、七、三	二、八、九	三、〇、五	七、三、五	一、五、三、〇	二、一、七	八、九、九、五	三、一、九、八	三、一、九、〇	二、八	六、五、七
四、一、三、六	二、一、四、三	二、一、五、〇				二、八、七	五、三、一	六、五、九	五、一、一	二、五、〇、二	二、六、一、七	七、五、一	八、三、九、八	三、〇、三、四	一、三、四、七	五、八	六、六、三
三、一、四、三	二、一、三、三	二、七、四、九				六、九、九	一、七、〇、四	五、五、六	一、〇、〇、八	二、八、五、六	三、九、六、六	二、一、〇、七	九、七、七、一	一、三、一、〇	一、三、八、二	九、二、八	一、〇、〇、三
三、一、四、三	二、一、三、三	二、七、四、九				一、二、五、七	二、五、六、三	六、六、一、九	一、四、七、七	三、九、四、七	六、一、二、四、六	一、六、五、七、三	九、七、四、五、四	四、七、四、五、四	二、三、九、八、三	四、八、五、三	一、〇、〇、三

五十七

月	買	賣	相		
			最	最	均
一	三〇〇	二二七、八〇〇	六、七四〇	六、二五五	六、四七四
二	三〇〇	三〇〇	七、六五〇	六、五三〇	六、九二五
三	三〇〇	三〇〇	七、二六〇	六、七〇〇	六、九二一

五十三

米商會所ノ二

明治廿四年

年次	株主人員	仲買人員	株金	積立金	仲買身元金	収入金	純益金	株金百圓對スル割賦
廿四年	一四	一四	三〇,〇〇〇	一六,六四〇	三三,四〇〇	三七,九二二	一四,三三三	三九,七〇〇
廿三年	一四	一四	三〇,〇〇〇	一五,三三〇	一一,〇〇〇	二七,九四七	九,一一二	二四,一〇〇
廿二年	一四	一四	三〇,〇〇〇	一四,三三〇	一〇,〇〇〇	二九,七四六	一〇,九五九	二八,五〇〇
廿一年	一五	一五	三〇,〇〇〇	一三,二二〇	一〇,〇〇〇	二五,七八三	五,八七〇	一五,五〇〇

米商會所ノ一

年次	株主人員	仲買人員	株金	積立金	仲買身元金	収入金	純益金	株金百圓對スル割賦
廿三年	一〇五	一〇五	一	二	六	一八	一	一三
廿二年	一〇三	一〇三	一	二	六	二	一	一〇

郡市名	魚介類	青物	古物	着古道具	其他	計
大島郡	九	一	一	一	一	一〇
玖珂郡	六	一	一	一	一	一〇
熊毛郡	九	一	一	一	一	一三
都波郡	一五	一	一	一	一	一九
佐敷郡	九	一	一	一	一	一三
吉野郡	一四	一	一	一	一	一八
厚狭郡	一〇	一	一	一	一	一三
豐浦郡	二〇	一	一	一	一	二三
美禰郡	二六	一	一	一	一	三〇

明治廿四年三月末調

市場

市關	藥種	砂糖	油物	金	髮油	荒物	果物	乾物	石	青	蒟
合計	三	二	二	三	一	一	一	一	一	一	一
石類	一	一	一	一	一	一	一	一	一	一	一
醬油	一	一	一	一	一	一	一	一	一	一	一
和板工	一	一	一	一	一	一	一	一	一	一	一
飲小物	一	一	一	一	一	一	一	一	一	一	一
器具	一	一	一	一	一	一	一	一	一	一	一
牛肉	一	一	一	一	一	一	一	一	一	一	一
味噌	一	一	一	一	一	一	一	一	一	一	一
味噌	一	一	一	一	一	一	一	一	一	一	一

五十二

年	月	計	總計	四月	五月	六月	七月	八月	九月	十月	十一月	十二月
廿一年	一	一、八九四、三五〇	四、一四三、九〇〇	四、九七〇	五、七三〇	六、一七〇	六、三〇〇	六、四七三	六、六六八	六、七五五	六、八四五	六、九一三
廿二年	二	三、七五五、六〇〇	七、九六〇	八、二二〇	八、四一五	八、六一七	八、七二〇	八、八四〇	八、九五〇	九、〇六〇	九、一七〇	九、二八〇
廿三年	三	二、七三三、六五〇	九、八一〇	九、八一〇	一〇、〇〇〇	一〇、一七〇	一〇、三四〇	一〇、五一〇	一〇、六八〇	一〇、八五〇	一〇、九六〇	一一、〇七〇
總計	二	七、三八三、六〇〇	二一、〇一〇、〇〇〇	二一、〇一〇、〇〇〇	二一、〇一〇、〇〇〇	二一、〇一〇、〇〇〇	二一、〇一〇、〇〇〇	二一、〇一〇、〇〇〇	二一、〇一〇、〇〇〇	二一、〇一〇、〇〇〇	二一、〇一〇、〇〇〇	二一、〇一〇、〇〇〇

五十四

○雜件

會社ノ一
農商會社ノ一

明治廿四年末現在

業	農	名	稱	營業種別	所在地名	創業年月	資本金	全拂込高	一株金高	株主人員
合	計	計	計	計	計	計	計	計	計	計
巴城捕鯨會社	番桑原社	阿武郡樺郷西分村	同郡萩町	養蠶製糸蠶種製造	明治廿二年一月	一〇、〇〇〇圓	四、八〇〇圓	一〇〇圓	五〇	五〇〇
計	計	計	計	計	計	計	計	計	計	計
三、五〇〇	二五、〇〇〇	二九、八〇〇	二五、〇〇〇	二九、八〇〇	二五、〇〇〇	二九、八〇〇	二五、〇〇〇	二九、八〇〇	五〇	五〇〇

業	農	商	總計
海運會社	海運	大嶋郡蒲野村	明治廿二年十月
產綿會社	產綿直入其他資金	玖珂郡岩國町	同十九年十月
共榮社	海運	都濃郡徳山村	同十七年五月
木綿賣買會社	木綿綿賣買	同郡同村	同十九年十一月
繩薦賣買會社	繩薦賣買	同郡福川村	同廿一年三月
防長米穀會社	米穀販賣	同郡富岡村	同廿二年三月
私立銀行華油組	貸付為換及預金	佐波郡三田尻村	同廿四年七月
三田尻築堤株式會社	築堤及荷客通行線	同郡同村	同廿四年九月
石炭賣捌會社	石炭賣買	厚狹郡高千帆村	同廿一年二月
鶴天社	雜貨	豐浦郡長府村	同廿三年九月
豐永組	貨金	赤間關市	同十七年三月
五盟商會	酒類販賣	同市	同廿三年十一月
計	計	計	計
五三〇、九七五	四九五、九七五	三九九、六七九	四二九、四七九

會社ノ二
農商會社ノ二

明治廿四年末現在

業	農	名	稱	營業種別	所在地名	創業年月	資本金	全拂込高	組合人員
合	計	計	計	計	計	計	計	計	計
共立會社	乾鰯製造	厚狹郡宇部村	明治廿三年四月	二、〇〇〇圓	二、〇〇〇圓	二	二	五	
水產會社	全	同	同廿一年十月	一、〇〇〇	一、〇〇〇	一	一	二	
計	計	計	計	計	計	計	計	計	
三、〇〇〇	三、〇〇〇	三、〇〇〇	三、〇〇〇	三、〇〇〇	三、〇〇〇	三	三	七	

五十五

廿四年	四	三八〇〇〇	二六	七五〇、五七五	一四	五〇九、一七五	四	一、二九七、七五〇
廿三年	五	三九〇〇〇	二五	七三〇、八九五	一三	四三七、一七五	三	一、一七六、〇〇〇
廿二年	四	一五、三三〇	二二	三三三、三三〇	一五	三三〇、九四五	二〇	一、〇〇二、五〇〇
廿一年	四	一〇、三三〇	一六	九八、七三〇	二三	六三、三三〇	二二	七八二、一五〇

勸業諮問會

明治廿四年

通常勸業諮問會ハ廿三年六月開設スヘキ管ナリシカ都合ニヨリ本年三月廿六日ヨリ同廿八日ニ至ル三日間廳内議事堂ニ於テ開設シ會員二十七名ノ内出席シタル者十八名ニシテ外ニ都市勸業主任書記十二名參會セリ問題ハ第一地主ニ於テ收納スル小作米ハ改良組合検査濟ノモノニアラサレハ受領スヘカラサル旨ヲ防長米改良組合準則中ニ加フルノ可否第二米種ノ種類ヲ一定スヘキ規程ヲ防長米改良組合準則中ニ加フルノ可否第三縣下ニ於テ開設スヘキ共進會及品評會ノ出品中農產品及多量同種ノ工業品ハ若干數量中ヨリ抽出出品ノ方法ヲ設クルノ可否及方法第四統獵期限改正ノ四問題ニシテ第一ヨリ第三ニ至ル三問題ハ今日ノ民度ニ在リテハ之ヲ否トスルモノ多ク第四ハ滿場一致之ヲ可トスル旨答申セリ

又本年通常諮問會ハ縣會決議ノ趣ニヨリ豫算費用ナキガ故ニ之ヲ開クヲ能ハカリシ

縣内物産共進會品評會

明治廿四年

會場地名	阿武郡萩町	大津郡日置村	大島郡久賀村
會名	阿武見島郡水陸物産共進會	第三回大津郡農產品評會	大島郡第一回水陸物産品評會
會主	阿武見島郡長	大津郡各村長	大島郡各村長
開會式	十一月十一日	十二月五日	十二月十日
褒賞授與式	十一月十八日	十二月十一日	十二月十九日

閉會場	十一月二十日	十二月十二日	十二月廿一日
出品區域	阿武見島郡一般	大津郡一般	大島郡一般
出品人員數	千十四人	九百八十八人	六百十六人
出品種類	千八十九點	千百六十點	八百六十七點
出品賣買物額	百壹圓九十六錢六厘	七十八圓九錢	百壹圓三拾壹錢六厘
褒賞物人員	四十七圓九十五錢九厘	米、麥、菽、蕎麥、薯、果物、種子	陸產米、麥、豆、甘藷、雜物其他水產魚干類、鰯、食鹽其他
褒賞等級別	百四十九人	參拾四圓拾七錢	拾壹圓九拾七錢四厘
褒賞々與物件	一等三人、二等十八人、三等三十三人、褒狀九十五人	百參人	九十一人
來觀人員	木杯壹個	發狀五十四人	一等三人、二等十一人、三等二十二人、褒狀五十五人
通券價格	七千八百七十八人	木杯壹個	木杯壹個
通券收額	無料	三千百貳十九人	賣万五千八十五人
會費總額	無料	無料	無料
會費區別	無料	無料	無料
會場地名	玖珂郡本郷村	厚狹郡生田村	玖珂郡本郷村
會名	玖珂郡山代地方聯合物産品評會	生田村品評會	玖珂郡勸業議會本郷支會
會主	聯合村長	大田清治郎	玖珂郡勸業議會本郷支會
開會式	三月二十日	七月二十二日	十一月十四日
褒賞授與式	三月廿二日	七月廿五日	十一月十四日
閉會場	三月廿二日	七月廿五日	十一月十四日
出品區域	玖珂郡藤谷村外七ヶ村	厚狹郡生田村	玖珂郡本郷村
出品人員數	五百八十壹人	百十五人	百五十參人
出品員數	九百參點	貳百七拾五點	貳百八拾參點
			五十九

出品物種	賞賞等級別	來觀人員	通券價格	通券總額	會費區別
出品物種 參拾圓五拾七錢六厘 米、麥、大豆、葫蘆、玉、甘藷、馬鈴薯、猪皮、三稜皮、	賞賞等級別 百貳拾四人 一等四人、二等九人、三等二十八、 發狀九十一人 木杯壹個	來觀人員 千五百參拾八人	通券價格 無料	通券總額 ナシ	會費區別 四拾六圓貳拾四錢 村稅補助拾圓 地方稅補助拾圓
出品物種 百五拾圓 藕、生糸、穀類、實績、果物、織物、紙、水產物	賞賞等級別 貳拾點 四圓五拾錢 四十九人 一等八人、二等十五人、三等二十一、 發狀五人 半紙	來觀人員 貳千人	通券價格 無料	通券總額 ナシ	會費區別 拾圓 村稅補助五圓 義捐金五圓
出品物種 拾圓五錢六厘 米、麥、大豆、葫蘆、玉、甘藷、馬鈴薯、 蘿蔔、午房、苗木類	賞賞等級別 五十人 一等二人、二等四人、三等六人、四等八人、 五等十人、六等廿人 一等四子、二等打鐵、三等鎌、四等手籠手、 五等手拭、六等摺付木 貳百五十人	來觀人員 無料	通券價格 無料	通券總額 ナシ	會費區別 六圓 村稅補助參圓五十錢 義捐金貳圓五拾錢
出品物種 玖珂郡澁前村 玖珂郡澁前村物產品評會	賞賞等級別 十一月十日 十一月十一日 十一月十一日	來觀人員 玖珂郡澁前村 百三十五人	通券價格 無料	通券總額 ナシ	會費區別 玖珂郡澁前村 義捐金貳圓
出品物種 玖珂郡秋中村 玖珂郡秋中村農產品評會	賞賞等級別 十一月二十日 十一月廿一日 十一月廿一日	來觀人員 玖珂郡秋中村 九拾三人	通券價格 無料	通券總額 ナシ	會費區別 玖珂郡秋中村 義捐金貳圓
出品物種 玖珂郡河波村 玖珂郡勸業義會河波村支會物產品評會	賞賞等級別 十一月廿三日 十一月廿三日 十一月廿三日	來觀人員 玖珂郡河波村 四十八人	通券價格 無料	通券總額 ナシ	會費區別 玖珂郡河波村支會費壹圓 義捐金貳圓五拾錢

六十

賞賞等級別	來觀人員	通券價格	通券總額	會費區別
賞賞等級別 六十一人 一等四人、二等十人、三等二十人、 發狀廿七人	來觀人員 六百人	通券價格 無料	通券總額 參圓五拾錢 村稅補助壹圓五拾錢 義捐金貳圓	會費區別 玖珂郡澁前村
賞賞等級別 四拾人 一等十人、二等十人、三等十人、四等十人	來觀人員 百九十四人	通券價格 無料	通券總額 ナシ	會費區別 村稅
賞賞等級別 三十五人 一等五人、二等十人、三等二十人	來觀人員 百五十人	通券價格 無料	通券總額 貳圓五拾錢 玖珂郡勸業義會河波村支會費壹圓 義捐金貳圓五拾錢	會費區別 玖珂郡勸業義會河波村支會費壹圓

前記各會ノ景況ハ左ノ如シ

阿武見島郡水陸物産共進會 ハ本年ノ創設ニ係ルモ明治十九年ニ長門國郡區聯合種苗品評會ヲ全
廿年ニ縣内各郡區聯合水産共進會ヲ阿武郡萩町ニ開キ其際出品セシモノニ本會ノ出品ヲ比較シ
改良ノ著シキモノ水産コテ乾鮑、鱈、鱈ニテ米トシ又從來製造セサルモノ新ニ製造シ將來輸出ノ目
的ナル品ハ淡菜ナリトス而シテ各營業者ハ倍其業ノ改良ヲ希圖シ一般人民亦共進會開設ノ必要
ヲ感シ百事改進ノ氣運ニ向ハントス

第三回大津郡農產品評會 本會ノ開設ハ今ヤ己ニ第三回ニ及ビ前回ノ如ク單ニ米類ノ出品ニ止マ
ラス大ニ其品種ヲ増加セリ而シテ本會ノ目的ハ各種農産ノ改良、蕃殖及種苗交換等ノ念ヲ惹起セ
シムルト共ニ其便宜ヲ與フルコアリシカ其主旨一般人民ノ腦裏ニ徹底シ種子ノ撰擇交換ノ如キ
ハ切々之ヲ實行スルニ至レリ

大島郡第一回水陸物産品評會 本部品評會開設ハ今回ヲ以テ創始トナスモ來觀者頗ル多ク一日平
均壹千貳百有余人ニ及ビ大ニ郡民ノ感發心ヲ惹起シタルモノ、如シ而シテ本會出品中著シキ改
良進歩セシモノナリト雖ハ就中稻作習業生耕作ノ梗米小松新撰織物家室産ノ錫ハ最優等品トス

六十一

玖珂郡山代地方聯合物産品評會 山代地方ハ周防國ノ東北ニ位シ山岳重疊地域廣大人烟稀疎故ニ土地ノ利用ヲ盡サ、ルモノ米ト少シトセス藩政中會テ殖産保護ノ特例アリシモ維新以降頓ニ廢絶シテ著名ノ物産漸ク衰退シ地民ノ生計一層窮乏ノ域ニ陥ラントス於是明治廿二年四月以來殖産專任ノ郡書記ヲ同地方ニ常置シ有志者ト相謀リ東奔西走百方勸誘セシメタル結果ニヨリ今ヤ諸般ノ施設其緒ニ就キ稍々挽回ノ端ヲ開キ隨ツテ本會ノ必要ヲ感シ遂ニ之ヲ開設スルニ至レリ其出品中當地方特有ノ一産タル製紙ノ如キハ昨年來再應教師ヲ高知縣ヨリ聘シタルヲ以テ著キ改良進步ヲナセリ抑モ本會ハ地方創始ノ事業ナルニ依リ現場ニ參觀セシモノハ勿論否ラサルモ出品ノ優劣又ハ褒賞授與ノ景況等ヲ傳聞シ大ニ感覺ヲ起セリト云フ果シテ然ラハ將來殖産上ニ裨益ヲ與フルト蓋シ少ナクナラサル可キ

厚狹郡生田村品評會 本會出品ハ農産水産最モ多クシテ農産ニテハ米麥ヲ第一トシ水産ニテハ干鳥賊ヲ其最トス是等ハ皆將來輸出ノ目途アリ爾生糸ノ如キハ品質善良ナルモ其事業未タ盛大ニ至ラズ然レモ本村ハ近來蚕業ニ熱心ナレニ依リ漸次隆盛ニ赴カントスルノ景況ナリ

玖珂郡勸業義會本郷支會農産物品評會 當地方ハ縣下第一ノ山間僻地ニシテ物産振ハス困難ノ域ニ沈淪シテガ幾年來大ニ殖産ノ獎勵ヲ爲シ遂ニ物産品評會ヲ開設スルニ至レリ本會ハ蓋シ其第二回コノ前回コト比シ進歩ノ實ヲ呈シタルハ出品ニ徴シテ明瞭ナリ而シテ本會審査員ハ村内熟練者十名ヲ以テ之ニ充テ審査長ハ宮成郡書記之ヲ勤ニ褒賞授與式ニハ郡長モ臨場シテ殖産獎勵ノ談話ヲナシ次テ米苜菟玉質業者中屈指ノ者貳名モ實業談ヲナセリ此景況ヲ以テ推セハ將來當地物産ノ興隆期シテ待ツヘキナリ

玖珂郡澁前村物産品評會 本郡物産ノ上進ヲ圖ラン爲メ先年勸業義會ノ設ケアリテ其支會ヲ本村

ニ置キ殖産上ノ機關トナリ種々盡力ヲ爲セシカ當春定會ニ於テ品評會ヲ開設スルコトニ決シ即チ當度之ヲ舉行スルニ至レリ本會ハ創始ニモ拘ハラヌ其旨趣頗ル貫徹シ數多ノ出品ヲナシ大ニ當業者ノ感覺ヲ惹起セリ品評人ハ村内篤志者ヲ以テ之ニ充テ褒賞ハ支會理事之ヲ授與シ又郡長モ臨場シ殖産上ノ說示ヲナセリ依テ本會ノ將來ニ裨益ヲ與フル勢少コアラザルヘシ

玖珂郡秋中村農産品評會 本會ハ事創始ニ屬シ且本年ハ非常ノ暴風雨アリタルコトモ拘ハラヌ良好ノ出品アリ爾后毎年開設スルニ至ラハ農事改良上裨益アル必然ナリ一般人民ニ於テモ來會開設ノ期ヲ待ツノ意向アリ

玖珂郡勸業義會物産品評會河波村支會 本會ハ第二次ノ開會ニシテ第一次會ノ景況ニ比スレハ稍劣ルカ如シト雖モ其原因タルヤハ本年ノ農産凶歉ナルトニハ雜品ヲ受理セサル等コシテ品評會ノ大体ニ至リテハ稍進歩セシモノ、如シ

又前各會ノ累年比較ハ左ノ如シ

年次	會數	出品數			人員			縱覽人員數	會費
		品數	人員	賞	一	二	三		
明治廿四年	九	五、五〇七	三、六八三	八一	一〇三	一八四	三七五	七〇二	三〇八、二四
同廿三年	五	二、八二四	二、四五三	九	三三	六八	二七〇	三七〇	二八、四五四
同廿二年	三	一、六一	一、三六三	三	一六七	三三	三〇	五三三	八、六七
同廿一年	五	二、〇、三	一、七三三	九	三三	八一	三九	五三二	五八、一四

勤勉貯蓄

明治廿四年末調

部市名	町村總數	貯蓄種類及數		雜穀	草根其他
		金	米		
勤勉貯蓄會	設置町村數				
貯蓄種類					

年	月	日	勸業費												
			總計	赤間關	見嶋郡	阿武郡	大津郡	美津郡	豐浦郡	厚狹郡	吉敷郡	佐波郡	都濃郡	熊毛郡	玖珂郡
廿一年	一月	廿	三三九	一	一	二六	八	一三	二二	二六	二五	二二	二二	二二	二二
廿二年	一月	廿	三三九	一	一	二六	八	一三	二二	二六	二五	二二	二二	二二	二二
廿三年	一月	廿	三三九	一	一	二六	八	一三	二二	二六	二五	二二	二二	二二	二二
合計			三三九	一	一	二六	八	一三	二二	二六	二五	二二	二二	二二	二二
算			四九七,五九九	一	一	四,二五八,八三三	八	九,九七,五〇〇	二九,五七四,九七五	二八,五九,〇〇〇	二八,五九,〇〇〇	二八,五九,〇〇〇	二八,五九,〇〇〇	二八,五九,〇〇〇	二八,五九,〇〇〇
精			五,八三,九〇〇	一	一	三,七〇,七四七	三	二,四,二九三	七,八八,四六八	二,四,二九三	二,四,二九三	二,四,二九三	二,四,二九三	二,四,二九三	二,四,二九三
算			一,八七〇,四六〇	一	一	一,七九,九三四	八	八,六八〇	一七,九,九三四	一七,九,九三四	一七,九,九三四	一七,九,九三四	一七,九,九三四	一七,九,九三四	一七,九,九三四
豫算ニ對スル増減			二,一〇六,四〇六	一	一	二,一〇六,四〇六	一	二,一〇六,四〇六	七,〇四,四二七	四,八二,二二六	三,六,九〇〇	一,三〇,三〇〇	五〇〇	四,五九五	一,三六〇
合計			二,一〇六,四〇六	一	一	二,一〇六,四〇六	一	二,一〇六,四〇六	七,〇四,四二七	四,八二,二二六	三,六,九〇〇	一,三〇,三〇〇	五〇〇	四,五九五	一,三六〇
合計			二,一〇六,四〇六	一	一	二,一〇六,四〇六	一	二,一〇六,四〇六	七,〇四,四二七	四,八二,二二六	三,六,九〇〇	一,三〇,三〇〇	五〇〇	四,五九五	一,三六〇

勸業費

明治廿四年度

費目	豫算	算	豫算ニ對スル増減
水産教師費	一五〇,〇〇〇	一五九,〇二四	増
製紙教師費	二一六,二二〇	二一〇,〇九八	減
勸業各會費	七八九,九三四	七五〇,二八八	減
印刷費	二九七,四四〇	二八四,九一五	減
雜誌購入費	一一,五四〇	一一,三四〇	減
勸業獎勵費	二,八七〇,〇〇〇	二,六三六,一五二	減
見本品購入費	三〇,〇〇〇	三〇,〇〇〇	全
荷造運送費	九,六〇〇	七,九〇一	減
郵便費	八一〇	八一〇	全
總計	四,九七二,六五五	四,五七一,六〇九	減

年	月	日	試驗所	試驗費	印刷費	雜誌購入費	勸業獎勵費	見本品購入費	荷造運送費	郵便費	總計
廿一年	一月	廿	赤間關	六二,五七二	五三三,五三九	二九七,四四〇	一一,五四〇	二,八七〇,〇〇〇	三〇,〇〇〇	九,六〇〇	八一〇
廿二年	一月	廿	赤間關	六二,五七二	五三三,五三九	二九七,四四〇	一一,五四〇	二,八七〇,〇〇〇	三〇,〇〇〇	九,六〇〇	八一〇
廿三年	一月	廿	赤間關	六二,五七二	五三三,五三九	二九七,四四〇	一一,五四〇	二,八七〇,〇〇〇	三〇,〇〇〇	九,六〇〇	八一〇
合計			赤間關	一八七,七一六	一,六一〇,五一七	八九七,三二〇	三三,九二〇	八,六一〇,〇〇〇	九〇,〇〇〇	二八,八〇〇	二,五五〇
算			赤間關	一八七,七一六	一,六一〇,五一七	八九七,三二〇	三三,九二〇	八,六一〇,〇〇〇	九〇,〇〇〇	二八,八〇〇	二,五五〇
精			赤間關	一八七,七一六	一,六一〇,五一七	八九七,三二〇	三三,九二〇	八,六一〇,〇〇〇	九〇,〇〇〇	二八,八〇〇	二,五五〇
算			赤間關	一八七,七一六	一,六一〇,五一七	八九七,三二〇	三三,九二〇	八,六一〇,〇〇〇	九〇,〇〇〇	二八,八〇〇	二,五五〇
豫算ニ對スル増減			赤間關	一八七,七一六	一,六一〇,五一七	八九七,三二〇	三三,九二〇	八,六一〇,〇〇〇	九〇,〇〇〇	二八,八〇〇	二,五五〇
合計			赤間關	一八七,七一六	一,六一〇,五一七	八九七,三二〇	三三,九二〇	八,六一〇,〇〇〇	九〇,〇〇〇	二八,八〇〇	二,五五〇

氣象

空氣ノ壓力 (托)

明治廿四年度

月別	測候所	二午時前	六午時前	十午時前	二午時後	六午時後	十午時後	平均	最高	同上一日	最低	同上一日
一月	赤間關	七六一,九	七六一,七	七六一,八	七六一,六	七六一,〇	七六一,三	七六一,一	七六九,四	二九	七五一,九	二五
二月	赤間關	七六一,三	七六一,四	七六一,一	七六一,八	七六一,一	七六一,三	七六一,三	七六九,九	一九	七四七,一	二七
三月	赤間關	七六一,三	七六一,六	七六一,〇	七六一,七	七六一,二	七六一,〇	七六一,六	七六八,四	一九	七五〇,二	二七
合計	赤間關	七六一,三	七六一,四	七六一,一	七六一,八	七六一,一	七六一,三	七六一,三	七六九,九	一九	七五〇,二	二七

六十五

六十四

雨雪量

六十八
明治廿四年

月別	測候所		二時前	六時前	十時前	二時後	六時後	十時後	總量	廿四時間	最	全上日	四時間	多	全上日
	山口	赤間關													
一月	山口	赤間關	二七	一三〇	一〇八	五六	六〇	五五	四二六	九五	四	四	五三	三〇	三〇
二月	山口	赤間關	四二	九三	一四六	八六	六四	八一	五二二	一〇二	四	四	七〇	三〇	三〇
三月	山口	赤間關	三七	一二五	一六七	七〇	三三	二四五	一一三	二九二	四	四	一六	四	三〇
四月	山口	赤間關	九〇	一六七	二七三	九四	一八	一一四	九三〇	四五五	二	二	一五	二	二
五月	山口	赤間關	七九	一六八	二七〇	六一	二二	二三八	一一八四	三六六	一	一	一〇	一	一
六月	山口	赤間關	四四	二六四	九三	一九	二四	九二	七五八	二八四	一	一	一〇	一	一
七月	山口	赤間關	八二	六九四	九〇	五〇	二八	四七	二九五〇	七八六	三	三	六六	三	三
八月	山口	赤間關	三六	四一三	五七九	二五	一一	九四	一八二七	一七三	二	二	二六	二	二
九月	山口	赤間關	五五	二二三	九八〇	六七	二二	一〇	二七八一	一七三	二	二	六六	二	二
十月	山口	赤間關	一七	三三三	四三〇	四六	四七	五〇	二六二四	五五八	一	一	二五	一	一
十一月	山口	赤間關	四六	一四一	五五九	二〇	五五	〇八	二四六一	九七六	一	一	三三	一	一
十二月	山口	赤間關	七〇	二一九	三四五	一一	五四	九七	一六九四	三六三	八	八	一九	八	八
合計	山口	赤間關	三三三	二五五	五〇七	二六八	二五〇	二一七	一七三	一七三	六六	六六	六六	六六	六六

水蒸氣之張力 (種)

明治廿四年

月別	測候所		午前二時	午前六時	午前十時	午後二時	午後六時	午後十時	平均
	山口	赤間關							
一月	山口	赤間關	四二	三九	四三	四一	四〇	四二	四二
二月	山口	赤間關	五二	四八	四二	四〇	四三	四二	四二
三月	山口	赤間關	六〇	四九	五〇	五一	五〇	五一	五〇
四月	山口	赤間關	七一	八一	八二	八三	八三	八三	八二
五月	山口	赤間關	八二	八二	六〇	五九	五九	五九	五七
六月	山口	赤間關	九一	九一	七〇	七六	七六	七六	七四
七月	山口	赤間關	一〇七	一〇七	九八	九五	九四	九四	九三
八月	山口	赤間關	一二二	一二二	一〇〇	一〇〇	一〇〇	一〇〇	九三
九月	山口	赤間關	一四二	一四二	一二〇	一二〇	一二〇	一二〇	一二〇
十月	山口	赤間關	一六三	一六三	一四一	一四一	一四一	一四一	一四一
十一月	山口	赤間關	一八三	一八三	一六一	一六一	一六一	一六一	一六一
十二月	山口	赤間關	二〇四	二〇四	一八二	一八二	一八二	一八二	一八二
合計	山口	赤間關	一三六	一三六	一〇三	一〇三	一〇三	一〇三	一〇三

月別	測候所		午前二時	午前六時	午前十時	午後二時	午後六時	午後十時	平均
	山口	赤間關							
一月	山口	赤間關	四二	三九	四三	四一	四〇	四二	四二
二月	山口	赤間關	五二	四八	四二	四〇	四三	四二	四二
三月	山口	赤間關	六〇	四九	五〇	五一	五〇	五一	五〇
四月	山口	赤間關	七一	八一	八二	八三	八三	八三	八二
五月	山口	赤間關	八二	八二	六〇	五九	五九	五九	五七
六月	山口	赤間關	九一	九一	七〇	七六	七六	七六	七四
七月	山口	赤間關	一〇七	一〇七	九八	九五	九四	九四	九三
八月	山口	赤間關	一二二	一二二	一〇〇	一〇〇	一〇〇	一〇〇	九三
九月	山口	赤間關	一四二	一四二	一二〇	一二〇	一二〇	一二〇	一二〇
十月	山口	赤間關	一六三	一六三	一四一	一四一	一四一	一四一	一四一
十一月	山口	赤間關	一八三	一八三	一六一	一六一	一六一	一六一	一六一
十二月	山口	赤間關	二〇四	二〇四	一八二	一八二	一八二	一八二	一八二
合計	山口	赤間關	一三六	一三六	一〇三	一〇三	一〇三	一〇三	一〇三

六十九

平	十	十	十	九					
二	一								
均	月	月	月	月					
山口	赤間關	山口	赤間關	山口	赤間關				
一〇〇	五、一	五、六	六、八	八、三	九、九	一、六	一、七	一、八	一、八
九、八	一〇、九	四、八	五、五	六、三	八、〇	九、三	一、六	一、七	一、七
一〇、六	一、二	五、三	五、九	八、〇	八、四	一〇、八	一、二	一、五	一、九
一〇、四	一、一	五、三	五、九	七、六	八、二	一〇、三	一、八	一、八	一、九
一〇、五	一、〇	五、五	五、七	七、七	七、八	一、二	一、六	一、八	一、八
一〇、四	一、〇	五、二	五、六	七、一	八、三	一〇、五	一、五	一、七	一、八
一〇、二	一、〇	五、一	五、七	七、〇	八、二	一〇、〇	一、七	一、八	一、八

空氣ノ濕度 (百分率)

明治廿四年

五	四	三	二	一					
月	月	月	月	月					
山口	赤間關	山口	赤間關	山口	赤間關				
八、六	七、八	八、六	八、三	七、八	七、八	七、四			
八、八	八、二	八、八	八、四	八、五	七、八	八、六	八、六	七、一	
五、六	六、六	六、一	六、九	六、五	六、八	六、九	七、二	七、四	六、六
四、六	五、六	五、二	六、四	五、六	五、九	六、二	六、六	五、八	五、八
五、三	六、四	六、二	七、一	五、八	六、六	七、〇	七、一	七、四	六、三
七、七	七、七	八、一	八、一	八、〇	七、四	八、三	七、八	八、三	六、八
七、〇	七、一	七、四	七、五	七、四	七、〇	六、七	七、三	七、六	六、七

平	十	十	十	九	八	七	六								
二	一														
均	月	月	月	月	月	月	月								
山口	赤間關	山口	赤間關	山口	赤間關	山口	赤間關								
八、二	八、七	七、二	九、二	七、九	九、二	八、一	九、〇	八、九	九、三	九、一	九、四	九、四	八、八	八、九	
八、九	八、二	八、三	七、一	九、〇	七、六	九、三	八、三	九、二	八、九	九、五	九、二	九、五	八、九	八、九	
六、九	七、一	六、八	六、八	七、一	六、六	六、三	六、六	七、七	八、〇	七、四	七、九	七、九	八、五	六、七	七、四
五、八	六、六	五、四	六、二	五、三	六、一	五、〇	六、一	六、九	七、六	六、五	七、二	七、一	八、三	五、九	七、〇
六、九	七、二	七、四	六、七	七、三	六、六	七、四	七、一	七、九	八、四	七、二	八、〇	七、八	八、六	六、三	七、四
八、五	七、九	八、六	六、九	七、六	八、八	七、六	八、八	八、七	九、〇	八、八	九、一	九、二	八、三	八、三	八、六
七、七	七、五	七、四	六、八	七、六	七、一	七、七	七、三	八、三	八、四	八、三	八、四	八、六	八、九	七、七	八、〇

雲量(至十)及上層雲平均方向

明治廿四年

二	一	月
月	月	別
山口	赤間關	測候所
七、四	六、六	午前二時
七、八	七、二	午前六時
八、一	八、一	午前十時
八、三	七、六	午後二時
八、〇	六、三	午後六時
七、五	四、七	午後十時
七、九	七、〇	平均
南八六度西	北八六度西	均上層雲平

七十一

七十

平	十	十	十	九	八	七	六	五	四	三									
二	一	月	月	月	月	月	月	月	月	月									
均	山	赤	山	赤	山	赤	山	赤	山	赤									
山	口	間	口	關	口	關	口	關	口	關									
五.九	五.五	六.七	三.九	四.六	三.五	三.八	八.四	七.八	五.三	五.〇	七.三	七.三	六.二	五.一	五.六	三.八	六.〇	六.〇	六.四
六.四	七.三	六.四	六.七	六.三	八.八	八.五	七.〇	六.五	八.二	八.三	六.九	六.九	五.七	五.八	六.五	六.七	六.三	六.三	六.三
六.五	六.七	五.七	四.二	四.八	三.二	四.五	八.三	七.九	七.七	七.二	八.五	七.二	六.八	五.二	五.〇	六.一	六.三	六.六	六.一
六.二	六.三	四.八	三.九	五.五	四.一	四.四	七.五	七.四	六.一	五.七	八.四	七.七	六.五	五.七	四.八	五.七	六.三	六.四	六.一
五.九	六.二	四.五	六.三	四.三	四.六	四.一	七.六	七.五	六.一	六.三	七.九	六.九	六.二	四.六	五.三	五.六	六.一	五.五	五.七
五.五	五.四	四.八	三.五	三.四	三.五	四.〇	七.七	七.一	五.二	四.五	七.四	七.二	六.六	五.二	五.〇	五.五	五.三	五.〇	五.〇
六.〇	六.二	四.七	六.七	四.〇	四.七	八.〇	七.七	六.一	五.八	八.〇	七.九	七.九	六.六	四.六	五.九	五.四	六.〇	六.一	六.一
南八四度西	北八一度西	南八九度西	南七二度西	南八八度西	南六七度西	南八四度西	北七五度西	南五五度西	北八三度西	北八六度西	北八六度西	北八七度西	南八八度西	北八二度西	南八九度西	北八五度西	南八七度西	北八七度西	北八七度西

風ノ速度 (毎秒米)

明治廿四年

十	十	十	九	八	七	六	五	四	三	二	一	月
二	一	月	月	月	月	月	月	月	月	月	月	月
山	赤	山	赤	山	赤	山	赤	山	赤	山	赤	測候所
口	間	口	關	口	關	口	關	口	關	口	關	別
一.四	五.九	〇.九	四.一	〇.九	二.五	二.四	五.四	一.二	三.一	一.〇	三.二	二
一.六	六.六	一.三	四.七	〇.八	二.八	二.一	五.二	一.〇	三.四	〇.七	四.三	六
一.七	七.〇	一.七	五.五	二.四	四.六	三.六	六.三	二.八	四.五	二.〇	五.〇	十
三.二	七.六	三.一	五.六	三.四	四.四	四.〇	五.四	三.八	五.七	三.〇	四.二	二
二.三	五.八	二.三	四.三	二.一	二.〇	四.一	三.七	二.一	四.八	三.〇	三.四	六
一.一	六.二	一.三	三.六	一.一	二.〇	三.九	二.一	一.五	三.六	一.四	二.七	十
二.〇	二.六	一.八	一.九	一.八	一.二	七.五	四.〇	二.七	二.七	一.七	二.七	最
西南西	西	北	北	東	東	東	南	南	南	東	北	方
四	四	〇	二	八	二	一	四	一	三	三	三	日
二.〇	六.六	一.七	四.七	一.八	三.二	二.八	五.一	二.一	四.二	二.五	二.六	廿
八	一	四	八	七	二	四	七	四	五	三	三	間
二	六	一	一	一	四	一	一	一	一	一	一	平
一〇	一七	五九	八二	〇九	五五	六三	四一	一九	一三	八八	五六	強
												風
												暴
												風
												以上
												日
												計
一〇	一七	五九	八二	〇九	五五	六三	四一	一九	一三	八八	五六	計

七十三

七十三

月	一	二	三	四	五	六
測候所	山口	赤間關	山口	赤間關	山口	赤間關
雪	一七	一八	二一	一六	一九	二二
霰	一四	一〇	九	三	四	一
雷	一	四	五	五	四	二
電	一	二	一	一	一	一
霧	一	一	一	一	一	一
快晴	一	一	一	一	一	一
曇	一	一	一	一	一	一
天	一	一	一	一	一	一
強風	一	一	一	一	一	一
霜	一	一	一	一	一	一
最低溫度	七	五	四	一	〇	三
平均溫度	二	六	六	六	六	六
最高溫度	二	二	二	二	二	二

七十五

類別日數

明治廿四年

合計	十二月	十一月	十月	
測候所	山口	赤間關	山口	赤間關
雪	二八	四四	四三	四一
霰	二八	一〇	二	二八
雷	一五	一〇	八	五
電	二七	二八	三	七
霧	二七	二	一	四
快晴	一〇	二	三	四
曇	五	五	三	一
天	七	二	三	五
強風	八	一	三	一
霜	三	七	五	二
最低溫度	三	二	二	三
平均溫度	九	一	一	一
最高溫度	一	一	一	一

月	一	二	三	四	五	六	七	八	九
測候所	山口	赤間關	山口	赤間關	山口	赤間關	山口	赤間關	山口
北	二	一	一	一	一	一	一	一	一
東北	一	一	一	一	一	一	一	一	一
北東	一	一	一	一	一	一	一	一	一
東	一	一	一	一	一	一	一	一	一
東南	一	一	一	一	一	一	一	一	一
南	一	一	一	一	一	一	一	一	一
西南	一	一	一	一	一	一	一	一	一
西	一	一	一	一	一	一	一	一	一
西北	一	一	一	一	一	一	一	一	一
北	一	一	一	一	一	一	一	一	一
北北	一	一	一	一	一	一	一	一	一
靜穩	一	一	一	一	一	一	一	一	一
平均方向	北	北	北	北	北	北	北	北	北

風向觀測回數

明治廿四年

平均	均
山口	四、三
赤間關	四、六
山口	一、四
赤間關	二、七
山口	三、九
赤間關	二、六
山口	一、七
赤間關	七、五
山口	九、九
赤間關	二、三
山口	七、二
赤間關	二、七
山口	一、〇
赤間關	一、〇

七十四

合計	十二月	十一月	十月	九月	八月	七月
山口	赤間關	山口	赤間關	山口	赤間關	山口
一六八	一四三	一五〇	一〇二	一八六	一八四	一三五
三四	二九	四三	三三	二		
二〇	三五	四七	三三			
一三	一三	一	一	六	六	二四
二	三	一	二			二
四四	三四	七三	八七	九七	一	三四
一二六	一三二	一八四	一五六	一七三	一六	一一
一〇一	一〇〇	一〇七	一五九	一八二	一〇九	五六
九四	三四	二四	一六	一		
七三	二一	一八	二			
六	二					
二						
三						
三九	四四				二	一
一二四	九九			八	四	二

摘要

赤間關

明治廿四年

七十六

最低温度水點下	初日	終日	初終日數	本年	初日
霜	十一月三十日	四月十三日	百二十五日	十二月廿九日	
雪	一月九日	三月十三日	六十四日	十一月廿五日	
積雪	一月十五日	二月十一日	二十七日		

一 最低温度ノ引續キテ水點下ニアリシ最多日數

自一月十四日至同月十七日

四日間

一 平均温度ノ引續キテ水點下ニアリシ最多日數

自一月十五日至同月十六日

二日間

一 最高温度ノ引續キテ三十度以上ニアリシ最多日數

自八月十一日至同月十五日

五日間

一 降霜ノ引續キテアリシ最多日數

自一月十日至同月十三日

四日間

一 最高温度三十度以上ニアリシ日數

十八日

一 最高温度三十度以上ニ達セシ初日(七月十八日)ヨリ終日(九月十日)ニ至ル日數

五十五日間

一 毎日温度較差ノ最大

十三度一

一 年分温度ノ較差

三十六度七

一 湿度最少

二十九

一 雨、雪ノ引續キテ五日以上降リシ日數

自一月十三日

(七日間)

自一月三十日

(九日間)

自七月十二日

(五日間)

自八月二十日

自九月十日

七十七

至全月廿四日 (五日間) 至全月十五日 (六日間)
 一雨雪ノ引續キテ十日以上降ヲサリシ日數
 自十一月十一日 (十日間)
 至全月二十日

摘要

山口

明治廿四年

最低温度氷點下 霜 雪	積 雪	初日 昨年ヨリ本 年ニ涉ル	終日(本年)	初終日數	本年 初日
十一月三十日	十一月十四日	十一月三十日	四月廿五日	百四十七日	十一月廿六日
十一月三日	一月八日	十一月三日	四月廿五日	百七十四日	十月卅一日
一月八日	一月十四日	三月廿三日	三月十四日	七十五日	十一月廿五日
		三月十四日	六月十日	六十日	十一月廿六日

一最低温度ノ引續キテ氷點下ニアリシ最多日數
 自一月六日至全月廿一日 十六日間
 一平均温度ノ引續キテ氷點下ニアリシ最多日數
 自一月十四日至全月十八日 五日間
 一最高温度ノ引續キテ三十度以上ニアリシ最多日數
 自八月六日至全月十六日 十一日間
 一降霜ノ引續キテアリシ最多日數

自一月六日至全月十五日 十日間
 一最高温度三十度以上ニアリシ日數 三十九日
 一最高温度三十度以上ニ達セシ初日(六月十八日)ヨリ終日(九月十三日)ニ至ル日數 八十八日間
 一毎日温度較差ノ最大 五月十三日ニ於テ 二十二度九
 一一分温度ノ較差 三十八度三
 一湿度最少 五月三十日ニ於テ 二十二
 一雨雪ノ引續キテ五日以上降リシ日數
 自一月十二日 自二月四日 自七月十日 (八日間)
 至全月十七日 至全月十二日 至全月十七日
 自八月一日 自八月二十日 自九月十日 (六日間)
 至全月五日 至全月廿四日 至全月十五日
 自九月廿五日 自十一月廿六日 (六日間)
 至全月三十日 至全月三十日 (五日間)

山口縣第八回勸業年報正誤

頁行	誤	正	頁行	誤	正
三末	一〇、二二	一三〇、〇四六、一九	六、〇九、九八	六、〇三、九九八	
六四	三、二六、二	三、二六、三〇、四七、二四	七、六一、六	六、六一、六	
九二二	三、二六、二、九	三、三六、二、九四八、一八	洋三熟鐵丸	洋產熟鐵丸	
一五二八	二、六三	一、六三、五、四、一九	全廿二月十二月	全廿二年十二月	
三〇二〇	明治廿四年末調現在	明治廿四年末現在	物產品評會河波村	物產品評會河波村	
三五二八	一、一、三、六、四	二、一、三、六、四、六、八	支會雨雪量	支會雨雪量	
三七末	一、一、六、七	一、一、六、七、七、二	(每抄米)	(每抄米)	
四四一	名數	石數七三	二、三	二、三	
全三三		五〇	末		

明治廿五年十二月一日印刷
同 年 同 月 五 日 出 版

山口縣內務部第二課編纂

山口縣周防國吉敷郡矢原朝田村第八十四番屋敷

印刷人 福田龜太郎

同縣同國同郡山口町大字後河原町第四百四十三番屋敷

印刷所 防長新聞社

11

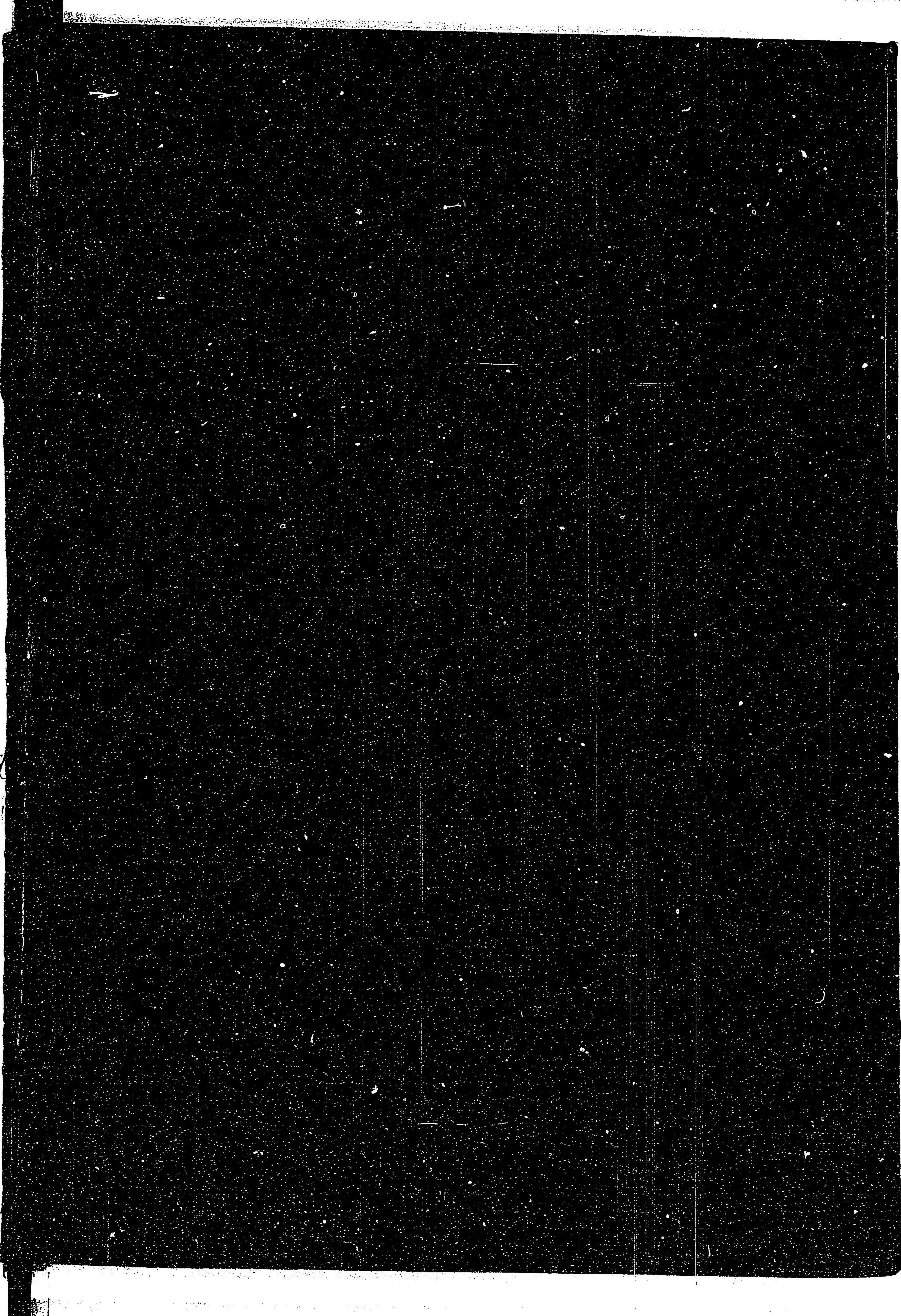

14.2
//

