

61
337



始



6
337

明治三十七七八年戰役陸軍衛生史

第三卷 戰傷 (第八冊)

骨關節射創附圖

明治三十七八年戰役陸軍衛生史

第三卷 戰傷

第二編 射創

骨關節射創附圖(第十二節及第十三節參照)

附圖詳說

附圖第一乃至第七十一骨標本寫真ハ實物ノ二分一大ナリ



附圖第一 甲 左上膊骨折貫通銃創(後)

乙 左上膊ヨリ前頸部ニ至ル貫通銃創(後面、上膊骨折)

附圖第二 甲 右上膊及肩胛部砲彈破片創(面外)

乙 左上膊骨折砲彈破片創(面外)

附圖第三 甲 左上膊骨折貫通銃創(後)

乙 右上膊骨折貫通銃創(面外)

骨關節射創附圖

寄贈本

大正 13. 11. 24 寄贈

- 工藤 富右衛門(上膊骨射創)
- 力丸 新太郎(上膊骨射創)
- 茂手木 喜一郎(上膊骨射創)
- 志村 春五郎(上膊骨射創)
- 横山 保次郎(上膊骨射創)
- 岡村 伊兵衛(上膊骨射創)

附圖第四 甲 右上膊骨折貫通銃創(面後) 乙 左上膊骨折貫通銃創(面內)

附圖第五 甲 右上膊骨折貫通銃創(面前) 乙 右上膊骨折貫通銃創(面外)

附圖第六 甲 左上膊骨折砲彈破片創(面前) 乙 右肩胛部ヨリ背部ニ至ル貫通彈子創(後面, 上膊骨折)

附圖第七 甲 左肩頭ヨリ上膊ニ至ル骨折貫通銃創(前面, 上膊骨折) 乙 左上膊骨折貫通銃創(前面, 螺絲狀骨折)

附圖第八 甲 右上膊骨折盲管銃創(前面, 側著彈, 螺絲型骨折) 乙 左上膊骨折貫通銃創(後面, 螺絲型骨折)

附圖第九 甲 左上膊骨折貫通銃創(面後) 乙 右上膊骨折貫通銃創(面前)

附圖第十 甲 右上膊及前膊骨折貫通銃創(面後) 乙 右上膊骨折貫通銃創(面後)

畑中新左衛門(上膊骨射創) 奧村與吉(上膊骨射創)

竹中辰次郎(上膊骨射創) 池谷保三(上膊骨射創)

川又龜之助(上膊骨射創) 清水福次(上膊骨射創)

森田菊三郎(上膊骨射創) 竹原竹次郎(上膊骨射創)

佐藤惠三郎(上膊骨射創) 佐久間包四郎(上膊骨射創)

薛廣運(上膊骨射創) 土橋忠藏(上膊骨射創)

塚田織太郎(上膊骨射創) 齊藤辰次郎(上膊骨射創)

61-337

附圖第十一 甲 右手及前膊骨折砲彈破片創(前面, 尺骨橈骨折) 乙 左上膊骨折砲彈破片創(後面, 斜骨折)

附圖第十二 甲 左上膊骨折貫通彈子創(面後) 乙 右上膊及前膊骨折砲彈破片創(面前)

附圖第十三 甲 左上膊骨折砲彈破片創(後面, 橫骨折) 乙 左上膊骨折砲彈破片創(面前)

附圖第十四 甲 左上膊骨折貫通銃創(面前) 乙 右上膊骨折貫通砲彈破片創(面前)

附圖第十五 甲 左上膊骨折貫通銃創(前面, 標過痕) 乙 左上膊骨折貫通銃創(面後)

附圖第十六 甲 左上膊骨折貫通銃創(面前) 乙 左上膊骨折貫通銃創(面前)

附圖第十七 甲 右上膊骨折貫通銃創(面前) 乙 右上膊骨折貫通銃創(面前)

峰行藏(前膊骨射創)

坪田義次(上膊骨射創)

龜谷澄順(上膊骨射創)

山田和三郎(上膊骨射創)

中島辰次郎(上膊骨射創)

鈴木友次郎(上膊骨射創)

石田仁太郎(上膊骨射創)

齊藤友吉(上膊骨射創)

澁澤林之助(上膊骨射創)

佐々木武藏(上膊骨射創)

宮本長次郎(上膊骨射創)

高柳直兵衛(上膊骨射創)

中川菊松(上膊骨射創)

金山幸六(上膊骨射創)

附圖第十八 甲 左上膊骨折貫通銃創(前) 乙 右上膊骨折貫通銃創(前)

平野喜三郎(上膊骨射創二) 石井伊八(上膊骨射創一)

附圖第十九 甲 右上膊骨折貫通銃創(前、前外側淺) 乙 右上膊骨折貫通砲彈破片創(後)

田中長作(上膊骨射創二) 金田和作(上膊骨射創四)

附圖第二十 甲 左上膊骨折貫通銃創(前、下中間部外面) 乙 左上膊骨折貫通銃創(前、上方ニ向ヒ縱貫通)

長島政太郎(上膊骨射創三) 平塚勝藤(上膊骨射創六)

附圖第二十一 甲 左肘關節砲彈破片創(前內) 乙 右肘關節砲彈破片創(前)

藤村佐助(肘關節射創五) 藤井熊之助(肘關節射創六)

附圖第二十二 甲 左上膊射斷砲彈破片創(後) 乙 左肘關節砲彈破片創(前)

星野利喜太(上膊骨射創九) 鈴木榮三郎(肘關節射創一)

附圖第二十三 甲 右肘關節部ヨリ上膊ニ至ル貫通銃創(後) 乙 右上膊骨挫滅砲彈破片創(前)

林惣次郎(肘關節射創三) 失名(上膊骨射創四)

附圖第二十四 甲 左前膊ヨリ肘關節ニ至ル骨折貫通銃創(前、肘關節部破碎骨折) 乙 右前膊、上膊骨折貫通銃創(前)

川又友右衛門(肘關節射創九) 小林綱賀(前膊骨射創四)

附圖第二十五 甲 右前膊、上膊骨折貫通銃創(前) 乙 左前膊骨折貫通銃創(前、尺骨、橈骨骨折)

酒向善太郎(上膊骨射創五) 表谷捨吉(前膊骨射創七)

附圖第二十六 甲 左前膊骨折貫通銃創(前內) 乙 右前膊骨折貫通銃創(前)

名島彌三郎(前膊骨射創五) 山田三造(肘關節射創五)

附圖第二十七 甲 右前膊骨折貫通銃創(前) 乙 左前膊骨折貫通銃創(前)

玉村駒一(前膊骨射創九) 宇野長松(前膊骨射創六)

附圖第二十八 甲 右前膊爆傷(後) 乙 右前膊骨折貫通銃創(前、橈骨骨折)

富田久四郎(前膊骨射創二六) 平忠次郎(前膊骨射創一〇)

附圖第二十九 甲 左前膊骨折貫通銃創(前) 乙 右前膊骨折貫通銃創(前)

小川彌吉(前膊骨射創三) 中村彦三郎(前膊骨射創八)

附圖第三十 甲 左前膊骨折貫通銃創(前) 乙 右前膊骨折貫通銃創(前)

岡野傳次郎(前膊骨射創二) 青木格造(前膊骨射創一)

附圖第三十一 甲 左上膊、前膊骨折砲彈破片創(前) 乙 左前膊骨折砲彈破片創(前)

諸江捨次郎(前膊骨射創二) 松崎辰五郎(前膊骨射創三)

附圖第三十二 甲 左手骨折貫通銃創(面後)

乙 左前膊骨折貫通銃創(後面、腕部、手腕)

附圖第三十三 甲 左手背挫滅骨傷砲彈破片創(面後)

乙 右前膊射斷砲彈破片創(面後)

附圖第三十四 甲 左大腿骨折砲彈破片創(面後)

乙 右大腿骨折貫通銃創(射出口)

附圖第三十五 甲 右大腿骨折貫通銃創(前面、小銃)

乙 右臀部ヨリ左大腿ニ至ル骨折貫通銃創(後面、左大)

附圖第三十六 甲 左大腿骨折貫通銃創(後面、溝狀骨傷)

乙 左鼠蹊部ヨリ左臀部ニ至ル骨折貫通銃創(面後)

附圖第三十七 甲 左大腿骨折貫通銃創(面後)

乙 同 (射入口)

附圖第三十八 甲 同 (射出口)

乙 左大腿骨折貫通銃創(溝狀骨傷部ヲ現ハス、附圖第三十六甲)

米山 正 (症) 手指骨射創(三)

加藤 正 (症) 手腕關節射創(三)

秋葉 健 (次) 手指骨射創(五)

天田 兼 (吉) 前膊骨射創(四)

三輪 清 (作) 大腿骨射創(九)

栗田 金次 (郎) 腕關節射創(八)

茅野 作 (平) 大腿骨射創(三)

伊奈源二 (郎) 大腿骨射創(六)

清水勝太 (郎) 大腿骨射創(七)

土屋 要 (野) 關節射創(一)

白石又右衛門 (症) 大腿骨射創(二)

同 (同)

清水勝太 (郎) 大腿骨射創(七)

附圖第三十九 甲 左大腿骨折貫通銃創(面後)

乙 右大腿骨折貫通銃創(面後)

附圖第四十 甲 右大腿骨折貫通銃創(面後)

乙 右大腿骨折貫通銃創(面後)

附圖第四十一 甲 左大腿骨折砲彈破片創(面後)

乙 右大腿骨折砲彈破片創(後面、橫骨折)

附圖第四十二 甲 左大腿骨折砲彈破片創(面後)

乙 右大腿骨折貫通銃創(面後)

附圖第四十三 甲 左大腿骨折貫通彈子創(面後)

乙 右大腿骨折砲彈破片創(面後)

附圖第四十四 甲 左大腿骨折砲彈破片創(前面、鋼線型骨折、砲彈破片、絨片)

乙 左大腿骨折砲彈破片創(面後)

附圖第四十五 甲 左大腿骨折貫通銃創(面後)

乙 右大腿骨折貫通銃創(面後)

中村安太郎 (症) 大腿骨射創(四)

永島道四郎 (症) 大腿骨射創(五)

坪田 熊 (藏) 大腿骨射創(六)

高畑 熊 (次) 大腿骨射創(一)

小松崎安太郎 (症) 大腿骨射創(三)

富田市四郎 (症) 大腿骨射創(一)

寺田 權一 (郎) 大腿骨射創(二)

中島 權太 (郎) 大腿骨射創(八)

森川 桑二 (郎) 大腿骨射創(二)

佐々木新左衛門 (症) 大腿骨射創(三)

新井 彌十 (郎) 大腿骨射創(三)

笠原 健 (藏) 大腿骨射創(四)

藤生 萬 (吉) 大腿骨射創(九)

齋藤 勝 (治) 大腿骨射創(〇)

附圖第四十六

甲 右大腿骨折盲管銃創(後)
乙 左大腿骨折貫通銃創(前)

木村幸之助(大腿骨射創二)
勝野鈴三郎(大腿骨射創八)

附圖第四十七

甲 左大腿骨折貫通銃創(前)
乙 左下腿骨折貫通彈子創(前)

小峰健藏(大腿骨射創一)
早川初雄(下腿骨射創二)

附圖第四十八

甲 左大腿骨折盲管銃創(前)
乙 同
(前外面、穴狀骨傷、射出口及小銃頭、射入口部ノ木栓狀骨片)
(前内面、射入口、射入)
(口部ノ木栓狀骨片)

飯泉嘉助(大腿骨射創九)
同(同)

附圖第四十九

甲 左下腿骨折貫通銃創(前)
乙 左大腿骨折貫通銃創(前)

原嶋藤太郎(下腿骨射創四)
關塚周藏(大腿骨射創二)

附圖第五十

甲 右大腿骨折砲彈破片創(前)
乙 右大腿骨折砲彈破片創(前)

米澤熊雄(膝關節射七)
清水喜角(大腿骨射三)

附圖第五十一

甲 左膝關節砲彈破片創(前)
乙 右大腿ヨリ下腿ニ至ル骨折砲彈破片創(前)

今井壽一(膝關節射三)
小野善太郎(膝關節射九)

附圖第五十二

甲 左膝關節貫通銃創(後)
乙 右膝關節貫通銃創(後)
(後面、流)
(狀骨傷)

大内芳一(膝關節射三)
大塚輔次郎(膝關節射四)

附圖第五十三

甲 右膝關節砲彈破片創(前)
乙 同
(内)

滑川健二(膝關節射八)
同(同)

附圖第五十四

甲 左膝關節砲彈破片創(前)
乙 右膝關節砲彈破片創(前)

市川勘藏(膝關節射一)
清水喜角(大腿骨射五)

附圖第五十五

甲 右下腿骨折貫通彈子創(前)
乙 右下腿骨折貫通銃創(前)

持田音吉(下腿骨射一)
ミシオン、ピチコーフ(下腿骨射創附録一)

附圖第五十六

甲 右大腿ヨリ下腿ニ至ル骨折貫通銃創(前)
乙 右膝關節貫通銃創(前)

渡邊太左衛門(下腿骨射五)
三浦二平(膝關節射四)

附圖第五十七

甲 左下腿骨折砲彈破片創(後)
乙 左下腿骨折貫通銃創(前)

松下乙三郎(下腿骨射三)
八幡常二郎(下腿骨射三)

附圖第五十八

甲 左下腿骨折貫通銃創(内)
乙 右下腿骨折貫通銃創(前)

鴨野五作(下腿骨射六)
清瀬外次郎(下腿骨射二)

附圖第五十九

甲 左下腿骨折貫通銃創(内)
乙 左下腿骨折貫通銃創(前)

井波甚平(下腿骨射四)
中富次平(下腿骨射七)

附圖第六十 甲 左下腿骨折貫通銃創(前面、螺)
乙 同 (後面)

松島松太郎(下腿骨射三)
同 (同)

附圖第六十一 甲 左下腿骨折砲彈破片創(前面)
乙 右下腿骨折砲彈破片創(前面)

伊東鐵次郎(下腿骨射五)
金子忠二郎(下腿骨射五)

附圖第六十二 甲 左下腿骨折貫通銃創(前面、腰)
乙 右下腿骨折貫通銃創(骨橫骨折)

岡村彦三郎(下腿骨射三)
山本佐市(下腿骨射一)

附圖第六十三 甲 右下腿骨折砲彈破片創(前面)
乙 右下腿骨折貫通銃創(前面)

倉田尚次郎(下腿骨射五)
山下竹吉郎(下腿骨射一)

附圖第六十四 甲 右下腿骨折盲管彈子創(前面、一面腰平セフ)
乙 右下腿骨折砲彈破片創(前面、環層)

谷合正平(下腿骨射二)
大西谷五郎(下腿骨射八)

附圖第六十五 甲 右下腿骨折貫通銃創(前面、腰骨)
乙 左下腿骨折貫通銃創(螺型骨折)

吉原玉置(下腿骨射四)
竹内乙助(下腿骨射五)

附圖第六十六 甲 右下腿骨折砲彈破片創(前面)
乙 右下腿骨折砲彈破片創(前面)

鈴木孝三郎(下腿骨射七)
小磯鶴吉(下腿骨射六)

附圖第六十七 甲 左下腿骨折砲彈破片創(前面)
乙 右下腿骨折貫通銃創

安原清治(下腿骨射四)
西山彌一郎

附圖第六十八 甲 右下腿骨折貫通銃創(前面)
乙 左下腿骨折貫通銃創(後面)

木村錄吉(下腿骨射九)
淺野鐵也(下腿骨射八)

附圖第六十九 甲 右下腿及右足骨折砲彈破片創(足骨)
乙 同 (下腿骨)

小濱龜吉(下腿骨射四)
同 (同)

附圖第七十 甲 左大腿骨折砲彈破片創(前面)
乙 右足骨折砲彈破片創(上面)

田部井寅三(大腿骨射三)
鈴木定一郎(足骨射二)

附圖第七十一 甲 左下腿骨折砲彈破片創(後面)
乙 右下腿骨折砲彈破片創(前面)

須田達五郎(下腿骨射三)
岡野清(下腿骨射九)

附圖第七十二 甲 左上膊骨折砲彈破片創(負傷第四百十四日所見、假骨發生強)
乙 右上膊ヨリ右背部ニ至ル貫通銃創(外科頸部骨傷、指頭大、米)

藤井知行(上腿骨射八)
小泉源市(上腿骨射六)

附圖第七十三 甲 左鎖骨下窩盲管彈子創(左腿骨)
乙 右前膊骨折貫通彈子創(骨傷部ニ多數)

島田音二
馬山森次郎(前膊骨射三)

附圖第七十四 甲 左上膊骨折貫通銃創(破碎骨折、)
乙 左上膊骨折貫通彈子創(負傷後第二百三十八日所見、骨傷部ニ多數ノ小鉛片ヲ存ス)

藤本政吉(上膊骨射創五例)
清和萬次郎(上膊骨射創六例)

附圖第七十五 甲 左上膊骨折貫通銃創(破碎骨折、彈頭壓平セル小銃彈)
乙 右肘關節貫通銃創(假骨發生)

奧野平次郎(上膊骨射創六例)
佐々山孫治(肘關節射創四例)

附圖第七十六 甲 左上膊骨折貫通銃創(破碎骨折、假骨發生癒合)
乙 左上膊骨折貫通銃創(風曲癒合)

田村只一(上膊骨射創五例)
早川辨藏(上膊骨射創二例)

附圖第七十七 甲 左上膊骨折貫通銃創(破碎骨折、)
乙 左上膊骨折貫通銃創(骨銀癒合)

大塚龜六(上膊骨射創三例)
藤原與市(骨關節射創治療例第一四例)

附圖第七十八 甲 右上膊骨折砲彈破片創(二箇所骨折、多數ノ小彈片)
乙 右上膊骨折貫通銃創(假骨發生癒合、多數ノ小彈片存ス)

石田繁藏(上膊骨射創三例)
島田貞一(上膊骨射創五例)

附圖第七十九 甲 左上膊骨折貫通銃創(破碎骨折、假骨發生癒合)
乙 右大腿骨折貫通銃創(假骨發生癒合)

松原太三郎(上膊骨射創七例)
伊達治郎助(大腿骨射創五例)

附圖第八十 甲 左上膊骨折貫通銃創(破碎骨折、)
乙 右上膊骨折貫通銃創(破碎骨折、遊離骨片、小銃彈彈片數箇)

帶刀長次郎(上膊骨射創四例)
下路音吉(上膊骨射創五例)

附圖第八十一 甲 右上膊骨折貫通砲彈破片創(小骨片數箇、)
乙 左上膊骨折貫通銃創(破碎骨折、遊離骨片、小銃彈彈片數箇)

中岡健輔(上膊骨射創五例)
中原修三(上膊骨射創一〇例)

附圖第八十二 甲 左上膊骨折貫通銃創(鐵杆挿入後第五週)
乙 同 (鐵杆挿入後第十九週ヲ經テ之ヲ抽出シ更ニ三週後ノ所見)

北口猶次郎(骨關節射創治療例第二一)
同 (同)

附圖第八十三 甲 左上膊骨折貫通彈子創(鐵杆挿入後第十二週)
乙 同 (鐵杆挿入後第十六週ヲ經テ抽出後ノ所見)

松本圓一(骨關節射創治療例第二〇)
同 (同)

附圖第八十四 甲 左上膊骨折貫通銃創(粉碎骨折、風曲癒合)
乙 右上膊骨折貫通銃創(癒合)

中村賢次郎(上膊骨射創七例)
黑田菊松(上膊骨射創八例)

附圖第八十五 甲 左上膊骨折貫通銃創(假骨癒合)
乙 右上膊骨折貫通銃創(上膊骨下三分一部骨質缺損、小指近大彈片一箇)

門馬信雄(上膊骨射創二例)
大野定兵衛(上膊骨射創八例)

附圖第八十六 甲 左肘關節貫通銃創(上膊骨下三分一部骨質缺損、折遊離骨片、小銃彈)
乙 右前膊骨貫通銃創(多數ノ彈片)

小林佐助(肘關節射創三例)
櫻井保次郎(肘關節射創六例)

附圖第八十七 甲 右上膊骨折貫通銃創(上膊骨下部骨質缺損、假骨發生癒合)
乙 左肘關節貫通銃創(上膊骨下部骨質缺損、假骨發生)

加藤宗次郎(上膊骨射創三例)
鞍掛起英(肘關節射創八例)

附圖第八十八 甲 左上膊骨折貫通銃創(上膊骨下端骨折、假骨癒合)
乙 左肘關節貫通銃創(上膊骨下端骨折、假骨癒合)

高木登八(上膊骨射創、症例第五九)
小中重松(肘關節射創、症例第一四)

附圖第八十九 甲 右肘關節盲管彈子創(尺骨鷹嘴突起骨折、假骨癒合)
乙 右前膊骨折盲管彈子創(尺骨上三分之一部骨折、假骨癒合)

大原嘉吉(肘關節射創、症例第四五)
村上信興(前膊骨射創、症例第五二)

附圖第九十 甲 右肘關節砲彈破片創(機骨破片骨折、米粒、大小豆大彈片多數)
乙 左前膊骨折貫通銃創(機骨下三分之一部骨折、假骨癒合、小銃彈彈片多數)

三浦又一(肘關節射創、症例第三八)
岡崎喜一(前膊骨射創、症例第五一)

附圖第九十一 甲 右前膊骨折貫通銃創(機骨骨幹部骨折、假骨癒合)
乙 右前膊骨折盲管彈子創(機骨破片骨折、假骨癒合)

打越初太郎(前膊骨射創、症例第二〇)
中條清太郎(前膊骨射創、症例第四五)

附圖第九十二 甲 左前膊骨折盲管銃創(機骨骨幹部骨折、碎骨片多數)
乙 左前膊骨折貫通銃創(機骨假骨癒合、拇指頭大、米粒大、小銃彈彈片多數)

高橋喜代太郎(前膊骨射創、症例第四七)
兒玉八郎(前膊骨射創、症例第四六)

附圖第九十三 甲 右前膊骨折貫通銃創(機骨下三分之一部骨折、假骨癒合、正位癒合)
乙 左前膊骨折貫通銃創(機骨、尺骨骨折、假骨癒合、骨發生、風曲癒合)

高畑德太郎(前膊骨射創、症例第二一)
猪俣勘助(前膊骨射創、症例第五〇)

附圖第九十四 甲 右前膊骨折貫通銃創(機骨下三分之一部骨折、假骨癒合)
乙 左前膊骨折貫通銃創(機骨下三分之一部骨折、假骨癒合)

土江彦市(前膊骨射創、症例第四八)
中島森次郎(前膊骨射創、症例第二二)

附圖第九十五 甲 右手掌ヨリ前膊ニ至ル貫通銃創(機骨斜骨折、假骨癒合)
乙 右前膊骨折貫通銃創(多骨、尺骨骨折、骨傷部、多骨、分斷骨片存ス)

森田保吉(手肘關節射創、症例第一三)
内山平作(前膊骨射創、症例第四九)

附圖第九十六 甲 右鼠蹊部盲管彈子創(大腿骨頭一部骨傷、榴霰彈子坐骨結節部ニ留止)
乙 左膝關節盲管銃創(大腿骨頭、小轉子部ニ榴霰彈子留止)

金藤貞平(膝關節射創、症例第五)
正田應次郎(膝關節射創、症例第一〇)

附圖第九十七 甲 右膈骨部盲管銃創(大腿骨頭下部、頸部及膝部、臼緣骨傷、小銃彈留止)
乙 左大腿骨折貫通銃創(大腿骨折)

上西敬二(膝關節射創、症例第九)
渡邊巖(膝關節射創、症例第一三)

附圖第九十八 甲 左鼠蹊部盲管銃創(骨白緣)
乙 右大腿骨折盲管銃創(風曲癒合、小銃彈破片)

坂井喜作(膝關節射創、症例第四)
松浦松吉(大腿骨射創、症例第四四)

附圖第九十九 甲 左大腿骨折貫通銃創(斜骨折、假骨癒合、骨發生癒合)
乙 左大腿骨折盲管銃創(斜骨折、小銃彈破片)

繩田喜六(大腿骨射創、症例第三)
山重群次(大腿骨射創、症例第四)

附圖第一百 甲 右大腿骨折盲管銃創(破碎骨折、多數、小銃彈破片)
乙 左大腿骨折盲管銃創(骨折端離離著シ、小銃彈破片、甲片一箇、破碎彈片數箇)

金谷榮三郎(大腿骨射創、症例第四一)
高山玉一(大腿骨射創、症例第四五)

附圖第一百一 甲 左大腿骨折貫通銃創(骨折部癒合、小銃彈破片、被甲頭部及小碎片)
乙 左大腿骨折盲管彈子創(斜骨折、癒合、大ナル彈子片三箇)

藤原佐太郎(大腿骨射創、症例第四三)
村上百合松(大腿骨射創、症例第二三)

附圖第二百二 甲 右大腿骨折盲管銃創(不正ノ假骨形成、小銃彈片數箇) 財滿字市(大腿骨射八創)
 乙 左大腿骨折貫通銃創(假骨發生不正癒合、小銃彈片一箇) 三木柳藏(大腿骨射六創)

附圖第二百三 甲 右大腿骨折貫通銃創(斜骨折、多數ノ小銃彈破片) 井原博能(大腿骨射二創)
 乙 左大腿骨折盲管彈子創(骨折端間ニ假骨トシテ狀ヲナシテ發生ス) 近藤藤虎吉(大腿骨射九創)

附圖第二百四 甲 左大腿骨折盲管彈子創(破碎骨折、骨間ニ櫛形彈子ヲ指在、周圍ニ細小鉛片多數) 島田善二郎(大腿骨射四創)
 乙 左大腿骨折貫通銃創(斜骨折、小銃彈破片二箇) 林安治(大腿骨射五創)

附圖第二百五 甲 右大腿骨折盲管銃創(粗大ナル骨片ニ破碎シ、小銃彈彈底部ヲ見ル) 松尾序四郎(大腿骨射七創)
 乙 右大腿骨折盲管銃創(前後内外何レヨリスルモ彈影骨内ニ存ス) 兼里槌之進(大腿骨射二〇創)

附圖第二百六 甲 右大腿骨折盲管銃創(切斷後攝影、破碎著シ、小銃彈彈片一箇) 田中久次郎(大腿骨射七創)
 乙 大腿骨折(斜骨折、小銃彈片無數) 藤村午一

附圖第二百七 甲 右膝關節盲管彈子創(關節内ニ櫛形彈子留止) 南留次郎(膝關節射三創)
 乙 左膝關節盲管銃創(破甲破製セル小銃彈關節内ニ留止) 井上久吉(膝關節射四創)

附圖第二百八 甲 右膝關節貫通銃創(膝蓋骨破碎) 山崎福太郎(膝關節射一〇創)
 乙 右膝關節砲彈破片創(關節切除後ノ所見) 工藤定吉(膝關節射四創)

附圖第二百九 甲 左下腿骨折盲管彈子創(合、小銃彈片多數) 常本正三郎(下腿骨射八創)
 乙 右下腿骨折盲管銃創(大ナル小銃彈彈片一箇) 石橋政太(下腿骨射二八創)

附圖第二百十 甲 右下腿骨折貫通銃創(胫骨折) 原田保彦(下腿骨射四〇創)
 乙 左下腿骨折貫通銃創(細螺型骨折、癒合) 橋本弘(下腿骨射九創)

附圖第二百十一 甲 左下腿骨折貫通銃創(胫骨破) 高杉亮一(下腿骨射八創)
 乙 右下腿骨折貫通銃創(破碎骨折) 刑部辰雄(下腿骨射一創)

附圖第二百十二 甲 右下腿骨折貫通銃創(胫骨破碎骨折、癒合) 竹田和右衛門(下腿骨射二創)
 乙 左下腿骨折貫通銃創(小銃彈彈片多數) 白神庄右衛門(下腿骨射一創)

附圖第二百十三 甲 右下腿骨折盲管銃創(胫骨上端及腓骨頭部骨折) 鈴木惣一(下腿骨射三九創)
 乙 右下腿骨折貫通銃創(胫、腓兩骨骨折、癒合) 村竹喜市(下腿骨射六創)

附圖第二百十四 甲 左下腿骨折貫通銃創(胫骨缺損十五仙米) 和田常次(骨關節射創治療症例第二二)
 乙 同 第三十三日 (同)

附圖第二百五 甲 同 第七十五日 (同)
 乙 同 第一百二十日 (同)

附圖第一百十六

甲 右下腿骨折盲管銃創(脛骨中間部ニ)
乙 右下腿骨折貫通銃創(脛骨缺損ニ無蓋性骨片假骨移植、癒合、脛骨中間ニ橋狀假骨發生)

中村庄左衛門(下腿骨射創 症例第二五)
服部繁太郎(骨關節射創治療 症例第三四)

附圖第一百十七

甲 大腿骨折(破砕骨折、沃度)
乙 左下腿骨折貫通銃創(穴狀骨傷、不正ノ線狀虧隙)

宮尾浪治
北垣守(下腿骨射創 症例第三七)

附圖第一百十八

甲 右下腿骨折貫通銃創(脛骨破砕骨折、腓骨楔狀骨片分離)
乙 右下腿骨折貫通銃創(脛骨骨折、細蝶型骨折ノ癒合、腓骨楔骨折癒合)

佐藤庄三(下腿骨射創 症例第三三)
門田義信(下腿骨射創 症例第六)

附圖第一百十九

甲 左下腿骨折盲管銃創(脛骨十四仙米缺損、兩骨端間ニ假骨發生ス)
乙 右下腿骨折盲管銃創(腓骨後面ヨリ長楔狀骨片分離、小銃彈留止)

伊藤嘉十郎(下腿骨射創 症例第三八)
黒田一三(下腿骨射創 症例第二〇)

附圖第一百二十

甲 左下腿骨折貫通銃創(脛骨下三分一中央部穴狀骨傷、淡影部ヲ認ム)
乙 右下腿骨折貫通銃創(脛、腓骨下部骨折、假骨發生多量)

増田守穂(下腿骨射創 症例第三六)
三好新熊(下腿骨射創 症例第二七)

附圖第一百二十一

甲 右下腿骨折盲管銃創(脛腓兩骨破砕骨折、小銃彈破片數箇)
乙 右足跗關節盲管銃創(足跗關節部ニ小銃彈留止)

原田熊藏(下腿骨射創 症例第五〇)
石川佐平(足跗關節射創 症例第三)

附圖第一百二十二

甲 左足跗關節盲管彈子創(足跗關節内ニ橋狀假骨發生)
乙 左踵部盲管彈子創(踵骨内ニ橋狀假骨發生)

早川兵太郎(足跗關節射創 症例第一三)
盆子原治六(足骨射創 症例第四)

附圖第一百二十三

甲 左前膊骨折貫通銃創(有蓋性骨片移植、術後一週ノ所見)
乙 右大腿骨折盲管銃創(大腿骨内上體内ニ小銃彈留止)

石田淺次郎(骨關節射創治療 症例第三六)
西村金右衛門(膝關節射創 症例第一九)

附圖第一百二十四

甲 左下腿骨折貫通銃創(流狀骨傷)
乙 右下腿骨折盲管銃創(負傷第九九日ノ所見、右側ハ射入口、左側ハ射出口)

溝口清(下腿骨射創 症例第四七)
山下助次郎(膝關節射創 症例第二五)

附圖第一百二十五

甲 左大腿骨折盲管銃創(大腿骨頸部高ヨリ小銃彈半ハ突出シ彈底骨質中ニ挿在)
乙 左大腿骨折盲管銃創(斜骨折、小銃彈留止)

橋本龜吉(膝關節射創 症例第二〇)
石角花藏

附圖第一百二十六

甲 假關節支持器(左上脛上三分部一ノ假關節及機骨ヲ經麻痺ヲ有スルモノニ用キタルモノ)
乙 同(左上脛下三分一部ノ假關節ニ用キタルモノ)
丙 同(左前脛上三分一部ノ假關節ニ用キタルモノ)
丁 同(左下脛上三分一部ノ假關節ニ用キタルモノ)

伊藤喜二郎(手指骨射創 症例第五四)
失(骨關節射創治療 症例第四三)
失(骨關節射創治療 症例第四四)
失(骨關節射創治療 症例第四五)
失(骨關節射創治療 症例第四六)

附圖第一百二十七

甲 假關節支持器裝著(右脛上部骨折貫通銃創後)
乙 假關節支持器裝著(右脛中央骨折貫通銃創後)

藤山教順(骨關節射創治療 症例第四一)
濱田儀三郎(骨關節射創治療 症例第四〇)

骨關節射創附圖第一

附圖第二百二十八

甲 義足、大腿切斷端(左下腿骨折貫通銃創ニ由ル)
乙 義手、裝著(左上肢骨折砲創ニ由ル)

若子平重(骨關節射創治療例第四七)

附圖第二百二十九

甲 義足、膝關節離斷端(由右腿骨折貫通彈子創ニ由ル)
乙 義足、ピロゴッフ氏切斷端(右足樑傷ニ由ル)

杉浦末三郎(骨關節射創治療例第四八)

附圖第三百十

甲 義手、義足(明治三十八年三月三日)
乙 義手、義足裝著(四肢凍傷ニ罹リ切斷)

望月嘉作(骨關節射創治療例第五〇)

附圖第三百二十一

甲 右前臂切斷端ニ筆ヲ結著シ寫字ヲ爲ス
乙 義手、義足ヲ裝著シ軍服著用

同

附圖第三百二十二

甲 乃木式義手ヲ裝著シ喫烟スルノ狀
乙 乃木式義手
丙 乃木式義手裝著ノ狀

同

同

小池加藤治(近衛歩兵第一聯隊第十中隊軍曹)

甲

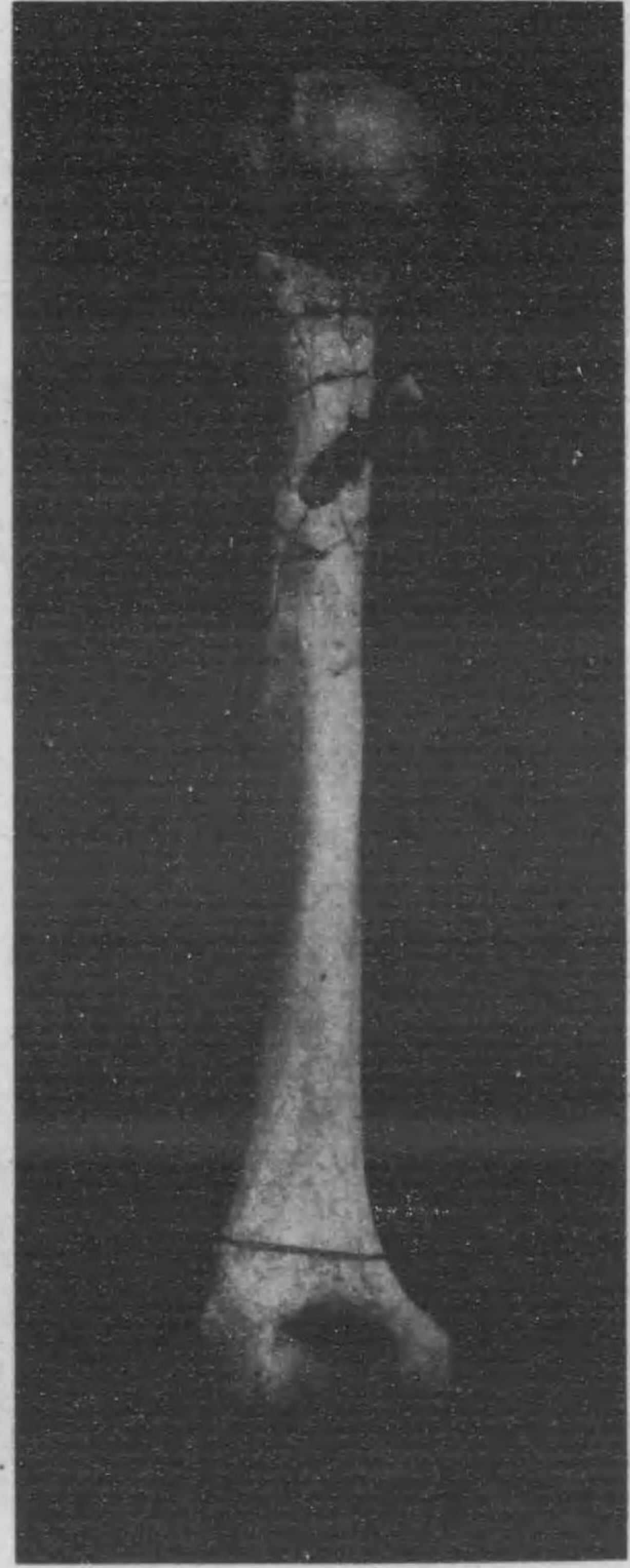

乙

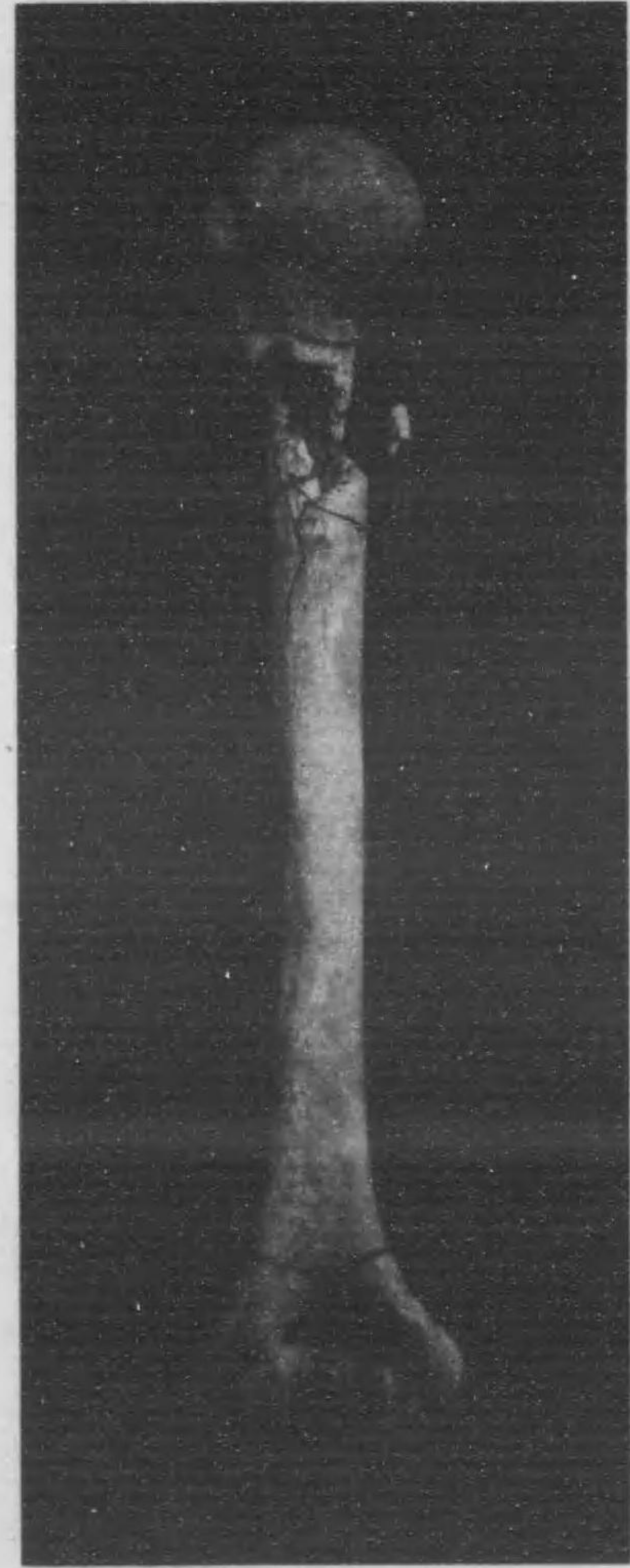

二第圖附創射節關骨

乙



甲

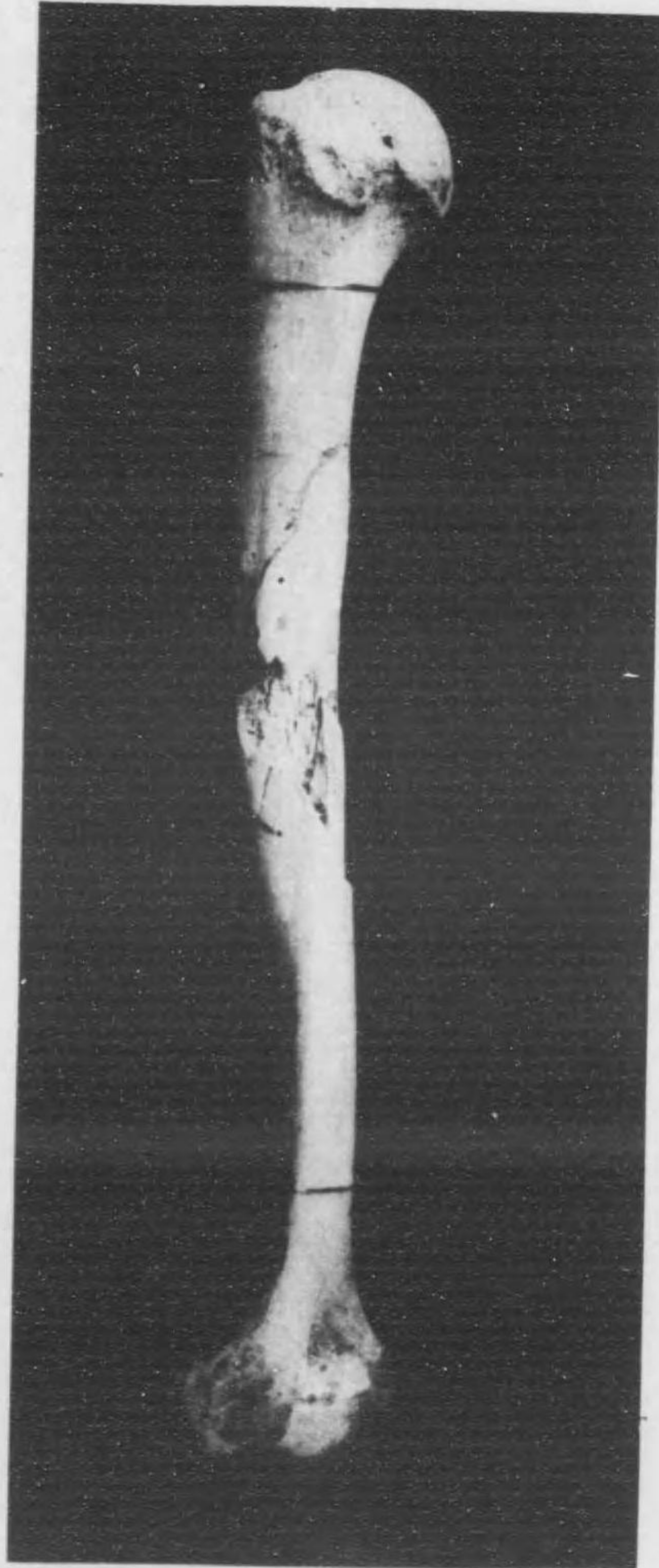

三第圖附創射節關節

乙

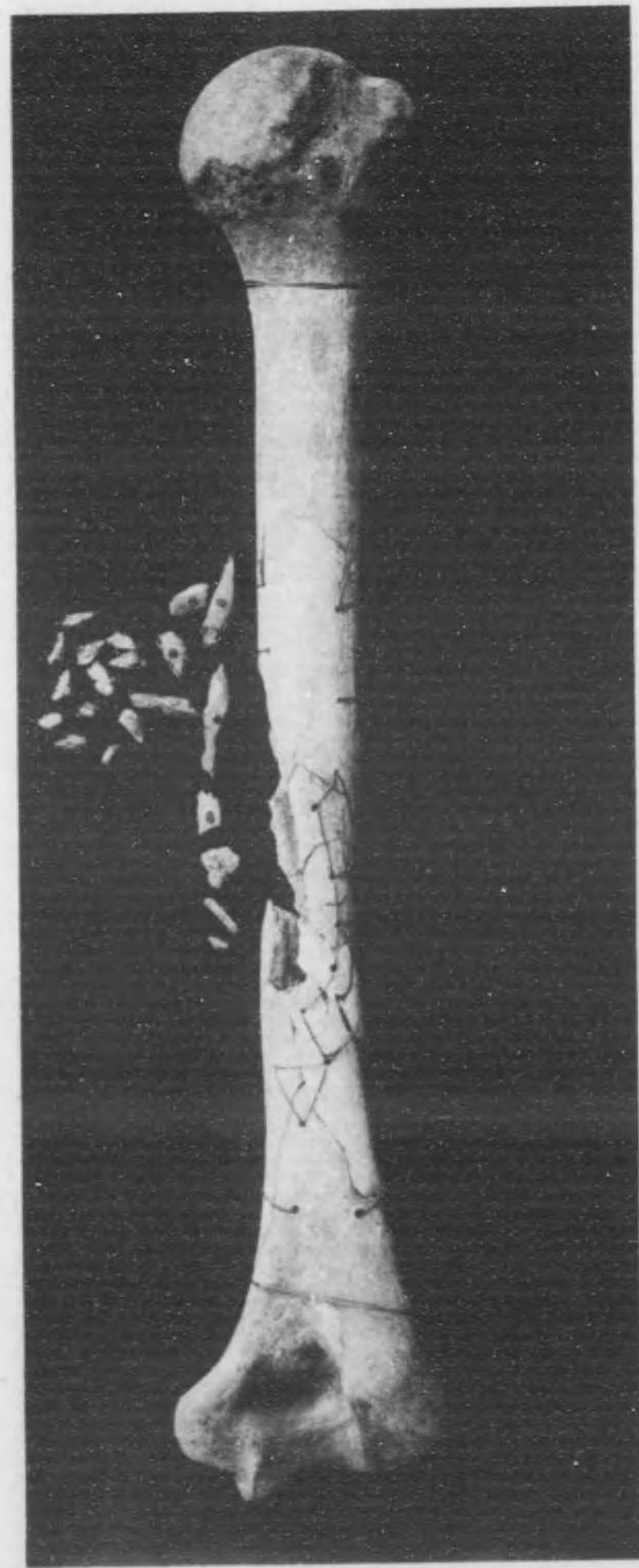

甲



骨圖節射附圖第四

乙

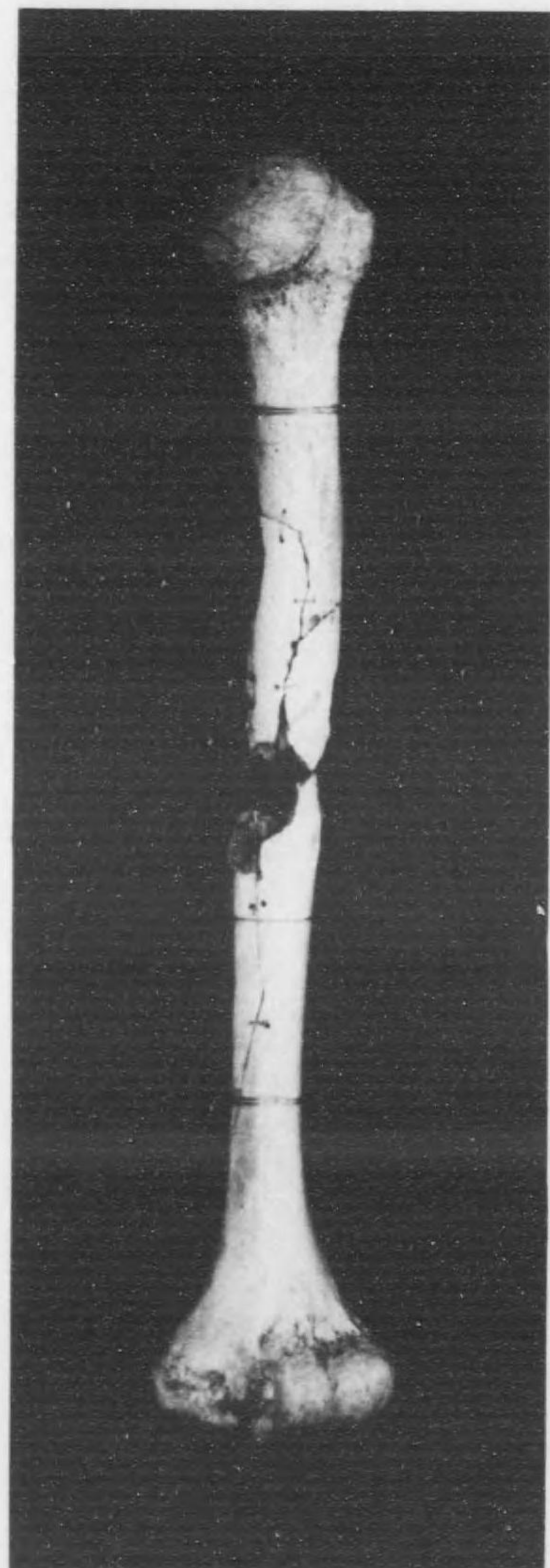

甲

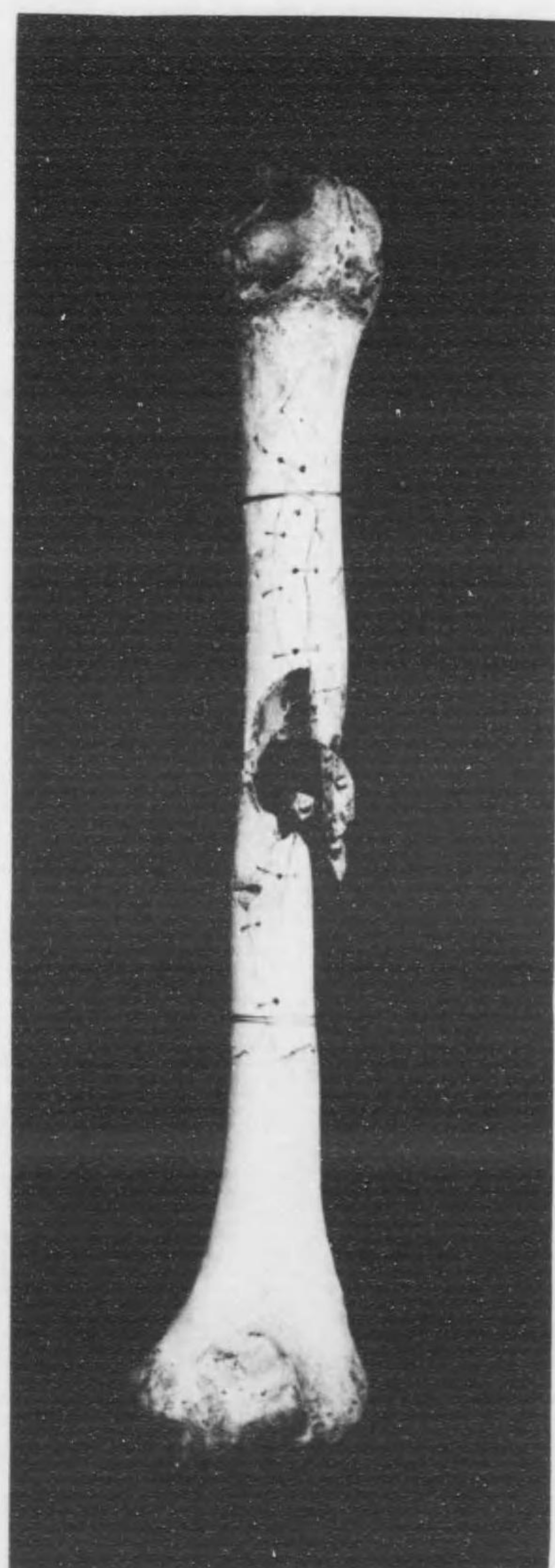

五第圖附創射節圖骨

乙

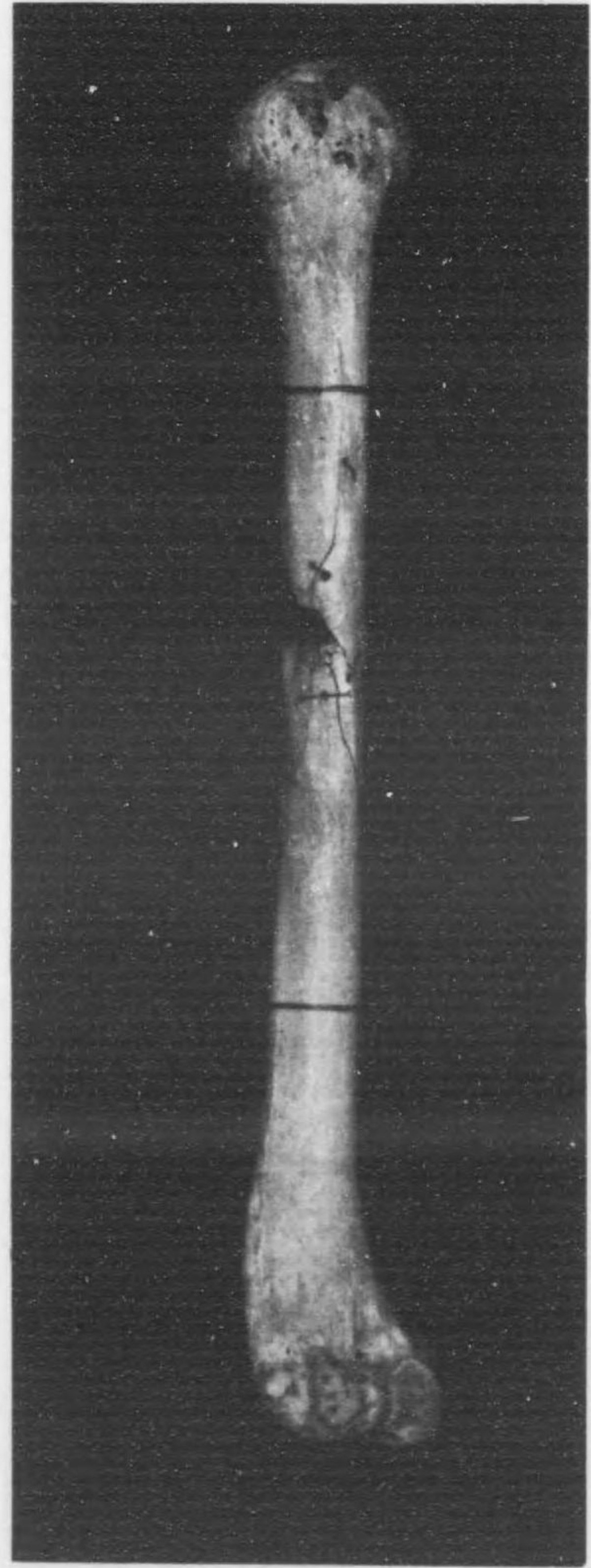

甲



六第圖附創射節關骨

乙



甲

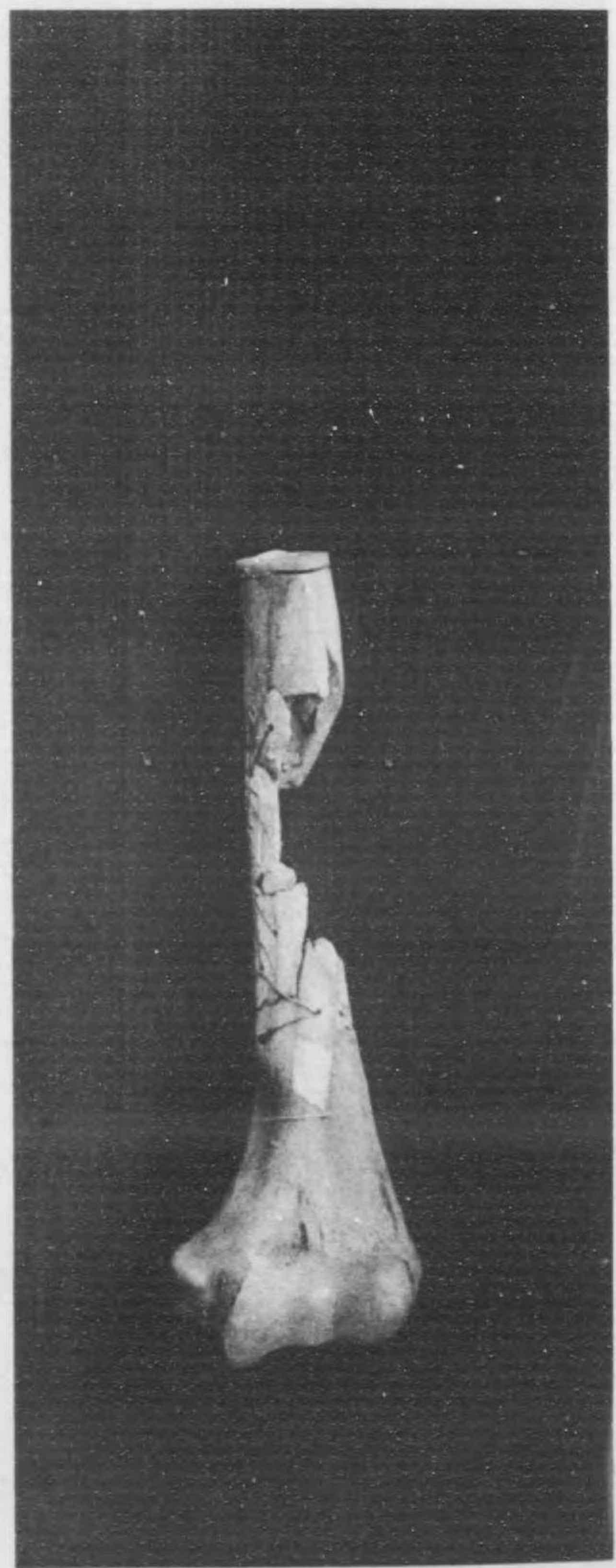

七第圖附創射節圖骨

乙

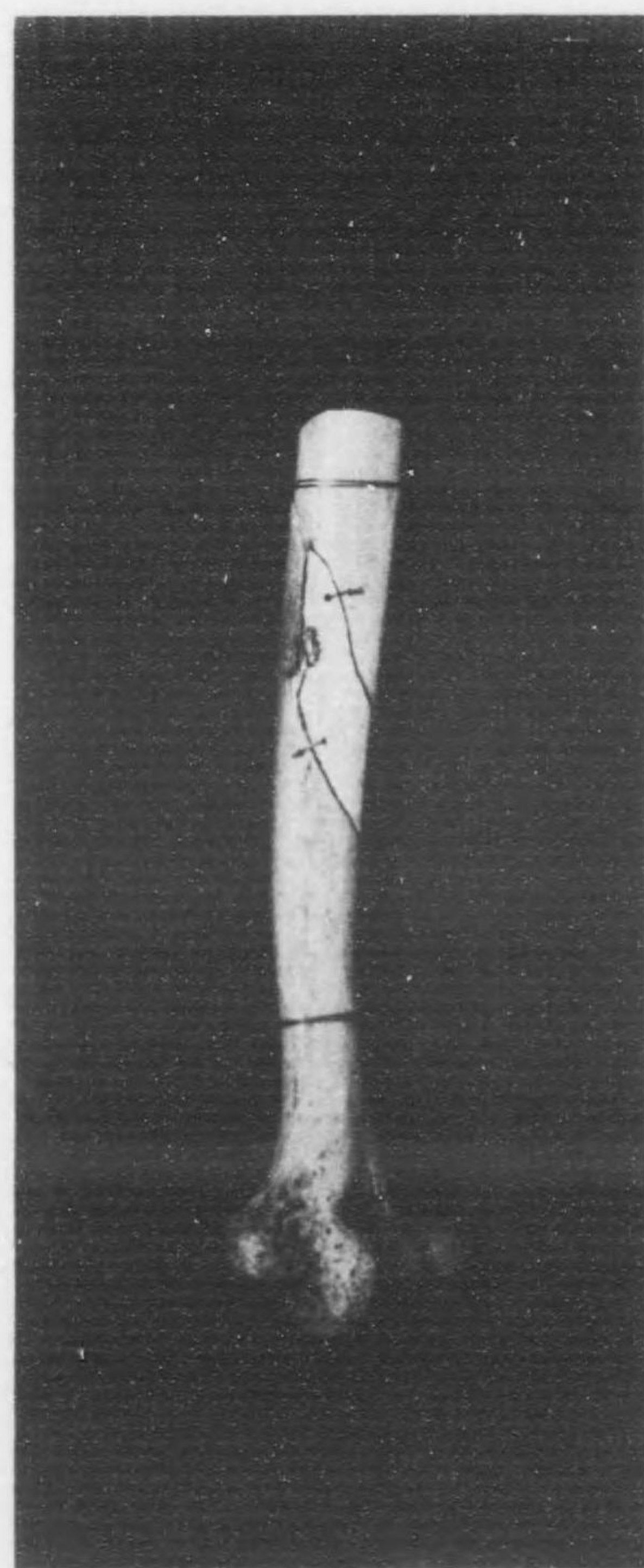

甲

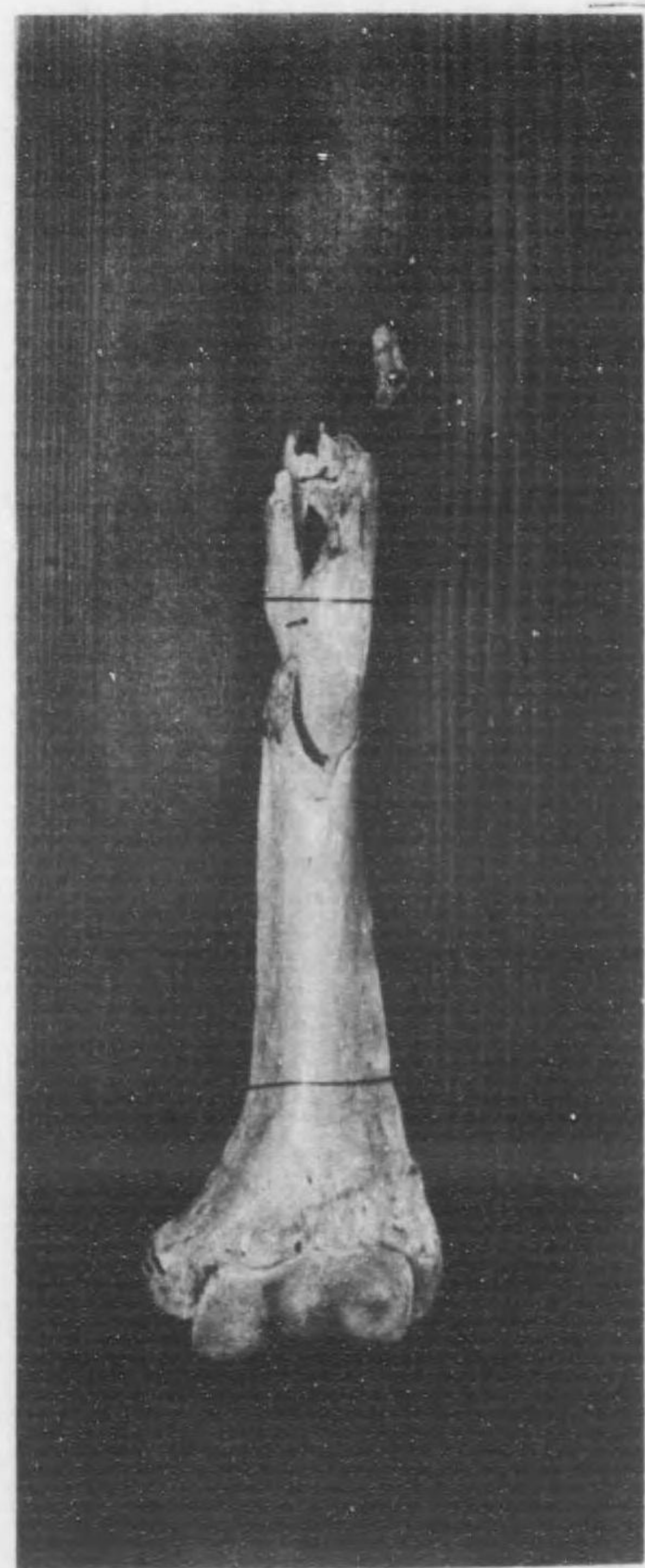

八第圖附創射節關骨

乙

甲

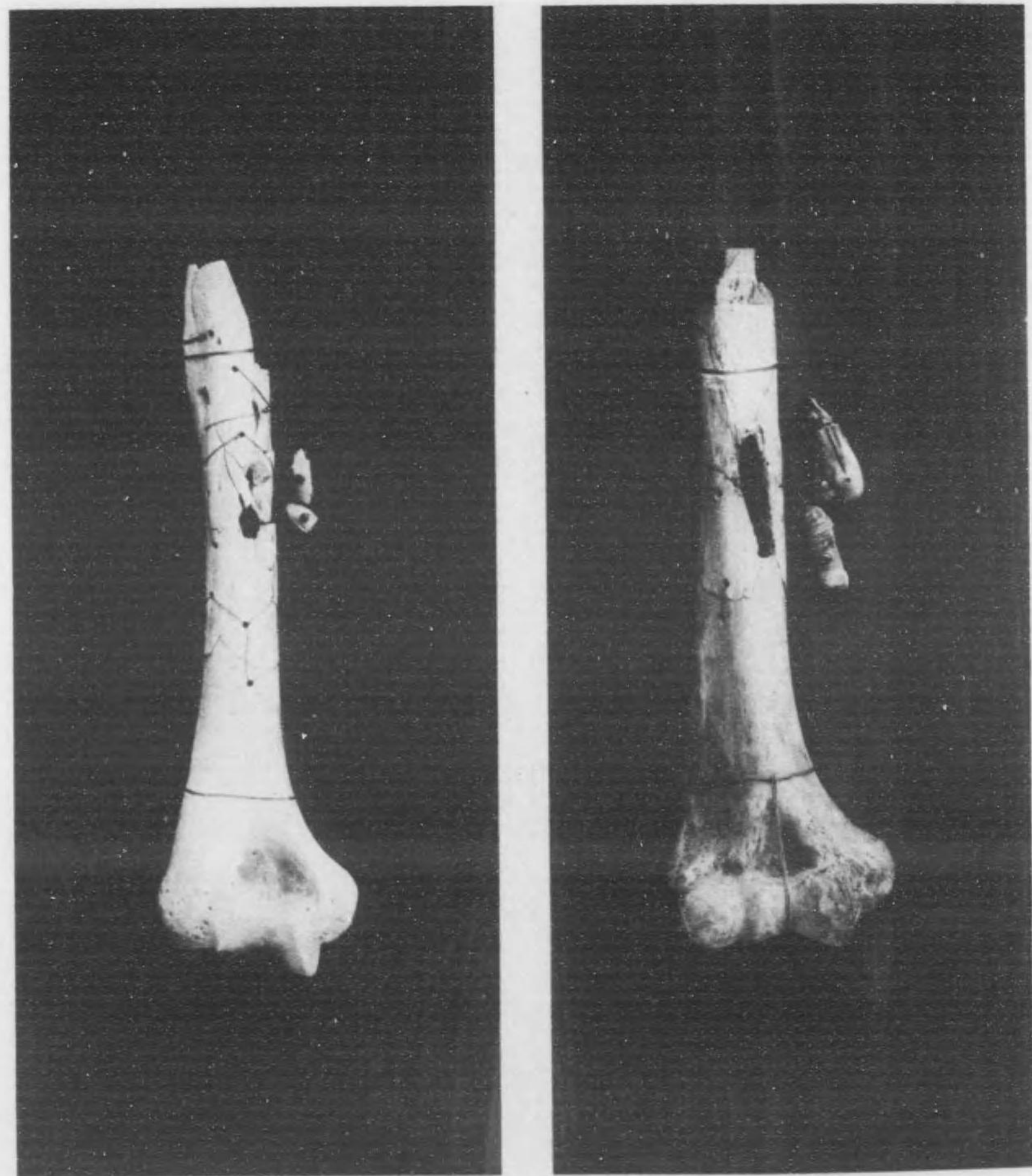

九第圖附創射節關骨

乙

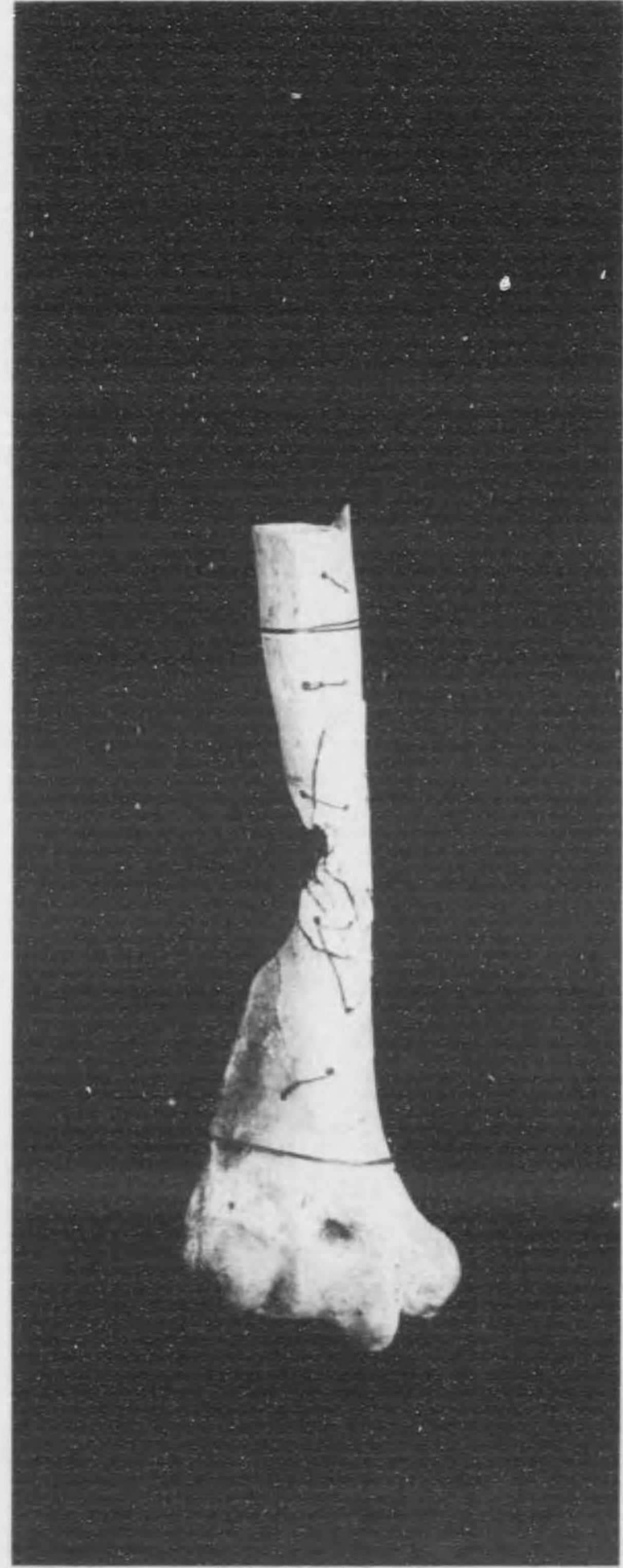

甲

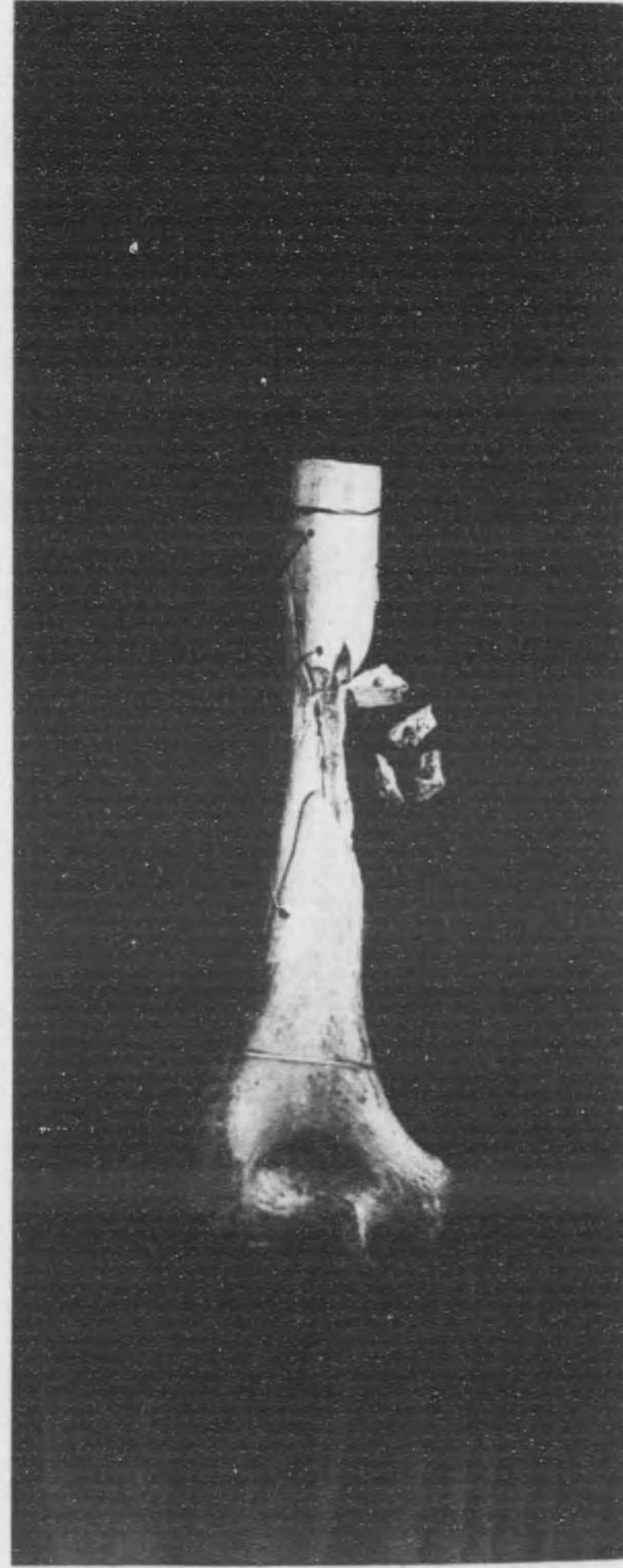

十第圖附創射節關骨

乙

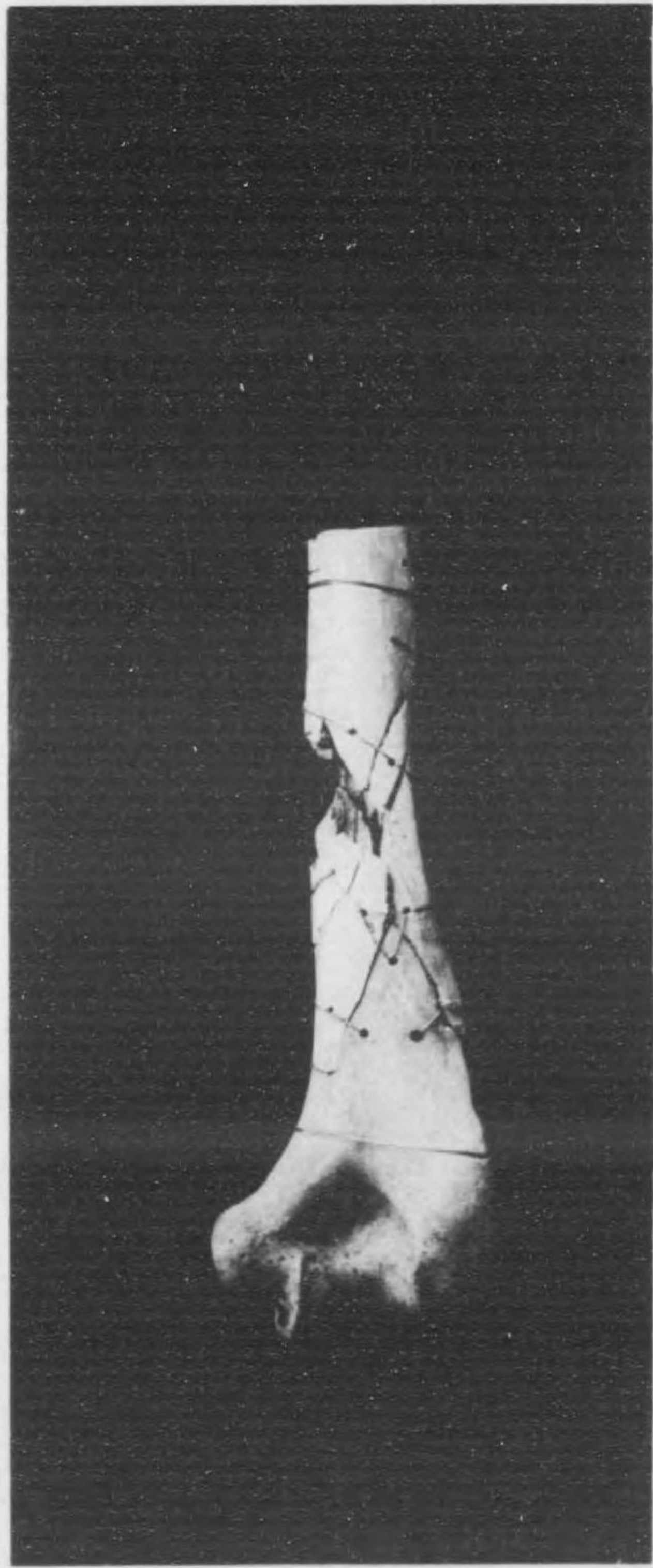

甲

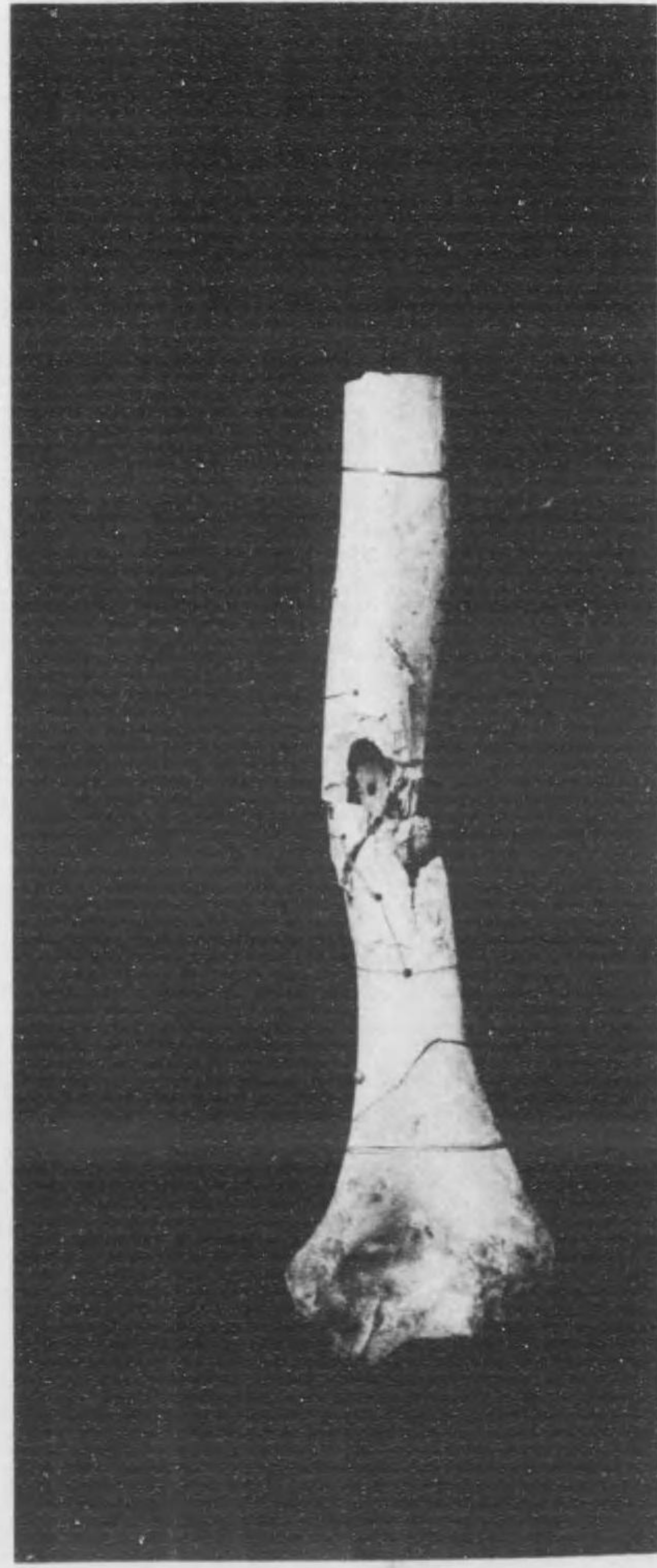

骨關節射創附圖第十

乙

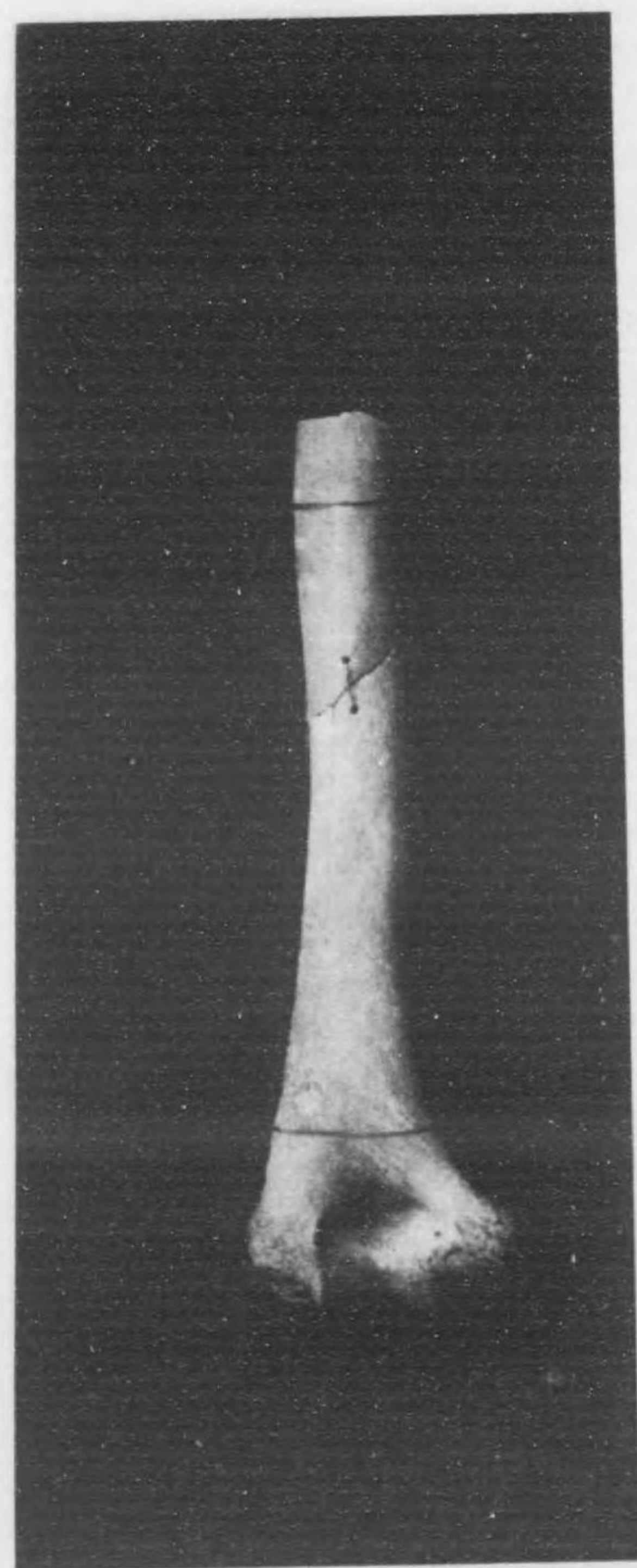

甲

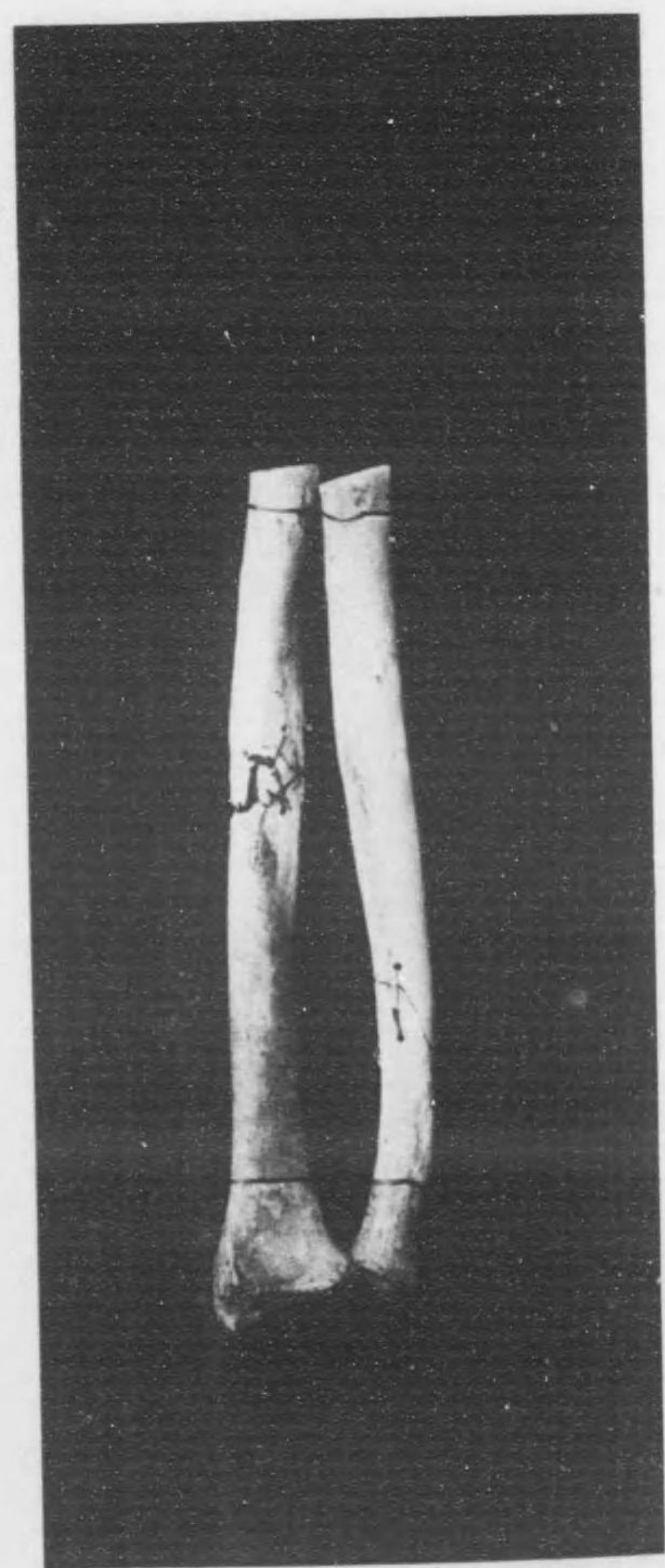

二十第圖附創射節關骨

乙

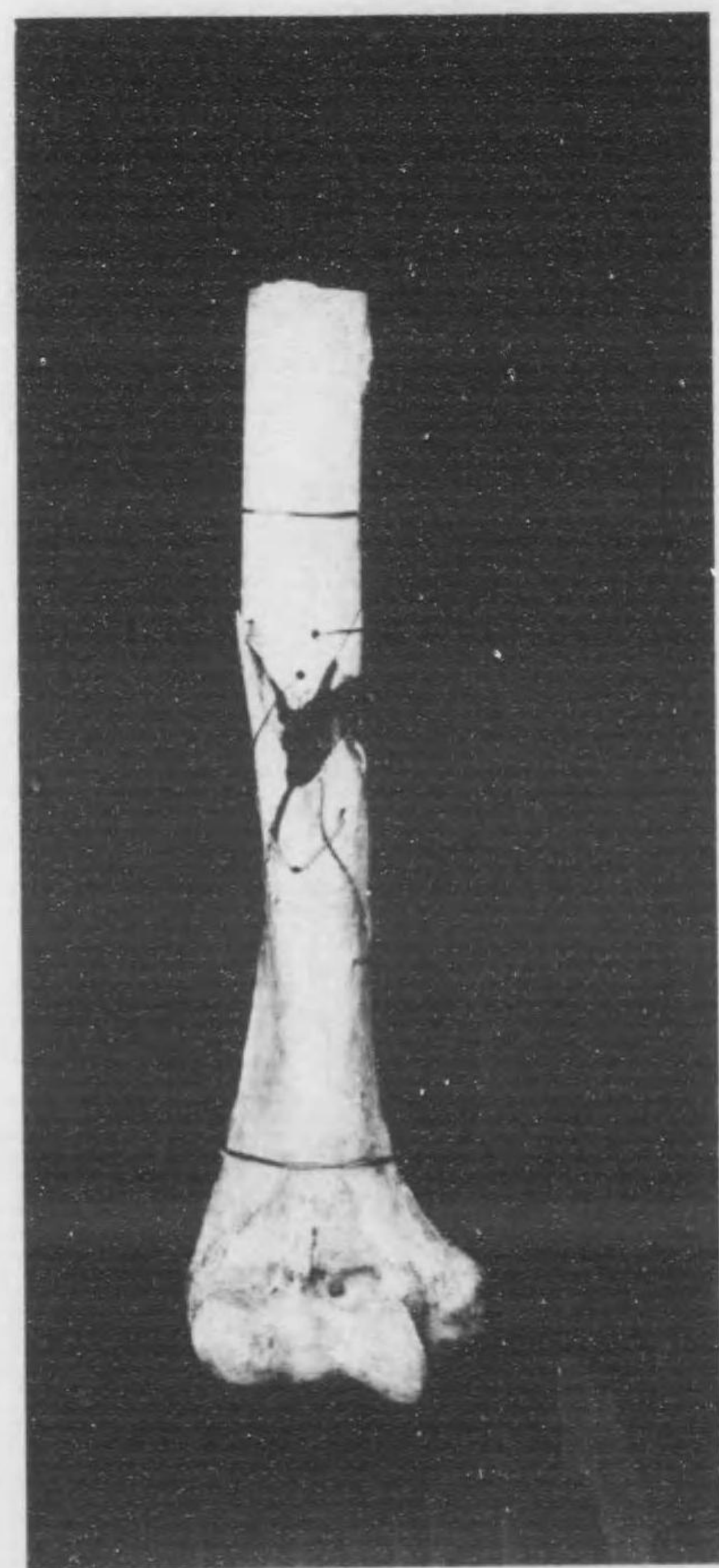

甲

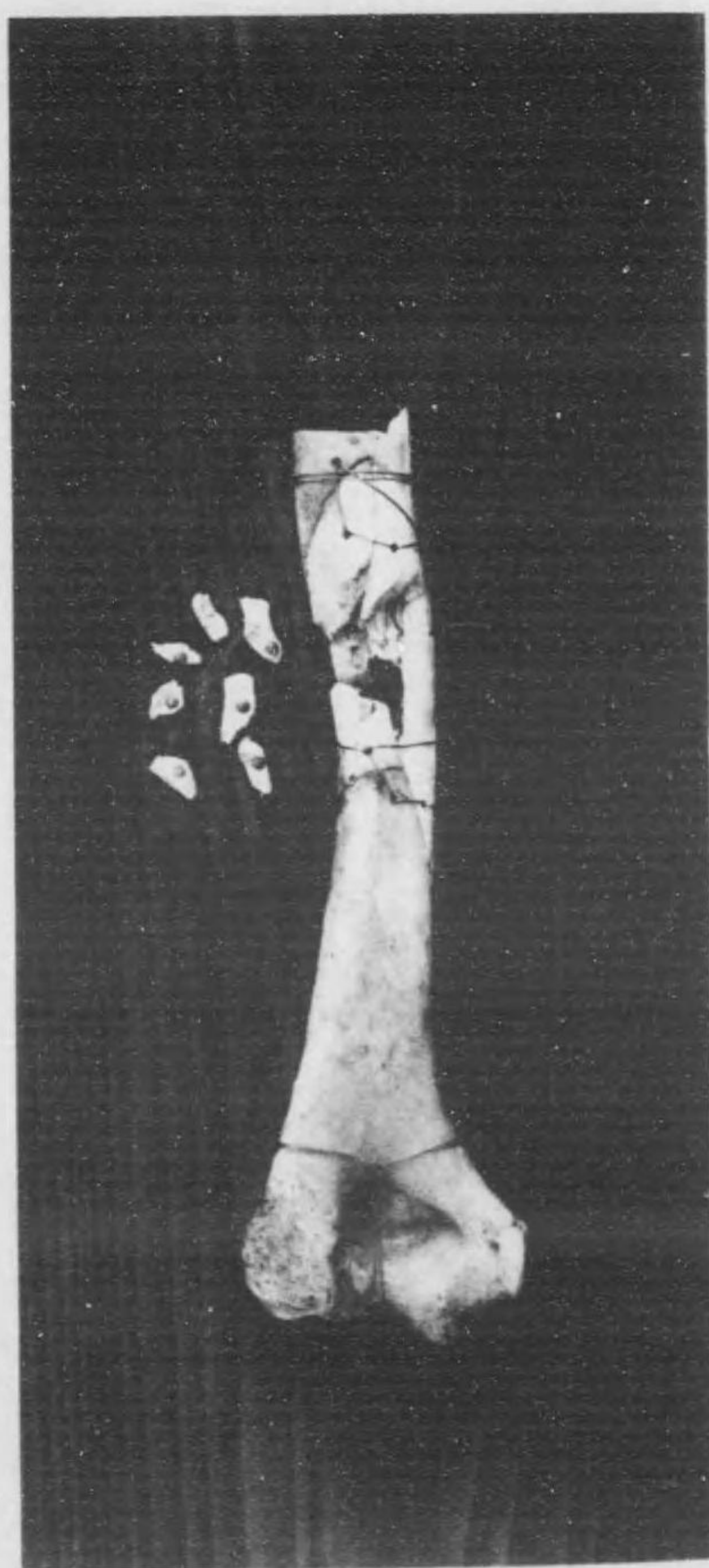

三十第圖附創射節關骨

乙

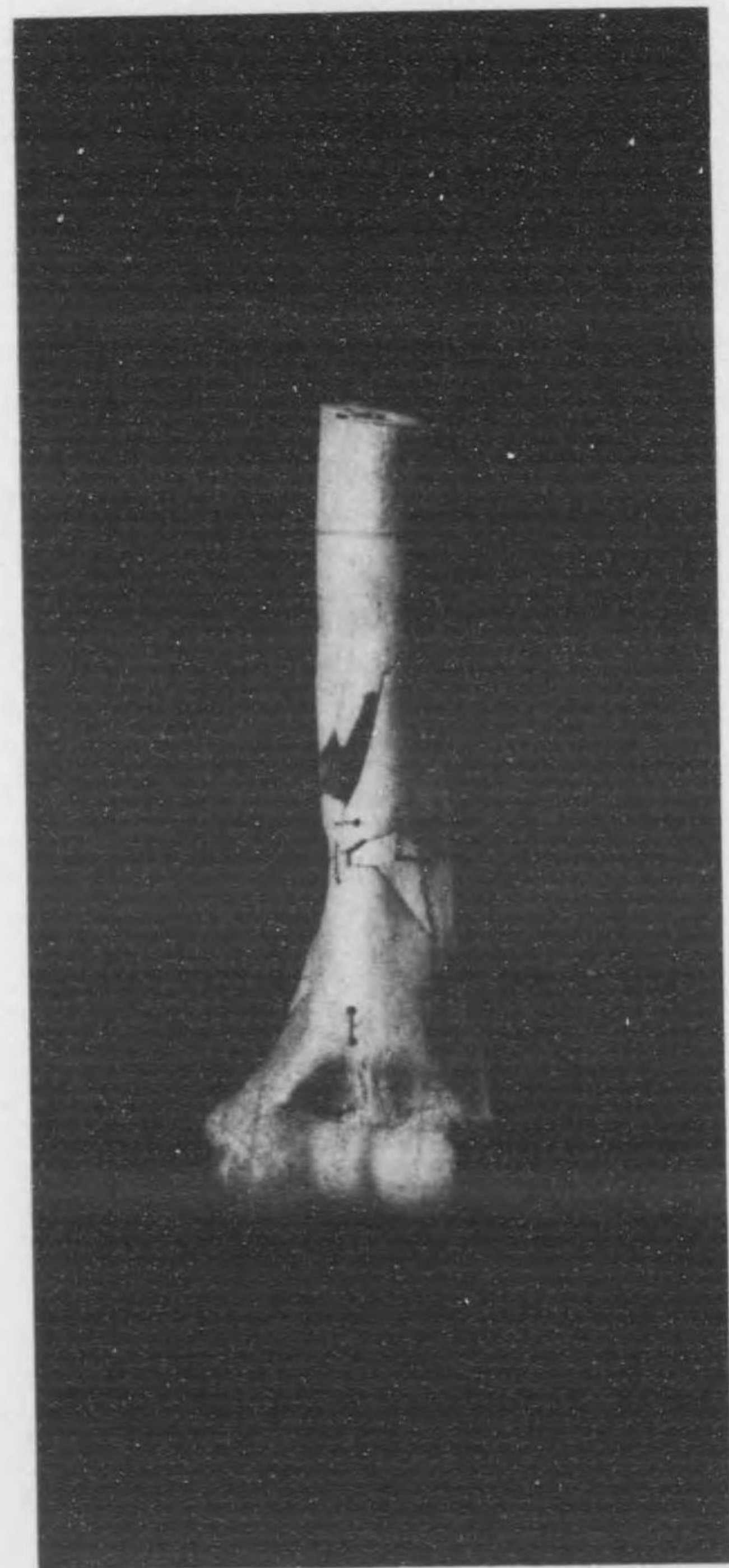

甲

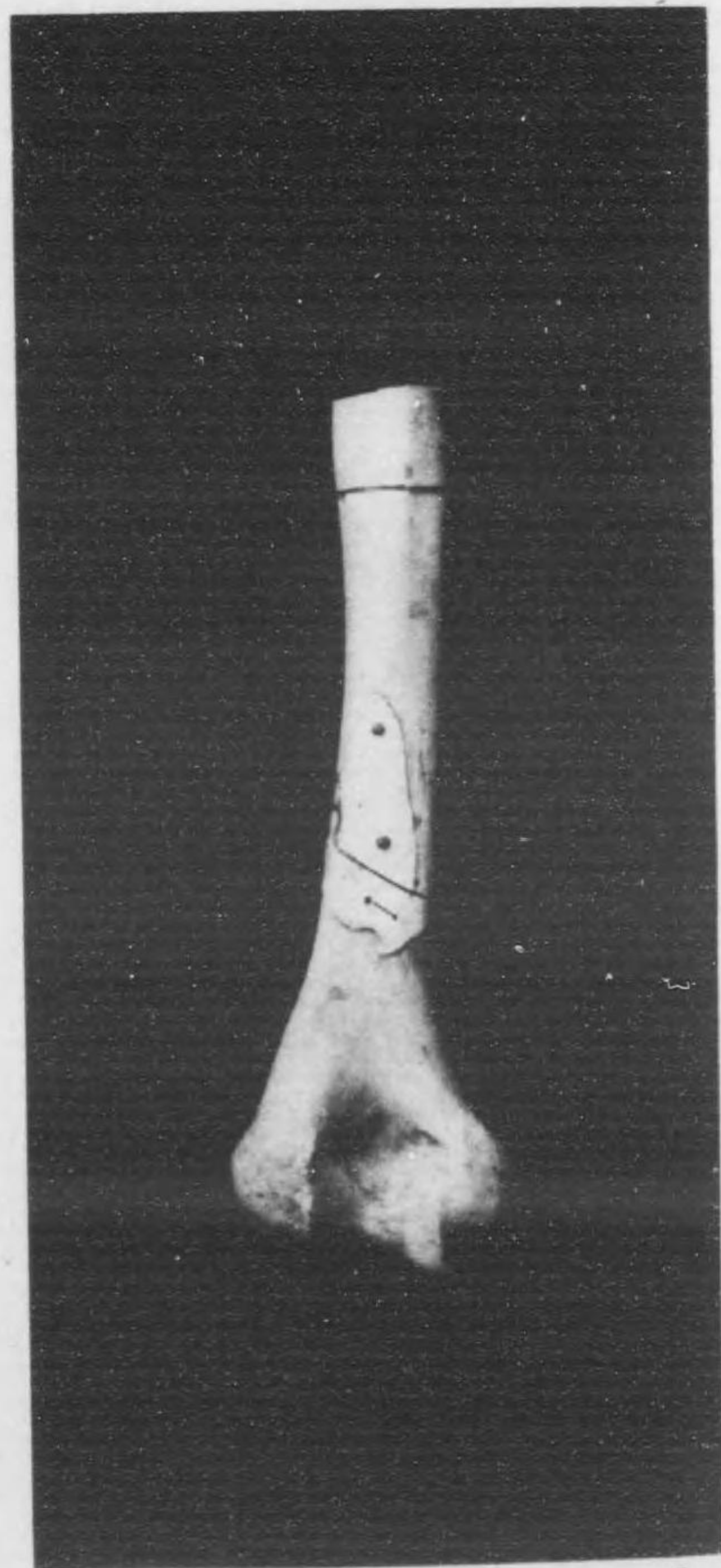

四十第圖附創射節關骨

乙

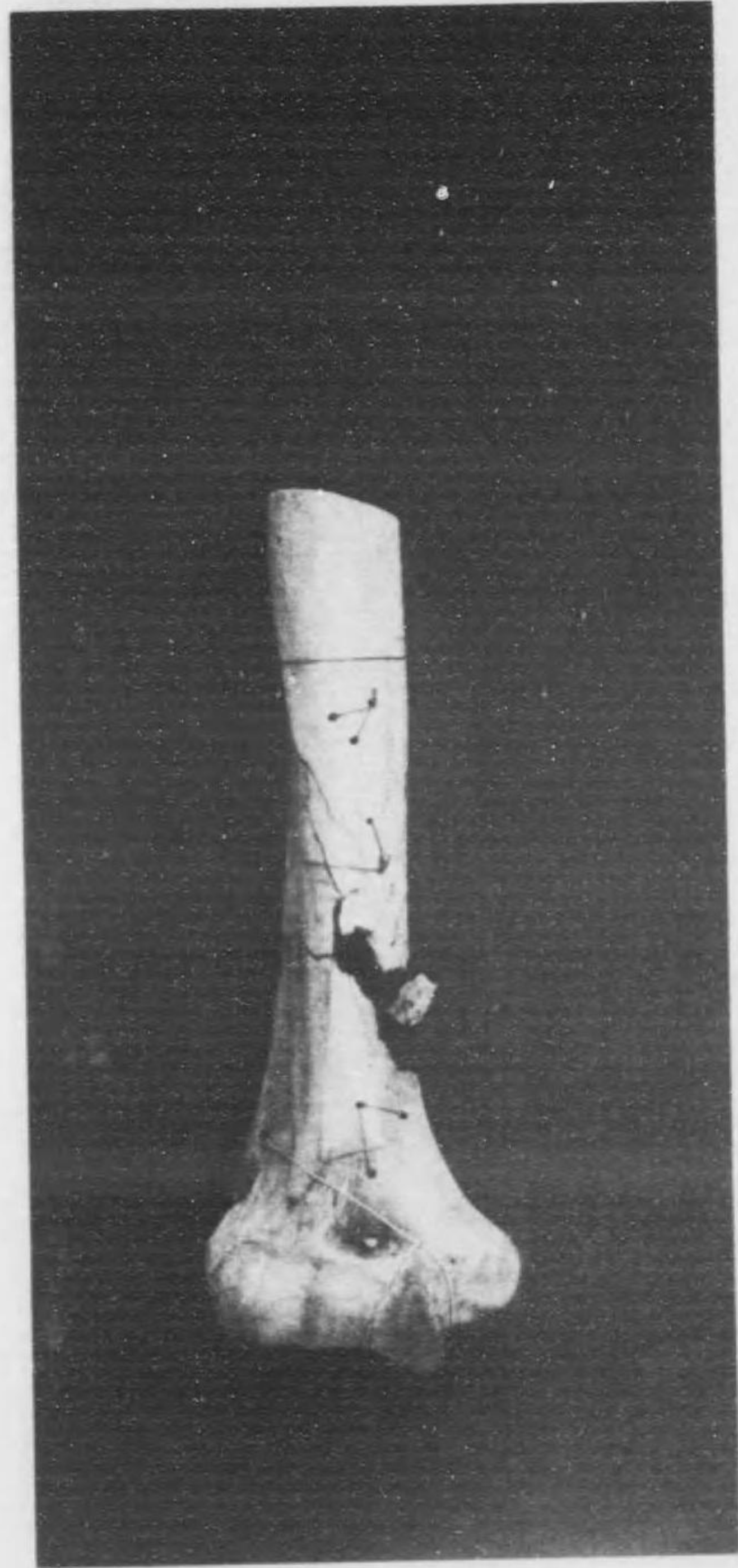

甲

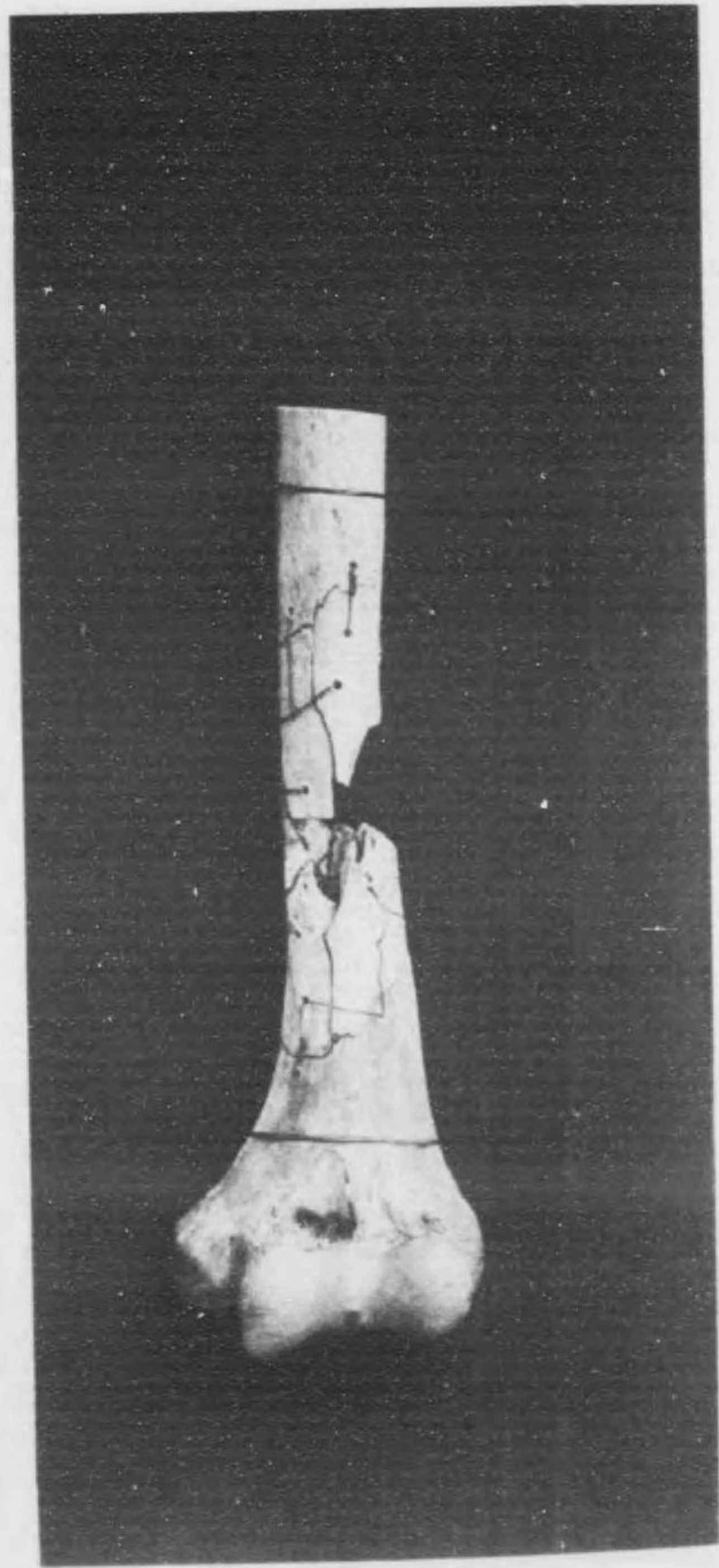

五十第圖附創射節關骨

乙

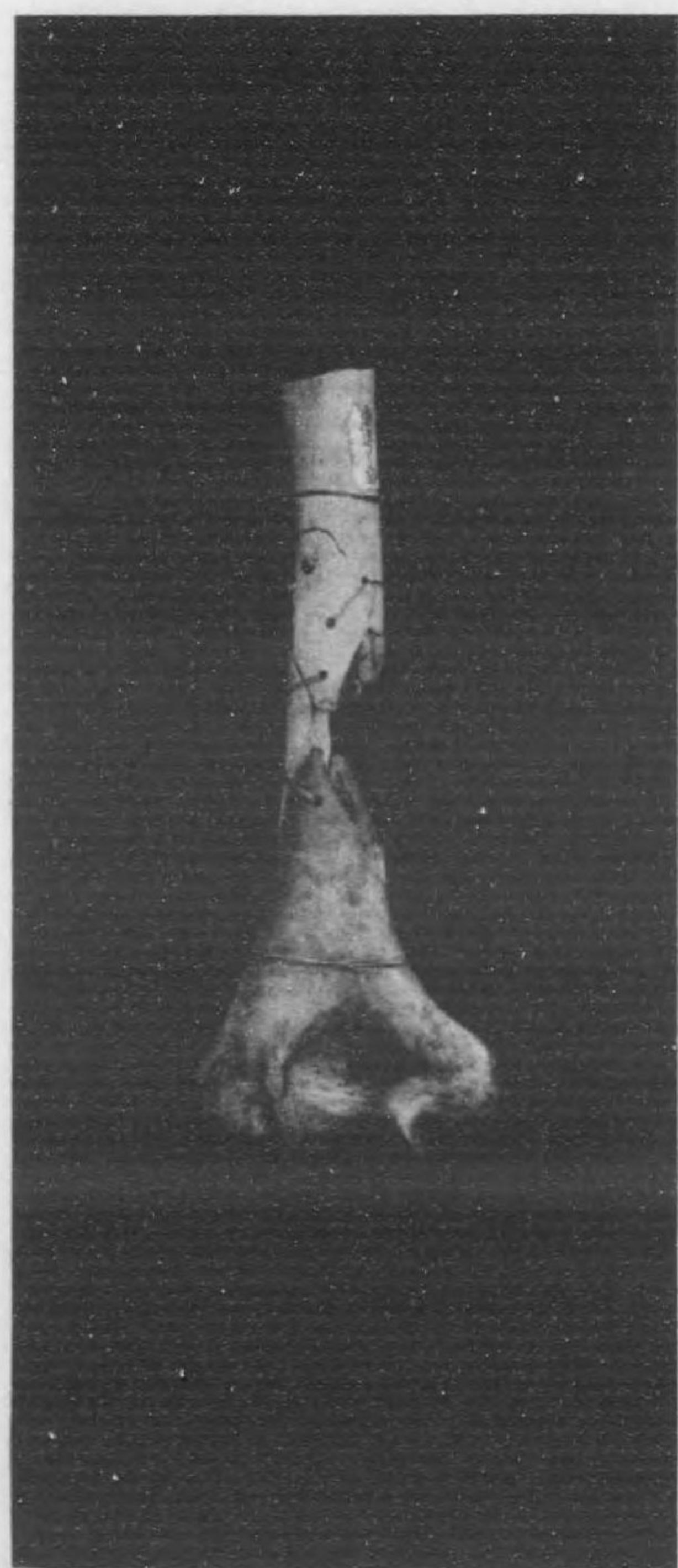

甲

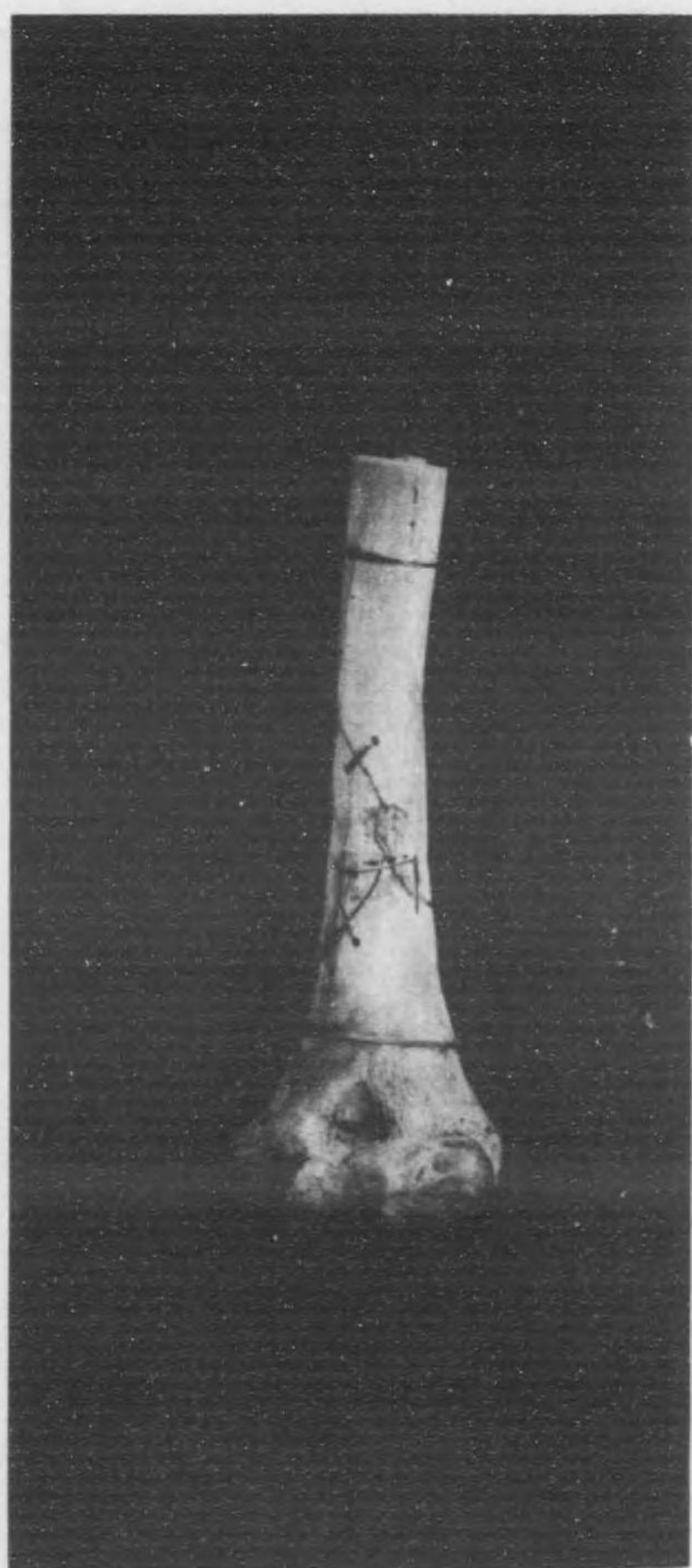

六十第圖附創射節圖骨

乙

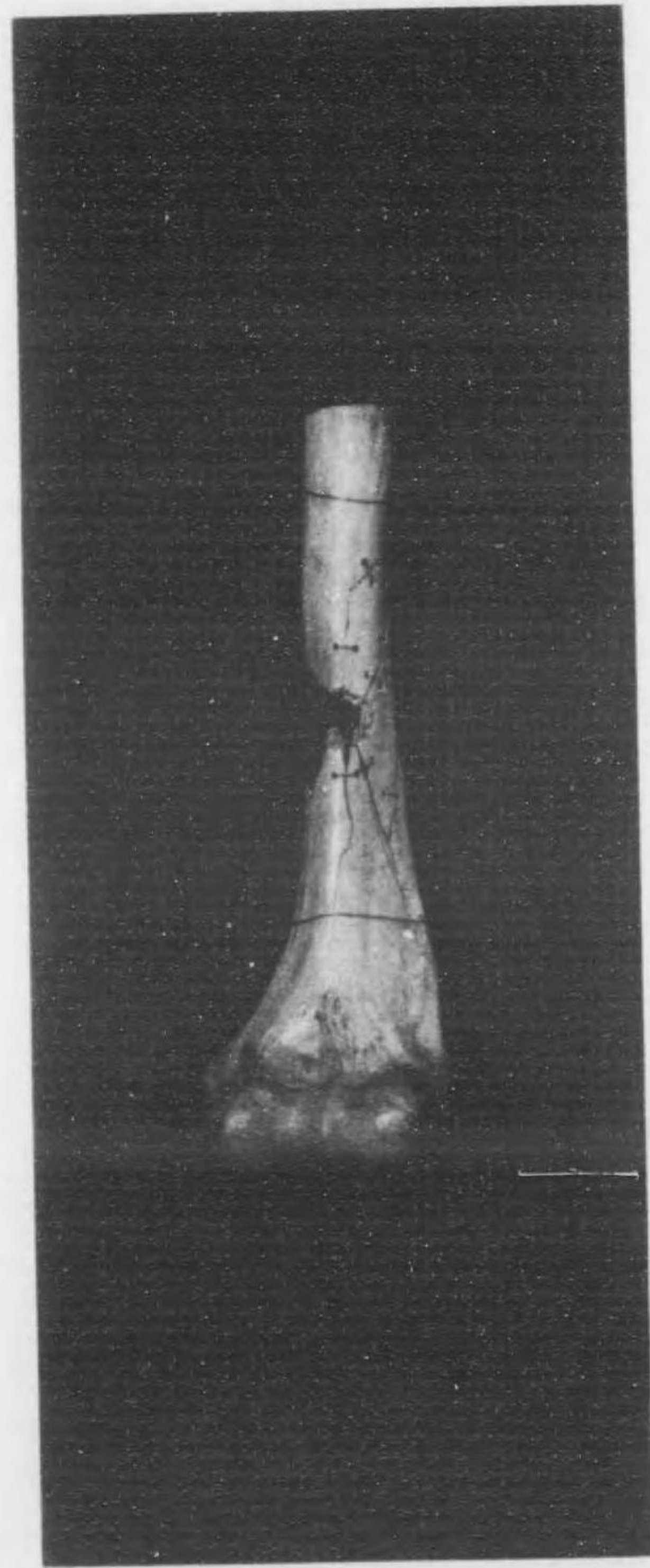

甲

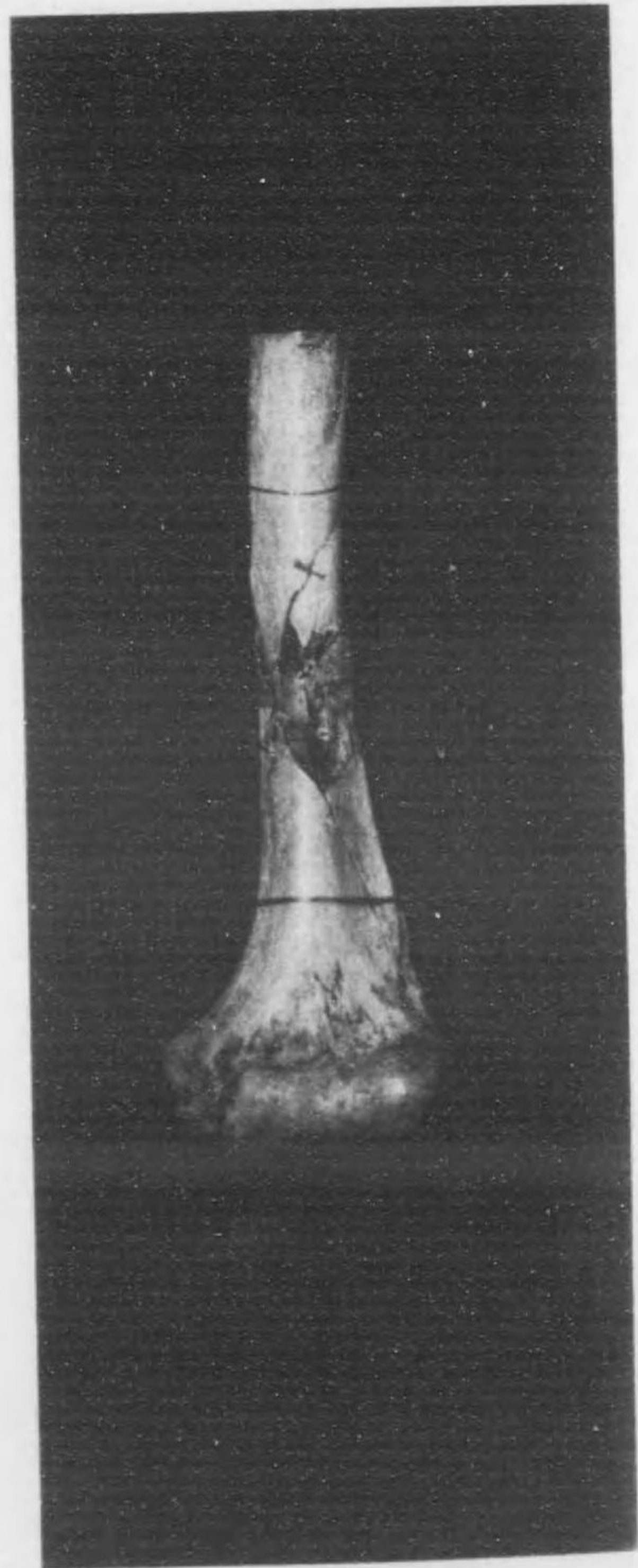

七十第圖附創射節關骨

乙

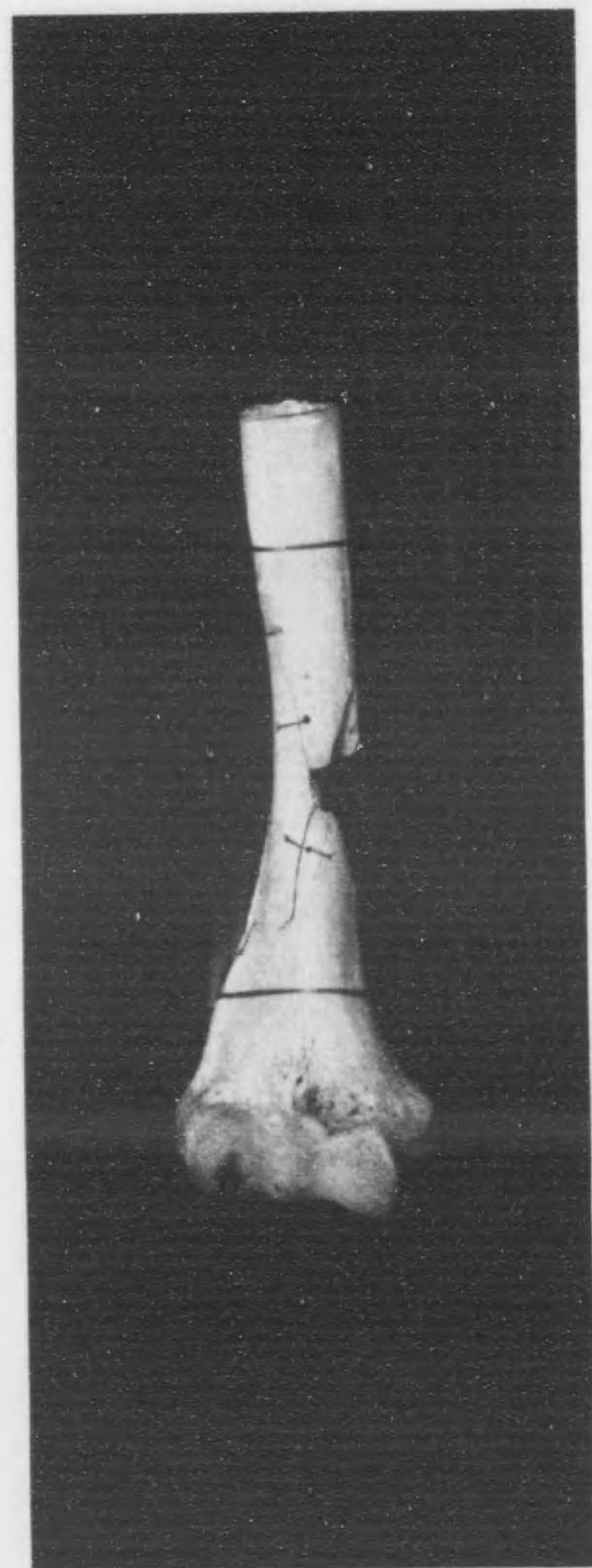

甲

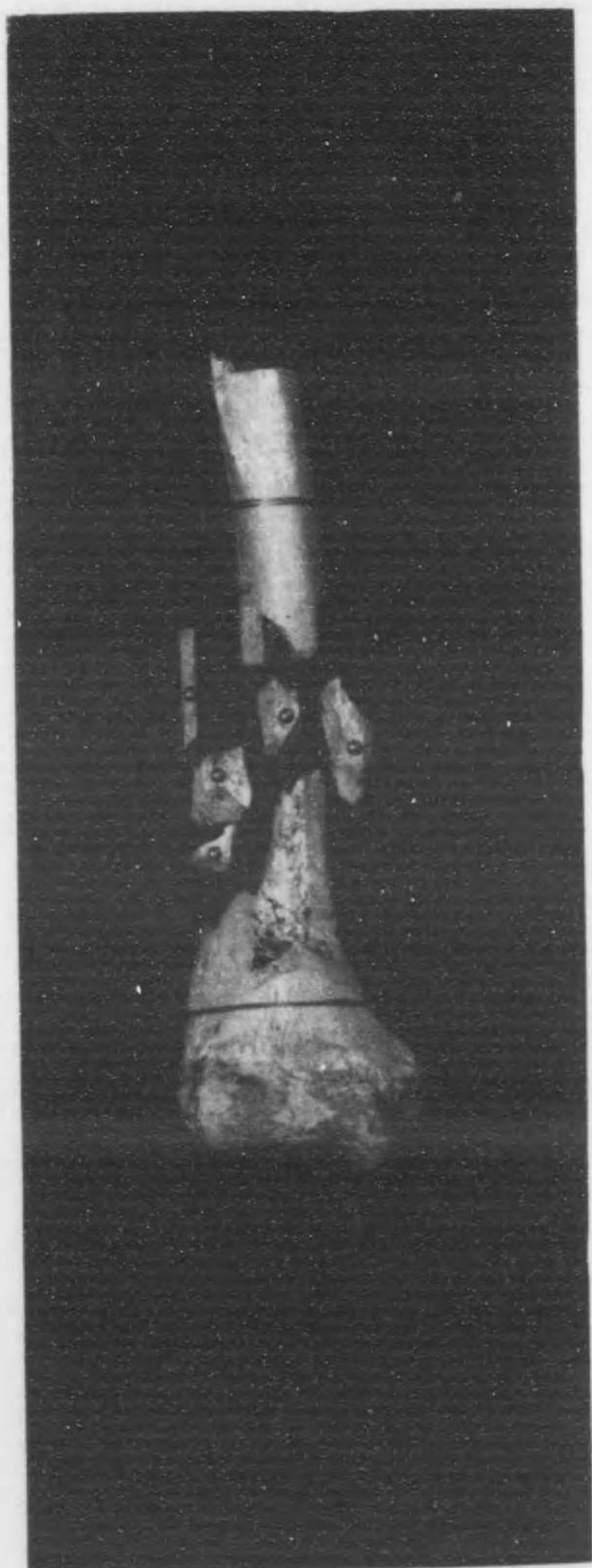

八十第圖附創射節關骨

乙

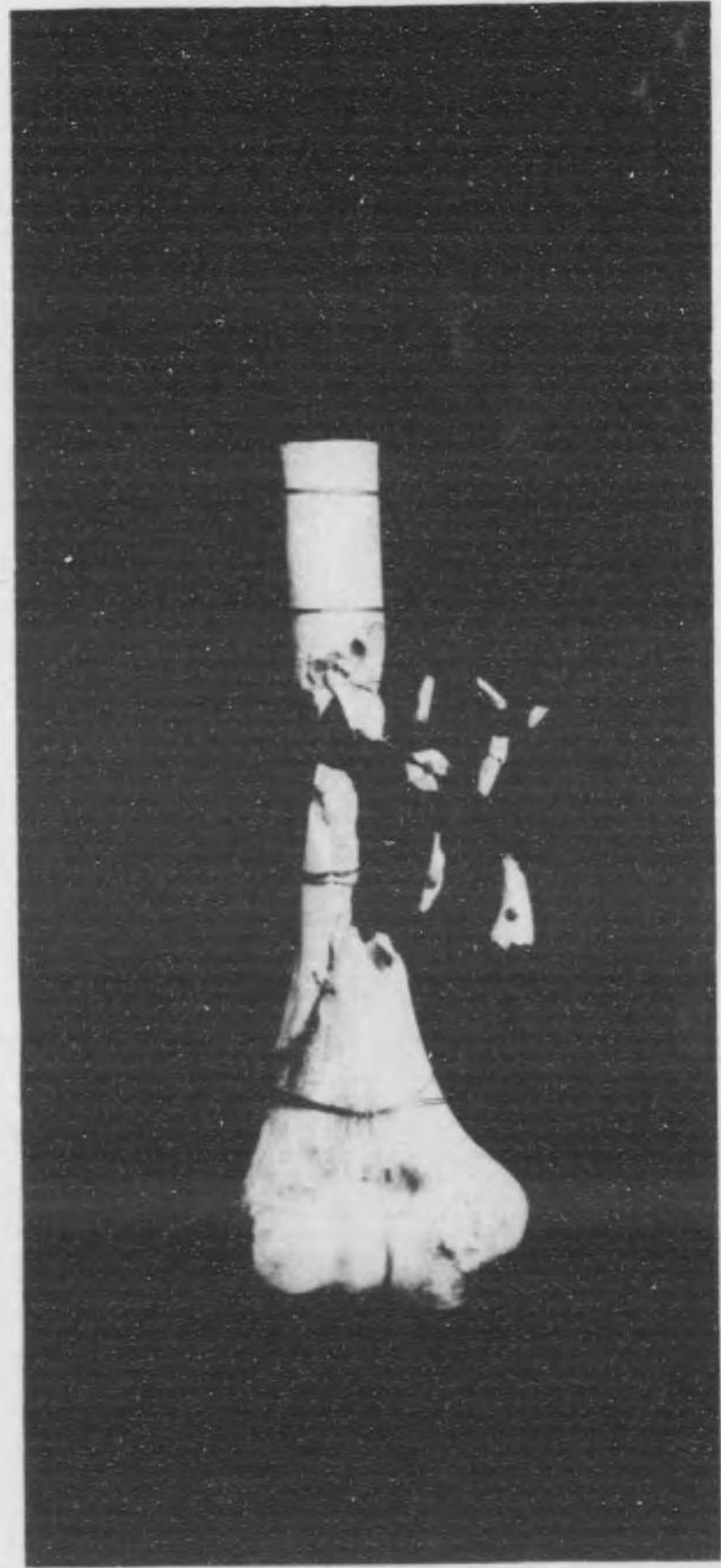

甲

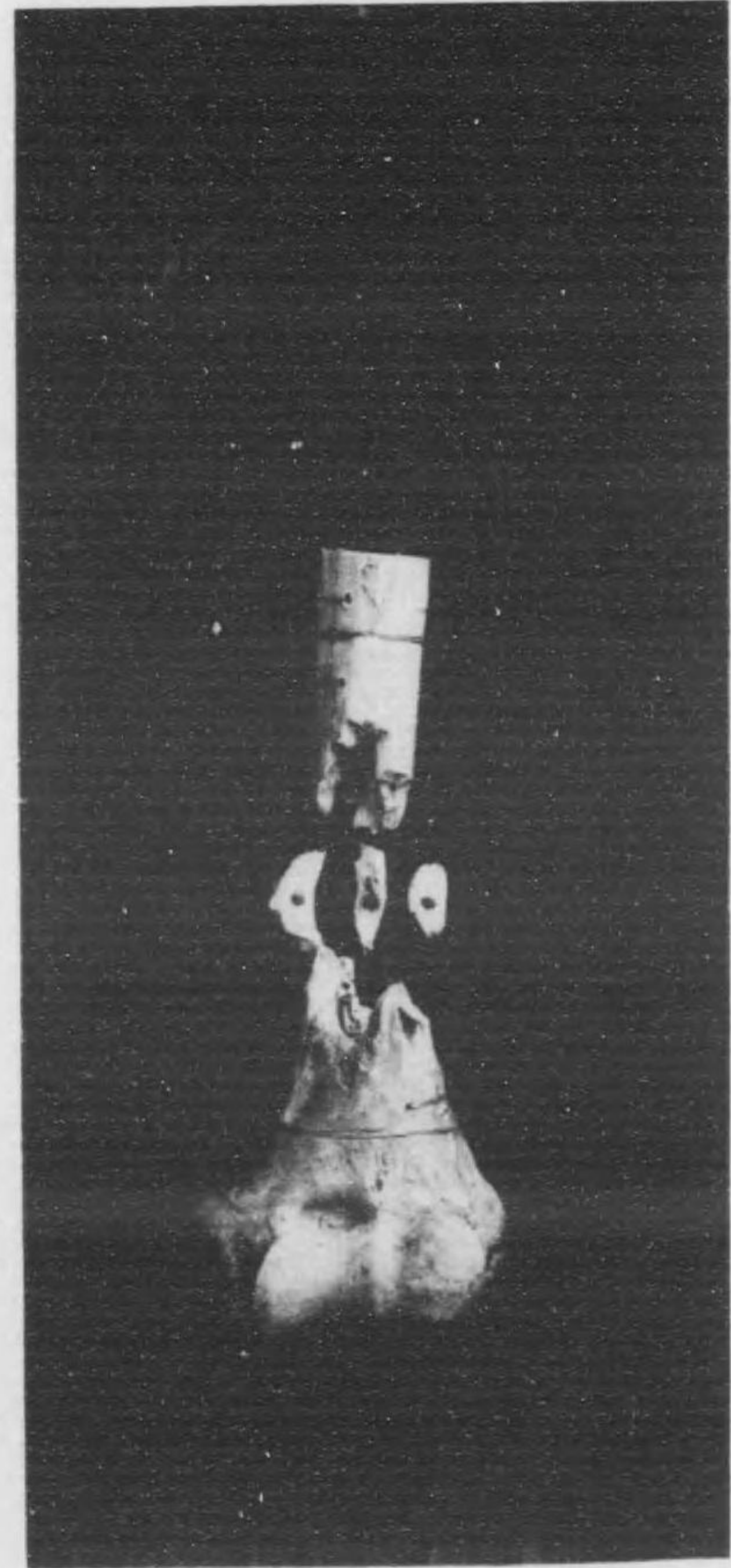

九十第圖附創射節關骨

乙

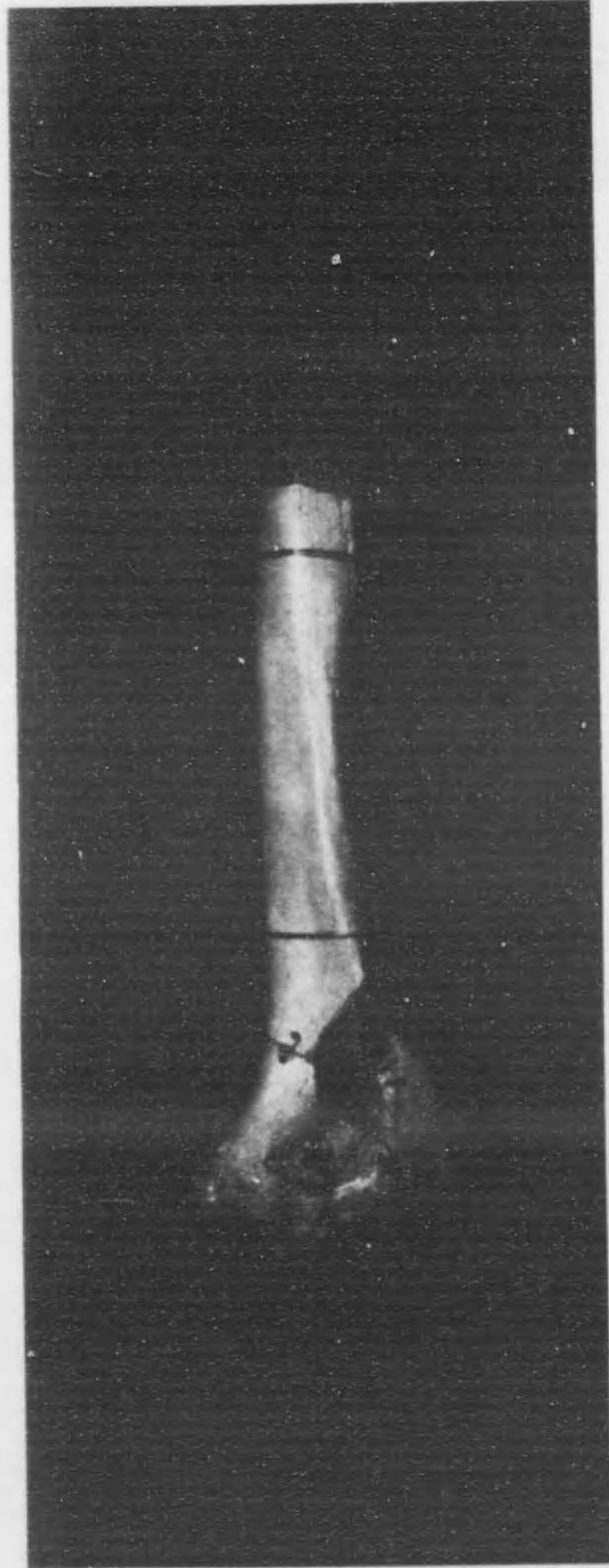

甲

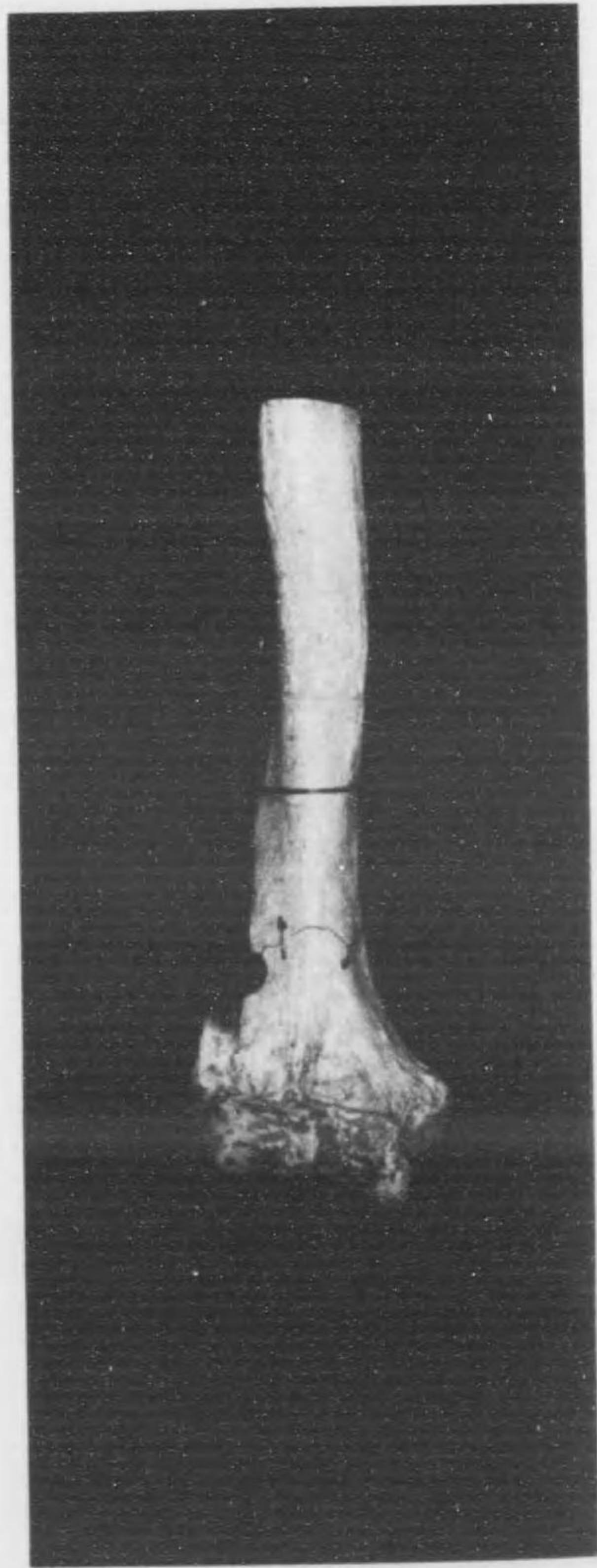

骨關節射創附圖第十二

乙

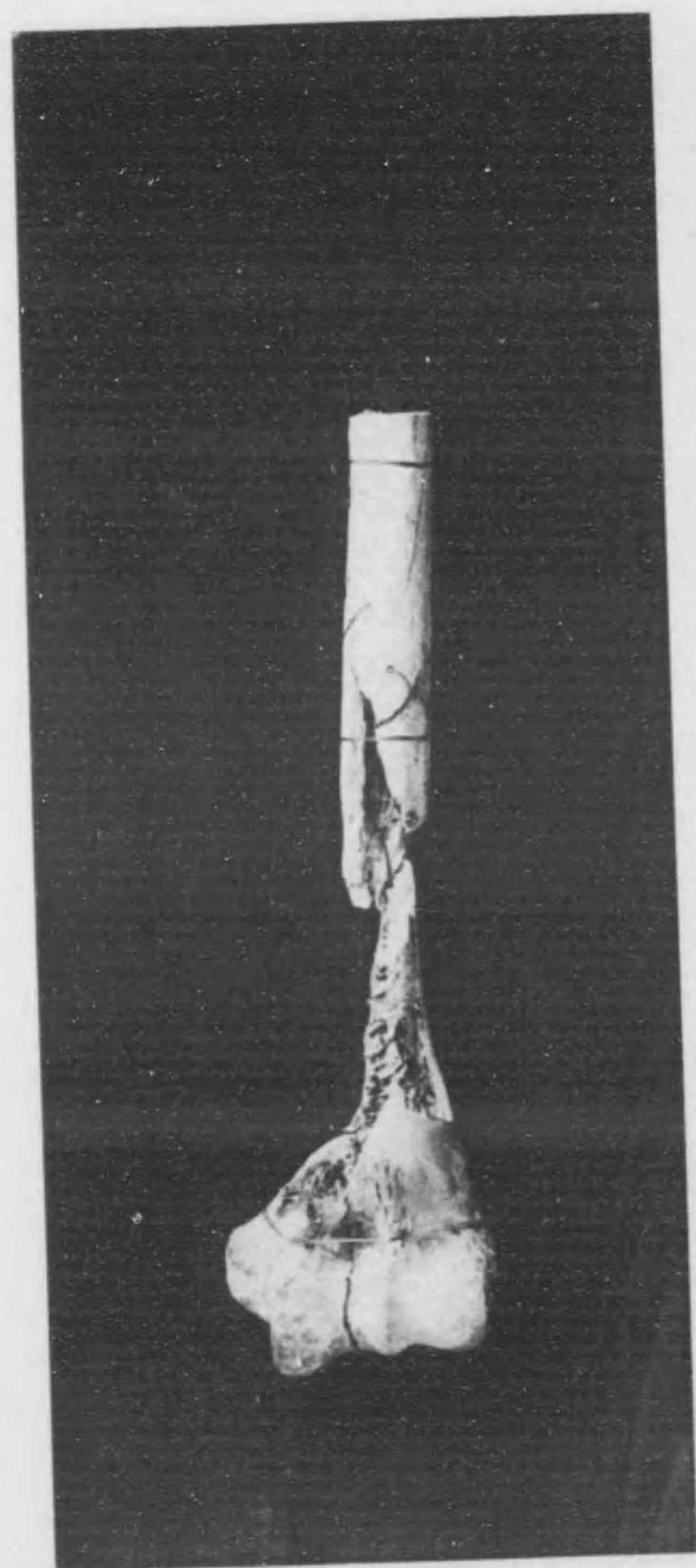

甲

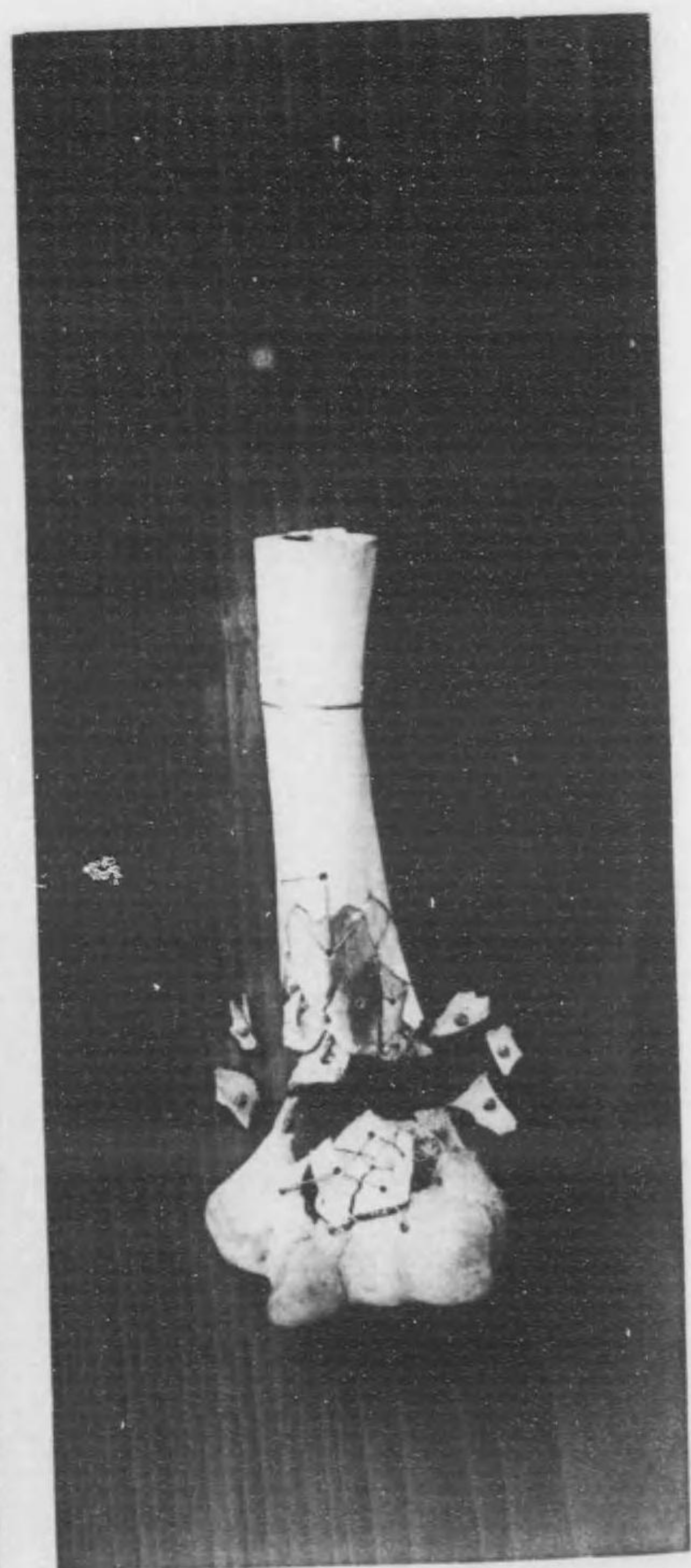

骨關節射創附圖第二十一

乙



甲

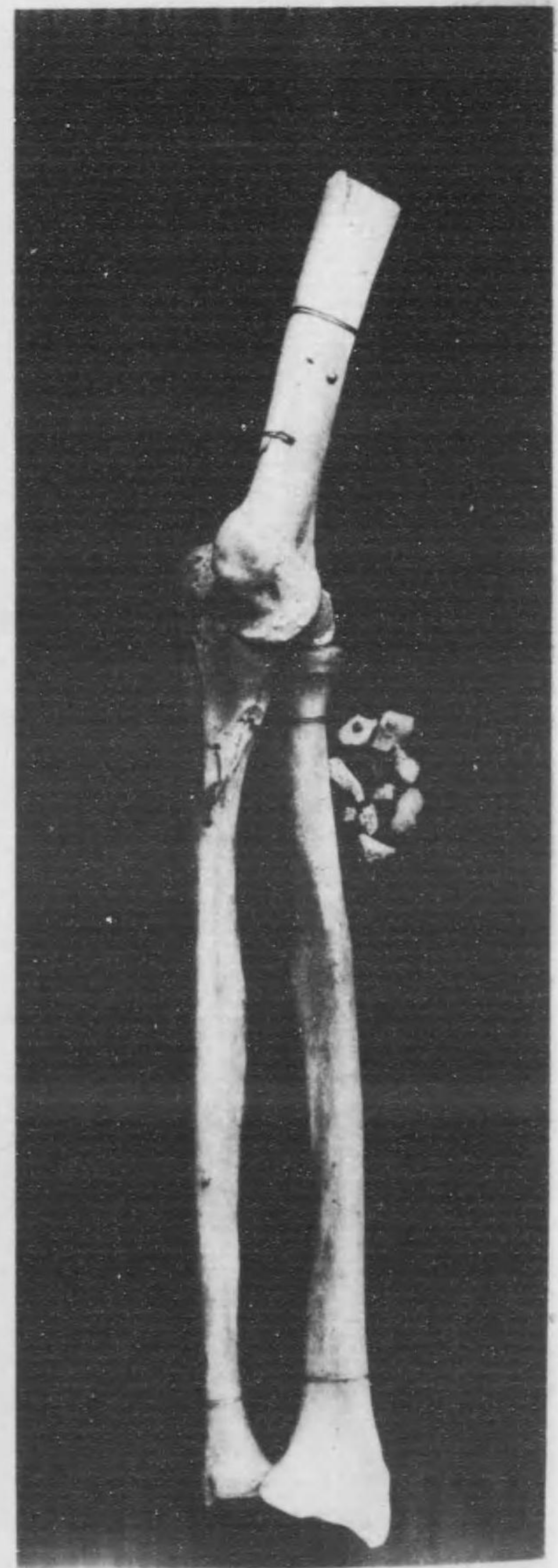

二十 二 第 圖 附 創 射 節 關 骨

乙

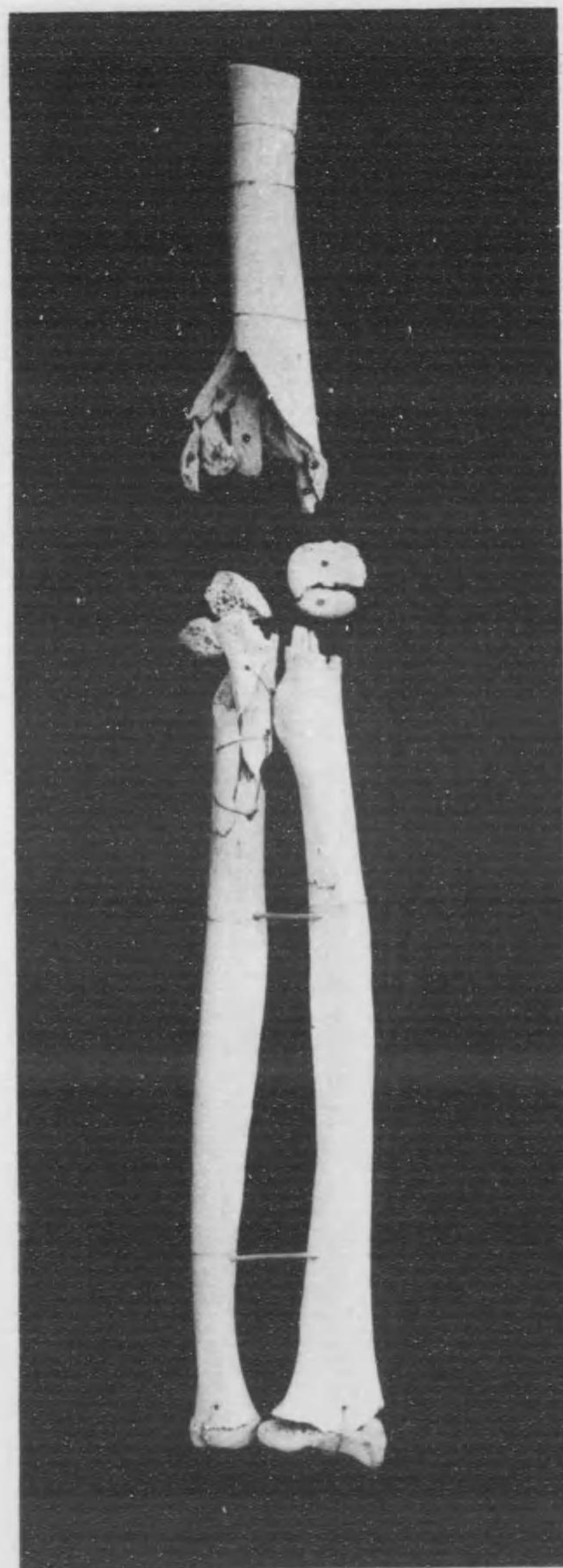

甲

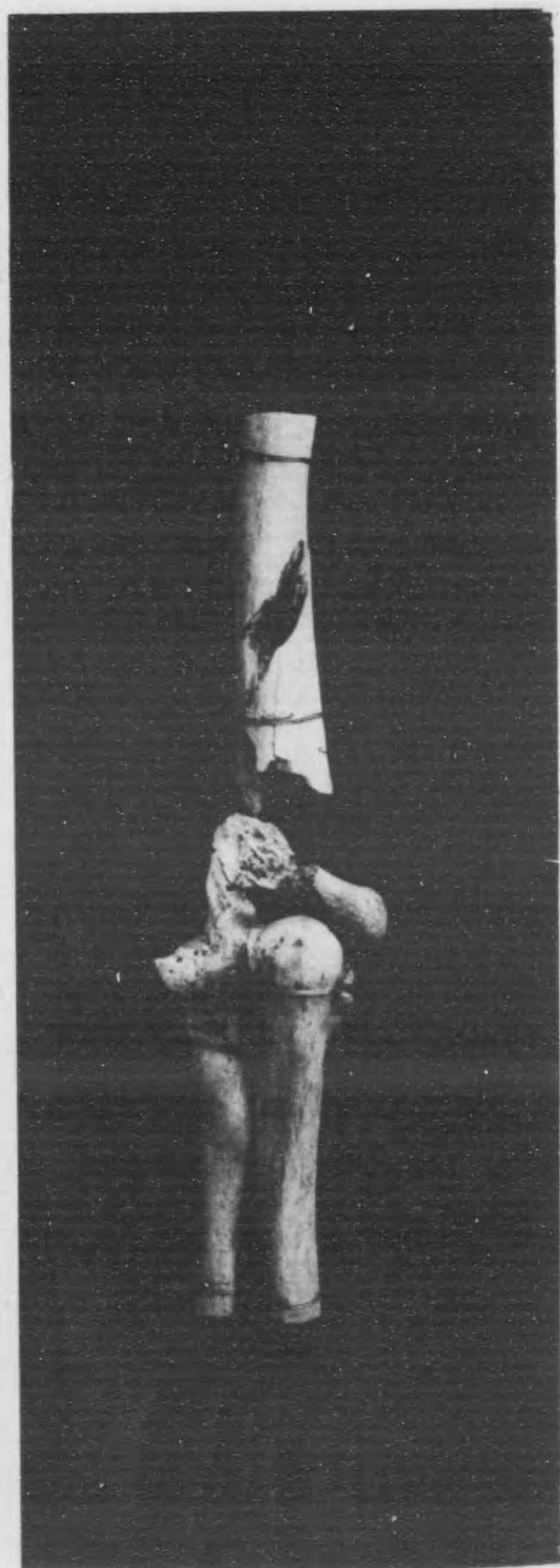

三十二第圖附創射節關骨

乙



甲

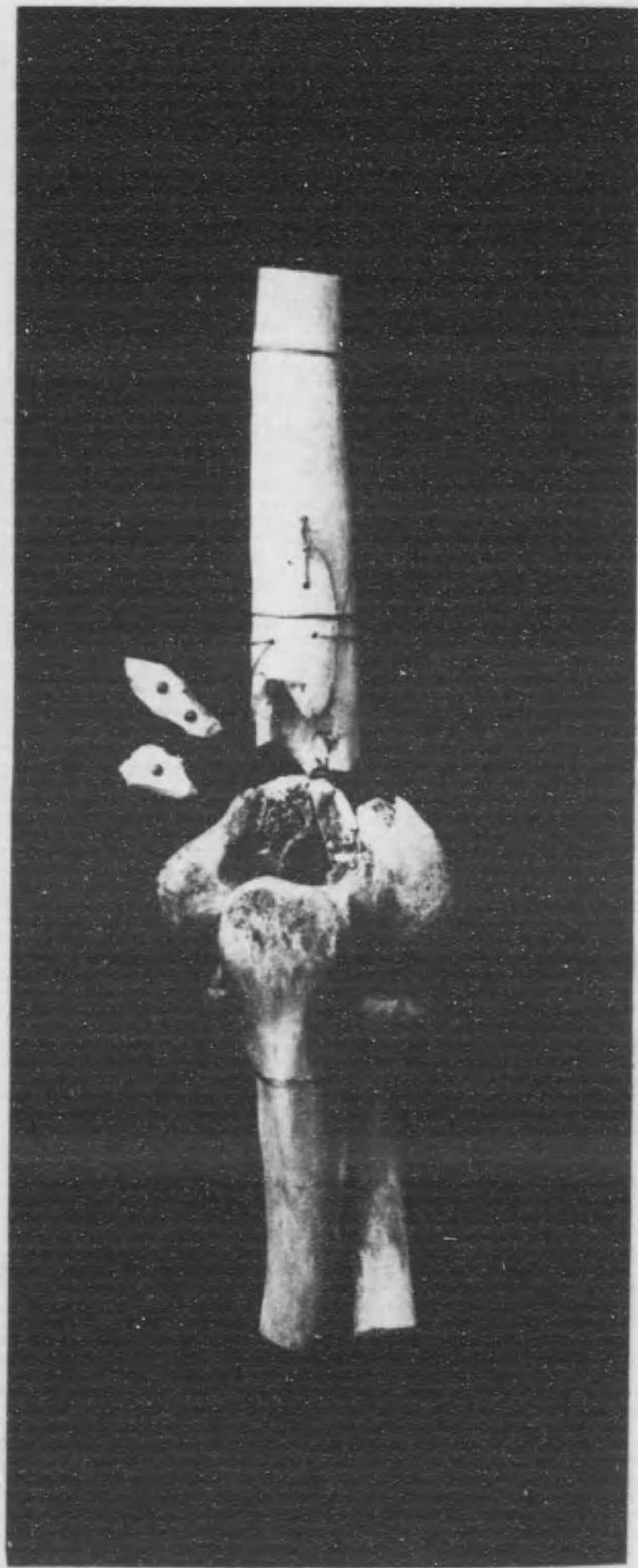

四十二第圖附創射節關節

乙

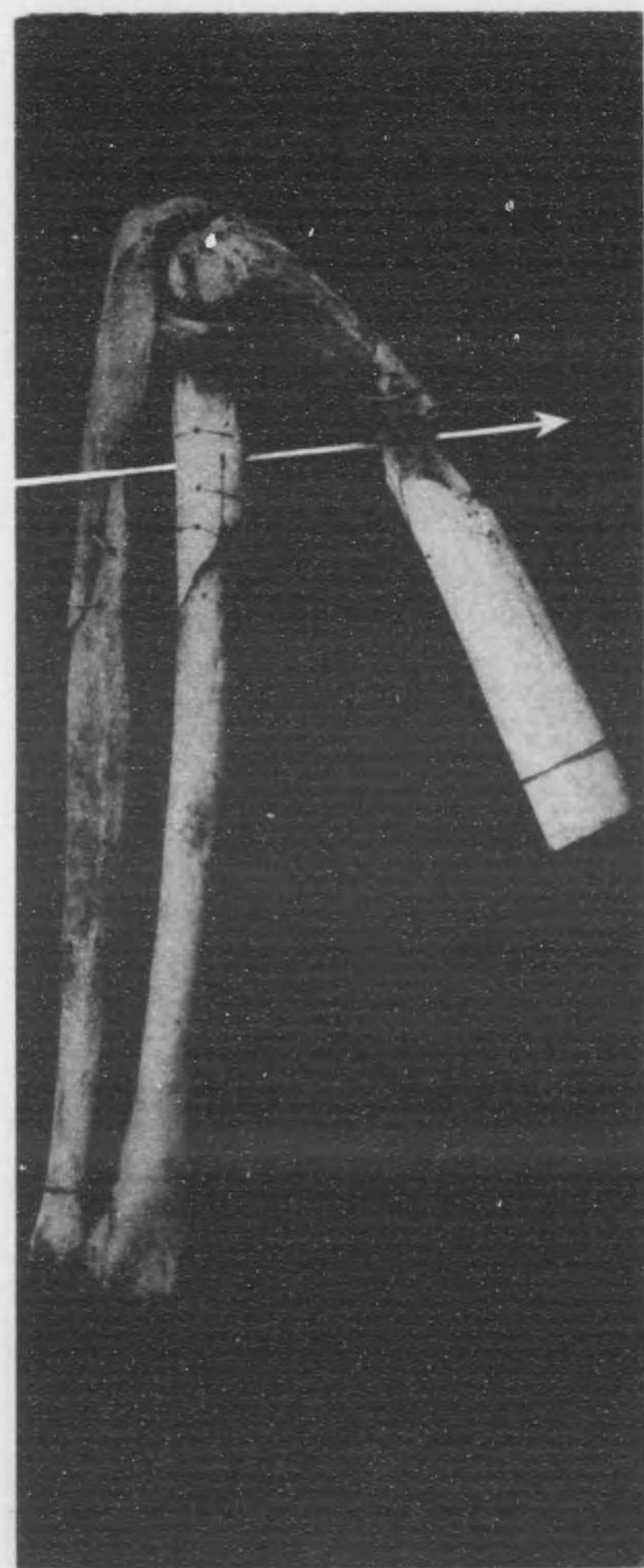

甲

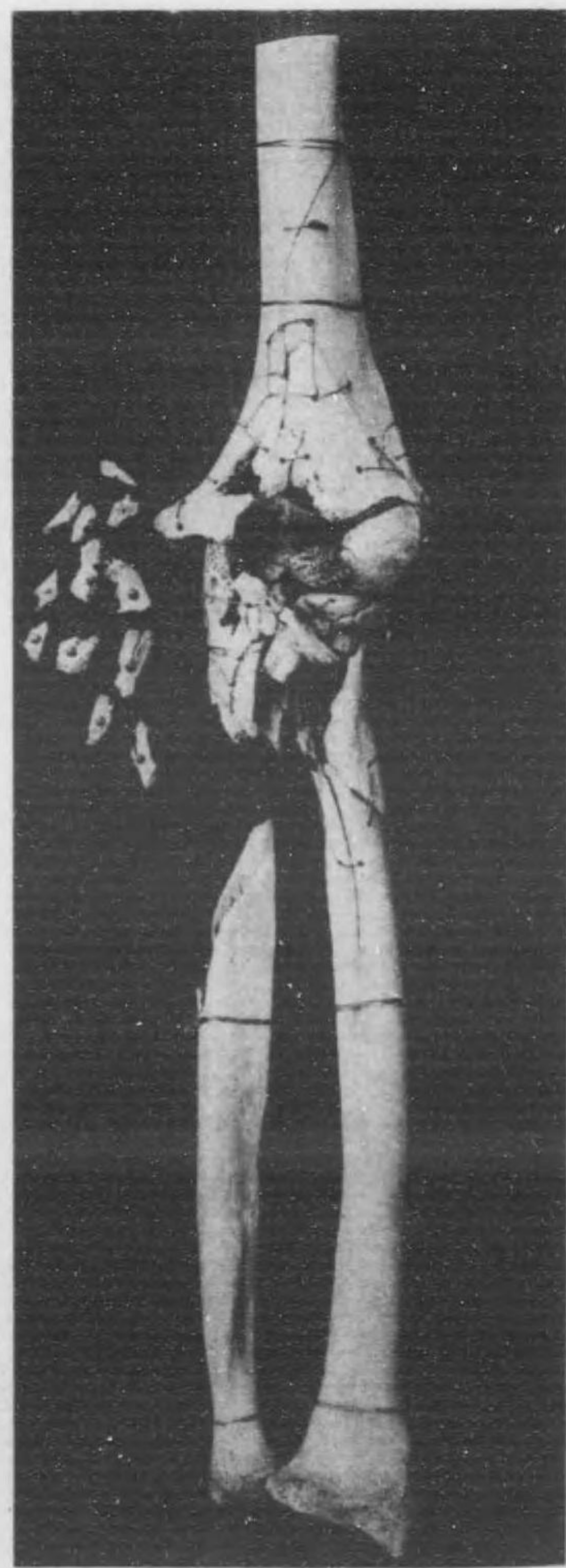

五十二第圖附創射節圖骨

乙

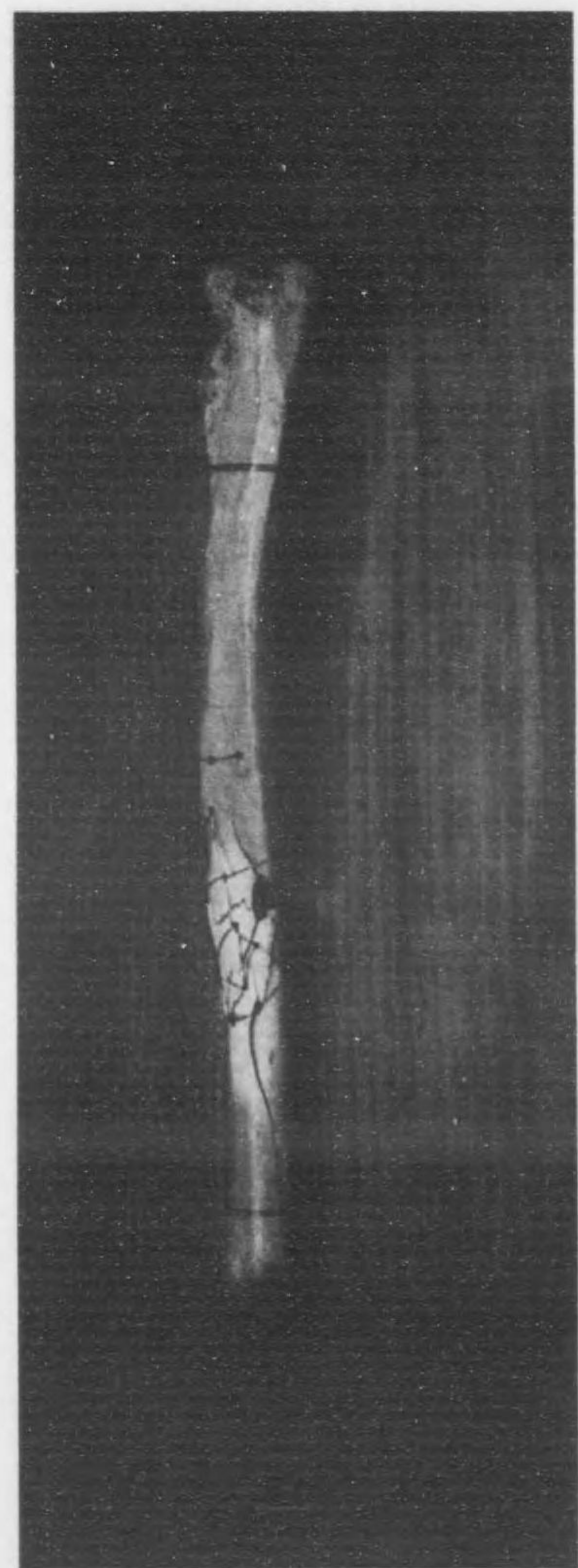

甲

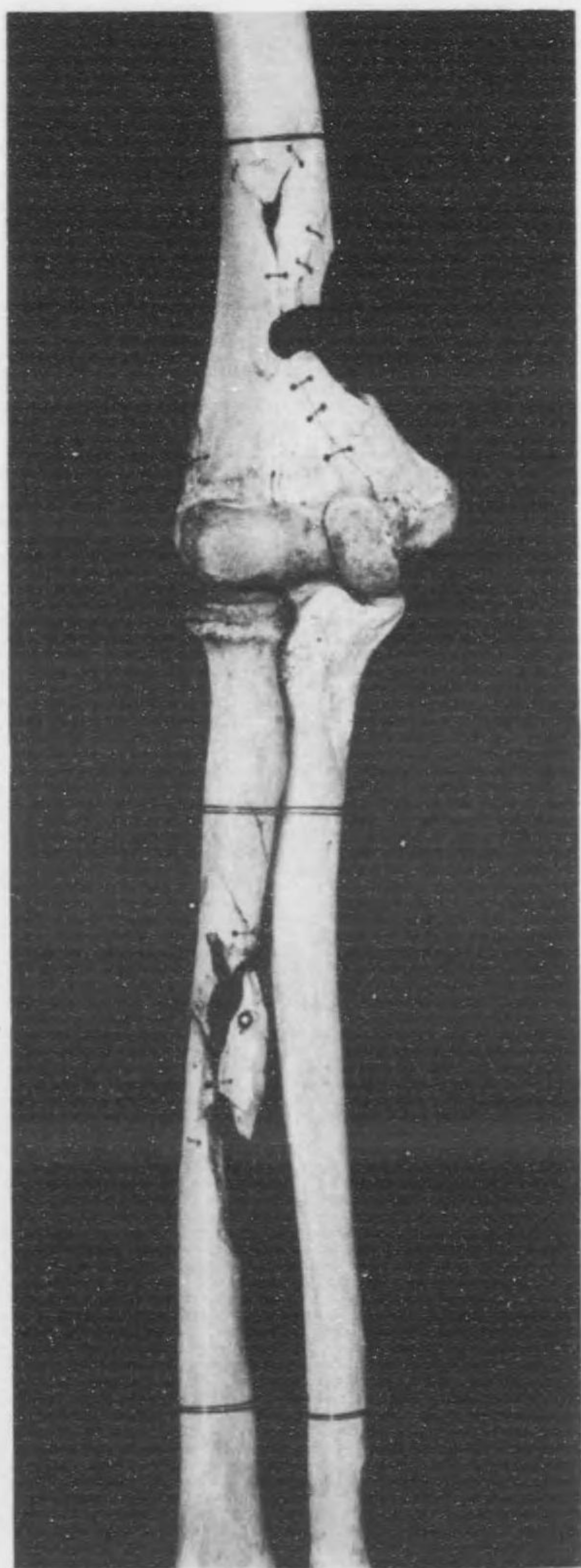

六十二第圖附創射節關骨

乙

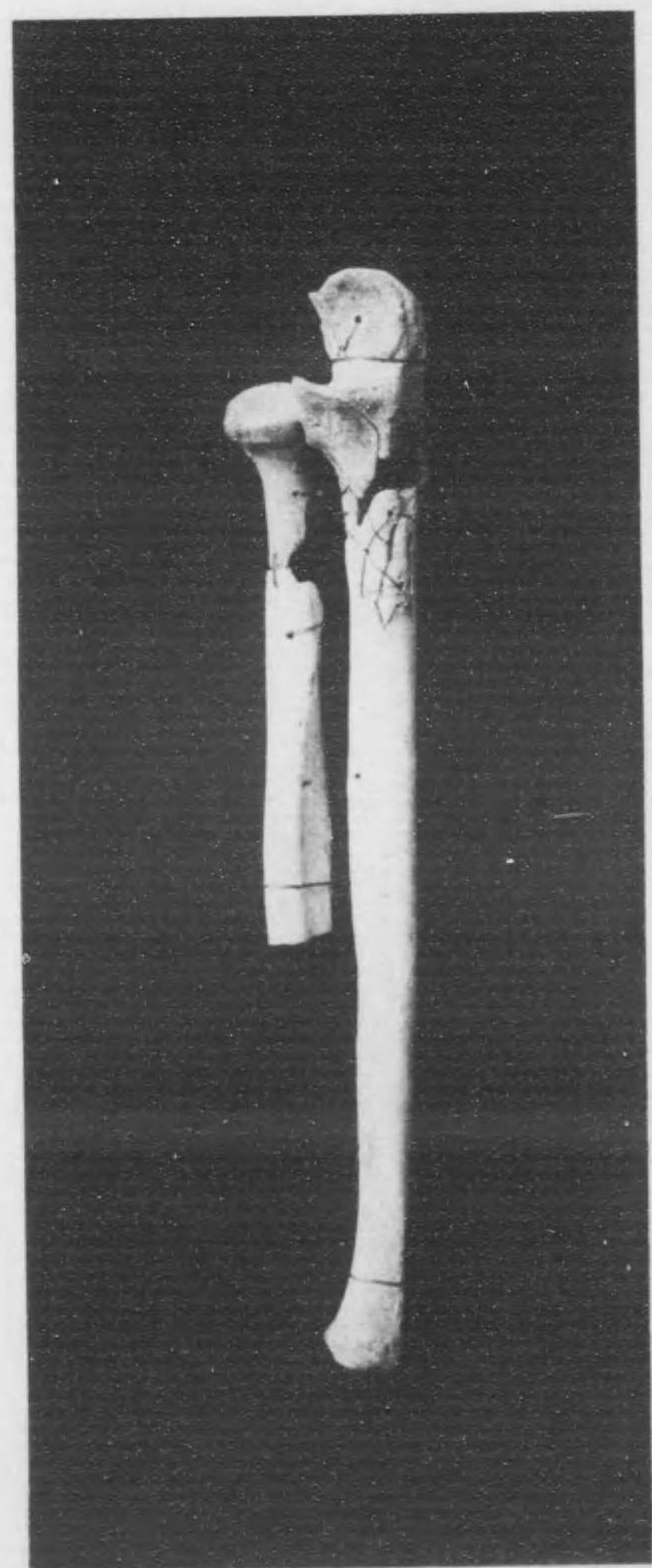

甲

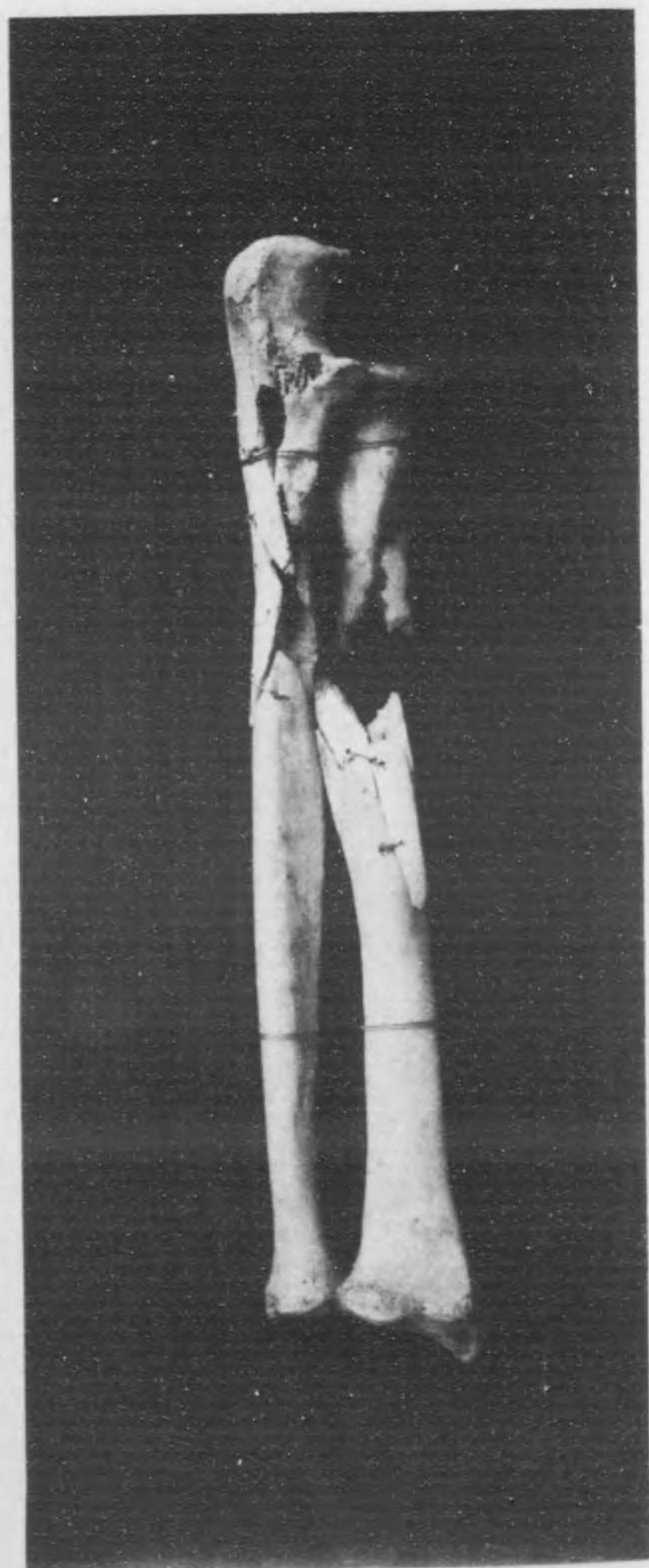

七十二第圖附利射節圖骨

乙

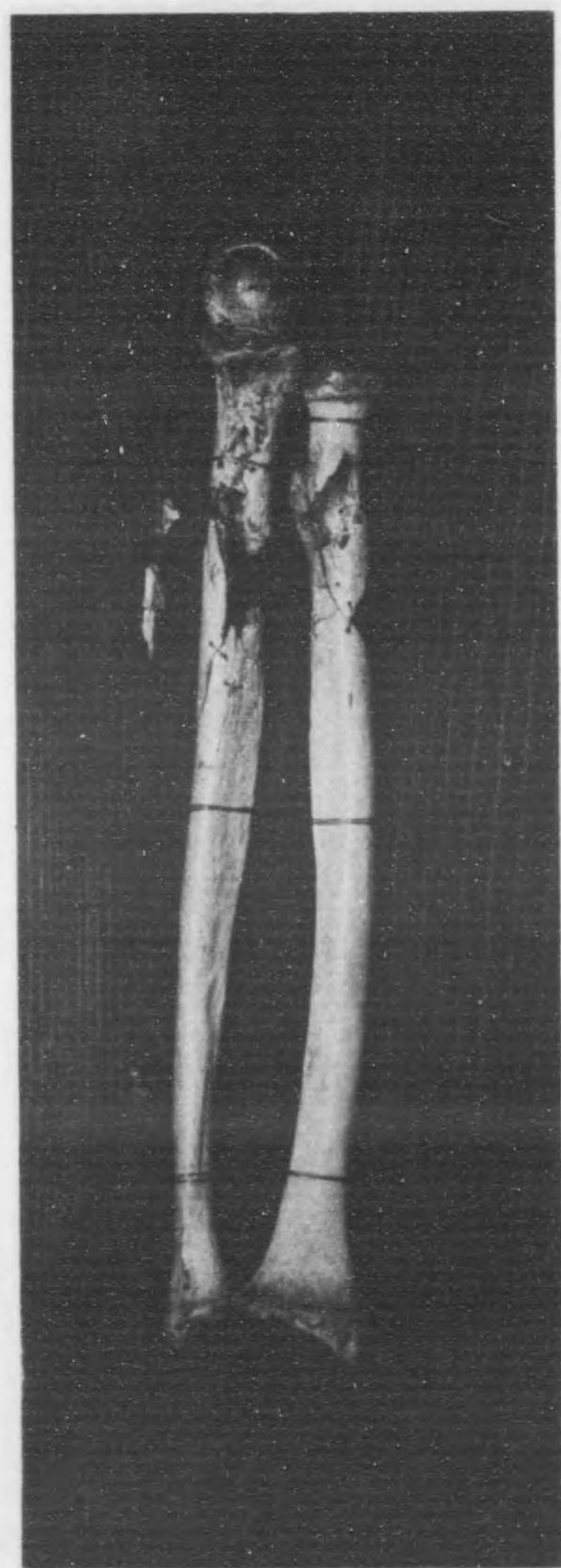

甲

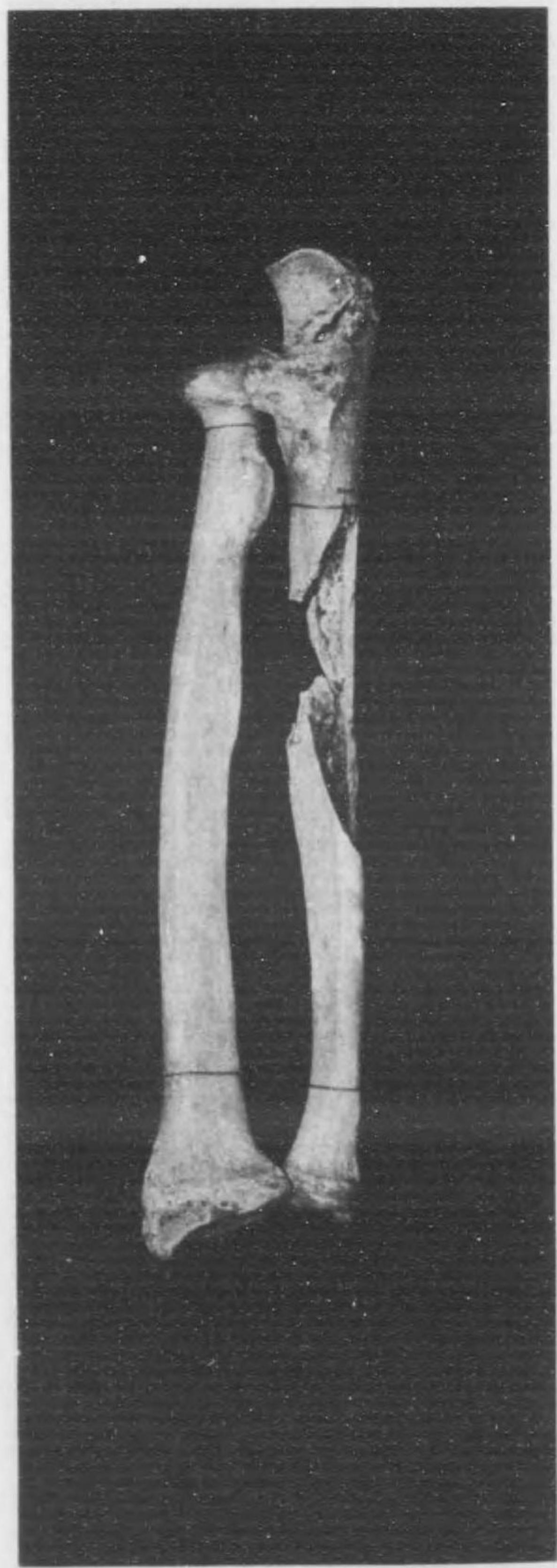

八十二第圖附創射節關骨

乙

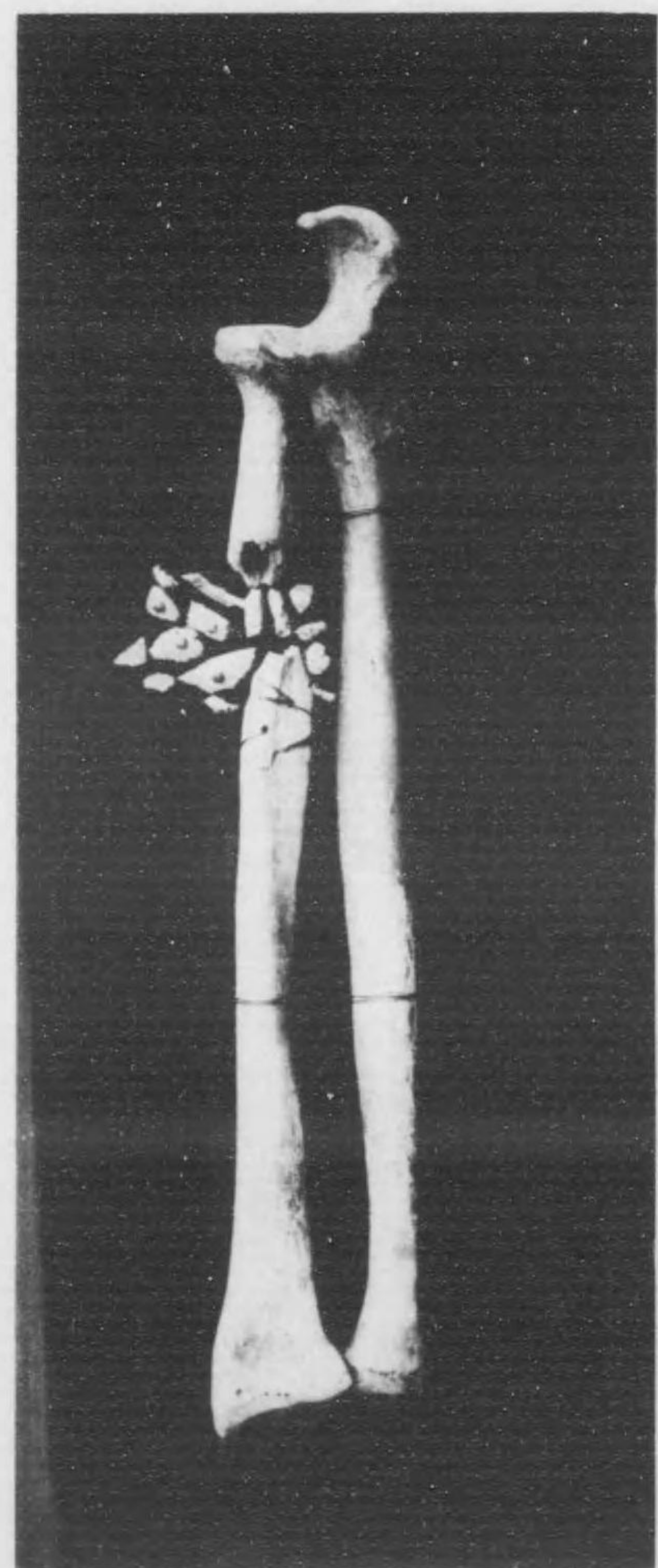

甲

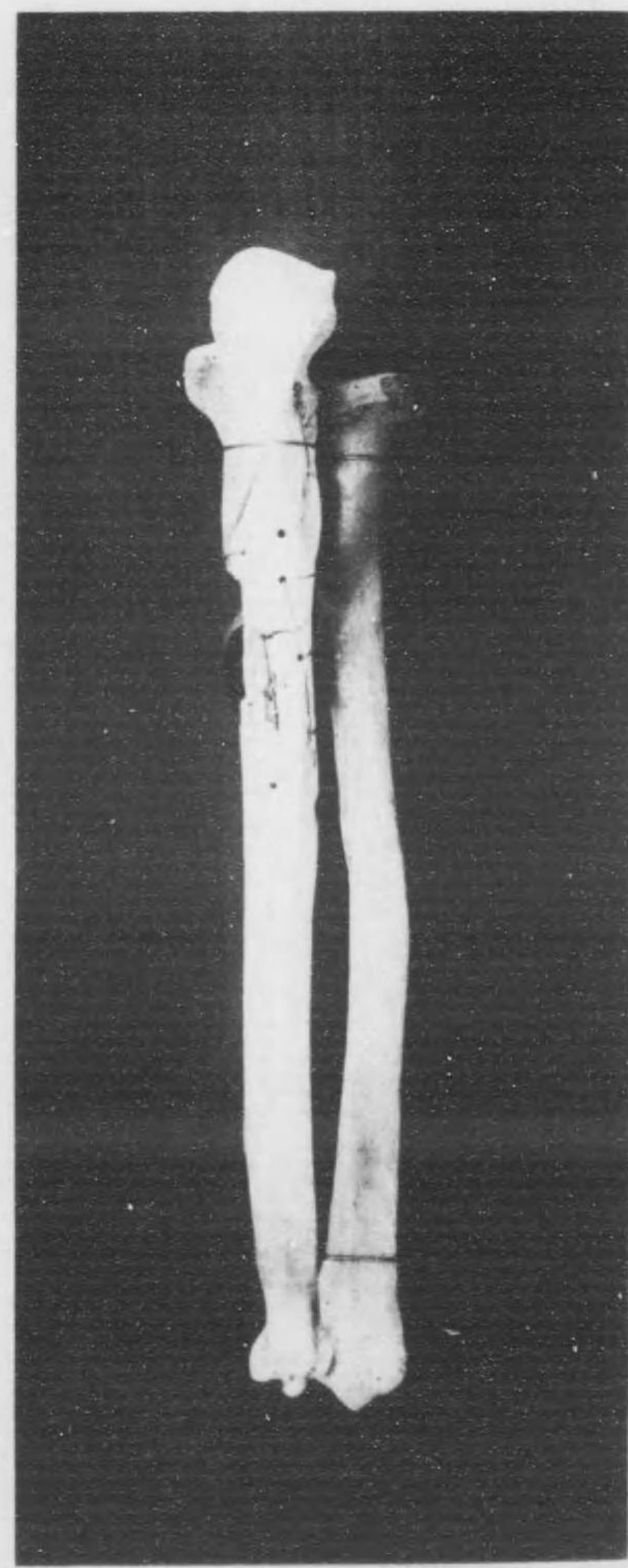

九十二第圖附創射節關骨

乙

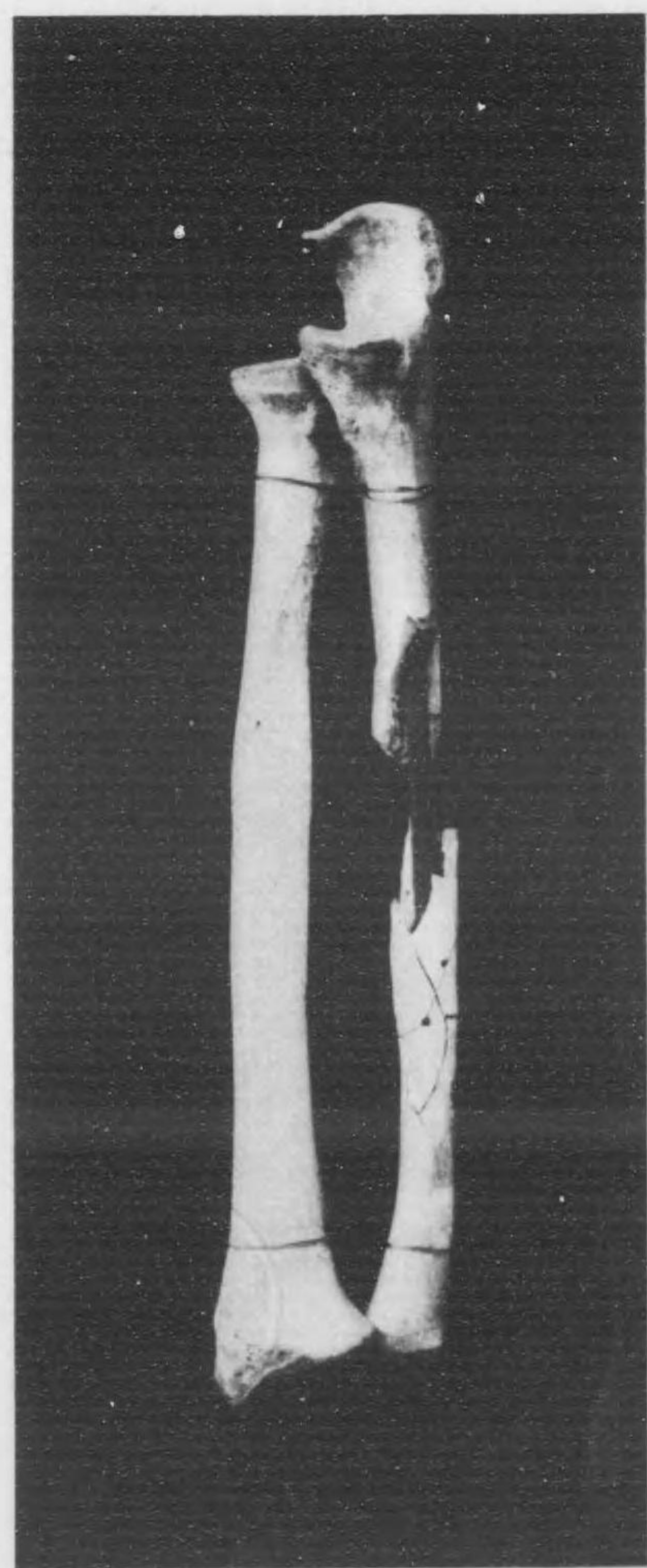

甲

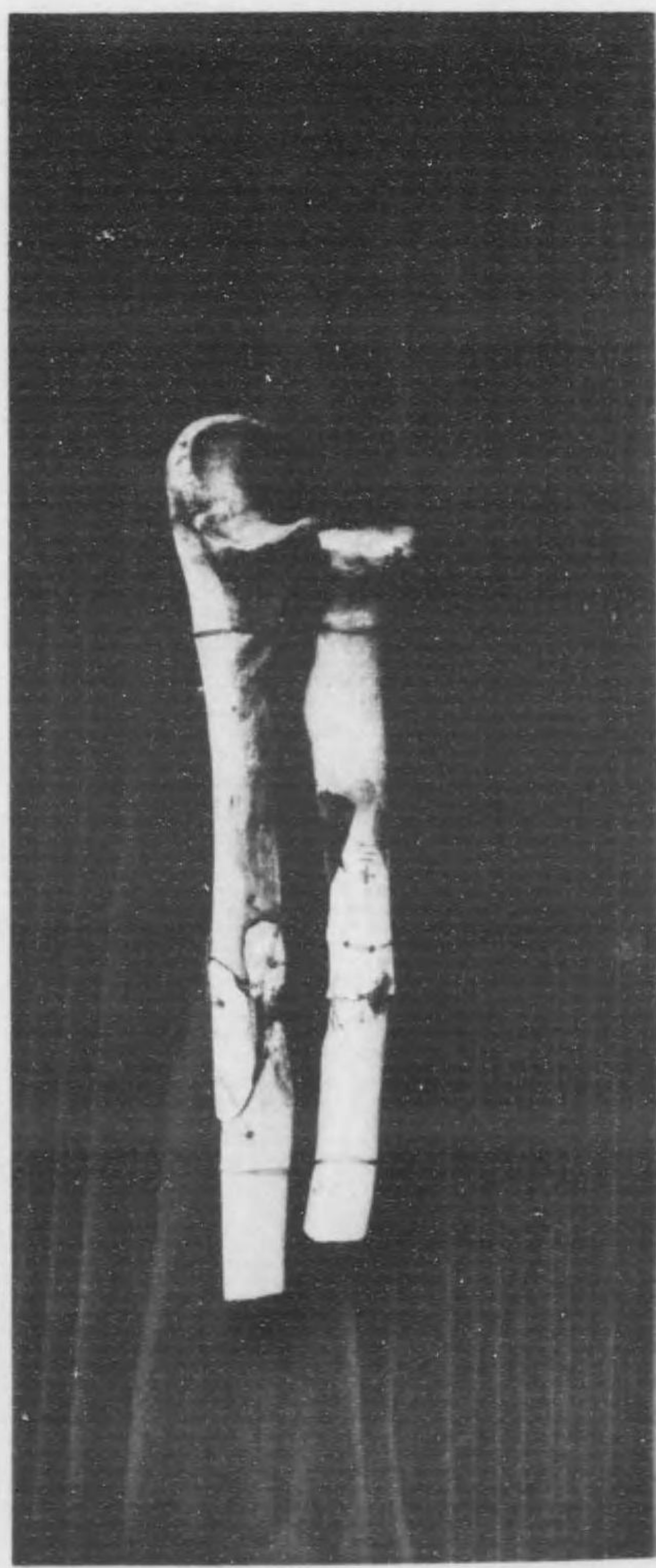

十三第圖附創射節關節

乙

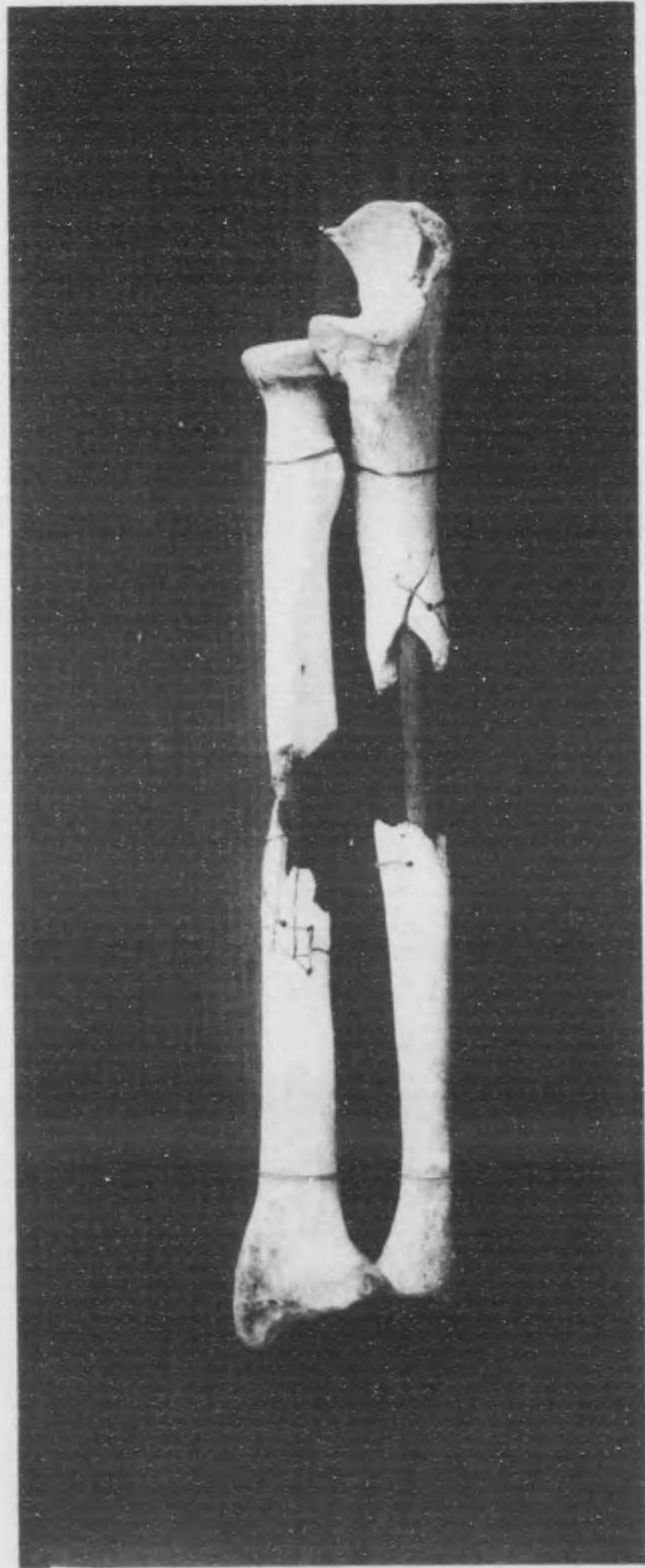

甲

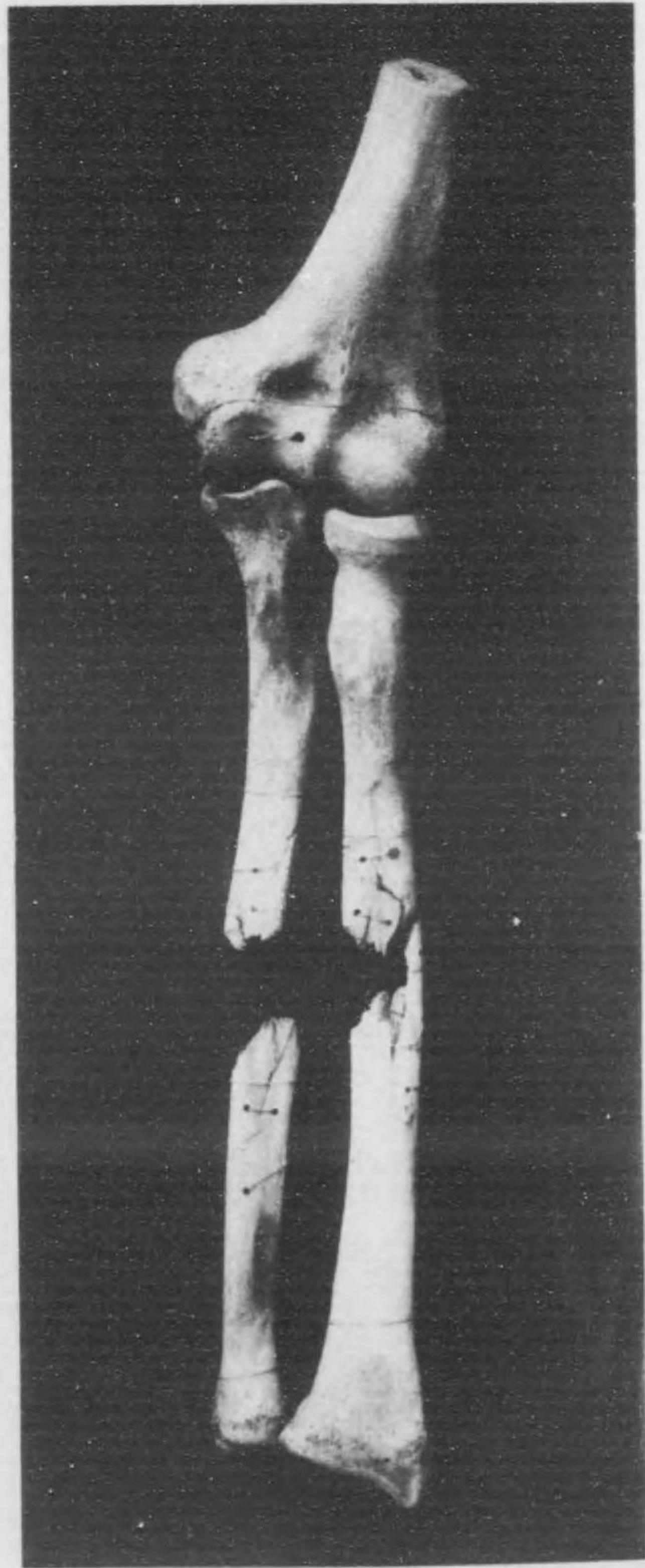

骨關節射創附圖第三十一

乙

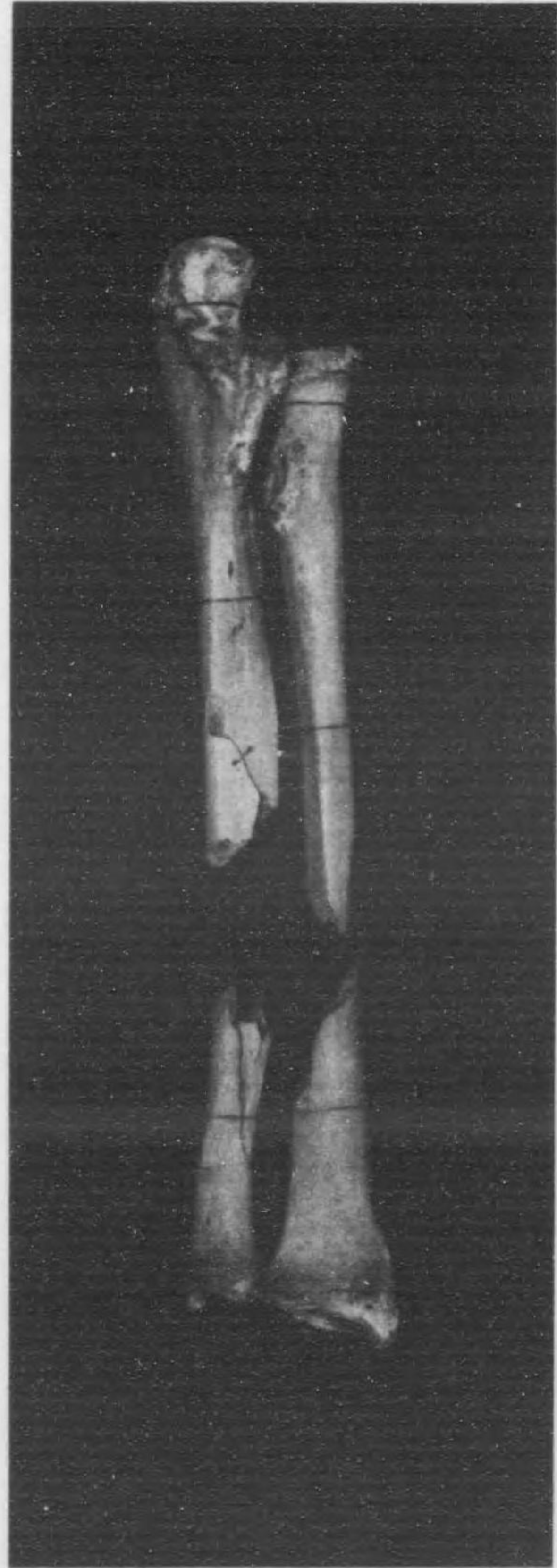

甲

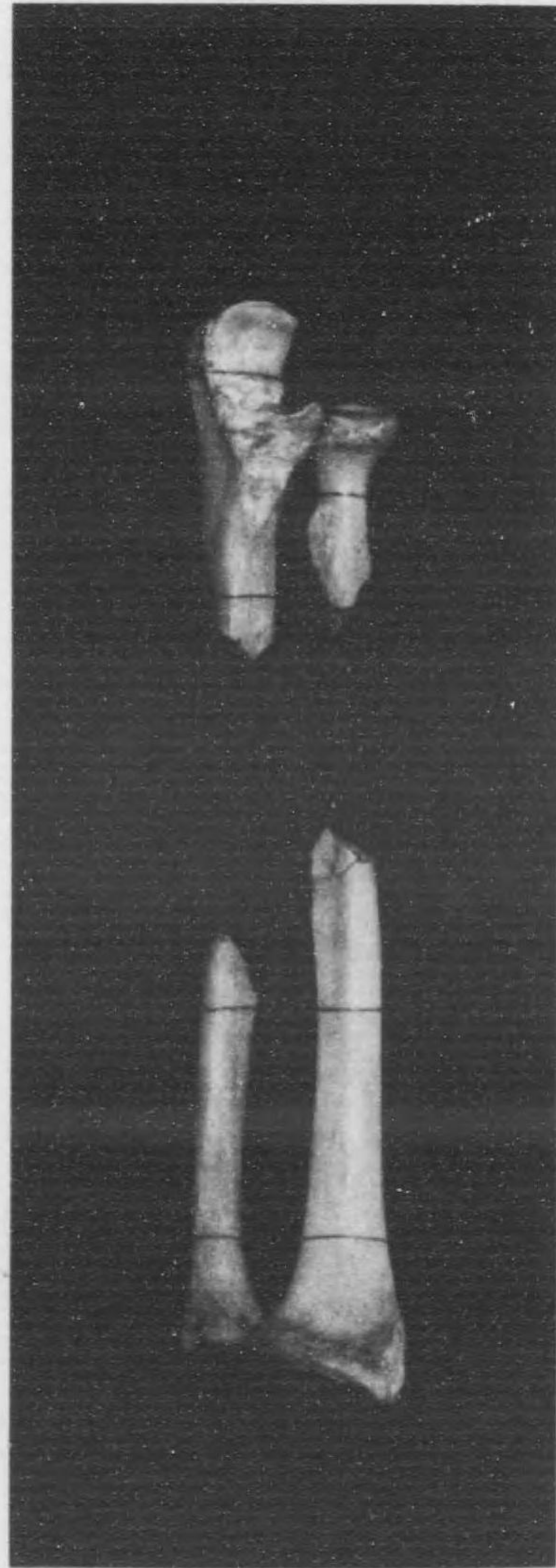

二十三第圖附創射節關骨

乙

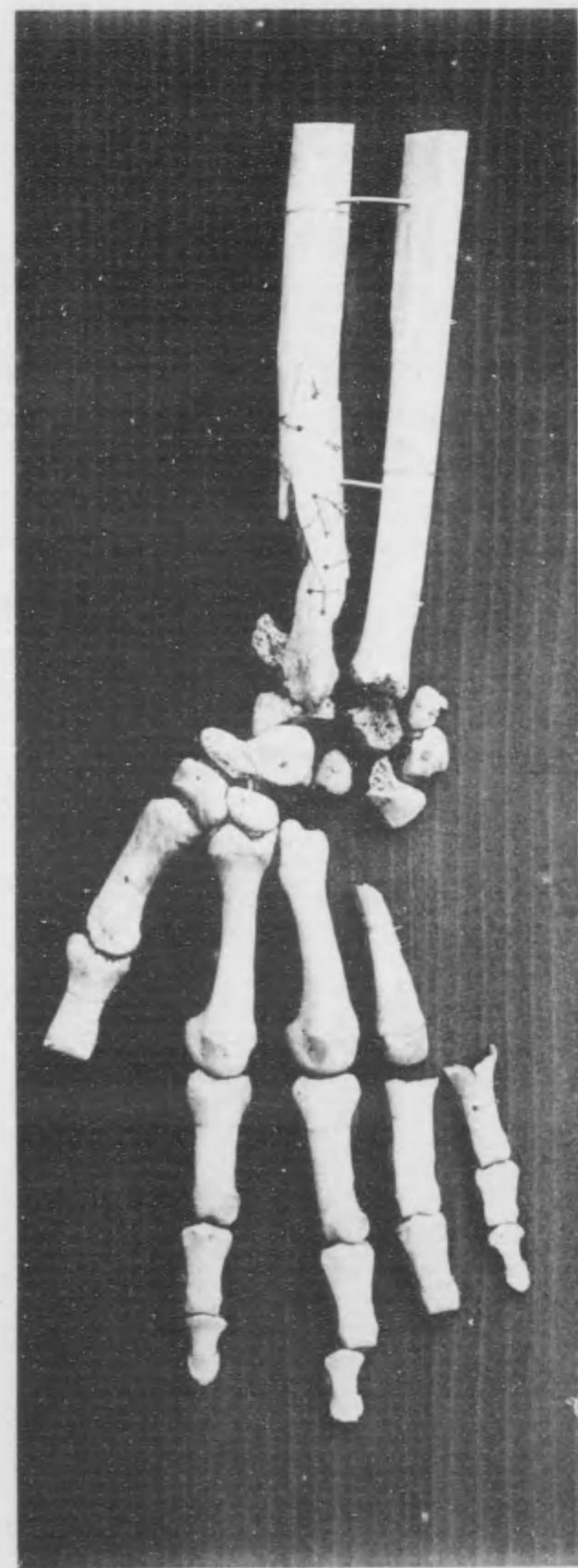

甲

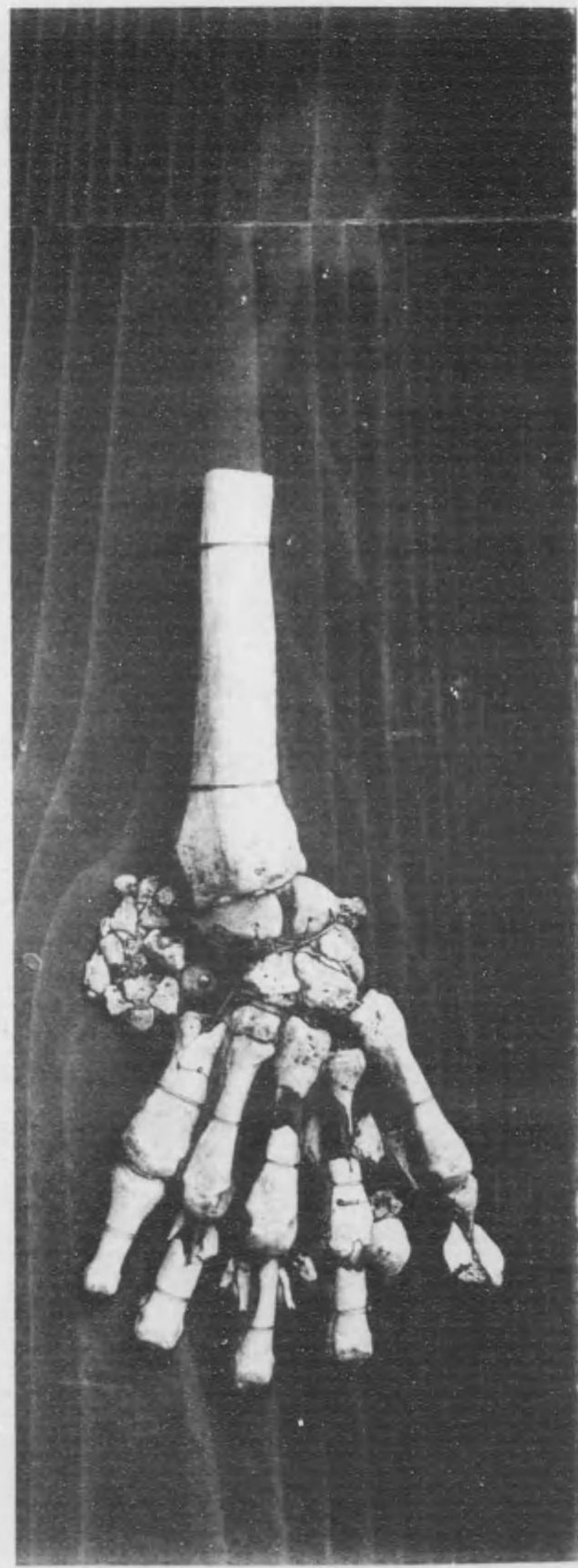

三十三第圖附創射節關骨

乙

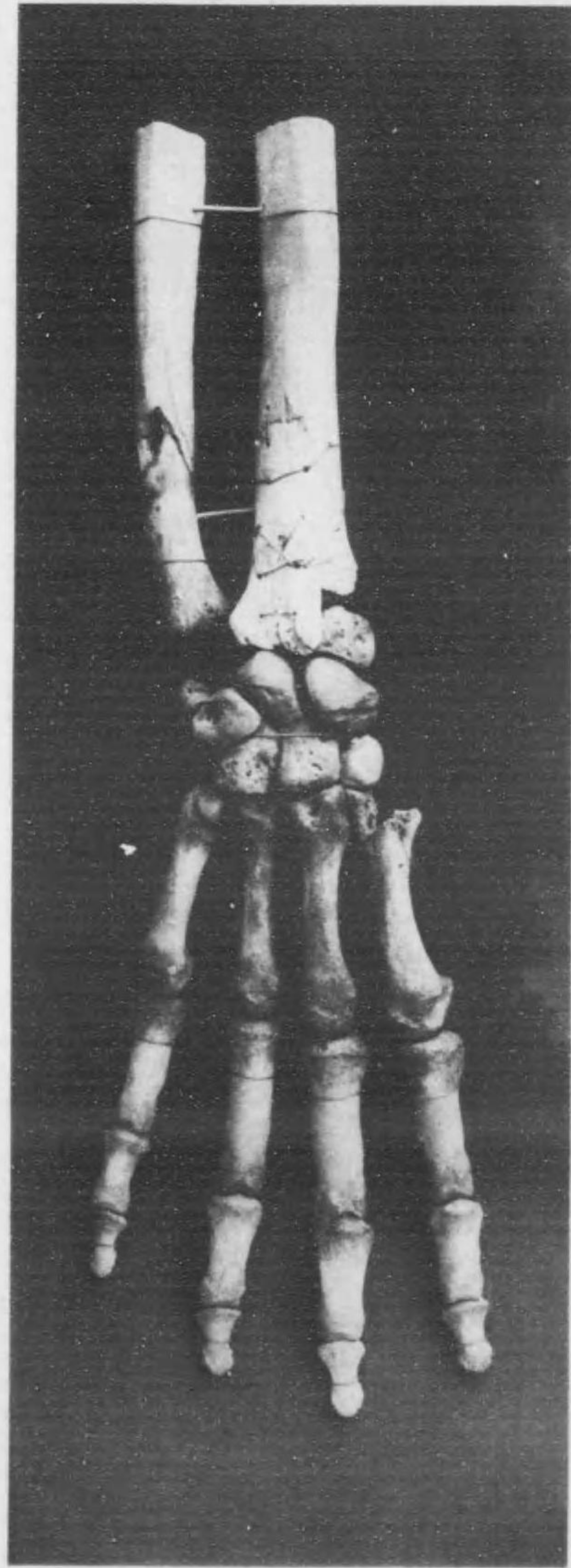

甲

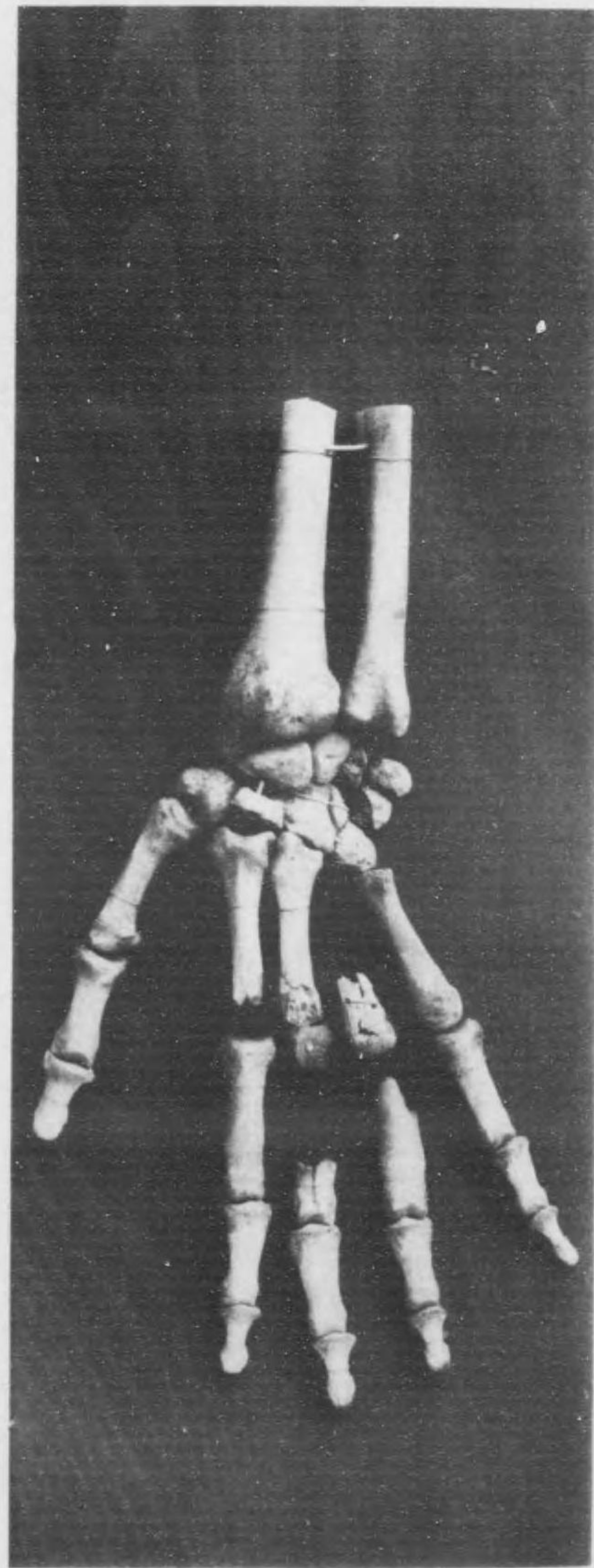

四十三第圖附創射節關骨

乙

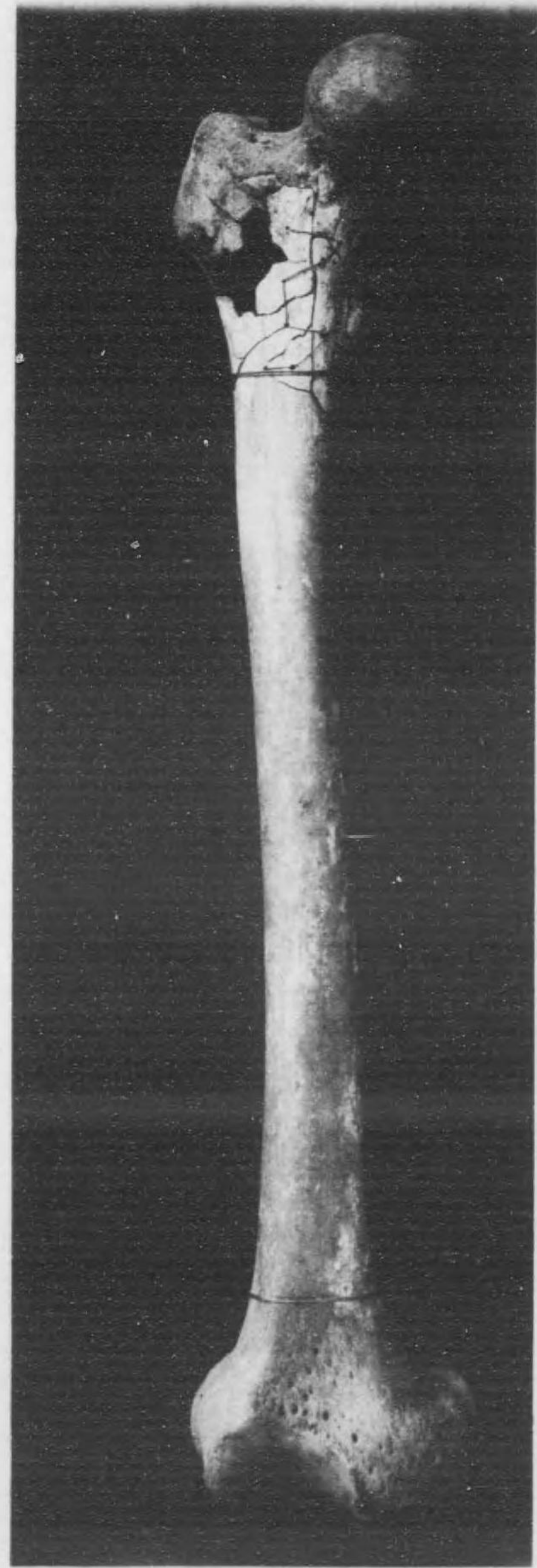

甲

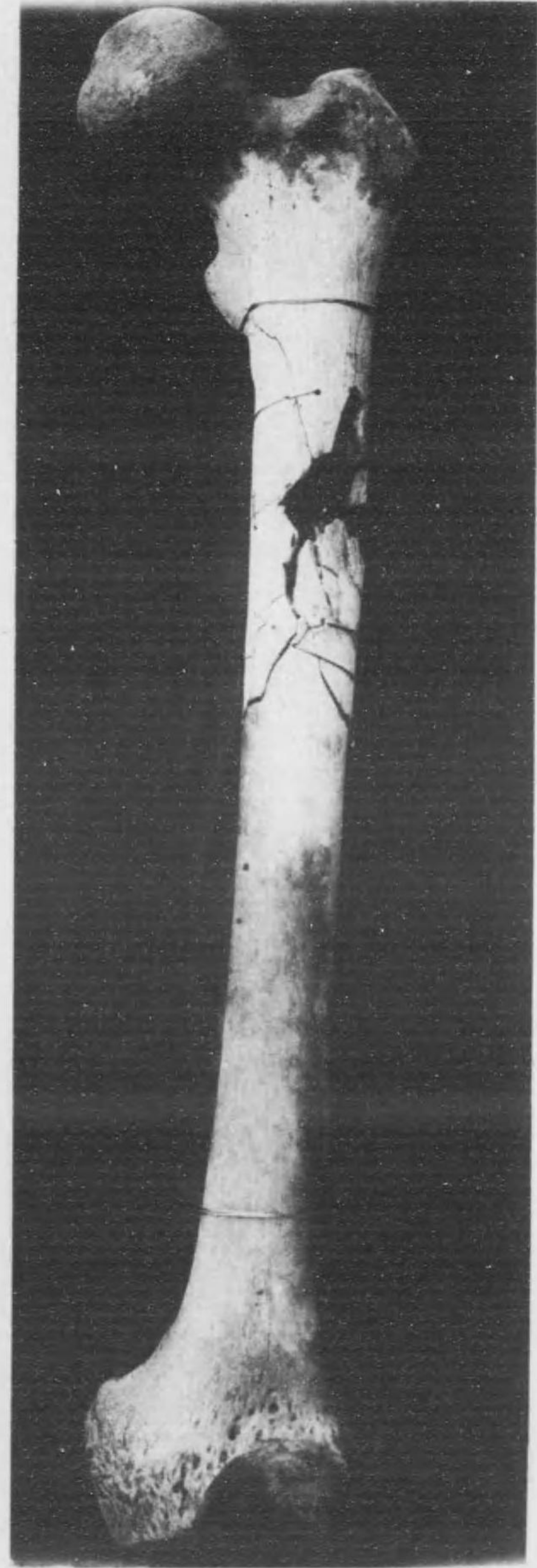

五十三第圖附創射節關骨

乙

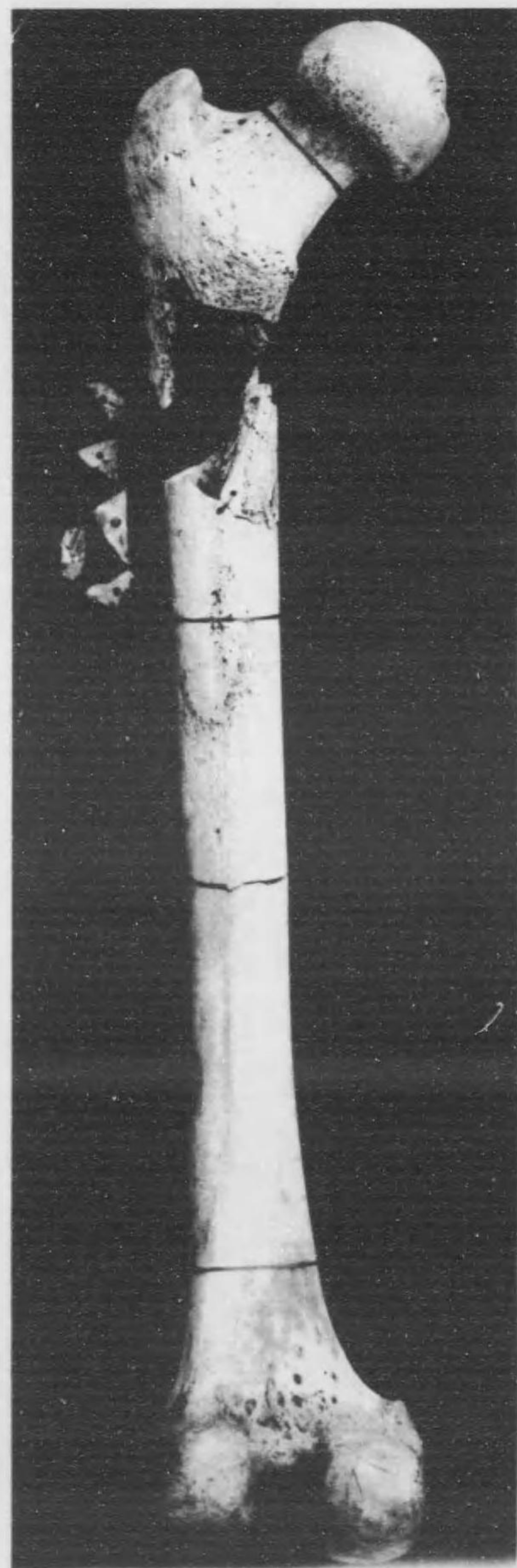

甲

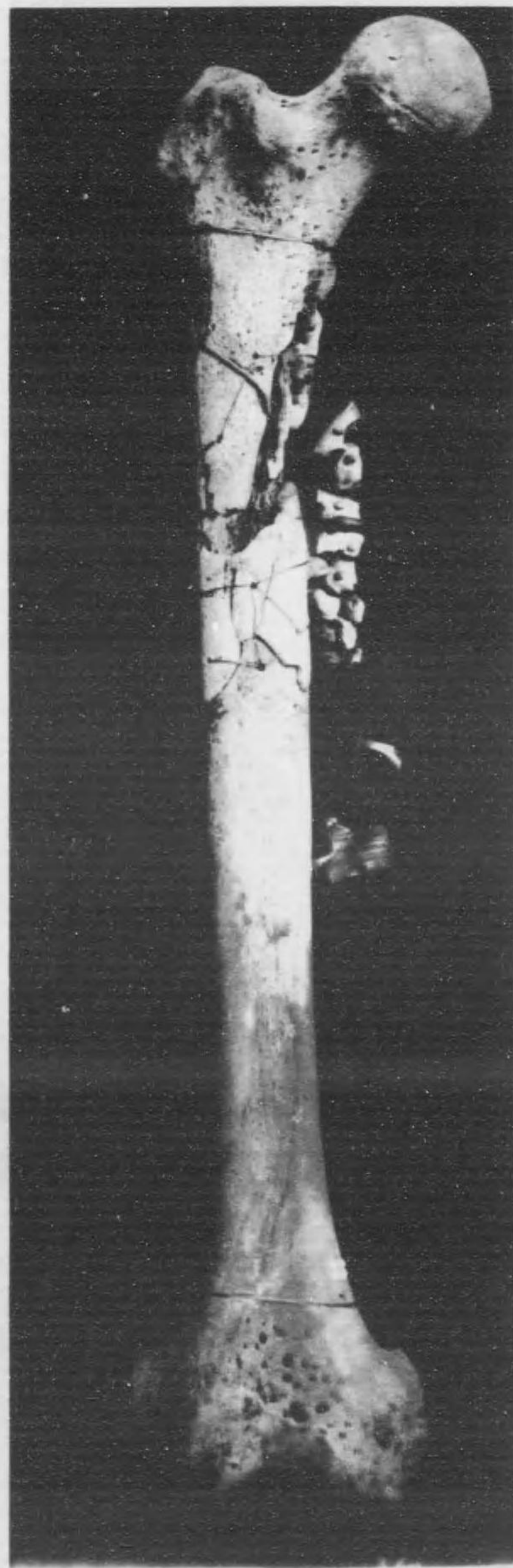

六十三第圖附射節關骨

乙



甲

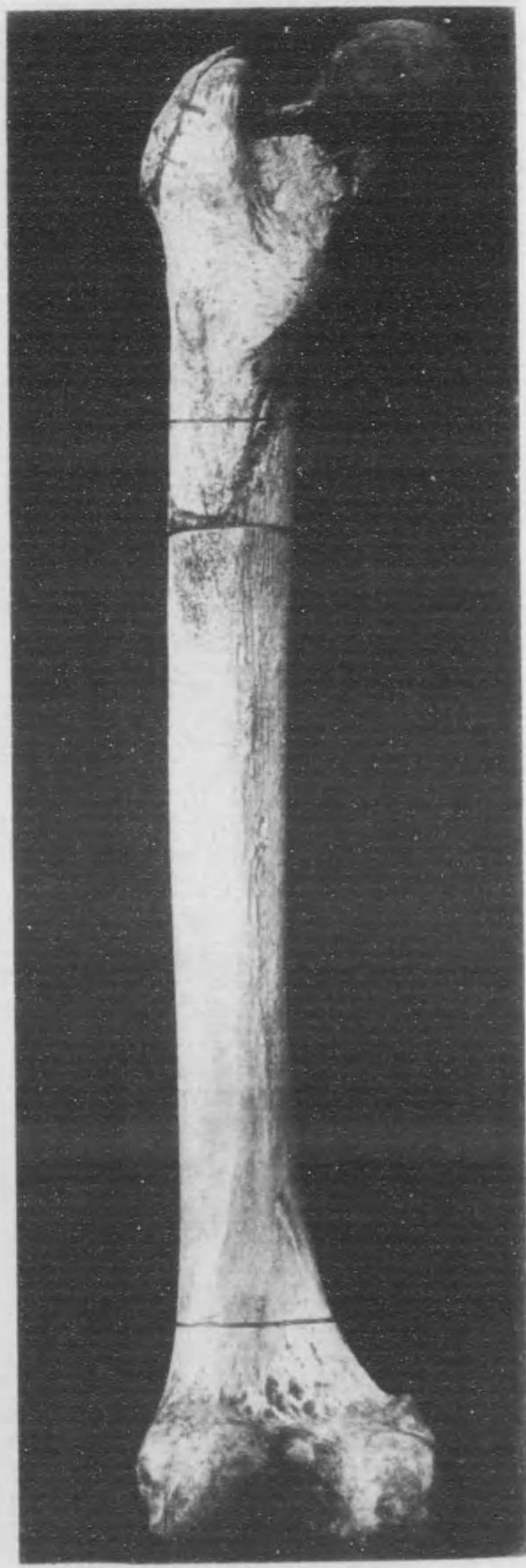

七十三第圖附創射節關骨

乙

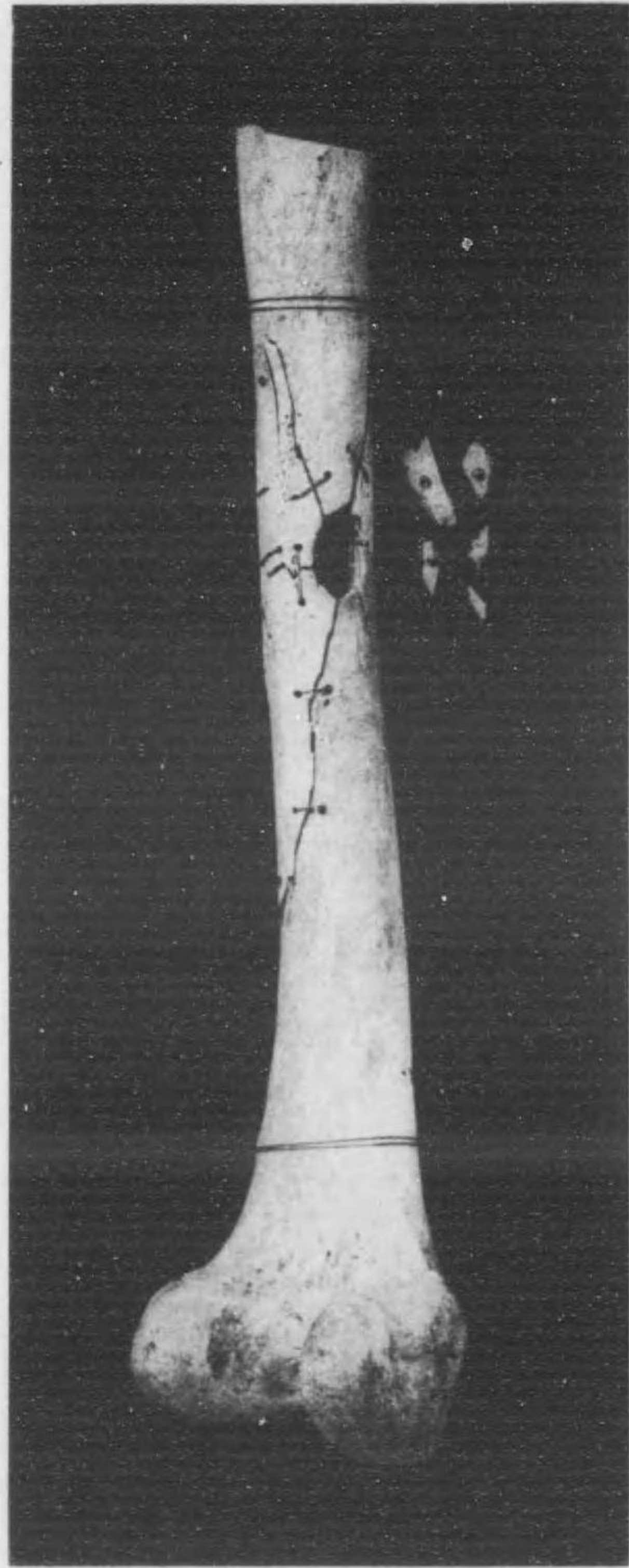

甲

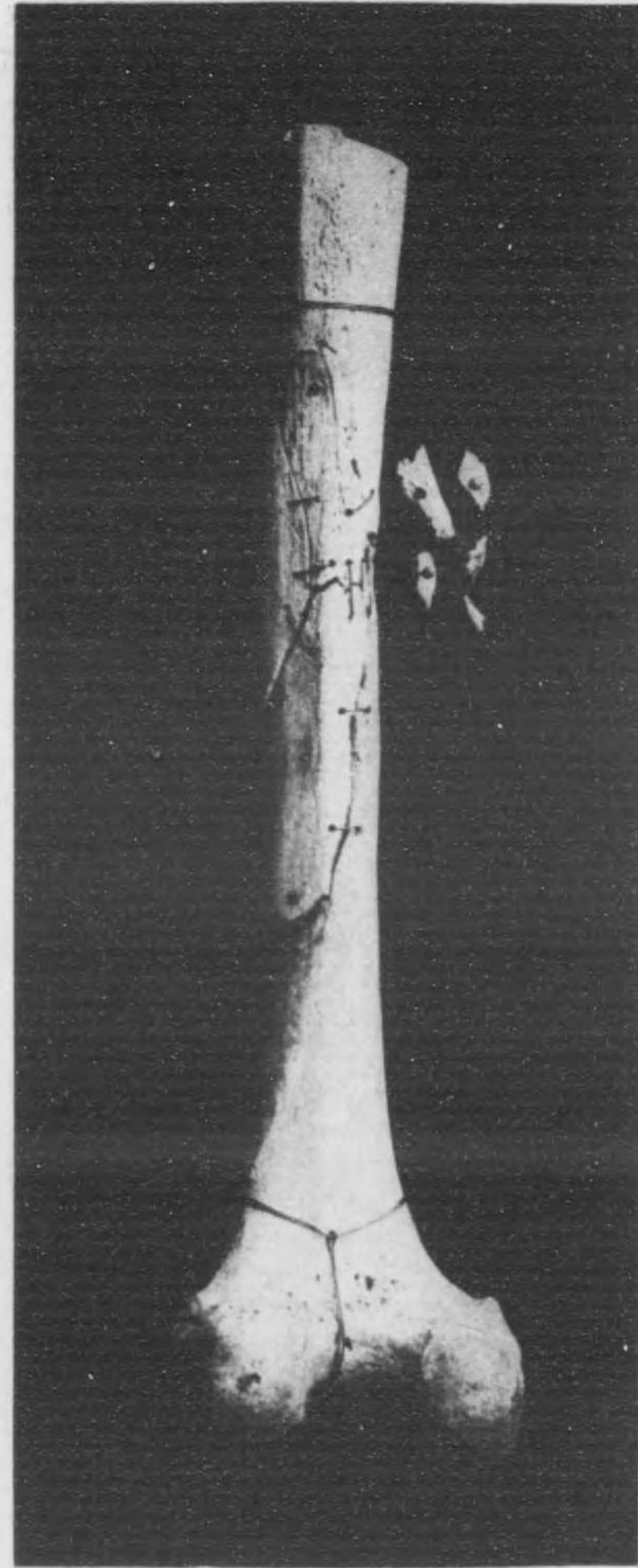

八十三第圖附創射節關節骨

乙

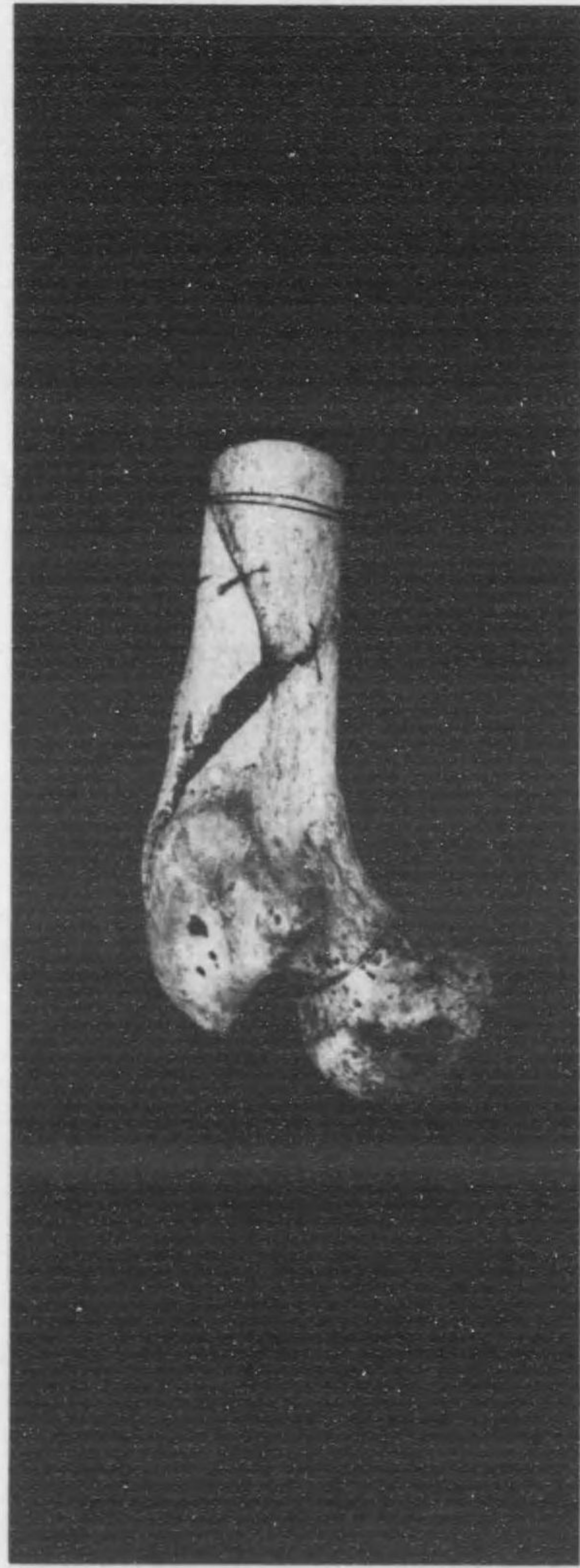

甲

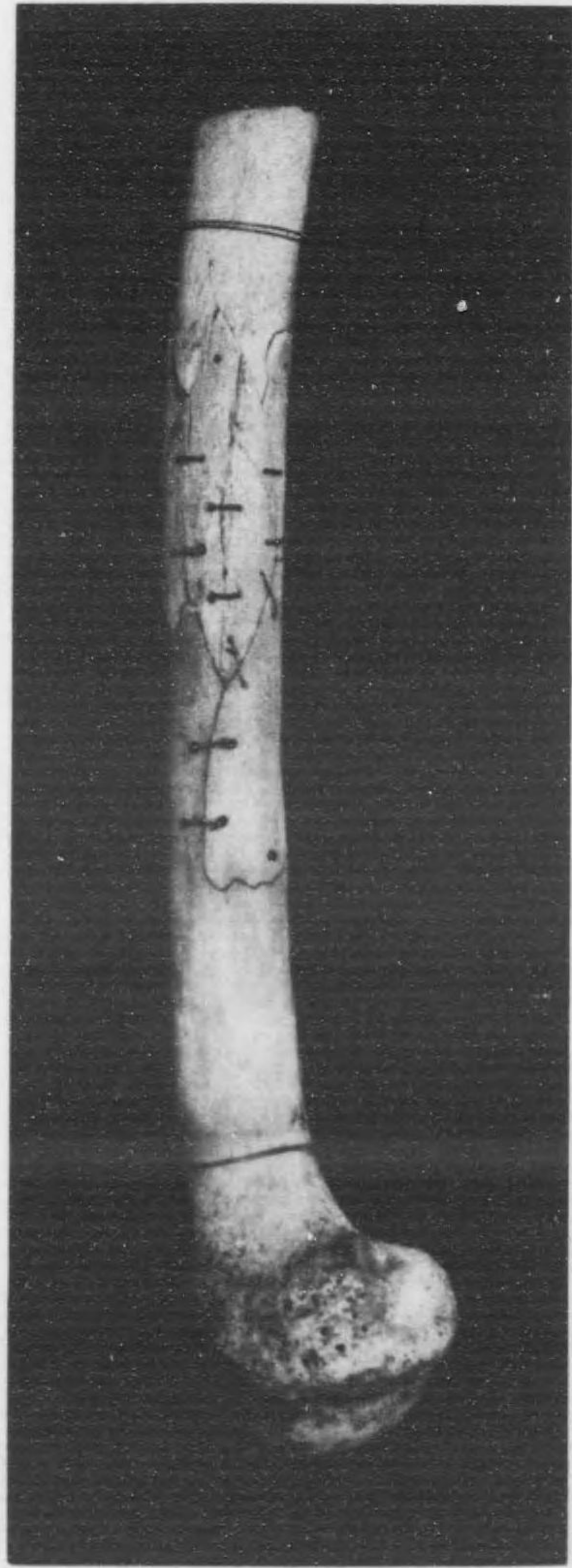

九十三第圖附創射節關骨

乙

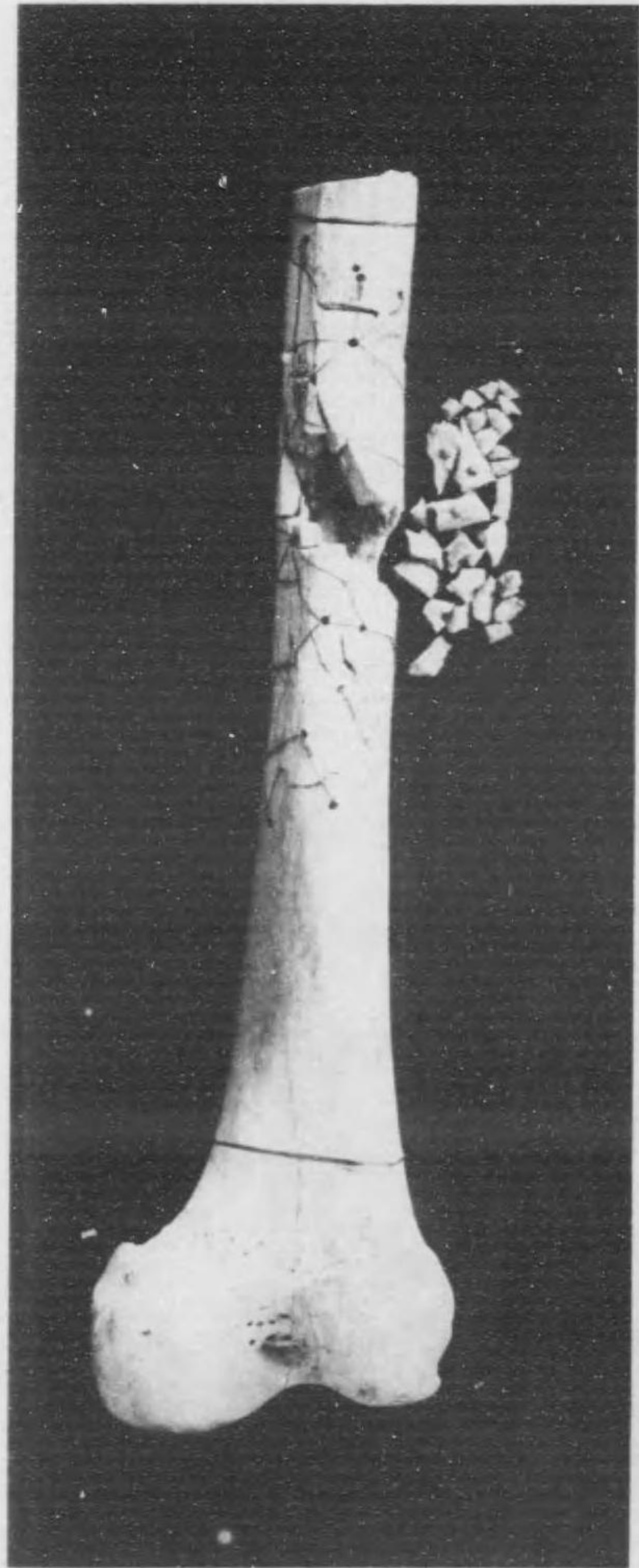

甲



十四第圖附創射節圖骨

乙

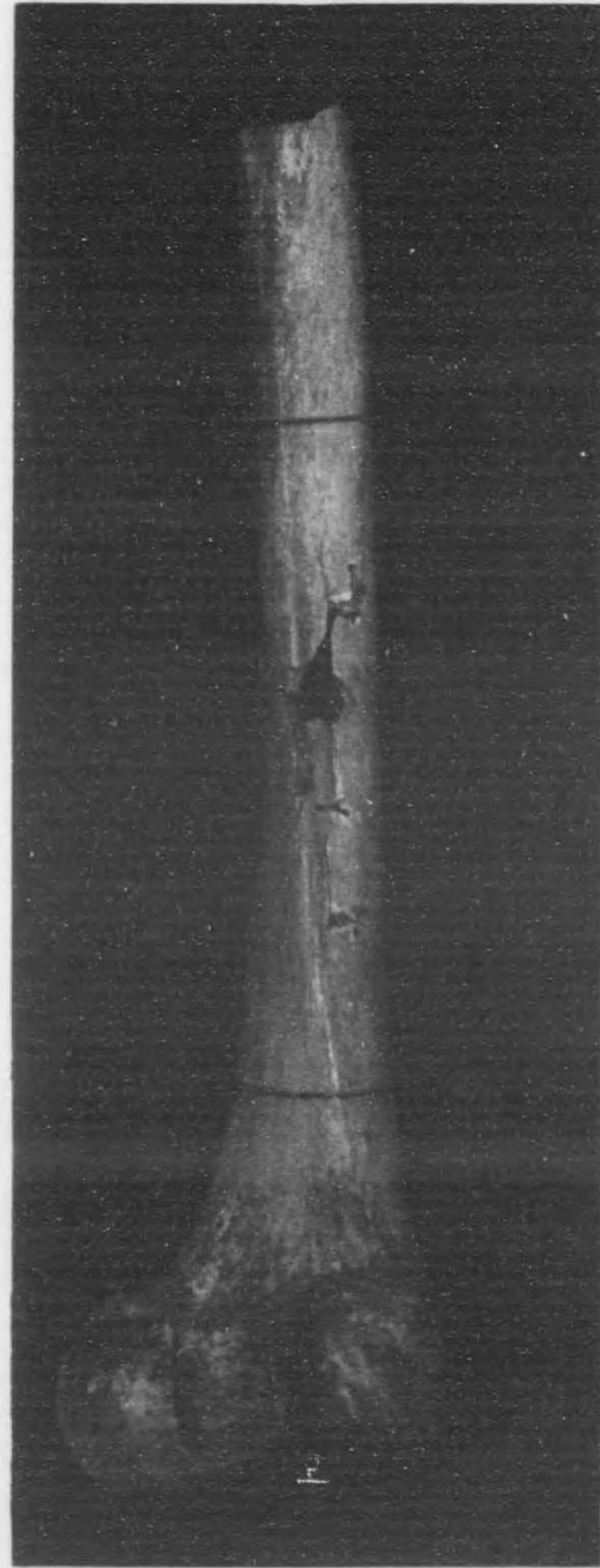

甲

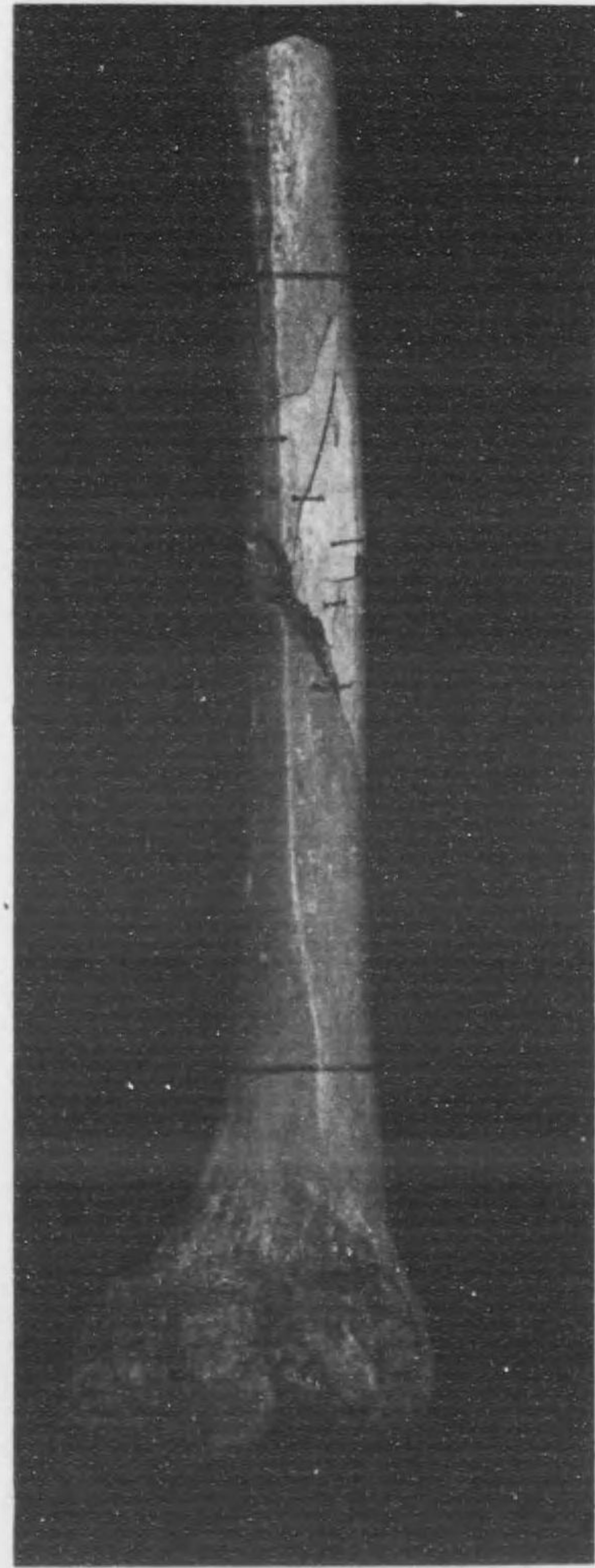

一十四第圖附創射節關骨

乙

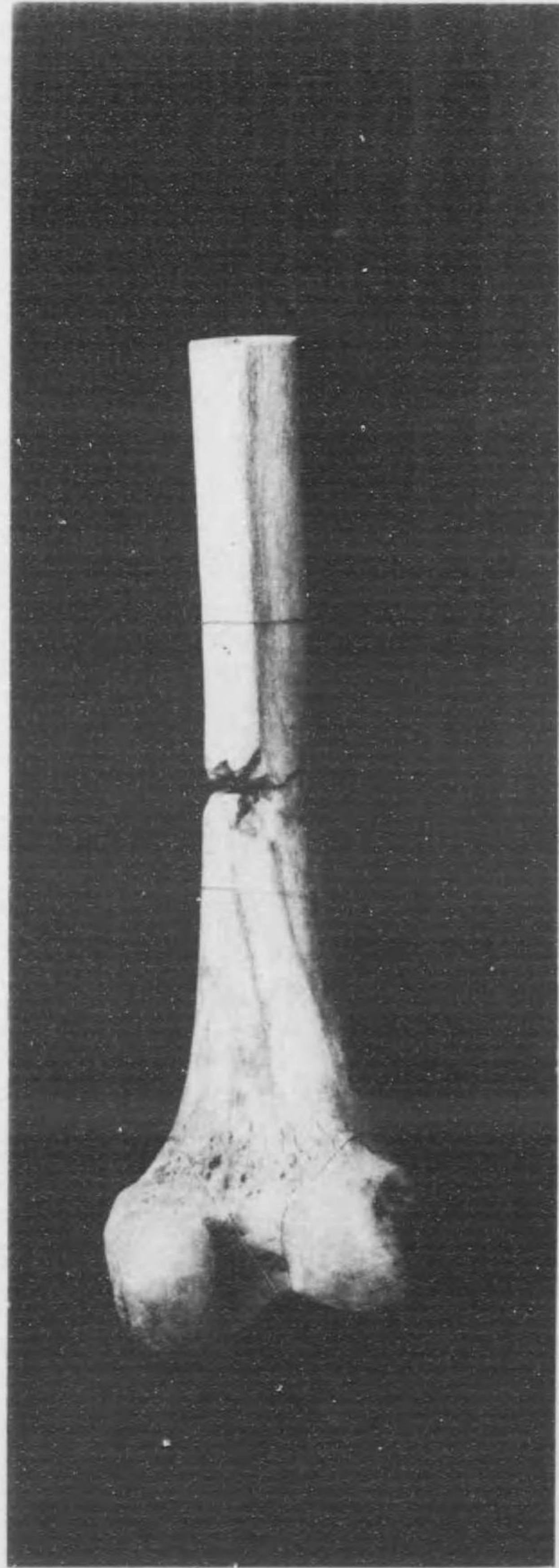

甲

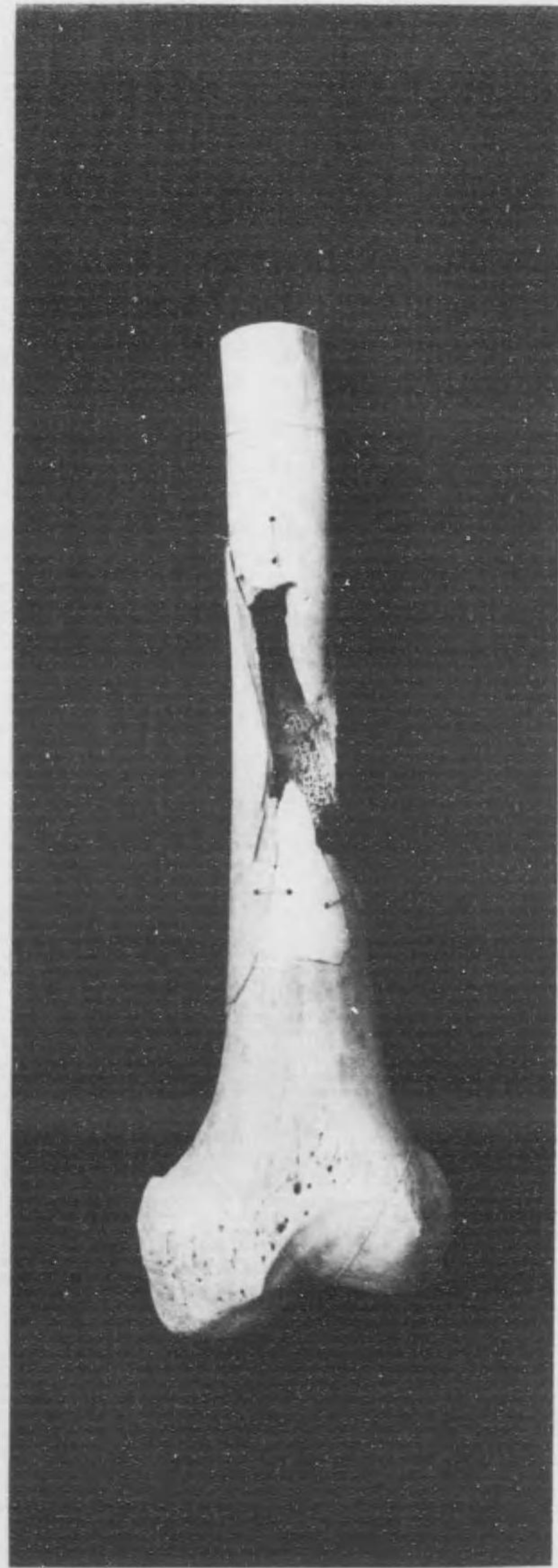

二十四第圖附創射節關骨

乙

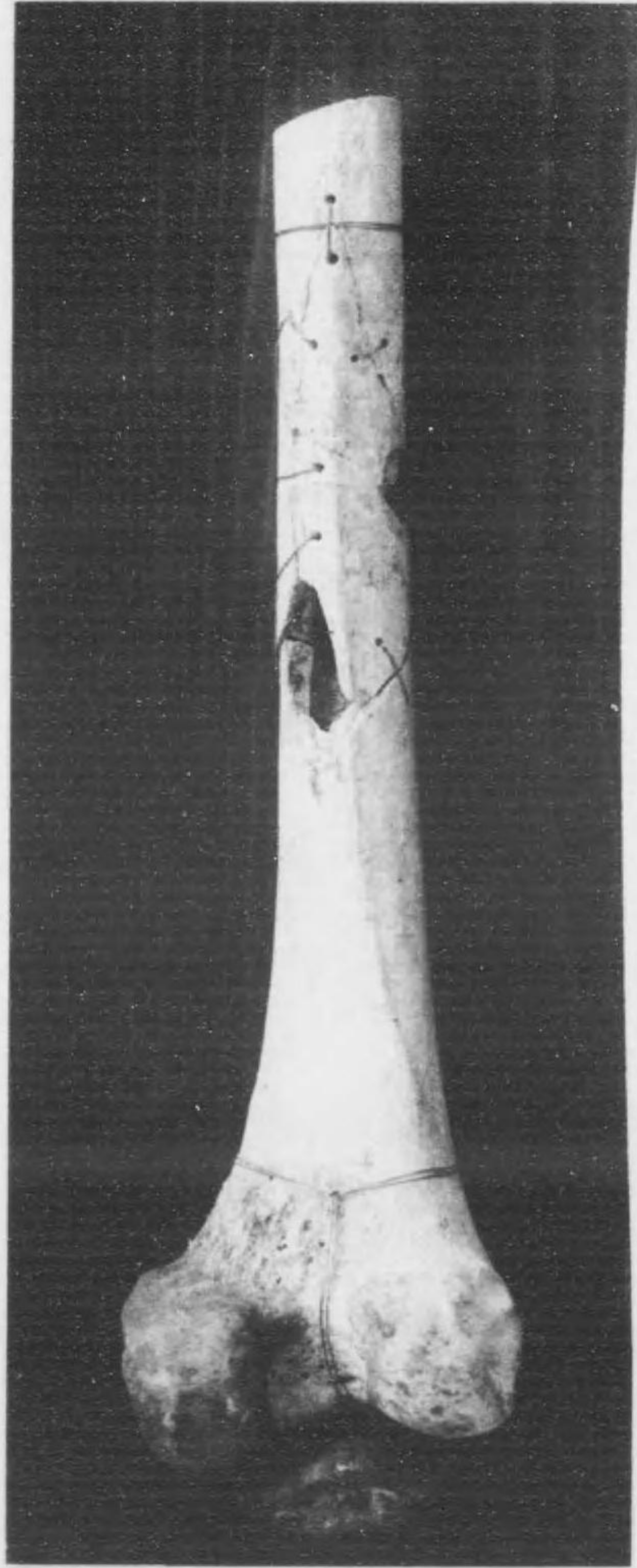

甲

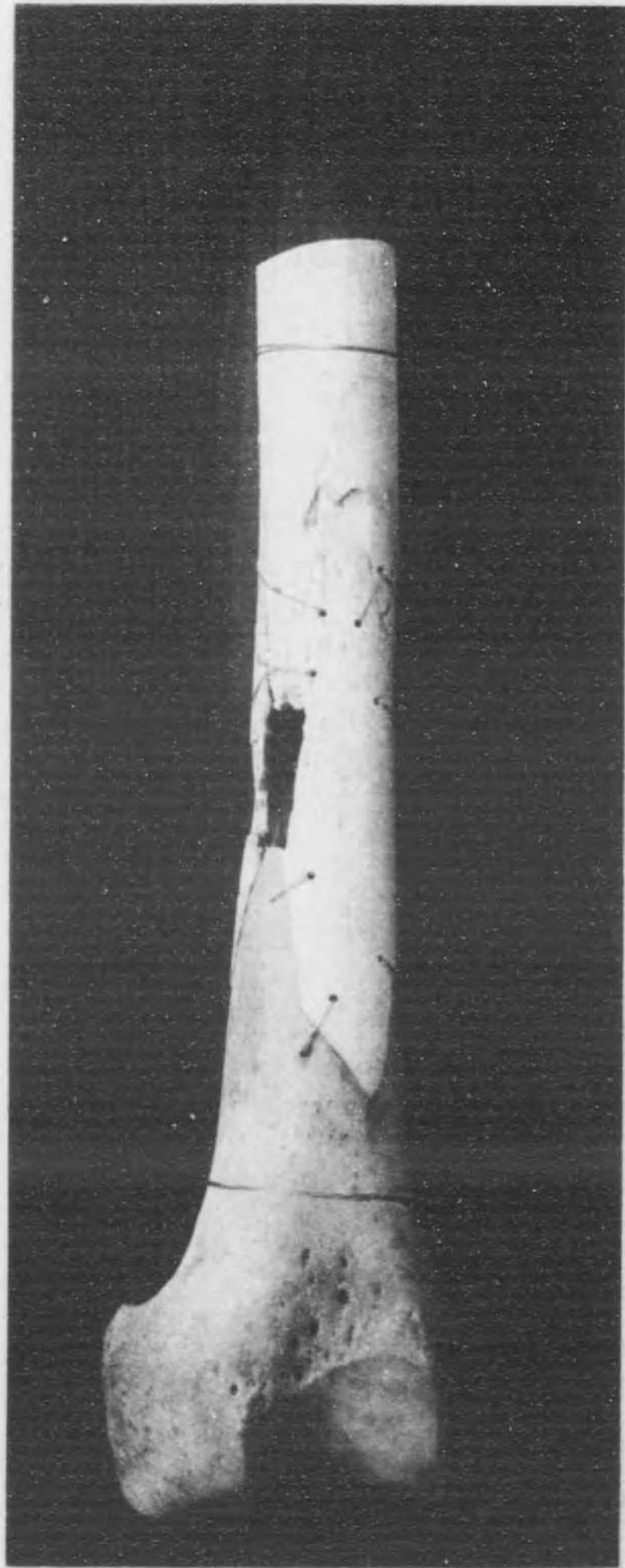

三十四第圖附創射節關骨

乙

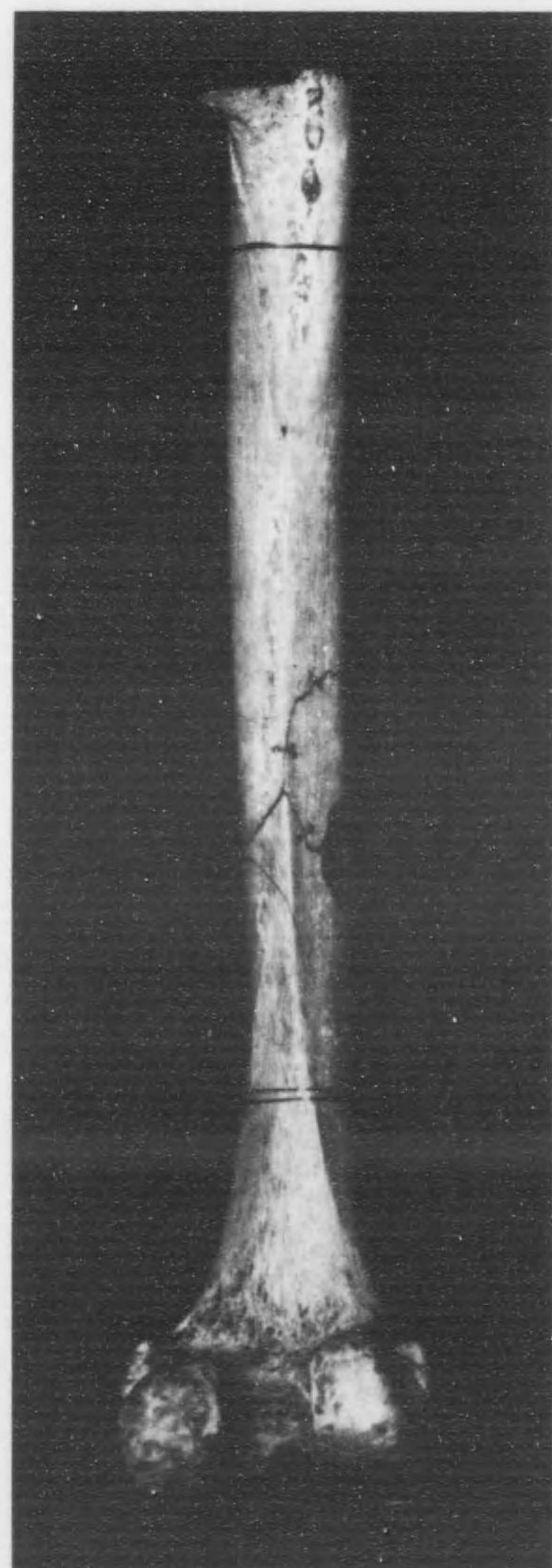

甲

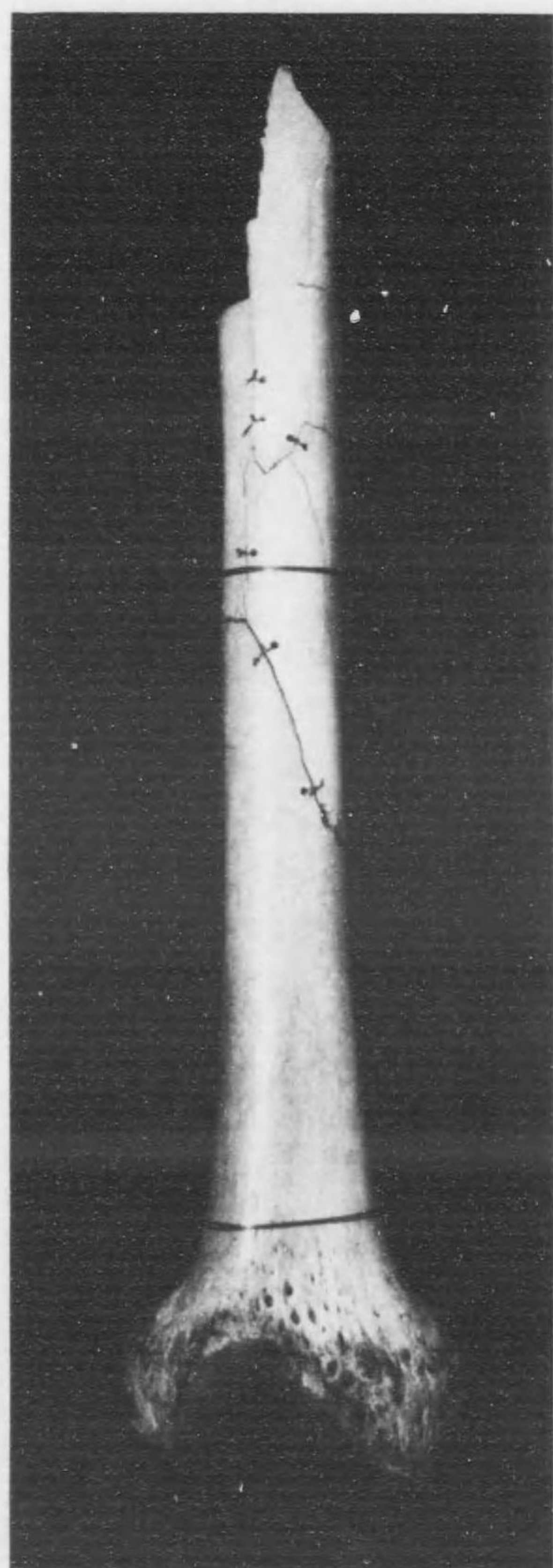

四十四第圖附創射節關骨

乙

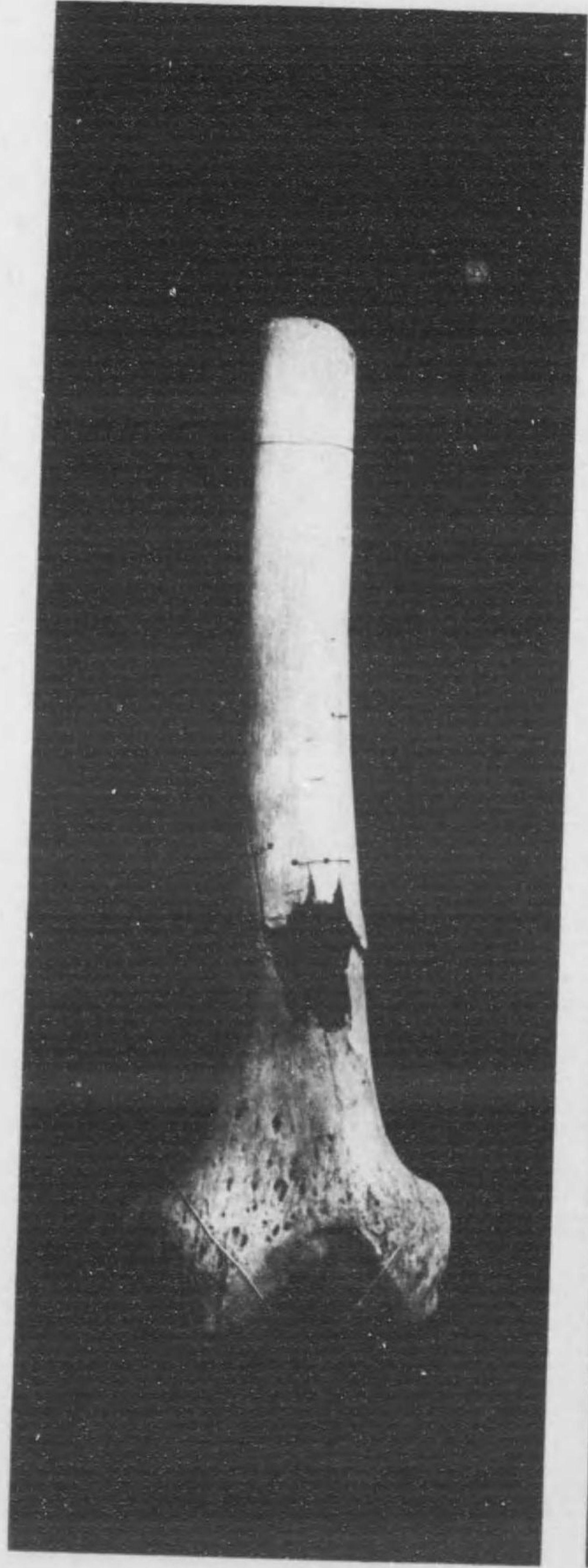

甲



五十四第圖附創射節關骨

乙

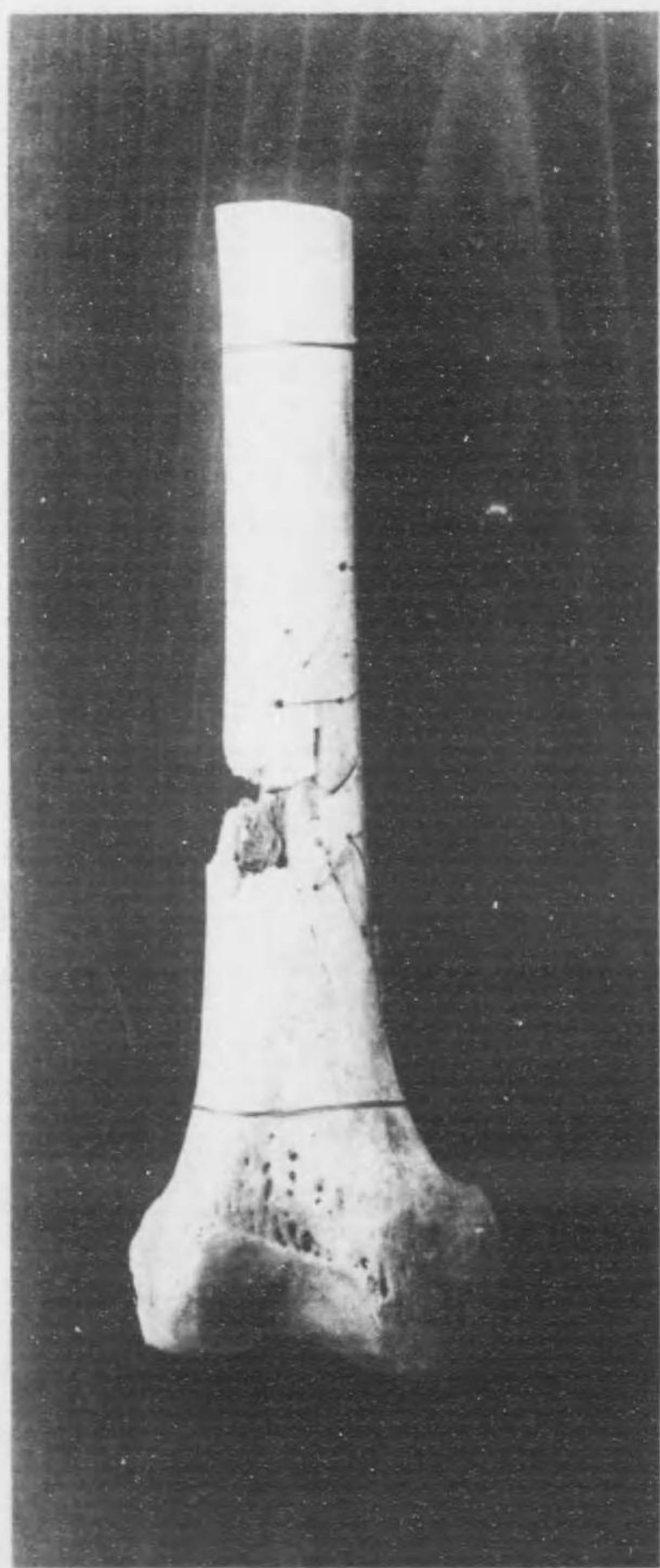

甲



六十四第圖附創射節關骨

乙

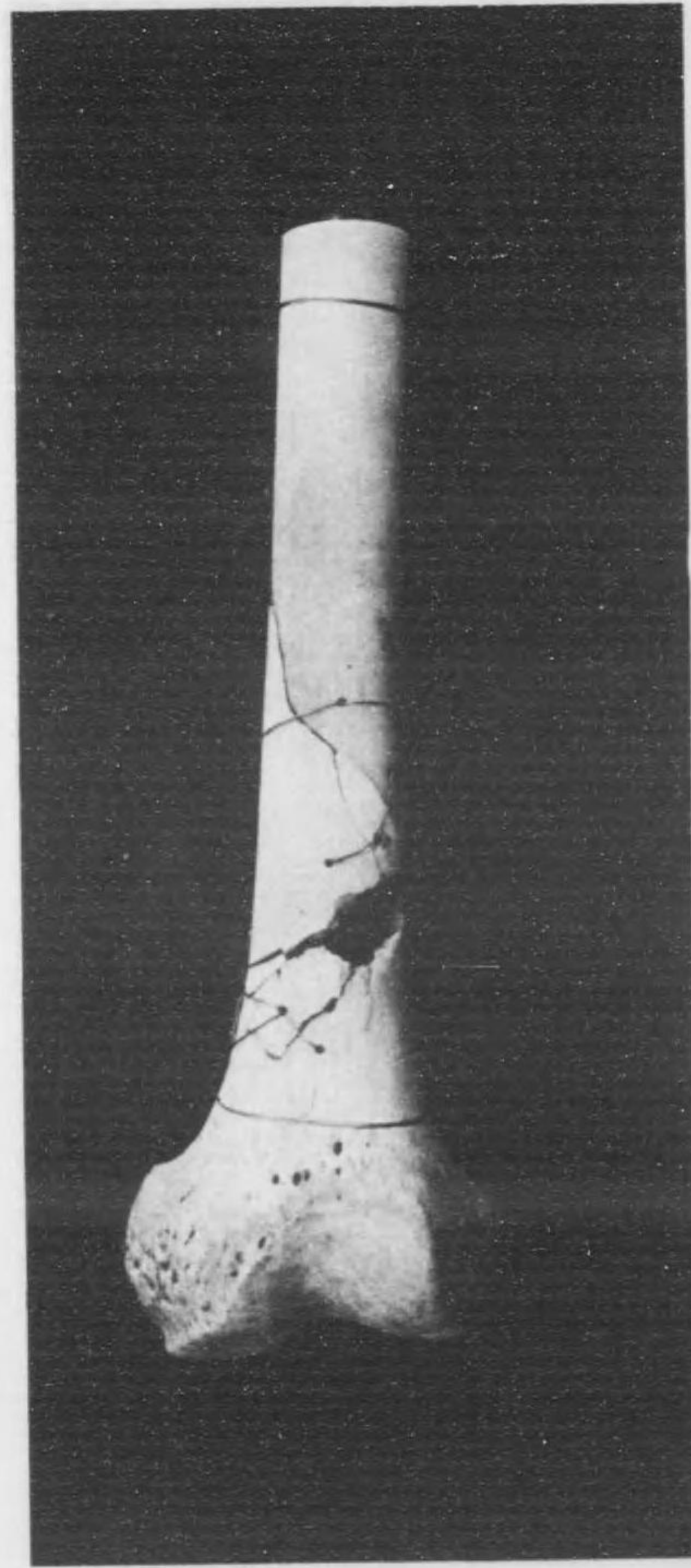

甲

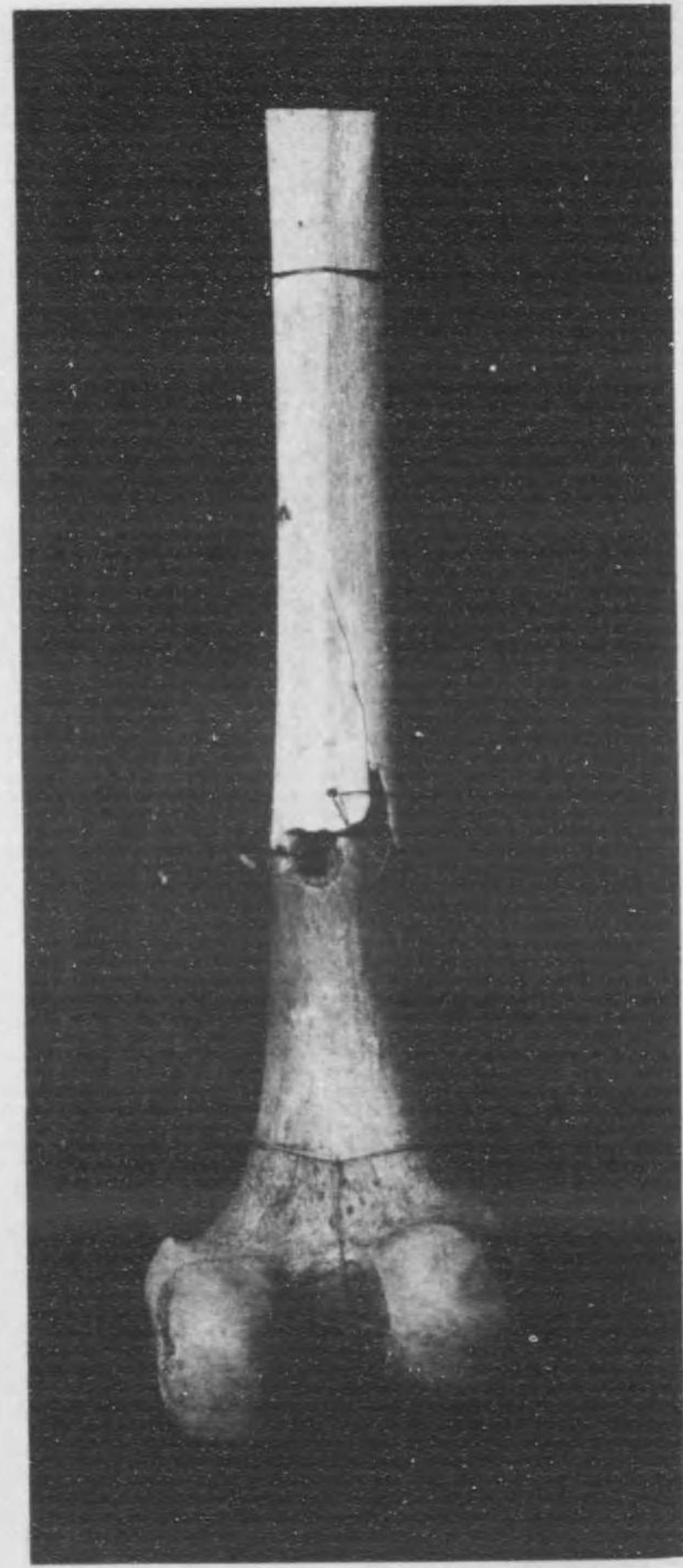

七十四第圖附創射節關骨

乙

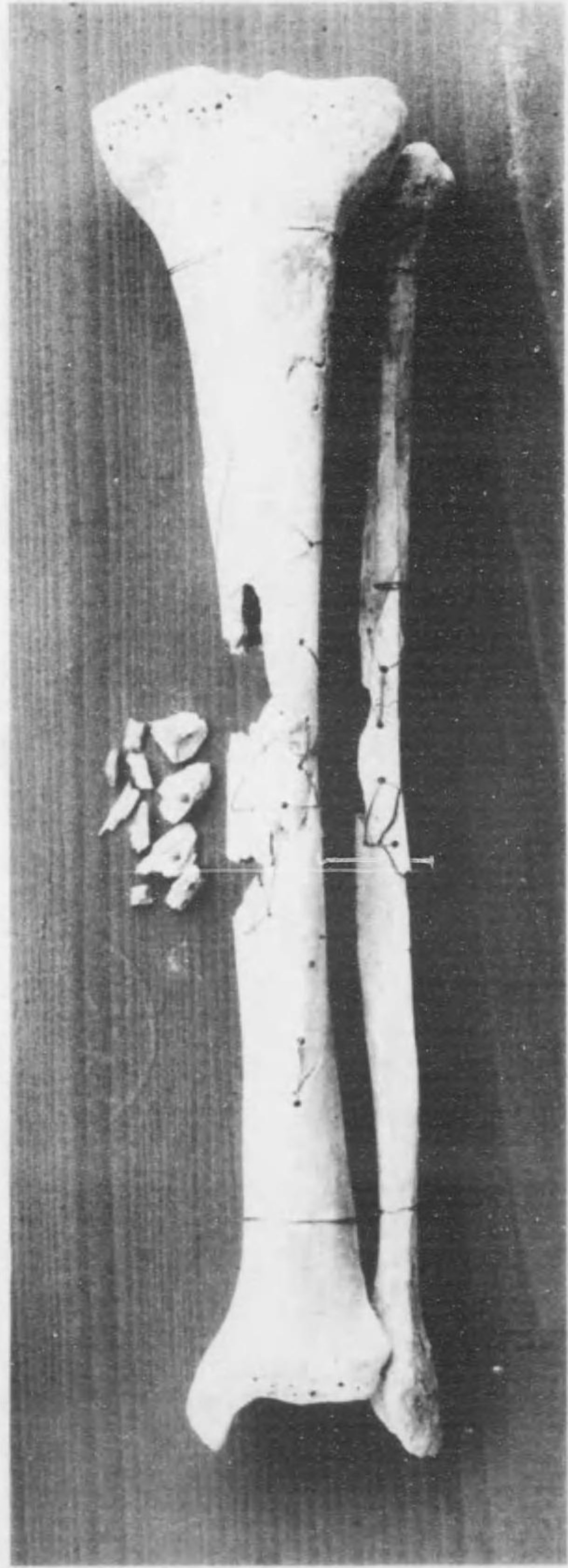

甲

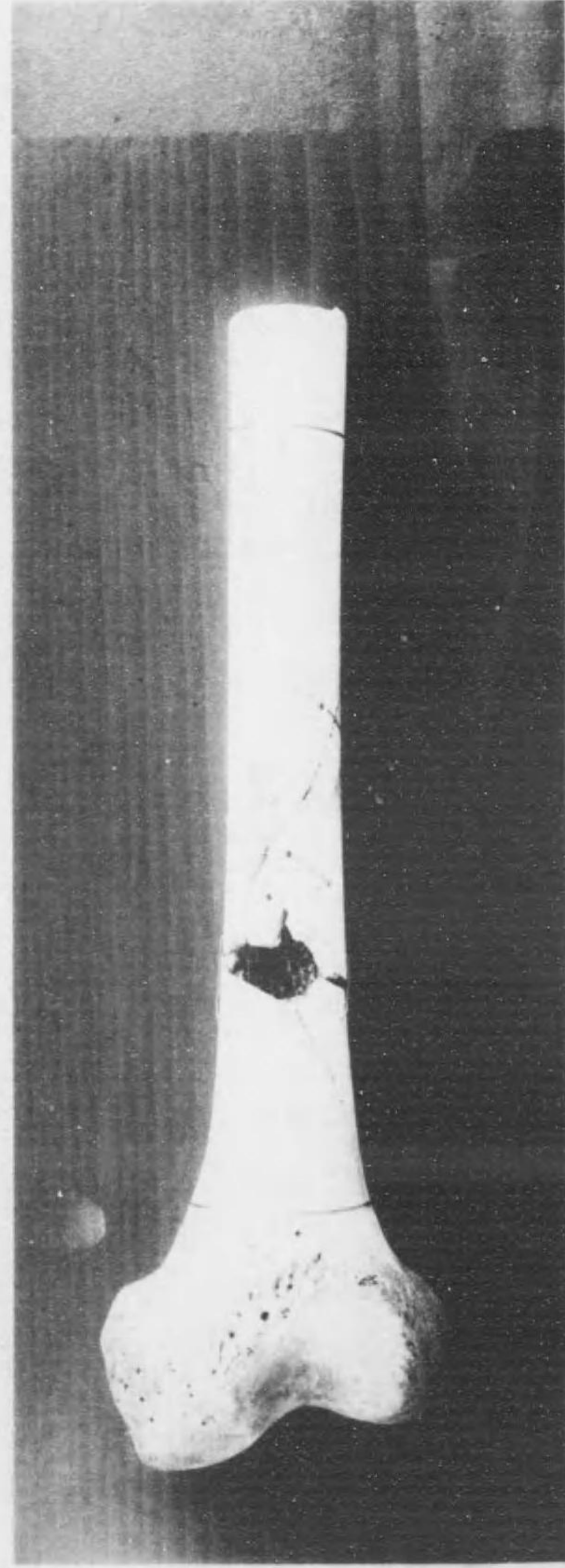

八十四第圖附創射節關骨

乙

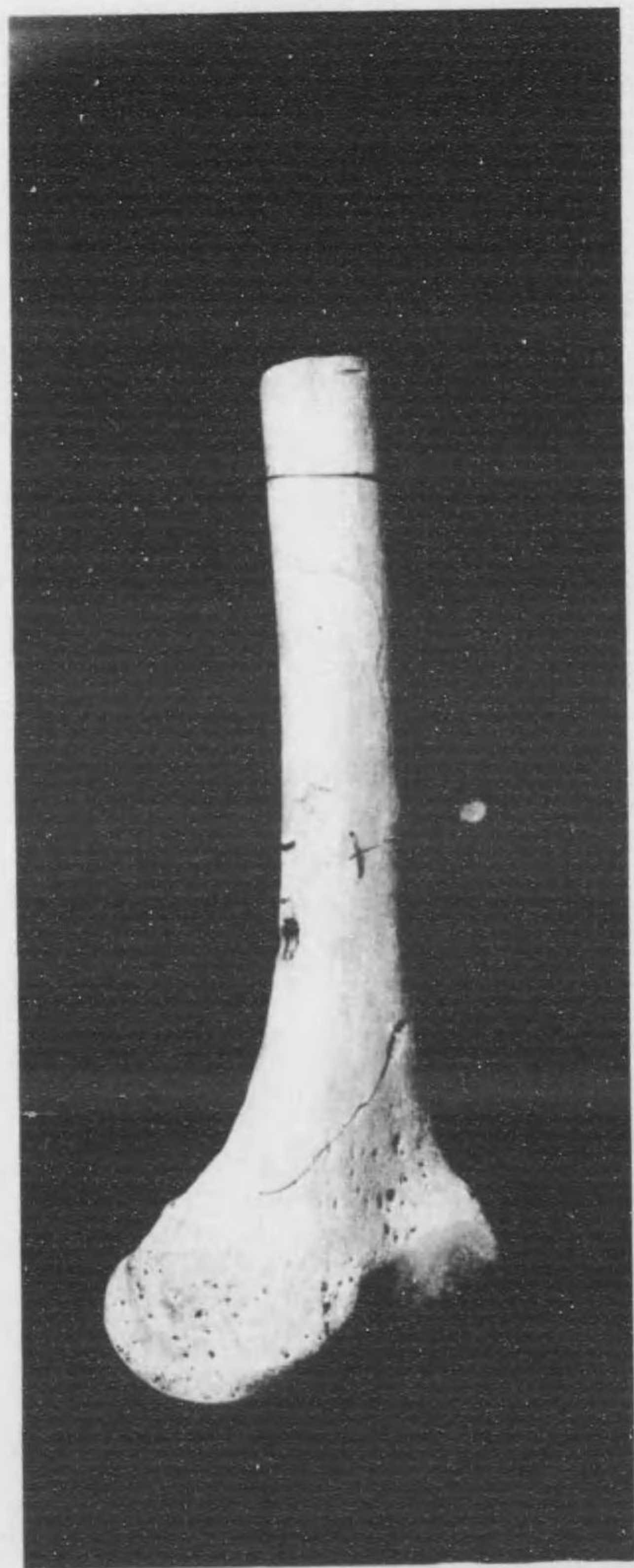

甲

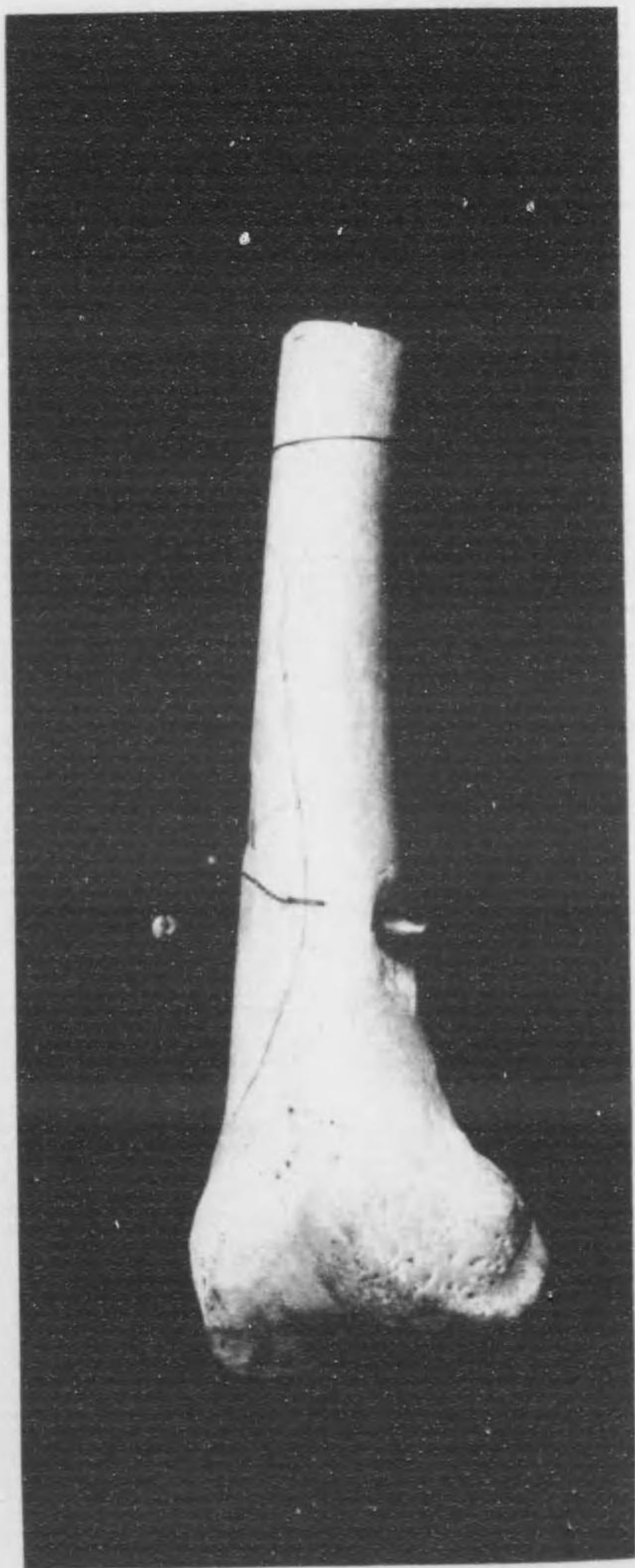

九十四第圖附創射節關骨

乙

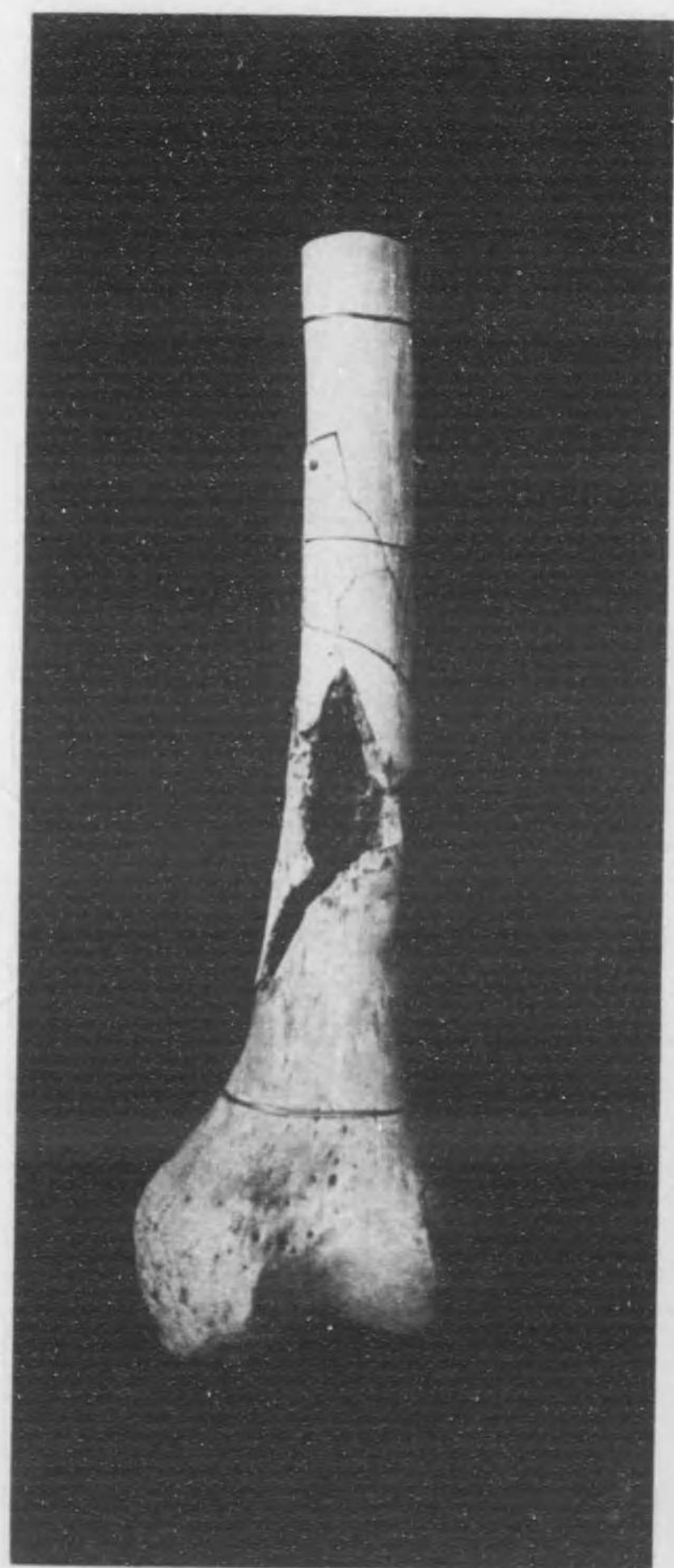

甲



十五第圖附創射節關骨

乙

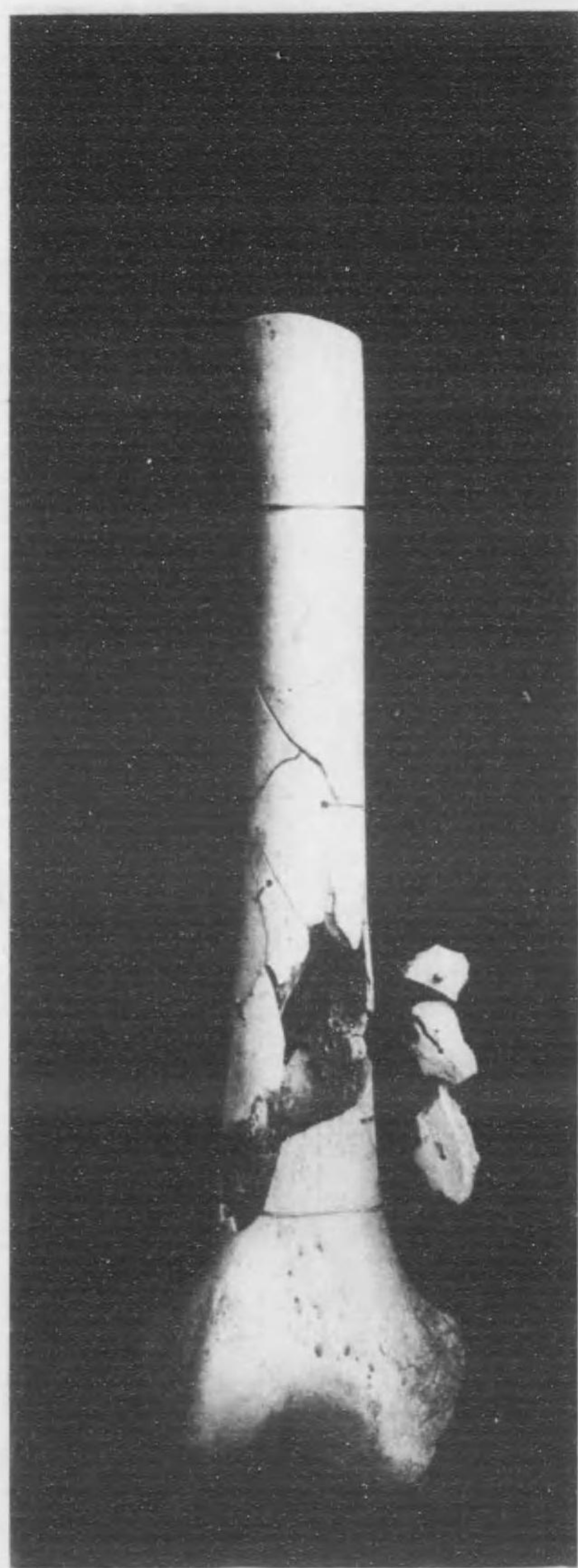

甲

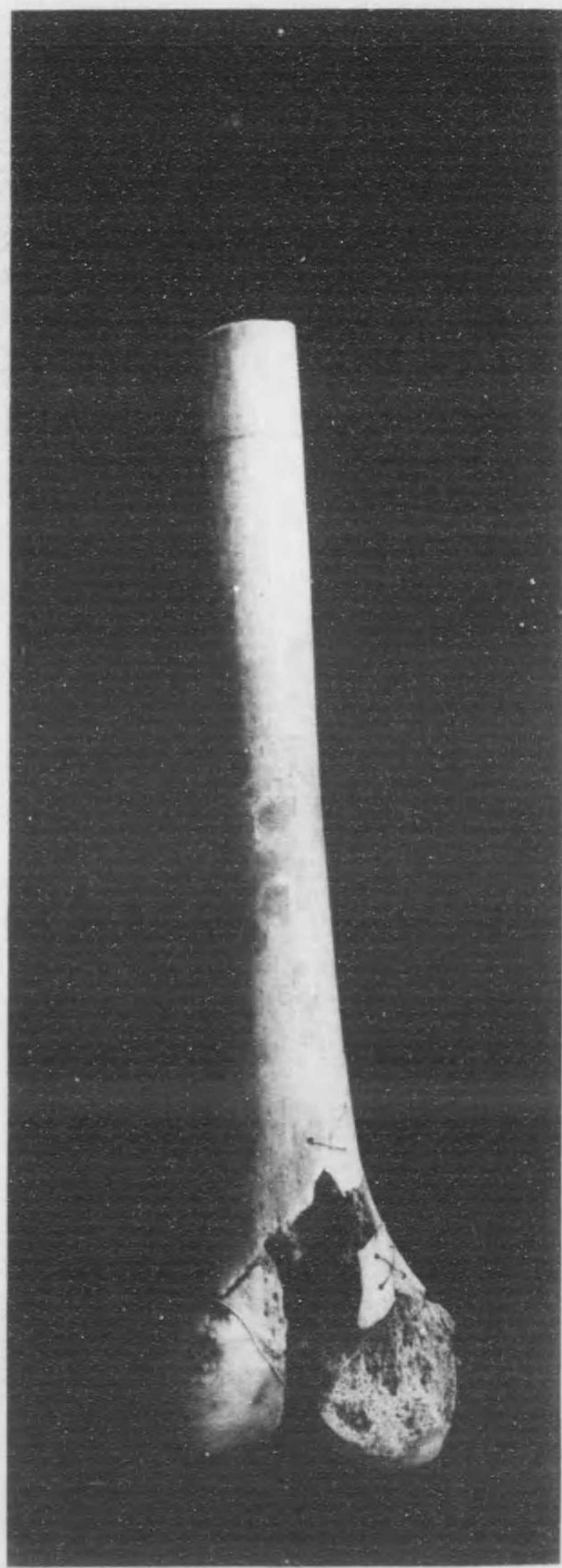

一十五第圖附創射節關骨

乙

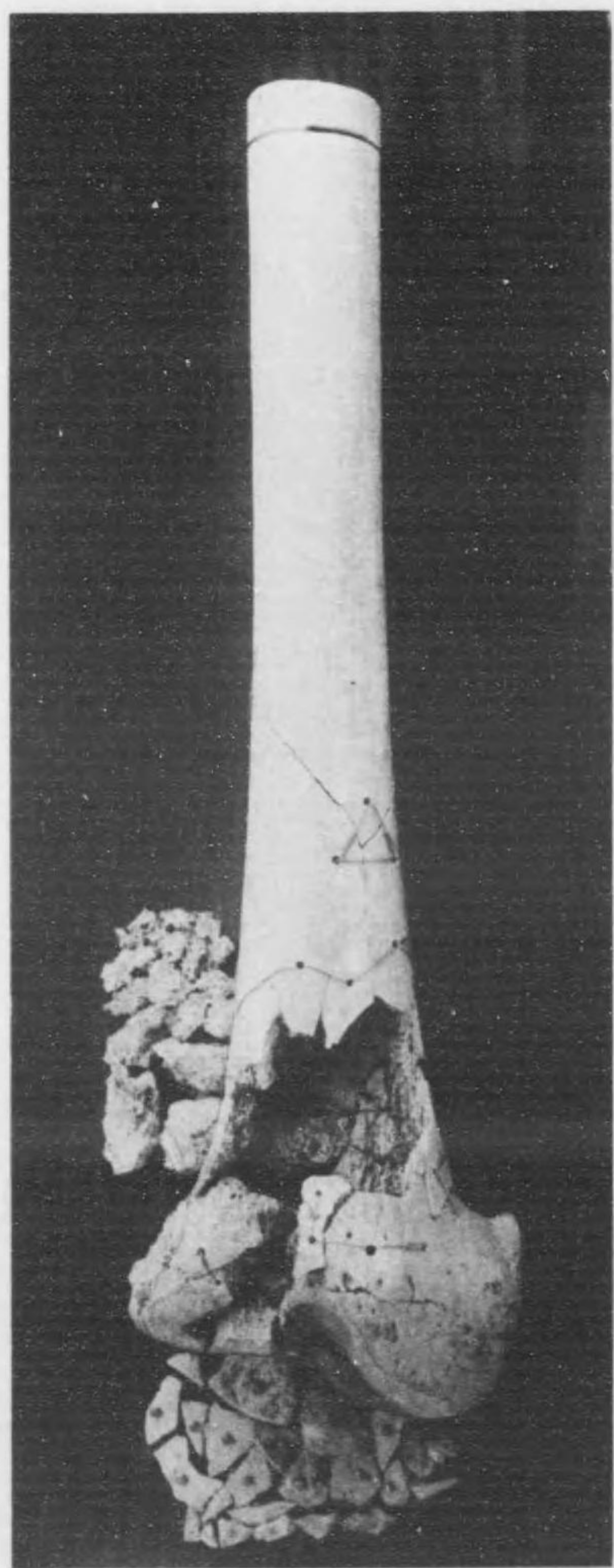

甲



二十五第圖附創射節關骨

乙

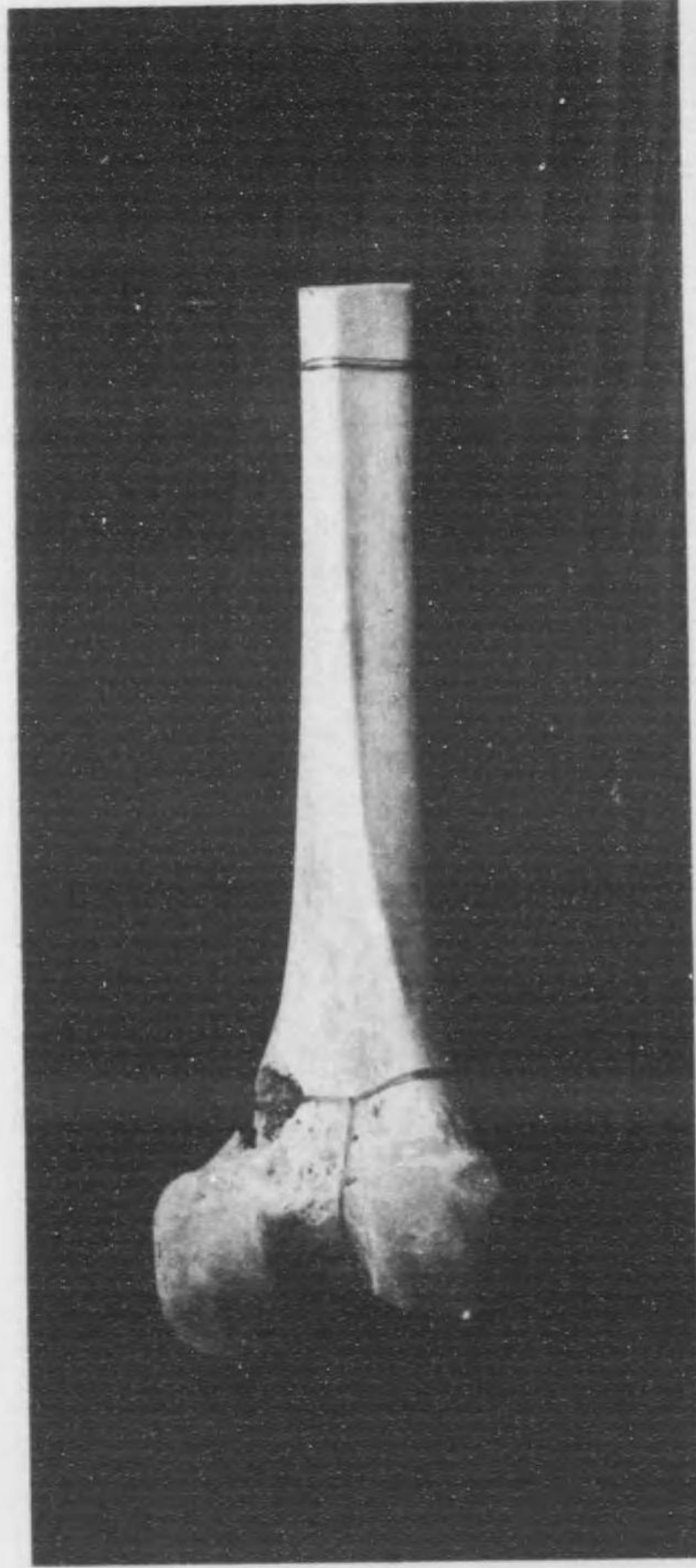

甲

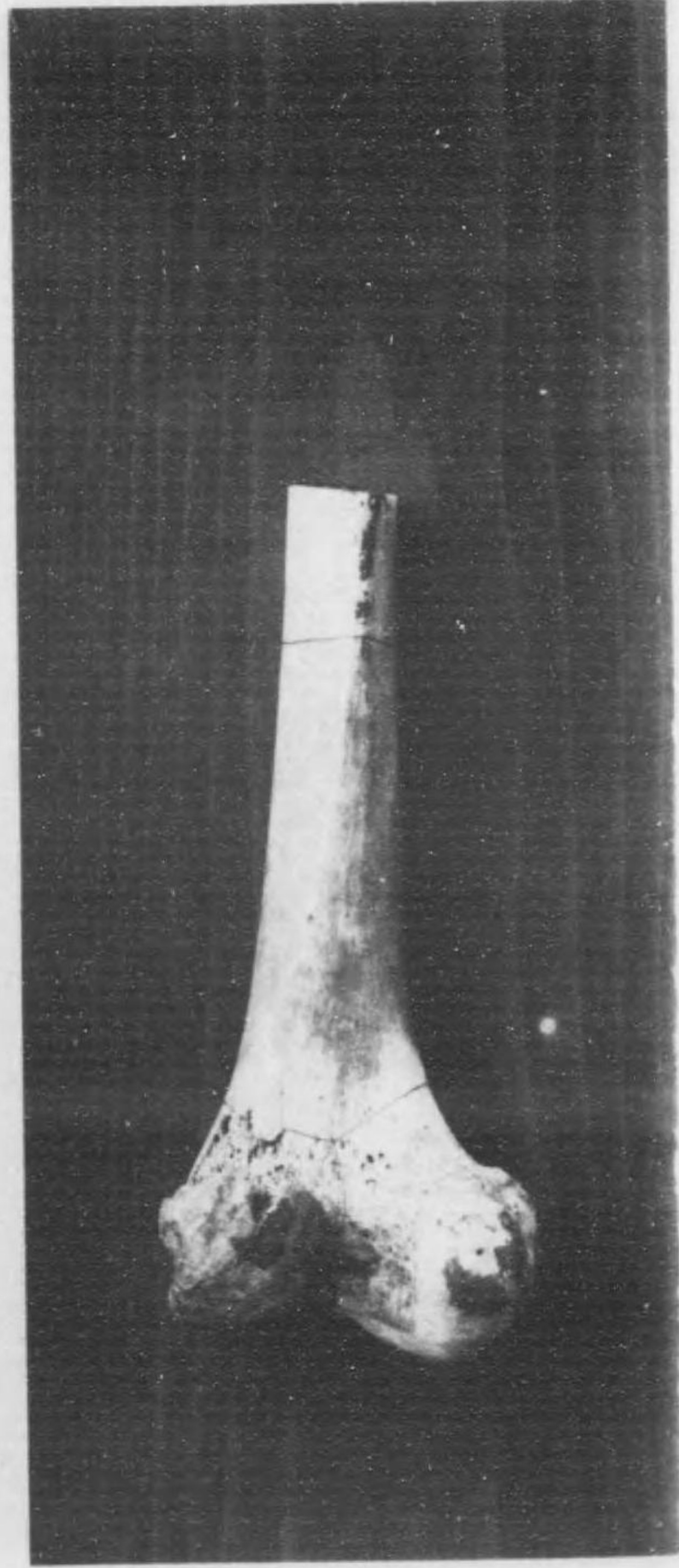

三十五第圖附創射節關骨

乙

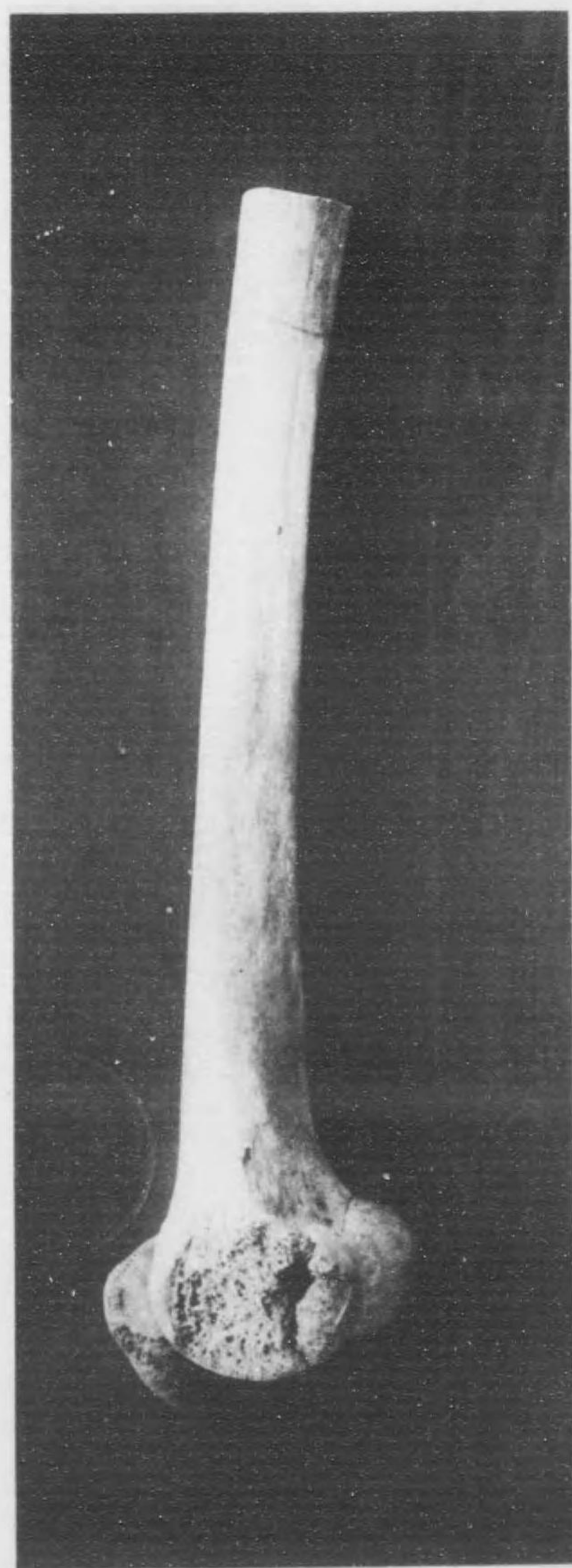

甲

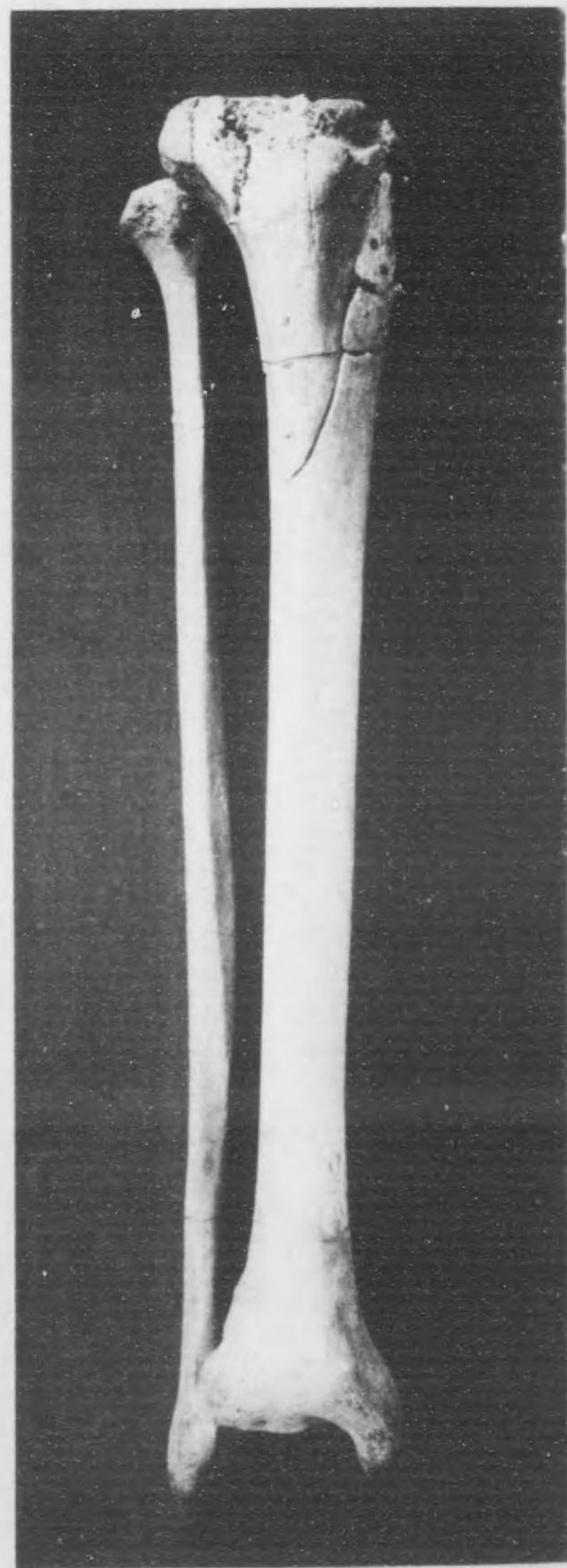

四十五第圖附創射節關骨

乙



甲



五十五第圖附創射節關節

乙

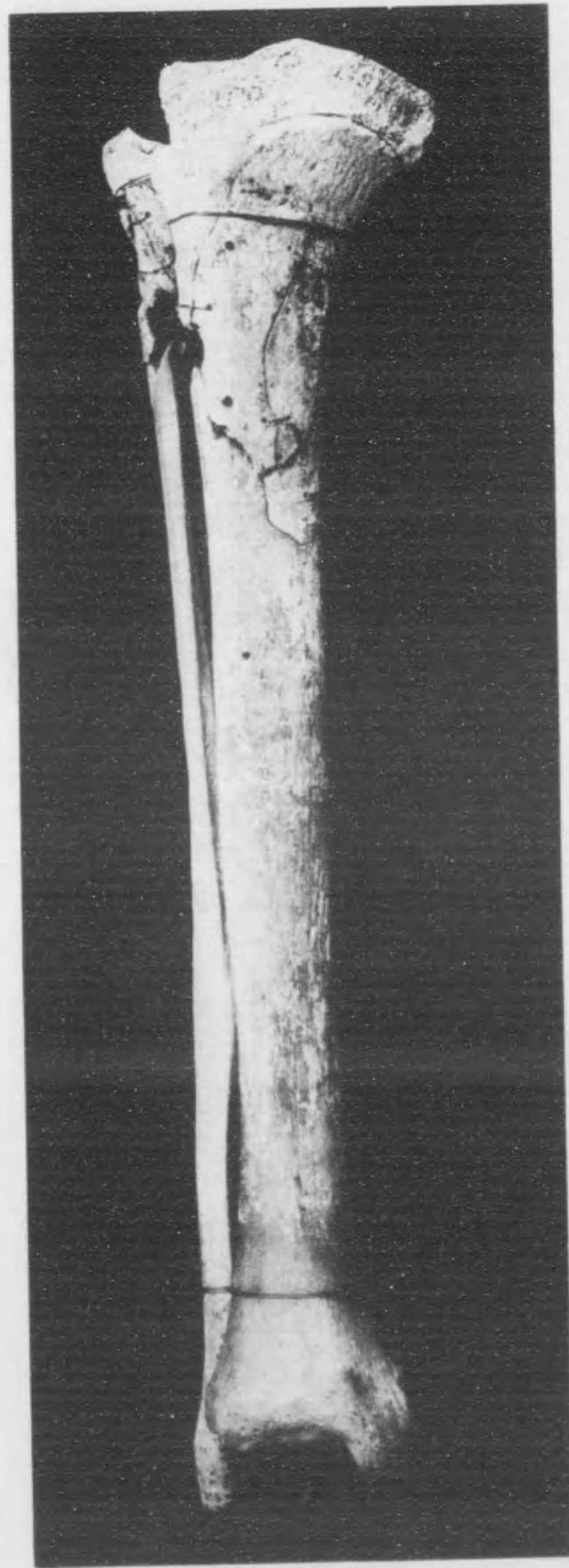

甲

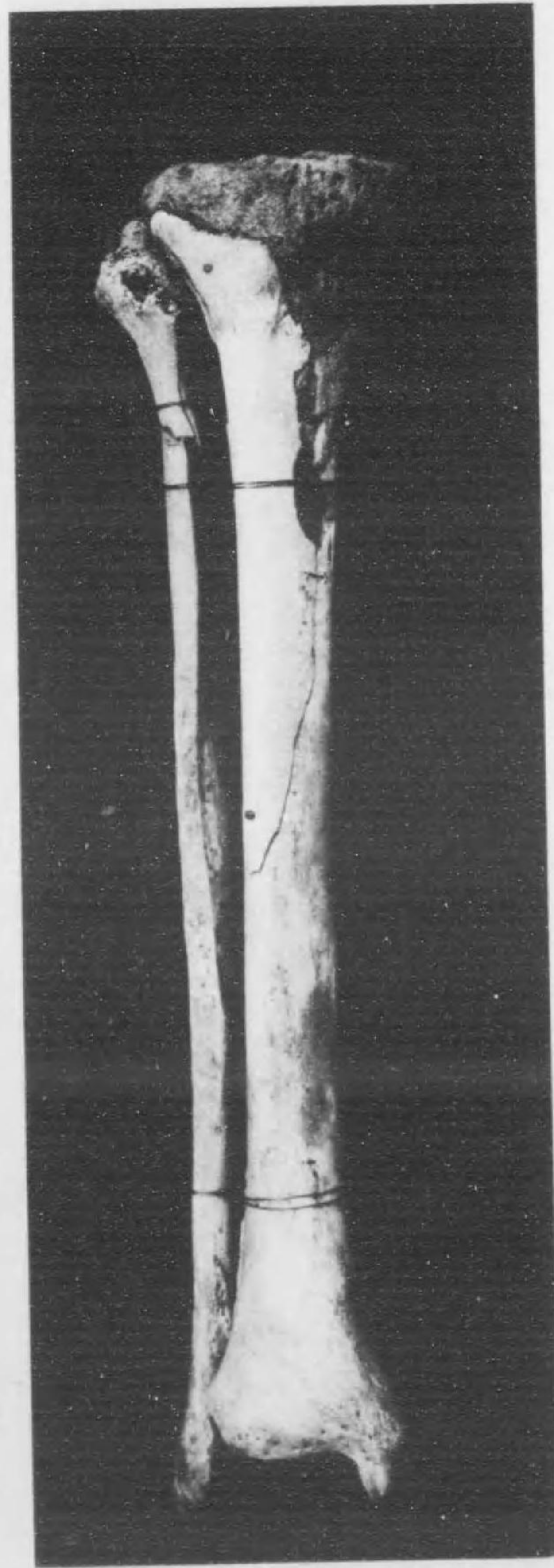

六十五第圖附創射節關骨

乙

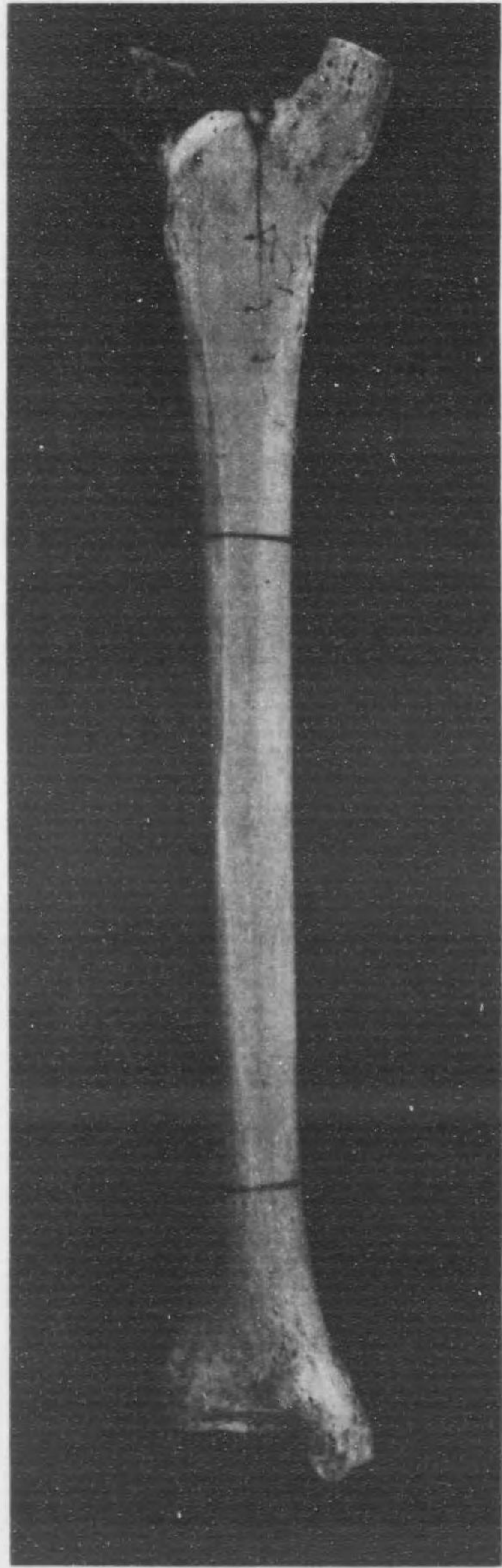

甲

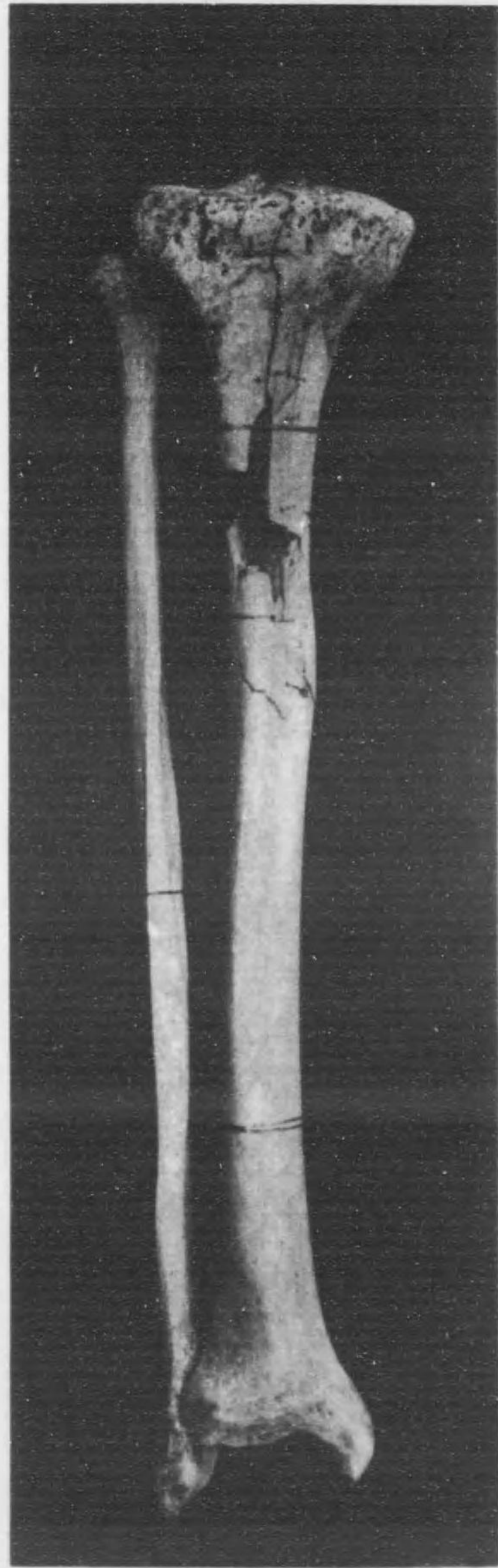

七十五第圖附創射節關骨

乙

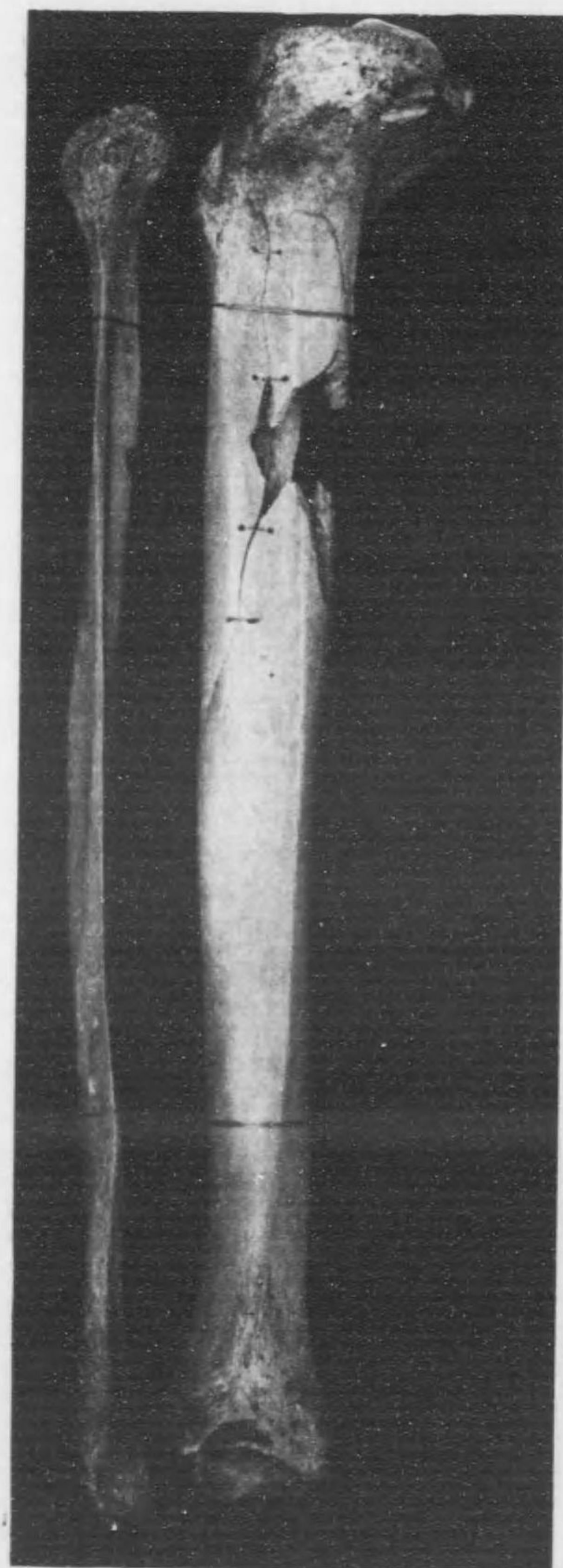

甲

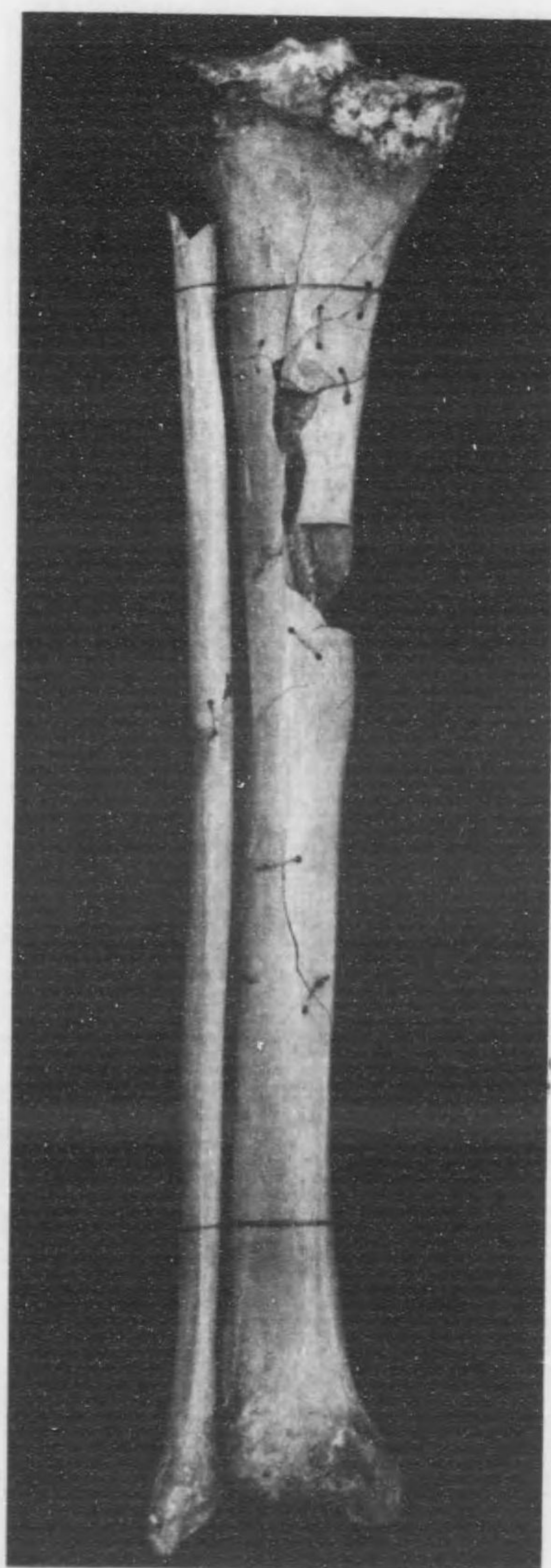

八十五第圖附創射節圖骨

乙

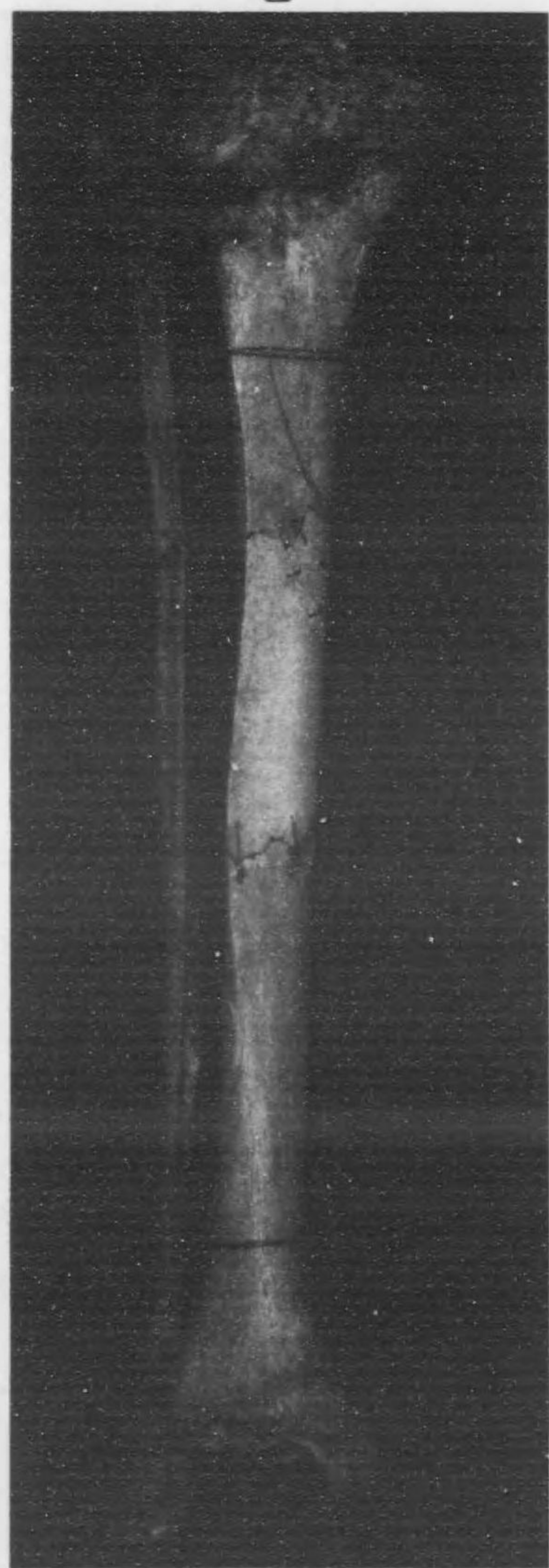

甲



九十五第圖附創射節圖骨

乙

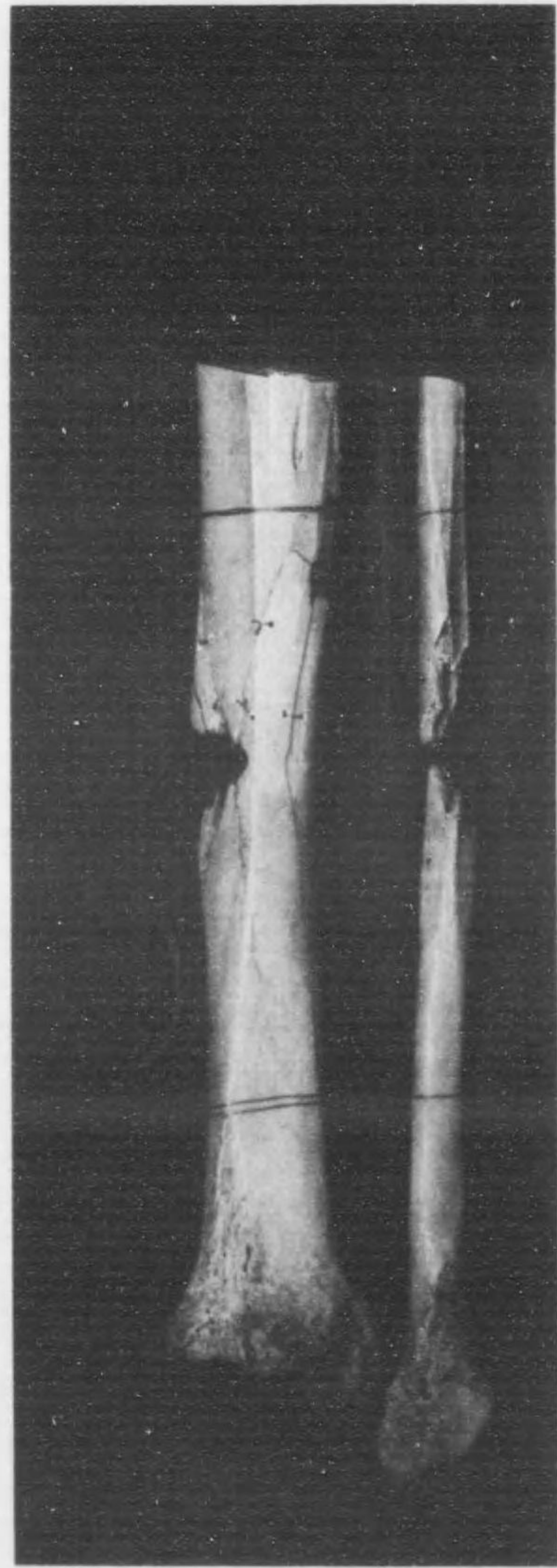

甲

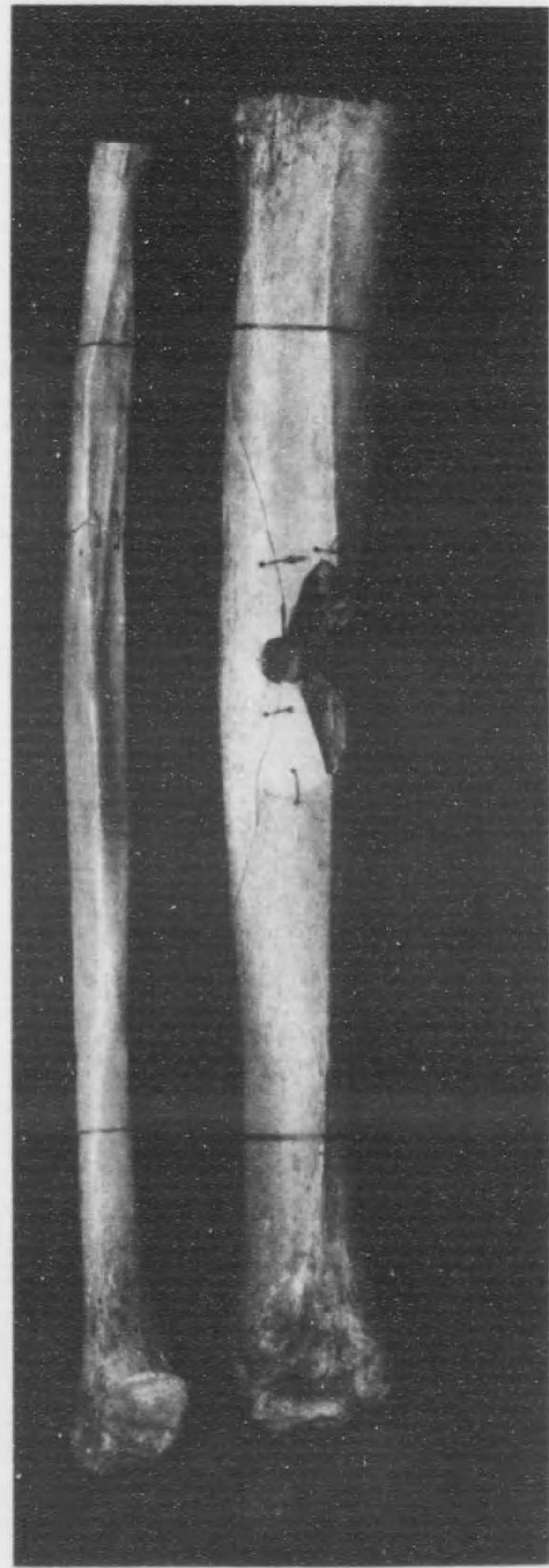

十六第圖附創射節關骨

乙

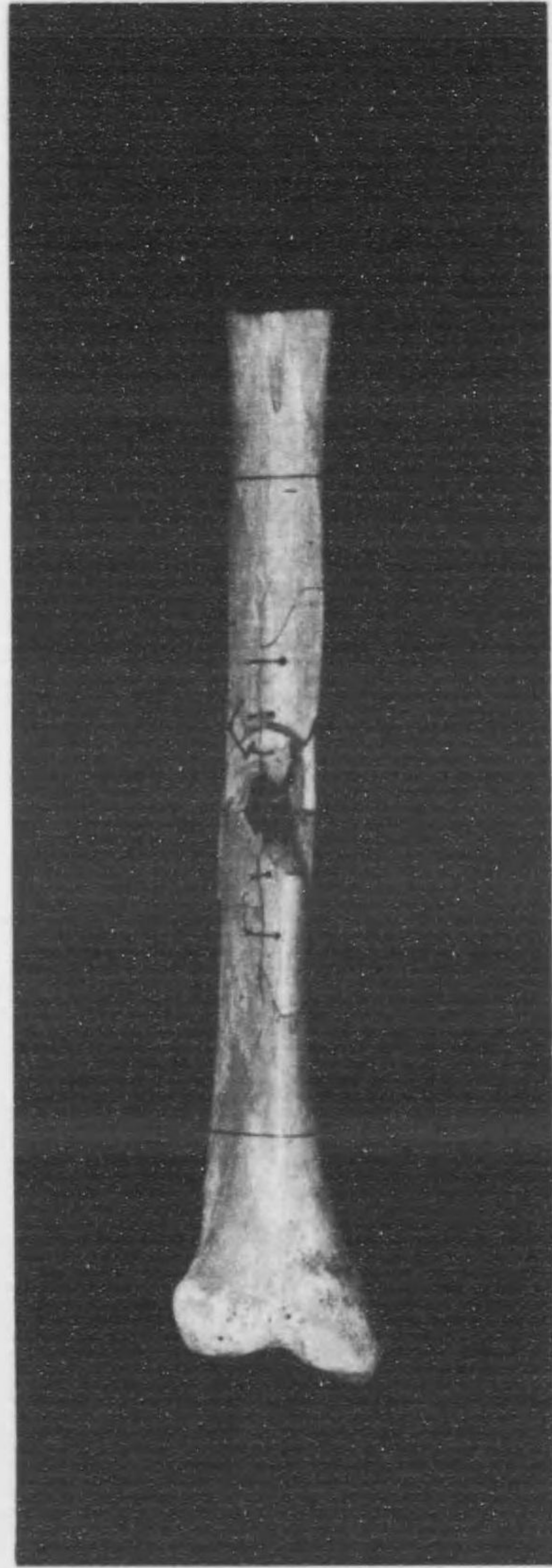

甲



骨關節射創附圖第十六

乙

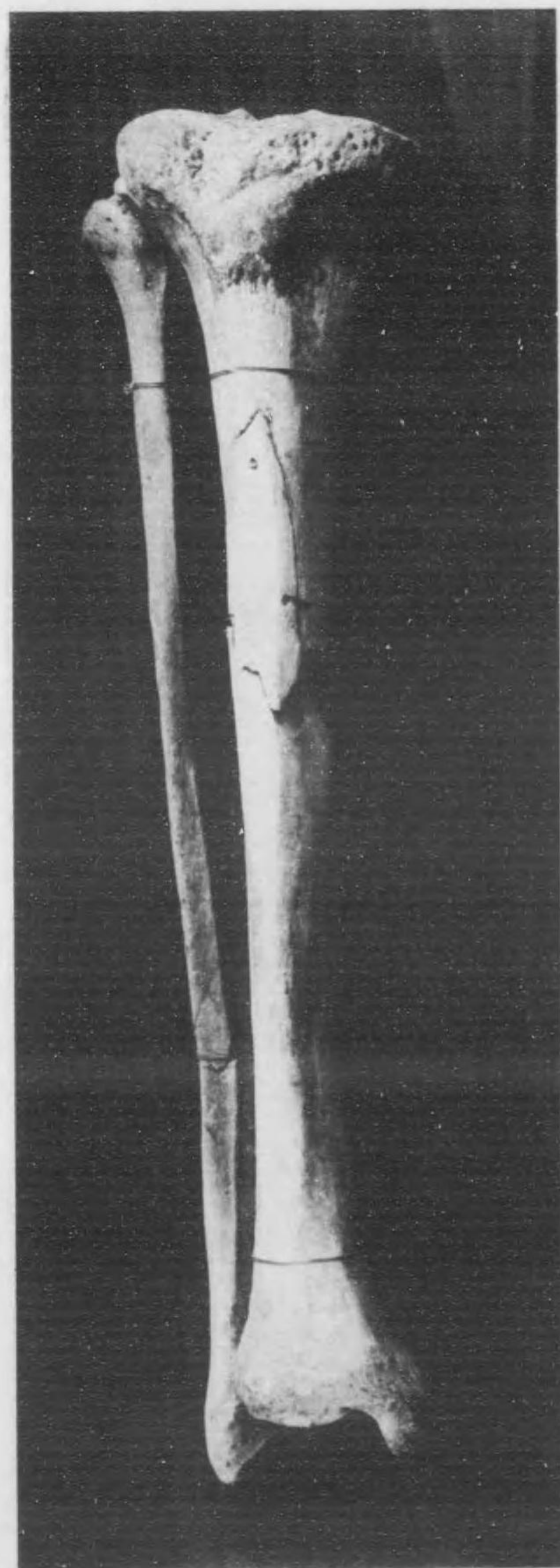

甲

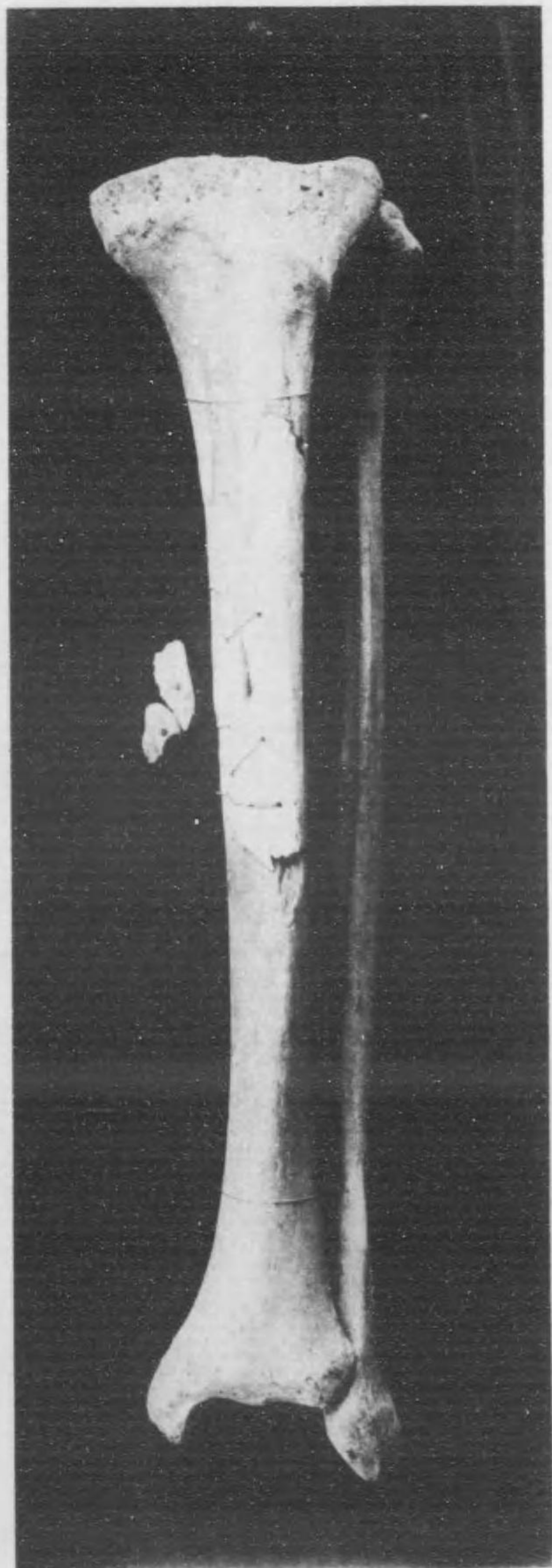

二十六第圖附創射節關骨

乙

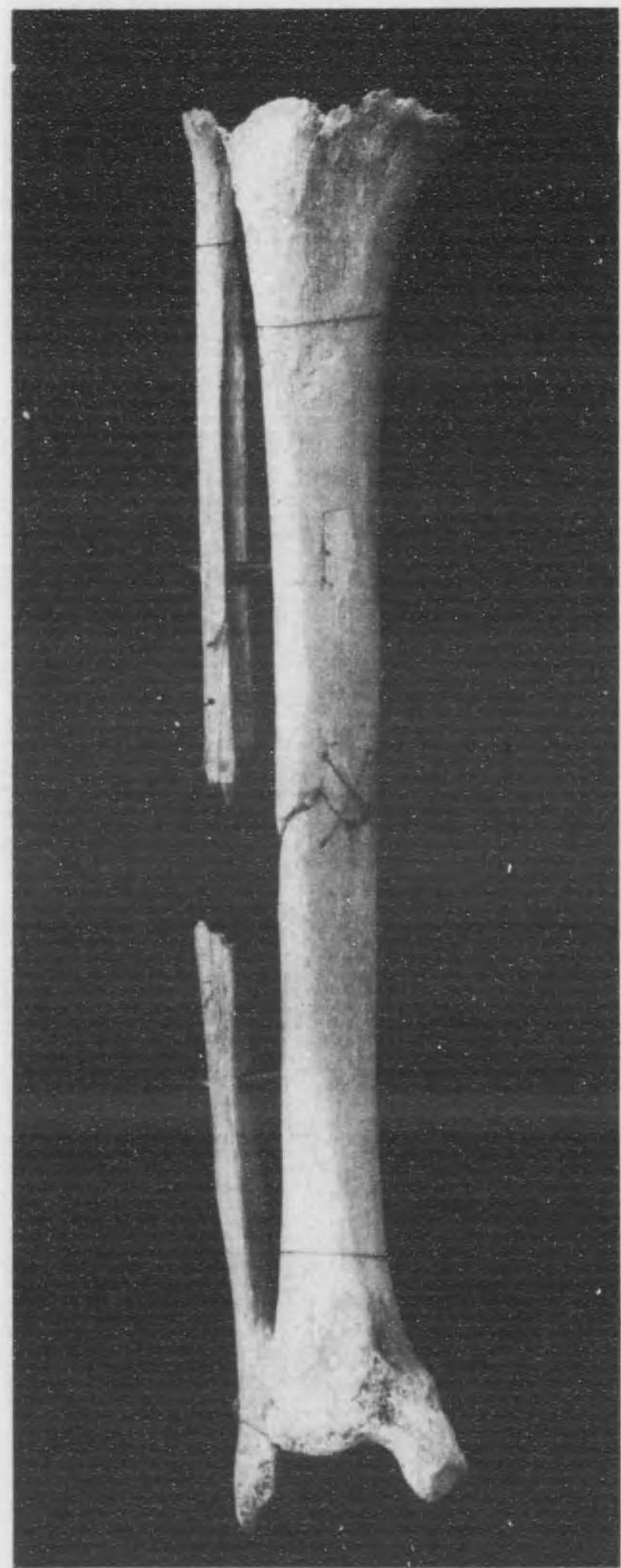

甲



三十六第圖附創射節關骨

乙

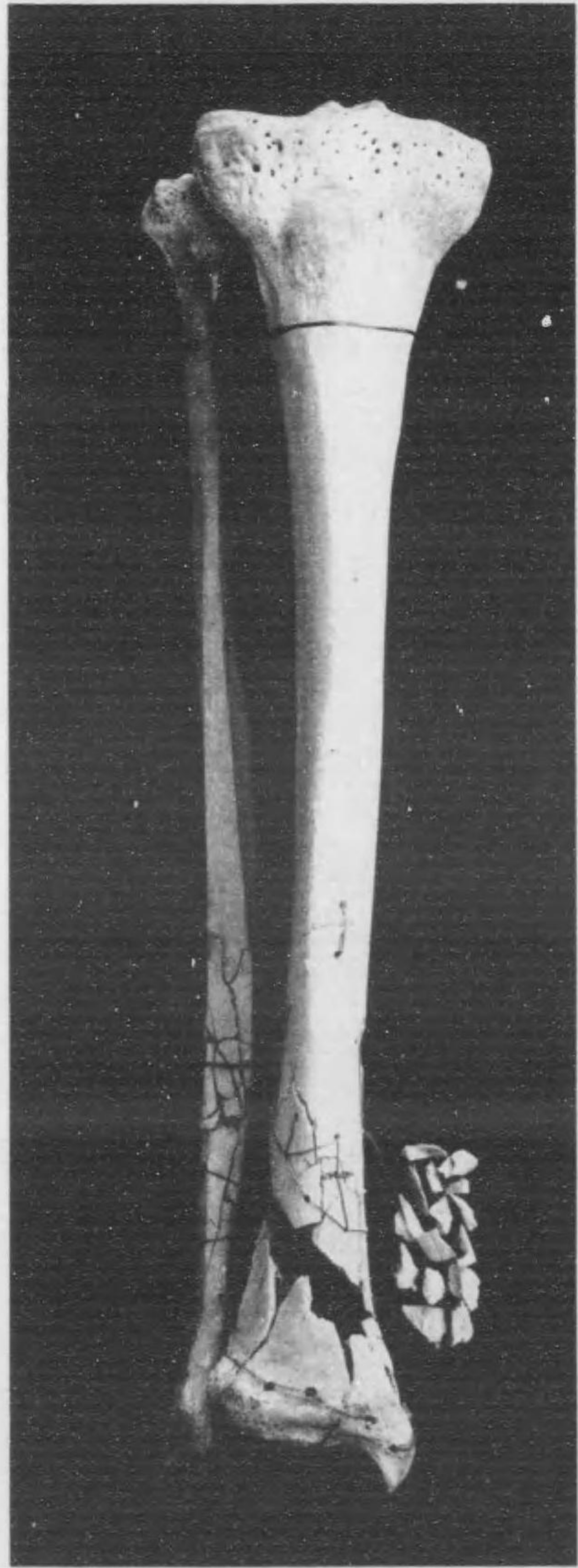

甲

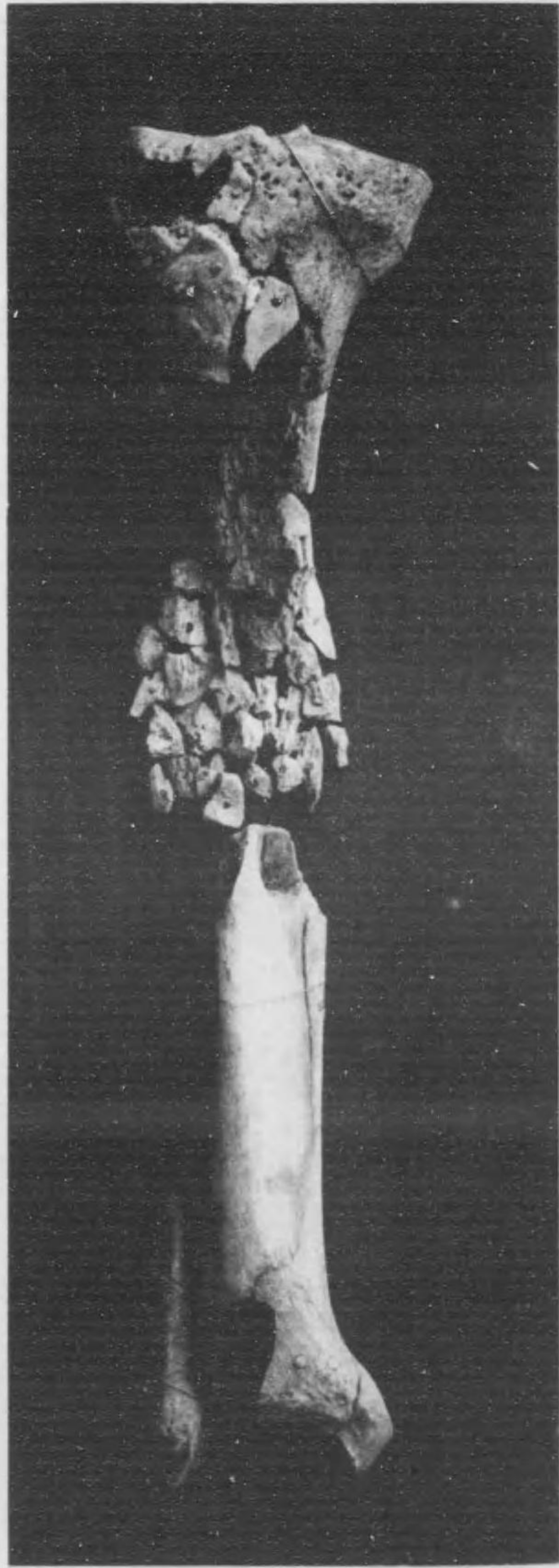

骨關節射創附圖第六十四

乙

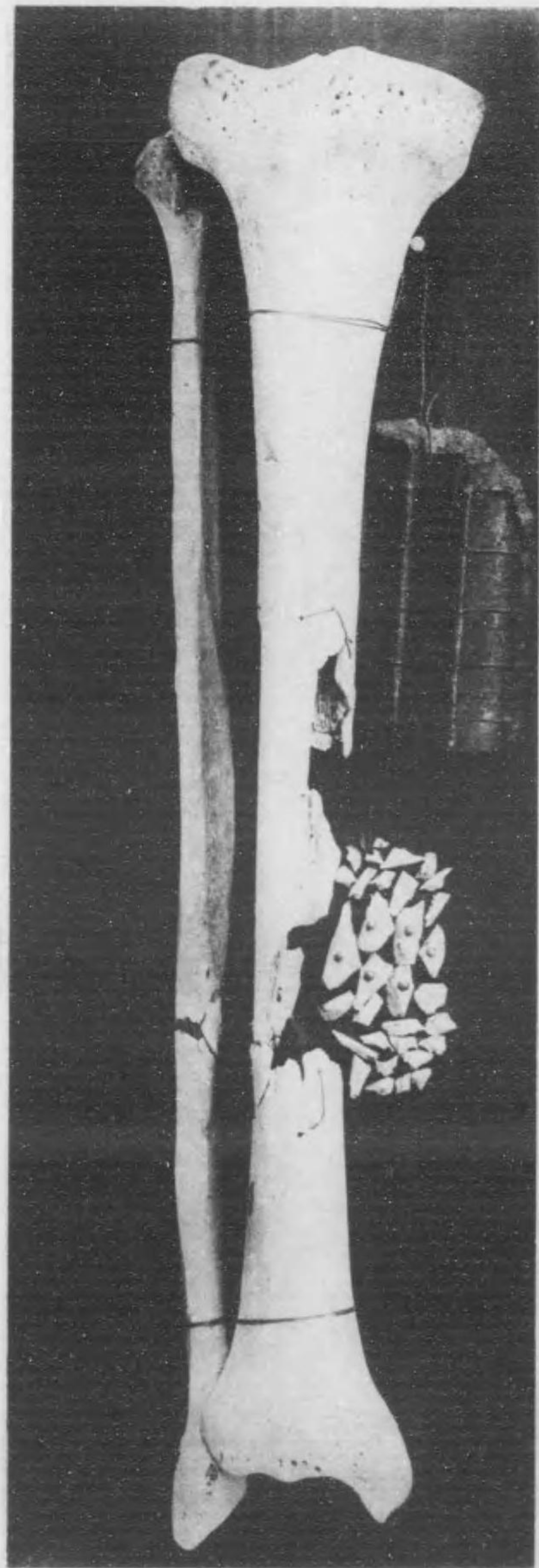

甲

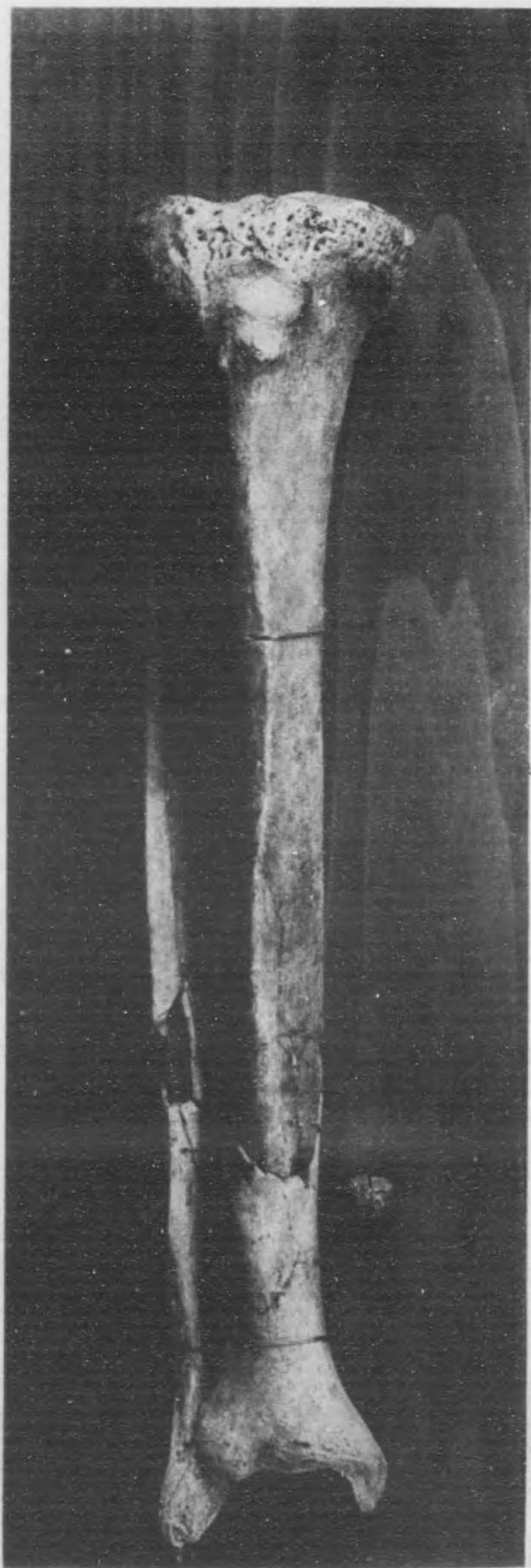

五十六第圖附創射節關骨

乙

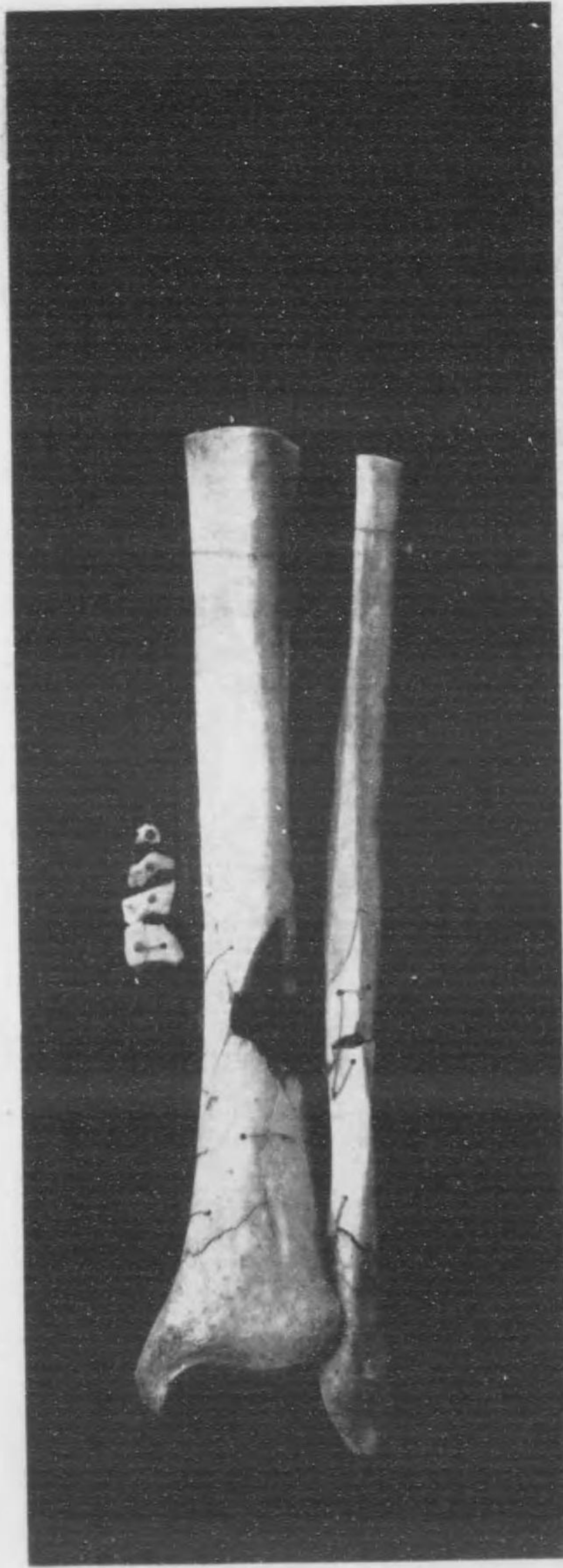

甲

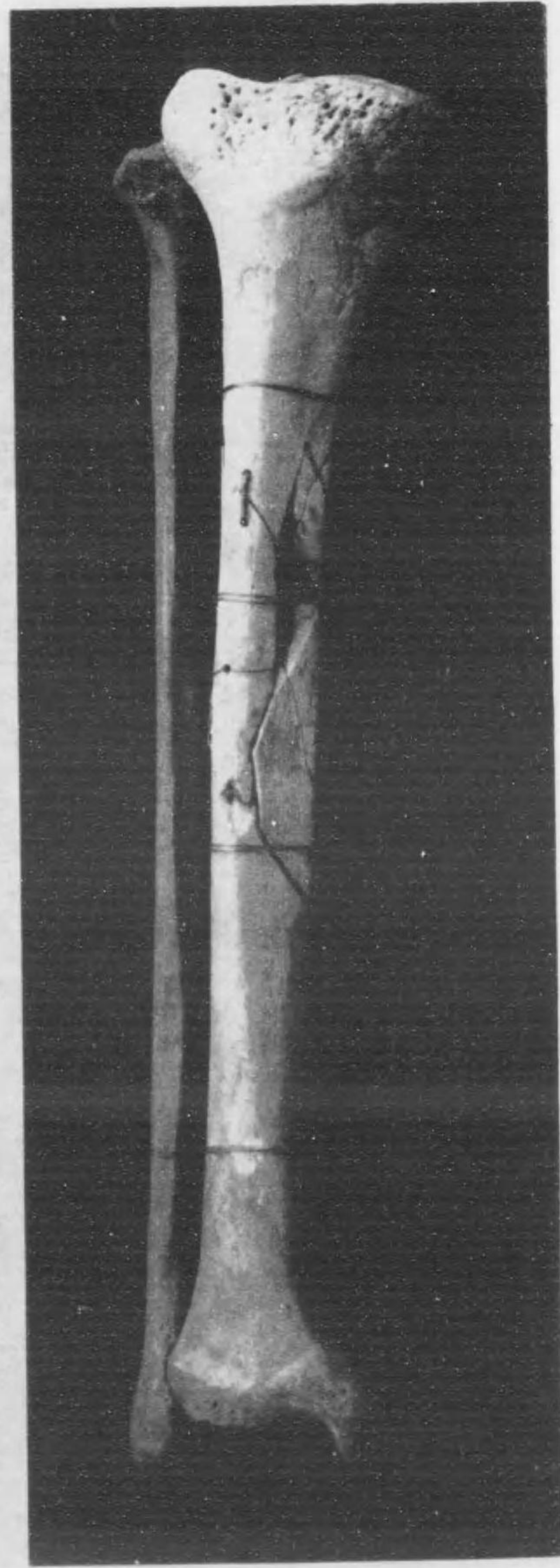

六十六第圖附創射節關骨

乙

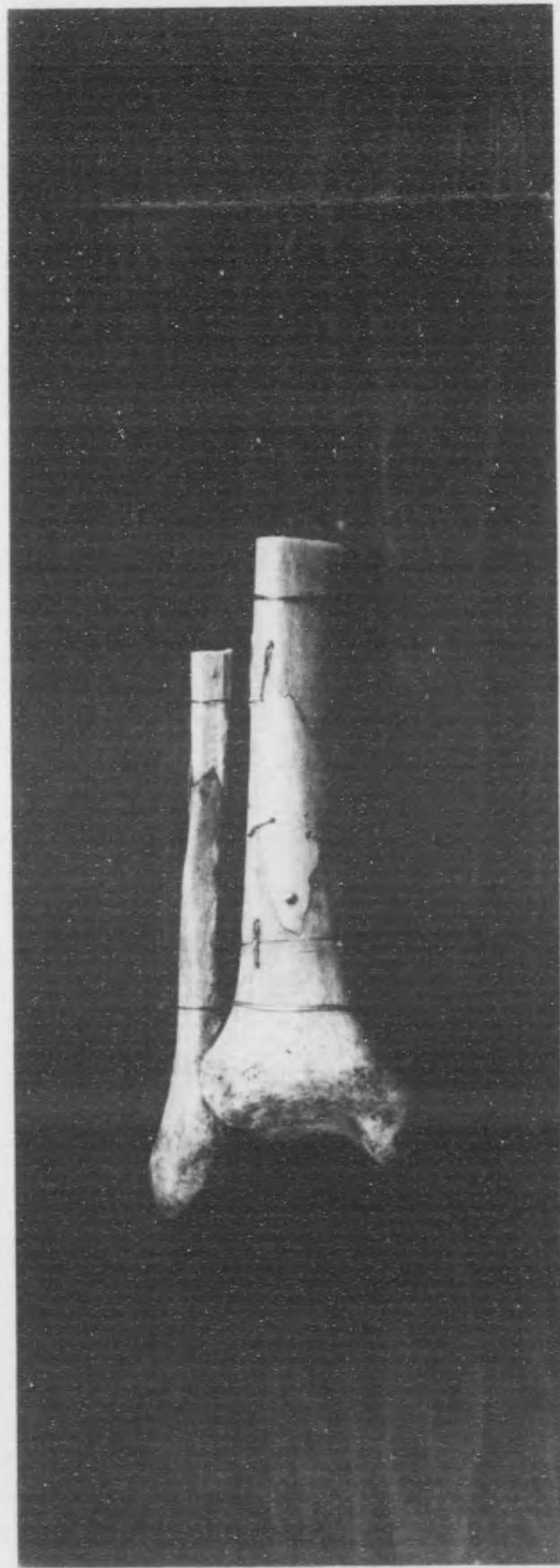

甲

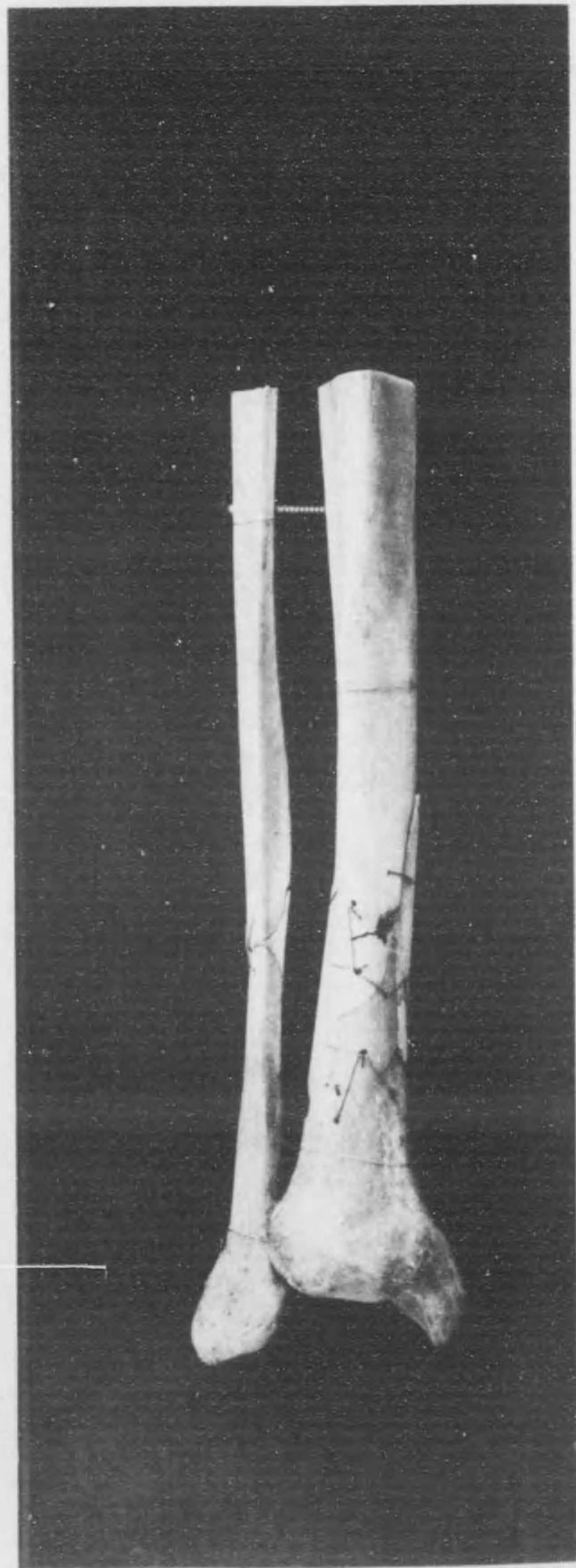

七十六第圖附創射節關骨

乙

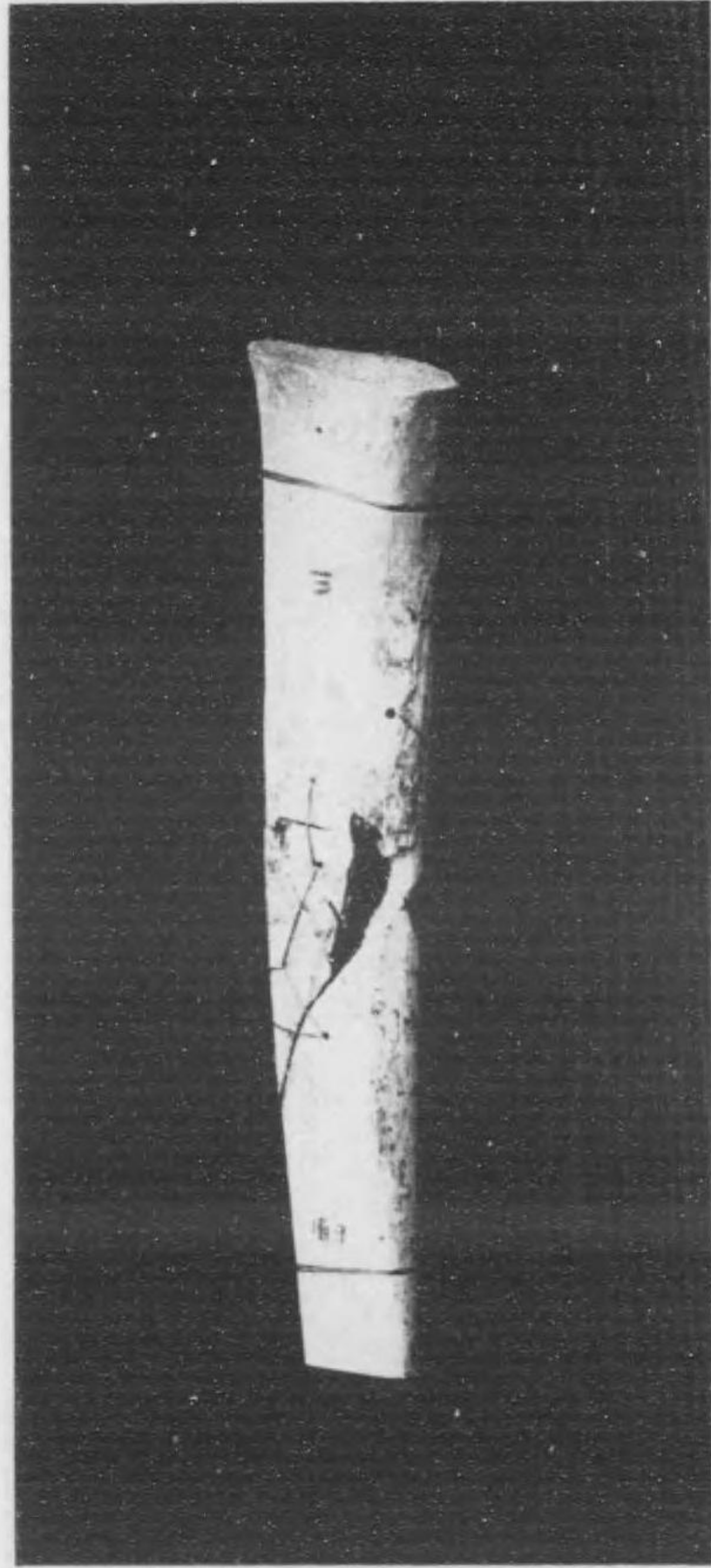

甲

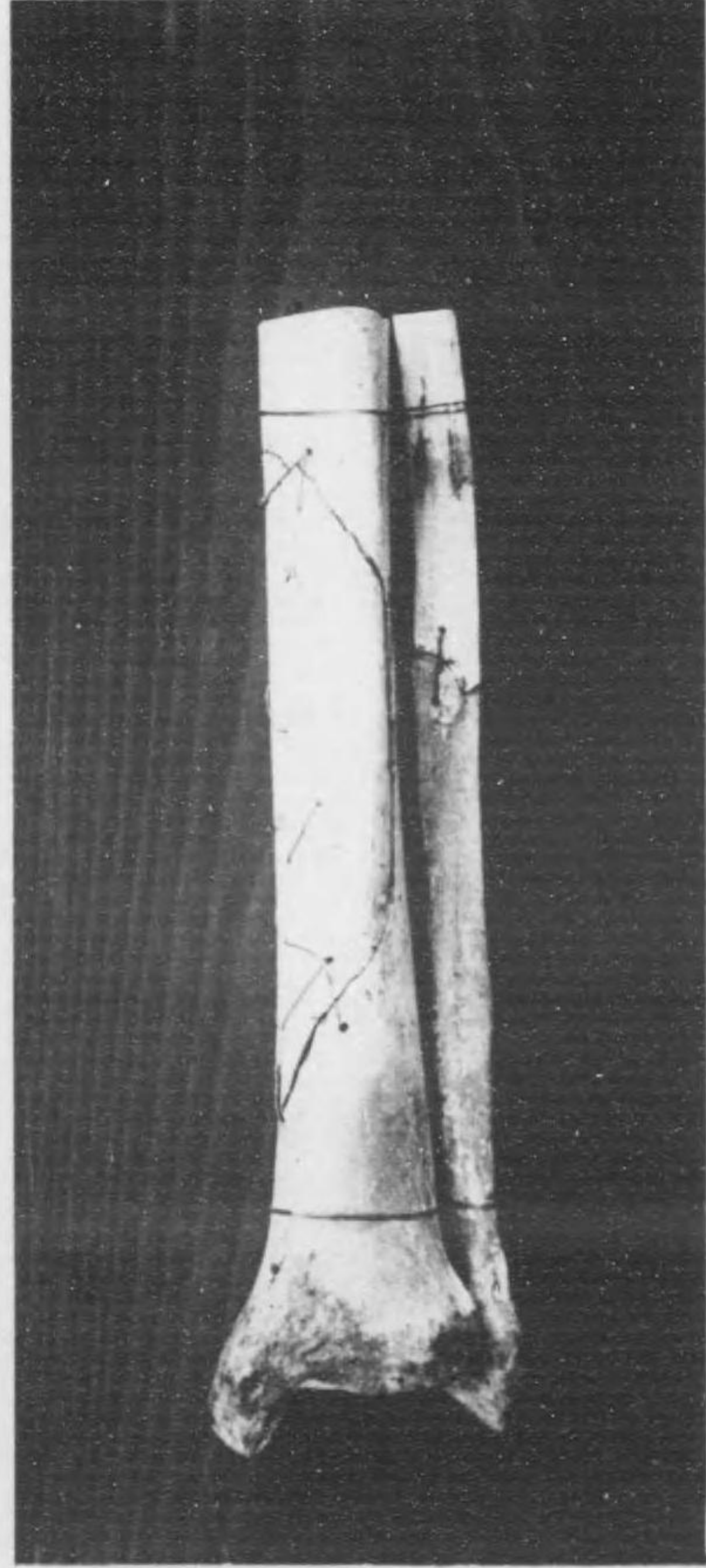

八十六第圖附創射節關骨

乙

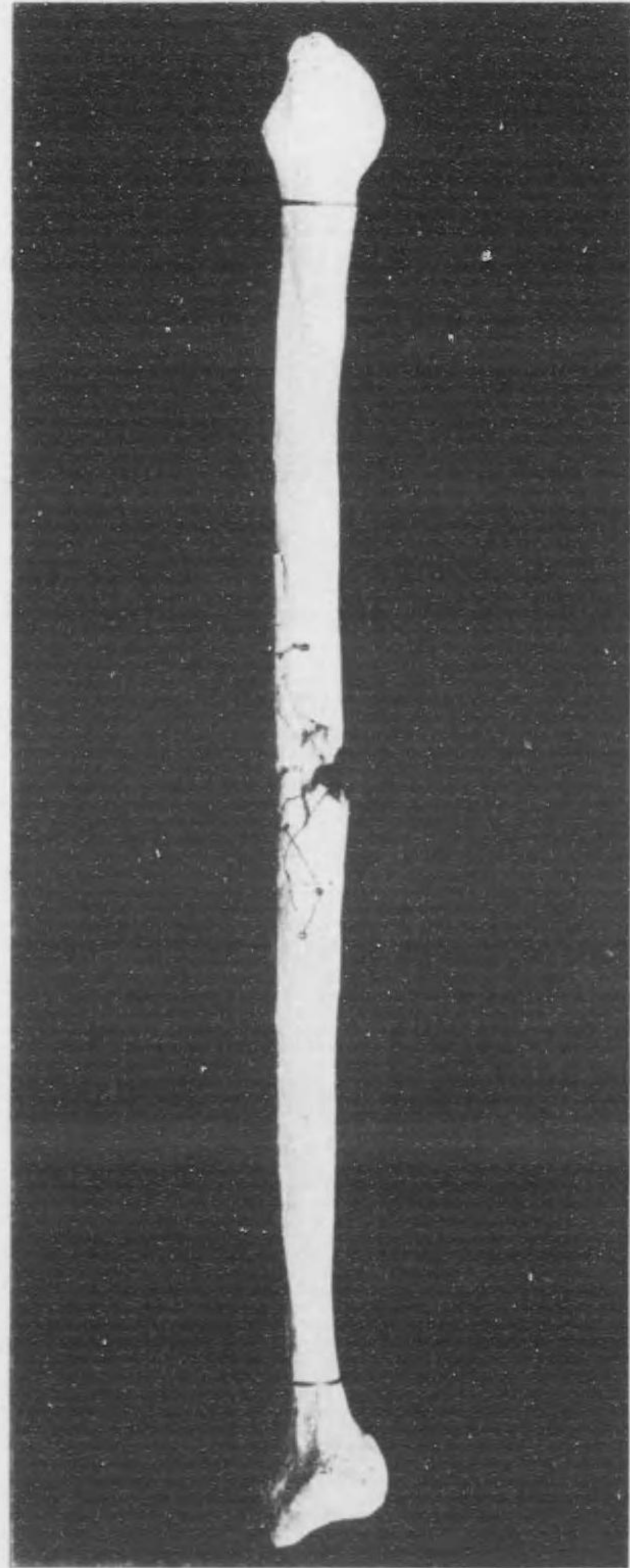

甲

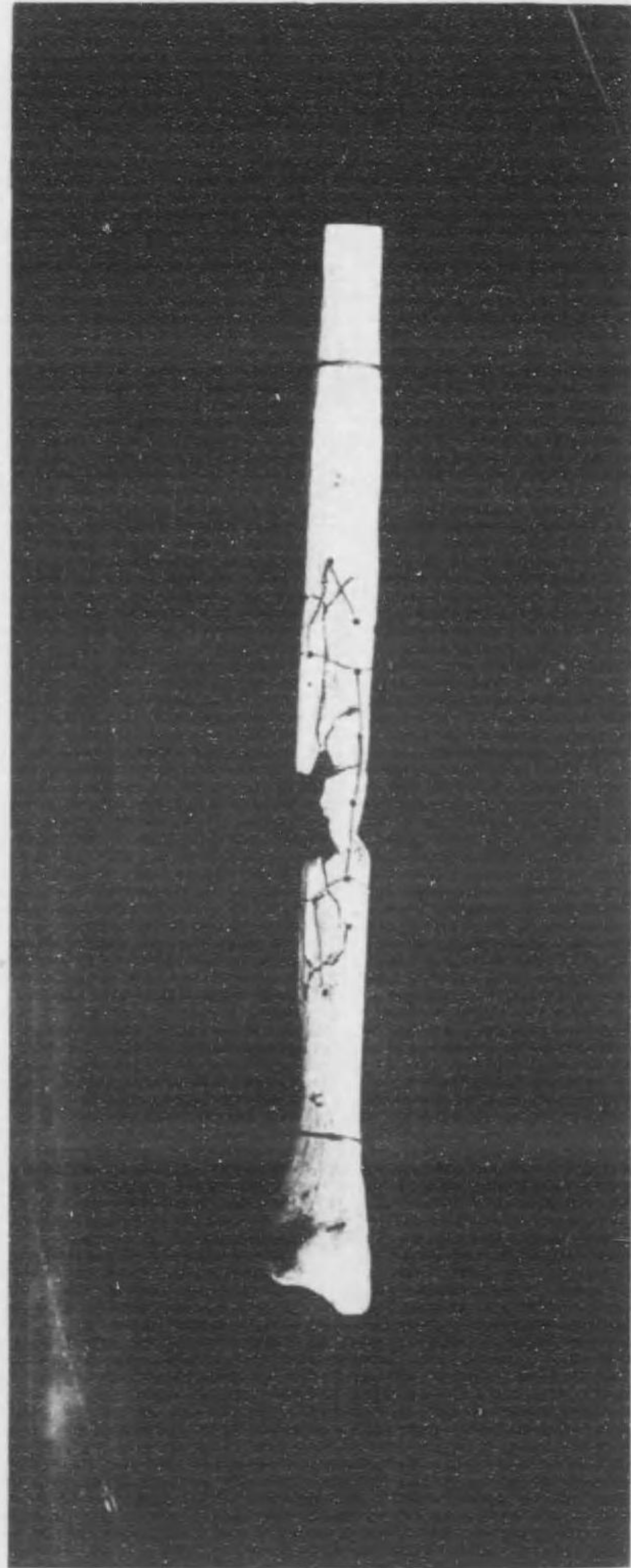

九十六第圖附創射節關骨

乙

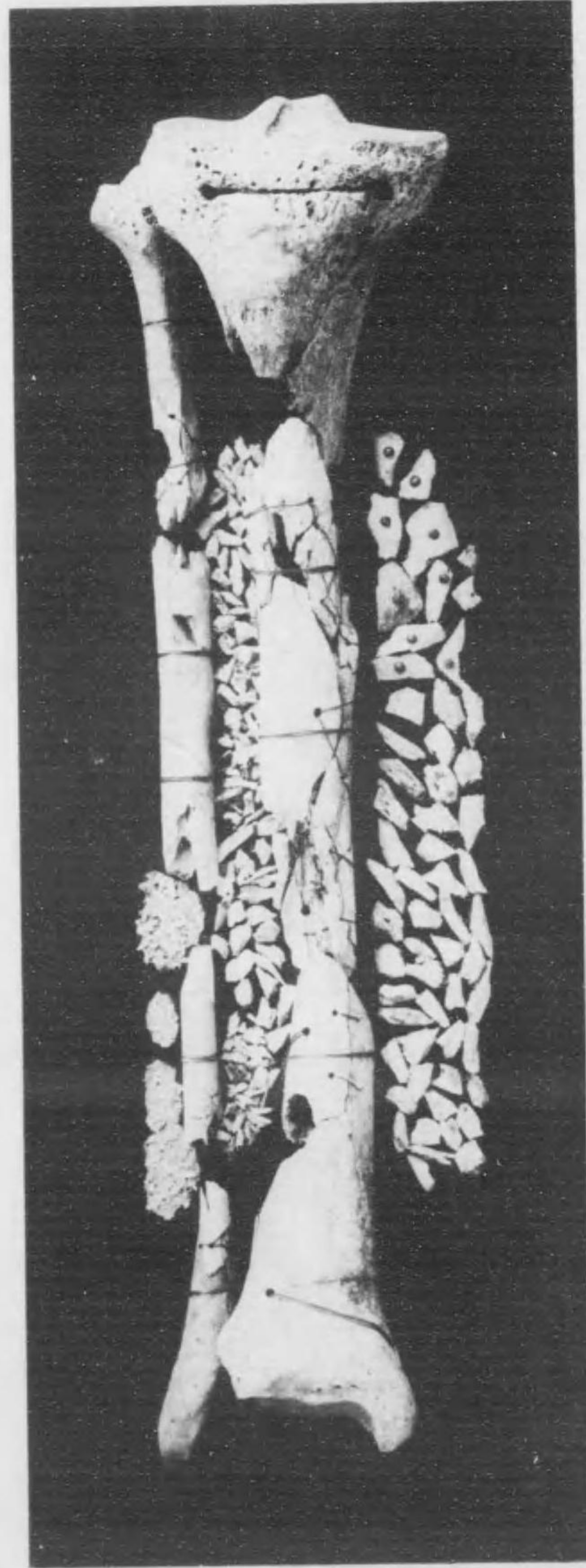

甲

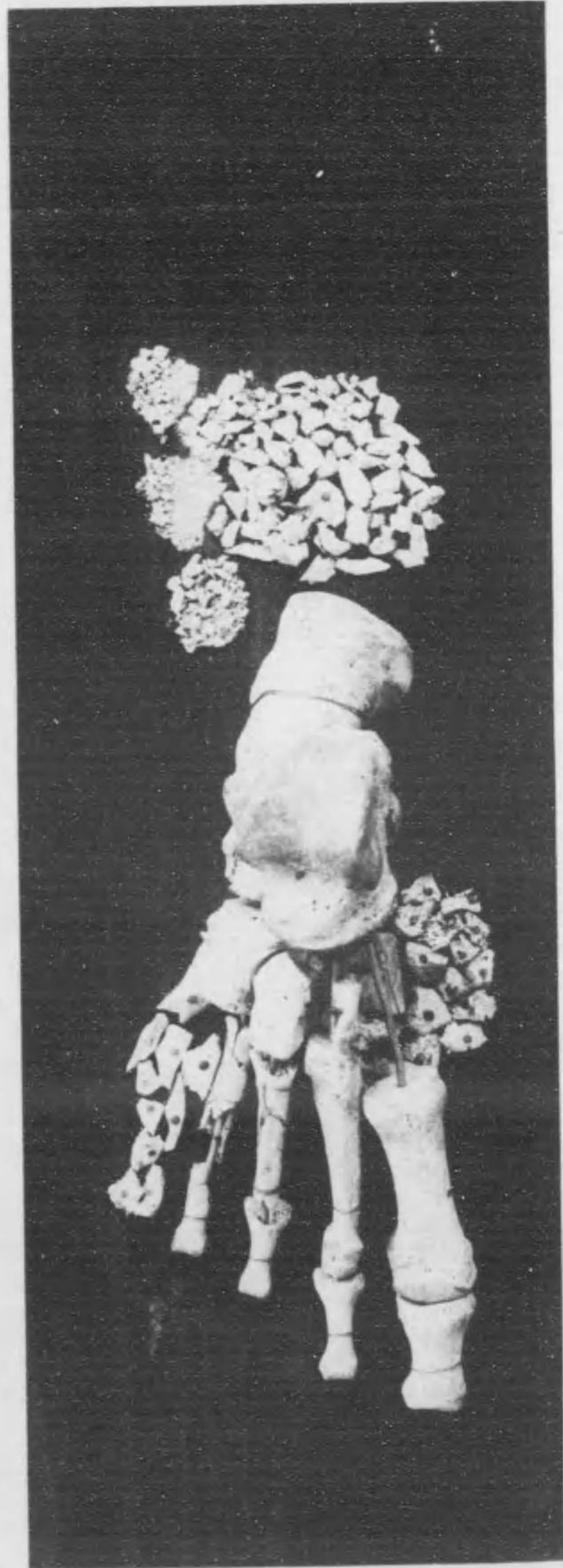

十七第圖附創射節關骨

乙

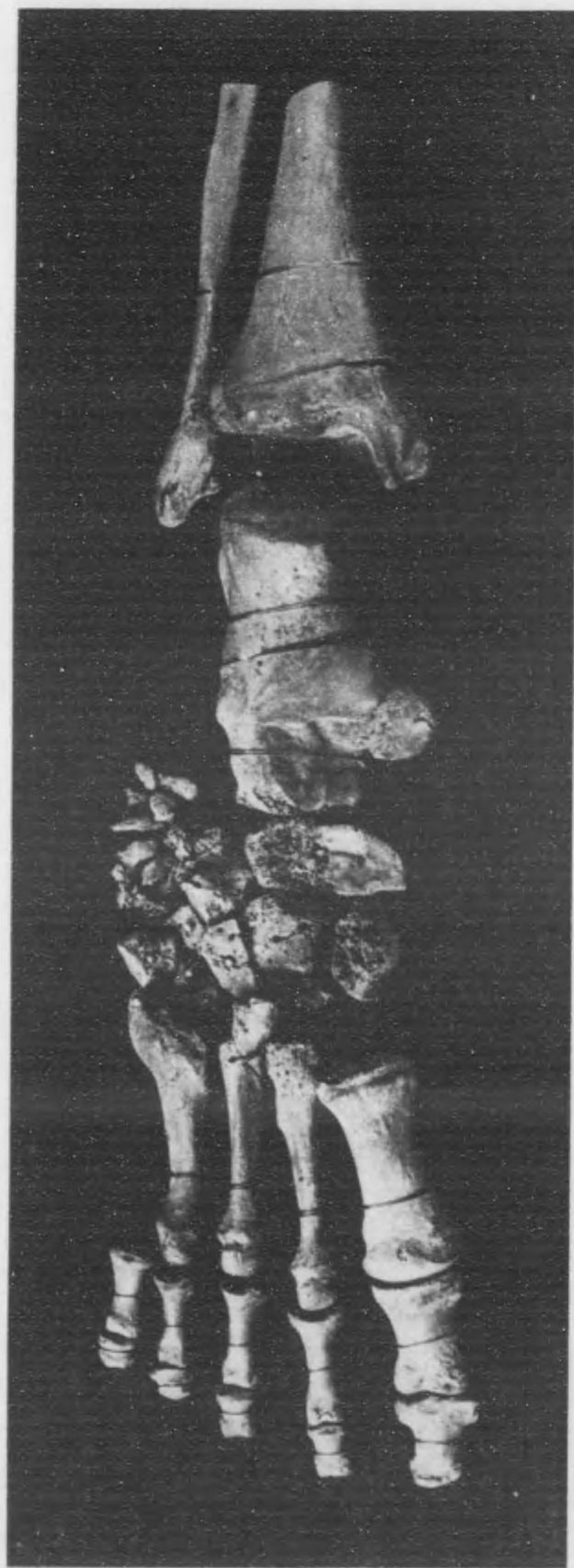

甲

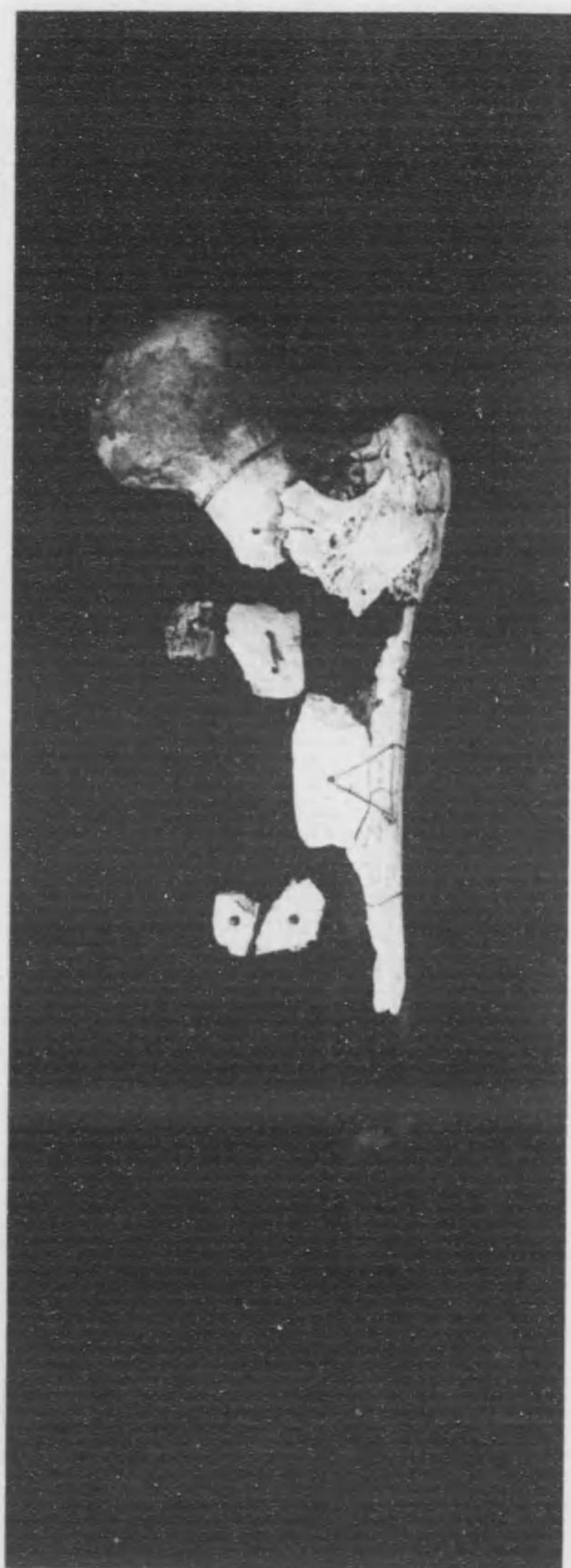

骨關節射創附圖第十七

乙



甲

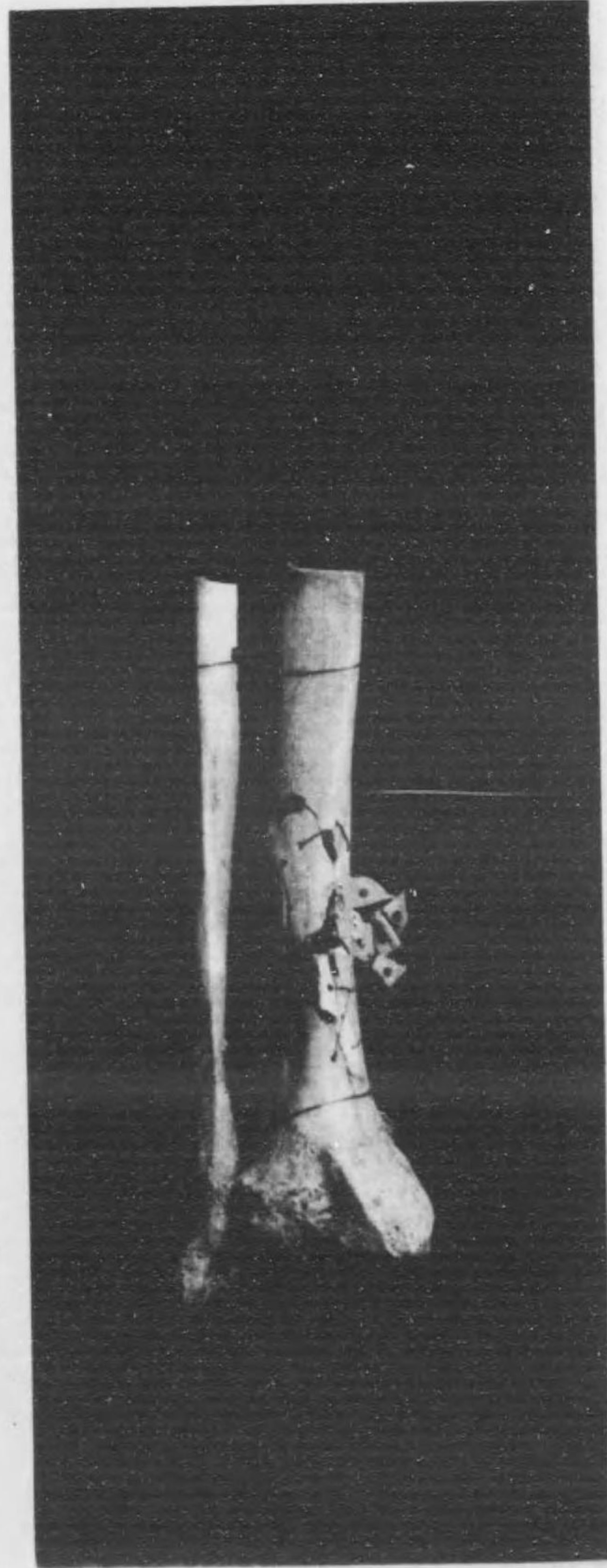

二十七第圖附射節關節骨

甲

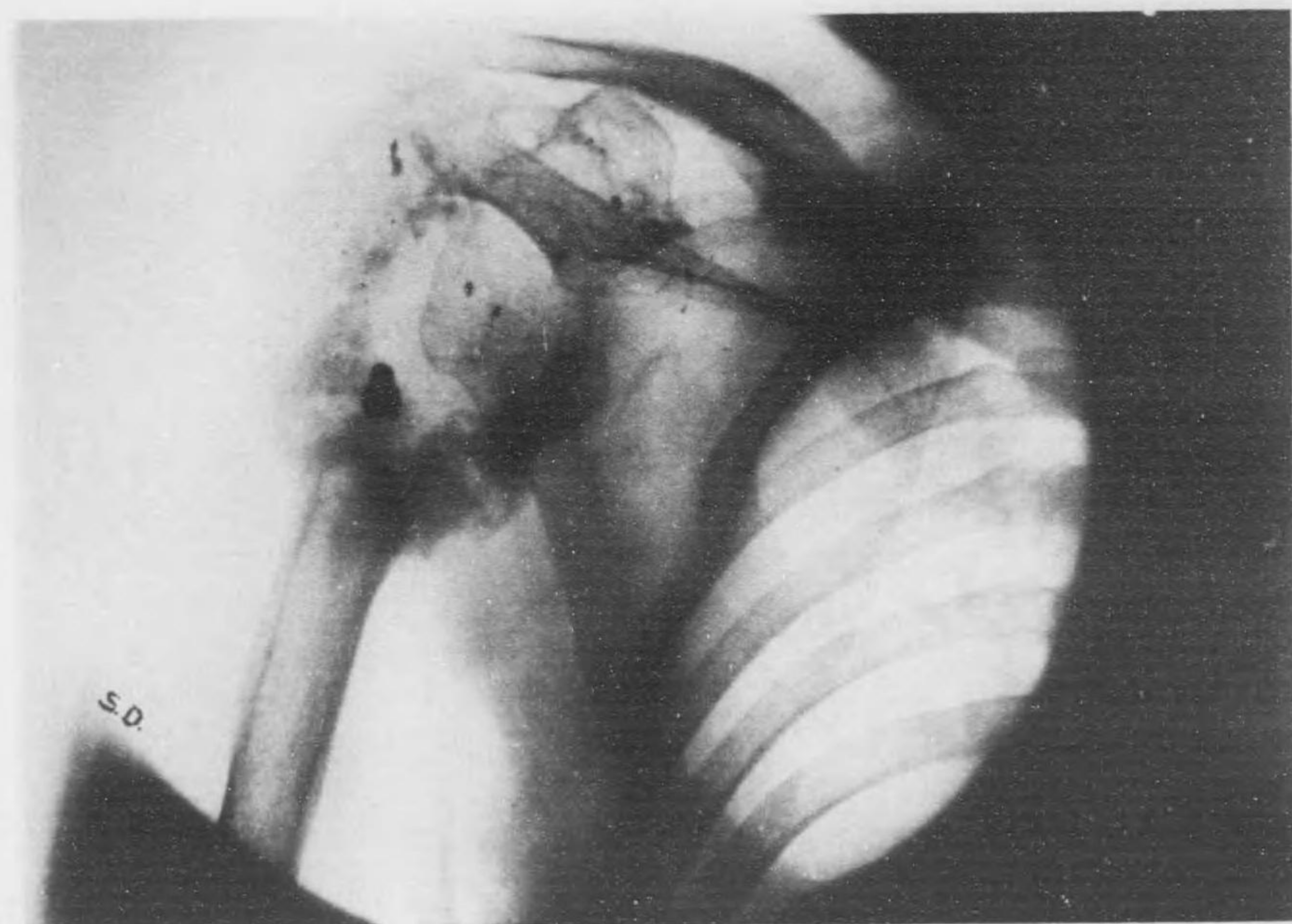

乙

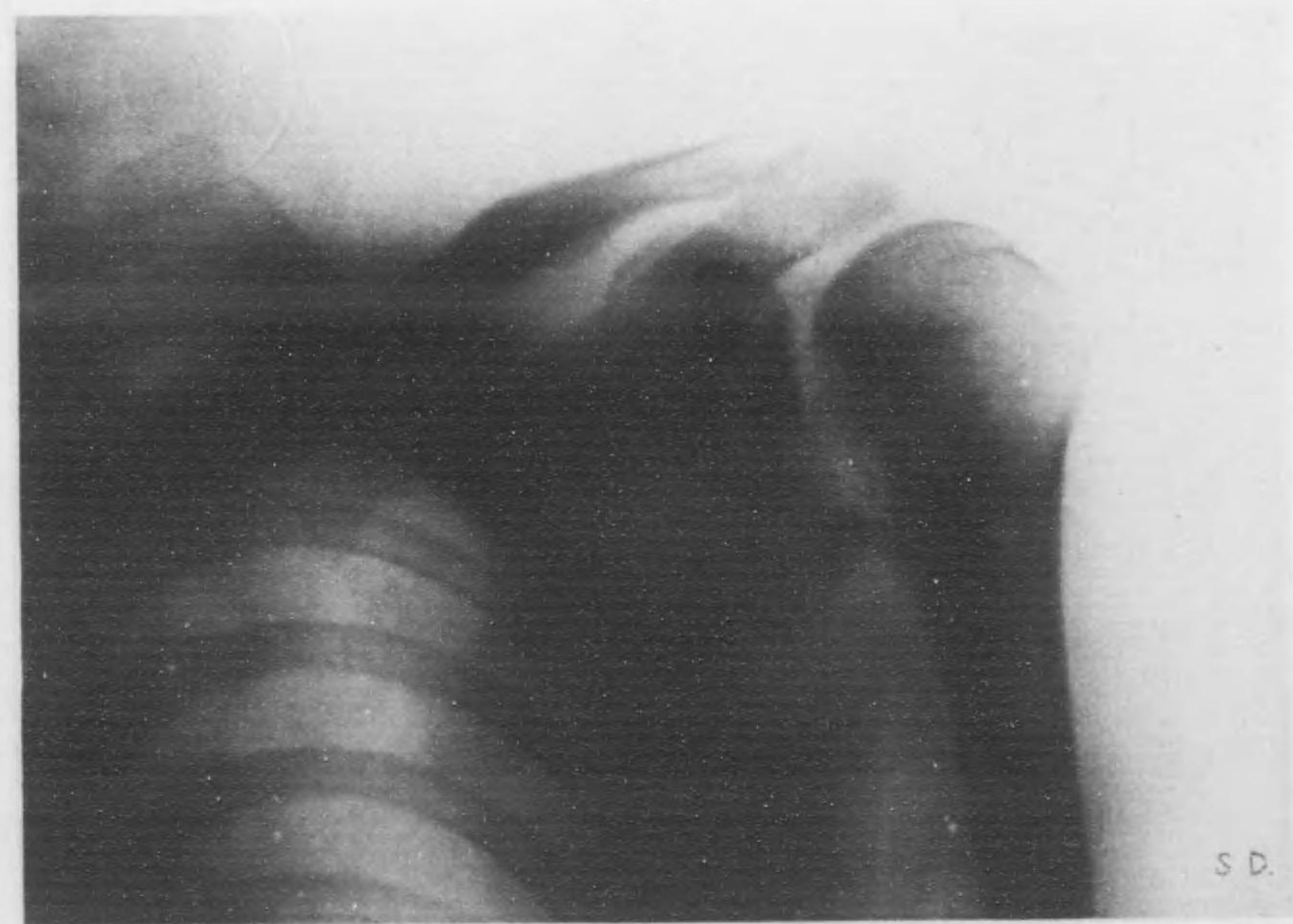

三十七第圖附創射節關骨
甲

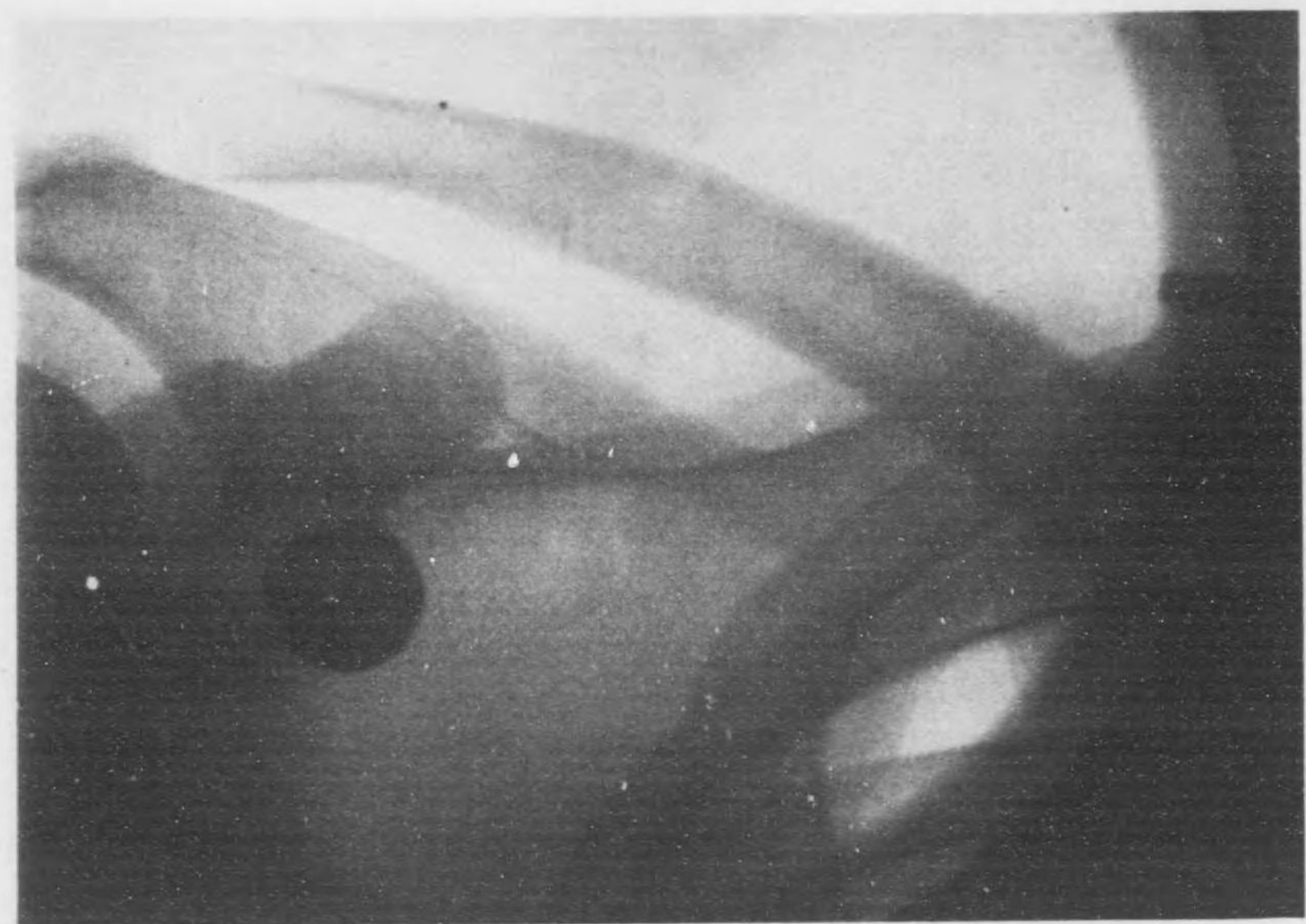

乙

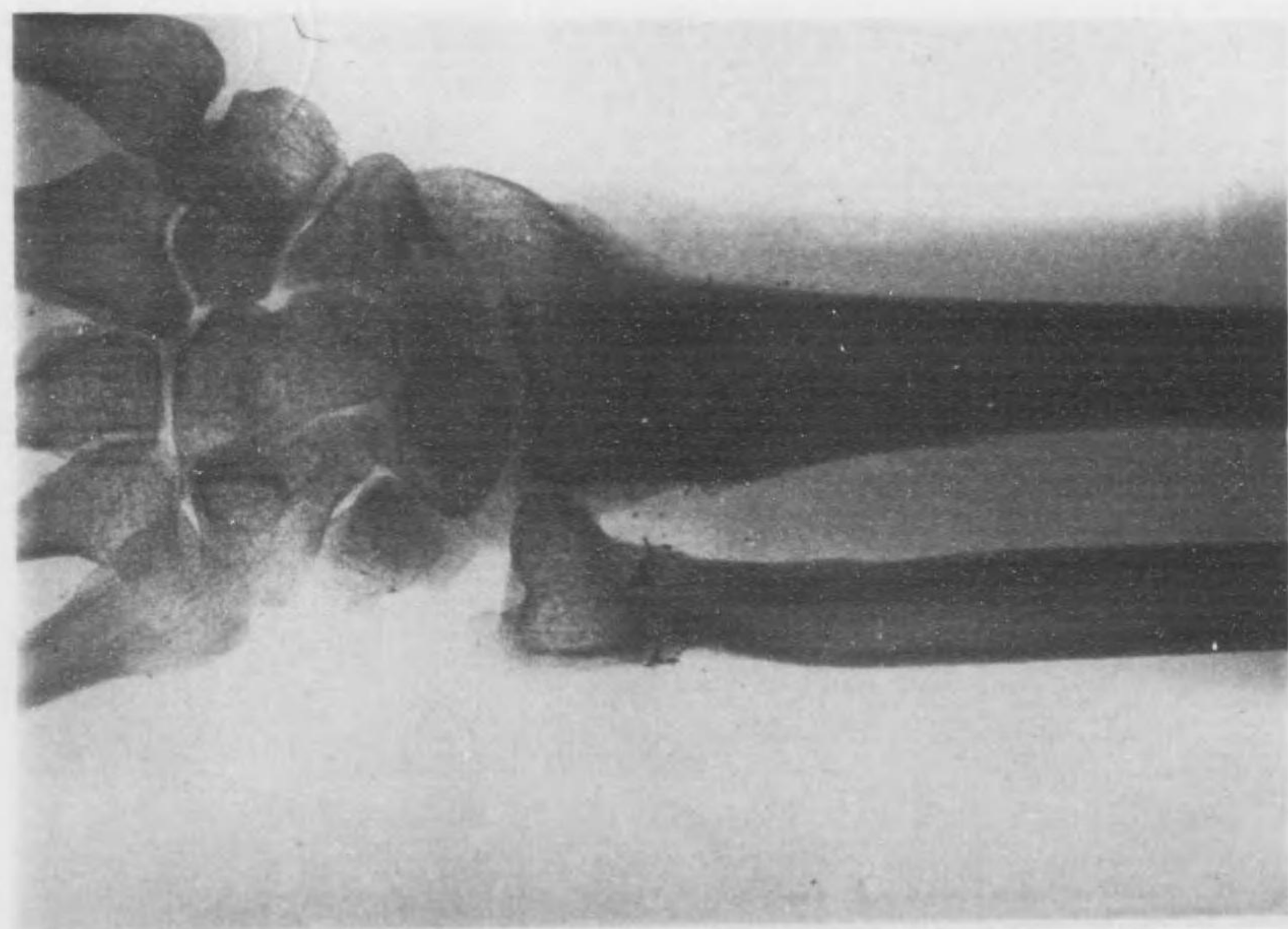

四十七第圖附創射節關骨

甲



乙

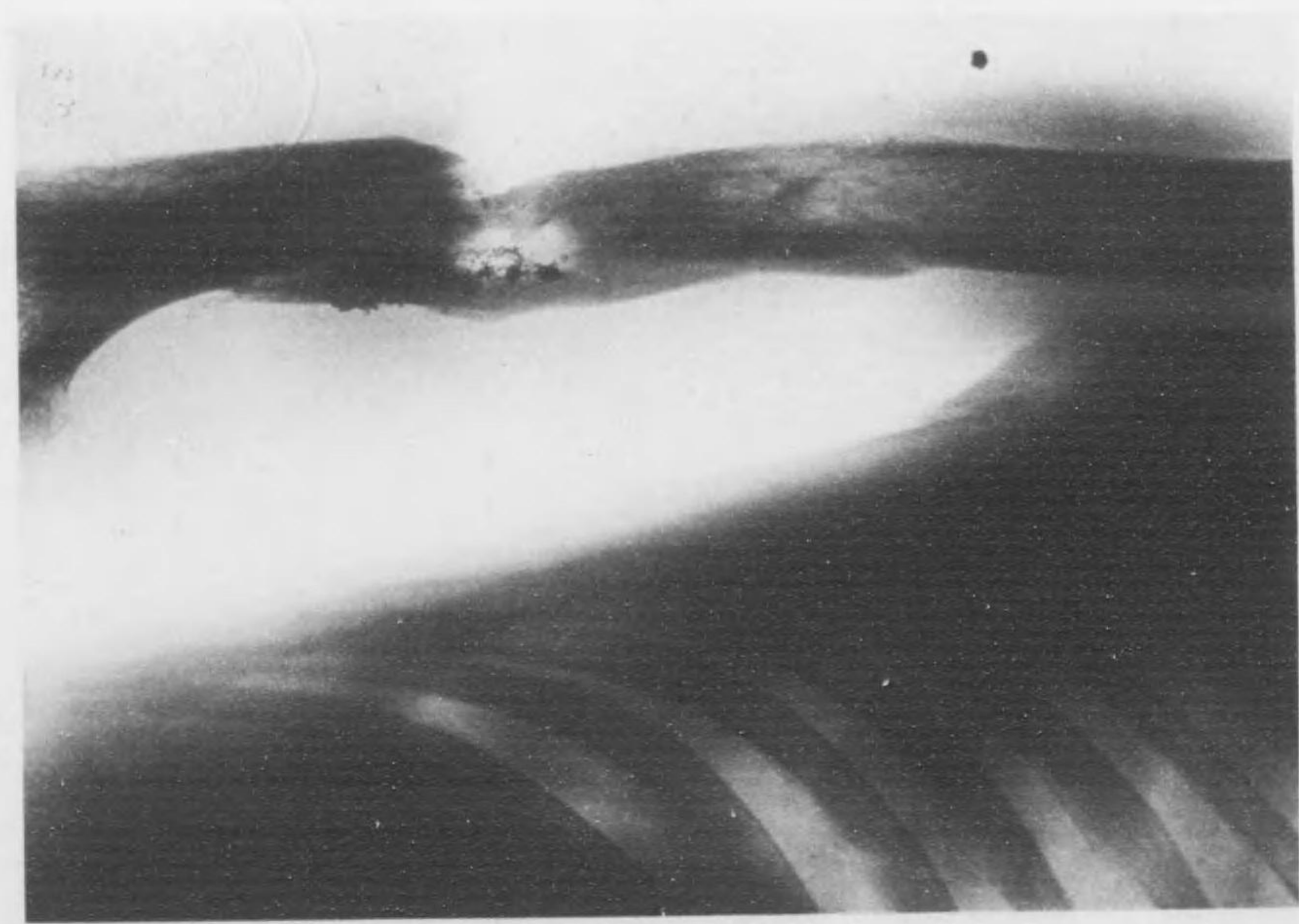

五十七第圖附創射節關骨

甲

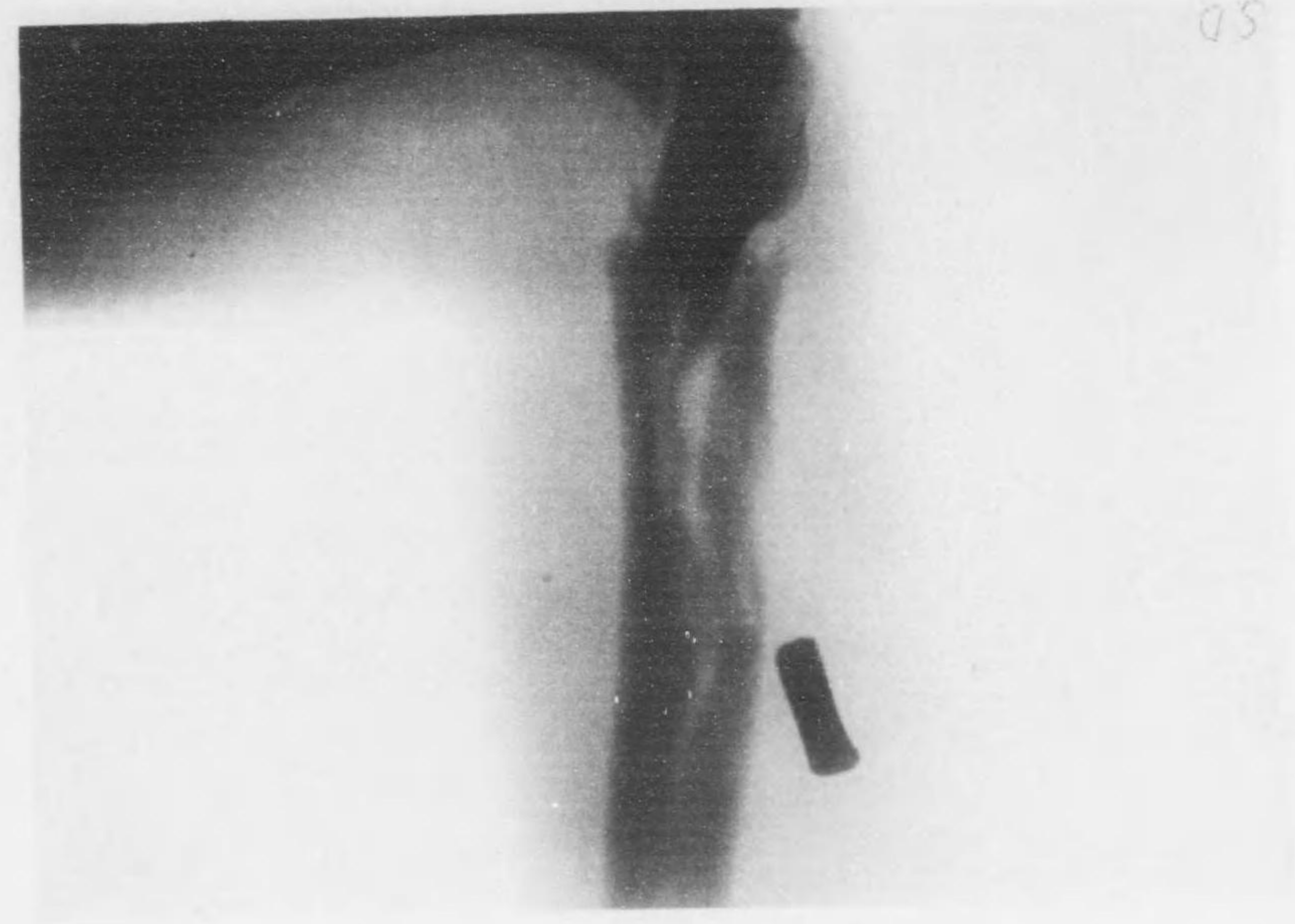

乙



50

六十七第圖附創射節關骨

甲



乙



骨關節射影附圖第七十七
甲



乙

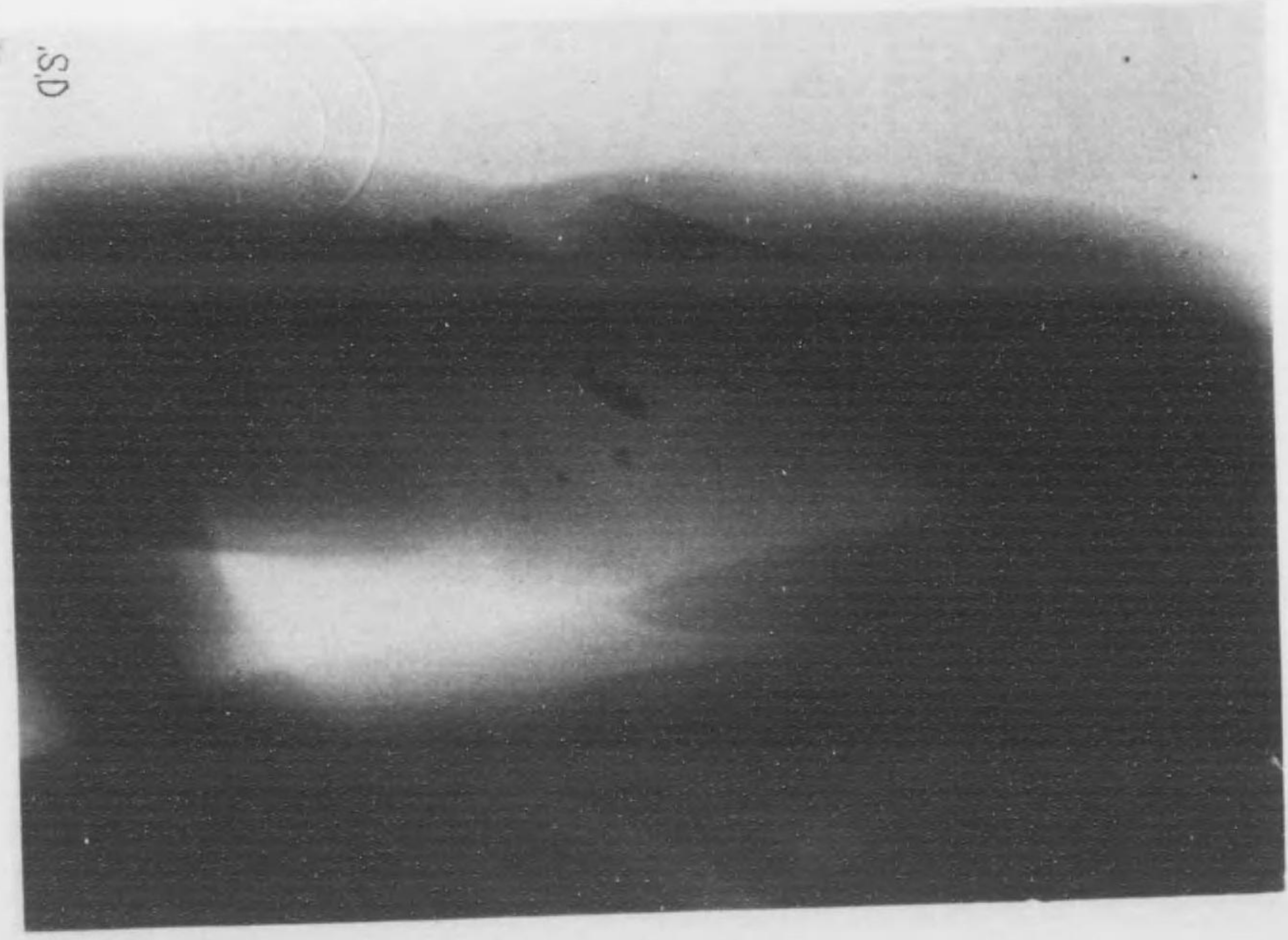

八十七第圖附創射節圖骨

甲

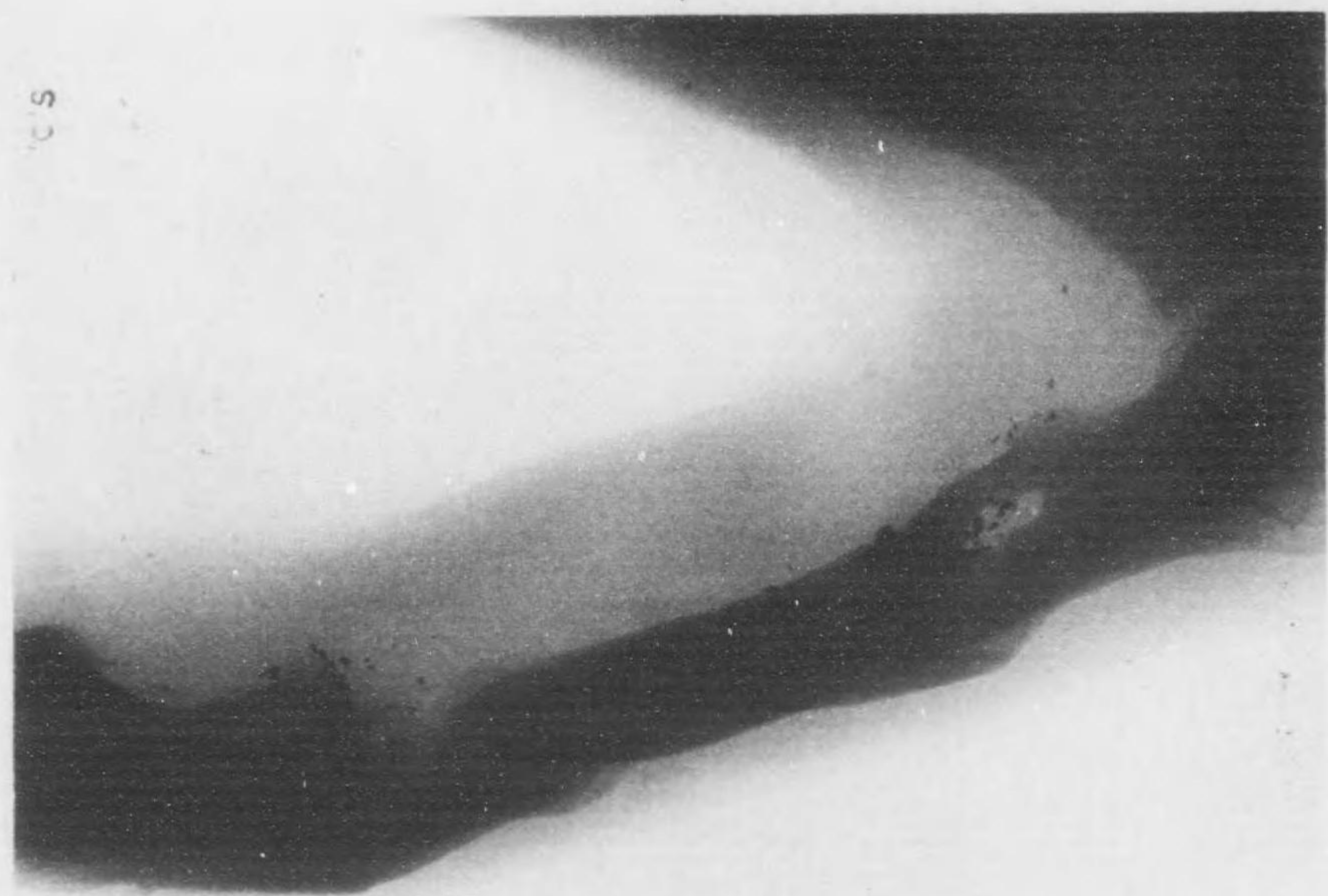

乙

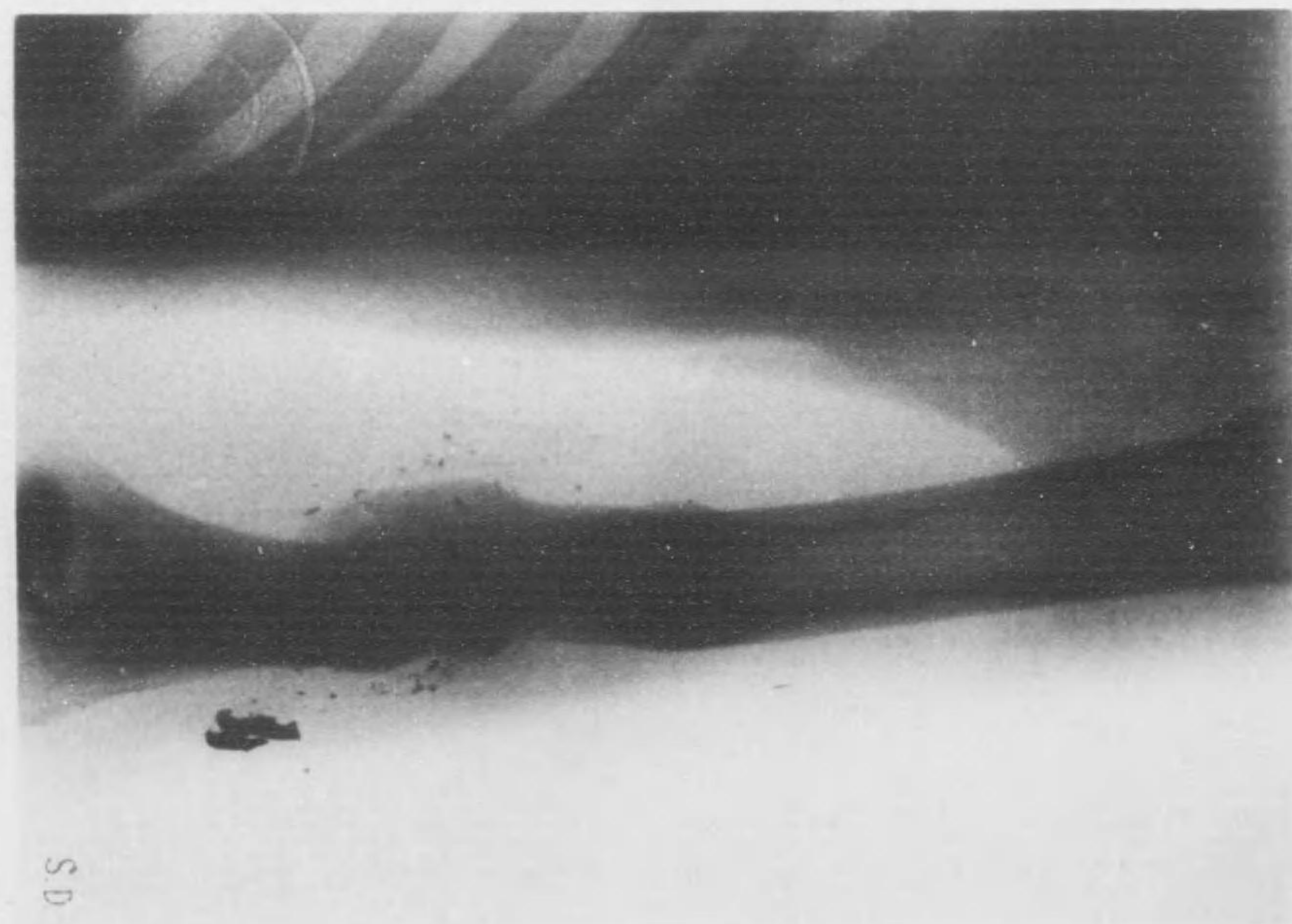

九十七第圖附射節關骨
甲

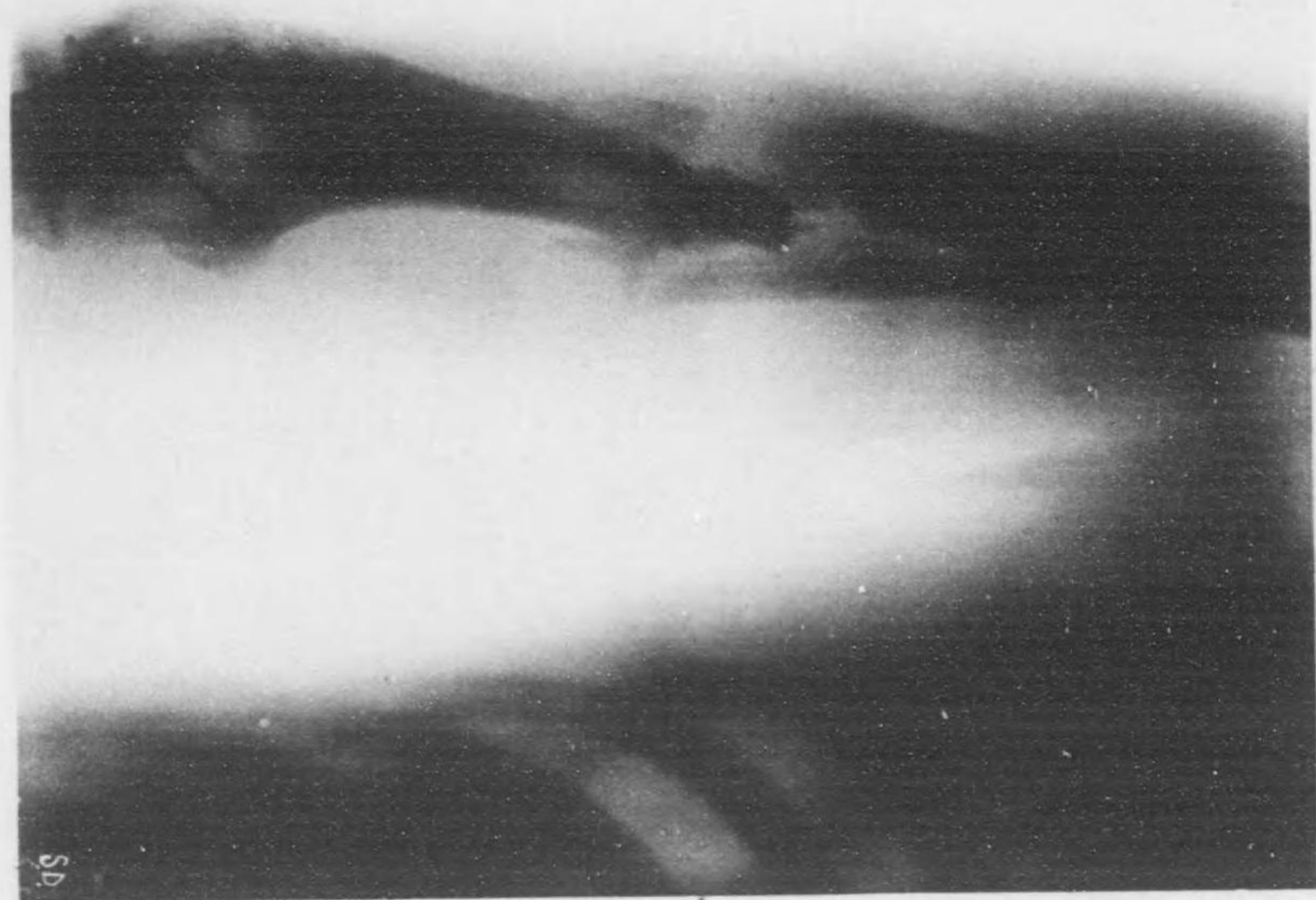

乙

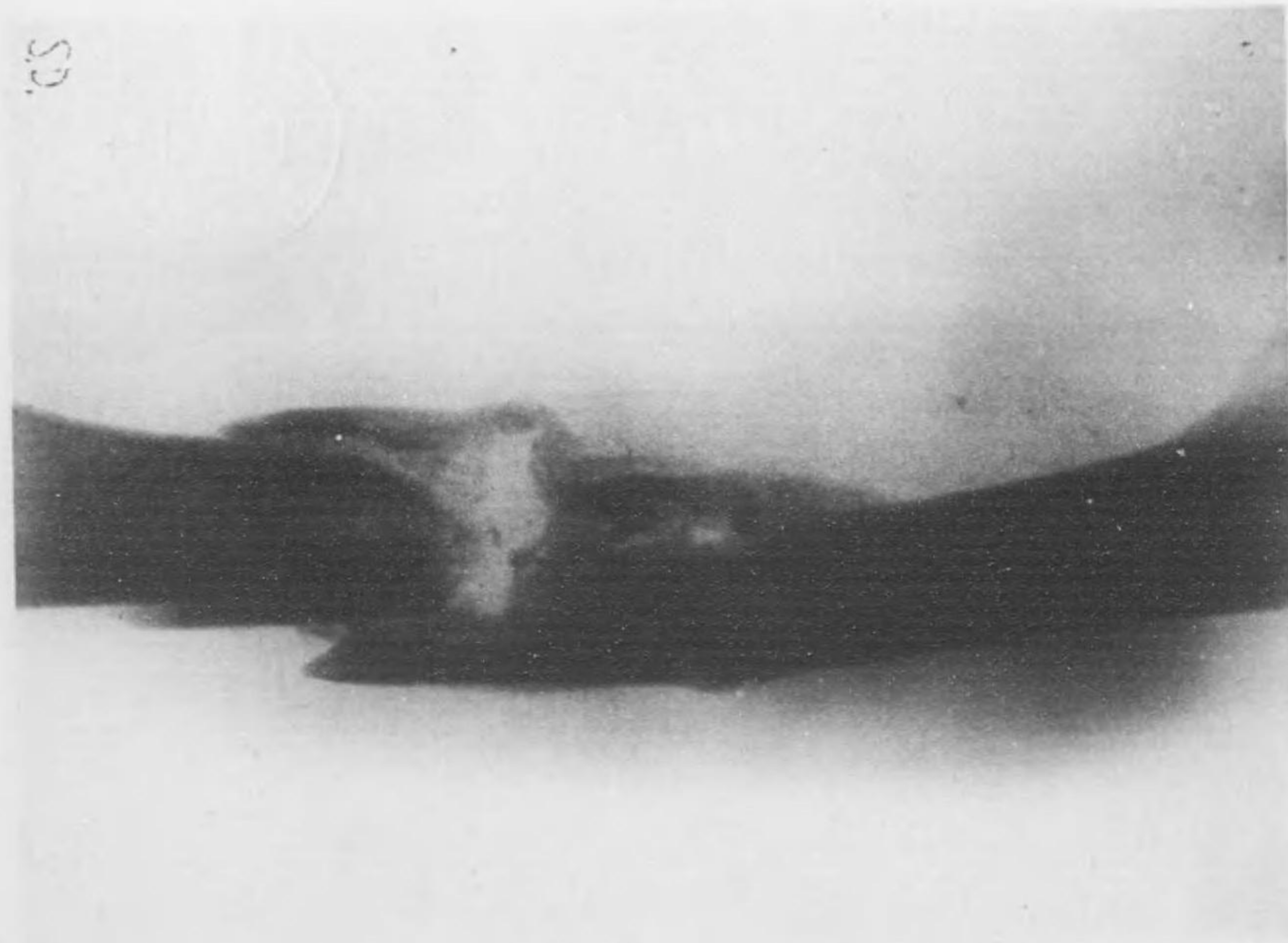

十八第圖附創射節關骨

甲



乙

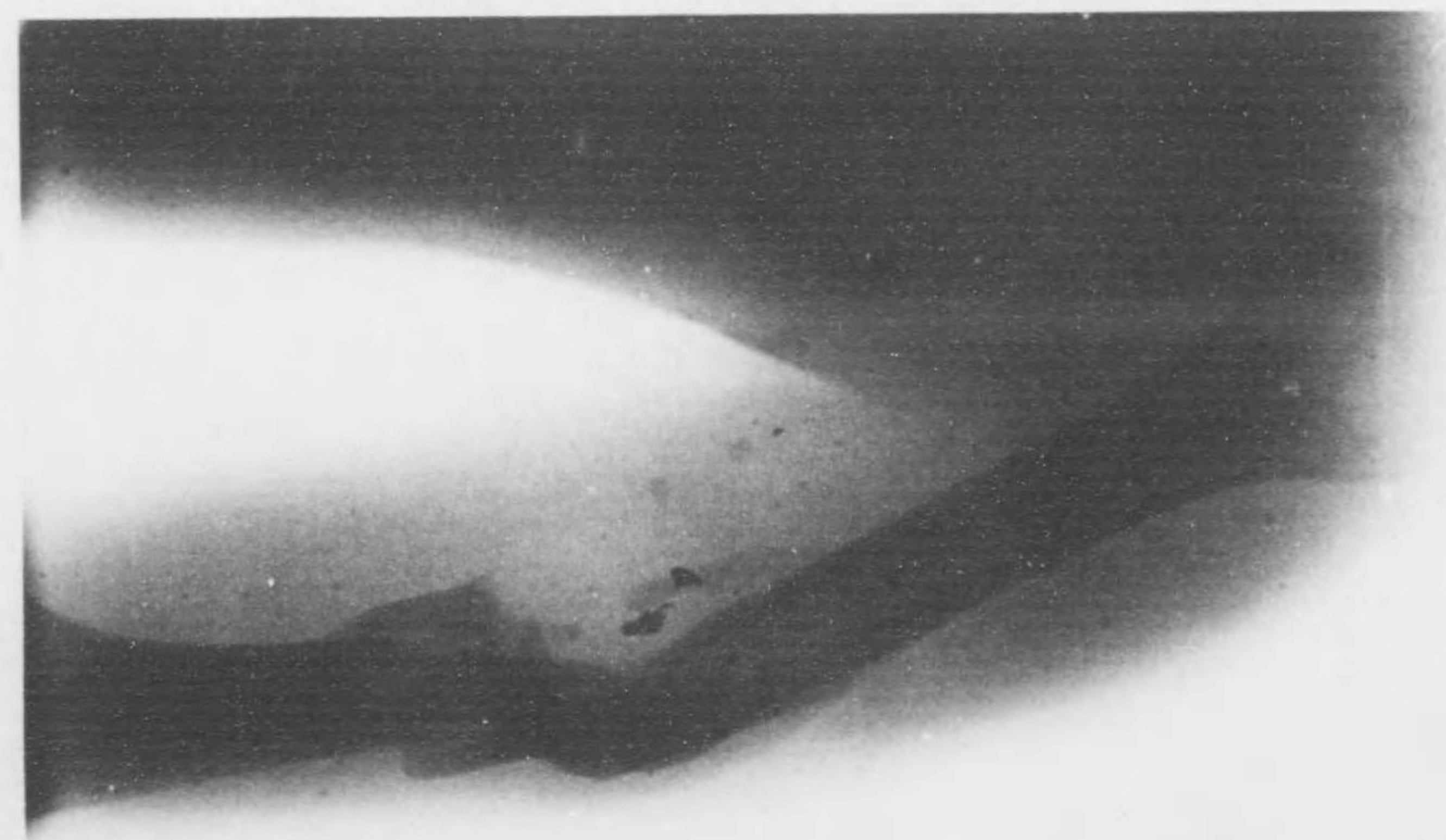

骨關節射創附圖第十八

甲



S.D.

乙



S.D.

二十八第圖附創射節關骨

甲

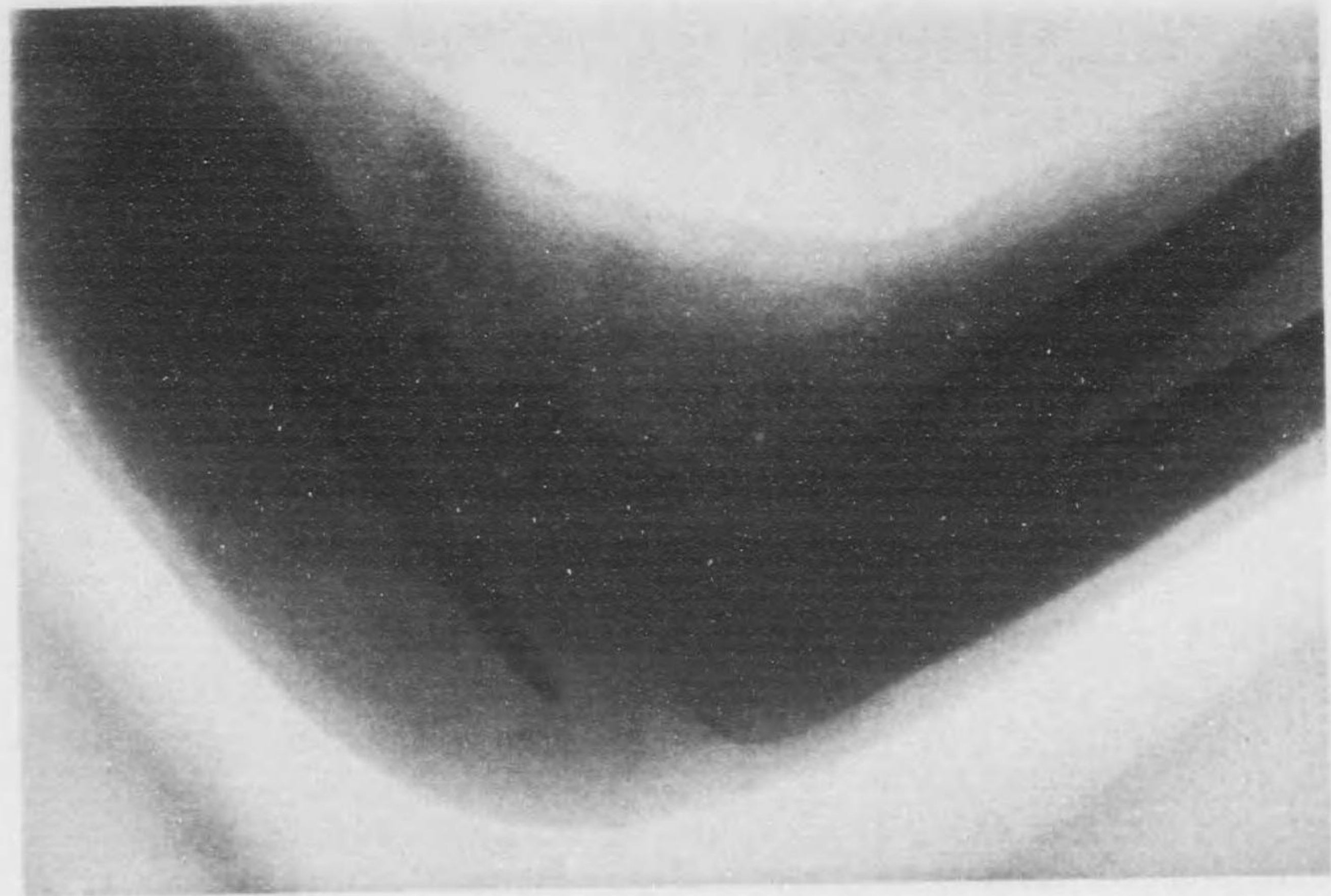

乙

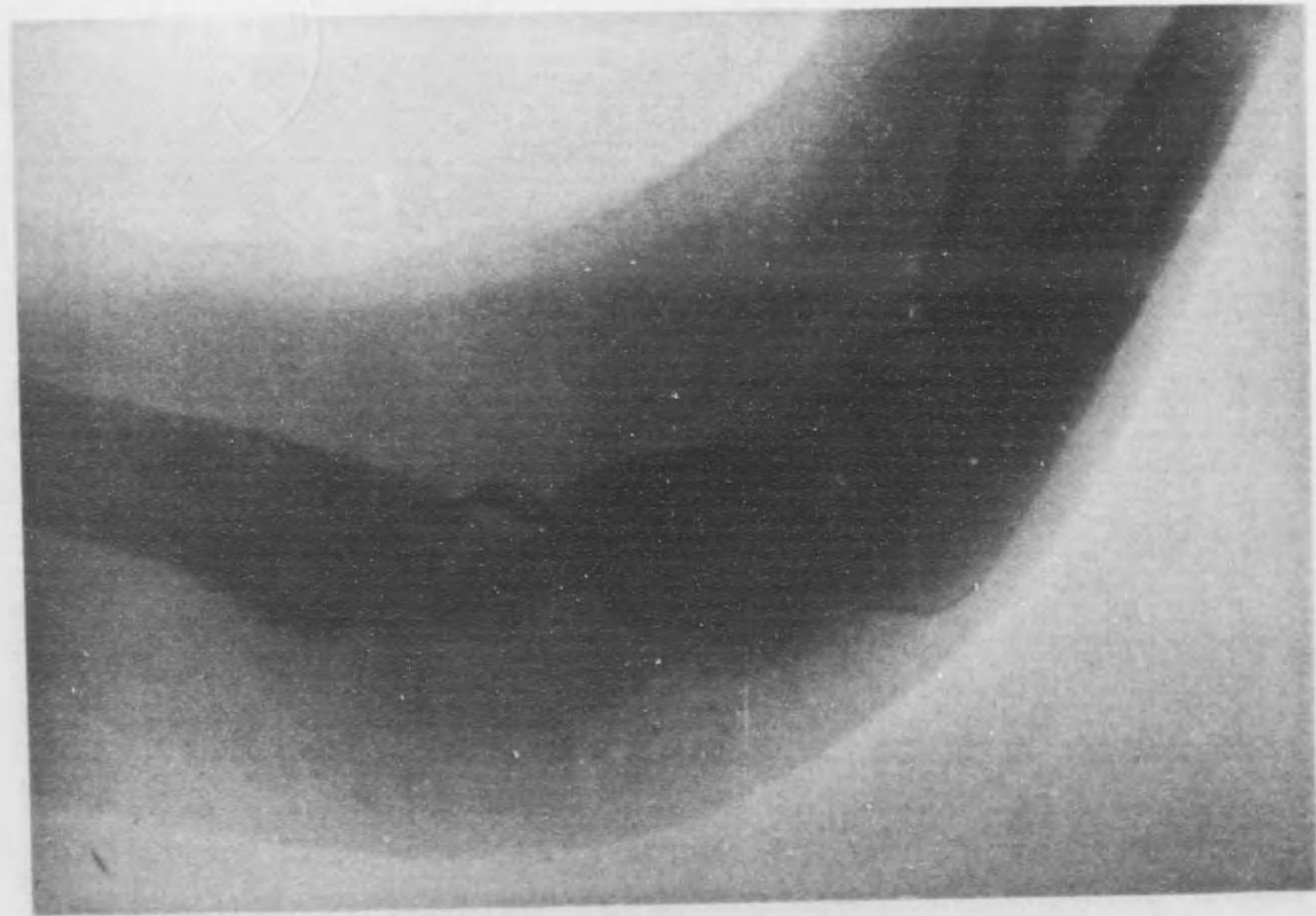

三十八第圖附創射節關骨

甲

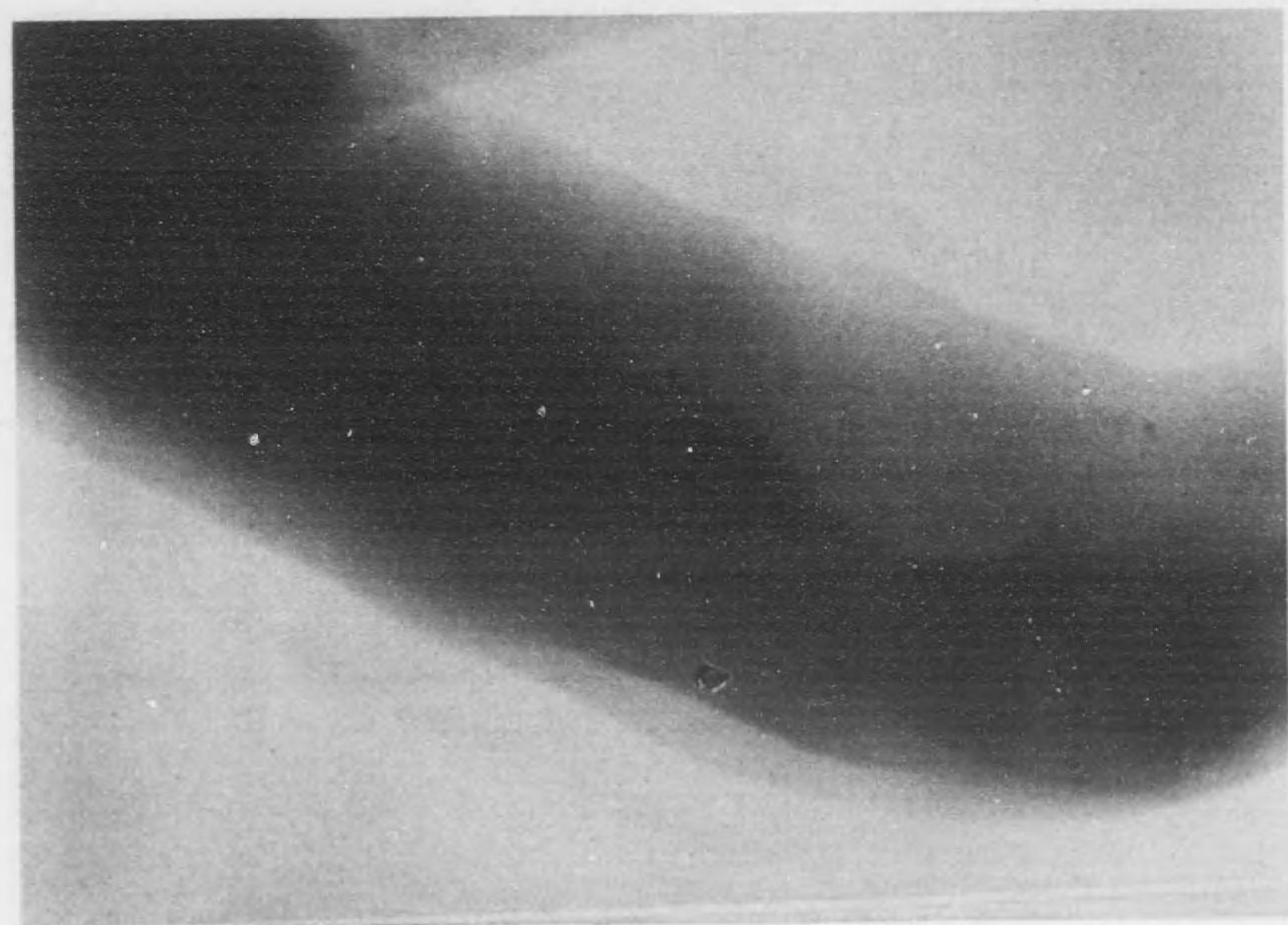

乙

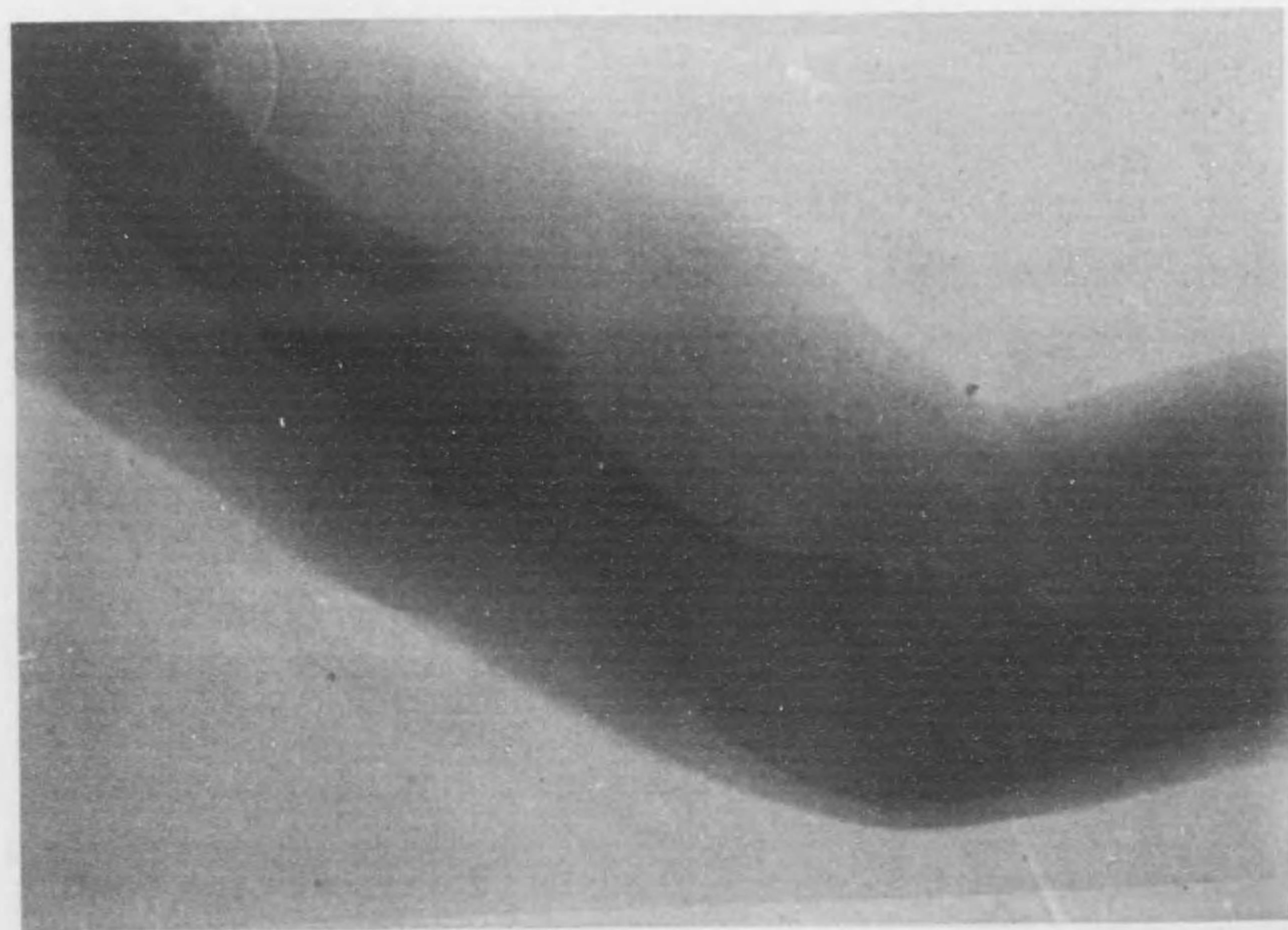

四十八第圖附創射節關骨

甲

SD



乙



SD



五十八第圖附創射節關骨

甲



乙



六十八第圖附創射節圖骨

甲

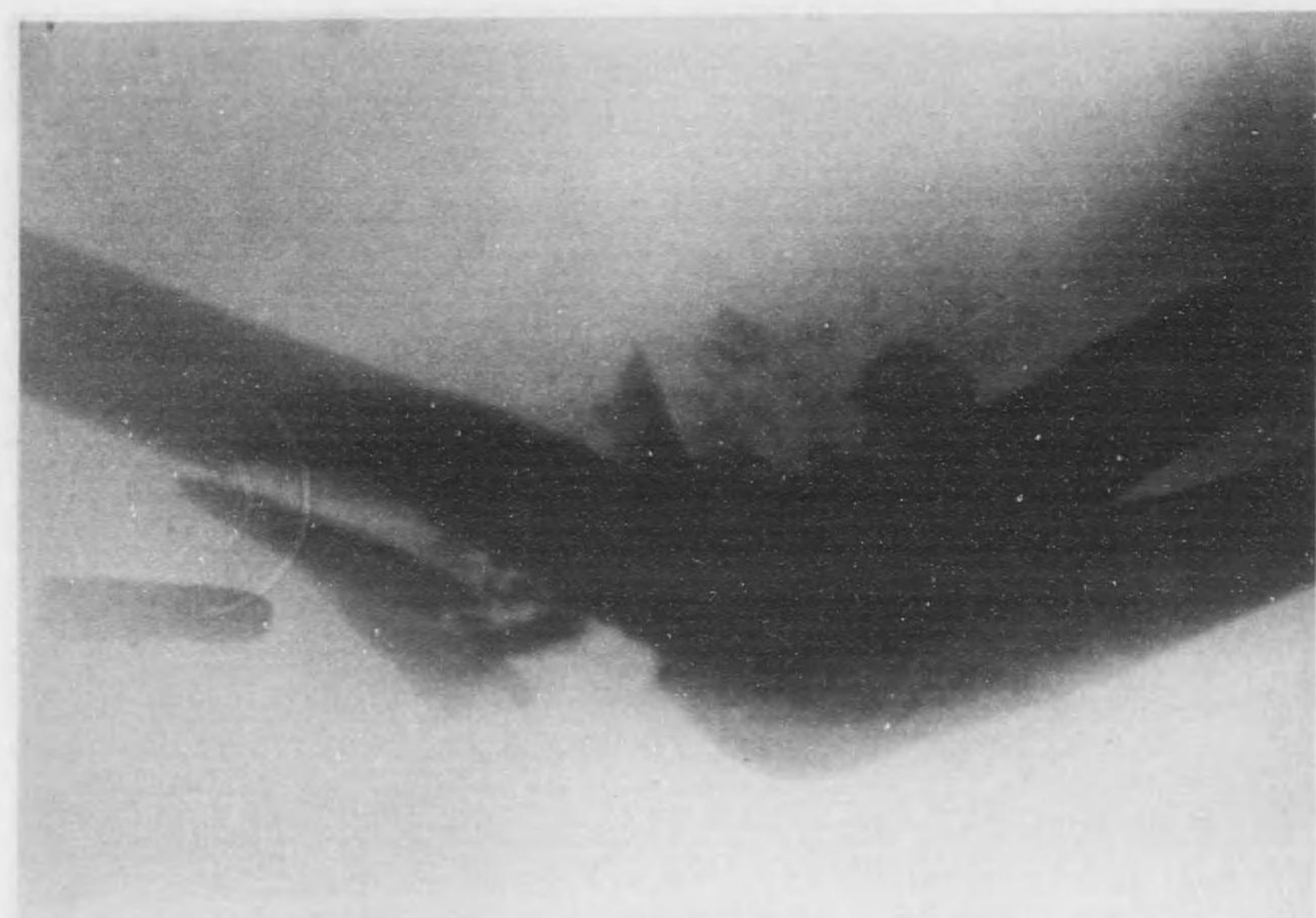

乙

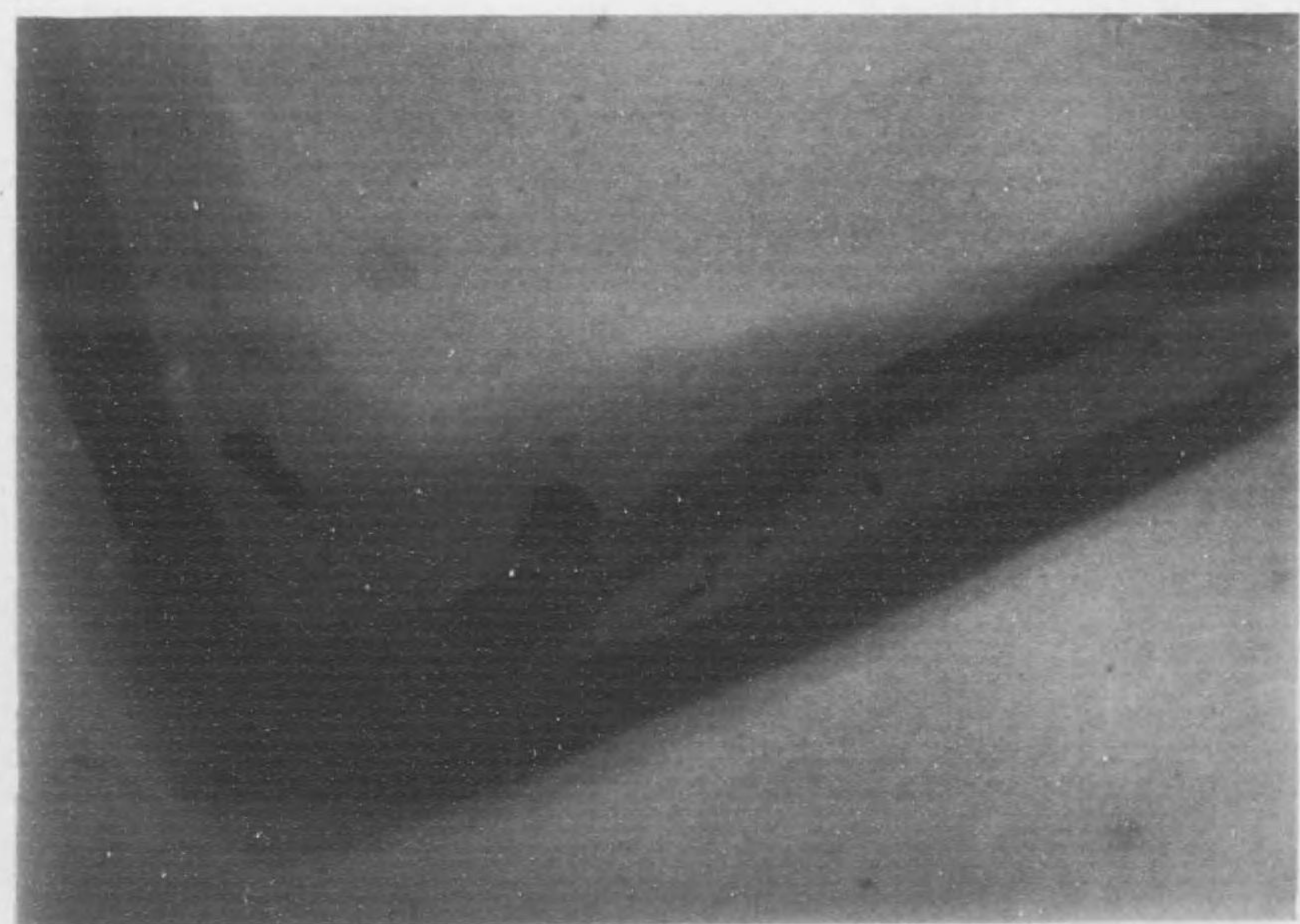

七十八第圖附創射節關骨

甲

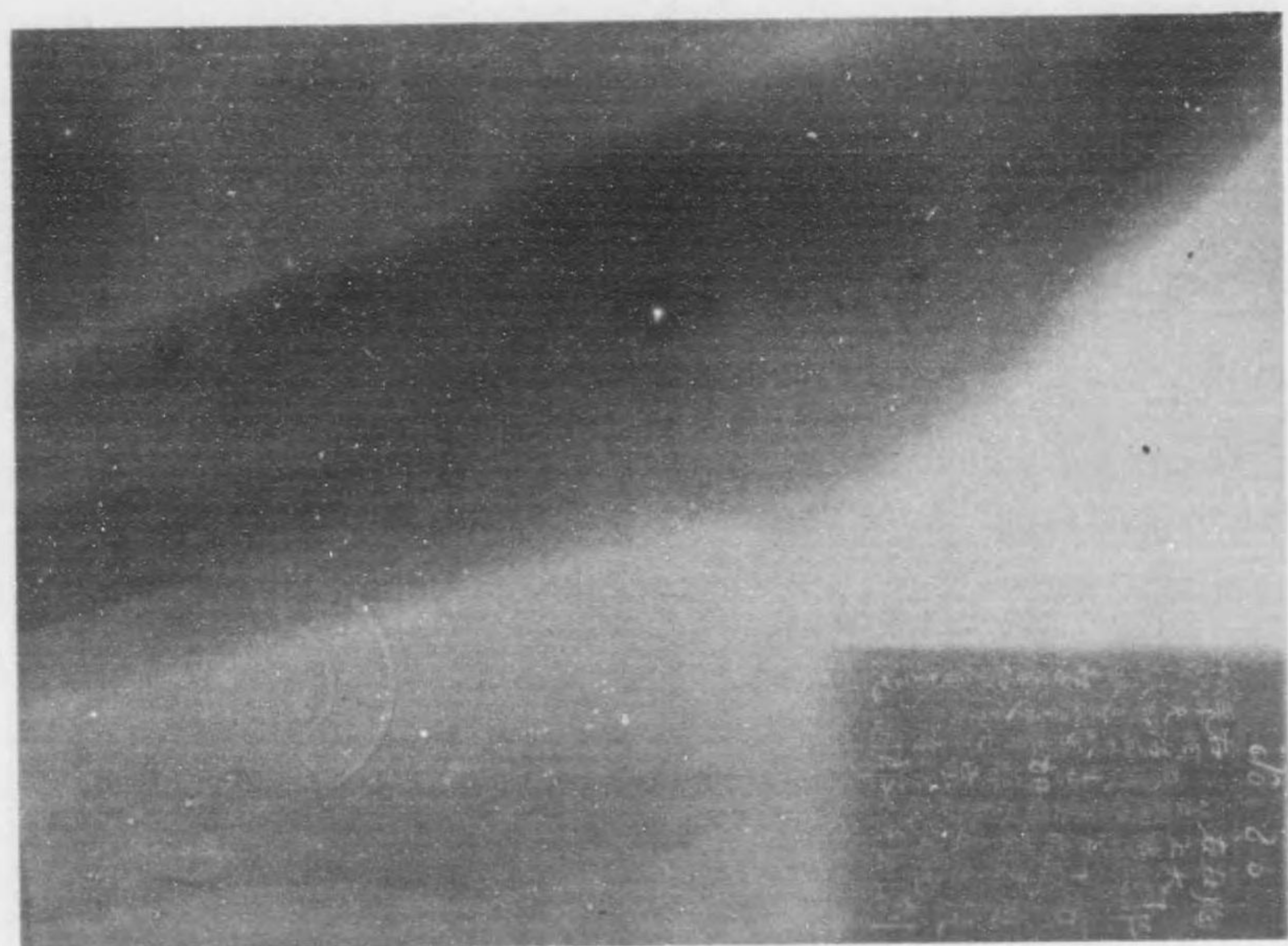

乙

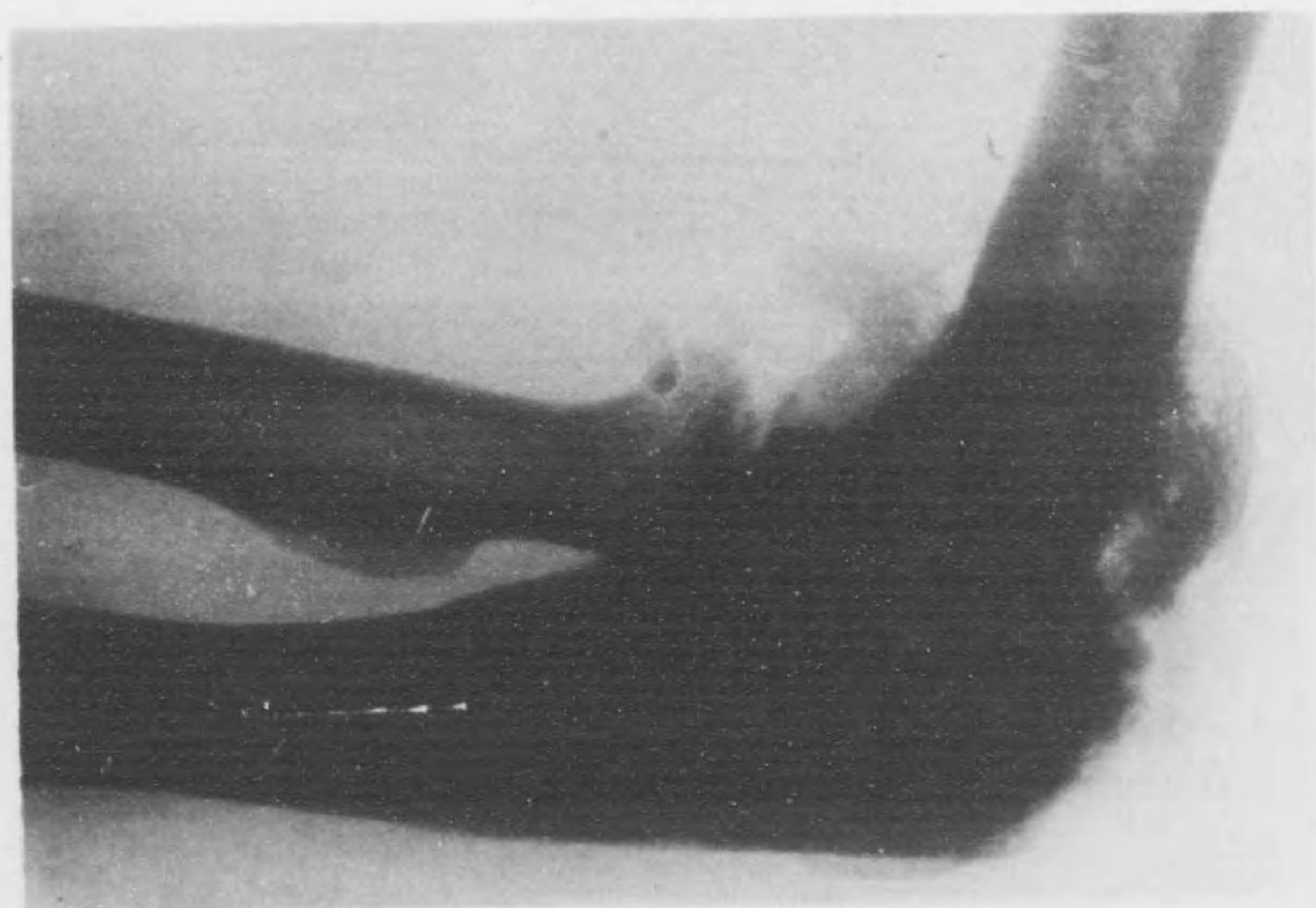

八十八第圖附創射節關骨
甲

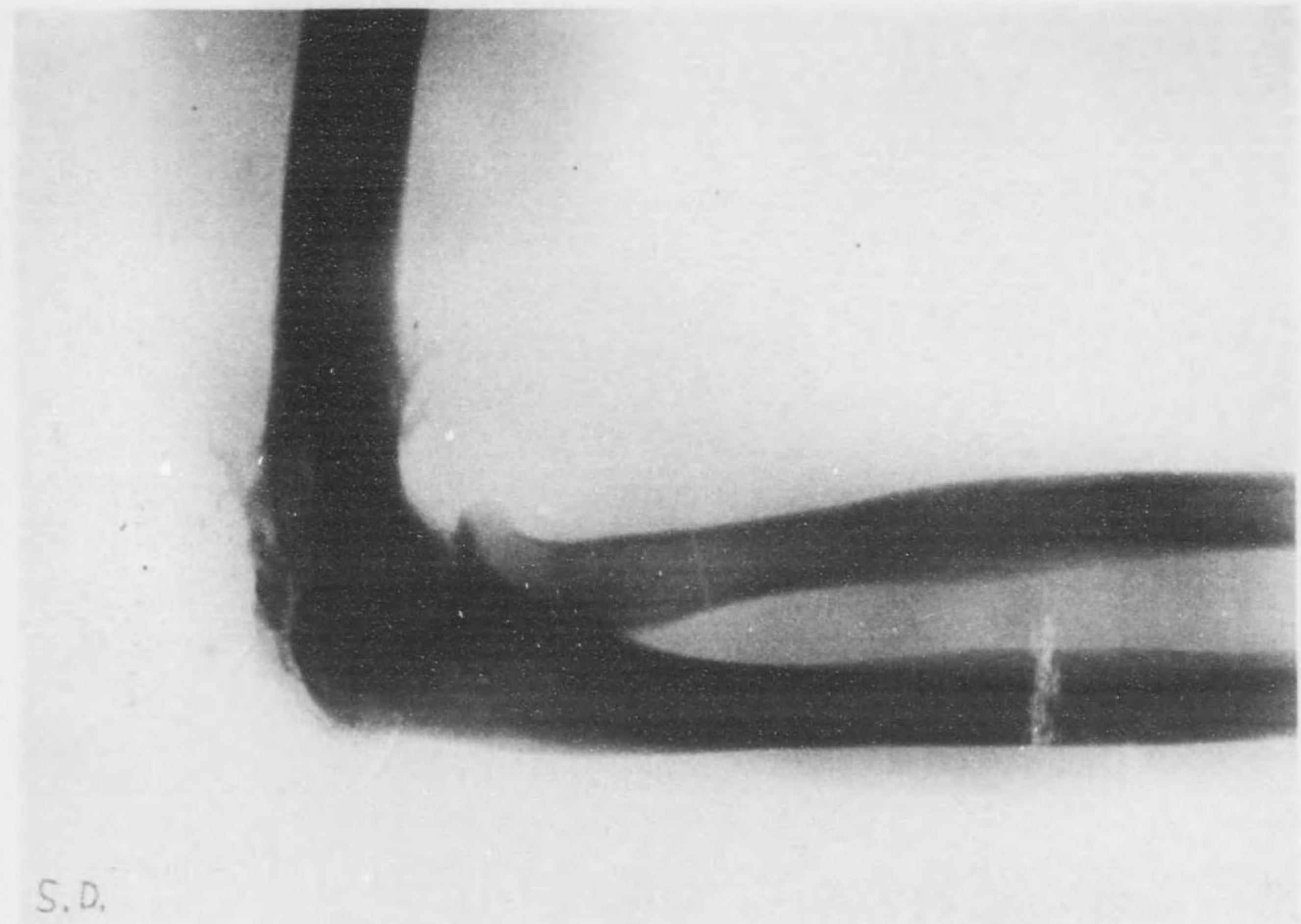

S.D.

乙

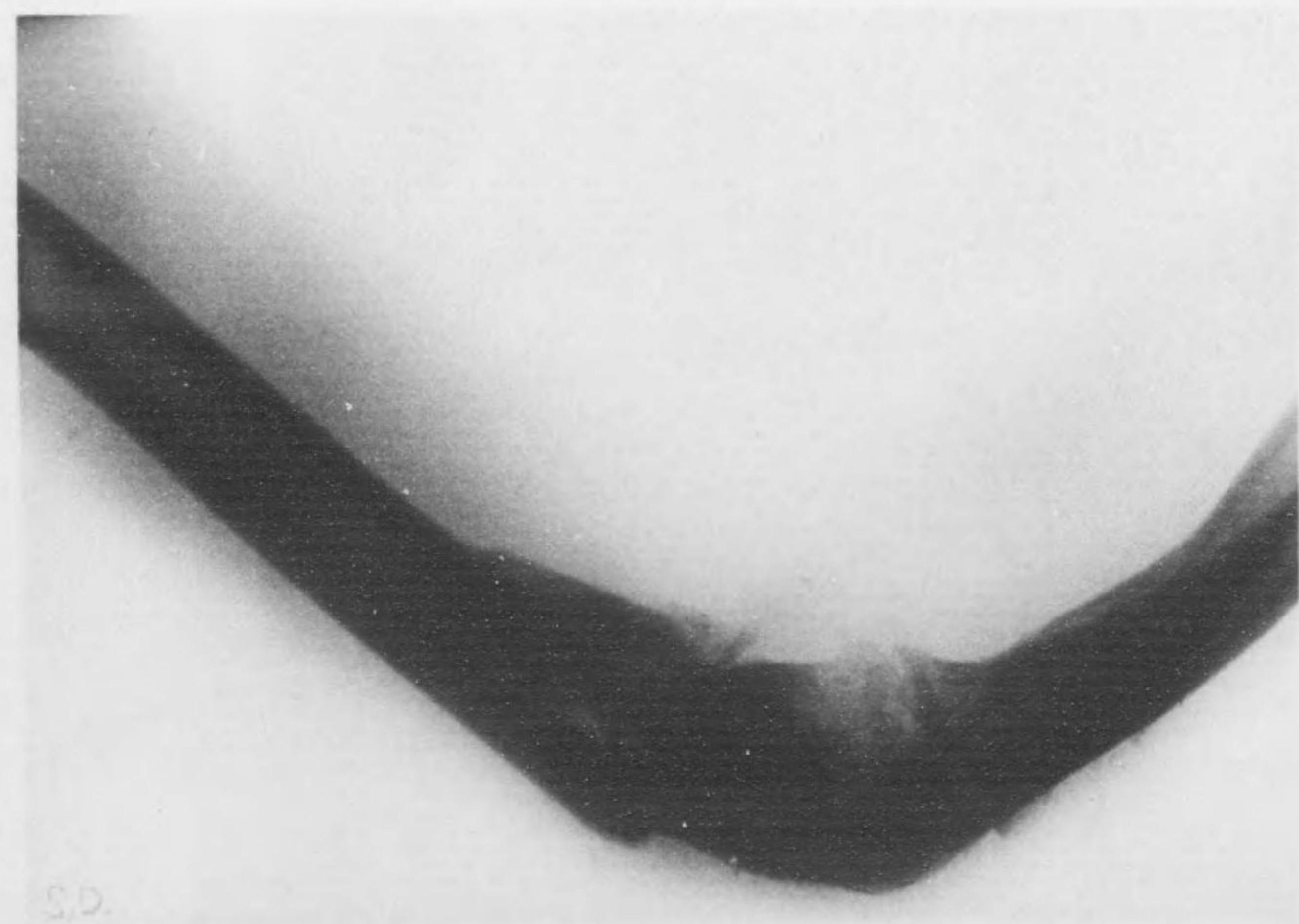

S.D.