BULLETIN COMMERCIAL.

NOUVELLE-ORLÉANS.

Mardi soir, 6 avril.

Le marché au coton a été animé aujourd'hui. Les transactions comprennent 13,500 balles à une hausse de ⅛ @ ¼ c. la livre. Nous cotons :

LOUISIANE ET MISSISSIPPI.

Inférieur	8 @ 7
Ordinaire	9 @ 9
Bon ordinaire	9½ @ 10¼
Middling inf.	10½ @ 10¾
Low Middling	10¾ @ 11
Middling	11⅛ @ 11¼
Good Middling	11¾ @ 12¼
Middling Fair	12½ @ —
Fair	— @ —

TABAC—125 boucauts et 70 à des conditions particulières.

SUCRE—Marché très ferme, mais sans animation. 600 boucauts. Fair à fully fair, 6¾ @ 7 ... la livre.

MELASSE—1500 barils à 25 @ 26½ c. l'ordinaire de fermentée et 27 @ 28½ c. la prime et choix; 300 demi barils à 29 @ 31 c. le gallon de fermentée prime.

FARINE—600 barils de superfine à $4 25 @ $4 37½, 600 extra à $4 25 @ $5 50 et quelques barils sans marques à $4 le baril.

BLÉ—1000 sacs, sans inspection, à $1 le rouge et $1 10 le blanc prime.

MAIS—Bonne demande, 9000 sacs dont 2000 de blanc et de mélangé et 1100 de jaune ordinaire, le tout à 54 c., 1000 à 2200 de jaune et blanc à 56 c. et 1000 de jaune à 56 @ 58 c. le boisseau de prime et choix.

AVOINE—500 sacs de St Louis à 45 c. le boisseau.

SON—100 sacs à 65 c. les 100 livres.

PORC—354 barils de mess, en un lot, à $17 le baril.

BACON—20 boucauts plats côtes ribbed à 9¾ c., et épaules à 7 c. et 30 de plats côtes desossées à 11 la livre.

VIANDE—1108 morceaux de plats côtes ont rapporté 8¾ c. la livre.

GRAISSE—176 barils de prime, en deux lots, à ..., 514 tierçons à 10,450 barillets à 12 c. et 4360 ... la livre.

WHISKY—Demande faible. 350 barils de rectifié à 18 @ 18¼ c., 100 de commun à 17 c. Hier, 750 de commun à 17¼ c. le gallon, comptant et à terme.

CAFÉ—100 sacs à 10 c. 80 à 10¼, 50 à 11 et 350 à ... la livre.

ESPRIT DE TEREBENTHINE—37 barils à 50 c. le gallon.

RESINE—Vente, 300 barils No 2, livrée, à $1 le baril.

TOILE D'EMBALLAGE—3/5 balles de l'Inde, au ... la yarde, comptant.

CHANGE—Ferme. Nous cotons : Sterling, 106¾ ... Francs, 5 fr. 20 @ 5 fr. 25; Traites sur New-York à 60 jours, 1¾ @ 2¼ pour cent d'escompte. Traites à vue sur New-York, ⅛ @ ½ pour cent escompte.

FRET—Un navire pour Liverpool à 10 d. le mois ... le ble au navire anglais à 1½ d. le coton; consignation abandonnée pour ¼ d.; un navire pour le Havre à 1c.

LISTE MARITIME.

Port de la Nouvelle-Orléans.

Expédiés hier.

Steamship Mexico, Lawless, Indianola et Galveston.
Navire Charlotte, Nesmith, Liverpool
Oroondates, Pike, Anvers
Clifton Ballie, Allen, Liverpool
Emily Augusta, Parker, Liverpool
Juan Fernandes, Givens, Liverpool
Pacific, Gadd, New York
Goélette Sister Kate, Ferri, Pensacola
Serena, Lado, Pensacola
Southern Independenc, Green, Pensacola

Arrivés hier.

Steamship Black Warrior, Smith, New York via Havane
Steamship Texas, Lawless, Galveston et Indianola
Navire Martha Rideout, Morse, Boston
Maria, Pujol, Havane
Lorenzo, Eaton, Barbades
Barque Abyl, Johnson, Havane
Goélette H Staples, Gibbs, Attakapas
Kate Field, Robins, Passe Sabine
Alphonsine, Bernard, Caillou
Hannah Martin, Pennington, Passe Sabine

Pour les steamboats voir la partie anglaise.

Memoranda.

New York, 29 mars—Partis, navires Logan, Marsh et Robert Kelly, Barstow, pour la Nile Orleans.

Ports étrangers.

... 5 mars — Partis, Valet Schmidt, et ...bernard pour la Nile Orleans.

Bordeaux, 6 mars—Chargeant, Oregon, Soule, et Mayflower, Platt, pour la Nile Orleans.

Barcelone, 20 février—Arrivés, Antoinette; Matanzas et Drake de la Nile Orléans; 22, Pepita.

... 11—Partis, Martha A Nott, Jordan, de Londres pour la Nile Orleans, arrivé, South Carolina, de Rotterdam.

Grimsby Roads, 5 mars—Parti, Corinthian, Slate pour Nlle Orleans.

Deal, 5 mars—Arrivés, Nathan Hanau, et John & ... de la Nile Orleans.

Havre, 7 mars—Arrivés, Wild Cat, Morse; Martin ..., Nichols, Majestic, Lenox, Portland, Leo..., Euphrasia, Lanfear, tous de la Nile Orléans.

...

Passagers.

Par le steamship Texas, venant d'Indianola et Galveston : ... passagers à la chambre.

Liste des bateaux à vapeur partant aujourd'hui.

...	Mexico, Lawless	8 AM
...	Bateau de la Malle	4 PM
...	Bayou Belle	Midi
Attakapas	Belle Creole	2 PM
...	Wm Burton	5 PM
...	Laurel Hill, Lanoue	10 AM
...	Eastport	5 PM
...	R W McRea, White	5 PM
...	R W Powell, Jackson	5 PM
...	Ingomar, McDonough	5 PM
...	Swan, Hayes	5 PM
...	Laflite, Mitchell	10 AM
...	National, Montgomery	5 PM
...	W C Young	5 PM
...	Duke	5 PM
...	Indian	5 PM
Nashville	Nashville	5 PM
...	Lewis Whiteman	5 PM
...	Amanda	5 PM
...	Belle Gates, Saliba	10 AM
...	Antelope, Brown	5 PM
...	Arrow, Hoffman	10 AM
...	New Monongahela	5 PM

STEAMERS TRANSATLANTIQUES.

Des États-Unis.

... New York pour Liverpool	10 avril
... New York pour Liverpool	14 avril
Washington, New York pr Liverpool	16 avril
... Boston pour Liverpool	21 avril
... Portland pour Liverpool	24 avril

Départs d'Europe.

...star, Southampton pour New York	24 mars
... Washington, Liverpool pr New York	24 mars
... Liverpool pour Boston	27 mars
... Liverpool pour New York	31 mars
... Liverpool pour New York	3 avril
... Liverpool pour Boston	10 avril

Jour de départ, MERCREDI, 7 avril, à 8 heures A. M.

Compagnie des steamships du Sud.

POUR GALVESTON et la BAIE DE MATAGORDA—Le steamship MEXICO, doublé et chevillé en cuivre, capitaine John Y. Lawless, partira comme ci-dessus... Pour fret ou passage ayant de superbes emménagements, s'adresser à

HARRIS, MORGAN & CO.

Rue Julia, vis-à-vis du débarcadère des steamships.

Jour de départ, JEUDI, 15 AVRIL, à 8 heures A. M.

POUR VERA-CRUZ — Ligne de la Malle des Etats-Unis — L'excellent steamship TENNESSEE, double et chevillé en cuivre, commandant The... Forbes, partira pour Vera-Cruz, le 1er avril, à 8 heures précises du matin, avec les malles des Etats-Unis. Pour fret ou passage (beaux emménagements pour passagers de chambre et d'entrepont), s'adresser à

HARRIS, MORGAN & Co, au pied de la rue Julie, en face du débarcadère des steamships.

Les demi balles de coton seront ... et vingt-cinq cents par balle.

Jour de départ—JEUDI 15 avril, à 8 heures A. M.

Ligne de la Malle des E.-U. Compagnie de steamships du Sud.—Pour Brazos Santiago directement.—Le nouveau steamship GENERAL RUSK, doublé en fer, commandant Robert Smith, partira comme il est dit ci-dessus. Pour fret ou passage (jolis emménagements) s'adresser à bord ou à

HARRIS, MORGAN & Co, au pied de la rue Julie, en face du débarcadère des steamships.

Les expéditeurs devront se procurer le connaissement du steamship. Il n'en sera pas signé d'autre. 8avril

Bateau à vapeur DIANA, pour Louisville.

Paquebot régulier faisant les voyages de la Nlle-Orléans à Louisville.

Ce magnifique bateau neuf, capt. Ed. T. Sturgeon, partira pour Louisville et les ports intermédiaires, pendant la saison comme suit :

Partira de la N. Orléans, Mardi, 20 avril, à 5 h. P. M.

Do	do	Vendredi, 7 mai	do
Do	do	Lundi 24 mai	do
Do	do	Jeudi 10 juin	do
Do	do	Samedi 26 juin	do
Do	do	Mardi, 13 juillet	do
Do	do	Vendredi, 30	do

Les passagers et les expéditeurs pourront être assurés de la regularité de ce bateau.

Aucune chambre ne sera considérée retenue avant le paiement.

On peut voir le plan et retenir des chambres en s'adressant à

BELL, BUCHANAN & Co

6 avril — No 37, rue Poydras

Bateau à vapeur BALTIC, pour Louisville.

Paquebot régulier faisant les voyages de la Nile Orléans et de Louisville.

Ce magnifique bateau neuf, Ed. Mulcher, capt. Chas. H. Muhle, partira pour Louisville et les ports intermédiaires, pendant la saison, comme suit :

Partant de la Nile Orléans lundi, 5 avril, à 5 h. P. M.

Do	do	jeudi, 22 avril	do
Do	do	samedi, 8 mai	do
Do	do	mardi, 25 mai	do
Do	do	jeudi, 10 juin	do
Do	do	samedi, 26 juin	do
Do	do	mardi, 13 juillet	do

Les passagers et les expéditeurs peuvent être assurés de la régularité de ce bateau.

Aucune chambre ne sera considérée retenue avant le paiement.

On peut voir le plan et retenir des chambres en s'adressant à

BELL, BUCHANAN & Co

5 avril — 37, rue Poydras

L'Eclipse, paquebot régulier, faisant les voyages de la Nile-Orléans à Louisville.

Ce magnifique bateau neuf et fin marcheur, capitaine Harry J. Sproule, partira pour Louisville et tous les ports intermédiaires, pendant la saison, comme suit :

...

Les passagers peuvent être assurés de la régularité de ce bateau. Aucune chambre ne sera considérée comme arrêtée avant le paiement.

On peut voir le plan et retenir des chambres en s'adressant à BELL, BUCHANAN & Co, Agents.

POUR KEY-WEST.

Partant LUNDI 12 avril, à 8 heures A. M.

Compagnie des steamships du Sud.

POUR KEY-WEST, via Pensacola, Apalachicola, Cedar Keys, St. Marks, Tampa Bay et Manatee—Le steamship ATLANTIC, doublé et chevillé en cuivre, capt. Robert Beebee, partira ... Pour fret ou passage ayant des chambres élégamment meublées, s'adresser à

HARRIS, MORGAN & Co.

Rue Julie, vis-à-vis du débarcadère des steamships.

...

Jour de départ : MERCREDI 7, à ... P.M.

Pour les Attakapas, ...

...

F. GARDNER,

Marchand de produits de l'Ouest.

Porc, bœuf, bacon, jambons, graisse, farine, whisky, etc.

No. 29, rue de la Vieille-Levée, NLLE-ORLÉANS.

AMUSEMENTS.

Théâtre d'Orléans.

Mercredi, 7 avril 1858,

Avant-dernière représentation de Mme F...

LUCREZIA BORGIA.

Grand opéra de Donizetti.

...

LE PROPHÈTE.

Théâtre des Variétés.

RUE GRAVIER.

La célèbre troupe de ballet ... donnera ... représentations ... Le rideau se lèvera à 7 heures et demie.

Les prix sont les mêmes qu'auparavant.

W. CORBYN, directeur,

7 av — F. BULLMAN, directeur Régisseur.

Théâtre St-Charles.

LES CAMPBELLS SONT VENUS!!!

La meilleure troupe du monde!!

Propriétaire et directeur .... M. DEGAR,
Régisseur et trésorier .... C. G. CHERLEY.

Pour une semaine,
Commençant le MARDI, 6 avril 1858.

Attention aux prix d'entrée.

Amphithéâtre et Parquets	50 cts
Secondes et Galerie	25
Loges particulières	4 00
Loges de personnes de couleur	50

Les portes s'ouvriront à 7 heures—On commencera à 8 heures.

Les véritables Ménestrels Campbell de Rumsey et Newcomb.

Dix huit exécutants de première ligne choisis parmi les meilleurs Ménestrels Ethiopiens.

L'orchestre d'instruments de cuivre de C. M. CURRIER, composée de dix musiciens éminents, jouera sur la devanture du théâtre, tous les soirs avant l'ouverture des portes.

P. A. CLARK, Agent et Directeur.

LE STABAT MATER.

Dernière représentation à la Nile-Orléans, de la troupe d'opéra italien, de M. Strakosch, composée de Mme ERMINIE FREZZOLINI, Mme STRAKOSCH, Signor SCOLA, Signor PERUZZI et M. CHERBULIEZ.

Samedi, 10 avril 1858,

A Odd Fellows Hall.

M. STRAKOSCH a l'honneur d'annoncer au public, que pour se rendre au désir généralement exprimé, il a pris des arrangements grâce auxquels le chef-d'œuvre de Rossini,

LE STABAT MATER

Sera chanté Samedi soir, 10 avril. En cette occasion, des solos seront exécutés par

Mme ERMINIE FREZZOLINI

Que l'illustre auteur lui-même et les principales capitales de l'Europe ont reconnue comme la plus grande interprète du Stabat Mater.

Mme AMALIA STRAKOSCH,
Signor SCOLA,
Signor PERUZZI et
M. CHERBULIEZ.

M. Strakosch a le plaisir d'annoncer qu'un grand nombre de professeurs les plus éminents et d'amateurs de cette ville ont eu l'obligeance de promettre leur précieux concours pour cette occasion.

Le STABAT MATER sera précédé d'un CONCERT.

Le prix d'entrée a été fixé à UNE PIASTRE. Places réservées, $1 50.

On peut retenir des places, à partir de jeudi matin, 8 avril, aux magasins de musique de L. Gabici, No 91, rue du Canal, et P. Werlein & Co, No 5, rue du Camp.

Les portes s'ouvriront à 7 heures et quart. Le concert commencera à 8 heures.

MUSÉE ET AMPHITHÉATRE

DE Spalding et Rogers.

RUE St CHARLES, encoignure Commercial Place

Nouveauté extraordinaire.

CE SOIR,

Et toute cette semaine—Samedi, à midi.

Les chiens et les singes savants de Signor DONNETTI.

Egalement—Dioramas dissolvants.—Changement de programme tous les soirs. Le spectacle commence à 7 heures. Le bureau est ouvert de 8 à 4 heures.

RÉENGAGEMENT DE Mme OCBANA

Géante du Kentucky, qui pèse 582 livres.

Musée de Vannuchi,

107, rue St-Charles.

La plus belle collection de FIGURES EN CIRE qui ait jamais été exposée en Amérique et en Europe. Elle se compose de :

NAISSANCE DE NOTRE SEIGNEUR à Bethléem;

L'ENTRÉE DU CHRIST A JÉRUSALEM le jour des Rameaux. Les personnes formant le cortège sont de grandeur naturelle. Copie du célèbre tableau de Raphaël.

LA CÈNE, composée de treize figures.

LE JUGEMENT DU CHRIST, comprenant trente-cinq personnages de grandeur naturelle, mus par une machine.

LE Dr KANE, célèbre navigateur dans la mer Arctique

Mme CUNNINGHAM et son enfant.

LES HÉROS DE LA CRIMÉE et LES MONARQUES D'EUROPE, six personnages chacun.

Un grand nombre de COSMORAMAS.

Les portes sont ouvertes de 10 heures du matin à 10 heures du soir.

Prix d'entrée, 50 cts—Moitié prix pour les enfants et les domestiques. 27 mars

Harmony Hall.

Cinquième et dernière semaine du Magnifique Panorama de l'Italie, DU Dr BEALE.

La Famille Lilliputienne, tous les soirs et les MERCREDI et SAMEDI, à midi.

La Grande troupe d'Opéra Italien de VESTVALI

La première représentation sera annoncée.

C. BUSCH,

22 mars — Agent de Mlle F. Vestvali.

Arrivée de Mme Alwin.

Les personnes qui désirent savoir ce que leur réserve l'avenir, doivent s'adresser à Mme Alwin, au no 111, rue Girod, entre les rues Camp et St Charles, où l'on peut la consulter sur tout ce qui a rapport à l'amour, le mariage, la cour, les procès, les affaires. Elle dira le nom des visiteurs et celui de la personne qu'on doit épouser.

POUR LES ATTAKAPAS.

Bateau à vapeur BELLE CREOLE, partant tous les samedis à 2 heures P. M.

POUR St Martinville, Pointe, la Nouvelle Ibérie, Jeannette, Indian Bend, Charenton, Franklin, Centreville, Pattersonville, la Baie de Berwick et tous les ports intermédiaires—Le nouveau bateau à vapeur BELLE CREOLE, tirant peu d'eau, capitaine J. H. Whitworth, partira tous les samedis à midi, comme il est dit plus haut. Pour fret ou passage, s'adresser à bord ou à

HALL, RODD & PUTNAM, No 8, rue de la Douane,
J M JOHNSTON & Co, No 3, Front Levée près Douane

12 fev

Jour de départ : TOUS LES MARDIS, à midi.

Pour les Attakapas, voie de Plaquemines.

Le steamer GOV. POWELL, avantageusement connu, capitaine Greig, doit, comme précédemment, partir les jours et l'heure susdits, pour St-Martinville, New-Iberia, Provost Landing, Indian Bend, Franklin, Centreville, Pattersonville, la baie de Berwick, et toutes les stations intermédiaires de la route. Pour fret ou passage s'adresser à bord ou à

DARBY & TREMOULET, agents.

Tout ce qui sera confié à ce steamer sera l'objet des plus grands soins. 4 jan

Pour Gênes.—Le navire américain E SCHULTZ, 1re classe, capt. Carr, partira incessamment. Pour reste de fret, s'adresser à BAXTER, LOVELL & Co.

Pour passage, s'adresser au capitaine, à bord, Poteau 27, 2me District

POUR LIVERPOOL.—Le navire américain NATHANIEL THOMPSON, 1re classe, capt. Shannon. Pour fret de 300 balles de coton, s'adresser à BAXTER, LOVELL & Co.

POUR LE HAVRE.—Le navire paquebot régulier HEIDELBERG, 1re classe, capitaine G. Rodewald, partira sous peu. Pour fret, s'adresser à BAXTER, LOVELL & Co.

Pour passage, s'adresser à bord.

POUR LE HAVRE—Le navire paquebot JOHANNISBERG, 1re classe, capt. Ulrich, partira sous peu. Pour reste de fret, s'adresser à BAXTER, LOVELL & Co.

Pour passage (excellents emménagements) s'adresser à bord.

POUR ANVERS—La goëlette américaine TERN HARTSTINE, 1re classe, capt. Charles Ezell, partira sous peu. Pour fret, s'adresser à BAXTER, LOVELL & Co

Pour passage (excellents emménagements), s'adresser à bord, poteau 15, 1er District. 27 mars

POUR LE HAVRE—Le navire paquebot régulier R. L. GILCHRIST, 1re classe, capitaine Hewes, partira bientôt. Pour reste de fret, s'adresser à BAXTER, LOVELL & Co

Pour passage (excellents emménagements, chambre et entrepont à la poupe), s'adresser comme il est dit ci-dessus ou au capitaine Hewes, à bord, poteau 26, 1er District. 27 mars

AGENCE DE TABACS MANUFACTURÉS, PATTON & SMITH,

Successeurs de WILLS, RAWLINS & Co.

Les soussignés, agents des Manufactures de Tabacs, ci-après :

S H HOLLAND	W T SUTHERLIN
Jno M SUTHERLIN	G T PACE
RAGSDALE & CARRINGTON	DECATUR JONES
	Wm CRUMPTON
W T CAMPBELL	W D MILLER
T C S FERGUSON & CO.	MURRELL & BURKS
M LANGHORNE & SONS	JAMES THOMAS Jr
GILMAN LYON & BRODNAX	HIGHTOWER & BARKSDALE
BERGER & GRAVES	JAMES K LEA
THOMAS LOVE & SONS	Jno W STONE
PATERSON & WILLIAMS	

ET AUTRES ;

Appellent l'attention du commerce sur leur vaste stock, très varié, qui comprend, en partie, les marques suivantes :

Livres.	*Livres.*
A R MURDOCK	LILLY DALE
AYRES GOLD LEAF	L A WILLIAMS
AUGUSTA	LAVENDER
BOSTON	LINDA
BRIDEMAN	LEXINGTON
BOSTONIA	LOTUS
BOCK & BRECK	MAY CHERRY
BLACK HAWK	MAID OF ORLEANS
BARKSDALE	M LANGHORNE & SON
CAMPBELL	MAC & MAC
CORNER STONE	MAY CHERRY
CRENSHAW	M BOWLES
COTTON PLANT	MAY FLY
CHRISTOPHER, T	MELVILLE
CRANBERRY	MINOR
CRUMP & WARREN	NECTARINE
CHAS L ELLIS	OLD HANCOCK
COMPETITION	PIEDMONT
CONQUEROR	PERFECT BRICK
CARROLL	PETER BILLY
COLORADO	PATTON & COLIN
CHESTER	PINEY GROVE
D C RAGSDALE'S	ROSALINE
EUREKA	RIP VAN WINKLE
A ADAMS	S H STONE
FOUR ACES	SUNNY SOUTH
GOLD LEAF	STATES RIGHTS
H STEVENS	STAR OF THE EAST
HOBSON	THOS LOVE & SONS
HUFF	TALLULA
HALL & CO	TEXAS RANGER
JAMES ARTHURS	TOBACCO QUEEN
J D PERRIN	J HIGHTOWER
J S BREWER	T P PATTON
J P MORRIS	T MITCHELL
JAS. DAVIS & Co	W L D ALLAND
J HARLEY	Wm C HAYDEN
JOE HALL	Wm T SUTHERLIN
J HILL	WEDDING CAKE
J R JONES	WALLER
JONES & SON	WILD CAT
KNOW NOTHING	Wm F GRIFFIN
KOH I NOOR	

...

Patton & Smith.

Encoignure des rues Tchoupitoulas et Gravier.

...

Soussignés ..., Brunes et ... Dames ...

Le chancellerie du Consulat de France, située rue Royale, No 162, entre St Louis et Conti, est ouverte tous les jours, de 10 heures du matin à 3 heures de l'après-midi. 8 av

CHAUSSURES! CHAUSSURES!!

Suisses, Françaises et du Nord.

BLANCAND & GUITET.

Encoignure Dumaine & Royale.

Ont en magasin le plus grand choix qui ait jamais été offert en ce genre, de Chaussures pour Dames, ... Leurs articles, tous de première qualité, ne laissent rien à désirer pour la durée, l'élégance et la solidité.

Pour Hommes — Bottines, brodequins, souliers ... avec ou sans talons.

Souliers fourrés pour l'hiver, NOUVELLE COUPE, avec ou sans talons.

... Souliers de satin blanc et chaussures de toutes sortes pour soirées, etc.

Pour demoiselles et enfants—Plus que jamais une variété d'articles qu'on ne peut trouver que difficilement ailleurs, et à des prix vraiment extraordinaires par leur bon marché.

Pour Messieurs, Garçons et Enfants—Assortiment difficile à égaler pour tous les rapports.

Les commandes sur mesure sont toujours exécutées avec le plus grand soin et promptitude.

Nègres de la Virginie et du Maryland à vendre.

CHANGEMENT DE LOCAL.

WALTER L. CAMPBELL s'est plus dans la rue de l'Esplanade. Il a acheté les Nos 71 et 73, rue Baronne, où il aura, au commencement de l'automne un grand nombre de nègres de la Virginie et du Maryland à vendre. Il prépare en ce moment un local bien approprié aux affaires de la saison prochaine. Il convient local est dans la rue Baronne, entre Gravier et Commune, la seconde rue à l'Ouest de St Charles et à la portée de tous les hôtels et magasins.

WALTER L. CAMPBELL, Nos 71 et 73, rue Baronne, entre Gravier et Commune

11août

Cent nègres à vendre :

Au dépôt d'esclaves de Foster, 157, rue de la Commune.

On trouve maintenant à vendre 100 nègres, de bonne mine, à savoir : nègres de champ, cuisinières, blanchisseuses et repasseuses, de "première qualité."—Un charpentier de première qualité.—Un ingénieur de premier ordre.

D'un bout de l'année à l'autre, on trouvera là un assortiment grand et bien choisi de nègres achetés expressément pour ce marché, et le marché en reçoit, chaque semaine, pendant la saison.

Ayant pris à bail la maison antérieurement occupée par MM. Peterson et Stewart, comme dépôt d'esclaves, et l'ayant ajoutée à son établissement, le soussigné pourra fournir des logements convenables aux marchands de nègres. Dans tous les cas, il s'efforcera de contenter ses clients.

THOMAS FOSTER,

8 oct—7m — 157 rue de la Commune.

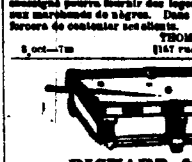

RICHARD & Co., Fabricants de billards

RUE CONTI, No. 46,

Entre Chartres et Passage de la Bourse,

ONT l'honneur de prévenir leurs amis, les marchands commissionnaires, et le public en général, qu'ils viennent d'acheter le fonds de billard, d'Auguste Jobard, et ont transféré le magasin à l'ancien établissement de billards au No 46 rue Conti, entre Chartres et Passage de la Bourse, et qu'ils peuvent, dès à présent, remplir avec la plus grande exactitude, les ordres qui leur seront adressés, et n'épargneront rien pour se rendre dignes de la haute réputation que cette ancienne fabrique s'était acquise parmi ses clients. Étant en rapport avec plusieurs maisons d'Europe, ils seront à même de fournir un assortiment complet d'articles de billards, tels que : Tapis d'Elbeuf, bandes en caoutchouc de la dernière perfection, billes, queues, procédés, poches, paniers et billes de poules, &c., &c. Aussi boules de Gaillac pour le ten pin alley, quilles, lotos et cartons, le tout aux prix les plus modérés.

Les personnes de la campagne qui voudront bien les honorer de leur confiance, n'auront qu'à leur adresser leurs demandes qui seront promptement exécutées.

RICHARD & Co.,

1déc — No 46, Conti.

FABRICANT DE BILLARDS, EN TOUS GENRES. B. ANTOGNINI,

Rue Conti, 12 et 14,

Entre Chartres et Vieille-Levée, Nlle-Orléans.

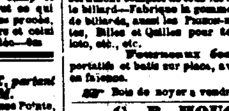

BILLARDS ronds et ovales, billards carrés à 6 et à 8 pieds, avec dessus en marbre et en bois; bandes à double emploi pour jouer indistinctement sur le même billard, la Poule et la Partie,—assortiment complet de tous les articles qui concernent le billard—Fabrique la gomme élastique pour bandes de billards, ainsi les Procès-noux, Bagatelle, Roulette, Billes et Quilles pour ten-pin-alley, jeu de loto, etc., etc.

Fourneaux économiques portatifs et bains sur place, avec dessus et fonte ou en faïence.

Bois de noyer à vendre. 22déc

G. P. HOUGHTON,

No 153, rue du Canal—Nlle-Orléans,

Fabricant de Perruques en toilette.

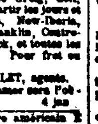

Vient prépare arrangés SUIVANT LE GOUT DU PUBLIC, et répare, quelque soit leur mauvais état, de manière à être aussi bons et à paraître aussi beaux qu'elle étaient neufs. On achète l'écaille au comptant. 1 déc

SALON D'HUITRES de SAM,

No 162, RUE ST-CHARLES.

CET établissement bien connu, après avoir été complètement réparé, est maintenant ouvert pour la saison. On y trouvera constamment tout ce que le marché peut fournir de plus délicat et de plus frais en fait de VIANDES et de LIQUEURS.

Les cuisiniers, les garçons de buvette, et les autres employés se recommandent par leur zèle et leur politesse.

Il sera prompte attention aux désirs des habitués est une garantie de succès. SAM se flatte de pouvoir mériter et recevoir le patronage du public

27 nov—6m

SANGSUES.—SANGSUES

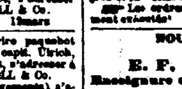

Mme veuve PROVOST, a un grand dépôt central, rue Bourbon, 172, entre Toulouse et St. Pierre, et constamment en main un grand assortiment de sangsues hongroises et suédoises. A vendre en gros et en détail aux prix les plus réduits.

Les ordres pour la campagne seront promptement exécutés. 27 nov

NOUVEAU MAGASIN.

E. F. MIOTON & Co.,

Encoignure des rues Chartres et Conti.

LES soussignés, ayant entièrement installé leur nouveau magasin à l'encoignure des rues de Chartres et Conti, sont prêts à offrir au public et à leurs amis un

ASSORTIMENT ÉNORME DE MARCHANDISES consistant principalement en

PORCELAINES, VERRERIES, FAYENCES, CRISTAUX.

Ainsi qu'un assortiment complet *d'articles de ménage et d'objets de fantaisie.*

... des dispositions de tout, en gros et en détail, à des prix excessivement réduits.

Nous engageons tous ceux qui ont besoin de marchandises à venir nous voir avant d'aller ailleurs.

Nous avons et tiendrons toujours tous les articles.

Pour les FAMILLES, HOTELS, RESTAURANTS, BUVETTES, BATEAUX A VAPEUR, NAVIRES.

Et des marchands de la ville et de la campagne.

Services de table complets, de $10 à $200; Services à thé, chocolat, café, de $2 à $25; Services à dessert, ...; ...

Verreries et cristaux taillés, unis et moulés; Verres à lampes, unis et taillés; ...

Nous appelons l'attention spéciale des marchands de la ville et de la campagne sur la liste des marchandises suivantes :

...

E. F. MIOTON & Cie, Encoignure Chartres et Conti

CHAPEAUX—Un lot de chapeaux de paille ... vendre ... 31 rue de la Commune

F. A. GONZALES & Co.,

Marchands commissionnaires et marchands de tabac, ... No 12, Front Levée.

...

... EXPOSITION D'UNE LIBRAIRIE ...

Breveté ...

INSTITUTION JEFFERSON.

23, rue ... — Dirigée par J. S. LORD.

...

Conditions :

...

Sont payés à part :

...

Université de la Louisiane.

COLLÉGE. — ÉCOLE DE COMMERCE ET COURS PRIMAIRE.

LE collège est, quant à ce qui concerne les études littéraires et scientifiques, sous le contrôle de la Faculté, qui est composée de la manière suivante :

C. W. SEARS, gradué de West Point, professeur de mathématiques et doyen.

LOUIS DUFAU, professeur de philosophie et d'histoire.

W. H. PECK, professeur de littérature anglaise et d'élocution.

W. C. DUNCAN et J. McKEOWN, professeurs d'anglais.

W. BATTIER, professeur de physique et de chimie.

GEORGE GRENIER, professeur de grec, de latin et d'allemand.

J. CENTIL, professeur de français et d'espagnol.

Les professeurs du collège sont également les chefs de l'école de commerce et du cours primaire.

L'administration, la discipline et la direction de l'établissement sont confiés à M. Louis Dufau, ancien président du collège de la Louisiane.

On reçoit des pensionnaires qui demeurent dans les bâtiments de l'Université et qui n'en peuvent jamais sortir sans une autorisation spéciale.

...

1 mai — LOUIS DUFAU

PENSIONNAT ET EXTERNAT DE DEMOISELLES,

Sous la direction de Mme D'AMBRENT.

Encoignure Dumaine et Remparts.

...

Pensionnat et Externat pour les Jeunes Demoiselles.

Sous la direction de

Mme CHARPAUX,

Rue des Magasins, ...

CETTE maison d'éducation, fondée depuis dix ans, a pris un développement qui prouve suffisamment en faveur de la direction qui lui a été donnée.

...

L'étude de la LANGUE ANGLAISE est l'objet d'un soin tout particulier. ...

CONDITIONS.

...

COLLÉGE AUDUBON,

Encoignure Bourgogne et du Maine,

Dirigé par S. Rouen.

...

Southern Institute,

Rue St-Louis, 144.

Classe d'apprentissage.

MADAME DUTUIT dont tout le monde connaît le goût et l'habileté, sera chargée de la direction de cette classe.

...

Pensions privées.

DELCROIX,

168...... *Rue de Chartres*...... 168.

...

MM. Charles Frédéric & Cie.

...

KEROSENE OU HUILE DE CHARBON,

...

AVIS JUDICIAIRES.

Succession de Auguste Brouard et sa femme.—No 9591.

DEUXIÈME Cour de District de la Nlle Orléans—Avis est par le présent donné aux créanciers de la succession, et à toutes autres personnes que cela peut concerner, d'avoir à déduire, sous dix jours à dater de la présente publication, les raisons pour lesquelles le compte présenté par l'administrateur de ladite succession, ne serait point approuvé et homologué, et les fonds entre ses mains répartis conformément audit compte.

Par ordre de la Cour. P. S. WILTZ, Greffier

7 av—7 13 17

Succession de Françoise Boudreau, f. c. l.—No 13,888.

DEUXIÈME Cour de District de la Nouvelle-Orléans. — Attendu que Joaquin Viosca Jr a présenté une pétition à la Cour à l'effet d'obtenir des lettres d'administration à la succession de feue Françoise Boudreau, décédée intestat—Avis est par le présent donné à tous ceux que cela peut concerner, d'avoir à déduire sous dix jours, les raisons pour lesquelles il ne serait pas fait droit à ladite pétition.

Par ordre de la cour, P S WILTZ, Greffier.

Adolphe Bieche vs ses créanciers—pour se atermoiement—No 12,808.

ÉTAT DE LA LOUISIANE—Troisième Cour de District de la Nouvelle-Orléans—Il est ordonné ...

...

HENRY BEZOU, Greffier.

Succession de S. W. Oakey—No 10,723.

DEUXIÈME COUR de District de la Nouvelle-Orléans.— ...

Par ordre de la Cour, P S WILTZ, Greffier

NOUVELLE REDUCTION

POUR CAUSE de DEMENAGEMENT

DEVANT changer de local d'ici à quelques mois, nous voulons absolument réduire autant que possible notre stock.

...

C. A. BARRIERE & BRO.

VIGNES,

Pêchers, Poiriers, Pommiers et autres Arbres Fruitiers,

AU BON HORTICULTEUR,

Rue de Chartres, 113, entre St-Louis et Conti.

VINS ROUGE ET BLANC, EN GASBIDA

20 barriques véritable Chateau Haut-Brion, de 1848, vignoble de Jos. Eug. Larrieu

...

A vendre par — FAURIE & NORMAN, 38 et 30 rue Royale.

Importation directe.

EDOUARD GUILLOT,

No 148, RUE ROYALE,

...

AUX DAMES DE LA NOUVELLE ORLEANS.

Avis essentiel.

...

Alfrédide, Dorure et Galvanoplastie.

... par C. BOUTTIER,

...

VENTES A L'ENCAN.

Terrains de choix et de valeur pour bâtir dans le Premier et le Quatrième District, dans les rues Carondelet et Camp.

PAR C. E. GIRARDEY & Co.

C. E. GIRARDEY, encanteur.

Bureau, No 6, Arcade Banks.

SAMEDI, 10 avril prochain, à midi, il sera vendu à l'encan, à l'Arcade de Banks, dans la rue des Magasins, les terrains de choix et de valeur, ci-après décrits, savoir :

...

Vente à l'encan d'une magnifique propriété située à Biloxi—la résidence bien connue de M. Wm Massey, bâtie dernièrement, ayant tous les agréments et tout le comfort qui donnent de la valeur et la rendent attrayante pour une famille.

PAR C. E. GIRARDEY & Co.

C. E. GIRARDEY, encanteur.

Bureau, No 6, Arcade Banks.

IL sera vendu à l'encan, MERCREDI, quatorze avril, à midi, à l'Arcade de Banks, dans la rue des Magasins, la résidence d'été, bien connue, de M. Wm Massey, située à Biloxi, ...

...

Résidence d'été à la Baie St Louis, à l'Ouest du wharf Breedwell.

PAR C. E. GIRARDEY & Co.

...

Jolie résidence d'été sur le Golfe du Mexique, à Pass Christian.

...

PAR C. E. GIRARDEY & CO.

...

AU BON HORTICULTEUR,

113, rue de Chartres, entre Conti et St-Louis.

...

CAMILLE LACOSTE,

SUCCESSEUR DE

PERROS & BORDELOIS,

IMPORTATEUR DE VINS, LIQUEURS ET EAUX-DE-VIE ...

...

R. CHAMPAGNE,

...

Manteaux en soie, Toiles d'Irlande, Mouchoirs brodés et marchandises sèches

PAR BLACHE & LEAUMONT,

MERCREDI, 7 courant, à 10 heures du matin, il sera vendu à leur magasin d'encan, rue de Chartres No 77 :

Un grand assortiment de Manteaux en soie noire et en couleur.

AUSSI :

Un assortiment de marchandises sèches, toiles d'Irlande, mouchoirs brodés, coutils, &c.

Conditions à la vente. 6 avril

Maison confortable, à l'encoignure des rues Amour et Columbus, à deux îlots de la jonction des rues Esplanade et Remparts.

PAR N. VIGNIÉ, encanteur.

JEUDI, 15 avril 1858, à midi, il sera vendu, sans réserve, à l'Hôtel St Louis :

...

Grand morceau de terre de prix.

PAR J. A. BEARD & Co,

GARDNER SMITH, encanteur.

SAMEDI, 10 avril 1858, à midi, il sera vendu à l'encan, à l'Arcade de Banks, dans la rue des Magasins :

...

Vente à crédit, sans réserve de 1,000,000 cigares de choix de la Havane et 50 balles tabac de la Havane.

PAR D. E. MORPHY, encanteur.

...

Succession de John Byrne.

PAR J. A. BEARD & Co.

GARDNER SMITH, encanteur.

...

Compagnie d'Assurance de l'Union de la Nlle-Orléans.

Capital ... $500,000

...

A. GIRAPELLA, Président.

JULES DELORME, Secrétaire.

...

PRODUITS D'ITALIE—

...

J VIOSCA Jr, 20 rue Conti

...

LANATA FRERES, 9 et 11 rue Jefferson

...

Une bonne affaire.

...

Vente à l'encan, PAR DEVERGES & ST ROMES, E. DE ST ROMES, encanteur. Bureau No 12, Passage de la Bourse.

Esclaves de choix.

IL sera vendu le LUNDI 12 avril 1858, à midi précis, dans la rotonde de l'Hôtel St Louis, rue St Louis, entre les rues Chartres et Royale :

...

1	Suzanne, âgée de 28 ans, ...
2	Baptiste, âgé de 28 ans, charretier, laboureur, ...
3	Zénon, âgé de 30 ans, charretier, laboureur, ...
4	Edouard, âgé de 24 ans, charretier, laboureur, ...
5	John Bee, âgé de 29 ans, charretier, laboureur, ...
6	Célestin, âgé de 30 ans, charretier, laboureur, ...
7	Théodore, âgé de 28 ans, charretier, laboureur, ...
8	Bill, âgé de 29 ans, charretier, laboureur, ...
9	Jérôme, âgé de 34 ans, charretier, laboureur, ...
10	Pierre, âgé de 28 ans environ, ...
11	Petit Jean, âgé de 28 ans, charretier, laboureur, ...
12	Charles, âgé de 24 ans, excellent tonnelier.
14	...
15	Jack, âgé de 29 ans, ...
16	Anne, âgée de 38 ans, ...
17	...
18	Pierre Louis, âgé de 10 ans, ...
19	...
20	Abraham, âgé d'environ 30 ans, ...

...

J. A. BEARD & CO.,

Encanteurs et estimateurs,

POUR la vente de propriétés foncières, esclaves, meubles, actions de banque et autres, ventes par ordre des gardiens du port, ventes de chargements, etc.

Bureau, no 22 rue des Magasins, et no 3 Passage de l'Arcade de Banks—demeurent au no 7 Passage de l'Arcade de Banks.

Avis de Société.

J'AI associé, aujourd'hui, M. NICHOLAS J. HOEY à mes affaires d'encan et de courtage. Le nom de la maison sera C. E. Girardey & Co.

C. E. GIRARDEY.

C. E. GIRARDEY & Co.,

Encanteurs, estimateurs, courtiers de propriétés foncières et d'actions, et agents en général.

BUREAU No 6, ARCADE DE BANKS.

...

AVIS.

F. E. PETITPAIN informe ses amis et connaissances, et le public en général, qu'il reprend les affaires d'encan à son ancien magasin, ...

N. VIGNIE,

Encanteur, Estimateur et Agent général pour achat et vente de Propriétés foncières, Terres, Habitations, Nègres, &c, &c.

...

CHANGEMENT DE DOMICILE. CHARLES LEVY,

...

VENTES A L'ENCAN.

Tabac! Tabac!

PAR D. E. MORPHY, Encanteur,

MERCREDI, 7 du courant, à 10 heures du matin, il sera vendu, pour le compte de qui il appartiendra, au magasin de MM. A. & H. Block, marchands de groceries, No 28 rue de la Commune—

... de tabac ... Conditions—Comptant. 7avr

Vente par catalogue.

Eaux-de-vie françaises, Vins, Liqueurs, etc.

PAR BERNARD TURPIN.

MERCREDI, 7 avril 1858, à 10½ heures A. M., il sera vendu à l'encan, aux magasins des importeurs MM. E. Rocheron & Co, Nos 17 et 19, rue St-Louis, entre Chartres et Vieille Levée :

...

Chapeaux de paille noirs et blancs, pour hommes.

Bottes, souliers et brodequins.

PAR H. PEYCHAUD, HYDE & Co.

JEUDI 8 avril, il sera vendu à leur magasin d'encan, No 22 rue de la Vieille Levée :

50 caisses chapeaux de paille noirs et blancs, pour hommes.

ET

50 caisses bottes, souliers et brodequins.

Conditions à la vente. 7 avril

Jaconas imprimés et marchandises sèches.

PAR H. PEYCHAUD, HYDE & Co.

...

Vente pour cause de départ.

Bons nègres créoles et un ingénieur.

PAR N. VIGNIE, Encanteur.

SAMEDI 10 avril 1858, à midi, il sera vendu à la Bourse St Louis :

JOE, mulâtre, âgé de 27 ans, ingénieur, un peu forgeron, ayant aussi travaillé aux champs.

... nègre créole, âgé de 20 ans, nègre de champ, bon cocher et cuisinier.

SEVERIN, nègre créole, âgé de 36 ans, bon cocher et nègre de champ.

ALFRED, nègre créole, âgé de 29 ans, bon charretier et cocher, nègre de champ.

...

Propriétés foncières de valeur, situées à Jefferson City, à Hurtsville et dans le Premier District.

PAR ALFRED BOULIGNY, Encanteur,

Bureau, No 26, rue Gravier.

IL sera vendu à l'encan JEUDI, 15 du courant, à midi, à l'Arcade de Banks, les propriétés suivantes, savoir :

A Jefferson City.

1—DEUX CERTAINS TERRAINS, situés dans l'îlet compris entre les rues Magazine, Laurel et Camp et Lawrence Place, ...

...

A Hurtsville.

...

Vente à 1, 2, 3, 4, 5, 6, 7 et 8 ans de crédit.—Excellente occasion offerte aux spéculateurs.—525 terrains situés dans le voisinage du Canal Carondelet, dans le Deuxième District.

PAR DEVERGES & ST-ROMES.

E. de St-ROMES, Encanteur,

Bureau No 12, Passage de la Bourse.

IL sera vendu à l'encan, mercredi, 21 avril 1858, à midi, à la Bourse St-Louis, rue St-Louis, les propriétés ci-après décrites :

DIX TERRAINS, dans l'îlet compris entre les rues Bourgogne, Tonti, St-Louis et Toulouse, ...

...

Vins Sherry.

340 QUARTS pipes SHERRY HARMONY, reçus par le navire Danube, directement de Cadiz. ...

A vendre à bas prix par H. MEUGENS, 31, rue de la Commune

15 sept—6m

VENTES A L'ENCAN

... Vente de succession, A TERME, pour opérer un partage.

Maison en briques, rue des Ursulines.

PAR N. VIGNIE, Encanteur.

EN vertu et conformément à un jugement rendu par l'honorable Seconde Cour de District de la Nouvelle-Orléans, No 15556 dans l'affaire ..., il sera vendu en vente publique jeudi 8 avril 1858, à midi, dans la rotonde de l'Hôtel St-Louis :

...

Deux Terrains de choix, avec de vieilles bâtisses en bois, formant l'encoignure des rues Bourbon et Hôpital, ainsi que des actions de la Banque des Citoyens.

PAR N. VIGNIE, encanteur.

SAMEDI 10 avril 1858, à midi, il sera vendu à la Bourse St-Louis :

...

Vente sans réserve, de Trois beaux magasins en briques à trois étages, rue Conti, près du marché au ... et du débarcadère des bateaux de la côte.

PAR N. VIGNIE, Encanteur.

...

Quatorze terrains près de la rue de l'Esplanade.

PAR N. VIGNIE, Encanteur

...

Fabrique de Comptoirs à l'encan.

PAR N. VIGNIE,

JEUDI, 8 avril 1858, à 4½ heures de l'après midi, il sera vendu rue Erato No 10, entre les rues Levée et Moreau, Troisième District, une fabrique ...

...

Succession de François Duraux de la Cruz.

Constructions en briques à deux étages rue Bienville. — Trois grandes et belles constructions en briques à l'angle des rues Condé et Madison. — Trois constructions en briques à l'angle des rues Condé et Dumaine.—Une maison en briques rue Dumaine.—Une grande construction en briques à l'angle des rues Dauphine et St-Philippe.—Magasin en briques faisant face aux rues Levée et Moreau et Galatin. — Grand terrain très profond faisant face aux rues Levée et Moreau et trente cinq terrains près du Bayou St-Jean, dans le voisinage immédiat des grandes améliorations qui se poursuivent dans cette partie de la ville.

PAR N. VIGNIÉ, encanteur.

EN vertu d'un ordre de l'honorable Seconde Cour de District de la Nlle-Orléans, ..., il sera vendu en vente publique jeudi 8 avril 1858, à midi, dans la rotonde de l'Hôtel St-Louis, les propriétés ci-après décrites :

Propriétés améliorées.

...

F E L

Pour Machines à coudre.

500 ...

LEON FRERES & CO.