طبق آئین‌نامه جدید تاکسیرانی که امروز منتشر شد:

۴ هزار تاکسی مجهز بتاکسیمتر میشود

مالکان تاکسی باید ماشین راننده و مسافرخودرا بیمه نمایند ورانندگان لباس متحدالشکل بپوشند

- ورودیه یك یادونفره ۱۰ ریال وتا مسافت یك کیلومتر ۱۰ ریال واز آن پس هر پانصدمتر ۲ ریال اخذمیشود
- به کارمندان شاغل دولت اعم از لشگری و کشوری و بستگان درجه یك آنها پلاك تاکسی داده نمیشود
- از ساعت ۱۲ شب تا ۵ صبح ورودیه ۱۰ ریال خواهد بود در صفحه ۱۳

اطلاعات

چهارشنبه ۲۱ مهرماه ۱۳۴۴ . . . . . شماره ۱۱۸۰۶
. . . . . سال چهلم . . . . . تکشماره ۴ ریال

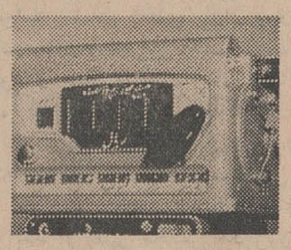

دستگاه تاکسی متر که در چهار هزار تاکسی قرار است نصب شود

سیستم نرخ‌بندی مالیات

درطرح جدید مالیات درهیئت وزیران تعیین خواهدشد

- طرح جدید مالیات بردرآمد آماده بررسی هیئت‌وزیران و بعداز آن بخش خصوصی میباشد

طرح جدید مالیات بردرآمد بزودی از طرف وزیر دارائی تسلیم هیئت وزیران خواهد شد .

مطالعه هیئت وزیران به منظور تصویب نهائی نیست . هیئت‌وزیران پس از آنکه طرح را مورد بررسی قرار دادند وسیستم مالیاتی وطرح جدید مورد تایید قرار گرفت طرح برای بررسی بخش خصوصی و اظهارنظر مردم ارسال میشود .

مشکل طرح

نکته‌ایکه فعلا مشکل طرح جدید میباشد . موضوع سیستم نرخ‌بندی واشل مالیاتی است .

درمورد نرخ‌بندی دونظر وجود دارد که هردو دارای یك هدف می باشند منتهی در یك نظر اصل بر تدریجی بودن و در دیگری اصل براجرای کامل آنست .

بقیه در صفحه ۱۵ ستون سوم

شهبانو

درآستانه بیست‌وهشتمین سال زندگی

فردا مصادف است با سالروز ولادت فرخنده علیا حضرت شهبانو فرح پهلوی .

ضمن تبریك این جشن خجسته ، خوانندگان عزیز را بمطالعه سرمقاله امروز ما که بهمین مناسبت تحت عنوان «تصویر یك ملکه» در ستون اول و دوم صفحه دوم درج شده است دعوت میکنیم .

مطبوعات جاکارتا درشماره‌های دیروز خود برای نخستین بار اعلام کردند درجریان کودتا بوسیله رهبر کمونیست‌ها

دستور قتل سوکارنو صادر شد

- سوکارنو بموقع توانست به کاخ تابستانی بگریزد وجانش را نجات دهد
- حزب کمونیست می‌خواست ارتش را مسئول قتل سوکارنو معرفی کند
- دولت اندونزی اتحادیه‌ها و سازمانهای دانشجوئی را منحل کرد
- باکشف ۶۰۰ قبضه مسلسل ساخت چین کمونیست از کمونیست ها ارتباط چین با کودتای اندونزی روشن شد
- با دستگیری سرهنگ اونتونگ رهبر کودتا، نکات تاریك حوادث اخیر اندونزی روشن میشود

شرح درصفحه ۳

تظاهر کنندگان ضدکمونیست در اندونزی جلوی مرکز حزب کمونیست علیه آن حزب شعار میدهند .

سوکارنو هنوز مردد است

هارولد ویلسون نخست‌وزیر انگلستان بامداد امروز بطورناگهانی عازم اسکاتلند شد تابحضور ملکه برسد ودر محافل سیاسی شایع گردید:

پارلمان انگلیس منحل میشود ؟

- ویلسون تقاضای تجدید فوری انتخابات انگلیس را خواهد کرد
- درمذاکرات ویلسون باملکه انگلستان بحران رودزیا نیز مطرح خواهد گردید

درصفحه ۳ و ۱۳

سخنان سناتور دکتر رعدی وسناتور سپهبدجهانبانی درباره :

کنگره عظیم مبارزه با بیسوادی وتاسیس ذوب آهن

در جلسه گذشته سنا ،سناتور دکتر رعدی و سناتور سپهبد جهانبانی دو اقدام بزرك اخیر را پیرامون تشکیل کنگره جهانی مبارزه با بیسوادی در تهران و تاسیس ذوب آهن مورد بحث و تجلیل قرار دادند .

مشروح سخنان سناتور دکتر رعدی و سناتورسپهبد جهانبانی که بواسطه تراکم اخبار درشمارهٔ گذشته درج نشده بود ، درصفحه هفتم امروز باستحضار خوانندگان عزیز میرسد .

آقای دکتر رضوانی نماینده کاشان در مجلس شورای‌ملی در جشن شهرداری کاشان نطقی ایراد نمود که متن آن در صفحه سیزدهم چاپ شده‌است .

تاامروز در وزارت آموزش و پرورش

۷۰۰ تن بازنشسته شدند

تعداد بازنشستگان این وزارتخانه تاهزارنفر خواهدرسید

- برای تطبیق طرح جدید آموزش و پرورش با کتب دبستانی از سال آینده کتب سال اول ابتدائی تغییر میکند

وزیر آموزش و پرورش بخبرنگار ما گفت امروزنیز عده‌زیادی ازمدیران کل سابق وبازرسان عالی وزارتی بازنشسته شدند وطبق قانون کلیه کسانی که درشرائط بازنشستگی قرار داشته باشند بازنشسته خواهند شد .

خبرنگارما اطلاع میدهد که تاامروز بیش از ۷۰۰ تن از کارکنان وزارت آموزش و پرورش که ۳۰ سال خدمت یاشصت سال سن داشتند بازنشسته شدندو باحتمال زیاد تعداد بازنشستگان وزارت آموزش وپرورش بالغ برهزار نفر خواهد شد.

- کتب درسی

قرار داد چاپ کتابهای درسی سال اول تاچهارم ابتدائی برای سال آینده منعقد گردید و کتابهای مزبور تا اسفند ماه تحویل مقامات وزارت

بقیه در صفحه ۱۳ ستون ششم

اطلاعیه ژاندارمری کل کشور

سرقت کابل تلفن صحیح نبود

امروز این اطلاعیه از طرف ژاندارمری کل کشور منتشرشد:

در شماره ۱۱۸۰۱ روزنامه اطلاعات مورخ پنجشنبه ۱۵ر۷ر۴۴ اطلاعیه ای از طرف شرکت سهامی تلفن ایران دائر به سرقت کابل ارتباطی تلفن تهران - کرج در کیلومتر سیزده و قطع ارتباط مشترکین که از کابل مورد بحث استفاده می کنند درج گردیده بود که پس از رسیدگی و تحقیق وبررسیهای لازم با حضورنمایندگان فنی و ذیصلاح که از طرف شرکت سهامی تلفن معرفی گردیده اند معلوم گردید مفاد اطلاعیه شرکت تلفن دائر بسرقت سیم که درصفحه یکم و همچنین صفحه آخر همان شماره در متون اخبار درج گردیده عاری از حقیقت و موضوع مربوط به قطع دو متر کابل بوده که آن هم در اثر اختلافات داخلی شرکت با کارگران مربوطه و مسئولین شرکت تلفن بدون بررسی های لازم و کافی صرفا بمنظورجلوگیری از نگرانی مشترکین مربوطه مبادرت به درج آگهی مورد بحث نموده‌اند

ژاندارمری کل کشور

سپاسگزاری جامعه لیسانسیه های کادر اداری دولت از

جناب آقای نخست‌وزیر

شرح در صفحه پانزدهم

اطلاعیه شرکت سهامی تلفن ایران

از مشترکان محترم تلفن تهران خواهشمند است پرسشنامه مربوط بمشخصات دارندگان واستفاده‌کنندگان تلفن راکه بمنظور چاپ درراهنمای تلفن قبلا توسط ماموران شرکت توزیع گردیده است وتاکنون بعلل مختلف بشرکت اعاده ننموده‌اند منتها تاپایان مهرماه جاری تکمیل وبنشانی شرکت سهامی تلفن ایران خیابان شاه کوچه لاله ارسال فرمایند . الف ۴۹۶۵ ۱ـ۴

شرکت سهامی تلفن ایران

آموزشگاه چاپ نارمک

بانهایت مسرت اطلاع حاصل شد نموده است .

که هنرستان عالی وهنرستان صنعتی نمونه در نارمك ساختمان کارگاه چاپ را به پایان رسانده و آماده تاسیس آموزشگاه حرفه‌ای چاپ تحت رهبری شاهنشاه ماشروع شده لزوم تاسیس این قبیل مدارس حرفه‌ای مفید بخصوص د رایامی که مبارزه عظیم برعلیه جهل وبی‌سوادی

برکسی پوشیده نیست و اما انتظار داریم اولیای امور توجه مخصوصی به‌تکمیل وتوسعه این آموزشگاه بنمایند، بطوری که در آینده بسیار نزدیك بتوانیم خبر تاسیس دانشکده فنی چاپ را باطلاع هم میهنان گرامی برسانیم تابشود تعداد کافی متخصص ومهندس فن چاپ که بوجود آنها احتیاج شدید احساس می‌شود تربیت نمود و تحویل جامعه داد.

بهمین مناسبت از طرف آقای مرتضی نوریانی بنیان گزار صنعت نوین چاپ درایران یك دستگاه ماشین چاپ خود کار به هنرستان هدیه شده‌است .

دراین عکس آقای نوریانی و آقای دکتر مهندس هنربخش رئیس هنرستان هنگام تحویل این ماشین دیده می‌شوند .

ماشین مزبور صدوشصت وپنج هزارمین محصول کارخانه معروف هایدلبرك است که در ایران نیز عمومیت پیدا کرده و بصورت ماشین استاندارد چاپخانه‌های کشورشناخته شده‌است .

آگهی سازمان تربیت معلم وتحقیقات تربیتی

پیرو آگهی قبلی بدین‌وسیله اسامی ذخیره های دیپلمه طبیعی وریاضی را که در صفحه یازدهم چاپ شده باطلاع میرساند. ازقبول شدگان بترتیب بهترین نمره از روز چهارشنبه ۲۱ مهرماه لغایت ۲۵ مهرماه باارائه مدارك لازم که درمحل سازمان آگهی شده‌است ثبت نام بعمل خواهد آمد .الف ۵۱۰۹

سازمان تربیت معلم وتحقیقات تربیتی

«اطلاعیه فروشگاه بزرك» کنسرسیوم سهندشت

بدین وسیله باطلاع کلیه شرکت‌های مقاطعه کاری و دارندگان ماشین آلات راه سازی میرساندکه:

فروشگاه بزرك لوازم یدکی ماشین آلات راهسازی

کنسرسیوم سهندشت

به محل جدید خود واقع در:

خیابان قزوین مقابل مرسدس بنز تلفن ۹۳۳۱۱ انتقال یافت ۱ـ۲ آ ـ ۶۳۶۸۲

سازمان شاهنشاهی خدمات اجتماعی ۱۳۴۰

استخدام پزشك

سازمان شاهنشاهی خدمات اجتماعی برای خدمت در درمانگاه های خود پزشك استخدام مینماید . داوطلبان میتوانند همه‌روزه بکارگزینی سازمان (خیابان قوام‌السلطنه) مراجعه و ازشرایط استخدام اطلاع حاصل نمایند .

لیلاندموتور

واحد عظیمی که برای پیشبرد صنعت داخلی کشور گسترش مییابد

دست هنرمند کارگر ایرانی در اینجا ماشین آلات عظیمی را که میلیونها ریال قیمت خارجی آنست بایك سوم هزینه‌وباهمان دقت و ظرافت میسازد

شرح در صفحه چهارم

از کاخ سعدآباد پاسخ ۲۳۵ - ۶،۲۴

آقای تاج‌بخش رئیس هیئت مدیره و مدیر عامل شرکت سهامی شیلات ایران

تلگراف تبریکی که بمناسبت بیست و پنجمین سال سلطنت بندگان اعلیحضرت همایون شاهنشاه ازطرف خود و عموم کارکنان آن شرکت مخابره نموده بودید ازلحاظ مبارك ملوکانه گذشت مقرر فرمودند مسرت و خشنودی خاطر خطیر شاهانه رابمشارالیهم ابلاغ نمائید .

رئیس دفتر مخصوص شاهنشاهی ـ هیراد

متن شادباش معروضه

پیشگاه مبارك بندگان اعلیحضرت همایون شاهنشاه

افتخاردارد که آغاز بیست و پنجمین سال سلطنت بندگان اعلیحضرت همایون محمدرضا شاه پهلوی را از طرف عموم کارکنان شرکت سهامی شیلات ایران تبریك عرض نماید .

در طول بیست‌وچهار سال سلطنت پرافتخار شاهنشاه‌عظیم‌الشان وداد گستر گامهای سریعی در راه ترقی وتعالی این مرز وبوم واحیاء ایران باستان برداشته شده و کشورعزیز ما مقام شایسته‌ای در جامعه بشریت احراز کرده‌است .

دراین موقع که درسراسر کشور ملت قدرشناس ایران باقلبی آکنده ازمهر شاه در بزرگداشت این‌روز فرخنده جشن هائی برپا میدارد کارکنان شرکت سهامی شیلات ایران نیز مفتخرند که‌دراین جشن وسرور همگانی شرکت نموده و از درگاه قادر متعال بقای عمر ودوام سلطنت شاهنشاه و سلامت و عزت‌خاندان جلیل پهلوی را آرزونمایند .

جان‌نثار دکتر غلامرضا تاجبخش رئیس هیئت مدیره ومدیر عامل شرکت سهامی شیلات ایران

یك غرفه آماده در نمایشگاه دایمی صنایع جاده پهلوی در محوطه مصنوعات فلزی بفروش میرسد طالبین به تلفن: ۴۴۵۰۳ مراجعه فرمایند. آ ـ ۲۵۷۴۴

قابل توجه پزشکان محترم

شیرالداسید مای بوی باندازه کافی در داروخانه‌های معتبر موجود است

برنامه هفته هشتم مسابقات قهرمانی فوتبال باشگاههای تهران

فوتبال

۵ شنبه ۲۲ مهر دارائی باکیان ۳ و نیم بعدازظهر ورزشگاه شماره ۳
۵ شنبه ۲۲ مهر شعاع بادینیم ۳ و نیم بعدازظهر زمین راه‌آهن
جمعه ۲۳ مهرماه جعفری باپولاد ۸ صبح زمین راه آهن
جمعه ۲۳ مهرماه آرارات باتهران‌جوان ۸ صبح ورزشگاه شماره ۳
جمعه ۲۳ مهر پاس باعقاب ساعت ۱۰ صبح ورزشگاه شماره ۳
جمعه ۲۳ مهر تاج باشاهین ۳ و نیم بعدازظهر ورزشگاه شماره ۳

جریان روز

تصویری از یک ملکه

فردا ، بیست و دوم مهر ماه ، مصادف است با آغاز بیست و هشتمین سال ولادت فرخنده علیاحضرت فرح شهبانوی ایران .

طی این چند سال که علیا حضرت فرح بکانون خانواده سلطنتی ایران پیوسته‌اند ، فروغ عواطف و احساسات عالیه انسانی و منش خردمندانه و روش بزرگوارانه معظم‌لها ، دلهای مردم ایران را نیز روشنی وگرمی بخشیده وبدین مناسبت است که مردم این سرزمین برای ملکه گرامی خود احترام واکرام خاص قائلند .

زندگی افسانه‌ای شهبانوی ایران ، نمونه‌ایست از عالیترین کیفیت یك پرورش اساسی که میتواند برای هر خانواده‌ای سرمشق و مدل واقع شود . چه ، باوجود آنکه علیا حضرت فرح در خردسالی پدر ارجمند خود را از دست میدهند خانواده ایشان که ازجمله خاندان های اصیل ایرانی است مجال نمیدهد هرگز این خلاء در زندگانی دوشیزه‌ای که مقدر است روزی در کنار شاهنشاه ایران قرار بگیرد اثر نامطلوبی بجای گذارد، بلکه از آنزمان ببعد چنان در تربیت علیاحضرت اهتمام میشود که وقتی خانواده سلطنتی ایران در جستجوی همسر شایسته‌ای برای پادشاه کشور است ، بهنگام برخورد با دوشیزه فرح تمام آن کمالات و سجایائی که ملازم چنین مقام ارجمندی میباشد در وجود ایشان سراغ میشود و معظم‌لها جای خالی ملکه ایران را در کنار شاهنشاه پر میکنند .

تربیت رزین و متین علیا حضرت شهبانو ، بلافاصله پس از احراز چنین مقامی اثرات خودرا آشکار میسازد و دیری نمیگذرد که مردم ایران در می‌یابند ملکه گرامی آنان یك انسان کامل است ، انسانی که دلش لبریز از عواطف انسانی و سینه‌اش مالامال از محبت و کرامت است . انسانی که مردمان را دوست دارد . انسانی که از غم آدمیان فارغ نیست و اگر چه در بالاترین مقام اجتماع قرار گرفته، آلام و مصائب و محنت های عقب مانده ترین طبقات را با عطوفتی مادرانه و خواهرانه درك میکند و بدرمان آن اهتمام میورزد .

امروز در سراسر این مملکت پهناور ، کسی نیست که با روحیات و منویات و اندیشه های علیا حضرت فرح آشنا نباشد . در هرگوشه‌ای از مملکت مظاهر بارزی از اهتمامات معظم‌لها در زمینه های خیر خواهانه و نوعدوستانه بچشم میخورد . درمانگاهها ، بیمارستانها ، پارکهای کودك ، کتابخانه‌ها ، اندرزگاهها وموسسات مشابهی که بقصد پرورش یك نسل سالم وحمایت از نهیدستان بهمت ومساعدت شهبانوی ایران ایجاد شده از شمار خارج است .

علیا حضرت شهبانوی ایران هم‌اکنون بر مجامع و کانونهائی مثل آموزشگاه نابینایان رضا پهلوی، بنگاه حمایت مادران و نوزدان ، بنگاه ترجمه و نشر کتاب، خیریه فرح پهلوی ، انجمن ملی حمایت کودکان ، کنگره پزشکی ، فدراسیون کر ولالها ، شورای ورزشی و تفریحات سالم بانوان ، پیشاهنگی دختران ، موسسه دهکده اطفال بی سرپرست، نمایشگاه بین‌المللی دائمی ایران ، جمعیت حمایت مسلولین ، سازمان اردو های کار ، کنگره بانوان معمار فرانسوی ، سازمان رهبری جوانان ، انجمن کمك بجذامیان و چند موسسه مشابه دیگر ریاست فائقه دارند و آنها که از نزدیك با این موسسات تماس و آشنائی دارند خوب میدانند که ریاست عالیه شهبانو بر سازمانهای تربیتی و نیکوکاری و علمی و فرهنگی مزبور یك عنوان تشریفاتی نیست ، بلکه در کلیه مواردی که باین سازمانها مربوط میشود شهبانوی گرامی ایران شخصا و با دقت و نظارت کامل سرپرستی میفرمایند و نیمی از وقت شبانروزی معظم‌لها صرف همین امور میشود ، نیم دیگرش نیز صرف وظایف خطیر مادری .

در نظر شهبانوی ایران ، هیچ مسئولیتی درجهان والاتر و مهمتر از مسئولیت یك مادر نیست و این نکته را نه تنها علیا حضرت فرح در زمینه تربیت وسرپرستی فرزندان خویش بثبوت رسانیده‌اند ، بلکه در فرصتهای مختلف و بکرات مادران را نسبت بنقش بزرگ واساسی خویش متذکر گشته‌اند . چنانکه وقتی در مصاحبه‌ای از ایشان سئوال میشود که د رباره شرکت زنان در فعالیتهای نظامی چه عقیده دارند بصراحت میگویند در نظر من چیزی زشت‌تر از این نیست که زنی تفنك بدست بگیرد ، زیرا پنجه ظریف زنان را آفریدگار مطلق برای نوازش و دلجوئی و محبت و مسالمت آفریده است نه برای جنك و ستیز .

شهبانوی ایران معتقدند گرداندن یك گهواره مسئولیتی است بمراتب عظیم‌تر از هدایت یك تانك در جبهه جنك و نواختن یك کودك ، که بیش از هر چیز بمحبت نیازمند میباشد ، بتحقیق اولی از هر خدمت و هر فعالیت دیگری است .

با این طرز فکر عالی انسانی ، شهبانوی ایران تربیت فرزندان خود و خاصه والاحضرت ولیعهد را شخصا بعهده گرفته‌اند و در عین اشتغال بمراقبت و مواظبت از کودکان خویش ، لحظه‌ای از حال کودکان و فرزندان وطن غافل نمیمانند وبا آنچه درید قدرت خود دارند برای ایجاد امکانات و شرایط بهتری جهت آسایش و آرامش و پرورش و آموزش سایر ابناء وطن که آنانرا نیز چون دو کودك دلبند خویش دوست‌دارند مجاهده میکنند. آنچنانکه کودکان‌ما میاهی هستند باینکه علاوه از مادران خود ، سایه مادری مهربان و دلجو چون شهبانوی ایران را برسر دارند .

ملت ایران ، بمناسبت تولد فرخنده علیاحضرت شهبانو فرح ، در این جشن فرخنده با خاندان سلطنت و شاهنشاه بزرگ خویش سهیم است و ما فرصت را مغتنم میشمریم که ضمن تبریك ، سلامت علیاحضرت و موفقیت روز افزون معظم‌لها را در جهت تحقق نیات شریف انسانی و انساندوستانه ایشان مسئلت بداریم.

مجالس ترحیم و یاد بود

به مناسبت چهلمین روز درگذشت مرحوم سعید فخریه

دوستان عزیز : **سعید فخریه** که چهره خندانش همیشه نشاط بخش یاران و وجودش شمع محفل دوستان و عمرش وقف خدمت و یاری به همگنان بود از میان ما رفت ومارا درماتم فراق خود گذاشت ولی امید ما این است که آن مرد پاك ضمیر نیکوکار درجوار رحمت حق زنده وپایدار است با اینکه او همیشه درپاد دوستانش هست وخواهد بود باز روز پنجشنبه ۲ مهرماه ساعت سه الی پنج بعد از ظهر مجلس یادبودی از آن مرحوم در این بابویه که مدفنش در آنجاست برپا خواهد بود تابار دیگر یك راز و نیاز روحانی دسته جمعی باروان او بعمل آید .

خانواده فخریه ـ دکتر رضازاده شفق

بانهایت تاسف درگذشت **بانو مهرانگیز عزیزی** خواهر اینجانب احمد دانند را به اطلاع فامیل و آشنایان می رساند مجلس ترحیم آن مرحومه روز پنجشنبه ۲۲ر۷ر۴۴ از ساعت ۳ الی ۵ بعد از ظهر در مسجد فخرالدوله دروازه شمیران منعقد می‌باشد وختم زنانه در همان ساعت در منزل خیابان شمیران پل رومی کاشی ۲۰۵ منزل احمد داننده می باشد .

احمد داننده . غلامحسین عزیزی . خانواده دانش . میرزا بزرك . ابراهیمی . رضائی . عبداللهی

آ ـ ۱۶۸۸۹

بعموم بازماندگان آنمرحوم مصیبت وارده را تسلیت میدهیم .

بدینوسیله باطلاع کلیه فامیل و آشنایان می رساند که مراسم شب هفت مرحومه مغفوره **بانو منظر دخت رنجبریان** از ساعت سه الی شش بعد از ظهر روز جمعه بیست وسوم مهر ماه برسر مزار آنمرحومه در ازگل منعقد است .

خانواده های : **رنجبریان . اعتمادی . شکرائی جوزی . مازندرانی وزند وکیلی**

بدینوسیله باطلاع بستگان ـ دوستان ـ آشنایان و همکاران اداری می رساند که مراسم شب هفت درگذشت مرحوم **رضا قاضی** روز پنجشنبه ۲۲ر۷ر۴۴ از ساعت ۳ تا ۶ بعد از ظهر درامامزاده عبدالله مقبره خانوادگی برگزار می شود ، حضور در این مراسم باعث شادی روح آنمرحوم و تسلی خاطر بازماندگان خواهد بود .

بانو قاضی ـ محمد قاضی . پرویز قاضی

آ ـ ۲۵۶۹۶

بدینوسیله با کمال تاسف فوت مرحوم **حاج سید رضا جلالی (خمینی)** را به اطلاع دوستان وآشنایان می رساند مجلس ختم آنمرحوم روز پنجشنبه ۲۲ر۷ر۴۴ از ساعت ۳ الی ۵ بعد از ظهر در مسجد ابوالصدق واقع در خیابان سپه غربی چهارراه کارون برگذار خواهد شد .

خانواده های جلالی . میر احمدی . مرتضوی . مخبریان . جدیدی . شمسی . شهابی . مقیمی . صدیقی

آ ـ ۱۶۸۶۱

بعموم بازماندگان آنمرحوم مصیبت وارده را تسلیت میدهیم .

از فامیل محترم وسروران معظم دعوت می شود که روز پنجشنبه بیست و دوم مهر ماه از ساعت سه تا پنج بعد از ظهر در مراسم هفته مرحوم **آقای احمد مسعود مقدم** در امامزاده عبدا . . . . آرامگاه بدر شرکت فرمایند .

آ ـ ۱۶۸۸۵

خانواد ممسعود مقدم

بانهایت تاسف درگذشت بزرك خاندان خرم **آقای علی خرم** را به اطلاع عموم بستگان ودوستان می‌رساند مجلس ختم آنمرحوم ازساعت ۹ الی ساعت ۱۱ صبح روز ۲۲ر۷ر۴۴ درمسجد مجد ومجلس زنانه از ساعت ٤ الی ساعت ۷ بعد از ظهر همان روز در منزل آنمرحوم واقع درشمیران خیابان نیاوران کوچه رهنما پلاك ۲۳۱ منعقد خواهد بود ضمنا هفته آن مرحوم روز جمعه ۲۳ر۷ر۴۴ از ساعت ۳ تا ۵ بعد از ظهر در شمیران مقبره ظهیرالدوله برگزار خواهد بود.

سکینه خرم . عباس خرم . مهندس بیژن خرم محمد خرم شفاقی . بتول عشقی . سرهنك بیوك زوبین . محمد باقر شیخ (آقابزرك) . مهندس علی اکبر نجم . محمود ادیب . امیر حسین اسفندیاری . خانواده‌های عسگری . موسی شایان . پروین جاه . بختیار . نیك صولت قوانلو . چیذری

آ ـ ۲۵۳۰٤ ـ ۱ ـ ٤

سالکرد

باطلاع دوستان و بستگان و همشهریان می رساند . به مناسبت سال درگذشت مرحوم مغفور **آقای حاج شیخ محمد متین همدانی** طاب ثراه مجلس تذکری از ساعت ٤ الی ٦ بعد از ظهر روز پنجشنبه ۲ مهر ماه در منزل آقای دکتر محمود متین واقع در میدان کاخ خیابان ابتهاج کوچه اول دست راست (کوچه نور) پلاك شماره ۱۰ برگذار می شود .

خانواده متین

بانهایت تاسف درگذشت ناگهانی روانشاد **نصرت‌الله منتصر** عضو بازنشسته شرکت ملی نفت ایران را به اطلاع عموم می رساند . تشییع جنازه آنمرحوم ساعت ۸ ونیم صبح روز ٤ شنبه ۲۱ر۷ر۴۴ از مسجد ارك بعمل خواهد آمد و مجلس ترحیم مردانه روز پنجشنبه ۲۲ر۷ر۴۴ ازساعت ۳ تا ۵ بعداز ظهر در مسجد مجدبرگزار می گردد .

رئیس هیئت مدیره و مدیر عامل شرکت ملی نفت ایران دکتر منوچهر اقبال

بدینوسیله فوت ناگهانی روانشاد **نصرت‌الله منتصر** شهردار اسبق تهران را که از خدمت ـ گزاران صدیق و فعال بودند باطلاع عموم می ـ رساند . تشییع جنازه آنمرحوم از ساعت ۸ و نیم صبح روز چهارشنبه ۲۱ر۷ر۴۴ از مسجد ارك بعمل خواهد آمد و مجلس ترحیم مردانه روز پنجشنبه ۲۲ر۷ر۴۴ از ساعت ۳ تا ۵ بعد از ظهر در مسجد مجد برگزار می گردد .

از طرف وزیر کشور ـ دکتر زنگنه

بانهایت تاسف درگذشت ناگهانی روانشاد **نصرت‌الله منتصر** رئیس سابق کل پخش نفت وشهردار اسبق تهران را به اطلاع اقوام و دوستان می رساند . تشییع جنازه آنمرحوم ساعت هشت ونیم صبح روز چهارشنبه ۲۱ر۷ر۴۴ از مسجد ارك بعمل خواهد آمد و مجلس ترحیم مردانه روز پنجشنبه ۲۲ر۷ر۴۴ از ساعت ۳ تا ۵ بعد از ظهر در مسجد مجدو ختم زنانه همان روز در خیابان سعدی پائین کوچه فاریاب منزل مهندس افشار برگزار می گردد .

خانواده های : منتصر . لقمان ادهم . مالك محتشمی . محتشم . پیشداد . امین . مبشری . افشار نادری . بیوك صابر . شیبانی . فاتح . سرتیپی . وکیل‌زاده . جوادی

باکمال تاسف درگذشت شادروان **اسمعیل رحمتی** برادرمان را به اطلاع دوستان وخویشاوندان وخلخالیان مقیم تهران میرساند. مجلس ختم مردانه وزنانه آنمرحوم روز پنجشنبه ۲۲ مهر ماه از ساعت ۳ الی ۵ ونیم بعد از ظهر درمنزل شخصی خیابان طوس کوچه فردوس کاشی ۵۹ برگزار می شود .

رجب رحمتی . خداقلی رحمتی . وجیه الله رحمتی . عنایت‌الله رحمتی . وهاب رحمتی . شمخال رحمتی . قربانعلی احمدی . بهمن فلاحی . شمشیر بابائی

آ ـ ۱۶۹۰۹

بعموم بازماندگان آنمرحوم مصیبت وارده را تسلیت میدهیم .

وزارت دارائی با کمال تاسف درگذشت شادروان **حسن مجیدی** را که از صاحب منصبان صدیق وقدیمی بازنشسته این وزارت‌خانه بوده‌اند باطلاع می رساند . مجلس ترحیم مردانه آنمرحوم ازساعت ۹ الی ۱۱ صبح ح روز شنبه ۲۴ مهر ماه ۴۴ در مسجد مجد برگزار می‌شود .

آ ـ ۱۶۹۰۳ **وزارت دارائی**

درگذشت شادروان **حسن مجیدی** پدر آقایان شجاع‌الدین مجیدی معاون اداره کل آموزش و پرورش استان نهم و عطاءمجیدی کارمند فرهنگ شهرستان کرج را به اطلاع می رساند . مجلس ترحیم انمرحوم ازساعت ۹ تا ۱۱ صبح روز شنبه ۲۴ مهر ماه ٤٤ در مسجد مجد برگزار می شود .

انحصار دخانیات ایران

نیروی دریائی شاهنشاهی با کمال تاثر درگذشت شادروان **حسن مجیدی** پدر ناوسروان شعاع‌الله مجیدی را به اطلاع می رساند . مجلس ترحیم آن مرحوم ازساعت ۹ تا ۱۱ صبح روز شنبه ۲۴ مهر ماه ٤٤ در مسجد مجد برگزار میشود

فرمانده نیروی دریائی شاهنشاهی

راه آهن دولتی ایران با کمال تاسف درگذشت شادروان **حسن مجیدی** پدر آقای ضیاءالله مجیدی دانمند راه اهن دولتی ایران را به اطلاع میرساند مجلس ترحیم انمرحوم از ساعت ۹ تا ۱۱ صبح روز شنبه ۲۴ مهرماه ۱۳۴٤ در مسجد مجد برگزار می‌شود .

بنگاه راه‌آهن دولتی ایران

انحصار دخانیات ایران با کمال تاثر درگذشت **شادروان حسن مجیدی** پدر آقای بهاءالدین مجیدی کارمند این موسسه را به اطلاع می‌رساند. مجلس ترحیم آنمرحوم ازساعت ۹ تا ۱۱ صبح روز شنبه ۲۴ مهر ماه ٤٤ در مسجد مجد برگزار می شود .

انحصار دخانیات ایران

خانواده های : مجیدی . نراقی . معتقدنراقی اردلان . حمزه . سمیعی . نوروزیان . قاضیانی . شهدی . لسانی . فریقی . وثیقی . حمزه‌لو

باکمال تاسف درگذشت شادروان **حسن مجیدی بزرك** خاندان مجیدی را به اطلاع خویشان وآشنایان می رسانند . مجلس ختم مردانه آن مرحوم ازساعت ۹ الی ۱۱ صبح ح روز شنبه ۲۴ مهر ماه در مسجد مجد ومجلس ختم زنانه روز پنجشنبه ۲۲ مهر ماه از ساعت ٤ الی ٦ بعد از ظهر در منزل آنمرحوم واقع درخیابان عشرت‌آباد کوچه زرگرانی برگزار می شود .

ضیاءالله مجیدی . شجاع‌الدین مجیدی . بهاءالدین مجیدی . دکتر عباس مجیدی . ناو سروان شعاع‌الله مجیدی . عطاءالله مجیدی . ابوالقاسم معتقد نراقی . سیف‌الدین اردلان . فضل‌الله اردلان . ایرج اردلان . سیدرضا لسانی سید ابوالقاسم شهدی . دکتر رحمت سمیعی . منصور معتقد نراقی . احسان معتقدنراقی . مهندس عنایت‌الله نراقی . بیژن نصیری . علی حمزه‌لو . نقی گلچین . سروان شاپور نراقی . محمد هادی فریقی . یوسف مسلمی

آ ـ ۱۶۹۰۳

به‌خانواده محترم مجیدی بویژه فرزندان و بازماندگان آنمرحوم مصیبت‌وارده‌را تسلیت میدهیم .

بدینوسیله باطلاع کلیه افراد فامیل و دوستان وآشنایان می رساند که مراسم شب چهلم مرحومه خلدآشیان **حاجیه بتول صمیمی مفخم** روز جمعه ۲۳ مهر ماه از ساعت ۳ و نیم الی ۵ و نیم بعد از ظهر در مسجد آیت‌الله فیروز آبادی منعقد خواهد بود

خانواده‌های صمیمی مفخم ـ صمیمی

وسیله حرکت تاساعت ۳ بعد از ظهر در منزل آنمرحومه (نواب چهل متری ساسان غربی) آماده است .

آ ـ ۱۶۹۱۳

سرکار سرگرد محمد نقی زمانی و بانو قدسیه فراهانی

درگذشت نابهنگام سرکار سرهنك لطف‌الله زمانی را بشما تسلیت عرض نموده وبقاء عمر بازماندگان را از خداوند خواستاریم .

اراك ایزد اعتمادیه وبانو

آ ـ ۱۶۹۰۳

سپاسگزاری

از کلیه سروران گرام . خویشان ودوستان **بویژه** همکاران مطبوعاتی واهالی محترم مهرآبادو کسبه محترم شهرآرا که بمناسبت فوت نابهنگام **دو** طفل معصوم (**سعید ونادر ذوالقدر**) حضوری یا وسیله تلگرا ف ونامه و در ج آگهی در مطبوعات اظهار همدردی با اینجانب وخانواده ام فرموده‌اند نهایت تشکر می نمایم چنانچه بواسطه تالمات روحی در عرض تشکر حضوری تاخیروقصوری شود امید عفو دارم .

ابوالفتح ذوالقدر

از دوستان و سروران کرامی که در جریان درگذشت پدر عزیزمان **جناب غلامعلی مهرگی** اظهار لطف فرموده و بااظهارهمدردی وتشریف فرمائی اینجانبان را رهین منت خود فرموده‌اند صمیمانه تشکرو سپاسگزاری می کنیم وچنانچه بعلت تالمات روحی در اظهار امتنان حضوری توفیق حاصل نشود امید عفو داریم .

خانواده های **مهرگی . میلانی . جاودانی . خلیلی . شایگان . طراز . عالم دوست . اعظمی زهرائی . پورکمال . مدبر**

آ ـ ۲۵۶۷۲

ازسروران معظم و دوستان ارجمند وهمشهریان عزیز که در تشییع جنازه و شب هفت مرحومه مادر اینجانب شرکت نموده‌اند و بوسیله تلگراف ونامه و یا حضورا ابراز عنایت و تفقد وهمدردی فرموده‌اند بدینوسیله تشکروسپاسگزاری مینماید همواره طول عمر و مزید سلامت و عزت همگان را از درگاه خداوند بزرك مسئلت‌دارد.

هرزویل ـ نصرت‌الله بقائی

ازسروران گرام اقوام و دوستان و آشنایان محترم که با شرکت خود در مراسم تشییع و مجالس ختم مرحومه مغفوره **خانم حاجیه احسانی** در تبریزوقم بذل عنایت و اظهار همدردی فرموده‌اند صمیمانه سپاسگزاریم .

خانواده های . احسانی . بیت‌الهی . لطفی‌زاده

تسلیت

رحلت حضرت آیت‌الله العظمی آقای آقا شیخ عبدالنبی اراکی صبوری همه را متاثر و متالم ساخت . فقدان این مرجع عالیمقام تقلید را به کلیه بازماندگان آن حضرت خصوصا آقای دکتر صبوری وخانواده اباذری تسلیت گفته ، امید است سجایای ارزنده ونیك آنمرحوم تجلی بخش راه حقیقت وراستی برای همگان باشد .

آ ـ ۱۶۸۹۵ **محمد جواد شیروانی**

بانهایت تاسف مصیبت وارده را به خانواده های مسعود مقدم وعلی‌الحساب تسلیت میگوئیم.

آ ـ ۱۶۸۷۵ **از طرف دوستان ـ ختائی**

آقایان عباس و بیژن خرم

درگذشت پدر عزیزتان را تسلیت و در این مصیبت خودمان را شریك غم میدانیم .

آ ـ ۱۶۸۷۷ **فامیل عطارزاده**

بانهایت تاثر درگذشت شادروان نصرت‌الله منتصر دبیر کل سابق انجمن دوستی وروابط فرهنگی ایران و ترکیه را که یکی از اعضای موسس و فعال انجمن بودند بخاندان محترم منتصر و عموم بازماندگان آن مرحوم تسلیت عرض می نماید .

دبیر کل انجمن ـ دکتر دادفر

دوستان کانون ایران جوان باکمال تاسف مصیبت وارده را به خاندان محترم سادات اخوی مخصوصا جناب آقای دکترسید مرتضی سادات اخوی تسلیت میگویند .

آ ـ ۱۶۹۸۱ **هیئت مدیره ایران جوان**

شهادت جانگداز مرحوم سرهنك حسن کردستانی افسر رشید ارتش شاهنشاهی و قهرمان با ارزش سابق فوتبال را بعموم بستگان و دوستان وبازماندگان و جامعه فوتبالیست‌های ایران تسلیت عرض می نماید .

بوشهر ـ سرهنك دوم عیسی جراحی

جشن‌های میلاد

بمناسبت ولادت باسعادت صدیقه کبری فاطمه زهراء سلام‌الله علیها مجلس جشنی درروز جمعه ۱۹ ج ۲ ـ ۲۳ر۷ر۴۴ ازساعت ۳ ونیم الی ٦ بعدازظهر در (سرآسیاب دولاب میدان موتورآب زمین مسجد) منعقد و بعداز بیانات دانشمند محترم و خطیب معظم جناب آقای فلسفی اولین کلنك ساختمان مسجد امام محمدتقی ع بدست مبارك حضرت آیت‌اله العظمی خونساری بزمین زده میشود و درپایان مراسم وقت نماز مغرب معظم‌له اقامت جماعت میفرمایند ازعموم برادران دینی دعوت میشود بمنظور تعظیم شعائر اسلامی دراین انجمن شرکت فرمایند. ازطرف هیئت مدیره ساختمان مسجد

الاحقر فضل‌الله محلاتی

روز جمعه نوزدهم جمادی‌الثانی ۲۳ مهر ٤٤ از ساعت شش بعدازظهر الی ساعت هشت ونیم بمناسبت ولادت حضرت صدیقه طاهره فاطمه زهرا سلام‌الله علیها مجلس جشنی ازطرف اینجانب درمسجد ارك طبق معمول همه‌ساله منعقداست برای تعظیم شعائر اسلامی دراین جشن شرکت فرمائید.

سیدحسین صدر شیرازی

بیوگرافی چهره‌های درخشان جهان

تالیف : نویسنده جوان آقای ناصر جلیلی این مردان نامی جهان عبارتند از نویسندگان : شاعران ـ فلاسفه ـ سیاستمداران ـ نقاشان ـ مجسمه‌سازان ـ مخترعین ـ مکتشفین ـ ریاضی‌دانان ـ فیزیك‌دانان ـ شیمی دانان ـ پزشکان ـ حیات‌شناسان ومنجمین که مدت ها انتظار چاپ آن‌را داشتید باگراورهای آنها و چاپ زیبا منتشر شد این کتاب بهترین اطلاعات عمومی را درباره شخصیت های ناشناخته برای شما روشن مینماید .

کتابفروشی مرکزی خیابان شاه مقابل مسجد سجاد

بهاء ۲۰۰ ریال .

مطب دکتر منوچهر درگاهی

بخیابان شاهرضا ـ اول صفی علیشاه شماره ٦۰

تلفن ۷۵۹۶۵٤ منتقل شد

بمناسبت ولادت

حضرت فاطمه (ع)

شرکت نسبی اقبال وشرکاء درسری کتابهای دینی بغلی بزبان ساده زندگانی

حضرت فاطمه (ع)

را منتشر و بدوستداران آل‌کسا تقدیم مینماید (بهاء‌ده‌ریال)

کتابخانه اقبال: خیابان شاه آباد

مژده به

دانشجویان، فرهنگیان، سیاستمداران

مکتبهای سیاسی

تالیف دکتر پازارگاد

بقطع جیبی باچاپ ممتاز منتشر شد (بها ۳۰ ریال) فردا ازتمام روزنامه فروشها وکتابفروشیهای معتبر ایران بخواهید

مرکزانتشار : شرکت نسبی اقبال. خیابان شاه‌آباد

فرزندان ناتنی زمین

داستان نویس شهیر آمریکائی داستانی ازفضانوردی و مسافرت بکرات ناشناخته و سیارات وستارگان آسمانی در قالب رمان علمی و فنی جهت **جوانان** تالیف و آقای عباس‌پور با قلم شیوا ترجمه و از امروز از روزنامه‌فروشان بقیمت ۲۵ ریال خریداری فرمایند . کتابفروشی مرکزی خیابان شاه مقابل مسجد سجاد .

کتاب سردار جنگل

شامل شرح زندگی میرزاکوچك خان و مبارزات میهن پرستانه مردم غیورگیلان ومعرفی کسانی که انقلاب جنگل را رهبری نموده‌اند

نوشته: ابراهیم فخرائی بها: ۱۲۰ ریال

مرکز فروش ـ کتابفروشی شرکت سهامی چهر ـ خیابان فخررازی مقابل دانشگاه تهران ـ تلفن ٤۱۳۱۰

رهبر کمونیستها دستور قتل سوکارنو را داد

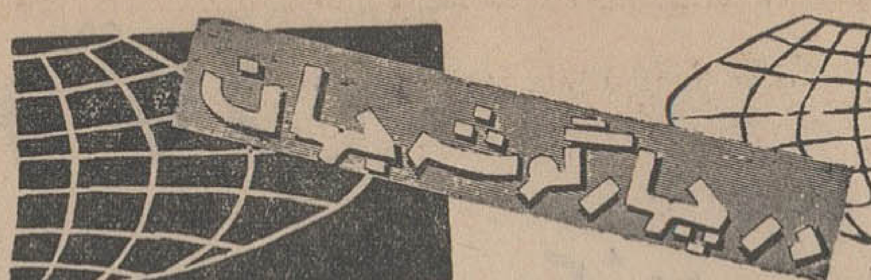

جریمه یا زندان

لوس آنجلس ـ دادگاه لوس‌آنجلس به آناکشفی همسر سابق مارلون براندو دستور داد که‌بسبب‌کتک‌زدن یکی‌از افراد پلیس یا دویست دلار جریمه‌بپردازد یا ۳۰روز بزندان برود .

د رماه دسامبر گذشته آناکشفی پس از آنکه فهمید یکی‌از افراد پلیس‌در ربودن کودك شش ساله اش به مارلون براندوکمك کرده است کشیده محکمی‌بصورت او نواخت .

فروش خانه چرچیل

لندن ـ خانه سروینستون چرچیل نخست وزیر فقید انگلیس که در خیابان کنزینگتن لندن قراردارد‌روز ۲۸ اکتبر فروخته خواهدشد خانه چرچیل دارای شش‌اطاق است و هنوز قیمت آن تعیین نشده است .

برف در شوروی

مسکو ـ نزول برف درنواحی شمالی و مرکزی‌شوروی‌جمع آوری و حمل‌بعضی‌محصولات کشاورزی‌را دچاراشکال کرده است .

دربسیاری از این نقاط‌هنوز محصول سیب زمینی وچغندر قند جمع آوری نشده‌است .

روزنامه‌ایزوستیادر‌مقاله‌ای خطاب به کشاورزان شوروی نوشته است که برف وسرما مانع برداشت محصول نیست

رقابت خواهرانه !

بریسبان ـ(آلمان) ـ دو خواهر بنام های (وال ریوالد) و (برنداریوالد) که سال گذشته در یکروز با دوبرادر ازدواج کرده بودند امروز هردو آنها در یك بیمارستان وضع حمل کردند.

هردو خواهر پسر زائیده اند و از هردو آن ها یك پزشك مراقبت می کند.

طاعون درامریکا

شیکاگو ـ روزنامه «اتحادیه پزشکان امریکا» گزارش‌داده است که در هفته های اخیر در امریکا شش مورد بیماری طاعون دیده شده است .هر شش قربانی این بیماری‌اطفال بوده‌اند .

آزمایشهای موشکی

مسکو ـ خبرگزاری‌تاس گزارش داد که دانشمندان شوروی اخیرا چند موشك جدید را باموفقیت دراقیانوس آرام مرکزی آزمایش کرده‌اند باپایان این‌آزمایش ها منطقه ممنوعه دراقیانوس آرام برای آمد و رفت‌کشتی ها آزاد شد .

پیشنهاد دعوت‌ازچین

واشنگتن ـ سناتور رابرت کندی برادر رئیس جمهوری فقید امریکا پیشنهاد کرد که از چین کمونیست دعوت شود در مذاکرات کنفرانس ژنودرباره امضای قراردادی برای جلوگیری ا ز گسترش سلاحهای اتمی شر کت کند.

کندی گفت رهبران چین باید بدانند که نفع انها در جلوگیری ازتوسعه سلاحهای اتمی است نه گسترش آنها

جاکارتا ـ ۱۲ اکتبر

روزنامه‌های جاکارتا در شماره های امروز خودخبر دادند که پرزیدنت سوکارنو تهدید شده‌بوداگر باکودتای دست‌چپی‌ها موافقت نکند کشته میشود .

این روزنامه ها ازقول یك افسر شورشی دستگیر شده مینویسند که دستور قتل سوکارنو مستقیماازطرف «آیدیت» رهبر حزب کمونیست داده شده بودو فقط‌فرار سوکارنو به‌کاخ تابستانیش در «بوگور» جان او رانجات داد .

منابع مطلع میگویند «آیدیت» قصد داشت مرگ سوکارنو را بگردن ارتش بیاندازد واز ملت بخواهد که برای انتقام خون‌وی زیر پرچم سرخ حزب کمونیست گرد آیند .

● **برای اولین بار**

امروز برای اولین بار بعد از کودتا سوکارنو با « ناسوتیون » وزیر دفاع و رهبر جنبش ضد کمونیستی ملاقات کرد . گزارش میرسد که آندو موافقت کرده‌اند که با حداکثر سرعت گروه های تروریستی را منهدم کنند .

سوکارنو که تاکنون برای‌حفظ تعادل در برابر ارتش از تقبیح‌حزب کمونیست خودداری میکرد زیر فشار قرائن و دلائلی که توسط مقامات ارتش جمع آوری شده در تصمیم خود تجدید نظر کرده‌است.

● **انبوه زندانیان**

ارتش ادعا میکند نقشه مفصل حزب کمونیست را برای کودتا باضافه ششصد قبضه اسلحه کشف کرده است . توقیف دسته جمعی کمونیست ها و تظاهرات ضد کمونیستی امروز نیز در سراسر اندونزی ادامه داشت . در زندان جاکارتا انبوه جمعیت زندانیان را بزور جا داده و چند زندان فوری برای نگهداری زندانیان تاسیس کرده‌اند .

گزارش دیگر حاکی است که زن و هشت فرزند فرمانده نظامی « جوك جاکارتا » بدست شورشیان کشته شده‌اند .

● **ارتباط باچین**

گزارش های رسیده از جاکارتا حاکی است که چین کمونیست با کودتای‌سرکوب شده کمونیست هادراندونزی ارتباط داشته است .

رادیو مالزی گفت‌درحمله نیرو های ارتشی به «بکازی» در ۳۵ کیلومتری شرق جاکارتا چند صد مسلسل سبك ساخت چین کمونیست بدست قوای دولتی افتاده است . یك سخنگوی نظامی گفت کشف سلاح‌های ساخت چین باعث حیرت مقامات ارتشی شده زیرا اندونزی قرارداد خرید اسلحه باچین کمونیست نداشته واین‌سلاح ها باید بطور قاچاق برای مسلح کردن شورشیان وارد شده باشند .

● **تحت بازجوئی**

ژنرال « سوبروتو » رئیس اطلاعات ارتش اعلام کرد که اونتونك‌رهبر کودتای‌ناکام‌اندونزی تحت بازپرسی است .

وی هنگامی که میخواست با یك اتوبوس مسافربری از «تگال» بشهر ساحلی « سمارانك »برود گرفتار شد ، و باین ترتیب کمر شورش شکست . رادیو مالزی میگویدعده‌ای ازسربازان«اونتونك» در دهکده مجاور شهر « تگال » دستگیر شده‌اند .

ژنرال سوبروتو گفت در حدود ۵ گردان از قوای نظامی از کودتا حمایت میکردند که تاکنون نود در صد آنها یا تسلیم و یاگرفتار شده‌اند و یا با اعتراف باشتباه بواحد های خود بر گشته‌اند . وی افزود عده زیادی از شورشیان متعلق بسازمان جوانان حزب کمونیست نیز دستگیر شده‌اند.

● **در کاخ آزادی**

پرزیدنت سوکارنو امروزدومین جلسه کابینه خودرا در کاخ‌آزادی تشکیل داد . گزارش میرسد که با وجود تسلط ارتش بر جاوه شرقی و شهر « سورابایا » زدو خورد های مختلفی در جاوه ادامه دارد .

منابع ارتشی از روی اعترافات یك‌افسر دستگیرشده اعلام کردند که ابتدا قرار بود که کودتای دست چپی روز ۲۰ نوامبر صورت گیرد اماچون‌وضع انقلابی‌سریع‌تر پیش آمد ، کودتا بجلو انداخته شد

انحلال اتحادیه های دانشجوئی

رادیو جاکارتا گفت وزیر تعلیمات عالیه اندونزی اعلام کرد اتحادیه دانشجویان‌جاوه‌و سازمان‌دانشجویان جاکارتا منحل شد .

رادیو جاکارتا افزود انحلال این دو سازمان بعلت تمایلات‌کمونیستی آنها صورت گرفت . از سوی‌دیگر ۱۴ موسسه دانشگاهی‌جاوه ازجمله ده موسسه در جاکارتا موقتا تعطیل گردید .

رادیوجاکارتاگفت این تصمیمات پس ازجنبش ۳۰ سپتامبر که طی آن موسسات مذکور توسط عوامل شورشی اشغال گردید اتخاذ شد.

● **مرحله نهائی**

ناظرین امور سیاسی معتقدند بازداشت سرهنك‌دوم «احمدانتونك» که سیزده روز پس از کودتای نافرجام او صورت‌گرفت نشانه آغاز مرحله نهائی شرکت موثر ارتش در سرنوشت‌سیاسی اندونزی‌است.

این‌محافل تائید مینمایندسرهنك دو مانتونك که از آغاز بازداشت تاکنون در بازجوئی بسیار شدید و پنهانی بسر میبرد احتمال دارد مسائل بسیارزیادی‌را اشکارسازد و بهانه قوی بدست نیرو های‌مسلح بدهد .

محافل مذکور تایید مینمایندکه قبل از کودتای۳۰ سپتامبر قدرت بین کمونیستها و نیرو های مسلح تقسیم شده بودو پرزیدنت‌سوکارنو در واقع نوعی شاهین این ترازوی قدرت بود اما امروز توازن ازبین رفته و ارتش با بازداشت رئیس شورشیان پیروزی نهائی را بدست آورده‌است .

مسئله‌ای که اینك مطرح شده اینست که ارتش تا چه‌مدتی نقش قاطعی را‌که در حیات سیاسی کشوربدست آورده حفظ‌ونگهداری میکند .

هد فاساسی ارتش از بازجوئی مداوم سرهنك انتونك اینست که ریشه های کودتای ۳۰ سپتامبر را روشن‌ساخته ونقش دکترسوکارنو رادرروز های‌کودتابدرستی دریابد.

دانستن نقش دکتر سوکارنو برای ارتش با اهمیت‌است . درحال حاضرهیچکس از نقش وی اطلاعی ندارد.

رئیس جمهوری اندونزی به‌وزیر اطلاعات دستور داده است مراقب باشد که اطلاعات مخابره شده به خارج واقع بینانه و با اصولی که اندونزی‌تعقیب میکند یعنی‌همکاری بین ناسیونالیست های مذهبی و گروه های کمونیست هماهنك‌باشد.

کشف حقایق

بازداشت سرهنك «احمد آنتونك » رهبر کودتای نافرجام اندونزی به روشن شدن بسیاری‌ازحقایق‌مربوط باین کودتا ، که تاکنون‌در پرده ابهام مانده بود کمك بسیار خواهد کرد . شك نیست که اعترافات آنتونك نقش سوکارنو را در برابر این کودتا روشن خواهد ساخت و باین ترتیب‌روابط سوکارنو با کمونیست ها و نظامیان از حالت بغرنج کنونی خارج خواهدشد .

ویلسون به‌رودزیا التیماتوم داد

لندن ـ۱۲ اکتبر‌ـخبرگزاری فرانسه ـ هارولد ویلسون نخست‌وزیرانگلستان طی یك پیام رادیو تلویزیونی از «اسمیت» نخست‌وزیر رودزیا طلب‌کرد بطور یك جانبه استقلال رودزیا را اعلام نکند

ویلسون‌که با لحن جدی و قطعی سخن می گفت افزودچنانچه رودزیا بطور یك جانبه‌اعلام‌استقلال کند دولت انگلستان‌آنرا یك عمل شورشی وغیر قانونی تلقی نموده‌وبا تمام قوا مانع از انجام‌چنین‌استقلال یك جانبه ای خواهد شد .

بیانات هارولد ویلسون که‌جنبه اولتیماتوم به رهبران رودزیا داشت توسط تمام شبکه های تلویزیونی انگلستان پخش گردید .

هارولد ویلسون پیشنهاد کرد هیئتی با شرکت نخست‌وزیران «کمنولث» تشکیل شود و مسئله استقلال رودزیا راازطریق‌مذاکرات مسالمت آمیز حل نماید .

نخست وزیر انگلستان سپس خطاب به ملت انگلستان گفت اوضاع رودزیا سخت وخیم‌است زیرا اینك که من با شما سخن‌می گویم احتمال دارد در این‌سرزمین تصمیمات بسیار خطرناکی اتخاذ شود .

نتایج چنین سیاستی نه‌تنها‌برای رودزیا بلکه برای تمامی افریقا خطرناك است و حتی ممکن است نتایج خطرناك این تصمیم توسعه یافته و لطماتی به تمام جهانی وارد سازد .

پس‌از شکست مذاکرات‌رهبران انگلستان و رهبران رودزیا درباره اعطای استقلال باین کشوررهبران رودزیا اعلام کردندبزودی‌بطور یك جانبه اعلام استقلال خواهند کرد.

از نخستین ساعات شکست این مذاکرات دولت‌انگلستان سخت نسبت به مسئله رودزیا نگران‌است

● **استقلال نمیدهد**

اسمیت نخست وزیر رودزیا شب گذشته‌ازلندن‌واردسالیسبوری شد . وی طی نطق کوتاهی که‌ایراد نمود گفت انگلستان مایل نیست به‌رودزیا استقلال بدهد ، ولی اگر حزب محافظه کار حکومت را در دست داشت تا کنون ما استقلال خودرا بدست آورده بودیم .

● **ازطریق مسالمت‌آمیز**

مجمع عمومی سازمان‌ملل متحد شب گذشته بانگلستان و رودزیا پیشنهاد کرد از طریق مذاکرات مسالمت آمیز اختلافات خودرا رفع کنند .

در قطعنامه مجمع عمومی که به اتفاق آراء به تصویب رسید از انگلستان ورودزیا طلب شده‌است از اقداماتی که موجب وخیم شدن اوضاع گردد خودداری کنند .

سومین هفته نمایش فیلم شیرین و فوق‌العاده فصل فقط در سینماهای

میامی ـ سیلوانا

ازامشب درسینماهای

نیاگارا ـ امپایر

پرفروش‌ترین فیلم تاریخ سینما ـ تنها فیلمی که مدت‌پنج‌سال است نمایش آن‌در سینماهای اروپاو آمریکاادامه‌دارد

● تجسم عشق حقیقی را فقط در این فیلم بزرك میتوان‌دید ـ مجله کورونت
● من این فیلم را چهاربار دیدم و هر بار از دفعه پیش بیشترلذت‌بردم ـ شیلاگراهام .
● باید همیشه افتخارکنیم‌که در قرن ماچنین شاهکار های باعظمتی ساخته میشود ـ لندن دیلی‌میرور

بعلت طولانی بودن فیلم شروع سئانسها در سینما امپایر ۱۵ر۱۱ صبح ـ۳ـ۱۵ر۵ـ ۳۰ر۷ـ ۱۰ بعدازظهر
در سینما نیاگارا ۴۵ر۱۰ صبح ـ۳۰ر۲ـ ۴۵ر۴ ـ۷ـ ۳۰ر۹ بعد از ظهر

فیلم جنوب اقیانوس آرام روز های دوشنبه ۲۶ وسه‌شنبه ۲۷ مهرماه ساعت ۱۰ بعد از ظهر در سینما امپایر بزبان انگلیسی نمایش داده میشود .

امشب برنامه سینماهای

دنیا ـ نادر ـ مراد ـ رامسر

کارون ـ ماندانا ـ جهان ـ فلور

یک ایمانوردی هم جلاد

باشرکت ساراـ جمشید مهرداد آراسته ـ مهردادیان ـ مینو و مهین شفیع و... سپهرنیا

ازامشب برنامه سینماهای

آتلانتیک

ادئون ـ پلازا

تنها فیلمی‌که درتاریخ سی وسه ساله «ریدیوسیتی میوزیك هال» نیویورك رکورد فروش را شکسته وصف طویل تماشاچیان عبور ومرور چندین خیابان نیویورك را مختل نموده‌است

اخبار خاورمیانه

نتایج نهائی انتخابات ترکیه

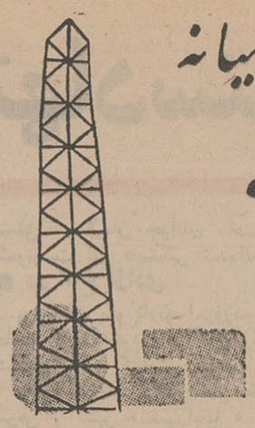

خبرگزاری رسمی ترکیه «آناتولی» نیمه‌شب گذشته نتیجه قطعی انتخابات ترکیه را بدین ترتیب پخش کرد .

حزب عدالت ۲٤۸ کرسی
حزب جمهوریخواه خلق ۱۳٤ کرسی
حزب ملت ۲۸ کرسی
حزب ترکیه جدید ۱٦ کرسی
حزب کارگر ۱۲ کرسی
حزب جمهوریخواه دهقان ۱۱ کرسی
منفردین ۱ کرسی
جمع ٤٥۰ کرسی

در انتخابات مجلس قانونگزاری ۱۹٦۱ حزب جمهوریخواه خلق ۱۷۳ کرسی بدست آورد وحزب عدالت ۱٥۸ کرسی .

تعداد کرسی سایر احزاب چنین بود حزب ترکیه جدید ٦٥ کرسی وحزب جمهوریخواه دهقان ٥٤ کرسی حزب کارگر (دست چپی) که در مجلس جدید ۱۲ کرسی دارد در مجلس گذشته یك نماینده داشت .

تبریك گفت

ارگوپولو نخست وزیر ترکیه امروز با رهبران حزب عدالت که در انتخابات روز یکشنبه پیروز شدند ملاقات کرده و به آنها تبریك گفت .

وی پس از این ملاقات به روزنامه‌نگاران اظهار داشت حکومتی که حزب عدالت تشکیل خواهد داد ائتلافی نبوده وتمام وزراء از این حزب خواهند بود.

وی افزود حکومت غیرائتلافی که بدین ترتیب تشکیل میشود میتواند در جهت منافع کشور گام بردارد و من مطمئن هستم که ترکیه یك سیاست خارجی با ثبات تری پیدا خواهد کرد .

ارگوپولو افزود ثبات سیاست خارجی موجب بالا رفتن بیشتر حیثیت ترکیه در خارج میگردد.

تغییر سیستم انتخابات

سلیمان دمیرل رهبر حزب عدالت و نخست وزیر آینده ترکیه طی نطقی که شب گذشته بمناسبت پیروزی حزب عدالت در انتخابات روز ۱۰ اکتبر ایراد نمود گفت حزب عدالت سیستم کنونی انتخابات را تغییرمیدهد.

وی که در حال حاضر معاون نخست وزیر ترکیه است ملت ترکیه را به وحدت و فعالیت بیشتر در راه اجرای برنامه‌های عمرانی ترکیه دعوت کرد .

روابط ترکیه و یونان وخیم شد .

الیاس تسیریموکوس معاون نخست‌وزیر و وزیر خارجه یونان در مجمع عمومی سازمان ملل اعلام کرد که روابط‌ترکیه ویونان به‌وخامت گرائیده ویونان‌درمورد مسئله قبرس کاری نمیتواند بکند .

وی گفت ترکیه دراین میان مقصر است زیرا در دو سال اخیر به تبعید دستجمعی یونانیان ، که بعضی از آنها نسلها در ترکیه زندگی کرده بودند دست زده است . یونان که‌توانسته‌روابط خودرا باهمسایگان‌بالکانی‌خودیوگسلاوی، رومانی وبلغارستان بهبود دهد امادرمورد ترکیه کاری نمیتواند بکند .

وی ترکیه را متهم کرد که‌حتی «خلیفه‌گری» کلیسای ارتدکس که در قرن هفدهم در قسطنطنیه (استانبول فعلی) تاسیس شده بود از تعقیبات ترکیه در امان نمانده است .

وی در پایان نطق خود نظر یونان را در باره قبرس چنین خلاصه کرد :

۱ـ یونان نمیتواند قراردادهای کهنه را درباره قبرس بپذیرد .

۲ـ یونان نمیتواندسیستم قدیمی‌حکومت قبرس که‌در آن اقلیت ترك میتواند اقدامات اکثریت یونانی‌رافلج کندبپذیرد.

۳ـ یونان حاضر است یك سازمان بین‌المللی صلح‌وآرامش قبرس راتضمین کند .

٤ـ یونان نسبت به قبرس طمع ارضی ندارد .

دولت افغانستان استعفاء میکند

اولین پارلمان افغانستان که با انتخابات مخفی انتخاب شده روز پنجشنبه افتتاح خواهد شد. بعد از افتتاح پارلمان محمد یوسف نخست وزیر فعلی استعفا خواهد داد تا راه را برای تعیین دولت بطریق دمکراتیك باز کند. نخست‌وزیر فعلی۲ سال ونیم پیش توسط پادشاه افغانستان تعیین شده بود. تصور میرودمحمدیوسف بار دیگر مامور تشکیل کابینه شودو لااقل چندوزیر فعلی درکابینه آینده شرکت داشته باشند .

جنك آزادی بخش اعراب

دکتر « یوسف زین » نخست وزیر جدید سوریه امروز خواستار جنك آزادی بخش اعراب بر ضد اسرائیل شد . وی که دو هفته است روی کار آمده گفت مسئله فلسطین مهمترین مسئله‌برای‌اعراب است و برای نجات فلسطین‌باید از روشهائی که در جنك های نجات بخش تاریخ بکاربرده شده‌استفاده کرد .

وی که برای کسب رای اعتماد از مجمع ملی‌سوریه سخن میراند گفت اعراب باید بسرعت تدارك این جنك نجات بخش را ببینند و قول داد ارتش سوریه با تکمیل اسلحه و مهمات خود برای جنك فلسطین آماده خواهد بود . وی با باقی ماندن پایگاه های نظامی خارجی در خاك عرب مخالفت و با کنفرانس آسیائی ـ آفریقائی موافقت کرد . در مورد سیاست داخلی قول داد که مالیاتهاراچنان تنظیم کند که سوریه از وابستگی به درآمد لوله های نفت بی نیاز باشد .

تهدید قطع جریان نفت عربی بانگلیس

«خالد جندی» رهبر اتحادیه کارگری سوریه اخطار کرد اگر انگلیسها دست از تجاوز کنونی خود در عدن برندارند، کارگران سوریه جریان‌نفت عربی را به انگلیس قطع خواهند کرد .

در اعلامیه «جندی» گفته شده ما اهمیت نفت عربی را برای انگلیس میدانیم و آگاهیم که انگلیس از آن برای مقاصد استعماری استفاده میکند باین منظور اولین قدم مادر حمایت از مردم و کارگران عدن این خواهد بود که با قطع نفت ماشین جنگی انگلیس‌را که بکشتار برادران عرب ما در جنوب عربستان دست زده فلج کنیم.

وزیر فرهنك فدراسیون عربستان‌جنوبی امروز شش دبیرستان و یك مدرسه را بعلت آنکه شاگردانش حاضر نبودند سر کلاس بروند بست قبلا هفت مدرسه بدستور وزیر مزبور بسته شده‌بودند .

محصلین این مدارس امروز به عنوان اعتراض باخراج ۱۸ دانش آموز درشهر جار ، پایتخت ایالت یفاعی عدن ، به‌ـ اعتصاب نشسته دست زدند .

دیروز پلیس برای‌متفرق کردن‌تظاهرات دانش آموزان گاز اشك‌آور بکار برده بود .

سمیر الرفاعی درگذشت

رادیو اردن مرگ ـ سمیرالرفاعی نخست‌وزیر سابق اردن را در ۷۰ سالگی اعلام کرد. علت مرگ سکته قلبی است .

سمیر الرفاعی برادر عبدالمنعم الرفاعی نماینده سابق اردن در سازمان ملل بود ودر موقع قتل ملك عبدالله جد ملك حسین نخست‌وزیری او رابعهده داشت.

سفر مجدد تامسون بخاورمیانه

جرج تامسون معاون وزارت امورخارجه انگلستان شب گذشته وارد استانبول شد .

وی که باترن از صوفیه وارد استانبول شد به روزنامه‌نگاران اظهارداشت سفر اوجنبه شخصی دارد و فردابه‌اسرائیل میرود .

معاون وزارت امور خارجه انگلستان تائید کرد که سفر او به اسرائیل آغاز مرحله جدید مسافرت اوبه خاورمیانه است .

ویت‌کنك‌ها از حلقه گازانبری ارتش امریکا گریختند

دره‌سوئی لاتین ـ ۱۲ اکتبر ـ یونایتد پرس ـ هزاران سرباز آمریکائی وویتنامی که‌درعملیات «سرنیزه‌درخشان» برای‌سرکوبی ویت‌کنگها شرکت کرده بودند امروز دهانه گازانبر حمله ـ گازانبری خود را بستند اما دیدند که تقریبا هیچ چیز رادر محاصره نگرفته‌اند . چندزندانی که دراین عملیات وسیع بچنك قوای دولتی گرفتار شده‌اندگفتند نیروهای کمونیست قبلا این منطقه‌را تخلیه‌کرده‌اند .آنها یك روز قبل ازآنکه حمله آغازشود رفته بودندزیرا بوسیله ماموران اکتشاف خوداز حمله‌خبرداشتند وفقط چند تفنگچی رابرای‌دیده بانی در محل باقی گذاشتند .

آمریکائی‌ها در حمله‌خود یك‌اردوی تعلیماتی ویت‌کنك‌ویك بیمارستان ۵۰ تختخوابی که همه‌داروهایش آمریکائی بود کشف کردند . یك کارگاه خیاطی چریکها که چهار چرخ خیاطی نو آمریکائی درآن بود نیز کشف شد.

● شکست نبود

امافرماندهان نظامی آمریکا این عملیات را شکست یافته تلقی نمیکنند ومیگویند اگر چریکها در محل مانده بودند جنگی جهنمی درمیگرفت .

زیرا همان تفنگچی‌هائی معدود که در محل باقی مانده بودند از هرطرف بسوی قوای‌آمریکا که‌در حال‌پیشروی بودند شلیك میکردند در این‌عملیات ۱٦فرد مظنون دستگیر شده وتصور میرود ٦۰ چریك نیز توسط شلیك هواپیماها وتوپخانه کشته شده‌باشند.

ظاهرا دوگردان‌ازقوای ویتنام‌شمالی قبلا دردره سوئی لاتین بوده‌اند که‌با شروع حمله آمریکائیها و قوای‌دولتی از این محل رفته بودند.

● آمار تلفات

خبرگزاری چین‌کمونیست مدعی‌شد که نیروهای ویت‌کنك در ماه گذشته ۳۰۰۰ نفر از قوای دشمن را قلع‌وقمع کرده‌اند، که در میان آنها ۷۱۳ ـ آمریکائی کشته و۲۷ نفر آمریکائی مجروح شده‌اند .در این‌ماه۸۰ تبرد مختلف بین چریکها وقوای دولتی و آمریکائی درگرفته است.

در این‌مدت ۳٦هواپیمای آمریکائی سرنگون یامنهدم شده، ۱٤ زره‌پوش «نوحیاتین» و۱۰ کامیون دولتی ازبین رفته و٥٦۰ قبضه سلاحهای مختلف توسط چریکها به غنیمت گرفته‌شده است.

از فردا

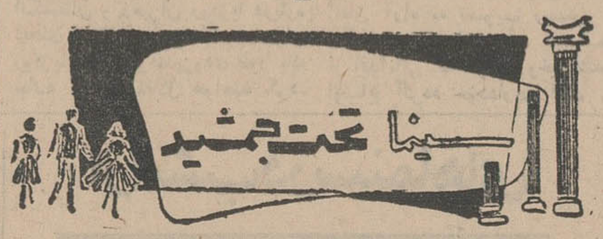

نمایش میدهد

بازگشت به محله پیتون

سینماسکوپ رنگی

جف چندلر ○ کارول لینلی ○ الینور پارکر

شروع سانسها ۳ـ۵ـ ۷ـ ۹ر۱۵

لیلاندموتور

واحدعظیمی که‌برای پیشبردصنعت داخلی کشور گسترش میابد

دست‌هنرمند کارگرایرانی دراینجا ماشین آلات عظیمی راکه میلیونهاریال قیمت نوع خارجی آنست بایك سوم هزینه وبا همان‌دقت وظرافت میسازد

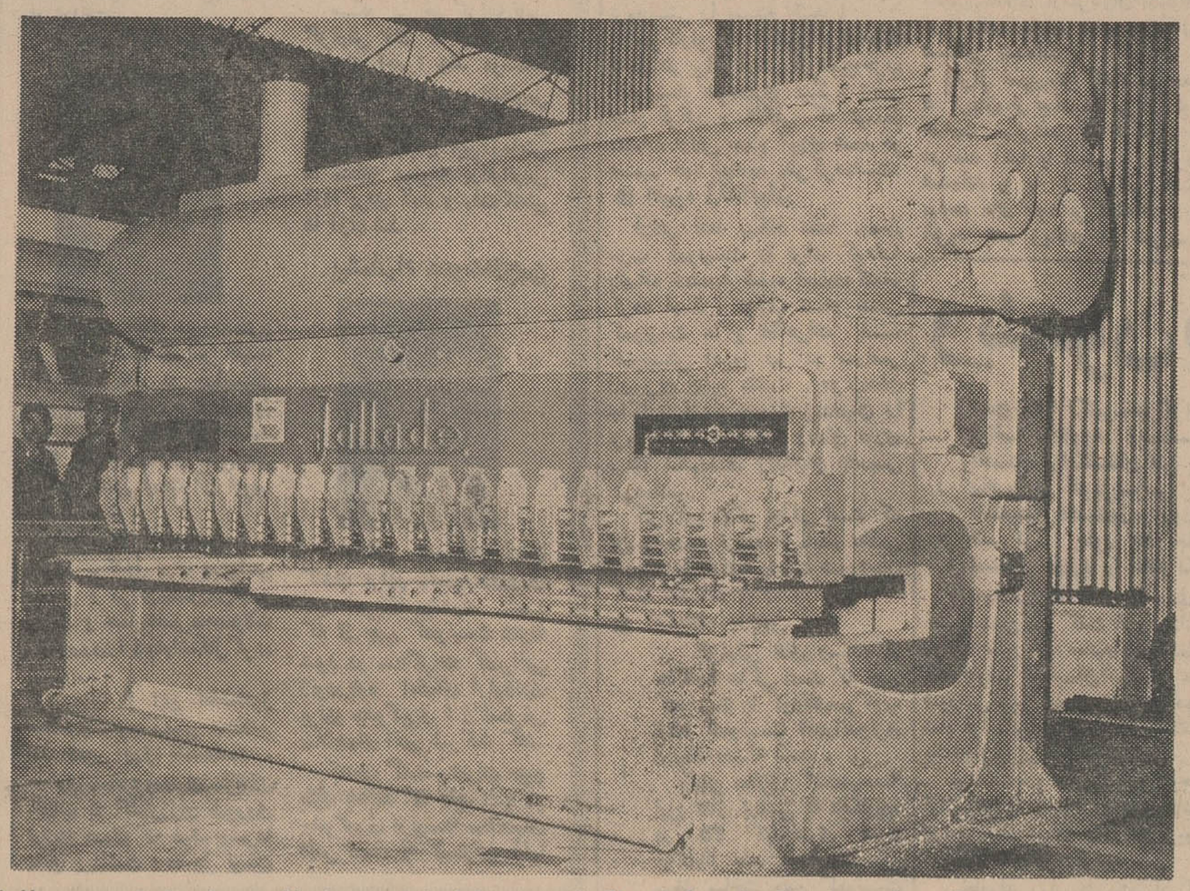

این تصویر نیز دستگاه عظیم برش (گیوتین) که اوراق آهن را بطول ٤ متر و ضخامت ۱۰ میلیمتر میبرد نشان میدهد . طرح ماشین مزبور از مهندس راسخی و توسط کارگران ایرانی لیلاند موتور ایران ساخته شده

صنعتی که پیش‌میرود

دراین هفته بنا بدعوت کارخانه لیلاند موتور ایران باتفاق‌گروهی از خبرنگاران‌جرایدپایتخت‌بازدیدی ازاین‌واحدعظیم‌صنعتی‌بعمل آمد . قبلا این توضیح لازمست که این کارخانه در حال حاضر در محل قدیم خود واقع بوده و ظرف شش ماه آتیه باورود ماشین آلات‌عظیم مادر که سفارش داده شده به مرکزبسیار بزرگی که در جاده کرج در دست ساختمان می‌باشد منتقل خواهدشد .

● صمیمیت درکار

آنچه در وهله نخست‌ورود باین کارخانه برای‌تمام مدعوین‌جالب بنظر میرسید صمیمیت و علاقه‌ای بود که کارگران‌نسبت به‌کارخود نشان میدادند . کارگری که مسئول تراش قسمتی از یك‌ماشین عظیم «مادر»بود با غرور خوشایندی که در حد یك هنرمند قابل بود سخت بکارخود مشغول بود تاجائی که گوئی وجود شخص دیگری‌را در کارخانه احساس نمی کرد .

مدیر فنی کارخانجات‌لیلاندرمورد ماشین مزبور که قسمتی از آن ساخته شده‌بود توضیح داد که تنهاتراش این‌ماشین عظیم تاهزارم میلی‌متر دقت دارد و تراشکاران مادر واقع «ساعت‌ساز» هستند نه یك تراشکار معمولی

● ماشین جلاد

ماشین آلات عظیم «مادر» که اکثر آنها در ایران و توسط همین کارخانه تهیه شده بودنسبتا آنقدر متعدد بود که شرح‌یکایك آنها در این مختصرنمی گنجد ولی از میان دستگاه های مزبور یك ماشین بسیار بزرك باسم جلاد توجه واردین را بخود جلب نمود کار این ماشین باوجود توضیحات مدیر فنی کارخانه بمشکل می توانستیم باور کنیم که محصول دست صنعتگر و هنرمند ایرانی است قطع ورقه های بزرك بطول ٤٫۰۸متر و ضخامت ۱۰ میلی متر بود . این ماشین که باسیستم هیدرولیك کار میکرد قادر بود بطور اتوماتیك با ۳۸ ضربه در دقیقه و بافشاری در حدود ۲٥۰ تا ۳۲٥ تن قطعات آهن را قطع نماید .

همچنین ماشین جالب دیگری نیز برای فرم بری با اکسیژن وجود داشت که قادر بود از روی نقشه خشکه‌ایرا به ضخامت ٤ ۱سانت ببرد .

درباره این ماشین آلات مدیر فنی توضیح‌داد که ماشین آلات مزبور که برای ساخت کامیون واتوبوس و وانت مورد استفاده قرار خواهند گرفت از نظر قیمت هرکدام حدود نیم میلیون تومان و حتی خیلی بیشتر برای ما تمام میشد مضافا باینکه حمل و نصب آنهم یکسال طول می کشید ولی ما همین کار را عرض سه ماه و با یك چهارم هزینه انجام داده‌ایم و البته آنچه برای ما اهمیت‌فراوان دارد موضوع زمان‌است نه پول و اگر زمان بما اجازه بدهد‌ماخواهیم توانست کار خودرا تا آنجا که مقدورمان باشد توسعه دهیم .

یکی از مدیران کارخانه در مورد ماشین هائی که توسط کارخانه مزبور ساخته میشود اظهارداشت. یك قسمت از کار ما اختصاص به ساختن کامیون و وانت دارد و البته کامیونها درچهار نوع‌باشاسی بلند متوسط و یا کوتاه ساخته و مونتاژ میشود که یك نوع آنرا برای‌حمل‌گوشت در حال حاضر کشتار گاه مشهد استفاده میکند و شرکت‌گوشت‌تهران مذاکره‌ای برای صد دستگاه نموده‌است از این کامیونها در ماه آ زهر مدل ۳۰ دستگاه آماده تحویل‌میکردد که مجموعا بطورکلی درسال ۸۰۰ دستگاه کامیون اتوبوس و وانت حاضر میشود .

باید توجه داشت که سپرکامیون های مزبور از فایبر گلاس میباشد که هم از نظر مقاومت بادو برابر ضخامت فولاد استحکام آنرا دارا می‌باشد و هم از جهت تعمیرمقرون بصرفه است کارخانه در نظر دارد که بزودی‌قسمت های اتاق رانیز بااین محصول تازه و ممتاز تهیه نماید .

علاوه بر کامیون ، اتوبوس های مسافر بری ، وانت و کامیونهای ترانزیتی محصولاتی هستند که‌در این واحد بزرك ساخته و مونتاژ میشود . یکی از مدیران کارخانه در مورد پیشرفت کار توضیح داد که در حال حاضر ۲٥ درصدازکار ماشین ها روی شاسی توسط این کارخانه ساخته میشود که‌البته این مقدار شامل اتاقهای ماشین ها که درکارخانه مزبور ساخته می شود نیست .

وی اضافه‌کرد چون طبق برنامه وزارت اقتصاد تاآخر سال ٤٥باید ٤۰ در صد شاسی درایران‌ساخته شود مدیر عامل کارخانه برای ترتیب دریافت ماشین آلات‌ازجمله پرس ۲٥۰۰تنی به انگلستان مسافرت کرده‌است‌ما امیدواریم که بااحداث کارخانه ذوب آهن بهره برداری از آن که تا چند سال دیگر عملی خواهدشدبتوانیم کار خودرا تا حد ساختن کامل انواع کامیون و اتوبوس لیلاند درایران توسعه بخشیم .

از قسمت هائی که فعلادر ایران ساخته میشود باید مخزن های فشرده ، مخزن سوخت گازوئیل (لوله اکزوز) خفه کن اکزوز ، پروانه ، گوشواره‌های فنر،غربیلك فرمان ، تمام قطعات شاسی بغیر از دورام پهلو و اتاقهای مختلف و دستگاه های متعدد دیگر را می توان نام برد و باین ترتیب باتهیه این قسمت هادر حال حاضر کامیون های لیلاند صدی ۱٥ارزانتر از قیمت اصلی ساخته می شود .

کارخانه جدید

بطوریکه فوقا توضیح‌داده شد کارخانه عظیم جدیدی بمساحت ٦۰۰۰۰ متر مربع در کیلو متر ۱٥کرج با ۳٥ هزار متر مربع‌زیر بنادر دست ساختمان است وباتوجه به‌توسعه روز افزون راهها و احتیاجات کشور این واحد عظیم که‌تا شش ماه دیگر آماده‌خواهد شد خواهد توانست قسمت عمده‌ای از نیازمندی های کشور رابرآورده سازد .

کلاسهای کنکور جدید

فنی ـ پزشکی ـ علوم ـ کشاورزی ـ ادبیات

گروه فرهنگی آذر

از روز شنبه اول آبان در محل زیر دایر خواهدبود:

شاه‌آباد ـ میدان‌بهارستان ـ اول‌صفی‌علیشاه‌تلفن ۳۸٤۸۱

٤- خاطرات سوکارنو
منشی کله‌طاس نمیخواهم!

اما يك منشی ظریف بزك کرده با صدای نمکین خود میتواند هر چقدر هم عصبانی باشم‌مرا‌آرام کند

سنگینی بار مسئولیت و مقتضیات مقام سبب‌میشود که رئیس جمهوری يك زندگی منزوی داشته باشد.

اغلب تنها در ایوان‌سرپوشیده «ایستانامرد‌کا» (کاخ آزادی) می نشینم. این ایوان عاری از هرگونه تجمل و آرایش ظاهری است و از پنجره های آن نور خورشید بداخل نفوذ میکند.

صندلی های ساده و میز هائی از چوب خیزران که‌روی آنها با «باتیك» - پارچه مخصوص اندونزی که با دست رنك میشود - پوشیده شده تنها اثاث‌این ایوان راتشکیل میدهد. يك صندلی ساده دسته‌دار که روی آن يك‌ناز قرار داده شده نیز «صندلی رئیس جمهوری» را تشکیل می دهد روی این‌صندلی می‌نشینم و منظره خارج را تماشامیکنم و از زیبائی و طراوت باغچه ها که بدست خودم کاشته‌ام لذت می‌برم ولی در دل بشدت احساس تنهائی میکنم. بعضی شبها دیروقت‌باسندل و شلوار گشاد در حالی که‌عینك دسته صدفی بچشم میزنم و اگر هوا خیلی گرم باشد باپیراهن کشباف نازك از کاخ خارجمی شوم. با این تغییر قیافه می توانم بدون آنکه شناخته‌شوم با خیال راحت در خیابان ها بگردم. من‌باین گردش‌احتیاج دارم چون فردی از افراد ملت هستم و باید گاه بیگاه‌با آن تماس بگیرم و زندگی آنهارا از نزدیك به بینم. در این حال به آنچه که مردم کوچه وبازار میگویند گوش میدهم، صحبت ها، شوخی ها وآواز آنها را میشنوم و احساس می کنم که نیروی حیات سراپای وجودم را فرا گرفته است.

برای رهائی از تنهائی در جستجوی پیدا کردن سرگرمی برمی آیم.وقتی که در توکیو بودم توانستم به «کوکوسائی» که هرشب چهارصد دختر زیبا در آنجاهنرنمائی میکنند‌بروم.

در سال ۱۹۶۳ وقتی که اطلاع یافتم سفیرکبیر من در ژاپن تا آنموقع باین مکان قدم نگذاشته است مدتی سر بسرش گذاشته و اذیتش کردم:

«چه سفیر بی‌عرضه‌ای؟ دیپلمات واقعی باید از تمام لذاید و مظاهر زندگی کشوری که در آن اقامت دارد بچشد بیا بدیدن‌این‌دختران برویم..»

در عین حال از يك نفر از اندونزیها که خیلی ادعای پاکدامنی و پرهیز کاری‌داشت و هروقت که رئیس جمهوری او از زنان صحبت بمیان می‌آورد خشمگین میشد دعوت کردم‌که بامن به«کوکوسائی» بیاید.

او ابتدا زیر چشمی این دختران زیبا را ورانداز کرد و سپس از جای خود بلندشد و گفت:

«غیر قابل‌تحمل است باید بروم. دیدن این منظره‌بیشتر مرا عصبانی میکند». این دوروئی است که من از دوروئی متنفرم.»

بعضی وقت ها اتفاق‌میافتد که قربانی شهرت‌و معروفیت خودم میشوم.

در ژانویه سال ۱۹۶٤ پرزیدنت «ماکاپاگال» رئیس جمهوری فیلیپین در فرودگاه از من استقبال کرد و با اسکورت بزرگی به کاخ «لورل» که قرار بود در مدت توقف خود در فیلیپین در آنجا بسر برم، همراه برد.

«لورل» رئیس جمهوری - فیلیپین در مدت جنك دوم جهانی وهمسرش باکودکانشان نیز در آنجا بودند.

برای اینکه شکوه وجلوه بیشتری به مجلس پذیرائی بدهندازهیئت هنری«بهانیهان» دعوت کرده بودند که‌بافتخار من رقص های اندونزی‌اجرا کنند.

در اثنای رقص دو زن‌جوان از گروه رقاصه ها جدا شده نزد من آمدند و مرا بشرکت در این رقص دعوت کردند. چگونه میتوانستم‌دعوت آنها را رد کنم؟ ناچار با آنها به رقص پرداختم در این هنگام بود که عکاسان بانور فلاش، های خود مرا به مسلسل بستند و باز غذای خوبی‌برای روزنامه نویس ها فراهم شدو بار دیگر افسانه سوکارنو بزرك‌ترین فریب دهنده‌دختران و زنان زیبا برسر زبان ها افتاد.

من اصولا دوست دارم در اطراف دفتر خود زنان جوان به بینم. هرکس که ماجرای این همکاران جوانم را پیش بکشد بشوخی میگویم.

«زن مانند درخت کائوچوك است. وقتی که از سی سال گذشت دیگر بدرد نمیخورد.» اعتراف میکنم که در برابر زنان عکس‌العمل بهتری دارم و چون مرد هنردوستی هستم طبعا هرچیزی که احساسات‌را برمی‌انگیزد جلب توجهم می کند.

اگر در آخرین ساعات‌روز که کاملا خسته میشوم، بطوری که اصلا نمی توانم از جای خود تکان بخورم يك منشی کله‌طاس و بدقیافه‌ای با يك بغل اسناد ومدارك برای‌امضاء وارد اتاقم شود فریاد میزنم: «برو گم‌شو» اما اگر يك‌منشی ظریف بزك کرده، معطر با لبخند نمکین آهسته باصدای دل انگیزش‌بگوید! «ببخشید پدر ... چه شده است؟» در این موقع‌هرقدر هم که‌عصبانی باشم‌فوراآرام‌میگیرم و بی‌اختیار میگویم «حالم خوب است».

ناتمام

از: ابزرور

ارتش اندونزی برحزب کمونیست پیروز شد

حکومت سوکارنو براندونزی‌بر اساس «ناساکم» استواراست واین اصلی است که به موجب‌آن کشور بدست جبهه متحدی مرکب از کمونیست ها و ناسیونالیست هاو مسلمانان اداره می شود. این سه گروه‌مقتدرترین دستجات سیاسی اندونزی هستند و حزب کمونیست این کشور با تقریبا سه میلیون عضو خود در خارج‌ازچین‌وشوروی بزرگترین حزب کمونیست‌دنیااست کودتای اخیراندونزی‌ضربه‌شدیدی به اصل «ناساکم» سوکارنو وارد کرد و بیم آن میرود که ملت۱۰۳ میلیونی اندونزی‌را به فاجعهٔ‌دردناك يك جنك‌داخلی درازمدت بکشاند واساس وحدت کشوررا متلاشی سازد. این احتمال بخصوص با تمرکز کمونیست ها در جاوه که پرجمعیت ترین جزایر اندونزی است افزایش می‌یابد. حالا دیگر **کاملا روشن شده است که‌کودتای اندونزی‌دراصل کمونیستی‌بوده و هدف آن تضعیف نیروهای ضد کمونیست ارتش وتحمیل رهبری کمونیست ها بر ارتش‌بوده‌است.**

کمونیست ها در میان افسران جوان‌نفوذ زیادی داشتند اما هدف آنها نفوذ درمناصب عالیه ارتش‌و بدست گرفتن‌فرماندهی آن بود.

● شعار کمونیستها

قتل وحشیانه ژنرال های‌ارتش این حق را به ارتش داده است که بشکار کمونیست ها بپردازد و سرکوبی آنان را هدف خود قرار دهد. هنوز معلوم نیست‌تا هنگامی که پرزیدنت سوکارنوبتواند‌دوباره اصل«ناساکم» را بموردا‌جرابگذارد چه حوادثی روی میدهد و بحران و کشمکش فعلی تا کجا پیش می‌رود.

سوکارنو در تلاش خود برای احیای اصل «ناساکم» که بزرگ‌ترین پیروزی او بشمار میرود باید باین حقیقت توجه داشته باشد که کمونیست ها در کودتا دست داشته اند و قسمتی از مسئولیت قتل ژنرال های ارتش به عهده افسران عالیرتبه نیروی هوائی‌است

ممکن است دکترسوکارنوبرای حفظ روابط دوستانه خود با پکن ناچار شود موضوع قاچاق اسلحه‌از چین به اندونزی را نادیده بگیرد. کمونیست ها نیز برای تبرئه خود وبرای ماست مالی کردن‌طرفداری روزنامه های خود از کودتا در اولین روزهای بعد از کودتاو نیز در مورد غیبت اسرارآمیز«آیدیت» رهبر خودوسایر مواردخشم افسران ارتش دست به تلاش هائی بزنند.

● پیروزی ارتش

اما حتی اگر سوکارنو بتواند بار دیگر ارتش و کمونیست ها را آشتی دهد باز هم ارتش پیروزی بزرگی‌بدست‌آورده‌است. سوکارنو این موسولینی آسیائی سال ها کوشیده است تا از ساکنان ۳ هزار جزیره کشورش ملتی واحد بوجود آورد. در حالیکه اقتصادو عوامل سیاسی آنها را از یکدیگر جدا نگه میدارد. و کمونیست هاو ارتش هرکدام دیگری را به عنوان سپری برای دفاع از خود بکار برده اند و هردو منتظر مرك‌او بوده‌اند تانبرد نهائی را بر سر شغل او آغاز کنند.

کودتای اخیر اندونزی به منزله آن بود که اصل «ناساکم» اومورد تردید قرار گرفته و اگر کودتا بکلی سرکوب شود «ناساکم»هم خواهد مرد وجالب‌آنکه سوکارنو یکبار گفته بود که«ناساکم یعنی سوکارنو. من ناساکم هستم.»

اما مهمترین انعکاس ها و عکس‌العمل های کودتادر سیاست خارجی احساس خواهد شد.

سیاست خارجی سوکارنو بر «نفو» یعنی قدرت کشور های‌نو استقلال و مبارزه آن با قدرت های تثبیت شده قدیمی و نیز بر اساس «روح‌باندونك» قرارداشت. ماثوتسه تونك امیدواربود که روی همین سیاست خارجی سوکارنو ۹۰درصد مردم جهان را علیه آمریکا و دوستان آن بسیج کند.

سوکارنو علیرغم فشار ارتش ژانویه‌گذشته سازمان‌ملل را بر گفت و بیش از پیش با پکن هماهنگی نشان داد اما برای آنکه ارتش‌را بیش‌از حد ناراحت نکندبا پیشنهاد حزب کمونیست مبنی بر مسلح کردن کارگران و دهقانان مخالفت نمود

● شورش در ارتش

در ماه مه گذشته حزب کمونیست اندونزی‌چهل و پنجمین‌سال‌تاسیس خودرا جشن گرفت«پنك‌چن»نماینده چین دراین مراسم گفت قهرمانان «واقعی» انقلابی می‌توانند درشرایط حاضر دست به انقلاب بزنند. و درهمان موقع «آیدیت» رهبرحزب کمونیست تهدید کرد که حزب کمونیست فعالیت های انقلابی‌خود را تشدید می کند و بعد حزب کمونیست برای رهائی از دست افسران ضد کمونیست در نیروی دریائی و پلیس شورشهائی راه انداخت و فشار خودرا برای‌اعمال نفوذ مسلکی در نیروی دریائی و قوای پلیس افزایش داد تا حادثه کودتا پیش آمد و عکس‌العمل سوکارنو نشان داد که او آن «قهرمان واقعی» که نماینده چین می خواست نیست.

چهل سال قبل، در همین روز

در ایران

ضرب مسکوك جدید در لندن

بطوری که اطلاع یافته‌ایم سرسکه های جدید برای ضرب مسکوك در بلژیك حاضر و بلندن فرستاده شد که مطابق قرارداد بانك شاهنشاهی‌با وزارت مالیه ۳ نوع تازه سکه ضرب نمایند. ضرابخانه‌لندن مشغول ضرب سکه‌مزبور گردیده و مقداری نیز حاضر و بسمت ایران‌حمل شده است (توضیح: چاپ اسکناس و ضرب مسکوك دراختیار بانك - شاهنشاهی «بانك انگلیس» بود و آنهم در خارج آماده‌میشد!)

قران - روپیه

از خوزستان اطلاع میدهند مدتها بود در عبادان (آبادان) تمام معاملات به روپیه صورت میگرفت و هرکس يك‌قران دردست داشت مجبور بود اول قران را بفروش رسانده روپیه خریداری کند سپس شروع بمعامله‌نماید. اداره‌نظمیه آبادان اخیرا این موضوع راجدا قدغن نمود و چند روزی است این نوع معامله موقوف شده و قران کاملا رواج گردیده است.

در جهان

تحت‌البحری جدید در مدیترانه

روزنامه دیلی نیوز چاپ لندن اطلاع میدهد که برای تقویت اسکادران بحری انگلیس در دریای مدیترانه کشتی های تحت‌البحری جدیدی اعزام میشود.

(نقل از اطلاعات بیستو یکم مهرماه ۱۳۰۵)

از فردا صبح

مولن‌روژ - مهتاب
دیانا - حافظ - کریستال - اسکار
برلیان - زهره

لارنس هاروی   سارا مایلز   رابرت واکر

دوبله بفارسی در استودیو مولن روژ

آگهی احضار

به گروهبان سوم داود یوسف زاده فرزندعلی‌جمعی‌اداره‌لجستیکی که به اتهام فرار از خدمت در بازپرسی شعبه ۸ دادستانی تحت پیگرد بوده و فعلافراری است ابلاغ میشود که چنانچه حداکثر تا دو ماه از تاریخ‌آخرین‌اعلام‌در مطبوعات خود را به بازپرسی‌معرفی ننماید غیابا رسیدگی خواهد شد.

بازپرس شعبه ۸ دادستانی‌ارتش
۳-۱   ۲۵۵٤۸-۱

تودیع

چون جهت ادامه تحصیل عازم فرانسه بودم لذا از دوستان و بستگانی که‌توفیق زیارتشان میسرنگردیدپوزش طلبیده و بدینوسیله خدا- حافظی مینمایم.

خسرو جدلی

بزودی

در چند سینمای بزرك پایتخت

جری لوئیس
دین مارتین
درفیلم

دزد الماس

و باشرکت افتخاری
ریموندبر
(پری‌میسن تلویزیون)

تشکر و قدردانی

بدینوسیله از جناب آقای مهندس بیریا ریاست‌محترم کارخانجات دوچرخه رخش که نیروی برق دبستان قلعه‌حسنخان را تامین و بدانش آموزان بی‌بضاعت کمك‌شایانی‌نموده‌اندصمیمانه قدردانی وتشکر مینمائیم.

از طرف کارکنان‌دبستان‌قلعه‌حسنخان- یحیوی
آ-۱۶۸۵۹

بمنظور رفاه و آسایش اهالی محترم تهران پارس

تعمیر گاه و بیمه اتو سرویس تهران پارس واقع در میدان مجسمه با متخصصین فن و وسایل مجهز آماده بکار می باشد اطمینان داشته باشید با مراجعاتی که خواهید فرمود از هر حیث رضایت کامل شما فراهم خواهدشد. ۳-۲

ته‌دانسان! باند تهران‌بویز! خواننده راسی!
پس‌فردا جمعه ۷ تا۹ شب ۲۳ مهر
انجمن ایران و آمریکا - عباس‌آباد.

تبریکات

تیمسار معظم سر لشگر مروستی

ارتقاء درجه جنابعالی را صمیمانه تبریك عرض نموده موفقیت بیشترآن تیمسار محبوب را در راه خدمت بشاهنشاه‌ومیهن‌عزیز آرزومندم   مشهد، سلوکی، مدرسی
آ-۲۵۵۶۶

تیمسارسرلشگر حمیدی

اینجانب افتخار دارد که‌ارتقاء بدرجه سر لشگری و معاونت شهربانی کل را از صمیم قلب تبریك عرض نمایم.
آ-۱۶۸۲۵   ستوان دوم عبدالحسین فصحت

سرکارسروان محبعلی شمس ریاست محترم کلانتری ۲بروجرد

ارتقاءجنابعالی رابدرجه سروانی‌صمیمانه تبریك عرض مینمایم
آ-۲۵۶۰٤   دکتر حجازی

تیمسار گرامی سرلشگر تقوی

ارتقاء درجه آن تیمسار معظم را تبریك عرض نموده وموفقیت جنابعالی رابرای همیشه آرزومندم   مهندس‌فهیم
آ-۱۶۸۵۳

پرفروش‌ترین فیلم تاریخ سینما

جنوب اقیانوس آرام
SOUTH PACIFIC رنگی دوبله بفارسی

از فردا صبح

سینما تاتر کسری
افتتاح میشود اولین‌برنامه

زوربای یونانی
باشرکت: آنتونی کوئین - ایرن پاپاس
شروع‌سئانسها ۳۰ر۱۰ صبح ۲-٤-۶ بعدازظهر

برنامه تئاتر کسری

ماجرای شبانه

خضاب جمالیه
خضاب جمالیه رنگ سحرآمیز برای مشکی کردن موها باسابقه ٤۰ سال مورد مصرف میلیونها نفر

انتقاد

احمد احرار

سرگردنه !

فصیح‌الزمان ، شوریده شیرازی شاعری بود از دل بینا و ازدیده‌نابینا. شب‌جمعه‌یی شوریده‌از شیراز بزیارت بقعه شیخ اجل رفته بود ودرمراجعت، گریبانش بدست دروازه‌بان افتاد که‌از وی باج نوافل میخواست.

باج‌نوافل ،ازجمله عوارضی بودکه درصدر مشروطیت جهت تقویت بنیه شهرداریها وضع شد و بموجب آن هرچهارپاداری واردشهر میشد مکلف بود بابت هرراس از چهارپایان خود یکی‌دوقران عوارض بپردازد .شوریده که مثل همه آزادگان مال در کفش چون آب بود در غربال، قضا راآنشب دیناری در کیسه‌نداشت ولاجرم ریش گرو گذاشت که علی‌الطلوع عوارض الاغ خودرا برای دروازه‌بان بفرستد .

اما دروازه‌بان متعذر شد که این در حد اختیار رئیس نواقل است و چون برئیس مراجعه شد ، مقام ریاست نه‌فقط بادرخواست شاعر بزرگوار - موافقت نکرد بلکه دستور داد افسار ورکاب اورا بابت‌عوارض بگروبردارند.

باری ،شوریده درآن دل سیاه‌شب رنجیده خاطر وشکسته دل ، الاغ بی‌رکاب وافسار راهی‌کرد بطرف خانه وچون صبح شد باج نوافل رابرای‌مقام ریاست فرستاد باانضمام این دوبیت :

توئی رئیس نواقل ،مدارت‌ازخرهاست
گمان بری ملك ومالك الرقابستی ؟
بری رکاب خلایق زبهریك دو قران
ززین بیفتی الهی ، چه‌بدرکابستی !

هرچه خاك رئیس نواقل شیرازاست عمر رئیس محترم قرنطینه گردنه آوج باشد که پریشب‌افتخار آشنائی‌ایشان برای حقیر حاصل شد. دوشنبه‌گذشته بنده باتفاق خانواده‌ای از منسوبین خودراهی کرمانشاه شدم .مقابل‌دروازه کرمانشاه اتومبیل مارا ایست دادند ومعلوم شد پست قرنطینه دائر است برای تلقیح ضد آلتور . تمام همراهان ما از کوچك و بزرك دوبار در تهران تلقیح ضدوبا کرده بودند و من‌اینرا برئیس قرنطینه گفتم . ایشان گفت ضرری ندارد نوبت سوم را هم اینجا تلقیح کنید و همین‌کار کردیم. امادر مراجعت وقتی به‌گردنه آوج رسیدیم معلوم شد آنجاهم‌قرنطینه برقرارشده است وباز بماتکلیف شد که بیائید واکسن بزنید.

البته وقتی ما از تهران حرکت میکردیم در آوج‌قرنطینه‌ای‌نبود وچون در قرنطینه کرمانشاه هم تزریق شده بودیم تصور نمیکردیم برای چهارمین دفعه آستینمان بالا بزنند و سوزن‌در بازویمان فرو کنند.این‌بودکه باکمال خضوع بمقام ریاست ضد آلتور ماوقع را عرض کردم ولی معلوم شد حضرات گوششان باینحرفها بدهکار نیست وظاهرا قصدشان فقط‌همینست که دفترشان آمار بیشتری‌نشان بدهد. اتفاقا خود بنده دچار گریپ وسرما خوردگی سخت بودم‌و چنانکه میدانید دراینحال تزریق واکسن برای انسان مفیدنیست . اینرا هم بمقام ریاست گفتم وباز متقاعد نشدند . تاجائیکه عاقبت بعد از دوساعت معطلی در آن سوزوسرما ناچارشدیم بهمدان برگردیم وازراه دیگری بتهران بیائیم.

اتفاقا بنده پیش‌از اینکه مسافرت بروم دد روزنامه دیدم که بهداری زنجان اعلام کرده است هر کس میخواهد به‌آن شهرستان سفرکند بایدتصدیق تلقیح ضد آلتور همراه داشته باشدو محققا هرگاه بنده مسافر زنجان بودم کارت تلقیح همراه میبردم .اماکسی کف دستش بونکرده است که درآوج یاابرقوهم از مسافر کارت تلقیح - میخواهند و مضافا انسان کرگدن نیست که هر دو قدم‌بدو قدم یك‌سوزن بپوستش بزنند .

هیچکس بیشتر از خود آدم‌بسلامتی خودش و خانواده‌اش علاقمند نیست و هنگامیکه میگویند اپیدمی وبایاشبه وبا درمملکت پیدا شده چه دلیل دارد که انسان ، آنهم اگر یکجو عقل در کاسه سرداشته باشد، خودش و خانواده‌اش راواکسینه نکند .ولی‌عیب کار در اینجاست که ماسرنا را از سر گشادش‌میزنیم و آنقدر که پای بند فورمالیته هستیم پای بند حقیقت نیستیم .

دیشب ،من سوال پروفسور جمشید اعلم را از دولت، در روزنامه دیدم که پرسیده است آیا سازمان بهداشت جهانی در اردیبهشت یا خرداد سال جاری خطر شیوع وبا را در مرزهای شرقی ایران‌بوزارت‌بهداری اطلاع‌داده بودیاخیر؟ واگر چنین اطلاعی رسیده آیا صحیح است که همان اوقات مقداری واکسن موجودی ایران بخارج فروخته شده است ؟!

این سوال یك طبیب است که‌قطعا براطلاعی مبتنی میباشد وحالا باید دید وزارت بهداری چه جواب میدهد .اما آنچه‌ما خودمان‌میتوانیم‌شهادت بدهیم اینست که در چند شماره متوالی گزارشاتی از خبرنگاران ما درمناطق شرقی کشوردر روزنامه‌چاپ شدحاکی ازاینکه بیماری مرموزی بامشخصات وبا در ولایات مختلف کشتار میکند ووزارت بهداری جواب مینوشت قی‌و اسهال تابستانی است !

صریح میگوئیم که هنوز هم‌بسیاری ازمردم درموضوع‌بیماری شبه وبادچار تردید هستند ولبها زمزمه میکنند که اینهم یك‌بازی‌است .چرا ؟برای‌اینکه وزارت بهداری ما تابحال صاف و صریح نگفته است !ین بیماری ازکجا آمد ، در کجا شایع است ، تلفات داشته یانداشته ومردم موظفندواکسن بزنند یا مخیر؟! عوضش در خارج مملکت خبرهای شاخدار از کشتار وبا درایران گوش بگوش میچرخد ویك کلاغ راچهارصد کلاغ کرده‌اند.

من نمیدانم دستگاههای اداری ماز سیاست روشن وصریح چرا میترسند وچطور است که ترجیح میدهند لب ببندند و مجال بدهند هرکس هرچه‌را شب خواب دیده است‌فردا برای مردم روزنامه کند وبعنوان خبر دست اول انتشار بدهد؟ تنها چیزی که ما از زبان سخنگویان وزارت بهداری میشنویم اینستکه تا امروز فلان‌مقدار مایع ضد وبا بفلان تعداد آدم تزریق شده است.

بیائید در مسائل اجتماعی بمردم راست بگوئید و مخلوق را ارشادکنید والا ازاینکه دفتر مایه‌کوبی گردنه آوج نشان بدهد چند صد نفر تلقیح شده‌اند چه فایده؟

اگر راستی خطری‌هست که‌سلامتی مردم را تهدید میکند، صاف وپوست کنده اعلام کنید که همه مردم از کوچك و بزرك وظیفه دارند بروندخود را برضد وبا تلقیح کنند. بعد هم بهرکس تلقیح میشود کارت عکس‌دار بدهید ومامور بگمارید که در شهر ، درخارج شهر ،از مردم کارت‌عکس‌دار مطالبه کنند والا این یك ورقه کاغذ کجا میتواند معرف‌و گواه صادقی‌برای تلقیح‌ضد آلتورباشد. من‌اگرنخواسته باشم واکسن بزنم شما تصورمیکنید مشکل است باکارتی که متعلق به دیگری است در تمام‌مملکت گردش کنم؟ اتفاقا ضمن جرو بحث درگردنه آوج من .ازیکایك آقایان مسئولین امر خواهش کردم گواهی تلقیح‌خود رانشان بدهند وحتی‌یکنفرشان چنین کارتی نداشت ، عذرشان هم این بود که ما مسافر نیستیم !

وقتی شما خودتان قضیه را شوخی میگیرید ،از دیگران چه توقع‌دارید که‌جدی‌فرض کنند؟سرگردنه نشستن وبامردم بدلعابی کردن مبارزه با آلتور نیست، اگر وزارت بهداری ما مرد میدان مبارزه بود وکار مبارزه را صحیح ودقیق وباقدرت ودر عین‌حال براساس یك سیاست روشن‌و صریح دنبال میکرد این اپیدمی‌در همان‌چهار روز اول مهار میشد و امروز احتیاج نبود که سرگردنه آوج هم پست قرنطینه دائر شود!

گفتگوی تلفنی
با ۳۰۰۱۰

اهالی محترم تهران هر روز بعداز ظهر ها از ساعت ۶ تا ۷٫۳۰ میتوانند تلفنی درددلها وگرفتاریها وشکایتهای خود را با ما درمیان بگذارند .

• خدا نیاورد ...

در انتهای آریاناکوچه سرودی چند تا درخت هست که از ریشه درآمده ودرحال سقوط است خدا نیاورد روزی را که این درختها بر سر عابری بیافتد.

اهل کوچه

• نجات از ظلمات !

اهالی خیابان غیاثی از برق محرومند از مسئولین امر تقاضا میشود اهالی راشب‌ها از ظلمات نجات دهند.

رضاتفنك ساز

• برق ادیسون

بابت ۳۵ کیلووات برق ۹۸ ریال کیلووات ساعت‌شب، ۱۰ ریال مالیات روز و ۲۰ریال حق اشتراك دریافت کرده است باتوجه به اینکه نه مالیات‌برق داشتم نه حق‌اشتراك،خواهشمند است توضیح دهند که این پولها را چرا میگیرند .

مشترك ۱۳۸۹

• باید فکری کرد

از سه راه دزاشیب تا اول خیابان فرمانیه نه چراغ‌راهنما هست نه تابلو تعیین سرعت ، از این محل مرتبا اتومبیل‌رد میشود متاسفانه برای عابرین پیاده هم راهی وجود ندارد، یعنی خیابان بدون پیاده‌رواست . با توجه باین وضع و خاکی که کنار خیابان‌ریخته‌شده‌ومدارسی که در اطراف خیابان هست‌باید گفت ، خطر تصادم جان بچه‌ها را تهدید میکند وتاوقت‌نگذشته باید فکری کرد .

پروین - رهگذر

• خالی از اشکال !

منزلی داریم ، درکوچه شیخ فضل‌الله خیابان بوذرجمهری سه‌ماه است که مامور برق‌برای نوشتن کنتور ما نیامده ،اگر یکدفعه بیاید پرداخت وجه برق خالی از اشکال نخواهد بود .

حسن - رزاقی

• نگه نمیدارند

راننده‌های اتوبوسهای خط ۹ درایستگاه انتهای بلوار توجهی به مسافران ندارند واز هرکجا که دلشان میخواهد دور میزنند ضمنا تابلوایستگاه بزرك‌مهر را برداشته‌اند ما رفتیم درایستگاه بعدی‌معطل اتوبوس‌شدیم شش‌تا اتوبوس رد شد وکسی‌را سوار نکرد آخرالامر عصبانی شدم شماره یکی‌از آنها را برداشتم (۷۱۳۳۳)

عذرا وحدتی

مشروح جریان ششمین جلسه دادگاه نظامی

دادستان ، وکلای مدافع ومهندس نیکخواه درجلسه دیروز بتفصیل صحبت کردند

ساعت هشتو ۷ دقیقه بامداد دیروز ششمین جلسه علنی دادگاه عادی شماره یك دادرسی ارتش، بریاست تیمسار سرتیپ تاج‌الدینی و دادستانی تیمسار سرتیپ ضیاء فرسیو در دادرسی ارتش تشکیل شد و بمحاکمه ۱۴ نفرمتهمین‌حادثه بیستو یکم فروردین ماه ادامه داد.

• تغییر روش

ابتدا صورت‌جلسه قبل بوسیله منشی دادگاه قرائت شدو بعد رئیس دادگاه خطاب به دادستان اظهار داشت : چنانچه‌درقبال‌بیانات متهم و وکیل مدافع متهم شماره یك بیاناتی دارید بفرمائید .

دادستان - ریاست محترم‌دادگاه دادرسان محترم ، دیروز در آخر جلسه دادگاه ، عملی از متهم ردیف یك سرزد که باعث تعجب من گردید و انتظار نمیرفت از آزادی که دادگاه برای وکلای مدافع‌و متهمین در نظر گرفته ، سوء استفاده شود ، اگر قرار باشد از روش عادلانه‌ای که در این دادگاه حکمفرما است‌متهمین بهره‌برداری ناصواب نمایند حق آنست که ما تغییر روش دهیم وآن چنان شیوه‌ای بکاربریم که درخوراین آقایان‌است.

من هرگونه رفتار و حرکات خارج از قواره را در این دادگاه محکوم مینمایم ، من دیرورثابت کردم که متهم‌شماره‌یك کمونیست است، من گفتم که‌اینمتهم حتی حزب کمونیست توده را قبول‌ندارد و گفتم که او یك کمونیست‌چینی است ، در حالیکه ایشان منکر بیانات خود که در پرونده‌منعکس است شده و بعد پشت تریبون دادگاه گفتند که دادستان گفته است این کمونیست چینی - آیا چینی‌بشکن است یا نشکن ! ؟ بهر صورت نا گزیرم تاسف خود را از آنچه که ایشان‌گفته است اعلام دارم و تائید نمایم که از این پس اجازه نخواهم داد از حسن سلوك‌و آزادی غیر قابل تصوری که وجود داردسوءاستفاده کنند.

• پاسخ دفاع

مطلب‌دیگر در پاسخ دفاع‌متهم ردیف اول است .

آقای نیکخواه عینا گفتند که هدف ما سوق دادن دانش ذهنی بسمت‌عینی بود -منهم‌اتفاقا همین را میگویم که متهم ردیف یکم و سایر همدستان او با آنچه که از کتب و رسالات کمونیستی آموخته بودند و می‌آموختند قصد داشتند دانش ذهنی خود رابدانش عینی تبدیل کنند.

و همین اقدامات است که‌طبق قانون در کشور ما جرم شناخته شده است ، مسلما آقای پرویز نیکخواه و همدستان‌شان .وارد مرحله عینی قضیه نشده بودند و چون نمیتوانستیم‌بافکاردرونی‌ایشان پی‌ببریم‌لذاوقوع‌حادثه‌سوء‌کاخ‌مرمر که خوشبختانه به نتیجه نرسید، عوامل و عناصری را که در این توطئه شرکت داشتند،بدام‌انداخت از اینجا است که فعالیت های‌متهم ردیف یکم پرونده و ارتباط اوبا حادثه کاخ مرمر روشن میگردد .

• ارتباط دو موضوع

بنظر متهم مزبور بایداین‌حادثه را بدون در نظر گرفتن روابط علتو معلولی آن‌تجزیه و تحلیل کنیم ، سرکار سرهنك خلعت‌بری وکیل مدافع آقای پرویز نیکخواه گفتند باید حادثه کاخ مرمر را از اتهام کمونیست بودن متهمین جداکرد، چگونه ممکن است ما یك حادثه یایك پدیده راجدا از سایر قضایا موردبررسی قرار دهیم، هیچ حادثه‌ای و هیچ قضیه‌ای و پدیده‌ای بخودی خود بطور مطلق‌خلق نمیشود،درپیدایش هر قضیه ، قضایای دیگری نیز کشف میشود .

حادثه کاخ مرمر هم بخودی خود نمی توانست بوجود بیاید ،مسلما عوامل دیگری چه مستقیم و چه غیر مستقیم در آن دخالت‌داشته است .

• تماس با شمس‌آبادی

اگرمتهم ردیف یکمو دوم شخص ضارب راازنزدیك‌نمی شناخته‌اند مسلما بطریقی باوو در تماس بوده‌اند ، وقتی مهندس منصوری متهم ردیف دوم قصدشمس آبادی را با متهم ردیف یکم در میان‌می گذارد .مسلماذهن‌نیکخواه متوجه جریان میشود .

این قضیه روشن است که‌آقای نیکخواه این عده رارهبر و مرشد بوده‌است ، زیراتنها سایرهمکاران مسائل مورد نظر را باوو درمیان می گذارده‌اند والا اگر غیر از این بود چرا آقای مهندس منصوری مبحث مربوط به‌تروریسم راباآقای نیکخواه در میان گذاشت و با دیگران در میان نگذاشت ؟

علتش این بود که آقای منصوری تحت نفوذ فکری و ایده ئولوژیك آقای نیکخواه قرار داشت وبهمین جهت هم به رهبر و مرشد خود مراجعه کرد ، آقای نیکخواه از نظر شرایط موجود با تروریسم مخالفت کرده والا تروریسم‌موافق کمونیسم است .

اگربه تزی که‌نیکخواه‌تهیه کرده وبه تصویب سه تن دیگر از همکارانش رسیده رجوع کنیم می بینیم متهم ردیف یکم از هرجهت دارای‌افکار منحرف و انقلابی بوده است و هر سطری‌از پرونده‌آشکار میکند که این متهم کمونیست است ، در این تز عوامل متضاد جامعه بخوبی مشخص شده‌اند و تز اصلی دایر به تشکیل‌حکومت دموکراتیك توده‌ای می‌باشد .

حال باید دیدبرای اجرای این‌تز چه اقداماتی بعمل آورده است :

۱- بالابردن دانش مارکسیستی رفقای خود .

۲-تربیت کادر فعال برای‌دست‌زدن بامر تبلیغ و همچنین تعلیم افراد که‌دراین زمینه از محسن‌رضوانی هم که در خارج بوده، برای تربیت افراد در سایرکشورهای کمونیست‌استفاده شود .

۳-تربیت گارد ضربت برای ایجاد جنك های‌پارتیزانی وواژگون کردن رژیم و متهم در بازجوئی صریحا استناد کرده که برای پیشرفت هدف خود احتیاج به افزودن‌دانش نظامی داشتیم .

۴-تهیه مقدمات لازم جهت تشکیل یك حزب کمونیست که هم وارث حزب منحله توده‌باشد و هم شایستگی پیشقراولی طبقه کارگر. وروشنفکران و آزادی خواهان ایران رادر شرایط و اوضاع‌فعلی داشته باشد .

این درست تاکتیکی است که کمونیست هابکار می برند ،اول نشان‌میکنند، بعدروی‌شخص‌تصمیم می گیرند و بعد او را وارد تشکیلاتش می کنند .

۵ -ایجاد حیطه بندی بین افراد گروه ، بهمین جهت اغلب کسانی که در این دادگاه دیده میشوند فقط باشخص نیکخواه آشنا بوده‌اند و آقای نیکخواه با بعضی از آنهابانام مستعار ارتباط می گرفته است .

• اصول پنهان کاری

نیکخواه کوشش میکرده است اصول حیطه بندی و پنهان کاری رابکار برده از اینروآقای‌نیکخواه غیر از دانش نظامی وسیاسی که مورد اعتقاد خودش می‌باشد،دانش حزبی و تشکیلاتی هم داردمنتهی نمی‌خواهد این قسمت رابگوید.

آقای نیکخواه شما تز را نوشتید برای اینکه‌راه آینده‌ای راکه در پیش‌دارید روشن کنید که‌براساس آن حزب کمونیستی که قبلادرذهن خود فرض و قبلا دراروپا هم‌بارفقای خود صحبت کرده‌بودیدایجادکنید، باید آنچه را که متهم نکرده به حساب این گذاشت که‌فرصت‌انجام آن‌را نیافته است .

• سئوالات دادستان

آقای نیکخواه ،ایاشما درصدد ایجاد حزب کمونیست نبودید ؟آیا شما تاآنجا که میتوانستیدضدیت بادولت و رژیم موجود نکردید ؟آیا شما اعلامیه‌ای بنفع تاکسی‌داران‌و دشمنی بادولت منتشر نکردید ؟آیا شما نظر اطرافیان خودرا نسبت به اوضاع سیاسی مملکت و نسبت به انقلاب شاه‌ومردم مشوب‌نمی‌نمودید؟ آیا شما جزوات‌ونشریات کمونیستی توزیع نکردید ؟

آقای نیکخواه، شما دربرابر پرونده خود اقرار کردید که کمونیست هستیدودشمن‌وضع‌موجود هستید ، باصلاحات اجتماعی ایران اعتقاد و ایمان ندارید و راهی که خود وهمکارانتان در نظر‌گرفته‌اند راهی‌است مخالف اصلاحات‌اجتماعی کنونی .

• دانش سیاسی متهم

متهم مزبور دیروز گفت که مرا بعلت داشتن‌دانش‌سیاسی‌ام‌بمحاکمه کشیده‌اند ، اما همانطور که گفتم حقیقت غیر این است ،ما هرگز آقای نیکخواه را باین‌علت که‌دانش سیاسی دارد،باین‌دادگاه‌نیاورده‌ایم، قوانین سیاسی‌ما آزادی فکرو‌عقیده را برای هیچکس منع نکرده است، اما اجازه تبلیغ بهیچکس داده‌نمی‌شود، وماتبلیغ درباره‌مارکسیسم و کمونیسم‌رامخالف‌رژیم خودمیدانیم، ایده‌ئولوژی‌مادفاع از استقلال و تمامیت کشور درکادر سلطنت مشروطه ایران می‌باشد،مامیخواهیم باافتخار و سربلندی ، آنچه را که نیاکان ما بامانت‌سپرده‌اند ،بسلامت به‌آیندگان بسپاریم .

هیچ مسئله دیگری غیر از این برای‌ما مطرح نیست ، مانه کمونیسم راقبول داریم ونه اجازه میدهیم که هیچگونه فعالیتی از طرف فرد یا جماعتی انجام شود

• نقش شخصیت های‌تاریخ

بنده برخلاف‌نیکخواه‌اعلام‌میکنم که شخصیت های‌بزرك ، سیرتاریخ راعوض کرده‌اند و بهمین جهت است که بااز‌بین رفتن یك‌شخصیت ممتاز ، واژگون شدن رژیم و از بین رفتن یك اجتماعی امکان پذیر است .

دراینجا دادستان دادگاه به‌پاره‌ای ازشخصیت های تاریخ واثروجودی آنها در جامعه اشاره کرد و گفت: بهمین جهت است که کمونیسم در جوامع مختلف برای ازبین بردن شخصیت های ارزنده متوسل به ترور شخصیت های بزرك می‌شود ، مگر در کشورخودمان در بهمن ۱۳۲۷ بوسیله حزب منحله توده به جان شاهنشاه‌آریامهر سوء قصد نشد؟ پس کمونیستها ترورمیکنند ، آنهم ترور شخصیت‌ها ، باتوجه به دلائل فوق و محتویات پرونده ، ارتباط متهم باحادثه کاخ مرمرروشن میگردد.

رئیس - آقای سرهنك‌خلعت‌بری آیا درپاسخ بیانات تیمسار دادستان مطالبی دارید .

سرهنك خلعت‌بری - فعلا خیر .

• سخنان نیکخواه

رئیس- آقای نیکخواه اگر در پاسخ بیانات دادستان مطالبی دارید بفرمائید و البته همانطور که در شروع دادگاه اشاره کردم ومواد مربوطه را خواندند انتظاردارد آقایان از حدود نزاکت‌خارج‌نشوند.

مهندس نیکخواه : هیئت محترم دادرسان ، آقای دادستان محترم ، با کمال ادب بعرض می‌رساند که اینجانب سعی‌خواهم کرد ازمتن کیفرخواست یکقدم آنطرف تر نگذارم ، من نه مسئولیت سیاسی دیگران رابه عهده خواهم گرفت و نه جوابگوی دیگران خواهم بود ، فقط جوابگوی اعمال خودم هستم .

دادستان: آقای نیکخواه درپرونده مربوطه صریحا اظهار کردند که‌پیرو عقاید ومرام چین‌کمونیست هستندولی فعلا ازاین نظر عدول کردند .

نیکخواه : مسئله این نیست ،بنده هیچ‌جا نگفته‌ام که‌پیرو فلان حزب کمونیست هستم ، آیا من گفته‌ام‌که از حزب کمونیست چین دستور گرفته‌ام ؟ بنده از احدی دستوری نگرفته و نمیگیرم. اگر مسئله‌ای‌مورد نظرمن‌باشد، شخصا مطالعه و بررسی خواهم کرد .

آقای دادستان محترم دواتهام‌بمن نسبت دادند ، یکی شرکت در حادثه کاخ‌مرمر و دیگری عضویت در دسته وجمعیتی بامرام وررویه اشتراکی. اگر بمن اتهامات دیگری هم زده‌میشود ، باتوجه باصل آزادی بیان و عقیده طبیعی است ، باین جهت به‌بسیاری از گفته های‌آقای‌دادستان جواب نخواهم داد چون مربوطبمن و پرونده موجود نیست .

آقای دادستان فرمودند که مابرای تمیز حق ازباطل باینجا آمده‌ایم ، تمیز حق‌از باطل روی چه وچه چیزی- روی اتهامات ؟میخواهم ببینم آیا من درواقعه کاخ‌مرمر شرکت‌داشته‌ام یا خیر ؟ آیا جمعیتی با مرام و رویه اشتراکی وجود داشته یانه ؟ تمیزحق ازباطل یعنی این. نه‌اینکه کمونیست های‌اروپای شرقی اینطور کردند و آن کاررا کردند . بنابراین قسمتی از کیفرخواست واقعیت‌دارد، بعضی‌قسمت هاواقعیت ندارد و بعضی قسمت ها هم لفاظی است .

• مسئله بی‌دینی

واما راجع بمسئله دین -من جائی انتشار ندادم که بیدین هستم و یا کتابی نوشتم وجزوه‌ای منتشر نکردم که‌بنده بی‌دینم .

من که دراین زمینه کاری نکردم نظریات دینی من اینجا مطرح نیست- مسئله دانش سیاسی من نیز اینجا مطرح نیستو دانش حزبی‌من هم‌مطرح نمیباشد. اگر مدارکی هست در این زمینه که‌من‌ازحادثه کاخ‌مرمر اطلاعی داشته‌ام ارائه شود قبول دارم ،اگر آقای منصوری چنین حرفی زد که‌من در حادثه کاخ شرکت داشته‌ام ارائه شود . این یك استنتاج ذهنی‌است . بنابراین بهتراست بپردازیم بمدارك عینی یعنی خارج از ذهن .

آقای دادستان محترم در ابتدای صحبت احساس تعجب کردند که من گفته‌ام کمونیست چینی بشکن یا نشکن ...ایشان حق دارندو من‌معذرت میخواهم-حال‌بپردازیم به‌متن اتهامات

رئیس‌دادگاه : آخرین دفاع شما یك مرحله دیگرنیست،شما فقط‌جواب تیمسار دادستان را بدهید .

نیکخواه- من فقط باظهارات آقای دادستان جواب میدهم .و تقاضامیکنم هرکجا که‌من اشتباه کرده‌ام یامطالبی نقل قول کردم آقای دادستان بدون هیچگونه تردیدی صحبت مرا قطع بفرمائید .

دادستان : چون خود ایشان‌تقاضا کردند که هرکجا مغایرت دارد‌صحبت مراقطع کنندلذا باید بگویم ازایشان در باره حزب کمونیست چین سئوال شد که جوابی ندادند ، ایشان میگویند که من در مورد دین حرفی نزدم و کتابی ننوشتم

نیکخواه: من گفتم هر کجا که از آقای دادستان نقل قول‌اشتباهی کردم سخن مرا قطع کنند من‌از ریاست دادگاه بمناسبت وجود آزادی بیان تشکر میکنم .

رئیس :اگر غیر ازاین بود، بشما که حتی دروسط‌صحبت‌های‌تیمسار دادستان اجازه صحبت داده شده بهیچوجه اجازه صحبت داده نمی شد .

• دادگاه بیسابقه است

مهندس نیکخواه - من خیلی از دادگاه متشکرم و باید بگویم که وضع این دادگاه‌بیسابقه‌است.

دادستان : از شما سئوال شده که جنابعالی از لحاظ دین‌ومذهب چه اعتقاداتی دارید ؟شما جواب‌داده‌اید که مسئله دین و مذهب فقط در ردیف اعتقادات خصوصی است، از شما سئوال شده آیا شما معتقد بدین اسلام هستید ؟ شمادرپرونده بخط خود جواب داده‌اید : بنده معتقد باساس دین اسلام نمی‌باشم بعد سئوال شده باتوجه‌بپاسخی که نوشته‌اید شما خدا پرست نمی - باشید ؟ جواب داده‌اید : خیر.

در اینجا تیمسار دادستان از مهندس پرویز نیکخواه سئوال کرد که آیااین سئوال هاوجواب ها بخط خودشما در پرونده‌نوشته شده یانه ؟

متهم : اجازه بدهید توضیح‌بدهم.

دادستان :در مورد ترویج مرام کمونیسم و افکار و عقاید سیاسی ایشان سئوال شده و آقای‌نیکخواه صراحتا پاسخ‌داده و خودش راتابع رویه‌و مرام اشتراکی قلمداد کرده است وتمام‌اصلاحات ایران رانفی کرده‌است .

متهم ردیف یك همه‌اش گفته‌است که چین کمونیست که روی پای خودش بند شده ، بایستی‌اوضاعش در ایران سر مشق قرار گیرد و بهمان نحو عمل شود .

نیکخواه : اگر اتهام این است که من مطالعه سیاسی میکردم ، این اتهام وارد است ، در حالیکه چنین بحثی مطرح نیست ، ولی اگر کاخ مرمر را میگویندباید بگویم که من روحم از واقعه کاخ مرمربی اطلاع بود .

آقای دادستان اولین سنگی‌را که میگذارند بر خلاف حقایق می گذارند و بعد روی آن یك‌آسمان خراش درست میکنند، من همان سنك اول را قبول ندارم تااینکه بعدا وارد این آسمان خراش‌بشوم

• زرنگی سیاسی

دادستان : من نگفتم که نیکخواه مستقیما دراین امر دخالت داشت، من گفتم که این یك زرنگی‌سیاسی بود ، شرایط زمان و مکان رادر نظر گرفت .وقتی که مقتضی موجود است ووقتی که می بیندیك‌تروری داردانجام میشود ، میگوید من بطور عام آنرا رد میکنم ، بنده ثابت کردم که غرض متهم ردیف یك طبق اعترافات خودش کمونیسم است، پیرو عقاید مارکسیسم و لنینیسم است .

چنین شخصی برای اینکه‌بهدف خودش برسد باید ترور راانجام دهدحالابچه صورتی،ممکن است مستقیم یا غیر مستقیم ، شرایطی بوجود آمده ، شخصی آماده این کار شده ،وسیله کامرانی‌بادوست خود آقای منصوری ترتیب کار را داده ،حالا چکار دارد که آقای پرویز نیکخواه خودش‌را مستقیما دخالت‌دهد ؟

اگر شما اطلاع نداشتیدچرا‌پس‌از واقعه آن دستگاه پلی‌کپی را از آن منزل بردید ، چرا منزل خودرا تغییرداداید ؟ چرادیگران‌اینکار را نکردند ؟ بنابراین درجریان کار بودید .

احمد کامرانی متهم ردیف ۴ بعداز حدوث واقعه بلافاصله مغازه را فروخته و فرار کرده است، مگر وقتی متهم ردیف ۲ با تلفن با کامرانی تماس‌گرفت وگفت‌که موضوع به‌نتیجه نرسیده، کامرانی گوشی را از ترس‌فاش شدن‌مطلب قطع نکرد ؟ شما آقای نیکخواه در مورد ترور بطور عام با من صحبت کردید .

متهم : من باتروریسم بطور اعم واخص و این تروریسم بطور اخص مخالف بوده‌ام .

دادستان : من سئوالی کردم که شما جواب ندادید .

نیکخواه من از ارتباط کامرانی و منصوری و اصولا وجود رص شمس‌آبادی بی اطلاع بودم .

آقای دادستان فرمودند متهم ردیف یك صلاح ندانست که‌مسئله ترور را باطلاع دیگران برساند ، علت این است که من اساسا از وجود چنین چیزی اطلاع نداشتم تا بتوانم باطلاع دیگران برسانم.

• سفر مسکو

نکته دیگر اشاره آقای‌دادستان درموردشرکت من در کنفدراسیون ها و فدراسیونها است .

باید بگویم من بمسکو رفته‌ام ، بنمایندگی از طرف هیئت رئیسه سازمان جوانان که خود من هم در هیئت رئیسه عضویت نداشتم وبعد از بازگشت گزارشی دادیم که یك نسخه آنهم برای سفارت ایران فرستاده شده ، نکته این است که از نقطه نظر منافع ملی‌ ما هیچ گونه بهره‌برداری از حادثه کاخ مرمر میسر نبوده است ، تنها استعمارگران میتوانسته‌اند از آن هرج ومرج استفاده بکنند و پای خودشان را در ایران محکمتر بکنند .

• تنفس دادگاه

درساعت ۹ وسه‌ربع تنفس اعلام گردید و ساعت ده و پنج دقیقه جلسه دادگاه مجددا تشکیل شد و دادستان اظهار داشت :

از متهم ردیف یك سئوال‌میکنم شما تز را نوشتید ، برای آنکه براساس آن حزب کمونیست را درایران تشکیل دهید ولی فرصت نکردید مفاد آنرا بموقع اجرا بگذارید ؟

پرویز نیکخواه : مگر نه این است که بنده تز را باین سبب نوشتم که درایران حزب کمونیست تشکیل دهم ؟ آیا این تزی که من نوشته‌ام دلیل برآنست که من‌حزب کمونیست درایران تشکیل‌داده‌ام؟ برای اینکه جمعیتی بوجودبیاید وتابلو بزند ، لازمه‌اش خیلی کارها است ، نوشتن این تز اساسابرای تجزیه و تحلیل نظریات خود من بود اگر من میخواستم این تز را بموقع اجرا بگذارم باید آن را منتشر میکردم ، خود من معتقد بودم که اجرای این‌تز فایده ندارد، روز اول هم توضیح دادم ، این‌تز برای بوجودآوردن حزب کمونیست نبوده ، بلکه برای این بوده‌که عقاید خودم را بررسی کنم .

دادستان : البته جواب سئوال ایشان این بودکه انگیزه ایشان این بوده میخواستند پس‌از بررسی اقدام کنند .

آیا شما معتقد به تشکیل حزب کمونیست درایران نبودید ؟

نیکخواه : شما کاسه داغتر از آتش نشوید ، بنده خودم آنقدر جسارت دارم که انگیزه‌ای راکه فکر میکنم داشتم بیان کنم . محال

بقیه در صفحه ۷

—۸—

سرگرد «اسمیت» شانه هایش را بالا انداخت‌و گفت :

«خوب ، بدیهی است که‌برای تحویل گرفتن و تحویل دادن اسلحه‌ای که داشتیم‌بایستی‌دفتری را امضاء میکردم . »

و درحالی که‌خشم وبیحوصلگی از صدایش آشکار بود افزود : «حالا همه این سئوال و جوابها چه دردی را دوا می کند ؟»

جیمزباند کنجکاوانه او را نگریست و با صدائی که خالی‌از مهربانی نبود گفت :

« سرگرد اسمیت شما خوب میدانید درباره چه چیزی صحبت می‌کنم . »

« جیمز باند » بعد از مکث کوتاهی افزود :

« حالا من ده دقیقه شما راتنها می گذارم و در باغ منتظرمیمانم تا شما بتوانید تصمیم بگیرید و وقتی تصمیم گرفتید مراخبر کنید. و باید اضافه کنم که اگر تصمیم بگیرید بزبان خودتان قضیه را تعریف کنید کار ها خیلی آسانتر خواهند شد . »

بطرف در باغ براه افتاد و از اطاق بیرون رفت . سرگرداسمیت احساس آرامش خاصی میکرد . فاش شدن اسرار او و دست کم این نتیجه را داشت که اودیگر ناچار نبود در تمام دقایق‌شبانه‌روز حقه بزند ، نام مستعار تازه‌ای‌روی خودش بگذارد ، تجاهل کند و برای‌نجات خودو پوشاندن‌اسرارش هزار و یك دوز و کلك سر هم کند . او میتوانست قضیه را ازاول اعتراف کند و نیز میتوانست با انکار . موضوع را همچنان کش بدهد. او اکنون‌سر تاپای قضیه در مد نظرش بود اطاق خواب‌بزرك خود را در هتل « تایفل بروفر » با آنهمه اسنادومدارکی که‌ازافراد ،گشتاپو گرفته بود و در اطاق او انباشته بود بخاطر آورد . بیشتر این اسناد حاوی‌مسائل‌و گزارش های عادی بودند اما در انتهای صندوق حاوی اسناد چشمش به پاکتی افتاد که با لاك و مهر شده بود و روی آن نوشته بودند :

« درآخرین‌لحظه گشوده‌شود.»

و سرگرد « اسمیت » این پاکت را گشود . درون آن فقط یك برك کاغذ بود و بیش از چند کلمه نوشته نداشت و امضائی‌هم در پای نوشته ها نبود . اما این چند کلمه نوشته برای او حاوی یکدنیا معنا بود زیرا آدرس‌دقیق یکی از گنج های ذیقیمت نازیها بدست او افتاده بود با خودش‌فکر میکرد شمش های طلا که درآن نقطه کوهستان دفن شده‌اند باید باندازه طول شانه های او باشند. و بعد با محاسبه قیمت هر قیراط طلا دانست که چه‌ثروت هنگفتی بدست او افتاده است .

فکر کرد که باید فورا دست بکار شود . قبل از آنکه کسی وارد اطاق شود کاغذ و پاکت را در مقابل کبریت روشنی گرفت و خاکستر آن را در مستراح ریخت و بعد نقشه بزرك اتریش‌را در مقابل خود نهاد و نقطه دفن گنج را در « فرانزی شانکرهالت» فورا پیدا کرد . اینجا یك نقطه کوهستانی غیر مسکون‌بود.انگشت خود را در نقطه معهود گذارد و با خود گفت این ثروت خونین‌تنها ۱۶ کیلومتر از من فاصله دارد و شاید با ۵ ساعت کوه پیمائی بتوان به آن رسید ! و کارهم همانطور که « جیمز باند »تعریف کرده بود شروع شد . اودرساعت چهار بامداد آن روز بخانه « اوبرهازر » راهنمای کوهستان رفت واورا دستگیر ساخت و بافراد خانواده‌او که گریه کنان علت بازداشت را می پرسیدند گفته‌بود که او را برای « بازجوئی » به « اردوگاه مونیخ » می‌برد . قرار بود تا ۲۴ ساعت آینده واحد«آ» این منطقه را ترك گوید و یك حکومت نظامی زمام امور این‌ناحیه را بدست گیرد و سرگرداسمیت حساب کرد هر اتفاقی که روی دهد در زیر سرپوش این نقل و انتقال قدرت برای همیشه‌از انظار پنهان می‌ماند .

آن روز سرگرد « اسمیت » « او برهازر » را در اتومبیل خود نهاد و براه افتاد و در راه از اسکی و کوه نوردی بـرای او صحبت کرد و سر انجام درپائین قله کوهی که شمش های طلا را در دل خود جای داده بود بطرف « اوبرهازر » برگشت و گفت :

«ببینید ، اوبرهازر ، من احساس می کنم که شما را دوست‌دارم . در خیلی موارد مثل اسکی و کوه‌نوردی ما مثل‌هم هستیم از روی حرفهائی که شما زدید من‌احساس کردم شما اهل همکاری بانازی‌ها نیستید وهیچوقت هم‌باآنهاهمکاری نکرده‌اید . حالا که با هم دوست شده‌ایم میخواهم بشما بگویم چه نقشه‌ای درباره شما دارم . نقشه من اینست که تمام روز را اینجا به کوه‌نوردی بگذرانیم و من بعدا شما را به شهر بر میگردانم وبه افسر فرمانده خود گزارش میدهم که در مونیخ شما را از اتهامات وارده تبرئه کرده‌اند. نظرت درباره این نقشه چیست ؟

کالا های اهدائی به بیمارستان مسعودی

طی هفته گذشته عده‌ای از صاحبان صنایع و کارخانجات مقداری کالا و اجناس مورد نیاز بیمارستان مسعودی وابسته به جمعیت شیرو خورشیدسرخ ایران دراختیار خانم پریوش صفری گذاردند که بقرار زیر به‌بیمارستان اهداء گردیده است .

یك‌طاقه پوپلین اهدائی آقای کورس اخوان

دوتوپ امپرمآبل‌اهدائی‌آقای‌کورس اخوان

صابون ۳۰۰ قالب اهدائی آقای داروگر .

مسواك ۱۴۰عدداهدائی آقای‌داروگر

چیت جهان ٤توپ اهدائی آقای مهندس فاتح

مشروح جریان ششمین جلسه دادگاه نظامی

بقیه از صفحه ۶

بود که بتوانم حزب کمونیست تشکیل دهم .

من نمیتوانستم اساساً چنین کاری کنم بنظر من اگر کسی بخواهد حزبی تشکیل دهد باید میهن‌خود را بشناسد ، بوضع اقتصادی مملکت خودبی ببرد .

دادستان : ممکن است آدم دنبال کاری باشد ولی قدرت اجرای آنرا نداشته باشد، شما بدنبال این تشکیلات بودید ولی امکانات بشما اجازه نمیداد و شما کوشش میکردید این امکانات را بوجود آورید . آیا شما در صدد فراهم آوردن مقدمات فعالیت های وسیع عملی نبودید ؟

نیکخواه ـ درست مثل این است که از من بپرسید ، اتهام من مرام و رویه اشتراکی است ؟ قبل از آنکه اندیشه های من جامه عمل بپوشد نمیتوان مرا متهم دانست، طرح این سئوال غلط است.

دادستان : آقای رئیس دادگاه، ایشان این حق را ندارند که بگویند طرح سئوال غلط است.

آیا شما تا آنجا که میتوانستید در مبارزه با دولت اقدام ننمودید؟

نیکخواه : من این حق را دارم که نظر خود را راجع بطرح سئوال بگویم.

دادستان : بنده از دادگاه استدعا میکنم اجازه نفرمائید خارج از مطلب ، موضوعی مورد بحث قرار گیرد ، درست است که صریحا اعلام کردم آزادی دفاع وجود دارد و آقایان میتوانند برای دفاع از خود مطالبی بیان کنند، اما دادگاه بیش از آنچه که باید و شاید قدم فرا گذاشته و آزادی عمل و دفاع داده ولی متاسفانه از حسن سلوک ریاست دادگاه سوء استفاده میشود ، در اینجا وقتی سوآلی طرح شد مورد تصویب دادرسان قرار میگیرد ، اگر دادرسان گفتند لازم بطرح این سئوال نیست بنده حق ندارم که سئوال خودرا مطرح کنم ، حال اگر پاسخ دادن باین سئوال عمل شمارا ثابت میکند ، بادادگاه است که قضاوت و حکم صادر کند که آیا این سئوالات نشان میدهد که جرم شما محرز است یا نه ؟

وظیفه قانونی بمن حکم میکند آنچه بنظرم میرسد در دادگاه مطرح کنم ، هیچ نکته‌ای نباید پنهان بماند .

● فعالیتهای نیکخواه

دادستان افزود : آیا شما نبودید که جزوات کمونیستی را ترجمه نموده و بین رفقا ودوستان خود توزیع می ـ کردید ؟

نیکخواه : این سئوال خوشبختانه از نظر ماهوی در کیفرخواست آمده ، بنده باین سئوال پاسخ میدهم ، ما جزواتی را منتشر میکردیم که مربوط بمسائل ایدئولوژیك مارکسیسم بود .

دادستان : آیشان بطور صریح اعتراف کردند ، اما از اینکه از چه منابعی این جزوات را منتشر میکنند حرفی در میان نیست .

سئوال دیگر این است که آیا روزی که رانندگان تاکسی دست به اعتصاب زدند شما اعلامیه‌ای بنفع آنها ودشمنی بادولت پخش نکردید ؟

نیکخواه: زمانی که تاکسی رانان اعتصاب کردند دولت بهای بنزین را بالابرد .

رئیس : سئوال را جواب بدهید .

نیکخواه ـ خطاب به مهندس نیکخواه)ـ چه چیز باعث شده که پس از واقعه کاخ دستور تخلیه منزل رااز نشریات دادید ؟

نیکخواه : تخلیه استاد و مدارکی که در منزل آقای مهندس منصوری بوده ، یعنی ماشین پلی کپی ، ماشین تایپ و جزواتی که درمنزل بنده بوده ، قبل از واقعه کاخ صورت گرفته ، آقای منصوری در شرکتی کار میکرده و پرونده ایشان رفته بود سازمان امنیت تا برای کسب اطلاع از سابقه ایشان تحقیق بشود ، ایشان را میخواهند بسازمان امنیت ، چون ایشان را خواسته بودند و مورد نظر مقامات دولتی قرار گرفته بودند ، ازنقطه نظر من صلاح نبود که این ماشین هادر منزل آقای مهندس منصوری باشد و بهیچوجه مربوط به حادثه کاخ نبود .

پس مسئله تغییر منزل آقای منصوری ربطی به حادثه کاخ ندارد مسئله‌ای که در پرونده است که من گفته‌ام همه مواظب باشند و با هم ملاقات نکنند، این گفته یك هفته بعداز واقعه کاخ گفته شده، بعداز اینکه منصوری مرا دید گفت آقای کامرانی چنین کاری میکرده ،

یکی ازخطاهای منصوری این است که بعداز حادثه کاخ مرمر مسئله رابا من بصراحت نگفت:

من از منصوری میخواستم که این اطلاعات رابه خاطر اینکه بما نچسبانند ، جدا برود بمقامات انتظامی بگوید ، یك واقعه‌ای با چنان اهمیتی رخ میدهد ، دستگاه دنبال واقعه است ، شخصی بنام رضاشمس آبادی عامل واقعه است که دیگر وجود ندارد ، پس باید رفت سراغ دوستان و رفقای شمس آبادی ، کامرانی مشخص بوده و بعنوان یکی از دوستان شمس آبادی مورد سوء ظن مقامات دولتی قرار می گیرد ، من موقعی از واقعیت امر مطلع شدم که در اختیار مقامات دولتی بودم وبازجوئی میدادم .

مسئله کاخ مرمر از نظر سیاسی مورد اهمیت است ، از نقطه نظر من یك مسئله ملی و مربوط به حیات مملکت و مردم است .

ترور سیاسی یکی از فرقه‌های سیاسی مطرح است و این ترور جا که مطرح شده من شدیدا مخالفت کردم، درایران این عمل تولید هرج و مرج میکند و بهیچ وجه ترور سیاسی صحیح نیست .

● مسافرت شمال

رئیس: شما چه نظری داشتید که بشمال بروید و وضع روستائیان را بررسی کنید .

نیکخواه : من هنگامی که به ایران آمدم از جریانات سیاسی و اجتماعی ایران بی اطلاع بودم و یکی از آنها مسایل اصلاحات ارضی و تز آن بود .

دادستان : شما در شرکتی که بنام «یوشیج» تشکیل داده بودید چه فعالیتی می کردید ؟ و چرانام آنرا یوشیج گذاشتید ؟

نیکخواه : مابین خودمان هنرمندی داریم بنام شیرو انلو ،وقتی خواستیم اسمی برروی شرکت بگذاریم من گفتم اتم ، آقائی پیشنهاد دیگری کرد و بالاخره آقای شیروانلو این اسم را پیشنهاد کردند .

امادر مورد اینکه منظور شرکت چه بوده ، این شرکت فرصت این را پیدانکرد که اعلام موجودیت کند، هنوز در مورد سهام اشکالاتی داشت، بعداز عید نوروز دفاترش راهم بستیم و یك خط هم دردفاتر ننوشتیم ، هدف ما از تاسیس شرکت هدف انتفاعی ، از طریق کار مشروع بود .

ما چهارنامه به امریکا ، انگلستان رومانی ویکی هم به چین کمونیست نوشتیم و اجناسی خواستیم

● تنفس دوم

درساعت یازده و ۵۰ دقیقه مجددا تنفس داده شد و در ساعت ۱۲ رسمیت جلسه دادگاه اعلام گردید

رئیس : متهم ردیف یك بفرمایید

دادستان : اجازه بفرمائید یك نکته رابعرض برسانم ،

متهم ردیف یك گفتند معاملات تجاری با چین کمونیست داشتیم این مطلب میرساند که یك معامله ورابطه خاصی بین شرکت یوشیج و چین کمونیست وجود داشته است.

نیکخواه : آقای دادستان محترم مسئله تازه‌ای را مطرح میکنند ، معاملات تجاری از طریق هنك کنك انجام میگیرد «مستوره‌هائی ازطرف شرکت فرستاده میشد ، این امر دلیل رابطه خاص باچین کمونیست نیست هیچگونه رابطه تجارتی ما پیدا نکردیم ، تمام بازرگانان این کار را میکنند .

آقای دادستان فرمودند ، قصد ارتکاب ، جرم نیست . منصوری از من پرسید نظریه شما از جهت ترور چیست ؟ من گفتم ترور باطل است وبضرر مملکت میباشد.

آقای دادستان فرمودند، جمعیتی باین کیفیت لازم نیست تابلوداشته باشد ، جمعیت سیاسی احتیاجی ندارد تابلو بزند ویا روزنامه منتشر کند باید عرض کنم جمعیتی در کار نبود که تابلو بزند مرکزیت در کار نبود ، مقام مسئولی در کار نبود ، وحدت نظریاتی وجود نداشته،این جمعیت هیچ تقاضائی وهیچ اعلامیه‌ای منتشر نکرده که مرام اشتراکی را ترویج دهد .

● دفاع وکیل منصوری

رئیس : سر دار سرهنك شاهقلی درقبال کیفرخواست از موکل خود دفاع کنند .

سرهنك شاهقلی (وکیل مدافع منصوری) : حادثه‌ای در روز ۲۱ فروردین رخ داده رضا شمس آبادی از بین رفته و مرجعی برای تحقیق بدست نیامده آنچه که بوجود آمد واقعه‌ای بوده که واقع شده، دادستان وتمام مراجع قضائی درفکر کشف قضیه هستند ، البته عامل اصلی از بین رفته و وسیله تحقیق از عامل اصلی وجود ندارد ، ناچار باین فکر افتادند کسانی را که ممکن است کمك کنند تا علل و عامل اصلی را برای دستگاه قضائی روشن کنند ، پیدا کنند ، کسی که دراین پرونده نام او هست آقای احمد کامرانی است ، از احمد کامرانی بعلت اینکه درایام طفولیت با شمس آبادی آشنائی داشته تحقیقاتی شده، ایشان یك خصوصیاتی بابت احوالات و روحیات عامل اصلی شرح داده ، گفته است رضا شمس آبادی موقعی که از ده آمد بیسواد بود ، آمد شهر سوادی یادگرفت ، بعد بجزبی وارد شد، از آن پس رابطه ما باهم قطع شد، بعد از چندی که کامرانی میرود بکاشان متوجه میشود که شمس آبادی آمده خدمت سربازی وبگارد منتقل شده ، کامرانی درمراحل بازجوئی گفته است : تصادفا در خیابان مولوی او را دیدم باو آدرس دادم.

● استعداد کامرانی

تا اینجا باشد تا سر کامرانی راعرض کنم .ایشان ذوق واستعدادی درکار فنی داشته و رادیوئی ساخته وعکس شاهنشاه را روی آن نصب کردند و بفرماندار کاشان ارائه دادند و مورد تقدیر قرار گرفتند ، هیچ نوع آشنائی وسابقه فیلی هم بااشخاصیکه اینجا هستند نداشته، ایشان هم مانند کسانیکه برای کار مراجعه میکنند بکارخانه ارج مراجعه میکنند و بعد درآنجا با مهندس منصوری تماس میگیرند، تاموقعیکه استخدام میشوند ابدا با رضا شمس آبادی تماس نداشتند.

منصوری هم اطلاعی ندارد که چنین شخصی میخواهد استخدام شود ، درکارخانه اختلاف نظر پیدا میشود ، بیم آن میرفته که او را از کارخانه اخراج کنند ، منصوری او را نصیحت میکنند همین امر موجب آشنائی آنها با هم میشود، ازاین آشنائی مدتی میگذرد، ایشان از کارخانه ارج خارج میشوند، رابطه بامنصوری هم قطع میشود ،باز هم رابطه باشمس آبادی در کار نیست، ایشان شریکی میگیرند ودر جوادیه مغازه‌ای میگیرند و شروع به تعمیر رادیو میکنند ، گاهی تلفن میکردند وحالی از منصوری میپرسیدند ، در چنین موقعیتی موضوع کم شدن معاشرت ودوری آقای منصوری وآقای کامرانی شروع میشود ، چون آقای منصوری موقعی که از طرف شرکت نفت برای تحصیل درانگلستان بودند، درانجمن دانشجویان شرکت داشتند و وقتی مراجعت میکنند شغلی دونمی‌دهند، صلاح ایشان هم دراین بوده...

دادستان : آقای مهندس منصوری، ازطرف شرکت نفت بانگلستان رفته، ولی بعلت فعالیت مضره‌ای که داشتند درهمان موقع اخراج شدند ، شخصی نبودند که بعد ازمراجعت، مایشان شغلی داده شود، چون ازنداشتند، ناگزیر میشوند بنابه پیشنهاد متهم ردیف یك بایران برگردند و فعالیت سیاسی بکنند وامرارمعاش کنند ، این توضیح لازم بود که باطلاع برسد.

سرهنك شاهقلی : شرکت نفت ایشان را فرستاد ولی موظف نبود که اورا استخدام کند .

دادستان : مثل اینکه سوءتفاهمی ایجاد شده ، شرکت نفت مقرراتی دارد ، بورس تحصیلی دارد ، عده‌ای را میفرستد در انگلستان تحصیل کنند که در سازمان شرکت نفت از وجود آنها استفاده کند،ولی اگر دانشجوئی دارای فعالیت مضره بود ومنحرف شد، بدرد کارمندی نمیخورد، وقتی تشخیص داده شد که متهم ردیف ۲ فعالیت مضره میکند اورا قابل استخدام ندانستند .

سرهنك شاهقلی : متهم ردیف ۲ موقعیکه شرکت نفت ارزش را قطع کرد ،خبر پیدا کرد و بشرکت نفت مراجعه کرد .

دادستان ـ خیر ایشان مراجعه نکردند .

سرهنك شاهقلی : ایشان ٤ ماه هم مراجعه کردند ، بایشان گفتند شغل خواهیم داد، اما بعد ناچار به کارخانه ارج مراجعه کردند ، بعد آقای کامرانی رااز شرکت ارج خارج کردند وایشان هم رادعه‌اش قطع شد .

● ارتباط با شمس آبادی

ایشان بعداوارد مقاطعه کاری سنتو شدند، تاآنجا هنوز بحثی از رضا شمس آبادی ورابطه‌ای بین آنها نیست، بعد ایشان درخیابان رضا شمس آبادی را تصادفا دیده و آدرس خودرا در جوادیه دادند .

روزی آقای کامرانی در معازه‌شان هستند می‌بینند که رضاشمس آبادی به مغازه آمد ، تاریخ امرا نمیدانم ، همینقدر میدانم رضا شمس آبادی پذلتو به‌تن داشت ،میپرسد غذایت خوب‌ست، رضا برآشفته میشود ، بعداز چندی که‌قرار ملاقاتی هم نداشتند ، مجددا باردوم ، می‌آید که‌باز هم دفعه دوم پالتو تنش بود، حال واحوالی از کاشان می‌پرسند هیچ‌نوع صحبتی نمیکنند ، دراین دودفعه صحبت ، کامرانی‌فهمیده بود که رضا شمس‌آبادی عنصری ناراحت است .

برای دفعه سوم وقتیکه رضا آمد امابکلی بادفعه اولش متفاوت بود ، یعنی مطالبی میگفت که‌با دفعه اولش متفاوت بود ، پرسید از دنیا چه‌خبر داری بعدراجع برادیو صحبت کرد ، بعدراجع به‌ویتنام والجزایر سئوال کرد ضمنا بدگوئی از یك افسر و تعریف از یك‌افسر دیگر کرد، منجمله ازصحبت هائی که میکرد گفت : تصمیم خودرا گرفتم ، حتی موکب ملوکانه که‌از انگلستان می‌آمد می‌ـ خواستم تصمیم خودم را اجرا کنم ، ولی‌نشد ، اگر اعلیحضرت همایونی حس بکنند که‌خطر میخواهد انجام بشود متوجه میشوند، وخطر انجام نخواهد شد، این سرباز خیلی ناراحت بنظر میرسید آدمی بود که ۱۲۰ تومان سرمایه نداشت و نمیدانست بعد از خدمت چه‌کاری بکند .

بعد از آن‌دیگر موکل من رضا شمس‌آبادی راندید تا مرتبه چهارم، دراین مرتبه شمس‌آبادی از فعالیت های گذشته خود صحبت میکند .

آقای کامرانی همچنین دربازجوئی گفته است مطالبی که رضابرایم گفته‌بود ،برای‌حسین ساعدی هم گفته بود ، حسین در آن روزهیچ مطلبی نگفت ، دفعه چهارم که‌رضا رادیدم قیافه ناراحتی‌داشت ،حسین بمن گفت به آن سرباز بگوچنین کاری نکند .

عاملینی بوده‌اند که رضارابااین کار وادار کرده‌اند ، از آنچه ما بخواهیم ازاین حادثه شوم پیدا کنیم همین اطلاعاتی بوده که‌رضا شمس آبادی در ملاقات اخیر خود به کامرانی گفته است ،دیگرهیچ چیز در پرونده وجود ندارد .

فقط بین رابطه سوم و چهارم ، کامرانی با تلفن با منصوری‌تماس می گیرد ، به منصوری نسبت داده‌اند که‌شما در دسته‌و جمعیتی بوده‌اید که مرام کمونیستی‌داشته‌است. منصوری وقتی ازایران رفته یك‌فرد مومن و مذهبی بتمام معنی بوده موقعی که در اینجا بود کتابچه‌ای نوشته که نحوه تفکرشان رادر مورد ایران وشاهنشاه نشان‌میدهد.

● سرپرستی محصلین

بعد تسلیم سرپرستی محصلین در انگلستان شدند ،ازشرح سرپرستی ها خودداری میکنم ،دانشجویان ایرانی که در ردیف وهماهنك دانشجویان سایر ممالك هستند ، انتظاراتی دارند، وقتی باین‌انتظارات توجه نمی شود و سن هم درسنینی نیست که حاکم بر تفکر بشود اقداماتی میکنند ، ایشان واردمی شود به ...

در تحقیقات بازپرس آقای نیکخواه گفته منصوری نه‌دارای‌ایده‌ئولوژی سیاسی و نه فعالیت سیاسی است بهترین دلیل‌برای این امر مطالب مجله دانشجویان شرکت نفت ، هنگام ریاست او بر اتحادیه‌بوده است .

نیکخواه میگوید منصوری‌در آن زمان نظرسیاسی نداشت ، حدود شش ماه آخر دوران تحصیلی را بدون هزینه تحصیلی گذراندولی من و دیگران در قبال کمکی که او سابقا بما کرده بود ، باو کمك کردیم،حقیقت این‌است که‌منصوری دارای عقیده سیاسی روشن‌نیست، من سعی داشتم دانش سیاسی او را ارتقاء دهم

● بیکاری و ناراحتی

امادر باره شرحی که در خود کیفر خواست و تحقیقات شده منصوری میگوید من بایران آمدم ، وقتی به تهران آمدم ورودم درایران مصادف شد با بیکاری بواسطه کار هایم در انگلستان ، در ضمن سازمان امنیت بمن گفته‌بود که میداند در انگلستان چه فعالیت هائی داشته ، ولی منصوری گفته است سوگند میخورم که درهیچ حزب سیاسی و غیر سیاسی عضو نبودم ، بجز سازمان دانشجویان

وی همچنین در مراحل بازجوئی گفته ، بهر حال از بیکاری افکار گذشته‌ام مرا ناراحت میکرد ، تا اینکه بکارخانه ارج وارد شدم ، در آنجا باآقای کامرانی هم‌آشنا شدم و با معرفی آقای کامرانی با آقای شریف آشنا شدم . با آقای شریف ملاقات کردم مطالبی راکه در انگلستان شنیده بودم شرح دادم ، او را موافق نیافتم دلسردی شریف از یکطرف ، وارد شدن به اوضاع واقعی مملکت از طرف دیگر و دور شدن از تبلیغات و شایعات که در انگلستان راجع به ایران بود ، عقیده مرا عوض کرد ،خطر آن افکار هنگامی که شروع بکار کردم مرا متوجه کرد .

مسافرت به کاشان پیش آمد، در مراجعت بدلیل زیادی کار من و کم شدن عقیده من رابطه منهم با کامرانی کم شد ، کامرانی می گفت که نمی تواند کار سیاسی بکند .

در ردیماه گذشته هنگامی که شغلم را عوض کردم و وارد سنتو شدم ،تصمیم گرفتم بکلی ازفعالیت سیاسی چشم بپوشم .

● ختم جلسه

یکساعت بعداز ظهر جلسه بعنوان تنفس تعطیل شد و دنباله مدافعات سرکار سرهنك شاهقلی بساعت هشت صبح فردا (امروز) موکول گردید .

جدول کلمات متقاطع شماره ۳۰۶۵

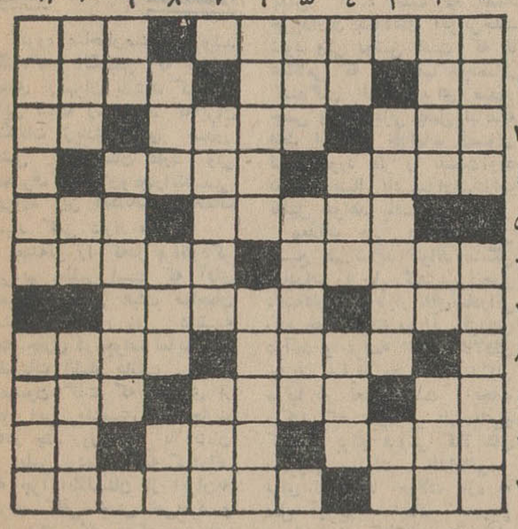

افقی : ۱ـ از کتاب های معروف نویسنده ابله ـ از انواع حرف ۲ـ قوت وفن کار را گویند ـ مادردوری ـ از روغن‌های نفتی ۳ـ جزیره‌ای در خلیج فارس ـ بادام لطیف پوست نازك ـ درگوشه خلوت می‌نشینند و میزنند ٤ـ فانوس ـ ابوی ۵ ـ نویسنده معروف نروژی ـ حرف حسرت‌وافسوس ٦ـ بچه‌بدنیا آورد ـ چیزی کوچکتر و ناقلاتر و ناتوتر از میکروب ۷ـ آهنگی که چند سال پیش خیلی شهرت یافت ـ هنوز دربرخی نقاط کار صابون را انجام میدهد ۸ـ آوای خفته ـ اسب تیزپا ۹ـ خانمها بیشتر می‌بازند ـ ورم ـ از شهر های ایران ۱۰ ـ چندسال پیش بساط اهل آن‌رادرهم‌پیچیدند ـ دوستی ـ راه بی‌پایان ۱۱ـ فیلسوف بزرك آلمانی ـ دستگاهی که برای تنظیم ضرب آهنگ درموسیقی مورد استفاده قرارمیگیرد .

عمودی :۱ـ مشروبش مستی آورد ـ از لوازم پیك‌نیك وطنی ۲ـ از سیارات منظومه شمسی ـ ضمیری است ـ از چیزهائی که‌هم سرددارد هم‌گرم ۳ـ دست پاچه وعجول ـ آب برآتش‌زند ٤ـ مرك غصه ـ خط آهن ـ واحدی برای گردوی تازه ۵ـ برای راه رفتن باید برداشت ـ چهارپایان ٦ـ از چوبهای گرانبها و پرزرق وبرق ـ سابقا نتیجه آن سفر بندر عباس بود ۷ـ ازسازها ـ میگویند مردرا پخته‌تر و آبدیده‌ترسازد ۸ـ از بیماریهای‌جلدی ـ گل نومیدی ـ از پرندگان شناگر وطناز ۹ـ جنس‌قوی‌تر ـ هرچه بیشتر فاصله بگیرید زیباتر بنظرمی‌آید ۱۰ـ از دل سپیدان روسیاه ـ ضمیری ـ سیاستمدار معروف آسیائی که چندی پیش دم درکشید ۱۱ـ میدان ـ از اقسام نمایشنامه .

حل جدول شماره ۳۰٦٤

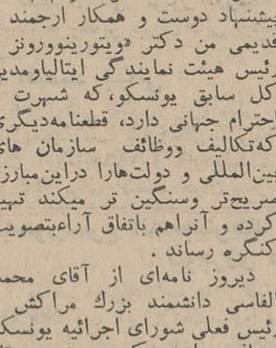

کنگره عظیم جهانی تهران

نقطه عطفی در تاریخ مبارزه با بیسوادی در جهان بود

● سناتور رعدی پیشنهاد کرد که کاخ مخصوص تشکیل مجامع بین‌المللی در تهران ساخته شود

● سناتور جهانبانی گفت : گره ذوب‌آهن سرانجام بدست توانای شه هنشاه آریا مهر گشوده شد

درجلسه گذشته سناتور دکتر رعدی آذرخشی و سناتور جهانبانی بترتیب پیرامون دواقدام بزرك اخیر، تشکیل کنگره جهانی مبارزه با بیسوادی‌درتهران و انعقاد موافقت نامه ایران و شوروی درباره تاسیس ذوب اهن سخن گفتند .

● همکار کنگره جهانی

سناتور دکتر رعدی، سفیر کبیر سابق ایران در یونسکو که چندبار نیز ریاست شورای اجرائیه آن سازمان بین‌المللی و ریاست‌چندین کنفرانس جهانی را بعهده داشته گفت :

شاید همکاران محترم اطلاع داشته باشند که من بااینکه فعلا افتخار خدمتگزاری درهیئت مقننه داشته و مسئولیتی درامور اجرائی ندارم ، بفرمان مطاع شاهنشاه ما مورومفتخر شده بودم که‌بسمت مشاور عالی با هیئت نمایندگی ایران‌دراین کنگره همکاری کنم وامیدوارم این وظیفه را درحدود توانائی و بنحو مطلوب باصمیمیت انجام داده باشم .

از این رو عرایضی که میکنم متکی‌برمشهودات و محسوسات شخصی وتماس‌ها ومذاکراتی است که‌در ضمن انجام این وظیفه باوزراء آموزش وپرورش و رجال فرهنگی هیئت های نمایندگی ملل مختلف داشته‌ام .

همه‌میدانیم که در پایان این کنگره نمایندگان عالی مقام‌متجاوز از هشتاد کشور جهان ،در ضمن صدور قطعنامه‌هائی از رهبری‌الهام بخش شاهنشاه ایران در این جهاد مقدس‌سپاسگزاری‌وانعقاد کنگره‌ای باین عظمت‌را درتهران بمنزله‌فصلی جدید ونقطه عطفی در تاریخ مبارزه بابیسوادی تلقی کردند .

کسانیکه باجریانات داخلی کنگره های جهانی و مشکلات‌تنظیم‌قطعنامه های بین‌المللی آشنا هستند .بخوبی میدانند که دراین‌قطعنامه‌ها هرجمله وکلمه‌ای بارها ازجهات مختلف به دقت سنجیده میشود زیرا هرمطلب مندرج در آنها باید مبین عقاید و تعهدات اکثریت دولت های رای دهنده باشد ،بااین مقدمات‌هنگامی که میشنویم نمایندگان این کنگره درباره پیام تاریخی و آراء صائب شاهنشاه ایران ، نه‌باکثریت بلکه باتفاق آراء چنین نظری ، آمیخته باتائید و تمجید و تحسین اظهار داشته‌اند ، باید بدانیم که واقعا ما درشهریورماه گذشته دررپرتوابتکار رهبر دانا و توانای خود، شاهدیکی از بزرگترین پیروزیهای معنوی‌تاریخ بشریت بوده‌ایم .

تاکنون درباره مبارزه بابیسوادی مجامع مختلف بین‌المللی تشکیل شده و در ضمن آنها آرزوهای متعدد درخصوص جهاد بااین بلیه ابراز گردیده بود،ولی بعقیده‌همه مطلعین وکارشناسان و مسئولین یونسکو کنگره تهران اولین مجمع بزرك جهانی بود که‌به‌برکت آن ، آن همه آرزوها و توصیه‌ها واردمرحله عمل شد .

● پیام پرمعنی وحکیمانه

پیام پرمعنی و راهنمائی های حکیمانه شاهنشاه ماچنان شور و واعتقاد وامیدی درذهن نمایندگان و اولیاء یونسکو برانگیخته بود که انها حتی بمندرجات قطعنامه اول کنگره اکتفا نکرده و بنابه پیشنهاد دوست و همکار ارجمند و قدیمی من دکتر «ویتورینوورونز» رئیس هیئت نمایندگی ایتالیا ومدیر کل سابق یونسکو، که شهرت و احترام جهانی دارد، قطعنامه‌دیگری که‌تکالیف ووظائف سازمان های بین‌المللی و دولت‌ها را دراین‌مبارزه صریح‌تر وسنگین تر میکند تهیه کرده و آنراهم باتفاق آراء‌بتصویب کنگره رساند .

دیروز نامه‌ای از آقای محمد الفاسی دانشمند بزرك مراکش و رئیس فعلی شورای اجرائیه یونسکو دریافت داشتم که بحضور مقام ریاست مجلس سنا تقدیم میکنم ـ آقای الفاسی که‌اکنون‌شامخترین مقام را دریونسکو دارد‌درضمن‌سایر مطالب مینویسد :

«من نمیدانم چگونه‌مراتب‌اعجاب و تحسین خودرا از پیشرفت عظیمی که‌درسایه رهبری چنین‌پادشاه‌بزرك نصیب کشور شما شده‌است بیان کنم »

● ایجاد کاخ کنگره‌ها

آقای دکتر رعدی پس ازاشاره بحسن‌جریان امور اداری کنگره وهمکاری موثر هیئت رئیسه‌مجلس سنا گفت: شاید تذکاراین نکته‌بی مورد نباشد که کشور ما بلطف خداوند و برکت وجود رهبری خردمند «کشور صلح» نام گرفته و چون همه ساله در آن کنگره ها و کنفرانس های بزرك جهانی تشکیل خواهد شد ، امیدوارم آقای نخست‌وزیر که شخصا باین‌امور توجه خاصی دارند و الحق مساعی ایشان در راه توفیق این کنگره بسیار مغتنم بود ، پیشنهادی راکه دوسال قبل در این مجلس عرضه کردم ،مورد مطالعه و اقدام فوری قرار دهند و آن عبارت است از ایجاد یك ساختمان کاملا مجهزو مناسب در تهران مخصوص تشکیل کنفرانس ها واجتماعات بین‌المللی

شخصا هم حاضرم اطلاعاتی راکه دراین زمینه‌نسبت باقدامات سایر کشورها‌در مورد‌ایجادچنین‌ساختمانی دارم در اختیار هیئت دولت بگذارم همکاران محترم ، روزگاری‌بود که بعضی از پادشاهان جهان بداشتن لقب قبله عالم بدون آنکه‌شایسته چنین عنوانی باشند دلخوش و راضی و قانع بودند ،اکنون جای مسرت و افتخاراست که کشورما امروز به برکت تدابیر شاهنشاهی که به رموز پیوستگی مادی و معنوی ملل کاملا واقفند و به‌وظایف مربوط به‌آن شجاعانه‌عمل می کنند «قبله صلح‌و امید های ترقی» نامیده میشود .

● کارخانه ذوب‌آهن

ناطق درپایان بیانات خود از امضاء قرار داد جدید تاسیس کارخانه ذوب آهن اظهار خوشوقتی کرده و گفت : موجب نهایت شادمانی است که دراین عصر فرخنده آرزوی چهل ساله‌ای که یکی از مواد برنامه دولت مرحوم حسن مستوفی را تشکیل میداد بااین شرایط امیدبخش برآورده‌میشود.

● کنگره بی‌نظیر

نیمسار صهبا جهانبانی نیزبعنوان نطق قبل از دستور گفت :

بواسطه ضیق وقت بنده فقط بدو موضوع که در دوران تعطیلات مجلس سناصورت گرفته اشاره مینمایم :

یکی‌موضوع کنگره‌جهانی‌مبارزه با بی سوادی است که در همین تالار ، جلسات با شکوه آن تشکیل‌مییافت و بقدری حائز اهمیت بود که‌نظیرش تاکنون در ایران بلکه سایر نقاط جهان هم دیده نشده‌است .

شاهنشاه در نطق افتتاحیه‌کنگره طهران پیشنهاد فرمودند که مخارج مبارزه با بیسوادی که به صد ها میلیون دلار بالغ‌میشود ، از محل اعتبارات نظامی ممالك جهان تامین گردد و در این راه روش ایران را پیشروقرار داده ،همانطورکه‌قبلا مقرر فرموده‌بودند ، با ایجاد سپاه دانش قسمتی از بودجه ارتش به مصرف مبارزه با بیسوادی رسیده ومیرسد و همچنین تاکید فرمودند که ایران حاضر است حتی از بودجه نظامی خود به پیشرفت جهانی مبارزه با بیسوادی نیز کمك کند.

● قرار داد ذوب‌آهن

موضوع دوم که اهمیت‌فوق‌العاده‌ای دربر دارد امضای قرارداد با اتحاد جماهیر شوروی راجع به ساختمان کارخانه ذوب آهن و کارخانه ماشین سازی و استفاده از گازسرشارطبیعی ایران است که پنجاه سال ، چنین تروت بی پایانی به شعله های‌بی ثمری تبدیل میگردید .

بی مناسبت نیست که گفته‌میشود صنعت ذوب آهن ما در صنایع جهان است و کلیدی است‌که در ذخائربی کرانی را گشوده و پیشرفت صنایع دیگر را تامین مینماید.

● تاریخچه ذوب آهن

اعلیحضرت فقید باین امر علاقه مخصوص داشته و بدولت جناب‌آقای جم که اینجانب افتخار ریاست اداره صناعت ایران‌رادرسال ۱۳۱۷ داشتم امر فرمودند اقدامات لازم‌برای‌تاسیس کارخانه ذوب آهن بشود ودر اجرای امر مطالعاتی در پیش گرفته شدو متخصصینی از اروپا بایران‌فراخوانده شدند .

در بدو امر نظر این بود که‌کارخانه کوچکی بطور نمونه ساخته شود . تابرای ایجاد صنایع عظیم فولادسازی وسیله بدست آوردن تجربه‌ومدرسه‌ای برای‌آماده ساختن متخصصین و کار کهان فنی باشد، ولی بعدا مقرر فرمودند کارخانه‌ای با ظرفیت اقلا ۲۰۰ هزار تن فولاد درسال تاسیس گردد

سر مهندس آلمانی دکتر «شرانس» که از مدتی قبل در اداره صناعت استخدام شده و وجود طلای قابل استخراج را در معادن انارك پیش بینی کرده‌بود ، در راس امور مربوط بذوب آهن قرار گرفت و مشغول مطالعه گردید . او این اقدام رابرای ایران مشکل تشخیص داده و وقت طولانی برای مطالعه امر لازم دانست.

شاهنشاه از عدم موفقیت در پیش بینی های اول و کندی کار در تهیه مقدمات مرحله دوم ناراضی شدندو دکتر شرانس از خدمت معاف شد .

بنظر اداره صناعت نیز بستن چنین قراردادی که مستلزم میلیون هاهزینه بود ، بدون مطالعه کافی در اطراف معادن آهن و ذغال‌سنك ومحل‌مناسب برای تاسیسات کارخانه و غیره و هزاران مسئله پیچیده و مشکل‌دیگر، در رمدت کوتاه ، خطر ضرر و زیان فراوان در برداشت ، ولی شاهنشاه عقیده داشتند که صنعت فوق هر چه زودتر باید در ایران دائر گردد . ودریکی از جلسات هیئت وزیران به بنده فرمودند من عازم مسافرت‌به شمال هستم که در حدود یك ماه‌بطول میانجامد و در مراجعت باید قرار داد امضاء شده‌باشد . بنابراین چاره‌ای جز اجرای امر باقی نمیماند .

مذاکرات با کارخانجات دمالك و کروپ برای بستن قرارداد استخراج و ذوب آهن پیشرفت زیادی نموده و ما موفق شدیم پس از یکماه که شاهنشاه به تهران مراجعت فرمودند قرارداد بادمالك وکروپ آلمانی‌را تقدیم بداریم.

سناتور های محترم آگاه هستند که‌جنك جهانی دوم مانع رسیدن ماشین‌آلات به تهران و بر پا نمودن کارخانه گردید و شاهنشاه فقید با بجا ماندن این آرزو خاك وطن را ترك کردند و بکار ایجاد صنعت‌فولاد سازی گره دیگری خورد وگشودن آن هر دفعه بمشکلات فراوان‌دیگری از قبیل پیچ و خم سیاستها ومعاملات طمع‌کارانه بازرگانان خارجی وغیره مواجه‌گردید .

اینك گره این امر بدست‌توانای شاهنشاه آریا مهر ، به بهترین‌طریق گشوده شد و قراردادی در این خصوص باکشور اتحادجماهیرشوروی بسته شدکه تصور میکنم ازهرگونه نظرات انتقاعی و سیاسی عاری و کشور نامبرده با تجربه سرشار و اطلاعات بسیط‌ومتخصصین عالی‌مقامی که در این امر دارد بتواند منویات ملوکانه رابوجه احسن انجام دهد و با اجرای این طرح عظیم و طرحهای سابق که با حسن تفاهم کامل واحترام متقابل و همکاری صمیمانه بموقع اجرا گذارده میشود ، روابط‌اقتصادو تجاری روابط دوستی و حسن همجواری بین دو کشور توسعه شایان یافته و محکمتر و پایدارتر گردد.

آگهی مناقصه

شهرداری خواف جهت تامین روشنائی شهر یکدستگاه دیزل ژنراتور صدکیلوواتی و نصب آنرا در محل طبق مشخصات وشرایطی که‌در شهرداری و دفترفنی استان خراسان و اداره کل فنی وزارت کشور موجود است از طریق مناقصه خریداری مینماید پیشنهاد دهندگان میتوانند تاآخر مهرماه چهل‌وچهار مشخصات و شرایط شرکت در مناقصه رااز محل های فوق‌الذکر دریافت دارند.الف۵۱۰۲

شهردار خواف ـ عبدالله مشهوری

آ_۲۵۶۵۸

شریکولیمیتد ـ مقیم لوسرن در سوئیس

صاحب‌اختراع راجع به «طریقه تبدیل استروئید ها بر اصل میکرب شناسی و محصولات حاصله از آن » که درایران‌بشماره ۲۴۸۰ به ثبت‌رسیده‌است اجازه‌بهره‌برداری از اختراع‌مزبور را باشخاص ذینفع عرضه مینماید . برای کسب اطلاع بیشتربدفتر وکالت ر.آقابابیان ـ خیابان نادری کوچه نوبهار مراجعه‌شود.

۱_۲۵۵۸۲

مسائل روز
گله‌از فروشنده

گروه صاحبان صنایع و تولید کنندگان انگلیس که در هفته اخیر از تهران بازدید کرده‌اند باین نتیجه رسیده‌اند که ایران امکانات زیادی برای صدور جنس بانگلستان دارد ولی «مصرف کنندگان و تجار انگلیسی درباره این امکانات اطلاعات بسیار کمی دارند.»

جمله‌ئی را که در پرانتز ذکر کردیم مطلبی است که آقای تامپسون رئیس هیئت صاحبان صنایع انگلیس روز دوشنبه هفته جاری در جواب نمایندگان مطبوعات اظهار داشت . آقای تامپسون گفت که بسیاری از تجار ایرانی و اعضای اطاق تجارت که در چند روزه اخیر با ایشان در تماس بوده‌ایم گله کرده‌اند که چرا انگلستان از ایران به میزان کافی جنس نمی‌خرد و چرا هیئتی که بایران فرستاده شده فقط در فکر فروش است ونه خرید ؟

آقای تامپسون بعد خود پاین سئوال جواب داد و گفت : «خرید و فروش دوکار کاملا مجزا و مستقل است» و بعد بتلویح اشاره کرد که کار اصلی هر تولید کننده و صاحب صنعتی فروش جنس است و اگر کوششی میکنند به‌منظور آن است که بازار های تازه‌ئی برای کالاهای خود فراهم کند ونه آنکه برای کالاهای دیگران بازاریابی نماید.

مفهوم کلی گفته های آقای تامپسون آن بود که نباید از کشور های تولید کننده گله‌و باحتی تقاضا کرد که کار خودرا زمین بگذارند و درباره کالا های صادراتی دیگران مطالعه کنند واین نکته را بصورت ظریفی چنین اظهار داشت که تجار ایرانی می‌بایست ازوسائل تبلیغاتی که در انگلستان وجود دارد از قبیل جراید و تلویزیون استفاده کنند و همچنین یك سازمان تبلیغاتی در انگلستان بوجود آورند و مداوما درباره بازار انگلستان و کالا هائی که در بازار مذکور قابل عرضه است مطالعه وبررسی و اقدام نمایند .

این نکته‌ئی است که از جانب چند تن از برجستگان رشته صادرات رعایت میشود و همانطور که انتظار میرود نتایج قابل ملاحظه‌ئی نیز بدست داده . ولی طبعا فعالیت چند نفر از تجار کافی نیست که بتواند مشکلات صادراتی مملکت را حل کند .در ظرف سه ساله گذشته کوشش هائی برای بازاریابی در کشورهای مختلف ازطریق اعزام هیئت‌ها و شرکت در نمایشگاه ها و همچنین اقداماتی برای فراهم کردن بازار از طریق مذاکره با مقامات ممالك وارد کننده و انعقاد قراردادهای تهاتری صورت گرفته وبرای پائین آوردن قیمت کالاهای ایران در بازار های جهانی نیز چند کالا از جوائز صدور استفاده میکند وهمچنین از طریق استاندارد کالاها کوشش بعمل آمده است که اعتماد خریداران بکالاهای ایرانی جلب شود ولی دوشن است که تا هنگامی که از جانب خود صادر کنندگان اقدامی برای صدور جنس و بازاریابی بعمل نیاید نه فقط از این اقدامات نمیتوان نتیجه مورد نظر را بدست آورد بلکه باحتمال زیاد میزان صادرات تقلیل خواهد یافت .

معذلك حتی یك بازاریابی وسیع هم شاید نتواند مشکل صادرات را حل کند زیرا تحول دامنه‌داری که بازار های صادراتی رادر خود گرفته وبر اثر افزایش درآمد و عرضه انواع کالاهای جدید، سلیقه مصرف کنندگان مرتبا در تغییر است ایجاب میکند که علاوه بر بازاریابی و کوشش برای فروش کالا های مرسومی مملکت ، اقداماتی نیز برای تطبیق با تحولات تازه به عمل آوریم . اینك بتدریج بسیاری از کالاهای ما بازار های قدیمی را از دست میدهد. چنانکه بتدریج کنسرو میوه‌جای میوه‌های خشك را میگیرد و یا آب زردآلوی کنسرو شده بازار برگه زردآلو را کساد کرده است و بهمین نحو باید انتظار داشته باشیم که در اغلب رشته های دیگر نیز تحولات جدیدی نحوهٔ تهیه و عرضه کالا ها بوجود آید وبازار بعضی کالا های مرسومی مارا با خطره‌واجه نماید . ازاینرو رشته صادراتی مملکت احتیاج بتحرك وفعالیت شدید دارد و نباید برای رفع مشکلات فقط به‌طرح این مسائل در جلسات اطاق بازرگانی اکتفا کنیم ویااز هیئت های بازرگانی ممالك مختلف که کادشان منطقا فروش جنس است ونه خرید ، گله داشته باشیم .

کاری که می‌بایست کرد ، همانطور که رئیس هیئت بازرگانی انگلستان نیز توصیه نمود آن است که نظیر خود ایشان به بازار های صادراتی برویم ، با خریداران مذاکره کنیم، سلیقه واحتیاجات ایشانرا ببینیم وکالا هائی بفرستیم که ایشان می‌خواهند و به‌آن احتیاج دارند و نه کالاهائی که بتولید آن عادت کرده‌ایم و یا تولید آن آسان‌تر است .

برای گرفتن ماهی معمولا ماده‌ئی رابنوك قلاب ماهی‌گیری میگذارند که ماهی آنرا دوست دارد ونه غذائی که خودمان دوست داریم . این روش در همه رشته ها صدق میکند ونه تصور ما رعایت آن دررشته صادرات، قطعا نتایجی بدست خواهد داد که نه‌فقط گله صادر کنندگان راازمیان خواهد برد بلکه مشکل مزمن صادرات را نیزحل خواهد کرد .

«ناظر»

اطلاعات
اقتصادی
بموجب گزارش سالانه صندوق بین‌المللی پول
صادرات کشورهای درحال توسعه
در ۲ ساله اخیر رضایتبخش بوده‌است

- سال گذشته برای اقتصاد جهان سال مطلوبی بوده است
- عدم تعادل شدیددرموازنه پرداخت های امریکا و انگلستان بوجود آمده.
- سیستم پولی بین‌المللی در سال گذشته زیر فشار شدیدی قرار گرفته.
- تعداد بیکاران کاهش‌یافته
- بازار کشور های صنعتی باید بروی صادرات ممالك در حال رشد بیشتر باز شود

گزارش سالانه صندوق بین‌المللی پول انتشار یافت .

بموجب این گزارش صادرات کشورهای درحال توسعه در ۲ سال اخیر رضایتبخش بوده‌است .

ازطرفی بعلت مساعد بودن وضع موازنه پرداختهای کشورهای درحال توسعه ، میزان استفاده این کشور ها از منابع صندوق درسال ۱۹۶۴ کمترین رقم را در پنج سال اخیر دارا بوده‌است .

در حالیکه پرداخت های آنها نسبت بهمین مدت فزونی داشته است . صندوق بین‌المللی پول همچنین برای حصول رشد اقتصادی کشور های درحال توسعه ، طبق طرح «اداره امور مالی» کارشناسان اقتصادی بکشورهای درحال رشد اعزام داشته‌و خواهد داشت .

اعطای کمکهای فنی از طرف صندوق بین‌المللی پول به کشور های مختلف خصوصا کشور های در حال توسعه نیز یکی دیگر از فعالیت های صندوق درسال گذشته بوده است .

کمکهای فنی مزبور درزمینه مالیات ها وسایر مسائل مالی بوده است .

● اقتصاد جهانی

بطور کلی صندوق بین‌المللی پول معتقد است سال مالی منتهی به پایان آوریل ۱۹۶۵ (۱۰ اردیبهشت ماه ۴۴) برای اقتصاد جهان سال رضایتبخشی بوده‌است .

تولید صنعتی جهان و بازرگانی بین‌المللی نسبت بسال پیش افزایش قابل ملاحظه‌ای داشته است .

صادرات مواد خام نیز فزونی یافته است .

بازرگانی خارجی با آنکه افزایش داشته معهذا به‌میزان افزایش سال پیش نرسیده است .

پیدایش عدم تعادل شدید در موازنه پرداخت های امریکا و انگلستان سیستم پولی بین‌المللی بنحوی سابقه‌ای تحت فشار قرار گرفت .

صندوق بین‌المللی پول معتقد است درسال گذشته تعدادبیکاران کاهش یافته است .

بطور کلی میزان توسعه کشورهای صنعتی دراواخر سال ۱۹۶۴ پائین تراز ابتدای آن بوده‌است .

این امر پس‌از افزایش سریع تولید درسال ۱۹۶۳ غیرمنتظره‌نبوده است. سال ۱۹۶۴ بطور کلی برای کشورهای تولید کننده مواد اولیه سال خوبی بوده‌است .

قیمت مواد اولیه بطور متوسط نسبت بسال ۱۹۶۳ بالغ بر ۵ درصد افزایش یافته وبه‌بالاترین سطح خود درهشت سال گذشته رسیده است

اماچون قیمت کالاهای ساخته‌شده هم بالا رفت، رابطه مبادله بازرگانی این کشورها دراواخر سال نامساعد شده‌است .

رشد اقتصادی کشورهای درحال توسعه هم بستگی زیادی بمیزان صادرات این کشور ها داردو با توجه بکوچکی بازار داخلی این کشورهاو پائین بودن قدرت خرید مردم این ممالك ،بازار کشور های صنعتی باید بروی صادرات ممالك درحال توسعه بیشتر بازشود .

ازلحاظ عضویت کشورهاهم باید گفت درسال گذشته تغییری در تعداد کشورهای عضو صندوق بوجود نیامد وهم‌اکنون ۱۰۲ کشور جهان از جمله ایران عضو این صندوق جهانی هستند .

درسال گذشته ۳۴ کشورجهان ازمنابع صندوق بین‌المللی پول استفاده کرده‌اند .

اسوریسرچ اندانجینرینك کمپانی مقیم الیزابت ـ نیوجرزی در آمریکا

صاحب اختراع راجع به«ترکیبات دفع پارازیت (انگل) حاوی گروه NSCCI3 که‌در ایران تحت‌شماره ۳۰۶۰ بثبت رسیده است اجازه بهره‌برداری از اختراع مزبور را باشخاص ذینفع عرضه مینماید .برای کسب اطلاع بیشتر بدفتر وکالت ر. آقابابیان خیابان نادری کوچه نوبهار مراجعه شود .

آگهی تجدید مناقصه

ژاندارمری کل کشور خرید ۵۵ قلم قطعات وابزار و لوازم‌مورد احتیاج دوچرخه خود را طبق برگ مشخصات و شرائط موجود بمناقصه میگذارد

۱ـ داوطلبان شرکت در مناقصه باید معادل ۵٪ بهای پیشنهادی‌اسناد خزانه بنام اداره حسابداری ژاندارمری دریافت و ضمیمه پیشنهاد خود نمایند .

۲ـ پیشنهاد دهندگان باید برگ شرائط و مشخصات‌مناقصه رااز دائره اردنانس ژاندارمری واقع در سه‌راه ونك دریافت وپس‌از ملاحظه و امضاء ضمیمه پیشنهاد خود نمایند .

۳ـ پیشنهادات تاساعت ۹ صبح روزسه‌شنبه ۴۴٫۸٫۱۱ وسیله دفتر اداره ژاندارمری واقع در خیابان سی‌متری پذیرفته میشود ودرساعت ۱۱ـ صبح‌همانروز رسیدگی خواهدشد ژاندارمری کل دررد یاقبول یك یاکلیه پیشنهادات رسیده مجاز خواهدبود .

۴ـ به‌پیشنهاداتیکه بعداز موعد مقرر برسد ویا فاقد سپرده ویا مشروط یامبهم ویاناقص باشد ترتیب‌اثر داده نخواهد شد . الف۹۳ـ۵

۱ـ۲ آ ـ ۲۵۶۴۲ ژاندارمری کل کشور

۲۰ درصد تولید پارچه‌های نازك میتواند صادرشود

درصورت کاهش هزینه تولید واعطای پاداش صادرات پارچه ایران میتواند بکشور های خارج صادر گردد

تولید پارچه نخی ، ریون و الیاف صنوعی در کارخانجات نساجی نخی دولتی سالانه بحدود ۷۵ میلیون‌متر رسید .

درحال حاضر بواسطه سردشدن هوا باآنکه مصرف پارچه های پشمی‌زیاد ترشده ، معهذا هنوز مصرف پارچه های نخی بالا است .

یك منبع مطلع گفت باآنکه در حال حاضر مساله فروش سهام کارخانه های دولتی مطرح می‌باشد معهذا امکان صادرات مازاد پارچه های تولیدی داخلی مورد بررسی است .

ایران توسط بخش خصوصی دولتی می‌تواند بیش از بیست در صد از تولید پارچه های نازك ـ نخی ، ریون و الیاف مصنوعی خودرا که‌مازاد بر مصارف است بخارج صادر نماید .

تاکنون بواسطه بالابودن هزینه تمام شده و بیشتر بودن نرخها ازقیمت بین‌المللی ، بازار کافی برای پارچه ایران بوجود نیامده است ولی در صورت کاهش هزینه ها و اعطای باداش‌صادرات ، پارچه ایرانی می تواند بکشور هائی نظیر پاکستان، انگلستان ، سیلان و بعضی ممالك دیگر صادر شود .

انگلستان باآنکه یکی ازبزرگترین کشورهای تولید کننده پارچه می‌باشد معهذا بواسطه بالا بودن مزد کارگر و وسائل تولید قسمتی از احتیاجات پارچه نخی‌خودرا از سایر کشور ها تهیه مینماید .

● صادرات پارچه خام

صادرات پارچه خام (متقال) نیز بجای پنبه‌مورد توجه‌شرکت کارخانجات وزارت اقتصاد و کارخانه های‌خصوصی قرار گرفته است .

پارچه خام ایران در خارج‌خریدار زیادی دارد

پارچه مزبور در اندك مدتی در کارخانجات نساجی خارج به پارچه معمولی تبدیل میشود از اینرو پارچه خام ایران حدود دو برابر پنبه در خارج بفروش میرسد . از طرفی‌تبدیل پنبه بمتقال نیز در کارخانه های نساجی کشور بسهولت وباکمترین هزینه امکان پذیر است .

بدین جهت باتوجه به بحرانی که‌در امر پنبه بوجود آمده و صادرات آن مواجه بااشکال شده می‌توان بجای صادرات قسمتی ازپنبه موجود، اقدام به صادرات پارچه‌خام کرد .

بااین اقدام هم‌برمنافع‌ایران افزوده میشود و هم مشکل صادرات پنبه حل خواهدشد .

کلاس خیاطی

دوره جدید کلاس خیاطی کاخ دانش با استفاده از جدید ترین روش ابداعی کرلاوین پاریس از روز دوم آبان با همکاری کمپانی عظیم کهلر آلمان تشکیل میشود یکنفر از شاگردان مخرج کاخ دانش با هواپیمای لوفت‌هانزا پاریس اعزام‌خواهدشد.

کاخ دانش

خیابان نادری .پاساژ معتمد. خیابان فرانسه . کوچه مرجان

آگهی

قابل توجه آقایان‌دامپروران تهران و حومه

دامپرورانیکه مایل به خرید تفاله چغندر محصول کارخانه قند کرج میباشند به استثنای گاو دارانیکه محصول شیر خود را به کارخانجات شیرپاستوریزه‌تهران‌ویاك تحویل مینمایند میتوانند ظرف‌مدت ۱۵ روز از این تاریخ‌برای‌دریافت حواله سهمیه خود به سازمان‌دام پروری کل کشور واقع درچهارراه وصال شیرازی مراجعه نمایند .

الف ۵۱۰۶

رئیس سازمان دامپروری کل کشور ـ مهندس فیروز عدل

آگهی

بدینوسیله به اطلاع آقایان مهندسینی که در امتحان ورودی استخدام در اداره کل قرنطینه نباتی قبول شده و یا جزء افراد ذخیره میباشند میرساند چنانچه تا آخر روز یکشنبه ۲۵ مهر ماه برای استخدام خود باداره کل کارگزینی مراجعه‌ننمایند‌ازنفراتی که در امتحان مسابقه اداره کل دفع آفات شرکت نموده‌اند افراد مورد احتیاج اداره کل قرنطینه تامین و بکار گمارده خواهدشد.

الف ۵۱۰۵

مدیر کل حفظ‌نباتات ـ مهندس اشتری

آگهی

دانشکده پزشکی تهران برای دوره‌های کمك آزمایشگاهی‌تربیت کارمند فنی رادیو لژی و رادیو تراپی ،کمك دارو سازی عده‌ای داوطلب‌بشرط دارا بودن‌گواهینامه کامل متوسطه طبیعی یا ریاضی بامسابقه میپذیرد .

داوطلبان میتوانند تا چهارشنبه ۴۴٫۷٫۲۸ همه روزه از ساعت ۲ تا ۶ بعداز ظهر بامدارك تحصیلی و دوبرگ رونوشت شناسنامه و ۳ قطعه عکس ۶×۴ برای ثبت نام بدبیرخانه دانشکده پزشکی‌مراجعه نمایند .

مسابقه ورودی که شامل‌فیزیك. شیمی . بیولژی . زبان فارسی و زبان‌خارجه‌است روزجمعه ۴۴٫۷٫۳۰ ساعت ۹ صبح در دانشکده‌پزشکی انجام خواهد شد. الف ۵۱۰۸

رئیس دانشکده پزشکی تهران

۱ـ۲ آ ـ ۲۵۶۵۴

قابل توجه دریافت کنندگان حواله تحویل ذرت ازسازمان دامپروری کل کشور و کارخانه شیر پاستوریزه تهران

بدینوسیله باطلاع دامپروران و متقاضیانیکه حواله تحویل ذرت عهده اداره سیلوی تهران را از سازمان دامپروری و یا کارخانه شیر پاستوریزه تهران دریافت داشته‌اند میرساند که اعتبار حواله های‌صادره ازتاریخ نشر این آگهی مدت یکماه خواهد بود و پس از منقضی شدن مدت مذکور حواله بخودی خود از درجه اعتبار ساقط میگردد . الف ۵۰۹۷

رئیس‌سازمان دامپروری کل کشور ـ مهندس فیروز عدل

آگهی انتخاب استادیار

دانشکده پزشکی مشهد طبق آئین نامه قانونی استخدام هیئت آموزشی دانشگاه یك تن استادیار رشته اعصاب انتخاب میکند . داوطلبان واجد شرایط می‌توانند از تاریخ نشر این آگهی تا مدت دوماه‌درتهران به اداره کل تعلیمات عالیه ودرمشهد بدبیرخانه دانشکده پزشکی مراجعه و ثبت نام نمایند. الف ۵۰۹۸

رئیس دانشکده پزشکی مشهد ـ دکتر شهیدی

۱ـ۲ آ ـ ۲۵۶۳۶

آبلیموی فارس

صدور صد خالص

تلفن : ۲۱۰۵۶

آگهی

دانشکده پزشکی تهران برای دوره‌های کمك آزمایشگاهی «تربیت کارمند فنی رادیو لژی و رادیو تراپی ،کمك دارو سازی عده‌ای داوطلب‌بشرط دارا بودن گواهینامه کامل متوسطه طبیعی یا ریاضی بامسابقه میپذیرد .

داوطلبان میتوانند تا چهارشنبه ۴۴٫۷٫۲۸ همه روزه از ساعت ۲ تا ۶ بعداز ظهر بامدارك تحصیلی و دوبرگ رونوشت شناسنامه و ۳ قطعه عکس ۶×۴ برای ثبت نام بدبیرخانه دانشکده پزشکی مراجعه نمایند .

مسابقه ورودی که شامل‌فیزیك. شیمی . بیولژی . زبان فارسی و زبان‌خارجه‌است روزجمعه ۴۴٫۷٫۳۰ ساعت ۹ صبح در دانشکده‌پزشکی انجام خواهد شد. الف ۵۱۰۸

رئیس دانشکده پزشکی تهران

۱ـ۲ آ ـ ۲۵۶۵۴

قابل توجه دریافت کنندگان حواله تحویل ذرت ازسازمان دامپروری کل کشور و کارخانه شیر پاستوریزه تهران

بدینوسیله باطلاع دامپروران و متقاضیانیکه حواله تحویل ذرت عهده اداره سیلوی تهران را از سازمان دامپروری و یا کارخانه شیر پاستوریزه تهران دریافت داشته‌اند میرساند که اعتبار حواله های‌صادره ازتاریخ نشر این آگهی مدت یکماه خواهد بود و پس از منقضی شدن مدت مذکور حواله بخودی خود از درجه اعتبار ساقط میگردد . الف ۵۰۹۷

رئیس‌سازمان دامپروری کل کشور ـ مهندس فیروز عدل

آگهی انتخاب استادیار

دانشکده پزشکی مشهد طبق آئین نامه قانونی استخدام هیئت آموزشی دانشگاه یك تن استادیار رشته اعصاب انتخاب میکند . داوطلبان واجد شرایط می‌توانند از تاریخ نشر این آگهی تا مدت دوماه‌درتهران به اداره کل تعلیمات عالیه ودرمشهد بدبیرخانه دانشکده پزشکی مراجعه و ثبت نام نمایند. الف ۵۰۹۸

رئیس دانشکده پزشکی مشهد ـ دکتر شهیدی

۱ـ۲ آ ـ ۲۵۶۳۶

آبلیموی فارس

صدور صد خالص

تلفن : ۲۱۰۵۶

نیازمندیها

استخدام

کانون کودك نیکوکار

یك‌نفر بانومجرد که دارای‌دیپلم کامل باشد و سن کمتر از سی سال نباشد احتیاج است نشانی خیابان نواب چهار راه رضائی کوچه اختری

آ ـ ۲۰۳۷

استخدام ماشین نویس

برای ساعت ۵ تا ۸ بعداز ظهر ها با حقوق مکفی چهار راه کاخ و شاه ـ پاساژ فتوحی ـ دفتر وکالت دکتر فتوحی

۱ـ۳ آ ـ ۱۶۶۵۹

یکنفر پرستار آشنا بزبان

انگلیسی برای نگهداری طفل خردسال بمدت دو ماه مورد‌نیاز است تلفن ۷۹۲۳۴۵

۱ـ۳ آ ـ ۱۶۶۹۱

مهندس مکانیك

باتجربه کارو آشنا بزبان انگلیسی با در دست داشتن برك خاتمه خدمت یا معافی نظام وظیفه استخدام میشود .

به آدرس شوش شرقی شرکت ارج مراجعه فرمائید تلفن ۵۳۲۱۳ الی ۵۳۲۱۷ . د

آ ـ ۲۵۳۵۰ ۱ـ۳

دکتر داروساز تمام

روز یانصف روز مورد احتیاج است نشانی ـ میدان اعدام خیابان دروازه غار داروخانه جعفری

۱ـ۲ آ ـ ۱۶۶۳۳

شرکت اعتبار و تخفیف

۱۰ نفر خانم و آقای تحصیلکرده رابا درآمد مکفی از طریق مصاحبه‌حضوری انتخاب و پس از دیدن دوره‌مخصوص استخدام مینماید داوطلبین به‌خیابان نادری خیابان همایون شماره ۲۴ مراجعه فرمایند .

۱ـ۲ آ ـ ۲۰۲۶

مهندس ساختمان

با حداقل سه سال تجربه کاروآشنائی بزبان انگلیسی استخدام میشود به آدرس تخت جمشید خیابان کیوان شماره ۶۷ بین ساعات ۵ر۲ تا ۶ بعد از ظهر مراجعه فرمائید .

۱ـ۳ آ ـ ۲۰۲۷

دکتر داروساز

شرکت نسبی دکتر عبداله رضاعی و برادران برای معرفی دارو های مورد نمایندگی خود در استان آذربایجان بیك دکتر داروساز با مشخصات‌زیر احتیاج دارد .

۱ـ دارا بودن معافیت نظام وظیفه

۲ـ آشنائی بزبان انگلیسی

واجدین شرایط در صورتیکه می توانند در تبریز ساکن باشند همه روز بین ساعت ۵ تا ۷ بعداز ظهر به شرکت نسبی دکتر عبداله رضاعی و برادران . خیابان تخت جمشیدغربی روبروی دبستان فردوسی‌مراجعه‌نمایند

۱ـ۲ آ ـ ۲۵۲۹۸

گروه فرهنگی فرخ

برای کودکستان فرخ بانوی مربی که بموسیقی آشنا باشد استخدام مینماید تلفن ۶۲۳۲۶۱

۱ـ۲ آ ـ ۱۶۶۹۷

یك خدمتکار زن با تجربه

برای تمام مدت روزاستخدام میشود به شرکت مولن‌روژ خیابان شمیران مراجعه شود .

آ ـ ۲۵۶۰۰

به چند نفر بانو ویادوشیزه

جوان و خوش بیان جهت ویزیتوری مورد نیاز است به کلوپ جام جم ـ میدان فردوسی ۳۴۱ تلفن ۴۷۴۹۰ مراجعه فرمایند .

آ ـ ۱۶۸۶۵

ویزیتور

چون کلاس بازاریابی تخفیف بها این‌شرکت قریبا تشکیل خواهد شد به عده‌ای زن ومرد جوان تحصیلکرده احتیاج است داوطلبان میتوانند جهت اخذ اطلاعات ونام نویسی بعد از ظهر ها از ساعت ۱۷ الی ۲۰ همه‌روزه به نشانی خیابان شاه چهار راه سی متری جنب داروخانه سیمین طبقه‌دوم شرکت زمرد مراجعه نمایند .

آ ـ ۱۶۸۳۷

به‌یك نفر مهندس معمار

که در کارهای ارشیتکتوری سابقه کامل‌داشته باشد نیازمندیم براهنمای شماره ۳۱۷

۱ـ۳ آ ـ ۱۶۸۴۵

یك دوشیزه ماشین‌نویس

و یکنفر دوچرخه سوار که دوچرخه‌و سواد داشته باشد برا ی‌امور بیمه نیازمندیم و ماشین نویس که ماشین‌نویسی لاتین هم بداند حق‌تقدم دارد مدارك ونشانی‌خود را بصندوق‌پستی ۳۶۹ ارسال دارید

آ ـ ۲۰۴۴

جویای کار

بانوی باسواد جویای‌هربنوع

کارآبرومنداست به راهنمای (۲۱۴) اطلاعات مراجعه شود .

۱ـ۳ آ ـ ۱۶۷۸۵

جوانی دیپلمه با تسلط کامل

بزبان انگلیسی آماده کار است تلفن ۶۷۹۱۹

آ ـ ۱۶۸۵۵

راننده دوم همگانی

سابقه کار ۷ سال در تهران با کارت شهری باسواد ـ مجرد راهنمای ۳۱۸ اطلاعات مراجعه شود

آ ـ ۱۶۸۵۷

آگهی استخدام

وزارت دارائی برای تکمیل کادر ماموربن ابلاغ‌واخطار مالیاتهای مرکز پنجاه نفرازجوانان دیپلمه را ازطریق مسابقه باشرایط زیر بطور رسمی با پایه یك اداری استخدام مینماید.

۱ـ متدین بدین اسلام یا یکی از مذاهب رسمی کشور باشند.

۲ـ صحیح البنیه بدده و معتاد نباشند .

۳ـ دارای حسن شهرت و صحت عمل بوده وتضمین نامه ثبتی بسپارند که حد اقل پنج سال فقط بامرابلاغ واخطاریه های‌مالیاتی اشتغال ورزند ودر صورت انصراف از شغل مزبورو یاتقاضای انتقال وتعویض وتغییرشغل مستعفی از خدمت شناخته شوند.

۴ـ سن داوطلبان از ۱۸ سال کمتر واز ۲۸ سال تمام بیشتر نباشد .

۵ـ خدمت‌وظیفه‌عمومی رادرصورت مشمولیت انجام داده یك برك‌معافیت دائم در دست داشته باشند .

۶ـ سباهیان دانش‌در صورت‌داشتن شرایط مساوی مقدم خواهند بود داوطلبان واجد شرایط با در دست داشتن معرفی نامه‌ازاداره کل‌مشاغل وکاریابی وزارت کار واصل باتایید به مدارك تحصیلی ودو قطعه عکس ۴×۶ ازتاریخ انتشار آگهی لغایت‌روز شنبه‌اول‌آبانماه‌باداره اموراستخدامی اداره کل کارگزینی مراجعه وثبت نام‌نمایند امتحانات داوطلبان در روز دوشنبه دهم آبانماه ساعت ۹ صبح‌در سالن آموزشگاه عالی وزارت دارائی واقع در کاخ دارائی بعمل خواهد آمد . الف ۵۰۹۶

مدیر کل امور کارکنان وزارت دارائی . صفائی

آ ـ ۲۵۶۴۶

آگهی استخدام

مهندس راه وساختمان

شرکت مقاطعه‌کاری مجم دو نفر مهندس راه وساختمان که دارای‌حد اقل سه سال تجربه کار در زمینه اموراهسازی‌وشناسائی‌بزبان‌انگلیسی داشته باشد با شرایطی استخدام مینماید .داوطلبان میتوانند همه‌روزه بین ساعت ۵ تا۶ بعد از ظهر حد اکثر تاروز ۳۰ مهر ماه ۴۴ بدفتر شرکت واقع در خیابان ویلا شمالی اسفندیاری بلاك ۳۱ مراجعه فرمایند.

شرکت مقاطعه کاری مجم

۱ـ۲ آ ـ ۱۶۸۱۷

ویزیتور

جهت پخش محصول نیازمندیم بوذرجمهری غربی سرای حمیدین شماره ۵۱

آ ـ ۱۶۸۰۵

برای نصب و مونتاژ تابلو

های نئون و پلاستیك به چند کارگر مطلع‌ازکارهای الکتریکی‌احتیاج داریم به خیابان رزولت بالای امجدیه ایستگاه نامجو شرکت سهامی جار مراجعه فرمایند .

۱ـ۳ آ ـ ۲۵۵۵۸

آگهی استخدام

یکی از کارخانجات بزرگ تهران در صدد استخدام چند نفر مهندس رشته های معدن ـ مکانیك ـ شیمی که حائز شرایط زیر باشند خواهد بود :

داشتن سابقه خدمت در موسسات صنعتی .

آشنا بودن‌بزبان انگلیسی یاآلمانی

داشتن مدرك انجام خدمت وظیفه یامعافیت دائم .

حائزین شرایط میتوانند تقاضای آمادگی خود را بانضمام یکقطعه عکس پرسنلی براهنمای‌شماره ۳۱۶ روزنامه اطلاعات ارسال وروی پاکت در ذیل آدرس قید نمایند : (مربوط بآگهی استخدام مهندسین‌یکی‌از کارخانجات بزرك)

ضمنا در تقاضانامه پاسخ سوالات زیر را نیز بنویسند :

۱ـ تاریخ‌تولد ۲ـ از کدام دانشکده داخلی یا خارجی باخذ درجه‌مهندسی نائل شده‌اند ۳ـ اکنون مشغول خدمت یابدون‌شغل هستید ۴ـ در کدام‌موسسه صنعتی و برای چه مدت خدمت کرده‌اید ۵ـ آدرس دقیق منزل و شماره تلفن (در صورت نداشتن تلفن شخصی شماره تلفن یکی از نزدیکان را بنویسید.)

تذکر :فقط‌تقاضاهائی مورد‌بررسی واقع خواهد شد که حد اکثر تا ۲۰ روزپس ازانتشار سومین شماره‌آگهی بصندوق پستی فوق رسیده باشند.

۱ـ۳ آ ـ ۱۶۸۲۵

گم شده

چند فقره سند مالکیت

وشناسنامه و برك معافی نظام وظیفه بنام‌الله‌مراد زرینی‌در حوالی‌کاووسیه داودیه و قلهك گم شده است . از یابنده تقاضامیشود جریان را به‌تلفن های ۶۲۵۰۹۴ ـ ۶۲۴۹۰۵ اطلاع و مژدگانی دریافت دارند.

آ ـ ۱۶۸۵۱

رستورانهای خانوادگی

جوجه کباب معروف چهار فصل زیبا

یوسف آباد انتهای خیابان محمد رضاشاه تلفن ۶۲۰۷۰۴

۱ـ۲۶ ۱ـ۱۹۴۰۲

رستوران کاکوله

ظهر و شب آماده پذیرائی است خیابان پهلوی نرسیده به تلویزیون تلفن ۶۲۷۰۱۸

۱ـ۳۰ آ ـ ۲۰۱۱

باقلوا خوشمزه

کیلوئی ۱۲ تومان

فروشگاه پر

بهرشهرشمالی تلفن جدید ۶۲۳۳۲۸

اهالی محترم تهران و شهرستانها خشك‌شوئی سیتی‌اکسپرس

مجهز به مدرنترین ماشین آلات آخرین سیستم تمام اتوماتیك ساخت آلمان و آمریکا مفتخراست که افتتاح خود را باطلاع عموم برساند ضمنا هر نوع و هر مقدار البسه که‌بخشك‌شوئی سیتی اکسپرس تحویل‌داده شود در ظرف دو ساعت بوسیله آخرین‌پدیده ماشین های خشك شوئی تمیز کرده و اطوشده تحویل میدهد خیابان بلوار چهار راه کاخ تلفن ۶۲۳۶۷۲

۱ـ۱۰ آ ـ ۱۹۰۸

شرکت اتو ملایر

با اتوبوسهای آخرین سیستم

همه روزه صبح وعصر با اراك . شازند، آستانه ، ملایر، ویسرگان سرکان، نهاوند ، بروجرد، خرم‌آباد مسافرت فرمائید خیابان خیام تلفن ۵۰۷۹۹

PHILIPS

یگانه تعمیرگاه مجاز

تلویزیون ، رادیو

ضبط‌صوت وگرامافون

ساخت

فیلیپس ـ زینس

سیمرا و مدیاتور

تعمیرگاه شرکت سهامی فیلیپس ایران

خیابان شاهرضا ـ ساختمان فیلیپس

تلفن : ۶۱۲۲۸۱-۸۵

اداره مهندسی ارتش

تعداد ۲۷ نفر دانش آموزکادر به مشخصات زیر استخدام مینماید .

۱ـ تابعیت دولت شاهنشاهی

۲ـ متدین بودن بیکی از ادیان (اسلام ـ کلیمی ـ مسیحی ـ زردشتی)

۳ـ سپردن ۷ سال تعهد خدمت در ارتش بامعرفی ضامن معتبر به گواهی کلانتری محل .

۴ـ داشتن صحت‌مزاج بگواهی‌اداره بهداری ارتش .

۵ـ نداشتن پیشینه کیفری بگواهی مراجع صلاحیتدار .

۶ـ داشتن تناسب اندام (قد ۱۶۶ سانتیمتر کمتر نباشد .

۷ـ داشتن مدارك تحصیلی سوم دبیرستان گواهی شده بخش‌فرهنگ

۸ـ داوطلبین پس از طی دوره آموزشگاه و احراز موفقیت بدرجه گروهبان دومی نائل خواهند شد.

۹ـ مدت آموزشگاه یکسال وکلیه هزینه تحصیلی بعهده ارتش وماهیانه مبلغ ۱۲۵۰ ریال دریافت خواهند کرد .

۱۰ـ فرزندان‌افسران ودرجه‌داران و کسانیکه دارای مدارك تحصیلی بالاتری باشند نسبت بسایرین حق تقدم خواهند داشت .

۱۱ ـ واجدین شرائط میتوانند همه روزه از ساعت ۸ صبح تا ۱۲ باستثناء روزهای تعطیل تا اول آذرماه برای اطلاع بیشتر ومدارك‌مورد لزوم مستقیما باآجودانی کل اداره مهندسی ارتش واقع در خیابان پارس مراجعه نمایند

اداره مهندسی ارتش

رئیس‌آجودانی کل سرگرد مهندس سید خلیل‌عمادی

آ ـ ۲۵۵۵۰

گریدرهای ۷۷۷ آدامس

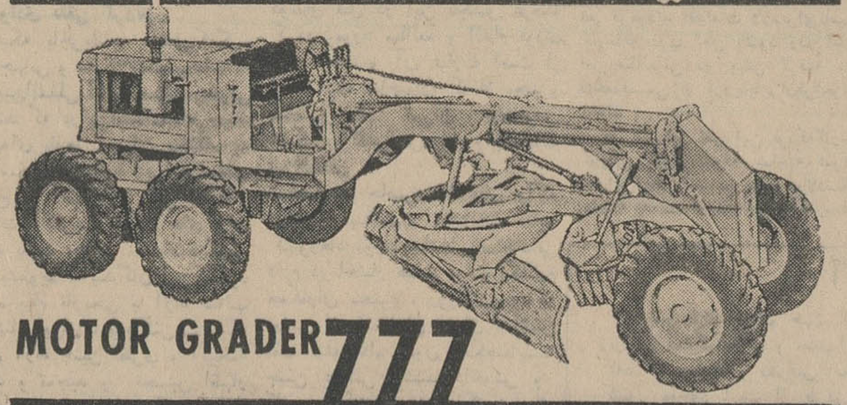

MOTOR GRADER 777

پارتی جدید گریدرهای ۷۷۷ ساخت کارخانه آدامس (لوتورنو) وینگهام آمریکا وارد شد وبرای فروش آماده است. ضمنا از شرکتها و آقایانیکه قبلا سفارش داده‌اند، خواهشمند است برای تحویل مراجعه فرمایند.

شرکت سهامی اتونور
ساختمان ثابت پاسال
تلفن ۶۱۱۵۲۰-۳

کاسپین

خرید اثاثیه

نمایشگاه ایران کالا
خیابان شاه چهارراه گلشن
تلفنهای ۴۵۶۸۹ -۴۵۶۸۶ هرنوع قالی و اثاثیه دیگر منزل شمارا نقدا خریداری مینماید .

فروشگاه گلشن
تلفنهای ۶۸۷۱۴ و ۶۸۰۱۴
منصف ترین خریدار کالای دست دوم قالی واثاثیه‌منزل‌خریداریم خیابان شاه گلشن مقابل پمپ بنزین

فروشگاه تهران کالا ۷۵۷۲۱۶
همه‌نوع فرشهای کهنه‌و نومخصوصا سنگین قیمت جهت صادرات بخارج‌با عالیترین قیمت از منازل خریداریم فرشهای نو از منازل خریداری می شود وباسود کمی بفروش میرسد .
۱-۱۰ آ-۱۹۰۹

فروشگاه فردوست ۷۵۷۶۸۵
بتجربه‌ثابت نموده‌ایم که افتخارآنرا داریم ادعا کنیم لوازم دست دوم شما را بهتر از سایرین خریداریم اکنون باآغاز فعالیت نوینی مژده می دهیم که تحت نظر کارشناسان‌مطلع کلیه فرشهای کهنه و نو بخصوص تلویزیون شما را ببهترین قیمت خریداریم .
۱-۱۰ آ-۲۰۲۹

فروشگاه ماه تلفن ۳۳۶۷۵
کلیه لوازم منزل شمارا بانضمام‌فرش های کهنه و نو بهتر و بیشتر از دیگران خریداریم سه راه امین‌حضور

فروشگاه نیک ۷۵۷۵۴۶
منصف ترین خریدار کالای دست دوم‌قالی‌و قالیچه ، یخچال ،تلویزیون

فرش کیهان
تلفن: ۶۲۲۷۷۶
خریدار فرش ـ کهنه و نو

کالای مرکزی تلفن ۶۵۰۰۵۷
بهترین خریدار اجناس دست دوم یخچال ، تلویزیون ، گرام ، فرش ، اجاق‌گاز خیابان شاه چهار راه‌گلشن

فروشگاه سعید سرچشمه
تلفنهای ۵۸۱۶۱۸ ۳۸۶۶۷
کلیه اثاث خانگی شما راعادلانه خریداریم مخصوصا فرشهای سنگین
۱-۲۶ آ-۲۰۰۴

فروشگاه و نمایشگاه آسیا
تلفن ۶۱۲۸۳۲
یخچال .تلویزیون . اجاق گاز و فرش عادلانه خریداریم شاه چهارراه پیروز

فروشگاه فروردین ۶۱۱۶۵۵
قالی ، یخچال ، تلویزیون ، رادیو گرام و سایر اثاثیه منزل شما را خریداریم .
۱-۲۶ آ-۱۹۳۷

فروشگاه سمساری صمد
تلفن ۴۹۹۸۵
خریدار همه رقم فرش کهنه و اشیاء قدیمی وسایر لوازم منزل

«فرش» ـ «فرش»
شرکت صادرات فرش عالی تهران فرشهای شما را بقیمت صادرات‌آلمان خریدار است تلفن ۲۲۴۱۸ و ۶۸۰۱۴

فروشگاه تهران کالا
فرش کهنه و نو از منازل باعالیترین قیمت خریداریم
تلفن ۷۵۷۲۱۶

فروشگاه حسان تلفن ۵۸۱۵۵۸
هر نوع فرش نو و کهنه‌وسایرلوازم شما را بقیمت عادلانه خریداریم
۱-۲۶ آ-۱۸۹۶

فروشگاه مسیح
خریدار فرشهای کهنه شما مقابل بیمارستان زنان تلفن ۷۱۷۴۰ - ۷۰۲۳۲ - ۲۲۱۹۶
۱-۲۶ آ-۱۹۲

فرش صادرات تلفن ۴۳۰۸۵
بهترین خریدار قالیهای‌نو وکهنه
۱-۲۶ آ-۱۷۹۴

فروشگاه ایران تلفن ۶۱۲۷۲۳
فرشهای کهنه و نو-یخچال - تلویزیون - اجاق گاز -ماشین رختشوئی وسایر لوازم‌منزل رادرمحل نقدا خریدار است . نشانی خیابان شاه ـ چهار راه پیروز
۱-۳۰ آ-۲۰۴۸

فروش اثاثیه

از نمایشگاه ایران کالا
بهترین ومدرنترین مبلمان منزل را خیابان شاه تلفن ۴۵۶۸۹- ۴۵۶۸۶ به‌نصف قیمت خریداری نمائید

بعلت مسافرت ـ لباس ـ
دوپیس ـمانتو ـ بارانی ایرانی و فرنگی بفروش میرسد لطفا بتلفن ۷۰۸۰۲ (طبقه دوم) مراجعه شود .
۱-۳ آ-۱۶۶۶۱

اثاثیه ولوازم و لباس‌بچه
امریکائی بادرس صاحبقرانیه کوچه یاسمن . منزل شماره ۱۰۵ فقط بعداز ظهر هااز ساعت ۵ ببعدبفروش میرسد .

فروش اتومبیل

والیانت مدل ۶۰ تمیز بفروش‌می رسد تلفن ۶۶۷۴۰ مراجعه فرمائید
۱-۵ آ-۲۰۳۸

بنگاههای معاملات اتومبیل

اولین بازار اتومبیل درایران
دربازار اتومبیل ۹۴۰ خرید و فروش یا معاوضه اتومبیل بقیمت روز و عادلانه انجام میشود سر چشمه‌توقفگاه کاروان تلفن ۳۱۳۲۷
۱-۲۶ آ-۱۹۹۸

نماینده فولکس‌واگن های مدل ۶۵ شرکت عباد
امیر کبیر ملت ۳۰۴۱۸۱ و [illegible]

نمایشگاه اتومیلان
اتومبیل شما را نقداخریداریم ۷۱۹۶۴
۱-۲۵ آ-۱۹۷۴

بارکش های شهری

ترانسپورت بار
بارکش شهر و حومه
تلفن ۷۱۱۱۱

اتوبار فردوسی
اثاثیه منزل شمارا بسته‌بندی مینماید
تلفن ۷۹۱۱۱۱

تعمیرات

تعمیرگاه تلویزیون زیمنس
تلفونکن ، گروندیک ، بلاپونکت شاوب‌لورنس،سیبرا، .R.C.A رکورد ورافنا باسرویس سیار تلفن ۴۹۰۷۴
۱-۲۶ آ-۱۸۹۲

سرویس تلویزیون کیانوس
تعمیر هرنوع تلویزیون و یخچال زیر نظر متخصصین باسابقه باسرویس مجهز سیار نادری اول قوام‌السلطنه تلفن ۴۹۶۳۹
۱-۳۰ آ-۱۹۸۵

سرویس تلویزیون گارانتی
تعمیر انواع مارکهای تلویزیون در منازل باسرویس مجهز سیار .نشانی نادری پاساژ نوبهار تلفن ۶۱۲۱۷۹
۱-۳۰ آ-۱۸۳۴

تعمیرگاه تلویزیون R.C.A.
تعمیر هر نوع تلویزیون خیابان‌نادری تلفنهای ۴۸۵۳۳ ـ ۶۷۵۹۸
۱-۳۰ آ-۱۸۲۴

تعمیرگاه یخچال نوریک
متخصص هرنوع یخچال ۶۲۳۶۷۴

تعمیرگاه یخچال نورژ تلفن ۷۵۰۴۸
۱-۲۶ آ-۱۸۹۷

شرکت مهندسین تلویزیون
باکارمزد کم و سرویس سیار تعمیر همه‌نوع تلویزیون تلفن ۶۱۱۲۳۴ و ۳۲۴۶۳
۲-۳۰ آ-۱۸۸۷

تعمیرگاه تلویزیون R.C.A
تلفن ۴۲۷۳۳
تعمیر تلویزیون های شاوپ لورنس، فیلیپس ، زیمنس، پلاپونکت تلفونکن، وستینگهاوس دمونت‌با سرویس سیار تعمیر
۱-۳۰ آ-۱۹۴۸

مهندسی رادیوتلویزیون‌ثابتی
تعمیر تلویزیونهای‌اروپائی-امریکائی تحت نظر متخصصین فارغ‌التحصیل امریکا شاه مقابل سینما نیاگاراتلفن ۶۹۱۷۰
۱-۲۶ آ-۱۹۵۸

سرویس تلویزیون‌پارامونت
تعمیر تلویزیون زیمنس ، تلفونکن، آرث‌آ ، شاوب لورنس ، فیلیپس ، گرندویک ، دمونت ، کوبا ،امپریال و تلویزیونهای امریکائی و ژاپونی در منازل باسرویس مجهز سیارتلفن ۷۰۷۳۵
۱-۳۰ آ-۲۰۲۸

بخاری
موسسه صنعتی‌کیهان
هر نوع بخاری و آبگرمکن شما را با ۱۲۰ ریال سرویس و با ۵۰۰ ریال رنگ مخصوص بخاری را در کارگاه انجام میدهد تلفن ۷۵۸۶۷۶
۱-۱۰ آ-۱۹۸۳

بخاری و آبگرمکن
سرویس و تعمیر و نصب هر نوع بخاری وآبگرمکن وشوفاژباتضمین تلفن ۶۲۰۴۲۰
۱-۷ آ-۱۹۸۶

کارگاه امپایر تلفن ۷۳۱۵۷
سرویس بخاری و آبگرمکن
۱-۲۶ آ-۲۰۱۰

کارگاه فنی هاشمی
نصب و تعمیرات هرنوع بخاری و آبگرمکن تلفن ۷۵۹۵۹۷
۱-۲۶ آ-۲۰۰۹

املاک و مستغلات

برای ویلا وخانه‌های بزرگ
در شهر و شمیران خریداریم‌لاله‌زار ۳۹۷۸۴ بنگاه کوشان
۱-۱۰ آ-۲۴۵۴۴

زمینهای اطراف چهل‌متری
ایرانشهر تاتخت طاوس راخریداریم بتلفن ۶۲۵۴۸۷ آژانس ۲۵ شهریور مراجعه فرمائید .
۱-۸ آ-۲۰۳۵

برای ایجاد یك كارگاه
مطبوعاتی منزل بزرگی که‌برخیابان اصلی باشد در خیابانهای مرکزی مورد نیاز است لطفا باتلفن ۳۸۷۰۱ تماس بگیرید .
۱-۲ آ-۲۵۳۶۸

یك منزل قدیمی ساز بزرك
اتومبیل رو در خیابانهای مرکزی شهر مورد نیاز یك شرکت صنعتی است‌به تلفن های ۷۳۲۱۷ و ۷۵۷۰۶۰ مراجعه نمایند .
۱-۳ آ-۲۵۵۶۰

بفروش میرسد

فروش یا معاوضه
باغ مشجر میوه انار و انجیر وانواع میوه‌جات بمساحت ۶۰ هزار متر بر جاده اسفالته تهران ـ ساوه باحق استفاده ازقنات و چاه عمیق بفروش میرسد طالبین بتلفن ۲۹۸۲۷ مراجعه فرمایند .
۱ - ۷ آ-۱۹۷۷

خانه کوچك خوب
خیابان فرح آباد مقابل چهارصد دستگاه کوچه حمام فیروزه در محل امن و همسایه های خوب ،خانه ۶۰ متری دونبش دو طبقه شخصی ساز محکم آجرو تیر آهن باسه اطاق و آشپزخانه بزرك باآب و برق بعلت مسافرت فوری هجده تومان نقدمقطوع باتلفن ۷۵۹۷۳۰بنگاه هاشمی نبش خیابان طوس مذاکره و دیدار کنید که بسیار مناسب است .
۱-۲ آ-۲۰۲۱

باغ میوه فروشی
باغ میوه انار و انجیر و انواع میوه‌جات بمساحت ۶۰هزار متر در جاده اسفالته تهران ـ ساوه با حق استفاده از قنات وچاه عمیق بفروش میرسد طالبین‌بتلفن ۲۹۸۲۷ مراجعه فرمایند .

خیابان حقوقی شماره ۲۹
یکباب خانه با ۱۰ اطاق وگاراژ باتمام لوازم و تلفن از ساعت ۹صبح الی ۹ بعد از ظهر به تلفن ۳۲۴۳۷ مراجعه فرمائید .
۱-۲ آ-۲۵۴۹۲

خانه فروشی با تهویه گرم
۵۷۵ متر دو مرتبه با هشت اطاق شهناز دوم ۳۹۷۸۴ بنگاه کوشان

تخت جمشید ویلا
منزل شخصی‌ساز شمالی ۳۳۰ متر دو طبقه ۸ اطاق سرویس کامل‌گاراژ تلفن ۱۹۵ هزار تومان ۶۲۴۴۶۰

نزدیك خیابان پهلوی
منزل نو ساز شخصی شمالی ۳۰۰ متر ۹ اطاق سرویس لوکس کف‌اطاق و پله مکالئوم باتلفن وگاراژ و پارك ماشین ۱۹۵ هزار تومان ۶۲۴۴۶۰
آ ـ ۲۰۴۰

نزدیك خیابان تخت طاوس
منزل نوساز دو نبش د وطبقه ۸ اطاق سرویس کامل زیر زمین بزرك‌با گاراژ و آب . برق ۱۵۰ هزار تومان ۶۲۴۴۶۰
آ-۲۰۴۱

شمال چهل‌متری ایرانشهر
منزل مستغلاتی سه طبقه شخصی-سازدو نبش ده متری هر طبقه ۵اطاق وهال‌و سرویس کامل‌بااطاق مستخدم باتلفن ۲۸۰ هزار تومان ۶۲۴۴۶۰
آ-۲۰۴۲

مستغل فروشی خیابان‌سعدی
باپنجهزار تومان اجاره ماه ۳۹۷۸۴
آ-۲۵۵۷۰

خانه فروشی شخصی ساز
روزولت نزدیك میدان ۲۵شهریور دوطبقه هفت اطاق و گاراژ تلفن ۲۵۵ متر ۳۹۷۸۴ بنگاه کوشان
آ-۲۵۵۷۲

ویلای سه هزار متری در بهترین محل دروس
سه طبقه سه‌زیر زمین سالن‌ونهار خوری هفت اطاق دو حمام استخرو تلفن ۳۹۷۸۴ بنگاه کوشان

خانه زیر بلوار ـخیابان دی
مساحت ۲۶۰ متر تلفن ۶۷۴۴۲
آ ـ ۱۶۸۰۱

واگذار می‌شود

۵ باب اطاق
واقع در دروازه دولت با سابقه ۱۵ سال مطب پزشکی و بخش تزریقات بادرآمد مکفی برای محل کسب و مطب یکجاو یا جداگانه بااجاره بسیار مناسب واگذار میشود به تلفن ۷۷۲۱۷۷ مراجعه شود .

واگذاری
خیابان بهار بیمارستان شهربانی یکباب مغازه ۱۲۰ متر باتلفن آب . برق . توالت و بالکن تلفن ۷۵۶۴۳۶
۱-۲ آ-۲۰۳۶

اجاره داده میشود

آپارتمان وخانه در شمال
شهر موجود است تلفن ۶۸۵۰۳
۱-۲۰ آ-۱۸۲۸

خیابان جامی‌خیابان‌استخر
دو دستگاه آپارتمان نوسازچهار وپنج اطاقه در طبقه دوم باسرویس کامل نبش کوچه سپهبد و خیابان استخر پلاك ۱۲۲ باجاره داده میشود تلفن ۳۳۶۵۹

منزل دربست در حدود
چهل‌متری ایرانشهر نو ساز برای اجاره مورد لزوم است به تلفن ۶۲۵۴۸۷ مراجعه فرمائید .
۱-۳ آ-۲۰۳۴

برای یك دوشیزه
ویك‌خانم‌وآقا دو آپارتمان بسیارمجلل عالی وکامل ۲۴ اسفند فرصت ۶۲ تلفن ۶۱۳۰۷۹

اجاره می‌شود

آپارتمان وخانه در شمال
شهرنیازمندیم تلفن ۶۸۵۰۳
۱-۲۰ آ-۱۸۲۷

تلفن ۶۰۰۰۰
ویژه‌تهیه منازل مدرن در شهر وشمیرانات
بخصوص اجاره بخارجیان

ساختمان

ساختمان باقساط پنجاه الی‌یکصد ماه ساخته میشود تلفن ۶۹۰۲۵
۱-۲۶ آ-۱۸۸۲

رفع گرفتگی هرنوع لوله‌ساختمانی
بادستگاه تراکم هوا تلفن ۷۸۷۲۷

اسفالت پلاستیکی ساخت امریکا
اگر میخواهید از نفوذ رطوبت در ساختمان جلوگیری نمائید با اسفالت جدید پلاستیکی بامهای خود را با نازلترین قیمت اسفالت و یا لکه‌گیری نمائید تلفن ۵۰۵۲۷
۱-۱۵ آ-۲۰۲۳

رفع گرفتگی لوله ساختمان
بادستگاه الکتریکی ۹۲۹۲۲

نقاشی ساختمان جانفدا
فوری ارزان باقساط تلفن ۷۸۱۹۷۷
۱-۲۶ آ-۱۹۲۸

مژده
اسفالت پلاستیکی نوع جدیدامریکائی واترپروف در همه فصلی مورداستفاده میباشد برای عایق کاری و لکه‌گیری اسفالت نوو کهنه بامها با نازلترین قیمت بتلفن ۹۵۲۹۸۱ مراجعه‌شود .
۱-۱۵ آ-۱۹۸۴

بنگاه های معاملات ملکی

نارمك . [illegible] ۷۹۰۰۹۰
معاملات زمین‌و خانه نقدواقساط‌وپول

زمینهای‌عباس‌آباد رانقدا خریداریم
خیابان‌پهلوی‌بالای‌پمپ‌بنزین بازرگانی جلالی‌تلفنهای ۶۲۶۴۱۱-۶۲۴۱۹۳
۱-۳۰ آ-۱۳۶۲۶

بازرگانی‌عمران تلفن ۶۲۰۶۴۷
خرید و فروش زمین و مستغلات (اجاره) عباس‌آباد . یوسف‌آباداطراف پهلوی

بورس معاملات اراضی
شمال شهر و حومه تلفن ۷۷۲۲۰۹

بورس املاك شمیران
دفتربرانی باغ فردوس ۸۵۲۵۷۵
۱-۲۶ آ-۲۰۱۹

قبوض اصلاحات ارضی

قبوض اصلاحات ارضی
بیواسطه خریداریم پاکپور ۲۲۷۲۹ - ۶۲۷۶۹۷
۱-۲۵ آ-۲۰۴۶

قبوض اصلاحات ارضی
بدون واسطه خریداریم تلفن ۴۲۹۲۴
۱-۲۵ آ-۲۰۴۷

قبوض اصلاحات ارضی
موجود تلفن ۳۷۲۴۴
۱-۲۶ آ-۱۹۳۳

قبوض اصلاحات ارضی
موجود است تلفن ۶۹۶۹۰
۱-۱۵ آ-۲۰۱۸

معاملات پول

پول شرطی نیازمندیم ۷۳۲۴۲
۱-۲۶ آ-۱۸۶۸

پول‌بیواسطه موجود تلفن ۳۷۲۴۴
۱-۲۶ آ-۱۹۳۴

پول میخواهیم ۳۲۹۷۱
۱-۲۶ آ-۱۶۱۵

پول داریم ۳۱۸۵۳
۱-۲۶ آ-۱۶۱۷

پول‌بیواسطه‌موجود ۲۲۷۲۹ -۶۲۷۶۹۷
۱-۲۵ آ-۲۰۴۵

آموزشگاههای فنی و فرهنگی

کانون فرهنگی‌فروزنده‌ارباب
برای دوره‌جدید ثبت نام مینماید کلاسهای خیاطی و آرایش در دوره های سه‌ماهه ـ شش ماهه و یکساله باحداقل قیمت انگلیسی ـ تقویت دروس ـ ماشین نویسی ـحسابداری و دفترداری دوبل- فن‌بیان -آشپزی گلسازی ـ گلدوزی ـ خیابان ژاله نرسیده بچهار راه آب سردار تلفن ۳۲۰۴۷
۱-۱۵ آ-۱۹۶۲

کار بهتر- پول بیشتر
تعمیرات رادیو و تلویزیون را بیاموزید و باحقوق مکفی استخدام شوید .
کارودانش ـ تلفن ۴۹۴۹۴
۱-۱۲ آ-۲۰۰۶

آموزشگاه انگلیسی‌نرسسیان
زیرنظر آقای مهندس نرسسیان
لیسانسیه از دانشگاه‌های تهران‌و لندن و باهمکاری آقایان و خانمهای تحصیل کرده در انگلستان وامریکا برای کتابهای اول تا پنجم دایرکت متد و کتب دیگر نامنویسی میکنند. نشانی : لاله‌زار نو کوچه پیرنیا مقابل سینما کریستال
۱-۶ آ-۲۰۰۳

تدریس خصوصی

انگلیسی.آلمانی . فرانسه
توسط بانوی انگلیسی ۴۲۰۸۶
۱-۲۶ آ-۱۸۰۹

تدریس زبان انگلیسی ۵۲۵۸۲
۱-۱۵ آ-۲۰۲۰

تدریس خصوصی باتضمین
ریاضیات ـ فیزیك ـ شیمی ـ انگلیسی توسط دانشجوی سال‌چهارم پلی تکنیك تلفن ۴۰۵۷۷
۱-۳ آ-۲۰۱۶

زبان آلمانی را تحت‌نظر
خانم و آقای آلمانی بطور کنترات در کوتاهترین مدت‌وساده‌ترین‌شرایط بیاموزید تلفن ۳۵۹۹۳
۱-۵ آ-۲۰۱۲

گروه‌معلمین‌خصوصی ۴۹۳۵۴
۱-۵ آ-۱۶۴۱۷

سالن مد و آرایش

آموزشگاه آرایش هنگامه
باامتیاز رسمی وزارت‌فرهنگ
باسابقه چندین ساله دیپلمه‌پاریس و رم
کلیه متد آرایش سر و صورت‌و مانیکور پدیکور ـماساژ بابرق‌گیسوی مصنوعی وانواع فر ها را علمی و عملی بانازلترین‌قیمت تااخذگواهینامه رسمی‌با هزینه تعلیم‌تضمین مینمایند. نامنویسی یکشنبه-سه‌شنبه-پنجشنبه ۹تا۱۲ وشنبه ـ دوشنبه ـ چهارشنبه ۳ر۵ تا ۶ خیابان شاه جنب ایران‌کالا خیابان دقیقی بلاك ۱۵۵
۱-۱۵ آ-۱۹۲۵

آموزشگاه آرایش بانو (روزالی)
با امتیاز رسمی وزارت‌فرهنگ
بمناسبت بیست و پنجمین سال سلطنت اعلیحضرت همایونی از تاریخ ۲۲ر۶ر۴۴ الی ۲۲ر۷ر۴۴ به‌هنرجویانی که دراین آموزشگاه ثبت‌نام نمایند ۵۰٪ تخفیف داده میشود ، ضمنا میزانپلی دراین آموزشگاه با ۳۰ریال (زیرنظر مادام روزالی) تاوقت‌باقیست ازاین فرصت استفاده فرمائید . حشمت‌الدوله چهارراه فروردین ۶۸۴۴۶

آموزشگاه‌آرایش وزیبائی‌هنر
کلیه متد آرایش سروصورت‌وانواع فرها را بمدت کوتاهی بانازلترین‌بهاء تعلیم و دیپلم میدهد سه راه ژاله مقابل ساختمان مجلس تلفن ۳۰۴۴۷۳

آموزشگاه آرایش موج
با امتیاز رسمی وزارت فرهنگ
خانمهای محترم آرایش مو وزیبائی صورت ـ ماساژمانیکور انواع گیسوی مصنوعی را بیاموزید و باخذ دیپلم رسمی و گیسوی موج‌نائل شوید . شاهرضا مقابل در دانشگاه فخررازی چهار راه سزاوار شماره ۱۸۴

آموزشگاه آرایش ابتکار
جهت دوره جدید آرایش وزیبائی هنرجو میپذیرد ـ نشانی میدان ژاله
۱-۱۵ آ-۱۹۴۶

آموزشگاه آرایش آستیا
دوشیزگان و بانوان محترم‌آموزشگاه آرایش آستیا تحت نظر استادان ورزیده آخرین تحقیقات علمی وعملی خود را از کشور های اروپائی در کمترین مدت باارزانترین قیمت در اختیار شما میگذارد نامنویسی همه روزه بعد از ظهر از ساعت ۳ الی۶ امیریه چهارراه پهلوی جنب‌نمایشگاه اتومبیل امپریال
۱-۶ آ-۲۰۴۳

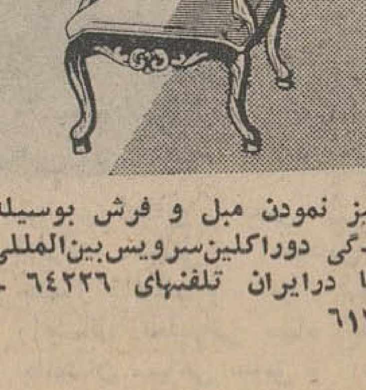

تمیز نمودن مبل و فرش بوسیله نمایندگی دوراکلین‌سرویس‌بین‌المللی امریکا درایران تلفنهای ۶۴۲۳۶ ـ ۶۱۳۰۸۴

راهنمای پزشکی اطلاعات

درمان‌کامل سوزاك‌تازه‌وکهنه
بیماریهای آمیزشی سستی وناتوانی مردان خیابان صفی علیشاه
دکتر یحیی صدری

دکتر محمد رضا مسدد
دارای گواهینامه از بروك مدیکال آمریکا ـ درمان قطعی بیماریهای مقاربتی ، مجاری ادرار ، زنان‌تلفن ۳۰۲۵۴۸ پذیرائی عصر ها ـ دروازه دولت روبروی ساختمان فیات

دکتر دانشگر
امراض مقاربتی وجلدی و سوزاك تازه و کهنه ورم پروستات‌ضیق‌مجراء سستی و بواسیر امراض‌زنانه‌وناتوانی خیابان سپه مقابل پستخانه ۳۰۲۴۱۶

درمان کامل سوزاك
وناتوانی جنسی ـ تقویت قوای تناسلی دکتر احتیاطی گواهینامه از آمریکا خیابان سپه چهار راه‌پهلوی

ترك تریاك و هروئین
درمدت ۵روز دکتر محمد دادخواه ۶۰ خیاباز، لاله‌زار ۳۸۱۷۰

دکتر محمدعلی صدیقی
مقاربتی و پوست ـ داخلی ـترك الکل- تریاك وهروئین شاه فروردین پلی‌کلینیك رازی صبح‌وعصر ۴۹۵۲۶

ترك تریاك هروئین
دکتر اسلامدوست خیابان حشمت ـ الدوله چهار راه گلشن تلفن ۶۱۳۰۶۷

دکتر . م. شقاقی
دیپلمه پاریس و سوئیس متخصص استخوان‌ومفاصل نشانی خیابان کاخ جنوبی کاشی ۱۳۵ تلفن ۶۱۳۷۹۸

ترك تریاك و هروئین
دکتر صفائی با ۲۵ سال سابقه‌و متد جدید بستری وسرپائی . سعدی کوچه‌جنوبی بانك‌بیمه تلفن ۳۰۴۱۵۲

درمان قطعی‌سوزاك‌تازه و کهنه و تقویت قوای تناسلی
دکتر عباس جناب‌زاده دارای گواهی-نامه ازدانشکده طب‌فرانسه ـخیابان منوچهری مقابل کوچه ژاندارك اول کوچه مهر پذیرائی صبح و عصر ها

ترك تریاك دکتر رحمانی
متخصص امراض اعصاب و روح از دانشگاه لندن خیابان پهلوی بالاتراز چهارراه امیر اکرم تلفن ۴۵۱۱۴

دکتر عباس نیك‌نژاد
متخصص از دانشگاه پاریس بیماری های معده ، روده ، کبد ،لوزالمعده درمان بواسیر بدون عمل ، فیستول فیسور ، متدموتر دروازه شمیران خیابان گرامی پذیرائی ۳تا۷بعدازظهر

فلج‌اعصاب. سکته.فشارخون
قند مسمومیت های غذائی با متد جدید هموپاتیك علاج قطعی و مدارك موجود دکتر حسن بهره‌مند شاه‌آباد ۳۶۶۳۸

دکتر معانی
امراض مقاربتی ـ مجاری ادرار-معالجه قطعی سوزاك تازه و کهنه ـ ورم‌پروستات و سستی و ناتوانی‌ضیق مجراخیابان‌فردوسی‌مقابل‌بانك‌ملی‌مرکز

دکتر در طب پولوسا
متخصص بیماری های مقاربتی (سوزاك تازه و کهنه سفیلیس)امراض مجاری ادرار و تناسلی ـ خیابان فردوسی شمالی کوچه صادق پذیرائی ۹تا۱۲ و ۵تا۸ تلفن ۴۶۵۸۹

درمان قطعی سوزاك
خیابان شاهپور جنب سینما جهان نرسیده به سه‌راه بوذرجمهری ـ دکتر جلال بهی‌زاد .

دکتر سید محمد شفا
کودکان ـ داخلی ـ صبح و عصر خیابان تهران‌نو ایستگاه پل ۷۹۱۷۷۷

بیماریهای معده ـکبد- روده
بواسیر بدون‌عمل جراحی‌دکتر رفیعی متخصص از دانشگاه پاریس خیابان جامی اول کوچه پاریس تلفن ۴۸۱۸۹

دکتر فرنوش تلفن ۴۸۵۵۵
داخلی، مقاربتی «سفلیس وسوزاك» گواهینامه از دانشگاه پاریس‌پذیرائی صبح و عصر امیریه اول منیریه

دندانپزشکان

دکتر فرهنك- دندانپزشك
باسابقه ۲۵ سال تجربه و بهترین‌متد پیوره ، خونریزی لثه ، رفع بوی بد دهان کشیدن و پر کردن دندان بدون درد پذیرائی ۴الی ۸ بعداز ظهرمیدان ۲۴ اسفند تلفن ۴۳۹۹۸

درمانگاه های خصوصی

درمانگاه شبانه‌روزی نارمك درتمام ساعات و مواقع ضروری سوانح و اتفاقات وامور دندانپزشکی درخدمت شما است تلفن ۷۹۵۵۵

داروخانه
داروخانه شبانه روزی تخت جمشید
در تمام ساعات‌شبانه‌روز درخد شما است تلفن ۶۸۱۰۱ و ۶۷۸۲۳

برنامه سینماها

● **جنوب اقیانوس آرام ـ رنگی ـ فرانس‌یونان =**
نیاگارا (۱۰ر۴۵) ـ ۲ر۳۰ ـ ۴ر۴۵ـ۷ـ ۹ر۳۰ امپایر (۶۲۳۹۴۲) ۱۰ر۱۵ـ۱۱ـ۳ـ۵ر۱۵ـ۷ر۳۰ـ۱۰
● **شکوه عشق ـ رنگی ـ پاناویژن ـ گلن‌فورد ـ**
مولن‌روژ (۷۲۹۲۹) دیانا (۴۷۳۶۵) ۱۱ـ ۳ر۳۰ـ۳ ـ ۵ر۳۰ ـ ۷ر۳۰ـ۹ر۳۰ مهتاب (۴۷۷۷۷) حافظ (۳۷۶۷۵) ۱۰ر۳۰ـ ۳ ـ ۵ ـ ۷ـ ۹ کریستال (۳۷۶۷۵) ۹ر۳۰ ـ ۱۱ر۳۰ ـ ۲ر۳۰ ـ ۴ر۳۰ ـ ۶ر۳۰ ـ ۸ر۳۰ اسکار (۴۵۷۹۷) ۱۰ر۳۰ـ ۲ر۳۰ ـ ۴ر۳۰ ـ ۶ر۳۰ ـ ۸ر۳۰ برلیان (۳۳۵۳۵) ۱۰ـ ۱۲ـ۲ـ۴ـ۶ـ۸ زهره (۳۰۴۸۰۸) ۱۱ر۳۰ـ۲ـ۴ـ۶ـ۸
● **دستها بالا ـ ادی کنستانتین**
سهیلا (۳۶۴۲۴) ۱۰ر۳۰ـ ۲ر۳۰ـ ۴ر۳۰ـ ۶ر۳۰ـ ۸ر۳۰
● **این زمین‌مال‌منست ـ سینماسکوپ ـ رنگی‌ـ راك‌هودسن**
رادیوسیتی (۴۳۳۲۰) ۱۰ر۱۵ـ ۱۱ـ۳ـ۵ـ۷ر۱۵ ـ ۹ر۳۰ ب.ب(۶۹۶۴۱) ۱۰ر۳۰ـ۲ـ۴ـ۶ـ۸ر۱۵ ـ ۱۰ ایفل (۴۵۳۷۷) ۱۰ـ۱۲ـ۲ـ۴ـ ۶ـ۸ر۱۵ ـ ۱۰ر۱۵ ـ ۱۰ ماژستیك (۶۸۴۶۱) ۱۱ـ ۲ر۳۰ـ ۴ر۳۰ـ ۶ر۴۵ـ ۹ آستارا (۸۴۰۲۲) ۳ـ۵ـ۷ـ۹
● **مرغ دریائی ـ سینماسکوپ ـ رنگی ـ الیزابت‌تیلور**
پلازا(۴۴۲۵۵) ۱۱ـ۳ـ۵ر۱۵ ـ ۷ر۳۰ ـ ۹ر۴۵ ادئون (۳۸۱۱۸) ۱۰ـ ۲ر۳۰ ـ ۴ر۴۵ـ۷ـ ۹ر۱۵ آتلانتیك (۶۲۷۱۷۱) ۱۱ـ۳ر۳۰ ـ۵ر۳۰ـ۷ر۳۰ـ۹ر۳۰
● **شیرهای جوان ـ مارلون‌براندو ـدین‌مارتین ـمی‌بریت**
سعدی (۳۶۴۶۸) ۱۰ر۴۵ ـ ۱ر۳۰ ـ ۴ـ ۶ر۳۰ ـ ۹
● **دراوج هیجان ـ سینماسکوپ ـ استوارت‌ویتمن ـ**
سانترال (۴۸۶۸۶) ۱۱ـ۳ـ۵ـ۷ـ۹ر۱۵ تاج (۳۳۰۶۴) ۱۰ر۳۰ ـ ۲ـ۴ـ۶ـ۸ـ۱۰
● **سلاطین آفتاب ـ رنگی ـ یول‌برینر ـ جرج‌چاکیریس**
مونت‌کارلو (۷۹۷۴۱) ۱۰ر۳۰ ـ ۲ر۳۰ـ۴ر۳۰ ـ ۶ر۳۰ ـ ۸ر۳۰
● **ایرما خوشگله ـ رنگی‌ـ جك‌لمون‌ـ شرلی مك‌لین**
فری (۹۵۳۳۳۶) ۳ر۳۰ ـ ۶ر۱۵ ـ ۹
● **تونی‌تایلر ـ رنگی ـ کون‌کورکران ـ ریچاردایتام**
اونیورسال (۶۶۹۵۳) ۱۱ـ۳ـ۵ـ۷ـ۹ ایران (۳۶۳۵۴) تهران (۳۸۱۶۵) ۱۰ر۳۰ـ ۲ر۳۰ـ۴ر۳۰ـ ۶ر۳۰ـ۸ر۳۰
● **شب وحشت ـ تام‌پستن ـ رابرت‌مورلی**
متروپل (۳۹۴۱۰) ۱۰ر۳۰ـ۲ر۳۰ـ۴ر۳۰ـ۶ر۳۰ ـ ۸ر۳۰
● **جادور- رنگی- شمی کاپور- راج شری**
میامی (۷۴۳۲۹) ۱۰ر۳۰ ـ ۱ر۳۰ ـ ۴ـ ۶ر۳۰ ـ ۹ سیلوانا (۳۳۷۷۷) ۱ـ۱۰ـ ۳ر۳۰ـ۶ر۳۰ـ۸ر۳۰
● **۱۸سالگان درآفتاب ـسینماسکوپ‌ـرنگی‌ـدوبله‌بفارسی**
تخت‌جمشید (۴۳۵۵۰) ۳ ـ ۵ ـ ۷ ـ ۹
● **اشك یتیم ـ ویکتوریا ـ فاضلی ـ رفیعی**
فرح (۵۵۲۳۵) ۸ر۳۰ ـ ۱۰ر۳۰ ـ ۱۲ر۳۰ـ ۲ر۳۰ـ ۴ر۳۰ـ ۶ر۳۰ـ ۸ر۳۰
● **دخترسرگردان ـ رنگی ـ واج‌شری ـ وی‌شانتارام**
رکس(۳۴۱۶۹) ۱۰ر۳۰ ـ ۱ر۳۰ ـ ۴ـ ۶ر۳۰ ـ ۹ رویال (۴۹۷۸۵) آسیا (۴۲۹۰۹) ۱۱ـ۲ـ۴ر۳۰ـ۷ـ۹ر۳۰ کیهان (۹۲۳۶۰) همای (۶۴۶۶۹) ۱۰ـ۱ـ۳ر۳۰ـ۶ر۳۰ـ۸ر۳۰
● **جلاد ـ رضا بیك ایمان وردی- سارا**
نادر (۳۹۰۹۵) ۹ـ۱۱ـ۱ـ۳ ـ۵ ـ ۷ـ۹ دنیا (۳۳۸۱۲) ۱۰ر۳۰ـ۱۲ر۳۰ـ۲ر۳۰ـ۴ر۳۰ـ۶ر۳۰ ـ ۸ر۳۰ مراد (۷۳۳۸۲) ۱۰ـ۱۲ـ۲ر۳۰ـ۴ر۳۰ـ ۶ر۳۰ـ۸ر۳۰ رامسر (۵۲۰۶۰) ۱ـ۳ ـ ۵ـ ۷ ـ۹ فلور (۲۹۰۸۶) ۱۰ ـ ۱۲ ـ ۲ ـ ۴ ـ ۶ ـ ۸ ماندانا (۷۹۹۸۲) ۱۰ر۳۰ ـ ۲ر۳۰ ـ ۴ر۳۰ ـ ۶ر۳۰ ـ ۸ر۳۰ جهان (۶۰۳۵۰) ۱ـ۳ـ۵ـ۷ـ۹
● **بیمار قلابی ـ رنگی ـ جری‌لوئیس ـ دین‌مارتین**
مشعل (۳۳۸۲۶) ـ۱۰ر۳۰ـ۲ـ۴ـ۶ـ۸
● **تنگه وحشت‌ـ رابرت میچم‌ـ گریگوری پك**
پردیس (۳۹۶۹۲) ۱۰ر۳۰ـ۲ر۳۰ـ۴ر۳۰ـ۶ر۳۰ـ۸ر۳۰
● **همه سر حریف ـ سهیلا ـ فاضلی تقدسی ـ آزاد**
فردوسی (۳۵۷۸۴) پرسپولیس (۵۸۱۰۸۳) میهن ۹ـ۱۱ـ۱ـ۳ـ۵ـ۷ـ۹ آریا (۳۹۸۸۴) ۹ر۳۰ ـ ۱۱ر۳۰ ـ ۱ر۳۰ـ ۳ر۳۰ ـ ۵ر۳۰ ـ ۷ر۳۰ ـ ۹ر۳۰ ونوس(۳۵۱۱۵) المپیا (۶۵۷۹۸) داریوش ۱۰ـ۱۲ـ ۲ـ۴ـ۶ـ۸ شهناز ۱۰ر۳۰ ـ ۲ر۳۰ ـ ۴ر۳۰ ـ ۶ر۳۰ـ ۸ر۳۰ ژاله (۳۰۴۱۲۰) ۲ـ ۴ـ ۶ ـ ۸ر۳۰
● **بالهای عقاب ـ رنگی ـ وان‌هفلین ـ جولی‌آدانس**
پارك(۳۹۶۳۷) ۱۰ر۳۰ـ ۲ر۳۰ ـ ۴ر۳۰ ـ ۶ر۳۰ـ ۸ر۳۰
● **همه جا میلرزد ـ نیکی**
البرز (۳۰۴۲۵۸) شروع یکسره از ۸ر۳۰ صبح
● **ماجرای شبانه ـ لرتا ـ جعفری‌ـ دیبهیم ـ مهرزاد**
تاتر کسری (۷۵۶۹۳۹) شروع ۸ر۳۰ بعدازظهر
● **مادر فداکار ـفارسی ـقصربلورین‌هندی (دوبله‌بفارسی)**
باغ گلستان (۹۳۲۷۶) سه‌راه سلسبیل
● **انجمن‌فیلارمونیك‌تهران‌ـ (۶۷۵۷۷) برنامه ۲۴ و۲۵مهر**
رسیتال‌پیانو توسط فردریك ووهرر هنرمند آلمانی
● **زوربای یونانی ـ آنتونی‌کوئین ـ ایرن‌پاپاس**
سینماتاتر کسری (۷۵۶۹۳۹) ۱۰ر۳۰ـ۲ـ۴ـ۶

آگهیهای متفرقه

تانکرسازی لوپ
تانکر از ۵۰۰ لیتر تا ۵۰۰۰۰لیتر موجود سفارشات لغایت ۴۸ ساعته تحویل میگردد خیابان قزوین‌نرسیده بسه راه آذری تلفن ۹۴۴۱۴

آب صاف ایران صاف
همه نوع لوازم تصفیه آب صنعتی خانگی استخر تلفن ۴۸۱۶۷ و۴۷۱۶۸

یك ابتکار جدید
بااطلاع بتلفن ۹۵۱۹۹۱ مبلهای کثیف سرجای خود شسته میشود .

نظافت مبل ادیب
با متخصصین کار آزموده مبلهای شما رابا ۲۰.ر. تخفیف با دستگاه های مدرن و بدون بکار بردن دارو های مضره درجای خود تمیز میکند تلفن ۹۵۲۴۵۴

تأسیسات و تعمیرات
شوفاژ تلفن ۶۲۵۱۷۱

داربست فلزی نادر
همیشه آماده سفارشات‌مربوطه می باشد لطفا با تلفن ۷۰۲۰۲ و یا با آدرس خیابان شمیران خیابان خواجه نصیر طوسی کوچه مفیدی شماره۱۴ تماس بگیرید .

مژده به علاقمندان دامپروری
تعدادی گوسفند (قوچ ـ میش ـ بره) ازنژاد مرینوس‌در اصفهان‌آماده فروش است طالبین به آقای جلال سامره در اداره دامپروری اصفهان مراجعه یامکاتبه نمایند.

قابل‌توجه مدیران وصاحبان کودکستانها و دبستانها
مدنترین و محکمترین وسایل تفریح کودکان تاب های بزرك و کوچك ، سرسره ، چرخ فلك و غیره را با قید ضمانت با ارزانترین قیمت در اختیار شما میگذارد تلفن ۷۹۲۶۲۰ متال فرینچر
۱-۶ آ-۲۰۲۲

کپیه ازاسناد
درجائی مطمئن ـو چاپ خوب باحض شما فتو پرسپولیس ـ لاله‌زار نو چهار راه کنت جنب کوچه یاسمی ۷۴ تلفن ۳۳۷۵۷

بدنبال چند روز بارندگی در اسدآباد

تگرگی باندازه گردو ریزش کرد !

بنابگزارش خبرنگارما در اسدآباد بدنبال انقلاب هوا و بارندگی چند روزه دراسدآباد روز شنبه گذشته رعدوبرق شدیدی رویداد ،رعدو برق و غرش آسمان بقدری هولناك بود که‌مردم بشدت ناراحت ووحشت‌زده شدند و دست دعا به‌آسمان برداشتند .

لحظه‌ای بعدریزش تگرك‌شدید آغاز گردید .دانه‌های تگرك تقریبا باندازه‌یك گردوبودو بمحصولات کشاورزی‌وانگور صدمه زیادی زد. تگرك شدید همچنین تعدادزیادی از شیشه های‌منازل را شکست و چندین درخت کهنسال شکسته ویاازریشه کنده‌شد.

تشکیل هیئت مشورتی روزنامه اطلاعات در شهر کرد

دراولین جلسه پیرامون تبدیل موتور برق پانصد کیلوواتی بسیصد کیلوواتی و تاخیر در نصب آن مذاکره شد

طی مراسمی که با حضور جمعی از معتمدین و افراد خوشنام و مطلع شهرکرد در دفتر نمایندگی اطلاعات برگزار گردید هیئت‌مشورتی روزنامه اطلاعات درشهرکرد تشکیل یافت و اعضای آن تعیین شدند .

آقای صاحبقلم — آقای کبیری — آقای حشمتی — آقای امین — آقای گشنیزجانی — آقای نوربخش — آقای استکی

● تعیین اعضای هیئت

دراین مراسم نخست آقای سیدرضا میرزائی خبرنگار اطلاعات درشهرکرد هدف از تشکیل هیئت مشورتی روزنامه‌اطلاعات را تشریح کرد واز حضور آقایان تشکرنمود.

سپس آقایان ناصر صاحب قلم (وکیل‌پایه‌یك‌دادگستری)، امرالله کبیری (از معتمدین) ، علی‌استکی (بازرگان) ، حشمتی (رئیس اداره اوقاف) ، سید عبدالوهاب امین (بازرگان) ،لطیف گشنیزجانی(دبیر) ومحمود نوربخش (رئیس‌دبیرستان دخترانه) بعنوان اعضای هیئت مشورتی روزنامه اطلاعات تعیین شدند .

● موقعیت خاص

آنگاه آقایان صاحب قلم‌بسمت رئیس و کبیری بسمت منشی‌هیئت انتخاب‌گردیدند و آقای صاحب‌قلم ضمن تشکر از حضار گفت :

ازهم‌اکنون ما در موقعیت‌خاصی قرار داریم وباید سعی‌کنیم هرچه دقیقتر، احتیاجات عمومی ومشکلات مردم را مورد بررسی قرار دهیم و پیشنهادهای عملی و منطقی ارائه نمائیم .

● مشکل برق

سپس آقای علی استکی لب بسخن‌گشود واظهارداشت : چندی پیش آقای دکتر نهاوندی وزیر آبادانی ومسکن بشهرکرد آمدند ونخستین کلنك نصب موتورسیصد کیلوواتی برق این شهرستان را بزمین زدند و وعده دادند که موتور مزبور بزودی حمل و نصب خواهد شد ولی هنوزکه پنج‌ماه از آن تاریخ میگذرد خبری از نصب‌موتور نیست . هم‌اکنون بیشتر خانه‌های شهرکرد فاقد برق میباشد و جا دارد اولیای امور برای‌حمل ونصب موتور اقدام فوری بعمل آورند .

گوشه‌ای از اولین جلسه هیئت مشورتی روزنامه اطلاعات در شهر کرد

● نقض قرارداد ؟

دراین هنگام آقای گشنیزجانی صحبت‌کرد وگفت :

قبلا صحبت برسر خرید موتور مولد برق پانصدکیلوواتی بود و حتی قرارداد خرید همین موتور با شهرداری منعقد گردید ولی نمی دانم چرا موتور پانصد کیلوواتی بسیصد کیلوواتی تبدیل شد در صورتیکه موتور سیصد کیلوواتی نمیتواند برق شهر را بطور کامل تامین کند .

● حضور آقای شهردار

جلسه درشرف پایان بود که آقای بشارتی شهردار شهرکرد در جلسه حضور یافت و آقای بشارتی از تشکیل هیئت مشورتی ابراز خوشوقتی‌کرد و اظهار امیدواری نمودکه با همفکری و همکاری هیئت بتواند سریعتر در اجرای خواسته‌های مردم اقدام نماید .

اولین جلسه هیئت پس‌از دوساعت ونیم خاتمه یافت .

نمایندگان عشایر کشور در موسسه اطلاعات

پریروز چند تن‌از نمایندگان عشایر سراسرکشور که‌برای شرکت در مراسم جشن مهرگان که در حضور شاهنشاه آریامهر برگزار میگردد بتهران آمده‌اند درموسسه اطلاعات حضور یافتند و از قسمت های مختلف این موسسه دیدن کردند .

درعکس بالا آقای محمد حبیبی و همسرشان که بعنوان، نمایندگان عشایر مهاباد بتهران آمده‌اند در کنار تابلوی نمودار نمایندگیهای موسسه اطلاعات درشهرستانها دیده میشوند .

افتتاح مرکز آموزش و تحقیقات تغذیه

خبرنگارما در ورامین‌گزارش میدهد چند روزپیش طی مراسمی مرکز روستائی آموزش و تحقیقات تغذیه دردهکده «گرك‌تپه» از توابع ورامین‌گشایش یافت. دراین مراسم آقایان دکتر مرشد معاون وزارت‌بهداری، دکتر هدایت مدیر عامل انستیتو تغذیه ایران و چندتن از روسای ادارات دولتی وپزشکان‌حضور داشتند . نخست آقای دکتر هدایت هدفهای مرکز روستائی آموزش وتحقیقات تغذیه‌را تشریح کرد و سپس آقای دکتر مرشد پیرامون برنامه تغذیه درایران بیاناتی ایراد نمود . آنگاه مرکز مزبور افتتاح گردید وکار خودرا آغاز کرد .

باایجاد سد درودزن
۱۲۰ هزار هکتار زمین آباد میشود
برق مرودشت و کامفیروز نیز تامین میگردد

کار ساختمانی سد درودزن بزودی آغاز میشود و تاسیس این سد دریاچه‌ای بطول ۱۷ کیلومتر ایجاد میگردد .

طبق گزارش خبرنگارما در مرودشت ساختمان سد درودزن چهارسد بطول میانجامد وتوزیع آب‌از طریق کانالهائی که‌نحوه حفاری آن فعلا دردست مطالعه می‌باشد انجام میپذیرد. باایجاد سد درودزن ، صدوبیست هزار هکتار از اراضی پایر زیرکشت میرود و برق منطقه وسیع کامفیروز و مرودشت نیز تامین میگردد .

هم‌اکنون مهندسین مربوطه سرگرم مطالعات‌نهائی و تهیه پروژه اجرائی ساختمان سدمزبور می‌باشند .

بهداری سرکان فاقد پزشك است

جمعی‌از معتمدین سرکان بدفتر نمایندگی اطلاعات مراجعه کردندو اظهار داشتند : مدتی است رئیس بهداری سرکان بمحل دیگری انتقال یافته‌و هنوز کسی بجای وی اعزام نشده وبهداری‌بدون پزشك‌مانده‌است. درحال حاضر هرروز گروهی بیمار به‌بهداری مراجعه میکنند ولی چون بهداری فاقد پزشك می‌باشد بدون اخذ نتیجه برمی‌گردند. جادارد از طرف مقامات مسئول برای اعزام پزشك جهت بهداری این‌شهر پرجمعیت هرچه زودتر اقدام شود .

پیربست لولمان دبیرستان ندارد

عده‌ای از اهالی پیربست لولمان ضمن مراجعه بدفتر نمایندگی‌اطلاعات گفتند :

بیست‌و پنج سال استکه در پیربست لولمان دبستان وجود دارد ولی ازآن‌موقع تاکنون اقدامی برای تاسیس دبیرستان دراین منطقه بعمل نیامده است . هرسال عده‌ای از دانش‌آموزان از دبستان فارغ‌التحصیل میشوند ولی چون دراین محل دبیرستان وجود ندارد ازادامه تحصیل‌دست میکشندو امیدشان به‌یاس تبدیل میگردد . آیا هنوز وقت‌آن نرسیده است که‌اولیای امور باایجاد دبیرستان درپیربست موجبات ادامه تحصیل این‌جوانان را فراهم سازند ؟

قتل باگلوله

خبرنگار مادرایلام گزارش‌داد: پریروز بژاندارمری‌ایلام‌اطلاع‌رسید که شخصی بنام کناری ساکن‌قریه «طولاب سراب میشخاص» ایلام بوسیلهٔ جوانی بنام داغر با تفنك شکاری بقتل رسیده است .

باوصول این گزارش بازپرس وپزشك قانونی ومامورین در محل حضور یافتند و جنازه با انجام تشریفات قانونی مدفون شد. متهم بقتل که‌متواری شده‌بود، دستگیرو روانهٔ زندان گردید .

تاسیس کلاس

طبق گزارش‌خبرنگارما درمامونیه زرند چندروزپیش باکوشش آقای علی‌زاده نماینده اداره آموزش و پرورش مامونیه‌زرند در دبیرستان دکتر مهران این شهر کلاس‌پنجم طبیعی دایر شد . باتاسیس این کلاس موجبات خشنودی دانش آموزان واولیای آنان فراهم‌گردید

این یک فاجعه نیست؟!

مردی، دختر ۱۲ ساله‌اش را بعقد مرد زن‌داری در آوردواورامعتاد کرد که باشوهرش بسازد!

محمد (سمت راست) شوهرفاطمه، فاطمه وعباس پدراو

ـ آقای رئیس ! من ۱۲ سال بیشتر ندارم و نمیتوانم خانه‌داری کنم . من اصلا شوهر نمیخواهم، خواهش میکنم کمکم کنید !

بنابگزارش خبرنگارما درمشهد زنی که بدینطریق نفرتش را از شوهر خود ابراز میداشت و برای رهائی از او استمداد میکردفاطمه نام دارد و ساکن کوی طلاب‌مشهد است . اوکه درپاسگاه‌ژاندارمری ناراحتی خودرا ابراز میداشت می گفت :

ـ شش ماه پیش همسر شخصی بنام محمدکه درمجاورت خانه ما سکونت دارد به پدرم عباس‌مراجعه کرد و مرا برای شوهر خود خواستگاری نمود و براثر اصرار محمد ، سرانجام پدرم با دریافت سیصد تومان پول با ازدواج ما موافقت‌کرد . نظر شخصی من‌مورد توجه‌آنهانبود زیرایکبار که‌مخالفتم را ابراز داشتم پدرم مرا زیر مشت ولگد مجروح ساخت .

دوماه از ازدواج ما گذشت که دیگر طاقت نیاوردم و بخانه مادرم فرار کردم . امروز پدرم باتفاق محمد بخانه مادرم‌آمدکه مرابخانه محمد بفرستد ولی من فرار کردم وبااینجا آمدم واکنون از شماکمك میطلبم ...

دراین هنگام عباس و محمد وارد پاسگاه‌شدند وپس‌ازتحقیقاتی که ازآنان بعمل آمد هردونفر با پرونده بدادسرا اعزام گردیدند . آقای رمضانی بازپرس دادسرا به پرونده رسیدگی کرد و محمد و عباس را باصدور قرار قانونی‌روانه زندان ساخت . دربازپرسی ازفاطمه محمد و عباس معلوم شد عباس بخاطر اینکه دخترش با محمد سازش کند او را معتاد کرده‌است!

آقای رمضانی فاطمه را بمادرش سپرد وسرگرم اقداماتی شد تا فاطمه را جهت ترك اعتیاد بستری کند و باردوی کار بفرستد. فاطمه اکنون پنج ماهه حامله است و معلوم نیست سرنوشت نوزاد چه خواهد بود ....

دلیجان احتیاج به کلانتری دارد
کادر مامورین ژاندارمری ناقص است

خبرنگارما در دلیجان مینویسد مدتی است سرقت‌های شبانه در دلیجان افزایش یافته واین امر بین مردم تولید نگرانی‌کرده است . چند شب پیش منازل آقایان عبدالله محمدی ، کمال جلالی . موسی رضابیکی ، حسین‌بیکی وماشاءالله جعفری مورد دستبرد قرارگرفت . از منزل آقای موسی رضابیکی پنجاه‌تومان پول ربوده شد ولی ازسرقت فرش واثاثه منزل‌که جمع‌آوری شده بود بعلت بیدارشدن صاحبخانه جلوگیری‌گردید . از منزل آقای عبداله صمدی معادل شصت‌هزارریال وجه نقد وفرش واثاثه بسرقت رفت . چون کادر ژاندارمری دلیجان ناقص است مامورین ژاندارمری باوجود تلاش فراوان ،کمتر موفق بدستگیری سارقین میشوند . بهمین جهت اهالی تقاضا دارند برای تاسیس‌کلانتری دراین شهر و تکمیل کادر ژاندارمری اقدام فوری بعمل آید .

قرعه‌کشی مشمولین سارقین صاحبخانه را مجروح‌ساختند

چند روز پیش قرعه کشی مشمولان وظیفه عمومی حوزه های پدره ، شیروان ،چرداول ، جوی زر و ایوان درگروهان‌ژاندارمری ایلام انجام شد و از یکصد و سی وچهار نفر داوطلب تعداد ۸۰ نفر با قرعه‌انتخاب و بخدمت اعزام شدند .

خبرنگار ما در مسجد سلیمان مینویسد چند شب پیش چند نفرسارق وارد منزل شخصی بنام قبانی حافظی یکی ازساکنین بی‌بیان مسجد سلیمان شدند . دزدان مقدار زیادی اثاثه منزل را جمع آوری نمودند و هنگام خارج شدن از منزل‌باصاحبخانه که براثر سروصدای آنان‌ازخواب بیدار شده بود روبرو شدند و باهم گلاویز گردیدند . سارقین چون وضع را وخیم دیدند بشدت قبانی‌رامجروح نمودند وسپس با عجله بابفرار گذاشتند. فعلا آقای قبانی حافظی بستری است و جریان از طرف پاسگاه ژاندارمری تحت رسیدگی میباشد .

در محضر یکی از علمای آبادان
پزشك استرالیائی مسلمان شد

یك پزشك استرالیائی که در جزیره خارك کار میکندطی‌مراسمی که درمسجد کارون آبادان برپا گردید بدین حنیف اسلام مشرف شد .

بنابگزارش‌خبرنگارما درآبادان این‌پزشك که‌دکتر «ریچاردلاندزیل آلفیك» نام دارد اظهار داشت :

چند سال است که درایران‌هستم ومشغول مطالعه کتب اسلامی می باشم . درضمن این مطالعات به حقانیت دین‌مبین اسلام پی بردم و قصد کردم که مسلمان شوم.دوستان وهمکارانم مرا راهنمائی کردند و یکهفته مرخصی گرفتم و باینجا آمدم و درمحضر حجت‌الاسلام‌حاج شیخ محمدتقی مصدر الامور یکی از علمای آبادان بدین اسلام‌تشرف حاصل نمودم .

ریچارد سابق و علی فعلی

خبرنگارما درگزارش خود می افزاید :

دراین‌مراسم عده کثیری ازعلماء و روحانیون و طبقات مختلف مردم حضور داشتند و پزشك استرالیائی نامش را از ریچارد به علی تغییر داد.

دبستانی گشایش یافت
در یکی از قراء تابعه قم

آقای اسلامی فرماندار قم،دبستان دهکده باغك ازتوابع این‌شهرستان راکه باکوشش سپاهی دانش‌ایجاد شده است افتتاح‌کرد .

بنابگزارش خبرنگارما در قم در مراسم افتتاح جمعی از روسای ادارات دولتی و معتمدین محلی حضور داشتند و آقایان شاطریان راهنمای تعلیماتی سپاه دانش ، جانفشان سپاهی سابق و آموزگار فعلی دبستان قریه ، دهقان‌زاده یکی‌از اهالی و غلامعلی اینانلو دهبان قریه سخنانی ایراد کردند. عکس بالا آقای اسلامی را درحال قطع نوار نشان میدهد .

طی یك نزاع دستجمعی
۱۱ نفرمجروح شد

چند روز پیش بین دو دسته ازاهالی قریه «ابوسلجه» از قراء تابعه دارخوین بر سر اختلاف ملکی نزاع سختی درگیر شد و طی آن طرفین با تفنك ، چوب ، چماق و قمه بجان هم افتادند و بسوی یکدیگر تیراندازی کردند. در نتیجه‌این زدوخورد ۱۱ نفربسختی مجروح شدند .

بااطلاع جریان آقای گروهبان حبیبی معاون پاسگاه ژاندارمری دارخوین در محل نزاع حضوریافت و مجروحین را به بیمارستان جندی شاپور انتقال داد . بقرار اطلاع‌حال چهار نفر از مجروحین سخت وخیم است و سه نفر از مسببین اصلی نزاع باسامی عیدان ، مجید وحمید که در بین مجروحین در بیمارستان بستری هستند تحت نظر میباشند. ضمنا آقای‌معتمدی سرپرست‌اکیپ آمارگیری‌اصلاحات ارضی‌خوزستان رهسپار ابوسلجه شد .

قابله نبود وزائو مرد

بموجب گزارش خبرنگار ما در اهواز : چند روز پیش بانوعشرت رفیعی همسر رئیس بانك صادرات بندر شاهپور دچار دردزایمان شد و طفل ۸ ماهه‌ای بدنیا آورد .نوزاد قبل از تولد مرده‌بود و زائو پس از وضع حمل دچار خونریزی گردید .

بعلت عدم قابله دربندر شاهپور بانو عشرت را جهت معالجه به اهواز اعزام کردند ... ولی وی براثر خونریزی شدید در بین راه فوت شد و جنازه متوفی برای‌دفن‌به‌بهبهان حمل گردید .

جادارد در مورد اعزام قابله به بندر شاهپور هرچه زودتر اقدام‌شود تااینگونه وقایع ناگوار تکرار نگردد .

برنامه تلویزیون ایران
فرستنده آبادان

پنجشنبه ـ ۲۲ر۷ر۱۳۴۴

ساعت ۶ ـ موسیقی باتصویر
ساعت ۶ر۳۰ ـ سلام شاهنشاه و اعلام برنامه
ساعت ۶ر۳۲ ـ کارتون
ساعت ۶ر۴۵ ـ تدریس زبان
ساعت ۷ ـ اخبار
ساعت ۷ر۱۵ ـ نغمه‌ها و ترانه‌ها
ساعت ۷ر۳۰ ـ مرد نامرئی
ساعت ۸ـ موسیقی ملی
ساعت ۸ر۳۰ ـ کارنامه‌آریامهر
ساعت ۸ر۴۵ ـ در راه خدمت بمردم
ساعت ۹ر۳۰ ـ فیلم سینمائی (پلیس سوار آمریکائی)
ساعت ۱۱ ـ اخبار
ساعت ۱۱ر۱۰ ـ پایان برنامه

کریستف کلمب کاشف قاره امریکا نبود

• برای نخستین‌بار در جهان دانشگاه «یال» نقشه قاره آمریکا را که چندین سال قبل از سفر کریستف کلمب بامریکا ترسیم شده منتشر ساخت

• تمام کتب تاریخ وجغرافیای مدارس جهان عوض میشود و نام کاشف آمریکا از کنار اسم کریستف کلمب برداشته شد

دانشگاه «یال» یکی‌ازمعتبرترین دانشگاههای جهان امروز اعلام کرد امریکا قبل از کریستف کلمب کشف شده بودو کاشف آن «وایکینگ‌ها» بوده‌اند .

دانشگاه یال بدین ترتیب لقب «کاشف امریکا» را ازجلو اسم کریستف کلمب برداشت وبااسنادی که به جهان عرضه کرد اعلام کردکریستف کلمب کاشف امریکا نبود.

چاپخانه دانشگاه یال برای اثبات این نظریه برای‌نخستین بار در جهان نقشه‌ای را منتشر کرد که قبل‌از کریستف‌کلمب ترسیم شده ونشان دهنده ـ موقعیت جغرافیائی قاره امریکا است. بااین نقشه مدارکی‌چاپ شده است که نشان میدهد کریستف کلمب بکمك این ـ نقشه به قاره امریکا رفته است و رسیدن او بامریکا هرگز تصادفی نبوده از چندی قبل که دانشگاه یال اعلام کرد موفق شده چنین نقشه‌ای را بدست آورد هیجانی در جهان بوجود آمد وتمام محافل ـ دانشگاهی جهان خصوصا دانشگاههای امریکا بابی‌صبری درانتظار انتشار چنین نقشه‌ای بودند.

قبلا بعضی از دانشمندان جهان اعلام کرده بودند که کریستف کلمب کاشف‌امریکا نیست اما هرگزمدارك مستندی برای اثبات ادعای خود عرضه نکرده بودند. این نخستین‌بار درجهان است که سند انکار ناپذیری در این زمینه منتشر میشود . دانشگاه یال از آنجا این‌سند مهم را امروز منتشر کردکه مصادف باسالگرد ورود کریستف کلمب به قاره‌امریکا است.

سخنگوی دانشگاه یال اعلام کرد این نقشه با اهمیت و ذیقیمت رادرسال ۱۹۵۷ بدست آورد اما تاهفته گذشته محقق نبود که این نقشه درسال ۱۴۴۰ ترسیم شده است.

دراین‌نقشه‌سواحل «گروئنلند» و«ونیلاند» بخوبی‌تشخیص داده میشود.

این نقشه‌توسط‌یك کارشناس کتابهای کمیاب در اروپا پیدا شد ودرسال ۱۹۵۷ به‌دانشگاه یال فروخته شد. در کنار این نقشه رونوشتی از نامه‌ای که‌در سال ۱۳۴۶ فرستاده پاپ ـ «اینوسان چهارم» برای رفتن نزدخان‌بزرك طی‌کرد وجوددارد.

سخنگوی دانشگاه‌یال گفت این نقشه توسط یك دانشمند مذهبی در سال ۱۴۴۰ ترسیم گردیده بدین ترتیب قبل از آنکه در سال ۱۴۹۳ کریستف کلمب بامریکا سفر کند نقشه جغرافیائی این قاره وجودداشته است.

این نقشه ۲۷ سانتیمتر در ۴۰ سانتیمتر میباشد و علاوه برقاره امریکا قاره آسیا و افریقا واروپا در آن ترسیم شده . دد این نقشه مدیترانه وجزیره انگلستان وجزایر ـ اسکاندینا وی بخوبی هویدا است.

سخنگوی دانشگاه یال‌گفت رباکشف وخواندن این نقشه مسجل گردیدکه «وایکینگ»ها چندین قرن‌قبل از کریستف کلمب قاره امریکا را کشف کردند. بدین ترتیب باید تمام کتب تاریخ و جغرافیای‌جهان که کریستف کلمب را کاشف امریکا معرفی میکنند تغییر یابد. مطبوعات جهان

نخستین کشیش متأهل جهان

برای نخستین بار سنت دو هزار ساله کلیسا شکسته شدویك کاتولیك باداشتن‌زن وسه‌فرزند کشیش شد

برای نخستین‌بار در تاریخ کلیسا یك کاتولیك متاهل کشیش شد . او «فرانسوآ- اولیویه دوبوئیس»نام دارد و از اهالی سوئیس است .

«فرانسوآ اولیویه» دارای سه فرزند استوبرای‌آنکه سمت‌کشیش کاتولیك های محلی که زندگی می کند منصوب‌شوداسقف شهر«سیون» (سوئیس) از پاپ اجازه مخصوصی دریافت کرد . در تاریخ دو هزار ساله کلیسا این نخستین بار است که یك کاتولیك متاهل کشیش‌می شود .

بموجب آئین مسیح هرگز یکنفر روحانی نباید صاحب همسر باشد. درحالی که فرانسوآ- اولیویه علاوه برهمسر صاحب سه فرزند نیز می باشد . این اقدام پاپ تعجب تمام محافل کاتولیك جهان را موجب گردید .

در این عکس نخستین کشیش متاهل جهان را در کنار همسرش مشاهده میکنید . فرانس سوآر

۸۷۰هزار کیلومتر در ساعت سرعت یک‌سفینه اتمی است

عبور از پنج قاره

پس‌از این بایك سفینه آتمی ظرف دو هفته میتوان به کره مریخ و ظرف ۷ماه میتوان به کره مشتری رسید .

دکتر «ویلارد لیبی» برنده جایزه نوبل امروز طرحی رادر یك کنفرانس مطبوعاتی مطرح کرد که بموجب آن سفینه های اتمی آینده میتوانند با سرعت ۸۷۰٫۰۰۰ کیلو متر درساعت‌به کرات مریخ‌و مشتری‌برسند .

دکتر ویلارد لیبی ضمن بحث از این طرح گفت که محققا این طرح‌در وهله اول‌بنظر غیرمنطقی میاید ولی‌پس‌از بررسی پیشرفت هائیکه درزمینه فضائی نصیب بشر گردیده معلوم میشود که اجرای آن غیرممکن نیست .

دکتر ویلارد لیبی گفت : که‌اجرای چنین‌طرح یعنی‌ساختن وسیله نقلیه فضائی باسوخت اتمی تاقبل‌از دهسال ممکن‌نیست وهزینه ساختمان آن ۳۰میلیارد دلارخواهد بود .

بعقیده این دانشمند در زمینه فضائی‌باسوخت‌شیمیائی‌نمی‌توان امید پیشرفت و موفقیت زیادی داشت بلکه اگر بشر تصمیم دارد که‌انسان را بکره‌مریخ و کرات دیگر بفرستد لازمست که‌وسایل دیگری ساخته شود که‌سوخت اتمی داشته و این سفر طولانی راممکن سازد .

دیلی اکسپرس

از شما چه پنهان

• فیلادلفیا : در سال ۲۱۳۸ ساکنین زمین دیوانگان‌هستند

یك روانشناس مشهور امریکائی در فیلادلفیا گفت که در سال ۲۱۳۸ در سطح زمین تعداد دیوانگان بنحو سرسام آوری افزایش خواهد یافت .

این‌روانشناس بطور اتفاقی این مسئله را فاش نکرده‌بلکه به‌اتکاء ارقام ومدارك آنرا اثبات میکنند .

روانشناس مذکورمینویسد : که در سال ۱۸۵۹ ازهر ۵۳۵ نفر سالم یکنفر دیوانه بود . در سال ۱۸۹۷ این‌نسبت به‌یك‌در ۳۱۳ نفررسید و بالاخره درسال ۱۹۳۶ نسبت مذکور به یکنفر در ۱۵۰ نفر رسید . اگر نسبت مذکور بهمین ترتیب ادامه یابد درسال ۱۹۷۰ از هر ۱۰۰ نفریکنفر دیوانه خواهد بود و درسال ۲۱۳۸ در سطح زمین جز دیوانگان کسی باقی نخواهد ماند ، مسلما پزشکان و روانشناسان نیز جزء این محاسبه میباشند .

• واشنگتن : بدون ساعت نمیتوان زندگی کرد !؟

اخیرا یك موسسه ساعت سازی امریکا برای تبلیغ دست به ابتکار جالبی زد . این موسسه در یك دهکده‌که ۱۰۰۰ نفر جمعیت داشت کلیه ساعت هارا از کار انداخت ، دهکده دو روز بدون اینکه از گذشت زمان اطلاعی پیدا کند زندگی کرد . ساعت های عمومی را با روپوش پوشاندند و حتی رادیو ساعت را اعلام نکرد .

نتیجه‌ایکه ازاین کار گرفته شدچه بود؟

روز اول محصلین مدارس نیمساعت زودتر بمدرسه آمدند و روز دوم با سه ربع تاخیر درمدرسه حاضر شدند . ولی بطور کلی اختلاف ساعت در نزد اطفال کمتر از مردان و بزرگسالان بود فقدان ساعت نزد بزرگسالان اختلافات عصبی و روانشناسی شدیدی بوجود آورد وپس از آن متصدیان کارخانه اعلانی‌منتشر کردند بدین مضمون : به‌بینید نمیتوان بدون ساعت زندگی‌کرد، نمیتوان وقت را کشت .

تشکر

اینجانب درتاریخ ۲٫۷٫۴۴ ساعت ۷ونیم صبح باکامیون شماره ۴۹۸۶ که از شهرستان منجیل عبور مینمودم کامیون بنده باطاق نصرت زیبائی که‌برای جشن بیست‌و پنجمین سال سلطنت اعلیحضرت همایون برپا نموده بودند تصادف نمود و چهارتخته قالی بزرك پاره‌پاره شد از اینکه قالی هامربوط به آقای توسلی وبهادرلو بود باکمال حسن‌نیت ازگرفتن خسارت خودداری نمودندو به‌بنده واجب شد که بدینوسیله ازشاه دوستی و گذشت آقایان فوق‌الذکر تشکر نمایم ـ منجیل

ماشاءالله فیروزاور

تجدید آگهی مناقصه

شهرداری جلفا فرش پیاده‌روهای مجاور املاك خودرا بایلوك سیمانی به‌بهای تقریبی ۶۰۰۰۰۰ ریال باشرایط زیر به مناقصه می‌گذارد .

۱ـ داوطلبان شرکت درمناقصه بایستی باپرداخت ۵۰۰ ریال بصندوق شهرداری مشخصات وواحد بها وشرایط فنی را دریافت نمایند .

۲ـ پیشنهاددهندگان باید معادل ۳۰۰۰۰ ریال اوراق خزانه ضمیمه پیشنهاد خود نمایند .

۳ـ شرکت‌کنندگان باید پیشنهادات خود را در دو پاکت سربسته ولاك ومهر شده (الف وب) تسلیم دفتر شهرداری نمایند

۴ـ پاکت الف شامل برك سپرده و مدارك فنی ومالی و کارت طبقه‌بندی مقاطعه‌کاری از شهرداری تهران یا سازمان برنامه و نقشه و مشخصات وواحد بهای امضاء شده ـ پاکت ب محتوی برك پیشنهاد .

۵ـ به پیشنهادات‌فاقد سپرده و مبهم ترتیب‌اثر داده‌نخواهدشد

۶ـ حضور پیشنهاددهندگان‌درکمیسیون مناقصه‌آزادوشهرداری در رد ویا قبول یك ویاکلیه پیشنهادات مجاز است .

۷ـ هرگاه برنده مناقصه از عقد قرارداد خودداری نمایدودیعه مربوطه ضبط و سپرده پیشنهاددهنده‌که درمرتبه دوم باشد تاعقد قرارداد بابرنده اول نگهداری خواهد شد.

۸ـ پیشنهادات باید بارعایت (منع مداخله درمعاملات دولتی و شهرداری) تسلیم شود .

۹ـ هزینه چاپ آگهی ومالیات وسایر هزینه‌های قانونی بعهده برنده مناقصه است

۱۰ـ مدت انجام کار ازتاریخ عقد قرارداد بمدت شش ماه خواهد بود .

۱۱ـ تاریخ تحویل قطعی یکسال پس‌از تحویل موقت‌خواهدبود

۱۲ـ شهرداری مختار است بمأخذ ۲۵٫۰ر. کل کار را کسر یا اضافه نماید .

۱۳ـ پیشنهاددهندگان باید پیشنهادات خودرا تا آخر وقت اداری روز۹٫۸٫۴۴ با اخذ رسید بدفتر شهرداری تسلیم نمایند پیشنهادات رسیده روزبعد درحضورکمیسیون باز وقرائت‌خواهد شد ونتیجه‌کمیسیون متعاقبا به‌برنده اعلام‌خواهدشد . الف۵۰۹۵

کفیل شهرداری جلفا ـ مهندس شهرآرا

افسانه شجاعان

نوشته : احمد احرار

ـ۱۴ـ

باطنین شیهه وصدای پای اسبی‌که بتاخت دورمیشد راهزنان خفته ازجا پریدند. آنها حیرت زده مردی را بالای سرخود یافتندکه دست بشمشیر ایستاده بود وجامه‌ای مانند جامه خودشان دربرداشت، اما از اسیرزیبا اثری درمیان نبود .

برای چند لحظه راهزنان بهم‌خیره شدندو سپس چون برق از جای جهیدند . دست‌آنان بطرف شمشیر هایشان رفت واز سه طرف میرانشاه را محصور کردند، امادلاور مسلمان که‌از تعدد حریفان بیم نداشت، پیشاپیش خودرا آماده نبرد ساخته ومخصوصا طوری‌ایستاده بودکه راهزنان نتوانند باسببهانزدیك شوند. درنخستین زورآزمائی ، حقیقت دیگری‌برمیرانشاه مکشوف‌گشت ودیدکه‌آن مردان‌هرچندباسلاح سبك‌میجنگند ولی‌ازفوت‌وفن جنگاوری مسلمانان آگاهی ندارند وهجوم آنها بسوی مرد مسلمان چنان ناشیانه بود که بانخستین چکاچاك شمشیرها ، دوتن‌از آنان بخاك هلاك افتادند و سومین نفر بازخمی‌کاری فریادکنان خودرا کنار کشید .

این حقیقت را، حریفان میرانشاه نیز بزودی دریافتند که مرد میدان آن شمشیر زن‌جسور نیستند وناچار ابتدا ازتهاجم دست‌برداشته، روش‌دفاع درپیش گرفتند وسپس آرام آرام عقب نشستند تاجان‌خودرا برداشته فرار کنند . اما میرانشاه برای کشف معمائی که‌دست‌تقدیر برسر راه‌او قرار داده‌بود احتیاج بیکی از آنمردان داشت وچون مرد زخمی قبل از دوستان دیگرش فرار رابرقرار ترجیح داده بود واز کشتگان نیز آوازی برنمیخاست تلاش میکرد تا آنکه لااقل یکی از آن مردان رازنده بدست آورد .

طولی نکشید که‌میدان از رزمندگان خالی گشت و تنها میرانشاه باقی ماند بایکی از راهزنان که‌اورا بجای رن مسیحی بدرخت طناب‌پیچ کرده وکارد نوك‌تیز فدائی باطنیه‌را بیخ حلقومش قرار داده بود .

میرانشاه میخواست از معمای آن‌زن وآن مردان که‌خود را بشکل مسلمانان آراسته بودند سردرآورد و مرد اسیر که‌سایه مرك راروی شانه‌خود حس میکرد درحالیکه عرق‌سردی از روی پیشانی او سرازیر بودو چشمان دهشت‌زده‌اش را دور میزد تابر گونه‌اش میلغزید، بریده بریده اعتراف‌کرد :

ـ مولای‌من ... حقیقت اینست که ماخودمان از اسرار این ماجری چیزی نمیدانیم ...

میرانشاه نوك خنجر رادوی گردن مرد فشرد و پرسید:

ـ آن زن که‌بود ؟

مرد، باچشمانی دریده از هراس به‌خنجر مینگریست :

ـ اینراهم هیچکدام‌ما نمیدانیم .... سوگندبخدا که مانمیدانیم او کیست !

میرانشاه بانك زد :

ـ پس‌چرا قافله اورا غارت کردید ... چرا کسانش را کشتید ... چراخودش راباسارت گرفتید . ...و چرا لباس مسلمانان راپوشیده‌اید؟

بااین سخن میرانشاه چنك زدو ریش سیاه مرد اسیر را از چانه‌اش کند و برصورتش نواخت. مرد نالید :

ـ بخدا سوگند که‌تو خود شیطان هستی ... شیطان مجسم!

وپس‌ازلحظه‌ای اعتراف کرد که‌آنها دسته‌ای از جنگجویان‌صلیبی هستند که‌در زمان صلح برکاروانها و مزارع مسلمانان میتازند و اموال آنانرا بتاراج می‌برند. اما سبب ورود آنان باین ماجری‌آنست که‌مرد مرموزی در مقابل پاداشی هنگفت آنانرا بهجوم برقافله آن زن واسیر گرفتن وی مامور ساخته است . میرانشاه پرسید :

ـ آن‌مرد کیست وشما چه‌گفت ؟

ذخیره‌های دیپلمه ریاضی

۱ـ سعادت‌پور مهدی
۲ ـ صدیقی خویدك حسین
۳ ـ خسروی علی‌اکبر
۴ ـ ترابی محمود
۵ ـ دباغ محمود
۶ ـ انسان محمود
۷ ـ هندی محمد اسماعیل
۸ ـ حاج‌سیدجوادی‌معصومه
۹ ـ رفیعی زاده محمد
۱۰ ـ کمالیان کوپائی‌محمدعلی
۱۱ ـ حیدرپور علیرضا
۱۲ ـ محمدپوروروشن‌عبدالهاشم
۱۳ ـ اسدسنگالی‌فرد مصطفی
۱۴ ـ کاظمی نژاد اسدالله
۱۵ ـ عندلیب رضا
۱۶ ـ ملك محمدی گلسفیدی عبدالله
۱۷ ـ بوترابی محمد مهدی
۱۸ ـ بحیرانی کیومرث
۱۹ ـ ملکی محمدحسین
۲۰ ـ معتمدی محمد
۲۱ ـ مومنی رضا
۲۲ـ جورابچیان‌اصفهانی‌مرتضی
۲۳ ـ میرچرخچیان سیدمحمود
۲۴ ـ کشمیری رستم
۲۵ ـ بهزادی احمد
۲۶ ـ قنادیان اکبر
۲۷ ـ غفاری‌جهرمی‌محمدحسین
۲۸ ـ مانی اسماعیل
۲۹ ـ سعادت‌نیا محمود
۳۰ ـ بزرك ابوالقاسم
۳۱ ـ پشتکوهی اصغر
۳۲ ـ خوانساری احمد
۳۳ ـ پاك‌ضمیر احمدنیا محمد

ذخیره‌های دیپلمه طبیعی

۱ـ سکینه سادات اخوی
۲ـ ابوالفضل آراسته ابراهیم پور
۳ ـ سید علی‌اکبر طباطبائی
۴ـ حسینعلی زینلی
۵ ـ مرتضی کافی
۶ ـ طاهره یوسف زاده
۷ ـ مهرانگیزرضوانی گیل‌کلائی
۸ ـ نرجس خاتون‌میرمشتاقی
۹ ـ حسن مشاور
۱۰ ـ مهدی خزاعی
۱۱ ـ پروین دخت‌امیری
۱۲ ـ مرتضی‌صالحی کرپائی
۱۳ ـ حسن صالحی‌سیاوشانی
۱۴ ـ محمد حسین روستائی دزفولی
۱۵ـ مهدی ملك احمد
۱۶ ـ عبدالله حاجیخانی
۱۷ ـ حسین طاقدیس
۱۸ ـ داریوش ستاری
۱۹ ـ مجید ساسانیان
۲۰ ـ محمدجواد اثنی‌عشری
۲۱ـ فرامرز رحیم زاده
۲۲ـ اختر اخیانی
۲۳ ـ عزیز رشیدی
۲۴ ـ سلمان فیروزمند
۲۵ ـ رجبعلی بوبه‌رژ
۲۶ـ محمد محمدزاده قدیری
۲۷ ـ ژانت صالح
۲۸ ـ عروس پهلوانی
۲۹ ـ پروانه سلمان‌پور
۳۰ ـ امامعلی آذری
۳۱ ـ کرم میلادی‌زاده
۳۲ ـ عذرا انصافی
۳۳ ـ علی جعفری
۳۴ ـ حمید روحانی
۳۵ـ پروانه هوشیدر
۳۶ ـ علیرضا امینی
۳۷ ـ علی‌اکبر سودی
۳۸ ـ اسدالله آقائی
۳۹ ـ ناهید طاهری دزفولی
۴۰ ـ حسین سیاری ماکوئی
۴۱ ـ محترم مولائی‌زاده
۴۲ ـ عباس کوچك
۴۳ ـ احمد عطائی
۴۴ـ منیژه رضائی
۴۵ ـ سیمین شفیعی
۴۶ـ حجت طاهری
۴۷ ـ محمدعطاریان
۴۸ ـ محبوبه امینی‌زارع
۴۹ـ حسن ارجنانی
۵۰ـ محمدحسین درویشی
۵۱ـ فریده ابراهیم‌پور
۵۲ ـ محمد اقبالی
۵۳ ـ شیرین مهندسی
۵۴ ـ کریم خیرخواه‌رحیم‌آبادی
۵۵ـ تیمور آخوندزاده‌بستی
۵۶ـ عبدالحسین احمدی

۱ـ۲۵۶۶۴

آگهی تشکیل مجمع عمومی

ازکلیه سهامداران شرکت سهامی آبجوسازی شمس دعوت‌میشود که‌درروز شنبه اول آبان ماه ساعت ۱۰ صبح‌در محل شرکت برای تشکیل مجمع عمومی فوق‌العاده حضور بهمرسانند .

دستور جلسه ۱ـ تمدید مدت شرکت یاانحلال شرکت .
۲ـ انتخاب هیئت مدیره و بازرسان

هیئت مدیره شرکت سهامی آبجوسازی شمس

آگهی مزایده فروش لاستیك‌فرسوده

اداره اردنانس ارتش تعداد ۱۸۲۸حلقه لاستیك روئی فرسوده مختلف و۳۱۷۳ حلقه لاستیك توئی فرسوده مختلف و ۱۲۹۸ حلقه نوار مختلف فرسوده و ۵۰پارتی شامل ۱۲۶۶ قلم اشیاء فرسوده و ۲۸ پارتی شامل ۹۱۵قلم اشیاء فرسوده مطابق قبوض انبار درسه پارتی از طریق مزایده کتبی بفروش میرساند .

۱ـ طالبین خرید میتوانند همه‌روزه تا آخر وقت اداری‌بدائره پشتیبانی اداره اردنانس ارتش جهت اخذبرك شرائط وسائل مورد مزایده مراجعه نموده و پس‌از کسب اطلاع کامل ورویت وسائل فروشی پیشنهاد خرید نمایند .

۲ـ پیشنهاد دهندگان بایستی یك نسخه از پیشنهاد خود را درپاکت سربسته ولاك‌ومهرشده باداره بازرسی کل ستاد بزرك ارتشتاران واقع درجاده قدیم شمیران‌تحویل ورسید آنرا در جوف پاکت لاك‌و مهر شده محتوی پیشنهاد واجد سپرده تاآخر وقت اداری روز شنبه۸٫۸٫۴۴ بدفتر اداره اردنانس ارتش واقع در عباس‌آباد تحویل نمایند .

۳ـ پیشنهادات رسیده در ساعت ۱۱ صبح روز یکشنبه ۹٫۸٫۴۴ در حضور کمیسیون بازو قرائت خواهد شد .

۴ـ اداره اردنانس ارتش دررد یاقبول‌یك‌یاکلیه پیشنهادات مجازاست.

اداره اردنانس ارتش

آ ـ ۲۵۵۵۲

تشکیل دورهٔ جدید

کلاس های انگلیسی

عادی ـ فوری ـ عالی ـ گفتگو با دبیران آمریکائی

شامل : ترجمه ، دیکته ، انشاء ، قرائت و مکالمه زیر نظر برجسته‌ترین دبیران انگلیسی

علاوه براین ، درانجمن این کلاس ها دایر است: کمك های‌اولیه ـ خیاطی (۴ماهه و ۹ ماهه) ـ آرایش‌و زیبائی ، منشیگری ـ گل‌آرائی ، ـ شمع‌سازی ـ آشپزی ـ ماشین‌نویسی (یك‌ماهه وسه ماهه) ـ موسیقی ـ سنك دوزی ـ کاردستی

برای نامنویسی بدبیرخانه انجمن (خیابان فرصت شاهرضا ـ شماره ۷۳ ـ تلفن ۶۹۷۱۵و۴۰۲۱۱و ۶۴۴۹۶) مراجعه فرمائید .

ـ۱ـ

شهرداری اهواز

آگهی مزایده

شهرداری‌اهواز ساختمان یکدستگاه کافه‌رستوران و دودستگاه کیوسك ساخته شده خودرا واقع دربلوار جدید کارون برای‌مدت پنج‌سال طبق شرایط و مشخصات وآگهی تفصیلی موجود درادراه ساختمان و فنی شهرداری از طریق مزایده به اجاره واگذار می نماید .

پیشنهاددهندگان واجد صلاحیت میتوانند منتها تا پایان‌ساعت اداری روز ۴۴٫۷٫۳۰ باداره ساختمان و فنی شهرداری مراجعه اوراق مزایده و آگهی تفصیلی را دریافت دارند و پیشنهادات‌خود را تا پایان ساعت اداری روز ۴۴٫۸٫۵ بدفتر شهرداری تسلیم نمایند .

کمیسیون مزایده درساعت ۵بعداز ظهر همانروز پاکات واصله را باز وقرائت خواهد نمود .

حضور پیشنهاد دهنده درجلسه مزایده آزاد است. الف۵۱۰۰

شهردار اهواز ـ عجم

آگهی مناقصه

شرکت‌سهامی شیلات ایران مقدار سه تن (سه‌هزار کیلو) روغن الیف‌طبق شرایط ومشخصات مندرج دربرك اطلاعات وشرایط موجود دردفتر سازمان بازرگانی این شرکت واقع در بندر پهلوی (غازیان) که‌برایگان به‌مراجعه کنندگان تسلیم خواهدشد باشرایط زیر از طریق‌مناقصه خریداری مینماید :

۱ـ پیشنهاد دهندگان بایستی کلیه مدارك مورد لزوم جهت‌شرکت درمناقصه و همچنین فرخ پیشنهادی خود را درپاکت لاك‌و مهر شده بدفتر سازمان بازرگانی این شرکت واقع در بندرپهلوی (غازیان) تسلیم داشته ورسید دریافت دارند .

۲ـ محتوی پاکت بایستی دارای مدارك زیر باشد :

الف ـ معادل ۵٪ مبلغ کل معامله که‌تاپانصد هزار ریال آن بصورت اسناد خزانه ایران بوده‌و دارای سه ماه اعتبار از تاریخ تسلیم پیشنهاد باشد بعنوان سپرده کل معامله .

ب ـ یك‌نسخه ازبرك مشخصات وشرایط باقید اینکه پیشنهاددهنده مندرجات آنرا قبول وامضاء نموده است .

ج ـ قیمت پیشنهاد بقرار هرتن برحسب ریال .

۳ـ مدت قبول پیشنهاد ها تاساعت ۹صبح روز دهم آبان ماه ۱۳۴۴ خواهدبود و درساعت ۱۰صبح همان روز پیشنهاد های واصله دردفتر سازمان بازرگانی شرکت در غازیان وباحضور اعضاء کمیسیون مربوطه بازو قرائت خواهد شد .

۴ـ حضور پیشنهاد دهندگان و یانمایندگان قانونی آنان در جلسه قرائت پیشنهاد های واصله آزاد است .

۵ـ چنانچه برنده مناقصه به‌نحوی ازانحاء از پیشنهاد خود عدول کندسپرده مذکور در بندالف ازمأده ۲این آگهی بدون هیچگونه تشریفات بسود شرکت سهامی شیلات ایران ضبط خواهد شد .

۶ـ پیشنهاد هائیکه فاقد مدارك مورد نیاز ویابعد از موعد مقرر در این آگهی بدفتر سازمان بازرگانی شرکت واصل گردد و همچنین به پیشنهاد مشروط ـ مبهم وفاقد تمام سپرده ترتیب اثر داده نخواهدشد.

۷ـ پرداخت هرگونه عوارض ومالیات وهزینه چاپ‌آگهی و حمل و تحویل کالا بشرکت بعهده برنده مناقصه خواهد بود .

۸ـ خریدار مجازاست تاصدی بیست وپنج ازمیزان جنس موردمعامله را کسرویا اضافه نماید .

۹ـ شرکت سهامی شیلات ایران‌دررد یاقبول یك‌ویاکلیه پیشنهادات های واصله بدون اینکه محتاج به‌ذکر دلیل باشد مختار است .

الف ۵۱۰۱

شرکت سهامی شیلات ایران

آ ـ ۲۵۶۶۲

ـ۲ـ

تیم کشتی فرنگی ایران

فردا برای انجام چند مسابقه عازم شوروی میگردد

سرگرد بهروزی — عزیزی — رایگان — جهانزاده — خورشیدفر

خادم — فرهنگ‌دوست — محجوب — گلمکانی — امیری

فیلابی

عمواوغلی

صبح روز پنجشنبه تیم کشتی فرنگی ایران مرکب‌ازنه‌کشتی‌گیر وپنج نفر سرپرست داور و مربی از راه جلفا عازم شوروی می گردند. این تیم چند مسابقه درجمهوری های مختلف شوروی انجام میدهند در این شماره عکس قهرمانان وسرپرستان اعزامی ایران به استثنای قهرمان وزن دوم آقای کوهدره ای که متاسفانه نتوانستیم پیدا کنیم بنظر شما میرسد.

فرهنگی ورزشی

مردم شناسی در منطقه ترکمن صحرا

بقرار اطلاع اداره کل باستان‌شناسی و فرهنگ عامه هیئت مطالعات و تحقیقات مردم شناسی در منطقه ترکمن صحرا توانسته است تحقیقات و مطالعات علمی‌خود را از کوچکترین اجتماع نیمه مستقل ترکمن (ابه) در منطقه ترکمن صحرا شروع‌نموده و چند طایفه بزرگ و کوچک آقابای، جعفربای، گوگلن، نخورلی، تکه را از نظر تمام جنبه‌های‌زندگی مادی و معنوی از پوشاک و خوراک و کشت‌وکار، وسیله زندگی و معیشت گرفته تا هنر ها و نقش و نگار های عامیانه و عادات و آداب ومقررات اجتماعی، قصه‌ها، بازی ها و اشعار عامیانه مورد تحقیق ومطالعه قراردهد. این مطالعات و تحقیقات انجام شده حائز کمال اهمیت می‌باشد زیرا با تحولاتی که در چند سال اخیر در تمام شئون زندگی اجتماعی و اقتصادی مردم این کشور پیش آمده به زودی (ابه ها) اجتماع نیمه‌مستقل ترکمن‌جای‌خودرا به‌روستاهاخواهند داد وجمع‌آوری این رسوم‌و مقررات اجتماعی‌و ادبیات عامیانه‌و مدارک ارزنده بهیچوجه میسر نخواهد بود.

دوچرخه‌سواری

روز بیست و پنجم مهر ماه‌یك مسابقه دوچرخه سواری بنام‌مسابقه ۲۵ شهریور به مسافت ۱۴۰ کیلو متر دراطراف ونك برگزار میشود این مسابقه از طرف باشگاه‌ایران امروز وزیرنظر فدراسیون‌دوچرخه‌سواری کشور خواهد بود و از طرف باشگاه مزبور جوائزی به قهرمانان اول تا ششم این مسابقه داده خواهد شد.

مسابقه داخلی کشتی

بعد از ظهر روز جمعه مسابقه کشتی داخلی باشگاه ورزشی فردوسی زیرنظر فدراسیون کشتی کشور و بسرپرستی آقای محمود ملاقاسمی انجام می گردد.

آگهی انتخاب دستیار

دانشکده پزشکی مشهد دوتن دستیار برای رشته شیمی‌وبیوشیمی و یك تن دستیاربرای‌رشته‌فیولژی (اندوکرنیولژی) بر طبق آئین‌نامه مصوبه انتخاب میکند داوطلبان واجد شرایط میتوانند از تاریخ پانزدهم مهر ۴۴ تا مدت بیست‌روز در تهران باداره کل تعلیمات‌عالیه و در مشهد بدبیرخانه دانشکده پزشکی مراجعه و ثبت نام نمایند.

الف ۵۰۹۹

رئیس دانشکده پزشکی مشهد
دکتر شهیدی

۱ـ۲۵۶۳۸

دومین جلسه سمینار روابط عمومی صنعت نفت ـ کرمانشاه

آقای وزیری تبار رئیس‌شرکت ملی نفت ایران منطقه کرمانشاه هنگام سخنرانی در جلسه سمینار صنعت‌نفت

چند روز پیش دومین سمینار روابط عمومی صنعت نفت ایران با پیام آقای دکتر اقبال رئیس هیئت مدیره و مدیر عامل شرکت ملی‌نفت ایران در سالن باشگاه جوانان‌شرکت ملی نفت ایران منطقه کرمانشاه گشایش یافت. این مراسم باحضور تیمسار سپهبد ازهاری فرمانده‌ارتش یکم و با شرکت چند تن از آقایان روسای سازمانهای اداری استان و امور اداری مناطق پخش شرکت ملی نفت ایران و شرکت های وابسته برگزارگردید در آغاز سلام‌شاهنشاهی نواخته شد و آنگاه آقای وزیری‌تبار رئیس‌شرکت‌ملی نفت منطقه‌کرمانشاه چنین اظهار داشت. تیمسار فرمانده محترم ارتش یکم ـ روسا ـ همکاران عزیزازاینکه امروز صبح برای افتتاح سیمینارروابط عمومی‌شرکت ملی‌نفت ایران به شرکت تشریف آورده‌اید از طرف خود و همکاران صمیمانه سپاسگزاری می کنم روابط عمومی شرکت ملی نفت ایران جمله‌ای‌است که بگوش اغلب آقایان که متصدی کارهائی‌درکشور هستند بارهارسیده است‌وبمعنی آنهم پی برده اند اصولا بنظر بنده روابط عمومی مفهومش اینست که عده ای از ما را که مشغول کارهستیم همکاری بیشتری بین ما ایجاد کند تا بهره بیشتری از کار حاصل شود نه تنها بین ما بلکه دستگاههای مختلف کشورایجاد همکاری می کند خوشبختانه در اثر مساعی آقای مهندس دیباج رئیس اداره کل روابط عمومی شرکت ملی نفت ایران دومین سمینار روابط عمومی که سمینار اول آن در آبادان تشکیل شد در کرمانشاه تشکیل می یابد و این امر نه تنها سبب می‌شود که همانطور که عرض کردم همکاری بیشتری بین ما و سایر قسمتهای شرکت ایجاد شود بلکه بحل بعضی معضلات و مشکلات که در حین کار ممکن است پیش بیاید در جلسات سمینار که ۴مدت سه روز تشکیل می شود اقدام می گردد و یقین‌است که نتایج بسیار مفیدی بدست‌خواهد آمد آقای وزیری تبار آنگاه متن پیام آقای دکتر اقبال رئیس هیئت‌مدیره و مدیر عامل شرکت ملی نفت ایران را به این شرح قرائت کرد: موجب خوشوقتی اییجانب است که با این پیام دومین سمینار روابط عمومی صنعت‌نفت‌ایران بنام‌نامی اعلیحضرت همایون‌شاهنشاه آریامهر دوکرمانشاه افتتاح می گردد اولین سمینار که سال گذشته در آبادان تشکیل شد همانطور که انتظار میرفت فعالیت و تحرك و هم‌آهنگی بیشتری در امور روابط‌عمومی‌صنعت نفت ایران‌بوجود آورد. د وایم مدت روابط عمومی شرکت ملی نفت موفق شد علاوه‌بر شرکت دونمایشگاهها و کنفرانسهای جهانی به عضویت انجمن‌بین‌المللی روابط عمومی وابسته بسازمان ملل متحد نیز نو آید. ارتباط با این سازمان جهانی سبب خواهد شد که روابط عمومی شرکت ملی نفت‌ایران در انجام وظایف مهم خود در داخل و خارج از کشور بیش از پیش‌کسب موفقیت نماید در جهان امروز روابط عمومی اهمیتی به‌سزا کسب کرده و نقش موثر آن روز بروز آشکار تر می گردد صنعت نفت ایران بایستی در این راه نیز مانند سایر رشته ها همگام با کشور های مترقی پیش برود و فعالیتها و برنامه های‌روابط عمومی خود را با موسسات مشابه در سراسر گیتی هم آهنگ سازد یکی از راههای رسیدن به این هدف تشکیل این گونه جلسات وسمینار ها است و همانطور که در پیام سال قبل متذکر شدم بایستی بطور منظم تکرار گردد اطمینان دارم مطالب‌و مباحثی که در این سمینار مطرح خواهد شد به توجیه وظایف وبرنامه های روابط عمومی کمك موثر خواهد کرد و انتظار دارم شرکت کنندگان در سمینار برای رسیدن به هدف هائی که مورد نظر است اشتراك مساعی و هم فکری کامل بنمایند. نقش صنعت نفت ایران در تحولات نوین‌روستاهاکه در آین سمینارمطرح است از مباحث مهم وپردامنه ای است که می تواند به عنوان‌اساسی ترین قسمت برنامه های دواز مدت حمل و توزیع فرآورده ها درسراسر کشور مورد بررسی قرار گیرد و موفقیت‌شرکت‌ملی نفت را دراجرای این امر مهم که مورد توجه مخصوص ذات اقدس ملوکانه است تضمین کند. امید است تحت توجهات و عنایات خاصه اعلیحضرت همایون شاهنشاه آریامهر توفیق کامل در اجرای منویات مبارك معظم‌له نصیب‌مسئولان صنعت نفت ایران گردد. پس از آن آقای مهندس دیباج رئیس روابط عمومی شرکت‌ملی‌نفت ایران‌پیرامون وظایف روابط عمومی شرکت ملی نفت ایران و تاریخچه تاسیس آن در ایران‌ووظایف سنگین کارکنان‌روابط عمومی جهت رساندن آن بپایه‌روابط عمومی سایر شرکتهای جهان سخن گفتند مراسم گشایش دومین سمینار روابط عمومی صنعت نفت ایران در ساعت نه بامداد پایان یافت وسمینار کار خود را آغاز کرد و در ساعت ۱۲ ظهر روز پنجشنبه دومین سمینار سه روزه روابط عمومی صنعت نفت ایران در منطقه کرمانشاه، که ساعت‌هشت‌بامدادروز۳شنبه سیزدهم مهرماه ۴۴ گشایش یافته بود پایان یافت در مراسم پایان سمینار آقای وزیری‌تبار رئیس شرکت نفت ملی ایران‌منطقه‌کرمانشاه مراتب‌خوشوقتی خود را از نتایج حاصله از سمینار ابراز کردند و گفتند در این سمینار سه روزه مسائل موجود مطرح و تصمیماتی گرفته شده است که‌بزودی نتایج عملی آن مشاهده خواهد شد آنگاه آقای مهندس شیبانی نماینده روابط عمومی شرکت ملی نفت قطعنامه پایان سمینار را قرائت کرد این مراسم پس از قرائت قطعنامه پایان یافت.

۱۰۰ هنرمند

رادیو، تلویزیون، تئاتر وسینمای ایران

درجشن بزرك اطلاعات دختران و پسران باهمکاری مشترك آدامس خروس نشان

طی دوشب درنیمه دوم آبانماه برای‌خوانندگان‌مجله‌درتهران برنامه‌های جالب هنری اجرا خواهندکرد

کسانیکه چهارهفته چهارشماره مخصوص مهرماه اطلاعات دختران وپسران را تهیه‌کنند می‌توانند دراین‌جشن بزرك شرکت نمایند

درشبهای جشن هدایائی ازطرف‌کارخانه‌آدامس‌خروس‌نشان بمدعوین داده خواهدشد.

۲۶ جایزه بزرك ازطرف آدامس خروس‌نشان بخوانندگان ۱۳ استان داده خواهد شد

آگهی انتخاب استادیار

دانشکده علوم مشهد برای رشته زمین شناسی احتیاج بیکنفر استادیار داردکه بایستی در رشته مذکور دارای درجه دکترا باشد واجدین شرایط میتوانند ازتاریخ اول مهرماه چهل وچهار بمدت دوماه درتهران باداره‌کل تعلیمات عالیه وزارت‌آموزش و پرورش ودرمشهد باداره‌کل دبیرخانه دانشگاه مراجعه و ثبت نام نمایند ویا اینکه درخواست خودرا باپست سفارشی ارسال دارند. الف ۴۱۸۹

کفیل دانشکده علوم ـ دکتر سعادت

۱ـ۲ آ ـ۲۰۵۵۲

آگهی انتخاب استادیار

دانشکده پزشکی مشهد طبق آئین‌نامه قانونی استخدام هیئت آموزشی دانشگاه یك‌تن استادیار گوش وگلو و بینی انتخاب میکند داوطلبان واجد شرایط میتوانند ازتاریخ نشر این آگهی تا مدت دوماه درتهران باداره‌کل تعلیمات عالیه و درمشهد به دبیرخانه دانشکده پزشکی مراجعه و ثبت‌نام نمایند. الف۴۱۹۱

رئیس دانشکده پزشکی مشهد ـ دکتر شهیدی

آ ـ۲۵۵۸۸

اسوریسرچ اندانجینرینك کمپانی مقیم الیزابت ـ نیوجرزی در آمریکا

صاحب اختراع راجع‌به «طریقه مکمل تهیه بنزین وروغنهای موتور» که‌درایران تحت شماره ۳۰۴۹ به‌ثبت رسیده است اجازه بهره‌برداری از اختراع مزبور را باشخاص ذینفع عرضه مینماید. جهت کسب اطلاع بیشتر بدفتر وکالت ر. آقابابیان خیابان فادری کوچه نوبهار مراجعه شود.

آ ـ۲۰۵۵۴

قابل توجه‌دامپروران تهران و حومه

سازمان دامپروری کل کشور به اطلاع میرساند که مقداری از سبوس استحصالی‌سال‌جاری‌سیلوی تهران برای توزیع بین دامپروران تهران‌وحومه(باستثنای گاودارانیکه سهمیه خود را در کارخانجات‌شیر پاستوریزه تهران و کارخانه‌لبنیات پاك دریافت میدارند) اختصاص‌داده شده که از قرار تنی یکهزار و هشتصد و پنجاه ریال تحویل‌اداره سیلوی تهران به آنان فروخته خواهد شد دامپروران میتوانندحد اکثر ظرف مدت پانزده روز پس از نشر این آگهی تقاضاهای‌خود راباذکر نوع و تعداد دامهای خود بدفتر سازمان‌واقع در خیابان‌وصال شیرازی چهارراه تخت‌جمشید‌تسلیم نمایند تا پس از رسیدگی وتعیین سهمیه حواله تحویل سبوس‌عهده اداره سیلوی تهران صادر گردد.

الف ۵۱۰۷

رئیس سازمان دامپروری کل کشور ـ مهندس فیروز عدل

۱ـ۲۵۶۵۰

MWM DIESEL

موتورهای دیزل ام و ام ساخت آلمان

رضایت شما را از هر لحاظ جلب مینماید

شرکت سهامی ام.و.ام ایران تهران چهارراه کالج تلفن: ۴۹۲۶۸ ۴۹۲۶۷

یک‌هتل بزرگ درساحل کوستابراوا

(اسپانیا)

دارای ۱۰۰ اطاق بزرك با حما م و تجهیزات دیگربرای فروش آماده است بانشانی زیر مکاتبه فرمائید.

A. SALES — Sugranes 28 BARCELONA

هیئت نمایندگی سازمان ملل متحد در ایران

«سازمان خواربار و کشاورزی جهانی سازمان ملل‌متحد در ایران وسائل زائد زیررا بمناقصه میگذارد:

۱ـ۱۸ عدد موتورسیکلت PUCH MOPED مدل M.S.50D ساخت اطریش.

۲ـ۱۱ عدد لامتیك مستعمل باندازه های مختلف.

برای کسب اطلاعات بیشتر در خصوص شرایط مناقصه ودرخواست نامه‌ها خواهشمند است به آقای سنتا سازمان فائو ـ خیابان ویلا ـ خیابان خیبر ـشماره ۶۸(تلفن ۴۷۵۷۲) مراجعه فرمایند.»

۲ـ۱ آ ـ۲۵۲۷۴

موسسه فرهنگی ایتالیا

افتخار دارد باطلاع‌برساندکه آقای **پرفسور السانددرو ئوسانی** استادادبیات فارسی ودانشگاه ناپل‌کنفرانسی‌تحت عنوان نفوذ **اسلام وایران درفرهنك ایتالیا بزبان** فارسی درساعت ۶ بعداز ظهر روز پنجشنبه ۲۲ مهرماه ۱۳۴۴ در تالار استادیوم ایراد میفرمایند.

علاقمندان میتوانند به تالار مزبور واقع درخیابان فرانسه پلاك ۷۳ حضور بهمرسانند.

آگهی

به آقای فخرلقمانی بهدار منتظر خدمت وزارت بهداری که محل اقامتش مجهول‌است بدینوسیله اخطار مینماید که چون از طرف دادستان دادگاههای اداری به اتهام عدم حضور در سر خدمت (بهداری بشتگدار محلات) از تاریخ۲۹ر۳ر۴۴ (پایان معذوریت‌تصویبی‌موضوع‌ابلاغ شماره۱۱۳۹۶ـ۲۹ر۳ر۴۴ اداره کل بهداری استان تهران) تحت پیگرد قرار گرفته‌اید لذادرصورتی که از تاریخ نشر این آگهی ظرف بیست‌روز برای دریافت کپی خواست وتسلیم جواب باندازه کل امور اداری این وزارت مراجعه ننمائید دادگاه اداری بر اثر مقررات غیاباتشکیل و رای مقتضی صادر خواهد نمود. الف ۵۰۲۴

وزیربهداری

۱ـ۳ ۱ـ۲۵۲۹۰

پرفروش‌ترین فیلم تاریخ سینما

جنوب اقیانوس آرام

SOUTH PACIFIC رنگی دوبله بفارسی

شرکت نفت ایران پان‌آمریکن

آگهی مناقصه شماره ۱

شرکت نفت‌ایران یان امریکن میوه و سبزیجات تازه مورد نیاز خودرا برای مصرف در کارگاههای جزیره خارك از طریق مناقصه خریداری مینماید.

۱ـعلاقمندان می توانند برای دریافت برك اشرایط مناقصه به اداره مرکزی شرکت واقع در خیابان شاهرضا شماره ۳۱۵(ساختمان فیلیپس) اطاق شماره ۴۰۳ مراجعه نمایند. پیشنهادات فقط تاآخر وقت اداری روز دوشنبه ۳ آبان۱۳۴۴ مطابق با ۲۵ اکتبر ۱۹۶۵ پذیرفته خواهد شد

شرکت نفت‌ایران‌پان امریکن

۱ـ۳ آ ـ۱۶۷۶۳

آگهی مناقصه

۱ـاجاره کل گمرك تخلیه یکصدو شصت هزار تن غله فله یادر کیسه‌وا که‌بتدریج به‌بندر شاهپور وارد خواهد شد بمناقصه میگذارد.

۲ـپیشنهاد دهندگان تهران بایستی ضمن دریافت برك شرایط‌عمومی مناقصه و نمونه طرح قرارداد ازدفتر اداره کارپردازی و خدمات کل گمرك مبلغ چهارصد هزارریال اسناد خزانه بعنوان سپرده شرکت درمناقصه بصندوق اداره کل گمرك تودیع‌و قبض رسید سپرده وبرك شرایط عمومی مناقصه و طرح قرارداد امضاء شده را بضمیمه پیشنهاد خود درپاکت لاکو مهرشده که‌روی آن‌جمله«مربوط بمناقصه‌تخلیه غله» قید شده باشد تاساعت ۱۰صبح‌روز اول آبان ۴۴بدفتر اداره کل گمرك واقع درخیابان داور ـ کاخ وزارت اقتصاد تسلیم ورسید دریافت دارند.

۳ـپیشنهاد دهندگان شهرستانها بایستی برك شرایط عمومی‌مناقصه ونمونه طرح‌قرارداد رااز گمرك محل دریافت نموده ضمنا مبلغ چهارصد هزارریال اسناد خزانه بعنوان سپرده شرکت درمناقصه درصندوق گمرك محل تودیع و قبض رسید سپرده و برك شرایط عمومی مناقصه و طرح قرارداد امضاء شده را به‌پیوست‌پیشنهادخود درپاکت لاکومهر شده که‌روی آن جمله «مربوط بمناقصه تخلیه غله» قیدشده باشد طوری بگمرك محل تسلیم ویابه آدرس (تهران ـخیابان داور ـکاخ وزارت اقتصاد ـاداره کل‌گمرك) ارسال دارند که‌تاوقت مقرر بدفتر اداره کل گمرك برسد.

۴ـپیشنهادات رسیده درساعت ۱۱ صبح همانروز در کمیسیونی‌که بهمین منظور دراداره کارپردازی و خدمات کل گمرك تشکیل‌میشود بازو قرائت خواهدشد.

۵ـچون ممکن است غله بصورت فله یادرکیسه وارد شود بنابراین پیشنهاد دهندگان بایستی دستمزد تخلیه رانسبت به غله فله ویا در کیسه جداگانه در پیشنهاد خود تعیین نمایند.

۶ـپیشنهاداتی که بعد ازوقت مقرر برسند و همچنین پیشنهادات مبهم و مشروط‌ویا پیشنهاداتی که فاقد قبض رسید سپرده و یابرك شرایط عمومی مناقصه ویانمونه طرح قرارداد امضاء شده باشندمردود شناخته شده وبه‌آن ترتیب‌اثر داده نخواهد شد.

۷ـ اداره کل گمرك دررد یاقبول یك یاکلیه پیشنهادات واصله مختار خواهدبود. الف ۵۰۲۲

اداره کل گمرك

۱ـ۲

آگهی مناقصه شماره ۴۴

اداره سررشته‌داری ارتش تعداد یکهزار و پانصد عدد سگك شیروخورشیدی راازطریق مناقصه خریداری مینماید

۱ـ داوطلبان شرکت درمناقصه باید بشرح زیر رفتار فرمایند

الف ـ برای ملاحظه نمونه و مشخصات مورد معامله بدائره خرید و پیمانهای اداره سررشته‌داری ارتش واقع درانتهای خیابان فرصت (شاهرضا) مراجعه نمایند.

ب ـ برك شرایط معامله ومشخصات و همچنین نمونه قرارداد را از دائره خرید و پیمانها دریافت وذیل آنها را با ذکر عبارت قرائت شد و شرایط مربوطه قبول است گواهی نمایند.

ج ـ پیشنهاددهندگان باید پیشنهاد خودرا درسه‌پاکت لاك ومهر شده بشرح پائین تسلیم نمایند ـ پاکت اول محتوی سپرده مناقصه ـ برك شرایط و مشخصات ـ نمونه قرارداد باشد.

پاکت دوم محتوی قیمت پیشنهادی باشد.

پاکت سوم محتوی رونوشت قیمت پیشنهادی باشدکه باید قبل ازمناقصه بعنوان اداره بازرسی کل ستاد بزرك ارتشتاران واقع درجاده شمیران ارسال و رسید دریافتی را ضمیمه پاکت اول‌که باید باداره‌سررشته‌داری ارتش تسلیم شود بنمایند.

د ـ پیشنهاد دهندگان باید پاکات اول ودوم بشرح بالا را تا ساعت ۹صبح روزشنبه ۱۵ر۸ر۴۴بدفتر اداره سررشته‌داری ارتش تسلیم و رسید دریافت دارند.

۲ـ سپرده مناقصه‌بمبلغ ۱۰۰۰۰ ریال‌اسناد خزانه خواهدبود.

۳ ـ به‌پیشنهاد تسلیمی‌که پس‌از ساعت مقرره دراین آگهی واصل‌گردد و یا اینکه فاقد سپرده مناقصه بوده و یا خارج از برك شرائط معامله مشروط و مبهم باشد بهیچوجه ترتیب اثر داده نخواهد شد.

۴ـکمیسیون مناقصه درساعت ۱۰ صبح روز شنبه ۱۵ر۸ر۴۴ تشکیل وپیشنهادات واصله را باز و قرائت خواهد نمود وحضور پیشنهاددهندگان درجلسه مناقصه اختیاری است.

۵ـ سایر شرائط معامله دربرك شرائط و مشخصات ونمونه قرارداد قیدگردیده و پیشنهاددهندگان باید با مطالعه دقیق و اطلاع کامل از کلیه شرایط مربوطه پیشنهاد خود را تنظیم و تسلیم دارند.

۶ـ پیشنهاد دهندگان بایستی دارای صلاحیت معامله (بنا به تشخیص اداره سررشته‌داری ارتش) باشند.

اداره سررشته‌داری ارتش

فیت

در بسته بندی بزرگ برای آقایانی که صرفه‌جو هستند

ببازار آمد ـ قیمت فیت بزرگ ۳۰ ریال

تیغ تیزی

آخرین اخبار خارجه

انتخابات انگلیس تجدید میشود ؟

لندن ـ آسوشیتد پرس ـ ۱۳ اکتبر ـ هارولد ویلسون نخست‌وزیر انگلیس بامداد امروز بطورناگهانی عازم بالمورال در اسکاتلند شدتا بحضور ملکه انگلیس برسد .

پاره‌ای از منابع حدس میزنند که ممکن است در این ملاقات ویلسون آمادگی خود را برای تجدید انتخابات‌فوری انگلیس‌اعلام کند .

منابع رسمی خانه‌شمار ده‌داونینك استریت اقامتگاه رسمی‌نخست‌وزیر حاضر نشدند دلیل قانع کننده‌ای برای این شرفیابی ناگهانی بدهند اما شایعاتی که در «وایت هال» (وزارت خارجه انگلیس) وجود دارد ممکن است ویلسون بااستفاده از بهبود وضع خویش در افکار عمومی در صدد بر آمده باشد دست به تجدید انتخابات بزندتا اکثریت ضعیف و متزلزل‌پارلمانی خویش را بهبود بخشد .

اکثریت دونفری

درحال حاضر حزب کارگرانگلیس فقط بااکثریت دو رای درپارلمان حکومت میکند و مسئله انتخاب یك رئیس مجلس ممکن است این اکثریت رابیك نفر تقلیل دهد. با این ترتیب تنها بیماری یك‌نماینده کارگر این حزب را از داشتن اکثریت محروم خواهد کردباحتمال قوی ویلسون در ملاقات امروزخود باملکه انگلستان مسئله بحران رودزیا را نیز درمیان‌خواهدنهاد.

تکذیب نکردند

مقامات وابسته بدولت انگلیس باحتمال مطرح شدن مسئله‌انحلال پارلمان در مذاکرات ویلسون با ملکه اشاره نکردند اما حاضربه تکذیب این شایعه نشدند (یکسال پیش درست در چنین روزی‌ویلسون نخست‌وزیرانگلستان شد وحکومت محافظه‌کار سقوط کرد و در همان روز خروشچف نیز در شوروی از کاربرکنار شد و چین کمونیست نخستین بمب اتمی خودرا آزمایش کرد)

تشکیل جبهه ضد ناصر

لندن ـ ۱۲اکتبر ـ یونایتد پرس ـ یك روزنامه طرفداراسرائیل که‌بزبان فرانسوی در لندن منتشر میشود امروز مدعی شد که اخیرا در نزدیکی ژنو «جبهه ضدناصر» از عناصر مصری تشکیل‌شده است.

رهبرجنبش‌مصر آزاداحمدابوالفتح نام‌دارد که ازاعضای برجسته حزب‌ناسیونالیست«وفد»بشمار میرفت.

جلسه مزبور در ویلای کوچکی که برددریاچه ژنو مشرف است‌تشکیل‌شد. یکی از شرکت کنندگان در این جلسه سرهنك اسماعیل فیومی‌بودکه در ۲۵ اوت به توطئه برای قتل ناصر متهم شد و بعد از زندان فرار کرد . فیومی بعدا باتفاق ۵افسرضد ناصر به‌سوئیس رفت . روزنامه مزبور نوشته است که توطئه کنندگان معتقدند که در مصر شرایط‌برای سرنگونی رژیم ناصر فراهم شده است . این عده هم اکنون شروع بارسال اسلحه برای گروههای تروریستی ضد ناصر در داخل خاك مصر کرده‌اند . روزنامه درپایان نوشته است که ابوالفتح پیش نویس اعلامیه‌ای را تهیه کرده که‌در آن گفته میشود انقلاب معهود ضد ناصربايد به رژیم‌سوسیال کمونیست ناصر که‌باتعالیم اسلام وسنت‌های‌عرب تناقض دارد پایان دهد.

دولت چومبه سقوط کرد

لئوپولدویل ـ ۱۳ اوت ـ رویتر ـ پرزیدنت کازاووابو رئیس جموری کنگو امروز «موسی چومبه» نخست وزیر این کشور را بطور ناگهانی از کار برکنار کرد . کازاووابو در یك جلسه پارلمان گفت دستور داده‌است کابینه «چومبه» استعفاء کند و ضمنا مذاکرات لازم برای تشکیل یك دولت وحدت ملی آغاز گردد .

دنباله گزارش شهرستانها

کارخانه صنایع پشم اصفهان آتش گرفت

خبرنگار ما در اصفهان گزارش داد : در حدود ساعت ده و نیم دیشب ، ناگهان‌آژیر خطر کارخانهٔ صنایع پشم اصفهان بصدادرآمد و عدهٔ زیادی از اهالی که متوحش شده بودند سراسیمه بطرف کارخانه صنایع پشم شتافتند و مشاهده کردند آتش و دود از چهارگوشه انباربزرك پشم کارخانه‌زبانه‌می‌کشد. بلافاصله مامورین آتش نشانی با وسائل لازم در محل حضور یافتند و پس از دو ساعت تلاش توانستند آتش را خاموش و از سرایت آن بساختمان های‌اطراف جلوگیری کنند .

در این آتش سوزی مقدار زیادی پشم که در انبار کارخانه نگهداری میشد سوخت

تصادف اتومبیل

بعدازظهر دیروز اتومبیل سواری شماره ۹۸۹۲ ط ۲۱ در چهار راه باباطاهر تهران‌نو باجیپ ارتشی نیروی هوائی بشماره ۳۶۵۳۰به‌شدت تصادف کرد و در این‌حادثه ٤نفر باسامی خانم عزیزه، زهرا استانگزاری ، حبیب‌الله ۱۳ ساله وتوران افشار۶ساله بشدت‌مجروح وبرای معالجه به بیمارستان ۲۵ شهریور منتقل شدند .

تسلیت

بانهایت تاثر وتاسف درگذشت شادروان مهدی قاسمی را بخانواده جلیله و آقای جواد قاسمی و فامیل محترم آنمرحوم تسلیت عرض می نمایم .
م ـ ایرانمنش

مصیبت‌جانگداز سرهنك شهیدحسن کردستانی را به عموم خویشاوندان‌مخصوصابانوکردستانی تسلیت عرض نموده صبر و شکیبائی همگی را از خداوند متعال خواستارم .
سرهنك‌کمال محقق

سرکار سرگرد فریور
باکمال تاسف و تاثر مصیبت وارده‌را از طرف خود و کلیه همکاران پایگاه شاهرخی بشما وخاندان محترمتان تسلیت گفته وبقای عمردیگر بازماندگانرا از درگاه ایزد متعال خواستارم .
آ ـ ۵۶۸۸ ۲ سرهنك ستاد ساعدیان

جناب آقای دکتر آسایش
بانهایت تاسف مصیبت وارده‌را تسلیت عرض‌می نمایم .
بندر بوشهر ـ دکترشرفدوست

باکمال تاثر درگذشت فقید سعید مرحوم غلامحسین‌چگینی‌را به‌عموم افرادخانواده‌محترم چگینی و خانواده های‌وابسته‌مخصوصاقائم‌مقامی واحتشام زاده و خانبلوکی تسلیت می گوئیم .
تفرش ـ عبدالحسین رجبی وبانو

جناب آقای علیمحمد ضرابی
از درگذشت مادر عزیزت نهایت متاثر و در غم جانگداز شما سهیم می باشیم.
لوشان ـ محمدشهبازی ـ محمدگریست

۴هزار تاکسی

بقیه از صفحه اول

● مصاحبه شهردار

آقای مهندس تقی‌سرلك‌شهردار تهران دراین موردامروزخبرنگاران جرائد رابدفتر کار خوددعوت کرد واعلام‌داشت که طبق اوامر موکد شاهنشاه و بدستور رئیس دولت پس‌از چندماه مطالعه و بررسی، نظام تاکسیرانی تهران که بصورت تصویب نامه میباشد تنظیم و آماده اجراشده است .

● نظام تاکسیرانی

دراین جلسه آقای شیخ بهائی که‌ازطرف آقای نخست‌وزیر در راس کمیسیونی مطالعات لازم رادر امور تاکسیرانی انجام داده وطرح لازم راتهیه کرده متن تصویبنامه نظام‌تاکسیرانی‌رادراختیارنمایندگان جراید گذاشت .

آقای شیخ بهائی گفت:مقررات جدید تاکسیرانی براساس تامین رفاه‌مسافران‌وایجاد مالکیت‌تدریجی برای رانندگان وتهیه ابزار یدکی ارزان قیمت برای اتومبیلها تدوین گردیده است ، برای تنظیم‌مقررات باآقایان مسافران ، رانندگان و مالکان تماس حاصل شده و پس ازکسب نظرات آنها طرحی که شامل نظرات عمومی است تصویب وآماده اجرا گردیده است .طرح جدید تاکسیرانی‌از تصویب‌وزارت کشور گذشته و بصورت‌تصویب‌نامه قانونی درآمده‌است .

● متن تصویبنامه

بمنظور رفع مشکلات کنونی تاکسی رانی در تهران و بهبودامر رانندگی اجازه نصب چهار هزار دستگاه تاکسی متر در تاکسی‌هائی که از تمیز ترین و بهترین‌وبالا ترین مدل از تاکسی های موجود در تهران باشند و مالکین آنهاپس از آگهی اداره راهنمائی حداکثر ظرف ده روز تقاضای کتبی خودرا برای نصب تاکسی متر به آن‌اداره تسلیم دارند با رعایت شرایط و مقررات زیر داده خواهد شد :

● فصل‌اول: نصب‌تاکسیمتر

ماده ۱ـ اداره راهنمائی ورانندگی تقاضای مالکین تقاضاکننده نصب تاکسیمتر را پس از نشر آگهی پذیرفته و به ترتیب تاریخ دریافت تقاضا ها در دفتری ثبت و بهریك از تقاضا کنندگان رسید خواهند داد .

ماده۲ـ مالکین تقاضاکننده‌باید پس از تسلیم تقاضابر طبق‌برنامه‌ای که اداره راهنمائی تعیین خواهد نمود تاکسی مورد تقاضا را برای بازدید وضعیت آن و اظهار شرایط راجع بوجود و یاعدم وجود شرایط بالا در اوقات مقرره بمحل های تعیین شده مراجعه نمایند تا پس‌از بازدید نظریه‌مامورین راهنمائی در ذیل تقاضای مربوطه از جهت وجود و یا عدم وجود شرایط ذکر و نسبت به تقاضا هائی که موافقت در نصب تاکسیمترشده است‌مراتب در ذیل تقاضای‌نامبرده وثبت‌تاریخ روز بامضای مالك تاکسی برسد .

تبصره ـ رانندگان تاکسی که خود مالك‌اند در شرایط مساوی مقدم بر مالکین دیگرند .

ماده۳) پس از اعلام موافقت اداره راهنمائی بشرح مذکور در ماده ۲در نصب تاکسیمترمالکین متقاضی‌مکلفند از تاریخی که‌موافقت‌شده است‌حداکثر ظرف ۲۰ روز تاکسی خودرا مجهزبه نصب تاکسیمتر نمایند.

● استرداد پلاك

ماده ٤ـ دارندگان تاکسی که تقاضی نصب تاکسیمتر کرده‌اند پس از موافقت اداره راهنمائی چنانچه در ظرف ۳۰روز اقدام به نصب تاکسیمتر ننمایند پلاك آنان مسترد خواهدشد.

ماده ۵ـ در صورتیکه‌پس ازانقضای مدت ده‌روز تقاضاهای رسیده بمیزان چهارهزار دستگاه‌نرسداداره راهنمائی بنابه تشخیص خود تاکسی‌های‌مشمول مقررات نصب تاکسیمتر را تعیین و به‌مالکین تاکسی‌های مزبور ضرورت نصب تاکسیمتر را اعلام و مالکین مربوطه موظف به‌نصب تاکسیمتر ظرف پانزده‌روزاز تاریخ‌اعلام‌اداره راهنمائی میباشند ودر صورت مسامحه و تعلل مالك تاکسی‌درنصب تاکسیمتراز کاراو پس از انقضای مدت۱۰ روزجلوگیری وپلاك تاکسی مربوطه مستردخواهد شد.

ماده ۶ـ مالکین تاکسیهای مجهز بتاکسیمتر مکلف‌اند طبق ماده ۱۰ حداکثر ظرف بیست روز مقرردر مواد ۳و٤ تاکسی خود را علاوه بر نصب تاکسیمتر رنك آمیزی و آماده‌کار نمایند در صورتیکه بعضی ازمالکین تاکسی ظرف این مدت برای رنك آمیزی تاکسی ومهیاساختن آن‌اقدام ننمایند اداره‌راهنمائی بوسیله‌شرکت تعاونی تهیه‌وتوزیع‌وبااعلام بمالك‌رنك آمیزی‌تاکسی‌را بعهده شرکت‌تعاونی واگذارخواهدنمودتادر کارگاههای آن شرکت تعیین میکند عمل رنك‌آمیزی انجام شود.

ماده ۷ـ رانندگان کلیه تاکسی هائیکه مجهز بتاکسیمتر میشونددارای لباس متحدالشکل خواهند بود .

تبصره ـ نوع و رنك‌و‌مشخصات لباس رانندگان تاکسی بر حسب ماده ۳۵ آئین نامه راهنمائی و رانندگی اعلام میشود .

● کارت مخصوص

ماده ۸ ـ برای کلیه رانندگان تاکسی کارت مخصوص که‌معرف صلاحیت اخلاقی و حرفه‌ای آنها باشد صادر میشود و رانندگان تاکسی موظف‌اند در ساعات کار خود کارت شناسائی را در محلی که اداره راهنمائی و رانندگی تعیین مینماید در داخل تاکسی مقابل دید مسافرین نصب‌نمایند.

تبصره ـ صلاحیت اخلاقی و حرفه‌ای رانندگان تاکسی در کمیسیونی مرکب از نمایندگان وزارت کشور و وزارت‌دادگستری و شهرداری و شهربانی و اتحادیه دارندگان و رانندگان تاکسی و سندیکای رانندگان تاکسی مورد بررسی قرار میگیرد .

ماده ۹ـ کلیه مالکین تاکسی موظفند کارت و هویت خود را که ملصق بعکس مالك و به امضاء و مهر اتحادیه و گواهی راهنمائی رسیده باشد د رساعات کارتاکسی در داخل ماشین در مقابل دید مسافر نصب نمایند .

تبصره ـدرصورت انتقال‌تاکسی مالك جدید موظف است پس از انجام معامله برای تحصیل کارت شناسائی بلافاصله اقدام نماید . نمونه‌کارت‌مذکور بانظر شهرداری و اداره راهنمائی بهزینه اتحادیه چاپ و بطور رایگان بمالکین‌داده خواهد شد .

● توقف تاکسی

ماده۱۰ـ کلیه‌تاکسیها مواقعی که مسافرندارنددرایستگاههائی که‌اداره راهنمائی و رانندگی برای آنان تعیین میکند متوقف خواهند بود و از آنجا مسافر میگیرند . گردش‌تاکسی بدون مسافر در خیابانها برای سوار کردن مسافر ممنوع است .

تبصره ـ برنامه اجرای مقررات‌این ماده را اداره راهنمائی و رانندگی تنظیم میکند و پس از مهیا شدن موجبات اجرائی این مقصود بموقع اجرا گذارده میشود و بهر حال قبل از اجرای مقررات مذکور مراتب برای اطلاع مردم آگهی خواهد شد .

● فصل دوم : رنك‌آمیزی تاکسیها

ماده ۱۱ـ تاکسی های مجهز به تاکسیمتر از نظر رنك آمیزی دارای مشخصات واحد خواهند بود .

تبصره ـ رنك ماشین های مجهز به تاکسیمتر زرد نارنجی با کمربند سبز رنك بعرض پانزده سانتیمتر خواهد بود که حد اقل پنج سانتیمتر آن باید شبرنك باشد .

ماده ۱۲ـ شرکت تعاونی تهیه و توزیع برای رنك آمیزی تاکسیها طبق مقررات شرکت های تعاونی کمك های لازم را معمول خواهد داشت .

● فصل سوم : نحوهٔ توزیع تاکسیمتر ونصب‌آن

ماده ۱۳ـکلیه تاکسیها باتاکسیمتر هائیکه نوع آن مشخص و باطلاع صاحبان تاکسی خواهد رسید مجهز میشوند .

ماده ۱٤ـ پس از آنکه بتعدادلازم تاکسی مجهز به‌تاکسیمترشد شهرداری و اداره راهنمائی و رانندگی تاریخ استفاده از تاکسیمتر و نرخ آن را اعلام خواهند کرد .

ماده ۱۵ـ نرخ تاکسیهای مجهز به تاکسیمتر بشرح زیر خواهد بود .

الف ـ ورودیه برای یك و یا دو نفر ۵ ریال و تا مسافت یك کیلومتر اول نیز ۵ ریال اضافه خواهد شد و برای نفر سوم هم ۵ ریال افزایش خواهد یافت .

بـ برای طی هر پانصد مترمسافت اضافه برکیلومتر اول مبلغ ۲ ریال اضافه میشود .

پـ چنانچه مسافری چمدان و یا بسته های مشابه همراه داشته‌باشد که قابل حمل با تاکسی است ۵ریال اضافه خواهد پرداخت .

تبصره ـ هر چمدان و یا هر نوع بسته که عرض و طول آن از ۴۰ × ۶۰ سانتیمتر کمتر باشد کرایه اضافه تعلق نخواهد گرفت .

تـ بار مسافر نبایدبیش ازظرفیت صندوق تاکسی باشد بطوری که در حال حرکت باید در صندوق بسته باشد .

ثـ از ساعت ۲۴ تا ۵ صبح ورودیه بجای ۵ ریال ۱۰ ریال خواهد بود .

● فصل چهارم : صلاحیت رانندگان ودارندگان تاکسی

ماده ۱۶ ـ کلیه رانندگان‌تاکسی و کرایه از مزایای قانون کار و قانون بیمه های اجتماعی و سایر مقررات مربوطه استفاده خواهند کرد.

ماده ۱۷ ـمالکین‌تاکسی بایددارای صلاحیت اخلاقی باشند و صلاحیت آنهانیز بترتیب مقرر در ماده ۷ رسیدگی میشود .

ماده ۱۸ـ بکارمندان شاغل دولت اعم از کشوری ولشکری وبستگان درجه یك آنها پلاك‌تاکسی‌داده‌نخواهد شد وچنانچه اقدام بمعامله وخرید پلاك‌تاکسی نمایند اداره راهنمائی و رانندگی مکلف است پلاك آنها را مسترد دارد .

● شرایط رانندگی

ماده ۱۹ـ رانندگان تاکسی‌علاوه بررعایت مقررات راهنمائی ورانندگی باید واجد شرایط زیر باشند .

الف ـسواد خواندن و نوشتن

بـ عدم سوء پیشینه کیفری

پـ صلاحیت اخلاقی

تـ برك معافی‌اعم از دائم یاموقت ویا خاتمه خدمت نظام وظیفه

ثـ گواهی سلامت مزاج و عدم ابتلابامراض‌واگیردار ازوزارت‌بهداری یابهداری شهرداری این گواهی همه ساله باید تجدید شودوسلامت‌راننده گواهی گردد .

جـ عدم اعتیاد بمواد مخدره و نوشابه های الکلی

تبصره ـ رانندگان فعلی‌تاکسی فاقد سواد خواندن و نوشتن باید ظرف یکسال باشرکت در کلاس های مبارزه بابیسوادی خواندن و نوشتن را بیاموزند در غیر این صورت از ادامه کار آنان جلوگیری خواهد شد .

ماده ۲۰ـ وزارت کار و امور اجتماعی باهمکاری وزارت‌آموزش وپرورش و تشریك مساعی اتحادیه رانندگان‌و دارندگان تاکسی و سندیکای رانندگان وشرکت‌تعاونی وابسته برانندگان و دارندگان تاکسی اقدام بتشکیل کلاس های مبارزه بابیسوادی خواهند نمود .

● بیمه شخص ثالث

ماده ۲۱ـ مالکین تاکسی‌موظف‌اند که‌ماشین و راننده و مسافر را در مقابل حوادث ناشی از تصادف (بیمه شخص ثالث)بیمه نمایند اجرای این ماده را اداره راهنمائی ضمن آگهی‌باطلاع عموم‌دارندگان ورانندگان تاکسی خواهد رساند.

تبصره ـ از تاریخ نشر آگهی ظرف مدت دو ماه باید مقررات‌بیمه بمورد اجراء گذاشته شود و در صورت عدم اجراء پلاك تاکسی‌اخذ خواهد شد .

ماده۲۲ـ شرکت تعاونی تهیه وتوزیع و اتحادیه رانندگان و سندیکای رانندگان موظفند با همکاری اداره راهنمائی‌ورانندگی طبق برنامه مخصوص اقدام‌بتشکیل کلاسهای تربیتی برای تعلیم و تربیت رانندگان برای حسن سلوك ورفتار بامسافر و آشنا نمودن‌آنان بمقررات راهنمائی ورانندگی‌نمایند

ماده ۲۳ـ برای روشن‌ساختن حدود و روابط مالکین تاکسی و رانندگان دخلی هیئتی مرکب از نمایندگان :

۱ـ سندیکای رانندگان
۲ـاتحادیه دارندگان‌ورانندگان تاکسی
۳ـ نماینده شرکت تعاونی‌تهیه و توزیع
٤ـ نماینده وزارت کار
۵ـ نماینده راهنمائی‌ورانندگی
۶ـ نماینده شهرداری

تشکیل‌وباتوجه بمشخصات‌اتومبیلی که در اختیار راننده قرارمیگیرد جدولی تنظیم خواهند نمود تا در قبال ساعات کار تاکسی مبلغی که باید راننده بمالك پرداخت نماید تعیین و براساس جدول مذکور مالك ورانندده ملزم برعایت‌واجرای آن خواهند بود .

توضیح ـ رانندگان «دخلی‌بر» رانندگانی هستند که‌درقبال‌ساعات کار معینی مبلغ مشخص ومعلومی مقطوعا بمالك میپردازند وبعلاوه هزینه سوخت راشخصا تقبل می‌نمایند و بحساب مالك منظور نمی کنند اطلاق میشود .

● رانندگان جدید

ماده ۲٤ ـمالکین‌تاکسی‌مکلفند درصورت بکار گماردن‌راننده‌جدید مقررات این آئین‌نامه رااز‌هرجهت رعایت نمایندوبعلاوه نام‌ومشخصات راننده را باداره راهنمائی‌ورانندگی وسندیکای رانندگان و اتحادیه دارندگان ورانندگان تاکسی‌اعلام دارند .

تبصره ـ هرموقع که‌راننده تاکسی ازکار برکنارشود ویابرحسب‌تمایل خوداز کارکناره گیری کند مراتب از طرف مالك و راننده به‌سندیکا و یااتحادیه مربوطه اعلام گردد.

ماده ۲۵ـ سندیکای رانندگان و اتحادیه دارندگان و رانندگان تاکسی موظفند برای هر یك از رانندگان تاکسی کارتی که حاکی از سابقه کار و مشخصات وهویت کامل و سابقه اخلاقی و میزان دستمزد راننده باشدبطورجداگانه تهیه و بگواهی مالکینی که‌راننده سابقه کار و خدمت نزد آنهادارد رسانیده و کارت های مذکور را منظما نگاهداری و در مواقع‌لزوم اطلاعات مورد احتیاج را بر اساس آن کارت در دسترس مالکین تاکسی و یا مقامات قانونی دیگر بگذارند .

● حق توقف ندارند

ماده ۲۶ ـ هیچیك از مالکین تاکسی و راننده دارنده‌ماشین‌حق ندارد وسیله نقلیه خود را«باستثناء مواقع مقرر قانونی و یا در زمان انجام تعمیر و رفع نقائص »متوقف نمایند . در غیر اینصورت اداره راهنمائی و رانندگی میتواند پلاك تاکسی را مسترد دارد .

ماده ۲۷ ـ مقررات تاکسی‌رانی تهران مشتمل بر ۲۷ ماده‌وچهارده تبصره میباشد شهرداری تهران و اداره راهنمائی موظف باجرای مقررات فوق خواهند بود .

● مقررات جدید آئین‌نامه اجرائی تخلفات

نخست وزیر گفت بدنبال اجرای مقررات جدید آئین‌نامه اجرائی تخلفات رانندگان تاکسی نیز که از طرف این کمیسیون تدوین‌شده جهت آگاهی عموم و اجرا انتشار خواهد یافت و پس از اجرای این طرح که در آن به کلیه‌مسائل و مشکلات ترافیك تهران اشاره‌شد بروز هرگونه تخلفی از طرف رانندگان مواجه با شدت عمل فوق‌العاده پلیس خواهد شدودیگر رانندگان خلافکار نخواهندتوانست در تهران رانندگی نمایند .

● اطلاعیه پلیس

پیرواطلاعیه‌های قبلی‌مجددابدارندگان ورانندگان تاکسی‌های لوکس یادآور میگردد که در مدت مقرره بایستی وسیله خودرا برنك‌نارنجی که‌مخصوص اینگونه وسائط نقلیه است‌رنك‌آمیزی نمایند، بدیهی است پس از انقضای مهلت تعیین شده بهیچ وجه حق‌ادامه کار درشهر رانداشته‌وعلاوه برتعقیب قانونی متخلفین از کار وسائط‌نقلیه آنهانیز وسیله مامورین جلوگیری بعمل خواهد آمد.

اداره پلیس تهران

دنباله اخبار روز

درپیشگاه شاهنشاه آریا مهر
جشن سالروز نیروی هوائی شاهنشاهی برگزارمیگردد

اداره‌روابط عمومی و اموررواني ستادبزرك ارتشتاران اعلام‌داشت : درپیشگاه مبارك‌اعلیحضرت همایون شاهنشاه آریامهر بزرك ارتشتاران مراسم سالروز نیروی هوائی شاهنشاهی ساعت‌ده‌صبح روزبیست‌و پنج‌مهرماه جاری باشرکت آزاد عموم‌طبقات مردم‌درفرودگاه مهرآباد برگزار میگردد .

دراین مراسم هیئت‌دولت روسا وعده‌ای از نمایندگان مجلسین ـ امرای نیروهای مسلح شاهنشاهی نمایندگان خارجی ـ مدیران و مخبرین جراید ـ فیلمبرداران و عکاسان شرکت خواهند نمود .

دراین‌روزهواپیماهای جت‌نیروی هوائی شاهنشاهی‌برنامه‌های‌نمایشی جالبی اجرا خواهند کرد و بهمین مناسبت نیز یك دسته هوائی و یك تیم چترباز از نیروی هوائی انگلستان دربرنامه‌نمایشی‌روزنیروی هوائی شاهنشاهی عملیات نمایشی انجام خواهند داد .

قاضی منتظر خدمت بازنشسته شد

امروز کسب‌اطلاع شد که‌وزارت دادگستری باتقاضای بازنشستگی یکی از قضات منتظر خدمت‌موافقت کرد. پس از صدور احکام انتظار خدمت عده‌ای از قضات که خبرآن امروز منتشر شد آقای مرتضی افجه‌ای یکی از قضات مذکور طی نامه‌ای تقاضای بازنشستگی کردو حکم وی امروز بامضای وزیر دادگستری رسید .

قرارداد خرید صد هزار تن گندم ازآمریکا امضا شد

سخنگوی وزارت دارائی گفت : ساعت ده و نیم‌صبح امروزقرارداد خرید یکصد هزار تن گندم از امریکا بین آقای دکتر جمشید آموزگار وزیر دارائی وآقای«مایر» سفیرکبیر دولت امریکا در ایران امضا گردید و ترتیبی داده شد که گندمهای خریداری شده سریعا بایران حمل گردد .

شرکت هنرمندان ایرانی‌در جشن تولد پادشاه افغانستان

یك گروه پانزده نفری ازهنرمندان موسیقی ملی ایران از طرف وزارت فرهنك وهنر برای شرکت در جشن تولد اعلیحضرت پادشاه افغانستان فردا صبح به‌کابل‌عزیمت خواهندکرد.

اعضای هیئت‌مزبورعبارتند ازبانوان ودوشیزگان خاطره پروانه،هماپرتوی، پروین سرلك ، پریوش ، افخم‌مهاجر وآقایان اسداله‌پیمان ، محمدحیدری عبداله سوهانی ، محمد ظریف ،خسرو ظهیرالدینی ، محمود رحمانی‌پور ، احمد رحمانی‌پور،غلامرضا ماهروزاده، محمدعلی‌مرتضی قلی .سرپرستی گروه باآقای اسداله پیمان‌و رهبری‌ارکستر باآقای محمد حیدری است.

عاقد قرارداد نفتی ایران و کنسرسیوم در تهران‌است

آقای «هواردپیج » عاقد قرار داد نفتی ایران و کنسرسیوم چند روز قبل وارد آبادان شد . در مدت‌اقامت خود در جنوب از تاسیسات نفتی جنوب بازدید بعمل آورد و طرحهای تاسیسات نفتی جدید را که قرار است در آینده در جزیره خارك بموقع‌اجراء گذارده شود مورد مطالعه قرار داد.

آقای «هوارد پیج» نماینده کمپانی نفتی «استاندارد اویل‌کالیفرنیا»است و قبل از ورود بایران در هیات‌مدیره آرامکو در عربستان شرکت کرد ، زیرا کمپانی مزبور در عربستان نیز فعالیت نفتی دارد .

«هواردپیج» دیروز بتهران وارد شد و اکنون در تهران در مورد طرح های تاسیسات نفتی خارك با شرکت های عامل در مذاکره است .

هفتصد تن بازنشسته شدند

بقیه از صفحه اول

آموزش و پرورش کشور خواهدشد.

بقرار اطلاع با اجرای طرح جدید آموزش و پرورش کشور که قرار است از سال آینده بمرحله اجراء گذاشته شودکتابهای‌سال اول‌ابتدائی کشور بکلی تغییر خواهد کرد .

کتابهای اول ابتدائی به سه‌کتاب فارسی حساب و علوم افزایش‌خواهد یافت . ضمنا از سال آینده بترتیب هر سال کتابهای یك کلاس تغییر خواهد کرد بدین نحو که بعد از تغییر کتاب های سال اول بتدریج در سالهای بعد کتاب های‌کلاسهای دوره‌ابتدائی تغییر خواهد کرد .این تغییرات تازمانی که‌اجرای طرح‌باتمام برسد خاتمه خواهد یافت و برنامه دانش آموزان منطبق با طرح جدید بمرحله اجراء گذاشته خواهد شد.

متن سخنرانی آقای دکتر رضوانی

نماینده مجلس شورایملی از کاشان در جشن بزرك شهرداری آنشهرستان

آقای دکتر رضوانی نماینده کاشان‌در مجلس شورای ملی در جشن بزرك شهرداری کاشان که با حضور آقایان دکتر شادمان استاندارتهران‌وعون‌جزایری‌فرمان دار کاشان و کلیه روسای‌دوائر دولتی و ملی و بازرگانان واصناف و کارگران و صاحبان صنایع و شرکت هزاران نفر از مردم این شهرستان در میدان ششم بهمن برپا گردیده بوددر میان ابـراز احساسات پرشور و شعف اهالی نسبت به شاهنشاه عظیم‌الشان‌پشت میکروفون قرار گرفته چنین اظهار داشت:

همشهریان عزیز : درودفراوان بشهریار معظمی که بیست وچهار سال از بهترین دوره‌زندگی‌خویش را صرف ترقی و پیشرفت میهن گرامی ما نموده‌اند . در این‌جشن پر شکوه و با عظمت امشب که بمناسبت‌آغاز بیست‌و پنجمین‌سال‌سلطنت شاهنشاه دانشمند و دانشپرور بر پا نموده‌اید من افتخار میکنم که تبریکات قلبی خود را بشماپاس داران مقدس ترین شعائر باستانی میهن تقدیم نمایم . ترقیات و پیشرفتهائی که در چند سال‌اخیر سلطنت پرافتخار شاهنشاه محبوب نصیب ما شده برابر یکصد سال کار و کوشش مداوم‌است . این تحول و ارتقاء که در تمام شئون اجتماعی ، اقتصادی، سیاسی و فرهنگی در سرتاسر مملکت‌هویدا شده جز از راه انقلاب سفید شاه و مردم میسر نبود . ممکن است نتایج این انقلاب عمیق برای ما که همراه و همگام با ترقیات وپیشرفتها بوده‌ایم آنطور که‌باید محسوس‌نباشد ولی یك مقایسه سادهٔ اوضاع واحوال فعلی کشور با سالهای قبل از انقلاب وتطبیق آن با آنچه که نصیب کشورهای همردیف و همپایه شده ترقیات شگرف ما را بهتر واضح وروشن خواهد نمود . نتایجی که ملت ایران امروز از تصویب منشور سعادتبخش (اصول ششگانه) شاهنشاه در کلیه نقاط مملکت بهره‌مند میشود ثمره بیست‌وچهار سال کار و کوشش خستگی نا پذیر داهی خردمند این‌سرزمین بوده‌است . اطمینان دارم که‌کلیه خانمها و آقایان این اجتماع‌عظیم از تاریخ نیم قرن گذشته‌مملکت بخوبی آگاهی دارند .چنانچه با توجه باوضاع و احوال مملکت در سالهای قبل از سلسله‌پهلوی حـوادث دوران آخـر سلطنت اعلیحضرت فقیدرضا شاه کبیر و پیش‌آمدهای زمان پـادشاهـی اعلیحضرت همایون محمد رضاشاه رامورد مطالعه دقیق قرار دهیم بدون تردید باین نتیجه خواهیم رسیدکه اعتلاء و ارتقاءفعلی‌مملکت درهمان‌ابتدای‌بسلطنت‌رسیدن‌بوسیله شاهنشاه خردمند ما مدبرانه طرح ریزی شده و در سالهای اخیر استادانه بموقع اجرا در آمده است.همانطور که شاید همه از تاریخ بخاطر دارید زمانیکه دول غرب‌با کوشش هر چه بیشتر وبا برنامه هائی هر چه تمام تر به سوی‌پیشرفت و تکامل میرفتند پادشاهان سلسله‌قاجاریه درمملکت ما نه تنها خزانه ملت بلکه‌وجوه حاصله از اعطاء امتیازات‌نامطلوب باتباع بیگانه راآنهم در خارج‌از کشور بمصرف عیاشی و خـوش گذرانی خویش میرسانیدند .نفوذ خارجی وفقروفاقه داخلی‌باندازه‌ای سراسر کشور را فرا گرفته‌بود که زوال و فنای تاریخ کهنسال ومشحون از مجدو عظمت ماحتمی ومسلم به‌نظر میرسید . در این دقایق حساس دست توانائی از آستین رادمردی بیرون‌آمد و تحت عنایات الهی کشور از هم پاشیده و گسیخته ایران را از چنك حوادث بدر آورده ودرمدت کوتاهی امنیت وکار و فعالیت را جایگزین نا امنی و رخوت‌و مستی نمود .

در طول سلطنت اعلیحضرت‌فقید رضا شاه کبیر شالوده ایرانی نو و اقتصادی صحیح بنیان گذاری شد . استقلال و تمامیت ارضی‌ایر سرزمین پر افتخار محفوظ ماند. صنایع،ارتش،سلسله‌راهها، مدارس و بیمارستانها بوجود آمد . مملکت با قدرت و ایمان بسوی آینده‌ای بسیار درخشان به‌جلو می رفت . ناگهان آتش جنك بین‌المللی دوم شعله‌ور شد وزبانه های آن‌مردم بسیاری از اغلب ملت ها را درهم سوخت . در آنوقت مانیزازاثرات جنك‌محفوظ نمانده و با اینکه‌بی طرفی خود را کرارااعلام داشته بودیم .سربازان متفقین یعنی دول دوست امروزی ما بر خلاف‌اصولی که‌بخاطر آنها میجنگیدند میهن عزیز مارا مورد حمله قرارداده‌واز هر طرف بداخل پیش آمدنـد . زمام امور مجددا از هم گسیخته و بزودی فقر و بدبختی گرانی‌و کم یابی همه جا را فراگرفت.دراین اوضاع‌واحوال ومواقع خطرناك‌بود که‌ولیعهد جوانبخت ما عهده‌دار وظائف سلطنت شده و پادشاهی کشور را قبول فرمودند . این مشکلات کوچکترین ناامیدی در روح و افکاربشر‌دوستانه‌شاهنشاه بوجود نیاورده و هریك را باتدبیر خاصی که بر همه روشن است دفع نمودند . اجرای طرحهای شاهنشاه محتاج باستقراراستقلال تمامیت ارضی و امنیت بود .ابتدا سربازان اشغالگر خارجی را با قراردادی متعهد و سپس‌باتوسل‌به نیروی‌معنوی سازمان ملل متحد آنها را عملا مجبور بخروج از کشور نمودند . متاسفانه د راین هنگام اثرات شوم سربازان‌خارجی بشکل غائله آذربایجان و آشوب ،کردستان ظاهر شد که آنهم علیرغم فعالیت های خرابکارانه مشتی بیوطن بایك تصمیم قاطع چنان در هم کوبیده شدند که امید تجدید آن برای همیشه از میان برداشته‌شد . موقع برای اجرای طرحهای مترقی واصلاحات عمیق ظاهرا آماده‌شده بود در سال ۱۳۲۹ بفرمان شاهنشاه امر اصلاحات ارضی با تقسیم املاك سلطنتی آغاز گردید ولی‌هیچیك ا زمالکان بزرك‌سرمشق‌نگرفته و در مقابل سیرجبری تحولات‌زمان ایستادگی نمودند . برخلاف‌انتظار شاهنشاه رئیس‌هیئت حاکمه وقت بجای اجرای نیات مترقیانـه و اصلاحات دنیاپسندانه معظم له‌تحت تاثیر چپاولگران هستی انسانها واقع شده کار عناد و لجاج و جسارت را به جائی کشانید که حتی بمقدس ترین شعائر ملی ما تجاوز نمود و میخواست که تاریخ پرافتخار شاهنشاهی این کشوررا محوونابود‌کند.

بطوریکه شاهنشاه در کتاب خاطرات خود مرقوم فرموده‌اند . همین شخص چندین مرتبه مورد لطف و عنایت معظم له قرارگرفته و از زندان و مرك حتمی‌نجات‌یافته بود . عجبا چگونه یکنفر که‌هستی و عمرش مرهون مراحم قلب‌رئوف پادشاه‌بوده راضی میشود که به جبران آنهمه محبت هاسلطنت و توام با آن افتخارات چندین‌هزار ساله کشوری را نیست و نابود ،کند .

شاهنشاهی پر افتخار ما تامرز فنا و بقاء رسید اما بهمت‌پاسداران مجدوعظمت گذشته یکبار دیگر تجدید حیات نمود و سرانجام‌قدرت های کاذب و پوشالی در هم کوفته شد . از آن پس داهی خردمندانه ایران باسیاست ناسیونالیستی‌مثبت خود مملکت را در شاهراه ترقی وپیشرفت‌رهبری فرمودند . اکنون علیرغم افکار پوسیده افرادضعیف العقل آثار انقلاب مقدس شاه و ملت ا زاراضی زرخیز شمال تا منطقه نفت خیز جنوب و ازپهنه‌ی منطقه دلاوران کرد تاسرزمین‌پاس داران‌مرزهای شرق‌همه جا ودرتمام شئون اجتماعی اقتصادی فرهنگی هویدا گشته است . شمادر کجای دنیاسراغ دارید که مامورین‌دولت در دور ترین نقاط کشور بدرخانه زارع رفته و بگویدای برادر زارع بیاواین پول را بگیر و در کشت واصلاح بذر خود همت کن .در کدام نقطه جهان رفته‌اید کـه سپاهیان دلاور دانش در کلیه روستاهای‌سراسر کشور مشغول باسواد نمودن دسته جمعی‌باشند . اینها نتایج زحمات و کوششهای شبانه روزی و از خود گذشتگی های بیست و چهار سال سلطنت شاهنشاه محبوب‌است که امروز نصیب کلیه افراد ملت‌ایران شده. بسیاربجا است که‌دراین‌شب‌شریف همگی دست التماس بطرف‌آسمان دراز و جملگی بگوئیم‌پروردگارا شاهنشاه محبوب ما را همیشه سالم و محفوظ نگاهدار خداوندا ولیعهد عزیز ما را در پناه خودت موفق و پیروز گردان. زنده‌وجاوید بادشاهنشاه خردمند ما . پاینده‌وبر قرار باد ملك پادشاهی ایران .

بموجب آمار شعبه بازپرسی موادمخدره ، در ٦ ماهه اول امسال

۴ خروار تریاک و ۵ کیلو هروئین کشف شده

صدی نود از پرونده های موادمخدره که در تهران تشکیل شده مربوط به‌هروئین میباشد وتعداد معتادین زن نسبت به گذشته افزایش یافته

بموجب آمار موجود در شعبه بازپرسی مواد مخدره دادسرای تهران ، ظرف ٦ ماه اول امسال ۱۲٦۰ پرونده مربوط به کشف تریاك و هروئین مختومه شده‌است .

بررسی آمار و شعبه مواد مخدره نشان میدهد که مامورین انتظامی در٦ ماه اول سال جاری جمعا در حدود ٤خروار تریاك و ٥ کیلوهروئین کشف کرده‌اند .

بزرگترین رقم تریاك‌مکشوفه ۲٦٦ کیلووهروئین یك کیلو و۲٦٥ گرم بوده است .

از ۱۲٦۰ پرونده مربوط بتریاك و هروئین ۲۸٦ پرونده بدادگاه جنائی فرستاده‌شده است .

در میان دستگیر شدگان مواد مخدره۲۵ نفرقاچاقچیان سابقه‌دار دستگیر شده‌اندکه هریك بموجب احکام صادره بزندانهای طولانی و غرامت زیاد محکومیت یافته‌اند .

معتاد زن زیاد شده

بررسی آمار نشان میدهد که‌صدی نود از پرونده های متشکله،مربوط بهروئین‌بوده وخرید و فروش تریاك‌نسبت بگذشته بمیزان قابل توجهی پائین آمده است .

در میان متهمین هروئین تعداد معتادزن نسبت‌بگذشته زیاد شده استو نکته قابل توجه آنست که سن متهمین ومعتادین هروئین از ۲۵سال تجاوز نمیکند واغلب معتادین هروئین بین ۱۷ تا۲۵ سال داشتند .

یك‌مقام مطلع در کار رسیدگی بجرائم موادمخدره درمورد اقدامات ٦ ماهه‌شعبه اختصاصی دادسرا به‌خبرنگار ماابراز داشت :بررسی‌پرونده ها و متهمین مواد مخدره در ٦ ماه اخیر نشان میدهد که ضمن زیاد شدن قاچاق هروئین و پائین آمدن قاچاق تریاك نسبت به‌گذشته مسئله دائر کردن‌شیره‌خانه بنحوی که قبلا رواج داشت، تقریبا به صفر رسیده است.

جنازه کودک گمشده

درانبار نفت گرمابه‌ای پیداشد

سه روز پیش‌شخصی به کلانتری ۱۳ (بازار) اطلاع داد که پسر ده ساله‌اش محمود قنبریان ناپدیدشده است .

دیروز شخص دیگری بهمین کلانتری اطلاع‌داد که جسدی در انبار نفت گرمابه ناصر خسرو که پدر محمود نیز در آنجا کار میکند پیداشده‌است .

محمود قنبریان

از طرف کلانتری از اداره آتش نشانی کمك خواسته شد مامورین آتش نشانی بمحل آمده و پس‌از چند دقیقه عملیات جسد محمود را خارج ساختند .

کلانتری بازار ضمن تحقیق از پدر محمود ، علی نوری متصدی گرمابه و سیف‌اله احمدی‌تون‌تاب راکه مظنون‌بنظر میرسیدند‌دستگیر کرده بدادسرا تسلیم نمود .

تحقیق درباره مرگ این کودك هنوز ادامه دارد، وی‌اخیرا بیشتر اوقات رانزد پدر خود در گرمابه میگذرانید .

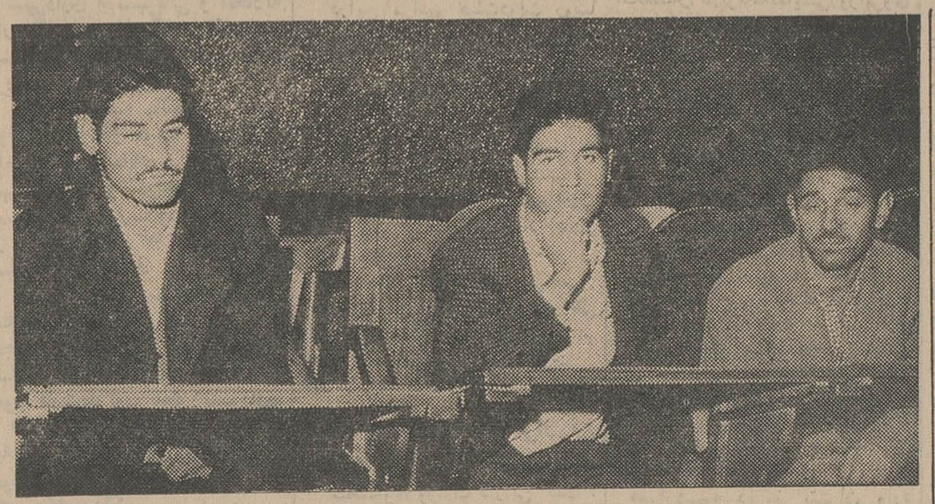

سه نفر متهم بقتل درجلسه امروز دادگاه

شرط ازدواج ، شرکت درقتل بود

امروز محاکمه سه نفر باسامی محمدعلی محمدی ،حجت‌اله خلجی و موسی محمدی درشعبه‌۵دادگاه‌جنائی شروع شد .این سه نفر متهم‌میباشند که در آذرماه سال ٤۲ مردی بنام سیف‌اله محمدی را دربیابان‌کشته‌اند.

کیفرخواست حاکیست که‌سیف‌اله ساکن یکی‌ازدهات زنجان ۹۰۰تومان ازمحمدعلی طلبکار بوده و پول خود رامیخواسته وقصد داشته خانه محمد علی‌را که بگروگرفته بود ،تصاحب کند. این موضوع بعلاوه سوءظنی که محمدعلی در روابط سیف‌اله با زنش داشته باعث شده که وی‌باتفاق حجت‌اله خلجی وموسی محمدی ، سیف‌اله رابه‌بیابان برده وبکشند .

این سه نفر پس از قتل فرار کرده بتهران آمدند ولی سرانجام ٤ ماه بعد توسط مامورین ژاندارمری‌مرکز درامیرآباد ،دستگیر شدند.

موسی محمدی دربازپرسی گفته است: من از مدتی پیش عاشق دختر خاله پسرعمویم‌محمدعلی محمدی‌بودم. وی‌که معصومه نام‌دارد‌شوهر داشت و شوهرش پس از آنکه متوجه علاقه من باوشد ،معصومه را طلاق دادولی باوجود این معصومه حاضر نمیشد‌بامن ازدواج کند‌و میگفت‌من باعث‌بدبختی‌او شده‌ام من جریان را باپسر عمویم محمدعلی درمیان گذاشتم واز او خواستم که بادختر خاله‌اش صحبت نماید واورا بازدواج بامن راضی کند. محمدعلی در جوابم گفت حاضر است بامعصومه مذاکره نماید واورا راضی کند بامن‌ازدواج کندولی شرط‌اینکار اینست که‌باوی کمك کنم‌تاطلبکارش سیف‌اله را ازبین ببرد.

من بخاطر ازدواج بامعصومه قبول کردم و باتفاق محمدعلی و حجت‌اله سیف‌اله‌را به بیابان بردیم واو را کشتیم.

محاکمه امروز تاآخر وقت ادامه داشت و رئیس دادگاه از متهمین‌در باره جنایت انجام شده سئوالاتی‌کرد.

۱۰ نفر درحوادث‌مختلف کشته شدند

ظرف ۲٤ ساعت گذشته این عده در نتیجه حوادث مختلف کشته شده‌اند :تقی اسدی فرزند مسلم ۴۲ساله بعلت شکستگی ، امرالله فرزند ابراهیم در نتیجه تصادف ، مهرانگیز نیك‌فال فرزند غلام ۱٤ ساله درائر سوختگی وسیع بدن ، محمد علی خسروی ۱۰ ساله بعلت شکستگی مهره های گردن‌و قطع نخاع ، مریم هوده‌ای فرزند حسن ۱۸ ماهه خفگی در آب ، احمد رضا فرزند علی ۲۳ ساله تصادف با اتومبیل ، محمدعیان‌تبریزی ۷۰ ساله تصادف ، مردی‌بنام محمد در نتیجه تصادف با اتومبیل ، سید رضا بعلت خوردن داروی خواب آور ، مریم فرزند اکبر بعلت‌خفگی در آب .

برای‌مردی که برادرزنش را کشته بود تقاضای اعدام شد

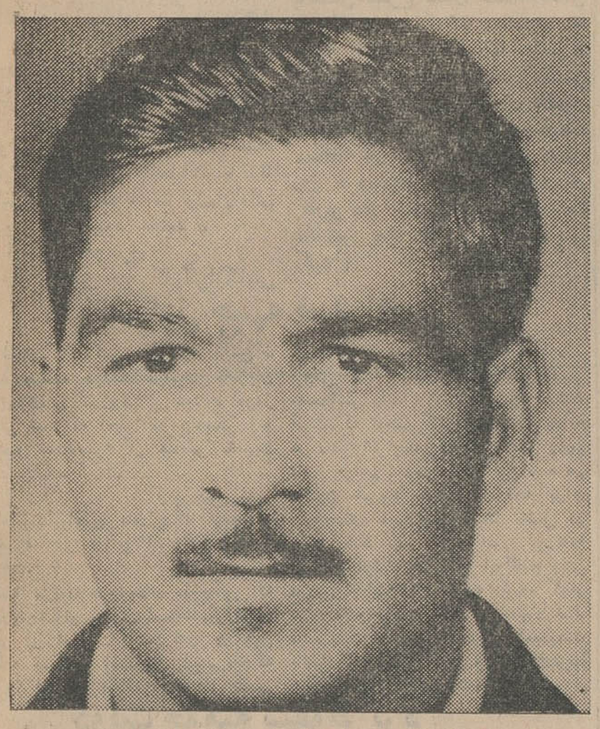

احمدقربانی که‌برای‌او تقاضای اعدام شده‌است

امروز از طرف دادستان تهران علیه جوانی که چند روز قبل برادر زن جوان خود را کشته بود کیفر خواست جنائی صادر شد .

در کیفر خواست صادره از طرف دادستان تهران ، برای‌متهم این پرونده‌تقاضای صدور حکم اعدام شده‌است.

شب شنبه هفدهم مهر ماه (٤ روز قبل) درخانه شماره ۱۳ واقع در انتهای خیابان حاج ابوالفتح بین رضا امیری باامحمدقربانی شوهرخواهرش که در یك خانه سکونت داشتند ، نزاعی روی داد . این نزاع با وساطت‌ساکنین خانه بصلح انجامید اما در حالی که برادر زن و داماد روی‌یکدیگررامیبوسیدند،بار دیگربین آنها مشاجره‌ای‌در گرفت‌ولحظه‌ای‌بعدرضاامیری با ضربه دشنه بدست احمد قربانی کشته شد و متهم مادر زنش رانیز مجروح کرد. با اعلام واقعه به کلانتری آقای انسانی سعید بازپرس دادسرای تهران در محل حادثه حاضر گردید و تا نیمه شب تحقیقات خود را پیرامون حادثه ادامه داد و سرانجام با صدور قرار بازداشت ، احمد قربانی زندانی گردید . بازپرس ظرف ٤۸ ساعت تحقیقات اولیه خود را خاتمه داد وبا صدور قرار مجرمیت پرونده تسلیم دادستان‌تهران گردید.

مزاحم دختر ، کارش بدزدی کشید

رحیم محمودی

دیروز مامورین‌ژاندارمری‌مرکز جوان ۱٦ ساله‌ای بنام‌رحیم‌محمودی راباتهام سرقت پنج ماشین تحریر مخصوص نابینایان دستگیر کردند.

یکی از مامورینی که‌رحیم را گرفته بود میگفت :در تاریکی شب سیاهی رحیم رادیدیم که‌بطرف اتوبان کرج در حرکت بود. او را تعقیب کردیم ، واردگودالی شد واشیائی راکه با خود داشت زیر شنها مخفی کرد و برگشت که اورا گرفتیم .

وقتی شنها را عقب زدیم علاوه‌بر پنج‌ماشین‌تحریر مخصوص‌نابینایان یك تفنك کوتاه سرپر ساخت یك قرن پیش را که‌بکلی زنگ‌زده‌بود پیدا کردیم .

شکایت پدر دختر

رحیم که بدادسرای ناحیه ۲ تسلیم شده بود بخبرنگار ماگفت: یکماه پیش پدر دختری که در همسایگی مادر کرمانشاه سکونت دارد نزد پدرم آمدوعلیه من‌شکایت کردو گفت که مزاحم دخترش شده‌ام پدرم خواست مرا کتك بزند که فرار کردم وبکنار جاده آمدم واز کامیونی که‌به آهستگی حرکت میکرد بالا رفتم و به‌تهران رسیدم .

درتهران سرگردان بودم‌تااینکه روزی شنیدم درجاده کرج برق پدرو پسری راگشته است. من‌برای تماشا به آنجا رفتم و ضمن‌آشنائی باهمسر مردی که کشته شده بود اوازمن خواست که بجای شوهر متوفای او گوسفندانشان راچوپانی کنم. من قبول کردم وازآن پس چوپانی میکنم یك‌روز در زیرشنها دربیابان تفنك کهنه راپیدا کردم‌و یك روز نیز این ماشین ها را موقعی که بجای دیگر منتقل می‌کردم دستگیر شدم .

ماموران ژاندارمری عقیده‌دارند که‌خود رحیم به آموزشگاه‌دستبرد زده است .

یك انبار پنبه آتش گرفت

بامداد امروز یك انبار پنبه در جاده آرامگاه آتش گرفت . حریق در بنگاه‌فردحق‌یار ایجاد شد و سه ساعت و نیم ادامه داشت .

این حریق در ساعت سه و ۱۵ دقیقه بامداد امروز روی داد . در این انبار تعداد زیادی عدل پنبه و تیرآهن انبارشده بود

ماموربن پس از تلاش فراوان بالاخره توانستندساعت شش وچهل و پنج دقیقه صبح پس از سه‌ساعت ونیم فعالیت‌آتش را خاموش‌سازند.

گروه سینماهای : اونیورسال ـ ایران ـ تهران ـ که امسال باعرضه نمودن آثار معروف سینمائی موفق شده‌اند انظار راجلب نمایدباتشکرازتوجه دوستداران اینك درآغاز فصل سینمائی تصمیم‌گرفته‌استدرتعقیب رویه گذشته‌خودو نمایش بهترین فیلمهای فارسی و هندی اقدام‌بنمایش برگزیده ترین و بزرگترین آثار انتخابی سایر کشورهای جهان بنماید و دراجرای‌همین برنامه .

ازامشب درسینماهای

اونیورسال ـ ایران ـ تهران

از برجسته‌ترین وجدیدترین پدیده‌های سیمای مشهور سینما «والت دیسنی»

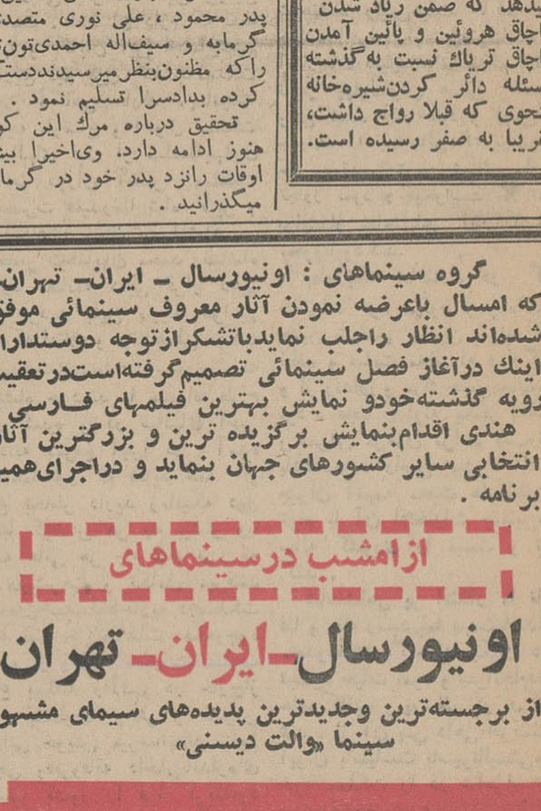

پرفروش‌ترین فیلم تاریخ سینما

جنوب اقیانوس آرام

SOUTH PACIFIC رنگی دوبله بفارسی

از امشب برنامه سینماهای

تاج ـ سانترال

«در اوج هیجان»

برنامه آینده سینماهای

ایفل ـ آسیا ـ رویال ـ رادیوسیتی رکس

مارلون براندو یول برینر

درفیلم

موریتوری

باشرکت: تریور هاوارد جنت‌مارگولین

از امشب برنامه سینماهای

رکس ـ رویال ـ آسیا ـ همای ـ کیهان

اثر برجسته و ممتاز سینمای هند برای شرکت در فستیوال ونیز

نخست وزیر در میهمانی ناهاری که بافتخار هیئت نمایندگی کویت داده شد گفت:

ایران و اعراب

صفحات تاریخ زرین اسلامی را بایکدیگر نوشته‌اند

● رئیس هیئت نمایندگی کویت آرزوی توفیق دو کشور را در مذاکرات تهران کرد

● آرزو میکنم که پرچمهای دوستی در اسمانهای ما باهتزاز در آید

نخست وزیر ، دیروز درضیافت ناهاری که از طرف ایشان بافتخار هیئت نمایندگی کویت ترتیب یافته‌بود از روابط دوستانه دیرین ایران و اعراب سخن گفت و آرزو کرد که نور دوستی و مودت همه‌جا رافرا گیرد وپرچمهای دوستی درآسمان های این کشور ها باهتزاز درآید

● سخنان نخست‌وزیر

دراین میهمانی ناهار که در وزارت امور خارجه ترتیب یافته‌بود نخست وزیر مانند ضیافتی که به افتخار اعلیحضرت ملك حسین ترتیب داده شده بود بزبان‌عربی سخن گفت و چنین اظهار داشت:

برادر ارجمند آقای‌شیخ‌عبداله‌الجابر رئیس هیئت‌نمایندگی کویت برادران گرامیم ، اعضای هیئت ، بسیار خرسندم که‌به‌هیئت‌نمایندگی کویت به‌ریاست جناب شیخ‌عبداله الصباح الجابر و سایر برادران محترم خوش آمد بگویم .

مافتخار میکنیم نخستین کشوری بودیم که دولت کویت رابرسمیت شناختیم و نیل باستقلال را به‌آن کشور تبریك گفتیم ، مابه‌پیشرفت هاو ترقیات کشور برادرمان کویت که‌روابط دینی‌وتاریخی وجغرافیائی واجتماعی باما دارد بادیده تحسین مینگریم .

من پیرامون روابط ایران و کشورهای عرب وانگیزه‌هائیکه‌این دو ملت بزرك وباستانی را باهم پیوند میدهد تاکمك یکدیگر در شاهراه تمدن و پیشرفت گام‌بر-دارند بارها سخن گفته‌ام .

● نور دوستی

ما صفحات زرین تاریخ تمدن اسلامی راباهم‌نوشته‌ایم ودرمحیطی پرازبرادری و محبت‌والاترین‌خدمت هارا بجامعه بشری نموده‌ایم ،ما اکنون آرزو داریم نور دوستی و مودت همه جا را فرا گیرد تا در نتیجه آن راه مشترکمان روشن شودو پرچمهای دوستی‌درآسمانهای ماباهتزاز درآید تاهمه ما کوشش های خودرا درراه سازندگی کشور های مسلمان و جاودانی‌خویش‌بکار بریم .

درخاتمه یکباردیگر بشما خوش آمد میگویم و موفقیت شما را خواهانم ، خواهشمندم درودهای صادقانه مارابه والاحضرت‌امیرمعظم کویت، شیخ عبداله‌السالم الصباح، تقدیم فرمائید .

بهترین آرزوهارابرای‌خوشوقتی وپیشرفت کویت برهبری‌خردمندانه امیر معظم کویت خواستاریم .

● روابط دوستانه دیرین

پس از نطق آقای هویدانخست وزیر آقای شیخ‌عبداله الجابر - الصباح وزیر فرهنك سابق کویت و رئیس هیئت نمایندگی آن کشور چنین گفت :

جناب آقای‌نخست‌وزیر-برادران ارجمند

موجب نهایت خرسندی‌وافتخار اینجانب است که دربرابر حضار محترم بنام خود وازطرف‌اعضاءهیئت نمایندگی کویت‌بخاطر‌مهمان‌نوازی گرمی که‌ازما بعمل آمده است، ازدولت ایران تشکر وسپاسگزاری کنم، مابا‌کشور دوست وهمسایه عزیز و همکیش خود ایران ازدیر زمانی روابط تاریخی واجتماعی و اقتصادی داشته‌ایم وداریم .

من‌از برادرم جناب آقای‌نخست وزیر تقاضا میکنم دردهای‌برادرانه امیر معظم کویت،شیخ‌عبداله‌السالم الصباح ومراتب ستایش و احترام اعضاء هیئت نمایندگی دولت‌کویت رابه پیشگاه اعلیحضرت محمدرضا شاه‌پهلوی شاهنشاه ایران تقدیم دارند .

ازخداوند قادر متعال توفیق‌هیئت های نمایندگی دو کشور را در رسیدن بنتایج رضایت بخشی که خود موجب خوشبختی وخوشنودی دوطرف خواهد شد مسئلت‌میدارم.

ادامه مذاکرات

خبرنگارما گزارش میدهد:مذاکرات هیات نمایندگی کویت با هیات نمایندگی ایران در کمیسیونهای مختلف که‌دروزارت امورخارجه‌تشکیل میشود ادامه دارد .

ساختمان ۸ دبستان

بقیه از صفحه آخر

● استقبال مردم

والاحضرت‌شاهدخت‌اشرف‌پهلوی درساعت یازده‌و نیم وارد گلندوك مرکز بخش لواسانات شدندومورد استقبال گرمی قرار گرفتند .

مردم گلندوك بابستن طاق نصرت های جالبی مقدم والاحضرت راگرامی داشتند و احساسات پر شوری نسبت بشاهنشاه ازخودنشان دادند .

وزیر آموزش و پرورش گروهی ازنمایندگان مجلس شورایملی و عده‌ای از خبرنگاران داخلی وخارجی نیز همراه والاحضرت بودند .

پس‌ازورود والاحضرت خزانه‌دار شورایعالی جمعیت های زنان ایران درباره ساختمان دبستانهای نوبنیاد گزارشی داد و اظهار داشت که ازطرف شورای مذکورتاکنون‌پنجاه وپنج کلاس مبارزه بابیسوادی با هزارو پانصدو هشتاد نفر محصل بزرگسال ایجاد شده‌و درعین‌حال برای تربیت گروهی آموزگار کلاس مخصوصی نیز تشکیل‌یافته است .

اینك نیز هشت دبستان که‌هر یك دارای یك اطاق مسکونی جهت سپاهی دانش میباشدبوسیله‌شورای مذکور ایجاد شده گشایش‌میابد وعلاوه برآن پنج دبستان دیگرنیز در دست ساختمان است که‌حداکثر تادوماه بعد آماده خواهدشد .

سپس سپاهی دانش علی وزیری بنمایندگی از طرف سپاهیان دانش‌مامور خدمت‌درمنطقه‌لواسانات مطالبی بیان داشت و والاحضرت شاهدخت اشرف پهلوی کلید ساختمانهای هشت دبستان نوبنیادرا همراه بایك سکه زرین یادگار بیست و پنج شهریور به سپاهیان دانش و آموزگاران محل اعطاء کردند .

● بازدید دبستانها

آنگاه والاحضرت بیازدید از دبستانهای نوبنیاد پرداختند .

این هشت دبستان در هشت دهکده‌ساخته شده‌است‌ووالاحضرت شخصا ساختمان دبستانها را دراین هشت دهکده مورد بازدید قرار دادند .

بازدید تاساعت‌دوونیم بعد از ظهر طول کشیدودرآن ساعت‌والاحضرت شاهدخت اشرف پهلوی ناهار رابا سپاهیان دانش و معلمین‌لواسانات صرف نمودند .

سیستم نرخ‌بندی مالیات

بقیه از صفحه اول

طرح جدید مالیات‌بردرآمدتنها ازنظر اقتصادی مورد بررسی قرار نگرفت بلکه آثار اجتماعی‌و روانی ودیگر خصوصیات عمومی آن مورد مطالعه واظهار نظر متخصصین و کارشناسان مربوطه واقع‌شده‌است

● قانون تجارت

موضوع مهم‌دیگری که‌درقانون جدید مالیات بردرآمد مورد توجه قرارگرفت‌رعایت قانون فعلی‌تجارت میباشد. قبلا قرار بود قانون‌جدید مالیات بارعایت قانون جدیدتجارت تنظیم گردد.

اماتاخیر درتنظیم و تدوین‌قانون تجارت موجب شد که در قانون جدید مالیات قانون فعلی تجارت موردنظر قرار گیرد.

● تشخیص در آمد

نکته مهم قانون جدید مالیات بردرآمد در اینست که «تشخیص درآمد » اساس تعیین مالیات قرار گرفت .

تشخیص حتی در مالیات‌پیشه-وران واصناف نیز مرعی میشود . منتهی تشخیص در درآمد های کوچك مثل پیشه‌وران هرچندسال یکبار باکمك سازمانهای صنفی انجام میگیرد و مدت سه یا پنج سال مالیات ازآن مودی بطور مقطوع وصول میشود و اگر هم باید چیزی برآن اضافه شود باز هم «درصد» محدودی خواهد بود.

● مالیات برمجموع

نکته مهم دیگر مالیات‌برمجموع درآمد است .

اگرچه قانون مالیات بر مجموع وجود دارد اما این کار در حال حاضر انجام نمیگیرد لیکن‌درقانون جدید یك اصل مهم مالیاتی‌خواهد بود و درسطح وسیعی بموقع اجراء درخواهد آمد .

اشل مالیاتی نیز درطرح جدید تغییر میکند .

دعوت شرکت تعاونی تهیه و توزیع سیرا ب‌تهران

از کلیه افراد باربر سهامدار دعوت‌می شود که در تاریخ شنبه ۲۴ر۷ر۴۴ در کشتارگاه تهران(محل‌سندیکای سلاخهای تهران) برای شرکت در مجمع عمومی حضور بهمرسانیده ونمایندگان خودرا انتخاب نمایند.

ازطرف ۱۱۶ نفر سهامدار — رضا ملامحمدی آ-۱۶۹۰۳

قابل توجه مدیران وروسای مدارس

قرارداد بیمه تحصیلی در تاریخ ۱۷ر۵ر۴۴ فیمابین وزیرآموزش و پرورش و مدیر عامل شرکت سهامی بیمه ایران‌بامضاء رسیده است . مطابق این‌قرارداد دانش‌آموزان عزیز باپرداخت ۱۲ تومان برای مدت یکسال تحصیلی‌در مقابل سوانح‌و حوادث‌بیمه میشوند. روسای محترم مدارس و اولیاء محترم دانش آموزان میتوانند برای اطلاع ا زشرایط این نوع بیمه با تلفن ۳۸۰۸۰ تماس و یا باداره مرکزی شرکت‌سهم امی بیمه ایران‌مراجعه فرمایند .

شرکت برای تسهیل مراجعات از ۳الی‌ه‌بعد از ظهر باجه‌ای در محل اداره مرکزی دائر نموده و شعب شرکت درشهرستانها نیز آماده قبول و انعقاد قرار داد بیمه تحصیلی میباشند .

۱ـ۲ آ-۲۵۶۲۶ شرکت سهامی بیمه ایران

باشگاه بولینك تهران

از جمعه بیست وسوم‌مهر پس از تعمیرات کامل‌سالیانه افتتاح میشود. ۱ـ۲ آ-۱۶۸۹۹

همزمان بابازگشت خانواده‌ها ازتعطیلات تابستانی، دورهٔ جدید این کلاس‌ها در انجمن تشکیل میشود :

خیاطی

٤ ماهه و۹ ماهه، خصوصی و عمومی بامتد گرلاوین

آشپزی

سه ماهه و یکساله، به شیوهٔ جدید شامل انواع خوراکهای ایرانی وفرنگی

انگلیسی

فوری، عادی، عالی وگفتگو بادبیران امریکائی توسط معلمان مبرز ایرانی وامریکائی

ماشین‌نویسی

یك ماهه و سه ماهه، فارسی و لاتین

علاوه براین ، درانجمن دوره جدید این کلاسها نیز دایر خواهدشد : کمك‌های اولیه- آرایش‌وزیبائی- گلسازی- گل‌آرائی- شمع سازی - سنگدوزی - منشیگری- رانندگی- موسیقی.

برای بدست آوردن اطلاعات بیشتر ونامنویسی بدبیرخانه انجمن (خیابان‌فرصت‌شاهرضا- شماره۷۳- تلفنهای: ۴۰۲۱۱- ۶۹۷۱۵- ۶۴۴۹۶) مراجعه فرمائید

قرائت - انشاء - املاء - گرامر - تلفظ - ترجمه

صدا شناسی - تمرین لغت‌شناسی -

کلاسهای انگلیسی H.I.L

- اصطلاحات- زیبانویسی - آزمایشگاه - تست -

● کلاسهای مقدماتی - برای آنهائیکه مختصری فرا گرفته‌اند .
● کلاسهای میانه - برای‌آنهائیکه احتیاج‌بفراگیری‌بیشتردارند
● کلاسهای عالی برای تسلط همه‌جانبه بزبان
● کلاسهای مکالمه برای تمرین مکالمات
● کلاسهای خصوصی- برای موارد خاص فراگیری

برای ترم مهرماه ثبت‌نام مینماید . شاهرضا .کاخ شمالی - پاساژ پوررضا - تلفن ۴۸۷۸۵

اسوریسرچ‌اندانجینرینك کمپانی و استاندارد واکوئوم اویل‌کمپانی‌مقیم‌الیزابت- نیوجرسی ووایت‌پلینز نیویورك در آمریکا

صاحبان اختراع راجع‌به «طریقه دفع کوگرد بوسیله آب ازتمامی نفت‌خام «که‌در ایران تحت شماره ۳۰۵۷ به‌ثبت رسیده است اجازه بهره‌برداری ازاختراع مزبور را به‌اشخاص ذینفع عرضه مینماید .برای کسب اطلاع بیشتر بدفتر وکالت ر.آقابابیان خیابان نادری کوچه نوبهار مراجعه شود .

کلاسهای انجمن فرهنك ایران باستان

برای تدریس مواد زیر ۱ ـ زبان اوستائی ۲ـ زبان پهلوی ۳ـ زبان پهلوی اشکانی ٤ـ زبان سانسکریت ۵ـ زبان انگلیسی ٦ـ مذاهب ومیتولژی‌درایران‌باستان ۷ ـ کلیاتی درباره زبانهای ایرانی از آغاز آبانماه شروع بکار خواهد کرد برای ثبت نام و کسب اطلاعات بیشتر همه روزه از ساعت ۸ صبح تا ۱۲ ظهر و٤تا۷ بعد ازظهر جزروزهای تعطیل بمحل انجمن در خیابان تخت جمشید پلاك شماره ۳۰۵ بین چهارراه های ویلا و سپهبد زاهدی مراجعه فرمایند .

از فردا ـ صبح فقط در

سینماسعدی

پدیده پرشکوه سینمای شوروی

اقتباس ازاثر معروف «سروانتس» نویسنده مشهوراسپانیا

دون کیشوت

باشرکت: گریگوری چرکاسف «درنقش دون‌کیشوت» یوری تولوبف «درنقش سانشوپانسا»

تعدادی از مجلدات مصور فیلم «دون‌کیشوت» که بطرز زیبائی بزبان فرانسه در کشور شوروی چاپ شده دراختیار «شرکت آش. ن. ا» میباشد . علاقمندان درصورت تمایل میتوانند همه‌روزه‌ازساعت ۹ صبح تا یك بعداز ظهر واز ساعت ۵ر۳۰ تا ۸ر۳۰ بعدازظهر بدفتر شرکت درخیابان‌کوشك مراجعه واز مجلدات مزبور بطور رایگان دریافت فرمایند.

سینماسعدی درکلیه برنامه‌ها یك سئانس فوق‌العاده ساعت نیم بعدازظهر نمایش میدهد

جناب آقای‌هویدانخست‌وزیر محبوب‌ایران

درعهد فرخنده مهدی که درسایه توجهات شاهنشاه آریامهر معدلت‌گستردرتمرکز کنگره جهانی علیه بیسوادی و ابتکار عظیم معظم‌له‌دربکاربردن قسمتی از هزینه‌های نظامی برای این نهضت بزرك جهانی بالاخص تذکر بدولتهای جهان مبنی‌بربسیج کلیه منابع انسانی ومادی خود برای مبارزه نهائی علیه بیسوادی‌پرتو ایران را بیش از هرموقع دیگر برچهره‌عالمیان نمایان تروتابناکتر نموده‌و این افتخار سترك تاریخی که نردبان ترقی و حرکت عقول و افکار بشر بوسط السماء علم تلقی میگردد بلاشك درتمام قرون و اعصار دریادهمه مردم عالم باقی و زینت بخش تاریخ ملل وجرائد ایام خواهد گردید .

درچنین موقعیت و نهضت پرافتخارودرخشان توجه و تشویق آنجناب به‌طبقه تحصیل‌کرده آنهم دراین ایام خجسته که مصادف باآغاز بیست وپنجمین سال سلطنت باسیمنت اعلیحضرت همایون شاهنشاه دانش‌پروراست و عنایات وتوجهاتیکه بدلائل ومستندات قانونی و منطقی اینجانبان درراه اجرای یکی از مقدسترین قوانینی که‌درجهت‌عدالت اجتماعی ورفع تبعیض ناروا بین طبقه دانشگاه دیده وضع گردیده مبذول فرموده‌اند موجب کمال شکرگذاری‌و امتنان لیسانسیه‌های کادر اداری دولت گردیده و جامعه لیسانسیه ها که سالها درمقابل محظور و مشکل شدید تبعیض ناروا قرار گرفته بود و این طلسم دربرتو توجهات و عنایات خاصه‌شاهنشاه بسرانگشت تدبیر کف باکفایت آنجناب شکسته و تبعیض فاحش حاصله بین طبقه دانشگاه دیده برای همیشه ریشه‌کن گردیده است .وباعلم باینکه مایه ومادر کلیه مفاسد تبعیض ناروا وعدم اجرای قوانین است فریضه خود میداند مراتب سپاسگذاری‌خودرا از طرف عموم طبقه تحصیل کرده کشور بدین‌وسیله اعلام و اطمینان دهد که این ودیعه معنوی و حسن توجه و احترام بقانون برای همیشه در قلوب طبقه تحصیل‌کرده کشور تجلی خواهد نمودو باردیگر مزید موفقیت آنجناب را درراه سعادت و رفاه ملت شریف ایران دراجرای منویات شاهنشاه ازخداوند متعال مسئلت دارد .

رئیس جامعه لیسانسیه‌های کادراداری دولت ابوالقاسم قاضی زاده ـ دبیر جامعه لیسانسیه‌های‌کادر اداری دولت مصطفی پیروزیان

ورود

دکتر علی سیاسی از اروپا

آقای دکتر افشار نادری که‌جهت شرکت در کنگره جراحان قلب و عروق به فیلادلفیا عزیمت کرده‌بوداز امریکا مراجعت نمود .

شهرزاد مصور

ماجرای

تغییر خط فارسی

بقلم استاد سعید نفیسی (موافق) واستاد محیط طباطبائی (مخالف)

سرنوشت ذوب‌آهن از آغاز تاانجام‌در

تهران مصور

این هفته

تقویم و اطلاعات

چهارشنبه ـ بیست ویکم مهر ماه ۱۳۴۴ ـ هفدهم جمادی الثانی ۱۳۸۵ـ سیزدهم اکتبر ۱۹۶۵ .

اذان صبح ساعت٤ و ۳۷ دقیقه

طلوع آفتاب ساعت٦ و۷ دقیقه .

غروب آفتاب ساعت۵ و۳۵ دقیقه .

برنامه امشب

تلویزیون ایران

۴ر۳۰ پخش مستقیم فرستنده سیار تلویزیون از استادیوم محمد رضاشاه پهلوی
۶ر۳۰ پلیس راهنمائی
۷ر۰۰ اخبار
۷ر۳۰ پلیس بین‌المللی
۸ر۰۰ برنامه‌هنری وزارت‌فرهنك وهنر
۸ر۳۰ کارنامه آریامهر
۸ر۴۰ ماوریك
۹ر۴۰ بلندآکس
۱۰ر۱۰ اخبار
۱۰ر۲۰ فیلم‌بوب هوپ ولوسیل بال
۱۱ر۲۰ شما وسینما

پیش‌بینی هوا

هوای آذربایجان وسواحل دریای مازندران قسمتی‌ابری گاهی تمام ابری همراه با بارندگی و باد شدید درسطح زمین خواهد بود .

هوای تهران و شهرستان های غربی و جنوب غربی و شمالی کمی ابری که بر مقدار ابر ها افزوده شده همراه با رگبار های پراکنده و رعد و برق در نواحی کوهستانی و باد شدیدمحلی خواهد شد .

اطلاعات دختران و پسران منتشر شد

اداره کنترولرستاد بزرك ارتشتاران

به‌نامبردگان زیر اطلاع میدهد که روز یکشنبه ۲۴ مهر ماه ۴۴ باطاق ۱۵۶ مراجعه نمایند :

گروه ۱ـ فرنگیس داوران . عبدالحمید سروش . جمشید صمیمی . ابراهیم مهدی‌زاده دهکردی . شاهرخ مجیدیان .حسین صانعی . پروین فلاح . قدسیه مکری . ابراهیم عرب‌زاده جمالی.

گروه ۲ـ حسین مصدق‌خواه . یوسف استادقلی‌زاده. رحمت‌اله تقوی اقطاعی .

گروه ۳ـ مصطفی طیب . طیول‌زادوریان . توران اپیکچی . خسرو وحید کاشانی .غلامحسین مشایخی.دارا حزینی‌بهرام‌آبادی. مسعود لطیفیان اصفهانی . داریوش فرهمندی . ایرج ربیع‌زاده . جوادیزدان‌پناه . هایرایت بوغوسیان‌رضائیه . علی خیری . ناهید شریفی . جهانگیر ادراکی‌مطلق . سیدعلی علوی چترودی .اکبر سلامتیان . منوچهرتاور . عبدالباقی‌شرفی . مهرمنصور مهری . احمدسالك . جلال‌زبده . سیون‌حکاکیان . منوچهر هاشمی‌نسل. محمدرضا صادقی .

گروه ٤ـ حسن‌جان ایرانی . جواد نامجو فسائی . منیره عازمی‌خواه . محمدخراسانی .یونس سلیمانی .سیدباقر یوسف‌زاده. عنایت‌اله فیروزطالع . تیمور بیداروطن .میر اشرف حاجی‌سیدیان. احد حبیب‌نیا . محمدجواد اسدی‌نیك .

آ-۲۵۷۷۲

کنفرانس هفتگی مرکز پزشکی فیروزگر

در تاریخ پنجشنبه ۲۲ر۷ر۴۴
شروع کنفرانس ساعت ۱۱ صبح
محل- سالن کنفرانس مرکز
موضوع : ۱ـ آبسه مغزی
۲ـ گزاز
شرکت درجلسات برای عموم پزشکان ودانشجویان پزشکی آزاداست. آ-۲۵۶۹۲

آگهی دعوت مجمع عمومی

جلسه مجمع عمومی سالیانه شرکت سهامی برق ساری در ساعت چهار بعد از ظهر روز پنجشنبه ششم آبان ماه یکهزار و سیصد وچهل و چهار (۴۴ر۸ر۶) در دفتر شرکت سهامی برق ساری تشکیل خواهد شد از عموم آقایان محترم صاحبان‌سهام یانمایندگان سهامداران که دارای وکالتنامه باشند دعوت میشود که درساعت مقرر روز مزبور با در دست داشتن برگ ورودی در جلسه شرکت فرمایند .

دستور جلسه

۱ـ گزارش عملیات یکساله۱۳۴۳ وسیله‌آقای مدیرعامل شرکت
۲ـتصویب ترازنامه سال ۱۳۴۳ و تعیین خط مشی‌آتی شرکت
۳ـاتخاذ تصمیم به نظرات دستور رسیده از وزارت‌آب و برق
٤ـ انتخاب سه نفر بازرس بمدت یکسال

توضیحا اطلاع میدهد که وکالتنامه قبلا بایستی بگواهی‌وتصدیق شرکت برق نسبت بسهم رسیده باشد ضمنا دفتر شرکت برق برای تقدیم برگ‌ورودی بسهامداران ونمایندگان آنها از تاریخ ۱۰ر۷ر۴۴ باستثنای ایام تعطیل مفتوح است .

مدیرعامل شرکت سهامی برق ساری- محمدرضا خالقی

دکتر طهمورث فروزین

رزیدنت‌آسیستنت‌سابق بیمارستانهای انگلستان

متخصص جراحی عمومی (جراحی‌داخل شکم)

وجراحی ژنان میدان فردوسی- خیابان فرصت خیابان مه‌زادشماره ۳۱۶ پذیرائی ۵ تا۷ بعدازظهر تلفن ٤٦٦٥٤

تصحیح امضای آگهی دعوت مجمع عمومی فوق‌العاده

امضای آگهی دعوت مجمع عمومی فوق‌العاده شرکت سهامی فروشگاه سعدی که در شماره دیروز درج گردید اشتباها فروشگاه فردوسی چاپ‌شده که‌بدینوسیله تصحیح و توضیح داده میشود .

آغاز هفته‌دوم نمایش‌درسینما های‌متحده

آریا - پرسپولیس - المپیا - فردوسی

ژاله - ونوس - میهن - داریوش - شهناز

درچند روزاخیر هرکس فیلم «همه‌سرحریف» را دیده‌است تصدیق میکندکه نظیر چنین فیلم فارسی بااین همه حوادث شیرین و سوژه جالب و مردم پسندکمتر روی پرده سینما آمده است .

درششمین جلسه دادگاه نظامی:

بررسی اتهامات مهندس منصوری آغاز شد

دادستان دفاعیات مهندس نیکخواه را رد کرد و مهندس نیکخواه بسئوالات دادگاه پاسخ داد

• دادستان گفت: مهندس نیکخواه رهبر و مرشد متهمین ۲۱ فروردین بودو بازرنگی دخالت مستقیم در حادثه کاخ مرمر نکرد

• نیکخواه گفت: من از حادثه کاخ خبر نداشتم و ازارتباط کامرانی ومنصوری ووجود شمس آبادی مطلع نبودم

• دادستان گفت: مهندس نیکخواه ازحسن سلوک دادگاه سوء استفاده میکند و کمونیست چینی را به‌چینی بشکن ، یانشکن تعبیر می نماید !

• نیکخواه گفت: آقای دادستان دراین مورد حق دارند ومن معذرت میخواهم

• رئیس دادگاه : اگرآزادی نبود بشما اجازه داده نمیشد که حتی در وسط صحبتهای تیمسار دادستان صحبت کنید

• سرهنگ شاهقلی در جلسه دیروز دفاع از موکل خود مهندس منصوری را آغاز کرد

دیروز ششمین جلسه دادگاه نظامی مامور رسیدگی به اتهامات متهمین حادثه ۲۱ فروردین در دادرسی ارتش تشکیل شد ،در این جلسه در آغاز دادستان دادگاه وسپس مهندس نیکخواه پیرامون اتهامات سخن گفتند وسپس رئیس دادگاه از متهم ردیف اول سئوالاتی کرد.

درپایان این جلسه وکیل مدافع مهندس منصوری دفاع از موکل خودرا آغاز کرد وتاآخر وقت دادگاه ادامه داشت .

مشروح جریان دیروز دادگاه در صفحات ۶و۷ چاپ شده است

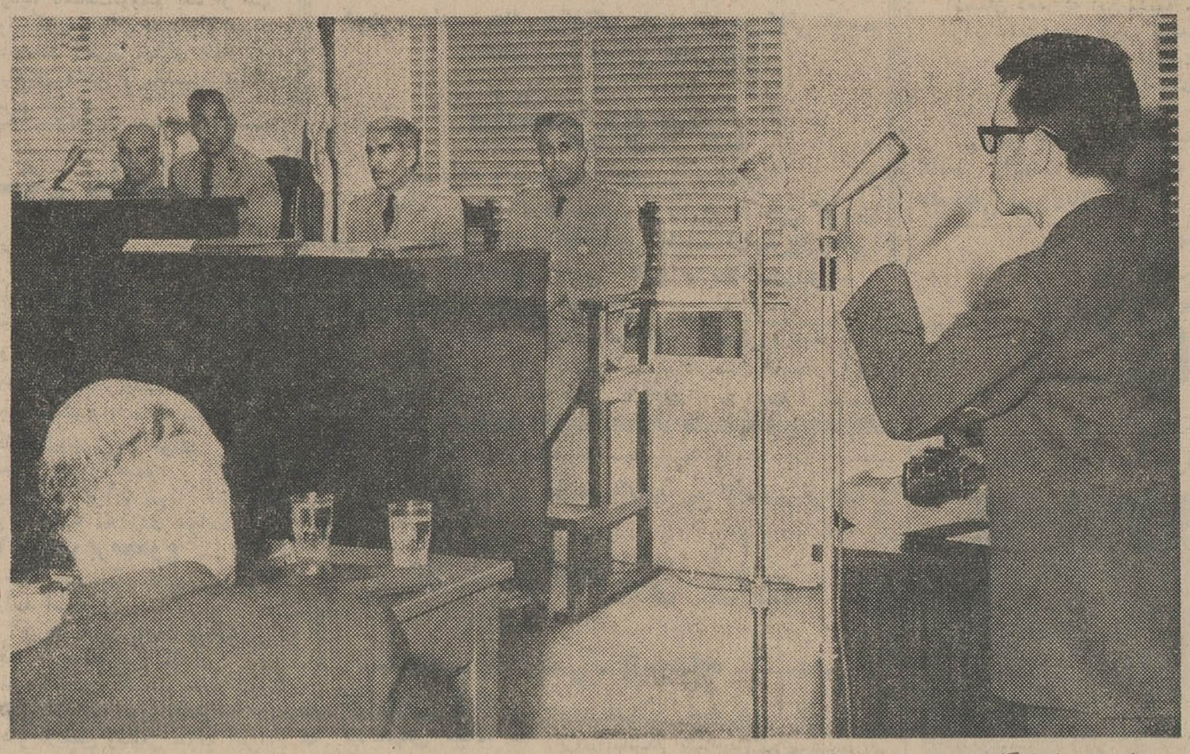

در جلسه دیروز دادگاه ، مهندس پرویز نیکخواه درجایگاه متهمین از خود دفاع کرد و باتهامات دادستان پاسخ گفت . دراین عکس دادرسان دادگاه نظامی ودروسط رئیس دادگاه تیمسار سرتیپ تاج‌الدینی و همچنین آقای سرهنگ خلعتبری وکیل مدافع متهم (نفری که پشت به دوربین عکاسی است) دیده میشود.

اطلاعات

چهارشنبه
۱۷ جمادی‌الثانی ۱۳۸۵
۱۳ اکتبر ۱۹۶۵
شماره ۱۱۸۰۶
سال چهلم

جشن مهرگان
درحضور اعلیحضرتین

بعد از ظهر امروز کلیه دبستانها و دبیرستانهای کشور بمناسبت جشن فرهنگی مهرگان تعطیل هستند.

ساعت چهار بعد از ظهر امروز مراسم جشن مهرگان در پیشگاه شاهنشاه آریامهر و علیاحضرت فرح شهبانو در استادیوم محمدرضا شاه پهلوی برگزار خواهد شد .

در این مراسم اعضای هیئت دولت، سفرای کشور های خارجی و نمایندگان مجلسین و شخصیت های برجسته مملکتی و بیش از ۵ هزار تن از فرهنگیان تهران شرکت خواهند کرد .

در ابتدای این مراسم آقای دکتر هدایتی وزیر آموزش و پرورش گزارشی بعرض خواهد رسانید و سپس گفتار معلم بوسیله یکی از معلمین آموزشگاه های پایتخت قرائت خواهد شد .

ضمن اجرای چندین برنامه هنری سرود مهرگان و سرود مخصوص « شهریار دلها » بوسیله دانش - آموزان خوانده خواهد شد . در پایان این مراسم دانش آموزان رتبه اول و سپاهیان ممتاز دانش مفتخر بدریافت جوائز خود ازدست شاهنشاه آریامهر خواهند شد .

درحضور علیاحضرت شهبانو

ساعت ٤ بعد از ظهر امروز قریب هزار نفر از دختران دانشگاه تهران ، هنرستانها ومدارس تهران در کاخ مرمر بحضور علیاحضرت فرح شهبانوی ایران شرفیاب میشوند ومیلاد فرخنده معظم لهارا تبریك می گویند .

سفر وزیر امور خارجه

ساعت هفت و بیست دقیقه بامداد فردا آقای آرام وزیر امور خارجه تهران‌را بقصد اروپا وسپس آمریکا ترك میکند .آقای وزیر امورخارجه چند روز در لندن اقامت مینماید و سپس برای شرکت در مجمع عمومی سازمان ملل متحد عازم نیویورك میشود .

درحضور والاحضرت شاهدخت اشرف پهلوی
ساختمان ۸ دبستان
بوزارت آموزش و پرورش تحویل شد

والاحضرت شاهدخت اشرف پهلوی نیابت ریاست عالیه کمیته ملی پیکار جهانی با بیسوادی دیروز به‌بخش لوازمات رفتند وضمن بازدید از فعالیت های مبارزه با بیسوادی آن منطقه ساختمان هشت دبستان نوبنیاد را بوزارت آموزش وپرورش تحویل دادند .

این دبستان هابوسیله شورای عالی جمعیت های زنان ایران ساخته شده است ودراختیار سپاهیان دانش قرارداده میشود . بقیه در صفحه ۱۵

دکتر اردلان بتهران بازگشت

ساعت ده ونیم بعدازظهر دیروز آقای دکتر علیقلی اردلان سفیر کبیر سابق ایران در آلمان باهواپیما وارد تهران شد ومورداستقبال آقای جمشید قریب معاون سیاسی وپارلمانی وزارت امور خارجه وعده‌ای از شخصیتهای سیاسی قرار گرفت.

وزارت بهداری اعلام کرد :
شیر مصرفی تهران
ازنظر تهیه و بهداشت بهتر ازشیرهای دنیاست

وزارت بهداری امروز طی نامه‌ای مواد غذائی فاسد جلوگیری بعمل می آید ، در مورد شیر های پاستوریزه تاکنون چنین تخلفی مشاهده نشده است.ضمنا باید آورد شود شیرهای پاستوریزه تهیه شده در ایران از لحاظ طرز تهیه و بهداشت ازبهترین شیر های دنیاست ، زیرا همه روزه دامداران شیر تازه را تحویل کارخانه داده و تا عصر همانروز کار پاستوریزاسیون انجام و شیر برای فروش باقید تاریخ مصرف تحویل عاملین میگردد .

با توجه باینکه شیر های پاستوریزه تنها به عاملینی تحویل میشود که دارای یخچال مجهز باشند ، بنا براین شیر های مزبور کاملا قابل اطمینان بوده و مصرف آنها مورد تائید مقامات بهداشتی وزارت بهداری است .

وزارت بهداری امروز طی نامه‌ای اطلاعات ارسال داشت اعلام کردکه کنترل لازم روی مواد غذائی مردم معمول میشود وشیر های تهران از لحاظ تهیه و بهداشت از بهترین شیر های دنیا است .

متن نامه مذکور بشرح زیر است:

روزنامه گرامی اطلاعات: خواهشمند است دستور فرمائید در مورد مطالبی که پیرامون شیر پاستوزیزه در تاریخ ۱۹ مهر ماه درج شده بود ، برای روشن شدن اذهان عامه توضیح زیر را در اولین شماره امر بدرج فرمایند:

وزارت بهداری پیوسته به‌امرکنترل مواد غذائی توجه داشته و این امر با دقت تمام دنبال میشود و هر گاه تخلفی از هر ناحیه مشاهده گردد ، موضوع بشدت تعقیب و از فروش

توضیح مدیرکل برق

آقای مهندس مصباح جالینوس مدیر کل برق تهران امروز توضیح زیر را در مورد اصلاح قسمتی از بیانات خود درجلسه مشورتی روزنامه اطلاعات در شمیرانات بروزنامه فرستاد .

درستون سوم دربخشی که اشاره به فرمایشات شاهانه‌شده متن صحیح جمله‌ای که بیان شده بشرح زیر است : شاهنشاه فرمودند مرد م‌همکاری‌خواهند کرد و بعد از مدتی من‌دیدم مردم بیسابقه همکاری کردند .

ملاقات کامیونداران بانخست‌وزیر

دیروز و پریروز هیئت مدیره صنف کامیونداران ایران همراه هیئت مدیره شرکت تعاونی این صنف‌درکاخ نخست‌وزیری با آقای امیرعباس هویدا نخست‌وزیر ملاقات کردند . در این ملاقات آقای آذرفر رئیس کامیونداران درباره امور صنفی ومشکلات کامیونداران صحبت کرد و آقای نخست وزیر وعده کرد که شخصا به مشکلات کامیونداران رسیدگی کند .

نتیجه امتحانات استخدامی اداره کنترولر ستاد بزرگ ارتشتاران

درصفحه ۱۵

توفیق منتشر شد

عزیمت رئیس دانشکده پزشکی دانشگاه ملی

آقای دکتر جواد هدایتی رئیس دانشکده پزشکی دانشگاه ملی ایران بدعوت کالج جراحان آمریکا برای اخذ درجه عضویت ممتاز کالج مزبور در «اتلانتیك سیتی» آمریکا وهمچنین برای انجام ماموریت نمایندگی از طرف دانشگاه ملی ایران در هشتمین کنگره بین‌المللی بیماریهای گوش و گلو و بینی در توکیو وبمنظور شرکت درجلسات علمی سالانه آکادمی جراحان چشم و گوش و حلق وبینی آمریکا که در شیکاگو تشکیل می شود امروز تهران را با هواپیما بمقصد آمریکا ترك کرد .

آگهی قبول داوطلب برای آموزشگاه بهیار مامائی

بنگاه حمایت مادران و نوزدان بمنظور تربیت بهیار ماما برای خدمت در خارج از مرکز و برای دوره اول آموزشگاه بهیار مامائی‌عده‌ای داوطلب با شرایط زیر جهت فرا گرفتن فن‌مامائی می پذیرد .

۱ـ داشتن گواهی‌نامه رسمی از آموزشگاه های بهیاری‌رسمی شبانه روزی کشور

۲ـ حد اکثر سن ۲۵ سال

۳ـ سپردن تعهد چهارسال خدمت درخارج از مرکز در هر نقطه که بنگاه تعیین نماید .

٤ـ در دست داشتن رضایت نامه از اولیای خود مبنی بر موافقت تحصیل رشته مامائی وخدمت در خارج از مرکز

دوره آموزشگاه برای دروس علمی و عملی جمعا یکسال است وبدانش آموزان در تمام دوره تحصیل و کارآموزی علاوه‌بر نهار کمك هزینه ماهانه نقدی نیز پرداخت خواهد شد .

از داوطلبان خواهشمند است بادر دست داشتن دو قطعه عکس ٤×٦ و رونوشت رسمی شناسنامه و اصل مدارك تحصیلی خود همه‌روزه درساعات اداری صبحها تا پنجم آبانماه ٤٤ بدفتر آموزشگاه واقع در خیابان امیر آباد ـ خیابان جمشیدیه‌مراجعه نمایند . ۱ـ۳ آ ـ ۲۵۲۷۶

آقای نصراله ناظمی رئیس اداره نگهداری اسفالت وامورامانی

چون طبق گزارشهای واصله در انجام وظایف محوله پیوسته ابراز فعالیت میکنید و عملیات شما همواره مورد رضایت است لذا بدینوسیله تقدیر میشوید و انتظار دارد با ادامه رویه فعلی توفیق بیشتری در انجام وظایف محوله حاصل فرمائید .

شهردار تهران

۲۵۷۰۰ـ

اطلاعیه
جمعیت جراحان مکتب عدل

بدینوسیله باطلاع اعضاء جمعیت وکلیه جراحان و پزشکان کشور میرساند که پنجمین کنگره جمعیت جراحان مکتب عدل از تاریخ هفدهم لغایت بیستم آبانماه جاری در تهران درباره «بیماریهای غیرسرطانی روده بزرگ ـ سرطان پروستات ـ بحث آزاد» تشکیل میگردد و مشروح برنامه در مجله مکتب عدل منتشر خواهد شد.

۱ـ۲ آ ـ ۲۵۷۰۲ دبیر جمعیت ـ دکتر منصور

نشریه هفتگی جوانان فردا منتشر میشود

نشریه هفتگی جوانان ارگان سازمان جوانان حزب ایران نوین باتغییرات تازه ومطالب متنوع وشیرین فردا منتشر میشود. آ ـ ۲۵۷۰۸

خانم اجازه ندهید جیب همسرتان خالی باشد

مجله جیبی

گنجینه‌ایست که بی‌نیازی می‌آورد

خوانندگان اپرای وین
در برنامه‌ای از اپرت‌های وین
چهارشنبه ۲۸ مهردر تالار فردوسی دانشگاه

بالت سولیستهای اپراهای آلمان
روزهای چهارشنبه وپنجشنبه ۵و۶ـ آبان‌در تالار فرهنگ
بلیط ـ دفتر انجمن فیلارمونیك تهران ـ چهارراه یوسف‌آباد تلفن ٦٧٥٧٧ عصرها وموسسه گرانفر (نمایندگی شیفرز) چهارراه قوام‌السلطنه شماره ۳۸۰ تلفن ٤٧٥٠٩
۱ـ۲ آ ـ ۲۵۵٤٤

CHRYSLER INTERNATIONAL S.A.
آیا میدانید نام این اتومبیل زیبا چیست ؟
برکودا (ساخت کرایسلر) شرکت میلارد سهامی خیابان اکباتان شماره ۲۰۹
نمایشگاه اتومبیل کرایسلر ـ والیانت ـ پلیموت ـ برکودا ـ سیمکا

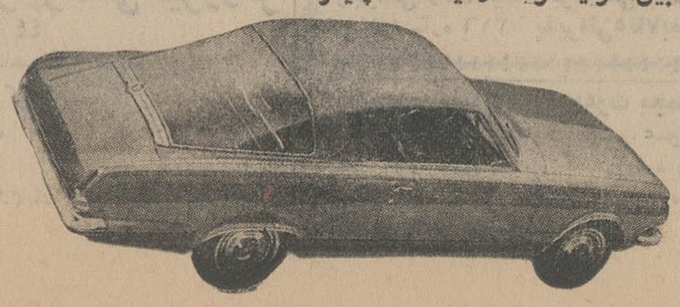

روزنامه خاك و خون

صدای آزادگان ایران پرست
بابحث هائی درباره :
دانشگاه ـ بازنشستگی ـ دادگستری
دولت جدید ترکیه وبحث‌های اصولی ـ وانتقادی دیگر صبح فردا منتشر میشود

آگهی مناقصه خرید پنج هزار تن سنك گچ

صنایع مصالح ساختمانی وابسته به شرکت سهامی کارخانجات ایران خرید پنجهزار تن سنك گچ مورد نیاز کارخانه سیمان ری را به مناقصه می گذارد فروشندگان می توانند با اخذ شرایط مناقصه وطرح قرارداد از دفتر صنایع مصالح ساختمانی واقع در خیابان پهلوی کوی فیروزگر شماره ۱۱ پیشنهادات خودرا تا پایان وقت اداری روز دوشنبه دهم آبان ماه ۱۳٤٤ به دفتر صنایع مصالح ساختمانی تسلیم و رسید دریافت دارند .

پیشنهادات واصله روزبعد ساعت ده صبح باز و قرائت خواهد شد . الف ۵۰۲۱ ۱ـ۲ آ ـ ۲۵۲۸٤

آگهی استخدام

یك شرکت بزرك تولیدی و بازرگانی احتیاج بچندنفر که دارای دیپلم ریاضی بامعدل خوب بوده و خدمت وظیفه را انجام داده یا برك معافی داشته باشند دارد

داوطلبان میتوانند تقاضاهای خودرا ضمیمه یك قطعه عکس بصندوق پستی شماره ۷۰۳ تهران ارسال دارند