۲۴ صفحه و ضمیمه کنکور

اطلاعات

شنبه ۲۲ امردادماه ۲۵۳۶ ـ شماره ۱۵۳۸۶ تکشماره ۱۰ ریال

۱۹۶۳۳ نفر در ۴۸۰ رشته دانشگاهها و موسسات آموزشی عالی پذیرفته شدند

اسامی کامل قبولشدگان کنکور دانشگاهها

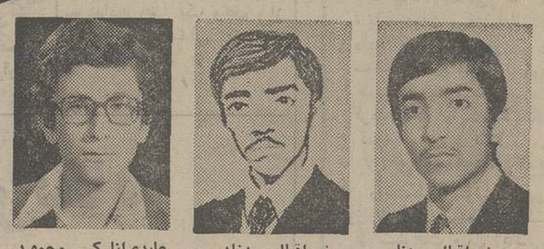

نبی‌اقبال ـ بهنام　نبی‌اقبال ـ بهزاد　عابدی‌انارکی ـ محمود

۳۲۸ دختر و پسر کمتر از ۱۶ ساله بدانشگاهها راه یافتند

۱۸ ساله‌ها و ۱۹ ساله‌ها بالاترین رقم قبولی را دارند

بیشتر پذیرفته شدگان ممتاز فارغ‌التحصیل شهرستانها هستند

اسامی قبولشدگان جداگانه و خبرهای مربوط به‌نتایج کنکور در صفحه چهارم چاپ شده است .

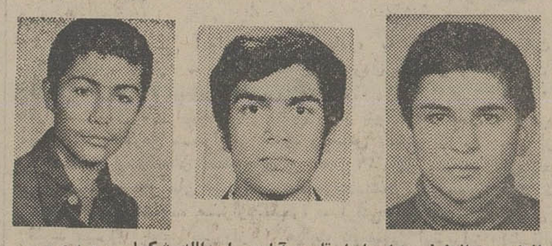

منافزاد ـ عبدالرضا　اسماعیلی‌قاسم آبادی ـ اسدالله　شکیبا ـ محمدحسین

خانی‌کرمکاهی ـ قباد　محسن ـ شادی　اقراری ـ هاله　طلحان ـ بهروز　طاهری ـ لطف‌الله　شانه ـ ساززاده ـ علی

برق شبکه سراسری ایران پریشب خاموش شد

علت خاموشی وسیع پریشب و دیروز هوای شرجی و گردو غبار اعلام شد

جدول مناطقی که فردا برق ندارند

در صفحه ٤

کارمندان دولت و نظرخواهی های اطلاعات

قانون استخدام ناراضی میتراشد

هنوز در ادارات رابطه حاکم بر سرنوشت کارمندان دولت است

یک بام و دو هوا در نحوه بر قراری حقوق بازنشستگی طرح طبقه بندی مشاغل بر میزان تبعیض ها افزوده است

دنباله اظهارنظر ها و بیان معایب دستگاههای دولتی امروز در صفحه پنجم چاپ شده است

ایران در تب نتیجه فوتبال فردا

★ آرایش تیم‌ملی فوتبال در مقابل استرالیا

★ استرالیائیها انانجام دوپینگ امتناع کردند.

در صفحات ٤ و ۱۰

مخوف ترین جنایتکار امریکائی بدام افتاد

★ «پسرسام» که تاکنون ٦ زن را کشته و ۱۰ نفر را مجروح کرده هنگامیکه عازم ایجاد یک حمام‌خون بود دستگیر شد .

در صفحه ۲

احکام استخدامی کلیه معلمان تغییر میکند

محدودیت ارتقاء گروه کارمندان برطرف شد

در صفحه ۳

پنجشنبه و جمعه خونین در جاده‌ها

۳۰ نفر در تصادف اتومبیل کشته شدند

درصفحات ۲۱ ـ ۲۲ و ٤

امتحان ورودی دانشکده دماوند

شرح درصفحه ۲۰

قرآن صوتی

شرح در صفحه ۱٦

مولد برقهای سیارجهت کرایه تلفن ۳۵۵۵٦٤ ، ۳۵۵۵٦۵ ، ۳۵۷٦۱۸

آگهی افزایش سرمایه شرکت سرمایه‌گذاری البرز (سهامی‌عام) درصفحه ۲۱

جناب آقای دکتر کاظم خسروشاهی
وزیر محترم بازرگانی
انتصاب شایسته جنابعالی را به وزارت بازرگانی صمیمانه تبریک میگوئیم و موفقیت روزافزون آنجناب را در راه خدمتگزاری به شاهنشاه آریامهر و میهن عزیز از خداوندیکتا مسئلت مینمائیم
بنگاه خیریه داروپخش

جناب آقای فیروز توفیق
انتصاب شایسته آن جناب را به سمت وزارت مسکن و شهرسازی تبریک عرض نموده توفیق روزافزون آن جناب را از ایزد متعال خواستار است .
سعید سبزواری ـ شرکت سهامی ساختمانی وشهرسازی بهین

جناب آقای مهندس تقی توکلی وزیر محترم نیرو
انتخاب شایسته آن جناب را به مقام وزارت نیروتبریک گفته موفقیت هرچه بیشتر شما را در خدمت به شاهنشاه و ملت ایران از خداوند بزرگ خواستاریم .
رضا حکیم زاده ـ دکتر مهندس محمد طاهری

شرکت ملی نفت ایران
انتخاب دیپلمه کارآموز جهت تامین کادر افسر دریائی شرکت نفتکش ایران
شرح در صفحه ۷

جناب آقای دکتر نصر اصفهانی وزیر محترم کشور
شوق پیروزیتان برما جاودانه بادوره‌آورد خدمتتان چون همیشه درخشان
کرمان ـ محمدعلی گلاب‌زاده

کاشی ۲۰×۲۰ جدید ایرانا
مخصوص کف و دیوار ـ با استحکام فوق العاده
مناسبترین پوشش برای کف و دیوار
دوام کاشی جدید ۲۰×۲۰ ایرانا ابدی است
کاشی جدید ۲۰×۲۰ ایرانا برخوردار از زیباترین طرحهای کاشی در جهان
کاشی جدید ۲۰×۲۰ ایرانا همزمان با عبر ساختمان زینت بخش خانه شما خواهد بود
کارخانه چینی ایران

دانشگاه بوعلی
آگهی ثبت‌نام قبول شدگان رشته آموزش علوم
بقیه در صفحه ۱۷

اطلاعیه مهم پلی تکنیک تهران
در مورد مسابقه ورودی معماری داخلی مدرسه عالی ساختمان
درصفحه ۱۹

آگهی استخدام
مدیر مالی ـ حسابدار ـ کمک حسابدار
شرح درصفحه ۱۵

جناب آقای مهندس کیومرث صدیق وزیری
بانهایت تاسف مصیبت وارده را به جنابعالی و خانواده محترم تسلیت عرض می‌نماید .
مهندسین مشاور همکار

آگهی استخدام بهیار
پذیرش دانش ـ آموز جهت آموزشگاه بهیاری شرکت ملی نفت ایران
شرح درصفحه ۵

شرکت ملی نفت ایران
برای تأمین کادر صنعت نفت
عده‌ای دانش‌آموز باحقوق و مزایای قابل توجه استخدام مینماید
شرح در صفحه ۱۹

آگهی پذیرش کارآموز دیپلمه در سازمان انرژی اتمی ایران
رجوع شود بصفحه آخر

CHRYSLER INTERNATIONAL　MITSUBISHI MOTORS CORPORATION
GALANT گالانت
تحویل رزرو شهریورماه
بدینوسیله از کلیه مشتریان محترمی که جهت شهریورماه ۲۵۳٦ در این شرکت اتومبیل سواری گالانت رزرو نموده اند دعوت میشود تا جهت پرداخت بقیه بهای اتومبیل خود و گرفتن حواله تحویل اتومبیل به دفتر شرکت مراجعه نمایند .
شرکت سهامی خاص اتو تهران:
خیابان کورش کبیر (جاده قدیم شمیران)
شماره ۳۵۳ تلفن ۲۰ـ۷۵۷۳۱۱
ساعات کار از ۸ صبح الی ۱۲٫۳۰ و ۲٫۳۰ الی ۵ بعد از ظهر

اطلاعیه پذیرش دانشجوی رشته پزشکی دانشکده های مجتمع آموزش پزشکی جمعیت شیر و خورشید سرخ ایران
شرح در صفحه ۱۷

جناب آقای مهندس عبدالمجید اعلم
مصیبت وارده را به جنابعالی صمیمانه تسلیت میگوئیم.
شرکت ساختمانی پایار

جناب آقای مهندس عبدالمجید اعلم
بانهایت تاثر و تاسف درگذشت مادر گرامیتان را تسلیت عرض نموده بقاء عمر آنجناب و کلیه بازماندگان را از درگاه احدیت خواستاریم.
هیئت‌مدیره شرکت سهامی خاص دی

جناب آقای عبدالمجید اعلم
بانهایت تاثر درگذشت مادر گرامی آن وجود گرامی و استثنائی را تسلیت عرض نموده سلامتی و بقاء عمر جنابعالی را از خداوند متعال مسئلت دارم.
مهندس هرمز معین

جناب آقای ظهوری
مدیر کل محترم اداره کار و امور اجتماعی منطقه شمال استان مرکزی کرج
مصیبت وارده را تسلیت عرض مینماید.
شرکت تولیدی و صنعتی کفش سازی بلا

نیروی دریائی شاهنشاهی
«جهت تامین کادر افسری همافری و درجه داری داوطلب میپذیرد»
دیپلمه های ریاضی ، طبیعی ، و فنی میتوانند برای کسب اطلاعات بیشتر در تهران به مدیریت استخدام واقع در خیابان عباس‌آباد مقابل پمپ بنزین غربی و یا تلفن شماره ۸۵۰۹۰۸ و در شهرستانها به پایگاه‌های دریائی و نمایندگان نیروی دریائی شاهنشاهی مراجعه نمایند .

عرفات گفت : مبارزه فلسطینی‌ها تا آزادی بیت‌المقدس ادامه می‌یابد

شکست ماموریت ونس اعراب را بخشم آورد

تل‌اویو ـ خبرگزاری فرانسه ـ آسوشیتدپرس ـ دومین ماموریت سایروس‌ونس وزیر امور خارجه امریکا برای حل اختلافات‌اعراب و اسرائیل در خاورمیانه باشکست روبرو شد .

وزیر امور خارجه امریکا پس از یک توقف کوتاه دردمشق و اسکندریه وارد لندن شد. ونس روز پنجشنبه پس‌از یک گفتگوی دوساعته باپرزیدنت حافظ اسد دو یک جلسه مصاحبه مطبوعاتی به خبرنگاران گفت : من نتایج‌دیدار خود را از کشورهای عربی خط مقدم جبهه واسرائیل به آگاهی رئیس جمهوری سوریه رسانیدم .

یک منبع نزدیک به وزیر امور خارجه امریکا گفت تنها نتیجه مثبت دومین دیدار ونس از خاورمیانه این‌است که مذاکرات مربوط به اختلافات اعراب و اسرائیل درماه سپتامبر آینده در سطح وزیران امور خارجه کشورهای‌خط مقدم در نیویورک ادامه خواهد داشت اما اگر سازمان آزادی بخش فلسطین حاضر نشود بدون تجدید نظر در قطعنامه ۲۴۲ شورای امنیت موجودیت اسرائیل را برسمیت بشناسد هیچگونه پیشرفتی از مذاکرات آینده بدست‌نخواهد آمد .

اطرافیان ونس اظهار داشتند که اگر فلسطینی ها قطعنامه ۲۵۲ شورای امنیت را بدون تجدید نظربرسمیت نشناسند امریکا حاضر نخواهد شد با آنها وارد مذاکره شود .

بطور کلی شکست ماموریت ونس در خاورمیانه‌کشور های عربی رابشدت ناراحتو خشمگین کرده است .

پرزیدنت سادات روز پنجشنبه پس از دیدار باوزیر امور خارجه امریکا بشدت باسرائیل هشدار داد . رئیس جمهوری مصر پس از اشاره بروش بسیار خشن‌واسرائیل یادآور شد مدت قرارداد سینا که بطور موقت به جنگ بین مصر واسرائیل پایان داد در اکتبر ۱۹۷۸ منقضی‌خواهد شد .

معذلک ظاهرا روش خشونت آمیز اسرائیل رئیس جمهوری مصر را نسبت به حل اختلاف از راه مذاکرات سیاسی دلسرد نکرده‌است . سادات که تصمیم گرفته‌است‌به گفتگوهای سیاسی با یاسرعرفات رهبر سازمان آزادی بخش فلسطین و دیگر طرفهای درگیر در مسئله خاورمیانه ادامه دهدبار دیگر نسبت به حسن نیت دولت پرزیدنت کارتراظهار اطمینان کرد .

حافظ اسد دیروز با یاسرعرفات دیدار کرد ونتایج گفتگو های خود رابا سایروس ونس بوی اطلاع داد .

آزادی بیت‌المقدس

عرفات پس‌از آن ضمن نطقی بمناسبت نخستین‌سالگرد سقوط اردوگاه فلسطین «تل زعتر» اظهار داشت انقلاب فلسطین مبارزه‌آزادی‌بخش‌خود راتا هنگامی که اورشلیم‌را آزاد نکرده است ادامه خواهد داد . چه مناهیگین نخست وزیر اسرائیل و سایروس‌ونس وزیر امور خارجه امریکا بخواهند و چه نخواهند ما از مبارزه دست برنخواهیم داشت .

عرفات ضمن اشاره بدیدار سایروس‌ونس از خاورمیانه گفت وزیر امور خارجه امریکا طرح های زیادی باخودهمراه آورده اما در هیچ یک از این طرح ها حقوق ملی مردم فلسطین برسمیت شناخته نشده بود .

گاهی گفته میشد که ساحل غربی اردن تحت قیمومیت اسرائیل ـاردن قرار خواهد گرفتو گاهی سخن ازقیمومیت سازمان ملل متحد براین سرزمین بود .

عرفات خطاب به فدائیان سازمان آزادی بخش‌فلسطین گفت من بنام تفنگ هائی که‌شما در ساحل غربی اردن ودیگر سرزمین های فلسطین بدست گرفته‌اید اعلام میدارم‌که غرب اردن به کسانی تعلق دارد که مبارزه می‌کنند و از آن‌کسانی است که‌بخاطر فلسطین جان خود را از دست میدهند .

مامیدانیم که‌راه دشواری رادر پیش داریم اما درهر حال ملت عرب هرگز ازپای‌درنخواهد آمد وتا پیروزی‌کامل به مبارزه ادامه خواهد داد .

روزنامه المدینه چاپ جده گزارش داد که عرفات در ماه سپتامبر شخصا بنیویورک خواهد رفت و نطق مهمی در مجمع عمومی سازمان ملل‌متحد ایراد خواهد کرد .

روزنامه های سوریه درسرمقاله‌های خود اسرائیل‌و امریکارا مسئول شکست ماموریت سایروس ونس دانسته ونوشته‌اند جای تاسف‌است که درگیری‌چهار جنگ کافی نبود برای اینکه اسرائیل موجودیت سازمان آزادی بخش فلسطین را برسمیت بشناسد . امریکا اگر واقعا خواهان صلح است باید روش خود را نسبت باسرائیل تغییر دهدو مستقیما باسازمان آزادی‌بخش فلسطین برسمیت بشناسد . امریکا اگر واقعا خواهان صلح است باید روش خود را نسبت باسرائیل تغییر دهد و مستقیما با سازمان آزادی‌بخش فلسطین تماس بگیرد .

درتل‌اویو موشه‌دایان وزیر امور خارجه اسرائیل در یک سخنرانی تلویزیونی گفت پس‌از دیدار سایروس‌ونس ازکشور های خاورمیانه پیشرفت هائی در جهت ازسر گرفته شدن مذاکرات صلح بدست آمده است وبرای نخستین‌بار اعراب حاضر نشده‌اند بااسرائیل قراردادصلح امضاء کرده ودر کنفرانس ژنو شرکت کنند. اما اصولی که‌اعراب برای‌رسیدن‌به‌صلح پیشنهاد کرده‌اند بسیارافراطی است مثلا سادات خواسته است که اسرائیل به مرزهای ۱۹۶۷ عقب‌نشینی کند ویک کشور فلسطین در ساحل غربی رود اردن تاسیس شود. وسازمان آزادی بخش فلسطین در مذاکرات ژنو شرکت کند .

ازسوی دیگر ایگال آلون وزیر امور خارجه سابق اسرائیل گفت موضع دولت مناهیگین نسبت به‌ساحل‌غربی رود اردن مانع ازآن است که بین تل‌اویو و واشنگتن یک هماهنگی سیاسی بوجود بیاید .

در دمشق پرزیدنت حافظ اسد ضمن‌نطق‌شدیداللحنی هرگونه دیدار مستقیم وغیر مستقیم وزیران امور خارجه کشورهای عربی واسرائیل را رد کرد .

رئیس جمهوری سوریه تاکید کرد که هرگونه‌ملاقات میان وزیران امور خارجه این‌کشور واسرائیل‌امکان‌ناپذیر است اما دیدار میان وزیران امور خارجه عربی‌وامریکا یک امر عادی است. حافظ اسد خاطرنشان ساخت که مصر و سوریه در باره چگونگی راه حل مسئله خاور میانه توافق کامل‌دارند وتصمیم گرفته‌اند هیچگونه‌قرارداد جدیدی با اسرائیل امضاء نکنند .

۶۰ درصد مردم اسرائیل پس دادن ساحل‌غربی را شرط صلح میدانند

تل‌آویو ـ رویتر ـ قریب به ۶۰درصد از مردم اسرائیل معتقدند که تنها راه‌حل رسیدن به صلح در خاورمیانه بازپس دادن کرانه غربی رود اردن به اعراب است . این گزارش را که درپی یک نظرخواهی‌عمومی تدوین گردیده روزنامه متنفذ هاآرتص در شماره دیروزخود منتشر کرده است .

بموجب نتایج نظرخواهی ۵۹٫۸ درصد از رای‌دهندگان گفته‌اند اگر دولت اسرائیل از پس‌دادن کرانه غربی رودادن امتناع ورزد صلح هرگز در خاورمیانه مستقر نخواهد شد.

ازمیان پرسش‌شوندگان فقط ۱۸٫۵ درصد معتقدند صلح با پس‌ندادن حتی یک وجب از سرزمین‌های اشغالی نیز امکان‌پذیر است .

اخبار کوتاه جهان

مذاکرات والد هایم در پکن

● پکن ـ آسوشیتدپرس ـ کورت‌والدهایم دبیر کل سازمان ملل‌متحدروزگذشته بسفر یك هفته‌ای خود به جمهوری خلق‌چین پایان‌داد. کورت والدهایم در جریان این دیدار با رهبران چین ملاقات کردو مسائل مختلف از جمله لزوم گسترش‌نقش کشور های در حل رشددر مسائل سازمان ملل رامورد بررسی قرارداد.

کمك شوروی‌به‌ویتنام

● بانکوك ـ رویتر ـ یکی از مقام های برجسته شوروی‌به یك هیات ویتنامی که از قایلند دیدن میکند اطمینان داد که مردم شوروی در ساختمان تازه سوسیالیسم‌به جمهوری ویتنام کمك‌خواهند کردتاویتنام پایگاه‌مستحکم کمونیسم تبدیل شود .

توافق‌های‌امریکاوکوبا

● واشنگتن‌ـآسوشیتدپرس‌ـ وزارت امورخارجه آمریک از موافقت فیدل کاسترو نخست‌وزیر کوبا با بحث و گفتگو در باره سرنوشت ۷ زندانی سیاسی آمریکایی که در کوبا زندانی هستند، اظهار امتنان کرد .

علاوه براین‌رهبر کوبا‌موافقت کرده است کوبایی هایی که همسران آمریکایی اختیار کرده‌اند میتوانند کوبا را به‌قصد آمریکاترك کنند.

سناتور «چرچ» که‌اخیرا از کوبا دیدن کرد این موافقت ها را به آگاهی‌مقام های آمریکایی رسانیده است .

بازداشت وزیر شیخ مجیب

● داکا ـ رویتر ـ خبرگزاری رسمی بنگلادش گزارش‌داد قضائی بهوسان ماجومدار یکی از وزیران سابق شیخ مجیب‌الرحمان‌رئیس‌جمهوری مقتول بنگلادش به اتهام پاره‌ای فعالیت های‌نامشروع بازداشت شده است .

ماجومدار تا سال ۱۹۷۵ وزیرعمران و تعاون‌روستایی حکومت مجیب‌الرحمان بود.

سربازان مجروح لیبی در بیمارستانهای لندن

● لندن ـ خبرگزاری‌فرانسه‌ـ سی نفر از سربازان لیبی که درجریان نبرد های‌مرزی اخیر مصر و لیبی زخمی شده‌اند در لندن بستری گردیده‌اند .

وزارت امور خارجه‌انگلیس اعلام داشت که‌دولت‌بریتانیا بدرخواست مقامهای لیبی با بستری شدن این سربازان زخمی در بیمارستانهای لندن موافقت کرده است . بنا برگزارش های تاکید شده یکی از سربازان زخمی‌لیبی چند روز قبل در بیمارستان در گذشته است .

ناوفضائی امریکا با موفقیت آزمایش شد

پایگاه هوایی ادواردز (کالیفرنیا) ـ رویتر ـ ناو فضائی آمریکا بنام اینترپرایزکه قراراست نسل های آینده آنرا برای جابجا کردن مسافران و کالاها بین ایستگاه‌های فضایی و احتمالا در سفر های بین سیارات مورد استفاده قرار گیرند دیروز اولین پرواز آزمایشی مستقل خود را انجام داد ، پرواز اینترپرایز هنگامی صورت گرفت که ابتدا شش‌پیچ و مهره انفجاری که آنرا به سطح بالای بدنه یک جامبوجت بوئینگ ۷۴۷ متصل کرده‌بودند در ارتفاع ۲۸۰۰ پای بالای صحرای کالیفرنیا منفجر شدند و به ناو فضایی اجازه دادند تابدون‌وابسته بودن به‌هواپیمای حامل یا«مادر» به تنهائی در آسمان لاجوردی کالیفرنیا به پرواز درآید .

این پرواز تنها ۵ دقیقه‌طول کشید و سپس اینترپرایز در حالی که ۳۳۰ کیلو متر در ساعت سرعت‌داشت ، در همان صحرا به آرامی فرود آمد.

هدایت ناوفضایی اینترپرایز را در اولین پرواز مستقل و آزمایشی آن فردهایس‌فضانورد ۴۳ ساله آمریکایی بر عهده داشت . هایس همان کیهان‌ـ نوردی است که سفینه فضایی آپولوی ۱۳ را فرماندهی‌میکرد و پس از آنکه در داخل‌سفینه مذکور انفجاری صورت‌گرفت‌و باعث جلوگیری از فرودآمدنش در کره ماه گردید آن را با موفقیت در سفر بازگشت بزمین هدایت کرد ، این ماجرا در سال ۱۹۷۰ اتفاق‌افتاد.

یکی ازمسفران امورفضایی پس از پایان یافتن پرواز آزمایشی اینترپرایز در مقر مرکز تحقیقات آژانس هوا ـ نوردی وامور فضایی آمریکا (ناسا)اظهارداشت که‌مخصوصا فرود آمدن ناو فضایی کامل و بدون نقص بوده است .

نسل های آینده اینترپرایز که قرار است از اوایل دهه ۱۹۸۰ براح حمل مسافر و بار بین ایستگاه های کیهانی‌مورد استفاده قرار گیرند نیزمانند نمونه کنونی آن هنگام فرود آمدن ازموتور استفاده‌نخواهند کرد.

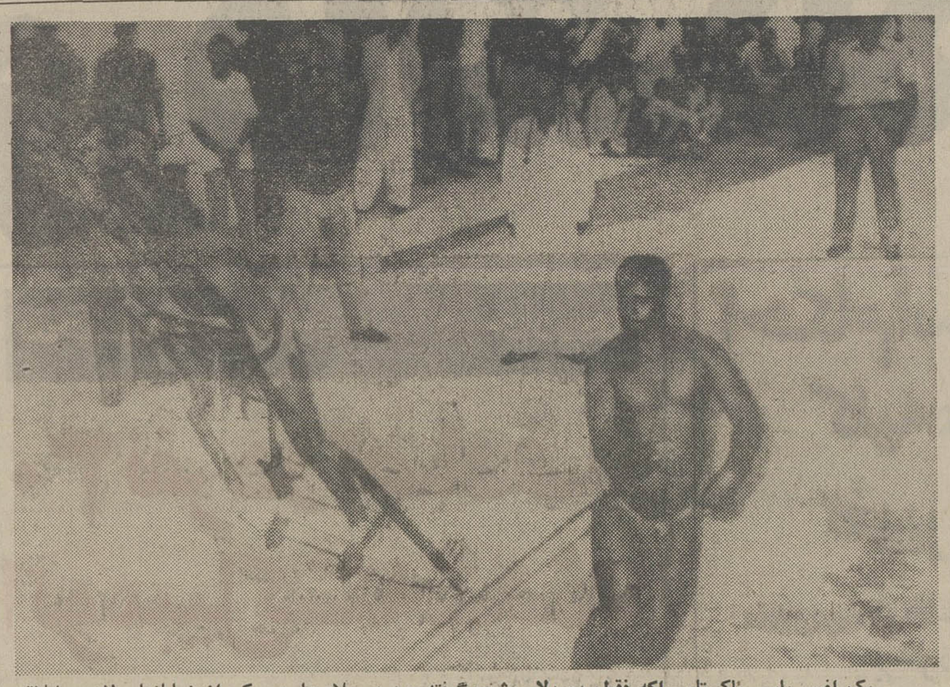

یک افسر پلیس پاکستان راکه فقط ده دلار رشوه گرفته بود در ملاء عام در یکی از خیابانهای لاهور شلاق میزنند. شلاق زدن در ملاء عام از جمله مجازات هایی استکه دولت‌نظامی پاکستان درراه مبارزه‌بافساد وجنایت دراین کشور درنظر گرفته است . عکس رادیویی‌ـ آسوشیتدپرس

طرفداران بوتورا به«چوب وفلك» بستند

اسلام‌آباد‌ـ خبرگزاری‌آلمان‌ـ وزیر دارایی سابق پاکستان از رئیس جمهور این کشور تقاضا کرده است رهبران حکومت نظامی پاکستان را متقاعد کند که از صادرکردن دستورهای شلاق‌زدن و یا به‌چوب بستن و فلك کردن مجرمین خودداری کنند .

وزیر دارایی پیشین پاکستان که مباشرحسن نام دارد این تقاضا را با درنظر گرفتن به چوب و فلك‌بستن یکی از ماموران پلیس ، نزد فضل‌الهی، رئیس جمهور پاکستان مطرح کرده است. مامور پلیسی که او را در انظار مردم به چوب و فلك بستند ظاهرا اعتراف کرده بود که در حدود ۱۰دلار رشوه دریافت کرده است .

مباشرحسن به خبرنگاران‌نگفت که چه جوابی از رئیس‌جمهور پاکستان دریافت کرده است.

روزنامه‌های پاکستان دراین اواخر گزارشهای‌متعددی‌منتشر کرده‌اند که نشان‌میدهد مقامات رژیم نظامی پاکستان به پیروی از تصمیمی که برای اجرای قوانین شرع اسلام گرفته‌اند ، دستور شلاق زدن و یا به چوب و فلك بستن بسیاری از مجرمین را صادر کرده‌اند . تنها در هفته‌گذشته چندین نفر از خطاکاران را در ملاء عام در شهرهای مختلف پاکستان شلاق زده‌اند.

مجازات به چوب و فلك بستن حتی ۲۱ نفر ازبازداشت شدگان سیاسی را که درجریان تظاهرات‌به‌طرفداری ازذوالفقار علی‌بوتو نخست‌وزیر سابق پاکستان دستگیر شده‌اند شامل گردیده است . بوتو شخصا بخاطر این ماجرا به مقامات فرمانداری نظامی اعتراض کرده وتوضیح‌داده است که‌طرفداران وی اگرهم گناهکارباشند جرایم سیاسی مرتکب شده‌اند و باید میان آنها و مجرمین عادی‌فرق گذاشت .

مردی که‌هواپیمائی رابا۲۳۰ مسافر ربوده بوددستگیر شد

برندیزی‌ـ ایتالیا ـخبرگزاری فرانسه ، ماجرای ربوده شدن یک اتوبوس هوائی شرکت هواپیمائی ایرفرانس در ساعت چهارو نیم سحرگاه امروز با آزاد شدن کلیه مسافران و خدمه هواپیما پایان یافت .

این هواپیما دیشب هنگامی که با ۲۳۰ مسافر و دمخدمه شهر نیس‌را بسوی قاهره ترک کرده بودبرفراز جزیره سیسیل ربوده شد .

هواپیما یک ساعت پس از پرواز از نیس برای‌سوخت ـ گیری در برندیزی (ایتالیا) به زمین نشست. رباینده که یک مصری ۱۹ ساله بنام «طارق ـ الساجد» ساکن‌قاهره بودنخست ۲۰ نفراز مسافران هواپیما را در فرودگاه برندیزی آزادکرد بشرط آنکه‌هواپیما سوختگیری کامل بکند .

هنگامی که سوخت گیری هواپیما ادامه داشت کارکنان هواپیما راهزن هوائی را غافلگیر کرده و ازهواپیما به زمین انداخته و بیدرنگ درهای هواپیما را بستند و بلافاصله نیرو های پلیس که در اطراف هواپیما مستقر شده‌بودند او را دستگیر ساخته و به پاسگاه پلیس بردند.

«طارق‌الساجد» در نخستین بازجوئی حاضر نشد در باره علت ربودن‌هواپیمای فرانسوی توضیحی بدهد . طارق‌الساجد هنگام دستگیری یک تبر ویک جعبه فلزی خالی همراه داشت در حالیکه راهزن هوائی ادعا کرده بود که جعبه فلزی پراز مواد منفجره است .

یک مقام وابسته به پلیس ایتالیا اظهار داشت که‌ظاهرا ماجرا جنبه سیاسی نداشته است و جوان مصری دچار یک نوع‌جنون‌آنی شده است.

مسافران هواپیما اظهار داشتند که جوان مصری میخواست‌به وسیله هواپیما به لیبی برود ومی‌گفت همسرش‌در آنکشور اقامت دارد.

یك روزنامه هنك‌کنگی نوشت :

۱۲ نفر از هواداران بیوه‌مائو اعدام شدند

تایپه ـ آسوشیتدپرس ـ منابع اطلاعاتی حکومت تایوان اعلام گردید اخیرا هواکوفنگ رهبر حزب کمونیست چین در یک پوستر دیواری به تجدید نظرطلبی متهم شده است .

منابع یادشده گفتند متن پوستر دیواری چنین بود : تا زمانی که هوا درراس‌قدرت در چین است حز بکمونیست محکوم به اتخاذ یک خط مشی تجدیدنظرطلبانه خواهد بود.

از سوی دیگر یک نشریه چاپ هنگ‌کنگ نوشت دوازده تن از هواداران گروه افراطی چهار نفری چین به اتهام‌فعالیت های ضد انقلابی هفته پیش در ایالت هونان در شرق چین اعدام شدند.

نشریه بررسی اقتصادی‌شرق دوراز قول مسافرانی که ازپکن وارد هنگ‌کنگ شده‌اند نوشت این دوازده تن که شامل مقام های بلندپایه اداری نیز بودند در تاریخ ۲ اوت اعدام‌شده‌اند.

بنابه‌گزارش نشریه چاپ هنگ‌کنگ یکی‌ازمعدومین رئیس کمیته انقلابی یکی از بخش‌های ایالت هونان است .

اتیوپی: خلبانان مصری، سوریه و عراق بکمك سومالی شتافته‌اند

آدیس‌آبابا ـ خبرگزاری فرانسه‌ـ خبرگزاری اتیوپی گزارش داد که نیرو های این کشور در یک حمله عمومی که از روز پنجشنبه در ایالت «بال» آغاز کرده‌اند ۴۲ سرباز سومالی را به‌قتل رسانیدند .

خبرگزاری اتیوپی اضافه‌کرد که نیروهای این کشور مهاجمان را تارومار کردند و مواضع نیروهای سومالی را در بخش «کدو» اشغال نموده‌اند .

سومالی توانسته است بجای ۱۲ هواپیمای شکاری که توسط آتشبار های ضد هوائی اتیوپی سرنگون شده‌اند هواپیماهای جدیدی از اعراب دریافت کند وبرای هدایت این هواپیماها به خلبانان سوری متوسل شده است. اکنون خلبانان‌مصری

سوریه و عراقی به سومالی کمك می کنند و ۶۰۰سرباز عراقی در جنگ با اتیوپی شرکت‌دارند فرماندهی‌انقلابی اتیوپی‌نیزباصدور اعلامیه‌ای تاکید کرد که طی دو روز نبرد در نزدیکی مرز های جیبوتی ۵۵۰ نفر ازسربازان سومالی کشته شدند ، در ایالت شرقی «هارار»نیز نبرد های خونینی میان سربازان اتیوپی و مهاجمان سومالی روی داد و به دشمن تلفات سنگینی وارد شده است .

از سوی دیگر یک مقام آگاه در آدیس‌آبابا اظهار داشت عده‌ای از خلبانان سوری که برای هدایت میگ‌های ارتش هوائی سومالی وارد مودگایشو شده بودند کشته شده‌اند. از نیروهای اتیوپی ۱۳ نفر کشته و ۲۳ نفردیگر زخمی گردیده‌اند .

از سوی دیگر گردان «بیر» ارتش اتیوپی و چریک های مسلح این‌کشور مقادیرزیادی جنگ‌افزارازجمله دو دستگاه توپ ضد هوائی، هفت توپ ۲۸ میلیمتری ودو کامیون محتوی گلوله های ضدتانک به غنیمت گرفته‌اند .

درخرطوم خبرگزاری‌سودان گزارش داد که بیش از پنج هزار مشاور نظامی کوبا در اتیوپی بسر می برند . این عده در مبارزه علیه سازمان های مخالف رژیم آدیس‌آبابا شرکت دارند با اینحال نیرو های‌جبهه دموکراتیک‌اتیوپی توانسته‌اند دو شهر ایالت «تیگر» را در سر راه اسمره گوندار تصرف کنند .

درحالیکه یک جنگ تمام عیار میان اتیوپی وسومالی‌جریان دارد آینده‌روابط موگادیشو و اتیوپی همچنان مبهم‌است.

یك سرباز انگلیسی کشته و سه‌نفر دیگر مجروح شدند

سفر جنجالی ملکه‌الیزابت به‌ایرلندشمالی پایان یافت

بلفاست‌ـ خبرگزاریها ـ ملکه الیزابت دوم پادشاه انگلیس به دیدار جنجالی دو روزه خود از ایالت آشوب‌زده ایرلند شمالی پایان داد و بی‌آنکه برخلاف تهدیدهای به‌عمل‌آمده از سوی ارتش جمهوریخواه ایرلند آسیبی بوی برسدایرلند شمالی‌را ترك گفت . چریک های ارتش مذکور اعلام‌خطر کرده بودند در جریان دیدار ملکه الیزابت دوم به عملیات تروریستی برای اعتراض به‌این سفر دست خواهند زد .

ملکه الیزابت دوم که قریب به ۴ هزار پلیس و ماموران امنیتی حفظ جان‌اورا درجریان سفر دوروزه بعهده گرفته بودند در پایان سفر از مردم ایرلند خواست به تلاش‌های خود جهت پایان دادن به خونریزی و اغتشاش ۸ ساله ادامه‌دهند.

از سوی دیگر گزارش‌های رسیده از بلفاست حاکی است که استقلال‌طلبان ایرلند شمالی در یک شبیخون یک سرباز انگلیسی را کشته و سه سرباز را در بخش آشوب‌زده تورف زخمی کردند.

این حمله‌دربی شکست‌تهدید انفجار بمب در جریان دیدار ملکه از ایرلند شمالی صورت گرفت .

به گزارش سخنگوی مقر نظامی بلفاست دو تن از سربازان انگلیسی توسط تک تیراندازان زخمی شدند و یکی از آنها در جریان این حمله کشته شد..

این حمله ظاهرا به مناسبت هشتمین سالروز آغاز جنگ‌های فرقه‌ای ایرلند روی داد درحالیکه شکست تهدید دست زدن به عملیات تروریستی در جریان دیدار ملکه الیزابت از ایرلند علت اصلی این حمله تلقی گردید.

تیتو از شوروی وچین دیدن میکند

بلگراد‌ـ یونایتدپرس‌ـ مارشال تیتو رئیس جمهوری‌یوگسلاوی همزمان با هم از مسکو وپکن دیدن خواهد کرد . به این ترتیب مارشال ۸۵ ساله کهنتها فرد بازمانده چهار شخصیت برجسته دنیای کمونیسم است تنها شخصیتی خواهد بود که در بحبوحه مخاصمات‌شوروی‌ـ چین از دوکشور دیدن خواهد کرد. دربلگرادگفته شدمارشال تیتو پس‌از دیدار از شوروی و چین سفری نیز به جمهوری دموکراتیک کره (کره شمالی) خواهد کرد.

بمنظور تسهیل درپرداخت مالیات سالانه وسائط نقلیه باطلاع مالکین اتومبیلهای شخصی و سواری بیابانی میرساندکه تاکنون‌مالکین اتومبیلهای شخصی برای پرداخت عوارض ملزم به ارائه برك‌پرداخت مالیات سال قبل بوده‌اند ازتاریخ ۲۲ر۵ر۲۵۳۶ صاحبان اینگونه وسائط نقلیه می‌توانند با ارائه برك مالیات سال قبل باآرم مالیاتی سال مذکور درصورتیکه خوانا و قابل ارائه کردن باشد نسبت به پرداخت‌مالیات‌متعلقه‌اقدام‌فرمایند

اداره راهنمائی ورانندگی تهران

ازمالکین اتومبیلهای‌شخصی سری الف و ب و ج و د تقاضا می شود برچسب پرداخت مالیات‌سال‌جاری را جلو شیشه سمت راست الصاق نمایند که موجبی برای متوقف نمودن وسائط نقلیه آنان واحیانا جریمه پیش نیاید .

اداره راهنمائی ورانندگی تهران

از چهار گوشه جهان

تبه‌کار مخوف امریکائی درآستانه یك حمام خون دستگیر شد

نیویورک‌ـ یونایتدپرس ـ تبه‌کار مخوف ۲۴ساله‌ای که سابقا، یکی از ماموران کمکی پلیس نیویورک بودمو بعدا به‌سبب جنایات هولناکی‌که مرتکب شده «پسر سام» لقب گرفته‌است پس‌ازکشتن شش قربانی‌زن‌و زخمی کردن نزدیک به ۱۰نفر دیگر بالاخره در نیویورک بدام افتاد .

طبق گزارش پلیس نیویورک پسر سام هنگامی دستگیرشد که‌برای آخرین‌بار یک‌مسلسل خودکار همراه خودبرداشته بود تابه‌یک دیسکوتک درمنطقه ساحلی نیویورک برود و پس‌از وارد شدن بسالن رقص آنجا، هرکس را که به‌او دسترسی پیدا کند به‌قتل برساند. دستگیری او ازبوجود آمدن یک حمام خون واقعی که میتوانست درصورت‌موفق شدن آخرین نقشه قتل‌عام وی بوجود آید جلوگیری‌کرده است .

ماموران پلیس چهارشنبه شب گذشته درحالیکه از قبل آپارتمان محل سکونت «دیوید برکوویتز»، معروف به پسر سام‌را محاصره کرده بودند، پس‌از چند ساعت‌انتظار بالاخره اورا هنگام خارج شدن ازآپارتمان شناسایی کردند. وقتی‌که یکی‌ازافسران پلیس‌به «بروکوویتز»دستور ایست داد وسپس دراتومبیل اورا باز کرد ازوی پرسید که چه هویتی دارد؟ برکوویتز بدون آنکه مقاومتی‌بخرج دهد جواب داد: من پسر سام هستم. شما اشتباه‌نکرده‌اید. من بدام افتاده‌ام وکارم تمام است .

در بازجویی، بروکوویتز اعتراف کرد که قصد داشته است بادست زدن بیک قتل‌عام بزرگ، حریقی با شکوه ازجنایت برپا کند وهرکس را درهر جا که به اشخاص دسترسی پیدا کند به‌قتل برساند .

بادستگیری برکوویتز بزرگترین جستجو برای بدام انداختن یک تبه‌کار، بصورتی‌که درتاریخ پلیس نیویورک نظیر آن در گذشته هرگز مشاهده نشده به‌پایان رسیده است. پسر سام اغلب قربانیان جنایات خود، یعنی زنانی راکه بدست وی به‌قتل رسیده‌اند در کوچه‌های تاریک و خلوت نیویورک، جایی‌که معمولا میعادگاه شبانه عشاق شناخته شده، به‌دام انداخته است .

از طرف بازپرس برای برکوویتز قرار بازداشت غیرقابل تبدیل صادر شده واو نمی‌تواند با سپردن ضامن یا بااستفاده ازسایر ترتیبات قانونی آزادی موقتی خودرا بدست آورد. از طرف بازپرس درعین حال حکمی صادر شده که بموجب آن برکوویتز را روان‌پزشکان معاینه خواهند کرد تامعلوم کنند که‌آیا وی مبتلا به‌بیماری روانی است ویا آگاهانه مرتکب جنایات هولناکی شده که دریکی دوسال اخیر مردم نیویورک را دچار کابوس کرده‌است.

چهارشنبه شب ، هنگامی که ماموران پلیس پسر سام را به بازداشتگاه موقت وی منتقل کرده بودند، ده‌ها نفر ازمردم خشمگین دربرابر محل بازداشت وی ازدحام‌کرده بودند وفریاد می‌کشیدند: این جانور کثیف را بکشید ـ بکشید. بکشید .

مرغی تخم ۹ زرده گذاشت !

مسکو ـ آسوشیتدپرس ـیك مرغ عجیب بطور بیسابقه در شهر آدمش‌شوروی ۹زرده گذاشت .

تاس خبرگزاری شوروی گزارش داد تخم‌مرغ نه‌زرده بسیار جسیم بوده‌و تقریبا نیم‌کیلووزن و۱۴ سانتی متردرازا دارد .

دانشمندان شوروی پس‌ازمعاینه مرغو تخم‌مرغ اظهار نظر کرده‌اند تخم‌مرغ ۹زرده از مرغ عظیم‌الجثه از عجایب طبیعت وامری کاملا بیسابقه‌است .

طرفداران فرانکو گنجینه اشیاء هنری را ربودند

مادرید ـ یونایتدپرس‌ـیك گروه دست راستی‌ناشناس اسپانیایی که خودرا کوماندوهای «ژنرالیسمو فرانسیسکو فرانکو»می‌نامد روز گذشته مسئولیت سرقت گنج بی‌همتای کلیسای اویدئودرمادرید رابعهده گرفت .

گروه دست راستی درنامه‌ای برای روزنامه «ال‌پا مچاپ مادرید توضیح داده است بخطرآن درصدد ربودن و منهدم کردن گنج‌واشیاء هنری بی‌نظیر کلیسای «اویدئو» برآمده که بیم آن می‌رفت اشیاء هنری بدست کمونیست های‌اسپانیا بیفتد . گروه دست راستی اسپانیایی‌که خود را وفاداران به ژنرال فرانکو میداند خاطر نشان ساخته است به محض‌آنکه حکومتی نظیرآنچه که ژنرال فرانکو داشت در اسپانیا بروی کارآید اشیاء هنری بازگردانده خواهد شد .

بزرگترین دستمزد برای الیزابت تایلور

نیویورک ـ آسوشیتدپرس ـ الیزابت تایلور ستاره شهیر سینمای آمریکا بزودی بخاطر ایفای نقش دریک‌فیلم تبلیغی تجارتی احتمالا کلان‌ترین دستمزدی راکه تاکنون به‌یک ستاره یاهنرپیشه، تنها بخاطر بازی کردن در یک فقره فیلم تبلیغاتی تجارتی پرداخت شده است دریافت خواهد کرد .

روزنامه نیویورک پست درشماره دیروز خود گزارش داده استکه الیزابت تایلور قرار است درحدود ۷۵۰ هزار دلار بابت ایفای نقش دریک فیلم تبلیغاتی بازرگانی که شرکت جنرال موتورز سفارش دهنده آن خواهد بود ازاین شرکت دریافت کند . این پول سوای تعدادی اتومبیل‌های سواری و ماشین‌آلات کشاورزی و باغبانی خواهد بود که از طرف جنرال موتورز به‌الیزابت تایلور داده خواهد شد تاازآنها درباغات ومزارع‌شخصی خود در ویرجینیا استفاده کند. فیلمی که چنین عواید کلانی را نصیب لیز تایلور خواهد کرد هفته آینده در سواحل غرب آمریکا از تلویزیون پخش خواهد شد .

فرار دیپلمات شوروی به‌امریکا

واشنگتن ـ رویتر ـوزارت خارجه آمریکا اعلام کرد یک مقام رسمی سفارت شوروی‌در اوگاندا به آمریکا فرار کرده‌و دولت ایالات متحده به او پناهندگی سیاسی داده است .

سخنگوی وزارت خارجه آمریکا گفت شوروی در این مورد تاکنون با آمریکا تماس نگرفته است . ایدی‌امین زمانی درباره این دیپلمات شوروی گفته بود که وی نوعیکی‌از قهرمانان معروف شوروی است .

چاپ سوم

سه‌رفیق

نوشتهٔ ماکسیم گورکی

به‌ترجمهٔ ابراهیم یونسی

منتشر شد

مؤسسه انتشارات امیرکبیر

مقررات استخدامی معلمان تغییر کرد

وضع استخدامی معلمان سراسر کشور دگرگون میشود وبا ادغام ۷ رشته شغلی‌معلمان در یکدیگر، وتبدیل آنها بسه رشته شغلی آموزگاری،دبیری وهنرآموزی، احکام استخدامی همه معلمان نیز تغییر میکند .

براساس طرح ویژه‌ای که تهیه شده است، معلمان که تاکنون فقط تاگروه ۱۱ جدول حقوقی‌قانون استخدامی‌کشوری ارتقاء گروه می‌یافتند میتوانند تاگروه ۱۲ این جدول ارتقاء گروه یابند .

هفت رشته شغلی معلمان‌که در یکدیگر ادغام شده است عبارتست از :

مربی کودک ، آموزگاری دانش آموزان استثنائی ، آموزگاری ، دبیری ، مربی فعالیتهای پرورشی ، مشاور راهنمائی تحصیلی وهنرآموزی.

نحوه ادغام این مشاغل در یکدیگر بدین ترتیب است که رشته های شغلی مربی کودک و آموزگاری دانش آموزان استثنائی و آموزگاری دریکدیگر ادغام وتبدیل بیک رشته‌شغلی آموزگاری شده است .

مشاغل دبیری، مربی فعالیت های پرورشی ومشاورراهنمائی نیز در یکدیگر ادغام شده وهمه آنها باعنوان رشته شغلی‌دبیری مشخص شده است .

درتغییرات جدید رشته‌شغلی در تمام طول سال دنبال‌میشود. هنرآموزی نیز همچنان باقی مانده است .

امروز همچنین گفته شد که بدنبال ایجاد مهد کودک در تعدادی از وزارتخانه‌ها و موسسات دولتی، سازمان امور اداری و استخدامی کشور با ارسال‌بخشنامه‌ای به‌وزارتخانه ها و موسسات دولتی یادآوری کرده است که وزارتخانه‌ها و موسسات دولتی میتوانند برای خدمت در مهد کودک های‌خود اقدام به استخدام افراد جدید جهت مشاغل تازه مراقب‌کودک وکودکیار کنند .

رشته شغلی مراقب کودک دارای ٤ طبقه شغلی و رشته شغلی کودکیار دارای ۳ طبقه شغلی است .

امروز همچنین یک‌مقام آگاه در سازمان امور اداری و استخدامی کشورگفت: بررسی نهائی برای‌انتقال تعداد بسیاری از رشته های شغلی رسته خدمات به رسته مهندسی و فنی بخاطر نزدیکی وظایف و مسئولیتهای آنها روبه پایان است و بزودی فهرست این مشاغل اعلام خواهد شد. این مقام تاکید کرد: تحقیقات در جهت اصلاح طرح طبقه بندی مشاغل وبهبود آن از راه‌تلفیق هرچه بیشتر طرح بااصول‌علمی ونیاز های جامعه اداری ایران

اتوبوسهای شرکت واحد هنوز دودزاست

حل مسئله دود اتوبوسهای شرکت واحد در تهران تاکنون یک وعده تحقق ناپذیر بوده است، هرزمان که این مسئله در وسائل ارتباط جمعی طرح شده است .مسئولین شرکت وعده ها داده‌اند و طرح های نویدبخش پیش روی مردم گذاشته‌اند. آخرین وعده‌ای که در این زمینه داده شد ، و سابقه‌ای دو- سه ساله دارد ، گازسوز کردن اتوبوسهای این شرکت بود .

عکس که نشان دهنده‌خروج دودی غلیظ وآلوده کننده از اگزوزست اتوبوس شماره ٦٤٥٨٥ شرکت واحد در جاده قدیم شمیران است، ثابت می‌کند هنوزوعده پرسابقه‌مسئولان امر برای ازبین این منبع‌بزرگ آلوده‌کننده هوا از مرحله‌حرف تجاوز نکرده است .

یک میلیون نفر در ساحل دریاخوش گذراندند

دیروز ، دریای خزر،آخرین روزهای شلوغ خود رادرمرداد ماه جاری پشت‌سر گذاشت و یک میلیون‌مسافرگرمازده‌تهرانی با استفاده از آخرین فرصت ، به کرانه‌های دریای خزر روی آوردند . چرا که از هفته‌دیگر ماه مبارک رمضان آغاز میشود و بسیاری از مردم بخاطر روزه‌داری از رفتن به دریا خودداری میکنند .

هجوم مسافران گرما زده‌به شهرهای ساحلی دریای خزر که از ظهرروزچهارشنبه‌شروع شده بود ، تا سحرگاه دیروز ادامه داشت .

بندر پهلوی ـ نعمت‌اله اسلامی (خبرنگار اطلاعات)

تا سحرگاه روزجمعه،هشتاد هزار وسیله نقلیه‌بیش‌ازدویست هزار مسافر را از جاده رشت به بندرپهلوی حمل کرد .

ساحل دریا در منطقه بندر پهلوی ، از جمعیت موج‌میزد . هوای بندر پهلوی صاف و آفتابی و دریا نسبتا آرام‌بود.

این هفته دریای خزر در منطقه بندر پهلوی یک قربانی گرفت .

قربانی دریا جوان۲۵ساله‌ای بنام قدرت‌اله طایفه بود که در حوالی موج شکن بندر پهلوی در آب غرق شد .

رودسر ـ محمود غلامی (خبرنگار اطلاعات)

ساحل دریای خزردر منطقه «گچسر محله» و رودسر ،این هفته میزبان عده زیادی مسافر بود . بااینکه هوای‌رودسر نیمه آفتابی بود و دریا کمی موج داشت ، معهذا دریا بااستقبال مسافران روبرو شد .

شهریار اطمینان ـ خبرنگار اطلاعات در بابلسر

این هفته بابلسر از شصت هزار مسافر پذیرائی کرد .

بابلسر در چند روز گذشته، از هوای گرم و آفتابی ودریای آرام برخوردار بودو مسافران نهایت استفاده را از آب دریا کردند .

بااینکه شهرداری بابلسر ، برای تمیز نگهداشتن شهر از کلیه امکانات خود استفاده می کند ولی مسافران در حفظ پاکیزگی این شهر زیبا و توریستی کم لطفی میکنندوزباله ها را هرجا که میرسند ، می ریزند !

هوای بابلسر در دو روز گذشته ، آفتابی و آب دریا نیز کاملا آرام بود .

چالوس (غلام فهیمی ـ خبرنگار اطلاعات)

از بعد از ظهرروزچهارشنبه سیل مسافر به سوی چالوس سرازیر شد . بطوریکه آخر وقت روز پنجشنبه ، درهیچیک از هتل‌ها و مسافرخانه های چالوس ، جایی برای اقامت مسافران تازوارد نبود .

کنار خیابانها ، ساحل دریا و پارکها و جنگل‌های اطراف چالوس ، این هفته بیش از هفته‌های گذشته شلوغ بود .

طبق گزارش پلیس راه چالوس ، تا ظهر روز جمعه ، بیش از ۵۰ هزار مسافر وارد دویست هزار مسافر وارد چالوس شدند .

مسافران دریا در چالوس ، بعلت آرام بودن دریاو هوای آفتابی ، روزهای خوشی را گذراندند .

شهسوار (اسماعیل‌خداپرست‌ـ خبرنگار اطلاعات)

دیروز شلوغی ساحل دریادر منطقه شهسوار ، به اوج خود رسیده بود و در روز گذشته ، آمد و شد اتومبیل‌ها در راه چالوس ـ شهسوار ، بدون وقفه ادامه داشت .

از ظهر روز پنجشنبه‌تا ظهر روز جمعه ، ٦۰ هزار مسافر با استفاده از دوازده هزار اتومبیل ، به شهسوار آمدند.

در دو روز گذشته، دریا در منطقه شهسوار ، آرام بود.

بدستور فرماندار شهسوار ، احشام سرگردان در جاده ها جمع‌آوری شدند وبه‌پاسگاه‌های ژاندارمری دستورداده شد که دراین‌باره شدت عمل بیشتری بخرج دهند .

این هفته ، در شهسوار ، دهها تن میوه و تره‌بار (معادل چند برابر هفته‌های‌پیش)تدارک دیده شده بود و میوه‌وتره‌بار بحد کافی در دسترس‌مسافران بود .

مسمومیت از خوردن گوشت گاو

دیروز ٦٦ نفر از ساکنان روستای «پلتان» شهسوار ، با خوردن گوشت گاو سمی ، مسموم شدند .

این عده با چهار آمبولانس اورژانس سیار بین چالوس و شهسوار ، به بیمارستان شیروخورشید سرخ شهسوار آورده شدند و تحت معالجه قرار گرفتند .

کودکی غرق شد

دیروز نوشین تاجیک ۸ساله هنگام آب‌تنی در دریای خزر در منطقه شهسوار ، غرق شد.

نوشین دانش آموزسال اول دبستان بودکه‌همراه‌خانواده‌اش برای مهمانی از تهران به شهسوار آمده بود .

ضمنا یک قایق موتوری‌سفید رنگ بدون صاحب در ساحل پلاژ «کتالم» شهسوار پیداشد.

گفته میشود این قایق دو سرنشین داشته است که هنگام تفریح در دریا واژگون شده است .

هنوز اجساد این دو نفر بدست نیامده است .

مقررات رفت و آمد در جاده قدیم شمیران تغییر می کند

باآغاز سال تحصیلی جدیداز اول مهرماه مقررات رفت و آمددرجاده قدیم شمیران و محل نصب‌پل بتونی تقاطع جاده‌قدیم بابزرگراه داریوش تغییر می‌کند .

امروز گفته شد : با باز شدن مدارس و دانشگاهها ترافیک منطقه سید خندان و محل نصب پل‌بتونی بیش از پیش سنگین خواهد شد و بهمین علت برای تسهیل در عبور و مرور وسائط نقلیه گردش براست و حرکت از جنوب به شرق خیابان کورش کبیر آزاد میشود. از سوی دیگر اطراف ستون بتونی مربوط به یک پایه پل که هم اکنون وسط خیابان کورش کبیر قرار دارد پر و اسفالت میشود تا رفت و آمددر این منطقه نیز امکان پذیر شود.

یک مقام آگاه در شهرداری پایتخت امروز همچنین گفت:

عملیات ساختمانی این پل که با کمبود سیمان و خاموشی‌های پیاپی برق مدتی به تعویق افتاده بود هم اکنون سریعا درحال پیشرفت‌است. و با نصب یک مولد قوی برق در محل ساختمان پل ، مشکل‌خاموشی برق نیز حل شده است.

این مقام افزود : در انتهای ضلع غربی این پل تابحال یکصد قطعه بتونی نصب شده استوسایر قطعات بتونی نیز سریعا در محل ساخته و انبار میشود تا به تدریج مورد استفاده قرار گیرد.

همین مقام گفت :سعی میشود پل بتونی سید خندان که رابط‌میان شرق و غرب تهران است ، تااوایل زمستان سال‌جاری‌موردبهره‌برداری قرار گیرد و به این ترتیب‌گره‌کوری که هم اکنون ساکنان منطقه سید خندان ومجیدیه‌را مدتهاست گرفتار ساخته است ، از میان برود.

نحوه اجرای طرح طبقه بندی مشاغل تغییر می کند

برای اجرای طرح طبقه‌بندی مشاغل در کارگاه ها ، وزارت کارو امور اجتماعی بدفاتر مشور فنی طبقه بندی مشاغل که صلاحیت فنی آنان مورد تایید شورای عالی کار قرار گیرد براساس ضوابطی که شورای مزبور تعیین خواهد کرد اجازه کار خواهد داد.

طرح جدید قانون کار پس از تائید هیئت وزیران برای تصویب به مجلسین تقدیم خواهد شد. در فصل ششم این قانون طبق مواد ۳۹ تا ٤٥ کارفرمایان مکلفند طرح‌طبقه بندی مشاغل کارگاه های‌خود راطبق آئین نامه مربوط در مهلتی که شورای عالی کار تعیین خواهد کرد تهیه و به موقع اجرا بگذارند ،و اگر کارفرمائی که مشمول‌این‌قانون میشود تاپایان مهلت تعیین شده طرح طبقه بندی مشاغل کارگاه‌های خود را تهیه نکند وزارت کارو اموراجتماعی انجم این امر رابه یکی ازدفاتر مشاور فنی طبقه بندی مشاغل واگذار خواهد کرد و کارفرما مکلف است هزینه های مربوط را با اعلام وزارت کارو امور اجتماعی بدفتر مشاورفنی‌مذکور بپردازد ، بعلاوه ده درصد هزینه های مشاوره رابعنوان جریمه بحساب خزانه پرداخت نماید.

این قانون از تاریخ خاتمه اولین مهلت‌قابل پرداخت‌است.

بودجه ظرف سه ماه آینده بمجلس تقدیم میشود

در برنامه ششم عمرانی کشور دیدگاههای تازه‌ای پیش‌بینی میگرددتا با توسعه و رشد آنی متناسب باشد. این برنامه عمرانی در طی سه ماه آینده بصورت‌لایحه آماده تقدیم به مجلس‌شورای ملی میشود و قبل از پایان سال اعتبارات و طرحهای عمرانی آن بوزارت‌خانه‌هاو سازمانهای دولتی ابلاغ خواهد شد .

همچنین در این مدت لایحه بودجه سال ۲۵۳۷ کل کشور نیز تنظیم میشود و هزینه و درآمد سال آینده دولت‌در آن پیش‌بینی‌خواهد شد .

در طی یک ماه گذشته بررسیهای وسیعی در مورد حجم‌اعتبارات‌بودجه‌سال‌آینده کل کشور صورت گرفته و ادامه این بررسیها موکول به انجام تغییر در تنظیم بودجه شده است .

بنابر این چنانچه تنظیم بودجه به وزارت دارائی محول گردد بقیه بررسیهادر این وزارت خانه انجام می شود و چنانچه تصمیم‌گرفته شود که امسال لایحه‌بودجه بوسیله سازمان برنامه‌و از سال آتی بوسیله وزارت دارائی تهیه شود سازمان برنامه و بودجه تنظیم لایحه بودجه را ادامه خواهد داد . پیش‌بینی میشود با توجه به بررسیهائی که در این زمینه در سازمان برنامه صورت گرفته لایحه بودجه امسال در این سازمان تهیه و تنظیم شود.

٦۰ نفر داوطلب شرکت در انتخابات میان دوره‌ای تهران شدند

در حالیکه داوطلبان‌شرکت در انتخابات میان دوره‌ای‌تهران فقط تا غروب فردا فرصت‌دارند که برگ داوطلبی خود راتسلیم کنند، امروز اعلام شد تاکنون ٦۰ تن رسما نامزدشرکت در این انتخابات شده‌اند .

باتوجه به مهلت‌باقی مانده‌ی امروز و فردا ، پیش‌بینی می‌شود که تعداد داوطلبان به‌صد تن برسد .اما گفته میشود که در میان داوطلبان چند تن از نامزد های حزب برای انتخابات گذشته ، و همچنین چند تن‌از نمایندگان دوره‌ی پیش‌درشورا بچشم می‌خورد که یکبردیگر موقع اجتماعی وشانس خود را به آزمایش نهاده‌اند .

ازصبح‌دوشنبه یک‌کمیسیون ۵نفری شرایط قانونی داوطلبان را بررسی می کندو پس ازتائید گزارش نهائی خود را به یک هیات حزبی می‌دهد تا وضع‌داوطلبان را از نظرفعالیت های حزبی و در همه‌ی زمینه‌ها رسیدگی کند و برای تعیین نامزد های حزب‌به‌هیات اجرائی حزب بدهد . هنوز بطور دقیق معلوم نیست که هیات‌اجرائی حزب چند تن رابه عنوان‌نامزد معرفی خواهد کرد . ولی اگر روال همیشگی حفظ شود نامزد های حزب برای تجدیدانتخابات یک کرسی تهران در مجلس شورایملی ، ۵ تن خواهندبود.

اسامی نامزد های حزب‌روز های ۵ یا ٦ شهریور اعلام‌می‌شود و فعالیت ها و مبارزات انتخاباتی نامزد ها نیز چند روز بعد از آن شروع خواهد شد .

توزیع برگهای انتخاباتی‌نیز از ۱٦ شهریور در حوزه هادر تهران شروع می‌شودوپیش‌بینی شده است .برای آنکه همه‌ی مردم امکان گرفتن کارت انتخاباتی داشته‌باشند ، تعدادی از حوزه ها بطور سیارباشند.

تعداد حوزه ها

بمنظور بررسی چگونگی مشارکت گسترده‌تر اعضای کانون های حزبی و گروههای مختلف عضو حزب در انتخابات میان دوره‌ای‌تهران جلسه‌ای‌در دفتر کار ابوالحسن‌داورفرماندار تهران تشکیل شد .

در این جلسه که محمدعلی کرد سرپرست حزب در ستاد تهران و مسئولان حزبی مناطق دوازده‌گانه تهران شرکت داشتند، اعلام‌شد:برای‌انتخابات میان دوره‌ای تهران بیش از صد حوزه رای‌گیری تشکیل خواهد شد که تعدادی از این حوزه ها سیار خواهد بود .

همچنین‌ازبامداد روزپنجشنبه قبول درخواست برای نمایندگی مجلس شورایملی و شرکت‌در انتخابات میان‌دوره‌ای تهران‌در محل ستاد انتخاباتی فرمانداری تهران آغاز شد و همزمان کمیسیون پنج نفری انتخابات به‌ریاست ابوالحسن داور فرماندار تهران و با شرکت وحید صفا رئیس کل دادگاه‌های شهرستان تهران ـصفاپور مدیر کل آموزش و پرورش تهران ، استانه اصل‌مدیر کل ثبت واحوال و دکتر مهدی جلالی استاد دانشگاه کارخود را آغاز کرد .

موتور سوار کشته شد

محمودآباد ـ خبرنگار اطلاعات

اتومبیل ب.ام.و۸۲٤٤۳ـ موتور سواری بنام علی اصغر حسنی را زیر گرفت و کشت .

حادثه در ۱۳ کیلو متری محمودآباد روی داد رانندگی اتومبیل را پرویز حق‌پناه بعهده داشت .

در حادثه جاده هراز ۳ سرنشین یک اتومبیل کشته شدند

آمل ـ خبرنگار اطلاعات

در برخوردپیکان‌باکامیون در جاده هراز ۳ نفر کشته شدند . حادثه در ٥٦ کیلو متری‌آمل براثربرخوردپیکان شماره ٦۱۷٤۳ ـ اهواز به رانندگی عباس حداد پور خوئی که با دوسرنشین از تهران عازم آمل بود با کامیون داف۵۲۸۹۷ تهران‌ـ ج که از سمت مقابل در حرکت بود روی داد .

در این حادثه‌راننده‌پیکان کشته شد و دونفر از سرنشینان پیکان مجروح شدند .

مجروحین که یک زن و یکه پسر بچه ۱۲ ساله بودند به بیمارستان «۲۵ شهریور» آمل انتقال یافتند ولی در راه بیمارستان براثر شدت جراحات جانسپردند .

« هاشم چمنی» راننده کامیون دستگیر شدوجریان حادثه تحت رسیدگی قرار گرفت .

دو نفر در جاده آمل کشته شدند

آمل ـ خبرنگار اطلاعات :

طی دوحادثه رانندگی که درجاده‌های آمل روی داد دونفر کشته شدند .

● اتوبوس مسافربری شماره ٤۱۱۸٤ تهران ـ۱۳ متعلق بشرکت اتوشهیر در ٦کیلومتر آمل با دوچرخه سواری که در عرض جاده قصد دور زدن داشت ، برخورد کرد .

در این حادثه دوچرخه سوار که‌هویتش‌هنوزمعلوم نشده است کشته شد .

«علی اکبر افکاری‌مهربان» راننده اتوبوس دستگیر شد و جریان حادثه تحت رسیدگی قرار گرفت .

● در دومین حادثه که در جاده محمودآباد ـ نور روی‌داد ، اتومبیل‌شورولت ۵۷٦۹۵ تهران‌ـج،درروستای «ایزه» دختر بچه۱۱ساله‌ای بنام مریم محسنی‌رازیرگرفت و کشت . «محمدعلی فلاح زنجان‌دار» راننده شورولت دستگیر شد .

در حادثه رانندگی جاده تهران‌ـتبریز

رئیس بیمارستان ارتش تبریز کشته‌شد

تبریز ـ خبرنگار اطلاعات:

دکتر (سرهنگ) علی‌فرزبود رئیس بیمارستان ارتش تبریز هنگامیکه از یک ماموریت‌اداری به تبریز بازمی‌گشت درحادثه رانندگی کشته شد .

یک کامیون، در ۳۰ کیلو متری تبریز با اتومبیل دکترعلی فرزبود که در کنار جاده تهران ـ تبریز توقف کرده‌بود برخورد کردو رئیس‌بیمارستان ارتش تبریز بشدت مجروح‌شد

وی به یکی از بیمارستان های تهران انتقال یافت اما بر اثر شدت جراحات وارده جان سپرد . جنازه دکتر فرزبودکه از پزشکان خوشنام و مجرب تبریز بود طی مراسم ویژه‌ای به تبریز انتقال یافت و در گورستان امامیه بخاک سپرده شد .

دکتر فزبود هنگام مرگ٤٦ سال داشت . از آن مرحوم همسر و ۳ فرزند باقی مانده است .

آگهی پذیرش دانشجو برای دوره دانشیابی (لیسانس) مشاوروراهنمائی

وزارت آموزش وپرورش تعدادی از معلمان واجد شرایط را برای طی دوره مندرج در عنوان آگهی در دانشگاه تربیت معلم از طریق مسابقه انتخاب میکند. مهلت نام‌نویسی تاپایان روز آخر مرداد ماه است داوطلبان برای‌اطلاع ازجزئیات‌شرایطمیتوانند به‌نزدیکترین‌اداره‌آموزش و پرورش مراجعه و طبق بخشنامه های‌موجوددراین زمینه اقدام کنند .

وزارت آموزش وپرورش

اطلاعیه

مؤسسه بررسی وکار برد گیاهان داروئی صنعتی ایران بدینوسیله اعلام میدارد تا تعیین مراکز فروش فرآورده‌های گیاهی دوستداران وعلاقمندان لوازم زیبائی بهداشتی ودم کرده‌های گیاهی میتوانند با تلفن شماره ۲۲۸۰۲۵ با پخش فروش وبازرگانی مؤسسه تماس گرفته وسفارشات خود را شفاهاً اعلام دارند.

پخش خدمات مؤسسه با کمال میل سفارشات شما را به منزل ویا محل کار شما میرساند.

روابط عمومی

چاپ ـ تبلیغات
جدیدترین اشانتیون
تقویم‌وسررسیدنامه
۸۲۹٤۵۳

طرح و اجرای دکوراسیون داخلی ساختمان .
شرکت رزفلکس ۸۲۵۲۵٤

بانک ایران وانگلیس

به تعدادی کارمندوماشین نویس فارسی و لاتین دیپلمه که حداکثرسن آنها ۲۵ سال باشد نیازمنداست داوطلبین می‌توانند با در دست داشتن فتوکپی معافیت دائم ، فتوکپی شناسنامه و یک قطعه عکس به‌اداره مرکزی‌بانک‌واقع در سعدی جنوبی مراجعه نمایند .

تجدید آگهی مناقصه

شهرداری فلاورجان بموجب موافقتنامه شماره ۲٦۱۲ـ۱ر۱۱ ـ ۲۳ر٤ر۳٦ دفتر برنامه و بودجه استان اصفهان عملیات ساختمانی دیوار ساحلی را که اعتبار آن پنج میلیون ریال میباشد براساس قیمت های پایه وضرائب متعلقه سال ۲۵۳٦ و با شرایط زیر بمناقصه میگذارد .

۱ـ شرکت کنندگان باید دارای صلاحیت فنی از دفتر برنامه‌وبودجه‌ودفتر فنی‌استانداری استان اصفهان باشد .

۲ـ پیشنهاد دهندگان در مناقصه بایستی معادل ۵ در صد کل هزینه را بعنوان سپرده بصورت نقد یا اسناد خزانه یا ضمانت نامه بانکی ضمیمه پیشنهاد خود نماید .

۳ـ شرکت کنندگان باید رعایت قانون‌منع مداخله کارمندان دولت را بنمایند .

٤ـ پیشنهاد دهندگان بایستی تا آخر وقت اداری روز چهارشنبه ۲٦ر۵ر۳٦ بدفتر فنی استانداری اصفهان مراجعه وباپرداخت مبلغ ۳۰۰۰ ریال بحساب شماره ۸۰۰۱ بانک مرکزی و ارائه فیش آن نقشه و مشخصات و مداخله کارمندان دولت را بنمایند .

۵ـ پیشنهاددهندگان بایستی‌تاساعت ۱۰صبح روز پنجشنبه ۲۷ر۵ر۳٦ پیشنهادات خود را در دوپاکت الف و ب لاک و مهر شده تسلیم دبیرخانه دفتر فنی استانداری نموده و رسید دریافت دارند پاکت الف محتوی نقشه و مدارک مناقصه و سپرده و پاکت ب محتوی پیشنهاد پیمانکار که بایستی با عدد وحروف بطور خوانا نوشته وزیر آن امضاء و مهر شده باشد .

٦ـ پیشنهادات رسیده در ساعت ۱۱صبح همانروز در کمیسیون مناقصه که در دفتر فنی استانداری تشکیل میگردد بازو قرائت خواهد شد و حضور پیشنهاد دهنگان در کمیسیون آزاد است .

۷ـ سپرده نفر اول و دوم و سوم تا انعقاد قرارداد با نفر اول مسترد نخواهد شد و چنانچه نفر اول از تاریخ ابلاغ کتبی ظرف مدت ۷ روز از امضاء قرارداد خودداری نماید سپرده او بنفع شهرداری ضبط و با نفر دوم قرارداد منعقد خواهد شد و در صورتیکه‌نفرات دوم و سوم نیز حاضر به‌عقد قرارداد نشوند سپرده آنها بسود شهرداری ضبط میگردد .

۸ـ مدت انجام کار ازتاریخ عقدقرارداد چهار ماه میباشد .

۹ـ کلیه هزینه های مربوطه از قبیل چاپ آگهی مالیات بیمه و غیره بعهده برنده مناقصه میباشد .

۱۰ـ پرداخت هزینه کار های انجام شده طبق صورت وضعیت های تنظیمی و بر اساس قیمتهای پایه و ضرائب متعلقه‌پس ازگواهی مهندس ناظر مربوطه و برابر مقررات خواهد بود .

شهردار فلاورجان ـ سلیمیان

آخرین طرحهای

پارچه‌های زنانه ومردانه را در

نمایشگاه شهباز

ملاحظه و انتخاب فرمائید

خیابان وزراء جنب خیابان یازدهم

تلفن ٦۲۵۷۰۰

آگهی استخدام

گروه پزشکی بیمارستان مازیار بابل

جهت تکمیل کادر پرستاری خود احتیاج به پرستار و بهیار دارد داوطلبین با دردست داشتن آخرین مدرک‌تحصیلی و۳ قطعه عکس ٤×٦ وفتوکپی شناسنامه به بیمارستان‌مازیار بابل مراجعه نمایند.

آ ـ ٤۷۱۵

اطلاعات ونیازمندیهای عمومی

تصادفات راهنمائی و رانندگی ۳۳۳۳۳۳ـ ۳٤۳٤۳٤ بیمه‌ایران(۲٤ساعته) ۳۰٤۰۲٦ـ ٦٤۳۰۱٤

کمیته ملی حمایت از مصرف کننده ۸۵٤۷٤۷ ـ ۸۵٤۸٤۸

اطلاعات فرودگاه ٦٤۳۰۱٤

مهرآباد ٦٤۳۰۱۳ ـ ٦٤۳۰۱۲

هواپیمائی ملی پرواز های خروجی۹۱۱۲۳۱۳و ۹۱۱۲۳۱٤

آتش نشانی تهران ۹۵٤٤٤٤ـ ۹۵۵۵۵۵ـ۹۵۵۵۵٤ـ ٦٤٤٤٤۵

آتش نشانی شمیران ۲۷۷۷۷۲ و ۲۷۷۷۷۱ مرکز اورژانس ٦٦۹۹۹۱ و ٦٦۹۹۲۱ مرکز اورژانس ۱۲۳

دفتر ارائه اطلاعات مسمومیت ها ٦٦۰۵۵۱ ـ٦٦۰۵۵۲

دفتر ارائه اطلاعات مسمومیت ها مرکز اورژانس تهران ٦٦۰۵۵۲ـ٦٦۰۵۵۱

مرکز حمایت مسمومین بنیاد والاحضرت شاهدخت شمس پهلوی ۸٤۱۰۲۰ ـ ۸۵۱۰۳۰

مرکز مبارزه با خودکشی

جرثقیل هیدرولیکی
شرکت تولیما
بازه تلسکوپی

۱۲/۵ تنی ۱۷۰ هزارتومان
۱۸ تنی ۱۹۰ هزارتومان
شرکت تولیما.
خیابان ایزنهاور .
مقابل وزارت کارشماره ۴۳۲
تلفن ۹۵۴۴۶۰ـ ۹۵۹۲۴۴
۹۵۶۸۶۰ ـ ۹۵۷۴۰۹

والاحضرت شاهدخت‌اشرف پهلوی بهنگام‌بازدیدازبیمارستان ۲۰ تختخوابی روستای‌تخته. در حالیکه زنان روستا در لباس های‌محلی ابرازاحساسات می‌کنند آقای مجید رهنماسفیرشاهنشاه آریامهر و قائم‌مقام نخست وزیر در طرح توسعه لرستان گزارشی از وضع بیمارستان بعرض‌میرساند

بازدیدوالاحضرت شاهدخت اشرف پهلوی از طرح توسعه منطقه‌ای بخش «سلسله»

بخش «سلسله» و روستای چهارتخته ، از توابع خرم‌آباد لرستان که در ۵۰ کیلومتری‌این شهر قرار دارد و در آن‌طرح توسعه منطقه‌ای ویژه‌ای اجرا میشود، در دومین روز سفر والاحضرت شاهدخت اشرف پهلوی به لرستان مورد بازدید ایشان قرار گرفت . در این بازدید والاحضرت در اجتماعی از مردم این بخش گفتند:

مردم و سازمانهای دولتی نمی‌توانند ازیکدیگر جداباشندو هردو بهم نیاز دارند از اینرو باید برای بثمر رساندن طرح های عظیم مملکتی با هم متفق باشند.

والاحضرت در جریان این بازدیدازبیمارستان۲۰تختخوابی روستای تخته که در بخش سلسله‌واقع‌است بازدیدفرمودند. این بیمارستان که سال گذشته بصورت درمانگاه مورد بازدید والاحضرت قرار گرفته بود ودستور توسعه‌آن راصادر کرده بودند با استفاده از خودیاری اهالی‌درامر پرستاری ومراقبت از بیماران توسعه‌یافته است و حدود ۴۰۰نفر ازاهالی این روستاوبیش از ۱۲روستای مجاور از پوشش درمانی و بهداشتی آن برخوردارند.

هنگام ورود والاحضرت به روستای «چهارتخته» روستائیان با پایکوبی و رقص محلی درحالیکه گروه ی‌اسب‌سوار در پیشاپیش آنها درحرکت بودند از والاحضرت استقبال کردند

والاحضرت در تنها خیابان روستا با اهالی به گفتگو پرداختند و از نزدیک وضع آنان را مورد بررسی قرار دادند و در جهت‌رفع نیازمندی هایشان‌دستوراتی صادرکردند.

والاحضرت نیم ساعت بعداز ظهر با هلیکوپتر روستای چهارتخته رابمقصد سراب‌امیر ترک کردند .

والاحضرت پس از بازگشت ازروستای چهارتخته دراجتماع اعضای طرح سلسله و طبقات مختلف مردم که در زیر یک سیاه‌چادر محلی برپا شده بود خطاب به آنها گفتند :

خوشوقتم که پس از یکسال برای دومین‌بار به این‌منطقه سفرمیکنم‌وپیشرفتهای‌چشمگیری را که در همه رشته‌های‌زندگی نصیب شما شده است ازنزدیک مشاهده میکنم آنچه‌که‌در اینجا انجام گرفته نمونه بارزی است از آنچه که مردم می‌توانند با الهام از فلسفه انسانی انقلاب شاه و ملت بهمت خود انجام دهند .

ایران آینده

ایران سربلند و آبادی که شاهنشاه‌آریامهر برادرتاجدارم برای فرزندان شما خواهان‌و آرزومندند، ایرانی است که‌باید به همین شکل و با همین‌روح همدلی و همکاری در همه نقاط این‌سرزمین پهناورآزادانه و بدست خود مردم پایه‌ریزی شود.

والاحضرت افزودند چند نکته که‌میخواستم یادآوری کنم مربوط به آینده این طرح و بویژه کارکنان آن است ، مسئولان طرح حتما آگاهند که وظایف بسیار سنگینی از طرف من و دولت بدوش‌آنها گذاشته شده است و خوشوقتم که تابحال توانسته‌اند این وظایف را به درستی انجام دهند.

والاحضرت درپایان سخنان خود موفقیت مردم‌را درتشریک مساعی با اجرای طرح توسعه منطقه‌ای سلسله خواستارشدند و بعدازظهر دیروز خرم‌آباد را ترک کردند.

ایران در تب نتیجه فوتبال فردا

درحالیکه حرارت هوای استرالیا نسبت به ایران در گرمترین ساعات حدود ۲۰ درجه خنکتر است ، هیجان و گرمی دیدار فردا تمامی اقیانوسیه را تحت‌الشعاع خود قرار داده است .

امتناع استرالیائیها از انجام آزمایش دوپینگ و اعلام عدم پخش مستقیم‌این دیدار پرهیجان از رادیو و تلویزیون استرالیاتماشاگران فراوانی را به سکوهای استادیوم شهر ملبرن‌خواهد کشانید .

ضمن اینکه مبارزه بوقت تهران در محدوده زمانی ۹ تا ۹٫۵ صبح آغاز میشودکه تلویزیون ملی ایران مستقیما آنرا پخش خواهد نمود و دیگراینکه جریان‌مسابقه‌برای کشورهای کره و هنگ‌کنگ نیز مستقیما پخش خواهد شد .

رسانه‌های گروهی استرالیا نیز در مورد دیدار فردا مطالب زیادی را عنوان کرده‌اند و از جمله از رقم گل فراوانی صحبت میشود که بایستی بدروازه ایران وارد شودضمن اینکه‌رهبران تیم ایران نیز در این جنگ تبلیغاتی و روانی بیکار ننشسته‌و صحبت از پیروزی درخانه حریف می‌نمایند.

فردا ، ایرانیان مقیم استرالیا از تمام نقاط این دیاربرای تشویق هموطنان خود به ملبورن می‌آیند . تاشاهد قدرت‌نمائی تیم‌فوتبال کشورشان باشند. اینان‌رقمی را نزدیکبه ۵۰۰۰ تن‌تشکیل میدهند .

خستگی ناشی از سفر ۲۷ ساعته ، سرمای ناگهانی که موجب بروز آثار سرما-خوردگی در چند بازیکن ما شد از مسائلی بود که تیم ایران را کمی آزرد اماهمه‌ی این ناراحتی ها پس‌ازتمرین سبک روز اول و استقرار گامل تیم ایران از بین رفت وبازیکنان‌طی دیروزوپریروز همه درتمرینات حاضرشدند. حتی مظلومی که دوچار ناراحتی معده شده بود نشانه‌هایی از آمادگی‌دلخواه نشان داد .

ابهام باقی‌مانده در این تیم‌بخط‌حمله مربوط میشود. چرا که روشن‌بهنگام عزیمت تیم از ناراحتی زانو رنج میبرد و قادر به شوت زدن نبود و از سویی دیگر غلامحسین مظلومی‌درحالیکه آمادگی نشان میداد هنوز بنظر نمیرسد که مردمیدان ۹۰ دقیقه‌یی باشد وازاین‌رو گمان‌میرودمربی تیم‌ملی‌ایران اوراروی نیمکت بنشاند و همچون دیدار تدارکاتی با رومانی ، او را در نیمه‌ی دوم بازی بمیدان بیاورد .

از سویی دیگر تیم ایران که‌بخوبی دراین جنگ‌روانی شاهین ترازو را بسوی‌خود گردانیده است امید های تازه‌یی پیدا کرده است تادر ورزشگاه ملبورن احساس غربت نکند . بیش از سه هزار ایرانی از سرتاسر این قاره به ملبورن آمده‌اند تا قوت قلبی برای مردان ما درآوردگاه استرالیا باشد.

چهار سال پیش تیم ایران درسیدنی با نتیجه سه بر صفر باخته و در تهران با پیروزی دوبرصفر تلافی‌کرده بود ، گرچه از رفتن به‌جام جهانی مونیخ محروم ماندیم .

(اظهار نظر کارشناسان دست‌اندرکاران فوتبال در صفحه ۱۰ چاپ شده است)

آرایش ایران در دیدار فردا

فردا ایران با روش ۲ـ۴ـ۴به‌دیداراسترالیامیرود آرایش تیم ایران‌احتمالابدین صورت است .

ناصر حجازی ـ حسن نظری ، نصراله عبدالهی ، حسن کازرانی ، آندرانیک اسکندریان ـ علی پروین ، محمدصادقی ، حسن نایب آقا ، ابراهیم قاسم‌پور ـ حسن روشن و غفورجهانی.

ساعت کار وزارت کشاورزی تغییر کرد

ساعات کار کارکنان وزارت کشاورزی‌و عمران روستائی تغییر کرد و بموجب‌دستوری که ازجانب دکتر احمدعلی احمدی‌وزیر جدید کشاورزی و عمران روستائی صادر شده است ساعات کار کارکنان این وزارتخانه از ساعت هفت و نیم بامداد تا ساعت ۲و نیم بعد از ظهر بطور یکسره خواهد بود .

در این دستور روز های پنجشنبه نیز تعطیل نخواهد بود ، وکلیه کارکنان‌روزانه ۷ ساعت بانجام وظیفه خواهند پرداخت با اجرای این دستور برنامه صرف ناهار کارمندان وزارت کشاورزی دروزارتخانه لغو میشود و در ساعت ۲و نیم بعداز ظهر هر روز وزارت کشاورزی نیز تعطیل‌خواهد بود .

ساعات کار وزارت کشاورزی‌و عمران‌روستائی قبلا از ساعت ۸ صبح تا چهار بعد از ظهر بود که یکساعت وقت کارکنان نیز صرف ناهار در رستوران میشد .

خبرهای کوتاه

تلگرام تبریک به‌آموزگار

بلگراد ـ خبرگزاری‌فرانسه ـ «وسلین جورانویچ» ـ نخست وزیر یوگسلاوی دیروزتلگرام تبریکی برای جمشید آموزگار بمناسبت انتصاب به مقام‌نخست وزیری ایران ارسال داشت .

رئیس حکومت یوگسلاوی‌در پیام تبریک خود ، اعلام داشته است که «مطمئن هستم روابط دوکشور درجهت منافع دوملت، همکاری بین‌المللی و صلح جهانی گسترش و توسعه‌خواهد یافت ».

سخنرانی

درنشست این هفته کلوب روتاری مرکز که ساعت یک بعدازظهر در پارک هتل تشکیل میشود مهندس تقی مصدقی رئیس هیات مدیره‌و مدیر عامل شرکت ملی گاز ایران پیرامون صنعت گاز سخنرانی خواهد کرد .

برنامه کار وزرای‌جدید

از امشب‌دربرنامه تلویزیونی «سئوال مردم پاسخ مسئولان» وزیران تازه کابینه به پرسش های مردم پاسخ میدهند در این برنامه که هرشب ساعت‌نه و سی‌دقیقه بعد ازظهر ازبرنامه شبکه دوم تلویزیون پخش‌می‌شود وزیران جدید وزارتخانه هااز برنامه های آینده خود برای مردم صحبت میکنند.

ملاقات سفیر افغانستان بادکتر اقبال

سخنگوی شرکت ملی نفت ایران اطلاع داد ساعت۱۰ر۴۵ دقیقه بامداد امروز آقای‌عبداله ملکیار سفیر جدید افغانستان در دربار شاهنشاهی با آقای دکتر اقبال رئیس هیئت مدیره ومدیر عامل شرکت ملی نفت ایران ملاقات و گفتگو کرد .

هنرجویان برجسته میتوانندوارد دانشگاهها شوند

صبح امروز دکتر منوچهر گنجی وزیر آموزش و پرورش وسرپرست وزارت علوم و آموزش عالی در سازمان سنجش آموزش کشور از تاسیسات مرکز خدمات ماشینی بازدید کرد و پس از توزیع اسامی پذیرفته شدگان دانشگاهها و موسسات آموزش عالی کشور باتفاق دکتر پرویز آموزگار رئیس سازمان سنجش آموزش کشور و دکتر بهادری و دکترکرمانی معاونان این سازمان‌در یک مصاحبه مطبوعاتی‌شرکت‌کرد.

در این مصاحبه وزیر آموزش و پرورش و سرپرست وزارت علوم و آموزش عالی گفت با توجه به پذیرفته شدگان و قرار گرفتن در سطح ممتاز ، هنرستانها از این پس هیچگونه سدی در مقابل هنرجویان برجسته هنرستانها برای ورود به آموزش عالی نخواهد بود و آنان که معدلهای‌متوسط ببالا داشته باشند پس از چهار پنج سال کار نیز طی شرایطی وارد دانشگاهها و موسسات آموزش عالی خواهند شد .

خبرنگار ما می‌افزاید : دیپلمه های هنرستانی از ۶۵۰ رشته دانشگاهی‌فقط در حدود ۱۵۰ رشته می توانستند شرکت بجویند . بدانشگاهها و موسسات آموزش عالی ولی‌با توصیه جدید پیش‌بینی‌میشود دیپلمه های هنرستانی مانند سایر دیپلمه‌ها در رشته های مختلف دانشگاهی راه یابند.

درگذشت مادر استاندار مازندران

باکمال تاسف اطلاع پیدا کردیم ، بانو فاطمه سهیلی (عضدی) مادر گرامی آقای مهندس‌هوشنگ سمیعی‌استاندار مازندران ،که از بانوان متدین، خیرونیکوکاربود برحمت‌ایزدی پیوسته است . این ضایعه‌را به خانواده سمیعی بخصوص به‌آقای‌هوشنگ سمیعی‌استاندار مازندران تسلیت میدهیم .

ازمیان ارقام قبولشدگان کنکور

● در گزینش تمرکز رشته های شماره‌دار که ۴۸۰ رشته میباشد ۱۹۶۳۳ نفر وارد دانشگاهها و موسسات آموزش عالی شدند و تعدادی در حدود یکهزار نفر نیز بورسیه های ارتش هستند که بزودی اعلام میشود و در حدود ۲۰ هزارنفر نیز برای‌حدود ۲۰ رشته بدون شماره‌در دفترچه راهنمای ورود به آموزش‌عالی پذیرفته‌خواهند شد که بتدریج نام آنهااعلام میشوند .

● ۶۸۶۰ نفر از پذیرفته شدگان زن و دختر هستندو فقط ۲۴۹نفراز آنان‌بالاتراز ۲۹ سال دارند .

● ۱۸ و ۱۹ ساله ها بالاترین تعداد قبولی را در دانشگاهها و موسسات آموزش عالی دارند و در حدود ۶۰ درصد جمع قبولشدگان را تشکیل میدهند.

● ۳۲۸ دختر و پسر از ۱۶ ساله کمتر ، وارد آموزش عالی شدند .

● ظرفیت‌دانشگاههای‌تهران ۱۰درصدکمتر از سال‌گذشته است و در مجموع ۲۳ در صد به ظرفیت رشته های دانشگاهها و موسسات آموزش عالی شهرستانها افزوده شده است .

● در نیمسال دوم سال تحصیلی نیز حدود ۱۰هزار دانشجو وارد دانشگاهها و موسسات آموزش عالی میشوند .

● تعداد پذیرفته شدگان امسال دانشگاهها و موسسات آموزش عالی براساس آمار استخراجی‌از نظر گروه سنی ۱۰۲۸ نفر بالای ۲۹ سال هستند.

خاموشی بیسابقه برق در سراسر کشور

پریشب ناگهان برق شبکه سراسری قطع شد و تمام‌شهر هائی که برق آنها از شبکه سراسری‌تامین‌میشوددرتاریکی فرو رفت . این خاموشی که ساعتها ادامه داشت و در یك زمان نیز در کلیه شهر های مسیر شبکه سراسری صورت گرفت بزرگترین خاموشی در ایران بود .

در پی این خاموشی رفت‌و آمد وسایط نقلیه مختل گردید و توزیع مایحتاج عمومی با مشکلاتی مواجه شد .

پمپ بنزین ها بعلت‌نداشتن برق بسته شدوکثرت‌اتومبیلها در این مناطق افزایش یافت .

وسایل خنك کننده از کار افتاد و آندسته از مردم‌تهران که روز جمعه در تهران مانده بودند ساعتی از قبل و بعد از ظهر را در گرما بسر بردند .

خاموشی دیروز برق اعلام نتایج کنکور سراسری را به تاخیر انداخت و مرکزسنجش آزمون اعلام داشت ۱۶ ساعت پس‌از برقراری مجدد برق استخراج اسامی قبول‌شدگان پایان می‌یابد .

این خاموشی بزرك که در نخستین ساعات بامداد دیروز بوجود آمد تا قبل ازظهر رفع شدولی بعدازظهر دو باره برق مناطقی در تهران قطع گردیدو مناطق شمالی شهر تهران تا ساعت ده شب برق نداشتند .

اطلاعیه وزارت نیرو

بدنبال این خاموشی وزارت نیرو اطلاعیه‌ای بشرح زیرداد :

در ساعت۲ر۳۰ بامداد امروز (دیروز)در«کلید خانه»نیروگاه زرگان اهواز بعلت شرجی‌بودن هوا و گردوخاك گرفتن مقره‌ها، سویچ دویستو سی کیلوولت یکی‌ازخطوط زرگان به‌ایستگاه شماره دو اهواز جرقه زدو در اثر اتصال بزمین خطوط بین زرگان و ایستگاه شماره دو اهواز باز شدو نودوپنج‌مگاوات نیروی تولیدی این نیروگاه‌از سیستم جدا شد .

در اثر این شرایط جوی و اتصال واحد های سد رضاشاه کبیر‌تبادل انرژی‌بطوراتوماتیك از مدار خارج شد و فرکانس شدیدی راروی‌شبکه سراسری بوجود آورد ، بطوریکه واحد های پهلوی و سایر واحد های شبکه بهم پیوسته رله های حفاظتی ازمدارخارج وخاموشی کلی در شبکه حاصل شد .

بلافاصله مسئول نیروگاههای سد رضا شاه کبیر،سدپهلوی و نیروگاه‌های‌تهران باکوشش بسیار شروع به راه اندازی مجدد واحد ها و تامین برق شبکه سراسری کردند که از ساعت۲ر۴۰دقیقه‌قسمت بقسمت برق‌شبکه تامین شد .

مناطق شمال غرب تهران حدود ساعت ۸ بامداد دیروز روشن شد ولی بعد از ظهر مجددا برق این قسمت‌از تهران خاموش شد ، وزیر نیرو-تقی توکلی و معاونان وزارت نیرو که به خوزستان رفته‌بودندبعداز از ظهر دیروز بلافاصله پس‌از ورود به تهران در محل‌شرکت توانیر بامسئولان برق جلسه داشتند و در پایان اطلاعیه‌فوق منتشر شد .

تعمیر نیروگاه زرگان

گزارشهای رسیده‌از اهواز حاکی است تلاش ماموران‌آب و برق خوزستان برای تعمیرو تعویض مقره های شکسته‌واحد زرگان بلافاصله پس از وقوع حادثه آغاز گردید و احتمال دارد نیروگاه زرگان پس از تعمیر امروز در مدارقرارگیرد. خاموشی گسترده در سراسر ایران روزجمعه اشفتگی‌فراوانی پدید آورد و موجب گردید مقادیر زیادی از مواد غذائی در خانه ها فاسد شود .

در شهرستانها

اهواز ـ خبرنگاران ما از شهرستان ها گزارش دادند : ساعت ۱۵ر۱۶دیروز برق‌اهواز برای مدت ۱۵ دقیقه قطع شد ودرمدت این خاموشی کوتاه در جریان آب بعضی ازمحلات شهر وقفه‌ای بوجود آمد ولی در حال حاضر آب در شبکه لوله‌کشی شهر جریان دارد.

آبادان ـ بدنبال بروز نقص فنی در نیروگاه زرگان ،برق سراسر خوزستان۴۵ دقیقه‌قطع بودو با این پیش آمد همه کارکنان سازمان آب و برق خوزستان که تعطیل بودند به محل نیروگاه‌ها فرستاده شدند. کوشش ماموران به نتیجه‌رسید وبرق پس‌از ۴۵ دقیقه دوباره جریان یافت اما ساعت ۳ بعد از ظهر دیروز برق سراسر خوزستان بازهم قطع شد که۲۰ دقیقه ادامه داشت .

قم- خاموشی برق‌قم‌انیزدربر داشت و روز گذشته برق این شهر ۳بار قطع‌ووصل شد که یک بار به مدت ۳ ساعت پیش ازظهرو دوبار هربارودو ساعت‌در بعدازظهر بود .

یزد ـ برق یزد از ساعت۱۰ شب خاموش شد که ۲ ساعت بعد دوباره به جریان افتاد و خاموشی همه شهر را دربر داشت .

خرم‌آباد ـ خاموشی در خرم‌آباد ۴بار اتفاق افتاد واین علاوه بر قطع برق در ساعت های تنظیم شده بود .

رشت ـ از ساعت ۲ر۳۰ بامداد روز گذشته برق‌رشت و سراسر استان گیلان قطع شد اما پس از وصل مجدددر ساعت ۴ر۳۰ برق به حال‌عادی درآمد .

کرمانشاه ـ از ساعت ۲۰تا ۲۲ پنجشنبه‌کرمانشاه خاموشی عادی داشت اما برق سراسر شهر و بیشتر شهر های‌استان از ساعت۳ر۱۵تا ۴ر۳۰خاموش بودو خاموشی بمجز شهرهای سریل ذهاب و قصر شیرین که از مولدهای دیزلی استفاده‌می‌کنند همه استان را دربرگرفت. برق استان روز جمعه ازساعت ۱۷ مجددا قطع شدو تا ساعت ۲۱ دیشب کمخبر به عنوان رسید هنوز وصل نشده‌بود.

همدان ـ خاموشی نیمه شب پنجشنبه سراسری در همدان بیشتر محسوس بود و برق‌این شهر ازساعت‌اول شب‌پنجشنبه تا۱۰ بامداد جمعه قطع شد از این ساعت برق‌بمحال عادی برگشت .

تبریز ـ برق شهر یک میلیونی تبریز از بامداد جمعه خاموش شد و شهر درتاریکی طولانی فرو رفت وتا ۸بامداد برق به جریان نیافتاد . برق تبریز از ساعت ۴ بعداز ظهر روز گذشته مجددا قطع شدکه ساعتی طول کشید اما با برقراری دوباره برق چندمحله شهریار هم خاموشی‌داشتند و تا ساعت ۸ر۳۰ دیشب زمان مخابره این‌محله ها تاریک‌بود.

در آذربایجان شرقی بسبب جدا بودن‌شهر های اردبیل، خلخال ، سراب ، اهر ازشبکه بهم پیوسته خاموشی رخ نداد .

رضائیه ـ برق شهر رضائیه نیز خاموش شد وبامدادجمعه برق شهر وصل شد اماقسمتی از شهر در تمام روز و شب گذشته در خاموشی بسر برد.

زنجان‌ـخاموشی‌بزرگ سراسر استان زنجان را دربر گرفت و شهر های‌زنجان،خرم‌دره‌و ابهر ازساعت ۱۲ نیمه شب پنجشنبه خاموش شدند در این استان شب پنجشنبه نیز برق قطع‌بود.

قزوین : برق قزوین از ساعت ۲نیمه شب پنجشنبه تا ۴ر۳۰ از جریان افتاد وسپس در ساعت ۱۶ روز گذشته قطع شد که تا ساعت ۲ر۳۰ دیشب (زمان مخابره‌خبر) روشن‌نشده بود .

گرگان- خاموشی سراسری برق مازندران را نیز دربرگرفت وبرق بیشتر شهر های استان قطع‌شد . برق گرگان‌از ساعت ۲بعداز نیمه شب پنجشنبه خاموش شد و چند ساعت ادامه داشت همین وضع در شهر های دیگر استان نیزادامه یافت.

ادامه‌خاموشی برق

همانطور که روز پنجشنبه در اطلاعات براساس برنامه های وزارت نیرو اعلام شد، قراربود که از امروزمجددا دربرنامه خاموشی برق تجدید نظر گردد و مدت خاموشی به حدود سه‌روز در هفته تقلیل‌یابد وهمچنین ازساعات‌خاموشی‌نیز کاسته‌گردد .

یک مقام وزارت نیرو امروز گفت : چون دیروز در شبکه برق سراسری کشور اشکالات فنی بوجود آمد و برق مرزگان، از مدارخارج شد ، اجرای برنامه جدید خاموشی به تعویق افتاد .

برنامه خاموشی جدید و کاهش آن پس از شروع‌کار نیروگاه مذکورو اطمینان‌از تولید برق‌موردبررسی مجدد قرار خواهد گرفت .

جدول خاموشی برق فردای محلات تهران

ساعت	ازساعت ۸ تا ۱۱	ازساعت ۱۱ تا ۱۴	ازساعت ۱۴ تا ۱۷	ازساعت ۱۷ تا ۱۹	ازساعت ۱۹ تا ۲۱	ازساعت ۲۱ تا ۲۳
یکشنبه	ترانسهای شماره ۱ واله • چیذر • نارمك کالج • بلوار • مولوی آذری • آریامهر رام آباد • نواحی غرب ۱۰ نواحی شرق ۱۲	ترانسهای شماره ۱ نمایشگاه • کریمخان • خراسان • البهیه • آذربایجان • فارابی عمام • آذری • ارژنگ وزراء • باغاره نواحی غرب ۱۰ نواحی شرق ۱۲	ترانسهای شماره ۱ واله • چیذر • نارمك قصر • کالج • بلوار • مولوی • آریامهر • رزمآرا نواحی غرب ۱۰ نواحی شرق ۱۲	ترانسهای شماره ۲ نمایشگاه • کریمخان خراسان • البهیه آذربایجان • فارابی عمام • آذری • ارژنگ وزراء • قصر • نواحی غرب ۱۰ نواحی شرق ۱۲	ترانسهای شماره ۲ تهرانپارس • ایران ناسیونال هفت حوض • ری • کارواتسرانسنگ مهرآباد • آرامگاه • معدنی سمنان تهران • پالایشگاه نواحی غرب ۱۰ نواحی شرق ۸	ترانسهای شماره ۱ تهرانپارس • ایران ناسیونال تپه سیف • ری • کارواتسرانسنگ مهرآباد • آرامگاه • معدنی پالایشگاه • سمنان تهران • پالایشگاه نواحی غرب ۱۰ نواحی شرق ۸

تلفنهای اطلاع از برنامه‌خاموشی

برق فردوسی ۸۲۲۱۷۸
یوسف‌آباد ۶۸۲۳۸۷
شمیران ۲۷۶۰۶۵
نارمک ۷۳۴۲۲۲
شهباز ۷۵۷۸۸۴
خیام ۳۰۴۵۷۱
فارابی ۵۲۴۶۹۰
دانشگاه ۶۴۲۹۹۰
شهرری ۵۹۳۰۱۷
وعلی ۷۶۷۰۰۱

اسامی قبولشدگان با وجود خاموشی طولانی آماده شد

صبح امروز اسامی کلیه پذیرفته شدگان دانشگاه ها و موسسات آموزش عالی در گزینش‌سال‌تحصیلی ۳۷ـ۲۵۳۶ در اختیارمطبوعات گذارده شد و روزنامه اطلاعات با استفاده از امکانات فنی وسیع خود و وسائل مدرن چاپ توانست فهرست اسامی را چاپ کند که در شماره امروز منتشر شده است . اعلام نتایج گزینش دانشجویان واحد های‌آموزش عالی براساس برآورد های پیشین و اظهارنظربرنامه‌ریزان سازمان سنجش آموزش‌کشور که قرار بود مقارن ظهر روز جمعه آماده‌شود بعلت‌خاموشی برق در نیمه شب پنجشنبه، بتعویق افتاد .

رئیس مرکز خدمات کامپیوتری سازمان سنجش آموزش کشور در توضیح این‌مرحله ازفعالیت های انجام گرفته گفت : قطع برق نیمه شب پنجشنبه که بمدت ۵ ساعت ادامه داشت برنامه های تنظیمی را بتاخیر انداخت و حافظه ماشین های شماره‌گر (کامپیوتر) و برنامه تهیه شده احتیاج به برنامه ریزی مجدد داشت ولی با خاموشی ساعت چهار بعد از ظهر روز جمعه بار دیگر مسئولان به‌تنظیم برنامه‌مجددی پرداختند و با وجود اینکه‌برق تاساعت ۹ و پنجاه دقیقه قطع بود مرکز کامپیوتری سازمان سنجش آموزش موفق شد با تلاش فوق‌العاده خود ساعت هفت و نیم صبح امروز اسامی حدود ۲۲ هزار پذیرفته‌شدگان رشته های‌شماره‌دار دانشگاهها و موسسات آموزش عالی را از میان ۱۸۰هزار درخواست‌کننده ورود به دانشگاه ها آماده انتشار کند .

پذیرفته‌شدگان ممتاز کنکور

اسامی وامتیازات تحصیلی۱۲نفر از پذیرفته شدگان‌ممتاز دانشگاه‌ها و موسسات آموزش عالی از سوی سازمان سنجش آموزش کشور باین شرح اعلام شد :

۱ـ بهنام‌بنی اقبال بامعدل کتبی ۱۹ر۷۲ در رشته‌ریاضی و جمع امتیاز ۶۱۱۴ بین کلیه‌داوطلبان رشته ریاضی و آزمون همگانی شاگرد اول شد وی فارغ‌التحصیل دبیرستان‌خوارزمی تهران است .

۲ـ بهزاد بنی اقبال با معدل‌کتبی۱۹ر۸۹ در رشته‌طبیعی و جمع امتیاز ۶۰۷۶ بین داوطلبان رشته طبیعی شاگرد اول و در ازمون همگانی دوم شد ، رشته قبولی :پزشکی دانشگاه تهران ، بهزاد نیز فارغ‌التحصیل دبیرستان خوارزمی تهران میباشد .

۳ـ محمودعابدی انارکی فارغ‌التحصیل دبیرستان دکتر هشترودی تهران با معدل کتبی ۱۹ر۸۶ و مجموع امتیاز۶۰۶۹ نفر سوم آزمون همگانی ـ رشته قبولی : پزشکی دانشگاه پهلوی شیراز .

۴ـ عبدالرضا منافزاده با معدل کتبی ۱۹ر۶۸ دررشته طبیعی و مجموع امتیاز ۵۹۵۵ نفر چهارم آزمون همگانی‌ـرشته قبولی : پزشکی دانشگاه تهران . وی از دبیرستان «جهان‌علوم» اردبیل فارغ‌التحصیل شده است .

۵ـ اسداله اسماعیلی قاسم آبادی از دبیرستان شاهپور کرمان با معدل ۱۹ر۶۷ در رشته ریاضی و مجموع امتیاز ۵۹۳۷ نفر ششم آزمون همگانی و نفر دوم رشته ریاضی ـ رشته قبولی : پزشکی دانشگاه تهران.

۶ـ محمد حسین شکیبا از دبیرستان ابن‌سینا همدان با معدل ۱۹ر۷۷ در رشته ریاضی و مجموع امتیاز ۵۹۰۹ در آزمون همگانی نفر هشتم شد .

۷ـ قبادخانی کرمکاهی از دبیرستان عشایری شیراز با معدل کتبی ۱۹ر۰۳ در رشته ادبی و مجموع امتیاز ۵۷۶۷ آزمون همگانی نفر اول رشته خود و نفر ۲۶ آزمون همگانی‌ـ رشته قبولی : حقوق قضایی دانشگاه تهران .

۸ـ خانم شادی محسن از هنرستان معتمد اصفهان با معدل کل ۱۹ر۴۷ در رشته دکوراسیون و مجموع امتیاز۵۱۳۰ نفر اول هنرستان . رشته قبولی : زبان انگلیسی مدرسه عالی ترجمه .

۹ـلطف‌اله طاهری از دبیرستان عشایری شیراز بامعدل کتبی ۱۸ر۷۵ در رشته ادبی و مجموع امتیاز ۵۶۰۶ نفر دوم رشته ادبی و نفر ۶۷ آزمون همگانی ـ رشته قبولی : حقوق قضائی دانشگاه تهران .

۱۰ـ خانم هاله اقراری‌ازدبیرستان «میترا» تهران بامعدل کتبی ۱۸ر۸۸ در رشته ادبی و مجموع امتیاز ۵۶۰۶ نفرسوم رشته خود و نفر ۷۲ آزمون همگانی ـ رشته قبولی : زبان‌و ادبیات فارسی دانشگاه تهران .

۱۱ـ بهروز طحان از هنرستان صنعتی شرکت نفت‌اهواز با معدل کل ۱۹ر۴۶ در رشته‌برق و مجموع امتیاز ۵۵۹۱ نفر دوم‌رشته هنرستان و نفر ۷۹ آزمون همگانی ـ رشته قبولی مهندسی برق دانشکده علم وصنعت .

۱۲ـ علی‌شانه ساززاده از هنرستان ملی تهران بامعدل کل ۱۹ر۳۶ در رشته برق و مجموع امتیاز ۵۵۵۹ نفر سوم رشته هنرستان رشته قبولی : برق دانشکده علم‌وصنعت .

اسامی نفر اول و ششم چون در گزینش آزاددانشگاه صنعتی آریامهر پذیرفته شده‌اند ، در گزینش متمرکز منظور نشده است .

مناطقی که‌فردا برق ندارند

برنامه خاموشی‌برق‌مناطق مختلف شهر تهران که فردا بمورد اجرا درمی آید اعلام شد .

این برنامه که براساس جدول قبلی خاموشی‌انجام میشود مانند هفته گذشته از ۸ صبح تا ۱۱ شب ادامه دارد و ساعات خاموشی تا پنج بعداز ظهر سه ساعته و پس از آن ۲ ساعته می باشد .

یک مقام وزارت نیرو اظهار داشت به تمام نواحی برق تهران دستور داده شد تا تعیین‌جدول‌تازه خاموشی کماکان براساس‌جدول‌قدیمی برنامه خاموشی را درمناطق مختلف اجرا کنند .

بنابراین ساعات خاموشی امروز و چند روز آینده مطابق جدول تهیه شده صورت میگیرد .

این‌مقام یادآور شد . در روزهای آخرهفته قرارشددر هفته جاری ساعات‌خاموشی کاهش یابد و از ساعات خاموشی کاسته شود که با خارج شدن برق نیروگاه زرگان این تغییر به روزهای آینده موکول شده است .

خبرنگار ما می‌افزاید . باتوجه به مسابقه فوتبال ایران و استرالیا که صبح فردا بین ساعت ۹ر۳۰ تا ۱۱ر۳۰ انجام‌میشودفهرست خاموشی‌برق برای‌علاقمندان دیدن این مسابقه که‌مستقیما و بوسیله‌ماهواره مخابراتی از شبکه سراسری‌تلویزیون پخش خواهد شد اهمیت خواهد داشت .

قطع برق، کشتارگاه تهران راتعطیل کرد

بعلت قطع ناگهانی برق‌در کشتارگاه تهران ، کشتار امروز متوقف شد وکارگران دست ازکار کشیدند.

برنامه کشتارگاه ،همه‌روزه طبق برنامه خاموشی برق تنظیم وبموقع اجرا گذاشته میشودولی خاموشی‌ناگهانی برق درساعت ۸وربع بامداد امروز ، ناگهان کشتار گوسفند رادر کشتارگاه‌تهران متوقف کرد، درحالیکه کمتراز یکسوم گوسفندموردنیازتهران آماده شده بود .

دکتر علومی ضمن تائید این خبر اظهار داشت که کمبود گوشت گرم ، از محل ذخیره سردخانه های تهران جبران خواهد شد .

خاموشی غافلگیرانه

وی افزود:اززمان‌خاموشی برق تاکنون، همواره سعی بر این بوده که برنامه کشتارگاه تهران بابرنامه‌خاموشی مطابقت داده شود و هر زمان که‌این برنامه تغییر کرد ، برنامه کشتارگاه نیز تغییر داده‌میشد. اما، خاموشی صبح امروز ، غافلگیرانه بود و در حالیکه برنامه کشتار ۱۰ هزارگوسفند زنده بموقع اجرا گذاشته شده بود هنگا میکه فقط سه هزار گوسفند ذبح شد ،برق ازکار افتاد و فعالیت کشتارگاه تازمان برقراری مجدد برق متوقف گردید.

دکتر علومی افزود : برنامه کشتارگاه هر روز از ساعت۷ بامداد آغاز میشد امروز از ساعت ۵بامداد آغاز شده بود ولی بااینکه ساعت کشتار جلو کشیده شده بود معهذا ، قطع برق مانع انجام برنامه شد .

خبرنگارما گزارش‌میدهد : تهران دارای ۱۰«دپو» (سرد-خانه ذخیره سازی گوشت) می‌باشد که کار توزیع رادر مناطق مختلف شهرانجام‌میدهد، باخاموشی برق و تاخیر در کشتار گوسفند ، دستور داده شده است که توزیع گوشت‌از «دپو» های دهگانه انجام گیرد.

سازمان گوشت کشور طبق یک برنامه زمان بندی شده ، میزان ذخیره کافی گوشت را در سردخانه ها و «دپو» ها بموقع اجرا گذاشته است تادر مواقع مشابه گوشت لازم به قصابی های تهران حمل گردد.

زن وشوهری که با ۳ فرزندشان در دریا غرق شدند

رودسر ـخبرنگار اطلاعات: اجساد یک زن وشوهر و ۵ فرزند خردسالشان که یکی پس ازدیگری‌در دریای قاسم‌آباد ، ۱۵ کیلو متری رودسر ، غرق شده بودند در میان تاثر و اندوه‌شدید اهالی رودسر بویژه فرهنگیان این شهر بخاک سپرده شد .

غفار روزبهان ۴۰ ساله دبیر دبیرستانهای چابکسر باتفاق همسر ۲۸ ساله‌اش صفورا رضائی لشکاجانی و چهار فرزند خود برای استفاده از آب دریا به قاسم‌آباد رودسر رفته‌بودند که دچار حادثه شدند .

یك خانواده ۳ نفری کشته شدند

در اثر برخورد کامیون و سواری یک خانواده سه

قانون استخدام ناراضی می تراشد

تحقیق از: بیژن نفیسی

دولت چهار صد هزار کارمند دارد که همین‌ها عامل اجرای مقاصد و برنامه‌های دولتی هستند و در اصل و روابط بین ادارات و سیاست‌های دولت را با مردم سامان میدهند. طرز کار همین عده است که می‌تواند مردم را از دستگاه دولت راضی نگه‌دارد یا از آنان مردمی ناراضی بتراشد. نیز همین‌ها هستند که می‌توانند انقلاب اداری را با سرعت عملی کنند یا در راه تحقق آن سنگ بیندازند. از سوئی سرنوشت، معیشت، ترقی یا منزل، و آینده، این چهار صد هزار نفر هم وابسته به قانونی است بنام «قانون استخدام کشوری». اگر قانون مورد بحث حافظ منافع کارمندان باشد میتوان از آنها متوقع بود خوب کار کنند، انقلابی باشند و هدفشان به جریان افتادن سریع امور و نهایتا تسریع انقلاب اداری باشد وگرنه، ازکارمندی که تبعیض می‌بیند، حق خودراازدست رفته می‌پندارد و شاهد آنست که تاویل و تغییر روسایش بهنگام حب یا بغض، کارمندی را به عرش می‌رساند و کارمند دیگری را به فرش، چه انتظاری میتوان داشت؟.

بی‌تردید یکی از ریشه‌های بد کار کردن کارمندان ادارات دولتی ما، و به تبع آن، نارضایتی مردم از دستگاههای اداری در نارسائیهای قانون استخدام کشوری نهفته است. بیژن نفیسی - کارشناس اموراستخدامی روزنامه اطلاعات بامصاحبه وگفتگوهای فراوان با عده زیادی از کارمندان دولت، در گروهها و دسته‌های مختلف، عمده‌ترین این نارسائیها را طبقه بندی کرده است.

در ادارات ما هنوز رابطه بیش از ضابطه حاکم بر سرنوشت کارمندان است و لذا هنگام تدوین مقررات جدید باید تلاش کرد که این معادله معکوس شود و ضابطه‌ها جایگزین رابطه‌ها گردد. متاسفانه طرح طبقه‌بندی مشاغل که هدف از اجرای ان جایگزین کردن ضابطه بجای رابطه بود، در پاره‌ای موارد نه تنها از تبعیضات اداری نکاسته است، بلکه خود بر تبعیضات افزوده و به انها جنبه قانونی نیز داده است

شاید میتوان گفت یک علت این وضع ازدیاد عده کارمندان دولت و کم بودن گروههای استخدامی برای قرار گرفتن انها در این گروهها باشد.

هر چند سال یکبار در حدود ۵۰ هزار نفر کارمند دولت که ظاهرا در شرایط مساوی قرار دارند باید به گروه بالاتر بروند و برای آنان پست خالی سازمانی در گروه بالاتر وجود داشته باشد.

مسلما در عمل فقط عده‌ای از کارمندان به گروه بالاتر می‌روند و عده بیشتری در همان گروه خود باقی خواهند ماند و شک نیست همه کارمندانی که به طریق عادی به گروه بالاتر نمی‌روند ناچار به راه‌های غیر عادی متوسل می‌شوند و در این رهگذر خواه ناخواه تبعیضاتی پدید می‌آید.

شاید برای از بین بردن این مشکل منطقی‌ترین راه این باشد که تنها با گذشت زمان و کار کارمند، او بتواند بطور خودکار به گروه استحقاقی خود ارتقاء یابد.

مدرک وتجربه

از سوئی در طرح طبقه‌بندی مشاغل شیوه جایگزینی تجربه بجای مدرک تحصیلی هم چندان عادلانه و دقیق نیست.

در احتساب تجربه کارمندان در این طرح قسمتی از سال‌های خدمت کارمند بعنوان غیر مرتبط یا غیر مفید نصف شده است و این نصف شدن برای سال‌های خدمت پیش از اجرای مرحله دوم قانون استخدام عادلانه نیست، زیرا پیش از اجرای مرحله دوم، انتقال از رشته‌ای به رشته دیگر بنا بمیل کارمند انجام نمی‌شد و در این انتقال نه کارمند و نه اداره مربوط نمی‌توانستند درآینده ضوابطی که اکنون رایج شده است، حاکم خواهد شد و چه بسا در آن زمان انتقال کارمند معرف کاردانی او بود درحالیکه امروز این انتقال یک نقطه ضعف به حساب می آید. تدوین مقررات اداری برای کارمندان دولت در هر زمان باید چنان باشد که به زندگی اداری آنها لطمه نزند.

هنوزهم رابطه، بجای ضابطه حاکم برسرنوشت کارمند است

لزوم تغییر آئین نامه ها

ناهم اهنگی در برقراری حقوق باز نشستگی کارمندان مشمول قانون استخدام کشوری و کارمندان مشمول قانون تامین اجتماعی نیز یکی دیگر از موارد علنی تبعیض در دستگاههای اداری است. مشمولین قانون استخدام کشوری و قانون تامین اجتماعی در زمان شاغل بودن بابت حقوق و مزایای خود کسور می‌پردازند ولی در مورد کارمندان مشمول قانون استخدام هنگام برقراری حقوق باز نشستگی فقط حقوق ملاک محاسبه قرار میگیرد در حالیکه کارمند از بابت مزایای خود نیز در طول سالهای خدمتش کسور پرداخته است.

این مشکل در مورد مشمولین قانون تامین اجتماعی حل شده است و هنگام برقراری حقوق باز نشستگی مجموع حقوق و مزایای کارمند ملاک محاسبه برای تعیین حقوق باز نشستگی او قرار میگیرد.

با توجه به این تبعیض بجا است که هنگام بررسی لایحه نهائی قانون استخدام کشوری در کمیسیونهای استخدام مجلسین، و همچنین در سازمان امور اداری و استخدامی کشور، به این مسئله مهم توجه جدی بشود.

مشکل تبصره ماده ۷۴ قانون استخدام کشوری که به وزارتخانه‌ها و موسسات دولتی اختیار داده است تا بتوانند کارمندانی را که بیش از ۲۰ سال سابقه خدمت دارند باز نشسته کنند، یکی دیگر از موارد مورد اعتراض کارمندان است. چندی قبل نیز هنگام قرائت گزارش کمیسیون عرایض مجلس شورایملی گفته شد که بیشترین تعداد شکایات رسیده از کارمندان دولت به این کمیسیون مربوط است به همین تبصره ماده ۷۴ قانون استخدام کشوری.

تا قبل از اصلاحیه پنجم قانون استخدام کشوری، اختیار باز نشسته شدن بعد از ۲۰ سال خدمت بعهده خود کارمندان بود، ولی پس از تصویب اصلاحیه پنجم قانون استخدام در مجلسین، این اختیار به وزارتخانه‌ها و موسسات دولتی محول شد. وجود چنین تبصره‌ای در قانون استخدام کشوری خود تاکیدی است بر وجود رابطه بجای ضابطه در ادارات، زیرا اگر کارمندی پدر نخور باشد نباید هیچ دستگاه دولتی خود را موظف بداند که ۲۰ سال صبر کند و سپس او را بازنشسته کند و اگر هم کارمند بدرد بخور است نباید هیچ اداره دولتی خود را از ۱۰ سال خدمت مفید چنین کارمندی محروم کند.

همزمان با تجدید نظر اساسی در مقررات فعلی قانون استخدام کشوری، در آئین نامه‌های اجرائی قانون استخدام کشوری هم باید تغییرات وسیعی داده شود.

در حال حاضر اکثر آئین نامه‌های اجرائی قانون استخدام با تحولات و دگرگونی‌های سیستم و تشکیلات اداری و حتی با خود قانون استخدام ناهم آهنگ است.

بعنوان نمونه در این مورد، مرخصی استحقاقی در قانون استخدام حق کارمند است و این حق بطور مسلم و منجر به کارمند داده شده است، ولی در آئین‌نامه مرخصی‌ها نحوه استفاده از این حق از طرف کارمند بدون قید و شرط نیست و محدود شده است، بعنوان مثال در آئین‌نامه مرخصی‌ها قید شده است که: استفاده از مرخصی باید با موافقت رئیس مربوطه باشدوتاریخ استفاده از مرخصی را باید رئیس اداره تعیین کند، و در ضمن آئین‌نامه تصریح نمی‌کند که رئیس بر اساس چه ضوابطی این تاریخ را تعیین می‌کند.

همچنین رئیس اداره درصورت ضرورت می تواند کارمند درحالت مرخصی را دعوت بکار کند، ولی ضابطه های تشخیص «درصورت لزوم و ضرورت» درآئین نامه تعیین

بقیه در صفحه ۱۸

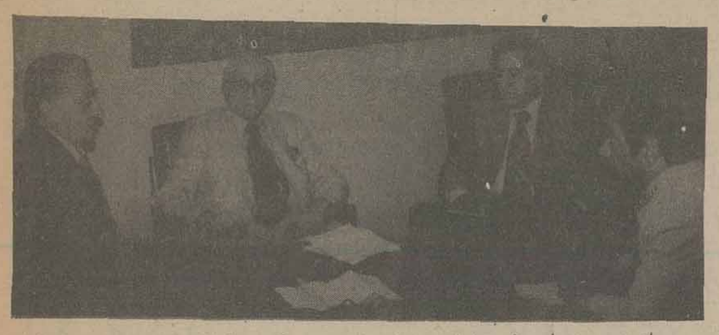

ازچپ: محمدعلی سفری، ابراهیم خواجه نوری و دکتر شکرالله طریقتی در گفتگو با نویسنده اطلاعات

بررسی نقش انتقاد درسازندگی، علل انتقاد و شخصیت انتقاد کننده و انتقاد شونده درمیز گرد اطلاعات

چه کسانی از انتقاد می ترسند؟

... این که مردم باید بی پروا حرفهای خود را بزنند و دراظهار نظرکردن درمورد سرنوشت خود، ازاد باشند، سخنی تازه نیست. فیلسوفان، راهبران جامعه، جامعه شناسان و بسیاری از سیاستمداران و سیاستگران جهان، از اغاز پیدایش اولین ملت ها و ملیت ها، براین نکته انگشت گذارده اند، اگر چه تاریخ ملت ها گاهی هم نشان داده که مفهوم ازادی، رنگ عوض کرده و شکل نامطلوب بخود گرفته است. امروز درمیز گرد اطلاعات آقایان: ابراهیم خواجه نوری (جامعه شناس) دکتر شکرالله طریقتی (استاد دانشگاه تهران) محمدعلی سفری (حقوقدان و روزنامه نگار) درمقوله ازادی بیان و انتقاد سازنده درراه مصالح جامعه سخن گفته اند که می خوانید:

✱ شما در نطق کوتاهی که روز افتتاح موزه مسعودی در مقابل عده‌ای از رجال عالیمقام مملکتی و نویسندگان مشهور ایراد کردید، نکته بسیار جالبی از خاطرات خودتان را با مرحوم مسعودی یادآور شدید که مفاد آن سئوال سوزانی در ذهن من وعده زیادی نظیر من ایجاد کرده. اگر بخاطرتان باشد گفتید یک روز صبح زود که مرحوم مسعودی برای صرف چای به منزل شما - که دیوار به دیوار منزل اوست - آمده بود، حتی قبل از نشستن با شور و شوق فراوان گفت: مژده‌ای برایت دارم و آن اینست که دیروز وقتی بحضور اعلیحضرت شرفیاب بودیم ایشان با تاکید زیاد فرمودند که باید هرچه بیشتر مردم را به انتقاد ترغیب کنید بطوریکه هیچ روزی روزنامه شما خالی از چند انتقاد نباشد.

خواجه نوری بله، درست است.

- بخاطرتان هست که این قضیه مربوط به چندسال پیش است؟

- خواجه نوری - درحدود هشت، نه سال قبل.

- خوب، سئوال سوزانی که عرض کردم بیان شما برانگیخته، عبارت ازاینست که به چه علت این خواسته خردمندانه و فوق‌العاده مفید با وجود اشتیاق مسلم مرحوم مسعودی به ترغیب انتقاد، هرگز به حد کافی اجرا نشد؟

خواجه نوری - این سئوال بسیار بجا و فوق‌العاده مهمی است. بنظر من برای اینکه بدانیم چرا اغلب پشت میزنشینان عالیرتبه ما به انتقاد الرژی دارند و مانع میشوند امثال مسعودی ها رواج انتقاد را ترغیب کنند، باید به سه علت عمده توجه کنیم. برای توضیح علت اول شاید بهتر باشد بجای تفصیل تئوری، ابتدا با یک شاهد مثال واقعی موضوع را روشن‌تر کنیم و بعدا نتیجه بگیریم.

✱

- موقعی که تیمسار پاکروان وزیر اطلاعات بود و از بنده خواست مشورتا درجهت ارشادی تبلیغات با ایشان همکاری کنم - اگر یادتان باشد - برنامه جالبی در رادیو ایجاد شد بنام «صحبت بی پرده». پاکروان که واقعا مرد پاکروان و پاکدلی است صمیمانه و از روی اعتقاد پذیرفته بود که دراین برنامه بخصوص، مطلقا کلمه‌ای مبالغه یا خلاف واقع گفته نشود. و نتیجتا هرهفته انتقادات بی طرفانه و صریحی که مورداستقبال زیاد مردم واقع شده بود اجرا میشد. مثلا یکبار صریحا درمورد تلفن گفته شد: چون تلفن کالائی است انحصاری و به گفته خود متصدیان آن بیش از صدوپنجاه هزار متقاضی دارد (البته درآن تاریخ) و معذلک بازار سیاه تلفن طوریست که هر نمره آن بین ده تا سی هزارتومان خرید و فروش میشود، نتیجتا کاملا منطقی است که از خود بپرسیم چطور است که درجاهای دیگر در ظرف چندساعت با منت به متقاضی تلفن میدهند و دراینجا بعداز چندسال هم نصیبشان نمیشود. خوب، منطقا چاره‌ای نداریم جزاینکه بگوئیم متصدیان آن یا بشدت نالایقند یا بشدت نادرست..!!» - هنوز یک هفته از نشر این برنامه نگذشته بود که دستور رسید آن هیات مدیره قبل از انقضای مدت، منحل گردد.

هفته بعد انتقادی راجع به شیوه کنکور دانشگاه و مضار فراوان آن (که هنوز هم قسمت مهمی ازآن باقیست) در برنامه صحبت بی پرده ایراد شد. بلافاصله دستور صادر گردید تا کمیسیون صلاحیتداری مامور رسیدگی شود. و غیره و غیره...

وقتی مدیران مهم دستگاهها این برنامه انتقادی را تا این حد سریع‌الاثر دیدند، به اصطلاح «کک به گوششان افتاد» و به مستمسک اینکه یک اداره دولتی (یعنی رادیو) نباید از ادارات دیگر دولت عیب جوئی کند و مستمسک به دست خارجیان دهد، این برنامه بسیاربسیار مفید انتقادی را بی سروصدا برچیدند....

شاهد مثال های دیگری هم بطورفراوان میشود ارائه داد ولی خیال میکنم همین نمونه برای روشن شدن سئوال شما درباره اینکه چرا و چه کسانی مانع انتقاد آزاد هستند کافی باشد. نتیجه‌ای که میخواهم بگیرم اینست که گروه معدودی از متصدیان هستند که حتما آزادی انتقاد را بیش از دیگران برای خود مچگیر و رسواکننده میدانند و بنابراین با مهارت و زبردستی زیرکانه‌ای همیشه مستمسک بظاهر موجهی جور میکنند تا هرطور شده، قلم انتقاد را بشکنند. و خیرخواهان واقعی را نسبت به تنقید و منقد ظنین و گمراه سازند.

پشت میز نشینان، به بهانه‌ای کوچک، بهترین برنامه انتقادی رادیو را تعطیل کردند

✱ - شما در ابتدای صحبت، سه عامل عمده برای آلرژی و حساسیت اکثر پشت میزنشینان ما قائل شدید. ممکن است بفرمائید آن دو عامل عمده دیگر کدامند؟

خواجه نوری - بنظر بنده دسته دوم از عواملی که موجب میشوند عده زیادی از مردم موثر ما نسبت به انتقاد آلرژی داشته باشند، عوامل «روانی - تربیتی» هستند که اگر فرصت شد بعدا باید بتفصیل درباره اش بحث کنیم. ولی چیزی که بطور مختصر فعلا میتوانم بگویم اینست که اولا درایران تعداد این «انتقاد ناپذیر»ها دربین ما خیلی خیلی زیادند و میشود گفت که در شهرهای بزرگ ما تقریبا عمومیت دارد. و ثانیا اینکه به تجربه ثابت شده است که هرقدر اعتمادبنفس درکسی کمتر باشد، آلرژی و حساسیتش نسبت به انتقاد زیادتر است و این استثناء ندارد... درهرحال بنظرم بهتر است بنده فعلا سخن را کوتاه کنم تا از نظرات و تجربیات دوستان صاحبنظر حاضر و غایب استفاده کنیم. یعنی معتقدم چون راجع به این مساله حیاتی و فوق‌العاده مهم، گفتنی خیلی خیلی زیاد است و چون از نظر اجتماعی و اداری و فردی جا دارد که موضوع باین مهمی بطورهمه جانبه مورد بررسی قرار گیرد، بهتر است درباره ضرورت انتقاد - مشکلات روانی و قانونی و اداری انتقاد - علل حساسیت

بقیه در صفحه ۹۸

جمعیت شیروخورشید سرخ استان

آگهی پذیرش دانش‌آموز بهیاری

آموزشگاه بهیاری یزدفر برای سال‌تحصیلی جاری تعدادی دانش آموز دختر باشرایط زیر از طریق مسابقه ومصاحبه میپذیرد.

۱- داشتن گواهینامه قبولی سال دوم نظری یا خدمات بهداشتی یا چهارم و پنجم‌نظام قدیم.

۲- برخورداری کامل از سلامت جسمی‌و روانی.

۳- داشتن سن بین ۱۶ تا۲۲ سال.

مدارک لازم جهت ثبت نام:

۱- عکس ٤ × ٦ شش قطعه.

۲- فتوکپی صفحه اول شناسنامه عکس‌دار چهار برگ.

۳- فتوکپی کارنامه قبولی دوم نظری یا خدمات بهداشتی ویاچهارم یاپنجم نظام قدیم.

٤- فیش بانکی دایر بر واریز چهار صد ریال بحسابجاری ۵۵۹ بانکملی شعبه یزد.

داوطلبان میتوانند همه روزه از ساعت ۸ صبح الی۳ بعدازظهر بدفتر آموزشگاه واقع‌در خیابان ولیعهد جنب زایشگاه بهمن مراجعه نمایند وداوطلبان شهرستانها مدارک خودرا بوسیله پست به آدرس فوق ارسال نمایند.

دوره تحصیلات در آموزشگاه دو سال بطور شبانه‌روزی و کلیه‌هزینه و غذا ومسکن بعهده آموزشگاه خواهد بود. فارغ‌التحصیلان باخذ دیپلم بهیاری نائل شده و بلافاصله با حقوق ومزایای مکفی بطور رسمی استخدام خواهند شد.

ثبت‌نام تا آخر روز ۳۶/۶/۲۰ وامتحان ورودی در تاریخ ۸ صبح روز ۳۶/۶/۲۸ به عمل خواهد آمد.

جمعیت‌شیروخورشید سرخ‌استان
استان یزد آموزشگاه بهیاری‌یزدفر
آ-٤٧٤٤

آگهی استخدام بهیار

پذیرش دانش آموزجهت آموزشگاه بهیاری
شرکت ملی نفت ایران

شرکت ملی نفت ایران بمنظور تامین کادربهیارموردنیاز خوددرتهران عده‌ای دوشیزه داوطلب راجهت تحصیل درآموزشگاه بهیاری وبهداشت تهران برای سال تحصیلی ۳۷-۳۶ باشرایط زیرمیپذیرد:

۱- داشتن کارنامه قبولی سال دوم دبیرستان نظام جدید ازکلیه رشته ها (گروه خدمات بهداشتی ارجحیت دارند) یا کارنامه قبولی سال سوم، چهارم وپنجم متوسطه نظام قدیم.

۲- سن داوطلب دراول سال تحصیلی کمتر از ۱۶ وبیشتر از ۲۵ سال تمام نباشد.

۳- رضایتنامه ازاولیا خودمبنی برموافقت تحصیل دررشته بهیاری.

۴- برخورداری ازسلامت جسمی وروانی که موردتائید بهداری وبهداشت شرکت ملی نفت ایران باشد.

۵- سپردن تعهد رسمی خدمت معادل دوبرابر سنوات تحصیلی درواحد های درمانی وبهداشتی.

۶- آموزشگاه شبانه روزی نبوده ودوره تحصیل آن دوسال میباشد وبه دانش آموزان کمک هزینه تحصیلی مکفی وهزینه ایاب وذهاب پرداخت خواهد شد.

۷- داوطلبان پس از فارغ‌التحصیل شدن با حقوق مکفی بعنوان کارمند رسمی شرکت استخدام خواهند شد.

۸- به کلیه فارغ التحصیلان باستثنای افرادیکه دارای کارنامه سوم متوسطه قدیم میباشند گواهینامه پایان تحصیلات متوسطه دررشته بهیاری ازطرف وزارت آموزش وپرورش اعطا میگردد.

دواطلبان میتوانند ازتاریخ نشراین آگهی تاآخر وقت اداری روز نهم شهریورماه سال جاری همه روزه صبحها باستثناء روزهای پنجشنبه وتعطیل ازساعت ۷تا۱۲ با دردست داشتن اصل وفتوکپی آخرین مدرک تحصیلی - فتوکپی شناسنامه و چهارقطعه عکس ۴×۶ به استخدام وکاریابی شرکت ملی نفت ایران واقع درتهران - خیابان کاخ شمالی، شماره ۷۶ مراجعه نمایند.

افرادموردنیاز ازطریق مسابقه ومصاحبه که ازتاریخ ۱۲ شهریور ببعد بعمل خواهد آمد انتخاب خواهند شد.

بانک بین المللی ایران

جهت ادارات مرکزی خود تعدادی لیسانسیه حسابدار، بانکداری، مدیریت بازرگانی و حسابرسی رابا حقوق و مزایای مناسب استخدام می نماید. خواهشمنداست متقاضیان واجد شرایط طی روزهای اداری از ساعت ۸ الی۱۴ به کارگزینی و رفاه بانک بین‌المللی ایران خیابان پهلوی -خیابان دمشق (مقابل سینما رادیوسیتی) مراجعه نمایند

اطمینان کامل با... قفل زایس ایکون

ZEISS IKON

اطلاعیه

ALUPAN

آلوپن

پروفیلهای آلومینیومی آلوپن
هم‌ترازبالاترین فرآورده‌های آلومینیومی درجهان
• بین ۱۰ تا ۳۰ میکرون آبکاری میشوند
• دررنگهای مختلف ازطبیعی تاسیاه تولید میشوند
آلوپن آماده تهیه ونصب انواع درو پنجره ونمای آلومینیومی
وپذیرش هرنوع سفارش درمرکزوشهرستانهااست

نشانی: شماره ۱۶۷ خیابان‌عباس‌آباد چهارراه‌پاشا تهران
تلفن: ۸۵۰۶۹۱ - ۸۵۳۶۱۷ - ۸۵۴۳۸۸

شما که علاقمند به استراحت در محیطی آرام با هوائی دلپذیر و مدیریتی مجرب و مطمئن هستید.
شما که علاقمند به تفریح فرزندان خود در یك محیط ورزشی (قایق‌رانی - پینگ پنگ - بسکتبال والیبال و سایر وسایل‌بازی) هستید
✱ از شهرك دریاشهر بازدید فرمائید. حتما در بین ویلاهای زیبا و مدرن ما که به سبکهای خاص و دلپسند ایرانی ساخته شده است
✱ ویلای متناسب با سلیقه خود را انتخاب‌خواهید کرد.

دریاشهر

شهرکی ایده‌آل، ساحلی خیال‌انگیز

کیلومتر ٤٠ نوشهر به محمودآباد
دفتر فروش در محل شهرك

تلفنهای
٦٨٦٩٢١
٦٨٦٩٢٢
٦٨٦٩٢٤
در تهران جوابگوی سئوالات بیشتر شماست

اطلاعات

بنیانگذار: شادروان عباس مسعودی
صاحب امتیاز و مدیر: فرهاد مسعودی
سردبیر: حسین بنی احمد
سال پنجاه و دوم
محل اداره: خیابان خیام. ساختمان اطلاعات
تلکس ۲۱۲۳۳۶ ـ تلگرافی: اطلاعات. تهران.
تلفن ۳۲۸۱

سخن روز

درددل مردم

درد دل مردم که در پی دعوت دکتر جمشید آموزگار ـ نخست وزیر ـ از همگان برای بازگویی کمبودها و دشواری‌هایشان، طی چند روز اخیر در «اطلاعات» انعکاس یافته است، ضمن این که فهرستی از مهمترین مسائل جامعه مارا بدست میدهد، نمایانگر این نکته نیز هست که خوشبختانه ـ بجز چند مورد استثنائی ـ ایران امروز بامشکلاتی چندان حاد و اساسی روبرو نیست که با وجود نیروی تازه نفس دولت جدید، امید به رفع آنها درمدت زمانی کوتاه نباشد.

موارد استثنائی معدودی نیز که به آنها اشاره کردیم، بیشتر دربرگیرنده مسائلی است که حل آنها را پیش از آن که از دولت بخواهیم، باید از خودمان خواستار باشیم.

متاسفانه، و بعللی که اکنون مورد بحث نیست، درسالهای اخیر اوضاع بدان منوال بوده که حد توقع مردم از دولت روز به روز فزونی گرفته است. حتی شاید بدون آن که خود مردم بخواهند، درجهتی رفته‌اند که به هز حال نقطه پایانی جز دولت نیافته‌اند و نهایت این که دست به هرکاری زده‌اند، خود را از دولت بی نیاز ندیده‌اند. درچنین شرائطی اگر پرکارترین و دوراندیشترین دولت ها نیز برسرکارباشد، بزودی به نقطه‌یی میرسد که سرگردان و پریشان گردد، خود را گرفتار کلاف سردرگمی ببیند که کوچکترین تلاش برای آزادی از آن، دشواریهای نوبری همراه آورد.

از سوی دیگر، حضور همیشگی دولت درجزئی ترین امور، بالطبع نتیجه‌یی نخواهد داشت مگر فاصله گرفتن مردم از تولید بیشتر و لاجرم بازهم افزایش حد توقع از دولت. پیش پا افتاده ترین مثال ازین دست، مساله پاکیزگی خیابانها و درنهایت شهرهاست: تاچندسال پیش، هرصاحب دکه و دکانی آب و جاروب کردن جلومحل کسب خود را وظیفه بیچون و چرای خویش میدانست اما اکنون توقعات چندان بالا رفته که برای پاکیزه نگاه داشتن زیرپایمان هم از مسوولان امور دعوت می کنیم ـ بدون آن که ازین لحاظ گناهی برگردن ماباشد، چرا که دولت دست مردم را میگیرد و پیش میبرد، دولت توقع ایجاد میکند همه چنان که می تواند توقعات بی اساس را از میان بردارد. دولت باید کار دولتی بکند و مردم هم کاری را که وظیفه اجتماعی آنهاست. تداخل بیدلیل درین خصوص حاصلی ندارد مگر آشفتگی و پریشانی... این از نمونه پیش پا افتاده تداخل بی بنیاد امور و تاثیر نامطلوبی که افزایش بیجای حد توقع مردم از دولت برجای می گذارد.

اما نمونه مهمتر، ضعف اخلاقی شدید و شگفتی انگیزیست که بتازگی گریبان جامعه مارا سخت گرفته و علائم آن را هر روز دراخباری می بینیم که از «تهاجم» و «مهاجمان» حکایت دارد. این «تهاجم» بلایی نیست که ناگهان از آسمان نازل شده باشد، و این مهاجمان علفهای هرزه‌یی نیستند که خود بخود میرویند. این بیماری قطعا ایرانی نیست، خیر، این بیماری را فیلمهایی باخود آورده‌اند که جواز آنها را «مسؤولان» داده‌اند. عجبا که همین مسؤولان درجایی دیگر جلو انتشار اثر نویسنده‌یی را می گیرند که از روستایی حکایت سر داده که دیوار خانه‌هایش کاهگلی است، و بچه هایش زیر چادر درس میخوانند...

ازین ها که بگذاریم، به مشکلاتی میرسیم که درسالهای اخیر ـ تا اندازه زیادی بعلت جهش اقتصادی بی نظیر و چشمگیر ـ گرفتارمان کرده است: ترافیک ـ ماده صد ـ آلودگی شهرها و محدود و نامحدود کردن قلمرو آنها ـ کمبود و گرانی مسکن ـ کمبود های مصنوعی بعضی اجناس ـ احتکار، کمفروشی و گرانی ارزاق وو... که خوشبختانه هیچکدام ازین ها سرطان نیست که راه علاج و دوایش معلوم نباشد. بنابرین، دولت جدید با نیرویی تازه نفس، و دستی که به سوی مردم دراز کرده ـ والحق مردم نیز بگرمی آن را فشرده‌اند ـ باسانی می تواند بریکایک مشکلات یادشده فائق آید، بشرط آن که از راه پرسش از مردم، برای مشکلات اولویتی قائل شود و رسما نیز اعلام کند که بدین دلیل و بدان برهان پیکار با این مسائل را درصدرپرنامه قرار داده‌ایم.

نامه به سردبیر

موسیقی غذای روح است یا سوهان روح؟!

در صفحه مقالات و اندیشه‌های شماره ۳۶/۶/۱۳ اطلاعات، شرحی تحت عنوان «این موسیقی، است یا موسیخی؟» چاپ شده بود که بسیار جالب بود. نویسنده در اواخر مقاله خود نوشته بودند: «خواننده های امروز با ایجاد حالت نفرت و انزجار در شنونده باعث سیخ شدن موی بر تن وی می شوند» که بنده میخواهم عرض کنم ای کاش این سرو صدا های ناهنجار و اعصاب خرد کن و مغز بر باده که نامش را موسیقی روز گذاشته‌اند و بهیچ مکتبی از مکتب های موسیقی دنیا اعم از شرقی و غربی و حتی موسیقی بومی آفریقائی هم شباهت ندارد، تنها به سیخ کردن موی بر تن شنونده قناعت می کرد تا پس از قطع آن دوباره موی شنونده بحال عادی خور بر می گشت و لااقل آدم چیزی را از دست نمی داد که جبران و ترمیم آن غیر ممکن باشد.

رفیقی دارم که از چند روز قبل جامه‌دان خود را بسته تا هفته آینده برای معالجه احتمالی بیماری عارض شده خود از سر و صدای خوانندگان و آهنگهای من درآورده بپاریس که متخصصین درجه یک اعصاب و مغز در آن شهر هستند عزیمت کند.

این دوست عزیز که تازه می خواهد به نیمه راه عمر طبیعی این دوره زمانه برسد. و سن و سال زیادی از وی نگذشته، تقریبا یکسال قبل در یکی از کاباره های تهران که گویا بنا باصرار و سماجت دخترش بآن کاباره رفته بود، با گوش دادن اجباری به صداهای مغز خراش موزیک و خوانندگان آن دچار تشنج و پریشانی اعصاب شده و از آنشب تا امروز لحظه‌ای طنین آن نعره‌های انکرالاصوات راحتش نمی گذارند و از دقایق اول خواب شبانه تا صبح در همان کاباره بسر می برد و قیافه های خوانندگان کاباره با اعضای باصطلاح ارکسترشان با تمام ادا های توصیف ناپذیری که از خود در می آوردند، جلوچشمانش مجسم می شوند و صدا های گوش خراش و مغز آزارده آنان عذابش می دهند!

او می گفت: در طول این مدت به تمام اطبای متخصص مغز و اعصاب مراجعه کرده‌ام و نتیجه نگرفته‌ام، حالا ناچار بپاریس می روم تا بلکه متخصصین خارجی بتوانند این سر و صدا های عجیب و غریب را از کله‌ام بیرون بکشند!

رضا صدیق زاده

شگفتا از این بی پروایی در باره زبان پارسی

ناصر انقطاع

در روزنامه آطلاعات روز شنبه هشتم مرداد ماه در ستون «نامه به سردبیر» نوشته‌ای از آقای «قادر جلیلی» چاپ شده بود که در آن سخن برسر معنای واژه های «تازی» و «عجم» بود.

آقای جلیلی نوشته است:

«مگر نه اینکه کلمه «تازی» اسمی است برای سگ شکاری که ایرانیان زرتشتی موقع ورود اعراب به ایران. آنرا متداول ساختند و خواستند با آوردن آن خشم خویش را «فروکش» کنند؟! «بجای فرونشانند»

البته اعراب نیز بیکار ننشستند و کلمه «عجم» را به معنای «پست و فرومایه!!» برای ایرانیان انتخاب کردند که امروزه ما غافل از معنی این لغت. آنرا در باره‌ی خود بکار می بریم!»

اینک پاسخ:

نه. آقای جلیلی: «تازی» در کاربرد «عرب» بمعنای سگ شکاری نیست. همانگونه که «عجم» بمعنای «پست و فرومایه» نیست و شما برای هردو واژه. نادانسته معناهایی تراشیده‌اید. و اکنون برای آگاهی شما و آنانکه شاید معنای راستین ایندو واژه را ندانند، و از نوشته شما برآورد نادرست کنند، معنای آنها را روشن می کنم.

واژه‌ی «تازی» دارای معناهای ویژه‌ای است.

نخست اینکه ساخت «حاصل مصدری» از کار واژه‌ی «تازیدن» است. و روشن است که معنای «تندرو، دونده، و تازنده» را می دهد. مانند ساخت «ترکتازی» که معنای تاختن به شیوه مغولان را می دهد. و اینکه می گویند «سگ تازی» یا «اسب تازی»یعنی سگی که خوب می دود، یا اسبی که خوب می تازد. نه سگی که از تازیستان آمده، یا اسبی که نژادش از سرزمین تازیان است.

دوم اینکه در سرزمین تازیستان (عربستان) تیره‌ی بزرگی از مردم، بنام «قبیله طی» زندگی می کردند. و این تیره از گروه «کهلان» بودند. و نژادشان به «بنو طی فرزند اد فرزند زید فرزند یشحب فرزند عریب فرزند زید فرزند کهلان» می رسید. و تناورترین و ریشه دارترین تیره‌ی تازیان هستند که از یمن به نجد و حجاز رفته، به بنی اسدیان پیوستند، و سپس برآنان چیره شدند و در همه‌ی بخش کوهستانی ان دیار که در دوران ساسانیان زیر فرمان ایرانیان بوده گسترده شدند.

تازیان هرکس را که از این تیره بوده، به روش گفتاری خود «طایی» می گفتند «حاتم» نیز از همین تیره بوده که به وی «حاتم طایی» می گفتند ـ این روش وابسته کردن میان پارسی گویان نیز روا شد، و کسانی را که از «ری» برخاسته بودند، بنادرست «رازی» گفتند، در جایی که می باید «ریی، یا، ری‌ای» گفت و نوشت.

باری، در دوران ساسانیان همانگونه که گفته شد، چون سرزمین های نجد و حجاز و حیره، زیر چیرگی ایرانیان بوده، و تیره‌ی «طی» نیز در آنجا می زیستند، ایرانیان آنها را که خود را «طایی» می نامیدند «تازیک» یا تازک ـ می گفتند. و رفته رفته واژه‌ی «تازیک یا تازک» به «تازی» دگرگون شد و هر عربی را «تازی» می گفتند. پس «تازی» به زبان پهلوی ساسانی یعنی «عرب».

در برابر تازیان نیز پس از چیرگی بر ایرانیان،ما را به انگیزه‌ی داشتن کیش زرتشتی و خواندن کتاب «زند»، با همان روش واژه‌سازی خودمان، «زندیک» خواندند، یعنی کسی که کتاب آسمانی‌اش قرآن نیست. و کتاب زند است. و چون گویش «کاف» در پایان واژه، برای آنها دشوار بود، «زندیک» به «زندیق» دگرگون شد و جمع آن را نیز «زنادقه» گفتند. و کم کم هر زرتشتی یا کسی را که کیشی جز اسلام داشت «زندیق» یا «بی دین» نامیدند. و اینکه نوشته‌اید تازیان به ما «عجم» (یعنی پست و فرومایه!) گفتند، گذشته از اینکه معنای «عجم» را نادرست نوشته‌اید، باید بدانید که تازیان چون زبان خود را «روان و رسا» (فصیح و بلیغ!) می دانستند، هرکس را که به تازی سخن نمی گفت (خواه ایرانی یا ترک یا یونانی و یا هرتیره دیگر)، «عجم» یعنی «گنگ» می نامیدند.

این بود معنای واژه هایی که خواسته بودید. اما با اینکه نمی خواهم به دیگر بخشهای نوشته شما بپردازم و ازانها نکته بگیرم، ناگزیرم بر روی یکی دو تکه از نوشته هایتان انگشت بگذارم و یکی، دوتای از آنها را بررسی و موشکافی کنم.

نخست اینکه ساخت «علاقه مند» را بنادرست «علاقمند» نوشته‌اید. و این نادرست است، زیرا پسوند «مند» به دنبال واژه‌ی تازی «علاقه» آمده است، نه به دنبال واژه‌ی من درآوردی «علاق!»

همانگونه که بسیاری از مردم، ساخت «اندیشه‌مند» را بنادرست «اندیشمند» می نویسند. چون در این ساخت نیز پسوند «مند» به دنبال واژه‌ی «اندیشه» باید بیاید، نه به دنبال واژه‌ی نادرست «اندیش»

دوم اینکه به ساخت «کارانه» تاخته و آن را نادرست دانسته‌اید، که اینهم بی جا است زیرا در زبان پارسی بسیار دیده شده است که پسوند «انه» به دنبال «نام» هم می‌چسبد و ساختی که از این پیوند پدید می آید. معنای چیزی را می دهد که در برابر آن «نام» باید گذارد ـ یا برای آن باید پرداخت.

برای نمونه ساخت «شاگردانه» را به یادتان می آورم. و بی گمان این ساخت را بسیار شنیده‌اید. و ان پولی است که خریدار کالا در برابر کاری که شاگرد فروشنده انجام می دهد به آن شاگرد می پردازد.

و یا در گذشته، به خوراکی ها و میوه هایی که پزشک به بیمار خود سپارش خوردن آنها را می کرد، «پرهیزانه» می گفتند. یعنی چیزهایی که بیمار می باید در برابر پرهیز از خوراکی های زیانبخش برای بیماری خویش بخورد.

«شیخ علی فائز قمی» می گوید:

برده دل را نرگست از گردش مستانه‌ای
هست بیمار ترا، این مرغ، «پرهیزانه» ای

براین پایه می بینید که پولی را هم که به پزشک در برابر کاری که انجام داده است باید بپردازیم، می توانیم «کارانه» بگوییم. و این همان چیزی است که به انگلیسی «فی،فور،سرویس» می گویند. و شما بسیار تند و شتاب‌زده به داوری نشسته و مشت خویش را بازکرده‌اید...

از این گذشته، این نامی است که «فرهنگستان زبان ایران» یعنی تنها بنیادی که شایسته‌ی واژه سازی است، برگزیده است. و برگزیدن واژه در فرهنگستان نیز سرسری و بی پایه نیست. که در آنجا استادانی همه‌ی گوشه های کار را بر می رسند، تا یک واژه را برگزینند و آن را پیشنهاد کنند.

در پایان از شما که خود را پشتیبان زبان و فرهنگ بارور پارسی می دانید در شگفتم که چرا بی پروا خامه به دست می گیرید و در زیر نام «پشتیبانی از زبان پارسی» اینگونه بدان می تازید؟

هزل تعلیم است آنرا جدشنو

جواد مجابی

اشاره:
بخش نخست این مقاله را درشماره پیشین خواندید، اینک، پایان آن که نمونه قصه های هزل آمیز مسطور درمثنوی مولوی است، به اختصار آمده است:

مولوی چند بار از دلقکها یاد میکند خاصه از دلقکی که در ملازمت سید ترمد بود.

شاه با دلقک همی شطرنج باخت
مات کردش زود و خشم شه بتافت
گفت شه شه و ان شه گیر آورش
یک یک از شطرنج میزد بر سرش
دست دیگر باختن فرمود میر
او چنان لرزان که عور از زمهریر
بر جهید آن دلقک و در کنج رفت
شش نمد بر خود فکند از بیم تفت
گفت: شه هی هی چه کردی چیست این
گفت شه شه، شه‌شه، ای شاه گزین
کی توان حق گفت جز زیر لحاف
با تو ای خشم آور آتش سجاف؟
ص ۲۲ دفتر پنجم

در حکایتی دیگر دلقک آگاه تصویری زیبا از مدعیان ناتوان ترسیم میکند آنانکه های و هویشان از آنروست که «ضعف‌های غم انگیز» خویش را بپوشانند.

سید ترمد که آنجا شاه بود
مسخره‌ی او دلقکی آگاه بود
داشت کاری در سمرقند او مهم
جست الاغی تا شود او مستتم
زد منادی هر که اندر پنج روز
آردم آنجا خبر، بدهم کنوز
دلقک اندرده بدو آنرا شنید
بر نشست و تا به ترمد میدوید
دلقک به شتاب می‌آید دو اسب تازی را در راه از خستگی تلف میکند بالاخره در میان بهت حاضران و حیرت همشهریان بد ربار میرسد و همه منتظره‌که او از سمرقند چه خبر آورده است سید ترمد میگوید: هان بگو و گنج خود بستان دلقک راز پوشیده باز میگوید:

من شتابیدم بر تو بهر آن
تا بگویم که ندارم آن توان
این چنین چستی نیاید از چو من
باری این امید را بر من متن
۴۱۵ دفتر ششم

روزی سیدترمد به دلقکش میگوید چرازن روسپی را عقدکرده‌ای دلقک میگوید ۹ زن عفیف گرفتم ودراخر روسپی شدند من اینک روسپی گرفته‌ام تامگر مستوره وصالح شود.

مولوی قصه های «جوحی» را چندبار بملاحظاتی درکتاب خود می اورد. چون حکایت ان جوحی که چادربوشیده ودروعظ میان زنان نشست و خرکتی ناشایست کرد زنی فریاد براورد وواعظ پنداشت ازتاثیر حرف اوست
۳۱۱ دفتر پنجم

یاحکایتی دیگر که عبیدهم نقل کرده است «مرده‌ای را میبردند ودرتعزیتش میگفتند که اوجائی میرود که نه اب است ونه نان نه چراغ که گوری سردوتاریک است:

گفت جوحی باپدرای ارجمند
والله این راخانه مامی برند

جائی دیگر سائلی بدرخانه‌ای می آید هرچه میخواهد ازنان و اب وپیه وآرد میگویند نیست وسائل میگوید:

چون درآینجانیست وجه زیستن
برچنین خانه بباید ریستن

وروایتی دیگر ازجوحی نقل میکند که حکایتی ازسقوط اخلاقی مردم ان زمان است جوحی بی پول میشود وزنش را وامیدارد که فاسقی به خانه بیاورد وان فاسق قاضی شهر است.

جوحی سرمیرسد وقاضی درون صندوق پنهان میشود وجوحی به صدای بلند میگوید: دعوای من وتو (اشاره به زن) همه ازفقراست حال انکه دیگران پندارند من دراین صندوق زرینهان کرده‌ام فردامن این صندوق را درمیان بازار خواهم سوخت تابدانند که من مفلسم روزدیگر قاضی صندوق پناه که بردوش حمال میرود حیلتی میکند که تانایب قاضی صندوق را به چند درم بخرد

مولوی همواره برانست تامردمان را به فراسوی این زندگی حقیررهبرشود جائی حکایت گاوسانان رامیگوید:

گاو دربغداد آید ناگهان
بگذردازاین سران تاان سران
ازهمه عیش وخوشیها ومزه
اونبیند غیرقشرخربزه

گاهی نادانی ازموقعیت وشرایط ناشی میشود ونادان راگناهی نیست چرا که درتاریکی برون یادرون گرفتار امده است مانند ان مرد کرد به عیادت بیمار رفت وهرچه میخواست میگفت بی انکه ازواقعیت چیزی بشنود ویا درقصه دیگر:

روستائی گاودراخوربیست
شیرگاوش خوردوبرجایش نشست
روستائی شد دراخوربسوی گاو
گاورامی جست شب ان کنجکاو
دست می مالید براعضای شیر
پشت وپهلو گاه بالا گاه زیر
گفت شیر ارروشنی افزون بدی
زهره‌اش بدریدی ودل خون شدی.
۲۷۵ دفتر دوم

ایضا داستان آنان که فیل را درتاریکی دیدند وهرکس دست براعضای ان پیل میزد ومیپنداشت که فیل بشکل همان عضو است وهریک مدعی دانش بود وحرف خویش را حجت می انگاشت مولوی ازسردلسوزی میگوید

درکف هریک اگر شمعی بدی
اختلاف ازگفتشان بیرون شدی

واودرحکایتی دیگراین سوء تفاهم همیشگی نفهمیدن حرف دیگران را یادآور میشودومی گوید:

مردمان تنها حرف خودرا میزنند چه بسا که حرفشان شبیه یکدیگر است اما سایه‌ای ازعدم ارتباط برانان افتاده که فهم سخن یکدیگر را نمی کنند وایا جنگ خلقان همچو جنگ کودکان نیست که هریک برنئی سوار شده و خود را پلی دربهنه نبرد ـ این میدان را هرچه میخواهی بدان ـ میدانند

چهار کس را دادمردی یکدرم
ان یکی گفت این به انگوری دهم
ان یکی دیگر عرب بدگفت لامن عنب خواهم نه انگورای دغا
ان یکی ترکی بدوگفت ای بنم
من نمی خواهم عنب، خواهم ازم
ان یکی رومی بگفت این قیل را
ترک کن خواهم استافیل را
(۴۵۴ دفتر دوم)

گاهی مردمان باتغییر سطحی خویش می پندارند که دیگری شده‌اند که برترووالاتراست اما افسوس که نه دیگری اند این مقلدان ونه خود چون شغالی که درخم رنگ رفت وپنداشت که طاووس علیین شده ویا آن فقیر که سبلت را باپیه چرب میکرد که خودرا شبیه بزرگان چرب وشیرین خورکند تاکودکش آمد هراسان.

گفت ان دنبه که هرصبحی بدان
چرب میکردی لبان وسبلتان
گربه آمد ناگهانش درربود
بس دویدم ونکرد آن جمله سود
۴۱ دفتر سوم

واین گروه خود بینان که سردرآخور دارند به حقارت لحظه های خودعادت کرده‌اند کمتر بخود می آیند اگر کسی را که چون آنان نیست درمیان خودببینند به تامل نمی ایستند واندیشه نمی کنند شایداندیشه‌ای درذهنشان نمیگذرد واگر ازادشان بگذاری سعی میکنند آن وارهیده وازاد منش را نیزچون خود به کاه وعلفی سرگرم کنند واگر نتوانند تنهارهایش می کنند انگار مطرودیست مولوی میگوید

آهوی راکرد صیادی شکار
اندرآخرکردش آن بی زینهار
آخری را پرزگاوان وخران
حبس آهو کردچون استمگران
ازمجاعت واشتها هرگاوخر
کاه رامیخورد خوشتر ازشکر
گاه آهومی رمیدازسوبسو
گه زدودوگرد که می تافت رو
گاوان وخران اورا به شیوه خوردوخفتار خویش دعوت میکنند ومنتظرند که اوباکمال افتخار بپذیرد وچنین گرسنه وبی قرار نماند.

آهومیگوید:

من الیف مرغزاری بوده‌ام
درزلال واوجها آسوده‌ام
گرگداگشتم گداروکی شوم
ورلباسم کهنه گرددمن نوم
۵۸۷ دفتر پنجم

واین فضیلت اخلاقی وارستگانی است که فریفته تجمل پوسیده نمیشوند وارهیدگان ازآب وعلف این دنیایند اما نمیشود خرقه آلوده داشت ودعوی پاکدامنی کرد چرا که سخن ناراستان را بنی است ناخوش که زودرسوایشان میکند ان یکی پرسید اشتررا که هی

ازکجا می آئی ای فرخنده پی
گفت ازحمام گرم کوی تو
گفت خودپیداست اززانوی تو

گرچه دراین غوغا، که تمیزازمیان برخاسته است مردحق وگفتار حق را ازناراستان وگفته های ناپیراسته بسختی میتوان جدا کرد، مولوی اشاره‌ای بواین مقال دارد وگوید:

شخصی ازترس خویش را درخانه انداخت رخهازرد چون زعفران لبها کبود چون نیل دستها لرزان چون برگ درخت. خداوند خانه پرسید که خیراست چه واقعه است؟ گفت بیرون خرمی گیرنده [illegible] چه می ترسی؟ گفت سخت بجدمیگیرند تمیزازمیان برخاسته است امروز ترسم که مراخرگیرند:

چونکه بی تمییزیان مان سرورند
صاحب خرابجای خربرند
۱۶۳ پنجم

اما منافق زودرسوامیشود اشاره به حکایت دباغی که به بازار عطرفروشان ازبوی عطر بیهوش شد.

چون جعل گشته است ازسرگین کشی
ازگلاب اید جعل رابیهشی

حرف خودش را می گوید چندانکه والائی ان کلام قبح قصه را نه تنها می پوشاند بلکه به ان وسعتی اخلاقی میدهد ببینید ازلغات زشت چه تعبیر زیبائی افریده است.

ان مگس بربرگ کاه و بول خر
همچو کشتی بان همی افراشت سر
گفت من دریا وکشتی خوانده‌ام
مدتی درفکر آن می مانده‌ام
اینک این دریا واین کشتی ومن
مردکشتیبان واهل رای وفن

ومولوی اینگونه شکوه وجلال ساختگی آدمهای حشره وارراویران می کند ورازشان رابرملا سخن را به پایان کشانم چرا که درغرقابی افتاده‌ام که هرغوطه‌ای ازان صدمقاله‌ای چنین حاصل دارد ومخلص کلام آنکه مولوی آموزگار مردم به حیله وقصه خواسته است تاسخن خودرا بامردم وباروزگاران درمیان نهد وکتاب او ـ بحری که درکوزه‌ای خاموش گسترده است به یاری همتی والا، ازمردمان عادی مردان حقی پدیدآورده که مهجور وبی نام یا [illegible] کلاوازه ونام اور حکمت وشعررا با مردمان دیگر درمیان نهاده‌اند ودرسخن ونوشته‌شان کلام مولوی چون گوهری بی همتا درخشیده است

افکار یک پادشاه

نوشته: ر ـ ک ـ کارانچیا ۷۳

شاهنشاه:

من از سلطنت کناره نگرفتم

سئوال ـ از نقطه نظر خودشان؟

جواب ـ نه. بلکه در عین حال از نقطه نظر خودمان. استراتژی انگلیسی‌ها چیزی از این قماش بود: ابتدا با مذاکره کردن موافقت کنند، بعد، روشی انعطاف ناپذیر در پیش گیرند بطوریکه نتیجه‌اش به بن بست کشاندن مذاکرات باشد. شکست مذاکرات،مصدق و ایادی او را برآشفته میکرد و در نتیجه منجر به بیرون راندن انگلیسی‌ها از ایران، قطع روابط دیپلماتیک و تعطیل سفارتخانه و کنسولگریها میگردید. انگلیسی‌ها سپس این اعمال ما را با مسدود کردن چاه‌های نفت و متوقف کردن جریان درآمد نفتی برای ایران تلافی میکردند در مرحله بعد، این تحولات به جایی میرسید که ما را مجبور میکرد تا از برکت استظهار انگلیسی ها به مخلوقی چون مصدق کرنش کنیم وزانوبزنیم. اینهاکه برشمردم دقیقا چیزهایی بودکه اتفاق افتادو کارما چنان زارشد که مصدق ناگزیر را گردیدنفت

بشکه ـ بشکه برای فروش به خارجی‌ها عرضه کند و حتی تا ۵۰ درصد تخفیف قیمت قایل شود، با وجود این هیچکس وجود نداشت که از ما نفت خریداری کند.

سئوال ـ به این حساب پای نوعی توطئه و مواضعه بین مصدق و انگلیسی‌ها در میان بوده است؟

جواب ـ در بدو امر من بر آن بودم که سروکارمان با یک توطئه است بعدها رفتار مصدق مرا متقاعد کرد که او زندانی دیو ـ یعنی ازدحام و خروشی است که بدست خود در اطرافش بوجود آورده است. وقتی که ما رفتار مصدق را پس از آنکه وی به برهم زدن مذاکرات با هیئت انگلیسی اقدام کرد و سیاست خطرناک دسیسه کردن بر ضد سلطنت را به نیت دگرگون کردن رژیم در پیش گرفت تا ـ مملکت را به طرفی سوق دهد که تنها خداوند میداند که ممکن بود به کجا منتهی شود ـ بررسی کردیم ـ به این نتیجه رسیدیم که رفتار وی جزیی از نقشه انگلیسی‌ها نبوده است من مایلم باور کنم که شکست مذاکرات و وقایعی که متعاقبا پیش آمد ـ عملا معلول دسیسه کردن از طرف شخص مصدق بوده است تا وی به مقصود خود که سرنگون کردن مردم و مداومت بخشیدن به فرمانروایی خودش بود نایل شود. حملات بعدی او تماما علیه من ـ تاج و تخت من و خاندانم متوجه بود... من باور نمی‌کنم که خارجیان تا بدان اندازه علیه من بوده‌اند. برای من دلیلی وجود ندارد که عقیده داشته باشم که خارجی‌ها عاشق من بوده‌اند، ولی در عین حال این را هم باور ندارم که تا به آن اندازه از من نفرت داشته‌اند.

سئوال ـ بنظرمیرسد که نوعی سوءتفاهم دراین مورد بوجود آمده باشد که شما چرا باید در مرحله‌ای حساس، زمانیکه مصدق و ایادی وی داشتند خیره‌تر میشدند ـ کشوررا ترک کرده باشید؟

ازآنجا که مصدق چنان گستاخانه به ملت اعلام کرده بود که اعلیحضرت از سلطنت کناره‌گیری کرده و ناگزیر از جلای وطن شده‌اید و ایران به کشوری بارژیم جمهوری تبدیل شده است مکتبی از مورخین برآنند که شما واقعا تصمیم گرفته بودید که از سلطنت کناره‌گیری کنید. اما عده دیگری هم وجود دارند که طبق نظر آنان شما بآن دلیل کشوررا ترک گفتید که میخواستید به مصدق ـ درگرماگرم بندبازی خطرناک او باصطلاح طناب طولانی‌تری بدهید و در عین حال قصدتان این بود که اندازه دلبستگی ووفاداری ملت خودرا نسبت به تاج و تخت نیز آزمایش کنید. دراین زمینه کدام نظرحقیقت دارد؟

جواب ـ اینکه من تصمیم به کناره‌گیری گرفته بودم ـ صحت نداشته است. من از سلطنت کناره‌گیری نکردم. من فرمانده گاردم را بافرمان‌های عزل مصدق و نصب ژنرال زاهدی به نخست وزیری درپی ماموریت فرستادم. در صورتیکه مصدق از فرمان من اطاعت نمیکرد و برای حفظ مقام خود پافشاری بخرج میداد، من تصمیم گرفته بودم که از بهترین مشی بعدی پیروی کنم، یعنی مملکت را ترک بگویم و به مردم اجازه دهم تاخودشان تصمیم بگیرند که واقعا چه میخواهند.

سئوال ـ یعنی درواقع کارشما نوعی رفراندم ـ یا یک نوع مراجعه به فتوای عموم ملت بود.

جواب ـ بلی. این گفته درست است. درآن شب بخصوص خواب به چشمان من راه نیافت درنخستین ساعات بامداد آن روز به اخبار رادیو گوش دادم. درآن روزها ماعادت داشتیم که قبل از اعلام شدن هر خبری به صدای تیک ـ تاک ـ تیک ـ تاک ـ چیزی

مانند طنین حرکت عقربه‌های ساعت که برای یک یادو دقیقه از رادیو پخش میشد ـ گوش بدهیم. بعد ازآن اولین فقره از اخباری که من شنیدم درباره بازداشت فرمانده گارد بود که من اورا برای ابلاغ کردن فرمان‌هایم فرستاده بودم. پس از شنیدن آن خبربود که من باین نتیجه رسیدم که وقت آن رسیده است تادومین مرحله طرح خودرا اجراکنم، یعنی از کشور خارج شوم، و بگذارم مردم مسیر عملشان را ـ خودشان تعیین کنند و دراین باره تصمیم بگیرند که بین من و مصدق ـ کدامیک را میخواهند

دنباله دارد

مسئولان خاموشی برق معرفی می شوند...

به فرزندان خود یکسان محبت کنید

دنیای پاک کودکان را باتبعیض آلوده نکنید

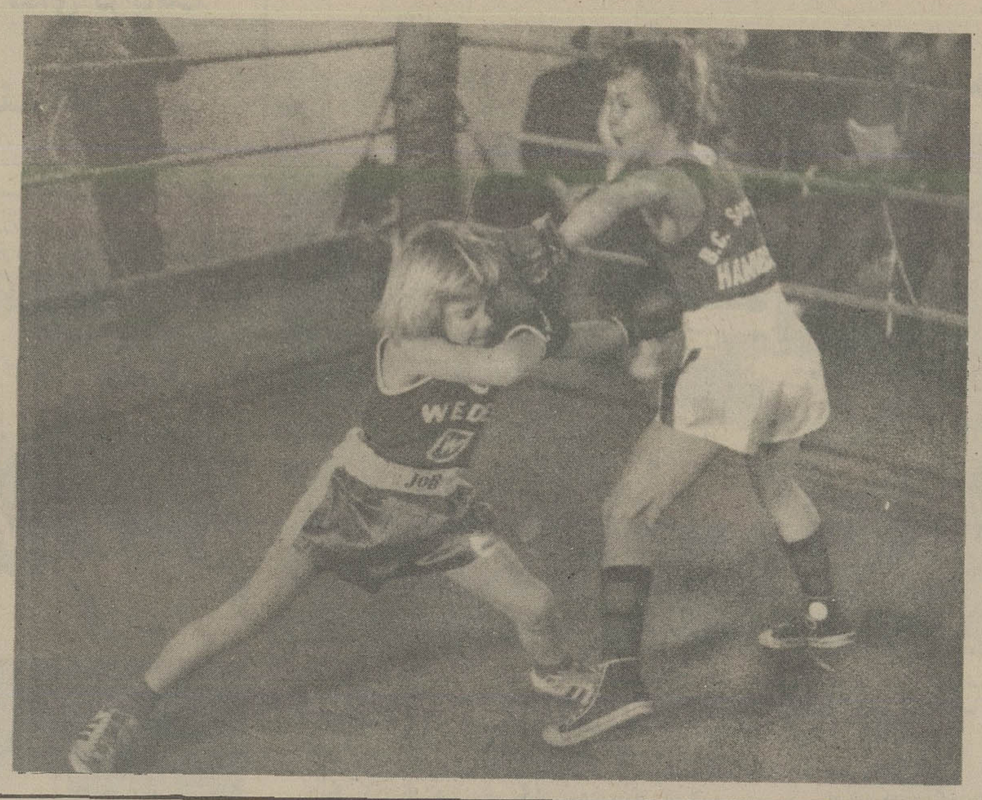

دنیای پاک کودکان را بر اعتراض تبعیض آلوده نکنیم

ـ شکوفه، باز هم که تو دفتر مشقتو سیاه کردی؟

ـ مامان جون بخدا من نکردم، آخه...

ـ خفه شو... خیال میکنی من نمیفهمم؟ کار، کار خودته، الان حقتو کف دستت میذارم تا دیگه تو باشی دفتر مشقتو خط نکشی.

... و در همین اثنا شهرام کوچولو از آن اطاق فریاد میزند...

ـ مامان جون، من دفتر شکوفه رو توش خط نوشتم.

شکوفه: دیدین مامان، کار من نبود، شما نذاشتین من حرف بزنم...

ـ خبه خبه، بسه دیگه بلبل زبونی نکن، برو بنشین مشقاتو بنویس...

الهی قربون شهرامم برم! خوب کاری کردی مامان، پسرم علاقه به نوشتن داره!؟

***

این یک نمونه کوچک از روشی است که متاسفانه هنوز هم در اغلب خانواده‌ها و در رفتار با فرزندانشان بچشم می‌خورد.

در همین گوشه کوتاه از طرز رفتار یک مادر با دو فرزندش سه اشتباه بزرگ تربیتی وجود دارد که شاید کمتر، این مادر و دیگر مادرها و نیز پدرها به آن توجه کرده باشند.

نخست، اجازه ندادن به کودک برای اینکه حرفش را بزند و کلامش را در گلو شکستن آنهم با تحقیر و پس از پی بردن به اشتباه خود از او پوزش نخواستن.

دوم، یک عمل خلاف را برای دو فرزند بدو گونه توجیه و تعبیر کردن (برای یکی بد، و برای دیگری خوب!).

سوم، تبعیض قائل شدن بین دو کودک. شکوفه، محصل کلاس پنجم ابتدائی و دختری است که به خوبی میتواند رفتار امروز مادر را تجزیه و تحلیل و چهره زشت دوگانگی را در آن مشاهده کند.

شکوفه، در کتابهایش خوانده و از معلمش شنیده و عقل ذاتی و فطری او حکم می‌کند که اگر نسبت به دیگران مرتکب خطا و اشتباه شد، معذرت بخواهد. شکوفه با خود می‌اندیشد که: عمل خلاف، خلاف است چه از او سر زند و چه از شهرام، پس چگونه است که مادر به او تغیر کرد و شهرام را نوزش؟!

همه اینها علامت سئوال متعددی را در پیشانی «شکوفه» نقاشی می‌کند و چون با عقل کودکانه خود جوابی برای آنها نمی‌یابد، برایش عقده‌ای میشود که تا پایان عمر گریبان او را رها نمیسازد. متخصصان و محققان در امر خانواده این طرز رفتار پدر و مادرها را نسبت به کودکان خود، ناشی از غرور خود خواهی و انعطاف ناپذیری آنها میدانند.

این محققان معتقدند چنین پدر و مادرهائی، شهامت اعتراف بگناه نزد فرزندان خود را ندارند و از سوی دیگر، غرور و خود خواهی به آنان اجازه نمی‌دهد تا از اشتباهی که نسبت به آنان مرتکب شده‌اند عذر بخواهند و فکر می‌کنند پوزش خواهی از کوچکتر، دون شان آنهاست.

متخصصان پرورشی میگویند، بزرگترین مکتب و محلی که درسهای آن کم و کاست، در روح و جان کودک «کالنقش فی الحجر» جاودانگی می‌یابد، مکتب خانواده است و رفتار والدین چه با یکدیگر و چه با فرزندان.

همین متخصصان اضافه می‌کنند. تبعیض و دو گانگی هر چقدر برای جامعه خطرناک باشد، اعمال آن‌ها در خانواده و بین فرزندان بمراتب خطرناک‌تر است، زیرا تبعیض در روحیه کودک بیش از بزرگترها اثر سوء می‌گذارد.

یکی از دست اندر کاران مسائل خانواده در اینمورد می‌گوید: اصولا در خانواده‌ها معروف است که میگویند، دو کودک پشت سرهم، نسبت به یکدیگر حسادت می‌کنند و مادرها این موضوع را غریزی می‌دانند. در حالیکه این عقیده ریشه علمی ندارد و تنها عامل پدید آورنده این روحیه در کودک رفتار والدین نسبت به آنها است.

وی برای توجیه گفته خود معتقد است که اصولا هر خانواده دارای هر تعداد فرزند که باشد، نسبت به فرزند کوچکتر خود علاقه بیشتری نشان می‌دهد. بدیهی است فرزند اول که همه محبتهای پدر و مادر نثار او می‌شده است وقتی ناگهان می‌بیند با تولد فرزند دوم قسمتی که شاید بتوان گفت قسمت بیشتر از محبتها است متوجه دومین فرزند شده است، این موضوع کودک را متوجه وضع خارق‌العاده و دگرگونی در خانواده و در توجه به خود می‌سازد. و کاهش توجه و محبت را مستقیما نتیجه وجود میهمان جدید و نورسیده می‌داند و حسادت از همین جا ناشی می‌شود که حتی در بعضی موارد تا پایان عمر گوشه‌ای از احساس او را در اشغال خود دارد و این مساله درباره فرزند سوم نسبت به دوم و چهارم نسبت به سوم و تا هر تعداد که باشد اعمال می‌شود.

در حالیکه پدرها و مادرها با کمی دقت و مال اندیشی میتوانند محبت خود را چنان در میان فرزندان خود توزیع کنند که هیچیک احساس کمبود نکند و با یک روش خانوادگی حساب شده حتی بین دو فرزند پشت سرهم نیز میتوان چنان الفتی بوجود آورد که حسادت به اصطلاح، غریزی آنها (اگر باشد) جای خود را به دوستی و محبت بدهد. بیشتر پدر و مادرها فکر می‌کنند این فقط کودک است که اگر مرتکب خطا یا اشتباه شد بایستی از آنها پوزش بطلبد! در حالیکه از لحاظ تربیتی، امروز این اصل مردود است و هر کس در هر سن و سال باید شهامت اقرار به گناه و عذر خواهی از اشتباه را داشته باشد و این هم درسی است که از کودکی باید عملا بکودک آموخت و او را با چنین روحیه‌ای تربیت کرد.

و آخرین نکته در مورد تربیت کودک، اجازه دادن به او است برای گفتن آنچه در دل دارد متاسفانه میتوان گفت این روش در اکثر خانواده‌ها رعایت نمیشود و در نتیجه فرزندان، دختر و پسر از همان ایام کودکی می‌آموزند که با پدر و مادر هر حرفی را نمیتوان زد و چنین اجازه‌ای داده نمیشود و همین برداشت و تفکر او موجب می‌شود که وقتی وارد جامعه کودکانه خود شد بسیاری اتفاقات را از دید والدین پنهان می‌کند.

احتیاط... آبی که مصرف می کنید کلر دارد

فروزنده اربابی

نمیدانم ماهیهای سفره هفت سین خودرا تا بحال حفظ کرده‌اید یا نه، تعجب میکنید در فصل تابستان و گرمای سوزان مرداد ماه صحبت از سفره هفت سین و ماهیهای کوچولوی تزئینی میکنم. حقیقت اینست که امسال برخلاف سالهای پیش که ماهیهای قرمز کوچولو بیش از یک هفته حداکثر دوام نمیاوردند و این دنیای قشنگ را برای ما میگذاشتند و میرفتند، امسال نزدیک به ۵ ماه است در همان شیشه تنگ و کوچک زنده‌اند و خیال دارند بزندگی خود ادامه دهند. که این برای من تعجب آور بود و قابل تعمق، ناگزیر به تحقیق پرداختم و درهمان هفته دوم عید کشف کردم که بطور قطع مواد تصفیه آب یا کلر یا هرچه هست به میزان متعادلی درآب مصرف میشود که این ماهیهای نازنین هنوز سرحال هستند و ان وقت بحال خودم و امثال خودم و بچه های عزیز کرده مردم که به لطافت این ماهیها هستند متاسف شدم، چرا که ما این مواد را هرروز در آب مثلا گوارا نوش جان میکردیم که حاصل آن باضافه آلودگی هوا ناشی از دودگازوئیل و غیره مسمومیتهای خفیف، مردمی رنگ پریده و خسته و بیحال بود که نه خوداز وضعشان با خبر بودند و نه کسی به حال زارشان پی میبرد. تا اینکه ماهیهای امسال با زنده بودن خود این مسئله را روشن کردند.

در جلسه پیشگیری از حوادث این موضوع را عنوان کردم، دوستی که دکتر درطب بود بعنوان توضیح، نه دفاع گفت دلیل افزایش میزان کلر درآب مصرفی ناشی از احتمال شیوع بیماری و یا درسالهای گذشته بوده است. گفتم این که دیگر عذربدتر از گناه است، درست است که برای جلوگیری از بیماری و بایاید راهی پیدا کرد و این اولین یادومین راه آنست، ولی آیا نباید این امر را به آگاهی مردم برسانند، شاید گروهی از مردم، از بچه‌ها، میانسالان و کهنسالان نسبت به این ماده و موادی از این دست حساسیت داشته باشند و شاید بسیاری از بیماران که داروهائی مصرف میکنند، این مواد تاثیر نامساعدی دربرابر داروها داشته باشد؟ بنابراین آیا بهتر نیست که درچنان مواردی که بحکم ضرورت و درجهت حفظ سلامت مردم ناگزیر از افزایش مواد ضدعفونی کننده هستند، لااقل ازطریق وسائل ارتباط جمعی مردم رادرجریان امر قرار دهند تا انها تکلیف خودرا بدانند؟و افرادی که دربرابر این ماده شیمیائی حساسیت دارند بتوانند بموقع برای تامین آب مشروب خود تدارک ببینند تا ناگزیر نباشند هر روز بدون اطلاع از علت بیحالی و بیماری بمطب دکتر مراجعه کنند و پزشک معالج نیز سرگشته و درمانده از علت بیماری بیخبر باشد؟

فال فردای شما

- فروردین: در یک میهمانی جالب شرکت می کنید و با افراد تازه‌ای آشنا می شوید.
- اردیبهشت: با بهتر شدن اوضاع مالی‌اتان بعضی از مشکلات را حل می کنید.
- خرداد: قدرت شما در مقابله با مشکلات مورد توجه قرار می گیرد و مسئولیت های تازه‌ای به عهده شما گذارده می شود.
- تیر: با شخص جالبی آشنا می شوید که نقش مهمی در سرنوشت شما دارد. ممکن است در یک میهمانی خانوادگی شرکت کنید.
- مرداد: در محیط کار بهتر است از تجربیات دوستان قدیمی بیشتر استفاده کنید و زود و نسنجیده تصمیم نگیرید.
- شهریور: دوستی برای شما خبر های تازه و خوشی می آورد. هدیه جالبی دریافت می کنید.
- مهر: موفقیت های متعدد در اختیارتان قرار می گیرد تا با چهره های جدید آشنا شوید و اوقات پرتنوعی را بگذرانید.
- آبان: در مورد اشتباهات دیگران زیاد سخت گیری به خرج ندهید زیرا به نوبه خود، شما هم مورد انتقاد قرار خواهید گرفت.
- آذر: در محیط خانواده اختلاف زودگذری بروز می کند که بزودی جای خود را به صمیمیت و تفاهم می دهد.
- دی: آرامش و تفاهم میان شما و شخص مورد علاقه‌تان بستگی کامل به روحیه شما دارد، بکوشید تا بشاش و سر حال بنظر بیائید.
- بهمن: کارهایتان را با موفقیت چشم گیری به پایان می رسانید. مسائل شغلی به سرعت باور نکردنی حل شده راه را برایتان باز می گذارد.
- اسفند: برای حفظ و دوام دوستی های قدیمی بیشتر کوشش کنید. سعی کنید کار های خود را نیمه تمام رها نکنید.

شرکت ملی نفت ایران

انتخاب دیپلمه کارآموز جهت تامین کادر افسر دریائی شرکت ملی نفتکش ایران

شرکت ملی نفت ایران جهت تامین کادر افسری دریائی (عرشه ، مهندسی ورادیو و مخابرات) شرکت ملی نفتکش ایران داوطلبان دیپلمه مرد راکه درآزمون همگانی کشور شرکت کرده باشند با شرایط زیر و از طریق مصاحبه. انتخاب و برای اخذ دانشنامه دررشته های مربوطه و نیل بدرجه افسری ناوگان بازرگانی به مراکز آموزشی ودانشکده های دریائی خارج از کشور اعزام خواهد کرد.

الف ـ شرایط

۱ـ ملیت ایرانی .
۲ـ مجرد .
۳ـ داشتن دیپلم کامل متوسطه در رشته ریاضی یاطبیعی بامعدل کتبی ۱۲ ببالا.
۴ـ نمرات کتبی تهائی :انگلیسی ۱۲ ببالا ـ جبر و مثلثات ، هندسه و فیزیك ۱۰ببالا .
۵ـ سن حداکثر ۲۲سال تمام .
۶ـ داشتن بنیه قوی و تندرستی کامل طبق گواهی بهداری و بهداشت شرکت ملی نفت ایران .
۷ـ داشتن قدرت دید کامل و تشخیص رنگها (دارانبودن نارسائیهای چشمی از قبیل رنگ‌کوری و شب کوری) طبق استانداردهای شرکت ملی نفتکش ایران و گواهی بهداری و بهداشت شرکت ملی نفت ایران .
۸ـ شاغل نبودن ونداشتن تعهدخدمت درسازمان‌های دولتی ، وابسته بدولت ویاغیردولتی .
۹ـ سپردن تعهدکتبی ۲ سال خدمت بروی کشتی‌های نفتکش بازای هرسال تحصیل بهزینه شرکت (شروع دوره رسمی خدمت برروی کشتیهای نفتکش از بعداز اتمام تحصیلات و اخذ دانشنامه افسری خواهد بود).

ب ـ مزایا

۱ـ طی یکدوره آموزش مقدماتی زبان انگلیسی و تعلیمات دریائی درایران بطور رایگان برای منتخبین پس از سپردن تعهد خدمت مذکور دربند ۹الف‌فوق .
۲ـ اعزام منتخبین بخارج ازکشور بصورت دانشجوی قراردادی برای طی دوره‌های ۵ساله تحصیلی وکارآموزی در دانشکده های دریائی و درکشتی ، در صورت کسب موفقیت درامتحانات آموزش مقدماتی مذکور دربند ۱ب فوق .
۳ـ تحصیل در دانشکده های دریائی و طی دوره کارآموزی درکشتی،درتمام این دوره هزینه های مربوط به‌مسافرت ،خوراك ،مسکن ، درمان ، شهریه دانشکده و پول کتاب بعهده شرکت خواهدبود .
۴ـ دانشجویان حین دوره آموزش ، از حقوق‌دوران کارآموزی استفاده خواهند نمود .
۵ـ استفاده از مزایای استخدامی شرکت ملی نفت ایران از قبیل بازنشستگی ،پس‌انداز،وام‌مسکن، وام ضروری ، بهداشت و درمان رایگان پس از اخذ دانشنامه‌افسری و اشتغال رسمی در شرکت ملی نفتکش ایران .
۶ـ استفاده از مزایای ویژه افسری دریائی .

ج ـ استخدام رسمی

دانشجویانیکه موفق باخذ دانشنامه افسری‌عرشه ومهندسی‌ورادیو ومخابرات دوره های کارآموزی گردند پس از مراجعت بایران رسما در شرکت ملی نفتکش ایران استخدام گردیده وباسمت افسردریائی بازرگانی برروی کشتیهای نفتکش مشغول بکار خواهند شد . پیشرفت های بعدی‌افسران‌مزبورتانیل بدرجه‌فرماندهی طبق مقررات شرکت و پس از گذراندن دوره های تکمیلی و کسب تجربیات لازم خواهدبود .

د ـ مدارك ثبت نام

۱ـ فتوکپی شناسنامه یکبرك .
۲ـ فتوکپی دیپلم ششم متوسطه یامدرك قبولی بانضمام ریزنمرات تائید شده توسط دبیرستان یا حوزه امتحانی .
۳ـ فتوکپی کارنامه آزمون همگانی یکبرك (درموردافرادی که این کارنامه را دردست دارند).
۴ـ فتوکپی برك پایان خدمت وظیفه عمومی(درمورد افرادیکه خدمت‌وظیفه را انجام داده‌اند)یکبرك .
۵ـ عکس ۴×۳ (آخرین عکس) سه‌قطعه .

متقاضیان باید مدارك فوق را بضمیمه فرم‌تکمیلی زیرباپست سفارشی تاآخروقت اداری روزچهارشنبه نهم شهریورماه ۲۵۳۶ (قبل ازساعت ۱٫۳۰) دقیقه به آدرس ، استخدام وکاریابی شرکت ملی نفت ایران کاخ شمالی ، کاشی شماره ۱۷۶ اطاق ۴۰۵ ارسال دارند .

پس از بررسی مدارك ، اسامی داوطلبان واجد شرایطجهت انجام مصاحبه وامتحان کتبی در روزنامه‌های کثیرالانتشار کشور اعلان خواهدگردید .

برك درخواست ثبت نام‌دانشجوئی دریائی درشرکت ملی نفتکش ایران

اینجانب نام پدر دارنده شماره شناسنامه
صادره از متولد : روز ماه سال محل تولد
دارای گواهینامه ششم متوسطه دررشته طبیعی ☐ ریاضی ☐ بامعدل کتبی نهائی
خدمت زیرپرچم : ۱ـ انجام‌داده‌ام ☐ ۲ـ انجام نداده‌ام ☐ ۳ـ معافی دائم دارم ☐
۴ـ معافی موقت‌دارم ☐ (مربع مربوطه باضربدر مشخص شود)
ساکن (آدرس پستی) : تلفن :
تقاضای ثبت نام دانشجوئی دریائی شرکت ملی‌نفتکش ایران را دارم .
امضاء داوطلب

آگهی پذیرش داوطلب تکنیسین مواد غذائی کشتارگاه شیلات

دانشکده دامپزشکی بمنظور تربیت تکنیسین مواد غذائی کشتارگاه شیلات برای خدمت در استانهای مختلف کشور در سال تحصیلی ۳۶ـ۳۷ پنجاه نفر داوطلب بومی مرد را ازطریق مسابقه و با شرایط زیر میپذیرند :

۱ـ تعداد افراد مورد نیاز برای استان ها و شهرستان های ذیل عبارتند از استان مرکز ۳نفر (قشم ـ قصر ـ پیشوا) .
گیلان ۴نفر (بندر پهلوی ـ املش‌ـچابکسر ـ لشت‌نشا). مازندران ۴نفر (جویبار ـزیراب‌ـامیرکلاـ ساری).
آذربایجان‌شرقی ۴نفر (شبستر ـ سردرلود ـ مراغه ـ تبریز).
آذربایجان غربی ۳ نفر (تکاب ـ مهاباد ـ خوی) ،
کرمانشاهان ۲نفر (هرسین ـ سنقر).
خوزستان ۴نفر (مسجد سلیمان ـ ایزده ـ رامهرمزـ اهواز).
فارس ۵ نفر (زرقان ـ خرامه ـ ارسنجان‌ـ اقلید ـ مرودشت).
کرمان ۲نفر (زرند ـ بردسیر).
خراسان ۵نفر (سراسکن‌ـ نیشابور ـبیرجند ـبجنوردـ مشهد).
اصفهان ۲نفر (اردستان ـ اصفهان) .
سیستان و بلوچستان ۲ نفر (خاش ـ ایرانشهر).
کردستان ۲نفر (سنندج ـ بانه).
ایلام ۱نفر (دهلران) .
استان‌گرگان ودشت ۳نفر (علی‌آباد ـ پهلوی درهـ شاه‌پسند).
استان زنجان ۱نفر (خرم‌دره).
استان هرمزگان ۲نفر (بندرعباس ـ بندر دیلم).

شرایط ثبت نام :

۱ـ دارا بودن گواهینامه کامل متوسطه رشته‌طبیعی‌ـ ریاضی ـ کشاورزی (پروانه قبولی تحصیلی سال جاری مورد قبول است).
۲ـ از متولدین سال ۲۵۱۱ شاهنشاهی (۱۳۳۱) ببعد ثبت‌نام بعمل می‌آید .
۳ـ بومی بودن در استان یافرمانداری کل موردتقاضا و منظور از بومی بودن آنستکه داوطلب بایستی‌حداقل دارای دو شرط از شرایط چهارگانه زیر باشد .
متولد درمنطقه موردتقاضا ـ اخذ گواهی ششم ابتدائی یادوره اول متوسطه یا دیپلم کامل متوسطه از منطقه مورد تقاضا .
۴ـ برگ خاتمه خدمت نظام وظیفه یا معافیت دائم‌غیر از معافیت پزشکی .
۵ـ سه قطعه عکس ۳×۴ که در سال جاری گرفته شده باشد .
۶ـ ۵۰۰ ریال حق ثبت نام که داوطلب بایستی بحساب شماره ۱۵۰ بانک عمران شعبه اسکندری شمالی پرداخت نماید .

مقررات :

۱ـ دوره مذکور دو سال است و بفارغ‌التحصیلان گواهینامه فوق دیپلم اعطا میشود .
۲ـ افراد مورد نیاز بر حسب بومی بودن از هر استان بتعداد سهمیه فوق بترتیب معدل انتخاب‌خواهندشد.
۳ـ کسانیکه در مسابقه ورودی پذیرفته میشوند از پرداخت شهریه معاف هستند و از کمک هزینه تحصیلی‌که مبلغ آن ۴۰۰۰ ریال درماه میباشد نیز استفاده خواهندنمود.
۴ـ قبول شدگان جهت ثبت نام باید تعهد ثبتی دایر بقبول خدمت در سازمان دامپزشکی کشور طبق فرمیکه دریافت خواهند داشت تهیه و همراه بامدرك لازم بدانشکده دامپزشکی ارائه دهند .
۵ـ مدت خدمت در سازمان دامپزشکی کشور در ازاء هرسال تحصیلی ۳سال می‌باشد .
۶ـ داوطلبان جهت ثبت‌نام و دریافت کارت ورودی و کسب اطلاع از تاریخ مسابقه میتواند تا تاریخ ۳۶٫۶٫۱۶ بدانشکده دامپزشکی واقع در خیابان آیزنهاور مراجعه‌کنند .

م‌الف ۱۰۹۳۹

دانشکده دامپزشکی ـ دانشگاه تهران

افریقای جوان

پرتغال: دستاوردهای انقلاب نابود می شوند

*** گرانبهاترین فتوحات انقلاب ۲۵ اوریل فدای دریافت کمک مالی از امریکا میشود**

*** ساعت سعد و شور و التهاب عواطف انقلابی در پرتغال سپری شده است.**

روز ۲۶ ژوئیه گذشته یکسال پس از روی کارآمدن دولت سوسیالیست «ماریوسوارش» در لیسبن مصادف با گشایش محاکمه دریابان «رزاکوتینو» عضو سابق شورای انقلاب پرتغال بود در این محاکمه که عده‌ای از هم قطاران دریابان متهم قضاوت کنندگانش را تشکیل میدادند اتهام مردی که زمانی در روزهای قهرمانی انقلاب پرتغال «دریادار سرخ» لقب داشت این بود که وی دردوران قدرت ـ عده‌ای از مخالفان را بطور غیر قانونی بازداشت کرده ـ و فی‌الجمله مرتکب اعمالی شده است که معنایی جز سوء قصد به ـ آزادیهای مشروع اشخاص بازداشت شده نداشته‌اند برای کسانیکه همواره به حقیقت بیش از هرچیز دیگر توجه داشتند روشن نبود که اتهامات مورد استناد دادستان ـ نظامی علیه دریابان «کوتینو» بخودی خود

سوارش، هنوز برچسب سوسیالیستی خودرا حفظ کرده

اهمیتی ناچیز دارد. او بطور ساده یکی دیگر از قربانیان تعرضی است که بیش از یکسال قبل در لیسبن علیه جناح چپ ـ ارتش پرتغال ـ یالااقل آنچه که هنوز هم از آن جناح باقی مانده آغاز شده است.پیش از محاکمه وی درماه مارس سال جاری سرگرد اتلود وکاروالهو و ۳۱ نفردیگر از ـ افسران نیروی زمینی پرتغال نیز با اتهاماتی مشابه با دادگاه نظامی سروکار پیدا کردند و گرچه تاکنون محاکمه آنان به پایان رسیده اما حکم دادگاه تاکنون صادر نشده است.

از چند هفته پیش لبه تیز حملات در تعرض برای «دعاوی کردن اوضاع» پرتغال علیه سروان «فلوآنتوس» وزیر خارجه سابق ـ و تنها نفر از طراحان «انقلاب ۲۵ اوریل» که هنوز هم کم و بیش نفوذی در صحنه سیاست لیسبن اعمال می کند ـ متوجه شده است رئیس کشور، ژنرال آنتونیو دوس سانتوس را مالهو آینش که در ۲۷ ژوئن ۱۹۷۶ با بدست آوردن ۶۱/۵ درصد از آراء مستقیم مردم به ریاست جمهوری انتخاب شده نمیتواند احساسی جز شادمانی و افراز تحولات جاری داشته باشد.

رئیس جمهور پرتغال مردی که هرگز سهمی و مشارکتی درانقلاب اوریل و سرنگون کردن رژیم دیکتاتوری فاشیستی سابق نداشته و خودنیز این فقدان پیشینه انقلابی را به هیچ وجه پرده پوشی نمی کند ـ از سه ماه قبل مستقیما قدم به دایره کانونی صحنه سیاست کشورش گذاشته است تا روند عادی کردن احوال پرتغال را ـ به بهای محو و معدوم کردن کامل تمام پیروزیهای انقلاب نظامی اوریل ۱۹۷۴ ـ با دخالت خود پرشتاب ترکند. توصیه های وی به ماریو سوارش نخست وزیر دولت اقلیتی سوسیالیست و تک حزبی پرتغال بسیار آمرانه است:

دولت کنونی درورای ناگزیری کاملا محتملی که میتواند برای خارج شدنش از میدان اعمال قدرت داشته باشد ـ تنها یک وظیفه دارد که عبارت از آشکارتر کردن گرایش و اتکای آن به نیروهای دست راستی از قبیل حزب سوسیال دمکرات است و این انتخاب نیز تنها در صورتی قابل قبول است که تنها شق باقیمانده برای دولت سوارش ـ اختیار کردن داوطلبانه نوعی ائتلاف با حزب دموکراتیک و اجتماعی مرکزرهبری «فریتاس دوآماوال» باشد.

اما از سوی دیگر امروز تنها در حدود یک سال واندی از آن روز گذشته است که سوارش ـ بعنوان رئیس نخستین دولت سومین جمهوری پرتغال ـ وعده داده بود که قدرت اجرایی وی با احترام نهادن به بزرگترین اولویت‌ها ـ خود را وقف خدمت به منافع طبقه کارگر خواهد کرد. خدمت و ایثار موعود دولت سوارش مضافا باید در قالب مدلوه‌های قانون اساسی کم نظیری به نفع کارگران پرتغالی اعمال میشد که حتی درچشم رهبران حزب کمونیست پرتغال نیز میتوانست مترقی‌ترین قانون اساسی دنیای سرمایه داری باشد.

ایا جز این است که منشور بنیادی انقلاب ۲۵ آوریل فی نفسه ـ آرمان جاه طلبانه‌ای چون بناکردن سوسیالیسم را به کارگران پرتغالی بشارت داده است؟

برغم این مواعید ـ هنگامیکه «سوارش» رفته رفته در مسند نخست وزیری جامیافتد «بزودی زمانی فرا میرسد که دیگر ساعت سعد و شوروالتهاب عواطف انقلابی در پرتغال سپری شده است» کسانیکه از فردای انقلاب دمکراتیک نظامیان چپ‌گرای پرتغالی حسرت روزگار خوش دوران فرمان روایی رژیم قدیمی و سرنگون شده را می خوردند عاقبت فرصت دوباره‌ای برای سربلند کردن بدست آورده‌اند. احزاب دست راستی (به شهادت واقعیت های آماری) اکنون ۴۰ درصد از آراء رای دهندگان سراسر پرتغال را کنترل می کنند (در حالیکه حتی حزب سوسیالیست سوارش ـ با انکه عنوان پرطمطراق بزرگترین حزب کشور را دارد تنها صاحب ۳۵ درصد از آراء مردم است).

صحنه هائی از زندگی روزمره پرتغالیها در «آلن تجو» تیول روستائی حزب کمونیست و «کونونوپراتیو» مانکوس

پرتغال همچنان در اتش بحران اقتصادی میسوزد

سرگرد ملوآنتونش
قربانی آینده عادی کردن اوضاع

بحران اقتصادی

در اینحال آتش بحران اقتصادی نیز درپرتغال همچنان بشدت شعله‌ور است. برای دولت اقلیتی حزب سوسیالیست که تیم بسیار متواضعی را بعنوان اعضای کابینه‌اش معرفی کرده ـ مفری که بتوان از طریق ان به رستگاری رسید بسیار تنگ وصعب العبور است. روی کار آمدن این دولت دقیقا همزمان با قوت گرفتن وضعی است که در آن ـ طبق فتوای تمام صاحب نظران ـ حکومت کردن برپرتغال به شیوه‌ای مصمم ـ بوسیله احزاب چپ گرا غیر ممکن است با اینحال کسانیکه هنوز هم نگران دستاوردهای انقلاب اوریل هستند لااقل امیدهایی گرچه بیش از پیش بسیار اندک ـ به حفظ سه فقره از ثمرات اصیل فتح باقی مانده است:

اینها عبارت از ملی کردن صنایع و سایر موسسات و سازمانهای انتفاعی یا عام‌المنفعه کنترل کارگران بر اداره کارخانه‌ها و به ویژه اصلاحات ارضی و کشاورزی است.

اما شادمانی صاحبان این امیدها نیز بسیار زود جای خود را به تلخکامی میدهد.

نخستین سرگشتگی مربوط به محتوای «ملی کردن» است. نخست وزیر دولت اقلیتی و سوسیالیست بارغبت تسکین ناپذیری که به خرسند کردن واشنگتن و جلب سرمایه های اروپایی (خصوصا منطقه بازار مشترک) دارد ـ و در حالیکه از امریکا تقاضای کمک مالی کرده است ـ در احتجاج های خود پای دشواریهای وضع اقتصادی کشور (۲۷ درصد تورم در ۱۹۷۶ و ۱/۳ میلیارددلار کسری موازنه پرداختهای خارجی در همان سال)) را به میان می کشد تا بتواند تقاضای «سروسامان دادن» به مدیریت موسسات ملی شده لغو مقرارت عدم امکان اخراج کارگران از کارخانه‌ها و یاپرسنل سایر واحدهای مولد و تشویق واحیای فعالیتهای پررونق تر دربخش خصوصی اقتصاد پرتغال را توجیه کند. هیچ کس انکار نمی کند که اینها ـ هر آنچه که سوارش نابود کردنشان را توقع کرده است از گرانبهاترین فتوحات انقلاب ۲۵ اوریل پرتغال هستند ولی از طرف دیگر نابودی این فتوحات ـ از طریق فداکردن اگاهانه انها دقیقا بهایی است که واشنگتن بابت کمک های آینده‌اش به پرتغال تقاضا میکند.

محو دستاوردها

تعرض «عادی کردن» روزگار پرتغال ـ که اکنون در شسته‌ترین و رفته‌ترین تعارف خود محو تمام دستاوردهای انقلاب اوریل را معنی میدهد ـ باین ترتیب دایما «در حال پیشرفت است. این تعرضی است که متوالیا» از یک پیروزی دیگر میرسد. از ژنرال اینش که رئیس جمهوری است تا سوارش که هنوز هم برچسب سوسیالیستی حزب خود و دولتش را رها نکرده است و از نئوفاشیستهایی که بیهوده پیشوند «نو» را برای استتار کردن ـ غیر ضروری هویت اصلی‌شان اختیار کرده‌اند و امروز مواضع مضاف مغز نیروهای دست راستی پرتغال را بعد از بسیج شدن و تشکیل یافتن سریع تمام طرفداران رژیم دیکتاتوری نظامی سابق در اشغال خود دارند ـ ناسوسیال دمکراتهایی که هنوز هم با سوءظن به اندرزهائی خیر خواهانه و طرفداران آشتی این حزب با سوارش وحزبش نگاه میکنند ـ هرکس ـ در هرجا امروز تنها به یک اینده فکر می کند. پرتغال باید به گذشته‌ای که هنوز تنها چند گامی از آن دور شده است بازگردد ـ پس تعرضی که از یک سال قبل آغاز شده اساسا نوعی رجعت فاتحانه است پرتغال «نو» ی در حال شکل گرفتن است که برای تکوین یافتن سرهای دشمنان رجعت را طلب میکند. آیا ملوآنتونش تنها عضو باقیمانده در شورای انقلاب که هنوز جرئت عرض اندام کردن در برابر ژنرال اینش را بخود میدهد یکی دیگر از قربانیان تعرض ظفر نمون جاری نخواهد بود؟

قابل تردید است که برای او و همه آنتونش های دیگر امیدی وجود داشته باشد.

پاری ماچ

چین، سومین قدرت نظامی جهان

هوآلوکنگ یکی از بزرگترین ریاضی دانهای چین است که تحصیلات خود را در دانشگاههای کمبریج و برلین به پایان رسانیده و پس از بازگشت به چین مامور تجدید سازمان اکادمی تجسسات علمی شده است.

چینی‌ها هم اکنون میتوانند با بمب اتمی هر نقطه جهان را که بخواهند هدف قرار دهند. از یک هفته پیش گشتی‌های «اقیانوس نگار» اسرار آمیز چینی پیوسته در ابهای جزایر «فیجی» در جنوب اقیانوس ارام رفت و آمد میکنند و ظاهرا انتظار چیزی را دارند. از دید سرویسهای سری واشنگتن چیزی که این کشتی‌های مرموز انتظار ان را دارند همان «ث. اس. اس» ایکس ۴ معروف است که کارشناسان نظامی جهان از چهار سال پیش بوجود آن پی برده‌اند «ث. اس. اس ایکس۴» یک موشک قاره پیمای سه طبقه است که با سوخت مایع کار میکند و میتواند یک بمب بزرگ هیدرژنی با خود حمل کند. قدرت انفجاری این بمب برابر ۱نجاه میلیون تن «تولیت» (نیرومندترین باروت قبل از جنگ جهانی دوم) است. برد موشک قاره پیمای چین بیش از هشت هزار کیلومتر است تاکنون تنها امریکا و شوروی چنین سلاح مخربی در اختیار داشتند کشورهای بزرگ دیگر فقط توانسته‌اند موشکهای میان برد را وارد زرادخانه اتمی خود بکنند.

«بار» این موشکها معمولا بمب هیدورژنی است که در حال حاضر هفت کشور جهان امریکا شوروی، انگلیس، فرانسه هند، اسرائیل و چین در اختیار دارند یا قادر بساختن آن هستند.

چینی‌ها تاکنون به دوازده ازمایش هسته‌ای در صحرای «سین کیانگ» دست زده‌اند اما با موشکهائی که در اختیار داشتند نمیتوانستند در برابر امریکا و شوری خود نمائی کنند. اگر انطور که میگویند چینی‌ها موفق به تولید موشکهای قاره پیما شده باشند میتوانند هر نقطه‌ای از جهان را که بخواهند از جمله شهر مسکو را هدف قرار دهند. چین تاکنون «پیکان» داشت اما فاقد «کمان» برای پرتاب آن بود. اینک همه چیز حاکی از آن است که سرانجام به کمان اتمی نیز دست یافته و سومین قدرت نظامی بزرگ جهان شده است.

چینی ها چگونه توانسته‌اند ظرف کمتر از بست و یک سال باین نتیجه چشمگیر که درواقع جنبه معجزه دارد دست یابند؟ این سئوال از مدتها پیش فکر ناظران نظامی را بخود مشغول داشته است چرا که ساختن موشکهای قاره پیما مستلزم برخورداری از تکنیک عالی و دارا بودن تعداد زیادی تکنیسین، مهندس، و یک سازمان مجهز است. کشوری که از هیچ شروع می کند اگر هم از تصمیم و اراده تزلزل ناپذیری برخوردار باشد برای رسیدن به چنین نتیجه درخشانی دست کم باید چهار ژنراتور عظیم دراختیار داشته باشد. در این شرایط چین چگونه توانست یک شبه ره صدساله به پیماید؟ «تنگ شیائوپینگ» یک روز پس از آنکه در میان شور و هیجان میلونها چینی به صحنه سیاست بازگشت باین سئوال پاسخ داد و گفت چین پیشرفت خود را مدیون گاردهای قدیمی است.

گاردهای قدیمی چه کسانی هستند؟ اینها جماعتی از چین هستند که قبل از انقلاب برای تحصیل به خارج کشور رفته و یکی پس از دیگری مخفیانه به چین بازگشته و دانش و تکنیک غرب را با ارمغان آورده‌اند. جوان ترین این مهاجران امرطز کمتر از ۶۰ سال ندارد.

ندای میهن

درست روز ۱۴ ژانویه ۱۹۵۶ بود که نخستین «ندای میهن» در آزمایشگاههای امریکا، آلمان، انگلیس، فرانسه طنین انداخت و آن هنگامی بود که چوئن لای اعلام داشت چین برای دفاع از کشور به سلاح اتمی نیاز دارد.

با اینحال چین در آن هنگام می توانست برای دست یافتن یاسرار بمب اتمی روی همبستگی کمونیستها و کمک برادر بزرگترش شوروی حساب کند.

در سال ۱۹۵۷ شوروی یک راکتور و اطلاعاتی درباره بمب اتمی در اختیار چینی ها قرار داد و در سال ۱۹۵۸ برنامه‌ای برای اتمی کردن چین تهیه شد. اما دیگر دیر شده بود و اندکی بعد آتش اختلاف میان مائوتسه تونگ و خروشچف زبانه کشید و چینی ها در صحنه جهان تنها ماندند. اما همه چیز بطور اسراآمیز از همان سال آغاز شد و در اکتبر ۱۹۶۴ چین نخستین بمب اتمی خود را آزمایش کرد در سال ۱۹۴۶ نیز چینی ها به چهار انفجار اتمی ۲۰ کیلوتنی دست زدند. اما پیکان بدون کمان بدرد نمی خورد. از این پس چینی ها تمام کوشش خود را صرف تولید موشکهای میان برد کردند. باین ترتیب مدت زیادی نگذشت که کمان هم حاضر شد. اما قدرت پرتاب آن هنوز زیاد نبود. با این حال در همان سال ۱۹۶۶ سی و نه مرکز تجسسات اتمی در چین دایر شده بود و اکنون این کمان میتواند پیکان را تا ۸۰۰۰ کیلومتری پرتاب کند.

در سال ۱۹۶۷ چین نخستین بمب هیدرژن سه مگاتنی خود را آزمایش کرد. بان ترتیب دانشمندان چینی برای گذشتن از مرحله اتمی به مرحله هیدرژنی تنها سه سال وقت صرف کردند درحالیکه فرانسوی ها برای همین مرحله ۱۳ سال وقت خود را تلف کردند اکنون امریکائیها این پیشرفت شگفت انگیز چینیهارا بدقت تعقیب میکند. در سال ۱۹۶۳ بود که برای نخستین بار ماهواره های شناسائی امریکا که با اشعه «مادون قرمز» کار می کند وجود یک مرکز تجسسات اتمی را در شهر «لان چنو» در مصب رودخانه زرد کشف کردند.

ده سال قبل امریکائی ها لیستی از دانشمندان چینی را که توانسته بودند دانش و تکنولوژی غرب را به کشور خود ببرند تهیه کردند. در آن هنگام شماره دانشمندان چینی که از غرب بزادگاه خود بازگشته بودند به ۱۵۰۰ نفر میرسید.

موشک قاره پیمای سه طبقه چینی که اکنون کارشناسان نظامی غرب را دچار وحشت کرده باحتمال زیاد دست آورد «چین، شونه، چن» کارشناس اتمی است که معروفیت جهانی دارد.

وی از سال ۱۹۵۵ که به چین بازگشته به مدیریت انستیتوی اکادمی پژوهشهای علمی برگزیده شده است.

قلب این دانشمند بزرگ چینی است اما مغزش امریکائی، «چین شونه چن» در سال ۱۹۳۶ در رشته مهندسی نیروی دریائی و هوائی فارغ التحصیل شد، و پس از چند سال تدریس در دانشگاههای امریکائی در پایان جنگ دوم جهانی بعنوان مشاور نیروی دریائی امریکا انتخاب شد و برای تحقیق درباره موشکهای معروف«و۲» به آلمان رفت. بعد از آن ناگهان در سال ۱۹۵۷ به چین بازگشت.

فرانس پرس

شعبده بازی «سیا» برای تغییر شخصیت انسانها

پرزیدنت‌جیمی کارتر ازروزی که‌در کاخ‌سفید واشنگتن مستقر شده تصمیم گرفته است به فعالیت‌های غیر انسانی سازمان «سیا» ودیگر سرویس های اطلاعاتی امریکا بویژه سرویس اطلاعاتی «پنتاگون» پایان دهد. کارتر برای رسیدن باین‌هدف دریاسالار« استانفیلدترنر» رفیق دوران تحصیلی‌اش در دانشکده دریائی راکه‌اونیز ازمردم جئورجیا است درراس سازمان «سیا» قرارداده است .

دریاسالار «ترنر» ازاین پس بودجه پنج‌میلیاردی‌سازمان اطلاعاتی «سیا» و سرویس های وابسته به‌آن را دقیقا کنترل کرده‌و بالجلب موافقت شورای امنیت ملی‌که ریاست آن را کارتر شخصا‌بعهده دارد هدفها و ماموریت های این سازمان هارا تعین خواهدکرد.

دریاسالار ترنر چندروز پیش ازآنکه رسما در پست جدیدش آغازبکار کند ازآزمایش‌هائی که سازمان سیاو سرویس های اطلاعاتی ارتش در ۲۵سال اخیر برای تغییر دادن خلق‌و خوی و رفتار موجودات بشری بوسیله داروهای مخدر ، هیپنوتیزم ویابدرفتاری و خشونت انجام داده‌اند بشدت اظهار تنفر کردو تاکید کردکه دردوران وی این آزمایش های غیرانسانی تکرار نخواهدشد.

جنگ سرویس ها

کارتر برای این‌که اطمینان داشته‌باشدکه در دوران ریاست جمهوری او «سیا» از هدفهای اصلی خود منحرف نخواهد شدیکی از مردان مورد اعتمادش را درراس کلیه سرویس‌های اطلاعاتی قرار داده است . تاکنون سازمان های جاسوسی و اطلاعاتی نه‌تنها بدون آگاهی «قربانیان» بلکه بی آنکه دولت‌امریکا اطلاع‌داشته باشد پنهانی‌به چنین‌آزمایش های وحشتناک دست میزدند. شک‌نیست که‌دریاسالار ترنر در مقام ریاست «سیا»با دشواریهائی روبرو خواهد شد. مثلا «هارولد براون» وزیر دفاع امریکا ازاین‌که قسمتی ازاختیارش به «ترنر» انتقال یافته دل خوشی ندارد او بشرطی حاضر شده است این‌اختیارات رابه ترنر واگذارکندکه رئیس جدیدسیا «راه افراط »نه‌پیماید . اگرترنر شرایط وزیر دفاع راناديده بگیرد میتوان انتظار داشت که جنگ تازه‌ای میان سرویس های اطلاعاتی‌که هریك میخواهد دیگری را پایمال کنددرگیر شود. درگیری چنین مبارزه‌ای میان سازمان های اطلاعاتی رقیب نه تنها برای امریکابلکه برای سراسر جهان خطرناك خواهد بود.

یکی از استودیوهائی که سازمان «سیا» طی۹ سال اخیر به عملیات موسوم به «گره‌کشائی ـنیمه‌شب »دست زده در «گرینویچ‌ویلج» در نیویورك قرار دارد .این استودیوبا«دیوان» هاو پرده های سرخ‌رنك بطور زیبائی مبله شده و بوسیله آئینه‌های شفاف از دو استودیو دیگر جدا میشود.

دراین استودیو سرویس های اطلاعاتی امریکازیرپوشش فحشا ، مواد شیمیائی و مخدر داروی «مشتریان»و گاهی‌هم دختران بی‌خبر از همه‌جا آزمایش میکردند . یك استودیوی دیگر در «سن‌فرانسیسکو » دریك گوشه دیگر امریکا برای آزمایش های مشابهی اختصاص داده شده بود.

سرویس های اطلاعاتی امریک با انجام این آزمایش ها میخواستند بفهمند چگونه میتوان ازبرخی دارُوهای مخدر یا مسکن برای تغییررفتار جسمانی، سکسی وفکری افراد سود جست بعبارت دیگر میخواستندبدانند مخلوطی‌ازداروهای مخدر وسکس چه اثراتی ببار می‌آورد. میکروفن‌ها و دوربین هائی که‌کارشناسان سیا دراستودیو مجاور قرارداده بودندجزئیات این صحنه‌ها راضبط میکردند ».

«گره‌گشائی نیمه‌شب» یکی از ۱۴۹ آزمایشی است که «سیا»در ۲۵ سال اخیربرای دگرگونی رفتار موجودات بشری یعنی پیدا کردن وسیله‌ای برای «برنامه‌ریزی » انسانهاتغییر طرزفکرو تبدیل‌آنها بیك‌نوع آدم‌های مصنوعی انجام داده‌است. هشتاد دانشگاه ،دانشکده پزشکی،بیمارستان ،زندان اردوگاه نظامی و تیمارستان‌برای این آزمایش‌ها که‌شاید هنوزهم‌ادامه داشته باشد اختصاص داده شده بودچند نفر قربانی این آزمایش هشده است ؟کسی نمیداند . هنوز شماره کسانی که قربانی آزمایش‌های غیرانسانی سرویس های مزبورشده‌اند جز در چند مورد معلوم نشده‌است گاهی ده دوازده سال‌طول میکشد تاعلت واقعی یك‌مرك ویایك « خودکشی » کشف شود.

«فرانك آلسون» کارمند«سیا»که خودرا از طبقه دوم ساختمانی در نیویورك بخارج پرتاب کرد یکی‌از این‌قربانیان بودکه پس‌از ده‌سال تازه پدرومادرش فهمیدند که‌پسرشان در آن هنگام تحت‌تاثیرماده مخدر «ال. اس.د »قرار داشته است .خانواده آلسون همین اواخر توانست مبلغ ۷۵۰ هزار دلار ازدولت امریکا غرامت بگیرد.

شعبده بازی

سازمان اطلاعاتی «سیا» حتی در یك مورد برای انجام آزمایش‌های خودبه شعبده‌باز معروف «جان مول‌هولند» که هرشب در «رادیوسیتی »بزرگترین « موزیك‌هال» نیویورك برنامه اجرا میکرد متوسل شد.

«سیا» میخواست این شعبده‌بازبه ماموران اطلاعاتی بیاموزد که چگونه میتوانند بدون آنکه طرف متوجه شوددارو‌ی مخدر بصورت‌قرص یامایع ویاگاز بخوردش بدهند.

ماموران سیا ازاین شیوه برای بحرف‌کشیدن‌جاسوسان «دشمن » ویا ازپای درآوردن آنها سودمی‌جستند.

«سیا» همچنین میخواست بداند آنطور که « مول‌هولند» ادعا میکند میتوان ازتله‌پاتی برای فرستادن پیام های سری مثلاازانگلستان به لهستان استفاده‌کرد ؟«مول هولند» بادریافت سه هزار دلار یك گزارش جدی درباره آزمایش های تله‌پاتی ویك رساله شعبده بازی برای سازمان سیا نوشت .

هر فاقد مدرکی بیسواد نیست

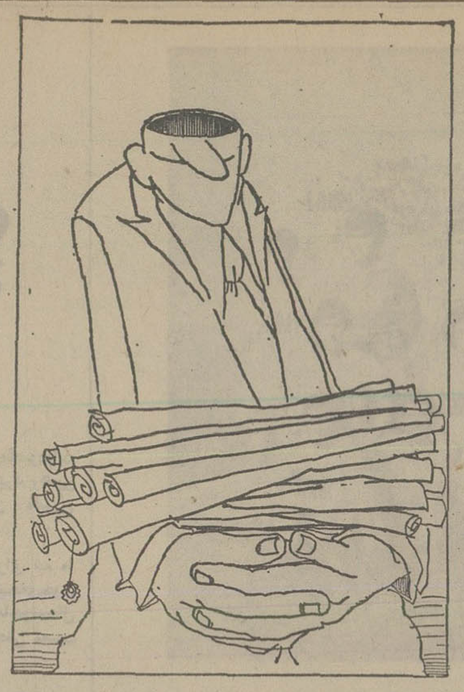

سالهاست مردم از وجود فارسائی ها در سازمان های دولتی مینالند ، مسئولان امور نیز تاکنون بسیار کوشیده‌اند تا شاید راهی برای بهبود امور اداری پیدا کنند ،اما هرگز در پی علت یاعلل رکود وفارسائی ها هم‌بوده‌اند؟ وقتی برای‌احراز مقام و ارتقاء بمدارج بالا تر فقط مدرك تحصیلی را ملاك‌عمل قرار میدهند ، در حالی که‌خود معتقد هستند که مدرك سواد نمی آورد و هر فاقد مدرکی‌هم بیسواد نیست ، وقتی لیاقت و کاردانی درمقابل مدرك‌تحصیلی بی ارزش میشود، طبیعی است که انتظار ناهماهنگی و رکود را درکارها باید داشته باشیم.

توفیق دولت در پیاده کردن انقلاب اداری فقط حذف تبصره یك‌ماده ۱۳۳ قانون استخدامی کشوری است که خود عامل دلسردی کارمندان صدیق و مجرب و باسابقه دولت شده است . خوب بخاطر دارم که‌در بدو تاسیس سازمان امور استخدامی کشوری چنین‌شهرت پیدا کرده بود که‌این‌سازمان در نظر دارد‌خود را از شمول قانون استخدام کشور که خود تدوین کننده‌آن‌است ،مستثنی کند و بمصداق «مرك خوبست اما برای همسایه » آشی راکه پخته‌اند- بخورد کرکنان‌دولت بدهند . بنابراین قانونی که باچنین طرز تفکری تدوین و پس‌از تصویب و اجرا نقائص و فارسائی های آن بحدی‌مشهود میشود که‌سخن از تجدید آن میرود، یقینا قادر به تامین منافع مشروع و حقه کارمندان دولت نخواهدبود . اگر دولت بمجلس تقدیم کند که‌تبصره یك ماده ۱۳۳ قانون راکان‌لم‌یکن تلقی وازقانون استخدام کشوری حذف شود، بسیاری‌از بقید دوفوریت ماده واحده‌ای تنگنا هاو فارسائی هادر امور اداری ازمیان خواهدرفت .

از کانون بازنشستگان‌راه‌آهن-
سید مرتضی حفظی

به‌خودم بورس دادم!!

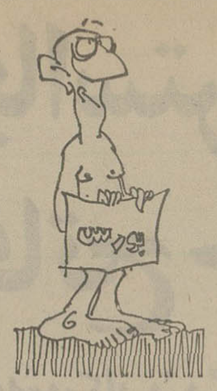

من کارمند یکی از بانك های خصوصی هستم ، دردیماه سال گذشته برای استفاده‌از یك بورس کارآموزی در یکی از بانك های انگلستان باین کشور اعزام شدم ، وهمانطور که معمول است قبلا از من تعهد خدمتی و تضمین مالی گرفته شد، ولی متاسفانه‌بانك از انجام تعهد خود که تامین هزینه خوراك، پوشاك ،مسکن باشد، خودداری کرد.

ناگزیر باپولی که پدرم با قرض از دیگران برای من می فرستاد دوره کارآموزی را به پایان رساندم باین امید که پس‌از بازگشت بوطن با ارائه اسناد و دلائل کافی خواهم توانست هزینه هائی‌راکه‌متحمل شده بودم از بانك وصول کنم، ولی اکنون که بوطن‌بازگشته‌ام و تقاضای جبران آن مخارج را کرده‌ام ، مسئولان بانك با این عنوان که«میخواستی خرج نکنی ...» بمن جواب سر بالا میدهند.

باین ترتیب فکر میکنم‌من اولین بورسیه‌ای باشم که در تاریخ اعزام دانشجو و کارمند بخارج ، بخودم بورس داده‌ام ! راستی در صورت عدم بضاعت پدرم آیا شایسته بود دست تکدی بسوی بیگانه دراز می‌کردم که خود در حسرت‌قدرت اقتصادی امروز ایران میسوزد.

امضاء محفوظ

جنك جهانی دوم در ستون در چهل سال قبل در همین روز

صفحات‌و ستونهای روزنامه هرچند مدت‌یکبار درجهت خواست‌و ذوق خوانندگان دستخوش تغییراتی میشود، اما آنچه راکه نمیتوان تغییرداد، ستون جالب چهل سال‌قبل ... است . دراین‌قسمت از روزنامه بوقایعی ازداخل کشور وگاهی هم باختصار اخباری ازجهان اشاره میشود که‌رویهم رفته جالب و برای همه خواندنی است. بایدتوجه داشت همین ستون دارد بزمانی ازچهل‌سال پیش نزدیك میشود که‌رویدادی از آن «جنك‌جهانی دوم» است که‌یادآوری نکاتی از آن‌جنك هرقدر هم مختصر باشد برای مردمی که‌ازآن زمان باقی مانده‌اند و نیز نسل کنونی که مشتاقانه طالب آگاهی ازوقایع گذشته است ، خواندنی است .

پیشنهادمیکنم اطلاعات ازاین پس جای بیشتری راباین ستون که علاقمندان زیادی دارد اختصاص دهد. ومیتوان آنرا بدو قسمت «وقایع کشور و رویداد های جهان» متمیزساخت و دراین دوقسمت تاآنجا که مقدور است مقالات‌و مطالب مفصل‌تری راکه‌مربوط باین واقعه مهم جهانی است، گنجانید.

عباس سلطانی

آقای عباس سلطانی

در ستون چهل سال قبل ... ؟به‌این پیشنهاد توجه شده و سعی‌دراین‌است که بیشتر توجه شود.ضمنا رویداد های جنك جهانی دوم رابطور مفصل در مجموعه ۲۸ هزار روزتاریخ ایران و جهان که ضمیمه اطلاعات منتشر شده است ،همراه باعکس های کم‌نظیر چاپ کرده‌ایم.

اطلاعات

حرفهائی ازآن‌سوی سیم

مشکلات خود را با «اطلاعات» درمیان بگذارید

تلفن ۳۲۸۴۳۱ هر روز از ساعت ۸/۳۰ صبح تا ۴ بعد از ظهر در اختیار شماست

فیروز طاووسی :

● نود و پنج درصدداروخانه هائی که قبلا بطور شبانه‌روزی فعالیت داشتند ،در در یکی‌دو سال اخیرفعالیت شبانه را تعطیل کرده‌اند ، در نتیجه بیمارانی که در نیمه های شب‌به‌داروا‌حتیاج پیدا می کنند ، سرگردان شده‌اند . میخواهم بپرسم متصدیان داروخانه ها می توانند با اجازه خود فعالیت شبانه‌روزی راتعطیل کنند و اگر جواب منفی است ، چرا مسئولان‌وزارت بهداری و بهزیستی ازاین کار جلوگیری نمی کنند.

شهین علوی :

● برای تعویض نیم متر لوله فلزی که به علت سوراخ شدن ، آب از آن میچکید به دهها مغازه لوله کشی مراجعه کردم که یاوقت نداشتند ، یا وعده‌چند روز دیگر را می دادند . به یاد ضرب‌المثل قحط الرجال افتادم که ظاهرا درباره‌این حضرات لوله‌کش کاملا مصداق پیدا می کندو اینکه اینگونه نارسائی‌ها راچگونه باید حل وفصل کرد ؟

ناصر اسفندی

● آقای جمشید آموزگار سیاستمدار کارکشته و کاردان و نخست‌وزیر تازه‌نفس کشورمان حل مشکل‌مسکن و مبارزه با تورم راسرلوحه برنامه دولت خود قرار داده‌اند . چون ایشان تازه بر صندلی صدارت عظمی تکیه زده‌اند. قضاوت‌درباره خوش قولی یا بدقولی‌ایشان زود است، اما به عنوان‌یک عضو ساده حزب رستاخیز آرزو می کنم ضرب ـ المثل تکراری« هزار وعده خوبان یکی وفا نکند»درباره نخست‌وزیرمان مصداق پیدا نکند .

محسن توکلی

● مدتیست‌میوه فروشان‌میدان شهناز ، خیابان شهرستانی روی میوه‌های خودبرچسب قیمت نمی گذارند ، در جستجوی علت از یکی دو تاشان سئوال کردم ، گفتند ما راضی هستیم که قیمت مناسب است و مشتری های «ما» نیز که جنس خوب‌می برند ، و من مانده‌ام‌متحیر که با جیب خالی و درآمد متوسط چگونه میتوانم« ما» باشم .

نوذر نوذری :

● چون عازم مسافرت بودم برای سرویس اتومبیل‌خود به یکی‌ازتعمیرگاه های‌مجاز شورلت مراجعه کردم، آنها برای ۹ روز بعد نوبت‌دادند خواستم بپرسم اگرتعمیرگاه های‌موجود قدرت‌جوابگوئی مراجعان را ندارند، چرا نسبت به افزایش تعداد تعمیرگاه های مجاز اقدام نمی کنند تا مردم اینگونه سرگردان و ناراضی‌نباشند.

پاسخ مسئولان به نامه‌های مردم

بارعایت الویت اسفالت میشود

درشماره ۱۵۳۱۳ مورخ۲۸ر۲ر۳۶ آن روزنامه شرحی در خصوص وضع نظافت و اسفالت انتهای خیابان سرودی‌از سوی آقای محسن دستگیری به‌چاپ رسیده‌بود، طبق‌بررسی هائی که بعمل‌آمد شهرداری منطقه یك‌نسبت به‌نظافت محل‌همه روزه اقدام میکند ودرمورد اسفالت خیابا ن‌مذکور باداره کل اسفالت اعلام گردیده است که باتوجه بنوبت نسبت بانجام اسفالت آن اقدام لازم معمول دارند.

مدیرکل خدمات شهری ـلسانی

کوچه «یزدان‌شناس» نظافت میشود

در شماره ۱۵۳۳۶ آن روزنامه مطالبی تحت عنوان کثیف‌ترین کوچه‌ازآقای صدیقی در مورد خیابان جمشیدآباد شمالی کوچه یزدان‌شناس چاپ شده ، خواهشمند است‌دستور فرمائید نسبت به‌درج پاسخ بشرح‌زیر اقدام نمایند برابر نامه ۱۰۱۹۴ مورخ۴ر۵ر۳۶ شهرداری‌منطقه یك‌نسبت‌به نظافت‌کوچه یزدان شناس اقدام لام معمول گردیده است.

مدیرکل خدمات شهری ـلسانی

مبارزه با آفت سیب به عهده باغداران است

درشماره ۱۵۳۷۳ شرحی درباره نیاز باغهای‌سیب منطقه کلاردشت بسمپاشی چاپ‌شده بود.باید توجه‌داشت که‌وظیفه وزارت کشاورزی درزمینه مبارزه‌باآفات گیاهی،براساس‌قانون حفظ نباتات مطوف به آفات فرآورده هائی است که جنبه مملکتی وکاملا عمومی داردو این کار هم البته بهزینه دولت صورت‌میگیرد اما دفع‌آفات سیب‌و هرآفت دیگر که باغهای خصوصی اشخاص راتهدید کندبا خود باغداران‌ذینفع است.

بدیهی است سازمان حفظ نباتات وظیفه‌دارد درصورت مراجعه باغداران ، آنها راازنظر نوع‌سم ونحوه سمپاشی راهنمائی کندو اینکارنیز شدمو سازمان مذکور با انتشار اعلامیه های متعددو اعزام کارشناس درسراسر کشور واز جمله دراستان مازندران ، باغداران را ازنظر حفظ‌سم‌درخی و مبارزه باآفتهای گیاهی راهنمائی کردمو میکند.درخواستی که دراطلاعات چاپ‌شده مشعر بر این است که‌وزارت کشاورزی باغهای میوه اشخاص رابهزینه دولت سمپاشی کندو اینکار غیر قانونی‌است . باین‌حال گزارش سازمان حفظ نباتات‌حاکی است که‌به‌اداره حفظ نباتات مازندران دستورداده شده است فورا کارشناسی به‌محل اعزام دارند.

روابط عمومی وزارت کشاورزی وعمران روستائی

به ماموران انتظامی دستور لازم داده‌شد

باتوجه به‌خبر مندرج در شماره ۱۵۳۴۲ مورخ۳۱ر۳ر۳۶ باطلاع میرساند :

برابر گزارش یکان وابسته بعوامل انتظامی بخش‌دستور داده شده است همه‌روزه در گشت‌زنیهای معموله از محل‌مورد نظر بازدیدو در صورت‌مشاهده تخلف‌با متخلفین‌برابر مقررات رفتار گردد.

اداره‌راهنمائی وانندگی تهران

آگهی تغییرات در شرکت سهامی خاص متا ثبت‌شده بشماره ۷۴۹۵

بموجب تصمیمات مورخ۳۱ر۳ر۲۵۳۶مجمع عمومی‌عادی و هیئت مدیره تغییرات زیر در شرکت مذکور به عمل آمد:

۱ـ ترازنامه مالی سال ۲۵۳۵ شرکت به تصویب‌رسید.

۲ـ آقایان مهندس ناصر عرفان و مهندس نادر مهاجر بسمت اعضاء اصلی هیئت مدیره و خانم شیرین شاهین به سمت عضو علی‌البدل هیئت مدیره برای مدت دو سال‌انتخاب گردیدند .

۳ـ آقای سید علی اکبر سادات منصوری بسمت بازرس اصلی و آقای کاظم موزونی بسمت بازرس علی‌البدل برای مدت یک سال انتخاب شدند .

٤ـ روزنامه اطلاعات‌جهت درج آگهی های مربوط به شرکت تعیین شد .

٥ـ آقای مهندس ناصر عرفان به سمت رئیس هیئت مدیره و مدیر عامل و آقای مهندس نادر مهاجر به سمت نایب رئیس هیئت مدیره و مدیر فنی تعیین گردیدند .

٦ـ طبق ماده ۲۸ اساسنامه کلیه اوراق و اسنادرسمی بهادار که شرکت را ملزم و متعهد مینماید از قبیل چک هاو سفته ها و بروات با امضاء دو نفر از امضاء هیئت مدیره متفقا با مهر شرکت معتبر میباشد و کلیه اوراق واسنادرسمی بهادار که شرکت را ملزم و متعهد مینماید از قبیل چک ها و سفته ها و بروات معادل و یا کمتر از یکصد هزار ریال‌با امضاء مدیر عامل شرکت منفردا با مهر شرکت معتبر میباشد و کلیه قرارداد ها و پیشنهادات با امضاء یکی از مدیران‌عامل ویا فنی منفردا با مهر شرکت معتبر است و اوراق ونامه‌های عادی و اسناد داخلی شرکت با امضاء مدیر عامل شرکت منفردا معتبر میباشد .

م‌الف ۱۱٦۷٤

مدیر کل ثبت شرکتها و مالکیت صنعتی- یحیی‌مدنی
آـ۲٤۱٤۷

اهالی «دشتك ابرج» با الاغ به شهر میروند !

دشتك ابرج از توابع شهرشیراز حدود ٤ هزارنفر جمعیت دارد اما ازداشتن یك جاده اتومبیل‌رو محروم است. در نتیجه اهالی زمستان و تابستان برای رفت‌وآمد به شهر باید از الاغ استفاده کنند!واز آنجائی که، باتوجه باین که تمام طول‌این‌راه یك کیلومتر بیشتر نیست، چرا مسئولین امر از احداث یك‌جاده ماشین‌رو خودداری میکنند، تاکنون اهالی بیش‌از چندبار ازمراجع مسئول تقاضا کرده‌اند که‌این یك کیلومتر جاده موردنیازمردم را احداث کنند اما هیچ خبری ازایجاد جاده‌نشده‌است و ساکنان دشتك ابرج‌همچنان در بلاتکلیفی بسرمی‌برند وبرای رفت‌وآمد به شهر یاپیدسوار الاغ بشوند یاباپای پیاده براه بیفتند ! ازطرفی مشکل بزرك دیگری که براثر نبودن جاده برای اهالی بوجود آمده، مساله حمل محصولات کشاورزی به شهرو فروش آنهاست، چرا که حمل محصولات زراعتی با الاغ خالی از دردسر نیست، بنابراین تقاضا میشود که مسئولین مربوطه هرچه زودترفکری برای احداث یك‌جاده دراین روستا بکنند.

عبداله قانعی

آگهی تغییرات شرکت پارت‌پارکو سهامی خاص ثبت‌شده بشماره ۱٤۸٦٦

باستناد صورتجلسات مجامع عمومی عادی مورخ ۲۵ر۳ر۳۵ و ۳۱ر۳ر۳٦ و هیئت مدیره مورخ ۳۱ر۳ر۳٦ تغییرات زیر در شرکت فوق به عمل آمده است .

۱ـ ترازنامه های سال های ۳٤ و ۳۵ شرکت بتصویب رسید .

۲ـ روزنامه اطلاعات جهت درج آگهی های شرکت تعیین شد .

٤ـآقایان محمود دیوشلی و مهربان مهابادی به سمت بازرسان شرکت برای یک سال تعیین گردیدند .

٥ـ آقایان حسام‌الدین وکیل پور و مهندس فیروزثانوی تمدن و خانم شهرزاد سالور وخانم‌فریده سهرابی و آقای پرویز پارسا بسمت اعضاء هیئت مدیره برای مدت دو سال انتخاب شدند .

٦ـ آقای حسام‌الدین وکیل پور بسمت رئیس هیئت‌مدیره وخانم فریده مهرابی بسمت منشی هیئت مدیره و خانم ظلی‌به سمت‌مدیرعامل‌تعیین‌شدند و حق امضاء چک هاو اسناد تعهد آور و اوراق بهادار با امضاء مدیر عامل و یکی از دو نفر آقایان فیروز تمدن و یا حسام‌الدین وکیل پور معتبرمیباشد.

م‌الف ۱۱٦۷٥

مدیر کل ثبت شرکتها و مالکیت صنعتی ـیحیی‌مدنی
آـ۲٤۱٤۸

آگهی استخدام

صندوق مشترك شهرداریها وابسته به وزارت کشور افراد مشروحه زیر را بهمکاری دعوت مینماید.

۱ـ کارشناس شهرسازی	فوق‌لیسانس معماری دوره شهرسازی	۱نفر
۲ـ کارشناس رامو ساختمان	فوق لیسانس رامو ساختمان	۳نفر
۳ـ کمك کارشناس رامو ساختمان	فوق دیپلم رامو ساختمان	۳نفر
٤ـ ماشین نویس فارسی	دیپلم کامل متوسطه	۱نفر
٥ـ خدمتگزار	سوم متوسطه	۱نفر

علاقمندان میتوانند جهت کسب اطلاعات بیشتر به کارگزینی صندوق واقع‌در خیابان پهلوی .شمال میدان ونك. جنب فروشگاه اکسیر ، خیابان لیدا.شماره ۲٤ مراجعه نمایند.

م‌الف ۱۷۰٦ ۱

صندوق مشترك شهرداریها

صاحبان ضایعات وبازرگانان کشور

الاتحاد

تنها مجله عربی زبان ایران
ازگروه نشریات مؤسسه اطلاعات
باداشتن نمایندگی در ۲۱ کشور عرب
روزهای شنبه منتشر میشود

شرکت کشتیرانی ایران اکسپرس لاینز
IRAN EXPRESS LINES

FROM U.S TO IRAN

NAME OF PORTS / NAME OF VESSELS	CHARLESTON	NEW ORLEANS	HOUSTON	BALTIMORE	MIAMI	NEW YORK	ETA ABADAN	ETA KHORRAMSHAHR
OREGON RAINBOW V.3	SLD	SLD	SLD	SLD	SLD	SLD	8/24	8/19
CEDARBANK V.1	SLD	S.D	SLD	SLD	—	SLD	9/9	9/2
FRESH OCEAN V.5	8/24	8/16	8/19	8/29	—	8/31	9/26	9/21
JOHANNA U V.9	—	9/9	9/12	9/20	—	9/22	10/21	10/14
OREGON RAINBOW V.5	9/30	9/23	9/26	10/4	—	10/7	11/4	10/28

FROM FAR EAST TO IRAN

NAME OF PORTS / NAME OF VESSELS	KEELUNG	BUSAN	KOBE	YOKOHAMA	SHIMIZU	HONG KONG	ETA KHORRAMSHAHR
ATLANTIC RAINBOW V.105	8/2	8/12	8/6	8/8	8/13	8/19	9/3
PACIFIC RAINBOW V.109	9/5	9/2	8/29	8/27	8/24	9/9	9/22
ATLANTIC RAINBOW V.107	10/2	10/9	10/6	10/3	9/30	10/14	10/29

شرکت سی من پاك بامسئولیت محدود
SEA-MAN-PAK CO. LTD.

KHORRAMSHAHR خرمشهر 70 Ave. Ferdowsi خیابان فردوسی شماره ۷۰ TEL: 3441.3991.2441

TEHRAN تهران 130 Ave. Sorraya خیابان ثریا شماره ۱۳۰ TEL: 825078.9, 833981, 829733

استخدام غیر نظامی سیکل وششم ابتدائی

نیروی دریائی‌شاهنشاهی تعدادی غیرنظامی سیکل وششم ابتدائی‌را در تخصصهای مشروحه‌زیر برابر آئین‌نامه استخدام کارمندان غیر نظامی‌در ارتش‌شاهنشاهی بصورت رسمی و غیررسمی‌با حقوق‌ومزایای مکفی جهت خدمت در تهران و یا پایگاههای تابعه استخدام مینماید .

ردیف	مدرك تحصیلی	مدارك تخصصی	محل خدمت
۱	سوم متوسطه	ماشین‌نویس‌فارسی ولاتین	بوشهر
۲	ششم ابتدائی و بالاتر	متخصص ماشین افست رولند دوورقی ـاپراتور ماشین لاینوتایپ ـ صحاف و جلدساز ـ متصدی‌پلی‌کپی‌ـمتصدی ماشین هایدلبرك‌ملخی‌ـ خطاط ـ صدابردار و متصدی پروژکتورـفیلم بردارـ عکاس‌ـمتصدی چاپ و ظهور لابراتوار رنگی ـ متصدی چاپ و ظهورسیاه وسفیدـکمك متصدی چاپ	تهران
۳	ششم ابتدائی و بالاتر	راننده‌پایه‌یکم‌ـمتخصص قرائت فیلم و تشخیص معایب ـ راننده جرثقیل های سنگین	بندرعباس ـ بوشهر سیرجان

شرائط اختصاصی: منزل سازمانی‌در پایگاه واگذار میشود .

مزایا :

۱ـ داوطلبینی که‌بصورت رسمی استخدام میشوند از ۱٤ماه حقوق‌و سال ،دفترچه تدارکات و بیمه خدمات درمانی‌استفاده خواهندنمود.

۲ـ داوطلبان با سپردن ۷ سال تعهددرپایگاههای جنوب‌و یا۱۰سال درتهران‌از خدمت‌وظیفه‌عمومی معاف خواهند شد .

کسانیکه مایل بهمکاری هستند میتوانند همه روزه باستثنای ایام تعطیل و پنجشنبه ها جهت ثبت‌نام و کسب اطلاعات بیشتر به مدیریت استخدام نیروی دریائی شاهنشاهی واقع‌درخیابان عباس‌آباد روبروی پمپ‌بنزین غربی مراجعه فرمایند

م‌الف ۱۱۷۰٤

پذیرش دانشجو برای آموزشگاه عالی بهداشت دهان و دندان

آموزشگاه عالی بهداشت دهان و دندان وابسته به دانشکده دندانپزشکی دانشگاه‌ملی ایران برای سال تحصیلی ۳۷ـ۲۵۳٦عده‌ای دیپلمه دختر (طبیعی و ریاضی) می پذیرد. مدت تحصیل آموزشگاه مذکور دو سال است و در پایان این مدت به‌فارغ‌التحصیلان مدرك فوق دیپلم بهداشت‌دهان‌ودندان داده میشود.

مدارک و شرایط لازم برای ثبت‌نام

۱ـ فتوکپی دیپلم یا گواهی قبولی در امتحانات نهائی سال تحصیلی جاری
۲ـ رونوشت یا فتوکپی شناسنامه دو برگ .
۳ـ عکس شش در چهار ٦ قطعه
٤ـ فتوکپی برگ آزمون همگانی
٥ـ حداکثر سن ۲۵ سال تمام
٦ـ روشن بودن وضع خدمت اجتماعی‌زنان برای دیپلم های سال های قبل
۷ـ رسید مبلغ ٥۰۰ ریال بابت ثبت‌نام‌که توسط یکی از شعب بانك ملی ایران به حساب جاری شماره ۱۰۰۲ بانك ملی ایران‌شعبه ٦۷٦ دانشگاه ملی ایران واریز شده باشد .

مدارک خواسته شده باید تا آخر وقت اداری روز شنبه ۱۹ر٦ر۳٦ با پست سفارشی به دبیرخانه دانشکده دندانپزشکی دانشگاه ملی ایران (واقع در اوین) واصل شده‌باشد ویا داوطلبان تا تاریخ ۲۲ر٦ر۳٦(به غیر از روز های پنجشنبه و جمعه) شخصا تحویل نمایند .

داوطلبان باید برای اخذ نتیجه مرحله‌اول گزینشی که باتوجه به‌معدل کتبی ششم متوسطه و نمره آزمون همگانی خواهد بودساعت ۹ بامداد روز یکشنبه ۲۷ر٦ر۳٦ به دانشکده مراجعه نمایند تا در صورت واجدشرایط بودن ترتیب شرکت آنان در مراحل بعدی انتخاب دانشجو داده شود.

وجه ثبت‌نام بهیچ‌وجه مسترد نخواهد شد .

دانشگاه ملی ایران

آگهی دعوت مجمع عمومی فوق‌العاده شرکت قند نقش جهان (سهامی عام)

از عموم صاحبان سهام شرکت تقاضا می‌شود برای شرکت در جلسه مجمع عمومی فوق‌العاده در ساعت شانزده روز یکشنبه‌سی‌ام مرداد ماه ۲۵۳٦ خودویا نماینده تام‌الاختیار ایشان در محل بانك توسعه صنعتی‌و معدنی ایران واقع‌درتهران، خیابان حافظ شماره ۱۳۳ حضور بهمرسانند.

دستور جلسه بشرح زیرمیباشد:

۱ـ تصویب افزایش سرمایه شرکت و سلب حق تقدم سهامداران قبلی نسبت به‌خرید سهام جدید وواگذاری‌آن به سازمان مالی گسترش مالکیت واحد های تولیدی وشرکت سرمایه‌گذاری ملی‌ایران.

۲ـ تغییر ماده ٦٥ اساسنامه شرکت.

۳ـ تصویب پیشنهادات هیئت مدیره در مورد هرگونه مسائل جاری شرکت که قابل طرح در مجمع عمومی فوق‌العاده باشد.

هیئت‌مدیره شرکت قند نقش‌جهان «سهامی‌عام»

استخدام غیر نظامی فوق دیپلم ودیپلم

نیروی دریائی‌شاهنشاهی تعدادی غیرنظامی فوق دیپلم و دیپلم را در تخصصهای مشروحه زیر برابر آئین‌نامه استخدام کارمندان غیر نظامی درارتش شاهنشاهی‌بصورت‌رسمی وغیر رسمی‌با حقوق ومزایای مکفی جهت خدمت در تهران وپایگاه های تابعه استخدام مینماید .

ردیف	مدرك تحصیلی	مدرك تخصصی	محل خدمت
۱	دیپلم و فوق دیپلم	مکانیك‌ـتاسیسات‌ـبرق الکترونیك	بندرعباس‌ـخارك بوشهر
۲	دیپلم	ماشین‌نویس فارسی و لاتین امور اداری ـ مهماندار	تهران
۳	دیپلم	شیمی	سیرجان

شرائط اختصاصی ، فوق دیپلم های الکترونیك برای گذراندن دوره تخصصی به کشورهلنداعزام‌خواهند شد .

مزایا :

۱ـ داوطلبینی که‌بصورت رسمی استخدام میشوند از۱٤ماه حقوق‌در سال ،دفترچه تدارکات و بیمه خدمات درمانی‌استفاده خواهندنمود.

۲ـ داوطلبان با سپردن ٤ سال تعهد در پایگاههای جنوب ویا٦سال درتهران‌از خدمت‌وظیفه‌عمومی معاف خواهند شد .

کسانیکه مایل بهمکاری هستند میتوانند همه روزه باستثنای ایام تعطیل و پنجشنبه ها به مدیریت استخدام نیروی دریائی شاهنشاهی واقع در خیابان‌عباس‌آباد روبروی پمپ بنزین غربی مراجعه فرمایند .

م‌الف ۱۱۷۰٤

استخدام غیر نظامی لیسانس

نیروی دریائی‌شاهنشاهی تعدادی غیرنظامی لیسانس را در تخصص های مشروحه زیر برابر آئین‌نامه استخدام کارمندان غیر نظامی در ارتش شاهنشاهی بصورت رسمی‌و غیررسمی با حقوق و مزایای مکفی جهت خدمت در تهران وپایگاههای تابعه استخدام مینماید .

ردیف	مدرك تحصیلی	مدارك تخصصی	محل خدمت
۱	لیسانس	مکانیك ـ برق ـ الکترونیك‌ـ حسابداری فیزیك‌ـ آمارـکامپیوترـ ریاضی‌ـ مدیریت بازرگانی ـ علوم اداری‌ـ مدیریت علوم اجتماعی ـ زبان انگلیسی‌و مترجمی زبان روسی‌ـ بیمه‌ـزبان اردو ـ مددکار اجتماعی	تهران
۲	لیسانس	حسابدار شیمی	بندرعباس ، سیرجان‌ـ بوشهر ـخارك
۳	لیسانس	پرستاری (نرس)	بندرپهلوی، بندرعباس

مزایا :

۱ـ داوطلبینی که‌بصورت رسمی استخدام میشوند از ۱٤ماه حقوق‌در سال ،دفترچه تدارکات و بیمه خدمات درمانی‌استفاده خواهندنمود.

۲ـ داوطلبان با سپردن ٤ سال‌تعهد در پایگاههای جنوب ویا٦سال درتهران‌از خدمت‌وظیفه‌عمومی معاف خواهند شد .

کسانیکه مایل بهمکاری هستندمیتوانند همه روزه باستثنای ایام تعطیل و پنجشنبه ها به مدیریت‌استخدام نیروی دریائی شاهنشاهی واقع در خیابان‌عباس‌آباد روبروی پمپ بنزین غربی مراجعه فرمایند .

م‌الف ۱۱۷۰٤

ایران یا استرالیا: فردا کدامیک فاتح خواهند شد؟

دست اندر کاران «نتیجه» پیکار بزرگ فردا را پیش بینی میکنند

Argentina '78
مسابقه‌های مقدماتی جام جهانی فوتبال

فردا دو تیم ملی فوتبال ایران و استرالیا در ملبورن روبروی هم قرار میگیرند . این دو تیم تابحال دوبار باهم روبرو شده‌اند . مثل حالا در چهارچوب جام جهانی . آن‌بار یک شکست ۰ـ۳ درسیدنی و یک پیروزی ۰ـ۲ در تهران نصیب تیم ایران شد و تیم ما از رفتن به جام جهانی مونیخ بازماند.

چهارسال از آن ماجرا میگذرد و توپ گرد بازهم دو تیم ایران و استرالیا را مقابل هم قرار داده است و باز مثل آن روزها هیجان هردو کشور و مردم فوتبال‌دوست آنرا در تب‌وتاب این دیدار قرار داده است . از آنجا که درباره‌ی قدرت دو تیم مطالب بسیار گفته‌اند. تحت این شرایط عقیده‌ی چندتن از دست‌اندرکاران ، مفسران ، و تماشاگران را درباره‌ی نتیجه‌ی احتمالی دیدار فردا پرسیده‌ایم و دو سئوال برای آنان مطرح کرده‌ایم

۱ـ نتیجه‌ای راکه پیش‌بینی میکنند یا از دیدار فردا انتظار دارند.

۲ـ ضعف کلی تیم ایران پیش‌از آنکه به استرالیا پرواز کند .

علی‌عبده (مدیر باشگاه پرسپولیس دیده‌بان (دبیر فدراسیون فوتبال)، جلال رسولی (معاون سازمان تربیت بدنی‌و رئیس‌کمیته‌برگزاری جام تخت جمشید) ، حبیب‌روشن زاده (مفسر و رئیس گروه‌ورزش تلویزیون) ، بیژن معتمدی(رئیس هیئت فوتبال تهران)، جعفرنامدار (رئیس کمیته داوران فوتبال) ، حسن حبیبی (مربی تیم فوتبال پاس) و جلال طالبی (مربی‌فوتبال دارایی) به این سئوالها پاسخ گفته‌اند که در زیر میخوانید .

علی‌عبده : مساوی دلپذیر است

★ متاسفانه‌ازوضع‌تیم‌استرالیا چندان خبری ندارم و در این اواخر بازیهای تیم ملی خودمان را هم ندیده‌ام ولی از نتایجی که درباره‌ی دیدارهای دوستانه استرالیا بدست ما رسیده است اینطور برمی‌آید که این کشوردر زمینه‌ی فوتبال ملی پیشرفتهایی کرده است و نباید از آنها غافل شد .

با این‌ملاحظات‌روی برد ایران در ملبورن تردیدداریم اگرنتوانیم به نتیجه‌ی مساوی برسیم کلاه خودمان را باید بالا بیندازیم . حتی یک شکست ۰ـ۱ درشرایط کنونی و در خانه‌ی چنین حریفی ما را از آرژانتین دور نمیکند.

باوجود این امیدوارم فوتبال‌ما بتواند با دست پر از استرالیا بازگردد برای آنکه به این‌مقصود برسیم عقیده‌ی شخصی‌من اینست که در بازی رفت هرچه محکمتر و جدی‌تر بازی کنیم و تا آنجاکه میشود حریف را از حالت‌تهاجمی بیندازیم .

بیژن معتمدی : استرالیا بازهم هیاهو می کند

● استرالیائیها بازهم هیاهو و جنگ‌زرگری براه انداخته‌اند . فکر نمیکنم که مانعی در رامرفتن مابه جام جهانی باشد . بچه‌های ما اگر مثل بازی آخر خوب بدوند و همانطور بتوانند توپ‌را حفظ کنند بیقین در ملبورن هم به نتیجه‌ی مطلوب خواهندرسید.

سروصدایی که استرالیائیهادر روزنامه‌های خود براه انداخته‌اند شیوه‌یی است که قبلا هم مربی سابق تیم ملی آنها ، رازیک برپا کرده بود . در آن موقع آنها خوب نتیجه گرفتند اما دستشان برای ما باز شده است وحنایشان برای ما رنگی ندارد . بخصوص که مهاجرانی هم خودش استاد اینگونه جنگهای سرداست‌ومیداند خارج از میدان هم چگونه با او دست‌وپنجه نرم کند .

خوشبختانه تیم ما در آخرین بازی تدارکاتی‌اش‌خوب نشان داد و با این امید که در آنجا هم خوب بازی کنند ، حداقل به نتیجه‌ی مساوی میشود امیدوار بود .

هوشنگ دیدبان: ماکار خود را کرده‌ایم

★ خوشحالی من اینست که فدراسیون فوتبال در راه آمادگی تیم ملی هرچه باید کرده و وظیفه‌ی خود را تاحد کمال‌قدرت انجام داده است .

اصولا باید پذیرفت که تیم ملی هرکشور از سه جهت بایدتقویت شود: ۱ـ وظایفی که از نظر تدارک بعهده یکفدراسیون‌است. ۲ـ کاری که مسئولیت‌آن رامربی تیم بر دوش دارد ۳ـ و آنچه بازیکن باید در زمین پیاده‌کند.

و بهرحال امیدوارم که نتیجه‌ی بازی مطابق میل همه بشود . من واقعا دلم میخواهد که مردم بدانند ما وظیفه‌ی خود را بخوبی انجام داده‌ایم و با آنکه هنوز هم ایرادهایی باقی است همه‌نهایت کوشش خود را بکار برده‌اند تا در این شرایط بهترین تیم خود را به استرالیا بفرستیم .

در خاتمه ، امیدوارم که تیمما با نتیجه‌ی برد یا حداقل‌مساوی به خانه‌اش برگردد .

سرگرد حسن حبیبی : کار تیم ملی خیلی بالا و پائین دارد

● آخرین بازی دوستانه‌ی‌تیم ملی را درمقابل رومانی نتوانستم ببینم چونکه در تهران نبودم اما بازیهای قبلی‌اش چنگی بدل‌نمیزد.

آنطور که من استنباط کردم قدرت تیم ملی ما خیلی بالاوپائین دارد و کارشان را نمیشود با اطمینان پیش‌بینی کرد . وقتی آنها خودشان نمیدانند در زمین چه میکنند ، من چطور میتوانم بگویم آنها چه میکنند و چه نتیجیی میگیرند .

من از ته دل آرزو میکنم تیم ملی ما برنده شود وگرنه لطمه‌یی که به تیم ملی میخورد متوجه ما و فوتبال باشگاهی ماخواهد شد .

جلال رسولی : امکان پیروزی هم هست

★ اگر در دیدارهای‌تدارکاتی یک تیم انگلیسی را دعوت‌میکردیم خیلی بهتر نتیجه میگرفتیم . از آنجا که فوتبال استرالیاازشیوه‌ی انگلیسی تبعیت میکند بازی بایک تیم انگلیسی ما رابه نحوه‌ی‌مقابله با این شیوه آشناتر میکرد وبهتر میتوانستیم اشکالات موجود را برطرف کنیم .

با همه‌ی این احوال‌روز دیدار با تیم ملی رومانی واقعا بهمه‌ها خوب بودند و اگر همین بازی را در ملبورن نشان دهند ، حتی چند درصد هم ضعیفتر ، بردن از استرالیا هم برای ما امکان دارد .

جعفر نامدار : استرالیا صدای «دهل» است

● آخرین بازی‌یک مقداری‌به ما امیدواری داد تا در ملبورن‌به انتظار نتیجه‌ی خوبی باشیم . مطمئن هستم اگر همین بازی را بتوانند درمقابل استرالیا ارائه دهند یا به پیروزی میرسند و یا کمتر از مساوی نصیبی نمیبرند.

البته خیلی حرفها درباره‌ی تیم استرالیا میزنند . ممکن است مقداری از آنهاواقعیت‌داشته‌باشد و ممکن است مثل صدای دهل از دور خوش باشد .

جلال طالبی : فکر انتقام‌درست نیست

★ فکر میکنم در استرالیابازی مشکلی داشته باشیم ، نه بخاطر اینکه استرالیا در سطح فوتبال، از ما قوی‌تر است ، زیرا که ما خودمان آنها را بزرگ کرده‌ایم‌که پاپیچ خودمان بشود .

اعضای تیم ایران همه ازانتقام صحبت کرده‌اند و برای جبران آن نتیجه ۰ـ۳ چهارسال پیش نقشه در سر دارندیا خط ونشان کشیده‌اند . گرچه مسئله‌ی‌انتقام‌جویی در ورزش نادرست و در واقع طرد شده است اما همین نکته که بطور جدی فکر تیم ما را بخود مشغول کرده ممکن‌است کار دست تیم ما بدهد و آنها را از کار گروهی ـ اگر قادر به انجام آن باشند ـ دور میکند و سبب میشود که ضعیفتراز آنچه ممکن است ظاهر شویم .

آنچه مسلم است اینکه‌استرالیا میخواهد همانجا ، در خانه‌ی خود ، تکلیف خودش راتعیین‌کند و برای رسیدن به این‌مقصودباید شیوه‌ی تهاجمی پیش گیرد وهمین کیفیت وضع ما را در ملبورن مشکل میکند .

بهر تقدیر پیروزی برای تیم ما ایده‌آل و مساوی‌یک‌نتیجه‌ی‌خوب است‌که‌تیم مارا از آنجاخوشحال برمیگرداند و این براحتی نصیب تیم ما نمیشود .

حبیب‌روشن‌زاده: استرالیا کم تجربه نیست

● اگر هوای سرد و گزنده‌ی ملبورن را نادیده بگیریم و اگر نخواهیم آوانتاژ حریف‌استرالیایی خود را از حیث زمین ، تماشاگر و مسائل حاشیه‌یی کنار بگذاریم و اگر آدمی خیلی خوشبین و متعصب به تیم‌خودباشیم‌ازپیروزی تیم ایران باید حرف بزنیم .

اما اگر کمی منطقی‌تر فکر کنیم و تعصب را کنار بگذاریم ،

باید بپذیریم که استرالیا حریف کم تجربه‌یی چون هنگ‌کنگ‌نیست تیمی است با سابقه‌تر ،مجرب‌تر، پخته‌تر با خصوصیات فیزیکی و قدرت بدنی بهتر که اگر از این حیث از تیم ما بهترنباشدضعیفتر نیست و در خاک‌خودش‌میخواهد با ما بازی کند و این کپه‌ی‌قدرت را بسود استرالیائیها پائین می‌آورد.

با آنکه آرزوی مزو همه‌ی‌مردم ورزشدوست است که تیم ماهرچه سربلندتر و با یک پیروزی‌شیرین به میهن خود بازگردد اما کسب این پیروزی خیلی‌دشواروامیدمان به مساوی است . اما یک‌مساوی خوب ، نه مثل آن مساوی که در کره بدست آوردیم . مساوی همچون روزیکه با آرژانتین در مادرید بازی کردیم . این‌مساوی در ملبورن هم برای ما شیرین و خوشحال کننده است .

باختن با تفاوت یک گل هم غیر منطقی نیست و میشود آنرا درتهران‌جبران‌کرد . اماقانون خشک و بی‌رحم فوتبال‌راهم نباید نادیده گرفت که تحت‌هیچ‌شرایطی نمیشود بدان متکی شد و گاه میشود که تیمی شایسته‌را مغلوب تیمی از خود کوچکترو ضعیفتر می‌بینیم .

تیم فوتبال نوجوانان تبریزدر اولین گام ۱ـ۳ فنلاند را مغلوب کرد.

فوتبال جام بین‌المللی نوجوانان ـ تبریز

تبریز و خوزستان فاتح شدند و تهران مغلوب!

روز نخست با دو مسابقه همراه بود که‌تبریز ۱ـ۳فنلاند را مغلوب کرد و خوزستان ۰ـ۲ بلغارستان را.

در جدالهای امسال جام بین‌المللی نوجوانان تبریز ، سه میهمان خارجی حضور دارند که در کنارسه تیم‌ایرانی تبریز ـ تهران و خوزستان، برسر عنوانها مصاف دارند. فنلاند ـ بلغارستان وعربستان سعودی سه میهمان خارجی این تورنمنت میباشند که‌از این جمع «فنلاند» از بازیهای‌دوره اول (سال پیش) عنوان‌دومی پس از تهران را دارد.

دیدار افتتاحیه مسابقات ضمن حضور نخجوان معاون استانداری آذربایجان شرقی، آقابای رئیس‌فدراسیون‌فوتبال، دیده‌بان دبیر فدراسیون و حدود ۶۰۰۰ تماشاگر بر پا گردید ، ضمن اینکه پیش از بازی دکتر وارسته شهردار تبریز ضمن گفتاری کار خوش آمد گوئی را انجام داد.

تبریز ۳ـ فنلاند ۱

★ ۵شنبه ۲۰ مرداد ۲۵۳۶

شاهنشاهی ـ استادیوم رضا پهلوی تبریز(فوتبال بین‌المللی نوجوانان ـ دوره دوم)تبریز ۳ (دقایق ٤٦ : کیومرث پور فاضل ـ ۵۸ : مقصودباقری‌ـ ٦٢ : احد شتربانی) ـ فنلاند ۱ (دقیقه ۵۱ پتری کاپی‌یونل) داوری خوب ارشد برازنده ، کمک داوران : گرامتی،امجد زاده ، تماشاگر حدود ٦۰۰۰ تن ، هوا خوب ، زمین چمن عالی ، درآمد ۲۵۰۰۰ تومان ارزش بازی★★

نوجوانان تبریز : حسین ضغیری «دروازه‌بان» (۲) ـ غلامحسین باغ‌آبادی (۳) ، جواد آوندی (۳) ، فیروز شیخ شایان (۳) ، قدرت‌فرهاد نژاد (٤) ، اسماعیل پورصادق (۲) ، محمد شیخ لاری (۱)از دقیقه ٤۱ داود صدقی (۲) ، کیومرث پورفاضل (٤)، ولی حاتمی (۲) ازدقیقه ۵۳علیرضا رشیدی (۱)،احد شتربانی(٤)، مقصود باقری(۳) مربی:حسام گلزار

ارزش کارگروهی ★★★

نوجوانان فنلاند : الی‌هاتون «دروازه‌بان (۲) ، یوهاآنن (۳) ، کیو سالمن (۲)، هانو (۲) ، آری اولون (۱) از دقیقه ٤۱ یوها(۱)، پتری‌کاپی نویل (۳) از دقیقه ٦۷ یوها یورانن (۱) ، الیگا (۲) از دقیقه ۵۹ میکائیل گرانن(۱)، هاری کوکو (۲) ، آمی‌کیو (۲) ، یورا هایو پی‌یوسین (۳) ،یوکاپیانن (۲) مربی تیم: کملین روشا

ارزش کارگروهی ★★

«تبریز» با این اندیشه‌آمده بود تا انتقام شکست ۰ـ۲سال پیش را از این حریف‌اروپائی خود بگیرد و در این تلاش خود موفق هم بود که با ۲ گل اختلاف به پیروزی نائل آمد.

وقت اول بازی بدون گل گذشت ضمن اینکه نمایش‌کار دو حریف برای تماشاگرانش دلچسب و جذب کننده نبود. ولی وقت دوم‌کیفیتی دگرگون شده نسبت به نیمه نخست یافت که فنلاندیها با کار بهتر و تبریزیها با جوش وخروش افزونتر در میدان‌ظاهر شدند.

بازی گل اول خود را در دقیقه ٤٦ دید که پور فاضل با شلیکی سنگین از ۲۰متری گل اول تبریز را بثمررساند.

فنلاندی ها در دقیقه ۵۱ به گل تساوی دست یافتند کهدر پی یک‌ضربه کرنر «پتری‌کاپی» در شرایطی که دروازه تبریز در گیرو دار تزلزل مدافعین در خطر مینمود ، با شوتی نه چندان سخت حساب بازی را ۱ـ۱ کرد.

در دقیقه ۵۸ شتربانی از جناح چپ‌توپرا روی‌دروازه فنلاند سانتر کرد که توپ‌پس از برخوردبه‌پنجه های‌دروازه بان فنلاندی ، زیر پای باقری فرود آمد و ضربه آرام این یکی گل دوم تبریزرا باعث‌شد.

گل سوم تبریز در دقیقه٦۲ به ثبت رسید که شتربانی از داخل محوطه ۱۸ فنلاند:یکبار دیگر سنگر حریف را بسقوط کشاند.

خوزستان۲ـ بلغارستان صفر

تبریز ـ پنج شنبه۲۰مرداد ـ ورزشگاه رضا پهلوی (دیدار های دومین‌دوره جامبین‌المللی تبریز) . خوزستان ۲(دقایق ۱۲ و ٤۲ جمشید نصیری) بلغارستان صفر ـ داوری‌خوب بهمن بهلولی،کمک ها:جمشید نیک مهر و حسین نهال پرور هوا خوب،زمین چمن ،بازیکن اخطاری سعیدسلامتی‌وجمشید نصیری از خوزستان ،مانوئل استرین از بلغارستان

ارزش‌بازی ★★★★

خوزستان : عبدالله‌سخاوی، منصور مردانی،مسعودجعفری، محمود سلطانی ، علی پور آفریقا، مجیداغاجاری،غلامرضا تندپرور ، حمید داوری (از دقیقه ٤۱ عظیم اسفزاده) ، ایرج چراغی، جمشیدنصیری، سعید سلامتی (از دقیقه ۷۲ کیانوش سالاری)مربی :حسن اهوازی

بلغارستان: مارتینو ـ بور دانو ، استوتپکو، استریانو ، نیکوسو، آلکساندرینو ، نپکو واسیل (از دقیقه ۵۷ ژرژیو)، تویودان (از دقیقه ۵۰ ناکو)، واسیلین ، دوتچو ، مانوئل (از دقیقه ۷۰ اسنوکر)

در پی تبریز ، خوزستان دومین پیروزی‌را برای«ایران» بدست آورد ، خوزستانیها بلغارستان را با ۲ گل خودکه در نیمه اول در سنگر حریف نشاندند مقهور گردند.

جمشید نصیری توپچی انگشت نمای خوزستان بود که در دقایق ۱۲ و ٤۲دروازه بلغارستان را باز کرد.

تهران ۱ ـ عربستان سعودی٤

تبریز ـ ورزشگاه رضاپهلوی‌ـ جمعه ۲۱ مرداد ماه تهران ۱ (دقیقه ۸۰ مجید نوروزی) ـ عربستان ٤ (دقایق ۹ ، ٦٤ و ۷۰ مجید حمیدعبدالله ، دقیقه ۳٦ عیسی عبدالله) داور : اخباری کمک ها : کرامتی و نیک مهر ، تماشاگر حدود ۱۷۰۰۰ تن ، درآمد ۲۰۰۰۰ تومان ، زمین و هوا خوب.

ارزش بازی ★★★★

تهران :ابراهیم مافی،فرهاد قاسم‌زاده ، محمود حاج ابوالحسن، غلامرضافروزانی، فریدون ترکزاده ، شاهرخ بیانی ، محمد علی نعمت‌زاده ، روح‌الله عبادزاده (از دقیقه ٦۵ رضا رضوی) ، مجید نوروزی ، جمشید آبیاری(از دقیقه ٤۱ حمید خرمندار) ، ناصر محمد خانی مربی : باقر سپهسالاری

عربستان سعودی :الدافری، الدریک ، خورتافی ، رشید، الموگرل ، عبدالله، خال‌مس، سوقاف، حمید عبدالله،خلیفه، سید حمد (از دقیقه ٦۰ عمر حمزه) ، مربی :وودان

فوتبال

فوتبال جام حذفی

پرسپولیس باپنالتی ازهما برد

دیروز جام‌حذفی‌یکم‌پرسپولیس تهران و نیرو اهواز بود . این هردو تیم حریفان خود هما و برق شیراز را مغلوب کردند . هما با یک پنالتی‌مغلوب‌پرسپولیس شد اما شیرازیها در یک دیدار پر گل قافیه را به حریف‌اهوازی خود باختند .

دو دیدار دیگر هردو بانتیجه مساوی و یک گل برای طرفین خاتمه یافت . پاسیها که به تبریز رفته بودند روزگار بدی داشتند آنها گل دیر هنگام تیم تبریزی‌را که حاصل یک ضربه پنالتی بود بموقع و دو دقیقه بعد جبران کردند . ماشین سازی نتوانست حتی مدتی کوتاه از پیروزی خود محافظت کند .

دارایی هم چیزی نمانده بود مغلوب تیم اصفهانی ذوب‌آهن شود. تیم تهرانی هم بازی باخته را درمقابل یک تیم خوب به مساوی تبدیل کرده اگر پاس بدیدار برگشت امیدوارتر است اما برای دارایی رفتن به اصفهان چندان امیدوار کننده نیست آنهم درمقابل تیمی که دیروز خوب می‌جنبید

دارائی ۱ ـ ذوب‌آهن ۱

جمعه بیست و یکم مرداد ماه ۲۵۳٦ ـ ورزشگاه‌آریامهر‌ـمرحله یک چهارم نهائی جام فدراسیون. دارائی ۱ (احمد سنجری دقیقه ٤٦ از روی نقطه پنالتی)ذوب‌آهن ۱ (محود ابراهیم‌زاده دقیقه ۲۲) داوری خوب محمد صالحی ، کمک داوران بهرام‌رضوی‌ومحمود خوشخوان ، هوا آفتابی وگرم ، زمین چمن ، تماشاگر بیش ازده هزار نفر ، بازیکن اخطارگرفته محمد احمدزاده (دقیقه ۷٦) .

ارزش بازی ★★★

دارائی : منصور رشیدی(۳)ـ محمد باقر رحیمی (۲) ،رمضان یانسری (۳) ، شهریار شفیعی (۲) ، فریبرز سپهری (۳)ـمحسن مصباح ذاکری (۲)حسین‌عبداللهی از دقیقه ٦۸ (۱) ، احمدسنجری (۳) ، محسن‌یوسفی(۳) ـگارنیک شهبندری (۳) ،حمید مشتری(۲)، حمید علیدوستی (۲) . مربی‌جلال طالبی .

ارزش کار گروهی ★★★

ذوب‌آهن : محمدرضاگربکندی (۳) ـ محمد رضا تاج(۲)، محمد احمدزاده (۳) ،مصطفی نجفی(۳) بیژن صفوی (۲) مختار بابائی از دقیقه ۵۸(۲)،محمود یزدخواستی (۲)، محمد مهدوی (۲) ، حسن حاج رسولیها از دقیقه ٤٦ (۳)، مهدی چلنگریان (۲) عبدالعلی چنگیز از دقیقه ۷۲ (۲) ـ مهدی ویسی (۳) . مربی : لیادین .

ارزش کار گروهی ★★★

ذوب‌آهن با تساوی که در دیدار رفت با دارائی در تهران بدست آورد ، برای صعود به نیمه نهائی بیش از پیش امیدوار شد. مردان لیادین هرچند درنیمه دوم زیر شلاق حملات دارائی روزگار سختی‌گذراندند،اماعلیرغم نبودن مرد بزرگ خط دفاعی‌تیم علی شجاعی دروازه ذوب آهن یکبار بیشتر باز نشد ، این گلی را هم که دارائی در دقیقه اول نیمه دوم زد در پی یک حادثه مشکوک از روی‌نقطه‌پنالتی‌حاصل شد و در حقیقت پاسخ‌گل برتری اصفهانیها در وقت اول بود که ذوب‌آهن در وقت دوم آنراجبران کرد .

ماشین‌سازی ۱ ـ پاس ۱

تبریز ـ جمعه ۲۱ مرداد ماه، ورزشگاه رضا پهلوی (دیدار های یک‌چهارم فوتبال جام حذفی فدراسیون) ماشین سازی تبریز۱ (گل دقیقه ۷۸ از نقطه پنالتی توسط رضا عباسی)پاس‌تهران ۱ (گل دقیقه ۸۱ توسط حبیب شریفی) ، داوری عالی ارشد برازنده با کمک مهدی‌ابرنیروئی و اصغر امجدزاده ، هوا خوب‌و گرم ، زمین چمن عالی ،تماشاگر حدود ۱۸ هزار تن ، بازیکن اخطاری مهدی‌فردعلی‌نیا (ماشین سازی)

ارزش بازی ★★★

ماشین‌سازی: حسین راغفر(۳) ـ سعید پهلوان‌افشاری (۳)،مهدی فردعلی‌نیا (٤) ، مجید تشرفی کاپیتن (٤) ، غلامرضا باغ‌آبادی (۲) ، رضا عباسی (۳) ، عباس اسدزاده (۳) ، از دقیقه ۸۰ احد شتربانی (ـ) ، حسن ربانی (۳)ـ احد زارعی (۲)، از دقیقه ٤٦ کاظم سید علیخانی (۲) ، علی اهوازی (۳) ، حسن خانفام (۲) از دقیقه ٤٦ کیومرث پورفاضل (۲) . مربی گارنیک مهرابیان .

ارزش کار گروهی ★★★

پاس تهران: رضا قفلساز(٤)ـ حسین ضرابی (۳) ،مجیدحلوائی (۳) ،محسن هوشنگی (۳)،حسین کریمی (۲)ـ ضیاء عربشاهی(۲)، مهدی مناجاتی کاپیتن (٤)،مائیس میناسیان (۳) ، محمود حقیقیان (۱) از دقیقه ۳۰ مجتبی ایمانی (۱) ، ازدقیقه۸۷ جلال‌عبدالبشیر، حسین‌آقابیک (۲) ، از دقیقه۸۰ امیر شهریاری (ـ)، حبیب‌شریفی (٤) . مربی : حسن حبیبی .

ارزش کار گروهی ★★★

پاسیها در غیاب سه مهره ملی پوش خود کازرانی ـ صادقی و فرکی در تبریز به مساوی‌یک‌ـیک رسیدند و این در شرائطی‌حاصل شد که ماشین سازان نیز ازنبود جعفر علیقیان در عذاب بودند.

دو تیم تا دقیقه دهم کاری‌جز محکم‌زدن یکدیگرنداشتند وماشین سازان از دقیقه یازده نظم بازی‌را با هجوم همه‌جانبه بهم زدند و بارها به دروازه پاس یورش‌بردند که دراین‌میان جای‌گیری و فروغ قفلساز عاملی جهت استواری در تیم تهرانی بود .

پاسیها که بطور کلی در قالبی دفاعی قرار گرفته بودند ، حتی مائیس میناسیان‌را نیز به عقب کشیده بودند از برتری تیم‌تبریزی همین بس که در این نیمه صاحب ۷ کرنر شد که درمقابل پاسیهادو کرنر بدست آوردند .

پرسپولیس ۱ هما صفر

جمعه ۲۱ مرداد ۲۵۳٦ ـ ورزشگاه آریامهر، مرحله‌یکچهارم نهائی جام فدراسیون‌ـ پرسپولیس ۱ (پرویز قلیچ‌خانی دقیقه ٤٤از روی نقطه پنالتی) هماصفر،داوری خوب جعفر نامدار با کمک‌هروس باغومیان و حمید خوشخوان ، زمین چمن ، هوا خوب، تماشاگر بیش از ۲۰ هزار نفر .

ارزش بازی ★★★

پرسپولیس : حسین قرمخانلو (۳) ـ یعقوب فاطمی مقدم (۲) ، بیژن ذوالفقارنسب (۳) ، پرویز قلیچ‌خانی (۳) ، رضا وطن‌خواه کاپیتن (۳) ـ محمد مایلی‌کیش (۲) ، حسن شفیع‌نیا از دقیقه ۷۳ (۱) ، علیرضا عزیزی (۳) ، بهرام میرشیبانی از دقیقه ۸۷(ـ) حمید درخشان(۲)ـ آلزویتل (۳) محمود خوردبین (۲) از دقیقه۷۹ صفر ایرانپاک (ـ)، اسماعیل‌حاج رحیمی‌پور (۲) ، مربی : مهراب شاهرخی .

ارزش کارگروهی‌تیم ★★★

هما : امان‌اله نقدی(۳)ـمحمد توانائی (۲) ـ مجید مشتری از دقیقه ۳۷ (۳) ، سهام میرفخرائی (۳) ، علی سجادی (۳) ،محمود نقوی (۲) ـ مجید سبزی (۲) ، محمد شافعی (۲) ، حسین‌کاشی نژاد از دقیقه ۸۷ (ـ) مهدی‌غزال (۳) ـ احمد نقوی (۳) ، ناصر نورائی (۳) ،بشیر رمضانی(۱)، علیرضا خورشیدی از دقیقه ٤٦ (۳)، مربی احمد خداداد .

ارزش کارگروهی‌تیم ★★★

اگر خوردبین در دقیقه پنجم روی پاس عالی آلزویتل ازگوشه راست زمین که توپ را باساتدی روی دروازه سانتر کرد اندکی تیزهوشتر و مصمم‌تر عمل مینمود پرسپولیس میتوانست در همین دقیقه ۵ صاحب گلی زودرس و برتری‌بخش باشد ولی ضربه سر عجولانه خوردبین توپرا از مقابل دروازه خالی به بیرون‌فرستاد .

بعد از این شانس از دست رفته پرسپولیس باوجودحملات‌بسیارش تا دقیقه ٤٤ در انتظارگل‌سوخت، اگرچه یکبار در دقیقه ۱۸ شوت سرکش عزیزی میرفت که دروازه هما را بسقوط کشاند .بفاصله یکدقیقه قبل از پایان بازی‌در نیمه اول عزیزی و ویتل با سرعت و هماهنگی دلچسبی توپرا بسوی محوطه پنالتی هما پیش میبردند. در همین لحظه ضربه خطای‌یک مدافع هما عزیزی را از حرکت بازداشت ، خود عزیزی مامور ضربه آزاد بود و با یک نوک پای تیز و تند ویتل را بدرون محوطه پنالتی فرستاد ، این‌بار سهام میرفخرائی در داخل‌محوطه جریمه مهاجم انگلیسی پرسپولیس را درو کرد و نامدار بی‌کمترین تردیدی نقطه پنالتی را نشان‌داد. قلیچ‌خانی‌با شلیکی‌استادانه‌دروازه هما را از روی نقطه پنالتی گشود .

در وقت دوم هما با آوردن خورشیدی به میدان به خط‌حمله خود سروسامانی‌داد اما هرگز نتوانست دروازه پرسپولیس رابا خطری جدی تهدید کند مگرشوت غزال در دقیقه ۷۹ که قرمخانلو با واکنشی بموقع آنرا به کرنر فرستاد .

دقیقه ۵۸ هم پرسپولیس روی سانتر حاج‌رحیمی‌پور شانس دیگری برای گل داشت که‌ضربه سر ویتل توپرا از کنار تیر عبور داد .

نیرو۳ـ برق۲

جمعه ۲۱ مرداد ماه۲۵۳٦ شاهنشاهی‌ـ ورزشگاه‌مولیفهد، اهواز مرحله یک چهارم‌نهائی جام فدراسیون، نیرو۳ (دقیقه ۱ و ۹ نوری خدایاری‌و دقیقه ٦۹غلام شیدائی‌ازنقطه‌پنالتی) برق شیراز ۲ (دقیقه ۳۷مجید سلیمپور، دقیقه٥٦غلام‌پیروانی از روی نقطه پنالتی). داوری خوب رحیم عباسقلی‌زاده با کمک اصغر صدرالاشراف و ناصر تهرانی ، جمعیت بیش‌از ده هزار تن ، هوا بسیارگرم، زمین چمن ، بازیکن اخطاری حمید سه‌برادران از نیرو ، درآمد مسابقه ۳۷۱۲۵تومان، ارزش بازی ★★★

نیرو : گریم بوستانی(۳)، عبدعلی فضلی (۲) ، اسفندیار دوستانی (۳) ، غلام شیدائی (٤) ، حمید سه‌برادران کاپیتن (۳) ، محمد علی ملکراده(۳)، عزیز موسوی (۲) ، از دقیقه ٤٦ الله کرم موسوی (۲) ، وهاب نیسیان‌پور (۳) ، نوری خدایاری (۳) ، حسین حافظی (۳) از دقیقه ٦۰ عیدی نقشینه پور (۲) ،سلمان صالح‌تبار(۲) ازدقیقه ۷۵طاهر حبیبی،مربی: استفان گامبوش .

کار گروهی ★★★

برق شیراز :نادرفریادشیران (۲)، حسین مکرمی (۲)، از دقیقه ٤٦ ابوالقاسم کلانتری، احمد رزمی (۲)، غلام‌پیروانی کاپیتن (۳) ، جمشید رسائی (۲) ، حسین امیدوار (۲) ، محمود امامی (۳) ، از دقیقه ٦۸ حسین مددی (۲) ، مجید سلیم‌پور (۳) ، علیرضاقشقائیان (۳) ، حمید رحمت‌آمیز (۳) ، الیاس عبداللهی (۳) .

ارزش کار گروهی ★★★

نوری خدایاری بازیکن پر فروغ خط حمله نیرو دردقیقه اول آنزمان که هنوز برخی تماشاگران متوجه آغاز نبرد نشده بودند، ازشلوغی‌دروازه نهایت استفاده را برد و با شیرینکاری در حالیکه پشت به دروازه داشت دروازه برق را بسقوط کشید.

همین بازیکن ۹ دقیقه بعد شادی مجدد تریبون نشین‌ها را سبب شد. خدایاری بمانند گل اول در شلوغی دروازه سبب فریب مدافعان شیرازی شد و برای‌بار دوم‌توردروازه حریفا را بلرزه انداخت.

این ۲ گل پیاپی خبر از شکست سنگینی برای برق‌می‌داد ولی شیرازیها که سردرگم بودند خیلی زود از این بی نظمی خود رارهانیدند وکم‌کم بازی را در دست گرفتند. گل دقیقه ۳۷ مجید سلیم‌پور که باشوتی خوب ازفراز دستهای بوستانی آنرا بدرون دروازه فرستاد نتیجه را ۱ـ۲ کرد.

در وقت دوم‌حملات برقیها شدت یافت و سرانجام دفاع راست نیرو روی‌حمید رحمت آمیز در محوطه جریمه مرتکب خطا شد که پیروانی این‌ضربه را بگل تبدیل کرد.

بازی با نتیجه ۲ـ۲ پیش میرفت که در یک رفت و برگشت توپ با دخالت دست احمد رزمی دفاع میانی برق متوقف شد و داور فرمان‌پنالتی داد که‌غلام‌شیدائی با ضربه‌ای استادانه نیرو را صاحب گل پیروزی ساخت.

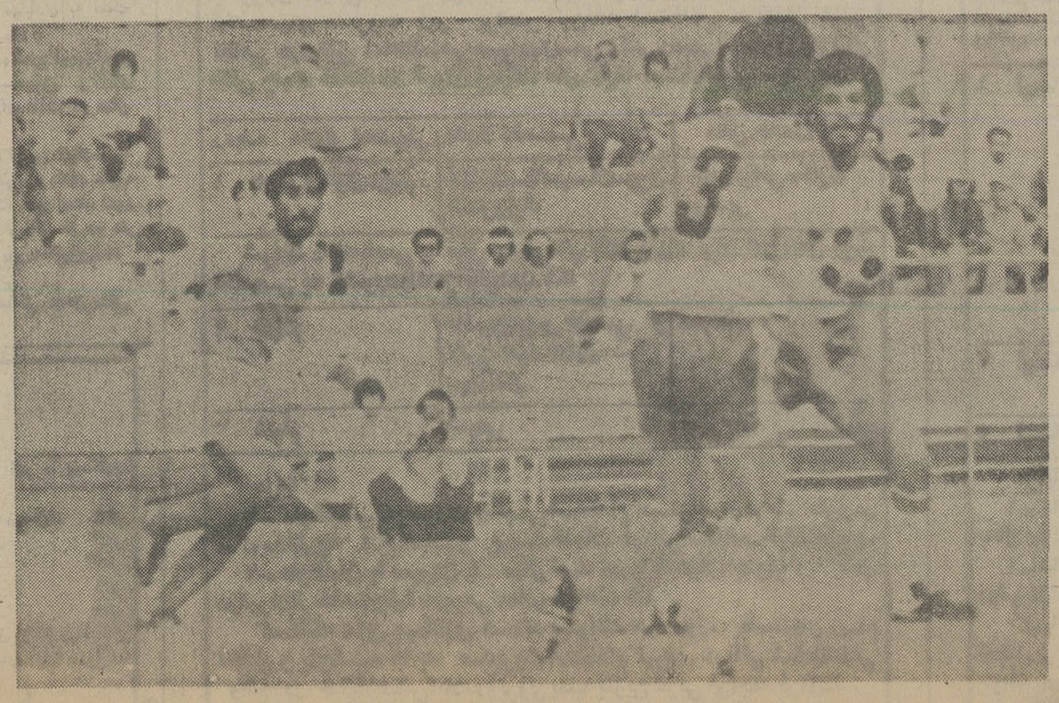

پرسپولیس با یک گل از هما برد ، این لحظه‌ای از جدال حساس دیروز است که‌عزیزی (یار پرسپولیس ـ چپ) در تعقیب دوبار حریف برای‌تصاحب توپ است.

نیازمندیهای اطلاعات

تلفنهای: ۳۲۸۲۵۷-۳۲۸۴۱۴

فروش دست دوم

حراج
حراج لباس خارجی زنانه سلطنت آباد پوستان ۹ پلاک ۱۷ تلفن ۲۳۲۶۶۵
۱ـ۲ آـ۱۰۰۱

بعلت مسافرت
مقداری البسه زنانه خارجی نو و دست دوم همچنین لباس شب و جواهرات بدلی و لوازم منزل نو بفروش میرسد نشانی کاخ شمالی بالای بلوار کوی شانزدهم شماره ۲۶ طبقه دوم
۱ـ۳ آـ۹۶۹

مقداری لوازم منزل بفروش میرسد ۲۶۲۷۰۲
۱ـ۲ آـ۱۰۲۹

به علت مسافرت مقداری اثاثیه منزل از قبیل مبل استیل میزو صندلی استیل لوستر های کریستال- پیانو یاماها وغیره به آدرس ونک خیابان پردیس پلاک ۲۴ طبقه دوم از روز یکشنبه تا روز جمعه از ساعت ۱۰ صبح الی ۵ بعدازظهر
۱ـ۳ آـ۱۰۲۷

لوازم منزل یخچال - ماشین لباسشوئی و گاز ۱۰ اطاق خواب و نشیمن به فروش می رسد ۲۹۳۴۴۲ و۳
آـ۵۶۲

یکدست لباس عروس
خارجی مارک هاروست لندن و مقداری لباسهای زنانه و مردانه خارجی بفروش میرسد تلفن ۲۴۸۹۹۴ و۵
۱ـ۲ آـ۵۹۵

وسایل منزل، موکت تلویزیون چرخ خیاطی بفروش می رسد ۶۲۱۲۱۸
۱ـ۲ آـ۶۲۲

بعلت مسافرت وسایل منزل به فروش میرسد تلفن ۹۸۲۹۶۶
۱ـ۳ آـ۴۷۱۱

چند قطعه فرش به اندازه های ۱۲ و ۱۱ متری بفروش میرسد تلفن ۲۳۲۵۶۰
آـ۵۸۹

حراج
لباس خارجی دست اول و دوم باقیمتهای باور نکردنی به فروش میرسد یکشنبه از ۱۰ صبح الی ۱ بعد ازظهر خیابان ظفر بین بزرگراه شاهنشاهی و جردن شماره ۲۵۴
آـ۱۴۹۲

یکدستگاه تلویزیون رنگی نو ۲۶ اینچ ۱۲ کانال گراندیک ۸۸۵۰ ساعت دار با کنترل از راه دور و یک دوربین عکاسی پنتکس و مقداری لباس خارجی و لوازم آرایش بفروش میرسد تلفن ۹۶۰۶۲۵
آـ۷۴۶۵

لوازم و اثاثیه منزل امریکائی و آلمانی لوستر های کریستال چک لباسهای زنانه و پوست تلویزیون های رنگی و ساده و مبلمان اسپانیولی فروشی تلفن ۲۶۲۲۱۴ یکشنبه از صبح تا شب

اثاثیه فروشی
مبلمان استیل- مبلمان معمولی - اطاق خواب و گهواره بچه- استریو کاست - استریو گرام و سایر لوازم آدرس دزآشیب جنب داروخانه آنیشتین خیابان بوعلی کوچه پارس کوچه گوهر پلاک ۷ طبقه دوم تلفن ۲۷۵۰۷۱ یکشنبه تا چهارشنبه ۹ صبح تا ۸ بعد از ظهر.

بعلت مسافرت کلیه اثاثیه منزل فوری بفروش میرسد. از ۹ صبح الی ۱۲ تلفن ۲۲۷۹۱۰ و از ۴ الی ۷ بعد ازظهر تلفن ۸۴۸۰۹۹
۱ـ۲ آـ۵۶۸

بعلت مسافرت یک خانواده خارجی ضبط استریو تلویزیون لباس و لوازم خانگی دیگر به فروش می‌رسد تلفن ۲۷۱۸۲۴

به‌علت مسافرت اثاث منزل به فروش میرسد تلفن ۶۵۰۰۲۶
آـ۵۸۳

دو عدد دوربین فیلمبرداری بولکس ۱۶ میلمتری تکمیل تلفن ۶۴۳۳۷۵
۱ـ۲ آـ۶۹۱

یک عدد پیانوی دیواری فروشی آتا ۸ بعدازظهر تلفن ۷۹۲۳۶۳
۱ـ۲ آـ۶۹۳

دوربین های فیلم برداری کانون ۱۰۱۴ والمو اس ۱۰۰۰ با صداو دوربین های عکس برداری Tx کانون و پولارید کتابی و کداك ماشین تحریر برادر لاتین همگی نو فروشی ۶۵۱۲۰۷

یکدستگاه مبلمان کامل استیل ایتالیائی نو به فروش میرسد تلفن ۶۵۰۱۴۵

فروش دست اول

عمده فروشی
توستر چرخ گوشت- جارو برقی و ظروف آشپزخانه ایتالیائی سه ماهه تلفن ۶۴۲۱۹۳ داخلی ۱۴
آـ ۸۸۷

یک دست لباس عروس کامل فوق العاده شیک سایز ۳۶ و ۳۷ در بهترین بوتیک لندن فروشی ۷۵۱۹۴۶
۱ـ۳ آـ۹۵۰

کیسه خواب ، چادر و لوازم دیگر کوهنوردی خارجی نو فروشی ۲۶۵۷۳۳

فروش لباس دست اول و دوم خارجی همه روزه یوسف آباد تلفن ۶۲۳۹۱۱
۱ـ۲ آـ۶۹۲

مقداری لباس نو و دست اول تابستانی و لباس شب خارجی فروشی ۲۲۲۴۲۵
۱ـ۲ آـ۶۹۴

اکازیون بعلت مسافرت
تعدادی لباس فرانسوی نو فروشی تلفن ۲۲۴۴۴۱ جردن بابکشرقی پلاک ۲۲ طبقه دوم
۱ـ۲

پوشاك زنانه
فقط برای خانمهای سایز ۴۲ ببالا بهترین نوع لباس های زنانه در افتتاحیه بوتیک سلام چهارراه یوسف اباد جنب درب وزارت بهداری تا اطلاع ثانوی با تلفن ۶۴۰۷۸۱ تماس حاصل فرمائید

خریداثاثیه

کالری فرش شایان
۶۶۱۰۶۹ و ۶۶۶۲۳۰
بهترین خریدار قالی و قالیچه کهنه و نو کاخ ۷۹

فرش ایران کاشان داعی حق
فرشهای نو و کهنه شما را معاوضه و خریداریم ۵۳۵۴۵۷ ۵۲۰۱۳۸

فرش ایران نوین
خریدار قالی و قالیچه و معویض فرشهای نو باکهنه تلفن ۶۵۳۱۹۵

خرید اجناس دست دوم ۷۶۵۱۶۴ و ۷۶۷۹۸۴ نوروزی

کرایه
ماشین تحریر کرایه (۱۲تا۲) ۸۲۰۸۴۳
۱ـ۱

مبل ودکوراسیون

تعمیر مبل
هرگونه سفارش و تعمیر مبل و تعمیر رنگهای چوبی از شرکت ها و بیمارستان ها پذیرفته می شود تلفن ۵۶۰۸۳۶ ساعت ۹ تا ۸ شب.

تعمیر مبل
کلیه مبلمان کهنه شما بامبلمان نو معاوضه میشود کلیه تعمیرات مبل پذیرفته میشود ۹۳۷۲۲۰

مبل مظفر
تعویض رویه مبل و صندلی ۶۲۹۹۶۸

فروش اتومبیل

پیکان
پیکان ۵۲ـ۵۳ـ۵۴ فروشی تلفن ۲۲۶۴۷۰
۱ـ۲ آـ۹۹۶

پیکان جوانان ۵۵ لیموئی با رادیو پخش کارکرد ۲۵ هزار کیلو متر فروشی تلفن ۹۲۶۶۵۲
آـ۴۷۰

یکدستگاه اتومبیل پیکان جوانان سفارشی باکولر فابریک مدل ۵۵ بعلت مسافرت فوری به فروش میرسد، از ۹ صبح الی ۱۲ تلفن ۲۲۷۹۱۰ و از ۴ الی ۷ بعد ازظهر تلفن ۸۴۸۰۹۹
۱ـ۲ آـ۵۷۰

پیکان مدل ۵۲ به فروش میرسد ۹۳۷۹۶۷
آـ۹۹۴

پیکان جوانان مدل ۵۴ بالوازم اضافی بفروش میرسد تلفن ۸۵۴۶۳۵
۱ـ۳ آـ۵۴۲

پیکان ۳۶ صفر کیلو متر باقفل ایمنی صندوق عقب تلفن ۲۷۵۷۴۰
آـ۵۸۱

پیکان ۵۰ کار دارای تودوزی تمیز به فروش میرسد ۵ـ۶۶۲۲۸۱ سورچ
آـ۵۸۵

پیکان مدل ۴۷ تازه تعمیر بفروش میرسد تلفن ۹۴۳۲۳۱
آـ۶۸۹

جوانان ۵۵ تمیز بفروش می رسد ۵۲۳۶۷۹ از ۹ صبح تا ۵ بعدازظهر
۱ـ۲ آـ۶۹۰

پیکان دولوکس ۵۶ آجری صفر کیلو متر فروشی ۷۳۵۷۶۶

پیکان جوانان آخر ۵۳ سالم با رادیو ضبط آنتن برقی بیواسطه ۳۵۰۰۰ تومان تلفن ۸۵۳۸۳۸

ژیان
ژیان ۵۳ تمیز ۱۶۰۰۰ تومان بعدازظهر ها تلفن ۹۳۲۶۴۸
۱ـ۲ آـ۵۶۵

ژیان ۵۴ تمیز نقد ۱۹۰۰۰ از ۳ تا ۷ تلفن ۶۳۵۸۷۰

ژیان ۵۳ مقطوع ۱۵۵۰۰ تومان تلفن ۹۲۰۷۴۴
۱ـ۲ آـ۵۶۴

ژیان ۵۴ رنگ کرم بسیار تمیز تلفن ۸۳۸۱۶۲
آـ۵۸۶

ژیان مهاری مدل ۵۵ رنگ آبی به فروش میرسد ۹۳۴۴۱۸
آـ۶۲۰

ژیان ۵۴ در وضعیت خوب بدون واسطه ۱۹۵۰۰ تومان ۳۹۳۷۴۳

ژیان مهاری فایبرگلاس مدل ۵۳ بامالیات ۱۲ هزار تومان تلفن ۸۳۵۳۷۶ وقت اداری
آـ۱۴۷۷

ژیان سواری ۵۰ با رادیو موتور تمیز ومالیات فروشی قیمت ۱۱۵۰۰ تومان ۳ تا ۶ـ ۸۲۴۵۵۹
آـ۱۴۶۹

ژیان مدل ۵۱ رنگ آبی نقدابه فروش میرسد تلفن ۹۶۲۹۳۳
آـ۱۴۹۲

یك ژیان مدل ۵۱ با موتور خیلی تمیز بفروش میرسد تلفن ۷۸۴۸۱۷

هیلمن
هیلمن فروشی
یکدستگاه هیلمن سفید با ۲۰ هزار کیلو متر کارکرد بارادیو پخش تلفن ۶۸۱۰۴۰

هیلمن ۷۵ بسیار تمیز تهران ل کارکرد ۲۵ هزار باپخش صوت سونی قیمت ۳۴ هزار تومان ۳۴۳۸۷۴
۱ـ۲ آـ۶۴۸

هیلمن تمیز فروشی مدل ۷۵ ۷۹۴۰۰۱
۱ـ۲ آـ۶۲۲

هیلمن فروشی بی واسطه ۶ تا ۸ بعد ازظهر تلفن ۶۲۰۷۲۰
۱ـ۲ آـ۱۴۵۰

شورولت
شورلت مالیبو ۷۲ اتوماتیک فرمان هیدرولیک با کولر و رادیو بعد ازظهر ها ۲۴۵۲۷۴
آـ۱۴۷۲

شورلت نوا ۷۷
دانشجویی گمرک شده نمره نشده ۴ درب آبی متالیک فرمان هیدرولیک کولر کامل رادیو ساعت فروشی ۳۴۳۳۴۰ از ساعت ۵ بعد ازظهر ببعد
۱ـ۲ آـ۱۴۹۰

شورلت ایران ۲۵۰۰ مدل ۵۴ آبی متالیک - رادیو پخش لاستیک یخ شکن مقطوع ۵۵ هزار تومان ۸۳۱۵۱۹ ناصر واثقی

یکدستگاه شورولت رویال اتوماتیک مدل ۵۴ دودی متالیک بفروش میرسد طالبین با تلفن ۶۴۱۲۱۳ و ۶۴۱۱۹۴ آقای مقدم تماس حاصل نمایند

شورولت بلیزر ۷۷
دولوکس بدون واسطه مقطوع ۷۰ هزار تومان تلفن ۷۵۴۸۶۸ و ۷۶۰۱۷۶

شورولت بلیزر ۷۷ ترانزیت با تجهیزات کافی فروشی ۶۴۷۸۹۱

بلیزر شایان ۷۷ دنده گیربکس کولر گمرک نشده ارزان تر از قیمت روز صبحها تا ساعت ۱۷ـ ۳۴۶۰۱۰ شب ۹۵۵۵۸۳ یا ۷۵۲۸۴۱

کامارو ۱۹۷۷ دانشجوئی نمره شده تلفن ۸۳۴۸۳۶

کامارو ۷۶ تی-ال ۸ سیلندر سفارشی مجهز رنگ شرابی دانشجوئی ۲۰ـ۶۸۶۹۱۴ داخلی ۲۲۷

شورولت ایمپالا گیربکس اتوماتیك مدل ۷۰ چهار در با کولر و موتور ۳۵۰ رنگ آبی متالیك ۵ تا ۹ بعداز ظهر تلفن ۶۴۷۲۶۴

یکدستگاه اتومبیل شورولت مونت کارلو مدل ۷۴ فول اتوماتیک بعلت مسافرت فوری بفروش میرسد، از ۹ صبح الی ۱۲ تلفن ۲۲۷۹۱۰ و از ۴ تا ۷ بعدازظهر تلفن ۸۴۸۰۹۹
۱ـ۲ آـ۵۶۹

شورولت ایران ۵۴ آبی متالیک ۸۹۱۱۰۳

مونت کارلو ۷۷ فول قرمز رنك بفروش میرسد تلفن ۲۲۱۵۶۴

کامارو ۷۷ اتوماتیك ۶ سیلندر رنك قرمز متالیك بدون گمرك و نمره فروشی تلفن ۶۴۹۳۰۷

ب.ام.و
بی ام و مدل ۷۶- ۳۲۰ رنگ متالیک قهوه‌ای به فروش می رسد تلفن ۹۲۵۲۷۷ سالاری

ب.ام.و ۳۲۰ مدل ۷۶ رنك كرم فروشی ۸۲۴۸۳۴

ب ام و ۳۲۰ مدل ۷۶ بدون نمره بفروش میرسد ۳۴۸۴۹۲
آـ۶۴۹

بی ام و ۲۸۰۰ مدل ۷۰ فول اتوماتیک دروضع بسیار عالی فروشی ۲۳۹۹۷۳
آـ۵۹۶

ب.ام.و ۲۰۰۲ مدل ۷۲ قناری ۴۹۰۰۰ تومان تلفن ۸۵۰۴۶۵

ب. ا و ۵۱۸ مدل ۷۷ تحویل کمپانی صفر کیلو متر متالیك شرابی ۹۷۲۴۷۲

ب ام و ۲۰۰۲ مدل ۷۳ سند ۷۲ آبی متالیك تمیز پمپ برقی با یخ شکن فروشی تلفن ۲۶۳۲۸۷

بنز
بنز ۲۸۰ اس-ای رنگ زرشکی تمیز تلفن ۲۸۲۳۴۰
۱ـ۳ آـ۱۰۴۱

بنز ۲۸۰ اس مدل ۷۱ با کولر خیلی مرتب به فروش میرسد طالبین جهت بازدید به خیابان ویلا خیابان سپند کاشی ۸۶ ساختمان تولیپودر شرکت تولیپودر مراجعه نمایند.

اتومبیل بنز ۲۳۰- اس ۶۸ سفید بایخ شکن تلفن ۹۲۰۲۴۷

بنز ۲۸۰ سفید فرمان هیدرولیك بدون تصادف وکارکرد کم مدل آخر ۶۸ با مقداری لوازم اضافی ۸۰ هزار تومان تلفن ۶۶۱۲۰۳

فورد
فورد مستانگ ۶ سیلندر باکولر فوق العاده تمیز فروشی یا معاوضه باپیکان مدل بالا ۵۵۰۱۷۸
۱ـ۲ آـ۵۴۷

فورد مرکوری مونارک ۱۹۷۷ مشکی نیم سقف چرمی طلایی دو درب اتوماتیک کولر گمرک نشده بسیار زیبا تلفن ۶۳۲۹۸۴
۱ـ۲ آـ۱۴۷۵

به علت مسافرت فورد موستانگ ۷۲ اتوماتیک فوق العاده تمیز با رادیو پخش استریو بفروش میرسد ۳۴۸۷۴۳
۱ـ۲

فورد تانوس جی ال ۷۷ ترانزیت رنگ سبز چمنی فروشی تلفن ۶۸۳۰۱۰
۱ـ۲ آـ۱۴۷۴

فورد تانوس ۲۰ از ایکس ال مدل ۷۱ دولوکس تلفن ۲۶۷۰۵۸۹ و ۲۲۵۹۵۴
آـ۵۹۴ ۱ـ۲

فوردموستانگ ۷۴ چهار سیلدر رنگ آلبالوئی تودوزی سفید کارکرد کم تلفن ۹۲۳۴۷۵ و ۹۳۵۰۱۷

فورد تانوس جی ال ۷۷ رنگ متالیک بدون گمرک ۸۲۴۰۳۵
۱ـ۲ آـ۲۱۶

فورد تانوس ۶۶ شیری تمیز نمره شیراز ۱۸۰۰۰ تومان تلفن ۸۵۵۸۱۷ و ۸۵۵۲۶۶ ۹ تا ۱۲ صبح و ۵ تا ۸ عصر
آـ۱۴۶۴

فولکس
فولکس ۱۳۰۳ اس مدل ۷۳ بسیار تمیز رنگ نارنجی ۴۹۰۰۰ تومان ۶۲۷۵۷۶
آـ۱۰۴۰

فولکس گلف ۷۷ سبز متالیک نمره و بیمه تکمیل ۴ تا ۸ـ۸۵۲۵۰۹
آـ۶۸۷

فولکس ۱۳۰۲ مدل ۷۳ سند ۷۱ رنگ لیموئی بسیار تمیز مقطوع ۳۸۰۰۰ تومان تلفن ۲۷۸۷۷۲
آـ۱۴۹۸

فولکس ۱۶۰۰ تی آی مدل ۶۶ نقد و اقساط به فروش میرسد تلفن ۹۷۳۵۵۶ از ساعت ۸ صبح تا ۶ بعدازظهر

فولکس واگن پاسات ال اس مدل ۷۷ متالیك قهوه‌ای ۸ تا ۱ تلفن ۶۵۵۹۵۹

آ . و . دی
آودی جی ال ۱۰۰ رنگ زرشکی مدل ۷۷ قیمت ۶۳ هزار تومان تلفن ۸۲۱۹۹۶
۱ـ۲

آودی ۱۰۰ ال مدل ۷۷ سی متالیک باتجهیزات کامل بدون گمرک تلفن ۲۹۱۳۶۱
۱ـ۲ آـ۵۸۲

اودی ال سبز مدل ۷۷ بدون گمرک و نمره تلفن ۸۳۳۷۲۷
۱ـ۲ آـ۴۷۱

فیات
فیات ۱۳۱
۷۶ رنگ طلائی متالیک رادیو پخش و بیمه بدنه ۹۲۷۴۸۴
۱ـ۵ آـ۱۰۰

فیات ۱۳۱ مدل ۷۷ زردقناری تلفن ۲۳۹۲۰۷

فیات ۱۲۵ پی نمره نشده تلفن ۷۹۵۵۶۳

فیات ۸۵۰ مدل ۷۱ نقد و اقساط صبحها تلفن ۶۶۱۰۷۹
آـ۶۰۲

فیات ۱۲۴ کرم رنگ مدل ۶۸ نقدا مقطوع ۲۴ هزار تومان تلفن ۲۲۴۱۸۱
آـ۵۸۰

فیات ۱۳۱ مدل ۷۶ خیلی تمیز لیموئی به فروش میرسد تلفن ۴ تا ۸ـ۹۷۸۵۹۰
آـ۱۴۹۹

فیات ۱۲۸ مدل ۷۲ رنگ آبی ۹۶۸۹۸۲ بعد ازظهر ۵ تا ۹
آـ۱۴۹۳

فیات ۱۶۰۰ مدل آخر ۷۶ـ۱۳۱ اس آبی متالیک با استریو فروشی ۲۷۰۶۱۸
آـ۱۴۹۱

پژو
پژو ال مدل ۷۷ گمرک نشده سبز متالیک فروشی تلفن ۲۳۳۱۸۲
آـ۵۴۹

پژو ۵۰۴ ال ترانزیت ۶۶۰۴۲۵
۱ـ۲ آـ۷۰۸

پژو ال ۷۷ دنده گیربکسی نقره‌ای متالیک گمرک نشده کنسول زه بغل گلسپرو تجهیزات کامل تلفن ۵۳۲۳۳۳
۱ـ۲ آـ۱۰۳۰

پژو ۵۰۴ ال بدون کولر و نمره مدل ۷۷ رنك آبی نفتی ۴ ببعد ۹۲۹۲۴۰

پژو ۵۰۴ مدل ۷۱ نقره‌ای متالیک تودوزی چرم گرمکن سقف کشوئی رادیو پخش پایونیر ۳۴۱۱۲۶
آـ۶۴۷

پژو ۴۰۴ مدل ۶۴ سالم و بی عیب بعلت انتقال فروخته می شود ۵۴۰۰۲۳

پژو ۵۰۴ سفید رنگ ترانزیت فروشی تلفن ۲۷۸۳۳۰
آـ۵۹۸

پژو ۵۰۴ ال مدل ۷۵ کارکرد ۳۷۰۰۰ تلفن ۲۲۹۵۳۵

پژو ۵۰۴ ال مدل ۷۷ نقره‌ای متالیك با لوازم اضافی سفارش آلمان ۲۳۵۹۶۱

پژو ۵۰۴ جی ال ۷۳ سرمه‌ای بارادیو پخش فروشی از ساعت ۴ بعد ازظهر به بعد تلفن ۷۳۲۰۰۸
۱ـ۲ آـ۱۴۸۸

لانچیا
لانچیابتا مدل ۷۷- ۲۰۰۰ کوپه تودوزی مخمل رنگ نقره‌ای متالیک گمرک و نمره نشده فروشی ۸ صبح الی ۴ بعد از ظهر با تلفن های ۸۵۰۵۹۰ و ۸۵۰۱۷۶ و ۸۵۲۵۱۸ داخلی ۴۴ تماس حاصل فرمایند.
۱ـ۳ آـ۹۳۵

بیوك
بیوک ریویرافول اتوماتیک ۱۹۷۴ بسیار تمیز ۹ تا ۱۲ تلفن ۸۹۱۴۷۶

بیوك سنچوری مدل ۷۳ فول اتوماتیك. فروشی تلفن ۸۲۴۸۳۴

بیوک اسکای لارک ۶ سیلندر دنده اتوماتیک مدل ۷۱ - ۴ درب رنگ متالیک نقره‌ای ۹ تا ۱ و ۵ تا ۸ بعد از ظهر ۸۴۱۶۱۹
۱ـ۳ آـ۱۴۷۶

آریا
رامبلر آمریکایی مدل ۶۵ بسیار تمیز بعلت مسافرت فروشی ۸۴۷۶۵۴

رامبلر ۶۵ سفید قیمت ۱۹۵۰۰ تومان تلفن ۳۱۸۴۷۴

آریامدل ۵۰ تمیز شیشه رنگی بدون واسطه بفروش میرسد تلفن ۹۷۹۷۱۱ صبح از ۸ الی ۸ شب
آـ۷۰۹

دوج
گالانت ۷۷ و ۷۶
فوری به فروش می رسد تلفن ۲۷۱۹۵۸

گالانت ۷۷ نو قرمز فروشی بیمه کامل رادیو پخش ۹۷۵۱۳۵
آـ۱۴۹۴

تویوتا
تویوتا کارینا
مدل ۷۷ رنك آجری متالیك بعلت مسافرت به فروش می‌رسد تلفن ۲۳۷۷۴۱

تویوتا کارینا ۷۶ آبی متالیک رینگ پهن سپر ایمنی ترمز قدرتی شیشه رنگی با گرمکن فوری فروشی ۳۴۴۱۸۱

اپل
اپل مدل ۶۳ تمیز وسالم تلفن ۵۲۰۲۵۴

مینی ماینر
مینی ماینر ۷۱ تمیز با وسائل اختصاصی فروشی ۶۶۰۸۶۶

جیپ
حواله رنجرور فوری بفروش میرسد تلفن ۶۶۹۷۵۴

رنجرور ۷۵
باکار کرد ۳۳۰۰۰ کیلو متر فوق العاده تمیز به علت مسافرت فوری به فروش می رسد قیمت ۱۱۰۰۰۰ تومان ۲۹۵۸۰۸

بلیزر سفارشی مدل ۷۷ رنگ آبی متالیک دنده‌ای فرمان هیدرولیک و شکننده شیشه ها رنگی- شیشه عقب دو تکه رادیو پخش تشک پارچه‌ای بدون گمرک تلفن ۶۴۵۰۰۲

جیپ جنگی ۱۹۵۵ بفروش می رسد ۶۵۶۱۱۷

بلیزر شایان
مدل ۷۶ فول اتوماتیك تلفن ۸ شب ببعد ۶۲۵۳۲۱

کامیون
دو دستگاه کامیون ولوو ۱۰ چرخ جفت دیفرنسیال مدل ۲۷ـ۱۰ (ان) که ۲۰ هزار کیلو متر کار کرده بعلت مسافرت با شرایط سهل به فروش میرسد تلفن صبح ها ۳۱۱۵۳۸ عصرها ۶۳۴۷۸۲

کاروان پنج نفره انگلیسی دولوکس دو درب دارای یخچال، توالت، گاز ، فر، دستشوئی و ظرف- شوئی تلفن ۹۳۲۵۰۵

NEW RANGE ROVERS TO DRIVE AWAY FOR PARTICULARS CONTACT OR WRITE TO: JOHN PETERS IMP.-EXP. 2104 HAMBURG 92 POSTFACH/P.O.B. 920103 Telephone Hamburg/ 702 4805.

خریداتومبیل

نمایشگاه اتومبیل بیرجندی داتسون دست دوم را خریداریم تلفن ۹۵۰۸۷۵ و ۹۵۰۸۷۹

اتومبیل شما راخریداریم تلفن ۳۴۶۲۳۱ و ۳۳۰۵۴۵

پیکان صفر کیلو متر و حواله پیکان خریداریم تلفن ۳۴۶۲۳۱ و ۳۳۰۵۴۵

فروشگاههای اتومبیل

انواع داتسون
نقدو اقساط
خیابان جیحون تلفن ۹۵۰۸۷۹

سواری داتسون
مشمول تخفیف در ۴ مدل سه راه تهرانویلا تلفن ۹۷۴۴۵۳

انواع داتسون
نو و دست دوم
در ۷ مدل نقد و اقساط نیروی هوائی تلفن ۷۹۴۴۲۸ و ۷۹۲۸۴۲

انواع داتسون
نقد و اقساط
خیابان پهلوی ایستگاه محمودیه پاکپیکر تلفن ۹ـ۲۹۱۹۰۸

قابل توجه مسافران اروپا
اتومبیل (آ.اودی) و (ب‌ام‌و) همه رنگ تحویل هامبورک تلفن هامبورک ۴۶۰۴۱۹۱

تویوتا
تویوتا کرونا ۱۶۰۰ ۲۰۰۰ مدل ۷۷ آماده تحویل تلفن صبحها ۳۰۵۲۰۵ ـ ۷۶۵۳۵۹ عصرها ۳۰۴۹۴۵

وانت تویوتا استوت ۲۰۰۰ یك کابین آماده تحویل تلفن صبحها ۳۰۵۲۰۵ ـ ۷۶۵۳۵۹ عصر ها ۳۰۴۹۴۵

وانت تویوتا استوت ۲۰۰۰ دوکابین آماده تحویل تلفن صبحها ۳۰۵۲۰۵ ـ ۷۶۵۳۵۹ عصرها ۳۰۴۸۴۵

وانت تویوتا استوت ۲۰۰۰ دو کابین آماده تحویل تلفن صبحها ۳۰۵۲۰۵ ـ ۷۶۵۳۵۹ عصرها ۳۰۴۹۴۵

وانت تویوتا ۱۶۰۰ هالکس آماده تحویل تلفن صبحها ۳۰۵۲۰۵ـ ۷۶۵۳۵۹ عصر ها ۳۰۴۹۴۵

وانت دانیا دیزل تویوتا ۳۰۰۰ شش چرخ آماده تحویل تلفن صبحها ۳۰۵۲۰۵ ـ ۷۶۵۳۵۹ عصر ها ۳۰۴۹۴۵

دوج گالانت
دوج لانسر
دوج وانت کلت
نقد و اقساط بابهره بانکی نمایشگاه اتومبیل پرویز کوروش کبیر نبش شهناز،
۷۵۵۰۸۴ ـ ۷۵۳۹۵۸

نمایندگی فروش
فولکس واگن و آ.و.دی
نقدو اقساط ۹۳۷۱۴۸

فروش کامیون و کمپرس نقدو اقساط شیروخورشید نمایشگاه مهتاب- صادقی ۵۴۶۵۹۰ ـ ۵۴۶۲۴۱

کرایه اتومبیل

شرکت آتوآس
با اتومبیل های سواری جهت کرایه داخل و خارج شهر باهر نوع قرارداد و سرویس شبانه روزی در خدمت شماست
تلفن ۹۷۳۴۲۳ و ۹۸۱۸۹۹ و ۹۷۸۹۸۳

یورز تاکسی ۲۴۳۳۷۶
درخدمت شماست
سلطنت آباد اختیاریه شمالی

ام . ا . اس
قابل توجه کارخانجات و آژانسهای توریستی اتوبوس و مینی بوسهای لوکس جهت داخل و خارج شهر تلفن ۹۷۰۸۱۴ و ۹۷۸۸۱۵

بیژن تاکسی
سرویس شبانه روزی فرح آباد ژاله تلفن ۳۴۲۰۲۶

تکنو ترافیك تاکسی
سرویس شبانه روزی ۲۳۲۰۴۷ ـ ۲۳۵۷۸۰

نیوتاکسی
خیابان تاج نرمان نو ۹۸۱۹۶۶

سید خندان
پارامونت تاکسی ۲۴ ساعت ۲۳۱۷۳۲

بارکش شهری
توکل بار
بارکش شهر و حومه
۵۲۲۲۲۲ ۵۲۲۲۲۳

موردنیاز کرایه

یکدستگاه ماشین نیسان باراننده ماهیانه اجاره داده میشود تلفن ۸۵۰۹۵۶ بعدازظهر

جرثقیل کرایه

جرثقیل جاسب ۵۲۵۷۶۳ـ۵۲۷۸۱۸

جرثقیل توکل تلفن ۷ـ۳۵۸۰۱۱

جرثقیل بلوار

تلفن ۳۴۶۱۱۱

جرثقیل و تریلی شبانه روزی ناصر
از ۳ تن تا ۴۵ تن و تمام شبانه روز آماده بکار میباشد
۹۷۱۳۴۹-۹۷۹۴۰۳

جرثقیل ۴۵۰ دوتنی تیکو آماده تحویل و نصب به هرنوع ماشین تلفن صبحها ۷۶۵۳۵۹ ۳۰۵۲۰۵ عصرها ۳۰۴۹۴۵

جرثقیل ۶۰۰ تیکو سه تنی آماده تحویل و نصب به هرنوع ماشین تلفن صبحها ۳۰۵۲۰۵ـ ۷۶۵۳۵۹ عصرها . ۳۰۴۹۴۵

جرثقیل ۱۰۰۰ تیکو ۵ تنی آماده تحویل ونصب به هرنوع ماشین تلفن صبحها ۳۰۵۲۰۵ ـ ۷۶۵۳۵۹ عصرها ۳۰۴۹۴۵

ماشین آلات

انواع روغن های موتور وماشین های سبك و سنگین در ایران وخارج آماده تحویل تلفن صبح ها ۳۰۵۲۰۵ ـ ۷۶۵۳۵۹ عصرها ۳۰۴۹۴۵

PETTIBONE
جرثقیل ۷۵ تنی
پتی بن
آماده برای اجاره
شرکت جرثقیل
آیزنهاور مقابل وزارت کار تلفن ۹۵۴۴۶۰ و ۹۵۶۸۶۰

فروش مولد برق دیزل (موتور ژنراتور ساخت انگلستان- قدرت ۷٫۵ کیلو وات با برق ۱۰۰ و ۲۲۰ ولت، بسیار تمیز تلفن ۸۳۲۷۰۴

یك دستگاه بلدوزر کوماتسو مدل دی ۶۵ فوری نقد بعلت تغییر شغل بفروش می رسد تلفن ۳۱۴۵۰۹

برای اتومبیل شما

شرکت کاراوان ۶۵۰۶۹۰

انواع کاروان آماده تحویل

آنتن تلویزیون

نصب آنتن رنگی سیاه و سفید تلفن ۷۶۲۷۶۵

نصب آنتن جی بی سی ۵۶۵۳۷۰
۱ـ۵ آـ۷۵۱

نصب آنتن خارجی رنگی، سیاه و سفید ۳۴۵۶۶۱

تعمیر تلویزیون

تعمیرگاه مجاز تلویزیون
رنگی سیاه و سفید
سرویس آر.تی.آی شاوب لورنس گروندیگ فوری در منزل ۳۴۵۶۶۱

شرکت تلساند الکتریک
نصب سکام و تعمیر تلویزیونهای نصب رنگی آنتن
گروندیگ فیلیپس شاوب لورنس
تلفن: ۸۲۲۸۷۹

تعمیرگاه مجاز تلویزیون شاوب لورنس بلر آر.تی.آی نصب انواع آنتن ۳۳۸۱۱۳

تلویزیون شما فوری در منزل تعمیر میشود ۲۷۴۷۷۰

تزئینات ودکوراسیون

تزئینات پیتون
کاغذ دیواری کفپوش موکت دیوارپوش نقد و اقساط ۵۲۶۸۶۱

پارکت
بهترین پارکت بلوط دنیا از کشور لهستان وارد شد سفارش و نصب پذیرفته میشود. تلفن ۷۹۲۰۷۹

تزئینات امیر
موکت، کاغذ دیواری ، پرده کرکره، کفپوش تلفن ۷۹۷۴۹۰

سیمان وارداتی
آهن آلات بقیمت تجارتی
کاشی ایتالیائی در رنگهای مختلف
دربهای پیش ساخته شده ایتالیائی ایرانیت باندازه های مختلف ولوله ایرانیت
درب و پنجره الومینیومی
غرب میدان ۲۵ شهریور کمی پائین تر از بانك عمران ساختمان فرهادیان شرکت تکنوکام تلفن ۸۲۷۶۸۳

پارکت
ایتالیائی - آلمانی - گردو - بلوط با نصب فوری و فروش کلی و جزئی تلفن ۸۵۸۹۸۸

موکت دکوراما با دوام

نقدواقساط
کاغذ - موکت - کفپوش شرکت اتحاد ۶۶۸۹۵۰

شرکت دزیره
نصب موکت ،کاغذ دیواری و کلیه تزئینات تلفن ۲۸۴۳۴۰

تزئینات مهر
تزئینات مهر

انواع کاغذ دیواری و موکت ، کف پوش - کلیه مصالح مدرن از قبیل پرده عمودی و افقی بصورت تزئینی و نقاشی ساختمان ، نصب و تعمیر پارکت .
تلفن ۲۲۶۷۶۳

تزئینات ساختمان
رنگ آمیزی ۳۰۶۶۶۵ و ۳۰۸۰۴۹
آـ ۸۸۴

پرده کرکره
تحویل ۴۸ ساعته
۳۴۵۹۷۰

انواع کاغذ دیواری و پرده لوردراپه دیوار کوب و موکت تمام مواد نصب فوری مر تزئینات ایران زمین غرب تهران دامپزشکی ۲۱ متری جی ۹۵۷۰۱۷
۱ـ۲ آـ۴۸۶

موکت
نمدی با نصب ۲۶ تومان
۸۵۷۵۴۹

کاغذ دیواری نقاشی
جزئی و کلی با قیمت تجارتی نصب موکت خیلی فوری شیرین دکور تلفن ۷۶۴۴۳۷
۱ـ۱۰ آـ۳۰۰۱

تزئین فوری فوری پرده کرکره کاغذ دیواری موکت کفپوش سقف پوش پرسیانا ۵۳۷۷۰۸

برای ساختمان شما

پاکتان
انجام کلیه خدمات ساختمان ۸۲۴۵۸۱

واتر استاپ موجود تلفن ۳۱۰۵۰۷

ایزوگام
هرگز چکه نمیکند
شرکت ایران ایزول
(وابسته به شرکت پشم شیشه ایران)
۶۶۷۵۳۷ ـ ۶۴۴۳۱۷

هرنوع سیمان آماده تحویل تلفن صبحها ۳

نیازمندیهای اطلاعات

تلفنهای: ۳۱۲۴۱۳-۳۱۱۲۲۷

نیازمندیهای اطلاعات تلفنی گرفته میشود

قیرگونی و آسفالت کوچه و پشت بام نوری ۷۳۷۳۹۴

داریست فلزی پاس نصب نوری ۹۳۱۱۳۶ و ۸۲۵۶۰۷ ۱ـ۱۰ آـ۲۴۳۷

آسفالت ـ قیرگونی فوری تلفن ۷۳۵۰۱۶

آسفالتکاری

ومحوطه سازی ۹۳۹۴۲۹

سقف کاذب

فروش ونصب هر نوع آکوستیك و سقف کاذب ورابیسزبندی در تهرانو شهرستانها فوری تلفن:

۹۳۳۶۵۰

نقاشی ساختمان مسرقم فوری تلفن ۷۳۲۱۵۹

شستشوی مبل وفرش

پیام کلین

خشکشوئی موکت متری ۳ تومان مبلمان یکدست ۵۰ تومان

باقسام فرش پارکت کلیو هرنو داخل اتومبیل

۳۳ـ ۳۲ـ ۸۵۳۰۳۱

بدون ادعا

فنالی اکسپرس خشکشوئی موکت مبل فرش پرده و نظافت کلی ساختمان ۳۳۲۳۲۲ و ۸۳۷۹۰۴

آـ۱۱۴۶

قابل توجه بیمارستان ها و هتل ها

کارخانه خشکشوئی وسفید شوئی امپریال باآخرین سیستم ماشین آلات انواع البسه شما را بنحو مطلوب شستشو و ضد عفونی ودر محل تحویل مینماید ۷۶۵۰۴۹ و ۸۹۸۸۱۵

آـ۶۷۶

خشکشوئی موکت و مبلمان و پرده تلفن ۸۴۷۱۲۲

خشك شوئی مبلمان و موکت در محل ـ تلفن ۳۹۱۷۶۰

رفوگری فرش پذیرفته میشود تلفن ۷۶۶۱۴۹

۱ـ۱۵ آـ۶۳۰

قالیشوئی بیوك

به سرپرستی داریوش فی‌متری ۹۰ ریال باستثنای قالی های کاشان تبریز اعلا،نائین وابریشم به ترتیب ۱۲۰ ـ ۱۵۰ ـ ۳۰۰ ـ ۵۰۰ ریال رفوگری ورنگ برداری پذیرفته میشود سرویس ۲۵۰ ریال تلفن ۵۵۱۳۶۰ـ ۹۷۷۱۱۸

آـ۲۰۳۷

قالیشوئی طهران روحانی با ۲۰ سال سابقه درخشان ۵۳۴۰۷۷

کارخانه قالیشوئی زمرد ۹۲۱۷۷۴

قالیشوئی شریت اوغلی

شستشو با اصول مذهبی

۹۲۶۱۸۹

آ.ر.یو انگلیش سرویس

خشکشوئی موکت ، فرش، مبلمان و تشک اتومبیل درمحل ۸۵۵۳۴۰ و ۸۴۳۸۴۵

CERTIFIED HOME SERVICE CLEANING CO.

بعمل کار برآید به سخن دانی نیست امریکن سرتیفاید هوم سرویس کلیننگ مجهز ترین سازمان خشکشوئی مبلمان فرش، موکت ، پرده ونظافت منزل ومحل کار با برخورداری از نیم قرن تجربه وتکنیك پرتر امریکائی تلفنهای رزرو ۷۵۸۴۹۶ ـ ۷۵۴۸۱۲

دوراکلین

سرویس آمریکا

تلفن های رزرو وقت ۸۴۸۳۹۵ و ۸۴۸۳۹۶ و ۸۴۵۶۸۳

فوری

مثل روز اول میشود موکت مبل پرده پارکت تشك اتومبیل شیشه ونظافت کلی کف شوئی ونقاشی فوری

تهران ۷۵۹۱۱۱ کرج ۲۹۷۵

کلین سرویس پاکزا

خشکشوئی فرش مبل ، موکت وکلیه کفپوش ها با آخرین تکنیك تمیزتر و ارزانتر تلفن ۸۵۳۹۹۵

آمریکن کلینر هوم سرویس

خشکشوئی مبل، فرش، موکت، پرده داخل اتومبیل در محل. واکس پارکت ، موزائیکو مکالوم ۷۱۹۹۰۳ و ۷۵۳۸۷۳ و ۷۵۳۸۸۵

قالیشوئی وطن

با ۲۰ سال سابقه درخشان اماده شستن فرش بادستگاه های اتوماتیك تلفن :

۵۵۱۶۷۰

شرکت فورهاش

نظافت کلی ساختمان و خشکشوئی مبل موکت فرش و پرده ۷۵۶۵۵۸

تعمیروسرویس کولر

سرویس و تعمیرونصب کولر و تهویه مطبوع شبانه‌روزی ۸۵۵۴۸۶

سرویس و نصب کولر وآبگرمکن فوری تلفن ۳۹۲۵۸۵

شرکت صنعتی جنرال

نصب و سرویس و تعمیرات کلیه مصنوعات تلفن ۹۵۸۲۵۲ ـ ۹۶۳۹۷۲ـ۴و۹۵۷۷۹۴

شرکت خدمات اورژانس

کولر گازی ، کولرآبی، تهویه مطبوع

سرویس،تعمیرات ، نصب‌فوری تلفن ۹۷۶۲۶۹

آـ۱۰۹۸

راهنمای سرویس

ارت

۹۶۲۰۴۵

از ساعت ۷½ صبح تا ۷½ بعدازظهر

موسسه فنی ۱۱۲

سرویس کولر تعمیر یخچال ۹۶۴۱۹۱

آـ۱۱۳۲

تعمیروسرویس یخچال

تعمیرگاه یخچال‌فریجیدر اثاث یدکی موجود ۸۴۸۷۵۶

تعمیر یخچال وفریزر سید حسین ۲۴۲۴۳۸

لوله کشی گاز

لوله‌کشی گاز

باتائید شرکت ملی گاز تلفن ۸۴۹۷۱۲

لوله‌کشی گاز

باتائید شرکت ملی گاز تلفن ۸۴۰۵۹۹

آـ۳۴۹

شرکت مهندسی رنومور

لوله‌کشی گاز باتائید شرکت ملی گاز، شوفاژ ، تهویه ، برق اسکلت فلزی ۹۲۴۷۱۱

لوله‌کشی گاز منازل باتائید شرکت ملی گاز ایران تحت نظر متخصصین

دفتر فنی پدرام

۳۹۳۳۰۰

۱ـ۱۳ آـ۱۴۴۷

تعمیروسرویس لوازم‌منزل

تعمیر لباسشوئی ۷۶۴۰۳۰

آـ۱۰۷۴

موسسه فنی ۱۱۲

سرویس آبگرمکن گازی و نفتی

۹۶۴۱۹۱

آـ۱۱۳۱

تعمیروسرویس شوفاژ

نصب و سرویس کولرو شوفاژ ۲۶۲۶۹۸

نصب شوفاژ باقساط ۱۰ ماهه

۹۲۱۱۰۸

شرکت کولدواتر

نصب شوفاژ و تهویه فوری

۸۴۷۱۴۴ و ۷۹۴۶۹۴

شرکت تاوسا

شرکت ام سی

تاسیسات

شوفاژ ، تهویه مطبوع ، فاضلاب ، لوله‌کشی گاز با تائید شرکت ملی گاز تلفن ۸۲۸۱۹۸

سرویس‌وگارانتی‌شوفاژ وتهویه تلفن ۶۴۸۶۸۹

نصب‌شوفاژ و تهویه مقطوع و آب رسانی شرکت مسکردل ۸۲۲۷۸۸

آـ۱۰۳۹

شرکت مهندسی واپس‌هایت نصب فوری شوفاژ و لوله‌کشی گاز با تائید شرکت ملی گاز باه سال سرویس مجانی ۸۵۳۷۴۵

آـ۲۳۰۹

مهندسی واترمینز

اجرای تاسیسات‌بهداشتی‌شوفاژ تهیه ، برق گاز با تائید فوری تلفن ۷۳۷۹۹۰

آـ ۳۰۰۰

ایران دارسل

مجری ومشاورتاسیسات تهیه و نصب (شوفاژ تهویه مطبوع وبرق)لوله کشی گاز با تائیدشرکت ملی گازتلفن ۸۳۸۹۶۸

آـ۵۱۴

شرکت توچال آیسوترمال

آماده برای تاسیس و نگهداری تهویه حرارت مرکزی ، سردخانه ، یخسازی بهر ظرفیت میباشد تلفن ۶۴۷۰۵۳

لوله بازکنی

لوله‌بازکنی و تخلیه چاه ۴۰۰ تومان ۳۴۱۶۳۸

لوله‌بازکنی و تخلیه چاه

تلفن ۳۶۰۶۹۶

آـ ۸۸۹

لوله بازکنی فوری

۷۶۳۴۷۲

لوله‌بازکنی فوری سعدی ۳۵۵۴۷۳

تشخیص ترکیدگی

لوله با دستگاه الکترونیکی و لوله بازکنی و لوله‌کشی تلفن ۶۵۹۰۴۷ و ۹۲۰۱۷۵

۱ـ۲۰ آـ۹۲۳

لوله‌بازکنی شبانه‌روزی فوری ۶۳۶۳۷۹

لوله‌بازکنی ۹۳۹۴۲۹

لوله‌بازکنی فوری ۵۴۸۹۶۳

تشخیص ترکیدگی لوله بادستگاه الکترونیکی

۹۲۶۱۵۶

لوله بازکنی ولوله‌کشی صدانه‌دوات ۸۲۷۴۰۸

لوله بازکنی و

تخلیه چاه در تمام نقاط

تلفن ۷۶۷۶۷۳

لوله‌بازکنی تشخیص ترکیدگی لوله ۳۱۰۳۴

تخلیه‌چاه

تخلیه چاه فوری ۵۴۸۹۶۳

تخلیه‌چاه

۹۲۰۱۷۵ و ۶۵۹۰۴۷

تخلیه چاه کوروش

۷۹۵۷۹۸

تخلیه چاه متری ۱۵۰ ریال تلفن ۵۲۱۶۷۶

تخلیه‌چاه

۵۳۴۴۲۲ ـ ۵۶۲۹۰۴ و ۵۳۸۳۲۷ ـ ۵۳۷۸۱۷

لوله‌بازکنی ۵۰ تومان

تخلیه چاه باقیمت مناسب

۵۳۷۸۸۵

تخلیه چاه لوله‌بازکنی کاوه

بامپهای مخصوص لجن کشی در تهران و شهرستانها ۹۶۲۲۵۳

تخلیه چاه ولوله بازکنی فوری ۶۶۸۱۵۹

تخلیه هرنوع چاه ولوله بازکنی

جهت تهران وشهرستانها شرکت ولیجان ۹۷۵۷۴۲

تخلیه هرگونه چاه ولوله بازکنی

تعمیروحفرچاه ایران تخلیه ۹۳۵۲۸۶

تشخیص ترکیدگی

لوله با دستگاه الکترونیکی لوله بازکنی ولوله کشی ۲۲۷۱۴۴

ارزانترین تخلیه وتراش چاه با دستگاه‌الکترونیك مته‌ای تلفن ۶۴۸۵۵۲

تخلیه چاه و انبار، حفر چاه و لوله بازکنی با قیمت مناسب۵۳۷۸۸۵

آگهیهای متفرقه

دفترخوانندگان۶۵۱۹۲۰

سالن پذیرائی قزل آلا

دهوار البزات برای جشنها و مهمانیها

تلفن : ۸۹۰۶۷۵

هرنوع

غذای آماده

برای هر گونه مجالس با سرویس کامل ۳۶۶۵۴۸

دارالترجمه دیلماج ۶۴۵۷۶۴

ترجمه‌فنی دانشگاهی ،تجارتی، کارنامه و قرارداد با مهر دادگستری

ترجمه ارزان کارنامه واوراق رسمی و غیر رسمی در اسرع وقت مقابل سینما حافظ ربانی ۳۱۷۱۳۵

۱ـ۶ آـ۳۶۳

امتیاز دانشجوئی بفروش می رسد۴تا۹ بعدازظهر ۲۶۳۴۱۲

۱ـ۲ آـ۵۴۷

کرکره چوبی میشلر

Mischler

سرما، گرما، نور، از کرکره چوبی میشلر عبور نمیکند

پارکت BW

نمایشگاه: شاهرضا کوچه فتوحی

۸۲۹۳۹۰-۸۲۴۳۰۷

۸۲۴۸۷۰-۸۲۹۵۹۶

توجه توجه

تبدیل اتومبیل های انژیکتوری بکاربراتوری از هرنوع تحت نظر مهندسین مجرب افزایش تعدادکاربراتور روی اتومبیلهای‌اسپورت با گارانتی . تحت نظر

تلفن ۹۷۶۲۶۹

قبول توسعه هر نوع پروژه تا مبلغ‌صدمیلیون ریال با داشتن کادر طراحی و اجرائی ساختمانی و کارمندان مجرب و کار آزموده به شماره تلفن های ـ ۸۵۶۱۹۳ ـ ۸۴۱۲۴۷ بین ساعت ۹ ـالی ـ ۱۲ مراجعه فرمایند

اکازیون

فقط با یك تلفن

میتوانیدبهترین و مرغوبترین برنج راهر مقدار کمبخواهید دراسرع وقت تهیه نمائید.

۶۶۲۴۰۱

۶۶۲۴۰۱

۱ـ۱۳ آـ۲۲۶۱

گمشده

گذرنامه‌ایرانی المکرم گودرزی شمارهگذرنامه ۱۷۰۱۰۰۳ آدرس: هتل‌پیروز میدان راه‌آهن تلفن ۵۳۳۵۸۴

۱ـ۳ آـ۷۳۱۷

یک گواهینامه رانندگی ویک دفترچه تلفن در ساحل دریا روبروی پارک سیسنگان‌بنام ایرج امامی نژاد مفقود شده استازجویندگان خواهشمند است به تهران تلفن ۸۴۰۴۷۷ تماس‌و مژدگانی دریافت‌دارند.

۱ـ۳ آـ۵۱۳

چکی بشماره ۶۰۴۰۸۱ مربوط به بانک صادرات شعبه ۱۱۷۷ به حسابجاری ۶۴۰ بنام محمد ناظمی هرندی مفقود گردیدهو از درجه اعتبار ساقط میباشد.

آـ۷۴۶۳

چک شماره ۱۷۲۸۸۰ بانکبیمه ایران شعبه سعدی به مبلغ ۳۶۰۰۰۰ ریال‌در تاریخ۱۸ر۹ر۳۶ مفقود گردیده و از درجه‌اعتبار ساقط است.

آـ۱۵۰۰

یک فقره چک به شماره‌حساب ۲۴۸۵وشماره چک ۱۰۹۴۲۸ بانک بازرگانی شعبه گمرک (رباط کریم) که تاریخ سررسید چک۶ر۱۰ر۳۶ می باشد ومبلغ آن۵۰۰۰ تومان است مفقود گردیده و از درجه اعتبارساقط است .

آـ۱۴۰۴

آپارتمان‌فروشی

توجه

اشخاصیکه طالب محیط سالم و مطمئن برای سکونت درآپارتمان‌کاملا مدرن باشند فقط یك دستگاه ۳ اطاق خوابه وچند دستگاه ۲ اطاق خوابه در انتهای فرح شمالی اول جلفا آماده فروش است صبح وبعد از ظهر با شرکت ساختمانی ایران پادار تلفن

۸۵۰۳۱۵

تماس گرفته شود

آـ۹۷۱

آپارتمان فروشی در جاده قدیم شمیران ۸۳۲۴۴۰

آپارتمان فروشی در خیابان پهلوی ۸۳۵۲۲۲

آپارتمان فروشی

نارمك ۳و۴اطاق خوابه‌بسرویس کامل تلفن ۷۳۵۶۳۱

آـ۲۰۱۵

در شمال شهر

آپارتمانهای۲ تا۴ اطاق‌خوابه برای فروش موجود استتلفن ۸۵۳۷۳۶ و ۸۴۷۹۸۲

اکازیون

آپارتمان های ۳ و ۴ و ۵ اطاقی‌با حیاط و تراس وبالکن اعلا و تلفن های مشغول کار که درهرطبقه فقط یک آپارتمان میباشد واقع در مرکزتجارتی وسکونتی میدان هفت حوض نارمك بفروش می رسد تلفن های۷۹۵۷۷۱ و ۷۹۱۵۵۴

یك دستگاه آپارتمان به مساحت ۷۱ متر نارمك خیابان خاور تلفن ۷۹۳۹۲۶

قابل توجه شرکتها و موسسات

میرداماد آپارتمانی بازیر بنای ۹۲ متر باسرویس کامل به فروش میرسد تلفن ۲۳۲۵۰۵

فروش استثنائی

خیابان شاه طبقه همکف تخلیه کل زمین ۲۱۲ر۵ متر زیر بنا ۱۳۰ متر باکلیه لوازم ۵۸۰ هزار تومان تلفن ۹۳۸۳۷۸

در گیشا

آپارتمان سه اطاق خوابه با ۱۶۰ متر مساحت مفید فروش فوری‌تلفن۸۲۸۵۸۷ و ۶۳۴۵۴۵

آـ۹۶۵

عباس آباد انتهای فرح شمالی آپارتمان‌سه اطاق خوابه ۱۳۰ متربی واسطه ۷۷۰ هزارتومان ۸۴۴۰۲۳ و ۸۴۵۷۰۱

۱ـ۱۰ آـ۳۰۰۶

آپارتمان فروشی و معاوضه سه راه بوذرجمهری شریف الدوله کوچه مریم تلفن ۵۶۳۹۶۷

اکازیون

آپارتمان ۲ اتاق خوابه با سرویس ایرانی و فرنگی شوفاژ- کولر- پارکینگ و دید عالی فروشی سه راهی سلطنت آباد تلفن ۲۴۵۸۷۸

۱ـ۳ آـ۸۰۷

گیشا آپارتمان با وام بانکی ۶۳۶۶۶۰

آپارتمان تهرانپارس فقط با۲۰۰ هزار تومان پیش‌قسط تلفن۷۸۳۵۳۵

آپارتمان

۳و ۴و ۵ اطاقه باقیمت مناسب نقد واقساط تلفن ۷۹۴۶۵۴

آپارتمان از ۳۰۰ هزار تومان ببالا از چهار راه قصر تا شمیرانات تلفن۲۲۸۹۷۱تفکری

آـ۱۱۲۵

آپارتمان در شمال شهر ۹۳۳۹۷۶

آپارتمان و خانه فروشی با سرویس کامل تلفن۳۲۴۲۶۰

داودیه

یکدستگاه آپارتمان پشت پارک کورش‌با۳۰۰هزار تومان‌بدهی بانکی بیواسطه فروشی ۲۳۷۴۷۵

آـ۱۱۷

خرید و فروش آپارتمان در قیطریه و شمیران ۲۷۹۴۹۱

آپارتمان در خیابان کاخ آریامهر

آپارتمانی نوساز لوکس سه‌طبقه زیر بنای هرطبقه ۱۳۵ متر دارای ۳تاق‌خواب‌سالن پذیرائی و ناهار خوری هال و سرویس کامل شوفاژ روشن کرلرفیش تلفن پارکینك مسقف انباری بزرك و حیاط وسیع قیمت هر طبقه ۸۰۰ هزار تومان تلفن ۶۸۳۱۶۳

یکدستگاه آپارتمان فروشی قیطریه توضیح تلفنی۲۹۵۲۸۶

آـ۴۴۶

چند دستگاه آپارتمان لوکس مهندسی ساز

دو اتاق‌خوابه باپارکینك آسانسور فن کوئل واقع در جهت شمالی خیابان میرداماد مقابل ساختمان بیمه پیکان‌به فروش‌میرسد ۸۴۱۵۵۸

منزلی جنوبی ۲ طبقه۵ اطاق ۱۱۰ متر مساحت و سرویس‌کامل فروشی از ساعت ۱۶ الی ۲۱ تلفن ۷۵۵۳۳۰

آپارتمان فروشی نهران- پارس با وام بانکی ۲۵۰ هزار تومان پیش قسطبه اقساط ۱۵ ساله از یك الی ۵ اطاق تلفن ۷۸۲۰۳۰ و ۷۸۰۰۶۱

آپارتمان در یوسف‌آباد آپارتمانی نوساز ۳تاق خوابه سالن پذیرائی و نهارخوری‌هال‌وسرویس کامل لوکس مساحت ۱۸۲ متر شوفاژ روشن کولر فیش تلفن قیمت یك میلیون تومان تلفن ۶۸۳۱۶۳

چند دستگاه آپارتمان لوکس

ازمجموعه ساختمان‌نبش پهلوی و زعفرانیه با ارزش از پنج میلیون‌الی هجده‌میلیون ریال‌بیشتر باقی نمانده طالبین همه روزه از ۵ الی ۸بعداز- ظهر میتوانند مستقیما بدفتر ساختمان مراجعه فرمایند .

دفتر ساختمان‌زعفرانیه- شمیران

خانه‌فروشی

شاهرضا وکریمخان‌ببالا خانه‌های‌کلنگی و زمین‌خریدار و فروشنده‌ایم ۶۲۷۳۹۴ ـ ۶۲۳۷۴۶ـ ۶۲۴۷۳۱

خانه و آپارتمان در شمال شهرفروشنده‌ایم ۹۲۸۰۸۲

خانه‌ای بمساحت ۱۱۲ متر ۳ اطاقه یکطبقه با آشپزخانه و حمام واقع در حسین آباد لویزان بفروش میرسد تلفن ۲۷۷۳۸۳

آـ۶۰۰ ۱ـ۶

خانه‌ویلائی‌دوطبقه‌در زعفرانیه مساحت ۷۳۰ متر زیر بنا ۴۴۰ متر مشجر باآب و برق وتلفن وچاه آب واستخر بقیمت مناسب فوری بفروش میرسد تلفن ۲۷۷۴۶۳

خانه‌فروشی

خانه‌ای ۱۴۱ متر ۲طبقه ۶ اطاق ،زیر زمین ،حمام و سرویس و برای هر طبقه ، تلفن ، کولر ، کرکره ،کاغذ دیواری ، آذربایجان‌اول‌دامپزشکی بیواسطه ۸۸۰ هزار تومان ۹۶۸۶۶۸

خانه ویلائی در جردن

خیابان‌تابان مساحت ۶۱۰ متر زیر بنا حدود ۵۰۰ مترجنوبی روکار تمام سنگ باموکت نیمه مبله ۵ اطاق خواب سالن پذیرائی و ناهار خوری آشپزخانه‌چوبی‌مدرن و مجهز خارجی‌هلندی تازه نصب‌گلخانه انباری گاراژ حداقل برای ۴ اتومبیل‌شوفاژ استخر با فیلتر لوله‌کشی گاز ۳ دستگاه کولر تلفن‌با زیر زمین مجهز به‌کلیه وسائل برای سکونت بفروش میرسد تلفن ۶۲۲۸۴۹ از۹ تا ۱۴ و ۷۹۰۱۰۶ از۴ ببعد

۱ـ۵ آـ۴۸۲

خانه شمالی بمساحت حدود ۳۰۰ متر باتلفن و کولر فوق‌العاده تمیز واقع درفرح آباد ژاله ساختمان های بانک رهنی فوری فروشی تلفن ۳۳۴۲۶۲

۱ـ۳ آـ۴۰۰

یکباب خانه دو طبقه ۳ اطاق زیر زمین آب و برق مساحت ۵۰ متر واقع در خزانه فرح آباد بفروش می رسد تلفن ۵۶۲۰۵۱ داخلی ۲۶۷

آـ۴۴۵

فروش خانه

یک باب خانه دارای دو اطاق و سرویس کامل واقع در خیابان‌امیریه نرسیده به چهار راه مختاری کوچه فروزنده ـ کوچه اقبال کاشی ۱۴ر۱ بمبلغ ۳۵۰ر۰۰۰ تومان بفروش‌می رسد.

آـ۴۳۲

منزل ویلائی بین پهلوی و جردن با چشم‌انداز جالب مهندسی‌ساز ـ استخر- شوفاژ مساحت ۳۶۰ متر ـ زیربنا ۲۷۵ متر بفروش میرسد تلفن ۲۹۱۶۵۹

بین پهلوی و جردن خانه مستغلاتی دو طبقه ۴۸۸ متر مربع مساحت زمین ۶۶۰ متر مربع زیر بنادو شماره‌تلفن‌بفروس میرسد ساعت ۱۶ الی ۲۰ تلفن ۲۲۴۸۹۵

واقع‌درفرح

یك منزل سه طبقه مستغلاتی هرطبقه دارای ۳ اطاق باسرویس‌بمبلغ ۱۳۰۰۰۰۰ تومان‌بفروش میرسد

تلفن ۸۳۴۲۳۷

اکازیون

یک دستگاه ساختمان مدرن ۴ طبقه شمالی جنوبی باپارکینگ وحیاط طبقات با راهرومستقل مجهزبه شوفاژ و ۴ تلفن‌کولر پرده کرکره هر طبقه ۲۰۰متر زیر بنا در موقعیت بسیارعالی (میدان کندی) برای فروش یکجا و اجاره به شرکت های معتبرایرانی‌و خارجی‌وسکونت خارجیان آماده می باشد تلفن ۹۳۴۴۳۱

۱ـ۳ آـ۱۰۱۹

خانه‌ای‌جنوبی دو طبقه‌مستقل شخصی ساز ۱۶۴ متر زمین ۲۵۰ متر بنا با کلیه وسایل بهداشتی که نوسازی شده‌با تلفن کولر بر خیابان پلیس بیواسطه‌فروشی‌تلفن ۸۵۳۹۶۱

فروش یا معاوضه

خانه قدیمی‌سازواقع درخیابان روزولت‌خیابان جنوبی‌امجدیه بمساحت ۶۰۰ متر فروشی یا معاوضه ۷۶۱۱۶۵

۱ـ۳ آـ۵۴۴

منزلی واقع در خیابان کورش کبیرشهنازچهارم ۳۵۰ مترزمین زیر بنا ۶۰۰ متر با شوفاژسه دستگاه کولر تلفن و مجموعا ۱۴ اتاق و سه هال وگلخانه مهندسی ساز و پارکینگ و موکت قیمت باتوافق طرفین حداقل ۲۸۰۰۰۰۰ تومان به فروش میرسد تلفن ۲۲۸۷۰۸

آـ۶۰۵ ۱ـ۳

منزلی چهار طبقه طبقات‌سوم وچهارم تنکیک شده با کولرو تلفن بفروش میرسد ۶۲۱۲۱۸

۱ـ۲ آـ۶۲۶

انتهای شاهپور خانه کلنگی تلفن ۵۶۱۱۴۵ از ۶ بعد ازظهر

آـ۵۴۵

اکازیون

چند دستگاه ساختمان‌از ماهی ۱۰۰ هزار تومان ببالا بدون پیش قسطبه فروش می‌رسد تلفن ۳۰۵۲۰۵

قلهك ـ دولت

خانه‌ای شخصی ساز ۱۲۲ متر دو طبقه‌دواتاق خوابو سالن‌و زیرزمین و سرویس با تلفن ۷۸۰ هزار تومان ۲۵۵۴۱۹

خانه‌ای واقع در انتهای فرح شمالی خیابان‌جلفا کوچه شیخ عطار پلاك ۲۷ دارای ۴ اتاق خواب بزرك و سه اتاق خواب کوچك ، ناهار خوری پذیرائی آشپزخانه و پاسیو دو سرویس‌ولوله کشی گاز اجاره داده‌می شود از ساعت ۲ تا ۵ بعدازظهر به شماره ۲۳۱۰۴۹

سلطنت‌آباد

خانه‌ای یک طبقه دارای سه اطاق خواب مبله یانیمه مبله رهن یااجاره تلفن ۲۴۱۹۸۰

آـ۱۴۸۶ ۱ـ۲

خانه‌ای ویلائی در سلطنت‌آبادخانه‌سازی‌تك

مساحت ۳۸۶ متر ۳اطاق‌خواب باسرویس‌کامل استخر بفروش میرسد تلفن ۲۳۸۹۶۹

اکازیون‌واقعی

خیابان دولت خیابان قیطریه خیابان منظریه خیابان کامور پلاك ۲۸ یحباب خانه شخصی سازبه‌متراژ۴۶۰متر و ۱۱۰۰ مترزیر بنا دوبر خیابان شمالی خیابان۱۸متری جنوبی خیابان ۱۲ متری ۴ طبقه هر طبقه‌ای دارای چهار اطاق خواب هال بزرگ و پذیرائی ، ناهار خوری ، آشپزخانه بزرگ‌دو سرویس تمام نمای داخلی و خارجی سنگ ۷ سانتی بادرب مستغلاتی‌بعلت مسافرت بفروش میرسد تلفن ۲۴۷۲۷۴

۱ـ۳ آـ۱۴۵۱

خانه‌ای بمساحت ۱۲۰ متر دو طبقه‌باکولر تلفن و پرده کرکره و سرویس‌کامل و اقع درخیابان رودکی‌خیابان شکوفه بدون واسطه نقدا بفروش می‌رسد تلفن ۵۲۸۴۸۲

۱ـ۲ آـ۱۵۰۰

خانه‌ای جنوبی دو طبقه و مستغلاتی نوساز هر طبقه ۱۶×۱۰ مترمربع با زیرزمین وسرویس و یک بهار خواب باسرویس در طبقه فوقانی‌به علت‌مسافرت بدون واسطه‌یکجا وطبقه‌ای بفروش میرسد

مشخصات

شوفاژ سه رشته برق ۱۵آمپر ۲دستگاه تلفن ۲ کولر پرده کرکره‌ای و موکت قیمت هر طبقه‌مقطوع‌یک میلیون تومان آدرس اول خیابان داریوش کبیر خیابان دبستان خیابان گلدار کوچه گل نشان پلاك ۹طبقه دوم تلفن ۸۵۹۲۶۰

۱ـ۲ آـ۱۵۰۲

برای فروش

یک خانه دو طبقه دوبر سه اطاق خواب مجهز به کلیه وسائل واقع در بالای سید خندان روبروی پارك کورش قیمت یک میلیون و پانصد تومان بدون واسطه تلفن ۲۳۴۳۷۷

۱ـ۳ آـ۵۸۶

خرید و فروش خانه تلفن ۶۸۴۱۰۹

۱ـ۲۰ آـ۲۲۰۱

منزل ویلائی

یکدستگاه منزل ویلائی بمساحت ۱۰۰۰ مترمربع ۱۶۰۰ متر زیربنا سه طبقه دارای ۱۳ اطاق خواب سالن پذیرائی بزرك گچبری و آینه- کاری شده شوفاژ-کولر تلفن و استخر کوچك‌به مبلغ ۶ میلیون تومان‌به فروش میرسد خیابان پهلوی کمی بالاتر از باغ وحش و دولتشاه ، بلوار حافظ شیرازی تلفن ۳۱۱۲۲۴ و ۳۱۱۲۲۵

ویلافروشی

ویلائی در همایون‌ویلا کرج سرویس کامل و استخر قیمت ۵۲۰ هزار تومان تلفن ۳۱۰۴۰۳

اکازیون

ویلا فروشی یا معاوضه

یکدستگاه ویلای شخصی ساز ۴اطاق‌خوابه در انتهای‌اتوبان کرج نقد واقساط فروشی یا معاوضه تلفن ۸۲۸۵۸۷ و ۶۳۴۵۴۵

۱ـ۱۰ آـ۹۶۴

در شهرستان ورامین دودستگاه ویلافلزی‌ساز دوبر هر یك به مساحت ۲۵۰ و۲۴۰ متر زیر بنا دارای آب و برق بفروش میرسد ۸۴۷۹۸۲ و ۸۵۳۷۳۶

اکازیون ویلاهای

۱۵۰ متری ۳ و ۴ اطاقه

با آب و برق واقع در شمال جهان شهر کرج بقیمت

۳۵۰ تومان و ۳۸۵ تومان

بفروش میرسد .

میدان کرج املاك تماشا کد ۰۲۲۲۱ تلفن

۳۳۸۸

روز های جمعه تا ظهر باز است .

ویلائی‌در حدود ۴۰۰ متر زیر بنا و مساحت ۵۱۵ متر قابل استفاده به صورت ۲ دستگاه کامل‌ومجزایا یکجا دردزاشیب بوعلی فروشی تلفن ۷۶۴۴۲۶ از ۸ تا ۱۲ و ۲۷۴۷۹۹ ازه‌تا ۸ بعدازظهر

۱ـ۲ آـ۴۴۸

اکازیون

ویلائی در محدوده کرج ۴۵۰ متر و ۲۴۰ متر زیربنا بعلت مسافرت فوری بیواسطه‌یک میلیون و ۱۰۰ هزار تومان بفروش میرسد ۴ تا۸ بعد از ظهر ۸۴۵۵۲۸

۱ـ۳ آـ۴۵۳

اکازیون

یک ویلای استثنائی در قیطریه یکدستگاه منزل ویلائی دوصبقه ۱۱۳۰ متر زمین ۱۱۰۰ مترزیر بنا۶اطاق خواب سالن پذیرائی بسیار بزرك ۲ اطاق مستخدم،شوفاژسانترال دو شماره تلفن، استخر و گلخانه بفروش‌میرسد تلفن ۳۱۱۲۲۴ ـ ۳۱۱۲۲۵

اکازیون

فروش‌فوری شمیران‌زیر نیاوران حشمت یحقطعه و نیم ویلائی شمالی‌دوبنش ۷ اطاق واطاق مستخدم پارکینك‌کولر تلفن‌روکار تمام‌سنك مساحت۱۰۷۰ متر زیربنا ۶۰۰ متر فروشی قیمت ۳ میلیون‌و ۷۰۰ هزار تومان ۸۳۹۰۲۵ و ۸۳۵۲۲۲

ویلای فروشی یا معاوضه در الهیه

یکدستگاه ویلای شمالی با فضای سبز و درختان زیبا بسیار لوکس بمساحت ۱۲۶۰ متر زمین ۴۵۰ متر بنا سه‌اطاق خواب سالن و ناهار خوری- هال- انباری و سرویس کامل ایرانی و فرنگی با پوشش‌کف وسقف و دیوار مورد پسند ودکوراسیون‌مدرن‌باچاه عمیق لوله‌کشی آب و برق‌وشوفاژ وتلفن اطاق سرایدارو پارکینگ استخر پیش ساخته بزرگ با آب‌سرد و گرم درب اتوماتیک فوری بقیمت ۶ میلیون تومان بفروش میرسد تلفن ۲۷۰۵۶۰ از ساعت ۸ صبح الی ۲۲تماس بگیرید.

ویلائی شخصی مهندسی‌ساز

درقیطریه نزدیک اتوبان‌دوگل بمساحت ۳۸۰ متر شمالی ۶۵۰ متر زیر بنا در ۲ طبقه طبقه اول پارکینگ و حوضخانه ۲ طبقه دیگر هر کدام ۲۲۰ متر مستقل دارای ۳ اطاق خواب کولر شوفاژ روشن فیش‌تلفن روزها ۵۲۹۲۸۴ شبها ۶۳۷۹۷۳ حافظیه

۱ـ۳ آـ۷۰۲۱

باغ فروشی

زمین در متل‌قو

یك قطعه باغ مشجر مشتمل بر درخت های مرکبات‌ومیوه‌باساختمان محل سرایدار و برق سه فاز چاه ومنبع آب محصور شده‌به مساحت ۹۶ هزار متر دارای‌سند مالکیت عرصه و اعیان بالای نمك آبرود ۲ کیلومتری متل قو یکجا بفروش می رسد و با ساختمان مستغلات و یا ویلای بزرك معاوضه می نماید تلفن ۳۱۱۲۲۴ ـ ۳۱۱۲۲۵

سرقفلی

کافه‌رستوران خوشبین

واقع در خیابان سعدی شمالی‌چهارراه سیدعلی با آب، برق ، تلفن فروشی ۷۵۴۱۲۲

جاده‌قدیم شمیران سید خندان مغازه کتابفروشی نبش چهار راه بفروش می رسد تلفن ۲۳۹۷۰۴

آـ۴۱۵

دوباب مغازه دوزندگی در شاه‌آباد طبقه اول بالای سینما حافظ باجواز و ۲ فیش تلفن ۳سالهٔ فروشی تلفن۳۰۲۱۸۸

۱ـ۳ آـ۱۴۸۲

مغازه فروشی

مغازه تازه ساز بمساحت ۴۴ متر مربع با شوفاژ روشن و حمام وسیع و سرویس های ایرانی و فرنگی و روشوئی باضافه۳۰ متر پارکینگ‌وکنتور های برق و آب گرم و سرد کمکف آن بابهترین سنگ‌فرش شده واستفاده از سایر مزایا کلا اعم از ملکی و سرقفلی‌و غیره بمبلغ ۲۷۵ هزار تومان بفروش می رسد تلفن های ۷۹۵۷۷۱ و ۷۹۱۵۵۴

آـ۴۸۴

زمین‌فروشی

شهرك رودانو رودهن داخل‌محدوده‌آب‌و برق‌اسفالت اگو سازی و سایر مزایای شهری نقد و اقساط تلفن ۲۲۶۳۴۷

۱ـ۵ آـ۹۷۳

فروش فوری

قطعه‌زمین‌در محمودیه شمیران (۴۰×۱۲) تلفن ۸۹۵۶۷۵

آـ۷۱۲

یکقطعه زمین بمساحت ۱۵۰۰ متر بفاصله ۱۵۰ متر از چاه آب در تهران دشت کرج بقیمت مناسب فوری فروشی تلفن ۹۶۰۴۹۷ مصطبائی

۱ـ۶ آـ۴۵۸

قطعه زمینی بمساحت ۱۴هزار مترمربع قابل تفکیك مشرف به جاده ودریا در ۱۵ کیلومتری نوشهر به محمود آباد بدون واسطه بعلت مسافرت بفروش میرسد. داوطلبین می توانند ازساعت ۷الی ۱۰ بعد ازظهر بانلفن ۲۹۴۵۲۹ تماس‌بگیرند.

آـ۴۵۷

زمین شمالی بمساحت ۷۰۰متر در بهترین نقطه شهرك مدرن منظریه کرج کیلو متر ۴ جاده ملارد بفروش می رسد تلفن ۷

نیازمندیهای اطلاعات

تلفنهای: ۳۱۱۲۳۰-۳۱۱۲۲۹

نیازمندیهای اطلاعات تلفنی آگهی میپذیرد

زمین در شرق میدان خراسان متری ۶۰ تا ۳۰۰تومان باسندمالکیت املاك رهبر ۳۵۴۹۴۶

زمین ارزان
مسعودیه ۲۴ کیلو متری کرج جنب درخشانیه قطعات ۸۵۰ متری تا ۵۰۰۰۰ متری آب درخت کاری خیابان‌های آسفالته قیمت از متری ۲۸ تا ۴۸ تومان دفتر مهران تلفن های۹۷۰۵۳۱و۹۷۵۷۳۱

زمین به قطعات ۲۵۰ و ۳۰۰ و ۳۲۰ متری با آب و برق به قیمت مناسب ۲۲ کیلو متری میدان شهیاد فروشی تلفن ۹۷۲۲۹۰ و ۸۵۴۳۶۰

اجاره‌داده‌میشود

اجاره فقط بایك زنك
تلفن ۶۵۶۷۷۳

عباس‌آباد محل کار وسکونت ۸۴۹۱۸۴
آ-۱۰۰۱

آپارتمان برای اجاره موجود ۶۸۷۰۶۴
۱-۱۰ آ-۸۰۱۹

سلطنت آباد اپارتمان طبقه دوم مستقل فقط ۳ اطاق هال سرویس وبام رهن ۲۵ هزار تومان اجاره ۳ هزار تومان ۴ ببعد ۲۳۶۹۰۰

اجاره برای خارجی ها ساختمان ۳ طبقه واقع در تهران پارس هر طبقه ۴اطاق خواب تلفن ۳۱۷۶۲۰ و ۷۸۲۵۴۹
آ-۹۲۵

ویلا، آپارتمان، دفتر کار
درهمه نقطه تهران
۷۶۹۰۷۴ و ۷۶۹۰۷۱
۱-۳ آ-۴۴۷

یکدستگاه آپارتمان نو ساز سه اطاق خوابه سالن بزرگ ۲۷۰ متر زیر بنا شوفاژ کولر حمام تلفن مستقل کف پارکت‌وموکت وپرده لوردرابه و چراغ در بهترین نقطه نیاوران قیمت مقطوع۹ هزار تومان‌اجاره‌ای تلفن ۲۸۷۸۵۰ از۳ تا۹ بعداز ظهر

دفتر کار
۴الی۱۰۰ اطاق بسیار مجهزدر نقاط شمال شهر اجاره داده میشود تلفن ۶۲۴۶۱۳ و ۶۲۳۵۱۱
آ-۴۸۵ ۱-۶

آژانس مسکن ۸۵۰
تلفن دوتا ۸۵۰

آپارتمان میخواهید
غصه نداره
یك تلفن بما بزنید
۸۴۹۵۲۴ و ۷۳۹۰۵۹
ایاب و ذهاب مجانی

مستأجرین
ناراحت نباشید
منازل اجاره‌ای ما از ۵۰۰۰ تا تجاوز کرد فقط کافیست‌یک تلفن‌بزنید و منازل دلخواهتان راانتخاب نمائید ۳۳تا۸۵۳۰۳۱
آ-۵۴۶

آپارتمان دو اتاق خوابه با شوفاژ رهن و اجاره تلفن ۲۶۲۵۰۳
آ-۶۰۳ ۱-۲

شمیران ـ زعفرانیه
آپارتمان سه اطاق خواب بزرگ سالن ناهار خوری هال شوفاژ موکت کولر پارکینگ بااجاره مناسب ۲۷۶۷۲۳
آ-۵۸۴ ۱-۲

بعلت مسافرت
خیابان شمیران خیابان جلفا کوچه هدهدپلاك ۵۵ ساختمان ۲ طبقه‌شمالی باسرویس کامل تلفن، کولر و موکت‌سه اطاق خواب ماشین‌رو اجاره داده میشود تلفن ۲۳۱۲۷۴

قابل‌توجه شرکتها
چند دستگاه آپارتمان۴ تا ۱۵۰ اطاقه در محدوده عباس آباد تخت طاوس پهلوی و شمال تهران برای دفترکار آماده اجاره می باشد ۶۶۵۷۲۷ و ۶۴۶۶۸۵
آ-۷۴۰ ۱-۲

دوشیزه یابانوئی که مایل‌باشد باخانمی بطور مشترك دریك منزل سکونت‌داشته باشد با تلفن های زیر تماس حاصل نماید. ۲۳۲۷۵۰ و ۲۳۱۱۵۹
۱-۱

آپارتمان طبقه اول واقع در جردن‌بمساحت ۳۰۰ مترداراى ۴اطاق‌خواب کولر شوفاژتلفن مستقل‌باحیاط و استخر۱۰۰۰۰ تومان تلفن ۲۲۲۴۷۹
۱-۲ آ-۱۰۰۷

آپارتمان اجاره محل‌کار ۹۷۰۶۹۰

جهت خارجیان‌ویلااجاره و فروشی تلفن۲۹۲۹۸۲

اجاره
ویلا و آپارتمان در جردن ـ ونک ـ سلطنت آباد ـ جاده قدیم‌سیدخندان موجود است تلفن ۷۳۹۰۵۹
۱-۲۰ آ-۲۲۴۰

آپارتمان اجاره مسکونی ۹۷۰۶۹۰

برای محل کاروسکونت
جهت اجاره موجود ۸۴۷۹۸۲ و ۸۵۳۷۳۶

اجاره‌هرنوع‌ویلاآپارتمان ومحل کارتلفن۹۳۶۱۸۱

۶دستگاه آپارتمان شامل ۳۰ اطاق یکجا آماده اجاره تلفن ۵۶۳۹۶۷
آ-۵۶۹

سلطنت آباد خانه‌ای ۲ طبقه چنوبی هر دستگاه ۴ اطاق خواب ۳ سرویس سالن ناهار خوری‌و هال بزرگ‌اطاق مستخدم پارکینگ مجزا یکجایا مستقل اجاره داده می شود ۷۵۶۰۹۳
آ-۴۷۷

شمیران
واقع در امانیه خیابان مهناز طبقه‌دومسه اطاق خواب تمام سبله سالن پذیرائی و شوفاژو کولرو تلفن آماده اجاره تلفن ۲۹۴۰۰۱
آ-۴۷۵

آپارتمانهای ۲و۳و۴و۵ اطاق خوابه با اجاره ۴ هزار تومان ببالا.
تهیه مسکن‌گلدهاوس
تلفن۶۵۰۴۱۳و ۶۵۲۶۳۲

سازمان ما آسایش میدهد
صدها نوع آپارتمان و خانه جهت سکونت و دفتر کار در تمام نقاط شهر در اسرع وقت بایک زنگ ۳۰۴۶۹۱
۱-۱۰ آ-۱۰۲۴

آپارتمان۵ اتاقه‌برخیابان حافظ شمالی برای محل کار اجاره داده میشود تلفن ۸۹۹۸۲۰

یکدستگاه‌خانه دو طبقه ۹اطاق باوسائل‌تکمیل‌فقط به موسسات خصوصی و شرکت‌هااجاره داده میشود تلفن ۲۴۲۵۳۹
۱-۳ آ-۱۴۸۰

دو طبقه ونیم ساختمان شامل ۱۶ اطاق۶۰۰متر زیر بنا همکف باحیاط و زیر زمین و طبقه اول‌با۳ شماره تلفن و شوفاژ کولر و تاسیسات یکجا یا جداگانه برای محل کار در۱۰۰ متری‌میدان ۲۵ شهریوراجاره داده میشود تلفن ۶۴۴۲۳۰
۱-۳ آ-۱۴۸۱

مستاجرین عزیز
کادر مجهز ما برای پیشبرد انگیزه‌شما آپارتمان های‌لوکس ۲و۳ و ۴ خوابه از ۵ تا ۱۲ هزار تومان وهمچنین ویلاو مستغلات جهت فروش برای شما تدارك دیده است با سرویس‌مجانی‌از این مجموعه دیدن کنید تلفن ۲۲۲۴۷۹ و ۲۲۲۴۸۰
۱-۵ آ-۱۰۰۸

یک طبقه ساختمان دارای ۳ اطاق خواب و ۲ دستگاه سرویس‌وهال و سالن‌پذیرائی شوفاژ روشن کولر با تلفن مشترك و پارکینگ و حیاط جنب دانشکده علم و صنعت‌به ایرانی و یاخارجی اجاره‌داده میشود ۷۹۷۷۶۰
۱-۲ آ-۵۴۸

هموطن
موسسه ما در شمال شهر تهران همه نوع آپارتمان ویلا برای‌محل کار و سکونت برای هرنوع‌سلیقه فقط برای‌اجاره آماده دارد یک تلفن شما کافیست مسکن دلخواه شمارا در اختیارتان بگذارد تلفن ۶۵۵۶۱۵ و ۶۵۰۴۹۶
آ-۵۴۵

موردنیازاجاره

خیلی زود
آپارتمان۲اطاق خوابه ازونك بیالا برای کارکنان امریکائی یک شرکت خارجی نیازمندیم ۶۵۰۴۱۳ و ۶۵۲۶۳۲
آ-۵۳۴

نیازاجاره

به تعداد زیادی آپارتمان های ۱ و ۲ و۳ و ۴اطاق خوابه در شمال شهرو ویلا مبله‌و غیر مبله‌جهت سکونت اجاره‌بخارجیان نیازمندیم ۸۳۵۲۲۲ و ۸۳۹۰۲۵ و ۸۳۲۴۴۰

چندین‌خانواده
آمریکائی و آلمانی
بتعدادی آپارتمان وویلا در شمال‌شهر مخصوصا پهلوی، داودیه، دروس، سلطنت‌آباد باشوفاژ و کولر و تلفن نیاز فوری دارند تلفن ۶۸۷۸۱۲

فوری ـ فوری
آپارتمان ۱ و۲ اطاق خوابه مبله‌جهت خارجی نیازمندیم ۳۰۴۶۹۱
۱-۱۰ آ-۱۰۲۵

نیازاجاره

جهت سکونت روسای چند شرکت خارجی و کارمندان‌آن به تعدادی ویلا و آپارتمان‌در جشمال شهر نیازمندیم تلفن ۸۴۶۱۶۳ و ۸۵۶۱۷۴
آ-۷۱۶

هرنوع اپارتمان و همکف شمارا فوری برای خارجی نیازمندیم ۶۸۷۰۶۴

دریان‌نو و آریاشهر
آپارتمان اجاره نیازمندیم ۹۷۰۶۹۰
۱-۱۳ آ-۲۰۱۴

ویلا و آپارتمان درشمال شهر برای کارمندان عالیرتبه شرکت خارجی فوری نیازمندیم۲۲۲۶۳۰ و ۲۲۷۵۱۱

تعدادی ویلاوآپارتمان برای خارجیان شرکت شمال شهراحتیاج است ۸۵۰۶۳۱

جهت سکونت روسای چندشرکت خارجی به تعدادی ویلاوطبقه‌همکف با استخر برای اجاره فوری‌نیازمندیم۸۴۸۴۲۴ و ۸۵۳۸۵۳

نیاز اجاره به خارجی
ویلا و اپارتمان ۲ و۳ اطاق خوابه‌در شمال شهر نیازمندیم تلفن ۷۳۹۰۵۹
۱-۲۰ آ-۲۲۴۱

موردنیازبرای‌خرید

خرید همه رهم آپارتمان مستغلات وویلائی ۸۳۷۴۰۹
۱-۱۳ آ-۱۱۸۹

خریدار یك خانه یا یك قطعه زمینی در شمیران ۲۷۱۱۵۳

خرید و فروش زمین بلوار رضا پهلوی ۳۴۴۹۸۲
۱-۱۰ آ-۲۹۰۳

خریدارزمین افسریه ۳۴۱۳۵۹
۱-۱۱ آ-۷۹۵

خرید زمین مهر شهر ۹۳۶۷۵۳

زمین‌های فرامرزیه کرج را خریداریم ۳۱۱۸۳۶

اراضی‌مهرشهر ۸۲۴۰۷۳

زمین از کریمخان ببالا خریدار و فروشنده‌ایم ۶۲۳۷۴۶ ـ ۶۲۷۳۹۴ ـ ۶۲۴۷۳۱
۱-۷ آ-۱۱۱

اهواز
زمین خریداریم۷۹۴۴۱۸

آپارتمان و مستغلات از تخت‌طاوس‌ببالا خریداریم تلفن ۶۲۳۷۴۶ ـ ۶۲۷۳۹۴ ـ ۶۲۴۷۳۱

خانه یا آپارتمان خریداریم ۸۵۳۰۳۱
آ-۳۴۷

زمین صنعتی بقطعات کوچك و بزرك خریدار و فروشنده‌ایم تلفن ۹۳۹۱۶۴

خانه های کلنگی وزمین های ساختمانی شمال شهر را خریداریم ۹۳۳۹۷۶

زمین صنعتی کارخانه جاده کرج خریدار فروشنده‌ایم ۹۲۷۹۶۹

زمین در مهرشهر خریداریم ۸۲۴۰۱۰ و ۸۳۱۴۰۲

اهواز
زمینهای‌اهواز‌ـخرمشهر آبادان‌خریداریم۶۶۸۳۷۴

ویلا خریداریم تلفن ۶۸۴۱۰۹
۱-۲۰ آ-۲۲۰۶

بنگاههای‌معاملات‌املاك

بورس املاك شمیران دفتر پراتی ۲۷۲۵۷۵

دفتر پارس
مرکز معاملات املاك شهر و شمیرانات ۸۴۱۵۵۸

بورس اراضی مهرشهر کوی ولیعهد گوهردشت ۶۴۸۲۵۵

آپارتمان و خانه ارزان در خیابان انوشیروان دادگر بورس املاك‌سعید تلفن ۳۴۲۷۳۵

خرید و فروش‌کارخانه‌و انبار در جاده کرج ۹۲۷۹۶۹

خرید و فروش اراضی کوچك‌اطراف شهر باستوریزه ۹۵۹۷۵۵

معاملات‌پول

پول راکد شما رابا انتقال مبیع هزاری ۵۰ تومان سود می‌دهیم ۷۵۶۴۲۴ و ۷۵۷۵۳۵

پول فوری در مقابل‌خانه و مستغلات موجود ۹۲۸۴۶۵

چك کارمندی
تلفن ۸۳۹۷۴۰

وام در مقابل چك کارمندی ۶۴۶۴۵۵

پول در مقابل تضمین بانکی مورد احتیاج‌است ۸۲۷۶۸۳

پول شرطی از صد هزار تا ۵ میلیون تومان نیاز ۹۲۰۸۲۹

بپول راکد شما با مبیع ارزنده نیازمندیم ۷۵۹۶۶۹

برای تهیه وام شرطی از ۵ میلیون ریال ببالا باما تماس بگیرید ۶۶۶۲۶۳و ۶۶۴۶۱۸

مورد نیاز
پول شرطی در مقابل خانه ارزنده مورد نیاز است ۷۵۷۵۳۵ و ۷۵۶۴۲۴

پول مورد نیاز بدون واسطه ۶۲۶۷۱۰ و ۶۲۳۳۷۷

به پول راکد شما در مقابل مبیع نیازمندیم ۶۴۶۴۵۵

قبوض وسهام

خریدفرضه دولتی‌قبوض مرحله سوم‌و شهرداری ۶۴۵۹۵۷

معاملات‌تلفن

مرکز خرید و فروش تلفن ۳۳ـ۳۲ـ ۸۵۳۰۳۱

خرید و فروش تلفن ۶۶۹۱۶۱

خرید و فروش تلفن ۶۶۵۴۵۵

خرید و فروش تلفن ۲۲۲۸۸۸

خریدار تلفن ۳۰۳۲۳۶
آ-۲۸۲۶

یك‌شماره تلفن۷۳۸۳۲۹ بفروش میرسد

خرید و فروش تلفن ۶۶۱۸۱۸

استخدام

اپراتور تلفن
آشنائی کامل به زبان انگلیسی برای ۱۰ صبح الی ۶ بعدازظهر تلفن ۶۸۶۳۰۱

پیشخدمت برای نظافت و آبدارخانه مورد نیاز است خیابان ویلابالاتر از تخت‌جمشید بن‌بست ششم پلاك ۲۴ تلفن ۸۹۴۵۶۹

شرکت هواپیمائی بل‌تراول اشخاص ذیل را استخدام می نماید.
۱ـ حسابدار یکنفر
۲ـ دونفردوشیزه یا مرددیپلمه جهت صدور بلیت هواپیما
۳ـتحصیلدارباداشتن‌کواهینامه موتور دو نفر.
۴ـ نظافتچی یکنفر.
۵ـ یکنفر دوشیزه یا مردمجرد جهت سرپرستی‌شعبه این‌شرکت در کهنهاك دانمارك‌یکنفر.
لطفا با تلفنهای ۸۳۴۸۰۲ـ۸ و ۸۳۴۷۶۵ تماس حاصل‌فرمائید
آ-۶۹۶

بیك‌نفر دوشیزه یا بانو کمبتایپ فارسی و لاتین‌آشنائی داشته باشد جهت منشی‌شرکت نیازمندیم ۸۳۸۹۶۸
۱-۲ آ-۵۸۰

بچند دوشیزه یا بانو جهت کارهای دستی و بسته بندی نیازمندیم خیابان سپه مقابل فروشگاه‌مرکزی پلاك ۱۹۸طبقه دوم تولیدی رضا اسکوئی
۱-۳ آ-۵۴۶

آگهی استخدام‌راننده
یکنفر راننده پایه دوشخصی باآتومبیل‌مورد نیاز است تلفن ۲۲۸۹۷۱ تنگری
۱-۲ آ-۶۱۲

استخدام
بیك دوشیزه یابانو جهت جوابگوئی تلفن نیازمندیم تلفن ۲۲۲۴۸۰ و ۲۲۲۴۷۹
۱-۳

بچند نفر راننده دو همکاری یا دو شخصی‌با سابقه جهت اموراداروتی برای شهرستانها مورد نیاز است داوطلبین به فردوسی شمالی شماره ۱۳۶ مراجعه فرمایند.

یك نفر منشی آشنا به تایپ فارسی و لاتین بطور تمام وقت با حقوق مکفی استخدام میشود طالبین بخیابان‌فیشرآباد خیابان نیکو شماره ۴۳ مهندسین مشاور اتکو مراجعه فرمایند.

۲نفر دوشیزه یا بانو علاقمند به ضبط نوار و یك نفر نظافتچی زن یا مرد جهت استودیومورد احتیاج است از ساعت ۹صبح الی ۸ شب ۳۱۳۲۱۹

پرستار زن
جهت نگهداری طفل ۹ ماهه‌شبانه‌روزی‌استخدام میشود تلفن ۸۵۲۶۶۹

استخدام
۱ـ بیك نفر سکرتر که مسلط به زبان انگلیسی
۲ـچند نفر راهنمای دوشیزه یابانو که‌آشنائی‌به زبان‌انگلیسی و وسیله‌نقلیه نیز داشته باشند
۳ـ بیك نفر مستخدم مرد که حداقل ۶ کلاس سواد داشته باشد مورد نیاز است لطفا با تلفن ۹۷۱۹۷۶ تماس بگیرند.
۱-۳ آ-۵۵۴

استخدام تکنیسین راه سازی برای استان آذربایجان شرقی
موسسه مهندسی مشاور تعدادی تکنیسین جهت کادر نظارت راه سازی برای استان آذربایجان شرقی استخدام می نماید.داوطلبین بخیابان‌شمیران روبروی بی سیم خیابان امیر ابراهیمی شماره ۳۳ مراجعه نمایند.
۱-۲ آ-۴۷۶

جهت کارگاه در تهران به یك نفر مامور خرید که گواهینامه رانندگی داشته باشد احتیاج داریم تلفن ۷۵۵۲۶۵ و ۷۶۲۹۷۱

چند نفر لوله‌کش ورزیده برق‌مورد نیاز است‌شرکت مهندسی تهران زنر تلفن ۸۵۸۳۵۶

پرستار برای بچه۶ماهه با حقوق مکفی مورد نیاز است تلفن: ۲۴۱۳۵۲

کارگر جوان
کارگاه آهنگری‌درمیدان شهیاد تعدادی کارگر نیازمند است تلفن ۶۵۷۸۳۰ ـ ۶۵۸۸۸۴

پرستار بچه
بانوی ۳۰ تا ۴۰ ساله وارد به بچه‌داری شبانه روزی استخدام میشوداز ساعت ۸ تا ۱ بعدازظهر و ۴ تا ۹ شب به تلفن ۸۲۰۳۸۶ مراجعه شود

نظافتچی
شرکت ایران پاریزان برای کارتمام‌وقت‌ونیمه وقت احتیاج به تعدادی کارگر نظافتچی دارد متقاضیان با در دست داشتن شناسنامه و دو قطعه عکس همه روزه از ساعت ۵ تا ۷ بعدازظهر به نشانی ذیل رجوع نمایند:
شاهرضا خیابان‌فرصت کوچه بهبهان شماره ۹

طبیب متخصص‌نیازمندیم ۵۴۷۳۰۸ و ۵۴۹۷۴۲

یکنفرمهندس‌راه و ساختمان که تجربه در حدوده سال کارگاهی داشته و به زبان انگلیسی مسلط باشد جهت سرپرستی یك کارگاه بزرك در شیراز با حقوق و مزایای عالی استخدام میشود متقاضیان بآدرس خیابان لریا شماره۲۵مراجعه نمایند.

تلفنچی مرد آشنا به ماشین‌نویسی فارسی و بایگانی با دو سال تجربه مفید بطور تمام وقت استخدام میشود از ساعت ۵ الی ۷ بعدازظهر با تلفن ۶۲۸۹۰۴ تماس‌حاصل‌شود

شرکت‌آتوآس
تعدادی راننده با اتومبیل تمام‌وقت احتیاج دارد آدرس شهرآرا سه راه پارك شرکت اتوآس
۱-۲

آگهی استخدام
تعداد ۵ نفر کارگر نجارفرنگی سازباتجربه مورد احتیاج‌است آدرس خیابان فرح آباد ژاله مقابل شهرداری ناحیه ۹ شرکت مبل تک پلاك ۵۷۰ـ ۵۷۲ ـ ۵۷۴تلفن۳۴۳۲۶۱ و ۳۴۴۶۸۳
۱-۳ آ-۱۴۷۹

جویای کار

ترجمه و مکاتبات تجارتی ۷۵۶۳۰۹
آ-۹۸۸

قابل توجه شرکتها
جوانی با ۷ سال تجربه مر واردات‌کالا و مکاتبات‌تجارتی انگلیسی‌و تلکس آماده‌همکاری بطور نیمه وقت ۶۴۹۶۴۸
۱-۴ آ-۴۰۰

پرستاری تمام وقت آماده کار است تلفن ۳۱۱۰۸۰ راهنمای ۲۶۸ روزنامه اطلاعات

راننده ۲ همگانی سابقه کار ۲۰ سال با سواد متاهل سن ۴۵ سال شرکت ها جویای کار است راهنمای ۳۶۷ روزنامه اطلاعات تلفن ۳۱۱۰۸۰
آ-۷۰۱۳

لیسانسیه آماده کار های انتشاراتی با تجربه تلفن ۳۶۲۹۶۸
آ-۵۴۸ ۱-۳

مترجم زبان عربی با تجربه کافی آماده کار ۸۴۷۶۵۴

نقشه بردار برای هر نوع کار نقشه برداری با ۱۰ سال‌سابقه آماده کار تلفن ۳۵۲۲۰۵

آموزشگاهها

تعلیم اواز و کلیه‌سازها ۶۴۲۶۳۳ و ۶۴۱۳۲۲

آموزش زبان در لندن
گرفتن پذیرش از مدارس‌زبان وجا در خانواده انگلیسی در لندن فوری- تسهیلات برای کسانی‌که‌مقید به غذا وگوشت اسلامی هستند فراهم است مکاتبه باآدرس ما درانگلستان
MR. SEYED
73 VICTORIA PARK
ROAD HACKNEY
LONDON-E9
ENGLAND
آ-۷۰۱۱

تدریس خصوصی

انگلیسی فرانسه
در مدت کوتاه بیاموزید تلفن ۶۵۵۷۰۵

تدریس خصوصی
فیزیك ، ریاضیات تضمینی توسط‌لیسانسیه فیزیك و ریاضیات‌تلفن ۷۵۰۰۷۷

دروس
فیزیك مکانیك شیمی ریاضی هندسه مخروطات ترسیمی رقومی‌رسمفنی حساب‌استدلالی ریاضیات عمومی علوم تجربی آمار حسابداری جبر مثلثات‌و گرامر انگلیسی توسط دبیران مدارس تهران
تلفن ۸۲۰۹۷۳

مکالمه روزمره را
درهرسطحی که هستید بیاموزید نوار و کتاب رایگان
۸۵۰۱۱۱ و۸۵۸۱۱۱

تدریس ریاضیات و علوم‌دوره های راهنمائی واول نظری توسط دانشجویان فنی و پزشکی تلفن ۶۲۷۰۴۹
آ-۷۰۱۷

تجدیدیها
گروهی از ورزیده ترین و مجرب ترین دبیران مدارس تهران آماده تدریس کلیه دروس دبستان . دبیرستان . هنرستان‌راهنمائی‌نظری بازرگانی در هرنقطه شهر میباشند.
۸۵۰۱۱۱ـ۸۵۰۸۱۵
۱-۵ آ-۱۴۶۸

تدریس ریاضیات کلیه کلاسها باتضمین‌قبولی‌توسط دانشجوی مهندسی دانشگاه پهلوی ۷۹۸۰۱۱
آ-۱۴۸۵

ریاضیات ، فیزیك ششم ۲۳۸۱۵۲ و ۸۲۸۵۷۷

انگلیسی‌فرانسه
رادرکوتاهترین مدت بیاموزید
تلفن ۶۲۲۵۵۳
۱-۱۰ آ-۲۳۴۸

انگلیسی خصوصی مکالمه
۹۷۱۸۷۶

تدریس کلیه کلاسها بطور خصوصی در منزل باتضمین‌قبولی۳۴۶۸۴۵

ریاضیات فیزیك‌شیمی دانشجوی فوق لیسانس دانشکده فنی ۳۱۹۰۲۶
آ-۴۶۵

فیزیك مکانیك ششم تضمینی ۹۳۱۷۹۶ ـ ۹۲۸۹۵۲

ریاضیات راهنمائی و نظری ۷۸۳۰۸۶
۱-۳ آ-۱۰۳۴

تدریس کلیه دروس توسط دانشجوی آریامهر تلفن ۷۳۴۷۵۲

تدریس‌خصوصی ریاضی
راهنمائی و نظری‌توسط دبیر البرز و خوارزمی تلفن ۶۸۴۳۵۷

تدریس خصوصی از مقدماتی تا عالی درمنزل یامحل کار شما۶۸۷۲۸۵

تدریس گرامر
ومکالمات روزمره انگلیسی به فرزندان شما توسط لیسانسیه زبان انگلیسی تلفن۲۳۵۹۲۵
۱-۲ آ-۵۶۰

ریاضیات راهنمائی و نظری
تضمینی ۹۳۱۷۹۶ ـ ۹۲۸۹۵۲

تدریس خصوصی ریاضیات و زبان راهنمائی و نظری‌توسط دانشجوی آریامهر ۷۸۰۲۷۳
۱-۳ آ-۴۳۹

تدریس خصوصی ریاضیات زبان انگلیسی تلفن ۷۳۱۹۹۵
۱-۲ آ-۴۳۵

مکالمه انگلیسی
با دبیران ایرانی‌وخارجی در منزل ویاموسسه
تلفن ۶۵۲۶۵۹

تدریس‌انگلیسی آلمانی‌خصوصی ۸۵۵۸۰۱
۱-۱۰ آ-۷۱۳۱

یکنفر لیسانس حسابداری با ۱۰ سال سابقه آماده کار درشهرستان تلفن ۶۶۸۴۳۴ ـ ۶۴۱۶۹۱

آگهی استخدام

تعمیرگاه بزرك کامیون تهران
(سهامی خاص)
افراد زیر را جهت انجام ۵ روزکار در هفته استخدام مینماید.
۱ـ کارآموز مکانیکی ۵ نفر
۲ـ برشکار اتوماتیك ۴ نفر
۳ـ اره‌کار آهن آلات ۴ نفر
۴ـ کمك جوشکار ۱۵ نفر
۵ـ مونتاژکار تجهیزات کمپرسی ۵ نفر
۶ـ نقاش و پیستوله‌کار ۴ نفر
۷ـ کارگر ساده ۵ نفر
داوطلبان میتوانند برای آگاهی بیشتر و استخدام با دردست داشتن برك خاتمه خدمت با معافیت غیر پزشکی وحداقل مدرك تحصیل دوم پیکار همروزه‌به استثناءروز های‌پنجشنبه و جمعه از ساعت ۹ الی ۱۳ به کارگزینی‌شرکت واقع در کیلومتر ۷جاده قدیم کرج بیست متری طاهری مراجعه نمایند.

استخدام‌منشی

یك شرکت بزرك تولیدی یکنفر منشی با تجربه وارد بتایپ فارسی ولاتین و آشنا بزبان انگلیسی با شرایط عالی استخدام مینماید.
واجدین شرایط میتوانند همه روزه باستثنای روزهای پنجشنبه و جمعه به کارگزینی شرکت واقع در خیابان میرداماد میدان محسنی شماره ۱۱۶ شرکت آلوم پارس مراجعه یا با تلفن ۲۲۹۰۱۴ تا ۱۷ تماس حاصل نمایند.

SOOFER Co.
SCIENTIFIO PRODUCTS

آگهی استخدام

شرکت سوفر به دو نفر کارگر جهت‌تکمیل کادر انبار طبق شرایط ذیل نیازمند است
۱ـ سن بین ۱۸ تا ۲۵سال
۲ـ تحصیلات حدود سیکل
۳ـ داشتن برك‌پایان خدمت
۴ـ نداشتن اشتغال به‌تحصیل
خواهشمند است به آدرس خیابان شاهرضا بین کالج وپهلوی خیابان‌خارك شماره ۶مراجعه یا با تلفن ۳تا ۶۶۰۵۸۰ داخلی ۴۵ تماس حاصل نمائید

خانه‌شمارابخارجیان‌اجاره‌میدهیم

۸۲۲۹۵۳
سازمان نیازمندیهای خارجیان
خانه‌شمارابخارجیان‌اجاره‌میدهد
۸۲۷۹۰۱-۸۳۸۱۰۶

وزیری
۶۵۸۱۸۸
۶۵۳۷۴۳
اجاره بخارجیان خرید فروش

مؤسسه امور خارجیان
مرکزاجاره تخت‌طاوس‌جنب‌بانك‌ملی
۷۵۱۷۸۲-۷۵۲۳۵۸

مؤسسه
نیازمندیهای خارجیان
خانه بخارجیان اجاره میدهد
۸۳۰۰۸۱ - ۸۳۰۰۸۲
۸۲۱۸۱۱ - ۸۲۱۷۲۳
۳۱۱ تخت جمشید مقابل سفارت آمریکا

آژانس استار
اجاره بخارجیان
۸۴۶۱۶۳-۸۵۶۱۷۴

موسسه‌ایران‌ورلد
ویلا و آپارتمان شما را به خارجیان اجاره میدهد
۶۸۰۱۵۷-۶۸۷۱۷۲

سازمان کندو
کانون اجاره بخارجیان
ویلا
آپارتمان
خرید و فروش
دفترکار
۲۲۷۶۳۸-۲۲۷۶۳۹

موسسه امپایر
خارجیان اجاره میدهد
۲۳۷۵۰۰
۲۳۸۹۵۵-۲۳۲۲۲۲

مرکزاجاره بخارجی و ایرانی
خرید ـ فروش
۷۶۹۰۷۱ ـ ۷۶۹۰۷۴

آژانس بین‌الملل
جهت خارجیان
مستغلات ـ مسکن ـ اجاره ـ خرید
تلفن ۸۳۰۸۴۱-۸۳۰۸۴۲-۸۳۰۸۴۳

۲۶۷۲۲۹
سریعترین مرکز اجاره منزل شمابه خارجی و ایرانی

سازمان مسکن پارس
مرکز
۸۵۳۸۵۳
۸۴۸۴۲۴
اجاره ۸۵۷۵۸۵
بخارجیان

سازمان نیازمندیهای فرح
مرکزاجاره وخرید وفروش
۲۲۹۱۵۵-۲۲۹۱۵۷
مباشرت فیزمیپذیریم

جنرال هاوس
مرکز اجاره بخارجیان
۶۶۰۵۷۲۷

سازمان کلدن سیتی
مرکزاجاره به خارجیان
تلفن۷۶۲۲۵۷-۷۵۶۹۲۲

مرکز اجاره بخارجیان
خرید و فروش ۹۳۶۲۷۸و ۹۲۲۲۱۶

مؤسسه ظفر ZAFAR
خارجیان اجاره میدهد
سریعترین مرکزاجاره
شمال شهر
تلفنهای
۲۲۵۵۰۴
۲۲۷۷۴۶-۲۲۸۵۸۹

مؤسسه مسافرو
بزرگترین مرکزاجاره بخارجیان
۶۸۶۱۵۸-۶۸۵۷۳۷

کورش لیسینك
اجاره به خارجیان
۸۴۷۹۳۸ و ۸۵۱۴۷۷

سازمان
خدمات خارجیان
سریعترین مرکز اجاره به خارجیان ۸۳۵۲۲۲
۸۳۹۰۲۵ ـ ۸۳۲۴۴۰

۸۲۵۱۲۰- ۸۲۹۷۶۶
سازمان کورش
اجاره منازل بخارجیان

تهیه مسکن آگشن
اجاره بخارجیان ۶۸۷۸۱۲

تهیه مسکن کوپریك
محل‌سکونت و کار در مناطق تجاری برای شما عزیزان‌آماده میباشد ۲۳۶۴۵۰ و ۲۳۲۰۲۷
۱-۲۰ آ-۷۰۵

نیازمندیهای اطلاعات

تلفنهای: ۳۰۳۷۰۲-۳۱۱۲۱۹-۳۱۱۲۲۵-۳۱۱۲۲۴

شرکت سهامی صنایع چوب گازر

تعدادی کارگر ساده‌را باشرایط زیراستخدام مینماید :
۱ـ دارا بودن برك خاتمه خدمت یا معافیت دائم .
۲ـ داشتن حداقل مدرك تحصیلی ششم ابتدائی یاحد اقل دوم پیکار
از داوطلبین خواهشمند است با در دست داشتن مدارك استخدامی از ساعت ۹ تا ۱۲ به آدرس جاده مخصوص کرج از میدان شهیاد کیلومتر ۸ جنب بستنی کیم خیابان پارس‌فیلم کارگزینی کارخانجات گازر مراجعه نمایند .

استخدام

۱ـ کابینت ساز و کمدساز (فلزی)
۲ـ کارگر آشپزخانه و سلف‌سرویس‌ساز
۳ـ پرسکار و قالب‌بند
۴ـ کارگر دروپنجره‌ساز فلزی
۵ـ راننده لیف‌تراك
۶ـ کارگر بسته‌بند
۷ـ کارگر ساده
واجدین شرایط بین‌ساعت ۸صبح الی۴بعداز ظهر به کیلومتر ۱۶ جاده مخصوص کرج مقابل پمپ‌بنزین شرکت وارکو ویا با تلفن ۹۵۵۷۱۷ تماس بگیرند .

آگهی استخدام

شرکت تولیدی لامیران (سهامی عام)

تعدادی فروشنده مرد با شرایط زیر استخدام مینماید
۱ـ حداقل سن ۲۰ سال
۲ـ تحصیلات‌سیکل‌اول
۳ـ دارابودن گواهینامه رانندگی
۴ـ گواهینامه پایان خدمت یامعافیت‌دائم .
۵ـ نداشتن سوء پیشینه
از متقاضیان خواهش میشود جهت مصاحبه به دفتر مرکزی شرکت لامیران (سهامی عام) به خیابان شاه شماره ۲۱۰ ساختمان بانك ملی شعبه نادری مراجعه فرمایند .

شرکت تاسیساتی استخدام میکند

تعدادی متخصص جهت نگهداری موتورخانه ها سیستم دیك‌چدنی قطعاتی وچیلر با حقوق‌و مزایای کافی و مسکن در شاهین‌شهر اصفهان.
تلفن ۸۵۸۳۳۳ و ۸۵۸۲۲۲

بیمه ملی
شرکت سهامی خاص

آگهی استخدام

بیمه‌ملی برای‌تکمیل کادرسازمانی خود به‌چندنفر ماشین‌نویس‌مجرب فارسی ولاتین ومسلط به زبان انگلیسی نیازمند است .
از متقاضیان واجد شرایط خواهشمند است به ساختمان بیمه‌ملی- واقع‌در خیابان‌تخت‌جمشید (تلفن ۸۲۷۱۹۴) مراجعه نمایند .

شرکت سهامی خاص صنعتی زیمنس

واقع درسرآسیاب مهرآباد جنوبی
بعده‌ای کارگر ورزیده در امور آهنگری - تراشکاری - ریخته‌گری- نقاشی- مقره سازی - ترانسپورت - بادادن حقوق مکفی نیازمندمی‌باشد داوطلبان میتوانند از ساعت ۷ الی ۱۴ بکارگزینی شرکت مراجعه نمایند .

مستخدم‌شرکت-مستخدم‌منزل

زن یامرد یازنو شوهر باتجربه به‌تلفن
۶۲۹۶۵۴ - ۶۲۴۳۵۴

شرکت سهامی شیشه وگاز

به‌یك نفر مهندس مکانیك جهت تصدی ریاست قسمتهای تعمیرات دستگاههای تولید و سرویس عمومی با داشتن حداقل ۵سال‌سابقه کار و تسلط بـه یکی‌از زبانهای انگلیسی‌آلمانی یا فرانسه نیازمند است. از آقایان واجدشرایط تقاضا میشود برای مصاحبه در روزهای هفته‌به استثنای جمعه‌ها به دفتر پرسنل شرکت‌واقع در سرآسیاب مهرآباد جنوبی جنب کارخانه کانادادرای مراجعه نمایند .

شرکت سهامی صنعتی وتولیدی پاوران

۱ـ کارگر جوشکار برق وکاربیت ۱۰ نفر
۲ـ کارگر ساده ۱۰ نفر
با برخورداری از یك وعده غذای گرم و استفاده از تمام مزایای قانون‌کار استخدام‌میکند
شرایط :
داشتن برك خاتمه خدمت‌و یامعافی غیرپزشکی و سواد خواندن و نوشتن
آدرس: آیزنهاور نرسیده به میدان شهیاد ایستگاه نظامی جنب داروخانه شهیاد کوچه نورشهر کارخانه پاوران

آگهی استخدام

سازمان کارگران ایران به دونفر کارشناس حقوقی واقتصاد که دارای تحصیلات عالیه بوده و حداقل دهسال تجربه داشته و در مسائل حقوق کار و تامین اجتماعی ، طبقه‌بندی مشاغل ومزد ، پیمان‌های‌دسته‌جمعی وسهیم کردن‌تخصص‌داشته باشند بطورنیمه وقت نیازمند است از داوطلبان خواهشمند است جهت کسب اطلاعات و شرایط استخدامی خود صبح‌هابه دفتر رئیس سازمان کارگران ایران مراجعه نمایند .
نشانی تهران خیابان‌پهلوی چهارراه امیراکرم

MALE SECRETARY REQUIRED

With fluent knowledge of English and Farsi (knowledge of German also an advantage) to assist M.D. Duties include typing, filing and general office duties in addition to some travel within Iran. Shipping/Customs experience would be a definite advantage. *Iranian Citizen preferred.*
Contact JB P.O. Box 2380.

شرکت تولیدی داروئی و آرایشی افرادزیر را باحقوق و مزایای مکفی استخدام می‌کند:
۱ـ شیمیست یا مهندس شیمی .
۲ـ تکنیسین رابراتوار .
۳ـدیپلمه جهت‌کارهای اداری‌وحسابداری.
۴ـ ویزیتور داروئی برای ویزیت تهران و شهرستانها متقاضیان واجد شرائط استخدامی می‌توانند با تلفن ۳۱۲۲۶۳ تماس بگیرند .

استخدام‌ویزیتور

قابل توجه اهالی کرج

بچند نفر ویزیتورجهت فروش لوازم‌بهداشتی در شهرستان کرج مورد نیاز است متقاضیان با تلفن ۵۲۹۱۵۵ و یا صندوق‌پستی ۲۴۰ تهران مکاتبه نمایند .

قابل‌توجه‌دوشیزگان جویای کار

کارخانجات پارس الکتریك شمارا جهت مونتاژ رادیو و تلویزیون با امکانات بی‌سابقه برای پیشرفت فردی ، شغلی‌ودستمزد درصنعتی مدرن و پیشرو بهمکاری دعوت‌می نماید .
لطفا با در دست داشتن گواهی نامه پایان تحصیلات ابتدائی و شناسنامه بکارگزینی کارخانجات پارس الکتریك واقع در خیابان آیزنهاور ایستگاه شاوب لورنس شماره ۵۶۳ مراجعه نمائید .

استخدام ماشین نویس

شرکت سهامی نگارستان بدو نفر ماشین‌نویس فارسی با تجربه که حداقل دارای دوسال سابقه کار باشند نیازمند است.
از داوطلبین تقاضا میشود بادر دست داشتن مدارک لازم بین ساعت ۸ صبح تا۵ بعدازظهر به آدرس مهرآباد جنوبی سرآسیاب ساختمان کفش‌ملی‌شرکت‌نگارستان اداره کارگزینی مراجعه نمایند. کسانی که بتایپ لاتین آشنا میباشند ارجحیت دارند.

یک‌شرکت‌ساختمانی

جهت کارگاه بندرعباس به افراد زیر نیازدارد
۱ـ مهندس اجرائی کارگاه باحداقل ۴ سال سابقه مفید
۲ـ مهندس مترود ورزیده جهت سرپرستی دفتر فنی با حداقل ۵ سال سابقه‌کار
۳ـ تکنیسین کارهای ساختمانی با حداقل ۵ سال سابقه کار
واجدین شرایط جهت مصاحبه با تلفن های ۶۴۳۴۰۵ و ۶۴۳۲۵۶ آقای مهندس سعیدی تماس بگیرند .

تایپیست

گروه صنعتی خاور (شرکت‌سهامی عام) از تعدادی خانم‌که مسلط به‌تایپ فارسی ولاتین‌بوده دعوت‌بهمکاری‌می‌نماید.
داوطلبین میتوانند همه روزه به‌کارگزینی گروه صنعتی خاور واقع دربلوار الیزابت نبش کوچه سوم مراجعه نمایند .

راننده

برای منزل با حداقل ۵ سال سابقه کاراستخدام میشود تلفن ۴۵- ۸۹۱۰۴۱

شرکت ساختمانی لاپینکو

جهت کار در کارگاههای شهرستان به چند نفر مهندس راه و ساختمان با ۵ سال سابقه کار کارگاهی نیازمند است
متقاضیان همه روزه با تلفنهای ۸۲۴۶۵۱ و ۸۲۷۸۸۲ تماس بگیرند .

گروه صنعتی آردل

از تعدادی کارگر ساده زن و مرد باحقوق و مزایای مکفی (جمع درآمد از ۱۲ هزار ریال بـه بالا) دعوت به همکاری مینماید .
واجدین شرایط میتوانند به محل شرکت واقع در جاده جنوبی مهرآباد امتداد کارخانجات‌جنرال و کارتن‌سازی بعداز کارخانه نوظهور مراجعه فرمایند .

آرشیتکت‌ومهندس راه‌وساختمان

مهندسین مشاور طرح یکنفر مهندس راه و ساختمان با حداقل ۴ سال سابقه کار در زمینه های طرح پروژه های راه‌سازی و سیویل ویکنفر آرشیتکت با حداقل ۴ سال سابقه کار و آشنائی کامل بزبان انگلیسی را به همکاری دعوت مـی نماید .
خواهشمند است فقط حائزین شرایط با در دست داشتن مدارك لازم همه روزه بغیر از روز های تعطیل بین‌ساعت ۹تا۱۲به‌آدرس زیرمراجعه فرمایند .
خیابان کورش کبیر مقابل بی سیم پهلوی شماره ۹۵۴ طبقه چهارم .

سکرتر

بچند نفر دوشیزه یا بانوی ماشین نویس لاتین که آشنائی کامل بزبان انگلیسی داشته باشند بـا حقوق مکفی نیازمندیم .
واجدین شرایط همه‌روزه در وقت اداری‌از ساعت ۸ الی ۱۲٫۳۰ ـ۱۳٫۳۰الی ۱۷٫۳۰ باتلفن های ۹۲۷۰۴۳ ـ۹۲۶۲۷۸ و ۹۲۷۳۶۴ یا قسمت امور اداری تماس حاصل نمایند .

استخدام فروشنده

شرکت سهامی نگارستان (کفش ملی) برای شغل فروشندگی در فروشگاههای خود تعدادی فروشنده با تحصیلات سیکل اول متوسطه ببالا استخدام مینماید.
داوطلبان میتوانند همه روزه از ساعت ۸ صبح الی ۵ بعداز ظهر برای مصاحبه واطلاع بیشتر از شرایط و امتیازات‌کار بمحل شرکت واقع در مهرآباد جنوبی سرآسیاب ساختمان کفش ملی مراجعه نمایند.

آ-۷۱۷

آگهی استخدام

موسسه اطلاعات بچند نفر دوشیزه یا بانو مسلط به ماشین نویسی فارسی باداشتن‌تحصیلات معادل دیپلم استخدام می نماید .
داوطلبین به روزنامه اطلاعات واقع درخیابان سپه -اول خیابان خیام طبقه اول - کارگزینی مراجعه نمایند .

یک‌شرکت‌ساختمانی بزرگ

جهت کار دریکی از کارگاههای خود بافراد زیر نیازمند است .
۱ـ مکانیك درجه یك اتومبیل (بنزینی و دیزل)
۲ـ مکانیك درجه یك ماشینهای ساختمانی
۳ـ باطری‌ساز درجه یك
۴ـسرپرست‌سرویس‌ماشین‌آلات
افراد واجد شرایط میتوانند در ساعات اداری بـا تلفن های ۱۵ـ۸۹۸۶۱۱ تماس حاصل نمایند

استخدام

۱ـ تکنیسین برق دارای مدرك فوق دیپلم با دو سال سابقه کار .
۲ـ دیپلم برق با چهار سال سابقه کـاربرای خدمت در بندر عباس
استخدام میشوند واجدین شرایط با در دست داشتن سابقه کارومدارك‌تحصیلی‌به‌آدرس : خیابان فرح جنوبی خیابان کیهان شرقی‌پلاك۱۶ از ۸صبح الی۳ بعدازظهر مراجعه و یاباتلفنهای ۳-۸۵۶۳۰۲ تماس حاصل نمایند.

SALVIN سالوین

آگهی استخدام

کارخانجات سالوین واقع در شهر صنعتـی کورش، چندنفر مهندس شیمی‌و یا شیمی‌غذایی با سابقه کار، باحقوق مکفی استخدام مینماید واجدین شرایط در روزهای شنبه ، یکشنبه و در بین ساعت ۸ الی ۱۱ صبح بدفتر مرکزی‌شرکت واقع در خیابان پهلوی خیابان دمشق ساختمان شماره ۲۱ طبقه ۵ مراجعه نمایند .

آگهی استخدام

شرکت سپنتااهوازبمنظور تکمیل پرسنل خودباشخاص زیر نیازمند است :
۱ـ مهندس‌مکانیك
۲ـ مهندس برق و الکترونیك
۳ـ تکنیسین برق
۴ـ تکنیسین ساختمان
۵ـ نقشه‌بردار مکانیسین‌درجه‌یك
متقاضیان باید حداقل دارای ۵ سال سابقه کار باشند .
علاقمندان میتوانند باتلفن های ۲۰ ـ ۳۵۰۱۶ یا صندوق پستی ۱۰۶۵ اهواز تماس بگیرند .

آگهی استخدام

صندوق تامین‌اجتماعی وابسته بوزارت بهداری وبهزیستی بمنظور تکمیل کادر خود بتعدادی دیپلمه کامل متوسطه در رشته های حسابداری ، بانکداری ، بازرگانی ، منشیگری ، ریاضی و طبیعی که دارای شرائط زیر باشند نیازدارد :
۱ـ داشتن حداکثر ۲۵ سال تمام .
۲ـ داشتن برك پایان خدمت وظیفه عمومی ویا معافیت دائم (توضیح اینکه دیپلمه‌های‌ریاضی وطبیعی بایستی دارای معدل کتبی ششم‌متوسطه ۱۴ببالا باشند) .
داوطلبان می‌توانند بمنظور ثبت نام برای امتحان همه‌روزه بجز پنجشنبه و ایام تعطیل از ساعت ۸ الی ۱۶با در دست داشتن یك قطعه عکس ۴×۶ بمدیریت کارگزینی صندوق واقع درخیابان آیزنهاور کاخ تامین اجتماعی مراجعه نمایند.
صندوق تامین اجتماعی
م الف ۱۰۹۵۰

آگهی استخدام کارخانجات اتومبیل‌سازی رنو

افراد مشروحه زیر را با حقوق و مزایای‌فوق‌العاده استخدام مینماید

۱ـ مهندس مکانیك آشنا به زبان فرانسه‌با سابقه‌کار .
۲ـ مهندس فلزشناسی و متالوژیست با دو سال سابقه کار در آزمایشگاه .
۳ـ تکنیسین مکانیك عمومی آشنابه نقشه خوانی با سابقه‌کار .
۴ـ تکنیسین شیمی‌جهت سرپرستی‌کارگاه های نقاشی باسابقه کار وداشتن تسلط به زبان فرانسه .
۵ـ لیسانس آمار آشنا به امور کارگزینی
۶ـ لیسانس حسابداری دانستن زبـان انگلیسی ارجحیت دارد .
۷ـ دوشیزه یابانوی دیپلمه .
۸ـ منشی دوشیزه یابانو تسلط کامل به ترجمه زبان فرانسه و آشنا به تایپ فرانسه .
۹ـ سرپرست قسمت رنك وارد به امور نقاشی اتومبیل باسابقه کار .
۱۰ـ مکانیك ماشین آلات صنعتی
۱۱ـ مکانیك دستگاه های نقطه جوش .
۱۲ـ قالبند
۱۳ جوشکار کاربید
۱۴ـ صافکار .
۱۵ـ برقکار اتومبیل
۱۶ـ نجار .
۱۷ـ مونتاژ کاردرجه‌یك ودو
۱۸ـ چرخکار درجه یك
۱۹ـ کارگر پرس‌کار .
۲۰ـ برقکار ماشین‌آلات صنعتی .
۲۱ـ کارگر لوله‌کش آشنا به جوشکاری
۲۲ـ کارگر آهنگر
۲۳ـ کارگر پیستوله کار .
۲۴ـ کارگر نقطه جوشکار
۲۵ـ نگهبان .
۲۶ـ شبگرد .
۲۷ـ کارگر ساده

شرایط استخدام

تحصیلات برای کارگران حداقل خواندن ونوشتن واجدین شرایط می توانند همه‌روزه از ساعت ۸ صبح‌الی۱۵ بکارگزینی‌کارخانجات اتومبیل سازی رنو واقع در جاده مخصوص کرج کیلومتر ۱۳ مراجعه نمایند .

آگهی استخدام

شرکت سهامی عام‌کف
تعدادی کارگر ساده باسواد خواندن ونوشتن با حقوق مکفی و مزایای زیر استخدام مینماید :
پاداش سالانه
سود ویژه قابل توجه
استفاده از غذای گرم
استفاده از فروشگاه تعاونی مصرف
استفاده ازبیمه و بازنشستگی وخدمات‌درمانی
استفاده از وام
از داوطلبان استخدام واجد شرایط دعـوت میشود از ساعت ۸ تا ساعت ۲ بعدازظهر روز های ۲۳٫۵٫۳۶ و ۲۴٫۵٫۳۶ به نشانی خیابان پارك (وزراء) کوی نهم پلاك ۱+۱۲ مراجعـه فرمایند .

استخدام

گروه مهندسین مشاور ایرانی جهت تکمیل کادر نظارت خود در راه های استان آذربایجان‌و کرمانشاهان چند نفر مهندس راه و ساختمان و تکنیسین راه با سابقه ۵٫۲ تا ۵ سال استخدام مینماید خواهشمند است صبح های هفته بـه شماره های تلفن ۸۴۴۱۶۹ ـ ۸۴۵۷۱۲ مراجعـه فرمایند .

استخدام

شرکت‌ماشین‌های صنعتی‌وآبیاری

برای فروش ماشین‌آلات مختلف به افراد زیر نیاز دارد :
۱ـ مهندس مکانیك
۲ـ مدیر فروش
۳ـ فروشنده ماشین‌آلات

شرایط:

۱ـ متقاضیان بایستی دارای تحصیلات دانشگاهی بوده و به‌زبان انگلیسی تسلط کامل داشته باشند .
۲ـ حداکثر سن ۴۰ سال .
۳ـ آمادگی برای کارتمام وقت .
۴ـ برك خاتمه خدمت نظام وظیفه و یامعافیت غیر پزشکی .
از طالبین تقاضا می شود جهت مصاحبه در روز های شنبه ۲۲٫۵٫۳۶ ویکشنبه ۲۳٫۵٫۳۶از ساعت ۱۲ الی ۱۴به آدرس خیابان‌سعدی شمالی شماره ۱۶۸ ساختمان بانك ایران و هلند طبقه پنجم مراجعه فرمایند .

نیازمندیهای اطلاعات

تلفنهای: ۳۱۲۴۱۳-۳۱۱۲۲۷

نیازمندیهای اطلاعات تلفنی آگهی میپذیرد

هوخست

HOECHST

مشاور زیبائی

شرکت سهامی خاص ایران هوخست به تعدادی مشاور زیبائی با شرایط زیر نیازمند است:
ظاهری آراسته و علاقمند به فروش محصولات زیبائی و کارکردن در فروشگاهها.
حق تقدم با کسانی است که سابقه کار در رشته زیبائی دارند.

آدرس، امیرآباد روبروی پارک فرح تلفن ۶۱۰۲۲۵

آگهی استخدام

مدیر مالی ـ حسابدار ـ کمک حسابدار

یك شرکت بزرك بازرگانی باحقوق و مزایای مکفی استخدام مینماید

۱ـ مدیر مالی دارای حداقل ۸سال سابقه درسمت مدیریت وارد به امور حسابداری و حسابرسی

۲ـ حسابدار ورزیده دارای حداقل ۵سال سابقه کار موثر ۶ نفر

۳ـ کمک حسابدار دارای حداقل ۳سال سابقه کار موثر ۱۰ نفر

داوطلبان واجد شرایط استخدام درخواست های خود را بصندوق پستی ۱۵۵۵ـ۱۲ تهران ارسال نمایند.
بدیهی است کلیه درخواست ها محرمانه تلقی و فقط بدرخواست افراد با تجربه جواب‌داده خواهدشد رضاجان

آگهی استخدام

شرکت سهامی عام نوردولوله اهواز

برای دفتر مرکزی خوددر تهران‌به یك نفر جوان دیپلمه با سابقه کار کافی در امور گمرکی نیازمند است. متقاضیان واجد شرایط می توانندتا تاریخ ۳۱ر۵ر۲۵۳۶ به کارگزینی دفتر مرکزی شرکت‌در تهران‌خیابان حافظ ساختمان بانك کار طبقه ۱۴ مراجعه نمایند.

شرکت لاستیک پارس (سهامی عام)

افراد زیر را استخدام مینماید

۱ـ مهندس صنایع ۲ نفر
۲ـ تکنیسین الکترونیك ۱ نفر
۳ـ کارگر فنی چهار نفر

شرایط استخدام:

مهندس صنایع درقسمت تولید تجربه مفید ۲ سال
حداکثر سن ۳۰ سال
تسلط کامل به زبان انگلیسی
دارا بودن برك خاتمه خدمت یا معافی

تکنیسین الکترونیك
فارغ التحصیل هنرستان (فوق دیپلم)
حداکثر سن ۳۰ سال
آشنائی به زبان انگلیسی

کارگر فنی
تجربه کاری ۳ سال در موتور خانه (کمپرسورو دیك بخار)
سواد خواندن و نوشتن
دارا بودن برك معافی خاتمه‌خدمت

کلیه پذیرفته‌شدگان برای یك دوره آموزشی به‌خارج اعزام‌میگردندوپس‌ازمراجعت‌درساوه بکار مشغول میشوند.

داوطلبان می توانند همه روزه باستثنای پنجشنبه‌ها از ساعت۹الی ۱۲ صبح و از ساعت ۱۴ الی ۱۷ بعداز ظهر به اداره کارگزینی‌شرکت واقع در بلوار الیزابت شماره ۱۶۶ طبقه سوم مراجعه نمایند.

شرکت اشتاران

افراد زیر را استخدام مینماید:
۱ـ مکانیك درجه یك دیزل ۲نفر
۲ـ مکانیك ماشین‌های بنزینی ۱ نفر
۳ـ باطری‌ساز باتجربه که به کلیه اتومبیلها آشنائی کامل داشته باشد ۱ نفر
۴ـ صافکار ۱ نفر
۵ـ جوشکار ۱ نفر
محل کاردرتهران آدرس خیابان تاج نرسیده‌به برق آلستوم روبروی تعمیرگاه پیکان پلاك ۵۹۲ شرکت اشتاران مراجعه فرمایند،

مدرسه عالی خدمات جهانگردی و اطلاعات احتیاج به افراد زیر دارد.

۱ـ راننده یك نفر
۲ـ نامه‌رسان یك نفر
داوطلبان میتوانند جهت اطلاع از شرایط کار با تلفن شماره ۸۹۹۷۶۹ تماس حاصل نمایند.

مشاور عالی *Part Time*

در آمر MANAGEMENT GENERAL ومارکتینك با تحصیلات‌عالی دراین رشته‌وسابقه‌کاربطور PART TIME برای یك موسسه بزرك مورد نیاز است. تلفن ۸۹۱۰۴۱

شرکت زاکار (سهامی خاص)

یکنفر سکرتر باحداقل سه سال سابقه کارو آشنائی کامل بزبان انگلیسی استخدام‌میکند
لطفا جهت مصاحبه از ساعت ۴الی۷ بعدازظهر به‌نشانی فردوسی جنوبی‌مقابل فروشگاه‌فردوسی کوچه سیرك شماره ۱۱۶ر۴ مراجعه نمایند.

Pfizer

استخدام بسته بند

شرکت سهامی لابراتوار های فایزربتعدادی خانم با تحصیلات حدود ششم ابتدائی و حداکثر سن ۳۰ سال جهت بسته‌بندی با حقوق‌و مزایای مکفی استخدام مینماید.
متقاضیان به نشانی کیلومتر ۸ جاده مخصوص کرج مقابل کارخانه مینو مراجعه فرمایند.

کارخانه صنعتی ایران برنا استخدام مینماید

۱ـ مهندس مکانیك جهت سرپرستی امور فنی کارخانه تولیدی با تجربه سه‌سال.
۲ـ تکنیسین جهت سرپرستی قسمت قالب سازی و ماشین‌سازی.
۳ـ تکنیسین طراح قالب وماشین‌با تجربه.
۴ـ سرپرست قسمت نواربافی و کارگر نواربافی تلفن ۳ـ۹۵۰۵۴۲ و ۹۵۵۱۳۱

بانك بین‌المللی ایران

جهت ادارات مرکزی خود تعدادی لیسانسیه حسابداری، بانکداری، مدیریت بازرگانی‌و حسابرسی رابا حقوق‌و مزایای مناسب استخدام مینماید.
خواهشمند است متقاضیان واجد شرایط طی روزهای اداری از ساعت ۸صبح الی ۲ بعدازظهر باداره کارگزینی ورفاه
بانك بین‌المللی ایران
خیابان پهلوی، خیابان دمشق (مقابل سینما رادیوسیتی) تماس حاصل نمایند.

شرکت نساجی چوخا برای کار در شهرستان ساری درسمت مدیریت امور اداری شخصی‌را که دارای شرایط لازم باشد استخدام مینماید.
داوطلبان میتوانند در تهران بوسیله تلفن ۶۵۱۴۳۳ و در ساری بوسیله تلفن ۵۰۹۱ از شرایط استخدام آگاه شوند
شرکت نساجی چوخا سهامی خاص

استخدام فوری

۱ـ یك نظافتچی برای دفتر مرکزی
۲ـ آشپز برای کارگاه
۳ـ اپراتور رادیو (بی‌سیم) آشنا به زبان فرانسه و تایپ لاتین
داوطلبین به آدرس تهران خیابان آناتول ـ فرانس شماره ۹۹ کارگزینی شرکت انتروپوز مراجعه فرمایند.

شرکت نفت پارس

PARS OIL CO.

شرکت نفت پارس افراد زیر را به همکاری دعوت می‌نماید.
۱ـ کارمندانباردار باتحصیلات دیپلم‌وحداقل یکسال سابقه کار یك نفر
۲ـ تکنیسین ابزار دقیق یك‌نفر
۳ـ مکانیك‌ماشین‌آلات‌صنعتی «درجه۲»دو نفر
۴ـ برقکار صنعتی «درجه۲» دو نفر
نشانی کیلو متر ۲۷ جاده مخصوص کرج بعد از دوراهی کارو انسراسنگ پالایشگاه نفت پارس

«شرکت‌بیمه آلبرز بیك‌نفر نگهبان برای شب و چند نفر مستخدم که سواد داشته‌وخدمت مقدس وظیفه خود را انجام داده باشند نیازمند است ازطالبین تقاضا دارد به‌اداره امور اداری شرکت خیابان سپهبد زاهدی نرسیده به کریمخان زند ساختمان‌بیمه‌البرز مراجعه‌نمایند»

استخدام سکرتر

یك دوشیزه مسلط بزبان انگلیسی تمام‌وقت‌برای کار در یك موسسه مطبوعاتی مورد نیاز است کسانی که به تایپ فارسی ولاتین آشنائی یا تسلط داشته باشند حق تقدم دارند. لطفا با تلفن های ۳۱۱۲۳۵ و ۳۲۸۳۸۱ تماس حاصل فرمایند.

استخدام فوری

افراد زیر برای‌تعمیرگاه ماشین‌آلات‌شرکت ساختمانی دربندر عباس مورد احتیاج می‌باشد.
۱ـ سرپرست تعمیرگاه
۲ـ مکانیك موتور های دیزلی (آشنائی به‌ماشین‌آلات‌ساختمانی)
۳ـ جوشکار وآهنگرماشین‌آلات سنك
۴ـ راننده پایه یکم
آدرس خیابان ثریا شماره ۱۲۹ طبقه‌پنجم شماره ۱۷از ساعت ۵تا۷ بعداز ظهر و پنجشنبه ها از صبح تا ۱بعدازظهر.

شرکت زاکار (سهامی خاص)

بازاریاب با تجربه با حقوق و مزایای مکفی استخدام میکند لطفا جهت مصاحبه از ساعت ۴ الی ۷بعداز ظهر به نشانی فردوسی جنوبی‌مقابل فروشگاه فردوسی کوچه سیرك شماره ۱۱۶ر۴ مراجعه نمایند.

شرکت سرامیك البرز

استخدام میکند

سرامیك البرز برای تکمیل کادر فروش، تعدادی ویزیتور باشرایط بسیارخوب استخدام می‌نماید.
علاقمندان مشخصات خود را با ذکرسوابق کار و آدرس وشماره تلفن به راهنمای شماره ۲۶۲ روزنامه اطلاعات ارسال دارند.

شرکت سرامیك البرز بزرگترین تولید کننده سرامیك ساختمانی در خاورمیانه

Insurance Damage Referee for large building site in Bushehr required.
Good salary and free housing offered.

Please apply by writing with complete resume to;
Razi Street No. 93, Corner Avenue France; Tel: 643506 or 646154.

POLYACRYL IRAN CORPORATION
A JOINT VENTURE OF IRANIAN INTERESTS & E.I. DUPONT DE NEMOURS & CO. INC. MANUFACTURER OF POLYESTER & ACRYLIC FIBERS ARE LOOKING FOR EXPERIENCED:
— EXECUTIVE SECRETARY
— TELEPHONE OPERATOR
FOR THE TEHRAN OFFICE.
ALL CANDIDATES SHOULD HAVE A WORKING KNOWLEDGE OF ENGLISH & HAVE COMPLETED OR BE EXEMPT FROM MILITARY SERVICE.
PLEASE CALL 687041-5 EXT. 38 FOR AN APPOINTMENT.

FLUOR IRAN

فلور ایران

شرکت فلور افراد زیر را برای کار در پالایشگاه تهران دعوت بهمکاری می نماید.
۱ـ جوشکار
۲ـ کارگر دیك بخار
۳ـ آهنکار
۴ـ لوله‌کش
۵ـ ریگر
۶ـ ترازکار
۷ـ تراشکار
۸ـ نجار
از متقاضیان درخواست میشود به جاده آرامگاه پالایشگاه‌شرکت ملی نفت‌درب‌اصلی‌شرکت فلور مراجعه نمایند.

نماینده فعال می پذیرد

کارخانجات نیتینك ایران بزرك ترین تولید کننده انواع قماش مخصوص لباس آقایان و خانم ها و نوجوانان و خردسالان در انواع رنگها و طرحها.
نماینده فعال در شهر های‌ذیل می‌پذیرد.
گرگان ـ گنبدکاوس ـ ساری ـ شاهی ـ بابل ـ اراك ـ کاشان ـ قم ـ شیراز ـ زاهدان ـ آبادان ـ دزفول ـ کرمانشاه ـ همدان ـ سنندج ـ زنجان ـ رودسر ـ چالوس ـ شاهرود ـ سمنان.
افرادیکه در فروش قماش‌سابقه و نمایشگاه داشته باشند حق‌تقدم دارند.
داوطلبان درخواست خود را تا روز پنجم شهریورماه به آدرس ـ خیابان پهلوی مقابل سینماآتلانتیك شماره ۷۵۹ ارسال دارند.

شرکت تجارتی دیزل اتوپارت

نماینده انحصاری

اتومبیل های سواری‌فیات ـ ماشین آلات آلیس چالمرز ـ فیات آلیس و کامنز در ایران برای کادر پرسنلی خود به افراد زیر نیاز دارد:

فروشنده موتور ژنراتور مسلط به زبان انگلیسی	۱ نفر
فروشنده ماشین‌آلات سنگین راهسازی وکشاورزی	۱ نفر
کارمند حسابداری	۴ نفر.
کارمند حسابداری باحداقل سه‌سال سابقه کار	۱ نفر
تحصیلدار و نامه رسان	۲ نفر
مستخدم	۴ نفر
نگهبان	۴ نفر
ماشین شوی	۴ نفر
ماشین نویس لاتین	۱ نفر
بایگان	۱ نفر
کارمند با دارا بودن حداقل سیکل	۴ نفر

داوطلبین می توانند همه روزه از شنبه تا چهارشنبه ازساعت ۷ الی ۱۶ر۴۵ به محل شرکت واقع در جاده قدیم کرج کیلومتر۱۹ دائره‌پرسنلی مراجعه نمایند.
سرویس ایاب وذهاب موجود میباشد.

(شرکت تجارتی دیزل اتوپارت)

نیازمندیهای اطلاعات

تلفنهای: ۳۱۲۴۱۳-۳۱۱۲۲۷

آگهی استخدام

یك شرکت بزرك تولیدی افرادی‌را بامشخصات زیر به همکاری دعوت می نماید :

۱ـ مهندس مکانیك با دوسال سابقه کار .
۲ـ برقکار .
۳ـ ماشین نویس .
٤ـ تحصیلدار

علاقمندان می توانند به استثنای روزهای پنجشنبه وجمعه همه‌روزه از ساعت ۹ صبح الی ۳ بعداز ظهر به کارگزینی شرکت تولیدی زرواقع در کیلومتر ۱۸ جاده قدیم کرج مراجعه نمایند .

اکازیون برای شرکت های ساختمانی و موسسات

کریمخان زند ـ ایرانشهر ـ ملکی ۳ طبقه مستقل (زمین ۳۰×۱۰ شمالی) باجواز۷طبقه ساختمان (۱۲۰۰ مترزیربنا) شروع روز تاسه سال دارای برق و تلفن و آب ٤فروشی تلفن ۸٤٤۱۲۷

مامور تدارك

حداقل دیپلم متوسطه ـ سابقه کار تدارك کارگاه های ساختمان حداقل بمدت ٥ سال‌آشنا به بازار تهران ـبرای کار در دفتر تهران‌باحقوق مکفی ـ تلفن ۸٥٦۰٤۹

مهندسین معمار و محاسب

تهیه نقشه ساختمان با اخذجواز از شهرداریها ۳۲۲۹۲٦

برای امر نظارت در راهسازی

بچند نفر مهندس راه وساختمان وتکنیسین و نقشه بردار نیازمندیم

تلفنهای ۸٤۹۷۰٤ و ۸٤۹۷۱۹

شرکت‌ساختمانی بزرگ

جهت انجام امور ماشین‌نویسی بیکنفر خانم ماشین‌نویس که کاملامسلط‌بماشین‌نویسی‌فارسی ولاتین ودارای ۲ـ۳ سال سابقه کارمفید باشد استخدام می نماید .

تلفن ۱۳ـ۸۹۸٦۱۱

حراج اروپائی
فروشگاه تونل

تا ٥۰درصد تخفیف ادامه دارد ، جاده قدیم شمیران جنب باشگاه ورزشی پرسپولیس .

تلفن ۲٦۲۳۸۳

استخدام حسابدار و کارمند
انجمن ملی اولیا و مربیان ایران

برای تکمیل کادر خود بیك نفر حسابدار ودو نفر کارمند نیازمند است

داوطلبان میتوانند برای مصاحبه و اطلاع از شرایط استخدام بدفتر انجمن واقع در خیابان فرح‌جنوبی چهارراه دیبا مراجعه نمایند .

حسابدار

حسابدار با حداقل تحصیلات دیپلم که‌بنوشتن دفاتر رسمی تسلط کامل داشته باشد استخدام میشود .

شرکت سهامی کاسپین: خیابان پهلوی روبروی فروشگاه کورش خیابان نوربخش شماره ۱۹ تلفن: ۷ـ۸۹۳۰٤۳

مکالمه‌سریع
زبان‌انگلیسی

برای مسافرین خارج از کشور

با استفاده از بهترین روش سمعی‌بصری

کلاسهای انگلیسی پارت

طی یکدوره ۲ماهه بخوبی میتوانید احتیاجات انگلیسی روزمره خود را رفع نمائید

شروع کلاسها از ۲٤مرداد- خیابان شاه چهارراه اردیبهشت تلفن ٦٤۳٦۱۹ و ٦٤۱۲۰۱

اهالی محترم نارمك

کمبود نیروی برق‌تهران درکارما وقفه‌ای‌ایجاد نمی‌کند زیرا برای رفاه حال‌شما مجهز به‌ژنراتور برق اختصاصی هستیم

عکاسی سانترال تلفن ۷۹۷۹۲۷

آموزش زبان‌انگلیسی درانگلستان

دارالترجمه‌حسن‌پور

چهارراه امیراکرم تلفن ٦٦٦۱۹۳

آجرفشاری

بهرمقدار موجود است

۸۲٦۱۹٥

دعوت

براساس ماده ۲۳ اساسنامه مجمع عمومی شرکاء شرکت همکاری بین‌المللی ایران ساعت ۱۰ صبح روز سی و یکم مرداد ماه ۲٥۳٦ در محل شرکت تشکیل میشود از کلیه شرکاء دعوت میشود در جلسه شرکت فرمایند.

دستور جلسه:
انحلال شرکت

رئیس هیئت‌مدیره‌ـغروی
مدیرعامل ـ بیات

آگهی استخدام‌فوری

تعمیرگاه مجاز شماره ٤

مرسدس بنز

بیکنفر مکانیك‌جهت‌تعمیرگیربکس اتوماتیك ویکنفر گلگیرساز نیازمند است .

تلفن ٦۲۱٦٥۲

سلطنت‌آباد گلستان شماره۳ یکباب منزل ویلائی با تجهیزات کامل به مبلغ ٤٥۰۰۰۰۰ ریال بدون واسطه بفروش‌میرسد تلفن۹۳۹۷٦۳ ساعت ۸ الی ٥ بعدازظهر

توجه توجه توجه

حالا میتوانید هر کالائی که در آمریکا ساخته میشود مستقیماً بخرید

* اگر احتیاج به وسایل آشپزخانه دارید
* اگر احتیاج به وسایل حمام و توالت دارید
* اگر احتیاج به یخچال، ماشین‌های رختشوئی، ظرفشوئی و خشك‌کن دارید
* اگر ماشین شما ساخت امریکاست و احتیاج به وسایل یدکی دارید.
* اگر واردکننده و فروشنده هستید و میخواهید وسایل آمریکائی بفروشید
* اگر.....

خلاصه هرچیز که در آمریکا میسازند شما میتوانید مستقیماً سفارش بدهید

به فارسی یا به انگلیسی به آدرس زیر مکاتبه نمایید.

RESOUMETRIC U.S.A. INC.,
P.O. BOX 8227
PHILADELPHIA, Pa. 19101 U.S.A.

شرکت رزومتریك تمام اطلاعات و قیمت و شرایط خرید را در اختیار شما خواهد گذاشت و شما را کمك خواهد کرد که اجناس مورد نیاز خود را وارد کنید.

مبلیران

محل فروش کلیه طرحهای جدید مبلیران

خیابان فرح ۱۰۰ قدم بالاتر از چهارراه تخت طاوس

تلفن ۸٤۳۱۸۲ از ۹ صبح تا ۸ شب یکسره بازاست

Versicherungs-Schadensbearbeiter
für Grossbaustelle in Bushehr gesucht.
Es wird gute Bezahlung und freie Unterkunft geboten.

Schriftliche Bewerbungen mit den üblichen Unterlagen erbeten an:
Razi Street No. 93 Corner Avenue France; Tel: 643506 od. 646154.

یک‌شرکت‌ساختمانی
به‌درب‌وپنجره‌ساز

که درکارهای آهنگری ولوله‌کشی

هم تجربه کافی داشته باشد برای کاردائم در ساختمان های مسکونی خود استخدام می کند تلفن ۲۹۱٤۷۷ آقای مریخی .

شرکت‌زاکار سهامی خاص

افراد زیر را استخدام مینماید :

۱ـ یکنفرنامه‌رسان باموتور که به‌تحصیلداری آشنائی داشته باشد .

۲ـ یکنفر پیشخدمت جوان و باسواد

لطفا به نشانی : فردوسی جنوبی مقابل فروشگاه فردوسی کوچه سیرك شماره ٤ر۱۱٦ همه‌روزه از ٤ تا۷بعداز ظهر مراجعه نمائید .

مهندسین‌مشاور
اورگانیک

تعدادی نقشه‌کش استراکچر ساختمان باحداقل ۳ سال سابقه کار نیازمند است

جهت مصاحبه باآقای‌مهندس‌محمد خانی به‌آدرس خیابان آیزنهاور نبش پیشدادیان‌شماره٥۱ مراجعه فرمائید .

طراحی و اجرای

تاسیسات برق ساختمان و کارخانجات‌شرکت «روبوما» با مسئولیت محدود خیابان نادرشاه‌پلاك ٤۷ تلفن ۸۳۱۹٥۷

بسمه تعالی

قرآن‌صوتی
نماینده‌میپذیرد

تقوی TAGHVA
مؤسسهٔ نشرمعارف قرآنی
CENTER FOR QURANIC WISDOM

هرکس درهرشغل وپیشه موردپذیرش نمایندگی قرآن‌صوتی‌میباشد

پس‌ازنشر اخبار و اطلاعیه قرآن‌صوتی در چند روز گذشته سیل تلفن و نامه از سراسر کشور بطرف این موسسه سرازیر گشت که تاکنون نیز ادامه دارد . در میان این تلفن‌ها و نامه‌ها که درآن تقدیر و تشکر مردم از طبقات مختلف مردم نسبت باین اقدام موثر و موردنیاز موج میزند عده‌ای هم بصور گوناگون‌آمادگی‌خود را جهت همکاری و تعاون در مسیر خدمات و پیگیری اهداف‌این موسسه ابراز داشته و جهت توسعه هرچه بیشتر آن پیشنهاداتی‌نیز نموده‌اند

ازجمله پیشنهادات آن‌بود که‌برای رسیدن‌این اثر وخدمت سازنده به کسانیکه به جهاتی ازآن بی‌اطلاع مانده و یا آشنائی کامل‌ودسترسی به ترتیب مقدمات آن ندارند عده‌ای بعنوان‌نماینده معین گردند تا توسط آنها تسهیلاتی جهت‌دست یافتن همه مردم باین نیاز همگانی فراهم گرددو اکنون این موسسه پس‌از تشکر و تقدیر متقابل از ابراز لطف همه کسانیکه بطرق مختلف به وسیله تلفن یا نامه و یا مراجعه حضوری‌اقدام‌این موسسه را مورد تشویق و تقدیر قرار داده‌اند آمادگی خود را جهت قبول نماینده اعلان میدارد .

داوطلبان نمایندگی میتوانند برای کسب اطلاعات بیشتر با دفاتر موسسه در تهران به وسیله تلفن یا مراجعه حضوری تماس بگیرند تا ترتیب کار نمایندگی آنان داده شود .

ضمنا متذکر میشویم که این نمایندگی‌درحال حاضر بصورت‌توزیع‌کارتهای مخصوص‌درخواست میباشد که مشخصات نماینده در پشت این‌کارت ها قید میگردد و به نسبت تعداد کارتهای تکمیل شده که توسط هر نماینده به موسسه ارسال گردد برای آن درصدی نیز جهت آن نماینده منظور خواهد گشت .

موسسه نشرمعارف‌قرآنی‌تهران‌ـ صندوق پستی ٤۱٤ر۷۱
دفتر خیابان : سبزه‌میدان‌ـسرای خورشید ، تلفن ٥۳٦٥۸۱
دفتر بازار : انتهای بازارکفاشها سرای رحیمیه‌اول‌تلفن ٥۲۸٤۳٤

اطلاعیه آتلیه‌گلابتون

جهت آگاهی کلیه داوطلبان کنکور :

پلی‌تکنیک‌تهران

رشته معماری‌داخلی مدرسه عالی ساختمان

پلی‌تکنیك تهران برای سال تحصیلی ۲٥۳۷ـ ۲٥۳٦از بین‌شرکت کنندگان آزمایش همگانی وگزینش‌دانشجوی سال جاری، از طریق سنجش استعداد هنری ، یکصد نفر دانشجو برای دوره دانشبهری(فوق دیپلم) رشته معماری داخلی ودکوراسیون مدرسه عالی ساختمان میپذیرد .

شرایط اختصاصی‌وانواع دیپلم مورد پذیرش

شرایط سنی‌برای داوطلبان‌وجود ندارد و دیپلمه های ریاضی ـ طبیعی ـ ادبی ـ خانه داری ـدکوراسیون ـ معماری و دیپلم‌هنری میتوانند در امتحان ورودی شرکت نمایند.

مواد امتحانی

شامل آگاهی‌های‌هنری، شناخت فرم و فضا، رنك‌شناسی‌وطراحی.

آخرین مهلت ثبت‌نام در امتحان‌ورودی تا روز پنجشنبه ۲۷ مرداد ماه میباشدوتاریخ برگزاری‌امتحان‌روز جمعه ۱۱ شهریورماه می‌باشد.

جهت فراگیری مواد امتحانی و مسابقه ورودی کلاسهای آمادگی داوطلبان در کلیه مواد امتحانی سه‌شنبه ۲٥ مرداد ماه شروع میگردد .

جهت ثبت‌نام در این کلاس ها به نشانی شاهرضا مقابل وصال شیرازی خیابان ابوریحان خیابان ناهید آتلیه گلابتون‌مراجعه ایا با تلفن ٦٤۹۷۱۱ تماس حاصل نمایند

تاسیس‌سرویس‌مهندسی‌مکانیك‌و الکتروتکنیك‌در شهر صنعتی آلبرز

بمنظور رفع نیازمندی کارخانه مستقر در شهر صنعتی البرز به خدمات فنی ازقبیل کارگاه مکانیکی و تعمیر ماشین آلات صنعتی و همچنین مهندسی الکتروتکنیك محلی طبق مقررات شهر صنعتی‌در اختیار تیم فنی و یا افراد واجد شرایطی که‌میتوانندازعهده‌سرویس فنی کارخانه‌ها برآیند گذارده شود

داوطلبان برای اطلاع ازشرایط و نحوه واگذاری همه روزه‌باستثنای روزهای تعطیل از ساعت ۹ صبح‌تا ۱۲ به دفتر شرکت شهر صنعتی البرز خیابان کریمخان زند روبروی خیابان شاه‌عباس شماره٦ر۳مراجعه فرمایند و تلفنهای ۸۲۱٤۳٤ و ۸۳۰۷۳٦

تکنولوژ موادغذائی

بمنظور سرپرستی کارخانه آبمیوه گیری واقع درگل چشمه گنبد کابوس احتیاج بیك نفر تکنولوژ مواد غذائی باحقوق ومزایای مکفی وتامین مسکن درمحل کارخانه میباشد .

واجدین شرایط ـاز ساعت ۸½ الی ۱٤½ با تلفنهای ٦٦۸۸۱٥ یا ٦٤٤۸٤۱ تماس حاصل نمایند

استخدام

برای همکاری در موسسه تولیدی ویزیتور فروش دونفر ماشین‌نویس فارسی ولاتین با داشتن تجربه کافی یك نفر .

به‌صندوق پستی ۳۲۱۳ مکاتبه فرمائید .

شرکت‌همیلا

بامسئولیت محدود استخدام‌میکند

۱ـ خانم یا آقای کمك حسابدار وارد بامور حسابداری (دیپلمه بازرگانی ارجحیت دارد) .

۲ـ خانم یا آقای بایگان مسلط بامور تایپ فارسی .

از واجدین شرایط دعوت می شود بین‌ساعت ٥ر۷تا٥ بعداز ظهر با در دست داشتن برك‌خاتمه خدمت یا معافیت دائم به نشانی خیابان تخت جمشیدویلای‌جنوبی ـشماره۱۳٥مراجعه‌فرمایند.

استخدام پزشك‌متخصص‌بیهوشی

شرکت ملی نفت ایران جهت خدمت در بهداری و بهداشت مناطق نفتخیزخوزستان‌به‌یك نفر دکتری پزشکی متخصص بیهوشی باشرایط زیرنیازمند است :

۱ـ ملیت ایرانی
۲ـ شاغل نبودن در سازمان های دولتی وموسسات وابسته به آن .
۳ـ دارا بودن کارت پایان خدمت وظیفه عمومی یامعافیت دائم .
٤ـ دارا بودن‌درجه‌دکتری پزشکی‌متخصص بیهوشی .
٥ـ آشنائی بزبان انگلیسی
٦ـ حداکثر سن ٤۰ سال

متقاضیان واجد شرایط می توانند همراه با فتوکپی‌مدارك مربوطه‌ودوبرك‌رونوشت‌شناسنامه وچهار قطعه عکس ظرف مدت دو هفته از تاریخ انتشار این آگهی از ساعت ۸تا ۱۲ صبح روزهای شنبه تا چهارشنبه به استثناء روز های تعطیل به اداره استخدام شرکت ملی نفت ایران واقع در تهران ـ خیابان کاخ شمالی بالاتر از بلوار الیزابت شماره ۷٦ مراجعه نمایند .

Male Secretary
Gilcon Company

is looking for an experienced secretary to work for the Field Manager. Applicant should have good knowledge of English and Typing location of work near Bandar Pahlavi.

Qualified applicants please forward detailed resume to 67 Kayvan Street, Takhte-Jamshid Avenue, Tehran.

کارمندحسابداری

یك موسسه بین‌المللی حسابداری جهت قسمت حسابداری و امور مالیاتی خود احتیاج به چندین نفر کارمند حسابداری داردبه متقاضیانی‌که حائزشرایط استخدامی باشنددرزمینه های فوق آموزش لازم‌داده خواهد شد .

ـ متقاضیان بایستی یافارغ التحصیل رشته های حسابداری ـ بازرگانی و یا بانکداری بوده و یا در رشته های‌مذکور مشغول‌تحصیل باشند .

ـ آشنائی بزبان انگلیسی یا فرانسه و یا آلمانی نیز ضروری میباشد .

لطفا جهت کسب اطلاعات بیشتر روزهای شنبه الی چهارشنبه بین ساعت ٥ر۲ الی ٤ بعدازظهر به آدرس زیر مراجعه فرمائید .

خیابان تخت جمشید شماره ۲۷ طبقه سوم خانم کاشانی

قابل توجه جویندگان کار

از جویندگان کار برای مشاغل زیر دعوت می‌شود جهت مصاحبه و راهنمائی شغلی تاتاریخ ۳۰ر٥ر۳٦به مرکز کاریابی و اشتغال شیروان و یا شهرستانها به نزدیکترین مرکز کاریابی و اشتغال محل سکونت خود مراجعه نمایند . کارگران ماهر و نیمه‌ماهر که دارای گواهی‌نامه‌مهارت حرفه‌ای از مراکز آموزش حرفه‌ای ذیصلاح‌باشندحق‌تقدم‌خواهندداشت.

ردیف	نام شغل	تحصیلات	تعداد
۱	مهندس شیمی	ـ	۱ نفر
۲	مهندس تاسیسات	ـ	۱ نفر
۳	تکنیسین تاسیسات	فوق دیپلم تاسیسات	۱ نفر
٤	لوله‌کش	ششم ابتدائی	٦ نفر
٥	جوشکار لوله	ششم ابتدائی	٥ نفر
٦	جوشکاربرق درجه‌یك ودو	خواندن و نوشتن	۱۷ نفر
۷	مکانیك اتومبیل درجه یك و دو	ششم ابتدائی	۲۰ نفر
۸	برقکار فشارقوی‌درجات۱و۲و۳	ششم ابتدائی یا	۲۷ نفر
۹	بافنده (زن‌ومرد)	خواندن و نوشتن	۱۰۰ نفر
۱۰	کارگرساده	ـ	٥۰ نفر

اداره کل مطالعات نیروی انسانی و اشتغال ـوزارت کار و اموراجتماعی

نیچه فیلسوف نامدار و موسیقیدان ناکام

کودکی هستم با پیامش در قالب موسیقی

روزیکه ریشارد واگنر آهنگ ساز آلمانی در شهر «بایروت» بانیچه آشنا شد نخست ازفیلسوف آلمانی پرسید راستی چرا کار آهنگ‌سازی را رها کرده‌اید؟

اهمیت آهنگ‌های ساخته شده بوسیله فردریک نیچه و انگیزه‌هائی که موجبات آفرینش این آهنگ ها شده سبب اصلی نگارش کتاب تازه‌ای را فراهم کرده است کورت پاول یانس نویسنده و محقق معاصر آلمانی در بیشت سال اخیر اکثر وقت خودرا در آرشیو کتابخانه گوته شهر و ایمار گذرانده و بتحقیق و کاوش پیرامون انگیزه ساختن آهنگ‌های نیچه پرداخته است، نتیجه این کاوشها در کتابی آمده است با ۳۵۲ صفحه که فیلسوف آلمانی را بعنوان یک آهنگ ساز اماتور معرفی میکند.

در کتاب چنین آمده که حالت پریشانی و طلاطم افکار غم آلود از آغاز جوانی با نیچه همراه بوده است و چنین حالتی او را نسبت باجتماع بدبین کرده و وی را تا سرحد جنون رهنمون گشته است از سوی دیگر آهنگ‌های ساخته شده بوسیله نیچه این حقیقت را آشکار میکند که فیلسوف آلمانی در خلال این آهنگ‌ها کوشیده است بین افکار خود و خویشاوندان و دوستانش یک هم آهنگی بوجود آورد نیچه باین هماهنگی نیازی مبرم داشت و میکوشید در سایه این ارتباط از کابوس وحشتناک تنهائی بگریزد و مکانی امن برای آرامش خاطر بدست آورد و این کوشش تا پایان سی سالگی در نیچه وجود داشته است.

شاید برای مردم آشنا با افکارو فلسفه نیچه عجیب بنظر میرسد که فیلسوف آلمانی همینکه مسیح اثر ژرژ فردریک هندل را در کلیسا شنید با عجله خود را بمنزل رسانید و کوشید (آهنگی نظیر این اثر را خلق کند.

دراین دوران نیچه از مرز بیست سالگی گذشته بود و به رسوم مذهبی پای‌بند بودنیچه جوان برای نزدیکی خلق بخدا به پیروی از هندل چند قطعه اوراتوریو وچند پارتیتور برای آواز خوانندگان کر تصنیف کرده است و بعدا یک سونات و قطعه اوراتوریو دیگری برای شب تولد مسیح ساخت و در این قطعات حالت نگرانی ترس و وحشت در وجود نیچه حس میشود.

اکثر آهنگ‌های نیچه بین سال‌های ۱۸۶۰ـ۱۸۸۰ ساخته شده است

آهنگ‌های نیچه را میتواند بدودسته تقسیم گردد، دسته اول آهنگ‌هایی است که در اوان جوانی ساخته است و در خلال این آهنگ‌ها عشق و دلدادگی شیدائی و محبت نسبت بدوستان و همگان در نیچه وجود داشته است سری دوم آهنگ‌هائی است که نیچه تحت تاثیر افکار فلسفی خود تصنیف کرده و تاثیر عشق نفرت‌انگیز فیلسوف نسبت به ریشاردواگنر موسیقی‌دان در خلال این آهنگ‌ها بخوبی مشهود است و این آثار مملو از احساس بدبینی است نیچه در دوران دانشجوئی و سالی چند در مقام استاد فلسفه دانشگاه‌های آلمان آهنگ سازی را بعنوان یک مصنف غیر حرفه‌ای دنبال کرد و در نواختن پیانو و چند ساز مهارت داشت.

نیچه موسیقی را در هیچ یک از کنسرواتورها فرا نگرفته بود نواختن سازها را شخصا فرا گرفت تا پیش از ابتلا به جنون مرتبا سونات‌های بتهوون را با پیانو مینواخت و چند سالی هم در دوران بحران روانی بنواختن اثار بتهوون می‌پرداخت

در اواخر ابتلا به بیماری روانی ساختن آهنگ برای نیچه بقدری مشکل بود که حالت التهاب او را شدیدتر میکرد و بدین سبب موسیقی را رها کرد و رها کردن آهنگ سازی بر خلاف میل باطنی نیچه بوده است

تصنیف آهنگ‌های غنائی در حالتی توام با شور و شیدائی برای نیچه آسانتر از ساختن آثار تراژدی بود و بیشتر این آهنگ هنگامی تصنیف شده است که فیلسوف احساس شاعرانه داشته است

عشق به مادر درنیچه باندازه‌ای قوی بود که درسال ۱۸۶۶ بمناسبت تولد مادر یک اورا توریوی زیبا زیرعنوان «نوای ناقوس‌ها در شب کریسمس» تصنیف کرده است.

کوزیما واگنر که نیچه بخاطر او اهنگ میساخت

ناشر کتاب«نیچه بعنوان آهنگ ساز» مینویسد:فیلسوف آلمانی باوجودیکه سالهای متمادی با کلیسا در افتاده بود برای رضایت خاطر مادرش یک اوراتوریوی مذهبی بمناسبت تولد مادر تصنیف کردند ای آلمانی ناقوس کلیسا در شب ژانویه، رقص کشاورزان از جمله آهنگ‌های خوب نیچه است که عده‌ای از موسیقی شناسان بر اهمیت این آثار صحه گذاشته‌اندنیمه شب ژانویه نام آهنگی است که فیلسوف آلمانی ان را بخاطر دوستی و عشق خود نسبت به«کوزیما واگنر» تصنیف کرده و این آهنگ را به کوزیما تقدیم کرده است

ریشاردواگنر آهنگ ساز و شاعر و فیلسوف آلمانی پس از مشاهده آهنگ نیمه شب ژانویه نامه‌ای ریشخندآمیز و در ظاهر تملق گویانه به نیچه نوشته است که ماحصل آن چنین است: «راستش رابخواهی دوست عزیز وقتی یک فیلسوف آهنگی زیبا برای فیلسوفی که او را میپرستد تصنیف میکند چنین آهنگی در نوع خود بی نظیر است» منظور واگنر از فیلسوف دوست داشتنی، کوزیما همسر او است که در فلسفه نیز صاحب نظر بوده است کوزیماواگنر برای اینکه خاطر همسر خود ریشاردواگنر را مشوش نکند از پاسخ گوئی و اظهار نظر در سئوال و جواب بین نیچه و واگنر خودداری نمود و سکوت اختیار کرد نیچه باروبرت شومان هم شهری خود و آهنگ ساز آلمانی نیز برقابت برخاسته برمبنای آهنگ مانفرد «اورتوری» نظیر آن اثر تصنیف کرد، این اورتور را در سال ۱۸۷۱ زمانی که۲۷بهار از عمر را پشت سر گذاشته بود تصنیف کرد و نیچه این آهنگ را برای صحه گذاری و قضاوت نزد «هانس بیلور» رهبر ارکستر آلمانی فرستاد

هانس بیلور همسر سابق کوزیماواگنر بوده است و واگنرکوزیما راازمنزل بیلو فراری داده و مدتها با یکدیگر زندگی میکردند سرانجام بیلو کوزیما را طلاق داد و واگنر او را بعقد خود درآورد.

کوزیما دختر فرانتس لیست موسیقی دان شهیر مجارستانی بود و فرانتس لیست سالها بعلت ربودن کوزیما بوسیله واگنر با واگنر ترک مراوده کرد و سرانجام از تقصیر واگنر و کوزیما گذشت

هانس بیلو که کبوتر زیبای خود کوزیما را از دست داده و از عشق نیچه به کوزیما همسر سابق خویش واقف بود در پاسخ نیچه نوشت تا کنون آهنگی باین بی‌محتوائی و نازیبائی نشنیده است

نیچه میگوید هنگامیکه بیلو نوشت اثری بدین بدی و نازیبائی نشنیده است جرئت خود را در تصنیف آهنگ‌ها و حتی نواختن پیانو از دست دادم و دیگر قصد ندارم آهنگ بسازم.

مالویدافون مایسن بوگ یکی از زنان دانشمند و طرفدار فلسفه نیچه و در زمره شعرای عصر نیچه است که فیلسوف المانی باو تعلق خاطر داشته است

نیچه در سالهای آخر زندگی آهنگی برای او ساخته و ضمن نامه‌ای چنین نوشته است مالویدای عزیز

برای تو آهنگی تصنیف کرده‌ام که گفتارم در این اثر همانند کودکی است که گفتار خود را در قالب موسیقی درآورده باشد در اینجا من با تو از صمیم قلب حرف میزنم و گفتار طبیعی و پندار واقعی مرا در این آهنگ خواهی یافت.

چراغ عمر فریدریک نیچه در طلیعه قرن بیستم و آخرین سال قرن نوزدهم میلادی در سن ۵۶ سالگی خاموش شد

فردریک نیچه

فردریک نیچه به عنوان آهنگساز

دیدار با نقاشی محبوب و بی ادعا

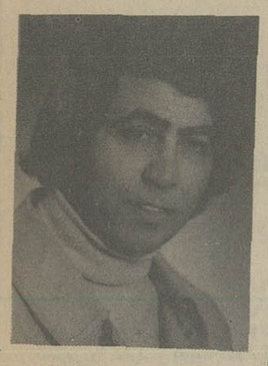

در گشت و گذاری که چندی پیش از چند کشور اروپائی از جمله آلمان غربی داشتم، دست اتفاق مرا به جزیره‌ای کوچک بنام «زولت» در شمالی‌ترین نقطه آلمان کشاند. مرکز این جزیره. شهر کوچک ساحلی و بسیار زیبائی است که به وسترلند مشهور است. با فضائی خیال‌انگیز و آرامشی سکرآفرین، همه چیز این جزیره کوچک و دورافتاده مسحور کننده بود و نسیمی که از دریای شمال میوزید. تن و روح را نوازش میکرد، طنین دل‌انگیز موزیک از کرانه های دریا. لحظه‌ای قطع نمیشد. اما در نخستین روزها غربتی عمیق احساس کردم چرا که تا آن زمان به هر شهر اروپائی که قدم میگذاشتم، قیافه های آشنا و تبسم هموطنانم را میدیدم و غم غربت را کمتر احساس میکردم. از پشت وتیرین ها که میگذشتم در کنار انواع جنس ها چند تابلوی نقاشی اصیل و هنرهای دستی حکایت از آن داشت که این جزیره در تابستان ها پناهگاه و محل گردهمائی هنرمندان است. ناگهان از پشت وتیروین یک گالری، اشیائی عتیقه و قالیهای ایرانی همراه با چندین تابلوی جذب کننده و هنرمندانه، برای لحظاتی شوق دیدار یک آشنا را در قبلم که از اندوه غربت لبریز بود سرازیر کرد. نظم و دقتی که در کنار هم چیدن این آثار هنری بکار رفته بود حکایت از سلیقه و ذوق صاحبش داشت. مدتی در تردید و شوق گذشت ناگهان دستی آشنا با تبسمی گرم بر شانه‌ام خورد. مردی مودب و خوش برخورد به زبان فارسی مرا به دیدار از گالریش دعوت کرد. با خوشحالی دعوتش را پذیرفتم و ساعتی چند مسحور تماشای تابلوها و سایر آثار هنری این گالری شدم. ابتدا تصور میکردم که این تابلوها آثار نقاشان بزرگ اروپائی است، امضای زیر حکایت از هنرمند نقاش بنام «عباس رضائی» داشت در کنار چند تابلوی اصیل از نقاشان معروف هلندی. مدتی با هم گپ زدیم و آنوقت فهمیدم که «عباس رضائی» نقاش هنرمندی است که دراین جزیره تک افتاده، آرام و بی ادعا به آفریدن نقش های هنرمندانه‌اش سرگرم است و صمیمانه به هنر اصیل و قدیمی ایران عشق میورزد و زمینه ذهنی آثارش خاطرات کودکی و نوجوانی و بالاخره روزهائیست که در میهنش گذرانده است. همراه با نگاهی تازه و برداشتی شرقی از آثار مدرنیست ها و امپرسیونیستهای اروپائی، علاوه براین تابلوها بر روی دیوار گالری نوعی جدید و ابتکاری از کاریکاتور بچشم میخورد که با رنگ و روغن اما با متنی سیاه و سفید نقش شده بود. از جمعیتی که برای دیدن این آثار میامدند استنباط کردم که این نقاش هنرمند ایرانی در این جزیره سخت مورد توجه است و مورد احترام هنرمندان و نقاشان دیگر، هر چند او از این موضوع سخنی برلب نراند. نکته دیگری که توجه و شگفتی مرا جلب کرد این بود که با وجود درخواستهای مکرر از او برای فروش تابلوهایش، رضائی هرگز تن به فروش این آثار نداده بود. چرا که عقیده داشت همه این تابلوها جزء جدا نشدنی زندگیش هستند. از او پرسیدم که بجز این چندماه که در این جزیره هستی، آیا در شهرهای دیگر آلمان فعالیتی داری، پاسخ داد که:

«محل اصلی زندگی من در شهر کوچک و آرامی است در غرب آلمان بنام «مونستر» در هامبورک نیز یک گالری دایر کرده‌ام، بنابراین در سه شهر آلمان فعالیت دارم، به درخواست صاحبان چندگالری و حوزه معروف، چندین تابلو به آنها هدیه کرده‌ام که سخت مورد توجه قرار گرفته.» منتقدین و هنرشناسان معروف آلمان در مجلات هنری و محافل مختلف بارها و بارها از عباس رضائی نقاش بی ادعا و هنرمند ایرانی ستایش کرده‌اند، وقتی میخواستم از او خداحافظی کنم، درخواست کردم که چند فتوگرافی از آثارش را بعنوان یادگار بمن بدهد، او که ساعتهائی چند قلب مرا از شوق دیداری آشنا با چهره یک هنرمند اصیل. لبریز کرده بود با خوشروئی پذیرفت و چند فتوگرافی و یک قطعه عکس خودش را که آماده داشت بمن داد. در آخرین لحظات وداع آدرس گالریهایش را در هامبورک و مونستر گرفتم و مشتاقانه بسوی این دو شهر شتافتم تا بار دیگر با آثار خاطره‌انگیز نقاشی که بعنوان یک ایرانی هنرمند در این کشور غربی مورد توجه قرار گرفته است. تجدید دیدار کنم. شاید تنها شوق دیدار از آثار «عباس رضائی» بود که مرا به این شهرها کشانده و در اینجا متوجه شدم که این نقاش هنرمند تا چه حد مورد احترام و توجه هنرشناسان است. شاید «عباس رضائی» برای ترتیب دادن یک نمایشگاه نقاشی به ایران بیاید و آثارش توسط منتقدان و هنرشناسان ایرانی ارزیابی گردد.

واقدی

اطلاعیه پذیرش دانشجوی رشته پزشکی دانشکده های مجتمع آموزشی پزشکی جمعیت شیروخورشید سرخ ایران

مجتمع آموزش پزشکی با استفاده ازروشهای مصاحبه ورعایت امتیازات منطقه‌ای بودن وشرائط مندرج دراین آگهی تعداد ۱۲۰ دانشجو میپذیرد. سهمیه بندی مصوب شورای جمعیت برای استانها وشهرستانهابشرح زیراست:

الف: دراستان سیستان وبلوچستان ۱۲ دانشجوی استانی، ودونفرازهرکدام از شهرهای: ایرانشهر، چاه بهار زابل، سراوان، (مجموع ۲۰ نفر)

ب: دراستان کرمانشاهان ۱۴ دانشجوی استانی، دونفر ازقصرشیرین ویکنفرازهر کدام ازشهرهای سنقر، شاه آباد غرب، صحنه، کنگاور (مجموع ۲۰ نفر)

پ: دراستان گیلان ۱۰ دانشجوی استانی، دونفرازهرکدام ازشهرهای آستارا، بندرپهلوی، لاهیجان ویکنفر ازهرکدام ازشهرهای رودسر، فومن، لنگرود، هشتپر (مجموع ۲۰ نفر)

ت: دراستان مازندران: ۹ نفردانشجوی استانی سه نفرازگرگان ودونفرازهرکدام ازشهرهای آمل وبابل، چالوس، گنبدکاووس (مجموع ۲۰ نفر)

ث: استان چهارمحال بختیاری دودانشجوی استانی وشش نفرازشهرکرد (مجموع ۸ نفر)

ج: دراستانهای ایلام، بوشهر، بویراحمد و کهکیلویه، سمنان و هرمزگان ۶ نفردانشجوی استانی و دونفرازهرکدام ازشهرهای بندرعباس سمنان، شاهرود، ویکنفر ازهرکدام ازشهرهای ایلام، برازجان، بوشهر، دامغان ویاسوج (مجموع ۱۷ نفر)

د: درشهرهای دیگر: دونفرازهرکدام ازشهرهای آباده، بهبهان، بیرجند، یزد ویکنفر ازهرکدام ازشهرهای سوسنگرد (دشت میشان)، شوشتر، طبس، فردوس، کاشمر، گناباد ولارستان (فارس) (مجموع ۱۵ نفر)

توضیح: درصورت پیدانشدن داوطلب واجدشرائط ازیک یا چند شهر دریکی از شهرهای فوق الذکر سهمیه ان شهربه استان مربوط اختصاص مییابد.

شرائط داوطلبان: داوطلبان باید دارای شرائط ذیل باشند:

۱ـ مجردبودن اعم اززن یا مرد
۲ـ حداکثرسن ۲۱ سال (تااول مهرماه سالجاری)
۳ـ دریافت دیپلم دریکی ازسالهای ۲۵۳۳ تا ۲۵۳۶ شاهنشاهی درشته طبیعی
۴ـ میانگین معدلهای چهارم وپنجم متوسطه کمتر از ۱۴ نباشد.
۵ـ دارا بودن حداقل نمره کل ۳۵۰۰ در ازمایش همگانی سالجاری.
۶ـ گذراندن امتحان زبان انگلیسی در ازمایش همکانی.
۷ـ دارا بودن و برخورداری ازمزایای تولدیاگذراندن دوره های ابتدائی ویا متوسطه درشهریا استان مربوطه بمنظور محاسبه کل امتیازات بشرح زیر:
دوره متوسطه ۶۰ امتیاز، دوره ابتدائی ۲۰ امتیاز، تولد ۲۰ امتیاز (مجموعا ۱۰۰ امتیاز).
۸ـ برخورداری ازسلامت تن وروان.
۹ـ دراستخدام دولت نبودن.
۱۰ـ بلامانع بودن تحصیل ازلحاظ قوانین وظیفه عمومی یا خدمات اجتماعی زنان.
۱۱ـ پذیرفته شدن درمصاحبه (هدف مصاحبه: بررسی شخصیت، استعداد ومیزان تسلط داوطلب بزبان انگلیسی) است.
۱۲ـ امادگی برای سپردن تعهد خدمت درصورت پذیرفته شدن ورعایت کلیه مقررات اداری، اموزشی وانضباطی مجتمع اموزش پزشکی.

اطلاعات دیگر

۱ـ دوره علوم پایه پزشکی درتهران تدریس وتعلیم خواهد شد
۲ـ امکان استفاده ازمزایای شبانه روزی یادریافت هزینه تحصیلی وزندگی وجود دارد.
۳ـ مصاحبه ازداوطلبان شهرستانها درمحل ساختمان های جمعیت شیروخورشید سرخ ایران درمرکز استان مربوط واحتمالا ازمتقاضیان درتهران درمحل مرکز مجتمع واقع درشهرارا ـ خیابان نیایش بعمل خواهد امد. تاریخ مصاحبه بزودی آگهی خواهد شد.

طرز نامنویسی:

داوطلبان واجدشرائط باید برگ درخواست زیراین اطلاعیه را تکمیل کرده بامدارک لازم حداکثر تاپنج شهریور باپست سفارشی بنشانی زیربفرستند.

دفتر مجتمع آموزش پزشکی جمعیت شیروخورشید سرخ ایران ـ بیمارستان حضرت ابوالفضل شهرارا خیابان نیایش (به مدارک ناقص یامدارکی که بموقع به پست داده نشده باشد ترتیب اثرداده نمی شود).

مجتمع آموزش پزشکی جمعیت شیروخورشید سرخ

محل الصاق عکس

برگ درخواست ثبت نام درمجتمع اموزش پزشکی
جمعیت شیروخورشید سرخ ایران

اینجانب بامشخصات زیرداوطلب تحصیل درمجتمع آموزش پزشکی هستم وخودرا بومی شهر.... استان... ... میدانم.... ....
نام خانوادگی... .... نام.... ... .. شماره شناسنامه... .... محل صدور.... .... سال تولد... ... ... محل تولد درشهر... ... ...استان..... ....
سال دریافت دیپلم متوسطه دررشته طبیعی... .. ۲۵۳
مشخصات دیگر:
محل گذراندن دوره ابتدائی... دبستان..... ..... محل:.. .. ... استان:.. .. ... محل گذراندن دوره متوسطه.. .. دبیرستان:.. .. .. شهر:.. .. .. . استان.. .. ..
وضع خدمت وظیفه عمومی (یا خدمات اجتماعی زنان)
ازیکصدامتیازبومی بودن خودرا برخوردار از.. .. .. امتیاز را بدلائل زیرمیدانم:
(دلائل) را بنویسید و ضمیمه کنید).
نشانی کامل داوطلب: شهر.. .. .. خیابان.. .. .. .. کوچه.. .. .. شماره منزل.. .. .. شماره تلفن.. .. .. امضای داوطلب وتاریخ.. .. ..
به این برگ مدارک زیرضمیمه گردد.
۱ـ دوقطعه عکس ۴×۶ بادرج مشخصات کامل پشت هرکدام.
۲ـ رونوشت یافتوکپی شناسنامه دوبرگ.
۳ـ فتوکپی کارنامه های سه سال اخر دبیرستان.
۴ـ اصل کارنامه ازمایش همگانی باید موقع مصاحبه ارائه داده شود.

دانشگاه بوعلی سینا

آگهی دانشگاه بوعلی‌سینا درمورد ثبت نام قبولشدگان رشته آموزش علوم

از قبولشدگان نامبرده زیر دعوت میشودبرای نامنویسی در دوره لیسانس آموزش‌علوم‌مجتمع علوم آموزشی دانشگاه بوعلی سینا با در دست داشتن مدارك زیر از تاریخ اول الی دهم‌شهریور ماه ۲۵۳۶ شاهنشاهی به اداره آموزش دانشگاه بوعلی سینا واقع درساختمان شماره ۱ میدان رضا شاه کبیر همدان مراجعه نمایند.

۱ـ موافقت رسمی اداره آموزش وپرورش محل خدمت (با قید تاریخ ، شماره ، مهر و امضاء) براساس مفاد دستور العمل پیوست بخشنامه شماره ۶۰رادمورخ ۶ر۴ر۲۵۳۶ وزارت آموزش و پرورش مبنی بر ماموریت تحصیلی به مدت‌حداقل دوسال‌جهت تحصیل‌دردوره‌لیسانس آموزش علوم دانشگاه بوعلی سینا از تاریخ ۱۶ شهریور ماه ۲۵۳۶.

۲ـفتوکپی دانشنامه فوق دیپلم.

۳ـ رسید درخواست ارزش تحصیلی‌برای فوق دیپلم.

۴ـ دوبرك فتوکپی شناسنامه.

۵ـ ۱۲ قطعه عکس ۴ × ۳با قید مشخصات درپشت آنها.

متذکر میشود در صورتی که تعداد ثبت‌نام کنندگان واجد شرایط با توجه به دستورالعمل فوق‌الذکر و دیگر مقررات وزارت‌آموزش‌وپرورش بحدنصاب نرسد دوره لیسانس آموزش علوم تشکیل نخواهد شد.

اسامی بترتیب حروف الفبا

ترتیب	نام	نام خانوادگی	شماره شناسنامه
۱ -	جمیله	اخوین	۱۸
۲ -	رضا	الله کرمی	۶۰۶۸
۳ -	فرنگیس	امامی	۴۷۳
۴ -	فاطمه	انصاف جو	۸۴
۵ -	ابراهیم	بدری	۵۲
۶ -	موسی	بنی اسدی	۶
۷ -	اعظم	بهزاد پور	۴۷۲
۸ -	محمد علی	پور شریف	۶۱
۹ -	سید محمود	تروهید	۱۵۱۶
۱۰ -	جعفر	تخت کوسه	۴۰۷
۱۱ -	مهری	تفضلی	۱۰۶۱
۱۲ -	جواد	توت آغاجی	۲۰۸
۱۳ -	طیبه	جامعی	۲۳۷
۱۴ -	علی اکبر	جلیلی کهنه شهری	۸
۱۵ -	جواد	چوبداری	۲۶۳۶
۱۶ -	معصومه	حاجی آقا براری	۲۱۵
۱۷ -	زهرا بتول	حجتی	۳۷۳
۱۸-	عذرا	حسین زاده	۱۰۶
۱۹-	جلال	حسین زاده	۵۴۷۲۳
۲۰-	احمد	حسینی	۲۱۵
۲۱	احمد	حقایق	۹۷۷۱۸
۲۲ -	حسین	حمید اخلاقی	۳۵۸
۲۳ -	مهدی	حیدری	۱۸۹
۲۴ -	اقدس	خشگبار فروشان	۳۹۰
۲۵ -	عباس	دلاوری	۱۹۴۴
۲۶ -	غلامرضا	ذکریایی	۳۸۲
۲۷ -	سید علی نقی	راتقی	۲۶۱
۲۸ -	ژیلا	رشیدیان صالحی	۸۵۹۹
۲۹ -	اکبر	رضائیه	۶۷۶
		روان	۷۱۵

ترتیب	نام	نام خانوادگی	شماره شناسنامه
۳۰ -	مجتبی	زاهدی	۱۱۹
۳۱ -	عبدالحمید	زمانی	۱
۳۲ -	رجب		
۳۳ -	محمود	سالمی	۴۳۰
۳۴ -	هادی	ستاری	۱۳۶۶
۳۵	ایرج	سلطانی قهی	۴۸۷۱۲
۳۶ -	مهدی	سیاری زهان	۲۰
۳۷ -	مرضیه	شاد نژاد	۱۲۲
۳۸ -	عنایت اله	شافعی	۲۶۹
۳۹ -	محمد	صادقی محمدی	۳۵
۴۰ -	مهدی	صافیزاده	۳۳۷
۴۱ -	علی	صمدی خسرقی	۶۱۱۸۱
۴۲ -	روح اله	عبادی جلال	۹۷۶۷۶
۴۳ -	باقر	عباسی	۱۰۹
۴۴ -	محمد رضا	فخری اسفستانی	۱۳
۴۵ -	سیمین دخت	فردوسی فرد	۵۲۷
۴۶ -	فرخنده	کامران	۲۵۹
۴۷ -	رحمان	کرمی	۱۸۰۷
۴۸ -	مسعود	کلاهدوز	۳۸۱
۴۹ -	محمد صادق	کیانی پور	۵۴۹۰۸
۵۰ -	جعفر	گروسی	۱۴۳
۵۱ -	ستاره	گلبند	۱۲۲
۵۲ -	اقدس	محمدی طباطبائی	۳۸
۵۳ -	خلیل	مروج	۳۹۸۱۳
۵۴ -	اقدس	مصلح نو	۶۳۴
۵۵ -	خسرو	مومن زاده	۳۰۱
۵۶ -	هوشنگ	ناظری	۳۷۳
۵۷ -	اسماعیل	نوری	۵۲
۵۸ -	محمدحسین	نیکو	۴۴
۵۹ -	زهره	یعقوبی نجف‌آبادی	۳۰۲
۶۰ -	اجو	یمودی	۳۶۱

معرفی چهره های جشن هنر

آندره شربان :

میکوشم تاصوت را بیافرینم

می‌کوشم تاصوت‌را بیافرینم ـ صوتی که درهم می‌پیچد و بزرگ می‌شود تا شکل فریاد به خود می‌گیرد . صوت نیز شکل تصویر را دارد ، همیشه‌آنچه که در ورای صوت زندانی است بگوش می‌رسد، کورانی از هوا که می‌کوشد تا راهی برای گریز بیابد .

«آندره شربان»

آندره‌شربان با دو سال تاخیر باز هم مهمان جشن هنر است . نمایشش «هرطور که میخواهید» برداشتی است از نوشته‌ی شکسپیر، این نمـایش را شربان در باغ دلگشا پنج شب اجرا می‌کند. وی درجشن هنر نهم تریلوژی یونانی «مده‌آ ـ الکترا» و بردگان تروا ، را آورده بود.

وقتی پیتربروک مأمور تهیه‌ی نمایشنامه‌ی «ارگاست» برای جشن هنر شد، آنـدره شربان دستیار وی بود. شربان آمـده بود در کارهای مرکز تحقیقات‌تئاتر که درشیراز تشکیل شده‌بود به مطالعه بپردازد. «بروک» به تجربه‌ی زبان در نمایش پرداخته بود. چهار سال بعد شربان در جشن هنر نهم درپیروی از این‌تجربه تریلوژی‌یونانی مده‌آـ الکترا و بردگان تروا را آورد. او هـم کوشش کرده بود در زبان قدیم یونـان بازتاب‌هایی پیدا کند تا به‌او امکان‌برقراری ارتباط با مردم را بدهند ارتباطی که‌راهی روشنفکرانه نپیماید و از طریق احساس هیجان ایجاد کند.

آندره‌شربان کارش را در یک گروه دانشجویی در بخارست شروع کرده است و دو سال پیاپی موفق به ربودن جایزه‌ی اول فستیوال زاگرب شده است . مدتی هم رئیس یکی از تئاترهای هلسینکی بـوده و علاوه براین دردانشکده‌ی هنرهای‌دراماتیک استکهلم هم تدریس تئاتر می‌کرده است . تا اینکه بدعوت آن‌دستوارت رئیس گـروه «لاماما» نیویورک مامور تهیـه نمایشی میشود .

(این نمایش ترکیبی است از دوقطعه اوبو و آردن) .

در سال ۱۹۷۱ با بروک به شیراز می‌آید و در تجزیه‌ی ارگاست دستیار بروک میشود. بعد از این است که در گروه‌لاماما تراژدیهای یونانی را برای کار برمی‌گزیند . انتخاب این تراژدی‌ها برای هرکارگردانی کارمشکلی است. هرگونه ضعف و سستی در اجرای این نمایشنامه‌ها ارزش کار را بکلی پائین می‌آورد.

او تجربه‌ی بروک را در تریلـوژی یونانیش ادامه میدهد. اما در مقایسه کار شربان با کار بروک این تریلوژی حتـی تصاویر ذهنی ویژه‌ای‌را پیش‌از «ارگاست» بسط و تعمیم میدهد . این بسط و گسترش بقولی ریتم های مشخص ، صداها ، و وسایل خاص آفرینش و ایجادآنها وعناصر خاصی از لباس و نورپردازی را دربـر می‌گیرد . فضای مده‌آی شربان همان فضای ارگاست را دارد، اما تجربه وی در زبان شکل تکامل‌یافته‌ی تجربه بروک است :

«میخواستم ببینم در ساختمان صوتی زبان‌های قدیمی چه چیزهائی نهفته است در زبان یونانی امکانات پیاپی‌دیگری وجود دارد که‌در زبان‌های معاصر که‌تنهاهدفشان زود دریافتن و زود به نتیجه رسیدن است به چشم نمی‌خورد . ولی شعر ، حرف و ارتعاش جمله‌ی اری‌پید همگی بکار گرفته شدند تا ارتباطی با خدایان و با طبیعت برقرار گردد. من خواسته‌ام به بازیگر این امکان را داده باشم ، با استفاده از نیروی خارق‌العاده‌ای که در ساختمان یک زبان وجود دارد و با بکار گرفتن عواملی بازگو کننده احساس و هیجانی که قبلا هرگز با آنها برخورد نشده کاری‌روی خودش و روی صدایش انجام دهد. هدف اصلی‌من آن بود، آنها را به راهی‌هدایت کنم که منطق اساسی صوت را بیابند . و از طریق کلماتی که از اعماق زمان‌های گذشتـه برمی‌خیزند ، قدرت و درجه‌ی موسیقی و زیروبم‌های کنونی متـن یونانی را کشف کنند ».

اجرای مده‌آ و بعد از آن بـردگـان تروا نوشته‌ی اری‌پید موقعیت درخشانی‌در نیویورک برای شربان دست و پا می‌کند. تنها در این بین تجربه‌ی «الکترا» باشکست روبرو میشود . شربان در بردگان تروا ایده اجتماعی خود را پیاده‌می‌کند و مفهوم بردگی‌را وسعت می‌دهد و در اجرای نمایش از اساطیر افریقائی ، جنوب امریکا وهندی هم کمک می‌گیرد تجربه‌های بروک و شربان بشکل متهورانه‌ای زبان شکل گرفته ومتداول را ازمیان برداشته است .

شربان هنوز براین اعتقاد است که برای آفرینش‌گونه‌ای ارتباط باید اززبانهای باستانی وناشناخته استفاده کرد . زبانهایی که شربان بکار می‌گیرد واقعی هستند و هنوز به یک مرکز زبانی ناخودآگاه در ذهن انسان ارتباط دارند تاثیر زبان یونانی و لاتین بر تماشاگران حداقل بطوربالقوه با تاثیری که کاربرد زبان باستانی ژاپن در نمایش‌های سنتی نوبرتماشاگران می‌گذارد همانند و یکسان است .

(در نوشتن این مطلب از مقاله فیلیپ ودوینتال استفاده شده است).

چه‌کسانی ازانتقادمی‌ترسند؟

بقیه از صفحه ۵

نسبت به انتقاد ـ طریق رواج و ترغیب انتقاد و غیره دعوت عام از تمام صاحبنظران بعمل آید تا عقاید خود را بشکل مقاله برای درج در روزنامه بفرستند ـ و اگر در این موسم مناسب مشارکت مردم در ارائه طریق های عملی درحل این معمـا کمک کند، بطورقطع و یقین روح بنیان گذار اولین روزنامه مهم ایران شاد خواهد شد.

انتقاد و شخصیت افراد

✱ از آقای دکتر طریقتی خواهش میکنم که باتوجه به حرفه تخصصی‌شان از دید یک روانشناس و روانپزشک مسائل شخصیتی انتقاد کننده و انتقاد شونده را تشریح کنند، انتقاد کننده چه شخصی باشد، انتقاد شونده چه شخصیتـی داشتـه باشد. انتقاد به چه نحو باشد. منظور از انتقاد چه باید باشد؟

دکتـر شکرالـه طریقتـی میگوید: انتقاد درهر جامعـه‌ای میتواند یک عامل سازنده باشد ولی انتقادکننده و انتقاد شونده هردوبـاید از لحـاظ روانی موردبررسی قرار گیرند.

به اعتقاد من انتقادکننـده، معمولا بدون توجه به خواستهای ناخودآگاه روانی خودش مطالب را مطرح میکند، یعنی آنچه را که ناخـودآگاه، ازآن، نوعـی آزردگی، پیدا کرده یا میخواهد به آن دسترسـی پیدا کنـد. بصورت انتقاد از دیگران مطرح میکند.

گروه دیگری هم هستند که از لحـاظ روانی انتقاداتشـان ایدالیستـی اسـت و قابـل اجرانیسـت این گروه حتـی خودشان هم نمیدانند که ایدالی فکر میکنند و ایدالی هم انتقاد میکننـد یعنـی بدون توجـه به شرایط اجرائی مسالـه، صرفـا دلشان میخواهد که انتقاد کنند

بهتـرین نمـونه این افـراد، کسـانی هستنـد که به خارج میروند و ازدست اوردهای آنان، ایده میگیرند و دربرگشت به مملکت، بدون توجه به شرایط اجتماعـی و اقتصـادی ما، میخواهند که آنها را پیاده کنند و درنتیجـه این نظرات را بصـورت انتقـاد از کم کاری دستـگاههای اجرائـی مطرح میسازند.

دراینجـا بازهم، خواستهای ناخودآگاهانه این فرد بخصوص، که درفرنگ تحریک شده، نقش اساسـی دارد. بهمین جهت به اعتقاد من، باید تمام کسانی که به انتقاد میپردازند خودشان هم راه حل ها را ارائه کنند یعنی با یکدست انتقاد کنند و با دست دیگر پیشنهاد اصلاحی بدهند

از طرف دیگر اعتقـاد من این است که تمام انتقادکنندگان را از لحاظ روانی بررسی کنیم که چرا و به چه دلیل به انتقاد پرداخته‌اند؟

چون اگر همین شخص یکروز توی یک اتـومبیل راحت کولردار بنشینـد و یک راننده هم او را به مقصد برساند، آنروز از مسائـل مملکتـی هیچگونه انتقادی نخواهد داشت اما اگر به دلائل دیگری دچار اشکال شود فورا ازتـرافیک انتقاد میکنـد، این خواستهای درونی این شخص انتقاد کننده است که دریک لحظه تجلـی کرده است و بصـورت انتقـاد بیرون ریخته میشود

درحالیکه انتقادکننـده باید اول خودش را بشناسـد، خواستهای خودش را دورافکند و سپس آنچه را که باقی ماند یعنی آنچه که خواستهای خودش نبود، مطرح سازد

مساله دیگری که مرا نسبت به بعضـی ازاین انتقـادات معترض میسازد مسالـه بیرون «گودبودن و لنگش کن» است، چون اینها که دستـی درکارندارند، بررسـی دقیق ندارند و غالبا هم بخاطر منافع شخصی و خانوادگی خودشان انتقـاد میکننـد بدون اینـکه واقعیت را بشناسند بنابراین اگر من فقط توی خانه‌ام بنشینم و از نبودن برق انتقاد کنم بدون اینکه با مشکلات و مسائل برق و خاموشی آن آشنـایی داشتـه باشم. کار صحیحـی انجـام نداده‌ام

در علم روانشناسی، یک خاصیتی هست بصورت روانی که ما همیشه ناخودآگاه خودمان، افکارمـان و خصوصـیات روانی‌مـان را کامـل تصـور میکنیم یعنی فکر میکنیم کاری که ما انجـام میدهیم، بهتـرین کار است درحالیکه اینـطور نیست، رفتارهای اجتماعی ماازوضعیت شخصیتی و روانی ما رنگ و بو میگیرد.

فرض کنیم من یک طبیب هستم و در چارچوب معلومات، احتیاجـات و شخصیتـم با بیماران خودم رفتار مخصوصی را پیش میگیرم که فکر میکنم بهترین رفتارها است حالا اگر به من گفته شود که این کارت درست نیسـت، چون مغـایر آن چیزی است که من به آن اعتقاد دارم، مغایر رفتار اجتماعی من است، ازآن آزردگی پیدا میکنم، دراینجاست که ما از نظر روان شناسی و روان پزشکی افراد را به دودسته تقسیم میکنیم

افـرادی که آگاهی و بینش و بصیرت دارند، و بهمین دلیل هم موقعـی که مورد انتقـاد قرار میگیرند آن را میپذیرند.

خواجه نوری: یعنی کسـی که اعتماد بنفس دارد بهیچوجه از انتقاد نمیترسـد و ناراحـت نمیشود.

دکتـر طریقتـی: عده‌ای هستند که به کار خودشان آگاه هستند، وقتی که به آنها ایراد بگیرند آن انتقاد را میپذیرند، ناراحت نمیشوند و واکنش بدی هم نشـان نمیدهنـد امـا گروه دیگری هم هستنـد که از محتـوای ذهنـی و محتـوای شخصیتـی خودشـان آگاهی ندارند و موقعی که شما از کار آنها انتقـاد میکنید مخصوصـا کسانی که دارای عقده حقارت هستند و از این عقده هم آگاه نیستند بسختی ناراحت میشوند و گاهی چنان برافروخته میشوند که واکنشهای غیرعـادی نشـان میدهند در حالیکه این واکنش ها باید در جهت اصلاح وضع خودشان بکار گرفته شود، حتی گاهی از این واکنش ها، برای جلوگیری از برنامه های انتقادی هم بهره میگیرند و آنرا بگونه‌ای مطرح میسـازند تا پایه های انتقاد راسست سازند و بتوانند حریفان انتقاد کننده را از میدان خارج سازند.

درخانواده

از طرف دیگر اگر شما از فردی انتقاد کنید که خودش بطور نسبی از رفتـار خودش آگاهی داشته باشد در برابر انتقـاد، واکنش نابالـغ و نارس نشان نمیدهد ولـی گروه دوم چون آگاهی ندارند رفتارشـان نوعـی اسـت که واکنش های غیرعادی و نابالغ، واکنش های خیلـی سخـت تهاجمی نشان میدهند.

مثـلا شخصـی را در نظر بگیرید که عقده حقارت دارد و در زندگی زناشوئـی‌اش مورد انتقاد و سرزنش همسرش قرار میگیرد واکنش او بحدی خشن خواهد بود که گاهی به صورت کتـک زدن همسـرش تجلـی میکند.

✱✱ سئوال این است که اصولا انتقـاد کننـده و انتقـاد شونده چه شرایطی را باید داشته باشند؟

خواجـه نوری: اگر انتقـاد شونده آدم بالغ، صالـح و خود شناخته‌ای باشد ولو انتقـاد هم ناسالم باشد ازش عبرت میگیرد اما اگر آدم نابالغی باشد یا مبتلا به حقارت باشد در آنصـورت است که با کوچکترین انتقادی، ضربـه خطرناکی به چارچوب وجود ساختمانش وارد میکند و مثل هر کس دیگری که در خطر قرار میگیرد از خودش واکنش نشان میدهد، او کوشش خواهد کرد که انتقاد را بکوبد و از خودش دور سازد یا قلم او را بشکند.

✱✱ آقای دکتر طریقتی از «انتقـاد بیجهت» صحبـت کردند در حالیکه به اعتقاد ما انتقاد به آن چیزی میگویند که از لحـاظ اجتماعـی سالـم و سازنده باشد ولی اگر از نظر اجتماع، این انتقـاد، ناسالـم و نوعی غرض ورزی باشـد، آیا عیب‌جویی نخواهد بود؟ چرا که بین عیب‌جویی و انتقاد، تفاوت های بسیار هست.

خواجـه نوری: این حرف کاملا منطقی است، چون عیبجو بدنبال عیب یابی است تا از آن عیب‌جویی کند، اما انتقاد کننده نظری بالاتر، رساتر و جامع تر دارد.

✱ حالا با این ترتیب انتقادکننده باید چه شرایطی را داشته باشد؟ آیا هرکس میتواند در هر موردی انتقاد کند یا فقط متخصصـان و کارشناسـان میتوانند در مسائل اظهار نظر کنند؟

خواجـه نوری: هرکس میتواند انتقاد کننده باشد ولی انتقاد سالم و سازنده از طرف کسی است که در مسائل بینش و بصیرت دارد.

دکتـر طریقتـی: شمـا در رسانه های گروهی انتقاد ناسالم را منتشر نمیکنید انتقاد کننده صالـح، اعتقـاد دارد که طرح مسائـل برای جلـب نظرات شخصی خودش نیست، نظرات فردی را در دنبـال نمیکنـد و مسائـل شخصـی را کنـار میگذارد، عقـده‌ای هم ندارد، متخصص هسـت، آنوقـت به انتقاد میپردازد و چنین کسی با دسـتر دیگرش پیشـنهادات اصلاحی را هم مطرح میکند اما بسیاری از کسـانی که انتقـاد میکننـد، متاسفـانه پیشـنهاد اصلاحی ندارند.

ادامـه این بحـث را فردا مطالعه فرمائید

قانون استخدام ناراضی می‌تراشد

طرح طبقه بندی مشاغل، تبعیضـات اداری رازیادتر کرده است

بقیه از صفحه ۵

نشده است، بعلت فقدان همین ضابطه ها، این خطر همیشـه وجود دارد که بنام «ضرورت و مقتضـیات اداری»، کارمنـد درحالت مرخصی را دعوت بکار کنند که بدون تردید باعث بروز مشکلات و ناراحتی هائی برای او خواهد شد.

باید دانست درعلم حقـوق، اگر کلمـات بجـای خود قرار نگیرند ممـکن اسـت مفهوم اصلی یک قاعده حقوقی سست شود، انتخاب لغات و کلمـات دراکثر آئین نامه ها نیز بجا و درست نیست، بطوریکه درماده ۱۶ همین آئین نامه مرخصی ها کلمـه «اعـطاء» برای دادن مرخصی های استحقاقی افرادی که بسن بازنشستگی می رسند بکار رفته است، بکار بردن این لغت درماده ۱۶ آئین نامه کاملا نادرست اسـت، زیرا مرخصـی استحقاقی همانطور که ازنام آن مستفـاد می شود، حق کارمنـد است و عطیه اداره نیسـت و اداره حق ندارد که دراستفاده آن به وسیله کارمند موانعی ایجاد کند.

اینـک دراکثـر ادارات مشکلات مختلف اداری وجـود دارد که اگر دقت شود ریشه و نوع این مشـکلات درهمـه جا یکسان است و اگر چه به آنها توجه می شود ولی رفع آنها فقط بااصطلاح قانون و مقـررات استخدامی میسر نیست یا کمتر میسر است، ریشه پاره‌ای ازاین مشکلات دراوضاع اقتصادی و یا بنیادهای اجتماعـی نهفتـه است.

بهمین علت همزمان با تغییر درمقررات و قوانین استخدامی و متحول کردن آنها باید به رفع تبعیضات اداری و نیز آموزش کارمندان هم توجه بسیار کرد.

از سوئی درحال حاضر برنامـه جامعـی برای امـوزش ضمن خدمت کارمندان دولت و یا برنامـه های دیگری برای آموزش کارمندان وجود ندارد.

هدف برنامه های آموزشی و از آن جمله استفاده از بورس برای کارمندان دولـت بالابـردن سطح دانش و اطلاعـات آنان است، ولی متاسفانه بورس های خارج ازکشـور نیز دربیشتـر اوقـات جوابـگوی این هدف نیست، چون مدت استفاده ازاین بورس ها اغلـب کوتـاه مدت اسـت، شش ماه و حداکثـر دوسال.

مسلما برای کسانیکه قبـلا دریک کشور بوده‌اند و آنجـا تحصیل کرده‌اند و به زبان آن کشور آشنائی کامل دارند، این دوره ها برای تکمیل اطلاعات و درجریان پیشرفت های روز بودن مفید است، ولی کسانیکه برای نخسـتین بار برای دیدن دوره آموزش و یا کاراموزی به یک کشـور اعـزام می شوند زمان ۶ ماه و حتی دوسال کافی نیست و اگر قبلا اشنائی لازم به زبان آن کشور نداشته باشنـد، این مدت حتی برای یادگرفتن زبان هم کافی نیست.

نتیجه اعزام کارمندان بااین شرایط به کشـورهای خارج اینستکه این عده با اطلاعاتی خیلی سطحـی و بادید ظاهری که از آن کشور بورس دهنده و سازمانهای اداری و سیاسی آن کشـور پیدا کرده‌اند، باز می گردند، بدون آنکه واقعا نتیجه کارشان بهتر شده باشد، بهمین علت باید دادن بورس های خارج از کشور از جنبه تشویقی فرصتی برای استراحت، خارج شود و دردادن این بورس ها دقت کافی و بسیار بعمل آید

بطور کلی تاکید براموزش ضمن خدمت کارمندان و برنامه ریزی برای ادارات دولتی دراین جهت که بتوانند هم تعلیم بدهند و هم نتایج تعلیم را حفظ کنند، امید بخش ترین وسیلـه برای ایجـاد سیستـم اداری توانا و کارآمد است.

کاباره های تهران ـ کاباره های تهران

شکوفه نو
حمیرا ـ لیلافروهر
سیدکریم
رقص عربی ناگلاسمعی از قاهره
رقص قفقازی برادران جانباز
گروه اکروبات بندباز
ویولین سیسترز
بندبازان یوگسلاوی
بالت کیم ـ بالت ساندرا
۵۴۳۰۳۳ـ۵۴۴۰۴۴
شروع برنامه ۱۰ بعدازظهر

باکارا
هایده ـ شاهرخ
یلدا
رقص عربی هلاصفی از قاهره
زیبارویان تایلندی
مهرویان سنگاپوری
پریوشان انگلیسی
آرش و آتش
۸۹۵۱۷۷ ـ ۸۹۸۲۰۸
شروع برنامه ۱۰ بعدازظهر

ونک
گوگوش
شماعی زاده
هنریت خواننده ایتالیائی
کریستیانو کمدین های یونانی
مک گرگور شعبده باز
تونی شارمن خواننده انگلیسی
رقص قفقازی گروه آتش
بالت لیزا ـ بالت انگلیسی
۶۸۲۵۵۷ ـ ۶۸۴۷۷۵
شروع برنامه ۱۰ بعدازظهر

از صبح دوشنبه در

سینما آتلانتیک

از صبح دوشنبه درسینماهای

تخت جمشید ـ کسری
متروپل

فستیوال فیلمهای بهروز وثوقی در سینما
نیاگارا
برنامه امشب
تنگسیر

پلیس راه میگوید:

اگر اتـومبیلهـ درخروجـی سمـت چپ نداشتند شاید بسیاری از حوادث هرگونه اتفـاق نمیافتـاد ولـی حالا که دارند به سرنشینـان خود تأکید کنید که حتما از سمت راست و بااحتیاط پیاده و یاسوار شوند.

بیای ورزش روزهای شنبه منتشر میشود

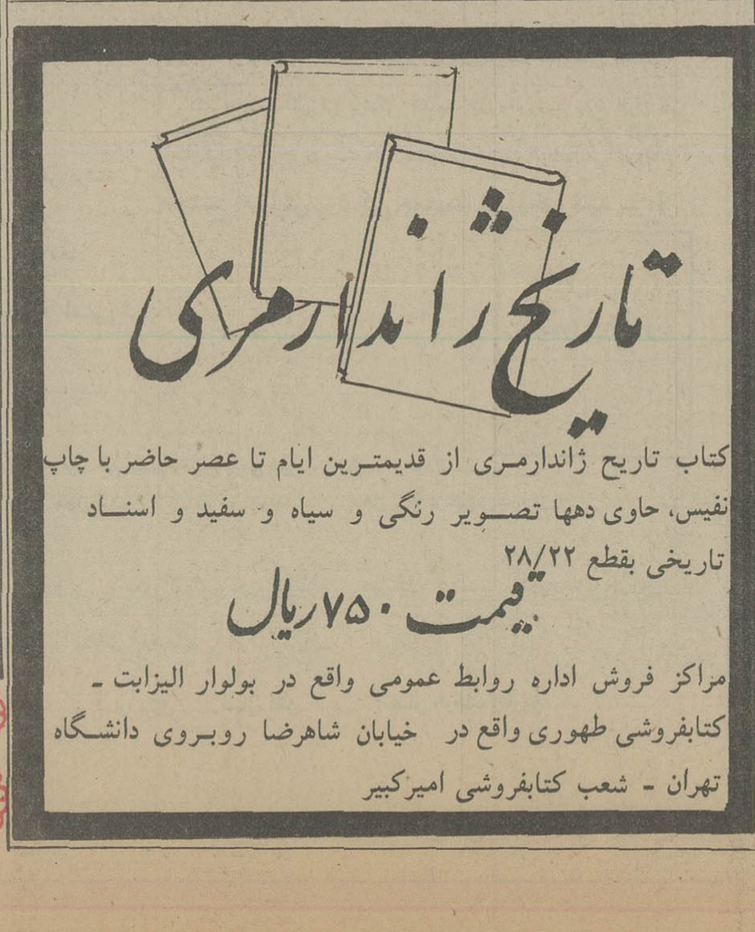

کتاب تاریخ ژاندارمری از قدیمترین ایام تا عصر حاضر با چاپ نفیس، حاوی دهها تصـویر رنگی و سیاه و سفید و اسنـاد تاریخی بقطع ۲۸/۲۲

قیمت ۷۵۰ ریال

مراکز فروش اداره روابط عمومی واقع در بولوار الیزابت ـ کتابفروشی طهوری واقع در خیابان شاهرضا روبـروی دانشگاه تهران ـ شعب کتابفروشی امیرکبیر

برنامه سینماها

تماشای فیلمهائی که با علامت (×) مشخص شده برای اشخاص کمتر از ۱۸ سال ممنوع است.

✱ آخرین مردان سرسخت ـ رنگی ـ چارلتون هستون پارامـونت (۶۴۸۳۲۱) ۹ـ ۱۱ـ ۱/۳۰ـ ۳/۳۰ـ ۵/۳۰ـ ۷/۳۰

✱ آفتاب سرخ ـ رنگی ـ چارلزبرونسون ـ آلن دلون سانترال (۹۲۸۶۸۶) ۱۰/۳۰ـ ۱۲/۴۵ـ ۳ـ ۵/۱۵ـ ۷/۳۰ـ ۹/۴۵

✱ آشیانه عقاب ها ـ رنگی ـ سینما سکوپ ری (۵۲۲۵۷۸) ۱۰ـ ۱۲ـ ۲ـ ۴ـ ۶ـ ۸ـ ۱۰

✱ انسان و عجایب دریاها ـ رنگی شهرتماشا (۹۲۸۶۸۶) ۱۱/۳۰ـ ۱/۳۰ـ ۳/۳۰ـ ۵/۳۰ـ ۷/۳۰ـ ۹/۳۰

✱ (×) ارثیه مرگبار ـ رنگی ـ میمزی فارمر شهرقشنگ (۶۴۷۷۷۷) ۱۱ـ ۱ـ ۳ـ ۵ـ ۷ـ ۹

✱ بادبادک ـ رنگی ـ پیترفالک پولیدور (۲۶۱۲۰۵) ۱۱/۳۰ـ ۱/۳۰ـ ۳/۳۰ـ ۵/۳۰ـ ۷/۳۰ـ ۹/۳۵

سیلورسیتی (۸۹۲۷۳۱) ۱۱/۳۰ـ ۱/۳۰ـ ۳/۳۰ـ ۵/۳۰ـ ۷/۳۰ـ ۹/۴۵

✱ پنجی ـ رنگی ـ پیتربرک ـ کریستوفرکانلی گلدن سیتی (۶۶۳۳۶۹) ۱۱/۳۰ـ ۳/۳۰ـ ۵/۳۰ـ ۷/۳۰ـ ۹/۳۰

✱ پیدادگر ـ نخاله ها بر می گردند فلور (۵۲۸۰۹۶) ۹ـ ۱۱ـ ۱ـ ۳ـ ۵ـ ۷ـ ۹

✱ باروت ـ پلنگ ماده نادر (۳۱۴۷۹۵) ۹ـ ۱۱ـ ۱ـ ۳ـ ۵ـ ۷ـ ۹

✱ پنجه های مرگبار ـ رنگی شوجی کارادا رویال (۸۲۹۷۸۵) ۱۰ـ ۱۲ـ ۲ـ ۴ـ ۶ـ ۸ـ ۱۰

✱ تک تاز ـ رنگی ـ فرانکوگاسپاری باسیفیک (۷۵۳۳۱۱) ۱۱ـ ۳/۳۰ـ ۵/۳۰ـ ۷/۳۰ـ ۹/۳۰

✱ حادثه جویان و دختر آتشپاره ـ رنگی ـ لی ماروین امپایر (۸۹۳۹۴۲) ۱۱/۱۵ـ ۱/۳۰ـ ۳/۳۰ـ ۵/۳۰ـ ۷/۳۰ـ ۹/۴۵

✱ جوناتان و حقه های ازدواج ـ رنگی هانیزرومان شهرفرنگ (۶۲۸۶۲۸) ۱۱/۱۵ـ ۱/۱۵ـ ۳/۱۵ـ ۵/۱۵ـ ۷/۳۰ـ ۹/۴۵

✱ خلیفه ـ رنگی ـ راندیرکاپور ـ ریخا حافظ (۳۹۱۰۷۴) ۱۰/۳۰ـ ۲/۳۰ـ ۴/۳۰ـ ۶/۳۰ـ ۸/۳۰

✱ خاتون ـ فرامرز قریبیان ـ هاله اونیورسال (۹۲۶۹۵۳) ۹ـ ۱۱ـ ۱ـ ۳ـ ۵ـ ۷ـ ۹

ایران (۳۱۶۳۵۴) ۹ـ ۱۱ـ ۱ـ ۳ـ ۵ـ ۷ـ ۹

ساینا (۳۵۲۴۴۴) ۹ـ ۱۱ـ ۱ـ ۳ـ ۵ـ ۷ـ ۹

تیسفون (۸۵۸۸۸۲) ۹ـ ۱۱ـ ۱ـ ۳ـ ۵ـ ۷ـ ۹

رنگین کمان (۷۴۵۷۶۰) ۱۰ـ ۱۲ـ ۲ـ ۴ـ ۶ـ ۸

موناکو (۷۳۵۵۷۶) ۹ـ ۱۱ـ ۱ـ ۳ـ ۵ـ ۷ـ ۹

پرسپولیس (۸۵۱۰۸۳) ۱۰ـ ۱۲ـ ۲ـ ۴ـ ۶ـ ۸

کارون (۹۵۵۱۶۵) ۱۰/۳۰ـ ۲/۳۰ـ ۴/۳۰ـ ۶/۳۰ـ ۸/۳۰

دریا (۳۴۱۷۴۶) ۹ـ ۱۱ـ ۱ـ ۳ـ ۵ـ ۷ـ ۹

✱ (×) خوشگل کمرباریک ـ رنگی ـ کارمن ویلانی تاج (۳۱۳۸۶۴) ۱۰ـ ۱۲ـ ۲ـ ۴ـ ۶ـ ۸ـ ۱۰

✱ دور دنیا با هشت دلار ـ رنگی اسمان ابی (۳۴۱۶۶۸) ۹ـ ۱۱ـ ۱ـ ۳ـ ۵ـ ۷ـ ۹

✱ دیوانه عشق ـ سینما سکوپ ـ رنگی پارک (۳۱۹۶۳۷) ۹ـ ۱۱ـ ۱ـ ۳ـ ۵ـ ۷ـ ۹

✱ در دام غول ـ رنگی ـ پیترکوشیگ متروپل (۳۱۹۴۱۰) ۹ـ ۱۱ـ ۱ـ ۳ـ ۵ـ ۷ـ ۹

✱ دختر شاه پریان ـ رنگی ـ سینما سکوپ تخت جمشید (۶۵۲۵۵۰) ۱۰ـ ۱۲ـ ۲ـ ۴ـ ۶ـ ۸ـ ۱۰

گلدیس (۶۲۸۷۱۳) ۱۲/۱۵ـ ۳/۳۰ـ ۵/۳۰ـ ۷/۳۰

✱ دختری که عشق را نمی شناخت ـ رنگی اگوستیتابلی کسری (۸۲۶۹۳۹) ۱۰/۳۰ـ ۲ـ ۴ـ ۶ـ ۸ـ ۱۰

✱ رولربال ـ کاراته و هنرهای رزمی کریستال (۳۱۷۶۷۵) ۹/۳۰ـ ۱۲ـ ۲/۳۰ـ ۵ـ ۷/۳۰ـ ۱۰

✱ رابطه ممنوع ـ رنگی ـ گلنداجکسون سینه موند (۶۴۸۳۲۲) ۱۰/۴۵ـ ۱ـ ۳ـ ۵/۱۵ـ ۷/۳۰ـ ۹/۴۵

✱ سنگام ـ رنگی ـ راج کاپور ـ ویجینتی مالا همای (۳۱۱۶۶۹) ۹ـ ۱۲ـ ۳ـ ۶ـ ۹

رکس (۳۱۸۲۴۲) ۱۰/۳۰ـ ۲/۳۰ـ ۴/۳۰ـ ۶/۳۰ـ ۸/۳۰

✱ طالع نحس ـ رنگی ـ گریگوری پک برلیان (۳۹۳۵۳۵) ۹ـ ۱۱ـ ۱ـ ۳ـ ۵ـ ۷ـ ۹

✱ طعمه ظریف ـ رنگی ـ ویتریوگاسمن آتلانتیک (۸۹۷۱۷۱) ۱۱/۱۵ـ ۱/۳۰ـ ۳/۳۰ـ ۵/۳۰ـ ۷/۳۰

✱ عشق خشن ،عشق لطیف ـ رنگی ـ فابیوتستی مازستیک (۶۶۸۴۶۱) ۱۱ـ ۱ـ ۳ـ ۵ـ ۷ـ ۹

✱ عزب اوغلی ـ رنگی ـ شمی کاپور ـ راج شری ارانوس (۵۲۷۹۷۱) ۱۰/۳۰ـ ۲/۳۰ـ ۴/۳۰ـ ۶/۳۰ـ ۸/۳۰

✱ عشق بزرگ چارلی ـ چارلی چاپلین دیاموند (۸۴۸۴۰۰) ۱۱/۱۵ـ ۱/۴۵ـ ۳/۳۰ـ ۵/۳۰ـ ۷/۳۰ـ ۹/۴۵

✱ فصل عشق ـ رنگی ـ شمی کاپور ـ ممتاز شهناز (۷۵۴۶۲۶) ۱۱ـ ۱ـ ۳ـ ۵ـ ۷ـ ۹

✱ فرار به کوه سحرآمیز ـ رنگی ـ ری میلاند بولـوار (۶۵۵۲۹۲) ۱۱/۳۰ـ ۱/۳۰ـ ۳/۳۰ـ ۵/۳۰ـ ۷/۳۰ـ ۹/۳۰

✱ فستیوال فیلمهای فردین و بیک ایمانوردی الوند (۳۵۶۵۳۸) ۱۰ـ ۱۲ـ ۲ـ ۴ـ ۶ـ ۸ـ ۱۰

کیهان (۵۴۶۳۶۰) ۹ـ ۱۱ـ ۱ـ ۳ـ ۵ـ ۷ـ ۹

✱ فستیوال فیلمهای بهروز وثوقی نیاگارا (۶۶۵۳۰۷) ۱۱ـ ۱ـ ۳ـ ۵ـ ۷ـ ۹

✱ فراری گرفتار ـ رنگی ـ سانچیو کومار قصرطلائی (۷۵۹۶۲۴) ۹ـ ۱۱ـ ۱ـ ۳ـ ۵ـ ۷ـ ۹

✱ قیمت یک زندانی ـ سینما اسکوپ رنگی دروازه طلائی (۳۵۲۱۶۰) ۹ـ ۱۱ـ ۱ـ ۳ـ ۵ـ ۷ـ ۹

✱ کینگ کونگ ـ رنگی ـ جف پریجز ریولی (۷۵۷۷۷۷) ۱۰ـ ۱۱/۳۰ـ ۳ـ ۵/۳۰ـ ۸ـ ۱۰/۱۵

کایری (۹۲۸۴۰۱) ۱۰/۳۰ـ ۱۲/۴۵ـ ۳ـ ۵/۱۵ـ ۷/۳۰ـ ۱۰

✱ گل سنگ ـ رنگی ـ امل ساین میامی (۷۵۴۳۲۹) ۱۱ـ ۱ـ ۳ـ ۵ـ ۷ـ ۹

سیلوانا (۳۶۳۷۷۷) ۱۰/۳۰ـ ۱۲/۳۰ـ ۲/۳۰ـ ۴/۳۰ـ ۶/۳۰ـ ۸/۳۰

ایفـل (۳۱۱۴۷۷) ۱۰/۳۰ـ ۱۲/۳۰ـ ۲/۳۰ـ ۴/۳۰ـ ۶/۳۰ـ ۸/۳۰

✱ کانن بال ـ رنگی ـ دیوید کارادین دیانا (۹۴۷۳۶۵) ۹ـ ۱۱ـ ۱ـ ۳ـ ۵ـ ۷ـ ۹

✱ (×) مونیکای عشوه‌گر ـ رنگی ـ گلوریا گیدا پلازا (۶۴۴۲۵۵) ۹ـ ۱۱ـ ۱ـ ۳ـ ۵ـ ۷ـ ۹

✱ (×) ماتیک ـ رنگی ـ مارگوهمینگوی شهرقصه (۶۲۷۲۹۰) ۱۱ـ ۲ـ ۴ـ ۶ـ ۸ـ ۱۰

✱ من بلو با بیوه بلو ـ رنگی ـ سینما سکوپ آریا (۳۱۹۸۸۴) ۹ـ ۱۱ـ ۱ـ ۳ـ ۵ـ ۷ـ ۹

✱ ماجراجوی سرگردان ـ رنگی ـ سینما سکوپ سهیلا (۳۱۶۴۲۴) ۱۰/۳۰ـ ۳/۳۰ـ ۴/۳۰ـ ۶/۳۰ـ ۸/۳۰

مراد (۷۵۳۳۸۲) ۹ـ ۱۱ـ ۱ـ ۳ـ ۵ـ ۷ـ ۹

✱ میخواهم زنده بمانم ـ سوزان هیوارد پانوراما (۳۴۴۷۵۰) ۹/۳۰ـ ۱۱/۳۰ـ ۱/۳۰ـ ۳/۳۰ـ ۵/۳۰ـ ۷/۳۰ـ ۹/۳۰

✱ مزدوران الماس ـ رنگی ـ تلی ساوالاس استارا (۲۷۴۰۲۲) ۱۰/۳۰ـ ۲/۳۰ـ ۴/۳۰ـ ۶/۳۰ـ ۸/۳۰

✱ ۴ مرد بی آرام ـ رنگی ـ میش گالابرو ادئون (۳۱۸۱۱۸) ۱۰/۳۰ـ ۲/۳۰ـ ۴/۳۰ـ ۶/۳۰ـ ۸/۳۰

✱ (×) هوسهای قبل از مرگ ـ رنگی ـ فیمی بنوسی ـب (۸۲۹۶۴۱) ۱۰ـ ۱۲ـ ۲ـ ۴ـ ۶ـ ۸ـ ۱۰

✱ هزاربار مردن ـ سعیدراد ـ ملوسک

آسیا (۴۶۲۹۰۹) ۹ـ ۱۱ـ ۳ـ ۵ـ ۷ـ ۹/۱۵

اروپا (۳۰۳۱۷۹) ۱۰/۳۰ـ ۲/۳۰ـ ۴/۳۰ـ ۶/۳۰ـ ۸/۳۰

مولن روز (۷۵۲۹۲۹) ۱۱ـ ۱ـ ۳ـ ۵ـ ۷ـ ۹

نپتون (۷۶۰۳۱۶) ۱۱ـ ۱ـ ۳ـ ۵ـ ۷ـ ۹

لیدو (۹۵۱۵۱۱) ۱۰ـ ۱۲ـ ۲ـ ۴ـ ۶ـ ۸

ژاله (۳۰۴۱۲۰) ۱۰/۳۰ـ ۲/۳۰

در انتخاب کفش وسواس بخرج دهید!

کفش‌های شما می‌تواند پاهاتان را بیقواره کند ، سالم وخوش حالت نگاهدارد

اسرار طول عمر، شادابی وتندرستی

ازجدید : دکتر گیلوردهاوزر ترجمه مهدی فراقی

«۷۴»

این ورزش را دوازده بار به طرف چپو دوازده بار به طرف راست تمرین و اجرا کنید .

آقای دکتر رودولف درویبیل جراح معروف اتریشی که‌دروین مطب‌دارد این ورزش قیافه را تعلیم میدهد و با اصرارتکرار میکند که اگر این ورزش قیافه انجام نگیرد ورزش های دیگر چهره چیزی جز اتلاف وقت نیست پزشك نامبرده در کتاب خود بنام « ورزش های چهره »توصیه میکند که برای تقویت عضلات صورت قبل از این که از جراحی زیبائی کمك گرفته شود باید این ورزش‌های صورت انجام گیرد و اگی این ورزش های عضلات چهره قبل از عمل انجام گردد نتیجه عمل جراحی را دوبرابر خواهد کرد ومدتی طولانی باقی خواهدماند.

اگر شما خیلی گرفتار هستید و اشتغالات فراوان‌دارید ویاپسادگی خیلی تنبل هستید که سه دقیقه ورزش صورت نکنید آنچه را آن دلفیلدسور میدهد انجام دهید.

آن دلفیلد مدیر دهکده زیبائی الیزابت آردن است که هزاران زن برای معالجه زیبائی خود به آنجا میروند.

آن دلفیلدتوصیه میکندروی تختخواب سرازیر دراز کشیدو سنگینی خودرا در عضلاتتان متمرکز کنید و در حالی که استراحت‌میکنیدبگذاریدجزیان خون در شلولهای بدن عبور چهره‌شما باز شده وبجای‌خود برگشته است .

من تاکنون زنانی راندیده‌ام که آرایش بتواند ظاهر آنها رابهتر کرده باشد.

هنر آرایش هم مثل تمدن خیلی قدیمی است ، کلئوپاتر ملکه مصر باآرایش چشم و ابروان خود را برجسته ترنشان میداد و من در نقاشی های‌یکی از معابد هند چهره زنانی را دیده‌ام که‌لبها، چشمان،ابروان آنها باظرافت خاصی باآرایش برجسته شده بود .

زیباترین زنانی را که من میشناسم ظرافت مصنوعی و جلف ندارند و هیچوقت آرایش زننده نمیکنند.

آرایش آنها را زیبانمیسازد بلکه تابش نوری که از آنها می‌تابد آنان رازیبا میکندآنها موفق شده‌اند آنچه قشری‌بوده محو کنند و آنچه مثبت بوده بزرك و برجسته نشان دهند در اینجا این‌راهم باید اضافه‌کنم که‌این زنان زیبا غذای خودرا بافراست و هوشیاری‌میخورند.

طبق قالب گچی بیست سال پیش آلن مورای از پاهایش ناراحت بود زیرا پراز میخچه‌و زگیل بودو شصت پابرگشته‌و کف‌پاها گود افتاده بودند.

آلن مورای در آنوقت معلم سرسره بازی روی یخ بود ولی پاهایش بقدری او را ناراحت کرده بود که‌مجبور شد ازشغل خود استعفا دهد.

برای پاهایش معالجاتی‌شده بود که هیچ‌نتیجه‌ای نداشت‌ولی او مردباجراتی بود و تصمیم گرفت کفش مخصوصی برای خودبسازد زیرا معتقد شده بود که‌اگر کفش‌ها میتوانند پارا بدشکل‌و بیقواره کنند کفش های دیگری میتوانند آنها را اصلاح کنند و بدین ترتیب کفش هائی‌بوجود آمد که‌شهرت بزرگی بدست آوردند .

این کفشها خیلی گران هستند ولی من موکدا توصیه میکنم آنرا بخرید و مورد استفاده قرار دهیدزیرا هرپولی که برای خرید این کفش ها بدهید سرمایه‌ای است که‌برای شما تندرستی ، زیبائی‌وشادابی میاورد.

کفش‌ها نقشی در رفتارشما دارند ، کمی به زنانی که‌روی کفش‌های پاشنه بلند قرار گرفته‌اند نگاه کنید.

در دانمارك ، آن کالسو کفشی را طرح کرده است که سرازیری آن بعکس است پاشنه‌ها از شصت پا پائین تر است در نتیجه وقتی این کفش را می‌پوشیم مجبور میشویم با حرکت شصت پا و پاشنه راه برویم درست مثل وقتی که پای برهنه روی شن های نرم ساحل دریا راه میرویم.

دراین حالت ستون فقرات راست میشود عضلات ساق پا ها مخصوصا عضلاتی که‌داخل زانو قرار گرفته‌اند و دائما منقبض هستند، کشیده می - شوند.

بسیاری ازاشخاص‌باپوشیدن این کفشها درد کمر و پشت خودرا فراموش کرده‌اند.

در تمام کشورهای متحده امریکای شمالی کفش های‌آن کالسو طالب‌و مشتری‌دارد.

البته باید راه‌رفتن با این کفش‌ها را یاد گرفت بهمین علت است که وقتی کفش های آن‌کالسو را خریدید به شما توصیه میکنند که راه رفتن خودرا بااین کفشها به تدریج زیادکنید و در یك هفته اول یك‌یا دوساعت بیشتر این کفش ها رانپوشید و باآن راه‌نروید پس ازاین که هفته اول‌گذشت میتوانید بااین کفش ها دنیا رابگردید.

مطلب دیگری که باز هم بگویم اینست که هر کاری‌می کنید تسلیم مدنشوید و کفش های خیلی پاشنه بلند یا این کفش‌های خطرناك صاف و نازك که بر روی پاشنه هائی‌بکلفتی ده سانتیمتر سوار شده‌است نخرید و نپوشید بسیاری از قوزك‌های پا در اثر این کفش ها مجروح شده‌اند.

این راهم از من باور کنید که یکی از دوستانم برایم‌نقل میکرد مرد جوانی رادیده بود که در طبقه پنجم ساختمانی‌یك جفت ازاین کفش های پاشنه بلند آنهم بارنك قرمز رابپا کرده و پنجره ها رامی‌شست .

بنابراین وقتی این کفشها بپای پنجره شود افتاده است حیثیتی برای آن باقی نمانده است .»۱»

«۱»خانم یکی از دوستان مدتها مبتلابه سردرد مزمن‌بود که حتی در کشور های متعدد اروپاهم معاینه و معالجه کرده وفایده‌ای نگرفته بود تا این‌که یکی از پزشکان ایرانی باو توصیه میکند کفشش راعوض و کفش راحتی بپاکند و او این کاررا میکند و از سردردمزمن خلاص میشود.

بنابراین همانطور که دکتر هاوزر گفته است بایدبه پا و کفش‌های خود توجه خاصی مبذول داریم.

«یادداشت مترجم »

دنباله دارد

جدول

ویژه شماره ۹۷۱۴ — عادی شماره ۱۱۹۸۶

افقی

۱- نیم روز - فراهم شده ۲- از قدیمی‌ترین شهرهای ایران - ماری که آدم می بلعد - روغن نباتی - راستی مرد را از ان دانسته‌اند ۳- میان چیزی - مدتهاست برقی شده - اشاره به دور در لفظ خودمانی - عددیست ۴- زمین - رایزن است و فکر کننده - از نزدیکان پدری ۵- در کار که باشد پیشرفت حتمی است - دریا - به دور افتاب می گردد ۶- بوئیدن - درختی که در خوش قامتی مشهور است - ادامه دهنده ۷- وقتی که بیاید رنگ میرود - حرف ندا - مکر و حیله - ضمیر مفرد ۸- چند نفر که مذهبشان یکی است - در وقت تحویل کالا باید بدست داشت ۹- اگر - طناب - صاحب باشد - وقتی که لباس بد بایستد ۱۰- آقا و سرور - اثری از ویلیام شکسپیر - بوی ماندگی ۱۱- لوازم زندگی - تردستی در کار - کل و همه ۱۲- گل بتونه - گروه و جماعت حاضر - جائی است برای نشستن ۱۳- قاعده و روش - از بزرگان بجا میماند - سخن گزاف - معشوقه بدادا بیشتر دارد ۱۴- دسته هاون - خرد و کوچک - عشقش رامیبازند - چیست ۱۵- تنگ معروفی در غرب - نویسنده کتاب افسانه که شاعر معروفی است.

عمودی

۱- امپراتوری که خوب چنگ می زد - به شهرت رسیدن - از گلهای خوشبو ۲- ماه رمضان - از کاخهای معروف ایران - می خوش گوار ۳- علامتی برای نشان دادن چیزی - جلوی آب را میگیرد - مثل و مانند - ناحیه‌ای در اطراف مکه ۴- ماهی در سال سریانی - طبل بزرگ - گوهر بی همتا - درویش می کشد ۵- لخت و برهنه - اخرین کتاب اسمانی - لباس خانم ۶- باید بدرخت بماند تا برسد - هوس ایستن - معشوقه را گفته‌اند ۷- قیمت انگشتری به آن است - دندانی در دهان - سمت راست ۸- حرص و طمع - گالوپ در گرفتن ان مشهور است - اتاق بزرگ - طرف و جهت ۹- واحدی در پول - زینت و زیور - مثل و مانند ۱۰- از کشورهای افریقائی - بخشنده و با سخاوت - اثری از زولا ۱۱- همدم و یار - دیدن - محبوب و دوست داشتنی ۱۲- انچه خداوند بدهد و ببخشد - زمین هموار - کسیکه پیشه‌اش کار های ساختمانی است - ورزش مادر ۱۳- از کلمات ندا - باز پس دادن - عیب و عار - در جنگ جلوی دشمن کار می گذارند ۱۴- جامه بلندیکه مشایخ و زهاد می پوشیدند - لقب پیامبر اسلام (ص) است - بلند آوازه و مشهور ۱۵- حشرات موذی و زهردار - هوای سالم در انجاست - از عناصر شیمیائی.

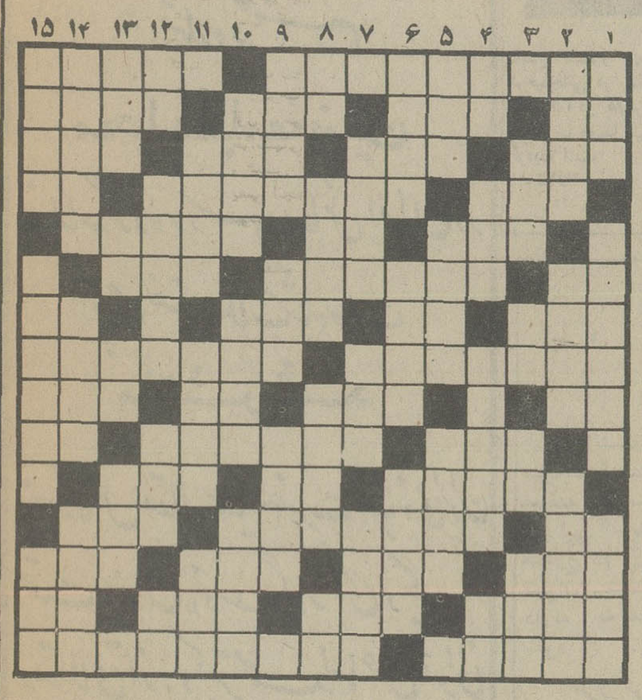

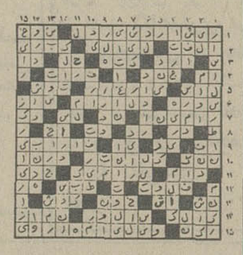

حل جدول های شماره قبل

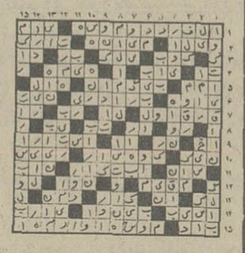

افقی

۱- از عشاق معروف وطنی - جای موشان است.

۲- تکخال ورق - انسو - کنار دشت جای دارد - نویسندگان پدر و پسر فرانسوی ۳- صفت ماهی تازه - کمک و یاری - حرفی است - ننگش به زودی پاک نمیشود! ۴- مکر و حیله - تجزیه ناپذیر و جدا نشدنی - حرف ندا ۵- وظیفه خطیری به عهده دارد اگر خوش خلق باشد - علامت مفعول صریح - دوستان ۶- مادر عرب - نوعی معالجه بیماران است - نازکی است و بقلب مربوط میشود ۷- جاده اهنین - ضمیر جمع - برابر و یکسان - تکرارش غذایی است ۸- پدر همه عالم - آخرش را خوش دانند ۹- رودی در اروپا - بخشیدن - از غزال خوشتر است - شیار درون لوله تفنگ ۱۰- علامتی برای نشان دادن چیزی - کشتی به قدرت ان حرکت میکرد - تازه و جدید ۱۱- انبوهی - طایفه‌ای در ایران - در چهره مرد خدا میتوان دید ۱۲- ویتامینی است - آب و هوای سالم را انجا میجویند - خوشحال و خندان ۱۳- عشقش باختنی است - سگ پاچه‌گیر - مارکی برماشینی - خدا رحمتش کند ۱۴- تکیه کلام درویشان است - وقتی که بگیرند وقت رقص است - قوم معروف ایرانیان قدیم - جنس‌قوی ۱۵- بیگانگان - یک پای ثابت بساط سالاد

عمودی

۱- پارچه ایست - برای موبر پا میکنند - از کشورهای افریقائی ۲- دربند شده - وسط - چپاول کردن ۳- جای نشستن بر گرده اسب - هدف بوسه - اکنون وسیله طبخ است - زیرکی و هوشیاری ۴- پرنده خوش پر - گاهی به‌جای شانه بکار اید - زمینها - شراب فرنگی ۵- باد زیر پوست - میخورند و تب هم میکنند - جلال و شوکت ۶- از صفات حضرت حق است - شاگرد تازه کار - دهنه حیوان ۷- لقب پادشاهی در سلسله هخامنشی - جای وزیدن باد - برای تزریق بکار اید ۸- باز پس دادن - زن نازا - رقصی که خیلی هنر میخواهد - امر به گفتن ۹- غذایی است - شهری در مازندران - نوعی نمایشنامه است ۱۰- نجات دهنده - ای خدا - زمانی کبوتران میبردند ۱۱- سرای اخرین - اشاره بدور - حرفی است ۱۲- از عناصر شیمیایی - بیماری زردی که بر اثر ناراحتی کبد بروز میکند - عسل - از رفتنی ها ۱۳- حرکت بسبکرم - اسب اذری - حرف درد - دیگر سرکشی نمیکند ۱۴- عالم وجود - با ان تیرمیانداختند - تاخیر ۱۵- فرستادن کسی برای کاری - از الماسهای بینظیر جهان - کبکش خوش میخرامد.

اطلاعیه مهم پلی تکنیک تهران درمورد مسابقه ورودی معماری داخلی مدرسه عالی ساختمان

تاریخ امتحان معماری داخلی مدرسه عالی ساختمان بروز شنبه ۳۶/۶/۱۲ تغییر یافت.

آگهی مزایده

شرکت سهامی نمایشگاه های بین‌المللی ایران بهره‌برداری از پارکینك های نمایشگاه را در ایام برگزاری پنجمین نمایشگاه بین‌المللی تهران‌از طریق مزایده به افراد یا موسسات صلاحیت‌دار واگذارمینماید .

داوطلبین برای بازدید از محل و اطلاع از شرایط مزایده میتوانند همه‌روزه به‌جز پنجشنبه ها و ایام تعطیل از ساعت ۸ الی ۱۶ به دبیرخانه شرکت واقع در پارك وی جنب هتل هیلتون مراجعه نمایندوپس‌از دریافت‌برك شرایط پیشنهادات خود را حداکثر تاساعت ۹صبح روز شنبه ۳۶٫۶٫۵ به دبیرخانه تسلیم و رسید دریافت دارند پیشنهادات واصله در ساعت ۱۰صبح همانروز مفتوح و قرائت خواهد شد . شرکت کلیه پیشنهاد دهندگان در جلسه آزاد میباشد .

شرکت سهامی نمایشگاه های بین‌المللی ایران

آگهی تشکیل سندیکا

بموجب مواد ۲۵ و ۲۶ قانون کار باتوجه به مدارك تسلیمی بمنظور حفظ منافع حرفه‌ای و بهبود وضع اقتصادی و اجتماعی سندیکای کارفرمایان چاپخانه های بزرك صنعتی استان مرکزی سندیکائی به نام سندیکای کارفرمایان چاپخانه های بزرك صنعتی استان مرکز که اقامتگاه قانونی آن اول خیابان خیام و حوزه فعالیت آن استان مرکز میباشد تشکیل گردید و اسامی و سمت هریك از آقایان اعضای اصلی‌و علی‌البدل هیئت‌مدیره و بازرسان سندیکای مذکور که برای مدت سه سال لغایت پانزدهم اردیبهشت ماه دوهزارو پانصدو سی‌و هشت‌انتخاب شده‌اند بشرح زیر میباشد :

۱- دبیر قاسم طاهباز
۲- رئیس هیئت‌مدیره مصطفی‌خان مصباح‌زاده
۳- نایب‌رئیس فرهاد مسعودی
٤- خزانه‌دار سید جمال‌الدین طاهرزاده
٥- اعضای هیئت‌مدیره محمد بهرامی- جعفر صمیمی
٦- اعضای علی‌البدل هیئت مدیره یوسف رحمتی - داریوش همایون

ضمنا مطابق بند ج ماده شانزده اساسنامه اسناد مالی با امضای دبیر وخزانه‌دارسندیکا معتبرخواهد بود .

م‌الف ۱۱۳۰۵

مدیر کل سازمان های کارگری و کار فرمائی - صادق سنابادی

آگهی مناقصه

سردخانه داریوش واقع در کیلومتر ۵ جاده آبشار باستناد نامه شماره ۶۳۸۰ مورخ ۳۶/۴/۱۲ سازمان گوشت احداث دو دستگاه واحد مسکونی مورد احتیاج خود را طبق نقشه و مدارک موجود در سردخانه بمناقصه میگذارد شرکتها و موسسات میتوانند با مراجعه بدفتر سردخانه و رویت نقشه و محل ساختمان پیشنهادات خود را همراه با فیش بانکی بمبلغ یکصدهزار ریال (۱۰۰/۰۰۰) بحساب جاری شماره ۹۰۹۰۷ سردخانه نزد بانک ملی ایران شعبه اصفهان بابت حق شرکت در مناقصه در پاکت لاک و مهر شده حداکثر تا تاریخ ۳۶/۵/۲۹ بدفتر سردخانه تسلیم نمایند روز یکشنبه ۳۶/۵/۳۰ ساعت ۱۰ صبح به پیشنهادات رسیدگی و برنده مناقصه تعیین میگردد: حضور پیشنهاد دهندگان در کمیسیون ازاد است و سردخانه در رد یا قبول یک یا کلیه پیشنهادات مختار میباشد هزینه حق‌الدرج آگهی مناقصه و هر نوع هزینه مربوط بعهده برنده مناقصه است.

سردخانه دولتی داریوش اصفهان

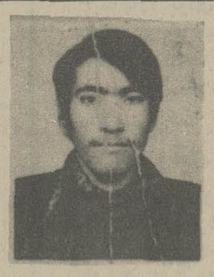

صاحب عکس فوق ایت‌الله هاشمی ۲۰ ساله فرزند مهدی مدتی است از وی خبری نیست خواهشمند است هرکس از نامبرده خبری دارد به تلفنهای: ۶۶۵۶۲۵ - ۶۴۱۳۷۰ - ۶۶۴۱۵۵ یا بادرس - میدان سپه - پهلوی نبش شیخ هادی - ساختمان لولا آجری عباس باجدان اطلاع داده و خانواده‌ای را از نگرانی نجات دهد.

روزهای شنبه مجله دنیای ورزش

آگهی مناقصه

بانك سپه خرید ۱۱۰۰ توپ پیراهن و۴۲۰ عدد کراوات مورد نیاز خود را بمناقصه واگذار می‌نماید شرکت کنندگان در مناقصه می توانند تاساعت ۱۱ روز ۳۶٫۵٫۳۰ برای رویت نمونه‌و اخذ شرایط مناقصه به اداره تدارکات بانك‌سپه واقع در میدان سپه ساختمان اداره مرکزی طبقه پنجم اطاق ۵۰۱ مراجعه فرمایند.

م الف ۱۱۳۰۸

بانك سپه

آ-۲۳۸۵۵

آگهی استخدام

شرکت سهامی شیمیائی شاهپور جهت تصدی سمت رئیس حسابداری‌در بندر شاهپور فردی رابا مشخصات زیر استخدام مینماید:

۱- تحصیلات: لیسانس حسابداری
۲- تجربیات: ۱۶ سال سابقه‌کار در امور مالی
۳ زبان : انگلیسی خیلی‌خوب
٤- سن: بین ۳۵-٤۵ سال.
٥- شاغل نبودن در دستگاه های دولتی و وابسته‌بدولت.

افراد واجد شرایط میتوانند همه‌روزه‌از ساعت ۷الی ۱۴٫۳۰ بامدارك لازم جهت مصاحبه به‌شرکت ملی صنایع پتروشیمی -خیابان کریمخان زندنرسیده به روزولت اداره روابط کارکنان مراجعه فرمایند.

شرکت ملی صنایع پتروشیمی

هواپیمائی ملی ایران «هما»

آگهی مزایده شماره ۱۰۴

هواپیمائی ملی ایران «هما»تعداد ۲۷ دستگاه خودرو های خود را که شامل ۱۵ دستگاه مینی‌بوس بنز ۳۱۹ - چهار دستگاه جیپ‌استیشن آهو- دو دستگاه مینی ماینر - دو دستگاه وانت سقف دار بنز ۳۱۹ - یکدستگاه بالابر دارای خودرو کومر -سه دستگاه تراکتور حمل‌بارکوچك وبزرك‌می‌باشد از طریق مزایده‌کتبی به‌فروش میرساند .

داوطلبین می توانند از تاریخ نشر این آگهی‌تاپایان وقت‌اداری‌روز سه‌شنبه ۳۶٫۶٫۱ همه روزه به استثنای ایام تعطیل جهت بازدید خودروها واخذبرك شرایط شرکت‌در مزایده به انباردایره اموال‌هواپیمائی ملی ایران «هما» واقع در فرودگاه جنوبی مهرآباد مراجعه نمایند .

تدارکات هواپیمائی ملی ایران «هما»

شرکت ملی نفت ایران برای تامین گارد صنعت نفت عده‌ای دانش آموزباحقوق‌ومزایای قابل توجه استخدام مینماید .

شرائط

۱- ملیت ایرانی
۲- متدین بیکی از ادیان (اسلام -مسیحی -کلیمی- زرتشتی)
۳- ارائه برك پایان خدمت وظیفه‌عمومی
٤- حداکثر سن ۲۵ سال (متولدین‌سال ۲۵۱۱ شاهنشاهی ببعد)
٥- ارائه گواهی‌نداشتن سوءپیشینه‌از مقامات دادگستری
٦- داشتن بنیه قوی وتندرستی‌کامل‌و تناسب اندام طبق تشخیص‌بهداری شرکت ملی‌نفت ایران .
۷-داشتن گواهی قبولی‌ششم‌ابتدائی(یا پنجم نظام جدید آموزشی)ببالا .

افراد منتخب‌برای طی‌دوره‌آموزش‌چهار ماهه به آموزشگاه گارد صنعت نفت اهواز اعزام خواهند شد.

دانش آموزان در مدت دوره چهارماهه آموزش از غذا و مسکن‌وپوشاك استفاده مجانی خواهند نمود وماهانه‌مبلغ ۵۰۰۰ ریال بعنوان کمك‌هزینه دریافت خواهند داشت .

در پایان آموزش کسانی که درآزمایشات مربوطه موفق گردند با درجه نگهبان دومی باستخدام‌شرکت‌ملی نفت ایران درخواهند آمد.

زایا پس ازاستخدام

بافراد گارد پس از استخدام‌علاوه‌بر حقوق ماهیانه مزایائی بشرح‌زیر در شرکت ملی نفت تعلق میگیرد .

۱- فوق‌العاده نگهبانی
۲- خواربار ماهیانه
۳- تسهیلات بهداشتی و تعاونی
٤- ملبوس کامل تابستانی وزمستانی
٥- در مناطقی که منازل سازمانی‌وجود دارد از منزل سازمانی‌استفاده مینمایند و در غیراینصورت‌ازمزایای‌حق مسکن استفاده خواهندنمود.

برای کسب اطلاع بیشتر ازشرایط‌استخدام و ثبت‌نام‌همه روزه‌به‌نشانی های زیر مراجعه نمایند.

٦- وام مسکن برای خرید خانه

برای کسب اطلاعات بیشتر ازشرایط استخدام و ثبت نام همه‌روزه به‌نشانی‌های‌زیر مراجعه‌نمایند.

تهران - خیابان کاخ شمالی اداره‌استخدام و کاریابی شرکت ملی‌نفت ایران

اهواز - پرسنل شرکت ملی نفت‌ایران
آبادان - پرسنل شرکت ملی نفت ایران

م‌الف۱۰۷۲۲

آگهی استخدام

انجمن توانبخشی وابسته‌به‌وزارت بهداری و بهزیستی جهت تکمیل کادر مورد نیاز خود به پرسنل ذیل نیازمند است ازواجدین شرایط دعوت بعمل می‌آید همه روزه به‌استثنای روز های پنجشنبه‌وجمعه بامور پرسنلی انجمن‌واقع‌درتهران ،خیابان شاهرضا، بین کالج‌وویلا- کوی سرشار - ساختمان شماره ذو مراجعه نمایند .

ردیف	عنوان شغل	مدرک مورد نیاز	شرایط استخدام
۱	پرستار	لیسانس پرستاری	معافیت از خدمت
۲	بهیار	دیپلم بهیاری از آموزشگاههای معتبر	در صورت داشتن سابقه کار ارجحیت خواهد داشت
۳	سرآشپز	ششم ابتدائی	سیزده سال سابقه کار
٤	آشپز	ششم ابتدائی (بدون مدرک تحصیلی با ٥ سال سابقه‌کار)	بدون مدرک تحصیلی ٥ سال سابقه کار
٥	کمک‌آشپز	ششم ابتدائی (بدون مدرک تحصیلی با ٥ سال سابقه‌کار)	٥ سال سابقه کار
٦	مامور توزیع غذا	ششم ابتدائی	٥ سال سابقه کار
۷	خدمتگزار	ششم ابتدائی	٥ سال سابقه کار

م‌الف ۱۱٤٦۲

امروز و فردا در تلویزیون ببینید

تلویزیون

برنامه اول (شبکه)

شنبه

۱۸/۴۵ اسلاید و موزیک
۱۹/۰۰ اخبار
۱۹/۰۵ زورو
۱۹/۳۰ درباره فوتبال ایران و استرالیا
۲۰/۰۰ خانواده
۲۰/۳۰ تعقیب و گریز
۲۱/۳۰ اخبار
۲۱/۵۰ آقای مربوطه

یکشنبه

۱۸/۴۵ اسلاید و موزیک
۱۹/۰۰ اخبار
۱۹/۰۵ کارتون
۱۹/۳۰ دود اسلحه
۲۰/۳۰ همه از یک خانواده
۲۱/۳۰ اخبار
۲۱/۴۰ آقای مربوطه

بین‌المللی

شنبه

۱۹/۰۰ اخبار
۱۹/۲۰ مطب دکتر
۱۹/۴۵ وکلای جوان
۲۰/۳۵ هالیوود و ستارگان
۲۱/۰۰ بری میسون
۲۱/۴۵ اخبار

یکشنبه

۱۹/۰۰ اخبار
۱۹/۲۰ مهره مرمری آبی رنگ
۲۰/۴۵ شومری تیلرمور
۲۰/۱۰ مک میلان و همسرش
۲۱/۵۰ اخبار

برنامه دوم

شنبه

۱۹/۰۰ اسلاید و موزیک
۱۹/۳۰ مک کوی (باز هم تو، باهم بیرون بکارگردانی استان دراگوتی بازیکنان تونی کرتیس، برنادت پیترز)
۲۱/۰۰ حادثه جویان (با شرکت جک کانرز)
۲۱/۲۵ سئوال مردم پاسخ مسئولان
۲۱/۳۰ اخبار
۲۱/۴۵ چندترانه

یکشنبه

۱۹/۰۰ اسلاید و موزیک
۱۹/۳۰ خانه کوچک (خداوند چوپان منست - قسمت اول)
۲۰/۲۰ مسابقه هزارامتیازی
۲۰/۵۰ اسرار دریای سرخ (دزدان دریائی)
۲۱/۲۵ سوال مردم، پاسخ مسئولان
۲۱/۳۰ اخبار
۲۱/۴۵ چند ترانه

«ساخت ایران» یا تنگنای امریکایی

امیر نادری سازنده‌ی فیلمهای خوب تنگنا ومرثیه که دومی هنوز بنمایش درنیامده، اثر جدیدش ساخت ایران را به تمام رسانیده است. تمامی این فیلم در آمریکا در محلات فقیر نشین نیویورک فیلمبرداری شده است و باصطلاح بقول عده‌ای نادری تنگنای آمریکایی ساخته است. امیرنادری از جمله فیلمسازان خوب ماست. کارش سبک مشخص دارد. خشونت در فیلمهای او هرچند اغراق میشود ولی قصدش ارائه‌ی واقعیت زندگی اجتماعی در شکل خشونت با آنست در تنگنا خشونت بطور تلویحی اشاره‌ای بود به شرایط بد زیست اجتماعی و سیستم که نادری در تمام فیلمهایش به آن حمله میکند در فیلم فوق تنگنای زندگی علی خوش دست را بوجود آورده بود. مرثیه هم با خشونت کمترکه خشونت در زیر جریان داشت و زیربنای ساخت زندگی اجتماعی افراد را تشکیل میداد تکمیل کننده‌ی فیلم تنگنا بود. نادری هم اکنون در آمریکابسر میبرد و مشغول آماده کردن کارهای فنی فیلم ساخت ایران است که تمامی کارهایش در آمریکا انجام میشود- دراین فیلم سعید راد نقش اول را بعهده دارد.

پخش برنامه زنگوله‌ها

برنامه‌ی جدید زنگوله‌ها شو بابک افشار و منوچهر ازنیمه‌ی دوم مهرماه از برنامه شبکه دوم پخش خواهد شد. دو برنامه از زنگوله‌ها امسال عید نمایش داده شد، ولی سری دیگر این برنامه که درفرم و روال برنامه عید تهیه و ضبط شده است بخشش موکول به مهرماه گردیده است.

تهیه کنندگان این برنامه قصد دارند با استفاده ازجوانها برنامه‌ی جدیدی ارائه دهند و همانطور که ارائه شد فرم برنامه حالت داستانگونی دارد و با شعر - و ترانه قصه‌ای باز سازی میشود. بعنوان مثال در یکی از برنامه‌ها زندگی گذشته و حال با آواز بصورت یک «اپرت» مقایسه میشود. با این برنامه پرویز اتابکی بعنوان - آهنگساز و منوچهر چشم آذر همکاری دارند.

سریال نامه‌ها

با همکاری رادیو تلویزیون برزیل و آلمان غربی تلویزیون ملی ایران دارد مجموعه‌ای برای کودکان و نوجوانان تهیه می کند. هم اکنون «نظام کیائی» کارگردان قسمتهای ایرانی این مجموعه در شیراز مشغول تهیه آنست. این مجموعه نامه‌ها نام دارد و قرار است از پائیز امسال درتلویزیون ملی ایران نمایش داده شود.

زندگی نقالان

رادیو تلویزیون خراسان برنامه جدیدی دردست تهیه دارد موضوع این برنامه وضعیت نقالان گذشته حال در خراسان است. دراین برنامه زندگی، عقاید، نظرها - پیشنهادها دلگیریها و غم های این نقالان بررسی میشود.

طراح این برنامه رضا دانشور نویسنده نمایشنامه‌ی ابوذراست و کارگردانی آنرا منوچهر خادم زاده بعهده دارد.

«راجرمور» به اتفاق «باربارابوشه» در آخرین‌کار خود..

بدنبال جیمز باند

«در تعقیب‌کسی که مرا دوست دارد» نام فیلمجدیدی از سری فیلم های جیمزباند است که پس از مدتهاوقفه است و بازیگران آن راجر موروباربارا بوشه هستند. فیلم جدید جیمز باند مامور ۰۰۷ از ویژگی هائی برخوردار است و چهره جدیدی از فیلم های پلیسی جیمز باندی را ارائه نموده است.

در تهیه آن فیلمبرداری آن شروع‌شده است. کارگردان این فیلم لوئیس گیلبورت

شراگیم «نیما» میسازد

شراگیم یوشیج، پسر نیما یوشیج شاعر معروف که سالهاست درتلویزیون به کار پرداخته است، دست اندرکار ساختن فیلمی از «نیما» است با تبحری که شراگیم درزمینه کارهای تلویزیونی دارد باید امیدوار بود که نیمائی که پسرش می سازد اگر بهترین نباشد صادقانه‌ترین و درست‌ترین چهره را داشته است

یاد اوری کنیم که شراگیم به یاری سیروس طاهباز تاکنون اکثر آثار نیمایوشیج را بررسی و چاپ و منتشر کرده و چون بعضی از این آثاربر کاغذهائی نوشته شده بود که براثر مرور زمان پوسیده و رنگباخته بود

طاهباز و پسر نیما، این نوشته‌ها را از زوال و فراموشی و درواقع از انبان زمان بیرون کشیدند و دردسترس مردم نهادند

بازی کودکان به روایت بزرگترها

فیلمی در زمینه‌ی بازیهای کودکان در مرکز تلویزیون بندر عباس تهیه شده است. در این فیلم از بازیهای کودکان استان هرمزگان استفاده شده که هفتاد گونه بازی ویژه کودکان در این فیلم رنگی ارائه خواهد شد.

گفتنی است که بسیاری از این بازیهارا کودکان نمیدانند و سازندگان فیلم با پرس و جو و مصاحبه با بزرگسالان که خاطره‌ی این بازیها را بیاد داشتند اقدام به بازسازی آن نمودند.

خبرهایی از دنیای خوانندگان

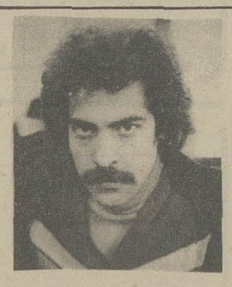

از نلی هم بزودی ترانه‌ی «کاروان» پخش خواهد شد آهنگ این ترانه را پرویز اتابکی ساخته است.

*

«درویش» نام ترانه‌ی جدید اکبر گلپایگانی است. شعر آهنگ این ترانه را جهانبخش پازوکی سروده و ساخته است.

«یقین» نام ترانه‌ی جدید مرتضی است که اردلان سرفراز شعرش را سروده و پرویز اتابکی آهنگش را ساخته است.

برنامه‌های رادیو پس از تلویزیون

صدای ایران - برنامه اول رادیو

شنبه

۲۲/۰۰ بعد از اخبار داستان شب
۲۲/۳۰ گلهای رنگارنگ
۲۳/۰۰ اخبار
۲۳/۰۵ موسیقی کلاسیک
۲۳/۳۰ برگ سبز

یکشنبه

۲۲/۰۰ بعد از اخبار کوتاه داستان شب
۲۲/۳۰ موسیقی ایرانی - هنرمندان وزارت فرهنگ و هنر
۲۳/۰۰ اخبار
۲۳/۰۵ موسیقی کلاسیک
۲۳/۳۰ برگ سبز

صدای ایران برنامه اول رادیو در تمام بیست و چهار ساعت برنامه دارد و برنامه‌ها. روی موج کوتاه ردیف ۵۱۸ متر برابر با ۵۸۰ کیلو هرتز پخش میشود

برنامه دوم رادیو

شنبه

۲۲/۰۰ گلهای تازه (استریو)
۲۲/۳۰ اخبار
۲۲/۳۵ کنسرت شب
۲۴/۰۰ موسیقی رقص (استریو)

یکشنبه

۲۲/۰۰ گلهای تازه (استریو)
۲۲/۳۰ اخبار
۲۲/۳۵ کنسرت شب
۲۴/۰۰ موسیقی رقص (استریو)

برنامه دوم رادیو هر روز از ساعت ۶/۳۰ صبح تا ساعت یک بامداد فردا برنامه دارد و برنامه‌های آن روی موج متوسط ردیف ۲۲۵/۲ متر برابر ۱۳۳۲ کیلو هرتز پخش میشود.

آگهی پذیرش داوطلب تکنیسین-موادغذائی

دانشکده دامپزشکی به‌منظور تربیت تکنیسین مواد غذائی برای خدمت دراستانهای مختلف کشور درسال تحصیلی (۳۷-۳۶) ۵۰ نفر داوطلب ازطریق مسابقه باشرایط زیر میپذیرد:

شرایط ثبت‌نام

۱- دارا بودن گواهینامه کامل متوسطه در رشته های طبیعی - ریاضی - کشاورزی.
۲- برگ خاتمه خدمت نظام وظیفه یا معافیت دائم غیرپزشکی.
۳- سه قطعه عکس ۴ × ۳ که در سال جاری گرفته شده است.
۴- پانصد ریال حق‌ثبت‌نام که داوطلب باید به حساب شماره ۱۵۰ بانک عمران شعبه اسکندری شمالی پرداخت نماید.

مقررات

۱- دوره‌مذکوردوسال‌است‌وبه‌فارغ‌التحصیلان‌گواهینامه فوق‌دیپلم اعطا میگردد.
۲- کسانیکه در مسابقه ورودی پذیرفته می شوند از پرداخت شهریه معاف هستند و ازکمک هزینه تحصیلی‌که مبلغ آن ۵۵۰۰ ریال درماه است استفاده خواهند نمود.
۳- قبول شدگان جهت ثبت نام باید تعهد ثبتی دایر به قبول خدمت در وزارت بهداری و بهزیستی طبق فرمی که دریافت خواهند داشت تهیه و همراه مدارك لازم به دانشکده دامپزشکی ارائه دهند.
۴- مدت خدمت در وزارت بهداری و بهزیستی در ازاء هر سال تحصیلی سه سال میباشد.
۵- داوطلبان جهت ثبت‌نام و دریافت کارت ورودی و کسب اطلاع از تاریخ مسابقه ورودی‌می توانند تا تاریخ ۱۶ر۶ر۳۶ به دانشکده دامپزشکی واقع در خیابان آیزنهاور مراجعه نمایند.

دانشکده دامپزشکی- دانشگاه تهران
م الف ۱۰۹۴۰

آگهی استخدام

متصدی تلکس- ماشین نویس فارسی لاتین

بانك توسعه و سرمایه گذاری ایران به افرادی با مشخصات زیر نیازمند میباشد:

۱- متصدی تلکس دارای دیپلم متوسطه و آشنا به زبان انگلیسی با حداقل دو سال سابقه کار

۲- ماشین نویس فارسی لاتین دارای دیپلم متوسطه با حداقل دوسال سابقه کار

از داوطلبان تقاضا میشود با نشانی زیر تماس حاصل نمایند:
خیابان سپهبد زاهدی خیابان آذرشهر (ناصر سابق) شماره ۱۶ اداره کارگزینی، تلفن ۸۹۳۲۶۱

اخذ پذیرش تحصیلی

از امریکا، انگلستان، سوئیس، فیلیپین، کانادا
وزرله (پارك) گاندی خیابان پنجم پلاك ۲ طبقه دوم
تهران تلفنهای ۶۸۵۳۳۳، ۶۸۱۱۳۳۱، ۸۵۰۸۳۴ و ۸۵۸۰۴۶
ترجمه رسمی مدارك- دوره‌های فنی و سکرتری

دانش آموز ممتاز

دانش آموز بهروز خطیب توحیدخانی در سال تحصیلی ۳۶ - ۳۵ در کلاس اول دبستان پویش با معدل بیست قبول گردیده است
۱ - ۷۵۱۵

عضویت در تالار رودکی

تالار رودکی برای فصل هنری ۳۷-۲۵۳۶ تعداد محدودی عضو می‌پذیرد. اعضای تالار رودکی‌برای خرید بلیت برنامه ها از تسهیلاتی برخوردار خواهند شد. برای هر یك از اعضاء یك بلیت از دو اجرای اول کلیه‌ی برنامه‌های تالار بزرك رودکی تا ۳ روز پیش از اجرای برنامه نگاهداری می‌شود.

علاقمندان به عضویت می‌توانند برای پرداخت بیست هزار ریال‌حق عضویت (برای یك‌نفر تا پایان‌فصل هنری- خرداد ۲۵۳۷) و تکمیل فرم های درخواست عضویت از ساعت۸ تا ۱۳ روزهای غیر تعطیل به‌گیشه‌ی تالار رودکی مراجعه کنند.

با تلفن‌های ۶۶۸۳۰۵و ۶۴۵۱۵۴ می‌توانید اطلاعات بیشتری بدست آورید.
م الف ۱۱۳۴۱

شماره دهم

مجله جامعهٔ نوین

فصلنامه گروه بررسی مسائل ایران در پرتو انقلاب شاه و ملت

منتشر شد

ترجمه کامل مقاله علیاحضرت شهبانوی ایران تحت عنوان «توسعه به گونه ای دیگر»، ومقالاتی از: دکتر محمد اسماعیل رضوانی، علی اصغر شیبی، کامران بهنیا.

وگزارشهائی درباره:
جهانگردی وایران گردی درکشور، بررسی وضع تغذیه رایگان، مسائل رفاهی.

ازکتابفروشیهای معتبر بخواهید

دانشکده دماوند

آگهی پذیرش دانشجو

دانشکده دماوندبرای دوره‌لیسانس‌دررشته زبان وادبیات انگلیسی ورشته فرهنك تطبیقی‌طبق ضوابط گزینش و شرایط مندرج در صفحه ۷۶ راهنمای داوطلبان ورود به آموزش عالی (نشریه اسفند ماه سال۲۵۳۵ شاهنشاهی‌سازمان‌سنجش آموزش کشور) دانشجو میپذیرد داوطلبان باید فتوکپی کارنامه آزمایش همگانی سال جاری رابا برك‌درخواست ثبت‌نام ذیل این آگهی و مدارك مندرج در آن ضمیمه کرده با پست سفارشی حداکثر تاسوم شهریور ماه سال جاری‌به‌نشانی: تهران -شمیران -اول جاده لشکرك دانشکده دماوند ویا به صندوق پستی ۱۳۲۶ تهران ارسال دارند. به مدارك ناقص و مدارکی که بعد از سوم شهریور به پست داده شود ترتیب اثر داده‌نمی شود.

طرز گزینش دانشجو: دانشکده از میان یکهزار نفری که نمره کل آنها درآزمایش‌همگانی نیز دیگران بیشتر باشد با ذکرحداقل نمره کل ودرج آگهی در تاریخ دهم شهریور ماه در همین روزنامه دعوت بعمل‌خواهد آوردکه‌روزچهارشنبه ۱۶ شهریور ماه بین ساعت۸ الی ۱۶ برای‌دریافت کارت ورودبه جلسه امتحان انگلیسی در محل‌دانشکده حضور بهم رسانند. تاریخ امتحان روز پنج‌شنبه هفدهم شهریور ماه خواهد بود و محل آن در کارت ورود به جلسه امتحان درج‌می شود اسامی پذیرفته شدگان اصلی وافراد ذخیره به منظور دعوت از آنان برای ثبت‌نام روزبیست‌و چهارم شهریور در همین روزنامه درج میشود. مدارك واصل به دانشکده دماوند قابل استرداد نیست.

برك درخواست ثبت نام در دانشکده دماوند

این جانب دارای نام خانوادگی نام
با ارسال فتوکپی کارنامه آزمایش همگانی و دو قطعه عکس ۳ × ۴ جدید با مشخصاتم که درپشت آنها نوشته‌ام با دارا بودن کلیه شرائط داوطلب شرکت در امتحان زبان انگلیسی آن دانشکده هستم.
خیابان نشانی: شهر
شماره مسکن کوچه
شماره تلفن
آ-۲۴۰۲۴

هواپیمائی ملی ایران «هما»

هواپیمائی ملی ایران «هما» آگهی استخدام

افراد با تجربه در فعالیت های روابط عمومی

هواپیمائی ملی ایران «هما» برای تکمیل کادر سازمانی خود افراد واجد شرایط ذیل را برای اشتغال درده های سرپرستی فعالیت‌های مربوط به روابط عمومی استخدام مینماید.

الف - مشاغل

۱- سرپرست انتشارات خارجی
۲- سرپرست انتشارات فارسی
۳- سرپرست روابط عمومی خارجی

ب- شرایط

- سابقه کار موثر در زمینه های موردنظر
- تسلط کامل به زبان انگلیسی برای دوره های اول و سوم
- تحصیلات کافی (داشتن حداقل دیپلم متوسطه. دارندگان مدارك بالاتر حق تقدم خواهند داشت).
- حداکثر سن ۳۵ سال
- دارا بودن برك پایان خدمت سربازی یا معافی دائم

از داوطلبان واجد شرایط دعوت میشود به منظور کسب اطلاعات بیشتر و ثبت تقاضای استخدام همه روزه تا تاریخ ۲۹ر۵ر۳۶ ازساعت ۸ الی ۱۲ بغیر از ایام تعطیل باتلفن ۸۲۹۰۸۹ تماس حاصل نمایند.

کم پولی در بازار بی سابقه است

بازار در هفته‌ای که گذشت کمپولتر شد و نرخ بهره برای چندمین بار افزایش یافت ،بنا بگفته چندتن از بازرگانان و پیشه‌وران‌باسابقه، سیرصعودی نرخ بهره در بازار و صرافی ها خاصه در یکماهه اخیر در چند سال گذشته کم نظیر و شاید بی‌سابقه بوده است

در حالیکه گروه زیادی عقیده دارند رکود و کمپولی بازار ناشی از محدود کردن اعتبارات بانکی وتوقف‌معاملات زمین و مستغلات است، بعضی از بازرگانان باسابقه معتقدند که گشادبازی های برخی تجار و پیشه‌وران در امر خرید و فروش نیز یکی از عوامل‌رکود بازار و کمپولی و بالاخره افزایش فوق‌العاده نرخ بهره است .

در یکی دو هفته اخیر کم پولی بازار روی معاملات‌فرش بیش از رشته های دیگر تاثیر نامطلوب داشته است .

گروهی از بازرگانان در سال های اخیر که بازار از رونق محسوسی برخوردار بود کار خود را آغازکردند و توانستند در یک مدت کوتاه مقدار قابل توجهی فرش‌بدون توجه به قیمت واقعی ، بامدت شش ماه تا یکسال خریداری کنند و امروز که بازار دچار کمپولی شده قادر به‌پرداخت دیون خود نیستند و دچار مشکلات مالی شده و حتی ورشکست میشوند و حاضر هستند برای ادامه کار ،بهره های سنگین بپردازند و همین‌امر موجب شده است تا نرخ بهره دربازار بیش از حد معمول ترقی کند .

رکود بازار روی صادرات نیز تاثیر گذاشته و موجب گردیده تادرصادرات بخصوص صادرات فرش مکثی بوجود آید .

قیمت ارزهای خارجی تنزل کرد

معاملات ارزهای خارجی در سطح عمده و خرده فروشی درهفته‌ایکه گذشت نسبت بمدت مشابه در هفته ماقبل کاهش یافت و نرخ بسیاری از ارزها در بانکهای کشور و صرافیها خاصه در چند روز آخر هفته ۱۰تا ۷۵ دینار تنزل کرد .

کاهش ارزش ارزهای‌داخلی درچند روزه‌اخیر ، در وهله اول نتیجه نوسان نرخ برخی از ارزها از جمله دلار در بازار های‌پولی‌جهان و افزایش فوق‌العاده مقدار عرضه در بازار های داخلی است .

در حال حاضر مقدار عرضه ارزهای خارجی بیش از مقدار تقاضا است و بااینکه همه‌روزه گروه کثیری عازم خارج‌هستند وهنوز تعداد خریداران ارز های خارجی دربازار آزاد زیاد است ولی بعلت افزایش مقدار عرضه پیش‌بینی میشود قیمت ها باز هم تنزل کند .

نوسان قیمت طلازیاد نبود

در هفته‌ایکه گذشت نوسان قیمت طلا در بورس های مهم جهان و ایران زیاد نبود ، قیمت هر اونس طلا در یک هفته اخیر در بازار های پولی جهان ۱۴۴ تا ۱۵۰٫۷۰ دلار و در بانک ملی ایران هر کیلو ۳۵۸ تا ۳۵۸٫۵ هزار ریال‌بود. معاملات روی این فلز در بازار آزاد زیاد نبود و در حدود تقاضای طلا فروشان‌در کیلوئی ۳۵۸ تا ۳۶۰ هزار ریال‌معامله شد .

برنامه‌ایجاد نیروگاههای جدید تغییر میکند

در برنامه ایجاد نیروگاه های برق تجدید نظر میشود و وزارت نیرو مطالعات تازه‌ای دراین زمینه انجام خواهدداد.

این مطالعات در جهت تدوین برنامه ریزی ۱۵و ۲۵ ساله صورت میگیردو کر شناسان وزارت نیرو میزان مصرف برق را در سالهای آینده برآورد میکنند.

همچنین برای بکار انداختن نیروگاه هائی که احداث آن شروع شده است برنامه زمان بندی تهیه میگردد تا این نیروگاه ها در زمان‌تعیین شده مورد بهره‌برداری قرار گیرد.

همچنین بهره برداری از نیروگاه ها بنحوی پیش بینی میشود که‌باخطوط انتقال‌همزمان مورد استفاده قرار گیرد.

یك مقام مطلع ضمن اظهار این مطلب گفت تولید برق به لحاظ شروع بهره برداری از نیروگاه های جدید رو به افزایش است .

رونق در معاملات بورس

۱۴۷۳٫۵ میلیون ریال اوراق بهادار شامل ۱۵۸٫۸میلیون ریال سهام و ۷۷۵٫۸ میلیون ریال قرضه دولتی و۳۳۸٫۸ میلیون ریال قرضه گسترش مالکیت ازطریق بورس اوراق بهادار در هفته گذشته مورد معامله قرار گرفت.

درحالیکه در هفته مذکور حجم‌معاملات بورس نسبت به هفته ماقبل آن حدود ۸۳۷ میلیون ریال معادل ۸۵ درصد افزایش داشته ولی نسبت بمدت مشابه درسال گذشته قریب ۱۱۴۲٫۴ میلیون ریال کاهش داشته است .

درهفته‌ای‌که گذشته قسمت اعظم افزایش حجم معاملات بیشتر با اضافه‌شدن معاملات‌اوراق قرضه ارتباط داشت. در هفته‌مذکور قریب ۷۷۵٫۸ میلیون‌ریال قرضه دولتی ازطریق بورس معامله شدکه نسبت به هفته ماقبل ۷۶۸٫۴ ریال‌افزایش نشان میدهد.

حجم معاملات مربوط به قرضه گسترش مالکیت واحد های تولیدی که برای مدتی درسطح پائین قرار داشت طی هفته مورد گزارش بطور جالبی افزایش پیدانمود میزان افزایش نسبت به هفته ماقبل آن ۳۰۷٫۱ میلیون ریال و نسبت به هفته مشابه درسال قبل ۳۴۸٫۴ میلیون ریال بود.

در هفته گذشته سهام ۳۱ شرکت از طریق بورس معامله شد که قیمت ۷سهم افزایش‌وقیمت سهام پنج شرکت کاهش پیدانمود .بقیه سهام درحدود نرخ هفته ماقبل مورد معامله قرار گرفت.

نحوه توزیع آهن‌های وارداتی صحیح نیست

★ تیرآهن ۱۴ و ۱۶ کیلوئی ۶۵ تا ۷۰ریال در بازار بفروش میرسد

دردو سه‌روزاخیر چندین‌از آهن‌فروشان تهران به نحوه توزیع آهن وارداتی انتقاد داشتند ودراین باره به‌خبرنگار ما گفتند که تاکنون حدود۳۰ هزار تن از تیر آهن های‌نمره ۱۴ و ۱۶ خریداری شده از خارج‌وارد کشور شده استو طبق دستور وزیر بازرگانی سابق مقرر گردید تیرآهن های مذکور زیرنظر اتاق اصناف پایتخت و اتحادیه صنف فروشندگان آهن ، بین آهن فروشان توزیع گردد ولی‌در موقع تحویل این آهن آلات مسائل و مشکلاتی برای فروشندگان آهن بوجود آمد که بسیاری از آنها از تحویل گرفتن تیرآهن های وارداتی خودداری کرده‌اند .

یکی از فروشندگان آهن گفت: اتاق اصناف سهمیه هر یک از آهن فروشان را برای هربار ۲۰ تا ۲۱ تن‌آهن درنظر گرفته که البته میباید کلیه‌آهن فروشان قبلا وجه آنرا به اتحادیه بپردازند . و فروش سهمیه آنها ، باید حتما زیر نظر اتاق باشد و به کسانیکه اتاق برای آنها حواله صادر کرده آهن بفروشند .

آهن فروشان میگویند کسما مشتری های قدیمی داریم ودر مقابل فروش های‌قبلی از آنها مبالغ قابل توجهی طلبکاریم و برای وصول طلبهای خود آنچه آهن تقاضا کنند ناگزیریم برایشان تهیه کنیم در صورتیکه با تصمیم اخیر اتاق اصناف‌تمام مشتری های چند ساله خودرا ازدست میدهیم و تازه سودی راکه برای فروش چنین کالا هائی در نظر گرفته‌اند ناچیز است و برای هیچ یک از فروشندگان آهن باصرفه‌نیست. خاصه بسیاری‌از کسانیکه‌حواله وجواز ساختمانی در دست دارند برای تحویل و گرفتن‌این نوع آهن ها احتیاج بصرف وقت زیادی دارند . از سوی دیگر نه‌تنها برای فروشندگان، فروش آهن سودی ندارد ، بلکه زیان هم دارد و بهمین خاطر تصمیم اخیر اتاق باعدم استقبال آهن فروش مواجه شده و مشکل کمبود آهن خاصه تیر آهن های ۱۴ و۱۶ همچنان باقی است .

قیمت تیرآهن ۱۴ سی وپنج ریال و قیمت رسمی تیرآهن ۱۶ سی و چهار ونیم ریال است که در حال حاضر بعلت کمبود کیلوئی ۶۵ و حتی ۷۰ ریال بفروش میرسد .

لایحه اصلاحی جدید قانون استخدام تهیه میشود

کمیسیون استخدام مجلس شورایملی برای رسیدگی به لایحه نهائی‌قانون استخدام کشوری در انتظار رسیدن پیشنهاد های اصلاحی دولت‌در مورد این لایحه است .

چندی قبل دولت از مجلس تقاضا کردتا کار رسیدگی‌به این لایحه را شروع کند و بهمین جهت نیز مجلس اقدام به چاپ وتوزیع این لایحه کرد، ولی چند روزی از این تقاضای دولت نگذشته بود که دولت مجددا از کمیسیون استخدام مجلس شورایملی تقاضای به‌تعویق انداختن رسیدگی به‌لایحه راکرد .

دولت دلیل این تقاضا را، تهیه لایحه‌جدیداصلاحی لایحه نهائی قانون اعلام کرد وگفته شد که کمیته خاصی در نخست‌وزیری مشغول تهیه این لایحه براساس پیشنهاد های رسیده از سوی صاحب‌نظران استخدامی است‌براساس لایحه نهائی قانون استخدام کشوری که هم اکنون در کمیسیون استخدام مجلس منتظر پیشنهاد های اصلاحی دولت است‌موارد زیر موردتوجه قرارگرفته‌است:

* وزارتخانه ها و موسسات دولتی مکلف هستند درفواصل معین شایستگی و استعداد کارمندان رسمی خود را مورد بررسی قرار داده و نتیجه رادر پرونده استخدامی کارمند منعکس سازند، و این صنجش بنحوی صورت خواهد گرفت که موجب ارشاد و معرف استحقاق کارمند برای‌اعطای اضافه‌حقوق یاتغییر شغل‌ویاالزوم گذرانیدن دوره کارآموزی جدید باشد.

* از تاریخ تقدیم این‌لایحه محاکمان‌استانداردرصورت‌داشتن حداقل مدرك لیسانس و دارا بودن سایر شرایطی که ازطرف سازمان امور اداری‌واستخدامی کشور تعیین می‌شود، ازحقوق و مزایای معاون وزارتخانه استفاده خواهند کرد وعده معاونان در هر استان از دونفر تجاوز نخواهد کرد .

* وزارتخانه هاو موسسات دولتی در فواصل زمانی معین به کارمندان رسمی خوداضافه حقوق پرداخت می‌کنند .

ترتیب اعطای حقوق‌و میزان آن که در هر صورت برای هر سال خدمت از دو درصد حداقل گروه مربوط به شغل کارمند کمتر نخواهد بود ، بموجب آئین‌نامه‌ای که به‌تصویب‌هیات وزیران می‌رسد تعیین‌خواهد شد .

* همچنین‌در نقاطی ازکشور که سازمان امور اداری و استخدامی کشور پیشنهاد می کنند وبه‌تصویب هیات‌وزیران می‌رسد ، هریك سال اشتغال کارمندان رسمی از لحاظ‌اعطای اضافه حقوق هیجده ماه تا دو سال محسوب می‌شود .

* هرگه کارمند رسمی‌علیل یا بعلت حادثه‌ای ناقص شود بنحوی که ازکار کردن‌بازماند و در صورتیکه سنوات‌خدمت کارمند از ۲۰ سال کمترباشد مدت خدمت او ۲۰ سال‌منظور خواهد شد .

* وزارتخانه هاو موسسات دولتی می‌توانند کارمندان‌رسمی مشمول قانون استخدام‌کشوری خود را که ۶۰ سال سن و لااقل ۲۰ سال سابقه خدمت دارند بازنشسته کنند .

موافقت با فروش رآکتور اتمی آمریکا به ایران به تصویب کنگره موکول شد

در حالیکه خبرگزاری آسوشیتدپرس روز پنجشنبه اعلام داشت ایران وامریکاپس از گفتگو های سه روزه خود در واشنگتن پیش‌نویس‌قرارداد مربوط به استفاده های‌صلح‌آمیز از نیروی هسته‌ای را امضاء نمودند ، خبرگزاری ها اعلام کردند که مذاکرات دو طرف رضایتبخش نبوده‌است. و چنانچه در اعلامیه پایان مذاکرات آمده است دو کشور تاپائیز آینده که کنگره امریکا درباره سیاست پرزیدنت کارتر برای صادرات رآکتور های اتمی این کشور تصمیم خواهد گرفت مذاکره جدیدی بین‌ایران و آمریکا انجام‌نخواهد گرفت.

مذاکرات ایران و آمریکا برای خرید هشت رآکتوراتمی تولید نیروی برق هفته گذشته در واشنگتن صورت گرفت و یک هیات ایرانی بریاست دکتر اکبر اعتماد معاون نخست‌وزیر ورئیس سازمان انرژی اتمی ایران این گفتگو ها را از سوی ایران انجام داد .

در صورت موافقت کنگره آمریکا با پیش‌نویس قرارداد ایران و آمریکا، ایران هشت رآکتور اتمی تولید برق ازاین کشور بمبلغی حدود دهمیلیارد دلار خریداری خواهد کرد .

ایران تاکنون قرارداد خرید چهاررآکتور اتمی با آلمان و فرانسه منعقد کرده است که‌بر اساس آن دورآکتور اتمی آلمانی در سال های ۱۹۸۰ و ۱۹۸۱ و دو رآکتور اتمی فرانسه در سال های ۱۹۸۲ و ۱۹۸۳ بکار خواهد افتاد .

خبرها و حادثه‌ها درشهرستانها

خرمنکوب کشاورز را کشت

همدان ـ کشاورز ۵۰ساله‌ای در «صالح‌آباد»همدان‌هنگام کار با خرمنکوب کشته شد.

این کشاورز هنگامی‌که قصد داشت دسته های‌گندم‌را از روی زمین‌بردارد ،دست‌وکتفش‌لای پروانه‌های خرمنکوب گیرکرد وبشدت مجروح‌شد.

مجروح بعلت شدت جراحات،درراه بیمارستان‌جانسپرد.

۲ کارگر زیر آوار ماندند

دزفول ـدیوارایك انبارگندم دردزفول برروی دوکارگر خراب‌شدو آنپ رابه‌کشتن‌داد.

سلطان مراد مرادی وعزیز شنگولی کارگران شرکت کشت‌و صنعت بین‌المللی «هوائی »که سرگرم تحویل‌گندم دریکی از انبارهای گندم‌این شهر بودند بافرو ریختن دیوار انبار دچار حادثه‌شدند.

کارگری زیر آوار مرد

آمل‌ـ دیوارخاکی کودالی‌که برای احداث ساختمانی حفر شده است فروریخت وکارگر ۴۵ ساله‌ای کشته شد . حادثه درخیابان فرهنك‌آمل روی‌دادو مقتول سیدداود حسینی نام داشت .

در همین حادثه کارگر دیگری بنام سیدرسول حسینی «۱۶ساله»بشدت زخمی‌شد.

مرك مشکوك ۲ جوان

رضائیه ـجسد جوان۱۹ ساله‌ای بنام نورالدین آرمان دیروز ازچاه‌آب روستای «کرك‌تپه» رضائیه بیرون کشیده شد. هنوز معلوم نیست نورالدین خودکشی کردهو یابه‌قتل رسیده‌است.

حلق آویز

اصفهان ـجنازه طناب‌پیچ‌شده جوان ۲۵ ساله‌ای بنام اصغر نصری دریکی از باغهای همایونشهر اصفهان پیدا شد.

جنازه از درخت تنومند درباغ‌پدر اصغر حلق‌آویز شده بود. تحقیق پیرامون روشن شدن علت مرك ادامه دارد.

۳ کشته و ٤ مجروح

مهریز یزد ـ دریك حادثه رانندگی که‌در۱۲ کیلومتری مهریز یزدروی داد۳نفر کشته و٤نفر مجروح شدند .

حادثه براثر تصادف کامیون ۲۱۵۵۹ تهران ـالف با اتومبیل بنز سواری ۴۸۸۶۳ ـتهران ـم به‌رانندگی حسین حیدری که ۶۱سرنشین درجاده مهریز درحرکت بود روی داد.

دراین حادثه ۳تن از سرنشینان سواری دردم کشته و ٤نفر بشدت مجروح شدند. هنوز اسامی مجروحین وکشته شدگان این‌حادثه مفلوم‌نشده است.

۲ کشته و ۸ مجروح

خرم‌آباد ـ پیکان‌بار ٥٦٦١٤ـخرم‌آباد برانندگی سید تاج‌الدین تجری که‌بده سرنشین ازخرم‌آباد عازم آرامگاه سرباز گمنام بود واژگون شد.

دراین حادثه خدامراد بیرولوندو سید حسن موسوی کشته‌و ۸نفر مجروح شدند.

۲ کشته

مشهدـوانت ۷٦٦۳۸ تهران ـس برانندگی علیرضا غلامزاده که از مشهد عازم قوچان بود در٦٥ کیلو متری قوچان واژگون‌شد.

دراین حادثه صغری فخرایی ٦۰ساله وزهرا فخرایی٤٥ ساله کشته و ۸نفر باسامی معین رضائی ، خلیل،جلیل ، زهره ، مرضیه ،عذرا وصغری فخرایی، رقیه حسنی وام‌البنین عباس زاده بشدت مجروح شدند.

زخمی در کنار جاده

همدان ـپیکر غرقه‌بخون دوموتورسیکلت سوار درجاده تفریحگاه گنج‌نامه‌ـهمدان ساعت ۲بامداد پریشب در کنار جاده کشف شد. این‌دونفر که‌حسن جوشکار ۲۸ ساله و«شفیع» ۲۵ ساله بودند توسط اتومبیل‌های عبوری به بیمارستان‌انتقال یافتند ولی حسن جوشکار قبل‌ازرسیدن به‌بیمارستان جانسپرد. «شفیع» که دچار خونریزی مغزی‌شده است جهت درمان به یکی از بیمارستان های‌تهران انتقال یافت . هنوز علت‌این حادثه معلوم نشده‌است.

۲جوان غرق شدند

مهاباد ـ دوجوان هنگام‌شنا دررودخانه‌های «سردشت» و «کوتر» غرق‌شدند.

یوسف‌عاقلی ۲۱ساله ـدانشجوی سال سوم تربیت معلم رضائیه که باتفاق دوستانش برای شنا به رودخانه«سردشت» رفته بود، هنگام شیرجه به‌داخل رودخانه بزیرآب‌رفت‌وبعلت گیر کردن سرش درلای سنگهای کف‌رودخانه خفه شد.جسد یوسف‌پس‌از ۱۲ ساعت‌تلاش‌باکمك مردم ازآب بیرون آورده شد.

*جوان ۱۷ ساله‌ای بنام اسماعیل آفانی که‌بهمراه‌پدرش برای شنا به رودخانه «کوتر » رفته بود بعلت آشنا نبودن به فن شنا دررودخانه غرق شد.

جسد اسماعیل پس‌از ۲۰ ساعت توسط چوپانی که‌جنازه رابرروی آب دیده بودپیداشد.

زن حامله کشته شد

شمیران ـتاکسی ۳۳۵۷۱ برانندگی علی محمد قجری در چهار راه «دلیخواه»رستم‌آباد شمیران زن ۲۵ ساله‌یی‌بنام آذر ضرغام بنده‌را زیرگرفت‌و کشت.

آذرچهار ماهه حامله بود.

تلویزیونهای ایران عضو مؤسسه آسیا شد

● خبرگزاری‌ها اعلام کردند که ایران و تایلند درموسسه توسعه رادیو تلویزیون های کشور های آسیائی‌و اقیانوس آرام عضویت یافتند .

نمایندگان این موسسه‌اظهار داشتند : انتظار میرود که اندونزی ـ فیلیپین ـ گینه‌جدید وهند نیز به عضویت این سازمان درآیند . در حال‌حاضر این موسسه ۱۱ عضو داردکه بنگلادش‌ـ سری‌لانکا ـ زلاندنو ـ پاکستان و مالزی از آن جمله‌اند .

کار این موسسه آموزش کارشناسان رادیو تلویزیون های کشور های آسیائی در امور مربوط به پخش است.

گزارش رسیده‌ازمکو الالامپور، حاکی است که این موسسه تصمیم گرفت‌برای تجدیدسازمان خود یک شورای اداری‌تشکیل دهد. دراین شورا هشت‌کشور عضویت دارند و ریاست آن با «عبداله محمد» مدیر کل سازمان رادیو تلویزیون‌مالزی است .

کنفرانس همچنین سیروس رامتین مدیربرنامه های‌بین‌المللی سازمان رادیو تلویزیون ملی ایران را به عنوان معاون‌این شورا برگزید اعضای شورا عبارتند از : بنگلادش ـتایلند ـ مالزی ـ بنگلادش ـسری‌لانکا ـ گینه پاپائو ـاندونزی وایران.

۳۳۳ هزار تن گندم از زارعان خریداری شد

براساس گزارشهائی که از ادارات کل کشاورزی و عمران روستائی رسیده است ، تا روز ۱۳ مردادماه جاری ۲۷۰ هزار و ۲۵۲تن گندم از محل گندم های خریداری شده از کشتکاران به سیلوها تحویل شده است. وزارت کشاورزی میزان کل خرید تا تاریخ مورد گزارش را ۳۳۲ هزار و۵٦٤ تن اعلام کرد و اضافه کرد گندم‌های خریداری‌شده مازاد برمصرف کشتکاران بوده و کار خرید همچنان ادامه دارد.

طرح دامداری ایران‌ومجارستان بموقع اجراء درآمد

تبریز ـ درآینده نزدیکبا همکاری دولت ایران و مجارستان یک پروژه عظیم دامداری در زمینی بمساحت ۳۰ هزار هکتار پیاده می ـ شود. هم‌اکنون گروه‌کثیری از مهندسین خاکشناسی ایران و مجارستان سرگرم بررسی و پیاده کردن‌پروژه مذکور هستند.

این پروژه در ۸۰ کیلو متری جاده ماکو ـ تبریز پیاده میشود و در آن قریب ۳۰ هزار راس گوسفندو ۵ هزارراس‌گاوشیرده‌نگهداری و پرورش داده خواهد شد.

آگهی افزایش سرمایه شرکت سرمایه‌گذاری البرز (سهامی عام)

موجب اختیاری‌که ازطرف مجمع‌عمومی فوق‌العاده‌مورخ ۲٤مهرماه ۱۳٥٤ برای افزایش پانصد میلیون ریال سرمایه شرکت به هیات‌مدیره داده شده استو طبق تصمیم وتصویب هیئت مدیره‌درجلسه سوم مرداد ماه ۲٥۳٦ مبلغ۱۹٦۸۰۰۰۰۰ ریال عبارت از ۱۹٦۸۰۰ سهم بانام یکهزار ریالی بسرمایه شرکت اضافه واین افزایش طبق‌ماده۱٦۹لایحه قانونی اصلاح قسمتی از قانون تجارت برای استفاده از حق تقدم‌خرید از تاریخ انتشار این‌آگهی تا انقضاء مدت دوماه دراختیارسهام داران گذاشته میشود.

سهامداران کنونی بنسبت ۱۷ درصد سهامی‌که مالك هستند در خرید این سهم حق‌تقدم دارند وگواهینامه حق تقدم بابرك تعهدخرید برای همه سهامداران فرستاده شده است و میتوانند درمدت‌مهلت دوماهه‌برك‌تعهد راکه متضمن اجازه‌برداشت بهای سهام تعهدی ازمحل طلب حال‌شده‌شان بابت سود سال ۲٥۳٥ نیز میباشد امضاء نموده آنرا بدفتر سهم شرکت سرمایه‌گذاری البرز درخیابان نادری پلاك۲٤۷ تسلیم نمایند . همچنین میتوانند درصورت تمایل حق تقدم خودرابرای استفاده در مهلت مقرر بدیگری نیز واگذار کنند.

بدیهی است کسانی که درعرض مدت‌مهلت دوماهه از حق تقدم استفاده نکنند دیگرحقی‌درآن سهم نخواهندداشت و هیات مدیره میتواند آنها را دراختیار متقاضیان دیگر بگذارد.

شرکت سرمایه‌گذاری البرز (سهامی عام)

دعوت مجمع عمومی عادی شرکت‌تعاونی مصرف و خدمات کارکنان سازمان برنامه و بودجه (نوبت دوم)

مجمع عمومی عادی (نوبت‌اول) شرکت به‌استنادصورت جلسه مورخ ۱۲ر۵ر۲٥۳٦ مجمع مذکور به علت عدم حصول اکثریت رسمیت نیافت . جلسه مجمع عمومی عادی(نوبت‌دوم) روز چهارشنبه ۲ر٦ر۲٥۳٦ساعت ۱٦ در سالن کنفرانس‌طبقه نهم ساختمان شماره ۲ کاخ مرکزی سازمان برنامه وبودجه تشکیل میگردد .

از کلیه صاحبان سهام خواهشمند است‌در تاریخ‌وساعت مذکور در جلسه حضور بهمرسانند .

دستور جلسه :

۱ـ گزارش عملیات انجام شده شرکت در سال ۲٥۳٥

۲ـ گزارش هیئت مدیره در مورد ترازنامه و حساب‌سود و زیان سال ۲٥۳٥ و تصویب آن .

۳ـ انتخاب هیئت مدیره و بازرسان قانونی

٤ـ اخذ تصمیم نسبت به پرداخت سود سهام و مازاد برگشتی .

٥ـ تصویب بودجه شرکت برای سال ۲٥۳٦

اقتصاد جهان

کاهش بهای کلی فروشی در ژاپن

توکیو ـ آسوشیتدپرس ـ اقتصادی ـدر توکیو اعلام شد شاخص قیمت‌های کلی فروش در ژاپن در ماه ژوئن ۲درصد نسبت بماه مه تنزل پیدا کرد لیکن باوجود این شاخص قیمت‌های فروش در قیاس با ماه ژوئن سال ۱۹۷٦ ـ ۲٫٦ درصد افزایش نشان می‌دهد .

«بانک ژاپن» ضمن انتشار گزارشی در این زمینه خاطرنشان ساخت تنزل ۲درصد در ماه ژوئن بزرگترین کاهش در ۱۹۷٥ بعد است. در سال ۱۹۷٥ سقوط‌شاخص قیمت‌های کلی فروش‌تقریبا همه ماهه ادامه یافت .

به این ترتیب در ماه مه قیمت‌های کلی فروشی به نسبت یک درصد در ماه و ۳ درصد در سال ترقی پیدا کرد.

ناظران امور اقتصادی و مقام‌های بانک ژاپن علت سقوط کلی فروشی در ژاپن را نخست بالا رفتن ارزش‌بین‌ژاپن‌وپائین‌آمدن قیمت‌های واردات ژاپنی تلقی کردند .

حیف و میل در پروژه نفتی آلاسکا

آنکوراج ـ آلاسکا ـ رویتر ـ بموجب‌یک گزارش رسمی که درآنکوراج‌آلاسکا انتشار یافت در ساختمان خط لوله عظیم نفتی۸ میلیارد دلار از کل مبلغ بهدر رفته است .

در این زمینه کمیسیونی که مامور رسیدگی به پروژه عظیم خط لوله نفتی آلاسکااست گزارش مبسوطی منتشر کرده و طی آن جزئیات طرح بزرگ خط لوله آلاسکا را تشریح کرده است .

کارشناسان کمیسیون در گزارش خاطر نشان ساخته‌اند که مبلغ ۱٫٥ میلیارد دلار از بودجه کل پروژه حیف و میل گردیدهو خواستار شده‌اند هیئتی از جانب دولت آمریکا مامور رسیدگی باین امر شود

در گزارش آمده است که طرح خط لوله نفتی آلاسکا را میشد با بودجه‌ای‌کمتر نیروی انسانی محدودتر ـ و مدت زمانی بمراتب کمتر از آنچه که صرف ساختمان این خط لوله شد ، آماده بهره‌برداری‌کرد.

شتاب در برداشت محصول توتون

گرینویل‌ـ کارولینای شمالی‌ـآسوشیتدپرس توتون‌کاران «گرینویل» در کارولینای شمالی بنظر میرسد که امسال در برداشت‌محصول توتون این منطقه شتاب بیشتری به‌خرج میدهند و این شتاب علیرغم‌مبارزات شدیدی که علیه سیگار در ایالت کارولینای شمالی جریان دارد‌ـ صورت میگیرد .

کارولینای شمالی بزرگترین ایالت تولید کننده توتون در سراسر ایالات متحده امریکاست . و زارعان توتون این ایالت میگویند مادام که بازار جهانی خواستار محصول آنهاست آنان از هیچ تهدیدی که از طرف نهضتهای مبارزه با سیگار به عمل می‌آید نخواهند ترسید .

از طرفی نظر باینکه قسمت اعظم توتون مصرفی امریکا در کارولینای شمالی تهیه‌و تولید میشود ، انجمن‌های مبارزه باسیگار لبه تیز حملات فزاینده خود را متوجه این ایالت و زارعان توتون کرده است .

شرکای طرح پتروشیمی اندونزی

جاکارتا ـ آسوشیتدپرس ـ روزنامه «وال استریت جرنال آسیایی» در آخرین شماره خود نوشت دولت اندونزی بدنبال شرکایی میگردد تا در پیاده کردن طرح یک مجتمع تازه پتروشیمی که قرار است در سومانترا پیاده و آماده «بهره‌برداری» شود، باین کشور کمك کنند . از طرفی این روزنامه مینویسد که«دوکمیکال‌کو» ازکمپانی های مهم آمریکایی ، اعلام آمادگی کرده است که قسمت مهمی از سرمایه گذاری مجتمع جدید پتروشیمی اندونزی را تعهد کند .

بموجب گزارش این روزنامه ـ مقام‌های اندونزی اخیرا گفتگوهایی با کمپانی «یونیون کتریج» کمپانی مهم دیگر پتروشیمی انجام داده اما هنوز معلوم نیست‌این‌کمپانی حاضر شده است در طرح مجتمع عظیم پتروشیمی اندونزی در سومانترا سرمایه ـ گذاری کند یا نه ، دولت اندونزی بموجب گزارش روزنامه وال استریت جرنال‌آسیایی با چند کمپانی اروپایی نیز در این زمینه تماس گرفته است .

۵۰۰ هزار تن شیر تولیدی دراختیار مدارس قرار میگیرد

برای تامین‌شیر موردنیاز دانش‌آموزان مدارس‌کشور یازده‌کارخانه شیرپاستوریزه که جمعا ۹۹۰ تن ظرفیت خواهد داشت در شهر های مشهد ـ تبریز ـ اصفهان ـ شیراز ـ گرگان‌ـ رشت ـ زنجان ـ همدان‌ـ خرم‌آباد‌ـ دزفول و کرمان تاسیس‌می شود که در اجرای این‌طرح مشارکت و سرمایه گذاری از جانب بانکهای توسعه کشاورزی ایران و صنعتی و معدنی را نیز دربرخواهد داشت.

ظرفیت کارخانه‌ها

قوامیان معاون وزارت کشاورزی وعمران روستائی ضمن تائید این مطلب‌افزود: در شهر های مشهد‌ـ تبریز‌ـ اصفهان و شیراز کارخانه های ۱۵۰ تنی نصب میشود و یک کارخانه ۱۵۰ تنی نیز در گرگان و ٦ کارخانه‌شیر دیگر بظرفیت روزانه ٤۰ تن درشهر های‌رشت ـ زنجان‌ـ همدان خرم‌آباد ـ دزفول و کرمان در سال آینده به بهره برداری میرسد.

معاون وزارت کشاورزی و عمران روستائی یادآور شد که برای افزایش تولید شیر وامهای مورد نیاز در اختیار کارخانه ها قرارداده میشود بطوریکه چهار کارخانه شیر دولتی و ۱۱ کارخانه شیربخش‌خصوصی در مناطق مختلف کشور امسال بالغ بر ٤۹۲ تا٥۹۷ تن شیر تولیدی روزانه در اختیار مدارس قرار گیرد و همزمان با اجرای‌این برنامه یک میلیون و ۹٦۸ هزار تا ۲ میلیون و۳۸۸ هزاردانش آموز را با شیر تغذیه میکند و باین ترتیب با احتساب تولید کارخانجات‌شیردولتی و بخش خصوصی ظرف سال آینده حدود ۱۰میلیون دانش آموز با شیر تغذیه خواهند شد.

انتخاب هیئت‌مدیره‌شرکت تعاونی شیشه استان‌یزد

در جلسه‌ایکه اعضاء اتحادیه صنف شیشه‌فروشان یزدو نماینده اداره کل‌تعاون ورئیس اتاق اصناف یزد«آقای‌رضوانی» حضور داشتند، شرکت تعاونی شیشه‌استان یزد تشکیل و مدیر عامل آن‌آقای حاج سید محمد سلامی و هیئت‌مدیره آقایان محمدرضاشیشه بری«رئیس‌هیئت‌مدیره »ومحمدمیرزائی، سیدعباس‌سالاری ،سید محمد سعادت ومحمد حسین‌شیشه‌بری و اعضاء علی‌البدل آقایان قدیر انیسا و منصور زرگرباشی و بازرسان آقایان محمدعلی زمانی وحسین قانع انتخاب شدند.

تصحیح و توضیح

در اطلاعیه تکنیکوم نفیسی که در صفحه ۲۲ روز پنجشنبه ۲۰ مرداد ماه جاری درج شده در شرایط داوطلبان ردیف ۳ معافی مهلت‌دار تا یکم مهر ماه صحیح است‌که اشتباها یکم مرداد ماه چاپ شده است .

دنیای ورزش منتشر شد

نیازمندیهای اقتصادی

نرخ فروش ارز های خارجی

نوع ارز	ارزش‌ـ ریال دربانکهای کشور	اسکناس دربازار آزاد	حواله در بازار آزاد
دلار امریکا	۷۰٫۷۵	۷۱٫۵۰	۷۱٫۱۵
دلار کانادا	۶۵٫۹۰	-	-
دلار استرالیا	۷۸٫۷۰	-	-
لیره انگلیس	۱۷۳٫۸۰	۱۲٤٫۹۰	۱۲٤٫٥۰
مارك آلمان فدرال	۳۰٫٥٥	۳۰٫۸۰	۳۰٫۷۰
فرانك سویس	۲۹٫٤٥	۲۹٫۷۰	۲۹٫٦۰
فرانك فرانسه	۱٤٫٥۰	۱٤٫۷٥	۱٤٫٦٥
یکصد فرانك بلژیك	۱۹۹	۲۰۰	۲۰۰
یکصد لیرایتالیا	۸٫۰٥	۸٫۲۰	۸٫۱٥
فلورن هلند	۲۸٫۹٥	-	-
کورن سوئد	۱٦٫۱۰	-	-
کورن نروژ	۱۳٫٥۰	-	-
کورن دانمارك	۱۱٫۸۰	-	-
شلینگ اتریش	٤٫۳۰	-	-
یکصد ین ژاپن	۲٦٫۷۰	۲٦٫۸٥	۲٦٫۷٥
یکصد روپیه هند	۸۱۸	۸۲٥	-
دینار کویت	۲٥۰	۲٥۱	۲٥۱٫٥۰
دینارعراق	۲٤۱٫٥۰	۲۱۲	-
دیناربحرین	۱۸۱	-	-
ریال سعودی	۲۰٫۳۰	۲۰٫٥۰	-
درهم امارات متحده	۱۸٫٥۰	-	-

از خریداران ارز های‌خارجی‌در بانکها هزینه زیروصول‌میشود
۱ـ کـار مزد فروش اسکناس ۱٫٥ درصد
۲ـکارمزد فروش‌تراول چک ۱ درصد
۳ـکارمزد فروش‌حواله ۱٫٥درهزارباضافه‌هزینه:پست،تلگرام‌و تلکس

نرخ فروش سکه های طلا

نوع سکه	دربانکملی	در بازار آزاد
ربع پهلوی	۸۰۰	۷۷٥
نیم پهلوی	۱٥۰۰	۱٤۸۰
یک پهلوی	۲۸۰۰	۲۸۰۰
دو و نیم پهلوی	۷۲٥۰	۷۲٥۰
پنج پهلوی	۱٤٥۰۰	۱٤۳۰۰

نرخ فروش طلای شمش (اونس = ۳۱٫۹۹ گرم)

	وزن	ارزش
لندن	اونس	۱٤٥٫٥۰ دلار
فرانکفورت	اونس	۱٤٦٫۳۲ دلار
پاریس	اونس	۱٤۹٫۹٥ دلار
زوریخ	اونس	۱٤٥٫۳۷
هنگ کنگ	اونس	۱٤٤٫۰٦ دلار
بانکملی ایران	کیلو	۳٥۸ هزارریال
بازار آزاد	کیلو	۳٥۸٫٥ هزارری

برخورد دو مینی‌بوس در جاده شهرکرد برجای گذاشت :

۹ کشته و ۲۶ مجروح

در برخورد دو مینی‌بوس در جاده شهر کرد ـ شمس‌آباد ۹ نفر کشته و ۲۶ نفر مجروح شدند.

حادثه در ۸ کیلو متری روستای «بهرام آباد» شهرکرد رخ‌داد، مینی بوس ۷۳۸۱۵ تهران ـ الف برانندگی خدا رحم طاهری که با ۳۱ سرنشین از شهرکرد عازم پشتکوه بود به علت سرعت زیاد و سبقت غیر مجاز و عدم رعایت فاصله با مینی بوس ۱۷۵۹۴ ـ اهواز به رانندگی محمد عسکرپور که تنها ۳ سرنشین داشت تصادف کرد.

شدت برخورد دو مینی‌بوس به حدی بود که ۵ نفر از سرنشینان دردم جانسپردند و دو نفر از مجروحین در راه انتقال به بیمارستان و دو مجروح دیگر در بیمارستان شهرکرد درگذشتند.

۹ کشته

صنم مقصودی فرزند اسماعیل ۵۰ ساله ، احسانعلی طاهری فرزند مرادعلی ۳۵ ساله، بانو جهان طاهری فرزند حمزه علی ۳۰ ساله، کریم بختیاری معروف به رهنمائی ۵۵ ساله، بیگم رفیعی فرزند میرزا حسن «۴۰ ساله» ، ۵ نفر از قربانیان حادثه بودند که دردم جانسپردند.

سیاوش رضائی ۵ ساله و اعلا بیگم رحیمی فرزند محمد ۳۵ ساله در راه انتقال به بیمارستان های اصفهان درگذشتند . فضل‌اله رفیعی ۴۰ ساله وخدارحم طاهری راننده مینی بوس ۷۳۸۱۵ دربیمارستان شیرو خورشید سرخ شهرکرد جان باختند . به این ترتیب تعداد قربانیان این حادثه تاکنون به ۹ نفر رسیده است.

۲۶ مجروح

مجروحین حادثه که دربیمارستان شیرو خورشید سرخ شهرکرد بستری هستند عبارتند از : سروناز کیانی فرزند عبداله ۲۷ ساله ، زرین تاج رضائی فرزند اکبر ۱۸ ماهه ، اصغر رفیعی فرزند اکبر ۵ ساله ، قربانعلی طاهری فرزند خدامراد ۲۹ ساله ، نازآفرین مقصودی فرزند حمزه علی ۴۶ ساله ، مژگان طاهری فرزند محمد رضا ۵ ساله ، محمد نصیر کیانی فرزند ناصر ۳۳ ساله ، سعید صالحی فرزند بهمن ۱۶ ساله ، محترم رضائی فرزند قدمعلی ۲۵ ساله ، رضوان رفیعی فرزند علی اکبر ۲۳ ساله ، شعله رئیسی فرزندعلی حسین ۸ ساله ، عباس رئیس‌دانایی فرزند جعفر ۲۱ ساله، نصر آقائی فرزند حسن ۱۸ ساله، پرویز عالی پور فرزند حیاتقلی ۱۸ ساله، مجید امینی فرزند علی ۱۵ ساله، اردشیر علیداری فرزند حبیب‌اله ۱۹ ساله ، فلورا رئیسی فرزند ناصر ۱۲ ساله ، علی ارژنك فرزند قربانعلی ۲۰ ساله فاطمه طاهری فرزند حسن ۷ ساله ، الهه بهرامی ۵۰ ساله ، پرزو مقصودی فرزند حسین ۲۷ ساله و محمد عسگرپور فرزند جعفر قلی ۴۲ ساله ، ساله ، خیرالنساء رفیعی فرزند میرزا حسن ۴۰ ساله ، شهلا رئیسی فرزند اسفندیار ۱۰ ساله و سید حمزه هاشمی فرزند سید محمد ۲۷ ساله کشته شدگان و مجروحین این حادثه‌ها اکثرا اهل بخشهای کیارو اردل چهار محال بختیاری و روستاهای اطراف شهر کرد بودند.

۳۱ نفر از کشته شدگان و مجروحین سرنشین مینی بوس شماره ۷۳۸۱۵ بودند .

***

«حسنین» دادستان شهرکرد باتفاق «گودرزی» بازپرس دادسرای شهر کرد، رئیس شهربانی ، رئیس پاسگاه ژاندارمری ومدیرعامل جمعیت شیرو خورشید سرخ از محل حادثه دیدن کردند و دکتر احمد برادر استاندار چهارمحال بختیاری همراه معاون و مشاور استانداری و چندتن‌از مدیران کلو روسای دوایر دولتی و انتظامی در بیمارستان شیرو خورشید سرخ شهر کرد از مجروحین عیادت کردند.

شهرکرد ـ نادر صبوری «خبرنگار اطلاعات»

در حوادث گوناگون رانندگی شهرستانها

۴ نفر کشته وگروهی مجروح شدند

در حوادث گوناگون رانندگی دو روز گذشته درجاده های‌کشور ۴ نفر کشته وگروهی مجروح شدند.

۲ کشته و ۲ مجروح

تبریز ـ پیکانی برانندگی حاج‌مقدم که‌از ماکو عازم خوی بود در ۸۰ کیلو متری ماکو واژگون شد.

دراین حادثه عباسعلی خداپناه ،استوار دوم ژاندارمری خوی ویکی دیگر از سرنشینان پیکان کشته شدند وراننده ویك سرنشین دیگر اتومبیل پیکان‌بشدت مجروح گردیدند.

سرنشین پیکان کشته شد

سراب ـ پیکان ۱۱۴۹۵ـ تبریز برانندگی محمد در ۲۰ کیلومتری جاده سراب ـ تبریز براثر سرعت زیاد واژگون شد.

دراین حادثه آمنه‌تکمه‌داشی سرنشین ۵۰ ساله پیکان کشته شدو ابوالفضل موفقی ۱۱ساله ، بهرام فاتحی ۷ ساله وبتول جعفری ۲۷ ساله مجروحو در بیمارستان شیروخورشید سرخ سراب بستری شدند.

مرك، بخاطر الاغ

سراب ـ مرد ۵۵ساله‌یی بنام‌قربانعلی صادقیان بخاطر نجات‌الاغش ، زیر چرخهای یك‌تانکر جانسپرد.

قربانعلی در بولوار کورش کبیر سراب قصدداشت الاغ خودرا از مسیرحرکت‌تانکر ۱۱۳۶۲ تهران ـ ج برانندگی اسماعیل فتاحی دور کند که‌خودزیر چرخهای تانکر رفتوکشته شد.

۴ مهاجم جاده قوچك زندانی شدند

عباس عباسی‌زاده

رامین فهیمی

آقابالا عباس زاده

ناصر اصغرزاده

پرونده چهار مهاجم‌دستگیر شده ، در جاده قوچك به دادسرای تهران فرستاده شد.

رسیدگی باین پرونده که ظهر پنجشنبه از پاسگاه ژاندارمری جوادیه تهران‌پارس به‌دادسرای تهران فرستاده شدبه‌بازپرس کشیك محول گردید.

ساعت ۳ر۲۰ دقیقه بامداد پنجشنبه گذشته‌چهر جوان‌بنام رامین فهیمی ، عباس عبازاده، ناصر اصغرزاده و آقا بالا عباس زاده‌بایك‌اتومبیل‌سواری در جاده قوچك راه را بسته بودند .

هنگامی که سرنشینان یك اتومبیل پیکان بنام محمد علی اسحاقیان وحیدری به چندصد متری محلی که توسط‌مهاجمن بسته شده بود رسیدند ، متوجه ماجرا شده توانستند با دنده عقب‌بازگشته خود رانجات دهند، مهاجمان نیز مقداری از جاده رابه تعقیب آنهاپرداختند و چون موفق نشدند دست از تعقیب برداشتند.

اسحاقیان و حیدری بلافاصله خودرا به پاسگاه ژاندارمری جوادیه تهران پارس رسانده مامورانرا از جریان آگاه ساختند ، فرمانده پاسگاه ژاندارمری باتفاق یکی‌ازمامورانش به محل حادثه‌رفتند و با چهار جوان که مجددا راه را بسته و در یك اتومبیل پیکان قرار داشتند برخورد کردند .چهار جوان پس‌از مقاومت مختصری در برابر ماموران تسلیم‌شدند.

این چهار جوان همراه با پرونده‌ای که‌دراین‌موردتشکیل شد ظهر پنجشنبه گذشته به دادسرای تهران اعزام شدند. رسیدگی باین‌پرونده‌به‌بازپرس کشیك محول شد و با صدور قرار از طرف وی زندانی شدند.

برائر افراط در مشروب

کمدین معروف تهرانی جانسپرد

احمد نیك نژاد هنرمندو کمدین معروف در چالوس درگذشت.وی‌که‌برای‌اجرای برنامه در یکی از کاباره‌های (ساحلی) به چالوس رفته بود پریشب در بیمارستان شیر و خورشید سرخ این شهر جان سپرد.

کمدین تهرانی هنگامیکه روی سن کاباره سرگرم اجرای برنامه بود ناگهان تعادل خود را از دست داد و به زمین افتاد. وی که‌در حالت اغما بسر میبردتوسط حاضرین در کاباره به بیمارستان انتقال یافت، اما تلاش پزشکان‌برای نجات‌او موثر واقع نشد و احمد نیکنژاد درگذشت.

پزشکان علت مرگ نیك نژاد را افراط در صرف مشروبات الکلی وخونریزی دستگاه گوارش و شوک شدید اعلام کردند.

کمدین تهرانی‌هنگام مرگ ۳۱ سال داشت.

چالوس ـ غلام فهیمی (خبرنگار اطلاعات)

مردی که قصد تجاوز به یك زن امریکائی را داشت بدست شوهر وی دستگیر شد

مردی که برای خرید اجناس حراجی به خانه‌یك زن و شوهر امریکائی رفت و آمد میکرد روز چهارشنبه هنگامی که قصد تجاوز به زن امریکائی‌را داشت‌توسط شوهر وی دستگیر شد.

یك زن‌و شوهرامریکائی مرد دست فروشی را که «محسن» نام دارد تحویل کلانتری ۲ دادند. بنابر شکایت و ادعای این زن‌و شوهر «محسن» که گهگاه برای خرید اجناس دست دوم بخانه این زن وشوهر میرفت ، بعد از ظهر چهارشنبه وقتی که زن امریکائی تنها در خانه بود، مراجعه کرد و بزور وارد خانه‌شد. وی بقصد تجاوز بازن امریکائی گلاویز شد و در لحظاتی که‌مقاومت‌زن‌مزبور رو باتمام بود شوهر وی بخانه آمد ، مرد امریکائی موفق شد زنش را نجات داده و «محسن» را به مامورین کلانتری ۲ تحویل دهد.

روز پنجشنبه ساعت ۱۱ صبح این‌پرونده به‌دادسرای تهران‌فرستاده‌شد ورسیدگی در مورد آن به «نوعی تبریزی» بازپرس شعبه ۷ محول گردید.

بازپرس پس از صدور قرار «محسن»را روانه‌زندان کرد.

مدیرعامل شرکت «هاوائی» تحت تعقیب قرار گرفت

سلطانمراد مرادی

عزیز شنگولی

دزفول ـ خبرنگاراطلاعات

اجساد دو کارگر جوان شرکت کشت و صنعت هاوائی «دزفول» به خاک سپرده شد.

سلطان مراد مرادی ۱۷ ساله و عزیز شنگولی ۱۸ ساله دو روز پیش هنگام‌کار در انبار گندم این شرکت‌به علت ریزش ناگهانی دیوار انبار زیر آوار ماندند و کشته شدند ، در پی مرگ این دو کارگر مدیر عامل شرکت هاوائی باتهام تبدیل انبار پنبه به انبار گندم و عدم رعایت موارد ایمنی در این انبار که منجر به مرگ دو کارگر شده است تحت تعقیب قرار گرفت.

۲۰ کیلو تریاك در ساك دستی

مشهد ـ از یک قاچاقچی مواد مخدر ۲۰ کیلو گرم‌تریاک کشف شد .

ماموران پاسگاه ژاندارمری «فریمان» در بازرسی از درون یک ساک دستی که متعلق به عبدالعزیز معروف به عبدالله برابری بود مقدار ۲۰ کیلوگرم تریاک بدست آوردند .

پدری فرزند ۱۷ ساله‌اش را باضربات چاقو کشت

پدری با ضربات چاقو پسر ۱۷ ساله‌اش را در خواب بقتل رساند.

این مرد که محب‌اله بابا زاده (۶۰ ساله) نام دارد نیمه های شب با چاقوئی‌که در دست داشت به اتاق «جابر» پسر۱۷ ساله‌اش‌رفت و او را با چند ضربه‌چاقو مجروح ساخت.ساکنان‌خانه که از ماجرا با خبر شده بودند«جابر»را به بیمارستان انتقال دادند. ولی‌کوشش پزشکان برای نجات جان این جوان بدون نتیجه‌ماند و نامبرده بر اثر خونریزی جانسپرد.

ماموران کلانتری ۱۱ «محب‌اله» را دستگیر کردند و همراه پرونده‌به دادسرای تهران فرستادند : رسیدگی باین پرونده به «دکتر هادی حق‌اندیش» بازپرس شعبه۴ دادسرای تهران ارجاع‌شد. بازپرس پس‌ازتحقیق‌محب‌اله را باقرارصادره روانه‌زندان کرد.

گفته می‌شود این مرد از سالهاقبل‌دچار بیماری‌روانی بوده.

هویت ۴ توریست فرانسوی روشن شد

این‌توریست‌ها در ۴۹ کیلومتری فریمان‌کشته شدند

مشهد ـ خبرنگار اطلاعات :

اسامی ۴ توریست فرانسوی که‌در پی یك‌حادثه‌رانندگی در ۴۹ کیلومتری «فریمان» کشته شدند اعلام شد.

رانندگی اتومبیل رنجرور شماره فرانسه ۸۵۶۰ ـ بی‌۵۶ـ که‌دراین حادثه کشته‌شد بعهده آندره ریموند ترابروت بود. سه قربانی دیگر حادثه جابروت ریموند، آنی«۲۰ساله »و میشل «۲۲ ساله »بودند.

ماه رمضان در مشهد مقدس

۱۶ روز از ۱۶ ماه رمضان با قطار درجه ۲ سریع ـ ۷۹۰ تومان تلفن ۹۵۱۰۱۲

برای اولین بار

سل

با شرایط شما موزیك جشن های شما را می پذیرد تلفن ۹۳۵۷۴۲ ـ ۹۲۰۷۱۷

زن بچه‌دزد در «شیراز» دستگیر شد

شیراز ـ خبرنگار اطلاعات

یک زن ۱۸ ساله‌خوزستانی به اتهام بچه دزدی ، در شیراز دستگیر شد.

این زن که منیژه پرویزی نام دارد،دیشب در حالیکه دست دختر بچه ۵ ساله‌ای بنام «اعظم داوریان» را گرفته واو را بطرف‌دروازه قرآن شیراز می‌برد، توسط ماموران گشت کلانتری ۶ دستگیر شد.

مادر اعظم‌که کارگرگرمابه «توکل» شیراز است، در اداره آگاهی شیراز گفت : اعظم صبح روز سه شنبه‌در حال بازی در مقابل حمام ، ناپدید شد و جستجوی من برای یافتن او بجایی‌نرسید.

منیژه در بازجوئی گفت: «شوهرم به ماموریت رفته و با کودک شش ماهه‌ام مرا تنها گذاشته است. من برای اینکه تنها نباشم، میخواستم اعظم را بخانه‌ام ببرم.

زندگی حادثه دارد و حادثه قصه میسازد

در صفحه حوادث و در فرصت‌هائی که بدست‌بیاوریم‌به گذشته های دور یا نزدیك برمیگردیم . و در لابلای پرونده‌هائی که «قصه زندگی» انسانهاست و دست تقدیر در «دادگاه» آنها را قلم زده است نگاه میکنیم . آدمها زندگی می کنند و زندگی آنها حادثه‌خلق می‌کند . حادثه‌ها نیز ضبط می‌شوندوتنها درقالب «قصه»ای برجای میمانند ، مرور این قصه‌ها که بدست خود ما ساخته و پرداخته می شوند حاصلش لااقل اینستکه میتواند مدتی ما را به اندیشه وادار کنند که با خود بگوئیم ، چرا ...؟

چرا حادثه و قصه زندگی‌را غم‌انگیز و ملالت‌بار بسازیم و چراراه به «دادگاهی» پیداکنیم که آنرا برای سزای خلافهای خود تشکیل میدهیم .

●

از حاصل حادثه‌ها پرونده های بسیاری که گرد زمان بر آنها نشسته است وجود دارد که حکایت از تباه شدن زندگی انسان یا انسانهائی به دست دیگران دارد .

قتل و جنایت، هوی‌وهوس، حسادت و سوء ظن ،حب‌مال و مقام ، عجله در تصمیم و ... خیلی حرفهای دیگر این‌حادثه ها را خلق کرده است که جز پشیمانی و دردهای بی‌امان سودی بجای نگذاشته است . بی‌مناسبت نیست که درصفحه حوادث ، این ماجراها وحادثه ها را مرورکنیم ، شایددرآینده دیگران نیز آنچه را که این روزها در صفحه‌حوادث‌منعکس میکنیم بنام «قصه» های دیروز، پس از ما مرور کنند و پندی باشد و عبرتی برای جوانان و آینده آنها . دراین «قصه»ها نام افراد را با آنکه سال ها از زمان حادثه میگذرد، تغییر میدهیم تا نقش‌آفرینان آن ها ناشناس بمانند .

انتقام

نخستین رگه های‌خاکستری رنگ نور سحرگاهی با بازمانده سیاهی های رنگ باخته شب درهم آمیخته‌بود که زن‌سفره کوچکی‌راگشود و بساط مختصر صبحانه‌را برآن نهاد . از «کتری»سیاه و دودگرفته روی چراغ ، استکانهای کمرباریک را از چای پرکردویکی را دربرابر شوهرش گذاشت ، مرد با عجله صبحانه‌اش را خورد، پالتوی کلفتش را پوشید ، اسبش را زین کرد وازخانه خارج شد .

زن تا هنگامیکه گرداسب درکوچه خاکی نشان ازمرد داشت بانگاه تعقیبش کرد و بعدبه‌طرف بچه‌هایش‌برگشت. به‌سولمازکه‌باراحتی‌خوابیده بود نگاه کرد ، وقتی به مرادنگریست ، شباهت زیاد او را به پدرش تحسین کرد و حس کرد چقدر مردش را دوست دارد.به پنج سال‌قبل برگشت که دختر چهارده ساله‌ای بود و بی‌خیال با رویاهایش سرگرم بود. اما ناگهان خانه آنها شلوغ‌شد، چند زن غریبه را دید که به خانه‌شان آمدند و مادرش قشنگترین لباسی را که‌داشت برتن او کرد و با خود به دیدن مهمانان برد .

یادش آمد ، وقتی وارد اتاق شد چطور آنها خریدارانه نگاهش کردند و او با همه بچگی حس کرد دوستشان ندارد . اما هفته بعد شب عروسی ، وقتی جوان بلند قامت سبزه‌رورا درکنار آنها دید دلش فرو ریخت،وقتی‌فهمید زندگی‌اش را با او پیوند زده‌اند حس کرد تکیه‌گاه مطمئنی یافته است که میتواند به آرامش و دوام‌زندگی امیدوارباشد. بخاطر آوردکه بعد از مرگ مادرش در همه آن روزهای تلخ و غم‌انگیز فقط‌به امید شوهرش زندگی کرده بود. وقتی‌سال‌بعد از ازدواجشان «سولماز» بدنیا آمد با چشمهای قشنگش شب زندگیشان رانور باران کرد و تولد مراد ، دوسال بعد خوشبختی آنها را به نهایت رساند .

صدای خواب‌آلود سولماز او را از گذشته‌ها جداکرد و به حال بازگرداند.

روز مثل بقیه روزهایکنواخت و پر ازانتظار گذشت ،خورشید اندك اندك رنك می‌باخت وشب و تاریکی برروشنائی پیروز میشد.

زن هنوز مشتاقانه در انتظار مردش نشسته بود.

مراد هر آغوشش به‌خواب رفته بود و سولماز گوشه‌دیوار باسرسختی باخواب مبارزه می کردودر حالیکه مرتبا سراغ پدرش را میگرفت میکوشید تا آمدن او بیدار باشدولی عاقبت بارویای پدرش به‌خواب رفت، احساس کنك و آزار دهنده‌ای که از ساعت ها قبل در دل زن رخنه کرده بود،همه‌وجودش‌را در بر گرفت ، عصبانی‌وشتابان بلندشد. چند گامی در اتاق برداشت وپشت پنجره ازحرکت ایستاد، چند لحظه‌ای درنك کرد و باسرسختی تاریکی راکاوید. با این امید که مردش ازمیان تاریکی هابیرون بیاید، امابازهم نگاهش تابی‌نهایت‌درتاریکی گم شد، فانوس را برداشت و به کوچه رفت ، راه کوتاه را چندبار تا اول کوچه‌طی کرد و بازگشت .گذشت زمان را به درستی حس نکرد که ناگاه صدای سم شتابان اسب در گوشش نشست .

باعجله به سوی اسب دوید اما آنرا خالی از سواریافت، درکورسوی نور چراغ سرخی خون را دید که همه زین را پوشانده بود هراسان بطرف خانه‌همسایه‌اش دوید و درحالی که با مشت بدرمیکوبید، فریاد زد :

ـ مش عباس ، مش عباس !

طولی نکشید که« مش‌عباس» هراسان و خواب‌آلود درآستانه در ظاهر شد و چند لحظه بعد زن جوان و « مش عباس »سوار بر اسب بطرف چشمه رفتند .

وقتی به چشمه رسیدند زن،در نور لرزان چراغ دستی هیکل مرد راکه به پشت افتاده بود و شیار های پهن خون اطرافش را رنگین کرده بود، دید. چند لحظه گیجو نابباور نگاه کردو ناگهان فریادش دشت‌رالرزاند.

حس کرد سرش‌بدوران‌افتاده و بعد سکوت مطلق بود و سیاهی بی‌انتها که او را در خود اسیر کرد.

وقتی چشم گشود خودش را در حلقه همسایگانش دید و نابباورانه به‌صورت‌اشك‌آلودشان نگریست . صورتش‌رابرگرداند و چشمانش را آرام برهم نهاد، بی اراده به ده سال قبل بازگشت .زمانی که‌دختر کوچکی بود، از بزرگترهایش شنیده بود که‌چطور علیمراد و نعمت‌به خاطر آب دعوا کردند.

بعد ها وقتی با «نعمت» ازدواج کرد خودش هم نمی‌دانست چرا هرگز نتوانست تهدید علیمراد راکه دستش از چاقوی نعمت زخمی شده بودو گفته بود بالاخره انتقامم را خواهم گرفت ، فراموش کند . با خود فکر میکرد « مرك‌چقدر ساده و آرام است . امروز انسانی را می‌بینی که لبریز از شور زندگی است ، شاد است و برای فردایش تلاش میکندو وقتی ساعتی بعد مرد، آنچنان تهی میشود که‌انگار هرگزنبوده است . »

زن جوان و ماتم زده‌خودش هم نداشت که چه مدت گذشت تاعاقبت پذیرفت که شوهرش، مردی که روزگاری همه امید ـ هایش بود ، دیگر نیست . از آن پس هم از کسانی که به دیدنش میرفتند فقط می پرسید: بچه‌هارا چطور بزرك کنم ؟

روزی که دادگاه ، علیمراد رابایك درجه تخفیف به حبس ابد محکوم کرد و رای خوانده شد، صدای همسر علیمراد هر دادگاه پیچید که میگفت :من بچه‌ها را چطور بزرك کنم ؟..

این زندگی نیست که گاه تلخ است و گاه شیرین ...

این خود ما هستیم که آنرا تلخ‌میکنیم یاشیرین !

تهیه و تنظیم از : پروین افتخاری

انفجار کپسول گاز سبب مرك رئیس اتحادیه فخار قم شد

قم ـ خبرنگار اطلاعات

حاج حسین‌علی فخاران گوردار و فخار معروف قمی بعلت انفجار کپسول گاز در آشپزخانه خانه مسکونی‌اش دچار شوک شدید شد وجان سپرد .

وی دیروز در دفتر کارش واقع در خیابان آذر ـ مقابل بیمارستان نکویی ـ سرگرم‌کار بود که کپسول‌گاز درآشپزخانه منفجر شد .

حاج حسین‌علی فخاران با شنیدن صدای انفجار با عجله دفتر کار خود را ترک گفت و بطرف خانه‌اش که پشت دفتر قرار دارد رفت ، امادرآستانه در ورودی خانه به زمین‌افتاد. حاج حسین که به حالت اغماء افتاده بود به بیمارستان انتقال یافت .

در بیمارستان تلاش‌پزشکان برای نجات وی به جائی‌نرسید و فخار قمی جان سپرد .

حاج حسین‌علی فخاران که حدود هفتاد سال داشت ، رئیس اتحادیه صنف فخار قم بود . در حادثه انفجارکپسول گاز به هیچیک از اعضای خانواده آسیبی نرسید .

ساعت همیشه بیدار
دوراتایم
کاملترین و شیك‌ترین ساعت کامپیوتری جهان

دوراتایم در مدلهای مختلف ساخت آمریکا
با سرویس‌مجهز تعمیرات و ضمانت یکساله.
مرکز پخش : فروشگاه تیک تاک، اسلامبول پاساژ کمپانی، طبقه دوم شمارهٔ ۱۶۲ ـ ۱۶۰
تلفن : ۳۰۳۸۴۵
بندر عباس: فروشگاه تیک تاک

از تهران و شهرستانها نمایندهٔ فعال پذیرفته میشود .

نماینده فروش‌در تهران فروشگاه تیراژه شاه عباس بالاتراز چهارراه تخت‌طاوس تلفن ۶۲۵۵۴۲ـ ۶۲۱۶۸۲

تبریکات

جناب آقای جمشید آموزگار
نخست وزیر محبوب ایران

انتصاب آنجناب را بمقام نخست وزیری تبریک گفته آرزومندیم در پناه پروردگار متعال منشاء خدمات ارزنده‌ای به شاهنشاه آریامهر وملت ایران باشید.

هیئت مدیره ـ اعضاء ـ کارمندان شرکت‌تعاونی رانندگان ترابری تهران

جناب آقای جمشید آموزگار
نخست وزیر محبوب ایران

انتصاب به‌مقام نخست‌وزیری ایران صمیمانه تبریک‌عرض نموده توفیق روزافزون جنابعالی را در راه خدمت به‌شاهنشاه آریامهر وملت ایران از خداوند متعال خواستاریم.

شرکت ساختمان تهران نوقات

جناب آقای مهندس تقی توکلی

انتصاب شایسته آنجناب را بمقام وزارت نیرو صمیمانه تبریک وشادباش عرض مینماید.

عطاءاله عارف

جناب آقای مهندس اصغر شهریاری

انتصاب شایسته وبجای شما را بریاست پالایشگاه‌شیراز از صمیم قلب تبریک می‌گوئیم توفیقتان را در راه خدمت به شاهنشاه آریامهر ومیهن عزیز ازخدای بزرگ آرزو دارم .

زرقان ـ محمد کریم قائد شرفی

مقام وزارت را وترابری
ریاست کل راه‌آهن دولتی ایران

انتصاب بسیار شایسته جناب آقای مهندس جلالی‌رابه سمت معاونت کل خط وابنیه راه‌آهن تبریک عرض مینمائیم یقینا باپشتکار، صداقت وجدیت وعلاقمندی وافری که به شاهنشاه ومملکت دارند در راه خدمت به‌راه‌آهن موفق خواهند شد.

مهندسین خط وابنیه راه‌آهن دولتی ایران

جناب آقای دکتر کاظم خسروشاهی

انتصاب شایسته آنجناب را بمقام وزارت بازرگانی تبریک گفته موفقیت شما را در راه خدمت به شاهنشاه آریامهر و میهن عزیز از درگاه ایزدمنان خواستاریم.

اتحادیه وارد کنندگان ماشین آلات

جناب آقای دکتر محمد رضا امین

انتصاب شایسته جنابعالی را بمقام وزارت صنایع و معادن تبریک گفته توفیق شما را در خدمت به‌انقلاب شاه و ملت از حضرت باری تعالی آرزو داریم.

اتحادیه وارد کنندگان ماشین آلات

جناب آقای دکتر احمدعلی احمدی

انتصاب آنجناب را بمقام وزارت کشاورزی و عمران روستا تبریک گفته پیروزی آنجناب را در راه خدمت به آرمان ملک وملت آرزو داریم .

اتحادیه وارد کنندگان ماشین آلات

جناب آقای دکتر محمد باهری

انتصاب شایسته جنابعالی را بدبیر کلی حزب‌رستاخیز ملت ایران صمیمانه تبریک میگوئیم.

بنمایندگی دانشجویان دبیر فنی ـ سیدعلی موسوی (قمی)

جناب آقای داریوش همایون

انتصاب شایسته آن جناب را به وزارت اطلاعات و جهانگردی صمیمانه تبریک میگوئیم.

بنمایندگی دانشجویان دبیر فنی ـ سیدعلی موسوی (قمی)
آ ـ ۷۴۸۳

جناب‌آقای دکتر نصر اصفهانی

انتصاب شایسته آنجناب را به‌وزارت کشور از صمیم قلب تبریک گفته‌امیدوارم در راه خدمت به‌شاهنشاه آریامهر ومیهن عزیز بیش از پیش موفق باشید.

اصفهان ـ مهدی نصر اصفهانی

جناب آقای رضا فرتاش

انتصاب جنابعالی‌رابسمت معاون آموزشی اداره‌آموزش وپرورش منطقه‌ای قم تبریک گفته و موفقیت روزافزون جنابعالی را از درگاه حضرت حق آرزومندیم.

قم ـ ربابه‌الهی ـ سید علی‌اصغر کاظم‌زاده

مقام محترم ریاست کل راه‌آهن‌دولتی ایران

حسن انتصاب جناب آقای مهندس منوچهر زنجانی‌نسب راکه از جوانان تحصیل‌کرده و فعال و خود ساخته میباشند بسمت مدیریت کل خط وابنیه راه‌آهن صمیمانه‌تبریک،امید است در اجرای‌منویات شاهنشاه آریامهر در راه نوسازی راه‌آهن‌نوین پیروز وموفق باشند.

مشهد ـ راه‌آهن، مهندس بهرامیان ـ بیرجندیان

جناب آقای قوام‌الدین حبیبی
مدیر کل محترم امتحانات

انتصاب شایسته وبجای جنابعالی را از طرف خود و دوستان صمیمانه تبریک می‌گویم.

عباس عطاری

جناب آقای مهندس معتمدی
وزیر محترم وزارت پست وتلگراف تلفن

انتصاب مجدد آنجناب را بمقام وزارت پست وتلگراف تبریک عرض نموده توفیق هرچه بیشتر آنجناب در رامخدمت به شاهنشاه آریامهر ومیهن عزیز در جهت بهبود وضع‌پست ومخابرات کشور آرزوی قلبی اینجانب می‌باشد.

عباس محبی

جناب آقای جمشید آموزگار

انتصاب شایسته آنجناب را بمقام نخست وزیری‌تبریک عرض نموده وامیدواریم در راه خدمت به‌آرمانهای شهریار بزرگ موفق وپیروز باشید.

از طرف هیئت مدیره فروشندگان جراید عوض عوض‌پور

جناب آقای دکتر محمد باهری

انتصاب شایسته وبجای آنجناب را بدبیر کلی حزب رستاخیز ملت ایران از صمیم قلب تبریک عرض نموده و از درگاه خداوند بزرگ مسئلت داریم که‌در راه خدمت‌به‌شاهنشاه آریامهر وملت ایران موفق وپیروز باشید .

اتحادیه فروشندگان جراید: عوض عوض‌پور

جناب آقای داریوش همایون

انتصاب بجا وشایسته جنابعالی را بوزارت اطلاعات‌و جهانگردی صمیمانه تبریک می‌گوئیم و امیدواریم در راه خدمت به‌شاهنشاه آریامهر موفق و پیروز باشید.

از طرف هیئت مدیره فروشندگان جراید عوض عوض‌پور

ریاست کل راه‌آهن دولتی ایران

انتصاب آنجناب آقای مهندس زنجانی نسب به سمت مدیریت کل خط وابنیه راه‌آهن موجب امیدواری جوانان علاقمند ، وطنپرست وشاهدوست راه‌آهن میباشد امید است با انتصاباتی نظیر، امید جوانان تحصیلکرده راه‌آهن رابه‌آینده روشن وامیدبخش راه‌آهن بیشتر نمایند.

مهندس مهرعلی‌خانی

جناب آقای دکتر صالحی وزیر محترم راه وترابری

انتصاب جنابعالی رابمقام وزارت راه‌و ترابری صمیمانه تبریك گفته و آرزومندیم منشاء خدمات ارزنده‌ای‌به شاهنشاه آریامهر و ملت‌ایران باشید.

هیئت‌مدیره ،اعضاء ،کارمندان شرکت تعاونی رانندگان ترابری تهران.
آ ـ ۷۵۲۹

مجالس ترحیم

در نهایت تاثر وتاسف درگذشت مرحومه مغفوره بانو **حاجیه خانم نیمتاج بیگدلی** (زمانی) دختر مرحوم جناب یداله بیگدلی اسلحه‌دار مخصوص شاهنشاهی را باطلاع فامیل و دوستان و همشهری‌های عزیز می‌رساند مجلس ترحیم زنانه ومردانه روز دوشنبه ۲۴ امرداد ماه از ساعت ۶ تا ۸ بعداز ظهر درخانقاه صفی علیشاه برگزار خواهد بود .

الاحقر سلطان‌العلماء ملکی زنجانی، سناتور رضا جعفری، نصراله مقدم، محمود دستخوش (سالار امجد) ، هدایت‌اله مکرم افشار (مکرم‌السلطان) ، مهندس اسماعیل معینی زند ، حاج علی‌آقا طباطبائی، عبداله شجاعی قراگزلو، علی اکبر بیگدلی، غلامعلی بیگدلی، علی بیگدلی، عباس صدوقی ، دکتر ضیائی بیگدلی، علی اصغر بیگدلی، حسن یمینی ، غلامحسن بیگدلی، حمزه مقدم، منوچهر امیر افشار، داود خدابنده‌لو ، پرفسور علی دادرس،فریدون امیرافشار، ابوالحسن بیگدلی.

خانواده‌های حسینی، بالازاده، منصوری ، بهرامی ، شجاعی، ازگمی، خانی، خدابنده‌لو، موسوی،عسگری، شهید زاده دادرس، کریمی، مینائی، یمینی، عبادی، شاهبداغلو ، شهیدی، حبیبی، عزیزی، کیانی، یوسفی، مقدس ، قائمی ، مصطفوی، اسفندیاری، ضیائی، ارفع، حاجیلو ،رامز، سیدی، شوقی، عباسی، موسوی خلخالی .

آ ـ ۲۴۰۹۰

باکمال تاثر و تاسف درگذشت مادر عزیزمان مرحومه مغفوره بانو **حاجیه خانم نیمتاج بیگدلی (زمانی)** را به اطلاع کلیه فامیل ودوستان و آشنایان می‌رساند مجلس ترحیم زنانه ومردانه روز دوشنبه ۲۴ امرداد ماه ازساعت ۶ تا ۸ بعد از ظهر درخانقاه صفی‌علیشاه برگزار می‌گردد .

ذبیح‌اله، فرج‌اله، ناصر، خسرو، عین‌اله ، احسان‌اله ، عزت‌اله، منصور، رحمت‌اله، فتح‌اله و حسن زمانی ، مهتاب، ملکه ،عصمت، پروین‌دخت، عفت، عشرت، بهجت، شهناز ، فریده، سکینه و شهین زمانی .

آ ـ ۲۴۰۹۲

اطلاعات ـ مصیبت وارده را بخانواده‌های عزادار بویژه بازماندگان آنمرحومه تسلیت می‌دهد .

انالله و اناالیه راجعون

بانهایت تاسف وتالم درگذشت پدروبرادر عزیزمان شادروان **محمود برهمند** راباطلاع فامیل‌ودوستان وآشنایان‌میرسانیم. مجلس ترحیم مردانه وزنانه آن‌مرحوم ازساعت ۶تا۸ بعد از ظهر روزیکشنبه ۲۳ر۵ر۳۶ درخانقاه صفی علیشاه‌منعقداست.

خانواده‌های: برهمند، ناسوتی، ملک‌آرا، مهندس رساور، دکتر آذرنگی، کرباسی افشار، فتحی، نودهی، طیبی، ملکی ، سامی، ارشدی، بهروش، فاطمی، مستقیم، ریاحی، صانعی .

آ ـ ۷۴۰۵

باندوه فراوان درگذشت شادروان **احمد شریف سلطانی** (احتشام همایون) را باطلاع بستگان ، دوستان و آشنایان می‌رساند. مجلس ترحیم زنانه ومردانه آن‌فقید سعید ازساعت ٤ الی ٦ بعد از ظهر یکشنبه ۲۳ر۵ر۳۶ در مسجد مجد منعقد خواهد شد .

حسام‌الدین دولت‌آبادی

ناصر دولت‌آبادی، مهندس مهدی دولت‌آبادی، منوچهر دولت‌آبادی، یحیی دولت‌آبادی .

آ ـ ۸٤۸۹

بانهایت اندوه وتالم درگذشت شادروان **احمد شریف سلطانی (احتشام همایون)** همسر و پدر عزیزمان را باطلاع اقوام ودوستان می‌رساند. مجلس ترحیم زنانه ومردانه آن مرحوم ازساعت ٤ الی٦ روز یکشنبه ۲۳ر۵ر۳۶ در مسجد مجد منعقد خواهد شد .

فاطمه شریف سلطانی (فیروزان)، فاطمه (عزیز) شریف سلطانی، رویا شریف سلطانی، رضا شریف سلطانی، سوسن امیر جمشیدی .

خانواده‌های : فیروزان ، شهپیرست ، افشار قاسملو واحدی مزیدی ، مهرزاد، برومند (علیزاده)، مهزاد ، امیری، آسوده، یزدیان، ساعتچی، نوح‌نژاد، هاشمی ، حقیقی ، ساسانی .

با نهایت تاسف وتالم درگذشت شادروان **احمد شریف سلطانی (احتشام همایون)** را به‌آگاهی خویشان، دوستان‌و آشنایان ارجمند می‌رساند. مجلس ترحیم زنانه و مردانه آن مرحوم ازساعت٤ الی٦ بعدازظهر روزیکشنبه ۲۳ر۵ر۳۶ در مسجد مجد منعقد خواهد شد .

آ ـ ۷٤۸۹

اطلاعات ـ مصیبت وارده را بخانواده‌های عزادار بویژه بازماندگان آن مرحوم تسلیت می‌دهد .

بانهایت تاسف وتاثر درگذشت جانگداز خواهر عزیزمان **آذر ضرغام** را به‌اطلاع دوستان و آشنایان می رسانیم . مجلس ترحیم زنانه ومردانه از ساعت ٤ الی٦ بعدازظهر روز یکشنبه ۲۳ر۵ر۳۶ در مسجدآیت‌اله لشکری واقع درچهارصد دستگاه آریامهر (لویزان) برگزار خواهد شد .

قدسیه واکرم ضرغام، حسن، مهری، منصور ومحمود ضرغام، خانواده‌های ضرغام، باقری، نادری، حاج عباسی ، خاله‌اوغلی، مسائلی، میرزاده، راهی، افشار .

آ ـ ۷۵۳۱

اطلاعات ـ مصیبت وارده را ببازماندگان آن مرحومه و خانواده‌های وابسته تسلیت می‌دهد .

باکمال تاسف وتاثر فوت مرحوم مغفور **آقای سادات‌تقی سعادتخواه (پرچلو)** را باطلاع میرساند مجلس ترحیم‌و شب هفت آن مرحوم روز دوشنبه ۲٤ر۵ر۲۵۳۶ ساعت ۳ الی ۵ بعد از ظهر در بهشت زهرا شبستان شماره یک برگزار خواهد شد .

خانواده‌های: سعادتخواه، پوراحمد، نجفی ، اقبال، احمدی، صدقپور، نهانی، بلندین، ثابت‌قدم، رزاقی ، کرمی ، پاشائی، فرجپور .

آ ـ ۵٤۳

اطلاعات ـ مصیبت وارده را به خانواده‌های عزادار تسلیت می‌دهد .

چه‌حسن‌است‌اینکه ازیک‌دیدنت دیوانه‌گردیدم
بیا تا بار دیگر بینمت دیوانه‌تر گردم

آذر عزیزم امروز مصادف باسومین روز رفتن از تو بسوی فرشته‌هاست فرشته از دست رفته من بااین رفتن‌جگرم خون، و قلبم را شکستی .

شوهر داغدارت ـ یداله باقری

باکمال تاسف وتاثر درگذشت جانگداز خواهر عزیزمان **آذر ضرغام** را به‌اطلاع دوستان و آشنایان می رسانیم . مجلس ترحیم زنانه ومردانه از ساعت ٤ الی٦ بعدازظهر روز یکشنبه ۲۳ر۵ر۳۶ در مسجدآیت‌اله لشکری واقع درچهارصد دستگاه آریامهر (لویزان) برگزار خواهد شد .

قدسیه واکرم ضرغام، حسن، مهری، منصور ومحمود ضرغام، خانواده‌های ضرغام، باقری، نادری، حاج عباسی ، خاله‌اوغلی، مسائلی، میرزاده، راهی، افشار .

آ ـ ۷۵۳۱

اطلاعات ـ مصیبت وارده را ببازماندگان آن مرحومه و خانواده‌های وابسته تسلیت می‌دهد .

باکمال تاسف وتاثر فوت مرحوم مغفور **آقای سادات‌تقی سعادتخواه (پرچلو)** را باطلاع میرساند مجلس ترحیم‌و شب هفت آن مرحوم روز دوشنبه ۲٤ر۵ر۲۵۳۶ ساعت ۳ الی ۵ بعد از ظهر در بهشت زهرا شبستان شماره یک برگزار خواهد شد .

خانواده‌های: سعادتخواه، پوراحمد، نجفی ، اقبال، احمدی، صدقپور، نهانی، بلندین، ثابت‌قدم، رزاقی ، کرمی ، پاشائی، فرجپور .

آ ـ ۵٤۳

اطلاعات ـ مصیبت وارده را به خانواده‌های عزادار تسلیت می‌دهد .

باندوه فراوان درگذشت **حاج میرزا ابوالحسن ظهوری** پدرگرامی آقای قاسم ظهوری مسئول‌حزب رستاخیزشهرستان کرج را باطلاع عموم میرساند مجلس‌ترحیم آن‌فقیدسعید روز یکشنبه ۲۳ر۵ر۳۶ ازساعت۵ الی۷ بعداز ظهر در مسجدجامع کرج منعقد خواهد شد .

سناتور فاضل سرجوئی

آ ـ ۷٤۹۹

باکمال تاثر وتاسف درگذشت پدر گرامی **آقای قاسم ظهوری** مسئول حزب رستاخیز ملت ایران درشهرستان کرج‌راباطلاع عموم می‌رساند مجلس ترحیم روز یکشنبه ۲۳ مرداد ماه ۳۶ از ساعت ۵ الی ۷ بعداز ظهر در مسجد جامع کرج برگزار می شود .

نمایندگان مجلس شورایملی ـ جزایری، اخباری، قدمی.

بانهایت تاسف وتاثر فوت پدر گرامی جناب **آقای ظهوری** مسئول حزب رستاخیز ملت ایران درشهرستان‌کرج‌را باطلاع عموم اهالی شهرستان کرج میرساند. مجلس ترحیم آن فقید سعید ازساعت ۵ تا۷ بعدازظهر روز یکشنبه ۲۳ر۵ر۳۶ در مسجد جامع کرج برگزار می‌شود .

فرماندار شهرستان کرج ـ خسروی سامانی

باندوه بسیار درگذشت عزیز از دست رفته مرحوم **حاج میرزا ابوالحسن ظهوری** پدر گرامی آقای قاسم ظهوری را باطلاع اهالی محترم شهرستان کرج میرساند .

مجلس ترحیم آن مرحوم روز یکشنبه ۲۳ر۵ر۳۶ از ساعت ۵ الی ۷ بعد از ظهر در مسجد جامع کرج منعقد خواهد بود .

مهندس تیموریان شهردار کرج

بانهایت تاسف فوت نابهنگام شادروان **حاج میرزاابو الحسن ظهوری** پدر گرامی‌آقای‌قاسم ظهوری مسئول حزب رستاخیز ملت ایران در شهرستان کرج را به‌اطلاع عموم اهالی محترم شهرستان کرج میرساند .

مجلس ختم آن مرحوم روزیکشنبه ۲۳ر۵ر۳۶ از ساعت ۵ الی۷ بعدازظهر درمسجد جامع‌کرج منعقد خواهد بود .

رئیس انجمن شهر کرج ـ دکتر علامه

بانهایت تاسف‌وتالم درگذشت شادروان **حاج‌میرزا ابو الحسن ظهوری** پدر گرامی‌آقای‌قاسم ظهوری مسئول حزب رستاخیز ملت ایران در شهرستان کرج‌را باطلاع میرساند مجلس‌ترحیم آن‌مرحوم ازساعت ۵ الی۷ بعدازظهر روز یکشنبه ۲۳ مرداد ماه جاری درمسجد جامع کرج منعقد است .

انجمن شهرستان کرج ـ عالیخانی

باکمال تاسف درگذشت مرحوم **حاج میرزا ابو الحسن‌ظهوری** پدر گرامی آقای قاسم ظهوری‌راباطلاع میرساند مجلس‌ترحیم آن شادروان روز یکشنبه ۲۳ر۵ر۳۶ ازساعت ۵ الی۷ بعد از ظهر درمسجد جامع کرج منعقد میباشد .

کارمندان‌وکارکنان حزب‌رستاخیز ملت‌ایران‌درشهرستان‌کرج

بایکدنیا تاثر واندوه درگذشت شادروان **ابو الحسن ظهوری** پدر گرامی جناب آقای قاسم ظهوری مدیریت کل‌کار وامور اجتماعی منطقه شمال استان مرکزی ومسئول حزب رستاخیز شهرستان کرج را باطلاع دوستان و آشنایان می رساند مجلس‌ترحیم آنمرحوم‌روز یکشنبه ۲۳ر۵ر۳۶ ازساعت ۵ الی۷ بعدازظهر درمسجد جامع کرج منعقد میباشد .

رئیس امور اصناف کرج ـ قاسم زرندی، اتحادیه‌ها ، صنف نانوایان، قصاب، نمایشگاه اتومبیل ، بنگاه املاک ، خرازی و پوشاک ، خواروبار فروش، خیاط ، فخاران ، پزندگان، نفت‌وگاز والکتریک، کیف‌وکفش فروشی،آرایشگاه، آهنگران، زرگر وساعت فروش، قهوه‌چی ، میوه فروش ، عکاسی ، الکتریکی، مصالح ساختمانی، لوازمیدکی اتومبیل، شیشه فروش .

بانهایت تاسف وتاثر درگذشت پدر گرامی جناب آقای قاسم ظهوری مسئول حزب رستاخیز ملت ایران درشهرستان کرج را باطلاع اهالی محترم شهرستان کرج میرساند‌مجلس ترحیم آن مرحوم ازساعت ۵ الی۷ بعدازظهر روز یکشنبه ۲۳ر۵ر۳۶ درمسجد جامع کرج برگزار می‌گردد .

رئیس سازمان کارگران شهرستان کرج ـ نقی زنوزی

با یکدنیا تاثر درگذشت پدر بزرگوار آقای قاسم ظهوری مسئول حزب رستاخیز ملت ایران در شهرستان کرج را به اطلاع می‌رساند مجلس ترحیم آن عزیز از دست رفته روز یکشنبه ۲۳ر۵ر۳۶ ازساعت ۵ الی۷ بعد از ظهردر مسجدجامع کرج برگزار می‌شود .

کارمندان و کارکنان اداره کل کار وامور اجتماعی منطقه شمال استان مرکز (کرج) .

باکمال تاسف و تاثر درگذشت ناگهانی **عباسعلی جایمند** کارمند بازنشسته گمرک و شرکت تعاونی تهیه و توزیع‌میوه و تره‌بار پایتخت را به‌اطلاع دوستان و آشنایان می‌رساند مجلس ختم زنانه ومردانه آن مرحوم روز یکشنبه ۲۳ر۵ر۳۶ ازساعت ۵ تا۷ بعداز ظهر در مسجد حاج حسن واقع در خیابان شاهپور اول ارامنه برگزار می‌گردد .

خانواده‌های : جایمند، خلج، رمضان‌بیک، جوادی ، رضائی، سلطانی، عضدی‌فر،ناسی‌زاده، منظوری، خاکساری، عباسی، حسینی، نجبائی، دربندی، یگانه، اسلامپور، روبین، گنکار، زند وکیلی .

اطلاعات ـ مصیبت وارده را به خانواده های عزادار تسلیت می‌دهد .

باندوه فراوان درگذشت مادر فداکارمان **بانو ایران الملوک ابتهاج (امیر حشمتی)** را به آگاهی خویشاوندان‌و دوستان می‌رساند. بنابه‌وصیت آن مرحومه هزینه برگزاری مجالس ختم صرف امور خیریه خواهد شد .

برای شادی روحش روز یکشنبه ۲۳ مرداد از ساعت ۵تا۷ بعداز ظهر درمنزل آن‌مرحومه خیابان وزراء کوی۲۹ شماره ۱۵ فاتحه‌خوانی خواهیم کرد .

عزت ابتهاج (امین‌زاده)، مهری ابتهاج (صفاری) .

خانواده‌های: ابتهاج، امیر حشمتی، امین‌زاده، صفاری، محلوجی، اکبر، حاکمی، ستاری وسایر خانواده‌های‌وابسته.

باکمال تاسف فوت **بانو ایران‌الملوک ابتهاج (امیر حشمتی)** را باطلاع بستگان ودوستان می‌رساند طبق وصیت‌آنمرحومه هزینه مجالس ختم به‌مصرف امور خیریه خواهد رسید .

فقط مجلس یادبودی ازساعت ۵تا۷ بعد ازظهر روز یکشنبه ۲۳ مرداد درمنزل آن مرحومه خیابان‌وزراء کوی ۲۹ شماره ۱۵ برگزار خواهد شد .

اطلاعات ـ بخانواده های عزادار مصیبت وارده را تسلیت می‌دهد .

باکمال تاثر وتاسف فوت مرحومه **فرخ‌لقا محمدی** را به اطلاع کلیه فامیل ودوستان و همشهریان محترم می رساند. مجلس ختم مردانه درمسجد محمد باقر واقع در چهارراه اسکندری نبش خیابان اردشیر بابکان از ساعت ۱۷ الی ۱۹ روز یکشنبه ۲۳ر۵ر۳۶ ومجلس ختم زنانه همزمان در منزل آنمرحومه در خیابان سپه غربی چهارراه گلکار پلاک ۱٤۹ منعقد خواهد شد .

اکبر محمدی، احسان‌الله محمدی، خانواده‌های میثاقی، مطلوبی، سعادت‌فر، افتخاری، عطائی ، علی‌بخش محمدی ، غلامعلی محمدی، قربان محمدی، خردمند .

آ ـ ۲٤۱۸٦

اطلاعات ـ مصیبت وارده را به خانواده‌های عزادار تسلیت می‌دهد .

پرسه

باندوه فراوان درگذشت **بانو پریزاد گودرز پرویزیان** مادر و همشیرمان را به‌اطلاع بستگان و دوستان میرسانیم مجلس پرسه آن شادروان در روز آسمان امرداد مامبرابر یکشنبه بیست وسوم امرداد ماه ۲۵۳۶ از ساعت ۵ تا ۷ بعد از ظهر در تالار ایرج واقع در خیابان استالین برگزاراست.

فیروزه مزده ، لعل پرویزیان ، همایون پرویزیان ، شامجهان گودرز ورزا، فریدون گودرزورزا، اردشیرگودرز جهانیان ، مهربان گودرز ورزا ، اسفندیار مزده ، دینشاه جهانیان‌اشو، خسروشهریاری، شهریارکیانی، خانواده های ورزا،مزده،جهانیان، جهانیان‌اشو، شهریاری،کیانی، کیانیان، کامکار، مهرشاهی، خداباری، هرمزدیاری، وخشوری .

آ ـ ۷۵۳۷

اطلاعات ـ مصیبت وارده را به خانواده‌های عزادار تسلیت می‌دهد .

بانهایت تاسف درگذشت نابهنگام شادروان **محمد باقر کهربای منفرد** برادر عزیزمرا باطلاع‌عموم دوستان وآشنایان می‌رساند مجلس ترحیم مردانه وزنانه آنمرحوم ساعت ۳ الی ۵ بعدازظهر یکشنبه ۲۳ر۵ر۳۶ در مسجد حاج حسن واقع درخیابان شاهپور اول خیابان ارامنه منعقد میباشد .

خانواده‌های کهربای منفرد،بابائی، حشمتی‌خواه، سکاکی، ذوالقدر، معماریور، درانیان، یزدی‌فر، دکتر نائینی، مرحمت، مولوی، علیزاده، جواهری، جواهریان ، تقوی ، اکبری ، شیرازی، طباطبائی،صفاپور،جلیل‌زاده،اشرفی،مامانی، مهربان وسایر خانواده‌های وابسته .

آ ـ ۷۵٦۹

اطلاعات ـ مصیبت وارده را بعموم افراد خانواده های عزادار بویژه بازماندگان آنمرحوم تسلیت می‌دهد .

انالله و اناالیه راجعون

بدینوسیله فوت نابهنگام **خانم هما کاخساز** همسر آقای حسن ستاریور را باطلاع کلیه اقوام و آشنایان می رساند مجلس ختم زنانه ومردانه روز سه‌شنبه ۲۵ر۵ر۳۶ از ساعت ۱۲ تا۱٤ در مسجد خانقاه صفی علیشاه منعقد خواهد بود .

حسن ستاریور، خانواده‌های ستاریور، کاخساز، خوزستانی، درافشان، بحرالعلومی، سلطانیان،نمجیدی، علی‌نژاد، مدرس، اردستانی، پاشائی، نیک‌انجام، رهبر، گنبدی، سرخه‌ای .

آ ـ ۷۵٦۵

اطلاعات ـ به خانواده‌های عزادار بویره بازماندگان آنمرحومه تسلیت می‌دهد .

بانهایت تاسف درگذشت شادروان **محمود حاج محمد حسن** بزرگ خاندان حاج محمد حسن را به‌اطلاع دوستان وآشنایان می‌رساند مجلس ترحیم از ساعت ۵تا۷ بعد از ظهر روز یکشنبه ۲۳ر۵ر۳۶ درمسجد پاچنار واقع در خیابان‌خیام ومراسم شب هفت آنمرحوم در روز سه‌شنبه ۲۵ر۵ر۳۶ در مسجد محبین زهرا (ع) در خیابان شهباز خیابان جهان‌پناه چهارراه برزمی منعقد است .

جواد و حسین حاج محمد حسن، میرزاآقا پرپیور ، حاج مسعود خوانساری وحید، حاج ابو القاسم جیر سرائی، حاج رضا توحیدی، حاج حسین سراجی، حاج حسین اخوان فرشچی، محمدرویش، وخانواده‌های خرقانیان، ابراهیمی، ثقفی، صالحی، بختیاری، گرجی، نصیری و نیک‌بین .

آ ـ ۷۵۵۵

اطلاعات ـ مصیبت وارده را به خانواده‌های عزادار تسلیت می‌دهد .

بانهایت تاسف درگذشت **بانو شهربانو دبیائی** همسر منوچهر توابی را باطلاع دوستان وآشنایان می‌رساند ، مجلس ختم آن مرحوم درمسجد حضرت محمد (ص) واقع درمیدان چهارصد دستگاه ژاله ومجلس زنانه آن مرحومه‌در همان ساعت (۵ الی۷ بعد از ظهر) در منزل توابی، واقع در خیابان چهارصد دستگاه نرسیده به چهارراه پاس کوچه فردوس پلاک ۲۰ منعقد است با تشریف فرمائی خود روح آن مرحومه را شاد فرمائید .

خانواده‌های : توابی، دبیائی، جباری، اشافی، فرهادیان، فومنی الحائری، تمدن، الهام، حقیقی ، سیگاری ، مشفق ، سمیع، اکبر حسینی، خمسی، خداپرست، اخوان ، فانع، مغیثی، کوکبی .

آ ـ ۷۵۵۱

اطلاعات ـ مصیبت وارده را به خانواده های عزادار تسلیت می‌دهد .

«هو الباقی»

باندوه فراوان وتاثر بی‌پایان درگذشت ناگهانی شادروان **نصراله عرفانیان «دائی»** را به‌اطلاع اقوام ودوستان‌میرساند. مجلس ترحیم زنانه ومردانه روز یکشنبه بیست وسوم‌امرداد ماه ۲۵۳٦ ازساعت ۵تا۷ بعدازظهر در مسجد حجتیه واقع در سی‌متری نارمک، خیابان سرسبز غربی نارمک برگزار خواهد شد .

خانواده‌های : عرفانیان، عرفانی، قالی‌باف، جمال خانی، جهان‌بین، سلماسی،محرابی، فرمایش،جلاسیان،خباز، پیشگو، امین‌زاده، یعقوبی، اکبرزاده،خزچین، خسروشاهی، قندچی، زرینه .

«هو الباقی»

باکمال تاسف وتاثر فوت ناگهانی همسر مهربان‌و پدر عزیزمان **نصراله عرفانیان** را به‌اطلاع دوستان و آشنایان می رساند. مجلس ترحیم مردانه وزنانه روز یکشنبه بیست‌وسوم مرداد ماه سال ۲۵۳٦ ازساعت ۵تا۷ بعداز ظهر در مسجد حجتیه واقع در سی‌متری نارمک، خیابان سرسبز نارمک برگزار خواهد شد .

تابنده، افسانه، مسعود، مهران وکامران عرفانیان .

اطلاعات ـ مصیبت وارده را ببازماندگان آن مرحوم و خانواده‌های وابسته تسلیت می‌دهد .

بانهایت تاسف وتالم درگذشت شادروان **میرزا حسین خان عماد (عماد لشکر)** بزرگ خاندان عماد دزفولی راباطلاع بستگان وآشنایان می‌رساند مجلس ترحیم و ختم آن مرحوم زنانه ومردانه ازساعت ٤ الی٦ بعد از ظهر روز دوشنبه ۲٤ مرداد ماه در خانقاه صفی علیشاه برگزار خواهد شد .

خانواده‌های عماد، مستوفی، قطب، طهماسبی، صلاحی، رشیدیان، قدیمی، ظهرالاسلام، حجتی ، بینا ، حاجی شیخ باب‌الله، امیرپور، عبدالرحیم صنیعی، عبدالحسین معزی .

آ ـ ۷۵۵۹

اطلاعات ـ به خانواده های عزادار مصیبت وارده را تسلیت می‌دهد .

بانهایت تاسف درگذشت **حاجیه صغرا رئیسی** را که بانوئی باتقوا ومادری‌فداکار بودند باطلاع دوستان‌وآشنایان می‌رسانیم مجلس ختم آن مرحومه روز دوشنبه ۲٤ مرداد ماه جاری از ساعت چهار الی شش بعداز ظهر در مسجد سید نصرالدین واقع درخیابان خیام برگزار می‌شود .

نعمت‌اله رئیسی، رحمت‌اله رئیسی، نصرت‌اله رئیسی ، قدرت‌اله رئیسی، حجت‌اله رئیسی،ناصر رئیسی، خانواده‌های رئیسی، میرزائی، خلیقی، بزرگ‌خو ، حسینی معصومی و منصوری .

اطلاعات ـ مصیبت وارده را به خاندان های عزادار تسلیت دهد .

یادبود

درگذشت جانگداز شادروان **حسین آهنگری** کارمند صمیمی وصدیق بنیاد پهلوی که دراثر سانحه اتومبیل پیش‌آمد و موجب تالم شدید همکاران و دوستان او گردیده مجلس یادبودی بمناسبت شب هفت آن مرحوم در سالن شماره ۱ بهشت زهرا از ساعت ۱۵ الی ۱۷ بعد از ظهر یکشنبه(فردا) منعقد می‌باشد .

بنیاد پهلوی

سپاسگزاری

بدینوسیله از سروران معظم و فامیل و دوستان ارجمند که درمراسم تشییع ومجالس ترحیم وشب هفت برادرزاده‌و برادرعزیزمان **احمد میرزا سالور** فرزند مرحوم سلطانیوسف سالور با تشریف‌فرمائی خود مارا مورد لطف قرار دادند و بخصوص اهالی محترم ورامین وپیشوا که‌باشرکت در این مراسم مارا تسلا دادند صمیمانه تشکر می‌نمائیم چنانچه‌بعلت تالمات روحی توفیق تشکر حضوری حاصل نگردد معذرت خواسته و سلامت وتوفیق همه سروران معظم راخواستار می باشیم .

سلطانمحمود سالور، مینو سالور (باختر)، عزت ملک سالور، بتول سالور، مهوش، آذر، فریدون،همایون، علیرضاسالور،

آ ـ ۷۵٤۵

سپاسگزاری

از کلیه ذوات گرامی که‌در تشییع جنازه ومراسم یادبود وختم شادروان حاج محمد واثقی شرکت کردند یا با تشریف فرمائی به‌منزل یا بوسیله آگهی در جراید، تلگراف و تلفن موجبات تسلی خاطر خانواده‌های داغدیده را فراهم نمودند سپاسگزار وبرای‌آنان سعادت‌وسلامت وبقای عمرآرزومندیم. چنانچه به‌سبب تالمات روحی سعادت تشکر حضوری میسر نشود بدینوسیله پوزش می‌طلبیم .

خانواده‌های واثقی ـ سلی

تسلیت

حضرت حجت‌الاسلام آقای قوانینی

مصیبت وارده را بحضور عالی و اخوان نعمت‌زاده تسلیت عرض نموده سلامتی همگی را خواستارم .

بروجرد ـ محمد بروجردی

آ ـ ٤۷۸۳

همکاران عزیز آقایان فریدون قالی‌باف ومحمدباقر جمال‌خانی

باندوه درگذشت شادروان نصراله عرفانیان را بشما وتمام بستگان تسلیت گفته سلامت بازماندگان‌را آرزومندیم .

کارگران و کارکنان سازمان رواج

آ ـ ۲٤۱۷۸

جناب آقای ناصر مجیدیه

بدینوسیله مصیبت وارده را به جنابعالی تسلیت عرض نموده وسلامتی شمارا ازخدای بزرگ خواهانم .

رضائیه ـ محمد بابائی

آ ـ ٤۷۸۲

همکار گرامی آقای فرمان سابقی

مارا درغم بزرگ خود شریک بدان .

زرقوم، فوجی، ملکی، سلیمانی، مهری‌پور ، یزدانی شاهپوریان، رحمتی .

آ ـ ٤۷۸۱

جناب آقای مهندس عبدالمجید اعلم

فوت والده گرامتان را صمیمانه تسلیت عرض نموده خودرا درغم آنجناب سهیم می‌دانیم .

شرکت فنی وساختمانی نتکو

آ ـ ۲٤۱۷٦

جناب آقای مهندس مرتضی ولی‌پور گودرزی

باتاثر وتاسف فراوان مصیبت وارده را به آن دوست عزیز و خانواده محترم صمیمانه تسلیت عرض می‌نمائیم .

فریده تویسرکانی، غلامرضا بشیرراد، بهروز احمدزاده، سینا کیان‌پور، فرح آزموده، کیخسرو عهدی،صالح‌یادگاری، محمد حاج علی‌اکبر، مجتبی ایوبی .

آ ـ ٤۷٤۹

جناب آقای قاسم ظهوری مدیر کل محترم کار وامور اجتماعی منطقه شمال استان (کرج)

باندوه وتاسف فراوان درگذشت پدر بزرگوارتان را تسلیت عرض نموده بقای عمر آنجناب و فامیل محترم را از درگاه پروردگار مسئلت دارد .

علی توکلیان

آ ـ ۲٤۱۲۳

همکار عزیز جناب آقای علیرضا فتوحی

مصیبت وارده را بشما وخانواده ارجمندتان صمیمانه تسلیت عرض وسلامتی بازماندگان را آرزو داریم .

کارکنان شرکت صنایع سیمان غرب (سهامی عام)

جنات آقای مهندس علی انسانی

بانهایت تاسف درگذشت ناگهانی همسرتان را به‌جنابعالی وخانواده محترمتان تسلیت عرض نموده وخودمان را دراین غم بزرگ شریک می‌دانیم .

کارکنان مرکز تلفن خودکار کاخ مخابرات میدان سپه

جناب آقای مهندس صدیق وزیری

مصیبت وارده را تسلیت عرض می‌نماید .

مهندس دهقان کهن .

دوست وهمکار ارجمند آقای علی سیفی

با تاسف درگذشت عموی ارجمندتان را تسلیت میگوئیم .

همکاران سازمان سرمایه‌گذاری و کمک‌های اقتصادی و فنی ایران

آ ـ ۷۵۳۵

خانواده محترم کیانپور

با نهایت تاسف و تالم مصیبت وارده را تسلیت‌میگویم.

آزاد علی شیخان

جناب آقای رمضانعلی خورشیدی نوروزیان

باکمال تاسف و قلبی اندوهناک مصیبت وارده را صمیمانه تسلیت عرض نموده واز خدای بزرگ برای سایر بازماندگان‌صبر وشکیبائی آرزومندیم.

کربلائی نصرت‌اله حلیمی. عبداله اسفندیارخانی

سرکار خانم روح‌انگیز عزت‌پناه زادگان

باکمال تاسف مصیبت وارده را از صمیم قلب تسلیت عرض نموده واز ایزد توانا برای یکایک بازماندگان صبر و شکیبائی آرزومندیم.

سید نصراله نائینی زاده. هرمزبستگان‌پوریان

جناب آقای کیخسرو رئوفی‌زاده قمشه‌ای

باتاسف واندوه فراوان مصیبت وارده را صمیمانه تسلیت عرض نموده واز خداوند دوام و بقاء عمر برای سایر بستگان آرزو مینمائیم.

محمد اسداله امانی زاده. عباس کتیرائی‌پور

آقای اسفندیار حلیم زاده طبرستانی‌پور

بانهایت تاسف واندوه بی پایان مصیبت وارده را ازصمیم قلب تسلیت عرض نموده واز ایزد توانا دوام و بقاء عمر برای سایر وابستگان آرزو مینمائیم.

کیخسرو وزیرزاده تبریزی وبانو

جناب آقای طهورث زجاجی زاده فرخ‌زادیان

باندوه و تاسف فراوان مصیبت وارده را از صمیم قلب تسلیت عرض نموده واز ایزد توانا دوام وبقاء عمر برای یکایک بازماندگان آرزو مینمائیم.

بهرام خجسته پیروزیان وبانو

آقای مشرف‌الدین ظهیری سروشیان زاده

بدینوسیله مصیبت وارده را از صمیم قلب تسلیت عرض نموده واز خداوند بزرگ دوام وبقاء عمر برای کلیه بازماندگان آرزو مینمائیم.

سید مرتضی افکندورویائی. درویش ضمیرخانیان

جناب آقای حاج نصراله صاحب‌نظر کردستان‌نیا

بدین‌وسیله مصیبت وارده را ازصمیم قلب تسلیت عرض نموده واز ایزد توانادوام‌وبقاء عمر برای یکایک بازماندگان آرزومندیم.

سید مرتضی پرویزخان‌دارابی وبانو

سرکار خانم حاجیه پوراعظم‌خاکپوریان

با اندوه و تاسف بی‌پایان مصیبت‌وارده را درنهایت‌تاسف تسلیت عرض نموده واز ایزد توانا برای یکایک بازماندگان صبر جمیل آرزوداریم.

محمداسماعیل‌خرازپور شمیرانی ، یوسف میردامادنصرآبادی

آقای مهندس ناصرالدین شکیبدانش‌لو

بانهایت تاسف وقلبی اندوهناک مصیبت وارده راصمیمانه به جنابعالی تسلیت عرض نموده وبرای کلیه وابستگان صبر وبردباری آرزوداریم.

محمدکریم یوسفزاده اردبیلی، زهراطاوس‌خانیان

آقای حسین مهروخانی بهمن‌نیائی

بدین وسیله مصیبت‌وارده را صمیمانه تسلیت عرض‌نموده واز ایزدتوانا دوام بقاء عمر برای سایر بازماندگان آرزوداریم

میرحسینقلی ثابت‌قدمیان ، هاشم‌بهبادرضوی‌پور

آقای کریم رضا نوریان زاهد پورخانی

باکمال تاسف‌و قلبی اندوهناک مصیبت‌وارده را ازصمیم‌قلب تسلیت عرض‌نموده واز ایزد توانا دوام‌و بقاء عمربرای یکایک وابستگان آرزوداریم.

عبتاسعلی نیریزیان مینو سرائی وبانو

آ ـ ۲۳۹۰٦

جناب آقای مهندس سید احمد گلشن پورنادریان

با اندوه و تاسف بسیار مصیبت‌وارده را ازصمیم قلب‌تسلیت عرض نموده واز خداوند برای یکایک بازماندگان صبر وبردباری آرزومندیم.

سیدرضا تقوائی نوروزی ـصادق کریم‌آبادی

آقای سیدعزیزاله پورطاهر صادق نیائی

با اندوه و تاسف فراوان مصیبت وارده را صمیمانه تسلیت عرض نموده واز خداوند برای یکایک بازماندگان صبرو بردباری آرزومندیم.

صمداله نصرآبادی فهیم‌خانی ، ناصرممتازیان‌فرد

جناب آقای ظهوری مدیر کل اداره کار و و سرپرست حزب رستاخیز

مصیبت وارده را به‌آنجناب تسلیت عرض نموده بقای عمر جنابعالی را ازخداوند متعال خواستاریم .

مهندسین و کارکنان کارخانجات صنعتی جهان

جناب آقای عباس محمودی

باکمال تاسف وتاثر درگذشت برادر گرامیتان را از طرف خود وپزشکان وکارمندان بیمارستان نکوئی وزایشگاه هدایتی بشما تسلیت گفته بقای عمر وسلامتی بازماندگان محترم را ازدرگاه خداوند متعال خواستارم .

قم ـ دکتر امیر رفیعی

جناب آقای قاسم ظهوری دبیر محترم حزب رستاخیز ملت ایران در شهرستان کرج

جمعیت شیر و خورشید سرخ کرج با تاثر فراوان مصیبت وارده را تسلیت عرض وبرای آنجناب و بازماندگان گرامی صب

تقویم اطلاعات

ساعات شرعی
استخراج دکتر ریاضی کرمانی

شنبه- بیست و دوم امرداد ماه ۲۵۳۶
بیست و هفتم شعبان ۱۳۹۷- سیزدهم اوت ۱۹۷۷
ساعات شرعی باساعت رسمی جدید تطبیق داده شده است.

اذان مغرب . . . . ساعت ۸ و ۱۷ دقیقه
اذان صبح (فردا) . . . ساعت ٤ و ٤٠ دقیقه
طلوع آفتاب (فردا) . . ساعت ٦ و ٢٠ دقیقه
ظهر شرعی (فردا) . . ساعت ۱ و ۱۰ دقیقه
اذان مغرب (فردا) . . ساعت ۸ و ۱۵ دقیقه

مصرف کنسروهای فرورفته خطرناک است

کارشناسان صنایع مواد غذائی امروز هشدار دادند که مردم باید از مصرف کنسرو های فرو رفته اجتناب کنندزیرا بمحض نفوذ هوا به داخلشان میکروبها بسرعت رشد کرده و محتوی آنها رافاسد میکنند.

باد کردن درکنسرو ،سیاه شدن مواد داخل آن ، و وجود گاز در کنسرو ها از علائم‌فاسد شدن آن است .

مطالب فوق را امروز کارشناسان مواد غذائی انستیتو تغذیه وخواربارایران دراختیار روزنامه اطلاعات گذاشتند.

این کارشناسان توجه‌مردم رابیشتر به خطراتی که در مصرف کنسرو های گوشتی وجوددارد جلب کردند ویادآور شدند بعضی از کرخانه های کنسرو سازی در تهیه کنسرو به اصول بهداشتی توجه کمتر دارند و مهمتر آنکه مواداولیه کنسروهم درکیفیتی پائین قرار دارد.

یکی ازاین کارشناسان امروز گفت : از ۳۰ نمونه کنسرو یکی از کارخانه های رلیدی داخلی که درآزمایشگاه های‌این انستیتو مورد آزمایش قرار گرفته ۳ نمونه فاسدبوده است .

وی گفت در حالیکه مقدار تولید و مصرف کنسرو دردہ سال گذشته بیش‌از ٦ برابر افزایش یافته کیفیت آنه بطور کلی کاهش یافته‌است .

این کارشناس به دو نوع میکرب «گرما دوست » بنام های «بوتولنیوم»و«کلسبریدوم» اشاره کردو گفت این میکرب حاحتی بدون هوا هم قابل‌رشد هستند و تاحرارت ۱۲۰ درجه هم مقاومت میکنندو اگرداخل قوطی های‌کنسرو شوند درمدت ۲٤ ساعت آنرا فاسد میکنند و سم حصل از آن بلافاصله در روی اعصاب اثر میگذارد که گاه به مرگ انسان می انجامد.

کشتی گیران آمریکامغلوب کشتی گیران گرگان‌شدند

گرگان - خبرنگار اطلاعات: تیم کشتی نوجوانان و جوانان «میشیگان» امریکا در مسابقه با کشتی‌گیران‌نوجوان‌و جوان گرگان با نتیجه ۱۱ بر ۷ شکست خورد .

مسابقه در سالن « تربیت بدنی» گرگان در حضور بیش‌از ۸۰۰ تماشاگر انجام شد .

نتایج مسابقه بشرح زیر است :

۲۸ کیلو - تیری سیلور با امتیاز احمد شریتی را برد .
۳۰ کیلو - تری گولسکی با ضربه فنی مغلوب‌حسین‌مردانی شد .
۳۲ کیلو - کرک اسلیگر با ضربه فنی‌مغلوب‌جلیل‌جهانشاهی شد .
۳۸ کیلو - دین فورگوسن‌با ضربه فنی مغلوب کاظم کثیری شد .
٤۱ کیلو - بورس رایوسون با امتیاز مهرداد جهش رابرد.
٤۷ کیلو - کریس‌اسلاگوی با ضربه فنی مغلوب جمشید شیرازی شد .
٤۷ کیلو (مکرر) - جان سگون با امتیاز مغلوب محمد جعفر شریتی شد .
٤۹ کیلو - راسکی دیمیتریچ بدون حریف برنده شد .
٥۱ کیلو - باب‌ریدل باامتیاز به نقی مازنی باخت .
٥۳ کیلو - پات هاروان با ضربه فنی مغلوب باقر مردانی شد .
٥۹ کیلو - جان چورلا با امتیاز به کریم‌عرب باخت .
٦۲ کیلو - چک سپاباک با امتیاز مغلوب‌غلامعلی‌گرزین‌شد.
٦۸ کیلو - مایک رولینین با امتیاز یداله کابلی‌را برد .
۷۱ کیلو - باس بویلز با امتیاز محمد علی کیا راشکست داد .
۷٤ کیلو - تام بارتوشکی در برابر محمد جعفر کیا مغلوب شد .
۷٥ کیلو - کریک ویکی‌لند محمد رضا ایرجی را ضربه فنی کرد .
۸۳ کیلو - مرال جرج با ضربه فنی مغلوب علیجان‌بیدری شد .
۱۱٦ کیلو - دیو کوفتر (با ۱۱٦ کیلو وزن) باقر عادلی‌را مغلوب ساخت . باقر عادلی۷۲ کیلوگرم وزن داشت .

درپایان مبارزات تیم کشتی گرگان با نتیجه ۱۱ بر هفت پیروز شد .

سر داور مسابقات«سالاری» بود و داوریها را «ریاحی» انجام داد .

نشکیل مجتمع آموزشی کیهان نو

از تصویب شورای منطقه‌ای تهران گذشت و در دنباله اقدامات قبلی خانواده‌های علاقمند میتوانند برای نام‌نویسی در کلاسهای آمادگی اول دبستان ، راهنمائی و دبیرستان به دفتر مرکزی گروه اول جمشیدآباد شمالی مراجعه فرمایند .

تلفنهای ۹۳۷۷۹۳ و ۹۳۷۷۹٤ پاسخگوی‌شما خواهد بود

مدیرعامل گروه‌فرهنگی کیهان‌نو- مهدی شاه‌صاحبی

برای هنرمندان یازده طبقه‌شغلی در نظر گرفته‌شد

کلیه هنرمندان کشور در وزارتخانه‌ها وموسسات دولتی در یازده طبقه رشته شغلی هنرمندودرگروههای‌استخدامی دو تا دوازده جدول حقوقی قانون استخدامی کشور قرار میگیرند .

به هنرمندان براساس طرح ارزشیابی ویژه‌ای برای قرار گرفتن در گروه های ۱۰و۱۱و ۱۲ استخدامی امتیاز داده میشود .

همزمان با تفکیک مشاغل هنری وغیرهنری در وزارتخانه ها و موسسات دولتی، بررسی نهائی‌طرح طبقه‌بندی هنرمندان شاغل کشور در وزارتخانه ها وموسسات دولتی پایان یافت . این‌طرح شامل‌هنرمندانی‌مانند: آهنگساز ، بازیگر تئاتر ، خواننده ، رقصنده رقص های ملی، نوازنده، کارگردان‌تئاتر، سرپرست ارکستر سمفونیک ، خواننده اپرا ، بالرین،گوینده، استاد مینیاتور، استاد تذهیب کار، مرصع کار، زرگر ومعرق کار وغیره میشود .

در ماده یک طرح طبقه‌بندی هنرمندان در مورد عواملی که شاغل شغل هنری باید واجد آن باشد قید شده است که:

جنبه هنری شغل که‌مستلزم وجود استعداد، قریحه، ذوق وخصوصیات فردی ویژه است باید نسبت به جنبه تکنیکی و اکتسابی آن حائز اهمیت‌اصلی باشد .

همچنین انجام فعالیت های هنری‌وظیفه‌اصلی‌وتماموقت‌شاغل باشد واصولا فعالیتهای هنری در وظایف سازمان و واحد و پست مربوط پیش‌بینی شده باشد .

در ماده هفت این طرح نیز اشاره شده است که تخصیص هنرمندان به‌طبقات ۹و۱۰ و۱۱ رشته شغلی هنرمند و قرار گرفتن آنها در گروه های استخدامی ۱۰و۱۱ و۱۲ علاوه براحراز شرایط تعیین شده مستلزم کسب امتیازاتی است که بموجب طرح ارزشیابی ویژه‌ای به هنرمندان داده می شود .

در طرح طبقه بندی هنرمندان تجربه جایگزین مدرک‌تحصیلی شده است و بموازات مدارک تحصیلی درجاتی تعیین شده است تا هنرمندان از طریق داوری شورا های تخصصی‌که زیر نظر شورایعالی فرهنگ و هنر تشکیل میشود بانیل به درجات تعیین شده از مزایای استخدامی دارندگان مدارک تحصیلی استفاده کنند .

هم عرضی درجات مذکور با مدارک تحصیلی بشرح زیر تعیین شده است :

درجه یک معادل دکتری ، درجه دو معادل فوق لیسانس، درجه‌سه معادل‌لیسانس، درجه چهار معادل فوق دیپلم، درجه پنج معادل دیپلم‌کامل متوسطه، درجه شش معادل تحصیلات دوره اول متوسطه و درجه هفت معادل تحصیلات‌ابتدائی.

ژنراتورهای برق سیار در اختیار بیمارستانها گذاشته میشود

شرکت برق منطقه‌ای تهران اعلام کرد چون برخی ازواحد ها و بیمارستان‌هایی که داشتن برق برای آنها جنبه حیاتی دارد، تاکنون موفق به تهیه ژنراتور اضطراری نشده‌اند ، شرکت برق منطقه‌ای با موافقت وزارت نیرو در نظر دارد ژنراتورهای موجود خود را دراختیار آنها بگذارد . شرکت برق تعدادی ژنراتور سیار به ظرفیت ۱۵۰ کیلووولت برای استفاده در زمان‌های‌اضطراری خریداری کرده است و اکنون درنظر دارد آنهارا دراختیار برخی‌واحدها بویژه بیمارستان ها بگذارد.

واگذاری این ژنراتورها به برنامه‌خاموشی‌هااست وهرگونه صورت موقت و تا برطرف‌شدن هزینه مربوط به آن‌بعهده واحد استفاده‌کننده است .

یکی از شرایط استفاده از ژنراتورهای شرکت‌برق‌منطقه‌ای تهران آن است که موسسه بهره‌بردار حق واگذاری قسمتی یا تمام نیروی مولد رابصورت فرعی به اماکن مجاور ندارد.

بنیاد نیکوکاری والاحضرت شاهدخت شمس پهلوی

آگهی پذیرش دانش آموز بهیاری والاگهر شهر آزاد

بنیاد نیکوکاری والاحضرت شاهدخت شمس پهلوی جهت آموزشگاه بهیاری والاگهر شهرآزاد برای سال تحصیلی ۳۷ - ۳٦ تعدادی داوطلب دوشیزه راازطریق مسابقه ورودی ومصاحبه و معاینه پزشکی میپذیرد .

شرایط تحصیلی و مزایا:

۱- حداقل سن ۱٦ سال تمام و حداکثر ۲۲ سال تمام
۲- صحت مزاج .
۳- مجرد بودن .
٤- الف: داشتن کارنامه قبولی سال دوم دبیرستان‌نظام جدید (گروه خدمات بهداشتی و نظری) .
ب- دارندگان کارنامه قبولی سال سوم ، چهارم و یا پنجم نظام قدیم.
٥- دانش آموزان در مدت تحصیل بطور شبانه‌روزی بسرمیبرندو از کمک‌هزینه تحصیلی ماهیانه‌بمبلغ ۱٫٥۰۰ریال (سال‌اول) و۲٫۰۰۰ ریال (سال‌دوم) و یونیفورم‌استفاده خواهند نمود .
٦- پذیرفته شدگان پس از گذرا ندن امتحانات لازم متعهد خواهندشد که دوبرابر مدت‌تحصیل‌درآموزشگاه را درهرمنطقه‌از کشور که بنیادمعین نماید خدمت کنند.

مدارك لازم:

۱- فتوکپی برك اول شناسنامه٤برك
۲- عکس ٤ × ٦ ٦ قطعه
۳- رضایت‌نامه از پدر یا سرپرست
٤- رسید مبلغ ۳۰۰ ریال به حساب شماره ۷۸۰۰۰ بانك ملی شعبه مرکز

(بمدارکی که فاقد رسید بانکی باشد ترتیب‌اثر داده نمیشود واین مبلغ بهیچوجه مسترد نخواهدشد).

داوطلبان میتوانند همه روزه به استثناء روزهای تعطیل از ساعت ۸ الی ٤ بعدازظهر از تاریخ نشر این آگهی الی د وشنبه ۱٤شهریور ماه ۲٥۳٦ به محل آموزشگاه واقع در جاده قدیم شمیران روبروی بی‌سیم پهلوی کوچه اشراقی مقابل پلاك ۱۱ مراجعه و ثبت‌نام نمایند . کارت ورود بجلسه امتحان روز یکشنبه ۲۰ شهریور ساعت ۸ صبح بداوطلبانی که با در دست داشتن شناسنامه عکس‌دار مراجعه نمایند داده میشود و در همان روز نیز مسابقه ورودی برگزار میشود .

سازمان تالار رودکی استخدام می کند

سازمان تالار رودکی بمنظور تکمیل کارکنان مورد نیاز خود به تعدادی افراد با شرایط زیر نیاز دارد. از واجدین شرایط تقاضا میشود تا آخرروز ۲٤ مردادماه سال‌جاری یا دردست داشتن اصل شناسنامه و یك قطعه عکس به آدرس خیابان شاهرضا بین چهارراه کالج‌وچهار راه پهلوی خیابان خارك کوچه نصیرطوسی کارگزینی تالاررودکی مراجعه فرمایند .

ردیف عنوان شغل	حداقل تحصیلات	سابقه‌ی کار	سایر شرایط	تعداد مورد نیاز
۱- منشی‌وماشین‌نویس	دیپلم	یکسال	آشنائی به زبان‌انگلیسی	۱ نفر
۲- بایگان	دیپلم	یکسال	آشنا به‌امور کاردکس	۱ نفر
۳- برقکار	سوم متوسطه	دو سال	-	۱ نفر
٤- تلفنچی	سوم متوسطه	٦ ماه	-	۱ نفر
٥- نامه رسان	سوم متوسطه	-	-	۱ نفر
٦- نگهبان	ششم ابتدائی	-	پایان خدمت وظیفه	٥ نفر
۷- خدمتگزار	ششم ابتدائی	-	-	۲ نفر
۸- نظافتچی	ششم ابتدائی	-	-	٤ نفر

دانشگاه ملی ایران

پذیرش دانشجو برای آموزشگاه عالی بهداشت دهان ودندان

در صفحه ۹

مجله جوانان دوشنبه‌ها منتشر میشود

سازمان انرژی اتمی ایران

«آموزشگاه‌فنی انرژی‌هسته‌ای»

آگهی پذیرش کارآموز

سازمان انرژی اتمی ایران به منظور تامین کادر فنی مورد نیاز نیروگاههای‌برق اتمی کشور و سایر واحد های تابعه‌خود در حدود (٦۰۰) نفر از داوطلبان دیپلمه‌مرد را که در آزمایش همگانی تیرماه سال ۲٥۳٦ شرکت کرده باشند ، با توجه به شرایط زیراز طریق‌امتحان‌کتبی ،مصاحبه و معاینات پزشکی انتخاب و با حقوق‌مکفی‌استخدام میکند.

الف - شرایط:

۱- تابعیت دولت شاهنشاهی ایران
۲- داشتن دیپلم کامل متوسطه‌دریکی از رشته های ریاضی یا طبیعی با حداقل‌معدل کتبی ۱۲ و یا در یکی از رشته های هنرستانی :(الکترونیک-برق -اتومکانیک-ساختمان - تهویه و تبرید - رادیو الکترونیک - صنایع‌فلزی- تلفن- تاسیسات حرارتی) با حداقل معدل کل ۱٤.
۳- تولد در یکی از سالهای ۱۳۳٤تا ۱۳۳۸ شمسی(۲٥۱٤تا ۲٥۱۸شاهنشاهی).
٤- داشتن برگ پایان نامه خدمت‌زیر پرچم یا معافیت‌غیر پزشکی‌یا برگ‌آماده بخدمت مهلت دار برای داوطلبانیکه قبل از خرداد ماه سال جاری دیپلم خود را دریافت داشته‌اند.
فارغ‌التحصیلان خرداد ماه سال‌جاری که مشمول استفاده از معافیت تحصیلی باشند ، در صورت پذیرفته شدن ، دوره آموزش نظامی لازم را ضمن تحصیل درآموزشگاه فنی انرژی‌هسته‌ای‌طی خواهند کرد ومدت‌دوسال کارآموزی‌درآموزشگاه، بعنوان دوسال خدمت زیرپرچم محسوب خواهد شد.
٥- نداشتن همسر و افراد تحت تکفل.
٦- نداشتن سوء پیشینه
۷- برخورداری‌از سلامت‌تن وروان‌و نداشتن نقص عضو به تشخیص پزشک‌معتمد سازمان انرژی اتمی ایران.
۸- عدم اشتغال‌به تحصیل دردانشگاه‌ها و موسسه های آموزش عالی و نیزعدم اشتغال به کار در سازمانهای دولتی و خصوصی.
۹- آمادگی کامل برای شرکت تمام‌وقت در کلاسها، آزمایشگاه‌ها وکارگاهها، طبق برنامه آموزشگاه.
۱۰- قبول و رعایت کلیه مقررات و آئین نامه های آموزشی ، انضباطی و استخدامی سازمان انرژی اتمی ایران.
۱۱- سپردن تعهد خدمت به میزان دو برابر مدت آموزش در نیروگاههای‌برق اتمی کشور یا سایر واحد های تابعه، در هر نقطه‌ای از کشور که از طرف سازمان انرژی‌اتمی ایران تعیین شود.
۱۲- تحویل اصل کارنامه آزمایش‌همگانی تیر ماه سال۲٥۳٦ در مرحله‌تشکیل پرونده استخدامی.
۱۳- مدت‌آموزش‌برای کارآموزانیکه دوره آموزش را با موفقیت بگذرانند دراحتساب بازنشستگی آنان منظور خواهد شد.

ب- آزمونهای امتحان کتبی :

آزمونهای امتحان کتبی که بصورت تستی چهار جوابی است عبارتند از:
زبان خارجی (انگلیسی یا فرانسه یا آلمانی) - شناخت ایران و فرهنگ ملی -قابلیت فنی برای کلیه داوطلبان. ریاضی- فیزیک- شیمی ، برای دیپلمه‌های ریاضی‌و طبیعی.
درس فنی ، حساب فنی ،ریاضی و فیزیک و شیمی (درحد ششم هنرستانی) برای دیپلمه های هنرستانی.

پ- مصاحبه و معاینات پزشکی:

از داوطلبانیکه در هر یک از مواد٦گانه امتحانی فوق نمره‌ای بیش از حد میانگین بدست آورند ، با رعایت حق‌تقدم مجموع نمرات ، تا میزان حدود دو برابر ظرفیت برای مصاحبه و معاینات پزشکی‌دعوت به عمل خواهد آمد.
٤۰٪ ظرفیت‌موردپذیرش بداوطلبانی اختصاص دارد که دیپلم خود را در یکی از استانهای جنوبی کشور (بلوچستان و سیستان - هرمزگان-بویراحمدو کهکیلویه- فارس - خوزستان) گرفته باشند.

ت- مدارک لازم برای ثبت نام:

۱- فرم تکمیل شده‌درخواست شرکت در امتحان انتخاب کارآموز (فرم ذیل این آگهی).
۲- رسید بانکی مبلغ یکهزار ریال‌حق ثبت نام که به حساب شماره ۳۱٦۰ بانک ملی ایران شعبه نهم آبان بلوار الیزابت دوم نبش کاخ ، در مهلت مقرر پرداخت شده باشد.
۳- یک برگ فتوکپی یا رونوشت مصدق شناسنامه.
٤- چهار قطعه عکس ٤ × ۳ که مشخصات داوطلب در پشت‌هر یک ازآنها نوشته شده باشد.
٥- یک برگ فتوکپی دیپلم یا گواهی‌قبولی ششم متوسطه (باید در این گواهی مشخصات کامل داوطلب ،معدل ، نام دبیرستان یا هنرستان ، نام شهر و استان محل اخذ ، سال اخذ درج شده و دارای‌مهر و امضاء باشد)

ث- مهلت ارسال مدارک:

مدارک پنجگانه فوق‌الذکر بایدمنحصرا باپست سفارشی حداکثر تا تاریخ ٥ر٦ر۳٦به نشانی زیر ارسال شود:
تهران - صندوق پستی ۱٦۹۸-۱۲- شرکت اتم نیرو ایران - مرکز آموزش
به مدارکی که ناقص باشد و یا بعداز مهلت مقرر به پست تحویل‌شده باشدترتیب اثری داده نخواهد شد.

ج- محل و تاریخ توزیع و کارتهای ورودی:

محل و تاریخ توزیع کارتهای‌ورودی در تاریخ ۱۷ر٦ر۳٦در همین روزنامه‌آگهی‌خواهد شد.
محل اجرای امتحان در روز توزیع‌کارتهای ورودی‌به اطلاع داوطلبان‌خواهد رسید.

خواهشمند است این درخواست را از روی خط‌چین ها از روزنامه جدا کنید

در این مستطیل چیزی ننویسید

فرم درخواست شرکت در امتحان انتخاب کارآموز
«آموزشگاه فنی انرژی هسته‌ای»

در این مستطیل چیزی ننویسید

۱- نام خانوادگی : (محل درج حرف به حرف نام خانوادگی)
۲- نام : (محل درج حرف به حرف نام) ۳- نام پدر:
٤- شماره شناسنامه: (طبق شناسنامه) ٥- سال تولد: محل صدور: ٦ شهرستان محل تولد: استان محل تولد:
۷- رشته تحصیلی دیپلم متوسطه : ریاضی ۱ طبیعی ۲ هنرستانی ۳ نام رشته هنرستانی ۸- تاریخ اخذ دیپلم: خرداد شهریور سال (طبق مندرجات دیپلم یا گواهی قبولی)
۹ معدل کتبی امتحانات نهائی ششم (برای دیپلمه های ریاضی وطبیعی): باعدد باحرف
معدل کل امتحانات نهائی ششم (برای دیپلمه های هنرستانی):
۱۰- نام دبیرستان یا هنرستان : ۱۱- محل دبیرستان یا هنرستان (محل اخذ دیپلم) شهرستان استان
۱۲- زبان خارجی که امتحان خواهم داد : (فقط داخل یک مربع علامت x بگذارید) انگلیسی ۱ فرانسه ۲ آلمانی ۳ ۱۳- شماره داوطلب درآزمایش همگانی :
۱٤- وضع خدمت نظام وظیفه : خدمت کرده ۱ معاف دایم ۲ آماده خدمت ۳ مهلت تحصیلی ٤ وضع دیگر ٥ توضیح برای وضع دیگر :
۱٥- نشانی دقیق پستی داوطلب : شهر
۱٦- تلفن محل سکونت داوطلب : شماره: کد شهر: ۱۷- تلفن محل کار ولی یا تلفن یکی از منسوبین داوطلب : شماره: کد شهر:

کامل بودن و صحت مندرجات این درخواست و مدارک چهارگانه پیوست آن را تائید می کنیم و آگاهی کامل داریم که اگر این برگ یا مدارک ضمیمه آن نقص یا کمبودی داشته باشد و یا بعد از انقضای مهلت مقرر پست شود به آنها ترتیب اثری داده نخواهد شد .

امضای داوطلب با ذکر تاریخ — امضای ولی داوطلب با ذکر تاریخ

تذکر مهم : وجه ثبت نام و نیز سایر مدارک بهیچوجه مسترد نخواهد شد .