

ပြည်ထောင်စု

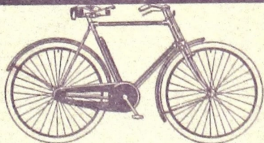

ပြည်ထောင်စု
RALEIGH

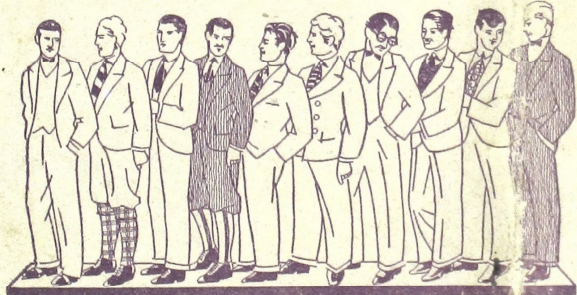

ပြည်ထောင်စု၏ ပြည်ထောင်စု
 ရောင်းချ ပြည်ထောင်စု
 စာအုပ်အုပ်စု

ပြည်ထောင်စု၏ ပြည်ထောင်စု
 ပြည်ထောင်စု

ပြည်ထောင်စု၏ ပြည်ထောင်စု

f 10.—

ပြည်ထောင်စု

ပြည်ထောင်စု၏ ပြည်ထောင်စု

H. J. SNEEF, ပြည်ထောင်စု
 GAZELLE HUIS, ပြည်ထောင်စု
 ပြည်ထောင်စု
 ONG DJIN HAY, ပြည်ထောင်စု



ပရိတ်သတ္တိပင်ဆိုင်ကုမ္ပဏီလီမိတက်က ဝယ်ယူပြီး အရောင်းဆောင်ရွက်ပါသည်။

AMMO-PHOS

„Tjap Gledek“

ပြင်ဆင်မှုအတွက် အကြံပေးပါသည်။

===== ရှေးရှေးက ကျင့် =====



Gedeponeerd Handelsmerk

N. V. INTERNATIONALE CREDIET- EN HANDELS-VEREENIGING „ROTTERDAM“

Batavia - Cheribon - Semarang - Soerabaja - Padang - Benkoelen - Tandjoeng-Karang
Palembang - Pangkal-Pinang - Pontianak - Makassar - Singapore - Bangkok.



ဤအစားအသုံးပြုမှုကို အကြံပေးရန်အတွက် သိပ္ပံပညာရှင်များက လေ့လာခဲ့ပြီး
ဖြစ်ပါသည်။ ယခုအခါ ပြင်ဆင်မှုအတွက် အကြံပေးရန်အတွက် Lactogen
အစားအသုံးပြုမှုကို အကြံပေးရန်အတွက် အကြံပေးရန်အတွက် အကြံပေးရန်အတွက်
ယခုအခါ သိပ္ပံပညာရှင်များက လေ့လာခဲ့ပြီး ဖြစ်ပါသည်။

LACTOGEN

ဤအစားအသုံးပြုမှုကို အကြံပေးရန်အတွက် သိပ္ပံပညာရှင်များက လေ့လာခဲ့ပြီး ဖြစ်ပါသည်။

ကုမ္ပဏီ၏ အကြံပေးမှုကို

Nestlé milk Co. afdeling Lactogen, Batavia.

ဤအစားအသုံးပြုမှုကို အကြံပေးရန်အတွက် သိပ္ပံပညာရှင်များက လေ့လာခဲ့ပြီး ဖြစ်ပါသည်။

- 1 ရက်စက်အတွက် Lactogen
- 1 ရက်စက်အတွက် Lactogen
- 1 ရက်စက်အတွက် Lactogen

ဤအစားအသုံးပြုမှုကို အကြံပေးရန်အတွက် သိပ္ပံပညာရှင်များက လေ့လာခဲ့ပြီး ဖြစ်ပါသည်။

အသုံးပြုသူ၏ အမည်
 အလုပ်အကိုင်အမျိုးအစား
 နေထိုင်ရာ
 နေ့စဉ် အသုံးပြုမှု
 ဤအစားအသုံးပြုမှုကို အကြံပေးရန်အတွက် သိပ္ပံပညာရှင်များက လေ့လာခဲ့ပြီး ဖြစ်ပါသည်။

N.B. ဤအစားအသုံးပြုမှုကို အကြံပေးရန်အတွက် သိပ္ပံပညာရှင်များက လေ့လာခဲ့ပြီး ဖြစ်ပါသည်။

**VOLKSALMANAK
DJAWI**

1932

**BALÉ POESTAKA
BETAWI -C.**

ပြည်သူများအားလုံး၏အကျိုးအမြတ်အတွက်အထောက်အကူပြုရန်အတွက်
 ဤကိစ္စကိုအထောက်အကူပြုရန်အတွက်အထောက်အကူပြုရန်အတွက်
 ဤကိစ္စကိုအထောက်အကူပြုရန်အတွက်အထောက်အကူပြုရန်အတွက်
 ဤကိစ္စကိုအထောက်အကူပြုရန်အတွက်အထောက်အကူပြုရန်အတွက်

ပြန်လဲနှုန်း **f 0.64**

ပြန်လဲနှုန်း 15 ရက်အတွင်း 24 နာရီအတွင်း ဖန်တီးမှုနှုန်း 12 ရက်အတွင်း
 ပြန်လဲနှုန်း 24 နာရီအတွင်း ဖန်တီးမှုနှုန်း 16 ရက်အတွင်း

ပြန်လဲနှုန်း အကျဉ်းချုပ်

100 နာရီ	မျှတမှု	f 4.-	600 နာရီ	မျှတမှု	f 35.-
200 "	"	" 8.-	700 "	"	" 42.50
300 "	"	" 14.-	800 "	"	" 50.-
400 "	"	" 20.-	900 "	"	" 60.-
500 "	"	" 27.50	1000 "	"	" 75.-

ပြန်လဲနှုန်းကို အကျဉ်းချုပ်အဖြစ် ဖန်တီးမှုနှုန်းကို အကျဉ်းချုပ်အဖြစ်
 ဖန်တီးမှုနှုန်းကို အကျဉ်းချုပ်အဖြစ် ဖန်တီးမှုနှုန်းကို အကျဉ်းချုပ်အဖြစ်
 ဖန်တီးမှုနှုန်းကို အကျဉ်းချုပ်အဖြစ် ဖန်တီးမှုနှုန်းကို အကျဉ်းချုပ်အဖြစ်

ပြန်လဲနှုန်း

ပြန်လဲနှုန်းကို အကျဉ်းချုပ်အဖြစ် ဖန်တီးမှုနှုန်းကို အကျဉ်းချုပ်အဖြစ်

ပြန်လဲနှုန်းကို အကျဉ်းချုပ်အဖြစ် ဖန်တီးမှုနှုန်းကို အကျဉ်းချုပ်အဖြစ်
 ပြန်လဲနှုန်းကို အကျဉ်းချုပ်အဖြစ် ဖန်တီးမှုနှုန်းကို အကျဉ်းချုပ်အဖြစ်
 ပြန်လဲနှုန်းကို အကျဉ်းချုပ်အဖြစ် ဖန်တီးမှုနှုန်းကို အကျဉ်းချုပ်အဖြစ်

အကျဉ်းချုပ်

ပြန်လဲနှုန်းကို အကျဉ်းချုပ်အဖြစ် ဖန်တီးမှုနှုန်းကို အကျဉ်းချုပ်အဖြစ်

ပြန်လဲနှုန်းကို အကျဉ်းချုပ်အဖြစ် ဖန်တီးမှုနှုန်းကို အကျဉ်းချုပ်အဖြစ်

ပြန်လဲနှုန်းကို အကျဉ်းချုပ်အဖြစ် ဖန်တီးမှုနှုန်းကို အကျဉ်းချုပ်အဖြစ်

BALE POESTAKA
TUIN DU BUS II — BATAVIA-CENTRUM

Toean

KATOER

Drukwerk

ဗြဟ္မဗျူ

စာပေအဖွဲ့အစည်း၏ အဖွဲ့အစည်းအဖွဲ့အစည်းအဖွဲ့အစည်း

ဗြဟ္မဗျူ၏ စာပေအဖွဲ့အစည်းအဖွဲ့အစည်းအဖွဲ့အစည်း

စာပေအဖွဲ့အစည်းအဖွဲ့အစည်းအဖွဲ့အစည်း

စာပေအဖွဲ့အစည်းအဖွဲ့အစည်းအဖွဲ့အစည်း

စာပေအဖွဲ့အစည်းအဖွဲ့အစည်းအဖွဲ့အစည်း

ဗြဟ္မဗျူ - ဇူလိုင်လ 1931

စာပေအဖွဲ့အစည်းအဖွဲ့အစည်းအဖွဲ့အစည်း

စာပေအဖွဲ့အစည်းအဖွဲ့အစည်းအဖွဲ့အစည်း

စာပေအဖွဲ့အစည်းအဖွဲ့အစည်းအဖွဲ့အစည်း

ဗြဟ္မဗျူ၏ စာပေအဖွဲ့အစည်းအဖွဲ့အစည်းအဖွဲ့အစည်း



ဗြဟ္မဗျူ၏ စာပေအဖွဲ့အစည်းအဖွဲ့အစည်းအဖွဲ့အစည်း

ပြည်ထောင်စုအဖွဲ့အစည်း

ပြည်ထောင်စုအဖွဲ့အစည်းကို ဖွဲ့စည်းပေးရန် P.G.H.B. သည် မြန်မာ့သမ္မတနိုင်ငံ အစိုးရအဖွဲ့အစည်းကို ဖွဲ့စည်းပေးရန် အကြံပေးခဲ့သည်။

ပြည်ထောင်စုအဖွဲ့အစည်း

ပြည်ထောင်စုအဖွဲ့အစည်းကို ဖွဲ့စည်းပေးရန် အကြံပေးခဲ့သည်။ ပြည်ထောင်စုအဖွဲ့အစည်းကို ဖွဲ့စည်းပေးရန် အကြံပေးခဲ့သည်။

ပြည်ထောင်စုအဖွဲ့အစည်းကို ဖွဲ့စည်းပေးရန် အကြံပေးခဲ့သည်။ ပြည်ထောင်စုအဖွဲ့အစည်းကို ဖွဲ့စည်းပေးရန် အကြံပေးခဲ့သည်။

ပြည်ထောင်စုအဖွဲ့အစည်းကို ဖွဲ့စည်းပေးရန် အကြံပေးခဲ့သည်။ ပြည်ထောင်စုအဖွဲ့အစည်းကို ဖွဲ့စည်းပေးရန် အကြံပေးခဲ့သည်။

ပြည်ထောင်စုအဖွဲ့အစည်းကို ဖွဲ့စည်းပေးရန် အကြံပေးခဲ့သည်။ ပြည်ထောင်စုအဖွဲ့အစည်းကို ဖွဲ့စည်းပေးရန် အကြံပေးခဲ့သည်။

ပြည်ထောင်စုအဖွဲ့အစည်း P.G.H.B. မြန်မာ့သမ္မတနိုင်ငံ

ပြည်ထောင်စုအဖွဲ့အစည်း

1) ပြည်ထောင်စုအဖွဲ့အစည်းကို ဖွဲ့စည်းပေးရန် အကြံပေးခဲ့သည်။ ပြည်ထောင်စုအဖွဲ့အစည်းကို ဖွဲ့စည်းပေးရန် အကြံပေးခဲ့သည်။

Red.

၂၆၅

ပြင်ဆင်ပြီးနောက် အိမ်ထောင်ရေးအတွက် အထောက်အကူပြုရန် အမျိုးမျိုး စီစဉ်ပေးထားပါသည်။

အထက်ဖော်ပြပါအတိုင်း အိမ်ထောင်ရေးအတွက် အထောက်အကူပြုရန် အမျိုးမျိုး စီစဉ်ပေးထားပါသည်။



၂၆၅

အထက်ဖော်ပြပါအတိုင်း အိမ်ထောင်ရေးအတွက် အထောက်အကူပြုရန် အမျိုးမျိုး စီစဉ်ပေးထားပါသည်။

အထက်ဖော်ပြပါအတိုင်း အိမ်ထောင်ရေးအတွက် အထောက်အကူပြုရန် အမျိုးမျိုး စီစဉ်ပေးထားပါသည်။

အထက်ဖော်ပြပါအတိုင်း အိမ်ထောင်ရေးအတွက် အထောက်အကူပြုရန် အမျိုးမျိုး စီစဉ်ပေးထားပါသည်။

အထက်ဖော်ပြပါအတိုင်း အိမ်ထောင်ရေးအတွက် အထောက်အကူပြုရန် အမျိုးမျိုး စီစဉ်ပေးထားပါသည်။

အထက်ဖော်ပြပါအတိုင်း အိမ်ထောင်ရေးအတွက် အထောက်အကူပြုရန် အမျိုးမျိုး စီစဉ်ပေးထားပါသည်။

ထိုသို့ပင် အာရှတိုက်၌ ကမ္ဘာပေါ်၌ အနက်ဆုံး နေရာတစ်ခု ဖြစ်ကြောင်းကို ဖော်ပြရန် ရည်ရွယ်ချက်ဖြင့် ဤအစဉ်အလာကို ရေးသားခဲ့ခြင်း ဖြစ်ပါသည်။

ဤအစဉ်အလာကို ရေးသားရာတွင် အဓိကအားဖြင့် အာရှတိုက်၏ အရှေ့ဘက်နှင့် အနောက်ဘက်ရှိ နေရာများကို အဓိကထား၍ ရေးသားခဲ့ခြင်း ဖြစ်ပါသည်။ ဤအစဉ်အလာကို ရေးသားရာတွင် အဓိကအားဖြင့် အာရှတိုက်၏ အရှေ့ဘက်နှင့် အနောက်ဘက်ရှိ နေရာများကို အဓိကထား၍ ရေးသားခဲ့ခြင်း ဖြစ်ပါသည်။

ဤအစဉ်အလာကို ရေးသားရာတွင် အဓိကအားဖြင့် အာရှတိုက်၏ အရှေ့ဘက်နှင့် အနောက်ဘက်ရှိ နေရာများကို အဓိကထား၍ ရေးသားခဲ့ခြင်း ဖြစ်ပါသည်။

ဤအစဉ်အလာကို ရေးသားရာတွင် အဓိကအားဖြင့် အာရှတိုက်၏ အရှေ့ဘက်နှင့် အနောက်ဘက်ရှိ နေရာများကို အဓိကထား၍ ရေးသားခဲ့ခြင်း ဖြစ်ပါသည်။

