



始



一、宗廟祭典

會典の事案

特214
789



一業俱樂部

會員の事業





帝室技藝員 北村西望

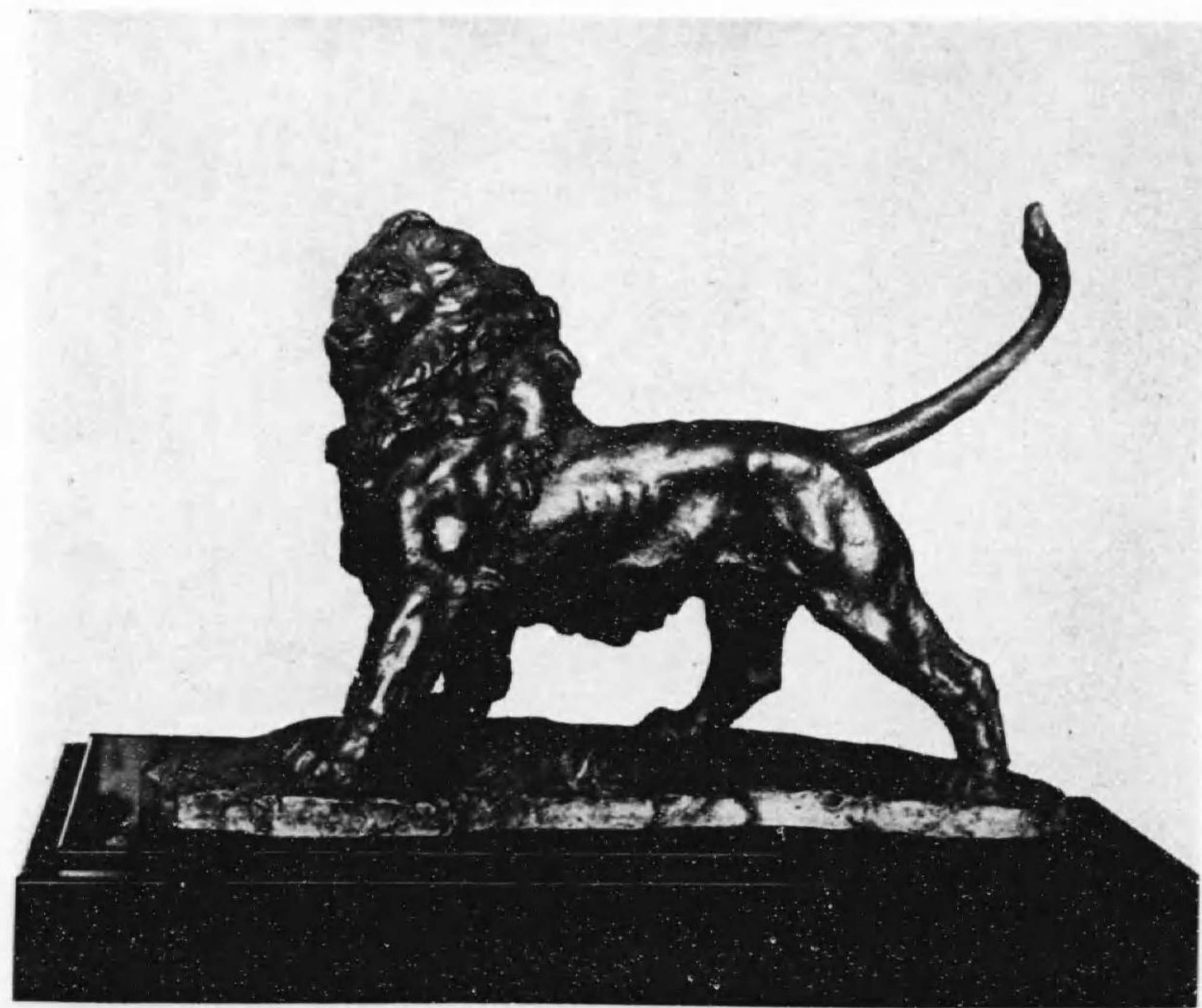

『獅子』

會員帝室技藝員 北村西望氏作

昭和十五年六月二十五日印刷納本
昭和十五年六月二十八日發行

(非賣品)

編輯兼發行所 稻 臣 等

印刷者 谷口熊之助

東京市麹町區五番町一二

印刷所 合資 谷口印刷所

電話九段四八四五番

東京市赤坂區田町二ノ七

發行所 一業俱樂部

電話赤坂三五四七番



副會長
澁澤七郎



會長
稻臣 等



理事長
濱田初次郎



銓衡委員長
太田新吉



評議員長
石井太吉



監事長兼團基部長
櫻田五平郎



ゴルフ部長
柳田諒三



編輯委員長
龍野右忠



設備委員長
菊池武一

紀元二千六百年記念

「會員の事業」發刊に當つて

我が一業俱樂部は一都市一業一人を會員資格の原則とする事業家の社交團體であります、凡ゆる事業家中より一都市一業の代表者と言ふべき中堅有爲の事業家を會員の推薦に依つて、資格銓衡委員會に於て銓衡の上入會を承認する特異な構成になる社會的信用強固な團體であります、故に會員個々の社會的信用又確固なものである事は申す迄もありません、會員は時々會合し意見の交換に、又共に講演を聞き、見學を爲し、常に社交の中に意志の疏通を計り相互扶助協力各自の代表する事業の社會的信用保持向上に努力すると同時に會員の經濟的活動の伸展を期し引いては國家の發展躍進の礎石たらしめとして居ります、現在事業界の第一線に活躍して國策遂行の重大なる役割と責務を果して居る人々に依つて結成されて居ります一業俱樂部が如何に絶大なる信頼に値するかは御了解の事と存じます。

聖戰第四年、長期戰鬪、長期建設と進み戰時經濟體制は愈本格化し、統制經濟は強化され、生産力擴充、人的資源の確保等時局は益々重大化した。一方歐洲の動亂は獨逸の電撃策戰によつて大展開をなし、我が國の國際的地位の躍進と共に其の責務も加重された、この國際情勢に對應しつゝ興亞建設の大業の遂行に舉國一致協力するは勿論殊に産業事業家が産業總動員の實績を擧げて國策に善處し、この大事業の完遂に協力することの責務又大なると共に名譽と信じます。この時に當り事業家の團體である我が一業俱樂部は、時局の重大性を充分認識して、俱樂部本來の使命よりして、産業報國の實を擧げんとする其の一事業として昭和九年綜合型錄第一編を發行し江湖需要先に贈呈致しました所非常なる高評を博し、昨年第四編を發行致しました、一業俱樂部會員は上述の如く信用第一の眞面目なる人々のみであります如何なる人々が如何なる事業を經營して居るかをより良く知つて戴くため今回紀元二千六百年のこの意義深き年を記念して「會員の事業」を發行致しました、勿論會員一同より以上國家社會のため御役に立ちたいと常に念じ、御用申付け下さる事を喜びとしております、何卒御安心の上御活用下さる事を希望する次第であります。

紀元二千六百年六月十五日

一業俱樂部内

稻 臣 等

東京本部役員	
<p>【會 長】 稻 臣 等</p> <p>【副 會 長】 瀧 澤 七 郎</p> <p>【理 事 長】 濱 田 初 次 郎</p> <p>【監 事 長】 櫻 田 壬 午 郎</p> <p>【評 議 員 長】 石 井 太 吉</p> <p>【監 事 員 長】 太 田 新 吉</p> <p>【監 事 員 長】 龍 野 右 忠</p> <p>【監 事 員 長】 菊 池 武 一</p> <p>【監 事 員 長】 柳 田 諒 三</p> <p>【監 事 員 長】 櫻 田 壬 午 郎</p> <p>【監 事 員 長】 櫻 田 壬 午 郎</p>	<p>山 本 敬 藏</p> <p>宇 野 澤 辰 次</p> <p>鈴 木 常 太 郎</p> <p>石 原 脩 吉</p> <p>高 田 益 三</p> <p>小 川 菊 造</p> <p>上 沼 健 衛</p> <p>宮 崎 好 文</p> <p>松 尾 信 明</p> <p>佐 島 仁 左</p> <p>瀧 野 右 忠</p> <p>内 田 助 藏</p> <p>桑 本 澄</p>
<p>田 中 早 苗</p> <p>多 胡 秀 藏</p> <p>井 口 勇</p> <p>寺 尾 側</p> <p>原 口 太 助</p> <p>安 齋 貞 雄</p> <p>齋 藤 又 一</p> <p>大 藤 良 雄</p> <p>新 保 茂 吉</p> <p>染 谷 關 太 郎</p> <p>小 屋 良 吉</p> <p>小 倉 康 臣</p> <p>石 田 增 之 助</p> <p>岡 定 次 郎</p> <p>井 上 長 衛</p> <p>高 田 重 己</p> <p>鶴 森 龜 藏</p> <p>一 柳 正 市</p> <p>鈴 木 剛 吉</p> <p>里 見 雄 二</p> <p>杉 浦 誠 次 郎</p> <p>木 村 福</p> <p>江 橋 貞 二</p> <p>山 根 博 郎</p> <p>石 橋 慶 藏</p>	<p>武 田 藏 之 助</p> <p>小 野 光 顯</p> <p>鈴 本 信 太 郎</p> <p>德 川 守</p> <p>梅 村 六 之 助</p> <p>高 戸 楚 一 郎</p> <p>澤 饒 男</p> <p>市 原 伊 三 郎</p> <p>福 田 重 義</p> <p>秋 田 實</p> <p>伊 藤 喜 一 郎</p> <p>村 上 一 夫</p> <p>伊 東 榮</p> <p>柳 町 政 之 助</p> <p>森 本 庸 允</p> <p>近 藤 光 正</p> <p>小 暮 貞 助</p> <p>中 川 來 助</p> <p>保 田 俊 雄</p> <p>濱 口 德 太 郎</p> <p>本 間 梅 吉</p> <p>後 藤 長 太 郎</p> <p>杉 林 健 治 郎</p>
<p>眞 專 之 助</p> <p>野 田 正 一</p> <p>遠 藤 秀 一</p> <p>瀧 澤 勝 人</p> <p>小 菅 泰 治 郎</p> <p>井 上 雅 男</p> <p>水 上 三 郎</p> <p>村 上 喜 代 次</p> <p>山 本 暹</p> <p>吉 武 進</p> <p>寺 尾 定 治</p> <p>石 尾 善 勝</p> <p>三 崎 善 次 郎</p> <p>中 村 淑</p> <p>片 倉 正 顯</p> <p>大 久 保 謙 治</p> <p>間 野 眞 太 郎</p> <p>島 野 亨 二</p> <p>黒 田 三 郎</p> <p>田 中 昌 英</p> <p>松 尾 喬 市</p> <p>杉 野 繁 一</p> <p>坪 田 裕 之 進</p> <p>島 中 太 郎</p> <p>野 崎 政 吉</p> <p>岩 崎 信 三</p>	<p>福 本 貞 喜</p> <p>七 尾 菊 良</p> <p>後 關 船 三</p> <p>鈴 木 恒 太 郎</p> <p>本 野 吉 彦</p> <p>榎 本 信 造</p> <p>齋 藤 久 敏</p> <p>武 田 市 太 郎</p> <p>大 島 貫 一</p> <p>石 澤 愛 三</p> <p>菊 池 久 吉</p> <p>佐 久 間 榮 吉</p> <p>加 藤 清 一</p> <p>武 田 周 吉</p> <p>阿 部 春 吉</p> <p>信 井 久 太 郎</p> <p>廣 澤 二 郎</p> <p>桑 本 龍 夫</p> <p>佐 倉 千 吉</p> <p>鈴木 直 次 郎</p> <p>保 坂 勇</p> <p>黒 澤 愛 三</p> <p>山 縣 孝 亮</p> <p>山 浦 克 己</p> <p>内 藤 豊 次</p> <p>大 塚 豊 美</p>
<p>吉 富 敏 郎</p> <p>村 上 盛 俊</p> <p>中 川 秀 太 郎</p> <p>澁 谷 高 重</p> <p>丸 山 忠 雄</p> <p>明 田 貢</p> <p>田 邊 幸 次 郎</p> <p>吉 澤 寅 之 助</p> <p>山 中 榮 太 郎</p> <p>木 原 正 武</p> <p>大 江 義 秀</p> <p>阿 部 彰</p> <p>十 時 精 一</p> <p>松 本 朝 之 助</p> <p>井 口 正 雄</p> <p>大 内 敏 事</p> <p>木 村 多 雄</p> <p>野 澤 一 郎</p> <p>三 原 田 正 雄</p> <p>伊 藤 千 代 藏</p> <p>北 原 徳 次 郎</p> <p>副 島 盛 貞</p> <p>山 本 文 之 助</p> <p>宮 原 七 三 郎</p> <p>篠 田 政 之 助</p> <p>太 田 雅 啓</p> <p>小 池 功</p> <p>安 藤 國 之 助</p> <p>寺 岡 豊 治</p> <p>倉 木 憲 一</p>	<p>大 内 敏 事</p> <p>木 村 多 雄</p> <p>野 澤 一 郎</p> <p>三 原 田 正 雄</p> <p>伊 藤 千 代 藏</p> <p>北 原 徳 次 郎</p> <p>副 島 盛 貞</p> <p>山 本 文 之 助</p> <p>宮 原 七 三 郎</p> <p>篠 田 政 之 助</p> <p>太 田 雅 啓</p> <p>小 池 功</p> <p>安 藤 國 之 助</p> <p>寺 岡 豊 治</p> <p>倉 木 憲 一</p>
<p>大 内 敏 事</p> <p>木 村 多 雄</p> <p>野 澤 一 郎</p> <p>三 原 田 正 雄</p> <p>伊 藤 千 代 藏</p> <p>北 原 徳 次 郎</p> <p>副 島 盛 貞</p> <p>山 本 文 之 助</p> <p>宮 原 七 三 郎</p> <p>篠 田 政 之 助</p> <p>太 田 雅 啓</p> <p>小 池 功</p> <p>安 藤 國 之 助</p> <p>寺 岡 豊 治</p> <p>倉 木 憲 一</p>	<p>大 内 敏 事</p> <p>木 村 多 雄</p> <p>野 澤 一 郎</p> <p>三 原 田 正 雄</p> <p>伊 藤 千 代 藏</p> <p>北 原 徳 次 郎</p> <p>副 島 盛 貞</p> <p>山 本 文 之 助</p> <p>宮 原 七 三 郎</p> <p>篠 田 政 之 助</p> <p>太 田 雅 啓</p> <p>小 池 功</p> <p>安 藤 國 之 助</p> <p>寺 岡 豊 治</p> <p>倉 木 憲 一</p>
<p>都 築 儀 一 郎</p> <p>桐 山 政 太 郎</p> <p>小 松 英 次 郎</p> <p>兒 林 直 枝</p> <p>柏 原 長 弘</p> <p>武 田 藏 之 助</p> <p>田 中 源 太 郎</p> <p>三 宅 敏 介</p> <p>眞 鍋 五 平</p> <p>千 松 福 太 郎</p> <p>河 村 幸 作</p> <p>田 淵 清 三 郎</p> <p>牟 田 哲 三 郎</p> <p>澤 田 萬 他 雄</p> <p>山 中 福 之 助</p> <p>川 上 胤 三</p> <p>奈 良 平 庄 助</p> <p>若 山 瀧 三</p> <p>江 濱 輝 三</p> <p>豊 澤 儀 三 郎</p>	<p>眞 鍋 五 平</p> <p>千 松 福 太 郎</p> <p>河 村 幸 作</p> <p>田 淵 清 三 郎</p> <p>牟 田 哲 三 郎</p> <p>澤 田 萬 他 雄</p> <p>山 中 福 之 助</p> <p>川 上 胤 三</p> <p>奈 良 平 庄 助</p> <p>若 山 瀧 三</p> <p>江 濱 輝 三</p> <p>豊 澤 儀 三 郎</p>
<p>京 濱 支 部 役 員</p> <p>【理 事 長】 奥 山 喜 平</p> <p>【監 事 員 長】 加 藤 三 郎</p>	<p>小 野 光 顯</p> <p>加 藤 三 郎</p>

目 次	
<p>藤 子 會員北村西望氏作</p> <p>本俱樂部委員長、部會長.....</p> <p>發刊に當りて.....</p> <p>本俱樂部役員名簿.....</p> <p>ア 淺野スレート株式會社(スレート製造).....</p> <p>.....</p> <p>.....</p> <p>株式會社秋田工場(輕合金製造).....</p> <p>安立電氣株式會社(無線電信機製造).....</p> <p>安全自動車株式會社(自動車用精密機械製造).....</p> <p>株式會社蘆田工業所(水道用計量器製造).....</p> <p>朝日海上火災保險株式會社(海上火災保險).....</p> <p>阿野金庫店(阿野式金庫販賣).....</p> <p>株式會社阿部商店(ファイバー商).....</p> <p>株式會社淺上商店(鋼鐵商).....</p> <p>荒井機械製作所(機械製造).....</p> <p>荒波商店(工業藥品商).....</p> <p>株式會社石原商會(鋼商).....</p> <p>株式會社石井鐵工所(瓦斯及化學工業用諸機械).....</p> <p>.....</p> <p>.....</p> <p>石尾商店(鑄物材料商).....</p> <p>.....</p> <p>株式會社井口鐵工所(エアコムプレッサー製造).....</p> <p>.....</p> <p>株式會社石橋商店(鋼管商).....</p> <p>株式會社岩崎レール商會(レール商).....</p> <p>株式會社岩崎製作所(諸機械並精密螺子).....</p> <p>伊東胡蝶園(伊東化學研究所)(化粧品製造).....</p> <p>株式會社一成社(印刷業).....</p> <p>株式會社大塚製作所(自動車特殊裝置).....</p> <p>株式會社石山重工機製作所(鑄山用諸機械).....</p> <p>株式會社内田電氣商會(電氣器具材料販賣).....</p> <p>株式會社宇野澤組鐵工所(コンプレッサー製造).....</p> <p>.....</p> <p>株式會社内田商店(地金鋼鐵).....</p>	<p>1</p> <p>2</p> <p>1</p> <p>2</p> <p>1</p> <p>2</p> <p>3</p> <p>4</p> <p>5</p> <p>6</p> <p>7</p> <p>8</p> <p>9</p> <p>0</p> <p>11</p> <p>12</p> <p>13</p> <p>14</p> <p>15</p> <p>16</p> <p>17</p> <p>18</p> <p>19</p> <p>20</p> <p>21</p> <p>22</p> <p>23</p> <p>24</p> <p>25</p> <p>26</p> <p>27</p> <p>28</p> <p>29</p> <p>30</p> <p>31</p> <p>32</p>

株式	関定次郎商店(室内裝飾用織物)	洋室内裝飾用織物	33
エ	エンバイヤ自動車株式会社(フォード乗用車販賣)	P型理研式木炭瓦斯發生機	34
	遠藤合資會社(耐高热セメント販賣)	パーマタイト耐火セメント	35
オ	鴛淵特許法律事務所(電氣機械及セルロイド玩具特許)	内外國特許、訴訟審判	36
株式	大塚製作所(タイヤチエン)	金屬硬度計	37
株式	大野化學機械株式会社(化學工業及製造工業機械)	化學、水産、油脂機械	38
	大坂坩堝株式会社(坩堝)	白坩堝、黒坩堝	39
	大江特許事務所(外國特許事務)	外國特許事務	40
株式	小澤製線所(製線業)	工業用鐵筋用銲接用洋傘用鐵線	41
カ	加藤發條株式会社(發條製作業)	小型各種スプリング	42
"	"	營業課目、本社工場	43
株式	河合佐兵衛商店(鋼材商)	特殊鋼、中間鋼	44
合資	金子工場(チルドロール)	チルドロール、機械鑄物	45
株式	關東ゴム調帯株式会社(ゴム調帯製造)	ハララベルド、ゴムベルト各種	46
	神田汽罐工業所(汽罐汽機附帯工事請負)	汽罐製作並附帯工事施工	47
	可鍛鑄鐵瀧澤工業株式会社(可鍛鑄鐵)	マレブルカスティング鑄造、仕上	48
	上沼内科醫院(内科一般)	内科一般	49
キ	汽車製造株式会社(車輛製造)	鐵道、軌道、電車用車輛製造	50
合資	木村鐵工場(ゲージ製造)	M. S. K. ゲージ	51
	木戸特許事務所(特許辨理士)	パーチカルミーリング	52
	北見産金株式会社(産金業)	産金業	53
	北原齒科醫院(無痛拔牙)	無痛拔牙、北原科學療器	54
	菊池工業所(ボイラー及タンク製作)	ボイラー、タンク	55
	共成工業株式会社(溫濕度調和裝置諸機械及工事請負)	綜合建築設備、低温工業設備	56
ク	熊澤商事部(鑛石一般)	鑛石一般	57
合資	黒田挾範製作所(リミットゲージ製造販賣)	ゲージブロック、小型測定器	58
株式	倉本計器精工所(回轉計)	精密回轉計、記録回轉計	59
コ	小菅鐵工所(ナット押捻子製造)	ボルト、ナット、精密磨螺子	60
合資	小池電氣商會(架線材料及電氣器具)	電氣絶緣材料、電氣器具材料	61
株式	弘電社(電氣工事請負)	發電所、送電塔工事	62
	後藤生造花商店(生、造花商)	生、造花、和洋室裝飾請負	63
	國産電機株式会社(磁石發電機製造)	磁石發電機	64
	國産合金株式会社(超硬質合金製造販賣)	ハードロイ、バイト、ダイスチップ	65
合資	後關商店(機械—建築鋼材商)	機械—建築鋼材	66
合資	鋼板プレス工作所(プレス工業)	プレス加工、プレス型	67
サ	櫻田機械製造所(鐵骨建築請負)	鑛山機械、搬送機、諸機械	68
株式	齋藤久孝事務所(水道衛生工事請負)	水道、衛生工事	69
	佐倉鋼鐵工業株式会社(金庫及鋼鐵家具製造)	鐵扉、鋼鐵家具、金庫	70
	佐藤喜三郎商店(金屬管販賣)	金屬管、鋼材、割陸、航空機部品	71
株式	佐藤機械製作所(粉砕機械類)	鑛山機械粉砕機	72

	三五商會(ダブルセンター及工具類)	ダブルセンター、工具	73
	三新商會(高級洋服店)	高等洋服	74
	三昌工業株式会社(土木建築請負、特許基礎工事衛生工事)	土木建築請負、基礎工事	75
シ	芝浦運輸株式会社(海運)	北海道樺太定期航路	76
	品川精機株式会社(精密機械製造)	精密工作機製作	77
	澁谷電線合資會社(被覆電線製造)	被覆電線、電燈コード	78
	昭和精機製作所(自動車用フューエルポンプ)	フューエルポンプ、	79
株式	新保商店(螺旋鉄製造)	ガソリンストレイナー	80
	條田政之助商店(銘木商)	リベット、ボルト、ナット、ワシヤ	81
ス	鈴木重一商店(機械工具商)	内外銘木、高級建築材	82
セ	精機製作所(トーカー用機械器具製作)	機械工具全般	83
	瀬川商店(和洋寢具製造販賣)	自動現像機	84
タ	田中ダイカスト合資會社(ダイカスト工業)	和洋寢具、團服、作業服	85
"	"	ダイカスト工業	86
"	"	錫基金ダイキヤスチング	87
	田中商事株式会社(理化學機械器具輸出入販賣)	ダイキヤスチング自動車パーツ	88
	田中森光舎(レビアンポケットレインコート)	理化學用機械試驗裝置	89
	田浦商店(電柱腕木商)	醫療用油紙、油性防水製品	90
	高砂煖房工事株式会社(暖房冷房工事請負)	電柱腕木、枕木	91
	高柳電氣工業所(高柳式プールのスキッチ製造)	溫濕度調整裝置	92
合資	高田商店(オイルカップ、グリスカップ)	高柳式プールのスキッチ	93
株式	高梨製作所(無線通信機製作)	オイルカップ、グリスカップ、工具	94
株式	武田鐵工所(機械切齒車製造)	船用無線電信電話送受機	95
	第一徴兵保險株式会社(徴兵保險)	マーグギヤー、減速機	96
合資	泰明商會(ノンケル式重油機關商)	徴兵保險、教育結婚保險	97
株式	太平製作所(内燃機關使用軌道車)	高速度ねぢ立盤	98
	大日本麥酒株式会社(麥酒及清涼飲料釀造販賣)	内燃機關使用軌道車、各種車輛	99
	大日本齒科技術研究所(世界特許ウキプラ應用義齒製作)	エヒズ、アサヒ、ビール	100
合資	大日本鉛版製造所(鉛板製造)	ウキプラ白金義齒	101
株式	玉澤(運動具)	化學工業用鉛板、鉛管、鉛鑄物	102
チ	中央冷凍工業株式会社(製氷、冷蔵工事請負)	運動用品と服裝	103
	中央自動車株式会社(木炭自動車)	冷凍、製氷工事	104
	千代田印刷機材料製造株式会社(印刷機材料航空機部品兵器、工作機械)	白土式帝國式木炭自動車	105
	チエルバルジ株式会社(精密工具輸入販賣)	印刷機械、材料、航空部品	106
ツ	月島機械株式会社(化學工業機械製造)	ゲレブロック	108
"	"	ケリーフフィルタープレス	109
	電氣銲接學校(電氣銲接學校)	橫置式遠心分離機	110
株式	電元社(各種電氣銲接機及エレバス電氣爐製造)	電氣銲接學校案内	111
"	"	電氣銲接機	112
	寺尾商店(洋家具商)	エレバス電氣爐	113

合資	寺西回漕店(回漕業)	内地大陸間輸送、市内運送	113
株式	東京二葉組(高級絶縁材料ベークライト販賣)	ベークライト、板、棒、管、粉末製品	114
株式	東京龍野製作所(ガソリン量機製作)	ガソリン量機、バルブ、コック	115
"	"	可搬式空気壓縮機	116
"	"	ウキソングポンプ	117
"	"	電動式、手動式、ガソリン量機	117
株式	東京發動機株式会社(ガソリン機關)	ガソリン發動機、發動發電機	118
株式	東京自動車工業株式会社(自動車製造販賣業)	自動車製造販賣	119
株式	東京計器製作所(計器製造)	計器類、ホームライト	120
株式	東京ラヂエーター製造株式会社(ラヂエーター製造販賣)	ラヂエーター	121
株式	東京ライト工業株式会社(ベークライト成型品製造)	ベークライト成型品製造	122
株式	東京シャリング株式会社(鐵鋼材切斷及壓延伸鐵)	鋼板切斷、鍛造、特殊鋼	123
株式	東京ギヤー製作所(齒車一式)	自動車飛行機諸機械用齒車	124
株式	東京航空計器株式会社(航空計器)	航空計器	125
株式	東洋美術館(古美術商)	寶石類、古美術	126
株式	東亞美術院(現代美術品)	昭和日本畫大觀	127
株式	東邦商會(電氣絶縁材料)	電氣絶縁物、器具材料	128
株式	巴組鐵工所(丸型鐵骨建築鐵塔鐵柱)	ダイヤモンドトラス	129
株式	巴商會(巴風呂製造販賣)	丸型鐵骨建築、鐵塔	130
株式	巴商會(巴風呂製造販賣)	巴ポイラー	130
株式	戸谷運送店(運送業)	運輸報國重量貨物運送	131
株式	豊國電氣工業所(電氣工事設計請負)	電氣工事、電氣器具材料	132
+	中川商會(鐵、鋼、線索接棒)	鋼索、鋼線、工具	133
株式	七歐無線電氣株式会社(ラヂオ機械製造)	無線電信電話機	134
"	"	ナナオラ受信機	135
合資	内外徽章製作所(メダル徽章カッパ製作)	メダル、徽章、カッパ	136
ニ	日本電氣株式会社(通信機械製造)	本社、工場、本店、出張所	137
"	"	共電式交換機	138
"	"	自動式交換機	139
株式	日本パーカライジング株式会社(鐵鋼方鋸)	鐵を銹びなくする加工	140
"	"	カライジング	141
"	"	ボンデライト、アルボン	141
株式	日本自動車株式会社(自動車販賣)	陸式自工型新自動車	142
"	"	ダンロップタイヤ	143
株式	日本鉸釘株式会社(リベット、ボルト、スパイク製造)	リベット、ボルト、スパイク	144
株式	日本特殊鋼株式会社(特殊鋼製造)	製品種目、發明特殊品	145
"	"	象印高速度鋼ドリル	146
"	"	コモマグネット	147
株式	日本理化工業株式会社(酸素製造販賣)	銲接時間自動制限器	148
株式	日本精工株式会社(N. S. K. ボールベアリング製造)	ボール、ローラー、ベアリング	149
"	"	工作機用ボールベアリング	150
"	"	航空機用ボールベアリング	151
株式	日本通信工業株式会社(電信電話用コンデンサー製造)	電信電話用蓄電器	152

株式	日建工業株式会社(建築紙工品及アスファルト塗料)	ルーフィング、フェルト	153
株式	日本針布株式会社(針布製造販賣業)	アスファルト加工品	154
株式	日本安全硝子製作所(安全硝子、防弾硝子)	針布製造	154
株式	日本寫眞工業株式会社(フィルム寫眞工業)	安全硝子、防弾硝子、高級硝子	155
株式	日本金網株式会社(製紙用金網製造販賣)	印書紙、乾板、フィルム	156
株式	日本エボナイト株式会社(エボナイト製造)	製紙用金網	157
株式	日本ドラム鐘製作所(ドラム鐘製作)	エボナイト、板、管、棒、成型品	158
株式	日本ナショナル金銭登録器販賣株式会社(ナショナル金銭登録器)	各種ドラム鐘	159
株式	日本ヒューム管株式会社(混凝土管製造販賣)	金銭登録、計算機	160
株式	日本重油株式会社(重油、瀝油、石油)	ヒューム管	161
合資	野崎榮藏商店(電氣絶縁塗料販賣)	重油、瀝油、石油	162
株式	島中工場(チルド車輛製造)	亞鉛引鐵板、釘、針金	163
株式	濱田印刷機製造株式会社(印刷機製造)	チルド車輛	164
"	"	本社工場	165
"	"	印刷機械	166
"	"	高級工作機械	167
株式	濱井機械器具製作所(ミクロン型ギヤーホ)	本社工場	168
"	"	ツッピングマシン製作	168
"	"	ミクロン型精密齒切機械	169
株式	濱松電機製作所(モートル販賣、修理)	電機販賣、修理	170
株式	萩工業貿易株式会社(調理機械)	調理機械	171
株式	原口電機製作所(タイムレコーダー、電機、精密機製作)	タイムレコーダー、スタンプ	172
ビ	ビクターローヤル株式会社(活動寫眞機製造)	ローヤル映寫機	173
株式	ヒーリング商會(鐵道用品販賣)	メガー、電氣探鑛機	174
"	"	工業用計器、電氣測定器	175
株式	光精機製作所(アルマイト錄音盤、ラヂオ、蓄音機)	電氣機械器具、錄音機	176
株式	廣澤製作所(自動裝置配電盤製造)	電氣器械一般、配電盤	177
合資	平野精孝商店(鋼、鐵問屋)	丸角平鐵、亞鉛引平板	178
フ	福井洋服店(洋服裁縫業)	誂洋服専門	179
株式	古谷織物工業株式会社(工業用織物業)	工業用織物	180
株式	本間鐵店(鐵材問屋)	棒鋼、型鋼、厚薄鋼板	181
株式	マコト商會(日立モートル卸元)	オリエンタル小型モートル	182
"	"	日立モートル、電氣扇、ポンプ	183
株式	松尾螺子製作所(精密螺子製造)	會社概要	184
"	"	精密螺子	185
株式	松尾商店(海苔問屋)	淺草海苔	186
株式	松尾工場(艦船部品及鑄造業)	艦船航空部品鑄造鍛造	187
合資	松沼商店(羅紗商)	羅紗、作業服、團服	188
株式	丸石商會東京支店(自轉車及機械チエン)	自轉車及機械チエン、タイヤ	189
株式	牧野圭作商店(オートライト)	オートライト	190
株式	滿留安機械工業株式会社(工作機械、製絲機械)	コールセンドー	191



屋根下見共
淺野波形板

下見淺野波形板
淺野波形板

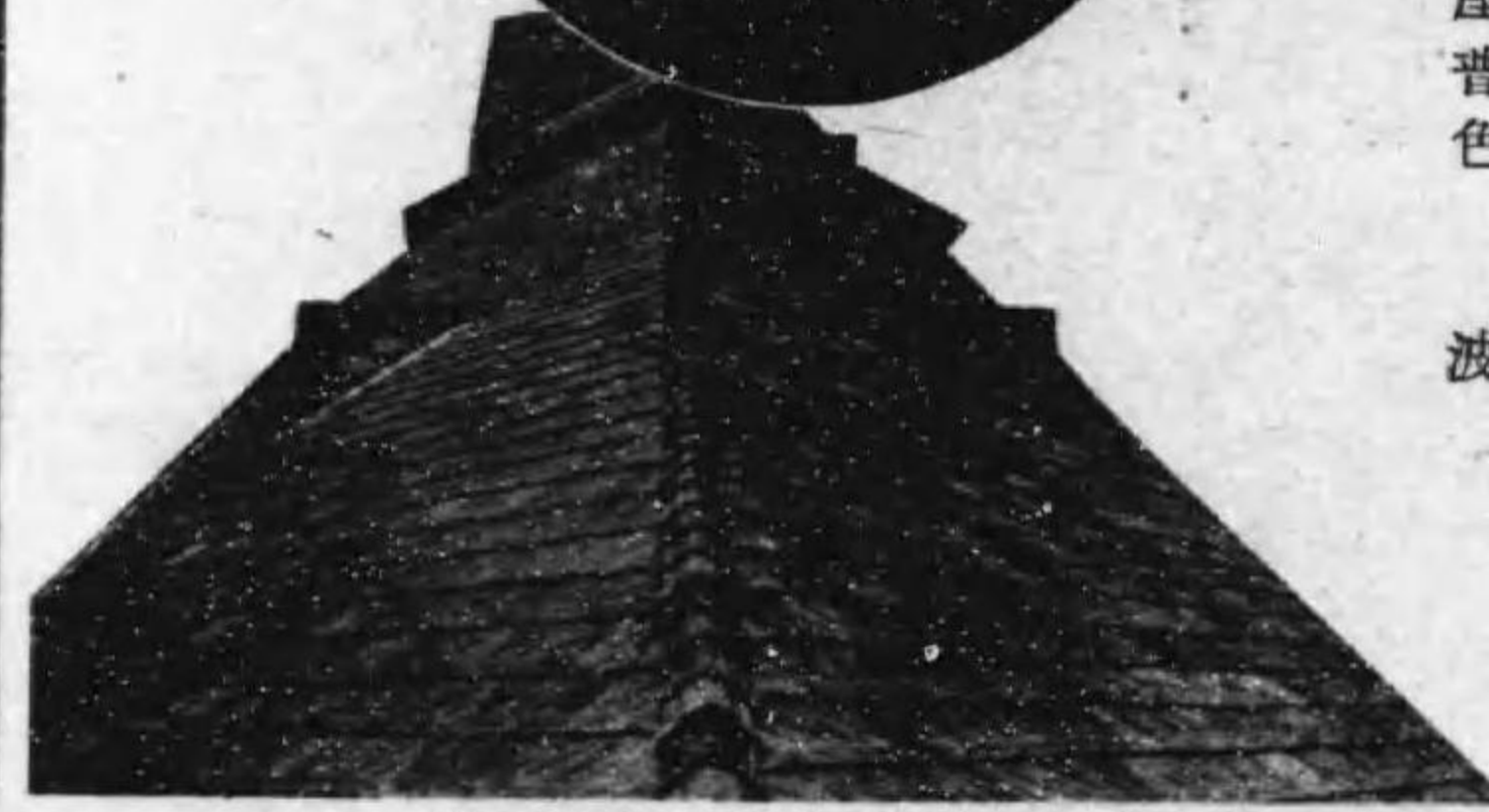

淺野石棉瓦網代型葺

淺野

建築材料界の白眉たる國産アスベストセメントスレートは大正四年我社の手により初めて本邦建築界に紹介されたものでありまして即ち實に淺野スレートこそは國産アスベストセメントスレートの嚆矢であり鼻祖であります是と相前後して淺野波形板を建築界に提供し續いて淺野壁板、淺野煙突、淺野パイプ、淺野石棉瓦、國光スレートを江湖に紹介して、今や淺野製品全部を擧げ常に最優秀品としての聲價を維持し全國的に根幹を張つて石棉セメント製品の代表的逸品を以つて許され大勢を指導しつゝあることは世間周知の事實であります

淺野製品の總てが絶対に火に燃へぬ特質を有するアスベスト（石棉纖維）と絶大の凝結力を有する淺野セメントを合理的の工法に依り配合し世界最新の機械装置を應用し強度の壓搾を加へて製造されたものでありまして隨つて其の品質は最も強靱であり耐火性、耐水性、耐寒性、遮音性、保温性、耐久性に富めることは申すに及ばず耐震材料として絶讃を博しております

殊に輕量なること、施工簡易なること價格低廉なること等は同種屋根材中これ程實用化されて居るものは他にないのであります以下各製品に付き概述致しませう

淺野スレート

普通四百耗角（尺三寸六分）平板厚さ四耗、屋根菱形葺、一文字葺用
普通灰白色、淡黒色、黒色、栗色、黄色、赤色、片面緑等

淺野波形板

波状を作してゐる即ち生子板巾二尺四寸、長

淺野スレート

東京銀座

電話銀座（57）代表 5841 5840
5845

大阪、門司、名古屋

スレート

さ六尺、七尺

淺野壁板

平面平滑の灰白色板
長さ六尺、中三尺、四尺の二種
厚さ一分五厘、二分五厘、三分以上一寸迄各種、絶對耐火質、不良導體、壁體とし必要な總ての特徴を具備して他の追隨を許さぬのであります

淺野煙突とパイプ

焼けない、さびない、くされない同種製品中の逸品で防水耐火の特性を遺憾なく發揮して居ります
パイプは瓦斯、水道、排水及電線埋設管の地下用又は兩種に用ひ絶好無二の好材料

淺野石棉瓦

淺野スレートの特製品で千鳥型と網代型の二種
千鳥型は、温雅、優美の點で優り、網代型は交錯する線に依り平凡に墮せぬと同時に屋根裏板との間に空隙を生ぜぬ特徴を有して居ります。千鳥型四百耗角を普通とし厚さ約七耗網代型四百耗角厚さ五耗色合は何れも栗色董色黒色の三種

國光スレート

現下建築界の嗜好の趣く所を窮め研究に研究を重ねたる結果江湖に推選されたもので厚型スレート中斷然頭角を現したものであります縦一尺一寸五分、横一尺〇九分厚さ約九耗色合は灰白色、黒色、董色、栗色、赤色、綠色等

株式會社

七丁目三

5841 5842 5843 5844
5846 5847 5848 5849

京城、札幌、臺北、仙臺

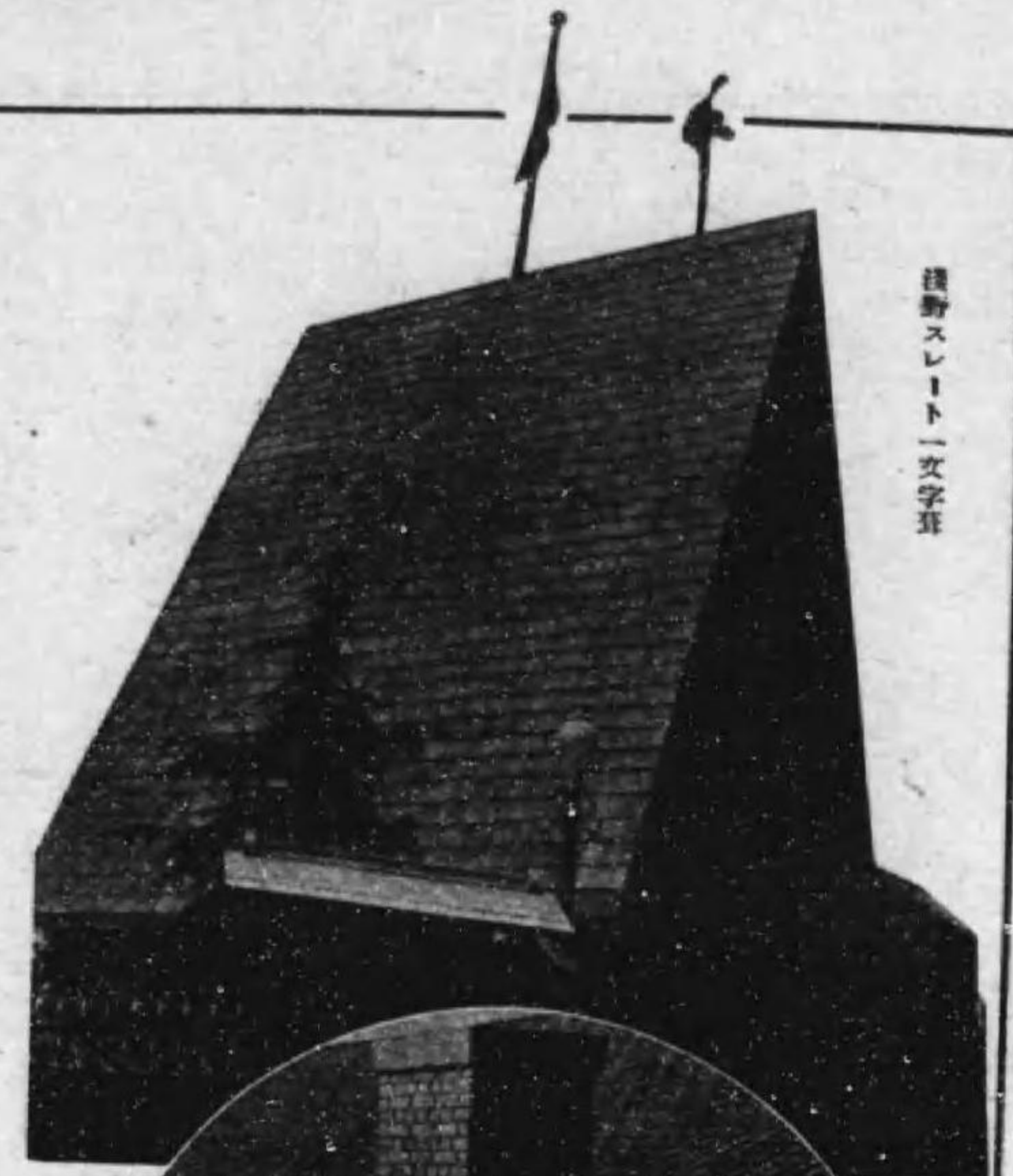

淺野スレート一文字葺

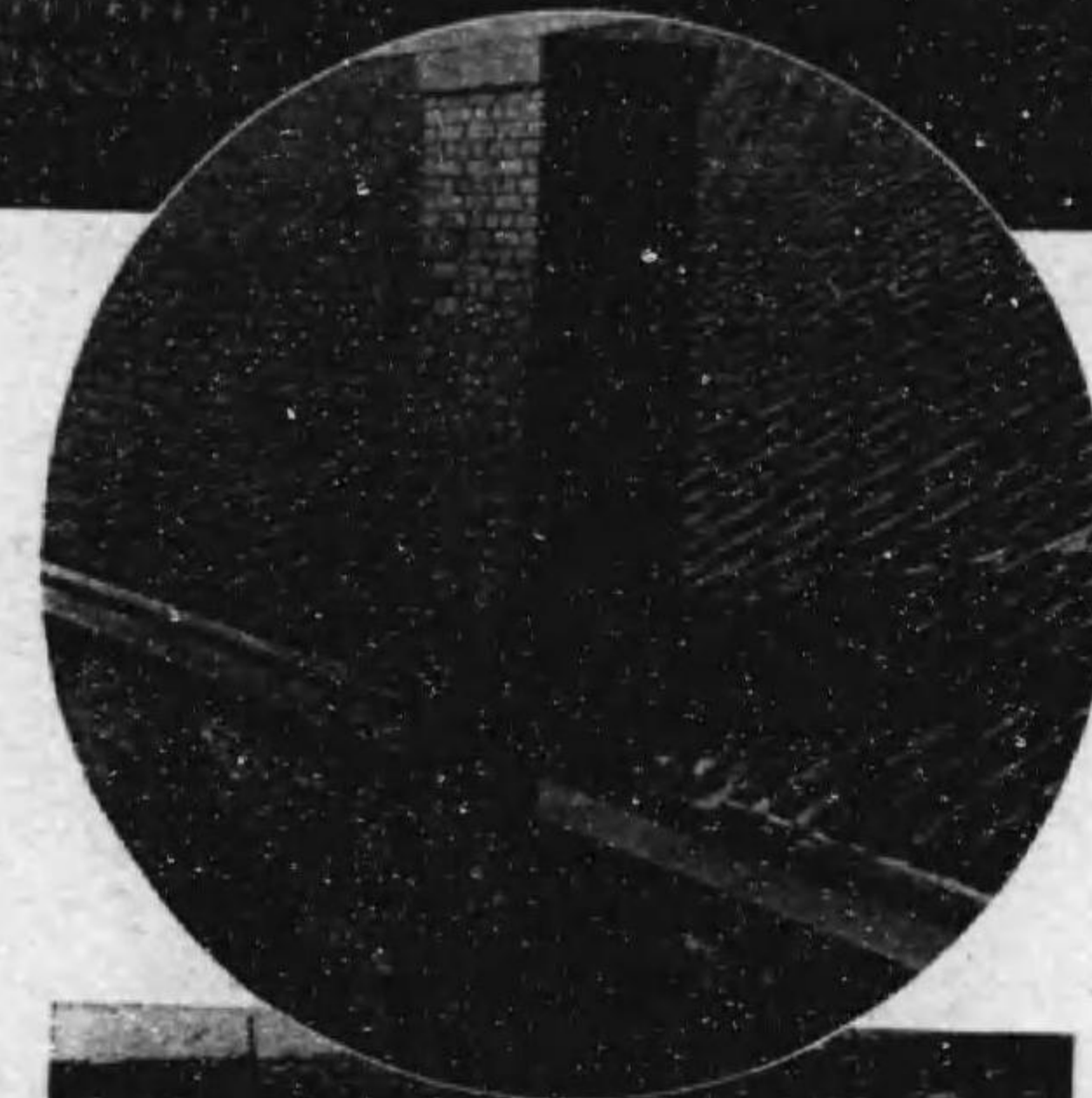

淺野石棉瓦千鳥型葺

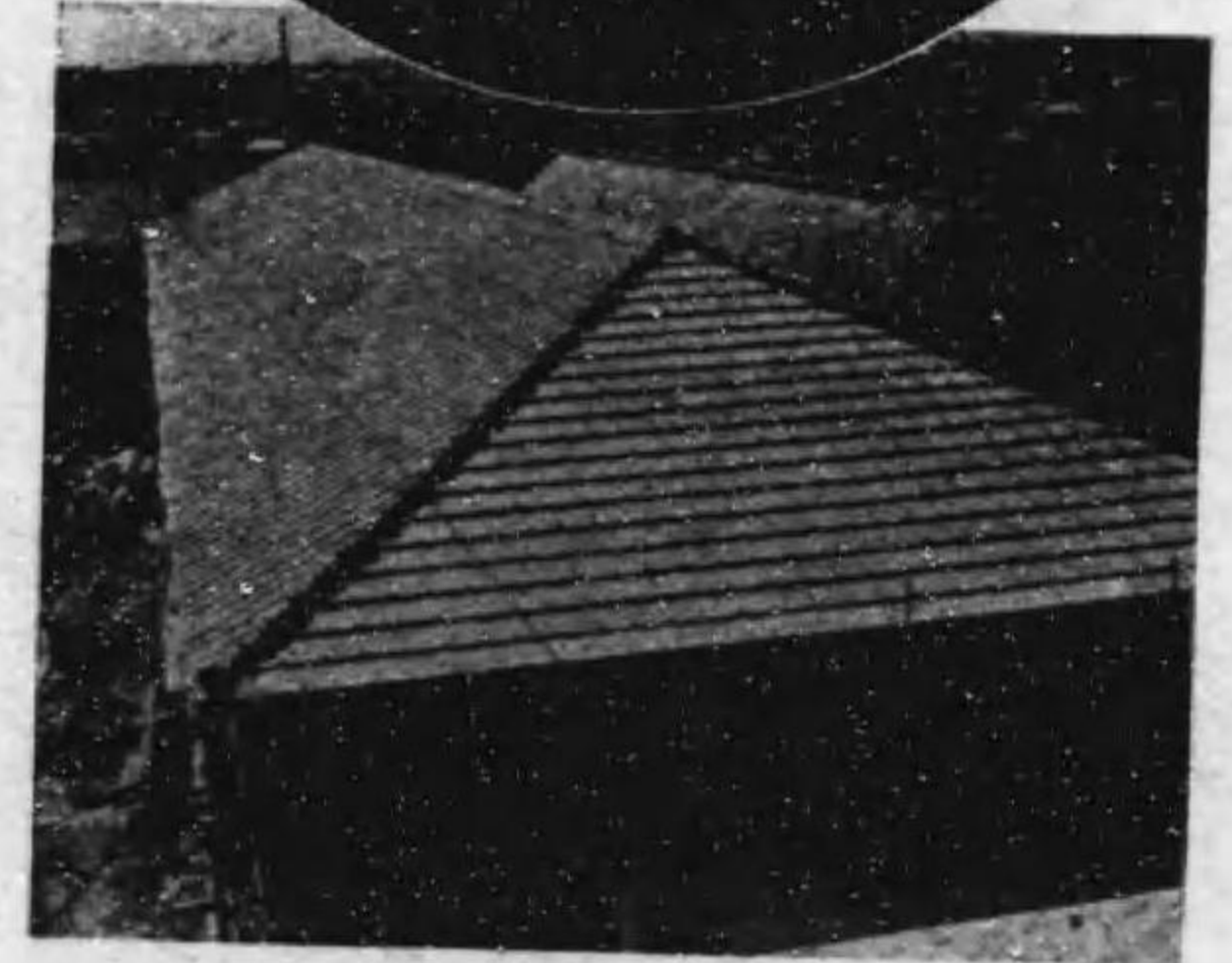

淺野國光スレート葺

銅合金鑄物 輕合金鑄物



取締役 秋田 實

其他非鐵金屬合金鑄物

1. 鑄造合金種目

A 輕合金

海軍諸規格、陸軍諸規格、鐵道省及逓信省規格輕合金、シルミン(アルパックス)、米國合金(十二號合金)、獨逸合金(L5)、マグナリウム、Y合金、ラウタル等。

B 銅合金

海軍諸規格、陸軍諸規格、日本標準規格による銅合金、青銅、砲金、眞鍮、鑄青銅、シルヂン青銅、滿侖青銅、ニツケル青銅、アルミニウム青銅、白銅、耐酸青銅、其他各種特殊青銅。

C 其他非鐵金屬合金

硬鉛、白色減磨合金等。

2. 主なる鑄造品目

各種探照燈、空中聽音器、航空機及自動車發動機部分品、各種兵器部分品、艦載電動機及發電機用部分品、各種醫療機械用部分品、各種電氣兵器筐體、通信兵器外殼類、航海計器及航空計器部品、造船關係部品、造船關係部品、爆藥熔融鍋、羅針盤、航空路表示燈、フレームカバー・ハンドル等、電氣機關車パンタグラフ部分品、陸上携帯用機器外殼部分品、各種計器カバー、其他ポンプ・ヴァルライナー・メタル各種光學機械等。

株式 秋 田 工 場
會 社

川崎市塚越三三〇番地
電話川崎 2410-3085-3290



社長 小屋良吉

逓信省
陸軍省・海軍省
鐵道省・農林省
文部省・各官廳
學校指定工場

無線電信電話機及附屬品
有線電信電話機及附屬品
搬送電信電話機及附屬品
電氣計器及電氣測定器
蓄電器及珞瑯抵抗器
磁氣錄音機及附屬品
電氣諸工事設計監督請負

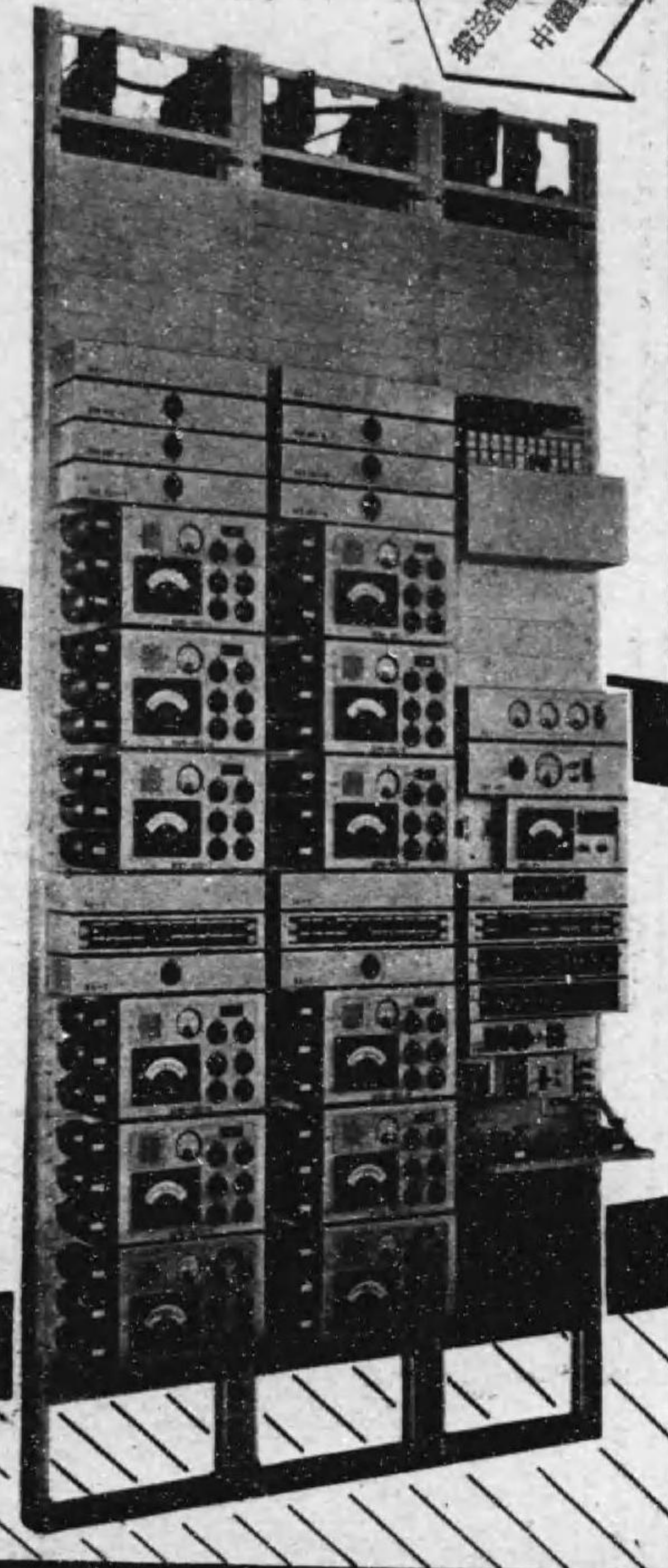

12通信路
搬送電信分路
中繼装置



安立電氣株式會社

本社及工場 東京市麻布區富士見町三十九番地
電話三田(45) 2131-2136 5041 5047 1763
神戸營業所 神戸市榮町通六丁目二一 電話元町 1285 1860

營業課目
火災保險
海上保險
運送保險



專務取締役
坂井常雄



朝日海上火災保險株式會社

親切・丁寧・確實
電話又は「はがき」で御申込下さい

東京支店

東京市麴町區大手町二ノ二日清ビル

電話九ノ内(23) 三三八八番
三三八〇番

本店營業部

大阪支店

大阪市東區平野町三ノ六

電話本局(23) 自四五一番
至三五二五番

横濱支店

横濱市中區辨天通四

電話本局(2) 三八九七番

支店 東京、大阪、神戸、新京、横濱、福岡
出張所 京城、廣島、札幌、名古屋、京都
代理店、日本内地各地及倫敦、紐育、其他世界
樞要都市ニアリ

阿野金庫



鋼鐵家具

金庫 金庫 金庫
全式 鐵製 鋼製
オール スチール 鋼
オープン 御

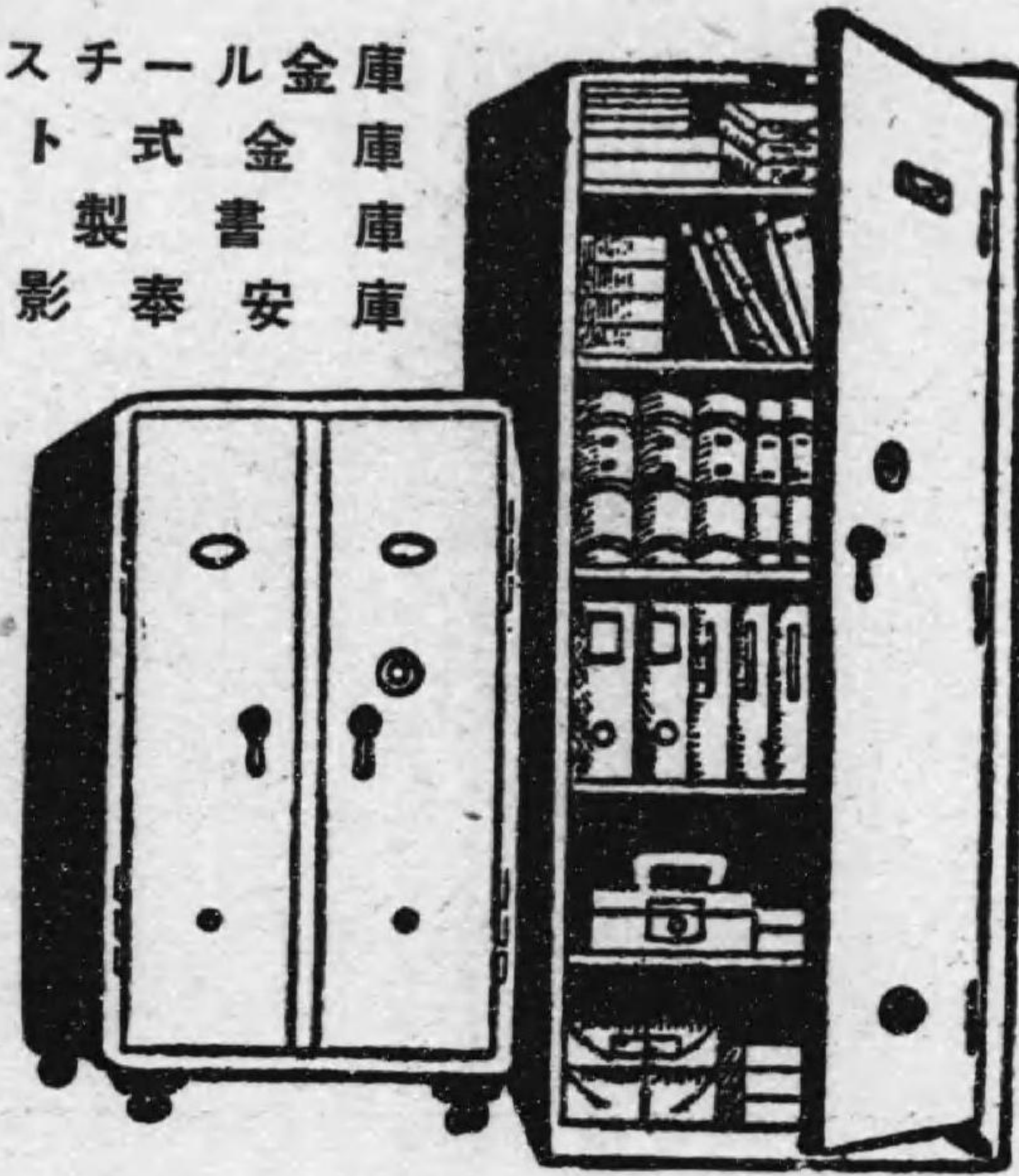

(カタログ送呈)

阿野金庫店

東京市城東區龜戸町三丁目三九
電話墨田(74) 四一〇五番



電氣絶縁材料一般

マ イ カ
エ ポ ナ イ ト
ペ ー ク ラ イ ト
日 昭 ラ イ ト
フ ア イ バ ー

テ ー プ 電 機 電 力
エ ー ジ 各種 絶 縁
ア ス ベ ス ト 材 料 並 加 工 品
ラ チ オ 材 料



取締役社長
阿 部 春 吉

エンバイヤ類 各種 型物
レツドロップ 各種 粉末
プレスポート 電 鐵 信 號
フイシユペーパー 航 空 紡 績

株式 阿 部 商 店

營業所 東京市芝區新堀河岸三十四號 (芝園橋電停前)

電話三田(45) { 〇四八五 三九七一 四六七八
一三七四 四二六八
三三六三 四二六九

日本電材工業株式會社

東京市目黒區上目黒三丁目一八三番地

電話澁谷(46)一八六八番

鐵 商

會 合
社 資

淺

上

商

店

代表社員 井 上

長 衛

日本橋區江戸橋三丁目五番地ノ一

電話日本橋(24) 四 四 五 五
四 五 九 九
四 五 九 七 番 番

自動車用純正ブレーキオイル
(代用品ニ非ズ)
一浴完全防水劑ネオゾールAK

工場 旭化學研究所
大津市藤尾河原田町六〇〇
電話京都上一八三七番

工業藥品商



荒波商店

東京市神田區元久右衛門町一丁目八番地

電話淺草六七八一番

アルミニウム

鑄造及加工
ダイキャスト

工場

市川市市川新田三六九
電話市川七七四番

山ニ商事株式會社

東京市芝區琴平町二番地

電話芝(43) 三〇六二
三五二七

陸海軍兵器機械

株式會社 荒井機械製作所

東京市本所區菊川町三丁目十八番地

電話本所(73) 四七七七
七七二〇

取締役社長 鈴木義多郎



取締役社長
石原脩吉

株式會社
石原商會
特殊鋼指定販賣人

東京市京橋區越前堀一丁目二番地

電話京橋 (56)
九六三二
二〇九四
〇七六四
一三一四

高速度鋼
各種工具鋼
中間鋼

構造用鋼
鑛山用鋼



化學工業用瓦斯製造用 諸機械專門製作

營業種目

化學工業用諸機械	石油精製裝置
水性瓦斯發生裝置	アンモニア製造裝置
水素瓦斯發生裝置	人絹製造用諸機械
燃料瓦斯發生裝置	瓦斯溜並各種貯槽
石炭瓦斯發生裝置	輸送裝置
完全瓦斯化裝置	鑛山用諸機械
低溫乾餾裝置	製鐵用諸機械
水素添加裝置	水火力發電用裝置
人造石油製造裝置	高級工作機械

其他特許實用新案權參拾數種所有

株式會社 **石井鐵工所**

東京市麴町區有樂町一丁目十一番地 (東日會館)
電話九ノ内 (23) ※代表 5 2 3 1-(9)

月島工場 東京市京橋區月島西仲通五・六丁目 電話京橋 (56) ※ 自7171—至7173
蒲田化學機械工場 東京市蒲田區糞谷町五ノ一三三〇 電話大森 (06) ※ 4317. 7162. 7208
龜戸工場 東京市城東區龜戸町九ノ三七 電話墨田 (74) 2137. 4746
大阪出張所 大阪市東區道修町二ノ二〇宗田ビル 電話北濱 8 5 2
大連出張所 大連市東公園町三五 (技術會館) 電話 (2) 2 8 3 5



化學工業用瓦斯製造用 諸機械專門製作

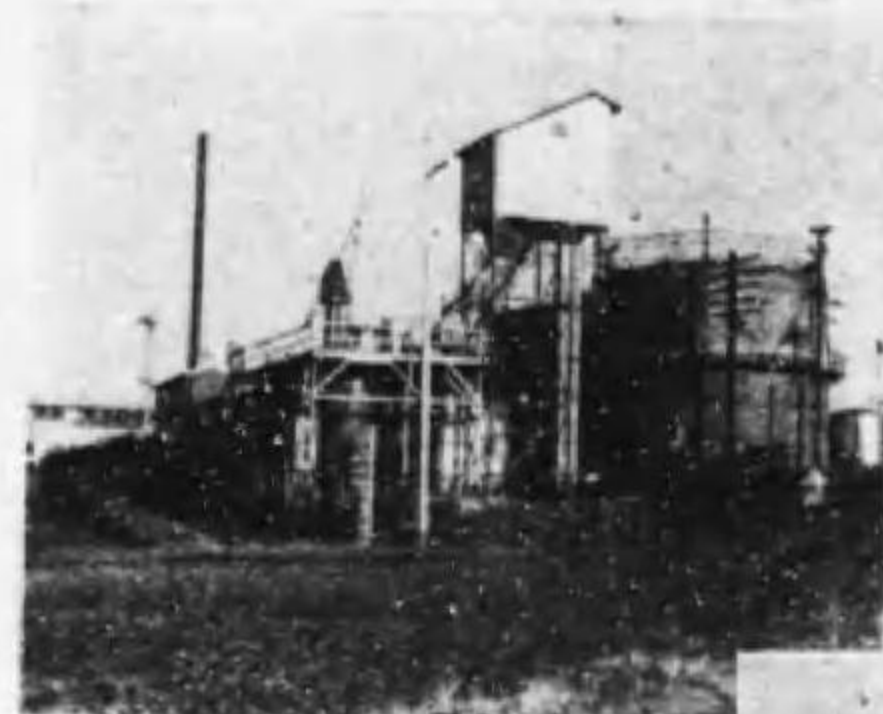

メツサーシユミツト式
水素採集装置

製品ノ一部



水性瓦斯發生装置

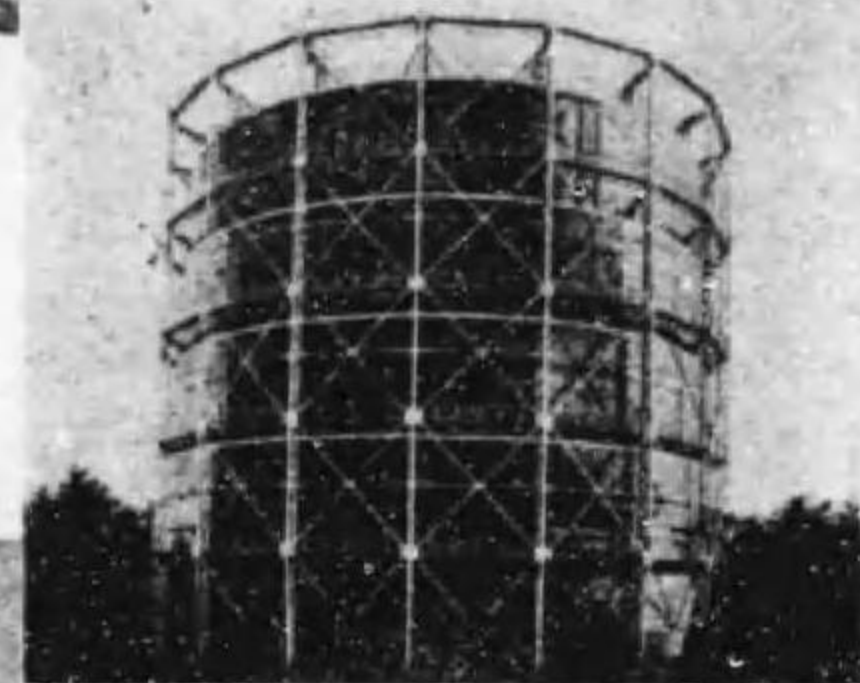

容量 200 萬立方呎
有柱水槽式四層型
瓦斯溜

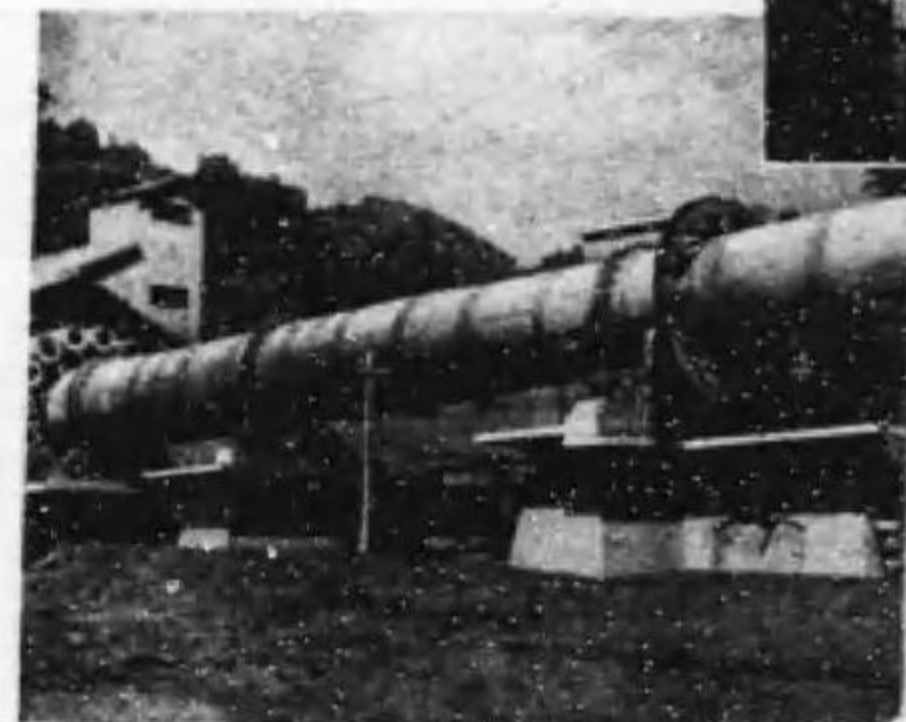

ロータリーキルン

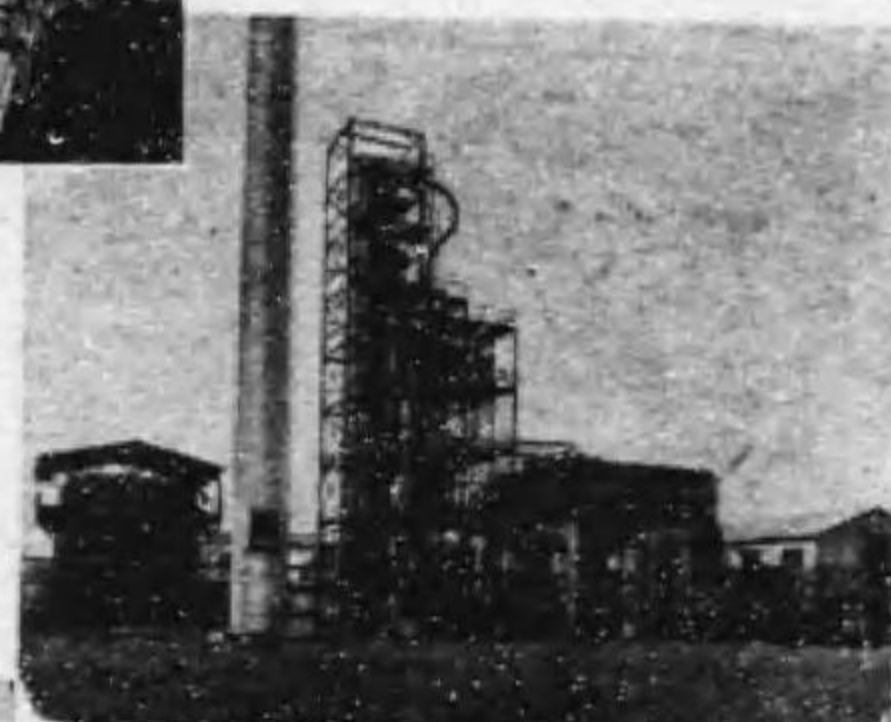

オイルトツビツグプラント

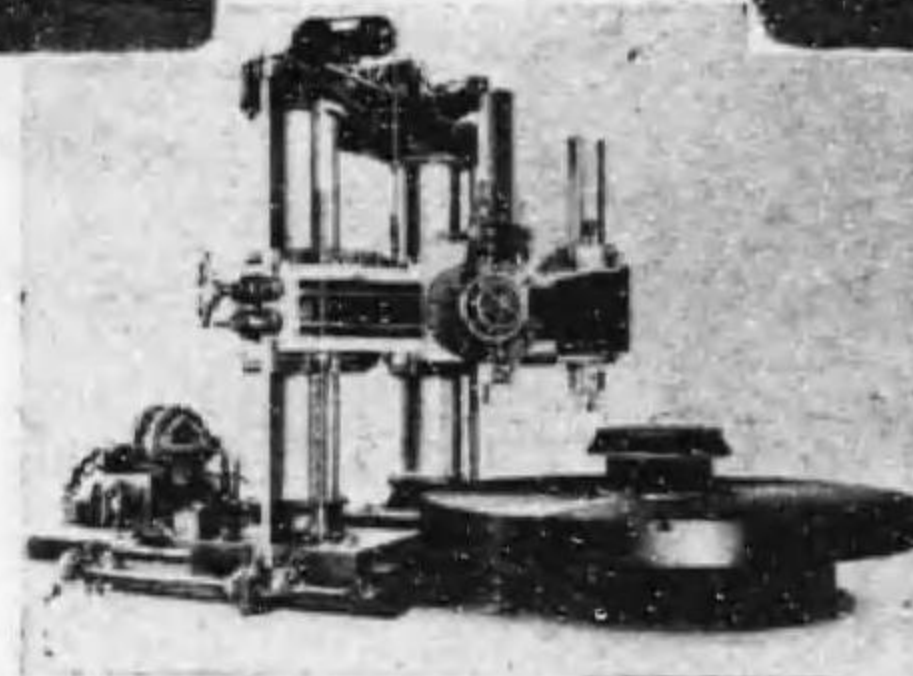

ターニングミル

株式會社
石井鐵工所



化學工業用瓦斯製造用 諸機械專門製作

弊社ノ概要

弊社ハ創業以來、獻身斯業開發ニ努力ヲ致シ、爾來逐年事業擴張整備ニ勉メツツ、

多年ノ經驗、不斷ノ研究、卓越セル技術

ト相俟ツテ、此處ニ、化學工業用瓦斯製造用各種機械製作ニ當リ、獨歩ノ地位ヲ築キ、國產最優秀製品トシテ、他ノ追隨ヲ許サヌ確信ヲ持ツテ居リマス。

殊ニ、日支事變以來、化學、瓦斯、兩方面、諸機械需要激增シツツアル折柄、國策ニ順應シ、石炭液化、石油精製、金屬精鍊、鑛山、製鐵、其他軍需工業用各種機械増産ヲ圖リ、唯ニ海外製品ノ輸入ヲ防遏スルノミナラズ、國外ノ需要ニ應ジツツアル状態デアリマス。

其他、各種貯槽、並ニ瓦斯製造装置等ニ關シテハ、弊社製品ノ既ニ定評アルコトト信ジマス。

株式會社
石井鐵工所

鑄物材料  耐火材料

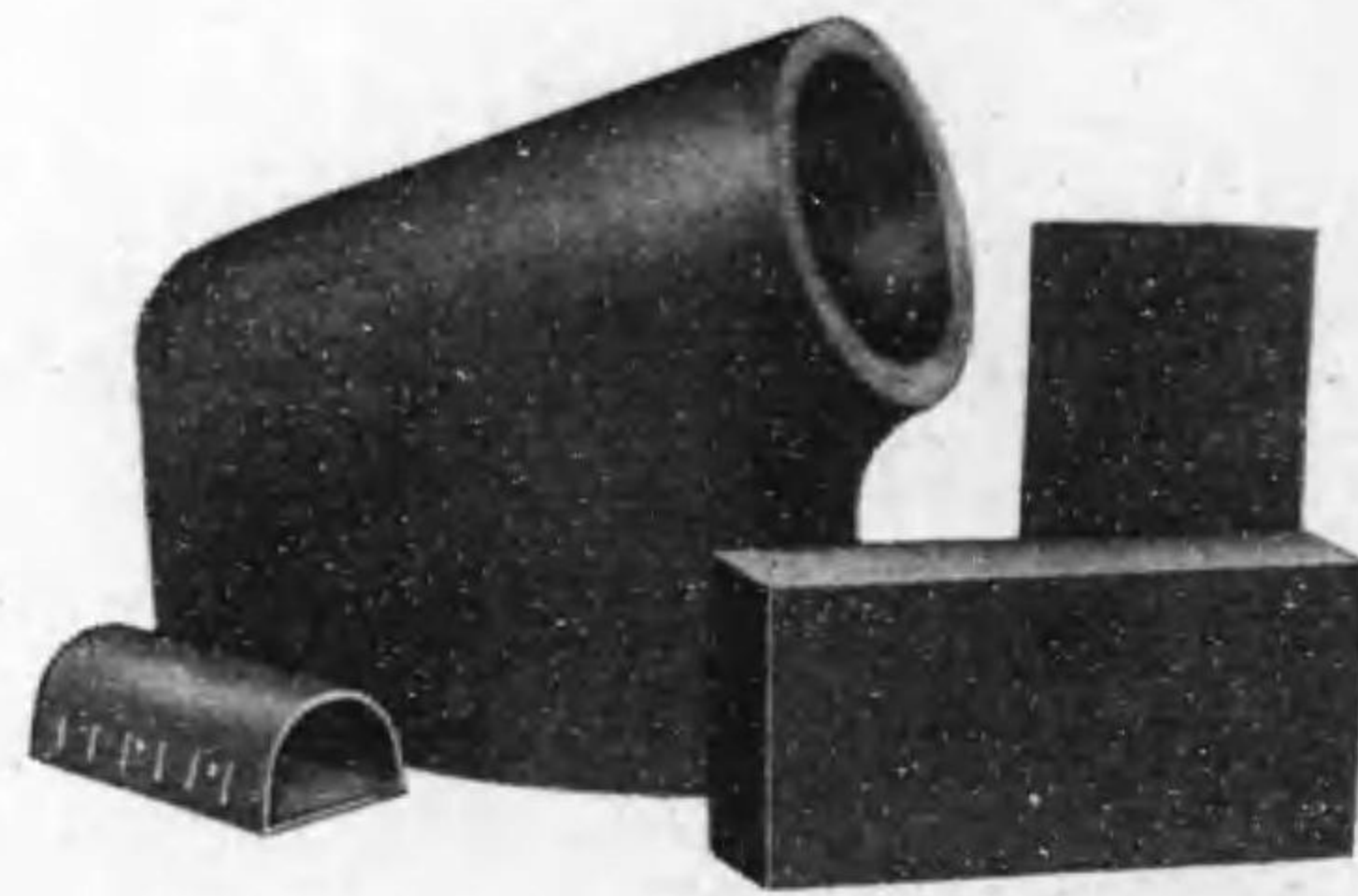

彦島坩堝株式会社關東總代理店
鑄物砂凝結劑「オージン」一手販賣

鑄物材料問屋

石 尾 商 店

東京市芝區新堀河岸二十五號地

電話三田(45) $\left\{ \begin{array}{l} 三五三〇番 \\ 四〇三九番 \end{array} \right.$ 振替東京三二九〇番

第一製品部 東京市芝區新堀河岸二十五號地

第二製品部 東京市品川區南品川五ノ七三番地

電話高輪(44) 六五二〇番

鑄物材料  耐火材料



黒鉛ルツボ

彦島坩堝株式会社製品

鑄物砂

神奈川砂 川口砂 大阪砂 神戸砂 銀砂 硅砂 尾州砂
房州砂 粘土

型塗用品

鑄物用黒鉛 木炭粉 コークス粉 石炭粉 白雲母 赤雲母

爐用雜品

瀬戸コーバン 耐火粘土 白粘土 蠟石粘土 木節粘土
硅石粘土 耐火煉瓦 赤煉瓦 石灰石 マグネシヤクリンカー

鑄物工具

熔解爐 坩堝揚 連臺湯汲 鑄物金棒 篩 板筆 水筆
シヨベル 鑄物道具

工場雜品

ワイヤブラシ 鐵セメント チヤプレット(型持ケレン)
刺子手袋 前掛 ベントワツクス 其他

IGUCHI AIR COMPRESSOR

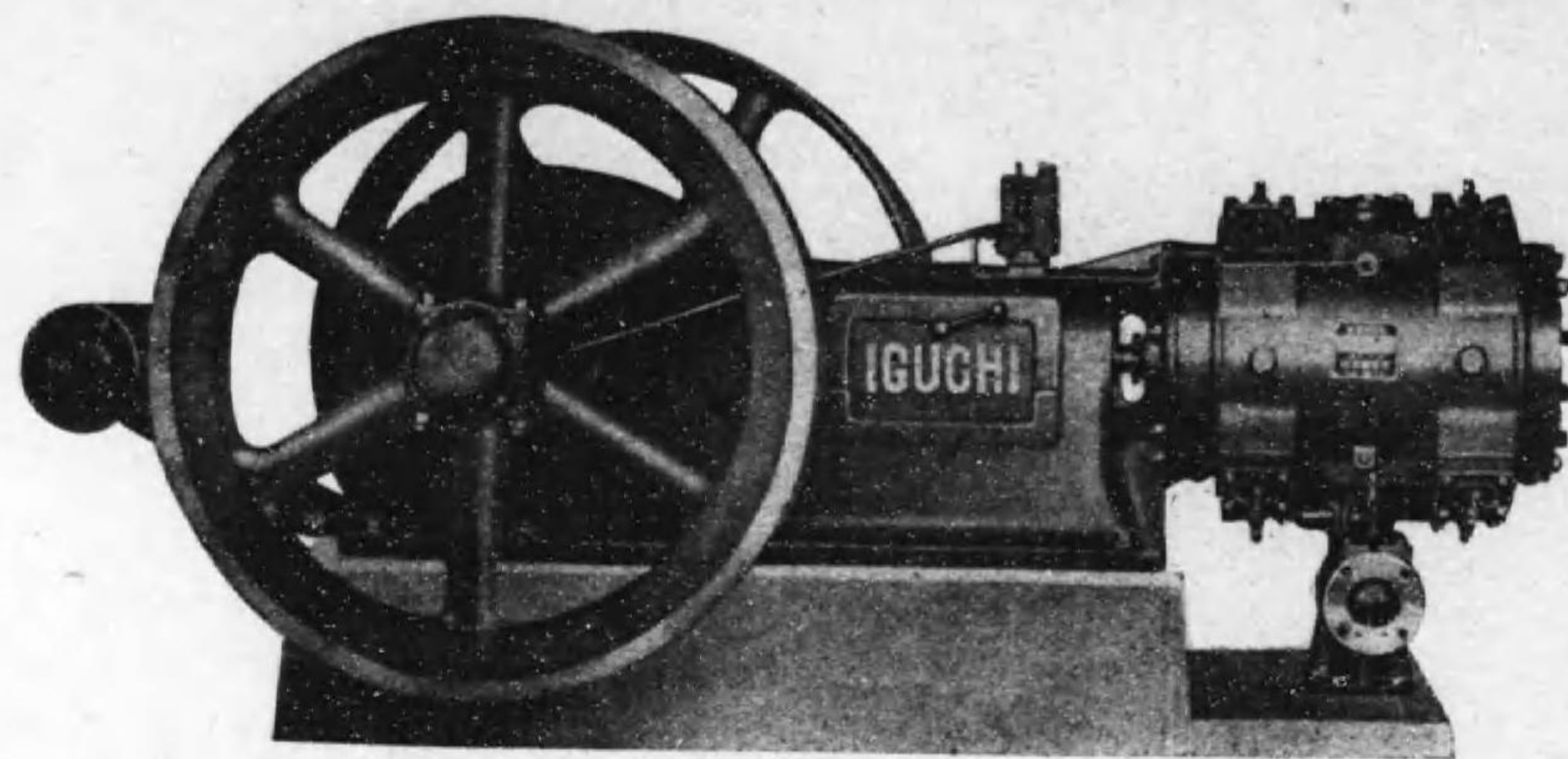

DOUBLE ACTING SHORT BELT DRIVEN.

横置式復動空氣壓縮機

シリンダー寸法		空氣量 每分立方呎	回轉數 一分間	最大壓力 平方吋度	運轉馬力	調車寸法		吸氣排氣		電略
直徑吋	衝程吋					直徑吋	巾吋	口徑吋	口徑吋	
5	5	50	440	120	10	28	4	1½	1½	イロ
6	6	70	360	120	15	32	4½	1½	1½	イハ
7	7	100	320	120	20	36	5¾	2	1½	イニ
8	8	140	300	120	30	39	8	2½	2	イホ
10	10	250	275	120	50	42	8½	3½	3	イヘ
12	10	350	270	100	75	50	10	4	3½	イト
14	12	500	235	100	100	60	13½	4½	4	イチ

IGUCHI IRON WORKS, LTD.

No. 74 Shirokane, Shida-cho,
Shiba-ku Tokyo.

Radial Drill!

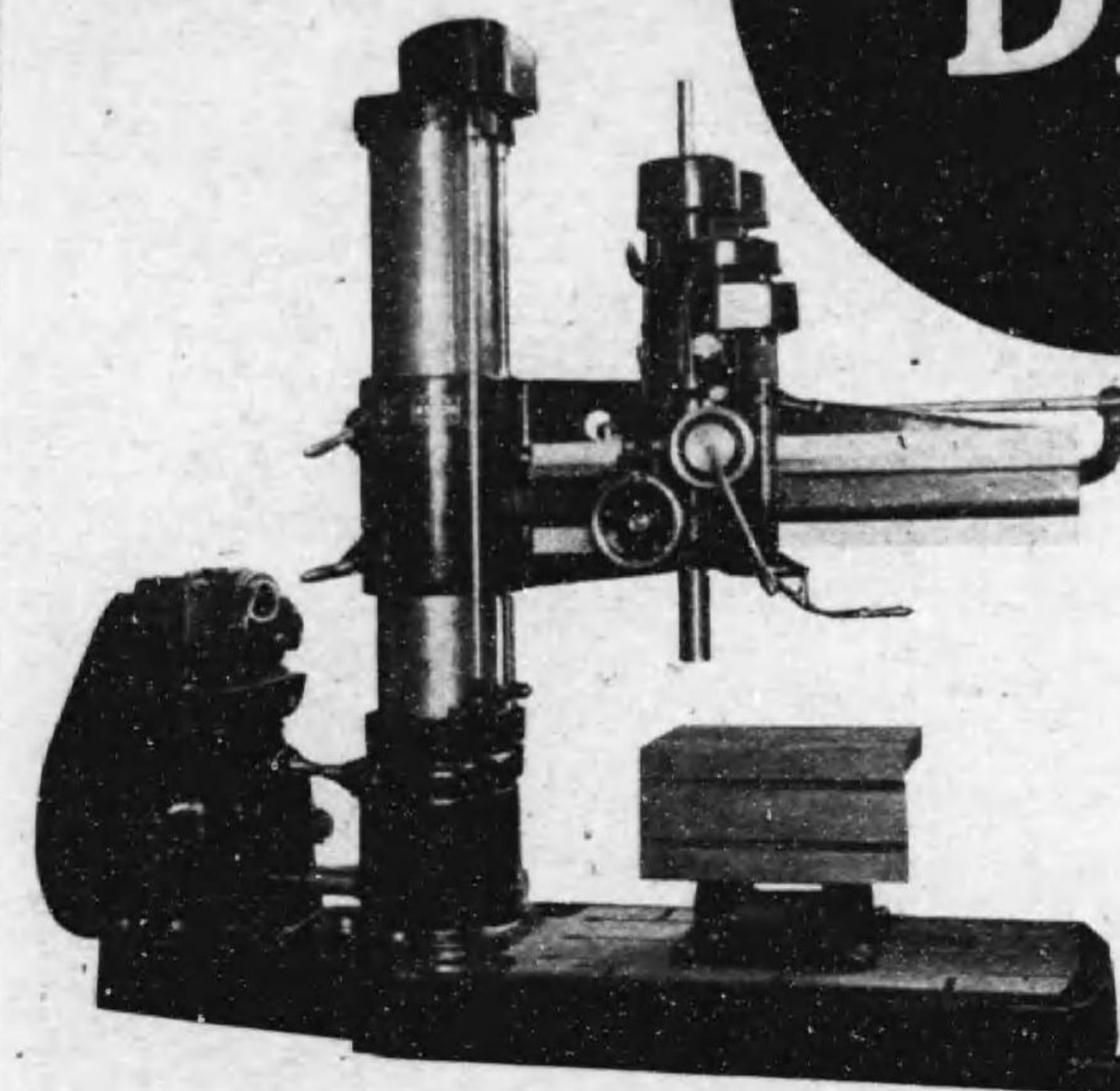

取締役社長
井口 勇

專門製作
高級工作機械
空氣壓縮機

株式會社

井口鐵工所

東京市芝區白金志田町七十三、四、五番地
電話高輪(44)〔特長〕四八〇八番

目 品 業 營

水道用鋼管	瓦	スチールチューブ	製水機用鋼管	ローレル用鋼管	亞鉛引鋼管	機關車用鋼管	磁瑯引鋼管	信號機用鋼管	手摺用鋼管	街燈柱鋼管	水道衛生材料類	高壓鋼管	バルブコック類	給水栓柱	NKK	鐵管用工具類
-------	---	----------	--------	---------	-------	--------	-------	--------	-------	-------	---------	------	---------	------	-----	--------



代表取締役
石橋慶藏

鋼管と印繼手商

株式會社 石橋商店

東京市京橋區京橋貳丁目六番地

電話 京橋

(56)

櫻橋倉庫電話

(56)

四四六四番
五五五五番
五四三二一
番番番番番

|| 當店商報(毎月發行)御報次第進呈 ||

日本鋼管株式會社
住友金屬工業株式會社
株式會社 東京引拔鋼管製造所
東洋徑大鋼管製造所

株式會社 日立製作所
米國 ナショナル會社
獨逸 マンネスマン工場
獨逸 チツセンチューブ會社

各特約店

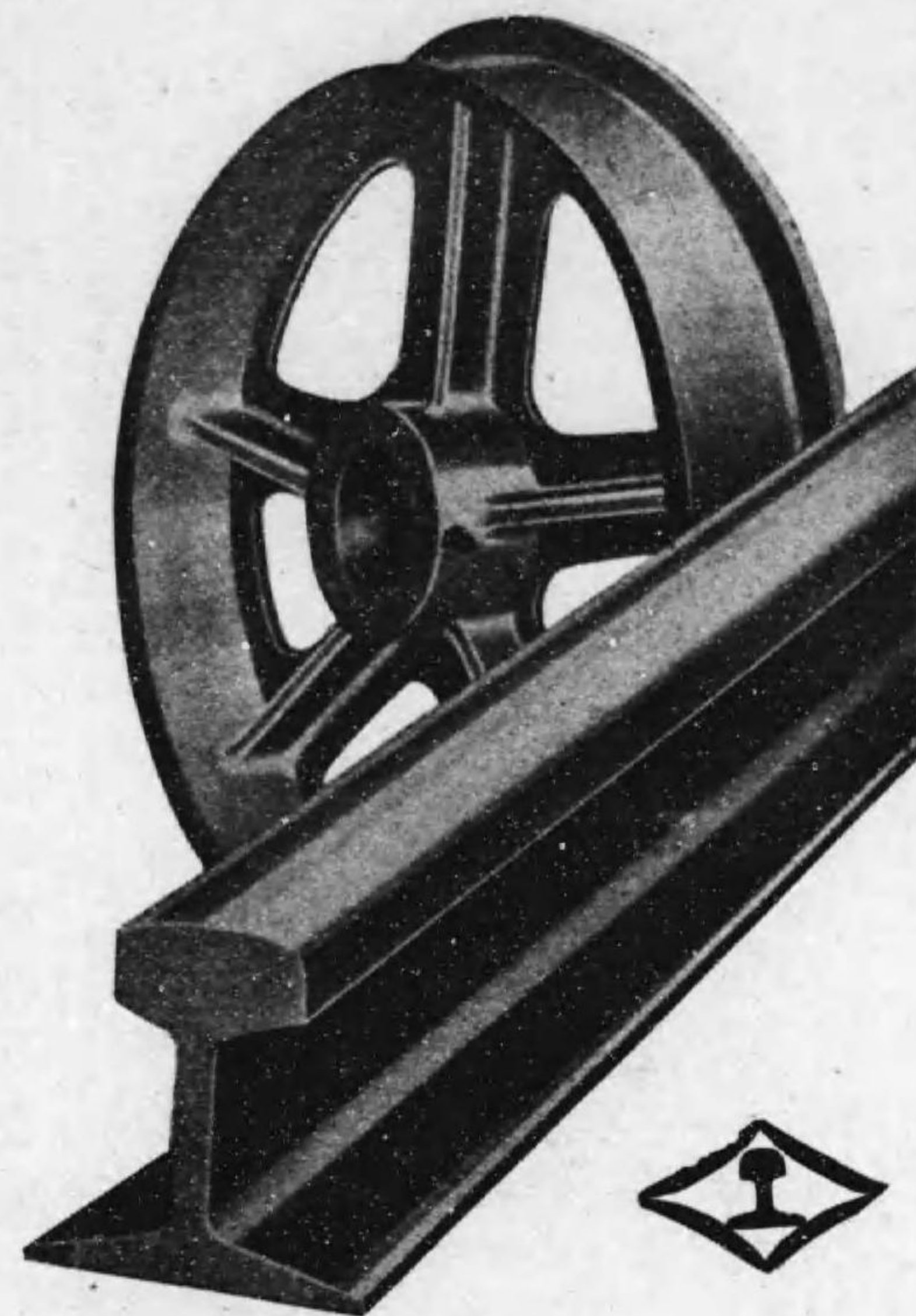

各種レール特許チルド車輪
客車、貨車、蒸氣機關車、ガソリン機關車
轉轍器、轍叉、轉車臺、各種運搬車
其他鐵道並鑛山土木用機械一式

株式會社 岩崎レール商會

營業所 東京市京橋區築地四丁目
電話京橋(56) 1146-1147-1148-1149番 振替東京29994番
工場 東京市京橋區月島東河岸通十丁目
電話京橋(56) 8734-8735番
鑄物工場 埼玉縣川口市
電話川口 2109番

精	照	電	自	航	諸
密	明	氣	動	空	機
螺	機	機	車	機	械
子	部	具	部	部	
	品	部	品	品	
	品	品	品	品	



代表社員
岩崎新吉

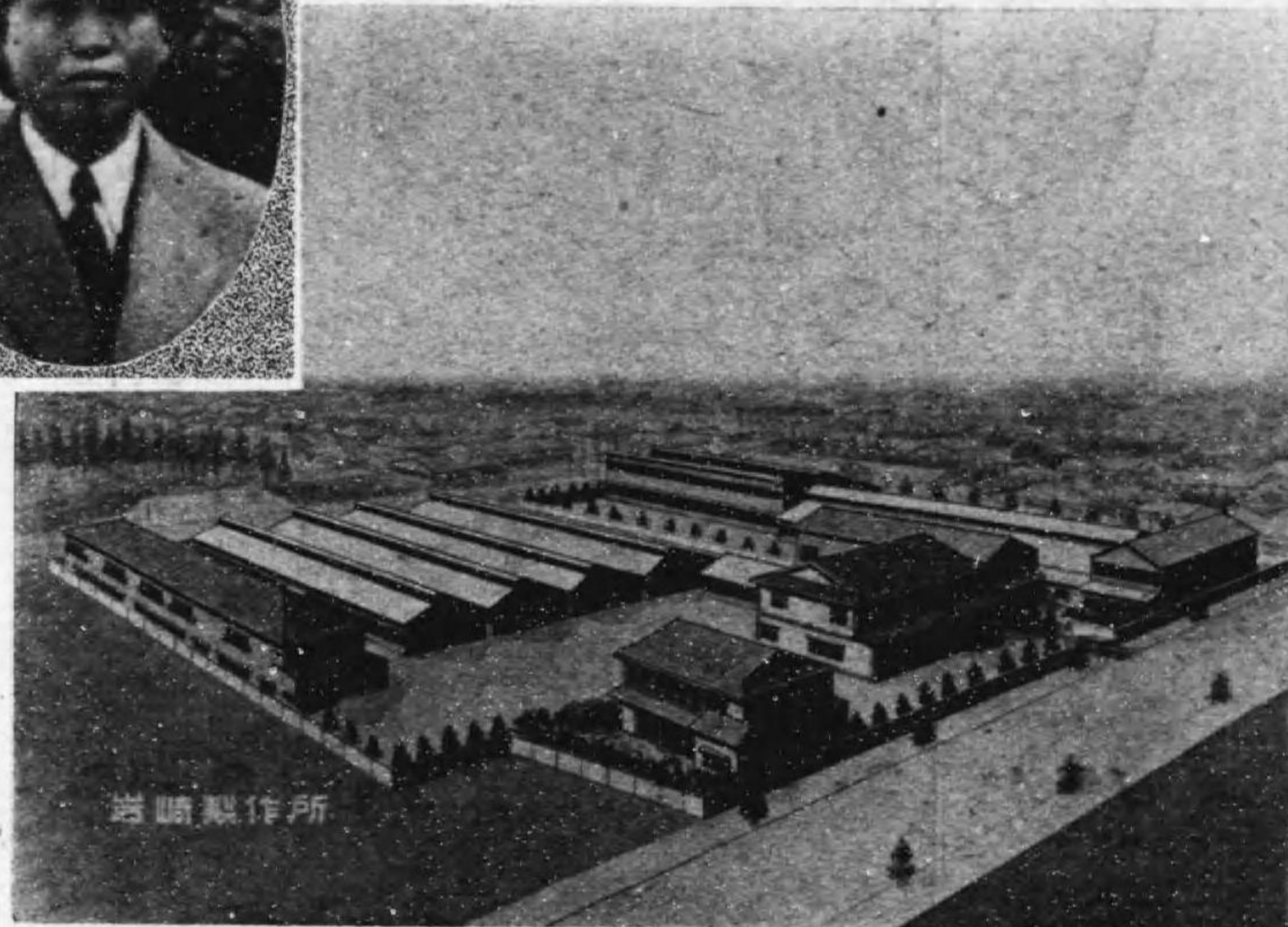

合資社 岩崎製作所

代表社員 岩崎新吉

東京市品川区西大崎四丁目五五六番地

電話大崎(49) 〇一八五番・二二七七番

振替口座東京 一八五五番

外國品と競争する
ハピリオ

ウホド一〇・色八紅口・色二十紅、ほ・C・B・A ムーレク・色二十粉白粉品作的界世

營業種目

齒	壓	工	鑛
	延	作	山
切	機	機	用
		械	機
			械

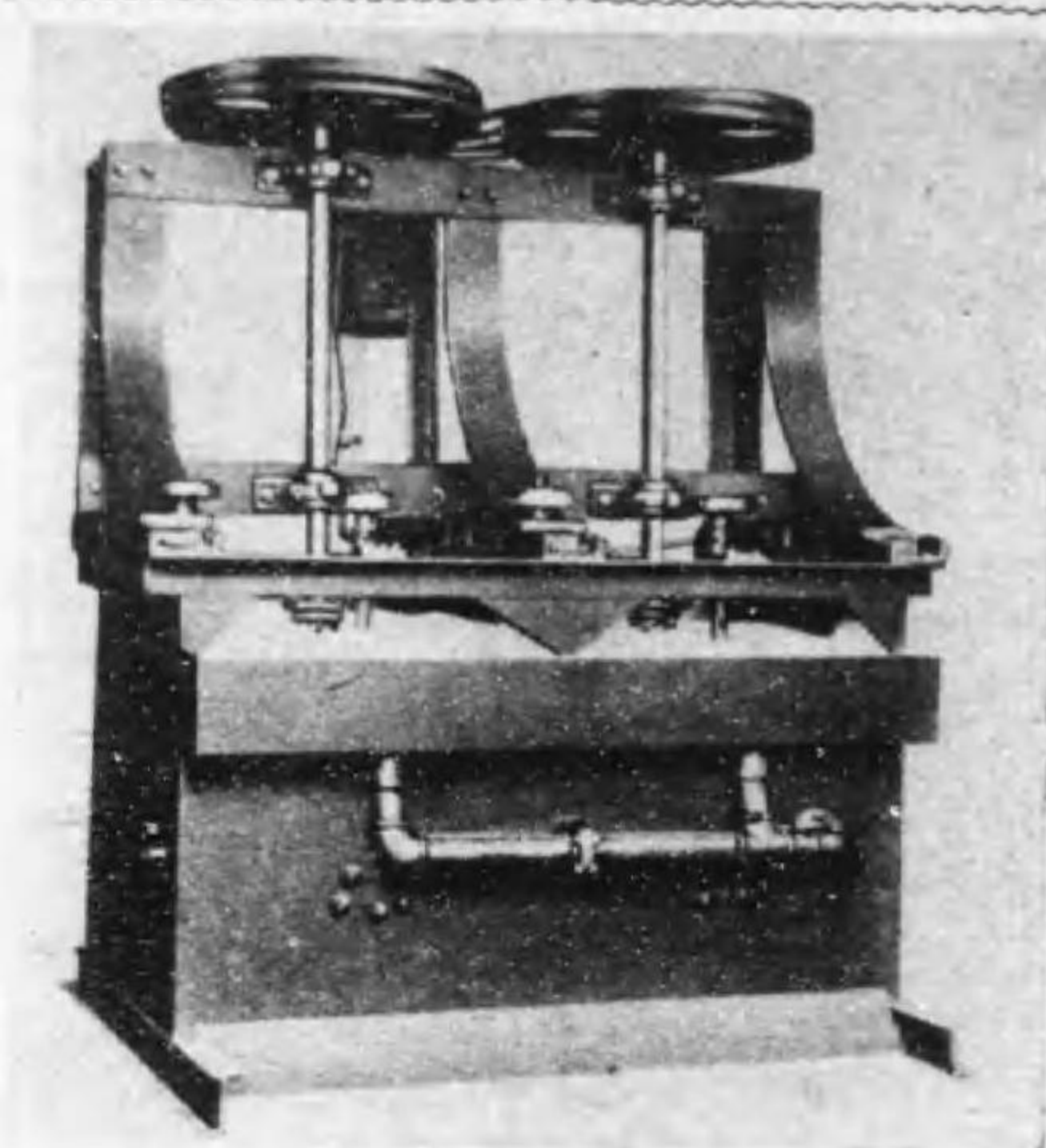

浮遊撰鑛機

株式會社 石山重工機製作所

取締役社長	石	山	貞	雄
專務取締役	片	山	雄	一
常務取締役	室	田	賴	伸

本社 東京市京橋區銀座西七ノ二
電話銀座(57)一七三三、三七六六番

第一工場 東京市城東區龜戶六丁目五
電話墨田(74)七五五三、二七四三番

第二工場 東京市足立區本木町五ノ四三九
電話足立三〇九八番

第三工場 東京市城東區南砂町二ノ八三九
電話本所(73)三五〇〇、七〇〇六番



社長 內田 助 藏

株式會社

內田電氣商會

東京市芝區新橋一丁目三十番地

電話銀座座
(57)
七三三〇
二七七四
四三三九
三一〇〇
番番番番



ウノザワ唧筒

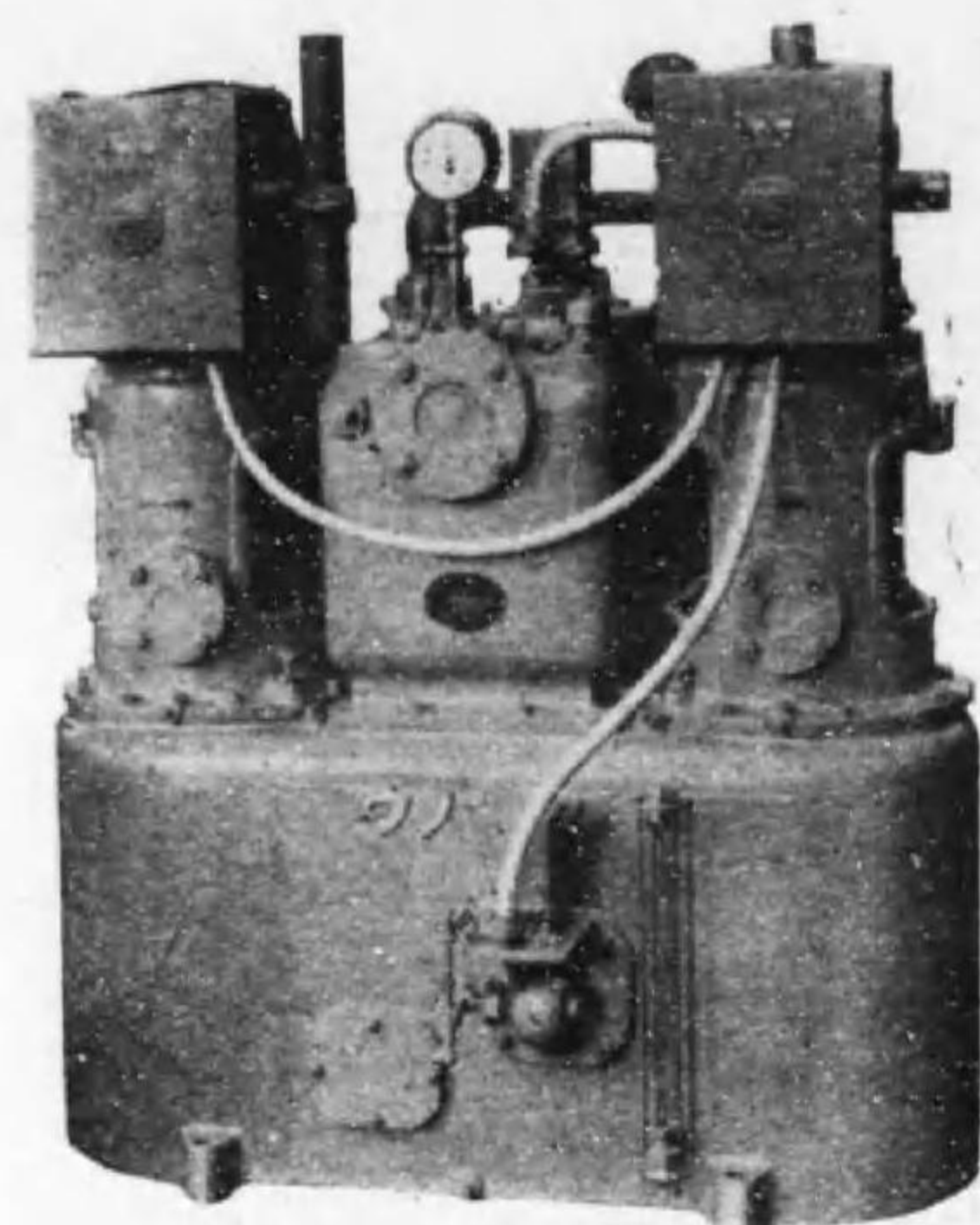

暖房用
ウノザワVT型電動真空給水唧筒
(特許並實用新案)



専務取締役
宇野澤辰次

營業品目

ウオーシントン型	}	蒸気筒唧
ノールス型		
ウエヤース型		
渦巻並タービン		唧筒
深井唧筒並エヤーリフト		唧筒
暖房用真空給水		唧筒
クランク		唧筒
水		壓機
其他		一般機械類

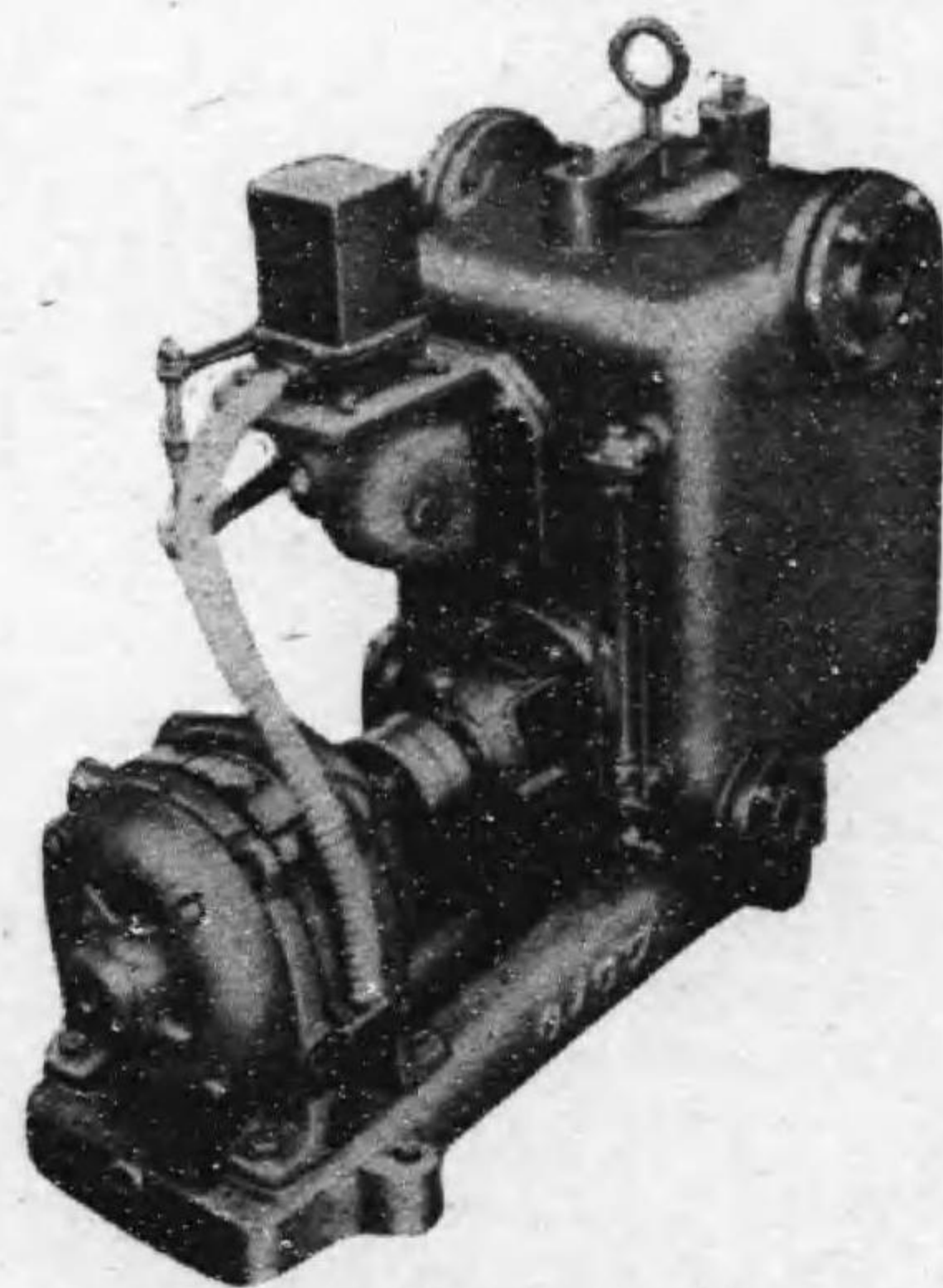

暖房用
ウノザワU型電動真空給水唧筒
(特許)

宇野澤暖房唧筒ハ宮内省ヲ始メ新議院、滿鐵内務省、警視廳、東京驛、中央郵便局、海軍航空廠、日本銀行、帝國大學、高島屋等諸官衙、諸會社大建築物ニ多數採用セラレテ「ポンプハウノザワ」ノ絶對的賞讃ヲ博シテオリマス



ウノザワ唧筒

ウノザワ唧筒ノ特長

作用ヲ確實ニ營ム
効率が良ク經濟的デアル
堅牢無障害デアル
取扱ヒガ簡單デアル
廉價デアル
體裁が良イ

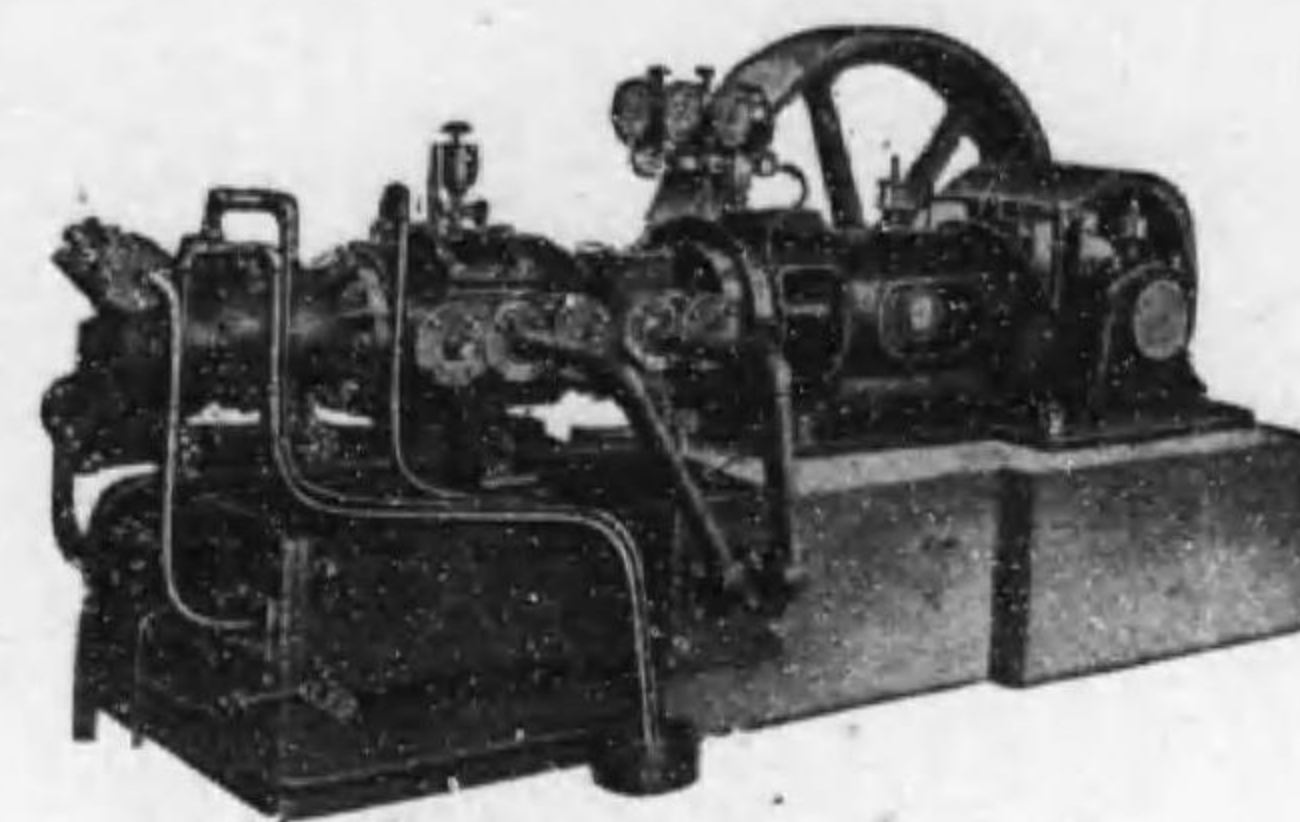

ウノザワ三段空氣壓搾機

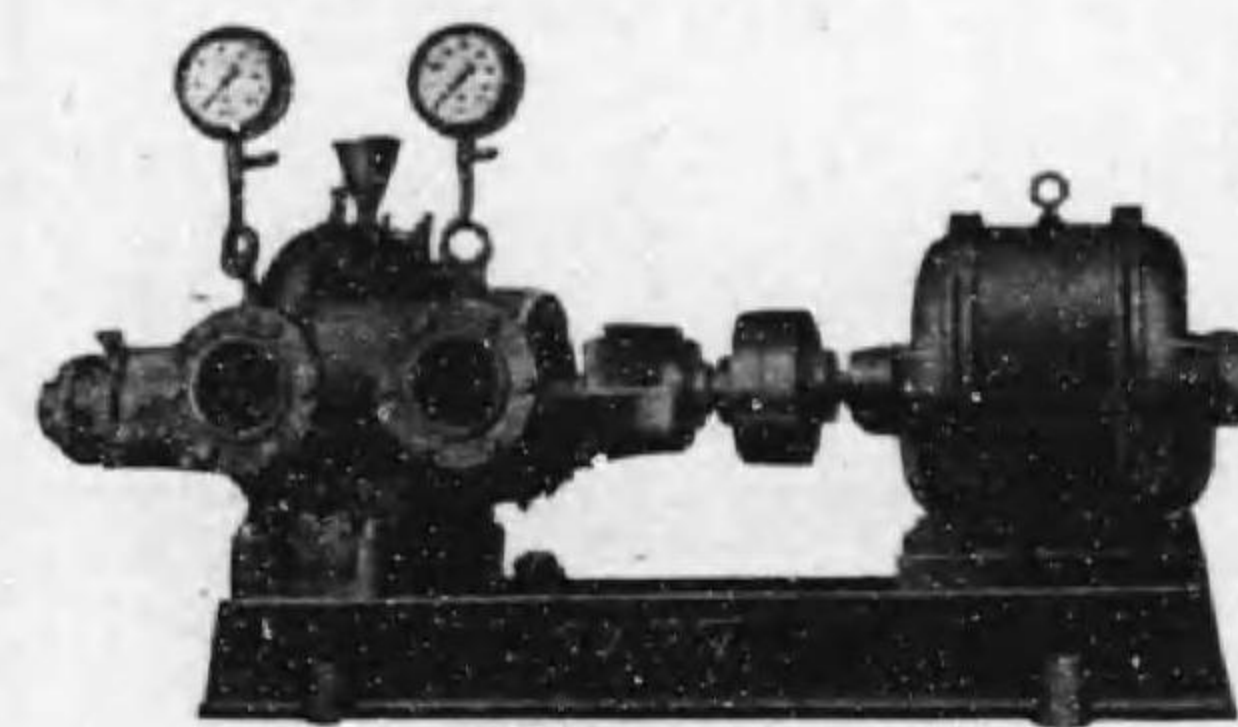

ウノザワ渦巻唧筒

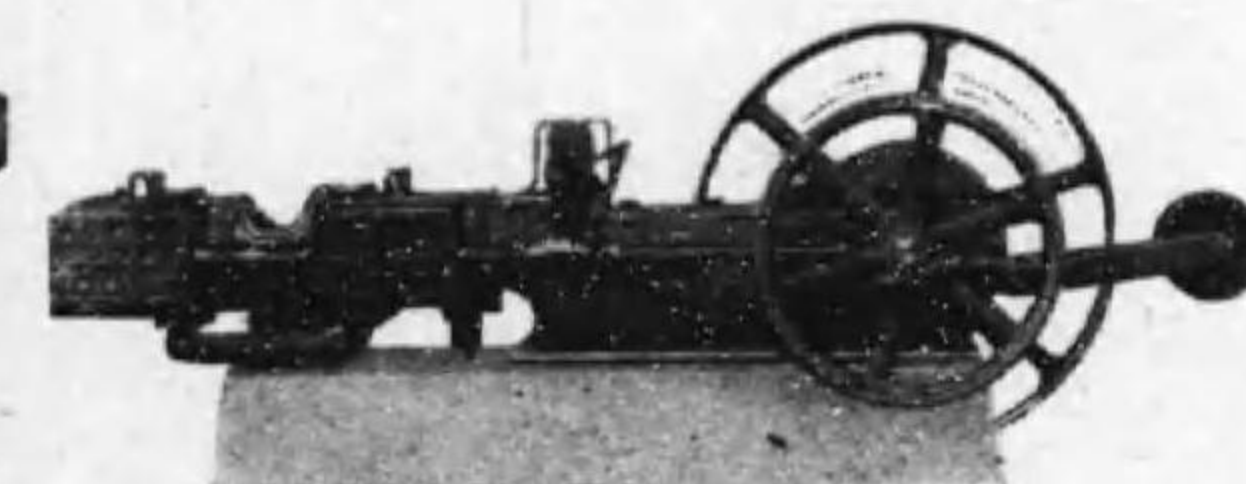

ウノザワSVY型二段真空唧筒

ウノザワ真空唧筒並空氣壓搾機

第四回化學工業博覽會審査報告ニ「ウノザワ真空唧筒ハ瓣ノ形狀氣筒ノ間隙及ピストン等一般ニ設計製作並之ガ仕上ニ勤カラサル苦心ヲ拂ヒ以テ高真空ヲ得ンコトニ努メタルハ多トスル所ニシテ且材質ノ選擇亦佳良ナルヲ認ム」ト評セラレタルガ如ク最新最高級ノ設計ト製作ニナルモノニシテSVY型ノ如キハ絶對真空(99.99%)ヲ得ルニ至レリ近時化學工業ノ勃興ニ當リ益々ウノザワ真空唧筒並壓搾機ノ用途極メテ廣範圍ニ互リ其品質ニ於テモ國產製品トシテ最優良品デアルノミナラズ歐米一流製品ヲモ凌駕スル眞ニ優良國產製品トシテ一般ニ認識セラレルニ至レリ

株式會社

宇野澤組鐵工所

東京市澁谷區山下町六二番地
電話高輪(44) 2041-5874-5875-7759

洋室内裝飾

窓掛、椅子張用、織物と敷物



株式
會社

ウルク
閔定次郎商店

東京市芝區田村町二丁目十九番地
電話銀座(57)四八五八番



代表取締役
閔定次郎

營業品目

電氣分銅、錫、鉛、亞鉛、砲金、眞鍮
アンチモニー、ニツケル、アルミニウム
銑鐵、コークス、フェロシリコン、フェロマンガ
其他合金鐵各種、鋼材、薄鋼板
帶鐵、鋺力板、帶鋺力



株式
會社

内

田

商

店

東京市本所區石原町四丁目八番地

電話墨田(74)

園七三三二番
七三三三番
七三三四番
七三三五番
七三三六番
七三三七番
七三三八番
七三三九番

支店

大阪市西區道頓堀通り三ノ一七
受信略號(トウケイウカネイ)

電話櫻川三一八・三一九番

理 研 式

P型木炭瓦斯發生機

關 東 總 代 理 店



取締役社長
柳 田 諒 三

フォード自動車特約販賣店

エンパイヤ自動車株式會社

本 社 東京市日本橋區吳服橋通り
電話日本橋(24)一六六番(四)

サービス 東京市芝區芝浦二丁目一
工場 電話三田(45)一七六四・一七六五・四三七六



純國産爐用セメント

「パーマタイト」

◎耐火煉瓦を使用せらるゝ箇所には
必ずパーマタイトを併用せられよ。

説明書
呈呈

—————(・)—————

軸線測定装置「能率機」エシバ式調帯張力計
清 罐 劑 エスケール
汽罐内塗劑「エスケール塗劑」耐酸ペイント
築 爐 工 事 設 計 及 び 工 事 一 式 請 負



代表社員
遠 藤 秀 一

◎御一報次第係員參上御相談致します

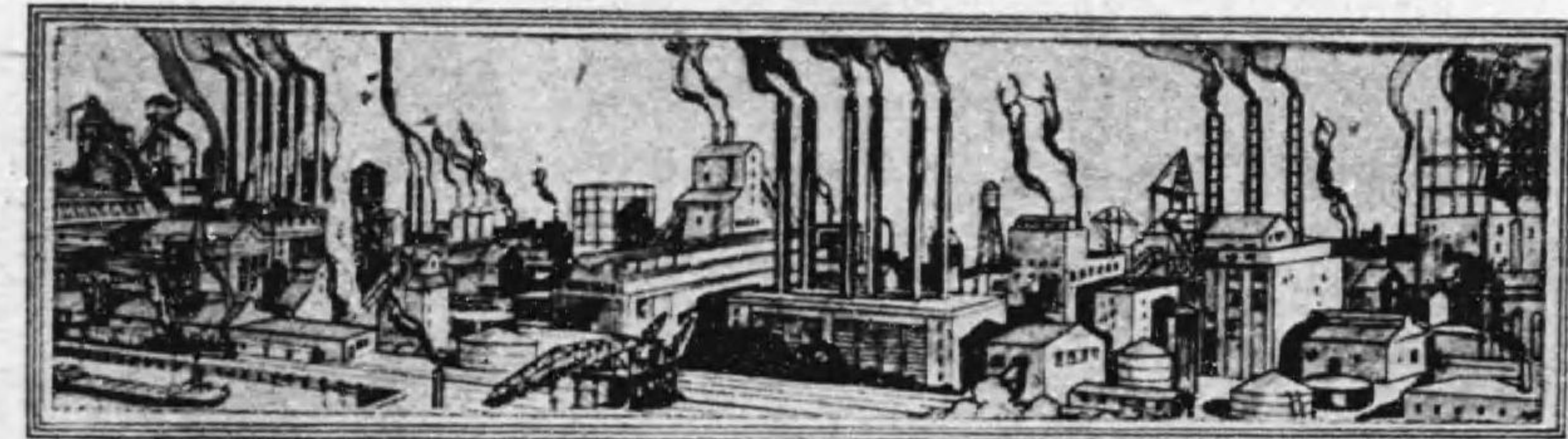

創業大正三年

遠藤合資會社

本 社 東京市丸ノ内三菱二十一號館

電話丸ノ内(23)〇一二五・五三九八番
振替東京二九五九三番
出張所 大阪市西淀川區福町六九

出願審判
訴訟代理



辯護士・辨理士
鴛淵 說 男

意匠商標
内外國特許

鴛淵特許法律事務所

辯護士 法學士
辨理士 工學士
鴛 淵 說 男

東京市芝區新橋驛土橋口
電話銀座(57)三七五五番

D.M.D.

金屬硬度計

シヨアー硬度計
ブリネル硬度試験機
ロックウエル硬度試験機

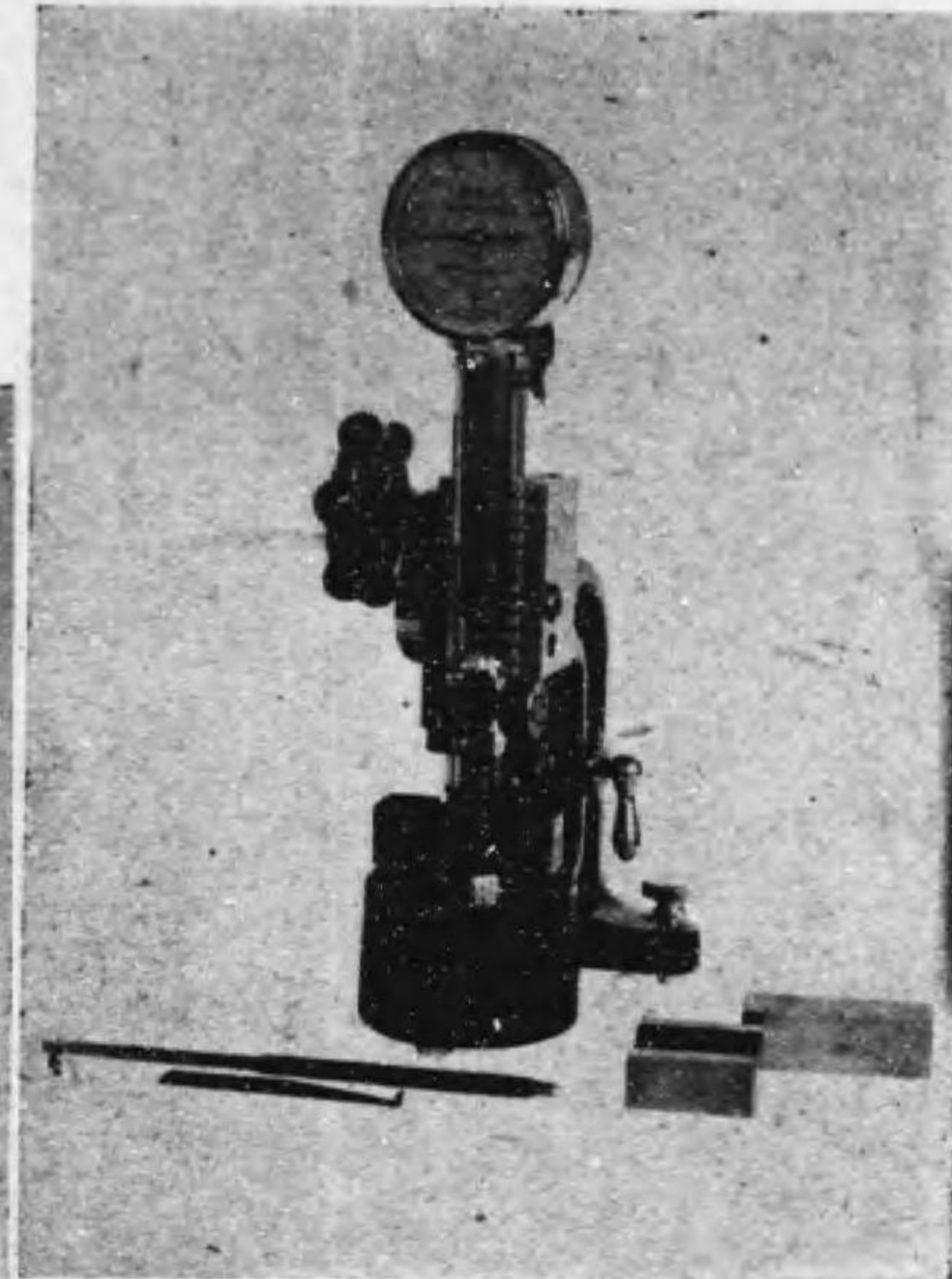

シヨアー硬度計

製品概目

航空機部分品
自動車部分品及附屬品
工作機械
金屬硬度計
ダイヤモンドチエーン

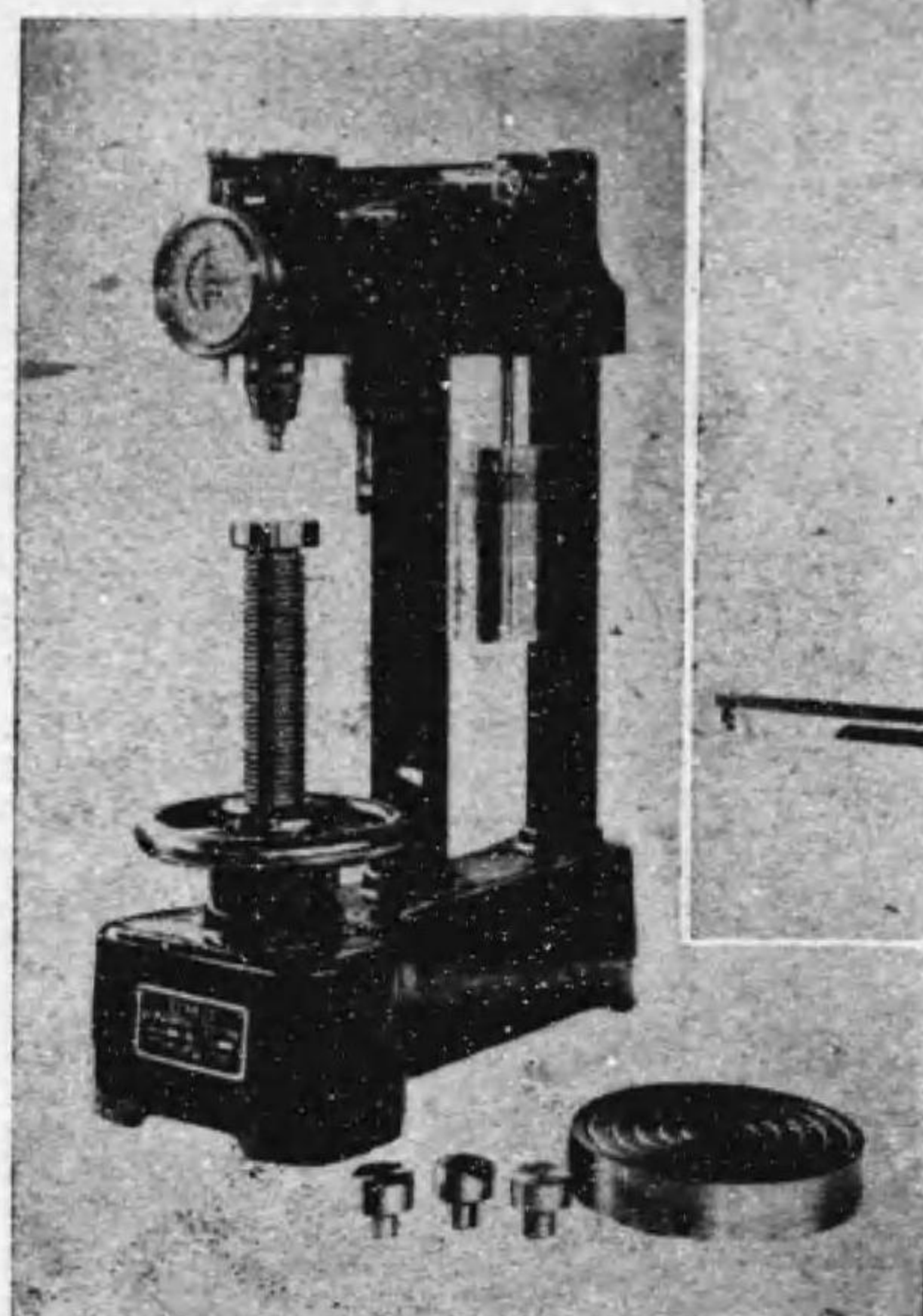

ロックウエル硬度試験機



株式大塚製作所

東京市瀧野川區西ヶ原町一三八八番地
電話王子(三三)一三番・三八九一番
三三五四番・三八六〇番



大野ノ化學機械

特長

基礎的化學實驗室及實驗裝置完備シ
御要求ノ諸條件ノミヲ以テ適切ナル
機械乃至裝置ヲ立案、設計、製作ス



社長 大野 巖

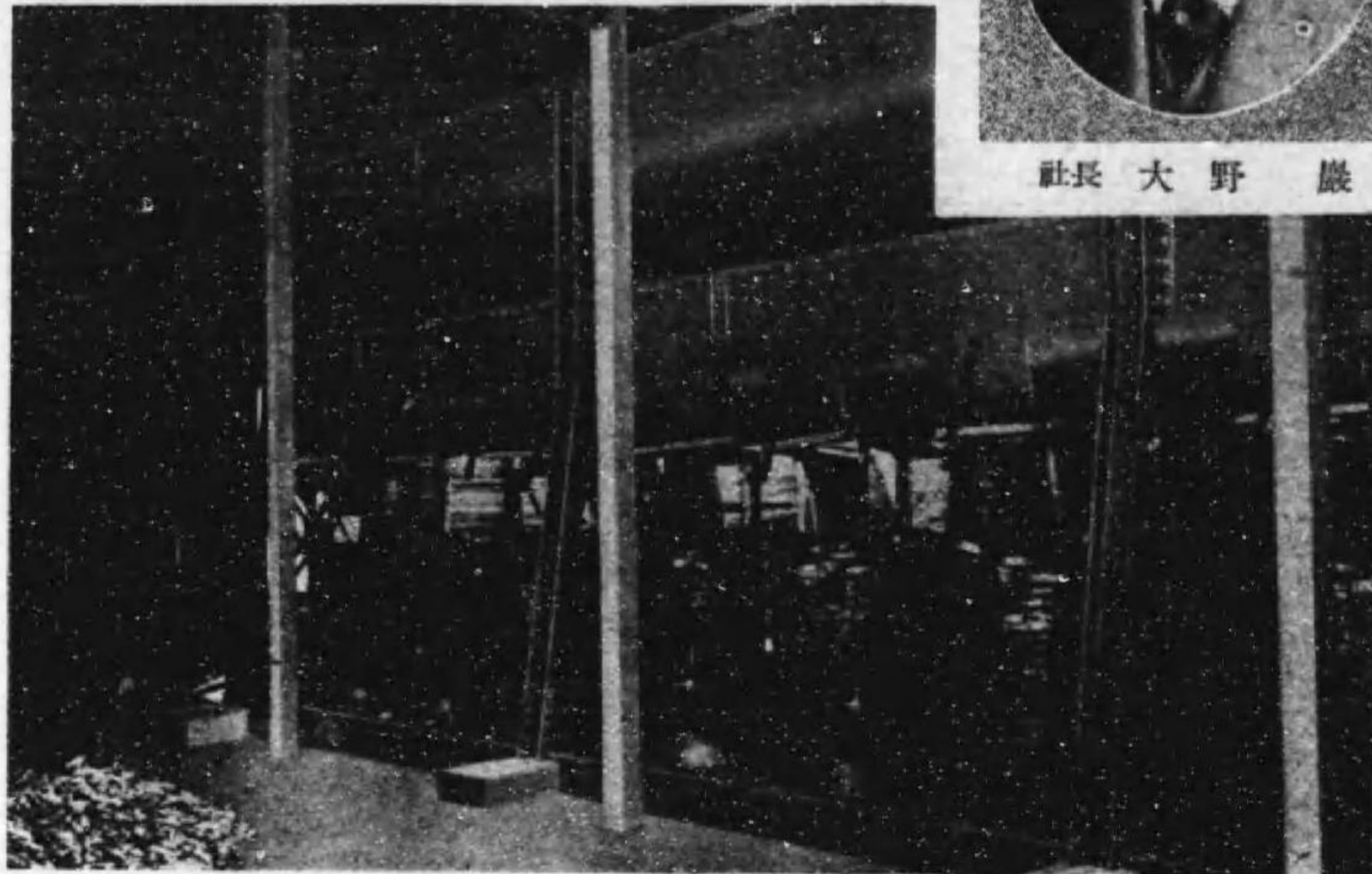

朝鮮清津漁港秋田水産工業株式會社に於ける生魚煮熟配給装置

營業三大種目 (型錄進呈)

- (1) 化學機械
- (2) 水産機械
- (3) 油脂機械

大野化學機械株式會社

營業所及森ヶ崎工場 東京市大森區森ヶ崎町七〇番地 電大森 (3444・3777・3888) (6307・9219・9221)
 濟津工場 朝鮮清津府水南洞二四〇番地 電濟津 2056
 臺灣代理店 合名會社山下商店 本店臺北市本町二丁目 電 2370・3550
 滿洲代理店 株式會社進和商會 本社大連市佐渡町三〇番地 電 2-1121

登録 商標
黑鉛坩堝



白坩堝



本社及工場全景

坩堝							鑄鋼用坩堝							中次 (鐵輪)				
No.	高 Height	口外徑 Top (outside)		胴外徑 Body (outside)		底外徑 Bottom (outside)	No.	高 Height	口外徑 Top (outside)		胴外徑 Body (outside)		底外徑 Bottom (outside)	No.	大 (10寸)	中 (7寸)	小 (5寸)	
		寸	分	寸	分				寸	分	寸	分						寸
No. 16	36	1.2	36	1.2	33	1.1	21	7	No. 10	203	6.7	103	3.4	145	4.8	100	3.3	
No. 18	55	1.8	46	1.5	46	1.5	30	1.0	No. 20	273	9.0	133	4.4	185	6.1	124	4.1	
No. 20	61	2.0	58	1.9	55	1.8	39	1.3	No. 30	306	10.1	142	4.7	157	6.5	136	4.5	
No. 1	85	2.8	70	2.3	64	2.1	45	1.5	No. 40	330	10.9	161	5.3	218	7.2	152	5.0	
No. 2	106	3.5	85	2.8	79	2.6	58	1.9	No. 50	376	12.4	170	5.6	218	7.2	152	5.0	
No. 3	118	3.9	97	3.2	84	3.1	67	2.2	No. 60	400	13.2	185	6.1	251	8.3	178	5.8	
No. 4	130	4.3	109	3.5	100	3.3	70	2.3	No. 80	412	13.6	203	6.7	282	9.3	194	6.4	
No. 5	146	4.8	115	3.8	109	3.6	76	2.5	No. 100	445	14.7	209	6.9	309	10.2	215	7.1	
No. 6	158	5.2	121	4.0	118	3.9	82	2.7	澆出用坩堝							坩堝 (受器)		
No. 8	173	5.7	136	4.5	130	4.3	88	2.9	No. 15							大 (10寸) 中 (7寸) 小 (5寸)		
No. 10	182	6.0	149	4.9	142	4.7	94	3.1	No. 16							大 (10寸) 中 (7寸) 小 (5寸)		
No. 12	194	6.4	155	5.1	145	4.8	103	3.4	No. 17							大 (10寸) 中 (7寸) 小 (5寸)		
No. 15	209	6.9	164	5.4	161	5.3	109	3.6	No. 18							大 (10寸) 中 (7寸) 小 (5寸)		
No. 18	227	7.5	179	5.9	173	5.7	121	4.0	No. 19							大 (10寸) 中 (7寸) 小 (5寸)		
No. 20	236	7.8	182	6.0	179	5.9	124	4.1	No. 20							大 (10寸) 中 (7寸) 小 (5寸)		
No. 25	255	8.4	194	6.4	151	6.3	133	4.4	No. 21							大 (10寸) 中 (7寸) 小 (5寸)		
No. 30	270	8.9	206	6.8	200	6.6	139	4.6	No. 22							大 (10寸) 中 (7寸) 小 (5寸)		
No. 35	279	9.2	218	7.2	218	7.2	158	5.2	No. 23							大 (10寸) 中 (7寸) 小 (5寸)		
No. 40	297	9.8	236	7.8	230	7.6	164	5.4	No. 24							大 (10寸) 中 (7寸) 小 (5寸)		
No. 50	321	10.6	255	8.4	245	8.1	176	5.8	No. 25							大 (10寸) 中 (7寸) 小 (5寸)		
No. 60	330	10.9	267	8.8	258	8.5	176	5.8	No. 26							大 (10寸) 中 (7寸) 小 (5寸)		
No. 70	348	11.5	276	9.1	267	8.8	191	6.3	No. 27							大 (10寸) 中 (7寸) 小 (5寸)		
No. 80	358	11.8	285	9.4	278	9.1	200	6.6	No. 28							大 (10寸) 中 (7寸) 小 (5寸)		
No. 90	379	12.5	306	10.1	297	9.8	209	6.9	No. 29							大 (10寸) 中 (7寸) 小 (5寸)		
No. 100	397	13.1	309	10.2	303	10.0	215	7.1	No. 30							大 (10寸) 中 (7寸) 小 (5寸)		
No. 125	418	13.8	330	10.9	321	10.6	224	7.4	No. 31							大 (10寸) 中 (7寸) 小 (5寸)		
No. 150	445	14.7	358	11.8	345	11.4	245	8.1	No. 32							大 (10寸) 中 (7寸) 小 (5寸)		
No. 200	503	16.6	403	12.5	394	13.1	294	9.8	No. 33							大 (10寸) 中 (7寸) 小 (5寸)		
No. 250	542	17.9	424	14.0	412	12.3	306	10.1	No. 34							大 (10寸) 中 (7寸) 小 (5寸)		
No. 300	566	18.7	454	15.0	442	14.6	333	11.0	No. 35							大 (10寸) 中 (7寸) 小 (5寸)		
No. 400	624	20.6	515	17.0	493	16.2	351	11.6	No. 36							大 (10寸) 中 (7寸) 小 (5寸)		
No. 500	685	22.6	545	18.0	536	17.7	406	13.2	No. 37							大 (10寸) 中 (7寸) 小 (5寸)		

海軍省指定工場

大阪坩堝株式會社

大阪市東成區北中濱町一丁目四十五番地 電話東(94) 三八四三番
 東京營業所 東京市京橋區越前堀一丁目三 電話京橋(56) 三五〇八番



辨理士
大江義秀

内 外 國 特 許

大 江 特 許 事 務 所

辨理士 大 江 義 秀

東京市日本橋區吳服町三ノ七
 (東京驛八重洲口 東京建物ビル)
 電話 日本橋 (24) 三 七 〇 六 番

營 業 品 目

ス	傘	工	鋸	鐵
プ	骨	業	接	筋
リ	用	用	用	用
ン	用	針	針	針
グ	針	金	金	金
用	金	金	金	金
針	金	金	金	金

製 造 販 賣

株 式 會 社
 小 澤 製 線 所

東京市城東區南砂町一丁目一〇三二番地

電話本所 (73) 四 一 七 九 番

平井工場 東京市江戸川區平井四ノ二〇六四

電話城東 (68) 〇 六 五 九 番

スプリ

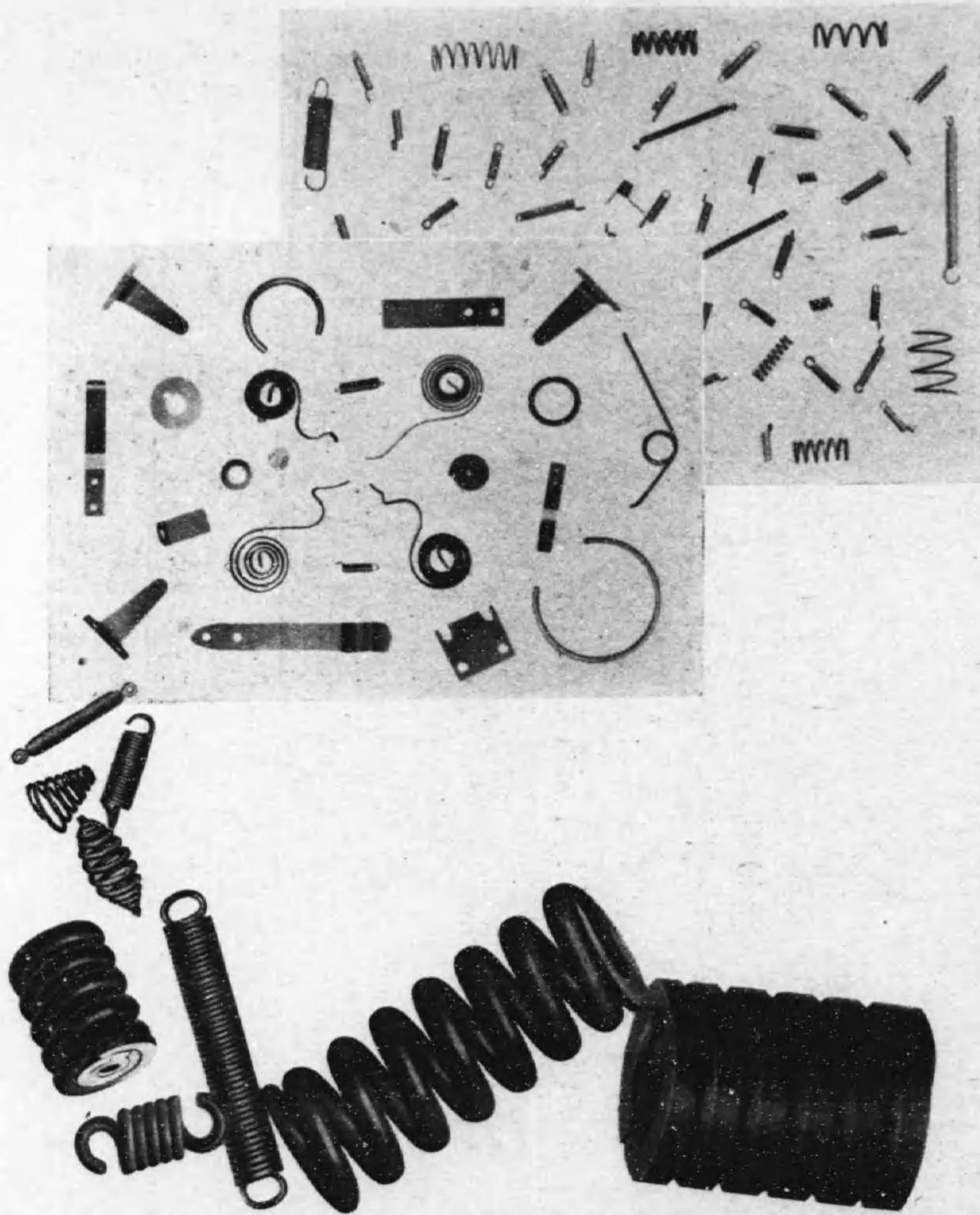

ング

營業課目

航空機自動車
船艦發動機用
陸海軍規格發條
専門製作並設計
電氣熱處理
試験設備 完備



取締役社長
加藤三郎

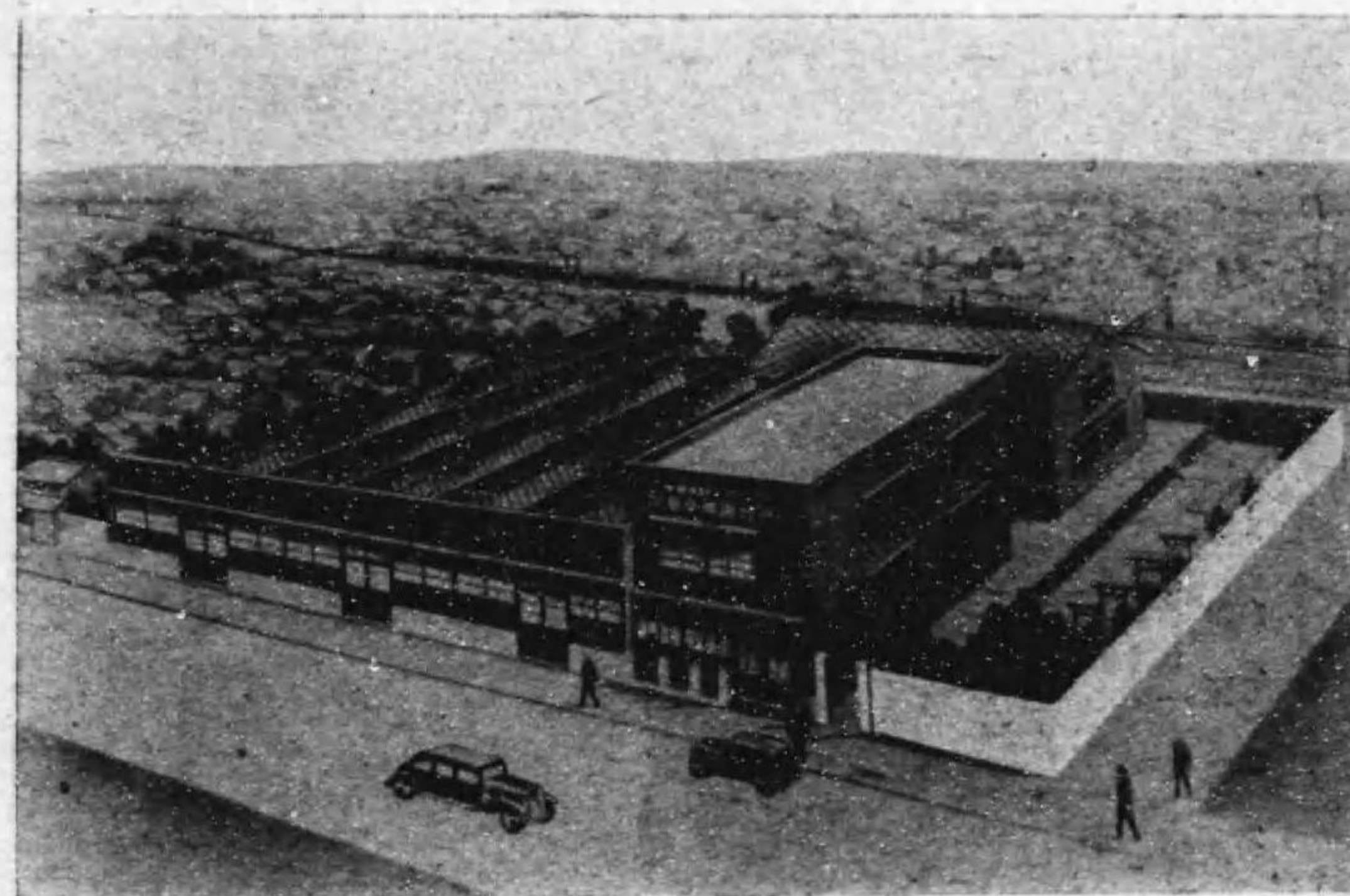

加藤發條株式會社

横濱市保土ヶ谷區岩間上町一七二二番地

電話長者町(3)五一六四番

第二工場 横濱市保土ヶ谷町二五九七

- 一、チルドロール
- 一、セミチルドロール
- 一、耐酸、耐熱、特殊鑄鐵
- 一、各種機械製作



合資
會社

金子工場

東京市城東區龜戸町九丁目參百九番地

電話城東(68)

— — — —
三 — — —
〇 — — —
八 — — —
番 — — —
番 — — —
番 — — —
番 — — —

特殊鋼と中間鋼



特殊鋼指定販賣人
中間鋼指定問屋

株式會社 河合佐兵衛商店

本店 東京市日本橋區本町四丁目三三番
電話日本橋(24) 三三九一・三三九二・三三九三
支店 大阪市西區薩摩堀東之町
電話新町(53) 五八四七・六五二七・二七〇九
名古屋 古屋市熱田區金山一丁目八番六目
電話古屋市熱田區金山一丁目八番六目
九洲 水市倉穴(5) 一町一八番六目
電話水市倉穴(5) 一町一八番六目

PATENT BELTING
Harora

專賣特許

ハロラベルト

ベルト布地を斜目に使用する特殊製織法
皮革ベルトに優る・弾力性絶大・スリップせず

タカ印
ゴムベルト各種
角耳フラットベルト
タカ印
コンベヤーベルト

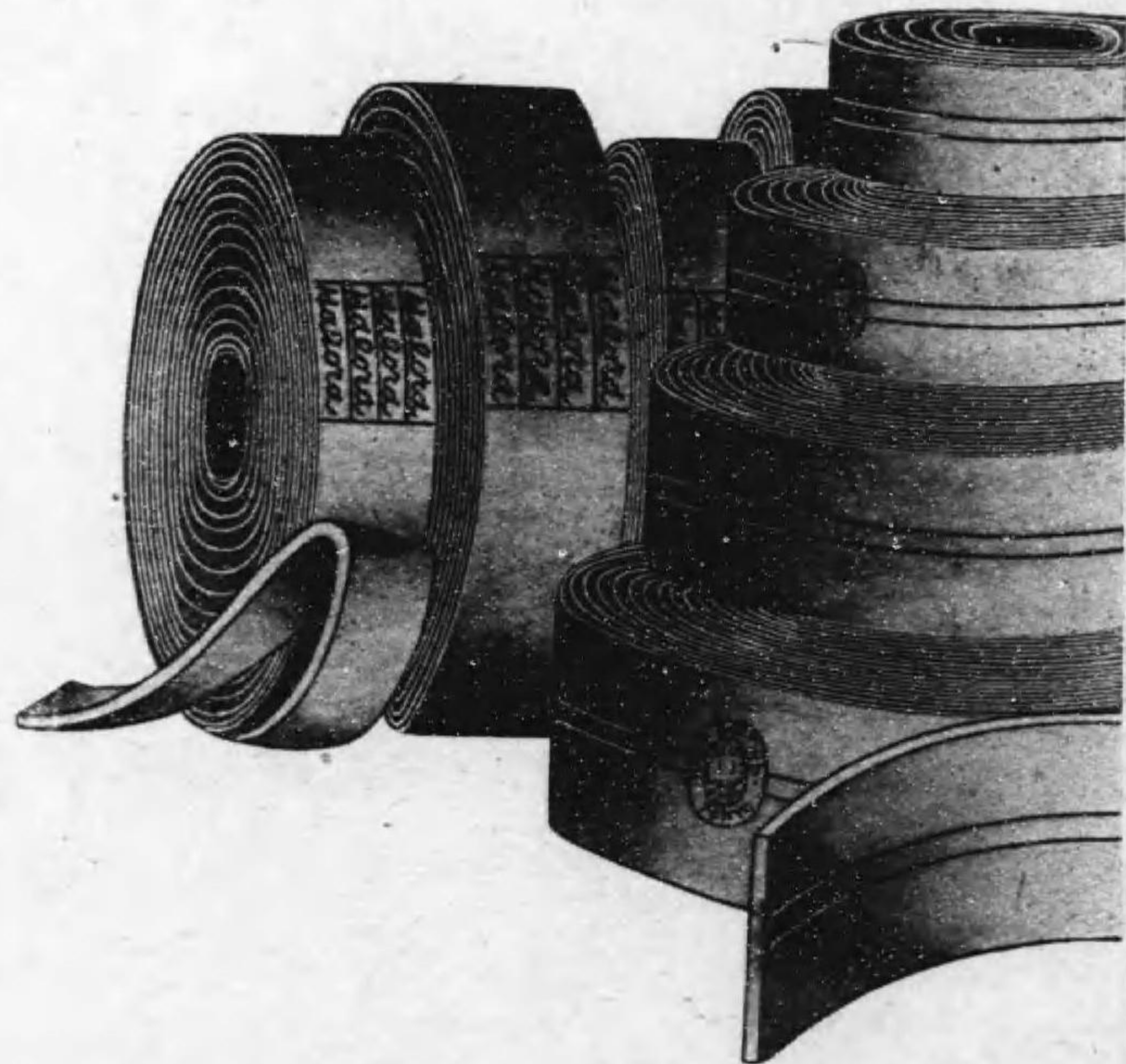

關東ゴム調帶株式會社

工 營 業 所
場 所
東京市京橋區越前堀一丁目二番地
電話東京二四四・六〇七二・九二〇一・三九六一番
東京市深川區枝川町二丁目六番地
電話深川(64)二二七六番

汽罐製作並ニ附帶工事施工

神田汽罐工業所

神田眞輔

東京市澁谷區豐澤町三二
電話高輪(44)五三三〇番



醫學博士
上 沼 健 衛

內科一般 上 沼 內科醫院

醫學博士 上 沼 健 衛

東京市芝區汐留町一五ノ五
(濱松町一丁目電停ヨリ東へ半町)
電話 芝 (43) 二一 二九 番

宅 診 午前中及夜間
往 診 午後(急患隨時)
入 院 應 需

創 業 明治四十五年二月六日
會社創立 昭和十五年一月十五日

大禮記念東京博覽會優良國產賞牌受領

全國特產品博覽會金銀牌受領 畜産工藝博覽會銅牌受領
東京大正博覽會褒狀受領 九州工業博覽會銅牌受領
化學工業博覽會銀牌受領 平和記念博覽會銅牌受領



社 長
瀧 澤 七 郎

東京市本所區江東橋一丁目九番地

可 鍛 鑄 鐵 瀧 澤 工 業 株 式 會 社

製 作 品 種 目

社 長 瀧 澤 七 郎

自動車部分品鐵管繼手類要部一切
造船造機用品鐵道客貨車用品鑛山用品
紡績用品電車用品架線用品建築用品
船具 工具 電氣用品 リングチエン
農具 家庭用品 諸機械附屬品一切
日本標準規格指定工場
自動車部分品優良工場指定

第一工場 東京市本所區江東橋一丁目九番地ノ二

電話本所 (73) 四三二二 四三三〇 番

第二工場 東京市江戶川區宇喜田町二〇六三番地

電話城東 (68) 〇八六八 八番
振替口座東京一六四五三番



取締役
勝見行藏

汽車製造株式會社

東京市城東區南砂町四ノ六五二

電話本所 (73) 二二五一—二二五四番
四五二七・九九七四番

鐵道用 軌道用 電車用
車輛製造



代表社員
木村福

合資會社
木村鐵工場

代表者 木村福

東京市淀橋區淀橋七一九

電話淀橋 (37) 〇一九三番
〇一九四番

M·S·Kゲージ
工作機械製作
(パーティカル・ミールینگ)



取締役社長
片倉正顯

北見産金株式會社

取締役社長 片倉正顯

本社 東京市麴町區大手町二ノ二(日清ビル)

電話丸の内(23)五〇七七番

上武華鑛業所 北海道北見國常呂郡留邊藥町上武華

立牛鑛業所 北海道北見國紋別郡渚滑村立牛

東京銀座西五丁目、マツダビルディング二階

木戸特許事務所

電話銀座(57)一八一番



院長北原徳次郎

無痛拔牙

北原齒科醫院

北原徳次郎

電話四谷(35)六七九番

東京市淀橋區西大久保二ノ二九八

東京市淀橋區西大久保二ノ二九八(大黒湯横)

北原齒科醫院隣

北原科學療器

北原科學療院本部

電話四谷(35)六七九番

振替東京二六二〇八番

定價大型金百圓

適應症

神經痛、小兒麻痺、ロイマチス
不眠症、動脈硬化症、肩のこり
腫溢血、顔面神經痛、ひえ症

(治療實驗例及説明書御申越次第贈呈致します)

ボイラーとタンク

専門製作



所長 菊池武一

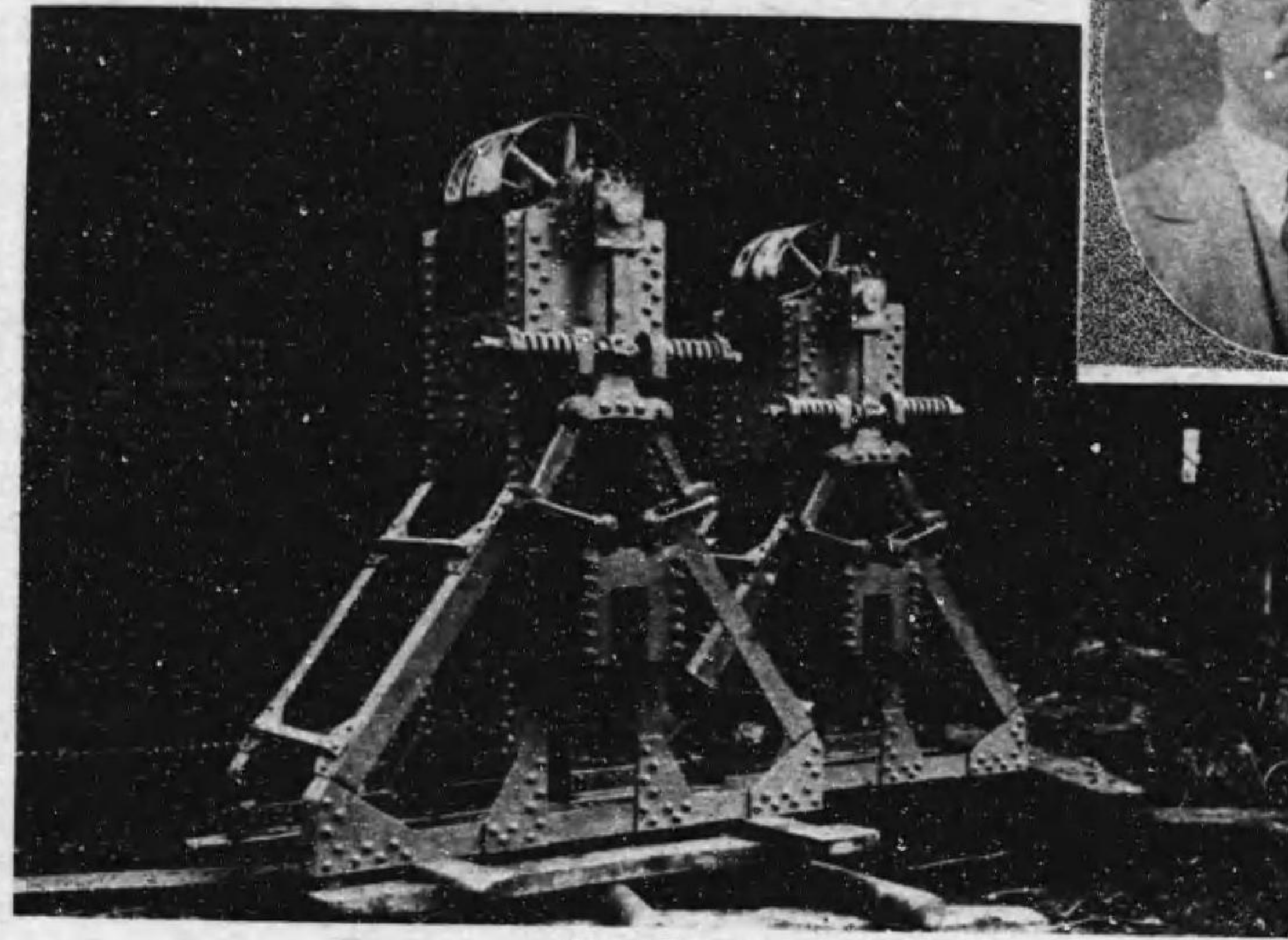

鍛工機械スプリングハンマー

菊池工業所

東京市京橋區月島通七ノ七
電話京橋(56)三三六五番

綜合建築設備、低溫工業設備



冷煖房・空氣調和・換氣
衛生淨化・電燈電力・照明

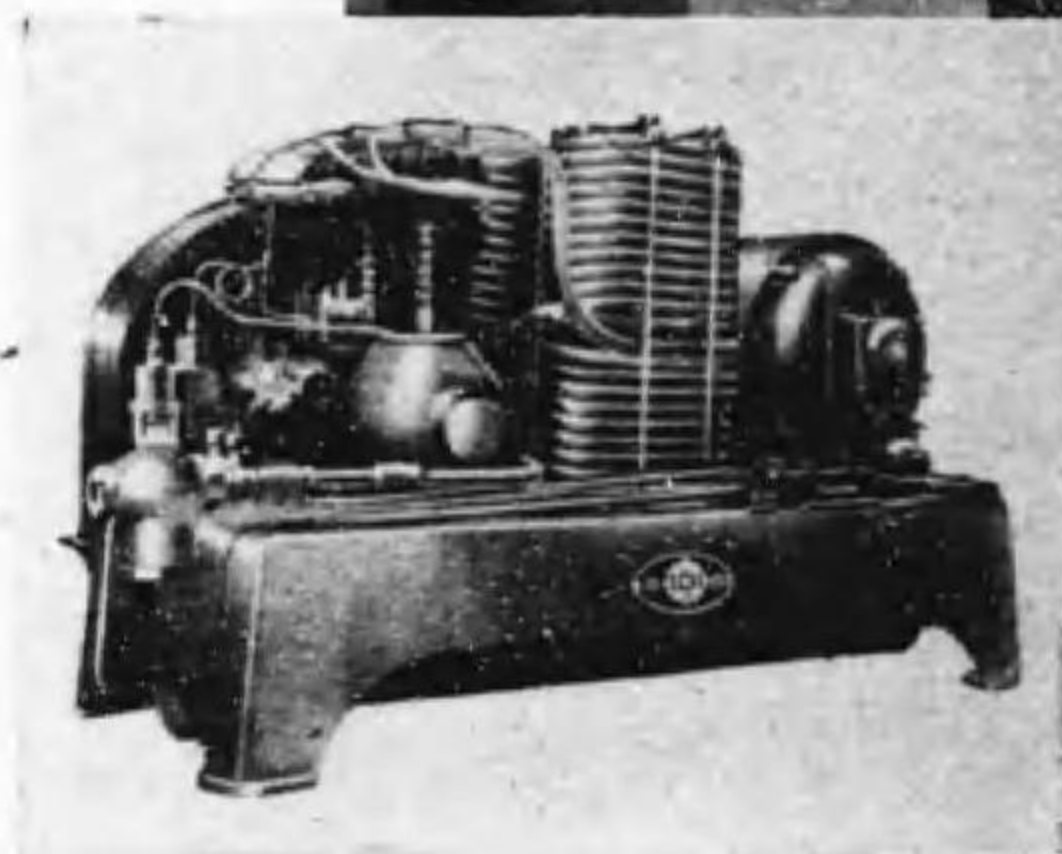
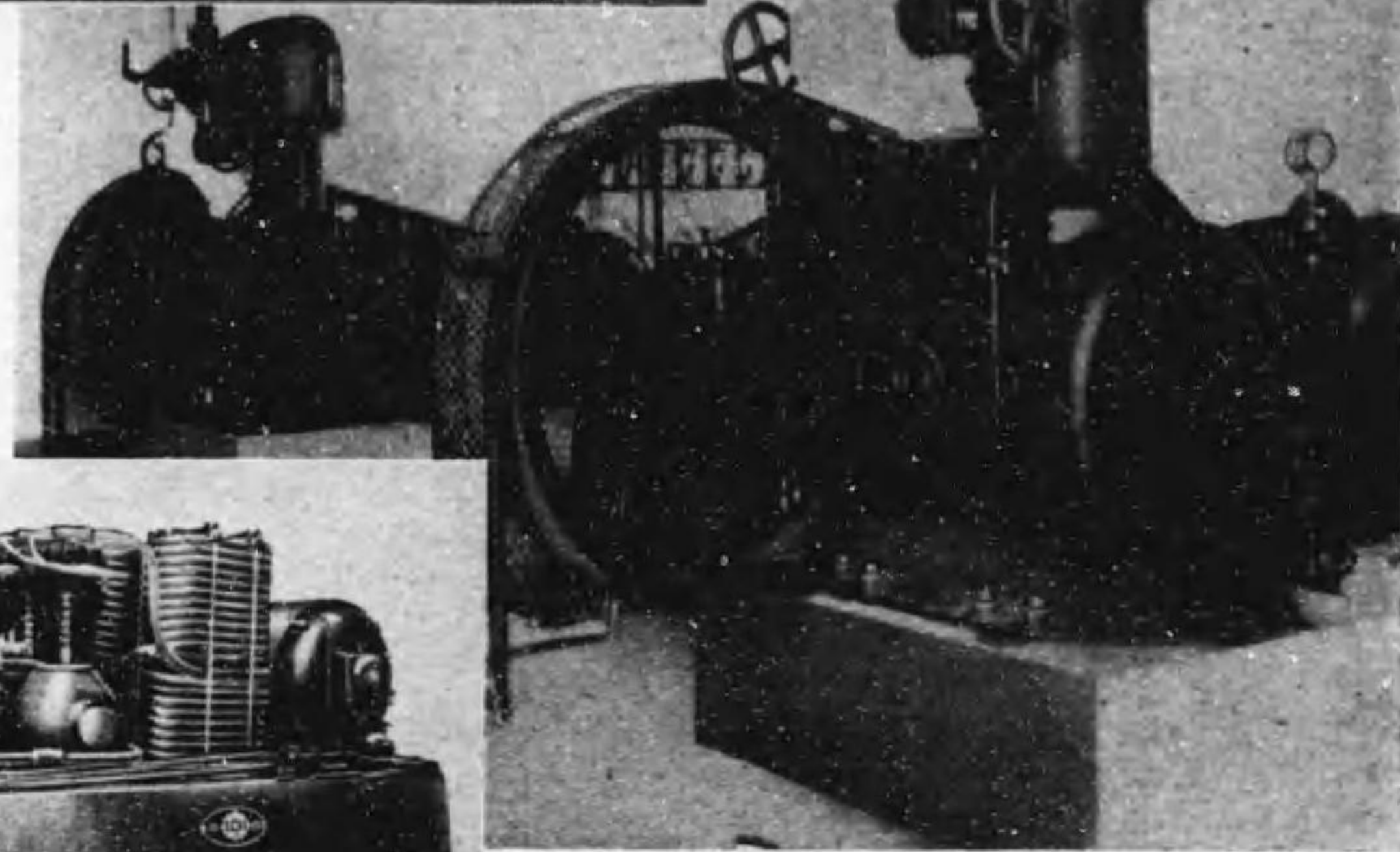

製冰冷藏・冷凍・超低溫
防熱・設計・監督

共成工業株式會社

本社 東京市神田區鎌倉町二番地ノ二 (日産鎌倉河岸別館)
電話 神田 (25) 代表 四五一二一番 (5)
出張所 大阪市南區長堀橋筋一丁目三番地 (日立館内)
電話 南 八八八三番

鑛石一般

熊澤商事部

東京市日本橋區芳町一ノ六
電話 茅場町 六三九

KKS

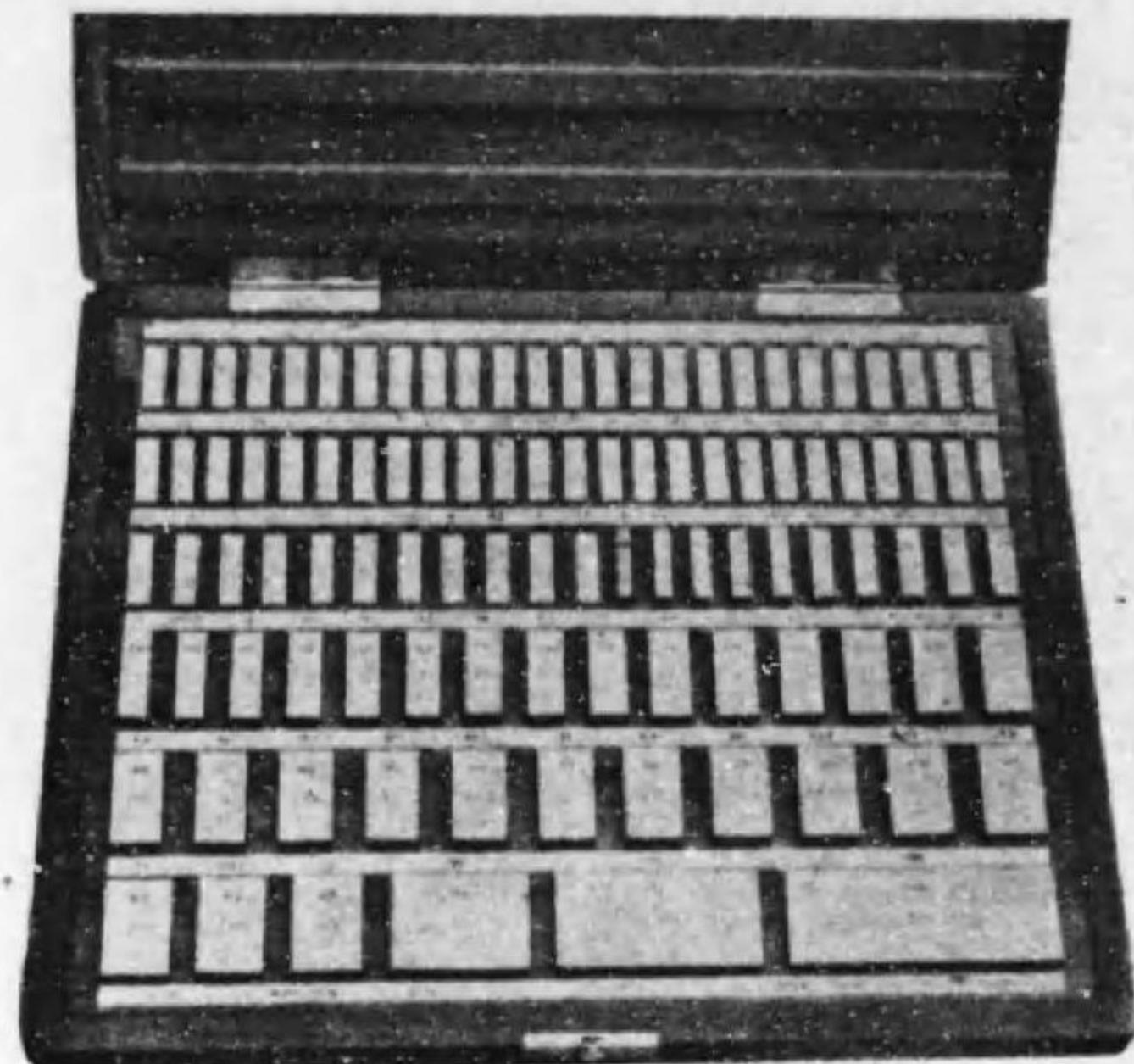

組合プロツクゲージ
第一號 總數 103個

製 作 品 目

小	精	日	螺	螺	螺	圓	K	K
型	密	本	子	子	子	筒	K	K
測	測	標	測	限	基	型	S	S
定	定	準	定	界	準	基	ア	ブ
器	器	規	用	ゲ	ゲ	準	ン	ロ
		格	ワイ	ゲ	グ	ック		
		限	ヤ	ゲ	ゲ	ー	ル	ゲ
		界	及	ジ	ゲ	ー		
		ゲ	プ	ジ	ジ	ジ	ー	ジ
		ー	リ	ジ	ジ	ジ	ジ	ジ
		ジ	ズ	ジ	ジ	ジ	ジ	ジ
		ム	ム	ジ	ジ	ジ	ジ	ジ

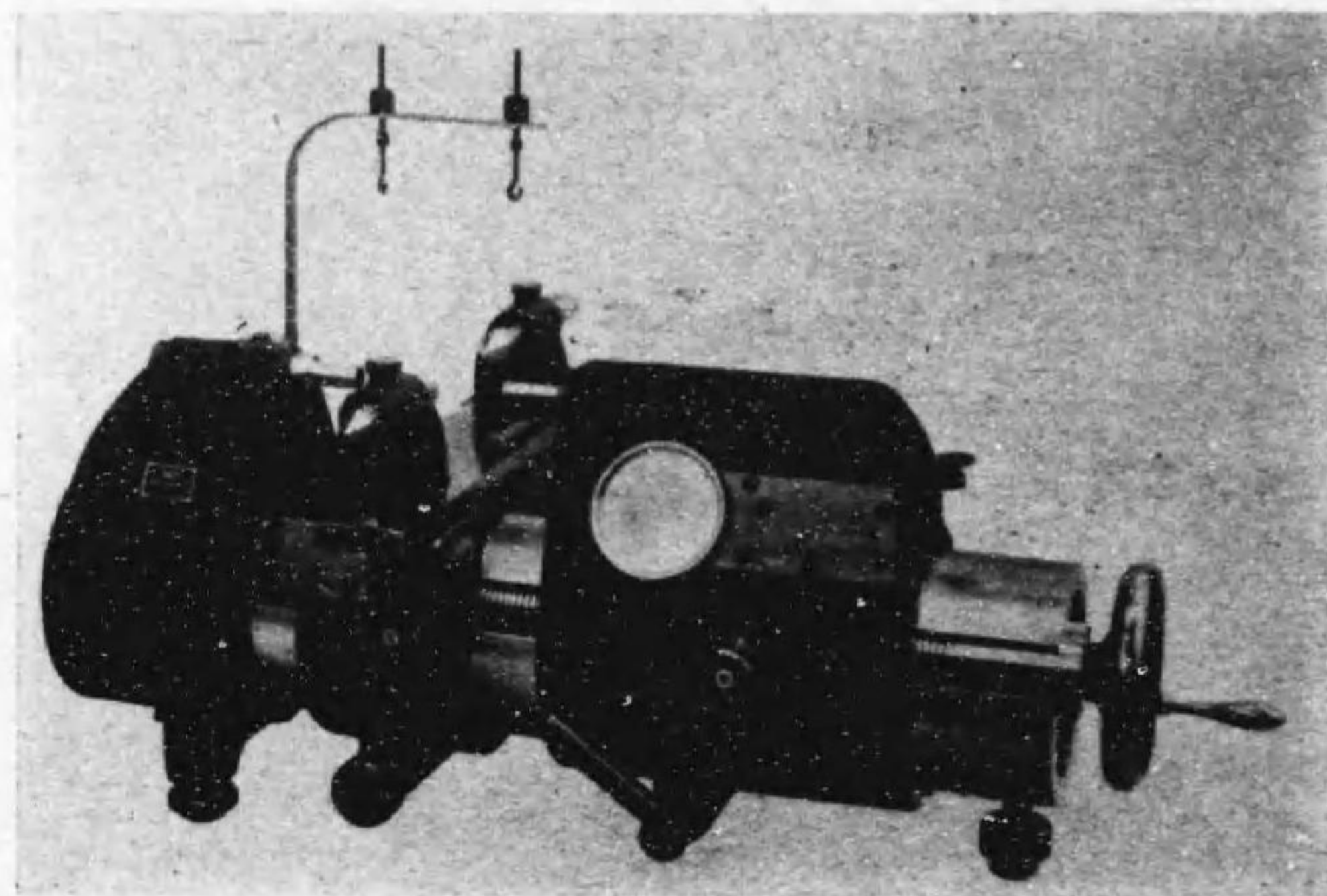

小 型 測 定 器

陸海軍指定工場

合 資 社 黒 田 挾 範 製 作 所

東京市蒲田區原町四九、五〇番地
蒲田郵便局私書函十三號
電話蒲田 二二〇一、二四〇九、五三七〇番

特許 精密同轉計類專門製作

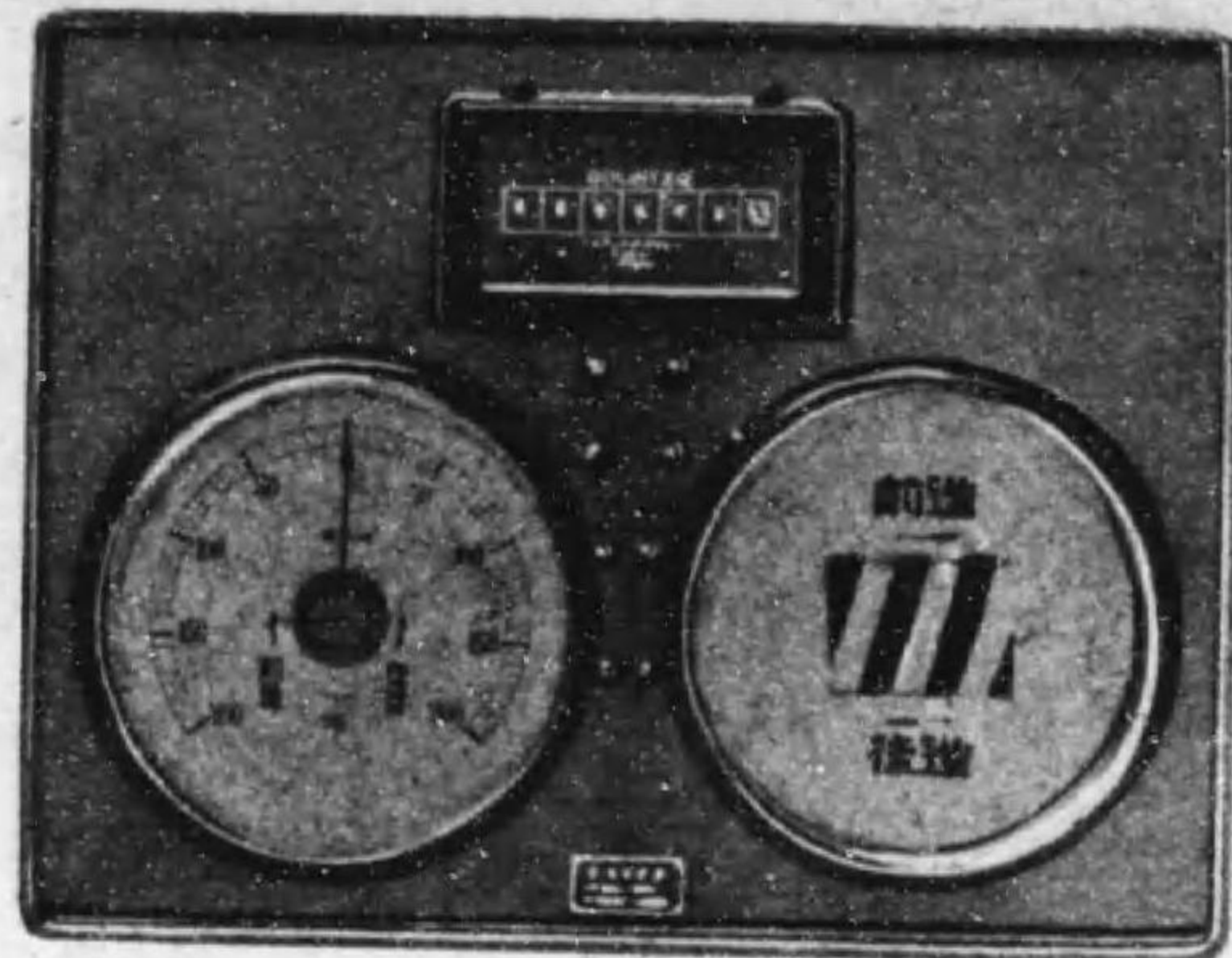

主 機 械 計 器 盤

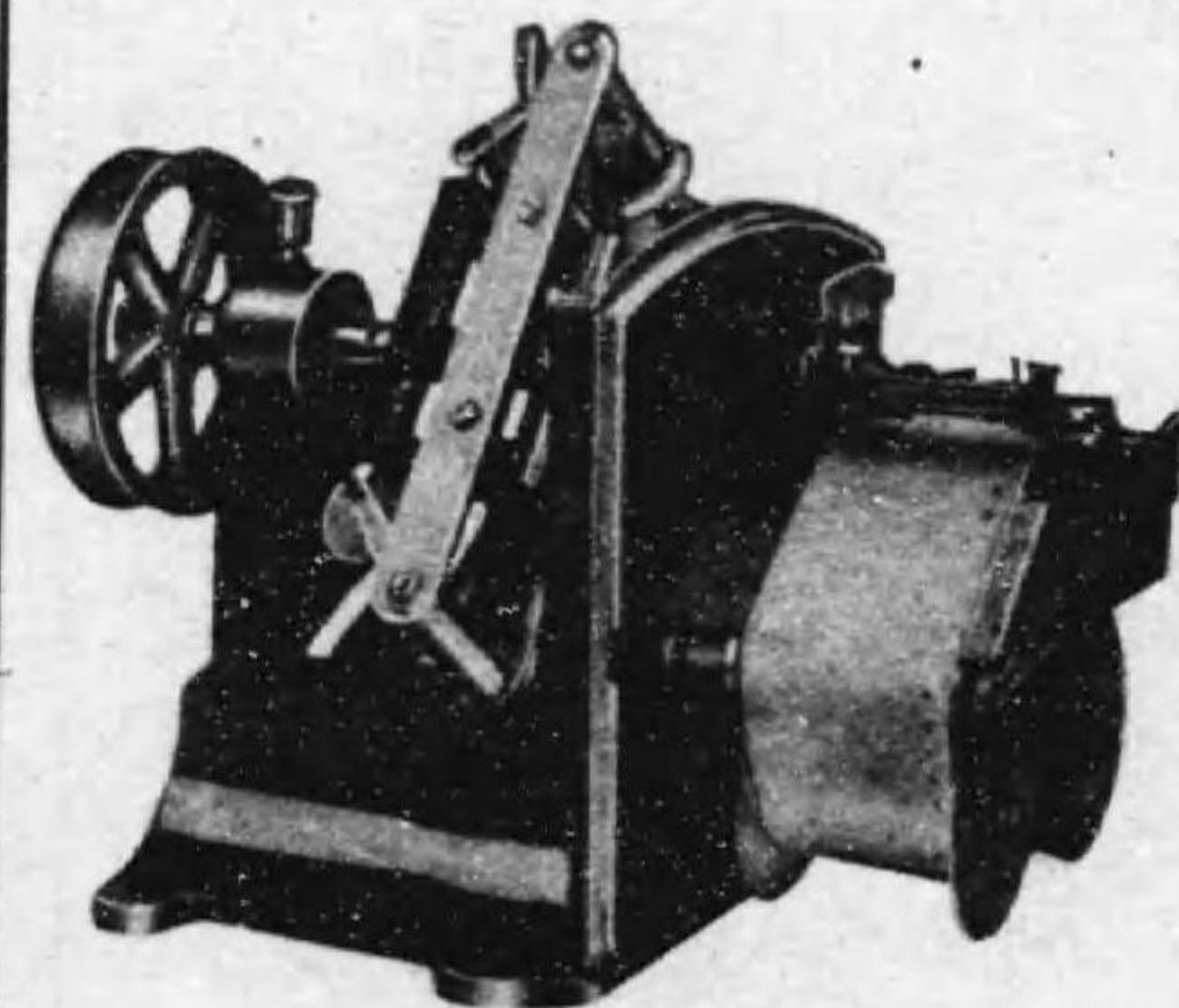

精 密 タ コ グ ラ フ

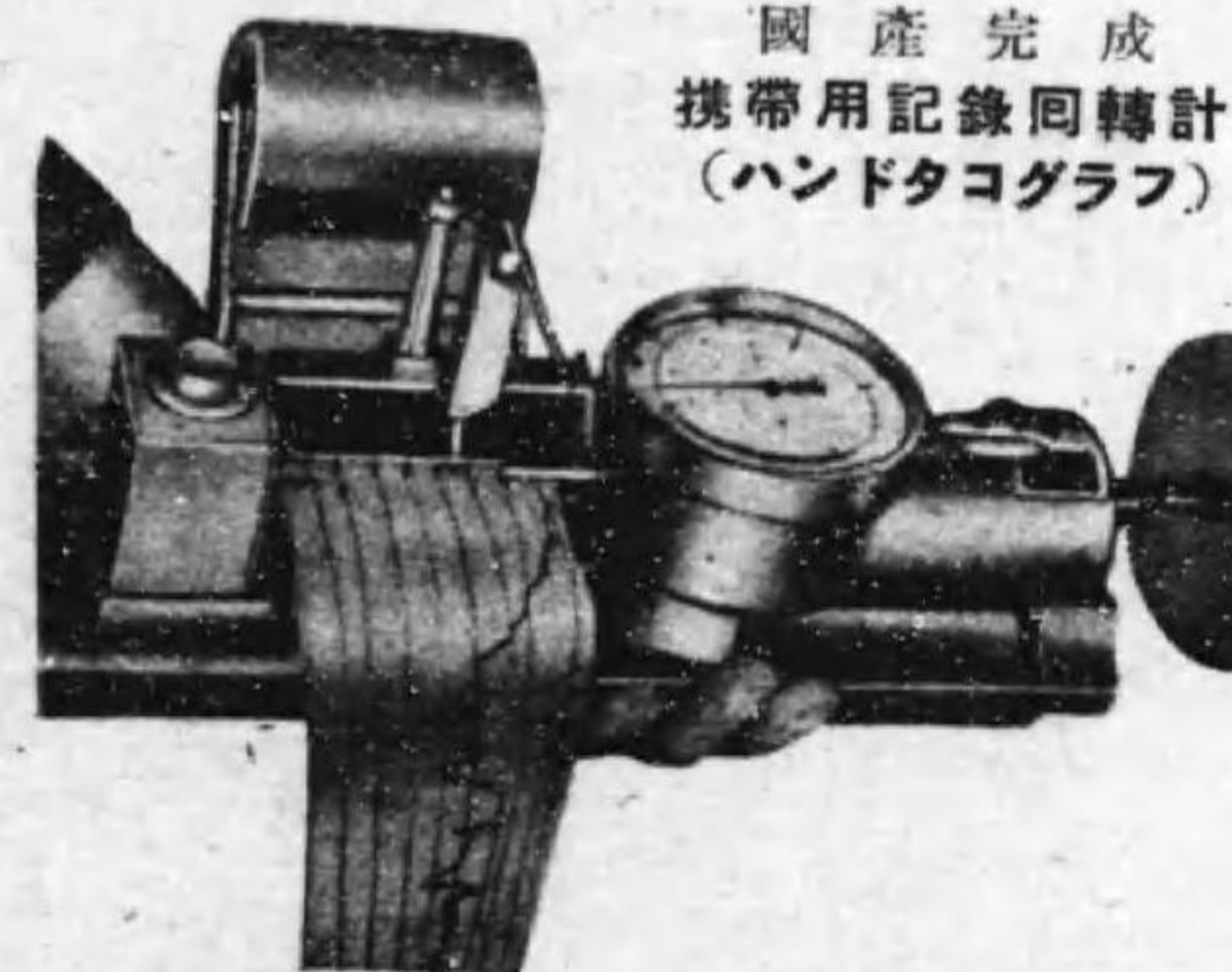

國 産 完 成
携 帶 用 記 録 同 轉 計
(ハ ン ド タ コ グ ラ フ)

ハ ス ラ ー 型 同 轉 計

ホ ー ン 型 同 轉 計

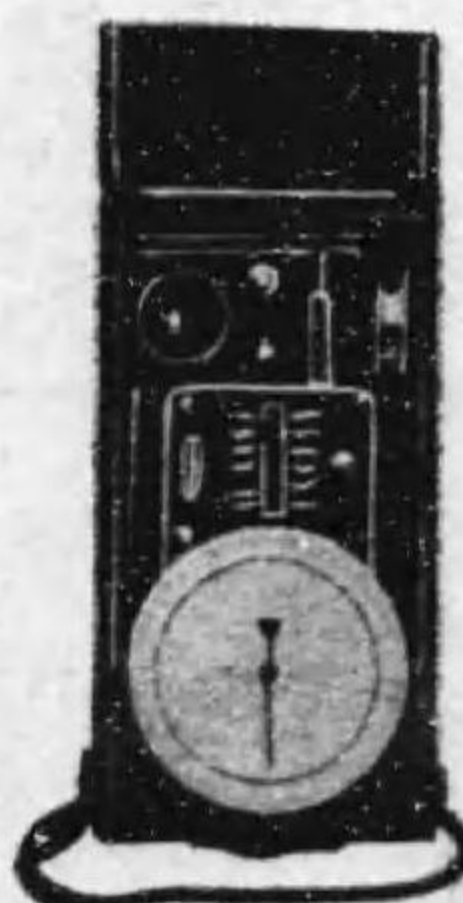

海軍省・逓信省指定工場

株 式 倉 本 計 器 精 工 所

東京市蒲田區原町六番地
電話蒲田 2365・2636・5216

A型 0~10,000 r. p. m. 25~30,000 r. p. m.
B型 0~ 1,000 r. p. m.

營業課目

- 電機絕緣材料
- 照明器具製造
- 電氣機械器具
- 架線材料販賣
- 金屬挽物一式

東京市麻布區東町三一番地

合資會社

小池電氣商會

小池 武男

電話 三田 (45) 二〇〇三番
一六八〇番
振替口座東京六〇八〇九番

專門製造販賣品

ボールド、ナット、リベット各種座金
高級磨螺子、其他拔物一式
鐵道、造船、鑛山、建築
諸機械用附屬品

創立大正十一年一月

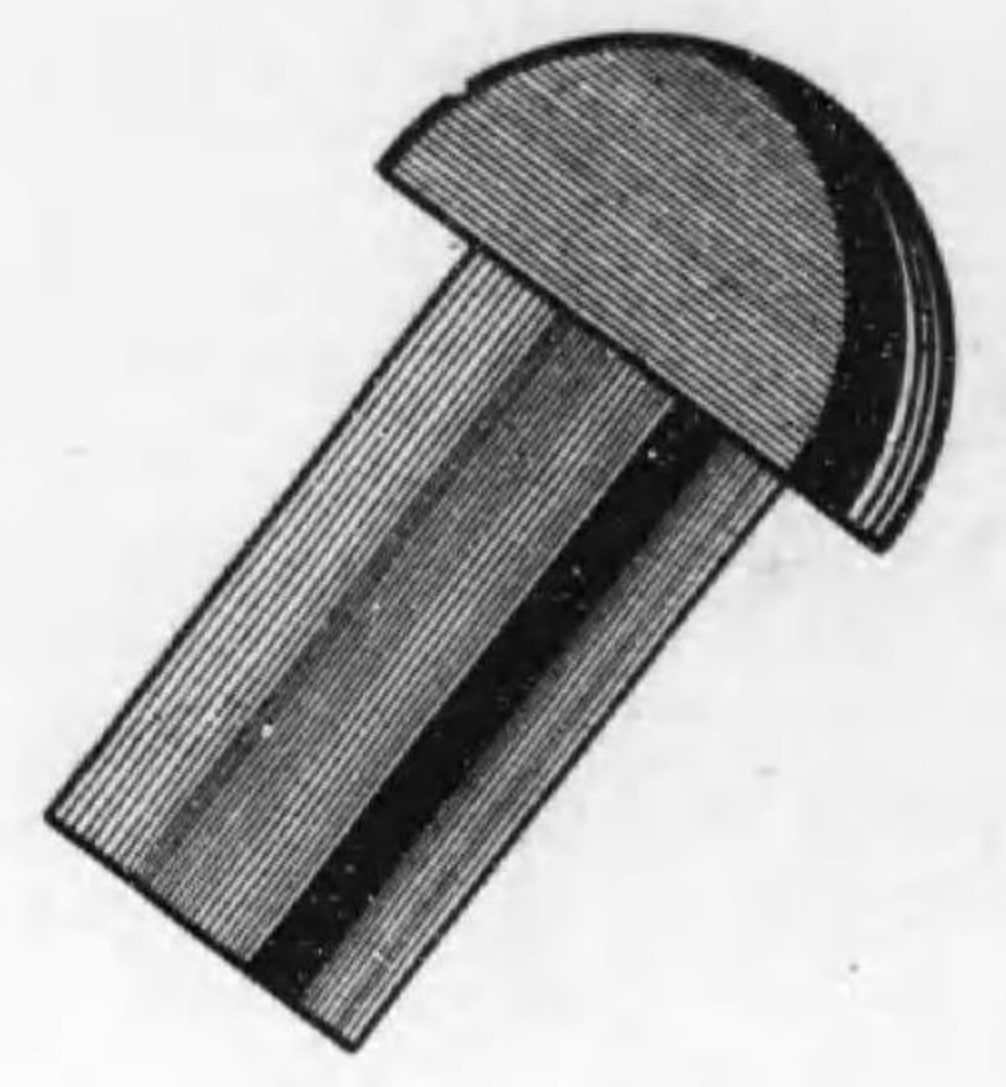
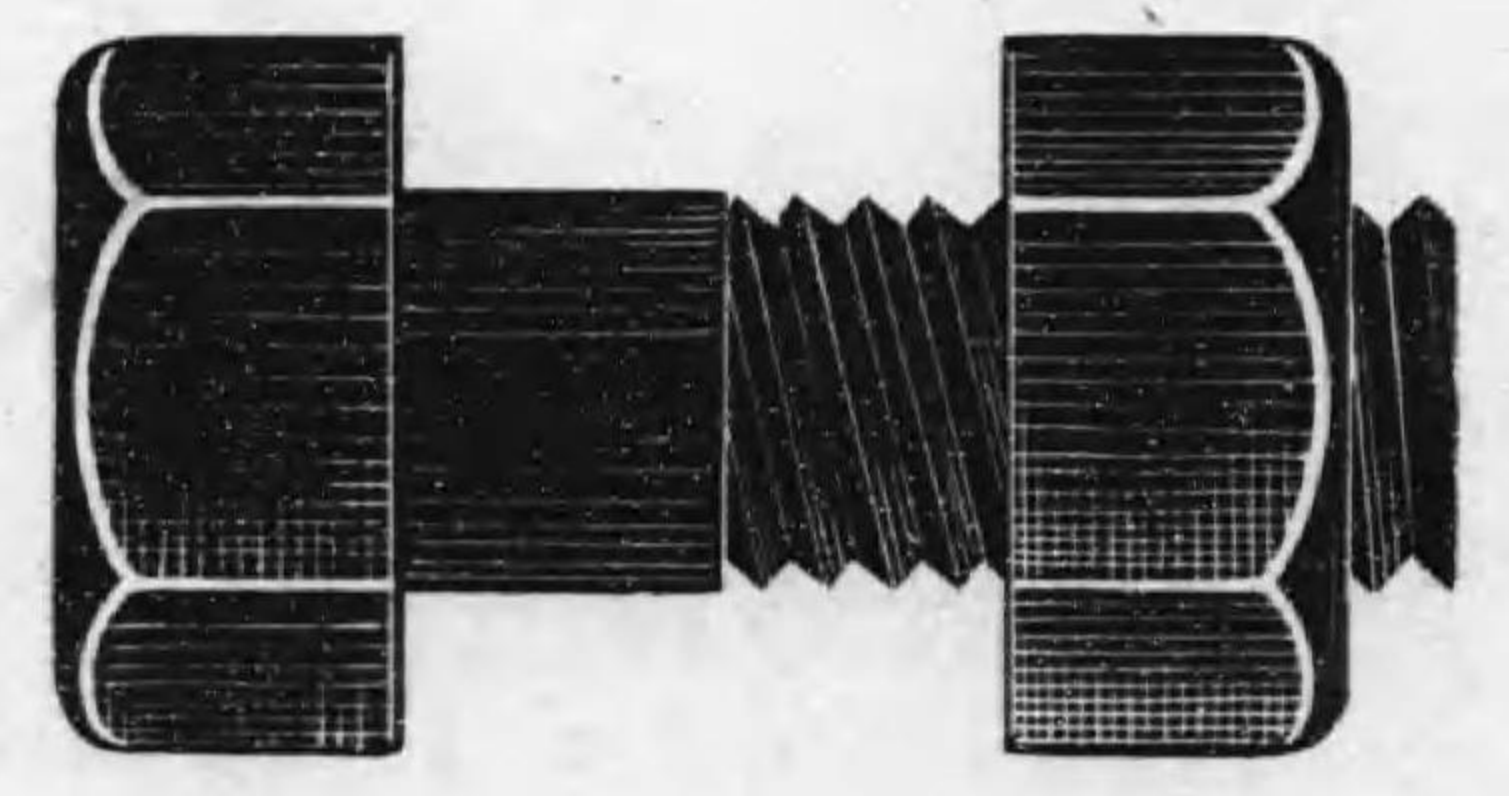

株式會社 小菅鐵工所

本營本所
東京市芝區三田四國町二番地一號
電話 三田 (45) 三八九四・一〇一七番
東京市蒲田區萩中町六九二番地
電話 羽田 三五九・六六八番
東京市葛飾區本田四ツ木町一五六番地
東京市京橋區月島通三丁目一〇番地
東京市蒲田區糀谷町三ノ九二〇番地

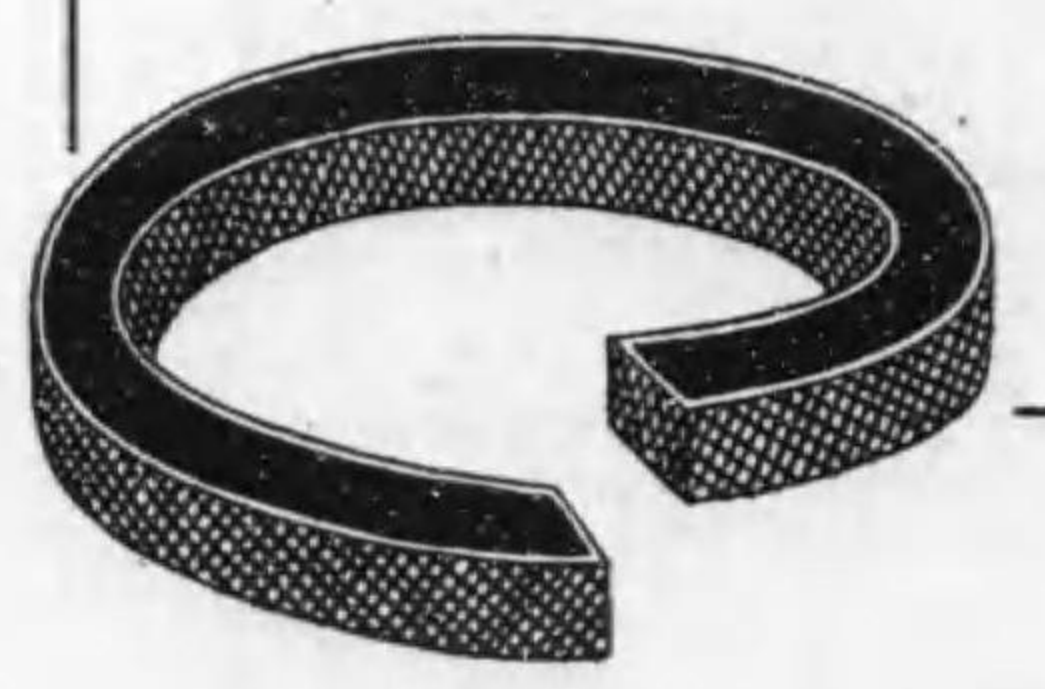

目課業營

發變電所送電配電線路
 電氣鐵道線路工事
 內線諸工事
 鐵塔鐵構組立工事
 冷房暖房設備工事
 電氣工事設計監督請負
 電氣諸機械器具
 材料製造販賣

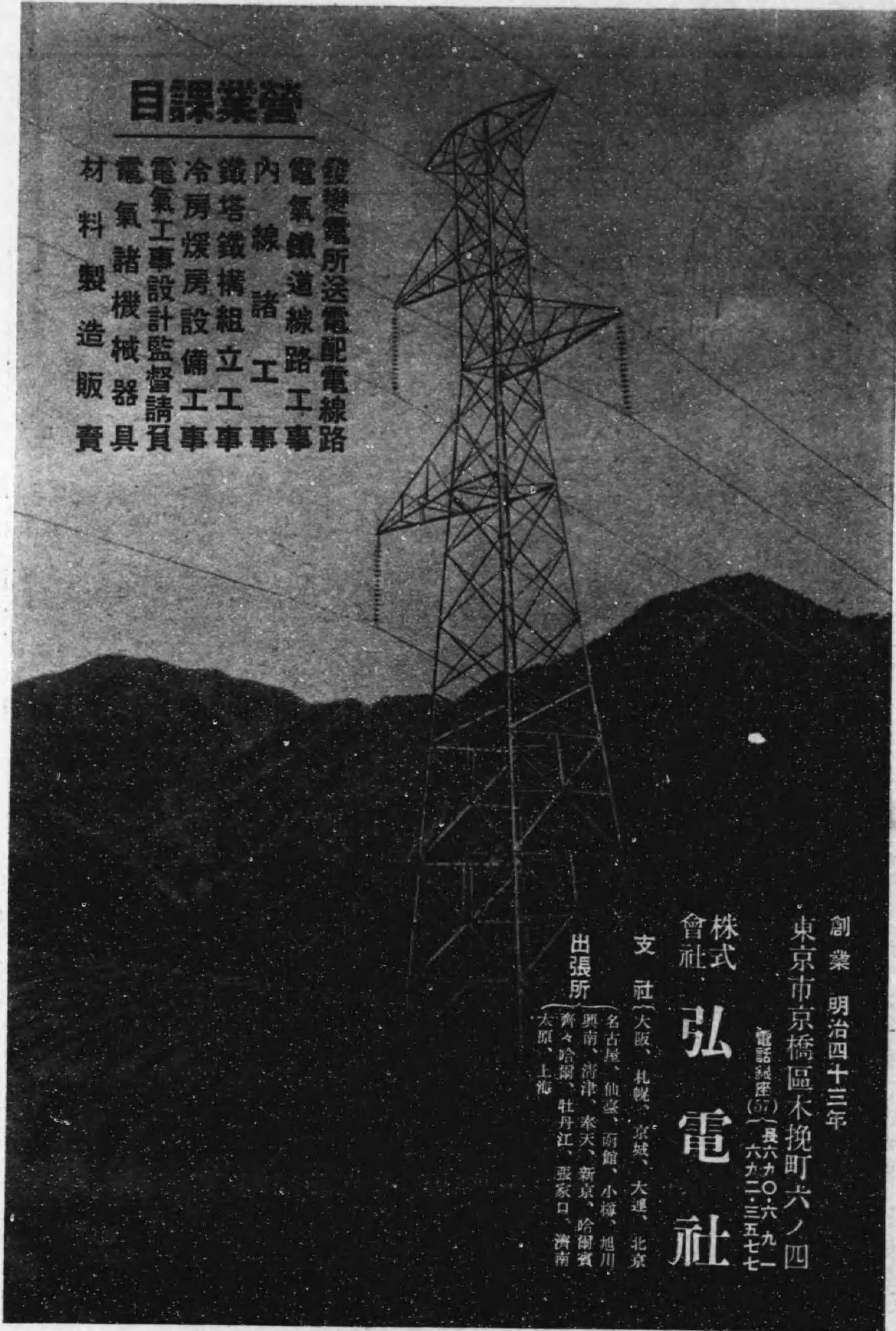

創業 明治四十三年
 東京市京橋區木挽町六ノ四
 電話總機(57) 長六九〇・六九一
 六九二・三五七七

株式會社 弘電社

支社 大阪、札幌、京城、大連、北京

出張所

名古屋、仙臺、函館、小樽、旭川
 興南、清津、奉天、新京、哈爾濱
 齊齊哈爾、牡丹江、張家口、濟南
 太原、上海

花はゴトウ

御慶事に——御見舞に——御慰靈に
 花束・花籠・花輪・御神・筒花・十字架



店主 後藤長太郎

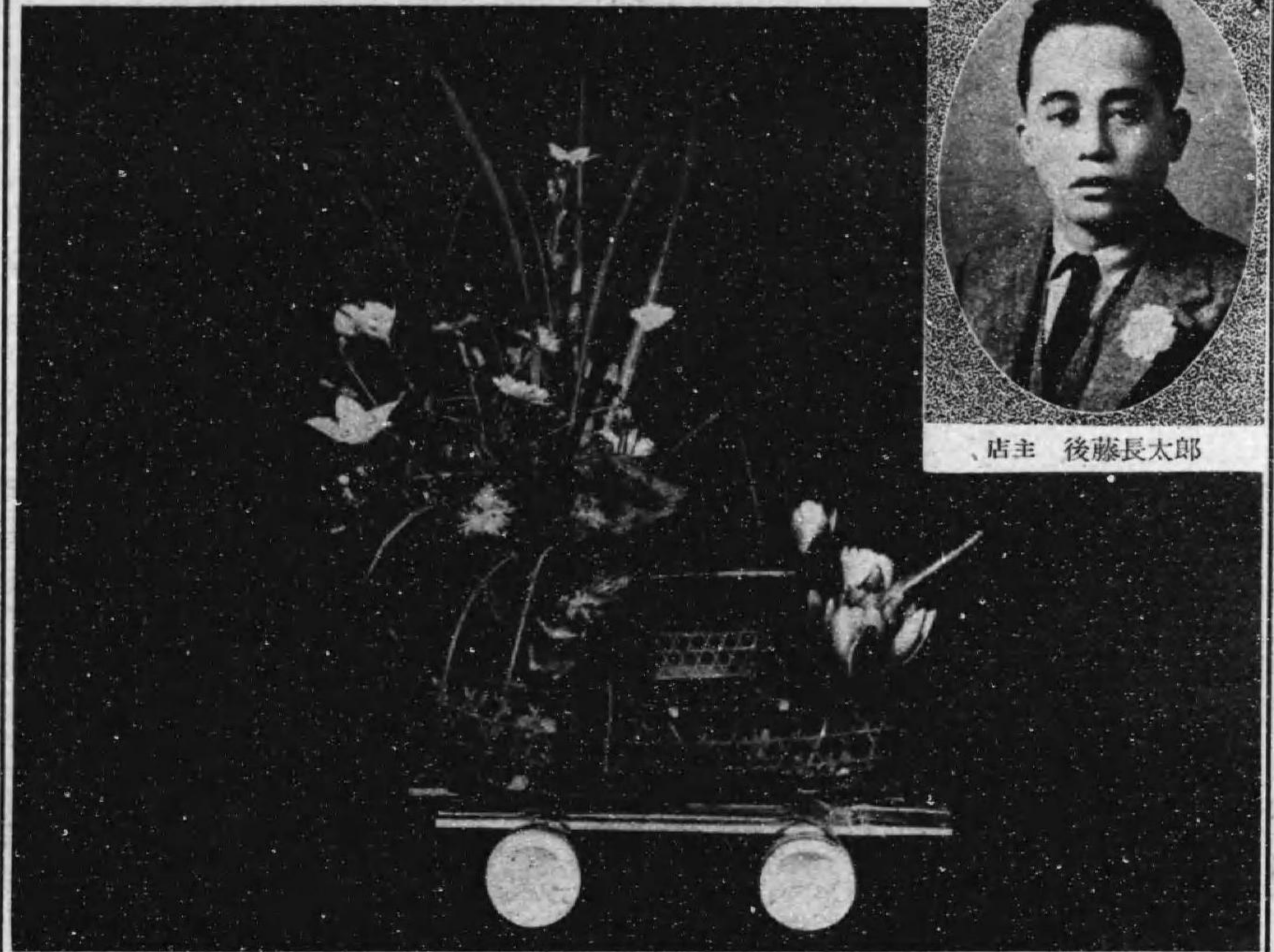

御婚禮式場裝飾・御宴會テーブル裝飾・庭園築造請負
 各宮家・諸官衙・大公使館御用

花 後藤生造花商店

生花部・造花部・鉢物部

東京市麻布區六本木町^{四十六番地}_{四十七番地} (六本木交叉點際)
 電話赤坂(48) 0055・0803 番 振替貯金東京 21801 番

營業課目

發變電所送電配電線路
 電氣鐵道線路工事
 內線諸工事
 鐵塔鐵構組立工事
 冷房暖房設備工事
 電氣工事設計監督請負
 電氣諸機械器具
 材料製造販賣



創業 明治四十三年
 東京市京橋區木挽町六ノ四
 電話銀座(57) 長六カ〇六九一
 六カ二三五七七



株式會社 **弘電社**

支社 大阪、札幌、京城、大連、北京
 名古屋、仙臺、函館、小樽、旭川
 興南、清津、奉天、新京、哈爾濱
 齊齊哈爾、牡丹江、張家口、濟南
 太原、上海

出張所

花はゴトウ

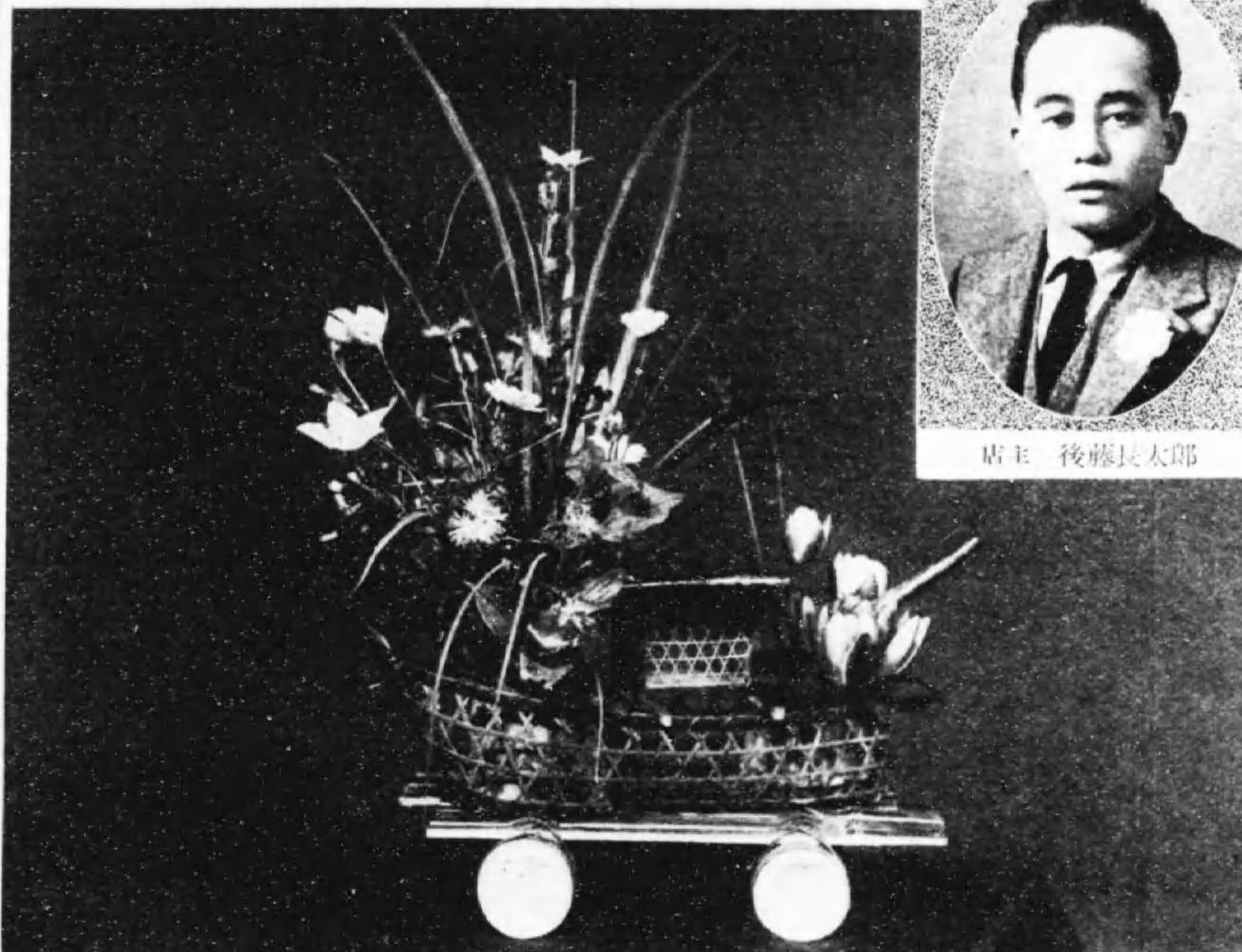
御慶事に——御見舞に——御慰靈に
 花束・花籠・花輪・御柙・筒花・十字架

店主 後藤長太郎

御婚禮式場裝飾・御宴會テーブル裝飾・庭園築造請負
 各宮家・諸官衙・大公使館御用

花 後藤生造花商店

生花部・造花部・鉢物部
 東京市麻布區六本木町^{四十六番地}_{四十七番地} (六本木交叉點際)
 電話赤坂(48) 0055・0803 番 振替貯金東京 21801 番

超硬質合金工具

ハードロイ

バイト
ダイス
チップ



國產合金株式會社

東京市芝區田村町 2-15 電話銀座 (57) 1644・2554・6932番

代理店

株式
會社
新六商店
東京市京橋區
木挽町一ノ〇

株式
會社
湯淺七左衛門商店
東京市日本橋區大傳馬町三ノ二
大阪市南區米吉橋通リ二

株式
會社
富田商店
東京市京橋區
銀座西八ノ七

磁石發電機各種

國產電機株式會社

本社及工場 東京市豊島區高田南町三ノ七一七番地

電話牛込 (34)

至自
七六六一一
三四四七七
一〇〇三三
九二一八五
番番番番番

原町工場 静岡縣駿東郡原町字大塚
奉天工場 鐵西區嘉工街貳段第拾參號

飛行機材、自動車部品、建築材料
 電機用品、鋼板、特種金屬
 折曲プレス作業、各種プレス型製作

合資
 會社

鋼板プレス工工作所

代表社員 山口重一

東京市城東區龜戸町五ノ四五
 電話墨田(74) 一六〇三番

日本鋼材販賣株式會社指定扱店
 中間鋼取扱店 特殊磨鋼材
 鋼材短尺指定取扱店
 東京鋼材特約店商業組合員
 日ノ本特殊鋼業株式會社一手販賣店

日ノ本特殊鋼業株式會社製品
 特殊磨鋼材ハ多少ニ不拘御用命ヲ乞

鐵商 後關商店

合名
 會社

代表者 後關船三

東京市京橋區西八丁堀四丁目拾番地ノ三

電話京橋(56) 二一三六番
 九一〇六番
 一七四番

大島工場 城東區大島町六丁目
 電信略號 三七

明治二十六年創業



陸海軍御指定工場

營業課目

鐵 鋼 桁 類	鐵塔、鐵柱、水門	製鐵機械	(クレーン及コンベヤ類)	輸送機	鑛山機械	化學機械
------------------	----------	------	--------------	-----	------	------



取締役社長
櫻田王午郎

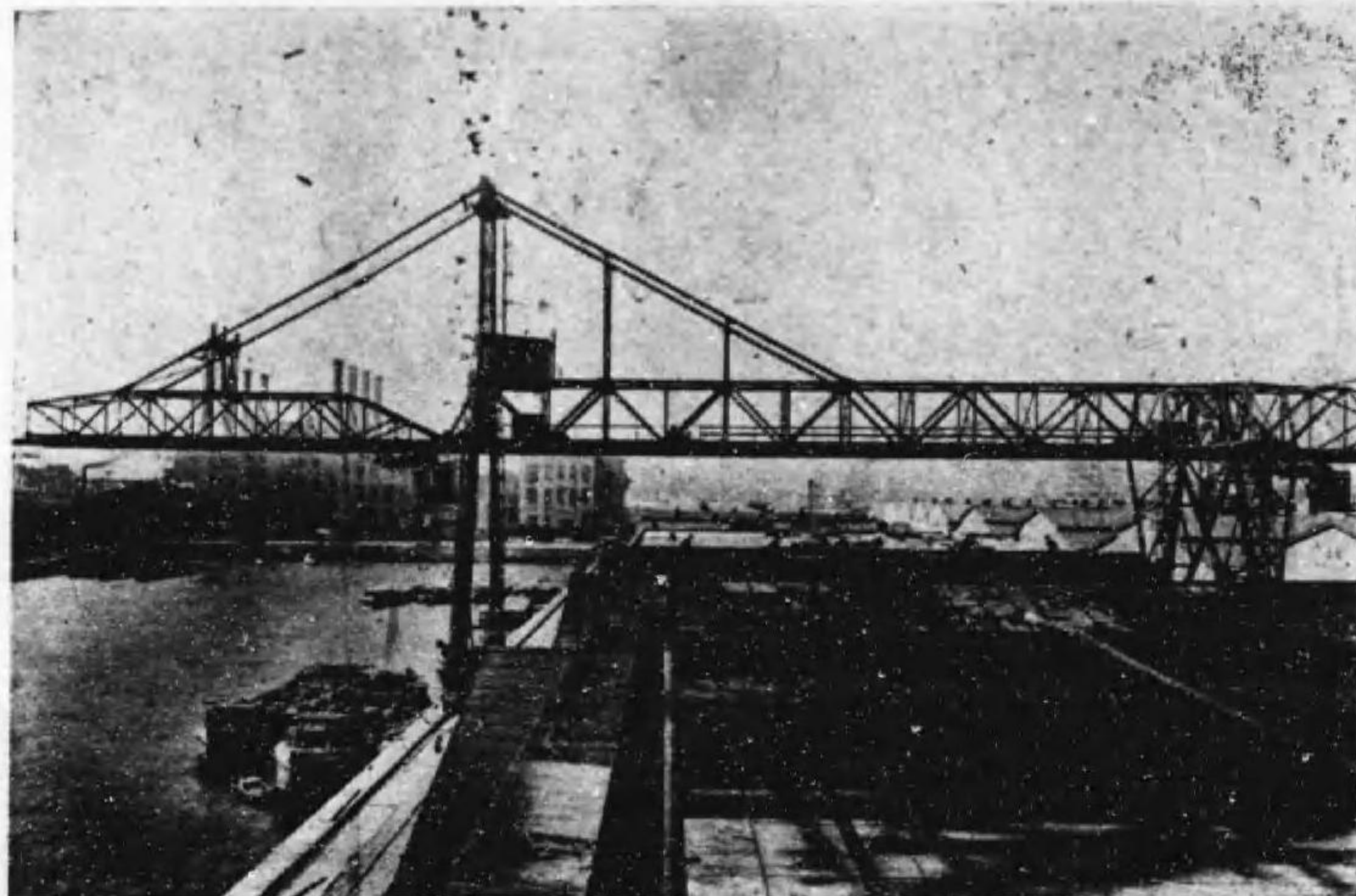

株式會社 櫻田機械製造所

本社 東京市城東區北砂町六ノ五十七番地
電話本所 (73) 0183-3688-3689-8856

第一工場 東京市城東區北砂町六ノ五十七番地

第二工場 東京市城東區小名木川町二ノ一〇〇番地

第三工場 滿洲國奉天市鐵西區

營業所 東京市京橋區銀座一ノ三(櫻田ビル)
電話京橋 (56) 2017-2792-4070-4071-7079

出張所 大阪市東區北濱四ノ一三(泉ビル)

水道・衛生・暖房
設計施工

建物内給水給湯防火排水排氣衛生器具裝置
上水道下水道暖房工事汚水淨化槽
真空掃除裝置並各種衛生器具類製造販賣

齋藤久孝事務所

東京 麴町區丸之内三丁目二番地東七號館
電話丸之内 (23) 區 1096-2871

大阪 東區德井町一丁目八番地
電話 東 1252

優良國産
佐倉鐵扉



堅牢無比
佐倉鋼鐵家具

營業種目

金庫及鐵扉・鋼鐵製家具・陸海軍用品
其他鋼鐵製品一切

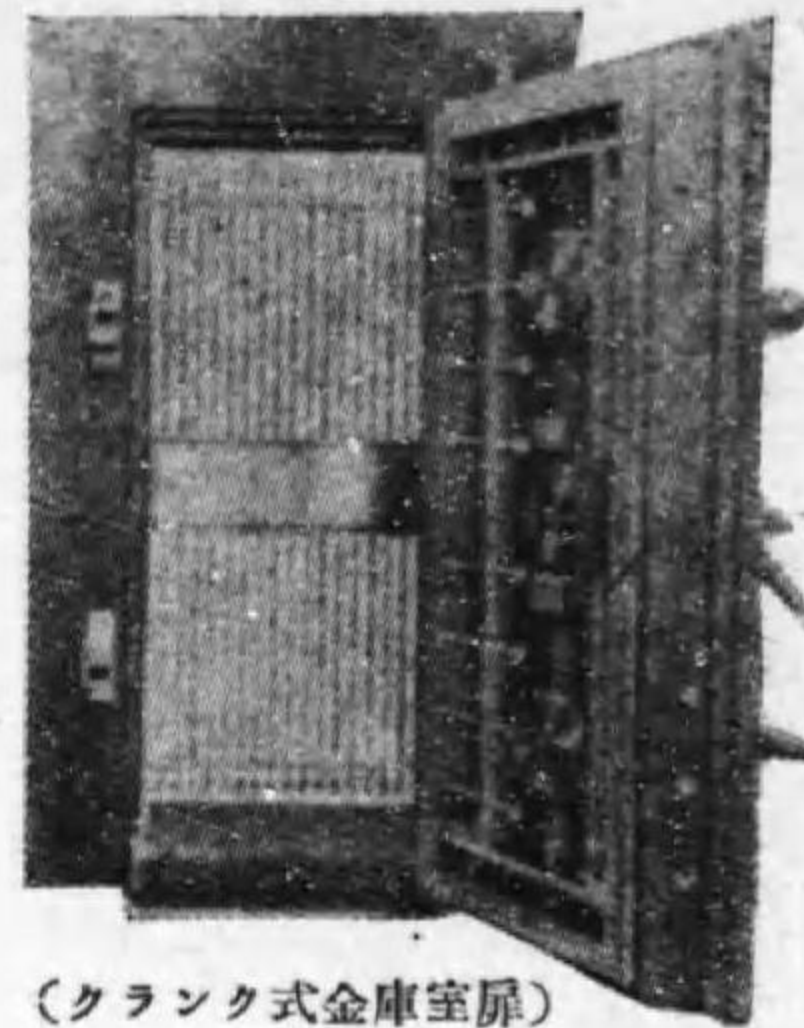

(クラック式金庫室扉)

陸海軍用品

陸軍兵器本廠、各地工廠、築城本部、
航空本部、各師團、艦船本部、各地海
軍工廠、航空廠等より各種軍用品につ
き廣く御用命を蒙りつゝあり

佐倉鋼鐵家具製品種目

金庫室内設備、書庫室内設備、衣服戸棚、書
類戸棚、書架、陳列棚、文書匣、カード匣、
證券函、机、椅子、其他鋼鐵製家具一式



(鋼鐵製文書整理匣)

創業以來各種防火鐵扉の製作に従事せり。夙に外國製品輸入防遏を期し金庫室用クラ
ック式鐵扉等高級鐵扉の研究製作に努力精進せり。

特に昭和九年弊社が大坂造幣局に納入せる全鑄鋼製特許耐鑽耐焰金庫扉の如きは從來
至難とせられたる國産全鑄鋼製扉の創製として斯界の注目を集めたり。

佐倉鋼鐵工業株式會社

(舊稱 佐倉金庫鋼鐵家具株式會社)

取締役社長 佐倉千吉 常務取締役 内山英雄

本社 東京市京橋區西八丁堀二ノ六

電話 京橋 (56) 1334-2332-2334

大阪支店 大阪市東區唐物町二丁目

電話 船場 3064

工場 横濱市神奈川區鶴屋町

電話 本局 1854



佐藤喜三郎商店

東京市神田區東福田町二番地
電話 浪花園 2341-2025 番
振替東京 36510番 (電略サキ)

製作部・倉庫 足立區千住元町
電話 足立 3870 番

營業種目

特殊鋼規格鋼材、引拔鋼管
輕合金、アルミニウム、銅、眞鍮管
軟鋼板、鋼、眞鍮、輕合金板
割栓、精密螺子、タンパツクル
板加工、火造品、鑄造品
機械工具、ゴム製品
航空機材料、部品用品一般

特殊鋼材	規格 マシ ニク ニク タ 高 不	ン 素 ツ ク ン 速 不	ガ ケ ロ ケ グ ス 度 銹	ン ル ム ロ ス テ ン 度 銹	鋼 鋼 鋼 鋼 鋼 鋼 鋼 鋼	丸、角、平、 "	鋼 鋼 鋼 鋼 鋼 鋼 鋼 鋼
普通鋼材	規格 極 至 軟 半 硬 至 硬	チ ヤ コ ー ル 軟 軟 硬 硬	ニ ケ ル ニ ケ ル ニ ケ ル ニ ケ ル	ニ ケ ル ニ ケ ル ニ ケ ル ニ ケ ル	鐵 鋼 鋼 鋼 鋼 鋼 鋼 鋼	丸、角、平、 "	鋼 鋼 鋼 鋼 鋼 鋼 鋼 鋼
鋼管	外徑 3耗ヨリ200耗内外	肉厚ハ如何様ニモ製作可能					
鋼・眞鍮管	外徑 3耗ヨリ200耗内外	肉厚ハ如何様ニモ製作可能					
アルミニウム ジュラルミン管	外徑 3耗ヨリ200耗内外	肉厚ハ如何様ニモ製作可能					
特殊細管	鋼管、軟鋼管、銅、眞鍮管、アルミニウム、ジュラルミン管、 外徑 0.3耗ヨリ3耗内外	肉厚ハ如何様ニモ製作可能					
割栓	鐵割栓……徑 0.5耗ヨリ在庫豊富製作迅速 銅眞鍮割栓……徑 1耗ヨリ 不銹鋼割栓……徑 1耗ヨリ						
アルミニウム ジュラルミン板	ジュラルミン板……厚サ0.5耗ヨリ1.5耗以下多數在庫アリ寸法、1米×2米位、 アルミニウム板 厚サ0.1耗ヨリ6耗以下多數在庫アリ寸法、 3尺×6尺~1.2尺×4尺						
ピアノ線及 單、複撚鋼索	各種寸法多數在庫アリ						
航空機部品及 航空機用品	流線型鋼管各種、緊定帶各種、線帶及シンプル各種、石綿入パツキン各種 紙衝帶及ベルモイド製衝帶、精密螺子各種、ジュラルミン及アルミニウム 板各種安全ピン及點火栓クリツプ、丸坐板及舌付坐金各種、麻羽布及テープ 類各種耐油性ゴム及ゴム製品各種、各種航空機用塗料、其他						

引拔鋼管ハ各種在庫豊富、製作ハ驚異的迅速御照會乞フ

S

鑛山用諸機械各種粉碎機 專門製作

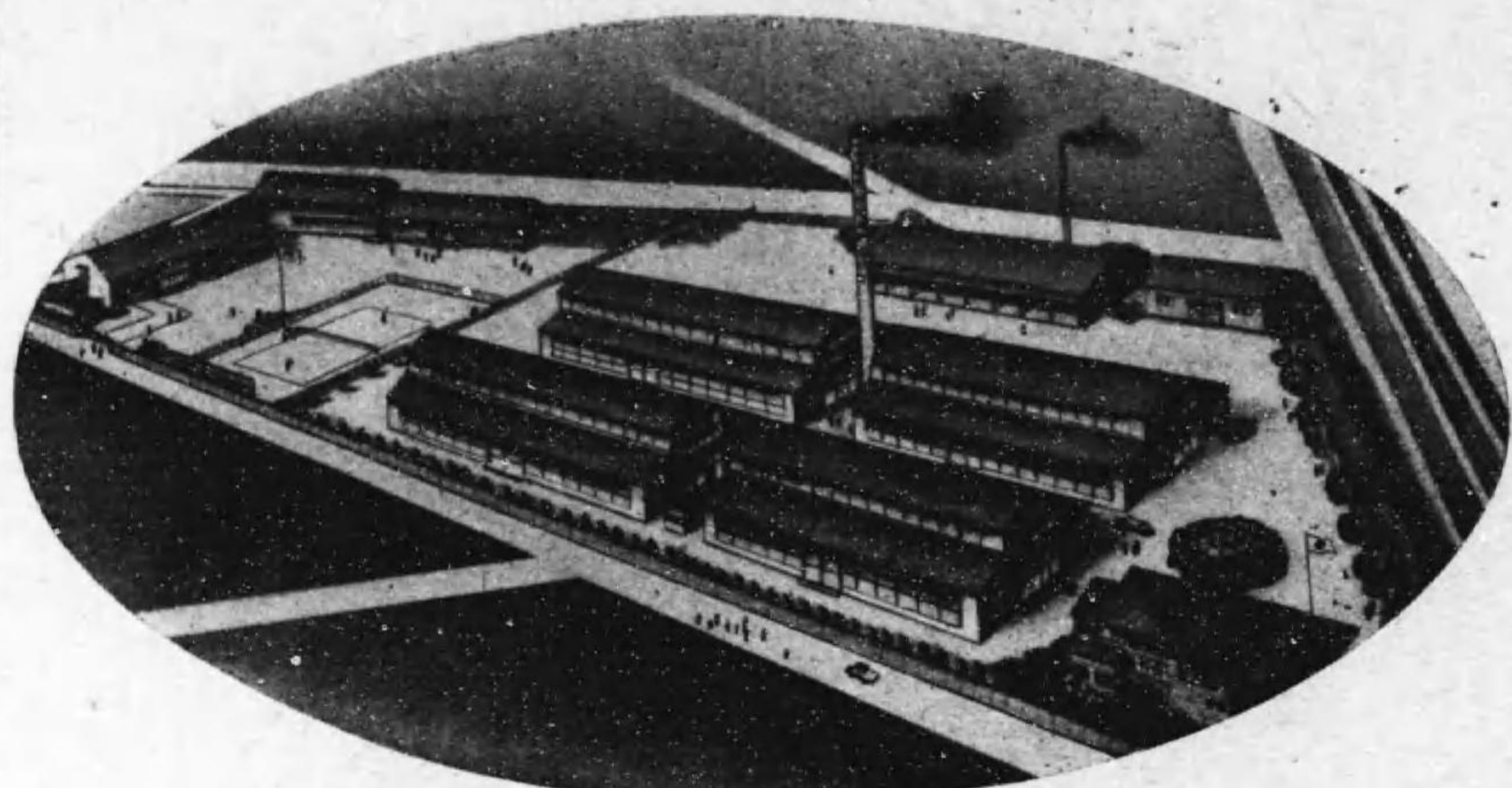

新設大森工場全景(敷地四千坪)

營業課目

各種粉碎機械
鑛機、選機、搬送機、製
選機、浮游選機、混合、製
鑛、製鍊、其他鑛山機械
特許鑛、製鍊、分粒、計
乾燥、分粒、計

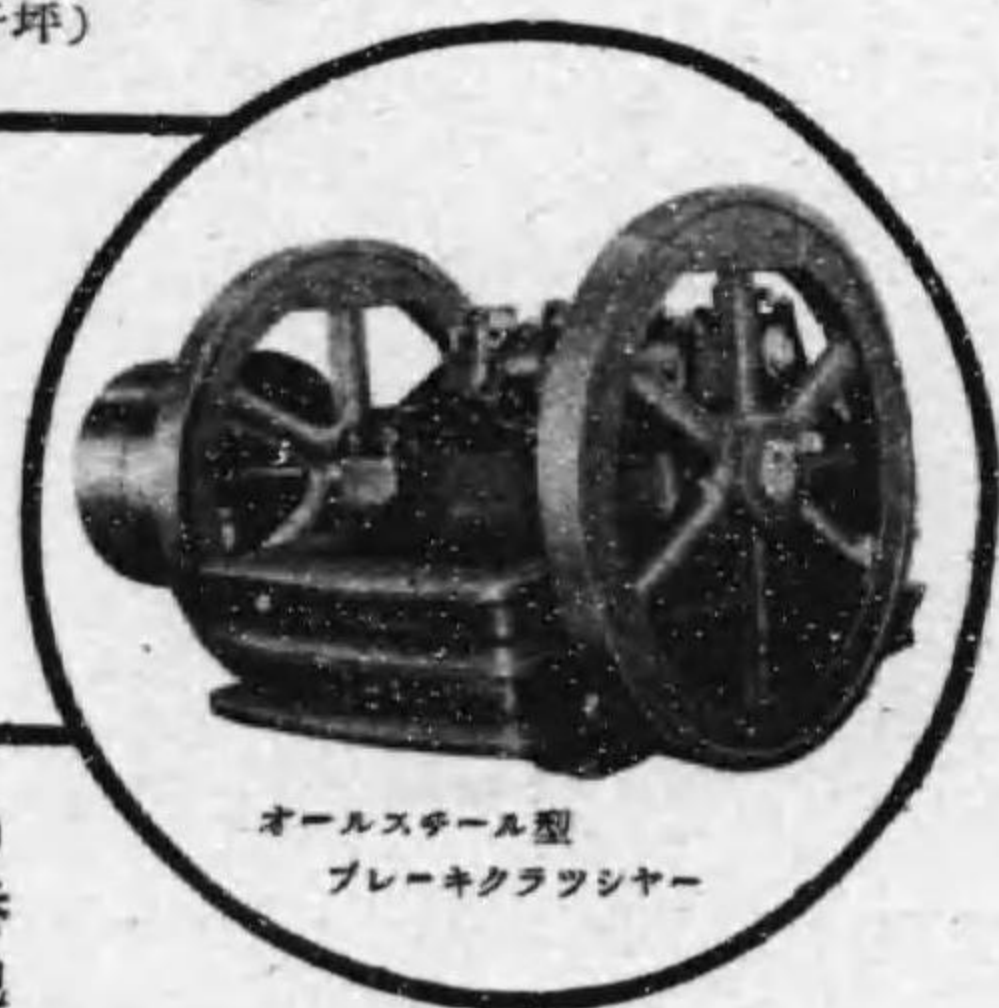

營業所 東京市日本橋區通一丁目二番地(國分ビル)
電話日本橋(24) 5412・5418・5419・4893番
工場 東京市大森區道々橋町一八〇番地
電話大森(06) 5076・8916番
東京市京橋區西八丁堀三丁目十番地
電話京橋(56) 9316番

株式會社 佐藤機械製作所



尖端高速度鋼
價格低廉
精度第一種
熱處理完成

三五商會

營業所 東京市日本橋區茅場町一丁目十四番地
電話茅場町(66) 四四六九番
工場 東京市本所區石原町三丁目十三番地
電話墨田(74) 三七一九番

土木建築工事一般 箱根式基礎工事
 地質調査ボーリング プレツシヤーパイル
 鐵筋コンクリート煙突工事 ウィプロパイル
 鐵筋コンクリート高架水槽工事 箱根式三昌矢板

三昌工業株式會社

取締役社長 箱根克彦

東京市芝區櫻田町十二番地
 電話銀座(57)七〇七〇番

御洋服の御注文は
 高級スタイルの
 銀座の三新へ

迅速 親切 廉價
 をモットーに大勉強
 致します

純毛服地
 常に豊富

東京市銀座六丁目三番地(松坂屋横御幸通)
 羅紗直輸入
 高級洋服店
三新商會
 一業俱樂部員御用
 電話銀座(57)四四〇四番
 振替東京六二九〇二番



KURIBAYASI



SYOSENKAISYA

所有船 二十二隻
十二萬噸



專務取締役
丸山忠雄

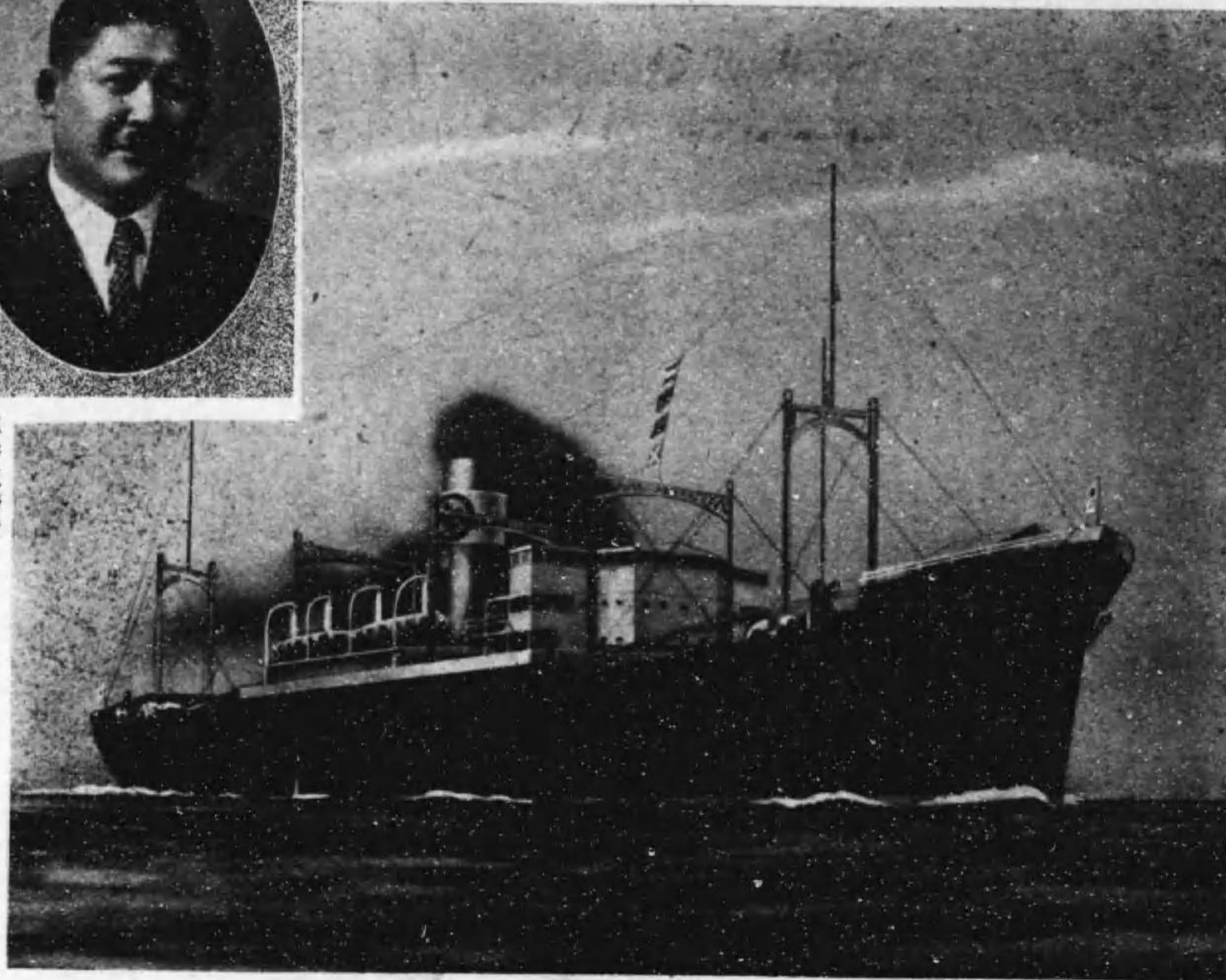

經營航路

函館、小樽、札幌、室蘭、東京、橫濱線	室蘭、熱田、阪神線
室蘭、清水、瀨戶内、關門、三池線	室蘭、新潟、伏木線
釧路、東京、橫濱線	釧路、清水、伊勢灣、阪神線
根室、厚岸、廣尾、伊勢灣、瀨戶内、關門線	根室、厚岸、廣尾、伊勢灣、瀨戶内、關門線
樺太内地間定期航路	敷香、知取、榮濱、大泊、京濱、伊勢灣、阪神線
其 他 沿 岸	惠 須 取、京 濱、清 水、伊 勢 灣、阪 神 各 港

栗林商船株式會社東京代理店

芝浦運輸株式會社

東京市芝區海岸通三ノ二

電話 三田 (45) 1141・1142・1143 番

出張所 東京市芝區海岸通二ノ七 東京市埠頭構内
電話 三田 (45) 一七七六・一七八六 番

高級精密工作機製作



品川精機株式會社

取締役社長 池 貝 杉 二
專務取締役 砂 長 谷 哲 夫

本社及品川工場

東京市品川區東品川四丁目十番地

電話 高 輪 (44) 二二一 八四〇 〇〇五 一九三 番番番

蒲田工場

東京市蒲田區仲六郷三丁目十五番地

電話 蒲 田 五四三 五九三 四二四 六九二 番番番

製品種目

高	通	特	被	各
壓	信	殊	覆	種
護	用	電	電	電
線	ラ	線	線	灯
	バ			コ
	ー			ー
	線			ド



代表社員
十時精一



澁谷電線合資會社

東京市澁谷區下通三丁目一三番地

電話高輪(44)七一七七番



營業種目

自動車用フュエルポンプ
同ガソリンストレイナー
航空機用ポンプ類
其他精密螺子

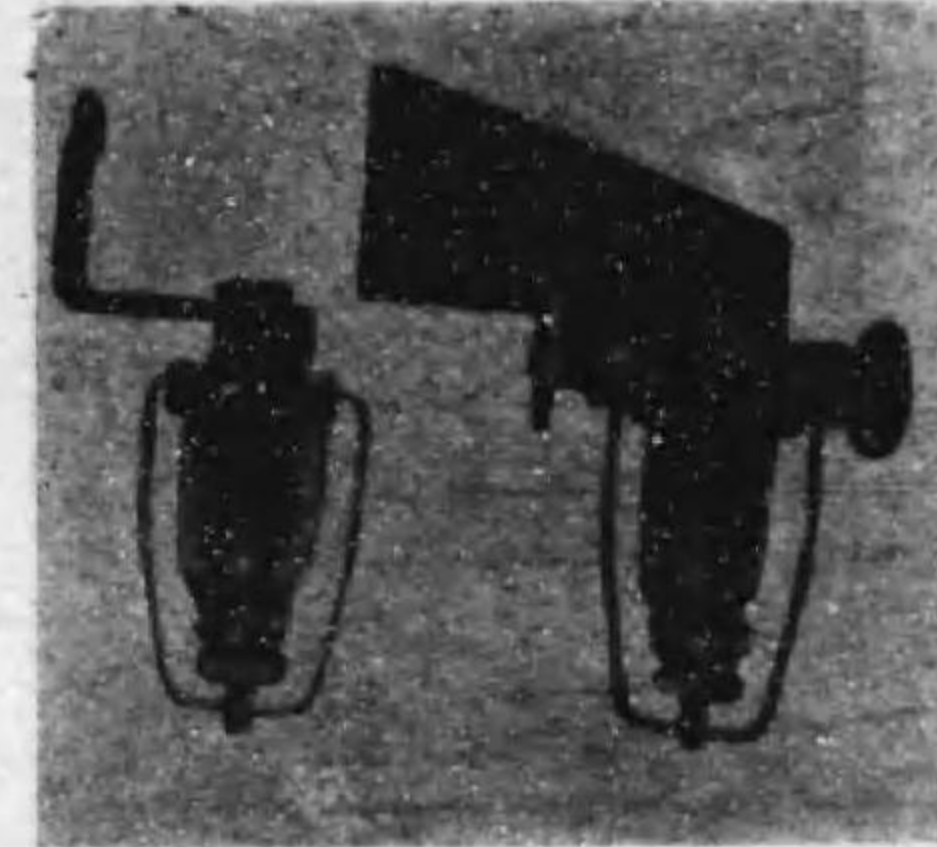

自動車用ストレイナー



自動車用ポンプ



所長小口政雄

昭和精機製作所

小口政雄

營業所及
第一工場

東京市板橋區練馬南町一丁目三四五一
電話練馬三〇一番

第二工場

東京市王子區王子四丁目一五番地
電話王子三四二一番

良材は勝つ 政

優良確實なる建築用材のあらゆる種類を網羅して良材報國に邁進して居ります



商標の下に
断じて御安心
願へる良材を
廉價に御提供
申上ます。

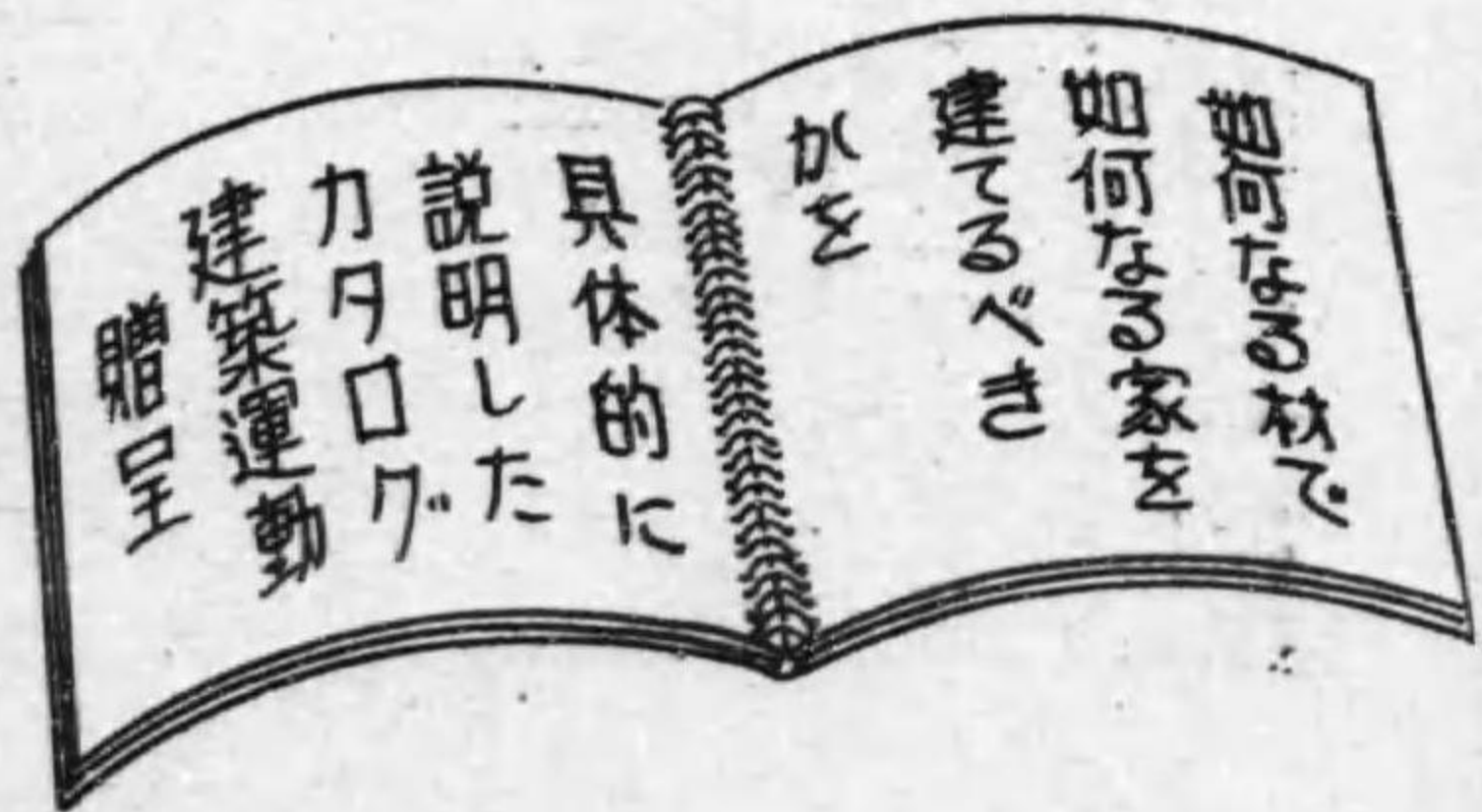

篠田政之助商店

東京・京橋・寶町二丁目
電話京橋一四四二番五二六番八六四五番
深川支店 東京・深川・木場
電話本所一九八二番一九八三番
横濱支店 横濱・横濱橋際
電話長者町一九四三番

内外銘木問屋



代表社員 新保茂吉

營業品目

リベット、ボルト、ナット、ワシヤ
鐵眞鍮木捻子、糸捻鉄、割ピン
スプリングワシヤ、コーチスクリユー
S、A、E、自動車用ボルト及ナット
インビリアルスプリングワシヤ及
バルナットワシヤ

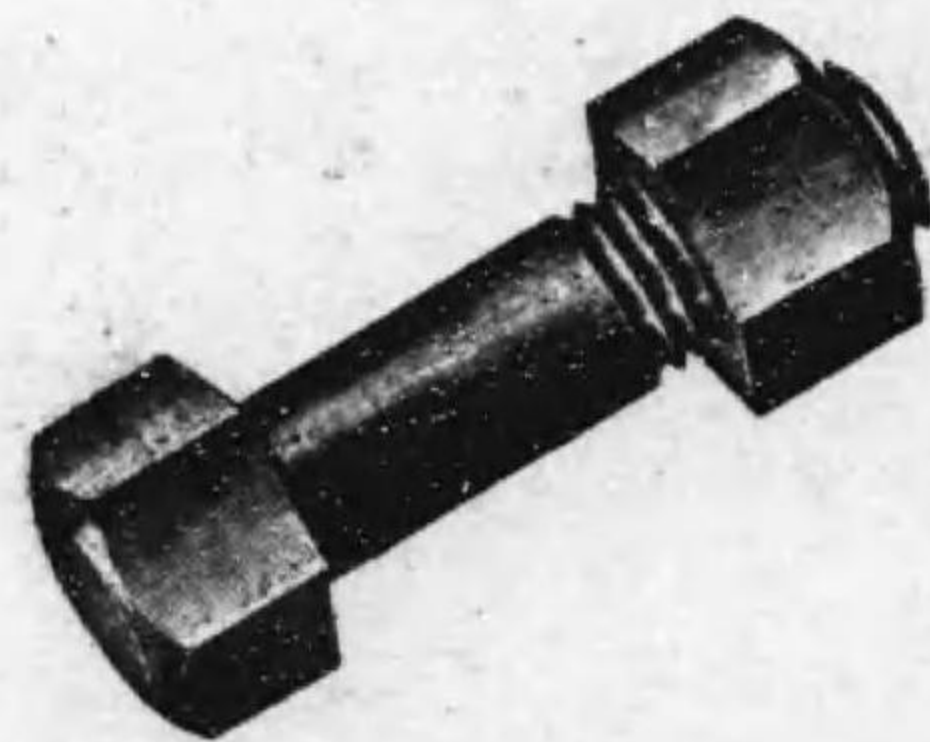

電弧溶接棒 總發賣元
トヨクニロード
カール、ブラック 發賣元
エキスパンションボルト

東京市京橋區木挽町六丁目六番地
會社名 **新保茂吉商店**

電話銀座 (57) 〇八一五番
振替口座東京二〇八一五番
第一工場 向島區寺島四丁目一九二番地
第二工場 葛飾區本田澁江二五五番地
第三工場 葛飾區本田原町四四番地



(御中越ニ依リ型録進呈)

營業品目

機械工具製作及販賣
 松葉印ドリル、カッター發賣元
 T D T 印タツブ、ダイス發賣元
 サンゴ印精密鑄發賣元
 雪印シヨアー、ロツクエル硬度計發賣元
 雪印模範類製作發賣元
 フタバS印鐵管捻子型發賣元
 雪印インボリウトカッター、ホツブ發賣元
 雪印チャコブ型ドリルチャツク發賣元
 雪印モンキーレンチ、及ツブレンチ發賣元

株式會社 鈴木重一商店
 東京市京橋區木挽町三ノ二

鈴木精密工具株式會社

電話京橋(56) 五四三一・八三二四
 九三二三

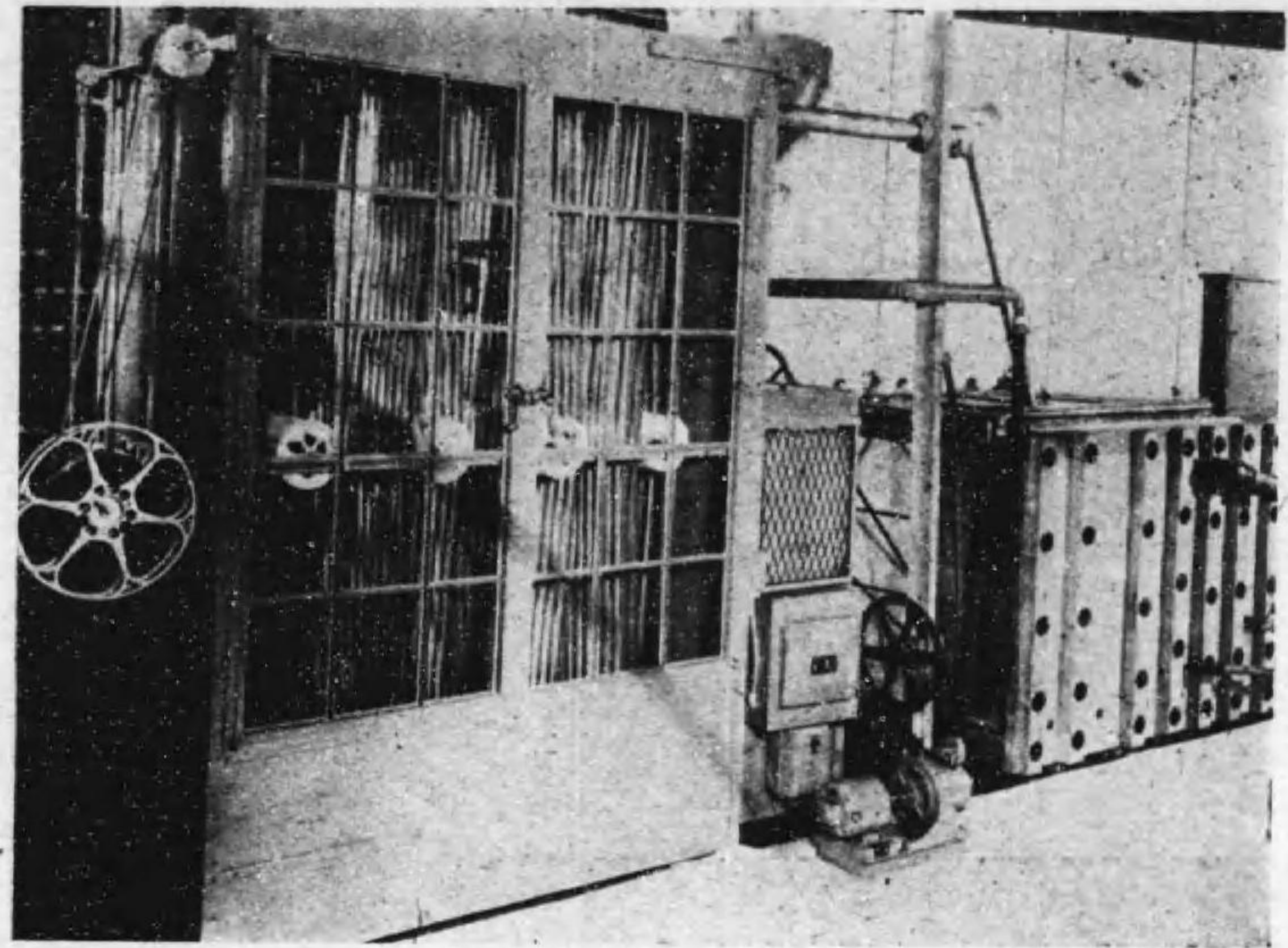

Seiki 35^m/_m—16^m/_m

兩用自動現像機

活動寫眞諸機械
 トーキー錄音機
 “セイキ”發聲映寫機
 音響及光學諸裝置
 製作・修理・設計

Cinematographic Apparatus
 and
 Sound Recording Equipments.



社長 保坂 勇

Seiki Seisakusho Inc.,

合名會社
 精機製作所
 東京市瀧野川區瀧野川町2035
 電話板橋(96)1611-4

2035 Takinogawacho, Takinogawaku.

TOKIO.

Phone "Itabashi" 1611-4

式 一 具 寢

營業科目

蒲團、蚊帳、改良寢具一式
 羽根蒲團、絹、綿、麻織物
 絹綿蒲團、毛織物並に製品
 毛布、敷物、室内裝飾品
 パンヤ原料並にパンヤ蒲團
 富士印御飯櫃カバ
 旅館ホテル用品一式

團服、作業服
 工場、學校寄宿
 舍用寢具一切
 大量引受
 納期迅速確實



最高級品より實用品迄専門
 店として獨特の奉仕を致し
 ます。品物に對し絶対の責
 任と誠實を第一として居り
 ますから多少にも不拘御用
 命下さる様御願ひ致します

瀨 川 商 店

東京市日本橋區茅場町一丁目(靈岸橋際)

電話茅場町(66)二六〇六番六三〇七番

振替貯金東京四四三七〇番

加工場 神田區美倉橋通り

電話淺草(84)七一〇二番



代表社員
 田 中 早 苗

本邦最古 水壓式高壓『ダイ鑄物』

航空機、自動車、其他諸機械部分品

田中ダイカスト合資會社

代表社員 田 中 早 苗

本 社 東京市日本橋區室町三ノ一(不動ビル)

電話 日本橋 (24) 三〇三 三三九 六六四 番番番

大崎工場 東京市品川區東大崎五ノ二四

電話 大崎 (49) 三〇九 七一 七一 番番

TRADE **DIECAST** MARK

DIE-CASTINGS

呈
型
錄

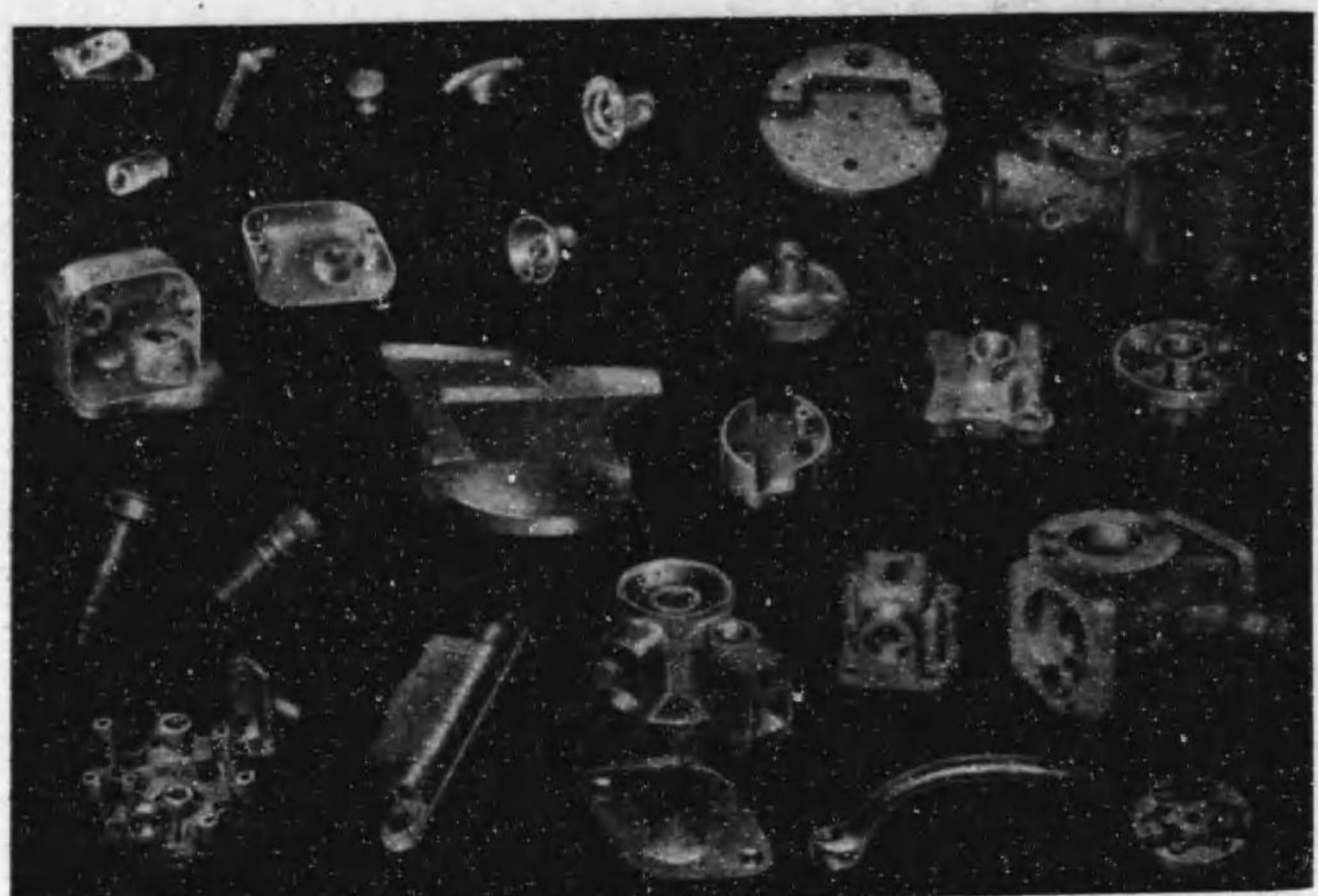

錫
基
金
ダ
イ
キ
ヤ
ス
チ
ン
グ
ス

ダイキャストの特徴

- ① 寸法正確(公差最少)
- ② 表面平滑美麗
- ③ ホス孔ネチ自由
- ④ 機械加工不用
- ⑤ 互換性を有す
- ⑥ 多量生産納期短縮
- ⑦ 生産費低廉

田中ダイカスト合資會社

本 社 東京市日本橋區室町三ノ一(不動ビル)
 營業部 電話日本橋(24)三五三六番
 大崎工場 東京市品川區東大崎五ノ二四
 電話大崎(49)〇〇一一番・三九七七番
 小山工場 東京市荏原區小山町二三七
 電話荏原(08)四〇三六番
 大阪支店 大阪市此花區玉川町二ノ一三七
 電話福島(45)一一〇五番

ダイキャストノ自動車パーツ

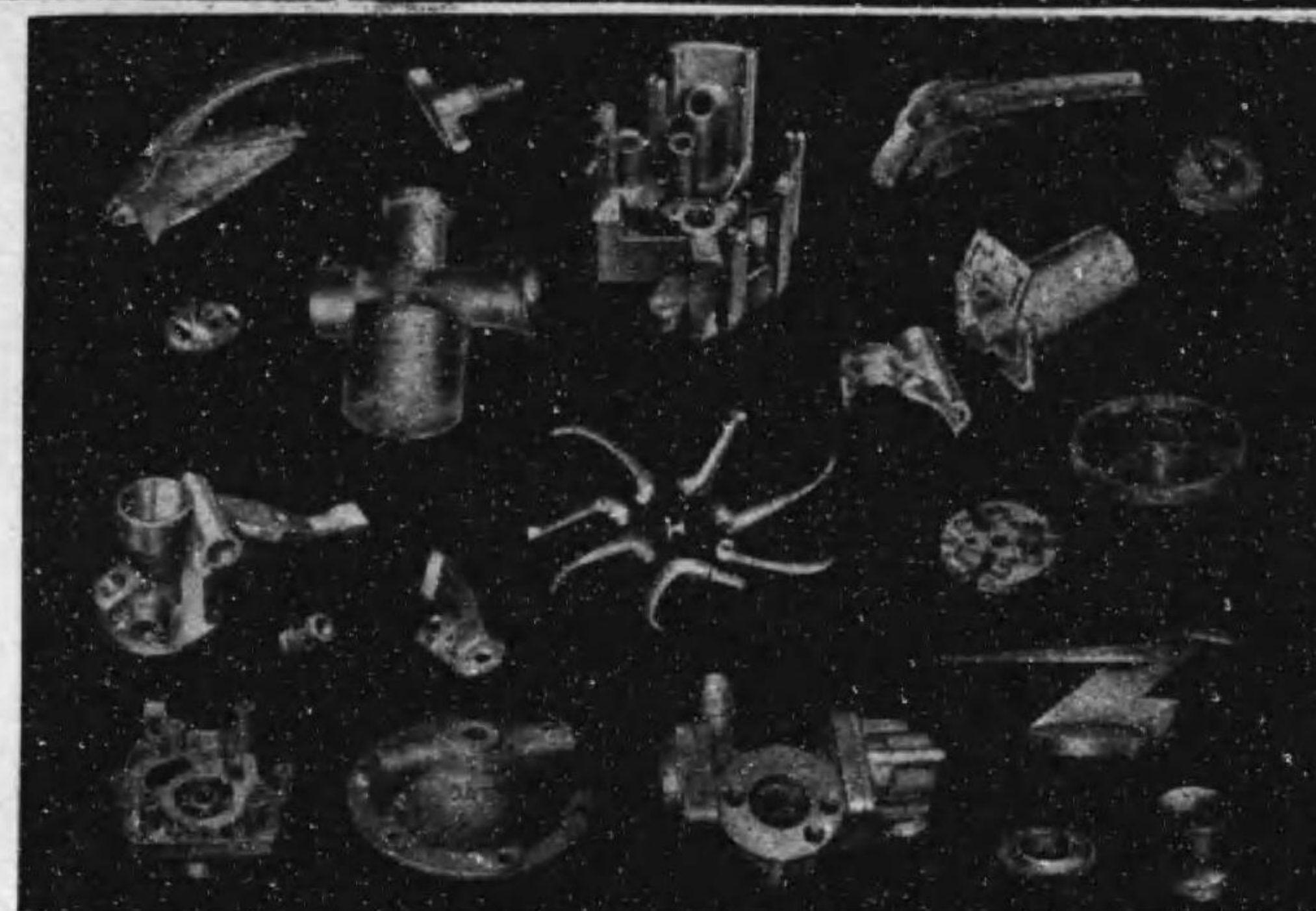

DIECAST

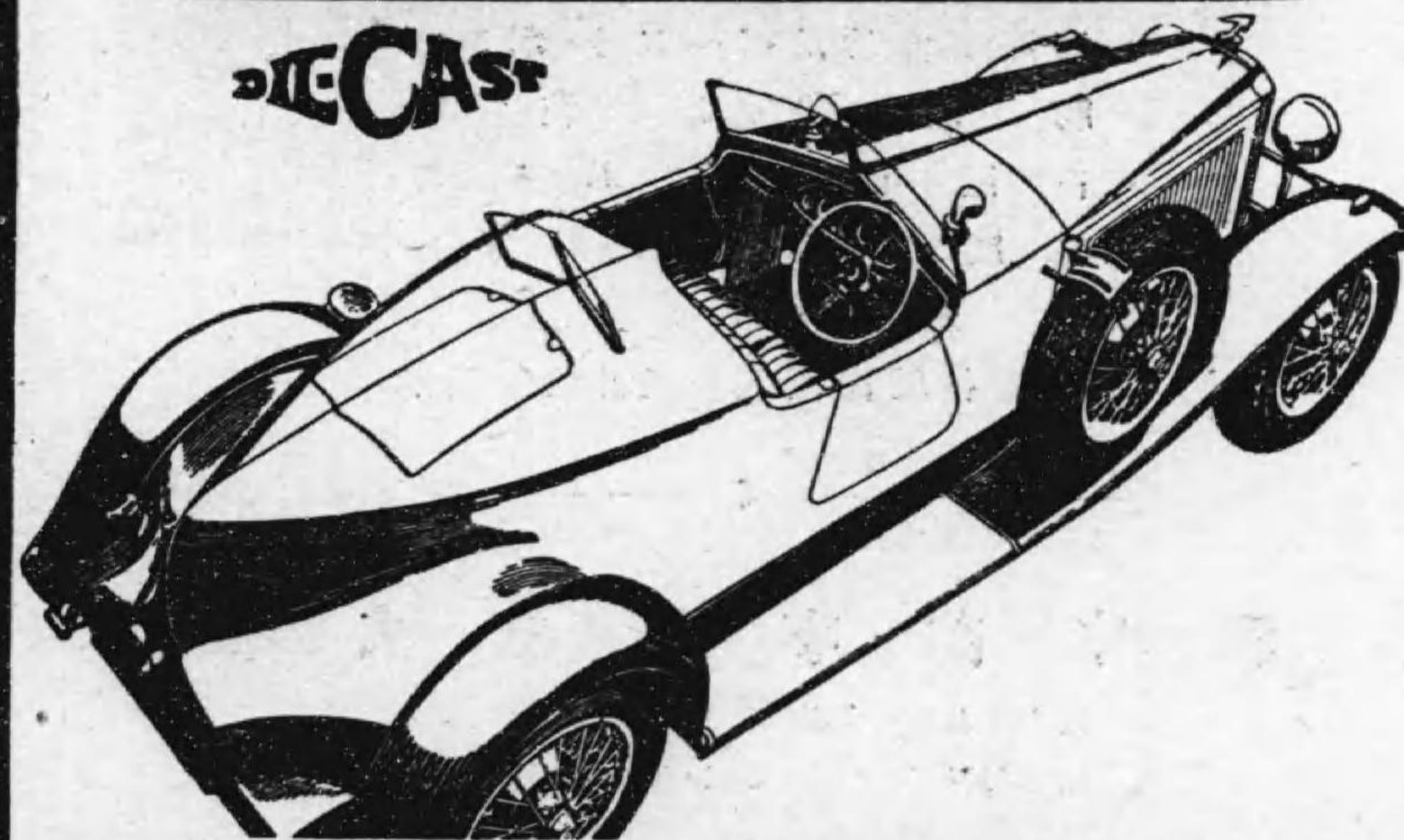

田中ダイカスト合資會社

本 社 東京市日本橋區室町3ノ1
 營業部 電話日本橋(24)3536番
 大 崎 東京市品川區東大崎五丁目
 工 場 電話高輪 0011・3977

營業品目

理 化 學 器 械
 度 量 衡 器 計 量 器
 化 學 藥 品
 高 壓 化 學 機 器

高 壓 瓦 斯 壓 縮 機
 高 壓 氣 體、液 體 循 環 ポンプ
 高 壓 反 應 罐 及 高 壓 釜
 工 業 試 驗 用 連 續 水 素 添 加 及 石 炭 液 化 裝 置
 高 壓 高 溫 油 及 ベースト ポンプ
 觸 媒 試 驗 裝 置
 高 壓 用 水 壓 ポンプ
 高 壓 高 溫 用 バルブ 類
 石 炭 乾 餾 裝 置
 其 他 各 種 高 壓 裝 置 設 計 並 製 作

田 中 商 事 株 式 會 社

東 京 市 赤 坂 區 青 山 南 町 六 丁 目 百 二 十 七 番 地
 電 話 青 山 (36) 4346・3294・1085 攝 音 東 京 1633

穴 連 出 張 所

穴 連 市 加 賀 町 八 番 地 電 話 2-2441



田 中 富 次 郎

ク ツ ワ 印

レ ビ ア ン ク ロ ー ス ・ レ イ ン コ ー ト
 一 般 油 性 防 水 製 品
 分 娩 用 油 紙
 濕 布 用 油 紙
 醫 療 用 亞 麻 仁 油 紙

創 業 明 治 二 十 八 年

田 中 森 光 舍

營 業 所 東 京 市 瀧 野 川 區 西 ヶ 原 町 一 八 五 番 地

第 二 工 場 電 話 駒 込 (82) 二 〇 〇 五 番
 振 替 東 京 一 三 四 三 五 番
 東 京 市 瀧 野 川 區 西 ヶ 原 町 一 八 五 番 地
 東 京 市 王 子 區 王 子 五 丁 目 一 四 番 地
 電 話 王 子 二 八 六 五 番



伊藤安矩

田浦商店

枕電
柱腕
木木
商

東京市小石川區初音町四番地
電話小石川(85) 一 二 八 四 番

人造氣候

營業課目

各種製造工場に於て作業上適當なる
空氣狀態を來さしむる

空氣の溫濕度調整法
(AIRCONDITIONING)

應用に關する事業一般の研究
協議—設計—材料供給並に工事請負に應ず

人	候	時
工	が	代
で	左	が
天	右	き
氣	で	ま
と	き	し
氣	る	た



專務取締役
柳町政之助

煖房—換氣—冷房
溫度調節
空氣洗滌及清淨
オゾン發生器
低溫乾燥裝置
冷却—加熱
一式

高砂煖房工事株式會社

東京市麴町區丸の内一丁目 (海上ビル新館八階)

電話丸の内(23) 1351·1352·1353·1354

大阪出張所 大阪市北區中ノ島三 (朝日ビル七階)

電話本局(23) 4500·5490·5540



高柳の配線器具



出張所 大阪 仙臺 臺天
 代理店 福岡 仙臺 臺天
 工場 東京市芝區田村町
 東京市芝區三田四國町
 東京市板橋區志村前野町



高柳昌弘

製作發賣元
高柳電氣工業所
 東京市芝區田村町五丁目一八
 電話芝(43)一〇八九番 振替東京七二三九七番



營業品目

英米諸機械工具附屬品
 發動機及蒸汽機械附屬品
 英米捻型類製作及販賣
 ウサギ印硝子オイルラー
 各種オイルカット製作販賣
 カールブラツグ
 魚印高壓ゲージグラス
 モンクリーフゲージグラス

度量衡計量器
 免許販賣

合名 高田商店

米國ボーエン社製鋼鐵グリーンズ及オイルカット日本總代理店
 鳩印ピースグリーンズカット・オイルカット發賣元
 東京市京橋區寶町三丁目二番地



代表社員 高田重己

電話 京橋 (56) 三〇四三番
 振替口座 東京 三六五一七番
 電信略語 (タ) 又ハ (タカ)

機 信 受 送 電 話 用 船 舶

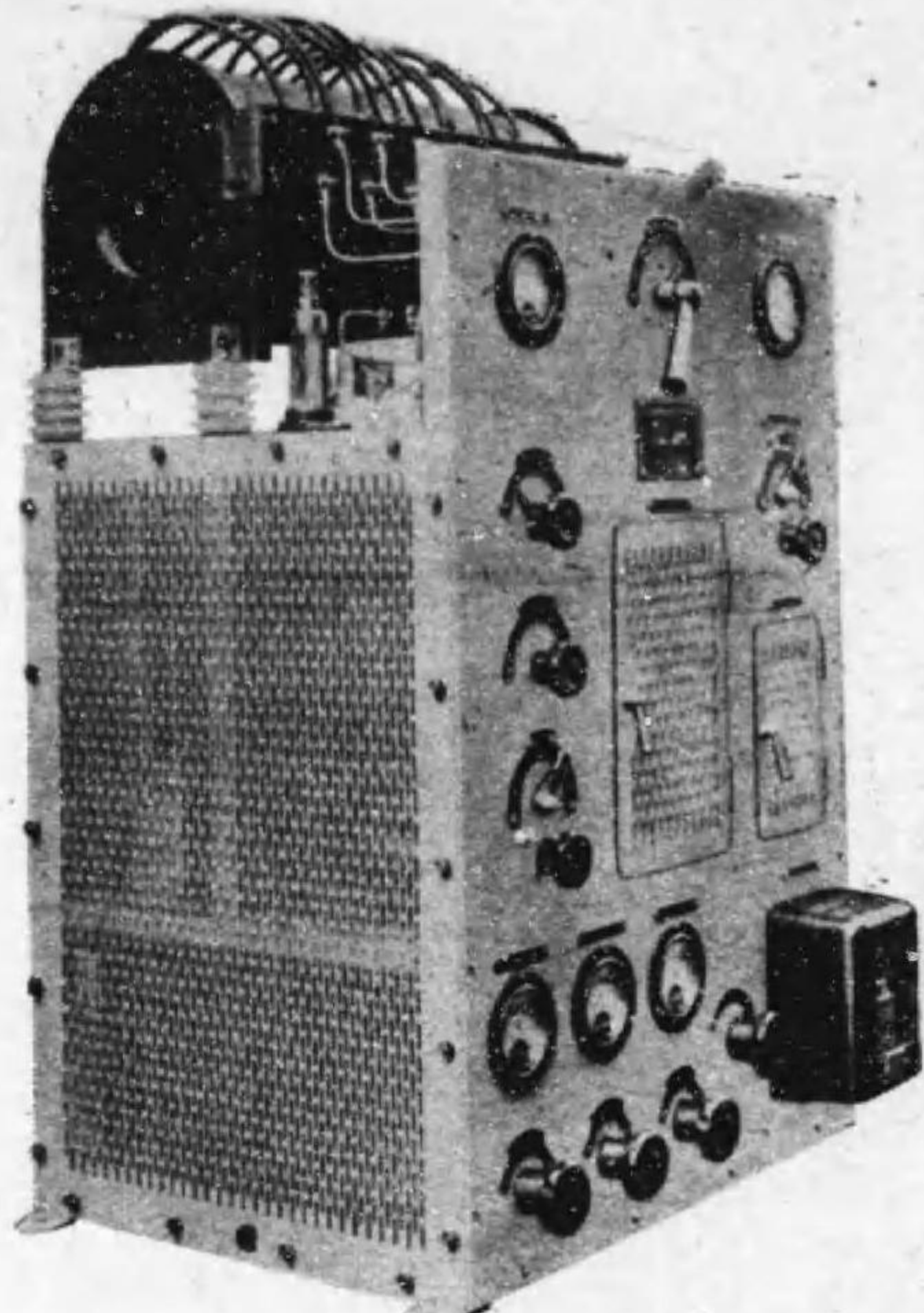

TKS
CT-8A-62型

諸官廳御用

陸上用無線電信電話送受信装置
 移動用無線電信電話送受信装置
 無線方位測定器電氣測定器
 有線用無線用各種蓄電器

株式會社 高梨製作所

本社 東京市品川區東大崎二丁目二九一番地
 電話大崎(49) 2425. 2426. 2427. 3167. 4089. 4849
 不動前工場 東京市品川區大崎本町三丁目五六九番地
 電話大崎(49) 2496. 4737
 世田ヶ谷工場 東京市世田ヶ谷區三軒茶屋町一七六番地
 電話世田ヶ谷 4501

MAAG GEARS 製造及販賣

Maag Gear Grinder

HSS- $\frac{1}{2}$

(for spur and Helical)

減速機並減速装置

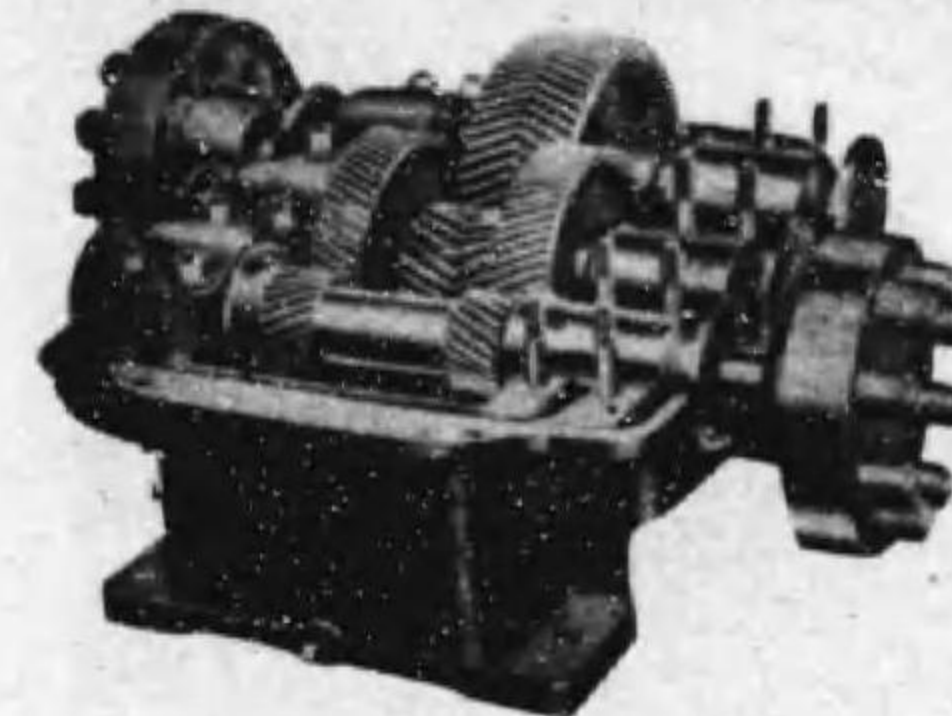
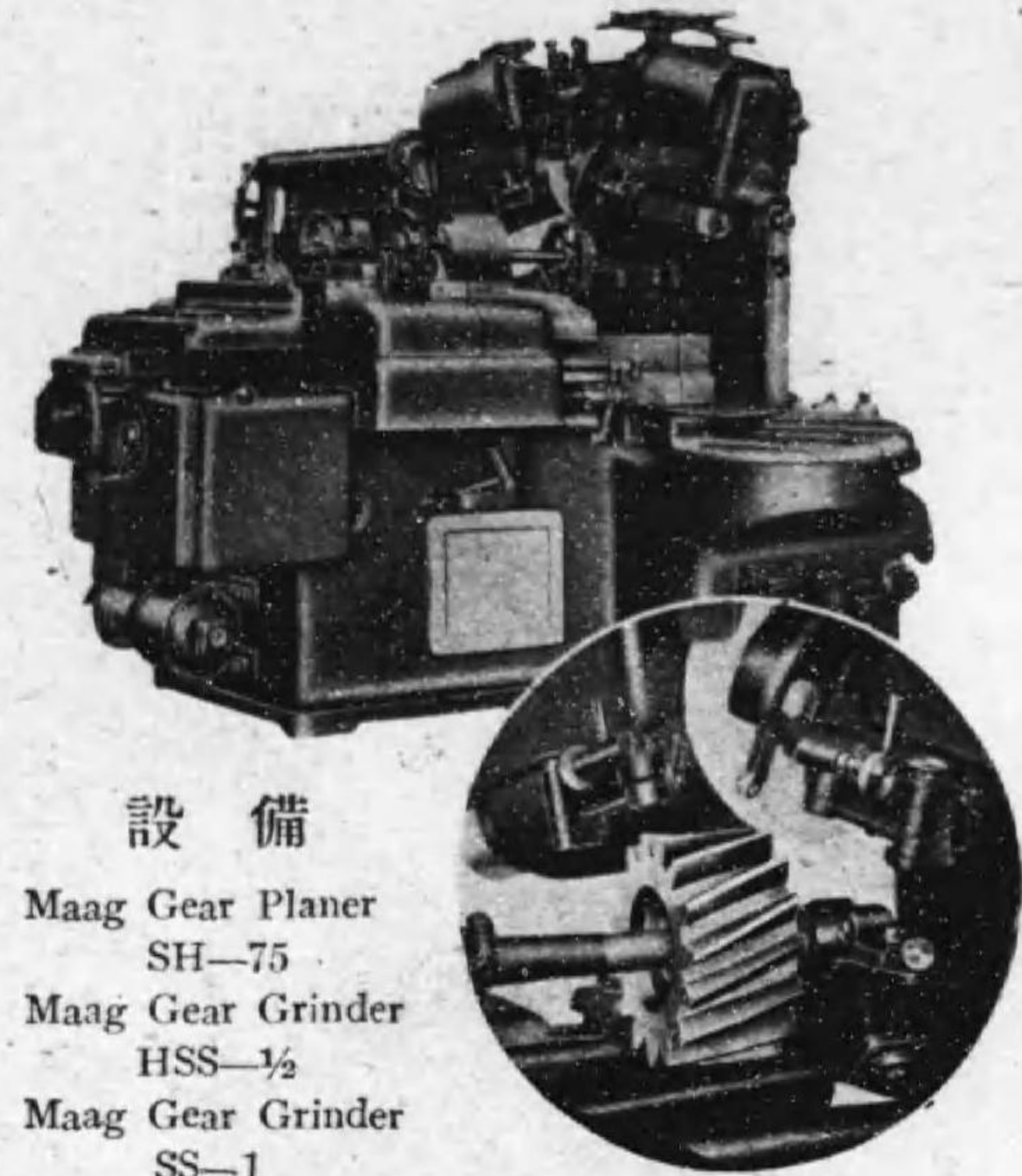

サイドドライブ型

ダブルヘリカル減速機

設備

Maag Gear Planer
 SH-75
 Maag Gear Grinder
 HSS- $\frac{1}{2}$
 Maag Gear Grinder
 SS-1

營業品目

マーグギヤー製造權販賣權所有
 マーグギヤー應用諸機械設計製作
 減速機並減速装置設計製作
 變速機並變速装置設計製作
 一般齒輪及ビ特殊齒輪設計製作
 一般兵器製作

株式會社 武田鐵工所

東京市蒲田區羽田本町三六五番地

電話 { 大森六二八四・六二八五
 蒲田 三二四五
 羽田 〇五九七



社長 太田 新吉

本社
東京 銀座

御愛児

の将来

御愛児の将来をお考へに
なるならば唯今から一定の
計畫のもとに貯蓄をお始めな
さいませ。弊社の徴兵保険、結婚
保険はお子さま方将来の入營、教育、
營業、結婚等の御準備をなさいますの
に最も安全且有利な方法で御座います。

第一

銃後の

り護

軍籍にある方は平素から御家族の
生活を保證して置くことが國家へ
御奉公する上に最も大切な事であ
ります。
弊社の戦友共済保險護國養老保險
は現役在郷の帝國陸海軍々人のみ
を加入者とする身體検査なしの保
險であります。

創立

明治卅一年

契約高

十二億一千

五百萬圓

(昭和十五年
五月末日現在)

高速度 油圧立聴

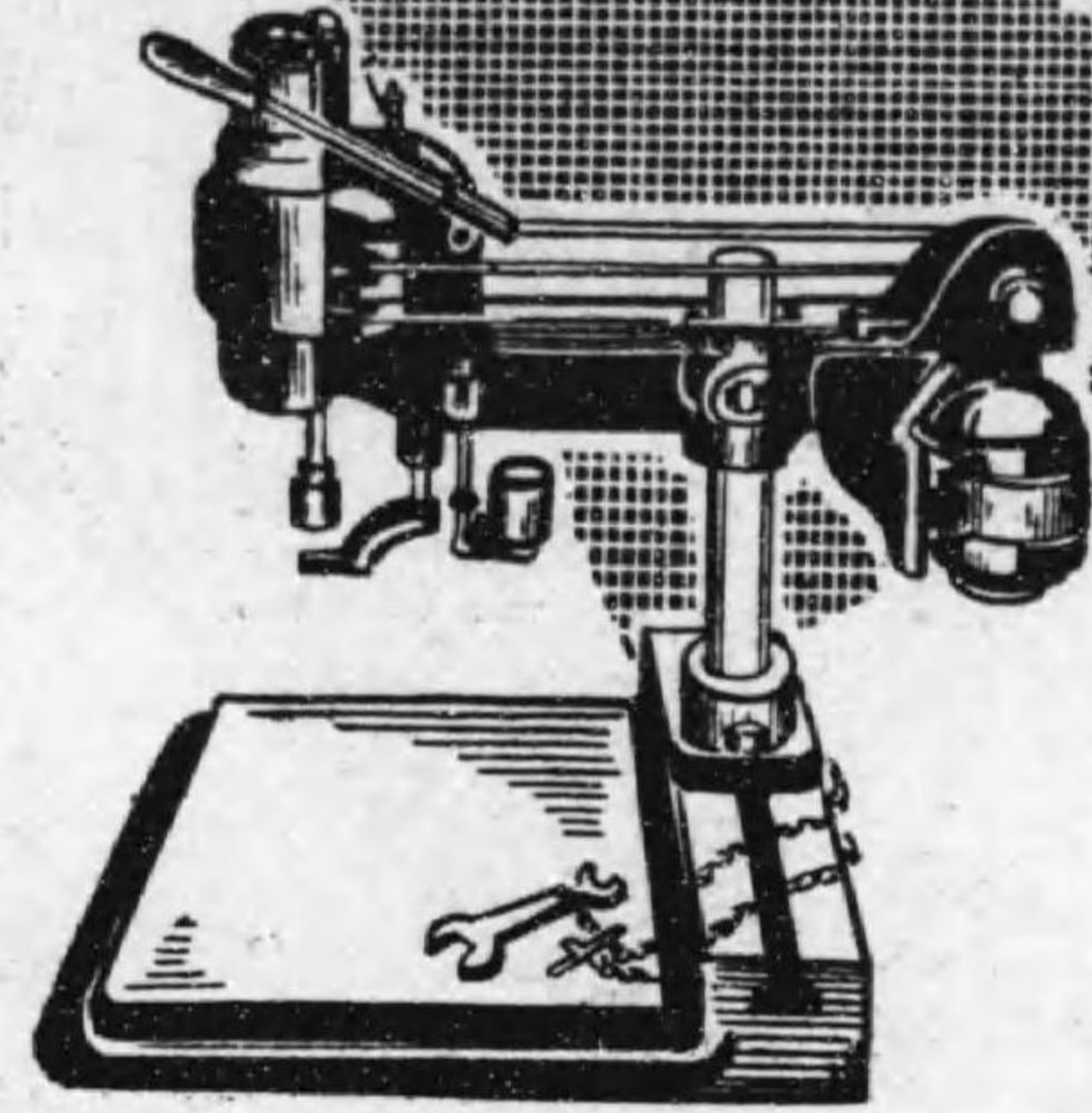

卓上用
床上用
二種



代表社員
寺尾 定治

合資會社

泰明商會

東京・京橋・銀座二丁目三
電話 京橋(56)代表 4155(5)
大阪市西區北堀江御池通り1/3 電話新町 4503
京城府黄金町1/118 電話本局 3301



専務取締役
村上一夫

株式
會社

太平製作所

製作品目

内燃機關軌道車
各種車輛及附屬品
鐵鋼製部品

品川工場 東京市品川区東品川五ノ七〇

電話高輪(44) 三〇七五番
三〇九五番—六番

目黒工場

東京市目黒區中目黒二ノ五六一
電話大崎(49) 二一八五番

線-25



全國に十三工場を有する
世界屈指の大醸造會社
たる大日本麥酒の優良品

工場所在地

目黒工場 東京市	半田工場 愛知縣	札幌工場 北海道
吾妻橋工場 東京市	吹田工場 大阪府	博多工場 九州
川口工場 埼玉縣	西宮工場 兵庫縣	青島工場 支那
名古屋工場 愛知縣	平野工場 兵庫縣	永登浦工場 朝鮮
		奉天工場 滿洲



最高級清涼飲料



大日本麥酒株式會社

Wipla & Supla!

歯科金属界の
最高レベル

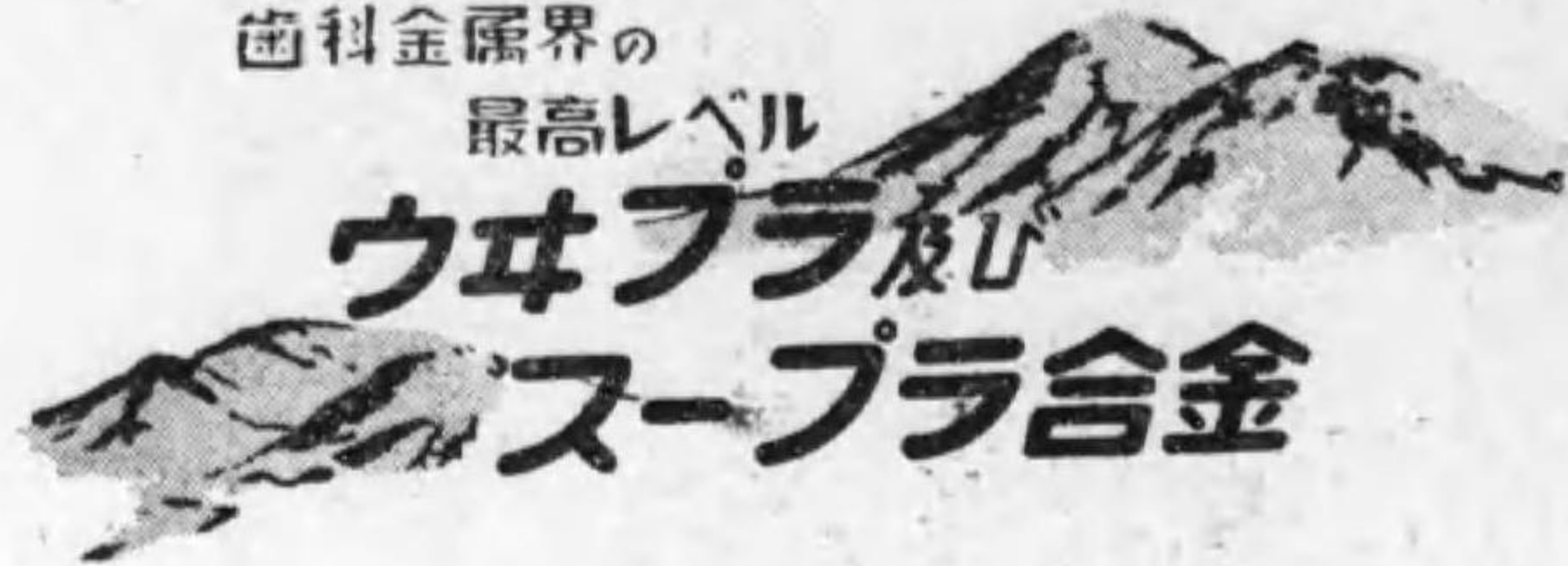

ウイプラ及び
スープラ合金

唯一の厚生省指定品認可
日本歯科醫師會金鈎代用金属
規格衛生試験合格

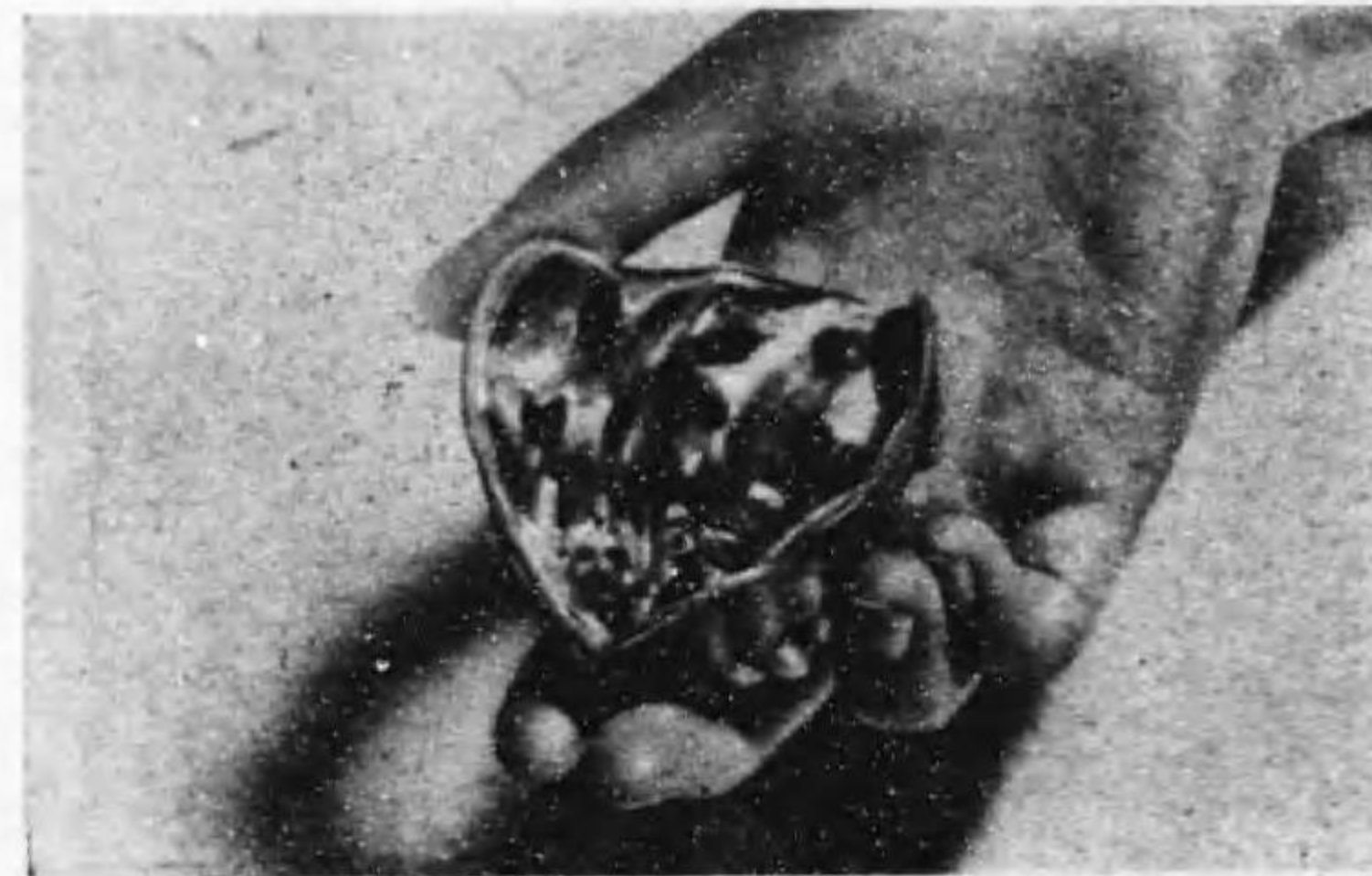

に依つて

金齒は全く驅逐

されるに到りました

東京



合資
會社

大日本歯科技術研究所

責任者 ドクトル 大塚豊美

製造品目
化学工業用耐酸鉛板
化学工業用耐酸鉛管
化学工業用硬質鉛板
化学工業用硬質鉛管
水道用鉛管
排水用鉛管
各種鉛鑄物
耐酸用硬鉛製バルブ
鉛工作品

板鉛幅大一唯邦本

呎拾四長一呎拾巾

化学工業
鉛業用
板



合資 大日本鉛板製造所

東京市城東區大島町六丁目三〇番地
電話本所 (73) 三四三八番

玉澤の運動用品と服装

カタログ進呈



- | | |
|------|--------|
| 野球用品 | ゴルフ用品 |
| 庭球用品 | スケート用品 |
| 蹴球用品 | スキー用品 |
| 登山用品 | 一般運動服装 |

American Ball



株式 玉澤 會社

東京牛込山吹町十・電話牛込(34)一三二七・一三二八・四〇六七

登録 **CHULEY** 商標
—チウレイ—
アンモニア壓縮機

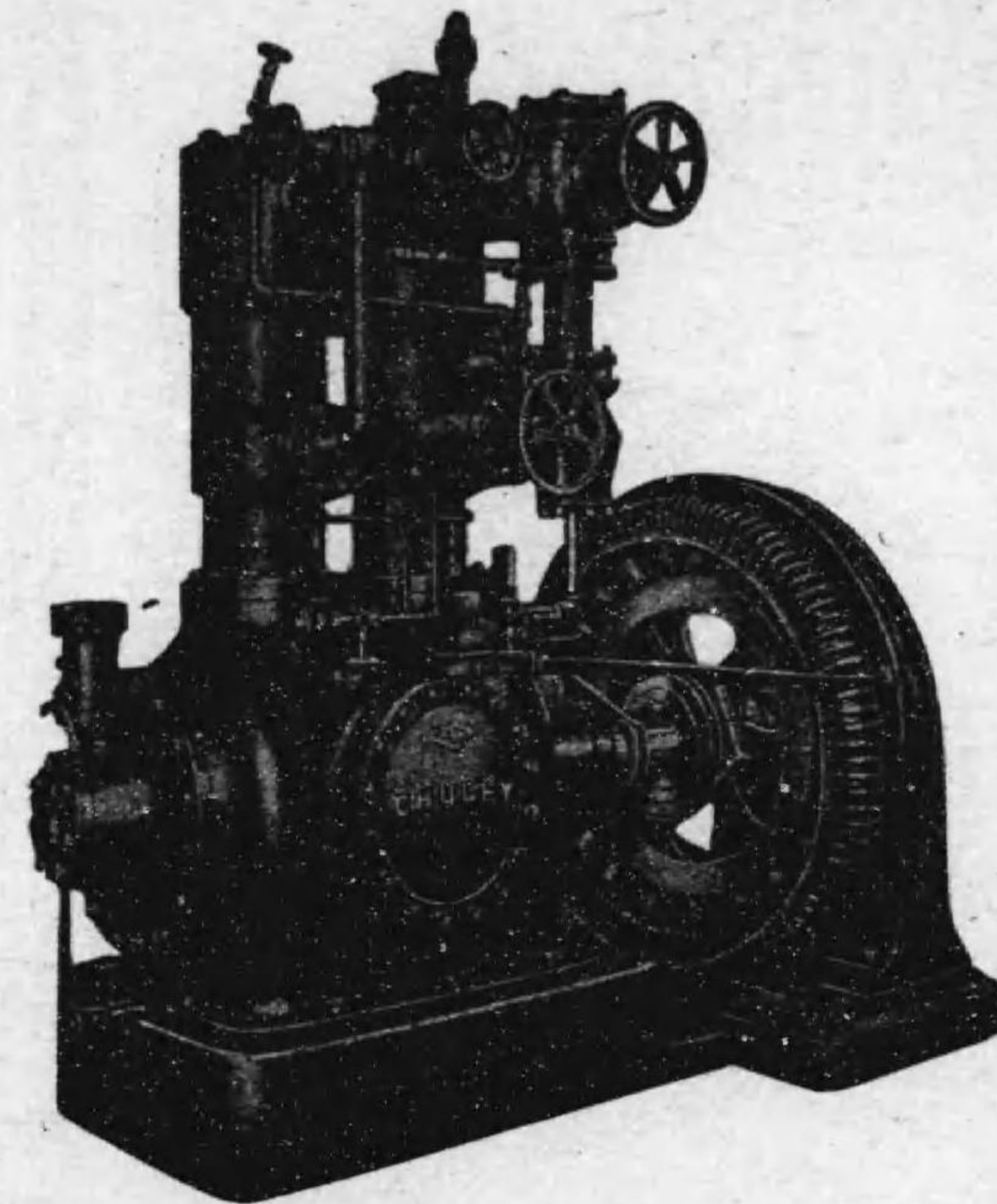

製氷、冷蔵、冷凍
冷風、冷房
温度調整装置
低温低圧装置
水圧唧筒機械
水 壓 機



専務取締役
小暮貞助

製作販賣、工事請負、設計監督



中央冷凍工業株式會社

東京・丸ビル 電話丸ノ内(23) 3097, 0849
工場 { 東京市蒲田區羽田本町一六三番地
電話 { 蒲田 3536, 3879, 4917
羽田 0682 (當直用)

印刷機械
自動鑄造機
母型、野輪廓
工作機械
兵器類
陸軍指定工場

東京市神田區鎌倉町二十三番地

千代田印刷機材料製造株式會社

專務取締役 古賀和佐雄

電話神田 (25) 一二六四番 一二七四番
四〇〇五番 四八七四番
振替東京三八九〇番

飛行機體及

府下北多摩郡昭和村郷地九〇番地

發動機部分品

千代田航空精機株式會社

陸軍指定工場

專務取締役 古賀和佐雄

電話立川〇四七〇番

白土式
帝國式

木炭瓦斯發生機總發賣元



中央自動車株式會社



專務取締役
吉武進

本社
東京市麴町區有樂町二丁目七番地三
電話丸ノ内(23) 一四三二 一四三三 一四三四 六三八〇

第一用品部
東京市芝區櫻川町十九番地
電話芝(43) 一四八五 一五八八 一三三六

第二用品部
東京市麻布區材木町八番地
電話赤坂(48) 三八五四 五二四二

工作部
東京市麻布區材木町八番地
電話赤坂(48) 二〇〇六

遞送部
東京市城東區南砂町四ノ六二四番地
電話本所(73) 六〇七三 三三〇番

遞送部
東京市中央郵便局構内
電話丸ノ内(23) 一九二五

ヨハンソン 組合せ. ゲージ. ブロック

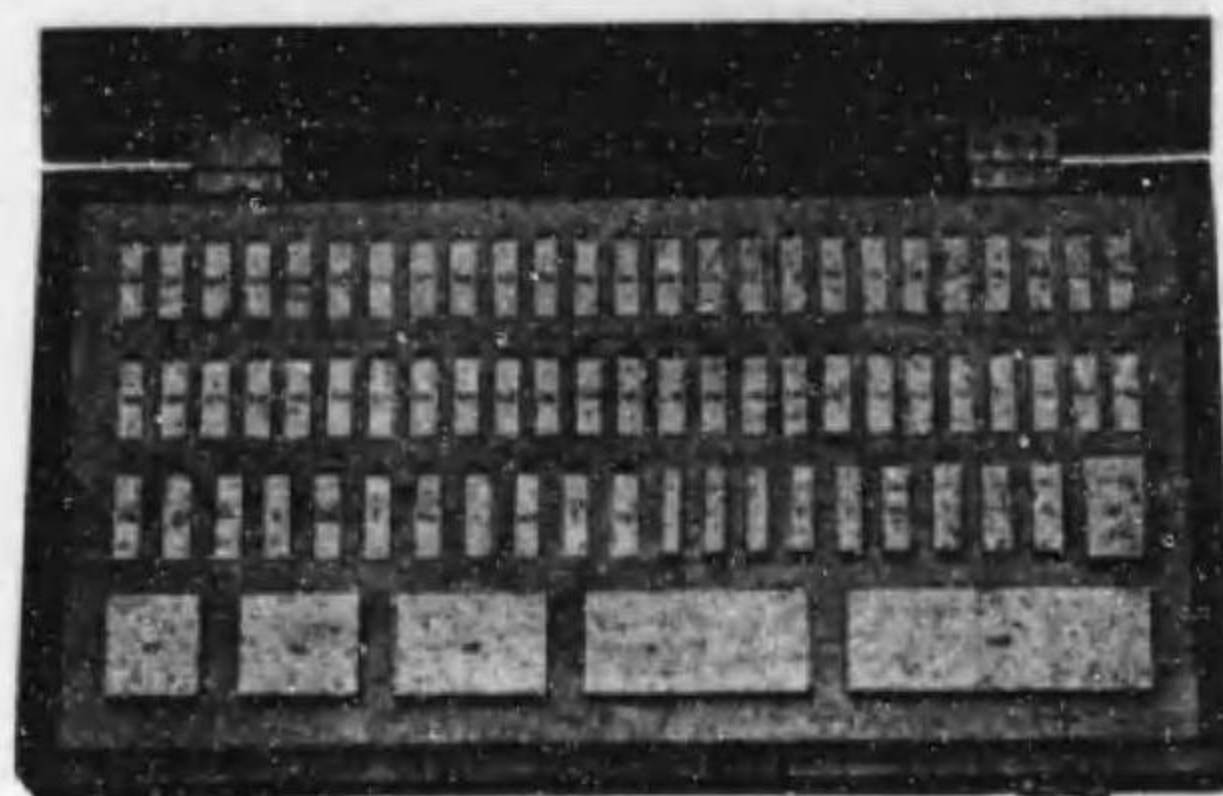

第一號ブロック 總數 103箇
 第二號 " 76箇
 第三號 " 47箇
 他十數種の組合せあり

ゲージ. ブロック 附屬品

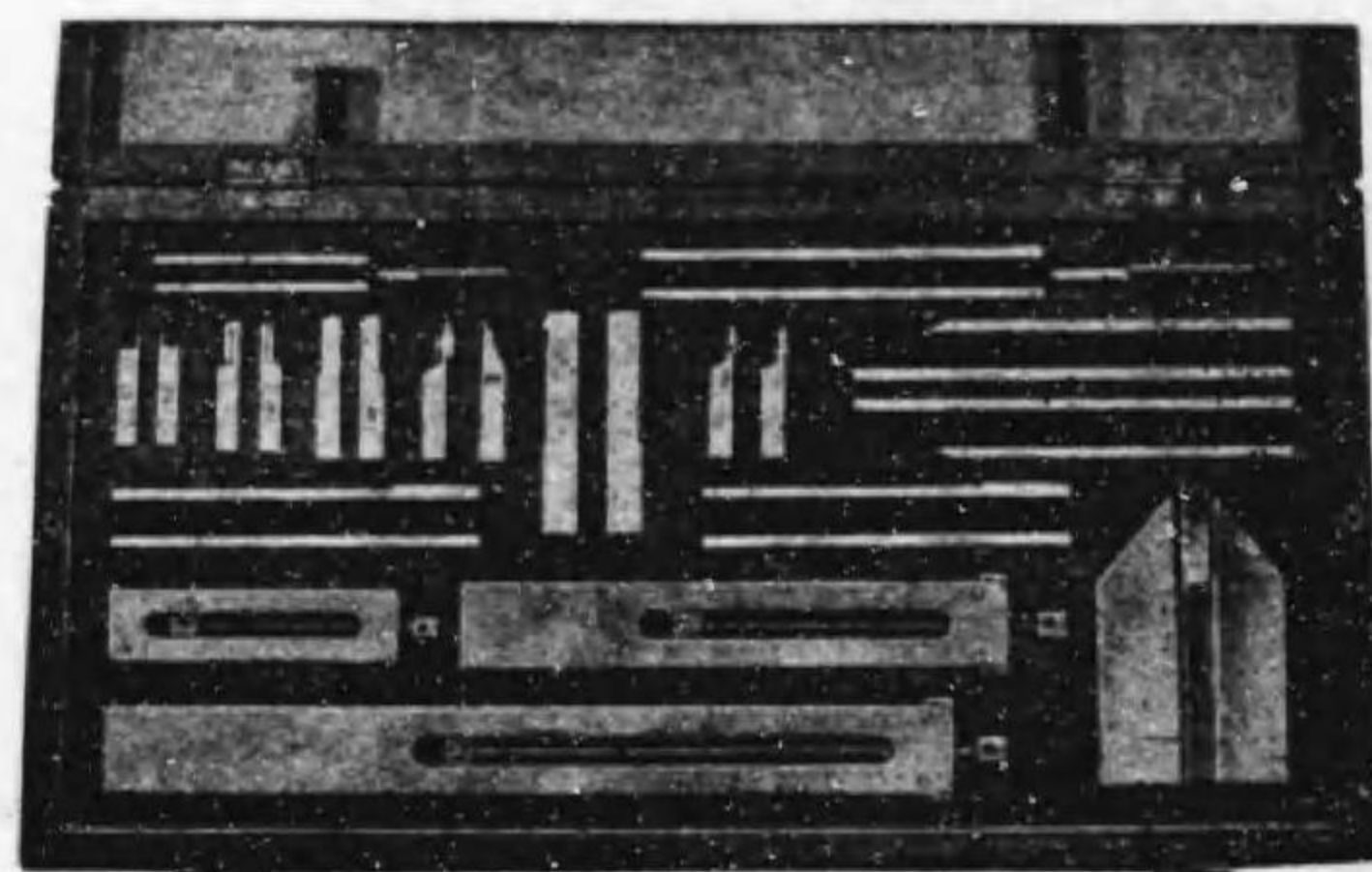

角度 範 組 合 せ

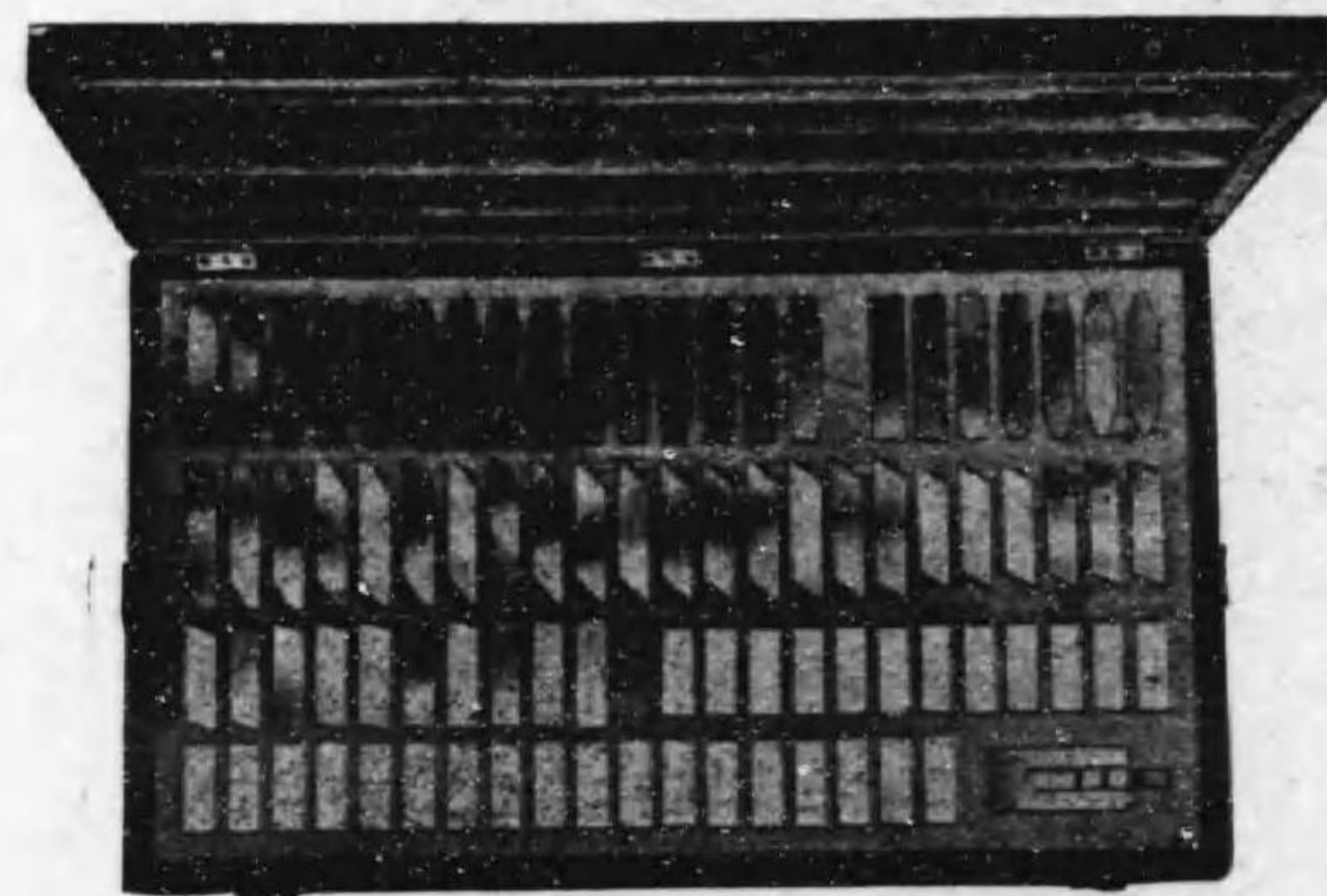

精密度 AA	20ミリ以下	0.000045ミリ
" A	"	0.00008
" B	"	0.00015
" C	"	0.0002



取締役
 田中昌英

チエールベルジ株式会社

東京市麴町區有樂町(三信ビル)
 大阪市東區備後町(第二野村ビル)
 滿洲國奉天 宇治町 十五

電氣 銲 接 學 校

- ◎本邦唯一の電氣銲接専門學校
 - ◎毎月一日新學期開講本科三ヶ月卒業
 - ◎十六歳以上四十歳迄無試験選抜
 - ◎就職確實斡旋腕次第初給月収百圓以上
 - ◎新興技術の職業に先鞭をつけて成功せよ
 - ◎學則郵券三錢を要す
 - ◎陸海軍工廠大會社大工場需要莫大
 - 轉業者に最も適す
- 東京銀座西七丁目六(電話三九三一番)

本校卒業生の技術は最も優秀なりと認められ陸海軍工廠民間大會社大工場に採用され、軍艦、爆彈、戰車、汽車等の製作に従事し、軍事上並に重工業に重要な人的要素である。
 電氣銲接手が日支事變に非常に役立ちたる事は偉大なるものである。
 一度平和産業時代來れば商船、汽車、橋梁、建築、自動車等の製作が多忙になり電氣銲接手に失職なく工業人として國家に最も有要である。

月島機械株式會社

製作物品目

化學工業用諸機械
砂糖製造用諸機械
真空分蒸機
遠心分離機
壓濾機、真空濾過機
真空唧筒、渦卷唧筒
起重機、昇降機
輸送機、勞力節省裝置
蒸氣罐、汽機、煙突
水力用鐵管、水門
鐵塔、鐵槽、鐵橋
鐵骨、建築、其他

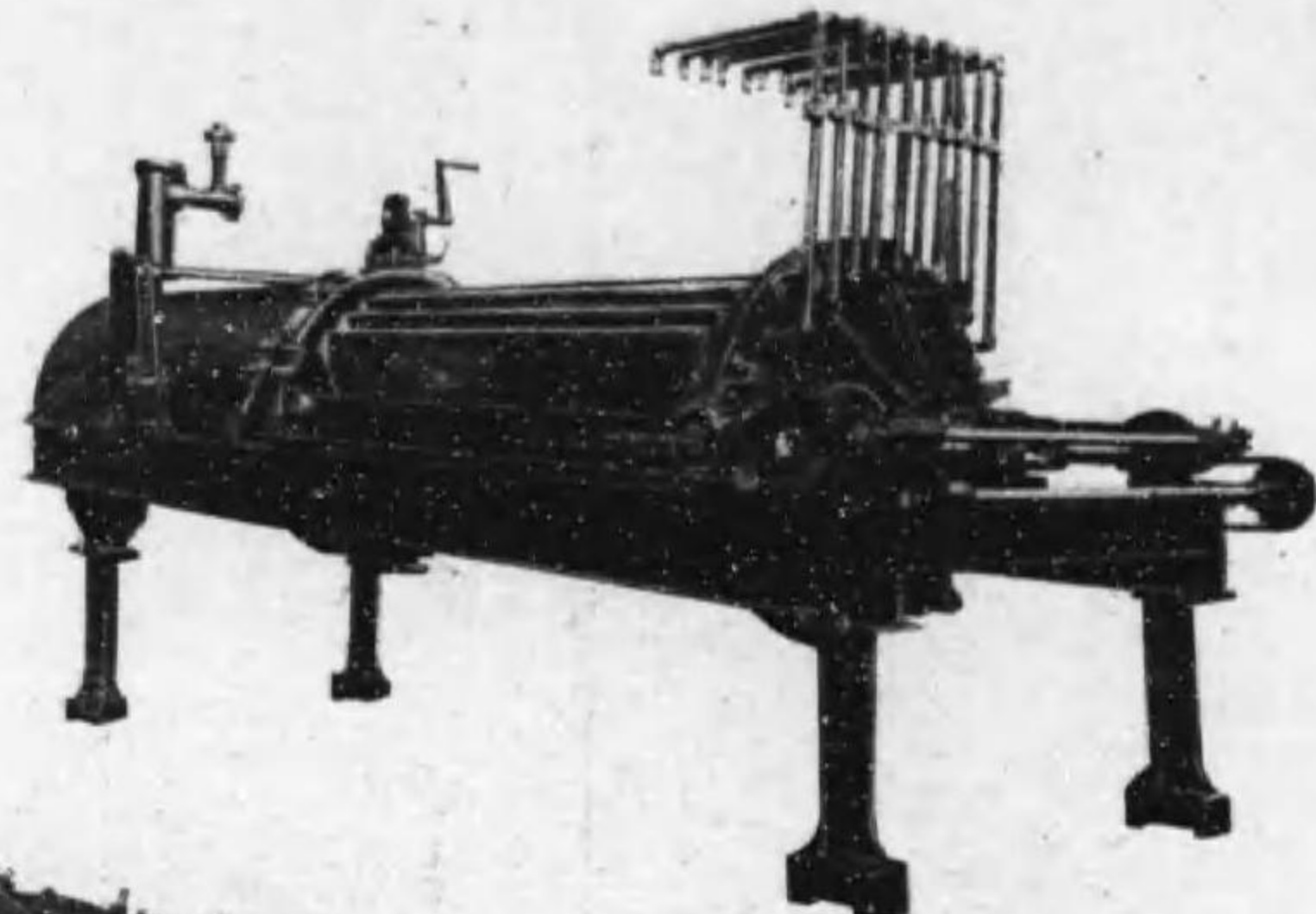

ケリーフキルタープレツス

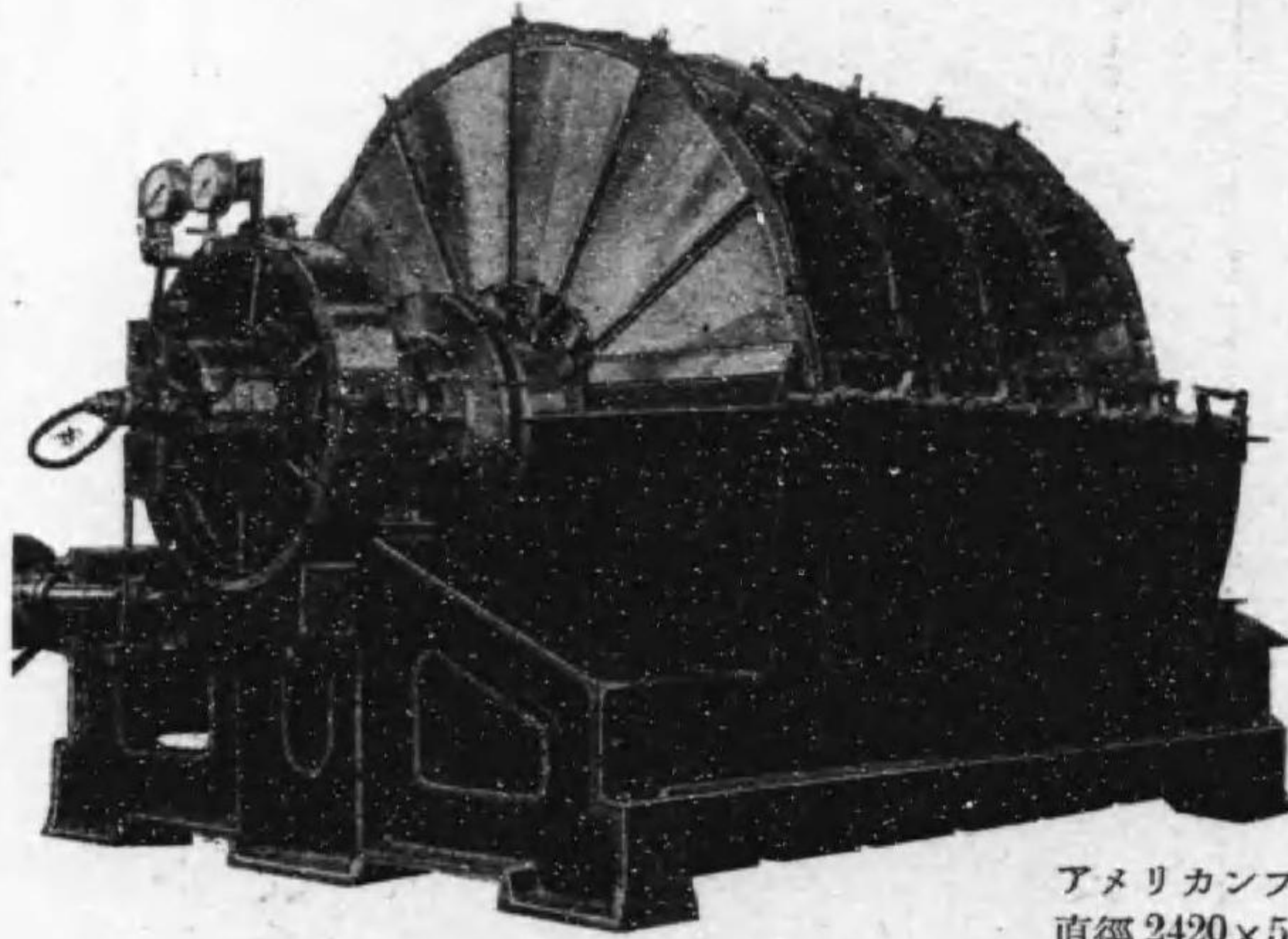

アメリカンフキルター
直徑 2420 x 5 ディスク

本社工場 東京市京橋區月島通五丁目
電話 東京市橋區自一〇八九至六〇八九
月島工場 東京市京橋區新島西一丁目
電話 東京市橋區三三三三 (56)
鶴見工場 橫濱市鶴見區小野町九番地
電話 鶴見區見四二八 (表代)

月島機械株式會社

連續運轉橫型遠心分離機
作業能力大、所要馬力小、
機械形體小、勞力費節約、

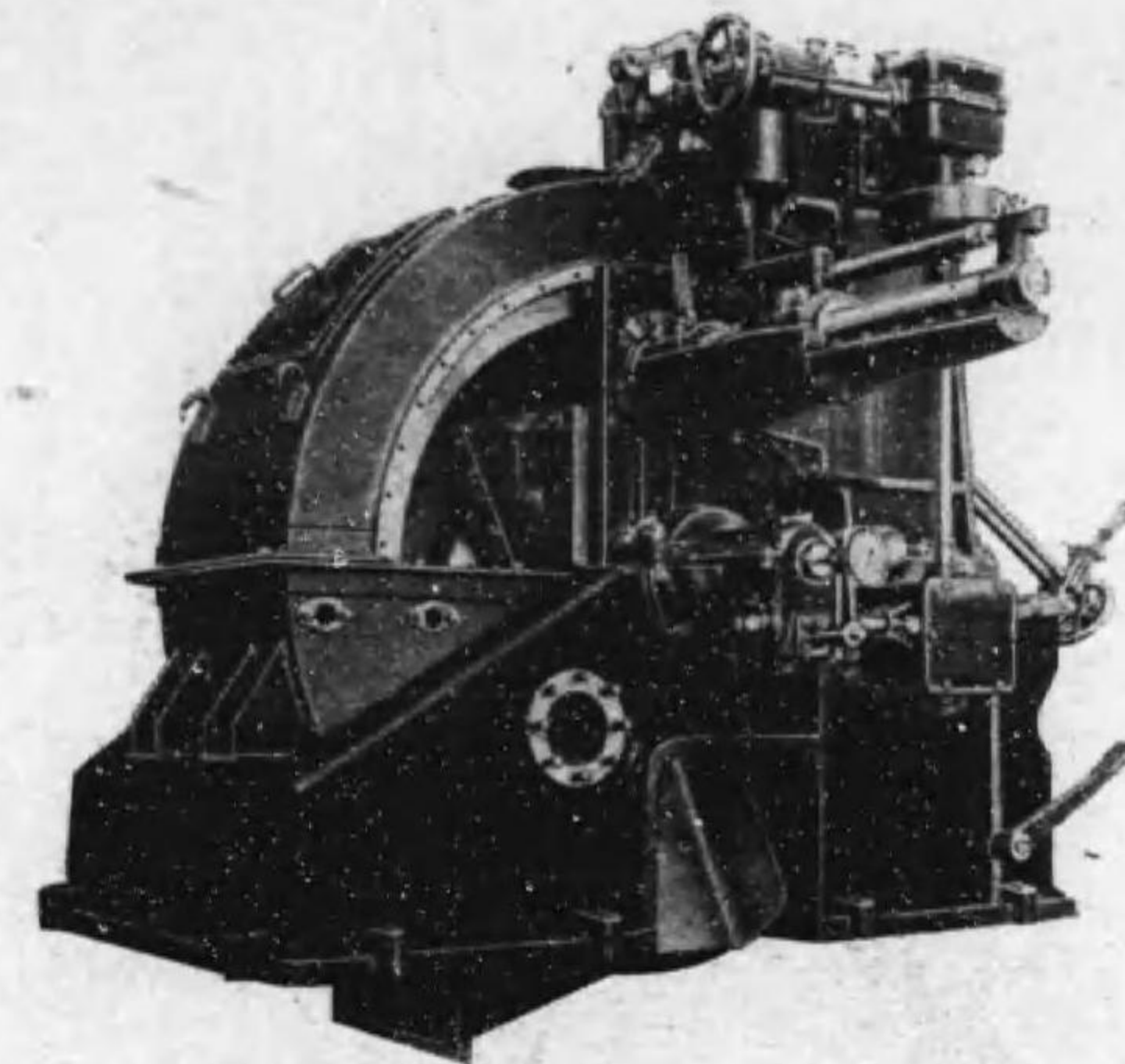

最新型橫置式遠心分離機
バスケット直徑 1800 x 幅 600
オールステンレスチール製

バスケット寸法 (耗)		速度 (ベルト掛の場合) 回轉數 毎分	(ベルト掛の場合) 調車寸法 (耗)		所要馬力	
直徑	幅		直徑	幅	始動	全速度
900	400	800	250	100	8	1.5
1200	400	650	400	140	12	2.5
1200	500	650	450	150	15	3.1
1500	400	600	500	150	18	4.0
1500	500	600	500	175	23	5.0
1650	600	600	550	200	30	6.5
2000	500	500	600	200	35	8.0
2000	700	500	600	250	42	9.0
2500	750	400	800	250	60	10.0

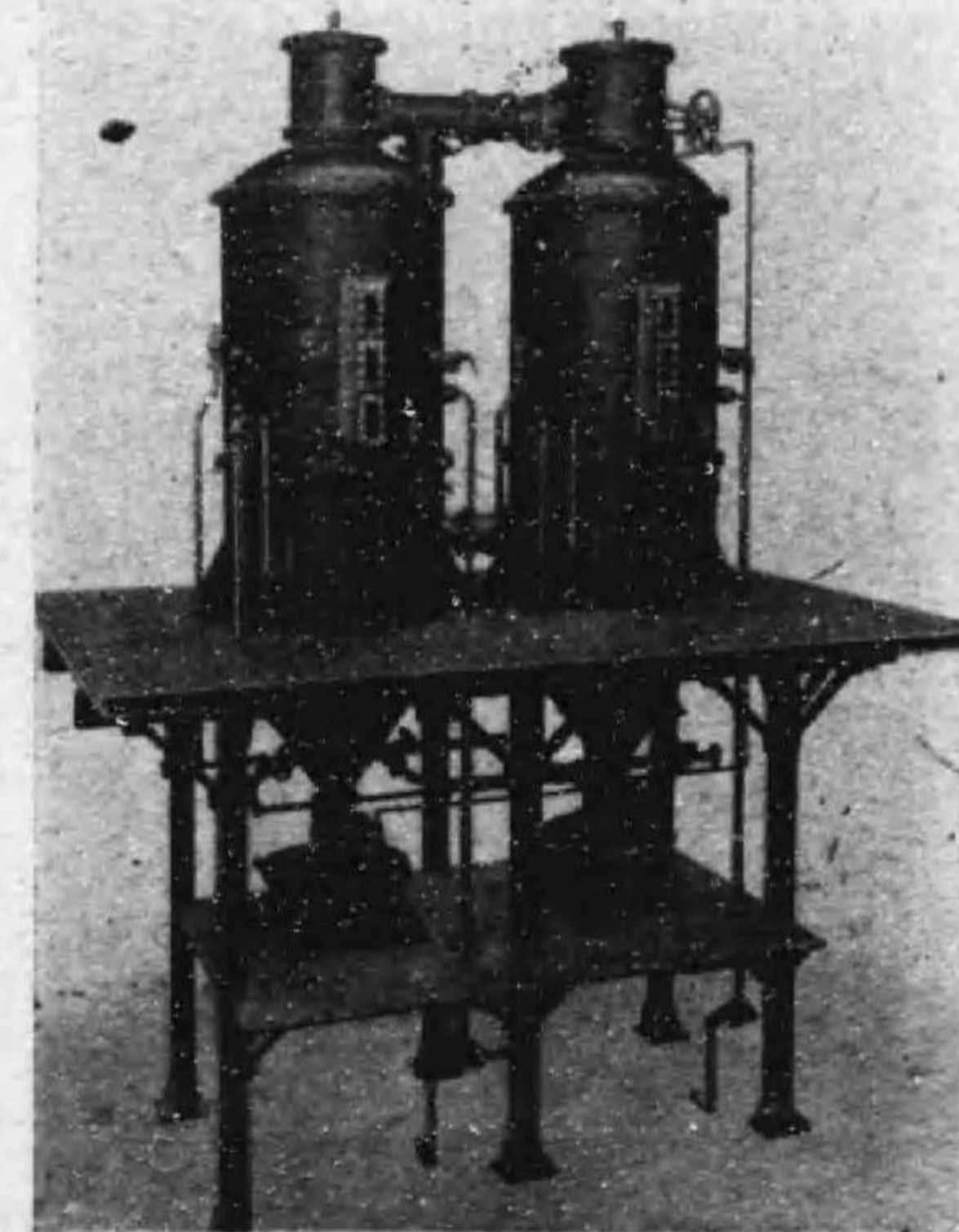

直徑 5 呎二重效用真空蒸發罐

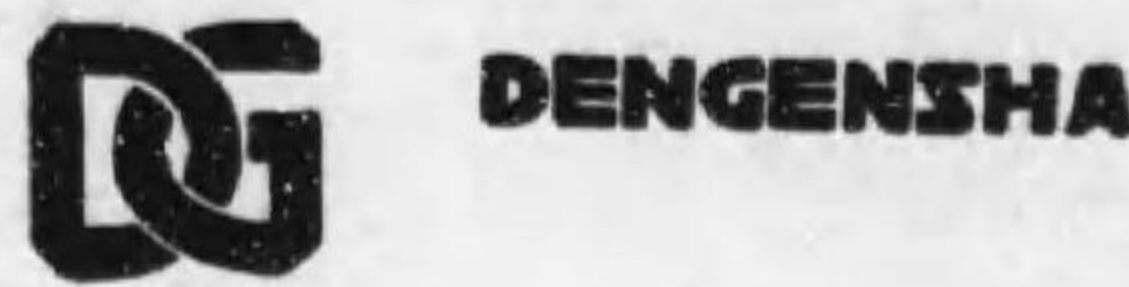

バイト双付用
電気衝合熔接機

最大特長
各種バイトの電傾
斜角に應じ電極角
度の調整自在

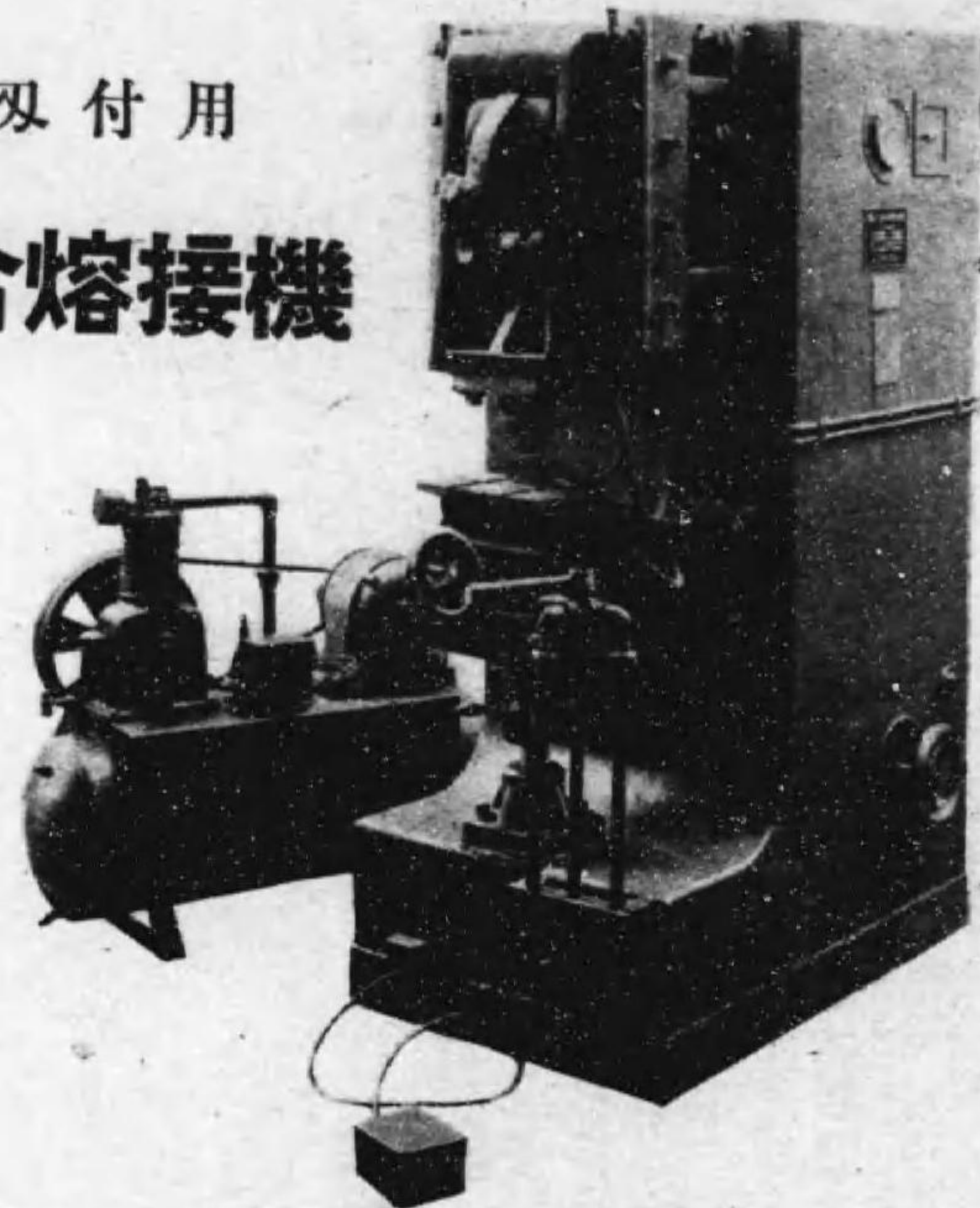

営業科目

電気熔接機
ハイフレックス高周波式電弧熔接機
スポット熔接機
バット熔接機
フラッシュバット熔接機
電気鋸熱機(リベットヒーター)
シュー熔接機
各種電弧熔接機

電気爐
エレバス電気爐
エレバス熔劑各種
コレクト酸化銅整流器
一般充電用
トリックルチャージ用
通信及電力用
その他
自動制御装置(電壓及電気)
高速度鋼線

エレバス電気爐 DENGENSHA

1350°C迄の電流直熱式ソルトバス

金屬の焼入、焼戻炭用

50~65%

節電
新操作方式
完成

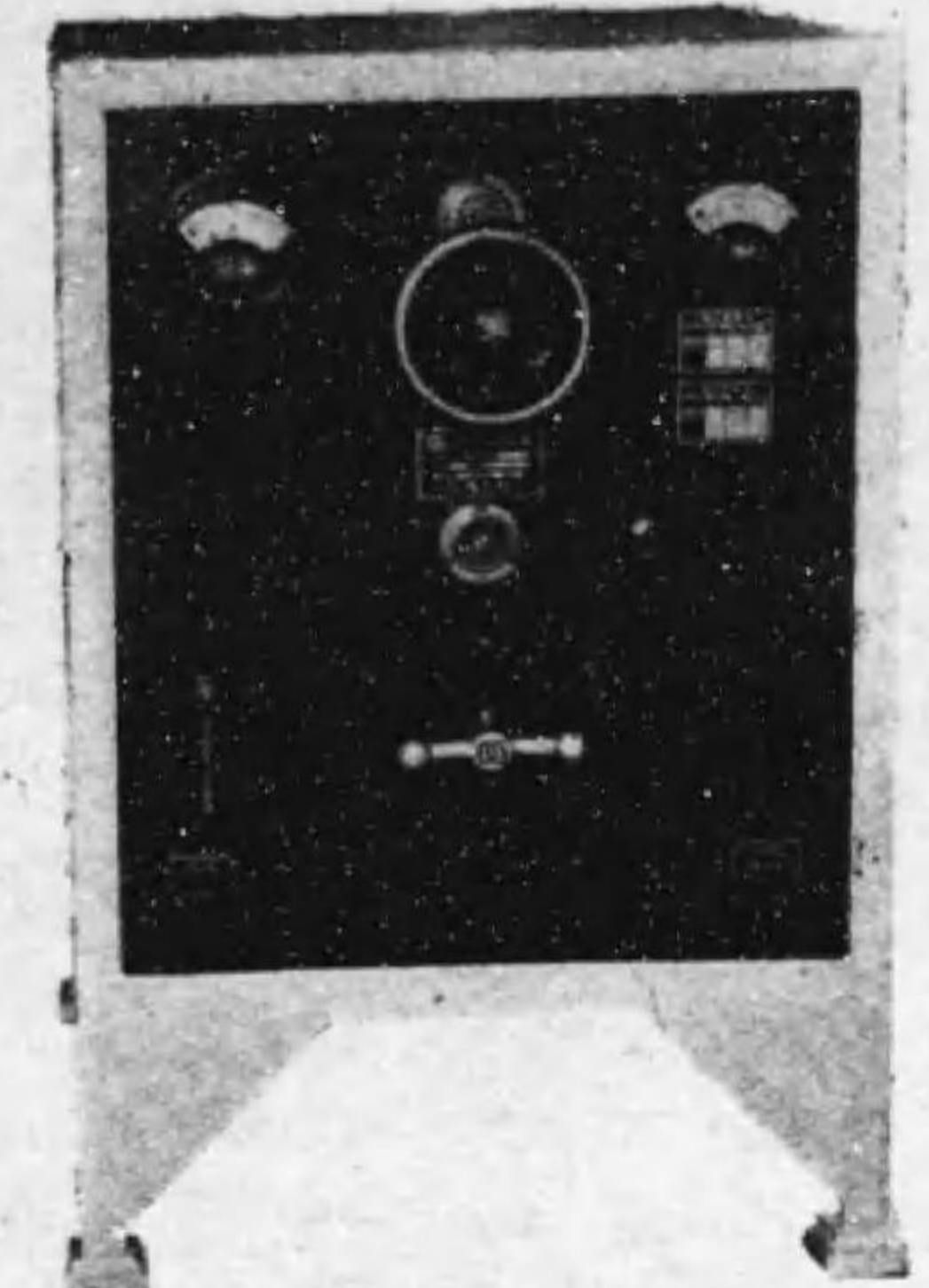
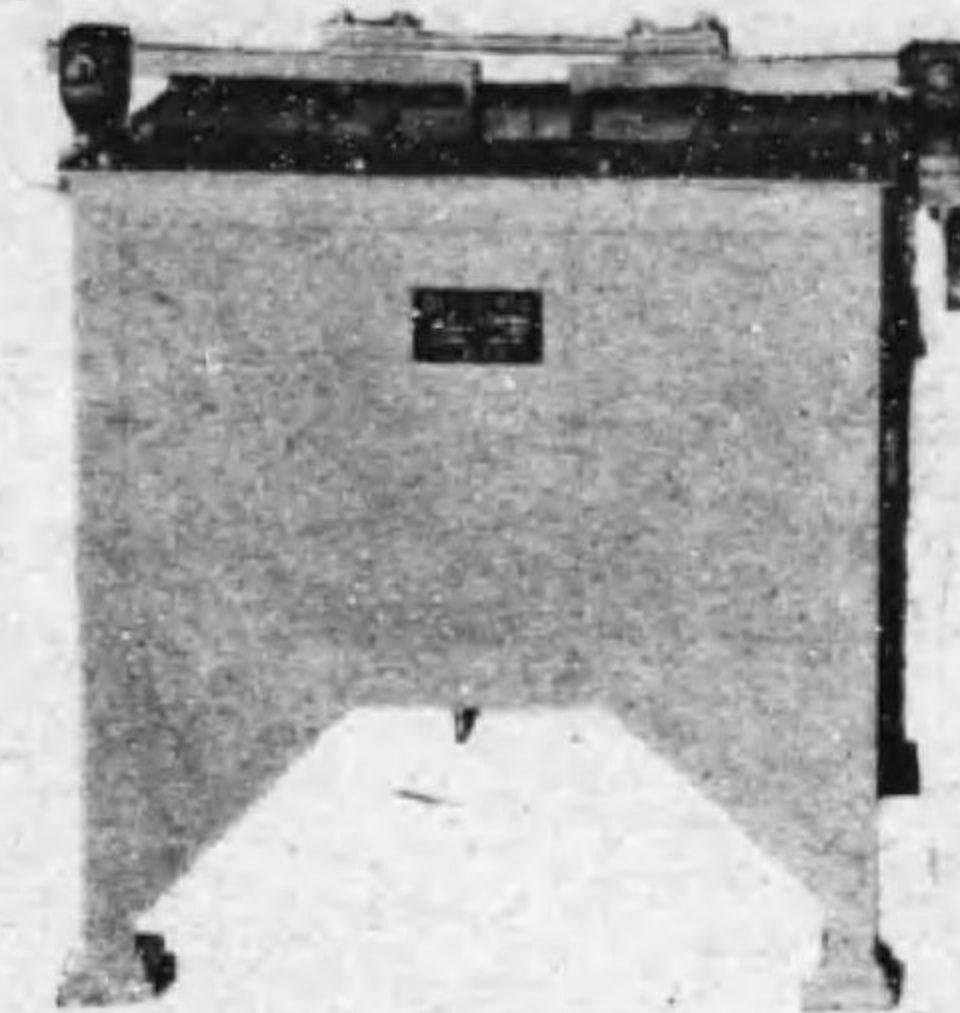

最大特長

- 1 恒溫性完全
- 2 槽内溫度均一
- 3 起動時間短縮
- 4 電流蝕傷皆無

- 5 電力節約半減以上
- 6 爐體壽命倍加
- 7 溶劑使用激減
- 8 溫度調整裝置不要



株式會社 電元社

本社及工場 東京市淀橋區上落合一ノ二
電話大塚(86) 3337番 3733番
落合長崎 2435番 2640番
東京販賣所 東京市麩町區丸ノ内二ノ一八(昭和ビル)
電話丸ノ内(23) 5468番
大阪出張所 大阪市西區實堀北通一丁目(立賣堀ビル)
電話新町(23) 3082番
九州出張所 福岡市橋口町四七番
電話西② 875番

取締役社長 侯野健輔
専務取締役 石井元
取締役 益子史朗
同 藏野榮太郎
同 鹿田信夫
同 杉江敏雄
同 清木一男
同 玉井幹一
同 宇賀一男

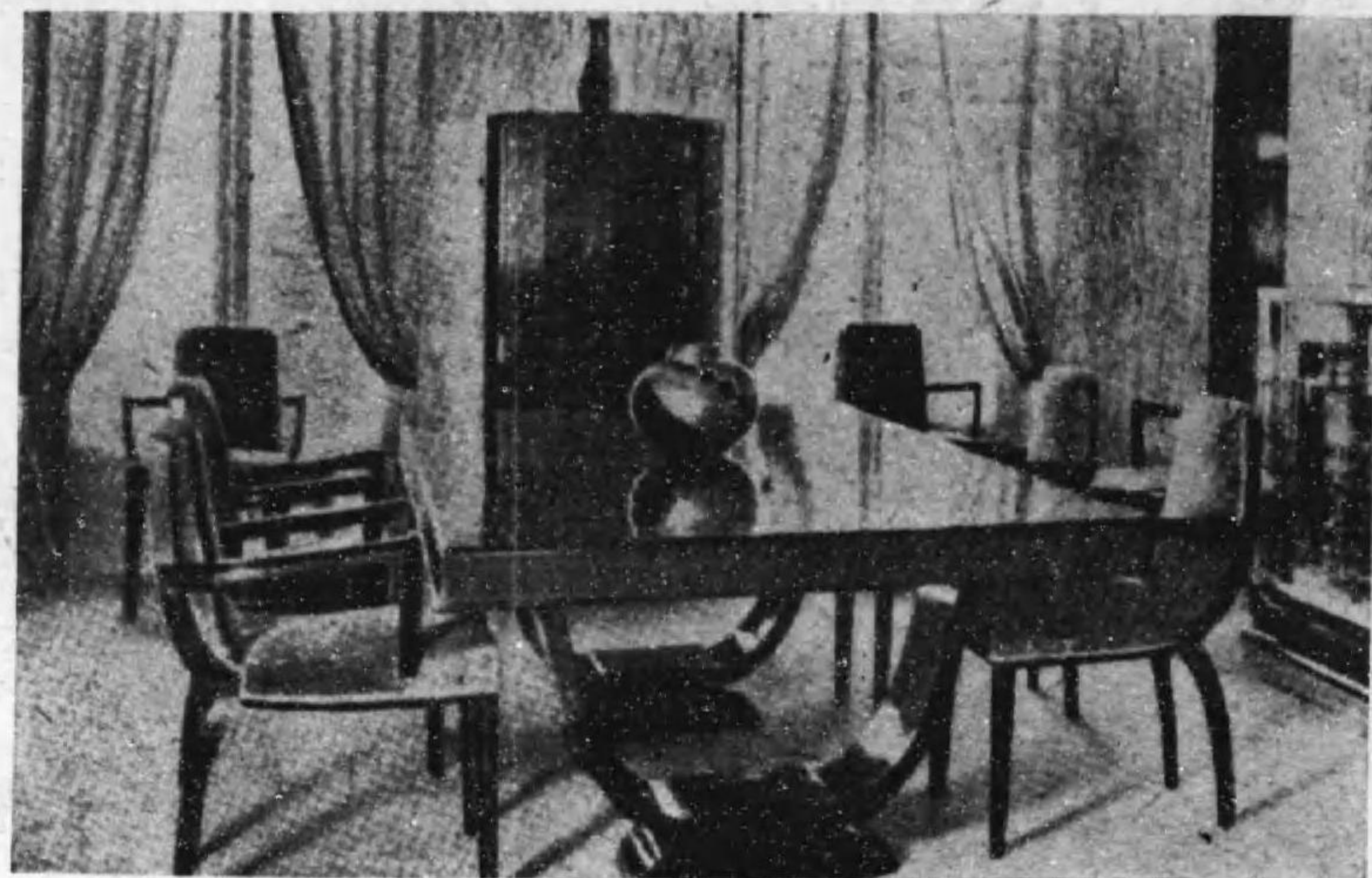

食
堂



店主 寺 尾 個

寺 尾 商 店

東京市芝區新橋三丁目廿六番地
電話 芝 (43) 一六八・一六九番

製 家 室
作 具 內
請 設 裝
負 計 飾

海 陸 運 輸



大連 滿支 及 海外 輸 出 入
內 地 相 互 間
(內地大陸間の貨物は特に便宜を計ります)

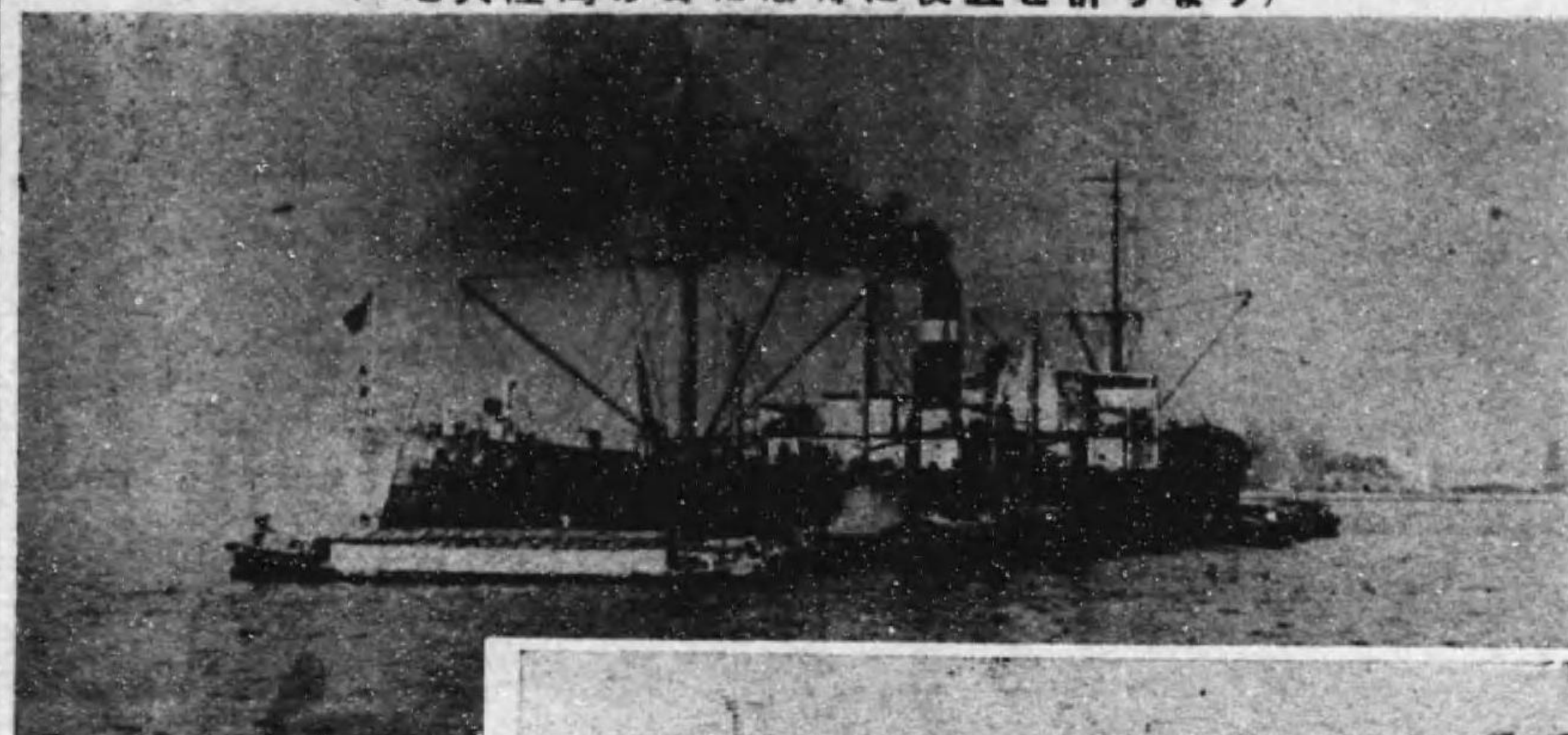

(輸入貨物直取の實況)

遊覽船に海上運送に
ディーゼル船大小三艘
艇船數 十八艘 總積量三〇〇噸
貨物自動車 六臺最大 六噸積
小型貨物自動車 貳臺
最大 3/4 噸數

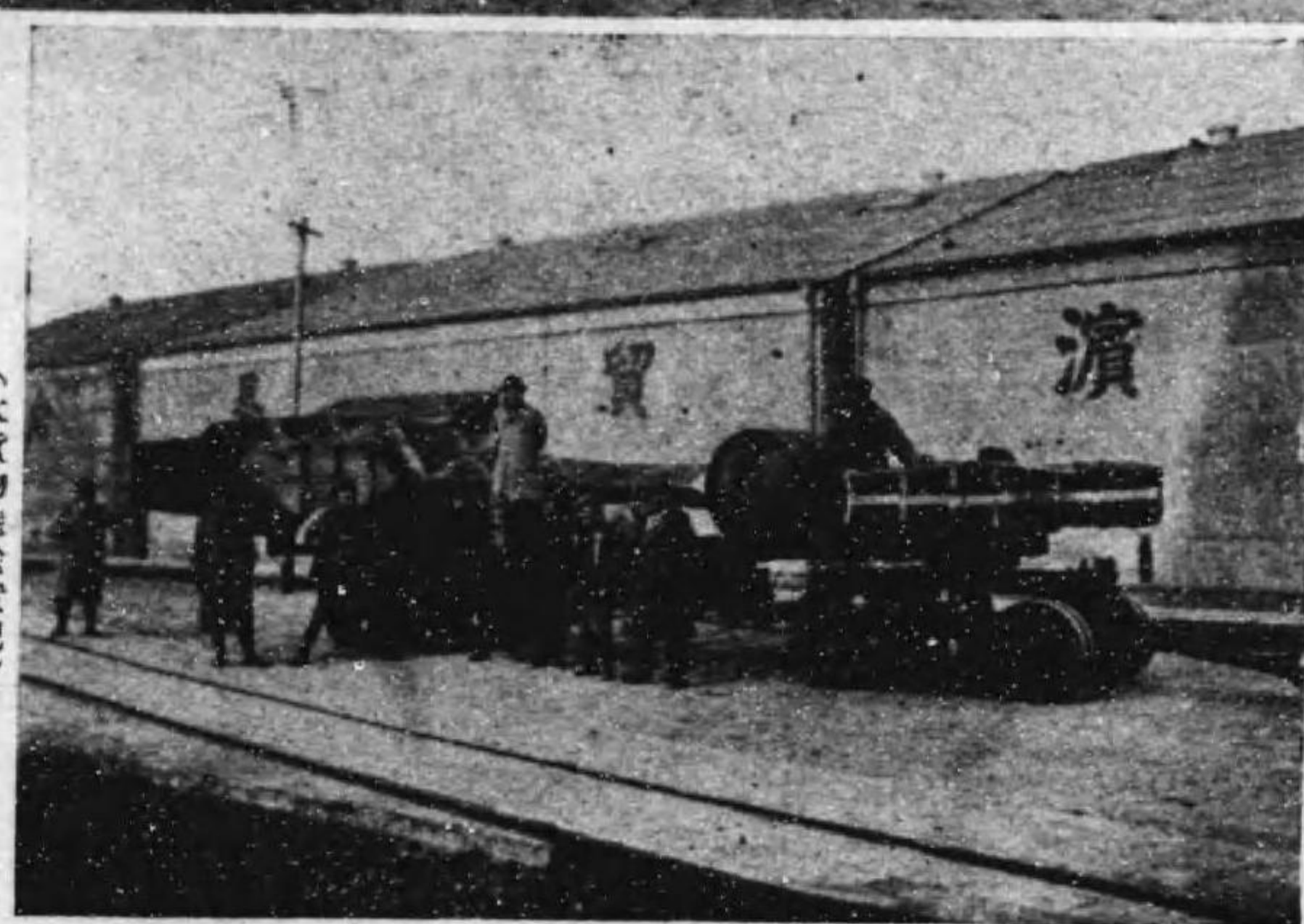

(大貨物陸送實況)

東京市日本橋區北新堀河岸十三號地

合 資 社 寺 西 回 漕 店

電話 茅場町 (66) 1145・1146・6372 番

各地出張所	芝浦	東横	京濱	市神	芝區	海濱	通一	一ノ	二ノ	三ノ	電話三田(45) 0 2 7 5 番
芝浦	横濱	大板	市神	市神	區元	濱町	二ノ	一ノ	二ノ	三ノ	電話本局(2) 4 6 9 3 番
芝浦	横濱	大板	市神	市神	區元	濱町	二ノ	一ノ	二ノ	三ノ	電話築港 2 5 3 1-3 番
芝浦	横濱	大板	市神	市神	區元	濱町	二ノ	一ノ	二ノ	三ノ	電話元町(4) 1364. 2698 番
芝浦	横濱	大板	市神	市神	區元	濱町	二ノ	一ノ	二ノ	三ノ	電話 2 6 7 0 番

BAKELITE ●●

●●● ベークライト



- ベークライト積層品
板、棒、管、電気、機械、家具用
- ベークライト成型粉末
電気用、装飾用
- ベークライト成型品
電気用、装飾用
- ベークライト塗料、セメント
絶縁、防錆用、接着用
- ベークライト透明品
装飾用
- ベークライトレジン
速乾、耐久塗料用

日本ベークライト株式会社

代理店

株式会社

東京二葉組

東京市芝区三田四國町二番地
電話三田(45)〇四八八・〇七九七・四二二三番

TOKYO TATSUNO ENGINEERING WORKS, LIMITED

商工大臣免許 ガソリン量機製作販賣

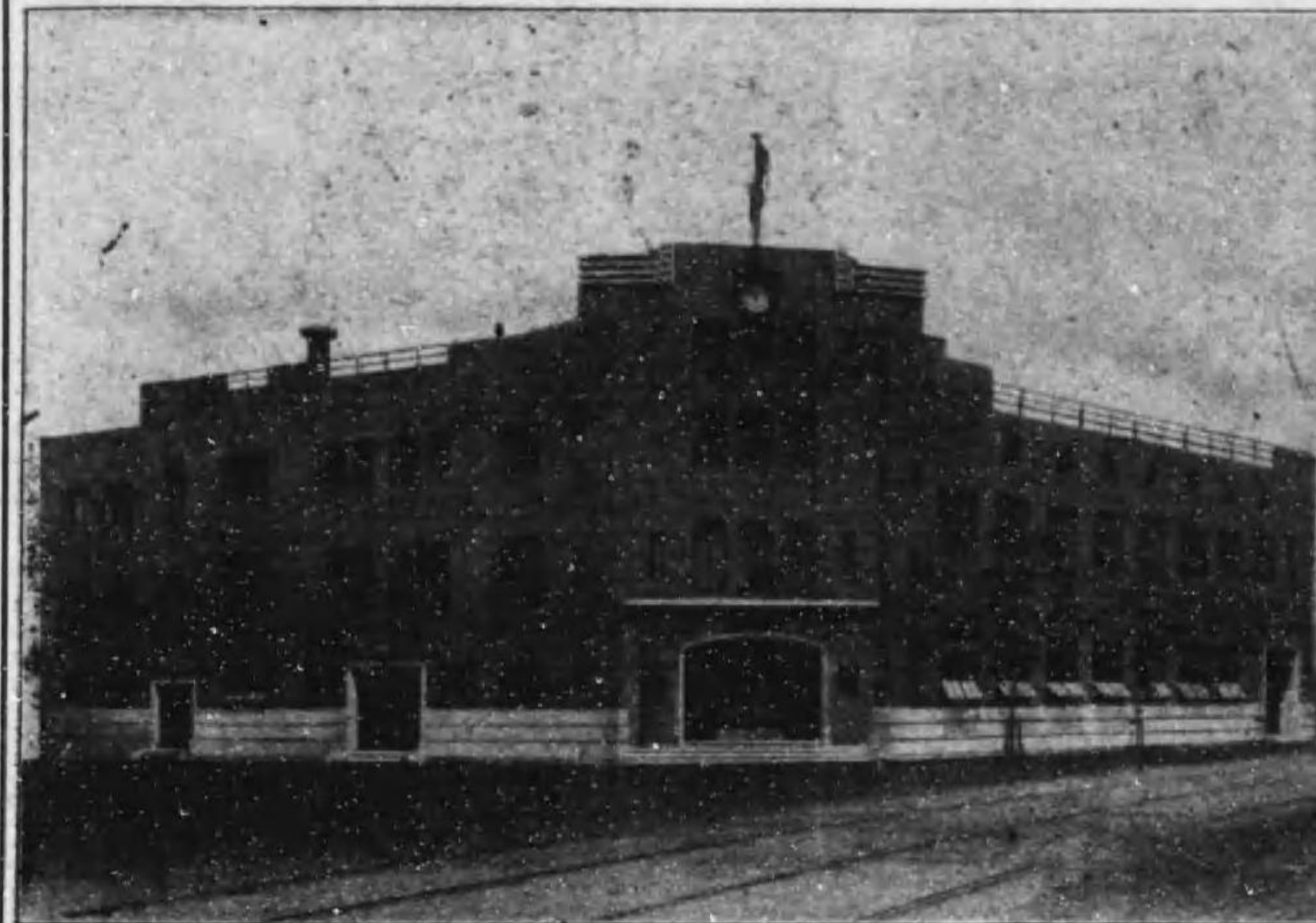

取締役社長
龍野 右忠

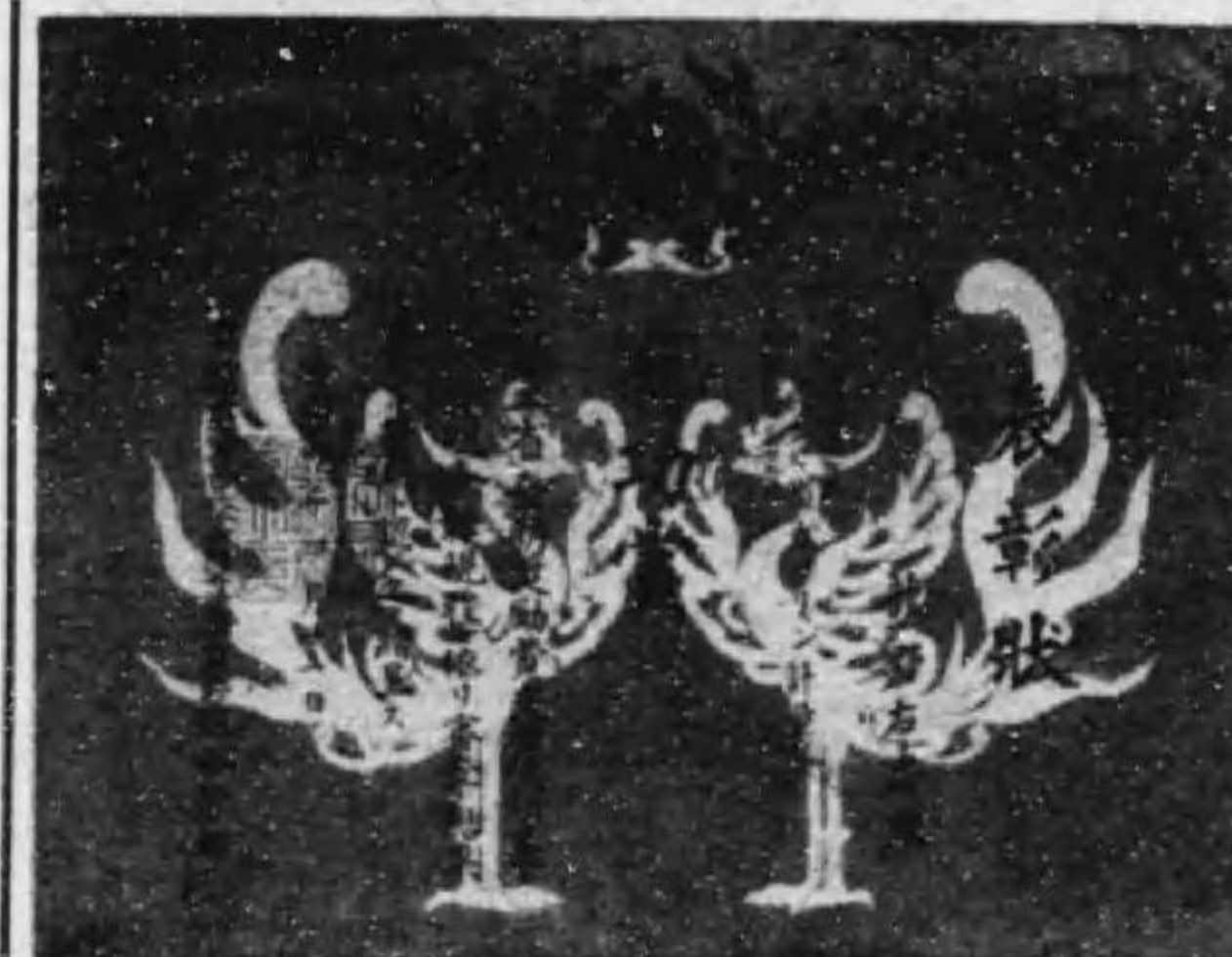

特許タツノ式ガソリン量機製造元

コック、ヴァルブ類、ウキングポンプ、砲金、眞鍮鑄物、其他諸機械製造販賣

株式会社 東京 龍野 製作 所

東京市芝区芝浦二丁目三番地

電話三田(45)四一三五番、四一三六番、四一三七番、三一三八番、二九〇二番

大阪支店 大阪市北區小松原町七番地 電話 豊崎(36)二八七番 名古屋支店 名古屋市中區新榮町三丁目三十二番地 電話 中(3)三〇七〇番

臺北支店 臺北市 樟山町 二十一 番地

タツノ式可搬式空気圧縮機
TATSUNO'S PORTABLE AIR COMPRESSOR (H.P.)
1馬力(自動開閉器付) 電信略號(キ)

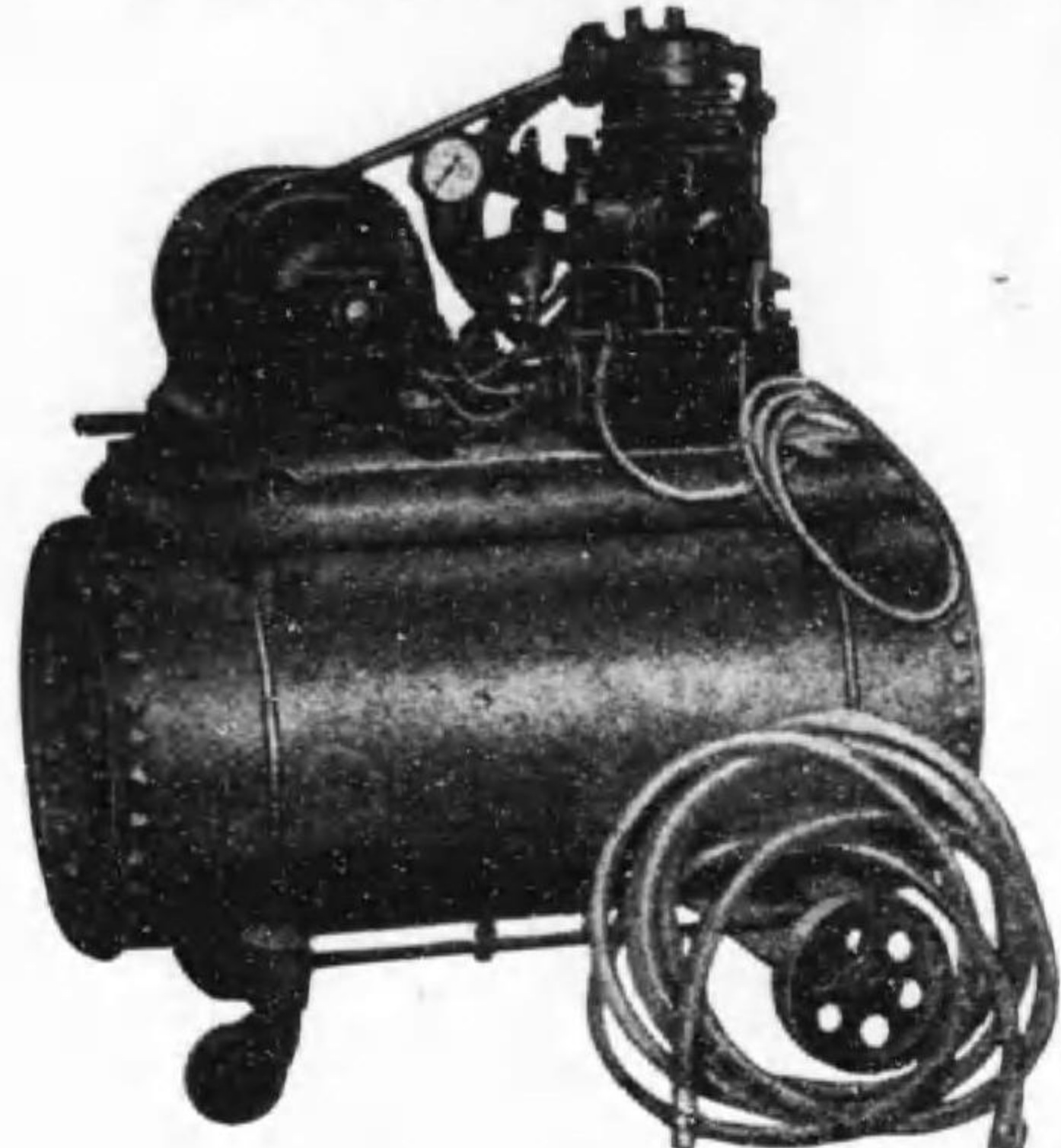

特許タツノ式ガソリン量機 可搬式角型

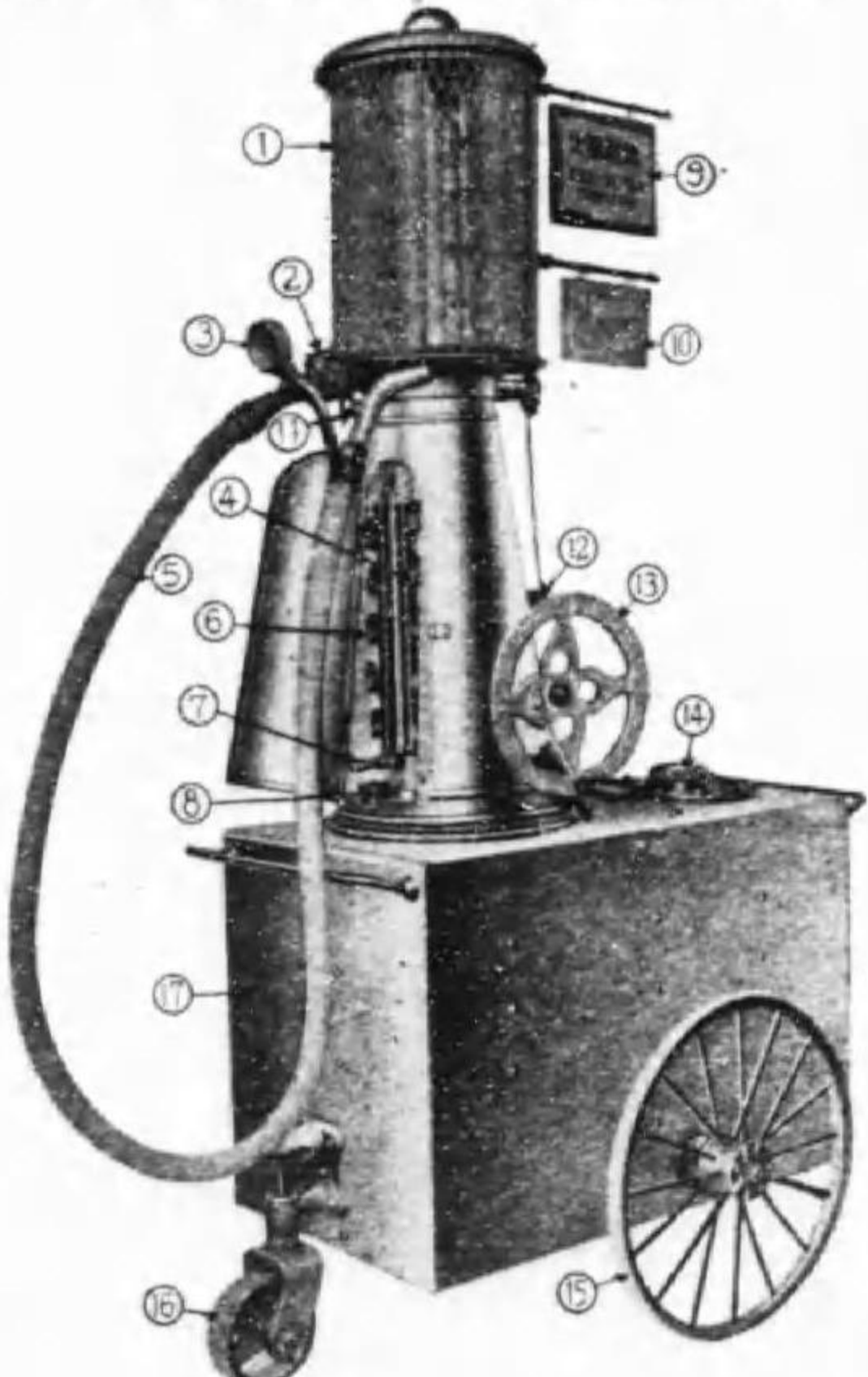

タツノ式ロータリポンプ
電信略號(ニ)

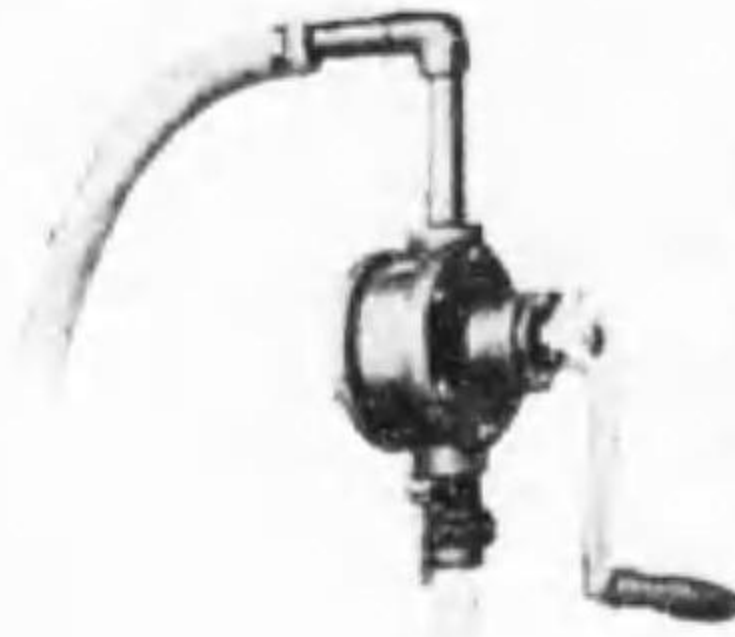

特許タツノ式ガソリン量機 可搬式丸型

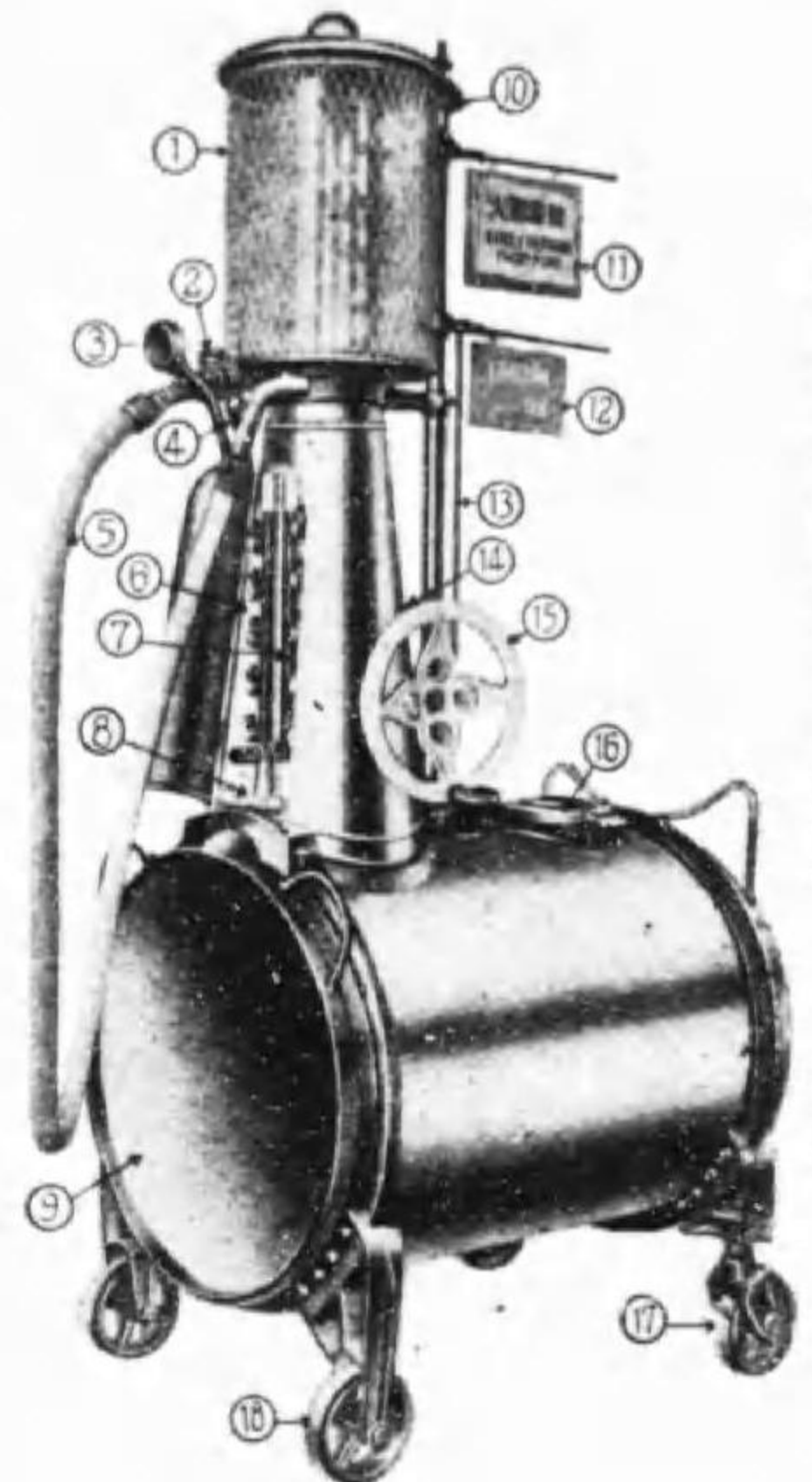

軽便オイルポンプ

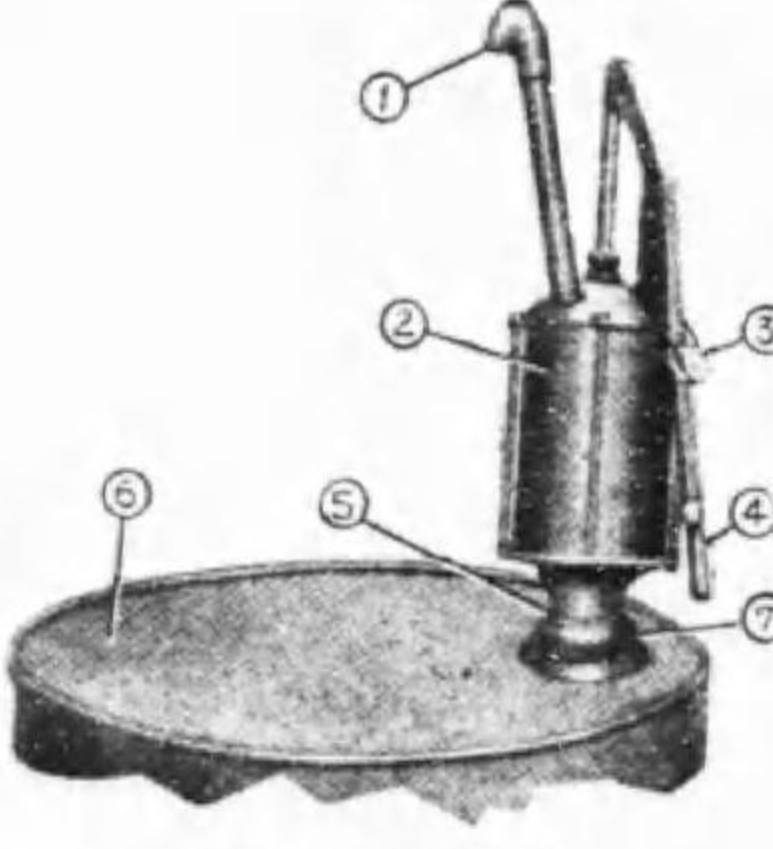

皿附オイルポンプ



特許タツノ式

ガソリン量機

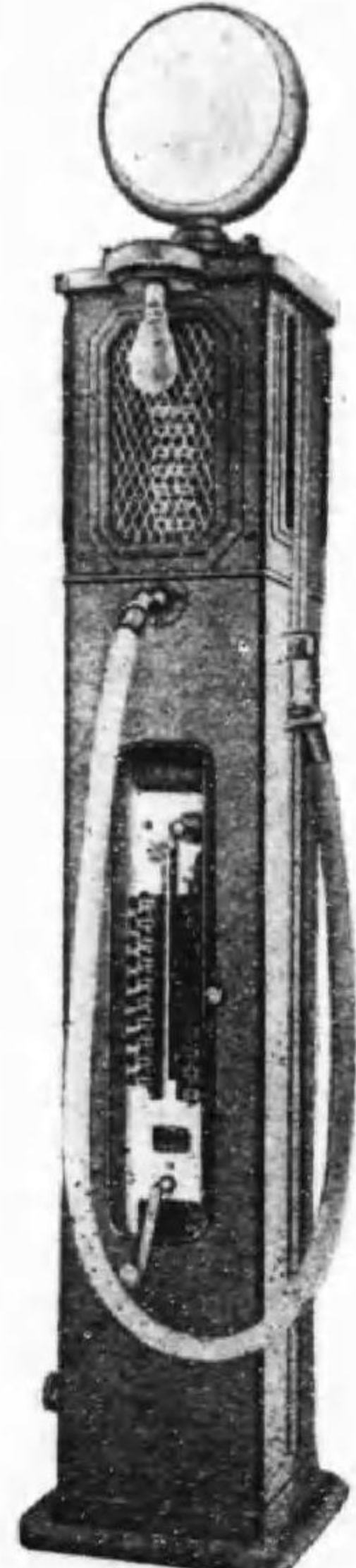

型式三十四號型
TYPE NO. 34
電信略號(ワ)
手動式ウエキングポンプ付
自動積算計ヲ装置ス

計量	ガロン 1-10	立 4-40	立 3.6-36	何レカ一方
大サ	11呎3吋	18吋	18吋	

鐵道



證明書
東京青芝區松本町四番地
東京龍野製作所主
龍野右忠
右製作所關シ會者種地地下貯
藏装置ハ大正十二年九月一日大倉
火災會社完全貯藏ノ目的ヲ達成
シテ證明ス
大正十二年五月二日

ガソリン量機

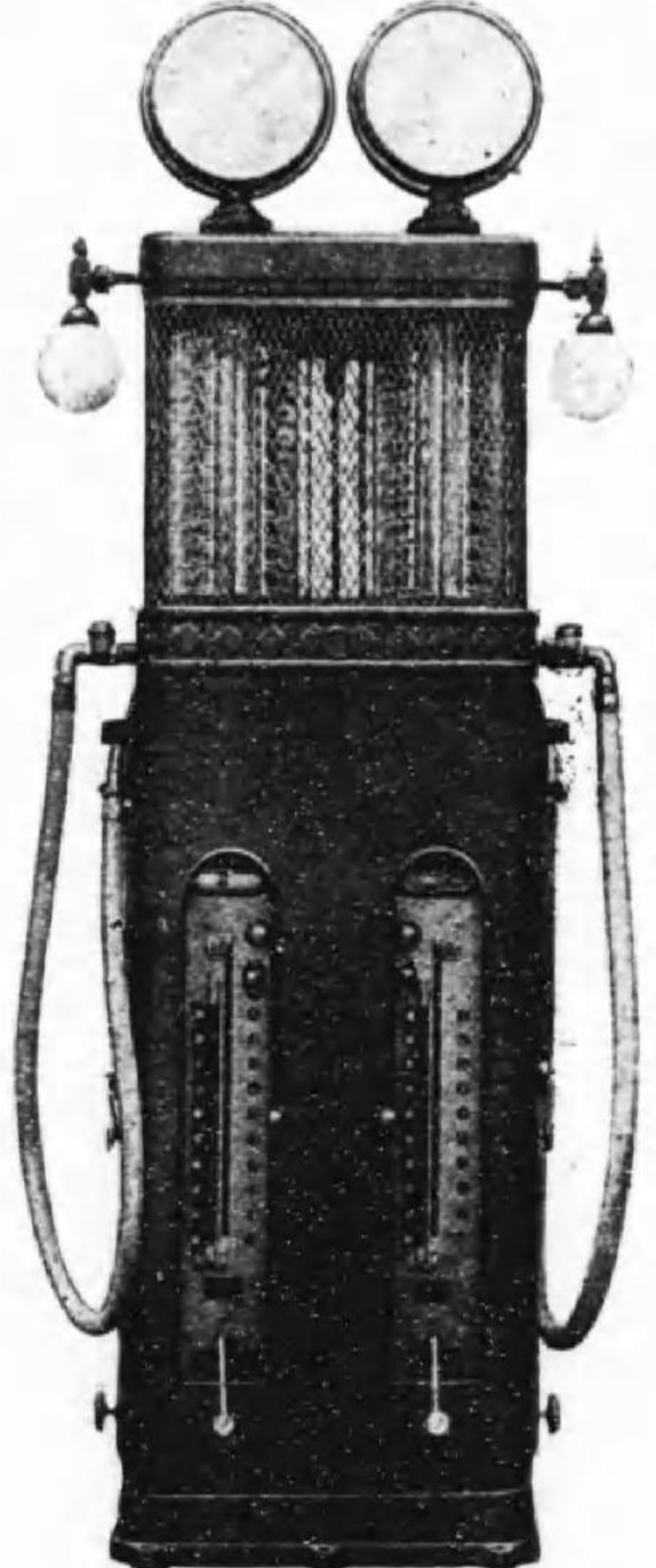

型式三十三號型
TYPE NO. 33
電信略號(ヲ)
手動式ウエキングポンプ付
自動積算計ヲ装置ス

計量	ガロン 1-40	立 4-40	立 3.6-36	何レカ一方
大サ	高サ 12呎	正面 6吋	側面 18吋	

ガソリン量機



型式四十號型
TYPE NO. 40
電信略號(モ)
電動機連結ギヤードポンプ付
自動積算計ヲ装置ス

計量	ガロン 1-40	立 4-40	立 3.6-36	何レカ一方
大サ	高サ 12呎4吋	胴ノ外形 18吋		

タツノ式可搬式空気圧縮機
TATSUNO'S PORTABLE AIR COMPRESSOR (1H.P.)
1馬力(自動開閉器付) 電信略號(ヤ)

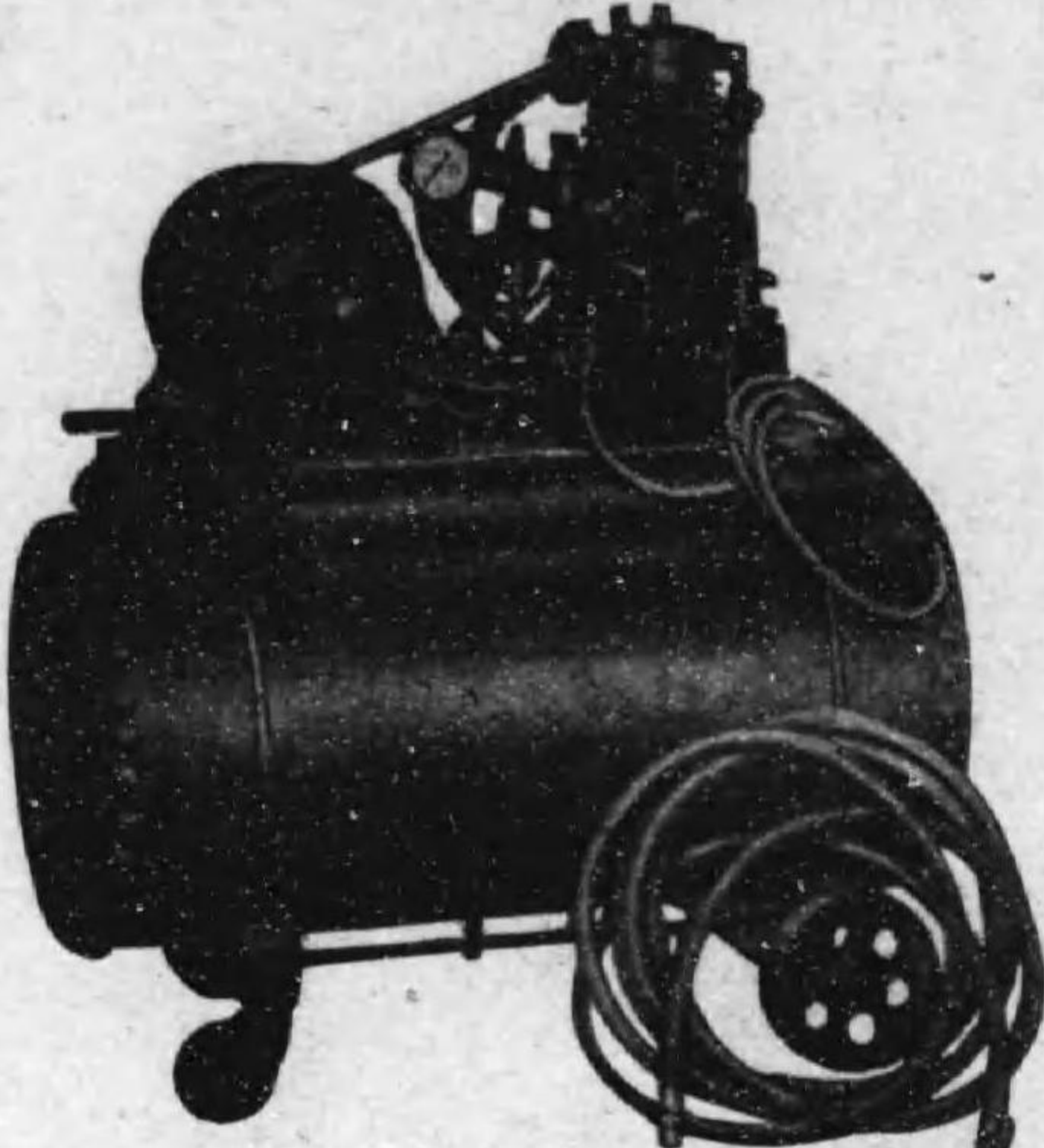

特許タツノ式ガソリン量機 可搬式角型

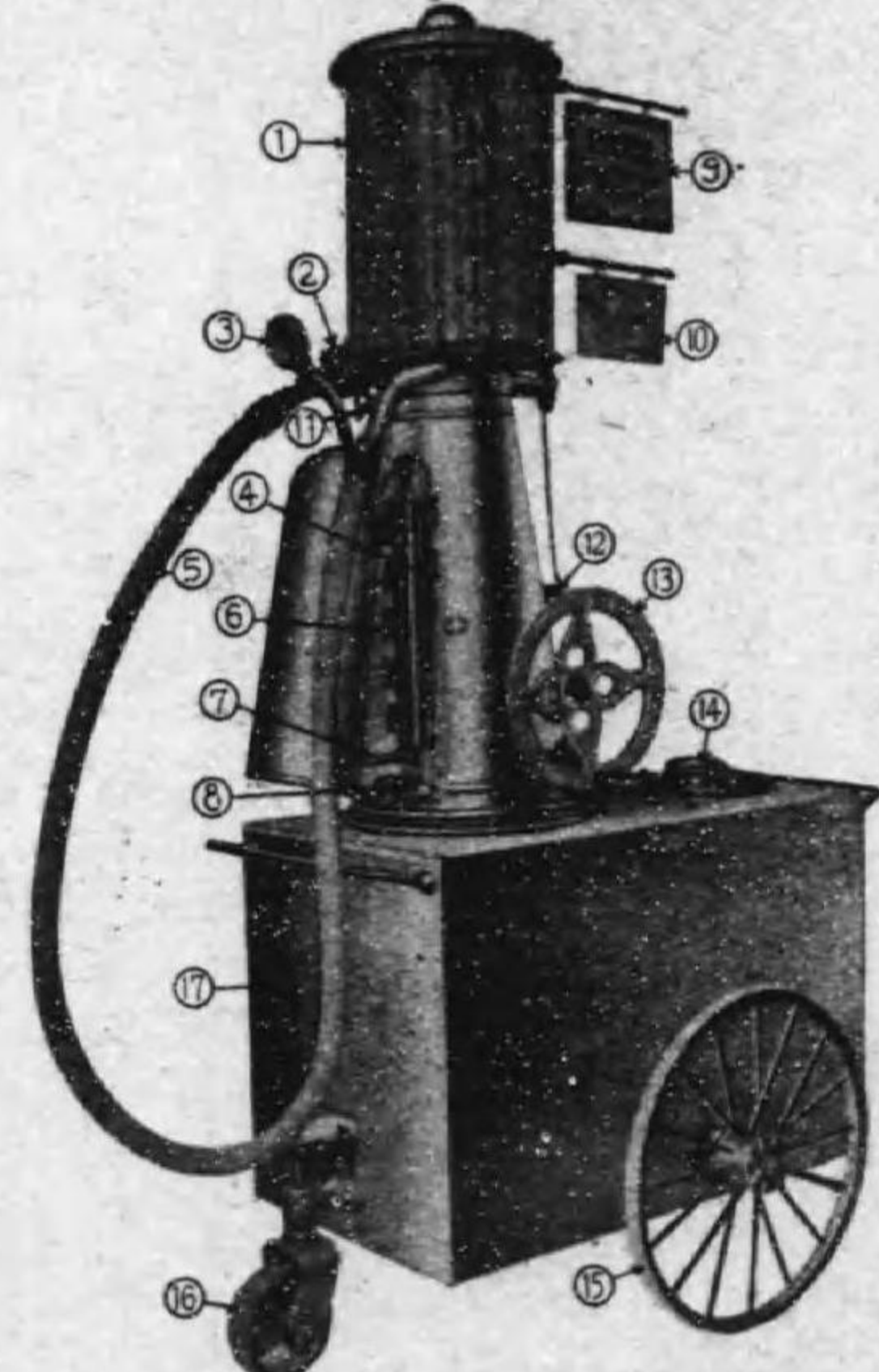

特許タツノ式ロータリポンプ
電信略號(ミ)



特許タツノ式ガソリン量機 可搬式丸型

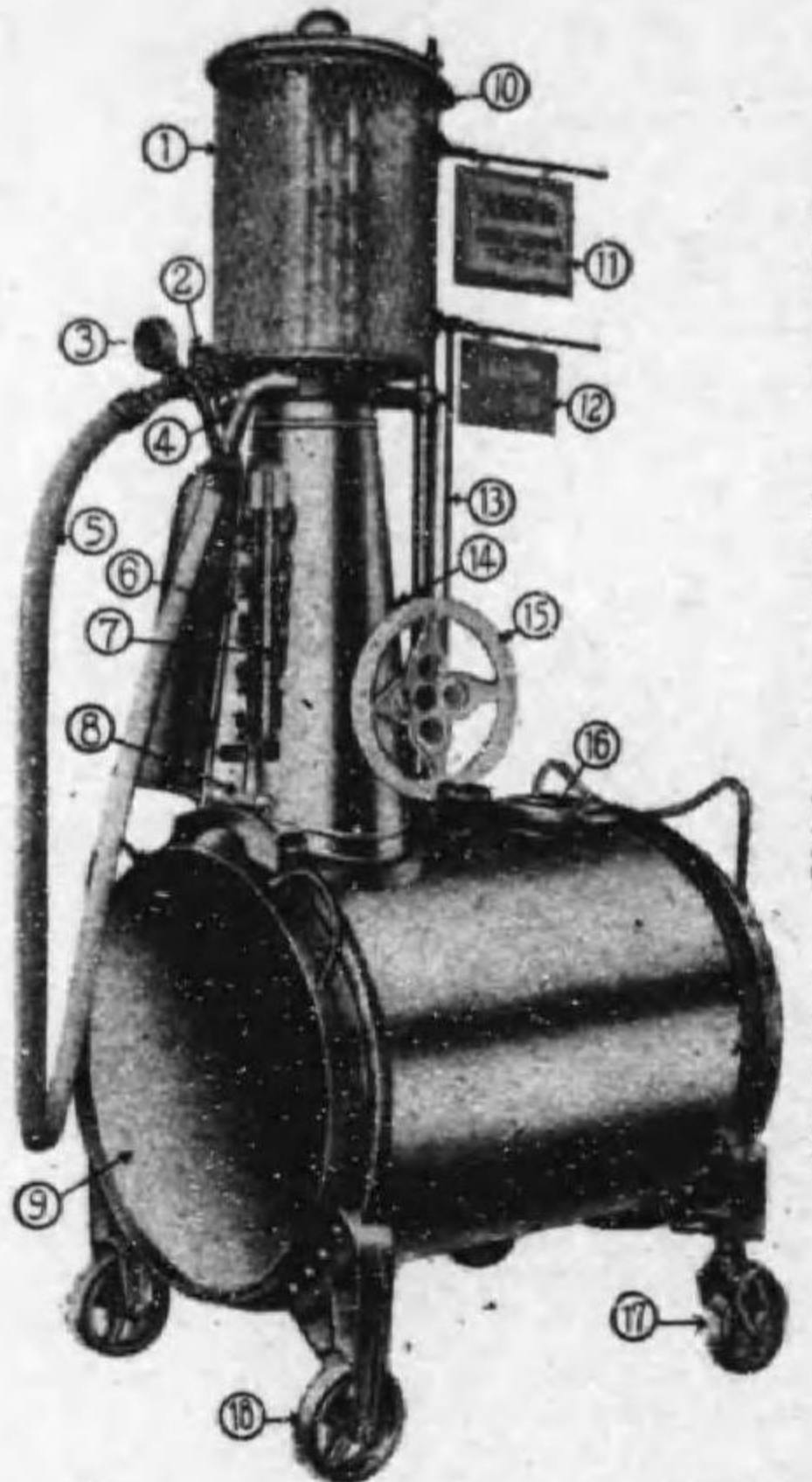

軽便オイルポンプ

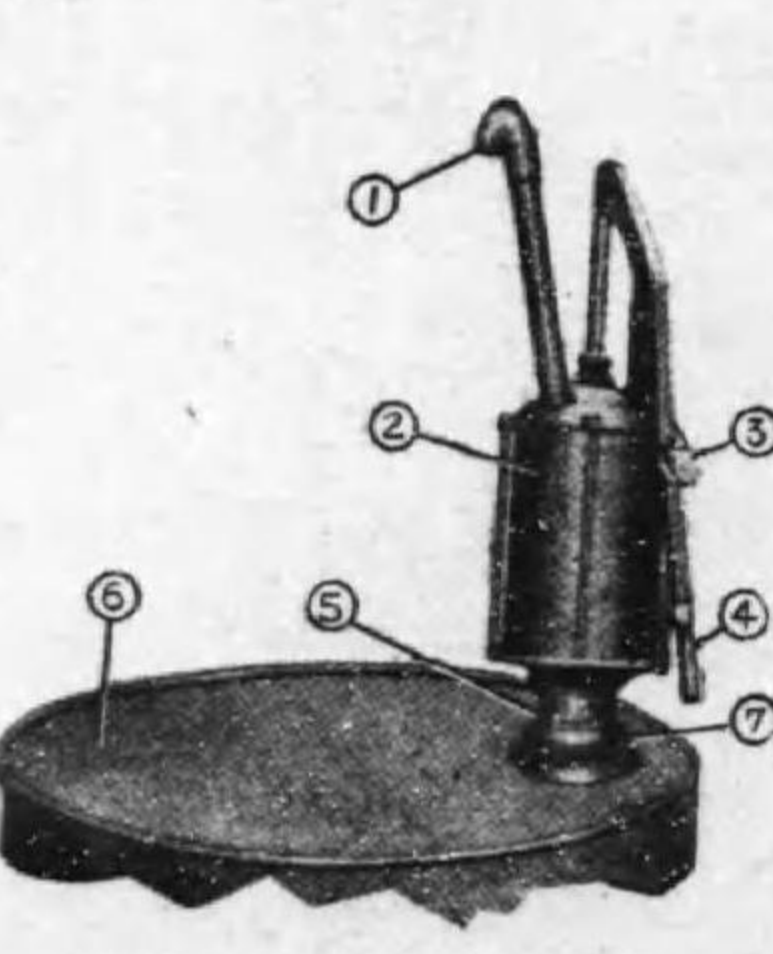

皿附オイルポンプ



特許タツノ式

ガソリン量機



鐵道

型式三十四號型

TYPE NO. 34

電信略號(マ)

手働式ウキングガソリン計ヲ裝置ス



型式三十三號型

TYPE NO. 33

電信略號(ラ)

自動積算計ヲ裝置ス

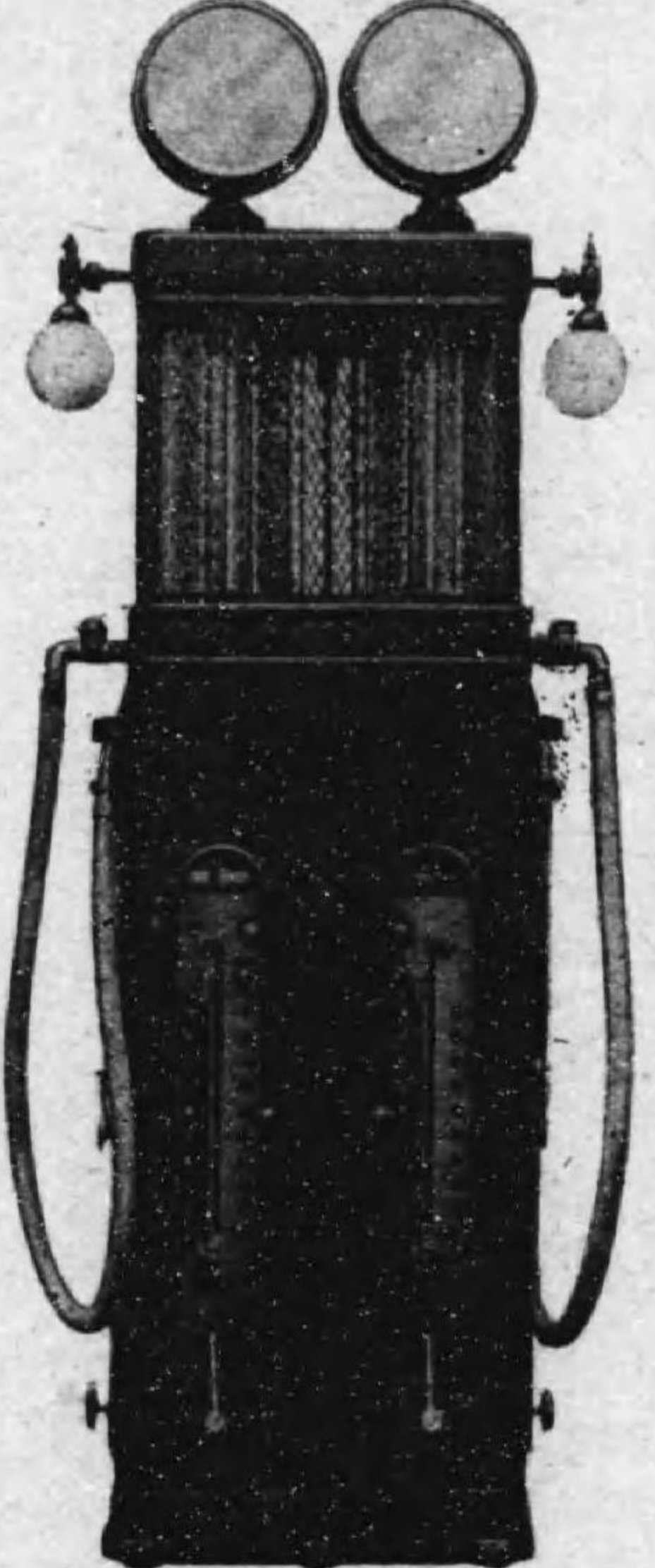

型式四十號型

TYPE NO. 40

電信略號(ケ)

電動機連結ギヤードポンプ装置ス



計量	ガロン	立	立	何レカ一方
大	1-10	4-40	3.6-36	
サ	11呎3吋	18吋	18吋	

計量	ガロン	立	立	何レカ一方
大	1-40	4-40	3.6-36	
サ	12呎	正面 6吋	側面 18吋	

計量	ガロン	立	立	何レカ一方
大	1-40	4-40	3.6-36	
サ	12呎4吋	側ノ外形 18吋	重量	

タツノ式可搬式空気圧縮機
TATSUNO'S PORTABLE AIR COMPRESSOR (H.P.)
1馬力(自動開閉器付) 電信略號(ヤ)

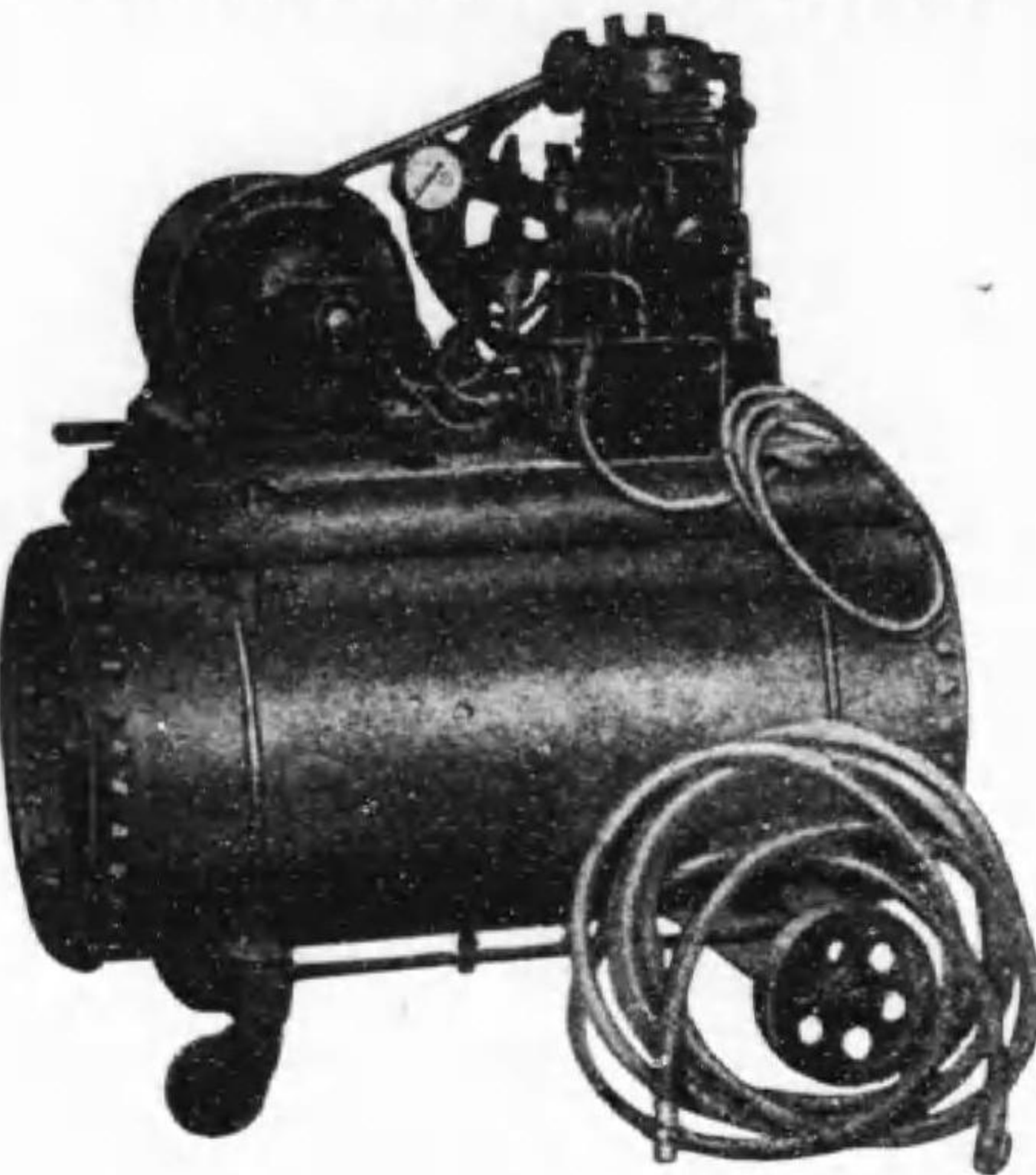

特許タツノ式ガソリン量機 可搬式角型

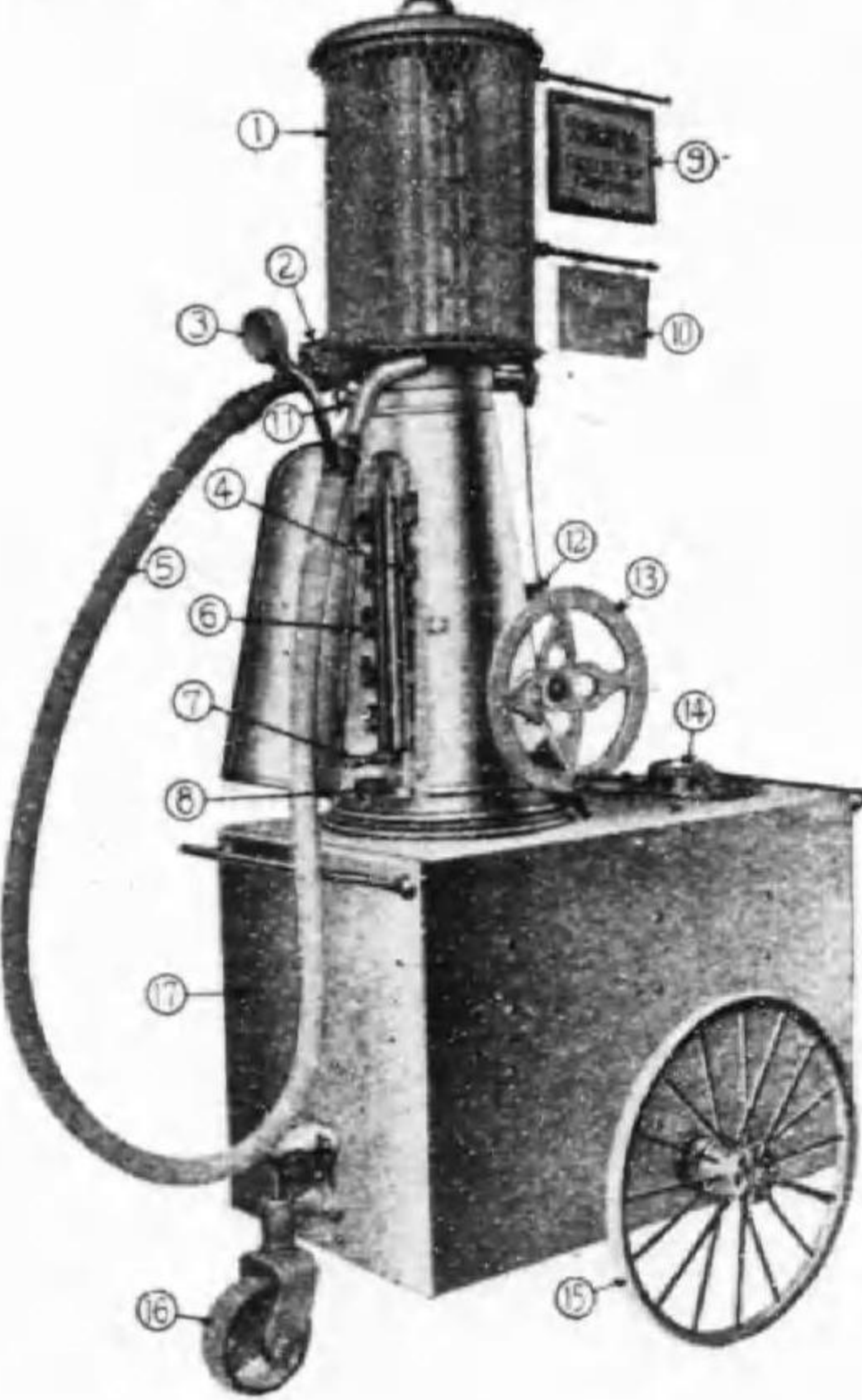

特許タツノ式ガソリン量機 可搬式丸型

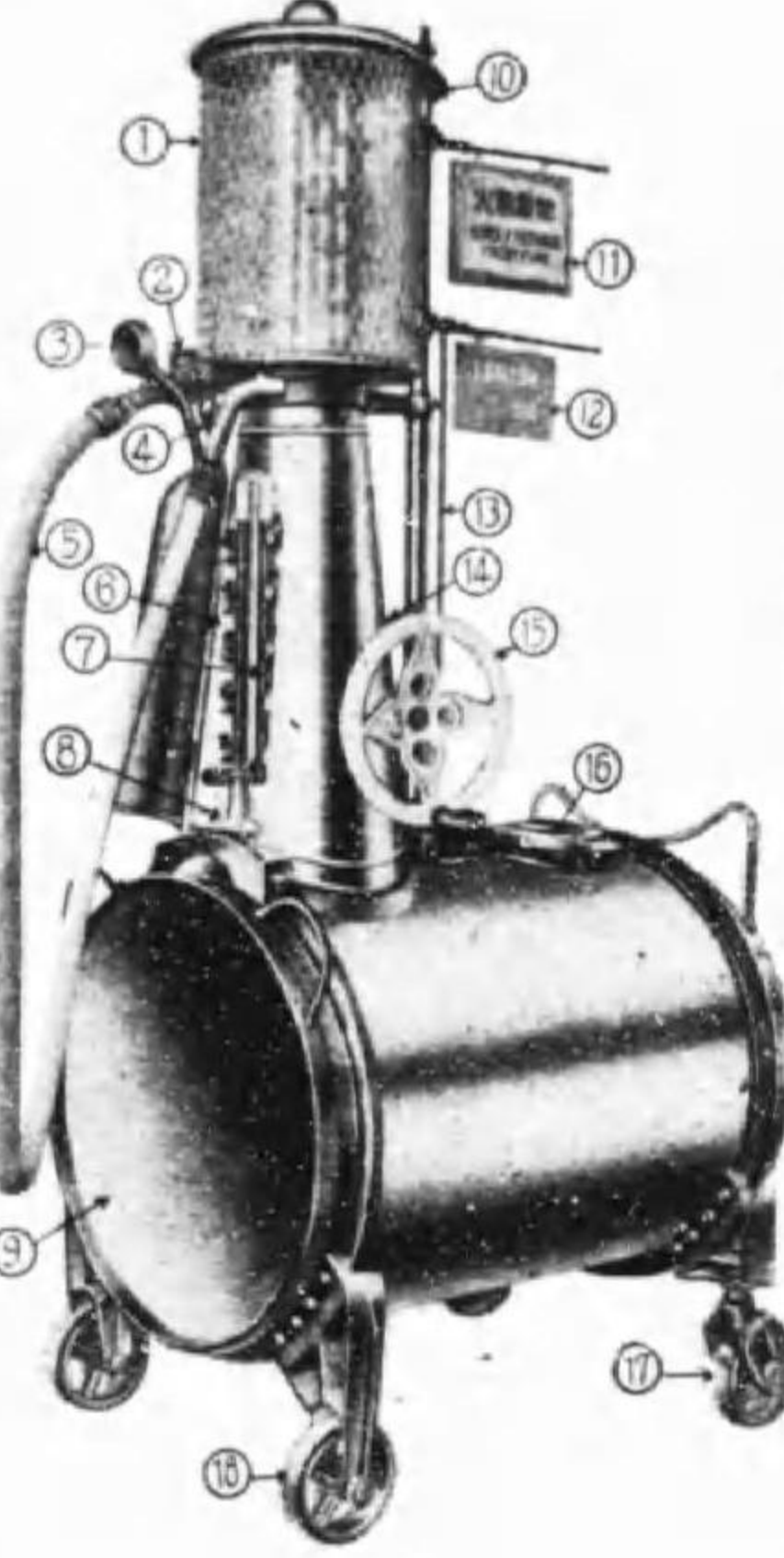

タツノ式ロータリポンプ
電信略號(ミ)



軽便オイルポンプ

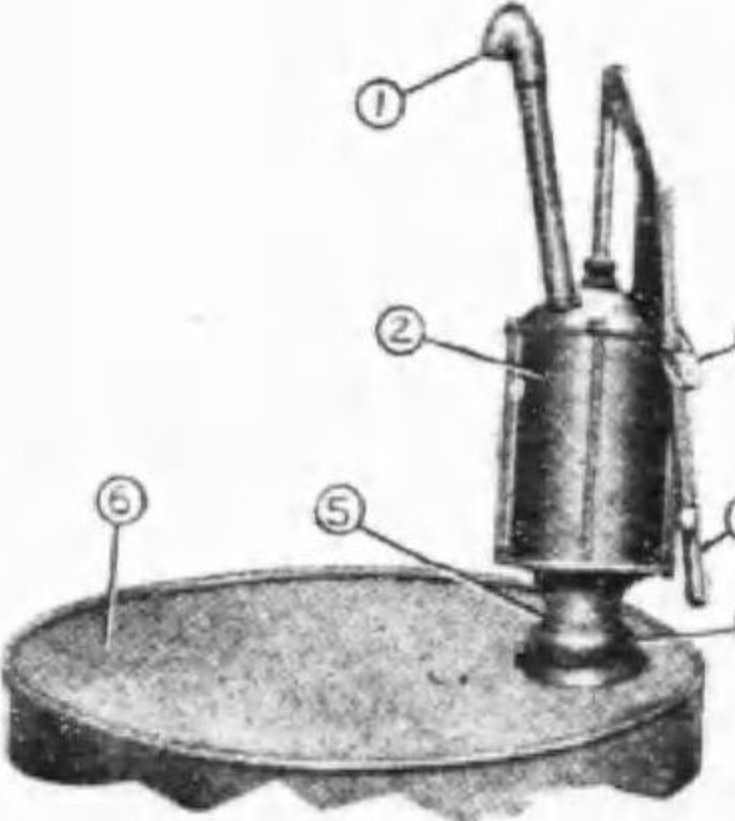

皿附オイルポンプ



特許タツノ式

ガソリン量機

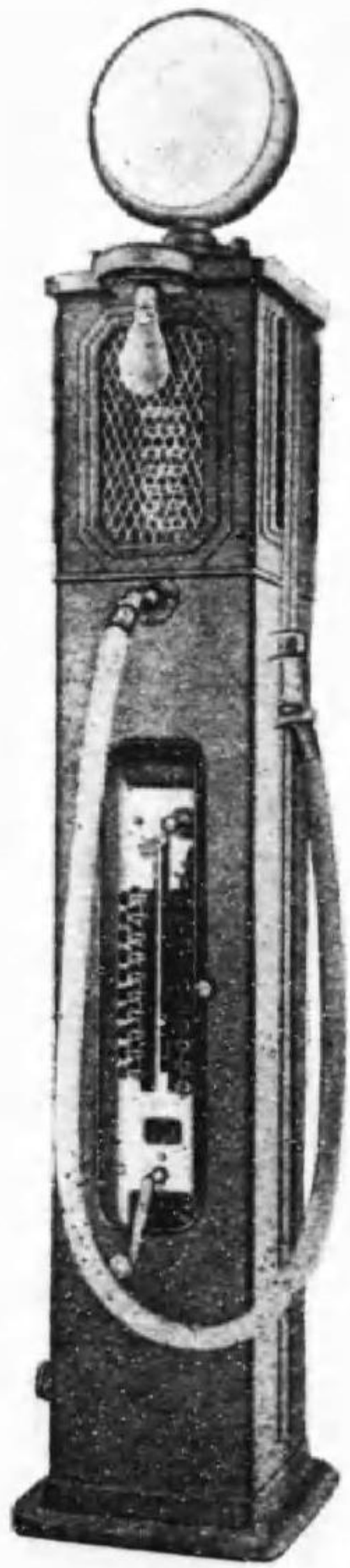

型式三十四號型
TYPE NO. 34
電信略號(ワ)
手働式ウキングポンプ
自動積算計ヲ装置ス

計量	ガロン	立	立	何レカ一方
大	1-10	4-40	3.6-36	
高	11呎3吋	正面	側	
サ	18吋	18吋	18吋	

證明書

東京市芝区松本町四番地
東京龍野製作所主
龍野右忠
右製作所ノ當省揮發油地下貯
藏装置ハ大正十二年九月一日大震
火災ニ當リ完全貯藏目的ヲ達成
シテ證明ス
大正十三年五月三日
鐵道

型式三十三號型
TYPE NO. 33
電信略號(ヲ)
手働式ウキングポンプ
自動積算計ヲ装置ス

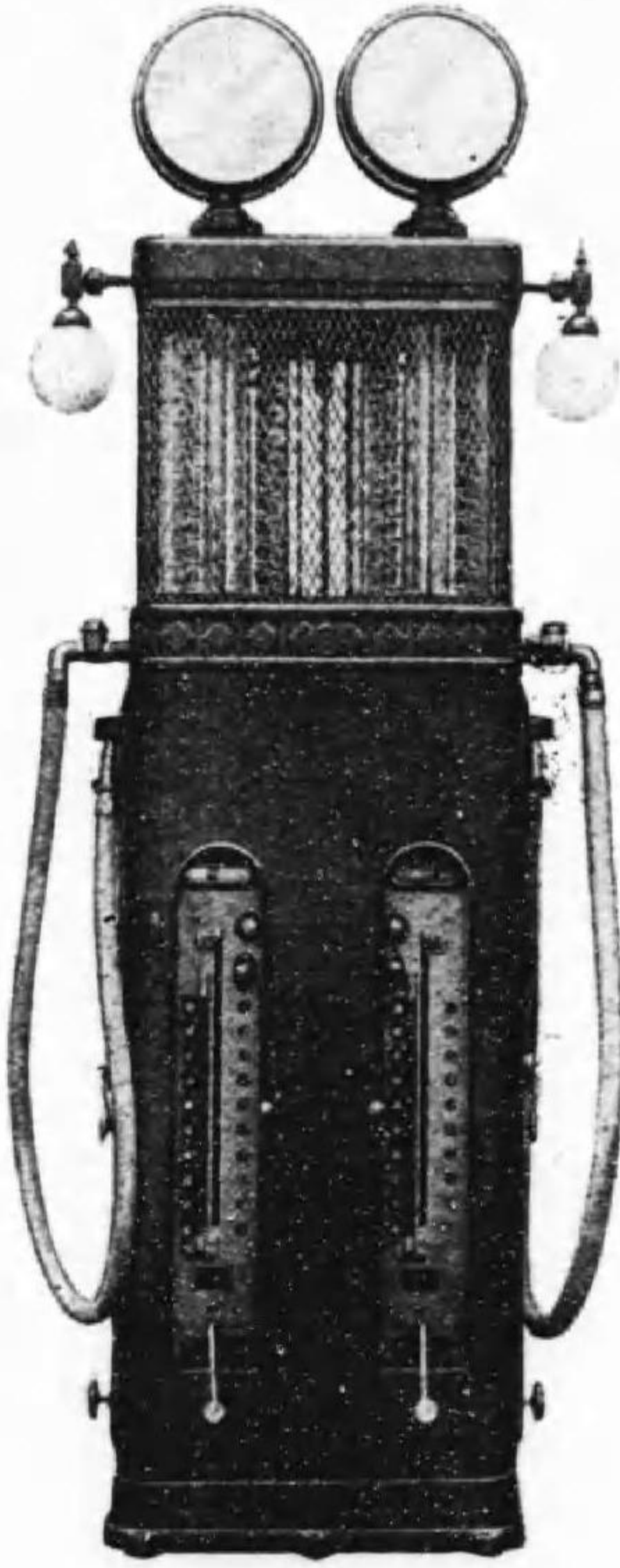

計量	ガロン	立	立	何レカ一方
大	1-40	4-40	3.6-36	
高	12呎	正面	側	
サ	12呎	6吋	18吋	

型式四十號型
TYPE NO. 40
電信略號(ハモ)
電動機連結キヤードポンプ
自動積算計ヲ装置ス

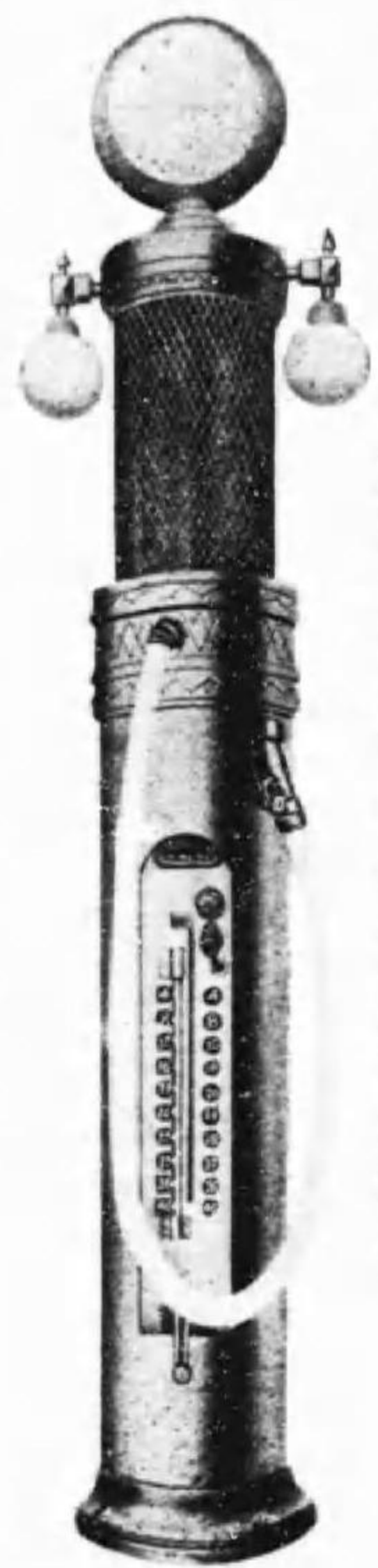

計量	ガロン	立	立	何レカ一方
大	1-40	4-40	3.6-36	
高	12呎4吋	側ノ外形	18吋	
サ	12呎4吋	18吋		



常務取締役
高田益三



東京發動機株式會社

(舊) タカタモーター製作株式會社

東京市板橋區志村町一八〇三
電話 赤羽 自三三一四番 至三三一四番
大塚 三三三九四番 七〇〇一四四番
三三三九四番 七〇〇一四四番

陸軍省 海軍省 鐵道省
御指定
營業科目

ガソリン發動機
發動發電機
モーターカー

軍用の榮譽に
輝くすい

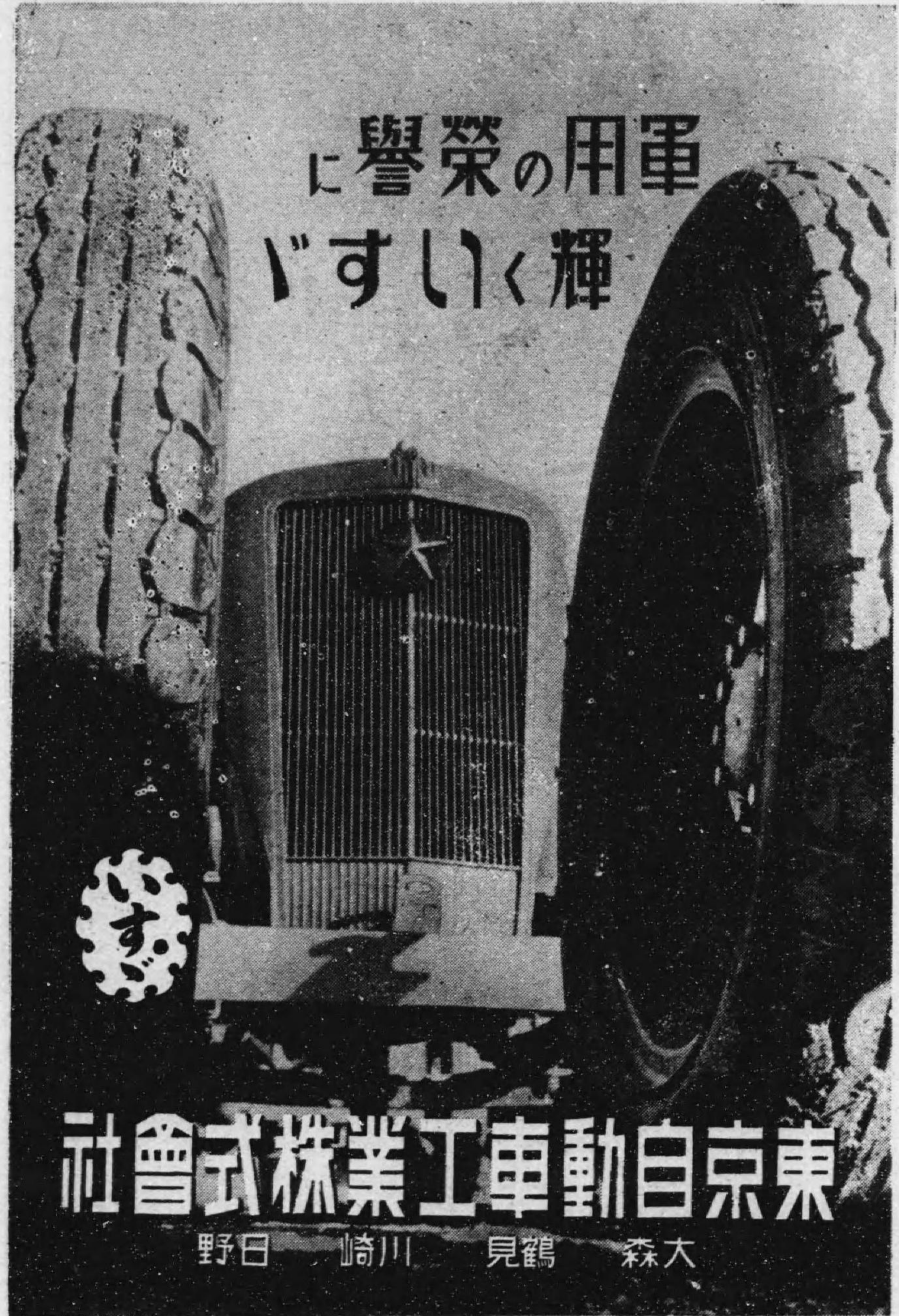

東京自動車工業株式會社

野日 崎川 見鶴 森大

製品種目

輪轉羅針儀、磁氣羅針儀、音響測深儀、其他航海計器類
 動力計、計壓器、溫度計類、回轉計、通信器類、電氣計器
 特種時計、試験器類、自家用發電機(ホームライト)
 探照燈、利式防火装置、船用自動操舵装置
 航空機用慣性起動機、其他一般精密機械器具類

蓄電池の充電、作業用動力、集魚燈及輕便な
 夜間照明即ち活動寫眞の巡業等に

最便利な
 「ホームライト」

本機は輕油發動機直結發電機の小型輕量のもの
 で短距離の運搬は一人で出来ます。其大さは、
 長さ540耗、巾360耗、高さ540耗にて、重量
 は50耗に過ぎませぬ。



株式 東京計器製作所
 會社

本社 工場 東京市蒲田區東蒲田四丁目三十一番地
 並研究所 電話 {大森 7 5 2 1-7 5 2 9
 蒲田 2 6 7 1.3 1 4 2
 大阪出張所 大阪市西區土佐堀(大同ビル内)
 電話 土佐堀 4 5 1 1

第一 品質本位
 ラチエーター

飛行機、自動車、機關車
 客車、路面車、壓機
 其他移動式發動機用

品川工場

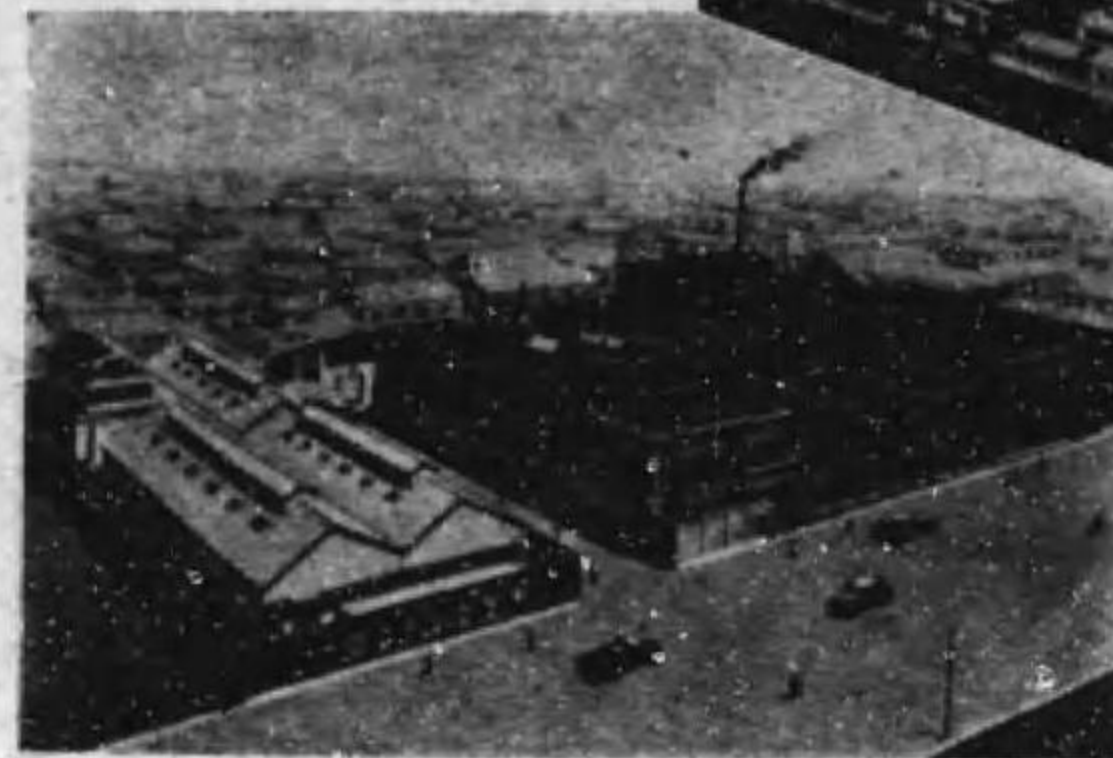

川崎工場

各種
 ラチエーター
 精密鍍金工作

昭和十三年設立 (創業明治四十三年)
 自動車シャッター付シエル 標準車用コア (いすず)シエル

(在座豐滿御照會を乞ふ)

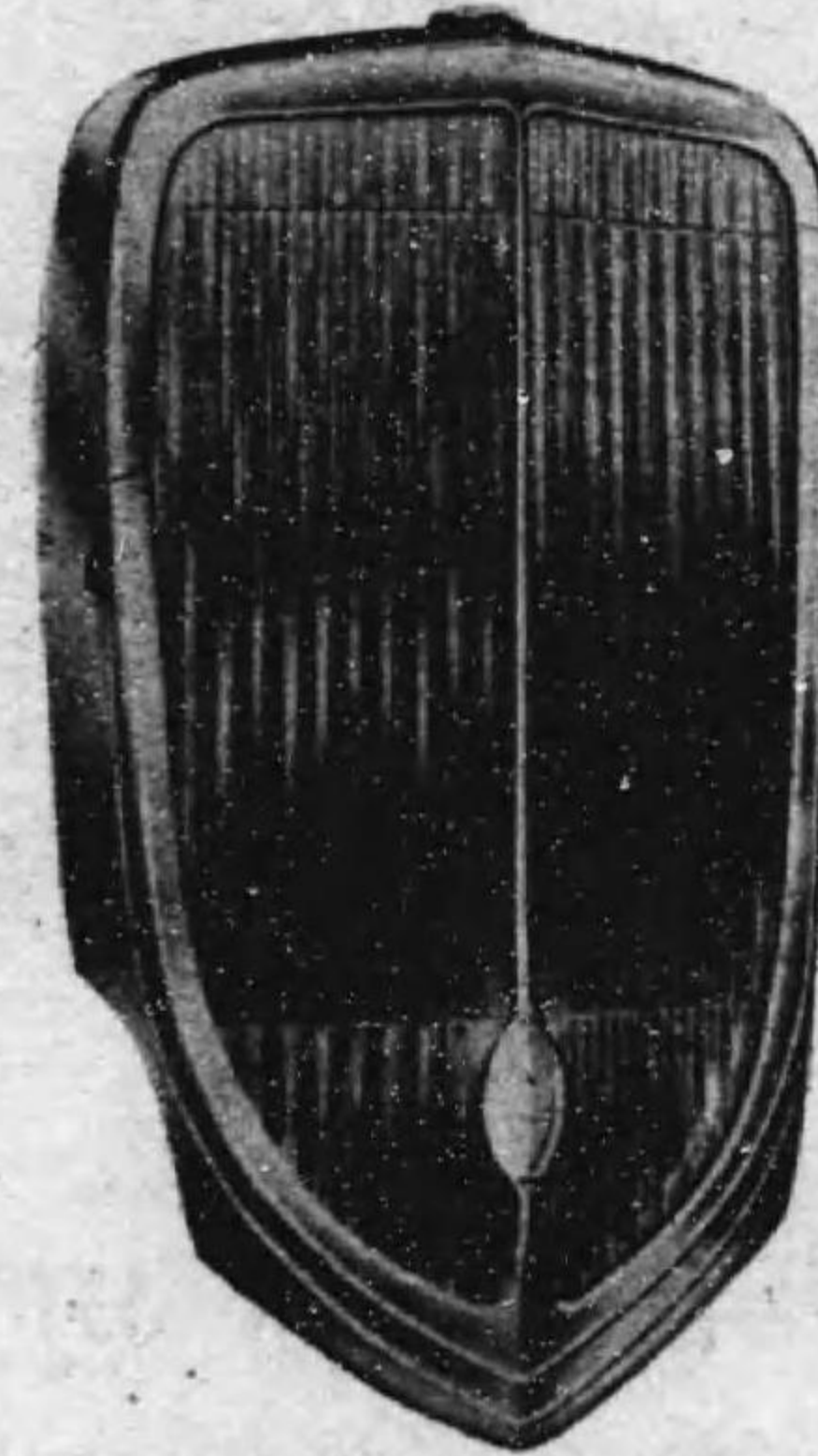

(TR式)
 分割式コア

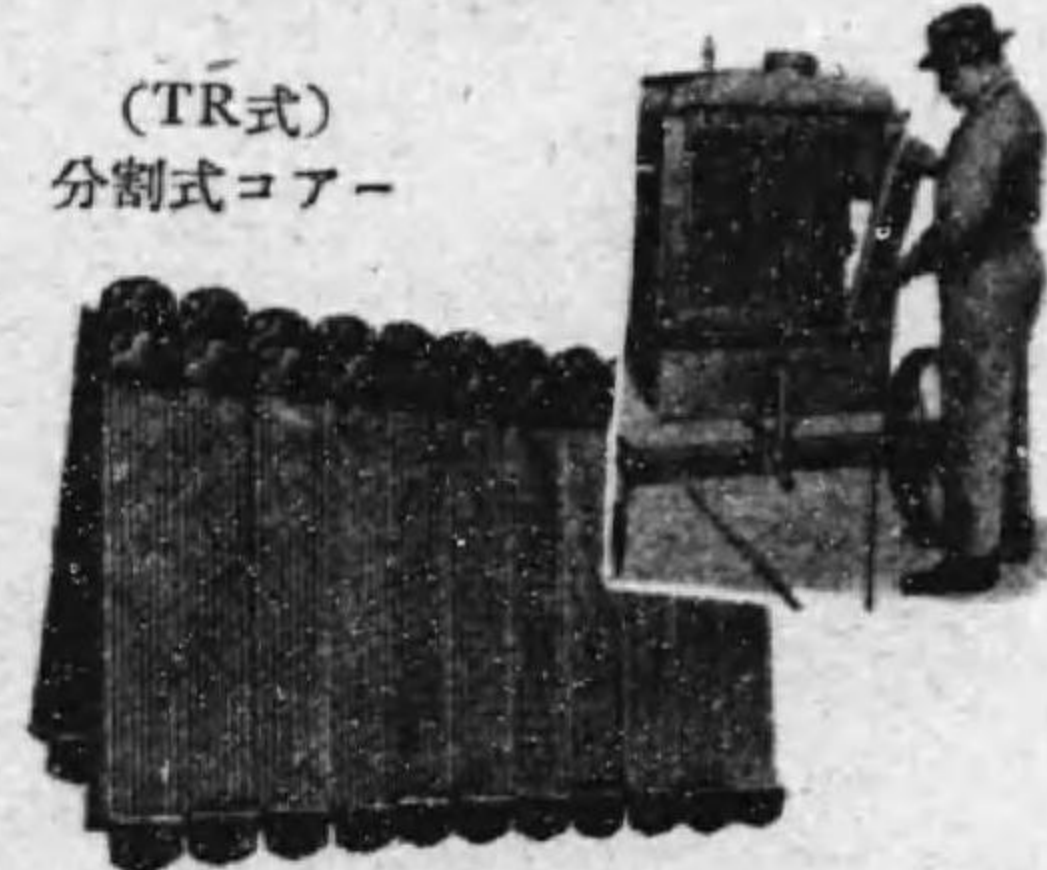

東京ラチエーター製造株式會社
 營業所

東京市品川區東品川五丁目八番地
 電話 高輪(44) 四七七六・二八八七番
 本社 東京市麹町區有樂町一丁目十一番地
 品川工場 東京市品川區東品川五丁目八番地
 川崎工場 川崎市藤崎町三丁目廿一番地



ベークライト 成型品製造



専務取締役 濱口徳太郎

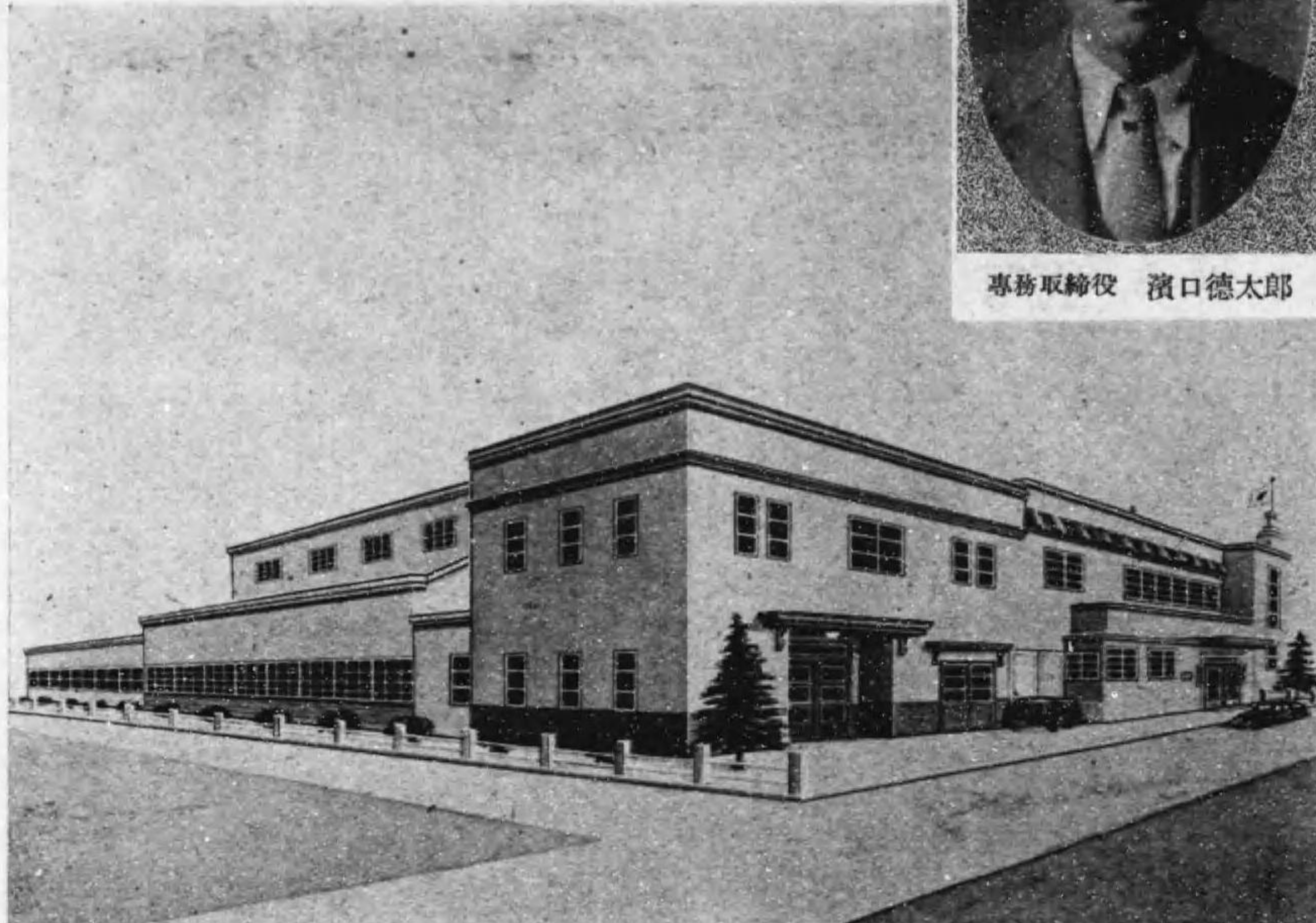

本社及工場

東京ライト工業株式會社

本社及工場 東京市目黒區中目黒二ノ三八八
電話 大崎 (49) { 2781-3469
4324-4636

上目黒工場 東京市目黒區上目黒一ノ一八八
電話 澁谷 (46) 3 7 9

吉祥寺工場 東京府下吉祥寺一五九二
電話 吉祥寺 1 1 5 4



常務取締役
市原伊三郎



東京シヤリング株式會社

代表取締役社長

淺野義夫

鋼板切斷、各種鋼塊及特殊鋼製造
各種鋼材壓延及鍛造

營業所

東京京麴町區丸ノ内一丁目六番地
東京海上ビルディング新館二階
電話丸ノ内(23)代表四五五—五

月島工場
砂町工場
大阪工場
名古屋工場

東京市京橋區新佃島西町三丁目三番地
電話京橋(56)四六二四番・六五五四番

東京市城東區南砂町九丁目二四七〇番地
電話本所(73)代表九八三七番—二
五一〇一番—二

大阪市西成區津守町三二二三番地
電話櫻川一三〇番・四〇三五番

名古屋市中川區福船町二丁目一番地
電話南二七

神奈川縣川崎市木月二二〇〇番地

東京航空計器株式會社

取締役社長 和田 鎮 雄

電話	田園調布	四二二一
川崎	四二二八	番
中原	七七一七	番
中	一七五	番

資本金壹百萬圓

本社 麴町區富士見町一丁目七番地
營業所 城東區龜戶町一丁目九十八番地

株式會社

東京ギヤ工業所

取締役社長 濱田 初次 郎

營業種目

自動車用	飛行機用	齒車一式
諸機械用		

東洋美術館

東京市京橋區銀座一丁目三 (銀座一丁目停留所前)
電話京橋(56)五八五八番



波邊充枝

營業の目的

日本、支那其他各國の美術工藝品、書畫、骨董、刀劍、道具、和洋家具、貴金屬、寶石、時計類の買入販賣、鑑定委託、仲介及商品に對する金融をなすと共に非常時國策の線に添ふた營業方針を以て一般商品の宣傳場展覽會場賣立會場入札會場交換會場等の催場にも御利用下さい。

尙皆様方は從來よりの御所藏品の中でおあきになつた品を此際當館へ御相談の上御鑑定や御委託の上有効的に御處置なさることも又意義ある事と思ひます。

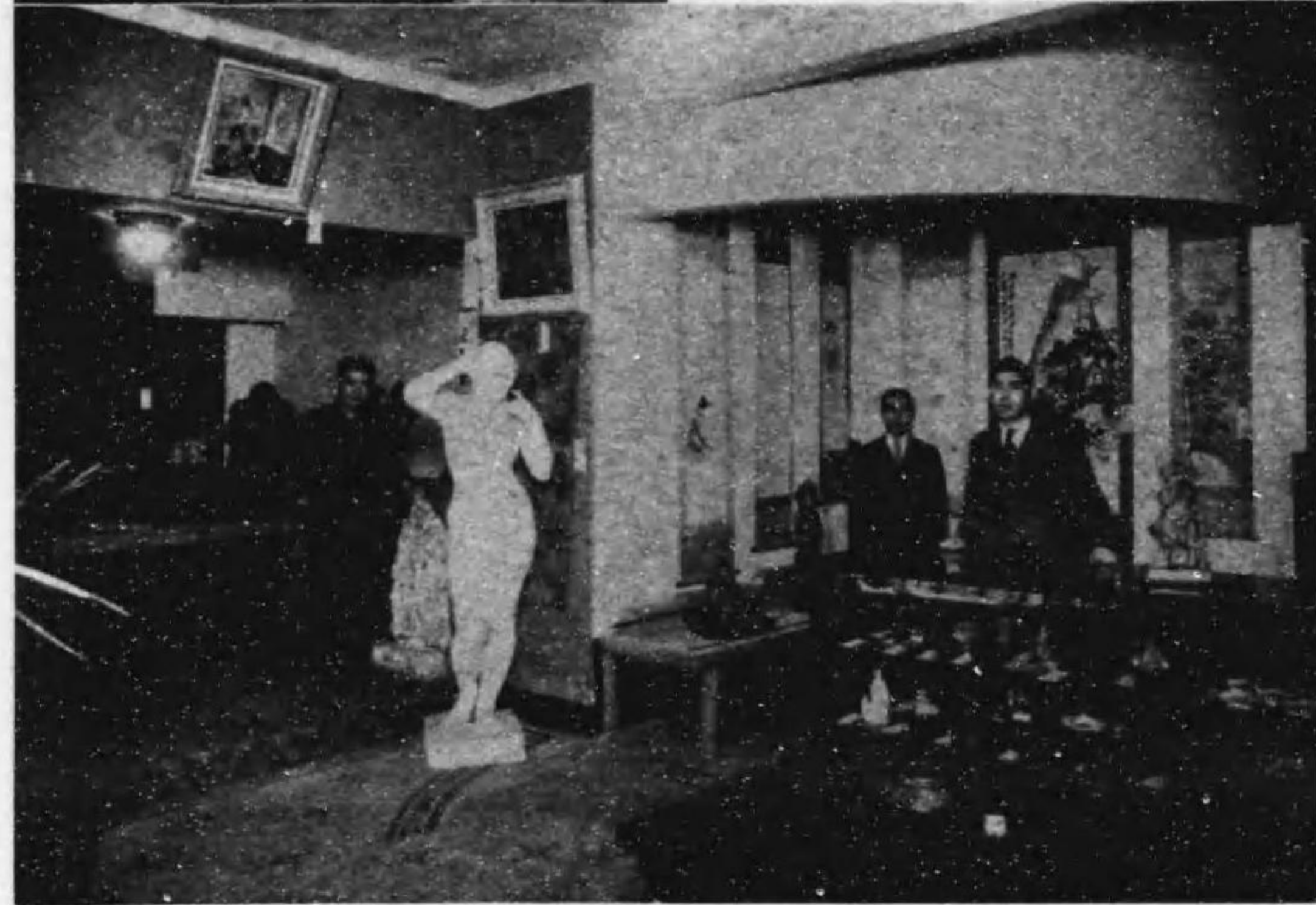

未會の有の豪華版

題字

米内光政閣下 俵 孫 一閣下 林 銑十郎閣下
一條實孝閣下 伍堂卓雄閣下 川村竹治閣下
松浦鎮次郎閣下 永井柳太郎閣下 鳩山一郎閣下
山崎達之輔閣下 岡田啓介閣下 徳富猪一郎先生

紀念二千七百周年

昭和日本画大鑑

上下二卷
定價金五拾圓

皇國現代美術の大寶庫 日本畫鑒定觀賞の祕庫

四三二一
印掲製大
刷載本 小

本天 地七寸三分、左右一尺(菊倍判)
現代代表紙本絹大和級上下二卷
畫は全部原色版、肖像付
原寸の印譜落款、和文漢文英文の傳記

現代代表的日本畫家壹百名の原色版及肖像、原寸の印譜落款、和文漢文英文の傳記、公平嚴正なる評言を添へ、鑒定に觀賞に明解なる示標をあたへる、世の識者多年渴望のもの始めて完成されたりと推獎されるもの、現代日本畫の眞價を知らんとするもの、座右に缺くべからざるものである。

東京市牛込區西五軒町十四番地
電話牛込(34)二五〇八・二五五八番

東亞美術院
今福武雄

電氣絶縁材料
製造販賣



東

邦

商

會

東京市品川区北品川三丁目一九四番地

電話 高輪 (44) 三〇八六三三
 振替 東京 一三二四三三番
 工場及倉庫 東京市品川区北品川三丁目一九四番地
 工場 東京市荒川区三河島町七丁目五五三番地

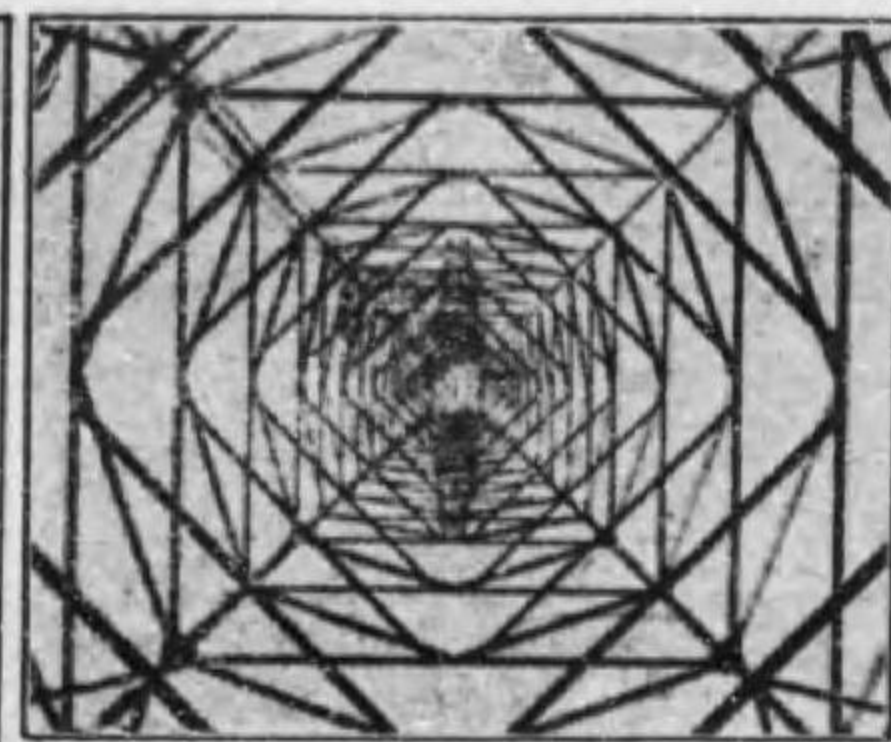
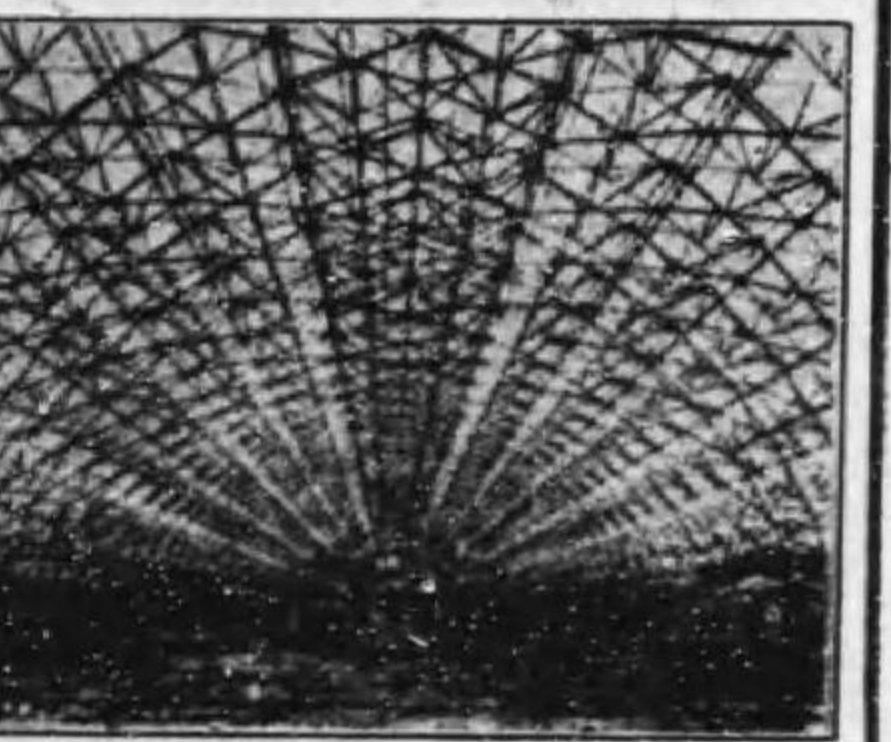
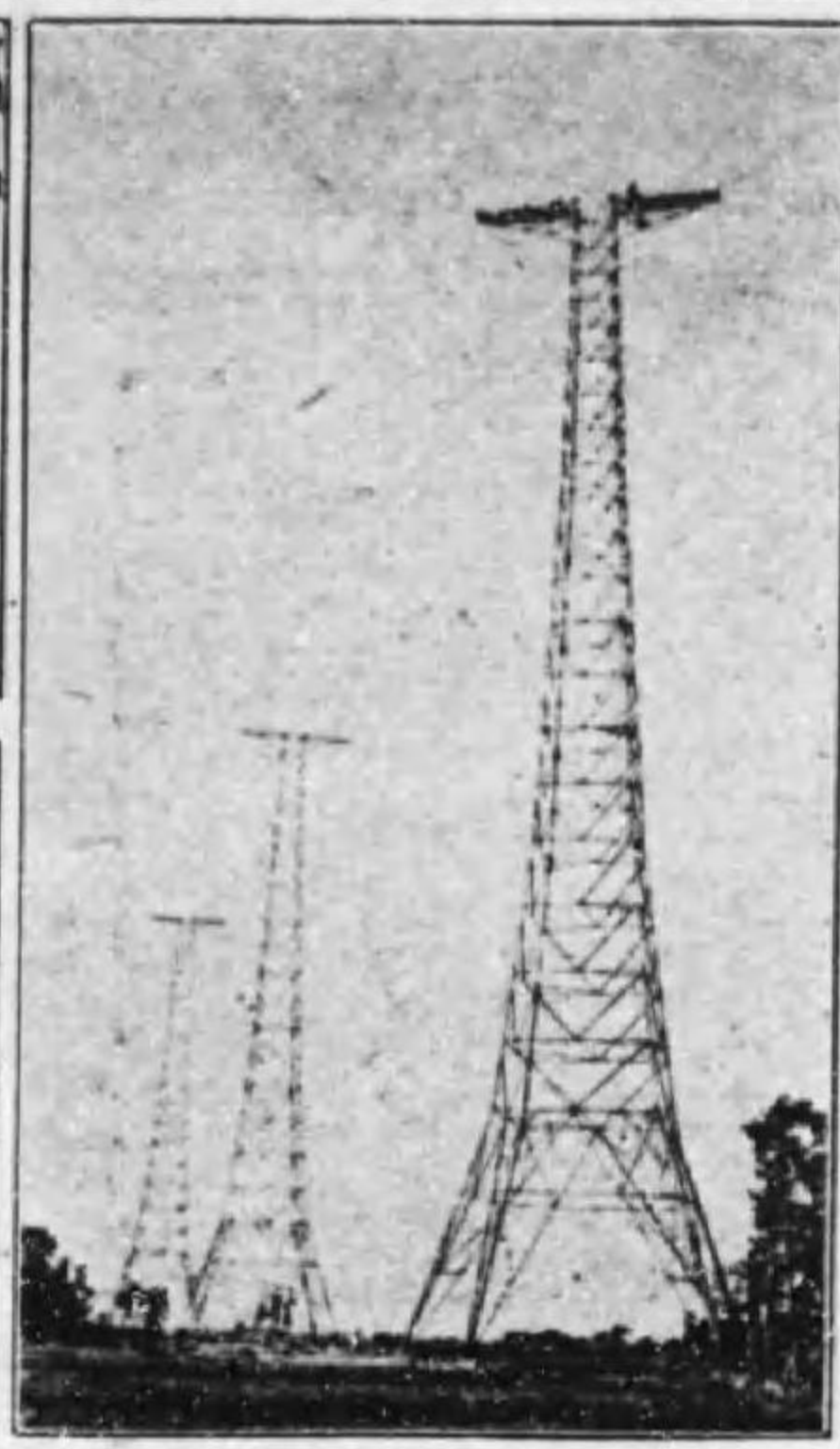

東京市京橋區月島東河岸通九ノ四
 株式會社 **巴組鐵工所**
 特許日、英、米、加
 電話 京橋三九一・五二九七・七二八七番
ダイヤモンド・トラス鐵骨建築
 一手販賣店 三井物産株式會社
 本店並ニ各地支店 (型録贈呈)
 用途 格納 倉庫 會食 工場 倉庫 會堂

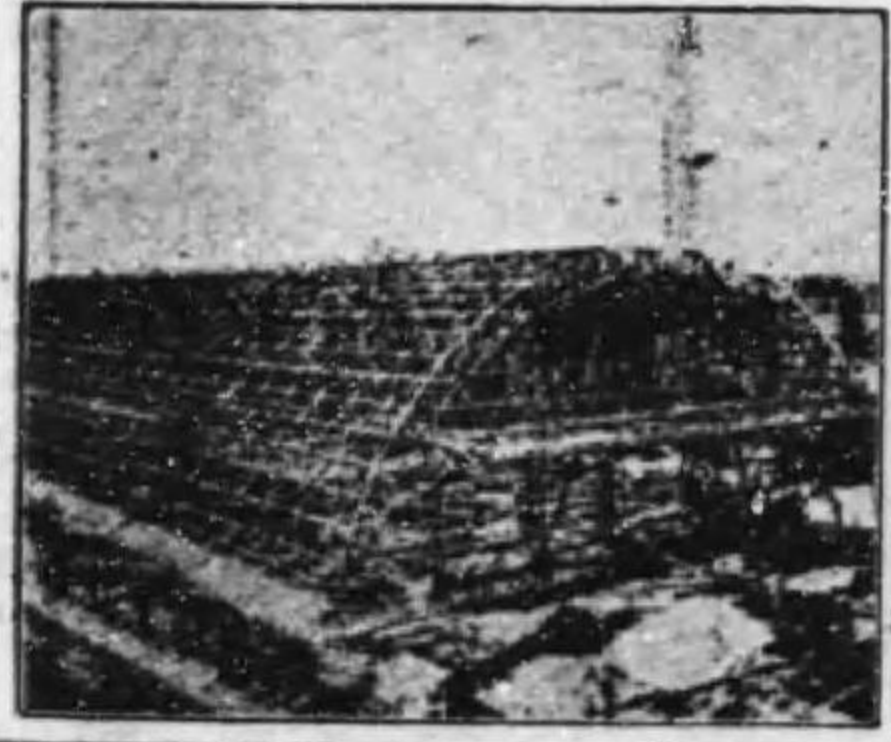
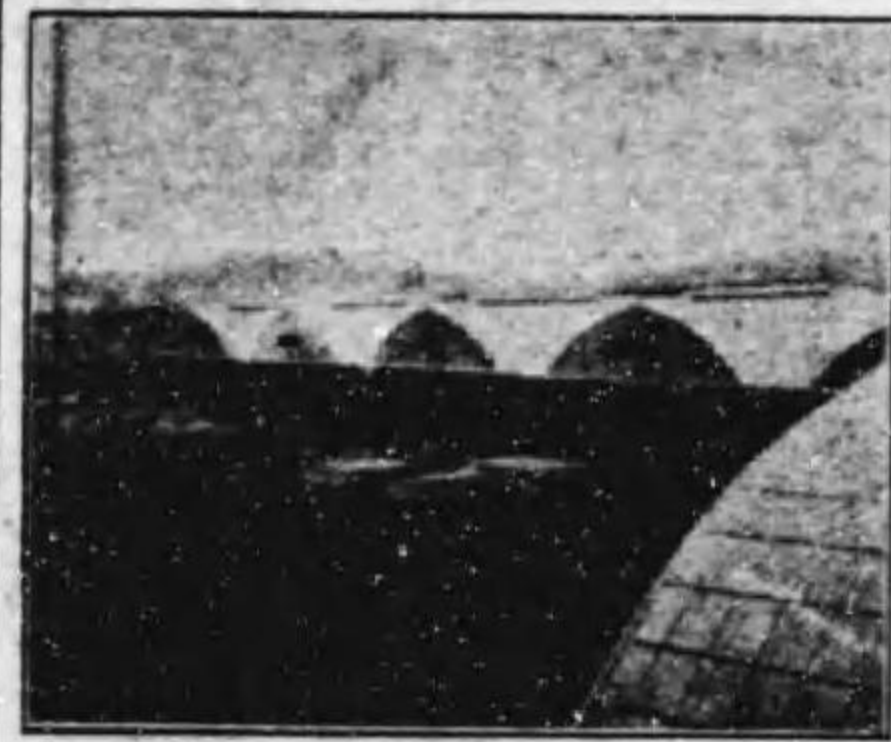
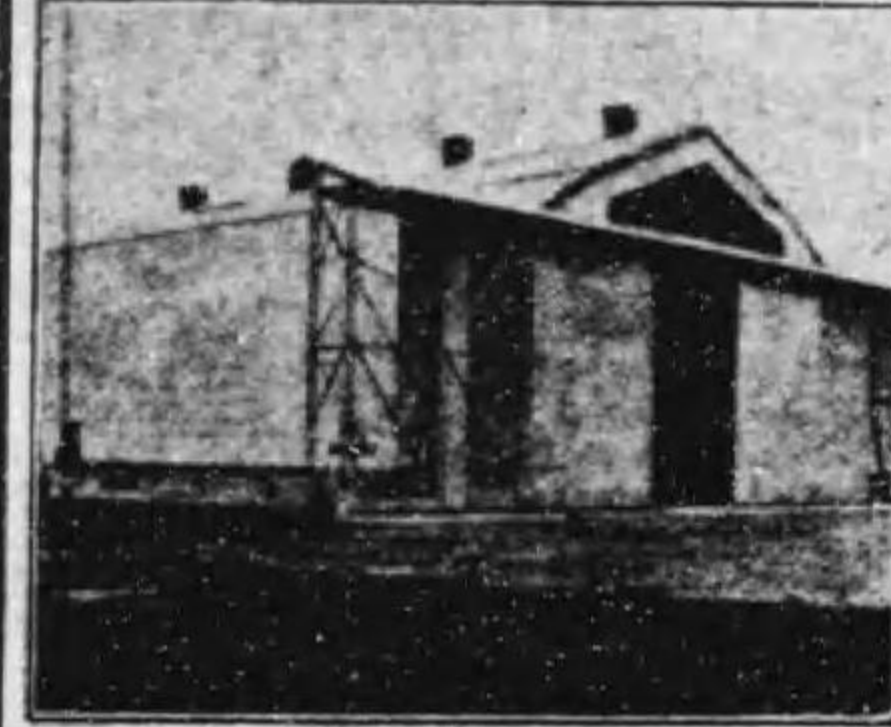
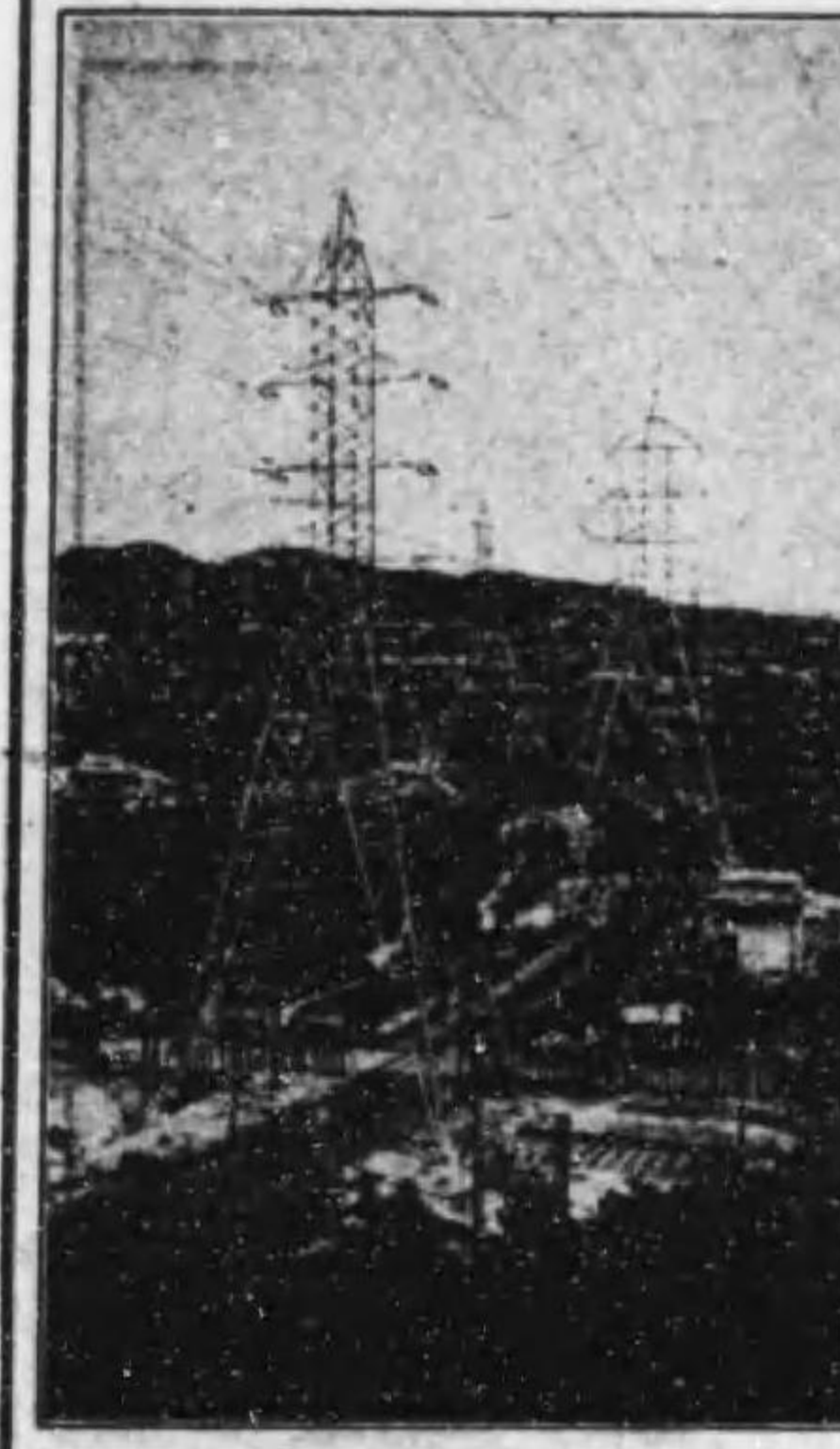

國報運輸

支那事變の解決は重慶政府の打倒よりも、援蔣國家群
即ち英米佛ソの對支策動を如何に處理するかより
重大問題である。この問題の徹底的處理無くして新
東亞新秩序の建設でふ大業の實現は難事であらう。
聖戰貫徹を期し吾等は祖國愛の熱情を傾倒し今日よ
り以上の國防力の強化充實に邁進せねばならぬ。近
代戦は消耗戦であり、一面物資戦である。生産力の
擴充こそ交戦國の最大緊急問題である。生産力擴充
國策遂行の先遣部隊である。運輸業者の任務愈々重



代表取締役
戸谷富佐雄

大性を加へたるを自覺し、當社員一同「運輸報國」
の熱意を燃やし、社業に精進努力、以ていさゝか非
非時國家に寄與し得るは非常な欣快である。
弊社は創業以來十數年重量貨物、機械類の荷造運搬
及据付、工場移轉引受等を主な仕事と爲し、陸海軍
工廠支廠及軍需工場の御用命を賜り今日斯業界に其
存在を認められるに至りしは一重に皆様の絶大なる
御後援御愛顧の賜物と深謝すると共に尙一層の御引
立を懇願し奉る次第である。

營業種目

陸海連絡運輸	各種荷造	トラック	オートバイ	貨物保管	勞力供給	機械据付	移轉引受
--------	------	------	-------	------	------	------	------

迅速・丁寧・確實・低廉をモットーとし
運輸報國に邁進する當店に何卒御用命を。

株式會社 戸谷運送店

本社	品川區東品川四ノ一三	電話高輪	六〇一七、四七九一
三田支店	芝區三田豐岡町五三	電話三田	一五九七、〇六六二
志村支店	板橋區志村五一	電話赤羽	二九〇五
立川支店	北多摩郡大和村芋窪	電話砂川	三〇〇
蒲田支店	蒲田區羽田大師橋際	電話羽田	七〇

給湯・水道衛生・淨化・煖房装置

設計施工請負

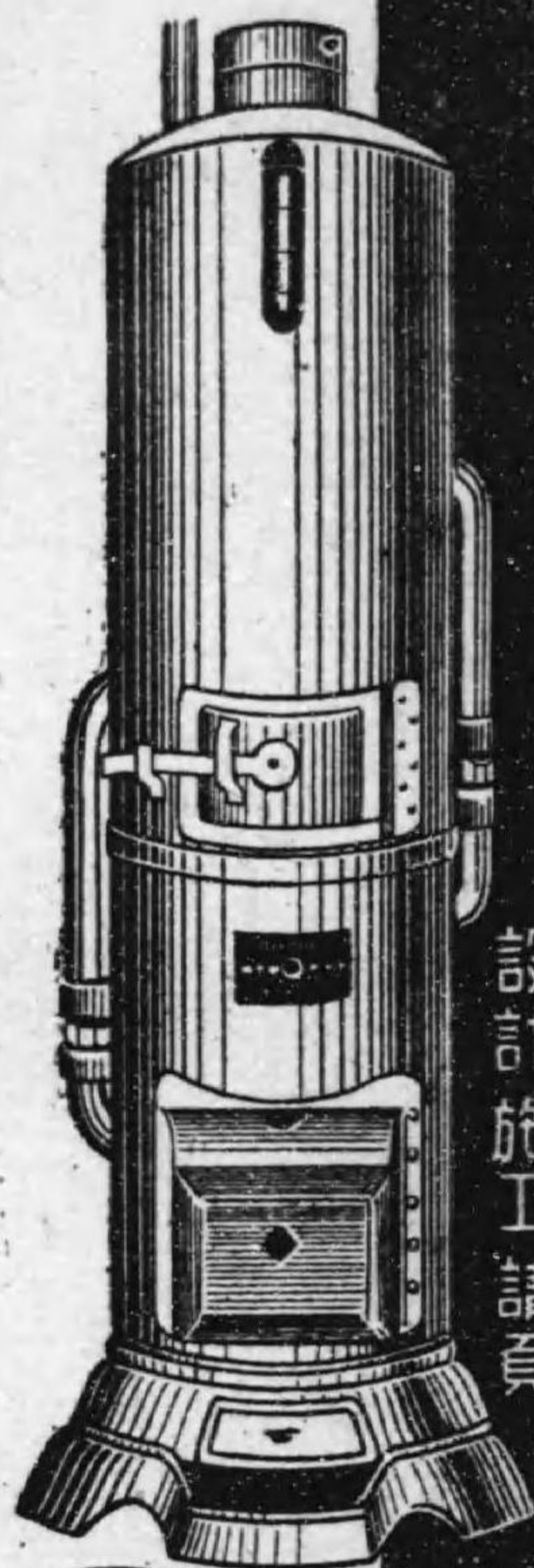

巴ボイラー

工場鑛山の大浴場・寄宿舍・ホテル
調理場・食堂・浴室・高級住宅用
給湯に最低の燃料で最高能力を發揮する
最新式温水罐で 豎型 横型 貯湯式 の各装置あり

(カタログ進呈)

株式會社 巴
東京・神田區鍛冶町三ノ一 電話神田 三四八・三四五三
支店 大阪・堺筋北久寶寺町 電話船場 四四四・一七一二

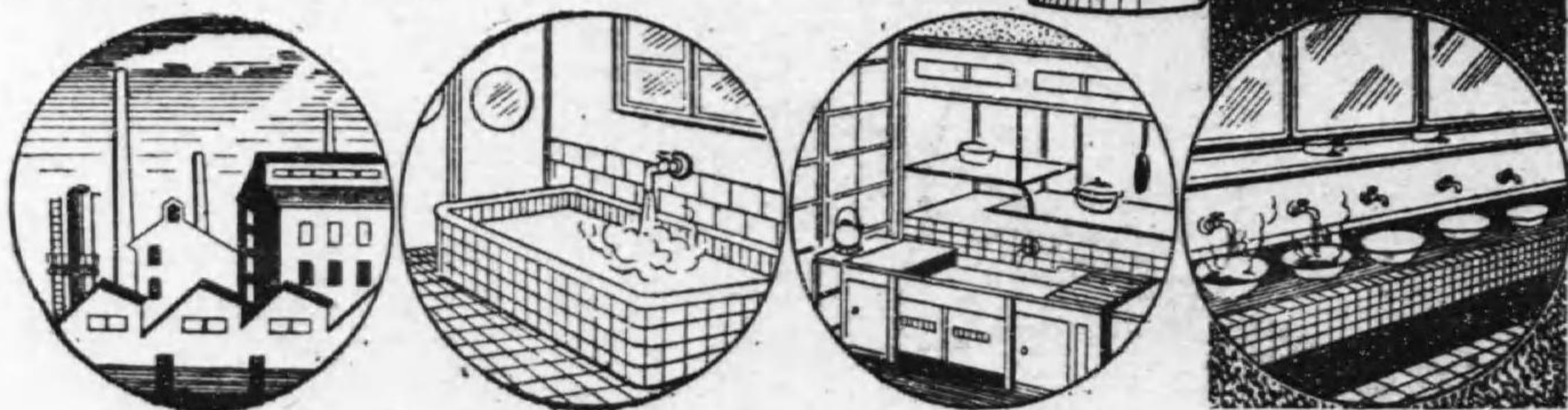

工 事 部

送電、配電、電氣、鐵道
 電車線路、電燈、動力
 熱電、電話、避雷針、設置
 發電所、變電所、設計、負
 一般電氣工事、設計、負
 暖房、衛生水道、工事、請負



取締役社長
 安藝貞雄

販 賣 部

電氣諸機械器具 内外線用各種材料
 電燈照明器具 家庭電化具各種
 獨逸アルゲマイネ會社積算電力計電球
 暖房衛生水道用器具材料

東京電燈株式會社工事特約店
 東京市電氣局工事委託店

株式會社 豐國電氣工業所

東京市京橋區銀座西三丁目三番地
 電話京橋區 六〇七八番 六〇七九番
 振替口座東京 四四三〇八番

TOKYO SEIKO KAISHA



航空機用鋼索
 高級ピアノ線
 接棒
 陸海軍規格
 銻



ドリル、タップ、リーマー
 カッター、ホップ
 其他一般工具類

株式會社 園池製作所



中川來助

代理店
 中川商會

東京市京橋區木挽町4丁目3番地
 電話京橋(56)1738 1739

無線電信電話

無線用送受信機・電界強度測定機
電圧電界発生器・高周波應用製品
放送機並受像機・各種強力擴聲機

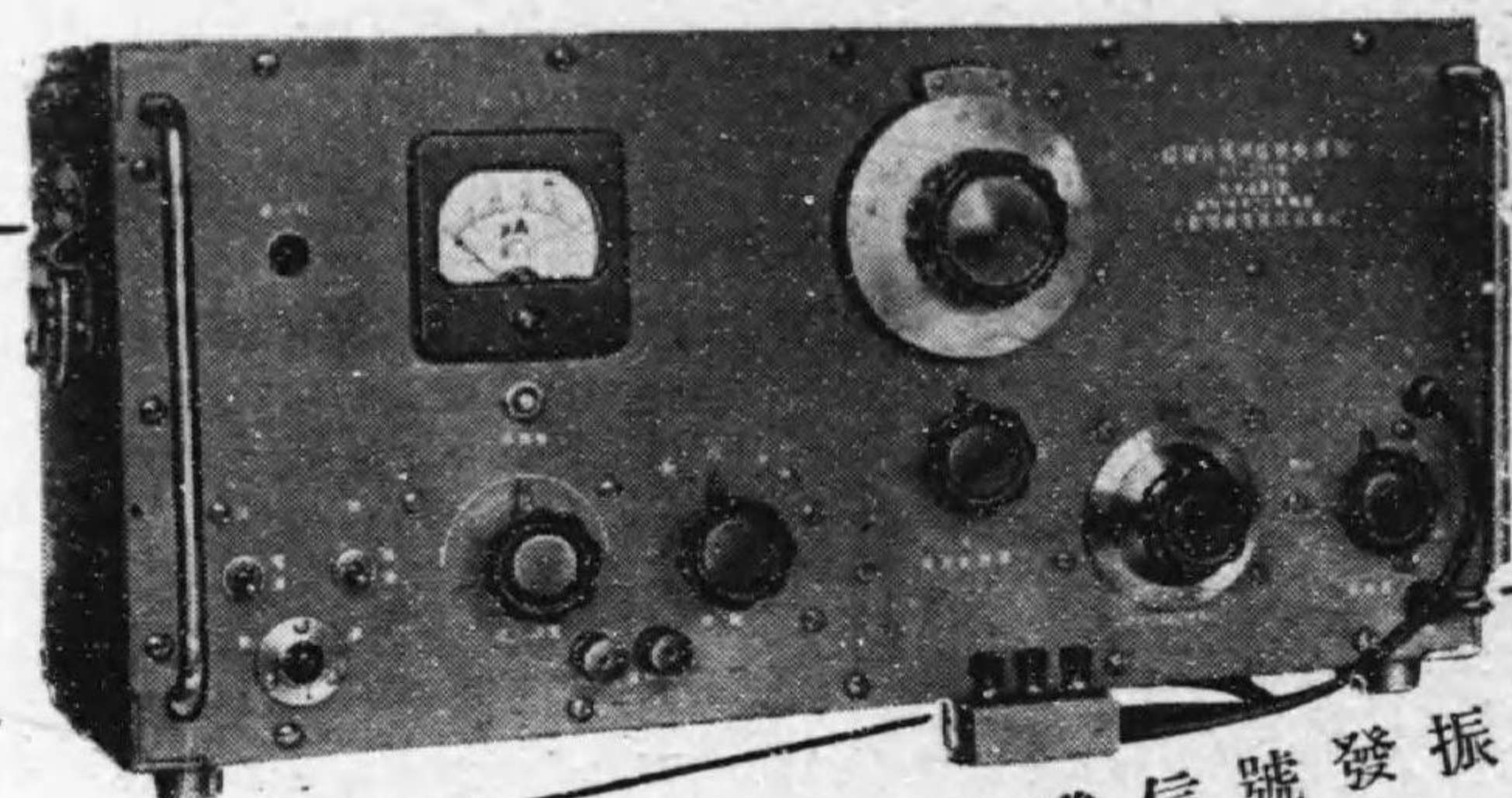

超短波標準信號發振器

發振周波數範圍 15-150 メガサイクル
出力電壓範圍 0.1マイクロボルト—100マイクロボルト
出力回路 可撓同心ケーブルを用ひ300オームの終端抵抗
30オームのタップを有す
變調 内部發振器により1000サイクル30%、外部變調
は最高2500キロサイクル
電源 交流100ボルト 50サイクル 60ワット
電真空管 955・UY76・655・KX80

七歐無線電氣株式會社

東京市目黒區中目黒一ノ六六五・電話(代表)大崎4131-(5)



誰しも認める堅實味!

80-B型・遠距離用四球式

使用真空管 24B・24B・47B・12F マツダ球付

¥66.00

ナナオラ電信機

東京 七歐無線電氣株式會社 銀座
中目黒 七丁目



內外徽章製作所

東京市神田區神保町二丁目二十一番地
 電話九段(33)〇六二三・二五三四・二五三五番
 振替口座東京五五六〇番

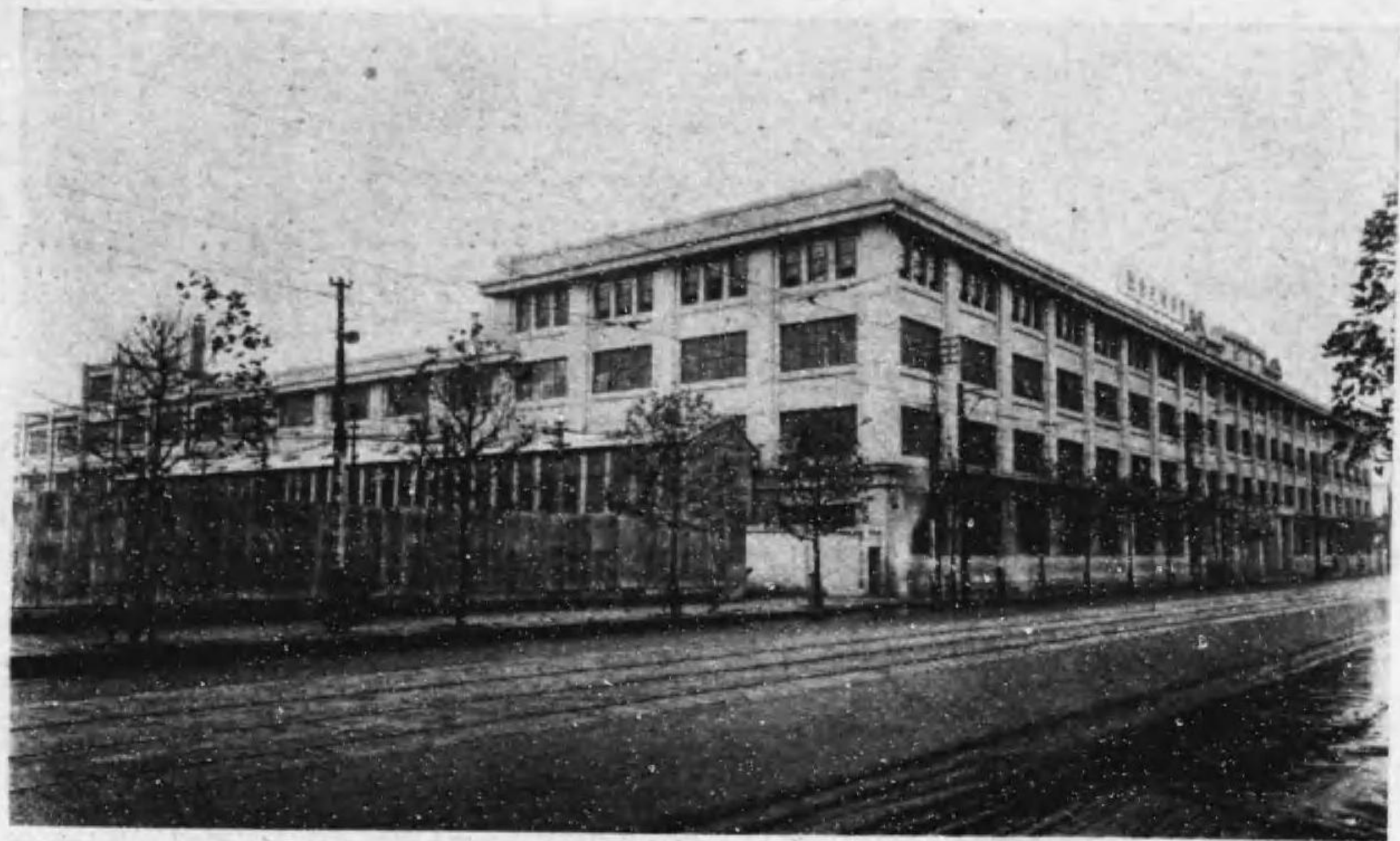

日本電氣株式會社

東京市芝區三田四國町二番地

電話三田(45) { 4101 (代表番號)
 4111 (代表番號)
 4100 (長途應用)

振替口座東京六三〇一

- | | | | |
|-----------|-----------------|----------|--------------------------------------|
| 工場 | 東京市芝區三田四國町二番地 | 電話三田(45) | { 4100 番長
4101 番(10)
4111 番(5) |
| | 川崎市下沼部玉川向一七五三番地 | 電話田園調布 | 4201 番(9) |
| 支店 | 大阪市東區北濱四丁目一六番地 | 電話北濱(23) | { 0904 番(4)
6625 番 |
| 出張所 | 臺北市本町四丁目五番地 | 電話 | 4408 番 |
| | 北京市東城南河沿一一號 | 電話東 | 2525 番 |
| | 天津日本租界花園街九號 | 電話 | 20206 番 |
| 滿洲通信機株式會社 | | | |
| 本社 | 奉天市鐵西區北二路九番地 | 電話奉天(3) | 6211 番(6) |
| 支店 | 新京大同大街三〇一康德會館 | 電話本局(2) | 1187 番(2) |
| | 大連市東公園町三五番地 | 電話本局(2) | { 5654 番(2)
8131 番 |
| 出張所 | 哈爾濱埠頭區短街九五五番地 | 電話 | 6285 番 |

共電式電話交換機

本機には、單式交換機と複式交換機との二種ありて、交換すべき電話機數少く使用度數も多からざる場合には單式交換機を用ひ、接續電話機數多く使用度數も亦頻繁なる場合には交換を敏速ならしむる様交換手相互に共同して取扱ひ得るため複式交換機を使用するを適當とす。一般に單式は交換座席3座席以下の場合とし、交換座席3座席以上の場合には複式として設計せらる。

小容量は10回線より、大容量は大電話局用の8000回線のものをも製作す。

各電話局よりの呼出信號、終話信號にも續て豆電球を用ひ、其點火に依りて一目瞭然たらしめ、交換の簡單、敏速、正確を期し又局線へ接續し得る選信省特定の回路を備へたるものにして、交換手送話器、受話器、プラグ附續紐、繼電器、中繼線輪其他交換に必要な機器を具備す。

本機に使用する電源は、24ヴォルトにして、交換の繁閑に應じ相當容量の蓄電池を設備し、尙之れを充電すべき装置をも附加するものなり。

共電式交換機の種類は、大體次に記載するものを標準とす。

但し御希望に依り、如何様にも設計製作すべきも、對磁石式局並に對共電式のもの選信省告示第2006號により其の回路を規定せられ居るを以て其の回路に適合せしめ、機器は弊社製最新型の優良なるものを使用す。尙ほ本機には甲私線（私線相互の通話のみならず局線へも接續し得るもの）及乙私線（私線相互間の通話のみにて局線へは接續し得ざるもの）に對するもの又は甲、乙兩私線を收容し得るもの等あり。對自動式のものにありては、私設電話機より直接に局加入者を呼出すステーション・ダイヤリング装置をも附加することを得。



對自動局25回私設用共電式單式交換機

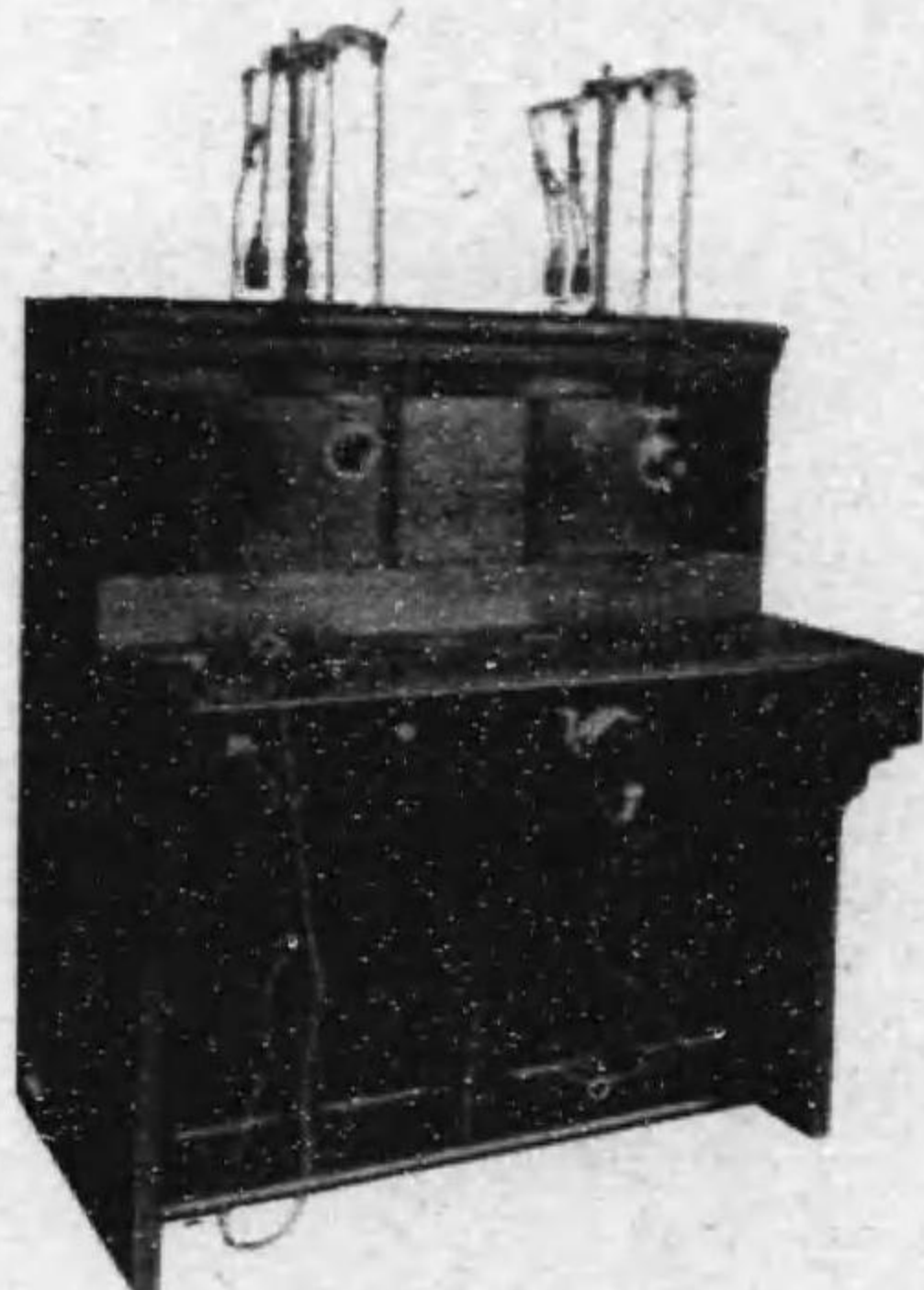

70回線私設用共電式單式交換機（二座席）

自動式電話交換機

自動交換機は手働交換機に比し、利便甚だ多く大體次の如き特徴を有す。

- (1) 交換は自動的に敏速に、正確に行はれ、接續誤りを生ずる憂なく、話中切斷、二種接續等絶対に起らず。
- (2) 通話終了後直ちに次の通話を行ふには、一寸受話機を掛けるだけにて直ちに行はれ、徒に交換手の應答を待ち時間を徒費することなし。
- (3) 發信に當り交換手の手を経ざるにより晝夜の別なく何時も圓滑に、而も同様の速度にて接續せられ、通信の秘密を保ち、交換上より起る感情の行違ひを生ずる處なし。
- (4) 機械設置場所は床面積を著しく節約し而も手働交換機の場合の如く左程に採光通風を考慮する必要なく、建築の都合により如何なる場所にも裝置し得らる。
- (5) 私設自動交換機には構内専用と局線接續用との二種あり。構内専用は全然自動交換機のみにて自動的に接續し得て、此の場合には交換手の雇入、養成、監督、其他人事上の煩勞を省き、之れに附隨する休憩室、電燈、暖房等の設備一切を省略する事を得、故に假令自動交換裝置が手働に比して其價高くとも數年の後には容易に之れを償却して永遠の利益を收むるなり。私線を局線に接續する局線接續用自動交換裝置は自動交換機の外に局線の着信接續を取扱ふために、手働中繼臺を裝置する必要あり。然し手働交換に於ける局線の收容數は一座席毎に5回線迄なるに對し、自動交換機に付隨する局線接續用の手働中繼臺に於ける局線の收容數は一座席毎に10回線迄にしてその座席數は手働交換の場合の約半數にて足る。故に交換手給料、其他を節約することを得、其經濟上の利益は回線數の多き程益々大なり。

自動交換機に裝置するコンネクターは手働交換機（磁石式、共電式）に於ける接續紐と同一の性質を有し若し其の數過少なる時は屢々接續をなし得ざる事となるべし、弊社製自動交換機にありては多くの統計を基礎とし一日中最も交換繁忙なる一時間中に於て各電話機が同時に通話すべき場合をプロバビリチーの計算法に依り考察し、充分安全なるコンネクター-其他關係裝置の數を算出し決定せるものにして、決して通話に故障を生ずることなし。



90回線又は100回線私設自動交換機
（硝子戸付覆を有するもの）

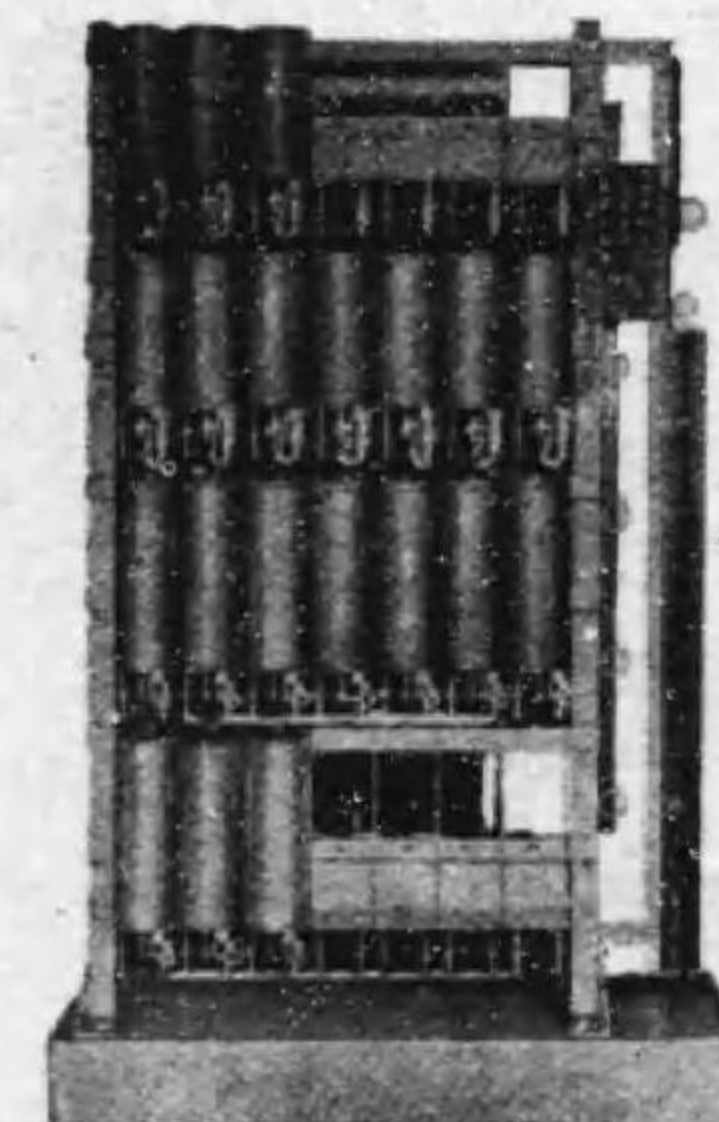

90回線又は100回線私設自動交換機

鐵を鏽びなくする加工

商工省認定

概説

パーカライジング法

(鐵鋼完全防鏽法)

パーカライジングとは化學的處理に依り鐵鋼材の表面をして水に不溶解にして且永久的防鏽性を有する非金屬性皮膜を生成せしむる法なり加工法は最初油脂及鏽を充分に除去しパーコパウダー溶液中にて約40~50分間煮沸すれば足り操作極めて簡單なり一時に大量加工を爲し得仕上り面均一にして不良品を出さず甚だ經濟的也

パーカライジングは寸法、形狀、材質等に何等の變化を及ぼさず故に精密なるものの加工に適す。本法を施したる物は防鏽の目的を達すと同時に仕上に好適なる下地を生成し塗料の密着を増し一層優美なる塗裝面を得

パーカライジングを施したる上に弊社のパーコラック(各種)を塗布する時は他の塗料と異り肉層を増さずして然も優美なる黒褐色の仕上り面を得
磷酸鹽皮膜法と謂ひ防鏽法甲と云ふは即本法を指す

ボンデライト法

(化學的塗料下地法)

ボンデライト法は鐵鋼材の防鏽の目的を達す

と同時に塗裝下地として最も完全理想的なる下地面を生成し塗料の密着を増し優美なる仕上り面を得

加工法は簡單に油脂及鏽を除去しボンデライト溶液中にて20~30分間煮沸する時は其の表面に天鵝絨の如く滑にして細き結晶皮膜を生成す此の皮膜は塗料を吸収し且鐵材と不可分の關係にあるを以て塗料密着し剝離、龜裂の惧なし

ボンデライト法を施したるものは上記の如く強靱にして且優美なる塗裝面を得、従つて塗換へ等より生ずる手数と元費を省き得頗る經濟的なり。又外部よりの損傷ありたる場合鏽の傳播を防ぎ従つて塗裝面離脱の擴大を阻止す

アルボンド法

(輕合金防蝕性塗料下地法)

アルボンド法は在來の酸化皮膜と異り操作極めて簡單にして然も其の腐蝕を防止すると同時に塗料下地として完全なる足場を得るには本法の特色にして從來輕合金塗裝の場合に於ける塗料密着の問題を完全に解決せるものなり

加工法は上記姉妹法と同様油脂を除去し表面を清淨とし然る後アルボンド溶液中にて30分間煮沸するのみなり。然る時は結晶性の防蝕皮膜を生成す

アルボンド法は上記の如く藥液に浸漬處理するものなれば如何なる形狀の製品にも應用し得然も均一なる加工面を作り重量寸法等に變化を來さず

佛國巴里ナショナル工藝學校冶金研究所長 M・J・クールノー博士の耐鏽比較試驗成績表

標準見本	反應溶液	普通(あると大氣)の潮濕	水		海(地中海水)		炭通じたる水		空通じたる水		溶 液							
			道水	水	水	水	水	水	水	水	アアンモニア%	醋酸五%	漂白素%	炭酸五%	酸性達炭五%	酸性達五%	酸性達五%	
無被膜標準鋼鐵		+13	-52	+44	-55	+3	+38	-47	-512	-124	+1	-8	-39					
パーカライズされた物		0	0	+1	0	+1	0	-1	-80	-4	-4	-3	-65					
鉛丹を塗りたるもの		0	-2	-33	-2	-1	-68	-4	-211	-63	-12	-26	-117					
ニッケル鍍金せるもの		+3	-32	-27	-16	-3	-9	-25	-590	-40	-1	0	-136					
錫鍍金せるもの		+1	+0	-9	-1	0	+1	0	-78	0	-15	-16	-121					
熱式亜鉛鍍金せるもの		+1	+11	+27	-32	+7	+7	-1	-669	+3	+7	+36	-243					
電気式亜鉛鍍金せるもの		+1	+7	+23	-23	+6	+6	+2	-436	+5	+13	+32	-65					
シエラダイズせるもの		+2	+15	+23	-23	+13	+13	+1	-690	0	+30	+43	-42					

以上の試験は32日間を要し各種反應溶液中に浸したる結果なり



アルボンド (輕金屬防蝕塗裝下地)
 パーカライズ (亞鉛防鏽塗裝下地)
 ブラスポンド (眞鍮塗裝下地)
 フェルボンド (鐵鋼防鏽塗裝下地)

陸海軍指定

日本パーカライジング株式會社

東京本社 東京市蒲田區南六郷一丁目三七番地五號
 電話蒲田 2855・2213・5234・4756 (塗裝工場)

銀座營業所	東京市京橋區銀座六尾張町ビル五階	銀座	2452
六郷工場	東京市蒲田區西六郷三丁目三十五番地	蒲田	3453
城北工場	東京市足立區本木町六丁目六九四六	足立	2832
城東工場	東京市城東區南砂町七丁目四七四番地	本所	6721
名古屋工場	名古屋市熱田區熱田東町桃ノ木十二	瑞穂	3017
大阪工場	大阪市西淀川區御幣島町三三番地	福島	2421
尼ヶ崎工場	兵庫縣尼ヶ崎市杭瀬町字二ノ坪六番地	尼ヶ崎	1896
京都工場	京都市下京區上島羽鴨田二十五番地	下島	1262
神戸工場	神戸市灘區都通二丁目十六番地	御影	7560
小倉工場	小倉市片野新町七三四五番地	小倉	731
堺工場	堺市向陽町	堺	1538

陸式 (自工型)
新瓦斯自動車

新バス型發生炉



獎勵補助金附

東京自動車工業株式會社代理店

日本自動車株式會社

東京 赤坂 溜池

ガッチリと!
 大地を踏みしめて行く!

最新型 (金マーク)

ダンロップ
タイヤ は

運轉の安全性を確保する。



特異なる

新トレッドの設計は

- 1 完全にスリップを防止し
- 2 牽引力を加大し
- 3 厚さの増大に依り
耐行哩数を延長した。

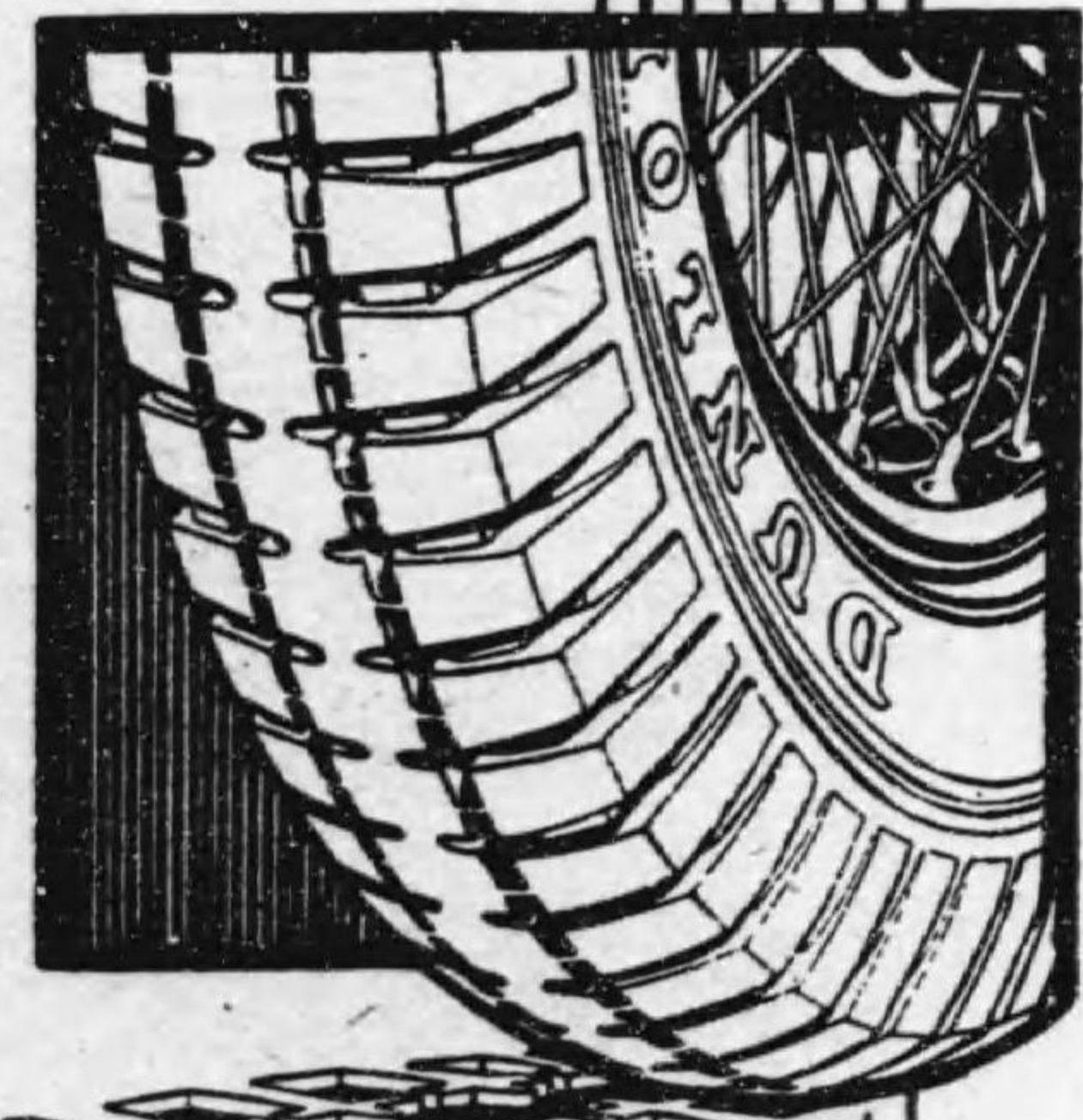

東京日本自動車株式會社 赤坂



取締役社長
加藤清一

ポルト
リベット
スパイク

日本鉸釘株式會社

東京市本所區向島請地町七十五番地
電話墨田(74)六三六、六三七番

鐵道省
海軍省
御指定工場

國產特殊鋼の權威



發明品特許品										製品主目									
耐	耐	不	タ	自	耐	強	マ	ゲ	耐	(鋼鍛造品、鋼鑄造品、機械加工品)	永	高	普	自	高	高	特	兵	航
鹽	熱	感	ー	硬	久	靱	ン	ー	腐		速	通	動	級	級	殊	器	空	
酸	磁	磁	ビ	性	磁	特	ガ	ジ	蝕		久	度	工	車	工	工	機	機	
合	石	氣	ン	耐	石	殊	ン	用	金		磁	具	具	用	具	具	用	用	
金	鋼	鋼	翼	蝕	鋼	鋼	ク	合	鋼		石	鋼	鋼	鋼	ネ	具	鋼	鋼	
鐵	鋼	鐵	用	性	鐵	鐵	ロ	金	鋼										

日本特殊鋼株式會社

本社及工場 東京市大森區大森一丁目六四七五

電話大森(06) {七五八一(6)、八七九五(2)}
二六一二、二七一

出張所及代理店 東京、横須賀、名古屋、大阪、吳、小倉、
滿洲、奉天、舞鶴、佐世保、朝鮮、臺灣

國産 権威の錐換

象印
高速鋼
ドリル



各寸法
在庫豊富

本社及工場 東京 大森

日本特殊鋼株式会社

磁石の権威

みつほし印

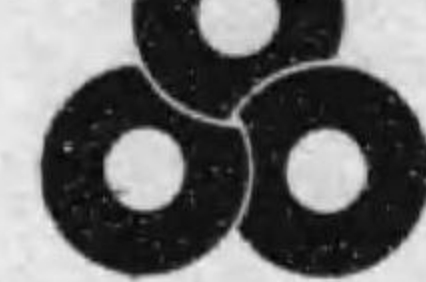

COMOマグネット
“コモ”

メーター用
炭火機用
継電機用
電信電話器用
ラチェット用
理化学器用
其他一般



英特許 FWMマグネット
日本特許 ETMマグネット
日本特許 HPMマグネット

日本特殊鋼株式会社

本社及工場 東京 大森



ニューアーク式
ウエルドタイマー (熔接時間自動制限器)

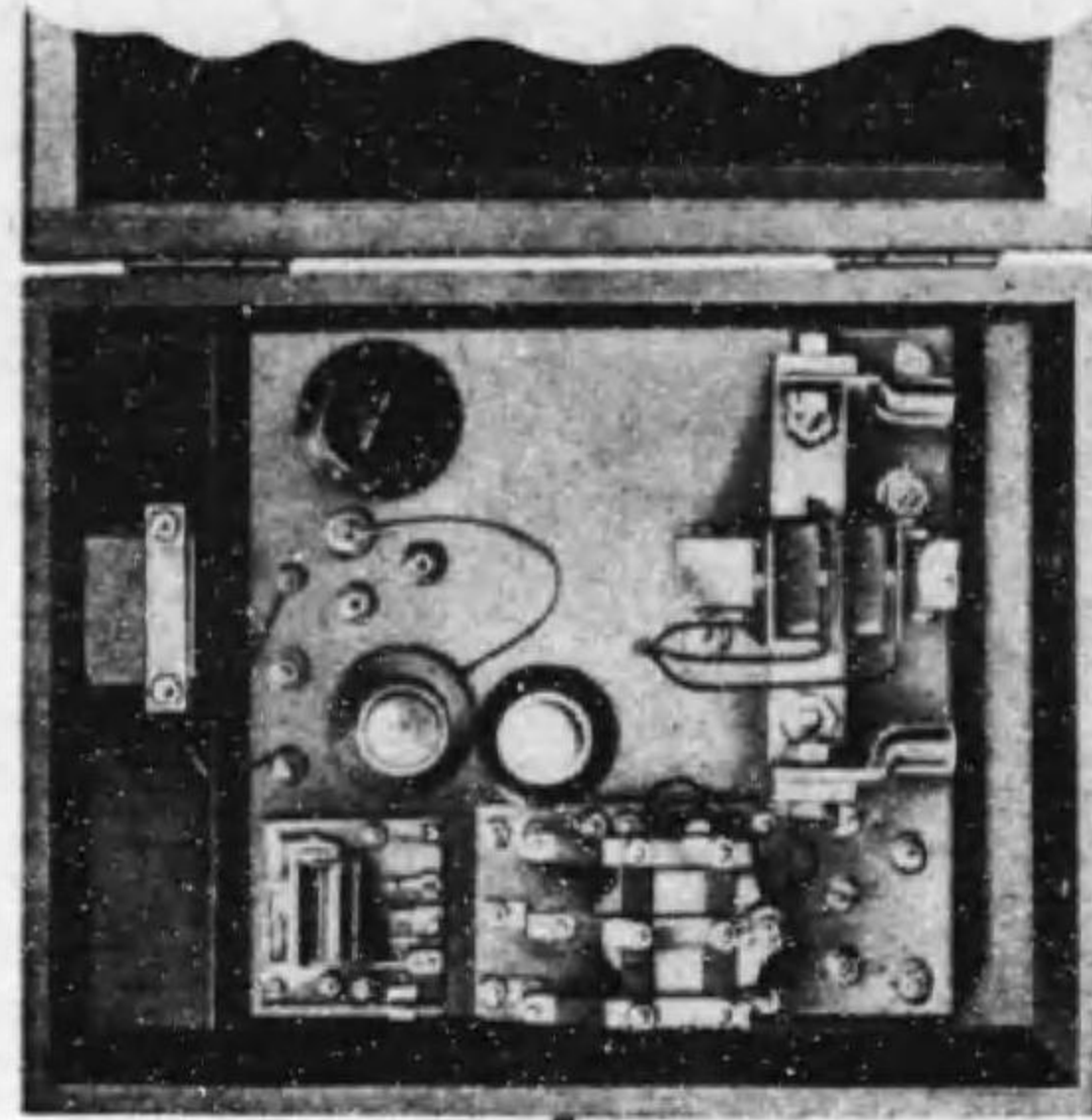

(型録進呈)

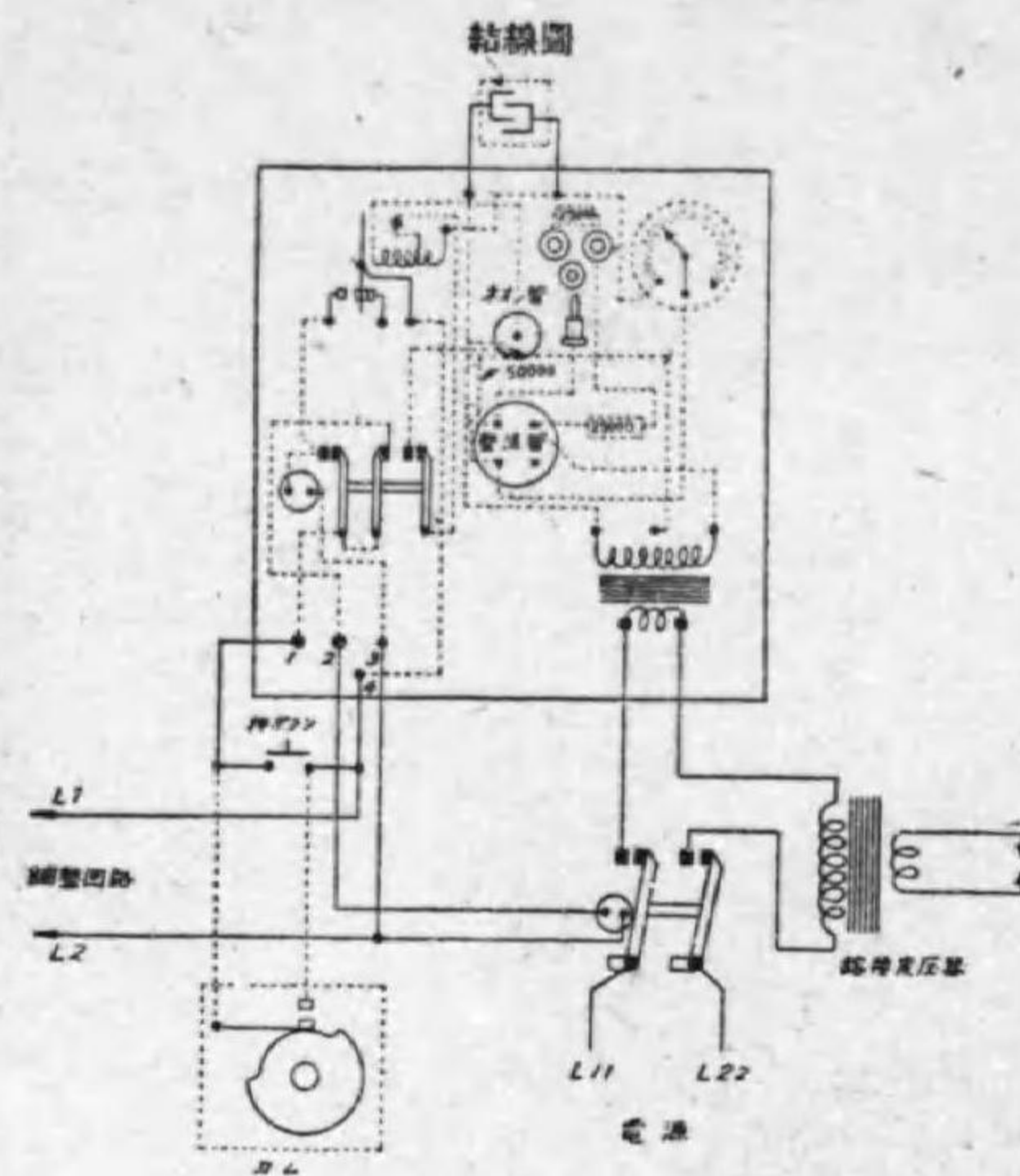

スポット溶接機には
是非一臺御取付け下さい



取締役支配人 島野亨二

生産の高度化
製品の優良化

熔接時間自動制限器：一は抵抗溶接機に設置し著しき利益を挙げます。即ち電圧の變化、熔接物の厚さ、鐵垢、汚れなどに關せず100%の熔接可能。熔接機の過熱を防止、電極清淨の手間を省き、極度に電力を節約します。

手動に依る不規則な熔接時間を省き、自動的の精密正確なる熔接時間の調節に依つて完全なる優良品を産出する事が出来ます。

日本理化工業株式會社

(舊商號日本酸素株式會社)

本社東京銀座 支社 大阪 名古屋 小倉
仙臺 廣島 東京

ボールベアリング
ローラーベアリング



専務取締役
多胡秀藏



東京市品川區東大崎二丁目
日本精工株式會社

大崎工場
多摩川工場
藤澤工場

電話大崎(49)代表四一八一—六番
品川區東大崎(電話大崎四四六八番)
蒲田區下丸子町(電話蒲田二五五一・四一〇二番)
神奈川縣藤澤町鶴沼(藤澤五五番)

NSK

鉄道車輛用コロ軸受

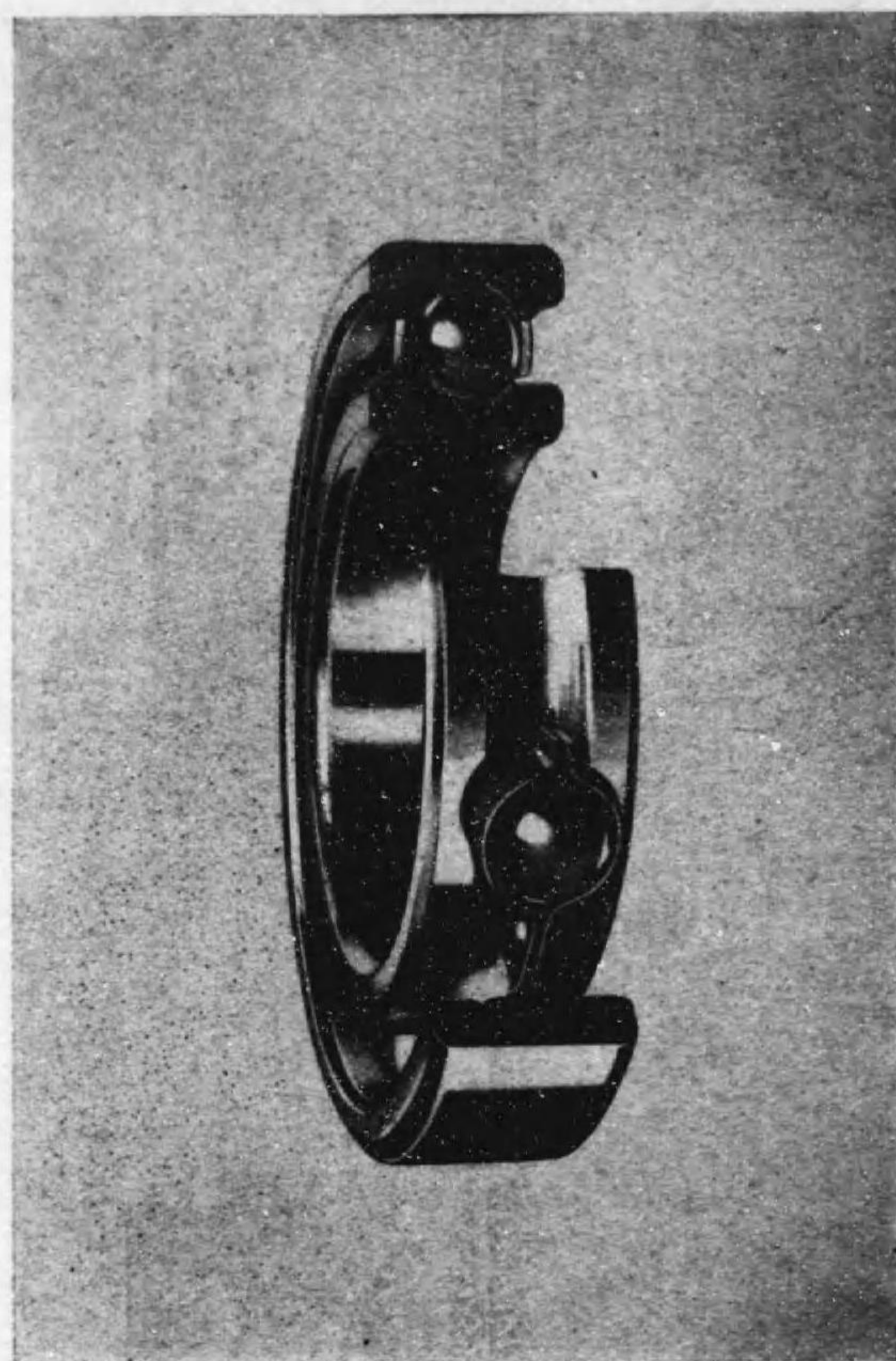

航空機用ボールベアリング

東京 大崎

日本精工株式会社

NSK

各種工作機械用ボールベアリング

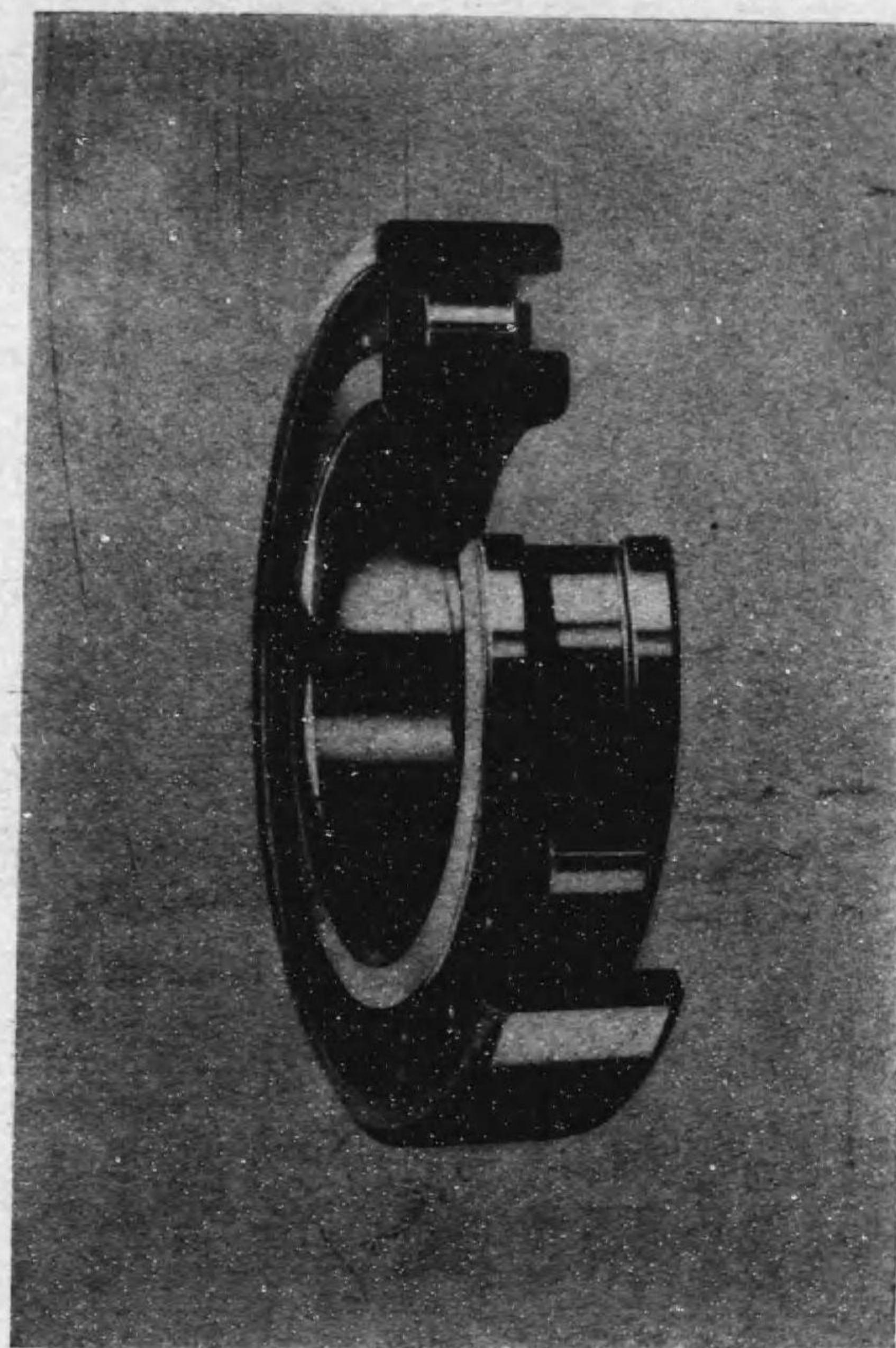

陸海軍兵器用 ボールベアリング

東京 大崎

日本精工株式会社



品製要主

無線通信機器
 紙蓄電池器
 雲母蓄電池器
 電解蓄電池器
 OF蓄電池器
 小型油入蓄電池器
 空氣可變蓄電池器

有線電話機及交換機
 可聽變壓器
 マイクロフォン
 高聲器
 高聲裝置
 彫刻機
 タイムレコーダー

日本通信工業株式會社

本社 川崎市北見方二六〇番地
 工場 電話溝ノ口 二〇八(五)
 大森工場 東京市大森區新井宿七丁目二〇番地
 大阪工場 大阪市旭區關目町三一一番地

營業種目

車輛用防水布
 ニツケンペイント
 格納庫用ニツケン布
 板紙、ダンボール
 アスファルト加工品
 製 罐 函

日建工業株式會社

(舊日本建築紙工株式會社)
 取締役社長 鈴木 圀 吉
 東京市麴町區丸ノ内(海上ビル)
 電話丸ノ内(23) 七三八・七三九・四六三五

安 全 硝 子
 全 彈 硝 子
 防 彈 硝 子
 高 級 硝 子

陸・海軍指定工場

日本安全硝子製作所

秋 場 要

東京市大森區大森九丁目四五二八番地

電話 大森 (06) 八〇五八番
 八九七〇番



秋 場 要

主要製品

紡績用針布
 起毛針布其他
 針布針金各種
 針布基布各種
 梳棉機用針類



日本針布株式會社

本社 東京市麴町區丸ノ内壹丁目(海上ビル)
 工場 東京府北多摩郡神代村大字柴崎
 出張所 大阪府北區曾根崎上貳丁目(共同ビル)
 名古屋市中區榮町參丁目(安田信託ビル)



印 畫 紙
 乾 板
 フ イ ル ム
 ヤ マ ト ・ ア サ ヒ
 ヒ ノ モ ト ・ ア
 ヒ ノ モ ト ・ フ イ ル ム
 ヒ ノ モ ト ・ 人 像

日 空 の 製 衣 品



日本空員工業株式会社
 東京 ・ 大阪

製紙及パルプ用金網

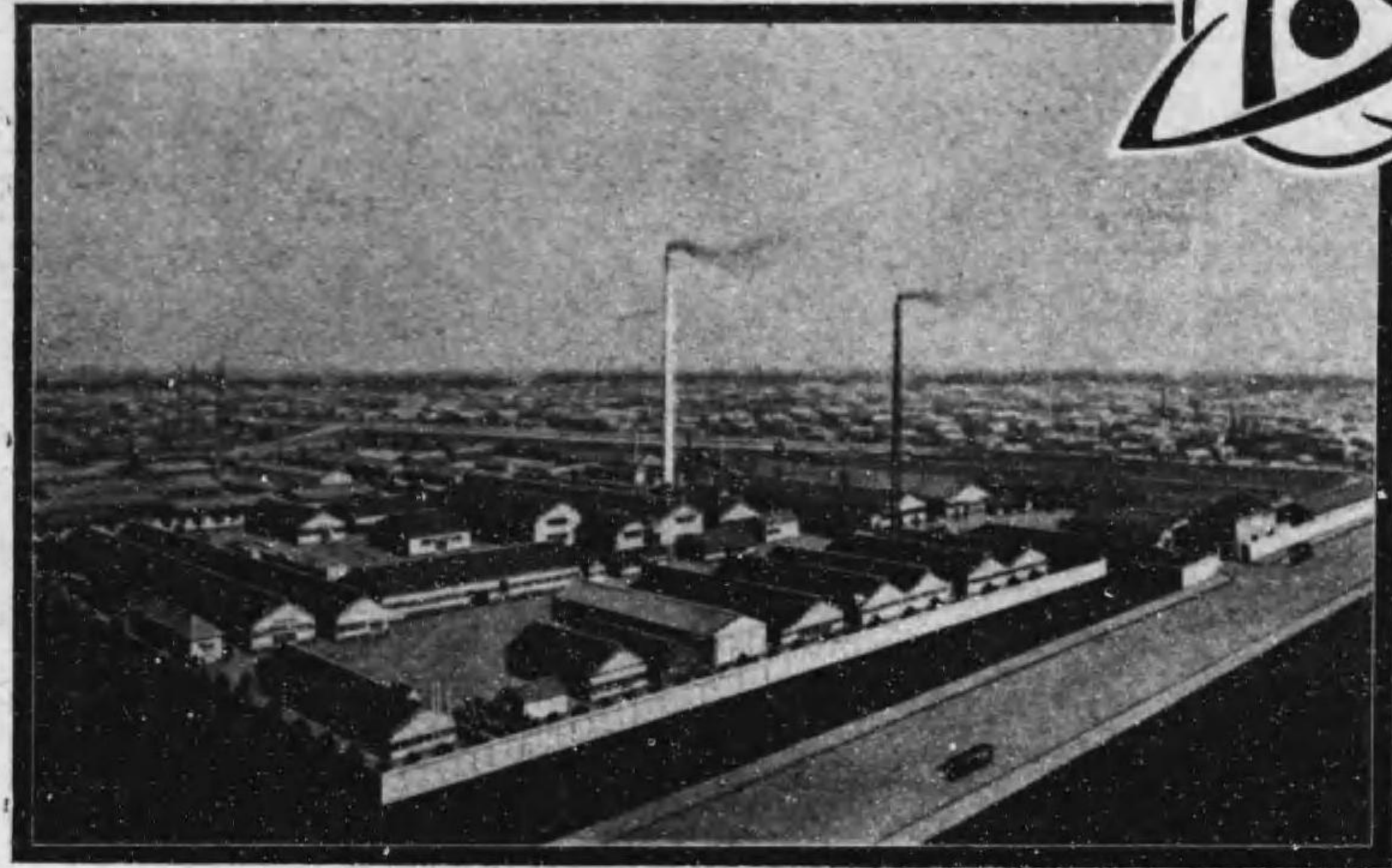

營業品目

製紙用金網一式
 パルプ用金網一式
 各種ダンディロール
 各種一般金網
 各種合金製線



專務取締役 田中治之助

日本金網株式會社

本社 東京市淀橋區角筈三丁目二四四
 電話四谷 七八八・七八九・七九〇
 淀橋工場 東京市世田谷區池尻町二〇四
 電話青山 九六一・一六九二
 世田谷工場 大阪市東淀川區長柄東通二丁目
 電話堀川 九四一・二一六二
 大阪工場

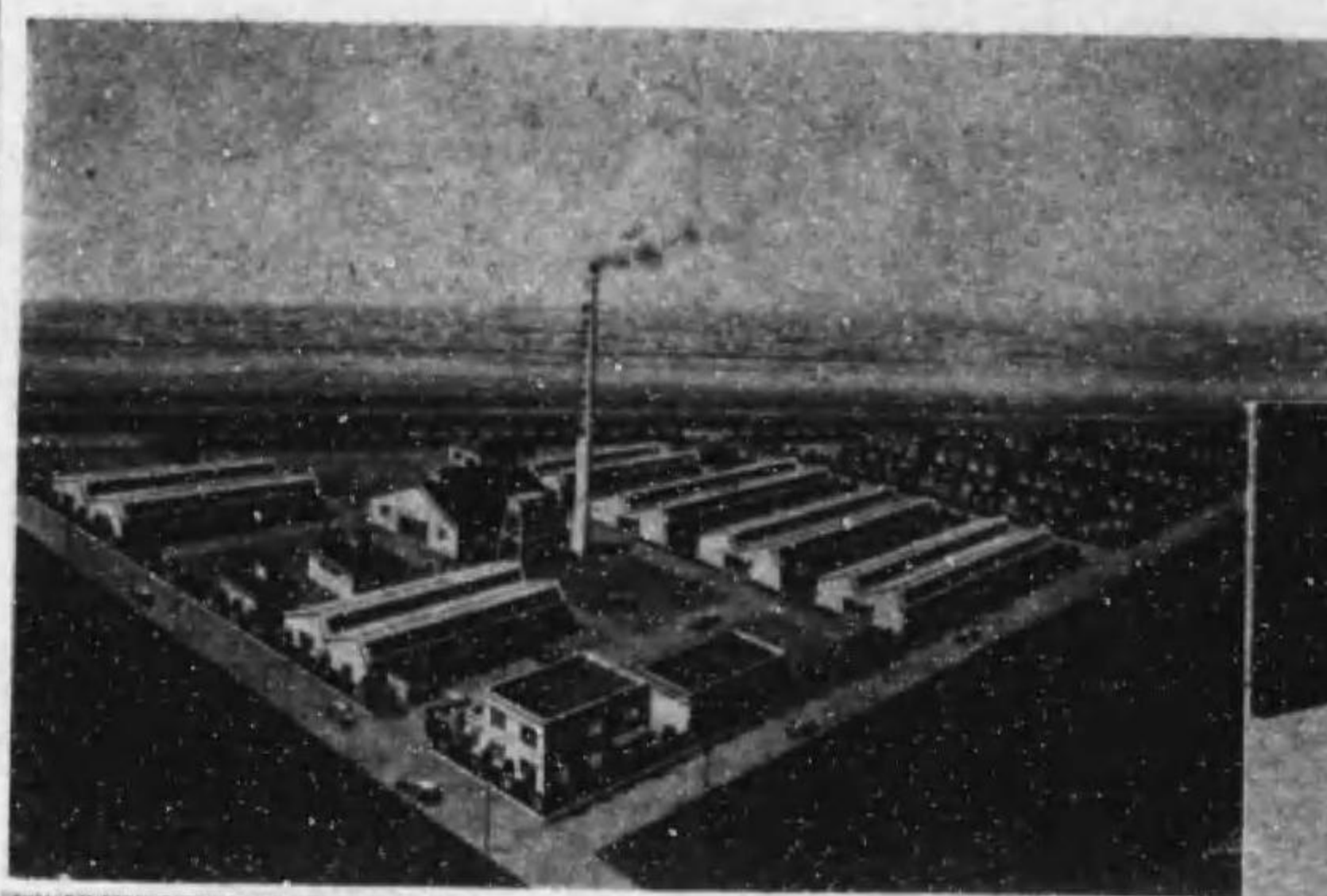

日本エポナイト蒲田工場

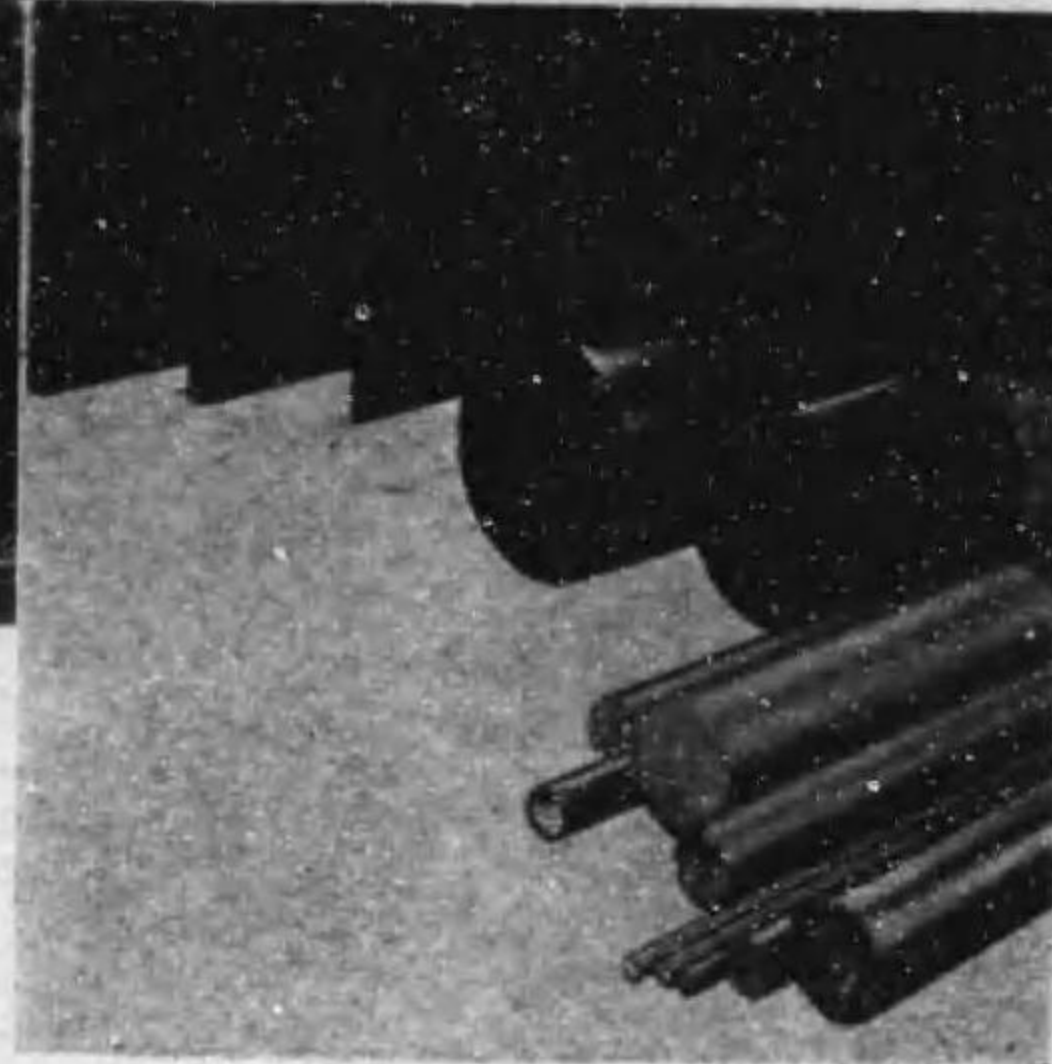

取締役社長
鈴木信太郎

斯界の最優良品
特許 124017 高周波耐熱用
エポナイト板、棒、管、型物
NEC ライト型製品
エポライト型製品

無線電信電話機用兵器用電機器具
一般電気機械器具用理化學用
自動車船舶用一般高級絶縁物一切
NEC ライト化粧品容器一切

日本エポナイト株式會社

本社營業部 東京市芝區松本町一四番地
電話三田 (45) 4147, 4148, 4149, 4140, 643
三河島工場 東京市荒川區三河島町一丁目二九八二番地
電話下谷 3145, 3146 番
蒲田工場 東京市蒲田區西六郷三丁目五四ノ一
電話大森 5081, 8350 番
羽生工場 埼玉縣羽生町
電話羽生 53, 306 番

各種ドラム罐



營業課目

ガソリン、石油、アスファルト、鑛植物、魚油、各種油用
メタノール、硝化棉、酸類、化學藥品、粉末、塗料用
各種ドラム罐

軍監督工場

株式會社 日本ドラム罐製作所

東京市城東區龜戸町一丁目一〇二番地

電話墨田 六——番・六——二番・六——三番

東京工場	東京市城東區龜戸町一丁目一〇二番地	墨田六——番・六——二番・六——三番
機械工場	東京市城東區龜戸町一丁目一〇七番地	墨田五二六六番
大阪工場	大阪市大正區千鳥町二八八番地	櫻川三三二二・四五二二番
九州工場	福岡縣八幡市大字藤田字妙見地先海面埋立地	八幡二一三六・二五五五番
鋳工部	東京市深川區平井町三丁目二番地	深川三一四一番



小賣商店・百貨店の
純益増加と
販賣能率増進に

日本金銭登録機
ナショナル會計機

銀行・會社・工場の
會計と能率増進に



取締役
後藤達也

日本ナショナル金銭登録機販賣株式會社

本社 東京市京橋區銀座三丁目二番地

札幌 仙臺 横濱 名古屋 京都 大阪 神戸 岡山 徳島
廣島 福岡 小倉 京城 大連 奉天 新京 天津 臺北



日本ヒューム管株式會社

東京市京橋區銀座六丁目三

電話銀座區 5426・5427・5428・7507・7239



専務取締役
松岡敬

- | | | |
|-----|--------------------------------|------------------------|
| 支店 | 大阪市西區土佐堀通2丁目9番地 | 電話土佐堀 5462-4 5595-6 |
| | 朝鮮京城府古市町12番地(片倉ビル) | 電話本局1533-6994 |
| | 滿洲國奉天市大東區千代田通912番地
(奉天貿易會館) | 電話春日(3).....3665 |
| 工場 | 川崎市下作延四谷 | 電話溝ノ口.....20-175 |
| | 尼崎市外大庄村中濱北西ノ切54 | 電話尼崎.....998 |
| | 八幡市大字藤田妙見地先 | 電話八幡.....462-2395-2593 |
| | 朝鮮京城府永登浦外九老屋 | 電話永登浦.....216 |
| 出張所 | 滿洲國奉天市商埠地南經路 | 電話本局(2).....1544 |
| | 八幡市大字藤田妙見地先 | 電話八幡.....462-2395-2593 |
| | 札幌市北三條東4丁目1番地 | 電話.....598-5820 |



取締役社長
近藤光正

日本重油株式会社

日本重油株式会社取締役社長
日米礦油株式會社專務取締役
不二商事株式會社代表取締役

近藤光正

東京市日本橋區通一丁目一番地(野村銀行ビル)

電話日本橋(24)

四四三七番
四四三八番



野崎政吉

營業品目

内地向 輸出向
 亞鉛引鐵線 電信電話用線
 鐵線 鈍鐵線
 亞鉛引平板波板 洋釘
 鐵條 網ワイヤロープ
 鋼及鐵撚線 鋼線
 電氣絕緣塗料 其他一般塗料
 針金荷造機械 各種
 帶金荷造機械



東京亞鉛鍍金株式會社
 安田製釘所
 東洋製網株式會社
 旭硝子株式會社旭ラツカ!
 關西ペイント株式會社

特約販賣店

東京市日本橋區本町四丁目二番地

紀伊國屋

合資會社 野崎榮藏商店

電話本場町(66) 五三〇番
五三三番
五三六番
八三〇番

振替口座(東京二六四〇番
仙臺六一三三番
受信略號「ニホンパシマルキイチセ」
発信略號「ノ」又「ハ」
「ノ」サキ



チルド H 車輪



専務取締役
高 中 太 郎

最モ安全デ経済的ナ
H 島中チルド車輪

主ナル特徴

チルド部分ノ硬度ト靱度が車輪ノ大小ニ應ジテ一定シテ居リマスカラ非常ニ永ク御使用ニ耐ヘルト同時ニ軌條ヲイタメル心配ガアリマセン。チルド部分ノ深サガ極メテ一様デアリマスカラ片ベリガイタシマセン、ソノ上ニ靱性抗張力及ビ耐磨性ニ富ンデ居リマス。トロ用車輪ハ輕量車輪デヨク重荷ニ耐エル事ガ出来マス。價額モ低廉デアリマスカラ從ツテ全ク経済的ト存ジマス

營業課目

鐵道、軌道、鑛山、炭礦、土木索道、起重機、搬送器用各種、チルド車輪車軸
碎石用齒板胴板、其他高級鑄物類、運搬車、橫轉車並ニ鐵道用品製造

株式
會社 **島 中 工 場**

東京市芝區三田豊岡町二番地、十四番地

電話 三 田 (45) 0658, 0659

型錄呈上



社長 濱田 初 次 郎

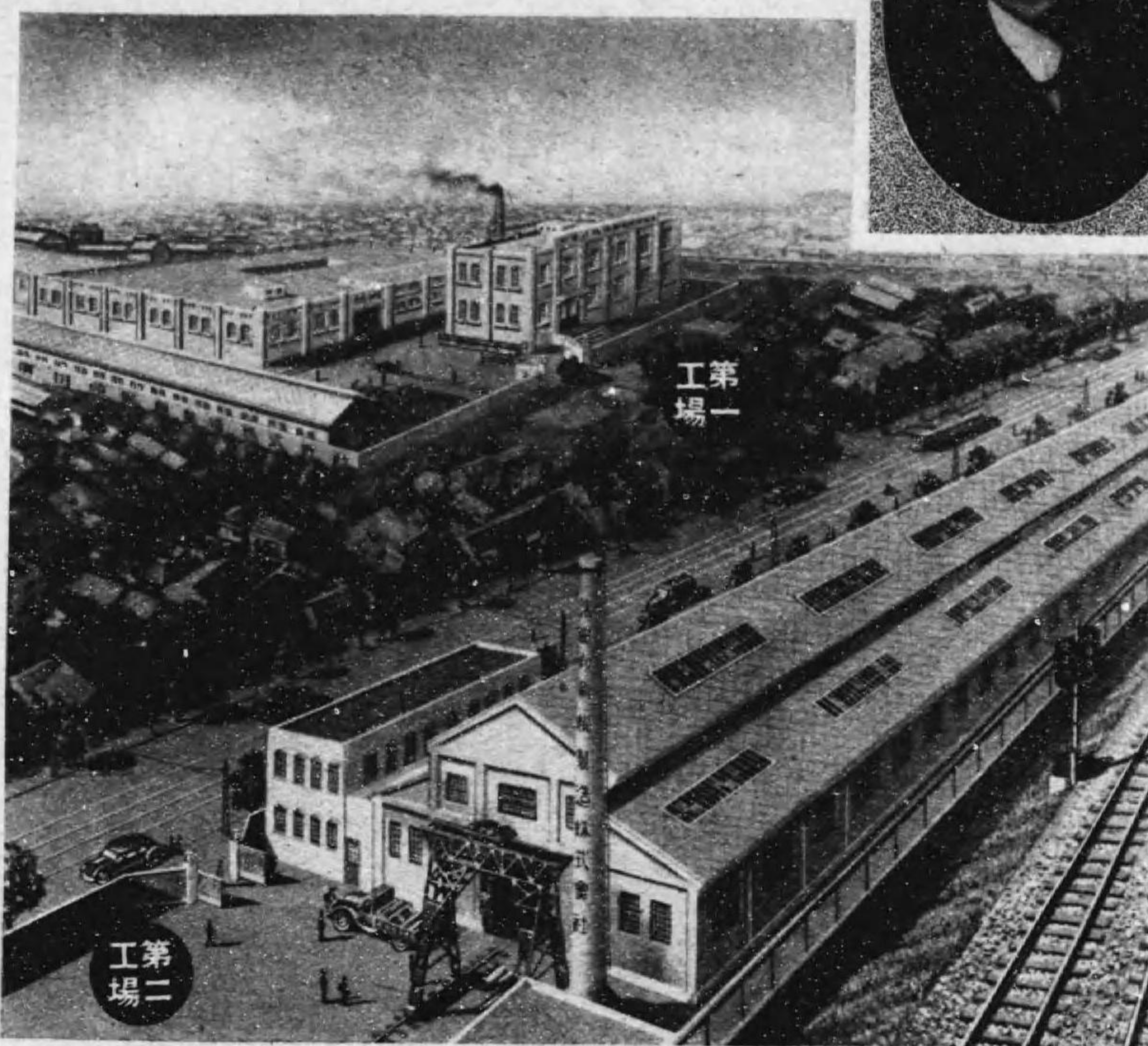

濱田印刷機製造株式會社

社 長 濱 田 初 次 郎

東京市城東區龜戸町一丁目一三三番地

電話墨田 (74) 0128・1856・1858 番

大阪工場 大阪市西淀川町御幣島町一五三

電話福島 1188 番



許特濱田式自動一色刷オフセット印刷機械 (パイルデリバリー)

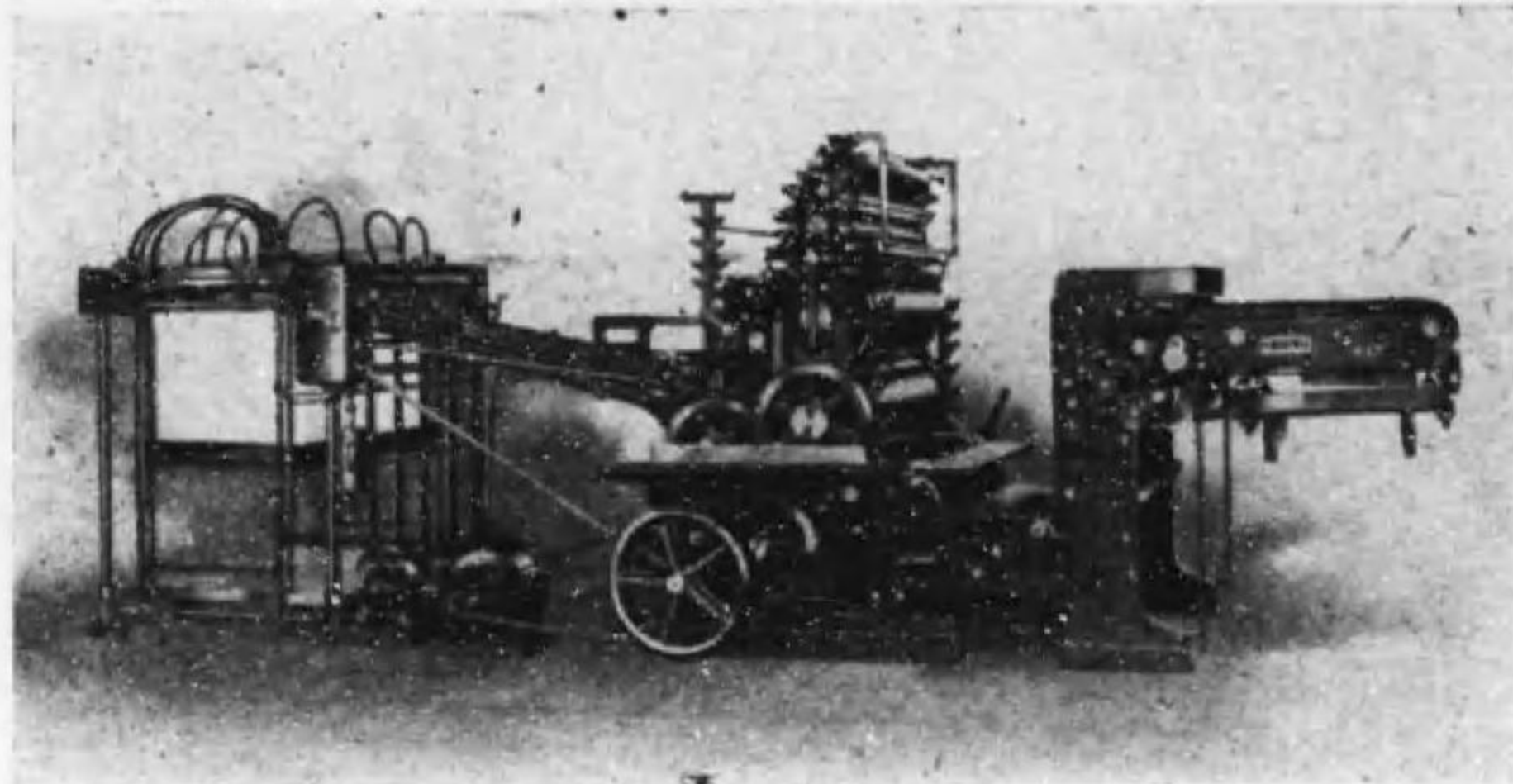

弊社の各種印刷機械は内地諸官省並に一流
大工場、滿洲國、支那、南洋、印度方面へ
輸出され常に御使用者の御満足と信頼を得
て居ります

最新型超高速度
菊全判二色刷二週轉凸版印刷機械

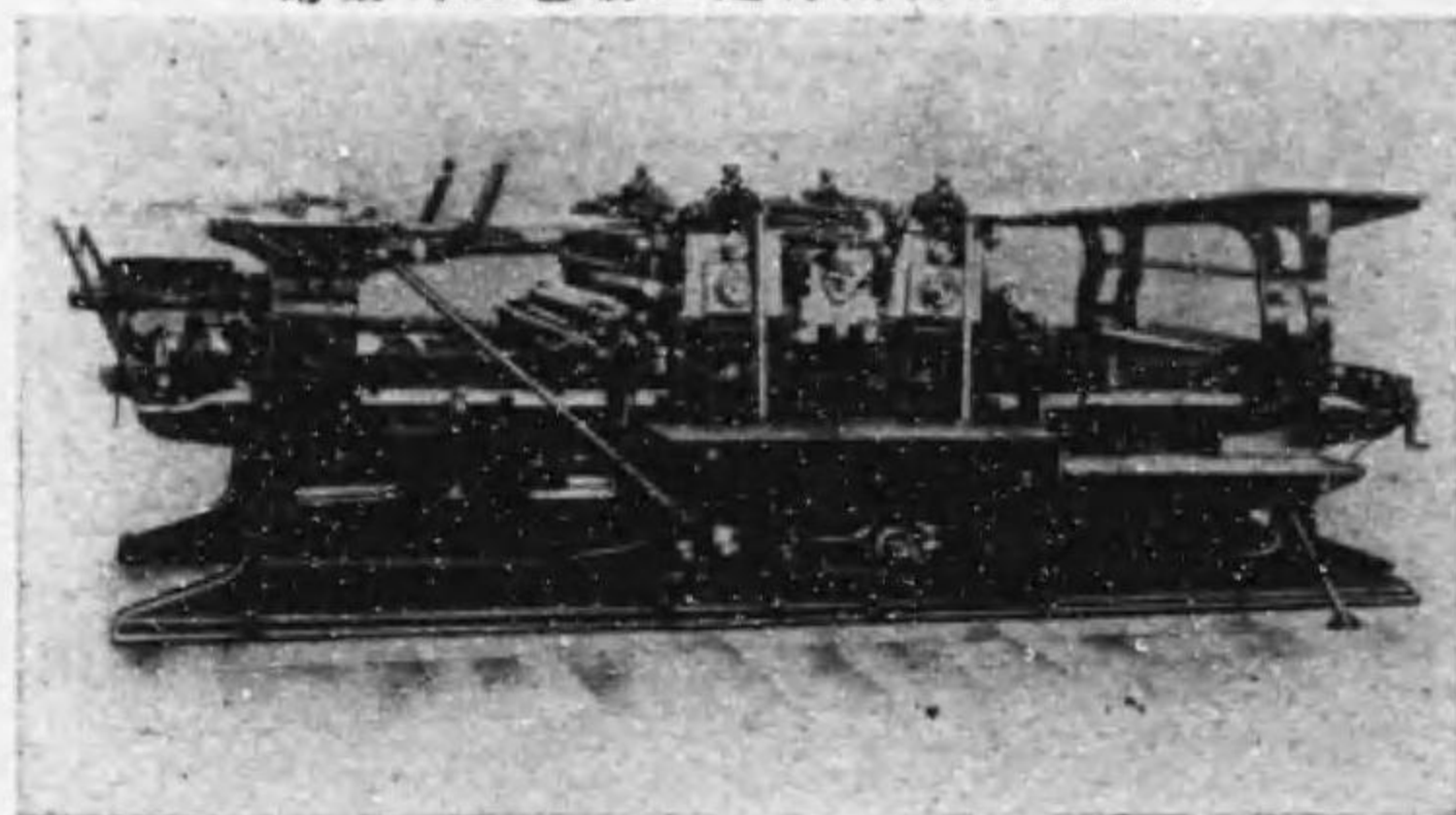

濱田製機械は完備された五千坪
の大工場に於て近代機械科學の
粹を集め熟練せる工場技術者に
依り製造されます

濱田式特許超高速度新聞輪轉機械

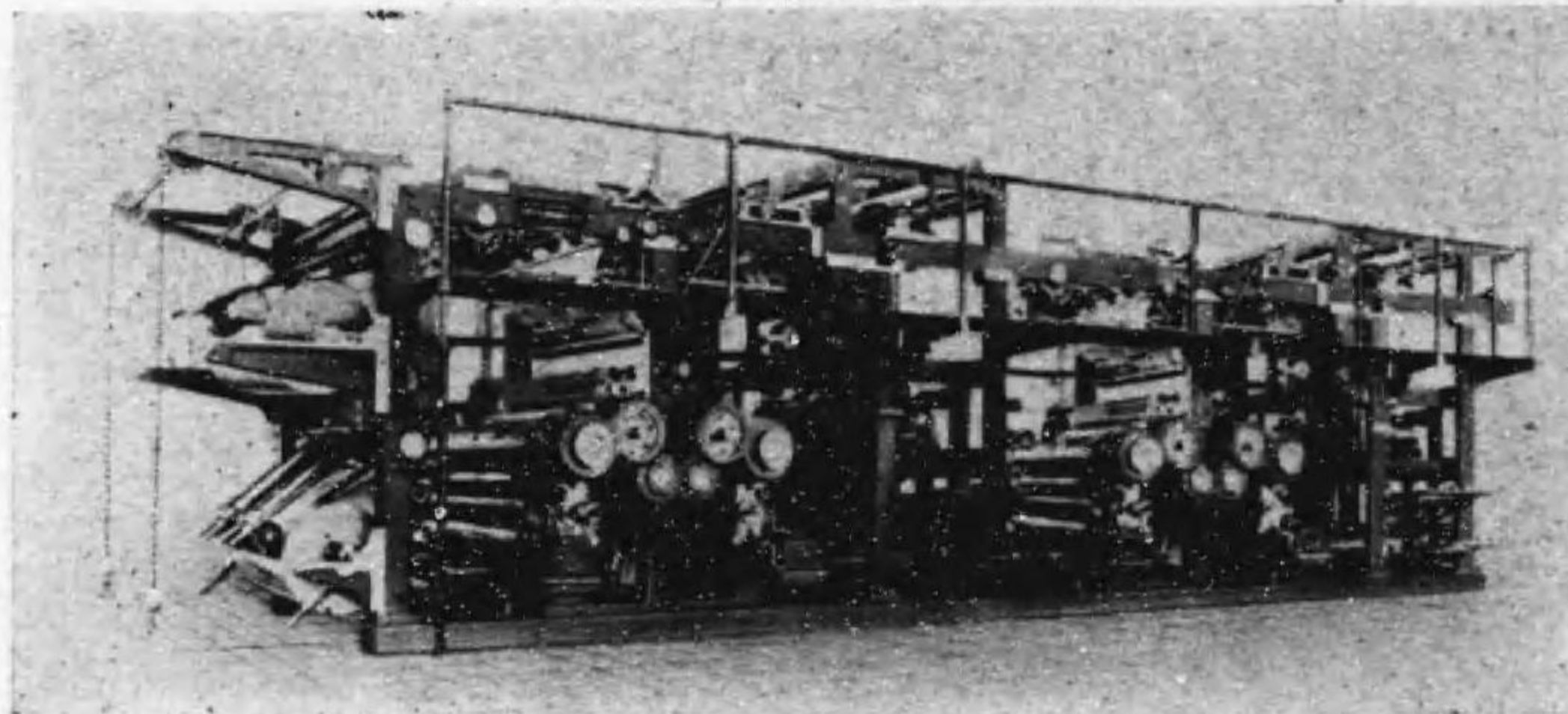

設計・機構・能率の佳良なるは
普ねく御使用者の御満足を得る
處で有ります

濱田印刷機製造株式會社

東京市城東區龜戸町一丁目 電話墨田
0128番
1856番
1858番



壹號型油壓式水平軸平面研磨機

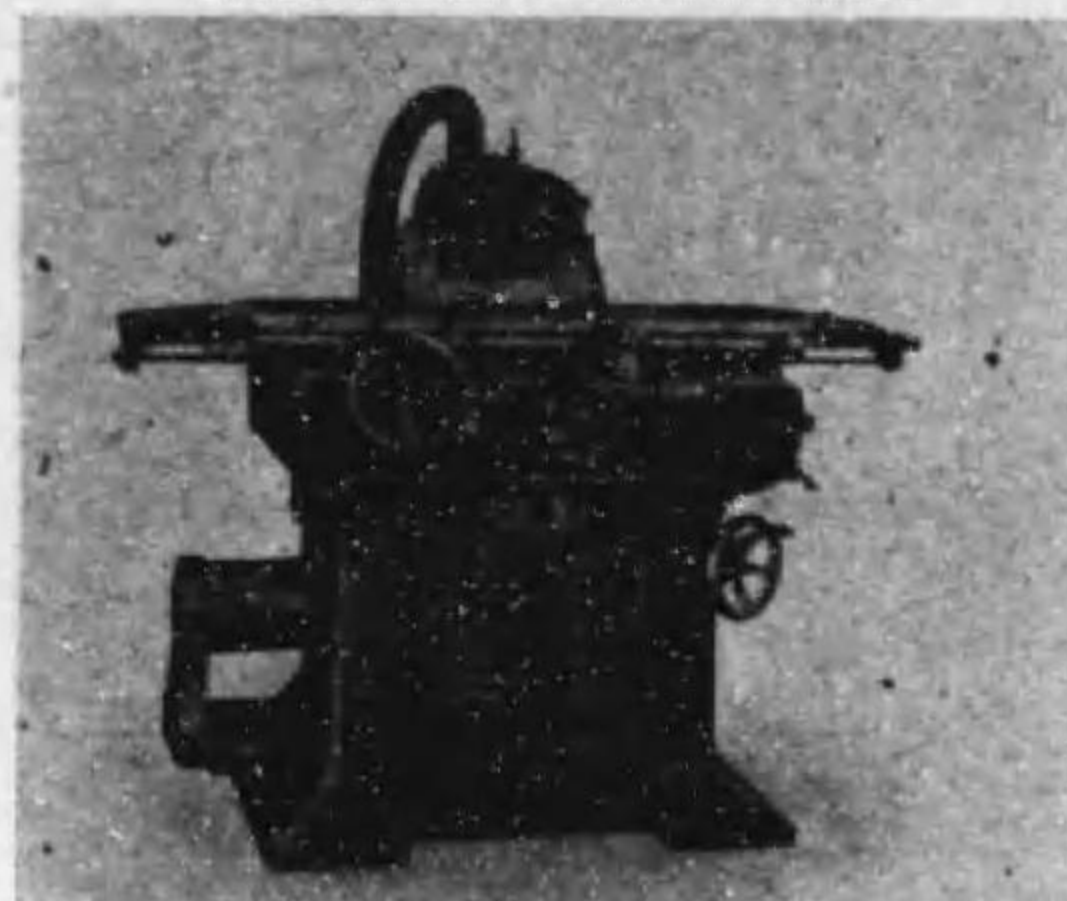

製造種目

印刷紙積堆整紙裝置	自動給紙機	活版印刷機	二週轉凸版印刷機	四週轉凸版印刷機	輪轉印刷機	多色刷オフセット印刷機	高級工作機械
-----------	-------	-------	----------	----------	-------	-------------	--------

壹號型テーブル回轉水平軸平面研磨機

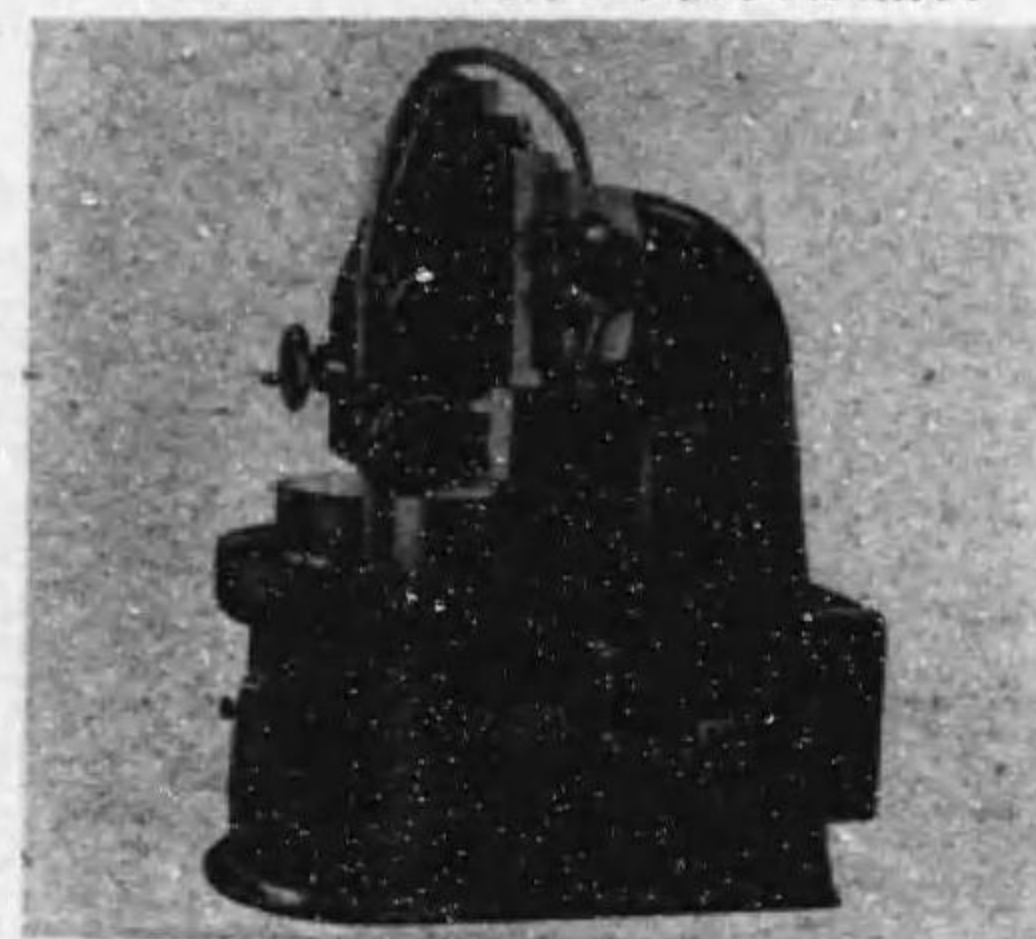

優良
國產！

參號型油壓式水平軸平面研磨機

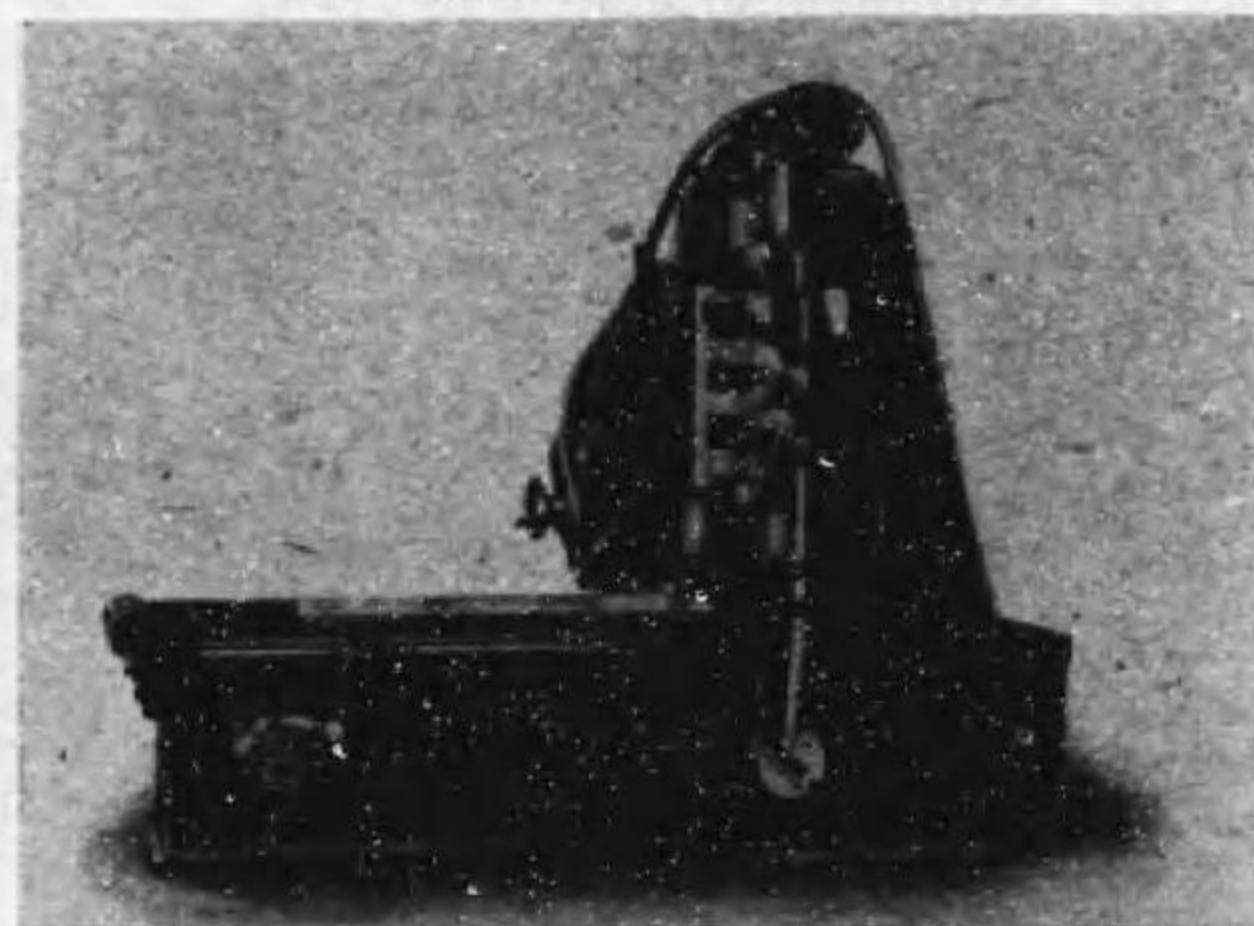

褒賞

恩賜賞・大賞・進歩賞
國産振興優良賞

濱田印刷機製造株式會社

東京市城東區龜戸町一丁目 電話墨田
0128番
1856番
1858番



ミクロン型精密歯切機械
ギヤーホップ製作

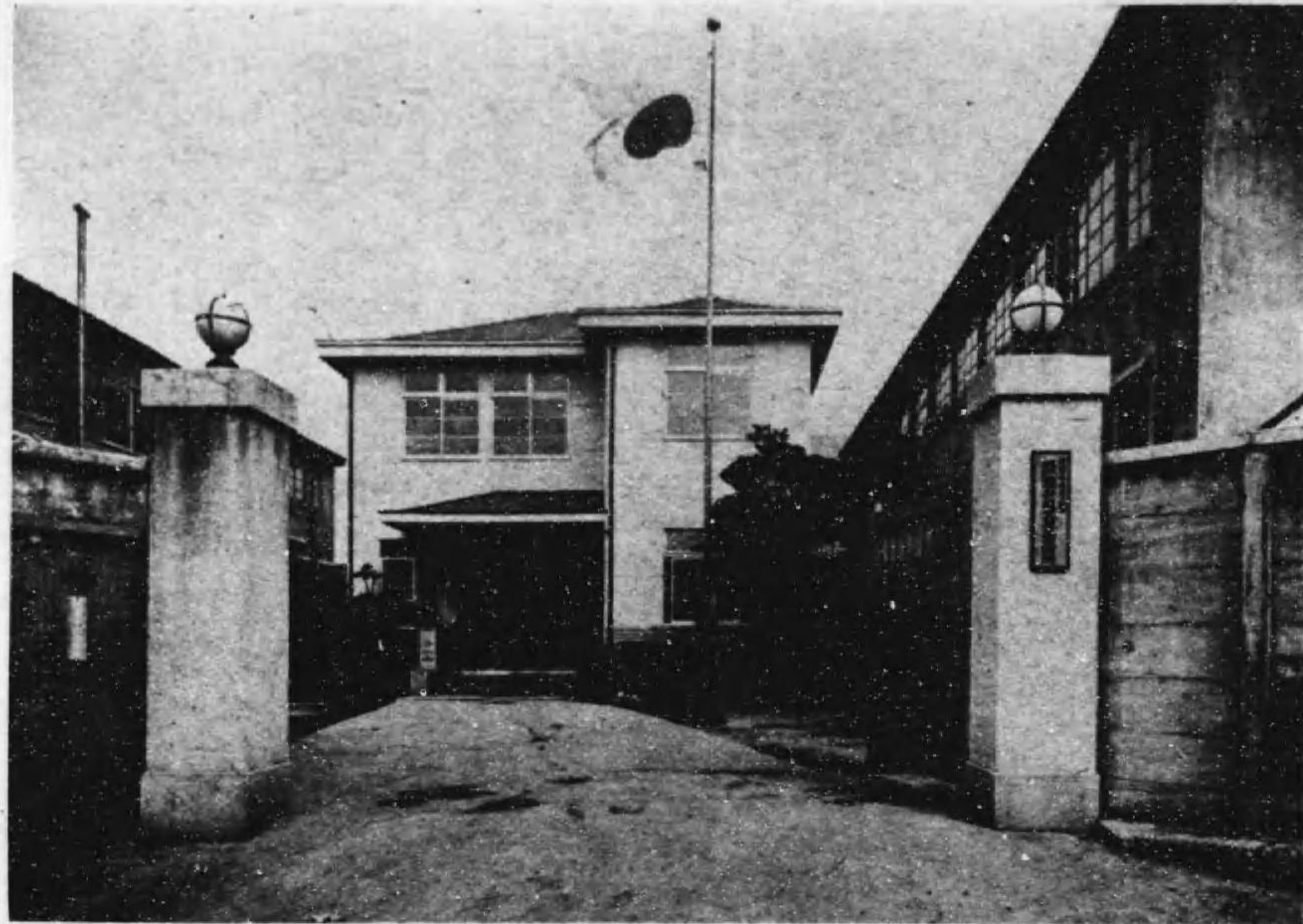

海軍省指定工場

株式会社 濱井機械器具製作所

東京市品川区大崎本町二丁目四三〇

電話大崎(49) 0365-3306-4767

第二工場 無線部

東京市荏原区戸越町四七六
電話荏原(08) 5598番

ミクロン型 精密萬能歯切機械

No. H-102



仕 様

容 量	重 量 (モーター共)
スパー、スパイラル、ウォーム ホキールの最大外径..... 130耗 350耗
切削最大長さ..... 130耗	据付床面積..... 1000×600耗
歯 数..... 6枚—32枚	高 さ..... 1500耗
スパイラルのリード..... 7.6耗—4375耗	
スパイラルの角度 左右共..... 0度—70度	
モジュール ピッチ..... 0.1—2.0	

本機製作上の特徴

- 1 主要部分の材質は總て特殊合金鑄物又はニッケル クローム ステールを使用し其の調質に特に注意を拂つて居ります。
- 2 製作は總て濱井製作所自家工場に於て嚴密なる加工を施して居ります。
- 3 齒車類は特に ラッピング を施行の上組立てたものですから運轉は圓滑で更に騒音なく従つて被切削齒車の仕上り頗る良好なる上に亦極めて正確であります。

電機一般

製造並修理

公認 東京電機再生工業組合員

濱松電機製作所

溝尾 惠吉

東京市芝區濱松町三ノ五

電話芝(43)四六五一番

迅速・丁寧・低廉・遠近不問



溝尾 惠吉

製造並修理
其他特殊モートル
設計請負
電燈及電力工事

電動機
ドリルモーター
グライNDERモーター
電氣扇

現時局下ニ於テ物資ノ節約ヲ要スル秋電氣諸
機械器具類ノ御手持、中古品並ニ破損故障品
ハ此際修理又ハ加工ニヨリ再生役立タシメル
事ガ必要ト存ジマス。弊所ハ其使命ノ下ニ活
躍致シテ居リマス。

調理用・厨房用・高速度諸機械



取締役社長
菊地 久吉

荻工業貿易株式會社

野菜の輪切・丸千切・角千切
短冊切・午剪笹切・大根卸
肉挽・双物研磨等
毎時能力 1,500人分

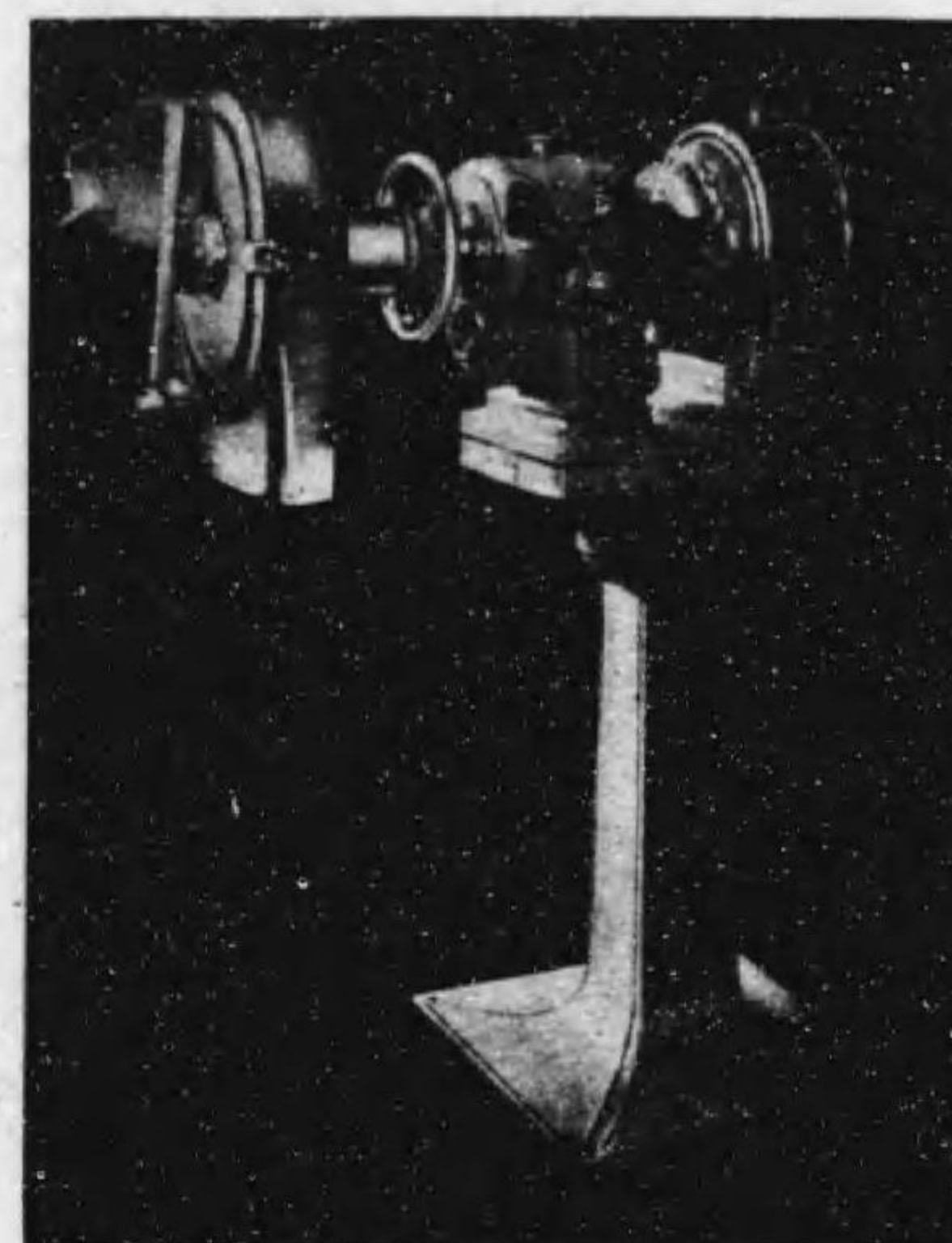

特許秋式片側型合成調理機

本社 東京市京橋區銀座西七丁目五番地
電話銀座(57)二六九二・四六九五・五四一八
出張所 大阪市南區順慶町通リ三丁目二八番地
電話船場(83)二五七二・五二五一
工場 東京市大森區堤方町一八七番地
電話大森(06)七七七九

營業案内

調理機械部	冷凍機械部	電氣機械部	貿易部	寫真部
-------	-------	-------	-----	-----

増産擴張時代にも
産業合理化は必要です



専務取締役 原口太助

純國産
ヤマトタイム
レコーダー

誰が使用しても簡単に取扱へます。堅牢で優美な國産最高級の自信ある優秀器です。出退勤の記録又はバスの發着等に利用して絶大なる価値があります。

逓信省指定品



YAMATO

現下日本の重大問題

現在の工場受註品の納期を確実に答へ得る所があるだろうか？ 残念ながら否と答へざるを得ない。何故理由は簡単である。自己の工場の作業時間の正しき記録がないからだ。我がヤマトタイムスタンプを利用すれば一つの工作物の作業時間が明白である。

株式 原口電機製作所

第一工場 東京市品川区大崎本町三丁目六〇六番地
電話大崎(49) 4178-4179-4713 番
振替口座東京 89829 番

第二工場 扶桑電機製作所
東京市豊島区西巢鴨三丁目八一四

大阪營業所
北區堂島通一丁目(堂ビル)

名古屋販賣所
熱田區圖書町一ノ十一
(大藏名古屋工場内)

長岡販賣所
長岡市西新町
(長岡鐵工場内)

ロイヤル映寫機

本機は發賣以來十數年を関し製作臺數四千臺、其の品質は不斷に改良を加へ今や眞實に輸入品を凌ぐ實力ある國産品として海外にもその眞價は認識せられ、益々確固不拔の名聲を把握してをります。

— カタログ進呈 —

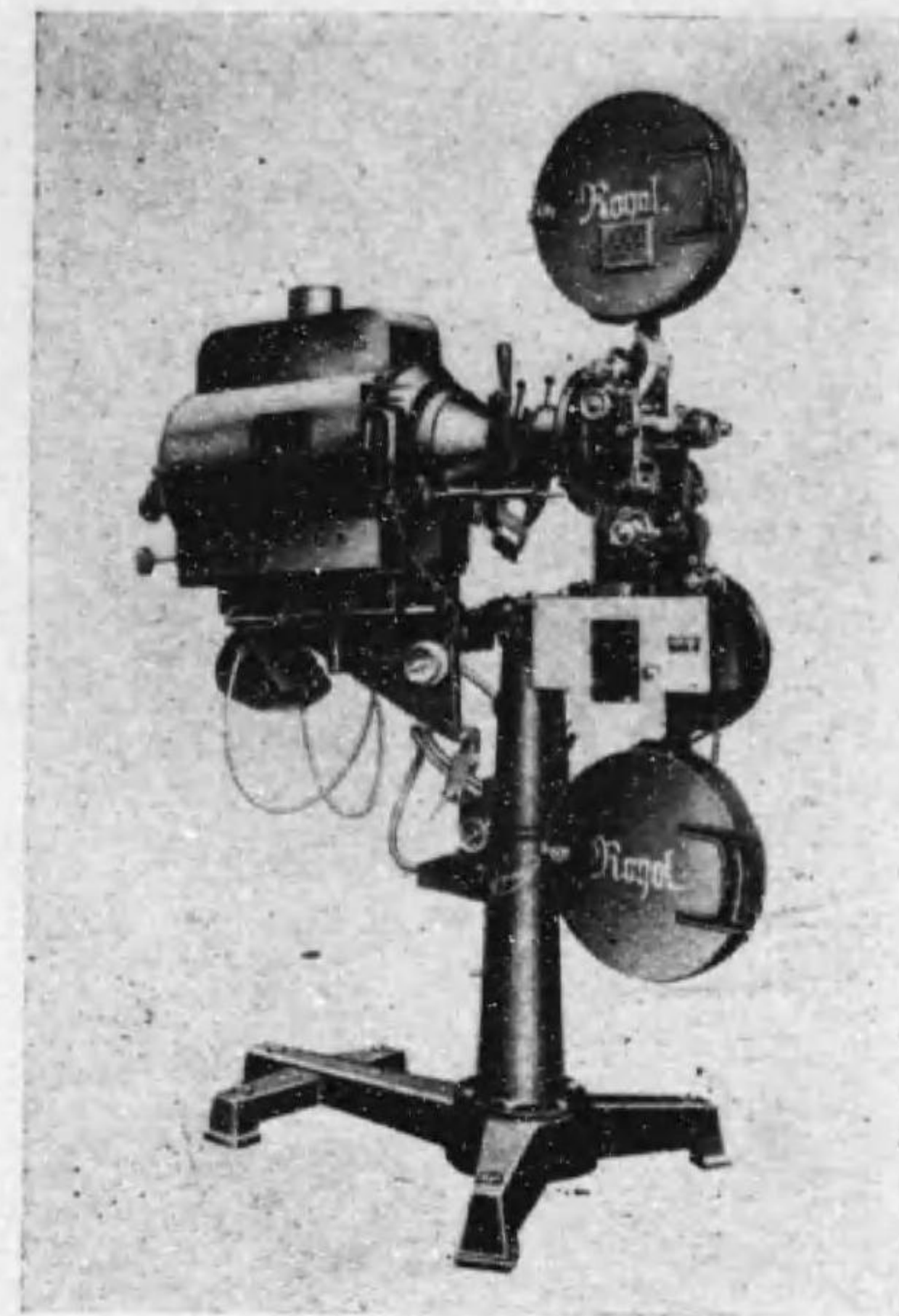

常設用トーカー映寫機



取締役
堀熊三郎

ロイヤルの主なる納入先

宮内省、内務省、文部省、鐵道省、農林省、海軍省、陸軍省、朝鮮、臺灣總督府、滿洲國、全國府縣廳、常設館、學校、公會堂等
標準常設用(H型、F型) 携帶用(G型) 十六ミリ、トーカー映寫機、其他活動寫眞機械器具

ビクターロイヤル株式會社

東京市豊島区西巢鴨町一丁目・電話大塚園 1042・4123 番

株式會社 **ヒーリング商會** 東京本店

東京市麴町區日比谷公園市政會館
電話銀座(57) 62-1067-2068
支店 大阪 大連

EVERSHED & VIGNOLES LIMITED
ENGLAND

各種
メガ
ー

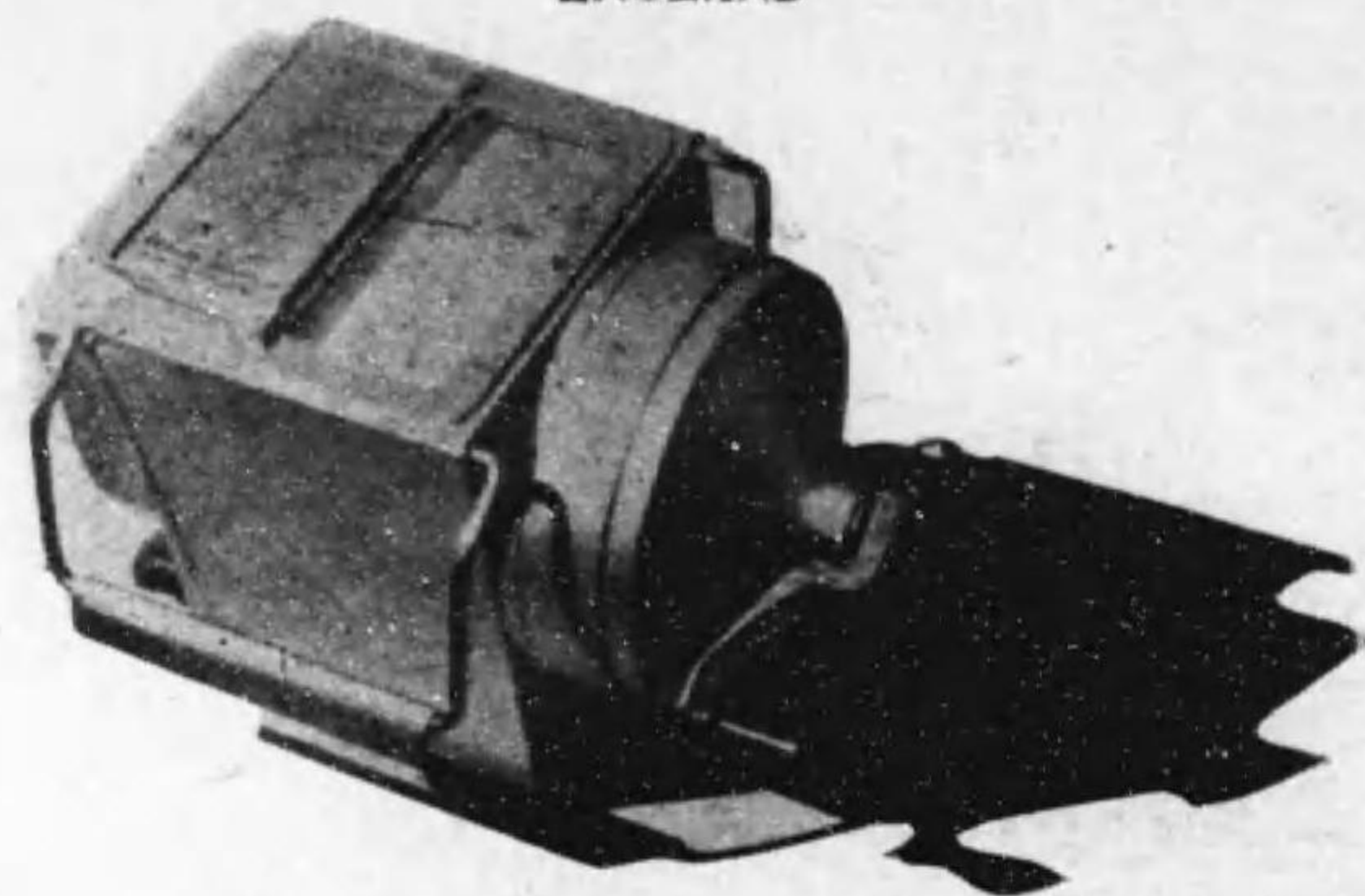

英國
エバー
セツド
會社

主ナル御使用先
商工省地質調査所
三井鑛山株式會社
鐵道省
滿鐵地質調査所
其他

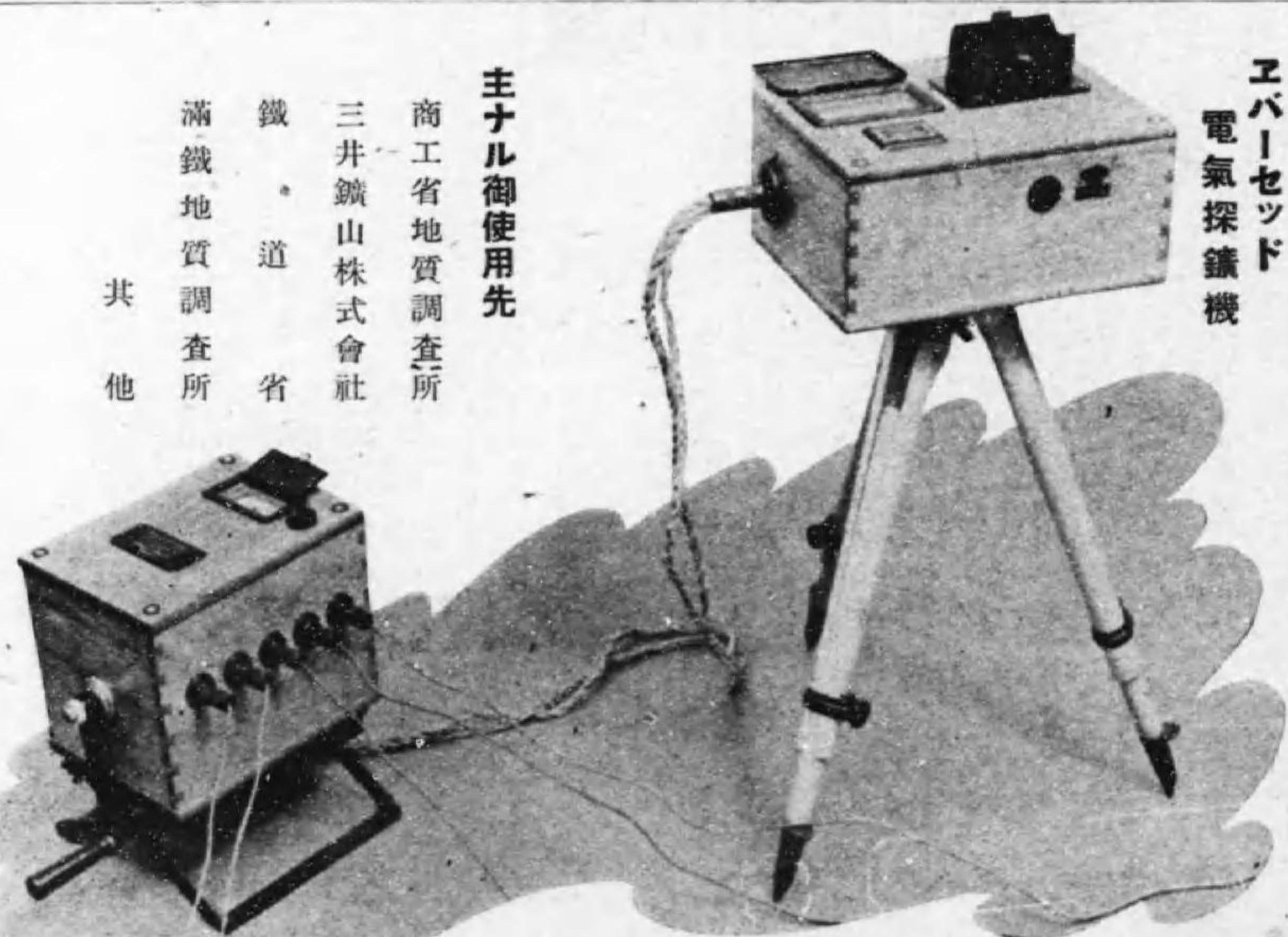

エバー
セツド
電氣探鑛機

THE GEOPHYSICAL MEGGER EARTH TESTER

HEALING COMPANY LIMITED

Shisei Kaikan Hibiya Park, Tokyo

Tel. Ginza 62-1067-2068

Branch office Osaka, Tairen

THE FOXBOR CO.,

U. S. A.

各種
工業用
計器

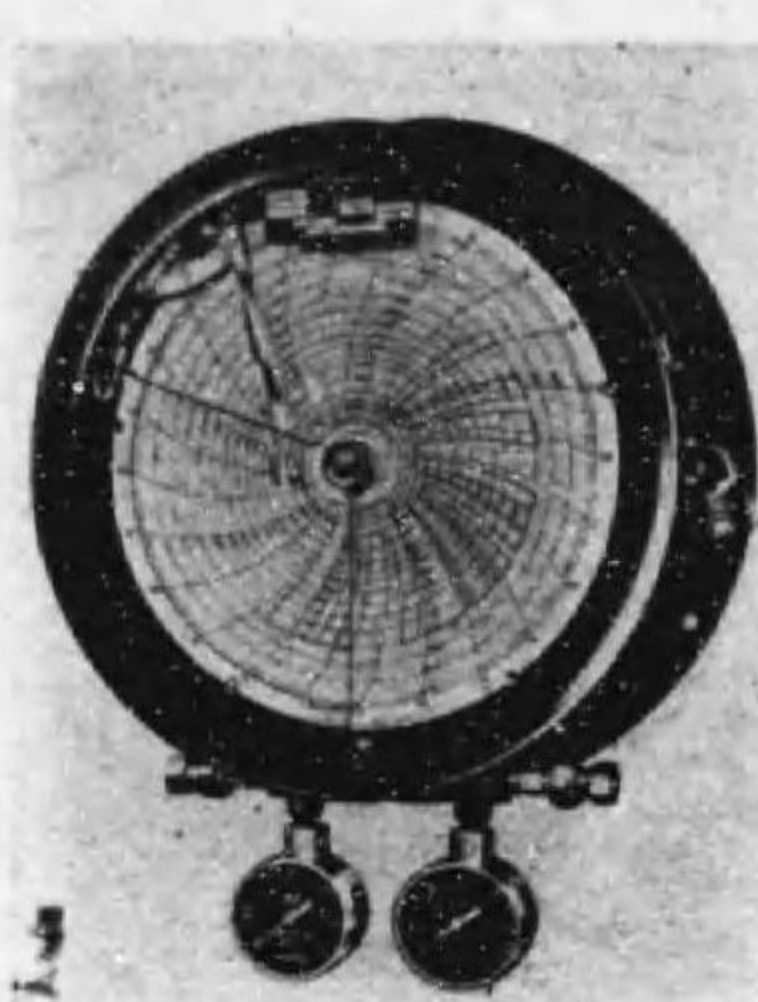

Recorder-Controller



取締役社長
桑本澄



Flow-meter

米國
フォックス
ボロ會社

LEEDS & NORTHRUP CO.,

U. S. A.

各種
精密電氣
測定計器

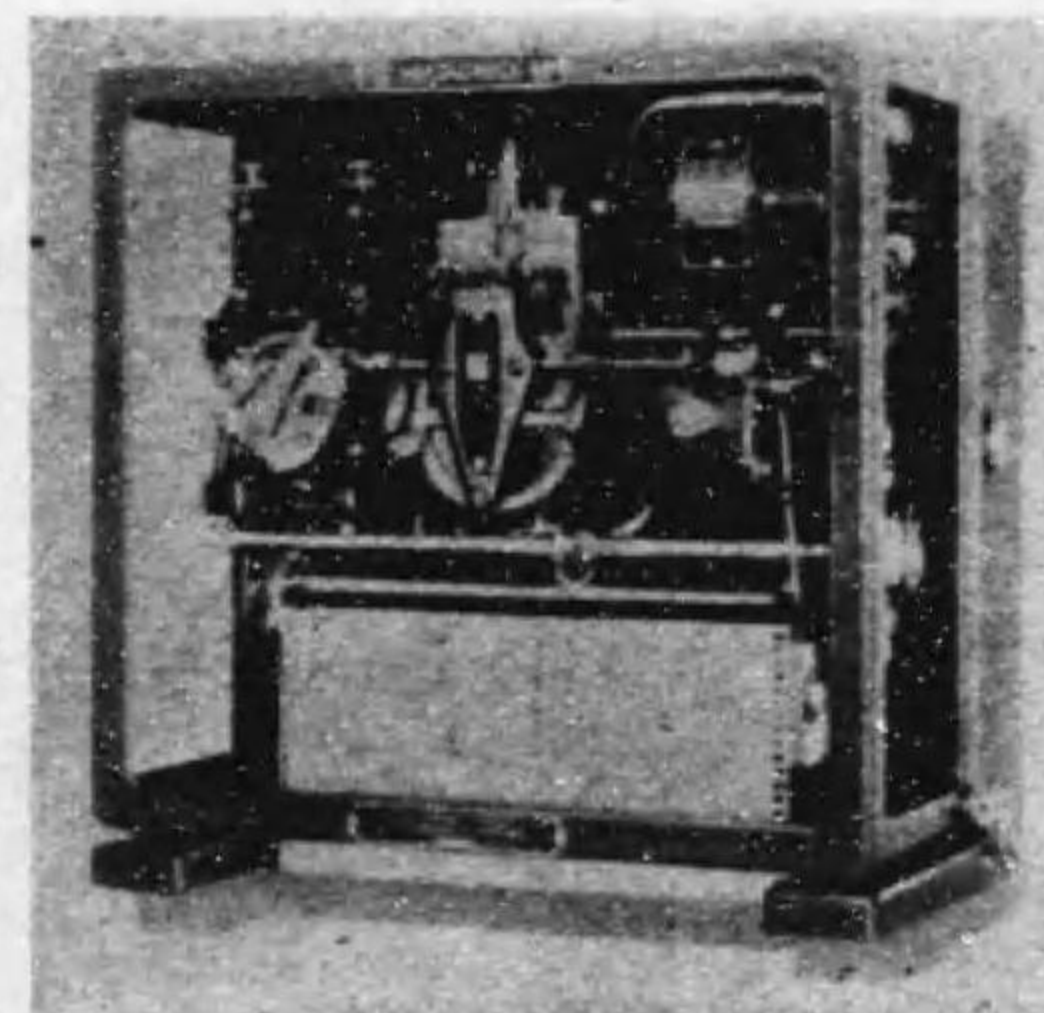

Micromax Recodrer

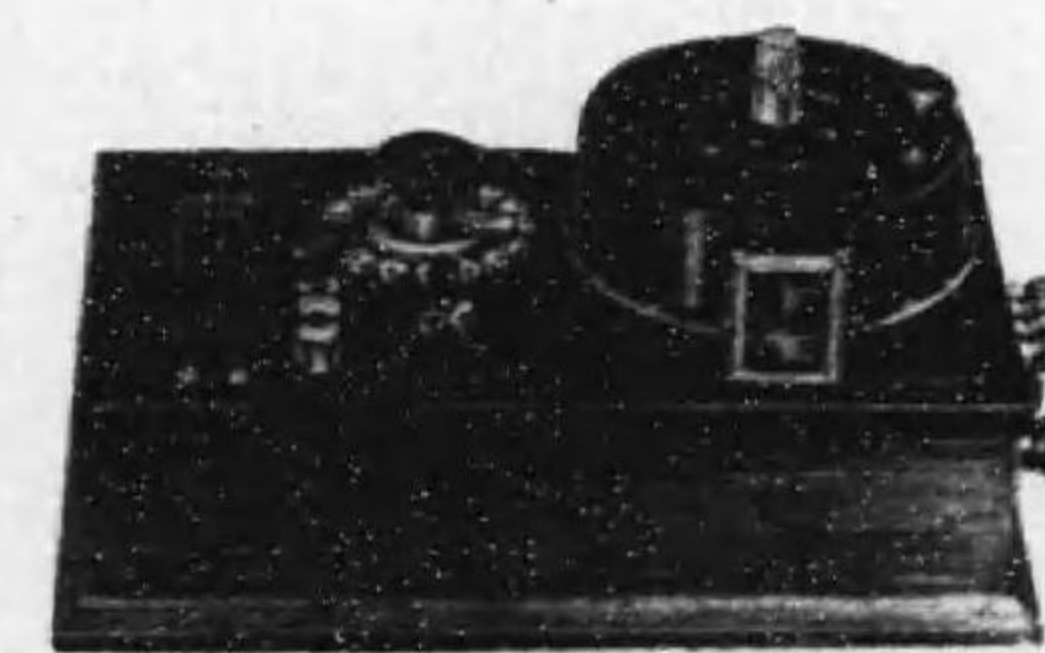

Potentiometer

米國
リーズ
ノース
ラップ會社

目種品製要主

一 般 機 械 器 具 一 式
電 氣 機 械 器 具 一 式
ア ル マ イ ト ホ ー ン 録 音 機 並 デ ス ク
ヴ ァ イ プ レ ー タ ー 各 種

株 式 會 社



光 精 機 製 作 所

東 京 市 蒲 田 區 籠 谷 町 四 ノ 一 七 六 二
電 話 羽 田 (04) 六 五 五 四 〇 〇 三 四 三 三
振 替 東 京 一 六 五 五 三 番 番 番 番

機 材 部 發 賣

特 殊 耐 磨 輕 合 金
耐 壓 輕 合 金
特 殊 銅 合 金

鑄 物 類

軸 承
航 空 機 用 部 品
自 動 車 用 部 品

營 業 種 目

盤 計 計 器
電 量 位 器
配 流 水 自 動 制 御 機 器
電 氣 機 械 器 具 作 製 及 工 事 一 式



取 締 役 社 長
廣 澤 二 郎

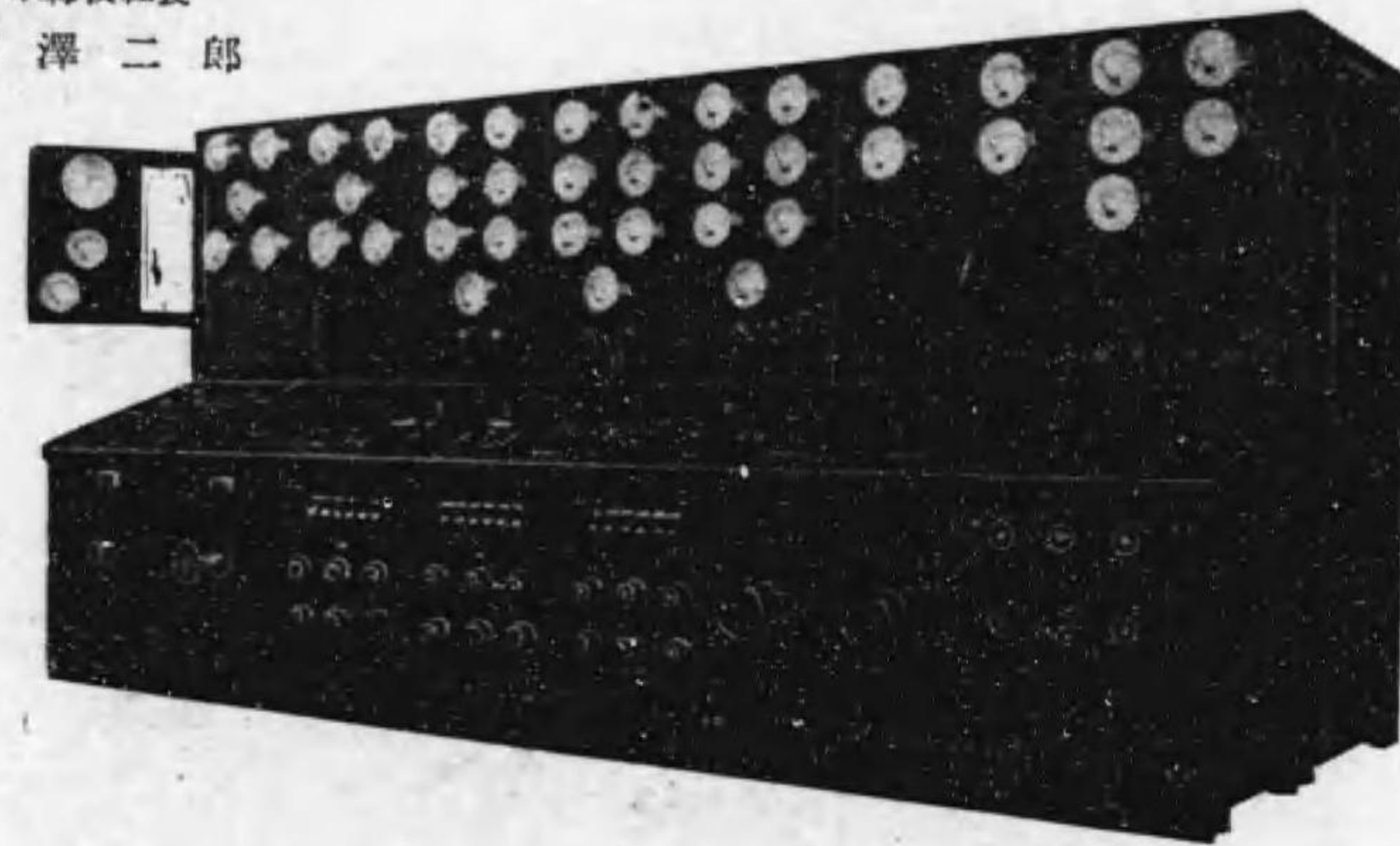

株 式 會 社 廣 澤 製 作 所

東 京 市 京 橋 區 湊 町 三 丁 目 四 番 地
電 話 京 橋 (56) 4666 · 4667 · 7585 · 0682 · 7300
蒲 田 工 場 東 京 市 蒲 田 區 今 泉 町 三 十 三 番 地
電 話 蒲 田 3163 · 5078 · 4884

銃後國民の活動服

洋服は

御承知のやうに目下洋服地も、いろいろの事情から品不足を來して居ますが、弊店は問屋との緊密なる協力のもとに、充分の材料を集め、新柄見本を豊富に準備してごさみす。型と値段は戒肅の折柄眞心を以て奉仕、何卒御用仰付の程お待申上げます。

——親切・入念裁縫が福井の眞の奉仕——



NIPPHOTEX
ニポテックス

外國品に優る國産羅紗の愛用店

誂服専門

福井洋服店

東京市品川区大井水神町二〇七八
電話大森(06)七四六二番



店主 福井宗一

丸角平鐵 U L 工形各種
厚、中、薄鐵板亞鉛引鋼板
薄鐵板シャーリング丸鐵切斷

鐵材問屋

合資
會社

平野精孝商店

代表社員 平野 豊太郎

東京市京橋區八丁堀四丁目壹番地

電話京橋(56)

二三四五番
三七二七番
五七五六番

棒鋼 型鋼 厚板 中鋼 各種鐵材

株式會社 本間鐵店

代表取締役 本間 梅吉

東京市京橋區八丁堀四丁目三番地
電話 京橋 (56) 二一七四四 一〇二〇番

營業課目
各種織物 各種工業用製造販賣
各種繭絲布 各種帆布 各種帆糸布



古谷織物工業株式會社

取締役社長 古谷 幸次郎

東京市品川區大崎本町三丁目六二六番地
電話 大崎 (49) 二一五三七番

ORIENTAL
A.C. & D.C.
VARIABLE SPEED MOTOR

MAKOTO SHOKAI
UENO TOKYO

直流電動機發電機	交流電動機發電機
交直兩用直捲電動機	同期速度電動機
高周波發電機	廻轉變流機
電壓調整機	特殊變壓器配電盤

諸官省學校試驗所指定納入品

發賣元

株式會社 **マコト商會**

取締役社長 信井久太郎

東京市下谷區西黒門町一番地
電話下谷(83)代表8181-5番
振替東京四一一〇番

日立 三相モートル

200ワット单相相起動式 日立モートル

1/4馬力(20ワット) 反撥起動式单相誘導電動機

FE-K型低壓用日立モートル

TFO-KK型 全密閉外被通風型二重籠型回轉子式 三相誘導電動機

三相用換氣扇

3號電氣ポンプ 深井戸用自動式

H-CI型 高壓用 日立モートル

株式會社 日立製作所製品卸元

株式會社 **マコト商會**

取締役社長 信井久太郎

東京市下谷區西黒門町一番地
電話下谷(83)代表8181-5番 振替東京41110番

陸軍省 御指定工場
海軍省



常務取締役
桑本龍夫

株式 松尾螺子製作所

諸機械 航空機
發動機 部分品
各種精密螺子

東京市澁谷區丹後町三二番地
電話青山(36) 四三五二番

株式 松尾螺子製作所營業案内

- 一、名 稱 株式會社松尾螺子製作所
電話青山(36) 四三五二番
- 二、位置及交通 東京市澁谷區丹後町三二番地
省線惠比壽驛下車澁谷橋脇、市電澁谷橋
- 三、資本金 五拾萬圓
- 四、創立及沿革
創立 大正十四年二月十五日
沿革 (イ) 大正七年四月現專務取締役松尾玄吾松尾製作所ヲ創設シ、航空機其他一般部品仕上加工精密螺子製作ニ從事ス
(ロ) 大正十年十一月陸軍航空本部ノ指名ヲ受ク
(ハ) 大正十一年五月海軍購買名簿ニ登録セラル
(ニ) 大正十四年二月十五日組織ヲ變更シテ株式會社松尾螺子製作所ヲ創立シ桑本澄社長トナル
(ホ) 爾後大正十四年五月、同十五年十二月、昭和四年八月ノ三回ニ亘リ、普通螺子、精密螺子航空機々體、魚雷用火管等ニ對シ海軍指定工場トシテ海軍購買名簿ニ登録セラル
- 五、土地及建物
(イ) 敷地 四百五十六坪
(ロ) 工場 (建物床面積) 三百二十坪
(ハ) 事務所 (建物床面積) 三十五坪
- 六、役 員
社 長 桑本 澄 專務取締役 松尾玄吾
常務取締役 桑本龍夫 監査役 相羽 有
- 七、技術幹部
技師 長村井貞亨 工場主任 伊丹重太郎
- 八、從 業 員
職 員
職 工
- 九、主ナル製品
航空機々體部品、同發動機部品、水雷及砲煩部品、精密螺子類、其他各種金屬加工品
- 十、主ナル納入先
橫須賀、佐世保、舞鶴、吳、廣海軍工廠、海軍航空廠、各海軍々需部、陸軍航空本部、陸軍航空本廠、陸軍造兵廠、兵器本廠、各飛行聯隊、三菱重工業株式會社名古屋航空機製作所、中島飛行機株式會社、川西航空機株式會社、愛知時計電機株式會社、株式會社川崎造船所、株式會社石川島造船所、株式會社渡邊鐵工所飛行機工場、大日本航空株式會社、滿洲航空株式會社、日本飛行機株式會社、國產電機株式會社、日本火工株式會社、日本光學工業株式會社、株式會社大隈鐵工所、其他



大東京名産

浅草海苔

前線の勇士に郷土の香を
御送り下さい

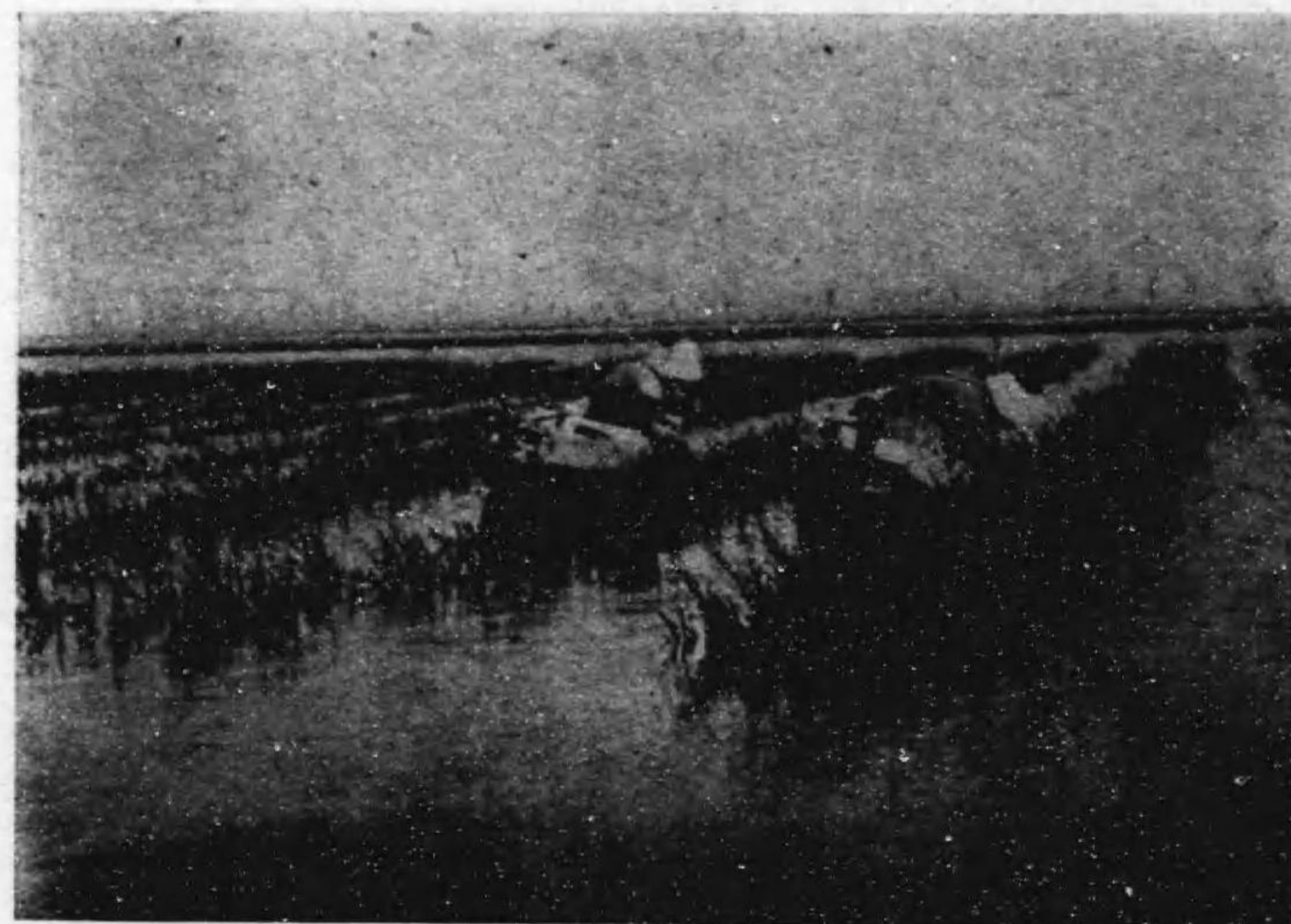

松尾商店

東京市大森區大森一丁目二〇八
電話大森(06)2026・2224番

營業品目概要



造船、造機、造兵及機裝金物
航空機、自動車部品及鍍金
特許中島式水管接手及消火栓
特許堀式自由接手及消火栓
特許和田式耐寒水道栓及消火栓
特許松田式洗砂機
高低壓バルブ、コック、水道栓類
空氣、瓦斯用各種制動弁及嘴
高級合金鑄造製作一切

(詳細は是非共型録説明書を御覽下さい)

海軍省 陸軍省 大藏省 指定工場

明治三十七年創業

資本金壹百萬圓也

株式會社 松尾工場

本工場 東京市麻布區竹谷町貳番地
電話三田(45)4781・4782・4783

川崎工場 神奈川縣川崎市今井耕地一ノ一
電話中原 234・235・236・237

羅紗商



代表社員
松沼儀二

合名
会社

松沼商店

松沼儀二

東京市神田區須田町二ノ二
電話 浪花 (67) 三四二〇番

作業服部

マルエムパンツ店

作業服、團服多量注文に應じます

東京市蒲田區女塚四丁目二十三ノ五

小型自動車用

ダンロップ タイヤ

各種傳導用
機械チェーン

サイズ 3/8-2 1/2
ピッチ迄



岡山福四郎



本支店所在地
大阪、名古屋、福岡
京城、臺北、奉天
天津、北京、上海

各種自轉車及部分品卸商

日本ダンロップ護謨株式会社總代理店
東京チェーン工場製品發賣元
ブリミヤ、ピアス、興國自轉車發賣元

株式
會社

丸石商會

東京市神田區今川橋
電話神田(25)代表二二三一

アトライト

合成樹脂

高級電気絶縁材料

陸軍・海軍・ロイド・逓信・規格

電気絶縁材料

浅野樹脂工業株式会社製品

関東總代理店

株式會社 牧野圭作商店

東京市荒川区三河島町二ノ一六七

電話 下谷(83) { 七三九七番
一八六三番

商工省主催機械振興展覽會出品

特許 MYS 高速度 金切帶鋸機械

各種型式アリ御照會ヲ乞フ

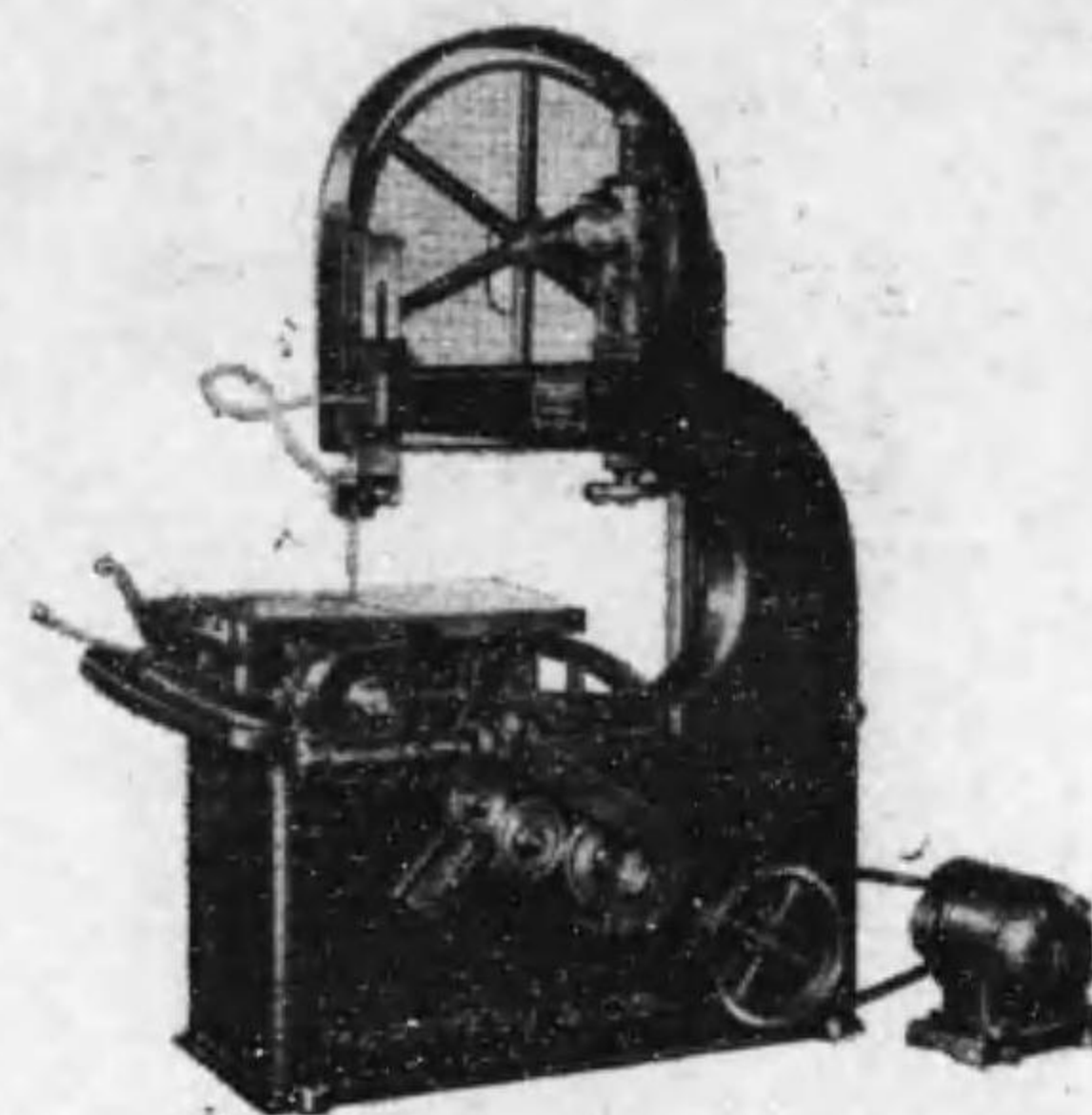

カタログ贈呈

本機は金屬切斷用として從來の機械に比し應用範圍廣く鑄鋼、砲金、眞鍮、ジュラルミン銅又はベークライト板類等の切斷に至便なり。

御法川工場製 I. M 式自働送炭機

型録贈呈

燃 料 煙 防 節 約
煤 滓 微 止
殘 滓 永 久
堅 牢 永 久
取 扱 簡 單
機 械 優 秀

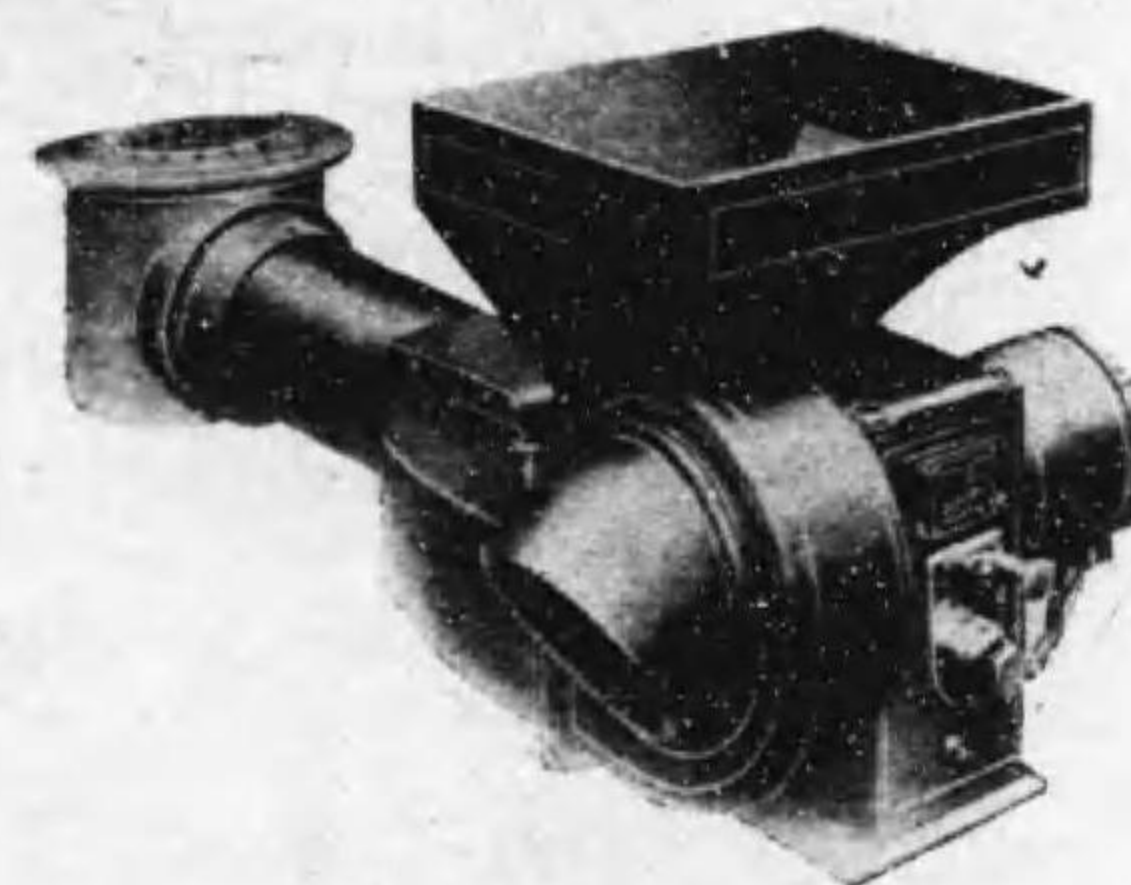

(I. M. 小型自働送炭機)

工作機械

製糸用諸機械

各種汽罐煙突

滿留安機械工業株式会社

東京京橋三ノ二片倉ビル

滿留安東京工場

蒲田區東六郷一ノ三二

工場 東京・名古屋・岡谷・上濱・川岸村

宮原機械 株式會社

製品種目

鑛山土木機械

碎鑛, 磨鑛, 分級, 濾過, 給鑛, 攪拌, 篩分, 濃集, 浮遊選鑛, 乾燥, 採油, 洗炭, 積込, 捲揚, **ポンプ**, 爐等及採鑛, 選鑛, 製鍊機械並ニ炭車, 鑛車, エンドレスロープ機, 收塵装置, 微粉炭回收装置等

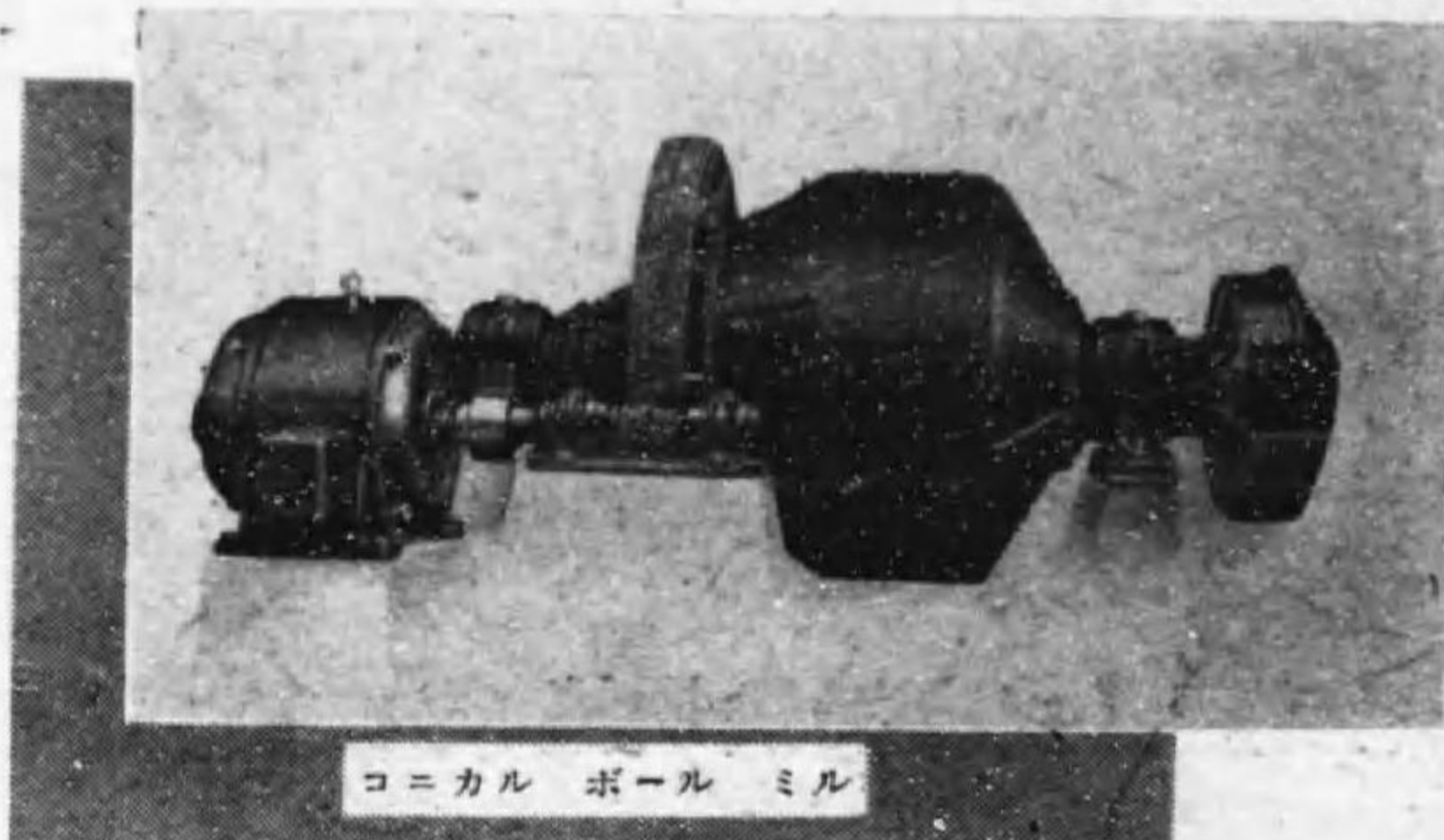

コニカル ボール ミル

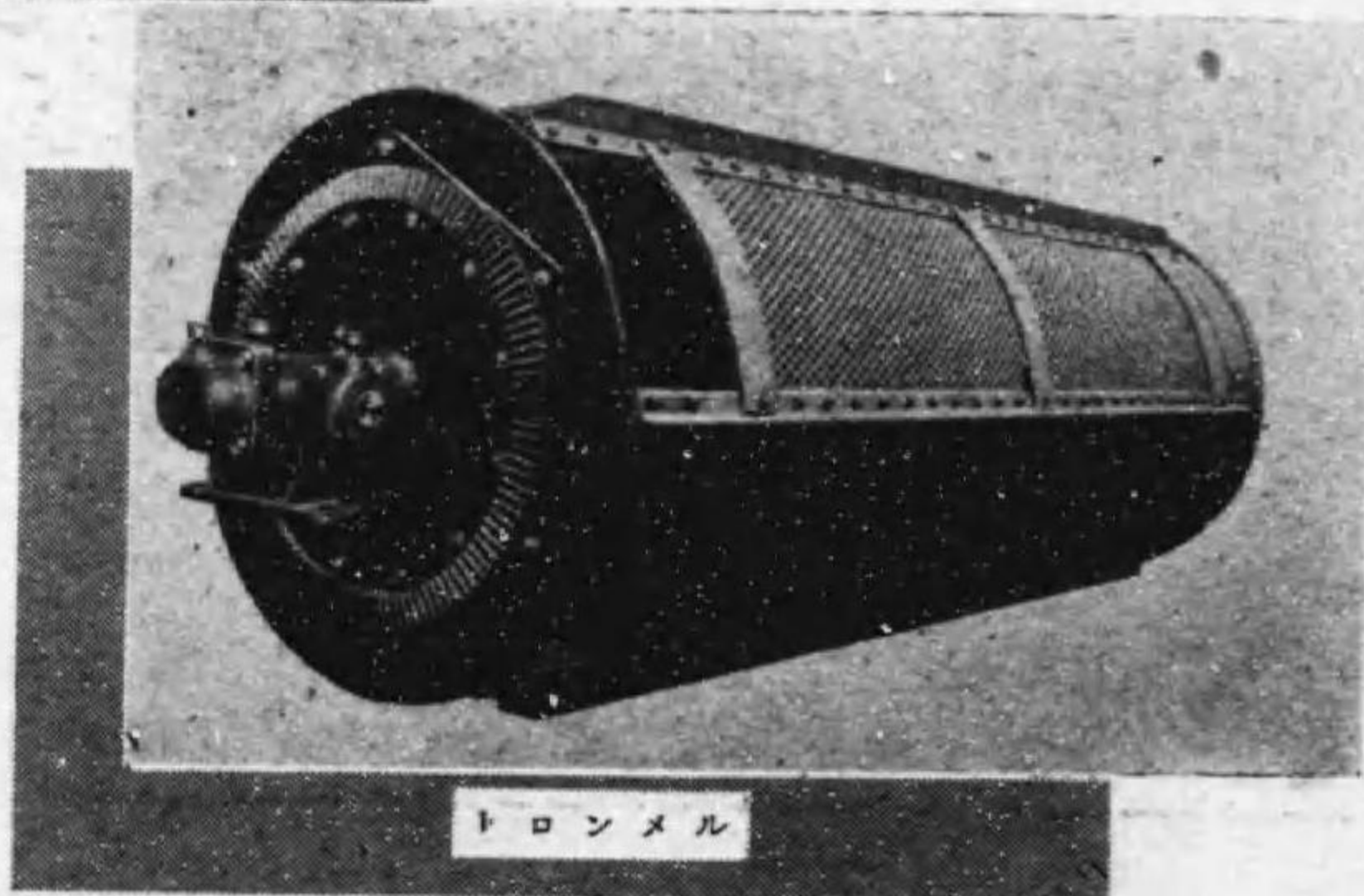

トロンメル

宮原機械株式會社

東京市城東區大島町六丁目七五〇番地

電話本所(73)2561・4001・7046

MIYABARA ENGINEERING WORKS LTD.

OSIMA TOKYO JAPAN

宮原機械 株式會社

造品種目

化學工業用機械

製紙, バルブ, 製油, 無水酒精, 製糖, 瓦斯, セメント製造, 護謨工業方面ニ於ル篩別, 破碎, 粉碎, 蒸煮, 熔解, 壓搾, 乾燥, 混合, 加熱, 濾過, 沈澱, 蒸發, 濃縮, 攪拌, 蒸溜, 貯藏, 分解, 凝縮等ノ諸機械, 製作

輸送機

手働電動起動機, バケツト・エレベーター, 其他各種エレベーター, 各種コンベヤー, 各種フィーダー, 炭車, 鑛車, 其他搬送装置設計製作

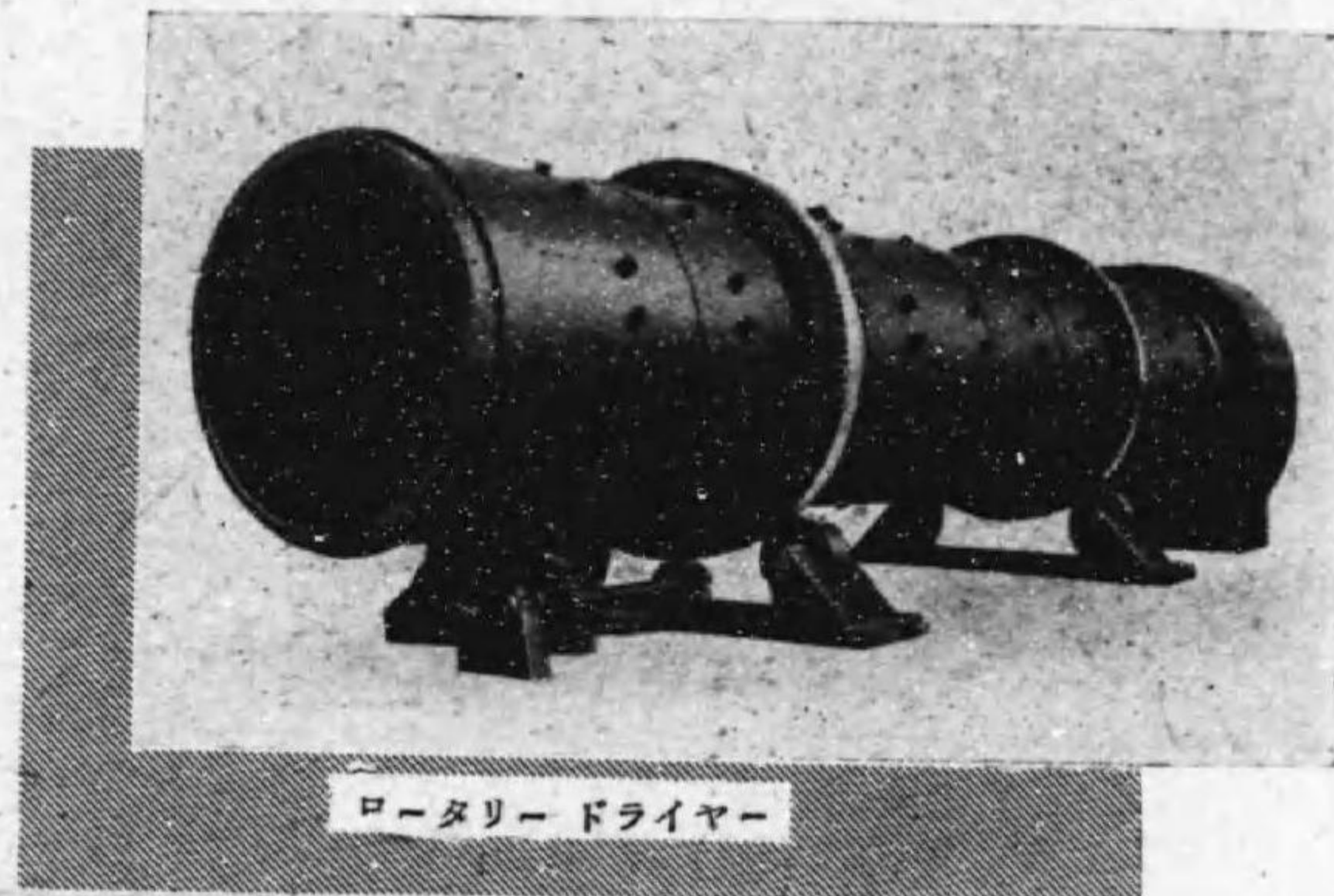

ロータリー ドライヤー

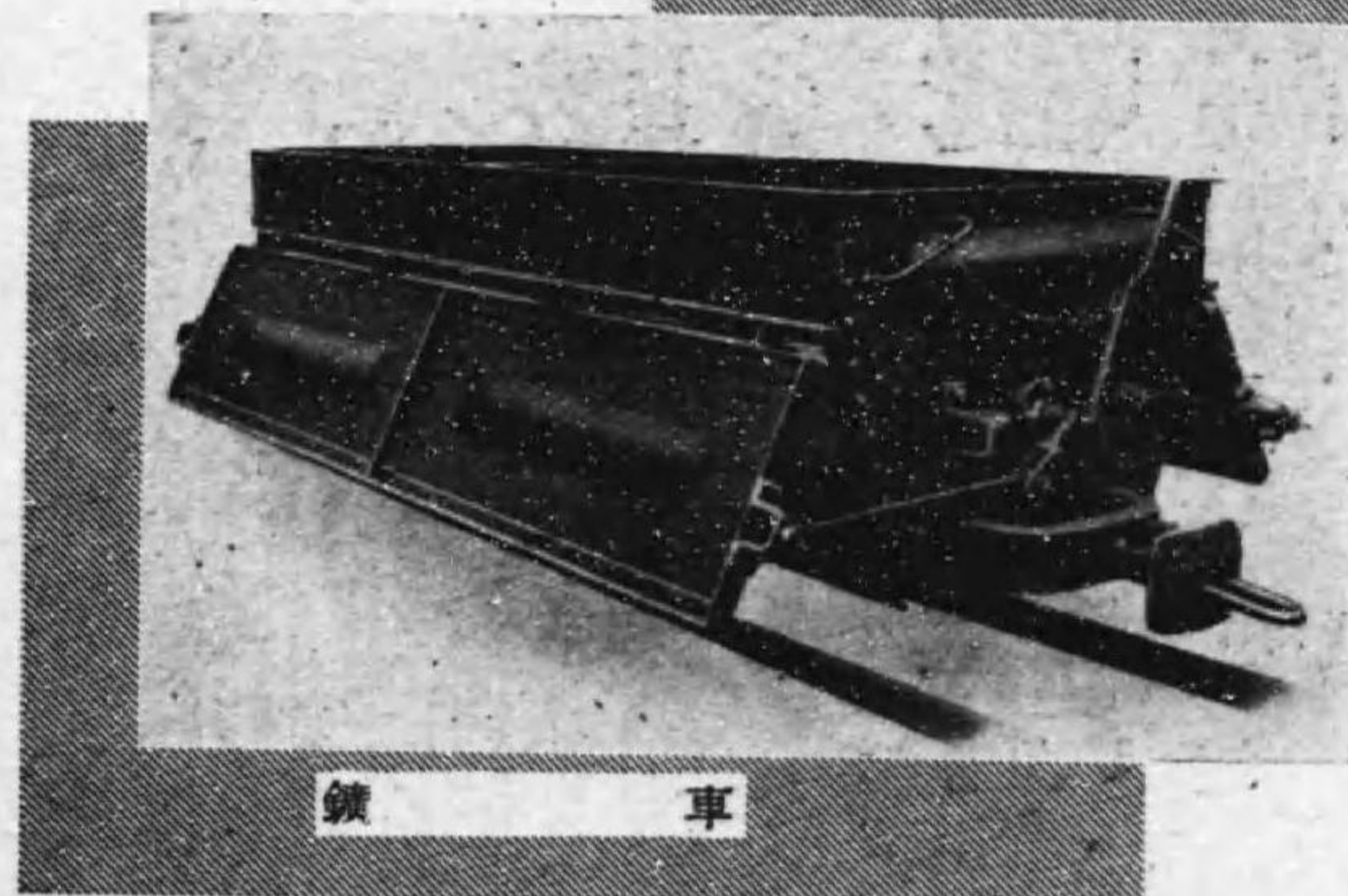

鑛車

創立明治三十六年  海軍省指定工場



専務取締役
眞 專之助

株式會社
南千住製作所

東京市荒川区南千住町八丁目八十番地
電話淺草(84) 四九五、四九六
九八一、一五四三

・目・品・業・營・

電線電纜機械
製線製鋼機械
伸鐵伸銅機械
各種鋸矯正機械
各種鋸彎曲機械

各種製造機械
各種ロール機械
各種加工機械
各種鋸矯正機械
特許 ジュラルミン鋸矯正機



全速航行中ノ永福丸
煙突無煙=注目ヲ乞フ

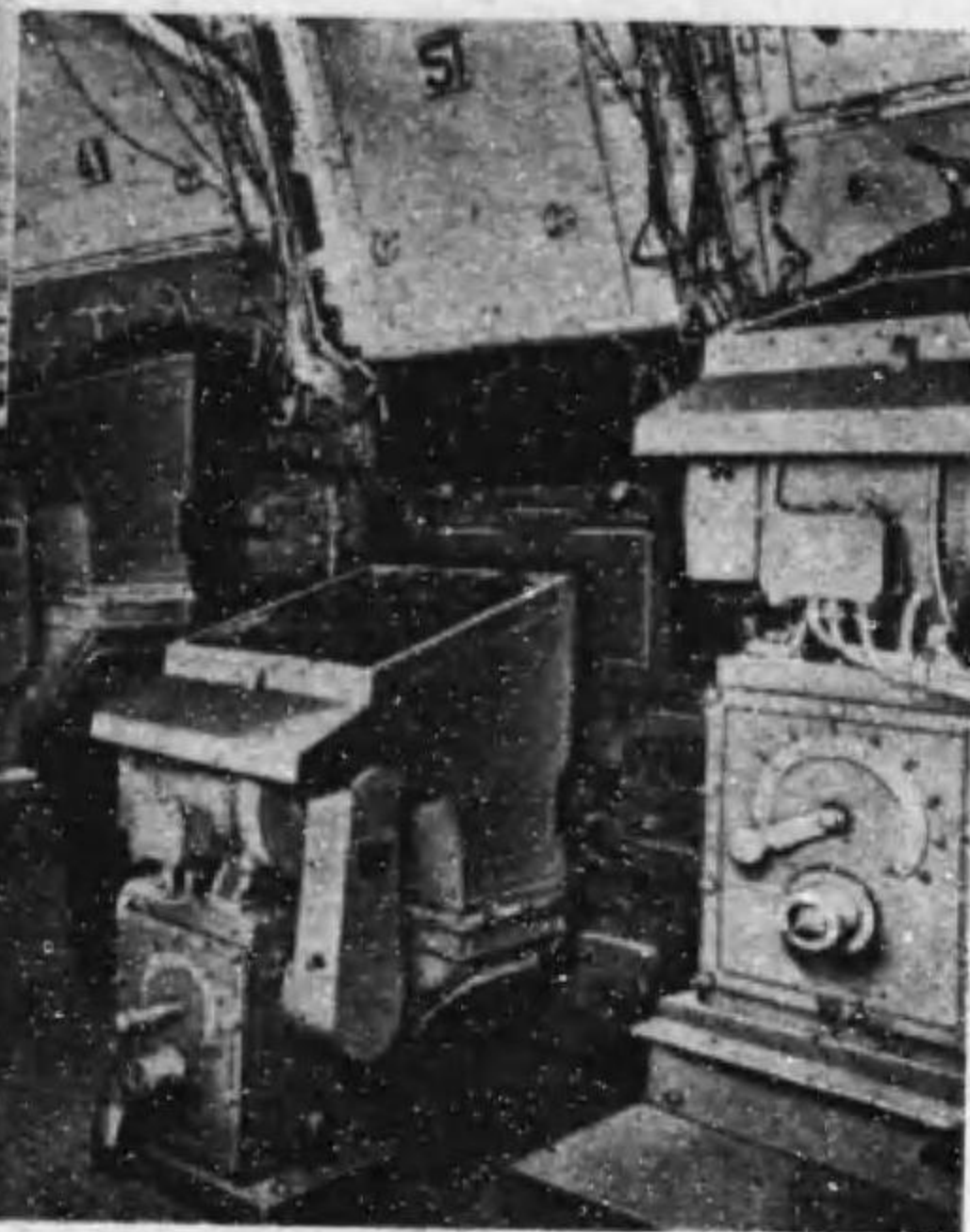

御法川
マリンスターカー
ヲ設備セル
永福丸汽室

特許御法川マリンスターカーの沿革

本邦造船界に一新紀元を劃せる純國產下方給炭燃焼装置の貨物船、永福丸、大福丸の姉妹船「五二〇〇噸」は近海郵船株式會社の依頼により三菱重工業横濱船渠に於て建造せられ、既に永福丸は數回に渉る嚴密なる豫行運轉、公私運轉に豫想以上の好成績を挙げ就航後「芝浦—北海道—樺太」取扱者の熟練と共に益々好調を示し船舶界業者間に一大センセーションを惹起せしめつゝある。
從來此種の試は必しも企圖せられた事が無いでも無かつたが、ローリング、ピッチングに對する燃焼機其物の設計の不備や其他の條件が合致しなかつた爲に、歐米諸國に於てすら、下方給炭式船用燃焼機は完全なる成功を見るに至らなかつたものである。
今非常時局に際し燃料不足に喘ぎつゝある海運界に、炭費節約、無煤煙燃焼、能率増進と、一石三鳥の効果ある特許御法川マリンスターカーの出現を見るに至つたのは燃料國策の大局より見て慶賀すべきものであると共に、海運ニツボンの爲に、萬丈の氣を吐くものと云ふべきであらう。

ニューデルタ卓上電氣ドリル、御法川多條操糸機

製造元

合名會社 御・法川工場

本社 東京市小石川区初音町
電話小石川(85) 0241, 2206, 5121番
工場 埼玉縣川口市金山町
電話川口 3436, 2715, 2943番

總代理店 淺野物産株式會社

營業品目

アイバー	各種型物
アトライト	電鐵信號
ペークライト	航空紡績
エボナイト	電機電力
マイカ	各種絶縁材料製造
	並加工品

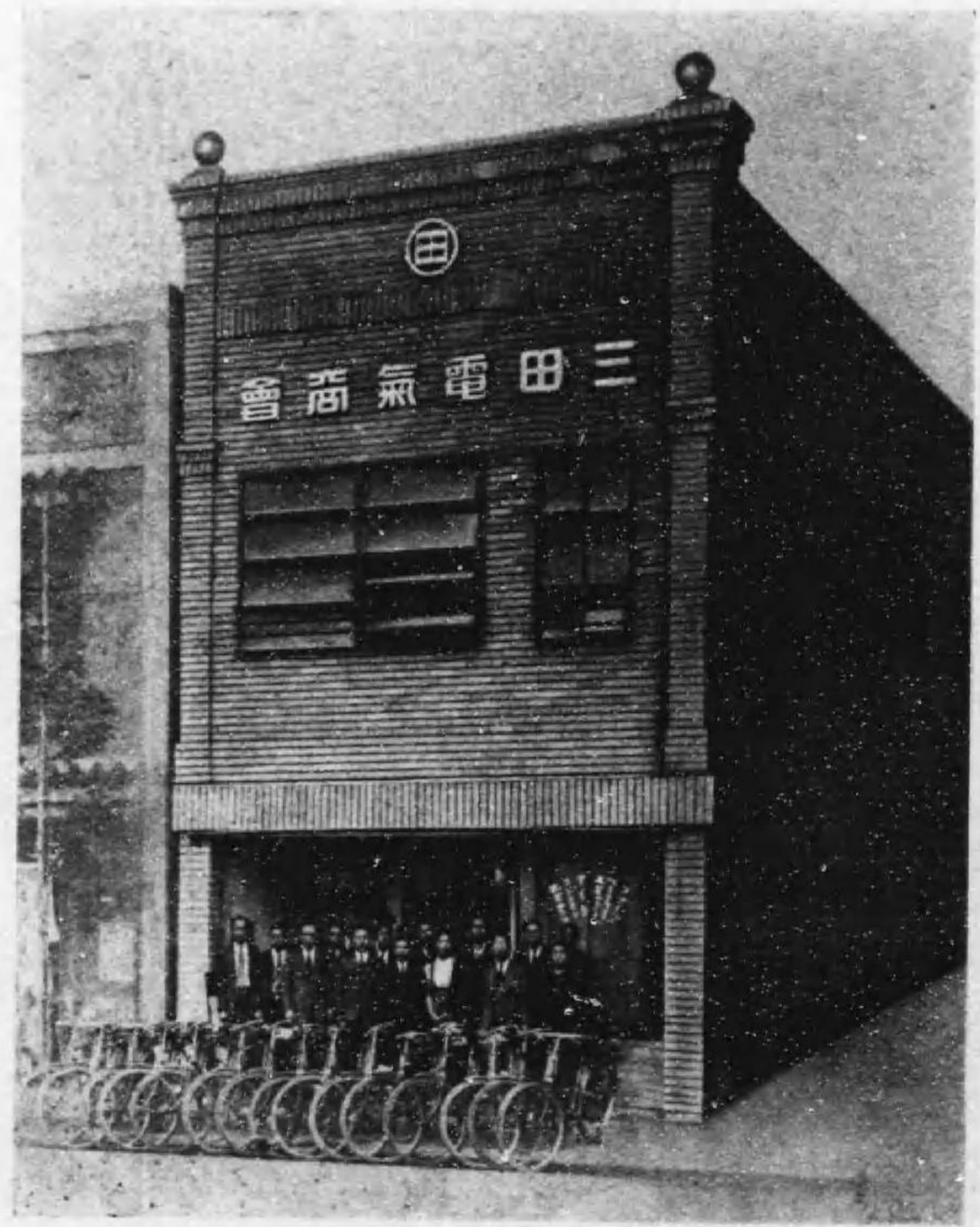

三田電氣商會

營業所 東京市芝區三田四國町三番地
(慶應大學前)
電話三田(45)四六〇一番

第一工場 東京市大森區大森町九ノ四五三〇
第二工場 東京市芝區新堀町三七番地

製品

銅、真鍮、アルミニウム、其他各種合金の板
管、線、平物、テープ、寫真版用住友特製銅板
並に亞鉛板、建築用住友アト
ブロンズ及丹銅(九一配合)板、管、棒、地金
鉛板、鉛管、鉛線其他製品各種

東京銅鐵問屋



會社 三崎本店

三崎本店

地金鋼管

銅、錫、亞鉛、アルミニウム、アンチモニー
ニッケル、メタル、半田、燐錫、燐銅、其他雜鍍
ボイラチューブ、ステー管、アンモニヤパイプ
エキストラヘビーパイプ、高壓用パイプ
特殊管、徑大鋼管、各種引拔鋼管

東京市神田區材木町十八番地
電話浪花(67) 三三三三

鉛管工場 東京市深川區常盤町一丁目二十番地
伸鋼工場 東京市板橋區志村町一丁目一七番地
電話本所(73) 八二六二
電話赤羽 二九一七

宮崎工場

宮崎 林治郎

東京市深川區海邊町十三番地ノ一

電話本所 (73)

三七四一番
六〇八四番
(專用) 五七一九番

磨特殊鋼板
磨帶鋼製
平鋼
各種特殊鋼壓延加工

宮武テント

大阪安治川
電西(385)

ゴルフクラブの修理と改造

ゴルフ器具の御手入を御奨め致します

ゴルフクラブ修理の御用は、當工場へ御用命願ひます。如何なる改造修理もキット御氣に召す様修理致します。一度御試し下さい。
 メツキ塗替を致しますと新品同様になります。尚メツキ・ヌリ替は月曜日に御用命下さらば、土曜日迄には必ず間に合ふ様に迅速丁寧致します。御一報下さらば早速參上御相談申し上げます。



南澤 晋一郎

東京市芝區濱松町三丁目三ノ五

南澤ゴルフ器具修理工場

電話 芝 (43) 〇二〇一番

電話工事請負
 電気工事請負
 電気器具販賣

横濱市中區太田町一ノ四

美加登商會

代表社員 小野 光 顯

電話本局 一二五五・二九四九番



代表社員

小野 光 顯

銑鐵

會社
資

村上喜代次商店

東京市京橋區八丁堀四丁目七番地

電話 京橋 (56) 四四 五五六 〇〇八 八七六 番番番



森本庸九

油脂塗料原料商

營業種目

養	グ	鯨	ス	バ	オ	工	織	食	食	食	膏
鷄	リ	油	テ	ラ	レ	業	布	料	料	用	藥
肝	！	鯨	ア	リ	ビ	用	用	硬	釋	へ	豚
油	ス	蠟	ン	ン	ン	へ	ッ	ッ	化	子	ツ
						ト	ト	ト	油	油	ト
ラ	ネ	セ	カ	ロ	ス	塗	石	馬	カ	加	鯨
ード	ジ	レ	ル	ジ	テ	料	鹼	用	ス	里	油
オ	キ	シ	ナ	ン	ア	原	油	油	ト	石	鯨
イ	リ	ン	バ	ン	リ	料	脂	一	ル	油	油
ル	油	蠟	蠟	油	ン	油	一	般	油	油	鯨
					ビ	子	般	油	油	油	鯨

森本商店營業所

東京市日本橋區本町四丁目一番地
電話日本橋 (24) 874-3598
振替口座東京一四五三〇番

工場 東京市荒川區三河島町
東京市蒲田區六郷町
製蠟工場 横濱市鶴見區湖田

PRECISION MACHINE-TOOLS

LIST OF AGENCY

獨逸精密工作機械

代理會社及取扱品一覽表

獨逸ゲブルーデル ベリンガー 會社

V. D. F. 標準型旋盤
ターレット レース、クランク レース
チャツキング レース、プレーナー

獨逸 フランツ ブラウン 會社

V. D. F. 標準型旋盤
フェーシング レース
ラヂアル ドリル

獨逸 ベルンハルト エツシャー 會社

強力高速度堅型スロッター

獨逸 グロツセンハイネル 會社

自動油壓式萬能ツール エンド カッター グライ
ンダー

獨逸 ハーン ウント コルプ 會社

“インデックス” 超高速自動螺子切機械
油壓式 ユニバーサル ラツピング マシン
各種油壓式 プレス
油壓式センターレス グラインダー
油壓式デイブ ホール ドリリング マシン

瑞西 ヘンリー ハウゼル 會社

精密 ジグ ボーリング マシン

獨逸 ハイデンライヒ ハアーベツク 會社

V. D. F. 標準型旋盤
水平型 ボーリング レース
拿齒車製作機

獨逸 ゲブルーデル ヘラー 會社

高速度油壓式自動金切丸鋸機械
金切丸鋸研磨機械
“アイデアル” 高速度金切丸鋸丸
油壓式自動スレツド ミリング マシン

獨逸 ゲブルーデル ヒルゲランド 會社

ダブル ストローク コールド ヘツディング機械
自動 ボールト ヘツド トリミング機械
自動スレツド ローリング機械
ボールト ヘツド 摺割機械

獨逸 カール ホルト 會社

高速度 キーウエー、スプライン ミリング マシン
ユニバーサル パワー プレス

獨逸 カール ユング 會社

油壓式精密平面研磨機械
油壓式精密圓孔研磨機械

獨逸 ゲー ケルガー 會社

高速度 ダイヤモンド 旋盤、精密螺子切旋盤
精密 ミリング マシン

獨逸 モンフォーツ 會社

オートマテイツク チャツキング マシン

獨逸 ナクソス ユニオン 會社

精密ブレン、カムシャフト、クランクシャフト
及 ロール グラインダー
精密 シリンダー及圓孔研磨機
精密堅型平面研磨機
ロータリー式精密平面研磨機
プラノ型精密平面研磨機

獨逸 ゲブルーデル ティール 會社

精密銅鋸・鍍仕上機械
堅型 ボンチ エンド ダイ シューバー
ユニバーサル ツール ミリング マシン
精密堅型タツピング マシン

獨逸 フォマーゲ 會社

横型及堅型 ファイン ボーリング マシン

獨逸 ワンダラー 會社

強力 ブレン、ユニバーサル
及パーチカル ミリング マシン
サーフェス ミリング マシン
シヨート スレツド ミリング マシン
ロング スレツド ミリング マシン

獨逸 カール ウエツチエル 會社

水平型 ボーリング フェーシング マシン

獨逸 エルンスト ウキスター 會社

“スノウマン” 印金屬及砥石用 ダイヤモンド工具

獨逸 ハー ヴォーレンベルヒ 會社

V. D. F. 標準型旋盤
クランク シャフト レース
スペシャル レース

獨逸 バウエル ウント シヤウルテ 會社

精密螺子研磨機

日滿總代理店

本店 東京市京橋區銀座西2丁目3番地 株式会社 山本商會 出張所 名古屋市東區堅代官町25番地
支店 大阪市北區小松原町15番地 奉天市葵町30番地

GERMAN ASSOCIATED LATHE MAKERS

V. D. F. Standard Centre Lathe

獨逸四社聯盟共同設計

V. D. F. 標準型旋盤

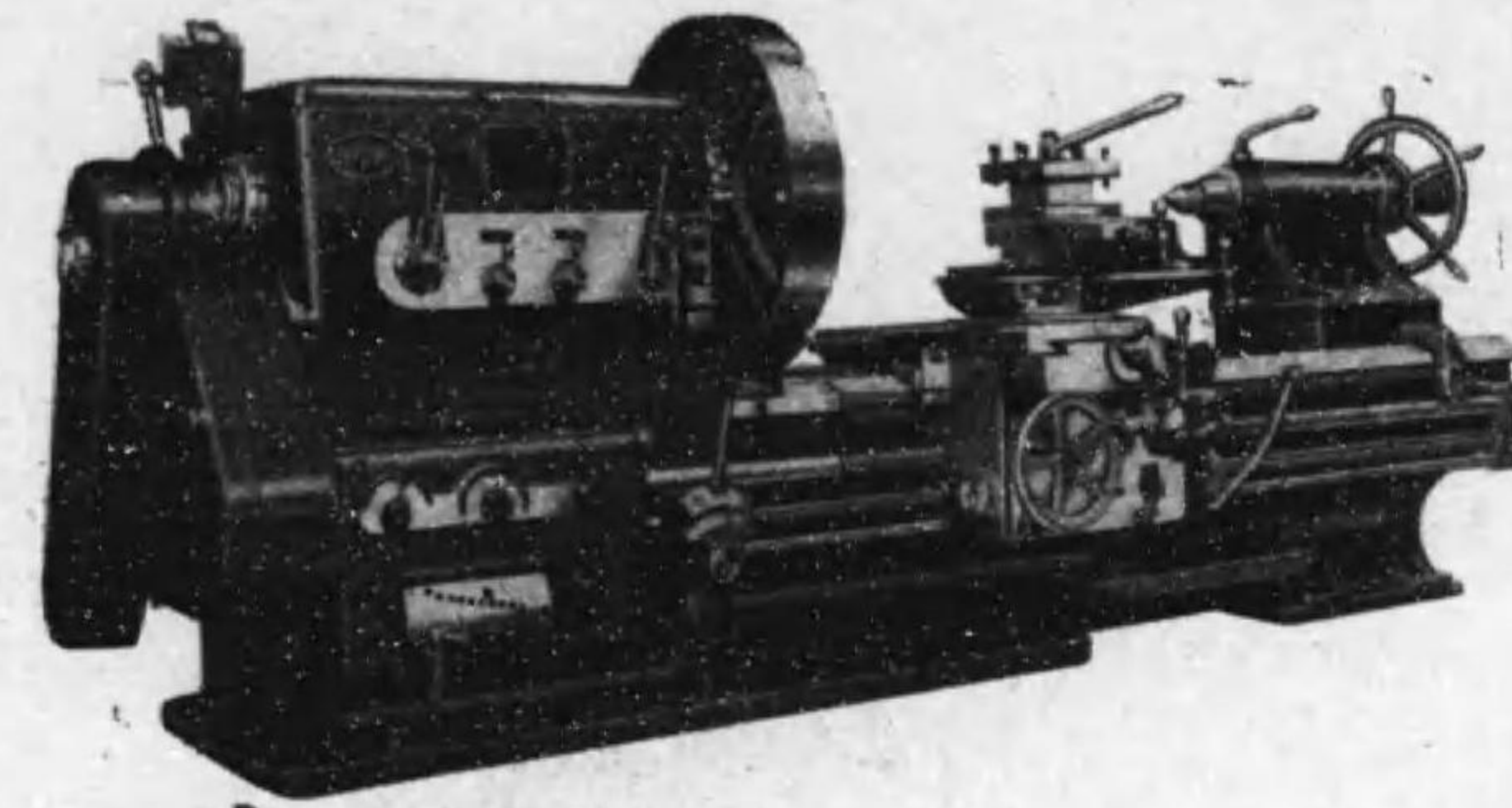

獨逸一流のレースメー
カーであるベリンガー
フランツ ブラウン、
ハイデンライヒ ハー
ベツク及びハーウオー
レンベルヒの四社聯盟
の共同設計になる高速
度強力旋盤であります
現在戦時下にある我重
工業界に於てその眞價
を認められ益需要を高
めて居ります。

NAXOS UNION Hydraulic Precision Crankpin Grinder Type WTK-2

獨逸ナクソス ユニオン會社製

WTK-2 型 油壓式精密曲軸研磨機

本機はテーブル送
り、材料のクラン
ピング、バツクレ
スト及びウオーク
レストの急速前進
及後退等總て油壓
に依つて操作され
自動車、飛行機用
エンジンのクラン
ク シャフトの精
密迅速なる研磨機
として理想的であ
ります。

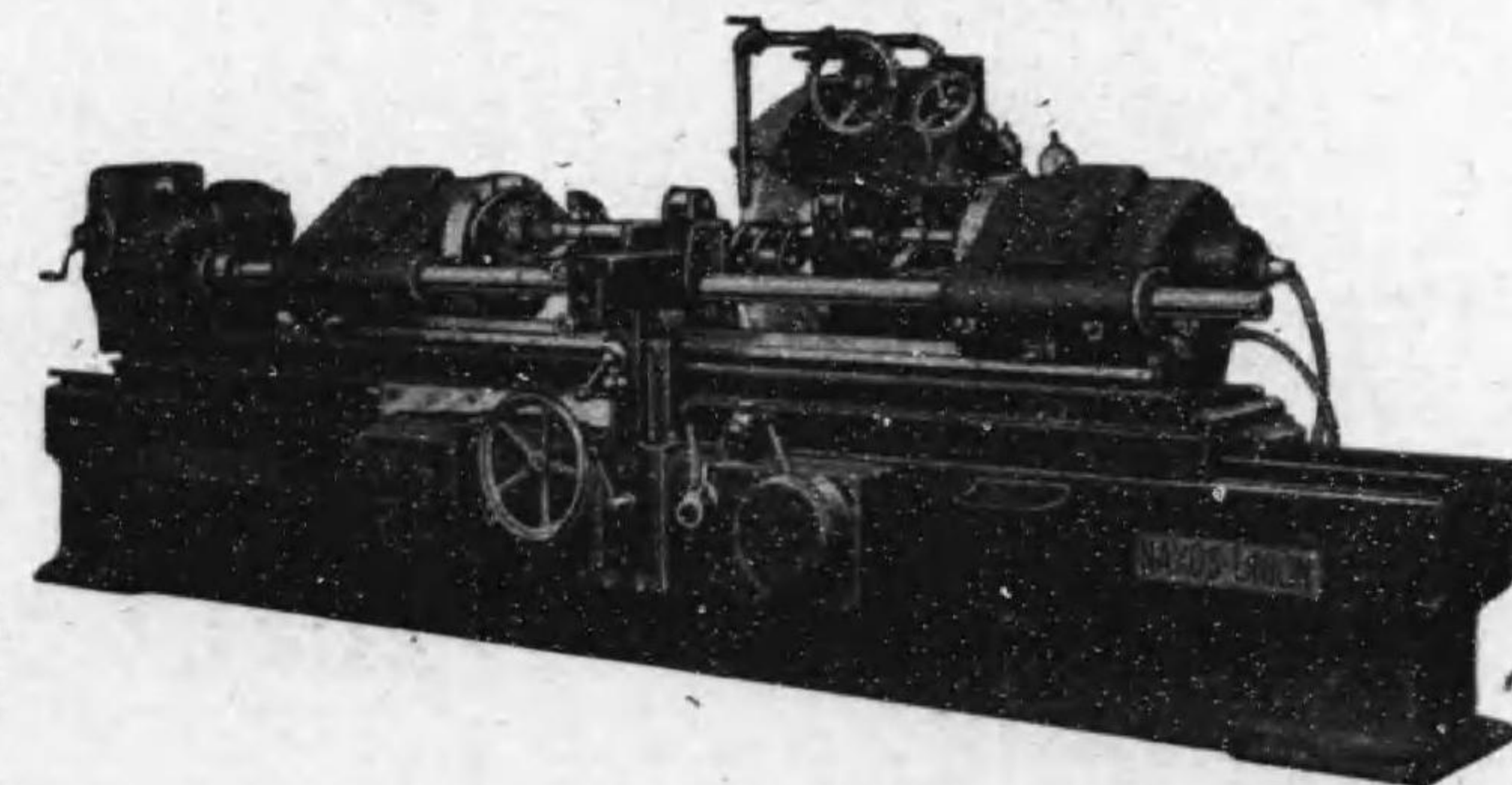

HENRI HAUSER
Precision Jig Boring Machine
Type No. 2BA

瑞西ヘンリー ハウゼル會社製
治具ボーリング マシン

ハウゼル デグボーリング マシンは最も最新優秀な設計機構を有して迅速且つ精密なる作業をなし得る理想的デグボーリング マシンとして世界的に眞價を認められて居ります。

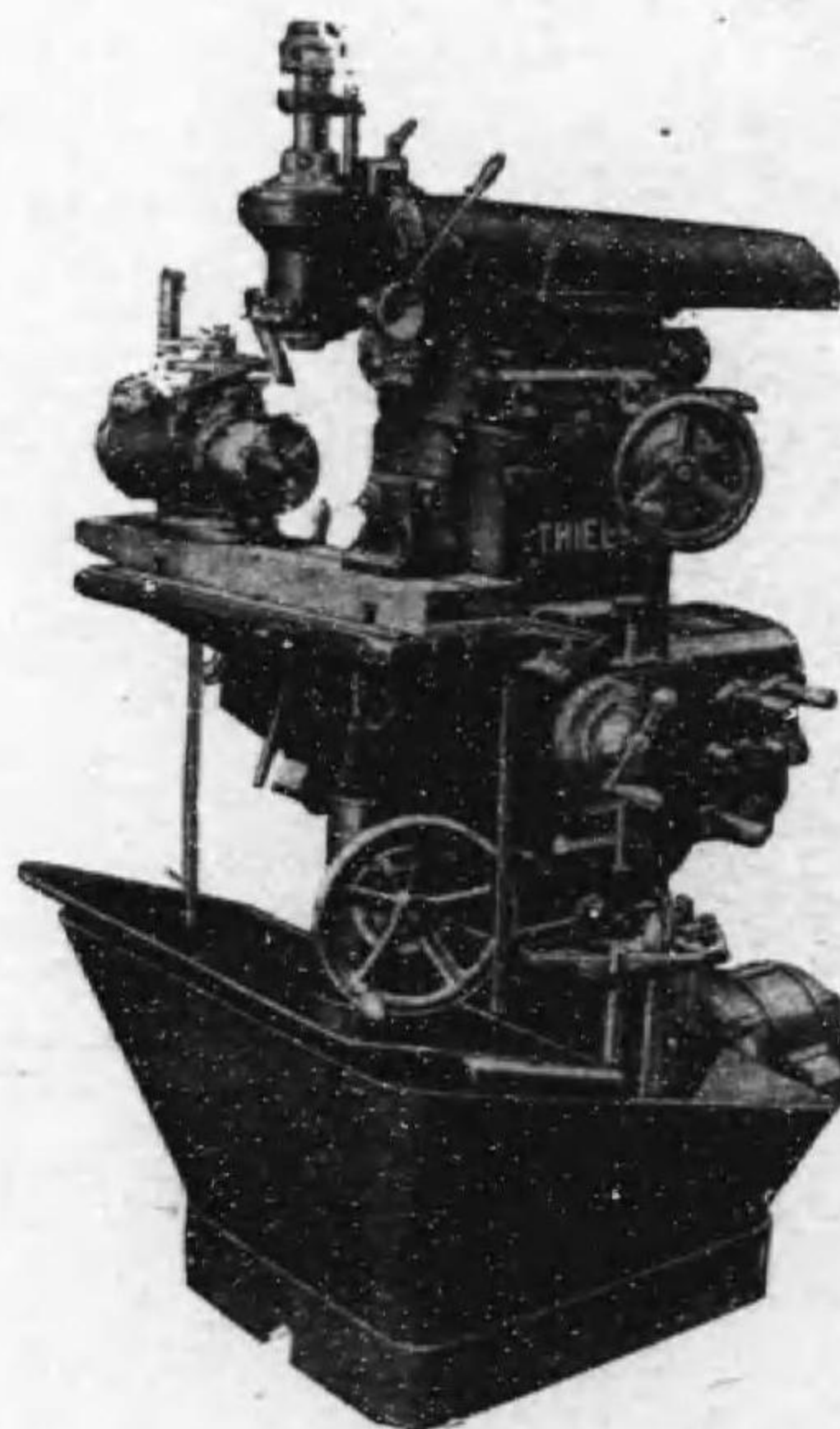
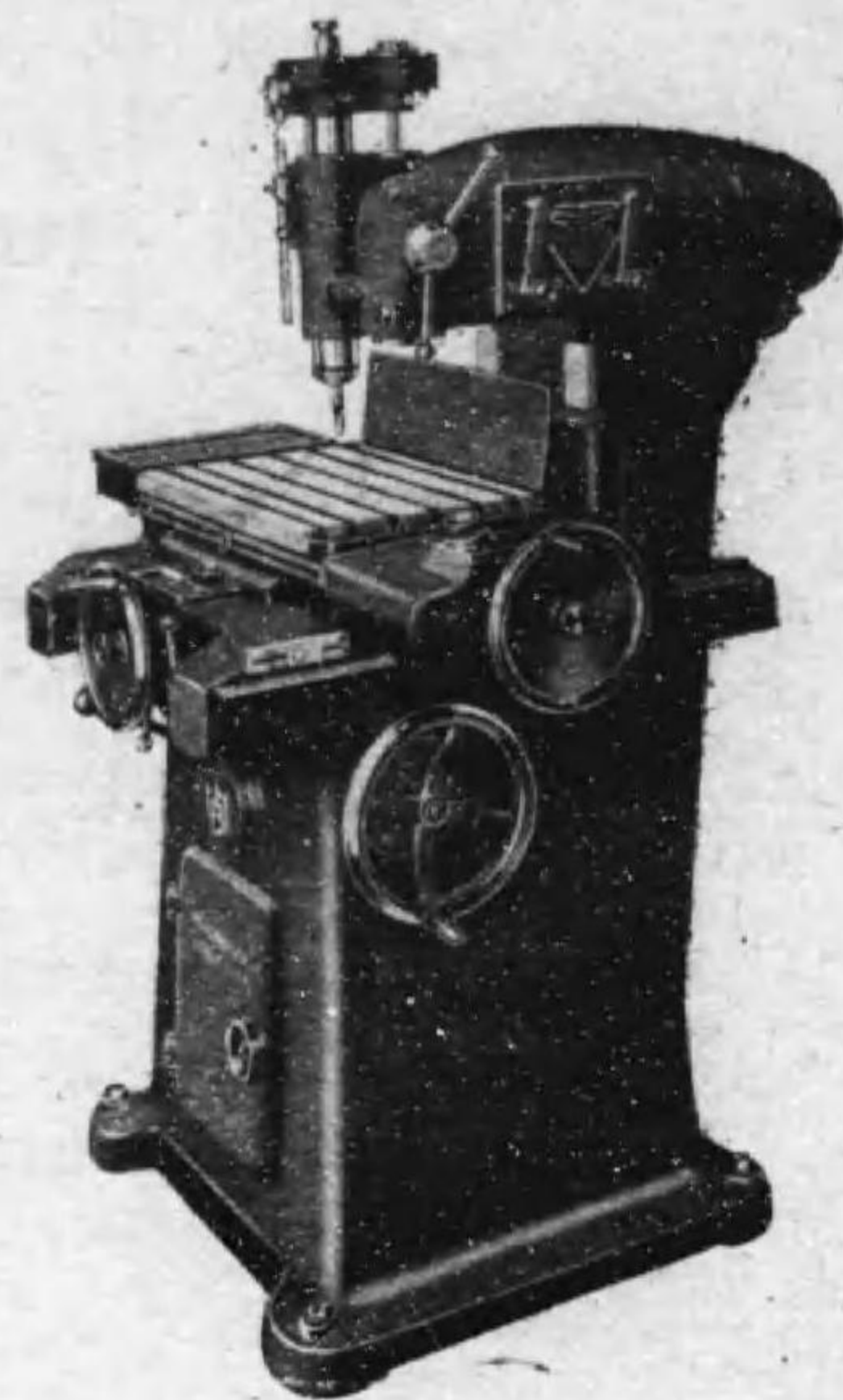

GEBR. THIEL
Omniversal Tool Milling Machine
"THIEL-DUPLEX-58"

獨逸テール會社製
"テール-58" 超萬能工具輪削機
本機は型物製作用として又工具類の製作用として極めて應用範圍の廣いミリング マシンであります。各種モールディング用押型、モデル、ゲージ、その他カッター、リーマー、コレット等の製作に適しツールルームには是非必要な機械であります。

HAHN KOLB
INDEX O. N. 8 & O. N. 12
High Production Automatic Screw Machine

獨逸ハーン・コルプ社製
"インデツクス" O. N. 型
高速度自動螺子切機械

本機は理想的シングル スピンドル萬能自動螺子切機械で、獨特の追驅式螺子切装置を有し螺子切工作に主軸の逆回轉を要せず又四個のスキング サイドツールを有するを以て螺子切、フォーミング、切落し、摺削等の同時工作が出来ます。尚ブツシュ式ロングターニング装置を使用して細長き材料の工作をなす等數多の特徴を有して居ります。

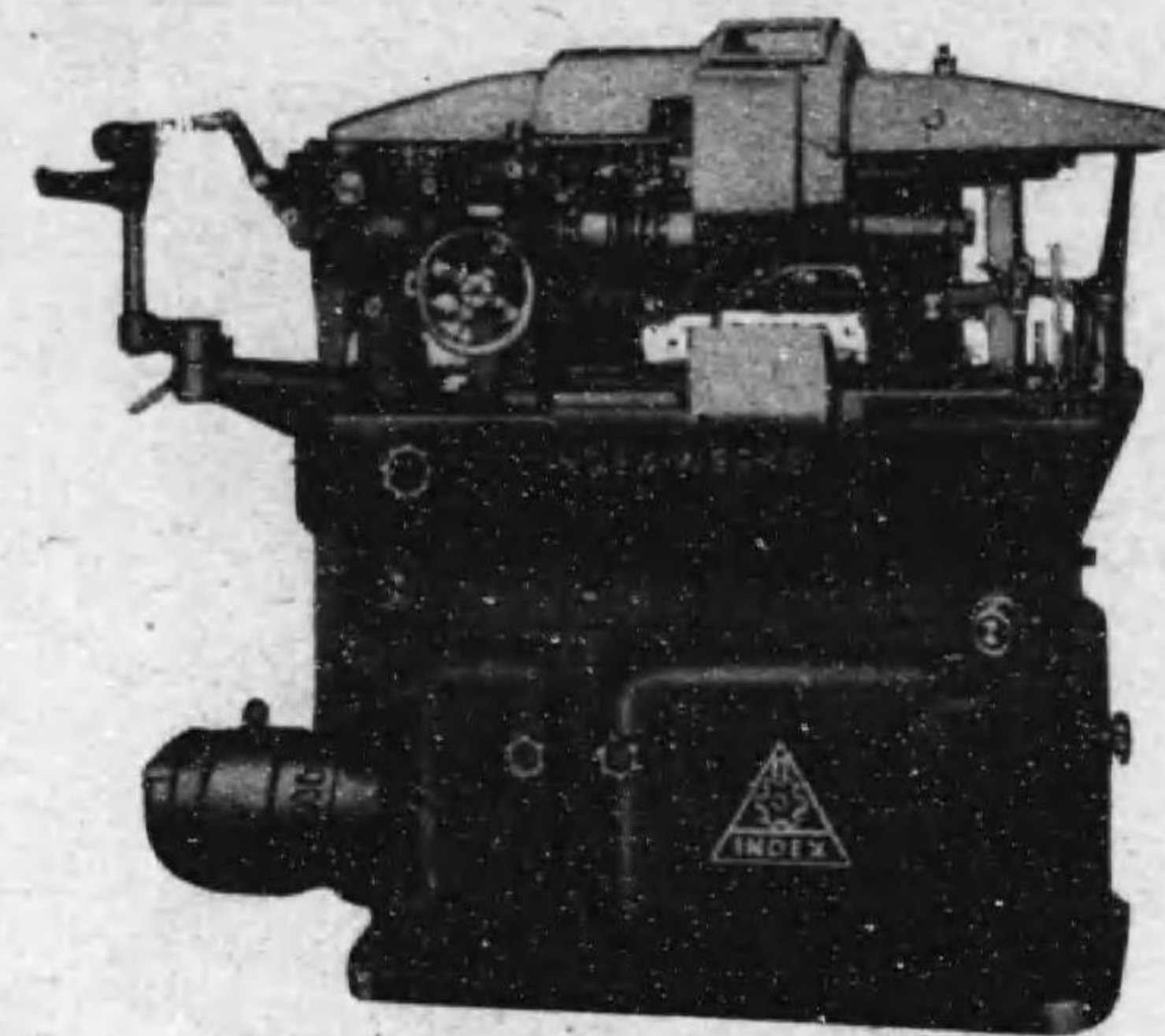

WANDERER
Plain Milling Machine
Type 2De-900

獨逸ワンダラー會社製
2De-900型 強力横輪削機

本機は専ら高能率強力工作機械としての設計機構を有し、多盤式クラッチに依る始動停止の容易主軸回轉及びテーブルの送り變換は各一個のハンド ホキールで行はれ、テーブルは三方向の自動送りと長手方向にインターミツテントフィードを有して居ります。

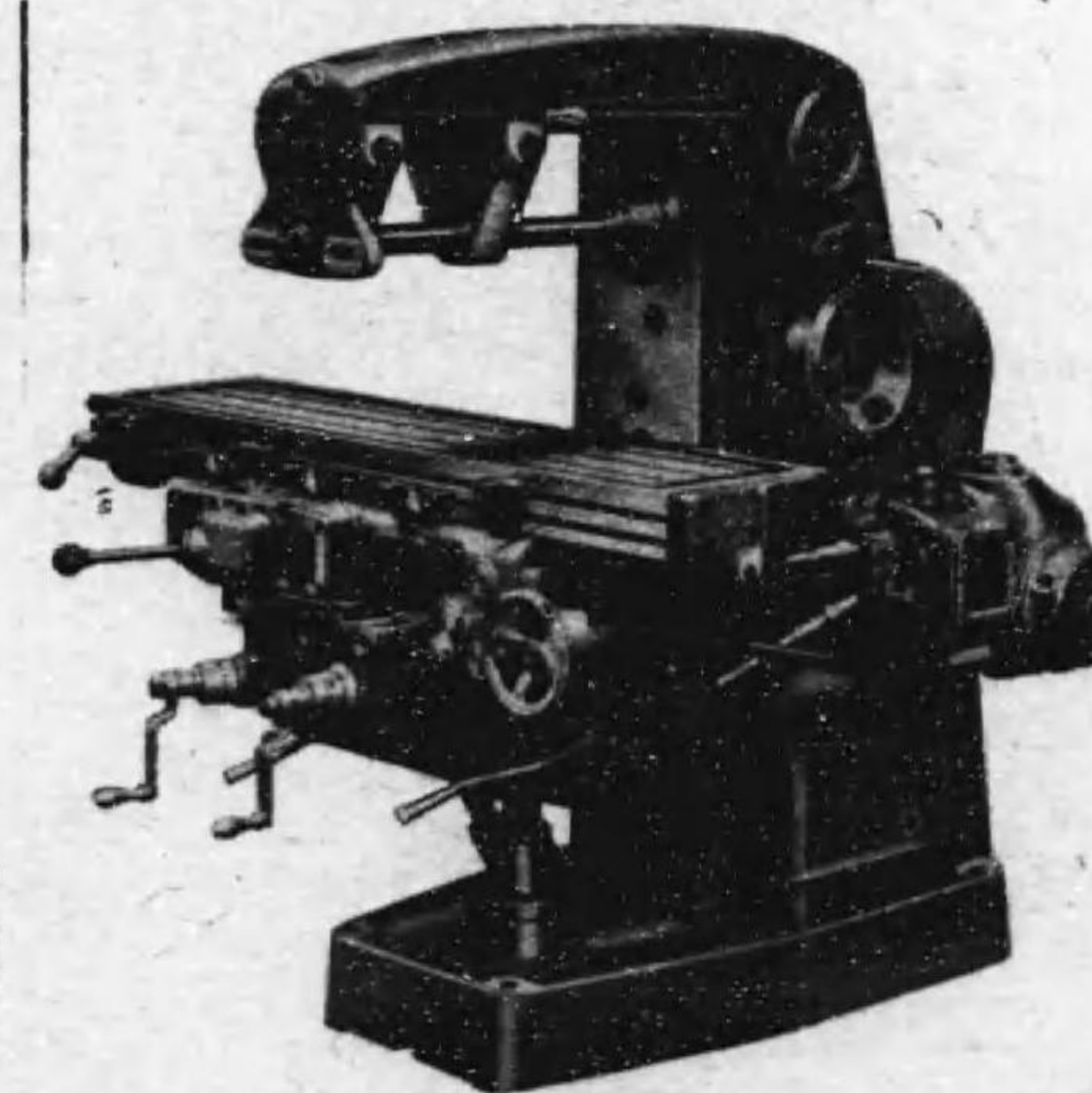

傳 動 裝 置

東京高砂ゴム工業株式會社製

V型 加ゴ-フ 皮プ-レ



麻布營業所
 東京市麻布區新廣尾町三ノ二〇
 電話三田(45) 二二〇〇
 振替東京 二一三三
 九番番番

本 社
 東京市神田區岩井町十六番地

OKS 製品發賣元
山本傳動機株式會社

電話浪花(67) 七三三三
 振替東京 六七一四
 番番番番



OKS 各種傳動裝置用品發賣元
 SYS 各種送風機排風機設計製作
 一般鑄造品及官省規格物製作
 各會社電機機及附屬品特約販賣
 富士電機株式會社製品代理店

東都唯一のSKF
 サービス・ストアー完備す
 諸機械設計製作
 高級シャフト電動裝置一式

NSKF 各種シャフト代理店
 KNTN 各種シャフト代理店
 KBN 各種シャフト代理店
 キンライ 各種シャフト代理店
 東京鋼材製鋼シャフト代理店
 大日本シャフト製造所代理店
 スター印シャフト代理店
 高砂ゴム工業株式會社代理店

御國電動卓上ボール盤

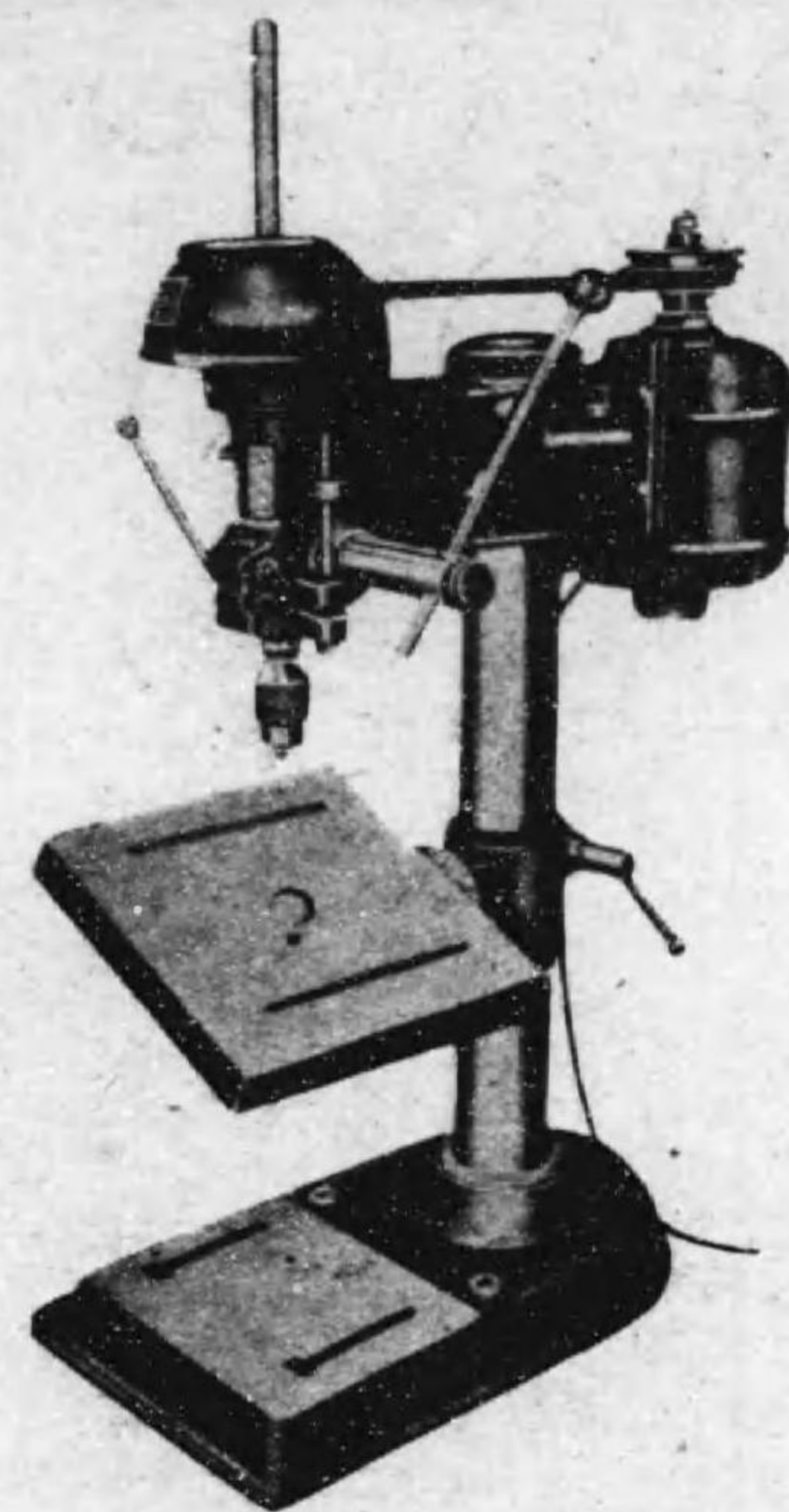

電 動 機..... 1/2HP-100V-110V	テ-ブル工作面..... 10''x10''
鑽孔機穿孔能力..... upto 1/2''	テ-ブル傾斜角度..... 目盛=依リ +45°-45°
スウ-ィング..... 16''	据付面積..... 10''x18''
フキ-ート..... 5''	正 味 重 量..... 10貫
スピンドル スピード..... 500-1000-2000 R.P.M	

諸 機 械 製 作 設 計 山 本 傳 動 機 株 式 會 社

東京市神田區岩本町十六番地
 電話浪花(67) 代表 三二七七
 長 三二七七
 振替口座東京 六七一四番
 麻布營業所 東京市麻布區古川橋際
 電話三田(45) 三〇三三番
 振替口座東京 二一一九番

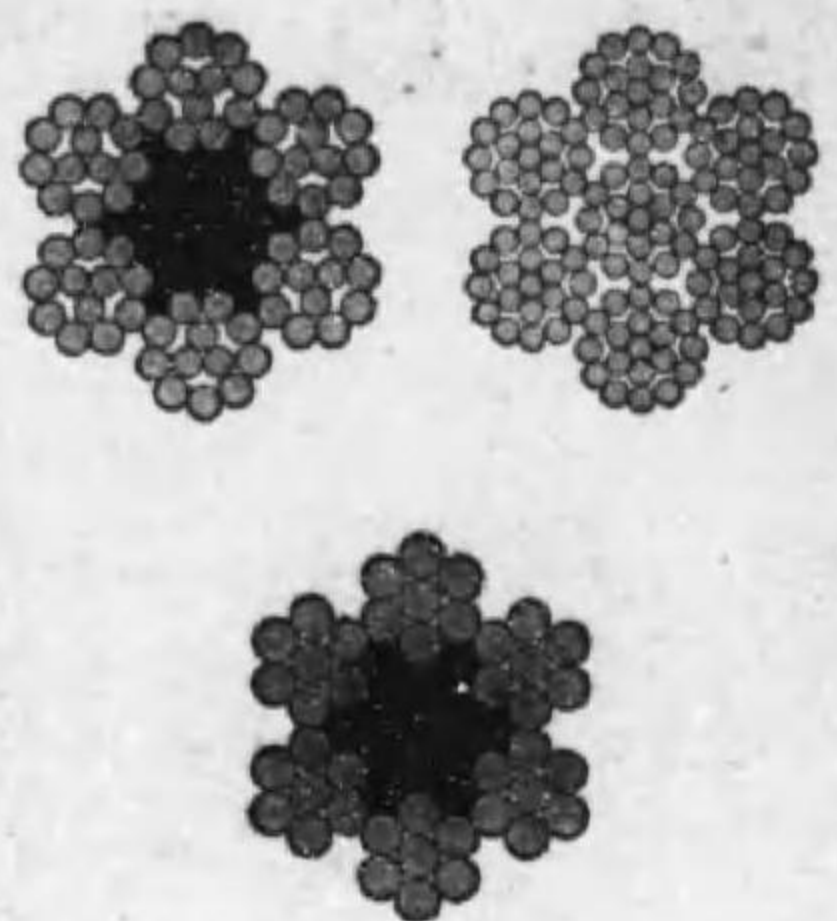

取締役社長 八坂 雅二

東京製網株式会社特約代理店
 横濱帆布株式会社特約販賣店
 東京理工株式会社總代理店
 關西コルク工業株式会社總代理店
 京城コルク工業株式会社總代理店

八坂商事株式会社

化學工場

東京市京橋區銀座六丁目三番地
 東京市葛飾區本田川端町五六六番地

電話(墨田) 二六六八番
 電話(本田) 七六四番
 電話(銀座) 四一八七番
 電話(本田) 四一八七番

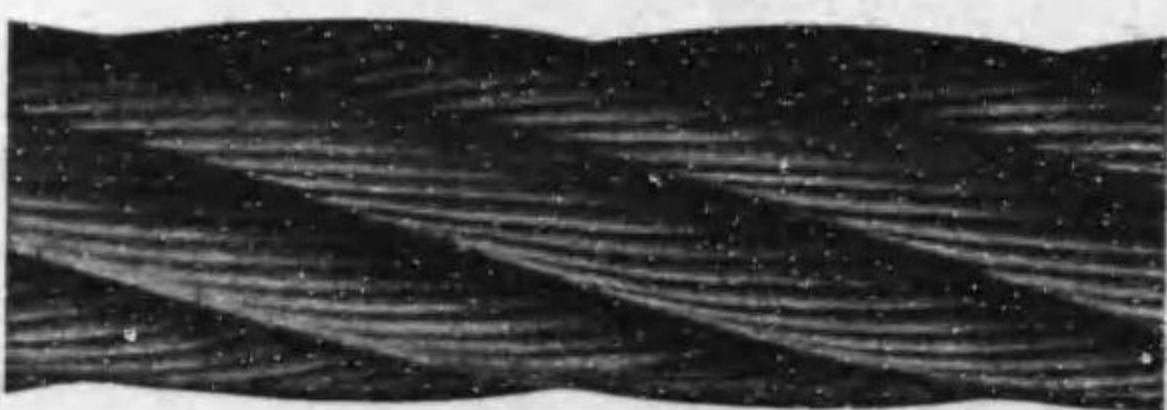

- 營業種目
- ◇ワイヤロープ
 - ◇鋼線・鐵線類
 - ◇漁具・船具・帆布類
 - ◇ヤザカライト製品各種
 - ◇壓搾コルク板各種



東京市麴町區 丸の内二丁目六番地 **株式會社 山武商會** 電話丸の内(23) 391
392
363
394

大阪支店 大阪市北區堂島濱通二ノ一五
 名古屋、小倉、奉天

高級工作機械

主要總代理製造所

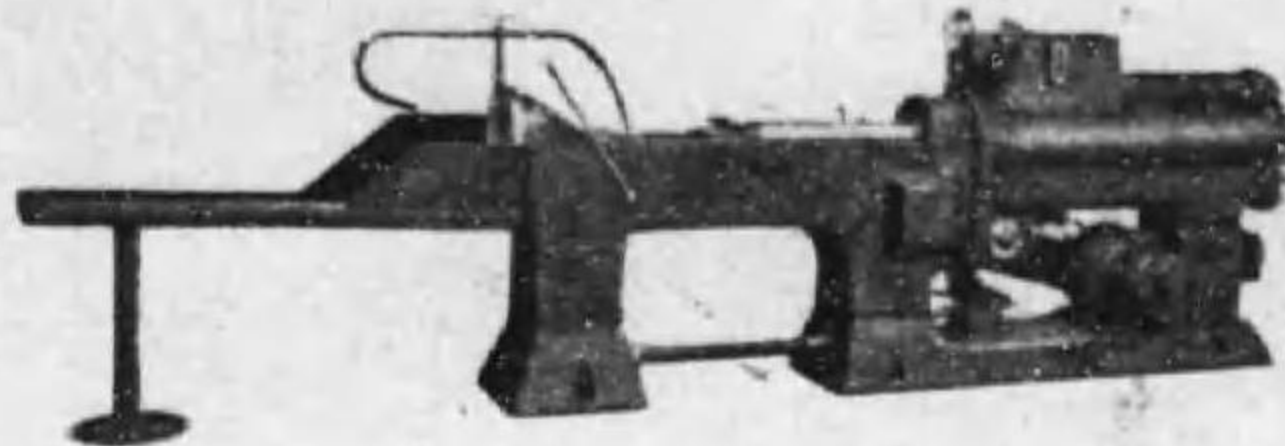

獨逸アルフレドHシュツテ社
 自動工作機—四本軸全自動バー機械
 六本軸全自動バー機械
 四本軸自動チャツキング機
 半自動チャツキング機

高速度旋盤及特殊旋盤
 自動螺子切旋盤及びネジ切り機
 直立ボール盤、ラヂアルボール盤
 特殊ボール盤ヘッド
 高速度シエーバー及ブローチング
 マシン各種
 ツール、カッター研磨機
 工場用爐各種

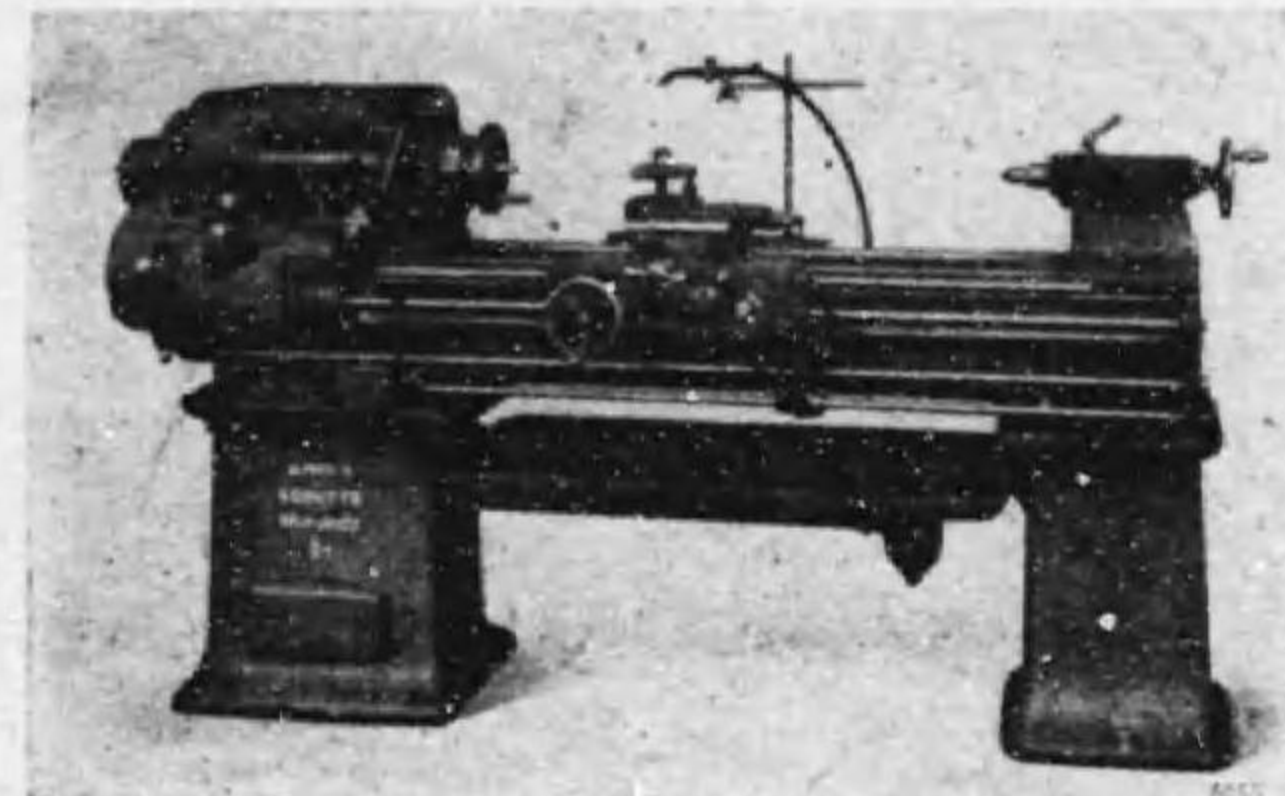

獨逸ハイネマン會社
 自動旋盤マルチカッタ旋盤
 ターレット旋盤

獨逸ローレンツ會社
 ギヤーホツピングマシン、
 ギヤーシエーバー

獨逸グスタヴワグナー社
 丸鋸金切機、ねぢ切各種

米國モナーク機械會社
 高速度旋盤、特殊電氣操縱式自動旋盤
 米國ボッタージョンストン機械會社
 自動チャツキング機、自動ミリング機

米國シドニーマシオン會社
 ミリングマシン

獨逸ハーバーサングアンドチンチエン會社
 多軸ボール盤各種

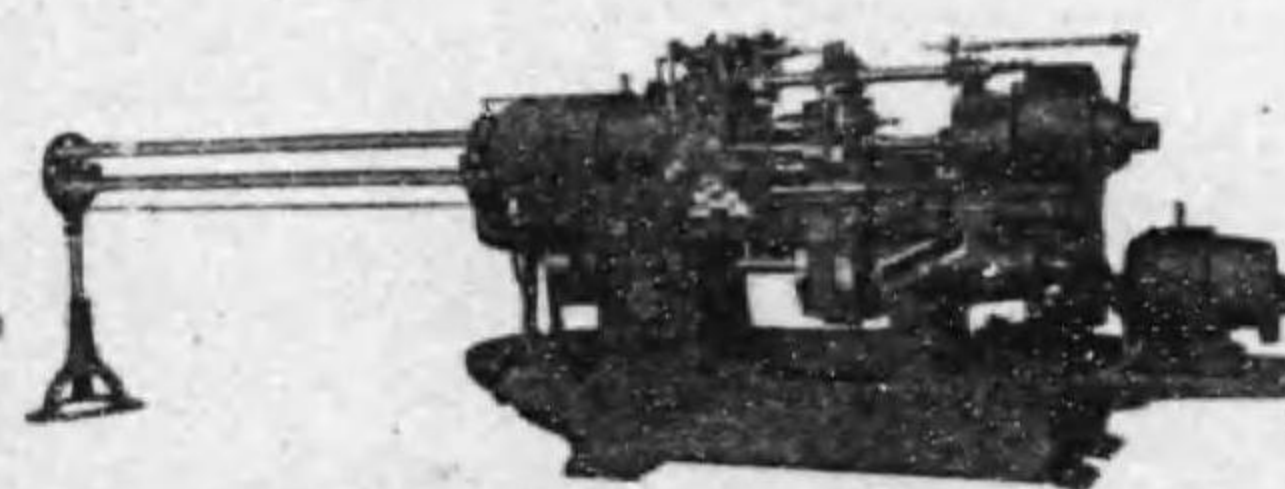

獨逸コブツ會社
 キー溝ミリング機、ホーニング機
 米國ガルマイセーアンドリビングストン會社
 堅型サーフェス研磨機工具研磨機

獨逸モラートアンドゾーン會社
 小型齒切機

獨逸クライマツクス會社
 パイプ彎曲機

獨逸キーザリングアンドアルブレヒト會社
 プレス、シャー、ドロップボーキング機
 チューブシャフト引拔機

獨逸フォーカート會社
 壓縮空氣、油及電氣操縱式チャツク類

獨逸リークルス機械會社
 ラヂアルドリルロールグラインダー

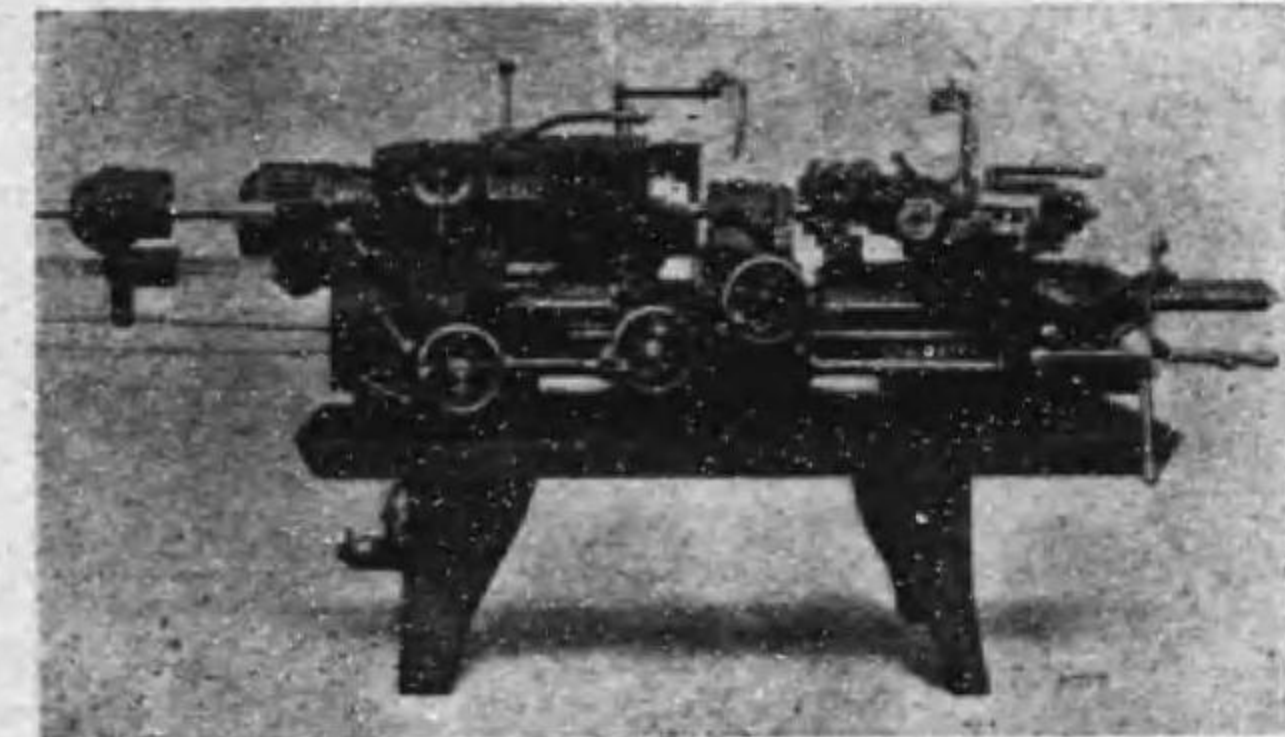

瑞西トルノス會社
 小型精密自動旋盤、小型齒切機

瑞西デキシ會社
 精密小型工作機械

瑞典リツチヨンピング機械會社
 センタレス研磨機、ボールベヤリング
 及孔研磨機

斯界の標準試験器及び測定器

ショアースクレロスコープ



硬度試験器

金属の硬度数を表すには今日主として下記四種の名稱をもつてしております。

1 ショア-硬度数の測定には

ショアースクレロスコープを使用せねばなりませんこれは一定の高さより一定重量のダイヤモンド錐を落下せしめ測定面上で反撥する高さを測り硬度数としております。

米國ショア-計器製造會社製

2 ブルネル硬度数の測定には

アルファ、ブルネル試験器を用ひますが、これは徑10耗(又は5耗)の鋼球を30.0疋(又は750疋)の荷重を加へて試験面上に押入れて、其の球痕の直徑を測定して、表によりて硬度数を知らんとするものです。

瑞典アルファ會社製

3 ロツクウエル硬度数の測定には

アルファ、ロツクウエル式硬度試験器を用ひますが、これはダイヤモンドコーン(又は鋼球)を測定面に接觸せしめ最初十疋の荷重を加へ、次に一五〇疋(又は一〇〇疋)の荷重を加へこの荷重の増加による、ダイヤモンドコーン(又は鋼球)の壓入の深さの増加を測定して、硬度数を知らんとするものです。

瑞典アルファ會社製

4 ショア-モノトロン硬度数には

ショア-モノトロン器を用ひますが、これは試験面上にダイヤモンドポイントを一定の深さ押入れるに必要な荷重を以つて硬度を示さんとするものです。

ショア計器製造會社製

工場用精密測定器

獨逸カール、ツアイス社製

ツアイス工場用精密測定器は最早今日では改めて御紹介申上げる迄もなく工場には必須の設備と認めらるゝにいたりました、其の主なる製品の種類は

- 1 ねぢの各種測定
- 2 長、角度、齒車の測定
- 3 金属組織検査、平面の検査
- 4 特殊測定器各種

ブルネル硬度試験器



ロツクウエル硬度試験器

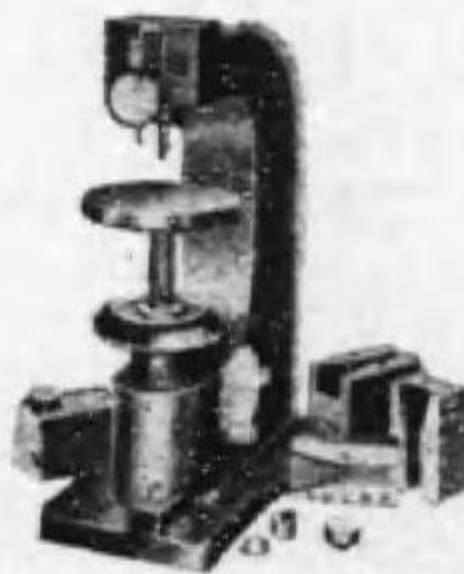

ツアイス工場用精密測定器
(れち其他の測定用)

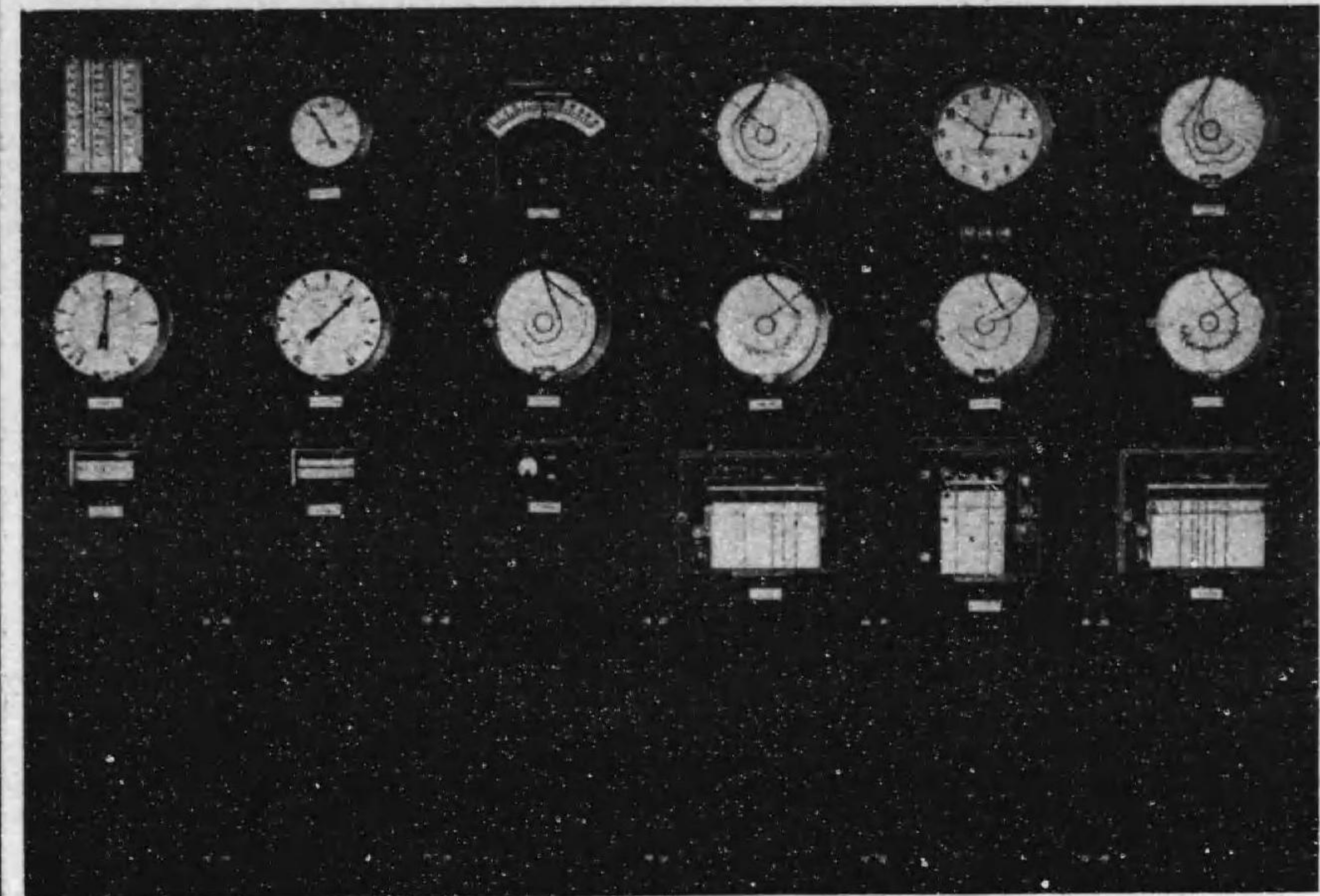
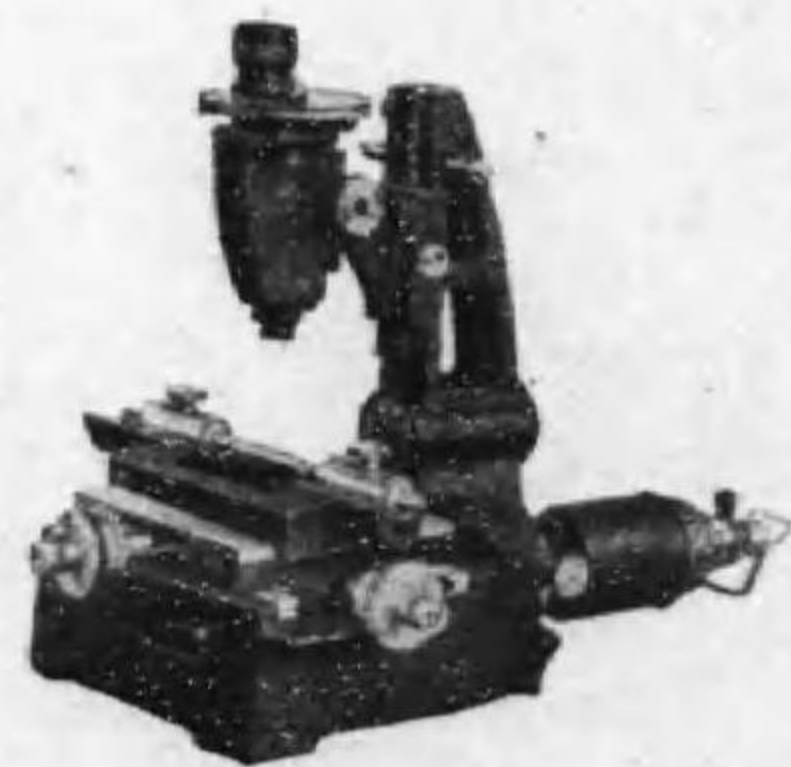

山武計器工場製主要計器類

- 高 温 度 測 定; ミリボルトメーター及ポテンシヨメーター式高温計
 温 度 測 定; 瓦斯, 液體の膨脹式及び電氣抵抗式温度計
 壓 力 測 定; 壓力, 真空及び通風, 機械式及び遠距離測定式壓力計
 瓦 斯 測 定; 炭酸瓦斯, 水素瓦斯其他電氣式及び化學式分析測定器
 流 量 測 定; 油, 水, 蒸氣, 瓦斯其他流量測定電氣式及び機械式流量計
 液 面 位 測 定; 機械式, 遠距離測定式液面位計
 温 度 測 定; 電氣抵抗式, 乾濕温度式湿度計
 速 度 測 定; 電氣式回轉計, 時計式回轉計
 特殊自動制御器; エヤコンデショニング用, 暖房用, 其他
 液 比 例 混 入; プロポーションング計器
 雜 ; レデュースングバルブ, 壓力調節弁, 高壓ヴァルブ, 其他

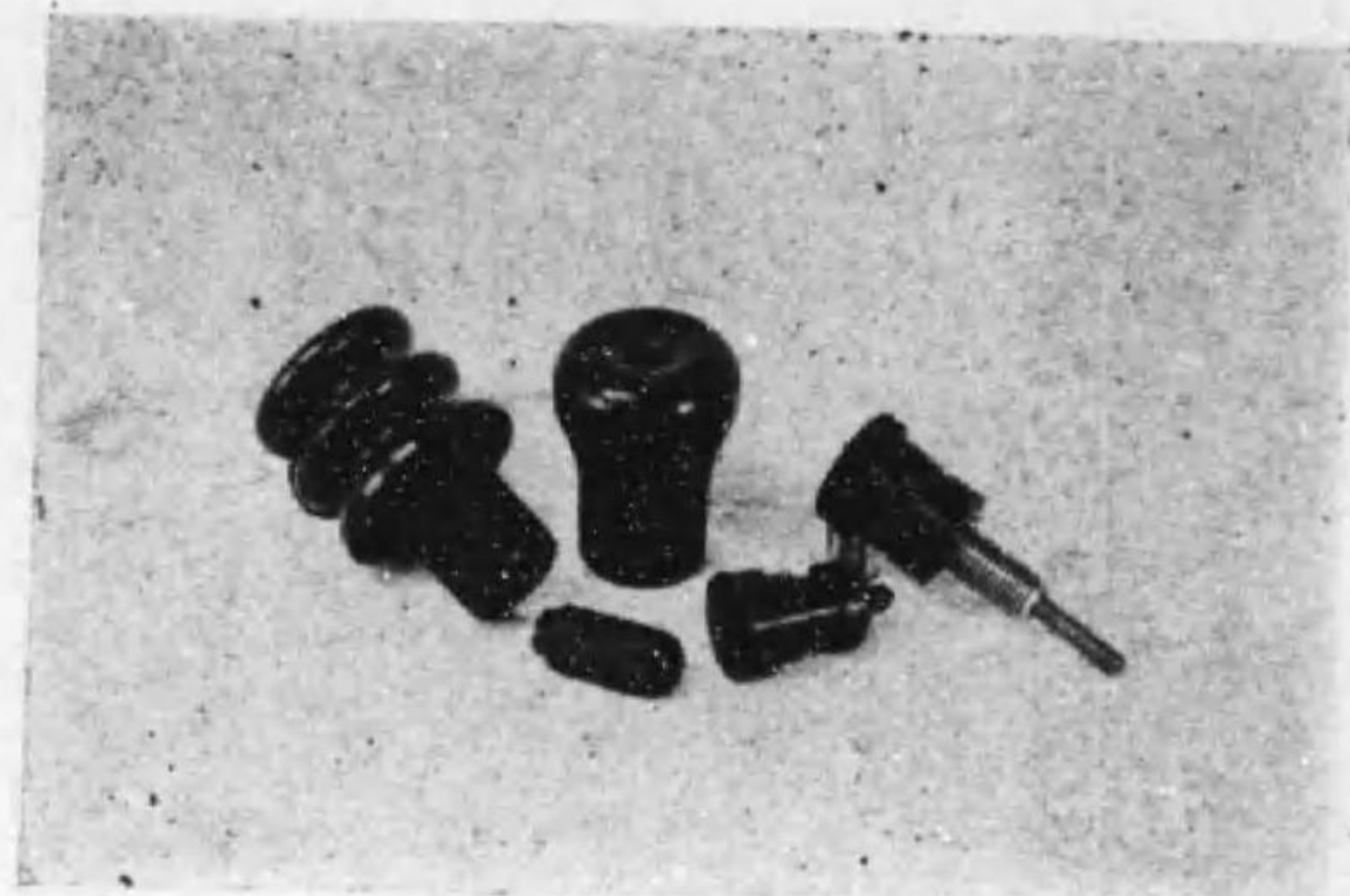

營業課目

無線電信電話機部分品
 エポナイト加工品一般
 ベークライト加工品一般
 精密螺子挽物一般
 電話機用各種プラグ製作

電氣計器部分品
 ファイバー加工品一般
 精密プレス抜物一般
 計器用各種ピボット製作



山根博郎



山根製作所

營業所及
 澁谷工場
 東京市澁谷區豊澤町十九番地
 電話高輪四七四三番
 戸塚工場
 横濱市戸塚區戸塚町百九十二
 電話戸塚一〇七番



諸機械設計製作



取締役社長
 山縣孝亮

機械、汽罐、汽機設計製作組立
 据付施工ノ巧拙ハ直チニ機能發
 生ノ上ニ多大ノ影響ヲ來タシ且
 ツ其ノ機ノ能率壽命ニ關係シマ
 ス。弊社ハ從來幾多ノ經驗ト熟練セ
 ル技能ヲ有シ現在内外諸地方ニ
 應需精勵シツ、アママス。

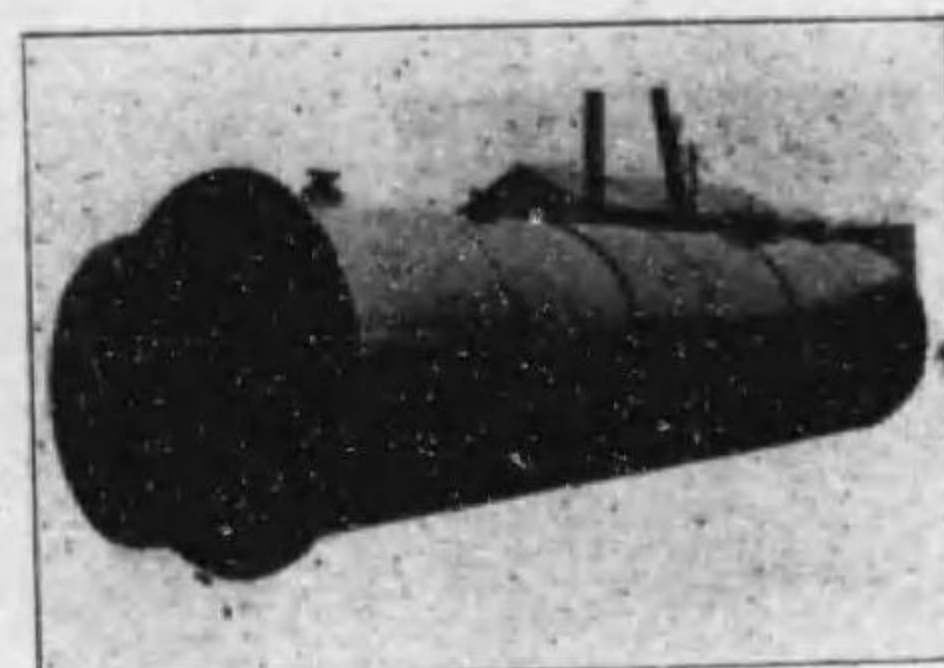

ランカツシャー汽罐

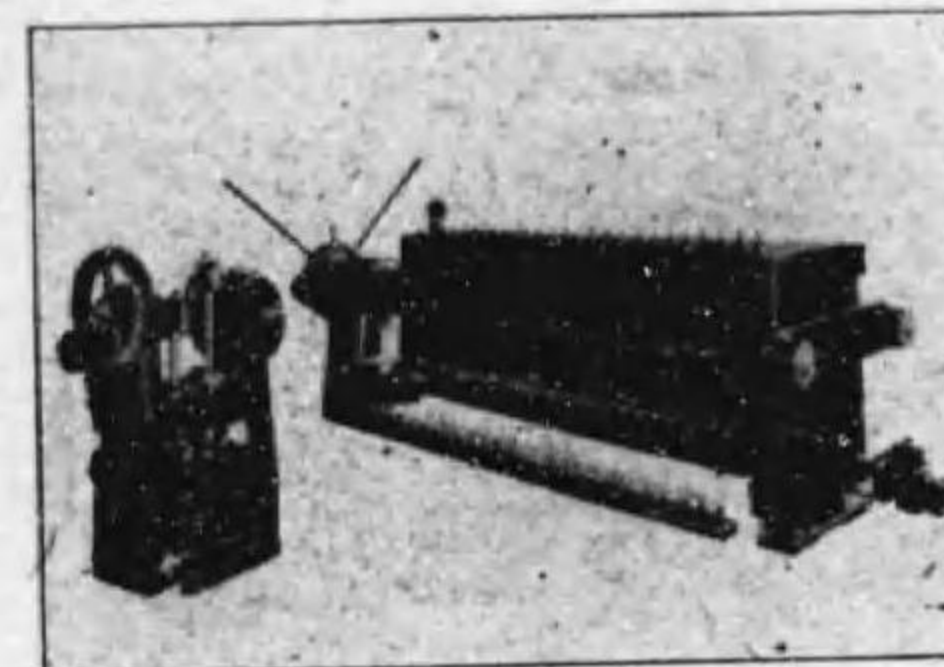

油脂加熱濾過機

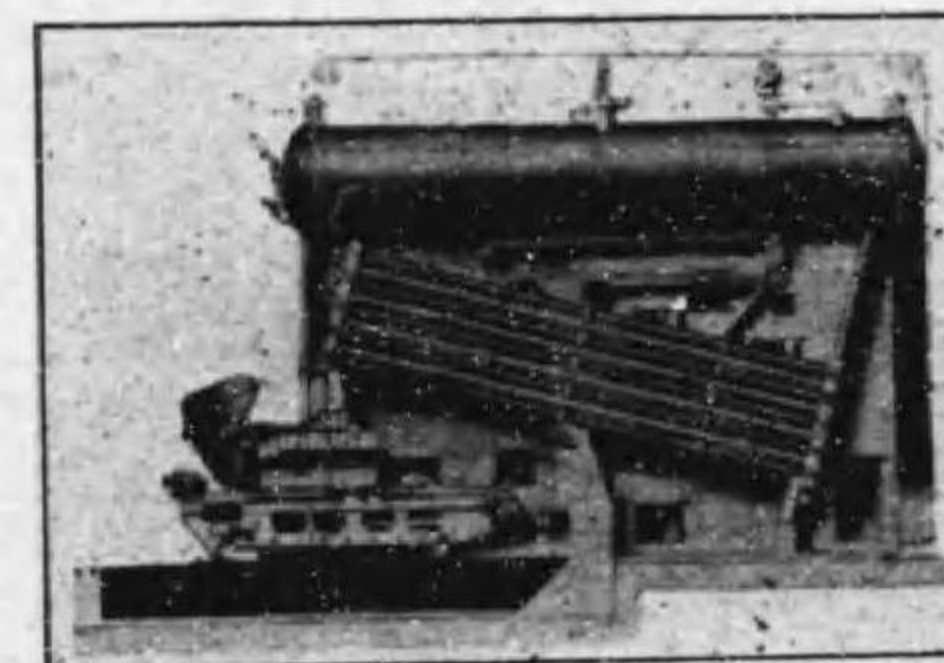

バブコック水管式汽罐

製作部 汽罐、汽機、鑛山土木機械
 化學工業機械、唧筒、輸送機、煙突
 工事部 汽罐、汽機設備、發電所設備
 各種工場機械配管設備組立据付工事請負

株式會社 山縣製作所

東京市芝區西久保櫻川町七番地
 電話 芝(43) 九三八番・九三九番
 工場 東京市江戸川區東小松川三丁目

電機と絶縁物



山下電氣株式會社

本社 東京市品川區南品川三丁目一二三番地
 電話高輪(44) 三〇四三・三〇四四・五五七二番
 振替口座東京 一〇〇二一 番

TRADE MARK



型録及定價表進呈

創業明治十八年



一貫島大 役總取



日本及外國特許

九一ノ一町錦區田神市京東

社會式株池電乾井屋

番四一二二・三一三二(25)田神話電

〇三木並下市崎川縣川奈神 場工崎川

番四一七二・一三一三崎川話電

齒科一般

安永齒科醫院

東京齒科醫學士
南滿齒科醫學士

安永晴俊

東京丸ノ内海上ビル一階
電話丸ノ内八八七番

麥酒、清酒用各種釀造機械、清涼飲料用機械
(殺菌槽、洗瓶機、瓶詰機、打栓機、札貼機、各種コンベヤー)
精密濾過機、冷却機、各種工業用精密製罐
其他化學工業用各種工業事
航空機並兵器部品及精密諸機械製造業

陸軍省指定工場
大日本麥酒會社指定工場

保田鐵工場

東京市麻布區富士見町五十三番地

電話三田(45)
二四三三番
三四三三番
三三三三番
三三三三番
(宿直専用)



保田俊雄



專務取締役
江橋貞二

株式會社
横河橋梁製作所

營業科目
鉄鉸及電弧溶接
鋼橋桁、鐵塔
建築鐵骨、鐵管
ポイントクロッシング
軌條用タイプレート
其他附帶業務

本社 東京市芝區西芝浦一丁目七番地

東京工場 東京市芝區西芝浦一丁目七番地

電話三田 (45) 一一七一

大阪工場 大阪市港區南境川町三丁目二〇番地

電話三田 (45) 一一七一
電話西 五五五 八八八 四三二

創立 明治三十年十月
資本金 壹千貳百五十萬圓
積立金 壹千壹百七拾九萬圓



支配人
石田祐六

横濱市中區本町五丁目四十八番地



横濱火災海上保險株式會社

社長 井坂孝

東京支店 東京市日本橋區通三丁目七番地

電話日本橋二三一一一六番

支店 東京神戶 大阪京都名古屋金澤

所在地 仙臺福岡京城新京シドニ

火運傷航 災送害空 海上信盜 用上難 保險各

人造絹絲 絹紡絲
柞蠶絲 絹絲

問屋 吉田邦康商店

東京市神田區元久右衛門町鞍地河岸

電話淺草(84)〇五二六番
五二二六番



吉田邦康

熔着力強大
作業能率百%

粉未工業用銀鎖各種

主ナル納入先

日本電氣株式會社
東京自動車工業株式會社
日產自動車株式會社
中島飛行機株式會社
藤倉電線株式會社
他各工業會社及工場

東京市日本橋區橋町十三ノ十二

吉田金銀店

電話浪花(67)一四四七番

御定食・御宴會
御婚禮披露

結婚場新設

レインボウダリル



店主 岡村 得

東京 日比谷 (大阪ビル)
電話 銀座 (57) 四六一八番
五三八三番

銅鐵・船舶・輸出入商

合資會社

吉

村

商

店

代表者 吉

村 成

德

東京市麴町區丸ノ内一ノ六
(海上ビルディング七四五號)
電話丸ノ内 (23) 三七八番
二六六五番

鐵造造
工業機船

上

海

三

神 造 船 所
工 上 海 場
百老匯路二六一號
上海南市機廠街

光學硝子用

眼鏡用硝子

附屬材料機械類

日本光學工業株式會社
特約販賣店



代表取締役
中 村 淑

株式會社 和田商店

東京市京橋區銀座一丁目五番地
電話京橋(56)六九二六・九三六六番

402
92

×
複
写

終