DECLASSIFIED E.O. 12065 SECTION 3-402/NNDG NO. 175015

GHQ/SCAP Records (RG 331, National Archives and Records Service)

Description of contents

(1) Box no. 3050

(2) Folder title/number: (13)
Production Reports - (Misc. Industries)

(3) Date: Oct. 1949 - Sept. 1950

(4) Subject:

Classification	Type of record
9621	c, k

(5) Item description and comment:
Shikoku

(6) Reproduction: (Yes) No

(7) Film no. Sheet no.

(Compiled by *National Diet Library*)

DECLASSIFIED E.O. 12065 SECTION 3-402/NNDG NO. 175015

8 September 1950

FROM: Chief of Ehime-Ken MRP Headquarters.

TO: See distribution

SUBJECT: General Trend in Economic Circles After Outbreake of the Korean Hostilities.

Economic circles in Japan have been widely influenced by the Korean conflict. Particularily, active dealings, speculative hoarding and drastic hike of prices of textiles, iron, steel, staple food etc. have been activating our country's industrial circles which presented deflationary tendency and have been threatening the people's consumptive life.

The Ehime-Ken MRP Headquarters therefore has been enforcing a strict control over vicious trademen taking advantage of the Korean conflict. Given below is detailed explanation of general trend in economic circles in this prefecture.

1. Textiles: Textiles have presented the most sensitive reaction resulting from the Korean conflict and their prices have hiked 30 percent at minimum and 150 percent at maximum for last one month. Some merchants seem to try hoarding them in their speculation.

Major factories located in this prefecture include the Toyo Rayon Co. Matsumae Plant, Kurashiki Silk Weaving Co. Saijo Plant, Kurashiki Spinning Co. Hojo Plant, Fuji Spinning Co. Mishima and Mibugawa Plants, over twenty plants of Imabari Cotton Spinning Co. and eleven plants of the Sakeroku Co. There are not noteworthy wholesale dealers.

It is rumored that those factories, which were in difficult situation due to accumulation of stocks and lack of working capital, have been activated and have been trying to obtain enormous loans from banks, buy in materials and hoard products in their expectation of boost of prices resulting from hike of international prices since aggrevation of the world situation.

Small and medium enterprisers, meantime, is now in deadlocked situation owing to hike of wholesale prices, deficiency of working capitals, and lowerd purchase power in general.

Market prices, including wholesale prices, of cotton textiles have been raised by 50 to 150 percent of those at the time of beginning of the Korean conflict, silk textiles by 30 - 80 percent and wool textiles by 30 - 50 percent. Prices of a towel and calico have also hiked from ¥35 and ¥100 up to ¥70 - 80 and ¥200 - 260, respectively.

2. Steel and Non-ferrous Metals: This kind of industry has been activated and prices have raised 30 - 50 percent as a result of special procuration and drastic boast of prices at overseas market. However, monetary stringency resulting from cash transaction of materials and excessive issue of notes caused enterprisers to "sit on the fence."

DECLASSIFIED E.O. 12065 SECTION 3-402/NNDG NO. 175013

As active operation of factories as before will not be expected without accomodation of loans by agencies of any kind. Despite speculation for booming market and raising of prices of scrap brass, scrap iron, steel sheet etc., enterprisers have not been stimulated enough to buy materials and have been exserting themselves to get loans.

3. Staple Food: The Korean conflict which brokeout at farming between-season in Japan caused 10 - 20 percent hike of prices of staple food. There were some brokers who took advantage of such a situation and consumers who went foraging for storage of foodstuff. However, it has been gradually pulled back to normal situation by Government's statement and enforcement of appropriate measures. Farmers, in Ehime-Ken, on the other hand, voluntarily turned in 100 percent of assigned quota of 1950 wheat and barley delivery as of 31 August.

4. Other Commodities: Major products of other kind in this prefecture include paper-mulberry, timbers, charcoal and firewood etc. Their prices have been rising considerablly since the Korean conflict. Particularily, paper manufacturing industry which was on the brink of bankruptcy has been resuscitated.

5. Financial Circles: As a result of uncertain system of special procuration and speculative boost of prices, loaning by banking organizations was not brisk at the time of beginning of the Korean conflict. As capitals were not sufficient enough to satisfy general enterprisers then, hoarding on both side of sellers and buyers was not conspicuous. It was really good for people's living. On the other hand, enterprisers' hurry to succeed caused issue of 20-fold notes over that of last year's corresponding period.

Active movement is expected hereafter as the loaning method for capitals to meet special procuration was decided.

6. Others: In conclusion, indications are that the industrial circles have been facing better times with prices rising or being bullish since outbreak of the Korean conflict. However, a government firm policy is required now since speculative boom, not followed by actual demand, is an unhealthy condition. It is also believed that standards of the anti-profitering policy must be established and enforced.

Distribution: Chief of Crime Prevention Section of the
NRP Central Headquarters.

Chief of Criminal Affairs Department of the
Hiroshima Regional NRP Headquarters.

Economic Officer of the Shikoku CAR.

Chiefs of District and Municipal Police
in the Prefecture.

DECLASSIFIED E.O. 12065 SECTION 3-402/NNDG NO. 115013

Mr Adm
[illegible]

[illegible]
[illegible]

[illegible]二八二號

昭和二十五年九月八日

愛媛縣警察隊長

國警本部防犯課長
廣島管本刑事部長
高松民事部経済課長
縣下各地区市町警察署長

殿

朝鮮動乱に伴ふ経済界の動向について

朝鮮動乱を契機として我が国の経済界各部門に渉り廣汎な影響を與へつゝあるが中でも繊維鉄鋼非鉄金属、主食の荷動き、異常な貿易的な買溜め賣惜み並に価格の大巾な急騰はデフレ的傾向にあつた我が国経済産業界に活況を呈し又反面ドッジ緊縮政策による国民消費生活に大きな脅威を與へてゐり

本縣においてはこれらに対して常に厳重な監視と悪質者に対する

DECLASSIFIED E.O. 12065 SECTION 3-402/NNDG NO. 115013

徹底的なる取締りを実施しているが
首題に対する本縣における最近の綜合的な動向は左記の通りであるから報告
します
（縣下各地区市町警察署長においては執務上の参考に資せられたい）

記

一 織維関係
織維は各種商品の内で最も敏感な反応を示し最近一ヶ月間において最底三割より
最高十五割の価格上昇を示し商工企業者間においては思惑的な買占め並賣借み
の傾向が散見せられるに至った
ちなみに本縣内には

東洋レーヨン　杉前工場
倉敷絹織　西條工場
倉敷紡績　北條工場
富士紡績　三島工場
仝　壬生川工場
今治綿紡　（二十余工場）
西大工場　（十一工場）

等があり向屋筋としては見る（さものはなりが之等は製品の滞貨と資金の不
円滑により相當苦境を呈していたの下あるが

DECLASSIFIED E.O. 12065 SECTION 3-402/NNDG NO. 115013

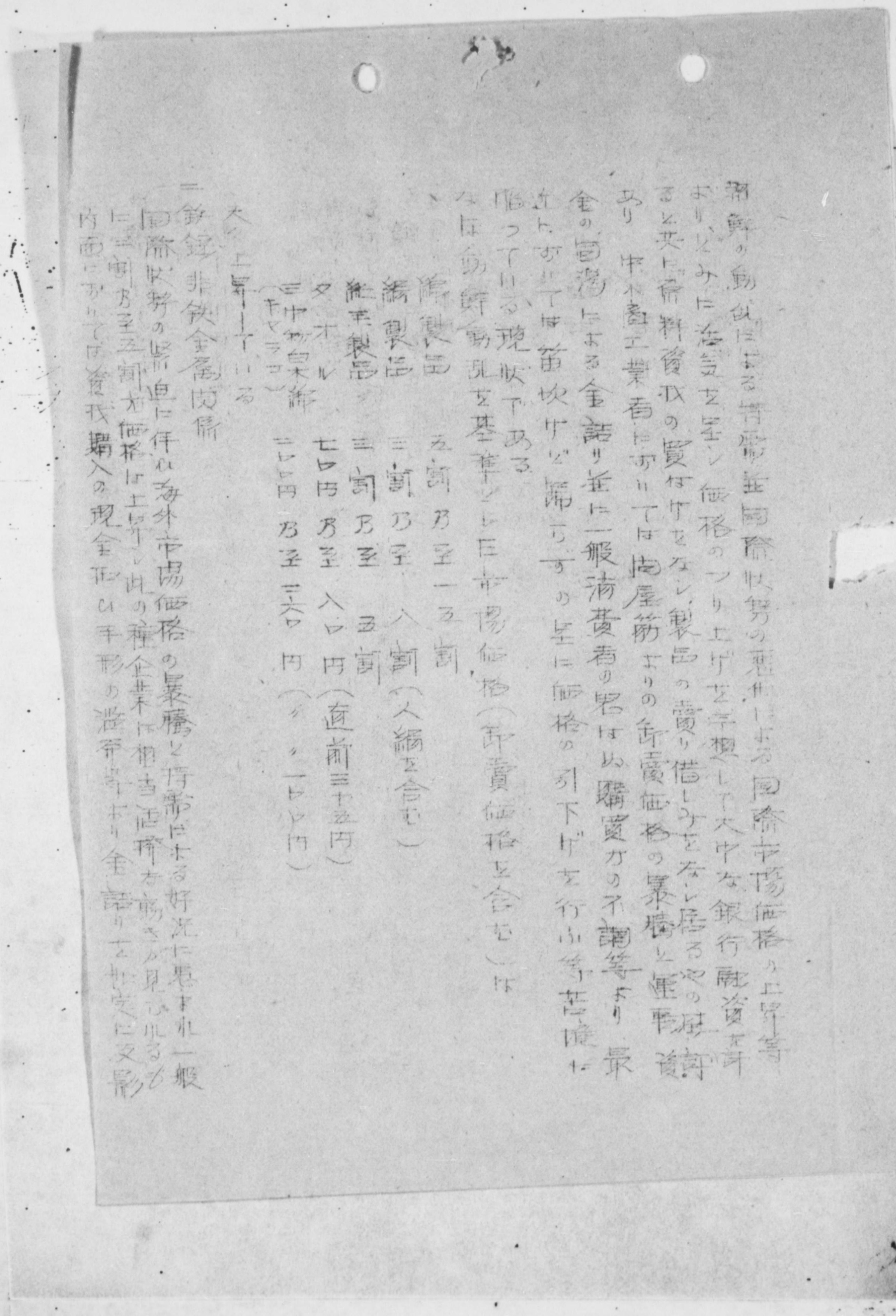

朝鮮の動乱による特需並国際収努の悪化による国際市場価格の上昇等
より、とみに活気を呈し価格のつり上げを予想して大中な銀行融資を許
ると共に原料資材の買はけをなし製品の賣り借しみをなし居るやの様
あり中小商工業者においては問屋筋よりの卸賣価格の暴騰と運転資
金の回復による金詰り並に一般消費者の君はぬ購買力の不調等より最
近においては笛吹けど踊らずの呈に価格の引下げを行ふ等苦境に
陥っている現状である
なほ動鮮動乱を基準とし日市場価格（卸賣価格を含む）は

綿製品	五割乃至一五割	
絹製品	三割乃至八割（人絹を含む）	
紙羊製品	三割乃至五割	
タオル	七〇円乃至八〇円（直前三十五円）	
三中物白木綿（キャラコ）	二〇〇円乃至二六〇円（〃〃一〇〇円）	

大々上昇している

二 鉄鋼非鉄金属関係

国際収努の緊迫に伴ひ海外市場価格の暴騰と特需による好況に悪まれ一般
に三割乃至五割方価格は上昇し此の種企業は相当活躍を動きが見ふれるも
内面においては資材購入の現金取ひ手形の滋発等より金詰りを如実に反影

DECLASSIFIED E.O. 12065 SECTION 3-402/NNDG NO. 175013

DECLASSIFIED E.O. 12065 SECTION 3-402/NNDG NO. 115013

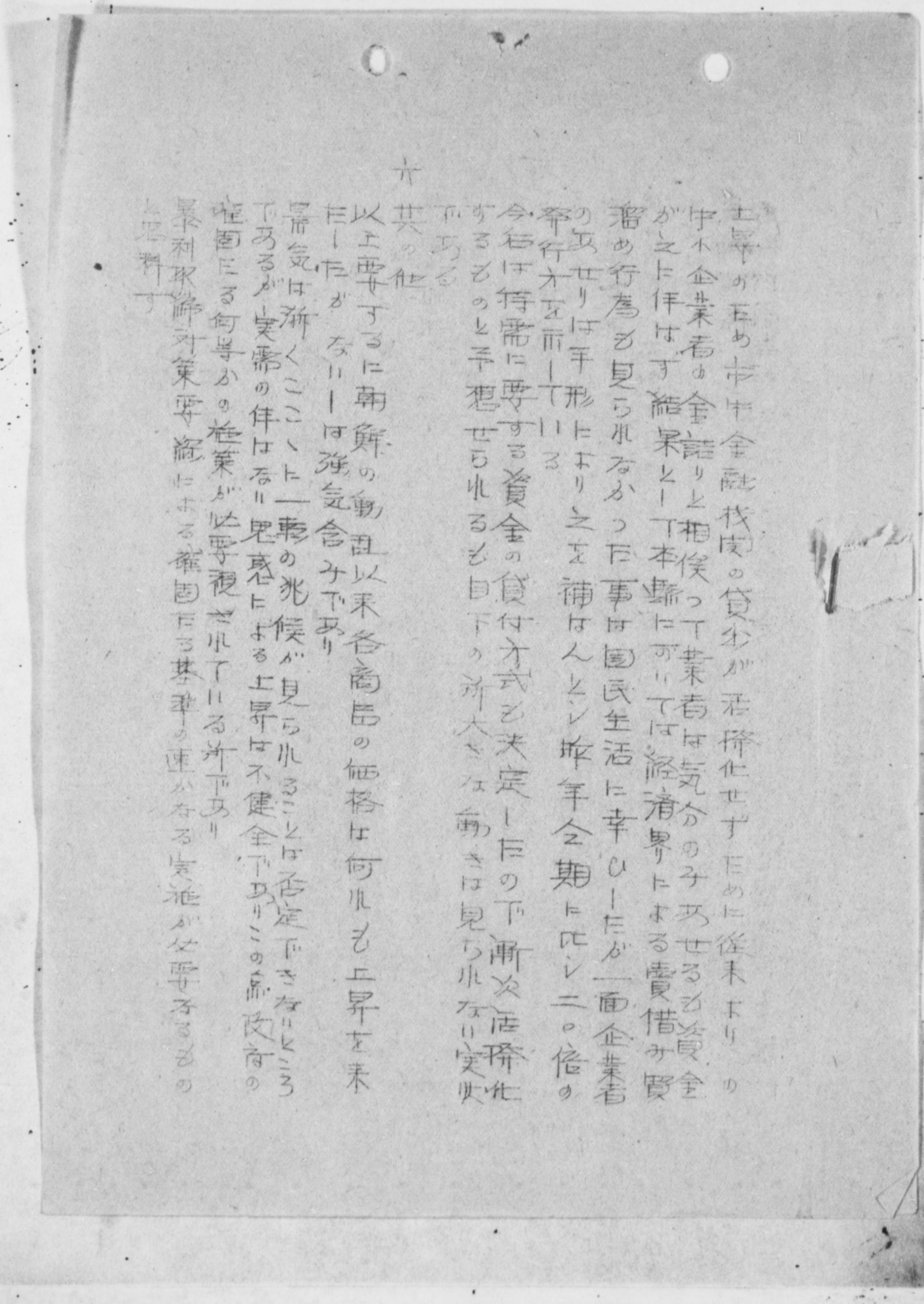

上昇の為中中金融機関の貸出が活発化せずために従来よりの中小企業者の金詰りと相俟って業者は気分のみあせるも資金がこれに伴はず結果として本縣においては経済界による賣借み買溜め行為も見られなかった事は国民生活に幸ひしたが一面企業者のあせりは手形により之を補はんとし昨年今期に比し二〇倍の発行方を示している

今后は特需に要する資金の貸付方式も決定したので漸次活発化するものと予想せられるも目下の所大きな動きは見られない実状である

六 其の他

以上要するに朝鮮の動乱以来各商品の価格は何れも上昇を来たしたがないしは強気含みであり

景気は漸くここに一転の兆候が見られることは否定できないところであるが実需の伴はない鬼惑による上昇は不健全であり この点政府の確固たる何等かの施策が必要視されている所であり

暴利取締対策要綱による確固たる基準の速かなる実施が必要なるものと思料す

DECLASSIFIED E.O. 12065 SECTION 3-402/NNDG NO. 15013

Mr U [illegible]
Info
You might visit the plant sometime when in Kochi

A-25 Shi-Tsu Misc. 1581
12 September 1950

To: Chief, Shikoku Civil Affairs Legion
From: Chief, Shikoku Trade & Industry Bureau

Yobota 2/1503
Paper Section

Re: Report on progress of reconstruction of Pulp Section of the Kochi Paper Mfg. Co.

In regard to restoration of 'SP' plant which was planned and is now being constructed by the Kochi Paper Mfg. Co., talks being about to be concluded between the subject Co. and Taia Paper Co. recently, we hereby report to you on the summary of its latest progress.

1. Amount of capital set at ¥ 30,000,000

The above capital will be shouldered by the following investors.

(1) ¥ 10,000,000 out of the total will be invested by hand and machine made paper manufacturers in the Prefecture and its promoters.

(2) ¥ 20,000,000 by the Taia Paper Mfg. Co.

2. Retirement of debts (Approx. ¥ 120,000,000)

(1) ¥ 50,000,000 borrowed from the rehabilitation Finance Bank and Industrial Bank will be paid up by the new company within six years and a half after the initiation of operation.

(2) The remaining ¥ 40,000,000 borrowed for installation of equipments and from contractors will be paid up within four years and a half after the initiation of operation.

DECLASSIFIED E.O. 12065 SECTION 3-402/NNDG NO. 75013

3. Organization of managing staff.

(1) Selection of president

Mr. Kameshichi Nishiyama (member of the House of Counsellors and President of Nishiyama Co. and is a prominent figure of Kochi Pref.) is recommended by the Industrial Bank.
But, nothing definite has been said yet.

(2) directors

Half of the directors will be selected by the Tokai Paper Co. and half by producers in Kochi area.

4. Distribution of 'D. P.'

Installation of facilities to produce 10 tons a day will be completed by the end of this year and the plant will start operation by then.

At least 60% of the pulp products will be supplied to Tokai Paper Co. and the remaining 40% to producers in Kochi area. 20 tons a day production is planned in the future.

Re: Report on reconstruction of Pulp Dept., of the Kochi Paper Mfg Co.

From: Shikoku T. & I Bureau Sekiya Translate

Date: 12 Sept 50.

DECLASSIFIED E.O. 12065 SECTION 3-402/NNDG NO. 75013

DECLASSIFIED E.O. 12065 SECTION 3-402/NNDG NO. 175013

Adm

9/15/50

二五四通雜第一五八一號

昭和二十五年九月十二日

四國民事部長官殿

四國通商産業局通商部長

高知製紙株バルブ部門再　建に關する報告（第四報）

縣案中の高知製紙株建設中のSP工場の再建に關し最近大王製紙との話しが纏りかゝつて居るので右概況を御參考迄に報告する。

一、資本金は三千万圓とする。

資本金はSP完成迄に要する費用を三千万と見て其の金額の出資計畫は左の通り

一千万圓は高知縣内手抄及機械抄製紙業者並に發起人有志

殘り二千万圓は大王製紙

二、債務關係（約一億二千万圓）

イ、復金及興銀等よりの借入金により建設したバルブ工場注入金約八千万圓は其の儘新會

DECLASSIFIED E.O. 12065 SECTION 3-402/NNDG NO. 175013

社に於て肩替りし操業後六ヶ年半で辨償完了の計畫

2殘り四千万圓は機械設備其他請負業者等への未拂金であるので之は操業後四ヶ年半で辨償完了の計畫

三、經營者の構成

イ.社長の人選

興銀の希望する西山龜七（現參議院議員で西山合名の社長である高知縣の有力者）との話あるも未定

2.重役の比率

大王製紙と高知地區折半

四、SP配分比率

日產十萬噸設備は本年末迄に製品を出す事

パルプは殘り四〇%を高知地區業者に供給すること

製品の最低六〇%を大王に殘り

將來二十萬噸設備に擴充する予定であるが其の場合の配分については未定

mr Adm A

6/13/50

June 12, 1950

SUBJECT : Monthly Production Report

TO : Mr. Carl. A. Larsen
Chief of Economic Sec., Shikoku Civil Affairs Region
Takamatsu,

FROM : Nissin Chemical Co., Ltd. 31 Otsu, Niihama, Ehime-ken

Monthly Production Report

Niihama Works

Unit: Metric Ton

Products	Production in May			Schedule for June
	Schedule	Actual Output	Ratio of Achievement (%)	
Ammonia	5,700	** 6,093	106.9	5,600
By-product Ammonia	20	19	95.3	20
Ammonia Water (17%)		2,186	-	
Bottled Ammonia	120	107	89.1	125
Ammonium Sulphate	17,600	** 19,358	110.0	17,500
Calcium Superphosphate	6,300	4,531	72.4	6,300
Sulphuric Acid (98%)	13,500	* 14,261	105.6	13,000
Nitric Acid (50%)	2,420	* 2,669	110.3	2,000
Nitric Acid (98%)	805	* 858	106.6	650
Ammonium Nitrate	450	470	104.4	390
Ammonium Chloride	60	61	101.8	60
Ammonium Bicarbonate	100	38	37.5	0
Na-fluosilicate	-	-	-	-
Urea	70	** 85	121.5	100
Chlorsulphonic Acid	120	** 151	126.2	120
Crude Methanol	750	** 864	115.1	650
Pure Methanol	280	348	124.3	270
Formaline	220	192	87.1	200
Coke	7,310	6,692	91.5	7,070
# Penicillin(unit: vial)	22,000	** 22,000	100.0	22,800

DECLASSIFIED E.O. 12065 SECTION 3-402/NNDG NO. 175013

Ammonia	5,700	** 6,093	106.9	5,600
By-product Ammonia	20	19	95.3	20
Ammonia Water (17%)		2,186	-	
Bottled Ammonia	120	107	89.1	125
Ammonium Sulphate	17,600	** 19,358	110.0	17,500
Calcium Superphosphate	6,300	4,531	72.4	6,300
Sulphuric Acid (98%)	13,500	* 14,261	105.6	13,000
Nitric Acid (50%)	2,420	* 2,669	110.3	2,000
Nitric Acid (98%)	805	* 858	106.6	650
Ammonium Nitrate	450	470	104.4	390
Ammonium Chloride	60	61	101.8	60
Ammonium Bicarbonate	100	38	37.5	0
Na-fluosilicate	-	-	-	-
Urea	70	** 85	121.5	100
Chlorsulphonic Acid	120	** 151	126.2	120
Crude Methanol	750	** 864	115.1	650
Pure Methanol	280	348	124.3	270
Formaline	220	192	87.1	200
Coke	7,310	6,692	91.5	7,070
# Penicillin(unit: vial)	22,000	** 22,000	100.0	22,800
Methyl Chloride	2	0.2	12.5	2
Crude Benzene	140	160.2	114.4	145
Pure Benzene	72	89	123.4	72
Pure Toluene	13	8.5	65.5	10
Solvent Naphtha	13	7.1	54.8	8
Coal Tar	520	504	97.0	480
Crude Naphthalene	30	36	118.8	30
Creosote Oil	47	44	94.2	45
Pitch (soft)	50	25	50.7	50
Pitch (hard)	270	270	100.2	245

Remarks: * indicates the highest record of post war.

** indicates the highest record since the foundation of the plant.

300,000 Oxford unit per vial.

Yoshishige Harada

Director of Niihama Works,
Nissin Chemical Co., Ltd.

DECLASSIFIED E.O. 12065 SECTION 3-402/NNDG NO. 175013

DECLASSIFIED E.O. 12065 SECTION 3-402/NNDG NO. 75013

mr. Eder A
inf.

SECRET

F-1163

INFORMATION

O.D. 11

SWNCC file

JUN 26 1950

Economic and Scientific Section

WFM/MMC/HDO/EFC/NHB/ns

463.3(21 Jun 50)ESS/IND 1 June 1950

INFORMAL
MEMORANDUM FOR: Director General, Economic Stabilization Board

SUBJECT : Metallurgical Coking Coal

1. Reference is Informal Memorandum for Director General, Economic Stabilization Board from General Headquarters, Supreme Commander for the Allied Powers, Economic and Scientific Section, 23 May 1949 subject: Metallurgical Coking Coal.

2. Paragraph 4a of reference memorandum is hereby amended to stipulate the maximum use of coalite producing equipment to the extent that such use contributes to maximum economy in the cost of pig iron production as influenced by prices of coals of various qualities and sources.

W. F. MARQUAT
Major General, U. S. Army
Chief, Economic and Scientific Section

FILE COPY

WFM/MMC/HDO/EFC/
W.H. Dietz 26-8661
19 June 1950

MEMO FOR RECORD:

This memorandum amends previous instructions to the Director General, Economic Stabilization Board in regards to the utilization of existing coalite producing equipment and specifies that such use should be made only to the extent that it contributes the maximum economy in the cost of pig iron production, as influenced by coal prices.

Concurrence: NRS

M. M. C.

Copies to:
NRS
CHS
CAS
ESS/UP

DECLASSIFIED E.O. 12065 SECTION 3-402/NNDG NO. 75013

M Eden Noted CAL
A file

15 March 1950

Mr. Carl A. Larsen
Chief, Economic Section
Shikoku Civil Affairs Region

From: Chief, Shikoku Trade & Industry Bureau

Subject: Re Status of the Paper Industry on Shikoku

1. The paper industry which was once one of the most important industries on Shikoku holding the position of occupying 27% of the national output, has been in a dilemma since around March last year.

Especially, the situation is such in Kochi that many factories like Kochi Paper Mfg. Co. (three factories), Koyo Paper Mfg. Co. (three factories), Nippon Paper Co. and Takachiho Paper Mfg. Co. had to shut down one after another during last December and January this year.

2. Cause for the business collapse is generally attributable to:

(1) The apparent scarcity of operational fund resulting from the commonly prevailing monetary tightness, and

(2) The difficulty in collection of credits due to the depression in printing and publishing industries, and also radically

(3) Their lax business operations.

3. Concretely speaking:

(1) Koyo Paper Mfg. Co's debts amount to approx.

¥ 120,000,000, details of which are;

¥45,000,000 of bank loan
¥31,000,000 of various delinquent tax
¥23,000,000 of misc. debts, and
¥ 8,000,000 of unpaid wages, etc.

(2) When the circumstances were favorable to the paper industry, Kochi Paper Mfg. Co. planned on the basis of its loan from the Reconstruction Finance Bank to construct the only "SP" factory on Shikoku, but the plan had to be remodeled frequently over the question of the factory-plot, until the scheduled date for the initiation of the construction was put off, during which time the general economic situation was gradually aggravated. Thus, the company diverted the intended-for-paper-factory funds to construction of Pulp Factory, bringing about in turn the scarcity of funds, delay in payment of wages and six months long labor strike.

DECLASSIFIED E.O. 12065 SECTION 3-402/NNDG NO. 17503

Finally, it had to close down its Ino and Takaoka Factories and drop the construction of "SP" factory for the time being. And its worst circumstances were at length introduced where it was compeled to close down its Kochi Factory.

Its total debts are estimated to be about as much as that of Koyo Paper Mfg. Co.

(3) As for others, in Ehime District about 15 factories such as Maruye Paper Co. and Heiwa Paper Co., in Kagawa two factories inclusive of Shikoku Paper Co., in Tokushima Yoshinogawa Paper Co. and one other are now under either non-operation or intermittent operation.

Unlike those in Kochi Prefecture, these factories are the ones built in response to the unusual post-war paper shortage and so are weak-framed factories.

4. When generally reviewed, however, the paper industry is one of the most important industries on Shikoku, and its rise and fall will affect very much the welfare of the general economy on Shikoku.

Concretely speaking, in both Kochi Paper Mfg. Co. and Nippon Paper Co. in Kochi Prefecture are now studying on the reconstruction plans with their creditors and banks. But it is presumed that it will be a considerably long time before they see their reconstruction because there lie such complicated problems as:

(1) Disposition of old debts, especially payment of the delinquent taxes.

(2) New financing for resumption of the operation.

(3) Renovation within the managements.

The above can be also applied to the rest of the prefectures. For instance, Onishi and Taioh Paper Cos. in Ehime as well as Marutaka Paper Co. in Kagawa are suffering considerably inside their managements. And it is deemed necessary to renovate the managements in order to ward off the possible collapse of these companies.

Translated by Sekiya
21 March 1950

Original
Mr. Aden

List of factories in Shikoku showing number of employees and factories of each (as of 1947)

Employees / Factories for	1 - 4	5 - 9	10 - 14	15 - 29	30 - 49	50 - 99	100-199	200-499	500-999	more than 1,000	
Metal Manufacturing	2,653	151	43	63	25	15	0	1	0	1	2,962
Machinery Mfg	2,193	288	133	136	82	76	21	18	1	1	2,949
Chemical Industry	3,621	630	242	208	76	53	27	17	1	2	4,882
Gas & Electric Industry	113	41	23	26	17	4	6	1	0	0	231
Pottery & Earthen Industry	1,332	316	81	83	35	17	8	2	0	0	1,874
Spinning Industry	5,807	322	91	115	54	42	7	16	8	10	6,472
Lumber Mfg & Wooden Products Industry	5,773	913	411	401	152	60	8	3	0	0	7.721
Foodstuffs Industry	7,022	726	207	168	35	21	1	4	1	0	8,185
Printing & Book Mfg	131	58	26	25	9	4	0	1	0	0	254
Others	6,326	483	121	90	41	14	4	1	0	0	7,080
Total	34,971	3,928	1,383	1,320	311	311	82	64	11	14	42,610

DECLASSIFIED E.O. 12065 SECTION 3-402/NNDG NO. 175013

Kind of Work	Prefecture	Name of Factories	Location	Employee		
				Men	Women	Total
Machinery Industry	Kagawa	Koyo Seiko K.K. Takamatsu Br.	Kusugami-cho, Takamatsu city	124	6	130
		Nippon Hyosui K.K. (Nippon Scale Co)	Ritsurin-cho, Takamatsu city	111	10	121
		Okyane Sharp Implements Mfg Factory	Nio-cho, Mitoyo-gun	79	23	102
		Matsushita Electric K.K.	Syowa-cho, Takamatsu city	132	166	298
		Uemori Agricultural Implements K.K. (Co)	Kamikoya, Mitoyo-gun	209	31	240
		Noda Sangyo Co Sakaide Br	Sakaide city	401	48	449
		" " " Takamatsu B	Matsushima-cho, Takamatsu city	161	11	172
Iron & Steel Industry	Ehime	Shikoku Machinery Industry Co (Shikoku Kikai Kogyo K.K.)	Niihama, Ehime Pref.			525
	Kochi	Kobe Seikosho Kochi Factory (Kobe Steel Mfg Factory)	Kochi city	117	15	132
		Tosa Denki Seikosho (Tosa Electric Steel Factory)	Harami-Higashi-machi, Kochi city	148	13	161

DECLASSIFIED E.O. 12065 SECTION 3-402/NNDG NO. 175013

DECLASSIFIED E.O. 12065 SECTION 3-402/NNDG NO. 175013

Kind	Prefecture	Name of Factory	Location	Employee		
				Man	Woman	Total
Machinery Industry	Ehime	Tokyo Shibaura Denki K.K. Imaharu Br. (Tokyo Shibaura Electric Co Imaharu Br)	Imaharu city	93	129	222
		Shikoku Kikai Kogyo K.K. (Shikoku Machinery Industry Co.)	Niihama city	1		
		Bessi Keiki Seisakusho (Besshi Scales Mfg Factory)	Kadono-cho, Niihama-gun	101	19	120
		Izeki Nohki K.K. (Izeki Agri. Implement Co)	Yayo-cho, Matsuyama city	510	86	596
		Ehime Ken Nohkazi Kogyo Imaharu (Ehime Ken Agri. Blacksmith Imaharu Factory)	Imaharu city	196	4	200
		" " Yahatahama Branch	Yahatahama city	118		118
		" " Kita Branch		88	25	113
		" " Uwajima Branch	Uwajima city	149	14	163
		" " Higashi Uwa Branch		118	11	129
		Toyo Spinning Co Imaharu Factory	Tempozan, Imaharu city	141	9	150
	Tokushima	Tokushima Izo K.K. (Tokushima Casting Co.)	Tokushima city	114	6	120

Kind	Prefecture	Name of Factory	Location	Employee		
				Man	Woman	Total
Machinery Industry	Kochi	Matsushita Electric Co Suzaki Br.	Suzaki-cho, Takaoka-gun	112	2	114
		Suzue Agri. Industry Co	Nagaoka-gun	139	17	156
		Kyowa Nohki K.K. (Kyowa Agri. Implement Co)	Sanwa-mura, Nagaoka-gun	266	48	314
		Shikoku Boseki Mokkan (Shikoku Wooden Pipe for Spinning)		160	8	168
Textile Industry	Kagawa	Fuji Spinning Co Toyohama Factory	Toyohama-cho, Mitoyo-gun	185	780	965
		Kurashiki Spinning Co Kannonji-Factory	Kannonji-cho, "	319	862	1,181
		" " Marugame "	Marugame city	242	725	967
		" " Sakaide "	Sakaide city	120	150	270
		Toyo Spinning Co Fuchigasaki "	Fuchigasaki, Syozu-gun	174	582	756
		" " Sanbommatsu "	Sanbommatsu-cho, Ohka-wa-gun	158	653	811
		" " Shiratori "	Shiratori- hon-cho, "	51	174	225
		Seishoku Kogyo Co Toyohama "	Toyohama-cho, Mitoyo-gun	144	238	382
		Fukusuke Tabi Co Shikoku "	Kannonji-cho, Mitoyo-gun	44	404	448
	Ehime	Kurashiki Spinning Co Hozyo "	Hozyo-cho, Onsen-gun	330	1,324	1,654

DECLASSIFIED E.O. 12065 SECTION 3-402/NNDG NO. 115013

Kind	Prefecture	Name of Factory	Location	Employee		
				Man	Woman	Total
Textile Industry	Ehime	Fuji Spinning Co Kawanoe Factory	Kawanoe-cho, Uma-gun	225	1,031	1,253
		" " Mitoyo "	Mishima-cho, "	118	467	585
		Toyo Spinning Co Imaharu "	Yanagi-cho, Imaharu city	95	153	248
		" " Daini "	Tempozan, "	247	868	1,115
		" " Kawanoishi "	Kawanoishi-cho, Nishi Uwa-gun	230	461	691
		Shikishima Spinning Co Mikame "	Mikame-cho, "	239	974	1,213
		Marukon Cotton Textile Co	Keio-cho, Imaharu city			
		Abe Co	Kurashiki Dori, Imaharu city	88	369	457
		Cotton Textile Industrial Co	Keio-cho, "	28	118	141
		Showa Cotton Textile Industry Co	" "	29	81	110
		Shuroku Co	Yano-cho, Yahatahama city			
		Saizo Branch of Kurashiki Rayon Co	Asahi-cho, Saizyo-city	2,436	1,756	4,192
		Toyo Rayon Co Ehime Factory	Matsumae-cho, Iyo-gun	1,875	1,819	3,694

DECLASSIFIED E.O. 12065 SECTION 3-402/NNDG NO. 1750 13

DECLASSIFIED E.O. 12065 SECTION 3-402/NNDG NO. 115013

Kind	Prefecture	Name of Factories	Location	Employee		
				Man	Woman	Total
Textile Industry	Ehime	Fuji Spinning Co Nibugawa Br.	Nibugawa, Shuso-gun	635	74	709
		Nippon Textile Co Niihama "	Niihama city	63	168	231
		Kansai Textile Printing Co	Saizyo city	125	39	164
		Dyeing Factory of Abe Co	Kurashiki, Imaharu city	82	38	120
		Imaharu Dyeing Industry Co	Yunoki-cho, Imaharu-city	79	21	100
		Shirakata Hosiery	Kumanodai, Matsuyama city	38	61	99
	Kochi	Kurashiki Spinning Co Kochi Br	Nantaisenji, Kochi city	163	849	1,012
	Tokushima	Komatsujima Factory of Toyo Spinning Co	Komatsujima-cho, Katsuura-gun	363	1,122	1,485
		Nagao Industry Co	Sako-cho, Tokushima city	100	279	379
		Tokushima Cotton Industry Co	Sho-cho, Tokushima city	84	274	358
		Tokushima Factory of Teikoku Textile Co	Kitajima-cho, Itano gun	1,472	1,391	2,863
		Nankai Tabi Co Ltd	Muya-cho, Naruto city	28	86	114

Kind	Prefecture	Name of Factories	Location	Employee		
				Man	Woman	Total
Paper & Pulp	Kagawa	Tokiwa Industry Co	Takamatsu city	240	119	359
		Shonan Paper Mfg Co	Haze cho, Takamatsu city	349	98	447
		Marutaka Paper Mfg Co	Matsushima cho, "			
	Tokushima	Manabe Industry Co	Komatsujima-cho, Katsuura-gun	64	35	99
	Ehime	Daio Paper Mfg Co	Mishima-cho, Uma gun	288	103	391
		Chinishi Paper Manufacturing Co	" "	220	54	274
		Iyo Paper Mfg Co	Kamihai-cho, Saizyo city	148	44	192
		Maruzumi " " "	Kanaoi-cho, Uma gun	79	41	120
		Aida " " "	Mishima-cho, "	100	25	123
		Marui " " "	Kawanoe-cho, "	148	77	225
	Kochi	Nippon Paper Industry Co Ino Br	Ino-cho, Gogawa gun	274	80	1,254
		Kochi Paper Mfg Co	Iguchi-cho, Kochi city	338	115	455
		Tosa Paper Industry Co	Ino-cho, Gogawa gun	69	35	100
		Tosa Factory of Kanegafuchi Spinning Co	Ino-cho, Gogawa gun	83	29	112
		Takachiho Paper Mfg Co	Nangen-cho, Kochi city	88	31	119

DECLASSIFIED E.O. 12065 SECTION 3-402/NND6 NO. 1150 13

Kind	Prefecture	Name of Factory	Location	Employees		
				Men	Women	Total
Chemical Industry	Kagawa	Toa Gosei K.K. Sakaide Factory	Sakaide-cho, Sakaide city	261	16	277
		Fushimi Medicine Mfg Factory	Marugame city	107	4	111
		Nippon Magunesium Co Sakaide Factory	Hayashida-cho, Sakaide city	164	15	179
		Naoshima Factory of Mitsubishi Mining Co	Naoshima-mura, Kagawa-gun	1,209	132	1,341
		Sakaide Factory of Kansai Lime Co	Kasayama-dori, Sakaide city			
	Ehime	Nisshin Chemical Co Niihama Factory	Niihama city			
		Shisakajima Factory of Ikwa Mining Co	"			
		Matsuyama Factory of Toyo Rayon Co	Matsuzaki-cho, Iyo gun			
		Kikumoto " of Nisshin Chemical Co	Kikumoto, Niihama city			
	Kochi	Tosa " of Nankai Chemical Co	Sanbashi-dori, Kochi city	122	13	125
		Irimaze Industrial Co	Hatayo-cho, "			
		Tosa Electric Industry Co	Hagi-cho, "	114	16	130
		Shiraishi Industry Co Tosa Fac.	Goso-mura, Takaoka gun	120	35	155

DECLASSIFIED E.O. 12065 SECTION 3-402/NNDG NO. 115013

DECLASSIFIED E.O. 12065 SECTION 3-402/NNDG NO. 175013

Kind	Prefecture	Name of Factory	Location	Employees		
				Men	Women	Total
Chemical Industry	Tokushima	Tokushima Factory of Kyowa Leather Co	Satoura-cho, Naruto city	125	99	224
		Sogo Rubber Mfg Factory	Hayashi-cho, Abe gun	77	21	98
		Ohzuka Medicine Mfg Factory	Muya-cho, Naruto city	176	136	242

DECLASSIFIED E.O. 12065 SECTION 3-402/NNDG NO. 175013

Mr Adm ?

inf. A file

To : Col. Leslie E. Toole : Chief, Shikoku Civil Affairs Region

Attention : Mr. C.A. Larsen : Chief, Economic Section

From : Isamu Bada ; Gen. Mgr., Besshi Mine Office, Besshi Mining Co., Ltd.

Subject : Re Assumption of New Company Name

Date : March 1, 1950

According to the prescription of Business Reconstruction and Adjustment Law, the metal mine dept. of Seika Mining Co., Ltd. has been newly organized into a new company to which our Besshi Mine Office belongs. It is called Besshi Mining Comapny, Ltd. and has amalgamated Sazare Mining Co., Ltd.

In connection I would like to report to you that Kakichi Saruya, former General Manager of Besshi Mine Office has been transferred to Osaka as superintendent of the newly established Osaka Branch of Besshi Mining Co., Ltd. and I, Isamu Bada, have been appointed general manager of Besshi Mine Office in his place.

....Isamu Bada.....

Isamu Bada : Gen. Mgr.

Besshi Mine Office, Managing Dir.,

Besshi Mining Co., Ltd.

DECLASSIFIED E.O. 12065 SECTION 3-402/NNDG NO. 1/1301/3

Production report on cement for Sept 50
in Shikoku region.

From: Shikoku T & D Bureau.

Date: 20 Oct 50.

DECLASSIFIED E.O. 12065 SECTION 3-402/NNDG NO. 175013

Mr Adm

二五四通雑第一、七四八號
昭和二十五年十月二十日

四國民事部長官殿

四國通商産業局長

四國地区セメント九月分生産状況報告について

當局管下日本セメント(株)土佐工場(高知市孕東町二五)の昭和二十年九月分セメント生産並に勞務状況左記の通りにつき報告致します

記

(一)生産状況

製品名	生産計畫	生産実績	計畫と生産との比
ポルトランドセメントクリンカー	一口、口口口瓲	一口、口五口瓲	五口瓲増
ポルトランドセメント	一口、口口口瓲	一口、口一口瓲	一口瓲増

DECLASSIFIED E.O. 12065 SECTION 3-402/NNDG NO. 175013

(二) 十月分生産計畫
ポルトランドセメント 一、〇〇〇、〇〇〇 瓲

(三) 等務狀況
(イ) 月末現在員 三〇八 名
(ロ) 月間就業延人員 六、九六六 名

DECLASSIFIED E.O. 12065 SECTION 3-402/NNDG NO. 175013

Cement Production Report on Shikoku Region for Aug 1950.

From: Shikoku T & D Bureau

Date: 9 Sept 1950

DECLASSIFIED E.O. 12065 SECTION 3-402/NNDG NO. 175013

二五、四通雑第一五六五號
昭和二十五年九月九日

四國民事部長官殿

四國通商産業局長

四國地区セメント八月分生産状況報告について

當局管下日本セメント㈱土佐工場(高知市孕東町二五)の昭和二十五年八月分セメント生産並に発送状況左記の通りにつき報告致します

記

(一)生産状況

製品名	生産計畫	生産実績	計畫と生産との比
ポルトランドセメント	六、五〇〇瓲	六、〇二〇瓲	四八〇瓲減
ポルトランドセメント	六、五〇〇瓲	六、〇〇〇瓲	五〇〇瓲減

DECLASSIFIED E.O. 12065 SECTION 3-402/NNDG NO. 175013

(二) 九月分生産計畫

ポルトランドセメント　一〇、〇〇〇瓦

(三) 等務狀況

(イ) 月末現在員数　三一八名

(ロ) 月間就業延人員　六、四七〇名　　甩

DECLASSIFIED E.O. 12065 SECTION 3-402/NNDG NO. 175013

Sept. 2, 1950

SUBJECT : Monthly Production Report

TO : Mr. Carl. A. Larsen
Chief of Economic Sec. Shikoku Civil Affairs Region
Takamatsu, Kagawa-ken.

FROM : Nissin Chemical Co., Ltd. 31 Otsu, Niihama, Ehime-ken

Monthly Production Report

Niihama Works Unit: Metric Ton

Products	Production in August			Schedule for Sept.
	Schedule	Actual Output	Ratio of Achievement(%)	
Ammonia	4,300	4,386	102.0	5,450
By-product Ammonia	20	17	84.1	20
Ammonia Water (17%)	-	2,317	-	-
Bottled Ammonia	114	110	96.4	-
Ammonium Sulphate	13,000	13,126	101.0	17,000
Calcium Superphosphate	8,000	8,048	100.6	8,000
Sulphuric Acid (98%)	13,500	13,719	101.6	13,000
Nitric Acid (50%)	2,000	2,008	100.4	2,400
Nitric Acid (98%)	700	706	100.9	700
Ammonium Nitrate	420	448	106.6	420
Ammonium Chloride	70	72	102.4	70
Urea	70	71	100.8	100
Chlorsulphonic Acid	120	124	103.7	120
Crude Methanol	405	326	80.5	770
Pure Methanol	320	354	110.6	500
Formaline	290	329	113.5	450
Coke	5,930	6,000	101.2	6,057
Penicillin (unit: vial)	23,300	25,000	107.3	23,400
Crude Benzene	120	118	98.3	122
Pure Benzene	80	77		

Ammonia	4,300	4,386	102.0	5,450
By-product Ammonia	20	17	84.1	20
Ammonia Water (17%)	-	2,317	-	-
Bottled Ammonia	114	110	96.4	-
Ammonium Sulphate	13,000	13,126	101.0	17,000
Calcium Superphosphate	8,000	8,048	100.6	8,000
Sulphuric Acid (98%)	13,500	13,719	101.6	13,000
Nitric Acid (50%)	2,000	2,008	100.4	2,400
Nitric Acid (98%)	700	706	100.9	700
Ammonium Nitrate	420	448	106.6	420
Ammonium Chloride	70	72	102.4	70
Urea	70	71	100.8	100
Chlorsulphonic Acid	120	124	103.7	120
Crude Methanol	405	326	80.5	770
Pure Methanol	320	354	110.6	500
Formaline	290	329	113.5	450
Coke	5,930	6,000	101.2	6,057
#Penicillin (unit: vial)	23,300	25,000	107.3	23,400
Crude Benzene	120	118	98.3	122
Pure Benzene	80	77	96.2	85
Pure Toluene	12	11	91.6	12
Solvent Naphtha	5	6.4	127.8	6
Coal Tar	400	522	130.6	390
Crude Naphthalene	24	20	84.3	20
Creosote Oil	60	45	75.8	47
Pitch (soft)	240	237	104.9	30
Pitch (hard)		214		204

Remarks : #300,000 Oxford unit per vial.

Y. Harada

Yoshishige Harada

Director of Niihama Works,
Nissin Chemical Co., Ltd.

DECLASSIFIED E.O. 12065 SECTION 3-402/NNDG NO. 150/3

DECLASSIFIED E.O. 12065 SECTION 3-402/NNDG NO. 1/5013

Production report of cement on Shikoku
for July 1950.

From: Shikoku T & I Bureau.

Date: 18 aug 1950.

DECLASSIFIED E.O. 12065 SECTION 3-402/NNDG NO. 175013

Mr Adm

8/24/80

二五、四通雜第一、四五五號
昭和二十五年八月十八日

四國民事部長官殿

四國通商産業局長

四國地区セメント七月分生産状況報告について

當局管下日本セメント(株)土佐工場(高知市孕東町二五)の昭和二十五年七月分セメント生産並に勞務状況左記の通りにつき報告致します

記

(一)生産状況

製品名	生産計畫	生産実績	計畫と生産との比
ポルトランドセメントクリンカー	七、〇〇〇瓲	七、四〇〇瓲	四〇〇瓲増
ポルトランドセメント	七、〇〇〇瓲	七、〇三〇瓲	三〇瓲増

Rec'd 24 August 80

DECLASSIFIED E.O. 12065 SECTION 3-402/NNDG NO. 175013

(二) 八月分生産計畫

ポルトランドセメント　七、五〇〇瓲

(三) 勞務狀況

(1) 月末現在員数　三一八名

(2) 月間就業延人員　六、八七二名

Report on the status of paper industry in Kochi Prefecture

From: Shikoku T & I Bureau

Date: 25 May 1950.

Miss Joki
Please translate
A

DECLASSIFIED E.O. 12065 SECTION 3-402/NNDG NO. 1503

DECLASSIFIED E.O. 12065 SECTION 3-402/NNDG NO. 175013

府　政　本　日

二五四通雜第八二八號

昭和二十五年五月二十五日

四國民事部長宮　殿

四國通商產業局通商部長

高知縣紙業界の近況報告の件（第三報）

標記の件に關し別紙の通り報告する。

DECLASSIFIED E.O. 12065 SECTION 3-402/NNDG NO. 175813

高知縣紙業界の近況報告（第三報）

二五、五、一二五
四國通產局通商部

一五月二十二日、三日の兩日高知縣廳に於て第三回紙業再建委員會が開催された。高陽製紙會社新任の責任者として就任した取締役會長水口氏の會社再建案の檢討、及び高知製紙會社パルプ工場（未完成）の分離獨立案（委員會原案）の檢討が行はれた。

第三回委員會に於ては

㈠前回の委員會に於ては高陽製紙會社に付ては舊會社首腦者の再建案は銀行側の信頼を得ず。新しい經營者の責任ある提案を基とし檢討する申合せに基たものである。案の細部に付ては各銀行とも尙研究を要する點を認むるも提案は極めて直面目に樹てられて居る事を認め本案を基に別に銀行側のみにて細部研究の上（共同）本店の指揮を受くる事となつた

㈡高知製紙會社に付ては前回にくらべると非常な進捗が認められる

DECLASSIFIED E.O. 12065 SECTION 3-402/NNDG NO. 175813

(イ)パルプ工場と製紙部門を分離すること
(ロ)先づパルプ工場を動かすこと
(ハ)前回研究課題となつたパルプ工場建設費の檢討の結果報告及びこの再檢討
(ニ)パルプ工場運營に富る新會社の設立に關する準備

に付て研究され本委員會に於て略基礎的な考方が定められた。この點は前記の高陽製紙會社の場合と同樣に非常な進捗が認められる。

二高陽製紙會社再建案（水口案）について

1生産計畫に就て

(イ)初月より三ヶ月間

		金額
試驗運轉	一五、八〇〇貫	八〇〇、〇〇〇、〇〇
內譯 內需用	一〇、三〇〇貫	六、一二五、〇〇〇、〇〇
輸出用	五、五〇〇貫	一〇、六七五、〇〇〇、〇〇

製品については大部分の品種に付て受註情況又は確實な賣先を有する

DECLASSIFIED E.O. 12065 SECTION 3-402/NNDG NO. 115013

(ロ)四ケ月目より六ケ月間

參賚台運轉	二五、〇〇〇貫	金額 二五、七九〇、〇〇〇、〇〇
內譯		
輸出用	一〇、五〇〇貫	一二、二五〇、〇〇〇、〇〇
內需用	一四、五〇〇貫	一三、五四〇、〇〇〇、〇〇

(ハ)拾ケ月目より

	二六、〇〇〇貫	金額 二八、三七五、〇〇〇、〇〇
內譯		
輸出用	一七、〇〇〇貫	一八、一七五、〇〇〇、〇〇
內需用	一九、〇〇〇貫	一〇、二〇〇、〇〇〇、〇〇

2 資金繰に就て

借入金 二七、四〇〇、〇〇〇、〇〇圓中一八、七〇〇、〇〇〇、〇〇圓は原料藥品補助材料費其他に八、七〇〇、〇〇〇、〇〇圓は二、七〇〇、〇〇〇、〇〇圓を

DECLASSIFIED E.O. 12065 SECTION 3-402/NNDG NO. 175013

整理人件費　六、〇〇〇、〇〇〇、〇〇〇圓を手持原料に充當(及び)仕入豫備金と爲す

3 返濟計畫に就て

(イ)銀行借入金舊　四九、二〇〇、〇〇〇、〇〇〇は採算後四ヶ月目より償還開始三、八ヶ月目に完濟す

(ロ)銀行借入金新　二七、四〇〇、〇〇〇、〇〇〇圓は採算後四ヶ月目より償還開始二、七ヶ月目に完濟す

(ハ)國　稅　再建直後より納金を開始十一ヶ月に二一、一二〇、〇〇〇、〇〇〇を納金此の間旭工場賣却井口工場の運轉により日歩金延滯利息を完納す

(ニ)地　方　稅　再建後一ヶ年間棚上十三ヶ(月)目より納金四ヶ月間に分納す

(ホ)一般未拂金　再建後四ヶ月目より返濟開始三八ヶ(月)目に完納す

(ヘ)其の他　給料退職金保險料電力料再建後(直)より返濟開始一三ヶ月目に完納す

三 高知製紙會社パルプ部門再建案について

(一)製紙部門とパルプ部門を分離しパルプ部門を以て獨立の新會社を設立する。

DECLASSIFIED E.O. 12065 SECTION 3-402/NNDG NO. 175013

舊會社に於てパルプ工場建設に關し要したる經費は新會社に於て承繼すること

(二)前回の委員會で研究事項となつて居たパルプ部門建設に要した經費に付て高知製紙會社當局者の報告を專門家に再檢討させた結果は次の通り

高知製紙會社評價	委員會評價	差額	
一四、三〇〇万圓	一一、九三二万圓	二、三六八万圓	

この内容に付て關係者の說明あり舊高知製紙會社に對する各銀行の債權の性質の差異により各銀行の考方一致せず更に研究することゝした

(三)委員會より新會社の設立發起人案の提示があり具体的に候補者とされて居る者が個々に交涉することゝなつた

(四)工場の未完成部分の完成に要する資金（約二、七〇〇万圓）は銀行借入に不可能の見込であるので現金出資に依ることゝし高知縣内で調達可能の額を明にし縣外資本の參加の割合を定めることゝした。

(五)要するにこの委員會で大体の取扱方針が定まつたし委員會參加者の意見も次第に歩

DECLASSIFIED E.O. 12065 SECTION 3-402/NNDG NO. 175013

(三) み寄つて来たので當日の委員會としては大いを成果を收めたと見て良い。

DECLASSIFIED E.O. 12065 SECTION 3-402/NNDG NO. 115013

Mr. Adm
Mr Sebrigo

二五、四通雜第一一三三號
昭和二十五年七月七日

四國通商産業局長

四國民事部長官殿

四國地区セメント六月分生産状況報告について

當局管下日本セメント(株)土佐工場(高知市孕東町二五)の昭和二十五年六月分セメント生産並に勞務状況左記の通りにつき報告致します

記

(一)生産状況

製品名	生産計畫	生産実績	計畫と生産との比
ポルトランドセメントクリンカー	六、五〇〇瓲	五、〇六〇瓲	一、四四〇瓲減
ポルトランドセメント	六、五〇〇瓲	六、〇〇〇瓲	五〇〇瓲減

DECLASSIFIED E.O. 12065 SECTION 3-402/NNDG NO. 115013

(二) 七月分生産計畫

ポルトランドセメント　七、〇〇〇瓲

(三) 勞務狀況

(1) 月末現在員数　三一八名

(2) 月間就業延人員　六八八七名

Production Report for June 1950.

From: Chief of Naoshima Smelter
of Taihei Mine Company.

Date: 5 July 1950

DECLASSIFIED E.O. 12065 SECTION 3-402/NNDG NO. 113013

DECLASSIFIED E.O. 12065 SECTION 3-402/NNDG NO. 175013

1. Mr. Charbonnel R/C
2. Mr. Nimeman

7/6/50

三菱鑛業株式會社直島製煉所
岡山縣宇野港外直島村

直庶第二〇六號

昭和二十五年七月五日

四國民事部經濟課
井原　様

太平鑛業株式會社直島製煉所長
山縣四郎

生産實績報告御提出の件

拜啓弊所操業に關しましては種々御高配に預りまして御厚情難有く深謝申上げます。扨て弊所六月分生産實績報告書別紙の通り作成茲許同封御提出申上げますから御高覽の上宜敷御取計い相願い度。

右御案内旁々御依頼申上げます

To be cancelled from Next Month.

謹言

DECLASSIFIED E.O. 12065 SECTION 3-402/NNDG NO. 175013

生 産 實 績 報 告

所在地 香川縣香川郡直島村　　提出月日 昭和25年7月5日

工場名 太平鑛業株式會社直島製煉所

生 産 實 績(昭和25年6月分)

區 分	生 産 豫 定	生 産 實 績	豫定對實績增減
粗 銅 (Blister Copper)	1.000 T	796T.660	— 203T.340
亞 ヒ 酸 (Arsenic Trioxide)	精ヒ(White) 80 T 粗ヒ (Gray) 20 T	88T.095 0T.580	+ 8T.095 — 20T.000
ヒ 酸 鉛 (Lead Arsenate)	7 T	7T.314	+ T.314
硫 酸 (Sulphuric Acid)	8.000 T	7.876T.788	— 123T.212
硫 酸 亞 鉛 (Zinc Sulfate)	160 T	200T.000	+ 40T.000
カ ド ミ ウ ム (Cadmium)	2 T	T.730	— 1T.270

(摘 要)

生産狀況 ●粗銅硫酸は6月1日より6日迄銅製煉反射爐々修の爲爾々生産が減少した
●粗ヒはストック增加の爲生産を中止した
●カドミウムは弊社細倉鑛業所よりの原料を以て製煉中の處6月15日原料を全部使用濟となり製煉を終了した

以 上

太平鑛業株式會社直島製煉所長
山 縣 四 郎

DECLASSIFIED E.O. 12065 SECTION 3-402/NNDG NO. 175013

1. Mr. Adm A
2. Mr. Gregory

速達

6/5/52

香川縣坂出市坂出町字東濱六[illegible]二十七
東亞合成化學工業株式會社坂出工場
電話坂出537番 656番

No.

製品 達酸素粉 曹擴擴 性成体 苛合液晒 トアゾール

東坂発第 九八 号

坂企發第二七二號
昭和 6月3日

昭和二十五年六月三日

東亞合成化學工業株式會社
坂出工場企画課

四国民事部経済課法中

工場生産報告拝送の件

拝啓 首記の件五月分別紙の通り法送附申し上布ます
よろしく法査收下さい。

敬具

昭和 年 月 日

DECLASSIFIED E.O. 12065 SECTION 3-402/NNDG NO. 113013

工場生産報告

昭和25年5月分

製品名	25年4月	25年5月	増減	理由
苛性曹達	474.190	556.310	㊉ 82.120	
液体塩素	58.040	63.701	㊉ 5.660	
塩酸	723.638	827.408	㊉ 103.770	
晒粉	295.250	361.840	㊉ 66.590	

備考

本月電力基本割当 1554.000 KWH ナリシモ降雨多ク予想外、特配 443,054 KWH ヲ受ケタルタメ前月ニ比シ上記ノ如キ生産増加ヲ得タリ。

DECLASSIFIED E.O. 12065 SECTION 3-402/NNDG NO. 175013

Mr Adu 2 A

6/2/50

日セ土第八四九號 昭和廿五年六月一日

高松民事部
經濟課 關谷殿

昭和廿五年五月度生産實績速報拜送の件

首題の報告書（一部）御送附申上げますから何卒宜敷御願い致します。

以上

高知市厚東町二五番地
日本セメント株式會社土佐工場
工場長 中村吉良

速達

25. 5. 9.000

DECLASSIFIED E.O. 12065 SECTION 3-402/NNDG NO. 1/5015

5月度生産實績速報

日本セメント株式會社土佐工場

（單位噸）

1. 半成品及成品生産高

クリンカー	6．850
ポルトランドセメント	6．500

2. 半成品及成品5月末在庫高

クリンカー	2．844
ポルトランドセメント	7．415

3. 當月（5月）生産計畫

クリンカー	6．500
ポルトランドセメント	6．500

4. 前月（4月）と比較しクリンカー及ポルトランドセメント生産高増減の理由

	前月生産高	當月生産高
クリンカー	7．720	6．850
ポルトランドセメント	6．500	6．500

DECLASSIFIED E.O. 12065 SECTION 3-402/NNDG NO. 1/5015

25. 5. 9,000

前月に比しクリンカー生産高減少の理由

前月はセメントに比しクリンカーを１．２２０瓲多く生産しクリンカー在庫高が増加したがクリンカーを大量保有する必要はないので當月はクリンカー生産高とセメント生産高が大体一致する様操作した。

セメント生産高は前月と同じであつた。

5. 前年同月（２４年５月）との生産高比較

	前年同月	當月	
クリンカー	２．８００	６．８５０	（２４４％）
ポルトランドセメント	３．０００	６．５００	（２１７％）

前年同月は勞資紛爭のため生産高が少かつた。

6. 當月の大きな問題

全然なし

7. 翌月（６月）生産計畫及見透について

	生産計畫	見透
クリンカー	６．５００	計畫通り生産可能の見透
ポルトランドセメント	６．５００	

以上

DECLASSIFIED E.O. 12065 SECTION 3-402/NNDG NO. 175813

Mitsubishi Kogyo Kabushiki Kaisha

(Mitsubishi Mining Co., Ltd)

HEAD OFFICE: NO. 3, 2-CHOME,
MARUNOUCHI, CHIYODA-KU,
TOKYO, JAPAN.

March 31st, 1950.

Mr. Ad[illegible]
Shikoku Civil Affairs
Region/Industry.

Dear Sirs;

We have been engaged in the coal and metal mining business since 1918, have been well established as one of the leading mining companies in this country, and prided ourselves on our long experiences and fine quality of our products.

We have now the pleasure of announcing the following reorganization of our company effective on April 1, 1950.

Our metal mining department will be separated and will be incorporated into an independent company under the name of

TAIHEI KOGYO KABUSHIKI KAISHA
(Taihei Mining Co., Ltd.)
Address: Same as above

The line of business of the new company will be mining, smelting, refining and fabrication of metals, and sulphuric acid manufacturing. The major products are Gold, Silver, Copper (Ingot and wire bar), Lead, Zinc, Tin, Pyrites, Sulphuric acid, and fabricated metals.

The present company will be engaged in coal mining and ancillary activities.

We would like to take this occasion to thank you for all the cooperation in the past and do hope that continued patronage be extended to the present as well as newly-born companies and that future relationship will be to our mutual benefit.

With sincerest wishes,

We remain,

Very truly yours,

Mitsubishi Mining Co., Ltd.

M. Hani

Michiyuki Hani,
President.

Mr. Nimeman
Ah so desu ka!
A

DECLASSIFIED E.O. 12065 SECTION 3-402/NNDG NO. 75013

Report on actual production of Naoshima Smelter for Mar.

Date: 5 Apr 50.

File Production

Mr Thora

(30)

DECLASSIFIED E.O. 12065 SECTION 3-402/NNDG NO. 175013

日本標準規格 B5 (182×257mm) 18-10 (50.000)

三菱鑛業株式會社直島製煉所
岡山縣宇野港外直島村

直庶第四號

昭和二十五年四月五日

四國民事部經濟課
井原　様

太平鑛業株式會社直島製煉所長
山縣四郎

生産實績報告御提出の件

拝啓弊所操業に關しましては種々御高配に預りまして御厚情難有く深謝申上げます。扨て弊所三月分生産實績報告書別紙の通り作成致許可封御提出申上げますから御高覽の上宜敷御取計い相願い度。

右御案内旁々御依頼申上げます

謹言

DECLASSIFIED E.O. 12065 SECTION 3-402/NNDG NO. 175013

生 產 實 績 報 告

所在地 香川縣香川郡直島村　　提出月日 昭和25年4月5日

工場名 太平鑛業株式會社直島製煉所

生 產 實 績 （昭和25年3月分）

區　　分	生 產 豫 定	生 產 實 績	豫定對實績增減
粗　　銅 (Blister Copper)	1,000T	667T.238	— 332T.762
亞　ヒ　酸 (Arsenic Trioxide)	精ヒ(White) 80T 粗ヒ(Gray) 20T	16.700 6.180	— 63.300 — 13.820
ヒ　酸　鉛 (Lead Arsenate)	7T	6.031	— 0,969
硫　　酸 (Sulphuric Acid)	8,000T	5,968,485	—2,031,515
硫　酸　亞　鉛 (Zinc Sulfate)	160T	160,000	0
カドミウム (Cadmium)	2T	0	— 2,000

(摘要)

生產概況

● 職員組合・勞働組合共に加盟上部團体たる全日本金屬鑛山勞働組合連合會の指令に基き3月7日より15日まで9日間のストに參加し生產ストップした爲各生產品共生產量は減少した

● 銅製煉反射爐定期爐修は3月30日より着手4月7日完成豫定である

以　上

太平鑛業株式會社直島製煉所長
山　縣　四　郎

DECLASSIFIED E.O. 12065 SECTION 3-402/NNDG NO. 175013

香川縣坂出市坂出町字東濱六一一ノ一七
東亞合成化學工業株式會社坂出工場
電話坂出537番 656番

製品 達酸素粉 曹擂擂 性成体 苛合液晒 トアゾール

No.

昭和 年 月 日

東坂発第 二八一号

坂企發第 二〇七 號

昭和二十五年四月四日

東亞合成化學工業株式會社坂出工場

四國民事部経済課法中

工場生産報告に関する件

拝啓 首題に関する件、三月分別紙の通り法報告申し上げます

よろしく法査收下さい。

敬具

254.1 上

香川縣坂出市坂出町字東濱六一一ノ一七
東亞合成化學工業株式會社坂出工場
電話坂出537番 656番

製品
達酸素粉
曹擦擦
性成体
苛合液晒
トアゾール

No.

東坂発第 一二八一号

坂企發第 二〇七 號

昭和二十五年四月四日

東亜合成化學工業株式會社坂出工場

四國民事部経済課法中

工場生産報告に関する件

拝啓 首題に関する件、三月分別紙の通り法報告申し上げます
よろしく法査收下さい。

敬具

昭和 年 月 日

DECLASSIFIED E.O. 12065 SECTION 3-402/NNDG NO. 115013

DECLASSIFIED E.O. 12065 SECTION 3-402/NNDG NO. 15013

工場生産報告

東亞合成化學工業株式會社坂出工場
香川縣坂出市坂出町東濱六一一ノ一七

昭和25年3月分

製品名	25年2月	25年3月	増減	理由
Caustic Soda 苛性曹達	368,620	464,430	⊕ 95,810	前月に比し割当電力増加せしため生産増加す
Liquid 液体塩素	62,350	68,225	⊕ 5,875	苛性ソーダの増産に伴い各種塩化物も生産
塩酸	501,708	643,992	⊕ 142,284	増加せり
Bleaching Powder 晒粉	251,025	276,675	⊕ 25,650	

備考

本月電力基本割当1264,600 kWHに対しその後追加として35,000 kWH、降雨による特配として126,156 kWHの割当を受けたるも尚不足の爲200,934 kWHの買電を使用し前月に比し各生産増加を得たり。

DECLASSIFIED E.O. 12065 SECTION 3-402/NNDG NO. 1/5 6 1 3

Production Report of Factory

Toa Gosei Chemical Industry K.K.
Sakaide Factory

March 1950

Items produced	1950 February	1950 March	Increase or Decrease	Reason
Caustic Soda	368.620	464,430	(+) 95.810	Increase in production a achieve due increase in power allocation
Liquid Chlorine	62.350	68.225	(+) 5.875	All Chloride products showed increased in abreast with increase in Caustic Soda production
Hydrochloric Acid	501.708	643.992	(+) 142.284	
Bleaching Powder	251.025	276.675	(+) 25.650	

Remarks: Although received additional allocation of power by 35,000 KWH over basic allocation of 1,264,600 KWH and 126,156 KWH as special allocation by reason of heavy rainfall, we still had to buy 200,934 KWH to achieve the increase above that of previous month.

DECLASSIFIED E.O. 12055 SECTION 3-402/NNDG NO. 1/2013

Production Report of Factory

Toa Gosei Chemical Industry K.K.
Sakaide Factory

March 1950

Items produced	1950 February	1950 March	Increase or Decrease	Reason
Caustic Soda	368.620	464,430	⊕ 95.810	Increase in production a achieve due increase in power allocation
Liquid Chlorine	62.350	68.225	⊕ 5.875	All Chloride products showed increased in abreast with increase in Caustic Soda production
Hydrochloric Acid	501.708	643.992	⊕ 142.284	
Bleaching Powder	251.025	276.675	⊕ 25.650	

Remarks: Although received additional allocation of power by 35,000 KWH over basic allocation of 1,264,600 KWH and 126,156 KWH as special allocation by reason of heavy rainfall, we still had to buy 200,934 KWH to achieve the increase above that of previous month.

Actual power demand by branch
and actual amount of power generated
and supplied by branch

Subject action From: Shikoku Haiden Co.
Date: 27 Mar 1950.

DECLASSIFIED E.O. 12055 SECTION 3-402/NNDG NO. 115013

DECLASSIFIED E.O. 12065 SECTION 3-402/NNDG NO. 175013

營料第二五號

昭和二十五年三月二十七日

四國配電株式会社
營業部

四國民事部 経済科学課 中

支店別需用実績（營業通報 第一表）
支店別発受電負荷実績

提出ノ件

題記 昭和二十五年二月分（二十五年一月中の使用実績）別紙の通り
御提出申上ます

以上

DECLASSIFIED E.O. 12065 SECTION 3-402/NNDG NO. 175013

供給契約　昭和25年2月分　　營業通報　第一表

種別		愛媛 口数	愛媛 灯・仙KW	愛媛 MWH	徳島 口数	徳島 灯・仙KW	徳島 MWH	香川 口数	香川 灯・仙KW	香川 MWH	高 口数
従量	電灯分	61,416	493,219	1,535	26,843	227,683	442	49,135	409,049	1,177	43,011
	便機 500VA以上	(3,096)	4,673	397	(1,392)	1,503	106	(1,609)	2,502	213	(3,066)
	用器 電熱	(2,738)	3,224	82	(251)	265	7	(1,005)	1,690	30	(554)
	計	61,416	501,116	2,014	26,843	229,451	555	49,135	413,241	1,420	43,011
定額	電灯分	210,799	376,067	6,971	125,500	233,528	4,090	108,195	179,893	3,273	127,370
	便機 ラジオ	(54,549)	54,550	254	(37,208)	37,249	173	(33,884)	33,941	158	(26,970)
	用器 小型機器	(259)	281	9	(339)	339	10	(360)	384	12	(266)
	計	210,799	430,898	7,234	125,500	271,116	4,273	108,195	214,218	3,443	127,370
	直掲 街路灯	(4,244)	(8,832)	(258)	(1,645)	(3,699)	(82)	(1,522)	(4,365)	(110)	(1,374)
大口電灯		504	5,410	244	111	1,287	84	252	3,360	208	188
臨時	臨時電灯	228	445	13	131	332	9	211	223	6	476
	直掲 農繁期灯	-	-	-	(1)	(1)	-	-	-	-	-
救護灯		578	578	6	339	339	4	318	318	3	616
電灯合計		273,525	933,037 5,410	9,511	152,924	501,238 1,287	4,925	158,111	628,400 3,360	5,080	171,661
期首ニ対スル指数		101	104 120	144	100	103 142	135	101	105 111	146	101
前月ニ比シ増減		1,321	10,136 472	-538	-180	1193 308	-784	440	4978 307	-386	419
小電力	従量	8,516	42,314	1,665	3,908	21,127	876	4,468	25,482	1,136	6,325
	未計器	540	2,671	178	550	2,184.5	143	509	2,332	214	282
	時報用	201	442.5	-	4	14		43	119		155
大口甲	従量	195	22,889	2,636	96	11,330	1,318	123	15,368	1,806	101
	未計器	-	-	-	-	-	-	-	-	-	1
大口乙	3000KW未満	12	13,110	4552	3	4,400	1588	12	10,580	3,827	14
	3000KW以上	1	5000	2,700	-	-	-	-	-	-	-
臨時電力		157	782	51	47	351	29	104	682	37	125
農事用電力	従量	22	86	1	-	-	-	6	56	8	12
	未計器	28	16	2	5	13	1	156	265	27	679
業務用電力		32	1,797	231	20	1,072	148	15	1,798	325	15
特別電力	電化浴場	5	565	-	-	-	-	-	-	-	1
	特殊	4	2,940	31	-	-	3	3	1,250	325	10
	製塩	14	7,286	-	7	9,800	97	4	10,300	264	-
	汽缶	17	19,210	149	9	11,300	67	2	700	-	19
事業用			649	195		281	84		261	28	
電力合計		9,744	119,757.5	12,391	4,649	61,872.5	4,354	5,445	69,193	8,047	7739
期首ニ対スル指数		101	102	93	102	101	79	102	100	94	102
前月ニ比シ増減		20	405	-206	5	-180	124	-14	-146	726	42
電灯電力合計				21,902			9,279			13,127	
揚用											
損失				9,878			6,320			6,879	
発受電力量				31,780			15,599			20,006	

1. 指数及増減ヲ算出ノ際、臨時電灯、電力ハ含マナイ
2. 販売電力量（推定ヲ含ム）ガ25/1月分ニ
3. 推定MWHノ算出基礎ハ備考ノ通リ
4. （　　）ハ直掲分ヲ示ス

DECLASSIFIED E.O. 12065 SECTION 3-402/NNDG NO. 175813

営業通報　第一表　第二九号　四国配電営業部料金課

	高知			川高			合計				摘要	備考
定.仏KW	M W H	口数	定.仏KW	M W H	口数	定.仏.KW	M W H	口数	定.仏.KW	M W H		
227,683	442	49,135	409,049	1,177	43,011	309,021	1,019	180,405	1,438,972	4,123		
1,503	106	(1609)	2502	213	(3,066)	3,066	260	(9,163)	11,744	976	増	
265	7	(1005)	1690	30	(554)	554	17	(4548)	5,733	136	加	
229,451	455	49,135	413,241	1,420	43,011	312,641	1,296	180,405	1,456,449	5,285	合計	
37,528	4,090	108,195	172,893	3,273	127,370	223,230	4320	571,864	1012,718	18,654	定	総W数×31日×18時
37,249	173	(33,884)	33,941	158	(26,970)	26,970	125	(52,611)	152,710	710	仏	仏数×30W×31日×5時
339	10	(360)	384	12	(266)	266	8	(1,224)	1,270	39	〃	仏数×200W×31日×5時
271,116	4,273	108,195	214,218	3,443	127,370	250,466	4453	571,864	1,166,698	19,403		
(3699)	(82)	(1,522)	(4365)	(110)	(1374)	(2815)	(80)	(8,785)	(19,711)	(530)	定	総W数×31日×20時間
1,287	84	252	3360	208	188	2069	123	1,055	12,126	659	KW	
332	9	21	223	6	476	385	90	1,046	2,385	118	定	定KW×14時間
(1)	-	-	-	-	-	-	-	(1)	(1)	-	〃	
339	4	318	318	3	616	616	6	1,851	1851	19	〃	定数×20W×31日×14時×120%
501,238			628,000			564,108			2626,383		定仏KW	
1,287	4,925	158,111	3,360	5,080	171,661	2069	5,968	756,221	13,126	25,484		
103			105			103			103			
142	135	101	111	146	101	94	153	101	113	145		
1193			4928			2856			19,163			
308	-784	440	307	-386	419	60	-87	2,000	1,147	-1795		
21,127	876	4,468	25,482	1,136	6,325	25,537.5	999	23,217	114,460.5	4676	KW	
2,184.5	143	509	2,332	214	282	975.5	76	1881	8,163	611	〃	
14		43	119		155	380.5	-	403	956		〃	
11,330	1,318	123	15,360	1,806	101	10,204	1,134	515	59,791	6894	〃	
-	-	-	-	-	1	75	5	1	75	5	〃	
4,400	1588	12	10,580	3,827	14	12,860	3336	41	40,950	13,303	〃	
-	-	-	-	-	-	-	-	1	5,000	2700	〃	
351	29	104	682	37	125	4483	200	433	6,298	317	〃	定計器台1KW当り100
-	-	6	56	8	12	97	6	40	239	15	〃	
13	1	156	265	27	679	1,193	119	868	1,487	149	〃	公
1072	148	15	1798	325	15	831	93	82	5,498	797	〃	
-	-	-	-	-	1	50	-	6	615	-	〃	
-	3	3	1,250	325	10	7970	912	17	12,160	1271	〃	
9,800	97	4	10,300	264	-	-	-	25	27,386	361	〃	
1,300	67	2	700	-	19	9860	4	47	41,070	220	〃	
281	84		261	28		362	109		1553	466	〃	
61,872.5	4354	5,445	69,193	8,047	7739	74,878.5	6993	27,577	375,701.5	31,785	〃	
101	79	102	100	94	102	102	80	102	101	88		
-180	124	-14	-146	726	42	783	-982	53	862	-338		
	9279			13127			12961			41,269		
										6562		
	6,320			6879			4400			20,915		
	15,599			20,006			17,361			84746		

2. 販売電力量（推定値）が25/1時ピーク発受電力量を25/1時トレタ
4. （　）ハ直接分ヲ示ス

DECLASSIFIED E.O. 12065 SECTION 3-402/NNDG NO. 1503

松山市道後八六五番地
四國配電株式會社
電話四二番

支店別 発受電負荷実績

昭和25年2月分　　単位 K.W.H　　四配、工務部給電課

	愛媛	徳島	香川	高知	合計
発受電負荷	30,256,528	15142,230	19,161,971	16,692,315	81,253,044

Re Correction of the Report, already submitted on the Actual Production for Febo.

From: Naoshima Smelter
Mitsubishi Mine Co.

Date: 18 Mar 1950

DECLASSIFIED E.O. 12065 SECTION 3-402/NNDG NO. 13013

DECLASSIFIED E.O. 12065 SECTION 3-402/NNDG NO. 175013

日本標準規格 B5, (182×257mm) 10 12 (10,000)

三菱鑛業株式會社直島製煉所

岡山縣宇野港外直島村

直庶第一七四號

昭和廿五年三月十八日

四國民事部經濟課
井原　様

三菱鑛業株式會社直島製煉所長
山縣四郎

生産實績報告書中訂正の件

拜啓弊所操業に關しましては種々御高配に預り御厚情難有深謝申上げます扨て去る三日附直庶第一四六號弊信を以て頭書生産實績報告書二月分御提出申上げました處左記の通り誤謬がありましたから御手數恐縮乍ら御訂正置き相願い度

右御依頼申上げます

謹言

記

硫酸亞鉛（生産實績）（正）二二〇〇〇〇 瓲
（誤）二〇〇〇〇〇 瓲
（豫定對實績增減）（正）＋六〇〇〇〇 瓲
（誤）＋四〇〇〇〇

File "Production Report"

DECLASSIFIED E.O. 12065 SECTION 3-402/NNDG NO. 113013

Report on actual production of Sakaide factory of Toa Gosei Chemical Industry Company for Feb 1950.

From: Sakaide factory of Toa Gosei Chemical Industry Co..

Date: 4 Mar 1950

File Foreign Material Industry

DECLASSIFIED E.O. 12065 SECTION 3-402/NNDG NO. 115013

香川縣坂出市坂出町字東濱六一一ノ一七
東亞合成化學工業株式會社坂出工場
電話坂出537番 656番

製品
達酸素粉
曹擴擴
性成体
苛合液晒
トアゾール

No.

速達

東坂発第二三六号

坂企發第一八六號
昭和21年3月4日

東亜合成化學工業株式會社坂出工場

四國民事部経済課長中

工場生産報告に関する件

拝啓首題に関する報告書昭和二十五年二月分別紙の通り
御送附申上而ますからよろしくお査收下さい

敬具

昭和二十五年三月四日

DECLASSIFIED E.O. 12065 SECTION 3-402/NNDG NO. 15013

工場生産報告

[illegible]成化學工業株式會社坂出工場
[illegible]縣坂出市坂出町東濱六一一ノ一七

昭和25年2月分

製品名	25年1月	25年2月	増減	理由
苛性曹達	443,010	368,620	⊖ 74,390	前月に比し生産減少は暦日数3日減少と現場修理の為再三停電したるに依る
液体塩素	96,395	62,350	⊖ 34,045	〃
塩酸	586,502	501,708	⊖ 84,794	〃
晒粉	219,350	251,025	⊕ 31,675	塩化物需給状況により生産増加

備考

本月電力基本割当810,000 KWHに対しその後追加として290,000 KWH降雨による特配305,000 KWH計1405,000 KWHの電力を使用することを得たり

電力事情は比較的良好なるも今後は原料塩の割当如何により生産に及ぼす影響は極めて甚大にして3月度は一応Fullに近き状態にて操業し得るも四月以降は目下の処全然不明なり。

DECLASSIFIED E.O. 12065 SECTION 3-402/NNDG NO. 175013

Actual production report for Feb 1950.

From: Naoshima Smelter of Mitsubishi Mining Co.

Date: 3 Mar 1950

Selection of Stimulation of Critical Industry

DECLASSIFIED E.O. 12065 SECTION 3-402/NNDG NO. 175013

三菱鑛業株式會社直島製煉所
岡山縣兒島郡直島町

直庶第一四六號
昭和二十五年三月三日

四國民事部經濟課
井原　様

三菱鑛業株式會社直島製煉所長
山縣四郎

生産實績報告御提出の件

拝啓弊所操業に關しましては種々御高配に預りまして御厚情難有く深謝申上げます。扨て弊所二月分生産實績報告書別紙の通り作成茲許同封御提出申上げますから御高覽の上宜敷御取計い相願い度。右御案内旁々御依頼申上げます

謹言

DECLASSIFIED E.O. 12065 SECTION 3-402/NNDG NO. 175813

生　産　實　績　報　告

提出月日　昭和２５年３月４日

所在地　香川縣香川郡直島村

工場名　三菱鑛業株式會社直島製煉所

生　産　實　績　（昭和２５年２月分）

區　分	生　産　豫　定	生　産　實　績	豫定對實績增減
粗　銅 (Blister Copper)	1.000 T	1.024.923 T	＋ 24.923
亞　ヒ　酸 (Arsenic TrioXide)	精ヒ(White) 80 T	88.200	＋ 8.200
	粗ヒ(Gray.) 20 T	8.760	－ 11.240
ヒ　酸　鉛 (Lead Arsenate)	28 T	10.145	－ 17.855
硫　酸 (Sulphuric Acid)	8.000 T	7.743.469	－ 256.531
硫　酸　亞　鉛 (Zinc Sulfate)	160 T	200.000	＋ 40.000
カドミウム (Cadmium)	2 T	3.500	＋ 1.500

（摘要）

生産概況

○ヒ酸鉛は依然ストック増加に因り操短中

○その他各般の生産は種々悪條件を克服概ね順調に推移するを得た

生産隘路

○割當電力不足

以　上

三菱鑛業株式會社直島製煉所長
山　縣　四　郎

DECLASSIFIED E.O. 12065 SECTION 3-402/NNDG NO. 115013

昭和二十五年二月二十八日

愛媛縣商工課長殿

岩田製作所

賠償休止機械手入の件

商オ七十〇号を以て賠償休止機械手入の件に付御通知が有りましたが弊所の施設は今の処其の必要有りません

から御届布しました

File
Repa Maintenance
Okada Mfg Co.
Ehime

DECLASSIFIED E.O. 12065 SECTION 3-402/NNDG NO. 15013

Production report.

From: Toa Gosei
Chemical Industry
Co. Ltd.,

Date: 4 Feb 1950

DECLASSIFIED E.O. 12065 SECTION 3-402/NNDG NO. 175013

Mr Adm

香川縣坂出市坂出町字東濱六一一ノ一七
東亞合成化學工業株式會社坂出工場
電話坂出537番 656番

No.

製品
達酸素粉
曹擴擴
性成体
苛合液晒
トアゾール

坂企發第一六五號
東坂発第七三号
昭和25年2月4日

昭和二十五年二月四日

東亜合成化學工業株式會社 坂出工場

農民事部経済課法中

工場生産報告書 送附の件

拝啓首題の件に関し昭和二十五年一月分別紙の通り御報告申し上ぐるからよろしく御査收下さい

敬具

昭和 年 月 日

File
"Industrial Production"

敬 25.2.4 原

DECLASSIFIED E.O. 12065 SECTION 3-402/NNDG NO. 15013

工場生産報告

東亞合成化學工業株式會社坂出工場
香川縣坂出市坂出町東濱六一一ノ一七

昭和25年1月分

製品名	24年12月	25年1月	増減	理由
苛性曹達	367,660	443,010	㊉ 75,350	前月に比し電力事情好転為ため
液体塩素	63,500	96,395	㊉ 32,890	生産増加す苛性曹達の増産
塩酸	449,198	586,502	㊉ 137,304	に伴い各種塩化物も生産増加せり
晒粉	242,495	219,350	㊀ 23,145	需給関係にて塩酸、液体塩素増産
				せしため晒粉減少す。

備考

本月電力基本割当919,000 KWHに対し降雨の爲267,000 KWHの特配割当を受けたるも尚不足の爲450,000 KWHの買電を使用し前月に比し各生産増加を得たり。

DECLASSIFIED E.O. 12065 SECTION 3-402/NNDG NO. 15013

production record for Naoshima Smelter
of Mitsubishi Mining Company for Dec 1949.

from: Chief of Naoshima Smelter.

date: 5 Jan 1950

Mr Adler.

DECLASSIFIED E.O. 12065 SECTION 3-402/NNDG NO. 175013

日本標準規格 B5 (182×257mm) 19.12 (10,000)

三菱鑛業株式會社直島製煉所
岡山縣宇野港外直島村

直庶第三號

昭和二十五年一月五日

四國民事部經濟課
井原　様

三菱鑛業株式會社直島製煉所長
山縣四郎

生産實績報告御提出の件

拝啓弊所操業に關しましては種々御高配に預りまして御厚情難有く深謝申上げます。扨て弊所十二月分生産實績報告書別紙の通り作成茲許同封御提出申上げますから御高覽の上宜敷御取計い相願い度右御案内旁々御依頼申上げます。

謹言

DECLASSIFIED E.O. 12065 SECTION 3-402/NNDG NO. 175013

生　産　實　績　報　告

提出月日　昭和 25 年 1 月 5 日

所在地　香川縣香川郡直島村

工場名　三菱鑛業株式會社直島製煉所

生　産　實　績　（昭和 24 年 12 月分）

區　　分	生　産　豫　定	生　産　實　績	豫定對實績增減
粗　　銅 (Blister Copper)	1,000 T	1,207T.982	+ 207T982
亞　ヒ　酸 (Arsenic Trioxide)	精ヒ(White) 80 T 粗ヒ(Gray) 20 T	21T.980 105T.960	— 58T.020 + 85T.960
ヒ　酸　鉛 (Lead Arsenate)	28 T	0	— 28T.000
硫　　酸 (Sulphuric Acid)	5,000 T	5,988T.390	+ 988T.390
硫　酸　亞　鉛 (Zinc Sulfate)	100 T	235T.000	+ 135T.000
カ　ド　ミ　ウ　ム (Cadmium)	2 T	2T.800	+ T.800

（摘　要）

生産概況

- 本年四月よりペテルゼン式硫酸製造裝置一系の修理工事を施行していたが１１月末日完了試運轉中の處１２月21日より本格的操業に入り目下順調操業中
- ヒ酸鉛は依然ストツク増加に因り休業中
- 粗銅生産量は１,207T.982の終戰後最高記錄を樹立・その他各般の生産も種々の惡條件を克服概ね順調に推移するを得た

生産隘路

- 電　力　不　足

以　　上

三菱鑛業株式會社直島製煉所長
山　縣　四　郎

DECLASSIFIED E.O. 12065 SECTION 3-402/NNDG NO. 175013

Mr Adu

Mr. Ihara
Is this production report necessary or of value??

總第八六九號
昭和二十四年十二月十二日

四國民事部御中
民需転換月報提出の件
主題の件十一月分英文二部御送付致しますから御査收下さい。

愛媛縣新居濱市乙參拾壹番地ノ九
四國機械工業株式會社
電話（新居濱局）四八〇－四八四番
發信電略（スニセ）

Industrial Production
File

SK 4

DECLASSIFIED E.O. 12065 SECTION 3-402/NNDG NO. 175013

Report of Production

December 10, 1949

To: Shikoku Civil Affairs Region

1. Name of Facility

The Shikoku Machinery Co., Ltd. Niihama Plant.

2. Location

Niihama, Ehime Prefecture.

3. President

Tatsuo Samejima.

4. Production in November,1949.

Name	Weight (in matric ton)	Value (in 1000 yen)
Cranes, & Conveyers & Loaders	421	49424
Mining & Chemical Apparatus	151	14324
Electric Machines	8	1915
Presses	5	647
Cyclo Gears	37	8983
Mills & Mixers	0	0
Others	320	26670
Total	942	101963

President T. Samejima

DECLASSIFIED E.O. 12065 SECTION 3-402/NNDG NO. 17503

Report of Production

December 10, 1949

To: Shikoku Civil Affairs Region

1. Name of Facility

The Shikoku Machinery Co., Ltd. Niihama Plant.

2. Location

Niihama, Ehime Prefecture.

3. President

Tatsuo Samejima.

4. Production in November, 1949.

Name	Weight (in matric ton)	Value (in 1000 yen)
Cranes, & Conveyers & Loaders	421	49424
Mining & Chemical Apparatus	151	14324
Electric Machines	8	1915
Presses	5	647
Cyclo Gears	37	8983
Mills & Mixers	0	0
Others	320	26670
Total	942	101963

President T. Samejima

DECLASSIFIED E.O. 12065 SECTION 3-402/NNDG NO. 17503

Report on actual amount of production
of Naoshima Smelter of Mitsubishi Mining
Co. Ltd.

Date: 7 Dec 49.

DECLASSIFIED E.O. 12065 SECTION 3-402/NNDG NO. 175013

日本標準規格 B5 (182×257mm) 18.10. (50.000)(西香70)

三菱鑛業株式會社直島製煉所
岡山縣宇野港外直島村

直庶第七一二號
昭和二十四年十二月七日

四國民事部經濟課
井原 様

三菱鑛業株式會社直島製煉所長
山縣四郎

生産實績報告御提出の件

拝啓 弊所操業に關しましては種々御高配に預りまして御厚情難有く深謝申上げます。扨て弊所十一月分生産實績報告書別紙の通り作成茲許同封御提出申上げますから御高覽の上宜敷御取計い相願い度右御案内旁々御依頼申上げます。

謹言

DECLASSIFIED E.O. 12065 SECTION 3-402/NNDG NO. 15013

生　産　實　績　報　告

提出月日　昭和24年12月7日

所在地　香川縣香川郡直島村

工場名　三菱鑛業株式會社直島製煉所

生産實績（昭和24年11月分）

區　分	生産豫定	生産實績	豫定對實績增減
粗銅	1,000T	700T.392	－ 229T.608
亞砒酸	精砒 80T	32T.900	－ 47T100
	粗砒 20T	36T.000	＋ 16T.000
砒酸鉛	28T	9T.480	－ 18T.520
硫酸	4,500T	4,387T.339	－ 112T.661
硫酸亞鉛	100T	140T.000	＋ 40T.000
カドミウム	2T	2T.020	＋ 0T.020

摘　要

- 粗銅生産の低下は銅製煉反射爐の定期爐修による．爐修は11月1日開始10日完了，11日より火入れ12日より生産を開始した
- 精製亞砒酸生産の低下は精砒爐の修理によるものである
- 砒酸鉛は依然ストツク増加に因り操短中である
- 本年四月ペテルゼン式硫酸製造裝置一系の修理工事を行つていたが本月末日を以て豫定通り修理を完了目下順調試運轉中

生産の阻害

- 11月の電力割當量は上記生産豫定量に對して極力使用の合理化及び節電に努める一方廣島通産局より電力特配を申請し漸く50,000KWHの特配を受け辛うじて操業を爲し得たるも積極的操業はなし得ず生産に支障を來しつゝある

三菱鑛業株式會社直島製煉所長
山縣四郎

DECLASSIFIED E.O. 12065 SECTION 3-402/NNDG NO. 17503

CORRECTION

THIS DOCUMENT

HAS BEEN REPHOTOGRAPHED

TO ASSURE LEGIBILITY

DECLASSIFIED E.O. 12065 SECTION 3-402/NNDG NO. 175013

生　産　實　績　報　告

提出月日　昭和24年12月7日

所在地　香川縣香川郡直島村

工場名　三菱鑛業株式會社直島製煉所

生產實績（昭和24年11月分）

區　分	生　産　豫　定	生　産　實　績	豫定對實績增減
粗　銅	1,000T	700T.392	— 229T.608
亞砒酸	精砒 80T 粗砒 20T	32T.900 36T.000	— 47T100 + 16T.000
砒酸鉛	28T	9T.480	— 18T.520
硫　酸	4,500T	4,387T.339	— 112T.661
硫酸亞鉛	100T	140T.000	+ 40T.000
カドミウム	2T	2T.020	+ 0T.020

摘　要

- 粗銅生產の低下は銅製煉反射爐の定期爐修による．爐修は11月1日開始10日完了，11日より火入れ12日より生產を開始した
- 精製亞砒酸生產の低下は精砒爐の修理によるものである
- 砒酸鉛は依然ストツク増加に因り操短中である
- 本年四月ペテルゼン式硫酸製造裝置一系の修理工事を行のていたが本月末日を以て豫定通り修理を完了目下順調試運轉中

生　產　の　隘　路

- 11月の電力割當量は上記生產豫定量に對して極力使用の合理化及び節電に努める一方廣島通產局に電力特配を申請し漸く50,000KWHの特配を受け辛うじて操業を爲し得たるも積極的操業はなし得ず生產に支障を來しつゝある

三菱鑛業株式會社直島製煉所長　代
山　縣　四　郎

DECLASSIFIED E.O. 12065 SECTION 3-402/NNDG NO. 175013

White Electric Instrument Industry Co.

SUBJECT: Report on Production

FROM: Takamatsu Branch, Matsushita

DATE: 5 December 1945

品名	十月予定		十一月予定	
小計	生産目標	生産実績	三〇〇〇ヶ	六〇〇〇ヶ
六〇〇〇ヶ				
三〇〇〇ヶ	生産目標	生産実績	六

DECLASSIFIED E.O. 12065 SECTION 3-402/NNDG NO. 175013

Mr Adm ECON

(Cancel) November 28, 1949

To: Chief of Shikoku Civil Affairs Region

From: Chief of Paper Industry Section, thru Chief of Liaison Office, Kochi Pref.

Subject: Monthly report on Output of Japanese Paper for the month of October, 1949.

24 Shi Ka No. 20 dated Nov. 26, 1949

A. Output of Japanese Paper

Kind	Quantity (Unit:Kan)	Sum (Unit:Yen)
Machine-shift Japanese paper	109,139	64,664,766
Hand-shift Japanese paper	17,488	24,896,554
Tengujo paper	1,850	10,540,300
Total	128,477	100,101,620

B. Output of Hand-shift Japanese paper

Kind	Quantity (Unit:Kan)	Sum (Unit:Yen)
Sliding screen paper No.1	1,209	2,181,036
" No.2	6,055	7,671,685
Hot-bed paper	482	578,400
Paper for Japanese umbrella	5,434	7,879,300
Stencil paper	410	1,604,330
Kozo paper No. 1	72	127,440
" No. 2	572	705,848
Kairyo-shi (thin) paper	20	34,320
Resin paper	1,140	1,254,000
Drawing paper	970	1,940,000
Others	809	809,000
Total	17,488	24,896,554

C. Output of Machine-shift Japanese paper

Kind	Quantity (Unit:Kan)	Sum (Unit:Yen)
Sliding screen paper	153	85,068
Kyoka-shi paper No. 1	540	648,000
" No. 2	8,722	4,605,216
Toilet paper No. 3	18,082	3,616,400
Pulp paper No. 1	818	269,940
" No. 2	650	170,950
Usuba-shi paper (Thin copy paper No.1	10,210	14,661,560
" No.2	15,485	12,418,070
" No.3	23,992	13,867,376

DECLASSIFIED E.O. 12065 SECTION 3-402/NNDG NO. 175013

Senka-shi paper (Rough writing paper)	No.1	1,741	957,550
"	No.2	68	23,120
"	No.3	16,369	2,455,350
Paper for hat		2,660	5,586,000
Gold-foil paper		1,105	848,640
Drawing-paper		352	422,400
Maica paper		81	81,000
Insulating paper		43	50,826
paper for own consumption		688	206,400
Press board		7,380	3,690,000
Total		109,139	64,664,766

D. Output of Tengujo-shi paper

Quantity: 5,666 ren (reel)
(1,850 kan)

Sum: 10,540,300 Yen

DECLASSIFIED E.O. 12065 SECTION 3-402/NNDG NO. 175013

File
"Industrial Production"

總第七八一號
昭和二十年十一月十一日

四國民事部御中

生産月報並割当資材表提出の件

表記の件十月分英文二部和文一部御送付申上げますから御査收下さい。

速

愛媛縣新居濱市乙參拾壹番地ノ九
四國機械工業株式會社
電話（新居濱局）四八〇―四八四番
發信電略（スニセ）

SK 4

DECLASSIFIED E.O. 12065 SECTION 3-402/NNDG NO. 17503

Report of Production and Allot

To: Shikoku Civil Afairs
1. Name of Facility: The Shikoku Machinery
2. Location: 31-9 Otsu, Niihama, E
3. Name of President: Tatsuo Samejima
4. Production and Allotment in October, 1949.

Name of Product	Number	Value in yen	Steel		Pig-ir
			R.	A.	R.
Mining Machines					
5T Derick crane	1	700000			
20HP Single droum winder	2	560000	480		1760
20KW Single droum winder	2	800000	2530		948
10HP Double droum winder	2	640000			
Body of 200HP Single droum winder & it's elements	2	3500000	17070		11750
Ball lining and mantle for crusher	1	175000			
Parts of 250HP droum winder	1	162000			
Parts of 300KW compressor	2	120600			
Parts of mine-car	1	315000			
Recipro coal feeder	1	319600			
Single roll crusher	1	339900			
Elements of droum-feeder	1	120500			
Coal screw conveyer	2	371600			
Others		225900			
Other Manufacting Machines					
Machinery elements & electric machinery elements of 25Tx5T O.H.C.	2	3250000	39689		6836
Machinery elements & electric machinery elements of 8T O.H.C.	2	373000	1600		450
Machinery elements & electric machinery elements of 10T O.H.C.	2	436000	2329		636
Elements of bridge type crane	8	7570000	74485		5802
Machinery elements & electric machinery elements of limestone transportation plant	2	11200000	89280		10590
Apron for apron conveyer	40	154000	2100		590
Intermediate box for scavenging box	3	570000	0		1100
Parts of measuring table	1	487000			

DECLASSIFIED E.O. 12065 SECTION 3-402/NNDG NO. 175013

ort of Production and Allotment

Shikoku Civil Afairs Region
The Shikoku Machinery Co., Ltd. Niihama Plant.
31-9 Otsu, Niihama, Ehime Prefecture.
Tatsuo Samejima
nt in October, 1949.

Steel		Pig-iron		Copper & Copper Alloy		Coal		Coke	
R.	A.	R.	A.	R.	A.	R.	A.	R.	A.
480		1760		80		1232		880	
2530		948		152		683		488	
17070		11750		603		8225		5875	
39689		6836		392		4596		3283	
1600		450		20		315		225	
2329		636		57		445		319	
74485		5802		484		4061		2900	
89280		10590		1034		7413		5295	
2100		590		0		413		295	
0		1100		0		7770		5550	