

始

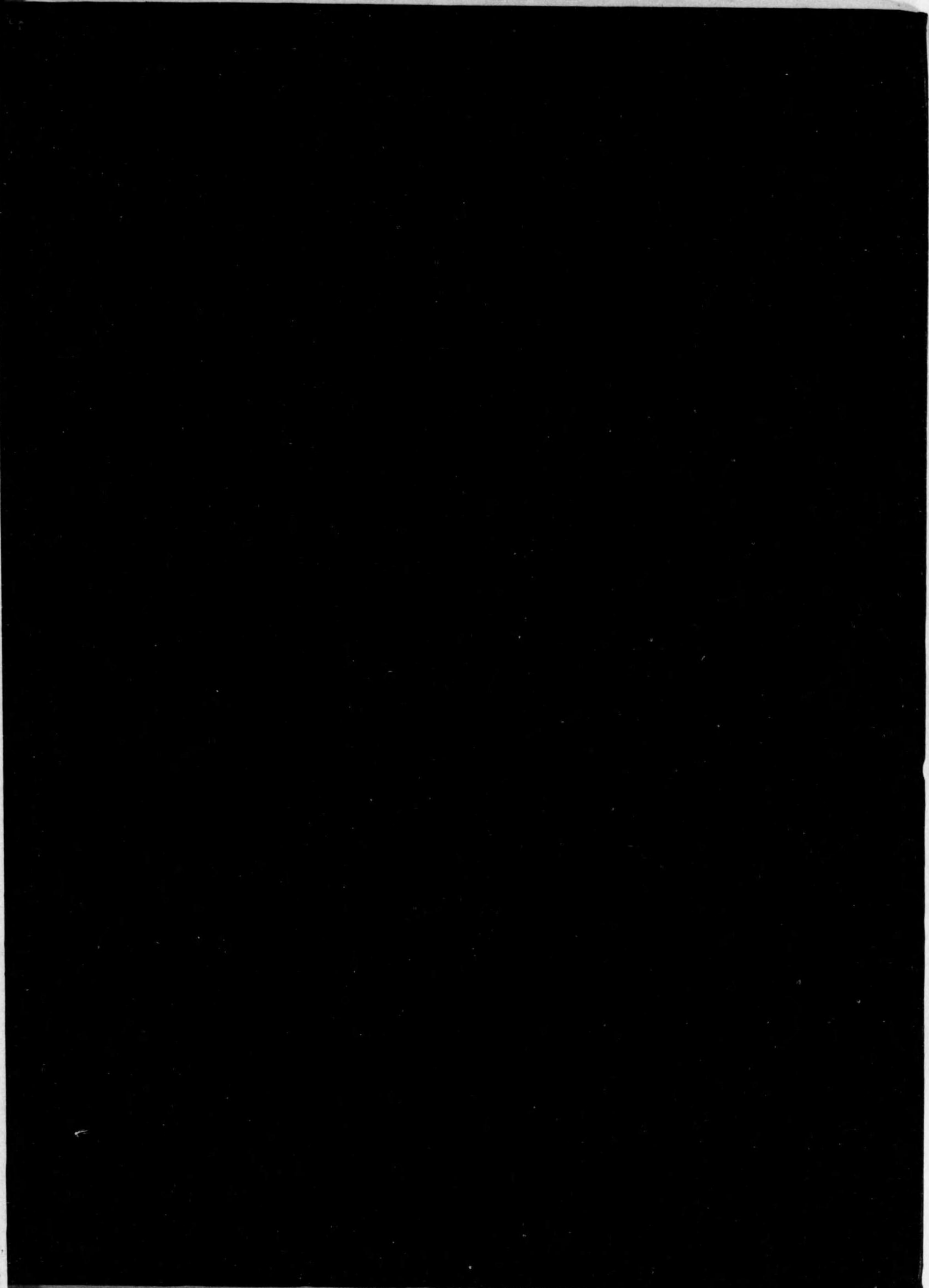



14.4  
818



昭和六年度

熊本營林局統計書

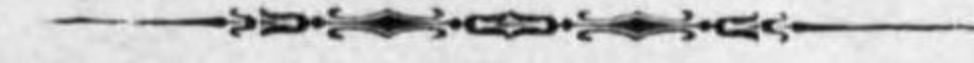

熊本營林局

昭和八年七月刊行



昭和六年度

熊本營林局統計書



熊本營林局

昭和八年七月刊行

發行所寄贈本





14.4-818

## 例 言

- 一、本書ノ調査期ハ會計年度ニ據ル但シ調査期ヲ異ニスルモノハ各表ニ其旨ヲ附記ス。
- 二、本書ハ主トシテ昭和六年度ノ事實ヲ掲載スト雖モ既往ニ遡リ累年ノ計數ヲ掲ゲ以テ比較對照ニ便ズ但シ大正十三年度以前ハ元熊本、鹿兒島兩大林區署ノ分ヲ合算シタルモノトス。各表ノ數量ニシテ單位ニ止メタルモノハ單位以下四捨五入シタルモノナリ。
- 四、數量ノ單位名稱ハメートル法ニ據ル即チmトアルハメートル、haハヘクタール、 $m^2$ ハ平方メートル、 $m^3$ ハ立方メートル、r.mハ層積立方メートル、束ハ一メートル繩メ、Lハリットル、K.gハキログラムノ略號トス。
- 五、各表中事實無キモノニ付テハ「-」ヲ、單位ニ満たザルモノニ付テハ「○」ヲ、事實不詳ノモノ又ハ調査ヲ缺グモノニ付テハ「…」ヲ以テ表示ス。
- 六、以上ノ外異例ニ屬スルモノハ一々備考ヲ以テ説明セリ。

昭和八年四月

熊 本 營 林 局



# 目次

## 圖表

### 文書取扱件數

#### I 管轄區域

|   |              |   |
|---|--------------|---|
| 1 | 營林局位置管轄區域及沿革 | 2 |
| 2 | 營林署位置及管轄區域   | 4 |

#### II 土地面積關係及附帶設備

|    |                     |    |
|----|---------------------|----|
| 3  | 國有林野箇所面積            | 26 |
| 4  | 國有林野増減異動            | 28 |
| 5  | 國有保安林               | 68 |
| 6  | 國有林野部分林             | 74 |
| 7  | 國有林野委託              | 76 |
| 8  | 國有林保管               | 78 |
| 9  | 保護林                 | 80 |
| 10 | 國有林野附帶設備(林道、貯木場、苗圃) | 84 |
| 11 | 砂防設備                | 88 |

#### III 不要存置林野

|    |            |    |
|----|------------|----|
| 12 | 不要存置國有林野賣拂 | 90 |
|----|------------|----|

#### IV 貸付及使用

|    |          |     |
|----|----------|-----|
| 13 | 國有林野有料貸地 | 100 |
| 14 | 國有林野無料貸地 | 104 |



15 牛馬放牧.....106

V 被害及犯罪

16 國有林野被害.....108
17 國有林野ニ於ケル有害鳥獸驅除.....126
18 國有林野犯罪.....128

VI 收入及支出

19 森林諸收入.....140
20 森林諸經費.....144
21 收入豫算ニ對スル實收比較.....148

VII 林業労働者及共済組合

22 國有林業労働者人員及給料.....150
23 同 主要林業労働者賃銀.....172
24 同 林業労働者疾病死傷.....178
25 同 林業労働者扶助.....192
26 林野現業員共済組合員數.....222
27 同 收支.....223

VIII 文書及職員

28 營林局文書取扱件數.....224
29 營林署文書件數事務別.....226
30 營林局職員.....232
31 營林署職員.....233

IX 施業按

32 施業按.....242

33 施業按蓄積樹種別.....262

X 造林

34 國有林造林事業總括.....270
35 國有林更新樹種別.....274
36 苗圃.....298
37 砂防植栽.....312
38 既往造林面積.....314

XI 利用

39 國有林野收穫.....318
40 立木賣拂樹種別.....336
41 官行製品賣拂.....352
42 副產物賣拂.....354
43 立木及副產物賣拂事由別.....356
44 官行製品賣拂事由別.....380
45 官行斫伐事業成績.....391

XII 土木

46 國有林土木事業.....422

XIII 公有林野官行造林

47 公有林野官行造林契約濟箇所面積.....430
48 同 契約濟件數及面積増減異動.....432
49 同 事業總括.....434
50 同 更新樹種別.....438
51 同 苗圃.....446
52 同 既往造林面積.....452
53 同 經費.....454



# 文書取扱件數

局

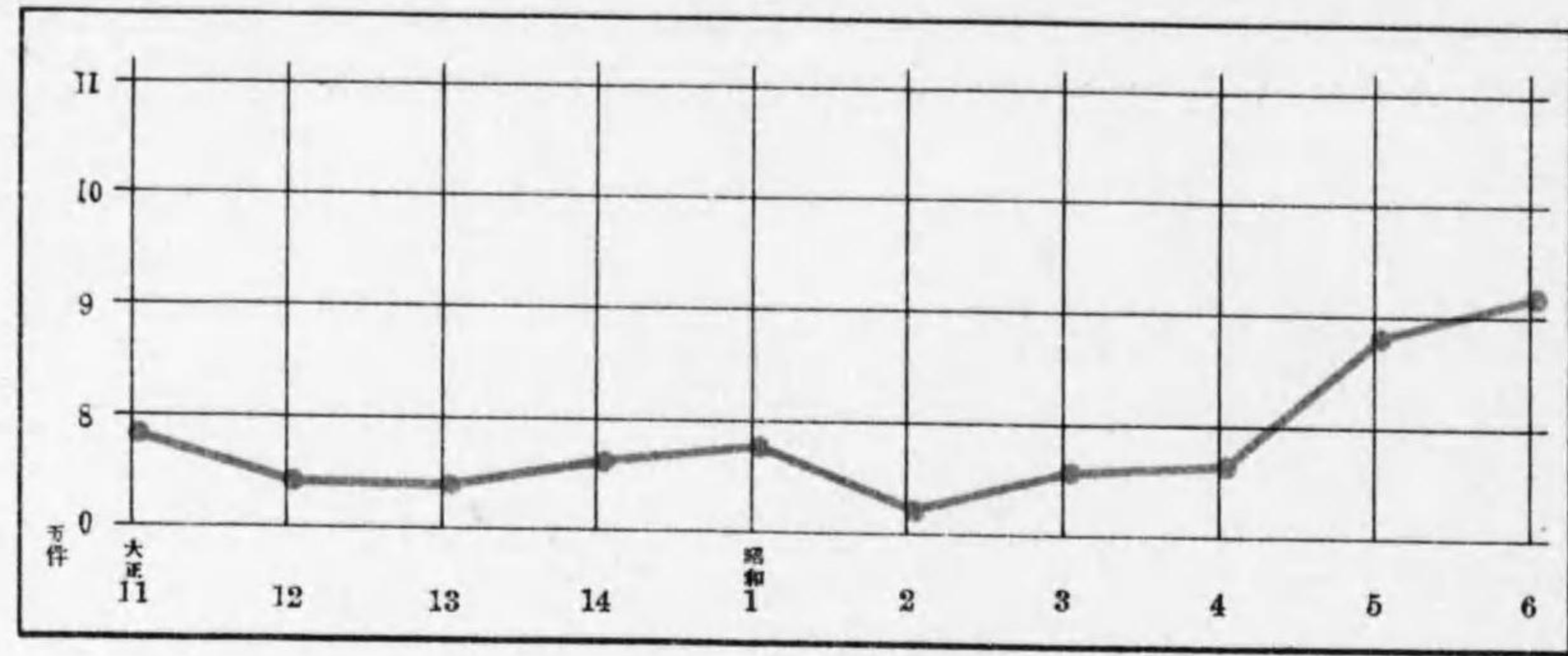

署

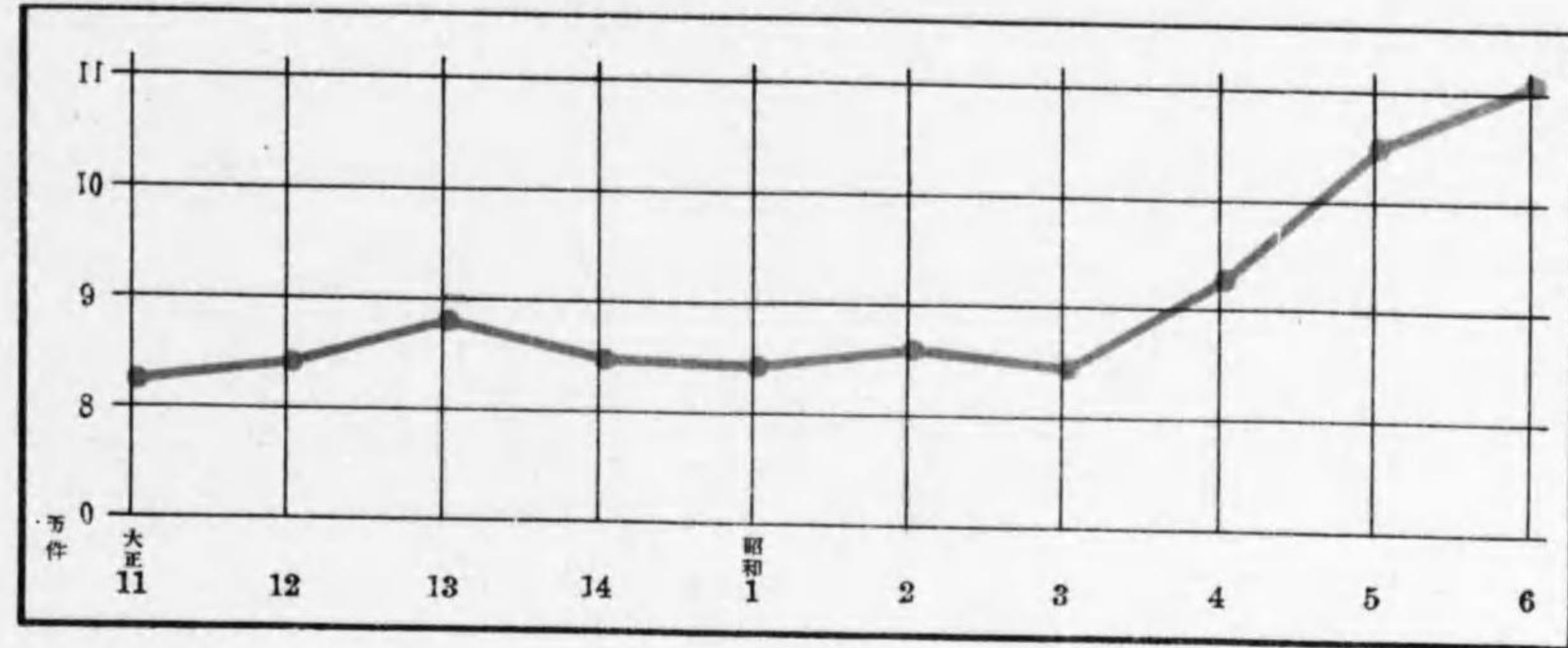

昭和六年中

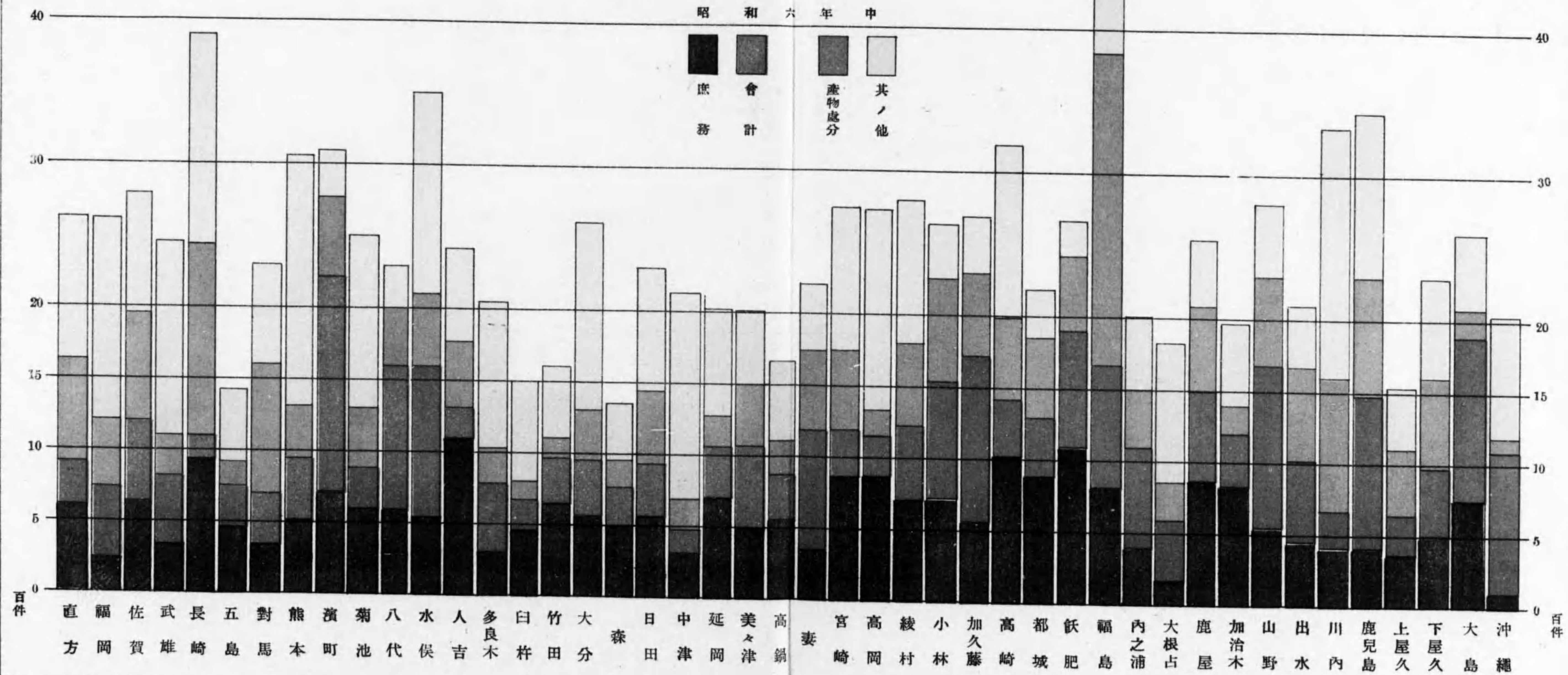





表



1. 營 林 局 位 置

| 營 林 局 位 置                    | 管 轄   |    |     |     |
|------------------------------|-------|----|-----|-----|
|                              | 縣     | 郡  | 市 町 |     |
|                              | 總 數   | 85 | 23  | 209 |
| 熊本市京町本町                      | 福 岡   | 19 | 10  | 49  |
|                              | 佐 賀   | 8  | 2   | 13  |
|                              | 長 崎   | 9  | 2   | 21  |
| 東 經 百三十度四十一分<br>北 緯 三十二度四十八分 | 熊 本   | 12 | 1   | 41  |
|                              | 大 分   | 12 | 3   | 35  |
|                              | 宮 崎   | 8  | 2   | 17  |
|                              | 鹿 兒 島 | 12 | 1   | 29  |
|                              | 沖 繩   | 5  | 2   | 4   |

備 考 1. 營林署及擔當區數ハ其ノ所在地ニ據リ揚上シ管轄二縣以上ニ跨ル場合ハ他方ハ括弧ヲ附セリ

沿

- 維新前ニ於ケル當局管内ハ、福岡、秋月、久留米、柳川、三池、豊津、中津、千東、佐賀、唐津、平戸、大村、福江、鹿島、小城、島原、蓮池、臼杵、佐伯、日出、森、府内、岡、杵築、肥後、人吉、嚴原、鹿兒島、琉球、飫肥、佐土原、高鍋、延岡ノ三十三藩並ニ八天領ニ屬シ、各領地共、林野ノ植栽、保護、利用等ニ就テハ、夫々越味深キ制度ヲ布キ、之ガ經營ニ昂メシ形跡歴然タルモ、維新後ハ、其ノ制度一時弛廢シ、管理上ニ於テモ、專屬ノ官廳ヲ定メザリシモノノ如シ。
- 明治二年七月八日、職員令ヲ制定シ、民部省ヲ設置（地方ニハ元年閏四月二十七日府藩縣ヲ置ク）セララルニ及ビ、始メテ林野ニ關スル事務ガ、同省ノ主管ニ歸屬シタルヲ認ム。亞デ三年七月二十二日、同省ニ地理司ヲ設置セララルルヤ、其ノ所管ニ歸シ、四年七月二十七日、民部省廢止ノ際、大藏省勸農寮ノ主管ニ移リ、勸農寮ノ廢止ト共ニ、同省租稅寮地理課ニ轉屬シ、尋デ七年一月九日、内務省ニ地理寮（十年一月十九日地理局ト改稱）ヲ設ケ、林野ノ植伐等ヲ管スルニ至レリ。爾來山林ノ行政着々整頓シ、十二年五月十六日、内務省中ニ山林局ヲ創設セラレ、其ノ主管ニ移リ、亞デ十四年四月七日、農商務省ノ新設ト共ニ山林局其ノ所轄ニ改シ、官私有山林ノ保蓄、栽培、伐木等ニ關スル一切ノ事務ヲ調査スルコトトナレリ。
- 嗣ツテ、地方ニ於テハ、二年六月十七日、各藩版籍奉還（三年九月十日藩制ヲ布キ藩知事、大參事等ヲ置ク）後其ノ藩有タリシ林野ハ、凡テ官有ニ歸シ、三年十二月、社寺有ノ山林又上地セラレタルモ、舊藩領ノ分ハ各藩廳（舊天領ノ分ハ元年閏四月二十七日府縣設置ト同時ニ其ノ主管ニ歸ス）ニ於テ管轄シ、四年七月十四日、廢藩置縣後全國一統ニ府縣ノ管轄ニ屬シタリ。
- 十二年五月大分縣下ノ官林ハ、本省ノ直轄ニ歸シ、同月、全國ヲ六大林区ニ分テ、以テ直轄官林ヲ管轄セシムルニ及ビ、第六大林区ニ屬セシメラル。十三年四月ニ至リ未直轄地ナル日向、大隅、薩摩三國ハ他ノ諸國ト共ニ、地方官ニ委託シテ管理セシメ、唯植樹、伐木等ノ事業ノミヲ山林局ニ於テ主管セリ。亞デ同年六月林区ノ制ヲ廢シ、翌七月、直轄地方ヘ出張所ヲ設クルニ方リ、山林局大分出張所ヲ、今ノ大分市ニ置キ、以テ同縣下ノ官林ヲ管轄セシメ、十四年九月、農商務省大分山林事務所ト改稱セラレ。鹿兒島縣下ノ官林ハ、十五年六月二十八日、本省ノ直轄トシ、農商務省鹿兒島山林事務所ヲ、今ノ鹿兒島市ニ設置シ、同年八月十九日開廳ス。宮崎縣下ノ官林ハ、十六年六月本省ノ直轄トシ、鹿兒島山林事務所ノ管轄ニ屬セシメ、十七年八月、福岡縣ニ、福岡山林事務所

及 管 轄 區 域

昭和七年三月末日現在

| 村 | 區 域  |           |           | 土 地 全 面 積<br>ha |
|---|------|-----------|-----------|-----------------|
|   | 數    | 營 林 署 數   | 擔 當 區 數   |                 |
|   | 1300 | 45        | 355       | 4447991         |
|   | 256  | (3)<br>2  | (1)<br>29 | 493968          |
|   | 116  | 2         | 19        | 244385          |
|   | 163  | (1)<br>3  | (1)<br>26 | 411884          |
|   | 307  | (3)<br>7  | (5)<br>53 | 743766          |
|   | 218  | (2)<br>6  | (5)<br>34 | 633396          |
|   | 77   | (2)<br>13 | (4)<br>90 | 773826          |
|   | 113  | (4)<br>11 | (4)<br>95 | 908134          |
|   | 50   | 1         | 9         | 238632          |

2. 土地全面積ハ第四十九回日本帝國統計年鑑掲載ノ陸地測量部調査ニ據ル各縣ノ方軒ヲ陌ニ改算シタルモノナリ

革

- 並ニ宮崎縣ニ、宮崎山林事務所ヲ置カレ、同縣下ノ官林ヲ主管セシム。
- 十九年四月ニ至リ、始メテ歐洲ノ制ニ倣ヒ、林区制度ヲ實施スベク、大小林区署及貯木所官制ヲ發布シ、翌五月從來ノ山林事務所ヲ廢止シ、直轄官林ヲ管理セシムル爲メ、全國ニ二十一大小林区署ヲ設クルニ當リ、福岡縣並ニ佐賀縣ハ福岡大林区署ニ、大分縣ハ大分大林区署ニ、宮崎縣ハ宮崎大林区署ニ、鹿兒島縣ハ鹿兒島大林区署ニ於テ管轄スルニ至レリ。越ヘテ二十一年三月、熊本大林区署ヲ増設シ、同縣下ノ山林事務ヲ管轄スルニ至レリ。翌二十二年九月、更ニ全國（北海道及沖繩縣ヲ除ク）ノ官林ヲ、悉ク本省ノ直轄トシ、大林区署ノ管轄區域ヲ改正シ、十六大林区署ヲ置クニ及ビ、大分縣ハ熊本大林区署ニ、薩 隅 日三州ハ鹿兒島大林区署ニ屬セシム。二十六年十月更ニ管轄區域ヲ改メ、十大林区署ヲ置クニ際シ、大分縣ハ福岡大林区署ニ轉屬シ、鹿兒島大林区署ハ之ヲ廢止シ、管内全部熊本大林区署ニ移屬ス。三十三年六月、林区官制等ヲ改正シ、更ニ六大林区署増設ノ結果、鹿兒島大林区署再興セララルルヤ、元管轄區域タリシ薩 隅 日三州其ノ所屬ニ改シ、大分縣ハ熊本大分區署ニ轉屬セシメ、亞デ同年十月、從來各府縣（京都、愛知、神奈川、山梨、沖繩ヲ除ク）管理ノ官有林野ハ、凡テ同年十二月二十五日限リ、當該大林区署ニ授受スベク達セラレタル結果、茲ニ始メテ管内ノ官有山林、原野ハ、凡テ當時ノ各大林区署ノ主管ニ歸屬シタリ。
- 琉球國ハ五年九月十四日、詔シテ琉球王ヲ藩王トナシ、十二年四月四日、藩ヲ廢シ、沖繩縣ヲ設置シ、以テ官有林野ヲモ管轄セシメシガ、四十一年七月一日、管轄區域改正ノ結果、鹿兒島大林区署ノ所管ニ歸屬シタリ。
- 大分縣大野郡重岡、小野市ニケ村ハ、四十三年四月一日、管轄區域改正ノ際、熊本大林区署ヨリ離レ、鹿兒島大林区署ノ所管ニ歸シタリ。
- 大正九年九月、林区署官制ヲ改正セラレ、林区署ニ於テ、公有林野官行造林ニ關スル事務ヲ掌ルコトトナレリ。
- 大正十三年十二月、官制等ヲ革メ、從來ノ大、小林区署ノ名稱ヲ廢シ、營林局、營林署ト改稱シ、同時ニ全國ヲ六營林局トナシ、鹿兒島大林区署ハ之ヲ廢シ、熊本大林区署ト合併シ、熊本營林局ト稱スルニ至レリ。同時ニ林業試驗場熊本支場ヲ廢止シ、其ノ熊本、鹿兒島兩大林区署所管試驗事務ヲ當局ニ於テ掌ルコトトナレリ。



2. 營 林 署 位 置

| 署 名 | 位 置<br>本局へノ距離         | 擔當區名 | 位 置                   | 擔 當                                       |                          |                 |              |        |
|-----|-----------------------|------|-----------------------|---|--------------------------|-----------------|--------------|--------|
|     |                       |      |                       | 營 林 署 へ ノ 距 離                             |                          |                 |              |        |
|     |                       |      |                       | 陸 路                                       | 汽 車                      | 汽 船             |              |        |
| 直 方 | 直方市門前町<br>136.7# 〇.7# | 蘆 屋  | 遠賀郡蘆屋町大字蘆屋            | 0.6                                       | 23.5                     | —               |              |        |
|     |                       |      | 岡 垣                   | 遠賀郡岡垣村大字吉木                                | 3.5                      | 23.3            | —            |        |
|     |                       | 吉 川  | 鞍手郡吉川村大字脇田            | 9.8                                       | 13.9                     | —               |              |        |
|     |                       |      | 西 分                   | 嘉穂郡西村大字大日寺<br>嘉穂郡大分村大字大分字明布               | 4.1<br>3.1               | 14.1<br>20.5    | —            |        |
|     |                       | 内 野  | 嘉穂郡内野村大字内野小路          | 0.5                                       | 26.4                     | —               |              |        |
|     |                       |      | 大 彦                   | 嘉穂郡大隈町<br>田川郡彦山村大字英彦山                     | 2.0<br>16.7              | 24.2<br>27.1    | —            |        |
|     |                       | 福 上  | 地 役<br>幡 谷            | 直方市大字永満寺                                  | 6.0                      | —               | —            |        |
|     |                       |      |                       | 遠賀郡上津役村大字上上津役字釜床                          | 3.9                      | 19.2            | —            |        |
|     |                       |      |                       | 八幡市岡田町大字大蔵字中<br>全教郡中谷村大字道原字川原             | 1.6<br>3.3               | 23.0<br>33.4    | —            |        |
|     |                       | 福 岡  | 福岡市因幡町<br>115.8# 〇.8# | 赤 間                                       | 宗像郡赤間町大字赤間字グスケ浦          | 5.5             | 31.5         | —      |
| 山 田 | 粕屋郡山田村大字山田字滑石         |      |                       |   | 8.1                      | 11.7            | —            |        |
| 篠 栗 | 粕屋郡篠栗町大字篠栗            |      |                       |   | 2.7                      | 11.9            | —            |        |
| 太 宰 | 南 畑                   |      |                       | 筑紫郡太宰府町大字太宰府字奥園                           | 5.5                      | 14.9            | —            |        |
|     |                       |      |                       | 脇 山                                       | 筑紫郡南畑村大字不入道              | 17.7            | —            | —      |
| 前 原 | 早良郡脇山村大字脇山            |      |                       | 17.3                                      | —                        | —               |              |        |
|     | 怡 土                   |      |                       | 糸島郡怡土村大字大門                                | 5.6                      | 20.4            | —            |        |
| 前 原 | 糸島郡前原町大字前原字新町         | 2.7  | 25.1                  | —   |                          |                 |              |        |
| 佐 賀 | 佐賀市與賀町<br>111.5# 〇.1# | 東 春  | 三養基郡麓村大字牛原            | 5.3                                       | 25.0                     | —               |              |        |
|     |                       |      | 仁 比                   | 神埼郡東春振村大字松隈<br>神埼郡仁比山村大字仁比山<br>神埼郡春振村大字廣瀨 | 13.9<br>—<br>11.5        | 9.3<br>—<br>9.3 | —<br>—<br>—  |        |
|     |                       | 三 北  | 山 湯                   | 神埼郡三瀬村大字三瀬                                | 24.5                     | 9.3             | —            |        |
|     |                       |      |                       | 小 城                                       | 小城郡北山村大字中原<br>小城郡南山村大字古湯 | 32.3<br>23.1    | —<br>—       | —<br>— |
|     |                       |      |                       | 春 日                                       | 佐賀郡春日村大字久池井              | 7.4             | —            | —      |
|     |                       | 小 城  | 城 木                   | 小城郡小城町大字中町<br>東松浦郡殿木村大字殿木                 | 2.5<br>1.7               | 11.6<br>27.3    | —<br>—       |        |
|     |                       |      |                       | 相 知                                       | 東松浦郡相知村大字相知<br>唐津市大字唐津   | 2.1<br>1.6      | 32.5<br>46.7 | —<br>— |
|     |                       | 七 山  | 東松浦郡七山村大字瀧川           | —   | —                        | —               |              |        |
|     |                       |      | 久 間                   | 藤津郡久間村                                    | 6.8                      | —               | —            |        |
|     |                       | 古 枝  | 藤津郡古枝村                | 19.3                                      | —                        | —               |              |        |
| 能 古 | 藤津郡鹿島町大字高津原           |      | 16.9                  | —   | —                        |                 |              |        |

及 管 轄 區 域

昭和七年三月末日現在

| 當 區   | 區 域 |
|---|-----|
| 若松市 遠賀郡蘆屋町 中間町ノ一部 水巻村 折尾町 遠賀村 鞍手郡西川村 古月村 劍村 植木町<br>遠賀郡岡垣村   |     |
| 鞍手郡吉川村(大字三ヶ畑ヲ除ク) 中村 宮田町 若宮村 小竹町 山口村 笠松村<br>飯塚市 嘉穂郡幸袋町 二瀬村 西村 頼田村 鞍手郡吉川村大字三ヶ畑<br>嘉穂郡大分村 穂波村  |     |
| 嘉穂郡内野村 上穂波村 桂川村<br>嘉穂郡大隈町 山田町 宮野村 足白村 稻築村 碓井村 庄内村 千手村(大字千手字古裏堀園有林ヲ除ク)<br>田川郡彦山村 津野村 糸田村 金川村 大任村 川崎村 金田町 香春町 後藤寺町 勾金村 伊田町 添田町 赤村 猪位金村 安真木村   |     |
| 直方市 田川郡上野村 方城村<br>遠賀郡香月町 上津役村 中間町ノ一部 鞍手郡木屋瀬町<br>八幡市 小倉市(大字全教ヲ除ク) 門司市 戸畑市 全教郡西谷村大字田代<br>小倉市 大字全教 全教郡中谷村 西谷村(大字田代ヲ除ク) 東谷村 松ヶ枝村 東郷村 曾根村 田川郡深銅所村  |     |
| 宗像郡一圓 粕屋郡席内村 大字久保   |     |
| 粕屋郡山田村 香椎村 立花村 小野村 席内村(大字久保ヲ除ク) 新宮村 和白村 青柳村 志賀島村<br>粕屋郡篠栗町 勢門村 須恵村 仲原村 大川村 志免村 久原村 多々良村 箱崎町   |     |
| 筑紫郡太宰府町 御笠村 山家村 筑紫村 粕屋郡宇美町 朝倉郡夜須村   |     |
| 福岡市(大字上長尾 下長尾 田島 片江 檜原 堤 東油山 粕原 字西山田園有林ヲ除ク) 筑紫郡南畑村(大字南畑字萩ノ原園有林ヲ除ク) 岩戸村 春日村 安徳村 日佐村 山口村 大野村 二日市町 水城村 席田村 那珂村 三宅村 早良郡脇山村 大字板屋(字杖取園有林ヲ除ク)<br>早良郡入部村 脇山村(大字板屋ヲ除ク) 田隈村 内野村(大字飯場ヲ除ク) 筑紫郡岩戸村 大字西畑字萩ノ原園有林 福岡市 大字上長尾 下長尾 田島 片江 檜原 堤 東油山 粕原(字榎園有林ヲ除ク)<br>糸島郡雷山村 怡土村 今宿村 前原町ノ一部 周船寺村 早良郡姪濱町 壺岐村 内野村 大字飯場 金武村 殘島村<br>糸島郡長糸村 小富士村 可也村 芥屋村 深江村 一貴山村 前原町ノ一部 元岡村 今津村 北崎村 櫻井村 野北村 福吉村(大字吉井字浮岳園有林ヲ除ク) |     |
| 三養基郡基山村 田代村 麓村 旭村 鳥栖町 基里村 中原村   |     |
| 神埼郡東春振村 三田川村 春振村 大字腹巻字春辰山園有林第11林班 三養基郡上峰村 北茂安村 南茂安村 三川村<br>神埼郡春振村 大字廣瀨字毛福野園有林 大字鹿路字荒平山園有林 仁比山村 西郷村 城田村 境野村 千歳村 神埼町 蓮池村<br>神埼郡春振村(大字腹巻字春辰山園有林11林班 大字廣瀨字毛福野園有林 大字鹿路字荒平山園有林 字鹿路金立山園有林ヲ除ク)  |     |
| 神埼郡三瀬村 小城郡北山村 大字上合瀬 下合瀬 佐賀郡松梅村 大字松瀬字詰坂園有林 小關村 大字小副川字伊良佐古 山中 運輸園有林<br>小城郡北山村(大字上合瀬 下合瀬ヲ除ク)<br>小城郡南山村(大字下藤川 八反原ヲ除ク) 佐賀郡小關村(大字小副川字伊良佐古 山中 運輸園有林ヲ除ク)  |     |
| 佐賀市 佐賀郡春日村 金立村 久保泉村 川上村 松梅村(大字松瀬字詰坂園有林ヲ除ク) 久保田村 西與賀村 互勢村 高木瀬村<br>兵庫村 鍋島村 南川副村 東與賀村 本莊村 西川副村 中川副村 東川副村 嘉瀬村 北川副村 新北村 大託問村 小城郡南山村<br>大字下藤川 八反原 神埼郡春振村 大字鹿路字鹿路金立山園有林<br>小城郡三日月村 岩松村 晴田村 三里村 東多久村 砥川村 小城町 牛津町 蘆刈村<br>小城郡多久村 北多久村 南多久村 西多久村 東松浦郡殿木村   |     |
| 東松浦郡北波多村 濱崎町 大字山瀬 相知村 久里村<br>唐津市 東松浦郡玉島村 濱崎町(大字山瀬ヲ除ク) 鏡村 切木村 入野村 有浦村 值賀村 名護屋村 湊村 打上村 佐志村 鬼塚村<br>東松浦郡七山村 糸島郡福吉村 大字吉井字浮岳園有林   |     |
| 藤津郡東郷野村 大字下野字下野唐泉山園有林 久間村 五町田村 鹽田町(大字大草野ヲ除ク) 鹿島町 鹿島村 杵島郡須古村 錦江村<br>龍王村 橋下村 橋村 北方村 大町村 小田村 山口村 朝日村 佐留志村 中通村 武雄町 南有明村 北有明村 福治村 福富村 六角村<br>東川登村 西川登村 武内村   |     |
| 藤津郡多良村 七浦村 古枝村 大浦村 濱町 能古見村 大字山浦字片木山 萬歳山園有林  |     |
| 藤津郡能古見村(大字山浦字片木山 萬歳山園有林ヲ除ク) 東郷野村(下野唐泉山園有林ヲ除ク) 吉田村 郷野町 鹽田町(大字馬場下ヲ除ク)   |     |



2. 營 林 署 位 置

| 署 名 | 營 林 署                                      |            | 擔 當 區 名   | 位 置   | 擔  |                                       |                   |                       |             |
|-----|--|------------|---|---|--|---------------------------------------|-------------------|-----------------------|-------------|
|     | 位 置  | 擔 當 區 名    |   |   | 營 林 署 へ の 距 離  |                                       |                   |                       |             |
|     |  |            |   |   | 陸 路  | 汽 車                                   | 汽 船               |                       |             |
| 武 雄 | 佐賀縣<br>杵島郡武雄町大字富岡字<br>西浦<br>139.9km 〇0.6km | 有 田        | 西松浦郡有田町   | 0.9   | 12.0   | —                                     |                   |                       |             |
|     |  |            | 伊 萬 里   | 西松浦郡大坪村大字町裏                                 | 1.5  | 27.5                                  | —                 |                       |             |
|     |  |            | 楠 久   | 西松浦郡西山代村大字楠久                                | 9.6  | 33.1                                  | —                 |                       |             |
|     |  |            | 世 知 原<br>平 戸  | 北松浦郡世知原村<br>北松浦郡平戸町                         | 15.1<br>2.3  | 38.2<br>35.2                          | —<br>28.0         |                       |             |
| 長 崎 | 長崎市東上町<br>245.3km 〇1.7km                   | 温 泉<br>有 島 | 南高來郡小濱町大字温泉<br>南高來郡有家町字運輪<br>南高來郡島原町                | 16.0<br>2.3<br>2.4                          | 61.3<br>91.5<br>72.1                                       | —<br>—<br>—                           |                   |                       |             |
|     |  |            | 湯 古<br>千 々 石  | 南高來郡湯江村大字池田名<br>南高來郡古部村<br>南高來郡千々石町         | 2.3<br>1.7<br>4.3  | 63.4<br>51.2<br>54.5                  | —<br>—<br>—       |                       |             |
|     |  |            |   | 諫 早   | 北高來郡諫早町  | 4.8                                   | 31.6              | —                     |             |
|     |  | 久 良<br>黒 松 |   | 東彼杵郡荻瀬村<br>東彼杵郡荻瀬村大字黒木郷字極木原<br>東彼杵郡松原村大字一ノ郷 | 9.4<br>15.3<br>2.1   | 46.4<br>46.4<br>50.7                  | —<br>—<br>—       |                       |             |
|     |  |            | 大 串   | 西彼杵郡大串村大字平山郷字上ノ原                            | 2.6  | 73.6                                  | 8.9               |                       |             |
|     |  |            | 瀬 戸   | 西彼杵郡瀬戸町大字極浦郷                                | 1.9  | —                                     | 20.8              |                       |             |
|     |  |            | 長 浦<br>神 浦  | 西彼杵郡長浦村大字長浦郷字城ノ谷<br>西彼杵郡神浦村大字地向郷            | 20.9<br>1.7  | 6.2<br>6.2                            | —<br>17.0         |                       |             |
|     |  | 五 島        | 長崎縣<br>南松浦郡福江町大字福江<br>郷字南町<br>245.3km 〇2.8km 55.0km | 福 江<br>宿 江<br>有 川                           | 南松浦郡福江町大字福江郷<br>南松浦郡岐宿村大字川原郷字淵之元<br>南松浦郡富江町<br>南松浦郡有川村大字有川 | 0.5<br>24.0<br>6.7<br>1.1             | —<br>—<br>—<br>—  | —<br>—<br>3.0<br>37.0 |             |
|     |  |            |   |   | 嚴 原<br>淺 瀬<br>鷗 知  | 下縣郡嚴原町大字宮谷<br>下縣郡豆酸村字淺瀬<br>下縣郡鷗知村大字鷗知 | —<br>17.9<br>11.8 | —<br>—<br>—           | —<br>—<br>— |
|     |  |            |   |   |  | 三 根                                   | 上縣郡峰村大字三根字瀬田ノ前    | 25.6                  | —           |
| 對 馬 | 長崎縣<br>下縣郡嚴原町大字日吉<br>115.8km 〇3.3km 67.0km | 小 鹿<br>仁 田 | 上縣郡琴村大字小鹿   | 48.3  | —  | 9.0                                   |                   |                       |             |
|     |  |            | 上縣郡仁田村大字瀬田字妙見                                       | 34.6  | —  | 13.5                                  |                   |                       |             |
|     |  |            | 高 瀬<br>西 里  | 玉名郡高瀬町大字繁根木字宮中<br>飽託郡西里村大字硯川                | 1.6  | 24.7                                  | —                 |                       |             |
| 熊 本 | 熊本市京町<br>〇0.5km                            | 花 園<br>芳 野 | 熊本市花園町字居屋敷  | 1.6   | —  | —                                     |                   |                       |             |
|     |  |            | 飽託郡芳野村大字岳   | 7.9   | —  | —                                     |                   |                       |             |

及 管 轄 區 域

(續)

| 當 區  | 管 轄 區 域   |
|--|---|
| 西松浦郡有田町 有田村 曲川村(字天久保國有林ヲ除ク) 大山村(大字山谷字西辻山 大字大木字岳國有林ヲ除ク) 杵島郡住吉村 佐世保市 東彼杵郡川棚村 下波佐見村 宮村 江上村 折尾瀬村 上波佐見村 崎針尾村 早岐町  | 西松浦郡大川内村 大坪村 大川村 南波多村 松浦村 黒川村 伊萬里町 波多津村 二里村 曲川村(字天久保國有林 大山村大字山谷 字西辻山 大字大木字岳國有林 杵島郡若木村   |
| 西松浦郡西山代村 東山代村 北松浦郡上志佐村 南田平村 江迎村 鹿町村 御厨村 星鹿村 福島村 鷹島村 田平村 調川村 今福町 志佐町  | 北松浦郡世知原村 小佐々村 佐々村 吉井村 黒島村 楠木村 大野村 皆瀬村 相浦町 中里村<br>北松浦郡平戸町 中野村 獅子村 大島村 生月村 志々伎村 紐差村 中津良村 津吉村 壹岐郡一圓  |
| 南高來郡北串山村 小濱町 南串山村 有家町(字湯河内國有林 南高來郡深江村 布津村 堂崎村 有家町(字湯河内國有林ヲ除ク) 西有家町 北有馬村 南有馬村 口ノ津町 加津佐町 南高來郡三會村 杉谷村 安中村 島原町   | 南高來郡土黒村 多比良村 大三東村 湯江村 神代村<br>南高來郡山田村 守山村 大正村 西郷村 愛野村<br>南高來郡千々石町  |
| 長崎市 西彼杵郡小ヶ倉町 伊木力村 西浦上村 式見村 土井首村 喜々津村 矢上村 長與村 小樽村 高濱村 野母村 茂木町 伊王島村 福田村 日見村 蚊燒村 爲石村 樺島村 香燒村 脇岬村 高島村 川原村 深堀村 大草村 東彼杵郡鈴田村 三浦村 大村町 北高來郡一圓                     | 東彼杵郡荻瀬村(大字黒木郷ノ内黒木ヲ除ク) 西大村 竹松村<br>東彼杵郡荻瀬村黒木郷ノ内黒木<br>東彼杵郡福重村 千綿村 彼杵村 松原村  |
| 西彼杵郡大串村 龜岳村 七釜村 面高村 瀬川村  | 西彼杵郡瀬戸町 松島村 雪浦村(字萬助山國有林27.28.29.34.35林班及字雪浦 岩春戸國有林ヲ除ク) 多以良村 崎戸町 黒瀬村 江島村 平島村   |
| 西彼杵郡長浦村 村松村(字上扇 南平國有林ヲ除ク) 時津村 三重村ノ内遠木場郷 西彼杵郡三重村(遠木場郷ヲ除ク) 神浦村 雪浦村(字雪浦 岩春戸 萬助山國有林27.28.29.34.35林班 黒崎村 村松村字上扇 南平國有林   | 南松浦郡福江町 岐宿村(大字河務郷 岐宿郷) 奥浦村 崎山村<br>南松浦郡岐宿村(河務郷 岐宿郷ヲ除ク) 三井樂村<br>南松浦郡富江町 大濱村 本山村 玉ノ浦村<br>南松浦郡樺島村 久賀島村 奈留島村 日ノ島村 有川村 魚目村 若松村 濱ノ浦村 奈良尾村 青方村 北魚目村 北松浦郡小値賀村 平村 神浦村 |
| 下縣郡嚴原町 佐須村(大字下原字下原山國有林35.36林班ヲ除ク) 椎根 櫻根 小茂田 久田村大字久田 下縣郡久田村大字豆酸内院 安神 久和 與良内院 内山 豆酸瀬 佐須瀬 尾浦 豆酸村 佐須村大字久根田舎 久根濱 上槻 下縣郡佐須村大字阿連 大字下原字下原山國有林35.36林班 鷗知村 竹敷村 船越村 | 上縣郡峰村大字三根 狩尾 佐佐 木坂 青海 吉田 津柳 仁田村大字鹿見 飼所 女連 久原 下縣郡仁位村大字貝鮎 嵯峨 佐志加 仁位 奴加岳村  |
| 下縣郡仁位村大字和板 赤瀬 横浦 鏡川 千尋藻 會 上縣郡峰村大字志多賀 佐賀 柳 琴村大字一重 小鹿 葦見 上縣郡佐須奈村 仁田村大字瀬田 志多留 伊奈 越高 犬ヶ浦 極瀬 御園 琴村大字琴 中原 五根緒 舟志 豊崎村   | 玉名郡一圓 鹿本郡菱形村 田原村 山本村 山内村 櫻井村 植木町 山東村 吉松村 田底村 飽託郡芳野村大字大多尾 三ノ岳國有林ノ内字西平 飽託郡芳野村大字東門寺 大多尾ノ内字 三ノ岳(西平ヲ除ク) 射場 西迫 岩倉 上山國有林 西里村 川上村                                   |
| 熊本市 飽託郡池上村 廣畑村 供合村 健軍村 龍田村 清水村 日吉村 中線村 小山戸島村 霽園村 御幸村 田迎村 川尻町 走湯村 川口村 錢塘村 奥古閑村 内田村 海路口村 白石村 島口村 並庭村 濱田村 藤富村 八分字村 力合村 沖新村 中原村 中島村 小島町 高橋町 城山村              | 飽託郡松尾村 芳野村(大字東門寺 大多尾字西迫 三ノ岳 射場 岩倉 上山國有林ヲ除ク) 河内村   |



2. 營 林 署 位 置

| 署 名        | 營 林 署                                   |   | 位 置     | 擔 當 區 名              |      |               |      |
|------------|---|---|---------|----------------------|------|---------------|------|
|            | 位 置                                     | 擔 當 區 名                                     |         | 擔 當 區 名              |      |               |      |
|            |   |   |         | 本 局 へ の 距 離          | 位 置  | 營 林 署 へ の 距 離 |      |
| 陸 路        | 汽 車                                     | 汽 船   |         |                      |      |               |      |
|            | 字 土                                     | 字土郡字土町大字字土門内                                | 2.8     | 14.2                 | —    |               |      |
|            |   |   | 三 角 本 渡 | 字土郡三角町大字波多<br>天草郡本渡町 | 1.2  | 39.8          | —    |
|            |   |   |         |                      | 4.1  | 39.8          | 24.5 |
|            |   |   | 七 瀧     | 上益城郡七瀧村大字上野字塔ノ本      | 8.7  | 19.5          | —    |
|            |   |   |         |                      | 16.8 | —             | —    |
|            |   |   | 大 津     | 上益城郡津森村大字上陣          | 1.6  | 25.9          | —    |
| 3.9        | 41.6                                    | —   |         |                      |      |               |      |
| 久 木 野 高 森  | 阿蘇郡久木野村大字河陰<br>阿蘇郡高森町                   | 1.4   | 52.0    | —                    |      |               |      |
|            |   | 7.4   | —       | —                    |      |               |      |
| 濱 町        | 熊本縣<br>上益城郡濱町<br>19.5併 30.0併            | 中 島 連 川 小 峰                                 | 11.8    | —                    | —    |               |      |
|            |   |   | 11.1    | —                    | —    |               |      |
|            |   |   | 9.8     | —                    | —    |               |      |
|            | 菅 丸 町                                   | 上益城郡白糸村大字菅原ノ園<br>上益城郡白糸村大字津留<br>下益城郡砥用町大字原町 | 10.0    | —                    | —    |               |      |
|            |   |   | 28.6    | —                    | —    |               |      |
|            |   |   | 12.9    | —                    | —    |               |      |
| 菊 池        | 熊本縣<br>菊池郡隈府町大字隈府字<br>土井外<br>24.9併 1.3併 | 水 源 深 迫 間 龍 門 内 田 岳 間 中 津 江                 | 21.1    | —                    | —    |               |      |
|            |   |   | 10.6    | —                    | —    |               |      |
|            |   |   | 11.8    | —                    | —    |               |      |
|            |   |   | 18.4    | —                    | —    |               |      |
|            |   |   | 23.6    | —                    | —    |               |      |
|            |   |   | 23.6    | —                    | —    |               |      |
| 八 代        | 熊本縣<br>八代郡太田郷村大字横手<br>字馬渡<br>39.0併 1.6併 | 八 代 二 見 中 津 道 松 求 麻 河 俣 柿 迫 久 連 子           | 0.7     | —                    | —    |               |      |
|            |   |   | 2.2     | 13.7                 | —    |               |      |
|            |   |   | 2.5     | 19.6                 | —    |               |      |
|            |   |   | 6.5     | 11.0                 | —    |               |      |
|            |   |   | 13.3    | 8.8                  | —    |               |      |
|            |   |   | 22.3    | 8.8                  | —    |               |      |
|            |   |   | 60.1    | 8.8                  | —    |               |      |
| 44.4       | 8.8                                     | —   |         |                      |      |               |      |
| 水 俣        | 熊本縣<br>葦北郡水俣町大字陣内字<br>道下<br>88.6併 1.7併  | 水 俣 久 木 野 大 川 内 湯 大 野                       | 0.2     | —                    | —    |               |      |
|            |   |   | 15.7    | —                    | —    |               |      |
|            |   |   | 5.6     | 15.9                 | —    |               |      |
|            |   |   | 0.7     | 15.9                 | —    |               |      |
|            |   |   | 9.5     | 19.8                 | —    |               |      |
| 一 武 第一 大 畑 | 球磨郡一武村<br>球磨郡藍田村大字大畑                    |   | 2.3     | 9.2                  | —    |               |      |
|            |   |   | 8.9     | —                    | —    |               |      |

及 管 轄 區 域

(續)

| 當 區  | 管 轄 區 域  |
|--|--|
| 字土郡不知火村 轟村 鎌川村 花園村 字土町 下益城郡 豊田村 守富村 海東村 小川町 小野部田村 豊福村 松橋町 當尾村 杉上村 河江村 豊川村 杉合村 隈庄町  | 天草郡登立町 上村 中村 維和村 宇土郡網田村 三角町 細津村 郡浦村 戸馳村 松合町 大岳村 天草郡福連木村 上津浦村 御所浦村 其他(登立町 上村 中村 維和村ヲ除ク) 郡一圓   |
| 上益城郡七瀧村 中島村 大字北中島字ヲダラ國有林及向原國有原野 飯野村 瀧尾村 高木村 六嘉村 木倉村 小坂村 宮内村 水越村 大島村 御船町 秋津村  | 上益城郡河原村 津森村 福田村 白水村 木山町 廣安村 阿蘇郡錦野村(大字外牧字北向山國有林ヲ除ク) 山西村 菊池郡大津町 平眞城村 旭野村 北合志村 護川村 泗水村 清泉村 合志村 原水村 津田村 陣内村 瀬田村 田島村 西合志村 阿蘇郡宮地町 坂梨村 山田村 尾ヶ石村 黒川村 中通村 永水村 波野村 古城村 産山村 内牧町(大字西湯浦深葉國有林ヲ除ク) 阿蘇郡錦野村 大字外牧字北向山國有林 久木野村 白水村 長陽村 阿蘇郡菅尾村 柏村 草部村 高森町 色見村 野尻村            |
| 上益城郡中島村(大字北中島字ヲダラ國有林及向原國有原野ヲ除ク) 名連川村(大字御所 黒川ヲ除ク) 濱町 下矢部村 上益城郡朝日村 名連川村(大字下名連石ヲ除ク) 御岳村 阿蘇郡小峰村 馬見原町   | 上益城郡白糸村(大字目丸 津留 白藤 新小 犬飼 長原ヲ除ク) 上益城郡白糸村(大字菅 田吉ヲ除ク) 下益城郡東砥用村 砥用町 年福村 中山村 豊野村 上益城郡甲佐町 龍野村 乙女村 白旗村 豊秋村 陣村   |
| 菊池郡水源村 大字原字深葉國有林1乃至5林班及11林班ノ内字永山 湯幸田 戸城 星野 原及大字四丁分 阿蘇郡内牧町 大字西湯浦字深葉國有林4乃至11林班 阿蘇郡内牧町 大字西湯浦字阿蘇深葉國有林 菊池郡水源村 大字原字深葉國有林 字赤石 日田郡上津江村 大字上野田字尾ノ岳 小河 原木地 若村 富中 保手野 吉ノ本 葉迫 菊池郡水源村 大字原字鉢ノ甲 木護野 柏 伊野 竹ノ牧 立門 迫間村 日田郡上津江村 大字上野田字日草 保慶山 | 菊池郡龍門村 隈府町 岩村 城北村 河原村 花房村 菊池村 加茂川村 戸崎村 日田郡上津江村 大字川原 鹿本郡六郷村 内田村(大字山内字村ノ上國有林ヲ除ク) 稻田村 鹿本郡岩野村 嶽間村 山鹿町 來民町 大進村 中富村 千田村 米野岳村 米田村 八幡村 川邊村 三玉村 三嶽村 平小城村 廣見村 内田村 大字山内字村ノ上國有林 日田郡中津江村(大字合瀬字野尻 渡神岳 合瀬字笠及大字柄野字三ツ頭國有林ヲ除ク)   |
| 八代郡高田村 金剛村 宮地村 龍峰村 宮原町 上松求麻村字濫利 下松求麻村字瀬高 生名子 上深水 下深水 平野 原女木 小川横 石 袈裟堂 今泉 古田 植柳村 八代町 太田郷村 千丁村 八千把村 鏡町 有佐村 文政村 和鹿島村 野津村 吉野村 松高村 郡築村 葦北郡日奈久町  | 葦北郡二見村 田浦村 吉尾村 百濟來村 八代郡上松求麻村(字濫利ヲ除ク) 球磨郡神瀬村字秋拂國有林 山江村 大字萬江字水無國有林 八代郡下松求麻村字川原谷 責 登俣 大平 辻 日高 稻入 日田地 早水 古屋敷 小崎辻 木々子 衣領 小崎 馬廻 下代瀬 板ノ平 (所屬松求麻國有林28乃至39林班) 八代郡河俣村 下松求麻村字嶽 九折(所屬松求麻國有林26.27林班) 種山村 栗木村ノ内奥木場國有林 八代郡柿迫村 栗木村(奥木場國有林ヲ除ク) 下岳村 八代郡樺木村 葉木村 八代郡久連子村 椎原村 |
| 葦北郡水俣町 葦北郡久木野村(大字久木野字木折平ノ一部ヲ除ク)  | 葦北郡湯浦村 大字大川内 古石 高岡 久木野村 大字久木野字木折平國有林ノ一部(33林班) 津奈木村 葦北郡湯浦村(大字大川内 古石 高岡ヲ除ク) 佐敷町 大野村 大字大野字松生國有林 葦北郡大野村(大字大野字松生國有林ヲ除ク) 球磨郡一勝地村 大字一勝地字尾白國有林   |
| 球磨郡西村(西大平國有林ノ一部ヲ除ク) 一武村(一武大平國有林ノ一部ヲ除ク) 木上村ノ一部 上村 大字上丸塚國有林ノ一部 球磨郡藍田村 大字大畑字大畑ノ一部 春口 田代川内 上田代 下田代 西村字黒部田野ノ一部 今山ノ一部 非手ノ口ノ一部 久保 宇野 一丸 無田原 (所屬國有林65乃至75林班)   |  |



2. 營 林 署 位 置

| 署 名   | 營 林 署                                 |                   | 擔 當 區 名           | 位 置  | 擔             |     |     |
|-------|---------------------------------------|-------------------|-------------------|------|---------------|-----|-----|
|       | 位 置                                   |                   |                   |      | 營 林 署 へ の 距 離 |     |     |
|       | 本 局 へ の 距 離                           |                   |                   |      | 陸 路           | 汽 車 | 汽 船 |
| 人 吉   | 熊本縣<br>球磨郡大村字上青井<br>90.8㍑ 〇0.5㍑       | 第二大畑              | 球磨郡藍田村大字大畑        | 1.6  | 10.4          | —   |     |
|       |                                       |                   | 球磨郡人吉町            | 0.9  | —             | —   |     |
|       |                                       |                   | 球磨郡藍田村大字間         | 5.9  | —             | —   |     |
| 多 良 木 | 熊本縣球磨郡多良木町<br>字上ノ原<br>110.7㍑ 〇1.5㍑    | 西 瀬<br>一 勝 地<br>渡 | 球磨郡西瀬村大字薩摩瀬       | 2.7  | —             | —   |     |
|       |                                       |                   | 球磨郡一勝地村大字三ヶ浦字球磨川平 | 0.8  | 9.4           | —   |     |
|       |                                       |                   | 球磨郡渡村字入枝          | 0.4  | 6.5           | —   |     |
| 白 杵   | 大分縣北海部郡白杵町<br>大字白杵字洲崎<br>187.6㍑ 〇1.6㍑ | 上<br>久 米<br>湯 前   | 球磨郡上村大字上          | 6.3  | 4.8           | —   |     |
|       |                                       |                   | 球磨郡久米村大字久米        | 4.7  | —             | —   |     |
|       |                                       |                   | 球磨郡湯前村字老神         | 1.7  | 5.0           | —   |     |
| 竹 田   | 大分縣直入郡竹田町<br>大字竹田字鷹匠町<br>91.3㍑ 〇0.7㍑  | 水 上<br>岩 野<br>深 田 | 球磨郡水上村大字湯山        | 11.9 | 5.0           | —   |     |
|       |                                       |                   | 球磨郡水上村大字岩野        | 4.3  | 5.0           | —   |     |
|       |                                       |                   | 球磨郡深田村大字西         | 4.7  | 4.8           | —   |     |
| 大 分   | 大分縣春日町<br>151.3㍑ 〇2.5㍑                | 四 浦<br>五 木        | 球磨郡四浦村            | 14.1 | 4.8           | —   |     |
|       |                                       |                   | 球磨郡五木村            | 28.1 | 4.8           | —   |     |
|       |                                       |                   | 北海部郡白杵町大字市濱       | 2.2  | —             | —   |     |
| 森     | 大分縣玖珠郡森町大字<br>森字森<br>210.6㍑ 〇2.8㍑     | 佐 伯               | 南海部郡佐伯町大字佐伯字西谷    | 3.5  | 28.6          | —   |     |
|       |                                       |                   | 南海部郡川原木村大字赤木      | 3.5  | 44.4          | —   |     |
|       |                                       |                   | 南海部郡青山村大字青山字山下    | 16.6 | 28.6          | —   |     |
| 大 分   | 大分縣直入郡竹田町<br>大字竹田字鷹匠町<br>91.3㍑ 〇0.7㍑  | 川 原<br>青 山<br>山 口 | 南海部郡青山村           | 19.2 | 28.6          | —   |     |
|       |                                       |                   | 大野郡上井田村大字朝池       | 1.4  | 5.9           | —   |     |
|       |                                       |                   | 直入郡久住町大字久住        | 14.0 | —             | —   |     |
| 森     | 大分縣玖珠郡森町大字<br>森字森<br>210.6㍑ 〇2.8㍑     | 龜 川<br>別 府<br>大 分 | 速見郡龜川町大字野田        | 2.5  | 18.0          | —   |     |
|       |                                       |                   | 別府市大字別府           | —    | 12.1          | —   |     |
|       |                                       |                   | 大分市大字駄原字豊久北浦      | 1.1  | —             | —   |     |
| 森     | 大分縣玖珠郡森町大字<br>森字森<br>210.6㍑ 〇2.8㍑     | 南 由<br>阿 蘇 野      | 速見郡南由布村大字川南       | 2.3  | 42.4          | —   |     |
|       |                                       |                   | 直入郡阿蘇野村大字阿蘇野      | 14.2 | 27.0          | —   |     |
|       |                                       |                   | 大野郡大洞町大字下津尾       | 2.2  | 22.8          | —   |     |
| 森     | 大分縣玖珠郡森町大字<br>森字森<br>210.6㍑ 〇2.8㍑     | 大 洞<br>洞 登        | 大野郡川登村大字落谷        | 17.8 | 22.8          | —   |     |
|       |                                       |                   | 玖珠郡森町大字森          | 0.9  | —             | —   |     |
|       |                                       |                   | 玖珠郡野上村大字右田字中ノ郷    | 2.6  | 10.0          | —   |     |
| 森     | 大分縣玖珠郡森町大字<br>森字森<br>210.6㍑ 〇2.8㍑     | 田 野               | 玖珠郡飯田村大字田野        | 13.6 | 10.0          | —   |     |
|       |                                       |                   | 玖珠郡飯田村大字田野        | 13.6 | 10.0          | —   |     |
|       |                                       |                   | 玖珠郡飯田村大字田野        | 13.6 | 10.0          | —   |     |

及 管 轄 區 域

(續)

| 當 區  | 城  |
|--|--|
| 球磨郡藍田村大字大畑字大畑ノ一部大字七地字上漆田 下漆田 西諸縣郡加久藤村大字榎田字北野ノ一部 飯野村大字大明司字山神原ノ一部 加久藤村大字坂元字北小場ノ一部 (所屬國有林55乃至64林班)  | 球磨郡藍田村大字七地字七地 七地大野 大字間字東間 間大野大字大畑字出水大川筋 大畑大野 大畑ノ一部 人吉町 大村 西諸縣郡加久藤村大字東川北字黒原ノ一部 眞幸村大字西川北字内小野ノ一部 山之口ノ一部 (所屬國有林40乃至54林班)   |
| 球磨郡藍田村大字間 西間 木地屋 西瀬村大字西浦字高仁田ノ一部 西諸縣郡眞幸村大字内堅字大河平ノ一部 大字昌明寺字屋嶽ノ一部 鹿兒島縣伊佐郡大口町大字青木字不サケノ口ノ一部 (所屬國有林24乃至39林班)   | 球磨郡西瀬村(大字西浦字高仁田ノ一部ヲ除ク) 中原村 藍田村大字間字間高塚國有林 (所屬國有林9乃至23林班)  |
| 球磨郡一勝地村(大字一勝地字尾白國有林ヲ除ク) 西瀬村大字西浦字高仁田ノ一部 (所屬國有林1乃至8.95.96林班)   | 球磨郡渡村 神原村(字秋拂國有林ヲ除ク) 山江村(大字萬江字水無國有林ヲ除ク)  |
| 球磨郡上村 岡原村 免田村 久米村大字榎木ノ一部 (所屬國有林1乃至4林班及字荒水谷 池ノ野サエンノ無料田坪公有林野官行造林地)   | 球磨郡久米村大字久米 奥野 榎木ノ一部 湯前村ノ一部(所屬國有林5乃至15林班及字塚山公有林野官行造林地)  |
| 球磨郡湯前村(字湯前國有林24乃至30林班ヲ除ク) 久米村大字榎木ノ一部 湯前村ノ一部 (所屬國有林15乃至23林班)  | 球磨郡水上村大字江代 湯山 岩野ノ一部(所屬國有林27乃至36林班)   |
| 球磨郡黒地村 水上村大字岩野ノ一部 湯前村ノ一部(所屬國有林24乃至26及37乃至44林班)   | 球磨郡川村 深田村 須惠村 多良木町 木上村(飛地ヲ除ク) (所屬國有林45乃至53林班)  |
| 球磨郡四浦村   | 球磨郡五木村   |
| 北海部郡白杵町 南津留村 上北津留村 一尺屋村 佐志生村 下ノ江村 海邊村 下北津留村 津久見町 青江町 四浦村 下浦村 日代村 保戸島村  | 南海部郡佐伯町 木立村 上野村 西上浦村 大入島村 鶴岡村 明治村 八幡村 東上浦村 西中浦村 東中浦村 米水津村 下堅田村 中野村   |
| 南海部郡川原木村 上墾田村 因尾村 切畑村 直見村  | 南海部郡青山村(字山口ヲ除ク) (所屬青山國有林15乃至33林班)  |
| 南海部郡青山村字山口(所屬青山國有林34乃至58林班) 名護屋村 蒲江町 上入津村 下入津村   | 直入郡岡本村 明治村 都野村大字柏木字向岳國有林 長湯村字長湯三宅山國有林 城原村 竹田町 玉來町 豊岡村 松本村 管生村 宮城村 大野郡西大野村 上井田村   |
| 直入郡久住町 都野村(大字有民 鉢久保國有林 大船山國有林 大字柏木字向嶽國有林ヲ除ク) 白丹村   | 直入郡龜嶽村 宮砥村 柏原村 荻村 入田村  |
| 大野郡長谷川村 上緒方村 緒方村 南緒方村 小富士村   | 大野郡白山村 合川村 牧口村   |
| 速見郡南端村 東山香村 藤原村 龜川町 豊岡町 日出町 上村 山浦村 川崎村 大神村 杵築町 北杵築村 八坂村 中山香村 東國東村 高田町(大字來繩ヲ除ク)   | 別府市 速見郡石垣村 北由布村 朝日村 大分郡石城川村 八幡村  |
| 大分市 大分郡東大分市 戸次町(大字上戸次字鶴ヶ城字坂原國有林ヲ除ク) 野津原村 瀧尾村 日岡村 桃園村 別保村 三佐村 鶴崎町 明治村 加來村 高田村 松岡村 竹中村 判田村 吉野村 東種田村 兼田村 東庄内村 山布川村大字赤野 古野 東院 三船 挾間村大字向原 挾間 北方 鬼瀬 谷村 大野郡今市村 北海部郡丹生村 川添村 佐賀關町 神崎村 小佐井村 大在村 坂ノ市町 | 大分郡西庄内村 南庄内村(大字野畑町字熊山國有林ヲ除ク) 阿南村 湯平村 山布川村大字朴木 挾間村大字時松 速見郡南由布村 玖珠郡野上村大字野上 寺床國有林   |
| 直入郡阿蘇野村(立石國有林ノ一部ヲ除ク) 長湯村(三宅山國有林ヲ除ク) 下竹田村 都野村大字有氏字大船山 大分郡南庄内村 大字野畑字熊山國有林  | 大野郡三重町 百枝村 榮原村 井田村 長谷村 大野町 新田村 大洞町 管尾村 大分郡戸次町(大字中戸次 横江國有林ヲ除ク)  |
| 大野郡川登村 田野村 野津市村 南野津村 戸上村   | 玖珠郡東飯田村 八幡村 森町(大字日出生字森平家山國有林及人見嶽國有林ヲ除ク) 北山田村   |
| 玖珠郡森町大字日出生字森平家山國有林 野上村(大字後野上字野上河内山國有林大字野上字寺床國有林ヲ除ク)  | 玖珠郡野上村大字後野上字野上河内山國有林 南山田村大字町田字町田河内山國有林 飯田村大字湯坪 及後田野ノ内字九重山國有林11.12林班所屬地域以外ノ個所ヲ除ク) 直入郡都野村大字有氏字鉢久保國有林阿蘇野村字立石國有林ノ一部 (40林班) |



2. 營 林 署 位 置

| 署 名 | 位 置  |  | 擔 當 區 名 | 位 置              | 營 林 署 へ の 距 離 |      |     |
|-----|--|--|---------|------------------|---------------|------|-----|
|     | 本 局 へ の 距 離  |  |         |                  | 陸 路           | 汽 車  | 汽 船 |
|     |  |  | 湯 坪     | 玖珠郡飯田村大字湯坪字大下    | 23.5          | 7.5  | —   |
|     |  |  | 南 山 田   | 玖珠郡南山田村大字町田      | 8.1           | 7.5  | —   |
| 日 田 | 大分縣日田郡<br>日田町大字北豆田字城南<br>105.8 <sup>㍑</sup> 〓0.9 <sup>㍑</sup>  |  | 大 山     | 日田郡大山村大字西大山字塚ノ本  | 9.9           | —    | —   |
|     |  |  | 大 行 司   | 朝倉郡寶珠山村大字寶珠山     | 13.0          | —    | —   |
|     |  |  | 小 石 原   | 朝倉郡小石原村大字小石原字鼓口  | 24.0          | —    | —   |
|     |  |  | 秋 月     | 朝倉郡秋月町大字下秋月      | 36.5          | —    | —   |
|     |  |  | 高 木     | 朝倉郡高木村大字佐田字清水    | 27.5          | —    | —   |
|     |  |  | 比 良 松   | 朝倉郡宮野村大字比良松字川崎   | 24.4          | —    | —   |
| 中 津 | 中津市字新魚町<br>232.5 <sup>㍑</sup> 〓0.1 <sup>㍑</sup>                |  | 矢 部     | 八女郡矢部村大字北矢部      | 39.3          | —    | —   |
|     |  |  | 字 佐     | 字佐郡北馬城村大字岩崎      | 0.9           | 24.0 | —   |
|     |  |  | 香 下     | 字佐郡兩川村大字香下       | 0.9           | 25.7 | —   |
|     |  |  | 明 治     | 字佐郡明治村大字廣連       | 12.7          | 29.2 | —   |
|     |  |  | 津 民 木   | 下毛郡津民村大字大野繪打     | 3.8           | 23.3 | —   |
|     |  |  | 伊 良 原   | 下毛郡櫻木村大字布毛       | 12.7          | 36.1 | —   |
|     |  |  | 伊 良 原   | 京都郡伊良原村大字伊良原     | 13.7          | 36.5 | —   |
|     |  |  | 上 城 井   | 築上郡上城井村大字本庄      | 12.3          | 14.9 | —   |
|     |  |  | 合 河     | 築上郡合河村大字下河内      | 10.7          | 6.6  | —   |
|     |  |  | 院 内     | 字佐郡院内村大字齋藤       | 6.8           | 29.2 | —   |
| 延 岡 | 宮崎縣東臼杵郡<br>延岡町大字岡富字上ノ坊<br>274.6 <sup>㍑</sup> 〓0.7 <sup>㍑</sup> |  | 延 岡     | 東臼杵郡延岡町大字岡富字上ノ坊  | 0.3           | —    | —   |
|     |  |  | 門 川     | 東臼杵郡門川村大字門川尾末    | —             | —    | —   |
|     |  |  | 南 方     | 東臼杵郡南方村大字南方      | 11.8          | —    | —   |
|     |  |  | 日ノ影     | 西臼杵郡七折村          | 41.6          | —    | —   |
|     |  |  | 三 田 井   | 西臼杵郡高千穂町大字三田井字狭山 | 59.2          | —    | —   |
|     |  |  | 川ノ詰     | 西臼杵郡岩戸村大字山浦字出羽   | 61.1          | —    | —   |
|     |  |  | 藤 河 内   | 大野郡小野市村大字木浦内字皿久保 | 30.0          | 9.5  | —   |
|     |  |  | 下 赤     | 東臼杵郡北川村字椎谷       | 18.2          | 9.5  | —   |
|     |  |  | 北 川     | 東臼杵郡北川村大字長井字熊田   | —             | —    | —   |
|     |  |  | 北 浦     | 東臼杵郡北浦村大字古江      | —             | —    | —   |
|     |  |  | 赤 松     | 大野郡重岡村大字重岡字宗太郎   | 12.3          | 17.7 | —   |
|     |  |  | 大 原     | 大野郡重岡村大字大平字小田    | 0.9           | 32.0 | —   |

及 管 轄 區 域

(續)

| 當 區 | 管 轄 區 域  |
|-----|--|
|     | 玖珠郡飯田村(大字湯坪 後田野字九重山國有林11.12林班ヲ除ク) 阿蘇郡南小國村<br>玖珠郡玖珠町 南山田村(大字町田字町田河内山國有林ヲ除ク) 阿蘇郡北小國村   |
|     | 日田郡前津江村 五和村 中津江村大字合瀬字野尻 渡神岳 合瀬字笠大字傍野字三ツ頭國有林 高瀬村 大山村 五馬村 中川村 馬原村 東有田村 西有田村 三芳村 日田町<br>朝倉郡寶珠山村 松末村(大字松末字乙石國有林ヲ除ク) 小石原村(大字小石原 大字鼓字花園國有林ノ一部及崩ヶ倉 祝ヶ倉 鼓山國有林ヲ除ク) 日田郡小野村 大鶴村 三花村 夜明村 光岡村 朝日村<br>朝倉郡小石原村(大字鼓大字小石原字水浦境山國有林25.26林班ヲ除ク) 大字鼓字花園國有林ノ一部 |
|     | 朝倉郡秋月町 上秋月村 小石原村大字小石原字水浦境山國有林25.26林班 甘木町 金川村 立石村 馬田村 福田村 蟻城村 安川村 三輪村 嘉穂郡千手村大字千手字古處國有林  |
|     | 朝倉郡高木村(大字黒川字長迫 新山國有林ヲ除ク) 三奈木村(大字城字鬼ヶ城國有林ヲ除ク) 松末村大字松末字乙石國有林 小石原村大字鼓字崩ヶ倉 祝ヶ倉 鼓山國有林   |
|     | 久留米市 大牟田市 浮羽郡一圓 三浦郡一圓 三池郡一圓 朝倉郡宮野村 志波村 朝倉村 高木村大字黒川字長迫 新山國有林 三奈木村大字城字鬼ヶ城國有林 把木村 久喜宮村 大福村 三井郡一圓 山門郡一圓 八女郡北山村 白木村 古川村 長峰村 中廣川村 上妻村 羽犬塚町 忠見村 福島町 岡山村 上廣川村 下廣川村 三河村 八幡村 水田村   |
|     | 八女郡矢部村 星野村 木屋村 大淵村 光友村 串毛村 邊春村 笠原村 黒木町 北川内村 横山村 川崎村 豊岡村  |
|     | 中津市 下毛郡櫻洲村 尾紀村 大幡村 鶴居村 和田村 如水村 三保村 字佐郡譯館村 和開村 長洲町 封戸村 北馬城村 字佐町 西馬城村大字正覺寺字靈山寺國有林 天津村 高家村 糸口村 八幡村 柳ヶ浦村 四日市町 西國東郡河内村 高田町大字來繩 界速見郡立石町<br>字佐郡佐田村 安心院村 麻生村 兩川村 西馬城村(大字正覺寺字靈山寺國有林ヲ除ク) 横山村 長峰村 豊川村 龍王村<br>字佐郡明治村 津房村                             |
|     | 下毛郡津民村 下郷村 耶馬溪村 山移村 山口村 眞坂村 深株村 深耶馬溪村 上津村 東耶馬溪村 西谷村 東谷村(字堂所國有林ヲ除ク)<br>下毛郡櫻木村 溝部村 三郷村<br>京都郡伊良原村 刈田町 小波瀬村 白川村 延永村 椿市村 諫山村 黒田村 稗田村 久保村 今川村 行橋町 泉村 今元村 仲津村 援郷村 豊津村 節丸村 城井村 藪島村 厚川村  |
|     | 築上郡上城井村 葛城村 椎田町 下城井村 築城村 八津田村<br>築上郡岩屋村 合河村 友枝村 横武村 千束村 唐原村 山田村 角田村 西角田村 黒土村 三毛門村 八屋町 宇島町 西吉富村 南吉富村 東吉富村   |
|     | 字佐郡東院内村 院内村 南院内村 高並村 下毛郡東谷村字堂所國有林 玖珠郡森町大字日出生字人見岳國有林  |
|     | 東臼杵郡東海村 延岡町  |
|     | 東臼杵郡伊形村 門川村 北郷村  |
|     | 東臼杵郡北方村 南方村  |
|     | 西臼杵郡七折村 岩戸村大字山裏ノ一部   |
|     | 西臼杵郡高千穂町 岩井川村 椎葉村 三ヶ所村 諸塚村 鞍岡村 田原村 上野村 岩戸村大字岩戸 大字山裏ノ一部   |
|     | 西臼杵郡岩戸村大字山裏ノ一部   |
|     | 大野郡小野市村大字南田原ノ一部 小野市村大字木浦内ノ一部   |
|     | 東臼杵郡北川村大字川内名 大野郡重岡村大字重岡(字切込エゴヲノ赤松ヲ除ク) 小野市村大字南田原ノ一部   |
|     | 東臼杵郡北川村大字長井  |
|     | 東臼杵郡北浦村 南浦村  |
|     | 大野郡重岡村大字重岡(字水無 板戸 寺山 下瓜ヲ除ク)  |
|     | 大野郡重岡村大字大平 鹽見園 河内 千束   |



2. 營 林 署 位 置

| 署 名 | 營 林 署                                  |      | 位 置                                  | 擔 當  |               |     |
|-----|--|------|--------------------------------------|------|---------------|-----|
|     | 位 置<br>本局へノ距離                          | 擔當區名 |                                      | 位 置  | 營 林 署 へ ノ 距 離 |     |
|     |  |      |                                      | 陸 路  | 汽 車           | 汽 船 |
| 美々津 | 宮崎縣兒湯郡美々津町<br>大字高松字鳳岩<br>287.6# 〓1.4#  | 小野市  | 大野郡小野市村大字小野市字上ノ園                     | 12.3 | 32.0          | —   |
|     |  | 美々津  | 兒湯郡美々津町大字高松                          | 0.7  | —             | —   |
|     |  | 南郷   | 東白杵郡南郷村大字神門                          | 43.0 | 13.0          | —   |
|     |  | 西郷   | 東白杵郡西郷村大字田代                          | 29.2 | 13.0          | —   |
|     |  | 東郷   | 東白杵郡東郷村大字坪谷                          | 26.7 | 13.0          | —   |
|     |  | 都農   | 兒湯郡都農町大字川北                           | 2.8  | 9.0           | —   |
|     |  | 牧平   | 兒湯郡川南村大字川南                           | 11.7 | 9.0           | —   |
|     |  | 細    | 兒湯郡川南村大字川南字細                         | 10.7 | 9.0           | —   |
|     |  | 川南   | 兒湯郡川南村大字川南                           | 5.9  | 15.9          | —   |
|     |  | 高鍋   | 宮崎縣兒湯郡<br>高鍋町大字南高鍋字筏<br>263.7# 〓3.0# | 高鍋   | 兒湯郡高鍋町大字南高鍋   | 0.5 |
| 木城  | 兒湯郡木城村大字高城                             |      |                                      | 7.9  | —             | —   |
| 石河内 | 兒湯郡木城村大字石河内字野ノ崎                        |      |                                      | 17.9 | —             | —   |
| 鶴懐  | 兒湯郡木城村大字石河内字鶴懐                         |      |                                      | 29.5 | —             | —   |
| 妻   | 宮崎縣兒湯郡妻町大字妻<br>264.1# 〓0.2#            | 穂北   | 兒湯郡上穂北村大字南方字笹ノ田                      | —    | 3.2           | —   |
|     |  | 札ノ元  | 兒湯郡三納村大字三納                           | 7.9  | —             | —   |
|     |  | 九流水  | 兒湯郡三納村大字三納字九流水                       | 7.9  | —             | —   |
|     |  | 三財   | 兒湯郡三財村大字下三財                          | 9.8  | —             | —   |
|     |  | 根木   | 東諸縣郡八代村大字八代南俣                        | 17.7 | —             | —   |
| 宮崎  | 宮崎市松橋町<br>237.4# 〓1.7#                 | 宮崎   | 宮崎市松橋町                               | 0.1  | —             | —   |
|     |  | 天神   | 北諸縣郡山之口村大字山之口字奈留                     | 0.2  | 29.4          | —   |
|     |  | 七野   | 宮崎郡田野村                               | 3.9  | 18.1          | —   |
|     |  | 學ノ木  | 宮崎郡田野村                               | 1.1  | 18.1          | —   |
|     |  | 本田野  | 宮崎郡田野村字上井倉                           | 0.2  | 18.1          | —   |
|     |  | 鏡洲   | 宮崎郡木花村大字鏡洲                           | 4.3  | 7.9           | —   |
|     |  | 加江田  | 宮崎郡木花村大字加江田                          | 0.5  | 12.8          | —   |
|     |  | 内海   | 宮崎郡青島村大字内海                           | 0.2  | 22.7          | —   |
| 高岡  | 宮崎縣東諸縣郡高岡町<br>大字内山字中村<br>237.4# 〓14.7# | 去川   | 東諸縣郡高岡町大字内山                          | 13.7 | —             | —   |
|     |  | 山下   | 東諸縣郡高岡町大字内山字山下                       | 13.1 | —             | —   |
|     |  | 高岡   | 東諸縣郡高岡町大字五町                          | 0.2  | —             | —   |
|     |  | 穆佐   | 東諸縣郡穆佐村大字下倉永                         | 5.9  | —             | —   |
|     |  | 内山   | 西諸縣郡須木村字岩前                           | 23.6 | —             | —   |
|     |  | 紙屋   | 西諸縣郡野尻村大字紙屋                          | 17.7 | —             | —   |

及 管 轄 區 域

(續)

| 當 區  | 管 轄 區 域  |
|--|--|
| 大野郡小野市村大字木浦嶺山 大字木浦内ノ一部 大字南田原ノ一部 大字小野市  | 大野郡小野市村大字木浦嶺山 大字木浦内ノ一部 大字南田原ノ一部 大字小野市  |
| 兒湯郡美々津町 東白杵郡岩脇村 富高町 細島町<br>東白杵郡南郷村<br>東白杵郡西郷村<br>東白杵郡東郷村<br>兒湯郡都農町大字川北ノ一部<br>兒湯郡都農町大字川北字郷田 川平 角崎 瀧山 赤木山 尾鈴 三ツ頭山(所屬國有林19乃至32林班)<br>兒湯郡川南村大字川南字牧平 川向 畑 袋谷 下切 尾張陰 都農町大字川北字水無山 巖ノ口山 奥ノ平山 姥枝折山 惡草山 要ヶ<br>頭山 黒原山 九重頭山 長崎尾山(所屬國有林33乃至51林班)<br>兒湯郡川南村大字平田 大字川南(字牧平 川向 畑 袋谷 下切 尾張陰ヲ除ク)  | 兒湯郡美々津町 東白杵郡岩脇村 富高町 細島町<br>東白杵郡南郷村<br>東白杵郡西郷村<br>東白杵郡東郷村<br>兒湯郡都農町大字川北ノ一部<br>兒湯郡都農町大字川北字郷田 川平 角崎 瀧山 赤木山 尾鈴 三ツ頭山(所屬國有林19乃至32林班)<br>兒湯郡川南村大字川南字牧平 川向 畑 袋谷 下切 尾張陰 都農町大字川北字水無山 巖ノ口山 奥ノ平山 姥枝折山 惡草山 要ヶ<br>頭山 黒原山 九重頭山 長崎尾山(所屬國有林33乃至51林班)<br>兒湯郡川南村大字平田 大字川南(字牧平 川向 畑 袋谷 下切 尾張陰ヲ除ク)  |
| 兒湯郡高鍋町 上江村 富田村 新田村 木城村大字椎木 大字川原ノ一部 上穂北村大字穂北字山浦ノ一部<br>兒湯郡木城村大字高城 大字川原ノ一部 大字石河内ノ一部 川南村大字川南字瀧ヶ脇ノ一部<br>兒湯郡木城村大字石河内ノ一部<br>兒湯郡木城村大字石河内ノ一部  | 兒湯郡高鍋町 上江村 富田村 新田村 木城村大字椎木 大字川原ノ一部 上穂北村大字穂北字山浦ノ一部<br>兒湯郡木城村大字高城 大字川原ノ一部 大字石河内ノ一部 川南村大字川南字瀧ヶ脇ノ一部<br>兒湯郡木城村大字石河内ノ一部<br>兒湯郡木城村大字石河内ノ一部  |
| 兒湯郡上穂北村大字南方 大字穂北(字山ノ浦ノ一部ヲ除ク) 三納村大字三納ノ一部 妻町大字清水兼 現玉島 黒生野 岡富 右松<br>妻 三宅(字折登ヲ除ク) 東米良村<br>兒湯郡西米良村 三納村大字三納字上浦田 尾田所 浦田 大山 内ノ野 永野 大原 岩穴ヶ廻 大山田 笠原川原 永野大原 榎木廻<br>上寺廻 中浦田 上川原 免 獅子廻 深野 池田 水喰 妻町大字三宅字折登(所屬國有林30乃至50林班)<br>兒湯郡三納村大字三納ノ一部(所屬國有林8乃至30林班イ)<br>兒湯郡三財村 都於郡村 三納村大字平郡<br>東諸縣郡八代村大字八代南俣 八代北俣 伊佐生 木脇村   | 兒湯郡上穂北村大字南方 大字穂北(字山ノ浦ノ一部ヲ除ク) 三納村大字三納ノ一部 妻町大字清水兼 現玉島 黒生野 岡富 右松<br>妻 三宅(字折登ヲ除ク) 東米良村<br>兒湯郡西米良村 三納村大字三納字上浦田 尾田所 浦田 大山 内ノ野 永野 大原 岩穴ヶ廻 大山田 笠原川原 永野大原 榎木廻<br>上寺廻 中浦田 上川原 免 獅子廻 深野 池田 水喰 妻町大字三宅字折登(所屬國有林30乃至50林班)<br>兒湯郡三納村大字三納ノ一部(所屬國有林8乃至30林班イ)<br>兒湯郡三財村 都於郡村 三納村大字平郡<br>東諸縣郡八代村大字八代南俣 八代北俣 伊佐生 木脇村   |
| 宮崎市 宮崎郡佐土原町 瓜生野村 那珂村 赤江町 廣瀬村 住吉村 穂村<br>北諸縣郡山之口村大字山之口字飛松 宇名目 宇都頭 雅樂 流合 鶴岡田 彌太郎 中川内 雅樂野 影平ノ一部 成ノ 天神川原 無頭<br>子 上長野ノ一部 青井岳ノ一部 奈留 宮崎郡田野村字餅ヶ瀬田尾 天神河内<br>宮崎郡田野村字本野河内 高野河内 木場段 小河内 宮田 立野 荷取地 曲目 唐仁田 小八重 白砂尾 佐野前畑 權現谷 中尾 次田<br>尾 後山ノ一部<br>宮崎郡田野村字楠原 上水流 持田 中木場ノ一部 西平ノ一部 中河原 桃木原 山口 尾谷 小谷 中谷 丸野<br>宮崎郡田野村字西平ノ一部 中木場ノ一部 尾八重 樺原 舟ヶ山前平 倉谷 尾臨山 桂ヶ谷 又五郎 芳ヶ迫 豆野 鹿巢 鷹ノ巢 後<br>山ノ一部 萩ヶ瀬 大松ヶ尾<br>宮崎郡清武村 木花村大字鏡洲 加江田字家一郷 南那珂郡北郷村大字北河内字和當地ノ一部 神子屋敷 道ノ合 境谷 荒川谷 上<br>海一郷<br>宮崎郡木花村大字熊野 加江田(字家一郷ヲ除ク) 青島村大字折生迫<br>宮崎郡青島村大字内海 | 宮崎市 宮崎郡佐土原町 瓜生野村 那珂村 赤江町 廣瀬村 住吉村 穂村<br>北諸縣郡山之口村大字山之口字飛松 宇名目 宇都頭 雅樂 流合 鶴岡田 彌太郎 中川内 雅樂野 影平ノ一部 成ノ 天神川原 無頭<br>子 上長野ノ一部 青井岳ノ一部 奈留 宮崎郡田野村字餅ヶ瀬田尾 天神河内<br>宮崎郡田野村字本野河内 高野河内 木場段 小河内 宮田 立野 荷取地 曲目 唐仁田 小八重 白砂尾 佐野前畑 權現谷 中尾 次田<br>尾 後山ノ一部<br>宮崎郡田野村字楠原 上水流 持田 中木場ノ一部 西平ノ一部 中河原 桃木原 山口 尾谷 小谷 中谷 丸野<br>宮崎郡田野村字西平ノ一部 中木場ノ一部 尾八重 樺原 舟ヶ山前平 倉谷 尾臨山 桂ヶ谷 又五郎 芳ヶ迫 豆野 鹿巢 鷹ノ巢 後<br>山ノ一部 萩ヶ瀬 大松ヶ尾<br>宮崎郡清武村 木花村大字鏡洲 加江田字家一郷 南那珂郡北郷村大字北河内字和當地ノ一部 神子屋敷 道ノ合 境谷 荒川谷 上<br>海一郷<br>宮崎郡木花村大字熊野 加江田(字家一郷ヲ除ク) 青島村大字折生迫<br>宮崎郡青島村大字内海 |
| 東諸縣郡高岡町大字浦之名字小田ノ元 久木野 大字内山字山下 宮ノ尾 築場 上ノ原 谷ノ口 西山 東和石 西和石 徳右衛門釜<br>入込 立石 八久保 小屋ノ尾 東山ノ一部<br>東諸縣郡高岡町大字五町字野崎東原 松ヶ八重ノ一部 鹿毛ノ一部 大字内山字東山ノ一部 北諸縣郡山之口村大字山之口字青井岳<br>ノ一部 彌太郎 桑ノ字都<br>東諸縣郡高岡町大字花見 飯田 五町(字松ヶ八重ノ一部 鹿毛ノ一部 野崎東原ヲ除ク) 浦之名(字面早流 小崎 下六 宇都水流<br>小田ノ元 久木野 茶屋原ヲ除ク) 内山(字築場 山下 宮ノ尾 上ノ原 谷ノ口 水流尻 新開 小峰 前田 高野 西山 東和石 西和石<br>徳右衛門釜 八久保 水神迫 入込 小屋ノ尾 立石 東山ヲ除ク) 穆佐村大字小山田字高房<br>東諸縣郡穆佐村(大字小山田字高房ヲ除ク) 倉岡村 高岡町大字高濱字大番田ノ一部 宮崎郡生目村<br>西諸縣郡野尻村大字紙屋字谷ノ口ノ一部 須木村字東ノ前 楠谷 岩前 須志原 内山ノ一部 神原<br>西諸縣郡野尻村大字紙屋(字谷ノ口ノ一部ヲ除ク)            | 東諸縣郡高岡町大字浦之名字小田ノ元 久木野 大字内山字山下 宮ノ尾 築場 上ノ原 谷ノ口 西山 東和石 西和石 徳右衛門釜<br>入込 立石 八久保 小屋ノ尾 東山ノ一部<br>東諸縣郡高岡町大字五町字野崎東原 松ヶ八重ノ一部 鹿毛ノ一部 大字内山字東山ノ一部 北諸縣郡山之口村大字山之口字青井岳<br>ノ一部 彌太郎 桑ノ字都<br>東諸縣郡高岡町大字花見 飯田 五町(字松ヶ八重ノ一部 鹿毛ノ一部 野崎東原ヲ除ク) 浦之名(字面早流 小崎 下六 宇都水流<br>小田ノ元 久木野 茶屋原ヲ除ク) 内山(字築場 山下 宮ノ尾 上ノ原 谷ノ口 水流尻 新開 小峰 前田 高野 西山 東和石 西和石<br>徳右衛門釜 八久保 水神迫 入込 小屋ノ尾 立石 東山ヲ除ク) 穆佐村大字小山田字高房<br>東諸縣郡穆佐村(大字小山田字高房ヲ除ク) 倉岡村 高岡町大字高濱字大番田ノ一部 宮崎郡生目村<br>西諸縣郡野尻村大字紙屋字谷ノ口ノ一部 須木村字東ノ前 楠谷 岩前 須志原 内山ノ一部 神原<br>西諸縣郡野尻村大字紙屋(字谷ノ口ノ一部ヲ除ク)            |



2. 營 林 署 位 置

| 署 名   | 營 林 署                                    |         | 擔 當 區 名          | 位 置  | 擔             |     |     |
|-------|--|---------|------------------|------|---------------|-----|-----|
|       | 位 置                                      | 擔 當 區 名 |                  |      | 營 林 署 へ の 距 離 | 陸 路 | 汽 車 |
|       | 本 局 へ の 距 離                              |         |                  |      |               |     |     |
| 綾 村   | 宮崎縣東諸縣郡綾村<br>大字南俣字桑下<br>237.4軒 24.5軒     | 法華岳     | 東諸縣郡八代村大字深年字塔瀬   | 5.9  | —             | —   |     |
|       |  | 綾       | 東諸縣郡綾村大字北俣       | 0.9  | —             | —   |     |
|       |  | 竹野      | 東諸縣郡綾村大字北俣字狩果    | 6.7  | —             | —   |     |
|       |  | 永田      | 西諸縣郡須木村字永田       | 27.5 | —             | —   |     |
|       |  | 袋       | 西諸縣郡須木村          | 31.4 | —             | —   |     |
|       |  | 夏木      | 西諸縣郡須木村字白坂       | 35.3 | —             | —   |     |
| 小 林   | 宮崎縣西諸縣郡小林町<br>大字細野字野間<br>152.6軒 1.4軒     | 小林      | 西諸縣郡小林町大字細野      | 0.7  | —             | —   |     |
|       |  | 東方      | 西諸縣郡小林町大字東方字木場ノ前 | 4.1  | —             | —   |     |
|       |  | 木浦木     | 西諸縣郡小林町大字東方字木浦木  | 18.7 | —             | —   |     |
|       |  | 奈佐木     | 西諸縣郡須木村字猫坂       | 10.8 | —             | —   |     |
|       |  | 野尻      | 西諸縣郡野尻村大字東麓字小丸   | 13.7 | —             | —   |     |
|       |  | 高原      | 西諸縣郡高原村大字西麓字上大迫  | 0.4  | 8.0           | —   |     |
|       |  | 浦牟田     | 西諸縣郡高原村大字浦牟田字木場前 | 3.9  | 8.0           | —   |     |
|       |  | 南西方     | 西諸縣郡小林町大字南西方字猫塚  | 1.2  | 6.2           | —   |     |
| 加 久 藤 | 宮崎縣西諸縣郡加久藤村<br>大字小田字鶴崎中小田<br>135.4軒 1.1軒 | 加久藤     | 西諸縣郡加久藤村大字小田     | —    | —             | —   |     |
|       |  | 眞幸      | 西諸縣郡眞幸村大字向江      | 4.5  | 4.6           | —   |     |
|       |  | 白鳥      | 西諸縣郡飯野村大字末永字平木場  | 13.6 | —             | —   |     |
|       |  | 飯野      | 西諸縣郡飯野村大字原田      | 4.4  | 5.4           | —   |     |
|       |  | 大河平     | 西諸縣郡飯野村大字大河平     | 15.1 | 5.4           | —   |     |
| 高 崎   | 宮崎縣北諸縣郡高崎村<br>大字大牟田字新田<br>169.6軒 0.2軒    | 高崎      | 北諸縣郡高崎村大字大牟田字新田  | —    | —             | —   |     |
|       |  | 山田      | 北諸縣郡山田村大字山田      | 7.9  | —             | —   |     |
|       |  | 牛之瀧     | 北諸縣郡西岳村字東王子原     | 11.8 | —             | —   |     |
|       |  | 高野      | 北諸縣郡西岳村          | 11.8 | 10.7          | —   |     |
|       |  | 荒襲      | 北諸縣郡西岳村字荒襲       | 19.6 | 10.7          | —   |     |
| 都 城   | 都城市八幡町<br>189.9軒 1.0軒                    | 都城      | 都城市藏原町           | 0.7  | —             | —   |     |
|       |  | 樺山      | 北諸縣郡三股村大字樺山字東原   | 1.1  | 6.8           | —   |     |
|       |  | 長田      | 北諸縣郡三股村大字長田字宮脇   | 6.1  | 6.8           | —   |     |
|       |  | 高城      | 北諸縣郡高城村大字穂滿坊     | 12.0 | —             | —   |     |

及 管 轄 區 域

(續)

| 當 區   | 管 轄 區 域   |
|---|---|
| 東諸縣郡八代村大字深年 本庄町大字須志田 北本庄 南本庄 森永 竹田 宮玉丸 十日町 六日町  | 東諸縣郡綾村大字南俣 北俣ノ一部 入野(字椎屋ヲ除ク)本庄町大字田尻大字嵐田 向高 西諸縣郡須木村字下宇都ノ一部  |
| 東諸縣郡綾村大字北俣ノ一部 入野字椎屋 西諸縣郡須木村字下宇都ノ一部  | 西諸縣郡須木村字下宇都ノ一部 轟下 鶴岡 中野 片地 坂元 谷 小野 大王谷 唐池 洗ヶ崎 冷水 麓 上原 桑原谷 内山 鳥越ノ一部 相牟田 松ノ本 岡田 下田中島 下田 永田 オドノ 軍谷 平野 田代   |
| 西諸縣郡須木村字木場屋敷 永野 袋 宮地 宮田 上床 宮ノ馬場 上ノ原 下宇都ノ一部  | 西諸縣郡須木村字重永 富永 川内 釘水流 岩野 夏木ノ一部 堂屋敷 鳥田町 松尾 八重尾ノ一部 白坂 中藪 山ノ口ノ一部 神上 九瀬鳥越 古屋敷 中村 岩船  |
| 西諸縣郡小林町大字南西方(字出ノ山ノ一部ヲ除ク) 細野ノ一部  | 西諸縣郡小林町大字堤 水流迫 眞方 北西方 細野ノ一部 須木村字九瀬ノ一部   |
| 西諸縣郡須木村字夏木ノ一部 九瀬ノ一部 小林町大字東方字木浦木 境谷 球磨郡上村大字皆越字白髮岳ノ一部   | 西諸縣郡須木村字永迫 下前田 橋谷 中島 川添 拂ヶ谷 町元 横谷 猫坂 山ノ口ノ一部 鳥越ノ一部   |
| 西諸縣郡野尻村大字東麓 三ヶ野山  | 西諸縣郡高原村大字西麓 廣原 後川内 浦牟田ノ一部 小林町大字細野字夷守ノ一部   |
| 西諸縣郡高原村大字浦牟田(字塔ノ尾ノ一部ヲ除ク) 小林町大字細野字夷守ノ一部  | 西諸縣郡小林町大字南西方字出ノ山ノ一部 飯野村大字原田字臨ノ平ノ一部(王司國有林23乃至26林班)   |
| 西諸縣郡加久藤村(大字覆田字北野ノ一部 東川北字黒原ノ一部ヲ除ク) 始良郡吉松村大字川添字字都 道間 栗野村大字木場字日添ノ一部  | 西諸縣郡眞幸村(大字内堅字大河平ノ一部 昌明寺字屋岳ノ一部 西川北字内小野ノ一部 字山ノ口ノ一部ヲ除ク) 伊佐郡大口町大字青木字フサケノ口ノ一部  |
| 西諸縣郡飯野村大字末永 上江 原田ノ一部  | 西諸縣郡飯野村大字坂本字北木場ノ一部 大明司字山神原ノ一部 原田字王司 鷹ノ木 川添 大迫 脇平 木場添 小ノ園下 杉田 石落ノ下 田原陣 妙見原(大字大河平字小鹿倉 オモト平ノ一部 舟乗野 中ノ内 ドレノウツロ 天狗カグラ イチナカグラ サカグラヲ除ク) 球磨郡蘆田村大字大知國有林ノ一部 |
| 西諸縣郡飯野村大字大河平字小鹿倉 オモト平ノ一部 舟乗野 中ノ内 ドレノウツロ 天狗カグラ イチナカグラ サカグラ 球磨郡西村大字西大平國有林ノ一部 一武村大字一武大平國有林ノ一部 木上村大字木上大平國有林ノ一部 上村大字上丸國有林ノ一部 皆越ノ一部 | 北諸縣郡高崎村志和地村   |
|   | 北諸縣郡山田村   |
|   | 北諸縣郡西岳村ノ一部  |
|   | 北諸縣郡西岳村ノ一部  |
|   | 北諸縣郡西岳村ノ一部  |
| 都城市一圓 北諸縣郡中郷村 五十市村 庄内村 沖水村 嚙喉郡末吉町大字二之方 諏訪方 岩崎 深川 南之郷ノ一部   | 北諸縣郡三股村大字宮靴山 餅原 壑池 長田ノ一部  |
|   | 北諸縣郡三股村大字長田ノ一部  |
|   | 北諸縣郡高城村大字穂滿坊 大井手 高城 櫻木 石山 山ノ口村大字山ノ口ノ一部  |



2. 營林署位置

| 署名  | 營林署  |        | 擔當區名 | 位置                | 擔       |      |    |
|-----|--|--------|------|-------------------|---------|------|----|
|     | 位置   | 本局へノ距離 |      |                   | 營林署へノ距離 |      |    |
|     |  |        |      |                   | 陸路      | 汽車   | 汽船 |
|     |  |        | 有水   | 北諸縣郡高城村大字有水字菱田    | 21.8    | —    | —  |
|     |  |        | 四家   | 北諸縣郡高城村大字四家字菱野    | 27.7    | —    | —  |
|     |  |        | 山之口  | 北諸縣郡山之口村大字山之口字日當瀬 | 5.0     | 13.3 | —  |
|     |  |        | 北俣   | 嚙啖郡財部町大字北俣字荒川内    | 7.2     | 7.0  | —  |
|     |  |        | 下財部  | 嚙啖郡財部町大字北俣        | 8.3     | 7.0  | —  |
| 鉄肥  | 宮崎縣南那珂郡鉄肥町<br>大字楠原字大手上<br>189.9軒 ^51.7軒        |        | 鉄肥   | 南那珂郡鉄肥町大字板敷       | 0.5     | —    | —  |
|     |  |        | 酒谷   | 南那珂郡酒谷村           | 5.9     | —    | —  |
|     |  |        | 深瀬   | 南那珂郡酒谷村字深瀬        | 11.8    | —    | —  |
|     |  |        | 新村   | 南那珂郡酒谷村字新村        | 17.7    | —    | —  |
|     |  |        | 郷ノ原  | 南那珂郡北郷村大字郷ノ原      | 7.9     | —    | —  |
|     |  |        | 北河内  | 南那珂郡北郷村大字北河内      | 11.8    | —    | —  |
|     |  |        | 黒荷田  | 南那珂郡北郷村大字北河内      | 15.7    | —    | —  |
|     |  |        | 山仮屋  | 南那珂郡北郷村大字北河内      | 23.6    | —    | —  |
|     |  |        | 廣河原  | 南那珂郡北郷村大字北河内字廣河原  | 19.6    | —    | —  |
|     |  |        | 板谷   | 南那珂郡北郷村大字北河内      | 25.5    | —    | —  |
|     |  |        | 榎原   | 南那珂郡榎原村大字橋ノ口      | 17.7    | —    | —  |
|     |  |        | 鶴戸   | 南那珂郡鶴戸村大字宮ノ浦      | 15.7    | 6.3  | —  |
|     |  |        | 伊比井  | 南那珂郡鶴戸村大字伊比井      | 21.6    | 6.3  | —  |
| 福島  | 宮崎縣南那珂郡福島町<br>大字西方字下郡元<br>228.5軒 ^18.4軒        |        | 福島   | 南那珂郡福島町大字西方字下郡元   | 0.3     | —    | —  |
|     |  |        | 松山   | 嚙啖郡松山村大字新橋字大田尾段   | 18.4    | 17.0 | —  |
|     |  |        | 南之郷  | 嚙啖郡末吉町大字南之郷字高岡    | 31.0    | 30.3 | —  |
|     |  |        | 内之倉  | 嚙啖郡志布志町大字田ノ浦字下原   | 28.1    | —    | —  |
|     |  |        | 一氏   | 南那珂郡大東村大字大矢取字中畑   | 11.6    | —    | —  |
|     |  |        | 大平   | 南那珂郡大東村大字大平字片野    | 14.3    | —    | —  |
|     |  |        | 奈留   | 南那珂郡大東村大字奈留字園田    | 6.0     | —    | —  |
|     |  |        | 本城   | 南那珂郡本城村大字本城字上篠原   | 7.1     | —    | —  |
|     |  |        | 都井   | 南那珂郡都井村大字都井字眞光    | 14.4    | —    | —  |
| 内之浦 | 鹿兒島縣肝屬郡内之浦村<br>大字南方字大師庵<br>231.9軒 ^33.7軒 17.0哩 |        | 南方   | 肝屬郡内之浦村大字南方字中原    | 1.3     | —    | —  |
|     |  |        | 北方   | 肝屬郡内之浦村大字北方字樞脇    | 1.1     | —    | —  |
|     |  |        | 坂元   | 肝屬郡内之浦村大字北方字新留    | 2.2     | —    | —  |
|     |  |        | 岸良   | 肝屬郡内之浦村大字岸良字川原    | 15.7    | —    | —  |
|     |  |        | 邊塚   | 肝屬郡内之浦村大字岸良字濱添    | 27.5    | —    | —  |

及管轄區域 (續)

| 管轄區域  |
|---|
| 北諸縣郡高城村大字有水                                   |
| 北諸縣郡高城村大字四家                                   |
| 北諸縣郡山之口村大字富吉 花木 山之口ノ一部                        |
| 嚙啖郡財部町大字南俣 北俣字赤土 始良郡福山町大字佳例川ノ一部 東國分村大字川内ノ一部   |
| 嚙啖郡財部町大字下財部 北俣(赤土ヲ除ク)                         |
| 南那珂郡鉄肥町 東郷村 油津町 吾田村                           |
| 南那珂郡酒谷村ノ一部                                    |
| 南那珂郡酒谷村ノ一部                                    |
| 南那珂郡酒谷村ノ一部                                    |
| 南那珂郡北郷村大字郷ノ原 大藤                               |
| 南那珂郡北郷村大字北河内ノ一部                               |
| 南那珂郡北郷村大字北河内ノ一部                               |
| 南那珂郡北郷村大字北河内ノ一部                               |
| 南那珂郡北郷村大字北河内ノ一部                               |
| 南那珂郡北郷村大字北河内ノ一部                               |
| 南那珂郡北郷村大字北河内ノ一部                               |
| 南那珂郡榎原村 南郷村 細田村                               |
| 南那珂郡鶴戸村大字宮ノ浦 富土                               |
| 南那珂郡鶴戸村大字伊比井                                  |
| 南那珂郡福島町 北方村大字南方 串間 北方ノ一部                      |
| 嚙啖郡松山村 西志布志町大字伊崎田 野井倉 岩川町 月野村 志布志町大字安樂 田ノ浦ノ一部 |
| 嚙啖郡志布志町大字田ノ浦ノ一部 末吉町大字南ノ郷ノ一部                   |
| 嚙啖郡志布志町大字帖 夏井 内ノ倉 田ノ浦ノ一部                      |
| 南那珂郡大東村大字大矢取字一氏 大平ノ一部                         |
| 南那珂郡大東村大字大平ノ一部                                |
| 南那珂郡大東村大字奈留 大平ノ一部 北方村大字秋山 北方ノ一部               |
| 南那珂郡本城村大字本城 市木村                               |
| 南那珂郡都井村 本城村大字崎田                               |
| 肝屬郡内之浦村大字南方                                   |
| 肝屬郡内之浦村大字北方(字坂元 馬込 赤木屋 牧 平原 江平ヲ除ク)            |
| 肝屬郡内之浦村大字北方(字津房 平田 前田 榎木馬場 樞脇 垂水 小串 海藏ヲ除ク)    |
| 肝屬郡内之浦村大字岸良(字船間 邊塚 大浦 五郎ケ元 夫婦須田ヲ除ク)           |
| 肝屬郡内之浦村大字岸良(字宮原 川口 岸良 姫門 飯森 濱 船木ヲ除ク)          |



2. 營 林 署 位 置

| 署 名   | 營 林 署                                      |   | 位 置   | 擔 當 區 名 |      |     |
|-------|--|---|---|---------|------|-----|
|       | 位 置  | 擔 當 區 名   |   | 擔 當 區 名 |      |     |
|       |  |   |   | 陸 路     | 汽 車  | 汽 船 |
| 大 根 占 | 鹿兒島縣肝屬郡大根占村<br>大字城元字今町<br>205.2軒 2.7軒 27.5 | 大根占<br>壹崎<br>麓<br>川原<br>小根占<br>邊塚<br>伊座敷<br>郡                   | 肝屬郡大根占村大字馬場字鳥井戸   | 0.3     | —    | —   |
|       |  |   | 肝屬郡大根占村大字城元字村ノ下   | 11.6    | —    | —   |
|       |  |   | 肝屬郡田代村大字麓字馬床  | 9.8     | —    | —   |
|       |  |   | 肝屬郡田代村大字川原字平石   | 11.8    | —    | —   |
|       |  |   | 肝屬郡小根占村大字横別府字門木   | 12.3    | —    | —   |
|       |  |   | 肝屬郡佐多村大字邊塚字柿内   | 47.1    | —    | —   |
|       |  |   | 肝屬郡佐多村大字伊座敷字伊座敷   | 25.5    | —    | —   |
|       |  |   | 肝屬郡佐多村大字郡字井手ノ口  | 31.4    | —    | —   |
| 鹿 屋   | 鹿兒島縣肝屬郡鹿屋町<br>大字中名字前田<br>220.8軒 3.3軒 17.3  | 鹿屋<br>高隈<br>百引<br>新御堂<br>垂水<br>新城<br>蛤良<br>後田<br>新富<br>波見<br>蓬原 | 肝屬郡鹿屋町大字中名  | 0.8     | —    | —   |
|       |  |   | 肝屬郡高隈村大字上高隈字踊橋  | 15.1    | —    | —   |
|       |  |   | 肝屬郡百引村大字上百引   | 26.7    | —    | —   |
|       |  |   | 肝屬郡垂水町大字新御堂   | 4.7     | 15.8 | 7.5 |
|       |  |   | 肝屬郡垂水町大字田神字北松原  | 2.0     | 15.8 | 7.5 |
|       |  |   | 肝屬郡新城村大字新城  | 5.3     | 15.8 | —   |
|       |  |   | 肝屬郡蛤良村大字上名字坂下   | 3.6     | 6.8  | —   |
|       |  |   | 肝屬郡高山村大字後田  | 12.3    | 10.9 | —   |
|       |  |   | 肝屬郡高山村大字新富  | —       | —    | —   |
|       |  |   | 肝屬郡高山村大字波見  | 7.5     | 10.9 | —   |
|       |  |   | 肝屬郡西志布志村大字蓬原字山後   | 18.2    | 15.8 | —   |
| 加 治 木 | 鹿兒島縣始良郡加治木町<br>大字反土字識識馬場<br>170.1軒 0.6軒    | 加治木<br>浦生<br>横川<br>栗野<br>吉松<br>牧園<br>霧島<br>大窪                   | 始良郡加治木町大字反土字平田  | 0.5     | —    | —   |
|       |  |   | 始良郡浦生町大字上久徳   | 8.9     | 3.9  | —   |
|       |  |   | 始良郡横川村大字中ノ  | 0.4     | 30.3 | —   |
|       |  |   | 始良郡栗野村大字木場字有次   | 0.5     | 36.8 | —   |
|       |  |   | 始良郡吉松村大字川西  | 0.5     | 44.3 | —   |
|       |  |   | 始良郡牧園村大字下中津川字丸尾   | 14.0    | 24.6 | —   |
|       |  |   | 始良郡東襲山村大字田口   | 6.5     | 22.2 | —   |
|       |  |   | 始良郡東襲山村大字田口   | 0.5     | 22.2 | —   |
|       |  |   | 始良郡清水村大字大窪字重久松永東國分村大字上井小大字川内(字眞谷栗平板川内山神前小松原芝原本谷口ヲ除ク)福山町大字福山福澤福池大字佳例川(字尾間伏ノ頭黒岩吉原宮ヶ野谷宮ヶ野豆附尾間伏中水流荒磯ノ一部ヲ除ク)國分町準人町 | —       | —    | —   |
| 山 野   | 鹿兒島縣伊佐郡山野村<br>大字小木原字今内田大代<br>156.9軒 0.9軒   | 小木原<br>布計<br>荒平<br>芳ヶ野<br>田代<br>本城<br>前目<br>大口                  | 伊佐郡山野村大字山野字平外平  | —       | —    | —   |
|       |  |   | 伊佐郡山野村大字山野字石井河内   | 3.7     | —    | —   |
|       |  |   | 伊佐郡山野村大字山野  | 3.8     | —    | —   |
|       |  |   | 伊佐郡山野村大字山野字井立田  | 2.4     | —    | —   |
|       |  |   | 伊佐郡羽月村大字田代字追間   | 10.7    | 4.9  | —   |
|       |  |   | 伊佐郡本城村大字南浦  | 5.5     | 12.2 | —   |
|       |  |   | 伊佐郡菱刈村大字前目  | 1.1     | 12.2 | —   |
|       |  |   | 伊佐郡大口町大字篠原  | 2.0     | 4.9  | —   |
|       |  |   | 伊佐郡大口町(大字青木字フサケノ口ノ一部ヲ除ク)西諸縣郡眞幸村大字内堅字大河平ノ一部  | —       | —    | —   |

及 管 轄 區 域

(續)

| 當 區                                       | 管 轄 區 域                                      |
|---|--|
| 肝屬郡大根占村大字神川 城元ノ一部 馬場ノ一部                   | 肝屬郡大根占村大字城元ノ一部 馬場ノ一部 小根占村大字川北ノ一部             |
| 肝屬郡田代村大字麓ノ一部                              | 肝屬郡田代村大字川原 麓ノ一部                              |
| 肝屬郡小根占村大字川南 横別府 山本 川北ノ一部                  | 肝屬郡佐多村大字邊塚                                   |
| 肝屬郡佐多村大字伊佐敷 郡ノ一部 馬籠ノ一部 小根占村大字邊田           | 肝屬郡佐多村大字馬籠ノ一部 郡ノ一部                           |
| 肝屬郡鹿屋町(大字中名字笠ノ元ノ一部ヲ除ク) 高隈村大字下高隈ノ一部        | 肝屬郡高隈村大字上高隈 下高隈ノ一部                           |
| 肝屬郡百引村 嚙啖郡市成村 恒吉村                         | 肝屬郡垂水町大字新御堂 高城 本城 柗原 濱平 田神字桑原 後平ノ一部          |
| 肝屬郡牛根村 垂水町大字中侯 市木 海湯 田神(字桑原 後平ノ一部ヲ除ク)     | 肝屬郡新城村 花岡村 鹿屋町大字中名字笠ノ元ノ一部                    |
| 肝屬郡蛤良村 大蛤良村                               | 肝屬郡高山村大字後田                                   |
| 肝屬郡高山村大字新富 野崎 前田                          | 肝屬郡東串良村 西串良村 高山村大字官下 富山 波見                   |
| 嚙啖郡野方村 大崎村 西志布志村大字蓬原 原田 野神                | 始良郡薄邊村 山田村大字上名字鉢付 赤徳木段 大字北山字フノ木 加治木町 帖佐村 重富村 |
| 始良郡浦生町 山田村大字上名(字鉢付 赤徳木段ヲ除ク) 大字北山(字フノ木ヲ除ク) | 始良郡横川村 栗野村大字幸田                               |
| 始良郡栗野村大字恒次 稻葉崎 田尾原 米永 北方 木場字日添ノ一部 牧園村大字萬膳 | 始良郡吉松村(大字川添字宇都 道間ヲ除ク)                        |
| 始良郡牧園村大字下中津川 持松 宿窪田 上中津川 三休堂 日當山村         | 始良郡東襲山村大字田口 川北                               |
| 伊佐郡山野村大字小木原                               | 伊佐郡山野村大字山野ノ一部                                |
| 伊佐郡山野村大字小川内 山野ノ一部                         | 伊佐郡山野村大字平出水 彌邊 山野ノ一部                         |
| 伊佐郡羽月村                                    | 伊佐郡本城村 西太良村                                  |
| 伊佐郡菱刈村                                    | 伊佐郡大口町(大字青木字フサケノ口ノ一部ヲ除ク) 西諸縣郡眞幸村大字内堅字大河平ノ一部  |



2. 營 林 署 位 置

| 營 林 署           |  | 擔   |                     |                                       |   |               |
|-----------------|--|---|---------------------|---------------------------------------|---|---------------|
| 署 名             | 位 置<br>本 局 へ の 距 離                               | 擔 當 區 名   | 位 置                 | 營 林 署 へ の 距 離                         |   |               |
|                 |  |   |                     | 陸 路                                   | 汽 車   | 汽 船           |
| 出 水             | 鹿兒島縣出水郡出水町<br>大字武本字諏訪ノ前<br>104.6㍓ △1.6㍓          | 出 水<br>武 本<br>高 尾 野<br>阿 久 根<br>大 川<br>米 ノ 津<br>下 大 川 内<br>上 大 川 内            | 出水郡出水町大字武本          | 1.3                                   | —   | —             |
|                 |  |   | 出水郡出水町大字武本          | 3.3                                   | —   | —             |
|                 |  |   | 出水郡高尾野町大字柴引         | 2.5                                   | 6.5   | —             |
|                 |  |   | 出水郡阿久根町大字波留         | 2.5                                   | 20.6  | —             |
|                 |  |   | 出水郡阿久根町大字大川         | 5.9                                   | 26.6  | —             |
|                 |  |   | 出水郡米ノ津町大字下鱒淵        | 1.1                                   | —   | —             |
|                 |  |   | 出水郡大川内村大字下大川内       | 5.9                                   | —   | —             |
|                 |  |   | 出水郡大川内村大字上大川内       | 11.0                                  | —   | —             |
|                 |  |   | 川 内                 | 鹿兒島縣薩摩郡川内町<br>大字宮内字森尾<br>152.7㍓ △2.9㍓ | 川 内<br>上 東 郷<br>高 江<br>串 木 野<br>飯 島<br>入 來<br>黒 木<br>永 野<br>求 名<br>柵 野<br>宮 之 城 | 薩摩郡川内町大字宮内字森尾 |
| 薩摩郡上東郷村大字船倉     | 0.2  | 6.5   |                     |                                       |   | —             |
| 薩摩郡高江村大字高江      | 5.6  | —   |                     |                                       |   | —             |
| 日置郡串木野村大字下名     | 3.4  | 12.0  |                     |                                       |   | —             |
| 薩摩郡上飯村大字中飯      | 2.4  | 12.0  |                     |                                       |   | 28.5          |
| 薩摩郡入來村大字浦之名     | 6.4  | 18.7  |                     |                                       |   | —             |
| 薩摩郡黒木村大字黒木      | 11.8   | 23.4  |                     |                                       |   | —             |
| 薩摩郡永野村大字永野      | 19.6   | 29.3  |                     |                                       |   | —             |
| 薩摩郡求名村字坂下       | 10.4   | 29.3  |                     |                                       |   | —             |
| 薩摩郡宮之城町大字柵野字屋敷前 | 9.8  | 29.3  |                     |                                       |   | —             |
| 薩摩郡宮之城町大字平川字鬘柳  | 3.9  | 29.3  |                     |                                       |   | —             |
| 鹿 兒 島           | 鹿兒島市春日町<br>205.2㍓ △1.4㍓                          | 谷 山<br>郡 山<br>市 來<br>伊 作<br>川 邊<br>知 覽<br>喜 入<br>嶺 娃<br>西 之 表<br>古 田<br>中 之 上 | 鹿兒島郡谷山町大字上福元        | 3.2                                   | 6.5   | —             |
|                 |  |   | 日置郡郡山村大字郡山          | 16.0                                  | —   | —             |
|                 |  |   | 日置郡東市來村大字湯田         | 1.0                                   | 28.9  | —             |
|                 |  |   | 日置郡伊作町大字湯ノ浦         | 1.6                                   | 38.7  | —             |
|                 |  |   | 川邊郡川邊町大字平山字平山       | 35.5                                  | —   | —             |
|                 |  |   | 川邊郡知覽町大字郡字外園        | 33.7                                  | —   | —             |
|                 |  |   | 揖宿郡喜入村大字中名          | 29.5                                  | —   | —             |
|                 |  |   | 揖宿郡嶺娃村大字郡           | 58.0                                  | —   | —             |
|                 |  |   | 熊毛郡西之表町大字西之表        | 2.2                                   | —   | 62.0          |
|                 |  |   | 熊毛郡西之表町大字古田字大路      | 12.1                                  | —   | 62.0          |
|                 |  |   | 熊毛郡南種子村大字中之上字前ノ峯    | 9.5                                   | —   | 81.0          |
| 上 屋 久           | 鹿兒島縣熊毛郡上屋久村<br>大字宮之浦字西河ノ上<br>205.2㍓ △2.3㍓ 114.0㍓ | 小 瀬 田<br>楠 川<br>宮 之 浦<br>一 湊  | 熊毛郡上屋久村大字小瀬田        | 7.9                                   | —   | —             |
|                 |  |   | 熊毛郡上屋久村大字楠川         | 2.7                                   | —   | —             |
|                 |  |   | 熊毛郡上屋久村大字宮之浦字濱戸ノ上中道 | 0.3                                   | —   | —             |
|                 |  |   | 熊毛郡上屋久村大字一湊字向江下町    | 13.0                                  | —   | —             |

及 管 轄 區 域 (續)

| 當 區  | 管 轄 區 域   |
|--|---|
| 出水郡出水町大字上知識 武本ノ一部                          | 出水郡出水町大字武本ノ一部   |
| 出水郡野田村高尾野町 出水町大字武本ノ一部                      | 出水郡阿久根町大字西目 鶴川内 多田 波留 赤瀬川 折口                            |
| 薩摩郡高城村大字城上 出水郡阿久根町大字大川 山下                  | 出水郡米之津町 出水町大字上鱒淵  |
| 出水郡大川内村大字下大川内 上大川内ノ一部                      | 出水郡大川内村大字上大川内ノ一部  |
| 薩摩郡川内町(大字宮里 平佐 白和 天辰 中 楠本 久住ヲ除ク) 永利村 西水引村  | 薩摩郡上東郷村 下東郷村 高城村(大字城上ヲ除ク) 川内町大字平佐 白和 天辰 中 楠本 久住         |
| 薩摩郡高江村 川内町大字宮里                             | 日置郡串木野村   |
| 薩摩郡里村 上飯村 下飯村                              | 薩摩郡入來村 蘭牟田村 樋脇村   |
| 薩摩郡黒木村 大村                                  | 薩摩郡永野村  |
| 薩摩郡鶴田村大字鶴田 神子字建山 求名村                       | 薩摩郡鶴田村大字柏原 柴尾 神子(字建山ヲ除ク) 宮ノ城町大字湯田 柵野 佐志村                |
| 薩摩郡山崎村 宮之城町大字時吉 屋地 船木 虎居 平川                |   |
| 鹿兒島郡谷山町 中郡字村 西武田村                          | 鹿兒島市 日置郡郡山村 下伊集院村 伊集院町 上伊集院村 鹿兒島郡東櫻島村 西櫻島村 吉田村 吉野村 伊敷村  |
| 日置郡東市來村 市來町                                | 日置郡日置村 吉利村 永吉村 伊作町 田布施村 阿多村                             |
| 川邊郡川邊町 加世田町 萬世町 笠砂村 枕崎町 勝目村 西南方村           | 川邊郡知覽町  |
| 揖宿郡喜入村 今和泉村 指宿村                            | 揖宿郡嶺娃村 山川町  |
| 熊毛郡西之表町大字西之表 國上 伊關 現和 安納 古田ノ一部 住吉ノ一部 安城ノ一部 | 熊毛郡中種子村 西之表町大字住吉ノ一部 安城ノ一部 古田ノ一部                         |
| 熊毛郡南種子村                                    |   |
| 熊毛郡上屋久村大字小瀬田 楠川字石塚園有林ノ一部(東事業區47乃至52林班)     | 熊毛郡上屋久村大字宮之浦 大峰野園有林 宮之浦岳園有林ノ一部 楠川字石塚園有林ノ一部(北事業區1乃至17林班) |
| 熊毛郡上屋久村大字宮之浦字宮之浦嶽園有林ノ一部(北事業區18乃至37林班)      | 熊毛郡上屋久村大字一湊 志戸子 宮ノ浦字宮ノ浦嶽園有林ノ一部(北事業區38乃至45.47林班)         |



2. 營 林 署 位 置

| 署 名   | 營 林 署  |         | 擔 當 區 名           | 位 置         | 擔             |       |     |
|-------|--|---------|-------------------|-------------|---------------|-------|-----|
|       | 位 置  |         |                   |             | 營 林 署 へ の 距 離 |       |     |
|       | 本 局 へ の 距 離  |         |                   |             | 陸 路           | 汽 車   | 汽 船 |
|       |  |         | 吉 田               | 熊毛郡上屋久村大字吉田 | 16.9          | —     | —   |
|       |  |         | 永 田               | 熊毛郡上屋久村大字永田 | 25.2          | —     | —   |
| 下 屋 久 | 鹿兒島縣熊毛郡下屋久村<br>大字安房字新町<br>205.2 <sup>㍿</sup> 2.3 <sup>㍿</sup> 98.5 <sup>㍿</sup>  | 第一安房    | 熊毛郡下屋久村大字安房字新町    | —           | —             | —     |     |
|       |  | 第二安房    | 熊毛郡下屋久村大字安房字新町    | —           | —             | —     |     |
|       |  | 第三安房    | 熊毛郡下屋久村大字安房字新町    | —           | —             | —     |     |
|       |  | 麥 生     | 熊毛郡下屋久村大字麥生       | 9.5         | —             | —     |     |
|       |  | 尾 之 間   | 熊毛郡下屋久村大字尾之間字上野   | 15.1        | —             | —     |     |
|       |  | 平 内     | 熊毛郡下屋久村大字平内       | 21.1        | —             | —     |     |
|       |  | 中 間     | 熊毛郡下屋久村大字中間       | 30.0        | —             | —     |     |
|       |  | 栗 生     | 熊毛郡下屋久村大字栗生       | 32.9        | —             | —     |     |
| 大 島   | 鹿兒島縣大島郡名瀬町<br>大字金久字中金久<br>205.2 <sup>㍿</sup> 2.6 <sup>㍿</sup> 205.0 <sup>㍿</sup> | 名 瀬     | 大島郡名瀬町大字金久字中金久    | 0.2         | —             | —     |     |
|       |  | 西 仲 間   | 大島郡住用村大字西仲間       | 37.0        | —             | —     |     |
|       |  | 湯 灣     | 大島郡字檢村大字湯灣        | 60.6        | —             | —     |     |
|       |  | 龜 津     | 大島郡龜津村大字龜津字藏越     | 2.0         | —             | 93.5  |     |
|       |  | 阿 布 木 名 | 大島郡天城村大字阿布木名字平土野原 | 0.2         | —             | 115.5 |     |
|       |  | 西 阿 木 名 | 大島郡天城村大字西阿木名      | 8.4         | —             | 115.5 |     |
| 沖 繩   | 那覇市美榮橋町<br>205.2 <sup>㍿</sup> 2.8 <sup>㍿</sup> 384.0 <sup>㍿</sup>                | 恩 納     | 國頭郡恩納村大字恩納        | 22.7        | 23.6          | —     |     |
|       |  | 名 護     | 國頭郡名護町大字名護        | 44.8        | 23.6          | —     |     |
|       |  | 川 田     | 國頭郡東村大字川田         | 73.5        | 23.6          | —     |     |
|       |  | 高 江     | 國頭郡東村大字高江         | 89.1        | 23.6          | —     |     |
|       |  | 安 波     | 國頭郡國頭村大字安波        | 97.3        | 23.6          | —     |     |
|       |  | 安 田     | 國頭郡國頭村大字安田        | 101.9       | 23.6          | —     |     |
|       |  | 小 濱     | 八重山郡竹富村大字小濱       | —           | —             | 283.0 |     |
|       |  | 古 見     | 八重山郡竹富村大字古見       | —           | —             | 290.0 |     |
|       |  | 租 納     | 八重山郡竹富村大字西表       | —           | —             | 307.0 |     |

備 考 本局へノ距離中△印ヲ附セルハ陸路トス

及 管 轄 區 域

| 當 區  | 管 轄 區 域 |
|--|---------|
| 熊毛郡上屋久村大字吉田 永田字平瀬國有林ノ一部(北事業區46.48乃至56林班)   |         |
| 熊毛郡上屋久村大字永田字平瀬國有林ノ一部(北事業區57乃至69林班南事業區1乃至12林班)  |         |
| 熊毛郡下屋久村大字安房字新町國有林 太忠嶽國有林ノ一部 上屋久村大字楠川字石塚國有林ノ一部 宮ノ浦字宮之浦嶽國有林ノ一部(東事業區8乃至10.25乃至35.42.43林班)     |         |
| 熊毛郡下屋久村大字船行 上屋久村大字楠川字石塚國有林ノ一部(東事業區36乃至41.44乃至46林班)   |         |
| 熊毛郡下屋久村大字安房字太忠嶽國有林(東事業區5乃至7.11乃至14.18.19.23.24林班)  |         |
| 熊毛郡下屋久村大字麥生 同村大字原字雪嶽國有林ノ一部(東事業區1乃至4.15林班南事業區57乃至59.62乃至64林班)                               |         |
| 熊毛郡下屋久村大字尾之間 湯泊字高盤嶽國有林ノ一部 安房字太忠嶽國有林ノ一部 原字雪嶽國有林ノ一部(東事業區16.17.20乃至22林班南事業區52乃至56.60.61.65林班) |         |
| 熊毛郡下屋久村大字平内 小島 湯泊字高盤嶽國有林ノ一部(南事業區42乃至51林班)  |         |
| 熊毛郡下屋久村大字中間 栗生字後嶽國有林 黒味國有林ノ一部(南事業區29乃至41林班)  |         |
| 熊毛郡下屋久村大字栗生字八久保國有林 黒味國有林ノ一部(南事業區13乃至28林班)  |         |
| 大島郡名瀬町 三方村 龍郷村 笠利村 喜界村 十島村 住用村大字川内 摺勝 城 和瀬   |         |
| 大島郡住用村大字西仲間 東仲間 見里 石原 神屋 山間 市 役勝 大和村大字恩勝 大和濱 津名久 湯灣釜 國直 大柵 大金久 戸 圓 東方村大字嘉徳 節子 綱ノ子 勝浦       |         |
| 大島郡字檢村 西方村 鏡西村 實久村 大和村大字今里 志戸勘 名音 東方村大字古仁屋 手安 久根津 油井 清水 嘉鐵 伊須 阿木 名 蘇刈 小名瀬 阿鐵               |         |
| 大島郡龜津村 伊仙村大字佐辨 喜念 日手久 面繩 中山 古里 檢福 伊仙 阿三 馬根 阿權 八重竿  |         |
| 大島郡東天城村 知名村 和泊村 與論村 天城村大字兼久 大津川 阿布木名 當部 岡前 淺間 與名間 松原                                       |         |
| 大島郡天城村大字西阿木名 瀬瀧 伊仙村大字木之香 糸木名 小島 崎原 犬田布   |         |
| 那覇市 首里市 中頭郡 島尻郡 國頭郡恩納村 金武村   |         |
| 國頭郡名護町 本部村 伊江村 久志村 羽地村 今歸仁村  |         |
| 國頭郡東村(大字高江 宮城字北山ノ内9.10.13.14.16林班ヲ除ク)  |         |
| 國頭郡東村大字高江 宮城字北山ノ内9.10.13.14.16林班   |         |
| 國頭郡國頭村大字安波 伊地 宇良 邊土名 奧間 比地 濱   |         |
| 國頭郡國頭村大字安田 楚洲 奧 宇嘉 邊野喜 佐手 謝敷 邊土 與那   |         |
| 八重山郡竹富村大字高那 竹富 小濱 上原ノ一部 鳩間 石垣町 大濱村 宮古郡一圓   |         |
| 八重山郡竹富村大字南風見 黒島 新城 波照間 古見 與那國村   |         |
| 八重山郡竹富村大字西表 崎山 上原ノ一部   |         |



3. 國 有 林 野

Table with columns for year (年次), forest type (營林署), and various metrics (總數, 要存置, 不要存置) for different forest types (總, 數, 森, 林).

備考 1. 原野ノ要存置ニ於テ簡所、面積共著シク減少セシムルニ從來現狀主義ニ據リ森林ノ地籍ヨリ分離計上シ居リシ本年年度ヨリ地木場又ハ一箇圃毎ニ改算シタルニ因ルモノトス

箇 所 面 積

昭和七年三月末日現在

Table with columns for forest type (原野, 森林), metrics (總數, 要存置, 不要存置), and year (年次).

簡所ニ據リ森林ニ訂正シタル結果トス 2. 森林附屬地ノ簡所數ノ減ハ從來地番毎ニ簡所ヲ定メタルモノアリシ爲之テ一林道、一貯















4. 國 有 林 野

| 年 次 | 營 林 署 | 府 縣   | 減           |     |     |          |     |     |         |     |        |     |         |     |
|-----|-------|-------|-------------|-----|-----|----------|-----|-----|---------|-----|--------|-----|---------|-----|
|     |       |       | 總 數         |     | 賣 拂 |          | 組 換 |     | 境 內 編 入 |     | 讓 與    |     | 民 有 下 戻 |     |
|     |       |       | 箇 所         | 面 積 | 箇 所 | 面 積      | 箇 所 | 面 積 | 箇 所     | 面 積 | 箇 所    | 面 積 | 箇 所     | 面 積 |
| 大正  | 10    | 34    | 565.4283    | —   | 8   | 9.0821   | —   | —   | —       | —   | 0.7994 | —   | 2.0046  |     |
| 〃   | 11    | —     | 23 668.4771 | —   | —   | 422.3431 | —   | —   | —       | —   | —      | —   | —       |     |
| 〃   | 12    | —     | 2 357.3640  | —   | —   | 18.3663  | —   | —   | —       | —   | —      | —   | —       |     |
| 〃   | 13    | —     | 798.0949    | —   | —   | 12.7447  | —   | —   | —       | —   | —      | —   | —       |     |
| 〃   | 14    | —     | 429.8615    | —   | —   | 0.7461   | —   | —   | —       | —   | 0.8132 | —   | —       |     |
| 昭和  | 1     | 1     | 50.7054     | —   | —   | 4.1506   | —   | —   | —       | —   | —      | —   | —       |     |
| 〃   | 2     | 21    | 9 769.7933  | —   | —   | 2.8644   | —   | —   | —       | —   | —      | —   | —       |     |
| 〃   | 3     | 42    | 339.8750    | —   | —   | 5.8107   | —   | —   | —       | —   | —      | —   | —       |     |
| 〃   | 4     | 127   | 38 364.2111 | —   | —   | 7.7871   | —   | —   | —       | —   | 0.6483 | —   | —       |     |
| 〃   | 5     | 167   | 748.5686    | —   | —   | 7.9954   | —   | —   | —       | —   | —      | —   | —       |     |
| 〃   | 6     | 3 235 | 26 017.8944 | —   | —   | 3.4063   | —   | —   | —       | —   | —      | —   | —       |     |
| 1   | 直 方   | 51    | 38.2106     | —   | —   | 0.0132   | —   | —   | —       | —   | —      | —   | —       |     |
| 2   | 福 岡   | 10    | 64.4407     | —   | —   | 0.1018   | —   | —   | —       | —   | —      | —   | —       |     |
| 3   | 佐 賀   | 45    | 63.7590     | —   | —   | —        | —   | —   | —       | —   | —      | —   | —       |     |
| 4   | 武 雄   | 17    | 2.6512      | —   | —   | 2.3309   | —   | —   | —       | —   | —      | —   | —       |     |
| 5   | 長 崎   | 183   | 77.5571     | —   | —   | —        | —   | —   | —       | —   | —      | —   | —       |     |
| 6   | 五 島   | —     | —           | —   | —   | —        | —   | —   | —       | —   | —      | —   | —       |     |
| 7   | 對 馬   | 315   | —           | —   | —   | —        | —   | —   | —       | —   | —      | —   | —       |     |
| 8   | 熊 本   | 189   | 293.1334    | —   | —   | —        | —   | —   | —       | —   | —      | —   | —       |     |
| 9   | 瀨 田   | 969   | 0.4274      | —   | —   | —        | —   | —   | —       | —   | —      | —   | —       |     |
| 10  | 菊 池   | 109   | 0.0001      | —   | —   | —        | —   | —   | —       | —   | —      | —   | —       |     |
| 11  | 八 代   | 102   | 0.0420      | —   | —   | —        | —   | —   | —       | —   | —      | —   | —       |     |
| 12  | 水 俣   | —     | —           | —   | —   | —        | —   | —   | —       | —   | —      | —   | —       |     |
| 13  | 人 吉   | 45    | 3.4572      | —   | —   | —        | —   | —   | —       | —   | —      | —   | —       |     |
| 14  | 多 良   | —     | 17.9354     | —   | —   | —        | —   | —   | —       | —   | —      | —   | —       |     |
| 15  | 白 木   | 128   | 0.7773      | —   | —   | —        | —   | —   | —       | —   | —      | —   | —       |     |
| 16  | 竹 田   | 74    | 0.2199      | —   | —   | —        | —   | —   | —       | —   | —      | —   | —       |     |
| 17  | 大 分   | 49    | 0.0001      | —   | —   | —        | —   | —   | —       | —   | —      | —   | —       |     |
| 18  | 森 田   | —     | 0.6689      | —   | —   | —        | —   | —   | —       | —   | —      | —   | —       |     |
| 19  | 日 津   | 42    | 0.3792      | —   | —   | —        | —   | —   | —       | —   | —      | —   | —       |     |
| 20  | 中 津   | 345   | 35.6249     | —   | —   | —        | —   | —   | —       | —   | —      | —   | —       |     |
| 21  | 延 岡   | 18    | 478.5187    | —   | —   | —        | —   | —   | —       | —   | —      | —   | —       |     |
| 22  | 美 津   | 6     | 261.4562    | —   | —   | —        | —   | —   | —       | —   | —      | —   | —       |     |
| 23  | 高 鍋   | 6     | 627.1564    | —   | —   | —        | —   | —   | —       | —   | —      | —   | —       |     |
| 24  | 妻 崎   | 4     | 257.9220    | —   | —   | —        | —   | —   | —       | —   | —      | —   | —       |     |
| 25  | 宮 崎   | 8     | 385.8307    | —   | —   | 0.0357   | —   | —   | —       | —   | —      | —   | —       |     |
| 26  | 高 岡   | 10    | 960.6318    | —   | —   | —        | —   | —   | —       | —   | —      | —   | —       |     |
| 27  | 綾 野   | 21    | 1 912.7534  | —   | —   | —        | —   | —   | —       | —   | —      | —   | —       |     |
| 28  | 小 久   | 12    | 1 722.9052  | —   | —   | 0.0596   | —   | —   | —       | —   | —      | —   | —       |     |
| 29  | 加 藤   | 15    | 1 132.2568  | —   | —   | —        | —   | —   | —       | —   | —      | —   | —       |     |
| 30  | 高 崎   | 23    | 1 511.4938  | —   | —   | —        | —   | —   | —       | —   | —      | —   | —       |     |
| 31  | 都 城   | 20    | 1 197.8797  | —   | —   | —        | —   | —   | —       | —   | —      | —   | —       |     |
| 32  | 飯 肥   | 22    | 812.5678    | —   | —   | 0.0397   | —   | —   | —       | —   | —      | —   | —       |     |
| 33  | 福 島   | 46    | 3 210.9232  | —   | —   | —        | —   | —   | —       | —   | —      | —   | —       |     |
| 34  | 大 内   | 20    | 598.9889    | —   | —   | 0.0202   | —   | —   | —       | —   | —      | —   | —       |     |
| 35  | 大 根   | 32    | 1 125.3355  | —   | —   | —        | —   | —   | —       | —   | —      | —   | —       |     |
| 36  | 鹿 屋   | 22    | 677.6782    | —   | —   | —        | —   | —   | —       | —   | —      | —   | —       |     |
| 37  | 加 治   | 22    | 1 731.7716  | —   | —   | —        | —   | —   | —       | —   | —      | —   | —       |     |
| 38  | 山 野   | 20    | 1 230.2020  | —   | —   | —        | —   | —   | —       | —   | —      | —   | —       |     |
| 39  | 出 水   | 20    | 1 362.6966  | —   | —   | —        | —   | —   | —       | —   | —      | —   | —       |     |
| 40  | 川 内   | 19    | 1 255.3019  | —   | —   | —        | —   | —   | —       | —   | —      | —   | —       |     |
| 41  | 鹿 島   | 164   | 846.6809    | —   | —   | 0.8053   | —   | —   | —       | —   | —      | —   | —       |     |
| 42  | 上 久   | 5     | 175.6674    | —   | —   | —        | —   | —   | —       | —   | —      | —   | —       |     |
| 43  | 下 屋   | 9     | 357.1140    | —   | —   | —        | —   | —   | —       | —   | —      | —   | —       |     |
| 44  | 大 久   | 18    | 416.9977    | —   | —   | —        | —   | —   | —       | —   | —      | —   | —       |     |
| 45  | 沖 繩   | —     | 1 167.8796  | —   | —   | —        | —   | —   | —       | —   | —      | —   | —       |     |
| 46  | 福 岡   | 129   | 103.0305    | —   | —   | 0.1150   | —   | —   | —       | —   | —      | —   | —       |     |
| 47  | 佐 賀   | 62    | 65.0521     | —   | —   | 0.9728   | —   | —   | —       | —   | —      | —   | —       |     |
| 48  | 長 崎   | 498   | 78.9152     | —   | —   | 1.3581   | —   | —   | —       | —   | —      | —   | —       |     |
| 49  | 熊 本   | 1 414 | 314.9958    | —   | —   | —        | —   | —   | —       | —   | —      | —   | —       |     |
| 50  | 大 分   | 574   | 98.8796     | —   | —   | —        | —   | —   | —       | —   | —      | —   | —       |     |
| 51  | 宮 崎   | 183   | 12 492.9621 | —   | —   | 0.1349   | —   | —   | —       | —   | —      | —   | —       |     |
| 52  | 鹿 島   | 375   | 11 696.1795 | —   | —   | 0.8255   | —   | —   | —       | —   | —      | —   | —       |     |
| 53  | 沖 繩   | —     | 1 167.8796  | —   | —   | —        | —   | —   | —       | —   | —      | —   | —       |     |

增 減 異 動 要 存 置 ノ 績

| 營 林 署 | 府 縣         | 箇 所   | 面 積        | 訂 正 | ノ        | タ   | メ           | ノ   | 要 存 置   | ト     | 不 要          | 地 目 變 更 | 其 他 | 差 引 本 年 度 末 現 在 |       | 年 次          |     |     |     |     |     |     |     |     |
|-------|-------------|-------|------------|-----|----------|-----|-------------|-----|---------|-------|--------------|---------|-----|-----------------|-------|--------------|-----|-----|-----|-----|-----|-----|-----|-----|
|       |             |       |            |     |          |     |             |     |         |       |              |         |     | 箇 所             | 面 積   |              | 箇 所 | 面 積 | 箇 所 | 面 積 | 箇 所 | 面 積 | 箇 所 | 面 積 |
|       |             |       |            |     |          |     |             |     |         |       |              |         |     |                 |       |              |     |     |     |     |     |     |     |     |
| ...   | ...         | 22    | 242.7018   | ... | ...      | ... | ...         | ... | ...     | ...   | ...          | ...     | 4   | 310.8404        | 7 686 | 563 096.9560 | 10  |     |     |     |     |     |     |     |
| ...   | ...         | ...   | 18.1781    | ... | ...      | ... | ...         | ... | ...     | ...   | ...          | ...     | ... | 23 222.0032     | 7 334 | 562 892.5541 | 11  |     |     |     |     |     |     |     |
| ...   | ...         | ...   | 154.8433   | ... | ...      | ... | ...         | ... | ...     | ...   | ...          | ...     | ... | 2 184.1544      | 5 154 | 561 067.9918 | 12  |     |     |     |     |     |     |     |
| ...   | ...         | ...   | 373.4351   | ... | ...      | ... | ...         | ... | ...     | ...   | ...          | ...     | ... | 411.9151        | 5 287 | 561 372.3260 | 13  |     |     |     |     |     |     |     |
| ...   | ...         | ...   | 230.2519   | ... | ...      | ... | ...         | ... | ...     | ...   | ...          | ...     | ... | 198.0503        | 5 389 | 562 434.1276 | 14  |     |     |     |     |     |     |     |
| ...   | ...         | 1     | 40.9502    | ... | ...      | ... | ...         | ... | ...     | ...   | ...          | ...     | ... | —               | —     | —            | 1   |     |     |     |     |     |     |     |
| 21    | 7 206.4741  | —     | 1 411.3788 | ... | ...      | ... | ...         | ... | 0.1660  | ...   | ...          | ...     | ... | 5.6046          | 5 761 | 562 510.4982 | 1   |     |     |     |     |     |     |     |
| ...   | ...         | ...   | 19.5242    | 40  | 311.1924 | 2   | 1 148.9100  | ... | ...     | ...   | ...          | ...     | ... | —               | 6 067 | 564 096.2542 | 2   |     |     |     |     |     |     |     |
| 103   | 37 393.5533 | 6     | 710.7373   | 17  | 154.5783 | 1   | 96.9068     | ... | ...     | ...   | ...          | ...     | ... | —               | 6 099 | 564 111.7411 | 2   |     |     |     |     |     |     |     |
| ...   | ...         | 4     | 584.0883   | 7   | 68.4351  | —   | 56.7464     | 156 | 31.3034 | 6 165 | 563 732.1937 | ...     | ... | —               | 6 165 | 563 732.1937 | 3   |     |     |     |     |     |     |     |
| ...   | ...         | 2 884 | 1 902.4131 | 17  | 328.1338 | 330 | 23 781.2299 | 4   | 2.7113  | 3 257 | 562 516.4579 | ...     | ... | —               | 6 108 | 564 009.5951 | 5   |     |     |     |     |     |     |     |
| ...   | ...         | 47    | 0.0050     | 4   | 38.1924  | ... | ...         | ... | ...     | ...   | ...          | ...     | ... | —               | 148   | 10 656.6300  | 1   |     |     |     |     |     |     |     |
| ...   | ...         | 2     | 0.7938     | 8   | 63.5190  | ... | ...         | ... | 0.0261  | ...   | ...          | ...     | ... | —               | 184   | 8 808.6403   | 2   |     |     |     |     |     |     |     |
| ...   | ...         | 45    | 63.7590    | ... | ...      | ... | ...         | ... | ...     | ...   | ...          | ...     | ... | —               | 125   | 11 510.0654  | 3   |     |     |     |     |     |     |     |
| ...   | ...         | 17    | —          | ... | ...      | ... | ...         | ... | 0.3203  | ...   | ...          | ...     | ... | —               | 89    | 8 701.6694   | 4   |     |     |     |     |     |     |     |
| ...   | ...         | 180   | 76.4758    | 1   | 0.3620   | ... | ...         | ... | 0.0691  | 2     | 0.6502       | ...     | ... | —               | 153   | 15 190.0668  | 5   |     |     |     |     |     |     |     |
| ...   | ...         | 315   | —          | ... | ...      | ... | ...         | ... | ...     | ...   | ...          | ...     | ... | —               | 69    | 3 115.6134   | 6   |     |     |     |     |     |     |     |
| ...   | ...         | 188   | 15.8996    | ... | ...      | ... | ...         | ... | ...     | ...   | ...          | ...     | ... | —               | 37    | 4 416.4038   | 7   |     |     |     |     |     |     |     |
| ...   | ...         | 969   | —          | ... | ...      | ... | ...         | ... | ...     | 1     | 277.2338     | ...     | ... | —               | 123   | 6 994.3376   | 8   |     |     |     |     |     |     |     |
| ...   | ...         | 109   | 0.0001     | ... | ...      | ... | ...         | ... | ...     | ...   | 0.4274       | ...     | ... | —               | 50    | 12 263.6557  | 9   |     |     |     |     |     |     |     |
| ...   | ...         | 102   | 0.0420     | ... | ...      | ... | ...         | ... | ...     | ...   | ...          | ...     | ... | —               | 34    | 7 607.4407   | 10  |     |     |     |     |     |     |     |
| ...   | ...         | 45    | 3.4572     | ... | ...      | ... | ...         | ... | ...     | ...   | ...          | ...     | ... | —               | 61    | 10 604.2115  | 11  |     |     |     |     |     |     |     |
| ...   | ...         | 128   | 0.7773     | ... | ...      | ... | ...         | ... | ...     | ...   | ...          | ...     | ... | —               | 40    | 4 880.8875   | 12  |     |     |     |     |     |     |     |
| ...   | ...         | 74    | 0.2199     | ... | ...      | ... | ...         | ... | ...     | ...   | ...          | ...     | ... | —               | 46    | 12 126.5380  | 13  |     |     |     |     |     |     |     |
| ...   | ...         | 49    | 0.0001     | ... | ...      | ... | ...         | ... | ...     | ...   | ...          | ...     | ... | —               | 45    | 9 388.1900   | 14  |     |     |     |     |     |     |     |
| ...   | ...         | —     | 0.6689     | ... | ...      | ... | ...         | ... | ...     | ...   | ...          | ...     | ... | —               | 24    | 5 915.0880   | 15  |     |     |     |     |     |     |     |
| ...   | ...         | 42    | 0.3792     | ... | ...      | ... |             |     |         |       |              |         |     |                 |       |              |     |     |     |     |     |     |     |     |



4. 國 有 林 野

| 年次<br>營林<br>府縣 | 前年度末現在 |        | 總 數         |       |            |    |    | 他ノ國有地ヨリ編入 | 脫落地編入  |
|----------------|--------|--------|-------------|-------|------------|----|----|-----------|--------|
|                | 箇所     | 面積     | 買           |       | 上          |    |    |           |        |
|                |        |        | 箇所          | 面積    | 箇所         | 面積 |    |           |        |
| 大正             | 10     | 15 091 | 23 115.9893 | 554   | 2 379.0307 | —  | —  | —         | —      |
| 〃              | 11     | 11 987 | 20 063.1952 | —     | 2 615.4094 | —  | —  | —         | 0.1507 |
| 〃              | 12     | 11 434 | 20 926.4639 | —     | 2 631.3772 | —  | —  | —         | 0.5762 |
| 〃              | 13     | 12 134 | 20 854.5361 | —     | 375.4746   | —  | —  | —         | 5.8519 |
| 〃              | 14     | 10 517 | 19 959.5546 | —     | 206.2522   | —  | —  | —         | —      |
| 昭和             | 1      | 9 233  | 17 828.2393 | 878   | 96.7141    | —  | —  | —         | —      |
| 〃              | 2      | 9 014  | 17 139.3829 | 1 735 | 435.8529   | —  | —  | —         | —      |
| 〃              | 3      | 9 064  | 14 482.6316 | 1 002 | 418.6750   | —  | 71 | 2.1018    | —      |
| 〃              | 4      | 8 802  | 14 039.0355 | 1 003 | 835.5633   | —  | —  | —         | —      |
| 〃              | 5      | 8 182  | 13 929.0157 | 820   | 522.2602   | —  | —  | —         | —      |
| 〃              | 6      | 7 594  | 13 428.8280 | 2 352 | 2 944.0036 | —  | —  | —         | 2      |
| 1              | 直方     | 33     | 68.9339     | 25    | 40.1064    | —  | —  | —         | —      |
| 2              | 直方     | 29     | 58.3560     | 23    | 63.6467    | —  | —  | —         | —      |
| 3              | 直方     | 110    | 206.5554    | 47    | 22.7377    | —  | —  | —         | 1      |
| 4              | 佐武     | 12     | 118.7719    | 5     | 0.1157     | —  | —  | —         | —      |
| 5              | 佐武     | 29     | 241.7927    | 4     | 3.5028     | —  | —  | —         | —      |
| 6              | 五島     | 28     | 21.5418     | 6     | 0.2182     | —  | —  | —         | —      |
| 7              | 五島     | 2      | 28.5233     | 4     | 0.0714     | —  | —  | —         | —      |
| 8              | 對馬     | 161    | 421.5147    | 9     | 3.7996     | —  | —  | —         | —      |
| 9              | 對馬     | 64     | 48.4867     | 27    | 3.7729     | —  | —  | —         | —      |
| 10             | 對馬     | 17     | 76.1269     | 5     | 1.3389     | —  | —  | —         | —      |
| 11             | 八水     | 7      | 68.2003     | 2     | 0.0294     | —  | —  | —         | —      |
| 12             | 八水     | 12     | 9.3233      | 7     | 0.0001     | —  | —  | —         | —      |
| 13             | 八水     | 47     | 426.4552    | 11    | (41.5917)  | —  | —  | —         | —      |
| 14             | 八水     | 244    | 4 188.0329  | 20    | 18.7901    | —  | —  | —         | —      |
| 15             | 良白     | 1      | 0.1015      | —     | —          | —  | —  | —         | —      |
| 16             | 竹田     | 1      | 0.4017      | —     | —          | —  | —  | —         | —      |
| 17             | 竹田     | 30     | 38.8024     | 22    | 0.2036     | —  | —  | —         | —      |
| 18             | 森      | 5      | 0.3332      | 1     | 2.9752     | —  | —  | —         | 1      |
| 19             | 日中     | 2      | 0.1997      | 1     | 0.0251     | —  | —  | —         | —      |
| 20             | 日中     | 5      | 19.2188     | 5     | 33.6252    | —  | —  | —         | —      |
| 21             | 延美     | 21     | 149.2549    | 20    | 6.7035     | —  | —  | —         | —      |
| 22             | 延美     | 35     | 52.4281     | —     | 52.6784    | —  | —  | —         | —      |
| 23             | 高妻     | 9      | 1.1782      | 28    | 9.1789     | —  | —  | —         | —      |
| 24             | 高妻     | 8      | 2.5990      | 5     | 21.8727    | —  | —  | —         | —      |
| 25             | 宮崎     | 7      | 13.1236     | 5     | 0.9471     | —  | —  | —         | —      |
| 26             | 高嶺     | 247    | 198.1193    | 10    | 5.0334     | —  | —  | —         | —      |
| 27             | 高嶺     | 248    | 252.3567    | 9     | 46.4575    | —  | —  | —         | —      |
| 28             | 小加久    | 215    | 213.5282    | 51    | 41.6940    | —  | —  | —         | —      |
| 29             | 小加久    | 23     | 26.0645     | 46    | 22.7415    | —  | —  | —         | —      |
| 30             | 小加久    | 31     | 99.3273     | 63    | 14.9924    | —  | —  | —         | —      |
| 31             | 都賀     | 62     | 39.3508     | 36    | 5.3461     | —  | —  | —         | —      |
| 32             | 都賀     | 34     | 47.5894     | 13    | —          | —  | —  | —         | —      |
| 33             | 福内     | 132    | 123.6023    | 40    | 16.4357    | —  | —  | —         | —      |
| 34             | 福内     | 71     | 9.3748      | 27    | 15.2527    | —  | —  | —         | —      |
| 35             | 福内     | 27     | 265.1528    | 28    | 19.4331    | —  | —  | —         | —      |
| 36             | 鹿加     | 35     | 30.9104     | 5     | 1.1259     | —  | —  | —         | —      |
| 37             | 鹿加     | 18     | 96.8552     | 32    | 18.2052    | —  | —  | —         | —      |
| 38             | 山出     | 25     | 59.9900     | 9     | 24.3577    | —  | —  | —         | —      |
| 39             | 山出     | 8      | 35.4059     | 7     | 19.9005    | —  | —  | —         | —      |
| 40             | 山出     | 31     | 93.2694     | 8     | 97.7002    | —  | —  | —         | —      |
| 41             | 鹿上     | 1 361  | 1 047.4830  | 310   | 974.5014   | —  | —  | —         | —      |
| 42             | 鹿上     | 19     | 25.4787     | 25    | 0.8766     | —  | —  | —         | —      |
| 43             | 鹿上     | 2      | 2.8949      | 4     | 1.1553     | —  | —  | —         | —      |
| 44             | 鹿上     | 3 398  | 2 972.2475  | 1 324 | 204.3570   | —  | —  | —         | —      |
| 45             | 鹿上     | 688    | 1 529.5708  | 23    | 1 128.0978 | —  | —  | —         | —      |
| 46             | 福岡     | 67     | 137.1887    | 49    | 103.7782   | —  | —  | —         | —      |
| 47             | 佐賀     | 114    | 268.6916    | 50    | 22.7377    | —  | —  | —         | 1      |
| 48             | 長崎     | 67     | 348.4935    | 16    | 3.9081     | —  | —  | —         | —      |
| 49             | 熊本     | 551    | 5 208.6503  | 81    | 27.7310    | —  | —  | —         | —      |
| 50             | 熊本     | 40     | 78.6481     | 28    | 36.8040    | —  | —  | —         | 1      |
| 51             | 宮崎     | 1 052  | 1 179.8601  | 284   | 227.9561   | —  | —  | —         | —      |
| 52             | 鹿兒     | 5 015  | 4 677.7249  | 1 821 | 1 392.9907 | —  | —  | —         | —      |
| 53             | 鹿兒     | 688    | 1 529.5708  | 23    | 1 128.0978 | —  | —  | —         | —      |

增 減 異 動 不 要 存 置

| 管 轄 區 域<br>ノ 變 更 ニ 依 ル モ ノ | 管 轄 區 域<br>ノ 變 更 ニ 依 ル モ ノ |     |            |            |         | 管 轄 區 域<br>ノ 變 更 ニ 依 ル モ ノ | 管 轄 區 域<br>ノ 變 更 ニ 依 ル モ ノ | 管 轄 區 域<br>ノ 變 更 ニ 依 ル モ ノ | 管 轄 區 域<br>ノ 變 更 ニ 依 ル モ ノ |     |     |     |
|----------------------------|----------------------------|-----|------------|------------|---------|----------------------------|----------------------------|----------------------------|----------------------------|-----|-----|-----|
|                            | 訂 正 ノ タ メ 増 セ ル モ ノ        |     | 不 要 存 置    |            | 地 目 變 更 |                            |                            |                            |                            | 其 他 |     |     |
|                            | 箇 所                        | 面 積 | 箇 所        | 面 積        | 箇 所     |                            |                            |                            |                            | 面 積 | 箇 所 | 面 積 |
| ...                        | ...                        | 337 | 2 061.1622 | —          | —       | —                          | —                          | —                          | —                          |     |     |     |
| ...                        | ...                        | ... | 1 761.8009 | —          | —       | —                          | —                          | —                          | 216                        |     |     |     |
| ...                        | ...                        | ... | 436.2221   | —          | —       | —                          | —                          | —                          | 317.6702                   |     |     |     |
| ...                        | ...                        | ... | 79.5695    | —          | —       | —                          | —                          | —                          | 853.4578                   |     |     |     |
| ...                        | ...                        | ... | 92.2241    | —          | —       | —                          | —                          | —                          | 2 194.3959                 |     |     |     |
| ...                        | ...                        | ... | 433.1888   | —          | —       | —                          | —                          | —                          | 369.6227                   |     |     |     |
| ...                        | ...                        | ... | 2.5015     | 1 735      | —       | —                          | —                          | —                          | 126.6827                   |     |     |     |
| ...                        | ...                        | ... | 894        | —          | —       | —                          | —                          | —                          | —                          |     |     |     |
| ...                        | ...                        | ... | 679        | —          | —       | —                          | —                          | —                          | 4.4900                     |     |     |     |
| ...                        | ...                        | ... | 607        | —          | —       | —                          | —                          | —                          | —                          |     |     |     |
| ...                        | ...                        | ... | 2 238      | 2 610.2106 | 112     | 328.1338                   | —                          | —                          | —                          |     |     |     |
| ...                        | ...                        | ... | 17         | 1.9140     | 8       | 38.1924                    | —                          | —                          | —                          |     |     |     |
| ...                        | ...                        | ... | 10         | 0.1277     | 13      | 63.5190                    | —                          | —                          | —                          |     |     |     |
| ...                        | ...                        | ... | 46         | 21.4772    | —       | —                          | —                          | —                          | —                          |     |     |     |
| ...                        | ...                        | ... | 5          | 0.1157     | —       | —                          | —                          | —                          | —                          |     |     |     |
| ...                        | ...                        | ... | 3          | 3.1408     | 1       | 0.3620                     | —                          | —                          | —                          |     |     |     |
| ...                        | ...                        | ... | 6          | 0.2182     | —       | —                          | —                          | —                          | —                          |     |     |     |
| ...                        | ...                        | ... | 4          | 0.0714     | —       | —                          | —                          | —                          | —                          |     |     |     |
| ...                        | ...                        | ... | 9          | 2.3761     | —       | —                          | —                          | —                          | —                          |     |     |     |
| ...                        | ...                        | ... | 27         | 3.7729     | —       | —                          | —                          | —                          | —                          |     |     |     |
| ...                        | ...                        | ... | 5          | 1.3389     | —       | —                          | —                          | —                          | —                          |     |     |     |
| ...                        | ...                        | ... | 2          | 0.0294     | —       | —                          | —                          | —                          | —                          |     |     |     |
| ...                        | ...                        | ... | 7          | 0.0001     | —       | —                          | —                          | —                          | —                          |     |     |     |
| ...                        | ...                        | ... | 11         | (41.5917)  | —       | —                          | —                          | —                          | —                          |     |     |     |
| ...                        | ...                        | ... | 14         | 1.4050     | 6       | 17.3851                    | —                          | —                          | —                          |     |     |     |
| ...                        | ...                        | ... | —          | —          | —       | —                          | —                          | —                          | —                          |     |     |     |
| ...                        | ...                        | ... | 22         | 0.2036     | —       | —                          | —                          | —                          | —                          |     |     |     |
| ...                        | ...                        | ... | —          | —          | —       | —                          | —                          | —                          | —                          |     |     |     |
| ...                        | ...                        | ... | 2          | 0.0001     | 3       | 33.6251                    | —                          | —                          | —                          |     |     |     |
| ...                        | ...                        | ... | 20         | 6.7035     | —       | —                          | —                          | —                          | —                          |     |     |     |
| ...                        | ...                        | ... | 28         | 52.6784    | —       | —                          | —                          | —                          | —                          |     |     |     |
| ...                        | ...                        | ... | 3          | 9.1789     | —       | —                          | —                          | —                          | —                          |     |     |     |
| ...                        | ...                        | ... | 5          | 0.2132     | 2       | 21.6595                    | —                          | —                          | —                          |     |     |     |
| ...                        | ...                        | ... | 10         | 0.9471     | —       | —                          | —                          | —                          | —                          |     |     |     |
| ...                        | ...                        | ... | 9          | 5.0334     | —       | —                          | —                          | —                          | —                          |     |     |     |
| ...                        | ...                        | ... | 51         | 46.4575    | —       | —                          | —                          | —                          | —                          |     |     |     |
| ...                        | ...                        | ... | 63         | 41.6940    | —       | —                          | —                          | —                          | —                          |     |     |     |
| ...                        | ...                        | ... | 36         | 14.9924    | 46      | 22.7415                    | —                          | —                          | —                          |     |     |     |
| ...                        | ...                        | ... | 13         | 5.3461     | —       | —                          | —                          | —                          | —                          |     |     |     |
| ...                        | ...                        | ... | 38         | 11.3736    | 2       | 5.0621                     | —                          | —                          | —                          |     |     |     |
| ...                        | ...                        | ... | 7          | 11.7486    | 20      | 3.5041                     | —                          | —                          | —                          |     |     |     |
| ...                        | ...                        | ... | 5          | 19.4331    | —       | —                          | —                          | —                          | —                          |     |     |     |
| ...                        | ...                        | ... | 32         | 1.1259     | —       | —                          | —                          | —                          | —                          |     |     |     |
| ...                        | ...                        | ... | 6          | 18.2052    | —       | —                          | —                          | —                          | —                          |     |     |     |
| ...                        | ...                        | ... | 7          | —          | —       | —                          | —                          | —                          | —                          |     |     |     |
| ...                        | ...                        | ... | 1          | 19.9005    | —       | —                          | —                          | —                          | —                          |     |     |     |
| ...                        | ...                        | ... | 310        | —          | 7       | 97.7002                    | —                          | —                          | —                          |     |     |     |
| ...                        | ...                        | ... | 25         | 974.5014   | —       | —                          | —                          | —                          | —                          |     |     |     |
| ...                        | ...                        | ... | 4          | 0.8766     | —       | —                          | —                          | —                          | —                          |     |     |     |
| ...                        | ...                        | ... | 1 324      | 1.1553     | —       | —                          | —                          | —                          | —                          |     |     |     |
| ...                        | ...                        | ... | 23         | 204.3570   | —       | —                          | —                          | —                          | —                          |     |     |     |
| ...                        | ...                        | ... | —          | 1 128.0978 | —       | —                          | —                          | —                          | —                          |     |     |     |
| ...                        | ...                        | ... | 27         | 2.0417     | 22      | 101.7365                   | —                          | —                          | —                          |     |     |     |
| ...                        | ...                        | ... | 15         | 21.4772    | —       | —                          | —                          | —                          | —                          |     |     |     |
| ...                        | ...                        | ... | 75         | 3.5461     | 1       | 0.3620                     | —                          | —                          | —                          |     |     |     |
| ...                        | ...                        | ... | 24         | 8.9224     | 6       | 17.3851                    | —                          | —                          | —                          |     |     |     |
| ...                        | ...                        | ... | —          | 0.2037     | 3       | 33.6251                    | —                          | —                          | —                          |     |     |     |
| ...                        | ...                        | ... | 236        | 183.5551   | 48      | 44.4010                    | —                          | —                          | —                          |     |     |     |
| ...                        | ...                        | ... | 1 789      | 1 262.3666 | 32      | 130.6241                   | —                          | —                          | —                          |     |     |     |
| ...                        | ...                        | ... | —          | 1 128.0978 | —       | —                          | —                          | —                          | —                          |     |     |     |







4. 國 有 林 野

| 年次<br>營林署<br>府縣 | 前年度末現在 |              | 總數           |             | 買上          |    | 他ノ國有地ヨリ編入 |          | 脱落地編入  |         |         |
|-----------------|--------|--------------|--------------|-------------|-------------|----|-----------|----------|--------|---------|---------|
|                 | 箇所     | 面積           | 箇所           | 面積          | 箇所          | 面積 | 箇所        | 面積       | 箇所     | 面積      |         |
|                 | ha     | ha           | ha           | ha          | ha          | ha | ha        | ha       | ha     | ha      |         |
| 大正 10           | 9 439  | 568 656.1149 | 892          | 3 395.6831  | —           | —  | 68        | 620.2915 | —      | —       |         |
| 11              | 8 925  | 569 291.9439 | —            | 1 926.8522  | —           | —  | —         | —        | —      | 0.1507  |         |
| 12              | 8 027  | 546 720.0367 | —            | 2 015.2449  | —           | —  | —         | 0.1537   | —      | 0.5762  |         |
| 13              | 8 020  | 546 673.6033 | —            | 1 246.0845  | —           | —  | —         | 0.2211   | —      | 0.1342  |         |
| 14              | 7 309  | 547 323.8264 | —            | 1 037.1654  | —           | —  | —         | —        | —      | 18.5673 |         |
| 昭和 1            | 6 430  | 546 337.5025 | 869          | 173.5756    | —           | —  | —         | 0.1289   | 5      | 4.9888  |         |
| 2               | 7 151  | 545 834.3746 | 316          | 10 647.9904 | —           | —  | —         | 0.0711   | —      | 0.1190  |         |
| 3               | 6 198  | 547 529.7213 | 754          | 375.9057    | —           | —  | 71        | 2.1018   | 5      | 2.5517  |         |
| 4               | 5 946  | 547 179.2254 | 999          | 35 661.9162 | —           | —  | —         | 0.7500   | 4      | 3.4717  |         |
| 5               | 6 079  | 546 890.2674 | 459          | 1 103.5118  | —           | —  | —         | 1.5349   | —      | —       |         |
| 6               | 5 537  | 546 598.6199 | 931          | 25 721.9430 | —           | —  | 2         | 27.5653  | 2      | 3.1940  |         |
| 1               | 直方     | 156          | 10 757.0998  | 28          | 38.6033     | —  | —         | 1        | 0.0050 | —       | —       |
| 2               | 直方     | 177          | 8 926.7630   | 58          | 63.6163     | —  | —         | —        | —      | —       | —       |
| 3               | 佐賀     | 227          | 11 742.8045  | 23          | 4.5086      | —  | —         | —        | —      | —       | —       |
| 4               | 武長     | 88           | 8 817.2228   | 7           | 0.1157      | —  | —         | —        | —      | —       | —       |
| 5               | 武長     | 143          | 15 455.9356  | 26          | 48.9309     | —  | —         | —        | —      | —       | —       |
| 6               | 五島     | 88           | 3 135.8914   | 12          | —           | —  | —         | —        | —      | —       | —       |
| 7               | 對馬     | 28           | 4 438.6035   | 8           | 0.0714      | —  | —         | —        | —      | —       | —       |
| 8               | 熊鷹     | 170          | 7 047.1290   | 2           | 282.3565    | —  | —         | —        | —      | —       | —       |
| 9               | 熊鷹     | 85           | 12 247.8891  | 23          | 3.7729      | —  | —         | —        | —      | —       | —       |
| 10              | 熊鷹     | 34           | 7 665.1558   | 5           | 1.3389      | —  | —         | —        | —      | —       | —       |
| 11              | 八水     | 62           | 10 668.2207  | 2           | 0.0294      | —  | —         | —        | —      | —       | —       |
| 12              | 八水     | 43           | 4 888.5704   | 9           | 0.0001      | —  | —         | —        | —      | —       | —       |
| 13              | 八水     | 79           | 12 282.9976  | —           | —           | —  | —         | —        | —      | —       | —       |
| 14              | 八水     | 229          | 11 980.7600  | 11          | 137.8384    | —  | —         | —        | —      | —       | —       |
| 15              | 八水     | 18           | 5 912.3982   | 1           | —           | —  | —         | —        | —      | —       | —       |
| 16              | 竹田     | 27           | 9 966.4536   | —           | —           | —  | —         | —        | —      | —       | —       |
| 17              | 竹田     | 90           | 6 962.8094   | 25          | 0.1540      | —  | —         | —        | —      | —       | —       |
| 18              | 日中     | 38           | 6 168.1575   | 7           | 150.4029    | —  | —         | —        | —      | —       | 2.9752  |
| 19              | 日中     | 70           | 5 270.9370   | 9           | 0.0251      | —  | —         | —        | —      | —       | —       |
| 20              | 日中     | 84           | 8 218.1474   | 13          | 33.6371     | —  | —         | —        | —      | —       | 0.0119  |
| 21              | 延美     | 54           | 21 484.4465  | 20          | 483.0945    | —  | —         | —        | —      | —       | —       |
| 22              | 延美     | 74           | 9 468.8308   | 5           | 313.1775    | —  | —         | —        | —      | —       | —       |
| 23              | 延美     | 11           | 8 718.0387   | 39          | 698.1977    | —  | —         | —        | —      | —       | 0.2188  |
| 24              | 宮崎     | 16           | 11 433.7919  | 3           | 258.0050    | —  | —         | —        | —      | —       | —       |
| 25              | 宮崎     | 42           | 14 774.3601  | 5           | 385.5510    | —  | —         | —        | —      | —       | 3.3041  |
| 26              | 高嶺     | 256          | 12 232.9390  | 3           | 959.0450    | —  | —         | —        | —      | —       | —       |
| 27              | 高嶺     | 271          | 20 302.9381  | 6           | 1 954.1976  | —  | —         | —        | —      | —       | —       |
| 28              | 高嶺     | 144          | 15 534.5038  | 30          | 1 729.7726  | —  | —         | —        | —      | —       | —       |
| 29              | 高嶺     | 33           | 10 414.7669  | 17          | 1 110.0202  | —  | —         | —        | —      | —       | —       |
| 30              | 高嶺     | 46           | 8 526.6156   | 3           | 1 510.9738  | —  | —         | —        | —      | —       | —       |
| 31              | 都賀     | 89           | 15 884.2487  | 25          | 1 196.5359  | —  | —         | —        | —      | —       | 0.0397  |
| 32              | 都賀     | 82           | 21 369.8024  | 11          | 810.2578    | —  | —         | —        | —      | —       | —       |
| 33              | 都賀     | 194          | 14 356.6083  | 55          | 2 694.2667  | —  | —         | —        | —      | —       | —       |
| 34              | 都賀     | 49           | 11 420.9998  | 33          | 586.2086    | —  | —         | —        | —      | —       | —       |
| 35              | 都賀     | 89           | 13 805.6061  | 26          | 1 143.4506  | —  | —         | —        | —      | —       | —       |
| 36              | 鹿山     | 50           | 18 114.7167  | 5           | 681.4604    | —  | —         | —        | —      | —       | —       |
| 37              | 鹿山     | 53           | 11 625.7279  | 21          | 1 735.2551  | —  | —         | —        | —      | —       | —       |
| 38              | 鹿山     | 44           | 13 800.2784  | 11          | 1 230.2020  | —  | —         | —        | —      | —       | —       |
| 39              | 鹿山     | 40           | 10 370.0278  | 8           | 1 382.5970  | —  | —         | —        | —      | —       | —       |
| 40              | 鹿山     | 82           | 10 189.3956  | 8           | 1 283.7910  | —  | —         | —        | —      | —       | 24.2046 |
| 41              | 鹿山     | 1 211        | 14 544.1383  | 178         | 1 856.8167  | —  | —         | —        | —      | —       | —       |
| 42              | 鹿山     | 29           | 17 877.0770  | 24          | 175.5996    | —  | —         | —        | —      | —       | —       |
| 43              | 鹿山     | 21           | 22 026.7013  | 7           | 358.2694    | —  | —         | —        | —      | —       | —       |
| 44              | 鹿山     | 371          | 8 507.0615   | 92          | 416.9977    | —  | —         | —        | —      | —       | —       |
| 45              | 鹿山     | 250          | 37 261.0524  | 27          | 2.7081      | —  | —         | —        | —      | —       | —       |
| 46              | 福岡     | 414          | 26 924.3223  | 98          | 102.3347    | —  | —         | 1        | 0.0050 | —       | —       |
| 47              | 佐賀     | 292          | 18 442.7633  | 25          | 4.5086      | —  | —         | —        | —      | —       | —       |
| 48              | 佐賀     | 281          | 25 114.0830  | 51          | 49.1180     | —  | —         | —        | —      | —       | —       |
| 49              | 熊本     | 705          | 65 402.9733  | 56          | 572.7639    | —  | —         | —        | —      | —       | —       |
| 50              | 大分     | 250          | 45 005.8887  | 44          | 96.3270     | —  | —         | —        | —      | —       | 0.0119  |
| 51              | 大分     | 1 249        | 166 287.8269 | 191         | 12 634.8374 | —  | —         | —        | —      | —       | 3.3438  |
| 52              | 鹿兒島    | 2 096        | 162 159.7100 | 439         | 12 259.3453 | —  | —         | —        | —      | —       | 24.2046 |
| 53              | 鹿兒島    | 250          | 37 261.0524  | 27          | 2.7081      | —  | —         | —        | —      | —       | —       |

增 減 異 動 森 林 總 括

| 増               |             | 減          |            | 異動           |            | 森    |             | 林   |     | 總   |            | 括   |     | 年次<br>又ハ<br>番號 |
|-----------------|-------------|------------|------------|--------------|------------|------|-------------|-----|-----|-----|------------|-----|-----|----------------|
| 營林署<br>ノ變更ニ依ルモノ |             | 訂正ノタメ増セルモノ |            | 要存置ト不要存置トノ變更 |            | 地目變更 |             | 其   |     | 他   |            |     |     |                |
| 箇所              | 面積          | 箇所         | 面積         | 箇所           | 面積         | 箇所   | 面積          | 箇所  | 面積  | 箇所  | 面積         | 箇所  | 面積  |                |
| ...             | ha          | ...        | ha         | ...          | ha         | ...  | ha          | ... | ha  | ... | ha         | ... | ha  | 10             |
| ...             | ...         | 301        | 1 191.1550 | ...          | ...        | ...  | ...         | ... | ... | 523 | 1 584.2366 | ... | ... | 11             |
| ...             | ...         | ...        | 1 080.0697 | ...          | ...        | ...  | ...         | ... | ... | ... | ...        | ... | ... | 12             |
| ...             | ...         | ...        | 277.5068   | ...          | ...        | ...  | ...         | ... | ... | ... | ...        | ... | ... | 13             |
| ...             | ...         | ...        | 624.0562   | ...          | ...        | ...  | ...         | ... | ... | ... | ...        | ... | ... | 14             |
| ...             | ...         | ...        | 52.4385    | ...          | ...        | ...  | ...         | ... | ... | ... | ...        | ... | ... | 1              |
| ...             | ...         | 862        | 113.7365   | ...          | ...        | ...  | ...         | ... | ... | 2   | 54.7214    | ... | ... | 2              |
| 18              | 7 198.9277  | 224        | 290.8979   | 74           | 2 017.4429 | ...  | ...         | ... | ... | ... | ...        | ... | ... | 3              |
| ...             | ...         | 642        | 101.6572   | 36           | 269.5950   | ...  | ...         | ... | ... | ... | ...        | ... | ... | 4              |
| 305             | 34 736.2707 | 656        | 726.5299   | 32           | 105.0806   | 1    | 89.8133     | ... | ... | ... | ...        | ... | ... | 5              |
| ...             | ...         | 213        | 861.9132   | 245          | 197.4191   | ...  | ...         | ... | ... | ... | ...        | ... | ... | 6              |
| ...             | ...         | 860        | 1 627.8579 | 66           | 305.4192   | 1    | 23 757.9066 | ... | ... | ... | ...        | ... | ... | ...            |
| ...             | ...         | 19         | 0.4959     | 8            | 38.1924    | ...  | ...         | ... | ... | ... | ...        | ... | ... | 1              |
| ...             | ...         | 45         | 0.0973     | 13           | 63.5190    | ...  | ...         | ... | ... | ... | ...        | ... | ... | 2              |
| ...             | ...         | 23         | 4.5086     | ...          | ...        | ...  | ...         | ... | ... | ... | ...        | ... | ... | 3              |
| ...             | ...         | 7          | 0.1157     | ...          | ...        | ...  | ...         | ... | ... | ... | ...        | ... | ... | 4              |
| ...             | ...         | 25         | 48.5689    | 1            | 0.3620     | ...  | ...         | ... | ... | ... | ...        | ... | ... | 5              |
| ...             | ...         | 12         | ...        | ...          | ...        | ...  | ...         | ... | ... | ... | ...        | ... | ... | 6              |
| ...             | ...         | 8          | 0.0714     | ...          | ...        | ...  | ...         | ... | ... | ... | ...        | ... | ... | 7              |
| ...             | ...         | 1          | 4.8457     | ...          | ...        | ...  | ...         | ... | ... | 1   | 277.5108   | ... | ... | 8              |
| ...             | ...         | 23         | 3.7729     | ...          | ...        | ...  | ...         | ... | ... | ... | ...        | ... | ... | 9              |
| ...             | ...         | 5          | 1.3389     | ...          | ...        | ...  | ...         | ... | ... | ... | ...        | ... | ... | 10             |
| ...             | ...         | 2          | 0.0294     | ...          | ...        | ...  | ...         | ... | ... | ... | ...        | ... | ... | 11             |
| ...             | ...         | 9          | 0.0001     | ...          | ...        | ...  | ...         | ... | ... | ... | ...        | ... | ... | 12             |
| ...             | ...         | 6          | 121.0384   | 5            | 16.8000    | ...  | ...         | ... | ... | ... | ...        | ... | ... | 13             |
| ...             | ...         | 1          | ...        | ...          | ...        | ...  | ...         | ... | ... | ... | ...        | ... | ... | 14             |
| ...             | ...         | 25         | 0.1540     | ...          | ...        | ...  | ...         | ... | ... | ... | ...        | ... | ... | 15             |
| ...             | ...         | 6          | 147.4277   | ...          | ...        | ...  | ...         | ... | ... | ... | ...        | ... | ... | 16             |
| ...             | ...         | 8          | ...        | 1            | 0.0251     | ...  | ...         | ... | ... | ... | ...        | ... | ... | 17             |
| ...             | ...         | 10         | 0.0001     | 3            | 33.6251    | ...  | ...         | ... | ... | ... | ...        | ... | ... | 18             |
| ...             | ...         | 20         | 6.6036     | ...          | ...        | ...  | ...         | ... | ... | ... | ...        | ... | ... | 19             |
| ...             | ...         | 5          | 52.4982    | ...          | ...        | ...  | ...         | ... | ... | ... | ...        | ... | ... | 20             |
| ...             | ...         | 38         | 72.3393    | ...          | ...        | ...  | ...         | ... | ... | ... | ...        | ... | ... | 21             |
| ...             | ...         | 1          | 0.0992     | 2            | 21.6595    | ...  | ...         | ... | ... | ... | ...        | ... | ... | 22             |
| ...             | ...         | 5          | 0.7775     | ...          | ...        | ...  | ...         | ... | ... | ... | ...        | ... | ... | 23             |
| ...             | ...         | 3          | 0.0368     | ...          | ...        | ...  | ...         | ... | ... | ... | ...        | ... | ... | 24             |
| ...             | ...         | 6          | 45.3484    | ...          | ...        | ...  | ...         | ... | ... | ... | ...        | ... | ... | 25             |
| ...             | ...         | 30         | 8.0622     | ...          | ...        | ...  | ...         | ... | ... | ... | ...        | ... | ... | 26             |
| ...             | ...         | 16         | ...        | 1            | 1.1812     | ...  | ...         | ... | ... | ... | ...        | ... | ... | 27             |
| ...             | ...         | 3          | ...        | ...          | ...        | ...  | ...         | ... | ... | ... | ...        | ... | ... | 28             |
| ...             | ...         | 25         | 3.0463     | ...          | ...        | ...  | ...         | ... | ... | ... | ...        | ... | ... | 29             |
| ...             | ...         | 11         | ...        | ...          | ...        | ...  | ...         | ... | ... | ... | ...        | ... | ... | 30             |
| ...             | ...         | 53         | 11.3736    | 2            | 5.0621     | ...  | ...         | ... | ... | ... | ...        | ... | ... | 31             |
| ...             | ...         | 13         | 4.8622     | 20           | 2.9349     | ...  | ...         | ... | ... | ... | ...        | ... | ... | 32             |
| ...             | ...         | 26         | 19.4331    | ...          | ...        | ...  | ...         | ... | ... | ... | ...        | ... | ... | 33             |
| ...             | ...         | 5          | 14.5236    | ...          | ...        | ...  | ...         | ... | ... | ... | ...        | ... | ... | 34             |
| ...             | ...         | 21         | 5.5781     | ...          | ...        | ...  | ...         | ... | ... | ... | ...        | ... | ... | 35             |
| ...             | ...         | 8          | ...        | 3            | 24.3577    | ...  | ...         | ... | ... | ... | ...        | ... | ... | 36             |
| ...             | ...         | 8          | 19.9005    | ...          | ...        | ...  | ...         | ... | ... | ... | ...        | ... | ... | 37             |
| ...             | ...         | 7          | 5.8248     | ...          | ...        | ...  | ...         | ... | ... | ... | ...        | ... | ... | 38             |
| ...             | ...         | 178        | 1 020.6538 | ...          | ...        | ...  | ...         | ... | ... | ... | ...        | ... | ... | 39             |
| ...             | ...         | 24         | 0.5682     | ...          | ...        | ...  | ...         | ... | ... | ... | ...        | ... | ... | 40             |
| ...             | ...         | 7          | 1.1554     | ...          | ...        | ...  | ...         | ... | ... | ... | ...        | ... | ... | 41             |
| ...             | ...         | 92         | ...        | ...          | ...        | ...  | ...         | ... | ... | ... | ...        | ... | ... | 42             |
| ...             | ...         | 27         | 2.7081     | ...          | ...        | ...  | ...         | ... | ... | ... | ...        | ... | ... | 43             |
| ...             | ...         | 75         | 0.5932     | 22           | 101.7365   | ...  | ...         | ... |     |     |            |     |     |                |







4. 國 有 林 野

| 年次 | 府 縣 | 前年度末現在 |              | 總 數 |                   | 買 上 |    | 他ノ國有地ヨリ編入 |          | 脱落地編入 |         |
|----|-----|--------|--------------|-----|-------------------|-----|----|-----------|----------|-------|---------|
|    |     | 箇所     | 面積           | 箇所  | 面積                | 箇所  | 面積 | 箇所        | 面積       | 箇所    | 面積      |
|    |     | ha     | ha           | ha  | ha                | ha  | ha | ha        | ha       | ha    | ha      |
| 大正 | 10  | 4 158  | 558 325.1784 | 423 | 2 372.3270        | —   | —  | 67        | 620.0932 | —     | —       |
| 〃  | 11  | 4 566  | 560 136.0613 | —   | 78.0893           | —   | —  | —         | —        | —     | —       |
| 〃  | 12  | 4 205  | 536 590.0986 | —   | 180.9432          | —   | —  | —         | 0.1537   | —     | —       |
| 〃  | 13  | 2 580  | 535 292.2553 | —   | 1 087.4621        | —   | —  | —         | 0.2211   | —     | —       |
| 〃  | 14  | 2 612  | 536 288.3928 | —   | 868.7302          | —   | —  | —         | —        | —     | 18.5673 |
| 昭和 | 1   | 2 665  | 536 894.3343 | 8   | 105.4284          | —   | —  | —         | 0.1289   | 5     | 4.9888  |
| 〃  | 2   | 2 672  | 536 949.2853 | 94  | 10 505.1669       | —   | —  | —         | 0.0711   | —     | 0.1190  |
| 〃  | 3   | 2 748  | 539 648.2075 | 35  | 169.1636          | —   | —  | —         | —        | 5     | 2.5617  |
| 〃  | 4   | 2 754  | 539 625.9374 | 66  | 34 998.2468       | —   | —  | 1         | 0.7500   | 4     | 3.4717  |
| 〃  | 5   | 2 749  | 539 372.9113 | 53  | 963.2298          | —   | —  | 1         | 1.5349   | —     | —       |
| 〃  | 6   | 2 793  | 539 660.9755 | 274 | 24 238.5816       | —   | —  | 2         | 27.5653  | 1     | 0.2188  |
| 1  | 直方  | 129    | 10 693.8945  | 19  | (0.1514) 0.0050   | —   | —  | 1         | 0.0050   | —     | —       |
| 2  | 直方  | 150    | 8 869.1012   | 36  | —                 | —   | —  | —         | —        | —     | —       |
| 3  | 直方  | 158    | 11 571.0716  | —   | 0.0007            | —   | —  | —         | —        | —     | —       |
| 4  | 佐賀  | 77     | 8 702.5289   | 7   | —                 | —   | —  | —         | —        | —     | —       |
| 5  | 武雄  | 115    | 15 216.0877  | 25  | 45.6717           | —   | —  | —         | —        | —     | —       |
| 6  | 長門  | 60     | 3 114.3496   | 8   | —                 | —   | —  | —         | —        | —     | —       |
| 7  | 五島  | 26     | 4 410.0802   | 4   | —                 | —   | —  | —         | —        | —     | —       |
| 8  | 對馬  | 109    | 6 720.0454   | 1   | 279.3475          | —   | —  | —         | —        | —     | —       |
| 9  | 熊鷹  | 33     | 12 239.8451  | 2   | —                 | —   | —  | —         | —        | —     | —       |
| 10 | 瀨野  | 27     | 7 594.0001   | —   | —                 | —   | —  | —         | —        | —     | —       |
| 11 | 八木  | 55     | 10 600.0204  | —   | —                 | —   | —  | —         | —        | —     | —       |
| 12 | 水人  | 35     | 4 880.2987   | 2   | —                 | —   | —  | —         | —        | —     | —       |
| 13 | 良吉  | 37     | 12 117.5913  | —   | —                 | —   | —  | —         | —        | —     | —       |
| 14 | 多良  | 26     | 9 255.1766   | 6   | 119.6334          | —   | —  | —         | —        | —     | —       |
| 15 | 白木  | 17     | 5 912.2967   | 1   | —                 | —   | —  | —         | —        | —     | —       |
| 16 | 竹田  | 26     | 9 966.0519   | —   | —                 | —   | —  | —         | —        | —     | —       |
| 17 | 大森  | 62     | 6 945.1608   | 4   | —                 | —   | —  | —         | —        | —     | —       |
| 18 | 日中  | 33     | 6 167.8243   | 6   | 147.4277          | —   | —  | —         | —        | —     | —       |
| 19 | 延美  | 68     | 5 270.7373   | 8   | —                 | —   | —  | —         | —        | —     | —       |
| 20 | 高妻  | 79     | 8 198.9286   | 8   | 0.0119            | —   | —  | —         | 0.0119   | —     | —       |
| 21 | 延美  | 40     | 21 442.3860  | 2   | 476.4909          | —   | —  | —         | —        | —     | —       |
| 22 | 高妻  | 45     | 9 417.5789   | 5   | 260.6793          | —   | —  | —         | —        | —     | —       |
| 23 | 高妻  | 4      | 8 717.1937   | 24  | 697.2744          | —   | —  | —         | —        | 1     | 0.2188  |
| 24 | 宮崎  | 10     | 11 431.3149  | —   | 236.2463          | —   | —  | —         | —        | —     | —       |
| 25 | 宮崎  | 36     | 14 761.2563  | —   | 384.7735          | —   | —  | —         | 3.3041   | —     | —       |
| 26 | 高綾  | 16     | 12 036.4957  | 3   | 959.0083          | —   | —  | —         | —        | —     | —       |
| 27 | 高綾  | 26     | 20 058.5943  | 2   | 1 908.8492        | —   | —  | —         | —        | —     | —       |
| 28 | 高綾  | 24     | 15 397.3574  | 1   | 1 721.7104        | —   | —  | —         | —        | —     | —       |
| 29 | 高綾  | 14     | 10 395.6006  | 16  | 1 108.8390        | —   | —  | —         | —        | —     | —       |
| 30 | 高綾  | 16     | 8 428.9521   | —   | 1 510.9738        | —   | —  | —         | —        | —     | —       |
| 31 | 都岐  | 43     | 15 863.9518  | 4   | 1 193.7822        | —   | —  | —         | 0.0397   | —     | —       |
| 32 | 都岐  | 58     | 21 354.1446  | —   | 810.2578          | —   | —  | —         | —        | —     | —       |
| 33 | 都岐  | 93     | 14 276.5472  | 28  | 2 677.8310        | —   | —  | —         | —        | —     | —       |
| 34 | 都岐  | 28     | 11 412.2415  | 6   | 578.4115          | —   | —  | —         | —        | —     | —       |
| 35 | 都岐  | 63     | 13 567.4583  | —   | 1 124.0175        | —   | —  | —         | —        | —     | —       |
| 36 | 鹿加  | 45     | 18 108.9960  | 3   | 680.3345          | —   | —  | —         | —        | —     | —       |
| 37 | 鹿加  | 44     | 11 538.3520  | 5   | 1 729.6770        | —   | —  | —         | —        | —     | —       |
| 38 | 鹿加  | 22     | 13 741.0682  | 2   | 1 205.8443        | —   | —  | —         | —        | —     | —       |
| 39 | 鹿加  | 36     | 10 355.0536  | 5   | 1 362.6965        | —   | —  | —         | —        | —     | —       |
| 40 | 鹿加  | 52     | 10 124.6528  | 1   | 1 186.0908        | —   | —  | 1         | 24.2046  | —     | —       |
| 41 | 鹿上  | 460    | 14 086.8041  | 22  | 883.5523          | —   | —  | —         | —        | —     | —       |
| 42 | 鹿上  | 12     | 17 854.5993  | 1   | 175.0314          | —   | —  | —         | —        | —     | —       |
| 43 | 鹿上  | 19     | 22 023.8064  | 3   | 357.1141          | —   | —  | —         | —        | —     | —       |
| 44 | 鹿上  | 85     | 7 803.2810   | —   | 416.9977          | —   | —  | —         | —        | —     | —       |
| 45 | 鹿上  | 180    | 37 018.1979  | 4   | —                 | —   | —  | —         | —        | —     | —       |
| 46 | 網走  | 355    | 26 793.5564  | 66  | 0.0050            | —   | —  | 1         | 0.0050   | —     | —       |
| 47 | 網走  | 220    | 18 212.2661  | 2   | 0.0007            | —   | —  | —         | —        | —     | —       |
| 48 | 網走  | 215    | 24 768.2404  | 42  | 45.6717           | —   | —  | —         | —        | —     | —       |
| 49 | 網走  | 326    | 62 058.7179  | 15  | (0.8019) 546.4086 | —   | —  | —         | —        | —     | —       |
| 50 | 大分  | 212    | 44 948.3944  | 17  | 59.5726           | —   | —  | —         | 0.0119   | —     | —       |
| 51 | 大分  | 363    | 165 368.8871 | 71  | 12 492.4378       | —   | —  | —         | 3.3438   | 1     | 0.2188  |
| 52 | 大分  | 922    | 160 492.7153 | 57  | 11 094.4852       | —   | —  | 1         | 24.2046  | —     | —       |
| 53 | 大分  | 180    | 37 018.1979  | 4   | —                 | —   | —  | —         | —        | —     | —       |

増 減 異 動 森 林 要 存 置

| 増                   |             | 減          |          | 異 動             |            | 森 林 要 存 置 |    | 其 他 |            | 年次<br>又ハ<br>番號 |
|---------------------|-------------|------------|----------|-----------------|------------|-----------|----|-----|------------|----------------|
| 營林署管轄區域<br>ノ變更ニ依ルモノ |             | 訂正ノタメ増セルモノ |          | 要 存 置 ト 不 要 置 ト |            | 地 目 變 更   |    | 其 他 |            |                |
| 箇所                  | 面積          | 箇所         | 面積       | 箇所              | 面積         | 箇所        | 面積 | 箇所  | 面積         |                |
| —                   | —           | 48         | 478.8373 | —               | —          | —         | —  | 308 | 1 273.3065 | 10             |
| —                   | —           | —          | 41.8787  | —               | —          | —         | —  | —   | 36.2106    | 11             |
| —                   | —           | —          | 171.4962 | —               | —          | —         | —  | —   | 9.2933     | 12             |
| —                   | —           | —          | 624.0562 | —               | —          | —         | —  | —   | 463.1848   | 13             |
| —                   | —           | —          | 3.9918   | —               | —          | —         | —  | —   | 846.1711   | 14             |
| —                   | —           | 1          | 50.0793  | —               | —          | —         | —  | —   | —          | —              |
| 18                  | 7 198.9277  | 2          | 148.2370 | 74              | 2 017.2803 | —         | —  | 2   | 50.2314    | 1              |
| —                   | —           | 16         | 60.0225  | 14              | 106.5894   | —         | —  | —   | —          | 2              |
| 48                  | 34 430.9269 | 7          | 443.3753 | 5               | 29.9096    | —         | —  | —   | —          | 3              |
| —                   | —           | 19         | 820.7706 | 33              | 98.2797    | —         | —  | —   | —          | 4              |
| —                   | —           | 270        | 454.3144 | —               | —          | —         | —  | —   | —          | 5              |
| —                   | —           | —          | —        | —               | —          | —         | —  | —   | —          | 6              |
| —                   | —           | 18         | (0.1514) | —               | —          | —         | —  | —   | —          | —              |
| —                   | —           | 36         | —        | —               | —          | —         | —  | —   | —          | —              |
| —                   | —           | —          | 0.0007   | —               | —          | —         | —  | —   | —          | —              |
| —                   | —           | 7          | —        | —               | —          | —         | —  | —   | —          | —              |
| —                   | —           | 25         | 45.6717  | —               | —          | —         | —  | —   | —          | —              |
| —                   | —           | 8          | —        | —               | —          | —         | —  | —   | —          | —              |
| —                   | —           | 4          | —        | —               | —          | —         | —  | —   | —          | —              |
| —                   | —           | —          | 3.2602   | —               | —          | —         | —  | —   | —          | —              |
| —                   | —           | 2          | —        | —               | —          | —         | —  | —   | —          | —              |
| —                   | —           | —          | —        | —               | —          | —         | —  | —   | —          | —              |
| —                   | —           | 2          | —        | —               | —          | —         | —  | —   | —          | —              |
| —                   | —           | —          | —        | —               | —          | —         | —  | —   | —          | —              |
| —                   | —           | 6          | 119.6334 | —               | —          | —         | —  | —   | —          | —              |
| —                   | —           | 1          | —        | —               | —          | —         | —  | —   | —          | —              |
| —                   | —           | —          | —        | —               | —          | —         | —  | —   | —          | —              |
| —                   | —           | 4          | —        | —               | —          | —         | —  | —   | —          | —              |
| —                   | —           | 6          | 147.4277 | —               | —          | —         | —  | —   | —          | —              |
| —                   | —           | 8          | —        | —               | —          | —         | —  | —   | —          | —              |
| —                   | —           | 8          | —        | —               | —          | —         | —  | —   | —          | —              |
| —                   | —           | —          | —        | —               | —          | —         | —  | —   | —          | —              |
| —                   | —           | 2          | —        | —               | —          | —         | —  | —   | —          | —              |
| —                   | —           | 5          | —        | —               | —          | —         | —  | —   | —          | —              |
| —                   | —           | 23         | 71.4160  | —               | —          | —         | —  | —   | —          | —              |
| —                   | —           | —          | —        | —               | —          | —         | —  | —   | —          | —              |
| —                   | —           | —          | —        | —               | —          | —         | —  | —   | —          | —              |
| —                   | —           | 3          | 0.0001   | —               | —          | —         | —  | —   | —          | —              |
| —                   | —           | —          | —        | —               | —          | —         | —  | —   | —          | —              |
| —                   | —           | 2          | —        | —               | —          | —         | —  | —   | —          | —              |
| —                   | —           | 1          | —        | —               | —          | —         | —  | —   | —          | —              |
| —                   | —           | 16         | —        | —               | —          | —         | —  | —   | —          | —              |
| —                   | —           | —          | —        | —               | —          | —         | —  | —   | —          | —              |
| —                   | —           | 4          | 0.2926   | —               | —          | —         | —  | —   | —          | —              |
| —                   | —           | —          | —        | —               | —          | —         | —  | —   | —          | —              |
| —                   | —           | 28         | —        | —               | —          | —         | —  | —   | —          | —              |
| —                   | —           | 6          | —        | —               | —          | —         | —  | —   | —          | —              |
| —                   | —           | —          | —        | —               | —          | —         | —  | —   | —          | —              |
| —                   | —           | 3          | 13.3977  | —               | —          | —         | —  | —   | —          | —              |
| —                   |             |            |          |                 |            |           |    |     |            |                |



4. 國 有 林 野

| 年次 | 管 署   | 府 縣 | 減   |             |     |     |     |          |         |        |        |     |         |     |  |
|----|-------|-----|-----|-------------|-----|-----|-----|----------|---------|--------|--------|-----|---------|-----|--|
|    |       |     | 總 數 |             | 賣 拂 |     | 組 換 |          | 境 內 編 入 |        | 讓 與    |     | 民 有 下 戻 |     |  |
|    |       |     | 箇所  | 面 積         | 箇所  | 面 積 | 箇所  | 面 積      | 箇所      | 面 積    | 箇所     | 面 積 | 箇所      | 面 積 |  |
| 大正 | 年度    |     | 25  | 561.4441    | —   | —   | 2   | 6.0917   | —       | —      | 0.7994 | —   | 2.0046  |     |  |
| 〃  | 11    |     | ... | 23 624.0520 | —   | —   | ... | 422.3431 | ...     | 5.9527 | —      | —   | —       |     |  |
| 〃  | 12    |     | ... | 1 478.7865  | —   | —   | ... | 18.2691  | ...     | —      | —      | —   | —       |     |  |
| 〃  | 13    |     | ... | 91.3246     | —   | —   | ... | 2.7705   | ...     | —      | —      | —   | —       |     |  |
| 〃  | 14    |     | ... | 262.7887    | —   | —   | ... | 0.3544   | ...     | 0.8132 | —      | —   | —       |     |  |
| 昭和 | 1     |     | 1   | 50.4774     | —   | —   | —   | 3.9226   | —       | —      | —      | —   | —       |     |  |
| 〃  | 2     |     | 18  | 7 806.2447  | —   | —   | —   | 2.7319   | —       | —      | —      | —   | —       |     |  |
| 〃  | 3     |     | 29  | 191.4337    | —   | —   | —   | 5.5587   | —       | —      | —      | —   | —       |     |  |
| 〃  | 4     |     | 71  | 35 251.2729 | —   | —   | —   | 7.7871   | ...     | 0.6483 | —      | —   | —       |     |  |
| 〃  | 5     |     | 9   | 675.1656    | —   | —   | —   | 7.2430   | —       | —      | —      | —   | —       |     |  |
| 〃  | 6     |     | 261 | 2 201.5699  | —   | —   | —   | 3.4063   | —       | —      | —      | —   | —       |     |  |
| 1  | 直 方   | 5   | 5   | 38.2106     | —   | —   | —   | 0.0132   | —       | —      | —      | —   | —       |     |  |
| 2  | 福 岡   | 8   | 8   | 64.4407     | —   | —   | —   | 0.1018   | —       | —      | —      | —   | —       |     |  |
| 3  | 佐 賀   | 43  | 43  | 63.7590     | —   | —   | —   | —        | —       | —      | —      | —   | —       |     |  |
| 4  | 長 崎   | 3   | 3   | 2.6512      | —   | —   | —   | 2.3309   | —       | —      | —      | —   | —       |     |  |
| 5  | 熊 本   | 3   | 3   | 77.5570     | —   | —   | —   | —        | —       | —      | —      | —   | —       |     |  |
| 6  | 鹿 兒 島 | —   | —   | —           | —   | —   | —   | —        | —       | —      | —      | —   | —       |     |  |
| 7  | 大 分   | 4   | 4   | 17.0461     | —   | —   | —   | —        | —       | —      | —      | —   | —       |     |  |
| 8  | 宮 崎   | —   | —   | 0.4274      | —   | —   | —   | —        | —       | —      | —      | —   | —       |     |  |
| 9  | 鹿 兒 島 | 1   | 1   | 0.0001      | —   | —   | —   | —        | —       | —      | —      | —   | —       |     |  |
| 10 | 大 分   | 4   | 4   | 0.0420      | —   | —   | —   | —        | —       | —      | —      | —   | —       |     |  |
| 11 | 鹿 兒 島 | —   | —   | —           | —   | —   | —   | —        | —       | —      | —      | —   | —       |     |  |
| 12 | 大 分   | 2   | 2   | 2.7045      | —   | —   | —   | —        | —       | —      | —      | —   | —       |     |  |
| 13 | 鹿 兒 島 | —   | —   | 17.3502     | —   | —   | —   | —        | —       | —      | —      | —   | —       |     |  |
| 14 | 鹿 兒 島 | —   | —   | 0.7773      | —   | —   | —   | —        | —       | —      | —      | —   | —       |     |  |
| 15 | 鹿 兒 島 | 1   | 1   | 0.2199      | —   | —   | —   | —        | —       | —      | —      | —   | —       |     |  |
| 16 | 鹿 兒 島 | —   | —   | 0.0001      | —   | —   | —   | —        | —       | —      | —      | —   | —       |     |  |
| 17 | 鹿 兒 島 | —   | —   | 0.6688      | —   | —   | —   | —        | —       | —      | —      | —   | —       |     |  |
| 18 | 鹿 兒 島 | 1   | 1   | 0.3792      | —   | —   | —   | —        | —       | —      | —      | —   | —       |     |  |
| 19 | 鹿 兒 島 | 4   | 4   | 35.6248     | —   | —   | —   | —        | —       | —      | —      | —   | —       |     |  |
| 20 | 鹿 兒 島 | —   | —   | 2.0278      | —   | —   | —   | —        | —       | —      | —      | —   | —       |     |  |
| 21 | 鹿 兒 島 | —   | —   | 0.7769      | —   | —   | —   | —        | —       | —      | —      | —   | —       |     |  |
| 22 | 鹿 兒 島 | —   | —   | 1.5167      | —   | —   | —   | —        | —       | —      | —      | —   | —       |     |  |
| 23 | 鹿 兒 島 | —   | —   | 21.6595     | —   | —   | —   | —        | —       | —      | —      | —   | —       |     |  |
| 24 | 鹿 兒 島 | 3   | 3   | 4.3613      | —   | —   | —   | 0.0357   | —       | —      | —      | —   | —       |     |  |
| 25 | 鹿 兒 島 | —   | —   | 1.6235      | —   | —   | —   | —        | —       | —      | —      | —   | —       |     |  |
| 26 | 鹿 兒 島 | —   | —   | 3.8800      | —   | —   | —   | —        | —       | —      | —      | —   | —       |     |  |
| 27 | 鹿 兒 島 | —   | —   | 1.1947      | —   | —   | —   | 0.0595   | —       | —      | —      | —   | —       |     |  |
| 28 | 鹿 兒 島 | 1   | 1   | 1.8562      | —   | —   | —   | —        | —       | —      | —      | —   | —       |     |  |
| 29 | 鹿 兒 島 | —   | —   | 0.5200      | —   | —   | —   | —        | —       | —      | —      | —   | —       |     |  |
| 30 | 鹿 兒 島 | —   | —   | 2.3687      | —   | —   | —   | —        | —       | —      | —      | —   | —       |     |  |
| 31 | 鹿 兒 島 | —   | —   | 0.2085      | —   | —   | —   | 0.0397   | —       | —      | —      | —   | —       |     |  |
| 32 | 鹿 兒 島 | —   | —   | 531.1289    | —   | —   | —   | —        | —       | —      | —      | —   | —       |     |  |
| 33 | 鹿 兒 島 | —   | —   | 7.7886      | —   | —   | —   | 0.0202   | —       | —      | —      | —   | —       |     |  |
| 34 | 鹿 兒 島 | 10  | 10  | 1.3180      | —   | —   | —   | —        | —       | —      | —      | —   | —       |     |  |
| 35 | 鹿 兒 島 | —   | —   | 10.7381     | —   | —   | —   | —        | —       | —      | —      | —   | —       |     |  |
| 36 | 鹿 兒 島 | —   | —   | 2.0946      | —   | —   | —   | —        | —       | —      | —      | —   | —       |     |  |
| 37 | 鹿 兒 島 | —   | —   | 6.3749      | —   | —   | —   | —        | —       | —      | —      | —   | —       |     |  |
| 38 | 鹿 兒 島 | —   | —   | 0.0001      | —   | —   | —   | —        | —       | —      | —      | —   | —       |     |  |
| 39 | 鹿 兒 島 | 1   | 1   | 99.2405     | —   | —   | —   | —        | —       | —      | —      | —   | —       |     |  |
| 40 | 鹿 兒 島 | 156 | 156 | 10.5179     | —   | —   | —   | 0.8053   | —       | —      | —      | —   | —       |     |  |
| 41 | 鹿 兒 島 | —   | —   | 0.6360      | —   | —   | —   | —        | —       | —      | —      | —   | —       |     |  |
| 42 | 鹿 兒 島 | —   | —   | —           | —   | —   | —   | —        | —       | —      | —      | —   | —       |     |  |
| 43 | 鹿 兒 島 | —   | —   | —           | —   | —   | —   | —        | —       | —      | —      | —   | —       |     |  |
| 44 | 鹿 兒 島 | 14  | 14  | —           | —   | —   | —   | —        | —       | —      | —      | —   | —       |     |  |
| 45 | 鹿 兒 島 | —   | —   | 1 167.8796  | —   | —   | —   | —        | —       | —      | —      | —   | —       |     |  |
| 46 | 鹿 兒 島 | 14  | 14  | 103.0305    | —   | —   | —   | 0.1150   | —       | —      | —      | —   | —       |     |  |
| 47 | 鹿 兒 島 | 43  | 43  | 65.0521     | —   | —   | —   | 0.9728   | —       | —      | —      | —   | —       |     |  |
| 48 | 鹿 兒 島 | 3   | 3   | 78.9151     | —   | —   | —   | 1.3581   | —       | —      | —      | —   | —       |     |  |
| 49 | 鹿 兒 島 | 11  | 11  | 37.5706     | —   | —   | —   | —        | —       | —      | —      | —   | —       |     |  |
| 50 | 鹿 兒 島 | 5   | 5   | 39.3187     | —   | —   | —   | —        | —       | —      | —      | —   | —       |     |  |
| 51 | 鹿 兒 島 | 4   | 4   | 49.7483     | —   | —   | —   | 0.1349   | —       | —      | —      | —   | —       |     |  |
| 52 | 鹿 兒 島 | 181 | 181 | 660.0550    | —   | —   | —   | 0.8255   | —       | —      | —      | —   | —       |     |  |
| 53 | 鹿 兒 島 | —   | —   | 1 167.8796  | —   | —   | —   | —        | —       | —      | —      | —   | —       |     |  |

増 減 異 動 森 林 要 存 置 ノ 績

| 管 署 | 府 縣 | 箇所  | 面 積         | 訂 正 | ノ タ        | メ   | ノ        | 要 存 置  | ト       | 不 要 | 地 目 變 更 | 其 他   | 差 引 本 年 度 末 在 現 |             | 年 次          |              |     |    |     |    |     |    |     |
|-----|-----|-----|-------------|-----|------------|-----|----------|--------|---------|-----|---------|-------|-----------------|-------------|--------------|--------------|-----|----|-----|----|-----|----|-----|
|     |     |     |             |     |            |     |          |        |         |     |         |       | 箇所              | 面 積         |              | 箇所           | 面 積 | 箇所 | 面 積 | 箇所 | 面 積 | 箇所 | 面 積 |
|     |     |     |             |     |            |     |          |        |         |     |         |       |                 |             |              |              |     |    |     |    |     |    |     |
| ... | ... | ... | ...         | 19  | 241.7080   | ... | ...      | ...    | ...     | ... | ...     | ...   | 4               | 310.8404    | 4 556        | 560 136.0613 | 10  |    |     |    |     |    |     |
| ... | ... | ... | ...         | ... | 16.7897    | ... | ...      | ...    | ...     | ... | ...     | ...   | ...             | 23 178.9665 | 4 205        | 536 590.0986 | 11  |    |     |    |     |    |     |
| ... | ... | ... | ...         | ... | 75.0066    | ... | ...      | ...    | ...     | ... | ...     | ...   | ...             | 1 385.5108  | 2 580        | 535 292.2553 | 12  |    |     |    |     |    |     |
| ... | ... | ... | ...         | ... | 68.0761    | ... | ...      | ...    | ...     | ... | ...     | ...   | ...             | 20.4780     | 2 612        | 536 288.3928 | 13  |    |     |    |     |    |     |
| ... | ... | ... | ...         | ... | 230.2519   | ... | ...      | ...    | ...     | ... | ...     | ...   | ...             | 31.3692     | 2 665        | 536 894.3343 | 14  |    |     |    |     |    |     |
| ... | ... | ... | ...         | 1   | 40.9502    | ... | ...      | ...    | ...     | ... | ...     | ...   | ...             | 5.6046      | 2 672        | 536 949.2853 | 1   |    |     |    |     |    |     |
| 18  | ... | ... | 7 198.9277  | ... | 596.0443   | ... | ...      | 0.1627 | ...     | ... | 8.3781  | ...   | ...             | 2 748       | 539 648.2075 | 2            |     |    |     |    |     |    |     |
| ... | ... | ... | ...         | ... | 19.5217    | 27  | 163.0056 | 2      | 3.3477  | ... | ...     | ...   | ...             | 2 754       | 539 625.9374 | 3            |     |    |     |    |     |    |     |
| 48  | ... | ... | 34 430.9269 | 6   | 710.7234   | 17  | 94.0936  | 7      | 7.0936  | ... | ...     | ...   | ...             | 2 749       | 539 372.9113 | 4            |     |    |     |    |     |    |     |
| ... | ... | ... | ...         | 4   | 584.0423   | 4   | 44.9577  | ...    | 14.1018 | 1   | 24.8208 | ...   | ...             | 2 793       | 539 660.9755 | 5            |     |    |     |    |     |    |     |
| ... | ... | ... | ...         | 242 | 1 884.7610 | 17  | 288.0056 | ...    | 24.7468 | 2   | 0.6502  | 2 806 | 561 697.9872    | 6           |              |              |     |    |     |    |     |    |     |
| ... | ... | ... | ...         | 1   | 0.0050     | 4   | 38.1924  | ...    | ...     | ... | ...     | ...   | 143             | 10 655.8403 | 1            |              |     |    |     |    |     |    |     |
| ... | ... | ... | ...         | ... | 0.7958     | 8   | 63.5190  | ...    | 0.0261  | ... | ...     | ...   | 178             | 8 804.5091  | 2            |              |     |    |     |    |     |    |     |
| ... | ... | ... | ...         | 43  | 63.7590    | ... | ...      | ...    | ...     | ... | ...     | ...   | 115             | 11 507.3133 | 3            |              |     |    |     |    |     |    |     |
| ... | ... | ... | ...         | ... | ...        | ... | ...      | ...    | 0.3203  | ... | ...     | ...   | 84              | 8 699.8777  | 4            |              |     |    |     |    |     |    |     |
| ... | ... | ... | ...         | ... | ...        | ... | ...      | ...    | 0.0691  | 2   | 0.6502  | 137   | 15 184.2024     | 5           |              |              |     |    |     |    |     |    |     |
| ... | ... | ... | ...         | ... | ...        | ... | ...      | ...    | ...     | ... | ...     | ...   | 68              | 3 114.3496  | 6            |              |     |    |     |    |     |    |     |
| ... | ... | ... | ...         | 4   | 15.8996    | ... | ...      | ...    | ...     | ... | ...     | ...   | 30              | 4 410.0502  | 7            |              |     |    |     |    |     |    |     |
| ... | ... | ... | ...         | ... | ...        | ... | ...      | ...    | ...     | ... | ...     | ...   | 106             | 6 982.3468  | 8            |              |     |    |     |    |     |    |     |
| ... | ... | ... | ...         | 1   | 0.0001     | ... | ...      | ...    | 0.4274  | ... | ...     | ...   | 35              | 12 239.4177 | 9            |              |     |    |     |    |     |    |     |
| ... | ... | ... | ...         | 4   | 0.0420     | ... | ...      | ...    | ...     | ... | ...     | ...   | 26              | 7 594.0000  | 10           |              |     |    |     |    |     |    |     |
| ... | ... | ... | ...         | ... | ...        | ... | ...      | ...    | ...     | ... | ...     | ...   | 51              | 10 599.9784 | 11           |              |     |    |     |    |     |    |     |
| ... | ... | ... | ...         | 2   | 0.0004     | ... | ...      | ...    | 2.7041  | ... | ...     | ...   | 37              | 4 880.2987  | 12           |              |     |    |     |    |     |    |     |
| ... | ... | ... | ...         | ... | 0.5502     | ... | 16.8000  | ...    | ...     | ... | ...     | ...   | 35              | 12 114.8868 | 13           |              |     |    |     |    |     |    |     |
| ... | ... | ... | ...         | ... | 0.0001     | ... | ...      | ...    | 0.7772  | ... | ...     | ...</ |                 |             |              |              |     |    |     |    |     |    |     |



4. 國 有 林 野

| 年次<br>營林署<br>府縣 | 前年度末現在 |            | 總 數       |           |           |    |    | 他ノ國有地ヨリ編入 | 脫落地編入  | 年次<br>又ハ<br>番號 |    |
|-----------------|--------|------------|-----------|-----------|-----------|----|----|-----------|--------|----------------|----|
|                 | 箇所     | 面積         | 箇所        | 面積        | 箇所        | 面積 | 箇所 |           |        |                | 面積 |
|                 |        |            |           |           |           |    |    |           |        |                |    |
| 大正 10           | 5281   | 10330.9365 | 469       | 1023.3561 | —         | —  | 1  | 0.1983    | —      | —              |    |
| 11              | 4369   | 9155.8826  | —         | 1848.7629 | —         | —  | —  | —         | 0.1507 | —              |    |
| 12              | 3822   | 10129.9381 | —         | 1834.3017 | —         | —  | —  | —         | 0.5762 | —              |    |
| 13              | 5440   | 11381.3480 | —         | 158.6224  | —         | —  | —  | —         | 0.1342 | —              |    |
| 14              | 4697   | 11035.4336 | —         | 168.4352  | —         | —  | —  | —         | —      | —              |    |
| 昭和 1            | 3765   | 9443.1682  | 861       | 68.1472   | —         | —  | —  | —         | —      | —              |    |
| 2               | 4479   | 8885.0893  | 222       | 142.8235  | —         | —  | —  | —         | —      | —              |    |
| 3               | 3450   | 7881.5138  | 719       | 206.7421  | —         | —  | 71 | 2.1018    | —      | —              |    |
| 4               | 3192   | 7553.2880  | 933       | 663.6694  | —         | —  | —  | —         | —      | —              |    |
| 5               | 3330   | 7517.3561  | 406       | 140.2820  | —         | —  | —  | —         | —      | —              |    |
| 6               | 2744   | 6937.6444  | 657       | 1483.3614 | —         | —  | —  | —         | —      | 2.9752         |    |
| 1               | 直方     | 27         | 63.2053   | 9         | 38.6883   | —  | —  | —         | —      | —              |    |
| 2               | 直方     | 27         | 57.6618   | 22        | 63.6163   | —  | —  | —         | —      | —              |    |
| 3               | 直方     | 69         | 171.7329  | 23        | 4.5079    | —  | —  | —         | —      | —              |    |
| 4               | 直方     | 11         | 114.6939  | —         | 0.1157    | —  | —  | —         | —      | —              |    |
| 5               | 直方     | 28         | 239.8479  | 1         | 3.2592    | —  | —  | —         | —      | —              |    |
| 6               | 五島     | 28         | 21.5418   | 4         | —         | —  | —  | —         | —      | —              |    |
| 7               | 五島     | 2          | 28.5233   | 4         | 0.0714    | —  | —  | —         | —      | —              |    |
| 8               | 五島     | 61         | 327.0836  | 1         | 3.0090    | —  | —  | —         | —      | —              |    |
| 9               | 五島     | 52         | 8.0440    | 21        | 3.7729    | —  | —  | —         | —      | —              |    |
| 10              | 五島     | 7          | 71.1557   | 5         | 1.3389    | —  | —  | —         | —      | —              |    |
| 11              | 八水     | 7          | 68.2003   | 2         | 0.0294    | —  | —  | —         | —      | —              |    |
| 12              | 八水     | 8          | 8.2717    | 7         | 0.0001    | —  | —  | —         | —      | —              |    |
| 13              | 八水     | 42         | 165.4063  | —         | —         | —  | —  | —         | —      | —              |    |
| 14              | 八水     | 203        | 2725.5834 | 5         | 18.2050   | —  | —  | —         | —      | —              |    |
| 15              | 八水     | 1          | 0.1015    | —         | —         | —  | —  | —         | —      | —              |    |
| 16              | 竹田     | 1          | 0.4017    | —         | —         | —  | —  | —         | —      | —              |    |
| 17              | 竹田     | 28         | 17.6486   | 21        | 0.1540    | —  | —  | —         | —      | —              |    |
| 18              | 竹田     | 5          | 0.3332    | 1         | 2.9752    | —  | —  | 1         | 2.9752 | —              |    |
| 19              | 日中     | 2          | 0.1997    | 1         | 0.0251    | —  | —  | —         | —      | —              |    |
| 20              | 日中     | 5          | 19.2188   | 5         | 33.6252   | —  | —  | —         | —      | —              |    |
| 21              | 延美     | 14         | 42.0605   | 18        | 6.6036    | —  | —  | —         | —      | —              |    |
| 22              | 延美     | 29         | 51.2519   | —         | 52.4982   | —  | —  | —         | —      | —              |    |
| 23              | 延美     | 7          | 0.8450    | 15        | 0.9233    | —  | —  | —         | —      | —              |    |
| 24              | 延美     | 6          | 2.4770    | 3         | 21.7587   | —  | —  | —         | —      | —              |    |
| 25              | 延美     | 6          | 13.1038   | 5         | 0.7775    | —  | —  | —         | —      | —              |    |
| 26              | 高綾     | 240        | 196.4433  | —         | 0.0367    | —  | —  | —         | —      | —              |    |
| 27              | 高綾     | 245        | 244.3438  | 4         | 45.3484   | —  | —  | —         | —      | —              |    |
| 28              | 高綾     | 120        | 137.1464  | 29        | 8.0622    | —  | —  | —         | —      | —              |    |
| 29              | 高綾     | 19         | 19.1663   | 1         | 1.1812    | —  | —  | —         | —      | —              |    |
| 30              | 高綾     | 30         | 97.6635   | 3         | —         | —  | —  | —         | —      | —              |    |
| 31              | 都賀     | 46         | 20.2969   | 21        | 2.7537    | —  | —  | —         | —      | —              |    |
| 32              | 都賀     | 24         | 15.6578   | 11        | —         | —  | —  | —         | —      | —              |    |
| 33              | 都賀     | 101        | 80.0611   | 27        | 16.4357   | —  | —  | —         | —      | —              |    |
| 34              | 都賀     | 21         | 8.7583    | 27        | 7.7971    | —  | —  | —         | —      | —              |    |
| 35              | 都賀     | 26         | 238.1478  | 26        | 19.4331   | —  | —  | —         | —      | —              |    |
| 36              | 鹿加     | 5          | 5.7207    | 2         | 1.1259    | —  | —  | —         | —      | —              |    |
| 37              | 鹿加     | 9          | 87.3759   | 16        | 5.5781    | —  | —  | —         | —      | —              |    |
| 38              | 鹿加     | 22         | 59.2102   | 9         | 24.3577   | —  | —  | —         | —      | —              |    |
| 39              | 鹿加     | 4          | 14.9742   | 3         | 19.9005   | —  | —  | —         | —      | —              |    |
| 40              | 鹿加     | 30         | 64.7428   | 7         | 97.7002   | —  | —  | —         | —      | —              |    |
| 41              | 鹿上     | 751        | 457.3342  | 156       | 973.2644  | —  | —  | —         | —      | —              |    |
| 42              | 鹿上     | 17         | 22.4777   | 23        | 0.5682    | —  | —  | —         | —      | —              |    |
| 43              | 鹿上     | 2          | 2.8949    | 4         | 1.1553    | —  | —  | —         | —      | —              |    |
| 44              | 鹿上     | 286        | 703.7805  | 92        | —         | —  | —  | —         | —      | —              |    |
| 45              | 鹿上     | 70         | 242.8545  | 23        | 2.7081    | —  | —  | —         | —      | —              |    |
| 46              | 福岡     | 59         | 130.7659  | 32        | 102.3297  | —  | —  | —         | —      | —              |    |
| 47              | 佐賀     | 72         | 230.4972  | 23        | 4.5079    | —  | —  | —         | —      | —              |    |
| 48              | 佐賀     | 66         | 345.3426  | 9         | 3.4463    | —  | —  | —         | —      | —              |    |
| 49              | 佐賀     | 379        | 3344.2554 | 41        | 26.3553   | —  | —  | —         | —      | —              |    |
| 50              | 佐賀     | 38         | 57.4943   | 27        | 36.7544   | —  | —  | 1         | 2.9752 | —              |    |
| 51              | 宮崎     | 886        | 918.9398  | 120       | 142.3996  | —  | —  | —         | —      | —              |    |
| 52              | 宮崎     | 1174       | 1666.9947 | 382       | 1164.8601 | —  | —  | —         | —      | —              |    |
| 53              | 宮崎     | 70         | 242.8545  | 23        | 2.7081    | —  | —  | —         | —      | —              |    |

增 減 異 動 森 林 不 要 存 置

| 増                    |          |            |           |             |    |      |          |        |           | 年次<br>又ハ<br>番號 |
|----------------------|----------|------------|-----------|-------------|----|------|----------|--------|-----------|----------------|
| 營林署間管轄區域<br>ノ變更ニ依ルモノ |          | 訂正ノタメ増セルモノ |           | 要存置<br>トノ變更 |    | 地目變更 |          | 其 他    |           |                |
| 箇所                   | 面積       | 箇所         | 面積        | 箇所          | 面積 | 箇所   | 面積       | 箇所     | 面積        |                |
| —                    | —        | 253        | 712.3177  | —           | —  | —    | —        | 215    | 310.8401  | 10             |
| —                    | —        | —          | 1038.1910 | —           | —  | —    | —        | —      | 810.4212  | 11             |
| —                    | —        | —          | 106.0106  | —           | —  | —    | —        | —      | 1727.7149 | 12             |
| —                    | —        | —          | —         | —           | —  | —    | —        | —      | 158.4882  | 13             |
| —                    | —        | —          | 48.4467   | —           | —  | —    | —        | —      | 119.9885  | 14             |
| —                    | —        | 861        | 63.6572   | —           | —  | —    | —        | —      | —         | —              |
| —                    | —        | 222        | 142.6609  | —           | —  | —    | 0.1626   | —      | 4.4900    | 1              |
| —                    | —        | 626        | 41.6347   | 22          | —  | —    | 163.0056 | —      | —         | 2              |
| 257                  | 305.3438 | 649        | 283.1546  | 27          | —  | —    | 75.1710  | —      | —         | 3              |
| —                    | —        | 194        | 41.1426   | 212         | —  | —    | 99.1394  | —      | —         | 4              |
| —                    | —        | 590        | 1173.5435 | 66          | —  | —    | 305.4192 | —      | 1.4235    | 5              |
| —                    | —        | —          | —         | —           | —  | —    | —        | —      | —         | 6              |
| —                    | —        | 1          | 0.4959    | 8           | —  | —    | 38.1924  | —      | —         | 1              |
| —                    | —        | 9          | 0.0973    | 13          | —  | —    | 63.5190  | —      | —         | 2              |
| —                    | —        | 23         | 4.5079    | —           | —  | —    | —        | —      | —         | 3              |
| —                    | —        | —          | 0.1157    | —           | —  | —    | —        | —      | —         | 4              |
| —                    | —        | —          | 2.8972    | 1           | —  | —    | 0.3620   | —      | —         | 5              |
| —                    | —        | 4          | —         | —           | —  | —    | —        | —      | —         | 6              |
| —                    | —        | 4          | 0.0714    | —           | —  | —    | —        | —      | —         | 7              |
| —                    | —        | 1          | 1.5855    | —           | —  | —    | —        | 1.4235 | —         | 8              |
| —                    | —        | 21         | 3.7729    | —           | —  | —    | —        | —      | —         | 9              |
| —                    | —        | 5          | 1.3389    | —           | —  | —    | —        | —      | —         | 10             |
| —                    | —        | 2          | 0.0294    | —           | —  | —    | —        | —      | —         | 11             |
| —                    | —        | 7          | 0.0001    | —           | —  | —    | —        | —      | —         | 12             |
| —                    | —        | —          | —         | —           | —  | —    | —        | —      | —         | 13             |
| —                    | —        | —          | 1.4050    | 5           | —  | —    | 16.8000  | —      | —         | 14             |
| —                    | —        | —          | —         | —           | —  | —    | —        | —      | —         | 15             |
| —                    | —        | 21         | 0.1540    | —           | —  | —    | —        | —      | —         | 16             |
| —                    | —        | —          | —         | —           | —  | —    | —        | —      | —         | 17             |
| —                    | —        | —          | —         | 1           | —  | —    | —        | —      | —         | 18             |
| —                    | —        | —          | —         | —           | —  | —    | —        | —      | —         | 19             |
| —                    | —        | 2          | 0.0001    | 3           | —  | —    | 33.6251  | —      | —         | 20             |
| —                    | —        | 18         | 6.6036    | —           | —  | —    | —        | —      | —         | 21             |
| —                    | —        | —          | 52.4982   | —           | —  | —    | —        | —      | —         | 22             |
| —                    | —        | 15         | 0.9233    | —           | —  | —    | —        | —      | —         | 23             |
| —                    | —        | 1          | 0.0992    | 2           | —  | —    | 21.6595  | —      | —         | 24             |
| —                    | —        | 5          | 0.7775    | —           | —  | —    | —        | —      | —         | 25             |
| —                    | —        | —          | 0.0367    | —           | —  | —    | —        | —      | —         | 26             |
| —                    | —        | 4          | 45.3484   | —           | —  | —    | —        | —      | —         | 27             |
| —                    | —        | 29         | 8.0622    | —           | —  | —    | —        | —      | —         | 28             |
| —                    | —        | —          | —         | 1           | —  | —    | 1.1812   | —      | —         | 29             |
| —                    | —        | 3          | —         | —           | —  | —    | —        | —      | —         | 30             |
| —                    | —        | 21         | 2.7537    | —           | —  | —    | —        | —      | —         | 31             |
| —                    | —        | 11         | —         | —           | —  | —    | —        | —      | —         | 32             |
| —                    | —        | 25         | 11.3736   | 2           | —  | —    | 5.0621   | —      | —         | 33             |
| —                    | —        | 7          | 4.8622    | 20          | —  | —    | 2.9349   | —      | —         | 34             |
| —                    | —        | 26         | 19.4331   | —           | —  | —    | —        | —      | —         | 35             |
| —                    | —        | 2          | 1.1259    | —           | —  | —    | —        | —      | —         | 36             |
| —                    | —        | 16         | 5.5781    | —           | —  | —    | —        | —      | —         | 37             |
| —                    | —        | 6          | —         | 3           | —  | —    | 24.3577  | —      | —         | 38             |
| —                    | —        | 3          | 19.9005   | —           | —  | —    | —        | —      | —         | 39             |
| —                    | —        | —          | —         | 7           | —  | —    | 97.7002  | —      | —         | 40             |
| —                    | —        | 156        | 973.2644  | —           | —  | —    | —        | —      | —         | 41             |
| —                    | —        | 23         | 0.5682    | —           | —  | —    | —        | —      | —         | 42             |
| —                    | —        | 4          | 1.1553    | —           | —  | —    | —        | —      | —         | 43             |
| —                    | —        | 92         | —         | —           | —  | —    | —        | —      | —         | 44             |
| —                    | —        | 23         | 2.7081    | —           | —  | —    | —        | —      | —         | 45             |
| —                    | —        | 10         | 0.5932    | 22          | —  | —    | 101.7365 | —      | —         | 46             |
| —                    | —        | 23         | 4.5079    | —           | —  | —    | —        | —      | —         | 47             |
| —                    | —        | 8          | 3.0843    | 1           | —  | —    | 0.3620   | —      | —         | 48             |
| —                    | —        | 36         | 8.1318    | 5           | —  | —    | 16.8000  | —      | —         | 49             |
| —                    | —        | 23         | 0.1541    | 3           | —  | —    | 33.6251  | —      | 1.4235    | 50             |
| —                    | —        | 117        | 119.5589  | 3           | —  | —    | 22.8407  | —      | —         | 51             |
| —                    | —        | 350        | 1034.8052 | 32          | —  | —    | 130.0549 | —      | —         | 52             |
| —                    | —        | 23         | 2.7081    | —           | —  | —    | —        | —      | —         | 53             |



4. 國 有 林 野

| 年次 | 替林署 | 府縣   | 減         |      |           |     |         |    |        |    |        |    |        |    |      |    |
|----|-----|------|-----------|------|-----------|-----|---------|----|--------|----|--------|----|--------|----|------|----|
|    |     |      | 總數        |      | 賣         |     | 拂       |    | 組換     |    | 境內編入   |    | 讓與     |    | 民有下戻 |    |
|    |     |      | 箇所        | 面積   | 箇所        | 面積  | 箇所      | 面積 | 箇所     | 面積 | 箇所     | 面積 | 箇所     | 面積 | 箇所   | 面積 |
| 大正 | 10  | 1381 | 2198.4100 | 1242 | 1339.0882 | 20  | 37.7785 |    |        |    |        |    |        |    |      |    |
| 〃  | 11  | ...  | 874.7074  | ...  | 695.2026  | ... | 11.1782 |    |        |    |        |    |        |    |      |    |
| 〃  | 12  | ...  | 582.8918  | ...  | 562.1689  | ... | 3.6116  |    |        |    |        |    | 0.0694 |    |      |    |
| 〃  | 13  | ...  | 504.5368  | ...  | 402.1547  | ... | 0.6424  |    |        |    |        |    |        |    |      |    |
| 〃  | 14  | ...  | 1760.7006 | ...  | 866.5653  | ... | 0.0212  |    |        |    |        |    |        |    |      |    |
| 昭和 | 1   | 147  | 626.2261  | 141  | 571.6819  | 1   | 0.2418  |    |        |    |        |    |        |    |      |    |
| 〃  | 2   | 1251 | 1146.3990 | 1169 | 498.4836  |     | 0.0546  |    | 0.1478 |    | 0.1626 |    |        |    |      |    |
| 〃  | 3   | 977  | 534.9679  | 135  | 382.1550  | 37  | 2.0710  |    |        |    |        |    |        |    |      |    |
| 〃  | 4   | 795  | 699.6013  | 237  | 283.1446  |     | 0.0397  |    |        |    |        |    |        |    |      |    |
| 〃  | 5   | 992  | 719.9937  | 522  | 436.6683  |     | 0.9861  |    |        |    |        |    |        |    |      |    |
| 〃  | 6   | 363  | 856.6953  | 250  | 351.5729  |     | 2.0800  |    | 0.3808 |    |        |    |        |    |      |    |
| 1  | 直方  | 8    | 31.1369   | 8    | 31.1369   |     |         |    |        |    |        |    |        |    |      |    |
| 2  | 直方  | 4    | 0.8685    | 4    | 0.8559    |     |         |    |        |    |        |    |        |    |      |    |
| 3  | 直方  | 58   | 52.9634   | 58   | 11.6817   |     |         |    |        |    |        |    |        |    |      |    |
| 4  | 直方  | 2    | 3.2222    | 2    | 3.1884    |     |         |    |        |    |        |    |        |    |      |    |
| 5  | 直方  | 5    | 0.3445    | 3    | 0.3445    |     |         |    |        |    |        |    |        |    |      |    |
| 6  | 五島  | 6    | 4.5610    | 6    | 4.1150    |     |         |    | 0.3808 |    |        |    |        |    |      |    |
| 7  | 五島  | 1    | 16.8268   | 1    | 16.8268   |     |         |    |        |    |        |    |        |    |      |    |
| 8  | 五島  | 11   | 14.5991   | 3    | 3.4651    |     |         |    |        |    |        |    |        |    |      |    |
| 9  | 五島  | 1    | 2.1809    | 1    | 1.9524    |     |         |    |        |    |        |    |        |    |      |    |
| 10 | 五島  | 2    | 10.0873   | 2    | 4.7207    |     |         |    |        |    |        |    |        |    |      |    |
| 11 | 八木  | 2    | 0.1953    | 2    | 0.1550    |     |         |    |        |    |        |    |        |    |      |    |
| 12 | 八木  | 11   | 2.3230    | 11   | 2.3230    |     |         |    |        |    |        |    |        |    |      |    |
| 13 | 八木  | 11   | 6.4830    | 3    | 1.4370    |     |         |    |        |    |        |    |        |    |      |    |
| 14 | 八木  | 101  | 143.7634  | 45   | 96.4172   |     |         |    |        |    |        |    |        |    |      |    |
| 15 | 八木  |      |           |      |           |     |         |    |        |    |        |    |        |    |      |    |
| 16 | 竹田  | 37   | 13.0413   | 37   | 12.5309   |     |         |    |        |    |        |    |        |    |      |    |
| 17 | 竹田  | 3    | 0.0853    |      |           |     |         |    |        |    |        |    |        |    |      |    |
| 18 | 日中  |      |           |      |           |     |         |    |        |    |        |    |        |    |      |    |
| 19 | 日中  |      |           |      |           |     |         |    |        |    |        |    |        |    |      |    |
| 20 | 日中  |      |           |      |           |     |         |    |        |    |        |    |        |    |      |    |
| 21 | 延美  | 9    | 3.7038    |      |           |     | 2.0529  |    |        |    |        |    |        |    |      |    |
| 22 | 延美  |      |           |      |           |     |         |    |        |    |        |    |        |    |      |    |
| 23 | 延美  | 1    | 1.9884    | 1    | 1.9884    |     |         |    |        |    |        |    |        |    |      |    |
| 24 | 延美  | 1    | 0.6770    | 1    | 0.5078    |     |         |    |        |    |        |    |        |    |      |    |
| 25 | 宮崎  | 1    |           |      |           |     |         |    |        |    |        |    |        |    |      |    |
| 26 | 高綾  | 25   | 5.1752    | 1    | 2.3855    |     |         |    |        |    |        |    |        |    |      |    |
| 27 | 高綾  | 13   | 88.0701   | 13   | 26.3402   |     |         |    |        |    |        |    |        |    |      |    |
| 28 | 高綾  | 11   | 8.9907    | 11   | 8.9907    |     |         |    |        |    |        |    |        |    |      |    |
| 29 | 高綾  | 1    | 4.2503    |      |           |     |         |    |        |    |        |    |        |    |      |    |
| 30 | 高綾  | 3    | 3.9071    | 3    | 1.1616    |     |         |    |        |    |        |    |        |    |      |    |
| 31 | 都飯  | 2    | 0.3888    | 2    | 0.3888    |     |         |    |        |    |        |    |        |    |      |    |
| 32 | 都飯  | 1    | 0.0558    | 1    | 0.0099    |     |         |    |        |    |        |    |        |    |      |    |
| 33 | 都飯  | 12   | 34.7718   | 12   | 34.7345   |     | 0.0271  |    |        |    |        |    |        |    |      |    |
| 34 | 都飯  | 4    | 0.4820    | 4    | 0.4820    |     |         |    |        |    |        |    |        |    |      |    |
| 35 | 都飯  | 1    | 0.0169    | 1    | 0.0169    |     |         |    |        |    |        |    |        |    |      |    |
| 36 | 鹿加  | 1    | 0.0737    | 1    | 0.0360    |     |         |    |        |    |        |    |        |    |      |    |
| 37 | 鹿加  |      |           |      |           |     |         |    |        |    |        |    |        |    |      |    |
| 38 | 鹿加  | 1    | 14.9368   | 1    | 6.0417    |     |         |    |        |    |        |    |        |    |      |    |
| 39 | 鹿加  |      |           |      |           |     |         |    |        |    |        |    |        |    |      |    |
| 40 | 鹿加  | 7    | 17.0149   | 5    | 9.8628    |     |         |    |        |    |        |    |        |    |      |    |
| 41 | 鹿加  | 5    | 88.4572   | 5    | 64.7646   |     |         |    |        |    |        |    |        |    |      |    |
| 42 | 鹿加  |      |           |      |           |     |         |    |        |    |        |    |        |    |      |    |
| 43 | 鹿加  | 2    | 217.7799  | 2    | 2.7610    |     |         |    |        |    |        |    |        |    |      |    |
| 44 | 鹿加  |      |           |      |           |     |         |    |        |    |        |    |        |    |      |    |
| 45 | 鹿加  |      | 63.2740   |      |           |     |         |    |        |    |        |    |        |    |      |    |
| 46 | 福賀  | 12   | 32.0054   | 12   | 31.9928   |     |         |    |        |    |        |    |        |    |      |    |
| 47 | 福賀  | 58   | 52.9972   | 58   | 11.6817   |     |         |    |        |    |        |    |        |    |      |    |
| 48 | 長崎  | 14   | 24.9207   | 12   | 24.4747   |     |         |    | 0.3808 |    |        |    |        |    |      |    |
| 49 | 長崎  | 139  | 174.3507  | 67   | 110.4704  |     |         |    |        |    |        |    |        |    |      |    |
| 50 | 長崎  | 40   | 18.4079   | 37   | 12.5309   |     |         |    |        |    |        |    |        |    |      |    |
| 51 | 宮崎  | 77   | 146.7583  | 43   | 71.2469   |     | 2.0800  |    |        |    |        |    |        |    |      |    |
| 52 | 宮崎  | 23   | 343.9821  | 21   | 89.1755   |     |         |    |        |    |        |    |        |    |      |    |
| 53 | 宮崎  |      | 63.2740   |      |           |     |         |    |        |    |        |    |        |    |      |    |

増 減 異 動 森 林 不 要 存 置 ノ 積

| 替林署<br>ノ變更ニ依ルモノ | 管轄區域<br>ノ變更ニ依ルモノ | 訂正<br>ノ減 | ノタメ<br>ノ積 | 要存置<br>トノ積 | 不<br>要<br>存<br>置<br>ト<br>ノ<br>積 | 地目變更 | 其<br>他 | 差引本年度末現在 |      | 年次<br>又ハ<br>番號 |    |    |
|-----------------|------------------|----------|-----------|------------|---------------------------------|------|--------|----------|------|----------------|----|----|
|                 |                  |          |           |            |                                 |      |        | 箇所       | 面積   |                | 箇所 | 面積 |
|                 |                  |          |           |            |                                 |      |        | 箇所       | 面積   |                | 箇所 | 面積 |
| ...             | ...              | 67       | 189.9887  | ...        | ...                             | ...  | 52     | 631.5546 | 4369 | 9155.8826      | 10 |    |
| ...             | ...              | ...      | 131.6337  | ...        | ...                             | ...  | ...    | 36.6929  | 3822 | 10129.9381     | 11 |    |
| ...             | ...              | ...      | 8.0704    | ...        | ...                             | ...  | ...    | 8.9715   | 5440 | 11381.3480     | 12 |    |
| ...             | ...              | ...      | 29.8591   | ...        | ...                             | ...  | ...    | 71.8806  | 4697 | 11035.4336     | 13 |    |
| ...             | ...              | ...      | 129.7927  | ...        | ...                             | ...  | ...    | 764.3214 | 3765 | 9443.1682      | 14 |    |
| ...             | ...              | 3        | 4.0710    | ...        | ...                             | ...  | 2      | 50.2314  | 4479 | 8885.0893      | 1  |    |
| ...             | ...              | 52       | 336.9435  | 30         | 310.6069                        | ...  | ...    | ...      | 3450 | 7881.5138      | 2  |    |
| ...             | ...              | 796      | 55.7399   | 9          | 95.0020                         | ...  | ...    | ...      | 3192 | 7553.2880      | 3  |    |
| 257             | 305.3438         | 298      | 80.5972   | 3          | 30.4760                         | ...  | ...    | ...      | 3330 | 7517.3561      | 4  |    |
| ...             | ...              | 438      | 184.1142  | 32         | 98.2251                         | ...  | ...    | ...      | 2744 | 6937.6444      | 5  |    |
| ...             | ...              | 108      | 502.0798  | 5          | 0.5828                          | ...  | ...    | ...      | 3038 | 7564.3095      | 6  |    |
| ...             | ...              | ...      | 0.0126    | ...        | ...                             | ...  | ...    | ...      | 28   | 70.7567        | 1  |    |
| ...             | ...              | ...      | 41.2817   | ...        | ...                             | ...  | ...    | ...      | 45   | 120.4096       | 2  |    |
| ...             | ...              | ...      | 0.0338    | ...        | ...                             | ...  | ...    | ...      | 34   | 123.2774       | 3  |    |
| ...             | ...              | 2        | ...       | ...        | ...                             | ...  | ...    | ...      | 9    | 111.5874       | 4  |    |
| ...             | ...              | ...      | ...       | ...        | ...                             | ...  | ...    | ...      | 24   | 242.7626       | 5  |    |
| ...             | ...              | ...      | 0.0652    | ...        | ...                             | ...  | ...    | ...      | 26   | 16.9808        | 6  |    |
| ...             | ...              | 8        | 11.1340   | ...        | ...                             | ...  | ...    | ...      | 5    | 11.7679        | 7  |    |
| ...             | ...              | ...      | 0.2285    | ...        | ...                             | ...  | ...    | ...      | 51   | 315.4935       | 8  |    |
| ...             | ...              | ...      | 5.3666    | ...        | ...                             | ...  | ...    | ...      | 72   | 9.6360         | 9  |    |
| ...             | ...              | ...      | 0.0403    | ...        | ...                             | ...  | ...    | ...      | 10   | 62.4073        | 10 |    |
| ...             | ...              | ...      | 5.0460    | ...        | ...                             | ...  | ...    | ...      | 7    | 68.0344        | 11 |    |
| ...             | ...              | 53       | 47.1429   | 3          | 0.2033                          | ...  | ...    | ...      | 4    | 5.9488         | 12 |    |
| ...             | ...              | ...      | ...       | ...        | ...                             | ...  | ...    | ...      | 31   | 158.9233       | 13 |    |
| ...             | ...              | ...      | ...       | ...        | ...                             | ...  | ...    | ...      | 107  | 2600.0250      | 14 |    |
| ...             | ...              | ...      | ...       | ...        | ...                             | ...  | ...    | ...      | 1    | 0.1015         | 15 |    |
| ...             | ...              | ...      | 0.5104    | ...        | ...                             | ...  | ...    | ...      | 1    | 0.4017         | 16 |    |
| ...             | ...              | ...      | 0.0853    | ...        | ...                             | ...  | ...    | ...      | 12   | 4.7613         | 17 |    |
| ...             | ...              | ...      | ...       | ...        | ...                             | ...  | ...    | ...      | 3    | 3.2231         | 18 |    |
| ...             | ...              | ...      | ...       | ...        | ...                             | ...  | ...    | ...      | 3    | 0.2248         | 19 |    |
| ...             | ...              | ...      | ...       | ...        | ...                             | ...  | ...    | ...      | 10   | 52.8440        | 20 |    |
| ...             | ...              | 9        | 1.6509    | ...        | ...                             | ...  | ...    | ...      | 32   | 44.9603        | 21 |    |
| ...             | ...              | ...      | ...       | ...        | ...                             | ...  | ...    | ...      | 20   | 103.7501       | 22 |    |
| ...             | ...              | ...      | ...       | ...        | ...                             | ...  | ...    | ...      | 22   | 1.7683         | 23 |    |
| ...             | ...              | ...      | 0.1692    | ...        | ...                             | ...  | ...    | ...      | 8    | 22.2473        | 24 |    |
| ...             | ...              | ...      | ...       | ...        | ...                             | ...  | ...    | ...      | 10   | 13.2043        | 25 |    |
| ...             | ...              | 24       | 2.8397    | ...        | ...                             | ...  | ...    | ...      | 215  | 191.3048       | 26 |    |
| ...             | ...              | ...      | 61.6271   | ...        | 0.1028                          | ...  | ...    | ...      | 236  | 201.6221       | 27 |    |
| ...             | ...              | ...      | ...       | ...        | ...                             | ...  | ...    | ...      | 138  | 136.2179       | 28 |    |
| ...             | ...              | 1        | 4.2503    | ...        | ...                             | ...  | ...    | ...      | 19   | 16.0972        | 29 |    |
| ...             | ...              | ...      | 2.7455    | ...        | ...                             | ...  | ...    | ...      | 30   | 93.7564        | 30 |    |
| ...             | ...              | ...      | 0.0459    | ...        | ...                             | ...  | ...    | ...      | 65   | 22.6618        |    |    |



4. 國 有 林 野

| 年次<br>替林署<br>府縣 | 前年度末現在 |             | 總數          |             | 買上         |    | 他ノ國有地ヨリ編入 |         | 脱落地編入 |        |
|-----------------|--------|-------------|-------------|-------------|------------|----|-----------|---------|-------|--------|
|                 | 箇所     | 面積          | 箇所          | 面積          | 箇所         | 面積 | 箇所        | 面積      | 箇所    | 面積     |
|                 | ha     | ha          | ha          | ha          | ha         | ha | ha        | ha      | ha    | ha     |
| 大正 10           | 10 785 | 14 795.0137 | 140         | 2 180.7646  | —          | —  | 18        | 16.0959 | —     | —      |
| 11              | 8 645  | 13 741.3730 | —           | 23 965.0251 | —          | —  | —         | —       | —     | —      |
| 12              | 8 593  | 36 785.0628 | —           | 1 135.8234  | —          | —  | —         | 60.4837 | —     | —      |
| 13              | 7 111  | 34 924.0417 | —           | 216.8522    | —          | —  | —         | —       | —     | 5.7177 |
| 14              | 6 234  | 33 668.4797 | —           | 651.6597    | —          | —  | —         | —       | —     | 1.9418 |
| 昭和 1            | 5 897  | 33 578.1997 | 18          | 28.8658     | —          | —  | —         | —       | 1     | 0.2479 |
| 2               | 4 965  | 33 447.7211 | 1 513       | 1 103.3133  | —          | —  | —         | —       | —     | —      |
| 3               | 6 044  | 30 649.2756 | 288         | 379.1911    | —          | —  | —         | —       | 3     | 1.5445 |
| 4               | 6 032  | 30 552.9767 | 107         | 3 092.8594  | —          | —  | —         | —       | —     | 0.5223 |
| 5               | 5 273  | 30 329.4223 | 419         | 408.9485    | —          | —  | —         | —       | 1     | 1.7851 |
| 6               | 5 275  | 30 393.2224 | 1 737       | 1 685.4253  | —          | —  | —         | —       | 1     | 1.2605 |
| 1               | 直方     | 6           | 5.7286      | 16          | 1.4181     | —  | —         | —       | —     | —      |
| 2               | 直方     | 2           | 0.6942      | 1           | 0.0304     | —  | —         | —       | —     | —      |
| 3               | 佐賀     | 41          | 34.8225     | 24          | 18.2298    | —  | —         | —       | 1     | 1.2605 |
| 4               | 佐賀     | 1           | 4.0780      | 5           | —          | —  | —         | —       | —     | —      |
| 5               | 武雄     | 2           | 1.9465      | 3           | 0.2436     | —  | —         | —       | —     | —      |
| 6               | 五島     | —           | —           | 2           | 0.2182     | —  | —         | —       | —     | —      |
| 7               | 對馬     | —           | —           | —           | —          | —  | —         | —       | —     | —      |
| 8               | 熊鷹     | 101         | 370.6513    | 10          | 0.8898     | —  | —         | —       | —     | —      |
| 9               | 濱      | 12          | 40.4427     | 7           | 0.0033     | —  | —         | —       | —     | —      |
| 10              | 池      | 10          | 4.9712      | —           | —          | —  | —         | —       | —     | —      |
| 11              | 八代     | —           | —           | —           | —          | —  | —         | —       | —     | —      |
| 12              | 水人     | 4           | 1.0516      | —           | —          | —  | —         | —       | —     | —      |
| 13              | 良      | 5           | 261.0489    | 11          | (41.5917)  | —  | —         | —       | —     | —      |
| 14              | 多良     | 43          | 1 489.3245  | 15          | 1.1702     | —  | —         | —       | —     | —      |
| 15              | 白      | —           | —           | —           | —          | —  | —         | —       | —     | —      |
| 16              | 竹田     | —           | —           | —           | —          | —  | —         | —       | —     | —      |
| 17              | 大森     | 2           | 21.1538     | 1           | 0.0496     | —  | —         | —       | —     | —      |
| 18              | 日中     | —           | —           | —           | —          | —  | —         | —       | —     | —      |
| 19              | 延美     | —           | —           | —           | —          | —  | —         | —       | —     | —      |
| 20              | 高妻     | 25          | 583.6853    | 2           | 0.0999     | —  | —         | —       | —     | —      |
| 21              | 宮崎     | 11          | 261.8555    | —           | 0.1802     | —  | —         | —       | —     | —      |
| 22              | 高妻     | 8           | 625.9729    | 13          | 8.2556     | —  | —         | —       | —     | —      |
| 23              | 宮崎     | 5           | 236.3683    | 2           | 0.1140     | —  | —         | —       | —     | —      |
| 24              | 宮崎     | 6           | 381.4892    | —           | 0.1696     | —  | —         | —       | —     | —      |
| 25              | 高綾     | 17          | 960.7338    | 10          | 4.9967     | —  | —         | —       | —     | —      |
| 26              | 小久     | 13          | 1 916.8918  | 5           | 1.1091     | —  | —         | —       | —     | —      |
| 27              | 高綾     | 106         | 1 798.2508  | 22          | 33.6319    | —  | —         | —       | —     | —      |
| 28              | 高綾     | 13          | 1 115.7372  | 45          | 21.5603    | —  | —         | —       | —     | —      |
| 29              | 高綾     | 24          | 1 512.6376  | 62          | 17.0536    | —  | —         | —       | —     | —      |
| 30              | 高綾     | —           | —           | —           | —          | —  | —         | —       | —     | —      |
| 31              | 都岐     | 34          | 1 213.7917  | 15          | 3.3656     | —  | —         | —       | —     | —      |
| 32              | 都岐     | 32          | 844.2909    | 2           | —          | —  | —         | —       | —     | —      |
| 33              | 都岐     | 78          | 2 723.4714  | 13          | —          | —  | —         | —       | —     | —      |
| 34              | 都岐     | 57          | 591.8168    | —           | 7.4556     | —  | —         | —       | —     | —      |
| 35              | 都岐     | 25          | 1 153.2241  | 2           | 0.0001     | —  | —         | —       | —     | —      |
| 36              | 鹿加     | 52          | 692.1265    | 3           | —          | —  | —         | —       | —     | —      |
| 37              | 鹿加     | 35          | 1 739.3844  | 16          | 12.6767    | —  | —         | —       | —     | —      |
| 38              | 鹿加     | 20          | 1 206.6241  | —           | —          | —  | —         | —       | —     | —      |
| 39              | 鹿加     | 24          | 1 383.1282  | 4           | —          | —  | —         | —       | —     | —      |
| 40              | 鹿加     | 19          | 1 184.5880  | 1           | —          | —  | —         | —       | —     | —      |
| 41              | 鹿上     | 643         | 1 447.4384  | 154         | 1.2370     | —  | —         | —       | —     | —      |
| 42              | 鹿上     | 6           | 178.0324    | 2           | 0.3084     | —  | —         | —       | —     | —      |
| 43              | 鹿上     | 8           | 357.1140    | —           | —          | —  | —         | —       | —     | —      |
| 44              | 鹿上     | 3 116       | 2 696.8233  | 1 239       | 204.3571   | —  | —         | —       | —     | —      |
| 45              | 鹿上     | 669         | 1 351.8320  | 30          | 1 347.6009 | —  | —         | —       | —     | —      |
| 46              | 福佐     | 8           | 6.4228      | 17          | 1.4485     | —  | —         | —       | —     | —      |
| 47              | 福佐     | 42          | 38.1944     | 27          | 18.2298    | —  | —         | —       | 1     | 1.2605 |
| 48              | 福佐     | 2           | 2.6526      | 7           | 0.4618     | —  | —         | —       | —     | —      |
| 49              | 福佐     | 175         | 2 167.4901  | 43          | 2.0633     | —  | —         | —       | —     | —      |
| 50              | 大宮     | 6           | 80.7145     | 1           | 0.0496     | —  | —         | —       | —     | —      |
| 51              | 大宮     | 324         | 12 682.0004 | 166         | 88.3910    | —  | —         | —       | —     | —      |
| 52              | 大宮     | 4 049       | 14 063.9156 | 1 446       | 228.1804   | —  | —         | —       | —     | —      |
| 53              | 大宮     | 669         | 1 351.8320  | 30          | 1 347.6009 | —  | —         | —       | —     | —      |

增 減 異 動 原 野 總 括

| 増                    |            |            |            |             |          |      |        |     |             | 年次<br>又ハ<br>番號 |
|----------------------|------------|------------|------------|-------------|----------|------|--------|-----|-------------|----------------|
| 管林署間管轄區域<br>ノ變更ニ依ルモノ |            | 訂正ノタメ増セルモノ |            | 要存置<br>トノ變更 |          | 地目變更 |        | 其 他 |             |                |
| 箇所                   | 面積         | 箇所         | 面積         | 箇所          | 面積       | 箇所   | 面積     | 箇所  | 面積          |                |
| —                    | —          | 115        | 1 357.4214 | —           | —        | —    | —      | 7   | 807.2473    | 10             |
| —                    | —          | —          | 1 474.3785 | —           | —        | —    | —      | —   | 22 490.6466 | 11             |
| —                    | —          | —          | 357.5464   | —           | —        | —    | —      | —   | 717.7933    | 12             |
| —                    | —          | —          | —          | —           | —        | —    | —      | —   | 211.1345    | 13             |
| —                    | —          | —          | 380.7274   | —           | —        | —    | —      | —   | 270.9905    | 14             |
| —                    | —          | 17         | 28.6179    | —           | —        | —    | —      | —   | —           | 1              |
| —                    | 2 501b     | 1 513      | 1 100.8118 | —           | —        | —    | —      | —   | —           | 2              |
| —                    | —          | 269        | 229.4549   | 15          | 148.1868 | 1    | 0.0049 | —   | —           | 3              |
| 61                   | 2 028.4019 | 30         | 84.5280    | 16          | 79.4072  | —    | —      | —   | —           | 4              |
| —                    | —          | 416        | 406.5644   | 1           | 0.5494   | —    | —      | —   | —           | 5              |
| —                    | —          | 1 688      | 1 650.3891 | 46          | 22.7146  | —    | —      | —   | —           | 6              |
| —                    | —          | 16         | 1.4181     | —           | —        | —    | —      | —   | —           | 1              |
| —                    | —          | 1          | 0.0304     | —           | —        | —    | —      | —   | —           | 2              |
| —                    | —          | 23         | 16.9693    | —           | —        | —    | —      | —   | —           | 3              |
| —                    | —          | 5          | —          | —           | —        | —    | —      | —   | —           | 4              |
| —                    | —          | 3          | 0.2436     | —           | —        | —    | —      | —   | —           | 5              |
| —                    | —          | 2          | 0.2182     | —           | —        | —    | —      | —   | —           | 6              |
| —                    | —          | 10         | 0.8898     | —           | —        | —    | —      | —   | —           | 7              |
| —                    | —          | 7          | 0.0033     | —           | —        | —    | —      | —   | —           | 8              |
| —                    | —          | —          | —          | —           | —        | —    | —      | —   | —           | 9              |
| —                    | —          | —          | —          | —           | —        | —    | —      | —   | —           | 10             |
| —                    | —          | —          | —          | —           | —        | —    | —      | —   | —           | 11             |
| —                    | —          | 11         | (41.5917)  | —           | —        | —    | —      | —   | —           | 12             |
| —                    | —          | 14         | 0.5851     | 1           | 0.5851   | —    | —      | —   | —           | 13             |
| —                    | —          | —          | —          | —           | —        | —    | —      | —   | —           | 14             |
| —                    | —          | —          | —          | —           | —        | —    | —      | —   | —           | 15             |
| —                    | —          | 1          | 0.0496     | —           | —        | —    | —      | —   | —           | 16             |
| —                    | —          | —          | —          | —           | —        | —    | —      | —   | —           | 17             |
| —                    | —          | —          | —          | —           | —        | —    | —      | —   | —           | 18             |
| —                    | —          | —          | —          | —           | —        | —    | —      | —   | —           | 19             |
| —                    | —          | —          | —          | —           | —        | —    | —      | —   | —           | 20             |
| —                    | —          | 2          | 0.0999     | —           | —        | —    | —      | —   | —           | 21             |
| —                    | —          | —          | 0.1802     | —           | —        | —    | —      | —   | —           | 22             |
| —                    | —          | 13         | 8.2556     | —           | —        | —    | —      | —   | —           | 23             |
| —                    | —          | 2          | 0.1140     | —           | —        | —    | —      | —   | —           | 24             |
| —                    | —          | —          | 0.1696     | —           | —        | —    | —      | —   | —           | 25             |
| —                    | —          | 10         | 4.9967     | —           | —        | —    | —      | —   | —           | 26             |
| —                    | —          | 5          | 1.1091     | —           | —        | —    | —      | —   | —           | 27             |
| —                    | —          | 22         | 33.6319    | —           | —        | —    | —      | —   | —           | 28             |
| —                    | —          | —          | —          | 45          | 21.5603  | —    | —      | —   | —           | 29             |
| —                    | —          | 60         | 14.9925    | —           | —        | —    | —      | —   | —           | 30             |
| —                    | —          | 15         | 3.3656     | —           | —        | —    | —      | 2   | 2.0611      | 31             |
| —                    | —          | 2          | —          | —           | —        | —    | —      | —   | —           | 32             |
| —                    | —          | 13         | 6.8864     | —           | —        | —    | —      | —   | —           | 33             |
| —                    | —          | 2          | 0.0001     | —           | —        | —    | 0.5692 | —   | —           | 34             |
| —                    | —          | 3          | —          | —           | —        | —    | —      | —   | —           | 35             |
| —                    | —          | 16         | 12.6767    | —           | —        | —    | —      | —   | —           | 36             |
| —                    | —          | —          | —          | —           | —        | —    | —      | —   | —           | 37             |
| —                    | —          | 4          | —          | —           | —        | —    | —      | —   | —           | 38             |
| —                    | —          | 1          | —          | —           | —        | —    | —      | —   | —           | 39             |
| —                    | —          | 154        | 1.2370     | —           | —        | —    | —      | —   | —           | 40             |
| —                    | —          | 2          | 0.3084     | —           | —        | —    | —      | —   | —           | 41             |
| —                    | —          | 1 239      | 204.3571   | —           | —        | —    | —      | —   | —           | 42             |
| —                    | —          | 30         | 1 347.6009 | —           | —        | —    | —      | —   | —           | 43             |
| —                    | —          | —          | —          | —           | —        | —    | —      | —   | —           | 44             |
| —                    | —          | 17         | 1.4485     | —           | —        | —    | —      | —   | —           | 45             |
| —                    | —          | 26         | 16.9693    | —           | —        | —    | —      | —   | —           | 46             |
| —                    | —          | 7          | 0.4618     | —           | —        | —    | —      | —   | —           | 47             |
| —                    | —          | 42         | 1.4782     | 1           | 0.5851   | —    | —      | —   | —           | 48             |
| —                    | —          | —          | —          | —           | —        | —    | —      | —   | —           | 49             |
| —                    | —          | 1          | 0.0496     | —           | —        | —    | —      | —   | —           | 50             |
| —                    | —          | 119        | 64.7696    | 45          | 21.5603  | —    | —      | —   | —           | 51             |
| —                    | 1 446      | 227.6112   | —          | —           | 0.5692   | —    | —      | 2   | 2.0611      | 52             |
| —                    | —          | 30         | 1 347.6009 | —           | —        | —    | —      | —   | —           | 53             |



4. 國 有 林 野

| 年次 | 管轄府縣 | 減    |            |      |           |     |         |    |    |    |        |      |    |    |    |    |    |      |    |
|----|------|------|------------|------|-----------|-----|---------|----|----|----|--------|------|----|----|----|----|----|------|----|
|    |      | 總數   |            | 賣    |           | 拂   |         | 組  |    | 換  |        | 境內編入 |    | 讓  |    | 與  |    | 民有下戻 |    |
|    |      | 箇所   | 面積         | 箇所   | 面積        | 箇所  | 面積      | 箇所 | 面積 | 箇所 | 面積     | 箇所   | 面積 | 箇所 | 面積 | 箇所 | 面積 | 箇所   | 面積 |
| 大正 | 10   | 2280 | 3234.4053  | 1690 | 1525.2234 | 69  | 10.2780 |    |    |    |        |      |    |    |    |    |    |      |    |
| 〃  | 11   | ...  | 921.3353   | ...  | 744.5973  | ... | 47.5798 |    |    |    |        |      |    |    |    |    |    |      |    |
| 〃  | 12   | ...  | 2996.8445  | ...  | 1830.7253 | ... | 2.3153  |    |    |    |        |      |    |    |    |    |    |      |    |
| 〃  | 13   | ...  | 1472.4142  | ...  | 747.9867  | ... | 11.1825 |    |    |    |        |      |    |    |    |    |    |      |    |
| 〃  | 14   | ...  | 743.9397   | ...  | 269.2595  | ... | 0.3917  |    |    |    |        |      |    |    |    |    |    |      |    |
| 昭和 | 1    | 950  | 159.3444   | 945  | 157.4896  |     |         |    |    | 1  | 0.0278 |      |    |    |    |    |    |      |    |
| 〃  | 2    | 434  | 3901.7588  | 267  | 143.3660  |     | 0.5712  |    |    |    | 0.0255 |      |    |    |    |    |    |      |    |
| 〃  | 3    | 300  | 475.4900   | 82   | 161.8754  |     |         |    |    |    |        |      |    |    |    |    |    |      |    |
| 〃  | 4    | 866  | 3316.4138  | 466  | 231.1001  |     | 0.0727  |    |    |    |        |      |    |    |    |    |    |      |    |
| 〃  | 5    | 417  | 345.1484   | 308  | 245.3197  |     | 0.0377  |    |    |    |        |      |    |    |    |    |    |      |    |
| 〃  | 6    | 474  | 24597.7233 | 101  | 127.1778  | 4   | 0.6367  |    |    |    |        |      |    |    |    |    |    |      |    |
| 1  | 直方   | 2    | 3.4155     | 2    | 3.4155    |     |         |    |    |    |        |      |    |    |    |    |    |      |    |
| 2  | 直方   | 1    | 0.0304     | 1    | 0.0304    |     |         |    |    |    |        |      |    |    |    |    |    |      |    |
| 3  | 直方   | 21   | 21.4030    | 20   | 16.4377   |     |         |    |    |    |        |      |    |    |    |    |    |      |    |
| 4  | 直方   | 1    | 0.0258     |      |           |     |         |    |    |    |        |      |    |    |    |    |    |      |    |
| 5  | 直方   | 1    | 1.3931     | 1    | 0.1855    |     |         |    |    |    |        |      |    |    |    |    |    |      |    |
| 6  | 直方   |      |            |      |           |     |         |    |    |    |        |      |    |    |    |    |    |      |    |
| 7  | 直方   |      |            |      |           |     |         |    |    |    |        |      |    |    |    |    |    |      |    |
| 8  | 直方   | 17   | 309.3007   | 15   | 18.3917   |     |         |    |    |    |        |      |    |    |    |    |    |      |    |
| 9  | 直方   | 3    | 15.1353    | 3    | 12.1021   |     |         |    |    |    |        |      |    |    |    |    |    |      |    |
| 10 | 直方   | 2    | 1.2919     |      |           |     |         |    |    |    |        |      |    |    |    |    |    |      |    |
| 11 | 直方   |      |            |      |           |     |         |    |    |    |        |      |    |    |    |    |    |      |    |
| 12 | 直方   | 1    | 0.0166     | 1    | 0.0165    |     |         |    |    |    |        |      |    |    |    |    |    |      |    |
| 13 | 直方   | 1    | 0.0793     | 1    | 0.0793    |     |         |    |    |    |        |      |    |    |    |    |    |      |    |
| 14 | 直方   |      | (41.5917)  |      |           |     |         |    |    |    |        |      |    |    |    |    |    |      |    |
| 15 | 直方   | 13   | 213.7966   | 13   | 4.5114    |     |         |    |    |    |        |      |    |    |    |    |    |      |    |
| 16 | 直方   |      |            |      |           |     |         |    |    |    |        |      |    |    |    |    |    |      |    |
| 17 | 直方   | 1    | 15.5208    | 1    | 15.5207   |     |         |    |    |    |        |      |    |    |    |    |    |      |    |
| 18 | 直方   |      |            |      |           |     |         |    |    |    |        |      |    |    |    |    |    |      |    |
| 19 | 直方   |      |            |      |           |     |         |    |    |    |        |      |    |    |    |    |    |      |    |
| 20 | 直方   |      |            |      |           |     |         |    |    |    |        |      |    |    |    |    |    |      |    |
| 21 | 直方   | 19   | 494.4252   | 1    | 12.1151   |     |         |    |    |    |        |      |    |    |    |    |    |      |    |
| 22 | 直方   | 6    | 260.6793   |      |           |     |         |    |    |    |        |      |    |    |    |    |    |      |    |
| 23 | 直方   | 6    | 625.6397   |      |           |     |         |    |    |    |        |      |    |    |    |    |    |      |    |
| 24 | 直方   | 3    | 236.2463   |      |           |     |         |    |    |    |        |      |    |    |    |    |    |      |    |
| 25 | 直方   | 5    | 381.4694   |      |           |     |         |    |    |    |        |      |    |    |    |    |    |      |    |
| 26 | 直方   | 9    | 959.0082   |      |           |     |         |    |    |    |        |      |    |    |    |    |    |      |    |
| 27 | 直方   | 14   | 1914.1887  | 5    | 5.3395    |     |         |    |    |    |        |      |    |    |    |    |    |      |    |
| 28 | 直方   | 10   | 1721.7104  |      |           |     |         |    |    |    |        |      |    |    |    |    |    |      |    |
| 29 | 直方   | 10   | 1120.1848  | 1    | 0.2172    |     |         |    |    |    |        |      |    |    |    |    |    |      |    |
| 30 | 直方   | 23   | 1510.9738  |      |           |     |         |    |    |    |        |      |    |    |    |    |    |      |    |
| 31 | 直方   | 23   | 1211.7328  | 5    | 16.2218   |     |         |    |    |    |        |      |    |    |    |    |    |      |    |
| 32 | 直方   | 22   | 830.9878   |      |           |     |         |    |    |    |        |      |    |    |    |    |    |      |    |
| 33 | 直方   | 46   | 2706.7477  | 1    | 0.7686    |     |         |    |    |    |        |      |    |    |    |    |    |      |    |
| 34 | 直方   | 16   | 591.6545   | 3    | 0.4542    |     |         |    |    |    |        |      |    |    |    |    |    |      |    |
| 35 | 直方   | 20   | 1135.8569  |      |           |     |         |    |    |    |        |      |    |    |    |    |    |      |    |
| 36 | 直方   | 22   | 676.5172   |      |           |     |         |    |    |    |        |      |    |    |    |    |    |      |    |
| 37 | 直方   | 21   | 1729.6770  |      |           |     |         |    |    |    |        |      |    |    |    |    |    |      |    |
| 38 | 直方   | 17   | 1206.3795  |      |           |     |         |    |    |    |        |      |    |    |    |    |    |      |    |
| 39 | 直方   | 20   | 1379.4194  |      |           |     |         |    |    |    |        |      |    |    |    |    |    |      |    |
| 40 | 直方   | 18   | 1181.9599  |      |           |     |         |    |    |    |        |      |    |    |    |    |    |      |    |
| 41 | 直方   | 25   | 1177.7716  | 13   | 10.4787   | 4   | 0.6367  |    |    |    |        |      |    |    |    |    |    |      |    |
| 42 | 直方   | 4    | 175.0314   |      |           |     |         |    |    |    |        |      |    |    |    |    |    |      |    |
| 43 | 直方   | 8    | 357.1140   |      |           |     |         |    |    |    |        |      |    |    |    |    |    |      |    |
| 44 | 直方   | 18   | 427.8896   | 14   | 10.8919   |     |         |    |    |    |        |      |    |    |    |    |    |      |    |
| 45 | 直方   | 26   | 3.0492     |      |           |     |         |    |    |    |        |      |    |    |    |    |    |      |    |
| 46 | 直方   | 3    | 3.4459     | 3    | 3.4459    |     |         |    |    |    |        |      |    |    |    |    |    |      |    |
| 47 | 直方   | 21   | 21.4288    | 20   | 16.4377   |     |         |    |    |    |        |      |    |    |    |    |    |      |    |
| 48 | 直方   | 1    | 1.3931     | 1    | 0.1855    |     |         |    |    |    |        |      |    |    |    |    |    |      |    |
| 49 | 直方   | 37   | 539.6204   | 33   | 35.1010   |     |         |    |    |    |        |      |    |    |    |    |    |      |    |
| 50 | 直方   | 5    | 75.0815    | 1    | 15.5207   |     |         |    |    |    |        |      |    |    |    |    |    |      |    |
| 51 | 直方   | 163  | 12486.1354 | 8    | 18.4404   |     |         |    |    |    |        |      |    |    |    |    |    |      |    |
| 52 | 直方   | 218  | 11467.5690 | 35   | 38.0466   | 4   | 0.6367  |    |    |    |        |      |    |    |    |    |    |      |    |
| 53 | 直方   | 26   | 3.0492     |      |           |     |         |    |    |    |        |      |    |    |    |    |    |      |    |

增 減 異 動 原 野 總括ノ積

| 管轄府縣 | 管轄區域ノ變更ニ依ルモノ | 訂正ノ減セ | ノタメノモノ    | 要存置ト不要存置トノ變更 | 地目變更    | 其 他       | 差引本年度末現在   |      | 年次又ハ番號     |      |           |   |
|------|--------------|-------|-----------|--------------|---------|-----------|------------|------|------------|------|-----------|---|
|      |              |       |           |              |         |           | 箇所         | 面積   |            | 箇所   | 面積        |   |
|      |              |       |           |              |         |           | 箇所         | 面積   |            | 箇所   | 面積        |   |
| ...  | ...          | 258   | 249.8150  | ...          | ...     | 263       | 1449.0889  | 8645 | 13741.3730 | 10   |           |   |
| ...  | ...          | ...   | 7.6998    | ...          | ...     | ...       | 121.4584   | 8593 | 36785.0628 | 11   |           |   |
| ...  | ...          | ...   | 116.1508  | ...          | ...     | ...       | 1047.6531  | 7111 | 34924.0417 | 12   |           |   |
| ...  | ...          | ...   | 321.9408  | ...          | ...     | ...       | 391.3042   | 6234 | 33668.4797 | 13   |           |   |
| ...  | ...          | ...   | 43.3114   | ...          | ...     | ...       | 430.9771   | 5897 | 33578.1997 | 14   |           |   |
| ...  | ...          | 4     | 1.8270    | ...          | ...     | ...       | ...        | 4965 | 33447.7211 | 1    |           |   |
| ...  | ...          | 25015 | 141       | 908.0894     | 26      | 1706.6733 | 1140.5319  | 6044 | 30649.2756 | 2    |           |   |
| ...  | ...          | ...   | 202       | 153.4288     | 16      | 160.1858  | ...        | 6032 | 30552.9767 | 3    |           |   |
| 61   | 2928.4019    | 338   | 6.7511    | ...          | 60.5839 | 1         | 89.5041    | 5273 | 30329.4223 | 4    |           |   |
| ...  | ...          | 107   | 57.0423   | 1            | 0.0545  | ...       | 42.6446    | 5275 | 30393.2224 | 5    |           |   |
| ...  | ...          | 37    | 709.3550  | ...          | 0.5851  | 330       | 23757.9055 | 2    | 20611      | 6538 | 7481.9244 | 6 |
| ...  | ...          | ...   | ...       | ...          | ...     | ...       | ...        | 20   | 3.7312     | 1    |           |   |
| ...  | ...          | 1     | 4.9653    | ...          | ...     | ...       | ...        | 2    | 0.6942     | 2    |           |   |
| ...  | ...          | ...   | 0.0258    | ...          | ...     | ...       | ...        | 44   | 31.6493    | 3    |           |   |
| ...  | ...          | ...   | 1.2076    | ...          | ...     | ...       | ...        | 6    | 4.0522     | 4    |           |   |
| ...  | ...          | ...   | ...       | ...          | ...     | ...       | ...        | 4    | 0.7970     | 5    |           |   |
| ...  | ...          | ...   | ...       | ...          | ...     | ...       | ...        | 2    | 0.2182     | 6    |           |   |
| ...  | ...          | 1     | 13.3982   | ...          | ...     | 1         | 277.5108   | 94   | 62.2404    | 7    |           |   |
| ...  | ...          | ...   | 3.0332    | ...          | ...     | ...       | ...        | 16   | 25.3107    | 8    |           |   |
| ...  | ...          | 2     | 1.2919    | ...          | ...     | ...       | ...        | 8    | 3.6793     | 10   |           |   |
| ...  | ...          | ...   | 0.0001    | ...          | ...     | ...       | ...        | ...  | ...        | 11   |           |   |
| ...  | ...          | ...   | ...       | ...          | ...     | ...       | ...        | 3    | 1.0550     | 12   |           |   |
| ...  | ...          | ...   | ...       | ...          | ...     | ...       | ...        | 15   | 302.5613   | 13   |           |   |
| ...  | ...          | ...   | (41.5917) | ...          | 0.5851  | ...       | ...        | 45   | 1235.1064  | 14   |           |   |
| ...  | ...          | ...   | 208.7001  | ...          | ...     | ...       | ...        | ...  | ...        | 15   |           |   |
| ...  | ...          | ...   | ...       | ...          | ...     | ...       | ...        | ...  | ...        | 16   |           |   |
| ...  | ...          | ...   | 0.0001    | ...          | ...     | ...       | ...        | 2    | 5.6826     | 17   |           |   |
| ...  | ...          | ...   | ...       | ...          | ...     | ...       | ...        | ...  | ...        | 18   |           |   |
| ...  | ...          | ...   | ...       | ...          | ...     | ...       | ...        | ...  | ...        | 19   |           |   |
| ...  | ...          | ...   | ...       | ...          | ...     | ...       | ...        | ...  | ...        | 20   |           |   |
| ...  | ...          | ...   | 5.8192    | ...          | ...     | 18        | 476.4909   | 8    | 89.3600    | 21   |           |   |
| ...  | ...          | 1     | ...       | ...          | ...     | 5         | 260.6793   | 5    | 1.3564     | 22   |           |   |
| ...  | ...          | ...   | 0.0001    | ...          | ...     | 6         | 625.6396   | 15   | 8.5888     | 23   |           |   |
| ...  | ...          | ...   | ...       | ...          | ...     | 3         | 236.2463   | 4    | 0.2360     | 24   |           |   |
| ...  | ...          | ...   | ...       | ...          | ...     | 5         | 381.4      |      |            |      |           |   |



























5. 國 有 保 林

| 年次<br>府 林 次 署 縣 | 總 數  |             |      |             |     |            | 土 砂 攔 止 |            |    |            |    |          |
|-----------------|------|-------------|------|-------------|-----|------------|---------|------------|----|------------|----|----------|
|                 | 箇所   | 面積          | 箇所   | 面積          | 箇所  | 面積         | 箇所      | 面積         | 箇所 | 面積         | 箇所 | 面積       |
| 年未現在            | 78   | 347,2661    | 78   | 347,2661    | 81  | 1,092,9916 | 30      | 1,357,0016 | 33 | 902,9851   | 3  | 454,0165 |
| 大正 10           | 1569 | 23,727,4603 | 1488 | 22,634,4687 | 81  | 1,092,9916 | 30      | 1,357,0016 | 33 | 902,9851   | 3  | 454,0165 |
| 11              | 1527 | 23,708,3495 | 1456 | 22,621,7545 | 71  | 1,086,5950 | 35      | 1,353,5801 | 31 | 899,4743   | 4  | 454,1058 |
| 12              | 1089 | 23,716,8983 | 1023 | 22,588,7099 | 66  | 1,128,1884 | 35      | 1,489,8743 | 31 | 1,036,0562 | 4  | 453,8181 |
| 13              | 1123 | 23,817,9561 | 974  | 21,047,6818 | 149 | 2,770,2745 | 30      | 1,568,1025 | 16 | 628,9488   | 14 | 939,1537 |
| 14              | 1077 | 23,851,5264 | 967  | 21,131,1959 | 110 | 2,720,3305 | 31      | 1,641,5999 | 17 | 702,4463   | 14 | 939,1536 |
| 昭和 1            | 1036 | 24,049,8741 | 926  | 21,146,5218 | 110 | 2,903,3523 | 31      | 1,641,6052 | 17 | 702,4449   | 14 | 939,1603 |
| 2               | 1020 | 24,060,1528 | 909  | 21,170,7106 | 111 | 2,889,4422 | 30      | 1,647,1031 | 16 | 707,9438   | 14 | 939,1593 |
| 三月末日現在          | 34   | 222,6661    | 33   | 222,0198    | 1   | 0.0483     | 2       | 1,3871     | 2  | 1,3871     | 13 | 981,2267 |
| 4               | 996  | 24,278,7597 | 900  | 21,570,1367 | 96  | 2,708,6230 | 29      | 1,689,6171 | 16 | 708,3304   | 13 | 981,2267 |
| 5               | 974  | 24,242,7845 | 884  | 21,602,8422 | 90  | 2,639,9423 | 29      | 1,689,4193 | 16 | 708,1927   | 13 | 981,2266 |
| 6               | 973  | 24,220,4559 | 883  | 21,579,9831 | 90  | 2,640,4728 | 29      | 1,681,4165 | 16 | 700,1837   | 13 | 981,2268 |
| 7               | 962  | 24,193,3759 | 875  | 21,598,1504 | 87  | 2,595,2255 | 29      | 1,641,8462 | 16 | 700,1837   | 13 | 941,6625 |
| 1 直方            | 47   | 2,399,5113  | 47   | 2,302,8260  | 1   | 96,6853    | 1       | 17,6529    | 1  | 17,6529    |    |          |
| 2 直方            | 108  | 2,711,9216  | 103  | 2,467,9471  | 5   | 243,9745   |         |            |    |            |    |          |
| 3 佐賀            | 26   | 1,873,2522  | 14   | 1,567,5031  | 12  | 305,7491   |         |            |    |            |    |          |
| 4 武長            | 27   | 1,374,0341  | 22   | 1,358,7613  | 5   | 15,2728    | 4       | 10,4331    | 4  | 10,4331    |    |          |
| 5 五島            | 61   | 2,167,7305  | 36   | 1,416,7566  | 25  | 750,9739   | 4       | 649,9874   | 4  | 649,9874   |    |          |
| 6 對馬            | 16   | 747,4974    | 7    | 273,0536    | 9   | 474,4438   |         |            |    |            |    |          |
| 7 對馬            | 18   | 856,3963    | 14   | 781,1860    | 4   | 75,2103    |         |            |    |            |    |          |
| 8 鹿嶋            | 14   | 548,8019    | 13   | 546,7374    | 1   | 2,0645     | 1       | 0,3550     | 1  | 0,3550     |    |          |
| 9 鹿嶋            | 3    | 623,8999    | 3    | 623,8999    |     |            |         |            |    |            |    |          |
| 10 鹿嶋           | 1    | 32,9101     | 1    | 32,9101     |     |            |         |            |    |            |    |          |
| 11 鹿嶋           | 5    | 45,8390     | 5    | 45,8390     |     |            |         |            |    |            |    |          |
| 12 鹿嶋           | 13   | 799,8879    | 12   | 798,6740    | 1   | 1,2139     | 1       | 0,0635     | 1  | 0,0635     |    |          |
| 13 鹿嶋           | 2    | 33,1372     | 2    | 33,1372     |     |            |         |            |    |            |    |          |
| 14 鹿嶋           | 1    | 20,2612     | 1    | 20,2612     |     |            |         |            |    |            |    |          |
| 15 鹿嶋           | 13   | 699,9282    | 4    | 143,2084    | 9   | 556,6198   | 2       | 246,5752   | 2  | 246,5752   |    |          |
| 16 鹿嶋           | 15   | 547,7950    | 14   | 536,0429    | 1   | 11,7521    | 1       | 3,8380     | 1  | 3,8380     |    |          |
| 17 鹿嶋           | 10   | 875,9920    | 10   | 875,9920    |     |            |         |            |    |            |    |          |
| 18 鹿嶋           | 11   | 924,3841    | 10   | 890,6056    | 1   | 33,7785    | 2       | 38,4496    | 1  | 4,6711     |    |          |
| 19 鹿嶋           | 20   | 135,4777    | 16   | 112,6093    | 4   | 22,8684    |         |            |    |            |    |          |
| 20 鹿嶋           | 35   | 287,2927    | 34   | 286,4837    | 1   | 0,8090     | 1       | 0,8090     | 1  | 0,8090     |    |          |
| 21 鹿嶋           | 14   | 100,1236    | 14   | 100,1236    |     |            |         |            |    |            |    |          |
| 22 鹿嶋           | 11   | 432,2912    | 11   | 432,2912    |     |            |         |            |    |            |    |          |
| 23 鹿嶋           | 2    | 80,1626     | 1    | 79,8545     | 1   | 0,3081     | 1       | 79,8545    | 1  | 79,8545    |    |          |
| 24 鹿嶋           | 1    | 0,4169      | 1    | 0,4169      |     |            |         |            |    |            |    |          |
| 25 鹿嶋           | 5    | 1,472,7268  | 5    | 1,472,7268  |     |            |         |            |    |            |    |          |
| 26 鹿嶋           | 11   | 53,5454     | 10   | 53,1355     | 1   | 0,4099     | 2       | 513,9613   | 2  | 513,9613   |    |          |
| 27 鹿嶋           | 40   | 135,7249    | 34   | 133,0502    | 6   | 2,6747     | 2       | 0,1517     | 1  | 0,0724     | 1  | 0,0793   |
| 28 鹿嶋           | 24   | 131,9484    | 24   | 131,9484    |     |            |         |            |    |            |    |          |
| 29 鹿嶋           | 29   | 189,5085    | 29   | 189,5085    |     |            |         |            |    |            |    |          |
| 30 鹿嶋           | 10   | 516,9822    | 10   | 516,9822    |     |            |         |            |    |            |    |          |
| 31 鹿嶋           | 7    | 235,7326    | 7    | 235,7326    |     |            |         |            |    |            |    |          |
| 32 鹿嶋           | 245  | 2,756,9969  | 245  | 2,756,9969  |     |            | 4       | 2,2255     | 4  | 2,2255     |    |          |
| 33 鹿嶋           | 9    | 18,3216     | 9    | 18,3216     |     |            |         |            |    |            |    |          |
| 34 鹿嶋           | 6    | 65,3229     | 6    | 65,3229     |     |            | 1       | 2,6819     | 1  | 2,6819     |    |          |
| 35 鹿嶋           | 34   | 230,2790    | 34   | 230,2790    |     |            | 1       | 1,3101     | 1  | 1,3101     |    |          |
| 36 鹿嶋           | 68   | 67,3421     | 68   | 67,3421     |     |            |         |            |    |            |    |          |
| 37 鹿嶋           | 171  | 6,700,2771  | 165  | 6,326,0058  | 6   | 374,2713   | 3       | 95,8215    | 3  | 95,8215    |    |          |
| 38 鹿嶋           | 30   | 1,854,9135  | 14   | 1,567,5031  | 16  | 287,4104   | 4       | 10,4331    |    |            | 4  | 10,4331  |
| 39 鹿嶋           | 117  | 5,130,3855  | 79   | 3,829,7575  | 38  | 1,300,6280 | 4       | 649,9874   |    |            | 4  | 649,9874 |
| 40 鹿嶋           | 48   | 2,549,2991  | 46   | 2,546,0207  | 2   | 3,2784     | 2       | 0,4185     | 2  | 0,4185     |    |          |
| 41 鹿嶋           | 26   | 1,050,5956  | 14   | 446,1543    | 12  | 604,4413   | 4       | 284,1917   | 1  | 3,8380     | 3  | 280,3537 |
| 42 鹿嶋           | 135  | 2,666,5826  | 122  | 2,641,3859  | 13  | 25,1961    | 6       | 594,7765   | 4  | 593,8882   | 2  | 0,8888   |
| 43 鹿嶋           | 367  | 4,173,9810  | 367  | 4,173,9810  |     |            | 6       | 6,2175     | 6  | 6,2175     |    |          |
| 44 鹿嶋           | 68   | 67,3421     | 68   | 67,3421     |     |            |         |            |    |            |    |          |

備考 1. 同一箇所ニシテ制限、禁伐兩者ヲ含ムモノハ其面積多キニ從ヒ箇所ヲ定メ(他方ハ×印ヲ附セリ)面積ハ兩者ニ區分セ  
源頭養林ノ民收相當面積中ニハ官地民木林狀應箇所ノ面積14ha519a及美々津營林署、宮崎縣ノ湖害防備林ノ民收相當  
キニ付省略ス

安 林

昭和七年三月末日現在

| 年次<br>又ハ<br>番號 | 飛 砂 防 止 |            |    |            |    |          | 水 害 防 備 |         |    |         |    |    |
|----------------|---------|------------|----|------------|----|----------|---------|---------|----|---------|----|----|
|                | 箇所      | 面積         | 箇所 | 面積         | 箇所 | 面積       | 箇所      | 面積      | 箇所 | 面積      | 箇所 | 面積 |
| 10             | 18      | 1,932,6743 | 18 | 1,932,6743 | 6  | 21,7884  | 4       | 1,7553  | 2  | 20,0331 | 10 |    |
| 11             | 18      | 1,932,6743 | 18 | 1,932,6743 | 5  | 21,5008  | 3       | 1,4677  | 2  | 20,0331 | 11 |    |
| 12             | 18      | 1,932,6743 | 18 | 1,932,6743 | 4  | 21,5008  | 2       | 1,4677  | 2  | 20,0331 | 12 |    |
| 13             | 19      | 1,932,6346 | 18 | 1,820,2610 | 1  | 112,3736 | 2       | 1,4677  | 2  | 1,4677  | 13 |    |
| 14             | 18      | 1,932,6346 | 17 | 1,820,2610 | 1  | 112,3736 | 3       | 26,1223 | 3  | 26,1223 | 14 |    |
| 1              | 18      | 1,932,6387 | 17 | 1,820,2651 | 1  | 112,3736 | 3       | 26,1233 | 3  | 26,1233 | 1  |    |
| 2              | 18      | 1,932,6387 | 17 | 1,820,2651 | 1  | 112,3736 | 3       | 26,1266 | 3  | 26,1266 | 2  |    |
| 4              | 18      | 1,932,6387 | 17 | 1,820,2651 | 1  | 112,3736 | 3       | 26,1266 | 3  | 26,1266 | 4  |    |
| 5              | 18      | 1,932,6387 | 17 | 1,820,2651 | 1  | 112,3736 | 3       | 25,5557 | 3  | 25,5557 | 5  |    |
| 6              | 18      | 1,932,6387 | 17 | 1,820,2651 | 1  | 112,3736 | 3       | 25,5557 | 3  | 25,5557 | 6  |    |
| 7              | 18      | 1,935,2330 | 17 | 1,822,8594 | 1  | 112,3736 | 3       | 25,5557 | 3  | 25,5557 | 7  |    |
| 12             | 1       | 200,0328   | 1  | 87,6592    | 1  | 112,3736 |         |         |    |         | 12 |    |
| 13             |         |            |    |            |    |          |         |         |    |         | 13 |    |
| 14             |         |            |    |            |    |          |         |         |    |         | 14 |    |
| 15             |         |            |    |            |    |          |         |         |    |         | 15 |    |
| 16             |         |            |    |            |    |          |         |         |    |         | 16 |    |
| 17             |         |            |    |            |    |          |         |         |    |         | 17 |    |
| 18             |         |            |    |            |    |          |         |         |    |         | 18 |    |
| 19             |         |            |    |            |    |          |         |         |    |         | 19 |    |
| 20             |         |            |    |            |    |          |         |         |    |         | 20 |    |
| 21             |         |            |    |            |    |          |         |         |    |         | 21 |    |
| 22             |         |            |    |            |    |          |         |         |    |         | 22 |    |
| 23             |         |            |    |            |    |          |         |         |    |         | 23 |    |
| 24             |         |            |    |            |    |          |         |         |    |         | 24 |    |
| 25             |         |            |    |            |    |          |         |         |    |         | 25 |    |
| 26             |         |            |    |            |    |          |         |         |    |         | 26 |    |
| 27             |         |            |    |            |    |          |         |         |    |         | 27 |    |
| 28             |         |            |    |            |    |          |         |         |    |         | 28 |    |
| 29             |         |            |    |            |    |          |         |         |    |         | 29 |    |
| 30             |         |            |    |            |    |          |         |         |    |         | 30 |    |
| 31             |         |            |    |            |    |          |         |         |    |         | 31 |    |
| 32             |         |            |    |            |    |          |         |         |    |         | 32 |    |
| 33             |         |            |    |            |    |          |         |         |    |         | 33 |    |
| 34             |         |            |    |            |    |          |         |         |    |         | 34 |    |
| 35             |         |            |    |            |    |          |         |         |    |         | 35 |    |
| 36             |         |            |    |            |    |          |         |         |    |         | 36 |    |
| 37             | 1       | 200,0328   | 1  | 87,6592    | 1  | 112,3736 | 1       | 24,0926 | 1  | 24,0926 | 37 |    |
| 38             |         |            |    |            |    |          |         |         |    |         | 38 |    |
| 39             |         |            |    |            |    |          |         |         |    |         | 39 |    |
| 40             |         |            |    |            |    |          |         |         |    |         | 40 |    |
| 41             |         |            |    |            |    |          |         |         |    |         | 41 |    |
| 42             |         |            |    |            |    |          |         |         |    |         | 42 |    |
| 43             |         |            |    |            |    |          |         |         |    |         | 43 |    |
| 44             |         |            |    |            |    |          |         |         |    |         | 44 |    |

2. 箇所及面積ニ括弧ヲ附セルハ部分林ニ於ケル民收相當分ニシテ内書セルモノトス 3. 熊本營林署、熊本縣ニ於ケル水  
面積中ニハ官地民木林ノ面積2ha5881ヲ含ム 4. 八代、人吉、妻、高岡、小休、加久藤、加治木、山野、出水ノ九營林署ハ該當事項ナ



5. 國 有 保

| 年<br>營<br>府 | 次<br>署<br>縣 | 防 風 |            |     |            |     |          | 湖 害 防 備 |            |     |            |     |        |     |    |     |    |
|-------------|-------------|-----|------------|-----|------------|-----|----------|---------|------------|-----|------------|-----|--------|-----|----|-----|----|
|             |             | 總 數 |            | 制 限 |            | 禁 伐 |          | 總 數     |            | 制 限 |            | 禁 伐 |        |     |    |     |    |
|             |             | 箇所  | 面積         | 箇所  | 面積         | 箇所  | 面積       | 箇所      | 面積         | 箇所  | 面積         | 箇所  | 面積     |     |    |     |    |
|             | 年現在         | (1) | ha         | (1) | ha         | (1) | ha       | (1)     | ha         | (1) | ha         | (1) | ha     | (1) | ha | (1) | ha |
| 大正          | 10          | 337 | 2 663.2355 | 321 | 2 617.0214 | 16  | 46.3141  | 333     | 2 372.7470 | 320 | 2 366.5388 | 13  | 6.2082 |     |    |     |    |
| 〃           | 11          | 327 | 2 606.4991 | 311 | 2 564.2512 | 16  | 42.2479  | 327     | 2 369.7123 | 318 | 2 364.1784 | 9   | 5.5339 |     |    |     |    |
| 〃           | 12          | 320 | 2 604.8033 | 304 | 2 567.2166 | 16  | 37.5868  | 327     | 2 369.3355 | 318 | 2 363.8016 | 9   | 5.5339 |     |    |     |    |
| 〃           | 13          | 340 | 2 520.6346 | 264 | 2 218.3338 | 76  | 302.3008 | 327     | 2 366.2412 | 318 | 2 360.7172 | 9   | 5.5240 |     |    |     |    |
| 〃           | 14          | 299 | 2 513.9999 | 258 | 2 087.9900 | 41  | 426.0099 | 327     | 2 366.2412 | 318 | 2 360.7172 | 9   | 5.5240 |     |    |     |    |
| 昭和          | 1           | 295 | 2 509.1033 | 254 | 2 083.0954 | 41  | 426.0139 | 326     | 2 366.0617 | 317 | 2 360.5341 | 9   | 5.5276 |     |    |     |    |
| 〃           | 2           | 293 | 2 504.9526 | 251 | 2 077.5582 | 42  | 427.3944 | 326     | 2 404.0220 | 317 | 2 398.4416 | 9   | 5.5804 |     |    |     |    |
|             | 三月末日現在      | (5) | ha         | (5) | ha         | (5) | ha       | (5)     | ha         | (5) | ha         | (5) | ha     |     |    |     |    |
| 〃           | 4           | 293 | 2 511.2717 | 251 | 2 085.2453 | 42  | 426.0264 | 322     | 2 401.4835 | 314 | 2 397.8862 | 8   | 3.5973 |     |    |     |    |
| 〃           | 5           | 282 | 2 503.4039 | 239 | 2 075.3129 | 43  | 428.0910 | 321     | 2 400.5631 | 314 | 2 397.7274 | 7   | 2.8357 |     |    |     |    |
| 〃           | 6           | 279 | 2 495.1738 | 236 | 2 066.8485 | 43  | 428.3253 | 322     | 2 396.7936 | 315 | 2 393.9579 | 7   | 2.8357 |     |    |     |    |
| 〃           | 7           | 273 | 2 495.5136 | 232 | 2 067.9560 | 41  | 427.5596 | 321     | 2 411.5143 | 314 | 2 408.6786 | 7   | 2.8357 |     |    |     |    |
| 1           | 直方          | 16  | 938.2882   | 16  | 938.2882   |     |          |         |            |     |            |     |        |     |    |     |    |
| 2           | 直方          | 59  | 803.9609   | 55  | 672.3300   | 4   | 131.6009 |         |            |     |            |     |        |     |    |     |    |
| 3           | 佐賀          | 9   | 222.3653   |     |            | 9   | 222.3653 |         |            |     |            |     |        |     |    |     |    |
| 4           | 武雄          | 41  | 55.0529    | 25  | 40.9081    | 16  | 14.1448  |         |            |     |            |     |        |     |    |     |    |
| 5           | 長崎          | 9   | 46.2258    | 3   | 2.4298     | 6   | 43.7960  |         |            |     |            |     |        |     |    |     |    |
| 6           | 五島          | 1   | 0.4889     | 1   | 0.4889     |     |          |         |            |     |            |     |        |     |    |     |    |
| 7           | 對馬          | 1   | 2.0645     |     |            | 1   | 2.0645   |         |            |     |            |     |        |     |    |     |    |
| 8           | 熊濱          | 1   | 2.0645     |     |            |     |          |         |            |     |            |     |        |     |    |     |    |
| 9           | 熊濱          | 1   | 2.0645     |     |            |     |          |         |            |     |            |     |        |     |    |     |    |
| 10          | 熊濱          | 1   | 2.0645     |     |            |     |          |         |            |     |            |     |        |     |    |     |    |
| 11          | 水多良         | 1   | 8.9071     | 1   | 8.9071     |     |          |         |            |     |            |     |        |     |    |     |    |
| 12          | 水多良         | 1   | 8.9071     | 1   | 8.9071     |     |          |         |            |     |            |     |        |     |    |     |    |
| 13          | 水多良         | 1   | 8.9071     | 1   | 8.9071     |     |          |         |            |     |            |     |        |     |    |     |    |
| 14          | 水多良         | 1   | 8.9071     | 1   | 8.9071     |     |          |         |            |     |            |     |        |     |    |     |    |
| 15          | 水多良         | 5   | 13.5881    |     |            | 5   | 13.5881  |         |            |     |            |     |        |     |    |     |    |
| 16          | 森           |     |            |     |            |     |          |         |            |     |            |     |        |     |    |     |    |
| 17          | 日中          |     |            |     |            |     |          |         |            |     |            |     |        |     |    |     |    |
| 18          | 日中          |     |            |     |            |     |          |         |            |     |            |     |        |     |    |     |    |
| 19          | 日中          |     |            |     |            |     |          |         |            |     |            |     |        |     |    |     |    |
| 20          | 美高          | 5   | 4.3002     | 5   | 4.3002     |     |          |         |            |     |            |     |        |     |    |     |    |
| 21          | 美高          | 1   | 0.4479     | 1   | 0.4479     |     |          |         |            |     |            |     |        |     |    |     |    |
| 22          | 美高          | 1   | 0.4479     | 1   | 0.4479     |     |          |         |            |     |            |     |        |     |    |     |    |
| 23          | 美高          |     |            |     |            |     |          |         |            |     |            |     |        |     |    |     |    |
| 24          | 美高          |     |            |     |            |     |          |         |            |     |            |     |        |     |    |     |    |
| 25          | 美高          |     |            |     |            |     |          |         |            |     |            |     |        |     |    |     |    |
| 26          | 肥島          | 11  | 53.5454    | 10  | 53.1355    | 1   | 0.4099   |         |            |     |            |     |        |     |    |     |    |
| 27          | 福島          | 35  | 114.2764   | 31  | 112.9504   | 4   | 1.3260   |         |            |     |            |     |        |     |    |     |    |
| 28          | 内之浦         | 3   | 31.6172    | 3   | 31.6172    |     |          |         |            |     |            |     |        |     |    |     |    |
| 29          | 内之浦         | 15  | 15.8536    | 3   | 15.8536    |     |          |         |            |     |            |     |        |     |    |     |    |
| 30          | 鹿屋          | 1   | 194.4579   | 1   | 194.4579   |     |          |         |            |     |            |     |        |     |    |     |    |
| 31          | 川内          | 7   | 239.6043   | 7   | 239.6043   |     |          |         |            |     |            |     |        |     |    |     |    |
| 32          | 鹿兒島         | 6   | 230.8453   | 6   | 230.8453   |     |          |         |            |     |            |     |        |     |    |     |    |
| 33          | 鹿兒島         | 133 | 791.2098   | 133 | 791.2098   |     |          |         |            |     |            |     |        |     |    |     |    |
| 34          | 鹿兒島         | 1   | 5.0152     | 1   | 5.0152     |     |          |         |            |     |            |     |        |     |    |     |    |
| 35          | 鹿兒島         | 5   | 15.0106    | 5   | 15.0106    |     |          |         |            |     |            |     |        |     |    |     |    |
| 36          | 鹿兒島         | 59  | 50.4780    | 59  | 50.4780    |     |          |         |            |     |            |     |        |     |    |     |    |
| 37          | 福岡          | 75  | 1 742.2491 | 71  | 1 610.6482 | 4   | 131.6009 |         |            |     |            |     |        |     |    |     |    |
| 38          | 佐賀          | 9   | 222.3653   |     |            | 9   | 222.3653 |         |            |     |            |     |        |     |    |     |    |
| 39          | 長崎          | 51  | 101.7676   | 29  | 43.8268    | 22  | 57.9408  |         |            |     |            |     |        |     |    |     |    |
| 40          | 熊本          | 2   | 10.9716    | 1   | 8.9071     | 1   | 2.0645   |         |            |     |            |     |        |     |    |     |    |
| 41          | 熊本          | 5   | 13.5881    |     |            | 5   | 13.5881  |         |            |     |            |     |        |     |    |     |    |
| 42          | 宮崎          | 6   | 4.7481     | 6   | 4.7481     |     |          |         |            |     |            |     |        |     |    |     |    |
| 43          | 鹿兒島         | 116 | 382.9617   | 116 | 382.9617   |     |          |         |            |     |            |     |        |     |    |     |    |
| 44          | 鹿兒島         | 9   | 16.8641    | 9   | 16.8641    |     |          |         |            |     |            |     |        |     |    |     |    |

安 林 (續)

| 年<br>營<br>府 | 次<br>署<br>縣 | 防 止 |             |     |             |     |          | 水 源 涵 養 |             |     |             |     |          | 年<br>次<br>番<br>號 |    |     |    |
|-------------|-------------|-----|-------------|-----|-------------|-----|----------|---------|-------------|-----|-------------|-----|----------|------------------|----|-----|----|
|             |             | 總 數 |             | 制 限 |             | 禁 伐 |          | 總 數     |             | 制 限 |             | 禁 伐 |          |                  |    |     |    |
|             |             | 箇所  | 面積          | 箇所  | 面積          | 箇所  | 面積       | 箇所      | 面積          | 箇所  | 面積          | 箇所  | 面積       |                  |    |     |    |
|             | 年現在         | (2) | ha          | (2) | ha          | (2) | ha       | (2)     | ha          | (2) | ha          | (2) | ha       | (2)              | ha | (2) | ha |
| 2           |             | 669 | 14 056.2540 | 662 | 13 627.0309 | 7   | 429.2231 | 669     | 14 056.2540 | 662 | 13 627.0309 | 7   | 429.2231 | 10               |    |     |    |
| 2           |             | 668 | 14 050.4127 | 661 | 13 621.1896 | 7   | 429.2231 | 668     | 14 050.4127 | 661 | 13 621.1896 | 7   | 429.2231 | 11               |    |     |    |
| 2           |             | 245 | 13 927.7945 | 238 | 13 449.9763 | 7   | 477.8182 | 245     | 13 927.7945 | 238 | 13 449.9763 | 7   | 477.8182 | 12               |    |     |    |
| 2           |             | 258 | 14 047.6656 | 247 | 13 337.7912 | 11  | 709.8744 | 258     | 14 047.6656 | 247 | 13 337.7912 | 11  | 709.8744 | 13               |    |     |    |
| 2           |             | 260 | 14 010.5251 | 251 | 13 394.7268 | 9   | 615.7983 | 260     | 14 010.5251 | 251 | 13 394.7268 | 9   | 615.7983 | 14               |    |     |    |
| 2           |             | 226 | 14 030.5442 | 217 | 13 414.7436 | 9   | 615.8006 | 226     | 14 030.5442 | 217 | 13 414.7436 | 9   | 615.8006 | 1                |    |     |    |
| 1           |             | 214 | 14 039.2795 | 206 | 13 439.1694 | 8   | 600.1101 | 214     | 14 039.2795 | 206 | 13 439.1694 | 8   | 600.1101 | 2                |    |     |    |
| 1           |             | 205 | 14 138.6074 | 198 | 13 586.1056 | 7   | 552.5018 | 205     | 14 138.6074 | 198 | 13 586.1056 | 7   | 552.5018 | 4                |    |     |    |
| 1           |             | 203 | 14 126.1940 | 196 | 13 573.3342 | 7   | 552.8598 | 203     | 14 126.1940 | 196 | 13 573.3342 | 7   | 552.8598 | 5                |    |     |    |
| 1           |             | 203 | 14 123.7134 | 196 | 13 570.8536 | 7   | 552.8598 | 203     | 14 123.7134 | 196 | 13 570.8536 | 7   | 552.8598 | 6                |    |     |    |
| 1           |             | 203 | 14 121.5344 | 195 | 13 573.5382 | 7   | 548.0932 | 203     | 14 121.5344 | 195 | 13 573.5382 | 7   | 548.0932 | 7                |    |     |    |
|             |             | 29  | 1 436.1249  | 29  | 1 339.4396  | 1   | 96.6853  | 29      | 1 436.1249  | 29  | 1 339.4396  | 1   | 96.6853  | 1                |    |     |    |
|             |             | 39  | 1 699.4991  | 39  | 1 699.4991  |     |          | 39      | 1 699.4991  | 39  | 1 699.4991  |     |          | 2                |    |     |    |
|             |             | 15  | 1 646.9973  | 13  | 1 564.6866  | 2   | 82.3107  | 15      | 1 646.9973  | 13  | 1 564.6866  | 2   | 82.3107  | 3                |    |     |    |
|             |             | 18  | 1 271.5679  | 18  | 1 271.5679  |     |          | 18      | 1 271.5679  | 18  | 1 271.5679  |     |          | 4                |    |     |    |
|             |             | 12  | 1 429.0476  | 9   | 1 356.4039  | 3   | 72.6437  | 12      | 1 429.0476  | 9   | 1 356.4039  | 3   | 72.6437  | 5                |    |     |    |
|             |             | 1   | 89.6826     | 1   | 89.6826     |     |          | 1       | 89.6826     | 1   | 89.6826     |     |          | 6                |    |     |    |
|             |             | 3   | 587.0463    | 3   | 587.0463    |     |          | 3       | 587.0463    | 3   | 587.0463    |     |          | 7                |    |     |    |
|             |             | 12  | 546.3824    | 12  | 546.3824    |     |          | 12      | 546.3824    | 12  | 546.3824    |     |          | 8                |    |     |    |
|             |             | 2   | 623.2265    | 2   | 623.2265    |     |          | 2       | 623.2265    | 2   | 623.2265    |     |          | 9                |    |     |    |
|             |             | 1   | 32.9101     | 1   | 32.9101     |     |          | 1       | 32.9101     | 1   | 32.9101     |     |          | 10               |    |     |    |
|             |             | 2   | 20.9008     | 2   | 20.9008     |     |          | 2       | 20.9008     | 2   | 20.9008     |     |          | 11               |    |     |    |
|             |             | 11  | 798.6105    | 11  | 798.6105    |     |          | 11      | 798.6105    | 11  | 798.6105    |     |          | 12               |    |     |    |
|             |             | 1   | 20.2612     | 1   | 20.2612     |     |          | 1       | 20.2612     | 1   |             |     |          |                  |    |     |    |



5. 國 有 保

| 年<br>營<br>府 | 次<br>署<br>縣 | 魚   |          |        |          |        |          | 附      |          |        |          |        |          | 日       |          |          |          |          |         | 標        |          |          |          |          |         |          |                            |          |         |          |          |          |          |          |          |          |          |          |          |          |          |          |          |          |          |          |         |          |          |          |   |          |    |          |    |          |   |          |   |         |   |         |   |         |    |   |   |   |   |   |    |   |   |   |   |    |   |   |   |         |   |         |    |   |   |   |    |          |    |          |    |   |   |   |        |   |        |    |   |   |   |        |   |        |    |   |   |   |    |         |    |         |    |   |   |   |   |   |   |        |   |        |    |   |   |   |   |        |   |        |    |   |   |   |   |        |   |        |    |   |   |   |    |          |    |          |   |         |    |          |   |          |   |          |    |   |   |   |   |         |   |         |    |   |   |   |   |         |   |         |    |   |   |   |    |         |   |         |   |         |   |        |   |        |    |   |   |   |   |    |          |    |          |    |   |   |   |   |    |          |    |          |
|-------------|-------------|-----|----------|--------|----------|--------|----------|--------|----------|--------|----------|--------|----------|---------|----------|----------|----------|----------|---------|----------|----------|----------|----------|----------|---------|----------|----------------------------|----------|---------|----------|----------|----------|----------|----------|----------|----------|----------|----------|----------|----------|----------|----------|----------|----------|----------|----------|---------|----------|----------|----------|---|----------|----|----------|----|----------|---|----------|---|---------|---|---------|---|---------|----|---|---|---|---|---|----|---|---|---|---|----|---|---|---|---------|---|---------|----|---|---|---|----|----------|----|----------|----|---|---|---|--------|---|--------|----|---|---|---|--------|---|--------|----|---|---|---|----|---------|----|---------|----|---|---|---|---|---|---|--------|---|--------|----|---|---|---|---|--------|---|--------|----|---|---|---|---|--------|---|--------|----|---|---|---|----|----------|----|----------|---|---------|----|----------|---|----------|---|----------|----|---|---|---|---|---------|---|---------|----|---|---|---|---|---------|---|---------|----|---|---|---|----|---------|---|---------|---|---------|---|--------|---|--------|----|---|---|---|---|----|----------|----|----------|----|---|---|---|---|----|----------|----|----------|
|             |             | 總   |          | 數      |          | 制      |          | 限      |          | 禁      |          | 伐      |          | 總       |          | 數        |          | 制        |         | 限        |          | 禁        |          | 伐        |         | 總        |                            | 數        |         | 制        |          | 限        |          | 禁        |          | 伐        |          |          |          |          |          |          |          |          |          |          |         |          |          |          |   |          |    |          |    |          |   |          |   |         |   |         |   |         |    |   |   |   |   |   |    |   |   |   |   |    |   |   |   |         |   |         |    |   |   |   |    |          |    |          |    |   |   |   |        |   |        |    |   |   |   |        |   |        |    |   |   |   |    |         |    |         |    |   |   |   |   |   |   |        |   |        |    |   |   |   |   |        |   |        |    |   |   |   |   |        |   |        |    |   |   |   |    |          |    |          |   |         |    |          |   |          |   |          |    |   |   |   |   |         |   |         |    |   |   |   |   |         |   |         |    |   |   |   |    |         |   |         |   |         |   |        |   |        |    |   |   |   |   |    |          |    |          |    |   |   |   |   |    |          |    |          |
|             |             | 箇所  | 面積       | 箇所     | 面積       | 箇所     | 面積       | 箇所     | 面積       | 箇所     | 面積       | 箇所     | 面積       | 箇所      | 面積       | 箇所       | 面積       | 箇所       | 面積      | 箇所       | 面積       | 箇所       | 面積       | 箇所       | 面積      | 箇所       | 面積                         | 箇所       | 面積      | 箇所       | 面積       | 箇所       | 面積       |          |          |          |          |          |          |          |          |          |          |          |          |          |         |          |          |          |   |          |    |          |    |          |   |          |   |         |   |         |   |         |    |   |   |   |   |   |    |   |   |   |   |    |   |   |   |         |   |         |    |   |   |   |    |          |    |          |    |   |   |   |        |   |        |    |   |   |   |        |   |        |    |   |   |   |    |         |    |         |    |   |   |   |   |   |   |        |   |        |    |   |   |   |   |        |   |        |    |   |   |   |   |        |   |        |    |   |   |   |    |          |    |          |   |         |    |          |   |          |   |          |    |   |   |   |   |         |   |         |    |   |   |   |   |         |   |         |    |   |   |   |    |         |   |         |   |         |   |        |   |        |    |   |   |   |   |    |          |    |          |    |   |   |   |   |    |          |    |          |
| 大正          | 10          | 105 | 629.5537 | 88     | 530.4397 | 17     | 99.1140  | 18     | 601.7157 | 14     | 582.7736 | 4      | 18.9421  | 17      | 601.3488 | 13       | 582.5058 | 4        | 18.8430 | 17       | 601.3884 | 14       | 583.2396 | 3        | 18.1488 | 14       | 572.5983                   | 9        | 86.2810 | 5        | 486.3173 | 14       | 626.6182 | 7        | 150.2479 | 7        | 476.3703 | 15       | 655.0122 | 7        | 159.7494 | 8        | 495.2628 | 13       | 573.7051 | 6        | 80.2321 | 7        | 493.4730 |          |   |          |    |          |    |          |   |          |   |         |   |         |   |         |    |   |   |   |   |   |    |   |   |   |   |    |   |   |   |         |   |         |    |   |   |   |    |          |    |          |    |   |   |   |        |   |        |    |   |   |   |        |   |        |    |   |   |   |    |         |    |         |    |   |   |   |   |   |   |        |   |        |    |   |   |   |   |        |   |        |    |   |   |   |   |        |   |        |    |   |   |   |    |          |    |          |   |         |    |          |   |          |   |          |    |   |   |   |   |         |   |         |    |   |   |   |   |         |   |         |    |   |   |   |    |         |   |         |   |         |   |        |   |        |    |   |   |   |   |    |          |    |          |    |   |   |   |   |    |          |    |          |
| 昭和          | 1           | 92  | 776.0621 | 74     | 489.3709 | 18     | 286.6912 | 15     | 655.0122 | 7      | 159.7494 | 8      | 495.2628 | 2       | 94       | 850.0981 | 75       | 565.3649 | 19      | 284.7332 | 13       | 573.7051 | 6        | 80.2321  | 7       | 493.4730 | 三<br>月<br>末<br>日<br>現<br>在 | 4        | 83      | 840.9163 | 75       | 735.7735 | 8        | 105.1428 | 14       | 619.9834 | 7        | 118.8472 | 7        | 501.1362 | 13       | 619.6742 | 9        | 171.9896 | 4        | 447.6846 | 13      | 620.7892 | 9        | 172.8087 | 4 | 447.9805 | 13 | 620.7892 | 9  | 172.8087 | 4 | 447.9805 |   |         |   |         |   |         |    |   |   |   |   |   |    |   |   |   |   |    |   |   |   |         |   |         |    |   |   |   |    |          |    |          |    |   |   |   |        |   |        |    |   |   |   |        |   |        |    |   |   |   |    |         |    |         |    |   |   |   |   |   |   |        |   |        |    |   |   |   |   |        |   |        |    |   |   |   |   |        |   |        |    |   |   |   |    |          |    |          |   |         |    |          |   |          |   |          |    |   |   |   |   |         |   |         |    |   |   |   |   |         |   |         |    |   |   |   |    |         |   |         |   |         |   |        |   |        |    |   |   |   |   |    |          |    |          |    |   |   |   |   |    |          |    |          |
| 1           | 直           | 方   | 7        | 7.6909 | 7        | 7.6909 | 1        | 0.4136 | 1        | 0.4136 | 1        | 1.0731 | 3        | 42.8231 | 2        | 14.1980  | 5        | 197.7709 | 3       | 180.9412 | 2        | 16.8297  | 1        | 413.8181 | 5       | 118.8988 | 5                          | 118.8988 | 4       | 89.8737  | 1        | 38.0251  | 7        | 145.2704 | 5        | 112.1811 | 2        | 33.0803  | 8        | 熊        | 本        | 町        | 池        | 11       | 水        | 多        | 良       | 白        | 竹        | 大        | 1 | 8.8301   | 1  | 8.8301   | 16 | 日        | 中 | 延        | 9 | 36.2301 | 8 | 16.7524 | 1 | 19.4777 | 20 | 美 | 高 | 宮 | 綾 | 高 | 25 | 都 | 飯 | 城 | 肥 | 27 | 福 | 島 | 2 | 20.0274 | 2 | 20.0274 | 28 | 內 | 大 | 根 | 11 | 157.9630 | 11 | 157.9630 | 30 | 鹿 | 屋 | 1 | 4.8873 | 1 | 4.8873 | 31 | 川 | 內 | 1 | 4.8873 | 1 | 4.8873 | 32 | 鹿 | 兒 | 島 | 10 | 60.9769 | 10 | 60.9769 | 33 | 鹿 | 上 | 下 | 大 | 沖 | 2 | 8.8492 | 2 | 8.8492 | 37 | 福 | 岡 | 縣 | 7 | 7.6909 | 7 | 7.6909 | 38 | 佐 | 賀 | 縣 | 1 | 2.8165 | 1 | 2.8165 | 39 | 長 | 崎 | 縣 | 15 | 373.6908 | 10 | 304.6380 | 5 | 69.0528 | 10 | 617.0456 | 7 | 170.1382 | 3 | 446.9074 | 40 | 熊 | 本 | 縣 | 2 | 16.0311 | 2 | 16.0311 | 41 | 大 | 分 | 縣 | 3 | 41.9673 | 3 | 41.9673 | 42 | 宮 | 崎 | 縣 | 10 | 38.6499 | 9 | 19.1722 | 1 | 19.4777 | 1 | 2.2569 | 1 | 2.2569 | 43 | 鹿 | 兒 | 島 | 縣 | 42 | 346.6073 | 42 | 346.6073 | 44 | 鹿 | 兒 | 島 | 縣 | 42 | 346.6073 | 42 | 346.6073 |

安 林 (續)

| 年<br>次<br>番<br>號 | 風  |          |    |          |    |          | 致   |             |     |          |          |     | 內   |     |     |     |     |     |     |     |     |     |     |  |
|------------------|----|----------|----|----------|----|----------|-----|-------------|-----|----------|----------|-----|-----|-----|-----|-----|-----|-----|-----|-----|-----|-----|-----|--|
|                  | 總  |          | 數  |          | 制  |          | 限   |             | 禁   |          | 伐        |     | 要   |     | 存   |     | 置   |     | 不   |     | 要   |     | 置   |  |
|                  | 箇所 | 面積       | 箇所 | 面積       | 箇所 | 面積       | 箇所  | 面積          | 箇所  | 面積       | 箇所       | 面積  | 箇所  | 面積  | 箇所  | 面積  | 箇所  | 面積  | 箇所  | 面積  | 箇所  | 面積  |     |  |
| 10               | 45 | 81.1339  | 26 | 61.9934  | 19 | 19.1405  | ... | ...         | ... | ...      | ...      | ... | ... | ... | ... | ... | ... | ... | ... | ... | ... | ... | ... |  |
| 11               | 34 | 77.8314  | 22 | 60.3372  | 12 | 17.4942  | ... | ...         | ... | ...      | ...      | ... | ... | ... | ... | ... | ... | ... | ... | ... | ... | ... | ... |  |
| 12               | 28 | 76.2843  | 20 | 60.1488  | 8  | 16.1355  | ... | ...         | ... | ...      | ...      | ... | ... | ... | ... | ... | ... | ... | ... | ... | ... | ... | ... |  |
| 13               | 29 | 108.7636 | 20 | 91.3091  | 9  | 17.4545  | ... | ...         | ... | ...      | ...      | ... | ... | ... | ... | ... | ... | ... | ... | ... | ... | ... | ... |  |
| 14               | 28 | 95.9207  | 18 | 73.3984  | 10 | 22.5223  | ... | ...         | ... | ...      | ...      | ... | ... | ... | ... | ... | ... | ... | ... | ... | ... | ... | ... |  |
| 1                | 28 | 101.4787 | 18 | 78.9564  | 10 | 22.5223  | ... | ...         | ... | ...      | ...      | ... | ... | ... | ... | ... | ... | ... | ... | ... | ... | ... | ... |  |
| 2                | 28 | 79.4949  | 17 | 52.8767  | 11 | 26.6182  | 759 | 23,335.7978 | 261 | 106.0284 | 724.3550 | 2   | 2   | 2   | 2   | 2   | 2   | 2   | 2   | 2   | 2   | 2   | 2   |  |
| 4                | 28 | 115.5828 | 18 | 88.7646  | 10 | 26.6182  | 751 | 23,613.9250 | 245 | 105.6192 | 664.8347 | 4   | 4   | 4   | 4   | 4   | 4   | 4   | 4   | 4   | 4   | 4   | 4   |  |
| 5                | 24 | 111.8354 | 15 | 85.4949  | 9  | 26.3405  | 760 | 23,638.3468 | 214 | 98.8359  | 604.4377 | 5   | 5   | 5   | 5   | 5   | 5   | 5   | 5   | 5   | 5   | 5   | 5   |  |
| 6                | 24 | 111.8354 | 15 | 85.4948  | 9  | 26.3406  | 790 | 23,709.8249 | 183 | 93.5461  | 510.6310 | 6   | 6   | 6   | 6   | 6   | 6   | 6   | 6   | 6   | 6   | 6   | 6   |  |
| 7                | 21 | 111.1015 | 13 | 84.9146  | 8  | 26.1859  | 743 | 23,644.5243 | 219 | 95.4939  | 548.8516 | 7   | 7   | 7   | 7   | 7   | 7   | 7   | 7   | 7   | 7   | 7   | 7   |  |
| 1                | 1  | 7.4453   | 1  | 7.4453   | 1  | 0.3243   | 45  | 2,377.8121  | 2   | 21.6992  | 1        | 1   | 1   | 1   | 1   | 1   | 1   | 1   | 1   | 1   | 1   | 1   | 1   |  |
| 2                | 1  | 0.3243   | 1  | 0.3243   | 1  | 0.3243   | 84  | 2,685.0019  | 24  | 26.9197  | 2        | 2   | 2   | 2   | 2   | 2   | 2   | 2   | 2   | 2   | 2   | 2   | 2   |  |
| 3                | 1  | 4.8397   | 1  | 4.8397   | 1  | 4.8397   | 24  | 1,869.1196  | 2   | 4.1326   | 3        | 3   | 3   | 3   | 3   | 3   | 3   | 3   | 3   | 3   | 3   | 3   | 3   |  |
| 4                | 1  | 5.8578   | 1  | 5.8578   | 1  | 5.8578   | 26  | 1,337.0586  | 1   | 36.9755  | 4        | 4   | 4   | 4   | 4   | 4   | 4   | 4   | 4   | 4   | 4   | 4   | 4   |  |
| 5                | 1  | 5.8578   | 1  | 5.8578   | 1  | 5.8578   | 59  | 2,167.0330  | 2   | 0.6975   | 5        | 5   | 5   | 5   | 5   | 5   | 5   | 5   | 5   | 5   | 5   | 5   | 5   |  |
| 6                | 1  | 7.4453   | 1  | 7.4453   | 1  | 7.4453   | 11  | 742.1440    | 5   | 5.3534   | 6        | 6   | 6   | 6   | 6   | 6   | 6   | 6   | 6   | 6   | 6   | 6   | 6   |  |
| 7                | 2  | 4.6919   | 1  | 0.5960   | 1  | 4.0959   | 15  | 844.2138    | 3   | 12.1825  | 7        | 7   | 7   | 7   | 7   | 7   | 7   | 7   | 7   | 7   | 7   | 7   | 7   |  |
| 8                | 1  | 0.6734   | 1  | 0.6734   | 1  | 0.6734   | 9   | 379.3794    | 5   | 169.4225 | 8        | 8   | 8   | 8   | 8   | 8   | 8   | 8   | 8   | 8   | 8   | 8   | 8   |  |
| 9                | 1  | 0.6734   | 1  | 0.6734   | 1  | 0.6734   | 2   | 623.2265    | 1   | 0.6734   | 9        | 9   | 9   | 9   | 9   | 9   | 9   | 9   | 9   | 9   | 9   | 9   | 9   |  |
| 10               | 1  | 32.9101  | 1  | 32.9101  | 1  | 32.9101  | 1   | 32.9101     | 1   | 32.9101  | 10       | 10  | 10  | 10  | 10  | 10  | 10  | 10  | 10  | 10  | 10  | 10  | 10  |  |
| 11               | 1  | 1.2139   | 1  | 1.2139   | 1  | 1.2139   | 5   | 45.8390     | 11  | 1.2774   | 11       | 11  | 11  | 11  | 11  | 11  | 11  | 11  | 11  | 11  | 11  | 11  | 11  |  |
| 12               | 1  | 798.6105 | 2  | 798.6105 | 2  | 798.6105 | 11  | 798.6105    | 2   | 1.2774   | 12       | 12  | 12  | 12  | 12  | 12  | 12  | 12  | 12  | 12  | 12  | 12  | 12  |  |
| 13               | 1  | 33.1372  | 2  | 33.1372  | 2  | 33.1372  | 1   | 33.1372     | 1   | 33.1372  | 13       | 13  | 13  | 13  | 13  | 13  | 13  | 13  | 13  | 13  | 13  | 13  | 13  |  |
| 14               | 1  | 20.2612  | 1  | 20.2612  | 1  | 20.2612  | 1   | 20.2612     | 1   | 20.2612  | 14       | 14  | 14  | 14  | 14  | 14  | 14  | 14  | 14  | 14  | 14  | 14  | 14  |  |
| 15               | 2  | 696.2925 | 1  | 696.2925 | 1  | 696.2925 | 12  | 696.2925    | 1   | 3.6357   | 15       | 15  | 15  | 15  | 15  | 15  | 15  | 15  | 15  | 15  | 15  | 15  | 15  |  |
| 16               | 2  | 45.9967  | 1  | 34.2446  | 1  | 11.7521  | 15  | 547.7950    | 1   | 3.6357   | 16       | 16  | 16  | 16  | 16  | 16  | 16  | 16  | 16  | 16  | 16  | 16  | 16  |  |
| 17               | 3  | 8.9484   | 3  | 8.9484   | 3  | 8.9484   | 10  | 875.9920    | 6   | 17.5964  | 17       | 17  | 17  | 17  | 17  | 17  | 17  | 17  | 17  | 17  | 17  | 17  | 17  |  |
| 18               | 1  | 2.2909   | 1  | 2.2909   | 1  | 2.2909   | 4   | 906.7877    | 5   | 27.9322  | 18       | 18  | 18  | 18  | 18  | 18  | 18  | 18  | 18  | 18  | 18  | 18  | 18  |  |
| 19               | 1  | 2.2909   | 1  | 2.2909   | 1  | 2.2909   | 6   | 107.5455    | 16  | 27.9322  | 19       | 19  | 19  | 19  | 19  | 19  | 19  | 19  | 19  | 19  | 19  | 19  | 19  |  |
| 20               | 1  | 2.2569   | 1  | 2.2569   | 1  | 2.2569   | 31  | 242.5010    | 4   | 44.7917  | 20       | 20  | 20  | 20  | 20  | 20  | 20  | 20  | 20  | 20  | 20  | 20  | 20  |  |
| 21               | 1  | 0.3081   | 1  | 0.3081   | 1  | 0.3081   | 14  | 100.1236    | 4   | 44.7917  | 21       | 21  | 21  | 21  | 21  | 21  | 21  | 21  | 21  | 21  | 21  | 21  | 21  |  |
| 22               | 1  | 0.3081   | 1  | 0.3081   | 1  | 0.3081   | 11  | 432.2912    | 2   | 21       | 22       | 22  | 22  | 22  | 22  | 22  | 22  | 22  | 22  | 22  | 22  | 22  | 22  |  |
| 23               | 1  | 0.4169   | 1  | 0.4169   | 1  | 0.4169   | 2   | 80.1626     | 1   | 22       | 23       | 23  | 23  | 23  | 23  | 23  | 23  | 23  | 23  | 23  | 23  | 23  | 23  |  |
| 24               | 1  | 0.4169   | 1  | 0.4169   | 1  | 0.4169   | 1   | 0.4169      | 1   | 23       | 24       | 24  | 24  | 24  | 24  | 24  | 24  | 24  | 24  | 24  | 24  | 24  | 24  |  |
| 25               | 1  | 1.4701   | 2  | 1.4701   | 2  | 1.4701   | 3   | 1,471.2637  | 2   | 1.4631   | 25       | 25  | 25  | 25  | 25  | 25  | 25  | 25  | 25  | 25  | 25  | 25  | 25  |  |
| 26               | 1  | 52.6905  | 3  | 52.6905  | 3  | 52.6905  | 8   | 52.6905     | 3   | 0.8549   | 26       | 26  | 26  | 26  | 26  | 26  | 26  | 26  | 26  | 26  | 26  | 26  | 26  |  |
| 27               | 1  | 1.2694   | 1  | 1.2694   | 1  | 1.2694   | 36  | 132.7090    | 4   | 3.0159   | 27       | 27  | 27  | 27  | 27  | 27  | 27  | 27  | 27  | 27  | 27  | 27  | 27  |  |
| 28               | 1  | 0.2499   | 1  | 0.2499   | 1  | 0.2499   | 22  | 130.0608    | 2   | 1.8876   | 28       | 28  | 28  | 28  | 28  | 28  | 28  | 28  | 28  | 28  | 28  | 28  | 28  |  |
| 29               | 1  | 189.5085 | 2  | 189.5085 | 2  | 189.5085 | 29  | 189.5085    | 2   | 1.8876   |          |     |     |     |     |     |     |     |     |     |     |     |     |  |



6. 國 有 林 野

| 年 次   | 林 野 | 總 數   |            | 二 官 八 民 |           | 三 官 七 民 |           | 一 官 二 民 |           | 三、五 官 六、五 民 |           |
|-------|-----|-------|------------|---------|-----------|---------|-----------|---------|-----------|-------------|-----------|
|       |     | 箇所    | 面積         | 箇所      | 面積        | 箇所      | 面積        | 箇所      | 面積        | 箇所          | 面積        |
| 大正    | 10  | 17834 | 24716.8255 | 545     | 2604.2974 | 4502    | 2193.6198 | 9184    | 8684.7269 | 24          | 1147.6363 |
| 〃     | 11  | 15211 | 24557.2553 | 539     | 2626.2148 | 2392    | 2016.3966 | 9073    | 9047.3005 | 22          | 1178.6776 |
| 〃     | 12  | 14898 | 24468.2966 | 504     | 2570.7768 | 2377    | 2086.6115 | 8907    | 8931.0740 | 24          | 1189.2892 |
| 〃     | 13  | 14231 | 24238.3528 | 461     | 2555.9801 | 2323    | 1845.0842 | 8622    | 8964.7038 | 25          | 1212.9917 |
| 〃     | 14  | 14023 | 24956.2900 | 347     | 2322.0197 | 2763    | 2241.7784 | 8515    | 8868.4162 | 30          | 1542.8826 |
| 昭和    | 1   | 13084 | 23907.8037 | 330     | 2305.9457 | 2616    | 1834.5728 | 7848    | 8625.7749 | 31          | 1570.7897 |
| 〃     | 2   | 12253 | 25066.9409 | 318     | 2318.5064 | 2098    | 3297.4597 | 7598    | 8393.9187 | 32          | 1575.0208 |
| 三日月現在 | 4   | 11351 | 27614.5633 | 299     | 2222.4019 | 1842    | 5761.2583 | 7032    | 8313.7121 | 34          | 1669.9157 |
| 〃     | 5   | 10592 | 26231.6781 | 327     | 2215.6458 | 1239    | 5435.9974 | 6917    | 8308.3093 | 33          | 1575.3494 |
| 〃     | 6   | 10059 | 25902.6342 | 319     | 2207.4826 | 1201    | 5408.9499 | 6614    | 8140.8597 | 33          | 1656.7831 |
| 〃     | 7   | 9253  | 25385.8752 | 275     | 2173.0106 | 1098    | 5735.7510 | 6075    | 7490.4357 | 34          | 1656.9685 |
| 1     | 直方  | 4     | 25.2380    | 2       | 24.9478   |         |           |         |           |             |           |
| 2     | 直方  | 1     | 7.3580     |         |           |         |           |         |           |             |           |
| 3     | 佐賀  | 78    | 38.9597    |         |           |         |           |         |           |             |           |
| 4     | 佐賀  | 4     | 10.0265    |         |           |         |           |         |           |             |           |
| 5     | 長崎  | 8     | 113.3346   |         |           |         |           |         |           |             |           |
| 6     | 長崎  | 3     | 19.4430    | 1       | 1.6116    |         |           |         |           |             |           |
| 7     | 熊本  | 680   | 735.6868   | 1       | 83.7620   | 606     | 188.6883  |         |           |             |           |
| 8     | 熊本  | 2     | 28.8255    | 1       | 13.1759   | 659     | 507.1175  |         |           |             |           |
| 9     | 熊本  | 16    | 239.6294   |         |           |         |           |         |           |             |           |
| 10    | 熊本  | 2     | 4.1636     |         |           | 2       | 4.1636    |         |           |             |           |
| 11    | 熊本  | 3     | 136.2350   | 1       | 135.0250  |         |           |         |           |             |           |
| 12    | 熊本  | 3     | 29.4648    | 3       | 29.4648   |         |           |         |           |             |           |
| 13    | 熊本  | 1     | 1.6800     |         |           | 1       | 1.6800    |         |           |             |           |
| 14    | 熊本  | 52    | 18.7461    |         |           | 52      | 18.7461   |         |           |             |           |
| 15    | 熊本  | 1     | 12.8033    |         |           | 1       | 12.8033   |         |           |             |           |
| 16    | 熊本  | 4     | 129.6446   | 4       | 129.6446  |         |           |         |           |             |           |
| 17    | 熊本  | 169   | 828.9973   | 1       | 16.1934   |         |           | 164     | 812.5388  |             |           |
| 18    | 熊本  | 644   | 757.9306   | 2       | 0.6995    |         |           | 626     | 710.2354  |             |           |
| 19    | 熊本  | 45    | 797.5444   |         |           | 1       | 257.4843  | 2       | 356.2810  | 2           | 138.6446  |
| 20    | 熊本  | 131   | 3291.0338  | 4       | 2.4691    | 5       | 17.5524   | 1081    | 1923.7365 |             |           |
| 21    | 熊本  | 133   | 709.6259   | 4       | 114.0014  | 5       | 18.6552   |         |           |             |           |
| 22    | 熊本  | 113   | 935.3082   | 9       | 885.2755  | 10      | 7.8993    |         |           |             |           |
| 23    | 熊本  | 61    | 272.7970   | 1       | 143.6112  | 3       | 5.4675    |         |           | 1           | 29.4049   |
| 24    | 熊本  | 33    | 254.6502   | 5       | 4.9617    | 1       | 6.1011    |         |           |             |           |
| 25    | 熊本  | 239   | 237.6072   | 24      | 13.3802   | 19      | 15.5511   |         |           | 1           | 34.0426   |
| 26    | 熊本  | 337   | 741.5740   | 4       | 3.2307    | 46      | 56.2212   | 1       | 1.9141    | 7           | 351.0181  |
| 27    | 熊本  | 1952  | 5760.0216  | 44      | 261.8880  | 87      | 1701.5288 | 1782    | 1712.0981 | 4           | 270.6821  |
| 28    | 熊本  | 2611  | 4578.3003  | 79      | 131.7475  | 79      | 2958.3449 | 2401    | 1271.7137 |             |           |
| 29    | 熊本  | 3     | 12.3108    |         |           |         |           |         |           |             |           |
| 30    | 熊本  | 25    | 78.2161    | 4       | 3.4707    |         |           |         |           |             |           |
| 31    | 熊本  | 91    | 630.0508   | 7       | 7.5142    | 1       | 3.9844    |         |           | 11          | 298.5922  |
| 32    | 熊本  | 101   | 254.9822   | 13      | 26.2976   | 10      | 24.5495   | 1       | 86.9641   |             |           |
| 33    | 熊本  | 55    | 803.2611   | 4       | 2.0010    | 4       | 3.1593    | 4       | 263.3792  | 4           | 360.2993  |
| 34    | 熊本  | 79    | 702.9980   | 5       | 4.7527    | 5       | 3.4208    | 1       | 26.7223   |             |           |
| 35    | 熊本  | 77    | 294.9339   | 3       | 1.4717    | 1       | 1.2152    |         |           |             |           |
| 36    | 熊本  | 392   | 1882.1797  | 46      | 91.2456   | 72      | 81.3829   | 12      | 324.9025  | 4           | 174.2847  |
| 37    | 熊本  | 59    | 20.0430    |         |           | 29      | 18.0453   |         |           |             |           |
| 38    | 熊本  | 38    | 10.4770    |         |           | 5       | 9.2750    |         |           |             |           |
| 39    | 熊本  | 3     | 0.1762     |         |           |         |           |         |           |             |           |
| 40    | 福岡  | 6     | 45.3993    | 2       | 24.9478   | 1       | 12.8033   |         |           |             |           |
| 41    | 佐賀  | 82    | 48.9862    |         |           |         |           |         |           |             |           |
| 42    | 長崎  | 8     | 113.3346   | 4       | 42.7788   |         |           |         |           |             |           |
| 43    | 熊本  | 704   | 1172.7951  | 6       | 261.4277  | 661     | 511.2311  |         |           |             |           |
| 44    | 熊本  | 53    | 20.4261    |         |           | 53      | 20.4261   |         |           |             |           |
| 45    | 宮崎  | 7358  | 18759.2750 | 177     | 1703.8721 | 244     | 5016.0223 | 6055    | 6523.5278 | 15          | 823.7923  |
| 46    | 鹿兒島 | 1042  | 5226.6589  | 86      | 139.9842  | 139     | 175.2182  | 20      | 966.9579  | 19          | 833.1762  |

備考 1. ×印ヲ附セルハ保安林タル部分林ニシテ他ハ純然タル部分林トス 2. 現木部分林及兼力山ハ五官五民中ニ合算

部 分 林

昭和七年三月末日現在

| 年 次 | 又ハ番 號 | 四 官 六 民 |           | 四、五 官 五、五 民 |           | 五 官 五 民 |           | 六 官 四 民 |         | 二 官 一 民 |    | 七 官 三 民 |          |
|-----|-------|---------|-----------|-------------|-----------|---------|-----------|---------|---------|---------|----|---------|----------|
|     |       | 箇所      | 面積        | 箇所          | 面積        | 箇所      | 面積        | 箇所      | 面積      | 箇所      | 面積 | 箇所      | 面積       |
| 1   | 2     | 2       | 0.2902    |             |           |         |           |         |         |         |    |         |          |
| 2   | 1     | 1       | 7.3580    |             |           |         |           |         |         |         |    |         |          |
| 3   | 1     | 1       | 0.9917    |             |           | 67      | 2.0734    |         |         |         |    |         |          |
| 4   | 2     | 2       | 7.4877    |             |           | 1       | 28.8652   | 3       | 0.6334  |         |    | 7       | 8.4694   |
| 5   | 2     | 2       | 59.5042   |             |           | 2       | 1.1663    | 1       | 1.3785  |         |    |         |          |
| 6   | 2     | 2       | 17.8314   |             |           |         | 11.0516   |         |         |         |    |         |          |
| 7   | 3     | 3       | 28.7101   |             |           |         |           | 5       | 5.2760  |         |    | 12      | 7.0476   |
| 8   | 4     | 4       | 31.9504   |             |           |         |           | 1       | 15.6496 |         |    | 12      | 110.8212 |
| 9   |       |         |           |             |           |         |           |         |         |         |    |         |          |
| 10  |       |         |           |             |           |         |           | 2       | 1.2100  |         |    |         |          |
| 11  |       |         |           |             |           |         |           |         |         |         |    |         |          |
| 12  |       |         |           |             |           |         |           |         |         |         |    |         |          |
| 13  |       |         |           |             |           |         |           |         |         |         |    |         |          |
| 14  |       |         |           |             |           |         |           |         |         |         |    |         |          |
| 15  |       |         |           |             |           |         |           |         |         |         |    |         |          |
| 16  | 1     | 1       | 0.1587    |             |           | 3       | 1.7250    |         |         |         |    |         |          |
| 17  | 1     | 1       | 13.9501   |             |           | 14      | 0.1064    |         |         |         |    |         |          |
| 18  | 8     | 8       | 25.5302   |             |           | 32      | 30.4281   |         |         |         |    |         |          |
| 19  | 13    | 13      | 678.4013  | 4           | 217.3091  | 24      | 19.6043   |         |         |         |    |         |          |
| 20  | 10    | 10      | 383.4627  |             |           | 114     | 451.6254  |         |         |         |    |         |          |
| 21  | 32    | 32      | 23.7421   |             |           | 62      | 18.3913   |         |         |         |    |         |          |
| 22  | 4     | 4       | 71.9181   |             |           | 52      | 22.3953   |         |         |         |    |         |          |
| 23  | 4     | 4       | 84.0484   |             |           | 23      | 25.0532   |         |         |         |    |         |          |
| 24  | 4     | 4       | 84.0484   |             |           | 191     | 90.5849   |         |         |         |    |         |          |
| 25  | 16    | 16      | 146.8632  |             |           | 263     | 182.3267  |         |         |         |    |         |          |
| 26  | 25    | 25      | 153.7924  | 5           | 583.3476  | 5       | 76.6846   |         |         |         |    |         |          |
| 27  | 2     | 2       | 174.0288  |             |           | 50      | 42.4654   |         |         |         |    |         |          |
| 28  |       |         |           |             |           | 3       | 12.3108   |         |         |         |    |         |          |
| 29  | 5     | 5       | 60.2014   |             |           | 16      | 14.5440   |         |         |         |    |         |          |
| 30  | 18    | 18      | 192.6026  | 1           | 66.7768   | 53      | 60.5806   |         |         |         |    |         |          |
| 31  | 14    | 14      | 62.2887   |             |           | 63      | 54.8823   |         |         |         |    |         |          |
| 32  | 1     | 1       | 105.3917  |             |           | 38      | 69.0306   |         |         |         |    |         |          |
| 33  | 10    | 10      | 474.2822  |             |           | 58      | 193.8200  |         |         |         |    |         |          |
| 34  | 12    | 12      | 241.3916  |             |           | 62      | 52.0706   |         |         |         |    |         |          |
| 35  | 46    | 46      | 722.1126  | 7           | 287.2998  | 7       | 51.1530   |         |         |         |    |         |          |
| 36  | 15    | 15      | 0.4030    |             |           | 30      | 1.9977    |         |         |         |    |         |          |
| 37  |       |         |           |             |           | 18      | 0.7990    |         |         |         |    |         |          |
| 38  |       |         |           |             |           | 3       | 0.1762    |         |         |         |    |         |          |
| 39  |       |         |           |             |           |         |           |         |         |         |    |         |          |
| 40  | 3     | 3       | 7.6482    |             |           | 2       | 2.0734    |         |         |         |    |         |          |
| 41  | 3     | 3       | 8.4794    |             |           | 68      | 30.0255   | 4       | 2.0119  |         |    |         |          |
| 42  | 2     | 2       | 59.5042   |             |           | 2       | 11.0516   |         |         |         |    |         |          |
| 43  | 7     | 7       | 60.6605   |             |           | 6       | 20.9256   |         |         |         |    |         |          |
| 44  | 114   | 114     | 2581.8672 | 13          | 1019.1909 | 740     | 1091.0024 |         |         |         |    |         |          |
| 45  | 123   | 123     | 2032.7026 | 8           | 354.0766  | 647     | 724.5432  |         |         |         |    |         |          |

上 3. 五島、濱町、竹田、森、日田、沖繩ノ六管林署及沖繩縣ハ該當事項ナキニ付省略ス











9. 保 護

| 年次又ハ<br>營 林 署 | 所 在 地 |       |         |       |           |
|---------------|-------|-------|---------|-------|-----------|
|               | 縣     | 郡     | 市       | 町     | 村         |
| 三月末日現在        |       |       |         |       |           |
| 大正 11         | —     | —     | —       | —     | —         |
| 〃 12          | —     | —     | —       | —     | —         |
| 〃 13          | —     | —     | —       | —     | —         |
| 〃 14          | —     | —     | —       | —     | —         |
| 〃 15          | —     | —     | —       | —     | —         |
| 昭和 2          | —     | —     | —       | —     | —         |
| 〃 3           | —     | —     | —       | —     | —         |
| 〃 4           | —     | —     | —       | —     | —         |
| 〃 5           | —     | —     | —       | —     | —         |
| 〃 6           | —     | —     | —       | —     | —         |
| 〃 7           | —     | —     | —       | —     | —         |
| 1 直 方         | 福 岡   | 八 幡 市 | 一       | 黑 崎   | 崎 山       |
| 2 〃           | 〃     | 嘉 穂 市 | 宮 野     | 桑 野   | 市 野 山     |
| 3 〃           | 〃     | 田 穂 川 | 彦 山     | 英 彦   | 山 彦 山     |
| 4 福 岡         | 〃     | 筑 紫 市 | 御 笠     | 本 導 寺 | 後 田       |
| 5 〃           | 〃     | 糟 屋   | 太 宰 府   | 北 谷   | 寶 瀨 山     |
| 6 〃           | 〃     | 〃     | 立 花     | 立 花   | 立 花 山     |
| 7 〃           | 〃     | 〃     | 山 田     | 山 田   | 山 田 立 花 山 |
| 8 長 崎         | 長 崎   | 南 高 來 | 小 濱     | —     | 小 濱 温 泉 岳 |
| 9 〃           | 〃     | 〃     | 三 會     | —     | 三 會 温 泉 岳 |
| 10 〃          | 〃     | 〃     | 深 安     | —     | 深 江 温 泉 岳 |
| 11 〃          | 〃     | 〃     | 安 中     | —     | 安 中 温 泉 岳 |
| 12 對 馬        | 〃     | 下 縣   | 佐 須     | 阿 連   | 阿 連 白 岳   |
| 13 熊 本        | 熊 本   | 熊 本 市 | 花 岡 町 外 | —     | 本 妙 寺 山   |
| 14 〃          | 〃     | 天 草   | 福 連     | —     | 福 連 木     |
| 15 〃          | 〃     | 阿 蘇   | 錦 野     | 外 牧   | 北 向 山     |
| 16 濱 町        | 〃     | 上 益 城 | 白 糸     | 菅 菅   | 菅 內 大 臣   |
| 17 〃          | 〃     | 〃     | 〃       | 〃     | 〃         |
| 18 八 代 木      | 〃     | 八 代 磨 | 宮 水     | 古 湯   | 上 山 房     |
| 19 多 良 木      | 〃     | 球 磨   | 水 上     | 湯 山   | 市 房       |
| 20 竹 田        | 大 分   | 大 野   | 長 谷 川   | 尾 平 鏡 | 鏡 山       |
| 21 日 田        | 大 分   | 朝 倉   | 上 秋 月   | 江 川   | 古 處 山     |
| 22 〃          | 〃     | 嘉 穂   | 上 千 手   | 江 千 手 | 古 處 山     |
| 23 〃          | 〃     | 三 井   | 御 井     | —     | 御 井 高 良 山 |
| 24 〃          | 〃     | 〃     | 山 井 川   | —     | 山 川 高 良 山 |
| 25 延 岡        | 大 分   | 大 野   | 小 野 市   | 木 浦 內 | 傾 山       |
| 26 〃          | 〃     | 〃     | 〃       | 〃     | 〃         |
| 27 〃          | 宮 崎   | 東 白 杵 | 南 七 方   | 南 方   | 行 藤 川     |
| 28 〃          | 〃     | 西 白 杵 | 南 七 折   | —     | —         |
| 29 高 鍋        | 〃     | 兒 湯   | 木 城     | 石 河 內 | 尾 鈴       |
| 30 宮 崎        | 〃     | 宮 崎 市 | 一       | 江 田   | 產 母 岳     |
| 31 〃          | 〃     | 北 諸 縣 | 山 之 口   | 江 之 口 | 青 井       |

林

昭和七年三月末日現在

| 面 積              | 設 定 目 的           | 設 定 年 月 | 年次又ハ<br>番 號 |
|------------------|-------------------|---------|-------------|
| ha<br>1 932.9464 | —                 | —       | 11          |
| 2 035.2677       | —                 | —       | 12          |
| 2 574.9999       | —                 | —       | 13          |
| 8 043.9428       | —                 | —       | 14          |
| 8 763.5428       | —                 | —       | 15          |
| 8 765.4327       | —                 | —       | 2           |
| 8 819.5888       | —                 | —       | 3           |
| 8 823.9931       | —                 | —       | 4           |
| 9 867.4911       | —                 | —       | 5           |
| 10 598.9274      | —                 | —       | 6           |
| 10 598.9274      | —                 | —       | 7           |
| 2.7500           | 學術考證並風致保持助長       | 昭和 3 10 | 1           |
| 2.3700           | 學術並施業上ノ考證         | 〃 2 10  | 2           |
| 64.8000          | 名勝舊蹟地ノ風致保持助長      | 〃       | 3           |
| 7.1400           | 學 術 考 證           | 〃 4 10  | 4           |
| 7.1800           | 〃                 | 〃       | 5           |
| 27.8935          | 〃                 | 〃       | 6           |
| 20.3724          | 〃                 | 〃       | 7           |
| 178.2248         | 民衆享樂地ノ風致保持助長      | 大正 12 4 | 8           |
| 183.6000         | 〃                 | 〃       | 9           |
| 44.3201          | 〃                 | 〃       | 10          |
| 133.5174         | 〃                 | 〃       | 11          |
| 1.8899           | 學 術 考 證           | 昭和 2 3  | 12          |
| 105.5500         | 名勝舊蹟地ノ風致保持助長      | 大正 4 11 | 13          |
| 40.3700          | 學 術 考 證           | 〃 11 3  | 14          |
| 82.0900          | 風致保持助長            | 〃 6 2   | 15          |
| 11.1174          | 學術考證並風致保持助長       | 〃 13 4  | 16          |
| 40.1950          | 學 術 考 證           | 〃       | 17          |
| 17.0602          | 名勝舊蹟地ノ風致保持助長      | 〃 7 3   | 18          |
| 56.9700          | 學術考證並風致保持助長       | 〃 15 3  | 19          |
| 662.6300         | 學術並施業上ノ考證         | 〃 14 12 | 20          |
| 5.4310           | 學 術 考 證           | 〃 11 11 | 21          |
| 6.3570           | 〃                 | 〃       | 22          |
| 82.0400          | 名勝舊蹟並民衆享樂地ノ風致保持助長 | 〃       | 23          |
| 1.3002           | 〃                 | 〃       | 24          |
| 26.6975          | 學 術 考 證           | 〃 9 6   | 25          |
| 74.9455          | 〃                 | 〃       | 26          |
| 89.4942          | 名勝舊蹟地ノ風致保持助長      | 〃       | 27          |
| 62.5686          | 學 術 考 證           | 〃       | 28          |
| 34.4899          | 〃                 | 昭和 2 5  | 29          |
| 28.6579          | 名勝舊蹟地ノ風致保持助長      | 大正 7 8  | 30          |
| 0.7500           | 學 術 考 證           | 〃       | 31          |



9. 保 護

| 管 署<br>又 府 縣 | 所 在 地 |       |           |         |         |       |
|--------------|-------|-------|-----------|---------|---------|-------|
|              | 縣     | 郡     | 市         | 町       | 村       | 大字    |
| 1 小 林        | 宮 崎   | 西 諸 縣 | 小 林 町     | 南 西 方   | 果 夷     | 浦 守   |
| 2 //         | //    | //    | //        | 細 野     | //      | //    |
| 3 //         | //    | //    | //        | //      | //      | //    |
| 4 加 久 藤      | //    | //    | 飯 野       | 末 永     | 滿 谷     | 鹿 倉   |
| 5 //         | //    | //    | 加 久 藤     | 西 長 江 浦 | 黑 佐 鹿   | 倉 倉   |
| 6 //         | //    | //    | //        | 東 長 江 浦 | 佐 鹿     | 倉 倉   |
| 7 高 崎        | //    | 北 諸 縣 | 西 岳       | 一       | 霧 島     | 島     |
| 8 //         | //    | //    | //        | 一       | //      | //    |
| 9 飯 肥        | //    | 南 那 珂 | 酒 谷       | 一       | 新 村     | 村     |
| 10 福 島       | 鹿 兒 島 | //    | 大 志 布 志 町 | 大 手 取   | 蓬 夕 野   | 島 島   |
| 11 //        | //    | 贈 喉 屬 | 大 志 布 志 町 | 南 方 津   | 津 代     | 代     |
| 12 內 之 浦     | //    | 肝 屬   | 內 之 浦     | //      | //      | //    |
| 13 //        | //    | //    | //        | //      | //      | //    |
| 14 大 根 占     | //    | //    | 佐 多       | 馬 龍     | 岬       | 岬     |
| 15 加 治 木     | //    | 始 良   | 牧 園       | 下 中 津 川 | 新 萬 霧 島 | 床 膳 山 |
| 16 //        | //    | //    | //        | 下 萬 田   | 膳 口 川   | 山 山   |
| 17 //        | //    | //    | 東 製 山     | 田 中 津 川 | 新 日 霧 島 | 床 添 山 |
| 18 //        | //    | //    | 東 製 山     | 下 木 田   | 揚 口 霧 島 | 山 山   |
| 19 //        | //    | //    | 東 製 山     | 田       | //      | //    |
| 20 //        | //    | //    | 東 製 山     | //      | //      | //    |
| 21 //        | //    | //    | 東 製 山     | //      | //      | //    |
| 22 鹿 兒 島     | //    | 日 置   | 伊 作 町     | 中 原     | 楠 園     | 園     |
| 23 上 屋 久     | //    | 熊 毛   | 上 屋 久     | 小 瀨 田   | 愛 子 岳   | 岳 岳   |
| 24 //        | //    | //    | //        | 宮 浦 田   | 宮 平 浦   | 瀨 瀨   |
| 25 //        | //    | //    | //        | 永 田     | 平 浦     | 瀨 瀨   |
| 26 下 屋 久     | //    | //    | 下 屋 久     | 安 房     | 太 忠 岳   | 岳 岳   |
| 27 //        | //    | //    | //        | 原       | 雪 岳     | 岳 岳   |
| 28 //        | //    | //    | //        | 尾 之 間   | 耳 岳     | 岳 岳   |
| 29 //        | //    | //    | //        | 小 平 島   | 芋 塚     | 塚 塚   |
| 30 //        | //    | //    | //        | 平 內     | 破 砂 岳   | 岳 岳   |
| 31 //        | //    | //    | //        | 湯 泊     | 高 盤 岳   | 岳 岳   |
| 32 //        | //    | //    | //        | 栗 生     | 黑 味 塚   | 塚 塚   |
| 33 //        | //    | //    | 上 屋 久     | 楠 川     | 石 塚     | 塚 塚   |
| 34 //        | //    | //    | //        | 宮 浦     | 宮 浦 岳   | 岳 岳   |
| 35 福 佐 長 藤   | 縣 縣 縣 | —     | —         | —       | —       | —     |
| 36 岡 賀 崎 本   | 縣 縣 縣 | —     | —         | —       | —       | —     |
| 37 大 宮 鹿 沖   | 縣 縣 縣 | —     | —         | —       | —       | —     |
| 38 分 崎 島     | 縣 縣 縣 | —     | —         | —       | —       | —     |
| 39 兒 島       | 縣 縣 縣 | —     | —         | —       | —       | —     |
| 40 兒 島       | 縣 縣 縣 | —     | —         | —       | —       | —     |
| 41 兒 島       | 縣 縣 縣 | —     | —         | —       | —       | —     |
| 42 兒 島       | 縣 縣 縣 | —     | —         | —       | —       | —     |

林 (續)

| 面 積        | 設 定 目 的                        | 設 定 年 月   | 年 次 又 ハ 番 號 |
|------------|--------------------------------|-----------|-------------|
| 379.5600   | 學術考證並風致保持助長                    | 大正 14. 4  | 1           |
| 944.1347   | 學 術 考 證                        | // 11. 3  | 2           |
| 5.7000     | //                             | //        | 3           |
| 712.6000   | 學術施業上ノ考證並風致保持助長及鳥獸繁殖上ノ保護       | // 13. 6  | 4           |
| 34.7600    | //                             | //        | 5           |
| 6.4300     | //                             | //        | 6           |
| 18.1300    | 風致保持助長                         | 昭和 5. 5   | 7           |
| 713.3100   | 學術考證並風致保持助長                    | //        | 8           |
| 0.1002     | //                             | 大正 7. 7   | 9           |
| 5.4089     | //                             | //        | 10          |
| 17.6076    | 學術考證並風致保持助長                    | // 7. 6   | 11          |
| 2.8264     | 學 術 考 證                        | // 12. 3  | 12          |
| 3.5405     | //                             | //        | 13          |
| 6.9421     | //                             | // 9. 5   | 14          |
| 535.3000   | 學術並施業上ノ考證                      | // 4. 11  | 15          |
| 39.6700    | //                             | //        | 16          |
| 584.8100   | 學術施業上ノ考證並民衆享樂地ノ風致保持助長及鳥獸繁殖上ノ保護 | //        | 17          |
| 122.0700   | 學術施業上ノ考證並民衆享樂地ノ風致保持助長          | //        | 18          |
| 31.2400    | //                             | //        | 19          |
| 26.4700    | 施業上ノ考證並名勝舊蹟地ノ風致保持助長            | //        | 20          |
| 27.4300    | //                             | //        | 21          |
| 0.1934     | 學 術 考 證                        | //        | 22          |
| 211.4281   | //                             | // 13. 12 | 23          |
| 672.8925   | //                             | //        | 24          |
| 699.7091   | //                             | //        | 25          |
| 391.4876   | //                             | //        | 26          |
| 67.7554    | //                             | //        | 27          |
| 266.0826   | //                             | //        | 28          |
| 16.7107    | //                             | //        | 29          |
| 40.0066    | //                             | //        | 30          |
| 334.3240   | //                             | //        | 31          |
| 892.9289   | //                             | //        | 32          |
| 193.8149   | //                             | //        | 33          |
| 490.7107   | //                             | //        | 34          |
| 227.6341   | —                              | —         | 35          |
| 541.6222   | —                              | —         | 36          |
| 353.3526   | —                              | —         | 37          |
| 764.2730   | —                              | —         | 38          |
| 3 036.0944 | —                              | —         | 39          |
| 5 675.9511 | —                              | —         | 40          |
| —          | —                              | —         | 41          |
| —          | —                              | —         | 42          |



10. 國有林野附帶設備 林道 昭和七年三月末日現在

| 年次     | 總數        | 軌道      | 車道      | 木馬道     | 牛馬道    | 步道        | 其他    |
|--------|-----------|---------|---------|---------|--------|-----------|-------|
|        |           |         |         |         |        |           |       |
| 三月末日現在 |           |         |         |         |        |           |       |
| 大正     | 2 870 983 | 294 889 | 272 494 | 141 504 | 18 918 | 2 143 033 | 145   |
| 夕      | 3 148 668 | 277 213 | 276 742 | 142 031 | 22 325 | 2 430 212 | 145   |
| 夕      | 3 291 682 | 340 682 | 289 369 | 146 207 | 25 676 | 2 489 603 | 145   |
| 夕      | 3 577 798 | 364 149 | 294 565 | 122 740 | 27 904 | 2 768 295 | 145   |
| 夕      | 3 897 247 | 337 262 | 318 723 | 109 413 | 25 431 | 3 106 273 | 145   |
| 昭和     | 4 568 697 | 359 854 | 346 447 | 115 700 | 25 647 | 3 720 904 | 145   |
| 夕      | 5 230 377 | 392 487 | 364 973 | 118 065 | 32 382 | 4 322 325 | 145   |
| 夕      | 5 538 198 | 427 414 | 393 007 | 123 342 | 40 376 | 4 554 059 | —     |
| 夕      | 6 185 624 | 437 204 | 448 708 | 165 775 | 62 067 | 5 071 870 | —     |
| 夕      | 6 603 951 | 462 802 | 602 113 | 273 363 | 81 036 | 5 184 637 | —     |
| 夕      | 7 055 355 | 495 804 | 715 763 | 333 209 | 97 839 | 5 408 478 | 4 262 |
| 直福     | 89 553    | —       | 5 196   | 16 454  | 81     | 67 822    | —     |
| 佐武     | 61 828    | —       | 18 597  | 1 355   | 4 538  | 37 338    | —     |
| 長      | 83 110    | —       | 3 799   | 10 549  | 9 826  | 58 936    | —     |
| 方岡     | 162 812   | —       | 11 745  | 803     | 2 100  | 147 319   | 845   |
| 賀雄     | 210 336   | —       | 40 043  | 7 727   | 4 085  | 158 481   | —     |
| 五對     | 41 373    | —       | 9 187   | —       | 4 160  | 28 026    | —     |
| 熊濱     | 189 805   | —       | 36 195  | 5 039   | 9 281  | 139 290   | —     |
| 菊      | 101 830   | 6 927   | 25 671  | 9 921   | 5 341  | 53 970    | —     |
| 鳥馬     | 196 359   | 48 088  | 17 012  | 28 779  | 1 729  | 100 751   | —     |
| 本町     | 227 121   | 11 758  | 17 436  | 37 258  | 5 010  | 155 659   | —     |
| 池      | —         | —       | —       | —       | —      | —         | —     |
| 八水     | 341 238   | —       | 14 551  | 16 537  | 2 811  | 307 339   | —     |
| 人多     | 154 985   | —       | 25 068  | 3 360   | 2 095  | 124 462   | —     |
| 白      | 335 183   | 25 056  | 50 775  | 13 492  | 13 977 | 231 883   | —     |
| 良      | 200 381   | —       | 26 112  | 47 502  | —      | 126 767   | —     |
| 代俣     | 143 973   | —       | 23 882  | 2 140   | 4 155  | 113 796   | —     |
| 吉木     | —         | —       | —       | —       | —      | —         | —     |
| 森      | 192 888   | —       | 33 041  | 5 817   | —      | 151 030   | —     |
| 大      | 165 281   | —       | 18 718  | 3 696   | —      | 142 867   | —     |
| 日      | 152 928   | —       | 5 231   | —       | —      | 147 697   | —     |
| 中      | 144 742   | —       | 8 834   | 11 754  | —      | 121 113   | 3 041 |
| 田津     | 289 331   | 14 266  | 33 329  | 10 799  | 6 888  | 223 835   | 220   |
| 延美     | 185 330   | 35 725  | 9 857   | 7 122   | —      | 132 626   | —     |
| 高      | 71 884    | 14 800  | 994     | 4 447   | 2 706  | 48 937    | —     |
| 宮      | 128 428   | 29 895  | —       | 1 560   | 146    | 96 827    | —     |
| 妻      | 150 686   | 19 427  | 8 220   | 4 328   | 2 375  | 116 336   | —     |
| 崎      | 111 754   | —       | 26 229  | 3 087   | —      | 82 438    | —     |
| 高綾     | 174 840   | 40 841  | 15 942  | —       | —      | 118 057   | —     |
| 小      | 270 900   | 63 193  | 9 395   | —       | —      | 198 312   | —     |
| 加      | 124 283   | 20 156  | 8 047   | —       | —      | 96 080    | —     |
| 高      | 133 056   | 20 458  | 3 735   | —       | —      | 108 863   | —     |
| 久      | 45 713    | 9 647   | 11 281  | —       | —      | 24 785    | —     |
| 都      | 393 012   | —       | 29 674  | —       | —      | 363 338   | —     |
| 根      | 93 452    | 20 832  | 3 600   | —       | —      | 69 020    | —     |
| 內      | 94 133    | 12 010  | 12 314  | 29 510  | —      | 40 299    | —     |
| 大      | 157 478   | 16 319  | 2 072   | 10 533  | —      | 128 554   | —     |
| 之      | 106 363   | 10 479  | 10 322  | 3 762   | —      | 81 800    | —     |
| 鹿      | 195 322   | 25 094  | 13 197  | 10 636  | —      | 146 395   | —     |
| 加      | 110 532   | 5 345   | 18 218  | 4 836   | —      | 82 133    | —     |
| 山      | 91 897    | 20 296  | 13 389  | —       | —      | 58 212    | —     |
| 出      | 152 597   | —       | 8 233   | 4 400   | 3 827  | 136 137   | —     |
| 川      | 124 472   | —       | 14 422  | 7 382   | 1 960  | 100 552   | 156   |
| 鹿      | 35 415    | —       | —       | —       | —      | 35 415    | —     |
| 上      | 176 376   | 5 272   | 29 913  | —       | —      | 141 191   | —     |
| 下      | 243 679   | 19 926  | 42 086  | —       | —      | 181 667   | —     |
| 大      | 102 620   | —       | 201     | 8 624   | —      | 93 795    | —     |
| 沖      | 96 076    | —       | —       | —       | —      | 85 328    | —     |

備考 其他ハ鐵索トス

10. 國有林野附帶設備 貯木場(全) 昭和七年三月末日現在

| 年次     | 管林署 | 箇所  | 面積    | 内譯   |       |      |      |
|--------|-----|-----|-------|------|-------|------|------|
|        |     |     |       | 國有林野 | 森林附屬地 | 借上地  | 其他   |
| 三月末日現在 |     |     |       |      |       |      |      |
| 大正     | 11  | 39  | 36.09 | 1.97 | 32.94 | 1.01 | 0.17 |
| 夕      | 12  | 40  | 34.21 | 2.13 | 30.90 | 1.01 | 0.17 |
| 夕      | 13  | 43  | 39.41 | 6.33 | 31.84 | 1.01 | 0.23 |
| 夕      | 14  | 117 | 52.67 | 9.06 | 37.61 | 5.24 | 0.76 |
| 夕      | 15  | 116 | 55.11 | 9.36 | 39.50 | 5.28 | 0.97 |
| 昭和     | 2   | 122 | 62.75 | 8.84 | 47.34 | 5.60 | 0.97 |
| 夕      | 3   | 128 | 67.02 | 8.90 | 51.49 | 5.69 | 0.94 |
| 夕      | 4   | 135 | 66.67 | 8.90 | 51.12 | 5.71 | 0.94 |
| 夕      | 5   | 146 | 68.87 | 9.26 | 52.96 | 5.71 | 0.94 |
| 夕      | 6   | 154 | 71.52 | 9.26 | 55.61 | 5.71 | 0.94 |
| 夕      | 7   | 142 | 63.81 | 5.25 | 54.20 | 3.40 | 0.96 |
| 直福     | 方岡  | 3   | 0.19  | —    | 0.14  | 0.05 | —    |
| 佐武     | 賀雄  | 4   | —     | —    | —     | —    | —    |
| 長      | 崎   | 2   | 0.77  | —    | 0.77  | —    | —    |
| 五對     | 鳥馬  | 8   | 0.07  | 0.05 | 0.02  | —    | —    |
| 熊濱     | 本町  | —   | 1.46  | 0.62 | 0.84  | —    | —    |
| 菊      | 池   | 12  | —     | —    | —     | —    | —    |
| 鳥馬     | 本町  | 6   | 0.86  | 0.48 | 0.31  | —    | —    |
| 池      | 池   | 10  | 1.17  | 0.05 | 0.33  | —    | 0.07 |
| 池      | 池   | 7   | 3.81  | 0.24 | 3.44  | 0.03 | 0.79 |
| 池      | 池   | 7   | 1.68  | 0.42 | 1.18  | 0.08 | 0.10 |
| 八水     | 代俣  | 4   | 0.30  | 0.03 | 0.27  | —    | —    |
| 人多     | 良   | 11  | 0.20  | —    | 0.20  | —    | —    |
| 白      | 良   | 8   | 1.53  | 0.56 | 0.37  | 0.60 | —    |
| 白      | 良   | 6   | 1.84  | 0.54 | 0.23  | 1.07 | —    |
| 白      | 良   | 6   | 0.40  | 0.32 | 0.08  | —    | —    |
| 竹      | 田   | 4   | 0.43  | 0.02 | 0.31  | —    | —    |
| 大      | 森   | 2   | 0.14  | —    | 0.14  | 0.10 | —    |
| 日      | 田   | 1   | 0.11  | —    | 0.11  | —    | —    |
| 中      | 津   | 2   | 0.21  | —    | 0.21  | —    | —    |
| 中      | 津   | 2   | 0.55  | —    | 0.23  | 0.32 | —    |
| 延美     | 岡   | 5   | 9.95  | —    | 9.95  | —    | —    |
| 高      | 妻   | 3   | 2.66  | —    | 2.66  | —    | —    |
| 宮      | 崎   | 1   | 0.64  | —    | —     | 0.64 | —    |
| 宮      | 崎   | 1   | 0.87  | —    | 0.87  | —    | —    |
| 宮      | 崎   | 1   | 0.08  | 0.03 | 0.05  | —    | —    |
| 高綾     | 岡   | 3   | 1.38  | 0.08 | 1.29  | 0.01 | —    |
| 小      | 村   | 2   | 3.82  | —    | 3.82  | —    | —    |
| 加      | 林   | 1   | 2.09  | —    | 2.09  | —    | —    |
| 高      | 藤   | 1   | 1.40  | —    | 1.40  | —    | —    |
| 高      | 崎   | 1   | 0.34  | —    | 0.34  | —    | —    |
| 都      | 城   | —   | —     | —    | —     | —    | —    |
| 根      | 肥   | 1   | 0.31  | —    | 0.31  | —    | —    |
| 內      | 島   | 2   | 1.10  | 0.16 | 0.94  | —    | —    |
| 大      | 浦   | 5   | 1.53  | 0.69 | 0.84  | —    | —    |
| 大      | 占   | 4   | 1.10  | 0.26 | 0.63  | 0.21 | —    |
| 鹿      | 屋   | 5   | 1.12  | —    | 1.12  | —    | —    |
| 加      | 木   | 4   | 4.31  | —    | 4.02  | —    | —    |
| 山      | 野   | 2   | 3.63  | 0.70 | 2.93  | 0.29 | —    |
| 出      | 水   | —   | —     | —    | —     | —    | —    |
| 川      | 內   | 2   | 0.32  | —    | 0.32  | —    | —    |
| 鹿      | 兒   | 1   | 6.83  | —    | 6.83  | —    | —    |
| 上      | 屋   | 1   | 1.01  | —    | 1.01  | —    | —    |
| 下      | 屋   | 1   | 3.51  | —    | 3.51  | —    | —    |
| 大      | 久   | 2   | 0.09  | —    | 0.09  | —    | —    |
| 大      | 島   | —   | —     | —    | —     | —    | —    |
| 大      | 繩   | —   | —     | —    | —     | —    | —    |

備考 大正十三年以前ハ元熊本大林區署管内ノ分不明ノ爲元鹿兒島大林區署管内ノ分ノミ掲上セリ



10. 國有林野附帶設備 土 場 昭和七年三月末日現在

| 年次<br>營林署 | 箇所    | 面積    | 内 譯  |       |      |      |
|-----------|-------|-------|------|-------|------|------|
|           |       |       | 國有林野 | 森林附屬地 | 借上地  | 其他   |
| 三月末日現在    |       | ha    | ha   | ha    | ha   | ha   |
| 大正 13     | 13    | 3.09  | 1.81 | 1.11  | 0.17 | —    |
| 〃 〃 14    | 84    | 15.03 | 4.53 | 5.61  | 4.36 | 0.53 |
| 〃 〃 15    | 71    | 11.11 | 3.79 | 5.25  | 2.07 | —    |
| 昭和 2      | 75    | 16.31 | 3.27 | 10.97 | 2.07 | —    |
| 〃 〃 3     | 75    | 16.31 | 3.27 | 10.97 | 2.07 | —    |
| 〃 〃 4     | 77    | 16.43 | 3.27 | 11.09 | 2.07 | —    |
| 〃 〃 5     | 81    | 16.81 | 3.30 | 11.44 | 2.07 | —    |
| 〃 〃 6     | 89    | 17.99 | 3.30 | 12.62 | 2.07 | —    |
| 〃 〃 7     | 85    | 14.43 | 3.65 | 8.99  | 1.79 | —    |
| 直福佐武長     | 方岡賀雄崎 | 3     | 0.19 | —     | 0.14 | 0.05 |
| 〃 〃 4     | —     | —     | —    | —     | —    | —    |
| 〃 〃 1     | —     | —     | —    | —     | —    | —    |
| 〃 〃 6     | —     | —     | —    | —     | —    | —    |
| 五對熊濱菊     | 島馬本町池 | 6     | 0.38 | —     | —    | —    |
| 〃 〃 4     | —     | —     | —    | —     | —    | —    |
| 〃 〃 7     | —     | —     | —    | —     | —    | —    |
| 〃 〃 6     | —     | —     | —    | —     | —    | —    |
| 八水人多白     | 代俣吉木杵 | 4     | 0.30 | 0.03  | 0.27 | —    |
| 〃 〃 1     | —     | —     | —    | —     | —    | —    |
| 〃 〃 7     | —     | —     | —    | —     | —    | —    |
| 〃 〃 8     | —     | —     | —    | —     | —    | —    |
| 〃 〃 6     | —     | —     | —    | —     | —    | —    |
| 竹大日中      | 田分森田津 | 4     | 0.43 | 0.02  | 0.31 | 0.10 |
| 〃 〃 2     | —     | —     | —    | —     | —    | —    |
| 〃 〃 1     | —     | —     | —    | —     | —    | —    |
| 〃 〃 1     | —     | —     | —    | —     | —    | —    |
| 〃 〃 1     | —     | —     | —    | —     | —    | —    |
| 延美高宮      | 岡津鍋崎  | 2     | 2.98 | —     | 2.98 | —    |
| 〃 〃 2     | —     | —     | —    | —     | —    | —    |
| 〃 〃 1     | —     | —     | —    | —     | —    | —    |
| 〃 〃 1     | —     | —     | —    | —     | —    | —    |
| 〃 〃 8     | —     | —     | —    | —     | —    | —    |
| 高綾小加高     | 岡村林藤崎 | 1     | 0.08 | 0.08  | —    | —    |
| 〃 〃 6     | —     | —     | —    | —     | —    | —    |
| 〃 〃 2     | —     | —     | —    | —     | —    | —    |
| 〃 〃 5     | —     | —     | —    | —     | —    | —    |
| 〃 〃 2     | —     | —     | —    | —     | —    | —    |
| 都飲福内大     | 城肥島浦占 | 1     | —    | —     | —    | —    |
| 〃 〃 1     | —     | —     | —    | —     | —    | —    |
| 〃 〃 1     | —     | —     | —    | —     | —    | —    |
| 〃 〃 2     | —     | —     | —    | —     | —    | —    |
| 鹿加山出川     | 屋木野水内 | 1     | 0.08 | —     | 0.08 | —    |
| 〃 〃 2     | —     | —     | —    | —     | —    | —    |
| 〃 〃 2     | —     | —     | —    | —     | —    | —    |
| 〃 〃 2     | —     | —     | —    | —     | —    | —    |
| 鹿上下大沖     | 兒屋屋   | —     | —    | —     | —    | —    |
| 〃 〃 〃     | —     | —     | —    | —     | —    | —    |
| 〃 〃 〃     | —     | —     | —    | —     | —    | —    |
| 〃 〃 〃     | —     | —     | —    | —     | —    | —    |

備考 1. 本表ハ前表ノ内譯トス 2. 大正十三年ハ元鹿本大林區署管内ノ分不明ノ爲元鹿兒島大林區署管内ノ分ノミ掲上セリ

10. 國有林野附帶設備 苗 圃 昭和七年三月末日現在

| 年次<br>營林署 | 箇所    | 面積       | 内 譯      |          |         |        |
|-----------|-------|----------|----------|----------|---------|--------|
|           |       |          | 國有林野     | 森林附屬地    | 借上地     | 其他     |
| 三月末日現在    |       | ha       | ha       | ha       | ha      | ha     |
| 大正 11     | 83    | 157.5243 | 127.8721 | 0.0754   | 29.5768 | —      |
| 〃 〃 12    | 70    | 197.8016 | 30.0390  | 136.1077 | 31.6549 | —      |
| 〃 〃 13    | 83    | 199.5719 | 35.3560  | 137.5260 | 26.6899 | —      |
| 〃 〃 14    | 182   | 260.4125 | 88.1097  | 137.7765 | 34.5263 | —      |
| 〃 〃 15    | 181   | 249.1610 | 83.5362  | 132.8569 | 32.7679 | —      |
| 昭和 2      | 163   | 234.1914 | 77.6284  | 132.5022 | 24.0608 | —      |
| 〃 〃 3     | 163   | 220.8489 | 77.1537  | 130.6195 | 13.0757 | —      |
| 〃 〃 4     | 173   | 218.8294 | 78.7980  | 125.7071 | 14.3243 | —      |
| 〃 〃 5     | 181   | 214.6590 | 78.1544  | 124.8155 | 11.6891 | —      |
| 〃 〃 6     | 173   | 185.5732 | 62.1105  | 112.8021 | 10.6606 | —      |
| 〃 〃 7     | 187   | 186.9541 | 59.9026  | 115.8092 | 11.2423 | —      |
| 直福佐武長     | 方岡賀雄崎 | 3        | 5.2120   | 5.0683   | —       | 0.1437 |
| 〃 〃 1     | —     | —        | —        | —        | —       | —      |
| 〃 〃 3     | —     | —        | —        | —        | —       | —      |
| 〃 〃 1     | —     | —        | —        | —        | —       | —      |
| 〃 〃 2     | —     | —        | —        | —        | —       | —      |
| 五對熊濱菊     | 島馬本町池 | 3        | 0.6472   | 0.4858   | —       | 0.1614 |
| 〃 〃 4     | —     | —        | —        | —        | —       | —      |
| 〃 〃 5     | —     | —        | —        | —        | —       | —      |
| 〃 〃 8     | —     | —        | —        | —        | —       | —      |
| 〃 〃 10    | —     | —        | —        | —        | —       | —      |
| 八水人多白     | 代俣吉木杵 | 11       | 1.2470   | 0.7398   | 0.4177  | 0.0895 |
| 〃 〃 6     | —     | —        | —        | —        | —       | —      |
| 〃 〃 6     | —     | —        | —        | —        | —       | —      |
| 〃 〃 5     | —     | —        | —        | —        | —       | —      |
| 〃 〃 5     | —     | —        | —        | —        | —       | —      |
| 竹大日中      | 田分森田津 | 5        | 0.1875   | 0.0480   | —       | 0.1395 |
| 〃 〃 2     | —     | —        | —        | —        | —       | —      |
| 〃 〃 4     | —     | —        | —        | —        | —       | —      |
| 〃 〃 9     | —     | —        | —        | —        | —       | —      |
| 〃 〃 1     | —     | —        | —        | —        | —       | —      |
| 延美高宮      | 岡津鍋崎  | 2        | 0.9883   | 0.0144   | —       | 0.9739 |
| 〃 〃 1     | —     | —        | —        | —        | —       | —      |
| 〃 〃 1     | —     | —        | —        | —        | —       | —      |
| 〃 〃 1     | —     | —        | —        | —        | —       | —      |
| 〃 〃 8     | —     | —        | —        | —        | —       | —      |
| 高綾小加高     | 岡村林藤崎 | 1        | 1.5924   | —        | 1.5924  | —      |
| 〃 〃 6     | —     | —        | —        | —        | —       | —      |
| 〃 〃 2     | —     | —        | —        | —        | —       | —      |
| 〃 〃 5     | —     | —        | —        | —        | —       | —      |
| 〃 〃 2     | —     | —        | —        | —        | —       | —      |
| 都飲福内大     | 城肥島浦占 | 1        | 2.3742   | 0.9232   | 1.4182  | 0.0328 |
| 〃 〃 5     | —     | —        | —        | —        | —       | —      |
| 〃 〃 8     | —     | —        | —        | —        | —       | —      |
| 〃 〃 2     | —     | —        | —        | —        | —       | —      |
| 〃 〃 8     | —     | —        | —        | —        | —       | —      |
| 鹿加山出川     | 屋木野水内 | 2        | 2.4170   | 0.0490   | —       | 2.3680 |
| 〃 〃 3     | —     | —        | —        | —        | —       | —      |
| 〃 〃 10    | —     | —        | —        | —        | —       | —      |
| 〃 〃 7     | —     | —        | —        | —        | —       | —      |
| 〃 〃 1     | —     | —        | —        | —        | —       | —      |
| 〃 〃 1     | —     | —        | —        | —        | —       | —      |
| 鹿上下大沖     | 兒屋屋   | 10       | 4.8676   | 0.0762   | 2.8698  | 1.9216 |
| 〃 〃 1     | —     | —        | —        | —        | —       | —      |
| 〃 〃 1     | —     | —        | —        | —        | —       | —      |
| 〃 〃 3     | —     | —        | —        | —        | —       | —      |
| 〃 〃 2     | —     | —        | —        | —        | —       | —      |

備考 大正十三年以前ハ元鹿本大林區署管内ノ分不明ノ爲元鹿兒島大林區署管内ノ分ノミ掲上セリ







12. 不要存置國

| 年次 | 管 署 縣 | 總     |            | 數       |        |            | 價 額 |
|----|-------|-------|------------|---------|--------|------------|-----|
|    |       | 箇 所   | 面 積        | 產 物 數 量 |        | 價 額        |     |
|    |       |       |            | 用 材     | 薪 材    |            |     |
| 大正 | 10    | 3 458 | 3 508.7437 | 46 795  | 84 714 | 698 888.24 |     |
| ク  | 11    | 776   | 1 438.9844 | 14 762  | 27 239 | 246 381.32 |     |
| ク  | 12    | 2 232 | 2 311.4978 | 16 920  | 22 155 | 328 134.50 |     |
| ク  | 13    | 1 626 | 1 124.6872 | 27 749  | 20 775 | 336 013.18 |     |
| ク  | 14    | 1 308 | 1 223.3761 | 27 928  | 28 131 | 331 885.70 |     |
| 昭和 | 1     | 882   | 666.0231   | 32 112  | 23 302 | 366 330.28 |     |
| ク  | 2     | 1 295 | 610.7514   | 8 724   | 9 581  | 155 609.34 |     |
| ク  | 3     | 1 304 | 730.7028   | 18 220  | 19 304 | 250 451.71 |     |
| ク  | 4     | 594   | 389.0235   | 8 722   | 7 795  | 189 910.49 |     |
| ク  | 5     | 964   | 849.6423   | 26 848  | 14 792 | 335 831.93 |     |
| ク  | 6     | 599   | 813.5585   | 9 484   | 18 896 | 88 603.93  |     |
| 1  | 直方    | 4     | 28.0787    | 311     | 372    | 14 046.64  |     |
| 2  | 福直    | 5     | 0.1495     | —       | 1      | 87.00      |     |
| 3  | 佐賀    | 75    | 52.0899    | 1 913   | 193    | 6 353.17   |     |
| 4  | 長崎    | 1     | 3.3957     | 102     | 207    | 1 906.51   |     |
| 5  | 五島    | 1     | 0.3005     | 353     | 9      | 523.00     |     |
| 6  | 對馬    | 5     | 3.4695     | 132     | 317    | 615.50     |     |
| 7  | 熊濱    | —     | —          | —       | —      | —          |     |
| 8  | 濱     | 31    | 26.5924    | 291     | 207    | 6 844.86   |     |
| 9  | 池     | 1     | 1.9457     | 159     | 370    | 212.99     |     |
| 10 | 代     | 5     | 2.9137     | 6       | 19     | 687.30     |     |
| 11 | 八     | 2     | 0.1550     | 150     | 2      | 1 456.30   |     |
| 12 | 水     | 12    | 2.2446     | 103     | 2      | 1 232.86   |     |
| 13 | 人     | 1     | 0.0162     | 0       | —      | 367.80     |     |
| 14 | 多     | 85    | 47.3293    | 2 121   | 2 112  | 16 711.59  |     |
| 15 | 良     | —     | —          | —       | —      | —          |     |
| 16 | 竹     | —     | —          | —       | —      | —          |     |
| 17 | 大     | 34    | 1.7777     | 49      | 20     | 665.69     |     |
| 18 | 森     | —     | —          | —       | —      | —          |     |
| 19 | 日     | —     | —          | —       | —      | —          |     |
| 20 | 中     | —     | —          | —       | —      | —          |     |
| 21 | 延     | —     | —          | —       | —      | —          |     |
| 22 | 美     | —     | —          | —       | —      | —          |     |
| 23 | 高     | —     | —          | —       | —      | —          |     |
| 24 | 妻     | —     | —          | —       | —      | —          |     |
| 25 | 宮     | 1     | 0.2668     | —       | 190    | 665.50     |     |
| 26 | 高     | 35    | 4.3827     | —       | 13     | 739.02     |     |
| 27 | 綾     | 82    | 22.9109    | 157     | 17     | 2 324.59   |     |
| 28 | 小     | 21    | 4.7767     | 2       | —      | 436.68     |     |
| 29 | 加     | 2     | 1.3180     | 6       | —      | 276.10     |     |
| 30 | 久     | 10    | 0.9173     | —       | 1      | 97.60      |     |
| 31 | 都     | 15    | 2.4821     | 69      | 562    | 1 727.00   |     |
| 32 | 肥     | —     | —          | —       | —      | —          |     |
| 33 | 島     | 15    | 6.1001     | 593     | 60     | 6 639.90   |     |
| 34 | 浦     | 33    | 11.1460    | 240     | 793    | 3 441.80   |     |
| 35 | 占     | —     | —          | 2 135   | 8 966  | 5 442.69   |     |
| 36 | 鹿     | 1     | 0.0357     | —       | —      | 900.00     |     |
| 37 | 加     | 1     | 69.6707    | 169     | 200    | 6 625.00   |     |
| 38 | 山     | —     | —          | 82      | 8      | 299.50     |     |
| 39 | 出     | —     | —          | —       | —      | —          |     |
| 40 | 川     | 24    | 9.7637     | 300     | 124    | 3 364.81   |     |
| 41 | 鹿     | 11    | 9.4037     | 41      | 154    | 403.72     |     |
| 42 | 上     | —     | —          | —       | —      | —          |     |
| 43 | 下     | —     | —          | —       | —      | —          |     |
| 44 | 大     | 82    | 12.4005    | —       | 40     | 358.31     |     |
| 45 | 沖     | 4     | 487.5352   | —       | 3 937  | 3 150.50   |     |
| 46 | 福     | 9     | 28.2282    | 311     | 373    | 14 133.64  |     |
| 47 | 佐     | 75    | 52.0899    | 2 014   | 400    | 7 079.18   |     |
| 48 | 長     | 7     | 7.1657     | 486     | 326    | 2 319.00   |     |
| 49 | 本     | 137   | 81.1969    | 2 830   | 2 712  | 27 513.70  |     |
| 50 | 大     | 34    | 1.7777     | 49      | 20     | 665.69     |     |
| 51 | 宮     | 168   | 38.0909    | 464     | 840    | 7 332.19   |     |
| 52 | 鹿     | 165   | 117.4840   | 3 330   | 10 288 | 26 410.03  |     |
| 53 | 沖     | 4     | 487.5352   | —       | 3 937  | 3 150.50   |     |

備考 産物數量欄ニ掲上スベキ立方メートル以外ノ數量ハ省略セリ

有林野賣拂

昭和六年度

| 年次    | 管 署 縣      | 總      |        | 數          |     |         | 賣                   |                |            |     | 年次<br>又ハ<br>番號 |
|-------|------------|--------|--------|------------|-----|---------|---------------------|----------------|------------|-----|----------------|
|       |            | 箇 所    | 面 積    | 產 物 數 量    |     | 價 額     | 公 用 又 ハ 公 益 事 業 ノ 爲 |                |            |     |                |
|       |            |        |        | 用 材        | 薪 材 |         | 箇 所                 | 面 積            | 產 物 數 量    | 價 額 |                |
| 2 920 | 2 643.4039 | 41 972 | 65 597 | 618 218.62 | 1   | ha      | m <sup>2</sup>      | m <sup>3</sup> | 円          | 10  |                |
| 766   | 1 375.6314 | 12 767 | 20 308 | 237 785.32 | 1   | 0.0585  | 71                  | —              | 15 460.00  | 11  |                |
| 1 946 | 1 942.0261 | 15 635 | 16 605 | 289 814.24 | 2   | 0.0102  | —                   | —              | 2.95       | 12  |                |
| 1 525 | 999.5857   | 16 355 | 16 153 | 217 165.37 | —   | —       | —                   | —              | 76.67      | 13  |                |
| 1 263 | 1 121.4029 | 27 884 | 27 483 | 322 320.40 | —   | —       | —                   | —              | —          | 14  |                |
| 866   | 651.3147   | 17 639 | 13 025 | 220 182.29 | —   | —       | —                   | —              | —          | 1   |                |
| 1 279 | 600.7904   | 8 629  | 9 045  | 152 668.78 | —   | —       | —                   | —              | —          | 2   |                |
| 1 304 | 730.7028   | 10 722 | 14 640 | 177 751.71 | —   | —       | —                   | —              | —          | 3   |                |
| 539   | 349.9958   | 8 351  | 7 539  | 179 582.22 | 9   | 19.8743 | 1 094               | 9              | 102 801.07 | 4   |                |
| 936   | 804.8919   | 13 068 | 8 018  | 282 338.83 | 3   | 17.3679 | 1 288               | 5              | 103 067.41 | 5   |                |
| 560   | 777.4457   | 7 356  | 17 983 | 81 453.11  | 1   | 23.6820 | 92                  | 317            | 11 476.04  | 6   |                |
| 4     | 28.0787    | 94     | 337    | 12 910.64  | 1   | 23.6820 | 92                  | 317            | 11 476.04  | 1   |                |
| 5     | 0.1495     | —      | 1      | 87.00      | —   | —       | —                   | —              | —          | 2   |                |
| 65    | 22.2407    | 374    | 19     | 3 427.95   | —   | —       | —                   | —              | —          | 3   |                |
| 1     | 3.3957     | 102    | 207    | 1 906.51   | —   | —       | —                   | —              | —          | 4   |                |
| 1     | 0.3005     | 353    | 9      | 523.00     | —   | —       | —                   | —              | —          | 5   |                |
| 5     | 3.4695     | 132    | 317    | 615.50     | —   | —       | —                   | —              | —          | 6   |                |
| 14    | 22.0107    | 290    | 180    | 6 045.66   | —   | —       | —                   | —              | —          | 7   |                |
| 1     | 1.9457     | 159    | 370    | 212.99     | —   | —       | —                   | —              | —          | 8   |                |
| 1     | 2.0588     | —      | 16     | 520.00     | —   | —       | —                   | —              | —          | 9   |                |
| 2     | 0.1550     | 150    | 2      | 1 456.30   | —   | —       | —                   | —              | —          | 10  |                |
| 12    | 2.2446     | 103    | 2      | 1 232.86   | —   | —       | —                   | —              | —          | 11  |                |
| 1     | 0.0162     | 0      | —      | 367.80     | —   | —       | —                   | —              | —          | 12  |                |
| 85    | 47.3293    | 2 121  | 2 112  | 16 711.59  | —   | —       | —                   | —              | —          | 13  |                |
| —     | —          | —      | —      | —          | —   | —       | —                   | —              | —          | 14  |                |
| —     | —          | —      | —      | —          | —   | —       | —                   | —              | —          | 15  |                |
| 34    | 1.7777     | 49     | 20     | 665.69     | —   | —       | —                   | —              | —          | 16  |                |
| —     | —          | —      | —      | —          | —   | —       | —                   | —              | —          | 17  |                |
| —     | —          | —      | —      | —          | —   | —       | —                   | —              | —          | 18  |                |
| —     | —          | —      | —      | —          | —   | —       | —                   | —              | —          | 19  |                |
| —     | —          | —      | —      | —          | —   | —       | —                   | —              | —          | 20  |                |
| —     | —          | —      | —      | —          | —   | —       | —                   | —              | —          | 21  |                |
| —     | —          | —      | —      | —          | —   | —       | —                   | —              | —          | 22  |                |
| —     | —          | —      | —      | —          | —   | —       | —                   | —              | —          | 23  |                |
| 1     | 0.2668     | —      | 190    | 665.50     | —   | —       | —                   | —              | —          | 24  |                |
| 35    | 4.3827     | —      | 13     | 739.02     | —   | —       | —                   | —              | —          | 25  |                |
| 82    | 22.9109    | 157    | 17     | 2 324.59   | —   | —       | —                   | —              | —          | 26  |                |
| 21    | 4.7767     | 2      | —      | 436.68     | —   | —       | —                   | —              | —          | 27  |                |
| 2     | 1.3180     | 6      | —      | 276.10     | —   | —       | —                   | —              | —          | 28  |                |
| 8     | 0.8895     | —      | 1      | 91.00      | —   | —       | —                   | —              | —          | 29  |                |
| 9     | 1.6729     | —      | 12     | 290.50     | —   | —       | —                   | —              | —          | 30  |                |
| —     | —          | —      | —      | —          | —   | —       | —                   | —              | —          | 31  |                |
| 15    | 6.1001     | 593    | 60     | 6 639.90   | —   | —       | —                   | —              | —          | 32  |                |
| 33    | 11.1460    | 240    | 793    | 3 441.80   | —   | —       | —                   | —              | —          | 33  |                |
| —     | —          | 2 135  | 8 966  | 5 442.69   | —   | —       | —                   | —              | —          | 34  |                |
| 1     | 0.0357     | —      | —      | 900.00     | —   | —       | —                   | —              | —          | 35  |                |
| 1     | 69.6707    | 169    | 200    | 6 625.00   | —   | —       | —                   | —              | —          | 36  |                |
| —     | —          | 82     | 8      | 299.50     | —   | —       | —                   | —              | —          | 37  |                |
| —     | —          | —      | —      | —          | —   | —       | —                   | —              | —          | 38  |                |
| 24    | 9.7637     | 4      | —      | 2 684.81   | —   | —       | —                   | —              | —          | 39  |                |
| 11    | 9.4037     | 41     | 154    | 403.72     | —   | —       | —                   | —              | —          | 40  |                |
| —     | —          | —      | —      | —          | —   | —       | —                   | —              | —          | 41  |                |
| —     | —          | —      | —      | —          | —   | —       | —                   | —              | —          | 42  |                |
| 82    | 12.4005    | —      | 40     | 358.31     | —   | —       | —                   | —              | —          | 43  |                |
| 4     | 487.5352   | —      | 3 937  | 3 150.50   | —   | —       | —                   | —              | —          | 44  |                |
| —     | —          | —      | —      | —          | —   | —       | —                   | —              | —          | 45  |                |
| 9     | 28.2282    | 94     | 338    | 12 997.64  | 1   | 23.6820 | 92                  | 317            | 11 476.04  | 46  |                |
| 65    | 22.2407    | 475    | 226    | 4 153.96   | —   | —       | —                   | —              | —          | 47  |                |
| 7     | 7.1657     | 486    | 326    | 2 319.00   | —   | —       | —                   | —              | —          | 48  |                |
| 116   | 75.7603    | 2 823  | 2 682  | 26 547.20  | —   | —       | —                   | —              | —          | 49  |                |
| 34    | 1.7777     | 49     | 20     | 665.69     | —   | —       | —                   | —              | —          | 50  |                |
| 160   | 37.2539    | 395    | 290    | 5 889.09   | —   | —       | —                   | —              | —          | 51  |                |
| 165   | 117.4840   | 3 034  | 10 164 | 25 730.03  | —   | —       | —                   | —              | —          | 52  |                |
| 4     | 487.5352   | —      | 3 937  | 3 150.50   | —   | —       | —                   | —              | —          | 53  |                |



















13. 國 有 林 野

| 年次 | 管 署 | 府 縣 | 總 數         |        | 建 物 數   |       |         |       | 道 路 及 用 水 數 |       |
|----|-----|-----|-------------|--------|---------|-------|---------|-------|-------------|-------|
|    |     |     | 面 積         | 料 金    | 居 住     |       | 其 他     |       | 面 積         | 料 金   |
|    |     |     |             |        | 面 積     | 料 金   | 面 積     | 料 金   |             |       |
| 大正 | 10  | 10  | 3 257.2561  | 55 969 | 40.4628 | 2 141 | 42.8430 | 2 637 | 144.0000    | 3 642 |
| 〃  | 11  | 11  | 2 866.6214  | 54 802 | 40.5719 | 2 472 | 38.3802 | 2 756 | 151.0711    | 4 013 |
| 〃  | 12  | 12  | 8 832.4063  | 57 485 | 37.1504 | 2 148 | 42.8926 | 1 663 | 149.5934    | 4 798 |
| 〃  | 13  | 13  | 10 352.4790 | 63 464 | 41.1570 | 2 367 | 36.3967 | 1 446 | 140.2810    | 4 672 |
| 〃  | 14  | 14  | 11 135.6029 | 67 172 | 46.9488 | 2 649 | 31.2397 | 1 348 | 128.3107    | 4 610 |
| 昭和 | 1   | 1   | 13 146.1483 | 71 840 | 48.1808 | 2 607 | 31.9071 | 1 454 | 123.5577    | 4 229 |
| 〃  | 2   | 2   | 13 381.8018 | 74 291 | 52.5025 | 2 714 | 34.7488 | 1 612 | 142.8340    | 4 381 |
| 〃  | 3   | 3   | 14 930.4662 | 76 152 | 57.3045 | 3 040 | 28.2208 | 1 210 | 147.9616    | 4 449 |
| 〃  | 4   | 4   | 15 272.1852 | 78 135 | 55.4354 | 3 247 | 26.7993 | 1 436 | 158.6248    | 4 888 |
| 〃  | 5   | 5   | 15 420.2995 | 78 851 | 53.3332 | 2 806 | 32.2683 | 1 466 | 222.0998    | 7 101 |
| 〃  | 6   | 6   | 13 360.5399 | 73 535 | 54.9685 | 2 612 | 28.4722 | 1 108 | 249.5719    | 8 821 |
| 1  | 直方  | 方國  | 96.0458     | 5 802  | 0.5291  | 179   | 0.4068  | 53    | 2.4590      | 187   |
| 2  | 福賀  | 賀賀  | 29.7829     | 1 358  | 0.7888  | 89    | 0.2857  | 22    | 2.7856      | 321   |
| 3  | 佐武  | 武長  | 40.1661     | 2 013  | 1.8661  | 176   | 0.4106  | 87    | 7.3882      | 1 061 |
| 4  | 長   | 島馬  | 104.1838    | 683    | 1.7101  | 7     | 0.0440  | 7     | 17.7650     | 133   |
| 5  | 五對  | 對熊  | 175.7219    | 1 863  | 3.6811  | 521   | 0.7629  | 117   | 10.4091     | 412   |
| 6  | 五對  | 對熊  | 7.0750      | 258    | 1.5482  | 49    | 0.2288  | 14    | 0.0522      | 1     |
| 7  | 八水  | 水人  | 6.6906      | 80     | 0.2163  | 19    | 0.1189  | 4     | 0.0518      | 4     |
| 8  | 濱   | 濱   | 89.3951     | 896    | 0.4733  | 20    | 0.0420  | 4     | 1.8122      | 35    |
| 9  | 池   | 池   | 15.4677     | 99     | 0.3042  | 7     | 0.1778  | 7     | 2.0420      | 24    |
| 10 | 代   | 代   | 127.0994    | 1 088  | 2.7382  | 40    | 0.7027  | 9     | 2.4123      | 41    |
| 11 | 八水  | 水人  | 38.3697     | 733    | 0.0155  | 1     | —       | —     | 2.5866      | 41    |
| 12 | 八水  | 水人  | 41.4123     | 140    | 0.0582  | 1     | 0.0190  | 1     | 0.4101      | 4     |
| 13 | 良   | 良   | 110.0867    | 623    | 0.7172  | 26    | 2.5364  | 65    | 0.7320      | 14    |
| 14 | 良   | 良   | 69.8840     | 841    | 0.5804  | 37    | 0.4054  | 8     | 5.9832      | 64    |
| 15 | 良   | 良   | 1.6337      | 104    | 0.0019  | 1     | 0.0040  | 0     | 0.2265      | 4     |
| 16 | 竹   | 竹   | 12.2751     | 135    | —       | —     | 0.0549  | 0     | 0.3318      | 5     |
| 17 | 大   | 大   | 10.4010     | 157    | 0.0107  | 31    | 0.1326  | 13    | 0.4021      | 4     |
| 18 | 森   | 森   | 23.5483     | 300    | 1.6480  | 44    | 0.4271  | 4     | 0.4021      | 7     |
| 19 | 日   | 日   | 39.8505     | 299    | 0.2542  | 31    | 0.0611  | 2     | 0.8647      | 14    |
| 20 | 中   | 中   | 51.8116     | 339    | 0.1534  | 4     | 0.0539  | 2     | 0.1597      | 2     |
| 21 | 延   | 延   | 29.4598     | 527    | —       | —     | 0.1147  | 2     | 1.3130      | 19    |
| 22 | 美   | 美   | 227.9229    | 853    | 0.2677  | 30    | 0.1663  | 8     | 3.9410      | 104   |
| 23 | 高   | 高   | 229.7537    | 1 497  | 1.2875  | 40    | 0.6018  | 40    | 2.1644      | 54    |
| 24 | 妻   | 妻   | 180.2607    | 1 109  | 0.1541  | 10    | 0.1305  | 4     | 12.8208     | 199   |
| 25 | 宮   | 宮   | 299.5236    | 2 387  | 1.3646  | 82    | 0.3438  | 19    | 4.2298      | 62    |
| 26 | 高   | 高   | 668.9759    | 5 630  | 2.4692  | 91    | 0.5958  | 11    | 43.8432     | 1 912 |
| 27 | 小   | 小   | 808.3967    | 2 011  | 1.5235  | 51    | 0.2811  | 8     | 6.1414      | 128   |
| 28 | 加   | 加   | 1 078.9063  | 4 061  | 1.3333  | 43    | 0.5828  | 14    | 6.1762      | 207   |
| 29 | 久   | 久   | 1 031.6873  | 4 117  | 5.8197  | 192   | 0.3520  | 10    | 3.9618      | 95    |
| 30 | 高   | 高   | 1 081.6339  | 7 802  | 2.3564  | 107   | 4.9027  | 270   | 13.8576     | 548   |
| 31 | 都   | 都   | 761.8335    | 5 751  | 0.7069  | 30    | 0.7160  | 26    | 48.2134     | 2 051 |
| 32 | 肥   | 肥   | 248.7396    | 872    | 0.5957  | 31    | 0.0419  | 1     | 3.5893      | 96    |
| 33 | 島   | 島   | 1 493.9341  | 2 753  | 1.1583  | 81    | 0.2768  | 11    | 4.3014      | 85    |
| 34 | 浦   | 浦   | 94.1890     | 1 387  | 1.3276  | 88    | 0.7948  | 38    | 1.3613      | 56    |
| 35 | 占   | 占   | 223.6158    | 721    | 0.6210  | 21    | 0.2260  | 6     | 3.1892      | 121   |
| 36 | 鹿   | 鹿   | 111.4144    | 654    | 0.0365  | 3     | 0.0446  | 4     | 3.0416      | 111   |
| 37 | 治   | 治   | 995.0808    | 2 375  | 1.5957  | 87    | 2.2090  | 66    | 6.0725      | 226   |
| 38 | 山   | 山   | 926.1403    | 4 857  | 4.0377  | 95    | 0.4604  | 21    | 3.8875      | 107   |
| 39 | 出   | 出   | 217.6807    | 1 162  | 0.7947  | 29    | 0.0100  | 0     | 1.5912      | 24    |
| 40 | 水   | 水   | 411.3505    | 2 105  | 1.7956  | 82    | 1.3804  | 47    | 8.1666      | 115   |
| 41 | 兒   | 兒   | 413.3342    | 1 474  | 2.1112  | 74    | 0.2964  | 28    | 2.8395      | 79    |
| 42 | 上   | 上   | 15.2099     | 163    | 0.0119  | 1     | 0.0248  | 0     | 1.3063      | 11    |
| 43 | 下   | 下   | 5.4665      | 78     | —       | —     | 0.0536  | 1     | 0.0834      | 3     |
| 44 | 大   | 大   | 68.6637     | 709    | 0.4332  | 13    | 0.2433  | 3     | 2.7273      | 23    |
| 45 | 沖   | 沖   | 586.4649    | 663    | 5.8716  | 48    | 6.7481  | 51    | 1.4780      | 7     |
| 46 | 網   | 網   | 165.5341    | 7 455  | 1.5721  | 299   | 0.7536  | 77    | 6.1367      | 521   |
| 47 | 佐   | 佐   | 134.7620    | 2 499  | 3.5762  | 183   | 0.4502  | 94    | 16.7222     | 1 112 |
| 48 | 長   | 長   | 199.0754    | 2 401  | 5.4456  | 590   | 1.1150  | 135   | 18.9441     | 499   |
| 49 | 熊   | 熊   | 407.3127    | 4 289  | 3.3857  | 120   | 3.6279  | 89    | 16.1393     | 226   |
| 50 | 大   | 大   | 106.5693    | 1 124  | 3.1239  | 86    | 0.7711  | 21    | 1.5812      | 24    |
| 51 | 宮   | 宮   | 7 282.6737  | 37 654 | 18.0566 | 740   | 9.0444  | 417   | 153.4557    | 5 528 |
| 52 | 鹿   | 鹿   | 4 478.1478  | 17 450 | 13.9368 | 546   | 5.9619  | 224   | 35.1147     | 904   |
| 53 | 鹿   | 鹿   | 586.4649    | 663    | 5.8716  | 48    | 6.7481  | 51    | 1.4780      | 7     |

有 料 貸 地 昭和六年度

| 年次 | 又ハ | 番號 | 耕 地        |        | 樹 木 植 栽 地 |       | 物 置 場 及 物 干 場 |       | 造 材 場 及 炭 電 敷 |     |
|----|----|----|------------|--------|-----------|-------|---------------|-------|---------------|-----|
|    |    |    | 面 積        | 料 金    | 面 積       | 料 金   | 面 積           | 料 金   | 面 積           | 料 金 |
|    |    |    |            |        |           |       |               |       |               |     |
| 10 | 10 | 10 | 2 057.9503 | 31 207 | 213.5207  | 948   | 435.0744      | 7 764 | 7.5372        | 211 |
| 11 | 11 | 11 | 1 930.5916 | 32 916 | 201.3620  | 921   | 197.5438      | 4 197 | 10.9091       | 312 |
| 12 | 12 | 12 | 2 006.3305 | 32 060 | 209.5041  | 1 205 | 89.7620       | 1 798 | 7.5769        | 246 |
| 13 | 13 | 13 | 1 743.2033 | 32 907 | 191.7223  | 977   | 21.4612       | 679   | 6.3074        | 182 |
| 14 | 14 | 14 | 1 740.8627 | 32 742 | 233.2562  | 1 382 | 16.3835       | 809   | 6.3669        | 368 |
| 1  | 1  | 1  | 2 350.2984 | 36 506 | 226.6073  | 1 238 | 16.3722       | 1 007 | 3.9898        | 145 |
| 2  | 2  | 2  | 2 483.1821 | 37 115 | 190.4995  | 997   | 25.9699       | 1 236 | 5.9378        | 163 |
| 3  | 3  | 3  | 3 025.9715 | 37 393 | 190.0906  | 933   | 24.8397       | 2 275 | 5.6918        | 172 |
| 4  | 4  | 4  | 2 999.8335 | 38 151 | 173.8422  | 826   | 26.9669       | 1 917 | 8.3825        | 198 |
| 5  | 5  | 5  | 3 170.3284 | 37 749 | 234.0694  | 1 386 | 30.1560       | 1 797 | 6.1143        | 129 |
| 6  | 6  | 6  | 2 852.7049 | 34 915 | 214.6448  | 1 395 | 33.8595       | 1 154 | 6.7536        | 118 |
| 1  | 1  | 1  | 14.3864    | 146    | 22.0220   | 76    | 0.8359        | 575   | 0.0451        | 0   |
| 2  | 2  | 2  | 8.9098     | 173    | 9.8384    | 59    | 3.7147        | 60    | 0.0062        | 0   |
| 3  | 3  | 3  | 7.4416     | 196    | 12.8062   | 163   | 0.1679        | 73    | —             | 0   |
| 4  | 4  | 4  | 66.2393    | 244    | 9.7578    | 63    | 0.5162        | 7     | 0.0650        | 0   |
| 5  | 5  | 5  | 72.8334    | 476    | 0.8274    | 5     | 2.0131        | 101   | 0.0147        | 0   |
| 6  | 6  | 6  | 4.3987     | 162    | —         | —     | 0.2539        | 23    | 0.0593        | 1   |
| 7  | 7  | 7  | 5.9107     | 38     | —         | —     | 0.0722        | 4     | 0.0120        | 0   |
| 8  | 8  | 8  | 80.0863    | 708    | 3.7494    | 28    | 0.1881        | 8     | —             | 0   |
| 9  | 9  | 9  | 11.3346    | 35     | 0.6185    | 8     | 0.1086        | 8     | 0.0700        | 1   |
| 10 | 10 | 10 | 49.8189    | 205    | 59.9775   | 647   | 1.8893        | 4     | 0.2396        | 5   |
| 11 | 11 | 11 | 16.8595    | 15     | 4.2621    | 52    | 0.0694        | 3     | 0.0036        | 0   |
| 12 | 12 | 12 | 39.3190    | 110    | 0.0634    | 1     | 0.0959        | 2     | 0.3016        | 3   |
| 13 | 13 | 13 | 15.1132    | 325    | 6.6471    | 31    | —             | —     | 0.1379        | 2   |
| 14 | 14 | 14 | 46.3116    | 609    | 9.8816    | 42    | 0.1138        | 11    | 0.2283        | 1   |
| 15 | 15 | 15 | —          | —      | —         | —     | 0.0489        | 45    | —             | —   |
| 16 | 16 | 16 | 0 8100     | 4      | —         | —     | —             | —     | —             | —   |
| 17 | 17 | 17 | 1.2319     | 18     | 0.1524    | 2     | 0.0512        | 7     | 0.0924        | 1   |
| 18 | 18 | 18 | 2.0724     | 2      | —         | —     | 0.0400        | 0     | —             | —   |
| 19 | 19 | 19 | 30.5531    | 67     | 3.1575    | 15    | 0.2461        | 11    | 0.4726        | 7   |
| 20 | 20 | 20 | 27.9923    | 299    | 23.1074   | 28    | 0.0410        | 2     | —             | —   |
| 21 | 21 | 21 | 0.6878     | 24     | —         | —     | —             | —     | 0.3177        | 3   |
| 22 | 22 | 22 | 9.9386     | 115    | —         | —     | 0.2042        | 6     | 0.0426        | 1   |
| 23 | 23 | 23 | 95.2150    | 1 093  | 0.5015    | 1     | —             | —     | —             | —   |
| 24 | 24 | 24 | 68.8860    | 552    | —         | —     | 0.0162        | 0     | —             | —   |
| 25 | 25 | 25 | 125.3660   | 1 901  | 5.6033    | 27    | 0.7767        | 11    | 1.2824        | 17  |
| 26 | 26 | 26 | 147.2405   | 2 717  | —         | —     | —             | —     | —             | —   |
| 27 | 27 | 27 | 67.9895    | 1 087  | —         | —     | 0.0803        | 2     | 0.7270        |     |



13. 國有林野

| 年次 | 管 府 | 林 野 | 學校及社寺用地 |     | 鐵 業 用 地  |       | 鐵 泉 用 地 |     | 牧 場        |     |
|----|-----|-----|---------|-----|----------|-------|---------|-----|------------|-----|
|    |     |     | 面 積     | 料 金 | 面 積      | 料 金   | 面 積     | 料 金 | 面 積        | 料 金 |
| 大正 | 10  | 11  | 1.5868  | 33  | 131.8016 | 4 546 | 5.8512  | 295 | 113.7521   | 72  |
| 〳  | 12  | 13  | 0.8826  | 12  | 114.7339 | 4 860 | 8.3702  | 418 | 113.7719   | 72  |
| 〳  | 14  | 15  | 0.5653  | 10  | 99.8975  | 4 282 | 10.4232 | 452 | 113.8512   | 72  |
| 〳  | 16  | 17  | 1.4479  | 104 | 96.8132  | 4 008 | 7.8545  | 403 | 113.5240   | 72  |
| 〳  | 18  | 19  | 0.7041  | 12  | 161.9801 | 3 781 | 8.5388  | 422 | 113.5240   | 72  |
| 昭和 | 1   | 2   | 0.9507  | 17  | 162.3147 | 3 379 | 7.8374  | 378 | 113.5260   | 72  |
| 〳  | 3   | 4   | 1.4777  | 22  | 171.4278 | 3 932 | 7.4902  | 371 | 195.7785   | 79  |
| 〳  | 5   | 6   | 1.9058  | 49  | 194.9263 | 5 450 | 7.2704  | 374 | 1 602.8707 | 473 |
| 〳  | 7   | 8   | 1.7209  | 34  | 196.2213 | 6 304 | 8.5718  | 415 | 1 599.9007 | 949 |
| 〳  | 9   | 10  | 1.8954  | 32  | 194.4983 | 5 455 | 9.1754  | 426 | 1 599.9007 | 730 |
| 〳  | 11  | 12  | 2.2385  | 33  | 199.4638 | 5 625 | 9.2988  | 459 | 79.2826    | 72  |
| 1  | 直方  | 方岡  | 0.0847  | 3   | 43.6726  | 3 838 | —       | —   | —          | —   |
| 2  | 福佐  | 賀賀  | 0.2082  | 10  | 0.0891   | 3     | —       | —   | —          | —   |
| 3  | 武長  | 雄崎  | 0.5497  | 6   | 0.8638   | 52    | —       | —   | —          | —   |
| 4  | 5   | 5   | 0.0841  | 1   | 0.6925   | 66    | 0.2026  | 39  | —          | —   |
| 5  | 6   | 5   | 0.0132  | 0   | —        | —     | 0.0820  | 8   | 79.2826    | 72  |
| 6  | 7   | 島馬  | —       | —   | —        | —     | —       | —   | —          | —   |
| 7  | 8   | 本町  | 0.0508  | 1   | —        | —     | —       | —   | —          | —   |
| 8  | 9   | 池   | 0.1074  | 5   | 0.0264   | 1     | 0.0941  | 7   | —          | —   |
| 9  | 10  | 代   | —       | —   | 1.8180   | 54    | —       | —   | —          | —   |
| 10 | 11  | 八水  | —       | —   | 9.3793   | 431   | —       | —   | —          | —   |
| 11 | 12  | 八水  | —       | —   | —        | —     | —       | —   | —          | —   |
| 12 | 13  | 人多  | —       | —   | —        | —     | —       | —   | —          | —   |
| 13 | 14  | 良   | —       | —   | —        | —     | —       | —   | —          | —   |
| 14 | 15  | 白   | 0.0036  | 0   | —        | —     | —       | —   | —          | —   |
| 15 | 16  | 竹大  | —       | —   | 5.8609   | 85    | —       | —   | —          | —   |
| 16 | 17  | 森   | —       | —   | —        | —     | —       | —   | —          | —   |
| 17 | 18  | 日中  | 0.0296  | 1   | 1.1942   | 31    | 1.0977  | 53  | —          | —   |
| 18 | 19  | 延美  | —       | —   | 0.4335   | 16    | —       | —   | —          | —   |
| 19 | 20  | 高   | —       | —   | 0.1414   | 2     | —       | —   | —          | —   |
| 20 | 21  | 妻   | 0.0100  | 0   | 24.1851  | 432   | —       | —   | —          | —   |
| 21 | 22  | 宮   | —       | —   | —        | —     | —       | —   | —          | —   |
| 22 | 23  | 崎   | 0.0588  | 1   | 2.0584   | 37    | —       | —   | —          | —   |
| 23 | 24  | 崎   | —       | —   | 0.0909   | 13    | —       | —   | —          | —   |
| 24 | 25  | 崎   | —       | —   | —        | —     | 0.0403  | 1   | —          | —   |
| 25 | 26  | 崎   | —       | —   | —        | —     | 0.0880  | 1   | —          | —   |
| 26 | 27  | 崎   | —       | —   | 0.0828   | 4     | —       | —   | —          | —   |
| 27 | 28  | 崎   | —       | —   | 0.3128   | 13    | 0.2005  | 7   | —          | —   |
| 28 | 29  | 崎   | —       | —   | 2.0215   | 3     | 2.5209  | 91  | —          | —   |
| 29 | 30  | 崎   | —       | —   | —        | —     | 0.2057  | 7   | —          | —   |
| 30 | 31  | 崎   | —       | —   | —        | —     | —       | —   | —          | —   |
| 31 | 32  | 崎   | —       | —   | —        | —     | 0.0200  | 1   | —          | —   |
| 32 | 33  | 崎   | —       | —   | 0.0100   | 0     | —       | —   | —          | —   |
| 33 | 34  | 崎   | —       | —   | —        | —     | —       | —   | —          | —   |
| 34 | 35  | 崎   | —       | —   | 0.0491   | 15    | 0.0982  | 5   | —          | —   |
| 35 | 36  | 崎   | —       | —   | 0.2200   | 3     | 0.0879  | 3   | —          | —   |
| 36 | 37  | 崎   | —       | —   | 1.0196   | 61    | 3.7753  | 181 | —          | —   |
| 37 | 38  | 崎   | —       | —   | 4.7175   | 177   | 0.5102  | 16  | —          | —   |
| 38 | 39  | 崎   | —       | —   | 0.8606   | 2     | —       | —   | —          | —   |
| 39 | 40  | 崎   | —       | —   | 2.9269   | 37    | 0.0900  | 2   | —          | —   |
| 40 | 41  | 崎   | 0.5620  | 2   | 0.5674   | 13    | 0.1854  | 37  | —          | —   |
| 41 | 42  | 崎   | —       | —   | —        | —     | —       | —   | —          | —   |
| 42 | 43  | 崎   | —       | —   | 1.8202   | 36    | —       | —   | —          | —   |
| 43 | 44  | 崎   | —       | —   | 94.3493  | 200   | —       | —   | —          | —   |
| 44 | 45  | 崎   | 0.4764  | 3   | —        | —     | —       | —   | —          | —   |
| 45 | 46  | 崎   | 0.3225  | 14  | 44.1952  | 3 857 | —       | —   | —          | —   |
| 46 | 47  | 崎   | 0.6338  | 7   | 1.5563   | 118   | —       | —   | —          | —   |
| 47 | 48  | 崎   | 0.0640  | 1   | —        | —     | 0.2846  | 47  | 79.2826    | 72  |
| 48 | 49  | 崎   | 0.1074  | 5   | 10.0547  | 481   | 0.0941  | 7   | —          | —   |
| 49 | 50  | 崎   | 0.0036  | 0   | 8.5903   | 130   | 1.0977  | 53  | —          | —   |
| 50 | 51  | 崎   | 0.0688  | 1   | 28.5367  | 494   | 3.0754  | 109 | —          | —   |
| 51 | 52  | 崎   | 0.5620  | 2   | 12.1813  | 345   | 4.7470  | 243 | —          | —   |
| 52 | 53  | 崎   | 0.4764  | 3   | 94.3493  | 200   | —       | —   | —          | —   |

有 料 貸 地 (續)

| 年次 | 又ハ | 番 號 | 馬 産 用 採 草 地 |        | 漁 獵 場  |     | 養 魚 場  |     | 其 他      |       |
|----|----|-----|-------------|--------|--------|-----|--------|-----|----------|-------|
|    |    |     | 面 積         | 料 金    | 面 積    | 料 金 | 面 積    | 料 金 | 面 積      | 料 金   |
| 10 | 11 | 12  | 6 020.1320  | 7 672  | 0.3967 | 16  | —      | —   | 62.4793  | 2 457 |
| 11 | 12 | 13  | 7 812.8923  | 12 862 | 2.3901 | 3   | —      | —   | 56.0430  | 1 850 |
| 12 | 13 | 14  | 8 444.1617  | 14 175 | 4.4231 | 25  | —      | —   | 40.3041  | 1 054 |
| 13 | 14 | 15  | 9 848.0211  | 16 004 | 0.0893 | 3   | 0.3769 | 4   | 139.3289 | 2 782 |
| 14 | 15 | 16  | 9 844.4059  | 16 475 | —      | —   | 0.3805 | 6   | 202.8595 | 4 795 |
| 15 | 16 | 17  | 9 409.4310  | 14 887 | —      | —   | 0.3805 | 6   | 212.2046 | 4 798 |
| 16 | 17 | 18  | 9 682.5681  | 11 859 | —      | —   | 0.3805 | 6   | 225.1666 | 5 188 |
| 17 | 18 | 19  | 9 593.5517  | 11 883 | —      | —   | 0.3805 | 6   | 233.6010 | 5 441 |
| 18 | 19 | 20  | 9 398.9723  | 11 469 | —      | —   | 0.2704 | 4   | 332.9373 | 7 905 |
| 19 | 20 | 21  | —           | —      | —      | —   | —      | —   | 272.6382 | 7 887 |
| 20 | 21 | 22  | —           | —      | —      | —   | —      | —   | 229.5591 | 5 746 |
| 21 | 22 | 23  | —           | —      | —      | —   | —      | —   | —        | —     |
| 22 | 23 | 24  | —           | —      | —      | —   | —      | —   | 11.6042  | 745   |
| 23 | 24 | 25  | —           | —      | —      | —   | —      | —   | 2.8860   | 617   |
| 24 | 25 | 26  | —           | —      | —      | —   | —      | —   | 8.6720   | 199   |
| 25 | 26 | 27  | —           | —      | —      | —   | —      | —   | 7.1072   | 116   |
| 26 | 27 | 28  | —           | —      | —      | —   | —      | —   | 5.8024   | 151   |
| 27 | 28 | 29  | —           | —      | —      | —   | —      | —   | 0.5339   | 8     |
| 28 | 29 | 30  | —           | —      | —      | —   | —      | —   | 0.2579   | 10    |
| 29 | 30 | 31  | —           | —      | —      | —   | —      | —   | 2.8159   | 80    |
| 30 | 31 | 32  | —           | —      | —      | —   | —      | —   | 0.8120   | 9     |
| 31 | 32 | 33  | —           | —      | —      | —   | —      | —   | 7.5029   | 83    |
| 32 | 33 | 34  | —           | —      | —      | —   | —      | —   | 5.1937   | 190   |
| 33 | 34 | 35  | —           | —      | —      | —   | —      | —   | 1.1451   | 18    |
| 34 | 35 | 36  | —           | —      | —      | —   | —      | —   | 6.7129   | 121   |
| 35 | 36 | 37  | —           | —      | —      | —   | —      | —   | 6.3797   | 69    |
| 36 | 37 | 38  | —           | —      | —      | —   | —      | —   | 1.3488   | 54    |
| 37 | 38 | 39  | —           | —      | —      | —   | —      | —   | 5.2175   | 41    |
| 38 | 39 | 40  | —           | —      | —      | —   | —      | —   | 8.3277   | 81    |
| 39 | 40 | 41  | —           | —      | —      | —   | —      | —   | 16.6668  | 159   |
| 40 | 41 | 42  | —           | —      | —      | —   | —      | —   | 3.7781   | 135   |
| 41 | 42 | 43  | —           | —      | —      | —   | —      | —   | 0.1625   | 0     |
| 42 | 43 | 44  | —           | —      | —      | —   | —      | —   | 2.8315   | 47    |
| 43 | 44 | 45  | —           | —      | —      | —   | —      | —   | 6.3030   | 257   |
| 44 | 45 | 46  | —           | —      | —      | —   | —      | —   | 7.5309   | 94    |
| 45 | 46 | 47  | —           | —      | —      | —   | —      | —   | 12.9744  | 232   |
| 46 | 47 | 48  | —           | —      | —      | —   | —      | —   | 1.8057   | 26    |
| 47 | 48 | 49  | —           | —      | —      | —   | —      | —   | 13.9019  | 358   |
| 48 | 49 | 50  | —           | —      | —      | —   | —      | —   | 5.7281   | 60    |
| 49 | 50 | 51  | —           | —      | —      | —   | —      | —   | 7.3710   | 207   |
| 50 | 51 | 52  | —           | —      | —      | —   | —      | —   | 6.0036   | 309   |
| 51 | 52 | 53  | —           | —      | —      | —   | —      | —   | 3.7352   | 69    |
| 52 | 53 | 54  | —           | —      | —      | —   | —      | —   | 4.7593   | 94    |
| 53 | 54 | 55  | —           | —      | —      | —   | —      | —   | 0.9057   | 12    |
| 54 | 55 | 56  | —           | —      | —      | —   | —      | —   | 4.5653   | 72    |
| 55 | 56 | 57  | —           | —      | —      | —   | —      | —   | 7.9906   | 143   |
| 56 | 57 | 58  | —           | —      | —      | —   | —      | —   | 8.2530   | 119   |
| 57 | 58 | 59  | —           | —      | —      | —   | —      | —   | 5.0039   | 58    |
| 58 | 59 | 60  | —           | —      | —      | —   | —      | —   | 3.6716   | 94    |
| 59 | 60 | 61  | —           | —      | —      | —   | —      | —   | 9.0141   | 402   |
| 60 | 61 | 62  | —           | —      | —      | —   | —      | —   | 4.8378   | 38    |
| 61 | 62 | 63  | —           | —      | —      | —   | —      | —   | 6.0817   | 71    |
| 62 | 63 | 64  | —           | —      | —      | —   | —      | —   | 0.4851   | 77    |
| 63 | 64 | 65  | —           | —      | —      | —   | —      | —   | 0.6429   | 6     |
| 64 | 65 | 66  | —           | —      | —      | —   | —      | —   | —        | —     |
| 65 | 66 | 67  | —           | —      | —      | —   | —      | —   | 2.2356   | 15    |
| 66 | 67 | 68  | —           | —      | —      | —   | —      | —   | —        | —     |



14. 國 有 林 野

| 年次     | 管 轄 府 縣       | 總 數        | 建 物 數  |         | 道 路 及 用 水 數 | 耕 地      | 年 次 又 八 番 號 |   |   |
|--------|---------------|------------|--------|---------|-------------|----------|-------------|---|---|
|        |               |            | 面      | 積       |             |          |             | 面 | 積 |
|        |               |            |        |         |             |          |             |   |   |
| 三月末日現在 |               | ha         | ha     | ha      | ha          | ha       |             |   |   |
| 大正     |               |            |        |         |             |          |             |   |   |
| 10     | 10            | 5 419.1403 | 0.1984 | 3.4711  | 27.3719     | 494.8760 |             |   |   |
| 11     | 11            | 5 405.0180 | 0.2182 | 3.1124  | 34.4826     | 476.9554 |             |   |   |
| 12     | 12            | 5 304.4957 | 0.2182 | 5.6926  | 43.7256     | 477.4017 |             |   |   |
| 13     | 13            | 5 474.5386 | 0.2182 | 1.5074  | 45.9074     | 477.4016 |             |   |   |
| 14     | 14            | 5 060.4990 | 0.2579 | 4.1653  | 43.7455     | 6.6149   |             |   |   |
| 昭和     |               |            |        |         |             |          |             |   |   |
| 1      | 1             | 4 985.0157 | 0.0506 | 1.7243  | 51.1567     | 0.4463   |             |   |   |
| 2      | 2             | 5 001.4910 | 0.0506 | 2.2916  | 72.2969     | 0.4301   |             |   |   |
| 3      | 3             | 5 008.1056 | 0.2757 | 1.6810  | 84.3233     | 0.5689   |             |   |   |
| 4      | 4             | 5 259.4749 | 0.0506 | 1.7106  | 90.9400     | 0.5689   |             |   |   |
| 5      | 5             | 5 236.5641 | 0.0506 | 1.6858  | 88.3633     | 0.5689   |             |   |   |
| 6      | 6             | 5 259.5269 | 0.0506 | 1.7054  | 90.0072     | 0.5689   |             |   |   |
| 1      | 方 直 17.5283   |            | 0.6081 | 13.6343 |             |          |             |   |   |
| 2      | 2 3.4289      |            | 0.6778 | 0.5664  |             |          |             |   |   |
| 3      | 3 3.5203      |            |        | 2.2000  |             |          |             |   |   |
| 4      | 4 1.4711      |            |        | 1.0049  |             |          |             |   |   |
| 5      | 5 10.4131     |            | 0.2191 | 9.8855  |             |          |             |   |   |
| 6      | 6 0.5444      |            |        | 0.3937  | 0.1388      |          |             |   |   |
| 7      | 7 3.4300      |            | 0.0079 | 2.9242  |             |          |             |   |   |
| 8      | 8 278.6071    |            |        | 11.1973 |             |          |             |   |   |
| 9      | 9             |            |        |         |             |          |             |   |   |
| 10     | 10 8.5291     |            |        | 2.7248  |             |          |             |   |   |
| 11     | 11 3.3048     |            |        | 3.3048  |             |          |             |   |   |
| 12     | 12 2.0092     |            | 0.0651 | 1.7953  |             |          |             |   |   |
| 13     | 13 0.5596     |            |        |         |             |          |             |   |   |
| 14     | 14 0.0548     |            |        | 0.0548  |             |          |             |   |   |
| 15     | 15 0.1706     |            | 0.0020 |         |             |          |             |   |   |
| 16     | 16 0.1814     |            |        | 0.0310  |             |          |             |   |   |
| 17     | 17 1.5506     |            |        | 0.7215  |             |          |             |   |   |
| 18     | 18            |            |        |         |             |          |             |   |   |
| 19     | 19 0.1091     |            |        | 0.1081  |             |          |             |   |   |
| 20     | 20 0.3752     |            |        | 0.3752  |             |          |             |   |   |
| 21     | 21 5.5468     | 0.0506     |        | 4.9818  |             |          |             |   |   |
| 22     | 22 48.1676    |            |        | 0.1212  |             |          |             |   |   |
| 23     | 23 23.7062    |            |        | 2.1947  |             |          |             |   |   |
| 24     | 24 0.5600     |            |        | 0.1567  |             |          |             |   |   |
| 25     | 25 7.6972     |            |        | 0.5266  |             |          |             |   |   |
| 26     | 26 35.6274    |            | 0.0139 | 2.5364  |             |          |             |   |   |
| 27     | 27 0.1407     |            |        | 0.0909  |             |          |             |   |   |
| 28     | 28 160.3179   |            |        | 2.9013  | 0.4301      |          |             |   |   |
| 29     | 29 1.0801     |            |        | 1.0801  |             |          |             |   |   |
| 30     | 30 0.7128     |            |        | 0.6600  |             |          |             |   |   |
| 31     | 31 1.5943     |            |        | 1.5943  |             |          |             |   |   |
| 32     | 32 0.1054     |            |        | 0.1054  |             |          |             |   |   |
| 33     | 33 115.3403   |            |        | 1.7820  |             |          |             |   |   |
| 34     | 34 4.0291     |            |        | 2.8964  |             |          |             |   |   |
| 35     | 35 3.9470     |            |        | 3.9470  |             |          |             |   |   |
| 36     | 36 1.9514     |            |        | 1.9514  |             |          |             |   |   |
| 37     | 37 7.5923     |            |        | 7.5536  |             |          |             |   |   |
| 38     | 38 3.4840     |            |        |         |             |          |             |   |   |
| 39     | 39 1.4600     |            |        | 1.4600  |             |          |             |   |   |
| 40     | 40 1.1959     |            | 0.1115 |         |             |          |             |   |   |
| 41     | 41 2.5436     |            |        | 2.5436  |             |          |             |   |   |
| 42     | 42 0.0397     |            |        |         |             |          |             |   |   |
| 43     | 43 0.0211     |            |        |         |             |          |             |   |   |
| 44     | 44 0.0020     |            |        | 0.0020  |             |          |             |   |   |
| 45     | 45 4 498.8765 |            |        |         |             |          |             |   |   |
| 46     | 46 21.0663    |            | 1.2859 | 14.3088 |             |          |             |   |   |
| 47     | 47 4.4231     |            |        | 3.1028  |             |          |             |   |   |
| 48     | 48 14.9558    |            | 0.2270 | 13.3055 | 0.1388      |          |             |   |   |
| 49     | 49 292.4623   |            | 0.0651 | 18.4747 |             |          |             |   |   |
| 50     | 50 5.0470     |            | 0.0020 | 3.8860  |             |          |             |   |   |
| 51     | 51 395.3974   | 0.0506     | 0.0139 | 15.5430 | 0.4301      |          |             |   |   |
| 52     | 52 27.2985    |            | 0.1115 | 21.3864 |             |          |             |   |   |
| 53     | 53 4 498.8765 |            |        |         |             |          |             |   |   |

備考 其他ハ列記ノモノ及造材場、炭竈敷、鑛泉用地、牧場、馬産用採草地、漁獵場、養魚場以外ノ分トス

無 料 貸 地

昭和七年三月末日現在

| 樹 木 植 栽 地  | 物 置 場 及 物 干 場 | 學 校 及 社 寺 用 地 | 鑛 業 用 地 | 其 他      | 年 次 又 八 番 號 |
|------------|---------------|---------------|---------|----------|-------------|
| 面 積        | 面 積           | 面 積           | 面 積     | 面 積      |             |
| ha         | ha            | ha            | ha      | ha       |             |
| 4 879.5370 |               | 3.2727        |         | 10.4132  | 11          |
| 4 781.6924 | 94.3438       | 3.2727        |         | 11.9405  | 12          |
| 4 661.3453 | 92.6975       | 4.5917        |         | 18.8231  | 13          |
| 4 772.7073 | 6.8033        | 3.7587        |         | 166.2347 | 14          |
| 4 821.3618 | 13.6859       | 2.7074        |         | 167.9603 | 15          |
| 4 753.0339 | 6.9276        | 3.2872        |         | 168.3891 | 2           |
| 4 746.7568 | 7.4244        | 5.2026        |         | 167.0380 | 3           |
| 4 741.3866 | 1.2754        | 10.5765       |         | 168.0182 | 4           |
| 4 718.7357 | 1.1395        | 11.1919       | 0.0001  | 435.1376 | 5           |
| 4 699.7372 | 1.1711        | 11.6678       |         | 433.3194 | 6           |
| 4 710.9835 | 6.9178        | 15.4179       |         | 433.8756 | 7           |
|            |               |               |         |          |             |
|            | 1.0942        | 0.4575        |         | 1.7342   | 1           |
|            | 0.0512        | 0.6572        |         | 0.6572   | 2           |
|            |               | 0.1077        |         | 1.2126   | 3           |
|            |               | 0.4499        |         | 0.0163   | 4           |
|            | 0.0106        | 0.0066        |         | 0.2913   | 5           |
|            |               |               |         | 0.0119   | 6           |
|            |               |               |         | 0.4979   | 7           |
|            |               | 0.3474        |         | 267.0624 | 8           |
|            |               |               |         |          | 9           |
|            | 5.7600        |               |         | 0.0443   | 10          |
|            |               |               |         |          | 11          |
|            |               | 0.1488        |         |          | 12          |
|            |               | 0.1302        |         | 0.4294   | 13          |
|            |               |               |         |          | 14          |
|            |               | 0.1686        |         |          | 15          |
|            |               | 0.1504        |         |          | 16          |
|            |               |               |         | 0.8291   | 17          |
|            |               |               |         |          | 18          |
|            |               |               |         | 0.0010   | 19          |
|            |               |               |         |          | 20          |
|            |               | 0.0018        |         | 0.1909   | 21          |
| 47.6380    |               |               |         | 0.4084   | 22          |
| 20.5471    |               |               |         | 0.3105   | 23          |
|            |               | 0.4033        |         |          | 24          |
|            |               |               |         | 7.1706   | 25          |
| 32.3636    |               |               |         | 0.7135   | 26          |
|            |               |               |         | 0.0498   | 27          |
|            |               | 6.4922        |         | 150.4943 | 28          |
|            |               |               |         |          | 29          |
|            |               | 0.0528        |         |          | 30          |
|            |               |               |         |          | 31          |
|            |               |               |         |          | 32          |
| 111.5583   |               |               |         |          | 33          |
|            |               | 0.5058        |         | 0.6269   | 34          |
|            |               |               |         |          | 35          |
|            |               |               |         |          | 36          |
|            |               |               |         |          | 37          |
|            |               | 3.4840        |         | 0.0387   | 38          |
|            |               |               |         |          | 39          |
|            |               |               |         | 1.0844   | 40          |
|            |               |               |         |          | 41          |
|            |               |               |         |          | 42          |
|            |               | 0.0397        |         |          | 43          |
|            |               | 0.0211        |         |          | 44          |
| 4 498.8765 |               |               |         |          | 45          |
|            |               |               |         |          |             |
|            | 1.1454        | 1.9338        |         | 2.3924   | 46          |
|            |               | 0.1077        |         | 1.2126   | 47          |
|            | 0.0106        | 0.4565        |         | 0.8174   | 48          |
|            | 5.7600        | 0.6264        |         | 267.5361 | 49          |
|            |               |               |         |          |             |
|            |               | 0.3190        |         | 0.8400   | 50          |
| 212.1070   | 0.0018        | 7.9239        |         | 159.3271 | 51          |
|            |               | 4.0506        |         | 1.7500   | 52          |
| 4 498.8765 |               |               |         |          | 53          |







16. 國 有 林

| 年次 | 營林署 | 府縣     | 總 數    |       |          |       |        |          |      |       |         |       |       |         |      |       |      |      |
|----|-----|--------|--------|-------|----------|-------|--------|----------|------|-------|---------|-------|-------|---------|------|-------|------|------|
|    |     |        | 被害面積   | 總價額   |          | 用 材   |        |          |      | 薪 材   |         |       |       | 竹、副産物   |      |       |      |      |
|    |     |        |        | 素材    | 亡失       | 材積    | 價額     | 材積       | 價額   | 材積    | 價額      | 材積    | 價額    | 價額      | 價額   |       |      |      |
| 大正 | 10  | 1317.0 | 71169  | 22851 | 489038本  | 10867 | 54681  | 477530本  | 1386 | 14537 | 233664本 | 4089  | 13758 | 187352本 | 489  | 8035  | 2730 | 279  |
| 〃  | 11  | 1680.8 | 59141  | 23317 | 451715本  | 6897  | 42156  | 367432本  | 666  | 12231 | 310391本 | 3837  | 16563 | 246285本 | 1207 | 10880 | 422  | 206  |
| 〃  | 12  | 745.8  | 54741  | 17360 | 254061本  | 7553  | 40692  | 286308本  | 968  | 9597  | 154699本 | 5035  | 13465 | 149347本 | 1738 | 7613  | 584  | 150  |
| 〃  | 13  | 431.1  | 47767  | 9829  | 136319本  | 8805  | 41766  | 159086本  | 866  | 8086  | 21154本  | 2737  | 5605  | 21141本  | 397  | 1654  | 396  | 89   |
| 〃  | 14  | 1136.8 | 84453  | 38348 | 1028761本 | 11412 | 73221  | 1002927本 | 1315 | 34408 | 2482本   | 7244  | 10849 | 266本    | 665  | 3774  | 383  | 166  |
| 昭和 | 1   | 852.1  | 93204  | 27123 | 644779本  | 16658 | 84540  | 634432本  | 932  | 24493 | 5712本   | 4529  | 8541  | 3770本   | 619  | 2545  | 123  | 85   |
| 〃  | 2   | 443.6  | 75598  | 17813 | 177206本  | 13751 | 66665  | 163986本  | 1630 | 13985 | 25本     | 5132  | 8575  | 25本     | 1730 | 3735  | 358  | 93   |
| 〃  | 3   | 414.6  | 73528  | 18949 | 389798本  | 13621 | 62843  | 324862本  | 955  | 15269 | 26745本  | 7232  | 8885  | 14063本  | 736  | 2039  | 1800 | 1641 |
| 〃  | 4   | 503.1  | 56782  | 22080 | 932619本  | 10241 | 47573  | 813343本  | 1040 | 19291 | 6967本   | 8694  | 8960  | 6967本   | 2528 | 2615  | 249  | 174  |
| 〃  | 5   | 675.2  | 153540 | 19296 | 226307本  | 40881 | 132508 | 223230本  | 769  | 15651 | 26771本  | 17004 | 20494 | 2650本   | 423  | 3409  | 538  | 236  |
| 〃  | 6   | 362.6  | 78910  | 21658 | 370043本  | 21023 | 72911  | 544816本  | 523  | 21058 | 8214    | 5810  | 357   | 544     | 189  | 46    |      |      |
| 1  | 直方  | 7.6    | 2096   | 363   | 2515本    | 633   | 1826   | 2513本    | 3    | 356   | 262     | 270   | 5     | 7       |      |       |      |      |
| 2  | 直方  | 8.9    | 2699   | 24    | 35本      | 1302  | 2523   | 35本      | 2    | 24    | 209     | 176   |       |         |      |       |      |      |
| 3  | 直方  | 16.0   | 2124   | 96    |          | 795   | 1341   |          | 1    | 38    | 1153    | 774   | 10    | 49      | 9    | 9     |      |      |
| 4  | 直方  | 18.1   | 2172   | 503   |          | 477   | 1553   |          |      | 396   | 802     | 619   | 2     | 107     |      |       |      |      |
| 5  | 直方  | 15.7   | 5218   | 386   | 4903本    | 2135  | 4566   | 4903本    | 33   | 342   | 132東    | 963   | 652   | 88東     | 41   | 44    |      |      |
| 6  | 直方  | 3.4    | 412    | 57    |          | 90    | 262    |          | 6    | 13    |         | 116   | 150   | 9       | 44   |       |      |      |
| 7  | 直方  | 55.4   | 4017   | 2682  | 154707本  | 654   | 3325   | 154707本  | 5    | 2682  | 755東    | 1277  | 692   |         |      |       |      |      |
| 8  | 直方  | 34.7   | 1119   | 241   | 10800本   | 331   | 840    | 10800本   | 0    | 227   |         | 235   | 147   | 4       | 3    | 132   | 11   |      |
| 9  | 直方  | 0.2    | 119    | 24    |          | 47    | 119    |          | 1    | 24    |         |       |       |         |      |       |      |      |
| 10 | 直方  | 2.3    | 1473   | 125   |          | 551   | 1366   |          | 9    | 80    |         | 114   | 107   | 27      | 45   |       |      |      |
| 11 | 直方  | 7.2    | 720    | 1     |          | 1242  | 719    |          |      |       |         | 2     | 1     | 2       | 1    |       |      |      |
| 12 | 直方  | 4.2    | 874    | 65    |          | 455   | 844    |          | 0    | 65    |         | 123   | 30    |         |      | 0     |      |      |
| 13 | 直方  | 3.8    | 1743   | 212   | 372本     | 720   | 1655   | 372本     | 50   | 151   |         | 99    | 86    | 43      | 59   | 2     | 2    |      |
| 14 | 直方  | 4.0    | 857    | 28    |          | 311   | 831    |          | 5    | 11    |         | 86    | 26    | 19      | 17   |       |      |      |
| 15 | 直方  | 3.2    | 980    | 14    |          | 255   | 923    |          | 6    | 14    | 80東     | 58    | 57    |         |      |       |      |      |
| 16 | 直方  | 4.6    | 648    | 1     | 5本       | 411   | 596    | 1本       | 1    | 1     |         | 74    | 52    |         |      |       |      |      |
| 17 | 直方  | 3.7    | 915    | 206   | 3093本    | 234   | 870    | 3093本    |      | 197   |         | 28    | 43    | 3       | 8    | 2     | 1    |      |
| 18 | 直方  | 1.0    | 231    |       |          | 138   | 227    |          |      |       |         | 13    | 4     |         |      |       |      |      |
| 19 | 直方  | 5.4    | 5767   | 50    | 63本      | 533   | 5621   | 63本      | 5    | 45    |         | 140   | 143   | 8       | 5    | 3     |      |      |
| 20 | 直方  | 2.8    | 198    | 7     |          | 134   | 172    |          | 17   | 7     |         | 5     | 8     |         |      | 18    |      |      |
| 21 | 直方  | 4.6    | 2190   | 10    |          | 1473  | 2180   |          | 3    | 10    |         | 16    | 10    |         |      |       |      |      |
| 22 | 直方  | 1.6    | 227    | 11    | 22本      | 109   | 184    | 22本      | 1    | 9     | 44東     | 53    | 43    | 41東     | 1    | 2     |      |      |
| 23 | 直方  | 3.7    | 78     | 4     |          | 10    | 17     |          |      | 1     |         | 137   | 61    |         | 3    |       |      |      |
| 24 | 直方  | 1.0    | 2654   | 63    | 30本      | 363   | 2637   | 30本      | 7    | 49    |         | 9     | 17    | 7       | 14   |       |      |      |
| 25 | 直方  | 7.6    | 619    | 405   | 13040本   | 55    | 585    | 13040本   | 10   | 399   |         | 108   | 34    | 4       | 6    |       |      |      |
| 26 | 直方  | 8.4    | 1295   | 1084  | 25000本   | 45    | 1295   | 24000本   |      | 1084  |         |       |       |         |      |       |      |      |
| 27 | 直方  | 0.6    | 543    | 9     |          | 171   | 539    |          | 4    | 5     |         |       |       |         |      |       | 4    | 4    |
| 28 | 直方  | 12.9   | 8752   | 1     |          | 2558  | 8614   |          | 0    | 0     |         | 102   | 137   |         |      | 1     | 1    |      |
| 29 | 直方  | 30.9   | 3770   | 2652  | 36133本   | 433   | 3361   | 24765本   | 4    | 2637  | 14東     | 476   | 406   | 14東     | 8    | 12    | 3    | 3    |
| 30 | 直方  | 23.4   | 6988   | 3777  | 68036本   | 296   | 6716   | 68036本   |      | 3777  |         | 323   | 272   |         |      |       |      |      |
| 31 | 直方  | 3.9    | 3004   | 1069  | 7630本    | 162   | 2975   | 193本     |      | 1067  |         | 86    | 29    |         | 1    | 2     |      |      |
| 32 | 直方  | 7.5    | 1815   | 1210  | 5745本    | 175   | 1762   | 333本     | 0    | 1204  | 29東     | 275   | 53    | 29東     | 10   | 6     |      |      |
| 33 | 直方  | 2.5    | 2331   | 38    |          | 1010  | 2322   |          | 14   | 38    |         | 21    | 9     |         |      |       |      |      |
| 34 | 直方  | 0.2    | 15     | 3     |          | 6     | 7      |          |      |       |         | 17    | 8     | 3       | 3    |       |      |      |
| 35 | 直方  | 0.3    | 94     |       |          | 106   | 92     |          |      |       |         | 1     | 2     |         |      |       |      |      |
| 36 | 直方  | 1.0    | 165    | 15    | 110本     | 93    | 149    | 110本     | 0    | 13    |         | 21    | 16    |         | 2    |       |      |      |
| 37 | 直方  | 6.0    | 1096   |       |          | 1341  | 1054   |          |      |       |         | 55    | 42    |         |      |       |      |      |
| 38 | 直方  | 14.3   | 5513   | 5283  | 34789本   | 116   | 5466   | 34789本   | 4    | 5282  |         | 77    | 47    | 1       | 1    |       |      |      |
| 39 | 直方  | 8.9    | 576    | 53    | 58本      | 151   | 230    | 58本      | 4    | 40    |         | 327   | 333   |         |      | 13    | 13   |      |
| 40 | 直方  | 1.2    | 43     |       |          | 16    | 39     |          |      |       |         | 7     | 4     |         |      |       |      |      |
| 41 | 直方  | 5.7    | 1374   | 293   | 2945本    | 344   | 1250   | 2945本    | 133  | 266   |         | 144   | 123   |         | 27   | 26    | 1    | 1    |
| 42 | 直方  | 4.0    | 614    |       |          | 280   | 589    |          |      |       |         | 59    | 25    |         |      |       |      |      |
| 43 | 直方  | 0.1    | 50     | 9     |          | 3     | 49     |          | 1    | 8     |         |       |       |         |      |       | 1    | 1    |
| 44 | 直方  | 0.5    | 74     | 74    |          | 20    | 74     |          |      |       |         |       |       |         |      |       |      |      |
| 45 | 直方  | 9.6    | 648    | 510   |          | 239   | 546    |          | 174  | 432   |         | 141   | 102   |         | 128  | 78    |      |      |
| 46 | 直方  | 21.9   | 10632  | 439   | 2619本    | 2480  | 10040  | 2619本    | 11   | 427   |         | 611   | 589   |         | 13   | 12    | 3    |      |
| 47 | 直方  | 27.3   | 4102   | 576   |          | 1247  | 2822   |          | 1    | 422   |         | 1675  | 1271  |         | 12   | 145   | 9    | 9    |
| 48 | 直方  | 81.3   | 9841   | 3148  | 159615本  | 2904  | 8225   | 159615本  | 44   | 3049  | 908東    | 2636  | 1616  | 88東     | 50   | 99    |      |      |
| 49 | 直方  | 55.5   | 6207   | 656   | 10800本   | 3199  | 5676   | 10800本   | 65   | 518   |         | 659   | 397   |         | 95   | 125   | 134  | 13   |
| 50 | 直方  | 18.6   | 4796   | 226   | 3693本    | 2256  | 4612   | 3094本    | 23   | 217   | 80東     | 178   | 164   |         | 3    | 8     | 20   | 1    |
| 51 | 直方  | 101.4  | 29897  | 9389  | 148571本  | 5322  | 28828  | 139816本  | 41   | 9336  | 87東     | 1571  | 1061  | 84東     | 33   | 45    | 8    | 8    |
| 52 | 直方  | 47.0   | 12787  | 6714  | 45345本   | 3376  | 12162  | 37902本   | 162  | 6667  |         | 743   | 610   |         | 33   | 32    | 15   | 15   |
| 53 | 直方  | 9.6    | 648    | 510   |          | 239   | 546    |          | 174  | 432   |         | 141   | 102   |         | 128  | 78    |      |      |

備考 累年比較欄ニ於テハ立方メートル及本以外ノ數量ハ省略セリ

野 被 害 昭和六年中

| 年次 | 被害面積 | 森 林 窃 盜 |       |      |         |      |      |         |      |      |       |      |      | 年次   |     |
|----|------|---------|-------|------|---------|------|------|---------|------|------|-------|------|------|------|-----|
|    |      | 總價額     | 用 材   |      |         |      | 薪 材  |         |      |      | 竹、副産物 |      | 年次   |      |     |
|    |      |         | 素材    | 亡失   | 材積      | 價額   | 材積   | 價額      | 材積   | 價額   | 材積    | 價額   |      |      | 價額  |
| 昭和 | 10   | 542.2   | 4292  | 3471 | 692     | 3667 | 567  | 2992    | 264  | 463  | 194   | 367  | 162  | 112  | 10  |
| 〃  | 11   | 32.5    | 5781  | 5049 | 24本     | 592  | 3269 | 24本     | 447  | 2622 | 133本  | 702  | 2392 | 638  | 118 |
| 〃  | 12   | 221.6   | 3999  | 3025 | 135701本 | 727  | 3185 | 135701本 | 476  | 2312 | 713本  | 382  | 633  | 101本 | 117 |
| 〃  | 13   | 23.6    | 3423  | 2716 | 23本     | 643  | 2801 | 6本      | 537  | 2255 | 2本    | 242  | 546  |      | 13  |
| 〃  | 14   | 43.3    | 10028 | 6499 | 1173    | 9303 | 777  | 5855    | 351  | 675  |       | 305  | 605  |      | 14  |
| 〃  | 1    | 37.7    | 3277  | 2112 | 3236本   | 608  | 2268 | 861本    | 357  | 1272 |       | 300  | 975  |      | 1   |
| 〃  | 2    | 186.0   | 9219  | 8085 | 13626本  | 1350 | 6103 | 13617本  | 1057 | 5151 |       | 1046 | 2928 |      | 2   |
| 〃  | 3    | 93.7    | 5703  | 4722 | 48281本  | 968  | 4532 | 48270本  | 730  | 3761 |       | 504  | 1032 |      | 3   |
| 〃  | 4    | 38.8    | 5489  | 4080 | 17本     | 1143 | 4182 | 17本     | 768  | 2854 |       | 545  | 1134 |      |     |



















16. 國 有 林

| 年次 | 營林署 | 府縣  | 其 他 (人 爲) |     |     |      |     |     |     |    |    |    |       |    |
|----|-----|-----|-----------|-----|-----|------|-----|-----|-----|----|----|----|-------|----|
|    |     |     | 被害        |     | 用 材 |      |     |     | 薪 材 |    |    |    | 竹、副産物 |    |
|    |     |     | 面積        | 素材  | 亡失  | 材積   | 價額  | 材積  | 價額  | 材積 | 價額 | 材積 | 價額    | 素材 |
| 大正 | 10  | 0.3 | 1217      | 5   | 63  | 1212 |     |     |     |    |    |    |       |    |
| 〃  | 11  | —   | —         | —   | —   | —    | —   | —   | —   | —  | —  | —  | —     | —  |
| 〃  | 12  | —   | —         | —   | —   | —    | —   | —   | —   | —  | —  | —  | —     | —  |
| 〃  | 13  | 0.2 | 247       | 203 | 47  | 247  | 37  | 203 |     |    |    |    |       |    |
| 〃  | 14  | —   | —         | —   | —   | —    | —   | —   | —   | —  | —  | —  | —     | —  |
| 昭和 | 1   | —   | —         | —   | —   | —    | —   | —   | —   | —  | —  | —  | —     | —  |
| 〃  | 2   | 0.0 | 42        | 42  | 7   | 42   | 7   | 42  |     |    |    |    |       |    |
| 〃  | 3   | 0.0 | —         | —   | —   | —    | —   | —   | —   | —  | —  | —  | —     | —  |
| 〃  | 4   | —   | —         | —   | —   | —    | —   | —   | —   | —  | —  | —  | —     | —  |
| 〃  | 5   | 2.0 | 270       | 259 | 108 | 270  | 104 | 259 |     |    |    |    |       |    |
| 〃  | 6   | —   | —         | —   | —   | —    | —   | —   | —   | —  | —  | —  | —     | —  |
| 1  | 直方  | —   | —         | —   | —   | —    | —   | —   | —   | —  | —  | —  | —     | —  |
| 2  | 福賀  | —   | —         | —   | —   | —    | —   | —   | —   | —  | —  | —  | —     | —  |
| 3  | 佐武  | —   | —         | —   | —   | —    | —   | —   | —   | —  | —  | —  | —     | —  |
| 4  | 長   | —   | —         | —   | —   | —    | —   | —   | —   | —  | —  | —  | —     | —  |
| 5  | 五島  | —   | —         | —   | —   | —    | —   | —   | —   | —  | —  | —  | —     | —  |
| 6  | 對馬  | —   | —         | —   | —   | —    | —   | —   | —   | —  | —  | —  | —     | —  |
| 7  | 鹿嶋  | —   | —         | —   | —   | —    | —   | —   | —   | —  | —  | —  | —     | —  |
| 8  | 本町  | —   | —         | —   | —   | —    | —   | —   | —   | —  | —  | —  | —     | —  |
| 9  | 池   | —   | —         | —   | —   | —    | —   | —   | —   | —  | —  | —  | —     | —  |
| 10 | 八代  | —   | —         | —   | —   | —    | —   | —   | —   | —  | —  | —  | —     | —  |
| 11 | 水入  | —   | —         | —   | —   | —    | —   | —   | —   | —  | —  | —  | —     | —  |
| 12 | 人多  | —   | —         | —   | —   | —    | —   | —   | —   | —  | —  | —  | —     | —  |
| 13 | 良   | —   | —         | —   | —   | —    | —   | —   | —   | —  | —  | —  | —     | —  |
| 14 | 竹   | —   | —         | —   | —   | —    | —   | —   | —   | —  | —  | —  | —     | —  |
| 15 | 田分  | —   | —         | —   | —   | —    | —   | —   | —   | —  | —  | —  | —     | —  |
| 16 | 森   | —   | —         | —   | —   | —    | —   | —   | —   | —  | —  | —  | —     | —  |
| 17 | 日中  | —   | —         | —   | —   | —    | —   | —   | —   | —  | —  | —  | —     | —  |
| 18 | 延美  | —   | —         | —   | —   | —    | —   | —   | —   | —  | —  | —  | —     | —  |
| 19 | 高   | —   | —         | —   | —   | —    | —   | —   | —   | —  | —  | —  | —     | —  |
| 20 | 妻   | —   | —         | —   | —   | —    | —   | —   | —   | —  | —  | —  | —     | —  |
| 21 | 宮崎  | —   | —         | —   | —   | —    | —   | —   | —   | —  | —  | —  | —     | —  |
| 22 | 高   | —   | —         | —   | —   | —    | —   | —   | —   | —  | —  | —  | —     | —  |
| 23 | 宮崎  | —   | —         | —   | —   | —    | —   | —   | —   | —  | —  | —  | —     | —  |
| 24 | 崎   | —   | —         | —   | —   | —    | —   | —   | —   | —  | —  | —  | —     | —  |
| 25 | 岡村  | —   | —         | —   | —   | —    | —   | —   | —   | —  | —  | —  | —     | —  |
| 26 | 林   | —   | —         | —   | —   | —    | —   | —   | —   | —  | —  | —  | —     | —  |
| 27 | 久   | —   | —         | —   | —   | —    | —   | —   | —   | —  | —  | —  | —     | —  |
| 28 | 崎   | —   | —         | —   | —   | —    | —   | —   | —   | —  | —  | —  | —     | —  |
| 29 | 城   | —   | —         | —   | —   | —    | —   | —   | —   | —  | —  | —  | —     | —  |
| 30 | 肥   | —   | —         | —   | —   | —    | —   | —   | —   | —  | —  | —  | —     | —  |
| 31 | 島   | —   | —         | —   | —   | —    | —   | —   | —   | —  | —  | —  | —     | —  |
| 32 | 浦   | —   | —         | —   | —   | —    | —   | —   | —   | —  | —  | —  | —     | —  |
| 33 | 占   | —   | —         | —   | —   | —    | —   | —   | —   | —  | —  | —  | —     | —  |
| 34 | 之   | —   | —         | —   | —   | —    | —   | —   | —   | —  | —  | —  | —     | —  |
| 35 | 根   | —   | —         | —   | —   | —    | —   | —   | —   | —  | —  | —  | —     | —  |
| 36 | 鹿   | —   | —         | —   | —   | —    | —   | —   | —   | —  | —  | —  | —     | —  |
| 37 | 治   | —   | —         | —   | —   | —    | —   | —   | —   | —  | —  | —  | —     | —  |
| 38 | 野   | —   | —         | —   | —   | —    | —   | —   | —   | —  | —  | —  | —     | —  |
| 39 | 水   | —   | —         | —   | —   | —    | —   | —   | —   | —  | —  | —  | —     | —  |
| 40 | 内   | —   | —         | —   | —   | —    | —   | —   | —   | —  | —  | —  | —     | —  |
| 41 | 鹿   | —   | —         | —   | —   | —    | —   | —   | —   | —  | —  | —  | —     | —  |
| 42 | 兒   | —   | —         | —   | —   | —    | —   | —   | —   | —  | —  | —  | —     | —  |
| 43 | 屋   | —   | —         | —   | —   | —    | —   | —   | —   | —  | —  | —  | —     | —  |
| 44 | 上   | —   | —         | —   | —   | —    | —   | —   | —   | —  | —  | —  | —     | —  |
| 45 | 下   | —   | —         | —   | —   | —    | —   | —   | —   | —  | —  | —  | —     | —  |
| 46 | 福   | —   | —         | —   | —   | —    | —   | —   | —   | —  | —  | —  | —     | —  |
| 47 | 佐   | —   | —         | —   | —   | —    | —   | —   | —   | —  | —  | —  | —     | —  |
| 48 | 長   | —   | —         | —   | —   | —    | —   | —   | —   | —  | —  | —  | —     | —  |
| 49 | 熊   | —   | —         | —   | —   | —    | —   | —   | —   | —  | —  | —  | —     | —  |
| 50 | 大   | —   | —         | —   | —   | —    | —   | —   | —   | —  | —  | —  | —     | —  |
| 51 | 宮   | —   | —         | —   | —   | —    | —   | —   | —   | —  | —  | —  | —     | —  |
| 52 | 鹿   | —   | —         | —   | —   | —    | —   | —   | —   | —  | —  | —  | —     | —  |
| 53 | 沖   | —   | —         | —   | —   | —    | —   | —   | —   | —  | —  | —  | —     | —  |

野 被 害 (續)

| 年次 | 營林署 | 府縣 | 風 害 |    |     |    |    |    |     |    |    |    |       |    |
|----|-----|----|-----|----|-----|----|----|----|-----|----|----|----|-------|----|
|    |     |    | 被害  |    | 用 材 |    |    |    | 薪 材 |    |    |    | 竹、副産物 |    |
|    |     |    | 面積  | 素材 | 亡失  | 材積 | 價額 | 材積 | 價額  | 材積 | 價額 | 材積 | 價額    | 素材 |
| 大正 | 10  | —  | —   | —  | —   | —  | —  | —  | —   | —  | —  | —  | —     | —  |
| 〃  | 11  | —  | —   | —  | —   | —  | —  | —  | —   | —  | —  | —  | —     | —  |
| 〃  | 12  | —  | —   | —  | —   | —  | —  | —  | —   | —  | —  | —  | —     | —  |
| 〃  | 13  | —  | —   | —  | —   | —  | —  | —  | —   | —  | —  | —  | —     | —  |
| 〃  | 14  | —  | —   | —  | —   | —  | —  | —  | —   | —  | —  | —  | —     | —  |
| 昭和 | 1   | —  | —   | —  | —   | —  | —  | —  | —   | —  | —  | —  | —     | —  |
| 〃  | 2   | —  | —   | —  | —   | —  | —  | —  | —   | —  | —  | —  | —     | —  |
| 〃  | 3   | —  | —   | —  | —   | —  | —  | —  | —   | —  | —  | —  | —     | —  |
| 〃  | 4   | —  | —   | —  | —   | —  | —  | —  | —   | —  | —  | —  | —     | —  |
| 〃  | 5   | —  | —   | —  | —   | —  | —  | —  | —   | —  | —  | —  | —     | —  |
| 〃  | 6   | —  | —   | —  | —   | —  | —  | —  | —   | —  | —  | —  | —     | —  |
| 1  | 直方  | —  | —   | —  | —   | —  | —  | —  | —   | —  | —  | —  | —     | —  |
| 2  | 福賀  | —  | —   | —  | —   | —  | —  | —  | —   | —  | —  | —  | —     | —  |
| 3  | 佐武  | —  | —   | —  | —   | —  | —  | —  | —   | —  | —  | —  | —     | —  |
| 4  | 長   | —  | —   | —  | —   | —  | —  | —  | —   | —  | —  | —  | —     | —  |
| 5  | 五島  | —  | —   | —  | —   | —  | —  | —  | —   | —  | —  | —  | —     | —  |
| 6  | 對馬  | —  | —   | —  | —   | —  | —  | —  | —   | —  | —  | —  | —     | —  |
| 7  | 鹿嶋  | —  | —   | —  | —   | —  | —  | —  | —   | —  | —  | —  | —     | —  |
| 8  | 本町  | —  | —   | —  | —   | —  | —  | —  | —   | —  | —  | —  | —     | —  |
| 9  | 池   | —  | —   | —  | —   | —  | —  | —  | —   | —  | —  | —  | —     | —  |
| 10 | 八代  | —  | —   | —  | —   | —  | —  | —  | —   | —  | —  | —  | —     | —  |
| 11 | 水入  | —  | —   | —  | —   | —  | —  | —  | —   | —  | —  | —  | —     | —  |
| 12 | 人多  | —  | —   | —  | —   | —  | —  | —  | —   | —  | —  | —  | —     | —  |
| 13 | 良   | —  | —   | —  | —   | —  | —  | —  | —   | —  | —  | —  | —     | —  |
| 14 | 竹   | —  | —   | —  | —   | —  | —  | —  | —   | —  | —  | —  | —     | —  |
| 15 | 田分  | —  | —   | —  | —   | —  | —  | —  | —   | —  | —  | —  | —     | —  |
| 16 | 森   | —  | —   | —  | —   | —  | —  | —  | —   | —  | —  | —  | —     | —  |
| 17 | 日中  | —  | —   | —  | —   | —  | —  | —  | —   | —  | —  | —  | —     | —  |
| 18 | 延美  | —  | —   | —  | —   | —  | —  | —  | —   | —  | —  | —  | —     | —  |
| 19 | 高   | —  | —   | —  | —   | —  | —  | —  | —   | —  | —  | —  | —     | —  |
| 20 | 妻   | —  | —   | —  | —   | —  | —  | —  | —   | —  | —  | —  | —     | —  |
| 21 | 宮崎  | —  | —   | —  | —   | —  | —  | —  | —   | —  | —  | —  | —     | —  |
| 22 | 高   | —  | —   | —  | —   | —  | —  | —  | —   | —  | —  | —  | —     | —  |
| 23 | 宮崎  | —  | —   | —  | —   | —  | —  | —  | —   | —  | —  | —  | —     | —  |
| 24 | 崎   | —  | —   | —  | —   | —  | —  | —  | —   | —  | —  | —  | —     | —  |
| 25 | 岡村  | —  | —   | —  | —   | —  | —  | —  | —   | —  | —  | —  | —     | —  |
| 26 | 林   | —  | —   | —  | —   | —  | —  | —  | —   | —  | —  | —  | —     | —  |
| 27 | 久   | —  | —   | —  | —   | —  | —  | —  | —   | —  | —  | —  | —     | —  |
| 28 | 崎   | —  | —   | —  | —   | —  | —  | —  | —   | —  | —  | —  | —     | —  |
| 29 | 城   | —  | —</ |    |     |    |    |    |     |    |    |    |       |    |



















18. 國 有 林

| 年 次   | 犯 罪 事 項        | 取 扱 總 數 |     |      |    |       |    |      |     |        | 處 不 |     |         |     |     |
|-------|----------------|---------|-----|------|----|-------|----|------|-----|--------|-----|-----|---------|-----|-----|
|       |                | 總 數     |     | 前年未決 |    | 現 行 犯 |    | 非現行犯 |     | 犯人不明件數 | 總 數 |     | 不 微 檢 事 |     |     |
|       |                | 件數      | 人員  | 件數   | 人員 | 件數    | 人員 | 件數   | 人員  |        | 件數  | 人員  | 件數      | 人員  |     |
| 大正 10 | 1 總 數          | 296     | 602 | 30   | 42 | 14    | 45 | 252  | 515 | 94     | 254 | 518 | 190     | 394 | ... |
|       | 2 森 林 竊 盜      | 249     | 440 | 27   | 39 | 11    | 41 | 211  | 360 | 54     | 219 | 387 | 168     | 273 | ... |
|       | 3 全 上 外 竊 盜    | 3       | 9   | —    | —  | —     | —  | 3    | 9   | —      | —   | —   | —       | —   | ... |
|       | 4 全 上 外 竊 盜    | 8       | 24  | —    | —  | 1     | 2  | 7    | 22  | —      | 5   | 10  | 2       | 4   | ... |
|       | 5 全 上 外 竊 盜    | 1       | 1   | —    | —  | —     | —  | 1    | 1   | —      | 1   | 1   | —       | —   | ... |
|       | 6 森 林 放 火      | 22      | 28  | —    | —  | 2     | 2  | 20   | 26  | 40     | 21  | 27  | 16      | 22  | ... |
|       | 7 無 願 火 入 欺    | 2       | 82  | —    | —  | —     | —  | 2    | 82  | —      | 2   | 82  | 2       | 82  | ... |
|       | 8 詐 毀 棄 及 橫 領  | 5       | 6   | 2    | 2  | —     | —  | 3    | 4   | —      | 3   | 3   | 1       | 1   | ... |
|       | 9 公 行 文 書 偽 造  | 1       | 1   | —    | —  | —     | —  | 1    | 1   | —      | 1   | 1   | —       | —   | ... |
|       | 10 公 行 文 書 偽 造 | 1       | 1   | —    | —  | —     | —  | 1    | 1   | —      | —   | —   | —       | —   | ... |
|       | 11 公 行 文 書 偽 造 | 1       | 3   | —    | —  | —     | —  | 1    | 3   | —      | —   | —   | —       | —   | ... |
|       | 12 毀 毀 棄 外 一   | 1       | 1   | —    | —  | —     | —  | 1    | 1   | —      | 1   | 1   | 1       | 1   | ... |
|       | 13 毀 毀 棄 外 一   | 1       | 1   | —    | —  | —     | —  | 1    | 1   | —      | 1   | 1   | 1       | 1   | ... |
|       | 14 毀 毀 棄 外 一   | 1       | 1   | —    | —  | —     | —  | 1    | 1   | —      | —   | —   | —       | —   | ... |
| 大正 11 | 15 總 數         | 297     | 546 | 42   | 84 | 19    | 23 | 236  | 439 | 88     | 287 | 526 | 222     | 422 | ... |
|       | 16 森 林 竊 盜     | 215     | 393 | 30   | 53 | 6     | 9  | 179  | 331 | 46     | 207 | 376 | 169     | 314 | ... |
|       | 17 全 上 外 竊 盜   | 8       | 15  | 3    | 8  | —     | —  | 5    | 7   | —      | 7   | 13  | 5       | 10  | ... |
|       | 18 全 上 外 竊 盜   | 8       | 22  | 3    | 14 | —     | —  | 5    | 8   | 3      | 8   | 22  | 4       | 11  | ... |
|       | 19 全 上 外 竊 盜   | 1       | 5   | —    | —  | —     | —  | 1    | 5   | —      | 1   | 5   | —       | 3   | ... |
|       | 20 全 上 外 竊 盜   | 1       | 1   | —    | —  | —     | —  | 1    | 1   | —      | 1   | 1   | 1       | 1   | ... |
|       | 21 贓 物 放 買     | 2       | 2   | —    | —  | —     | —  | 2    | 2   | —      | 2   | 2   | 1       | 1   | ... |
|       | 22 森 林 放 火     | 3       | 26  | —    | —  | —     | —  | 3    | 26  | —      | 3   | 26  | 2       | 25  | ... |
|       | 23 全 上 外 竊 盜   | 1       | 1   | —    | —  | —     | —  | 1    | 1   | —      | —   | —   | —       | —   | ... |
|       | 24 全 上 外 竊 盜   | 44      | 57  | 1    | 1  | 13    | 14 | 30   | 42  | 39     | 44  | 57  | 33      | 44  | ... |
|       | 25 森 林 焚 火     | 1       | 2   | —    | —  | —     | —  | 1    | 2   | —      | 1   | 2   | 1       | 2   | ... |
|       | 26 無 願 火 入 欺   | 1       | 1   | —    | —  | —     | —  | 1    | 1   | —      | 1   | 1   | —       | —   | ... |
|       | 27 詐 毀 棄 及 橫 領 | 4       | 8   | 2    | 3  | —     | —  | 2    | 5   | —      | 4   | 8   | 1       | 1   | ... |
|       | 28 公 行 文 書 偽 造 | 4       | 7   | —    | —  | —     | —  | 4    | 7   | —      | 4   | 7   | 2       | 5   | ... |
|       | 29 全 上 外 竊 盜   | 1       | 1   | —    | —  | —     | —  | 1    | 1   | —      | 1   | 1   | 1       | 1   | ... |
|       | 30 全 上 外 竊 盜   | 1       | 3   | 1    | 3  | —     | —  | —    | —   | —      | 1   | 3   | 1       | 3   | ... |
|       | 31 冒 文 書 偽 造   | 1       | 1   | 1    | 1  | —     | —  | —    | —   | —      | 1   | 1   | 1       | 1   | ... |
|       | 32 冒 文 書 偽 造   | 1       | 1   | 1    | 1  | —     | —  | —    | —   | —      | 1   | 1   | 1       | 1   | ... |
| 大正 12 | 33 總 數         | 263     | 454 | 10   | 20 | 13    | 20 | 240  | 414 | 55     | 252 | 433 | 189     | 347 | ... |
|       | 34 森 林 竊 盜     | 204     | 355 | 8    | 17 | 6     | 10 | 190  | 328 | 32     | 197 | 345 | 150     | 282 | ... |
|       | 35 全 上 外 竊 盜   | 3       | 7   | 1    | 2  | —     | —  | 2    | 5   | —      | 3   | 7   | 2       | 5   | ... |
|       | 36 全 上 外 竊 盜   | 2       | 5   | —    | —  | —     | —  | 2    | 5   | —      | 2   | 5   | 1       | 3   | ... |
|       | 37 全 上 外 竊 盜   | 1       | 7   | —    | —  | —     | —  | 1    | 7   | —      | 1   | 7   | —       | —   | ... |
|       | 38 全 上 外 竊 盜   | 1       | 2   | —    | —  | —     | —  | 1    | 2   | —      | 1   | 2   | —       | —   | ... |
|       | 39 森 林 放 火     | 1       | 1   | —    | —  | —     | —  | 1    | 1   | —      | 1   | 1   | 1       | 1   | ... |
|       | 40 全 上 外 竊 盜   | 1       | 1   | 1    | 1  | —     | —  | —    | —   | —      | 1   | 1   | —       | —   | ... |
|       | 41 全 上 外 竊 盜   | 38      | 44  | —    | —  | 6     | 9  | 32   | 35  | 23     | 37  | 43  | 28      | 33  | ... |
|       | 42 無 願 火 入 欺   | 1       | 17  | —    | —  | —     | —  | 1    | 17  | —      | 1   | 17  | 1       | 17  | ... |
|       | 43 詐 毀 棄 及 橫 領 | 3       | 6   | —    | —  | —     | —  | 3    | 6   | —      | 3   | 6   | 2       | 2   | ... |
|       | 44 橫 領 棄 罪 認   | 1       | 1   | —    | —  | 1     | 1  | —    | —   | —      | 1   | 1   | 1       | 1   | ... |
|       | 45 毀 毀 棄 外 一   | 2       | 2   | —    | —  | —     | —  | 2    | 2   | —      | 2   | 2   | 2       | 2   | ... |
|       | 46 全 上 外 竊 盜   | 1       | 1   | —    | —  | —     | —  | 1    | 1   | —      | —   | —   | —       | —   | ... |
|       | 47 全 上 外 竊 盜   | 1       | 1   | —    | —  | —     | —  | 1    | 1   | —      | 1   | 1   | 1       | 1   | ... |
|       | 48 砲 告 火 違     | 1       | 2   | —    | —  | —     | —  | 1    | 2   | —      | 1   | 2   | —       | —   | ... |
|       | 49 標 識 移 轉     | 2       | 2   | —    | —  | —     | —  | 2    | 2   | —      | 2   | 2   | —       | —   | ... |

備考 1. △印ヲ附セルハ少年犯トス 2. 取扱總數欄總數中ニハ犯人不明件數ハ計上セズ 3. 取扱總數欄ニ括弧ヲ附セルハ他ノ事  
關係セル犯罪者ヲ發見シタルモノトス 4. 處分同一事件ニ於テ起訴ニナリタル者ト不起訴トナル者又ハ有罪ニナリタル者ト其  
定ノ者トアリシ爲後者ノ件數、人員ヲ掲ゲタルモノトス

野 犯 罪

| 起 訴 處 分 | 起 訴 猶 豫 | 其 他 | 有 罪 |     |     |     |         |     |                   |     |         |     | 無罪、免訴、<br>刑ノ免除 | 公 訴 棄 却 | 未 決 |     | 番 號 |
|---------|---------|-----|-----|-----|-----|-----|---------|-----|-------------------|-----|---------|-----|----------------|---------|-----|-----|-----|
|         |         |     | 總 數 |     | 執 行 |     | 執 行 猶 豫 |     | 無 罪、免 訴、<br>刑ノ免 除 |     | 公 訴 棄 却 |     |                |         | 件 數 | 人 員 |     |
|         |         |     | 人 員 | 件 數 | 人 員 | 件 數 | 人 員     | 件 數 | 人 員               | 件 數 | 人 員     | 件 數 |                |         |     |     |     |
| ...     | ...     | ... | 56  | 118 | ... | ... | ...     | ... | 7                 | 15  | 1       | 1   | 42             | 84      | 1   |     |     |
| ...     | ...     | ... | 45  | 100 | ... | ... | ...     | 6   | 14                | ... | ...     | ... | 30             | 53      | 2   |     |     |
| ...     | ...     | ... | 2   | 5   | ... | ... | ...     | 1   | 1                 | ... | ...     | ... | 3              | 8       | 3   |     |     |
| ...     | ...     | ... | 1   | 1   | ... | ... | ...     | 1   | 1                 | ... | ...     | ... | 3              | 14      | 4   |     |     |
| ...     | ...     | ... | 4   | 4   | ... | ... | ...     | 1   | 1                 | ... | ...     | ... | 1              | 1       | 5   |     |     |
| ...     | ...     | ... | 2   | 2   | ... | ... | ...     | 1   | 1                 | ... | ...     | ... | 2              | 3       | 6   |     |     |
| ...     | ...     | ... | 1   | 5   | ... | ... | ...     | 1   | 1                 | ... | ...     | ... | 1              | 1       | 7   |     |     |
| ...     | ...     | ... | 2   | 2   | ... | ... | ...     | 1   | 1                 | ... | ...     | ... | 2              | 3       | 8   |     |     |
| ...     | ...     | ... | 1   | 5   | ... | ... | ...     | 1   | 1                 | ... | ...     | ... | 1              | 1       | 9   |     |     |
| ...     | ...     | ... | 61  | 97  | ... | ... | ...     | 4   | 7                 | ... | ...     | ... | 10             | 20      | 15  |     |     |
| ...     | ...     | ... | 35  | 58  | ... | ... | ...     | 3   | 4                 | ... | ...     | ... | 8              | 17      | 16  |     |     |
| ...     | ...     | ... | 2   | 3   | ... | ... | ...     | 1   | 1                 | ... | ...     | ... | 1              | 2       | 17  |     |     |
| ...     | ...     | ... | 4   | 10  | ... | ... | ...     | 1   | 1                 | ... | ...     | ... | 1              | 1       | 18  |     |     |
| ...     | ...     | ... | 1   | 2   | ... | ... | ...     | 1   | 1                 | ... | ...     | ... | 1              | 1       | 19  |     |     |
| ...     | ...     | ... | 1   | 1   | ... | ... | ...     | 1   | 1                 | ... | ...     | ... | 1              | 1       | 20  |     |     |
| ...     | ...     | ... | 1   | 1   | ... | ... | ...     | 1   | 1                 | ... | ...     | ... | 1              | 1       | 21  |     |     |
| ...     | ...     | ... | 1   | 1   | ... | ... | ...     | 1   | 1                 | ... | ...     | ... | 1              | 1       | 22  |     |     |
| ...     | ...     | ... | 11  | 13  | ... | ... | ...     | 1   | 1                 | ... | ...     | ... | 1              | 1       | 23  |     |     |
| ...     | ...     | ... | 1   | 1   | ... | ... | ...     | 1   | 1                 | ... | ...     | ... | 1              | 1       | 24  |     |     |
| ...     | ...     | ... | 1   | 1   | ... | ... | ...     | 1   | 1                 | ... | ...     | ... | 1              | 1       | 25  |     |     |
| ...     | ...     | ... | 1   | 1   | ... | ... | ...     | 1   | 1                 | ... | ...     | ... | 1              | 1       | 26  |     |     |
| ...     | ...     | ... | 3   | 6   | ... | ... | ...     | 1   | 1                 | ... | ...     | ... | 1              | 1       | 27  |     |     |
| ...     | ...     | ... | 2   | 2   | ... | ... | ...     | 1   | 1                 | ... | ...     | ... | 1              | 1       | 28  |     |     |
| ...     | ...     | ... | 1   | 1   | ... | ... | ...     | 1   | 1                 | ... | ...     | ... | 1              | 1       | 29  |     |     |
| ...     | ...     | ... | 1   | 1   | ... | ... | ...     | 1   | 1                 | ... | ...     | ... | 1              | 1       | 30  |     |     |
| ...     | ...     | ... | 1   | 1   | ... | ... | ...     | 1   | 1                 | ... | ...     | ... | 1              | 1       | 31  |     |     |
| ...     | ...     | ... | 1   | 1   | ... | ... | ...     | 1   | 1                 | ... | ...     | ... | 1              | 1       | 32  |     |     |
| ...     | ...     | ... | 54  | 76  | ... | ... | ...     | 9   | 10                | ... | ...     | ... | 11             | 21      | 33  |     |     |
| ...     | ...     | ... | 41  | 56  | ... | ... | ...     | 6   | 7                 | ... | ...     | ... | 7              | 10      | 34  |     |     |
| ...     | ...     | ... | 1   | 2   | ... | ... | ...     | 1   | 1                 | ... | ...     | ... | 1              | 1       | 35  |     |     |
| ...     | ...     | ... | 1   | 2   | ... | ... | ...     | 1   | 1                 | ... | ...     | ... | 1              | 1       | 36  |     |     |
| ...     | ...     | ... | 1   | 1   | ... | ... | ...     | 1   | 1                 | ... | ...     | ... | 1              | 1       | 37  |     |     |
| ...     | ...     | ... | 1   | 1   | ... | ... | ...     | 1   | 1                 | ... | ...     | ... | 1              | 1       | 38  |     |     |
| ...     | ...     | ... | 1   | 1   | ... | ... | ...     | 1   | 1                 | ... | ...     | ... | 1              | 1       | 39  |     |     |
| ...     | ...     | ... | 1   | 1   | ... | ... | ...     | 1   | 1                 | ... | ...     | ... | 1              | 1       | 40  |     |     |
| ...     | ...     | ... | 1   | 1   | ... | ... | ...     | 1   | 1                 | ... | ...     | ... | 1              | 1       | 41  |     |     |
| ...     | ...     | ... | 1   | 1   | ... | ... | ...     | 1   | 1                 | ... | ...     | ... | 1              | 1       | 42  |     |     |
| ...     | ...     | ... | 1   | 1   | ... | ... | ...     | 1   | 1                 | ... | ...     | ... | 1              | 1       | 43  |     |     |
| ...     | ...     | ... | 1   | 1   | ... | ... | ...     | 1   | 1                 | ... | ...     | ... | 1              | 1       | 44  |     |     |
| ...     | ...     | ... | 1   | 1   | ... | ... | ...     | 1   | 1                 | ... | ...     | ... | 1              | 1       | 45  |     |     |
| ...     | ...     | ... | 1   | 1   | ... | ... | ...     | 1   | 1                 | ... | ...     | ... | 1              | 1       | 46  |     |     |
| ...     | ...     | ... | 1   | 1   | ... | ... | ...     | 1   | 1                 | ... | ...     | ... | 1              | 1       | 47  |     |     |
| ...     | ...     | ... | 1   | 2   | ... | ... | ...     | 1   | 2                 | ... | ...     | ... | 1              | 1       | 48  |     |     |
| ...     | ...     | ... | 1   | 2   | ... | ... | ...     | 1   | 2                 | ... | ...     | ... | 1              | 1       | 49  |     |     |

件ニ關



18. 國 有 林

| 年 次   | 犯 罪 事 項 | 取 扱 總 數 |     |      |    |       |    |      |     |        |     | 處 不 |     |     |     |  |
|-------|---------|---------|-----|------|----|-------|----|------|-----|--------|-----|-----|-----|-----|-----|--|
|       |         | 總 數     |     | 前年未決 |    | 現 行 犯 |    | 非現行犯 |     | 犯人不明件數 | 總 數 |     | 檢 査 |     |     |  |
|       |         | 件數      | 人員  | 件數   | 人員 | 件數    | 人員 | 件數   | 人員  |        | 件數  | 人員  | 件數  | 人員  | 件數  |  |
| 大正 13 | 1 總 數   | 225     | 330 | 11   | 21 | 10    | 12 | 204  | 297 | 69     | 217 | 318 | 120 | 157 | ... |  |
|       | 2 森林竊盜  | 191     | 283 | 7    | 10 | 7     | 9  | 177  | 264 | 47     | 184 | 273 | 97  | 129 | ... |  |
|       | 3 林竊盜   | 1       | 2   | —    | —  | —     | —  | —    | —   | —      | —   | —   | —   | —   | ... |  |
|       | 4 外竊盜   | 1       | 2   | —    | —  | —     | —  | —    | —   | —      | —   | —   | —   | —   | ... |  |
|       | 5 上竊盜   | 1       | 7   | —    | —  | —     | —  | —    | —   | —      | —   | —   | —   | —   | ... |  |
|       | 6 全上竊盜  | 3       | 3   | —    | —  | —     | —  | —    | —   | —      | —   | —   | —   | —   | ... |  |
|       | 7 物故    | 1       | 1   | —    | —  | —     | —  | —    | —   | —      | —   | —   | —   | —   | ... |  |
|       | 8 失物    | 17      | 20  | —    | —  | —     | —  | —    | —   | —      | —   | —   | —   | —   | ... |  |
|       | 9 森林火災  | 3       | 3   | —    | —  | —     | —  | —    | —   | —      | —   | —   | —   | —   | ... |  |
|       | 10 詐橫領  | 4       | 6   | —    | —  | —     | —  | —    | —   | —      | —   | —   | —   | —   | ... |  |
|       | 11 竊外一  | 1       | 1   | —    | —  | —     | —  | —    | —   | —      | —   | —   | —   | —   | ... |  |
|       | 12 毀棄外一 | 1       | 1   | —    | —  | —     | —  | —    | —   | —      | —   | —   | —   | —   | ... |  |
|       | 13 竊人隱  | 1       | 1   | —    | —  | —     | —  | —    | —   | —      | —   | —   | —   | —   | ... |  |
|       | 14 竊人隱  | —       | —   | —    | —  | —     | —  | —    | —   | —      | —   | —   | —   | —   | ... |  |
| 夕 14  | 15 總 數  | 188     | 343 | 8    | 12 | 9     | 15 | 171  | 316 | 109    | 167 | 272 | 108 | 191 | ... |  |
|       | 16 森林竊盜 | 143     | 266 | 7    | 10 | 6     | 10 | 130  | 246 | 62     | 124 | 197 | 81  | 140 | ... |  |
|       | 17 物故   | 3       | 4   | —    | —  | —     | —  | —    | —   | —      | —   | —   | —   | —   | ... |  |
|       | 18 失物   | 34      | 55  | —    | —  | —     | —  | —    | —   | —      | —   | —   | —   | —   | ... |  |
|       | 19 無願火  | 1       | 3   | —    | —  | —     | —  | —    | —   | —      | —   | —   | —   | —   | ... |  |
|       | 20 無願火  | 1       | 1   | —    | —  | —     | —  | —    | —   | —      | —   | —   | —   | —   | ... |  |
|       | 21 詐毀   | 3       | 4   | —    | —  | —     | —  | —    | —   | —      | —   | —   | —   | —   | ... |  |
|       | 22 毀法   | 1       | 4   | —    | —  | —     | —  | —    | —   | —      | —   | —   | —   | —   | ... |  |
|       | 23 毀法   | 1       | 5   | —    | —  | —     | —  | —    | —   | —      | —   | —   | —   | —   | ... |  |
|       | 24 毀法   | 1       | 1   | —    | —  | —     | —  | —    | —   | —      | —   | —   | —   | —   | ... |  |
| 昭和 1  | 25 總 數  | 394     | 821 | 21   | 71 | 25    | 53 | 348  | 697 | 146    | 373 | 792 | 315 | 679 | ... |  |
|       | 26 森林竊盜 | 298     | 662 | 19   | 40 | 19    | 47 | 260  | 575 | 93     | 281 | 637 | 246 | 562 | ... |  |
|       | 27 林竊盜  | (1)     | 4   | —    | —  | —     | —  | (1)  | 4   | —      | —   | 4   | —   | 4   | ... |  |
|       | 28 森林竊盜 | (1)     | 5   | (1)  | 4  | —     | —  | (1)  | 1   | —      | —   | 5   | —   | 3   | ... |  |
|       | 29 森林竊盜 | (2)     | 11  | (1)  | 8  | —     | —  | (1)  | 3   | —      | —   | 11  | —   | 8   | ... |  |
|       | 30 森林竊盜 | (3)     | 20  | (1)  | 18 | —     | —  | (2)  | 2   | —      | —   | 1   | —   | 13  | ... |  |
|       | 31 森林火災 | 1       | 3   | —    | —  | —     | —  | —    | —   | —      | —   | —   | —   | —   | ... |  |
|       | 32 森林火災 | 78      | 94  | —    | —  | 6     | 6  | 72   | 88  | 49     | 76  | 92  | 57  | 69  | ... |  |
|       | 33 失物   | 2       | 2   | —    | —  | —     | —  | —    | —   | —      | —   | —   | —   | —   | ... |  |
|       | 34 無願火  | 2       | 2   | —    | —  | —     | —  | —    | —   | —      | —   | —   | —   | —   | ... |  |
|       | 35 無願火  | 2       | 2   | —    | —  | —     | —  | —    | —   | —      | —   | —   | —   | —   | ... |  |
|       | 36 詐毀   | 4       | 4   | —    | —  | —     | —  | —    | —   | —      | —   | —   | —   | —   | ... |  |
|       | 37 詐毀   | 6       | 12  | —    | —  | —     | —  | —    | —   | —      | —   | —   | —   | —   | ... |  |
| 夕 2   | 38 總 數  | 301     | 648 | 21   | 29 | 23    | 43 | 257  | 576 | 161    | 274 | 520 | 224 | 407 | ... |  |
|       | 39 森林竊盜 | 240     | 532 | 17   | 25 | 20    | 39 | 209  | 468 | 110    | 226 | 416 | 188 | 334 | ... |  |
|       | 40 物故   | 1       | 4   | —    | —  | —     | —  | —    | —   | —      | —   | —   | —   | —   | ... |  |
|       | 41 物故   | 2       | 4   | —    | —  | —     | —  | —    | —   | —      | —   | —   | —   | —   | ... |  |
|       | 42 森林火災 | 1       | 1   | —    | —  | —     | —  | —    | —   | —      | —   | —   | —   | —   | ... |  |
|       | 43 森林火災 | 15      | 18  | —    | —  | —     | —  | —    | —   | —      | —   | —   | —   | —   | ... |  |
|       | 44 無願火  | 5       | 44  | —    | —  | —     | —  | —    | —   | —      | —   | —   | —   | —   | ... |  |
|       | 45 無願火  | 15      | 27  | —    | —  | —     | —  | —    | —   | —      | —   | —   | —   | —   | ... |  |
|       | 46 無願火  | 5       | 5   | —    | —  | —     | —  | —    | —   | —      | —   | —   | —   | —   | ... |  |
|       | 47 無願火  | 9       | 11  | —    | —  | —     | —  | —    | —   | —      | —   | —   | —   | —   | ... |  |
|       | 48 無願火  | 1       | 1   | —    | —  | —     | —  | —    | —   | —      | —   | —   | —   | —   | ... |  |
|       | 49 毀法   | 1       | 1   | —    | —  | —     | —  | —    | —   | —      | —   | —   | —   | —   | ... |  |

野 犯 罪 (續)

| 起 訴 處 分 | 起 訴 猶 豫 | 其 他 | 有 罪 |     |     |     |         |     |            |     |         |    | 無罪、免訴、刑ノ免除 | 公 訴 棄 却 | 未 決 | 番 號 |     |    |
|---------|---------|-----|-----|-----|-----|-----|---------|-----|------------|-----|---------|----|------------|---------|-----|-----|-----|----|
|         |         |     | 總 數 |     | 執 行 |     | 執 行 猶 豫 |     | 無罪、免訴、刑ノ免除 |     | 公 訴 棄 却 |    |            |         |     |     | 未 決 |    |
|         |         |     | 人員  | 件數  | 人員  | 件數  | 人員      | 件數  | 人員         | 件數  | 人員      | 件數 |            |         |     |     | 人員  | 件數 |
| ...     | ...     | ... | 64  | 83  | ... | ... | ...     | ... | ...        | ... | ...     | 33 | 78         | ...     | ... | 8   | 12  | 1  |
| ...     | ...     | ... | 55  | 68  | ... | ... | ...     | ... | ...        | ... | ...     | 32 | 76         | ...     | ... | 7   | 10  | 2  |
| ...     | ...     | ... | 1   | 2   | ... | ... | ...     | ... | ...        | ... | ...     | —  | —          | ...     | ... | —   | —   | 3  |
| ...     | ...     | ... | 1   | 7   | ... | ... | ...     | ... | ...        | ... | ...     | —  | —          | ...     | ... | —   | —   | 4  |
| ...     | ...     | ... | 3   | 3   | ... | ... | ...     | ... | ...        | ... | ...     | —  | —          | ...     | ... | —   | —   | 5  |
| ...     | ...     | ... | 1   | 1   | ... | ... | ...     | ... | ...        | ... | ...     | —  | —          | ...     | ... | —   | —   | 6  |
| ...     | ...     | ... | 1   | 1   | ... | ... | ...     | ... | ...        | ... | ...     | —  | —          | ...     | ... | —   | —   | 7  |
| ...     | ...     | ... | 4   | 4   | ... | ... | ...     | ... | ...        | ... | ...     | —  | —          | ...     | ... | —   | —   | 8  |
| ...     | ...     | ... | 1   | 1   | ... | ... | ...     | ... | ...        | ... | ...     | —  | —          | ...     | ... | —   | —   | 9  |
| ...     | ...     | ... | 3   | 4   | ... | ... | ...     | ... | ...        | ... | ...     | —  | —          | ...     | ... | —   | —   | 10 |
| ...     | ...     | ... | 1   | 1   | ... | ... | ...     | ... | ...        | ... | ...     | —  | —          | ...     | ... | —   | —   | 11 |
| ...     | ...     | ... | —   | —   | ... | ... | ...     | ... | ...        | ... | ...     | —  | —          | ...     | ... | —   | —   | 12 |
| ...     | ...     | ... | —   | —   | ... | ... | ...     | ... | ...        | ... | ...     | —  | —          | ...     | ... | —   | —   | 13 |
| ...     | ...     | ... | —   | —   | ... | ... | ...     | ... | ...        | ... | ...     | —  | —          | ...     | ... | —   | —   | 14 |
| ...     | ...     | ... | 57  | 79  | ... | ... | ...     | ... | ...        | ... | ...     | 2  | 2          | ...     | ... | 21  | 71  | 15 |
| ...     | ...     | ... | 41  | 55  | ... | ... | ...     | ... | ...        | ... | ...     | 2  | 2          | ...     | ... | 19  | 69  | 16 |
| ...     | ...     | ... | 12  | 13  | ... | ... | ...     | ... | ...        | ... | ...     | —  | —          | ...     | ... | —   | —   | 17 |
| ...     | ...     | ... | 1   | 3   | ... | ... | ...     | ... | ...        | ... | ...     | —  | —          | ...     | ... | —   | —   | 18 |
| ...     | ...     | ... | —   | —   | ... | ... | ...     | ... | ...        | ... | ...     | —  | —          | ...     | ... | —   | —   | 19 |
| ...     | ...     | ... | —   | —   | ... | ... | ...     | ... | ...        | ... | ...     | —  | —          | ...     | ... | —   | —   | 20 |
| ...     | ...     | ... | —   | —   | ... | ... | ...     | ... | ...        | ... | ...     | —  | —          | ...     | ... | —   | —   | 21 |
| ...     | ...     | ... | —   | —   | ... | ... | ...     | ... | ...        | ... | ...     | —  | —          | ...     | ... | —   | —   | 22 |
| ...     | ...     | ... | —   | —   | ... | ... | ...     | ... | ...        | ... | ...     | —  | —          | ...     | ... | —   | —   | 23 |
| ...     | ...     | ... | —   | —   | ... | ... | ...     | ... | ...        | ... | ...     | —  | —          | ...     | ... | —   | —   | 24 |
| ...     | ...     | ... | 56  | 104 | ... | ... | ...     | ... | ...        | ... | ...     | 2  | 9          | ...     | ... | 21  | 29  | 25 |
| ...     | ...     | ... | 35  | 68  | ... | ... | ...     | ... | ...        | ... | ...     | —  | —          | ...     | ... | 17  | 25  | 26 |
| ...     | ...     | ... | —   | —   | ... | ... | ...     | ... | ...        | ... | ...     | —  | —          | ...     | ... | —   | —   | 27 |
| ...     | ...     | ... | —   | —   | ... | ... | ...     | ... | ...        | ... | ...     | —  | —          | ...     | ... | —   | —   | 28 |
| ...     | ...     | ... | —   | —   | ... | ... | ...     | ... | ...        | ... | ...     | —  | —          | ...     | ... | —   | —   | 29 |
| ...     | ...     | ... | —   | —   | ... | ... | ...     | ... | ...        | ... | ...     | —  | —          | ...     | ... | —   | —   | 30 |
| ...     | ...     | ... | —   | —   | ... | ... | ...     | ... | ...        | ... | ...     | —  | —          | ...     | ... | —   | —   | 31 |
| ...     | ...     | ... | —   | —   | ... | ... | ...     | ... | ...        | ... | ...     | —  | —          | ...     | ... | —   | —   | 32 |
| ...     | ...     | ... | —   | —   | ... | ... | ...     | ... | ...        | ... | ...     | —  | —          | ...     | ... | —   | —   | 33 |
| ...     | ...     | ... | —   | —   | ... | ... | ...     | ... | ...        | ... | ...     | —  | —          | ...     | ... | —   | —   | 34 |
| ...     | ...     | ... | —   | —   | ... | ... | ...     | ... | ...        | ... | ...     | —  | —          | ...     | ... | —   | —   | 35 |
| ...     | ...     | ... | —   | —   | ... | ... | ...     | ... | ...        | ... | ...     | —  | —          | ...     | ... | —   | —   | 36 |
| ...     | ...     | ... | —   | —   | ... | ... | ...     | ... | ...        | ... | ...     | —  | —          | ...     | ... | —   | —   | 37 |
| ...     | ...     | ... | 50  | 110 | ... | ... | ...     | ... | ...        | ... | ...     | 3  | —          | ...     | ... | 27  | 128 | 38 |
| ...     | ...     | ... | 38  | 79  | ... | ... | ...     | ... | ...        | ... | ...     | —  | —          | ...     | ... | —   | —   | 39 |
| ...     | ...     | ... | —   | —   | ... | ... | ...     | ... | ...        | ... | ...     | —  | —          | ...     | ... | —   | —   | 40 |
| ...     | ...     | ... | —   | —   | ... | ... | ...     | ... | ...        | ... | ...     | —  | —          | ...     | ... | —   | —   | 41 |
| ...     | ...     | ... | —   | —   | ... | ... | ...     | ... | ...        | ... | ...     | —  | —          | ...     | ... | —   | —   | 42 |
| ...     | ...     | ... | —   | —   | ... | ... | ...     | ... | ...        | ... | ...     | —  | —          | ...     | ... | —   | —   | 43 |
| ...     | ...     | ... | —   | —   |     |     |         |     |            |     |         |    |            |         |     |     |     |    |



















19. 森 林 諸

| 年次 | 管 署 | 業 及 官        |              |              |              |              |              |            | 年次<br>又ハ<br>番號 |
|----|-----|--------------|--------------|--------------|--------------|--------------|--------------|------------|----------------|
|    |     | 總 額          | 官 業          |              |              |              |              |            |                |
|    |     |              | 總 額          | 總 額          | 木竹拂下代        | 研伐製品<br>拂下代  | 製材所製<br>品拂下代 |            |                |
| 大正 | 10  | 6 673 940.40 | 6 669 484.80 | 6 663 624.19 | 6 663 624.19 | 3 634 697.23 | 1 332 404.28 | 741 980.61 |                |
| 〃  | 11  | 5 913 856.39 | 5 911 361.39 | 5 905 210.58 | 5 905 210.58 | 3 244 994.79 | 1 330 045.14 | 879 209.80 |                |
| 〃  | 12  | 6 690 637.53 | 6 686 001.16 | 6 679 922.07 | 6 679 922.07 | 3 289 289.14 | 1 962 480.50 | 907 713.24 |                |
| 〃  | 13  | 6 901 763.51 | 6 889 918.87 | 6 884 120.33 | 6 883 988.36 | 3 287 250.22 | 2 441 059.34 | 618 876.93 |                |
| 〃  | 14  | 5 878 999.15 | 5 875 093.96 | 5 869 596.80 | 5 869 458.30 | 2 657 200.11 | 2 791 034.02 | —          |                |
| 昭和 | 1   | 6 284 338.02 | 6 273 661.91 | 6 268 074.44 | 6 267 935.44 | 3 041 592.75 | 2 700 105.09 | —          |                |
| 〃  | 2   | 6 289 233.41 | 6 286 236.21 | 6 280 306.29 | 6 280 178.98 | 3 094 846.67 | 2 711 450.37 | —          |                |
| 〃  | 3   | 6 607 202.02 | 6 604 752.99 | 6 598 421.61 | 6 598 315.77 | 3 358 991.49 | 2 882 240.07 | —          |                |
| 〃  | 4   | 6 400 604.84 | 6 397 288.06 | 6 391 207.00 | 6 391 101.16 | 3 084 562.83 | 2 939 825.81 | —          |                |
| 〃  | 5   | 6 715 401.50 | 6 713 245.99 | 6 707 298.97 | 6 707 178.13 | 2 572 124.96 | 3 684 711.18 | —          |                |
| 〃  | 6   | 5 933 646.05 | 5 932 339.76 | 5 927 051.80 | 5 926 946.85 | 2 155 227.17 | 3 519 670.55 | —          |                |
| 1  | 直方  | 98 302.81    | 98 299.49    | 98 299.49    | 98 299.49    | 69 548.79    | 21 597.93    | —          |                |
| 2  | 福賀  | 92 197.50    | 92 196.00    | 92 195.34    | 92 195.34    | 57 510.24    | 30 476.41    | —          |                |
| 3  | 佐武  | 51 520.69    | 51 512.44    | 51 512.44    | 51 512.44    | 27 398.23    | 21 101.73    | —          |                |
| 4  | 長崎  | 91 449.85    | 91 415.45    | 91 415.45    | 91 415.45    | 76 761.61    | 12 936.24    | —          |                |
| 5  | 島   | 149 385.84   | 149 355.75   | 149 355.75   | 149 355.75   | 78 594.46    | 61 579.11    | —          |                |
| 6  | 五島  | 9 903.21     | 9 878.21     | 9 878.21     | 9 878.21     | 9 340.56     | 2.13         | —          |                |
| 7  | 對馬  | 32 139.20    | 32 136.75    | 32 136.75    | 32 136.75    | 18 322.86    | 12 842.98    | —          |                |
| 8  | 熊鷹  | 108 485.57   | 108 466.75   | 108 466.75   | 108 466.75   | 54 202.25    | 51 955.44    | —          |                |
| 9  | 濱野  | 279 461.49   | 279 455.03   | 279 455.03   | 279 455.03   | 138 246.62   | 135 495.05   | —          |                |
| 10 | 菊池  | 143 212.28   | 143 193.08   | 143 193.08   | 143 193.08   | 26 584.63    | 115 040.33   | —          |                |
| 11 | 八代  | 188 793.10   | 188 760.05   | 188 760.05   | 188 760.05   | 46 099.53    | 142 088.14   | —          |                |
| 12 | 水人  | 182 200.23   | 182 170.84   | 182 170.84   | 182 170.84   | 43 828.39    | 135 522.35   | —          |                |
| 13 | 良木  | 216 227.56   | 216 222.14   | 216 222.14   | 216 222.14   | 80 709.41    | 118 221.47   | —          |                |
| 14 | 多良  | 72 989.62    | 72 973.02    | 72 973.02    | 72 973.02    | 42 353.09    | 29 034.97    | —          |                |
| 15 | 白杵  | 140 222.27   | 140 216.87   | 140 216.87   | 140 216.87   | 117 772.02   | 22 172.76    | —          |                |
| 16 | 竹田  | 68 247.40    | 68 245.10    | 68 245.10    | 68 245.10    | 61 259.76    | 6 613.50     | —          |                |
| 17 | 大森  | 99 628.58    | 99 600.98    | 99 600.98    | 99 600.98    | 39 742.18    | 59 244.13    | —          |                |
| 18 | 日津  | 28 716.31    | 28 715.31    | 28 715.31    | 28 715.31    | 23 244.10    | 5 121.27     | —          |                |
| 19 | 中津  | 74 414.66    | 74 414.66    | 74 414.66    | 74 414.66    | 47 665.70    | 25 428.74    | —          |                |
| 20 | 延岡  | 141 893.95   | 141 876.95   | 141 876.95   | 141 876.95   | 37 621.84    | 102 985.70   | —          |                |
| 21 | 延岡  | 262 268.09   | 262 225.39   | 262 225.39   | 262 225.39   | 45 643.87    | 207 953.57   | —          |                |
| 22 | 美々  | 157 943.65   | 157 871.55   | 157 871.55   | 157 871.55   | 26 279.51    | 130 507.64   | —          |                |
| 23 | 高妻  | 123 769.80   | 123 761.60   | 123 761.60   | 123 761.60   | 24 919.61    | 97 295.98    | —          |                |
| 24 | 宮崎  | 110 051.40   | 109 960.14   | 109 917.86   | 109 917.86   | 26 246.07    | 82 074.78    | —          |                |
| 25 | 宮崎  | 146 733.72   | 146 437.21   | 146 437.21   | 146 437.21   | 117 769.58   | 25 865.07    | —          |                |
| 26 | 高綾  | 172 685.55   | 172 677.78   | 172 677.71   | 172 677.71   | 23 598.91    | 142 906.25   | —          |                |
| 27 | 小加久 | 270 092.06   | 270 087.06   | 270 085.25   | 270 085.25   | 23 014.56    | 243 716.81   | —          |                |
| 28 | 加久高 | 270 834.42   | 270 800.43   | 270 800.43   | 270 800.43   | 71 771.06    | 194 241.55   | —          |                |
| 29 | 高崎  | 343 196.10   | 343 196.60   | 343 190.60   | 343 190.60   | 42 024.05    | 295 534.07   | —          |                |
| 30 | 高崎  | 149 929.07   | 149 898.32   | 149 898.32   | 149 898.32   | 39 708.60    | 101 932.25   | —          |                |
| 31 | 都府  | 95 394.06    | 95 388.39    | 95 388.39    | 95 388.39    | 82 021.20    | 5 390.86     | —          |                |
| 32 | 肥島  | 156 165.89   | 156 098.19   | 156 098.19   | 156 098.19   | 84 630.01    | 69 492.44    | —          |                |
| 33 | 福浦  | 137 124.37   | 137 124.37   | 137 079.14   | 137 079.14   | 97 004.99    | 35 282.70    | —          |                |
| 34 | 内之根 | 95 657.38    | 95 629.60    | 95 629.60    | 95 629.60    | 21 116.02    | 72 229.46    | —          |                |
| 35 | 大根  | 93 120.98    | 93 111.48    | 93 111.48    | 93 111.48    | 35 319.03    | 54 849.51    | —          |                |
| 36 | 鹿屋  | 123 145.59   | 123 145.59   | 123 145.59   | 123 145.59   | 48 110.95    | 72 118.85    | —          |                |
| 37 | 加治  | 44 491.20    | 44 482.20    | 44 332.20    | 44 332.20    | 35 432.87    | 4 867.04     | —          |                |
| 38 | 山田  | 181 868.43   | 181 800.19   | 181 800.19   | 181 800.19   | 41 567.17    | 135 319.39   | —          |                |
| 39 | 出山  | 56 544.10    | 56 544.10    | 56 544.10    | 56 544.10    | 42 345.99    | 11 882.23    | —          |                |
| 40 | 川内  | 94 908.90    | 94 816.93    | 94 816.93    | 94 816.93    | 56 209.31    | 33 783.75    | —          |                |
| 41 | 鹿屋  | 101 619.51   | 101 618.03   | 101 618.03   | 101 618.03   | 61 257.57    | 38 237.09    | —          |                |
| 42 | 上屋  | 27 478.48    | 27 477.53    | 27 477.53    | 27 441.05    | 8 348.09     | 17 972.69    | —          |                |
| 43 | 下大  | 331 870.83   | 331 801.63   | 331 801.63   | 331 723.16   | 1 640.69     | 328 805.18   | —          |                |
| 44 | 大久  | 9 385.61     | 9 380.84     | 9 380.84     | 9 380.84     | 514.97       | 7 815.16     | —          |                |
| 45 | 沖久  | 4 504.20     | 4 494.27     | 4 490.30     | 4 490.30     | 1 926.22     | 185.85       | —          |                |
| 46 | 本局  | 103 470.54   | 103 411.47   | 98 377.53    | 98 377.53    | —            | —            | —          |                |

備考 本表ハ管署ノ業度ヲ知ラムトスル趣旨ニ依リ調製スラツテ研伐製品拂下代等ニシテ保管轉換ニ係ルモノ、内生産價額ハ

收 入 昭和六年度

| 年次<br>又ハ<br>番號 | 部 入       |           |               |            |             |        |                |
|----------------|-----------|-----------|---------------|------------|-------------|--------|----------------|
|                | 有 財 産 收 入 |           |               |            |             |        |                |
|                | 雜種<br>拂下代 | 地所貨下料     | 林野附帶設<br>備使用料 | 林野拂下代      | 沖繩縣山<br>拂下代 | 建物拂下代  | 牛馬放牧料<br>辨 價 金 |
|                | 26 734.61 |           | 77 445.43     | 780 752.39 | 2 456.24    | 192.00 | 1 001.71       |
|                | 27 498.48 |           | 73 506.75     | 280 513.25 | 1 797.03    | 295.00 | 2 657.73       |
|                | 19 373.45 |           | 78 487.96     | 373 804.71 | 2 152.98    | 28.00  | 2 530.90       |
|                | 17 349.83 | 64 119.50 | 22 187.43     | 392 256.33 | 1 503.08    | 77.50  | 2 833.59       |
|                | 17 491.04 | 67 850.90 | 20 356.23     | 263 905.51 | 1 394.70    | —      | 3 039.31       |
|                | 16 354.22 | 72 793.29 | 20 715.21     | 300 277.41 | 2 719.56    | —      | 3 001.79       |
|                | 17 935.28 | 77 572.98 | 35 580.72     | 301 840.27 | 949.70      | —      | 2 760.04       |
|                | 17 387.12 | 77 289.29 | 31 248.40     | 190 731.79 | 1 591.98    | —      | 1 940.31       |
|                | 16 896.59 | 76 406.44 | 26 036.90     | 219 168.76 | 1 672.96    | —      | 1 759.87       |
|                | 14 930.06 | 75 284.96 | 23 984.25     | 282 836.81 | 2 114.42    | —      | 1 853.32       |
|                | 12 837.33 | 72 426.72 | 20 202.36     | 118 931.16 | 1 532.46    | —      | 1 771.57       |
|                | 715.07    | 4 996.13  | 51.87         | —          | —           | —      | 895.62         |
|                | 1 477.93  | 1 375.16  | —             | 1 136.00   | —           | —      | 29.91          |
|                | 754.23    | 1 981.32  | —             | —          | —           | —      | 112.51         |
|                | 758.77    | 605.29    | —             | —          | —           | —      | 6.08           |
|                | 906.53    | 1 821.62  | —             | 4 550.00   | —           | —      | 80.50          |
|                | 123.50    | 257.95    | —             | 6.00       | —           | —      | 21.00          |
|                | 279.08    | 64.14     | 142.96        | —          | —           | —      | 15.12          |
|                | 835.62    | 859.03    | 89.95         | 260.00     | —           | —      | 42.14          |
|                | 39.91     | 65.91     | 5 412.91      | —          | —           | —      | 61.35          |
|                | 151.41    | 1 024.93  | 65.18         | —          | —           | —      | 10.85          |
|                | 177.84    | 278.36    | 44.36         | —          | —           | —      | 26.74          |
|                | 186.20    | 136.32    | —             | —          | —           | —      | 46.59          |
|                | 86.82     | 564.86    | 830.99        | 15 150.00  | —           | —      | 219.67         |
|                | 185.10    | 869.19    | 86.80         | 32.00      | —           | 77.49  | 40.38          |
|                | 90.80     | 48.51     | 44.29         | —          | —           | —      | 12.16          |
|                | 127.80    | 149.39    | 46.64         | —          | —           | —      | 1.15           |
|                | 166.98    | 159.32    | —             | —          | —           | —      | 16.37          |
|                | 84.03     | 250.84    | —             | —          | —           | —      | —              |
|                | 325.52    | 301.46    | 87.14         | —          | —           | —      | 76.04          |
|                | 173.26    | 349.56    | 515.60        | —          | —           | —      | 18.48          |
|                | 264.83    | 594.71    | 6 697.62      | —          | —           | —      | 15.01          |
|                | 3.40      | 841.45    | 197.08        | —          | —           | —      | 13.65          |
|                | 21.47     | 1 325.46  | 125.86        | —          | —           | —      | 25.82          |
|                | 135.41    | 1 199.12  | 115.16        | —          | —           | —      | 63.47          |
|                | 217.77    | 2 240.64  | 260.43        | —          | —           | —      | 30.26          |
|                | 203.15    | 5 638.60  | 286.30        | —          | —           | —      | —              |
|                | 113.74    | 1 963.70  | 903.63        | —          | —           | 5.05   | —              |
|                | 89.76     | 3 796.16  | 232.20        | —          | —           | 272.87 | 9.25           |
|                | 194.51    | 3 942.39  | 1 253.06      | —          | —           | —      | 71.47          |
|                | 301.97    | 7 763.22  | —             | —          | —           | 27.59  | 93.66          |
|                | 393.36    | 5 773.12  | 2.10          | 1 110.00   | —           | —      | 14.15          |
|                | 97.43     | 874.72    | 761.00        | —          | —           | —      | 484.52         |
|                | 76.01     | 3 901.18  | 16.02         | —          | —           | —      | 42.74          |
|                | 180.05    | 1 371.76  | 170.74        | —          | —           | —      | 68.89          |
|                | 408.57    | 1 198.88  | 20.55         | 23.69      | —           | —      | 9.44           |
|                | 1 071.04  | 584.07    | 258.74        | —          | —           | —      | —              |
|                | 300.35    | 2 498.37  | 813.85        | —          | —           | —      | 166.43         |
|                | 131.64    | 4 030.51  | 210.01        | —          | —           | —      | 46.32          |
|                | 314.60    | 1 637.83  | —             | —          | —           | —</    |                |



19. 森 林 諸

| 年次 | 營林署 | 經 常               |           |        |        |       |          | 總 額    | 雜 金 |
|----|-----|-------------------|-----------|--------|--------|-------|----------|--------|-----|
|    |     | 官 業 及 官 有 財 產 收 入 |           |        |        | 雜     |          |        |     |
|    |     | 違 約 金             | 年賦及延納金    | 雜 收    | 建物貸下料  | 地所使用料 | 返 納 金    |        |     |
| 大正 | 年度  | 円                 | 円         | 円      | 円      | 円     | 円        | 円      |     |
| 10 | 10  | 50 663.42         | 425.00    | 19.25  |        |       | 5 860.61 | 795.89 |     |
| 11 | 11  | 49 397.92         | 391.00    | 30.90  |        |       | 6 150.81 | 513.30 |     |
| 12 | 12  | 27 959.48         | 345.17    | 205.10 |        |       | 6 079.09 | 319.68 |     |
| 13 | 13  | 19 362.35         | 3 328.00  | 25.30  | 131.97 |       | 5 798.54 | 8.59   |     |
| 14 | 14  | 21 238.25         | 3 388.00  | 46.90  | 138.50 |       | 5 497.16 | 29.93  |     |
| 昭和 | 1   | 29 492.32         | 57 202.00 | 45.90  | 139.00 |       | 5 587.47 | 9.55   |     |
| 2  | 2   | 18 528.37         | 476.00    | 20.70  | 127.31 |       | 5 929.92 | 229.62 |     |
| 3  | 3   | 26 047.06         | 468.00    | 11.90  | 105.84 |       | 6 331.38 | 265.47 |     |
| 4  | 4   | 16 223.13         | 408.00    | 438.90 | 105.84 |       | 6 081.06 | 98.25  |     |
| 5  | 5   | 40 953.00         | 303.00    | 26.80  | 120.84 |       | 5 947.02 | 5.64   |     |
| 6  | 6   | 19 446.12         | 308.44    | 302.80 | 114.95 |       | 5 277.96 | 11.60  |     |
| 1  | 直方  | 494.08            |           |        |        |       |          |        |     |
| 2  | 方   | 189.69            |           |        |        |       | 0.66     | 0.66   |     |
| 3  | 直   | 143.98            | 20.44     |        |        |       |          |        |     |
| 4  | 方   | 347.46            |           |        |        |       |          |        |     |
| 5  | 武   | 472.32            |           |        |        |       |          |        |     |
| 6  | 五島  | 127.07            |           |        |        |       |          |        |     |
| 7  | 對   | 469.61            |           |        |        |       |          |        |     |
| 8  | 熊   | 222.32            |           |        |        |       |          |        |     |
| 9  | 濱   | 133.28            |           |        |        |       |          |        |     |
| 10 | 菊   | 315.75            |           |        |        |       |          |        |     |
| 11 | 八代  | 45.08             |           |        |        |       |          |        |     |
| 12 | 水   | 2 450.99          |           |        |        |       |          |        |     |
| 13 | 人   | 63.83             |           | 297.60 |        |       |          |        |     |
| 14 | 多   | 83.49             | 288.00    |        |        |       |          |        |     |
| 15 | 良   | 76.33             |           |        |        |       |          |        |     |
| 16 | 竹   | 46.86             |           |        |        |       |          |        |     |
| 17 | 大   | 272.00            |           |        |        |       |          |        |     |
| 18 | 森   | 15.07             |           |        |        |       |          |        |     |
| 19 | 日   | 530.06            |           |        |        |       |          |        |     |
| 20 | 中   | 212.51            |           |        |        |       |          |        |     |
| 21 | 延美  | 1 055.78          |           |        |        |       |          |        |     |
| 22 | 高   | 28.82             |           |        |        |       |          |        |     |
| 23 | 高   | 47.40             |           |        |        |       |          |        |     |
| 24 | 妻   | 83.85             |           |        |        |       | 42.28    |        |     |
| 25 | 宮   | 53.46             |           |        |        |       |          |        |     |
| 26 | 高   | 39.45             |           |        |        |       | 0.07     | 0.07   |     |
| 27 | 小   | 90.69             |           |        |        |       | 1.81     | 1.81   |     |
| 28 | 加   | 598.23            |           |        |        |       |          |        |     |
| 29 | 久   | 121.27            |           |        |        |       |          |        |     |
| 30 | 高   | 178.13            |           |        |        |       |          |        |     |
| 31 | 都   | 213.23            |           |        |        |       |          |        |     |
| 32 | 餓   | 199.85            |           |        |        |       |          |        |     |
| 33 | 内   | 729.35            |           |        |        |       | 45.23    |        |     |
| 34 | 之   | 552.13            |           |        |        |       |          |        |     |
| 35 | 根   | 1 291.25          |           |        |        |       |          |        |     |
| 36 | 鹿   | 835.51            |           |        |        |       |          |        |     |
| 37 | 加   | 373.40            |           |        |        |       | 150.00   |        |     |
| 38 | 山   | 451.07            |           |        |        |       |          |        |     |
| 39 | 出   | 242.29            |           |        |        |       |          |        |     |
| 40 | 川   | 1 798.42          |           |        |        |       |          |        |     |
| 41 | 鹿   | 153.74            |           |        |        |       |          |        |     |
| 42 | 上   | 863.85            |           |        | 36.48  |       |          |        |     |
| 43 | 下   | 867.38            |           |        | 78.47  |       |          |        |     |
| 44 | 大   |                   |           |        |        |       |          |        |     |
| 45 | 沖   | 38.39             |           |        |        |       | 3.97     | 3.97   |     |
| 46 | 本   | 1 827.40          |           | 5.20   |        |       | 5 033.94 | 5.09   |     |

收 入 (續)

| 部       | 入 |        |               | 總 額       | 時 部             |           |        | 年次<br>又ハ<br>番號 |
|---------|---|--------|---------------|-----------|-----------------|-----------|--------|----------------|
|         | 入 | 利子收入   | 恩給法納金<br>文官納金 |           | 官有物拂下代<br>物品拂下代 | 雜 收 入     |        |                |
|         |   |        |               |           |                 | 受託調査收入    | 利子收入   |                |
| 微區狩獵承認料 | 円 | 円      | 円             | 円         | 円               | 円         | 円      | 円              |
|         |   |        | 5 064.72      | 4 455.60  | 4 353.46        |           | 102.14 | 10             |
|         |   | 308.40 | 5 329.11      | 2 495.00  | 2 495.00        |           |        | 11             |
|         |   | 314.87 | 5 444.54      | 4 636.37  | 4 573.07        | 63.30     |        | 12             |
| 182.00  |   | 393.10 | 5 214.85      | 11 844.64 | 11 844.64       |           |        | 13             |
| 202.00  |   | 742.87 | 4 522.36      | 3 905.19  | 3 905.19        |           |        | 14             |
|         |   | 266.00 | 665.63        | 4 646.29  | 10 676.11       | 10 676.11 |        | 1              |
|         |   | 466.00 | 485.93        | 4 748.37  | 2 997.20        | 2 997.20  |        | 2              |
|         |   | 296.00 | 965.45        | 4 804.46  | 2 449.03        | 2 449.03  |        | 3              |
|         |   | 316.00 | 702.24        | 4 964.57  | 3 316.78        | 3 316.78  |        | 4              |
|         |   | 264.00 | 561.47        | 5 115.91  | 2 155.51        | 2 155.51  |        | 5              |
| 150.00  |   | 87.51  | 5 028.85      | 1 306.29  | 1 306.29        |           |        | 6              |
|         |   |        |               | 3.32      | 3.32            |           |        | 1              |
|         |   |        |               | 1.50      | 1.50            |           |        | 2              |
|         |   |        |               | 8.25      | 8.25            |           |        | 3              |
|         |   |        |               | 34.40     | 34.40           |           |        | 4              |
|         |   |        |               | 30.09     | 30.09           |           |        | 5              |
|         |   |        |               | 25.00     | 25.00           |           |        | 6              |
|         |   |        |               | 2.45      | 2.45            |           |        | 7              |
|         |   |        |               | 18.82     | 18.82           |           |        | 8              |
|         |   |        |               | 6.46      | 6.46            |           |        | 9              |
|         |   |        |               | 19.20     | 19.20           |           |        | 10             |
|         |   |        |               | 33.05     | 33.05           |           |        | 11             |
|         |   |        |               | 29.39     | 29.39           |           |        | 12             |
|         |   |        |               | 5.42      | 5.42            |           |        | 13             |
|         |   |        |               | 16.60     | 16.60           |           |        | 14             |
|         |   |        |               | 5.40      | 5.40            |           |        | 15             |
|         |   |        |               | 2.30      | 2.30            |           |        | 16             |
|         |   |        |               | 27.60     | 27.60           |           |        | 17             |
|         |   |        |               | 1.00      | 1.00            |           |        | 18             |
|         |   |        |               | 17.00     | 17.00           |           |        | 19             |
|         |   |        |               | 42.70     | 42.70           |           |        | 21             |
|         |   |        |               | 72.10     | 72.10           |           |        | 22             |
|         |   |        |               | 8.20      | 8.20            |           |        | 23             |
|         |   | 42.28  |               | 91.26     | 91.26           |           |        | 24             |
|         |   |        |               | 296.51    | 296.51          |           |        | 25             |
|         |   |        |               | 7.77      | 7.77            |           |        | 26             |
|         |   |        |               | 5.00      | 5.00            |           |        | 27             |
|         |   |        |               | 33.99     | 33.99           |           |        | 28             |
|         |   |        |               | 5.50      | 5.50            |           |        | 29             |
|         |   |        |               | 30.75     | 30.75           |           |        | 30             |
|         |   |        |               | 5.67      | 5.67            |           |        | 31             |
|         |   |        |               | 67.70     | 67.70           |           |        | 32             |
|         |   |        |               |           |                 |           |        | 33             |
|         |   |        |               | 27.78     | 27.78           |           |        | 34             |
|         |   |        |               | 9.50      | 9.50            |           |        | 35             |
|         |   |        |               | 9.00      | 9.00            |           |        | 36             |
| 150.00  |   |        |               | 68.24     | 68.24           |           |        | 37             |
|         |   |        |               |           |                 |           |        | 38             |
|         |   |        |               | 91.97     | 91.97           |           |        | 39             |
|         |   |        |               |           |                 |           |        | 40             |
|         |   |        |               | 1.48      | 1.48            |           |        | 41             |
|         |   |        |               | 0.95      | 0.95            |           |        | 42             |
|         |   |        |               | 69.20     | 69.20           |           |        | 43             |
|         |   |        |               | 4.77      | 4.77            |           |        | 44             |
|         |   |        |               | 9.93      | 9.93            |           |        | 45             |
|         |   |        |               | 5 028.85  | 59.07           | 59.07     |        | 46             |



20. 森林諸

| 年次 | 營林署          | 總額           |              |              |            |              |              |           |           |          |   |
|----|--------------|--------------|--------------|--------------|------------|--------------|--------------|-----------|-----------|----------|---|
|    |              | 總額           | 森            |              |            |              |              | 事         |           |          |   |
|    |              |              | 總額           | 俸給           | 事務費        | 總額           | 整理處分費        | 施業按編成費    | 測定費       |          |   |
| 大正 | 年度           | 円            | 円            | 円            | 円          | 円            | 円            | 円         | 円         | 円        | 円 |
| 10 | 3 655 456.71 | 3 612 420.57 | 3 594 410.34 | 536 577.44   | 195 541.25 | 2 862 291.65 | 51 350.57    | 40 388.72 | 7 479.43  |          |   |
| 11 | 3 985 818.47 | 3 946 777.77 | 3 930 248.30 | 546 953.51   | 227 353.09 | 3 155 941.70 | 34 318.65    | 31 881.72 | 6 705.37  |          |   |
| 12 | 4 157 282.01 | 3 919 842.83 | 3 902 428.87 | 544 742.95   | 216 626.39 | 3 141 059.53 | 29 689.27    | 27 582.45 | 7 600.04  |          |   |
| 13 | 4 243 895.27 | 3 788 670.44 | 3 756 579.86 | 531 300.49   | 214 942.77 | 3 010 336.00 | 28 685.33    | 29 736.78 | 6 239.70  |          |   |
| 14 | 3 358 877.29 | 3 290 938.81 | 3 273 775.38 | 444 066.34   | 180 783.00 | 2 648 926.04 | 24 833.57    | 29 396.64 | 5 745.54  |          |   |
| 昭和 | 1            | 3 683 424.39 | 3 664 124.09 | 3 643 259.43 | 458 208.26 | 189 291.80   | 2 995 759.37 | 25 248.38 | 36 562.95 | 5 344.76 |   |
| 2  | 3 894 891.43 | 3 858 258.30 | 3 830 881.80 | 455 943.92   | 200 757.31 | 3 174 180.57 | 23 749.04    | 44 974.55 | 6 538.12  |          |   |
| 3  | 3 825 591.61 | 3 791 243.11 | 3 767 676.07 | 451 271.73   | 212 499.87 | 3 103 904.47 | 24 205.17    | 41 834.52 | 6 587.24  |          |   |
| 4  | 4 320 214.99 | 4 285 064.36 | 4 254 832.07 | 488 630.89   | 357 480.78 | 3 408 720.40 | 13 410.42    | 42 780.81 | 7 623.01  |          |   |
| 5  | 4 554 797.89 | 4 507 066.11 | 4 467 159.19 | 484 921.90   | 332 360.90 | 3 649 876.39 | 14 350.22    | 40 558.19 | 6 783.76  |          |   |
| 6  | 3 988 536.29 | 3 987 049.48 | 3 941 171.74 | 473 012.35   | 323 787.99 | 3 144 371.40 | 9 335.80     | 40 201.33 | 5 409.96  |          |   |
| 1  | 直方           | 63 808.31    | 63 755.97    | 63 580.67    | 11 795.26  | 7 324.70     | 44 460.71    |           |           |          |   |
| 2  | 直方           | 52 804.29    | 52 768.61    | 52 768.61    | 11 472.05  | 6 679.47     | 34 617.09    |           |           |          |   |
| 3  | 直方           | 60 760.62    | 60 754.72    | 60 712.37    | 11 100.49  | 7 100.49     | 42 511.42    |           |           |          |   |
| 4  | 直方           | 34 936.79    | 34 915.19    | 34 903.25    | 6 312.00   | 5 242.74     | 23 248.51    |           |           |          |   |
| 5  | 直方           | 66 107.48    | 66 104.48    | 65 201.50    | 10 559.24  | 8 763.96     | 45 878.30    |           |           |          |   |
| 6  | 五島           | 13 706.15    | 13 702.17    | 13 673.79    | 3 119.48   | 1 938.39     | 8 615.92     |           |           |          |   |
| 7  | 五島           | 34 933.04    | 34 900.34    | 34 882.07    | 6 098.90   | 3 852.67     | 24 930.50    |           |           |          |   |
| 8  | 五島           | 49 048.06    | 49 039.67    | 49 011.47    | 9 851.93   | 7 913.25     | 31 246.29    | 29.02     |           |          |   |
| 9  | 五島           | 149 989.49   | 149 989.49   | 142 509.33   | 8 399.18   | 3 986.15     | 130 124.00   |           |           |          |   |
| 10 | 五島           | 73 922.18    | 73 294.15    | 72 726.08    | 6 774.00   | 4 140.36     | 61 811.72    |           |           |          |   |
| 11 | 八代           | 39 779.60    | 39 736.25    | 39 697.80    | 6 665.00   | 5 275.01     | 27 757.79    |           |           | 1.70     |   |
| 12 | 八代           | 62 995.84    | 62 995.84    | 62 963.28    | 5 929.29   | 3 773.46     | 53 260.53    |           |           |          |   |
| 13 | 八代           | 157 087.93   | 157 087.93   | 156 633.05   | 9 042.29   | 6 147.05     | 141 443.71   | 12.33     |           |          |   |
| 14 | 八代           | 66 496.80    | 66 491.85    | 65 692.54    | 8 077.29   | 4 995.71     | 52 619.54    | 6.72      |           |          |   |
| 15 | 八代           | 27 957.71    | 27 957.71    | 27 922.02    | 6 206.24   | 5 557.08     | 16 358.70    |           | 34.55     |          |   |
| 16 | 竹田           | 29 730.51    | 29 730.51    | 29 730.51    | 6 239.00   | 6 304.81     | 17 186.70    |           |           |          |   |
| 17 | 竹田           | 63 268.71    | 63 246.41    | 63 219.92    | 6 992.76   | 6 712.35     | 49 514.81    |           |           |          |   |
| 18 | 竹田           | 41 852.19    | 41 847.79    | 41 841.24    | 5 491.27   | 8 578.53     | 27 771.44    |           |           |          |   |
| 19 | 竹田           | 41 312.95    | 41 299.00    | 41 236.20    | 6 476.25   | 30 200.85    |              | 26.74     |           |          |   |
| 20 | 竹田           | 145 273.48   | 145 231.98   | 143 749.29   | 9 164.92   | 5 113.75     | 129 470.62   |           |           |          |   |
| 21 | 延美           | 158 267.07   | 158 195.27   | 154 341.54   | 11 511.69  | 5 468.53     | 137 361.32   |           |           |          |   |
| 22 | 延美           | 73 624.71    | 73 608.91    | 71 860.04    | 5 748.29   | 5 226.36     | 60 885.39    |           |           |          |   |
| 23 | 延美           | 83 005.88    | 83 005.88    | 82 191.37    | 7 204.67   | 4 878.79     | 70 107.91    |           |           |          |   |
| 24 | 延美           | 86 059.90    | 86 039.90    | 85 096.47    | 7 108.36   | 5 428.16     | 72 559.95    |           |           |          |   |
| 25 | 延美           | 82 079.46    | 82 009.76    | 81 193.64    | 9 699.92   | 8 043.86     | 63 449.86    |           |           |          |   |
| 26 | 高松           | 114 906.53   | 114 906.53   | 113 568.65   | 8 321.29   | 7 020.82     | 98 226.54    |           |           |          |   |
| 27 | 高松           | 206 872.08   | 206 846.88   | 199 001.18   | 10 426.33  | 10 139.85    | 178 435.00   |           |           |          |   |
| 28 | 高松           | 132 906.04   | 132 844.41   | 129 494.52   | 8 235.00   | 8 167.64     | 113 091.88   |           |           |          |   |
| 29 | 高松           | 133 085.99   | 133 085.99   | 132 347.58   | 7 661.92   | 6 233.78     | 118 451.88   |           |           |          |   |
| 30 | 高松           | 85 592.34    | 85 592.34    | 84 925.09    | 7 225.29   | 5 500.43     | 72 199.37    |           |           |          |   |
| 31 | 都府           | 48 768.04    | 48 706.44    | 48 684.70    | 8 898.96   | 8 503.65     | 31 282.09    |           |           |          |   |
| 32 | 都府           | 143 764.61   | 143 764.61   | 143 066.30   | 12 753.27  | 12 159.46    | 118 153.57   |           |           |          |   |
| 33 | 都府           | 55 227.46    | 55 227.46    | 54 984.74    | 9 844.35   | 9 752.10     | 35 388.29    | 48.95     |           |          |   |
| 34 | 都府           | 88 153.56    | 88 153.56    | 87 836.78    | 5 863.00   | 3 654.64     | 78 319.14    |           |           |          |   |
| 35 | 都府           | 81 210.77    | 81 187.70    | 81 018.48    | 8 444.25   | 4 960.38     | 67 613.86    |           |           |          |   |
| 36 | 鹿加           | 94 669.31    | 94 669.31    | 93 856.86    | 9 369.29   | 7 510.35     | 76 977.22    |           |           |          |   |
| 37 | 鹿加           | 35 543.54    | 35 534.24    | 35 534.24    | 7 833.00   | 6 249.34     | 21 451.90    |           |           |          |   |
| 38 | 鹿加           | 98 192.55    | 98 192.55    | 96 480.33    | 8 260.25   | 5 541.92     | 82 678.16    |           |           |          |   |
| 39 | 鹿加           | 42 732.30    | 42 702.20    | 42 649.30    | 9 326.80   | 7 008.07     | 26 314.43    |           |           |          |   |
| 40 | 鹿加           | 71 166.08    | 71 154.58    | 70 707.81    | 8 846.29   | 4 931.17     | 56 930.35    |           |           |          |   |
| 41 | 鹿兒           | 64 177.55    | 64 177.55    | 64 177.55    | 10 917.52  | 8 040.49     | 45 219.54    |           |           |          |   |
| 42 | 鹿兒           | 59 485.84    | 59 478.92    | 59 460.58    | 4 680.90   | 4 530.13     | 50 249.55    | 189.07    |           |          |   |
| 43 | 鹿兒           | 174 265.40   | 174 265.40   | 168 521.19   | 8 857.26   | 5 115.89     | 154 548.04   | 260.00    |           |          |   |
| 44 | 鹿兒           | 30 103.24    | 30 082.84    | 30 051.09    | 5 143.00   | 5 225.84     | 19 682.25    |           |           |          |   |
| 45 | 鹿兒           | 35 965.97    | 35 927.41    | 35 909.63    | 5 150.71   | 7 811.38     | 22 947.54    |           |           |          |   |
| 46 | 本局           | 432 937.94   | 432 838.78   | 431 557.09   | 109 913.90 | 42 825.96    | 278 817.23   | 9 238.78  | 39 690.97 | 5 408.26 |   |

備考 1. 本表ハ國有林野經營ニ要シタル經費決算額ニシテ主トシテ營林署ノ業度ヲ知ラムトスル極旨ニ依リ調整セリ 2. 事務費中  
費、筆紙墨文具費、廳舎及敷地借料、給與、雇員給、被服費、國有林野被害諸費、市町村交付金ノ内各署ニ區分シ得ルモノハ配

經 費 昭和六年度

| 年次 | 營林署          | 總額           |              |              |            |              |              |           |           |          |       | 諸支出金 | 又ハ番號 |     |
|----|--------------|--------------|--------------|--------------|------------|--------------|--------------|-----------|-----------|----------|-------|------|------|-----|
|    |              | 總額           | 業            |              |            |              |              | 費         |           |          |       |      |      |     |
|    |              |              | 總額           | 林業           | 製材所費       | 造林費          | 土木費          | 共濟組合給與金   | 退職手当      | 林業試驗費    | 森林買上費 |      |      | 共通費 |
| 大正 | 年度           | 円            | 円            | 円            | 円          | 円            | 円            | 円         | 円         | 円        | 円     | 円    | 円    | 円   |
| 10 | 3 655 456.71 | 3 612 420.57 | 3 594 410.34 | 536 577.44   | 195 541.25 | 2 862 291.65 | 51 350.57    | 40 388.72 | 7 479.43  |          |       |      |      |     |
| 11 | 3 985 818.47 | 3 946 777.77 | 3 930 248.30 | 546 953.51   | 227 353.09 | 3 155 941.70 | 34 318.65    | 31 881.72 | 6 705.37  |          |       |      |      |     |
| 12 | 4 157 282.01 | 3 919 842.83 | 3 902 428.87 | 544 742.95   | 216 626.39 | 3 141 059.53 | 29 689.27    | 27 582.45 | 7 600.04  |          |       |      |      |     |
| 13 | 4 243 895.27 | 3 788 670.44 | 3 756 579.86 | 531 300.49   | 214 942.77 | 3 010 336.00 | 28 685.33    | 29 736.78 | 6 239.70  |          |       |      |      |     |
| 14 | 3 358 877.29 | 3 290 938.81 | 3 273 775.38 | 444 066.34   | 180 783.00 | 2 648 926.04 | 24 833.57    | 29 396.64 | 5 745.54  |          |       |      |      |     |
| 昭和 | 1            | 3 683 424.39 | 3 664 124.09 | 3 643 259.43 | 458 208.26 | 189 291.80   | 2 995 759.37 | 25 248.38 | 36 562.95 | 5 344.76 |       |      |      |     |
| 2  | 3 894 891.43 | 3 858 258.30 | 3 830 881.80 | 455 943.92   | 200 757.31 | 3 174 180.57 | 23 749.04    | 44 974.55 | 6 538.12  |          |       |      |      |     |
| 3  | 3 825 591.61 | 3 791 243.11 | 3 767 676.07 | 451 271.73   | 212 499.87 | 3 103 904.47 | 24 205.17    | 41 834.52 | 6 587.24  |          |       |      |      |     |
| 4  | 4 320 214.99 | 4 285 064.36 | 4 254 832.07 | 488 630.89   | 357 480.78 | 3 408 720.40 | 13 410.42    | 42 780.81 | 7 623.01  |          |       |      |      |     |
| 5  | 4 554 797.89 | 4 507 066.11 | 4 467 159.19 | 484 921.90   | 332 360.90 | 3 649 876.39 | 14 350.22    | 40 558.19 | 6 783.76  |          |       |      |      |     |
| 6  | 3 988 536.29 | 3 987 049.48 | 3 941 171.74 | 473 012.35   | 323 787.99 | 3 144 371.40 | 9 335.80     | 40 201.33 | 5 409.96  |          |       |      |      |     |
| 1  | 直方           | 63 808.31    | 63 755.97    | 63 580.67    | 11 795.26  | 7 324.70     | 44 460.71    |           |           |          |       |      |      |     |
| 2  | 直方           | 52 804.29    | 52 768.61    | 52 768.61    | 11 472.05  | 6 679.47     | 34 617.09    |           |           |          |       |      |      |     |
| 3  | 直方           | 60 760.62    | 60 754.72    | 60 712.37    | 11 100.49  | 7 100.49     | 42 511.42    |           |           |          |       |      |      |     |
| 4  | 直方           | 34 936.79    | 34 915.19    | 34 903.25    | 6 312.00   | 5 242.74     | 23 248.51    |           |           |          |       |      |      |     |
| 5  | 直方           | 66 107.48    | 66 104.48    | 65 201.50    | 10 559.24  | 8 763.96     | 45 878.30    |           |           |          |       |      |      |     |
| 6  | 五島           | 13 706.15    | 13 702.17    | 13 673.79    | 3 119.48   | 1 938.39     | 8 615.92     |           |           |          |       |      |      |     |
| 7  | 五島           | 34 933.04    | 34 900.34    | 34 882.07    | 6 098.90   | 3 852.67     | 24 930.50    |           |           |          |       |      |      |     |
| 8  | 五島           | 49 048.06    | 49 039.67    | 49 011.47    | 9 851.93   | 7 913.25     | 31 246.29    | 29.02     |           |          |       |      |      |     |
| 9  | 五島           | 149 989.49   | 149 989.49   | 142 509.33   | 8 399.18   | 3 986.15     | 130 124.00   |           |           |          |       |      |      |     |







21. 収入豫算ニ對

| 年次又ハ科目   |                   |             | 豫算決定額        | 測定済額         | 収入済額         |
|----------|-------------------|-------------|--------------|--------------|--------------|
| 款        | 項                 | 目           |              |              |              |
| 大正       |                   | 10          | 4 710 207.00 | 6 416 470.67 | 6 403 339.72 |
| 〃        |                   | 11          | 4 588 094.00 | 6 077 929.60 | 5 913 856.39 |
| 〃        |                   | 12          | 6 192 687.00 | 6 813 790.13 | 6 690 637.53 |
| 〃        |                   | 13          | 6 077 523.00 | 7 474 177.41 | 6 901 763.51 |
| 〃        |                   | 14          | 5 395 402.00 | 6 527 319.67 | 5 878 999.15 |
| 昭和       |                   | 1           | 6 034 255.00 | 7 221 318.21 | 6 284 338.02 |
| 〃        |                   | 2           | 6 447 968.00 | 7 033 389.46 | 6 289 233.41 |
| 〃        |                   | 3           | 6 583 901.00 | 6 776 799.14 | 6 607 202.02 |
| 〃        |                   | 4           | 7 079 124.00 | 6 958 132.16 | 6 400 604.84 |
| 〃        |                   | 5           | 8 651 492.00 | 7 641 251.98 | 6 715 401.50 |
| 〃        |                   | 6           | 7 512 094.00 | 6 481 129.08 | 5 933 646.05 |
| 1 總 額    |                   |             | 7 509 173.00 | 6 479 822.79 | 5 932 339.76 |
| 經 常 部    | 官 業 及 官 有 財 産 收 入 | 2 總 額       | 7 502 708.00 | 6 474 429.88 | 5 926 946.85 |
|          |                   | 3 木竹拂下代     | 3 206 805.00 | 2 297 370.16 | 2 155 227.17 |
|          |                   | 4 斫伐製品拂下代   | 3 709 687.00 | 3 896 296.90 | 3 519 670.55 |
|          |                   | 5 雜種物拂下代    | 15 566.00    | 12 837.33    | 12 837.33    |
|          |                   | 6 地所貸下料     | 52 199.00    | 73 782.05    | 72 426.72    |
|          |                   | 7 林野附帶設備使用料 | 30 985.00    | 20 202.36    | 20 202.36    |
|          |                   | 8 林野拂下代     | 450 543.00   | 142 033.53   | 118 931.16   |
|          |                   | 9 沖繩縣山拂下代   | 1 948.00     | 2 792.06     | 1 532.46     |
|          |                   | 10 牛馬放牧料    | 2 153.00     | 1 771.57     | 1 771.57     |
|          |                   | 11 辨償金      | 12 096.00    | 5 564.02     | 4 290.17     |
|          |                   | 12 遺約       | 20 266.00    | 21 168.66    | 19 446.12    |
|          |                   | 13 年賦及延納金   | 303.00       | 308.44       | 308.44       |
|          |                   | 14 雜        | 157.00       | 302.80       | 302.80       |
|          |                   | 官有物貸下料      | 15 總 額       | 106.00       | 114.95       |
| 16 建物貸下料 | 106.00            |             | 114.95       | 114.95       |              |
| 雜 收      | 17 總 額            | 717.00      | 87.51        | 87.51        |              |
|          | 18 利子收入           | 717.00      | 87.51        | 87.51        |              |
| 入        | 19 總 額            | 557.00      | 161.60       | 161.60       |              |
|          | 20 返納金            | 198.00      | 11.60        | 11.60        |              |
|          | 21 獵區狩獵承認料        | 359.00      | 150.00       | 150.00       |              |
| 恩給法納金    | 22 總 額            | 5 085.00    | 5 028.85     | 5 028.85     |              |
|          | 23 文官補金           | 5 085.00    | 5 028.85     | 5 028.85     |              |
| 臨 時 部    | 24 總 額            | 2 921.00    | 1 306.29     | 1 306.29     |              |
|          | 25 總 額            | 2 921.00    | 1 306.29     | 1 306.29     |              |
|          | 26 物品拂下代          | 2 921.00    | 1 306.29     | 1 306.29     |              |

スル實收比較

昭和六年度

| 不納欠損額     | 収入未済翌年度へ繰越額 | 豫算決定ニ對シ収入済額ノ差 |              | 年次又ハ番號 |
|-----------|-------------|---------------|--------------|--------|
|           |             | 増             | 減            |        |
| 480.08    | 12 650.87   | 1 693 132.72  | —            | 10     |
| 2 785.11  | 161 288.10  | 1 325 762.39  | —            | 11     |
| 160.09    | 122 992.51  | 497 950.53    | —            | 12     |
| 68 964.31 | 503 449.59  | 824 240.51    | —            | 13     |
| 4 277.48  | 644 043.04  | 483 597.15    | —            | 14     |
| 2 455.82  | 934 524.37  | —             | —            | 1      |
| 5 771.99  | 738 384.06  | 250 083.02    | —            | 2      |
| 4 001.92  | 165 595.20  | —             | 158 734.59   | 3      |
| 189.56    | 557 337.76  | 23 301.02     | —            | 4      |
| 616.12    | 925 234.36  | —             | 678 519.16   | 5      |
| —         | —           | —             | 1 936 090.50 | 6      |
| 2 254.00  | 545 229.03  | —             | 1 578 447.95 | 6      |
| 2 254.00  | 545 229.03  | —             | 1 576 833.24 | 1      |
| 2 254.00  | 545 229.03  | —             | 1 575 761.15 | 2      |
| —         | 142 142.99  | —             | 1 051 577.83 | 3      |
| —         | 376 626.35  | —             | 190 016.45   | 4      |
| 12.60     | —           | —             | 2 728.67     | 5      |
| —         | 1 342.73    | 20 227.72     | —            | 6      |
| —         | —           | —             | 10 782.64    | 7      |
| —         | —           | —             | —            | 8      |
| —         | 25 102.37   | —             | 331 611.84   | 9      |
| —         | 1 259.60    | —             | 415.54       | 10     |
| 1 206.60  | —           | —             | 381.43       | 11     |
| 1 034.80  | 67.25       | —             | 7 805.83     | 12     |
| —         | 687.74      | —             | 819.88       | 12     |
| —         | —           | 5.44          | —            | 13     |
| —         | —           | 145.80        | —            | 14     |
| —         | —           | 8.95          | —            | 15     |
| —         | —           | 8.95          | —            | 16     |
| —         | —           | —             | 629.49       | 17     |
| —         | —           | —             | 629.49       | 18     |
| —         | —           | —             | 395.40       | 19     |
| —         | —           | —             | 186.40       | 20     |
| —         | —           | —             | 209.00       | 21     |
| —         | —           | —             | 56.15        | 22     |
| —         | —           | —             | 56.15        | 23     |
| —         | —           | —             | 1 614.71     | 24     |
| —         | —           | —             | 1 614.71     | 25     |
| —         | —           | —             | 1 614.71     | 26     |



22. 國有林野官行造林 林業労働者

Table with columns for year (年次), forest type (營林署), and personnel counts (人員) categorized by gender (男/女) and role (專業者/兼業者). It includes data for years 10 through 46.

備考 1. 本表人頭數ハ雇傭期間ノ長短ニ拘ラズ當該年度内ニ於テ國有林事業又ハ公有林野官行造林事業ニ從事セル者ヲ調査シ同一テ主ナル業務ニ就テ計上シアルモノトス但シ請負事業ニ係ルモノニアリテハ見込ヲ以テ計上セリ

人員及給料 總數 昭和六年度

Table showing personnel and salary statistics for昭和六年度. Columns include personnel counts (人員) by gender and role, and salary details (給料) categorized by gender and role.

人ニシテ二回以上雇傭セラレ又ハ二種以上ノ事業ニ從事シ若クハ二箇所以上ノ土地ニ於テ雇傭セラレタル者等ハ總テ之テ一人トシテノミトス



22. 國有林業勞動

| 年次 | 營林署 | 人員        |         |         |         |           |         | 給         |         |
|----|-----|-----------|---------|---------|---------|-----------|---------|-----------|---------|
|    |     | 總數        |         | 專業者     |         | 兼業者       |         | 總額        |         |
|    |     | 男         | 女       | 男       | 女       | 男         | 女       | 男         | 女       |
| 大正 | 年度  | 人         | 人       | 人       | 人       | 人         | 人       | 円         | 円       |
| 10 | 10  | 960 379   | 243 331 | 390 367 | 61 501  | 570 012   | 181 830 | 1 517 712 | 199 020 |
| 11 | 11  | 1 142 488 | 261 470 | 470 358 | 72 807  | 672 125   | 188 663 | 1 742 260 | 237 771 |
| 12 | 12  | 1 257 053 | 260 340 | 621 522 | 77 807  | 635 531   | 182 533 | 1 958 819 | 217 447 |
| 13 | 13  | 1 307 600 | 290 250 | 634 209 | 92 464  | 673 391   | 197 786 | 2 021 992 | 239 932 |
| 14 | 14  | 1 069 321 | 253 314 | 523 707 | 93 243  | 545 614   | 160 071 | 1 557 281 | 171 298 |
| 昭和 | 1   | 1 231 920 | 256 465 | 538 517 | 91 919  | 693 403   | 164 546 | 1 720 581 | 199 169 |
| 2  | 2   | 1 308 750 | 256 066 | 568 559 | 109 400 | 740 191   | 146 666 | 1 783 183 | 199 143 |
| 3  | 3   | 1 265 961 | 234 558 | 544 510 | 82 660  | 721 451   | 151 898 | 1 739 554 | 177 901 |
| 4  | 4   | 1 415 897 | 251 570 | 611 597 | 90 985  | 804 300   | 160 585 | 1 934 491 | 185 894 |
| 5  | 5   | 1 661 946 | 259 583 | 699 030 | 111 046 | 962 916   | 148 537 | 2 086 265 | 168 449 |
| 6  | 6   | 1 694 406 | 221 939 | 690 862 | 86 705  | 1 003 544 | 135 234 | 1 770 085 | 122 166 |
| 1  | 直方  | 20 273    | 2 039   | 3 486   | 497     | 16 787    | 1 542   | 24 515    | 1 520   |
| 2  | 福賀  | 14 561    | 2 502   | 779     | —       | 13 782    | 2 502   | 16 747    | 1 831   |
| 3  | 佐武  | 24 659    | 3 233   | 983     | 106     | 23 676    | 3 127   | 24 394    | 2 128   |
| 4  | 武雄  | 15 136    | 1 757   | 816     | —       | 14 320    | 1 757   | 12 813    | 977     |
| 5  | 長崎  | 20 290    | 1 970   | 1 662   | —       | 18 628    | 1 970   | 21 468    | 1 141   |
| 6  | 五島  | 4 846     | 367     | —       | —       | 4 846     | 367     | 4 060     | 189     |
| 7  | 對馬  | 12 488    | 1 957   | 2 534   | 290     | 9 954     | 1 667   | 12 994    | 1 096   |
| 8  | 熊本  | 17 195    | 2 470   | 40      | —       | 17 155    | 2 470   | 14 364    | 1 435   |
| 9  | 濱町  | 66 327    | 6 366   | 42 832  | 3 746   | 23 495    | 2 620   | 83 722    | 4 239   |
| 10 | 池田  | 36 343    | 4 211   | 3 588   | —       | 32 755    | 4 211   | 38 275    | 2 895   |
| 11 | 八代  | 14 039    | 2 428   | 964     | —       | 13 075    | 2 428   | 14 788    | 1 484   |
| 12 | 水吉  | 42 859    | 10 980  | 309     | —       | 42 550    | 10 980  | 30 659    | 5 645   |
| 13 | 良木  | 53 270    | 10 693  | 28 979  | 6 667   | 24 291    | 4 026   | 71 808    | 7 861   |
| 14 | 白木  | 43 599    | 3 523   | —       | —       | 43 599    | 3 523   | 34 315    | 1 879   |
| 15 | 白木  | 8 047     | 1 295   | 711     | —       | 7 336     | 1 295   | 7 308     | 779     |
| 16 | 竹田  | 9 144     | 885     | 366     | —       | 8 778     | 885     | 7 531     | 463     |
| 17 | 大分  | 21 746    | 3 892   | 153     | —       | 21 593    | 3 892   | 22 775    | 2 316   |
| 18 | 森田  | 14 713    | 889     | 1 366   | 156     | 13 347    | 733     | 13 573    | 477     |
| 19 | 日津  | 13 330    | 1 229   | 609     | 271     | 12 721    | 958     | 12 461    | 765     |
| 20 | 日津  | 75 211    | 8 700   | 24 847  | 2 626   | 50 364    | 6 074   | 87 030    | 5 118   |
| 21 | 延美  | 72 821    | 11 447  | 43 150  | 6 618   | 29 671    | 4 829   | 89 657    | 6 881   |
| 22 | 高妻  | 40 824    | 6 027   | 33 387  | 5 006   | 7 437     | 1 021   | 39 971    | 2 952   |
| 23 | 高妻  | 40 984    | 7 365   | 33 615  | 4 780   | 7 369     | 2 585   | 46 860    | 4 005   |
| 24 | 宮崎  | 48 860    | 11 140  | 23 667  | 7 088   | 25 193    | 4 052   | 44 447    | 5 088   |
| 25 | 宮崎  | 41 319    | 1 691   | 1 350   | —       | 39 969    | 1 691   | 41 868    | 842     |
| 26 | 高綾  | 53 877    | 4 078   | 31 465  | 1 680   | 22 412    | 2 398   | 55 883    | 2 113   |
| 27 | 小加久 | 110 476   | 6 364   | 80 126  | 4 275   | 30 350    | 2 089   | 107 841   | 2 967   |
| 28 | 小加久 | 66 349    | 5 224   | 52 063  | 4 535   | 14 286    | 689     | 79 514    | 3 157   |
| 29 | 高加  | 61 921    | 3 685   | 49 377  | 2 186   | 12 544    | 1 499   | 76 501    | 2 117   |
| 30 | 高加  | 46 458    | 4 682   | 29 750  | 3 155   | 16 708    | 1 527   | 48 178    | 2 622   |
| 31 | 都飯  | 19 467    | 2 644   | 607     | —       | 18 860    | 2 644   | 13 402    | 1 247   |
| 32 | 飯島  | 39 996    | 4 830   | 11 178  | 1 623   | 28 818    | 3 207   | 46 797    | 2 571   |
| 33 | 内之根 | 26 723    | 2 692   | 1 072   | —       | 25 651    | 2 692   | 19 474    | 1 420   |
| 34 | 内之根 | 54 115    | 14 521  | 31 695  | 12 947  | 22 420    | 1 574   | 48 129    | 7 247   |
| 35 | 内之根 | 42 905    | 6 394   | 23 028  | 2 812   | 19 877    | 3 582   | 38 085    | 3 207   |
| 36 | 鹿加山 | 49 230    | 7 952   | 18 615  | 3 598   | 30 615    | 4 354   | 42 850    | 3 921   |
| 37 | 加山  | 13 071    | 2 218   | 286     | —       | 12 785    | 9 013   | 1 087     | 1 087   |
| 38 | 山出  | 62 567    | 13 877  | 39 486  | 8 399   | 23 081    | 5 478   | 56 413    | 6 743   |
| 39 | 山出  | 15 017    | 1 977   | 993     | —       | 14 024    | 1 977   | 13 323    | 1 158   |
| 40 | 山出  | 33 582    | 6 056   | 628     | —       | 32 954    | 6 056   | 31 093    | 3 308   |
| 41 | 鹿兒島 | 17 922    | 5 030   | 4 466   | —       | 13 456    | 5 030   | 18 317    | 2 537   |
| 42 | 上下  | 16 062    | 3 943   | 6 288   | 2 333   | 9 774     | 1 610   | 15 396    | 1 996   |
| 43 | 上下  | 68 764    | 4 374   | 55 954  | 1 311   | 12 810    | 3 063   | 91 197    | 2 161   |
| 44 | 大沖  | 9 900     | 1 208   | —       | —       | 9 900     | 1 208   | 8 899     | 491     |
| 45 | 大沖  | 10 444    | 3 576   | 1 835   | —       | 8 609     | 3 576   | 7 238     | 1 556   |
| 46 | 本局  | 102 676   | 7 558   | 1 757   | —       | 100 919   | 7 558   | 124 139   | 4 543   |

備考 人頭數欄ニ於テ△印ヲ附セルハ同一人ニシテ主トシテ公有林野官行造林事業ニ従事スルモノトス (昭和二年度以前ハ不詳トス)

者人員及給料

總數

| 年次 | 又ハ番號 | 料         |        |           |         |              |              |           |     |              |              |
|----|------|-----------|--------|-----------|---------|--------------|--------------|-----------|-----|--------------|--------------|
|    |      | 專業者       |        | 兼業者       |         | 總數           |              | 專業者       |     | 兼業者          |              |
|    |      | 男         | 女      | 男         | 女       | 男            | 女            | 男         | 女   | 男            | 女            |
| 10 | 10   | 737 533   | 54 815 | 780 179   | 144 205 | 45 634       | 17 492       | 2 599     | 561 | 43 035       | 16 931       |
| 11 | 11   | 827 601   | 78 518 | 914 659   | 159 253 | 49 683       | 17 559       | 2 779     | 594 | 46 904       | 16 965       |
| 12 | 12   | 1 112 965 | 67 323 | 845 854   | 150 124 | 53 632       | 18 237       | 3 544     | 700 | 50 088       | 17 537       |
| 13 | 13   | 1 137 529 | 83 825 | 884 463   | 156 107 | 56 473       | 18 835       | 4 266     | 815 | 52 207       | 18 020       |
| 14 | 14   | 884 879   | 52 918 | 672 402   | 118 380 | 46 086       | 14 991       | 3 129     | 701 | 42 957       | 14 290       |
| 昭和 | 1    | 838 716   | 73 270 | 881 865   | 125 899 | 47 030       | 14 477       | 2 441     | 636 | 44 589       | 13 841       |
| 2  | 2    | 864 813   | 81 566 | 918 370   | 117 577 | 46 647       | 13 696       | 2 708     | 698 | 43 939       | 12 998       |
| 3  | 3    | 819 934   | 61 075 | 919 620   | 116 826 | △ 70 46 956  | △ 34 12 943  | 2 857     | 601 | △ 70 44 099  | △ 34 12 342  |
| 4  | 4    | 903 568   | 66 880 | 1 030 923 | 119 014 | △ 450 48 661 | △ 178 13 651 | △ 1 3 347 | 733 | △ 449 45 314 | △ 178 12 918 |
| 5  | 5    | 939 646   | 70 374 | 1 146 619 | 98 075  | △ 594 50 908 | △ 407 11 474 | △ 4 3 453 | 731 | △ 590 47 455 | △ 407 10 743 |
| 6  | 6    | 800 907   | 47 937 | 939 178   | 74 179  | △ 661 51 781 | △ 663 11 395 | △ 6 3 354 | 777 | △ 655 48 427 | △ 593 10 609 |
| 1  | 1    | 4 306     | 370    | 20 209    | 1 150   | △ 69 1 019   | △ 2 184      | △ 1 25    | 6   | △ 68 994     | △ 2 178      |
| 2  | 2    | 870       | —      | 15 877    | 1 831   | —            | 2 387        | —         | —   | —            | 2 383        |
| 3  | 3    | 1 296     | 44     | 23 098    | 2 084   | △ 48 1 944   | △ 65 568     | —         | 1   | △ 48 1 940   | △ 65 567     |
| 4  | 4    | 924       | —      | 11 889    | 977     | △ 40 1 749   | △ 38 300     | △ 1 2     | —   | △ 39 1 747   | △ 36 300     |
| 5  | 5    | 1 418     | —      | 20 050    | 1 141   | —            | 2 030        | —         | —   | —            | 2 024        |
| 6  | 6    | —         | —      | 4 060     | 180     | △ 35 330     | △ 88 33      | —         | —   | —            | —            |
| 7  | 7    | 3 051     | 196    | 9 943     | 900     | —            | 385          | —         | 6   | △ 35 330     | △ 88 33      |
| 8  | 8    | 45        | —      | 14 319    | 1 435   | △ 34 1 642   | △ 82 214     | △ 1 1     | —   | —            | 367          |
| 9  | 9    | 59 896    | 2 508  | 23 826    | 1 731   | —            | 23 826       | —         | —   | △ 35 1 642   | △ 82 214     |
| 10 | 10   | 3 137     | —      | 35 138    | 2 895   | —            | 1 079        | —         | 49  | 895          | 234          |
| 11 | 11   | 1 005     | —      | 13 783    | 1 484   | —            | 918          | —         | —   | 242          | 13           |
| 12 | 12   | 340       | —      | 30 319    | 5 645   | —            | 962          | —         | —   | —            | —            |
| 13 | 13   | 39 417    | 5 478  | 32 391    | 2 383   | —            | 1 307        | —         | 77  | 960          | 229          |
| 14 | 14   | —         | —      | 34 315    | 3 523   | —            | 1 879        | —         | —   | 1 042        | 256          |
| 15 | 15   | 818       | —      | 6 490     | 779     | △ 49 1 885   | △ 32 171     | —         | —   | △ 40 1 885   | △ 32 171     |
| 16 | 16   | 384       | —      | 7 147     | 463     | △ 38 462     | △ 8 110      | —         | —   | △ 38 460     | △ 8 110      |
| 17 | 17   | 168       | —      | 22 607    | 2 316   | △ 57 655     | △ 19 180     | —         | —   | △ 57 654     | △ 19 180     |
| 18 | 18   | 1 363     | 94     | 12 210    | 383     | △ 25 813     | △ 28 211     | —         | —   | —            | 813          |
| 19 | 19   | 559       | 190    | 12 461    | 765     | —            | 517          | —         | 1   | △ 25 510     | △ 28 89      |
| 20 | 20   | 29 924    | 1 575  | 57 106    | 3 543   | —            | 1 304        | —         | 15  | 1 302        | 184          |
| 21 | 21   | 55 616    | 4 095  | 34 041    | 2 786   | —            | 1 593        | —         | 93  | 355          | 340          |
| 22 | 22   | 33 834    | 2 425  | 6 137     | 527     | △ 1 1 238    | 404          | —         | 31  | 171          | 373          |
| 23 | 23   | 38 737    | 2 873  | 8 123     | 1 132   | —            | 828          | —         | 47  | 214          | 167          |
| 24 | 24   | 22 069    | 3 190  | 22 378    | 1 898   | —            | 442          | —         | 67  | 150          | 143          |
| 25 | 25   | 1 564     | —      | 40 304    | 842     | —            | 800          | —         | 27  | 123          | 135          |
| 26 | 26   | 34 463    | 907    | 21 420    | 1 206   | —            | 871          | —         | —   | 147          | 5            |
| 27 | 27   | 84 767    | 2 068  | 23 074    | 2 967   | —            | 771          | —         | —   | 112          | 127          |
| 28 | 28   | 66 293    | 2 743  | 13 221    | 414     | —            | 1 091        | —         | 55  | 245          | 377          |
| 29 | 29   | 65 306    | 1 186  | 11 195    |         |              |              |           |     |              |              |



22. 國有林業勞働

Table with columns for year (年次), forest office (營林署), and personnel statistics (人員) categorized by gender (男/女) and role (專業者/兼業者). It includes a total amount column (給額) and a list of forest offices (e.g., 直方, 福賀, 佐武, etc.) with their respective counts.

備考 人頭數欄ニ於テ△印ヲ附セルハ同一人ニシテ二以上ノ事業ニ從事シ他ノ事業ノ分ト重複ニ係ルモノトス

働者人員及給料

(續)

斫伐事業従事者

Table showing labor statistics for logging work (斫伐事業従事者). It includes columns for material (料), personnel (人員), and headcount (頭數), categorized by gender and role. It also includes a list of forest offices (e.g., 直方, 福賀, 佐武, etc.) with their respective counts.







22. 國有林業勞

| 年次 | 管林署 | 人       |         |        |       |         |         | 給       |         |
|----|-----|---------|---------|--------|-------|---------|---------|---------|---------|
|    |     | 總數      |         | 專業者    |       | 兼業者     |         | 總額      |         |
|    |     | 男       | 女       | 男      | 女     | 男       | 女       | 男       | 女       |
| 大正 | 年度  | 396 087 | 147 339 | 32 717 | 936   | 363 370 | 146 403 | 453 206 | 112 262 |
| 〃  | 10  | 449 154 | 151 289 | 37 670 | 1 000 | 411 484 | 150 289 | 509 994 | 119 045 |
| 〃  | 11  | 457 577 | 152 306 | 40 887 | 235   | 416 690 | 152 071 | 518 540 | 120 016 |
| 〃  | 12  | 454 378 | 158 575 | 35 216 | 1 845 | 419 162 | 156 730 | 535 745 | 122 162 |
| 〃  | 13  | 429 498 | 133 343 | 38 198 | —     | 391 300 | 133 343 | 489 147 | 95 878  |
| 昭和 | 1   | 448 334 | 122 689 | 31 864 | —     | 416 470 | 122 689 | 506 171 | 92 901  |
| 〃  | 2   | 479 762 | 111 258 | 34 978 | 199   | 444 784 | 111 059 | 544 322 | 86 002  |
| 〃  | 3   | 472 817 | 107 407 | 32 531 | 255   | 440 286 | 107 152 | 538 406 | 81 250  |
| 〃  | 4   | 451 870 | 98 852  | 32 229 | 408   | 419 641 | 98 444  | 505 152 | 74 001  |
| 〃  | 5   | 404 458 | 81 133  | 32 209 | 654   | 372 249 | 80 479  | 412 758 | 53 580  |
| 〃  | 6   | 422 092 | 81 127  | 29 483 | 525   | 392 609 | 80 602  | 345 721 | 44 719  |
| 1  | 直方  | 12 561  | 1 341   | 1 276  | —     | 11 285  | 1 341   | 14 560  | 993     |
| 2  | 福岡  | 9 767   | 2 163   | 779    | —     | 8 988   | 2 163   | 10 807  | 1 582   |
| 3  | 佐武  | 11 043  | 2 592   | 528    | —     | 10 515  | 2 592   | 10 258  | 1 765   |
| 4  | 長崎  | 7 555   | 1 396   | 816    | —     | 6 739   | 1 396   | 6 381   | 801     |
| 5  | 島田  | 8 962   | 1 550   | 1 306  | —     | 7 656   | 1 550   | 8 209   | 908     |
| 6  | 五島  | 2 306   | 275     | —      | —     | 2 306   | 275     | 1 916   | 129     |
| 7  | 對馬  | 2 919   | 1 412   | 339    | —     | 2 580   | 1 412   | 2 885   | 758     |
| 8  | 熊鷹  | 11 102  | 1 587   | 40     | —     | 11 062  | 1 587   | 8 570   | 913     |
| 9  | 濱田  | 11 633  | 2 042   | 323    | —     | 11 310  | 2 042   | 11 122  | 1 337   |
| 10 | 菊池  | 12 942  | 2 217   | 1 855  | —     | 11 087  | 2 217   | 10 539  | 1 355   |
| 11 | 八代  | 9 420   | 2 240   | 964    | —     | 8 456   | 2 240   | 8 128   | 1 363   |
| 12 | 水人  | 6 919   | 4 038   | 309    | —     | 6 610   | 4 038   | 5 295   | 2 123   |
| 13 | 良木  | 11 604  | 2 792   | 498    | —     | 11 106  | 2 792   | 9 095   | 1 819   |
| 14 | 多白  | 11 543  | 1 021   | —      | —     | 11 543  | 1 021   | 8 353   | 501     |
| 15 | 白杵  | 5 056   | 1 002   | 352    | —     | 4 704   | 1 002   | 4 524   | 601     |
| 16 | 竹田  | 5 787   | 863     | 366    | —     | 5 421   | 863     | 4 445   | 454     |
| 17 | 大森  | 8 327   | 3 451   | 153    | —     | 8 174   | 3 451   | 6 761   | 2 051   |
| 18 | 日津  | 10 815  | 861     | 1 366  | 156   | 9 449   | 705     | 9 575   | 462     |
| 19 | 中津  | 6 155   | 888     | 609    | 271   | 5 546   | 617     | 5 322   | 539     |
| 20 | 岡津  | 14 501  | 2 781   | 2 445  | —     | 12 056  | 2 781   | 12 497  | 1 527   |
| 21 | 延美  | 7 382   | 1 013   | 493    | 98    | 6 889   | 915     | 6 886   | 555     |
| 22 | 高妻  | 4 504   | 749     | 237    | —     | 4 267   | 749     | 3 551   | 375     |
| 23 | 高妻  | 4 108   | 512     | —      | —     | 4 108   | 512     | 3 291   | 292     |
| 24 | 宮崎  | 6 767   | 929     | 366    | —     | 6 401   | 929     | 4 677   | 467     |
| 25 | 宮崎  | 14 818  | 1 468   | 709    | —     | 14 109  | 1 468   | 11 171  | 759     |
| 26 | 高綾  | 9 142   | 1 704   | 366    | —     | 8 776   | 1 704   | 7 491   | 821     |
| 27 | 小加  | 15 707  | 1 275   | 20     | —     | 15 687  | 1 275   | 11 031  | 540     |
| 28 | 久高  | 9 825   | 689     | 966    | —     | 8 859   | 689     | 8 493   | 414     |
| 29 | 高崎  | 8 346   | 711     | 604    | —     | 7 742   | 711     | 6 547   | 419     |
| 30 | 高崎  | 11 047  | 1 527   | 730    | —     | 10 317  | 1 527   | 7 937   | 760     |
| 31 | 都飯  | 12 839  | 1 897   | 607    | —     | 12 232  | 1 897   | 8 588   | 873     |
| 32 | 福內  | 12 783  | 1 998   | 261    | —     | 12 522  | 1 998   | 10 351  | 1 185   |
| 33 | 福內  | 6 421   | 2 395   | 714    | —     | 5 707   | 2 395   | 5 073   | 1 269   |
| 34 | 根占  | 12 740  | 1 022   | 725    | —     | 12 015  | 1 022   | 9 423   | 456     |
| 35 | 根占  | 12 383  | 3 182   | 1 092  | —     | 11 291  | 3 182   | 9 205   | 1 569   |
| 36 | 鹿加  | 14 811  | 2 671   | 342    | —     | 14 469  | 2 671   | 10 977  | 1 306   |
| 37 | 山治  | 11 350  | 1 921   | 286    | —     | 11 064  | 1 921   | 7 586   | 939     |
| 38 | 山治  | 18 315  | 4 684   | 889    | —     | 17 426  | 4 684   | 14 263  | 2 520   |
| 39 | 出川  | 12 422  | 1 922   | 968    | —     | 11 454  | 1 922   | 10 892  | 1 124   |
| 40 | 水内  | 13 439  | 4 662   | 628    | —     | 12 811  | 4 662   | 10 327  | 2 382   |
| 41 | 鹿兒  | 12 629  | 4 938   | 3 053  | —     | 9 576   | 4 938   | 11 268  | 2 475   |
| 42 | 上下  | 714     | 140     | —      | —     | 714     | 140     | 560     | 69      |
| 43 | 大屋  | 1 511   | 116     | —      | —     | 1 511   | 116     | 1 386   | 57      |
| 44 | 大屋  | 3 378   | 499     | —      | —     | 3 378   | 499     | 2 595   | 207     |
| 45 | 大屋  | 3 794   | 1 991   | 1 103  | —     | 2 691   | 1 991   | 2 484   | 905     |
| 46 | 本局  | —       | —       | —      | —     | —       | —       | —       | —       |

勤者人員及給料

(續)

造林事業從事者

| 年次 | 管林署 | 料      |       |         |         |        |            | 人頭數 |       |              |            | 年次 | 又八番號 |
|----|-----|--------|-------|---------|---------|--------|------------|-----|-------|--------------|------------|----|------|
|    |     | 專業者    |       | 兼業者     |         | 總數     |            | 專業者 |       | 兼業者          |            |    |      |
|    |     | 男      | 女     | 男       | 女       | 男      | 女          | 男   | 女     | 男            | 女          |    |      |
| 大正 | 年度  | 32 176 | 785   | 421 030 | 111 477 | 36 794 | 15 289     | 187 | 10    | 36 607       | 15 279     | 10 | 1    |
| 〃  | 10  | 35 815 | 800   | 474 179 | 118 245 | 35 381 | 14 914     | 139 | 5     | 141 35 242   | 47 14 909  | 11 | 2    |
| 〃  | 11  | 38 006 | 235   | 480 534 | 119 781 | 39 743 | 51 15 575  | 173 | 3     | 86 39 570    | 51 15 574  | 12 | 3    |
| 〃  | 12  | 38 369 | 1 604 | 497 376 | 120 558 | 42 306 | 211 16 609 | 198 | 42    | 528 42 108   | 196 16 559 | 13 | 4    |
| 〃  | 13  | 38 058 | —     | 451 089 | 95 878  | 36 568 | 13 115     | 149 | —     | 494 36 419   | 126 13 115 | 14 | 5    |
| 昭和 | 1   | 33 831 | —     | 472 340 | 92 901  | 35 358 | 12 370     | 104 | —     | 560 35 254   | 124 12 370 | 1  | 6    |
| 〃  | 2   | 36 773 | 139   | 507 549 | 85 863  | 35 003 | 11 631     | 136 | 1     | 577 34 867   | 127 11 630 | 2  | 7    |
| 〃  | 3   | 34 963 | 160   | 503 443 | 81 090  | 33 853 | 10 980     | 121 | 10    | 1 322 33 732 | 623 10 979 | 3  | 8    |
| 〃  | 4   | 35 359 | 303   | 469 793 | 73 698  | 32 556 | 10 453     | 118 | 37    | 1 346 32 438 | 421 10 452 | 4  | 9    |
| 〃  | 5   | 34 167 | 494   | 378 591 | 53 086  | 29 434 | 8 282      | 113 | 17    | 2 061 29 321 | 668 8 278  | 5  | 10   |
| 〃  | 6   | 30 523 | 343   | 315 198 | 44 376  | 2 505  | 30 549     | 727 | 8 447 | 2 464 30 445 | 725 8 445  | 6  | 11   |
| 1  | 直方  | 1 558  | —     | 13 002  | 993     | 781    | 159        | 3   | —     | 119 778      | 30 159     | 1  | 12   |
| 2  | 福岡  | 870    | —     | 9 937   | 1 582   | 1 810  | 279        | 4   | —     | 48 1 806     | 279        | 2  | 13   |
| 3  | 佐武  | 488    | —     | 9 770   | 1 765   | 1 614  | 536        | 2   | —     | 48 1 612     | 65 536     | 3  | 14   |
| 4  | 長崎  | 924    | —     | 5 457   | 801     | 1 086  | 234        | 2   | 1     | 21 1 084     | 34 234     | 4  | 15   |
| 5  | 島田  | 1 062  | —     | 7 147   | 908     | 1 140  | 349        | 5   | —     | 1 135        | 349        | 5  | 16   |
| 6  | 五島  | —      | —     | 1 916   | 129     | 104    | 12         | —   | —     | 113 104      | 93 12      | 6  | 17   |
| 7  | 對馬  | 440    | —     | 2 445   | 758     | 164    | 120        | 1   | —     | 64 163       | 10 120     | 7  | 18   |
| 8  | 熊鷹  | 45     | —     | 8 525   | 913     | 909    | 177        | 1   | —     | 89 1 096     | 82 177     | 8  | 19   |
| 9  | 濱田  | 441    | —     | 10 681  | 1 337   | 638    | 179        | 1   | —     | 637          | 179        | 9  | 20   |
| 10 | 菊池  | 1 490  | —     | 9 049   | 1 355   | 669    | 179        | 6   | —     | 185 663      | 30 179     | 10 | 21   |
| 11 | 八代  | 1 005  | —     | 7 123   | 1 363   | 1 245  | 400        | 4   | —     | 121 1 241    | 29 400     | 11 | 22   |
| 12 | 水人  | 340    | —     | 4 955   | 2 123   | 628    | 214        | 2   | —     | 11 626       | 4 214      | 12 | 23   |
| 13 | 良木  | 575    | —     | 8 520   | 1 819   | 447    | 199        | 2   | —     | 19 445       | 12 199     | 13 | 24   |
| 14 | 多白  | —      | —     | 8 353   | 501     | 201    | 97         | —   | —     | 294 703      | 48 97      | 14 | 25   |
| 15 | 白杵  | 387    | —     | 4 137   | 601     | 313    | 97         | 1   | —     | 38 312       | 8 97       | 15 | 26   |
| 16 | 竹田  | 384    | —     | 4 061   | 454     | 57     | 147        | —   | —     | —            | —          | 16 | 27   |
| 17 | 大森  | 168    | —     | 6 593   | 2 051   | 1 560  | 194        | 1   | —     | 57 454       | 19 147     | 17 | 28   |
| 18 | 日津  | 1 363  | 94    | 8 212   | 368     | 25     | 48         | 7   | —     | 25 560       | 28 194     | 18 | 29   |
| 19 | 中津  | 559    | 190   | 4 763   | 349     | 72     | 149        | 2   | —     | 25 352       | 28 47      | 19 | 30   |
| 20 | 岡津  | 2 602  | —     | 9 895   | 1 527   | 934    | 243        | 8   | —     | 72 849       | 148 243    | 20 | 31   |
| 21 | 延美  | 540    | 59    | 6 346   | 496     | 13     | 154        | 1   | —     | 4 4 454      | 154        | 21 | 32   |
| 22 | 高妻  | 288    | —     | 3 263   | 375     | 87     | 127        | 1   | —     | 4 4 454      | 154        | 22 | 33   |
| 23 | 高妻  | —      | —     | 3 291   | 292     | 15     | 50         | —   | —     | 50 420       | 2 50       | 23 | 34   |
| 24 | 宮崎  | —      | —     | 4 708   | 467     | —      | 45         | —   | —     | 15 219       | 2 157      | 24 | 35   |
| 25 | 宮崎  | 890    | —     | 10 281  | 759     | 553    | 132        | 2   | —     | 383          | 45 132     | 25 | 36   |
| 26 | 高綾  | 458    | —     | 7 033   | 821     | 156    | 75         | 1   | —     | 156 394      | 75 75      | 26 | 37   |
| 27 | 小加  | 24     | —     | 11 007  | 540     | 607    | 135        | 1   | —     | 606          | 135 27     | 27 | 38   |
| 28 | 久高  | 1 062  | —     | 7 431   | 414     | 368    | 76         | 3   | —     | 365          | 76 28      | 28 | 39   |
| 29 | 高崎  | 656    | —     | 5 891   | 419     | 692    | 73         | 3   | —     | 689          | 73 29      | 29 | 40   |
| 30 | 高崎  | 785    | —     | 7 152   | 760     | 517    | 156        | 2   | —     | 515          | 156 30     | 30 |      |



22. 國有林林業勞

| 年次 | 營林署 | 延 人 員   |        |        |       |         |        | 給 額     |        |
|----|-----|---------|--------|--------|-------|---------|--------|---------|--------|
|    |     | 總 數     |        | 專 業 者  |       | 兼 業 者   |        | 總 額     |        |
|    |     | 男       | 女      | 男      | 女     | 男       | 女      | 男       | 女      |
| 大正 | 年度  |         |        |        |       |         |        |         |        |
| 10 | 10  | 151 661 | 16 983 | 9 060  | 117   | 142 601 | 16 866 | 274 127 | 15 988 |
| 11 | 11  | 167 281 | 25 661 | 17 136 | 73    | 150 145 | 25 588 | 303 392 | 28 964 |
| 12 | 12  | 107 501 | 11 691 | 25 759 | 102   | 81 742  | 11 589 | 187 405 | 11 343 |
| 13 | 13  | 160 733 | 18 100 | 40 103 | 2 004 | 120 630 | 16 096 | 244 295 | 16 162 |
| 14 | 14  | 142 698 | 18 794 | 41 945 | 4 310 | 100 753 | 14 484 | 232 345 | 15 258 |
| 昭和 | 1   | 213 410 | 28 318 | 24 820 | 2 925 | 188 590 | 25 388 | 318 376 | 22 385 |
| 2  | 2   | 240 840 | 25 698 | 51 014 | 2 299 | 189 826 | 23 399 | 342 126 | 23 556 |
| 3  | 3   | 236 324 | 23 350 | 70 934 | 3 366 | 165 390 | 19 984 | 362 168 | 18 974 |
| 4  | 4   | 265 275 | 36 980 | 38 501 | 472   | 226 774 | 36 508 | 394 259 | 27 888 |
| 5  | 5   | 385 220 | 36 534 | 37 906 | 1 952 | 34 314  | 34 582 | 495 183 | 25 401 |
| 6  | 6   | 383 056 | 33 989 | 36 045 | 632   | 347 011 | 33 357 | 384 567 | 18 487 |
| 1  | 直方  | 2 208   | 118    | 208    | —     | 2 000   | 118    | 2 854   | 92     |
| 2  | 福賀  | 1 925   | 281    | —      | —     | 1 925   | 281    | 2 086   | 205    |
| 3  | 佐武  | 5 961   | 105    | —      | —     | 5 961   | 105    | 5 780   | 51     |
| 4  | 長崎  | 4 500   | 358    | —      | —     | 4 500   | 358    | 3 867   | 174    |
| 5  | 島   | 4 532   | 239    | 48     | —     | 4 484   | 239    | 5 264   | 141    |
| 6  | 五島  | 2 441   | 92     | —      | —     | 2 441   | 92     | 2 062   | 51     |
| 7  | 對馬  | 5 624   | 240    | —      | —     | 5 624   | 240    | 4 905   | 133    |
| 8  | 熊   | 3 238   | 799    | —      | —     | 3 238   | 799    | 2 947   | 471    |
| 9  | 濱   | 15 506  | 513    | 6 493  | —     | 9 013   | 513    | 16 991  | 349    |
| 10 | 菊池  | 8 765   | 843    | —      | —     | 8 765   | 843    | 7 536   | 512    |
| 11 | 八代  | 1 032   | 136    | —      | —     | 1 032   | 136    | 1 028   | 83     |
| 12 | 水人  | 20 495  | 5 276  | —      | —     | 20 495  | 5 276  | 13 322  | 2 656  |
| 13 | 良木  | 9 305   | 715    | 2 057  | —     | 7 248   | 715    | 17 177  | 350    |
| 14 | 多白  | 17 858  | 906    | —      | —     | 17 858  | 906    | 13 115  | 480    |
| 15 | 白   | 1 925   | 285    | 359    | —     | 1 566   | 285    | 1 839   | 173    |
| 16 | 竹田  | 2 033   | 18     | —      | —     | 2 033   | 18     | 1 584   | 7      |
| 17 | 大森  | 6 545   | 435    | —      | —     | 6 545   | 435    | 7 435   | 261    |
| 18 | 日中  | 1 491   | 5      | —      | —     | 1 491   | 5      | 1 599   | 3      |
| 19 | 阿津  | 2 147   | 179    | —      | —     | 2 147   | 179    | 1 914   | 112    |
| 20 | 妻   | 9 316   | 1 288  | 1 162  | —     | 8 154   | 1 288  | 8 946   | 732    |
| 21 | 延美  | 9 384   | 1 487  | 1 935  | 112   | 7 449   | 1 375  | 9 398   | 796    |
| 22 | 高妻  | 2 254   | 182    | 1 606  | 15    | 648     | 167    | 1 963   | 105    |
| 23 | 宮崎  | 3 527   | 491    | 2 548  | 435   | 979     | 56     | 4 035   | 298    |
| 24 | 宮   | 12 293  | 576    | 366    | —     | 11 927  | 576    | 11 372  | 282    |
| 25 | 宮   | 12 487  | 30     | —      | —     | 12 487  | 30     | 12 628  | 15     |
| 26 | 高陵  | 13 796  | 200    | 1 835  | —     | 11 961  | 200    | 14 493  | 103    |
| 27 | 小加  | 16 565  | 812    | 8 068  | —     | 8 497   | 812    | 13 302  | 358    |
| 28 | 久高  | 3 778   | —      | 2 189  | —     | 1 589   | —      | 3 539   | —      |
| 29 | 高   | 3 641   | 467    | 1 034  | —     | 2 607   | 467    | 4 733   | 338    |
| 30 | 高   | 1 496   | 70     | 898    | 70    | 598     | —      | 1 767   | 42     |
| 31 | 都   | 5 972   | 747    | —      | —     | 5 972   | 747    | 4 357   | 374    |
| 32 | 城   | 4 268   | 819    | 676    | —     | 3 592   | 819    | 3 877   | 460    |
| 33 | 肥島  | 12 774  | 297    | 358    | —     | 12 416  | 297    | 9 425   | 151    |
| 34 | 浦占  | 7 113   | 433    | 961    | —     | 6 152   | 433    | 6 722   | 252    |
| 35 | 大   | 2 578   | 93     | 361    | —     | 2 217   | 93     | 1 969   | 46     |
| 36 | 鹿   | 14 140  | 1 491  | —      | —     | 14 140  | 1 491  | 10 520  | 720    |
| 37 | 加治  | 926     | 179    | —      | —     | 926     | 179    | 626     | 88     |
| 38 | 山   | 4 441   | 789    | —      | —     | 4 441   | 789    | 3 971   | 382    |
| 39 | 出   | 707     | 55     | —      | —     | 707     | 55     | 654     | 34     |
| 40 | 川   | 8 564   | 792    | —      | —     | 8 564   | 792    | 7 160   | 446    |
| 41 | 鹿   | 320     | 13     | —      | —     | 320     | 13     | 468     | 7      |
| 42 | 兒   | 5 844   | 1 206  | —      | —     | 5 844   | 1 206  | 5 908   | 627    |
| 43 | 屋   | 4 225   | 110    | 1 126  | —     | 3 099   | 110    | 4 708   | 64     |
| 44 | 下   | 1 665   | 700    | —      | —     | 1 665   | 700    | 999     | 280    |
| 45 | 大   | 5 588   | 1 563  | —      | —     | 5 588   | 1 563  | 3 882   | 641    |
| 46 | 本   | 97 863  | 7 596  | 1 757  | —     | 96 106  | 7 556  | 119 840 | 4 542  |

働者人員及給料

(續)

土木事業従事者

| 年次 | 又ハ | 番  | 料 人 頭 數 |       |         |        |        |     |       |     |       |       |        |     |       |
|----|----|----|---------|-------|---------|--------|--------|-----|-------|-----|-------|-------|--------|-----|-------|
|    |    |    | 專 業 者   |       | 兼 業 者   |        | 總 數    |     | 專 業 者 |     | 兼 業 者 |       |        |     |       |
|    |    |    | 男       | 女     | 男       | 女      | 男      | 女   | 男     | 女   | 男     | 女     |        |     |       |
| 10 | 10 | 10 | 20 029  | 70    | 254 098 | 15 918 | 3 518  | 287 | 686   | 123 | 1     | 1 548 | 3 395  | 287 | 685   |
| 11 | 11 | 11 | 28 794  | 54    | 274 598 | 28 910 | 6 605  | 454 | 1 276 | 221 | 2     | 1 840 | 6 384  | 454 | 1 274 |
| 12 | 12 | 12 | 52 691  | 81    | 134 714 | 11 262 | 5 537  | 210 | 1 149 | 52  | 3     | 1 030 | 5 213  | 207 | 1 144 |
| 13 | 13 | 13 | 83 757  | 1 616 | 160 538 | 14 546 | 5 169  | 316 | 918   | 514 | 3     | 1 720 | 4 655  | 293 | 903   |
| 14 | 14 | 14 | 91 839  | 3 123 | 140 506 | 12 135 | 4 489  | 375 | 824   | 2   | 20    | 2 848 | 3 758  | 375 | 804   |
| 1  | 1  | 1  | 38 653  | 2 329 | 279 723 | 20 056 | 5 848  | 459 | 1 087 | 10  | 17    | 2 389 | 5 727  | 405 | 1 070 |
| 2  | 2  | 2  | 75 576  | 1 597 | 266 550 | 21 959 | 5 400  | 494 | 1 044 | 127 | 11    | 3 628 | 5 107  | 482 | 1 033 |
| 3  | 3  | 3  | 107 734 | 2 596 | 254 434 | 16 378 | 5 444  | 536 | 815   | 93  | 20    | 2 903 | 5 012  | 516 | 795   |
| 4  | 4  | 4  | 52 249  | 323   | 342 010 | 27 565 | 7 498  | 631 | 1 765 | 154 | 30    | 3 773 | 7 347  | 620 | 1 762 |
| 5  | 5  | 5  | 49 979  | 1 381 | 445 204 | 24 020 | 11 024 | 810 | 1 459 | 79  | 11    | 4 283 | 10 868 | 778 | 1 448 |
| 6  | 6  | 6  | 38 204  | 377   | 346 363 | 18 110 | 6 823  | 938 | 1 507 | 93  | 1     | 5 923 | 9 872  | 948 | 1 506 |
| 1  | 1  | 1  | 231     | —     | 2 623   | 92     | 136    | 94  | 8     | 15  | —     | 103   | 94     | 8   | 15    |
| 2  | 2  | 2  | —       | —     | 2 086   | 205    | 67     | 176 | 3     | 51  | —     | 67    | 176    | 3   | 51    |
| 3  | 3  | 3  | —       | —     | 5 780   | 51     | 309    | 183 | 25    | 18  | —     | 206   | 183    | 25  | 18    |
| 4  | 4  | 4  | —       | —     | 3 867   | 174    | 109    | 305 | 16    | 64  | —     | 106   | 305    | 16  | 64    |
| 5  | 5  | 5  | 48      | —     | 5 216   | 141    | 25     | 415 | 37    | 37  | —     | 24    | 415    | 37  | 37    |
| 6  | 6  | 6  | —       | —     | 2 062   | 51     | 45     | 215 | 1     | 21  | —     | 45    | 215    | 1   | 21    |
| 7  | 7  | 7  | —       | —     | 4 905   | 133    | 162    | 116 | 40    | 24  | —     | 162   | 116    | 40  | 24    |
| 8  | 8  | 8  | —       | —     | 2 947   | 471    | 200    | 241 | 23    | 37  | —     | 200   | 241    | 23  | 37    |
| 9  | 9  | 9  | 7 857   | —     | 9 134   | 349    | 54     | 233 | 11    | 53  | —     | 54    | 204    | 11  | 53    |
| 10 | 10 | 10 | —       | —     | 7 536   | 512    | 228    | 91  | 73    | 44  | —     | 228   | 91     | 73  | 44    |
| 11 | 11 | 11 | —       | —     | 1 028   | 83     | 175    | 210 | 34    | 47  | —     | 175   | 210    | 34  | 47    |
| 12 | 12 | 12 | —       | —     | 13 322  | 2 656  | 413    | 97  | 198   | 11  | —     | 413   | 97     | 198 | 11    |
| 13 | 13 | 13 | 1 816   | —     | 15 361  | 350    | 231    | 427 | 28    | 39  | —     | 194   | 414    | 28  | 39    |
| 14 | 14 | 14 | —       | —     | 13 115  | 480    | 215    | 766 | 21    | 26  | —     | 215   | 766    | 21  | 26    |
| 15 | 15 | 15 | 431     | —     | 1 408   | 173    | 16     | 53  | 4     | 9   | —     | 16    | 52     | 4   | 9     |
| 16 | 16 | 16 | —       | —     | 1 584   | 7      | 96     | 143 | 1     | 31  | —     | 96    | 143    | 1   | 31    |
| 17 | 17 | 17 | —       | —     | 7 435   | 261    | 245    | 58  | 26    | 17  | —     | 245   | 58     | 26  | 17    |
| 18 | 18 | 18 | —       | —     | 1 491   | 5      | 42     | 30  | —     | 1   | —     | 42    | 30     | —   | 1     |
| 19 | 19 | 19 | —       | —     | 1 914   | 112    | 176    | 139 | 39    | 30  | —     | 176   | 139    | 39  | 30    |
| 20 | 20 | 20 | 1 201   | —     | 7 745   | 732    | 185    | 129 | 22    | 50  | —     | 185   | 129    | 22  | 50    |
| 21 | 21 | 21 | 2 144   | 62    | 7 254   | 734    | 192    | 238 | 38    | 68  | —     | 192   | 238    | 38  | 68    |
| 22 | 22 | 22 | 1 460   | 8     | 503     | 97     | 151    | 47  | 16    | 34  | —     | 151   | 47     | 16  | 34    |
| 23 | 23 | 23 | 2 968   | 265   | 1 067   | 33     | 148    | 37  | 14    | 3   | —     | 148   | 37     | 14  | 3     |
| 24 | 24 | 24 | 337     | —     | 11 035  | 282    | 105    | 14  | 14    | 14  | —     | 105   | 14     | 14  | 14    |
| 25 | 25 | 25 | —       | —     | 12 628  | 15     | —      | 82  | —     | 6   | —     | —     | 82     | —   | 6     |
| 26 | 26 | 26 | 1 898   | —     | 12 595  | 103    | 285    | 148 | 10    | 8   | —     | 285   | 148    | 10  | 8     |
| 27 | 27 | 27 | 6 772   | —     | 6 530   | 358    | 179    | 115 | —     | 55  | —     | 179   | 115    | —   | 55    |
| 28 | 28 | 28 | 2 263   | —     | 1 276   | —      | 61     | 28  | —     | —   | —     | 61    | 28     | —   | —     |
| 29 | 29 | 29 | 1 064   | 42    | 3 133   | 338    | 139    | 48  | 3     | 12  | —     | 139   | 48     | 3   | 12    |
|    |    |    |         |       |         |        |        |     |       |     |       |       |        |     |       |



22. 國有林林業勞

| 年次 | 營林署 | 人      |       |       |       |        |       | 給      |       |
|----|-----|--------|-------|-------|-------|--------|-------|--------|-------|
|    |     | 總數     |       | 專業者   |       | 兼業者    |       | 總額     |       |
|    |     | 男      | 女     | 男     | 女     | 男      | 女     | 男      | 女     |
| 大正 | 10  | 16,938 | 9,961 | 4,515 | 1,104 | 12,423 | 8,857 | 22,541 | 8,359 |
| 〃  | 11  | 13,348 | 3,605 | 696   | 98    | 12,652 | 3,507 | 16,645 | 2,999 |
| 〃  | 12  | 10,564 | 1,782 | 365   | 163   | 10,199 | 1,619 | 13,351 | 1,467 |
| 〃  | 13  | 12,557 | 1,841 | 2,257 | 559   | 10,300 | 1,282 | 15,052 | 1,480 |
| 〃  | 14  | 13,288 | 1,136 | 1,050 | 620   | 12,238 | 516   | 16,052 | 836   |
| 昭和 | 1   | 16,082 | 1,773 | 1,867 | 1,009 | 14,215 | 764   | 19,591 | 1,621 |
| 〃  | 2   | 24,478 | 1,691 | 75    | —     | 24,403 | 1,691 | 29,489 | 1,504 |
| 〃  | 3   | 24,584 | 1,748 | 1,465 | 364   | 23,119 | 1,384 | 29,434 | 1,408 |
| 〃  | 4   | 24,407 | 745   | 483   | —     | 23,924 | 745   | 29,108 | 536   |
| 〃  | 5   | 32,157 | 4,488 | 1,128 | —     | 31,029 | 4,488 | 34,016 | 2,791 |
| 〃  | 6   | 27,185 | 330   | 1,716 | —     | 25,469 | 330   | 23,582 | 190   |
| 1  | 直方  | 567    | —     | —     | —     | 567    | —     | 712    | —     |
| 2  | 直方  | 613    | —     | —     | —     | 613    | —     | 713    | —     |
| 3  | 直方  | 525    | 7     | —     | —     | 525    | 7     | 514    | 5     |
| 4  | 直方  | 344    | 3     | —     | —     | 344    | 3     | 303    | 2     |
| 5  | 直方  | 987    | —     | —     | —     | 987    | —     | 975    | —     |
| 6  | 五島  | 99     | —     | —     | —     | 99     | —     | 82     | —     |
| 7  | 五島  | 306    | 9     | —     | —     | 306    | 9     | 307    | 6     |
| 8  | 五島  | 1,130  | 54    | —     | —     | 1,130  | 54    | 934    | 33    |
| 9  | 五島  | 479    | —     | —     | —     | 479    | —     | 511    | —     |
| 10 | 五島  | 384    | 48    | —     | —     | 384    | 48    | 327    | 35    |
| 11 | 八代  | 275    | 11    | —     | —     | 275    | 11    | 259    | 6     |
| 12 | 八代  | 693    | 3     | —     | —     | 693    | 3     | 535    | 2     |
| 13 | 八代  | 426    | —     | —     | —     | 426    | —     | 367    | —     |
| 14 | 八代  | 610    | 18    | —     | —     | 610    | 18    | 456    | 10    |
| 15 | 八代  | 162    | 8     | —     | —     | 162    | 8     | 145    | 5     |
| 16 | 竹田  | 356    | 4     | —     | —     | 356    | 4     | 290    | 2     |
| 17 | 竹田  | 329    | 6     | —     | —     | 329    | 6     | 231    | 4     |
| 18 | 竹田  | 1,148  | 23    | —     | —     | 1,148  | 23    | 1,086  | 12    |
| 19 | 竹田  | 394    | 4     | —     | —     | 394    | 4     | 342    | 3     |
| 20 | 竹田  | 668    | 2     | —     | —     | 668    | 2     | 562    | 1     |
| 21 | 延美  | 637    | —     | 83    | —     | 554    | —     | 631    | —     |
| 22 | 延美  | 347    | —     | 74    | —     | 273    | —     | 294    | —     |
| 23 | 延美  | 302    | —     | —     | —     | 302    | —     | 242    | —     |
| 24 | 延美  | 376    | 73    | —     | —     | 376    | 73    | 278    | 36    |
| 25 | 延美  | 781    | 3     | —     | —     | 781    | 3     | 619    | 2     |
| 26 | 高綾  | 580    | 1     | 461   | —     | 119    | 1     | 440    | 1     |
| 27 | 高綾  | 432    | 2     | —     | —     | 432    | 2     | 321    | 1     |
| 28 | 高綾  | 649    | —     | —     | —     | 649    | —     | 550    | —     |
| 29 | 高綾  | 464    | —     | —     | —     | 464    | —     | 413    | —     |
| 30 | 高綾  | 203    | —     | —     | —     | 203    | —     | 148    | —     |
| 31 | 都飲  | 401    | —     | —     | —     | 401    | —     | 295    | —     |
| 32 | 都飲  | 768    | —     | 366   | —     | 402    | —     | 585    | —     |
| 33 | 都飲  | 462    | —     | —     | —     | 462    | —     | 333    | —     |
| 34 | 都飲  | 340    | 4     | —     | —     | 340    | 4     | 248    | 2     |
| 35 | 都飲  | 272    | —     | —     | —     | 272    | —     | 201    | —     |
| 36 | 鹿加  | 674    | 2     | —     | —     | 674    | 2     | 539    | 1     |
| 37 | 鹿加  | 254    | —     | —     | —     | 254    | —     | 177    | —     |
| 38 | 鹿加  | 362    | 5     | —     | —     | 362    | 5     | 325    | 2     |
| 39 | 鹿加  | 290    | —     | —     | —     | 290    | —     | 263    | —     |
| 40 | 鹿加  | 494    | —     | —     | —     | 494    | —     | 404    | —     |
| 41 | 鹿上  | 362    | 3     | —     | —     | 362    | 3     | 289    | 2     |
| 42 | 鹿上  | 251    | 4     | —     | —     | 251    | 4     | 204    | 2     |
| 43 | 鹿上  | 971    | —     | —     | —     | 971    | —     | 861    | —     |
| 44 | 鹿上  | 143    | 9     | —     | —     | 143    | 9     | 100    | 4     |
| 45 | 鹿上  | 1,062  | 22    | 732   | —     | 330    | 22    | 872    | 10    |
| 46 | 本局  | 4,813  | 2     | —     | —     | 4,813  | 2     | 4,299  | 1     |

勤者人員及給料 (續) 其他ノ事業従事者

| 年次 | 又ハ番號 | 料     |       |        |       |         |       |       |     |      |     |         |       |       |      |     |
|----|------|-------|-------|--------|-------|---------|-------|-------|-----|------|-----|---------|-------|-------|------|-----|
|    |      | 專業者   |       | 兼業者    |       | 總數      |       | 專業者   |     | 兼業者  |     |         |       |       |      |     |
|    |      | 男     | 女     | 男      | 女     | 男       | 女     | 男     | 女   | 男    | 女   |         |       |       |      |     |
| 大正 | 10   | 6,347 | 1,050 | 16,194 | 7,309 | △ 530   | 1,559 | △ 47  | 635 | 18   | 5   | △ 550   | 1,541 | △ 47  | 630  |     |
| 〃  | 11   | 550   | 84    | 16,095 | 2,915 | △ 373   | 2,025 | △ 32  | 377 | 25   | 3   | △ 373   | 2,000 | △ 32  | 374  |     |
| 〃  | 12   | 509   | 122   | 12,842 | 1,345 | △ 2     | 1,265 | △ 85  | 212 | 76   | 1   | 1       | 1,189 | △ 102 | 211  |     |
| 〃  | 13   | 2,282 | 435   | 12,770 | 1,045 | △ 735   | 2,066 | △ 102 | 120 | 18   | 3   | △ 707   | 2,048 | △ 102 | 117  |     |
| 〃  | 14   | 1,097 | 408   | 14,955 | 428   | △ 1,161 | 1,482 | △ 76  | 110 | 4    | 4   | △ 1,157 | 1,478 | △ 76  | 106  |     |
| 昭和 | 1    | 2,403 | 662   | 17,188 | 959   | △ 1,507 | 1,092 | △ 31  | 22  | 4    | △ 2 | 3       | 1,504 | 1,088 | △ 29 | 19  |
| 〃  | 2    | 106   | —     | 29,383 | 1,504 | △ 2,896 | 1,651 | △ 173 | 48  | 30   | —   | △ 2,786 | 1,651 | △ 173 | 48   |     |
| 〃  | 3    | 1,527 | 236   | 27,907 | 1,172 | △ 2,033 | 2,530 | △ 85  | 137 | 2    | 6   | 1       | 2,061 | 2,524 | △ 85 | 136 |
| 〃  | 4    | 659   | —     | 28,449 | 536   | △ 2,662 | 1,660 | △ 62  | 85  | 23   | 1   | △ 2,639 | 1,659 | △ 62  | 85   |     |
| 〃  | 5    | 1,079 | —     | 32,937 | 2,791 | △ 3,119 | 2,018 | △ 115 | 287 | 12   | 3   | △ 3,107 | 2,015 | △ 115 | 287  |     |
| 〃  | 6    | 1,462 | —     | 22,120 | 190   | △ 2,934 | 1,653 | △ 83  | 76  | 60   | 4   | △ 2,934 | 1,649 | △ 83  | 76   |     |
| 1  | —    | —     | —     | 712    | —     | △ 74    | 31    | —     | —   | —    | —   | △ 74    | 31    | —     | —    |     |
| 2  | —    | —     | —     | 713    | —     | △ 85    | 213   | —     | —   | —    | —   | △ 85    | 213   | —     | —    |     |
| 3  | —    | —     | —     | 514    | 5     | △ 68    | 22    | —     | 6   | —    | —   | △ 68    | 22    | —     | 6    |     |
| 4  | —    | —     | —     | 303    | 2     | △ 29    | 55    | —     | 2   | —    | —   | △ 29    | 55    | —     | 2    |     |
| 5  | —    | —     | —     | 975    | —     | —       | 137   | —     | —   | —    | —   | —       | 137   | —     | —    |     |
| 6  | —    | —     | —     | 82     | —     | △ 27    | 11    | —     | —   | —    | —   | △ 27    | 11    | —     | —    |     |
| 7  | —    | —     | —     | 307    | 6     | △ 43    | 10    | △ 1   | 1   | —    | —   | △ 43    | 10    | △ 1   | 1    |     |
| 8  | —    | —     | —     | 934    | 33    | △ 133   | 75    | △ 7   | 7   | —    | —   | △ 133   | 75    | △ 7   | 7    |     |
| 9  | —    | —     | —     | 511    | —     | △ 30    | 12    | —     | —   | —    | —   | △ 30    | 12    | —     | —    |     |
| 10 | —    | —     | —     | 327    | 35    | △ 90    | 7     | △ 14  | 14  | —    | —   | △ 90    | 7     | △ 14  | 14   |     |
| 11 | —    | —     | —     | 259    | —     | —       | —     | —     | —   | —    | —   | —       | —     | —     | —    |     |
| 12 | —    | —     | —     | 693    | 6     | △ 52    | 25    | △ 3   | 1   | —    | —   | △ 52    | 25    | △ 3   | 1    |     |
| 13 | —    | —     | —     | 426    | 2     | △ 12    | 35    | —     | 1   | —    | —   | △ 12    | 35    | —     | 1    |     |
| 14 | —    | —     | —     | 610    | —     | △ 50    | 22    | —     | —   | —    | —   | △ 50    | 22    | —     | —    |     |
| 15 | —    | —     | —     | 162    | 10    | △ 82    | 38    | △ 1   | 3   | —    | —   | △ 82    | 38    | △ 1   | 3    |     |
| 16 | —    | —     | —     | 290    | 5     | △ 19    | 20    | △ 2   | 4   | —    | —   | △ 19    | 20    | △ 2   | 4    |     |
| 17 | —    | —     | —     | 290    | 2     | △ 72    | 21    | △ 1   | 2   | —    | —   | △ 72    | 21    | △ 1   | 2    |     |
| 18 | —    | —     | —     | 231    | 4     | △ 98    | 98    | △ 1   | 1   | —    | —   | △ 98    | 98    | △ 1   | 1    |     |
| 19 | —    | —     | —     | 1,086  | 12    | △ 98    | 109   | △ 30  | 42  | —    | —   | △ 98    | 109   | △ 30  | 42   |     |
| 20 | —    | —     | —     | 562    | 3     | △ 121   | 57    | △ 2   | 2   | —    | —   | △ 121   | 57    | △ 2   | 2    |     |
| 21 | 79   | —     | —     | 552    | —     | △ 34    | 78    | —     | —   | —    | —   | △ 34    | 78    | —     | —    |     |
| 22 | 73   | —     | —     | 291    | —     | △ 34    | 13    | —     | —   | —    | —   | △ 34    | 13    | —     | —    |     |
| 23 | —    | —     | —     | 242    | —     | △ 33    | 7     | —     | —   | —    | —   | △ 33    | 7     | —     | —    |     |
| 24 | —    | —     | —     | 278    | 36    | △ 19    | 19    | —     | 7   | —    | —   | △ 19    | 19    | —     | 7    |     |
| 25 | —    | —     | —     | 619    | 2     | —       | 54    | —     | 3   | —    | —   | —       | 54    | —     | 3    |     |
| 26 | 344  | —     | —     | 96     | 1     | △ 59    | 43    | △ 1   | 1   | △ 39 | 1   | △ 59    | 43    | △ 1   | 1    |     |
| 27 | —    | —     | —     | 321    | 1     | △ 65    | 79    | △ 1   | 1   | —    | —   | △ 65    | 79    | △ 1   | 1    |     |
| 28 | —    | —     | —     | 550    | —     | △ 79    | —     | —     | —   | —    | —   | △ 79    | —     | —     | —    |     |
| 29 | —    | —     | —     | 413    | —     | △ 49    | 3     | —     | —   | —    | —   | △ 49    | 3     | —     | —    |     |
| 30 | —    | —     | —     | 148    | —     | △ 27    | 5     | —     | —   | —    | —   | △ 27    | 5     | —     | —    |     |
| 31 | —    | —     | —     | 295    | —     | △ 75    | 4     | —     | —   | —    | —   | △ 75    | 4     | —     | —    |     |
| 32 | 246  | —     | —     | 339    | —     | △ 130   | 6     | —     | —   | —    | —   | △ 130   | 6     | —     | —    |     |
| 33 | —    | —     | —     | 333    | —     | △ 46    | 50    | —     | —   | —    | —   | △ 46    | 50    | —     | —    |     |
| 34 | —    | —     | —     | 248    | 2     | △ 72    | 14    | △ 1   | 1   | —    | —   | △ 72    | 14    | △ 1   | 1    |     |
| 35 | —    | —     | —     | 201    | —     | △ 33    | 19    | —     | —   | —    | —   | △ 33    | 19    | —     | —    |     |
| 36 | —    | —     | —     | 539    | 1     | △ 81    | 39    | △ 2   | 2   | —    | —   | △ 81    | 39    | △ 2   | 2    |     |
| 37 | —    | —     | —     | 177    | —     | △ 82    | 28    | —     | —   | —    | —   | △ 82    | 28    |       |      |     |



22. 公有林野官行造林林

| 年次 | 營林署 | 延 人 員   |        |       |       |         |        | 給 額     |        |
|----|-----|---------|--------|-------|-------|---------|--------|---------|--------|
|    |     | 總 數     |        | 專 業 者 |       | 兼 業 者   |        | 總 額     |        |
|    |     | 男       | 女      | 男     | 女     | 男       | 女      | 男       | 女      |
| 大正 | 年度  | 31 594  | 39 591 | 2 621 | 2 066 | 28 973  | 37 525 | 39 083  | 30 047 |
| ク  | 11  | 26 798  | 21 486 | 1 096 | —     | 25 702  | 21 486 | 26 505  | 15 613 |
| ク  | 12  | 78 778  | 48 443 | 2 447 | 2 106 | 76 331  | 46 337 | 93 330  | 37 531 |
| ク  | 13  | 67 162  | 40 743 | 2 569 | —     | 64 593  | 40 743 | 75 682  | 30 415 |
| ク  | 14  | 81 054  | 42 432 | 1 810 | —     | 79 244  | 42 432 | 90 189  | 32 166 |
| ク  | 1   | 86 786  | 40 328 | 1 280 | —     | 85 506  | 40 328 | 100 070 | 29 793 |
| ク  | 2   | 99 459  | 43 430 | 1 575 | —     | 97 884  | 43 430 | 115 947 | 32 271 |
| ク  | 3   | 145 348 | 51 864 | 1 662 | —     | 143 686 | 51 864 | 166 542 | 39 613 |
| ク  | 4   | 122 658 | 40 442 | 1 974 | —     | 120 684 | 40 442 | 126 103 | 27 555 |
| ク  | 5   | 123 174 | 39 459 | 2 670 | —     | 120 504 | 39 459 | 101 692 | 21 874 |
| ク  | 6   | —       | —      | —     | —     | —       | —      | —       | —      |
| 1  | 直方  | 6 434   | 511    | 184   | —     | 6 250   | 511    | 7 202   | 376    |
| 2  | 佐賀  | 6 223   | 1 362  | 310   | —     | 5 913   | 1 362  | 6 846   | 1 021  |
| 3  | 武雄  | 8 568   | 3 059  | 354   | —     | 8 214   | 3 059  | 8 119   | 2 071  |
| 4  | 長門  | 6 136   | 3 104  | 224   | —     | 5 912   | 3 104  | 4 952   | 1 732  |
| 5  | 長門  | 5 198   | 1 308  | 366   | —     | 4 832   | 1 308  | 4 373   | 780    |
| 6  | 五島  | 5 766   | 1 835  | —     | —     | 5 766   | 1 835  | 4 917   | 688    |
| 7  | 對馬  | —       | —      | —     | —     | —       | —      | —       | —      |
| 8  | 濱田  | 12 419  | 3 629  | 326   | —     | 12 093  | 3 629  | 9 640   | 2 057  |
| 9  | 濱田  | 692     | 86     | —     | —     | 692     | 86     | 689     | 57     |
| 10 | 濱田  | 1 450   | 295    | —     | —     | 1 450   | 295    | 1 248   | 177    |
| 11 | 八木  | —       | —      | —     | —     | —       | —      | —       | —      |
| 12 | 水原  | 459     | 143    | —     | —     | 459     | 143    | 346     | 79     |
| 13 | 良木  | 1 621   | 309    | —     | —     | 1 621   | 309    | 1 225   | 156    |
| 14 | 良木  | 2 790   | 693    | —     | —     | 2 790   | 693    | 2 204   | 350    |
| 15 | 良木  | 4 164   | 1 251  | —     | —     | 4 164   | 1 251  | 3 445   | 704    |
| 16 | 竹田  | 1 033   | 461    | —     | —     | 1 033   | 461    | 731     | 233    |
| 17 | 大森  | 4 693   | 2 161  | 209   | —     | 4 484   | 2 161  | 3 888   | 1 230  |
| 18 | 日中  | 2 959   | 705    | —     | —     | 2 959   | 705    | 2 468   | 369    |
| 19 | 日中  | 2 270   | 499    | —     | —     | 2 270   | 499    | 1 933   | 284    |
| 20 | 日中  | 2 012   | 1 055  | —     | —     | 2 012   | 1 055  | 1 593   | 554    |
| 21 | 延美  | 12 204  | 5 886  | —     | —     | 12 204  | 5 886  | 9 125   | 3 476  |
| 22 | 高妻  | 9 454   | 2 112  | 295   | —     | 9 159   | 2 112  | 7 429   | 1 064  |
| 23 | 高妻  | —       | —      | —     | —     | —       | —      | —       | —      |
| 24 | 宮崎  | —       | —      | —     | —     | —       | —      | —       | —      |
| 25 | 宮崎  | 1 645   | 67     | —     | —     | 1 645   | 67     | 1 252   | 35     |
| 26 | 高綾  | —       | —      | —     | —     | —       | —      | —       | —      |
| 27 | 小加久 | —       | —      | —     | —     | —       | —      | —       | —      |
| 28 | 小加久 | —       | —      | —     | —     | —       | —      | —       | —      |
| 29 | 小加久 | —       | —      | —     | —     | —       | —      | —       | —      |
| 30 | 小加久 | —       | —      | —     | —     | —       | —      | —       | —      |
| 31 | 都府  | 625     | 185    | 70    | —     | 555     | 185    | 452     | 85     |
| 32 | 福内  | —       | —      | —     | —     | —       | —      | —       | —      |
| 33 | 福内  | 740     | 113    | —     | —     | 740     | 113    | 528     | 54     |
| 34 | 大根  | 1 703   | 707    | —     | —     | 1 703   | 707    | 1 240   | 357    |
| 35 | 大根  | —       | —      | —     | —     | —       | —      | —       | —      |
| 36 | 鹿加  | 2 832   | 856    | —     | —     | 2 832   | 856    | 1 997   | 413    |
| 37 | 山治  | 783     | 30     | —     | —     | 783     | 30     | 558     | 14     |
| 38 | 山治  | 1 172   | 191    | —     | —     | 1 172   | 191    | 975     | 96     |
| 39 | 出川  | 1 414   | 593    | 102   | —     | 1 312   | 593    | 1 218   | 353    |
| 40 | 出川  | 6 634   | 2 232  | 230   | —     | 6 404   | 2 232  | 4 845   | 1 151  |
| 41 | 鹿上  | 1 187   | 829    | —     | —     | 1 187   | 829    | 784     | 387    |
| 42 | 下大  | 7       | 5      | —     | —     | 7       | 5      | 5       | 2      |
| 43 | 下大  | —       | —      | —     | —     | —       | —      | —       | —      |
| 44 | 大沖  | 4 253   | 784    | —     | —     | 4 253   | 784    | 3 235   | 337    |
| 45 | 大沖  | 3 634   | 2 403  | —     | —     | 3 634   | 2 403  | 2 180   | 1 132  |
| 46 | 本局  | —       | —      | —     | —     | —       | —      | —       | —      |

備考 人数數欄ニ於テ△印ヲ附セルハ主トシテ國有林事業ニ従事スルモノトス

業労働者人員及給料

總 數

| 年次 | 營林署 | 料 人 頭 數 |       |         |        |                |       | 年次<br>又ハ<br>番號 |    |
|----|-----|---------|-------|---------|--------|----------------|-------|----------------|----|
|    |     | 專 業 者   |       | 兼 業 者   |        | 總 數            |       |                |    |
|    |     | 男       | 女     | 男       | 女      | 男              | 女     |                |    |
| 大正 | 年度  | 2 789   | 1 416 | 36 294  | 28 631 | △ 55 3 504     | 3 879 | 40             | 11 |
| ク  | 11  | 1 082   | —     | 25 423  | 15 613 | △ 16 2 022     | 1 577 | 3              | 12 |
| ク  | 12  | 2 727   | 1 580 | 90 603  | 35 951 | △ 162 7 467    | 4 939 | 15             | 13 |
| ク  | 13  | 2 682   | —     | 73 000  | 30 415 | △ 207 7 955    | 5 049 | 9              | 14 |
| ク  | 14  | 2 009   | —     | 88 180  | 32 166 | △ 282 9 516    | 5 023 | 7              | 15 |
| ク  | 1   | 1 480   | —     | 99 190  | 29 793 | △ 1 267 9 261  | 4 318 | 4              | 1  |
| ク  | 2   | 1 743   | —     | 114 204 | 32 271 | △ 1 525 9 868  | 4 652 | 2              | 2  |
| ク  | 3   | 1 869   | —     | 164 673 | 39 613 | △ 1 109 13 414 | 6 018 | 6              | 3  |
| ク  | 4   | 2 301   | —     | 123 802 | 27 555 | △ 1 545 13 381 | 5 226 | 10             | 4  |
| ク  | 5   | 3 045   | —     | 98 647  | 21 874 | △ 1 633 12 510 | 4 745 | 2              | 5  |
| ク  | 6   | —       | —     | —       | —      | —              | —     | 10             | 6  |
| 1  | 直方  | 230     | —     | 6 972   | 376    | △ 70 497       | 93    | 1              | 1  |
| 2  | 佐賀  | 342     | —     | 6 504   | 1 021  | △ 6 433        | 231   | 1              | 2  |
| 3  | 武雄  | 483     | —     | 7 636   | 2 071  | △ 189 1 214    | 294   | 1              | 3  |
| 4  | 長門  | 267     | —     | 4 685   | 1 732  | △ 81 888       | 581   | 1              | 4  |
| 5  | 長門  | 361     | —     | 4 012   | 780    | △ 47 571       | 214   | 1              | 5  |
| 6  | 五島  | —       | —     | 4 917   | 688    | △ 4 866        | 141   | —              | 6  |
| 7  | 對馬  | —       | —     | —       | —      | —              | —     | —              | 7  |
| 8  | 濱田  | 368     | —     | 9 272   | 2 057  | △ 104 1 833    | 481   | 1              | 8  |
| 9  | 濱田  | —       | —     | 689     | 57     | △ 99           | 56    | —              | 9  |
| 10 | 濱田  | —       | —     | 1 248   | 177    | △ 16 166       | 20    | —              | 10 |
| 11 | 八木  | —       | —     | —       | —      | —              | —     | —              | 11 |
| 12 | 水原  | —       | —     | 346     | 79     | △ 20 44        | 18    | —              | 12 |
| 13 | 良木  | —       | —     | 1 225   | 156    | △ 12 107       | 66    | —              | 13 |
| 14 | 良木  | —       | —     | 2 204   | 350    | △ 78 132       | 52    | —              | 14 |
| 15 | 良木  | —       | —     | 3 445   | 704    | △ 18 583       | 178   | —              | 15 |
| 16 | 竹田  | —       | —     | 731     | 233    | —              | 145   | —              | 16 |
| 17 | 大森  | 230     | —     | 3 658   | 1 230  | △ 99 269       | 93    | 1              | 17 |
| 18 | 日中  | —       | —     | 2 468   | 369    | △ 38 109       | 46    | —              | 18 |
| 19 | 日中  | —       | —     | 1 933   | 284    | △ 28 175       | 72    | —              | 19 |
| 20 | 日中  | —       | —     | 1 593   | 554    | △ 18 136       | 52    | —              | 20 |
| 21 | 延美  | —       | —     | 9 125   | 3 476  | —              | 810   | —              | 21 |
| 22 | 高妻  | 369     | —     | 7 060   | 1 064  | 1 452 783      | 253   | 1              | 22 |
| 23 | 高妻  | —       | —     | —       | —      | —              | —     | —              | 23 |
| 24 | 宮崎  | —       | —     | —       | —      | —              | —     | —              | 24 |
| 25 | 宮崎  | —       | —     | 1 252   | 35     | —              | 1     | —              | 25 |
| 26 | 高綾  | —       | —     | —       | —      | —              | —     | —              | 26 |
| 27 | 小加久 | —       | —     | —       | —      | —              | —     | —              | 27 |
| 28 | 小加久 | —       | —     | —       | —      | —              | —     | —              | 28 |
| 29 | 小加久 | —       | —     | —       | —      | —              | —     | —              | 29 |
| 30 | 小加久 | —       | —     | —       | —      | —              | —     | —              | 30 |
| 31 | 都府  | 64      | —     | 388     | 85     | △ 56 28        | 1     | 1              | 31 |
| 32 | 福内  | —       | —     | —       | —      | —              | —     | —              | 32 |
| 33 | 福内  | —       | —     | —       | —      | —              | —     | —              | 33 |
| 34 | 大根  | —       | —     | 528     | 54     | △ 34 52        | 8     | —              | 34 |
| 35 | 大根  | —       | —     | 1 240   | 357    | △ 145          | 74    | —              | 35 |
| 36 | 鹿加  | —       | —     | —       | —      | —              | —     | —              | 36 |
| 37 | 山治  | —       | —     | 1 997   | 413    | —              | 93    | —              | 37 |
| 38 | 山治  | —       | —     | 558     | 14     | —              | 3     | —              | 38 |
| 39 | 出川  | 112     | —     | 975     | 96     | △ 165          | 47    | —              | 39 |
| 40 | 出川  | 219     | —     | 1 106   | 353    | △ 68           | 46    | 1              | 40 |
| 41 | 鹿上  | —       | —     | 4 626   | 1 151  | △ 69 640       | 225   | 2              | 41 |
| 42 | 下大  | —       | —     | —       | —      | —              | —     | —              | 42 |
| 43 | 下大  | —       | —     | 784     | 387    | △ 72 212       | 112   | —              | 43 |
| 44 | 大沖  | —       | —     | 5       | 2      | △ 3            | 4     | —              | 44 |
| 45 | 大沖  | —       | —     | 3 235   | 337    | —              | —     | —              | 45 |
| 46 | 本局  | —       | —     | 2 180   | 1 132  | —              | 302   | —              | 46 |















23. 國有林主要林業  
公有林野官行造林

Table with columns for year (年次), forest type (營林署), and various labor categories (斫伐及製材) with sub-columns for highest, lowest, and average values.

備考 平均賃金ハ直營事業ニ依リ實際使用セル總人員一ケ年ノ總延日數ヲ以テ總支拂賃金ヲ除シ算出シタル一日平均賃銀トス

勞働者賃銀 (一人一日) 昭和六年度

Table showing wages for different types of workers (林, 土, 木) across various categories, with columns for highest, lowest, and average wages.



23. 國有林主要林

Table with columns for '年次' (Year), '管林署' (Forest Office), '府縣' (Prefecture/County), and various wood types (杉, 夫, 製炭, 夫, 卜口曳, 荷馬車, 製材職工, 平(男)). It contains numerical data for each category across multiple years.

業労働者賃銀

(一人一日)

昭和六年度

Table with columns for '林' (Forest) and '土' (Soil) categories, including sub-categories like '夫', '平(女)', '夫', '苗圃(女)', '人夫', '平', '夫', '石', '工', '大', '工', '坑', '夫'. It contains numerical data for each category across multiple years.



23. 公有林野官行造林

| 年次 | 林署 | 府縣   | 造       |      |      |      |         |   |   |   |   |   |   |
|----|----|------|---------|------|------|------|---------|---|---|---|---|---|---|
|    |    |      | 平 (男) 夫 |      |      |      | 平 (女) 夫 |   |   |   |   |   |   |
|    |    |      | 最       | 高    | 最    | 低    | 平       | 均 | 最 | 高 | 最 | 低 | 平 |
| 大正 | 11 | 1.90 | 0.30    | 1.10 | 1.20 | 0.35 | 0.87    |   |   |   |   |   |   |
|    | 12 | 1.41 | 0.40    | 1.06 | 1.00 | 0.25 | 0.73    |   |   |   |   |   |   |
|    | 13 | 1.60 | 0.25    | 1.14 | 1.35 | 0.25 | 0.75    |   |   |   |   |   |   |
|    | 14 | 1.80 | 0.30    | 1.15 | 1.20 | 0.40 | 0.71    |   |   |   |   |   |   |
|    | 1  | 1.65 | 0.35    | 1.14 | 1.10 | 0.30 | 0.77    |   |   |   |   |   |   |
|    | 2  | 1.65 | 0.50    | 1.16 | 1.10 | 0.40 | 0.77    |   |   |   |   |   |   |
|    | 3  | 1.65 | 0.40    | 1.14 | 1.00 | 0.35 | 0.76    |   |   |   |   |   |   |
|    | 4  | 1.60 | 0.25    | 1.16 | 1.10 | 0.30 | 0.79    |   |   |   |   |   |   |
|    | 5  | 1.50 | 0.40    | 1.04 | 1.00 | 0.30 | 0.70    |   |   |   |   |   |   |
|    | 6  | 1.30 | 0.30    | 0.81 | 0.85 | 0.35 | 0.57    |   |   |   |   |   |   |
| 1  | 直方 | 1.30 | 0.70    | 1.11 | 0.85 | 0.65 | 0.75    |   |   |   |   |   |   |
| 2  | 福賀 | 1.23 | 0.90    | 1.10 | 0.79 | 0.62 | 0.79    |   |   |   |   |   |   |
| 3  | 佐武 | 1.15 | 0.40    | 0.93 | 0.70 | 0.55 | 0.66    |   |   |   |   |   |   |
| 4  | 長  | 1.10 | 0.30    | 0.79 | 0.80 | 0.40 | 0.57    |   |   |   |   |   |   |
| 5  | 五島 | 1.10 | 0.60    | 0.83 | 0.70 | 0.50 | 0.60    |   |   |   |   |   |   |
| 6  | 對馬 | 1.05 | 0.50    | 0.86 | 0.55 | 0.45 | 0.51    |   |   |   |   |   |   |
| 7  | 本町 | 1.00 | 0.60    | 0.77 | 0.65 | 0.50 | 0.62    |   |   |   |   |   |   |
| 8  | 池  | 1.10 | 0.70    | 1.00 | 0.71 | 0.50 | 0.67    |   |   |   |   |   |   |
| 9  | 代  | 1.00 | 0.70    | 0.86 | 0.70 | 0.50 | 0.67    |   |   |   |   |   |   |
| 10 | 俣  | 1.00 | 0.70    | 0.86 | 0.70 | 0.50 | 0.67    |   |   |   |   |   |   |
| 11 | 吉  | 1.00 | 0.50    | 0.75 | 0.60 | 0.45 | 0.55    |   |   |   |   |   |   |
| 12 | 木  | 0.80 | 0.50    | 0.76 | 0.55 | 0.40 | 0.52    |   |   |   |   |   |   |
| 13 | 多  | 0.85 | 0.70    | 0.80 | 0.60 | 0.50 | 0.58    |   |   |   |   |   |   |
| 14 | 良  | 0.85 | 0.70    | 0.80 | 0.60 | 0.50 | 0.58    |   |   |   |   |   |   |
| 15 | 白  | 0.92 | 0.50    | 0.82 | 0.60 | 0.35 | 0.56    |   |   |   |   |   |   |
| 16 | 竹  | 0.80 | 0.50    | 0.71 | 0.58 | 0.40 | 0.50    |   |   |   |   |   |   |
| 17 | 大  | 0.90 | 0.70    | 0.80 | 0.65 | 0.50 | 0.59    |   |   |   |   |   |   |
| 18 | 森  | 1.15 | 0.55    | 0.82 | 0.60 | 0.45 | 0.57    |   |   |   |   |   |   |
| 19 | 日  | 1.10 | 0.53    | 0.87 | 0.70 | 0.44 | 0.57    |   |   |   |   |   |   |
| 20 | 中  | 1.00 | 0.45    | 0.80 | 0.65 | 0.40 | 0.51    |   |   |   |   |   |   |
| 21 | 延  | 1.00 | 0.40    | 0.67 | 0.60 | 0.35 | 0.60    |   |   |   |   |   |   |
| 22 | 美  | 0.85 | 0.50    | 0.77 | 0.55 | 0.48 | 0.51    |   |   |   |   |   |   |
| 23 | 高  | 0.85 | 0.50    | 0.77 | 0.55 | 0.48 | 0.51    |   |   |   |   |   |   |
| 24 | 妻  | 0.85 | 0.70    | 0.75 | 0.55 | 0.48 | 0.51    |   |   |   |   |   |   |
| 25 | 宮  | 0.85 | 0.70    | 0.75 | 0.55 | 0.48 | 0.51    |   |   |   |   |   |   |
| 26 | 高  | 0.85 | 0.70    | 0.75 | 0.55 | 0.48 | 0.51    |   |   |   |   |   |   |
| 27 | 綾  | 0.85 | 0.70    | 0.75 | 0.55 | 0.48 | 0.51    |   |   |   |   |   |   |
| 28 | 小  | 0.85 | 0.70    | 0.75 | 0.55 | 0.48 | 0.51    |   |   |   |   |   |   |
| 29 | 加  | 0.85 | 0.70    | 0.75 | 0.55 | 0.48 | 0.51    |   |   |   |   |   |   |
| 30 | 高  | 0.85 | 0.70    | 0.75 | 0.55 | 0.48 | 0.51    |   |   |   |   |   |   |
| 31 | 都  | 0.95 | 0.45    | 0.70 | 0.50 | 0.40 | 0.43    |   |   |   |   |   |   |
| 32 | 飲  | 0.95 | 0.45    | 0.70 | 0.50 | 0.40 | 0.43    |   |   |   |   |   |   |
| 33 | 福  | 0.95 | 0.45    | 0.70 | 0.50 | 0.40 | 0.43    |   |   |   |   |   |   |
| 34 | 之  | 0.90 | 0.60    | 0.71 | 0.50 | 0.40 | 0.48    |   |   |   |   |   |   |
| 35 | 根  | 1.05 | 0.35    | 0.73 | 0.55 | 0.35 | 0.51    |   |   |   |   |   |   |
| 36 | 鹿  | 0.80 | 0.40    | 0.71 | 0.55 | 0.40 | 0.49    |   |   |   |   |   |   |
| 37 | 加  | 0.80 | 0.40    | 0.71 | 0.50 | 0.45 | 0.48    |   |   |   |   |   |   |
| 38 | 山  | 0.90 | 0.67    | 0.83 | 0.59 | 0.48 | 0.50    |   |   |   |   |   |   |
| 39 | 出  | 1.00 | 0.56    | 0.84 | 0.65 | 0.50 | 0.61    |   |   |   |   |   |   |
| 40 | 川  | 1.00 | 0.30    | 0.73 | 0.55 | 0.35 | 0.54    |   |   |   |   |   |   |
| 41 | 鹿  | 0.85 | 0.65    | 0.66 | 0.60 | 0.38 | 0.47    |   |   |   |   |   |   |
| 42 | 上  | 0.85 | 0.65    | 0.66 | 0.60 | 0.38 | 0.47    |   |   |   |   |   |   |
| 43 | 下  | 0.85 | 0.65    | 0.66 | 0.60 | 0.38 | 0.47    |   |   |   |   |   |   |
| 44 | 大  | 0.80 | 0.70    | 0.76 | 0.45 | 0.40 | 0.43    |   |   |   |   |   |   |
| 45 | 沖  | 0.75 | 0.40    | 0.60 | 0.50 | 0.38 | 0.47    |   |   |   |   |   |   |
| 46 | 本  | 0.75 | 0.40    | 0.60 | 0.50 | 0.38 | 0.47    |   |   |   |   |   |   |
| 47 | 福  | 1.30 | 0.53    | 1.08 | 0.85 | 0.44 | 0.74    |   |   |   |   |   |   |
| 48 | 賀  | 1.15 | 0.30    | 0.88 | 0.75 | 0.40 | 0.61    |   |   |   |   |   |   |
| 49 | 長  | 1.10 | 0.50    | 0.84 | 0.80 | 0.45 | 0.58    |   |   |   |   |   |   |
| 50 | 本  | 1.10 | 0.50    | 0.79 | 0.71 | 0.40 | 0.60    |   |   |   |   |   |   |
| 51 | 大  | 1.15 | 0.45    | 0.81 | 0.65 | 0.35 | 0.56    |   |   |   |   |   |   |
| 52 | 宮  | 1.00 | 0.40    | 0.76 | 0.60 | 0.35 | 0.59    |   |   |   |   |   |   |
| 53 | 鹿  | 1.05 | 0.30    | 0.74 | 0.65 | 0.35 | 0.51    |   |   |   |   |   |   |
| 54 | 本  | 0.75 | 0.40    | 0.60 | 0.50 | 0.38 | 0.47    |   |   |   |   |   |   |

主要労働者賃銀

(一人一日)

昭和六年度

| 年次 | 又ハ | 番 | 號 | 林    |      |      |      | 土    |      |      |      | 木    |      |   |   |
|----|----|---|---|------|------|------|------|------|------|------|------|------|------|---|---|
|    |    |   |   | 苗    |      | 圃    |      | 平    |      | 夫    |      | 平    |      | 夫 |   |
|    |    |   |   | 最    | 高    | 最    | 低    | 平    | 均    | 最    | 高    | 最    | 低    | 平 | 均 |
|    |    |   |   | 1.00 | 0.27 | 0.74 | 0.71 | 1.30 | 0.35 | 0.93 | 1.19 | 1.23 | 1.22 |   |   |
|    |    |   |   | 1.00 | 0.50 | 0.71 | 0.74 | 1.60 | 0.75 | 1.19 | 1.23 | 1.22 | 1.22 |   |   |
|    |    |   |   | 1.50 | 0.30 | 0.74 | 0.73 | 1.60 | 0.50 | 1.23 | 1.23 | 1.22 | 1.22 |   |   |
|    |    |   |   | 1.00 | 0.30 | 0.72 | 0.72 | 1.65 | 0.70 | 1.22 | 1.22 | 1.22 | 1.22 |   |   |
|    |    |   |   | 1.20 | 0.25 | 0.72 | 0.73 | 1.65 | 0.70 | 1.22 | 1.22 | 1.22 | 1.22 |   |   |
|    |    |   |   | 1.20 | 0.35 | 0.73 | 0.73 | 1.50 | 0.70 | 1.19 | 1.19 | 1.19 | 1.19 |   |   |
|    |    |   |   | 1.25 | 0.30 | 0.74 | 0.74 | 1.50 | 0.50 | 1.15 | 1.15 | 1.15 | 1.15 |   |   |
|    |    |   |   | 1.00 | 0.30 | 0.67 | 0.67 | 1.50 | 0.50 | 1.00 | 1.00 | 1.00 | 1.00 |   |   |
|    |    |   |   | 0.80 | 0.30 | 0.53 | 0.53 | 1.30 | 0.20 | 0.76 | 0.76 | 0.76 | 0.76 |   |   |
|    |    |   |   | 0.80 | 0.60 | 0.77 | 0.77 | 1.30 | 0.85 | 1.18 | 1.18 | 1.18 | 1.18 |   |   |
|    |    |   |   | 0.75 | 0.60 | 0.68 | 0.68 | 0.91 | 0.91 | 0.91 | 0.91 | 0.91 | 0.91 |   |   |
|    |    |   |   | 0.78 | 0.52 | 0.68 | 0.68 | 1.00 | 0.60 | 0.60 | 0.60 | 0.60 | 0.60 |   |   |
|    |    |   |   | 0.55 | 0.30 | 0.51 | 0.51 | 1.10 | 0.60 | 0.86 | 0.86 | 0.86 | 0.86 |   |   |
|    |    |   |   | 0.65 | 0.50 | 0.59 | 0.59 | 0.91 | 0.91 | 0.91 | 0.91 | 0.91 | 0.91 |   |   |
|    |    |   |   | 0.45 | 0.33 | 0.36 | 0.36 | 0.91 | 0.60 | 0.86 | 0.86 | 0.86 | 0.86 |   |   |
|    |    |   |   | 0.60 | 0.45 | 0.54 | 0.54 | 0.90 | 0.50 | 0.70 | 0.70 | 0.70 | 0.70 |   |   |
|    |    |   |   | 0.70 | 0.60 | 0.61 | 0.61 | 1.00 | 0.70 | 0.88 | 0.88 | 0.88 | 0.88 |   |   |
|    |    |   |   | 0.70 | 0.50 | 0.60 | 0.60 | 0.90 | 0.50 | 0.70 | 0.70 | 0.70 | 0.70 |   |   |
|    |    |   |   | 0.50 | 0.45 | 0.49 | 0.49 | 0.90 | 0.60 | 0.74 | 0.74 | 0.74 | 0.74 |   |   |
|    |    |   |   | 0.50 | 0.40 | 0.45 | 0.45 | 0.90 | 0.60 | 0.74 | 0.74 | 0.74 | 0.74 |   |   |
|    |    |   |   | 0.65 | 0.45 | 0.55 | 0.55 | 0.90 | 0.60 | 0.74 | 0.74 | 0.74 | 0.74 |   |   |
|    |    |   |   | 0.58 | 0.40 | 0.51 | 0.51 | 0.90 | 0.60 | 0.74 | 0.74 | 0.74 | 0.74 |   |   |
|    |    |   |   | 0.60 | 0.50 | 0.55 | 0.55 | 0.90 | 0.60 | 0.74 | 0.74 | 0.74 | 0.74 |   |   |
|    |    |   |   | 0.60 | 0.50 | 0.55 | 0.55 | 0.90 | 0.60 | 0.74 | 0.74 | 0.74 | 0.74 |   |   |
|    |    |   |   | 0.65 | 0.40 | 0.49 | 0.49 | 0.90 | 0.60 | 0.74 | 0.74 | 0.74 | 0.74 |   |   |
|    |    |   |   | 0.70 | 0.45 | 0.56 | 0.56 | 0.90 | 0.60 | 0.74 | 0.74 | 0.74 | 0.74 |   |   |
|    |    |   |   | 0.58 | 0.50 | 0.54 | 0.54 | 0.90 | 0.60 | 0.74 | 0.74 | 0.74 | 0.74 |   |   |
|    |    |   |   | 0.58 | 0.30 | 0.49 | 0.49 | 0.90 | 0.60 | 0.74 | 0.74 | 0.74 | 0.74 |   |   |
|    |    |   |   | 0.60 | 0.45 | 0.50 | 0.50 | 0.90 | 0.60 | 0.74 | 0.74 | 0.74 | 0.74 |   |   |
|    |    |   |   | 0.58 | 0.30 | 0.49 | 0.49 | 0.90 | 0.60 | 0.74 | 0.74 | 0.74 | 0.74 |   |   |
|    |    |   |   | 0.58 | 0.45 | 0.50 | 0.50 | 0.90 | 0.60 | 0.74 | 0.74 | 0.74 | 0.74 |   |   |
|    |    |   |   | 0.50 | 0.43 | 0.46 | 0.46 | 0.90 | 0.54 | 0.73 | 0.73 | 0.73 | 0.73 |   |   |
|    |    |   |   | 0.50 | 0.43 | 0.46 | 0.46 | 0.90 | 0.54 | 0.73 | 0.73 | 0.73 | 0.73 |   |   |
|    |    |   |   | 0.52 | 0.30 | 0.48 | 0.48 | 0.90 | 0.54 | 0.73 | 0.73 | 0.73 | 0.73 |   |   |
|    |    |   |   | 0.50 | 0.40 | 0.47 | 0.47 | 0.90 | 0.54 | 0.73 | 0.73 | 0.73 | 0.73 |   |   |
|    |    |   |   | 0.50 | 0.40 | 0.   |      |      |      |      |      |      |      |   |   |



24. 國有林業労働者疾病死傷 總數 昭和六年度

Table with columns for year, total number, disease cases, injured cases, and deaths, categorized by forest management office (e.g., 直轄佐武長, 五對熊濱, etc.).

備考 1. 本表ハ國營林業ノ爲發生セルト否トテ問ハズ雇傭中ニ起レルモノニシテ疾病負傷ニ依リ三日以上休業スルニ至リタル程度 2. 本調査中公有林野官行造林事業ニ就テハ大正十二年度ヨリ着手セルモノニ付其ノ以前ハ國有林事業ノ分ノミトス

24. 國有林業労働者疾病死傷 (續) 總數

Continuation of the table from page 178, showing data for forest management offices 1 through 46.

ノモノニ付調査シアルモノトス







