

# Kodak Gray Scale



© Kodak, 2007 TM: Kodak

**A** 1 2 3 4 5 6 **M** 8 9 10 11 12 13 14 15 **B** 17 18 19



inches 1 2 3 4 5 6 7 8  
cm 1 2 3 4 5 6 7 8 9 10 11 12 13 14 15 16 17 18 19



Blue

Cyan

Green

Yellow

Red

Magenta

White

3/Color

Black

## KODAK Color Control Patches

© 2001 Kodak. All rights reserved. TM: Kodak. K71210229

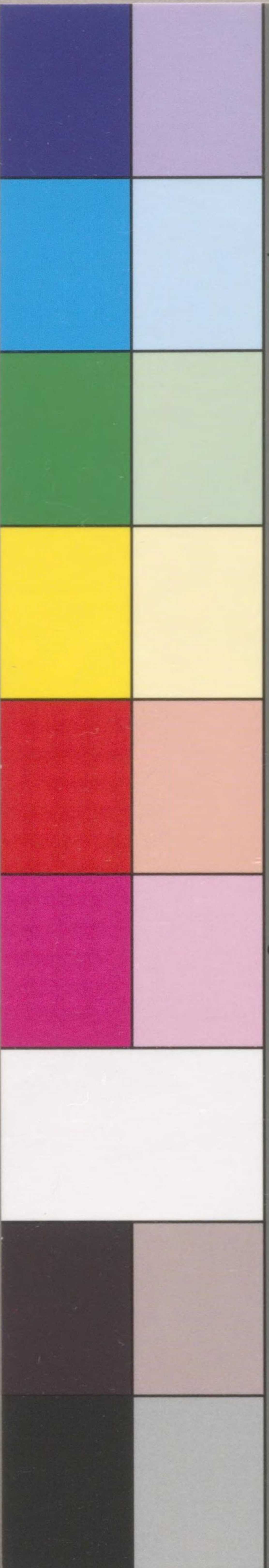

14. 1-50  
1200501151913

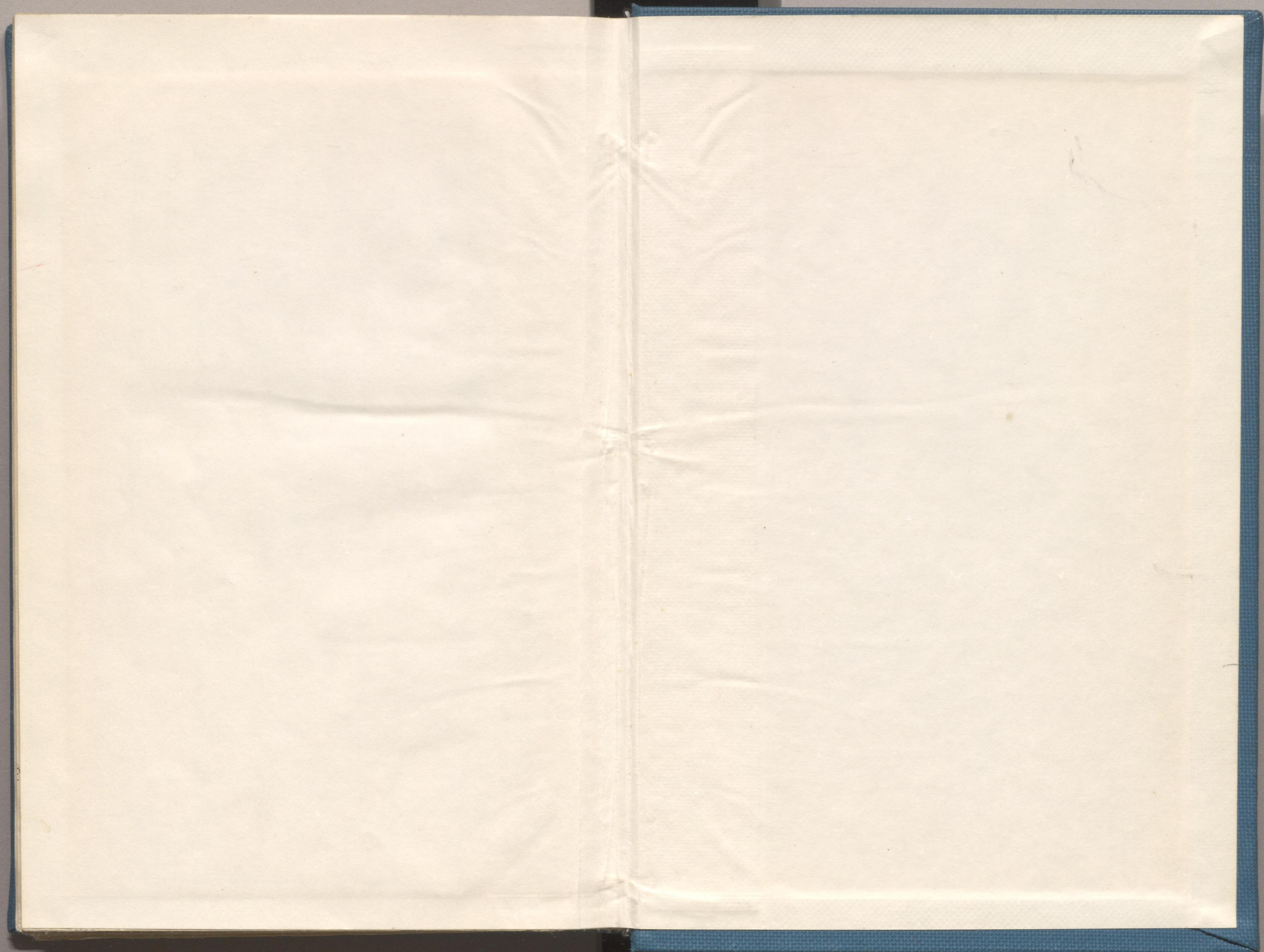

凡例

本編ハ明治三十六年五月一日現在調査ニ係ル各官廳北海道廳府高等官判任官及各其待遇者其他主要

官制其他諸法令ハ各部局ニ分割シ各其所掌事務竝ニ定員等ヲ知ルニ便ス但シ各省官制通則等ノ如キ

ハ別ニ之ヲ首端ニ掲ケ其官職定員等各部局ニ由リ限定セサルモノハ總テ其官廳ノ首位ニ掲ケ

陸海軍ノ部ハ前項ノ例ニ據リ難キ所アルヲ以テ其主要ナルモノ、ミヲ掲ケ

陸軍ノ部ハ清國事變ニ關スル特設部隊ノ職員ハ之ヲ掲ケス

一海軍ノ部ハ軍艦及各團隊等ノ職員ハ之ヲ掲ケス

一官名又ハ職名アリト雖モ曠班ノ時ハ之ヲ掲ケス

一職ニ依リ班列スルモノハ其職名ヲ官名ト齊シク排置ス

一位勳爵官等俸給ハ左ノ例ニ據リテ之ヲ掲ケ

從二位勳一等功二級伯爵ハ從二勳一功二伯トス

高等官一等二級俸ハ一等二級ト記ス其相當俸給額ハ官職等級俸給制ノ部ニ詳記セルヲ以テ之ヲ

略ス

凡例





目錄

島嶼在勤稅務屬技手手當	三〇
關稅願審查委員會書	三〇
記手當	三〇
島嶼在勤判事檢事及書記看守長手當	三〇
中央氣象臺附屬測候所長及技手手當	三〇
高等教育會議職員手當	三〇
學校職員恩給顧問醫手當	三〇
教員檢定委員會職員手當	三〇
測地學委員會職員手當	三〇
理學文書目錄委員會職員手當	三〇
震災豫防調查會職員手當	三〇
東京學士會院會員賜金醫術開業及藥劑師試驗委員長以下手當	三〇
清國駐在製鐵所官吏手當	三〇
農商工高等會議職員手當	三〇
當	三〇
航路標識看守手當	三〇
在清國帝國領事館附海專局職員手當	三〇
通信現業員勤勉手當	三〇
三等便郵局長手當	三〇
千島大隅琉球諸島二等郵便局及電信局職員手當	三〇
在外國郵便局官吏手當	三〇
給與規則同細則	三〇

鐵道會議職員手當	三三
臨時臺灣舊慣調查會職員手當	三三
臺灣總督府廳參事手當	三三
臨時臺灣糖務局糖務委員手當	三三
臨時防疫職員手當	三三
宮中儀式上席次表	三三

○內閣

賞勳局	一
法制局	二
恩給局	三
統計局	四
印刷局	五
文官高等試驗委員會	六
政務調查委員會	六
鑛務調查委員會	六

○樞密院

○宮內省

大臣官房	三
內事課	四
外事課	四
調查課	四
宮御殿詰	四
侍從職	四
式部職	四
皇后宮職	四
東宮職	四

○外務省

大臣官房	四
總務局	四
政務局	四
通商局	四
外交官及領事官試驗委員	四

○內務省

公使館	四四
領事館	四四
名譽領事館	四四
待命外交官及領事官	四四
大臣官房	五三
總務局	五三
神社局	五三
地方局	五三
警保局	五三
土木局	五三
衛生局	五三
宗教局	五三
造神宮使廳	五三
警察監獄學校	五三
第一區土木監督署	五三
第二區土木監督署	五三
第三區土木監督署	五三
第四區土木監督署	五三
第五區土木監督署	五三
第六區土木監督署	五三
第七區土木監督署	五三
衛生試驗所	五三
血清藥院	五三
痘苗製造所	五三
傳染病研究所	五三
臨時ハスト豫防事務局	五三
中央衛生會	五三

○大藏省

東京市區改正委員會	六六
古社寺保存會	六六
日本藥局方調查會	六六
神宮司廳	六六
神部署	六六
官幣大社	六六
官幣中社	六六
官幣小社	六六
別格官幣社	六六
國幣中社	六六
國幣小社	六六
國幣神社	六六
大臣官房	八三
總務局	八三
主計局	八三
主稅局	八三
理財局	八三
造幣局	八三
專賣局	八三
東京專賣支局	八三
水戶專賣支局	八三
茂木專賣支局	八三
大田原專賣支局	八三
三春專賣支局	八三
東根專賣支局	八三
小出雲專賣支局	八三
秦野專賣支局	八三
名古屋專賣支局	八三
鶴來專賣支局	八三

○陸軍省

臨時沖繩縣土地整理事務局	一七〇
臨時稅關工部局	一七二
臨時稅關處分調查局	一七二
關稅願審查委員會	一七三
臨時秋祿處分調查委員會	一七四
總務局	一七五
靖國神社	一七六
人事局	一七八
軍務局	一七八
獸醫學校	一八〇
經理局	一八一
醫務局	一八一
軍醫學校	一八一
衛生材料廠	一八二
法務局	一八二
勳功調查委員	一八三
侍從武官	一八三
東宮武官	一八三
皇族附武官	一八四
東京砲兵工廠	一八四
砲兵工科學校	一八五
大阪砲兵工廠	一八六
陸軍兵器本廠	一八七
陸軍技術審査部	一八九

○元帥府

憲兵司令部	一九〇
軍馬補充部本部	一九三
築城部本部	一九五
臺灣陸軍補給廠	一九六
陸軍監督部	一九七
經理學校	一九七
千住製絨所	一九八
糧秣廠	一九八
被服廠	一九八

○參謀本部

大學校	二〇一
陸地測量部	二〇二
教育總監部	二〇五
幕僚	二〇五
騎兵監部	二〇六
野戰砲兵監部	二〇六
要塞砲兵監部	二〇六
工兵監部	二〇六
輜重兵監部	二〇六
將校生徒試驗常置委員	二〇六
砲工學校	二〇七
戶山學校	二〇八
軍樂學校	二〇九
騎兵實施學校	二〇九
野戰砲兵射擊學校	二〇九
要塞砲兵射擊學校	二〇九
士官學校	二一〇



官職等級俸給制

貴族院及衆議院ノ部

書記官長 三千圓

書記官

高等文官年俸第二號表ニ依ル

各省勅任參事官ノ官等ハ高等官二等トシ其年俸ハ三千圓トス  
 航路標識管理所長、橫濱稅關長、神戸稅關長、大阪稅關長、長崎稅關長、函館稅關長、東京郵便電信學校長ニシテ一級俸ヲ受ケ在職五年以上ニ至リ功績アル者ニ限リ五百圓以内ノ年功加俸ヲ給スルコトヲ得又商船學校長通信管理局長ニシテ高等官二等ニ敘セラレタルトキハ其ノ年俸ハ三千圓トス  
 高等文官年俸第一號表第二號表ニ依ル職員ハ一級俸ヲ受ケ在職五年以上ニ至リ功績アル者ニ限リ五百圓以内ノ年功加俸ヲ給シ其ノ第二號表ニ依ル職員ニ在テハ高等官三等ニ陞敘スルコトヲ得

高等文官年俸第三號表ニ依ル職員ハ一級俸ヲ受ケ在職五年以上ニ至リ功績アル者ニ限リ三百圓以内ノ年功加俸ヲ給シ高等官五等ニ陞敘スルコトヲ得  
 一 高等文官ノ俸給ニ關シテ別ニ定ムル所ナキモノハ總テ本令ノ規定ニ依ル  
 一 陸海軍武官ノ俸給ニ關スル規程ハ別ニ定ムル所ニ依ル  
 一 同一ノ官職ニシテ官等ニ依リ其俸給ヲ異ニスルモノハ本令定ムル所ノ高等文官官等相當俸給表ニ依リ各官等ニ照シテ之ヲ給ス  
 一 同一官職ノ同一官等内ニ於テ其俸給ニ數級アル場合ニ於テハ其等級ニ依リ事務ノ繁簡ニ從ヒ本屬長官便宜之ヲ増減スルヲ得  
 一 年俸ハ十二分シテ毎月之ヲ支給ス

文武高等官等表

官廳等	親任		特任		奏任		任	
	一	二	三	四	五	六	七	八
外務省	外務大臣	外務省官房長	外務省參事官	外務省副官	外務省翻譯官	外務省翻譯官	外務省翻譯官	外務省翻譯官
樞密院	樞密院議長 樞密院副議長 樞密顧問官	樞密院書記官長	樞密院書記官	樞密院書記官	樞密院書記官	樞密院書記官	樞密院書記官	樞密院書記官
內閣	內閣總理大臣	賞勳局長 法制局長 法制局參事官	內閣書記官長 內閣總理大臣秘書官 賞勳局書記官	統計局長 印刷局長 印刷局審査官	統計局審査官 印刷局審査官	統計局審査官 印刷局審査官	統計局審査官 印刷局審査官	統計局審査官 印刷局審査官
內務省	內務大臣	內務省官房長	內務省參事官	內務省副官	內務省翻譯官	內務省翻譯官	內務省翻譯官	內務省翻譯官
大藏省	大藏大臣	大藏省官房長	大藏省參事官	大藏省副官	大藏省翻譯官	大藏省翻譯官	大藏省翻譯官	大藏省翻譯官
陸軍省	陸軍大臣	陸軍總務長官 陸軍中將並相當官 陸軍少將並相當官	陸軍省參事官	陸軍省副官	陸軍省翻譯官	陸軍省翻譯官	陸軍省翻譯官	陸軍省翻譯官

官廳等	親任		特任		奏任		任	
	一	二	三	四	五	六	七	八
外務省	外務大臣	外務省官房長	外務省參事官	外務省副官	外務省翻譯官	外務省翻譯官	外務省翻譯官	外務省翻譯官
樞密院	樞密院議長 樞密院副議長 樞密顧問官	樞密院書記官長	樞密院書記官	樞密院書記官	樞密院書記官	樞密院書記官	樞密院書記官	樞密院書記官
內閣	內閣總理大臣	賞勳局長 法制局長 法制局參事官	內閣書記官長 內閣總理大臣秘書官 賞勳局書記官	統計局長 印刷局長 印刷局審査官	統計局審査官 印刷局審査官	統計局審査官 印刷局審査官	統計局審査官 印刷局審査官	統計局審査官 印刷局審査官
內務省	內務大臣	內務省官房長	內務省參事官	內務省副官	內務省翻譯官	內務省翻譯官	內務省翻譯官	內務省翻譯官
大藏省	大藏大臣	大藏省官房長	大藏省參事官	大藏省副官	大藏省翻譯官	大藏省翻譯官	大藏省翻譯官	大藏省翻譯官
陸軍省	陸軍大臣	陸軍總務長官 陸軍中將並相當官 陸軍少將並相當官	陸軍省參事官	陸軍省副官	陸軍省翻譯官	陸軍省翻譯官	陸軍省翻譯官	陸軍省翻譯官

官職等級俸給制













官職等級俸給制

一 外交官及領事官ノ本俸ヲ定ムルコト左ノ如シ

高等官一等	同	二	同	三等	同	四	同	五	同	六	同	七	同
特命全權公使	特命全權公使	公使館一等書記官	公使館二等書記官	公使館三等書記官	公使館一等書記官	公使館二等書記官	公使館三等書記官	公使館一等書記官	公使館二等書記官	公使館三等書記官	公使館一等書記官	公使館二等書記官	公使館三等書記官
一	二	三	四	五	六	七	八	九	十	十一	十二	十三	十四
四、千、圓、三、千、圓	三、千、圓、四、千、圓	二、千、圓、二、千、圓	二、千、圓、二、千、圓	二、千、圓、二、千、圓	二、千、圓、二、千、圓	二、千、圓、二、千、圓	二、千、圓、二、千、圓	二、千、圓、二、千、圓	二、千、圓、二、千、圓	二、千、圓、二、千、圓	二、千、圓、二、千、圓	二、千、圓、二、千、圓	二、千、圓、二、千、圓

總領事ニシテ高等官二等ニ階級セラレタル者ノ俸給ハ二千五百圓、領事及貿易事務官ニシテ高等官三等ニ階級セラレタル者ノ俸給ハ二千二百圓トス

一 待命外交官及待命領事官ニハ其ノ本俸三分ノ一以內ヲ給スルコトヲ得但シ臨時外務省ノ事務ニ從事スルコトヲ命セラレタル者ニハ其ノ本俸全額以內ヲ給スルコトヲ得

一 在勤俸ハ外國在勤ノ場合ニ於テ本俸ノ外左表第一號及第二號ニ依リ任所到着ノ翌日ヨリ給ス但シ領事館分館在勤ヲ命セラレタル副領事ニハ其ノ本館領事ニ對スル在勤俸ノ額以下ヲ給シ領事館分館ノ主任ヲ命セラレタル領事官補及外務書記生ニハ當該領事館事務代理ニ對スル在勤俸ノ額ヲ給ス

第一號

外交官、外務書記生在勤俸

官名	英	米	佛	獨	伊	澳	露	葡	清	韓	暹	暹	伯	白	西
特命全權公使	三、〇〇〇	三、〇〇〇	三、〇〇〇	三、〇〇〇	三、〇〇〇	三、〇〇〇	三、〇〇〇	三、〇〇〇	三、〇〇〇	三、〇〇〇	三、〇〇〇	三、〇〇〇	三、〇〇〇	三、〇〇〇	三、〇〇〇
公使館一等書記官	七、〇〇〇	七、〇〇〇	七、〇〇〇	七、〇〇〇	七、〇〇〇	七、〇〇〇	七、〇〇〇	七、〇〇〇	七、〇〇〇	七、〇〇〇	七、〇〇〇	七、〇〇〇	七、〇〇〇	七、〇〇〇	七、〇〇〇
公使館二等書記官	五、八〇〇	五、八〇〇	五、八〇〇	五、八〇〇	五、八〇〇	五、八〇〇	五、八〇〇	五、八〇〇	五、八〇〇	五、八〇〇	五、八〇〇	五、八〇〇	五、八〇〇	五、八〇〇	五、八〇〇
公使館三等書記官	四、五〇〇	四、五〇〇	四、五〇〇	四、五〇〇	四、五〇〇	四、五〇〇	四、五〇〇	四、五〇〇	四、五〇〇	四、五〇〇	四、五〇〇	四、五〇〇	四、五〇〇	四、五〇〇	四、五〇〇
外務書記生	二、八〇〇	二、八〇〇	二、八〇〇	二、八〇〇	二、八〇〇	二、八〇〇	二、八〇〇	二、八〇〇	二、八〇〇	二、八〇〇	二、八〇〇	二、八〇〇	二、八〇〇	二、八〇〇	二、八〇〇

第二號

領事官、外務書記生在勤俸

任所官名	總領事	副領事	代總領事	領事官補	書記生	總領事館事務代理	領事館事務代理
ホノル、	八、〇〇〇	六、〇〇〇	七、〇〇〇	三、〇〇〇	二、六〇〇	四、二〇〇	四、〇〇〇
倫敦	八、〇〇〇	四、〇〇〇	七、五〇〇	三、五〇〇	二、八〇〇	四、五〇〇	四、二〇〇
紐約	八、〇〇〇	四、〇〇〇	七、五〇〇	三、五〇〇	二、八〇〇	四、五〇〇	四、二〇〇
上海	五、〇〇〇	三、〇〇〇	四、〇〇〇	一、四〇〇	一、〇〇〇	二、四〇〇	二、〇〇〇
香港	三、〇〇〇	一、八〇〇	三、〇〇〇	一、四〇〇	一、〇〇〇	二、四〇〇	二、〇〇〇
天津	四、五〇〇	三、一〇〇	三、八〇〇	一、四〇〇	一、〇〇〇	二、四〇〇	二、〇〇〇
芝罘	二、八〇〇	一、六〇〇	二、〇〇〇	一、〇〇〇	〇、八〇〇	一、五〇〇	一、二〇〇
浦潮斯德	五、〇〇〇	三、〇〇〇	四、〇〇〇	一、四〇〇	一、〇〇〇	二、四〇〇	二、〇〇〇

官職等級俸給制

一 外交官領事官外務書記生兼任國若クハ兼任地駐在中ハ本任所ノ在勤俸ヲ給ス但本任所ニ於テ不在中代理者ヲ命シ之ニ其ノ代理ニ對スル在勤俸ヲ給スルトキハ事務引繼ヲ爲シタル日ヨリ代理者ニ給スル在勤俸ノ全額ヲ控除シタル殘額ヲ給ス

兼任國若ハ兼任地駐在中ハ到着ノ翌日ヨリ出發ノ前日マテ其ノ日數ニ應シ左ノ割合ニ依リ在勤俸ヲ増給ス

特命全權公使 甲額 五十圓 乙額 三十圓

公使館三等書記官 甲額 三十圓 乙額 二十圓

副領事 四十圓 二十五圓

外交官補 三十圓 二十圓

領事官補 二十五圓 十五圓

外務書記生 二十五圓 十五圓

前項ノ増給ハ歐米濠洲ニ於テハ甲額ヲ其ノ他ノ諸國ニ於テハ乙額ヲ給ス

兼任國若クハ兼任地ニ於テ代理ヲ命セラレタル場合ニ於テハ第十四條ニ依リ兼任所ノ代理ニ對スル在勤俸ヲ給シ本任所ノ在勤俸並本條第二項ノ増給ヲ給セス

一 代理者ハ其ノ事務引繼ヲ受ケタル日ヨリ代理中左表第一號又ハ第二號ニ依リ代理ニ對スル在勤俸ヲ給ス但當該主任官到着ノ場合ニ於テハ其ノ到着ノ日ヲ以テ限トス

代理者到着ノ日ニ事務ノ引繼ヲ受ケタルトキハ其ノ翌日ヨリ之ヲ給ス(第十四條)

一 貿易事務官ニハ其ノ官等ニ應シ領事ニ關スル規程ヲ適用ス

一 名譽領事ニハ事務所費トシテ年額八百圓以內ヲ給スルコトヲ得

一 名譽領事館ニ外務書記生ヲ在勤セシムルトキハ其ノ在勤俸ハ最近地領事館ノ例ニ依ル





官職等級俸給制

陸軍所屬特別文官俸給令 明治二十七年勅令第三十三號三(抄)
一 勅任官及委任官ノ年俸ハ第一表判任官以下ノ月俸ハ第二表ニ依リ之ヲ給ス

Table with columns for rank (官名), grade (等級), and salary (年俸). Includes ranks like 陸軍大尉, 陸軍中尉, etc.

在外國公使館附陸海軍武官俸給令 明治二十六年十一月(抄)
一 在外國公使館附陸海軍武官ノ俸給ハ分チテ本俸及在勤俸ノ二種トス

陸軍大尉ニシテ公使館附少佐ノ職務心得ヲ命セラレタル者ノ在勤俸ハ陸軍佐官ノ在勤俸額ニ同シ
一 清國公使館附陸海軍武官ニシテ天津在勤ヲ命セラレタル者ニハ年額四百二十圓以内ヲ増給スルコトヲ得

Table titled '海軍武官官階表' showing ranks and salaries for naval officers.

外國駐在海軍武官手當金規則 明治三十二年三月(抄)
一 外國駐在ヲ命セラレタル海軍武官ニハ駐在中左表定額以内ノ手當金ヲ支給ス

Table titled '外國駐在海軍武官手當金表' listing countries and their respective allowances.

主理錄事俸給 明治二十四年七月勅令第三百三十二號、二十六年十一月勅令第二百七十七號、二十七年二月勅令第十三號
一 主理ハ勅任又ハ委任トス其年俸ハ左表ニ依ル但委任主理ニハ左表定ムル所ノ年俸最低額以下ヲ給スルコトヲ得

海軍教授俸給 明治三十年四月勅令第三百三十號
一 海軍教授ノ年俸ハ技術官俸給令ニ依ル

海軍軍人俸給令 明治三十年十一月(抄)
一 高等武官ノ俸給ハ第一表、准士官ノ俸給ハ第二表ニ依ル

Table titled '第一表 高等武官俸給表' showing salaries for high-ranking military officers.

官職等級俸給制







官職等級俸給制

Table of official ranks and salaries on the right page, listing various positions like '土地調査局長' and '警視總監' with their corresponding grades and pay scales.

ハトシセラルタル者ノ在勤俸ハ

高等文官俸給表

Table of higher official salaries (高等文官俸給表) showing grades from 一級 to 十四級 and their respective pay amounts.

官職等級俸給制

Table of official ranks and salaries on the left page, listing various positions like '土地調査局長' and '警視總監' with their corresponding grades and pay scales.

高等文官官等相當俸給表

Table of higher official ranks and their equivalent salaries (高等文官官等相當俸給表), mapping specific titles to salary grades.

臺灣總督府職員加俸支給規則

一 臺灣總督府職員ニハ本則ニ依リ加俸ヲ支給ス
一 加俸ハ俸給額十分ノ三ニ相當スル金額トス
滿二年間臺灣總督府文官ヲ勤續シタル者ニハ前項ノ金額ノ外更ニ俸給

官職等級俸給制

額二十分の一ニ相當スル金額ヲ増給シ滿二年以上ハ一箇年ヲ加フル毎ニ十分の一ヲ増給シ加俸全額俸給額十分ノ五ニ至リテ止ム

臺灣總督府法院職員官等俸給及定員令

- 一 判官檢察官ノ官等ハ高等官一等乃至八等トシ其ノ年俸ハ別表ニ依ル
一 判官檢察官ノ各職ニ付其ノ專任定員及俸給ヲ定ムルコト左ノ如シ
覆審法院長 一八
上級俸乃至下級俸
一級俸乃至七級俸
七級俸乃至十級俸
中級俸乃至一級俸
七級俸乃至十級俸
一級俸乃至七級俸
八級俸以下
二級俸乃至八級俸
八級俸以下

- 一 書記ハ各院ヲ通シテ百二十八トス
一通譯ハ各院ヲ通シテ五十八トス
奏任通譯ノ官等俸給ハ別ニ定ムル所ニ依ル
一 覆審法院判官ノ内二人ハ四級俸迄ヲ給スルコトヲ得
一 覆審法院檢察官ノ中一人ハ二級俸迄ヲ給スルコトヲ得
一 地方法院判官ノ中七人ハ七級俸ヲ給スルコトヲ得
一 地方法院檢察官ノ中三人ハ七級俸ヲ給スルコトヲ得
一 覆審法院長タル判官ノ官等ハ當分ノ内高等官三等ト爲スコトヲ得此ノ場合ノ俸給ハ下級俸トス
一 本令ニ規定セサルモノハ臺灣總督府職員官等俸給令ニ依ル

(別表)

Table with columns for rank (上級, 中級, 下級) and salary levels (一級 to 十級) for various positions like 臺灣總督府通信書記補, 官幣大社臺灣神社神職俸給規則, etc.

會計検査院高等官俸給

- 院長 五千圓
一級 二千五百圓
二級 二千二百圓
三級 二千圓
四級 一千八百圓
五級 一千六百圓
六級 一千四百圓
七級 一千二百圓
但一人ヲ限り年功ニ依リ特ニ三千五百圓ヲ給スルコトヲ得
但一級俸ヲ受ケル者ハ二人ヲ限り年功ニ依リ特ニ三千圓ヲ給スルコトヲ得
但一級俸ヲ受ケル者ハ二人ヲ限り年功ニ依リ特ニ二千八百圓ヲ給スルコトヲ得

行政裁判所長官評定官俸給

Table with columns for rank (一級 to 七級) and salary levels (二千五百圓 to 一千二百圓).

警視廳高等官俸給令

- 警視總監 四千圓
警視主事第一部長第二 二千四百圓
警視部長 二千二百圓
警視警署長 二千圓
警視警署長ニ補スル者 一千八百圓
一 警察署長ニ補スル警視ノ俸給區別ハ内務大臣其ノ警察署ニ就テ之ヲ指

官職等級俸給制

定スヘシ

- 警察署長ニ補スル警視ノ俸給區別
淺草警察署 芝警察署 京橋警察署
日本橋警察署 神田警察署 本所警察署 下谷警察署
深川警察署
右警察署長一級俸乃至五級俸
本郷警察署 品川警察署 半込警察署
麻布警察署 赤坂警察署 四谷警察署 新宿警察署
小石川警察署 千住警察署
右警察署長二級俸乃至六級俸
小松川警察署 板橋警察署 水上警察署
青梅警察署 府中警察署
右警察署長三級俸乃至七級俸

文官高等試験委員手當

一文官高等試験委員長及常任委員ニハ一箇年三百圓以内臨時委員ニハ二百圓以内ニ於テ事務ノ繁簡ニ從ヒ手當トシテ之ヲ給ス

外交官及領事官試験委員手當

一 外交官及領事官試験委員並臨時試験委員ニハ外務省官吏ヲ除クノ外年額百圓以内ノ手當金ヲ給スルコトヲ得

日本專管居留地經營事務所職員手當

一 日本專管居留地經營事務所技師ニハ年額二千四百圓以内同技師ニハ年額九百圓以内ノ在勤手當ヲ給ス

外國在勤警部手當

一 外國在勤警部ニハ月給ノ外任地著翌日ヨリ任地出發前日マテ在勤月手當ヲ給ス其金額左ノ如シ

一〇
在勤俸ハ

官職等級俸給制

一箇月七十五圓以内

○血清藥院顧問手當 明治二十九年五月勅令第二百二十四號

一血清藥院顧問一人ヲ置キ手當ヲ給スルコトヲ得

○臨時「ベスト」豫防事務局職員手當 明治三十三年十月勅令第四百十二號

一大阪府以外ノ地ニ在職ノ官吏ニシテ臨時「ベスト」豫防事務局職員ヲ兼ヌル者ニハ一箇月百二十圓以内其ノ他ノ職員ニハ一箇年七百圓以内ノ手當ヲ給スルコトヲ得 但シ檢疫醫、書記及監吏ニ支給スヘキ手當ハ内務大臣ノ定ムル所ニ依ル

○中央衛生會職員手當 明治二十八年五月勅令第五十七號

一會長委員及幹事ニハ一箇年五百圓以内臨時委員ニハ事件ノ輕重ニ應シ其ノ都度相當ノ手當ヲ、書記ニハ一箇年百圓以内ノ手當ヲ給スルコトヲ得

○東京市區改正委員會職員手當及給料 明治二十九年七月勅令第二百七十九號

一委員長委員及幹事ニハ一箇月五百圓以内臨時委員ニハ事件ノ輕重ニ應シ相當ノ手當ヲ給ス

○古社寺保存會職員手當 明治三十年十一月勅令第四百六號

一會長委員及幹事ニハ一箇年五百圓以内臨時委員ニハ事件ノ輕重ニ應シ相當ノ手當ヲ給スルコトヲ得

○日本藥局方調查會職員手當 明治三十三年三月勅令第八十號

一會長委員及幹事ニハ一箇年五百圓以内ノ手當ヲ給スルコトヲ得

○島嶼在勤稅務屬技手手當 明治三十五年三月勅令第五十三號

一交通至難ノ島嶼ニ設置シタル稅務署ニ在勤スル稅務屬、技手ニハ月手當ヲ給スルコトヲ得其ノ場所及給與細則ハ大藏大臣之ヲ定ム

官職等級俸給制

一箇月七十五圓以内

千島國 擇提島 琉球國 宮古島 八重山島

伊豆國 小笠原島

一兼務者ニハ月手當ヲ給セス

○關稅訴願審查委員會書記手當 明治三十二年六月勅令第二百四十九號

一書記ニハ事務ノ繁閑ニ應シ相當ノ手當ヲ給スルコトヲ得

○島嶼在勤判事檢察事及書記看守長手當 明治三十三年三月(抄)勅令第七十七號

一交通至難ノ島嶼ニ設置シタル裁判所、檢察局、區裁判所出張所及監獄ニ在勤スル判事、檢察事、裁判所書記、監獄書記、看守長ニハ月手當ヲ給スルコトヲ得其ノ場所及給與細則ハ司法大臣之ヲ定ム

一月手當ハ左表ニ據リ左ノ島嶼ニ在勤スル者ニ之ヲ給ス 明治三十三年四月勅令第十三號

千島國 國後島 擇提島 伊豆國 大島 新島 神津島 三宅島 八丈島 青ヶ島 琉球國 宮古島 八重山島 小笠原島 父島 母島

○中央氣象臺附屬測候所長及技手手當 明治三十一年七月勅令第四百十九號

一中央氣象臺附屬測候所勤務ノ者ニハ左表定ムル所ニ依リ月手當ヲ給ス其ノ給與細則ハ文部大臣之ヲ定ム

○高等教育會議職員手當 明治三十一年六月勅令第五百五號

一議員ニハ一箇年五百圓以内臨時議員ニハ事件ノ輕重ニ應シ相當ノ手當ヲ給スルコトヲ得但シ第四條第一項第一乃至第十五條該當スル者ニハ之ヲ給セス(本號勅令ハ本會議員ノ部ニ附載ス)

一幹事ニハ一箇年二百圓以内書記ニハ一箇年百圓以内ノ手當ヲ給スルコトヲ得

○學校職員恩給顧問醫手當 明治二十九年七月勅令第二百六十四號

一常務顧問醫ニハ一箇年五百圓以内其ノ他ノ顧問醫ニハ事件ノ輕重難易ヲ斟酌シ每件三圓以上十圓以下ノ手當ヲ給ス

○教員檢定委員會職員手當 明治三十三年三月勅令第三百三十五號

一會長委員及幹事ニハ一箇年百圓以内ノ手當ヲ給スルコトヲ得

○測地學委員會職員手當 明治三十一年四月勅令第八十四號

一委員ニハ一箇年三百圓以内臨時委員ニハ事件ノ輕重ニ應シ相當ノ手當ヲ給スルコトヲ得

○理學文書目錄委員會職員手當 明治三十三年十二月勅令第四百十三號

一會長幹事及委員ニハ一箇年二百圓以内臨時委員ニハ事件ノ輕重ニ應シ相當ノ手當ヲ給スルコトヲ得

○震災豫防調查會職員手當 明治三十五年六月勅令第五十五號

一震災豫防調查會ノ職員ニハ一箇年三百圓以内ノ手當ヲ給スルコトヲ得但特別ノ調査ヲ擔任シ勤勞著シキ者アルトキハ本條制限以外ノ手當ヲ給スルコトヲ得

○東京學士會院會員賜金 明治二十三年十月勅令第二百六十四號

一東京學士會院會員滿六十歳以上ノ者十名以内ヲ限リ特ニ各々年金三百圓ヲ賜フコトアルヘシ

○醫術開業及藥劑師試驗委員長以下手當 明治二十九年四月勅令第四百十八號

一醫術開業及藥劑師試驗委員長主事及委員並ニ藥劑師試驗書記ニハ事務ノ繁簡ニ從ヒ手當ヲ給ス

○清國駐在製鐵所官吏手當 明治三十六年三月勅令第九十九號

一鐵礦購入ノ爲清國ニ駐在ヲ命セラレタル製鐵所官吏ニハ駐在手當ヲ給

官職等級俸給制

官職等級俸給制

シ農商務大臣ノ認許ヲ得テ妻ヲ駐在地ニ在留セシムルトキハ加給手當ヲ給ス

手當ノ額ハ左表ニ依ル

官名	駐在手當年額	加給手當年額
高等官	千二百圓以内	三百圓以内
判任官	六百圓以内	百五十圓以内

○農商工高等會議職員手當 明治三十年六月勅令第八十八號

一議長副議長議員及幹事ニハ一箇年三百圓以内臨時議員ニハ事件ノ輕重ニ應シ其ノ都度相當ノ手當ヲ給スルコトヲ得

一書記ニハ事務ノ繁閑ニ應シ相當ノ手當ヲ給スルコトヲ得

○航路標識看守手當 明治三十二年五月勅令第二百二十八號

一交通至難ノ場所ニ在勤スル航路標識看守ニハ月額六圓以内ノ手當ヲ給ス

○在清國帝國領事館附海軍局職員手當 明治三十五年三月勅令第三百二十六號

一在清國帝國領事館附海軍局職員ニハ在外國郵便及電信局官吏手當給與規則ヲ準用ス但シ手當ノ額ハ高等官ハ同規則ニ於ケル局長ニ、判任官ハ同規則ニ於ケル書記技手ニ給スル手當ノ額ニ依ル

○通信現業員勤勉手當 明治三十六年三月勅令第四十八號

一通信官署及郵便爲替貯金管理所ニ於テ現業ニ従事スル者ニハ遞信大臣ノ定ムル所ニ依リ勤勉手當ヲ給スルコトヲ得

○三等郵便局長手當 明治三十一年十月勅令第三百十七號

一三等郵便局長ハ俸給ヲ給セス一箇年四百圓以下ノ手當ヲ給ス其ノ細則ハ遞信大臣之ヲ定ム

一三等郵便局長手當年額左表ノ通相定メ特ニ指定シタル三等郵便局長ハ甲號表其他ノ三等郵便局長ハ乙號表ニ依ル

勤勞顯著ナルモノハ左表ノ範圍ニ拘ラス漸次年額四百圓迄ヲ特ニ支給スルコトアルヘシ 明治三十六年三月勅令第十四號

110

在勤俸ハ

官職等級俸給制

甲號表
年級 一級 二級 三級 四級 五級 六級
年額 三百六十圓 三百圓 二百四十圓 二百圓 一百六十圓 一百二十圓

乙號表
千島大隅琉球諸島二等郵便局及電信局職員手當

年額 百二十圓 八十四圓 六十圓 四十八圓 三十六圓 二十四圓
等級 一級 二級 三級 四級 五級 六級

在外國郵便局官吏手當給與規則同細則
一 在外國郵便局官吏手當ハ在勤手當、加給手當、一時手當ノ三種トス(加給手當、一時手當ノ規定ハ之ヲ略ス)

第一號表

在勤手當給與年額表

Table with columns for location (任所), position (局長, 書記, 技手), and salary (年額). Locations include 北京, 上海, 天津, etc.

鐵道會議職員手當
一 議長、議員及幹事ニハ一箇年五百圓以内、臨時議員ニハ事務ノ輕重ニ應シ其ノ都度相當ノ手當ヲ給スルコトヲ得

臺灣總督府廳參事手當
一 臺灣總督府廳參事ニハ月手當三十圓以内ヲ給スルコトヲ得
臨時臺灣糖務局糖務委員手當
一 糖務委員ニハ一箇月二十圓以内ノ手當ヲ給スルコトヲ得

一 同等中ノ順次ハ任補ノ日ヲ以テ之ヲ定ム若シ其任補ノ日同シキ時ハ前官ノ席次ニ據ル
但尋常間錦鷄間祇候ハ爵位動ノ内其高キヲ以テ席次シ有爵有勳者ハ從前ノ例ヲ以テ席次ス

官職等級俸給制
Table with columns for rank (大勳位, 高等官二等, etc.) and salary (年額). Includes various official titles and their corresponding salaries.

官職等級俸給制

在勤手當給與年額表



文官普通試験 田口 乾三

委員 從五、勳五 本條、勳八、東、片、二、五、四、

文官普通試験 南 弘 從六、勳八、二、四、七、

文官普通試験 中 政亮 從六、勳八、二、四、官、

文官普通試験 完藏 一 從七、勳七、山、田、秀、俊

文官普通試験 正藏 三 從七、藤、本、周、三

文官普通試験 佐成源五郎 五 勳八、小、岸、房、次、郎

文官普通試験 浮洲 福雄 五 田、中、吉、英

文官普通試験 河内 才三 六 石、居、武、雄

文官普通試験 田中 禎吉 六 清水、鏡、五、郎

文官普通試験 田中 次郎 七 鈴木、長、富

文官普通試験 牧野 鐘之助 八 從八、友、野、長、祥

文官普通試験 涉澄 乙吉 九 佐々、木、健、三、郎

文官普通試験 憲晃 三 楊、龍、太、郎

文官普通試験 中村 金藏 四 渡、邊、克、太、郎

文官普通試験 朝井 秀實 六 河、内、才、三

文官普通試験 神谷 貞美 七 落、合、剛、二、郎

文官普通試験 平尾 貞美 七 深、澤、太、三、郎

文官普通試験 巖谷 春生 七 井、手、岩、吉

文官普通試験 牧野 鐘之助 八 宮、坂、長、吉

賞勳局 信成 三 從七、勳八、山、本、喜、忠

賞勳局 石井 忠孝 五 正八、勳八、植、村、喜、忠

賞勳局 嶺田 米太郎 六 三、浦、喜、一、郎

賞勳局 從八、須、崎、榮、七 増、田、續、七、郎

賞勳局 岡本 武彥 九 大、塚、盛、一

賞勳局 竹二 一郎 從六、勳六、杉

賞勳局 中島 久万吉 正五、勳五、島、久、万、吉

賞勳局 山田 秀俊 六 小、岸、房、次、郎

賞勳局 浮洲 福雄 六 石、居、武、雄

賞勳局 勳任 勳任 勳任

賞勳局 勳任 勳任 勳任

賞勳局 勳任 勳任 勳任

賞勳局 勳任 勳任 勳任

賞勳局 勳任 勳任 勳任

賞勳局 勳任 勳任 勳任

賞勳局 勳任 勳任 勳任

賞勳局 勳任 勳任 勳任

賞勳局 勳任 勳任 勳任

賞勳局 勳任 勳任 勳任

賞勳局 勳任 勳任 勳任

賞勳會議規程 勳令第百七十七號(抄)

一、勳位、勳章及年金ノ叙賜又ハ褫奪ノ當否ヲ

一、賞勳會議ハ賞勳局總裁及議定官ヲ以テ組織

一、賞勳會議ノ議長ハ賞勳局總裁ヲ以テ之ニ充

一、議定官ハ十五人以内トシ勳任官ニシテ勳一

一、勳位、勳章及年金ノ叙賜又ハ褫奪ハ議定官

一、議定官ノ議ハ多數ニ依リ之ヲ決ス可否同數

一、賞勳會議ノ事務ハ賞勳局總裁之ヲ管掌ス

陸軍中將大勳位勳三員 愛親 王

元帥陸軍大將 山縣 有朋

元帥陸軍大將 大山 巖

元帥陸軍大將 田中 光顯

少將陸軍中將 榎本 武揚

陸軍中將 有松 英義

陸軍中將 山滿 之進

文官普通懲戒 下岡 忠治

文官普通懲戒 林 丑三郎

文官普通懲戒 小 柳 國男

文官普通懲戒 柳 田 國男

文官普通懲戒 柳 田 國男

恩給局 山下 猶之助

恩給局 知周 三 山下、猶、之、助

恩給局 簡江 侃 六 文、官、普、通、懲、戒、委、員、石、川、駿、兒

恩給局 山本 孝則 七 會、事、記、官、吉、野、勝

恩給局 貞男 勝 吉、野、勝

恩給局 貞男 勝 吉、野、勝

恩給局 貞男 勝 吉、野、勝

恩給局 貞男 勝 吉、野、勝

恩給局 貞男 勝 吉、野、勝

恩給局 貞男 勝 吉、野、勝

恩給局 貞男 勝 吉、野、勝

恩給局 貞男 勝 吉、野、勝

恩給局 貞男 勝 吉、野、勝

恩給局 貞男 勝 吉、野、勝

恩給局 貞男 勝 吉、野、勝

恩給局 貞男 勝 吉、野、勝

恩給局 貞男 勝 吉、野、勝

恩給局 貞男 勝 吉、野、勝

恩給局 貞男 勝 吉、野、勝

恩給局 貞男 勝 吉、野、勝

法制局 桔梗門内

法制局 明令第百十八號(抄)

一、内閣總理大臣ノ命ニ依リ法律命令案ヲ

二、法律命令ノ制定、廢止、改正ニ付意見アル

三、各省大臣ヨリ閣議ニ提出スル所ノ法律

命令案ヲ審査シ意見ヲ具ヘ又ハ修正ヲ

文官普通懲戒 横田 香苗

文官普通懲戒 井 善言

文官普通懲戒 田中 敬輔

文官普通懲戒 岡田 右十郎

文官普通懲戒 大澤 己之助

文官普通懲戒 近藤 政美 四

文官普通懲戒 戸田 恕一郎 六

文官普通懲戒 平林 吉利 八

文官普通懲戒 田中 敬輔

文官普通懲戒 岡田 右十郎

文官普通懲戒 大澤 己之助

文官普通懲戒 近藤 政美 四

文官普通懲戒 戸田 恕一郎 六

文官普通懲戒 平林 吉利 八

會計課 内閣書記官 田口 乾三

會計課 内閣書記官 田口 乾三

會計課 内閣書記官 田口 乾三

會計課 内閣書記官 田口 乾三

會計課 内閣書記官 田口 乾三

會計課 内閣書記官 田口 乾三

會計課 内閣書記官 田口 乾三

會計課 内閣書記官 田口 乾三

會計課 内閣書記官 田口 乾三

會計課 内閣書記官 田口 乾三

會計課 内閣書記官 田口 乾三

會計課 内閣書記官 田口 乾三

會計課 内閣書記官 田口 乾三

會計課 内閣書記官 田口 乾三

會計課 内閣書記官 田口 乾三

會計課 内閣書記官 田口 乾三

會計課 内閣書記官 田口 乾三

會計課 内閣書記官 田口 乾三

會計課 内閣書記官 田口 乾三

會計課 内閣書記官 田口 乾三



内閣

一 恩給及扶助料ヲ受クヘキ資格及權利ノ  
審査並裁決ニ關スル事項  
二 恩給及扶助料ノ支給ニ關スル事項  
局長 一人 勅任  
審査官 專任一人 奏任

顧問醫設置 明治二十七年五月(抄)  
一 内閣恩給局ニ顧問醫ヲ置キ其ノ定員ヲ三名  
トシ内一名ヲ常務顧問醫トス  
二 顧問醫ハ恩給局長ノ諮詢ニ應ジ恩給及扶助  
料ニ關スル醫術上ノ事項ヲ審査ス但恩給局  
長ニ於テ總顧問醫ノ意見ヲ開クヲ必要ト認  
メサルモハ常務顧問醫之ヲ審査ス  
三 審査上特種ノ専門家ヲ要スル場合ニ於テハ  
臨時顧問醫ヲ加フルコトヲ得  
四 顧問醫ハ恩給局長ニ於テ内閣總理大臣ノ認  
可ヲ經テ之ヲ囑托ス

局長(兼)  
法制局長 一 木喜徳郎  
官法學博士  
四等(兼)  
大等四級

内閣書記官 田口 乾三  
正七下 平 忠良  
東京帝國大  
學醫科大學橋 本 節齋  
助教授

一局長ハ内閣總理大臣又ハ内閣書記官長ノ命  
ヲ承ケ局中一切ノ事務ヲ掌理シ所屬職員ヲ  
監督ス  
一 事務官ハ局長ノ命ヲ承ケ事務ヲ掌ル  
一 技師ハ局長ノ命ヲ承ケ工務ヲ監理ス  
一 屬ハ上官ノ指揮ヲ承ケ庶務ニ従事ス  
一 技手ハ上官ノ指揮ヲ承ケ工務ニ従事ス

局長(兼) 從四、勳四得能 通昌

事務官(兼) 内閣書 山中 政亮

技師 印刷部長 佐田 清次

五等五級 抄紙部長 佐伯 勝太郎

五等七級 印刷部彫刻 齋 知三

五等七級 印刷部印刷課長 内田 萬次郎

活版部長 小 山 初太郎

印刷部彫刻 大山 助一

會計部長兼官報部長 天谷 晴順

會計部収入課長兼 渡部 精吉

鹽野谷景光 三

蜂屋 貞幹 服部辰之助

内閣

顧問醫 東京帝國大學醫科 青山 胤通  
大學教授醫學博士 正五 山根 正次  
一 正七、勳七土取 忠良 五  
高橋周一郎 七  
小池龜次郎 八  
足立 妙存 八  
成田文太夫 本郷 明啓  
藤村 積

統計局 内閣所屬職員官制 明治三十一年十月(抄)  
一 統計局ニ於テハ左ノ事務ヲ掌ル  
二 行政各部統計ノ統一ニ關スル事項  
三 統計ニ關スル報告ノ刊行ニ關スル事項  
四 内外統計表ノ交換ニ關スル事項  
五 各官廳ノ統計主任者ノ招集及會議ニ關  
スル事項  
局長 一人 勅任  
審査官 專任二人 奏任

一局長ハ内閣總理大臣又ハ内閣書記官長ノ命  
ヲ承ケ其ノ主務ヲ掌理シ所屬職員ヲ監督ス  
一 審査官ハ統計局長ノ命ヲ承ケ各種ノ統計ヲ  
擔任ス  
一 屬ハ上官ノ指揮ヲ承ケ庶務ニ従事ス

局長(兼) 正五、勳四花房直二郎  
赤青山南、五、五四

審査官 正六、勳五高橋 二郎  
赤青山南、五、五四

會計部主計課長 萩原八十吉  
一、四、小川 隆  
検査課長 佐谷 致知  
二、官舎、二  
官報部編輯課長 林 覺藏  
官舎、一、  
官報部發行課長 赤木 賢則  
本郷、二、  
庶務課長 市來崎長彦  
牛、若宮、二、九

西田坪次郎 五

中野鑑三郎 六

新野 次亮 六

内山 正壽 六

小島 直之 六

染川 安綱 七

阿部 重藏 七

松元 十内 八

飯島爲太郎 九

大田正太郎 一

廣田 力松

信明

棟居 景範

四

正七、勳六 相原 重政  
農商務局屬 文 聰  
農務局長 文 聰  
農務局長 文 聰

一 從七、勳八白井 開一 三  
關 三吉郎 三  
正八、勳八廣瀬 吉雄 四  
正八、勳七長岡 有信 六  
武市 翁壽 六  
田中 太郎 七  
足立 公忠 七  
澤西於菟雄 八  
植松福次郎 九  
吉澤 虎雄 九

印刷局官制 明治三十一年十月(抄)  
一 印刷局ハ内閣總理大臣ノ管理ニ屬シ左ノ事  
務ヲ掌ル  
一 官報、法令全書及職員録ノ編輯並發賣ニ  
關スル事項  
二 官報其ノ他ノ印刷ニ關スル事項  
三 印刷郵便切手並諸證券類ノ製造ニ關ス  
ル事項  
四 抄紙ニ關スル事項  
一 印刷局ニ左ノ職員ヲ置ク  
局長 一人 勅任  
事務官 專任一人 奏任  
技師 專任六人  
屬 三十四人  
技手 四十二人

一 從七、勳八上領 純三 二  
小出 百朋 三  
長岡 景英 三  
寺口 邦保 三  
廣瀨 鐘太郎 五  
樋口 重太郎 五  
佐藤 半二 六  
中澤 徳道 六  
藤谷 破磨吉 七  
加納 佐太郎 八  
堀江 平次郎 九

抄紙部課長 田邊 成義  
北條、三、七、〇  
小倉 知幾  
後藤 宗太郎  
小林 三朔  
内田 正信  
安野 佐吉  
藤井 忠三郎  
入野 民次郎  
鶴岡 直太郎  
小倉 正辰  
西村 致忠  
田村 正純  
大野 二郎

○文官高等試験委員  
文官高等試験委員ハ内閣總理大臣ノ監督ニ  
關シ文官高等試験及委任文官任用ノ銓衡ニ  
關スル事務並文官普通試験科目ニ關スル事  
務ヲ掌ル  
一 文官高等試験委員ハ委員長常任委員及臨時  
委員ヲ以テ組織シ各官廳高等官ノ中ヨリ内  
閣總理大臣ノ奏請ニ依リ之ヲ命ス  
一 文官高等試験委員ハ委員ヲ監督シ其ノ一  
切ノ事務ヲ統理ス  
一 文官高等試験常任委員ハ三人ヲ以テ定員ト  
ス委員長ノ監督ヲ承ケ文官高等試験及委任  
文官任用ノ銓衡ニ關スル事務並文官普通試  
験科目ニ關スル事務ヲ掌ル

會計部主計課長 萩原八十吉  
一、四、小川 隆  
検査課長 佐谷 致知  
二、官舎、二  
官報部編輯課長 林 覺藏  
官舎、一、  
官報部發行課長 赤木 賢則  
本郷、二、  
庶務課長 市來崎長彦  
牛、若宮、二、九

西田坪次郎 五

中野鑑三郎 六

新野 次亮 六

内山 正壽 六

小島 直之 六

染川 安綱 七

阿部 重藏 七

松元 十内 八

飯島爲太郎 九

大田正太郎 一

廣田 力松

信明

棟居 景範

五



Handwritten notes and bleed-through from the reverse side of the page, including names like 田中 and 大隈.

# 樞密院

宮城内

樞密院官制及同事務規程 明治二十一年四月勅令第二十七號

## 樞密院官制

- 一 樞密院ハ天皇親臨シテ重要ノ國務ヲ諮詢スル所トス
- 一 樞密院ハ議長一人副議長一人顧問官二十五人書記官一人書記官三人ヲ以テ組織ス
- 一 樞密院ノ議長副議長顧問官ハ親任書記官長ハ勅任書記官ハ奏任トス
- 一 何人タリトモ年齢四十歳ニ達シタルモノニ非サルハ議長副議長及顧問官ニ任スルコトヲ得ス
- 一 議長ハ書記官ノ内ヲ以テ秘書官ヲ兼ネシムルコトヲ得
- 一 樞密院ハ左ノ事項ニ付諮詢ヲ待テ會議ヲ開キ意見ヲ上奏ス
- 一 皇室典範ニ於テ其權限ニ屬セシメタル事項
- 二 憲法ノ條項又ハ憲法ニ附屬スル法律勅令ニ關スル草案及疑義
- 三 憲法第十四條戒嚴ノ宣告同第八條及第七十條ノ勅令及其他罰則ノ規定アル勅令
- 四 列國交渉ノ條約及約束
- 五 樞密院ノ官制及事務規定ノ改正ニ關スル事項
- 六 前諸項ニ掲クルモノ、外臨時ニ諮詢セ

## 樞密院

## ラレタル事項

- 一 前條第三項ニ掲ケタル勅令ニハ樞密院ノ諮詢ヲ經タル旨ヲ記載スヘシ
- 一 樞密院ハ行政及立法ノ事ニ關シ天皇ノ至高ノ顧問タリト雖モ施政ニ干與スルコトナシ
- 一 樞密院ノ會議ハ顧問官十名以上出席スルニ非サルハ會議ヲ開クコトヲ得ス
- 一 樞密院ノ會議ハ議長之ニ首席シ議長事故アルトキハ副議長之ニ首席ス議長副議長共ニ事故アルトキハ顧問官其席次ニ依リ首席スヘシ
- 一 各大臣ハ其職權上ヨリ樞密院ニ於テ顧問官タルノ地位ヲ有シ議席ニ列シ表決ノ權ヲ有ス又各大臣ハ委員ヲ差シテ會議ニ出席シ演述及説明ヲ爲サシムルコトヲ得但表決ノ數ニ加ラス
- 一 樞密院ノ議事ハ多數ニ依リ之ヲ決ス但可否平等ノ場合ニ於テハ會議首席ノ決スル所ニ依ル
- 一 議長ハ樞密院ニ屬スル一切ノ事務ヲ總管シ樞密院ヨリ發スル一切ノ公文ニ署名ス
- 一 書記官長ハ議長ノ職務ヲ輔佐ス
- 一 書記官長ハ議長ノ監督ヲ受ケ樞密院ノ常務ヲ管理シ一切ノ公文ニ副署シ會議ニ付スヘキ事項ヲ審査シテ報告書ヲ調製シ會議ニ列シ辯明ノ任ニ當ル但表決ノ數ニ加ラス
- 一 書記官ハ會議ニ於テ議事ヲ筆記シ及書記官長ノ職務ヲ輔佐シ書記官長事故アルトキハ書記官之ヲ代理ス
- 一 前項ノ筆記ハ出席員ノ姓名會議ノ事件質問答辯及議決ノ要旨ヲ記載スルモノトス
- 一 特別ノ場合ヲ除クノ外豫メ審査報告書ヲ調

製シ其會議ニ必要ナル書類ト共ニ之ヲ各員ニ配達シタル後ニ非サルハ會議ヲ開クコトヲ得ス

- 一 樞密院事務規程
- 一 樞密院ハ勅令ニ由リ會議ニ付セラレタル事項ニ意見ヲ述フ
- 一 樞密院ハ帝國議會若クハ其一院又ハ官署又ハ臣民ヨリ請願上書其他通信ヲ受領スルコトヲ得ス
- 一 樞密院ハ内閣及各省大臣トノミ公務上ノ交渉ヲ有シ其他ノ官署帝國議會又ハ臣民トノ間ニ文書ヲ往復シ又ハ其他ノ交渉ヲ有スルコトヲ得ス
- 一 議長ハ樞密院ニ到達スルノ事項ハ書記官長ニ下付シテ之ヲ審査セシム及會議ニ付スヘキ事項ノ報告ヲ調製セシム
- 一 議長ハ必要ナリト認ムル場合ニ於テ親ラ報告ノ任ニ當リ又ハ顧問官一人若クハ數人ニ之ヲ任スルコトヲ得ヘシ
- 一 審査報告書ハ報告員ヨリ之ヲ議長ニ提出スヘシ
- 一 臨時緊急ノ場合ニ於テハ口頭ヲ以テ報告ヲ爲スコトヲ得此場合ニ於テハ其要領ヲ簡短ニ第八條ニ載スル件名簿ニ記入スヘシ
- 一 議長ハ審査報告書ヲ整頓スヘキ期日ヲ限定シテ選延スルコトヲ許サス
- 一 内閣ハ至急ヲ要スル事件ニ付其由ヲ通知シ及其實議ノ期日ヲ限定スルコトヲ得
- 一 審査報告書ハ附屬文書ト共ニ其會議ヲ開クノ日ヨリ少クモ三日以前ニ之ヲ各員ニ配達スヘシ

一〇〇  
...タル者ノ在勤俸ハ

樞密院

一件名簿ハ會議ノ期日ヲ順序ニ從ヒ之ヲ記入スヘシ...

又ハ出席書記官之ニ署名シ其正確ヲ表明スヘシ...

海軍中將從二勳、子中牟田倉之助...

書記官長 文官普通試驗委員 小牧 昌業

一等 戒委員長從三勳二 麻新堀六

文官普通懲戒委員 八東 河村金五郎

文官普通試驗 柴田駒三郎

樞密院

○宮内省

宮城内

宮内省官制

明治二十二年七月(抄)

一宮内大臣ハ帝室ニ關スル一切ノ事務ヲ總判シ所部各官ヲ統督シ兼テ華族ヲ監督ス

一宮内大臣ハ皇室典範ニ於テ制定セラレタルモノヲ除クノ外勅ヲ奉シテ帝室ニ關スル諸法規ヲ制定施行スルコトヲ得但法律勅令ニ抵觸スルコトヲ得ス

一宮内大臣ハ皇室典範ニ於テ制定セラレタル主務及前條法規ニ關シ施行細則ヲ定ムルコトヲ得但其重要ナルモノハ裁可ヲ經可シ

一宮内大臣ハ例規ニ依リ宮儀祭典行幸啓其他主任ニ屬スル帝室事務ニ關シ臣民ニ命令告示スルコトヲ得

一宮内大臣ハ臨時勅ヲ奏シ若クハ例規ニ依リ救恤褒賞贈賜ノ事ヲ施行ス

一宮内大臣ハ主任ノ事務ニ關シ警視總監北海道廳長官府縣知事ニ命令スルコトヲ得

一宮内大臣ハ事故アルトキハ次官ヲシテ其職務ヲ代理セシムルコトヲ得又次官事故アルトキハ裁可ヲ經テ所部高等官ニ其代理ヲ命スルコトヲ得

一宮内大臣ハ次官及所部各部長ニ其事務ノ幾部ヲ委任スルコトヲ得

一宮内大臣ハ所部各局長以下各課ヲ廢置分合シ及其職務規程ヲ定ムルコトヲ得

一宮内大臣ハ所部委任官ノ進退ハ之ヲ上奏シ判任官ノ進退及委任官以下俸給定限内ノ増減ハ之ヲ專行ス准官モ亦同シ

宮内省

一宮内大臣ハ所部各官定員内ニ於テ委任官試補判任官見習ヲ置クコトヲ得准官モ亦同シ

一宮内大臣ハ裁可ヲ經テ非サレハ官制定限外ニ所部高等官ヲ増加シ又ハ兼任ヲ爲サシムルコトヲ得

一宮内大臣ハ帝室ノ事務ニ關シ必要ノ場合ニ於テハ裁可ヲ經テ勅委任官又ハ華族ニ委員ヲ命スルコトヲ得其所部外ニ涉ル者ハ豫メ該長官ノ承諾ヲ受ク可シ

一宮内大臣ハ帝室ノ事務ニ關シ必要ノ場合ニ於テハ補助員顧問員評議員ヲ置クコトヲ得其委任以上ノ待遇ニ屬スル者ハ裁可ヲ請フ可シ

一宮内大臣ハ裁可ヲ經テ人員及其待遇ノ資格ヲ定メ華族ニ勤務ヲ命スルコトヲ得其委任以上ノ待遇ニ屬スル者ハ上奏ス可シ

一宮内大臣ハ豫算金額内ヲ以テ所部官吏及委員補助員顧問員評議員勤務華族ニ賞與又ハ報酬ヲ爲スコトヲ得其賞與ノ委任以上及同等ノ待遇ニ屬スルモノハ上奏ス可シ

一宮内大臣ハ旨ヲ奉シテ皇族ノ叙勳ヲ賞勳局總裁ニ命ス可シ又所部官吏ノ叙勳ハ賞勳局總裁ニ申牒ス可シ

一宮内大臣ハ例規ニ依リ文武官宮内官及華族士民ノ叙位ヲ上奏及奉宣ス

一宮内大臣ハ事務ノ現況ニ依リ所部官吏ニ非職休職ヲ命シ又ハ復職セシムルコトヲ得其勅任官ニ係ルモノハ裁可ヲ請フ可シ

一宮内大臣ハ例規ニ照シ所部官吏ヲ懲戒スルコトヲ得

一宮内大臣ハ毎年八月前年度ノ收支結算ヲ了シ之ヲ上奏ス可シ

一宮内大臣ハ帝室會計審査ノ實務ニ關涉スル

コトヲ得ス

一宮内省ニ宮内次官一人ヲ置ク一等トス宮内大臣ヲ輔ケテ省務ヲ管理ス又大臣ヨリ委任ヲ受ケタル事務ハ之ヲ專行ス

一宮内省ニ宮内書記官六人ヲ置ク委任トス宮内大臣及次官ノ命ヲ承ケ省務ヲ掌理ス但親王ニ專屬スル書記官ヲ置クハ此限ニ在ラス

一各部長ハ宮内大臣ニ具狀シ其部内委任官又ハ判任官ヲ以テ課長トナシ事務ヲ分掌セシムルコトヲ得課長事故アルトキハ該長官ニ於テ其部員ニ臨時代理ヲ命スルコトヲ得

一各部長及書記官ハ皆命ヲ大臣ニ承ルモノトス其他各部長ハ皆命ヲ主務上官ニ承ルモノトス其直ニ旨ヲ奉シ又ハ大臣若クハ上官ノ命ヲ承タルト問ハス其主任ノ事務ニ付テハ各其責任ヲ負フ可シ准官モ亦同シ但經常旨ヲ奉シ又ハ大臣若クハ上官ノ委任ヲ承ク可キ條項及其職務規程ハ別ニ之レヲ定ム

大臣一級

次官一級

書記官

- 陸軍少將 田中 光顯
- 從一勳一子 花房 義質
- 帝室會計審 查局長 式部官丹羽龍之助
- 大膳亮山内 勝明
- 内藏主事吉 田 醇一
- 從七 栗原 廣太
- 牛白銀二八



宮内省

Table of court appointments in the Inner Palace, including positions like 雅樂部副長, 掌部長, 式部官, and 長官, with names and ranks listed.

宮内省

Table of court appointments in the Inner Palace, including positions like 雅樂師長, 雅樂師, 雅樂手, 皇后官職, 東宮官職, and 亮, with names and ranks listed.

宮内省

主事(官) 爵位局主事桂 潛太郎
主事心得 東宮職御用掛子錦 小路在明
侍從長 三藏 從三、候木 戸 孝正
侍從 正六、勳大九 尾 錦作

陸軍騎兵少尉從四有馬 純文
正五本多 正復
從七原 恆太郎

侍講 從四、勳四本 居 豐顯
從四、勳三、文學博士二 島 毅
從五、勳五二 田 守真

御用掛 樞密顧問官子杉 孫七郎
從五、子錦 小路在明
東京音樂學校教授幸 田 延
小野鏑之助

東宮御用掛 陸軍少將福島 安正

陸軍少將田村怡與造
海軍少將坂本 俊篤
陸軍騎兵少佐名和 長憲
宮中顧問官 橋本 綱常
拜診御用 宮中顧問官 橋本 綱常
淳宮拜診御用 田 弘長

侍醫加藤 照賢
從七、勳八 中村 胤長
從七、勳八 鈴木 重光
從七、勳八 春日 純爾

從七、勳八 岡本 安
從七、勳八 後藤武三郎
從七、勳八 矢野桑次郎

內舍人 齋藤 義法
齋藤 之助
三島 菊松

○内藏寮
宮内省官制 明治二十二年七月(抄)
一内藏寮ニ左ノ職員ヲ置キ皇室經費及主管ニ
屬スル財産會計ヲ管理ス

内藏頭 一人 勅任
内藏主事 二人 奏任
寮務ヲ掌理ス
内藏屬 判任

頭(一等特年四五〇〇) 從三、勳一、男 渡邊 千秋
主事 從五、勳五 吉田 醇一

從五、勳六 坂本 俊健
從六、勳七櫻井 安定
從七、勳八 長谷川 慈治

○御料局
宮内省官制 明治二十二年七月(抄)
一御料局ニ左ノ職員ヲ置キ世傳御料及主管ニ
屬スル財産會計ヲ掌理ス
御料局長 一人 勅任
局務ヲ總理シ局員ヲ監督ス

從六、勳七 中野 久世通敏
從七、勳八 大島 弘次郎
從七、勳八 岡田 貞衛

御料局主事 一人 奏任
局務ヲ掌理ス
御料局理事 三人 奏任
支廳長ニ任ス
御料局屬 御料局技師 二十八人 奏任
御料局技師ノ實業ニ從事ス
御料局技師 御料局技師 判任
御料局技師 御料局技師 判任四等以下

長(一等特年四五〇〇) 從二、勳一、男 岩村 通俊
主事(一級) 從五、勳五 佐々木 陽太郎
屬 一等(上) 從七、勳七 三吉 笑吾
二等(上) 從七、勳七 松田 眞介
三等(上) 從七、勳七 本原 敏介

從六、勳六 神足 勝記
從六、勳六 江崎 政忠
從六、勳六 田國 次郎
從六、勳六 尾崎 米太郎
從六、勳六 仁科 金太郎

宮内省





<p>五等(四) 若松 五一</p> <p>五等(六) 屋代 四郎</p> <p>五等(六) 梅田 隆道</p> <p>五等(五) 熊田 武雄</p> <p>五等(六) 佐野 圭作</p> <p>五等(六) 米澤 幸多</p> <p>五等(六) 金丸 藤太郎</p> <p>五等(六) 桂原 虎太郎</p> <p>五等(六) 三枝 政重</p> <p>五等(六) 武藤 政重</p> <p>五等(六) 瀧口 清人</p> <p>五等(六) 横澤 清人</p> <p>五等(六) 上野 護實</p> <p>五等(六) 佐藤 慶三郎</p> <p>五等(六) 後藤 實</p> <p>五等(六) 伊藤 實</p> <p>五等(六) 小林 三郎</p> <p>五等(六) 八木 茂作</p> <p>五等(六) 高木 憲</p> <p>五等(六) 鈴木 憲之助</p> <p>五等(六) 永野 有康</p> <p>五等(六) 清水 惣吉</p> <p>五等(六) 山家 敬一</p> <p>五等(六) 上條 利藏</p> <p>五等(六) 白井 三藏</p> <p>五等(六) 大原 川松之助</p> <p>五等(六) 松永 荒木</p> <p>五等(六) 松永 鐵太郎</p> <p>五等(六) 飛田 卯之次郎</p>	<p>五等(六) 和田 三樹之助</p> <p>五等(六) 江見 芳郎</p> <p>五等(五) 井口 直太郎</p> <p>五等(五) 小野 正胤</p> <p>五等(六) 辻 森江</p> <p>五等(六) 水野 精次郎</p> <p>五等(六) 杉山 殿衛</p> <p>五等(六) 藤井 英三</p> <p>五等(六) 吉田 義一</p> <p>五等(六) 石井 重道</p> <p>五等(六) 堀内 春之助</p> <p>五等(六) 赤井 體作</p> <p>五等(六) 三枝 彦太郎</p> <p>五等(六) 山中 成藏</p> <p>五等(六) 北谷 次郎</p> <p>五等(六) 所谷 義孝</p> <p>五等(六) 矢野 義孝</p> <p>五等(六) 岩本 八十吉</p> <p>五等(六) 瀧 文也</p> <p>五等(六) 尾崎 源治</p> <p>五等(六) 上條 源治</p> <p>五等(六) 横山 辰次郎</p> <p>五等(六) 金子 辰次郎</p> <p>五等(六) 中島 健治</p> <p>五等(六) 井上 龍太郎</p> <p>五等(六) 戸島 貞治</p> <p>五等(六) 深澤 仙吉</p> <p>五等(六) 須藤 大作</p> <p>五等(六) 中島 近太郎</p>	<p>二等(一) 酒井 知光</p> <p>四等(上) 角田 友三</p> <p>五等(上) 桑原 清一</p> <p>御料局理事 田町與三郎</p> <p>從六 小寺 定職</p> <p>從六 佐々木 和策</p> <p>從七 鹿 討聖太郎</p> <p>從七 小田 切榮三郎</p>	<p>三等(下) 佐藤 郁太郎</p> <p>四等(上) 井口 元一郎</p> <p>四等(中) 三上 直吉</p> <p>四等(上) 澤田 忠太郎</p> <p>四等(上) 國井 未</p> <p>四等(上) 波津 久八三</p> <p>四等(上) 中山 銘三</p> <p>四等(上) 對馬 忠藏</p> <p>四等(上) 夏堀 八次郎</p> <p>三等(下) 内山 治六</p> <p>五等(二) 玉木 新吾</p> <p>五等(二) 大熊 宇之藏</p> <p>五等(二) 大浦 常三郎</p> <p>五等(二) 三浦 外彌</p> <p>五等(二) 工藤 有馬</p> <p>五等(二) 田舎 宗吉</p> <p>五等(二) 田舎 基淑</p> <p>五等(二) 栗原 武重</p> <p>五等(二) 中山 盛義</p> <p>五等(二) 百武 政章</p> <p>五等(二) 水野 忠貞</p> <p>五等(二) 中島 多一郎</p> <p>五等(二) 八久 保英夫</p> <p>五等(二) 小玉 清壽</p> <p>五等(二) 勝山 彌二郎</p> <p>五等(二) 池上 宗弘</p> <p>五等(二) 柳町 道太郎</p> <p>五等(二) 堀田 豊明</p> <p>五等(二) 吉田 彦熊</p>	<p>三等(下) 新井 田風梧郎</p> <p>四等(中) 松岡 直温</p> <p>四等(上) 近澤 乙吉</p> <p>四等(上) 石原 孝信</p> <p>四等(上) 太田 良作</p> <p>四等(上) 鹽谷 吉備夫</p> <p>四等(上) 原田 留四郎</p> <p>四等(上) 志賀 定次郎</p> <p>四等(上) 篠原 熊雄</p> <p>三浦 元一</p> <p>五等(二) 久代 樫郎</p> <p>五等(二) 人見 正勝</p> <p>五等(二) 鹿内 善吉</p> <p>五等(二) 林 清吉</p> <p>五等(二) 西村 長衛</p> <p>五等(二) 西村 鶴二</p> <p>五等(二) 本田 傳四郎</p> <p>五等(二) 土田 勝政</p> <p>五等(二) 鎌田 英三</p> <p>五等(二) 山本 幸吉</p> <p>五等(二) 西村 建夫</p> <p>五等(二) 玉澤 十次郎</p> <p>五等(二) 足立 種吉</p> <p>五等(二) 小口 甲一</p> <p>五等(二) 堀田 卯之助</p> <p>五等(二) 服部 新之丞</p>
--	---	---	--	---

石原 孝信 任勤俸八

<p>大等(一) 高石 留治</p> <p>大等(一) 原 政弘</p>	<p>大等(二) 清澤 友市</p>	<p>大等(一) 伊勢國度會郡 伊勢國度會郡 宇治山田町</p>	<p>大等(一) 正七 齋藤 傳五郎</p>	<p>大等(一) 杉尾 八十次郎</p>	<p>大等(一) 吉田 春政</p> <p>大等(一) 楠見 金次</p>	<p>大等(一) 佐渡國佐渡郡 河原田町</p>	<p>大等(一) 渡邊 吾朗</p> <p>大等(一) 井深 丹吾</p> <p>大等(一) 小池 宗俊</p>	<p>大等(一) 五十子 時亮</p> <p>大等(一) 東城 留八郎</p>	<p>大等(一) 武藏國東京市 武藏國東京市</p>	<p>大等(一) 從七 大竹 内 泰臣</p> <p>大等(一) 莊山 時習</p>	<p>大等(一) 高原 徹也</p> <p>大等(一) 龜 龜太郎</p>
<p>大等(一) 高石 留治</p> <p>大等(一) 原 政弘</p>	<p>大等(二) 清澤 友市</p>	<p>大等(一) 伊勢國度會郡 伊勢國度會郡 宇治山田町</p>	<p>大等(一) 正七 齋藤 傳五郎</p>	<p>大等(一) 杉尾 八十次郎</p>	<p>大等(一) 吉田 春政</p> <p>大等(一) 楠見 金次</p>	<p>大等(一) 佐渡國佐渡郡 河原田町</p>	<p>大等(一) 渡邊 吾朗</p> <p>大等(一) 井深 丹吾</p> <p>大等(一) 小池 宗俊</p>	<p>大等(一) 五十子 時亮</p> <p>大等(一) 東城 留八郎</p>	<p>大等(一) 武藏國東京市 武藏國東京市</p>	<p>大等(一) 從七 大竹 内 泰臣</p> <p>大等(一) 莊山 時習</p>	<p>大等(一) 高原 徹也</p> <p>大等(一) 龜 龜太郎</p>
<p>大等(一) 高石 留治</p> <p>大等(一) 原 政弘</p>	<p>大等(二) 清澤 友市</p>	<p>大等(一) 伊勢國度會郡 伊勢國度會郡 宇治山田町</p>	<p>大等(一) 正七 齋藤 傳五郎</p>	<p>大等(一) 杉尾 八十次郎</p>	<p>大等(一) 吉田 春政</p> <p>大等(一) 楠見 金次</p>	<p>大等(一) 佐渡國佐渡郡 河原田町</p>	<p>大等(一) 渡邊 吾朗</p> <p>大等(一) 井深 丹吾</p> <p>大等(一) 小池 宗俊</p>	<p>大等(一) 五十子 時亮</p> <p>大等(一) 東城 留八郎</p>	<p>大等(一) 武藏國東京市 武藏國東京市</p>	<p>大等(一) 從七 大竹 内 泰臣</p> <p>大等(一) 莊山 時習</p>	<p>大等(一) 高原 徹也</p> <p>大等(一) 龜 龜太郎</p>
<p>大等(一) 高石 留治</p> <p>大等(一) 原 政弘</p>	<p>大等(二) 清澤 友市</p>	<p>大等(一) 伊勢國度會郡 伊勢國度會郡 宇治山田町</p>	<p>大等(一) 正七 齋藤 傳五郎</p>	<p>大等(一) 杉尾 八十次郎</p>	<p>大等(一) 吉田 春政</p> <p>大等(一) 楠見 金次</p>	<p>大等(一) 佐渡國佐渡郡 河原田町</p>	<p>大等(一) 渡邊 吾朗</p> <p>大等(一) 井深 丹吾</p> <p>大等(一) 小池 宗俊</p>	<p>大等(一) 五十子 時亮</p> <p>大等(一) 東城 留八郎</p>	<p>大等(一) 武藏國東京市 武藏國東京市</p>	<p>大等(一) 從七 大竹 内 泰臣</p> <p>大等(一) 莊山 時習</p>	<p>大等(一) 高原 徹也</p> <p>大等(一) 龜 龜太郎</p>

宮内省官制 明治二十二年七月(抄)







宮内省

勤務兼動

式部官松平 頼親
侍從男米田 虎雄
侍從男片岡 利和
侍從男三足立 正聲
從四、勳六、大川 村 綠陰
從五、勳六、男里小路 正秀
陸軍砲兵少 貴志 一郎
正四、子織 田 信親
式部官伊達 宗陳
陸軍歩兵少 藤田 景徳
正五、子伊集院兼知
正五、子岡崎 國良
從五、子藪 篤 啓
正五、子松平 頼孝
一等(下) 從七、勳七、澤木 直行
三等(上) 正八、勳八、大木 眞備
三等(上) 勳八、子林 精一
四等(下) 木島 金次

事務兼動

鈴木 重信 (五等下) 都筑與三郎
侍從男小島 忠義
侍從男渡邊 敬宗
侍從男原田次平太

監守長

江戶川筋御殿場在勤山本 直嗣
日光御殿場在勤宇都宮 猛輔
江戶川筋御殿場在勤森作 源次
岩瀬御殿場在勤長尾 牛次郎
連光寺御殿場在勤富澤 政賢
御料局 阿南良太郎 (兼) 御料局 宮武米太郎
御料局 河野鎗治郎
御料局 手由布 俊
御料局 河野鎗治郎
御料局 手由布 俊

監守兼動

御料局 手補藏田 眞熊
御料局 手補鈴木 木宇一 郎
御料局 手補近藤 義嗣
御料局 手補瀧口 忠誠
御料局 手補井上 忠誠
御料局 手補丹羽 圭作
御料局 手補井上 忠誠
御料局 手補井上 忠誠

調度局

宮内省官制 明治二十二年七月(抄)
一、調度局ニ左ノ職員ヲ置キ御服御物及宮中省
中需用物品被服購買修補運搬ニ關スル事務
ヲ管理シ主管ニ屬スル會計ヲ掌リ兼テ省中
洒掃ノ事ヲ掌ル
但皇后宮職主管ニ關スルモノハ此限ニ在
ラズ
調度局長 一人 二等三等
局務ヲ總理シ局員ヲ監督ス
調度局主事 一人 四等以下
局務ヲ掌理ス

調度局屬

長(第二級) 從四、勳三、崎 省吾
主事心得(兼任侍從) 調度局屬齋 藤 易
勤務兼動 内匠寮技師 片山 東熊
一等(特月八七五) 正七、勳七、齋藤 易
二等(上) 從七、竹中 公盛 二、勳七、永田 胤禎
二等(下) 從七、木村 徳辰 二、勳七、戸田 重民
三等(下) 正八、吉本 正方 三、勳下、高岡善次郎
四等(上) 松井 周興 四、勳下、大竹 正修
四等(下) 八木岡貞義 四、勳下、奥田 直温
五等(上) 壁谷 壽永 五、勳上、井上 芳吉
五等(下) 前田 政徳 五、勳上、村越 信成
五等(上) 萩原鋼太郎 五、勳下、佐久間 仲
五等(下) 梯内 基房 五、勳下、井上 正路
六等(上) 堀 眞

帝室會計審査官補

帝室會計審査官補 帝室會計審査官補
六等以下
帝室會計審査官補 藤 易
長(一等特月四五〇〇) 正三、勳一、花房 義質
主事心得 帝室會計審査官馬場 三郎
審查官 京、築地三四

御歌所主事

御歌所主事 一人 奏任
長ノ命ヲ承ケ所務ヲ掌理ス
御歌所寄人 七人 名譽職
長ノ命ヲ承ケ短歌長歌唱歌等ニ關スル編
纂撰述ヲ分掌ス
御歌所參候 十五人 名譽職 奏任侍從トス
長ノ命ヲ承ケ歌御會ノ儀式典例ヲ掌理ス
上官ノ指揮ヲ承ケ庶務ニ從事ス
一此ノ官制中別段ノ規定ナキモノハ總テ宮内
省官制ニ依ル

帝室會計審査局

宮内省官制 明治二十二年七月(抄)
一、帝室會計審査局ニ左ノ職員ヲ置キ帝室ノ會
計ヲ監督ス
帝室會計審査局長 一人 勅任
局務ヲ總理シ局員ヲ監督ス
帝室會計審査局主事 一人 奏任
局務ヲ掌理ス
帝室會計審査官 五人 三等以下大等以上
帝室ノ財計審査ヲ掌ル

御歌所

御歌所官制 明治三十年十月(抄)
一、御歌所ニ左ノ職員ヲ置キ
御歌所長 一人 勅任
天皇 皇后兩陛下ノ御製ニ關スル事ヲ掌
リ兼テ臣民ノ詠進ヲ管理シ所務ヲ總理シ
職員ヲ監督ス

宮内省

**○東宮御所御造營局**  
 東宮御所御造營局官制 明治三十一年八月宮内省達  
 一 東宮御所御造營局ハ東宮御所御造營ニ關スル一切ノ事務ヲ管掌ス  
 一 東宮御所御造營局ニ左ノ職員ヲ置ク

**録事**  
 正四(下) 植松 有經 三等(下) 正八大口 嗣二  
 正六 鎌田 正夫 四等(上) 千葉 胤明  
 四等(下) 遠山 英一 五等(上) 勳八加藤 義清

**御歌所録事大**  
 正三子 梅 溪 通治  
 御歌所録事小 小杉 楓 正夫  
 御歌所録事大 口 綱二

**技師**  
 一人 二等  
 技師 四人 三等以下  
 技手 十六人 判任  
 一 長ハ宮内大臣ノ監督ヲ承ケ所部ノ職員ヲ統督シ局務ヲ總理ス  
 一 事務官ハ長ノ命ヲ承ケ庶務會計ヲ掌理ス  
 一 屬ハ上官ノ指揮ヲ承ケ庶務會計ニ從事ス  
 一 技師ハ長ノ命ヲ承ケ工務ヲ掌理ス  
 一 技師ハ長又ハ技師ノ命ヲ承ケ工務ヲ分掌ス  
 一 技手ハ上官ノ指揮ヲ承ケ工務ニ從事ス  
 一 長ハ經費豫算定額内ニ於テ囑託員又ハ傭員ヲ置クコトヲ得  
 一 囑託員ノ報酬傭員ノ俸給ハ長之ヲ定ム  
 一 此官制中別ニ規定ナキモノハ宮内省官制ニ依ル

**長** 正三子 梅 溪 通治  
**事務官**  
 帝室博物館總長 股 野 琢  
 帝室會計審查官 馬 場 三 郎  
 内匠寮技師 樋口 正 峻  
 内匠寮技師 木 子 清 敬  
 内匠寮技師 白 川 勝 文  
 正七 勳六 朝 倉 清 一  
 從五 津 田 泉 二  
 從三 勳三 平 山 成 信  
 正六 勳五 久 保 田 鼎  
 從三 勳三 平 山 成 信  
 正六 勳五 久 保 田 鼎  
 從三 勳三 平 山 成 信

**帝室博物館**  
 帝室博物館官制 明治三十三年六月(抄)  
 一 東京帝室博物館ニ帝室博物館總長一人ヲ置ク  
 一 勅任トス宮内大臣ノ監督ヲ承ケ職員ヲ統督シ各帝室博物館ノ事務ヲ總理シ兼テ上野公園及動物園ノ事務ヲ管理ス  
 一 東京帝室博物館ニ主事一人ヲ置ク奏任トス  
 一 總長ヲ輔ケ館務ヲ掌理ス  
 一 京都帝室博物館及奈良帝室博物館ニ館長各一人ヲ置ク奏任トス館務ヲ掌理シ所部職員ヲ監督ス

**館長** 正三子 梅 溪 通治  
**主事** 正六 勳五 久 保 田 鼎  
**評議員** 勳任(勳任)  
 女子高等師範學校校長 高 嶺 秀 夫  
 正四 勳三 山 高 信 離  
 從三 勳三 平 山 成 信  
 正六 勳五 久 保 田 鼎  
 從三 勳三 平 山 成 信

**○東京帝室博物館**  
 東京帝國大學石川千代松  
 東京帝國大學高等師範  
 女子高等師範學校教授 岩川友太郎  
 女子高等師範學校教授 齋田功太郎  
 女子高等師範學校教授 齋田功太郎  
 女子高等師範學校教授 齋田功太郎

**○京都帝室博物館**  
 京都府知事 大 森 鍾 一  
 評議員(勳任) 山崎直右衛門 四等(下)  
 佐久間信英 三等(下)  
 山崎直右衛門 四等(下)  
 佐久間信英 三等(下)  
 山崎直右衛門 四等(下)  
 佐久間信英 三等(下)

**帝室博物館**  
 帝室博物館官制 明治三十三年六月(抄)  
 一 東京帝室博物館ニ帝室博物館總長一人ヲ置ク  
 一 勅任トス宮内大臣ノ監督ヲ承ケ職員ヲ統督シ各帝室博物館ノ事務ヲ總理シ兼テ上野公園及動物園ノ事務ヲ管理ス  
 一 東京帝室博物館ニ主事一人ヲ置ク奏任トス  
 一 總長ヲ輔ケ館務ヲ掌理ス  
 一 京都帝室博物館及奈良帝室博物館ニ館長各一人ヲ置ク奏任トス館務ヲ掌理シ所部職員ヲ監督ス

**館長** 正三子 梅 溪 通治  
**主事** 正六 勳五 久 保 田 鼎  
**評議員** 勳任(勳任)  
 女子高等師範學校校長 高 嶺 秀 夫  
 正四 勳三 山 高 信 離  
 從三 勳三 平 山 成 信  
 正六 勳五 久 保 田 鼎  
 從三 勳三 平 山 成 信





本校教育ノ趣旨ハ學倫ヲ本トシテ知識ヲ發達セシメ高尚ノ性情ヲ養ヒ身體ヲ強壯ナラシメ上流ノ賢母良妻タルヘキ者ヲ陶冶スルニ在リ

華族女學校職員及官等 明治十九年二月十日宮内省第二

一長一人二等トス宮内大臣ノ命ヲ受ケ學校ノ事ヲ總理ス  
一學監一人奏任トス長ノ命ヲ受ケ教授及校中ノ事務ヲ監督ス  
一幹事二人奏任トス長ノ命ヲ受ケ庶務ヲ幹理ス  
一教授ハ奏任トス生徒ノ教授ヲ掌ル  
一助教ハ判任トス教授ノ職掌ヲ助ケ  
一書記ハ判任トス長及幹事ノ命ヲ受ケ庶務ニ從事ス  
一教授上必要アルトキ又判任官缺員アルトキハ長適當ナル者ヲ撰テ囑托員備員ヲ置ケコトヲ得其報酬及俸給ハ長適宜ニ之ヲ定ム

正、勳大土屋 弘  
正、勳大鳥山 啓  
正、勳大秋山 四郎  
正、勳大坂 正臣  
正、勳大山口 造酒  
正、勳大園 上頼  
正、勳大愛知 信元  
正、勳大田中 阿歌磨  
正、勳大木村 貞  
正、勳大原 稔甫  
正、勳大塚原 律子  
正、勳大野矢 丈夫  
正、勳大荒木 鐸  
正、勳大堀 清岡  
正、勳大若林 常猛  
正、勳大永田 とう  
正、勳大野口 野口  
正、勳大野泉 太郎

皇族職員

皇族職員官等 明治二十二年七月(抄)  
親王家 各一人 二等  
別當 各一人 四等以下  
家扶 各一人 判任一等二等  
家從 各一人 判任二等以下  
諸王家 各一人 判任以下  
家扶 各一人 判任以下  
家從 各一人 判任以下  
皇族職員職制 明治二十三年一月(抄)  
親王家 補翼ノ責ニ任シ家務會計ヲ總理シ家令以下ヲ監督ス  
別當 別當ノ職務ヲ助ケ家務會計ヲ管理ス  
家扶 家務會計ヲ掌理ス  
家從 庶務ニ從事ス  
諸王家 補翼ノ責ニ任シ家務會計ヲ管理シ家令以下ヲ監督ス  
家扶 庶務ニ從事ス  
家從 庶務ニ從事ス

小松宮 別當 帝室會計審 花房 義質  
家令 式部官丹羽龍之助  
家從 立川 由彦 五等(中) 草場 春松 坂井 孝  
伏見宮 別當 海軍中將 眞木 長義  
家令 芝白金三光、四八八  
家扶 從七御牧 基賢  
家從 從七田中 雅善  
有栖川宮 別當 式部官伊藤 勇吉  
家令 從七島 津 定  
家從 三木須賀 慶 美壽  
家從 桂木 齊三 四等(上) 後藤 美壽  
三木須賀 慶  
家從 正八龜井 滿成 三等(中) 堀内辨之助  
家從 淺田 忠恕 四等(中) 粟津 義邦  
家從 江原 達三 五等(上) 神子島佐一郎  
池田 輝之  
閑院宮 別當 帝室會計審 花房 義質  
查局長 帝室會計審 花房 義質

家令 式部官松井 修徳  
家扶 從七、勳八峯 孟親  
家從 豐島鐵太郎 大等(上) 平田 輝吉  
東伏見宮 御用掛 皇后宮大夫子香川 敬三  
家令 從七小野 保知  
家從 梅澤 長祥  
華頂宮 家令 正七、勳大萩原 是知  
家扶 芝三田功連一、四 田中壽三郎 村上秀太郎  
山階宮 家令 內大臣祕書官近藤 久敬  
家扶 從七、勳八藤 香川秀五郎  
家從 中館 熊吉 四等(中) 杉山 儀棟  
北白川宮 家務監督 錦鶏間祇候 松平 正直  
家令 式部官田中 建三郎  
家扶 從七、勳八赤松 三郎  
家從 從七、勳八赤松 三郎

家從 高野盛三郎 四等(中) 樋口綾太郎  
賀陽宮 家令 並河總次郎 四等(中) 堀川 師克  
家從 岩松 徹 五等(中) 勳八藤森信太郎  
久邇宮 家令 從五勳五小藤 孝行  
家扶 從七、勳八角田敬三郎  
梨本宮 家令 正七、勳大日高 秩父  
家扶 從七、勳八高 秩父  
家從 鳥居小路經友 四等(下) 梅島 勝之  
家從 河野 通典 五等(下) 武田 健三  
鳥居川安太郎 四等(中) 竹原恭太郎  
白井 兵作 五等(中) 飛田信一郎  
内大臣府 內大臣 官制 明治十八年十二月(抄)  
一、御璽國璽ヲ尙藏ス  
二、常侍輔弼ス



各省官制通則

各省專任參事官專任書記官ハ併セテ九人以下トシ其ノ定員ハ各省官制ニ於テ之ヲ定ム但シ外務省内務省大藏省及逓信省ニ於テハ十四人以下ヲ置クコトヲ得

外務省

總町區霞ヶ關 町一丁目

外務省官制 明治三十一年十月勅(抄) 一外務大臣ハ外國ニ關スル政務ヲ施行、外國ニ於ケル帝國商事ノ保護及外國在留帝國國民ニ關スル事務ヲ管理シ外交官及領事官ヲ指揮監督ス

一總務局ニ於テハ通則ニ掲ケルモノノ外帝國ニ駐在スル各國外交官領事官、外國人斂勳、條約書保管及文書翻譯ニ關スル事務ヲ掌ル一外務省專任參事官ハ三人專任外務大臣秘書官ハ二人專任書記官ハ八人ヲ以テ定員トス

大臣 正四、勳一、男 小村 壽太郎 總務長官一等 文官普通試驗委 員長文官普通懲戒 田 捨巳 戒委員長從四、勳三 田 捨巳

○大臣官房 祕書官 正六、勳五 吉田 要作 正四、勳一、官舍 田 捨巳

外務省

大 勳七、勳六 本多熊太郎 從七、勳五 小西孝太郎 勳七、中村 淺次郎 勳七、中村 淺次郎

大 勳八 安並 賢輔 勳八 山村 翠 勳八 馬 宗孝 勳八 仁科 正邦 勳八 紀成 虎一 勳八 藤村 豐吉 勳八 渡邊 朝次郎

○總務局 總務長官一等 從四、勳三 田 捨巳 勳七、勳五 船越光之丞 勳七、勳五 吉田 要作

大 勳八 安並 賢輔 勳八 山村 翠 勳八 馬 宗孝 勳八 仁科 正邦 勳八 紀成 虎一 勳八 藤村 豐吉 勳八 渡邊 朝次郎

○人事課 課長 文官普通試驗委 員長文官普通懲戒 方 正作 委員正六、勳五 船越光之丞 委員從五、勳六 吉田 要作

大 勳八 安並 賢輔 勳八 山村 翠 勳八 馬 宗孝 勳八 仁科 正邦 勳八 紀成 虎一 勳八 藤村 豐吉 勳八 渡邊 朝次郎

○文書課 課長 文官普通試驗委 員長文官普通懲戒 古賀才太郎 委員正六、勳五 船越光之丞 委員從五、勳六 吉田 要作

大 勳八 安並 賢輔 勳八 山村 翠 勳八 馬 宗孝 勳八 仁科 正邦 勳八 紀成 虎一 勳八 藤村 豐吉 勳八 渡邊 朝次郎

○會計課 課長 文官普通試驗委 員長文官普通懲戒 西村 賤夫 委員正六、勳五 船越光之丞 委員從五、勳六 吉田 要作

大 勳八 安並 賢輔 勳八 山村 翠 勳八 馬 宗孝 勳八 仁科 正邦 勳八 紀成 虎一 勳八 藤村 豐吉 勳八 渡邊 朝次郎

○書記官 官報報告及統 計主任從五、勳四 大前 退藏 委員正六、勳五 船越光之丞 委員從五、勳六 吉田 要作

大 勳八 安並 賢輔 勳八 山村 翠 勳八 馬 宗孝 勳八 仁科 正邦 勳八 紀成 虎一 勳八 藤村 豐吉 勳八 渡邊 朝次郎

屬 勳八 伊藤 秋作 勳八 尾崎 將榮 勳八 天滿 潮 勳八 松井 孝一

大 勳八 安並 賢輔 勳八 山村 翠 勳八 馬 宗孝 勳八 仁科 正邦 勳八 紀成 虎一 勳八 藤村 豐吉 勳八 渡邊 朝次郎



外務省

外交官領事官及貿易事務官定員外

增置 明治二十八年十月(抄)

外交官領事官貿易事務官及外務書記生外務通譯生ヲ更代セシムルトキハ定員ノ外ニ臨時増員スルコトヲ得但増員ノ日ヨリ六箇月以内ニ定員ニ復スヘシ

臨時増員ハ左ノ定限ニ超過スルコトヲ得ス

特命全權公使兼代理公使ハ通シテ二人

公使館一等書記官公使館二等書記官公使館三等書記官ハ通シテ四人

總領事一等領事二等領事貿易事務官ハ通シテ五人

○公使館

○在英國公使館

特命全權公使

一等一級 從三、勳一、子林 董

公使館二等書記官

從六、勳五 阿部守太郎

公使館三等書記官

正七、勳六 小池 張造

大等三級 正七、勳六 小幡 西吉

外交官補

從七、勳六 平 恆雄

外務書記生

從七、勳六 浮田 郷次

公使館一等書記官

正六、勳六 吉田 作彌

公使館二等書記官

正六、勳五 西 源四郎

外務書記生

從六、勳五 肥田 平次郎

○在伊國公使館

特命全權公使

正五、勳四 大山 綱介

公使館一等書記官

正六、勳五 市來 政方

外務書記生

從六、勳五 市來 政方

○在清國公使館

特命全權公使

從四、勳三 內田 康哉

公使館一等書記官

從五、勳三 松井 慶四郎

公使館二等書記官

從五、勳五 日 置 益

外交官補

正六、勳四 中 島 雄

從七、勳六 鄭 永 邦

從七、勳六 窪田 文三

○在露國公使館

兼轄瑞典、諾威

特命全權公使

從三、勳二 栗野 慎一郎

公使館一等書記官

從五、勳六 秋月 左都夫

公使館二等書記官

從六、勳六 日下部 三九郎

公使館三等書記官

從六、勳六 丸 毛 直利

外交官補

正七、勳六 小田 德五郎

公使館二等通譯官

從七、勳六 高橋 橋太郎

○在米國公使館

特命全權公使

從三、勳二 高平 小五郎

公使館一等書記官

正五、勳五、伯 陸 奧 廣吉

公使館二等書記官

從六、勳五 國分 象太郎

公使館三等書記官

正七、勳六 埴原 正直

外務書記生

從七、勳六 速水 一孔

公使館二等通譯官

從七、勳六 大田 野 豐

○在佛國公使館

特命全權公使

從四、勳三、法學博士 本野 一郎

公使館一等書記官

正五、勳五 安達 峯一郎

公使館二等書記官

正七、勳六 大田 付 七太

外交官補

從七、勳六 岡 春一

外務書記生

從六、勳六 橋本 豐太郎

○在獨國公使館

特命全權公使

正四、勳三 井上 勝之助

公使館一等書記官

正六、勳五 畑 良太郎

公使館二等書記官

從六、勳六 篠野 乙次郎

外務書記生

正七、勳六 赤塚 正助

○在埃國公使館

兼轄瑞士

特命全權公使

正五、勳五 齋藤 鐵太郎

公使館三等書記官

正七、勳六 赤塚 正助

外務書記生

從八、勳八 盧 百壽 七 上村 哲三

外務省

公使館二等通譯官

從七、勳六 高洲 太助

外務書記生

從七、勳六 島川 毅三郎

○在和蘭國公使館

兼轄丁抹

特命全權公使

正五、勳三 二橋 信方

外交官補

從七、勳六 村井 善次郎

外務書記生

從八、勳八 野島 金八郎

○在韓國公使館

特命全權公使

從四、勳三 林 權助

公使館一等書記官

從五、勳六 萩原 守一

外交官補

從五、勳六 大鳥 富士太郎

公使館一等通譯官

從七、勳六 古谷 重綱

公使館二等通譯官

正七、勳六 鹽川 一太郎

外務書記生

從七、勳六 前間 恭作

外務書記生

市岡 義之助 九 藤波 義貫

○在墨國公使館

兼轄祕露

辦理公使

正五、勳六 杉村 虎一

公使館三等書記官兼領事

正七、勳六 信 夫 淳平

外務書記生

從八、勳八 盧 敬一 十 佐藤 梧郎

○在暹羅國公使館

辦理公使

從四、勳三 稻垣 滿次郎

公使館二等書記官兼領事

從六、勳六 小 松 綠

外務書記生

芝間 壽吉 十 林 忠作

警部 八 內藤 弘

○在伯刺西爾國公使館

兼轄亞爾

辦理公使兼總領事

從四、勳四 大越 成德

公使館二等書記官

從六、勳六 堀口 九萬一

外務書記生

從七、勳六 石橋 三郎治 大 藤原 實中 勳八 奧村 外次郎

外務省

○在白耳義國公使館  
特命全權公使

正七 加藤 恆忠

公使館二等書記官

正七 龜山 松次郎

外務書記生六

正七 松村 貞雄

○在西班牙國公使館  
特命全權公使

正七 赤羽 四郎

公使館一等通譯官

正七 三浦 荒次郎

外務書記生十

正七 荒井 金太

○領事館

在外帝國領事館管轄區域

在韓國釜山帝國領事館管轄區域

在韓國仁川帝國領事館管轄區域

在韓國馬山帝國領事館管轄區域

在韓國大邱帝國領事館管轄區域

在韓國蔚山帝國領事館管轄區域

在韓國全州帝國領事館管轄區域

在韓國光州帝國領事館管轄區域

在韓國大田帝國領事館管轄區域

在韓國清州帝國領事館管轄區域

在韓國大邱帝國領事館管轄區域

在韓國蔚山帝國領事館管轄區域

在韓國全州帝國領事館管轄區域

在韓國光州帝國領事館管轄區域

在韓國大田帝國領事館管轄區域

在韓國清州帝國領事館管轄區域

在韓國大邱帝國領事館管轄區域

在韓國蔚山帝國領事館管轄區域

在韓國全州帝國領事館管轄區域

在韓國光州帝國領事館管轄區域

在韓國大田帝國領事館管轄區域

在韓國清州帝國領事館管轄區域

在韓國大邱帝國領事館管轄區域

在韓國蔚山帝國領事館管轄區域

在韓國全州帝國領事館管轄區域

在韓國光州帝國領事館管轄區域

在韓國大田帝國領事館管轄區域

在韓國清州帝國領事館管轄區域

在韓國大邱帝國領事館管轄區域

在韓國蔚山帝國領事館管轄區域

在韓國全州帝國領事館管轄區域

在韓國光州帝國領事館管轄區域

在韓國大田帝國領事館管轄區域

在韓國清州帝國領事館管轄區域

在韓國大邱帝國領事館管轄區域

在韓國蔚山帝國領事館管轄區域

在韓國全州帝國領事館管轄區域

在韓國光州帝國領事館管轄區域

在韓國大田帝國領事館管轄區域

在韓國清州帝國領事館管轄區域

在韓國大邱帝國領事館管轄區域

在韓國蔚山帝國領事館管轄區域

在韓國全州帝國領事館管轄區域

在韓國光州帝國領事館管轄區域

在韓國大田帝國領事館管轄區域

在韓國清州帝國領事館管轄區域

在韓國大邱帝國領事館管轄區域

在韓國蔚山帝國領事館管轄區域

安徽省  
在清國天津帝國領事館管轄區域

直隸省、山西省

福建省中興化府、泉州府、永春州、汀州府、漳州府、龍巖州

廣東省中潮州府、嘉應州、惠州府

江西省中吉安府、南安府、贛州府、寧都州

在清國芝罘帝國領事館管轄區域

山東省

在清國牛莊帝國領事館管轄區域

盛京省、吉林省、黑龍江省

在清國漢口帝國領事館管轄區域

湖北省中漢陽府、武昌府、總安府、黃州府

河南省中彰德府、衛輝府、開封府、陳州府、許州府、歸德府、南陽府、汝寧府、光州府

江西省中九江府、南昌府、饒州府、廣信府、南康府、建昌府、撫州府、臨江府、瑞州府、袁州府

湖南省中岳州府、長沙府、寶慶府、衡州府、桂陽州、郴州、永州府

在清國蘇州帝國領事館管轄區域

在清國杭州帝國領事館管轄區域

浙江省中杭州府、嘉興府、湖州府、金華府、衢州府、嚴州府

在清國沙市帝國領事館管轄區域

湖北省中荊州府、荊門府、襄陽府、安陸府、施南府、宜昌府、鄖陽府

湖南省中澧州府、常德府、永順府、辰州府、永綏府、乾州府、鳳凰廳、沅州府、晃州府、靖州府

在英國倫敦帝國領事館管轄區域

在英國倫敦帝國領事館管轄區域

在英國倫敦帝國領事館管轄區域

在英國倫敦帝國領事館管轄區域

在英國倫敦帝國領事館管轄區域

在英國倫敦帝國領事館管轄區域

在英國倫敦帝國領事館管轄區域

在英國倫敦帝國領事館管轄區域

在英國倫敦帝國領事館管轄區域

在英國倫敦帝國領事館管轄區域

在英國倫敦帝國領事館管轄區域

在英國倫敦帝國領事館管轄區域

在英國倫敦帝國領事館管轄區域

在英國倫敦帝國領事館管轄區域

在英國倫敦帝國領事館管轄區域

在英國倫敦帝國領事館管轄區域

在英國倫敦帝國領事館管轄區域

在英國倫敦帝國領事館管轄區域

在英國倫敦帝國領事館管轄區域

在英國倫敦帝國領事館管轄區域

在英國倫敦帝國領事館管轄區域

在英國倫敦帝國領事館管轄區域

在英國倫敦帝國領事館管轄區域

在英國倫敦帝國領事館管轄區域

在英國倫敦帝國領事館管轄區域

在英國倫敦帝國領事館管轄區域

在英國倫敦帝國領事館管轄區域

在英國倫敦帝國領事館管轄區域

在英國倫敦帝國領事館管轄區域

在英國倫敦帝國領事館管轄區域

在英國倫敦帝國領事館管轄區域

在英國倫敦帝國領事館管轄區域

在英國倫敦帝國領事館管轄區域

在英國倫敦帝國領事館管轄區域

在英國倫敦帝國領事館管轄區域

在英國倫敦帝國領事館管轄區域

在英國倫敦帝國領事館管轄區域

在英國倫敦帝國領事館管轄區域

在英國倫敦帝國領事館管轄區域

在英國倫敦帝國領事館管轄區域

在英國倫敦帝國領事館管轄區域

在英國倫敦帝國領事館管轄區域

外務省

河南省中懷慶府、河南府、陝州、汝州

在清國重慶帝國領事館管轄區域

四川省陝西省、甘肅省、貴州省、雲南省

在清國福州帝國領事館管轄區域

福建省中福州府、延平府、建寧府、邵武府、福寧府

在香港帝國領事館管轄區域

香港政廳管轄地

澳門政廳管轄地

廣東省中廣州府、南雄州、韶州府、連州府、肇慶府、羅定州、高州府、雷州府、廉州府、海南島

廣西省

在暹羅國盤谷帝國領事館管轄區域

暹羅國

在英領海峽殖民地新嘉坡帝國領事館管轄區域

新嘉坡島、彼南島、プロビンス、オプ、マラッカ

在英領印度孟買帝國領事館管轄區域

英領印度、錫蘭島

在英領印度孟買帝國領事館管轄區域

在英領印度孟買帝國領事館管轄區域

在英領印度孟買帝國領事館管轄區域

在英領印度孟買帝國領事館管轄區域

在英領印度孟買帝國領事館管轄區域

在英領印度孟買帝國領事館管轄區域

在英領印度孟買帝國領事館管轄區域

在英領印度孟買帝國領事館管轄區域

在英領印度孟買帝國領事館管轄區域

在英領印度孟買帝國領事館管轄區域

在英領印度孟買帝國領事館管轄區域

在英領印度孟買帝國領事館管轄區域

在英領印度孟買帝國領事館管轄區域

在英領印度孟買帝國領事館管轄區域

在英領印度孟買帝國領事館管轄區域

在英領印度孟買帝國領事館管轄區域

在英領印度孟買帝國領事館管轄區域

在英領印度孟買帝國領事館管轄區域

在英領印度孟買帝國領事館管轄區域

在英領印度孟買帝國領事館管轄區域

在英領印度孟買帝國領事館管轄區域

在英領印度孟買帝國領事館管轄區域

在英領印度孟買帝國領事館管轄區域

在英領印度孟買帝國領事館管轄區域

在英領印度孟買帝國領事館管轄區域

在英領印度孟買帝國領事館管轄區域

在英領印度孟買帝國領事館管轄區域

在英領印度孟買帝國領事館管轄區域

在英領印度孟買帝國領事館管轄區域

在英領印度孟買帝國領事館管轄區域

在英領印度孟買帝國領事館管轄區域

在英領印度孟買帝國領事館管轄區域

在英領印度孟買帝國領事館管轄區域

在英領印度孟買帝國領事館管轄區域

在英領印度孟買帝國領事館管轄區域

在英領印度孟買帝國領事館管轄區域

在英領印度孟買帝國領事館管轄區域

在英領印度孟買帝國領事館管轄區域

在英領印度孟買帝國領事館管轄區域

在英領印度孟買帝國領事館管轄區域

在英領印度孟買帝國領事館管轄區域

在英領印度孟買帝國領事館管轄區域

在英領印度孟買帝國領事館管轄區域

在英領印度孟買帝國領事館管轄區域

在英領印度孟買帝國領事館管轄區域

在英領印度孟買帝國領事館管轄區域

外務省

掌理ス  
一各日本專管居留地經營事務所ニ左ノ職員ヲ置ク  
所長 一人 奏任  
技師 五人  
書記 三人  
一 所長ハ所在地帝國領事ヲ以テ之ニ充ツ所中一切ノ事務ヲ掌理シ所屬職員ヲ指揮監督ス  
一 技師ハ所長ノ指揮ヲ承ケ工務ヲ掌理ス  
一 技師ハ所長ノ指揮ヲ承ケ工務ニ從事ス  
一 書記ハ外務書記生及外務通譯生ヲ以テ之ニ充ツ上官ノ指揮ヲ承ケ庶務ニ從事ス

○在倫敦總領事館

總領事 歸朝中  
領事官補 大等三級 從五、勳四 荒川 巳次  
事務代理 從七、勳六 有 吉 明  
外務書記生 勳六 住谷壽三郎 三 勳八 染谷 成章  
七 檜田麟太郎

○在モントリール總領事館

總領事 正六、勳五 能 勢辰五郎  
外務書記生 勳八 本部 岩彦  
○在紐育總領事館 從五、勳四 內田 定槌

外務書記生

四 吉岡 彦一 五 相羽 恒次  
六 勳八 岩越 美高

○在シカゴ領事館

領事 從六、勳六 清水 精三郎  
外務書記生 勳八 金萬 喜入

○在シヤトル領事館

領事 從六、勳五 久 水 三郎  
外務書記生 勳八 齋藤 和

○在ポートランド分館

主任 高木澄三郎

○在里昂領事館

領事 從六、勳六 山田 忠澄  
領事官補 從七、勳七 津田 五郎  
外務書記生 勳七 時田 琢郎

○在アンヴェルス領事館

領事 從六、勳五 諸井 六郎

外務省

四八

領事官補

大等三級 從七 田中 都吉  
七等五級 從七 永井 松三

外務書記生

勳八 高瀬 經徳 五 勳八 船津辰一郎

○在ホノル、總領事館

總領事 正六、勳五 齋 藤 幹  
領事官補 從七、勳六 岡部 三郎

外務書記生

七等四級 從七 山中 千之  
七等五級 岩谷 讓吉 七 永澤 資規  
山口 有信 七 森 新一

○在シドニー總領事館

總領事代理 從六、勳五 永瀧 久吉  
領事官補 勳七、勳六 芳澤 謙吉

外務書記生

勳八 土谷久米藏 六 近藤 隆  
勳八 深澤 暹 七 柴田 慶

○在上海總領事館

總領事 正六、勳五 小田切萬壽之助  
領事官補 從七、勳六 芳澤 謙吉

外務書記生

七等三級 勳八 八土谷久米藏 六 近藤 隆  
勳八 深澤 暹 七 柴田 慶

外務書記生

勳八 木島 孝藏

○在オデッサ領事館

領事 從六、勳六 飯島龜太郎  
外務書記生 勳八 松本幹之亮  
外務通譯生 福田 直彦

○在哥爾薩港領事館

副領事 從七、勳六 大野村 基信  
外務書記生 從七、勳六 大野村 基信  
外務通譯生 清水八百一 山口爲太郎

○在香港領事館

領事 正七 野間 政一

外務書記生

五等三級 正七 桐野 弘 大 野口 弘吉  
二 今村勝太郎

○在新嘉坡領事館

外務書記生 勳八 大賀 龜吉

○在孟買領事館

領事 從六、勳五 林 曾登吉  
外務書記生 勳八 中村 重三

外務書記生

五等三級 從六、勳五 林 曾登吉  
勳八 中村 重三

四九

外務通譯生

勳七 井原 眞澄  
勳八 三宅新太郎

○在南京分館

主任 勳八 天野恭太郎  
池部 政次

○在天津總領事館

總領事 從五、勳五 伊集院彦吉  
領事官補 從七、勳六 奧田 竹松

外務書記生

七等三級 從七 窪田 文三  
兼勳 勳八 白須 直 四 勳八 大枝 義祐  
三 北條 大洋 勳七 高尾 亨

外務通譯生

五 北條 大洋 勳七 高尾 亨

○在晚香坡領事館

領事 從六、勳五 森川 季四郎

外務書記生

四 正八、勳八 酒向 新平 五 吉江 三郎  
六 瀧尾 卯吉

○在桑港領事館

領事 正七 上野 季三郎

○在マニラ領事館

副領事 從七 成田 五郎

外務書記生

七 正八 長谷川喜夫 八 河内 亮三

○在タウンズヴィル領事館

領事 正七、勳六 田結 柳三郎

外務書記生

六等二級 勳七 杉村 恒造 六 益子 齋造

○在芝罘領事館

領事 正七、勳六 水野 幸吉

外務書記生

大等二級 高橋 新治  
勳七 堺 與三吉  
勳七 中村善次郎

○在蘇州領事館

領事 從六、勳六 一 口 美久

外務書記生

五等二級 佐野 一郎  
勳八 村山 正隆  
勳八 神谷 清

○在杭州領事館

副領事 從七、勳六 大河 平隆則

外務省

外務書記生 岸 倉松

警部 勳八石原初太郎

領事

○在福州領事館

領事

大等二級

大等三級

外務書記生

警部

○在沙市領事館

警部

○在牛莊領事館

領事

外務書記生

外務通譯生

警部

○在廈門領事館

領事

外務書記生

警部

○在天津分館

外務書記生

警部

○在馬山領事館

領事

外務書記生

警部

○在木浦領事館

領事

外務書記生

警部

○在群山分館

外務書記生

警部

○在群山分館

外務書記生

警部

○在馬山領事館

領事

外務書記生

警部

○在木浦領事館

領事

外務書記生

警部

○在群山分館

外務書記生

警部

○在馬山領事館

領事

外務書記生

警部

○在馬山領事館

領事

外務書記生

警部

○在馬山領事館

領事

外務書記生

外務省

五〇

外務書記生 岸 倉松

警部 勳八石原初太郎

領事

○在漢口領事館

領事

大等二級

大等三級

外務書記生

警部

○在重慶領事館

副領事

外務書記生

警部

○在京城領事館

領事

外務書記生

警部

○在鎮南浦領事館

領事

外務書記生

警部

○在平壤分館

外務書記生

警部

○在浦潮貿易事務所

貿易事務官

外務書記生

警部

○在日本專管居留地經營事務所

所長

技師

技手

○在グラスゴー領事館

名譽領事

○在ミッドルスパラ領事館

名譽領事

○在リヴァプール領事館

名譽領事

○在コロムポール領事館

名譽領事

○在ニユー、オリヤンス領事館

名譽領事

○在費府領事館

名譽領事

○在モビル領事館

名譽領事

○在メルボルン領事館

名譽領事

○在アデレード領事館

名譽領事

○在新西蘭ウエリントン領事館

名譽領事

○在馬耳塞領事館

名譽領事

○在ボルドー領事館

名譽領事

○在ミッドルスパラ領事館

名譽領事

○在リヴァプール領事館

五一





内務省

局長二等 白杵金一郎 七 宮田 友吉 七 長谷川松司 七 諏訪 駒雄 七 林 嘉一郎 八 濱地信太郎 八 井上 篤三 九 塚越 渡 七 八瓜生祐次郎 七 鎌田悌次郎 七

地理課 會計課長書記官大 谷 靖 書記官中山巳代藏

技手 從七若宮銀次郎 五 小林 廣治 一尾 力 六 渥美 正功 井本 備助 八 從八柴田 義言 山田 誠之 野依 源吾

臺灣課 參事官熊谷喜一郎

神社局 内務省官制 明治三十一年十月勅 (抄) 一、神社局ニ於テハ左ノ事務ヲ掌ル 一、神社官國幣社、府縣鄉村社、招魂社其ノ他總テ神社ニ關スル事項 二、神官及神職ニ關スル事項

五四

局長二等 神職高等試験 委員神職尋常白 仁 武 試驗委員正五 牛早稻田鶴卷一 第一課長兼第二 課長神職高等試 驗委員神職尋常 試驗委員參事官 中川友次郎

地方局 内務省官制 明治三十一年十月勅 (抄) 一、地方局ニ於テハ左ノ事務ヲ掌ル 一、議員選舉ニ關スル事項 二、府縣會、府縣經濟其ノ他總テ府縣行政ニ關スル事項 三、郡會、郡經濟其ノ他總テ郡ノ行政ニ關スル事項 四、市町村會、公共組合會及市町村公共組合ノ經濟其ノ他總テ市町村公共組合ノ行政ニ關スル事項 五、賑恤及救濟ニ關スル事項 六、府縣立以下ノ貧民院、盲啞院、瘋癲院及育兒院其ノ他慈善ノ用ニ供スル營造物ニ關

技手 從七若宮銀次郎 五 市川竹次郎 從八柴田 義言 島田 恒衛 八 安孫子春雄 榎杜 吉次

土木局 内務省官制 明治三十一年十月勅 (抄) 一、土木局ニ於テハ左ノ事務ヲ掌ル 一、本省直轄ノ土木工事ニ關スル事項 二、府縣經營ノ土木工事其ノ他公共ノ土木工事ニ關スル事項 三、直轄工費及府縣工費補助ノ調査ニ關スル事項 四、水面埋立ニ關スル事項 五、土地收用ニ關スル事項

五五

局長二等 郡區長試驗 委員正五 吉原 三郎 試驗委員正六 小同心、一三 府縣課長郡區長 試驗委員文官普 井上 友一 通試驗委員正六 市町村課長郡區 長試驗委員正六 御料局技師田中勇太郎

技師 五十嵐鐵三郎 二 從七、八井上勇次郎 從七、八前田 憲 三 大瀨廣大竹 道邦 四 淺山 正名 五 中川 望 五 中津 三省 五 相田 眞雄 五 佐々木光綱 五 未松借一郎 五 鳥居克四郎 五 石田 安太 五 宮崎金太郎 五 山崎駒次郎 五 山崎源之彌 五

衛生局 内務省官制 明治三十一年十月勅 (抄) 一、衛生局ニ於テハ左ノ事務ヲ掌ル 一、傳染病及地方病ノ豫防、種痘其ノ他總テ公衆衛生ニ關スル事項 二、檢疫停船ニ關スル事項 三、醫師及藥劑師ノ業務並藥品賣取締ニ關スル事項 四、衛生會及地方病院ニ關スル事項

内務省

警保局 内務省官制 明治三十一年十月勅 (抄) 一、警保局ニ於テハ左ノ事務ヲ掌ル 一、行政警察ニ關スル事項 二、高等警察ニ關スル事項 三、圖書出版及著作權ニ關スル事項

局長二等 正五、勅五安立 綱之 警務課長正大岡 喜七郎 保安課長久保田政周 書課長正大 久保田政周

書記官 警視松 井 茂 警察監獄學校幹事若林 齊藏 參事官有吉 忠一

技手 平井 眞成 六 猿野子之吉 馬渡 運次 七 堀井敬之助 井本 滿助 七 石森 憲治 平松 保慎 十 中村 英雄 高橋 友忠 小田切 豐 前田 秀實 五

局長三等 從五南部 光臣 道路課長兼 中山巳代藏 治水課長 近藤虎五郎 直轄工事課長心 藤藤虎五郎 從五、工學博士 本條、勅四、西片、一〇、 本條、勅八、二三 製圖課長從大藏 重 哲三

五五

技手 矢野元三郎 五 中島 晉治 岡野虎太郎 五 正八、勅八加藤信次郎 古川繼九郎 五 松井吉太郎 佐藤利三郎 六 木田 吉勝 細川小彌太 六 前田千賀良 安川小彌太 六 熊野 愛義 成尾庄一郎 八 田中 武二 村瀬信太郎

局長三等 從五南部 光臣 道路課長兼 中山巳代藏 治水課長 近藤虎五郎 直轄工事課長心 藤藤虎五郎 從五、工學博士 本條、勅四、西片、一〇、 本條、勅八、二三 製圖課長從大藏 重 哲三

技手 野依 源吾 六 鈴木 勝善 野依 源吾 六 鈴木 勝善 野依 源吾 六 鈴木 勝善

技手 野依 源吾 六 鈴木 勝善 野依 源吾 六 鈴木 勝善 野依 源吾 六 鈴木 勝善

技手 野依 源吾 六 鈴木 勝善 野依 源吾 六 鈴木 勝善 野依 源吾 六 鈴木 勝善

臨時検査職員設置 明治三十一年十月  
一検査豫防ニ關スル事務ヲ掌理セシムル爲メ  
内務省ニ臨時左ノ職員ヲ置キ衛生局ニ屬セ  
シム

事務官 專任三人 奏任  
技手 專任二人

局長 三等 從五森田茂吉 赤墨三八

書記官 大等六級 參事官窪田靜太郎 保健課小橋一太 長正七 小指ヶ谷四九

技師 內務技師工學博士妻木賴三 警視廳技師池田忠慶 防疫課長正野田忠廣 醫務課長臨時神村兼亮 検査事務官

屬 阿部 壽徳 五 正八 勳八 秋山 宣弘 丹羽 氏彦 (兼) 阿部 萬太郎 高橋 利八 五 國友 富太郎 青木 啓次郎 六 津原 金太郎 伊藤 寅之助 六 柳原 逸造 矢木 小三郎 (兼) 吉村 賴信 瀨戸 秀兄 七 莊司 重儀 尾崎 勝三 (兼) 藤村 恒太

技手 正八吉川新次郎 四 正八清洲寛太郎 佐藤 昇

臨時検査職員 事務官 內務技師野田忠廣 警察醫長栗本庸勝 從六安東久次郎 傳染病研究所 淺川範彦 部長醫學博士 正七神村兼亮 傳染病研究所部長北島多一 牛橋寺五〇 傳染病研究所部長柴山五郎 佐八郎 血清藥院技師秦 高村政太郎

技師 阿部萬太郎 六

技手 阿部萬太郎 六

局長 二等 正五 勳四 斯波淳六郎 參事官中川友次郎

書記官 第一課長 宇佐美勝夫 第二課長 佐山重甲

○宗教局 內務省官制 明治三十一年十月勅 (抄) 一宗教局ニ於テハ左ノ事務ヲ掌ル 一神佛各派、寺院、宗教ノ用ニ供スル堂宇其ノ他總テ宗教ニ關スル事項 二僧侶及教師ニ關スル事項

中ノ事務ヲ分掌ス 一技師ハ使、副使ノ命ヲ承ケ技術ニ關スル事ヲ掌ル 一屬ハ判任トス上官ノ命ヲ承ケ庶務ニ從事ス 一技手ハ上官ノ命ヲ承ケ技術ニ從事ス

使 神宮祭主 邦 憲 武 王 副使 內務省神社局長 白 仁 武 主事 從六 勳六 牧野 正雄 從七 勳六 阿部 正利 大等五級

幹事 專任一人 奏任 書記 專任四人 判任 一校長ハ內務次官ヲシテ之ヲ兼ネシメ內務大臣ノ指揮ヲ承ケ校中一切ノ事務ヲ統理ス 一教授ハ校長ノ指揮ヲ承ケ教授ノ事ヲ掌ル 一幹事ハ校長ノ指揮ヲ承ケ庶務會計及生徒監督ノ事ヲ掌ル 一書記ハ上官ノ指揮ヲ承ケ庶務會計ニ從事ス

造神宮使廳 內務省構内 造神宮使廳ハ內務大臣ノ監督ニ屬シ神宮造營及神寶裝束調進ノ事ヲ掌ル 一造神宮使廳ニ左ノ職員ヲ置ク

技師 川島 克武 四 金子 勝太郎 五 土岐 嘉平 六 高松 泰介 八 幸村 正直 造神宮使廳ハ內務大臣ノ監督ニ屬シ神宮造營及神寶裝束調進ノ事ヲ掌ル

技手 桐山平太郎 (兼) 技手 井上 清

一地方土木事業監督ノ爲メ府縣ヲ分畫シテ七土木監督區トス其ノ區域左ノ如シ(第一區)

第一區 東京府 神奈川縣 埼玉縣 群馬縣 栃木縣 山梨縣 茨城縣

第二區 宮城縣 山形縣 秋田縣 青森縣 長野縣 石川縣

第三區 新潟縣 福井縣 靜岡縣 富山縣 滋賀縣 和歌山縣

第四區 三重縣 愛知縣 兵庫縣 岐阜縣 大府府 香川縣

第五區 京都府 大阪府 高知縣 德島縣 山根縣 岡山縣

第六區 鳥取縣 島根縣 山口縣 廣島縣 岡山縣 香川縣

第七區 愛媛縣 長門縣 福岡縣 佐賀縣 熊本縣 宮崎縣 鹿兒島縣 沖繩縣

一各土木監督區ニ土木監督ヲ置ク其ノ位置ハ內務大臣之ヲ定ム 一各土木監督署ニ左ノ職員ヲ置ク

署長 技師 技手

警察監獄學校 勸令第三十二年四月(抄) 一警察監獄學校ニ左ノ職員ヲ置ク 校長 專任一人 勸任 教授 專任六人 奏任

土木監督署 勸令第二十七年七月(抄) 白井 昌男 四 河村 稻穂 (兼) 渡邊 音治 (兼) 仁科 忠榮 森 貞二郎 日下 磯太郎 諏訪 駒雄

內務省 五七

土木監督署

技師 七人  
技手 二十一人

第一區土木監督署

技師 二人  
技手 二十一人

監督部

中川 吉造  
近藤仙太郎  
早田 喜成  
安達辰次郎

技師

松岡 成章  
松本敬次郎  
伴 吉峰  
尾川八太郎

技手

近藤仙太郎  
早田 喜成  
安達辰次郎

書記

渡部金一郎  
森 三朗  
宮崎銀次郎

技師

近藤仙太郎  
早田 喜成  
安達辰次郎

技手

近藤仙太郎  
早田 喜成  
安達辰次郎

書記

渡部金一郎  
森 三朗  
宮崎銀次郎

技師

近藤仙太郎  
早田 喜成  
安達辰次郎

技手

近藤仙太郎  
早田 喜成  
安達辰次郎

書記

渡部金一郎  
森 三朗  
宮崎銀次郎

技師

近藤仙太郎  
早田 喜成  
安達辰次郎

技手

近藤仙太郎  
早田 喜成  
安達辰次郎

書記

渡部金一郎  
森 三朗  
宮崎銀次郎

技師

近藤仙太郎  
早田 喜成  
安達辰次郎

技手

近藤仙太郎  
早田 喜成  
安達辰次郎

正七山岡 元一

從七鈴木 博

從七阪田 貞明

從七安達辰次郎

從七中川 吉造

從七奧田 定一郎

從七前田 弘

從七掛札 季成

從七深井 喜文治

從七細井 喜文治

從七小野澤 藤三郎

從七淺野 堅治

從七高橋 長藏

從七安達辰次郎

從七早田 喜成

從七中川 吉造

從七奧田 定一郎

從七岡村 利重

從七前川 貫一

從七安藝 杏一

從七岡村 利重

從七今泉安之助

從七和田 義睦

從七今泉安之助

從七前川 貫一

從七山根 三樹

從七板垣 修軒

從七笠原 豐次郎

從七岡村 利重

從七今泉安之助

從七和田 義睦

從七前川 貫一

從七山根 三樹

從七板垣 修軒

從七笠原 豐次郎

從七岡村 利重

從七今泉安之助

一 署長ハ技師ヲ以テ之ニ充ツ内務大臣ノ指揮監督ヲ承ケ署務ヲ管理シ所屬職員ヲ指揮ス  
一 署長ハ區内地方ノ土木事業ヲ監視シ利害得失ヲ查察シ内務大臣ニ報告ス  
一 署長ハ第一條ニ記載シタル事務ノ外内務大臣ノ命ヲ承ケ内務省直轄ノ土木事業ヲ計畫シ及其ノ施行ヲ管理ス(第六條)  
一 技師ハ各署ヲ通シ二十一人ヲ以テ定員トシ内四人以内ヲ勅任トス署長ノ指揮ヲ承ケ署務ヲ分掌シ並第六條ノ事務ヲ補助ス  
一 土木監督署ニ勅任技師ヲ置クトキハ勅任技師ヲ以テ署長トス  
一 技手ハ各署ヲ通シ二十三人ヲ以テ定員トス上官ノ指揮ヲ承ケ工務ニ従事ス  
一 書記ハ判任トシ各署ヲ通シ十八人ヲ以テ定員トス上官ノ指揮ヲ承ケ庶務ニ従事ス  
一 直轄土木事業ノ管理ハ第一條ノ區域ニ依ラサルコトヲ得

臨時土木工事職員 勅令第二十七年七月  
内務省直轄ノ臨時土木工事ヲ施行セシムル爲メ土木監督署ニ臨時左ノ職員ヲ置ク

技師 二十四人  
技手 八十九人  
書記 二十三人

判任

河川道路港灣調査職員 勅令第二十七年七月  
河川道路及港灣ニ關スル事業ノ臨時調査ヲ爲サシムル爲メ内務省及土木監督署ニ臨時左ノ職員ヲ置ク

技師 一人

中山 三郎 七  
嶺村 善介 七

伊藤開一郎 七

宮城縣仙臺市 東四番町

第二區土木監督署

署長 正五、勳四 小林 八郎

監督部 正五、勳四、工學博士 小柴 保人

技師 從六 奧村 長作

技手 從六 友成 正

書記 從六 大窪 仲

從六 友成 正

從六 大窪 仲

從六 友成 正

從六 大窪 仲

從六 友成 正

從六 大窪 仲

從六 友成 正

從六 大窪 仲

從六 友成 正

林 德藏

○第四區土木監督署 愛知縣名古屋 市上野杉町

署長 原田 貞介

○監督部

技師 水野 重人  
陸軍歩兵少尉 從七、勳八松井 堂介

技師 吉原 重長  
正六名井 九介

技師 青木 貞三郎

書記 松島 賢吉 七 從八勳八松井 堂介

技師 清水 安吉 五 青柳 久徵

○直轄工部部

技師 野村 義敬 二 從七、勳七中村 眞三

技師 土屋 峰重 人

技師 水野 重人

技師 武藤 傳造 郎

技師 青木 貞三郎

技師 正六名井 九介

技師 正六青木 貞三郎

技師 正六名井 九介

技師 正六名井 九介

技師 正六名井 九介

技師 正六名井 九介

技師 正六名井 九介

技師 正六名井 九介

技師 正六名井 九介

技師 正六名井 九介

技師 正六名井 九介

技師 正六名井 九介

技師 正六名井 九介

技師 正六名井 九介

技師 正六名井 九介

技師 正六名井 九介

技師 正六名井 九介

技師 正六名井 九介

技師 正六名井 九介

技師 正六名井 九介

技師 正六名井 九介

技師 正六名井 九介

技師 正六名井 九介

技師 正六名井 九介

技師 正六名井 九介

技師 正六名井 九介

技師 正六名井 九介

技師 正六名井 九介

技師 正六名井 九介

技師 正六名井 九介

技師 正六名井 九介

技師 正六名井 九介

技師 正六名井 九介

技師 正六名井 九介

技師 正六名井 九介

技師 正六名井 九介

技師 正六名井 九介

技師 正六名井 九介

陸軍歩兵少尉 池田 圓男

○監督部

技師 岡崎 芳樹

技師 原田 貞介

技師 三池 貞一郎

技師 長澤 忠

技師 眞田 秀吉

技師 田中 吉二

技師 金森 鋏太郎

技師 熊谷 直道

○直轄工部部

技師 夏川 省吾 五 大野 應文

技師 石野 長次郎 七 田中 義一

技師 平田 孫太郎 七

○監督部

技師 岡崎 芳樹

技師 池田 貞一郎

技師 長澤 忠

技師 眞田 秀吉

技師 田中 吉二

技師 金森 鋏太郎

技師 熊谷 直道

技師 眞田 秀吉

技師 眞田 秀吉

技師 眞田 秀吉

技師 眞田 秀吉

技師 眞田 秀吉

技師 眞田 秀吉

技師 眞田 秀吉

技師 眞田 秀吉

技師 眞田 秀吉

技師 眞田 秀吉

技師 眞田 秀吉

技師 眞田 秀吉

技師 眞田 秀吉

技師 眞田 秀吉

技師 眞田 秀吉

技師 眞田 秀吉

技師 眞田 秀吉

技師 眞田 秀吉

技師 眞田 秀吉

技師 眞田 秀吉

技師 眞田 秀吉

技師 眞田 秀吉

技師 眞田 秀吉

技師 眞田 秀吉

技師 眞田 秀吉

技師 眞田 秀吉

技師 眞田 秀吉

技師 眞田 秀吉

技師 眞田 秀吉

技師 眞田 秀吉

技師 眞田 秀吉

技師 眞田 秀吉

技師 眞田 秀吉

技師 眞田 秀吉

技師 加藤 清穂 三 從七、勳八井上清太郎

技師 田寺 信治 四 黒澤 虎祐

技師 土井 八太郎 五 片岡 西止

技師 吉村 最 五 小河原次郎一

技師 加藤 光之助 六 伊藤 琢郎

技師 柏木 政輔 七 中川 方政

技師 吉川 源吉 七 岡本 親

技師 和田 兼吉 七 等軍歩兵一等 市村 忠藏

技師 石田 才造 七 等軍歩兵一等 鳥山留太郎

○第六區土木監督署 廣島縣廣島市 宇國泰寺村

署長 青木 元五郎

○監督部

技師 正六安藤 光太郎

技師 比田 孝一

技師 市瀬 恭次郎

技師 竹内 廣業

書記 鳴居啓三郎 五 竹内 廣業

技師 高橋 虎一郎 七 三浦 銓藏

○調查部

○第七區土木監督署 福岡縣福岡市 洲崎裏町

署長 中原 貞三郎

○監督部

技師 市瀬 恭次郎

技師 安藤 光太郎

技師 比田 孝一

技師 九鬼 秀治

技師 有光 茂喜

技師 余村 虎吉郎 七

○調查部

技手 平井 増雄 大 吉武 正八

衛生試験所

衛生試験所官制 明治二十三年八月(抄)
一 東京大阪横濱ニ衛生試験所ヲ置ク
一 衛生試験所ハ内務大臣ノ管轄ニ屬シ衛生上
一 衛生試験所ニ左ノ職員ヲ置ク

技師 所長
一 所長ハ技師ヲ以テ之ニ充ツ内務大臣ノ指揮
監督ヲ承ケ所内ノ事務ヲ管理シ所屬職員ヲ
統督ス

技師 一 技師ハ奏任トシ専任九人ヲ以テ定員トス各
試験所ニ分屬シ所長ノ指揮ヲ承ケ試験ノ事
務ヲ分掌ス
一 技手ハ判任トシ専任二十八人ヲ以テ定員トス
上官ノ指揮ヲ承ケ所務ニ従事ス

書記 一 書記ハ判任トシ専任六人ヲ以テ定員トス上
官ノ指揮ヲ承ケ庶務ニ従事ス
一 各試験所事務ノ分課ハ内務大臣之ヲ定ム

○東京衛生試験所 神田區和泉町

技師 所長 從五、勳五、醫學博士 田原 良純
三等三級 京、神田區、二、二
正大齋 藤 寛猛
四等六級 本郷、駒込西片、一、〇

技手 從七喜多尾元英
大等十級 本郷、駒込西片、一、〇

○大阪衛生試験所 大阪府大阪市東區

技師 所長 從五、勳五、辻岡 精輔
三等二級 從六、大、平、山、松、治
從六、勳大、馬、屋、原、幾、藏

技師 一 技師ハ技師ヲ以テ之ニ充ツ内務大臣ノ指揮
監督ヲ承ケ所内ノ事務ヲ管理シ部下ノ職員
ヲ監督ス

技師 一 技師ハ判任トシ専任九人ヲ以テ定員トス各
試験所ニ分屬シ所長ノ指揮ヲ承ケ試験ノ事
務ヲ分掌ス
一 技手ハ判任トシ専任二十八人ヲ以テ定員トス
上官ノ指揮ヲ承ケ所務ニ従事ス

書記 一 書記ハ判任トシ専任六人ヲ以テ定員トス上
官ノ指揮ヲ承ケ庶務ニ従事ス
一 各試験所事務ノ分課ハ内務大臣之ヲ定ム

○横濱衛生試験所 神奈川縣横濱市

技師 所長 從五、勳大、島、田、耕、一
三等四級 本郷、駒込西片、一、〇

技手 從七喜多尾元英
大等十級 本郷、駒込西片、一、〇

衛生試験所

衛生試験所官制 明治二十三年八月(抄)
一 東京大阪横濱ニ衛生試験所ヲ置ク
一 衛生試験所ハ内務大臣ノ管轄ニ屬シ衛生上
一 衛生試験所ニ左ノ職員ヲ置ク

技師 所長
一 所長ハ技師ヲ以テ之ニ充ツ内務大臣ノ指揮
監督ヲ承ケ所内ノ事務ヲ管理シ所屬職員ヲ
統督ス

技師 一 技師ハ奏任トシ専任九人ヲ以テ定員トス各
試験所ニ分屬シ所長ノ指揮ヲ承ケ試験ノ事
務ヲ分掌ス
一 技手ハ判任トシ専任二十八人ヲ以テ定員トス
上官ノ指揮ヲ承ケ所務ニ従事ス

書記 一 書記ハ判任トシ専任六人ヲ以テ定員トス上
官ノ指揮ヲ承ケ庶務ニ従事ス
一 各試験所事務ノ分課ハ内務大臣之ヲ定ム

○東京衛生試験所 神田區和泉町

技師 所長 從五、勳五、醫學博士 田原 良純
三等三級 京、神田區、二、二
正大齋 藤 寛猛
四等六級 本郷、駒込西片、一、〇

技手 從七喜多尾元英
大等十級 本郷、駒込西片、一、〇

○血清藥院 芝區芝公園地

血清藥院官制 明治二十九年三月(抄)
一 東京ニ血清藥院ヲ置ク
一 血清藥院ハ内務大臣ノ管理ニ屬シ血清製造
一 血清藥院ニ左ノ職員ヲ置ク

技師 所長 專任二人
一 院長ハ技師ヲ以テ之ニ充ツ内務大臣ノ指揮
監督ヲ承ケ院内ノ事務ヲ管理シ部下ノ職員
ヲ監督ス

技師 一 技師ハ判任トシ専任九人ヲ以テ定員トス各
試験所ニ分屬シ所長ノ指揮ヲ承ケ試験ノ事
務ヲ分掌ス
一 技手ハ判任トシ専任二十八人ヲ以テ定員トス
上官ノ指揮ヲ承ケ所務ニ従事ス

書記 一 書記ハ判任トシ専任六人ヲ以テ定員トス上
官ノ指揮ヲ承ケ庶務ニ従事ス
一 各試験所事務ノ分課ハ内務大臣之ヲ定ム

○傳染病研究所 芝區愛宕町

傳染病研究所官制 明治三十二年三月(抄)
一 東京ニ傳染病研究所ヲ置ク
一 傳染病研究所ハ内務大臣ノ管理ニ屬シ傳染
病其ノ他病原ノ檢査、豫防、治療方法ノ研究
豫防消毒治療材料ノ檢査及傳染病研究方法
ノ講習ニ關スル事務ヲ掌ル

血清藥院ニ顧問設置 明治二十九年五月勅
令第百二十四號
一 血清藥院ニ顧問一人ヲ置ク
一 顧問ハ内務大臣ノ奏請ニ依リ内閣ニ於テ之
ヲ命ス

院長心得 傳染病研究所 北里柴三郎
所長醫學博士
傳染病研究所 北里柴三郎
所長醫學博士

技師 傳染病研究所 北里柴三郎
所長醫學博士
傳染病研究所 北里柴三郎
所長醫學博士

技師 傳染病研究所 北里柴三郎
所長醫學博士
傳染病研究所 北里柴三郎
所長醫學博士

技師 傳染病研究所 北里柴三郎
所長醫學博士
傳染病研究所 北里柴三郎
所長醫學博士

技師 傳染病研究所 北里柴三郎
所長醫學博士
傳染病研究所 北里柴三郎
所長醫學博士

技師 傳染病研究所 北里柴三郎
所長醫學博士
傳染病研究所 北里柴三郎
所長醫學博士

技師 傳染病研究所 北里柴三郎
所長醫學博士
傳染病研究所 北里柴三郎
所長醫學博士

技師 傳染病研究所 北里柴三郎
所長醫學博士
傳染病研究所 北里柴三郎
所長醫學博士

技師 傳染病研究所 北里柴三郎
所長醫學博士
傳染病研究所 北里柴三郎
所長醫學博士

技師 傳染病研究所 北里柴三郎
所長醫學博士
傳染病研究所 北里柴三郎
所長醫學博士

痘苗製造所官制 明治二十九年三月(抄)
一 東京ニ痘苗製造所ヲ置ク
一 痘苗製造所ハ内務大臣ノ管理ニ屬シ痘苗製
造ニ關スル事務ヲ掌ル

痘苗製造所 麻布區麻布富
土見町
一 東京ニ痘苗製造所ヲ置ク
一 痘苗製造所ハ内務大臣ノ管理ニ屬シ痘苗製
造ニ關スル事務ヲ掌ル

痘苗製造所 麻布區麻布富
土見町
一 東京ニ痘苗製造所ヲ置ク
一 痘苗製造所ハ内務大臣ノ管理ニ屬シ痘苗製
造ニ關スル事務ヲ掌ル

痘苗製造所 麻布區麻布富
土見町
一 東京ニ痘苗製造所ヲ置ク
一 痘苗製造所ハ内務大臣ノ管理ニ屬シ痘苗製
造ニ關スル事務ヲ掌ル

痘苗製造所 麻布區麻布富
土見町
一 東京ニ痘苗製造所ヲ置ク
一 痘苗製造所ハ内務大臣ノ管理ニ屬シ痘苗製
造ニ關スル事務ヲ掌ル

痘苗製造所ニ顧問一人ヲ置クコトヲ得
一 顧問ハ所務ニ關シ意見ヲ開陳ス
一 顧問ハ高等官ヲ以テ之ニ充ツ
一 顧問ハ内務大臣ノ奏請ニ依リ内閣ニ於テ之
ヲ命ス

痘苗製造所ニ顧問一人ヲ置クコトヲ得
一 顧問ハ所務ニ關シ意見ヲ開陳ス
一 顧問ハ高等官ヲ以テ之ニ充ツ
一 顧問ハ内務大臣ノ奏請ニ依リ内閣ニ於テ之
ヲ命ス

痘苗製造所ニ顧問一人ヲ置クコトヲ得
一 顧問ハ所務ニ關シ意見ヲ開陳ス
一 顧問ハ高等官ヲ以テ之ニ充ツ
一 顧問ハ内務大臣ノ奏請ニ依リ内閣ニ於テ之
ヲ命ス

痘苗製造所ニ顧問一人ヲ置クコトヲ得
一 顧問ハ所務ニ關シ意見ヲ開陳ス
一 顧問ハ高等官ヲ以テ之ニ充ツ
一 顧問ハ内務大臣ノ奏請ニ依リ内閣ニ於テ之
ヲ命ス

痘苗製造所ニ顧問一人ヲ置クコトヲ得
一 顧問ハ所務ニ關シ意見ヲ開陳ス
一 顧問ハ高等官ヲ以テ之ニ充ツ
一 顧問ハ内務大臣ノ奏請ニ依リ内閣ニ於テ之
ヲ命ス

痘苗製造所ニ顧問一人ヲ置クコトヲ得
一 顧問ハ所務ニ關シ意見ヲ開陳ス
一 顧問ハ高等官ヲ以テ之ニ充ツ
一 顧問ハ内務大臣ノ奏請ニ依リ内閣ニ於テ之
ヲ命ス

痘苗製造所ニ顧問一人ヲ置クコトヲ得
一 顧問ハ所務ニ關シ意見ヲ開陳ス
一 顧問ハ高等官ヲ以テ之ニ充ツ
一 顧問ハ内務大臣ノ奏請ニ依リ内閣ニ於テ之
ヲ命ス

痘苗製造所ニ顧問一人ヲ置クコトヲ得
一 顧問ハ所務ニ關シ意見ヲ開陳ス
一 顧問ハ高等官ヲ以テ之ニ充ツ
一 顧問ハ内務大臣ノ奏請ニ依リ内閣ニ於テ之
ヲ命ス

痘苗製造所ニ顧問一人ヲ置クコトヲ得
一 顧問ハ所務ニ關シ意見ヲ開陳ス
一 顧問ハ高等官ヲ以テ之ニ充ツ
一 顧問ハ内務大臣ノ奏請ニ依リ内閣ニ於テ之
ヲ命ス

痘苗製造所ニ顧問一人ヲ置クコトヲ得
一 顧問ハ所務ニ關シ意見ヲ開陳ス
一 顧問ハ高等官ヲ以テ之ニ充ツ
一 顧問ハ内務大臣ノ奏請ニ依リ内閣ニ於テ之
ヲ命ス

痘苗製造所ニ顧問一人ヲ置クコトヲ得
一 顧問ハ所務ニ關シ意見ヲ開陳ス
一 顧問ハ高等官ヲ以テ之ニ充ツ
一 顧問ハ内務大臣ノ奏請ニ依リ内閣ニ於テ之
ヲ命ス

痘苗製造所ニ顧問一人ヲ置クコトヲ得
一 顧問ハ所務ニ關シ意見ヲ開陳ス
一 顧問ハ高等官ヲ以テ之ニ充ツ
一 顧問ハ内務大臣ノ奏請ニ依リ内閣ニ於テ之
ヲ命ス

所長 正五、勳三、醫學博士 北里柴三郎  
 第一部長 正七北島 多一  
 第二部長 正七柴山五郎作  
 第三部長 從六、醫學博士 淺川 範彦  
 第二部長代理 從六、醫學博士 佐八郎  
 助手 竹崎 季薰 (兼) 痘苗製造 三宅 脩道  
 血清製法 神田元次郎 七 痘苗製造 松尾 義夫  
 院接手 栗林 傳吉 七 除菌正八 齋藤 謙郎  
 痘苗製造 遠藤 芳藏 八 除菌正八 齋藤 謙郎  
 佐伯 矩 八 除菌正八 齋藤 謙郎  
 鈴木 一 (無給) 澄川 謙三 郎  
 久保徳太郎 八 奥山 伸  
 書記 吉澤 環 六 岡田寛九郎  
 高 俊太郎 十 曾谷 院

臨時「ペスト」豫防事務局 大阪府會議事堂内  
 臨時「ペスト」豫防事務局官制 明治三十三年  
 十二月勅令(抄)  
 一 大阪府大阪市ニ臨時「ペスト」豫防事務局ヲ置ク  
 一 臨時「ペスト」豫防事務局ハ内務大臣ノ監督ニ屬シ大阪府管内ノ「ペスト」豫防ニ關スル事務ヲ掌理ス  
 一 臨時「ペスト」豫防事務局ニ左ノ職員ヲ置ク  
 長官 一人  
 次長 一人  
 事務官 六十八人  
 書記 六十八人  
 監吏 六十八人  
 前項ノ外臨時「ペスト」豫防事務局ニ四人以內ノ顧問ヲ置クコトヲ得  
 一 長官ハ大阪府知事、次長ハ大阪府警部長ヲ以テ之ニ充ツ  
 一 事務官ハ内務省高等官及大阪府高等官ノ中ヨリ内務大臣ノ奏請ニ依リ内閣ニ於テ之ヲ命ス  
 一 検査醫、書記及監吏ハ長官之ヲ命ス  
 一 顧問ハ内務大臣ノ奏請ニ依リ内閣ニ於テ之ヲ命ス  
 一 官吏ニシテ臨時「ペスト」豫防事務局職員タル者ハ各其ノ本官ノ待遇ヲ受ク  
 一 長官ハ局中一切ノ事務ヲ總理シ所部ノ職員ヲ指揮監督ス  
 一 局長ハ長官ノ命ヲ承ケ部下ノ職員ヲ監督シ局務ヲ掌理ス  
 一 事務官ハ上官ノ命ヲ承ケ事務ヲ分掌ス  
 一 検査醫ハ上官ノ指揮ヲ承ケ検査事務ニ從事ス

一 書記ハ上官ノ指揮ヲ承ケ庶務ニ從事ス  
 一 監吏ハ上官ノ指揮ヲ承ケ清潔方法消毒方法ノ施行及鼠族驅除ニ關スル事務ヲ監察ス  
 一 顧問ハ「ペスト」豫防事務ニ關シ長官ノ諮詢ニ應ジ並長官ニ意見ヲ具申ス  
 一 臨時「ペスト」豫防事務局ニ六部ヲ置キ事務ヲ分掌スルコトヲ得  
 第一部 細菌検査ニ關スル件  
 第二部 健康診断死體検査ニ關スル件  
 第三部 清潔方法消毒方法施行ニ關スル件  
 第四部 豫防接種ニ關スル件  
 第五部 鼠族驅除ニ關スル件  
 第六部 庶務會計其ノ他他部ニ屬セサル件  
 長官 大阪府知事 高崎 親章  
 次長 大阪府警部長 池上 四郎  
 顧問 大阪市長 鶴原 定吉  
 大阪府會議長 山下 重威  
 事務官 大阪府參事官 石川 啓  
 大阪府技師 大村 秀彦  
 大阪府警視 桑原 忠次郎  
 検査醫 横山 新 (手當月六七) 岸田岩太郎 (手當月六七) 岩城 崇 (手當月六七) 鹽田仙次郎 (手當月六七) 蔭田 鼎三 (手當月六七)

中央衛生會官制 明治二十八年五月(抄)  
 一 中央衛生會ハ内務大臣ノ監督ニ屬シ公衆衛生獸畜衛生ニ關スル事項ニ就キ各省大臣ノ諮詢ニ應ジ意見ヲ開申ス  
 一 中央衛生會ハ各省主管事務中衛生ニ關スル事項ニ就テハ其ノ主任大臣ニ建議スルコトヲ得  
 一 中央衛生會ハ衛生各般ノ事項ニ關シ警視總監北海道廳長官及府縣知事ニ尋問ヲ要シ或ハ臨時會員ヲ各地方ニ派遣シテ調査檢察ヲ要スト認ムルトキハ之ヲ内務大臣ニ具申ス  
 一 中央衛生會ハ議事整理ノ爲メ規則ヲ議定シ内務大臣ノ認可ヲ受クヘシ  
 一 中央衛生會ハ會長一人委員二十八人以内ヲ以テ之ヲ組織ス

委員ハ宮内省侍醫局長内務省參事官内務省地方局長内務省警保局長内務省土木局長内務省衛生局長内務省高等官三名傳染病研究所長陸軍省醫務局長陸軍獸醫監一名海軍省醫務局長農商務省高等官一名及醫師藥學者衛生工學者若干人ヲ以テ之ニ充ツ  
 一 特別ノ事件ヲ審議スル爲ニ臨時必要ノ場合ニ於テハ前條定員ノ外臨時委員ヲ命スルコトヲ得  
 一 會長及委員中内務省高等官陸軍獸醫監農商務省高等官醫師藥學者衛生工學者及臨時委員ハ内務大臣ノ奏請ニ依リ内閣ニ於テ之ヲ命ス  
 一 醫師藥學者衛生工學者ヨリ出テタル委員ノ任期ハ四箇年トス但シ滿期後再任セラルルコトヲ得  
 一 會長ハ會務ヲ總管シ議事規則ニ依リ議事ヲ整理シ其ノ決議ヲ内務大臣及主任大臣ニ具申ス  
 一 會長事故アルトキハ内務大臣ノ指名シタル委員ヲシテ事務ヲ代理セシム  
 一 中央衛生會ニ幹事一人ヲ置ク  
 一 幹事ハ内務高等官ヲ以テ之ニ充テ會長ノ指揮ヲ受ケ庶務ヲ掌理ス  
 一 中央衛生會ニ書記ヲ置キ内務屬ヲ以テ之ニ充ツ  
 一 書記ハ上官ノ指揮ヲ受ケ議事ノ筆記及庶務ニ從事ス

宮内省侍醫局長 醫學博士 岡 玄 卿  
 内務省地方局長 吉原 三 郎  
 内務省警保局長 安立 綱 之  
 内務省土木局長 南部 光 臣  
 内務省衛生局長 森 田 茂 吉  
 内務省衛生局長 田 仁 武  
 兼内務書記官 白 仁 武  
 内務省參事官 熊谷 喜 一郎  
 内務省參事官 水野 鍊 太郎  
 傳染病研究所長 醫學博士 北里 柴 三 郎  
 陸軍省醫務局長 陸軍 小 池 正 直  
 陸軍省獸醫局長 陸軍 今 泉 六 郎  
 正副醫學博士 陸軍 實 吉 安 純  
 東京帝國大學醫學部 青 山 胤 通  
 農商務省農務局長 和 田 彦 次 郎  
 農商務書記官 窪 田 靜 太郎  
 海軍省醫務局長 醫學博士 高 木 兼 寛  
 東京帝國大學醫學部 長 井 長 義  
 學教授 醫學博士 長 井 長 義  
 東京帝國大學醫學部 長 井 長 義  
 東京帝國大學醫學部 緒 方 正 規  
 陸軍省醫務局長 醫學博士 森 林 太 郎  
 陸軍省醫務局長 醫學博士 森 林 太 郎





以テ之ヲ組織ス  
 一特別ノ事件ヲ審議スル爲ニ臨時必要ノ場合ニ於テ前條定員ノ外臨時委員ヲ命スルコトヲ得  
 一會長ハ勅任官ヲ以テ之ニ充ツ  
 一委員及臨時委員ハ官吏又ハ學識若ハ經驗アル者ノ中ニ就キ内務大臣ノ奏請ニ依リ内閣ニ於テ之ヲ命ス  
 一古社寺保存會ニ幹事一人ヲ置キ内務省高等官ヲ以テ之ニ充ツ  
 一幹事ハ會長ノ指揮ヲ承ケ庶務ヲ整理ス  
 一會長ハ議事規則ニ依リ議事ヲ整理シ會議ノ決議ヲ内務大臣ニ具申ス  
 一會長事故アルトキハ内務大臣ノ指名シタル委員ヲシテ事務ヲ代理セシム  
 一古社寺保存會ニ書記ヲ置キ會長及幹事ノ指揮ヲ承ケ庶務ニ従事ス  
 一書記ハ内務省高等官ヲ以テ之ニ充ツ  
 一内務大臣ニ於テ必要ト認ムルトキハ委員又ハ其ノ他ノ者ヲシテ古社寺保存ニ關スル諸般ノ調査ヲ爲サシムルコトヲ得

會長 樞密顧問官 九鬼 隆一  
 幹事 内務省參事官 中川 友次郎  
 委員 正三、公二 一條 基弘  
 内務省宗教局長 斯波 淳六郎  
 内務省神社局長 白 仁  
 青山 高 信  
 大藏技師工學博士 妻 木 賴 黄

東京帝國大學文科 三上 參次  
 大學教授文學博士  
 東京帝國大學主事 久保 田 玉 章  
 東京美術學校教授 川 端 光 雲  
 東京美術學校教授 高 村 清 敬  
 内匠寮技師 木 子 雄 作  
 東京帝國大學工學部 泉 野 貞 太  
 東京帝國大學工學部 關 野 忠 太  
 東京帝國大學工學部 伊 東 忠 太  
 休職造神宮技師工學博士 小 杉 楯 郎  
 宮内省御歌所 櫻 岡 倉 覺 三  
 從五、初、四、三、二、一  
 正六、横 瀨 文 彦  
 從七、福 地 復 一  
 牛、神、樂、二、一、六  
 前田 健次郎  
 下、御、從、一、三、五

書記 西務屬金子勝太郎  
 西務屬竹内 利道  
 ○日本藥局方調査會 内務省内  
 日本藥局方調査會官制 明治三十三年三月勅令第八號(抄)  
 一日本藥局方調査會ハ内務大臣ノ監督ニ屬シ  
 一日本藥局方改正ニ關スル事項ヲ調査ス  
 一日本藥局方調査會ハ會長一人委員十六人以内ヲ以テ之ヲ組織ス

會長及委員ハ内務大臣ノ奏請ニ依リ内閣ニ於テ之ヲ命ス  
 一日本藥局方調査會ニ幹事一人ヲ置ク  
 一幹事ハ内務省高等官ヲ以テ之ニ充ツ  
 一日本藥局方調査會ニ主査委員ヲ置クコトヲ得  
 一主査委員ハ内務大臣委員中ヨリ之ヲ命ス  
 一會長ハ會議及議事ヲ整理シ其ノ決議ヲ内務大臣ニ具申ス  
 一會長事故アルトキハ内務大臣ノ指名シタル委員其ノ事務ヲ代理ス  
 一幹事ハ會長ノ指揮ヲ承ケ庶務ヲ整理ス  
 一日本藥局方調査會ハ議事規則ヲ議定シ内務大臣ノ認可ヲ受クヘシ  
 一日本藥局方調査會ニ書記ヲ置キ内務省判任官ヲ以テ之ニ充ツ  
 一書記ハ會長及幹事ノ指揮ヲ承ケ庶務ニ従事ス

會長 陸軍軍醫總監 石 黒 忠 惠  
 幹事 内務省衛生局長 森 田 茂 吉  
 委員 侍醫局藥劑師長 山 田 良 純  
 衛生試驗所技師 辻 岡 精 輔  
 衛生試驗所技師 島 田 耕 一  
 陸軍軍醫總監 醫學博士 小 池 正 直  
 陸軍三等軍醫 正 井 政 直  
 陸軍藥劑師 平 山 增 之 助  
 海軍軍醫大監 木 村 壯 介

海軍藥劑師長 高 橋 秀 松  
 東京帝國大學醫學博士 長 井 長 義  
 東京帝國大學醫學博士 下 山 順 一 郎  
 東京帝國大學醫學博士 丹 波 敬 三  
 東京帝國大學醫學博士 高 橋 順 太 郎  
 東京帝國大學醫學博士 入 澤 達 吉  
 東京帝國大學醫學博士 警 視 廳 技 師 池 口 慶 三  
 正六、佐 藤 佐

書記 西務屬阿部 舜 徳  
 西務屬吉川 新 次 郎  
 西務屬莊司 重 儀  
 西務屬清水 淵 覺 太 郎  
 ○神宮司廳 三重縣伊勢國度 會郡宇治山田町  
 神宮司廳官制 明治二十九年十一月一號(抄)  
 一神宮司廳ニ左ノ職員ヲ置ク  
 祭主 一人  
 大宮司 一人  
 少宮司 一人  
 權禰宜 二十人  
 宮 掌 二十人  
 一祭主ハ親任トシ皇族ヲ以テ之ニ任ス大御手代トシテ奉齋シ祭事ヲ管理ス但公爵ヲ以テ之ニ任スルコトアルヘシ  
 一祭主ハ勅任又ハ奏任トシ祭主ノ命ヲ承ケテ祭事ニ奉仕シ諄諄ヲ奏讀シ内務大臣ノ指揮監督ヲ承ケテ所部ノ職員ヲ統督シ廳中ノ

事務ヲ管理ス  
 一祭主ハ廳中ノ事務ヲ分掌スル爲メ課ヲ置キ及庶務ノ細則ヲ設クルコトヲ得  
 一少宮司ハ奏任トシ大宮司ヲ佐ケテ祭祀ニ奉仕シ廳中ノ事務ヲ整理ス  
 一大宮司事故アルトキハ少宮司其ノ事務ヲ代理ス  
 一權禰宜ハ奏任トシ大宮司又ハ少宮司ノ命ヲ承ケテ神前ニ祇候シ神膳ヲ供撤シ殿内一切ノ事ヲ辨シ臨時祈禱祓除ヲ爲シ廳中ノ庶務ニ従事ス  
 一權禰宜ハ判任トシ上官ノ指揮ヲ承ケテ神饌ヲ調理シ其ノ他祭事及庶務ニ従事ス  
 一宮掌ハ判任トシ上官ノ指揮ヲ承ケテ祭事及雜務ニ従事ス  
 一大宮司ハ所屬判任官、神部署職員中判任待遇ノ官ニ在ル者及神宮衛士長衛士副長衛士ノ進退及懲戒ヲ内務大臣ニ具狀ス

服務ニ關スル細則ハ内務大臣之ヲ定ム  
 祭主 勳一、邦 憲 王  
 大宮司 勳二、冷 泉 爲 紀  
 少宮司 勳三、桑 原 芳 樹  
 權禰宜 勳四、木 野 戸 勝 隆  
 勳五、檜 垣 貞 吉  
 勳六、置 鹽 藤 四 郎  
 勳七、山 田 岩 次 郎  
 勳八、江 見 清 風  
 勳九、矢 野 萬 太 郎  
 勳十、木 村 春 太 郎  
 勳十一、中 秀 善  
 勳十二、五十嵐 安 貞  
 勳十三、文 字 重 光  
 祭主 正 命 正 天 福 本 克 恭  
 一等(上) 正 天 小 林 吉 鎮 一 等(上) 正 天 孫 福 弘 坦  
 一等(上) 正 天 橋 村 正 環 一 等(上) 有 馬 純 一  
 一等(上) 赤 須 忠 良 一 等(上) 正 天 松 本 爲 鎮  
 一等(上) 矢 野 善 五 郎 一 等(上) 從 天 篠 田 幸 雄  
 一等(上) 從 天 岡 田 以 逸 一 等(上) 從 天 大 久 保 堅 磐  
 一等(上) 小 川 地 喜 俊 一 等(上) 正 天 松 木 時 彦  
 一等(上) 正 天 澤 田 泰 因 一 等(上) 從 天 谷 崎 正 秀  
 一等(上) 從 天 岡 田 米 吉 一 等(上) 從 天 宇 仁 得 造  
 一等(上) 從 天 土 屋 重 彊 一 等(上) 從 天 永 岡 菊 衛  
 一等(上) 從 天 山 根 保 郭 一 等(上) 龍 神 敬 徳

Table of officials in the Ministry of Home Affairs, listing names and ranks such as 延望, 清, 常吉, etc.

Table of officials in the Ministry of Home Affairs, listing names and ranks such as 鈴木 菊松, 小川 鏡橋, etc.

Table of officials in the Ministry of Home Affairs, listing names and ranks such as 高木 鑑三郎, 田井 八五郎, etc.

主典及官學ノ定員ハ内務大臣之ヲ定ム
一官國幣社職制 明治三十五年二月(抄)
一官幣社及國幣社ニ左ノ神職ヲ置ク

Table of officials in the Ministry of Home Affairs, listing names and ranks such as 藤基 千尋, 西池 季繁, etc.

Table of officials in the Ministry of Home Affairs, listing names and ranks such as 松尾 神助, 中島 敬次郎, etc.

○龍田神社 從樋口 壽丸 富澤 石松 奈良縣生駒郡三郷村 大字立野 從大勳大山下 中川吉三郎 宮司五級 主典一

○丹生川上神社 從榑原 春彦 三 村田德三郎 奈良縣吉野郡南吉野村大字丹生 從大橋 鏢輔 宮司五級 主典一

○枚岡神社 大橋 清尙 鶴谷 光藏 大阪府中河内郡枚岡村大字出雲井 從武津 八千穂 宮司三 主典一

○大鳥神社 大阪府泉北郡鳳村大字大鳥 從長谷 外余男 宮司五級 主典一

○住吉神社 大阪府東成郡住吉村大字住吉 從五男 津守 國榮 宮司五級 主典一

○生國魂神社 大阪府大阪市東區生玉町 從大野 田 菅 齋 宮司五級 主典一

○廣田神社 兵庫縣武庫郡大社村 從大祝 儀 齋 宮司五級 主典一

○氷川神社 大森 久吉 一 埼玉縣北足立郡大宮町大字高鼻 從杉 谷 正隆 宮司四級 主典一

○安房神社 千葉縣安房郡神戶村 從大林 八郎 宮司五級 主典一

○香取神社 千葉縣香取郡香取町 從大香 取 總 齋 宮司五級 主典一

○熱田神社 愛知縣愛知郡熱田町 從大角 田 忠行 宮司二級 主典一

○三島神社 靜岡縣田方郡三島町 從大矢 田 部 盛次 宮司四級 主典一

○鹿島神社 茨城縣鹿島郡鹿島町 從大鹿 島 敏 夫 宮司四級 主典一

○日吉神社 滋賀縣滋賀郡阪本村 從大伊 藤 紀 宮司四級 主典一

○日前神宮 和歌山縣海草郡宮村 大字秋月 從大紀 俊 宮司四級 主典一

○出雲大社 島根縣簸川郡杵築町 大字杵築東 從四男 北 島 齋 孝 宮司四級 主典一

○宇佐神宮 大分縣宇佐郡宇佐町 大字南宇佐 從男 到 津 公 熙 宮司五級 主典一

○霧島神宮 鹿兒島縣始良郡東襲山村大字田口 從大稅 所 篤 人 宮司四級 主典一

○伊弉諾神社 兵庫縣津名郡多賀村 從大曾 和 慎 八郎 宮司四級 主典一

○香椎宮 福岡縣糟屋郡香椎村 大字香椎 從大木 下 美 重 市富士太郎 宮司五級 主典一

○宮崎宮 宮崎縣宮崎郡大宮村 大字下北方 從大青 水 陳 實 宮司四級 主典一

○檀原神宮 奈良縣高市郡白檀村 大字畝傍 從大 西 内 成 郷 宮司(兼)報酬年一〇〇 主典一

○平安神宮 京都府京都市上京區岡崎町 從三子 三 室 戸 和 光 廣濟神社主典島田熊治郎 廣濟神社主典富澤 石松 宮司四級 主典一

○氣比神宮 福井縣敦賀郡敦賀町 大字曙 從大 井 清 彦 正八澤野 忠知 一 宮司三級 主典一

○淺間神社 靜岡縣富士郡大宮町 大字大宮 從大 伊 藤 景 裕 宮司四級 主典一

○建部神社 滋賀縣栗太郡瀨田村 大字神領 從大 神 正 盈 宮司三級 主典一

○札幌神社 北海道廳札幌郡圓山村 從大 阿 久 津 眞 澄 宮司四級 主典一

○鹿兒島神宮 鹿兒島縣始良郡西國分村大字内 從大 黑 田 清 兼 宮司三級 主典一

○鵜戸神宮 宮崎縣南那珂郡鵜戸村大字宮浦 從大 高 橋 宇 太郎 宮司四級 主典一

○淺間神社 靜岡縣富士郡大宮町 大字大宮 從大 伊 藤 景 裕 宮司四級 主典一

○建部神社 滋賀縣栗太郡瀨田村 大字神領 從大 神 正 盈 宮司三級 主典一

○札幌神社 北海道廳札幌郡圓山村 從大 阿 久 津 眞 澄 宮司四級 主典一

主典一 三城 元貞  
主典二 小川 一誠

主典一 福宜一 宗像神社 福岡縣宗像郡大島村 大字田島字上段六  
主典二 從天高向 秀實 豐福 民乘  
主典三 宮司五級 日並 永通

主典一 福宜一 吉野宮 奈良縣吉野郡吉野村 大字吉野山  
主典二 從天堀 重信 山本爲三郎 密井 高編  
主典三 宮司五級 河野 通來

主典一 福宜一 官幣中社 八阪神社 京都府京都市下京區 清井町  
主典二 從天園 田 弘 岸本 經邦  
主典三 宮司四級 飛鳥井町 京都府京都市上京區 正天福崎 季連 從天三宅方三郎 從天多 久臈

主典一 福宜一 赤間宮 山口縣赤間關市大字 阿彌陀寺町 毛落合 光治郎

主典一 福宜一 白峯宮 京都府京都市上京區 飛鳥井町 正天福崎 季連 從天三宅方三郎 從天多 久臈

主典一 福宜一 水無瀨宮 大阪府三島郡島本村 大字廣瀨 正河子 水無瀨忠輔 從天早川與三郎 從天早川與三郎 重正  
主典二 宮司三級 神奈川縣鎌倉郡鎌倉町 大字二階堂 正毛笠原 昌吉 從天水島 忠友 從天大庭 義師  
主典三 宮司五級 靜岡縣引佐郡井伊谷村 大字井伊谷 從天大井 菅磨 從天安井 邦雄

主典一 福宜一 井伊谷宮 靜岡縣引佐郡井伊谷村 大字井伊谷 從天大井 菅磨 從天安井 邦雄

主典一 福宜一 八代宮 熊本縣八代郡八代町 字松江城 正七、野高橋 邦弘 緒方小太郎 吉岡軍四郎  
主典二 宮司四級 京都府葛野郡梅津村 大字西梅津 從天橋本 順行 從天岩田 令順

主典一 福宜一 梅宮神社 京都府葛野郡梅津村 大字西梅津 從天橋本 順行 從天岩田 令順

主典一 福宜一 貴船神社 京都府愛宕郡鞍馬村 大字貴船 正七戶 田 氏貞

主典一 福宜一 大原野神社 京都府乙訓郡大原野村 大字大原野 從天革島 有尙 從天中澤 晴房 從天中小路宗信

主典一 福宜一 吉田神社 京都府京都市上京區 吉田町 從天鳥居 亮信 大角 時信 鈴鹿 通雅  
主典二 宮司三級 東京府京都市麴町區 永田町二丁目 正七久保 惠鄰 從天千勝 季孝

主典一 福宜一 日枝神社 東京府京都市麴町區 永田町二丁目 正七久保 惠鄰 從天千勝 季孝

主典一 福宜一 北野神社 京都府京都市上京區 馬喰町 從天吉見 資胤 從天田中 尙久

主典一 福宜一 月山神社 山形縣東田川郡 村地内月山上 正七窪田 畔夫 從天宮下 正勝

主典一 福宜一 宗像神社 福岡縣宗像郡大島村 大字田島字上段六  
主典二 從天高向 秀實 豐福 民乘  
主典三 宮司五級 日並 永通

主典一 福宜一 吉野宮 奈良縣吉野郡吉野村 大字吉野山  
主典二 從天堀 重信 山本爲三郎 密井 高編  
主典三 宮司五級 河野 通來

主典一 福宜一 官幣中社 八阪神社 京都府京都市下京區 清井町  
主典二 從天園 田 弘 岸本 經邦  
主典三 宮司四級 飛鳥井町 京都府京都市上京區 正天福崎 季連 從天三宅方三郎 從天多 久臈

主典一 福宜一 赤間宮 山口縣赤間關市大字 阿彌陀寺町 毛落合 光治郎

主典一 福宜一 白峯宮 京都府京都市上京區 飛鳥井町 正天福崎 季連 從天三宅方三郎 從天多 久臈

主典一 福宜一 水無瀨宮 大阪府三島郡島本村 大字廣瀨 正河子 水無瀨忠輔 從天早川與三郎 從天早川與三郎 重正  
主典二 宮司三級 神奈川縣鎌倉郡鎌倉町 大字二階堂 正毛笠原 昌吉 從天水島 忠友 從天大庭 義師  
主典三 宮司五級 靜岡縣引佐郡井伊谷村 大字井伊谷 從天大井 菅磨 從天安井 邦雄

主典一 福宜一 井伊谷宮 靜岡縣引佐郡井伊谷村 大字井伊谷 從天大井 菅磨 從天安井 邦雄

主典一 福宜一 八代宮 熊本縣八代郡八代町 字松江城 正七、野高橋 邦弘 緒方小太郎 吉岡軍四郎  
主典二 宮司四級 京都府葛野郡梅津村 大字西梅津 從天橋本 順行 從天岩田 令順

主典一 福宜一 梅宮神社 京都府葛野郡梅津村 大字西梅津 從天橋本 順行 從天岩田 令順

主典一 福宜一 貴船神社 京都府愛宕郡鞍馬村 大字貴船 正七戶 田 氏貞

主典一 福宜一 大原野神社 京都府乙訓郡大原野村 大字大原野 從天革島 有尙 從天中澤 晴房 從天中小路宗信

主典一 福宜一 吉田神社 京都府京都市上京區 吉田町 從天鳥居 亮信 大角 時信 鈴鹿 通雅  
主典二 宮司三級 東京府京都市麴町區 永田町二丁目 正七久保 惠鄰 從天千勝 季孝

主典一 福宜一 日枝神社 東京府京都市麴町區 永田町二丁目 正七久保 惠鄰 從天千勝 季孝

主典一 福宜一 北野神社 京都府京都市上京區 馬喰町 從天吉見 資胤 從天田中 尙久

主典一 福宜一 月山神社 山形縣東田川郡 村地内月山上 正七窪田 畔夫 從天宮下 正勝

主典一 福宜一 金崎宮 福井縣敦賀郡敦賀町 大字泉 官幣大社氣比 神宮宮司正天 今井 清彦 從天石塚 資雄 小堀 正二

主典一 福宜一 太宰府神社 福岡縣筑紫郡太宰府町 大字太宰府 從天西高辻 信雅 從天大城谷 俊誠

主典一 福宜一 諏訪神社 長野縣諏訪郡中洲村 字下(原湯)町 宮垣 暢丸 從天岩本 尙賢 從天矢島 正守

主典一 福宜一 生田神社 兵庫縣神戶市下山手通一丁目字生田森 正七田所 千秋 從天後神 秀運 川村 若松 從天木村 齋平

主典一 福宜一 長田神社 兵庫縣神戶市長田村 字長田 從天檜垣 常伯 三澤 重好

主典一 福宜一 金鑽神社 埼玉縣兒玉郡青柳村 大字二ノ宮 從天金鑽 宮守 森田覺太郎 設樂 茂廣 滋賀縣犬上郡多賀村 大字多賀 從天岡 部 讓 從天大口 祀善

主典一 福宜一 多賀神社 滋賀縣犬上郡多賀村 大字多賀 從天岡 部 讓 從天大口 祀善

主典一 福宜一 竈山神社 和歌山縣海草郡三田村 大字和田 從天倉田 績 猪飼勘一郎 從天貴志 米吉 從天樹下 成行

主典一 福宜一 宮崎宮 福岡縣糟屋郡箱崎町 大字箱崎 正毛木庭 保久 從天田村 重次

主典一 福宜一 阿蘇神社 熊本縣阿蘇郡宮地町 字宮園 從天阿蘇 惟孝 從天阿蘇 惟興 宮川 楳

主典一 福宜一 金崎宮 福井縣敦賀郡敦賀町 大字泉 官幣大社氣比 神宮宮司正天 今井 清彦 從天石塚 資雄 小堀 正二

主典一 福宜一 太宰府神社 福岡縣筑紫郡太宰府町 大字太宰府 從天西高辻 信雅 從天大城谷 俊誠

主典一 福宜一 諏訪神社 長野縣諏訪郡中洲村 字下(原湯)町 宮垣 暢丸 從天岩本 尙賢 從天矢島 正守

主典一 福宜一 生田神社 兵庫縣神戶市下山手通一丁目字生田森 正七田所 千秋 從天後神 秀運 川村 若松 從天木村 齋平

主典一 福宜一 長田神社 兵庫縣神戶市長田村 字長田 從天檜垣 常伯 三澤 重好

主典一 福宜一 金鑽神社 埼玉縣兒玉郡青柳村 大字二ノ宮 從天金鑽 宮守 森田覺太郎 設樂 茂廣 滋賀縣犬上郡多賀村 大字多賀 從天岡 部 讓 從天大口 祀善

主典一 福宜一 多賀神社 滋賀縣犬上郡多賀村 大字多賀 從天岡 部 讓 從天大口 祀善

主典一 福宜一 竈山神社 和歌山縣海草郡三田村 大字和田 從天倉田 績 猪飼勘一郎 從天貴志 米吉 從天樹下 成行

主典一 福宜一 宮崎宮 福岡縣糟屋郡箱崎町 大字箱崎 正毛木庭 保久 從天田村 重次

主典一 福宜一 阿蘇神社 熊本縣阿蘇郡宮地町 字宮園 從天阿蘇 惟孝 從天阿蘇 惟興 宮川 楳

主典一 福宜一 海神社 兵庫縣明石郡垂水村 内東垂水 正上月 百一 從天柴崎 宗守 藤卷 正之 福岡縣田川郡彦山村 大字彦山 從天高千穂 宣磨 從天能美 瓢也 生實小太郎

主典一 福宜一 英彦山神社 福岡縣田川郡彦山村 大字彦山 從天高千穂 宣磨 從天能美 瓢也 生實小太郎

主典一 福宜一 官幣小社 大國魂神社 東京府北多摩郡府中町 大字府中 正七猿渡 盛愛 從天福島 彌繼

主典一 福宜一 波上宮 宮司(報明年七五) 沖繩縣那覇區字若狹 町 正七金武 朝芳 永田藤右衛門 又吉 達翁 福岡縣筑紫郡太宰府町 大字北谷境資滿山 從天本 田 豐 官幣大社太宰府 神宮宮司正天 大城谷俊誠 從天宮下 正勝

別格官幣社

談山神社

宮司五級

奈良縣磯城郡多武峯村大字多武峯

主典一

從七久我元通

護王神社

宮司五級

京都府京都市上京區櫻鶴園町

主典二

正七田部等

小御門神社

宮司三級

千葉縣香取郡小御門村大字名古屋

主典一

正七澤田總右衛門

菊池神社

宮司五級

熊本縣菊池郡隈府町大字正觀寺

主典一

從五菊池忠

湊川神社

宮司三級

兵庫縣神戸市多開通三丁目

主典一

從六林原吾

名和神社

宮司五級

鳥取縣西伯郡名和村大字名和

主典一

從七名和顯義

福宜三

阿部野神社

宮司五級

大阪府東成郡住吉村大字住吉

主典二

從七渡邊敏雄

藤島神社

宮司三級

福井縣福井市足羽山ノ内

主典一

從八平塚松太郎

結城神社

宮司五級

三重縣津市大字藤方字八幡田

主典二

正七大野義幹

豐榮神社

宮司五級

山口縣吉敷郡上宇野令村字野田

主典一

從七高橋右胤

建勳神社

宮司五級

京都府愛宕郡大宮村大字東紫竹大門

主典一

從七阿知和安彦

福宜一

豐國神社

宮司五級

京都府京都市下京區茶屋町

主典一

從七鹽津貫一郎

東照宮

宮司三級

栃木縣上都賀郡日光町大字日光

主典二

正八勳八村井宗太郎

常磐神社

宮司四級

茨城縣水戸市大字常磐寺神崎

主典二

從七朝倉政通

照國神社

宮司五級

鹿兒島縣鹿兒島市山下町

主典一

從五男島津久明

靈山神社

宮司五級

福島縣伊達郡靈山村大字大石

主典二

從七半井真澄

梨木神社

宮司五級

京都府京都市上京區寺町通廣小路

主典一

從七野村敷明

國幣中社

敢國神社

宮司四級

三重縣阿山郡府中村大字一之宮

主典二

從六三田村上介

淺間神社

宮司四級

山梨縣東八代郡一櫻村字一ノ宮

主典二

從六古屋眞世

寒川神社

宮司五級

神奈川縣高座郡寒川村大字宮山

主典一

正七宮崎博道

鶴岡八幡宮

宮司三級

神奈川縣鎌倉郡鎌倉町大字雪ノ下

主典二

從八丹羽與三郎

玉前神社

宮司五級

千葉縣長生郡一宮町

主典二

正七留守永秀

尾山神社

宮司四級

石川縣金澤市西町

主典二

從五男奥村榮滋

南宮神社

宮司三級

岐阜縣不破郡宮代村字峯

主典二

從六浦生佐夜憩

貫前神社

宮司五級

群馬縣北甘樂郡一ノ宮

主典一

正八朝枝惟一

二荒山神社

宮司四級

栃木縣上都賀郡日光町大字日光

主典一

從六神宮高壽

二荒山神社

宮司五級

栃木縣宇都宮市馬場町

主典二

從八福井惣八郎

都々古別神社

宮司五級

福島縣東白川郡棚倉町大字棚倉

主典二

正七大平信直

伊佐須美神社

宮司五級

福島縣大沼郡高田町

主典一

正七松平健雄

福宜二 主典二 從八野田 直道  
 〇志波彦神社 宮城縣宮城郡鹽釜町  
 〇鹽釜神社 宮司五級 正毛水沼 政載  
 主典二 從八長田 左守  
 〇大物忌神社 山形縣飽海郡吹浦村  
 及藏岡村地内島海山上  
 主典三 從八齋藤 美澄  
 〇若狹彦神社 福井縣遠敷郡遠敷村  
 宮司五級 大字遠敷 數地 笠鷹  
 主典一 從八中井保三郎 芝 俊造  
 〇氣多神社 石川縣羽咋郡一ノ宮  
 村大字一ノ宮寺家  
 主典二 從八櫻井 基正  
 〇射水神社 富山縣高岡市大字本  
 宮司五級 正七、七保 科 保  
 福宜三 主典二 從八宮島 殿  
 〇彌彦神社 新潟縣西蒲原郡彌彦  
 村大字彌彦 上田郁太郎  
 主典三 從八鈴木 嘉内  
 〇出雲神社 京都府南桑田郡千歲  
 村大字千歲 菅 貞男  
 主典三 從八藤井 重容  
 〇籠神社 京都府與謝郡府中村  
 大字大垣 津田貞三郎  
 主典一 從八宮崎 清風  
 〇出石神社 兵庫縣出石郡神美村  
 〇宇倍神社 鳥取縣若美郡國府村  
 大字宮下 島取野 正滿  
 主典二 從八榎本 寛  
 〇籠神社 京都府與謝郡府中村  
 大字大垣 津田貞三郎  
 主典一 從八宮崎 清風  
 〇出石神社 兵庫縣出石郡神美村  
 〇宇倍神社 鳥取縣若美郡國府村  
 大字宮下 島取野 正滿  
 主典二 從八榎本 寛  
 〇熊野神社 島根縣八束郡熊野村  
 字宮内 從八有 澤 昇  
 主典一 從八熊野 季若  
 〇水若酢神社 島根縣福地郡村字  
 犬町 從八忌部 伊左丸  
 主典二 從八菊池 親信  
 〇中山神社 岡山縣菅田郡一宮村  
 大字西一宮 從八美 甘 政 和  
 主典一 從八矢吹 正則  
 〇安仁神社 美土路芳次郎 一 從八藤波 力夫  
 主典一 〇吉備津神社 岡山縣邑久郡大宮村  
 大字藤井 從八佐々木 元孫  
 主典三 〇嚴島神社 廣島縣佐伯郡嚴島町  
 從八淺野 忠純  
 主典二 從八山本 三郎

主典三 從八野阪 元隆  
 〇住吉神社 山口縣豐浦郡勝山村  
 大字楠乃 從八中 村 珍 政  
 主典一 從八許田 杏平  
 〇熊野座神社 和歌山縣東牟婁郡本  
 宮村 正七二 浦 純 一  
 主典三 從八宇惠 賴母  
 〇忌部神社 德島縣德島市大字 富田  
 宮司五級 正七安 元 久 雄  
 主典三 從八福本 祇意  
 〇大麻比古神社 德島縣板野郡板東村  
 大字板東 從八山口 定 實  
 主典三 從八香川 周八  
 〇田村神社 香川縣香川郡一宮村  
 大字一宮 正七松 岡 調  
 主典三 從八宮崎卯太郎  
 主典三 從八野阪 元隆  
 〇大山祇神社 愛媛縣越智郡宮浦村  
 大字宮浦 正七飯 島 誠  
 主典一 從八三島 安繼  
 〇土佐神社 高知縣土佐郡一宮村  
 大字一宮 從八永 吉 宗 幸  
 主典一 依岡 珍磨  
 〇高良神社 福岡縣三井郡御井町  
 字高良山 從八川 村 作 摩  
 主典二 早川 重尚  
 〇西塞多神社 大分縣大分郡東植田  
 村大字寒田 從八毛 利 登  
 主典二 從八安東 敏雄  
 〇田島神社 佐賀縣東松浦郡呼子  
 村大字加部島 從八宇 都 宮 泰 玄  
 主典三 從八都波 義信  
 〇住吉神社 長崎縣壹岐郡那賀村  
 大字住吉 從八二 角 千 金  
 主典一 從八松本常磐磨  
 主典二 從八三富 淨 二 松島 芳隆  
 〇海神社 長崎縣上縣郡木阪村  
 字伊豆山 從八植木 三 事  
 主典三 〇金刀比羅宮 香川縣仲多度郡琴平  
 町字琴平山 從八琴 陵 光 熙  
 主典一 從八金田 敬親  
 〇大洗磯前神社 茨城縣東茨城郡磯濱  
 町字大洗 從八大洗 磯 前  
 主典二 〇酒列磯前神社 茨城縣那珂郡平磯町  
 字磯前 從八塙 豐 樹  
 主典二 小園江哲雄  
 〇美保神社 島根縣八束郡美保關  
 村大字美保關 從八橫山 眞 矛  
 主典三 從八橫山 眞 矛  
 〇伊太祁曾神社 和歌山縣海草郡西山  
 東村大字伊太祁曾 從八興 五十 鈴  
 主典一 宮司四級

<p>○新田神社 宮司四級 主典一 主典二 鹿兒島縣薩摩郡東水引村大字宮内 從八松島 調 從八赤松元之助 從八權執印正幸 濱田 幸雄 山之内幸之助</p>	<p>○都々古別神社 宮司四級 主典一 主典二 福島縣東白川郡近津村大字八槻 從八八槻 猷良 八槻左嘉喜 武 貝之助 中野 西章 (報國年六〇)</p>	<p>○函館八幡宮 宮司四級 主典一 主典二 北海道廳函館區谷地頭町 北齋 藤 普春 内田 藤八 稻川 菊造</p>	<p>○生島足島神社 宮司五級 主典一 主典二 長野縣小縣郡東鹽田村大字下之郷 正七平岡 好文 工藤 種政 工藤興之助</p>	<p>○國幣小社 宮司四級 主典一 主典二 愛知縣寶飯郡桑富村大字一ノ宮 從八保科 保操 從八久野 輝彦 酒井覺二郎</p>	<p>○小國神社 宮司五級 主典一 主典二 靜岡縣周智郡一宮村大字五川 從八櫻井 信冽 從八佐藤 新作 内山 善市</p>	<p>○水無神社 宮司四級 主典一 主典二 岐阜縣大野郡宮村大字宮 從八大池 眞澄 飯山 保敬</p>	<p>○駒形神社 宮司五級 主典一 主典二 巖手縣膽澤郡水澤町大字鹽竈 從八竹間 清臣 從八千葉 倭八 千葉 政人</p>	<p>○岩木山神社 宮司五級 主典一 主典二 青森縣中津輕郡岩木村大字百澤 從八山田 齊 從八山田 稻城 柿崎 守義</p>	<p>○出羽神社 宮司五級 主典一 主典二 山形縣東田川郡手向村地内羽黒山上 山形縣東田川郡東村地内湯殿山上 從八窪田 畔夫 從八宮下 正勝</p>	<p>○湯殿山神社 宮司五級 主典一 主典二 寶井 眞砂 奥村 俊乘 眞田 達孝 糟谷 廣貞</p>	<p>○古四王神社 宮司五級 主典一 主典二 秋田縣南秋田郡寺内村寺内 從八大山 重華 從八龜井 寛造 金山 眞規</p>	<p>○白山比咩神社 宮司五級 主典一 主典二 石川縣石川郡河内村大字三ノ宮 從八稻生 一忠 從八菊池 武及 從八高林 克寛</p>	<p>○度津神社 宮司四級 主典一 主典二 新潟縣佐渡郡羽茂村大字飯岡 從八美濃部 楨 從八藏田 信中 從八度會國太郎</p>	<p>○大神山神社 宮司四級 主典一 主典二 鳥取縣西伯郡大高村大字尾高 從八住田 正懿 内藤 壽美</p>	<p>○日御碕神社 宮司五級 主典一 主典二 島根縣蘇州郡日御碕村大字日御碕 從八小野 尊正 加地彦五郎</p>	<p>○物部神社 宮司四級 主典一 主典二 島根縣安濃郡川合村大字川合 從八金子比良磨 庵原 定</p>
---	--	--	---	--	---	---	---	--	--	--	---	--	---	--	--	--

<p>○沼名前神社 宮司四級 主典一 主典二 廣島縣沼隈郡鞆町大字後地 從八中島 博光 從八藤森 齋 岩森喜多治</p>	<p>○玉祖神社 宮司五級 主典一 主典二 山口縣佐波郡右田村大字大崎 正七百濟 忠敬 從八吉野 清次 佐甲 壽熊</p>	<p>○都農神社 宮司四級 主典一 主典二 宮崎縣兒湯郡都農村大字川北 從八永友 宗年 永田 久郎</p>	<p>○牧聞神社 宮司四級 主典一 主典二 鹿兒島縣揖宿郡額姪村大字十町 正七井上 祐文 樺山吉次郎 宇都宮龜助</p>	<p>○眞清田神社 宮司四級 主典一 主典二 愛知縣中島郡一宮町大字一宮 從八澤渡 廣孝 從八神林 秀純 從八宮島 義行</p>	<p>○伊和神社 宮司五級 主典一 主典二 兵庫縣栗粟郡神戸村ノ内須行名 從八高階 幸造 安黒 正秀 大井 眞幸</p>	<p>○神部神社 宮司五級 主典一 主典二 靜岡縣靜岡市宮ヶ崎町字賤機山 從八今岡 濟 松浦廉之助 山田 靜江</p>	<p>○淺間神社 宮司五級 主典一 主典二 長野縣上水内郡戸隠村大字戸隠 從八上井 榮雄 從八落合 正人</p>	<p>○戸隠神社 宮司三級 主典一 主典二 神原 壽丸 越志 秀造</p>	<p>○諏訪神社 宮司四級 主典一 主典二 長崎縣長崎市西山郷從七立花 照夫 堤 利信</p>	<p>○菅生石部神社 宮司五級 主典一 主典二 石川縣江沼郡福田村大字敷地 正七大江 廉 太田八百丸 麻田 一平</p>	<p>○須佐神社 宮司五級 主典一 主典二 島根縣飯石郡東須佐村大字宮内 從八須佐 建眞 須佐 建親</p>
--	---	---	--	--	--	---	--	---	---	--	--

110

# 大藏省

總町區大手町 一丁目

大藏省官制 明治三十一年十月勅(抄)

一 大藏大臣ハ政府ノ財務ヲ總轄シ會計、出納、租稅、國債、貨幣、預金、保管物及銀行ニ關スル事務ヲ管理シ府縣郡市町村及公共組合ノ財務ヲ監督ス

一 大藏省專任參事官ハ二人專任書記官ハ十八ヲ以テ定員トス

一 大藏省ニ專任鑑定官二人專任技師一人ヲ置ク奏任トス鑑定官ハ主稅局ニ技師ハ必要ニ依リ總務局其ノ他ニ屬シ其ノ事務ヲ掌ル

一 大藏省ニ專任鑑定官補二人專任技師三人ヲ置ク判任トス鑑定官補ハ上官ノ指揮ヲ承ケ鑑定ノ事務ニ從事シ技師ハ上官ノ指揮ヲ承ケ建築又ハ電信ノ事務ニ從事ス

一 大藏省專任屬ハ百九十二人ヲ以テ定員トス

## 大臣

正三勳一男會禰 荒助 題、永田二、一九官舎

## 總務長官

文官普通懲戒委員 阪谷 芳郎 長從四、勳二、法學博士 小原二、二六

## ○大臣官房

官房長 文官普通懲戒委員 長 森藤 吉郎 委員正五、勳四 豊多、雄谷、中道、谷四〇

## 祕書官

四等(兼) 七等八級

大藏書記官 美濃部 俊吉 從七林 養三 題、永田、二、一九官舎

一 文官普通 從七勳大

一 文官普通 從七勳大

一 文官普通 從七勳大

一 文官普通 從七勳大

一 文官普通 從七勳大

一 文官普通 從七勳大

一 文官普通 從七勳大

一 文官普通 從七勳大

一 文官普通 從七勳大

一 文官普通 從七勳大

一 文官普通 從七勳大

一 文官普通 從七勳大

一 文官普通 從七勳大

一 文官普通 從七勳大

一 文官普通 從七勳大

一 文官普通 從七勳大

一 文官普通 從七勳大

一 文官普通 從七勳大

一 文官普通 從七勳大

一 文官普通 從七勳大

一 文官普通 從七勳大

一 文官普通 從七勳大

一 文官普通 從七勳大

一 文官普通 從七勳大

一 文官普通 從七勳大

一 文官普通 從七勳大

一 文官普通 從七勳大

一 文官普通 從七勳大

## ○總務局

總務長官 二 阪谷 芳郎 從四、勳三、法學博士

書記官 會計課長 正六、勳五 長尾 泰辰 題、飯田、三、七

文書課長 統計主任 美濃部 俊吉 任官報告主任

營繕課長 從五、勳五 妻木 賴黃 赤、七、七

臨時稅關工 事部技師 矢橋 賢吉

大藏省參事官 塚田 達二 郎 西野 元 本、二、四、七

一 從七、勳七 五島 實因 一

二 正七、勳七 松田 富太 二

三 從七、勳八 川 龜 三

四 正八、勳八 大類 仲 四

五 從七、勳八 松平 大 五

六 正八、勳八 大河内 勝男 六

七 從七、勳八 佐々川 庸 七

八 正八、勳八 大竹次郎 八

九 從七、勳八 尾村 忠順 九

十 正八、勳八 瀨戶愛次郎 十

十一 從七、勳八 山下 重民 十一

十二 正八、勳八 大澤 重夫 十二

十三 從七、勳八 柳澤 四郎 十三

十四 正八、勳八 荒井 浩 十四

十五 從七、勳八 安藤 堅次 十五

十六 正八、勳八 平井 昌雄 十六

十七 從七、勳八 白石 慶三 十七

十八 正八、勳八 大竹 道邦 十八

十九 從七、勳八 石原 藤太郎 十九

二十 正八、勳八 高島 銚三郎 二十

二十一 從七、勳八 久保 田喜三郎 二十一

二十二 正八、勳八 齋藤 倉次郎 二十二

二十三 從七、勳八 尾山 定滿 二十三

二十四 正八、勳八 宇佐美 正直 二十四



大藏省

技手 沼尻政太郎 三 松井鎌五郎

主計局

大藏省官制 明治三十一年十月九日勅令(抄) 一、主計局ニ於テハ左ノ事務ヲ掌ル

局長

局長(二等) 總務長官 阪谷 芳郎

專賣局書記官市來 乙彦 通試課長文官普 片山貞次郎

武田 信和 二 從七、勳七、梶島 榮孝 柿谷繁次郎 三 從七、勳八、伊藤惣十郎

主稅局

大藏省官制 明治三十一年十月九日勅令(抄) 一、主稅局ニ於テハ左ノ事務ヲ掌ル

局長(二等) 文官普通試驗 目賀田種太郎 書記官 關稅課長佐 脇 安文

理財局

大藏省官制 明治三十一年十月九日勅令(抄) 一、理財局ニ於テハ左ノ事務ヲ掌ル

書記官

銀行課長文官普 美濃部俊吉 通試課長文官普 美濃部俊吉

大藏省

石原藤太郎 四 田沼 易簡 水澤謙三郎 五 正八、勳八、高階 彌吉

局長

局長(二等) 日本銀行監理官 尾 臣善

屬

一、正七、勳七、榎 新名 通 一、正七、勳七、奈良 勇敢









○鶴來專賣支局  
 支局長 石川縣石川郡 鶴來町  
 正七勳大松浦 正重  
 石川縣石川郡鶴來町  
 六十番地

屬  
 五 手塚千代三郎  
 六 兼後手岩田 邦顯  
 七 米田馬太郎  
 八 半田喜代次  
 九 上田 乙香  
 十 片岡 運作  
 十一 河島喜市郎  
 十二 赤塚 治吉  
 十三 鈴木 德三郎  
 十四 本多 乙治郎  
 十五 高橋 幸次郎  
 十六 大信田 源助  
 十七 安部 重  
 十八 佐久間 辨二  
 十九 向阪 大吉  
 二十 齋藤 齊六  
 二十一 篠原 駒太郎  
 二十二 津山 源二郎  
 二十三 蓮池 鎮雄  
 二十四 高橋 和二郎  
 二十五 山口 惣右衛門  
 二十六 兼後手 齋藤 三穂吉  
 二十七 兼後手 上川 圓次郎  
 二十八 兼後手 大津 三藏  
 二十九 兼後手 岡部 勇太郎  
 三十 兼後手 萩原 忠吉  
 三十一 兼後手 關野 淳吉

○名古屋專賣支局  
 支局長 正七原田 親光  
 庶務課長兼倉庫課長 三原 十五郎  
 愛知縣名古屋市中區  
 町百二十九番地

屬  
 五 持田 正就  
 六 日高 吉三郎  
 七 芝井 富藏  
 八 木下 幸平  
 九 岡本 綱次郎  
 十 宮島 龜太郎  
 十一 明石 悅治  
 十二 小笠原 俊一  
 十三 中山 芳藏  
 十四 長島 卯三郎  
 十五 木村 貢  
 十六 鈴木 壽三郎  
 十七 恩田 龜太郎  
 十八 久田 亨實  
 十九 志垣 亭吾  
 二十 天野 景建  
 二十一 天野 初太郎  
 二十二 糸永 省吾

○高梁專賣支局  
 支局長 正七原岩太郎  
 庶務課長 秋山 良三郎  
 岡山縣上房郡高梁町  
 字石火矢町三十一番地

屬  
 五 針替 清作  
 六 岡林 龍二  
 七 近森 範節  
 八 關 源次  
 九 長谷川 初吉  
 十 中島 劍太  
 十一 橋本 家立  
 十二 村田 與  
 十三 小泉 壽太郎  
 十四 兼後手 鳩山 龜太郎  
 十五 兼後手 大石 度二郎  
 十六 兼後手 敬太郎  
 十七 兼後手 三國 與兵衛  
 十八 兼後手 山部 學造  
 十九 兼後手 木村 淺吉

○大阪專賣支局  
 支局長 正七志賀 雷山  
 大阪府大阪市  
 目五百八十六番地

屬  
 五 近鬼 一  
 六 服部 榮一  
 七 鈴木 錄一  
 八 岡 荒三郎  
 九 吉田 千吉  
 十 毛 利啓太郎  
 十一 大井 啓太郎  
 十二 小西 左衛門  
 十三 原 井左衛門  
 十四 仲谷 彌右衛門  
 十五 池田 忠光  
 十六 荒井 多二  
 十七 細井 嘉次郎  
 十八 松田 長太郎  
 十九 兼後手 皆川 欽  
 二十 兼後手 大村 以文  
 二十一 兼後手 稻葉 久左衛門  
 二十二 兼後手 尾佐 久郎  
 二十三 兼後手 今井 三之丞  
 二十四 兼後手 松尾 佐久郎  
 二十五 兼後手 黒須 歌次郎  
 二十六 兼後手 今井 三之丞  
 二十七 兼後手 松尾 佐久郎  
 二十八 兼後手 尾佐 久郎  
 二十九 兼後手 黒須 歌次郎  
 三十 兼後手 今井 三之丞  
 三十一 兼後手 松尾 佐久郎

○名古屋專賣支局  
 支局長 正七原田 親光  
 庶務課長兼倉庫課長 三原 十五郎  
 愛知縣名古屋市中區  
 町百二十九番地

屬  
 五 服部 英雄  
 六 小串 俊夫  
 七 小澤 榮次郎  
 八 中島 據英  
 九 吉田 保太  
 十 立石 義藏  
 十一 古川 義信  
 十二 西村 鎗三  
 十三 宮本 茂尾  
 十四 村越 直  
 十五 花木 鷹三郎  
 十六 高見 純一郎  
 十七 安島 彌十郎  
 十八 橘 鶴楠  
 十九 金祿 隆三  
 二十 中村 幸一郎  
 二十一 藤原 秀穂  
 二十二 村上 金太郎  
 二十三 大場 敏太郎  
 二十四 山本 留三  
 二十五 兼後手 尾佐 久郎  
 二十六 兼後手 黒須 歌次郎  
 二十七 兼後手 今井 三之丞  
 二十八 兼後手 松尾 佐久郎  
 二十九 兼後手 尾佐 久郎  
 三十 兼後手 黒須 歌次郎  
 三十一 兼後手 今井 三之丞

○高梁專賣支局  
 支局長 正七原岩太郎  
 庶務課長 秋山 良三郎  
 岡山縣上房郡高梁町  
 字石火矢町三十一番地

屬  
 五 針替 清作  
 六 岡林 龍二  
 七 近森 範節  
 八 關 源次  
 九 長谷川 初吉  
 十 中島 劍太  
 十一 橋本 家立  
 十二 村田 與  
 十三 小泉 壽太郎  
 十四 兼後手 鳩山 龜太郎  
 十五 兼後手 大石 度二郎  
 十六 兼後手 敬太郎  
 十七 兼後手 三國 與兵衛  
 十八 兼後手 山部 學造  
 十九 兼後手 木村 淺吉  
 二十 兼後手 尾佐 久郎  
 二十一 兼後手 黒須 歌次郎  
 二十二 兼後手 今井 三之丞  
 二十三 兼後手 松尾 佐久郎  
 二十四 兼後手 尾佐 久郎  
 二十五 兼後手 黒須 歌次郎  
 二十六 兼後手 今井 三之丞  
 二十七 兼後手 松尾 佐久郎  
 二十八 兼後手 尾佐 久郎  
 二十九 兼後手 黒須 歌次郎  
 三十 兼後手 今井 三之丞  
 三十一 兼後手 松尾 佐久郎



○熊本專賣支局  
事務官 大等四級  
支局長 正七吉 田長治  
熊本縣飽託部  
黒髮村

事務官補 八等五級  
作業課長 正八水 澤弘平  
鹿兒島縣出水上水村

屬  
九 八 七 六 五 四 三 二 一  
竹内貞次郎 松浦正恒  
三好範道 原口與四太郎  
島田兼次郎 松浦正恒  
島田兼次郎 松浦正恒  
島田兼次郎 松浦正恒

事務官補 八等六級  
庶務課長 正八中 川鼎實  
鹿兒島縣鹿兒島市川

○白杵專賣支局  
事務官 大等四級  
支局長 正七松崎 祇能  
大分縣北海部郡  
白杵町

事務官補 八等六級  
庶務課長 正八中 川鼎實  
鹿兒島縣鹿兒島市川

○出水專賣支局  
事務官 七等六級  
支局長 從七神 山隆文  
鹿兒島縣出水村

○鹿兒島專賣支局  
事務官 大等四級  
支局長 正七小 花春吉  
鹿兒島縣鹿兒島市

事務官補 八等五級  
作業課長 正八津留 武三郎  
鹿兒島縣鹿兒島市

事務官補 八等六級  
庶務課長 正八中 川鼎實  
鹿兒島縣鹿兒島市川

事務官補 八等六級  
庶務課長 正八中 川鼎實  
鹿兒島縣鹿兒島市川

事務官補 八等六級  
庶務課長 正八中 川鼎實  
鹿兒島縣鹿兒島市川



税関

税関官制 明治三十二年四月(抄)
一 税関ハ大藏大臣ノ管理ニ屬シ左ノ事務ヲ掌ル

- 一、關稅、噸稅及稅關諸收入ニ關スル事項
二、保稅倉庫其ノ他ノ倉庫ニ關スル事項
三、船舶及貨物ノ取締ニ關スル事項
四、關稅法及噸稅法犯則者ノ處分ニ關スル事項
五、酒類造石稅、醬油稅下戻及製造煙草輸出交付金ニ關スル事項
六、關稅通路ノ取締ニ關スル事項
七、稅關又ハ保稅倉庫ヨリ引取ラレル砂糖ノ消費稅及骨牌ノ課稅ニ關スル事項
一左ノ五港ニ稅關ヲ置ク
武藏國橫濱 攝津國神戸 攝津國大阪 肥前國長崎 波島國函館
一稅關ニ稅關長一人ヲ置ク奏任トス
滿三年以上高等官三等ニ在リテ功績顯著ナル者ハ高等官二等ニ陞叙スルコトヲ得
一稅關ヲ通シテ左ノ職員ヲ置ク
事務官 專任 奏任 八人
監稅官 專任 奏任 四人
事務官補 專任 奏任 十二人
監稅官補 專任 奏任 二十人
鑑定官補 專任 奏任 二百八十三人
監稅官 專任 奏任 百一人
監稅官補 專任 奏任 三百三十六人
鑑定官 專任 奏任 五百九十九人
鑑定官補 專任 奏任 三十八人
一稅關長ハ大藏大臣ノ指揮ヲ承ケ稅關ニ關スル一切ノ事務ヲ掌理ス

一 事務官ハ稅關支署長タル者ノ外稅關ニ分屬シ稅關長ノ事務ヲ助ク
一 監稅官ハ稅關長ノ指揮ヲ承ケ關稅警察及犯則處分ニ關スル事務ヲ掌理ス
一 鑑定官ハ稅關長ノ指揮ヲ承ケ貨物ノ検査鑑定ニ關スル事務ヲ掌理ス
一 事務官補ハ稅關支署長タル者ノ外上官ノ指揮ヲ承ケ庶務ニ從事ス
一 監稅官ハ稅關支署長若ハ稅關監稅署長タル者ノ外上官ノ指揮ヲ承ケ關稅警察及犯則處分ニ關スル事務ヲ掌理ス
一 鑑定官補ハ上官ノ指揮ヲ承ケ貨物ノ検査鑑定ニ從事ス
一 監稅官ハ稅關監稅署長タル者ノ外上官ノ指揮ヲ承ケ關稅警察及犯則處分ニ關スル事務ヲ掌理ス
一 稅關ニ稅關監稅部ヲ置ク
稅關監稅部ニ部長一人ヲ置キ監稅官又ハ監稅官ヲ以テ之ニ充ツ
稅關監稅部長ハ稅關長ノ指揮ヲ承ケ關稅警察及犯則處分ニ關スル事務ヲ掌理ス
稅關管轄區域内必要ナル場所ニ稅關支署及稅關監稅署ヲ置クコトヲ得
稅關監稅署ノ位置ハ大藏大臣之ヲ定ム
稅關支署ニ支署長一人ヲ置ク事務官若ハ事務官補ヲ以テ之ニ充ツ
稅關監稅署ニ署長一人ヲ置ク監稅官若ハ監稅官補ヲ以テ之ニ充ツ
稅關支署長ハ稅關長ノ指揮ヲ承ケ其ノ管轄内ノ稅關事務ヲ掌理ス
稅關監稅署長ハ稅關長ノ指揮ヲ承ケ關稅警察及犯則處分ニ關スル事務ヲ掌理ス

稅關支署名稱位置及管轄區域表

Table with columns for 名稱 (Name), 位置 (Location), and 管轄區域 (Jurisdiction Area). Lists various tax offices and their respective areas across different provinces.

稅關監稅署設置

Table listing the locations of tax supervision offices (e.g., 那霸, 琉球, 小樽, 釧路, 室蘭, etc.) and their respective supervisors.

Table listing various tax offices (e.g., 備中國玉島, 安藝國宇品, 隱岐國西郷, etc.) and their respective supervisors.

○橫濱稅關

Table detailing the structure of the Yokohama Tax Office, including positions like 長 (Chief), 事務官 (Staff), and 鑑定官 (Inspector).

監稅官大等四級

Table listing high-level tax inspectors (大等四級) and their names.

鑑定官

Table listing tax inspectors (鑑定官) and their names.

事務官補

Table listing tax staff (事務官補) and their names.

















○空知稅務署

署長 岩見澤村  
石狩國空知郡  
水谷嘉一郎  
井上耕介  
村田英太郎  
寺島義忠

○上川稅務署

署長 石狩國上川郡  
旭川町  
中根八太郎  
小栗直章  
羽山直章  
高畑德太郎

○增毛稅務署

署長 天鹽國增毛郡  
增毛町  
山下正道  
高橋敬三  
酒井義藏  
栗谷川福太郎

○宗谷稅務署

署長 北見國宗谷郡  
稚內町  
三輪伯邦  
安孫子忠治  
野上篤三

○室蘭稅務署

署長 室蘭國室蘭郡  
野口 陳吉

○浦河稅務署

署長 日高國浦河郡  
浦河村  
吉川善篤  
八草野卓造

○網走稅務署

署長 北見國網走郡  
北見町  
若松盛明  
草野由郎  
栗山龍吾  
橋本貞四郎

○釧路稅務署

署長 大森長三郎  
高橋榮昭  
中島共次郎  
伊藤直次郎  
福島德松

○河西稅務署

署長 十勝國河西郡  
下帶廣村  
片山玄次郎  
桐澤次郎  
田中彌吉

○根室稅務署

署長 根室國根室郡  
根室町  
江口保孝  
本多國彦  
都筑信恕  
梅次郎

○紗那稅務署

署長 千島國紗那郡  
紗那村  
石木武次郎  
宮川龍五郎

○東京稅務監督局

局長 正濱口 雄幸  
事務官 間稅部長正七久 庸夫  
正七森 賢吾  
正七窪村 廣彌  
從七奧山 茂  
正八宮本政次郎

稅務監督局稅務屬

進藤 惠三

若松喜十郎  
鈴木繁  
藤堂金太郎  
地引三郎  
荒井冷  
乙竹仲太  
金澤中作  
伊藤治三郎  
山村辨之助  
山佐藤 銀吾  
小見直吉

稅務監督局技手

松田 健彦  
江田鎌治郎  
星野 三郎  
池田兵三郎  
早野 重

○幸橋稅務署

署長 東京市芝區愛宕町  
一丁目  
正七大橋 榮三  
若林 盛七

稅務署稅務屬

福島仲之助  
小安哲衛  
岡崎清吉  
篠原才吉  
近藤浩之  
草間正之  
平長悅  
加藤鑑太郎  
佐々木喜代作

○四谷稅務署

署長 東京市麹町區  
紀尾井町  
高田米藏  
阿利穎太郎  
大野弟次郎  
室端新二  
都渡千三郎  
佐藤淺茅  
淺井丈平  
加藤信平  
橫井康雄

稅務署稅務屬

山内茂太郎  
渡邊彌一  
小安哲衛  
室端新二  
加藤英夫  
三島金次郎  
渡部保太郎  
角田吉太郎

稅務署技手

山本芳吉  
村田鐵彌  
橫堀竹二  
松平直三  
星野三郎

○萬世橋稅務署

署長 東京市神田區  
表神保町  
從七溝口 潤太  
小川 尙德

稅務署稅務屬

小安哲衛  
室端新二  
岩井源三郎  
岩野勝彌  
知野壽丸  
金澤木智平  
佐川周策  
石岡修策

稅務署技手

山田善之助  
兒玉退藏  
加納榮九  
井上榮太郎  
近藤浩  
大岩太  
關口武太郎  
室町修二  
狹間大治郎

○新大橋稅務署

署長 東京市日本橋區  
北新堀町  
從七大川村 信成

稅務署稅務屬

上法友殺  
山田善之助  
兒玉退藏  
加納榮九  
井上榮太郎  
近藤浩  
大岩太  
關口武太郎  
室町修二  
狹間大治郎

稅務署技手

福島仲之助  
小安哲衛  
酒卷三郎  
岡田新二  
室村源吉  
川村源二  
平山久保  
高橋直治  
馬場喜助  
會美友  
池田喜助  
杉本辰夫

<p><b>○品川稅務署</b> 署長 雨谷金五郎 稅務署稅務屬 中島友治郎 菊島喜久次郎 村尾藤一</p> <p><b>○淀橋稅務署</b> 署長 高柳友太郎 稅務署稅務屬 日向野拓郎 大屋千代象</p> <p><b>○板橋稅務署</b> 署長 福島仲之助 稅務署稅務屬 小安哲衛 大橋三四郎 田淵正賢 近藤浩 山下與江茂 植田武夫 今福義濟 市川與三郎 渡邊昌彦 五味昌彦 收袈裟太</p> <p><b>○千住稅務署</b> 署長 飯田惣次郎 稅務署稅務屬 堀口誠三</p> <p><b>○小松川稅務署</b> 署長 福島仲之助 稅務署稅務屬 岩城慶三郎 與平浦男 小山英亮 小田米吉</p> <p><b>○青梅稅務署</b> 署長 武藏國西多摩郡 根元貞輔</p> <p><b>○府中稅務署</b> 署長 荒木權吉 稅務署稅務屬 田中金治 佐藤久吉</p> <p><b>○小笠原稅務署</b> 署長 晴山龍太 稅務署稅務屬 永田秀三郎</p> <p><b>○浦和稅務署</b> 署長 武藏國北足立郡 浦和田次郎</p>	<p><b>○松山稅務署</b> 署長 武藏國比企郡 松山町 稅務署稅務屬 田代茂太郎 篠塚松吉 佐々木彦吉 池内二郎 德田文五郎</p> <p><b>○川越稅務署</b> 署長 武藏國入間郡 川越町 稅務署稅務屬 田代茂太郎 篠塚松吉 佐々木彦吉 池内二郎 德田文五郎</p> <p><b>○本莊稅務署</b> 署長 武藏國兒玉郡 本莊町 稅務署稅務屬 高橋渡郎 原田經太郎</p> <p><b>○熊谷稅務署</b> 署長 武藏國大里郡 熊谷町 稅務署稅務屬 石原房太郎 岡村源七郎 横山義亮 土屋峰五郎</p> <p><b>○忍稅務署</b> 署長 武藏國北埼玉郡 忍町 稅務署稅務屬 飯尾忠友 川島義敦 武田祐吉 佐々多美郎 藤本廣太郎</p> <p><b>○松戶稅務署</b> 署長 武藏國南葛飾郡 松戶町 稅務署稅務屬 小島保之 石田良太 内山英良 吉田淨</p> <p><b>○千葉稅務署</b> 署長 武藏國千葉郡 千葉町 稅務署稅務屬 木村清 島山熊三 杉邊福三 鈴木辰三郎</p> <p><b>○岩槻稅務署</b> 署長 武藏國南埼玉郡 岩槻町 稅務署稅務屬 今村他家二 原田安太郎 中島松之進 林信二</p> <p><b>○杉戶稅務署</b> 署長 武藏國北葛飾郡 杉戶町 稅務署稅務屬 木村清 島山熊三 杉邊福三 鈴木辰三郎</p> <p><b>○岩槻稅務署</b> 署長 武藏國南埼玉郡 岩槻町 稅務署稅務屬 今村他家二 原田安太郎 中島松之進 林信二</p> <p><b>○松戶稅務署</b> 署長 武藏國南葛飾郡 松戶町 稅務署稅務屬 小島保之 石田良太 内山英良 吉田淨</p>	<p><b>○大宮稅務署</b> 署長 武藏國秩父郡 大宮町 稅務署稅務屬 江澤常治 大澤鶴四郎</p> <p><b>○大宮稅務署</b> 署長 武藏國秩父郡 大宮町 稅務署稅務屬 江澤常治 大澤鶴四郎</p> <p><b>○大宮稅務署</b> 署長 武藏國秩父郡 大宮町 稅務署稅務屬 江澤常治 大澤鶴四郎</p>
--	--	--

<p><b>○品川稅務署</b> 署長 雨谷金五郎 稅務署稅務屬 中島友治郎 菊島喜久次郎 村尾藤一</p> <p><b>○淀橋稅務署</b> 署長 高柳友太郎 稅務署稅務屬 日向野拓郎 大屋千代象</p> <p><b>○板橋稅務署</b> 署長 福島仲之助 稅務署稅務屬 小安哲衛 大橋三四郎 田淵正賢 近藤浩 山下與江茂 植田武夫 今福義濟 市川與三郎 渡邊昌彦 五味昌彦 收袈裟太</p> <p><b>○千住稅務署</b> 署長 飯田惣次郎 稅務署稅務屬 堀口誠三</p> <p><b>○小松川稅務署</b> 署長 福島仲之助 稅務署稅務屬 岩城慶三郎 與平浦男 小山英亮 小田米吉</p> <p><b>○青梅稅務署</b> 署長 武藏國西多摩郡 根元貞輔</p> <p><b>○府中稅務署</b> 署長 荒木權吉 稅務署稅務屬 田中金治 佐藤久吉</p> <p><b>○小笠原稅務署</b> 署長 晴山龍太 稅務署稅務屬 永田秀三郎</p> <p><b>○浦和稅務署</b> 署長 武藏國北足立郡 浦和田次郎</p>	<p><b>○松山稅務署</b> 署長 武藏國比企郡 松山町 稅務署稅務屬 田代茂太郎 篠塚松吉 佐々木彦吉 池内二郎 德田文五郎</p> <p><b>○川越稅務署</b> 署長 武藏國入間郡 川越町 稅務署稅務屬 田代茂太郎 篠塚松吉 佐々木彦吉 池内二郎 德田文五郎</p> <p><b>○本莊稅務署</b> 署長 武藏國兒玉郡 本莊町 稅務署稅務屬 高橋渡郎 原田經太郎</p> <p><b>○熊谷稅務署</b> 署長 武藏國大里郡 熊谷町 稅務署稅務屬 石原房太郎 岡村源七郎 横山義亮 土屋峰五郎</p> <p><b>○忍稅務署</b> 署長 武藏國北埼玉郡 忍町 稅務署稅務屬 飯尾忠友 川島義敦 武田祐吉 佐々多美郎 藤本廣太郎</p> <p><b>○松戶稅務署</b> 署長 武藏國南葛飾郡 松戶町 稅務署稅務屬 小島保之 石田良太 内山英良 吉田淨</p> <p><b>○千葉稅務署</b> 署長 武藏國千葉郡 千葉町 稅務署稅務屬 木村清 島山熊三 杉邊福三 鈴木辰三郎</p> <p><b>○岩槻稅務署</b> 署長 武藏國南埼玉郡 岩槻町 稅務署稅務屬 今村他家二 原田安太郎 中島松之進 林信二</p> <p><b>○杉戶稅務署</b> 署長 武藏國北葛飾郡 杉戶町 稅務署稅務屬 木村清 島山熊三 杉邊福三 鈴木辰三郎</p> <p><b>○岩槻稅務署</b> 署長 武藏國南埼玉郡 岩槻町 稅務署稅務屬 今村他家二 原田安太郎 中島松之進 林信二</p> <p><b>○松戶稅務署</b> 署長 武藏國南葛飾郡 松戶町 稅務署稅務屬 小島保之 石田良太 内山英良 吉田淨</p>	<p><b>○大宮稅務署</b> 署長 武藏國秩父郡 大宮町 稅務署稅務屬 江澤常治 大澤鶴四郎</p> <p><b>○大宮稅務署</b> 署長 武藏國秩父郡 大宮町 稅務署稅務屬 江澤常治 大澤鶴四郎</p> <p><b>○大宮稅務署</b> 署長 武藏國秩父郡 大宮町 稅務署稅務屬 江澤常治 大澤鶴四郎</p>
--	--	--

**○佐倉稅務署**  
 署長 松村鋼之助  
 稅務署稅務屬 飯高 廉夫  
 平尾 有親  
 小林 豐次郎  
 下總國印旛郡 小久保 龜藏  
 內藤 長三郎  
 佐倉町 小川 理三郎

**○佐原稅務署**  
 署長 岩本萬龜男  
 清水 鍋四郎  
 佐瀨 傳  
 關 軍次  
 今關 虎三  
 下總國香取郡 船場 保明  
 船野 亮三郎  
 增尾 鹿三郎  
 板倉 養潤  
 森谷 操

**○大多喜稅務署**  
 署長 高橋辰五郎  
 田沼 由信  
 淺岡 七之助  
 宇津木 朝重  
 上總國夷隅郡 佐伯 諱  
 中山 鷹之助  
 椎名 克己  
 今關 龜太郎  
 稻見 銀太郎

**○木更津稅務署**  
 署長 西山新兵衛  
 八木 友次  
 坂元 鹿之丞  
 上總國君津郡 山本 秀左右  
 谷本 豐治郎  
 長尾 豐治郎  
 可兒 治太郎  
 東條 保治

**○日下部稅務署**  
 署長 片岡 浩  
 早川 宗次郎  
 鹽澤 延平  
 甲斐國東山梨郡 日下部村 中村 保之  
 大柴 喜十郎  
 志村 經雄

**○北條稅務署**  
 署長 佐藤 暹  
 磯 安次郎  
 木內 五三郎  
 篠塚 福太郎  
 大山 英記  
 安房國安房郡 北條町 所 駒次郎  
 千葉 常文  
 小谷 岸郎  
 水町 禮家  
 吉田 禮三

**○甲府稅務署**  
 署長 木元久米藏  
 前田 伴廣  
 木元 久米藏  
 甲府市錦町 杉山 謙之  
 岩澤 熊五郎  
 安藤 劍太郎  
 新井 力三郎

**○下京稅務署**  
 署長 桂田 庄吉  
 皆川 勝寬  
 宮田 武  
 長瀬 小六郎  
 平沼 秀三  
 橫山 彬  
 田中 隆治  
 前田 利貞  
 松居 善治郎  
 京都府下京區寺町 顯瑞

**○下京稅務署**  
 署長 桂田 庄吉  
 皆川 勝寬  
 宮田 武  
 長瀬 小六郎  
 平沼 秀三  
 橫山 彬  
 田中 隆治  
 前田 利貞  
 松居 善治郎  
 京都府下京區寺町 顯瑞

**○石和稅務署**  
 署長 小林 茂  
 窪田 德次郎  
 板倉 德三郎  
 甲斐國東八代郡 石和村 坂本 次郎  
 井口 政吉  
 小川 八三郎

**○鮫子稅務署**  
 署長 湯淺 忠顯  
 高野 勝之助  
 下總國海上郡 鮫子町 岡村 鷹猪  
 高柳 憲章  
 荒木 恩吉

**○藤崎稅務署**  
 署長 小池 銀治  
 春日 殘吉  
 佐藤 順太郎  
 吉田 昌次  
 甲斐國北巨摩郡 藤崎町 河野 謙  
 小林 丘二郎  
 中村 幾太郎  
 保阪 隆光

**○谷村稅務署**  
 署長 希代 宏  
 長田 博秀  
 鈴木 重治  
 甲斐國南都留郡 谷村町 柳瀨 謹之助  
 西田 友信  
 名取 宗伯

**○京都稅務監督局**  
 局長 四等三級 正 田中 三郎  
 事務官 七等四級 遊座 榮  
 坪井 國吉  
 武藤 吉朗  
 甲斐國北都留郡 大原村 小泉 市作  
 原田 常太郎  
 古見 興

**○上京稅務署**  
 署長 桂田 庄吉  
 皆川 勝寬  
 宮田 武  
 長瀬 小六郎  
 平沼 秀三  
 橫山 彬  
 田中 隆治  
 前田 利貞  
 松居 善治郎  
 京都府上京區川端 通丸太町下ル 勝 辨藏  
 鈴木 辰義  
 古川 千仞  
 中井 賢治  
 淺尾 治作  
 千葉 亮治  
 吉井 武夫  
 高崎 誠之助

**○下京稅務署**  
 署長 桂田 庄吉  
 皆川 勝寬  
 宮田 武  
 長瀬 小六郎  
 平沼 秀三  
 橫山 彬  
 田中 隆治  
 前田 利貞  
 松居 善治郎  
 京都府下京區寺町 顯瑞

稅務署稅務屬

藤木辰之助 小山久次郎 若原謙太郎 蔣池季智 山本貞雄 望月俊吉 連爽 北岸嘉三郎 森脇市治郎

○伏見稅務署

山城國紀伊郡 伏見町 敬基

稅務署稅務屬

羽根田德丸 吉村猪之助 山本平藏 鈴木安之助 河邊尚庸 島田信一 富島茂光 西田安治郎 田中百太 八木八十次 又三

○木津稅務署

山城國相樂郡 木津町 日比野芳太郎

○龜岡稅務署

丹波國南桑田郡 龜岡町 龜岡仙太郎 上杉一哉

○周山稅務署

丹波國北桑田郡 周山村 伊藤金熊 高野岩吉 竹田政敏 村山鶴之助

○園部稅務署

丹波國船井郡 園部町 田中豐吉郎 西原英三 河原兼次郎 丹波國何鹿郡 綾部町 野々口恒藏 木下成彦 野坂太七郎 荻野千之助 荻野千之助 野坂太七郎 木下成彦

○綾部稅務署

丹波國何鹿郡 綾部町 西田三郎 內收孟 小西與四郎

○福知山稅務署

丹波國天田郡 福知山町 谷川速水 眞野富太郎 淺山瞭史

○舞鶴稅務署

丹波國加佐郡 舞鶴町 石見村太郎 井上虎吉 關戸圓次郎

○宮津稅務署

丹波國與謝郡 宮津町 尾田宇兵衛 橫田拙二 山内儀藏

○峯山稅務署

丹波國中郡峯山町 坂本行禮 原田茂 鹽田榮次郎 細見忠兵衛

○大津稅務署

大津市上平藏町 正武 增井基太郎 片野佐壽 大橋正男

○草津稅務署

近江國栗太郡 草津町 今永常太郎 杉原豐太郎 馬場繁次郎 箕浦武一

○水口稅務署

近江國甲賀郡 水口町 野家文之介 大槻茂夫 岩田健次郎 堤久次郎

○八幡稅務署

近江國蒲生郡 八幡町 右京守義 鈴木成雄 德永芳習

○愛知川稅務署

近江國愛知郡 愛知川村 堀讓吉 竹內祐之助 淺田藤太郎

○彦根稅務署

近江國犬上郡 彦根町 坂本靜之進 坂上熊太郎 岩佐武兵衛

○長濱稅務署

近江國坂田郡 長濱町 岩崎茂俊 長澤金之助 楠三彦 石黒千代吉 三橋庄三郎

○木ノ本稅務署

近江國伊香郡 木ノ本村 村田長穂 柴田實 脇坂良助

○今津稅務署

近江國高島郡 今津村 藤野清邦

○大阪稅務監督局

局長 西田重太郎 事務官 正七 淺見義隆 正八 奧村敬太郎 正九 田真三郎 正十 吉田政治

**大藏省**

**稅務監督局技手**  
 八 中村 五郎 九 村田 信義  
 九 今岡 美成 十 長田 寅一  
 十 片山 淳平 十一 山口 太吉  
 十一 井上 覺一郎 十二 水野 太郎 十三 秋元 靜雄  
 十二 堀内 松五郎 十三 天野 重吉

**○船場稅務署**  
 署長 正 大原 桓太郎  
 稅務官 八等七級 大原市東區北久寶寺町二丁目  
 大藏省東區北久寶寺町二丁目

**稅務署稅務屬**  
 七 千田 登 八 竹内 甲一 九 前田 晉熊  
 七 阪部 福松 八 廣野 啓之助 九 八田 常一郎  
 九 春田 蕃 十 木村 松太郎 十一 藤原 宗太郎  
 九 大矢 岩次郎 十 竹矢 節 十一 藤基 玄瑞  
 九 大藏 友藏 十 池田 政次

**○中之島稅務署**  
 署長 從七 村山 貞之助  
 稅務官 七等四級 大藏省中之島四丁目  
 大藏省中之島四丁目

**稅務署稅務屬**  
 九 池田 政次 十 植村 捨藏 十一 金井 定一 十二 吉村 捨藏

**○池田稅務署**  
 署長 工藤 牧太郎  
 稅務署技手 九 池田 豐能 十 赤羽 半藏

**○平野鄉稅務署**  
 署長 松岡 奈良松  
 稅務署技手 九 相馬 羊吉 十 中川 祖

**○上福島稅務署**  
 署長 阪本 務  
 稅務署技手 九 島田 信二 十 村上 信二

**○茨木稅務署**  
 署長 木久 安榮  
 稅務署技手 八 津田 不破 九 岡村 實治郎 十 龍城 固

**○堺稅務署**  
 署長 津田 不破  
 稅務署技手 八 津田 不破 九 岡村 實治郎 十 龍城 固

**○御所稅務署**  
 署長 山田 盛幸  
 稅務署技手 八 山田 盛幸 九 豐田 勇吉 十 上田 勝次郎 十一 大野 賢治

**○五條稅務署**  
 署長 泉川 喜二郎  
 稅務署技手 九 泉川 喜二郎 十 牧田 與之助

**○上市稅務署**  
 署長 內田 與八  
 稅務署技手 八 內田 與八 九 本内 文藏 十 兼田 兼太郎 十一 片山 久吉

**○和歌山稅務署**  
 署長 從七 大川 島準次郎  
 稅務官 七等四級 和歌山市出口早濱町  
 和歌山市出口早濱町

**稅務署稅務屬**  
 七 秋田 種熊 八 花井 龍郎

**大藏省**

**○岸和田稅務署**  
 署長 寺井 壽治  
 稅務署稅務屬 岸和田町 和泉國南郡 岸和田町  
 九 寺井 壽治 十 吉田 豐太郎 十一 小林 眞泰 十二 田中 誠之助

**○富田林稅務署**  
 署長 田端 正二郎  
 稅務署稅務屬 富田林町 河內國南河內郡 富田林町  
 九 田端 正二郎 十 松本 宗三郎 十一 木梨 專平 十二 櫻井 恕則

**○八尾稅務署**  
 署長 寬 榮十郎  
 稅務署稅務屬 八尾村 河內國中河內郡 八尾村  
 九 寬 榮十郎 十 神江 信造 十一 松井 虎太郎

**○枚方稅務署**  
 署長 牧之瀨 光志  
 稅務署稅務屬 枚方町 河內國北河內郡 枚方町  
 九 牧之瀨 光志 十 兒玉 伸之丞 十一 野手 藤楠

**○奈良稅務署**  
 署長 山口 豐松  
 稅務官 七等三級 奈良市登大路 橋 龜太郎  
 從七 桑原 政明 奈良市大字油壺木

**○奈良稅務署稅務屬**  
 九 森内 盛藏 十 藤田 辰一 十一 安田 美雄 十二 奧谷 克之 十三 所 猪吉 十四 大西 民部之助 十五 勳 八古寺 廣藏

**○三輪稅務署**  
 署長 安田 耕一  
 稅務署稅務屬 三輪町 大和國磯城郡 三輪町  
 九 安田 耕一 十 阿部 左喜太郎 十一 鹿島 榮之助

**○松山稅務署**  
 署長 梁原 常太郎  
 稅務署稅務屬 松山町 大和國宇陀郡 松山町  
 九 梁原 常太郎 十 木村 龜之助 十一 仲西 專太郎

**○御所稅務署**  
 署長 山田 盛幸  
 稅務署稅務屬 御所町 大和國南葛城郡 御所町  
 九 山田 盛幸 十 豐田 勇吉 十一 上田 勝次郎 十二 大野 賢治

**○五條稅務署**  
 署長 泉川 喜二郎  
 稅務署稅務屬 五條町 大和國宇智郡 五條町  
 九 泉川 喜二郎 十 牧田 與之助

**○上市稅務署**  
 署長 內田 與八  
 稅務署稅務屬 上市町 大和國吉野郡 上市町  
 九 內田 與八 十 本内 文藏 十一 兼田 兼太郎 十二 片山 久吉

**○和歌山稅務署**  
 署長 從七 大川 島準次郎  
 稅務官 七等四級 和歌山市出口早濱町  
 和歌山市出口早濱町

**稅務署稅務屬**  
 七 秋田 種熊 八 花井 龍郎

水谷哲太郎 八  
伊藤 祐代 九  
信田 芳三 十  
財部 雷三郎 十一  
岩出村 幸雄 十二  
岩出村 幸雄 十三  
岩出村 幸雄 十四  
岩出村 幸雄 十五  
岩出村 幸雄 十六  
岩出村 幸雄 十七  
岩出村 幸雄 十八  
岩出村 幸雄 十九  
岩出村 幸雄 二十

○岩出稅務署  
署長 紀伊國那賀郡 岩出村 幸雄  
稅務署技手 幸雄

○湯淺稅務署  
署長 遠藤 喜作  
稅務署技手 阿知波夏雄

○橋本稅務署  
署長 岡崎惣太郎  
稅務署技手 中本 肇  
西村 時佐  
吉田 泰一

○新宮稅務署  
署長 井崎 親光  
稅務署技手 境 三郎  
玉置 鐵吉  
三三芳次郎

○田邊稅務署  
署長 箕輪 金丸  
稅務署技手 楠本 傳吾  
岩男 義澄  
柴田 文七

○御坊稅務署  
署長 奧野 忠一  
稅務署技手 小野 秀晃  
小田 雄馬  
森 萬次郎

○厚木稅務署  
署長 平賀 熹之  
稅務署技手 三井 賴胤  
阿部 理平

○小田原稅務署  
署長 青木覺太郎  
稅務署技手 石原 慧

○大磯稅務署  
署長 仁科 正胤  
稅務署技手 吉澤 龜尾  
窪田與四郎

○中野稅務署  
署長 今村 惣平  
稅務署技手 梅澤倉之助

○下田稅務署  
署長 久保田 穰  
稅務署技手 尾崎 省吾

○三島稅務署  
署長 菅沼 親宗  
稅務署技手 吉川 秀吉  
野中 幸助

○沼津稅務署  
署長 青木幸三郎  
稅務署技手 寺川 龜吉  
小島 兼吉  
後藤 春吉

○橫濱稅務監督局  
局長 藤 重高  
局長 藤 重高  
局長 藤 重高

○岩出稅務署  
署長 紀伊國那賀郡 岩出村 幸雄  
稅務署技手 幸雄

○湯淺稅務署  
署長 遠藤 喜作  
稅務署技手 阿知波夏雄

○橋本稅務署  
署長 岡崎惣太郎  
稅務署技手 中本 肇  
西村 時佐  
吉田 泰一

○新宮稅務署  
署長 井崎 親光  
稅務署技手 境 三郎  
玉置 鐵吉  
三三芳次郎

○田邊稅務署  
署長 箕輪 金丸  
稅務署技手 楠本 傳吾  
岩男 義澄  
柴田 文七

○御坊稅務署  
署長 奧野 忠一  
稅務署技手 小野 秀晃  
小田 雄馬  
森 萬次郎

○厚木稅務署  
署長 平賀 熹之  
稅務署技手 三井 賴胤  
阿部 理平

○小田原稅務署  
署長 青木覺太郎  
稅務署技手 石原 慧

○大磯稅務署  
署長 仁科 正胤  
稅務署技手 吉澤 龜尾  
窪田與四郎

○中野稅務署  
署長 今村 惣平  
稅務署技手 梅澤倉之助

○下田稅務署  
署長 久保田 穰  
稅務署技手 尾崎 省吾

○三島稅務署  
署長 菅沼 親宗  
稅務署技手 吉川 秀吉  
野中 幸助

○沼津稅務署  
署長 青木幸三郎  
稅務署技手 寺川 龜吉  
小島 兼吉  
後藤 春吉

○橫濱稅務監督局  
局長 藤 重高  
局長 藤 重高  
局長 藤 重高

山田覺太郎 八  
市川 孝之 九  
福原萬次郎 十  
小山準一郎 十一  
中野 虎楠 十二  
岩出村 幸雄 十三  
岩出村 幸雄 十四  
岩出村 幸雄 十五  
岩出村 幸雄 十六  
岩出村 幸雄 十七  
岩出村 幸雄 十八  
岩出村 幸雄 十九  
岩出村 幸雄 二十

○岩出稅務署  
署長 紀伊國那賀郡 岩出村 幸雄  
稅務署技手 幸雄

○湯淺稅務署  
署長 遠藤 喜作  
稅務署技手 阿知波夏雄

○橋本稅務署  
署長 岡崎惣太郎  
稅務署技手 中本 肇  
西村 時佐  
吉田 泰一

○新宮稅務署  
署長 井崎 親光  
稅務署技手 境 三郎  
玉置 鐵吉  
三三芳次郎

○田邊稅務署  
署長 箕輪 金丸  
稅務署技手 楠本 傳吾  
岩男 義澄  
柴田 文七

○御坊稅務署  
署長 奧野 忠一  
稅務署技手 小野 秀晃  
小田 雄馬  
森 萬次郎

○厚木稅務署  
署長 平賀 熹之  
稅務署技手 三井 賴胤  
阿部 理平

○小田原稅務署  
署長 青木覺太郎  
稅務署技手 石原 慧

○大磯稅務署  
署長 仁科 正胤  
稅務署技手 吉澤 龜尾  
窪田與四郎

○中野稅務署  
署長 今村 惣平  
稅務署技手 梅澤倉之助

○下田稅務署  
署長 久保田 穰  
稅務署技手 尾崎 省吾

○三島稅務署  
署長 菅沼 親宗  
稅務署技手 吉川 秀吉  
野中 幸助

○沼津稅務署  
署長 青木幸三郎  
稅務署技手 寺川 龜吉  
小島 兼吉  
後藤 春吉

○橫濱稅務監督局  
局長 藤 重高  
局長 藤 重高  
局長 藤 重高

○岩出稅務署  
署長 紀伊國那賀郡 岩出村 幸雄  
稅務署技手 幸雄

○湯淺稅務署  
署長 遠藤 喜作  
稅務署技手 阿知波夏雄

○橋本稅務署  
署長 岡崎惣太郎  
稅務署技手 中本 肇  
西村 時佐  
吉田 泰一

○新宮稅務署  
署長 井崎 親光  
稅務署技手 境 三郎  
玉置 鐵吉  
三三芳次郎

○田邊稅務署  
署長 箕輪 金丸  
稅務署技手 楠本 傳吾  
岩男 義澄  
柴田 文七

○御坊稅務署  
署長 奧野 忠一  
稅務署技手 小野 秀晃  
小田 雄馬  
森 萬次郎

○厚木稅務署  
署長 平賀 熹之  
稅務署技手 三井 賴胤  
阿部 理平

○小田原稅務署  
署長 青木覺太郎  
稅務署技手 石原 慧

○大磯稅務署  
署長 仁科 正胤  
稅務署技手 吉澤 龜尾  
窪田與四郎

○中野稅務署  
署長 今村 惣平  
稅務署技手 梅澤倉之助

○下田稅務署  
署長 久保田 穰  
稅務署技手 尾崎 省吾

○三島稅務署  
署長 菅沼 親宗  
稅務署技手 吉川 秀吉  
野中 幸助

○沼津稅務署  
署長 青木幸三郎  
稅務署技手 寺川 龜吉  
小島 兼吉  
後藤 春吉

○橫濱稅務監督局  
局長 藤 重高  
局長 藤 重高  
局長 藤 重高







○笠岡稅務署

署長 備中國小田郡 笠岡町  
正西田 信一  
伊賀 好五郎  
堀上初太郎  
池田繁太郎  
寒竹角治郎  
橫山 精一

○總社稅務署

署長 備中國吉備郡 總社町  
三宅理三治  
重松 群二  
伊田柳太郎  
皆木 積米

○高梁稅務署

署長 備中國上房郡 高梁町  
岡本 章毅  
水谷 章毅  
田中角太郎  
河原 潔

○新見稅務署

署長 備中國阿哲郡 新見町  
北村 顯盛  
松田千代藏  
古本 吾藏

○久世稅務署

署長 美作國眞庭郡 久世町  
加藤 哉左  
森田新一郎  
井尾 庄一  
宮林鹿治郎

○津山稅務署

署長 美作國吉田郡 津山町  
金子 雄一  
入江 兼治  
田中 信太郎  
中島 澄夫

○勝間田稅務署

署長 美作國勝間田郡 勝間田村  
津田 萬吾  
岩井小藤治  
矢北 三平

○英田稅務署

署長 美作國英田郡 倉敷町  
仁科半兵衛  
島田 幸一  
島田 增次郎

○弓削稅務署

署長 美作國久米郡 弓削村  
美作國久米郡 後藤 光治

○長崎稅務監督局

局長 大等七級 正高尾 幸次  
事務官 八等七級 從七、動八名 古屋繁樹  
正原 金吾

○長崎稅務監督局稅務屬

開務部長 伊岐浩一郎  
總務部長 松尾 國治  
直轄部長 納富安太郎  
佐野林太郎  
山崎昌太郎  
熊野道太郎  
内田 運市  
石山 太郎

○長崎稅務署

署長 長崎市櫻町 長崎市櫻町 長崎市櫻町  
正木村 誠次郎  
長崎市八幡町七六  
辻川 直胤

○長崎稅務署稅務屬

長崎市櫻町 長崎市櫻町  
藤合作次郎  
中島 研一

○嚴原稅務署

署長 對馬國下縣郡 宮宮町  
堀池 嘉市  
阿比留直材  
吉本 延基  
正巳

○佐賀稅務署

署長 佐賀市與賀町 佐賀市與賀町  
大森元太郎  
中村英太郎  
内川 辰雄  
田中 宗賢  
嘉村 虎雄  
岩橋 空助  
東 丈次郎

○神埼稅務署

署長 肥前國神埼郡 神埼町  
渡邊 善吉  
原田 義治  
松尾易一郎

○神埼稅務署稅務屬

松隈 全  
金子房之助  
橋本宗太郎

○佐世保稅務署

署長 佐世保市中通二 正高力 新一  
田崎 隆俊  
土井 秀實  
坂部 猛温  
別府義兵衛  
河原 謙一  
渡邊繁三郎  
松本 福松  
松隈松太郎

○島原稅務署

署長 肥前國南高來郡 島原町  
肥前國南高來郡 島原町  
黑板助五郎  
内村 勝虎

○諫早稅務署

署長 肥前國北高來郡 諫早村  
筒井 爲行  
北島 憲治  
米滿 三平

○島原稅務署稅務屬

肥前國南高來郡 島原町  
島原町  
黑板助五郎  
内村 勝虎

○佐世保稅務署稅務官

佐世保市中通二 正高力 新一  
田崎 隆俊  
土井 秀實  
坂部 猛温  
別府義兵衛  
河原 謙一  
渡邊繁三郎  
松本 福松  
松隈松太郎

○佐世保稅務署稅務官

佐世保市中通二 正高力 新一  
田崎 隆俊  
土井 秀實  
坂部 猛温  
別府義兵衛  
河原 謙一  
渡邊繁三郎  
松本 福松  
松隈松太郎

○佐世保稅務署稅務官

佐世保市中通二 正高力 新一  
田崎 隆俊  
土井 秀實  
坂部 猛温  
別府義兵衛  
河原 謙一  
渡邊繁三郎  
松本 福松  
松隈松太郎

○佐世保稅務署稅務官

佐世保市中通二 正高力 新一  
田崎 隆俊  
土井 秀實  
坂部 猛温  
別府義兵衛  
河原 謙一  
渡邊繁三郎  
松本 福松  
松隈松太郎

○佐世保稅務署稅務官

佐世保市中通二 正高力 新一  
田崎 隆俊  
土井 秀實  
坂部 猛温  
別府義兵衛  
河原 謙一  
渡邊繁三郎  
松本 福松  
松隈松太郎

○轟木稅務署

肥前國三養基郡 轟木村 署長 橋本廣茂 副署長 橋本廣茂 尾崎正香

○小城稅務署

肥前國小城郡 小城町 署長 永松胤清 副署長 飯塚胤樹 嘉村虎雄 岩橋本助

○唐津稅務署

肥前國東松浦郡 唐津町 署長 西岡謙助 副署長 西川藤一 相浦英行 水田敏晴 木塚常一

○伊萬里稅務署

肥前國西松浦郡 伊萬里町 署長 重村利一 副署長 野田俊吾 船越鐵之助 永松次郎

○新津稅務署

越後國中蒲原郡 新津町 署長 和田勉 副署長 和深海賢太郎 竹垣次男 佐藤浪衛 加藤次郎

○卷稅務署

越後國西蒲原郡 卷町 署長 三上金三郎 副署長 和田喜平 相馬新一郎 玉木小吉 土田正吉 吹井熊太郎

○三條稅務署

越後國南蒲原郡 三條町 署長 岡村尙孝 副署長 青柳保八 吉本信次

○武雄稅務署

肥前國杵島郡 武雄町 署長 篠原辰三郎 副署長 高村市之助 清水貞格 橋本裕太郎 中島百太郎

○鹿島稅務署

肥前國藤津郡 南鹿島村 署長 辻芳雄 副署長 石井勝夫 渡部秀吉 矢竹龜吉 池尻正隆

○長野稅務監督局

長野市 局長 塚忠成 副局長 加藤源松 事務官 間稅部長 正七多胡敬三郎 一等一級 長野市西長野 長野市南長野 長野市南町 直稅部長 山本龜太郎

○小千谷稅務署

越後國北魚沼郡 小千谷町 署長 武本高忠 副署長 加勢平五郎 野澤松次郎

○十日町稅務署

越後國中魚沼郡 十日町 署長 須藤正夫 副署長 須藤正夫 栗山貞次郎 中川光壽

○六日町稅務署

越後國南魚沼郡 六日町 署長 山上幸平 副署長 谷勇次 諸橋政明

○柏崎稅務署

越後國刈羽郡 柏崎町 署長 正柴田信重 副署長 正柴田信重 上原秀雄 清野太郎 長澤孝壽 武笠金一郎

○新發田稅務署

越後國北蒲原郡 新發田町 署長 藤田六郎 副署長 藤田六郎 澁谷七郎

○新瀉稅務署

新瀉市警所通 署長 新瀉市警所通 副署長 新瀉市警所通

○新發田稅務署

越後國北蒲原郡 新發田町 署長 藤田六郎 副署長 藤田六郎 澁谷七郎

○新發田稅務署

越後國北蒲原郡 新發田町 署長 藤田六郎 副署長 藤田六郎 澁谷七郎

○新發田稅務署

越後國北蒲原郡 新發田町 署長 藤田六郎 副署長 藤田六郎 澁谷七郎

○新發田稅務署

越後國北蒲原郡 新發田町 署長 藤田六郎 副署長 藤田六郎 澁谷七郎

○安塚稅務署

署長 坪田 一犁  
加藤 敏  
小菅 勝永

越後國東頸城郡  
安塚村

堀 慶太郎  
荒井 要  
小尾 稻穂  
和田 見治

○高田稅務署

署長 兵頭 武雄  
稻葉 哲作  
松井 今雄  
阿部 仙藏  
千喜良 仙藏  
中野 房吉  
勝山 房吉  
古島 金市

越後國中頸城郡  
高城村

永野 永吉  
鷹見好之助  
市川 又十  
内藤隆太郎  
川崎 米治  
神原 嘉造  
内藤 久次

○糸魚川稅務署

署長 田邊 類内  
武田佐之助  
小杉 長平

越後國西頸城郡  
糸魚川町

下條 貞義  
佐藤 力藏  
阿部嘉久司  
木島 剛

○村上稅務署

署長 宮尾代九郎

越後國若船郡  
村上本町

島崎峻太郎  
中西 東造

○相川稅務署

署長 菅原 龜藏  
東山 友吉  
加藤 泰孝

佐渡國佐渡郡  
相川町

島津熊太郎  
今井平四郎  
阿部 克治

○白田稅務署

署長 小川 謙吉  
齋藤十一郎  
藤原傳次郎  
大木 敏久  
柏原 卷藏

信濃國南佐久郡  
白田町

武田小太郎  
藤田 音藏  
畠目 善吉  
能勢 徹一  
新澤治一郎  
金子醇一郎

○岩村田稅務署

署長 市川信五郎  
山本庫之助  
塚田喜代二郎

信濃國北佐久郡  
岩村田町

倉田莊太郎  
伊藤 國藏  
三石 伊作  
榎本 長教

○上田稅務署

署長 堀 與七郎  
青山 功  
小山庄之助

信濃國小縣郡  
上田町

長久保得平  
加藤 鐵兄  
成澤豐三郎  
湯原 惣治

○上諏訪稅務署

署長 佐伯 鍾吉  
大森 汎次  
永井 恭太  
高橋喜太郎  
藤岡 玄徳

信濃國諏訪郡  
上諏訪町

宮崎 七衛  
横田 久雄  
矢島 暢  
佐藤猪之吉  
宮島國三郎

○伊那稅務署

署長 寺松熊太郎  
葦澤 陳平  
瀧澤久馬雄  
平岡 鶴彌

信濃國上伊那郡  
伊那町

田中彦次郎  
平澤 友治  
杉本 石松  
竹野 秋一  
岡田 重喜

○飯田稅務署

署長 永井源次郎  
小松 直樹  
服部 善數  
等々力 健吉  
植田 和儀

信濃國下伊那郡  
飯田町

從七菊池  
岡上平  
岡島 保雄  
鈴木 芳藏  
石井 繁  
前田 數衛  
富土川 欣吾

○福島稅務署

署長 田邊 直哉  
大形 勳  
寺澤 乙吉

信濃國西筑摩郡  
福島町

佐藤 正雄  
加藤 藤作  
井上磯次郎  
竹村 香

○松本稅務署

署長 山村 善八  
寺澤 一太郎  
少衛正八村上 三重  
齋藤 俊夫  
小川種次郎

信濃國東筑摩郡  
松本町

伊藤 茂美  
小林 茂喜  
松澤 郡壽  
濱 與司  
關根宇之松

○豐科稅務署

署長 竹内浪治郎  
市川千鍛  
上條利傳次

信濃國南安曇郡  
豐科村

片瀨幸次郎  
小次 民彌  
小林 延彌  
熊井太門次

○大町稅務署

署長 信濃國北安曇郡  
大町

正八久保田傳之助

○鹽崎稅務署

署長 竹内 棋治  
小谷 義之  
竹内 寅次

信濃國更級郡  
鹽崎村

中川甚之助  
大澤太喜太郎  
降旗賢次郎

○屋代稅務署

署長 長野 民造  
富岡 國吉  
依田由之助

信濃國埴科郡  
屋代町

竹内 彌生  
柳澤平一郎  
春原先治郎

○須坂稅務署

署長 矢澤 正起  
岡田 茂作

信濃國上高井郡  
須坂町

後藤 五郎  
志川 和重  
澁谷金次郎

○中野稅務署

署長 後藤海之助  
五十嵐彌生

信濃國下高井郡  
中野町

澤村 勘七  
藤郷乙次郎  
宮田 和平

○長野稅務署

署長 今井 勇雄  
松野周九郎  
德武熊次郎  
村越 信治  
荒井留之助

長野市立町  
從七中村 尙綱

松本 久雄  
佐藤 忠造  
堀内 半次  
大竹 正温  
伊東 貞三

○飯山稅務署

署長 酒井 敬信  
從八片山 瀧音

信濃國下水内郡  
飯山町

清水銓之助  
小山 正男  
多田仙太郎

○宇都宮稅務監督局

局長 大等七級 正關口健一郎  
事務官 從七藤 悟郎  
從七伊藤 恆藏  
正八藤 柳三郎

宇都宮市  
宇都宮市三條町八番地  
宇都宮市四條町八十七番地  
宇都宮市松ヶ崎町四番地  
宇都宮市中河原町二十番地

稅務監督局稅務屬

關稅部長伊東 達三  
關稅部長齋藤 英太  
廣瀨 富雄  
直稅部長神田 至幸  
吉田 勝彌  
內藤 義茂  
近藤 靖  
善野祐次郎  
桑島安太郎  
橋本善太郎  
竹林善太郎  
大和田廣起  
川上 重次  
川上 又治

○足利稅務署

署長 大石丈右衛門  
常盤 惟憲  
川崎 健男  
秦 八十八  
小松代三郎  
大野幸次郎  
下野國足利郡  
下野國安蘇郡  
佐野町  
佐藤 信

○佐野稅務署

署長 石川愛之助  
瀧寺近一郎  
齋藤久次郎  
菊池 欣彌  
野口 貞幹  
今井 惟明  
柴野銀一郎  
山中 幸男  
木元 峰策  
渡邊孝四郎  
加藤 直義

○笠間稅務署

署長 加藤 康  
江森 綱雄  
須藤國三郎  
常陸國西茨城郡  
笠間町  
小林寅四郎  
河合 尹重  
伊東 貞  
鈴木 安廣

○菅谷稅務署

署長 館 正文  
大澤安太郎  
小瀧 平  
菊池 仁平  
常陸國那珂郡  
菅谷村  
石井 邦貞  
風口彌十郎  
鈴木左馬允  
常陸國久慈郡  
太田町  
高田菊一郎  
菅又 喜作  
松野 廣治

○太田稅務署

署長 鈴木 直  
田崎榮三郎  
高田菊一郎  
菅又 喜作  
松野 廣治

○栃木稅務署

署長 菅野 兼藏  
鈴木正太郎  
濱野 榮藏  
下野國下都賀郡  
栃木町  
加藤金次郎  
江幡道之介  
伊藤秀次郎  
相羽 重壯  
北條 虎雄  
安藤 鏡吉  
福永鉄一郎  
下里 兵司  
鮫島 實  
安田 駒雄  
湯澤 吉松  
川崎 勇  
麻生喜一郎  
毛塚重太郎

○鹿沼稅務署

署長 御園生蓮吉  
鈴木常三郎  
田代銀太郎  
小澤 甲三  
下野國上都賀郡  
鹿沼町  
寺門 德壽  
橫山 臨吉  
窪田 仁作  
中西 乙壽

○宇都宮稅務署

署長 戶田 義雄  
堀江定四郎  
宮田朝次郎  
常陸國多賀郡  
宇都宮市旭町  
板橋 善次  
柿崎 景隆  
櫻村 成德  
常陸國多賀郡  
松原町  
山村 慶二  
小林虎次郎  
上島 剛  
鶴山 吉政  
白石 稻松  
石井 要濤  
石川丑五郎

○松原稅務署

署長 山田 三郎  
淺見彦三郎  
大出 源吾  
古橋厚五郎  
常陸國鹿島郡  
鉾田町  
藤倉 亮  
德藏 七郎  
內藤德之助  
大藪 林吾

○鉾田稅務署

署長 寺門 力  
土信田 誠  
吉田 益雄  
常陸國行方郡  
麻生町  
江頭 信義  
從八郎早川  
桑名 清次

○麻生稅務署

署長 寺門 力  
土信田 誠  
吉田 益雄  
常陸國新治郡  
土浦町  
上岡 兼吉

○眞岡稅務署

署長 飯田 武雄  
小倉 謙一  
宇留野拾吉  
下野國芳賀郡  
眞岡町  
北村 武司  
助川辰次郎  
齋藤藤七郎  
西村登美夫  
猪鼻 健正  
鈴木 豐春  
西川 玉次  
佐野虎四郎  
戶賀崎鐵太郎

○矢板稅務署

署長 飯村 直信  
飯岡 壽秀  
下野國鹽谷郡  
矢板町  
山下 政俊  
鈴木 球吾  
吉岡 力之介  
和田力之介  
大田原町  
下野國那須郡  
大田原町  
網野 政孝  
柴田 信松  
柏水 彦市  
清水 道義  
石川永三郎  
正八郎 清海  
根本 伊之吉  
渡邊 清馬  
吉葉 榮治  
路川 榮治  
西井 榮治  
高野庄太郎

○大田原稅務署

署長 辻 收三郎  
安東 正一  
森谷 幸多  
松井 雅廣  
遲塚初太郎  
常陸國筑波郡  
谷田部町  
木村 安助  
須藤 道遠  
古澤 重正  
瀨田 宇七  
高木 兼吉  
栗田 喜誠  
村田關次郎

○谷田部稅務署

署長 巖岩 行  
志賀 安治  
常陸國稻敷郡  
江戶崎町  
井川 幹  
綿引 德壽  
多田 宗  
住谷 亮一  
七字 末吉  
明石 卓美  
岩瀨 靜  
岩瀨 高橋 祐久  
常陸國眞壁郡  
下館町  
酒井 亮  
石崎駒之助  
飛田仙之介  
飯田小太郎  
正元

○下館稅務署

署長 市毛 正生  
鹽畑千代吉  
飯塚 吉藏  
常陸國結城郡  
下館町  
酒井 亮  
石崎駒之助  
飛田仙之介  
飯田小太郎  
正元

○宗道稅務署

署長 市毛 正生  
鹽畑千代吉  
飯塚 吉藏  
常陸國結城郡  
宗道村  
島村 三郎

七 從八、勳八 小林 昌言 八  
九 山崎 鈞 九  
九 庄司巳之吉 (月一四)  
九 高山元四郎 (月一三)

○境稅務署 下總國猿島郡境町  
署長 猪早 秀  
七 從八 熊瀨川 兼 九 八 大  
八 田所三男也 九 八 大  
九 麻生善次郎 九 八 大

○取手稅務署 下總國北相馬郡 取手町  
署長 小澤 有光  
八 堀越 盛吉 九 八 大  
九 川島 四郎 九 八 大  
十 長野 武雄 九 八 大

○前橋稅務署 前橋市北曲輪町  
署長 從七 佐川貞一郎  
稅務官 八等五級 前橋市萩村一六

○稅務署稅務屬 前橋市萩村一六  
署長 湯本禮太郎 七  
八 園田 雄熊 九 七  
九 吉田 善七 九 七  
十 加藤 波司 (月一四)  
十一 林 忠造 (月一三)

○富岡稅務署 上野國多野郡 富岡町  
署長 高間 吉次 八 大  
九 永野 米藏 九 八 大  
十 峯村 藤松 (月一四)  
十一 安中 中 (月一四)

○安中稅務署 上野國碓氷郡 安中町  
署長 高間 吉次 八 大  
九 永野 米藏 九 八 大  
十 峯村 藤松 (月一四)  
十一 安中 中 (月一四)

○藤岡稅務署 上野國多野郡 藤岡町  
署長 松沼宇太郎 八 大  
七 歌代 治作 九 八 大  
八 藤岡 盛吉 九 八 大  
九 齋藤與惣次 九 八 大  
十 齋藤直太郎 九 八 大

○中之條稅務署 上野國吾妻郡 中之條町  
署長 荒井始八郎 八 大  
九 佐野清三郎 九 八 大  
十 青木 忠吉 (月一四)  
十一 飯塚金兵衛 (月一四)

○沼田稅務署 上野國利根郡 沼田町  
署長 渡邊福之祐 八 大  
九 廣瀨彦一 九 八 大  
十 廣瀨彦一 九 八 大  
十一 廣瀨彦一 九 八 大

○新田稅務署 上野國新田郡 新田町  
署長 戶泉 善作 八 大  
九 今井十一郎 九 八 大  
十 山口 保篤 九 八 大

○桐生稅務署 上野國山田郡 桐生町  
署長 伊集院兼利 八 大  
九 岸本 勝彌 九 八 大  
十 大島意一郎 九 八 大

○高崎稅務署 高崎市通町  
署長 正八 鐵 三  
七 鐵 三  
八 鐵 三  
九 鐵 三

○稅務監督局稅務屬 上野國邑樂郡 館林町  
署長 二宮虎三郎 四  
五 正八 太田治郎吉 五  
六 正八 野村 尚常 六  
七 正八 野村 尚常 七  
八 正八 野村 尚常 八  
九 正八 野村 尚常 九  
十 正八 野村 尚常 十  
十一 正八 野村 尚常 十一

○伊勢崎稅務署 上野國佐波郡 伊勢崎町  
署長 藤井林太郎 七  
八 野澤 市松 八  
九 山口作太郎 (月一四)

○館林稅務署 上野國邑樂郡 館林町  
署長 戶賀崎源六郎 八  
九 清水金太郎 九  
十 田中 守人 十

○名古屋稅務監督局 名古屋市中區古渡町  
局長 正六 勳大 菊池 良  
事務官 從七 植田 正年  
稅務部長兼直岡 林 猛  
稅務部長 從七 植田 正年  
稅務官 從七 植田 正年

○稅務監督局稅務屬 名古屋市中區古渡町  
署長 高田 增藏 七  
八 高田 增藏 八  
九 高田 增藏 九  
十 高田 增藏 十  
十一 高田 增藏 十一

○一宮稅務署 尾張國中島郡 一宮町  
署長 阿比西次郎 七  
八 阿比西次郎 八  
九 阿比西次郎 九  
十 阿比西次郎 十  
十一 阿比西次郎 十一

○小折稅務署 尾張國丹羽郡 小折町  
署長 家田金治郎 七  
八 家田金治郎 八  
九 家田金治郎 九  
十 家田金治郎 十  
十一 家田金治郎 十一

○勝川稅務署 尾張國春日井郡 勝川町  
署長 田代 三郎 六  
七 田代 三郎 七  
八 田代 三郎 八  
九 田代 三郎 九  
十 田代 三郎 十  
十一 田代 三郎 十一

○稅務署稅務屬 尾張國中島郡 一宮町  
署長 阿比西次郎 七  
八 阿比西次郎 八  
九 阿比西次郎 九  
十 阿比西次郎 十  
十一 阿比西次郎 十一

○稅務署稅務屬 尾張國中島郡 一宮町  
署長 阿比西次郎 七  
八 阿比西次郎 八  
九 阿比西次郎 九  
十 阿比西次郎 十  
十一 阿比西次郎 十一

○津島稅務署

尾張國海東郡 津島町

○半田稅務署

尾張國知多郡 半田町

○豐橋稅務署

尾張國知多郡 豐橋町

○岡崎稅務署

尾張國額田郡 岡崎町

○新城稅務署

三河國南設樂郡 新城町

○御油稅務署

三河國寶飯郡 御油町

○知立稅務署

三河國碧海郡 知立町

○田口稅務署

三河國北設樂郡 田口村

○桑名稅務署

伊勢國桑名郡 桑名町

○宇治山田稅務署

伊勢國度會郡 宇治山田町

○四日市稅務署

四日市市大字八幡町

○大泉原稅務署

伊勢國員辨郡 大泉原村

○龜山稅務署

伊勢國鈴鹿郡 龜山町

○白子稅務署

伊勢國河藝郡 白子町

○相可稅務署

伊勢國多氣郡 相可村

○鳥羽稅務署

志摩國志摩郡 鳥羽町

○久居稅務署

伊勢國一志郡 久居町

○松坂稅務署

伊勢國飯南郡 松坂町

○名張稅務署

伊賀國名賀郡 名張町

○上野稅務署

伊賀國阿山郡 上野町

○宇治山田稅務署

伊勢國度會郡 宇治山田町

○宇治山田稅務署

伊勢國度會郡 宇治山田町

○宇治山田稅務署

伊勢國度會郡 宇治山田町



○築館稅務署

陸前國栗原郡 築館町

署長 橋本 深造 八  
岩間 梶 八  
千葉 勇 十  
千葉善左衛門 十

男澤源太郎 四  
加藤兵四郎 八  
袋 熊彦 九  
佐々木寛治 十  
齋藤 泰造 十

○佐沼稅務署

陸前國登米郡 佐沼町

署長 高橋 廣 七  
松川 長介 九  
三浦政次郎 十  
高橋重四郎 十

橫山 時雅 四  
高久已代治 九  
菅原 誠吾 九  
山田 清治 十

○本吉稅務署

陸前國本吉郡 志津川町

署長 遠藤 清也 八  
齋藤 實一 九  
三浦源四郎 九  
小松 卯吉 十

和田 朔藏 六  
千葉 胤親 九  
小野寺良亮 九  
袋 虎臣 九  
小川 隆三 十

○石卷稅務署

陸前國牡鹿郡 石卷町

署長 阿部龜之進 八

陸前國本吉郡 志津川町  
陸前國栗原郡 築館町  
陸前國登米郡 佐沼町  
陸前國本吉郡 志津川町

○大河原稅務署

陸前國柴田郡 大河原町

署長 高橋 清助 九  
秋葉 靖 十  
長島忠太郎 十

嶺崎 夏助 九  
黒須長次郎 十  
加茂貞四郎 十

○角田稅務署

磐城國伊具郡 角田町

署長 伊藤幸左衛門 八  
兒玉 實忠 九  
清水 三郎 十

北村 左並 九  
豐川 種之 九  
瀧口 順二 十  
戸田 文七 十

○盛岡稅務署

盛岡市日影門外 小路

署長 塚野鏡次郎 九  
町田 代吉 十  
熊谷 豐七 十  
川村 命尊 十

計見桂太郎 九  
安田 哲二 九  
菅野 章 十  
佐藤要四郎 十

○盛岡稅務署

盛岡市日影門外 小路

署長 菅野 章美 九  
芳三郎 十

横山彦太郎 九  
工藤 敏夫 十

○花卷稅務署

陸前國神貫郡 花卷川口町

署長 佐藤 秀清 九  
高橋 彦助 九  
高橋 一 十

田鎖 源藏 五  
多田 正實 九  
佐伯 正雄 九  
高瀬庄三郎 十

○水澤稅務署

陸前國膽澤郡 水澤町

署長 川村直次郎 八  
堀田 松藏 九  
小野寺文也 十  
但木 中 十

戸田内源治郎 四  
安島鈞三郎 九  
阿部長太郎 九  
板橋敬三郎 十  
菊地金太郎 十

○一關稅務署

陸前國西磐井郡 一ノ關町

署長 藤館 秀夫 八  
石堂啓二郎 九  
小山恒之助 十  
岩間勇左衛門 十  
高橋忠右衛門 十

宇屋 喜清 三  
小笠原友助 八  
柳瀨 正夫 九  
柳持 修逸 九  
米内 正三 十  
佐藤新治郎 十

○盛稅務署

陸前國氣仙郡盛町

署長 原 一太 七  
河野久次郎 七  
高橋 淺治 十

井上 盛人 三  
齋藤次郎八 七  
武田 文雄 七  
山本喜右衛門 十

○遠野稅務署

陸前國上閉伊郡 遠野町

署長 鎌田 貞吉 八  
小野寺角二 九  
太田源四郎 十

岡崎 九一 九  
昆 專藏 九  
菅原慶之進 十

○宮古稅務署

陸前國中閉伊郡 宮古町

署長 吾妻 義矩 八  
石崎 寅吉 九  
興津 政志 十

及川富太郎 六  
佐藤源三郎 九  
荻田 勝治 九  
箱林好之進 十

○久慈稅務署

陸前國九戸郡 久慈町

署長 黒澤 實信 七  
佐藤長三郎 九  
築瀨 眞一 十

正八、野八伊藤 運彌 四  
淵本虎太郎 九  
氣田 富彌 九  
城 左太郎 十

○福岡稅務署

陸前國二戸郡 福岡町

署長 猪去 藏 九  
岡本 要吉 九  
村上 豐藏 十  
菅原林太郎 十

神谷 重遠 六  
椽内 要吉 九  
福井小平治 九  
千葉榮之丞 十  
菅原 富徳 十

○福島稅務署

岩代國信夫郡 福島町

署長 國分 兼郎 八  
相澤 愛助 九  
清水誠之助 十

田村 直機 九  
鈴木 重知 九  
中館 藤太 十

○桑折稅務署

岩代國伊達郡 桑折町

署長 佐藤 孝一 七  
黒澤 徳壽 九  
海老澤貞之介 十

長谷川留次 七  
小林 幸十 七  
武田 一郎 九  
佐野 要藏 十

○二本松稅務署

岩代國安達郡 二本松町

署長 石田清之介 七  
一木 安介 八  
吉田 眞伸 十

松尾延之助 四  
伊藤録三郎 七  
金古 重恭 七  
前田 古俊 十

○若松稅務署

若松市大字榮町

署長 清水忠左衛門 七  
山田 安藏 八  
眞山 佳吉 九  
久保田主馬 十

佐久間新治 五  
古川 廣淳 八  
廣田英三郎 九  
滋野 左吉 十  
鶴橋 平助 十

○郡山稅務署

岩代國安積郡 郡山町

署長 原 一太 七  
河野久次郎 七  
高橋 淺治 十

井上 盛人 三  
齋藤次郎八 七  
武田 文雄 七  
山本喜右衛門 十

○須賀川稅務署

岩代國岩瀨郡 須賀川町

署長 近藤 貢平 七  
小林 熊吉 九  
佐藤 春吉 十

神津 實文 五  
佐藤 常省 八  
山本 平藏 八  
田村 俊助 十

○田島稅務署

岩代國南會津郡 田島町

署長 阿部利三郎 八  
都 甲一 九  
須藤東治郎 十

會澤 達 六  
菅野嘉三郎 九  
横田 軍一 九  
猪俣 勝美 十

○若松稅務署

若松市大字榮町

署長 廣瀬 直友 八  
大原 琴二 九

仁科愛之助 七  
平塚 英喜 七



五十嵐定次 (月一四) 島田 主馬  
小坂 正記 (月一三) 樂務署稅務屬 庄安太郎

喜多方稅務署 署長 喜多方町 岩代國耶麻郡

坂下稅務署 署長 坂下町 岩代國河沼郡  
松崎 萬次郎 (月一四) 塚原庄三郎  
越智 德太郎 (月一四) 下野 忠治  
三浦 楠松 (月一四) 武田 忠治  
松坂 龍太郎 (月一四)

高田稅務署 署長 高田町 岩代國大沼郡

棚倉稅務署 署長 棚倉町 磐城國東白河郡

堀倉稅務署 署長 堀倉町 磐城國東白河郡

石川稅務署 署長 石川町 磐城國石川郡  
原田 銆松 (月一四) 正原 新太郎  
岩崎 清 (月一四) 吉田 達哉  
永山 一雄 (月一四) 國分 英治

三春稅務署 署長 三春町 磐城國田村郡

平稅務署 署長 磐城國石城郡 又治

白河稅務署 署長 白河町 磐城國西白河郡

石川稅務署 署長 石川町 磐城國石川郡

三春稅務署 署長 三春町 磐城國田村郡

平稅務署 署長 磐城國石城郡 又治

堀倉稅務署 署長 堀倉町 磐城國東白河郡

棚倉稅務署 署長 棚倉町 磐城國東白河郡

鈴木 正人 (月一八) 長谷川 敬治  
皆川 新三郎 (月一八) 渡邊 市造  
矢島 周三 (月一四) 小柳 市造  
佐賀 千吉郎 (月一四)

白河稅務署 署長 白河町 磐城國西白河郡

石川稅務署 署長 石川町 磐城國石川郡

三春稅務署 署長 三春町 磐城國田村郡

平稅務署 署長 磐城國石城郡 又治

白河稅務署 署長 白河町 磐城國西白河郡

石川稅務署 署長 石川町 磐城國石川郡

三春稅務署 署長 三春町 磐城國田村郡

平稅務署 署長 磐城國石城郡 又治

堀倉稅務署 署長 堀倉町 磐城國東白河郡

棚倉稅務署 署長 棚倉町 磐城國東白河郡

青森稅務署 署長 青森市大字濱町

青森稅務署 署長 青森市大字濱町

青森稅務署 署長 青森市大字濱町

青森稅務署 署長 青森市大字濱町

青森稅務署 署長 青森市大字濱町

青森稅務署 署長 青森市大字濱町

星 清助 (月一八) 島田 熊次郎  
石森 清五郎 (月一八) 所谷 治郎  
森 子治 (月一四) 佐藤 竹次郎  
相樂 亦之助 (月一四) 平元 寅吉  
大高 捨藏 (月一三) 河合 尹善

富岡稅務署 署長 富岡町 磐城國雙葉郡

中村稅務署 署長 中村町 磐城國相馬郡

秋田稅務監督局 局長 秋田市大町 三丁目 要藏

秋田稅務監督局 局長 秋田市大町 三丁目 要藏

秋田稅務監督局 局長 秋田市大町 三丁目 要藏

秋田稅務監督局 局長 秋田市大町 三丁目 要藏

秋田稅務監督局 局長 秋田市大町 三丁目 要藏

秋田稅務監督局 局長 秋田市大町 三丁目 要藏

秋田稅務監督局 局長 秋田市大町 三丁目 要藏

秋田稅務監督局 局長 秋田市大町 三丁目 要藏

秋田稅務監督局 局長 秋田市大町 三丁目 要藏

秋田稅務監督局 局長 秋田市大町 三丁目 要藏

秋田稅務監督局 局長 秋田市大町 三丁目 要藏

秋田稅務監督局 局長 秋田市大町 三丁目 要藏

秋田稅務監督局 局長 秋田市大町 三丁目 要藏

秋田稅務監督局 局長 秋田市大町 三丁目 要藏

青森稅務署 署長 青森市大字濱町

青森稅務署 署長 青森市大字濱町

青森稅務署 署長 青森市大字濱町

秋田稅務監督局 局長 秋田市大町 三丁目 要藏

秋田稅務監督局 局長 秋田市大町 三丁目 要藏

秋田稅務監督局 局長 秋田市大町 三丁目 要藏

秋田稅務監督局 局長 秋田市大町 三丁目 要藏

秋田稅務監督局 局長 秋田市大町 三丁目 要藏

秋田稅務監督局 局長 秋田市大町 三丁目 要藏

秋田稅務監督局 局長 秋田市大町 三丁目 要藏

秋田稅務監督局 局長 秋田市大町 三丁目 要藏

秋田稅務監督局 局長 秋田市大町 三丁目 要藏

秋田稅務監督局 局長 秋田市大町 三丁目 要藏

秋田稅務監督局 局長 秋田市大町 三丁目 要藏

秋田稅務監督局 局長 秋田市大町 三丁目 要藏

秋田稅務監督局 局長 秋田市大町 三丁目 要藏

秋田稅務監督局 局長 秋田市大町 三丁目 要藏

秋田稅務監督局 局長 秋田市大町 三丁目 要藏

秋田稅務監督局 局長 秋田市大町 三丁目 要藏

秋田稅務監督局 局長 秋田市大町 三丁目 要藏



<p>北村 健吉 宮崎 武俊 福岡 二太郎 鹿野 可成 福村 半次郎 安岡 清安 黒川 清 (月一四)</p> <p>直税部長 澤口 齋 永友 卓爾 谷口 滋信 山本 左喜男 八百 顯龍 吉樹 源三郎 天休 久作 村澤 保太郎 (月一三)</p>	<p>大聖寺 稅務署 署長 中村政五郎 中村政五郎 竹内 儀三 (兼) 稅務署 竹内 儀三</p> <p>加賀國 江沼郡 大聖寺町</p>	<p>小松 稅務署 署長 緒方 正 緒方 正 寺島 茂太郎 皆藤 郁郎 高橋 吉亮 清水 嘉兵衛 (月一四)</p> <p>加賀國 能美郡 小松町</p>	<p>松任 稅務署 署長 加賀國 石川郡 松任町</p>
<p>柴田 璞 西島 作次郎 本橋 要 宮田 基次郎 中瀬 勇吉 (月一四)</p> <p>中隱正兵衛 柴葉次郎 谷口 八郎 久守 八郎 藤田 増太郎 (月一四)</p>	<p>金澤 稅務署 署長 中村政五郎 中村政五郎 竹内 儀三 (兼) 稅務署 竹内 儀三</p> <p>金澤市 尻垂坂通</p>	<p>津幡 稅務署 署長 三浦 高致 三浦 高致 上原 勘三郎 油谷 保三 (月一四)</p> <p>加賀國 河北郡 津幡町</p>	<p>輪島 稅務署 署長 若林 金次郎 若林 金次郎 淺田 重治郎 時澤 貞義 里見 爲吉 (月一三)</p> <p>能登國 鳳至郡 輪島町</p>
<p>羽咋 稅務署 署長 笹田 彌忠 笹田 彌忠 山森 石太郎 小松 敬之丞 (月一四)</p> <p>能登國 羽咋郡 羽咋町</p>	<p>七尾 稅務署 署長 桑島 織松 桑島 織松 瀨川 三郎 奧 助一 遠田 欣二 山本 三太郎 (月一四)</p> <p>能登國 鹿島郡 七尾町</p>	<p>飯田 稅務署 署長 館野 平三 館野 平三 小坂 孝太郎 北濱 源助 (月一四)</p> <p>能登國 飯田町</p>	<p>飯田 稅務署 署長 熊川 知之 熊川 知之 野崎 喜多雄 藤田 松五郎 導村 善成 瀧 猪三郎 (月一三)</p> <p>能登國 飯田町</p>

<p>福井 稅務署 稅務官 七等四級 佐伯 第一 福井市 佐佳枝中町 福井市 佐佳枝下五六</p>	<p>三國 稅務署 署長 伊藤 茂雄 越前國 坂井郡 三國町</p>	<p>大野 稅務署 署長 荒井 音次郎 荒井 音次郎 原 勝信 菊安 伊三郎 青山 澄之助 (月一四)</p> <p>越前國 大野郡 大野町</p>	<p>武生 稅務署 署長 日紫 喜九左衛門 日紫 喜九左衛門 守谷 仙作 五十嵐 金吾 井口 唯規矩 (月一四)</p> <p>越前國 南條郡 武生町</p>	<p>敦賀 稅務署 署長 菅野 正忠 菅野 正忠 吉浦 千吉 (月一三)</p> <p>越前國 敦賀郡 敦賀町</p>	<p>朝日 稅務署 署長 河崎 玄二 河崎 玄二 岡本 尙義 北山 直 吉田 保二 上田房之丞 (月一三)</p> <p>越前國 丹生郡 朝日村</p>	<p>三方 稅務署 署長 廣松 松藏 廣松 松藏 高宮 曾一 (月一四)</p> <p>若狹國 三方郡 八村</p>	<p>雲濱 稅務署 署長 國友 英太 國友 英太 菊次 辰藏 猿橋 覺太郎 向 琢郎 (月一四)</p> <p>若狹國 遠敷郡 雲濱村</p>	<p>高濱 稅務署 署長 鈴木 虎之助 鈴木 虎之助 多田 末吉 (月一四)</p> <p>若狹國 大飯郡 高濱村</p>	<p>富山 稅務署 署長 藤 碓 富山 藤 碓 富山 藤 碓 (月一四)</p> <p>富山 藤 碓</p>
<p>永井 善繼 水上 義文 成田 春三 平井 秀政 高見 松次郎 松永 榮次郎 (月一四)</p> <p>富山 藤 碓</p>	<p>石原 乙吉 山原 乙吉 竹村 豐次 三須 文三郎 (月一四)</p> <p>若狹國 三方郡 八村</p>	<p>石郡 專一郎 磯川 要初 杉原 好水 岡田 嘉市郎 田中 久次郎 (月一三)</p> <p>越前國 丹生郡 朝日村</p>	<p>三橋 直昌 加藤 他家男 土田 莊太郎 千秋 爲一 鈴木 弘毅 (月一三)</p> <p>越前國 丹生郡 朝日村</p>	<p>吉田 守成 五十嵐 利三郎 五十嵐 利三郎 吉浦 千吉 (月一三)</p> <p>越前國 敦賀郡 敦賀町</p>	<p>三浦 高致 上原 勘三郎 油谷 保三 (月一四)</p> <p>加賀國 河北郡 津幡町</p>	<p>川島 八十二 大村 貞太郎 上杉 譽一郎 (月一四)</p> <p>加賀國 河北郡 津幡町</p>	<p>川島 八十二 大村 貞太郎 上杉 譽一郎 (月一四)</p> <p>加賀國 河北郡 津幡町</p>	<p>川島 八十二 大村 貞太郎 上杉 譽一郎 (月一四)</p> <p>加賀國 河北郡 津幡町</p>	<p>川島 八十二 大村 貞太郎 上杉 譽一郎 (月一四)</p> <p>加賀國 河北郡 津幡町</p>

○上市稅務署

越中國中新川郡  
上市町  
安井志壽衛  
阪東義政  
館伊太郎  
山本卓  
森田八衛  
齋藤松家  
林佐十郎  
村本彌吉郎  
署長

○魚津稅務署

越中國下新川郡  
魚津町  
高柳良助  
犬塚駒吉  
福屋友吉  
伊勢齊次郎  
伊勢齊次郎  
澁谷彌一郎  
署長

○八尾稅務署

越中國婦負郡  
八尾町  
廣田伸一  
富樫德雄  
角正隆  
與作秀雄  
小泉他家雄  
署長

○高岡稅務署

高岡市舊旅屋門前  
高岡市舊旅屋門前  
天伊東本三郎  
署長

○廣瀨稅務署

出雲國能義郡  
廣瀨町  
森山良太  
妹尾類太郎  
署長

○大東稅務署

出雲國大原郡  
大東村  
坂本良市  
吉野忠雄  
太田昇一郎  
三輪卓郎  
署長

○今市稅務署

出雲國簸川郡  
今市町  
原一敬  
神門安市  
石邨卯三郎  
三木晃之助  
署長

○廣瀨稅務署

出雲國能義郡  
廣瀨町  
松浦榮五郎  
篠原德太郎  
原岩之助  
伊藤近太郎  
岸野傳次郎  
山根精造  
署長

○水見稅務署

越中國水見郡  
水見町  
朝賀來藏  
天野重喜  
福島樵夫  
南賀太郎  
松岡省三  
署長

○石動稅務署

越中國西礪波郡  
石動町  
森田英正  
久保正廣  
若野忠一  
竹內秀次郎  
署長

○井波稅務署

越中國東礪波郡  
井波町  
田原喜一  
渡邊民雄  
山村捨三郎  
山本友次郎  
中川榮太郎  
青山重義  
署長

○松江稅務監督局

松江市  
局長 五等四級  
從六上林敬次郎  
松江市北堀二四

○掛合稅務署

出雲國飯石郡  
掛合村  
加藤龜三郎  
永田敏三  
木邨美朝  
喜多川勝郎  
吉田吉太郎  
白築政次郎  
署長

○大森稅務署

石見國鹽摩郡  
大森村  
山根岩藏  
山崎武次郎  
人見靜一  
太田文太郎  
署長

○川本稅務署

石見國邑智郡  
川本村  
加藤安太郎  
石橋利一郎  
大谷筆太郎  
香川守行  
署長

○濱田稅務署

石見國那賀郡  
濱田町  
末廣一  
草場藏充  
今田丈一  
高橋源六  
岸田虎四郎  
森田千三  
署長

○松江稅務署

松江市母衣  
松江稅務署  
局長 七等四級  
從七橋本虎一郎  
松江市雅賀五六六

○松江稅務監督局

松江市  
局長 七等四級  
從七橋本虎一郎  
松江市雅賀五六六

○益田稅務署

石見國美濃郡  
益田町  
渡邊慶治  
橋谷治太郎  
宇塚洋之助  
福島雅常  
杉原傳次郎  
松田重太郎  
署長

○津和野稅務署

石見國鹿足郡  
津和野町  
宮川元吉  
山根慶次郎  
高野忠之助  
篠村龜次郎  
署長

○西郷稅務署

隱岐國周吉郡  
西郷中町  
小瀧愛之助  
中邨武夫  
署長

○鳥取稅務署

鳥取市東町  
鳥取稅務署  
局長 八等七級  
從八山口愛治  
鳥取市東町二五

○鳥取稅務署

鳥取市東町  
鳥取稅務署  
局長 八等七級  
從八山口愛治  
鳥取市東町二五

○鳥取稅務署

鳥取市東町  
鳥取稅務署  
局長 八等七級  
從八山口愛治  
鳥取市東町二五