

(交通)

○第八四 港

所在	地	灣	濟口方位	東	西	南	北
松江	白濁本町 八軒屋 和多見	東	東	西	南	北	三〇間
加賀	八束郡加賀村	北	北	南	西	東	六〇〇
美保	全郡美保關村	南	南	北	東	西	一五〇
安來	能義郡安來町	北	北	南	西	東	七八〇
宇龍	兼川郡日御崎村	北	北	南	西	東	二〇〇
鷺津	全郡鷺津村	西北	西北	東南	西南	東北	一八〇
溫泉	瀨摩郡溫泉津村	西北	西北	東南	西南	東北	六五〇
濱田	那賀郡濱田町	北	北	南	西	東	一八〇
外ノ浦	全郡石見村	西	西	東	南	北	一八〇

一六六

西郷	周吉郡西郷港町	西北	西北	東南	西南	東北	二〇三	一八〇
福浦	穩地郡北方村	西北	西北	東南	西南	東北	七八〇	三六〇
菱浦	全郡福井村	西北	西北	東南	西南	東北	二四〇	三六〇
浦郷	知夫郡浦郷村	南	南	北	東	西	一五〇	一三〇
知夫里	全郡知夫村	南	南	北	東	西	一〇〇	一三〇

○第八五 著大ノ橋梁

橋名	所屬郡市	長	幅	架設年月	架設經費	川名
大橋	松江市	七七間	三間	明治二十四年三月	一一三五七円	大橋川
飯梨橋	能義郡	八二	三	全 二十九年四月	四〇三〇	飯梨川
里熊橋	大原郡	三三	三	全 年五月	六〇一五	斐伊川
八雲橋	兼川郡	二六	三	全 二十四年十月	三七五二	新川
神立橋	全郡	二六	三	全 三十一年十二月	二二四六二	斐伊川

(交通)

一六七

(社寺)

第九〇 著名神社

神社名	祭	神	祭日	所在地
官幣大社 大己貴命	宗	大己貴命	五月四日	鑛川郡杵築町
國幣中社 美保神社	宗	事代主神	七月七日	八束郡美保關村
熊野神社	宗	素盞鳴尊	五月四日	熊野郡野村
水若酢神社	宗	水若酢命	五月三日	穩地郡那村
國幣小社 日御碕神社	宗	天照大日靈尊、正哉青勝々速日命、天忍德耳尊、天德日命、天津彦根命、活津彥根命、熊野櫛楯命	七月七日	鑛川郡日御碕村
須佐神社	宗	須佐之男命	十月九日	安濃郡川合村
須佐神社	宗	須佐之男命	十月九日	飯石郡東須佐村

一七二

神社

須佐神社	宗	須佐之男命	十月九日	松江市東茶
比賣神社	宗	比賣神	十月十日	市和多見
佐太御子神社	宗	佐太御子命	九月二十五日	八束郡佐太村
能義神社	宗	能義神	十月九日	能義郡能義村
大原郡海潮村	宗	天石門別命	九月十四日	大原郡海潮村
那賀郡石見村	宗	天石門別命	五月九日	那賀郡石見村
郡濱田村	宗	天石門別命	五月九日	郡濱田村
郡三宮村	宗	天石門別命	十月二十日	郡三宮村
郡大森村	宗	天石門別命	十月十九日	郡大森村
郡美濃郡高津村	宗	天石門別命	九月二十日	郡美濃郡高津村

(社寺)

一七三

再若隆命神祇再若隆命

五月五日周吉郡下西村

第九編 著名寺院

鰐淵寺	天台宗	智春	延曆年中	能義郡宇賀莊村
清水寺	全上	尊隆	推古天皇九年	能義郡宇賀莊村
岩屋寺	賢言宗	行基	不詳	仁多郡橫田村
甘肅寺	賢言宗	不詳	天平年中	邑智郡川下村
大願寺	淨土宗	正信	貞永元年	安濃郡大田村
華嚴寺	臨濟宗	智元	天長二年	八束郡本莊村
雲霧寺	賢言宗	覺明	嘉曆元年	能義郡宇賀莊村
安國寺	全上	法不	不詳	八束郡竹矢村
兼安寺	全上	源翁	正和年中	能義郡廣瀬町

龍雲寺	曹洞宗	祖	永德二年	那賀郡蘆谷村
永明寺	全上	三上	應永廿七年	鹿足郡津和野町
滿行寺	真宗	照	永錄五年	適摩郡大國村
萬福寺	真宗	香	正和年中	美濃郡益田町

慈惠及褒賞

第九二 國費救恤人員

總數	男	女	三十一	三十一	二十九	二十八
滋養	男	女	二五三	一五八	五五	五〇
總數	男	女	三四〇	二六七	二二一	二〇五
總數	男	女	三三七	二七二	二二四	二〇九
總數	男	女	二五〇	一五三	五〇	四八

(慈惠及褒賞)

費

一七五

(總計及實績)

種別	三十二年		三十一年		三十年		二十九年		二十八年	
	人員	金額	人員	金額	人員	金額	人員	金額	人員	金額
老衰	110	150	156	196	156	196	156	196	156	196
疾	110	150	156	196	156	196	156	196	156	196
幼弱	331	388	331	388	331	388	331	388	331	388
兒	2	2	2	2	2	2	2	2	2	2
總計	555	688	555	688	555	688	555	688	555	688

第九三 國費救恤ノ米代

種別	三十二年	三十一年	三十年	二十九年	二十八年
總計	331	388	331	331	331

第九四 備荒儲蓄金被救助者及金額

種別	三十二年		三十一年		三十年		二十九年		二十八年	
	人員	金額	人員	金額	人員	金額	人員	金額	人員	金額
老衰	110	150	156	196	156	196	156	196	156	196
疾	110	150	156	196	156	196	156	196	156	196
幼弱	331	388	331	388	331	388	331	388	331	388
兒	2	2	2	2	2	2	2	2	2	2
總計	555	688	555	688	555	688	555	688	555	688

(總計及實績)

種別	三十二年		三十一年		三十年		二十九年		二十八年	
	人員	金額	人員	金額	人員	金額	人員	金額	人員	金額
老衰	110	150	156	196	156	196	156	196	156	196
疾	110	150	156	196	156	196	156	196	156	196
幼弱	331	388	331	388	331	388	331	388	331	388
兒	2	2	2	2	2	2	2	2	2	2
總計	555	688	555	688	555	688	555	688	555	688

(總額及實績)

項目	人員	金額	二十八年	二十九年	三十年
水災ノタメ	100名	15,000	11,100	11,100	11,100
風災ノタメ	11名	1,100	1,100	1,100	1,100
雪災ノタメ	31名	3,100	3,100	3,100	3,100
崩災ノタメ	9名	900	900	900	900
地租ノ貸與	1名	100	100	100	100
熾災ノタメ	1名	100	100	100	100
總計	154名	20,300	19,400	19,400	19,400

一七九

○第九五

愛賞者ノ成績

三十年

二十九年

二十八年

項目	人員	金額	二十八年	二十九年	三十年
總數	37名	3,700	3,700	3,700	3,700
金人命救助	1名	100	100	100	100
木實業精勵者	1名	100	100	100	100
賤徳有者	1名	100	100	100	100
募捐金者	63名	6,300	6,300	6,300	6,300
士勸費	52名	5,200	5,200	5,200	5,200
慈惠費	31名	3,100	3,100	3,100	3,100
教育費	13名	1,300	1,300	1,300	1,300
衛生費	8名	800	800	800	800
修繕費	2名	200	200	200	200
(總額及實績)	179名	17,900	17,900	17,900	17,900

(衛生)

勸業費

其地

第九六 受賞品ノ種類

三十一年 三十年 二十九年 二十八年

褒 士章
褒 狀
銀 牌
木 實業杯
金 人 命員

衛生

第九七 醫師產婆及鍼灸等
三十一年 三十年 二十九年 二十八年

一八〇

一〇四

三六九

二六八八

二二九

三四三

二二〇

二二

二二二

二二

四七七

三〇五八

一五五八

二

四六七

四七七

五〇

三三四

二一〇

二〇〇〇

醫師

內科 外科

專門科

產婆

內務省免許

地方廳免許

鍼灸

藥劑師

製藥者

藥種商

第九八 全上郡市別

醫師 產婆 鍼灸 藥劑師 製藥者 藥種商

(衛生)

三十一年末調

一八一

九〇四

五八五

三一九

六六七

一四

六五三

七三三

二五

一四

四九五

九三〇

五八四

三四六

六九〇

一五

六七五

六九一

一九

一六

四三〇

五六八

六一三

三五六

六四三

一一

六三一

六六四

一一

一五

三三三

九九九

六二〇

三七九

六四六

一〇

六三六

六三三

一一

一四

三三四

美濃郡	那賀郡	邑智郡	濃摩郡	安濃郡	飯石郡	兼川郡	大原郡	仁多郡	能義郡	八束郡	松江市
五九	九四	八〇	三六	三三	四〇	一六五	三九	三九	四七	一〇六	六三
二三	四二	一三三	七七	五一	五八	七三	六二	三六	四六	一〇	二四
六九	五〇	一六	二六	一八	四二	一二九	三八	四八	四二	六四	九九
二	三	一	一	一	二	二	一	一	一	一	〇
一	一	一	一	一	一	一	一	三	一	一	八
三三	三〇	二六	二〇	二	五一	八八	四一	五一	三三	一六	五〇

(衛生)

一八二

鹿足郡	周吉外三郡	合計
四八	五六	九〇四
一四	一九	六六七
七三	九	七三二
三	一	二五
一	一	二四
四九	八	四九五

○第九九

病 院

所 在 地

職 員

外 來 患 者

三 十 一 年 調 入 院 患 者

計

松江病院	松江母衣	知夫郡浦郷村	那賀郡濱田町	全郡和田村	鹿足郡畑迫村	周吉郡西郷西町	合計
二五	四	二二	六	一三	八	六六	一八三
五、三三三	一、四六九	五、四五〇	一、七二七	一、九四三	三、五九七	一、九三二	二〇、六九〇
四、一五	三、一	二、七六	二、四三	二、三〇	一、九七	二、三七二	二〇、七九四
五、五三七	一、五〇〇	五、七二六	一、九七〇	二、一六三	三、七九四	二、〇六九〇	二〇、六九〇

(衛生)

(衛生)

◎第一〇〇 病院患者及死亡人ノ病症別

一八四

三十一年調

病症	患者		計	患者百中死亡
	男	女		
傳染性病	二一五〇	七二六	二八七六	一〇・一
發育及營養的病	五三七	二二三	七四〇	三・二
皮膚及筋病	一〇四六	九〇三	一九四九	〇・三六
骨及關節病	六五二	四二九	一〇八一	〇・一九
血行器病	二九八	二八七	五八五	一・八八
神經系及五管病	一九〇〇	一二九七	三一九七	一・〇〇
呼吸器病	二二九九	七三二四	九六二三	一・〇〇
消化器病	三三六五	二二五七	五六二二	〇・六六
泌尿及生殖器病	八一三	一三二二	二一九四	〇・五七

外襲性變死
中毒症
原因不詳
合計

病症	三十一年	三十年	二十九年	二十八年
外襲性變死	三三	八三	二二四	一八九
中毒症	一〇	二四	一四	—
原因不詳	三九	二六	三五	—
合計	八二	一三三	二七三	一八九

◎第一〇一 癩毒受檢人員

三十一年 三十年 二十九年 二十八年

檢查所	三十一年	三十年	二十九年	二十八年
松江驅癩院	八	七	七	七
職 員	八	八	八	八
受檢人	八二六四	六八八九	六〇三五	四二六一
患 者	六四二	五五二	五四五	一三九

◎第一〇二 驅癩院及檢癩所

三十一年調

職 員	受檢人	患 者
八	二四三〇	四六三
八	一八五	—

(衛生)

(衛生)

濱田驅癩院
 安來檢癩所
 美保關檢癩所
 杵築檢癩所
 濱田檢癩所
 西郷檢癩所
 温泉津檢癩所
 合計

○第一〇三

八種傳染病患者死亡

總數
 患者
 死亡

年	濱田驅癩院	安來檢癩所	美保關檢癩所	杵築檢癩所	濱田檢癩所	西郷檢癩所	温泉津檢癩所	合計
三十一年	四	二	二	二	二	二	二	二〇
三十年	二	二	二	二	二	二	二	二〇
二十九年	二〇三	五六二	一〇三五	八五	二一九八	一七六二	八六九	八、一六四
二十八年	一五	三	五	一	九八	五三	四	六四二
總數	二二七	二二八	二二八	二二八	二二八	二二八	二二八	八〇二
患者	二二八	二二八	二二八	二二八	二二八	二二八	二二八	八〇二
死亡	二二八	二二八	二二八	二二八	二二八	二二八	二二八	八〇二

一八六

痘

患者死亡

赤痢

患者死亡

腸管扶私

患者死亡

痘瘡

患者死亡

發疹室扶私

患者死亡

猩紅熱

患者死亡

(衛生)

年	痘	赤痢	腸管扶私	痘瘡	發疹室扶私	猩紅熱
三十一年	二二〇	二二〇	二二〇	二二〇	二二〇	二二〇
三十年	二二〇	二二〇	二二〇	二二〇	二二〇	二二〇
二十九年	一〇	一〇	一〇	一〇	一〇	一〇
二十八年	七八七	五四七	二二九三	六七九	四三三	一〇〇
總數	二二〇	二二〇	二二〇	二二〇	二二〇	二二〇
患者	二二〇	二二〇	二二〇	二二〇	二二〇	二二〇
死亡	二二〇	二二〇	二二〇	二二〇	二二〇	二二〇

一八七

彌摩郡	安濃郡	飯石郡	簸川郡	大原郡	仁多郡	(衛生)	
						患者	死亡
1	5	1	2	1	1	57	1
191	254	104	205	42	5	2	1
2	6	8	33	7	6	1	1
1	1	1	1	1	1	1	1
1	1	1	1	1	1	1	1
1	1	1	1	1	1	1	1
5	2	1	2	3	1	189	1
65	210	111	241	790	11	65	65

能義郡	八束郡	松江市	虎列	赤痢	腸室痘瘡	發診室	猩紅熱	實布埜里亞	ト	(衛生)	
										患者	死亡
2	5	2	93	1	5	1	1	1	1	1	1
24	33	41	3	38	1	1	1	42	1	1	1
1	1	1	1	1	1	1	1	1	1	1	1
5	7	19	7	36	1	1	1	50	1	1	1
21	36	41	254	81	1	1	1	33	1	1	1
計											

○第一〇四 全上郡市別

三十一年調

一八九

一八九

(衛生)
 外襲性變死
 中毒性
 原因不詳
 呼吸器病ノ内
 肺病

○第一〇六

種痘

三十七
 一六
 一五
 一〇七五

二九七
 一四
 一〇
 一〇五九

一九二
 二七八
 七
 五
 一〇五〇

三〇〇
 八
 一一
 八八二

總計
 善感
 不善感
 初種
 善感
 不善感

三十一年

三十年

二十九年

二十八年

二〇〇二四
 一四六二二
 一五七〇三
 三二八八

二九七九六
 三五八八八
 一六八六九
 四六五五

一八四三〇
 一三二四八
 一四六〇二
 二六九二

一五三八二
 一一五五二
 一〇三六六
 二九六八

再種
 善感
 不善感

四三二
 一三三四

二九二七
 三三三三

三二八二
 一〇五五六

三〇一
 八五八五

教育及新聞雜誌

○第一〇七 小學校

三十一年

三十年

二十九年

二十八年

總數

五二二

四八五

四六五

四八三

尋常

四二〇

四一〇

三九六

四二一

尋常併置

七三

五五

五二

四二

高等

二〇

二〇

一八

二〇

○第一〇八 全上郡市別

三十一年末調

尋常

尋常併置

高等

計

松江市

五

一

六

(教育及新聞雜誌)

一九三

(教育及新聞雜誌)

尋常本科	小學校本	專科	准教員	尋常本科	小學校本	專科	准教員	尋常本科	小學校本	專科	准教員
女	男	女	男	女	男	女	男	女	男	女	男
五九四	四七	二二九	二七	二七	八	三二	二七	一八	七	一九九	四
六二二	一五〇	二〇〇	一〇二	二〇二	五	三六〇	八二	二一三	一九	一	一
一九六	五九〇	三三六	二二七	二二七	七	二〇二	八四	二〇二	八	一	一
五九六	三三六	二〇四	三三	三三	七	三三	九	三三	八	一	一

○第一一〇 全上郡市別

專科	准教員	雇	計
女	男	女	男
三七	四七	一四六	一三四
三三	四二八	三六六	三三二
一八九	一四九	二四六	二二

正教員

准教員

雇

計

三十一年末調

能義郡	八東郡	松江市	計
女	男	女	男
六	四五	二九	一七
二	一三	一〇	一三
九二	二二	四	三〇
二二	八	二	二二
二九	一	八	二二
二五	六四	一九	二五

(教育及新聞雜誌)

一九七

(教育及新聞雜誌)

穩 畑 郡	周 吉 郡	鹿 足 郡	美 濃 郡	那 賀 郡	邑 智 郡
女男	女男	女男	女男	女男	女男

10	17	33	28	41	33	83	58
----	----	----	----	----	----	----	----

3	2	3	2	0	3	7	7	7	3	3
---	---	---	---	---	---	---	---	---	---	---

一九九

4	5	6	6	1	2	4	8	8	7	5
---	---	---	---	---	---	---	---	---	---	---

4	8	8	3	6	6	4	2	5	1	2	1	8	6	7	0	6
---	---	---	---	---	---	---	---	---	---	---	---	---	---	---	---	---

(教育及新聞雜誌)

通 摩 郡	安 濃 郡	飯 石 郡	鐵 川 郡	大 原 郡	植 麥 郡
女男	女男	女男	女男	女男	女男

3	3	3	6	2	4	5	6	3	3	0
---	---	---	---	---	---	---	---	---	---	---

0	5	8	3	4	8	6	6	1	9	2	2
---	---	---	---	---	---	---	---	---	---	---	---

一九八

5	0	2	8	5	0	3	6	1	4	5	0	7
---	---	---	---	---	---	---	---	---	---	---	---	---

6	6	8	5	2	0	6	6	5	8	3	9	2	1	5	0	5	8
---	---	---	---	---	---	---	---	---	---	---	---	---	---	---	---	---	---

(教育及新聞雜誌)

海士郡 男女
知夫郡 男女
合計 男女

三十二年 三十一 三十一 六

三十一年 三十一 三十一 六

二十九年 三十一 三十一 六

二十八年 三十一 三十一 六

第一一二學齡人員

學齡人員 計 女 男

三十二年 一〇六、〇〇六

三十一年 一〇六、〇〇六

二十九年 一〇九、〇七〇

二十八年 一一一、三三三

三〇〇

就學義務ノ既ニ生シタル者

就學 男女
不就學 男女

三十二年 三三、四四七 八二、一一一

三十一年 三三、一六六 七九、五〇九

二十九年 三二、〇三四 七七、八三四

二十八年 二七、一七九 七二、六七一

就學義務ノ生セサル者

計 女 男

三十二年 三、八二〇 三、六四五

三十一年 三、七二六 三、五八二

二十九年 三、八二一 三、五九四

二十八年 四、一七四 三、八一四

學齡百中 就學 不就學

三十二年 八一、八一 一八、二九

三十一年 七九、九八 二〇、〇二

二十九年 七六、五六 二三、四四

二十八年 七〇、一六 二九、八四

第一一二全上郡市別

(教育及新聞雜誌)

二十九年末朝

三〇一

(教育及新聞雜誌)

學齡

就學義務ノ既ニ生シタル者
就學 不就學

就學義務ノ生
セサルモノ

松江市		八束郡		能義郡	
計	男女	計	男女	計	男女
二,二七六	一,九二二	四,二〇五	五,一四四	二,八三六	二,四三三
二,二七六	一,九二二	四,二〇五	五,一四四	二,八三六	二,四三三
二,二七六	一,九二二	四,二〇五	五,一四四	二,八三六	二,四三三

二,〇五四	一,四〇五	三,四九九	四,四四三	二,五九四	一,七三三
二,〇五四	一,四〇五	三,四九九	四,四四三	二,五九四	一,七三三
二,〇五四	一,四〇五	三,四九九	四,四四三	二,五九四	一,七三三

一〇六	二二二	二二八	四三〇	一七八	二三五
一〇六	二二二	二二八	四三〇	一七八	二三五
一〇六	二二二	二二八	四三〇	一七八	二三五

(教育及新聞雜誌)

飯石郡		鏡川郡		大原郡		佐多郡	
計	男女	計	男女	計	男女	計	男女
四,五九九	二,一七四	二,〇四四	九,九四八	一〇,四九三	三,九六四	三,一〇三	三,三三九
四,五九九	二,一七四	二,〇四四	九,九四八	一〇,四九三	三,九六四	三,一〇三	三,三三九
四,五九九	二,一七四	二,〇四四	九,九四八	一〇,四九三	三,九六四	三,一〇三	三,三三九

二,七〇四	一,五九五	二,一〇九	六,一〇三	八,九二一	三,三八〇	一,五五三	二,八二七
二,七〇四	一,五九五	二,一〇九	六,一〇三	八,九二一	三,三八〇	一,五五三	二,八二七
二,七〇四	一,五九五	二,一〇九	六,一〇三	八,九二一	三,三八〇	一,五五三	二,八二七

六五〇	四七五	一七五	三,八八四	三,〇八四	二,六六一	一,九六六	二,七六六
六五〇	四七五	一七五	三,八八四	三,〇八四	二,六六一	一,九六六	二,七六六
六五〇	四七五	一七五	三,八八四	三,〇八四	二,六六一	一,九六六	二,七六六

二〇三

(教育及新聞雜誌)

安濃郡

計 女 男

二二九二
二〇一九

二八七三
二二六六

二三四
五八三

一九五
一七〇

瀨摩郡

計 女 男

三三〇六
二九八二

三六四三
二七〇一

三二六五
二〇七三

一八九八
二〇八

長智郡

計 女 男

五〇五三
五二二八

七三九三
五三三三

二二三
一五三

七六四
三三三

那賀郡

計 女 男

八〇九九
一六六五二

六九六九
四六四六

一〇九九
三〇六

三九三
七九五

二〇四

美濃郡

計 女 男

三六六三
七四一六

二七四一
五八九七

六二四
八九四

二九八
六二五

鹿尾郡

計 女 男

二二四六
二二九九

一五七二
一七九八

三六四
一七三

二一〇
一六八

周吉郡

計 女 男

二二六〇
九七二

一八六七
七九六

九三
八二

二〇〇
九四

穩地郡

計 女 男

四六一
四六八

三八八
四五五

四三
一三

一
一

(教育及新聞雜誌)

二〇五

(教育及新聞雜誌)

海士郡 知夫郡 合計

計女男 計女男 計女男

六二六
五九二
一三〇八
八二二
八五七
一六六九
五五、三六四
五三、四四二
一〇六、六〇六

五五六
四四七
一〇〇三
七〇六
六七九
一、三五五
四六、九六四
三四、一四七
八二、一一一

三六
一〇五
一三三
二二
七九
一〇〇
四、五八〇
一三、四五〇
一八、〇三〇

三四
四〇
七四
八五
九七
一八四
三、八二〇
三、六四五
七、四六五

一〇六

○第一二三 小學校生徒

三十一年 三十年

二十九年

二十八年

總數 計女男

三九、一五五
二八、七五八
六七、九一三

三九、三二七
二九、〇五九
六八、三八六

三九、七九一
二七、九二七
六七、七二八

三八、三三八
二四、六六七
六三、〇〇五

尋常 計女男

三二、二七〇
二七、三四八
五八、六一八

三二、九五〇
二七、八〇九
五九、七五九

三三、〇二二
二六、八〇九
五九、八二一

三三、五二六
二三、七八五
五六、三一

全補習 計女男

一三一
六七三
七、二五三

九六
六六
六、七三六

八七
五八三
六、一三三

七二
四八八
五、三二四

高等 計女男

一、二七〇
八、五三三

一、一五三
七、八九〇

一、〇〇三
七、二三六

七、八五
六、〇九九

(教育及新聞雜誌)

一〇六

(教育及新聞雜誌)

1102

全補習
計 女 男

計 女 男

計 女 男

計 女 男

計 女 男

○第一四 全上郡市別

尋常

高等

計

松江市
計 女 男

計 女 男

計 女 男

計 女 男

入東郡
計 女 男

計 女 男

計 女 男

計 女 男

能義郡
計 女 男

計 女 男

計 女 男

計 女 男

仁多郡
計 女 男

計 女 男

計 女 男

計 女 男

太原郡
計 女 男

計 女 男

計 女 男

計 女 男

(教育及新聞雜誌)

1109

調 布 郡	鹿 野 郡	美 濃 郡	那 古 郡	志 保 郡	通 津 郡	通 摩 郡
女	女	女	女	女	女	女
男	男	男	男	男	男	男
計	計	計	計	計	計	計
110	115	110	115	110	115	110
110	115	110	115	110	115	110
220	230	220	230	220	230	220

總 地 郡	海 士 郡	知 未 郡	合 計
女	女	女	女
男	男	男	男
計	計	計	計
110	115	110	115
110	115	110	115
220	230	220	230

備考 (一) 師範學校附屬小學校ニ係ルモノハ松江市ハ合算セリ

年未滿

三十二年 三十一 三十一 三十一

三十二年 三十一 三十一 三十一

三十二年 三十一 三十一 三十一

師範學校	本科	生徒	100	100	76	37
	卒業生徒	11	27	33	29	
簡易科	生徒	48	1	1	1	1
	卒業生徒	59	1	1	1	1
小學校教員講習所	生徒	72	72	90	42	42
	卒業生徒	166	33	94	96	
第一中學校	生徒	18	15	14	22	
	卒業生徒	496	403	326	286	
第二中學校	生徒	34	36	17	24	
	卒業生徒	338	331	311	263	
合計	生徒	14	15	6	4	
合計	卒業生徒	14	35	36	34	

川中學校	生徒	100	100	76	37
	卒業生徒	11	27	33	29
中學修道館	生徒	48	1	1	1
	卒業生徒	59	1	1	1
第一中學校	生徒	72	72	90	42
	卒業生徒	166	33	94	96
第二中學校	生徒	18	15	14	22
	卒業生徒	496	403	326	286
合計	生徒	14	15	6	4
合計	卒業生徒	14	35	36	34

師範學校	收入	14606	546	288	289
	支出	29295	17170	298	14050
第一中學校	收入	3676	13070	11950	6508
	支出	3357	12786	11950	6508

(表前及表脚詳見)

○第一中學校立學校費

三二九

(教育及新聞費)

第三中學校 收入

支出 1,000.00

1,000.00

1,000.00

1,000.00

鐵川中學校 收入

支出 1,000.00

1,000.00

1,000.00

1,000.00

備考 鐵川中學校、三十二年五月開校、鐵川郡立三保及之

○第一、二、九、市町村公學費

松江市 收入

支出 1,000.00

1,000.00

1,000.00

1,000.00

大津郡 收入

支出 1,000.00

1,000.00

1,000.00

1,000.00

大津郡 支出

1,000.00

1,000.00

1,000.00

1,000.00

三三〇

(教育及新聞費)

能義郡 收入

支出 1,000.00

1,000.00

1,000.00

1,000.00

上多郡 收入

支出 1,000.00

1,000.00

1,000.00

1,000.00

大原郡 收入

支出 1,000.00

1,000.00

1,000.00

1,000.00

鐵川郡 收入

支出 1,000.00

1,000.00

1,000.00

1,000.00

飯石郡 收入

支出 1,000.00

1,000.00

1,000.00

1,000.00

安濃郡 收入

支出 1,000.00

1,000.00

1,000.00

1,000.00

三三一

郡	收入	支出	收入	支出	收入	支出	收入	支出
通摩郡	150,000	120,000	180,000	150,000	200,000	170,000	220,000	190,000
那賀郡	150,000	120,000	180,000	150,000	200,000	170,000	220,000	190,000
那賀郡	150,000	120,000	180,000	150,000	200,000	170,000	220,000	190,000
美濃郡	150,000	120,000	180,000	150,000	200,000	170,000	220,000	190,000
鹿沼郡	150,000	120,000	180,000	150,000	200,000	170,000	220,000	190,000
周吉外三郡	150,000	120,000	180,000	150,000	200,000	170,000	220,000	190,000

（教育及新聞雜誌）

（教育及新聞雜誌）

合計	收入	支出	收入	支出	收入	支出	收入	支出
合計	396,650	283,476	468,850	261,564	358,853	203,613	477,973	258,420

○第二一〇 新聞紙及雜誌發行高

新聞紙	三十一年	三十年	二十九年	二十八年
山陰新聞	20,684,889	17,786,623	17,668,255	10,164,544
松江日報	1,384,050	1,645,000	1,668,200	1,671,975
風調新誌	6,216	8,945	5,818	5,080
農藝雜誌	3,035	3,260	3,783	2,458
島根縣私立雜誌	8,401	6,910	5,781	4,108
鹿足郡私立雜誌	5,494	5,555	5,555	5,922
教育會第二神職月報	1,454	1,103	—	—
取極所	—	—	—	—
大日本私立衛生雜誌	630	314	327	938
會島根支會	—	—	—	—

（教育及新聞雜誌）

（教育及新聞雜誌）

(教育及新聞雜誌)

八東農事報

學友會雜誌

道義雜誌

能生會雜誌

小學文界

警察

○第一二二警察官

總數

警部長

警部

警手

二三四

五五〇

一〇六四

一三三六

一〇〇

二二八

二八七〇

一三六三

一三六三

一三六三

三二〇

年末編

三十一年

三十年

二十九年

二十八年

四六九

四五六

四四二

四四八

四〇

三八

三九

三九

巡査

○第一二二盜難

三十一年三十年二十九年二十八年

四一八

四〇八

三九二

三五八

九

九

九

九

強盜ニ遭ヒ

強盜ニ遭ヒ

強盜ニ遭ヒ

強盜ニ遭ヒ

強盜ニ遭ヒ

強盜ニ遭ヒ

○第一二三盜難貨幣及物品價格

(警察)

人

家

船

人

家

船

七

四

四

六

三

四

六

七

七

九

三

三

五

五

五

一

一

二

五

四

四

六

六

四

二三五

(警察)

貨幣	穀類	次類	家畜	雜品	總數	自殺	謀死
三十一一年	六四七.七六〇	三〇二七.二九五	五〇三五.四八一	六四.六三〇	八四七六.五二四	一四七	三五四
三十一年	六〇三.〇八六	一〇一〇.五三三	一六九五.九四一	八〇九.九四〇	七四八〇.五七五	一四	二五
二十九年	一八八七.七五九	六〇九九.三九一	一五〇.七二二	九五五.七三〇	六九二〇.二二七	九三	一三三
二十八年	二五〇四.七二九	五九八〇.一六九	一三九〇.六二六	八〇七.〇五六	三二七九.〇〇九	一四	三三

○第二四變死

殺害	過誤殺	洪水	海嘯	難船	火災	獸害虫毒	途上發病	其他	不詳	○第一二五火災
三十一一年	一四	一五	一	三十一	六	一	一	一	一	一
三十一年	一四	一五	一	三十一	六	一	一	一	一	一
二十九年	一〇	九	一	六	一	一	一	一	一	一
二十八年	一四	一五	一	三十一	六	一	一	一	一	一

(警察)

(警察)

		○第一二六 火防組			
總數	三三二	三三二	三三二	三三二	三三二
失火	一八五	一九九	一六四	二〇八	二〇八
放火	二三	一四	一五	一五	一五
不審火及	三四	四〇	四〇	三九	三九
雷火	七三	二八〇	一六二	三〇〇	三〇〇
延燒					
組員	六三〇	五八七	五五七	五二九	五二九
人	一三	一七	一六	一〇	一〇
唧筒	一六	一七	一六	一五	一五
雲龍					

○第一二七 就捕犯罪者

		三十一		三十		二十九		二十八	
總數	二八	三三	三二	三三	三三	三三	三三	三三	三三
國事	關	關	關	關	關	關	關	關	關
逃	因	因	因	因	因	因	因	因	因
監視規則	犯	犯	犯	犯	犯	犯	犯	犯	犯
貨幣偽造	關	關	關	關	關	關	關	關	關
賭博	關	關	關	關	關	關	關	關	關
人殺	關	關	關	關	關	關	關	關	關
創傷	關	關	關	關	關	關	關	關	關
遺棄	關	關	關	關	關	關	關	關	關
竊盜	關	關	關	關	關	關	關	關	關

三三九

(警察)

拘捕	八〇二	二九九年	二二八
田野山林牧場等	一三三	二十九	一七五
產物之盜	一〇九	二十九	一七五
強盜(次ノ項ヲ除ク)	一〇九	二十九	一七五
強盜人ヲ殺傷ス	一〇九	二十九	一七五
詐欺	一〇九	二十九	一七五
取財	一〇九	二十九	一七五
放火	一〇九	二十九	一七五
其他犯罪者	一〇九	二十九	一七五
輕罪犯(諸稅係者)	一〇九	二十九	一七五
則者	一〇九	二十九	一七五
○第一二八 監視人員	五八五	二十九	一七五
總數	四六六	二十九	一七五

三三〇

重罪	四〇二	二十九	一七五
附加刑監視	四三三	二十九	一七五
免主刑	四三三	二十九	一七五
特別監視	四三三	二十九	一七五
重罪	四三三	二十九	一七五
輕罪	四三三	二十九	一七五
○第一二九 違警罪犯者	一八	二十九	一七五
總數	一八四三	二十九	一七五
○第一三〇 遊蕩	一〇七	二十九	一七五
無罪	一〇七	二十九	一七五
免訴	一〇七	二十九	一七五
拘留	一〇七	二十九	一七五
科罰	一〇七	二十九	一七五
於此及地方	一〇七	二十九	一七五
○第一三一 遊蕩	一〇七	二十九	一七五
總數	一〇七	二十九	一七五

三三〇

(總案)

諸般規則

無罪
免訴
拘留
科料

○第一三〇 政談集會

三十二年

三十九年

二十八年

開會人數

五八

一

一

一

一

一

演說人員

一

一

一

一

一

一

演說停止

一

一

一

一

一

一

○第一三一 國民有銃砲

一

一

一

一

一

一

三十二年

三十九年

二十九年

二十八年

總數

一九三〇

一八五〇

一七六六

一七六六

一七六六

一七六六

軍銃

一六五二

一六五二

一六五二

一六五二

一六五二

一六五二

和形

一三三三

一三三三

一三三三

一三三三

一三三三

一三三三

洋形

一六五二

一六五二

一六五二

一六五二

一六五二

一六五二

和形

一三三三

一三三三

一三三三

一三三三

一三三三

一三三三

○第一三二 銃砲彈藥賣買

三十二年

三十九年

二十九年

二十八年

免許商人購買高

一

一

一

一

一

一

軍銃

一八〇一

一八〇一

一八〇一

一八〇一

一八〇一

一八〇一

和形

一八〇一

一八〇一

一八〇一

一八〇一

一八〇一

一八〇一

洋形

一八〇一

一八〇一

一八〇一

一八〇一

一八〇一

一八〇一

和形

一八〇一

一八〇一

一八〇一

一八〇一

一八〇一

一八〇一

(總案)

三三三三

(參 考)

免稅商人藥賣高

軍 銃
水 燻

分轉商人藥賣高

○第一三三三

貸席及娼妓

二十九年

二十八年

○第一三三三

貸席及娼妓

二十九年

二十八年

貸 席

娼 妓

○第一三三三

貸席及娼妓

二十九年

二十八年

○第一三三三

貸席及娼妓

二十九年

二十八年

松江浦大字松江分

三三四

一三三〇

一八八八

一三三〇

一五二五

一三三〇

一八八八

一三三〇

一五二五

一三三〇

一八八八

一三三〇

一五二五

一三三〇

一八八八

一三三〇

一五二五

一三三〇

一八八八

一三三〇

一五二五

一三三〇

一八八八

一三三〇

一五二五

一三三〇

一八八八

一三三〇

一五二五

一三三〇

一八八八

一三三〇

一五二五

一三三〇

一八八八

一三三〇

一五二五

一三三〇

一八八八

一三三〇

一五二五

八束郡 栗味 關村

能義郡 安來 町

鞆郡 許 築町

通津郡 温 津村

那賀郡 濱田 町

周布郡 西 郷町

計

計

計

○第一三五三

監獄

二十九年

○第一三五三

監獄

二十九年

○第一三五三

監獄

二十九年

○第一三五三

監獄

二十九年

○第一三五三

監獄

二十九年

○第一三五三

監獄

二十九年

○第一三五三

監獄

二十九年

○第一三五三

監獄

二十九年

○第一三五三

監獄

二十九年

○第一三五三

監獄

二十九年

○第一三五三

監獄

二十九年

○第一三五三

監獄

二十九年

○第一三五三

監獄

二十九年

○第一三五三

監獄

二十九年

○第一三五三

監獄

二十九年

○第一三五三

監獄

二十九年

監獄署 松江市内中原

監獄署 那賀郡濱田町

監獄署 那賀郡濱田町

監獄署 那賀郡濱田町

監獄署 那賀郡濱田町

監獄署 那賀郡濱田町

監獄署 那賀郡濱田町

監獄署 那賀郡濱田町

監獄署 那賀郡濱田町

監獄署 那賀郡濱田町

監獄署 那賀郡濱田町

監獄署 那賀郡濱田町

敷地物

事務室

拘置室

囚人監

工場

工場

工場

工場

工場

工場

工場

工場

敷地物

事務室

拘置室

囚人監

工場

工場

工場

工場

工場

工場

工場

工場

敷地物

事務室

拘置室

囚人監

工場

工場

工場

工場

工場

工場

工場

工場

敷地物

事務室

拘置室

囚人監

工場

工場

工場

工場

工場

工場

工場

工場

(續)

青柳支署周吉郡西町

○第一三六監獄官

總數

典獄	一
書記	二
看守	四
監獄醫	六
監獄師	六
看守	三〇
入收監獄雜	九

三十二年

三十年

二十九年

二十八年

典獄	一	一	一	一
書記	二	二	二	二
看守	四	五	六	六
監獄醫	六	六	六	六
監獄師	六	六	六	六
看守	三〇	三二	三三	三三
入收監獄雜	九	九	八	八
總數	一九六	二〇六	二〇六	二〇三

(續)

三十二年

三十年

二十九年

二十八年

典獄	一	一	一	一
書記	二	二	二	二
看守	四	五	六	六
監獄醫	六	六	六	六
監獄師	六	六	六	六
看守	三〇	三二	三三	三三
入收監獄雜	九	九	八	八
總數	一九六	二〇六	二〇六	二〇三

○第一三七監獄官

總數

典獄	一
書記	二
看守	四
監獄醫	六
監獄師	六
看守	七三
入收監獄雜	九
總數	一〇五

三十二年

三十年

二十九年

二十八年

典獄	一	一	一	一
書記	二	二	二	二
看守	四	五	六	六
監獄醫	六	六	六	六
監獄師	六	六	六	六
看守	七三	七二	七二	七二
入收監獄雜	九	八	八	八
總數	一〇五	一〇三	一〇三	一〇三

年末調

事務員	三	三	三	三
技術員	一	一	一	一
押丁	三	三	三	三
授業手	二	二	二	二
總數	九	九	九	九

(監獄)

刑事被告人

男	一
女	一
總數	二

男	一
女	一
總數	二

(監獄)

男	一
女	一
總數	二

男	一
女	一
總數	二

(區橫)

刑事被告人	懲治人	携帶乳兒	別房留置人	監獄不出人員	總數
男 七五五	男 一五五	男 八八三	男 一〇八	三十一	四二八九
女 六六五	女 一六五	女 八八三	女 七	一	三三八八
男 七三三	男 一五五	男 八六六	男 八	一	三三三九
女 七三三	女 一五五	女 八六六	女 八	一	三三三九
男 七三三	男 一五五	男 八六六	男 八	一	三三三九
女 七三三	女 一五五	女 八六六	女 八	一	三三三九

二五八

(區橫)

刑事被告人	懲治人	携帶乳兒	別房留置人	賞罰	總數
男 一九六〇	男 四	男 一八	男 五七	三	一九六〇
女 二〇五七	女 四	女 一五	女 一〇二	一	二〇五七
男 一七九六	男 五	男 一四	男 一〇三	一	一七九六
女 一七九六	女 五	女 一四	女 一〇三	一	一七九六
男 一七九六	男 五	男 一四	男 一〇三	一	一七九六
女 一七九六	女 五	女 一四	女 一〇三	一	一七九六

二五九

○第一四一 在監人工錢收入及給與

三十二年	三十二年	二十九年	二十八年
收 入	三十一一年	三十二年	二十九年
給 與	三十一一年	三十二年	二十九年
六五〇八・一二三	五九八〇・五七四	五四九〇・一五三	五四二〇・九四七
二四五八・九〇〇	二二二〇・四九〇	二二五〇・二二七	二二五三・一八〇

議 會

○第一四二 貴族院多額納稅者議員互撰者 三十年六月一日

田部 長右衛門	飯石郡吉田村平民鑛業	住所身分職業	納 稅 額
堀 禮 造	鹿足郡畑迫村士族鑛業商業		三、二三四・一六二
佐々木 懋	那賀郡木田村士族農業		二、四七三・七六六
山本秀太郎	兼川郡知井宮村平民農業		一、九五三・五〇一
佐藤喜八郎	松江市白瀨本町平民農業		一、八七九・一七二
			一、七〇六・七三九

岡崎運兵衛	松江市 堅 町	平民農業	一、五三〇・七〇七
原本權八郎	能義郡安來町	平民農業	一、四九五・三二四
恒松臺太郎	安濃郡大田村	平民農業	一、三五六・六一七
竹下 弘	全 郡波根西村	平民農業	一、三三四・〇三三
糸原武太郎	佐多郡八川村	平民農業	一、三三三・三三八
櫻井三郎右衛門	全 郡阿井村	平民農業	一、二二九・四六二
遠藤 嘉右衛門	兼川郡今市町	平民農業	一、二一七・九四九
並河理二郎	能義郡安來町	平民農業	一、一九二・三三一
高橋佐十郎	兼川郡稗原村	平民農業	一、〇九四・六三八
木佐徳三郎	全 郡平田町	平民農業	一、〇七七・九二七

○第一四三 衆議院議員選舉調
 直接國稅拾五圓以上 選舉權ヲ有スル
 人口千人ニ付選舉
 權ヲ有スルモノ
 三、四三三

(財政)

小學校教員年功加俸
 遞送信事務業諸費
 賞勳章年金
 文官恩給
 軍人恩給
 學校職員恩給
 諸賞拂及長俵金
 種牡馬檢査費
 臨時時部及臨時出費
 災害共諸費
 臨時褒賞諸費
 臨時檢疫部費

五、九、九、〇、三、七
 一、三、七、一、〇、〇
 四、九、五、三、〇、〇、〇
 二、七、一、一、〇、〇、〇
 一、五、三、〇、一、六、七、〇
 一、〇、〇、五、一、〇、〇、〇
 一、二、八、〇、八、〇、〇
 五、六、六、六、八、六、六
 一、〇、〇、〇、〇、〇、〇
 六、〇、〇、〇、〇、〇、〇
 五、八、八、二、三、七

二四六

四、八、一、三、三、五、五
 七、二、八、八、〇
 四、七、五、九、〇、〇、〇
 二、〇、四、六、三、六、八、三
 一、六、六、〇、七、五、〇、二
 一、二、四、三、三、六、〇、〇
 一、三、七、七、四、八、四
 四、六、三、三、五、〇、六
 一、四、一、〇、七、七、七
 一、四、八、七、〇、七、七
 一、四、四、四、九、〇、三

傳染病豫防救治從事者特
 別手當
 衆議院議員總選舉取縮費
 獸疫費
 地方度量衡定期檢定費

〇第一四八縣歲入決算
 三十一年度
 三十一年度
 三十一年度

三〇〇、〇〇〇
 一、三、八、八、〇、六、四
 四、九、六、五
 二、四、八、〇、五、三三

一、三、一、〇、〇、〇
 一、二、〇、四、七、一、〇
 一、五、〇、五、〇

三十一年度

三十一年度

總計
 地租
 營業稅
 雜種稅
 營業稅附加稅
 戶數割

四、九、〇、一、〇、〇、〇、〇
 三、四、〇、〇、〇、〇、〇、〇
 四、七、二、八、〇、五、四、〇
 三、三、六、六、六、六、六、六
 四、八、〇、三、七、〇、〇、〇
 九、七、〇、〇、〇、〇、〇、〇
 二、一、六、六、一、五、〇、〇、〇

五、一、五、七、五、六、五、七、七
 二、四、〇、〇、〇、〇、〇、〇、〇
 三、三、六、六、六、六、六、六、六
 四、八、〇、三、七、〇、〇、〇、〇
 九、七、〇、〇、〇、〇、〇、〇、〇
 二、一、六、六、一、五、〇、〇、〇、〇
 七、四、八、〇、八、三、七、七

(財政)

二四九

(財政)

財產收入	4,323,968	3,550,000
雜項收入	4,142,940	3,250,000
前年度繰越金	4,962,280	4,220,000
前々年度繰越金	3,260,656	3,250,000
國庫下渡金	1,751,960	1,750,000
國庫補助金	1,235,000	1,230,000
財產賣拂代	3,100,000	3,100,000
勸業資金繰入	268,240	—
年賦返納金	—	—
國庫交費	—	—
寄附金	1,280,000	1,280,000
備荒儲蓄借入金	—	—

○第一四九 無稅收入、郡市別

總計	3,211,960	3,210,000
松江市	1,400,000	1,400,000
八束郡	600,000	600,000
能義郡	300,000	300,000
仁多郡	311,960	310,000
大石郡	1,000,000	1,000,000
敷川郡	800,000	800,000
飯石郡	200,000	200,000
淡路郡	1,000,000	1,000,000
通津郡	1,900,000	1,900,000

(財政)

瓦智郡

那賀郡

藤原郡

鹿野郡

周吉外三郡

○第一種○

縣

總

警

士

縣

縣

一、七、七、三、九

一、九、八、〇、七、七、三

四、六、一、〇、三、〇、六、二

一、五、一、一、三、三、四

五、〇、八、七、三、三、九

一、一、三、六、四、四、〇、七

二、八、八、三、一、一、三

二、七、三、三、六、五、七、一

八、七、〇、〇、〇

九、七、〇、四、三、六、一

四、八、八、六、三、四

八、二、八、七、二、六、三、八

一、二、一、六、二、一、五、七

三、五、三

一、七、七、三、三、九

一、九、八、〇、七、七、三

四、六、一、〇、三、〇、六、二

一、五、一、一、三、三、四

五、〇、八、七、三、三、九

一、一、三、六、四、四、〇、七

二、八、八、三、一、一、三

二、七、三、三、六、五、七、一

八、七、〇、〇、〇

九、七、〇、四、三、六、一

四、八、八、六、三、四

八、二、八、七、二、六、三、八

一、二、一、六、二、一、五、七

三十二年

三十年

縣

警

士

縣

縣

縣

一、七、七、三、三、九

一、九、八、〇、七、七、三

四、六、一、〇、三、〇、六、二

一、五、一、一、三、三、四

五、〇、八、七、三、三、九

一、一、三、六、四、四、〇、七

二、八、八、三、一、一、三

二、七、三、三、六、五、七、一

八、七、〇、〇、〇

九、七、〇、四、三、六、一

四、八、八、六、三、四

八、二、八、七、二、六、三、八

一、二、一、六、二、一、五、七

衛生及病院費

教育費

郡廳舎修繕費

郡吏員給料旅費及

廳中諸費

救育費

難破船諸費

諸達書及揭示諸費

勸業費

縣稅取扱費

縣廳舎修繕費

縣監獄費

縣監獄修繕費

(財政)

一、四、八、九、五、七、九、六

四、九、〇、五、四、九、一、五

四、五、九、〇、六、二、六、五

八、四、八、四、六、九

一、一、八、七、五、三、一

二、六、七、六、九、八、七、二

九、三、四、二、一、九、二

六、七、七、〇、六、〇、八、三

一、二、一、六、二、一、五、七

二五三

(財政)

衆議院議員選舉費
 縣吏員費
 財產費
 豫備費
 警察廳舎建築費
 郡廳舎建築費
 縣監獄建築費
 郡市町村土木補助費
 郡市町村土木補助費本
 年度支出額
 郡市町村教育補助費本
 年度支出額
 隱岐國航海補助費本年
 度支出額
 慈惠院費補充費本年度
 支出額

五三九五三二
 三九五六.九七八
 八四一.〇九四
 九〇.八九六
 二三七.八九二
 二九八.五十四
 (全) 一一.三〇三.八三〇
 (全) 五三.七八四.二七三
 (全) 三.五〇〇.〇〇〇
 (全) 三.〇〇〇.〇〇〇
 (全) 五.〇〇〇.〇〇〇

二五四

五二七.一六三
 三五.八〇六.二六四
 一〇〇〇.〇〇〇
 三.〇〇〇.〇〇〇
 五.〇〇〇.〇〇〇

縣債費
 市町村傳染病豫防
 補助費
 雜費
 警察廳舎建築修繕費
 郡廳舎建築修繕費
 縣廳舎建築修繕費
 縣監獄建築修繕費
 備荒儲蓄金借入償還費
 水害工事費國庫返納金

(全) 三三.七六〇.一一八
 (全) 一〇.八五九.三九四
 (全) 三.七九五.九三三

○第一五一 郡役所經費

三十一年度

五〇.五三四.九八一

三十年度

四五.八八七.〇六五

總計 (財政)

二五五

(財政)

八東郡役所	五〇六八・五三〇	四六七六・六七三
能義郡役所	三八六〇・八五〇	三五〇二・四七七
仁多郡役所	三〇一一・一一一	二七四七・九一一
大原郡役所	三八一六・三五一	二九四二・五七六
兼川郡役所	六四五四・五七四	五八七九・七七七
飯石郡役所	三四六〇・六〇五	三二七三・〇四八
安濃郡役所	三二〇〇・三一一	二九四五・六八九
通摩郡役所	三七五四・一三三	三四四四・〇七一
邑智郡役所	四五九〇・一〇〇	四二五六・二二八
那賀郡役所	五八二六・六九二	五三三四・三二五
美濃郡役所	四一五二・二七七	三八四六・五九七
鹿足郡役所	三三四九・四五〇	三一四八・四〇三

二五六

◎第五二部 郡費收入ノ決算

總計	三十一年度	三〇年度
經常部	一一三、三七五・四四八	七五、四四七・三三〇
臨時部	七七、一〇九・八九四	五五、九〇一・六五九
總計	一九〇、四八四・三三二	一二一、三五六・九九三
臨時部	七三、八三三・七九二	五三、八三三・七七九
臨時部	一一六、六五〇・五四〇	三十四、四四四・九一七
臨時部	一五、四四三・四四八	一八、五三五・六一一
臨時部	四、〇七三・六四〇	八、〇五九・三七五
臨時部	七、三〇三・〇〇〇	二、六八八・一七三
臨時部	四、四四三・四四三	一、三二五・〇〇〇
臨時部	三、三三三・三三三	五、九四三・〇〇〇
臨時部	三、三三三・三三三	三、三三三・三三三

二五七

(財政)

縣補助金

寄附金

雜收入

郡有雜產課入

○第一五三郡費支出ノ決算

三十一年度

三十年度

四,四九五,三〇五

三,〇四,五八八

四,五二,七五一

一,六五三,四九二

三五八

五,二八,二〇二

一,三二五,〇〇〇

二,六八八,一三四

八,〇〇〇,〇〇〇

總會計

經常部

會議

郡吏員費

教育補助費

勸業補助費

九,五,六三七,九一七

三,六,六一九,三二六

三,八〇八,三二七

六,七五一,八三二

二,〇七九,二一六

八,三四六,六六八

五,九,八八三,七〇

二,七三,八五,九四三

三,二二,一八四,三

六,二四,五〇,四〇

二,二,一九,五五三

七,七四六,〇三五

財產費

雜支

金庫費

進奉補助費

勸業補助費

郡費取扱費

教育費

衛生及病院費

諸費

職生費

教育費

教育費

(財政)

二,七九,五八二,七

一,〇四,五,四四九

三,二,一,六,六六〇

一,〇,七,七,五〇四

一,五,六,六,二二五

三,三,四,四,四四一

五,八,〇,三,六〇七

六,三,〇,〇,〇〇〇

四,〇,〇,〇,〇〇〇

一,〇,〇,〇,〇〇〇

六,〇,〇,三,三〇〇

一,八四九,六六四

五,四七,九七五

一,〇,〇,五,六,六六〇

三,〇,八,三,四,五〇

一,四,四,四,四,五七

五,七,八,〇,六,六九

三,二,〇,〇,〇,〇〇

六,三,〇,〇,〇

四,一,一,五,三,〇

一

一

九〇六,一七五

二五九

(財政)

教育費本年度支出額
 衛生及病院獎勵費
 勸業獎勵費
 衛生補助費
 臨時部費
 教育補助費
 勸業補助費
 土木補助費本年度支出額
 救助費
 郡債費

六〇七三.三〇三
 一五〇.〇〇〇
 四〇〇.〇〇〇
 五五三.三四七
 三三〇.〇〇〇
 五九〇.二八.六〇一
 三二四.六五.五五六
 一六八.一八.一二九
 三三三.〇〇.〇〇〇
 三三.一七.四.〇八八
 一九三.三.三七五
 三三.三三.三三三

二六〇

三〇.六.二二
 |
 |
 六二.〇〇〇
 三三.四九七.七六七
 五五四.八七一
 一三三.九.四〇九
 三三.三三.三三三
 一〇.九五九.九六二
 |
 三三.三三.三五〇

建築費
 勸業費
 財產費
 土木費
 教育獎勵費
 勸業獎勵費
 土木補助費
 郡吏員費
 勸業補助費本年度支出額
 教育費本年度支出額
 雜支
 勸業費本年度支出額

六五.一.四六〇
 四三.〇〇〇
 四〇.〇.三五〇
 一〇.八五八.四四三
 六三.九八〇
 一〇〇.〇〇〇
 一八.二六.九〇九
 一〇.四.一五〇
 三〇〇.〇〇〇
 八.四八三.七九五
 六.三.三〇〇
 三三.三三.三三三

二六二

三九.二.六八二
 一八.七.三三六
 一.七.四.四〇〇
 一.九.六.五.九二四
 |
 |
 二七.六.六.七四三
 一〇.一.四.五〇
 |
 五九〇.七三八
 四〇.五.七二七

(財政)

財產費本年度支出額
財產賣却費
勸業資本金償還
會費
衛生補助費

三十二年

三、六、三、三〇〇

三、三、四、〇〇〇

二、四、五、七、二

〇、〇、〇、〇〇〇

〇、〇、〇、〇〇〇

一、五、〇、〇、〇〇〇

四、八、一、三、一四

○第一五四 郡費收入及支出ノ郡別

三十一年度

三十年度

總計

一、三、三、二、七、五、二〇〇

一、三、四、〇、〇、〇〇〇

收入

九、五、六、三、七、九、七〇

五、九、八、八、三、七、一〇

支出

九、六、八、四、七、八、六〇

五、五、八、四、八、三、二〇

入東郡

八、一、六、一、六、〇〇

五、三、三、四、七、六、九

費

一、一、七、一、一、〇〇〇

一、一、七、一、一、〇〇〇

能義郡

市面林費別入

五、七、三、四、八、五

三、八、三、三、八、〇〇

信多郡

收入

三、九、九、七、九、五、六

九、五、一、三、八、八、三

美原郡

收入

四、五、三、六、五、五

六、〇、〇、〇、〇、〇〇

藤井郡

收入

三、八、四、四、七、三、七

二、八、〇、八、九、五、六

候存郡

收入

四、〇、〇、〇、〇、〇〇

六、四、〇、〇、〇、〇〇

安濃郡

收入

三、〇、〇、〇、〇、〇〇

八、三、一、三、一、三、〇〇

(財政)

三十二年

支出

三、〇、〇、〇、〇、〇〇

一、七、〇、三、六、四、五、七

收入

三、〇、〇、〇、〇、〇〇

一、七、〇、三、六、四、五、七

(財政)

郡	収入	支出
遷摩郡	六五、四、三五八	四、四、八〇、〇一五
昌智郡	一七、九、〇三、八六五	一五、八、九八、六六三
那賀郡	一六、七、七〇、〇〇四	一〇、三、三九、六八三
美濃郡	七、七、八二、六五六	七、三、一五、三三〇
鹿足郡	一三、一、八二、〇八〇	一、八、五二、一六〇
合計	一一一、九、八八、〇九八	二八、九、五〇、一〇三

市町村費収入 決算 三十七年度

郡	収入	支出
遷摩郡	二四、四、九、七九六	一、九、三、七、〇〇四
昌智郡	八、四、六、〇、八五〇	八、四、六、〇、八五〇
那賀郡	九、〇、三、四、二九〇	五、五、七、四、七九四
美濃郡	七、五、四、三、七三三	七、五、四、三、七三三
鹿足郡	四、八、〇、三、六〇三	四、八、〇、三、六〇三
合計	五、八、〇、三、六〇三	五、八、〇、三、六〇三

三十七年度 三十八年度

總計

財産ヨリ生スル収入	一、三、四、九、八、八〇、九一八	一、一、二、九、四、七、九、一〇一
使用料及手数料	四、三、八、六、七、〇、八六六	四、三、三、〇、八、三、三三五
雑収入	六、六、三、五、三、八八八	三、三、〇、三、三、〇〇四
前年度繰越金	一、〇、七、三、六、六、八五四	九、九、六、二、七、一、五〇〇
縣稅補助金	六、六、三、三、〇、四、六四四	五、〇、六、三、三、四、一八七
郡費補助金	七、三、〇、六、三、一、〇〇四	二、四、三、三、三、八、三三三
聯合町村費補助金	二、九、三、七、五、〇、六七七	一、九、三、三、三、三、七四三
寄附金	三、三、四、四、三、三、〇〇〇	三、三、三、三、三、三、三三三
國庫交付金	三、九、九、二、三、一、八〇〇	五、九、八、九、三、五、〇〇四
市町村稅	七、七、三、三、三、三、三三三	六、六、六、六、六、六、六六六
合計	三、三、三、三、三、三、三三三	三、三、三、三、三、三、三三三

(財務)

夫 現 市 町 村 公 債

○第一五六 市町村支出ノ決算

三十一年度

三十年度

總計 市役所及町村役場費 會 議 費 土 木 費 教 育 費 衛 生 費 救 助 費

二二六、三三三・四六五 二四九、七六〇・〇四五 一、一八八、一三三・五八八 一、三五五、八八二・六三七 二八八、九五四・七二九 一九九、九三〇・〇八五 一、四四〇、四四〇・四四〇

二二六、三三三・四六五 二四九、七六〇・〇四五 一、一八八、一三三・五八八 一、三五五、八八二・六三七 二八〇、一五二・九三二 四九六、〇七八・七六六

警 備 費 勸 業 費 諸 稅 及 債 擔 費 町 村 公 債 費 雜 支 出 航 海 費 次 損 金

○第一五七 市町村費收入及支出ノ都市別

三十一年度

三十年度

總計 收入 支出

一、三四九、八八〇・〇九三 一、〇〇五、五五二・六五一

一、一三九、四〇三・〇〇三 一、〇〇四、六〇四・四一四

(財務)

三六六

(財政)

松江市

収入
支出

三三、五、六四九、六七三

三三、八〇六、八四九

三二、八、六六六、五二二

一一二、四四六、一九四

八六、八二九、五〇四

七九、一〇〇、二八三

四三、四四五、〇〇二

四一、〇二二、〇五三

六三、九六九、九三七

六一、六七五、七三四

三三、七二九、七〇三

二一、六八八、三三三

三、八

三三、三、五五九、三三六

二七、〇七五、八五六

一一、八四四、九七二

一〇三、〇〇八、九四一

七三、一九九、三四〇

六九、五三〇、四一一

三九、七一一、八六八

三三、五三三、五七四

五五、七八八、六二〇

五三、五三三、七二七

一七、二四九、六五八

一六、四九三、七五四

八東郡

収入
支出

能義郡

収入
支出

仁多郡

収入
支出

大原郡

収入
支出

鐵川郡

収入
支出

飯石郡

収入
支出

安濃郡

収入
支出

瀨摩郡

収入
支出

邑智郡

収入
支出

那賀郡

収入
支出

美濃郡

収入
支出

(財政)

九〇、七三五、四三二

八九、三六七、九七八

七七、四四九、〇二八

七三、〇六六、六五七

九三、三三四、〇九八

八八、九四六、七四八

一一、五五七、九八二

一七、〇六三、五五五

一四、〇六四、九七三

一四、八五五、九六八

九三、三三六、一〇二

八五、九〇九、四九九

七〇、三四二、八六七

六九、一一三、三三三

七八、八一三、三四八

六八、一五九、四五七

六三、七三四、五七六

五六、七七四、八七五

一一、三六〇、一四九

一七、一五六、〇八七

一三、〇七三、七九七

一〇、一五七、八六〇

七六、三四四、四二四

七〇、一七九、七四四

三、六九

(財政)

鹿足郡 收入 34,656,939
 支出 33,556,719
 周吉外三郡 收入 1,802,798
 支出 1,007,870

○第一五八 市町村基本財産

市町村	土地價格	建物價格	穀物價格	公債價格	株券價格
松江市	1,336,600	1,264,000	8,400,000	2,555	1,100,000
八束郡	1,069	28,831	1,100,000	6,297	1,138,000
能義郡	4,098	17,691	1,100,000	9,291	1,138,000
仁多郡	6,817	14,491	750	15,427	1,138,000
大原郡	2,319	16,810	1,100,000	19,277	1,138,000
鞆川郡	6,004	46,815	1,100,000	66,513	1,138,000

三十一年調

1170

市町村	諸品價格	預金	貸付金	現金	計
飯石郡	96,090	67,770	331	8,754	173,945
安濃郡	56,966	17,493	1,271	1	75,731
邇摩郡	35,504	12,900	693	1	49,100
邑智郡	1,078	6,551	1,399	445	9,473
那賀郡	17,394	14,694	609	1250	33,947
美濃郡	26,604	6,518	1	1,586	34,709
鹿足郡	860	6,946	1,171	77	13,074
周吉外三郡	58,736	18,583	3,094	3,874	84,287
合計	1,333,344	2,274,390	8,890	169,133	4,785,757

(財政)

全上續

1171

175,566

(財政)

八束郡	二六六	五、八一六	三、三八九	一一八	五、七〇六
能義郡	四二二	二、〇六二	三、一九〇	二、一〇七	五、九、四七八
仁多郡	—	五、七三四	八、七〇五	一、二六六	五、四、八六二
大原郡	—	八、九六	四、三八二	一、二四〇	四、八、三六四
飯石郡	六〇一	一、五、五二五	二、四、三五九	三、四、一九三	一、七、〇三三
安濃郡	七五	八、六五	二、二、七七五	四、三、三〇〇	五、三、五〇六
邇摩郡	二、六六五	三、一一一	五、三三三	一、八七三	二、八、九八四
邑智郡	三、三三七	一、三、五三三	一、五、二一八	一、二、三三五	三、六、四六九
那賀郡	—	六、一九	二、四、二一九	二、一、七五	二、四、八七三
美濃郡	三、八五	二、六、七七	一、三、七二二	三、一、三一一	六、〇、〇七六
鹿足郡	—	七〇六	二、二、二八六	二、六、五八	三、六、七〇三
合計	一、二、二六二	一、七、七八四	五、〇、四八	一、五、七九	一、八、五九三

同告外 三郡 合計 〇〇七

合計 〇〇七 四八、九八九 二、二、八七六

合計 〇〇七 六、一三三 三〇、八七八

〇第二五九

直接國稅

三十二年度

總計

三十二年度

三十二年度

地租

三十二年度

三十二年度

田租

三十二年度

三十二年度

河畑

三十二年度

三十二年度

郡村宅地

三十二年度

三十二年度

街宅地

三十二年度

三十二年度

礦泉地

三十二年度

三十二年度

池

三十二年度

三十二年度

(財政)

三十二年

(財政)

山林	九二五四・二二五	九一八三・九〇九
原野	三〇・三〇八	三〇・三〇三
雜種地	三三三・三三三	三三三・三三三
牧場地	一六四・六〇三	一六四・六〇三
所得稅	五〇五・四八八	五〇五・四八八
間接國稅	二八八・一〇五	二八八・一〇五
總計	二二二二・九六九	二二二二・九六九
酒造稅	二〇六・九五五	二〇六・九五五
烟草正稅	八六・一九五	八六・一九五
合証券印稅	二二八・〇六六	二二八・〇六六
油稅	一七五・五五五	一七五・五五五

二七四

國立銀行稅
 引所稅
 船稅
 賣藥稅
 礦業稅
 狩獵免許稅

○第一六一六 國稅總納者及金額

總計	二二二二・九六九	二二二二・九六九
個人	一八三・三三五	一八三・三三五
企業	六六九・三六六	六六九・三六六
地租	三〇二・六〇七	三〇二・六〇七
個人	九三・一九〇	九三・一九〇
企業	二〇九・四一七	二〇九・四一七

(財政)

二七五

(財政)

所得稅

人員 金額

三〇四八六三
一八六、四四九

酒稅

人員 金額

六、六六六、三九九
一八、一〇〇、三三九

烟草稅

人員 金額

三十一、三三三、五
一三〇、〇二〇

鹽稅

人員 金額

一、一〇〇、〇〇〇
一、一〇〇、〇〇〇

營業稅

人員 金額

一、二〇〇、〇〇〇
一、二〇〇、〇〇〇

立業稅

人員 金額

一、一〇〇、〇〇〇
一、一〇〇、〇〇〇

計表

人員	金額	人員	金額
三〇四八六三	一八六、四四九	六、六六六、三九九	一八、一〇〇、三三九
三十一、三三三、五	一三〇、〇二〇	一、一〇〇、〇〇〇	一、一〇〇、〇〇〇
一、一〇〇、〇〇〇	一、二〇〇、〇〇〇	一、一〇〇、〇〇〇	一、一〇〇、〇〇〇
一、一〇〇、〇〇〇	一、一〇〇、〇〇〇	一、一〇〇、〇〇〇	一、一〇〇、〇〇〇

營業稅

人員 金額

一、〇〇〇、〇〇〇
一、〇〇〇、〇〇〇

狩獵稅

人員 金額

三十一、三三三、五
一、〇〇〇、〇〇〇

官吏及文書

人員 金額

一、一〇〇、〇〇〇
一、一〇〇、〇〇〇

總務課

人員 金額

一、一〇〇、〇〇〇
一、一〇〇、〇〇〇

書記官

人員 金額

一、一〇〇、〇〇〇
一、一〇〇、〇〇〇

警事課

人員 金額

一、一〇〇、〇〇〇
一、一〇〇、〇〇〇

(官吏及文書)

計表

人員	金額	人員	金額
一、〇〇〇、〇〇〇	一、〇〇〇、〇〇〇	一、一〇〇、〇〇〇	一、一〇〇、〇〇〇
一、一〇〇、〇〇〇	一、一〇〇、〇〇〇	一、一〇〇、〇〇〇	一、一〇〇、〇〇〇
一、一〇〇、〇〇〇	一、一〇〇、〇〇〇	一、一〇〇、〇〇〇	一、一〇〇、〇〇〇
一、一〇〇、〇〇〇	一、一〇〇、〇〇〇	一、一〇〇、〇〇〇	一、一〇〇、〇〇〇

(官吏及文書)

局長役場事務備

○第一六六

文書ノ發送及收受

知事官房

知事官房

知事官房

知事官房

知事官房

知事官房

知事官房

知事官房

五三

五三

五三

五三

三十一

三十

二十九

二十八

一〇三

七八

七三

七八

一三

一四

一六

二〇

四六

三三

五四

九八

四〇

四〇

三九

四一

二二

二二

二二

二四

一七

一七

一五

一三

監獄署

管外

二〇七

一四三

一一二

九五

知事官房

管外

二二

二四

三五

一六

知事官房

管外

三〇

三六

三二

二六

内務部

管外

五三

四八

四五

三六

警察部

管外

一七

一七

二二

一八

監獄署

管外

二六

七五

四五

四二

(官吏及文書)

二八三

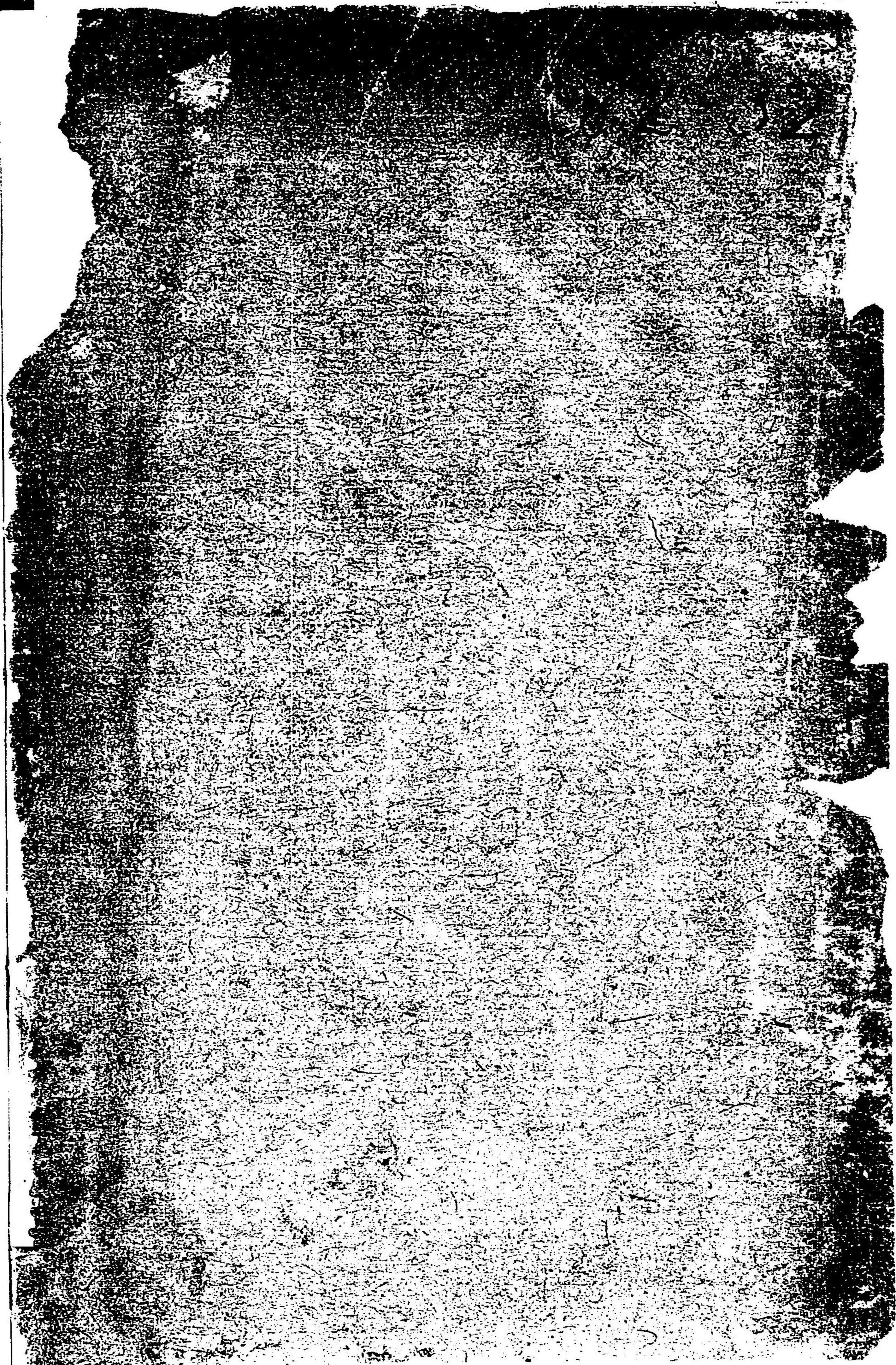

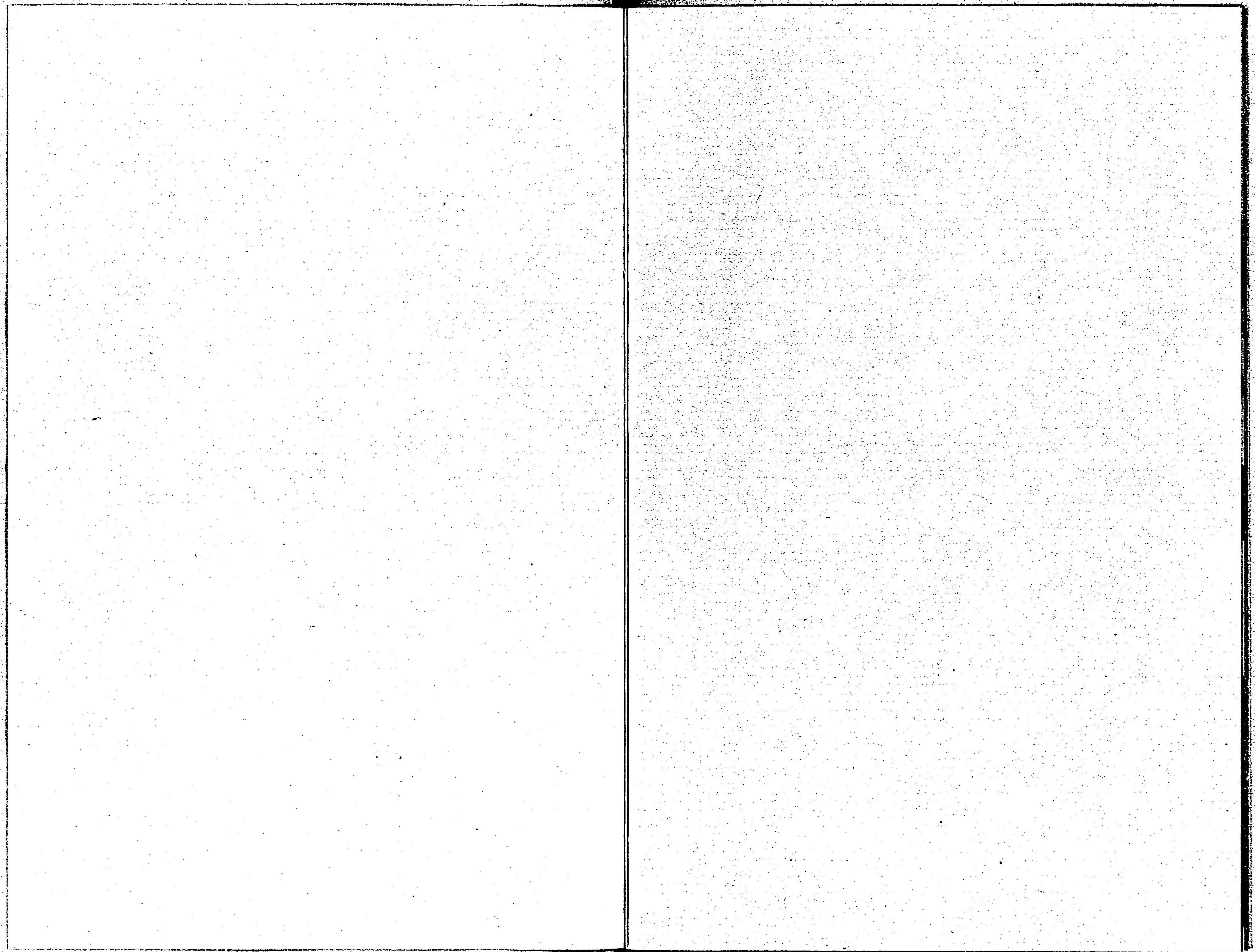

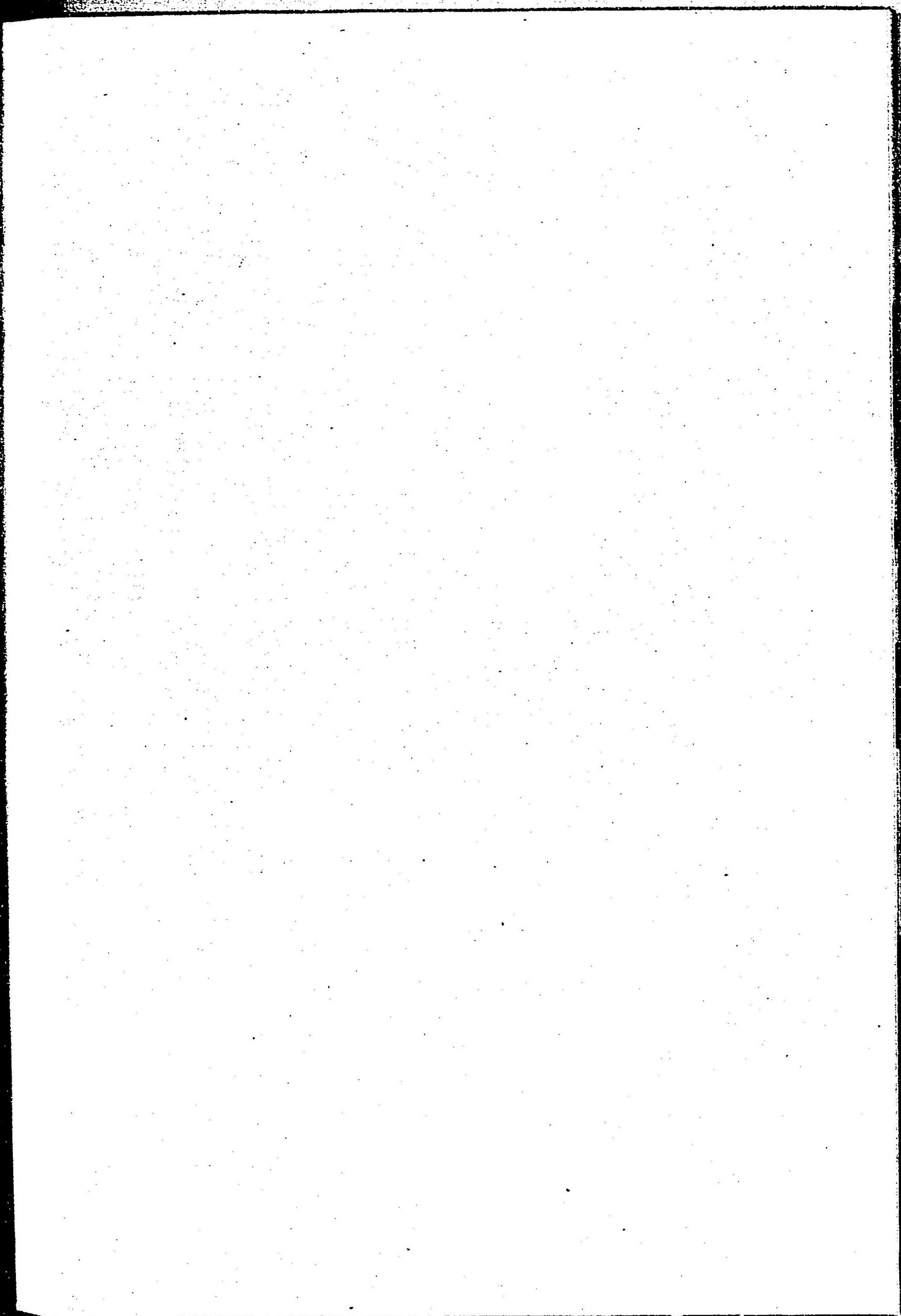
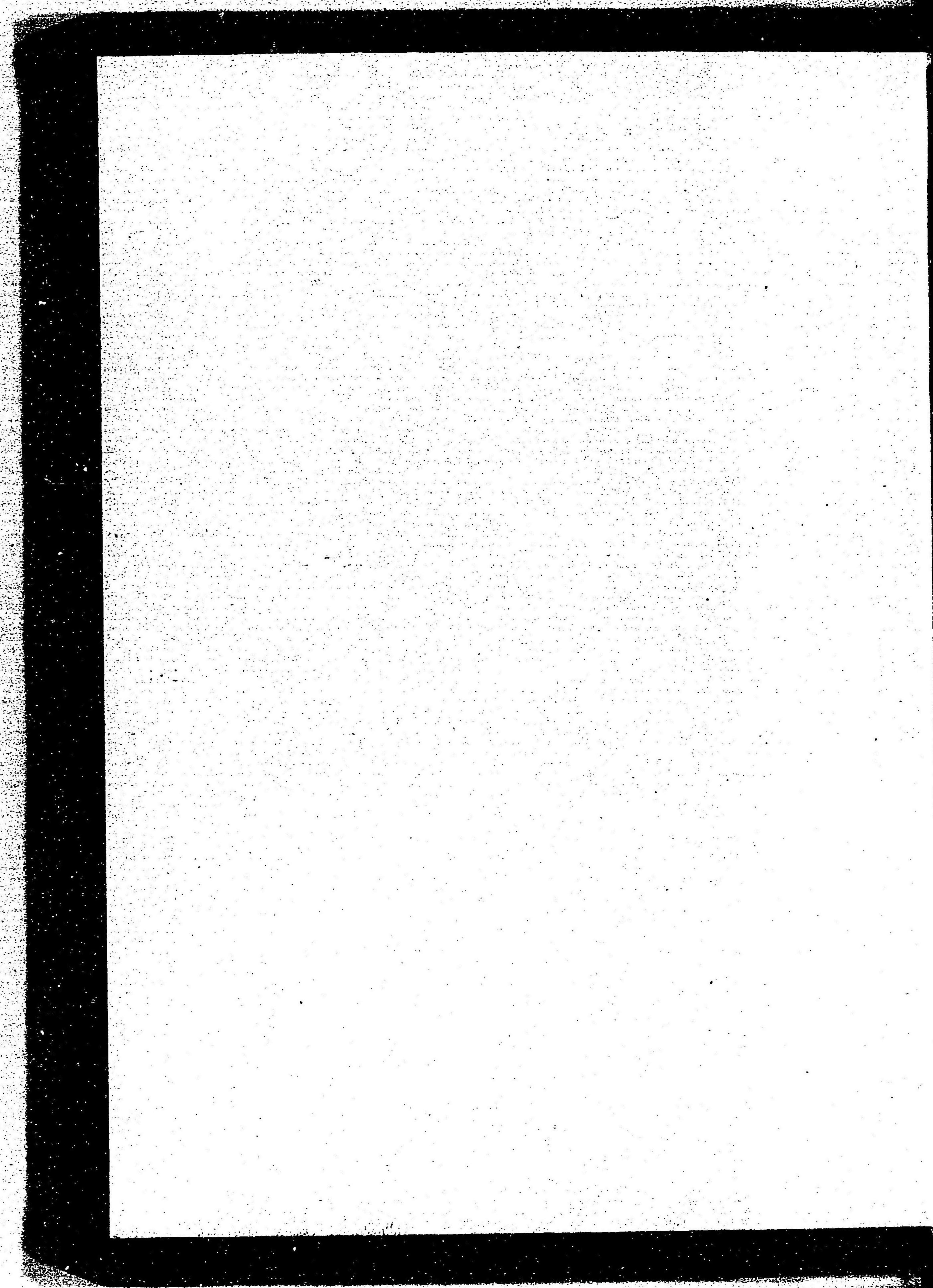

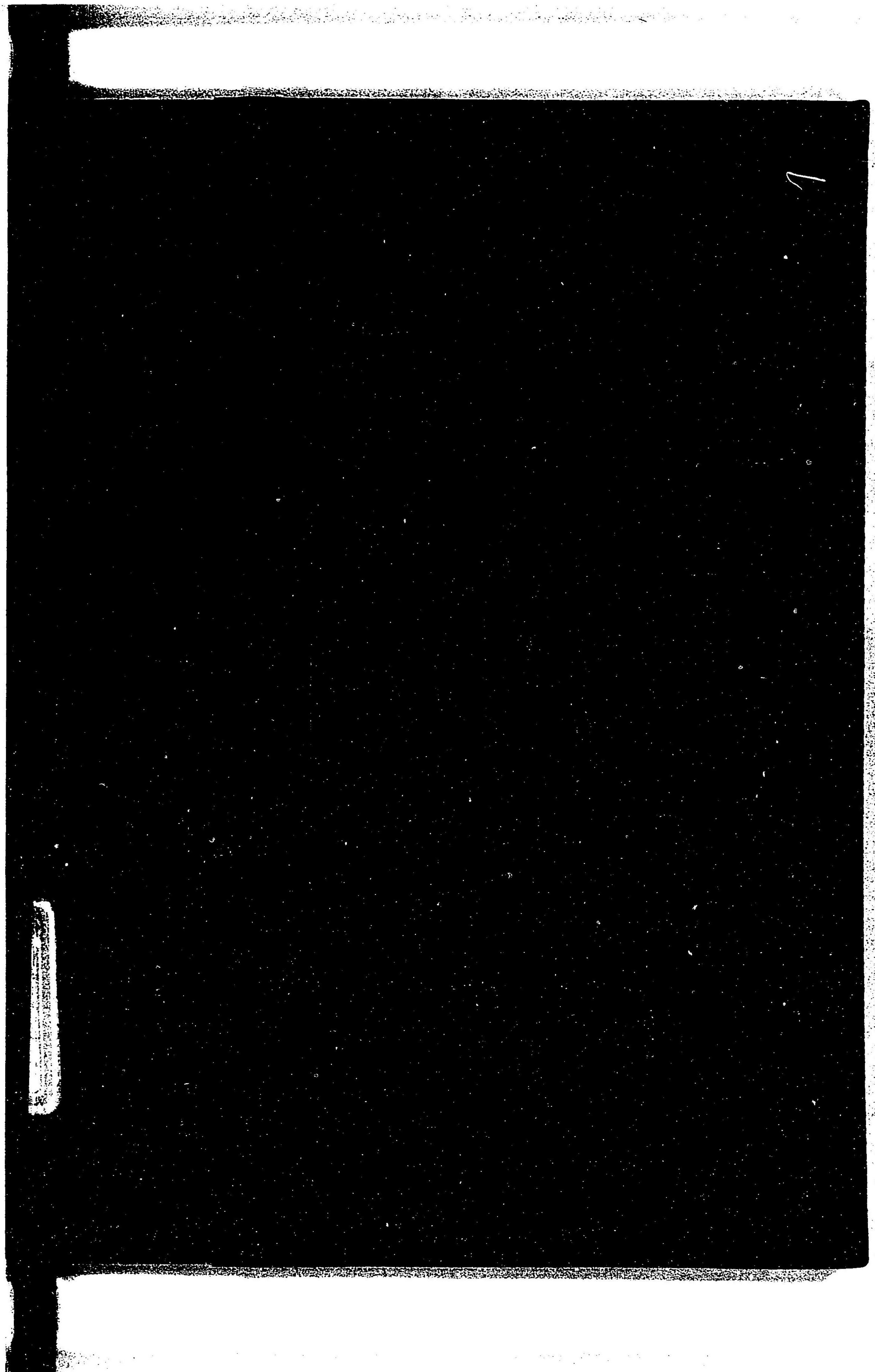

122

67



