

實業部定期刊物第四種 ◀◀◀ 月刊 ▶▶▶

中華民國二十六年一月十五日出版

農情報告

中華民國二十六年一月十五日出版

實業部中央農業實驗所農業經濟科編印

南京中山門外孝陵鎮

第五卷 第一期

本期目錄



CONTENTS

	頁		page
1. 民國二十五年各省夏季作物旱災損失估計.....	1	1. Estimate of Losses in the 1936 Summer Crops due to Drouth.....	1
(1) 受災面積.....	2	(1) Areas Affected	2
(2) 損失數量.....	3	(2) Amount Damaged	3
(3) 損失總值.....	4	(3) Value of Losses	4
(4) 報告受災縣數及作物損失概數.....	5	(4) Hsiens Affected and Percent of Crop Yield Reduced	5
附旱災區域圖.....	6	Map of Drouth Areas	
2. 民國二十四年各省農佃之分佈及其近年來之變遷.....	7	2. Distribution of Farm Tenancy in China, 1935, and a Study of the Changes during Recent Years.....	7
3. 全國各縣鄉村物價指數表(至二十五年止)		3. Farm Price Indices, by Hsien (to end of 1936)	
(1) 江蘇省.....	9	(1) Kiangsu Province	9
(2) 浙江省.....	18	(2) Chekiang Province	18
(3) 安徽省.....	29	(3) Anhwei Province.....	29

Printed at Chinese P.O.

CROP REPORTS

Issued monthly by
 DEPARTMENT OF CROP REPORTING
 DIVISION OF AGRICULTURAL ECONOMICS
 THE NATIONAL AGRICULTURAL RESEARCH BUREAU
 MINISTRY OF INDUSTRY
 NANKING, CHINA

Vol. V, No. 1

609665 Jan. 15, 1937

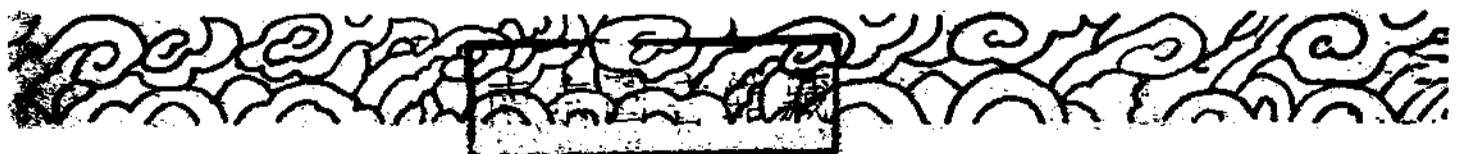

實業部中央農業實驗所為明瞭全國農業情形起見，特辦理全國農業情形調查估計。此種調查，包括各省主要農產之收穫豐歉，及各地農村經濟之興衰事實。現報告員人數達六千餘人，熱心協助。分佈區域二十三省一千二百餘縣之廣。調查之結果，於每月十五日發表報告一次，以供關心農業者之參考。

The National Agricultural Research Bureau of the Ministry of Industry has established a system of crop reporting in China for the forecast and estimate of crop production and for the study of rural economic changes that affect the nation's agricultural situation. The information contained in *Crop Reports* is furnished by more than 6,000 volunteer crop reporters located in approximately 1,200 hsiens (counties) within twenty-two provinces. It is tabulated in the Division of Agricultural Economics and published monthly by the Bureau.

定價每期大洋一角全年十二期大洋一元郵費在內
Price C\$.10 per issue, C\$ 1.00 per annum; postage free
foreign countries, same amount in gold

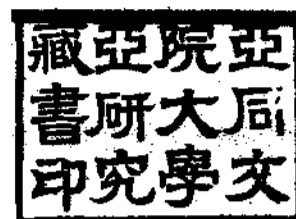

民國二十五年各省夏季作物旱災損失估計

此項估計，係根據本年十一月調查各省夏作收成時，同時調查之作物歉收原因，受災面積，歉收成數等材料，就其最嚴重之旱災一項，分析整理，列為四表一圖，以觀各省旱災損失之一般。

民國二十五年之夏作收成，初期預測，似甚豐稔，然入秋以後，雨量稀少，禾苗枯萎，華北諸省，災情尤為嚴重，惟夏作中之早期收穫者如早稻等，未受影響，於晚期收穫之作物，則受旱災損失，數量甚鉅。故本年農產收成，雖可稱為中常之年，然各省飢寒遍地，呼賑之聲，時有所聞。茲就二十省一千零六十五縣之調查報告，估計其主要夏作之受災面積，損失數量，損失總值等，摘錄如下：

作物	報告受災縣數 No. of Hsiens Affected	受災面積 (市畝) Areas Affected (Shi mows)	作物平均損失 成數(%) Average Yield Reduced (%)	損失數量 (市担) Amount Damaged (Shi piculs)	損失總值 (國幣元) Value of Losses (Chinese dollars)	Crops
稻 穀	378	35,530,100	34	68,993,700	275,146,900	Rice
高 粱	519	18,618,700	35	18,753,400	78,764,400	Kaoliang
小 米	517	25,081,200	37	22,636,100	109,988,800	Millet
玉 米	527	28,805,200	40	28,038,300	100,937,800	Corn
大 豆	662	23,337,600	42	28,999,400	168,196,300	Soybeans
甘 薯	570	23,028,200	42	81,715,000	253,316,800	Sweet potatoes
棉 花	478	14,612,300	37	2,630,500	107,390,400	Cotton
總 計	—	169,013,300	—	251,766,400	1,093,741,400	Total

依上表觀察，各種作物之受災面積，如與本年收穫面積比較，則稻穀之受災面積約為收穫面積百分之十四，高粱約為百分之二十五，小米約為百分之三十三，玉米約為百分之四十一，大豆約為百分之三十二，甘薯約為百分之六十五，棉花約為百分之二十四。如再以損失數量與收穫數量比較，則稻穀之損失數量約為收穫數量百分之八，高粱約為百分之十二，小米約為百分之十七，玉米約為百分之二十三，大豆約為百分之二十五，甘薯約為百分之二十四，棉花約為百分之十三。至各省之災情概況，詳見表及附圖，而其中以河南及四川之災情最為嚴重。



1. Estimate of Losses in the 1936 Summer Crops due to Drouth

The present estimate of crop losses due to drouth is based on information obtained in November, 1936, by the crop reporters of the National Agricultural Research Bureau, who, at the time of reporting the harvest condition of the crops, reported as well whatever causes had damaged the crops, the areas affected, the percent of yield reduced, etc. Only drouth damage is included here, however, because of its comparatively great extent and severity, the following four tables and a map presenting the data obtained.

The condition of the 1936 summer crops as forecast in the early stage was rather promising. Rainfall, however, was extremely scarce during the autumn and throughout the winter, thus not only affecting the proper growth of the summer crops but also the winter planting, especially in the northern provinces. Crops that were harvested early, such as early rice and the like, suffered practically no damage, but the late crops were affected rather seriously by the drouth. Even though the 1936 crops may be considered fairly good in comparison with preceding years, nevertheless famine areas are numerous. The following summary gives an idea of the areas affected, amount damaged, value of losses, etc. in the case of certain major crops, as estimated for 1,065 *Asiens* in twenty provinces.

According to the above figures, if comparisons were made between the crop areas that were affected and that were harvested, it is seen that, for rice, the affected area is 14% of the harvested area; for kaoliang, 25% of the harvested area; for millet, 33% of the harvested area; for corn, 41% of the harvested area; for soybeans, 32% of the harvested area; for sweet potatoes, 65% of the harvested area; and for cotton, 24% of the harvested area. Similarly, for rice, the amount of crop damaged is 8% of the amount of crop harvested; for kaoliang, 12% of the amount harvested; for millet, 17% of the amount harvested; for corn, 23% of the amount harvested; for soybeans, 25% of the amount harvested; for sweet potatoes, 24% of the amount harvested; and for cotton, 13% of the amount harvested. An idea of the drouth conditions by province can be gained by referring to the following tables and map, but attention is called to the serious situation in Honan and Szechuan Provinces.

CROP REPORTS Vol. V No. 1

1. 民國二十五年各省夏季作物旱災損失估計

1. Estimate of Losses in the 1936 Summer Crops due to Drouth (Cont'd)

(1) 受災面積

(1) Areas Affected

(單位：100市畝)

(Unit: 100 Shi mows)

省名	稻穀 Rice	高粱 Kaoliang	小米 Millet	玉米 Corn	大豆 Soybeans	甘薯 Sweet potatoes	棉花 Cotton	總計 Total	Province
察哈爾	127	6,027	9,892	593	1,716	89	—	18,444	Chahar
綏遠	—	3,503	5,540	318	656	25	—	10,041	Suiyuan
甘肅	17	—	—	6	—	—	—	23	Ningsia
陝西	39	1	1,365	20	24	—	26	1,475	Kansu
山西	2,512	1,729	12,218	5,012	1,793	297	21,555	45,116	Shensi
河北	3	11,736	30,071	15,155	3,064	864	14,051	74,944	Shansi
山東	1,687	37,327	85,518	129,181	29,187	127,549	26,249	436,698	Hopei
江蘇	749	24,766	21,540	20,103	57,652	8,741	5,598	139,149	Shantung
安徽	19,329	6,294	1,708	6,865	14,992	3,708	2,518	55,414	Kiangsu
河南	16,387	6,564	964	373	21,891	7,541	2,171	55,891	Anhwei
湖北	7,192	61,420	71,884	54,561	63,691	26,671	44,807	330,226	Honan
四川	26,709	2,441	3,874	2,317	2,973	3,509	12,958	54,781	Hupeh
雲南	164,402	23,414	2,793	43,107	19,976	28,572	10,975	293,239	Szechuan
貴州	8,680	291	221	4,765	1,969	1,125	4	17,055	Yunnan
湖南	6,717	143	82	1,073	881	130	73	9,099	Kweichow
江西	4,102	36	132	867	926	3,200	2,210	11,473	Hunan
浙江	14,851	216	2,020	7	4,802	3,969	1,938	27,803	Kiangsi
福建	19,390	271	883	3,632	6,598	5,535	980	37,289	Chekiang
廣東	12,044	—	58	1	436	3,840	—	16,379	Fukien
總計	50,364	8	49	96	150	4,917	10	55,594	Kwangtung
總計	355,301	186,187	250,812	288,052	233,376	230,282	146,123	1,690,133	Total

註：1. 每市畝合 1,08507 舊制畝，或 6.66667 公畝，或 0.16474 英畝。

Note: 1. Each Shi mow is equivalent to 1,08507 Peking standard mows, or 6.66667 acres, or 0.16474 acres.

2. 受災面積，係根據各種作物受災面積之百分比，由本年之作物面積，按部推算而得。

2. Areas Affected is an estimate made by Areas from the percent of crop acreages affected by drouth.

農情報告 第五卷 第一期

1. 民國二十五年各省夏季作物旱災損失估計(續)

(2) 損失數量

(單位: 100市担)

2. Estimate of Losses in the 1936 Summer Crops due to Drouth (Cont'd)

(2) Amount Damaged

(Unit: 100 Shi piculs)

省名	稻穀 Rice	高粱 Kaoliang	小米 Millet	玉米 Corn	大豆 Soybeans	甘薯 Sweet potatoes	棉花 (皮花) Cotton (lint)	總計 Total	Province
察哈爾	126	5,884	7,773	394	1,187	138	—	15,502	Chahar
綏遠	—	2,994	3,394	201	459	16	—	7,064	Suiyuan
寧夏	1	—	—	6	—	—	—	7	Ninghsia
甘肅	29	1	1,216	27	33	—	8	1,314	Kansu
陝西	2,798	1,920	15,459	5,774	2,264	2,363	4,818	35,396	Shensi
山西	2	8,221	22,847	16,305	2,072	6,358	2,818	58,623	Shansi
河北	2,133	18,383	30,320	58,544	15,929	54,985	2,448	182,742	Hopei
山東	499	20,649	20,382	21,780	61,398	62,205	616	187,529	Shantung
江蘇	19,879	4,255	1,599	6,074	13,306	22,742	435	68,290	Kiangsu
安徽	38,776	5,125	1,163	272	34,250	62,805	391	142,782	Anhwei
河南	16,312	75,774	108,752	87,183	115,163	296,656	9,391	709,231	Honan
湖北	46,213	2,615	3,567	1,821	3,723	20,478	2,555	80,972	Hupoh
四川	389,371	41,036	7,460	73,508	29,760	144,760	2,140	688,035	Szechuan
雲南	9,869	173	198	2,737	1,971	5,597	—	20,545	Yunnan
貴州	12,450	159	106	1,157	1,058	615	11	15,556	Kweichow
湖南	4,361	9	49	658	413	16,543	293	22,326	Hunan
江西	19,268	191	1,291	6	2,728	25,682	239	49,405	Kiangsi
浙江	19,991	138	738	3,834	3,996	35,320	141	64,158	Chekiang
福建	18,439	—	19	—	144	30,889	—	49,491	Fukien
廣東	89,420	7	28	102	140	28,998	1	118,696	Kwangtung
總計	689,937	187,534	226,361	280,383	289,994	817,150	26,385	2,517,664	Total

註: 1. 每市担合 0.83778 舊制担, 或 50.00 公斤, 或 110.231 英磅。

2. 損失數量, 係根據各種作物因旱歉收之成數, 由農林部, 按部抽樣所得。

Note: 1. Each Shi picul is equivalent to 0.83778 Peking standard picul, or 50.00 kilograms, or 110.231 pounds.

2. Amount Damaged is also an estimate made by Asten from the percent of normal crop yield reduced by drouth.

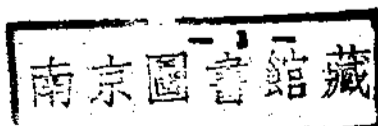

CROP REPORTS Vol. V No. 1

1. 民國二十五年各省夏季作物
旱災損失估計(續)

(3) 損失總值

(單位：國幣100元)

1. Estimate of Losses in the 1936 Summer Crops due to Drouth (Cont'd)

(3) Value of Losses

(Unit: 100 Chinese dollars)

省名	稻穀 Rice	高粱 Kaoliang	小米 Millet	玉米 Corn	大豆 Soybeans	甘薯 Sweet potatoes	棉花 (皮花) Cotton (lint)	總計 Total	Province
察哈爾	502	24,713	37,769	1,418	6,885	428	—	71,715	Chahar
綏遠	—	12,575	16,491	724	2,662	50	—	32,502	Suiyuan
察哈爾	4	—	—	22	—	—	—	26	Ningsia
甘肅	116	4	5,909	97	191	—	327	6,644	Kansu
陝西	11,158	8,064	75,115	20,786	13,131	7,325	196,695	332,274	Shensi
山西	8	34,528	111,014	58,698	12,018	19,710	115,045	351,021	Shansi
河北	8,506	77,209	147,325	210,758	92,388	170,454	99,940	806,580	Hopei
山東	1,990	86,726	99,036	78,408	356,108	192,836	25,148	840,252	Shantung
江蘇	79,277	17,871	7,770	21,866	77,175	70,500	17,759	292,218	Kiangsu
安徽	154,639	21,525	5,651	979	198,650	194,696	15,963	592,103	Anhwei
河南	65,952	318,251	528,426	313,859	667,945	919,634	383,388	3,196,555	Honan
湖北	184,297	10,983	17,332	6,556	21,593	6,442	104,308	408,551	Hupei
四川	1,552,812	172,351	36,248	264,629	172,608	448,756	87,365	2,734,770	Szechuan
雲南	39,358	727	962	9,853	11,432	17,351	—	79,683	Yunnan
貴州	49,651	668	515	4,165	6,136	1,907	449	63,491	Kweichow
湖南	17,392	38	238	2,369	2,395	51,283	11,962	85,677	Hunan
江西	76,841	802	6,273	22	15,822	79,614	9,757	189,131	Kiangsi
浙江	79,724	580	3,586	13,802	23,177	109,492	5,756	236,117	Chekiang
福建	73,535	—	92	—	835	95,756	—	170,218	Fukien
廣東	356,607	29	136	367	812	89,894	41	447,886	Kwangtung
總計	2,751,469	787,644	1,099,888	1,009,378	1,681,963	2,533,168	1,073,904	10,937,414	Total

- 註： 1. 上表數字，係根據前表作物損失之數量，及上海或青島二十五年十月份之價格，計算而得。
2. 稻穀，高粱，玉米，大豆，棉花五種價格，見上海物價月刊，第十二卷第十號，民國二十五年十月份之臺灣價格，原價為：米每市石9.90元，9.30元，及每石9.60元，9.2元，各折為市担，平均為每市担5.697元，再按稻折米七折折成稻之價格為每市担3.988元；高粱每市担4.20元；玉米每市担3.60元；大豆每市担5.80元；棉花每市担43.80元，42.75元，40.50元，36.25元，平均為40.825元。
3. 甘薯之價格亦見同期上海物價月刊，惟係零售之價格，原價每斤為0.037元，折為每市担3.10元。
4. 小米之價格，根據實業部統計處所編之青島十月份批發價格，原價為每百斤5.80元，折為每市担4.859元。

- Note: 1. Figures given above were calculated from the amount damaged according to the price quotations in Shanghai or Tsingtao for October, 1936.
2. The prices of rice (hulled), kaoliang, corn, soybeans, and cotton were quoted from the wholesale prices in Shanghai for October, 1936 (see *Prices and Price Indexes in Shanghai*, Vol. XII, No. 10, October, 1936). The average price of rice (hulled) was C\$3.988 per Shi picul (C\$9.90 per Shi tan, C\$9.30 per Shi tan, C\$9.60 per tan, C\$9.27 per tan, which average C\$5.697 per Shi picul for polished rice, the conversion to hulled rice being made at the rate of 70% of this value); of kaoliang, C\$4.20 per Shi picul; of corn, C\$3.60 per Shi picul; of soybeans, C\$5.80 per Shi picul; and of lint cotton, C\$40.825 per Shi picul (C\$43.80, C\$42.75, C\$40.50, and C\$36.25 per Shi picul, respectively).
3. The price of sweet potatoes was quoted from the retail prices in Shanghai for October, 1936 (see the same publication as for rice), being C\$3.10 per Shi picul (C\$0.037 per catty).
4. The price of millet, C\$4.859 per Shi picul (C\$5.80 per picul), was quoted from the wholesale prices in Tsingtao for October, 1936, compiled by the Bureau of Statistics, Ministry of Industry.

農情報告 第五卷 第一〇期

1. 民國二十五年各省夏季作物旱災損失估計(續)

(4) 報告受災縣數及作物損失成數

1. Estimate of Losses in the 1936 Summer Crops due to Drouth (Cont'd)

(4) Hsiens Affected and Percent of Crop Yield Reduced

省名	有調查之縣數 Total Hsiens Reported	稻 穀 Rice		高 粱 Kaoliang		小 米 Millet		玉 米 Corn		大 豆 Soybeans		甘 薯 Sweet potatoes		棉 花 Cotton		Province
		報告受災縣數 Hsiens Affected	作物損失成數(%) Yield Reduced (%)	報告受災縣數 Hsiens Affected	作物損失成數(%) Yield Reduced (%)	報告受災縣數 Hsiens Affected	作物損失成數(%) Yield Reduced (%)	報告受災縣數 Hsiens Affected	作物損失成數(%) Yield Reduced (%)	報告受災縣數 Hsiens Affected	作物損失成數(%) Yield Reduced (%)	報告受災縣數 Hsiens Affected	作物損失成數(%) Yield Reduced (%)	報告受災縣數 Hsiens Affected	作物損失成數(%) Yield Reduced (%)	
察哈爾	11	3	37	9	42	10	39	6	49	10	49	2	30	—	—	Chahar
綏遠	14	—	—	7	40	9	34	6	32	5	44	1	50	—	—	Suiyuan
青島	7	1	30	—	—	—	—	1	40	—	—	—	—	—	—	Ninghsia
甘肅	24	1	20	1	30	3	33	1	40	1	60	—	—	1	45	Kansu
陝西	54	13	29	30	38	32	47	26	42	29	45	17	49	31	45	Shensi
山西	92	6	36	69	37	73	39	66	43	65	41	36	43	51	45	Shansi
河北	125	13	48	94	29	92	27	103	36	101	43	81	40	87	28	Hopei
山東	100	9	36	58	28	59	29	57	41	79	39	54	36	42	27	Shantung
江蘇	52	15	22	9	24	7	22	12	31	28	32	20	31	18	34	Kiangsu
安徽	43	15	44	12	27	11	34	10	31	28	44	29	44	20	36	Anhwei
河南	88	16	53	76	49	79	52	61	59	79	58	76	57	75	47	Honan
湖北	45	29	34	20	28	15	36	15	27	31	39	21	45	26	29	Hupeh
四川	87	76	40	71	38	40	44	76	42	73	43	66	46	56	45	Szechuan
雲南	39	27	23	18	25	15	32	20	25	19	27	13	30	4	36	Yunnan
貴州	26	18	38	10	32	8	37	12	33	15	34	12	40	11	32	Kweichow
湖南	40	13	24	7	23	6	22	8	28	15	25	15	33	11	26	Hunan
江西	59	29	27	6	43	22	34	8	37	27	34	34	36	19	38	Kiangsi
浙江	60	28	24	16	33	21	35	31	35	37	37	41	40	22	37	Chekiang
福建	40	21	27	—	—	5	20	1	10	8	22	21	30	—	—	Fukien
廣東	59	45	37	6	41	10	34	7	38	12	37	31	44	4	41	Kwangtung
總計	1,065	378	34	519	35	517	37	527	40	662	42	570	42	478	37	Total

註：1. 報告受災縣數，係指各省有調查之總縣數中，報告某種作物受旱災之縣數。
2. 損失成數，係指報告受災縣數中之平均損失成數(與十年之比較)，並非代表全省。

Note: 1. *Hsiens Affected* represents those of the reported hsiens having crop damage due to drouth.
2. *Yield Reduced*, as a percentage of the normal year, is an average representing only the affected hsiens, not all the reported hsiens.

圖一 民國二十六年我國七種主要夏季作物因旱歉收百分率之區域分佈

Map 1 — Regional Distribution of Losses in the Average Yield of the 1936 Summer Crops due to Drouth

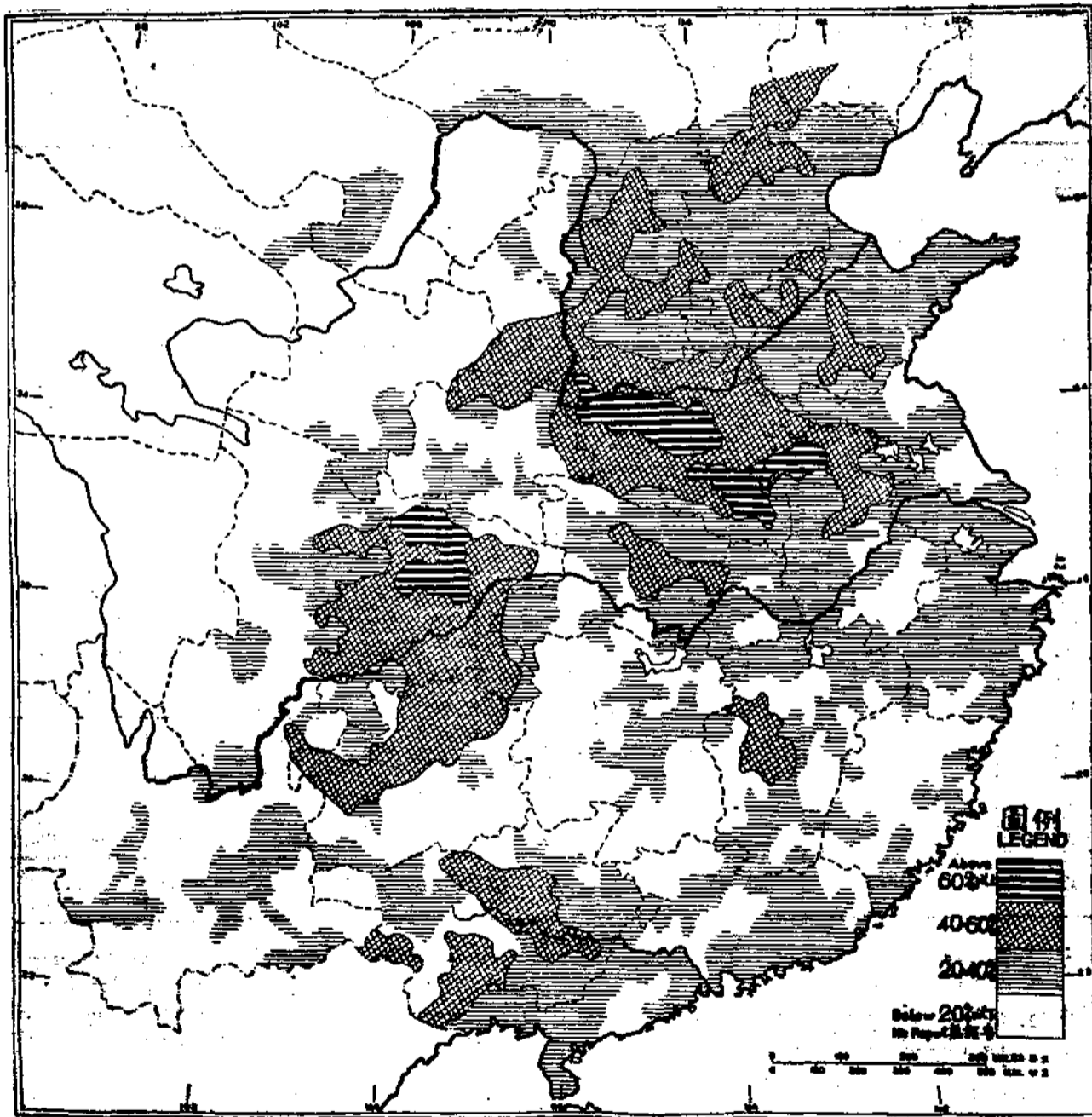

2. 民國二十四年各省農佃之分佈及其近年來之變遷

民國二十四年度之農佃分佈百分率，係根據該年五月本所農情報告員之調查報告，按縣分別整理所得，計包括九百六十縣，二十二省區。整理時係將各地之總農戶作為一百，以求各該地佃農，自耕農，及半自耕農百分率之分配，然後按縣平均，積合成省。關於民國二十四年以前之各年數字，則係轉載農情報告三卷四期及民國二十三年農情報告彙編所發表者。

觀表列數字，民國二十四年之農佃分佈，佃農佔總農戶百分之二十九，與二十三年相等；自耕農佔總農戶百分之四十七，較二十三年增百分之一；半自耕農佔總農戶百分之二十四，較二十三年減百分之一。若以近五年之消長情形觀察，則自耕農略有增加之趨勢，佃農則有略形減少之傾向，而半自耕農則仍在無所增減之狀態。惟若與民國元年相較，則最近數年自耕農似有減少，而佃農有略形增加之趨向。

各省中佃農百分率之分佈，以河北、山東、河南、山西、陝西、甘肅等北方諸省為最低，均在百分之十至二十左右，反之各該省自耕農之百分率亦最高，均在百分之五十至七十左右。江蘇、浙江、安徽、江西、湖北、湖南、雲南、貴州、福建、廣西等南方諸省佃農之百分率則較高，約在三十至五十左右，而四川、廣東二省則更高，超過百分之五十以上。然浙江、江西、湖南、四川、福建、廣東等省之自耕農百分率亦較低，大抵不過百分之二十左右，其他各省則均在百分之二十至四十左右。此外半自耕農之百分率，各省高低相差不遠，約在百分之三十左右。

2. Distribution of Farm Tenancy in China, 1935, and a Study of the Changes during Recent Years

The percentage distribution of farm tenancy in China for the year 1935 was obtained in May, 1935, by the crop reporters of this Bureau. The original data were first compiled by *hsien* from the figures reported by 960 *hsien*s in twenty-two different provinces. In compiling these data, the total farm families in each locality were represented as one hundred; and the percentage distribution of tenant farmers, owners, and part-owners was first calculated for the respective localities and then averaged by *hsien* and by province. Figures prior to the year 1935 were published both in *Crop Reports*, Vol. III, No. 4, April, 1935, and in *Crop Reporting in China, 1934*.

According to the table, the percentage distribution of farm tenancy in China, 1935, is approximately the same as for the past four years. In 1935, 29% of the farm families were *tenant farmers*, which is the same as in 1934; 47% were *owners*, an increase of 1% over 1934; and 24% were *part-owners*, a decrease of 1% below 1934. Considering the changes in farm tenancy during the last five years in China, a slight downward trend among tenant farmers together with a moderate upward trend among owners is evident; yet, in comparison with 1912, the percentage of tenant farmers is still higher and of owners, lower, than in 1912.

In China, the greater number of tenant farmers is found in the South and of owners in the North. As seen in the following table, a very low percentage of tenant farmers, ranging from only 10% to 20%, is found in the northern provinces, such as Hopei, Shantung, Honan, Shansi, Shensi, and Kansu; while the percentage of owners is correspondingly high, ranging from 50% to 70%. In Kiangsu, Chekiang, Anhwei, Kiangsi, Hupeh, Hunan, Yunnan, Kweichow, Fukien, and Kwangsi Provinces, which are in the central and southern part of China, the percentage of tenant farmers is rather high, ranging from 30% to 50%. The number is still higher in Szechuan and Kwangtung Provinces, however, where a distribution of above 50% is observed. Owners, on the other hand, are comparatively low in Chekiang, Kiangsi, Hunan, Szechuan, Fukien, and Kwangtung Provinces, numbering only around 20%; and for the other provinces in this group, ranging from 20% to 40%. The number of part-owners varies slightly throughout the country, the distribution, for the most part, being between 20% and 30%.

2. Distribution of Farm Tenancy in China, 1935, and a Study of the Changes during Recent Years (Cont'd)

2. 民國二十四年各省農佃之分佈及其近年來之變遷 (續)

省 名	No. of Households Reported	佃 農 (%) Tenants					自 耕 農 (%) Owners					半 自 耕 農 (%) Part-owners					Province			
		元 年 1912	二十 年 1931	二十 一 年 1932	二十 二 年 1933	二十 三 年 1934	二十 四 年 1935	元 年 1912	二十 年 1931	二十 一 年 1932	二十 二 年 1933	二十 三 年 1934	二十 四 年 1935	元 年 1912	二十 年 1931	二十 一 年 1932		二十 二 年 1933	二十 三 年 1934	二十 四 年 1935
		察 哈 爾	7	30	38	39	42	27	36	34	32	48	36	29	26	27		26	26	25
綏 遠	11	36	28	25	26	19	53	55	55	61	59	48	19	20	19	20	20	14	綏 遠	
甘 肅	7	18	20	20	18	20	61	59	59	55	51	21	19	21	23	25	26	9	甘 肅	
廣 西	23	16	21	24	28	20	59	56	53	62	61	20	20	20	19	18	20	20	廣 西	
陝 西	47	21	25	27	27	20	52	50	51	58	58	24	23	23	22	22	22	22	陝 西	
山 西	86	19	18	18	18	14	61	61	60	65	64	20	21	21	22	20	20	20	山 西	
河 北	117	13	13	13	13	11	67	67	68	68	67	20	20	20	19	21	21	20	河 北	
直 隸	69	13	14	14	13	9	69	68	70	72	74	18	19	18	17	19	16	16	直 隸	
江 蘇	52	31	34	34	37	32	45	40	37	40	42	24	26	26	26	28	27	27	江 蘇	
安 徽	41	43	45	46	45	41	38	34	35	32	34	19	21	19	19	27	22	22	安 徽	
湖 北	85	20	22	23	26	20	59	56	53	56	59	21	22	21	21	24	21	21	湖 北	
湖 南	30	38	40	42	38	39	34	30	28	33	31	28	30	30	32	28	31	31	湖 南	
四 川	69	51	56	58	59	58	30	25	23	20	28	19	19	19	19	22	19	19	四 川	
雲 南	37	29	35	36	39	41	45	38	37	28	34	26	27	27	28	31	28	28	雲 南	
貴 州	27	33	39	45	42	43	43	38	33	32	31	24	23	22	25	25	26	26	貴 州	
廣 東	32	48	47	49	49	46	29	28	26	24	23	23	25	25	25	30	30	30	廣 東	
廣 西	25	41	46	46	46	30	29	24	24	35	29	30	30	30	30	35	35	36	廣 西	
江 蘇	55	41	48	48	45	47	27	21	21	20	20	32	31	31	33	33	33	32	江 蘇	
江 蘇	26	41	40	41	42	43	29	27	26	25	27	30	33	33	31	31	32	32	江 蘇	
東 西	47	52	57	57	58	49	22	17	18	21	25	26	26	26	24	24	30	32	東 西	
廣 東	41	35	40	42	40	41	39	32	31	32	34	26	28	27	29	27	28	28	廣 東	
地 區	960	28	31	31	32	29	49	46	45	46	47	23	23	23	23	23	25	24	地 區	

農情報告 第五卷 第九期

3. 全國各縣鄉村物價指數表
(至二十五年止)

3. Farm Price Indices, by Hsien
(to end of 1936)

(1) 江蘇省

(1) Kiangsu Province

縣名	稻 穀 Hulled Rice																Hsien			
	民國二十一年	民國二十二年	民國二十三年 1933				民國二十四年 1934				民國二十五年 1935				民國二十六年 1936					
	一月	四月	七月	十月	一月	四月	七月	十月	一月	四月	七月	十月	一月	四月	七月	十月				
1912	1931	1932	Jan.	Apr.	July	Oct.	Jan.	Apr.	July	Oct.	Jan.	Apr.	July	Oct.	Jan.	Apr.	July	Oct.		
奉天	—	—	—	100	—	—	—	—	—	—	—	—	179	138	217	86	121	103	—	Fengsien
川沙	—	131	134	100	—	119	—	150	141	109	125	77	144	157	—	—	112	67	51	Chwansha
上海	93	147	122	100	—	127	72	77	67	75	95	160	126	106	79	98	93	109	9	Shanghai
吳興	—	—	—	100	—	—	—	—	—	—	—	—	—	—	103	128	131	—	—	Wukiang
吳縣	—	176	136	100	—	—	110	91	—	—	111	168	168	152	166	101	143	119	159	Wuhsien
崑崙	80	181	120	100	112	—	—	140	—	—	—	—	—	—	—	—	—	—	—	Kunshan
寶山	—	185	133	100	114	171	143	129	143	200	157	100	86	100	100	80	120	100	102	Paoshan
崇明	72	141	133	100	75	94	85	69	82	87	98	117	93	128	91	102	98	102	86	Tsungming
常熟	57	174	145	100	97	103	97	72	87	102	90	145	146	132	114	105	150	129	114	Changshu
無錫	73	139	133	100	97	95	90	79	82	121	124	141	154	128	136	120	143	143	138	Wusih
江陰	104	140	124	100	103	103	92	90	89	124	141	147	157	116	122	122	128	126	127	Kiangyin
武進	109	171	138	100	99	89	81	88	88	121	135	133	129	116	104	110	124	120	111	Wuchin
宜興	113	164	141	100	103	96	88	86	98	134	151	123	118	111	81	91	112	102	10	Ihing
溧陽	99	140	142	100	102	100	89	75	80	103	95	146	135	101	86	94	124	130	106	Liyang
高淳	136	191	175	100	91	90	97	88	103	121	137	189	178	120	152	138	169	177	133	Kaoshun
溧水	120	220	200	100	110	100	88	98	96	160	120	183	163	148	117	116	167	167	111	Lishui
江浦	74	143	161	100	105	76	83	94	113	133	142	159	140	135	103	114	133	139	103	Kiangning
六合	—	133	200	100	—	100	—	89	117	109	129	160	177	155	124	129	177	171	133	Kiangpu
儀徵	101	200	200	100	100	128	88	84	100	184	164	147	—	—	—	—	—	—	—	Luhö
鎮江	82	160	136	100	78	104	52	96	107	179	196	152	130	126	96	104	113	125	107	Chinking
丹陽	92	155	141	100	103	99	82	86	102	130	133	—	147	153	—	—	125	106	86	Kintan
揚中	176	195	157	100	102	—	86	103	111	143	—	131	113	119	103	97	119	97	88	Tanyang
興化	96	149	164	100	100	107	94	95	92	152	135	131	129	119	93	96	128	143	97	Yangchung
泰縣	83	163	139	100	87	—	—	65	70	137	—	—	125	143	136	118	126	128	114	Taihing
江都	48	—	—	100	100	129	74	87	77	103	103	134	127	87	111	118	121	105	124	Kiangtu
高郵	—	—	—	100	—	—	—	—	—	—	—	—	86	74	111	119	119	140	132	Kaoyu
寶應	—	—	—	100	—	—	—	—	—	—	—	—	—	—	—	150	—	159	151	Paoying
鹽城	78	166	171	100	108	117	109	107	111	—	161	168	149	135	113	135	133	142	139	Yencheng
東台	91	163	138	100	106	89	110	88	62	—	127	146	127	137	119	121	134	120	138	Tungtai
泰縣	112	—	183	100	120	106	96	89	108	—	145	182	161	126	129	139	162	152	138	Taihsien
如皋	80	149	127	100	95	115	78	124	118	—	167	130	133	132	138	117	122	106	111	Jukao
靖江	91	163	144	100	95	98	99	83	81	—	120	133	123	105	118	114	128	104	110	Tsingkiang
南通	100	142	157	100	107	—	—	157	104	—	62	—	111	100	123	104	165	135	93	Nantung
海門	—	—	180	100	131	135	120	80	—	—	92	179	107	89	106	113	98	80	81	Haimen
啟東	69	112	122	100	108	—	84	84	—	—	—	113	92	60	70	82	123	69	112	Chitung

(1) Kiangsu Province (Cont'd)

(1) 江蘇省 (續)

縣名	小 麥 Wheat																
	民國二十二年 1933		民國二十三年 1934			民國二十四年 1935			民國二十五年 1936								
	一月 Jan.	四月 Apr.	七月 July	十月 Oct.	一月 Jan.	四月 Apr.	七月 July	十月 Oct.	一月 Jan.	四月 Apr.	七月 July	十月 Oct.					
高郵	133	100	83	117	83	133	100	100	50	66	86	100	123	83	—	134	Nanhwei
興化	—	100	—	—	—	—	—	—	—	175	—	156	109	175	81	141	Fengshien
江都	—	100	—	—	—	—	—	—	150	—	105	—	—	150	140	—	Sungkiang
寶應	125	100	—	84	109	141	134	—	120	130	113	—	—	90	66	68	Chwanhsia
清江浦	124	100	—	89	88	88	85	71	117	102	100	71	103	109	109	99	Shanghai
泗陽	—	100	—	—	—	58	—	94	—	111	89	94	121	152	91	118	Wukiang
盱眙	134	100	—	107	—	84	99	112	97	109	87	112	87	141	105	126	Wuhstien
淮安	140	100	—	90	—	—	—	98	—	—	105	98	95	125	135	100	Kunshan
阜寧	—	100	—	80	—	47	—	—	—	—	121	—	—	—	142	—	Kiating
鹽城	110	100	133	67	100	89	122	70	120	90	75	70	125	135	95	133	Faoshan
東台	109	100	81	86	76	75	108	108	121	92	88	108	128	135	102	126	Tsungming
阜甯	119	100	101	79	72	74	96	102	111	113	88	102	100	114	103	121	Changshu
江浦	120	100	89	130	84	81	105	125	127	129	96	125	127	158	125	155	Wushih
六合	123	100	117	92	95	88	109	109	109	106	85	102	125	135	99	121	Kiangyin
儀徵	133	100	102	86	82	85	99	115	111	106	88	115	125	140	111	137	Wuchin
溧水	150	100	121	109	90	103	100	87	91	93	80	87	105	126	107	117	Thing
高郵	130	100	116	78	82	67	90	69	112	93	71	69	93	130	80	107	Liyang
寶應	110	100	95	92	89	84	113	69	77	86	60	69	94	122	67	104	Kaoshun
江都	136	100	108	87	83	74	111	108	140	119	93	108	105	132	96	116	Lishui
江浦	117	100	127	112	102	66	72	103	131	114	81	103	130	125	97	127	Kiangning
六合	140	100	—	77	94	73	115	92	109	109	76	92	117	129	96	117	Kiangpu
儀徵	—	100	—	—	—	—	—	79	116	111	67	79	110	—	94	—	Lubo
江都	133	100	100	72	97	97	75	—	131	—	—	—	—	—	—	—	Icheng
江浦	130	100	93	62	62	78	97	101	119	113	89	101	109	130	114	119	Chinkiang
儀徵	136	100	100	107	77	72	89	83	—	89	83	—	—	104	102	125	Kintan

(1) Kiangsu Province (Cont'd)

(1) 江蘇省 (續)

縣名	耕牛 Oxen												Hsten				
	民國二十二年 1933				民國二十三年 1934				民國二十四年 1935					民國二十五年 1936			
	一月 Jan.	四月 Apr.	七月 July	十月 Oct.	一月 Jan.	四月 Apr.	七月 July	十月 Oct.	一月 Jan.	四月 Apr.	七月 July	十月 Oct.		一月 Jan.	四月 Apr.	七月 July	十月 Oct.
南京	117	100	100	117	83	83	100	100	130	140	140	140	100	133	133	92	Nanhswei
江浦	100	100	100	100	100	100	100	100	100	100	100	100	100	100	100	81	Fengtien
六合	100	100	100	100	71	75	63	100	79	104	108	75	100	123	117	67	Sungkiang
江都	100	100	100	100	83	100	89	89	75	100	83	100	100	113	100	106	Chwanaha
儀徵	80	100	100	119	109	75	75	75	100	100	95	93	85	99	129	94	Shanghai
寶應	100	100	100	100	100	100	100	100	100	100	100	100	100	100	100	83	Winkiang
高郵	120	100	100	96	118	111	148	120	98	115	104	102	94	134	122	102	Wuhaiien
溧陽	100	100	100	100	104	100	100	100	104	100	118	118	106	94	118	94	Kunshien
溧水	108	100	100	100	74	106	91	136	125	100	110	150	94	93	97	122	Paoshan
金壇	77	100	100	100	100	100	145	100	113	96	112	114	98	108	104	104	Taungning
宜興	100	100	100	113	113	151	144	120	92	108	103	94	103	111	115	92	Changshu
溧陽	119	100	100	98	93	102	112	78	97	108	102	88	101	116	104	82	Wushih
無錫	104	100	100	100	97	109	97	79	90	103	104	100	90	103	97	95	Kiangpin
武進	106	100	100	100	97	109	97	76	89	97	94	87	94	110	104	108	Wuchin
常州	119	100	100	111	96	101	99	76	89	97	94	110	87	114	98	111	Ihing
丹陽	97	108	100	107	75	80	96	59	105	108	98	110	87	114	98	111	Ihing
丹徒	133	104	100	106	91	98	92	88	84	96	108	113	111	93	112	104	I-fyeng
揚州	136	99	100	155	93	84	90	84	74	66	72	75	90	76	76	80	Kaoshun
南通	121	110	100	89	77	100	80	100	109	102	86	101	82	105	105	92	L-shui
如皋	110	111	100	111	77	71	71	73	101	98	95	92	92	97	97	96	Kiangning
海門	100	100	100	100	94	97	86	76	85	100	90	120	120	107	106	107	Kiangpu
通州	100	100	100	100	100	100	100	100	100	100	100	100	100	100	100	100	Lubo
興化	108	108	100	100	106	133	125	125	90	151	118	105	81	100	100	100	Icheng
泰縣	120	114	100	100	110	120	120	100	86	86	107	101	100	126	107	119	Chiakiang
靖江	68	125	190	55	54	78	56	50	77	77	77	77	77	94	140	120	Kintan
泰興	150	120	120	100	112	127	100	100	79	105	132	132	94	94	111	94	Tanyang

臺灣省：縣區人口統計表(續)

中興	81	118	106	100	104	120	80	89	107	110	111	97	104	92	92	92	105	114	127	Yangchung
壽山	76	86	94	100	106	100	—	115	144	—	89	83	84	81	84	102	82	73	84	Taihing
高實	—	133	—	100	—	100	100	138	71	107	43	103	86	109	99	93	106	102	166	Kiangtu
鹿港	—	—	—	100	—	—	—	—	—	—	—	140	150	127	131	121	132	147	124	Kaoyu
鹿港	—	—	—	100	—	—	—	—	—	—	—	—	—	—	—	150	—	125	150	Paoyin
安陸	63	100	92	100	63	—	60	75	85	85	73	85	72	98	74	80	83	90	79	Hwaiin
通霄	57	98	106	100	—	114	—	57	—	—	—	86	141	50	96	96	88	82	105	Hwaiyin
通霄	59	117	74	100	106	85	85	82	81	78	83	117	96	106	95	96	121	115	154	Szeyang
通霄	—	173	83	100	—	—	—	100	96	120	84	73	98	50	65	84	96	93	70	Sutaiet
通霄	—	—	—	100	—	—	—	—	—	—	—	—	—	—	65	87	102	134	102	Sulning
山寮	56	114	106	100	125	125	104	70	74	82	76	91	89	99	60	78	95	107	114	Tungshan
山寮	50	143	98	100	114	101	86	79	100	—	78	113	122	140	83	114	128	120	134	Siaohsien
山寮	75	132	109	100	98	104	97	100	117	108	90	94	122	89	95	102	115	107	126	Taughan
山寮	75	100	110	100	88	91	80	78	111	76	81	69	95	85	58	126	103	139	111	Fenghsien
山寮	—	137	123	100	113	80	63	60	90	70	60	91	129	—	52	100	—	97	107	Feihsien
山寮	120	124	134	100	151	120	140	85	94	40	82	111	111	106	59	85	112	112	113	Pihatsien
山寮	129	148	115	100	136	86	79	87	73	—	61	98	92	97	57	79	93	100	87	Shuyang
山寮	—	99	102	100	104	—	84	—	—	50	57	57	—	—	—	—	—	—	71	Tunghai
山寮	—	125	125	100	113	—	75	—	—	—	—	—	—	—	—	—	—	—	—	Kungyu
山寮	—	120	112	100	130	—	—	—	—	—	—	—	—	95	97	76	108	—	108	Kwanyun
山寮	—	76	89	100	80	64	60	42	55	—	62	97	115	119	108	111	115	103	104	Lienahui
山寮	67	96	150	100	101	95	107	95	100	—	119	86	86	86	—	129	—	100	116	Fowning
山寮	75	94	112	100	101	90	88	88	80	—	67	101	121	106	101	106	118	114	103	Yencheng
山寮	75	111	86	100	143	107	104	92	105	—	105	109	83	81	85	101	97	90	74	Tungtai
山寮	75	116	82	100	87	57	97	99	97	—	77	80	70	99	91	123	119	98	109	Taihsien
山寮	90	112	102	100	84	100	67	89	86	—	77	102	91	98	89	97	107	95	101	Jukao
山寮	83	125	118	100	93	111	88	82	77	—	60	77	98	97	80	95	99	122	107	Taihsien
山寮	93	91	93	100	112	107	100	113	125	—	125	91	102	101	99	100	140	129	94	Nantung
山寮	—	—	—	100	98	89	—	60	91	—	95	91	75	88	72	92	143	100	75	Haimen
山寮	—	—	—	100	—	—	—	88	—	—	—	133	111	84	133	96	50	133	117	Chitung

廣東省各縣人口統計表

番禺	100	92	68	78	—	168	150	143	150	83	108	131	90	100	92	130	120	—	117	127	117	127	84	84	74	79	Taiyang	
順德	100	106	77	87	86	108	110	108	98	103	131	143	113	100	70	72	76	73	112	101	100	97	130	120	111	104	Yangchung	
南海	100	100	81	98	84	92	98	103	96	115	127	130	136	100	60	60	65	75	136	106	103	95	127	114	103	114	Taihing	
三水	100	100	77	90	97	111	91	97	121	129	118	132	139	100	73	59	62	81	105	88	119	97	96	116	100	86	Kiangtu	
高要	100	—	—	—	—	200	140	112	130	106	160	133	145	100	—	—	—	—	100	100	103	92	111	123	107	118	Kaoyu	
廣安	—	—	—	—	—	—	—	—	—	—	—	—	—	100	—	—	—	—	—	—	—	—	113	115	138	123	Paoyn	
廣濟	100	76	56	58	66	99	108	100	104	116	128	123	120	100	76	76	95	150	132	108	96	110	115	116	122	122	Hwaiian	
廣德	100	69	—	—	—	101	104	150	134	106	96	114	98	100	115	—	—	120	127	—	98	123	102	114	73	73	Hwaiyin	
廣寧	100	76	82	127	59	73	86	90	107	115	131	110	111	100	93	113	82	95	107	102	97	106	124	109	114	114	Szeyang	
廣都	100	100	83	83	99	80	94	75	94	119	145	119	89	100	100	92	92	166	93	90	90	78	94	99	98	88	Sutien	
廣山	100	—	—	—	—	—	—	—	152	148	147	140	152	100	—	—	—	—	—	—	—	116	133	158	147	128	Suining	
廣山	100	70	55	48	76	86	75	87	98	115	128	127	101	100	69	69	84	76	102	106	98	97	117	114	107	111	Tungshan	
廣山	100	71	74	55	108	188	101	77	96	95	148	112	115	100	89	85	75	133	86	91	95	97	108	133	111	118	Siaohsien	
廣山	100	71	61	66	92	93	91	99	102	97	164	133	135	100	92	108	70	103	112	106	110	112	123	124	119	119	Tangshan	
廣山	100	60	59	118	74	78	91	87	99	124	145	157	—	100	67	82	70	89	81	89	77	87	111	98	113	90	Fenghsien	
廣山	100	49	—	—	—	—	—	—	100	130	—	167	200	100	65	60	70	80	105	112	—	95	100	—	111	90	Pelhsien	
廣山	100	65	54	—	63	120	121	81	105	115	135	127	139	100	79	69	60	68	95	118	107	109	98	95	94	95	Pihhsien	
廣山	100	89	74	—	94	96	108	106	103	116	143	169	139	100	76	74	—	85	110	115	102	113	122	105	155	127	Shuyang	
廣山	100	—	—	—	—	—	—	—	—	—	—	—	—	—	—	—	—	—	100	—	—	—	—	—	—	—	Tungshai	
廣山	100	—	—	—	—	—	—	—	120	96	108	136	—	124	100	—	—	—	—	—	83	100	122	111	—	—	Kwanyun	
廣山	100	73	96	—	90	96	141	110	131	104	108	127	114	100	80	46	—	85	110	88	104	115	121	115	177	122	Lienshui	
廣山	100	66	70	—	104	95	84	79	—	116	—	125	48	100	61	69	—	75	81	—	78	—	111	—	118	115	Fowning	
廣山	100	95	77	—	102	130	115	103	121	123	142	155	139	100	91	84	—	105	104	114	99	110	115	112	105	119	Yencheng	
廣山	100	88	71	—	89	107	103	77	84	105	115	119	115	100	75	68	—	95	90	81	82	64	107	98	104	87	Tungtai	
廣山	100	85	80	—	149	104	107	93	109	121	135	164	134	100	84	80	—	117	107	97	104	86	112	115	120	122	Taihsien	
廣山	100	74	73	—	89	136	119	117	130	114	128	118	132	107	97	79	—	88	88	105	102	97	124	133	120	131	Jukao	
廣山	100	84	70	—	95	99	103	97	107	115	127	117	122	100	83	74	—	79	87	85	71	85	100	91	87	87	Taihtiang	
廣山	100	93	69	68	89	136	90	63	118	105	101	126	120	100	103	63	72	56	143	105	98	110	113	117	114	112	Nankong	
廣山	100	90	51	—	70	111	104	81	99	94	130	129	105	100	150	45	—	55	96	104	99	95	124	106	117	107	Haipen	
廣山	100	91	61	56	—	106	105	72	104	112	144	125	110	100	91	—	—	—	94	111	113	133	111	128	150	106	106	Chifung

CROP REPORTS Vol. V No. 1

3. 全國各縣鄉村物價指數表
(至二十五年止)一續

3. Farm Price Indices, by Hsien
(to end of 1936)—Cont'd

(2) 浙江省

(2) Chekiang Province

縣名	稻 穀 Hulled Rice																Hsien		
	民國二十一年		民國二十二年 1933				民國二十三年 1934				民國二十四年 1935				民國二十五年 1936				
	一月	十月	一月	四月	七月	十月	一月	四月	七月	十月	一月	四月	七月	十月	一月	四月		七月	十月
1912	1931	1932	Jan.	Apr.	July	Oct.	Jan.	Apr.	July	Oct.	Jan.	Apr.	July	Oct.	Jan.	Apr.	July	Oct.	
平 湖	—	—	—	100	—	—	—	—	—	—	—	—	—	—	129	144	—	—	Pinghu
嘉 興	—	200	171	100	71	91	—	100	138	—	—	—	—	—	—	—	—	—	Kashan
嘉 善	—	—	—	100	—	—	—	—	—	—	—	—	—	—	126	150	—	—	Kashing
桐 鄉	86	200	157	100	—	—	—	93	103	167	163	160	166	—	126	—	171	—	Tungshiang
海 鹽	130	156	141	100	94	100	77	82	89	144	132	146	120	153	106	119	105	127	Haiyen
崇 德	—	—	—	100	—	—	—	—	—	—	—	114	134	127	92	114	136	124	Tsungteh
德 清	—	—	—	100	—	—	—	91	—	—	—	—	—	—	—	—	—	—	Tehtsing
吳 興	57	167	124	100	103	103	—	95	77	103	—	172	—	184	117	112	192	152	Wushing
長 安	118	220	188	100	103	100	—	83	99	111	155	137	136	101	94	92	117	94	Changshing
安 吉	56	222	133	100	103	83	94	88	—	—	156	—	—	—	—	—	—	—	Anchi
孝 豐	—	—	—	100	—	—	—	86	—	—	159	200	204	205	116	125	138	142	Siaofeng
武 康	—	—	—	100	—	—	—	—	—	—	—	—	—	—	105	138	—	—	Wukang
林 西	—	—	—	100	—	—	—	89	—	—	—	150	—	—	97	100	157	146	Hanghsien
蕭 山	88	165	131	100	94	121	94	88	86	108	127	122	103	113	88	94	108	105	Siaoshan
紹 興	—	—	—	100	—	—	—	85	93	112	170	—	119	124	90	90	—	147	Hsaoching
上 虞	—	—	—	100	—	—	—	75	83	139	—	—	—	—	60	64	100	104	Shangyu
餘 姚	118	146	123	100	88	104	129	96	—	153	133	133	146	127	120	100	126	159	Yiyao
慈 谿	89	174	115	100	82	84	75	96	97	78	112	110	109	105	76	89	114	116	Tzeki
定 海	140	180	140	100	96	—	60	70	70	70	100	90	100	84	60	70	110	120	Tinghai
鎮 海	80	152	136	100	92	99	100	96	58	100	137	—	—	103	83	95	113	—	Chenghai
鄞 縣	—	—	131	100	97	—	—	—	—	—	—	128	88	94	65	85	100	—	Ningshien
化 山	90	169	135	100	157	92	101	—	—	72	142	141	195	125	88	88	116	119	Fenghua
山 田	—	—	—	100	—	—	—	73	83	90	—	133	150	—	—	117	116	—	Hsiangshan
甯 波	—	—	—	100	—	—	—	—	—	—	—	111	—	111	68	73	111	111	Nantien
海 鹽	—	141	122	100	—	—	99	86	59	73	111	113	160	200	100	80	100	120	Ninghai
臨 海	—	—	—	100	—	—	—	108	108	86	108	119	145	113	74	100	117	113	Linghai
黃 岩	81	122	132	100	123	—	104	—	—	—	—	132	127	114	107	103	123	124	Hwangyen
溫 州	109	156	109	100	—	94	—	—	—	—	—	129	136	139	100	94	123	125	Wenling
玉 環	—	—	—	100	—	—	—	—	—	—	—	—	—	—	81	93	111	106	Yuhwai
樂 清	71	111	116	100	57	57	—	98	127	132	127	154	150	144	104	88	150	138	Yotting
安 福	83	161	116	100	113	86	68	88	98	104	93	129	110	136	89	93	100	138	Julan
平 陽	76	105	128	100	103	—	95	84	72	69	72	122	135	148	67	103	152	125	Pingyang
順 昌	—	—	—	100	—	—	—	—	—	—	—	—	—	—	—	—	—	—	Taishun
永嘉	—	—	—	100	—	—	—	87	90	95	101	107	107	88	80	98	99	91	Yungkia
仙 居	112	162	132	100	94	124	88	100	100	129	—	147	165	138	74	66	91	191	Shienchu

農情報告 第五卷 第一期

(2) 浙江省 (續)

(2) Chekiang Province (Cont'd)

縣名	稻 穀 (續) Hulled Rice (Cont'd)																Hsien			
	民國元年	民國二年	民國三年	民國二十二年 1933				民國二十三年 1934				民國二十四年 1935				民國二十五年 1936				
	1912	1913	1914	一月	四月	七月	十月	一月	四月	七月	十月	一月	四月	七月	十月	一月		四月	七月	十月
Jan.	Jan.	Jan.	Jan.	Apr.	July	Oct.	Jan.	Apr.	July	Oct.	Jan.	Apr.	July	Oct.	Jan.	Apr.	July	Oct.		
天 台	89	121	104	100	95	—	105	88	89	103	88	112	117	119	77	67	91	96	73	Tientai
新 昌	60	100	100	100	—	90	—	95	—	—	—	135	125	—	75	75	100	98	70	Sinchang
縉 雲	65	136	128	100	88	95	84	95	105	120	127	138	137	87	69	97	97	92	90	Chenghsien
龍 泉	88	145	128	100	105	120	—	—	125	150	150	106	116	156	63	83	—	86	86	Chuki
黃 巖	—	—	—	100	—	—	—	80	100	108	—	92	—	150	50	93	138	150	95	Pukiang
義 烏	71	171	143	100	114	115	88	100	114	141	141	148	163	112	90	98	135	105	107	Iwu
東 陽	84	149	122	100	108	119	133	80	98	111	109	133	145	152	118	86	123	107	97	Tungyang
永康	—	—	—	100	—	—	—	82	97	82	100	107	125	101	80	97	103	105	97	Yungtang
縉 雲	60	123	111	100	102	100	80	73	80	80	80	116	140	111	84	90	123	98	85	Tsiayun
麗 水	—	—	—	100	—	—	—	—	—	—	—	98	105	85	73	81	90	74	70	Lishui
景 寧	55	93	100	100	—	—	75	68	88	75	75	87	89	79	88	—	87	87	74	Kingning
雲 和	80	128	120	100	—	—	80	—	100	100	74	80	100	100	80	104	129	143	116	Yunho
松 陽	—	—	—	100	—	—	—	—	—	—	—	106	108	97	79	86	104	99	91	Sungyang
武 義	97	162	154	100	121	—	102	84	109	118	141	137	135	113	69	87	136	110	101	Wuyi
金 華	71	131	130	100	67	60	62	86	100	—	—	111	104	107	67	85	—	77	75	Kinghwa
湯 溪	—	—	—	100	—	—	—	—	—	—	—	—	—	221	—	—	—	117	125	Tongchi
遂 昌	—	—	—	100	—	—	—	—	—	—	—	—	89	—	83	94	—	—	—	Suichang
江 山	89	133	122	100	122	133	100	98	111	122	111	144	156	—	78	89	122	100	89	Kiangshan
衢 州	—	—	—	100	—	—	—	—	—	—	—	140	128	—	73	90	125	79	81	Chusien
龍 泉	—	—	—	100	—	—	—	—	—	—	—	251	116	—	80	99	111	104	96	Lanchi
壽 昌	—	—	—	100	—	—	—	—	—	—	—	—	—	—	—	—	—	95	70	Showchang
新 登	—	—	—	100	—	—	—	—	—	—	—	96	—	—	54	80	80	90	72	Kienteh
崇 德	—	—	—	100	—	—	—	—	—	—	—	170	135	142	78	108	107	102	118	Tunglu
餘 杭	—	—	—	100	—	—	—	—	—	—	—	—	—	—	—	—	160	98	98	Sinteng
安 慶	—	—	—	100	—	—	—	—	—	—	—	—	—	—	—	136	119	90	90	Yühang
臨 安	—	—	—	100	—	—	—	—	—	—	—	100	100	100	48	62	90	84	62	Lingan
於 潛	—	135	97	100	—	—	—	84	112	112	136	118	124	121	46	85	92	80	58	Yütsien
昌 化	—	—	—	100	—	—	—	—	—	—	—	—	—	—	—	—	—	114	71	Fengshui
淳 安	50	150	125	100	90	—	—	86	100	129	120	125	115	—	82	97	111	78	78	Changhwa
遂 昌	67	146	124	100	—	—	96	89	95	90	161	150	130	127	86	82	103	84	79	Shunan
龍 泉	69	138	121	100	101	99	88	76	98	107	111	132	145	133	79	97	103	108	84	Sulan
常 山	—	—	—	100	—	—	—	—	—	—	—	—	120	120	—	70	92	—	—	Changshan

CROP REPORTS, Vol. V, No. 1

(2) 浙江省 (續)

(2) Chekiang Province (Cont'd)

縣名	小麥 Wheat																Hsien			
	民國二十二年 1933				民國二十三年 1934				民國二十四年 1935				民國二十五年 1936							
	一月	四月	七月	十月	一月	四月	七月	十月	一月	四月	七月	十月	一月	四月	七月	十月				
	Jan.	Apr.	July	Oct.	Jan.	Apr.	July	Oct.	Jan.	Apr.	July	Oct.	Jan.	Apr.	July	Oct.				
平 湖	82	118	104	100	64	51	55	53	58	64	62	63	58	55	82	84	95	98	118	Pinghu
嘉 善	77	163	131	100	66	62	—	100	97	87	113	111	—	89	89	84	—	132	—	Kashan
嘉 興	86	143	114	100	155	—	—	—	—	—	—	—	—	—	116	102	130	—	137	Kashing
桐 鄉	50	90	100	100	—	80	—	92	101	79	—	116	110	—	160	—	—	—	—	Tungshiang
海 鹽	101	131	125	100	99	94	78	82	129	73	97	111	112	83	104	96	82	100	120	Haiyen
崇 德	—	—	—	100	—	—	—	—	—	—	—	134	113	108	100	130	132	128	127	Tsungteh
德 清	50	83	100	100	108	92	75	79	75	—	83	98	—	83	—	100	118	—	—	Tehtsing
吳 興	51	131	111	100	88	63	69	100	—	—	—	—	—	80	60	90	85	70	95	Wushing
長 安	68	92	114	100	77	57	—	85	91	93	114	123	95	84	79	87	92	92	97	Changshing
安 吉	—	—	—	100	—	—	—	111	—	—	156	—	—	—	—	—	—	—	—	Anchi
孝 豐	—	—	—	100	—	—	—	—	—	—	—	—	—	179	—	—	—	—	—	Siaofeng
武 康	—	—	—	100	—	—	—	—	100	163	—	133	125	113	123	123	143	111	—	Wukang
杭 蕭	—	—	—	100	—	—	—	100	100	—	—	—	—	—	107	63	193	130	159	Hanghsien
蕭 山	—	—	—	100	—	—	—	97	81	93	112	96	86	74	66	88	90	97	92	Siaoshan
紹 興	—	—	—	100	—	—	—	93	100	84	127	105	125	93	83	80	—	96	132	Hsaoshing
上 虞	—	—	—	100	—	—	—	—	102	100	—	—	—	—	83	108	93	—	—	Shangyt
餘 姚	—	—	—	100	—	—	—	88	—	121	121	94	93	98	102	125	125	140	100	Ytyao
慈 谿	—	—	—	100	—	—	—	104	—	100	122	—	—	—	87	—	—	—	—	Tzaki
定 海	—	—	—	100	—	—	—	100	86	86	100	150	133	93	100	100	150	120	133	Tinghai
鎮 海	—	140	135	100	—	75	—	98	89	75	107	—	135	48	—	108	96	—	77	Chenghai
鄞 縣	—	—	—	100	—	—	—	—	—	—	—	83	83	75	—	90	70	—	—	Ningsien
象 山	—	—	—	100	—	—	—	83	83	83	117	117	100	67	67	—	83	109	125	Hsiangshan
南 田	—	—	—	100	—	—	—	—	—	—	—	156	—	89	100	82	111	98	111	Nantien
甯 海	—	—	—	100	—	—	—	97	103	94	103	117	150	175	138	125	125	100	125	Ninghai
臨 海	—	—	—	100	—	—	—	108	108	86	108	125	121	96	100	99	129	94	113	Linghai
黃 岩	—	—	—	100	—	—	—	—	—	—	—	119	111	104	136	106	116	121	153	Hwangyen
溫 嶺	—	—	—	100	—	—	—	—	—	—	—	104	94	90	90	96	128	156	123	Wenling
玉 環	—	—	—	100	—	—	—	—	—	—	—	—	—	—	100	113	125	113	145	Ythwai
樂 清	—	—	—	100	—	—	—	75	156	—	—	125	—	120	—	75	188	—	156	Yossing
瑞 安	—	—	—	100	—	—	—	86	78	74	98	114	99	111	93	112	83	126	115	Juian
平 陽	—	—	—	100	—	—	—	89	85	85	85	65	131	89	100	96	121	150	133	Pingyang
泰 順	—	—	—	100	—	—	—	—	—	—	—	—	—	—	—	—	—	—	100	Taihsun
永 嘉	—	—	—	100	—	—	—	92	96	75	80	65	85	85	82	102	137	101	125	Yungkia
仙 居	—	—	—	100	—	—	—	89	97	—	—	94	81	81	69	97	97	118	137	Sianchi

農情報告 第五卷 第一期

(2) 浙江省 (續)

(2) Chekiang Province (Cont'd)

縣名	小 麥 (續) Wheat (Cont'd)																Hsien			
	民國二十一年	民國二十二年	民國二十三年 1933				民國二十四年 1934				民國二十五年 1935				民國二十六年 1936					
	一月	四月	七月	十月	一月	四月	七月	十月	一月	四月	七月	十月	一月	四月	七月	十月				
天 台	—	—	—	100	—	—	—	95	90	74	99	113	104	97	92	112	126	98	88	Tientai
新 昌	—	—	—	100	—	—	—	96	—	—	—	144	189	—	111	151	142	100	184	Sinchang
縉 雲	—	—	—	100	—	—	—	88	140	91	108	104	92	82	80	98	—	105	127	Cheongsien
龍 泉	—	—	—	100	—	—	—	—	94	94	94	88	118	147	91	95	—	135	—	Chuki
黃 巖	—	—	—	100	—	—	—	80	100	110	—	102	—	119	102	96	143	135	137	Pukiang
義 烏	—	—	—	100	—	—	—	93	111	99	135	105	115	100	93	113	122	106	117	Iwu
東 陽	—	—	—	100	—	—	—	92	102	94	132	80	91	90	114	85	103	113	124	Tungyang
永康	—	—	—	100	—	—	—	78	91	72	88	104	88	91	75	95	92	76	86	Yungkuang
縉 雲	—	—	—	100	—	—	—	81	63	75	69	111	128	109	101	100	109	93	101	Tsinyun
麗 水	—	—	—	100	—	—	—	—	—	—	—	188	219	167	176	100	104	134	80	Lishui
景 寧	—	—	—	100	—	—	—	80	80	60	66	96	89	67	89	—	100	78	80	Kingning
雲 和	—	—	—	100	—	—	—	—	100	83	67	57	74	71	71	86	115	127	115	Yunho
松 陽	—	—	—	100	—	—	—	—	—	—	—	104	92	60	76	112	135	83	80	Sungyang
武 義	—	—	—	100	—	—	—	89	100	101	104	111	113	104	103	110	116	106	114	Wuyi
金 華	—	—	—	100	—	—	—	82	89	—	—	—	179	179	150	121	—	96	150	Kinghwa
湯 溪	—	—	—	100	—	—	—	—	—	—	—	—	—	156	—	—	—	—	92	Tongchi
遂 昌	—	—	—	100	—	—	—	—	—	—	—	—	52	—	—	67	44	—	—	Suichang
江 山	—	—	—	100	—	—	—	101	101	86	83	95	71	—	131	119	107	83	95	Kiangshan
衢 縣	—	—	—	100	—	—	—	—	—	—	—	182	151	—	158	115	95	146	100	Chahsien
龍 泉	—	—	—	100	—	—	—	—	—	—	—	178	74	—	81	131	107	91	124	Lanchi
壽 昌	—	—	—	100	—	—	—	—	—	—	—	—	—	—	—	—	—	81	85	Showchang
龍 泉	—	—	—	100	—	—	—	—	—	—	—	100	—	75	86	89	100	94	94	Kienteh
新 登	—	—	—	100	—	—	—	—	—	—	—	103	86	84	86	104	112	87	73	Tunglu
新 登	—	—	—	100	—	—	—	—	—	—	—	—	—	—	—	—	—	120	140	Sinteng
新 登	—	—	—	100	—	—	—	—	—	—	—	—	—	—	—	—	77	80	92	Yühang
安 慶	—	—	—	100	—	—	—	—	—	—	—	139	139	78	87	76	87	109	109	Lingan
於 潛	—	—	—	100	—	—	—	90	112	112	180	124	176	95	116	114	114	58	85	Yütsien
分 水	—	—	—	100	—	—	—	—	—	—	—	—	—	—	—	—	—	100	131	Feogshui
昌 化	—	—	—	100	—	—	—	83	88	80	95	100	113	—	—	111	85	68	51	Changhwa
淳 安	—	—	—	100	—	—	—	91	91	67	146	107	170	129	106	105	118	90	103	Shunan
遂 昌	—	—	—	100	—	—	—	84	97	76	82	109	117	105	97	114	113	102	119	Suian
龍 泉	—	—	—	100	—	—	—	—	—	—	—	—	138	77	—	83	82	—	—	Changshan

(2) Chekiang Province (Cont'd)

(2) 浙江省 (續)

縣名	棉花												Hsien										
	民國二十二年 1933				民國二十三年 1934				民國二十四年 1935					民國二十五年 1936									
	一月 Jan.	四月 Apr.	七月 July	十月 Oct.	一月 Jan.	四月 Apr.	七月 July	十月 Oct.	一月 Jan.	四月 Apr.	七月 July	十月 Oct.		一月 Jan.	四月 Apr.	七月 July	十月 Oct.						
湖平	57	89	98	100	85	100	78	78	77	80	57	72	70	67	82	65	65	65	80	104	96	Plingbu	
嘉善	50	108	95	100	—	—	—	143	95	—	—	—	—	—	—	—	—	—	144	50	95	Kashan	
海鹽	75	111	109	100	—	—	—	—	83	—	—	—	87	73	73	80	80	104	115	91	127	Kashing	
崇德	94	87	97	100	—	—	—	—	—	141	90	—	69	111	85	95	95	121	107	112	109	Haiyen	
興興	—	—	—	100	—	—	—	—	—	—	—	—	—	—	105	120	95	105	105	105	120	Wuhsing	
吳興	82	127	101	100	57	100	—	—	89	—	—	—	85	116	94	84	88	88	88	82	82	Changshing	
縣山	—	—	—	100	—	—	—	—	68	—	—	—	—	—	80	95	111	—	—	—	83	Hanghsien	
山興	—	—	—	100	—	—	—	77	75	85	83	77	82	72	80	62	96	94	94	109	127	Siaoshan	
廣德	—	—	—	100	—	—	—	114	101	94	51	114	112	108	108	89	100	—	—	—	—	Hsaoching	
德化	86	—	—	100	—	—	—	—	80	71	78	—	—	—	—	113	84	88	88	113	113	Shangyu	
縣寧	—	—	100	100	79	—	88	107	91	79	113	88	107	104	100	88	100	142	142	126	118	Yuhang	
化寧	—	—	—	100	—	—	—	—	98	—	—	—	112	—	—	—	—	—	—	—	—	—	Tzeki
山田	—	—	—	100	—	—	—	90	83	94	104	90	—	91	100	88	118	97	97	—	136	Chenghai	
海鹽	—	—	—	100	—	—	—	—	—	—	—	—	135	—	105	125	125	150	150	—	175	Fenghwa	
海鹽	—	—	—	100	—	—	—	—	85	100	—	—	100	115	—	—	—	—	—	125	102	Hsiangshan	
縣寧	—	—	—	100	—	—	—	—	—	—	—	—	95	—	105	65	99	105	105	—	92	Nantien	
縣寧	—	—	—	100	—	—	—	—	—	—	—	—	122	148	122	111	94	111	111	111	111	Ninghai	
縣寧	—	—	—	100	—	—	—	83	93	45	93	83	83	99	88	80	87	106	106	98	114	Linghai	
縣寧	—	—	—	100	—	—	—	—	—	—	—	—	89	100	104	89	103	140	140	124	150	Hwangyen	
縣寧	—	—	—	100	—	—	—	—	—	—	—	—	97	88	88	79	88	125	125	118	107	Wenling	
縣寧	—	—	—	100	—	—	—	—	—	—	—	—	—	—	—	47	100	167	167	150	127	Yuhwai	
縣寧	—	—	—	100	—	—	—	90	89	85	84	90	126	80	75	130	96	87	87	89	93	Julan	
縣寧	—	—	—	100	—	—	—	74	92	79	74	74	79	102	102	103	87	118	118	94	125	Pingyang	
縣寧	—	—	—	100	—	—	—	—	—	—	—	—	—	—	—	—	—	—	—	—	66	Taihan	

(2) 浙江省 (續)

(2) Chekiang Province (Cont'd)

縣名	耕牛 Oxen																Hsien			
	民國元年	民國二年	民國三年	民國二十二年 1933				民國二十三年 1934				民國二十四年 1935				民國二十五年 1936				
	1912	1931	1932	一月	四月	七月	十月	一月	四月	七月	十月	一月	四月	七月	十月	一月		四月	七月	十月
Jan.	Jan.	Jan.	Jan.	Apr.	July	Oct.	Jan.	Apr.	July	Oct.	Jan.	Apr.	July	Oct.	Jan.	Apr.	July	Oct.		
平	51	93	100	100	121	107	93	67	77	108	62	78	111	89	89	67	78	67	67	Floughu
嘉善	71	104	104	100	70	84	—	99	112	107	80	100	—	93	86	86	136	121	50	Kashan
嘉興	59	74	64	100	175	—	—	115	—	—	—	—	—	75	79	—	—	—	81	Kashing
桐鄉	50	88	88	100	—	100	—	100	109	125	125	84	100	—	88	—	125	—	—	Tungshiang
海鹽	63	93	105	100	107	93	100	95	111	76	89	84	110	110	87	92	99	106	95	Haiyen
崇德	—	—	—	100	—	—	—	—	—	—	—	104	97	103	89	98	91	97	100	Tsungteh
德清	—	—	—	100	—	—	—	89	—	—	—	—	91	45	91	—	100	109	127	Tehtsing
吳興	57	100	105	100	103	100	—	88	77	92	—	100	—	73	102	90	100	79	88	Wushing
長興	64	93	97	100	107	89	—	88	88	80	78	91	89	83	96	90	97	95	103	Changshing
安吉	37	100	100	100	100	100	117	100	—	—	86	—	—	—	—	—	—	—	—	Anchi
孝豐	—	—	—	100	—	—	—	84	138	75	75	75	88	75	75	100	100	80	88	Siaofeng
武康	—	—	—	100	—	—	—	—	50	—	—	100	67	117	75	104	109	125	150	Wukang
杭嘉	—	—	—	100	—	—	—	—	—	—	—	—	—	—	100	80	—	89	107	Hanghsien
蕭山	75	125	107	100	105	144	100	91	79	90	71	110	118	134	104	91	108	91	99	Siaoshan
紹興	—	—	—	100	—	—	—	106	—	—	—	81	75	63	81	100	—	88	75	Hsaoshing
上虞	—	—	—	100	—	—	—	102	64	83	—	—	—	—	100	88	88	100	100	Shangyü
餘姚	73	100	103	100	96	70	89	108	94	93	108	90	88	103	81	88	89	100	78	Yühang
慈谿	42	107	108	100	99	99	94	98	98	40	86	81	69	71	55	73	98	117	78	Tzeki
定海	63	100	100	100	92	71	63	92	—	50	50	100	50	83	83	83	92	53	100	Tinghai
鎮海	65	106	96	100	145	112	113	100	83	—	—	—	111	115	46	89	111	—	78	Chenghai
鄞縣	—	100	100	100	100	—	—	—	—	—	—	71	57	71	57	57	71	—	71	Ningsien
奉化	48	86	93	100	100	110	107	—	—	86	130	86	100	75	83	83	82	87	92	Fenghwa
象山	—	—	—	100	—	—	—	86	111	83	—	117	100	78	78	82	76	80	79	Hsiangahan
南田	—	—	—	100	—	—	—	—	—	—	—	75	—	75	75	73	75	63	50	Nantien
甯波	—	143	95	100	86	86	74	95	73	82	64	95	87	100	67	83	133	83	67	Ninghai
臨海	—	—	—	100	—	—	—	75	—	83	60	91	81	80	71	55	91	81	70	Linghai
黃巖	63	93	100	100	103	99	100	—	—	—	—	104	83	98	93	86	93	70	100	Hwangyen
溫嶺	—	—	—	100	—	—	—	—	—	—	—	95	95	89	88	88	102	103	100	Wenling
玉環	—	—	—	100	—	—	—	—	—	—	—	—	—	—	83	94	111	144	111	Yühai
樂清	67	100	100	100	100	100	—	75	100	—	60	72	100	80	60	80	80	80	80	Yotsing
瑞安	50	78	89	100	91	100	100	94	110	89	84	106	91	102	98	78	107	131	97	Juian
平陽	60	88	100	100	100	—	—	100	100	86	80	117	90	84	71	92	88	100	100	Pingyang
泰順	—	—	—	100	—	—	—	—	—	—	—	—	—	—	—	—	—	—	73	Taishun
永嘉	—	—	—	100	—	—	—	91	89	93	104	100	85	88	93	92	91	96	80	Yungkia
龍泉	75	100	100	100	117	125	133	100	100	114	—	125	71	89	107	—	100	100	113	Sienchu

農情報告 第五卷 第一期

(2) 浙江省 (續)

(2) Chekiang Province (Cont'd)

縣名	耕牛 (續) Oxen (Cont'd)																Hsien			
	民國二十一年	民國二十二年	民國二十三年 1933				民國二十四年 1934				民國二十五年 1935				民國二十六年 1936					
	元月	一月	一月	一月	一月	一月	一月	一月	一月	一月	一月	一月	一月	一月	一月	一月		一月		
天台	50	94	100	100	106	90	92	95	94	72	58	107	109	90	80	82	91	94	85	Tientai
新昌	—	100	100	100	—	133	—	100	—	—	—	67	50	—	42	67	58	58	50	Sinchang
嵊縣	69	90	96	100	107	117	78	87	76	62	70	67	93	86	62	79	67	66	69	Chenghsien
諸暨	57	87	89	100	94	117	—	114	—	114	71	129	99	86	82	109	—	73	73	Chuki
浦江	—	—	—	100	—	—	—	100	100	100	—	80	—	100	90	89	75	85	88	Pukiang
義烏	80	120	120	100	100	100	100	91	80	65	72	90	85	94	84	89	100	92	92	Iwu
東陽	—	103	100	100	138	138	—	97	120	116	106	97	98	87	85	93	104	96	102	Tungyang
永康	30	100	105	100	—	100	100	111	80	100	72	115	112	106	106	132	148	110	96	Yungkuang
縉雲	67	107	111	100	127	122	112	86	86	80	86	90	92	81	83	80	91	91	93	Tsinyun
麗水	—	—	—	100	—	—	—	—	—	—	—	77	92	92	84	90	109	108	120	Lishui
景寧	50	90	100	100	—	100	100	79	100	100	75	100	100	100	100	—	100	100	100	Kingning
雲和	30	94	96	100	—	—	87	—	86	86	79	89	89	107	107	105	101	107	98	Yunho
松陽	—	—	—	100	—	—	—	—	—	—	—	100	100	111	67	95	84	95	100	Sungyang
武義	77	125	109	100	127	109	109	100	92	80	86	79	85	77	91	86	75	77	77	Wuyi
金華	56	95	95	100	89	94	76	100	100	—	—	86	114	64	71	114	—	100	100	Kinghwa
湯溪	—	—	—	100	—	—	—	—	—	—	—	—	—	97	—	—	—	97	65	Tongchi
遂昌	—	—	—	100	—	—	—	—	—	—	—	—	100	—	—	83	100	—	—	Suichang
江山	33	100	100	100	83	100	117	83	83	83	67	67	100	—	67	83	83	83	75	Kiangshan
衢縣	—	—	—	100	—	—	—	—	—	—	—	150	171	—	93	91	121	131	137	Chuhsien
龍泉	—	—	—	100	—	—	—	—	—	—	—	43	84	—	114	90	97	90	101	Lauchi
壽昌	—	—	—	100	—	—	—	—	—	—	—	—	—	—	—	—	—	52	72	Showchang
縉雲	—	—	—	100	—	—	—	—	—	—	—	86	—	86	86	86	69	114	100	Kienteh
桐廬	—	—	—	100	—	—	—	—	—	—	—	125	94	93	93	98	83	118	116	Tunglu
新登	—	—	—	100	—	—	—	—	—	—	—	—	—	—	—	—	—	100	100	Sinteng
餘杭	—	—	—	100	—	—	—	—	—	—	—	—	—	—	—	—	77	77	92	Yuhang
臨安	—	—	—	100	—	—	—	—	—	—	—	167	133	133	100	133	167	167	133	Lingan
於潛	—	83	100	100	—	100	—	100	125	83	100	81	63	74	100	99	100	87	112	Yütsien
分水	—	—	—	100	—	—	—	—	—	—	—	—	—	—	—	—	—	148	85	Fengshui
昌化	75	88	105	100	90	—	—	101	78	89	109	63	78	—	—	75	113	100	88	Changhwa
淳安	56	84	97	100	—	109	100	99	72	62	92	93	101	93	90	100	102	138	121	Shunan
遂昌	74	101	102	100	101	111	95	87	88	68	91	98	104	99	107	100	97	117	100	Suian
安山	—	—	—	100	—	—	—	—	—	—	—	—	88	74	81	79	84	—	—	Changshan

(2) 浙江省 (續) (2) Chekiang Province (Cont'd)

縣名	大豆 Soybeans												洋油 Kerosene											
	民國二十三年 1934			民國二十四年 1935			民國二十五年 1936			民國二十三年 1934			民國二十四年 1935			民國二十五年 1936								
	一月	四月	七月	一月	四月	七月	一月	四月	七月	一月	四月	七月	一月	四月	七月	一月	四月	七月						
平	100	60	53	64	88	75	63	81	108	103	100	69	72	67	83	78	78	89	94	100	100	106	104	
嘉	100	93	86	90	113	80	80	78	—	115	140	86	57	67	67	100	—	129	136	129	129	136	114	
嘉	100	—	—	—	—	—	128	128	170	—	125	108	—	—	—	—	—	—	118	113	160	—	147	
嘉	100	77	70	75	120	110	88	—	200	—	—	—	60	80	80	83	89	—	72	—	89	—	89	
嘉	100	81	79	88	109	109	105	108	137	134	149	91	100	79	91	94	87	73	84	90	99	84	86	
嘉	100	—	—	—	119	130	128	118	165	169	136	—	—	—	—	100	100	93	97	116	108	108	103	
嘉	100	100	86	—	—	—	—	—	—	—	94	100	125	70	—	—	—	60	60	—	75	—	100	
嘉	100	94	82	—	—	150	94	114	139	100	92	95	—	—	123	—	163	132	123	145	123	136	136	
嘉	100	93	82	96	107	83	80	84	104	130	95	98	118	150	101	95	88	105	103	97	104	99	99	
嘉	—	—	—	—	—	—	—	—	—	—	—	100	83	—	83	—	—	—	—	—	—	—	—	
嘉	100	100	—	138	—	—	47	86	125	—	125	85	88	88	100	106	130	132	131	117	136	104	155	
嘉	100	—	63	—	—	127	160	127	124	—	—	—	136	114	—	131	114	118	129	155	122	120	113	
嘉	100	—	—	—	105	200	125	120	88	161	133	164	67	—	—	70	60	60	80	—	83	100	112	
嘉	100	87	85	117	114	113	100	89	96	110	88	140	74	108	67	89	107	116	103	105	118	106	115	
嘉	100	92	100	83	89	100	78	78	67	—	58	70	43	40	80	63	125	125	106	125	—	75	74	
嘉	100	93	116	168	—	—	—	88	88	130	150	87	160	80	—	—	—	—	114	132	143	133	133	
嘉	100	92	—	86	106	81	140	83	124	156	82	86	88	98	109	114	105	100	79	80	100	95	109	
嘉	100	100	86	66	58	74	—	73	—	—	—	112	108	85	81	82	84	67	77	88	91	84	104	
嘉	100	94	88	94	113	129	43	100	86	86	106	90	60	60	70	75	75	75	75	90	100	80	80	
嘉	100	71	77	90	112	—	140	150	152	—	104	83	117	67	—	—	75	92	92	110	85	—	120	

(2) Chekiang Province (Cont'd)

(2) 浙江省 (續完)

縣	大豆 (續) Soybeans (Cont'd)												洋油 (續) Kerosene (Cont'd)												
	民國二十三年 1934				民國二十四年 1935				民國二十五年 1936				民國二十三年 1934				民國二十四年 1935				民國二十五年 1936				
	一月	四月	七月	十月	一月	四月	七月	十月	一月	四月	七月	十月	一月	四月	七月	十月	一月	四月	七月	十月	一月	四月	七月	十月	
嘉善	100	74	61	74	100	74	71	74	100	84	104	89	100	85	89	89	100	85	89	89	100	104	104	94	Kingning
崇德	100	80	80	80	100	80	80	68	100	107	150	149	100	68	100	92	100	68	100	80	100	104	103	93	Yusho
武康	100	84	109	103	100	108	103	121	100	112	86	117	100	107	143	119	100	107	143	106	100	121	165	125	Sungyang
金華	100	84	107	120	100	120	121	99	100	73	95	123	100	93	97	94	100	93	97	94	100	119	113	113	Wuyi
餘杭	100	76	80	133	100	183	157	133	100	94	110	130	100	69	93	113	100	69	93	100	100	131	101	101	Kinghwa
臨平	100	—	—	—	100	—	—	—	100	—	—	—	100	—	—	—	100	—	—	—	100	—	—	—	Tongchi
德清	100	—	—	—	100	—	—	—	100	—	—	—	100	—	—	—	100	—	—	—	100	—	—	—	Suichang
桐廬	100	73	91	82	100	100	114	91	100	106	104	—	100	67	100	83	100	67	100	67	100	111	111	111	Kiangshan
富陽	100	—	—	—	100	—	—	—	100	—	—	—	100	—	—	—	100	—	—	—	100	111	109	114	Chuhsien
新登	100	—	—	—	100	—	—	—	100	—	—	—	100	—	—	—	100	—	—	—	100	95	90	78	Lanchi
於潛	100	—	—	—	100	—	—	—	100	—	—	—	100	—	—	—	100	—	—	—	100	—	—	—	Showchang
昌化	100	—	—	—	100	—	—	—	100	—	—	—	100	—	—	—	100	—	—	—	100	—	—	—	Kienteh
臨安	100	—	—	—	100	—	—	—	100	—	—	—	100	—	—	—	100	—	—	—	100	—	—	—	Tunglu
分水	100	—	—	—	100	—	—	—	100	—	—	—	100	—	—	—	100	—	—	—	100	—	—	—	Sinteng
昌化	100	—	—	—	100	—	—	—	100	—	—	—	100	—	—	—	100	—	—	—	100	—	—	—	Yihang
於潛	100	—	—	—	100	—	—	—	100	—	—	—	100	—	—	—	100	—	—	—	100	—	—	—	Lingan
昌化	100	—	—	—	100	—	—	—	100	—	—	—	100	—	—	—	100	—	—	—	100	—	—	—	Yhtsien
於潛	100	—	—	—	100	—	—	—	100	—	—	—	100	—	—	—	100	—	—	—	100	—	—	—	Fangshui
於潛	100	—	—	—	100	—	—	—	100	—	—	—	100	—	—	—	100	—	—	—	100	—	—	—	Changhwa
於潛	100	—	—	—	100	—	—	—	100	—	—	—	100	—	—	—	100	—	—	—	100	—	—	—	Shunan
於潛	100	—	—	—	100	—	—	—	100	—	—	—	100	—	—	—	100	—	—	—	100	—	—	—	Sulan
於潛	100	—	—	—	100	—	—	—	100	—	—	—	100	—	—	—	100	—	—	—	100	—	—	—	Changshan

農情報告 第五卷 第一期

3. 全國各縣鄉村物價指數表
(至二十五年止)一續

3. Farm Price Indices, by Hsien (to
end of 1936)—Cont'd

(3) 安徽省

(3) Anhwei Province

縣名	稻 穀 Hulled Rice																Hsien			
	民國元年	民國二年	民國三年	民國二十二年 1933				民國二十三年 1934				民國二十四年 1935				民國二十五年 1936				
	1912	1913	1914	一月	四月	七月	十月	一月	四月	七月	十月	一月	四月	七月	十月	一月		四月	七月	十月
Jan.	Jan.	Jan.	Jan.	Apr.	July	Oct.	Jan.	Apr.	July	Oct.	Jan.	Apr.	July	Oct.	Jan.	Apr.	July	Oct.		
休 寧	—	—	—	100	—	—	—	—	—	—	—	192	231	—	—	75	105	95	—	Sining
歙 縣	—	—	—	100	—	—	—	—	—	—	—	114	125	125	72	75	109	90	—	Sih sien
廣 德	106	148	160	100	—	—	—	—	—	—	—	183	183	183	100	117	147	150	120	Kwangteh
郎 宜	—	—	—	100	—	—	—	—	—	—	—	—	—	—	—	—	91	99	65	Langki
德 縣	—	—	—	100	—	—	—	—	—	—	—	—	—	—	—	178	—	—	167	Siancheng
旌 德	—	—	—	100	—	—	—	—	—	—	—	—	—	—	—	—	150	—	—	Tsingteh
東 流	—	167	—	100	94	98	64	71	83	112	—	172	172	173	82	98	139	118	86	Tunglin
涇 縣	86	145	151	100	90	105	82	94	93	113	153	184	197	188	104	131	150	162	101	Kweichih
南 陵	95	182	194	100	102	150	101	93	124	149	171	187	180	194	116	128	148	125	108	Tsingyang
繁 昌	—	—	—	100	—	—	—	106	118	194	176	102	105	120	68	80	114	85	—	Tungting
南 繁	78	192	196	100	—	100	100	65	80	74	127	121	166	167	90	98	132	136	114	Nanling
無 為	83	—	100	100	—	—	—	93	109	162	140	132	146	134	94	122	126	116	103	Fanchang
和 含	120	172	132	100	105	95	110	100	100	129	136	124	154	167	132	134	165	122	123	Wuhu
山 縣	80	199	161	100	113	117	90	107	109	163	151	182	188	173	135	143	167	156	131	Hohsien
巢 縣	68	—	—	100	132	91	77	96	114	114	150	151	157	164	119	127	157	149	105	Hanshan
無 為	—	—	—	100	—	—	—	—	—	—	—	—	—	—	—	80	—	107	87	Chaohsien
桐 城	—	—	—	100	—	—	—	—	—	—	—	—	—	—	—	—	141	136	124	Wuwei
懷 遠	111	194	162	100	110	114	89	101	111	136	177	167	181	159	98	106	165	141	84	Tungcheng
望 江	102	169	163	100	100	95	71	62	94	117	125	163	175	217	94	111	124	88	98	Hwaining
望 江	60	174	194	100	93	106	67	78	85	109	180	206	195	225	117	144	163	151	125	Wangkiang
宿 松	—	—	—	100	—	—	—	71	81	—	190	227	227	214	106	143	181	155	117	Susung
大 潛	80	156	161	100	100	100	63	68	80	90	159	111	132	132	70	78	100	105	60	Taihu
六 安	75	130	123	100	113	—	85	100	100	100	—	—	110	—	80	—	150	150	120	Tsienshan
舒 城	—	—	—	100	—	—	—	—	—	—	—	—	—	—	—	90	140	159	104	Hwooshan
霍 山	61	—	121	100	115	61	61	61	—	76	85	118	152	111	67	103	108	127	133	Linan
肥 西	97	150	157	100	—	61	—	117	107	—	—	102	172	84	106	110	132	139	98	Hofei
安 慶	67	148	178	100	122	100	—	85	100	—	120	126	120	108	95	104	140	136	86	Chuantsiao
長 安	67	125	153	100	—	117	—	105	97	—	—	159	141	155	117	121	126	134	113	Chuhsien
長 安	69	167	178	100	130	130	82	95	100	107	145	149	163	129	104	119	148	148	120	Laian
天 長	—	—	—	100	—	—	—	78	80	90	102	135	135	100	105	135	130	—	—	Tienchang
舒 城	—	120	145	100	107	100	51	60	67	—	—	—	—	—	100	85	71	—	—	Shuyi
定 遠	75	160	150	100	—	100	90	—	—	—	—	103	95	95	77	125	124	138	123	Tingyuan
壽 縣	73	106	140	100	95	—	—	65	66	103	117	138	85	119	101	129	156	151	123	Showhsien
壽 縣	—	—	—	100	—	—	—	—	—	—	—	—	—	—	—	117	167	—	100	Hwoku
壽 縣	—	—	—	100	—	—	—	—	—	—	—	—	—	—	—	117	159	163	80	Fengtai
懷 遠	—	—	115	100	107	133	67	45	41	53	63	100	83	95	118	125	154	131	87	Hwaiyuan
鳳 陽	—	—	—	100	—	—	—	73	73	78	119	101	97	85	97	101	129	150	88	Fengyang
五 河	—	—	—	100	—	—	—	—	133	100	217	—	—	—	—	—	—	—	—	Wuho
泗 縣	—	—	123	100	108	—	—	—	—	—	—	—	—	—	—	—	—	—	—	Szhsien
泗 縣	—	—	—	100	—	—	—	52	102	79	136	—	—	—	—	—	—	—	—	Szhsien
壽 縣	—	—	—	100	—	—	—	—	—	—	—	—	—	—	—	—	—	—	—	Chiashan

(3) 安徽省 (續) (3) Anhwei Province (Cont'd)

縣名	小麥 Wheat												Haier
	民國二十二年 1933		民國二十三年 1934		民國二十四年 1935		民國二十五年 1936						
	一月 Jan.	四月 Apr.	七月 July	十月 Oct.	一月 Jan.	四月 Apr.	七月 July	十月 Oct.	一月 Jan.	四月 Apr.	七月 July	十月 Oct.	
休寧	100	—	—	—	135	162	—	—	80	108	60	—	Stuning
歙縣	100	—	—	—	105	105	—	—	114	110	80	—	Sihalen
黟縣	100	—	—	—	—	118	—	—	109	135	109	186	Kwangteh
祁門	100	—	—	—	—	—	—	—	—	109	79	114	Langki
宣城	100	—	—	—	—	—	—	—	164	149	—	157	Shancheng
旌德	100	—	—	—	—	—	—	—	—	—	—	—	Taingteh
涇縣	100	—	—	—	127	167	—	—	—	167	—	—	Tungliu
貴池	100	82	86	—	197	169	128	120	104	200	138	125	Kweichih
青陽	100	73	77	68	148	139	102	95	133	151	123	137	Taingyang
貴池	100	89	95	79	153	133	114	123	126	126	106	112	Tungling
青陽	100	86	86	86	127	94	89	62	89	91	77	—	Nanling
南陵	100	64	72	69	104	121	103	103	102	145	114	131	Fanchang
繁昌	100	91	104	120	136	144	96	107	113	100	131	132	Wuhu
南陵	100	81	65	134	118	158	170	109	131	159	122	141	Hohsten
繁昌	100	91	80	72	110	104	80	78	120	142	96	134	Hanshan
繁昌	100	179	60	68	145	160	115	107	143	143	121	109	Chaohien
繁昌	100	—	—	—	—	—	—	—	114	—	121	130	Wuwai
繁昌	100	107	107	127	75	100	98	119	108	113	130	170	Tungeheng
繁昌	100	92	100	88	154	154	120	101	116	127	138	91	Hwaining
繁昌	100	86	93	81	92	117	92	98	101	107	71	94	Wangkiang
繁昌	100	109	104	97	121	139	143	101	126	117	106	126	

(3) Anhwei Province (Cont'd)

(3) 安徽省 (續)

縣名	棉花 Cotton																Hsien	
	民國二十二年 1933		民國二十三年 1934		民國二十四年 1935		民國二十五年 1936											
	一月 Jan.	四月 Apr.	七月 July	十月 Oct.	一月 Jan.	四月 Apr.	七月 July	十月 Oct.	一月 Jan.	四月 Apr.	七月 July	十月 Oct.	一月 Jan.	四月 Apr.	七月 July	十月 Oct.		
歙縣	100	100	100	100	100	100	100	100	100	100	100	100	100	100	100	100	100	Sihsteh
績溪	100	100	100	100	100	100	100	100	100	100	100	100	100	100	100	100	100	Kwangteh
旌德	100	100	100	100	100	100	100	100	100	100	100	100	100	100	100	100	100	Langki
宣城	100	100	100	100	100	100	100	100	100	100	100	100	100	100	100	100	100	Siancheng
廣德	100	100	100	100	100	100	100	100	100	100	100	100	100	100	100	100	100	Tsingteh
郎溪	100	100	100	100	100	100	100	100	100	100	100	100	100	100	100	100	100	Tungliu
涇縣	100	100	100	100	100	100	100	100	100	100	100	100	100	100	100	100	100	Kweichih
南陵	100	100	100	100	100	100	100	100	100	100	100	100	100	100	100	100	100	Tsingyang
繁昌	100	100	100	100	100	100	100	100	100	100	100	100	100	100	100	100	100	Tungling
南繁	100	100	100	100	100	100	100	100	100	100	100	100	100	100	100	100	100	Nanling
無為	100	100	100	100	100	100	100	100	100	100	100	100	100	100	100	100	100	Fanchang
含山	100	100	100	100	100	100	100	100	100	100	100	100	100	100	100	100	100	Wuhu
舒城	100	100	100	100	100	100	100	100	100	100	100	100	100	100	100	100	100	Hohsten
桐城	100	100	100	100	100	100	100	100	100	100	100	100	100	100	100	100	100	Hanshan
懷遠	100	100	100	100	100	100	100	100	100	100	100	100	100	100	100	100	100	Chaohsien
鳳陽	100	100	100	100	100	100	100	100	100	100	100	100	100	100	100	100	100	Wuwei
壽縣	100	100	100	100	100	100	100	100	100	100	100	100	100	100	100	100	100	Tungcheng
泗陽	100	100	100	100	100	100	100	100	100	100	100	100	100	100	100	100	100	Hwaining
宿遷	100	100	100	100	100	100	100	100	100	100	100	100	100	100	100	100	100	Wangkiang
靈璧	100	100	100	100	100	100	100	100	100	100	100	100	100	100	100	100	100	Susung

津浦鐵路出口車次表

大連	116	105	100	110	109	77	82	117	133	128	100	115	124	113	108	98	133	124	Taihu
山	71	110	100	111	—	117	120	80	112	—	—	100	—	91	120	90	100	108	Tsienshan
安	—	—	100	—	—	—	—	—	—	—	—	—	—	—	84	114	102	101	Hwoshan
慶	62	88	94	100	71	75	—	—	—	74	83	76	113	100	110	100	110	100	Lifan
鹿	75	122	121	100	—	—	110	100	—	—	151	100	97	99	98	128	136	113	Hofel
教	78	125	100	103	103	—	100	100	—	100	106	87	118	135	128	122	121	144	Chuantsiho
縣	100	109	109	—	83	—	100	104	—	—	100	104	104	96	104	106	102	115	Chuhsien
安	72	111	114	100	94	64	101	105	—	75	104	96	135	126	109	122	106	95	Laiian
長	—	—	—	—	—	—	93	83	102	100	93	118	143	107	107	86	—	—	Tienchang
陸	—	117	145	100	100	117	83	70	—	—	—	—	—	100	91	140	—	—	Shoyi
連	117	107	107	100	113	67	—	—	—	—	93	85	91	103	104	109	156	111	Tingyuan
邱	86	111	111	—	—	—	92	95	103	102	108	112	111	100	99	116	110	116	Showhsien
台	—	—	—	—	—	—	—	—	—	—	—	—	—	—	115	121	—	105	Hwokin
連	—	—	—	—	—	—	—	—	—	—	131	125	110	93	95	110	104	93	Fengtai
連	63	101	120	100	100	75	85	75	75	75	127	110	118	95	109	112	124	125	Hwaiyuan
勝	—	—	—	—	—	—	88	84	85	82	75	99	86	92	105	106	99	107	Fengyang
河	—	—	—	—	—	—	131	113	188	103	132	—	—	92	—	132	—	—	Wubo
縣	—	100	160	—	—	—	88	69	131	—	97	113	113	103	111	121	120	124	Szechsien
鎮	69	105	125	100	113	100	113	100	113	100	105	87	100	102	104	115	100	113	Suhsien
鎮	85	87	92	100	60	—	72	—	—	—	101	119	104	94	95	110	70	89	Mengcheppg
勝	—	106	100	—	—	—	—	—	—	—	76	82	81	73	100	88	125	192	Kwoyang
和	—	—	—	—	—	—	100	100	—	—	—	—	100	84	120	111	126	123	Pahsien
陽	—	—	—	—	—	—	—	—	—	—	—	—	—	—	—	—	105	116	Taiho
陽	50	87	—	91	95	—	86	68	102	83	89	96	90	72	107	102	87	87	Fowyang
上	—	—	—	—	—	—	—	—	—	—	100	89	—	70	89	80	—	44	Yingshang
山	—	—	—	—	—	—	—	—	—	—	117	133	105	83	117	105	110	117	C'ailan

(3) Anhwei Province (Cont'd)

縣	耕 牛 Oxen												Hsien						
	民國二十二年		民國二十三年		民國二十四年		民國二十五年		民國二十六年										
	一月	七月	一月	七月	一月	七月	一月	七月	一月	七月	一月	七月							
1912 元月	1931 一月	1932 一月	1933 一月	1933 七月	1933 十月	1934 一月	1934 四月	1934 七月	1934 十月	1935 一月	1935 四月	1935 七月	1935 十月	1936 一月	1936 四月	1936 七月	1936 十月	Shning	
98	97	108	100	100	100	100	100	100	100	100	100	100	100	100	100	100	100	Sihstien	
120	135	115	100	96	143	104	114	106	106	80	80	90	71	82	101	91	79	Kwangshah	
60	105	106	114	72	69	90	135	96	106	90	106	92	105	91	137	120	111	Langki	
167	150	133	104	106	73	67	80	80	80	86	95	89	97	88	107	113	116	Siancheng	
76	133	104	111	75	100	108	106	80	117	91	100	79	102	120	71	104	131	Tsingteh	
63	125	150	113	63	56	135	63	50	50	116	110	112	102	109	114	126	122	Tunglin	
92	113	111	104	91	107	101	100	89	67	87	79	97	100	101	105	119	94	Kweichih	
89	117	109	98	76	110	92	76	67	64	67	75	71	100	80	92	120	117	Tsingyang	
80	97	97	104	100	97	84	73	84	75	83	65	75	74	100	94	83	92	Tungling	
																			Nanling
																			Fanchang
																			Wuhu
																			Hohsien
																			Hanshan
																			Chaohsien
																			Wuwei
																			Tungcheng
																			Hwaining
																			Wangkiang

(8) 安徽省 (續)

(3) Anhwei Province (Cont'd)

(3) 安徽省 (續完)

縣名	大豆 Soybeans												洋油 Kerosene												縣名
	民國二十三年 1934			民國二十四年 1935			民國二十五年 1936			民國二十三年 1934			民國二十四年 1935			民國二十五年 1936			縣名						
	一月	四月	七月	一月	四月	七月	一月	四月	七月	一月	四月	七月	一月	四月	七月	一月	四月	七月		縣名					
休	100	100	100	100	100	100	100	100	100	100	100	100	100	100	100	100	100	100	休						
歙	100	100	100	100	100	100	100	100	100	100	100	100	100	100	100	100	100	100	歙						
黟	100	100	100	100	100	100	100	100	100	100	100	100	100	100	100	100	100	100	黟						
廣	100	100	100	100	100	100	100	100	100	100	100	100	100	100	100	100	100	100	廣						
德	100	100	100	100	100	100	100	100	100	100	100	100	100	100	100	100	100	100	德						
績	100	100	100	100	100	100	100	100	100	100	100	100	100	100	100	100	100	100	績						
溪	100	100	100	100	100	100	100	100	100	100	100	100	100	100	100	100	100	100	溪						
池	100	100	100	100	100	100	100	100	100	100	100	100	100	100	100	100	100	100	池						
東	100	100	100	100	100	100	100	100	100	100	100	100	100	100	100	100	100	100	東						
貴	100	100	100	100	100	100	100	100	100	100	100	100	100	100	100	100	100	100	貴						
青	100	100	100	100	100	100	100	100	100	100	100	100	100	100	100	100	100	100	青						
銅	100	100	100	100	100	100	100	100	100	100	100	100	100	100	100	100	100	100	銅						
南	100	100	100	100	100	100	100	100	100	100	100	100	100	100	100	100	100	100	南						
繁	100	100	100	100	100	100	100	100	100	100	100	100	100	100	100	100	100	100	繁						
湖	100	100	100	100	100	100	100	100	100	100	100	100	100	100	100	100	100	100	湖						
縣	100	100	100	100	100	100	100	100	100	100	100	100	100	100	100	100	100	100	縣						
壽	100	100	100	100	100	100	100	100	100	100	100	100	100	100	100	100	100	100	壽						
縣	100	100	100	100	100	100	100	100	100	100	100	100	100	100	100	100	100	100	縣						
含	100	100	100	100	100	100	100	100	100	100	100	100	100	100	100	100	100	100	含						
食	100	100	100	100	100	100	100	100	100	100	100	100	100	100	100	100	100	100	食						
巢	100	100	100	100	100	100	100	100	100	100	100	100	100	100	100	100	100	100	巢						
無	100	100	100	100	100	100	100	100	100	100	100	100	100	100	100	100	100	100	無						
錫	100	100	100	100	100	100	100	100	100	100	100	100	100	100	100	100	100	100	錫						
江	100	100	100	100	100	100	100	100	100	100	100	100	100	100	100	100	100	100	江						
松	100	100	100	100	100	100	100	100	100	100	100	100	100	100	100	100	100	100	松						

海峽殖民地出納第一類

100	83	117	111	126	90	97	68	89	100	113	86	100	97	94	100	100	114	119	113	137	117	142	133	Talho	
100	100	83	83	107	125	160	133	145	120	100	167	113	120	94	91	100	96	106	100	96	106	100	100	Talanahan	
100	—	—	—	—	—	—	84	140	133	89	100	—	—	—	—	125	125	113	113	113	113	113	113	Hwoshan	
100	—	61	—	115	100	105	129	88	80	103	120	100	60	—	60	75	101	90	103	83	111	133	154	Lisan	
100	68	81	—	133	—	152	148	103	146	157	140	100	113	92	—	111	127	105	120	121	129	136	149	Hofei	
100	40	—	75	137	114	118	97	114	131	174	116	100	74	68	84	89	82	87	82	94	89	87	90	Chuanbiao	
100	52	68	—	113	115	103	99	117	139	163	113	100	—	70	—	165	114	130	136	144	137	147	138	Chanhaien	
100	81	83	80	112	112	141	121	126	181	156	130	100	113	102	92	113	123	111	110	95	121	128	134	Lalan	
100	82	88	97	89	105	89	125	98	107	—	—	100	90	75	75	105	120	150	120	130	160	180	—	Tienchang	
100	50	—	—	—	—	—	94	109	125	125	—	100	64	68	—	—	—	—	—	111	135	147	—	Shuyi	
100	—	—	—	96	77	80	92	118	140	164	98	100	—	—	—	119	101	98	109	125	122	127	137	Tingyuan	
100	55	67	77	110	69	97	101	118	140	144	138	100	85	76	86	111	101	99	115	128	141	137	130	Showhsien	
100	—	—	—	—	—	—	—	130	160	—	80	100	—	—	—	—	—	—	—	125	131	—	156	Hwokuu	
100	—	—	—	80	97	145	106	137	130	118	100	—	—	—	—	113	107	110	107	111	116	121	113	Pengtai	
100	57	52	126	116	87	89	96	109	131	173	163	144	100	76	81	66	77	97	110	113	124	121	123	122	Hwaiyuan
100	—	—	—	83	68	84	113	101	117	140	116	100	90	84	90	90	95	92	95	107	102	96	104	Fengyang	
100	103	100	117	125	138	—	150	—	188	—	—	100	100	100	119	108	113	—	100	—	138	106	—	Wubo	
100	83	72	109	105	106	109	129	121	146	137	154	100	121	106	111	—	100	103	98	115	110	112	115	Szehsien	
100	68	73	82	121	148	116	136	150	115	132	119	106	100	112	124	116	146	111	106	107	113	118	113	119	Subsien
100	49	45	55	76	76	85	101	129	156	140	117	100	69	61	64	63	108	100	102	92	107	112	109	111	Mengcheng
100	45	42	—	83	113	106	60	134	118	118	107	100	76	79	—	60	63	78	84	85	114	105	118	Kwoyang	
100	62	51	—	—	—	91	111	138	129	117	92	100	100	—	—	—	—	85	88	119	103	106	108	Pahsien	
100	—	—	—	—	—	—	—	—	—	61	61	100	—	—	—	—	—	—	—	—	—	—	100	Talho	
100	51	54	51	78	80	91	99	125	144	119	108	100	106	91	77	113	114	122	129	109	107	122	111	111	Fowyang
100	—	—	—	92	—	100	125	163	179	—	158	100	—	—	—	—	—	80	110	125	100	60	60	Yingshang	
100	—	—	—	83	57	59	—	68	108	115	111	100	—	—	—	—	104	120	100	107	100	113	117	133	Chashan

- 註： 1. 本刊自五卷一期起，繼續發表民國二十五年之各省分縣鄉村物價指數，藉以觀察各地鄉村物價之漲落趨勢，惟為閱者之便於比較起見，仍將以前各年之指數，同時列入。
2. 本期所發表之江蘇、浙江、安徽三省之各縣鄉村物價指數，與以前各期所發表者相同，均係按各報告員所報告之物價，編成指數後，平均而得。
3. 本期所發表之江蘇、浙江、安徽三省各縣鄉村物價指數，每省均包括有稻穀、小麥、棉花、耕牛、大豆、洋油等六種，其中稻穀、小麥、棉花、大豆四種係指農民出售之價格，耕牛、洋油二種，則係指農民購入之價格。

上列江蘇、浙江、安徽三省民國二十五年各縣鄉村物價之漲落趨勢，大致均屬相同，即小麥、棉花、大豆、耕牛、洋油等五種之價格民國二十五年大都較民國二十四年度為高，而稻穀之價格則民國二十五年反較民國二十四年度為低，觀乎該三省各種物價漲落縣份之多寡比率，其趨勢甚為明顯。

- Note: 1. Beginning with this issue of *Crop Reports*, Vol. V, No. 1, it is planned to publish by *Asiens* the farm price indices for the year 1936 for twenty-two provinces, being a continuation of former studies. For the purpose of indicating price trends and as a convenience to those interested in this particular field, price indices from the preceding studies are included as well.
2. The farm price indices for Kiangsu, Chekiang, and Anhwei Provinces contained in this issue are of the same nature as those published previously, representing the averages of the computed indices of the prices that have been quoted by the reporters within individual hsien.
3. The farm price indices for Kiangsu, Chekiang, and Anhwei Provinces published in this issue cover only *hulled rice, wheat, cotton, soybeans, oxen, and kerosene*, the prices of the first four items being those received by the farmers and of the last two, those paid by the farmers.

A review of the above farm price indices listed by hsien for Kiangsu, Chekiang, and Anhwei Provinces shows the same trend in these three provinces, that is, the prices of wheat, cotton, soybeans, oxen, and kerosene were all higher during 1936 than during 1935; while the price of hulled rice was lower in 1936 than in 1935. Naturally there are conflicting price movements among the various hsien; but, taking the province as a whole, the above-mentioned trends are noticeable among the majority of hsien.