

VOYAGE

DANS

L'AMÉRIQUE MÉRIDIONALE

(Le Brésil, la République orientale de l'Uruguay, la République Argentine, la Patagonie, la République du Chili, la République de Bolivie, la République du Pérou).

STRASBOURG, IMPRIMERIE DE V.^o BERGER-LEVRAULT.

VOYAGE

DANS

L'AMÉRIQUE MÉRIDIONALE

(LE BRÉSIL, LA RÉPUBLIQUE ORIENTALE DE L'URUGUAY, LA RÉPUBLIQUE ARGENTINE, LA PATAGONIE, LA RÉPUBLIQUE DU CHILI, LA RÉPUBLIQUE DE BOLIVIA, LA RÉPUBLIQUE DU PÉROU),

EXÉCUTÉ PENDANT LES ANNÉES 1826, 1827, 1828, 1829, 1830, 1831, 1832 ET 1833,

PAR

ALGIDE D'ORBIGNY,

CHEVALIER DE L'ORDRE ROYAL DE LA LÉGION D'HONNEUR, OFFICIER DE LA LÉGION D'HONNEUR BOLIVIENNE,
VICE-PRÉSIDENT DE LA SOCIÉTÉ GÉOLOGIQUE DE FRANCE ET MEMBRE DE PLUSIEURS ACADÉMIES
ET SOCIÉTÉS SAVANTES NATIONALES ET ÉTRANGÈRES.

Ouvrage dédié au Roi,

et publié sous les auspices de M. le Ministre de l'Instruction publique

(commencé sous le ministère de M. Guizot).

—
—
ATLAS DES MOLLUSQUES.
—
—

PARIS,

CHEZ P. BERTRAND, ÉDITEUR,

Libraire de la Société géologique de France,

RUE SAINT-ANDRÉ-DES-ARCS, 65.

STRASBOURG,

CHEZ V.^c LEVRAULT, RUE DES JUIFS, 33.

1846.

VOYAGE

DANS

L'AMÉRIQUE MÉRIDIONALE

(LE BRÉSIL, LA RÉPUBLIQUE ORIENTALE DE L'URUGUAY, LA RÉPUBLIQUE ARGENTINE, LA PATAGONIE, LA RÉPUBLIQUE DU CHILI, LA RÉPUBLIQUE DE BOLIVIA, LA RÉPUBLIQUE DU PÉROU),

EXÉCUTÉ PENDANT LES ANNÉES 1826, 1827, 1828, 1829, 1830, 1831, 1832 ET 1833,

PAR

ALCIDE D'ORBIGNY,

DOCTEUR ÈS SCIENCES NATURELLES DE LA FACULTÉ DE PARIS; CHEVALIER DE L'ORDRE ROYAL DE LA LÉGION D'HONNEUR, DE L'ORDRE DE S. WLADIMIR DE RUSSIE, DE LA COURONNE DE FER D'AUTRICHE; OFFICIER DE LA LÉGION D'HONNEUR BOLIVIENNE; MEMBRE DES SOCIÉTÉS PHILOMATHIQUE, DE GÉOLOGIE, DE GÉOGRAPHIE ET D'ETHNOLOGIE DE PARIS; MEMBRE HONORAIRE DE LA SOCIÉTÉ GÉOLOGIQUE DE LONDRES; MEMBRE DES ACADÉMIES ET SOCIÉTÉS SAVANTES DE TURIN, DE MADRID, DE MOSCOU, DE PHILADELPHIE, DE RATISBONNE, DE MONTEVIDEO, DE BORDEAUX, DE NORMANDIE, DE LA ROCHELLE, DE SAINTES, DE BLOIS, ETC.; AUTEUR DE LA PALÉONTOLOGIE FRANÇAISE, ETC.

Ouvrage dédié au Ploi,

et publié sous les auspices de M. le Ministre de l'Instruction publique

(commencé sous le ministère de M. Guizot).

TOME NEUVIÈME.

ATLAS
ZOOLOGIQUE

(Mammifères, Oiseaux, Reptiles, Poissons, Mollusques, Polypiers, Foraminifères, Crustacés et Insectes.)

PARIS,

CHEZ P. BERTRAND, ÉDITEUR,

Libraire de la Société géologique de France,
RUE SAINT-ANDRÉ-DES-ARCS, 65.

STRASBOURG,

CHEZ V. LEVRAULT, RUE DES JUIFS, 33.

1847.

COMPOSITION GÉNÉRALE DE L'OUVRAGE.

- Tome I.^{er} : PARTIE HISTORIQUE.
Tome II : PARTIE HISTORIQUE.
Tome III, 1.^{re} partie : PARTIE HISTORIQUE.
Tome III, 2.^e partie : GÉOGRAPHIE.
Tome III, 3.^e partie : GÉOLOGIE.
Tome III, 4.^e partie : PALÉONTOLOGIE.
Tome IV, 1.^{re} partie : HOMME AMÉRICAIN.
Tome IV, 2.^e partie : MAMMIFÈRES.
Tome IV, 3.^e partie : OISEAUX.
Tome V, 1.^{re} partie : REPTILES.
Tome V, 2.^e partie : POISSONS.
Tome V, 3.^e partie : MOLLUSQUES.
Tome V, 4.^e partie : POLYPIERS.
Tome V, 5.^e partie : FORAMINIFÈRES.
Tome VI, 1.^{re} partie : CRUSTACÉS.
Tome VI, 2.^e partie : INSECTES.
Tome VII, 1.^{re} et 2.^e partie : CRYPTOGAMES.
Tome VII, 3.^e partie , PALMIERS.

Nous proposons de former de l'Atlas deux volumes ainsi composés :

Tome VIII : ATLAS HISTORIQUE, GÉOGRAPHIQUE, GÉOLOGIQUE, PALEONTOLOGIQUE
ET BOTANIQUE.

Tome IX : ATLAS ZOOLOGIQUE (comprenant les Mammifères, les Oiseaux,
les Reptiles, les Poissons, les Mollusques, les Polypiers, les Foraminifères, les Crustacés, les Insectes).

DSI

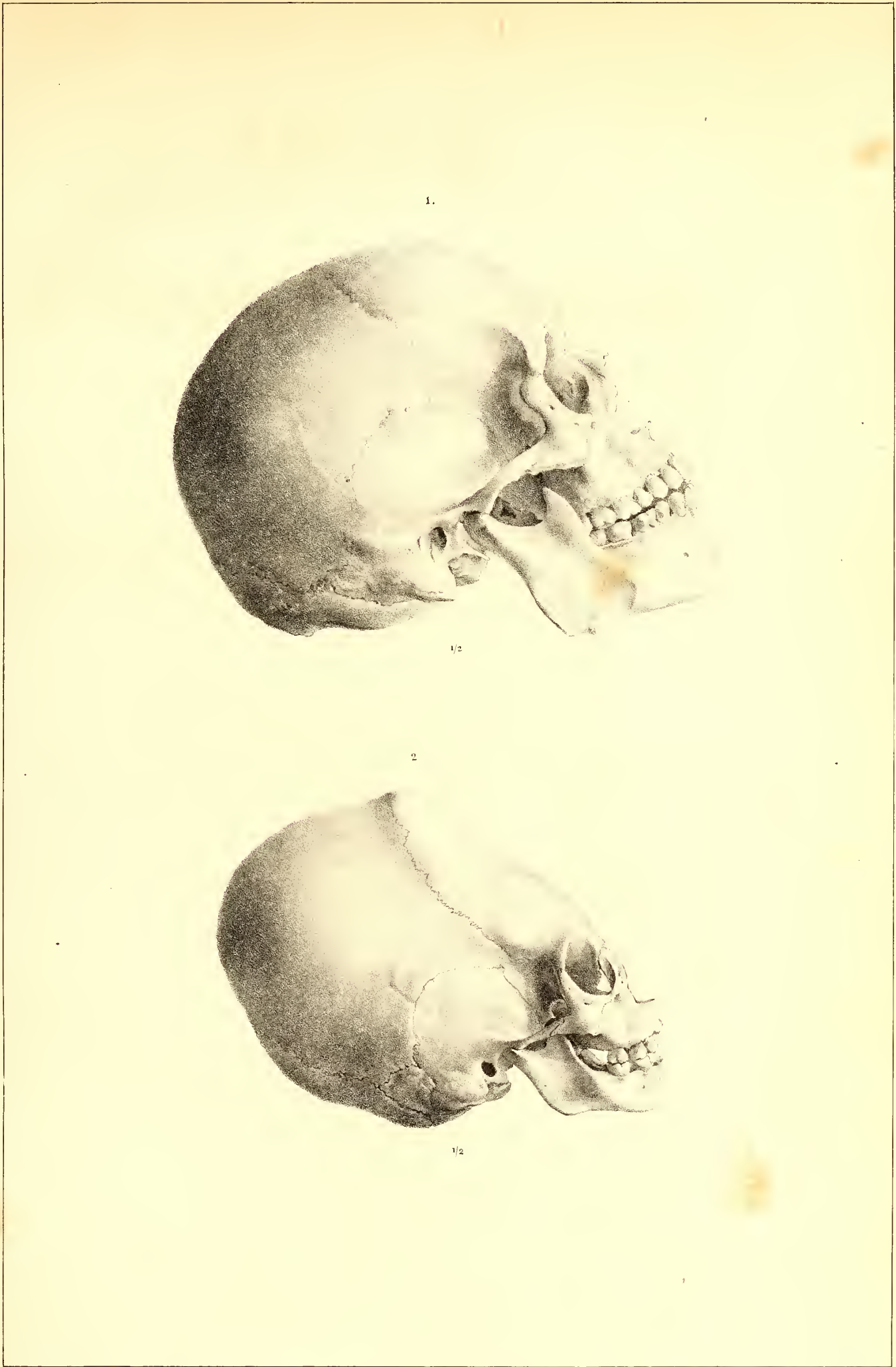

A. D'Orbigny del.

Werner lith.

- 1. Tête d'un PUELCHIE, du Rio Negro (Patagonie)
- 2. Tête d'un Jeune AYMARARA, de la Province de Carangas (Bolivia)

Levrault Editeur.

Lith. de Beauard et Frey.

1.

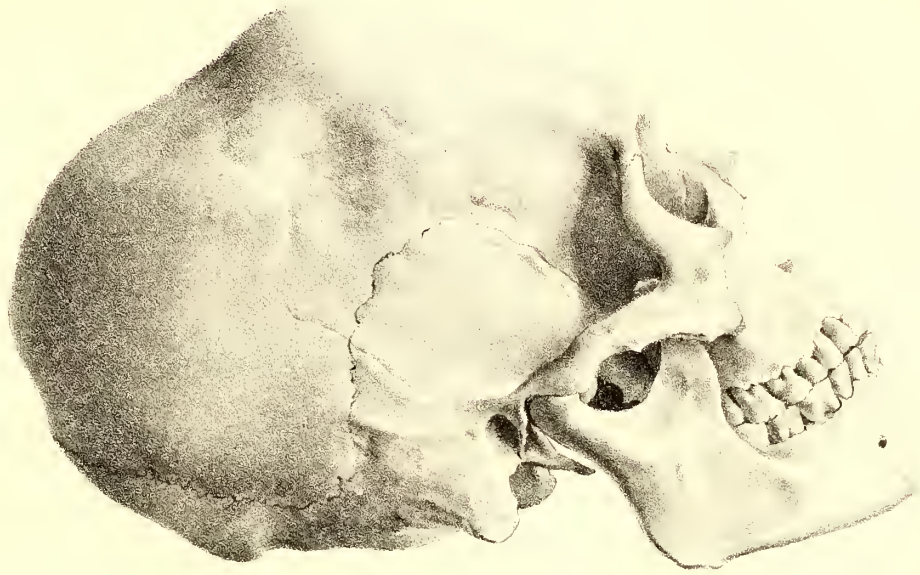

1/2

2.



1/2

A. d'Orbigny del.

Werner lith.

1. Tête d'un **AYMARA**, de la Province de Muñecas
2. Tête d'un **AYMARA**, des bords du lac de Titicaca (Bolivia)

Levrault Editeur

Lith. de Benard et Frey

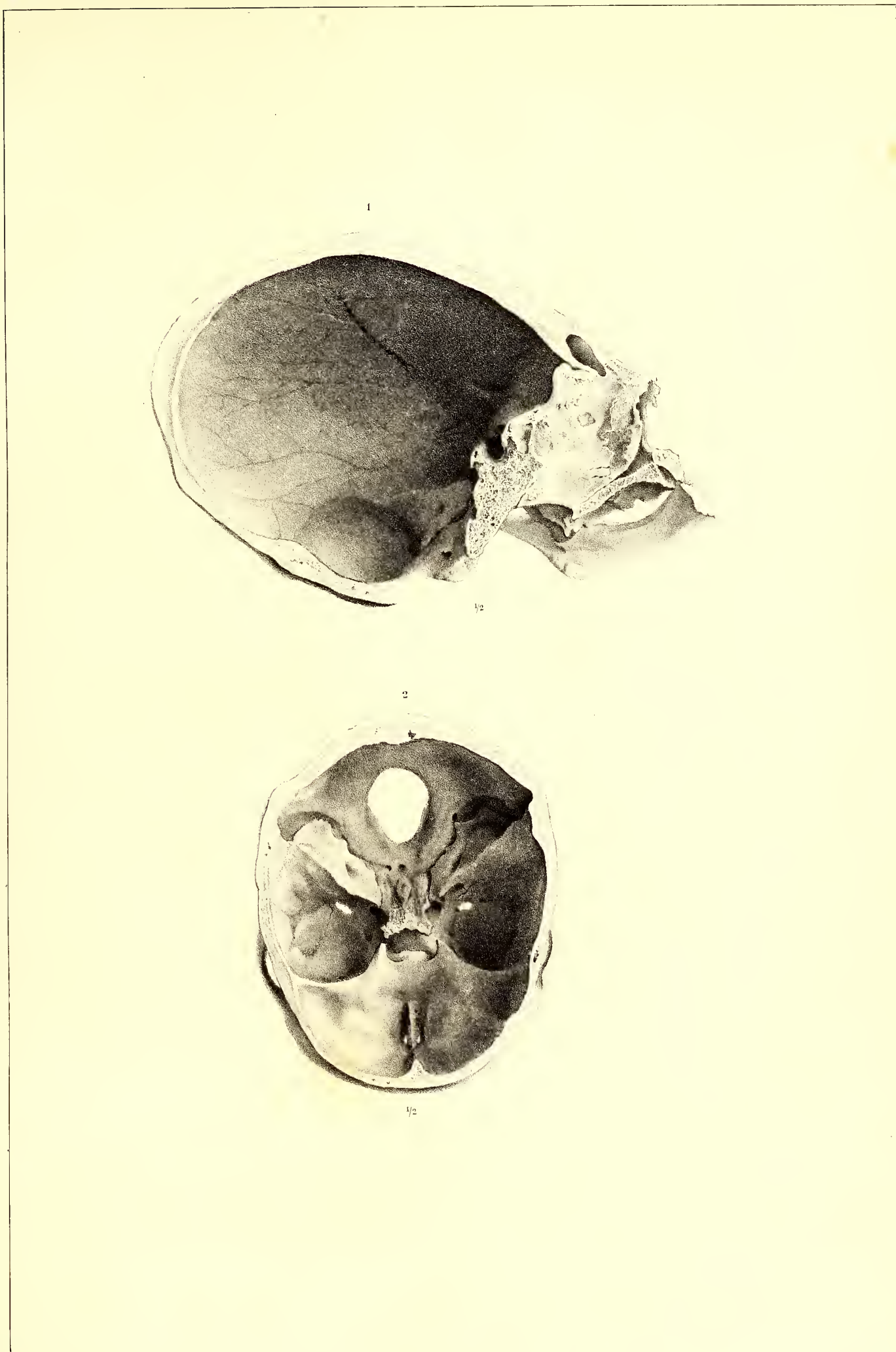

Tête d'un AYMARA. de Tacna.
(Côtes du Pérou)

Werner del.





Werner pinx^t

Levrault Editeur

François sculp

CEBUS fulvus, var.

Impr^e de Langlois.



Werner pinx^t.

Levrault Editeur.

François sculp.

CALITRIX entomophagus d'Orb.

Impr^e de Langlois



Werner pinx^t

Levrault Editeur

François sculp^t

CALLITHRIX donacophilus, d'Orb

Impr^s de Langlois.



Ernoult sc.

Ernoult. Editeur

Hervé del.

1-5. *LOPHOSTOMA silvicola*, *et* *066*.

Imp^r de Follin.

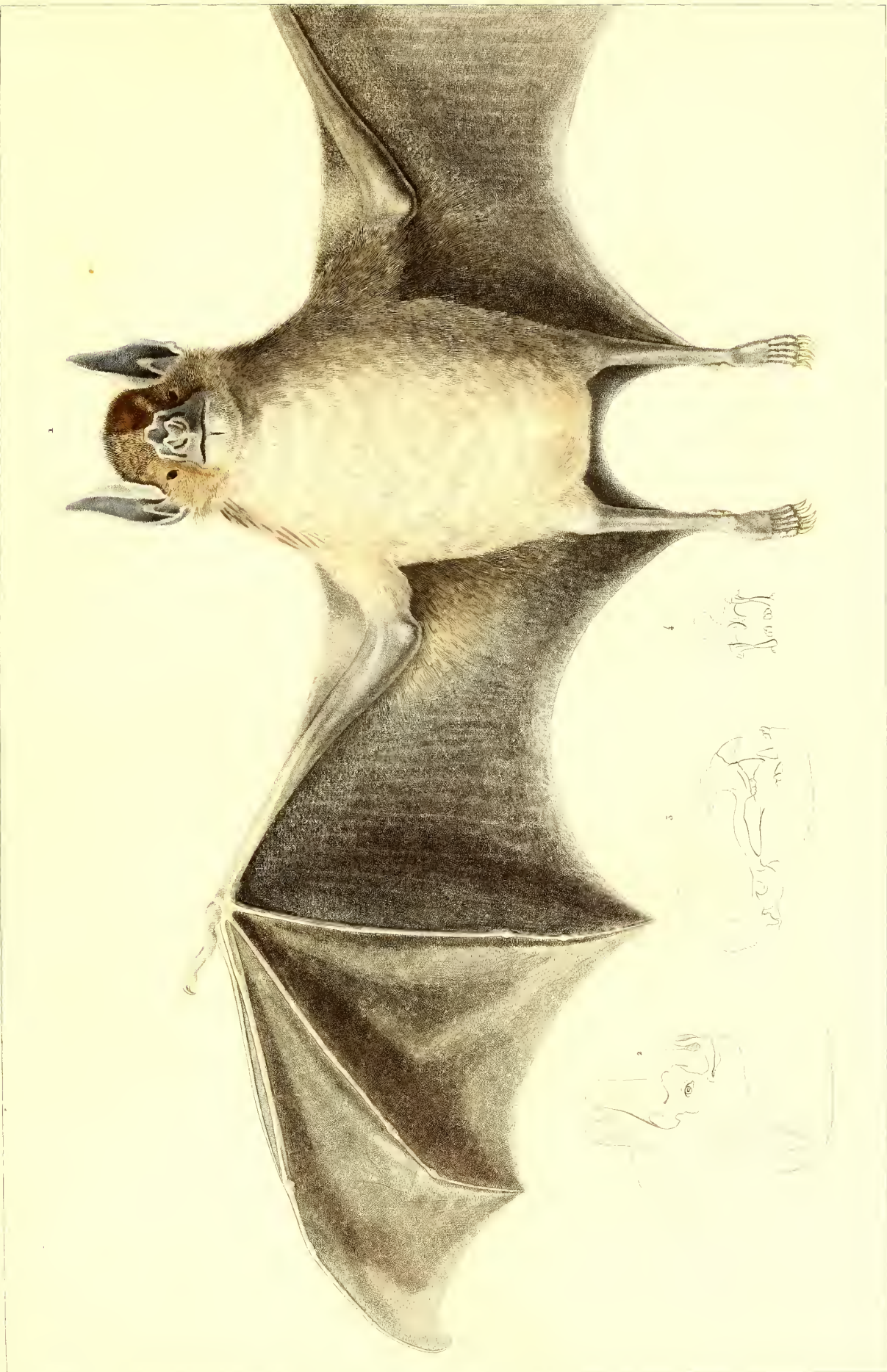

Werner del.

Levrault lith.

Fransoni sculp.

EDOSTOMA cinerea, *d'Orb.*

Impr. de Langlois.



Werner, et d'Orbigny del

Levrault Editeur

Breton sc.

1-4 NOCTILIO rufipes, d'Orb. 5-6. DIPHILLA caudata, Spix

7-8. PHYLLOSTOMA perspicillatum, Geoff

Imp^{re} de Lottiau.

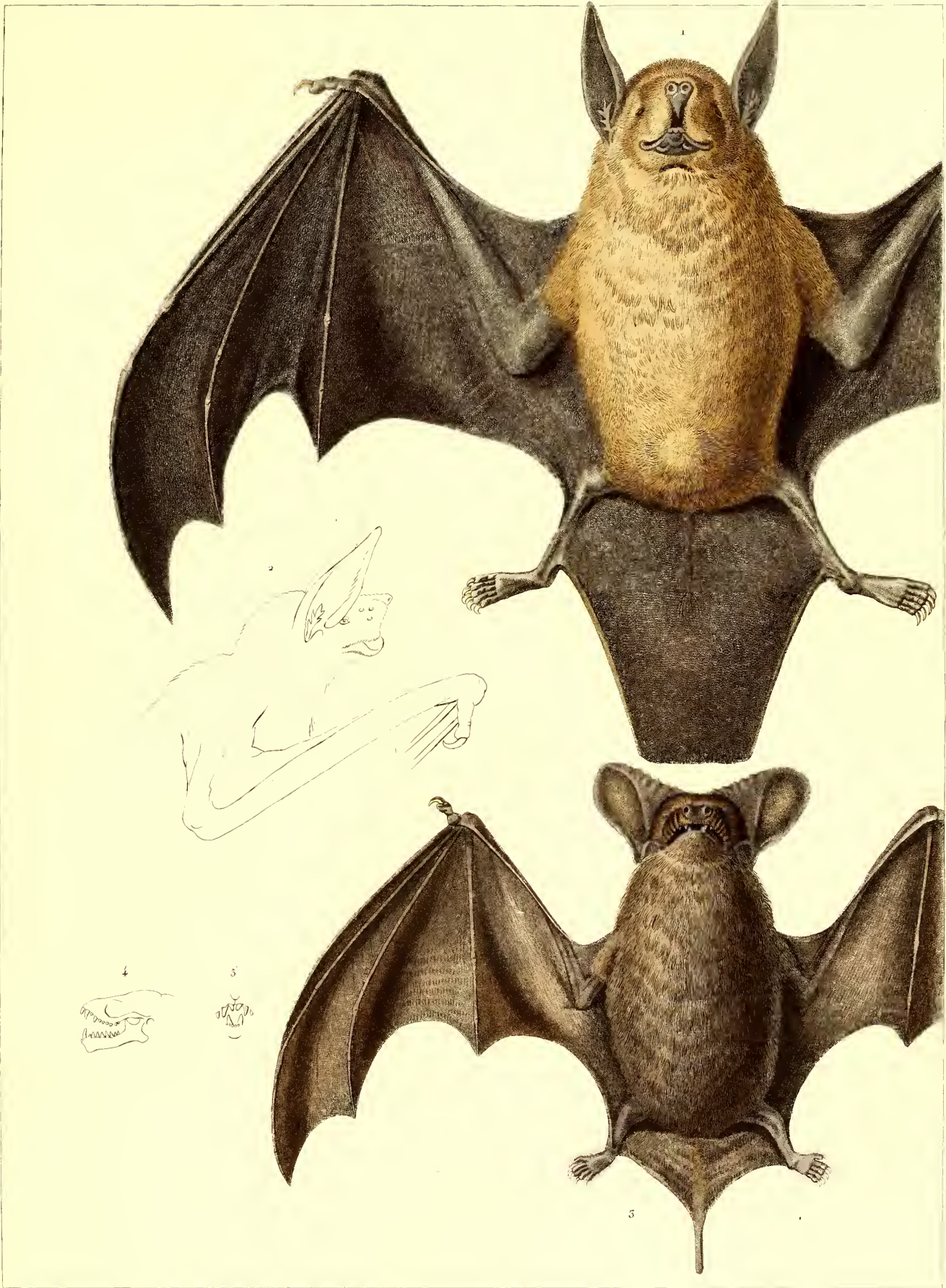

Werner et d'Orbigny pinx^t

Levrault Éditeur

François sculp.

1. 2. NOCTILIO affinis, d'Orb. 3-5 MOLOSSUS rugosus, d'Orb.

Imp^r de Langlois.



Werner et d'Orbigny pinx^t

Leotaud Editeur

A. Dumont sculp.

1-4. MOLOSSUS mexensis, d'Orb 5.6. VESPERTILIO ruber, Geoff

Impr^{is} de Langlois.



2.



1.

Landnahme etc.

P. Hermann collavit.

W. G. G. del.

MEPHITIS Humboldtii, Blainv.

Imp. de. B. de. G.

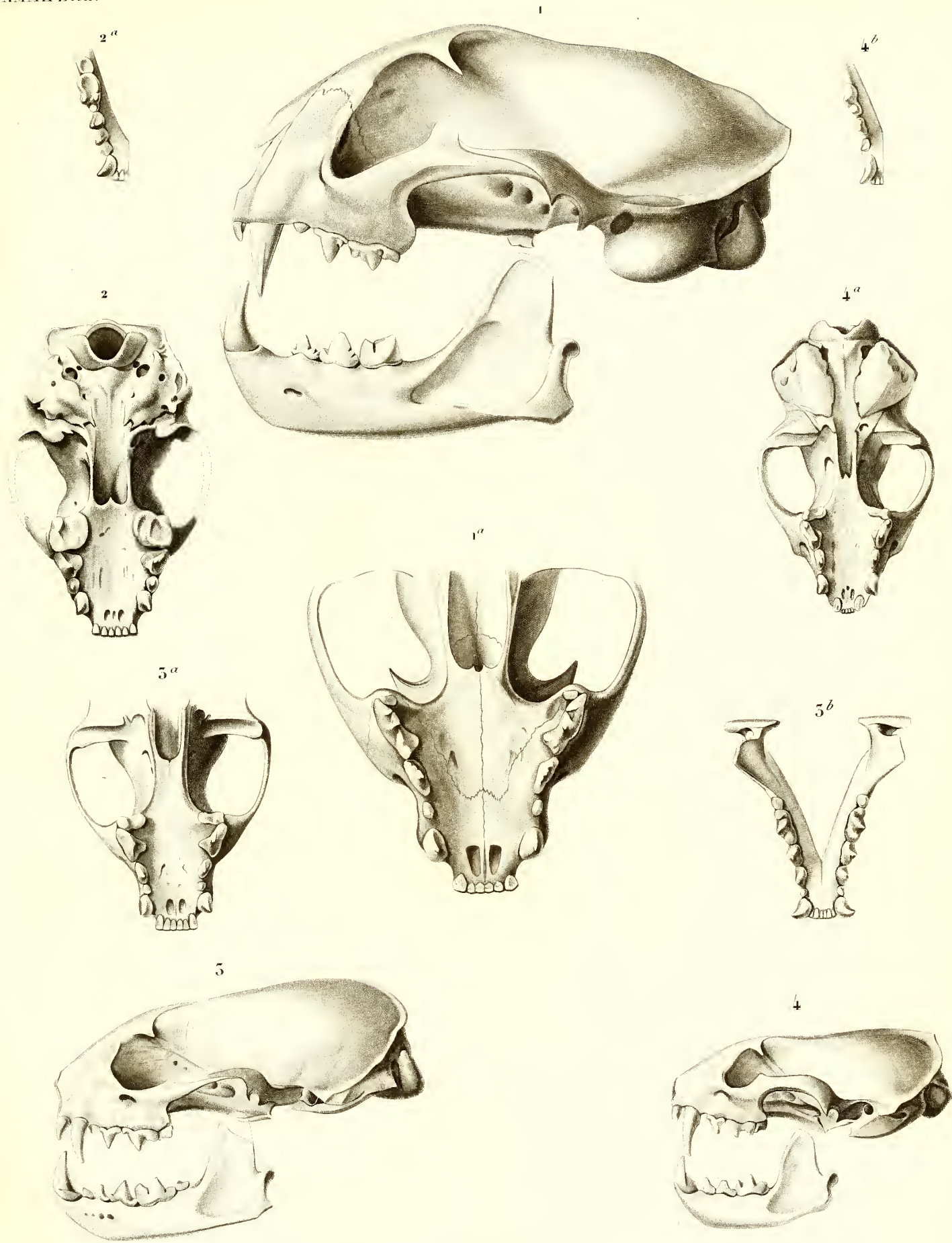

P. Bertrand editeur

CRÂNES.

1. FELIS Geoffroyi. 2. MEPHISIS Humboldtii.

3. MUSTELA (putorius) brasiliensis. 4. MUSTELA (Synceodon) patagonica.

Imp^o de Delarue.



FELIS Geoffroy, D. Orbé et Girouard.

Imp. de Debarac

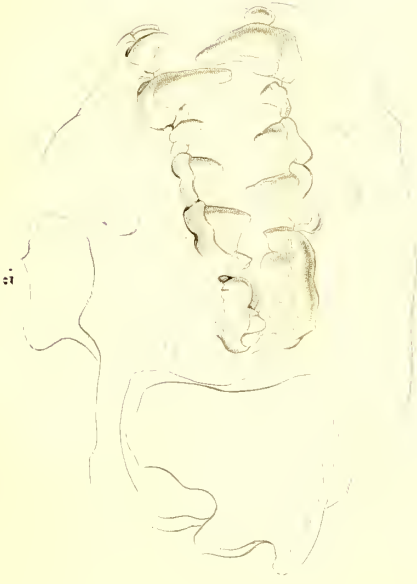

1.



W. Ross del.

P. Bosc and color.

Ammodon's etc.

LUTRA platensis, Maccohonae.

Sup. de Bataine

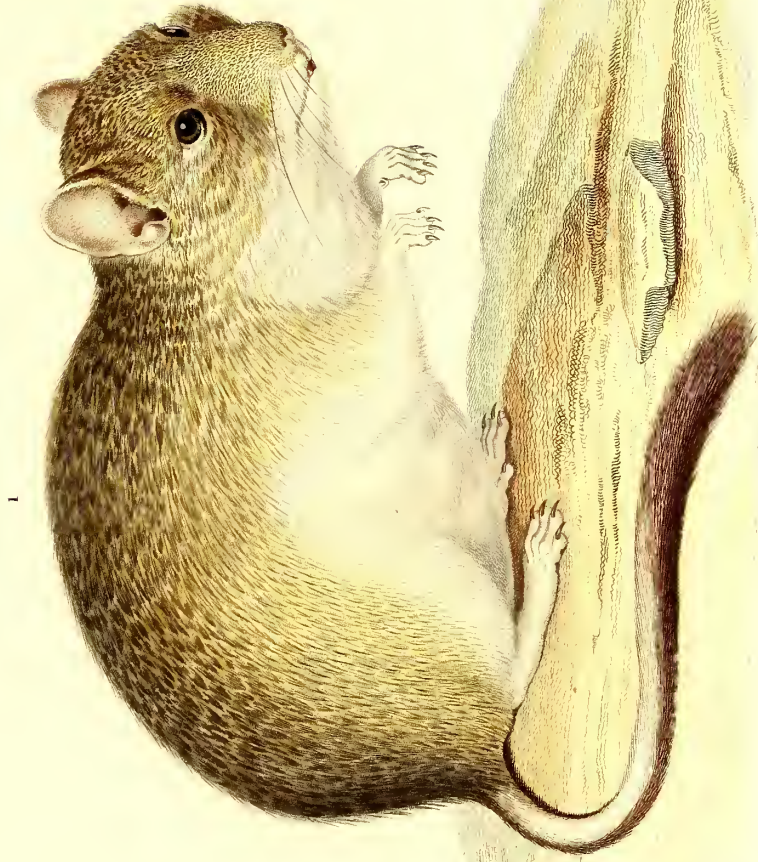

Hemer pons

P. Berthoud color.

Annabauche sculp.

OCTODON gliroides DeBl. et Germar

Geard col.



Weener pinx.

CTENODACTYLUS brasiliensis de Blainville

Cervand col.

Ammodonche swalp.



Houder del

P. Bourraud sculp

Ammebach sc

1-4. *CAVIA australis*, *Le. Geoff. et d'Abigny*

6-7. *CAVIA Davidens*, *Brandt.*

Imp. Goussier, P. Bourraud



Werner pinx.

P. Bertrand éditeur

Annetouche sculp.

1 CEROUS antisyriensis D'Orb 2 C. campestris F. Cuv. (bois)

Gérard col.

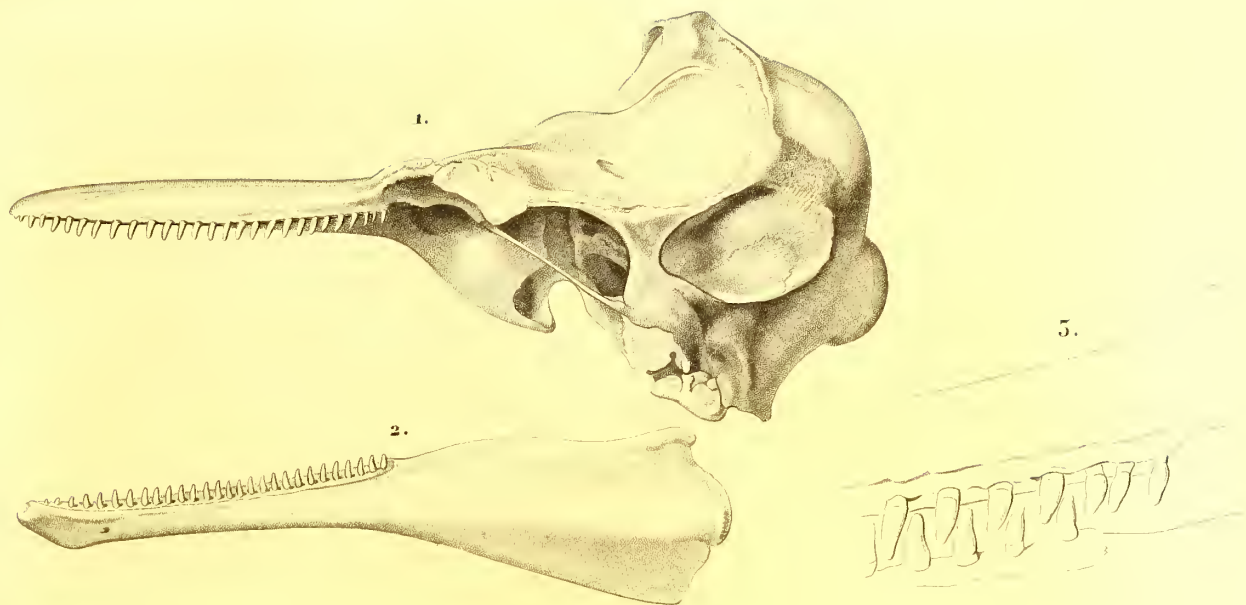

Werner del

P. Bertrand éditeur

Amédée sc

1-4. DELPHINUS cruciger, Quoy et Gaimard.

5. DELPH. Peronii, Lacépède.

Imp^{ce} de Dolan.

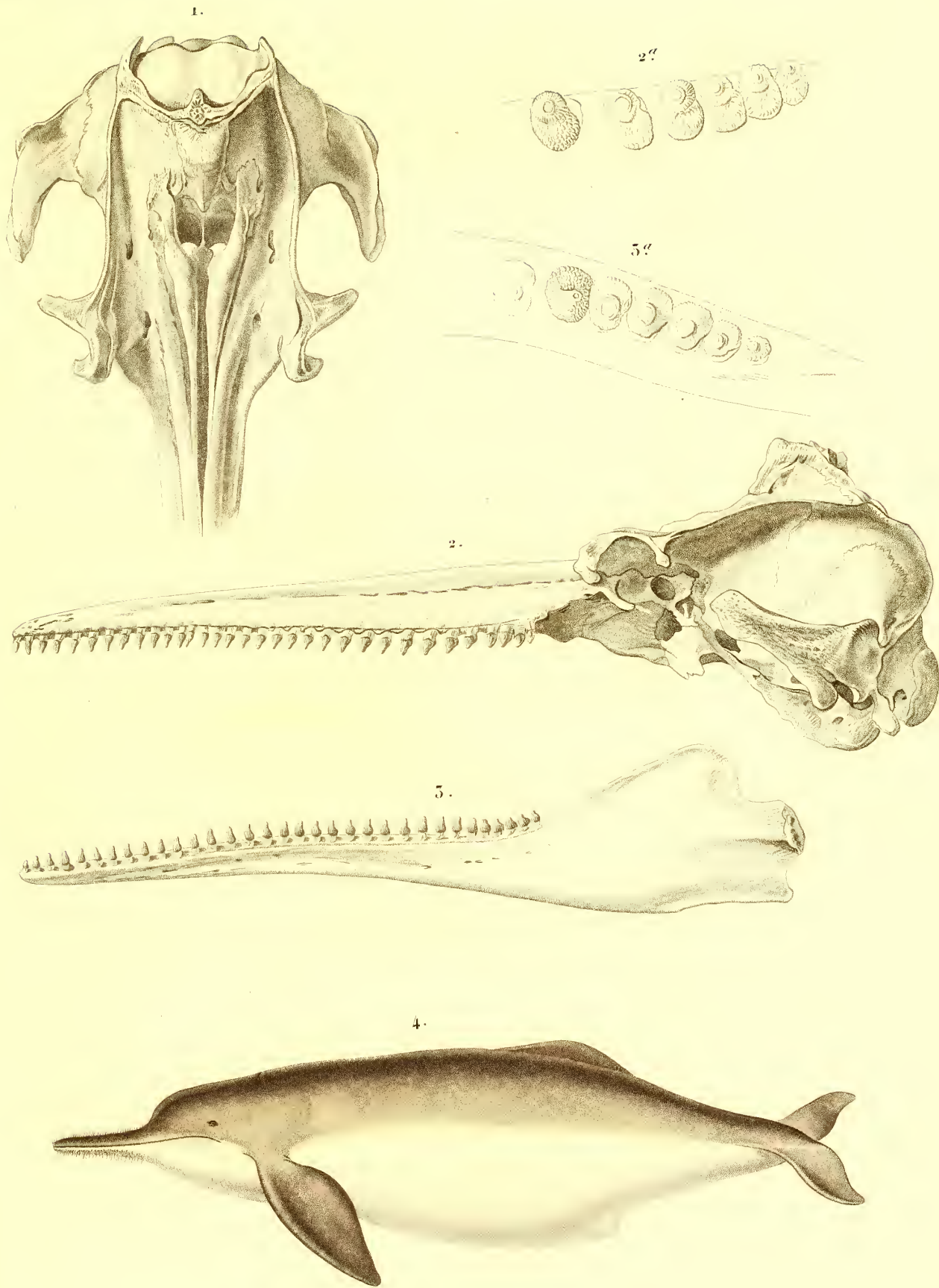

Hérner del.

P. Bertrand, éditeur.

Annecy-le-Vieux.

INIA boliviensis, d'Orb.

Imp^o de Polier

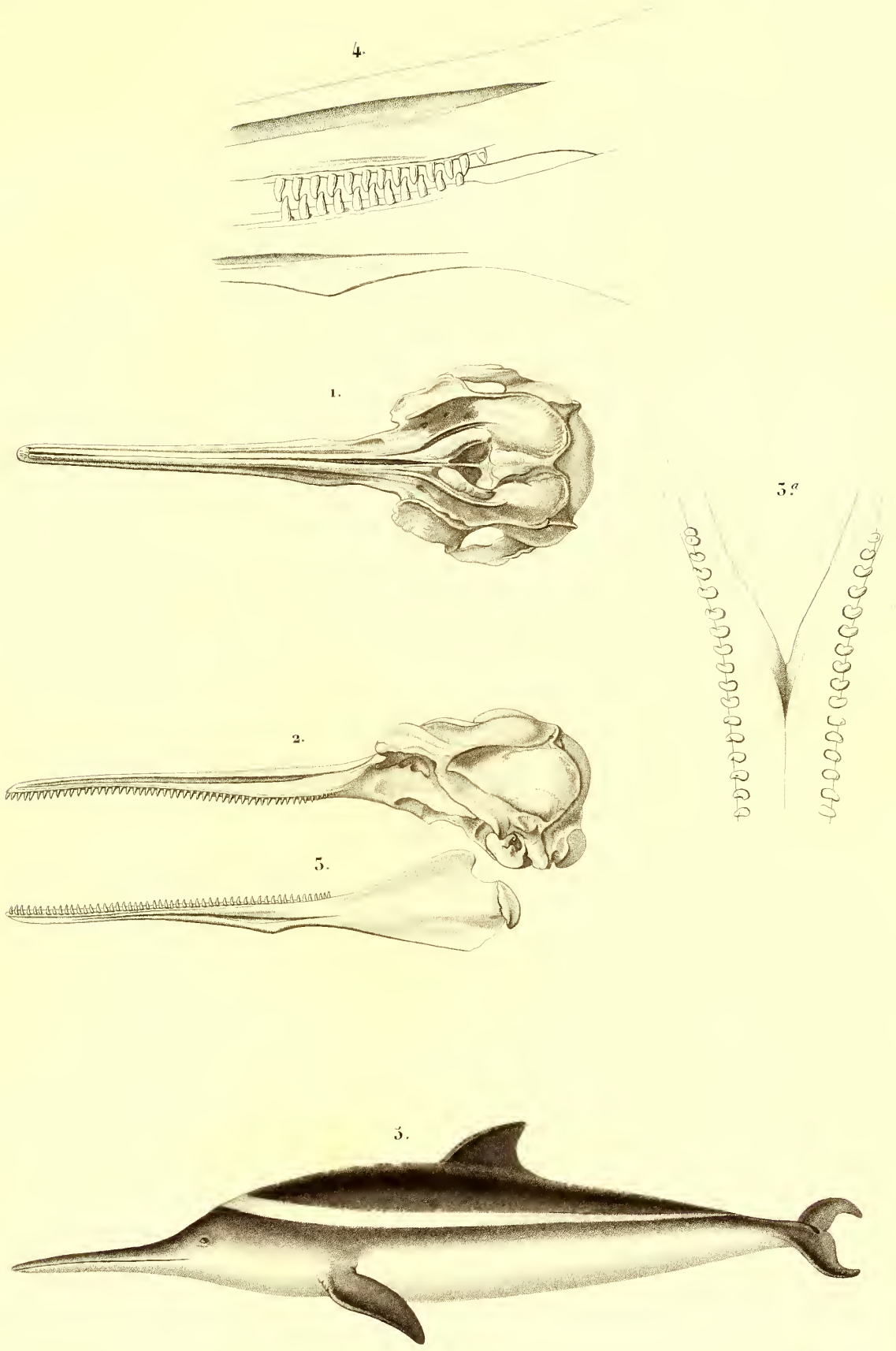

Wörner del.

P. Bertrand éditeur

Anastache sc.

DELPHINUS Blainvilliei, Gerv.

Imp^{te} de Deharuo



Travaux peints d'après d'Orbigny

Leoraalt Editeur

François sculpt

1. 2. Tête et Œuf du CATHARTES urubu Vieillot 3. 4. Tête et Œuf du CATHARTES aura Vigor.

5. Œuf du POLYBORUS vulgaris Vieillot.

Impr. de Langlois



B. Traviés pinx.

Levrault. Editeur.

François sculp.

1. PHALCOBÆNUS montanus *Job* 2. P. junior

3. 4. *Oufs* du POLYBORUS chimango *Trava*



E. Franco del.

Levrault Editeur.

Francois sculpt.

1. BUTEO tricolor, ♂ mâle. 2. femelle.

Impr^s de Langlois.



Travier peint

Levrault Editeur

Annouche sc.

1. TAMNOPHILUS aspersiventer, Job.

2. T. schistaceus, Job.

Impr. de Folliou.



Francis Pinxé

Levrault Editeur

Victor sc.

1. TAMNOPHILUS fuliginosus Job.

2. aterrinus Job.

Imp^s de Tolliau.

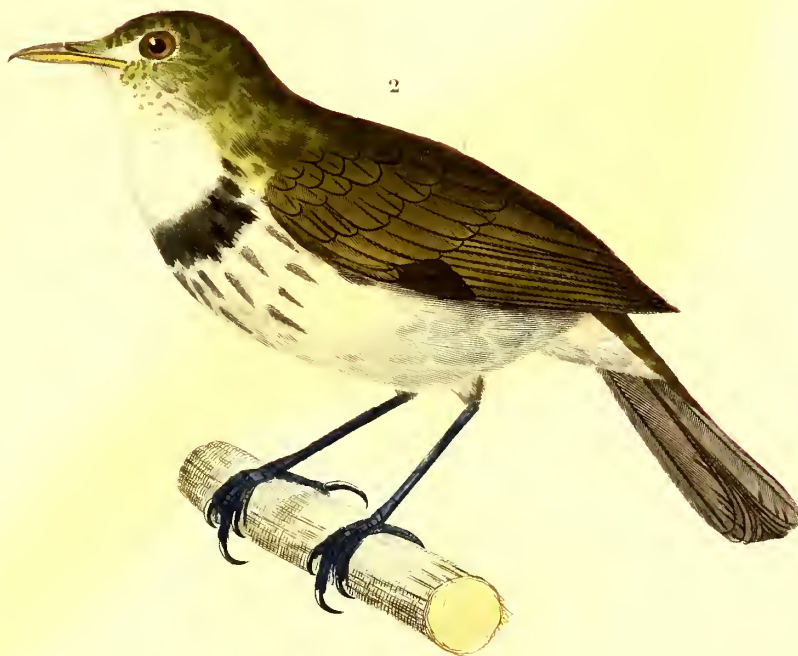

Travies

Levrault Editeur

Breton sc

1. TAMNOPHILUS Fresnayanus. *Nob.* 2. CONOPOPHAGA nigro-emeta, de la Fresnaye.

Impr. de Folliau



E. Traviès pinx.^t

Leotaud Editeur.

Breton sculp.^t

1. 2. MYOTHERA analis, nob. 5. M. nigro-maculatus, nob



R. Traves pins!

Levrault Editeur.

Aug^{le} Dument sculp.

1-2. RHINOMYA lanceolata, d Orb et le Geoff. 5-4. MEGALONIX rufogularis, Aob



E. Travers pinx.

Levaillant delin.

Bron sculpt.

1. MEGALONIX ruficeps, Nob. 2. M. albicollis, Lath.

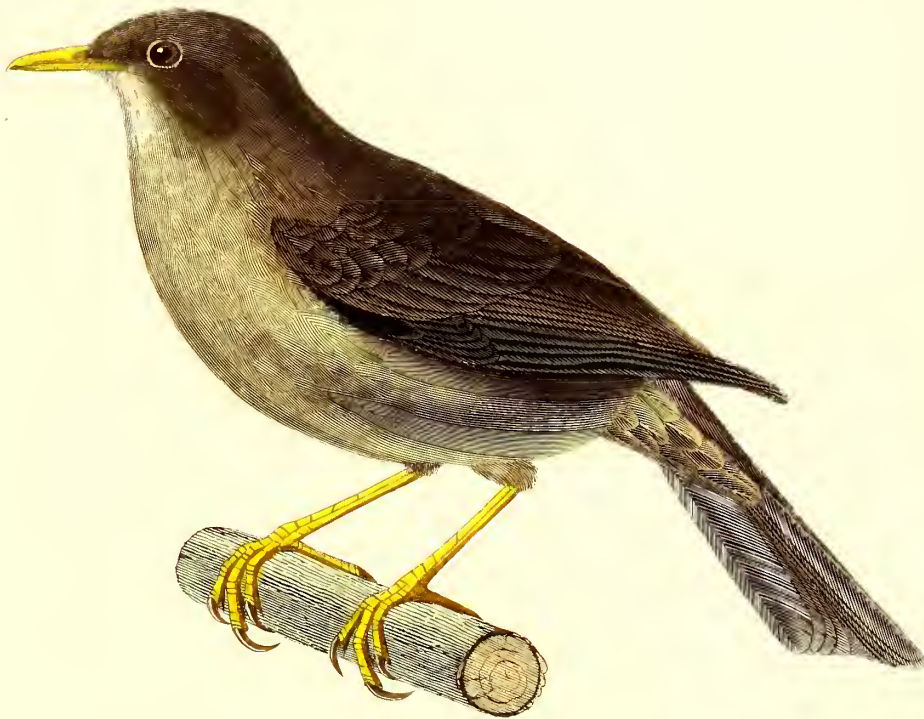

E. Travis pinx.

Levrault del.

Breton sculp.

1. TURDUS fuscater, *Nov.* 2. T.....chiguano, *Nov.*

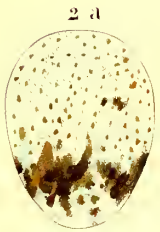

Linnéus del.

Levrault Editeur

Bretou sc.

- 1. Oeuf de TURDUS rufiventris Licht.
- 2. ORPHEUS calandria, Tab. 2 a son Oeuf.
- 3. O... thebea, Tab.

Imp^{re} de Folliau

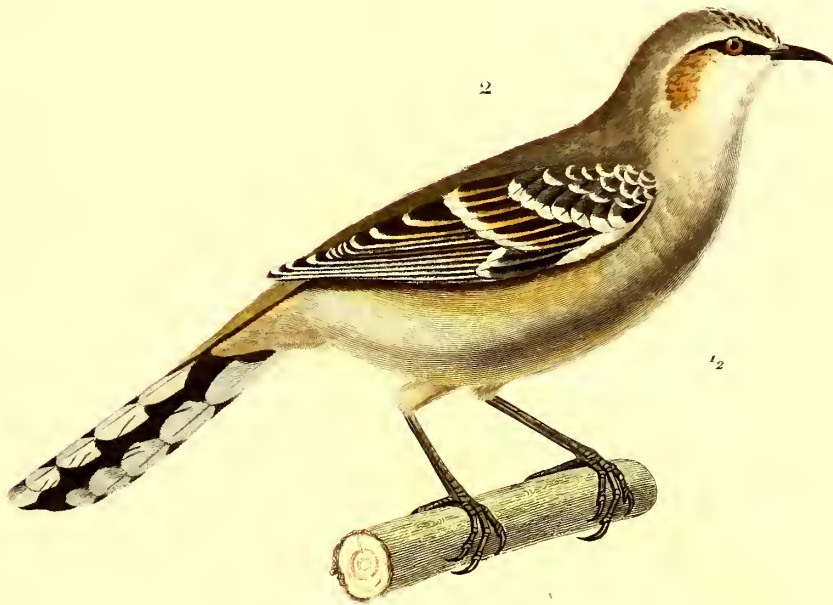

F. Traviès pinx.

Leoraull Editeur

François sc.

1. ORPHEUS dorsalis, Job.

2. O patagonicus, Job.

Imp. de Lottin.



E. Traves pinx.

L. Levaillant F. delin.

Franç. sculpt.

1. DONACOBIVS albolineatus, Rob. 2 SYLVIA leucoblephara Vieillot.

Imp. de Langlois.



E. Traviès del

Levrault Editeur

Francois Sculp

1. HYLOPHILUS ruficeps, *Nob.*

2. DACNIS flaviventer, *Nob.*

Imp^o de Folliau



E. Traversé pinx.

Levrault Editeur.

Annodouche sculp.

1-2 . SYNALLANIS dorso - maculata, nob. 3-4 . S..... maluroïdes, nob.



E. Traviès pinx.

Levrault Editeur

Annelouche sc.

1. SYNALLAXIS torquata, *Nob.*

2. S_____bitorquata, *Nob.*

Imp^o de Folliau .



Traviés pinx.

Lezoult Editeur

Breton sculp.

1. SYNALLAXIS striaticeps, *Nob.* 2. S.....albiceps, *Nob.*

Impr. de Langlois

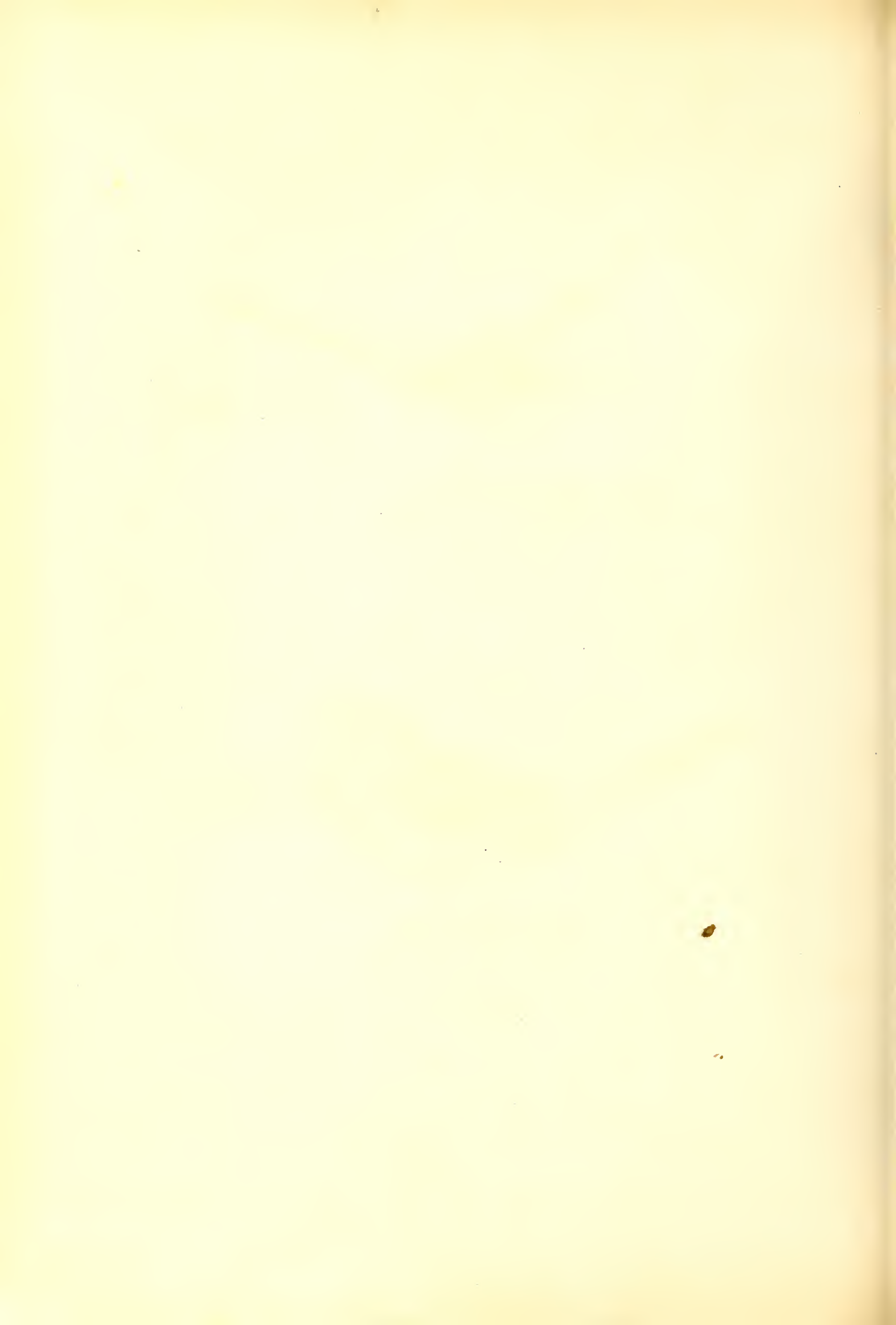



E. Levaux del.

Levrault Editeur

Breton sc.

1. SYNALLAXIS fuliginiceps, *Lab.*

2. S. humicola, *Sauv.*

Imp^o de Folliau.



E. Traviès del.

Levrault Éditeur

Dumoulin sculp.

1. SYLVIA concolor, *Aob.* 2. NEMOSIA sordida, *Aob.*

Imp^o de Folliau



52



2

74

E. Traviçé pinx.

L. Levaull. f. del.

A. Dumont sculp.

1. TACHYPHONUS versicolor, nob. 2. T. capitatus, nob.

Impr. de Langlois.

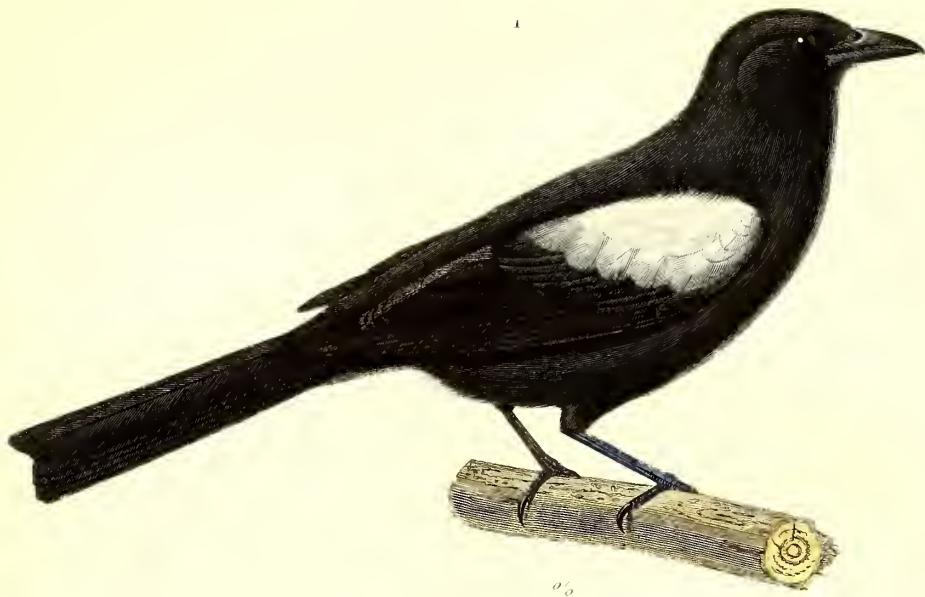

1



2

Ed. Traves pinx.

Leroult Editeur

François sculp.

1. TACHYPHONUS luctuosus nob (mâle) 2. Sa femelle

Imp^{re} de Langlois.



1

3/4

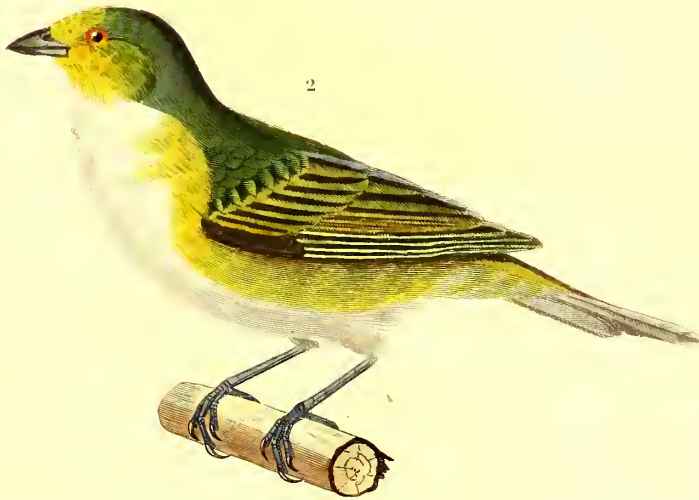

2

0/0

E. Traviès del.

Leoraull Editeur

Breton sc

1. TACHYPHONUS flavinucha, *Nob.*

2-5. EUPHONIA serrirostris, *Nob.*

Imp^o de Kolliau.



E. Traies del.

Levrault Editeur

François Scup

1. EUPHONIA lanirostris, *Nob*

2. E. _____ ruficeps. *Nob*

5. Oeuf de l'Embernagra platensis. *Nob*

4. Oeuf de l'Aglaya episcopus.

Imp^e de Folliau.



2



E. Trause pinx.

Levaillant. Fideur.

Breton sculp.

1. TANAGRA (P.D.) montana, *Nob.* 2. T..... (P.D.) cyanocephala, *Nob.*

Impr. de Langlois.



E. Trames pua

Leonault Editeur

François sculpt

1. TANAGRA serankii, Spix 2. T.....yeni, n. s.

Impr. de Langlois



Travers pinx^t

Louvaux Editeur

Bruxel. sc.

1. TANAGRA cyanicollis, *Rob.*

2 T. igniventris, *Rob.*

Imp^{re} de Vollier



E. Troues pin.

Levrault Editeur

François sculp

1. RAMPHOCELUS atro-sericeus nob. 2. PYRANGA albicollis nob.

Impr. de Langlois.



E. Traviès del.

Levrault Editeur

François sc.

1. EMBERNAGRA torquata, *Nob.*

2. E..... rufinucha, *Nob.*

Imp^o de Folliau

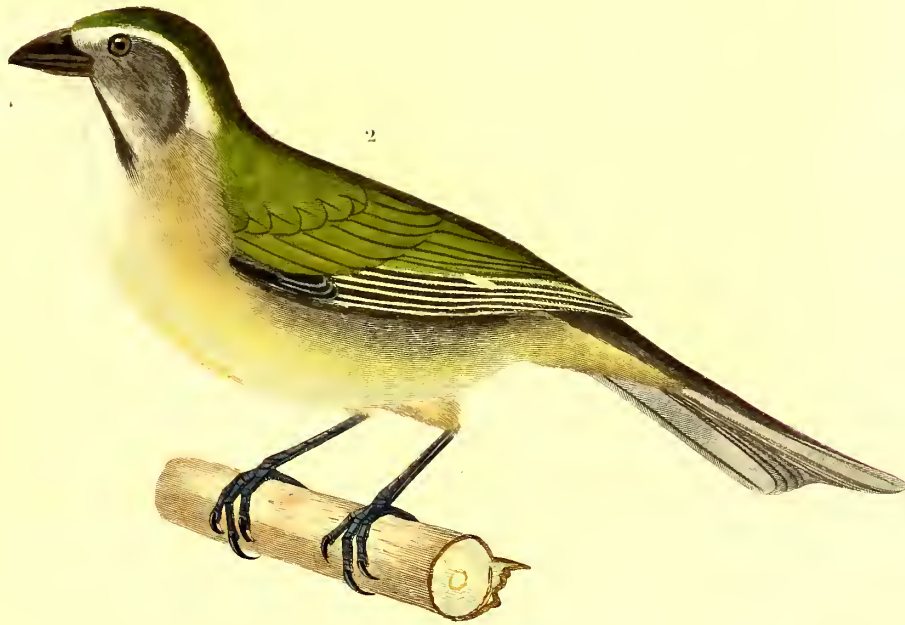

Travers del.

Levaillant Editeur

Breton sc.

1. SALTATOR puliventris, *Nob.* 2. S. similis, *Nob.*
 3. Oeuf du SALTATOR aurantirostris, *Vieill.* 4. Oeuf du S. caeruleus, *Vieill.*

Imp^o de Folliau

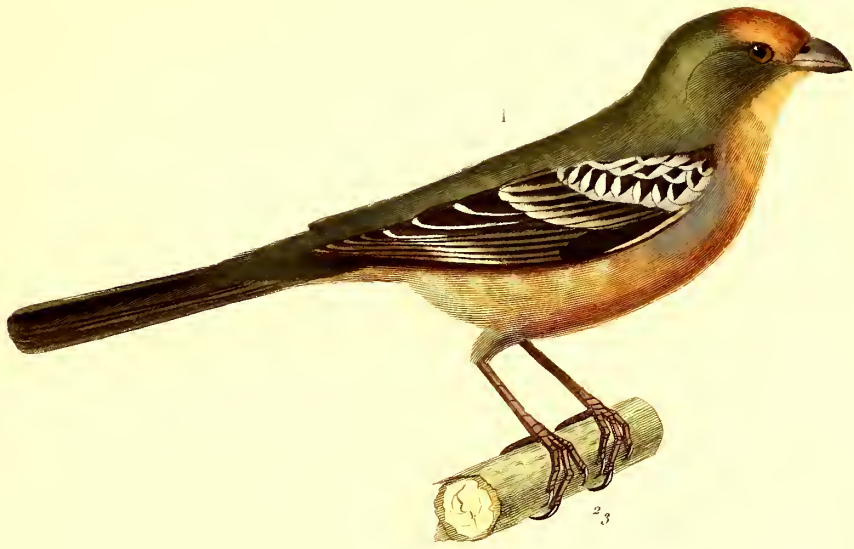

Traviès pinx.

Levrault Editeur

Carbis sc.

1. PHYTOTOMA putila, Vieillot.

2. P angustirostris, Rob.

Imp^{re} de Folliau



E. Traviçer pinx.

Levrault delin.

Amédouche sculp.

1. PIPRA fasciata, nob. 2. AMPELIS viridis, nob.

Impr. de Langlois.



Traverso pinx^t

Levrault Editeur.

Corbau sc

1. AMPELIS rubro-cristata, Vie
 2-4. PACHYRHYNCHUS marginatus, Vie

Imp^o de Folliau.

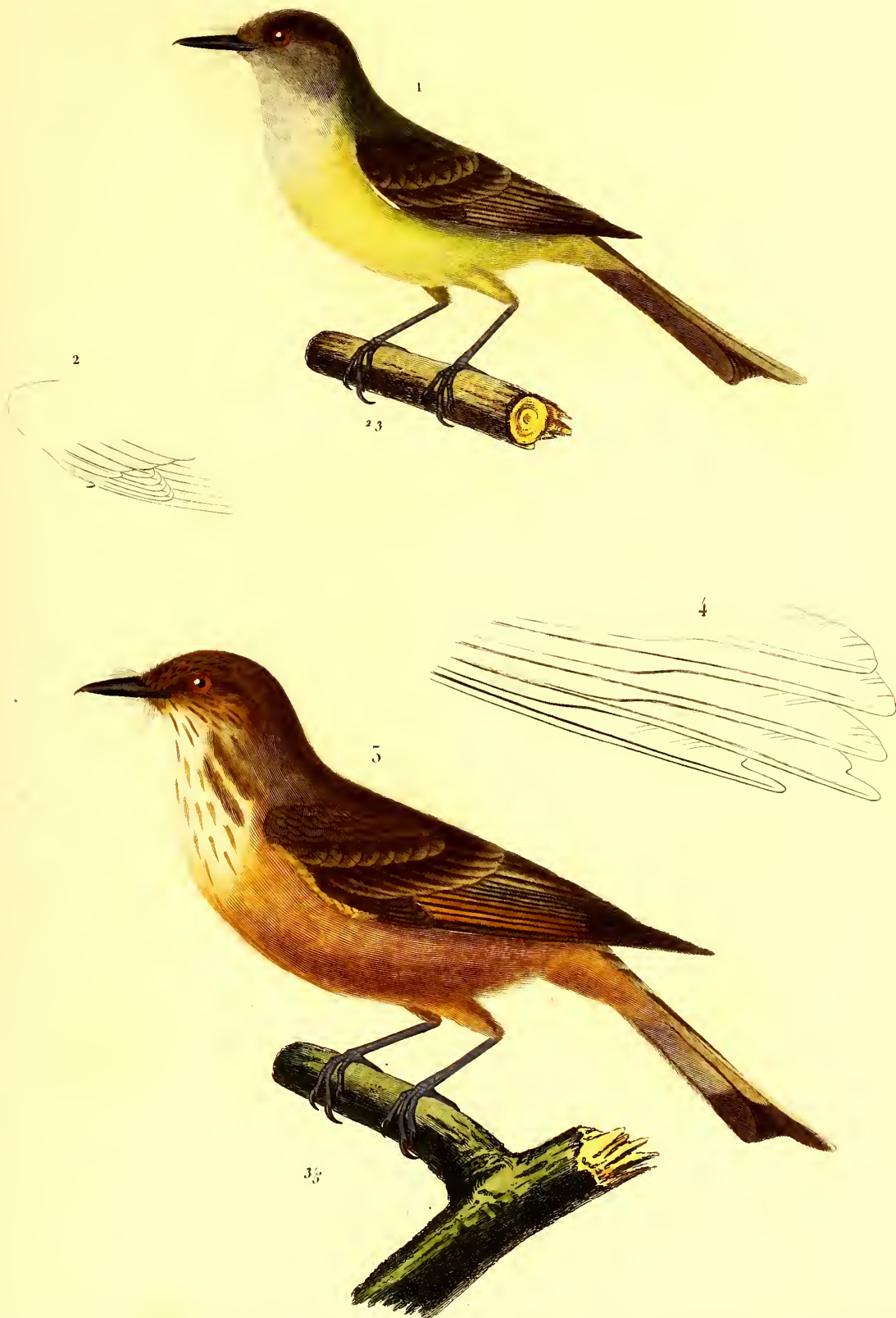

E. Trause del.

Leorault Editeur

François sc.

1-2. TYRANNUS tuberculifer, *Nob.*

3-4. T..... rufiventris, *Nob.*

Imp^o de Vollant.



H. Goussier pinxit

Levrault Editeur

Goussier del.

1-2 **TODIROSTRUM** caudatum, *Nob.* 3-4. **T** margaritaceiventris, *Nob.*

Imp^{re} de Folliau





F. Traviès del.

Levrault Editeur

Auguste Dumont Sc.

1. SETOPHAGA verticalis, *Nob.*

2. MUSCICAPA striaticollis, *Nob.*

Imp^{re} de Folliau.



E. Traviès del.

Leoraull Editeur.

Bretan sc.

1. CULICIVORA reguloides, *Nob.*
2. FLUVICOLA rufipectoralis, *Nob.*

Imp^s de Folliau.



L. Traviès del.

Levrault Éditeur

Breton sc.

1. ALECTURUS flaviventris . *Bob.*
2. CULICIVORA budytoïdes . *Bob.*

Imp^o de Folliau .



E. Traviès del.

Levrault Editeur

Breton Sc

1. FLUVICOLA leucophrys, Nob.

2. F. oenanthoides, Nob.

Imp^{re} de Folliau



E. Traviès del.

Levrault Editeur

Breton sculp

1 MUSCIGRALLA breviceuca, *Nob.* 2 PEPOAZA variegata, *Nob.*

3 Oeuf du TYRANNUS Sulphuratus, *Nob.* 4 Oeuf du PEPOAZA polyglotta, *Nob.*

Imp^e de Folliau



34

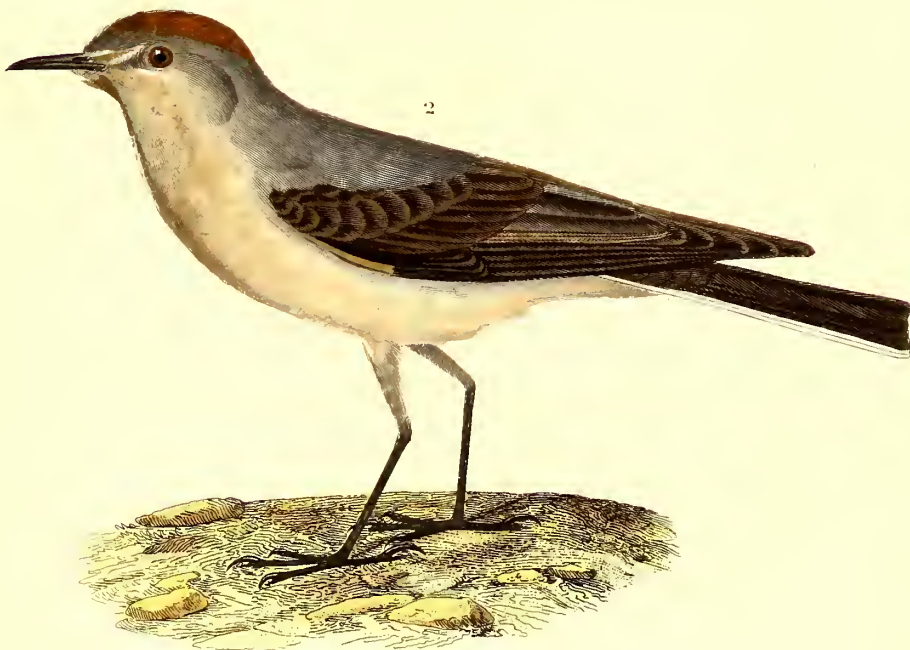

34

Travers del.

Levaulli del.

Breton sc.

1. MUSCISAXICOLA mentalis, *Vob.*

2. M ———— pusivertex, *Vob.*

Imp^o de Folliau.

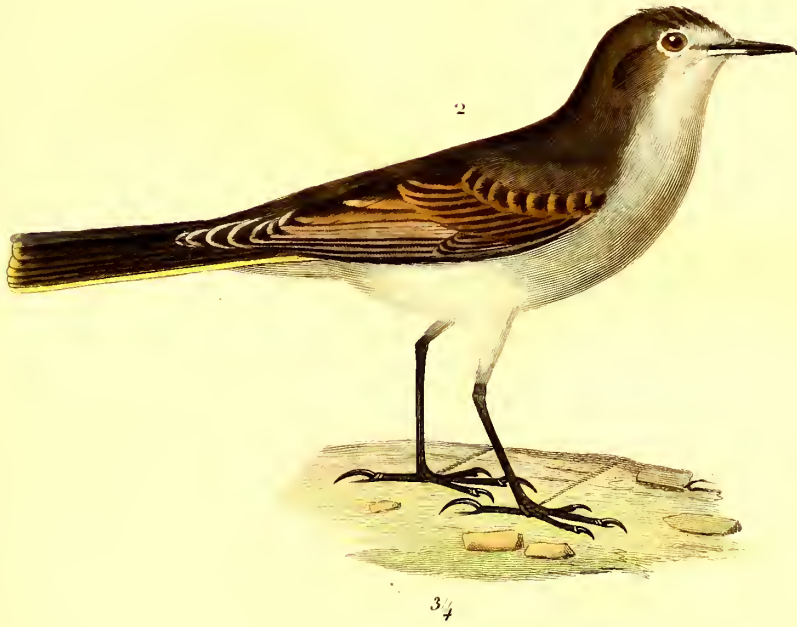

E. Traviès pinx.

Levrault Editeur

Corbié sculp.

1. MUSCISAXICOLA striaticeps, *Nob*

2. M. maculirostris, *Nob*.

Imp^{re} de Folliau



Traverse pinx!

Levrault Editeur.

Breten sc.

1. CYPSELUS montivagus *Abb.* 2 C-----Andecolus, *Abb.*

3. OEUF DU CAPRIMULGUS nacunda, *Voill.*

Imp^o de Folliau



1



5



4



2

3

E. Trames pinx^t

Levrault Editeur.

Victor sculp^t

1. CERTITHLAUDA cunicularia, nob 2. C..... tenuirostris, nob 3. Oeuf de la PASSERINA flava, Vieill.

4. Oeuf de la P..... nigriceps, nob

Impr^s de Langlois



Travies pins.

Leorault Editeur

Pardinet sc

1. CERTHILANDA maritima, *Nob* 2. EMBERIZA luteocephala, *Nob*.
 3. Ouf de TYRANNUS Savanha. 4. Ouf de FLUVICOLA icterophrys.

Imp^{re} de Folliau



E. Traniée pinx.

Leovault del.

Breton sculp.

1. EMBERIZA hypochondria, nob. 2. E..... carbonaria, nob. 3. Oeuf du MUSCICAPA leterophrys, Vieill.
 4. Oeuf du LOXIA cucullata, Lath.

Impr. de Langlois.



E. Trivice pinc

Leonielt Editeur.

Pardinet sculp

1. EMBERIZA speculifera, Job. 2. E. fulviceps, Job.

Lap^{te} de Langlois.



Traviès pinx.

Leprault Editeur

Breton sc.

1. EMBERIZA griseo-cristata, *Rob.* 2. E_____ atriceps, *Rob.*
 3. OEUF de FE _____ matutina *Gmel.* 4. OEUF de FE _____ gubernatrix *Tem.*

Imp^o de Folliau.



Traviès pinx.

Levrault Editeur

Breton sc.

1. LINARIA analis, *Nob.* 2. CARDUELIS atratus, *Nob.*

3. Oeuf de CARDUELIS tristis. 4. Oeuf de ICTERUS virescens.

Impr. de Folliau.



L. Travis pinx.

Leoraute. Peinteur.

Corbier. sculpt.

1. PITYLUS aurco ventris, nob. Mac. 2. Id. f. 3. Oeuf du TYRANNUS sulphuratus.

4. Oeuf du CASSICUS solitarius, Vieill.

Impri. de Langlois





Travière pinx!

Levrault Editeur

Annodouche sc

1. PYRRIULA bicolor, *Nob.* 2. P. glauco - cœrulea, *Nob.*
 3. *Oeuf* de l'ICTERUS pyrropterus. 4. *Oeuf* de FRINGILLA cucullata.

Imp^o de Folliau.



B. Traversé pinx.

P. de Lezault et Comp^{te} Editeurs

P. de Lezault sculp.

1. CASSICUS yuracares, nob. 2. C..... atrovirens, nob. 3. Oeuf du TYRANNUS mélancholicus, Vieill.

4. Oeuf du PEPOAZA rixosa, nob.

Impr. de Langlois



E. Traviès pinct.

Leoraull Editeur

A. Darnand sculp.

1. CASSICUS chrysonotus, nob 2. 5. ICTERUS maxillaris, nob

4. Œuf de l'1 brevirostris nob 5. Œuf de l'1 flavus

Impr. de Langlois

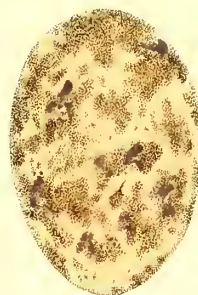
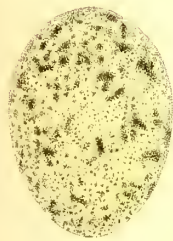
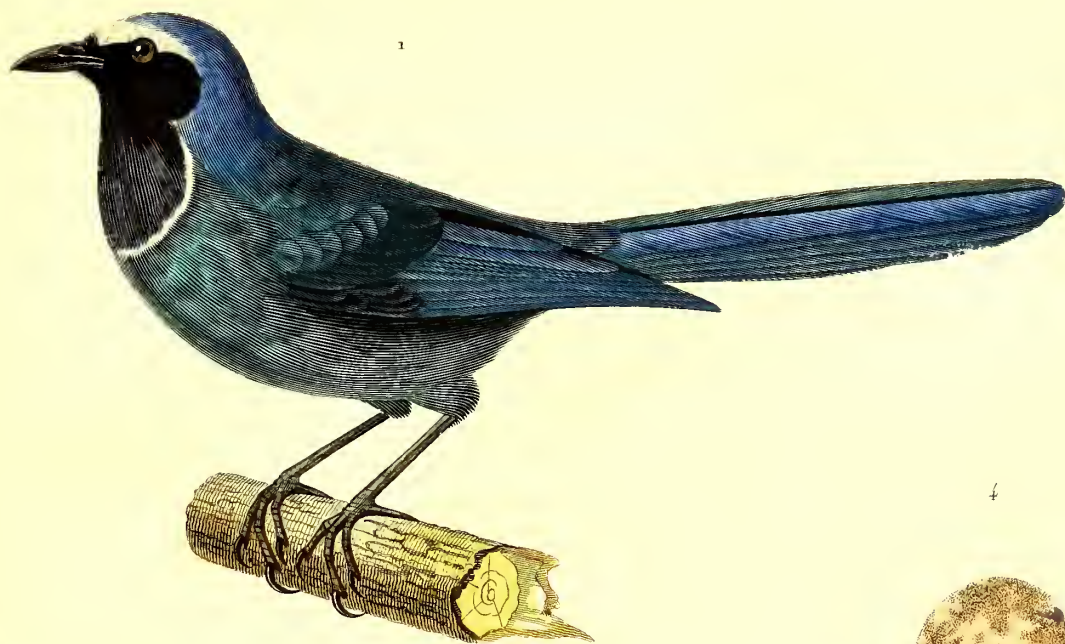

E. Traves pins.

Levrault Fâleur

Pardinet sculp

1. GARRULUS viridicyanus, nob 2. DENDROCOLAPTES procurvus. Tem

5. Oeuf de GARRULUS chrysops. 4. Oeuf du G cyanomelas.

Impr^{te} de L'anglais



Traverso pinx.

Lecrault Editeur

Breton sculp

1. DENDROCOLAPTES atrirostris, *Bob* 2. ANABATES squamiger, *Bob*

Ouf du TYRANNUS melancholicus, *Vieillot.* *Ouf* du SALTATOR coerulescens, *Vieill.*

Imp^o de Vallin.



E. Traviès pinx.

Leveau Éditeur

J. Doulot sculp.

1. ANUMBIUS unicolor, nob. 2. Nid du FURNARIUS rufus.

5. ANABATES gutturalis, nob

Impr. de Langlois



2/3

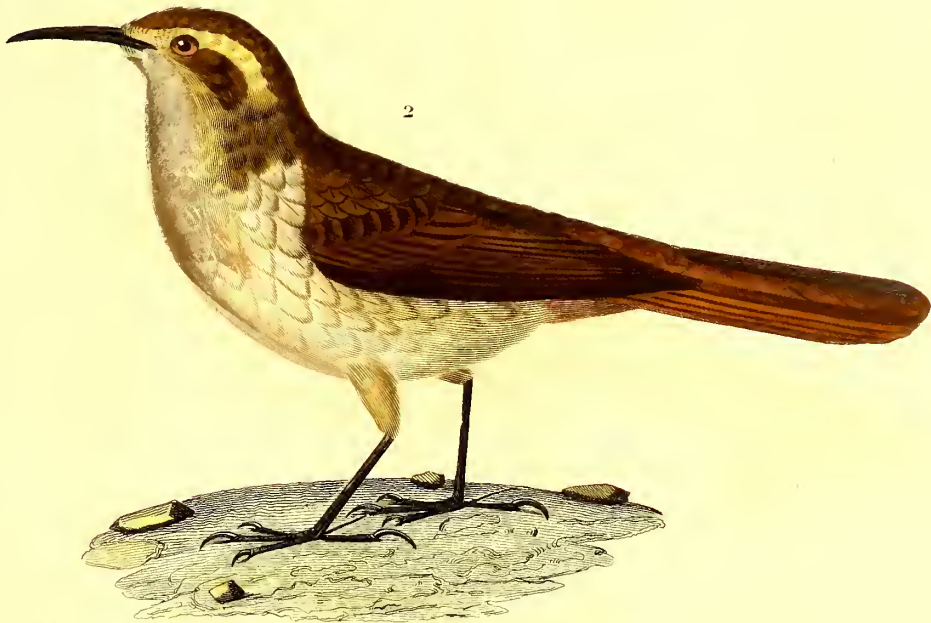
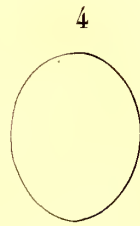
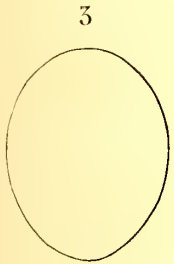

2/3

Travies pinx.

Levrault Editeur

Corbié sculp.

1. UPPUCERTHIA montana, *Nob.* 2. U-----Andæcola, *Nob.*

3. Oeuf du FURNARIUS rufus, *Vieill.* 4. Oeuf de l'ANUMBIUS striaticeps, *Nob.*

Imp^o de Folliau.



L. Travière pinçé

Levrault Editeur

S^r Focé sculpt^r

1. *UPPUCERTHIA vulgaris*, *Nob* 2. *U..... nigro-fumosa*, *Nob* 3. *Oeuf de FLUVICOLA bicolor*.

4. *Oeuf de PEPOAZA polyglotta*, *Nob*

Imp^r de Langlois



E. Traviès pinx.

Levrault Editeur

Cardinet sc.

1-2. SERRIROSTRUM carbonarium, *Loëb.* 5. S. sittoides, *Loëb.*

Imp^{re} de Langlois.



E. Traviès pinx.

Levrault éditeur.

Pardinet sculp.

1. CONTROSTRUM cinereum, *Job.* 2. ORTHORHYNCHUS smaragdinecollis, *Job.*

Imp. de Langlois.



E. Traviès pinx.

Levrault Editeur

Pardonne sculpt.

1. ORTHORHYNCHUS Pamela, nob 2. O. amethysticollis, nob

Impr. de Langlois

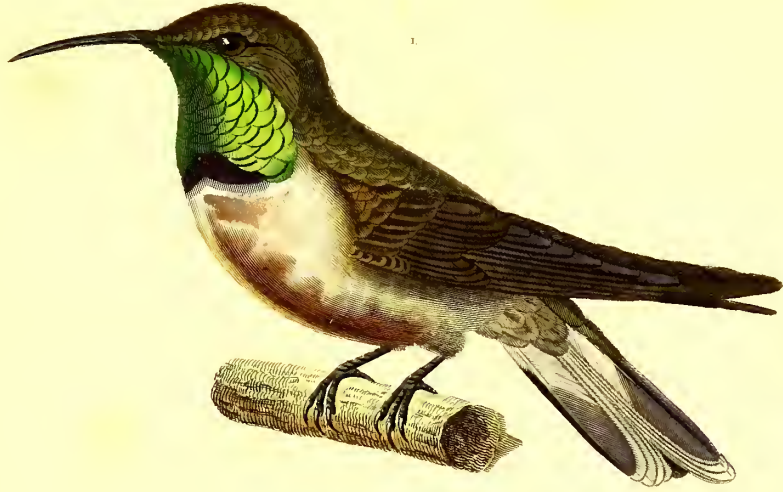

F. Tronche pinx.

Paris, Levrault et C^{ie} Editeurs

Amédouche sculp.

1. ORTHORHYNCHUS Estella, d'Orb. 2. 0 Adela, d'Orb

Impr^{ie} de Langlois



E. Traviès pinx.

Levrault Editeur

M^{me} Doulot sculp.

1. COLAPTES rupicola, *Fob.* 2. PICUS cactorum, *Fob.*

Imp^{re} de Langlois.

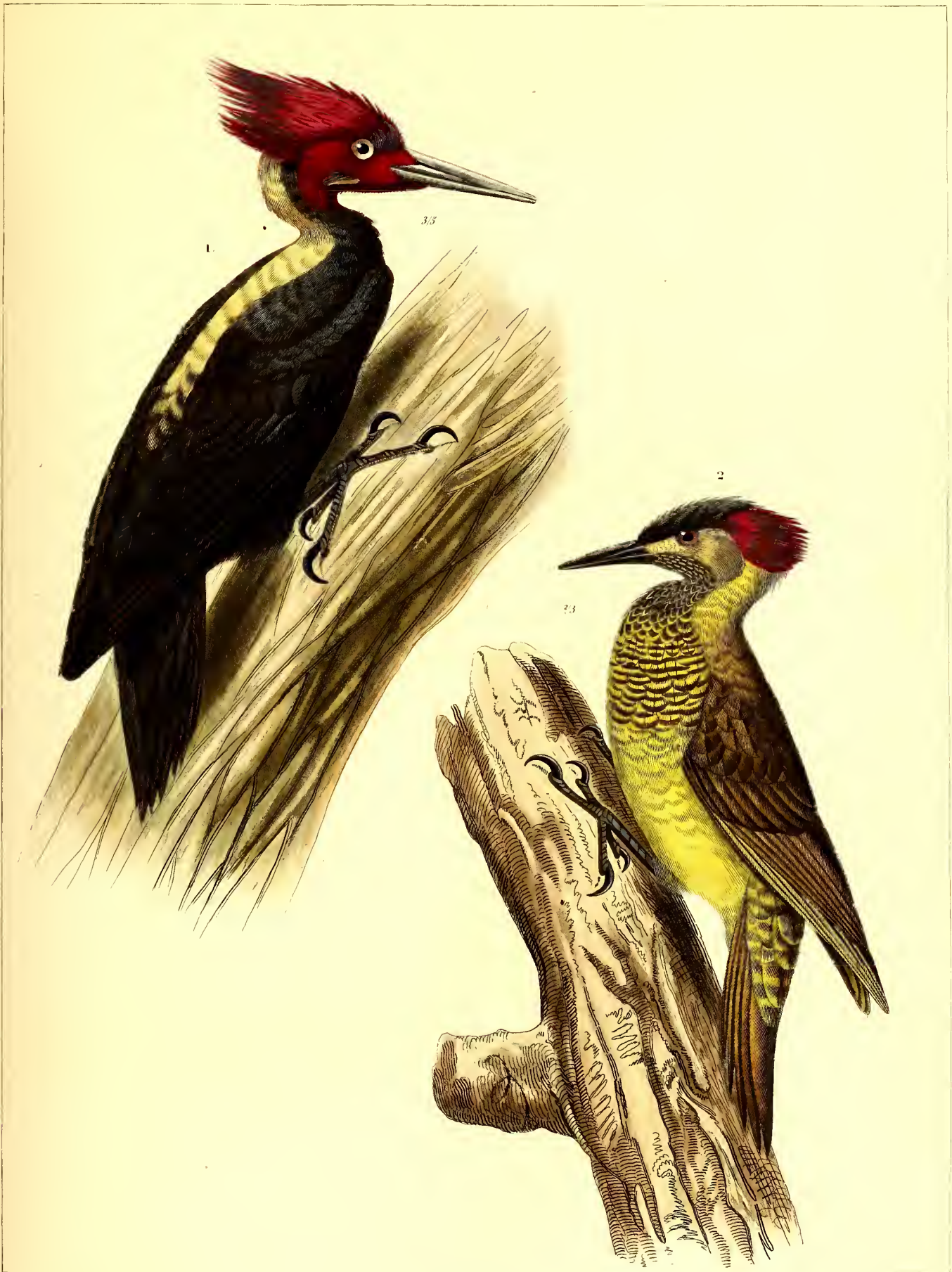

E. Travers pine

Levaillant Falcater

Amédouche sculp

1. PICUS atriventris, Job. 2. PICUS canipileus, Job. ♂



E. Traviès pinx.

Levrault Editeur

Aug^{te} Duménil sc.

1. PICUS puncticeps, Job. 2. PICUMNUS albo-squamatus, Job.

Imp^{te} de Langlois.



E. Travière pinx.

Levrault Editeur.

Drozencé sculp.

1. PICUS fumigatus, Job. 2. PICUS nigriceps, Job.

Imp. de Langlois.



E. Traviès pinx.

Leorsult Editeur

Aug^e Dumeril sc.

1. TROGON antisianus, *Nob* 2. AULACORHYNCHUS caerulei-cinctis, *Nob*.

Imp^o de Langlois



EMYS Orbignyana, Dum.

J. G. Prevre pinx.^t

Lecrault Editeur.

H. Legrand sculp.^t

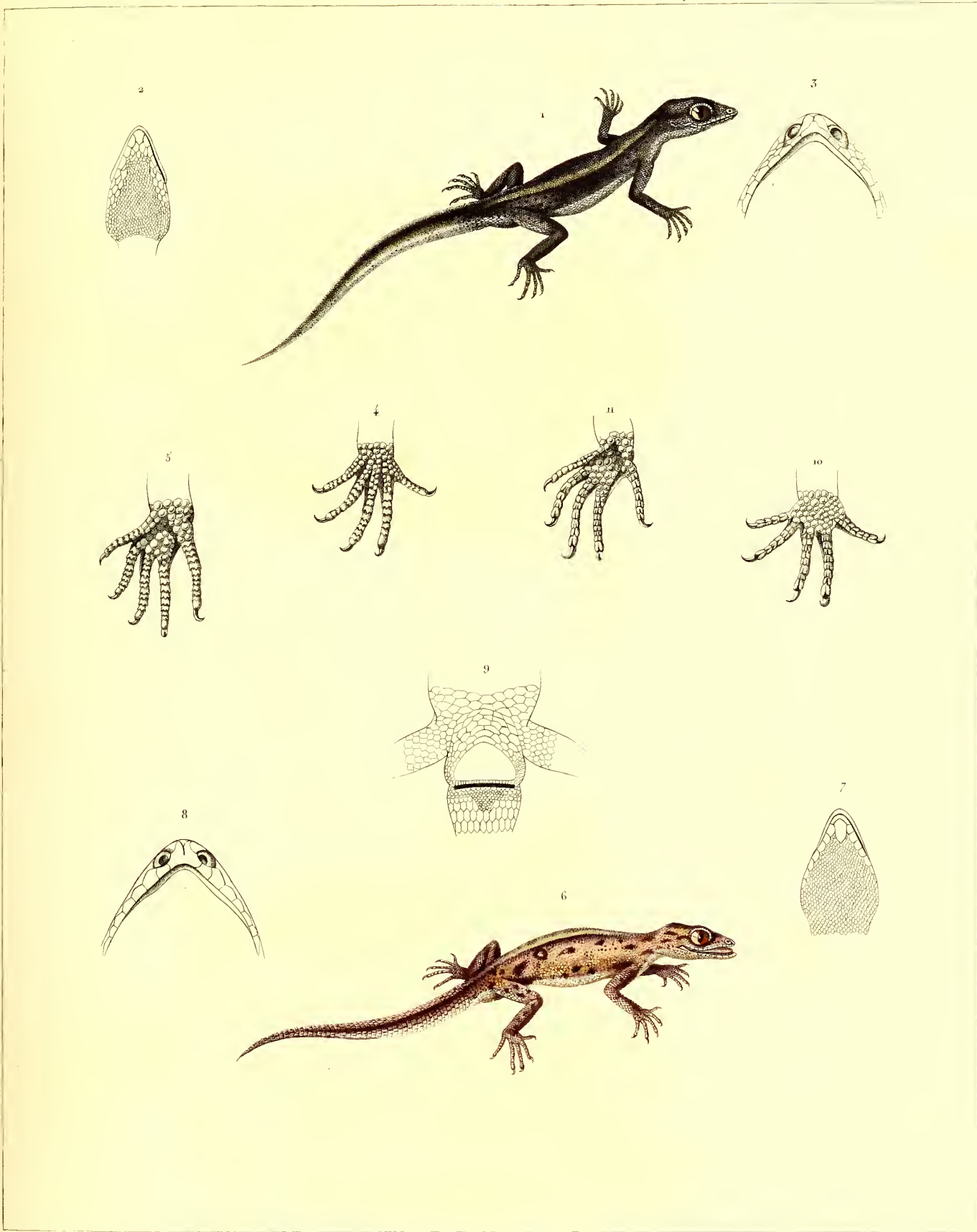

P. Oudart pinx^t

Levrault Editeur.

1-5. GYMNODACTYLUS d'Orbigny, *Dum. Bib.* 6-11 PHYLLODACTYLUS Gymnopygus, *d'Orb. et Bib.*

Impr^{ie} de Langlois

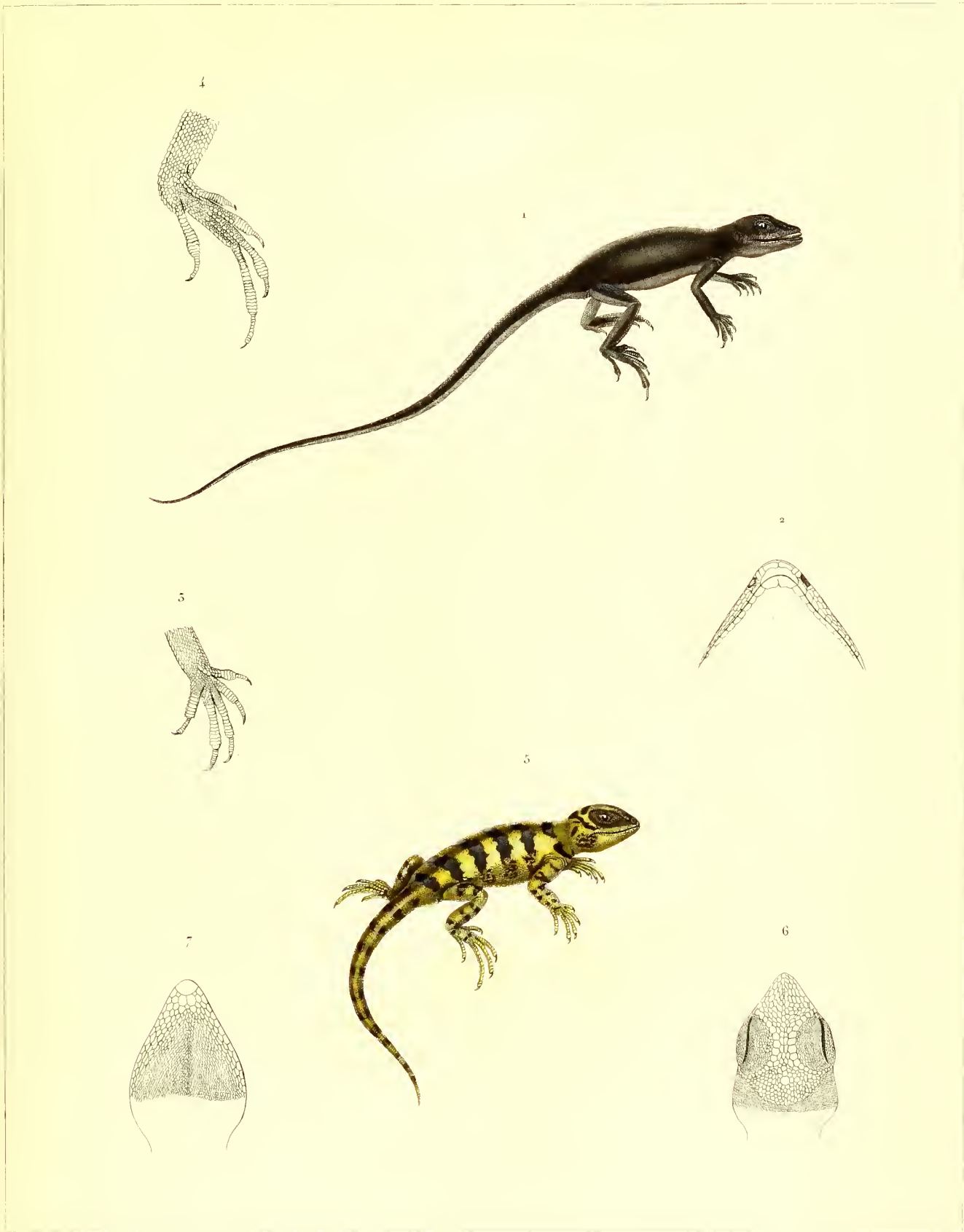

1-4. ANOLIS fusco-auratus, *J. Orb.* 5-7. LEIOSAURUS fasciatus, *J. Orb.*

Imp^{re} de Langlois.

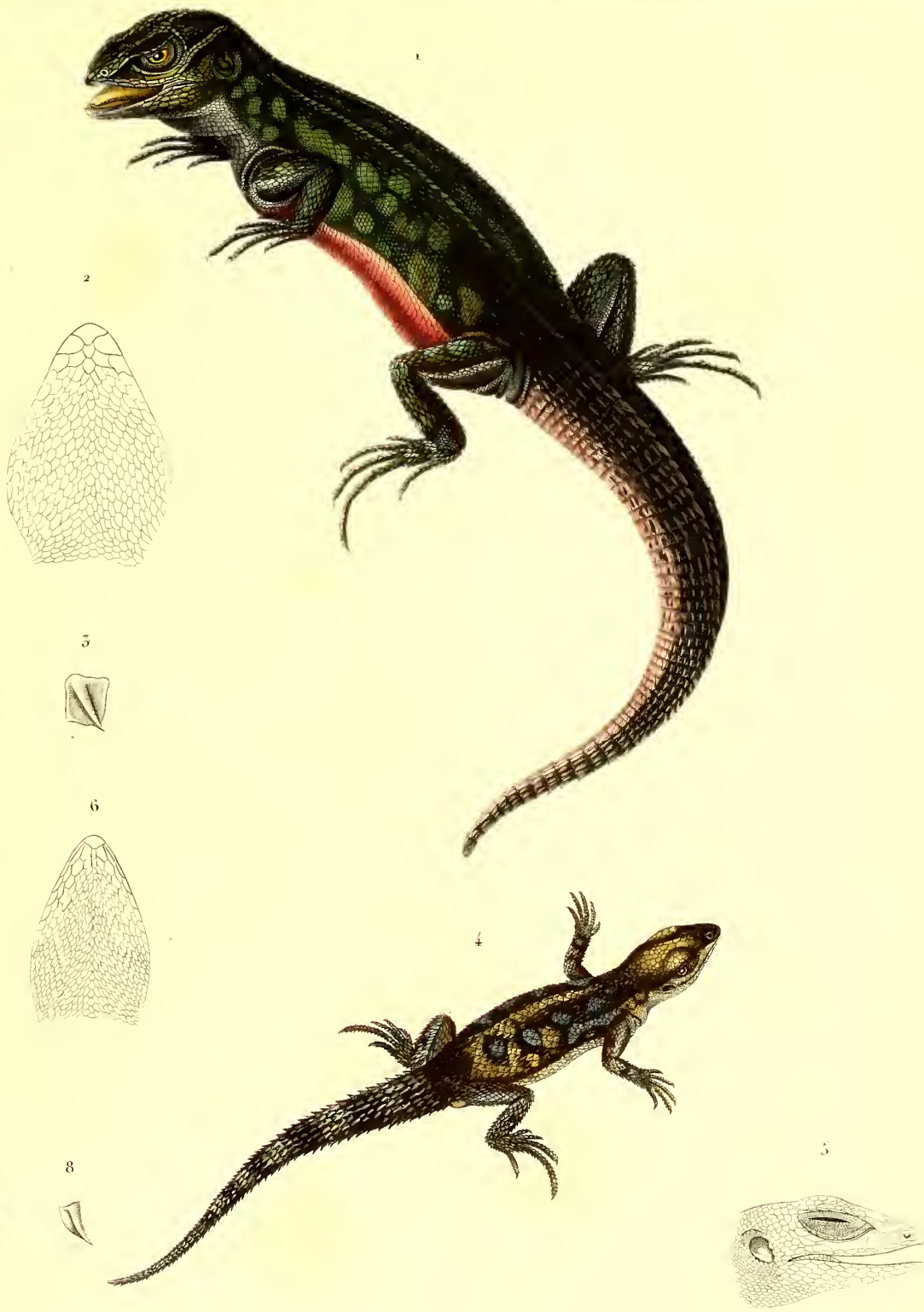

P. Oudart pinx.

Levrault Editeur.

Victor sculp.

1-3. *STENOCERCUS rosei-ventris*, d'Orb. 4-8. *TRACHYCYCLUS marmoratus*, d'Orb

Imp. de Langlois.

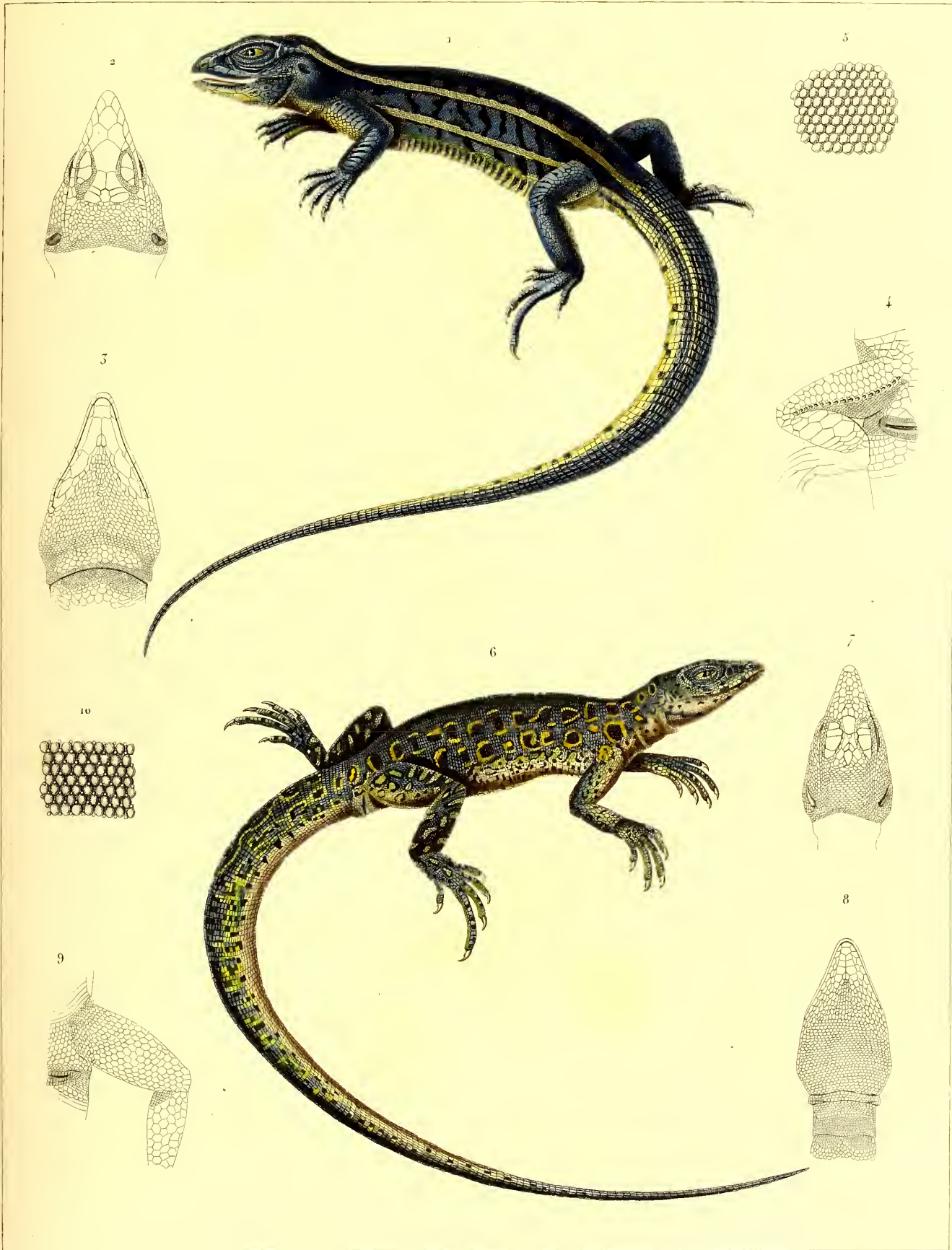

P. Oudart del.

Lezoult Editeur.

François sculp.

1-5. AMEIVA oculata, d'Orb. et Bib. 6-9. A. caelestis, d'Orb. et Bib.

Impr. de Langlois



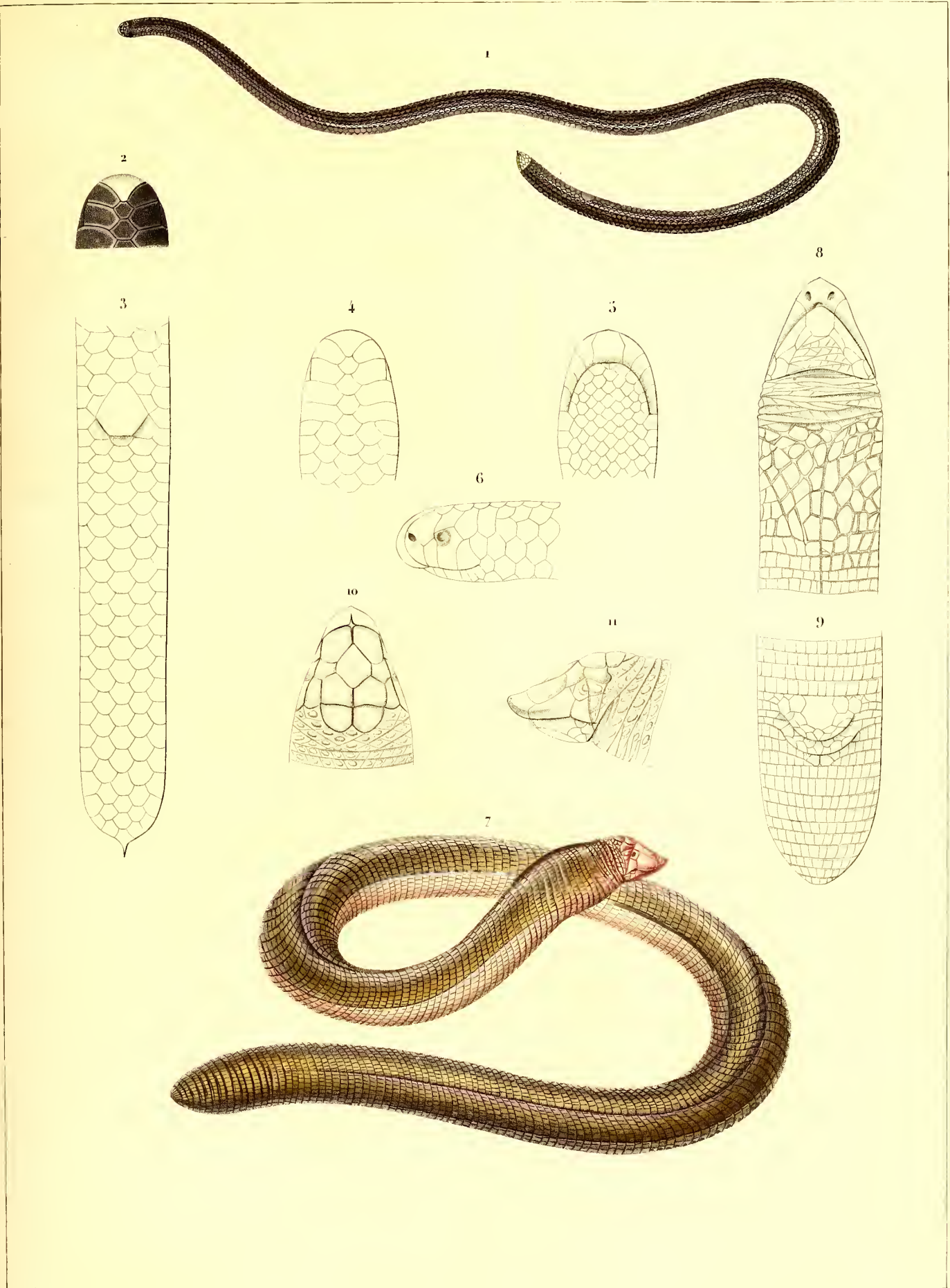

P. Bertrand, Editeur.

1-6. STENOSTOMA albibrans. Dum. Bib. 7-11. LEPIDOSTERNON phocaena. Dum. Bib.

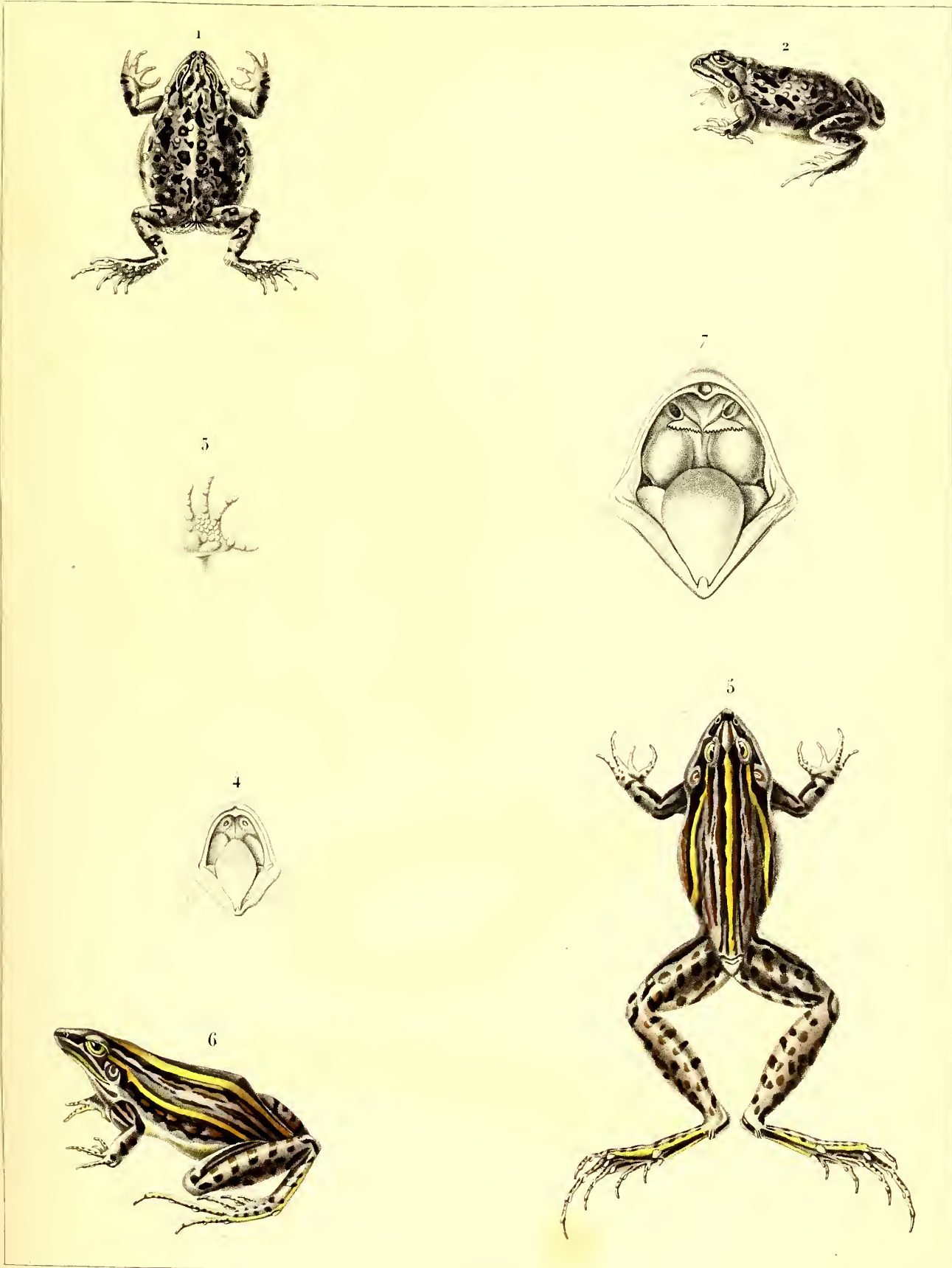

Oudart pinx.

Levrault Editeur.

Pierre sculp.

1-4. LEUPERUS marmoratus, *Dum. et Bib.* 5-7. CYSTIGNATHUS gracilis, *Dum. et Bib.*

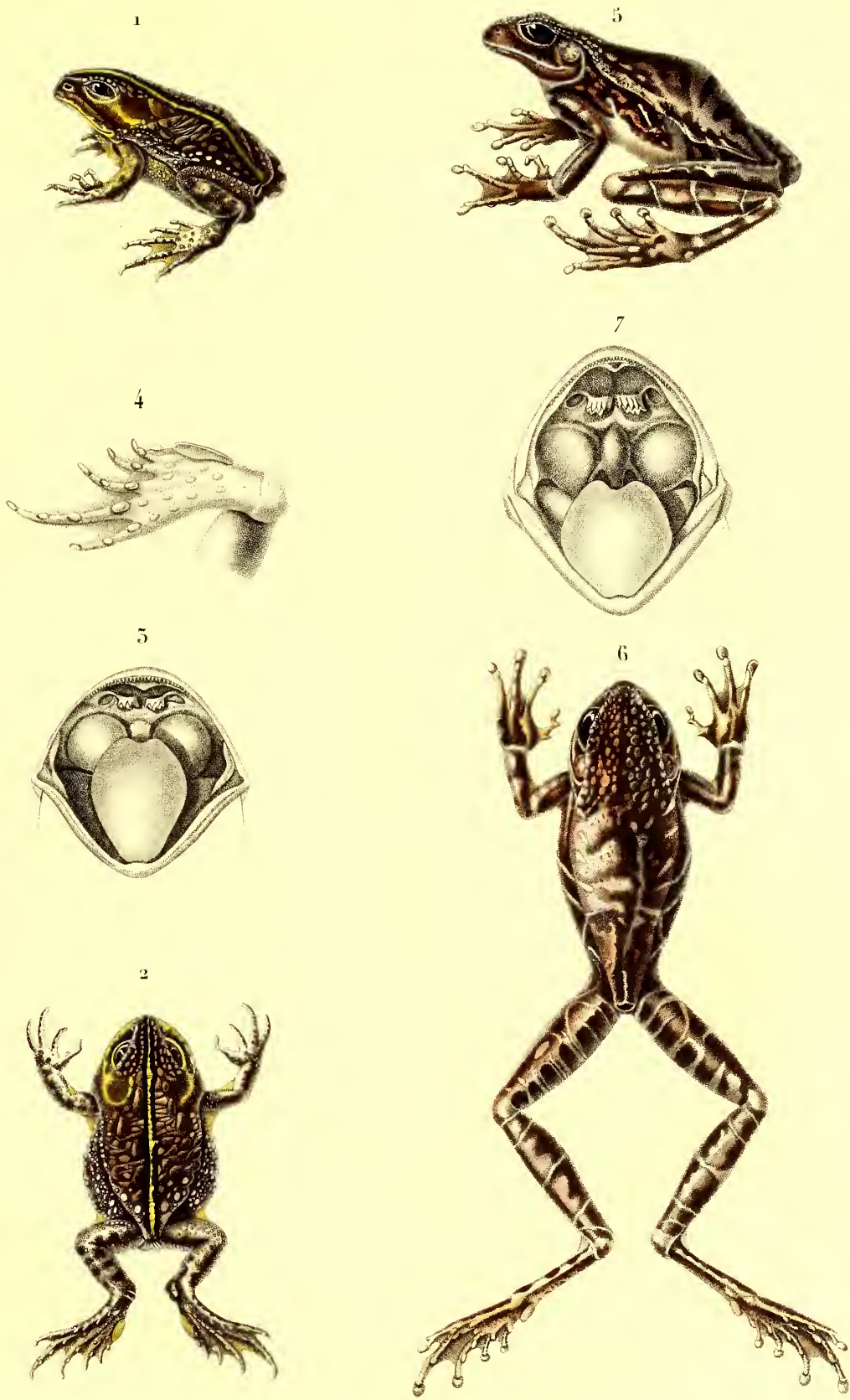

P. Oudart pinx.

Levrault Editeur.

Aug. Duméril sc.

1-4. PYXICEPHALUS americanus. Dum. Bib. 5-7. HYLIA zebra. Dum. Bib.

Imp. de Latholais.



P. Oudart pinx.

Lévrault Editeur.

Pierre sc.

1-4. PHRYNISCUS nigricans, Dum. Bib. 5-7. BUFO D'Orbigny, Dum. Bib.

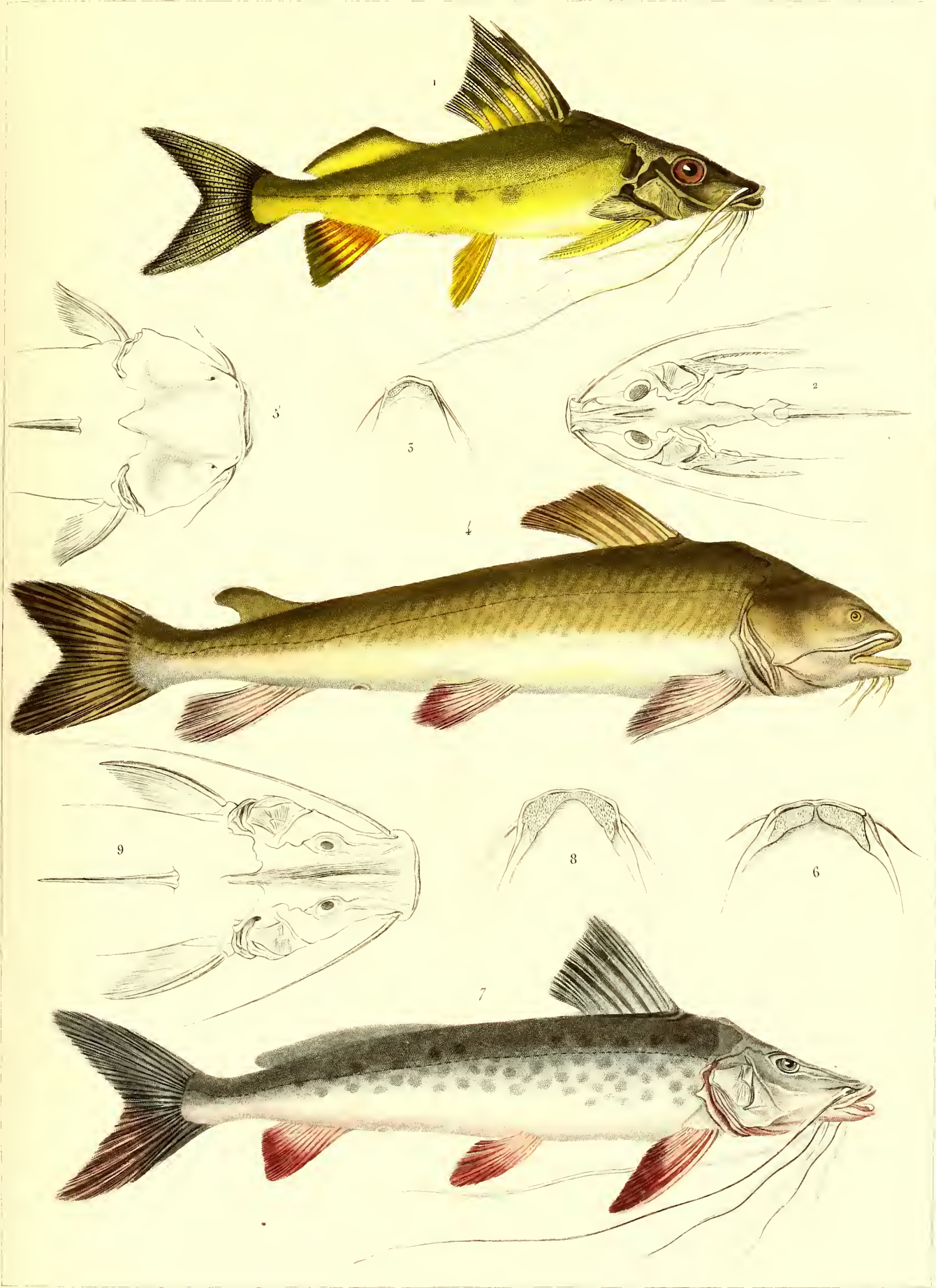

P. Oudart pinx^t d'après d'Orbigny

Leotaud Editeur

M^{me} Thoret sculp

1-5. PIMELODUS maculatus, Val. 4-6. P. mangurus, Val.

7-9. P. pati, Val.

Impr^e de Langlois.

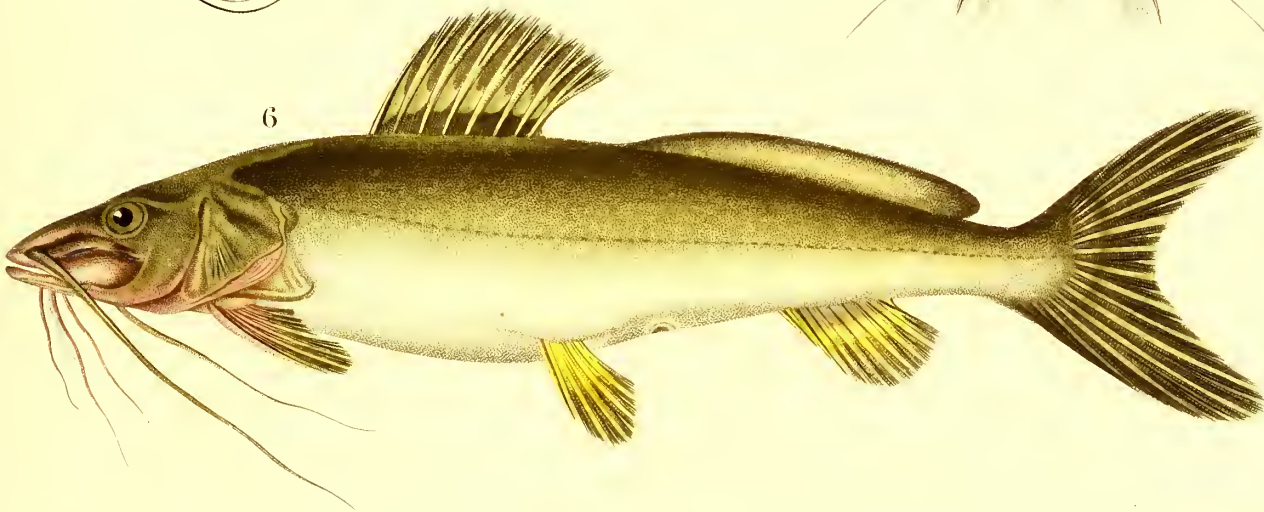
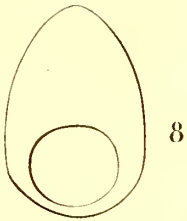
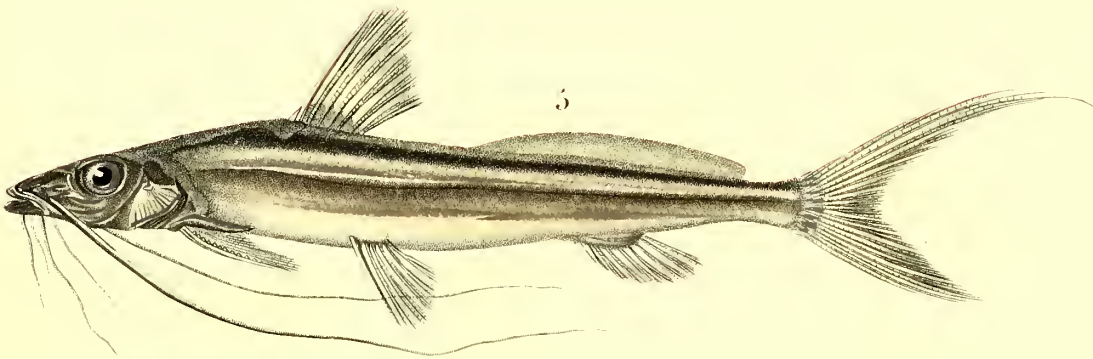
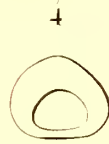
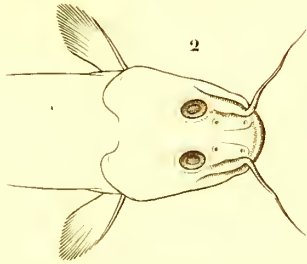
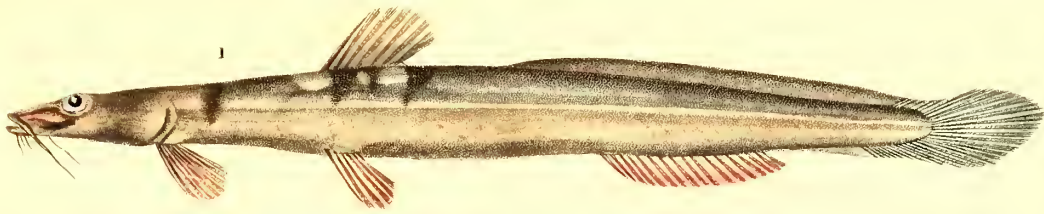

Oudart pinx.

Levrault Editeur

Victor sc

1-4. PIMELODUS Mustelinus, Lat.

3. P. Gracilis, Lat.

6-8. P. Sapo, Lat.

Imp. de Folliau.

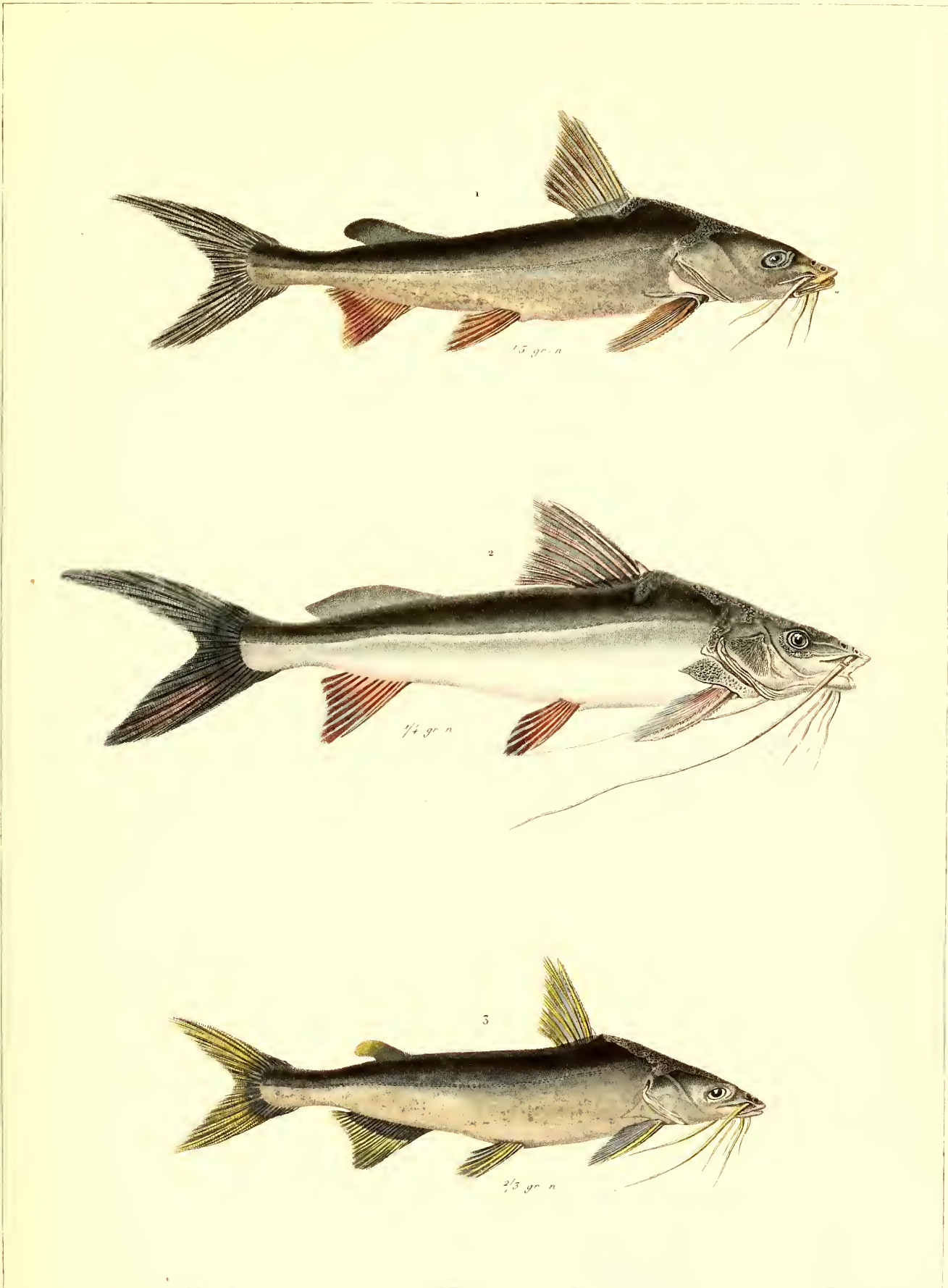

P. Oudart pinx. d'après d'Orbigny

Levrault Editeur

Annodouche sculp

1. BAGRUS Commersonii, Val. 2. ARIUS albidus, Val.

3. ARIUS nigricans, Val.

Impr. de Langlois



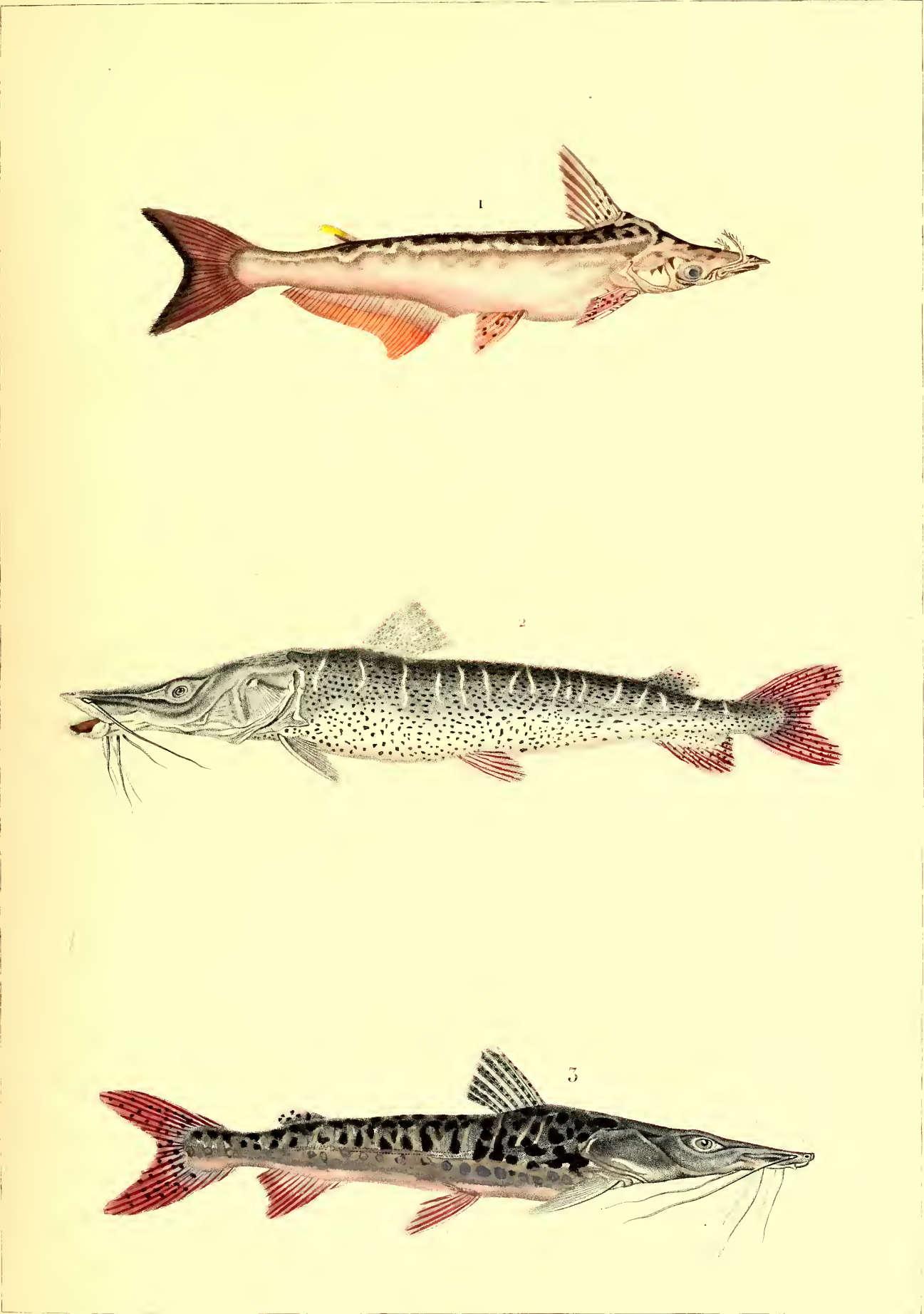

Oudart del. d'après d'Orbigny

Levrault Editeur.

Annedouche sc.

1. *AGENIOSUS* *militaris*, Lacép. 2. *PLATYSTOMA* *pardalis*, Lat.

3. *P.*..... *Orbignianus*, Lat.

Imp^s de Vallau



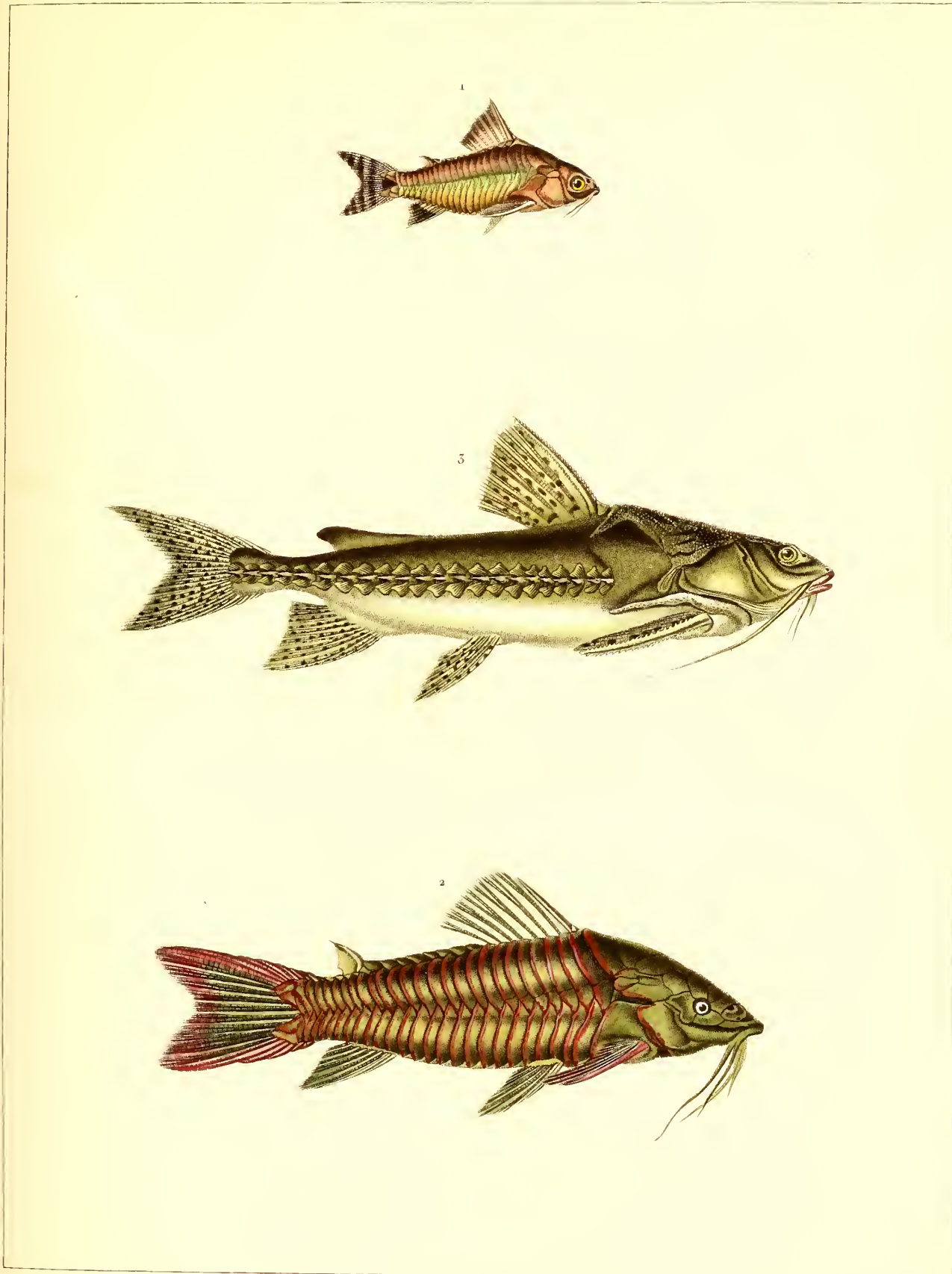

Oudart del^e d'après d'Orbigny

Levrault Editeur

Pierre sculp

1. CALLICHTHIS punctatus, Val. 2. C..... laevigatus, Cuv

3. DORAS maculatus, Val

Impr^e de Langlois.



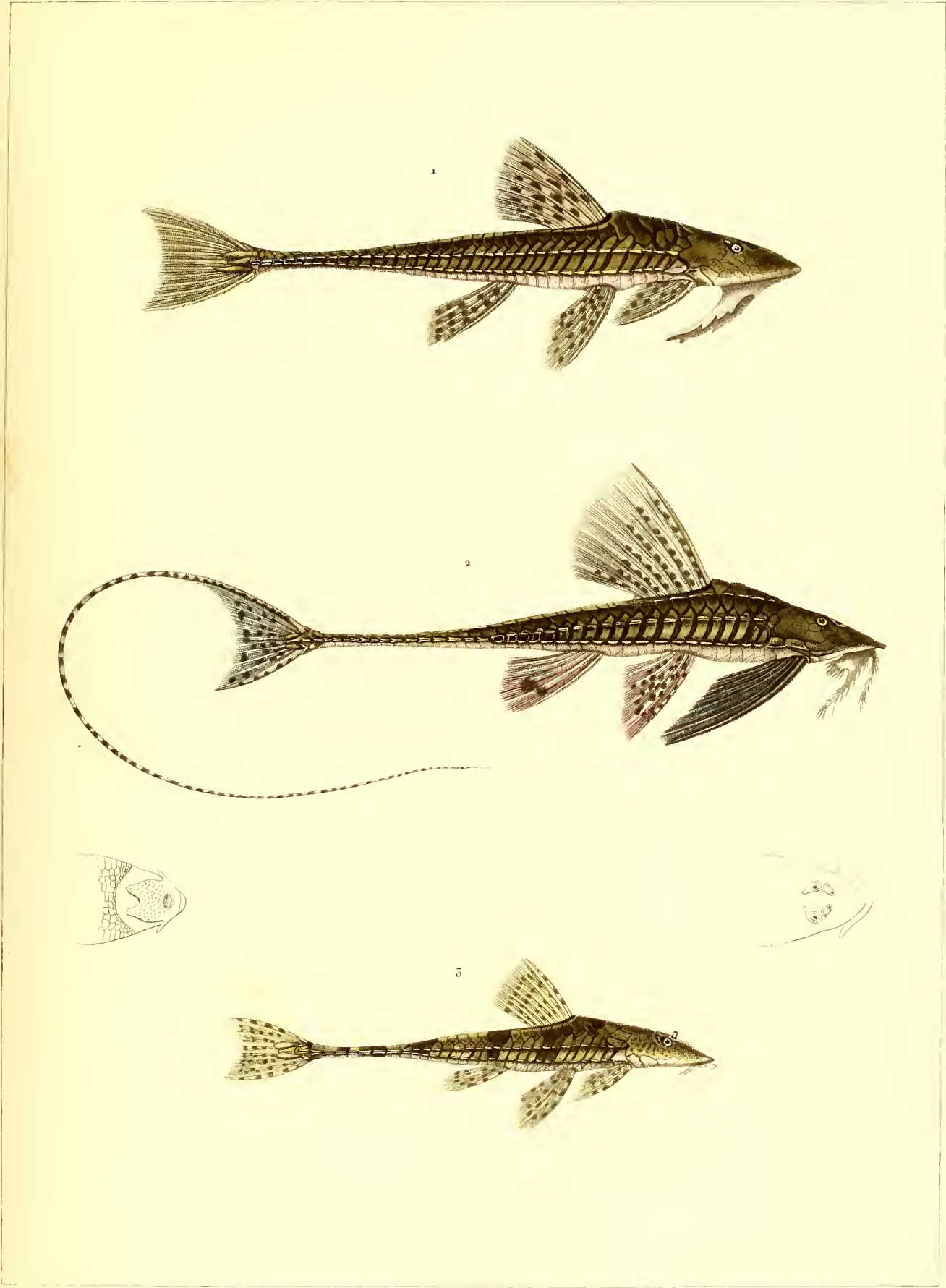

Oudart d'après d'Orbigny pinx^t

Levrault Editeur

Annecy Douche sculp

1. LORICARIA anus, Val 2. L.....vetula, Val

3. L.....maculata, Val.

Imp^r de Langlois.



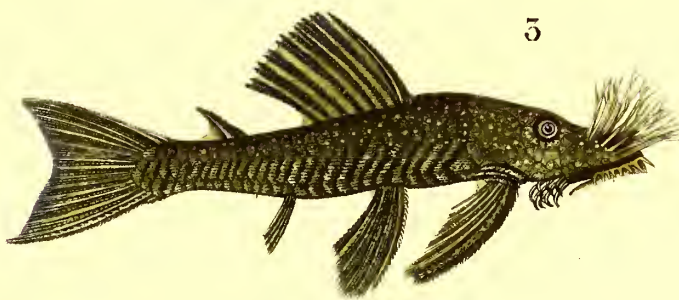
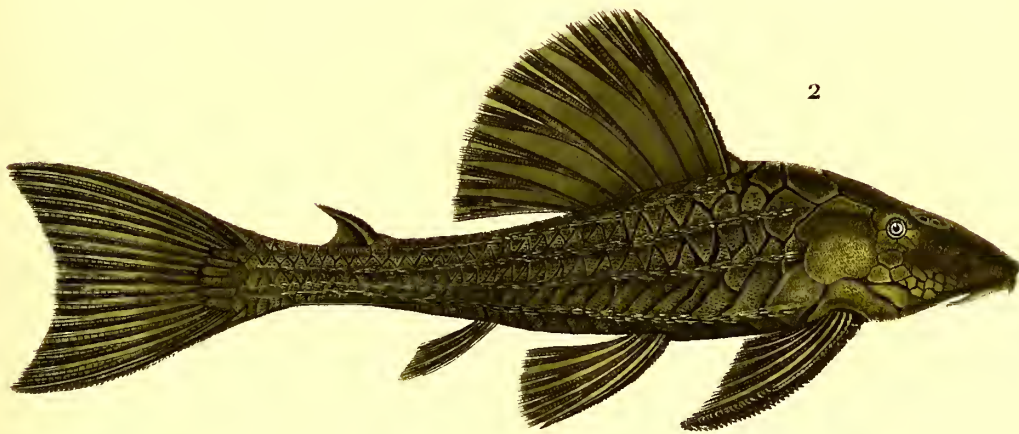
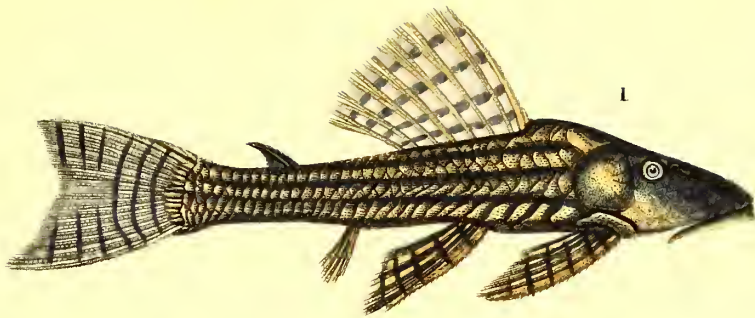

Oudart d'après d'Orbigny. Paris.

Louvaux. Editeur.

Décembre 1855.

1. HYPOSTOMUS Itacua, Val.
 2. II Commersoni, Val. 3. II cirrhosus, Val.

Imp. de Folliau



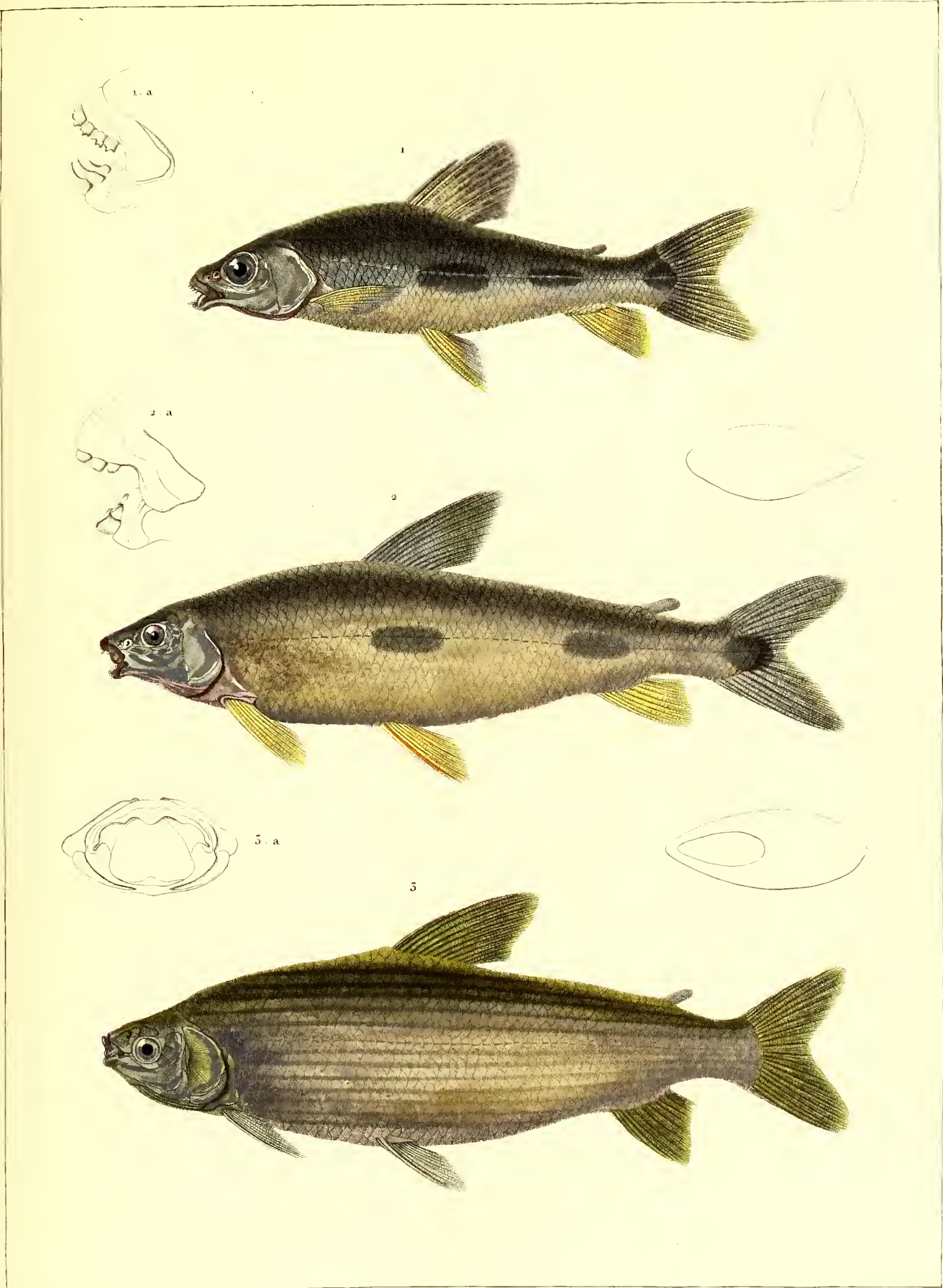

P. Oudart pinx.

Levrault Editeur.

Coutollet sculp.

1. CURIMATUS acutidens, Val. 2. CURIMATUS obtusidens, Val. 3. PACA lineatus, Val.

Impr. de Langlois.



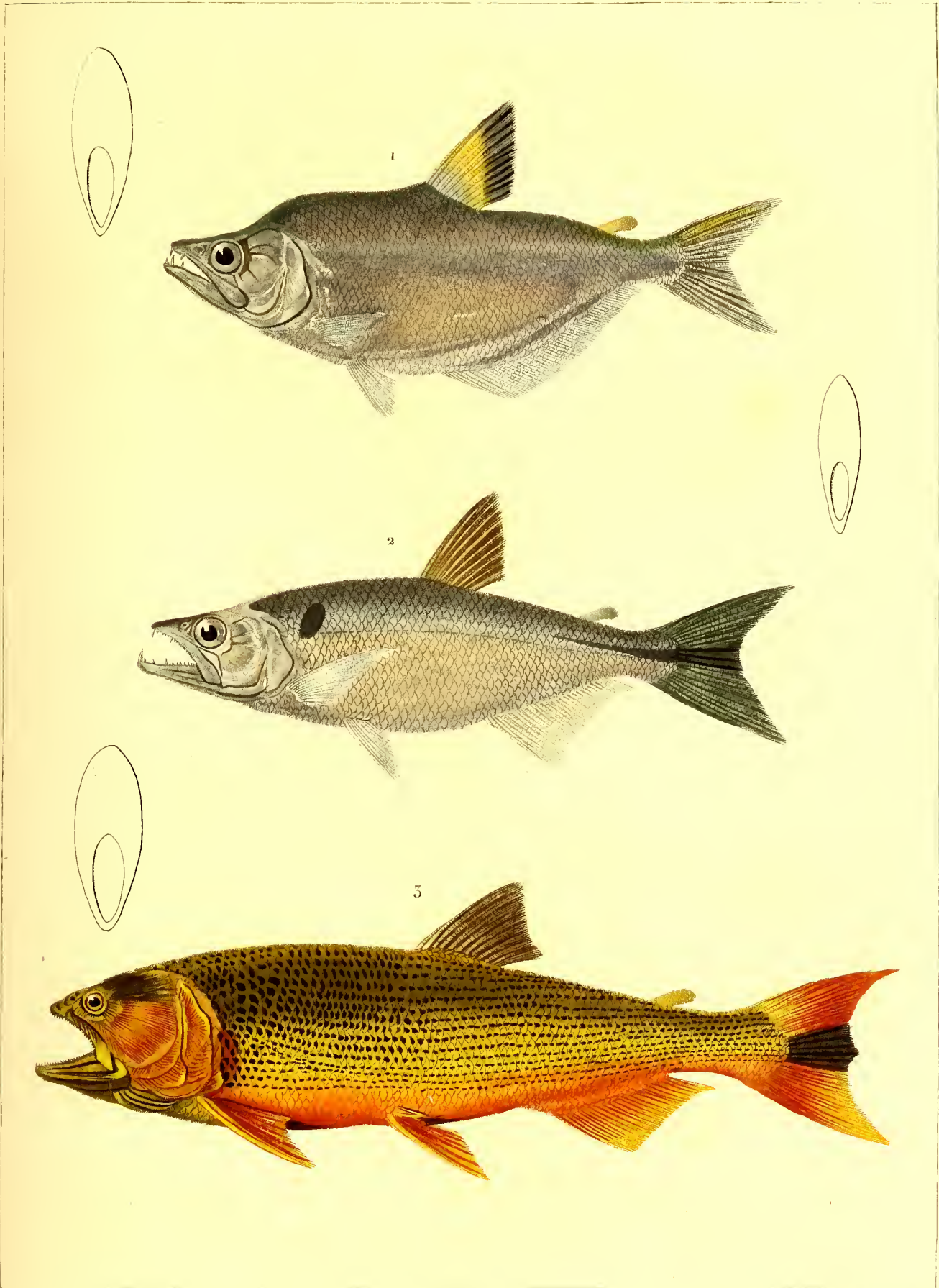

Houdart pinx.

Levrault Editeur

M^le Coutelot sc.

1. HYDROCYN argenté (*Hydrocyon argenteum* Val.)

2 HYDROCYN lepset (*Hydrocyon lepsetus* Cuv.) 3 HYDROCYN aux petites dents (*Hydrocyon brevidens* Cuv.)

Imp^{re} de Folliau

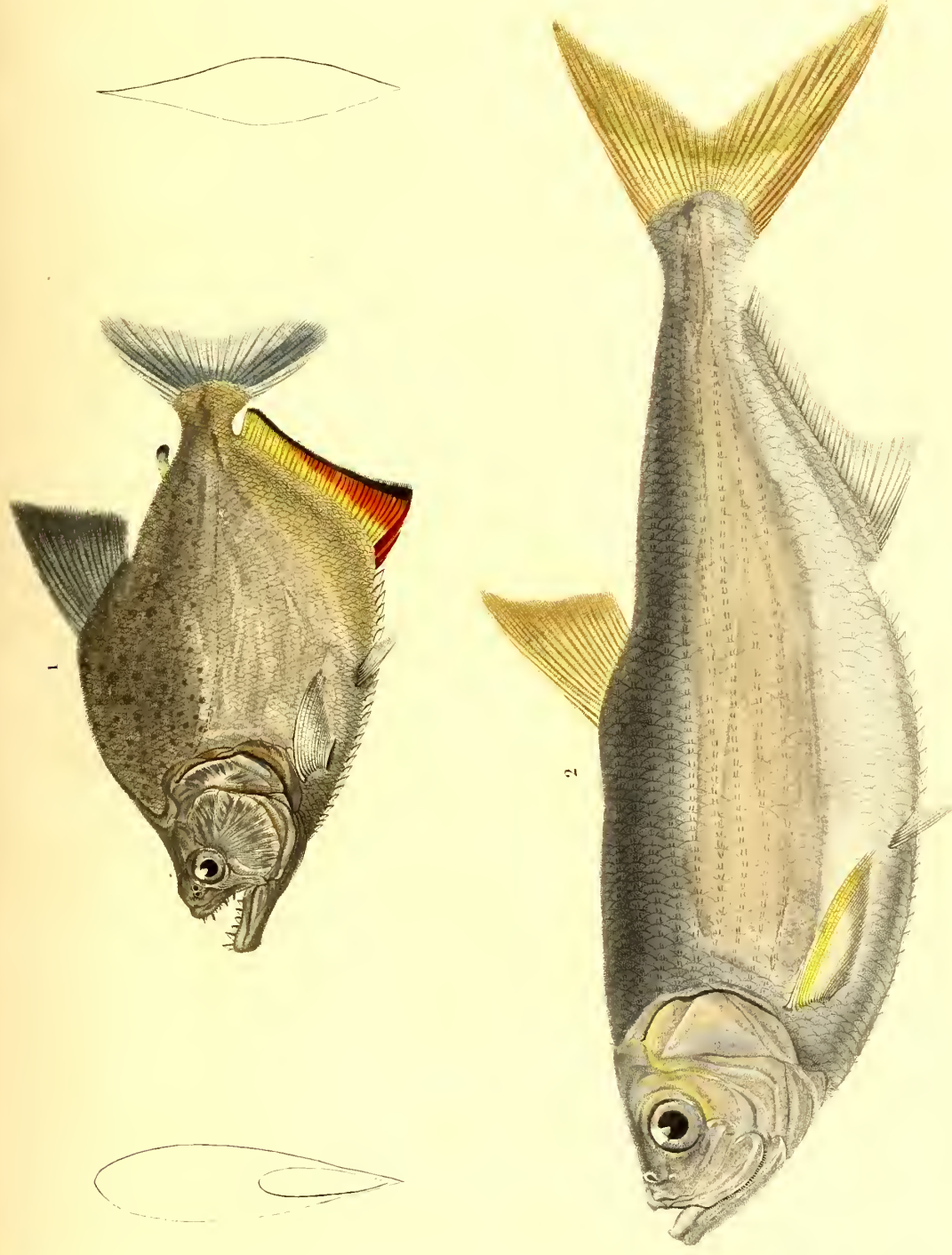

Chabot del.

Leveau Editeur

Mlle Coudéte sc

1. LE SERRASALME bordé (*Serrasalmo marginatus*) Lat. 2. LE PRISTIGASTRE aux nageoires jaunes (*Pristigaster flavipinnatus*) Lat.

Imp^o de Kollhaer

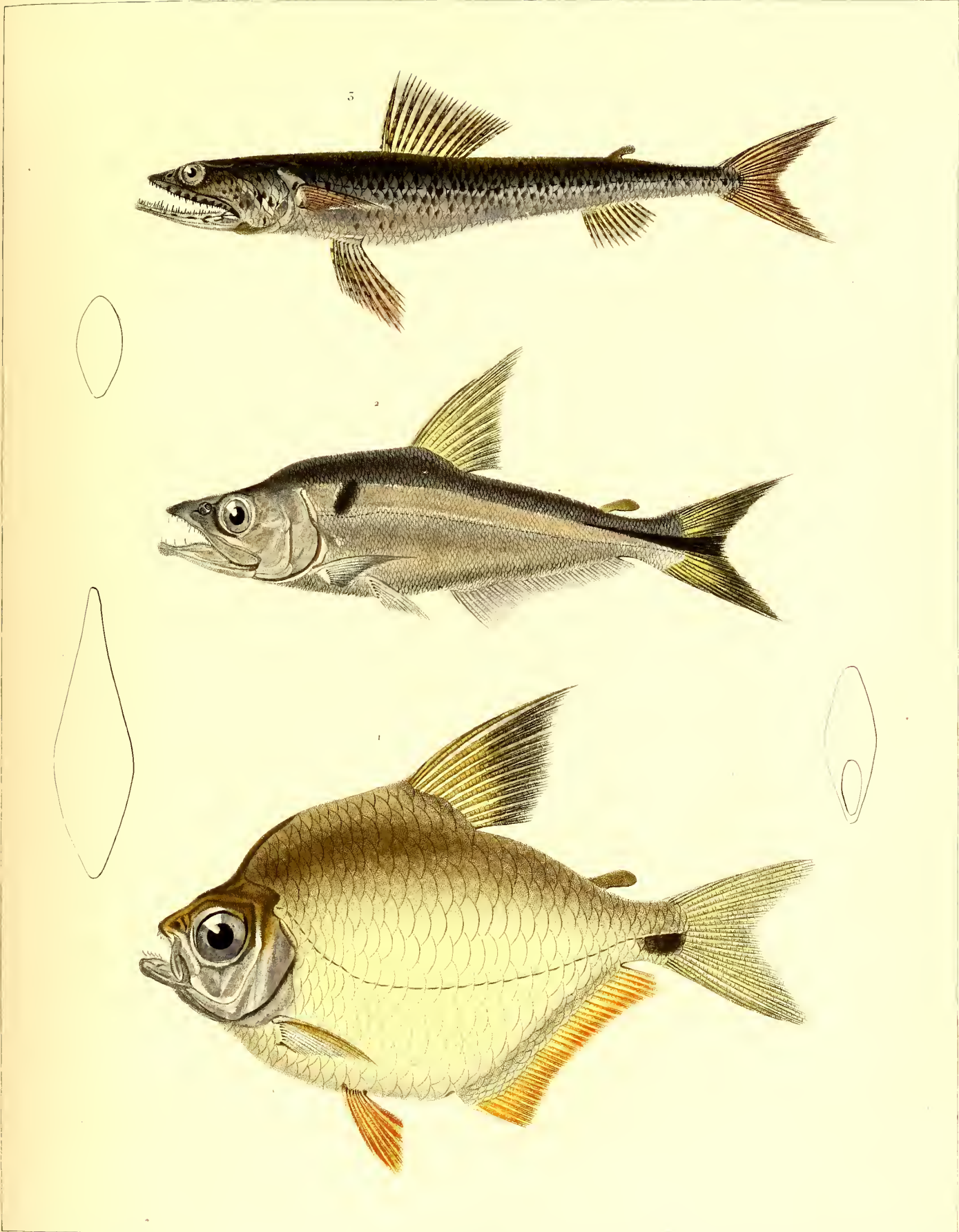

P. Oudart pinx^t d'après d'Orbigny.

Lecrautl. Editeur.

Pierre sculpt.

1. TETRAGONOPTERUS rufipes, Lat. 2. HYDROCYON humeralis, Lat.

3. SAURUS meleagrides, Lat.

Impr^e de Langlois.

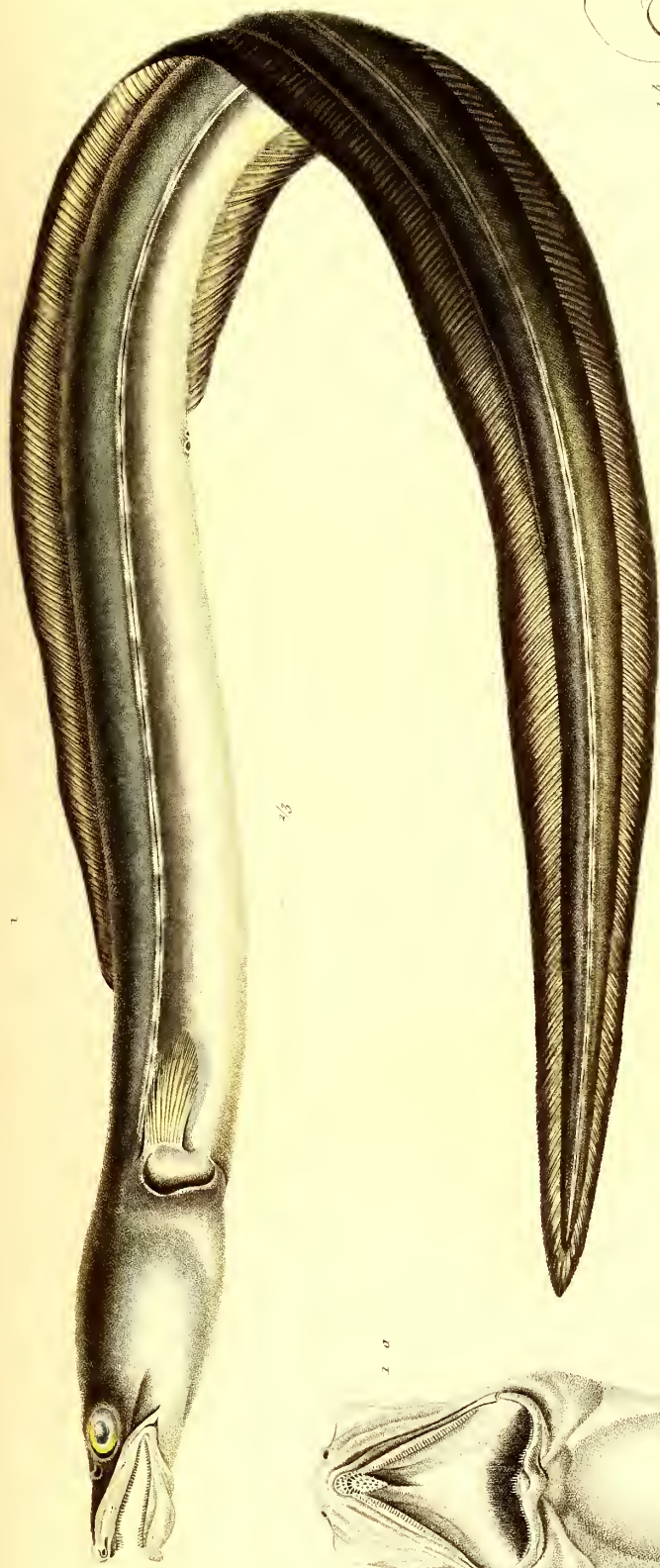

46

46 a

46 b

2

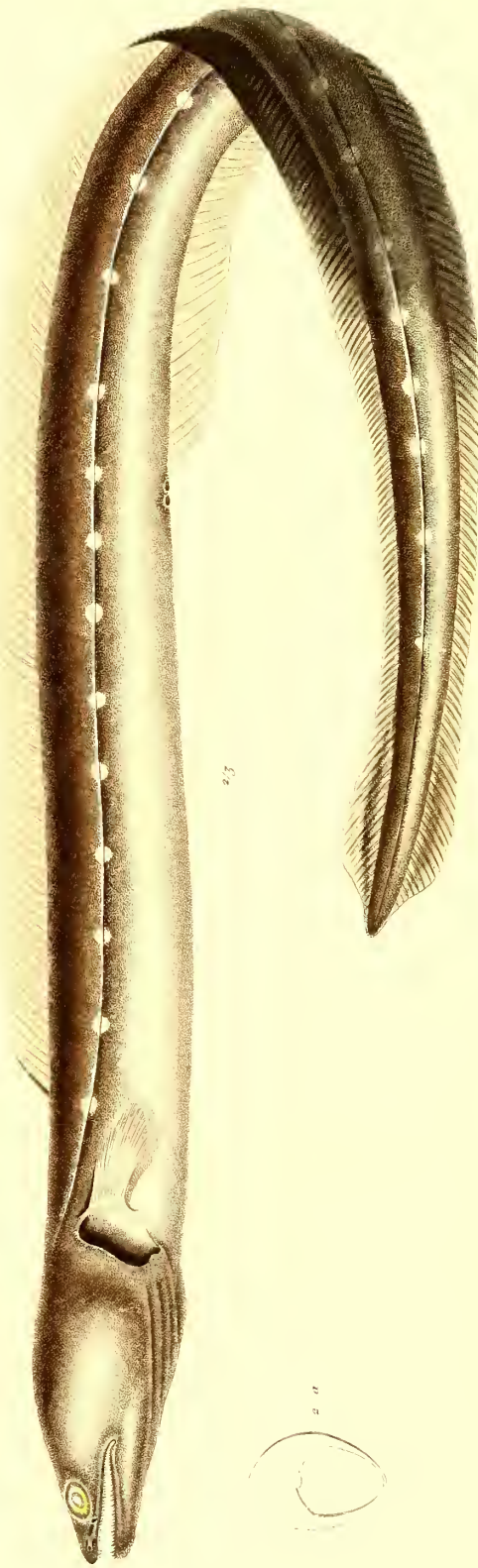

47

47 a

Sup. de Valenciennes

Leveillé Valenciennes

1. CONGER orbignianus, *Fig. 2*. OPHISURUS remiger *Fig.*

P. Valenciennes d'après d'Orbigny

Imprimé de Valenciennes

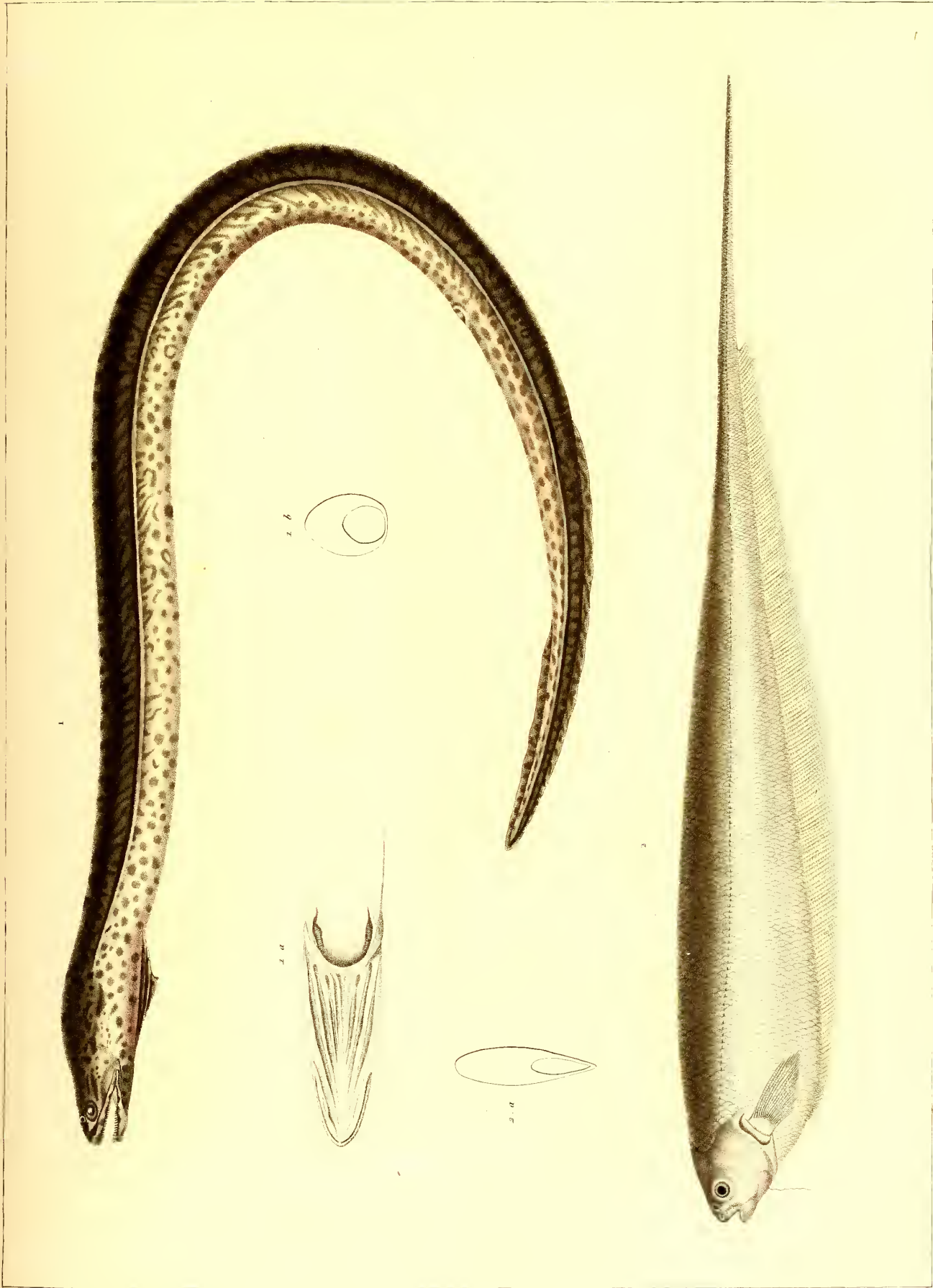

P. Oudart pinx. d'après J. Orligny

Levanah bidéur

Molle caudat scap

1. SYNBRANCHIUS pardalis, *val.* 2. STERNACHIUS virescens, *val.*

Impr. de Laroque

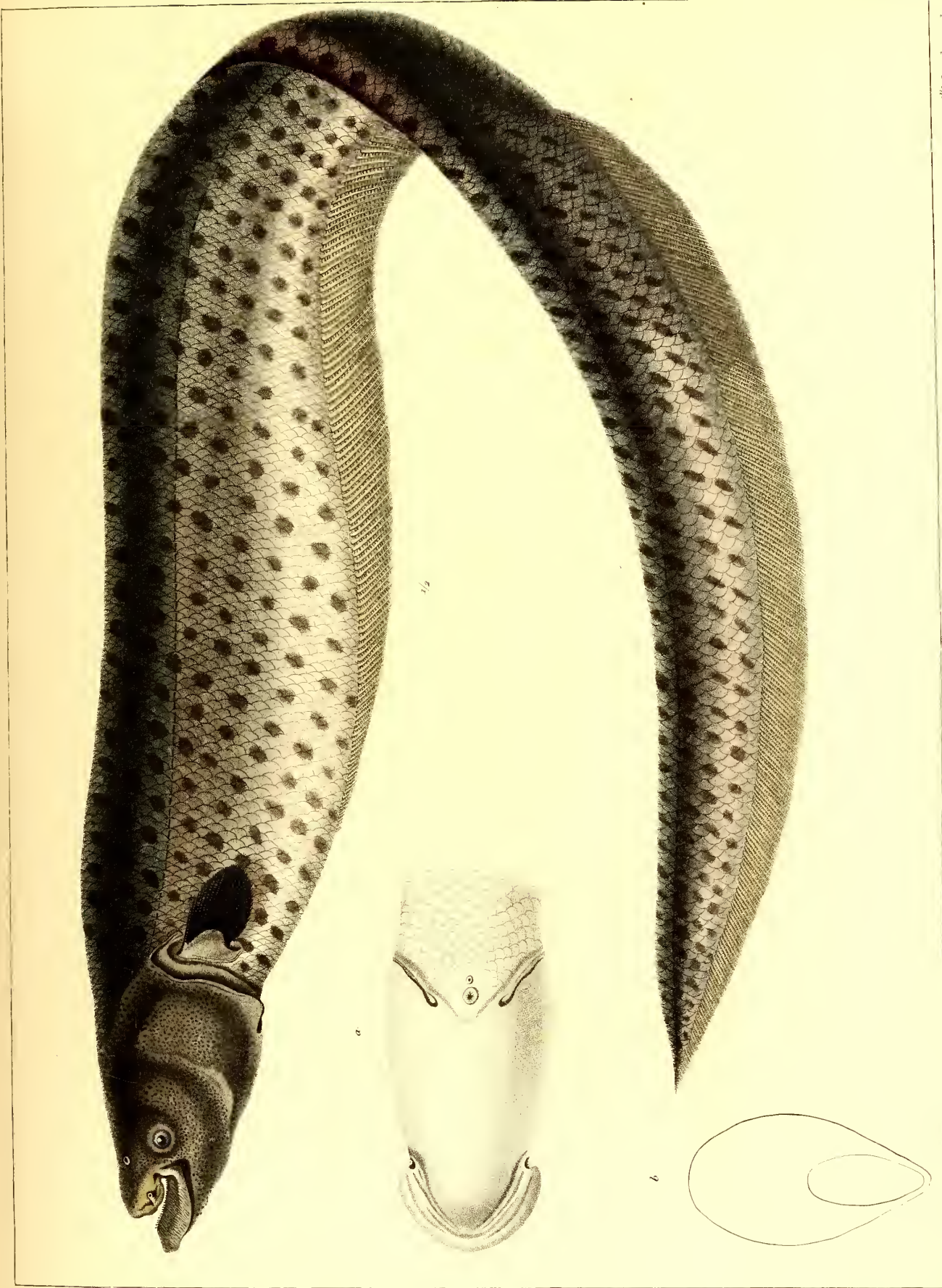

Mlle. Gaudet sculp.

Lorenz Editur.

CARAPUS inaequilabiatus, Val.

Imp. de Langlois.

P. Gaudet pinx. et apress. d'Orbigny.



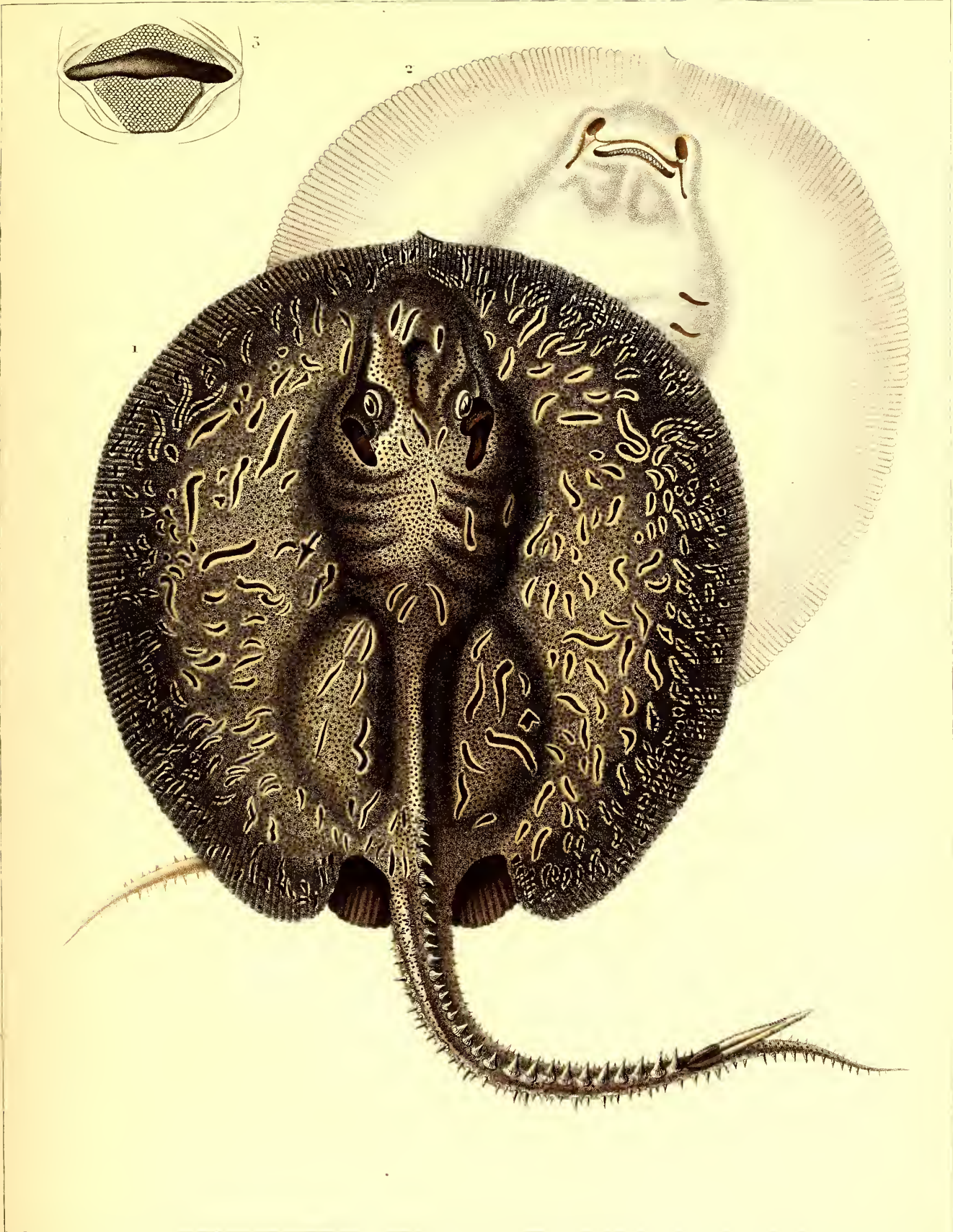

Oudart d'après d'Orbigny peint

Levrault Editeur

Victor sculpt.

1-5. TRYGON histrix, Mull. Henl

Imp^{re} de Langlois.

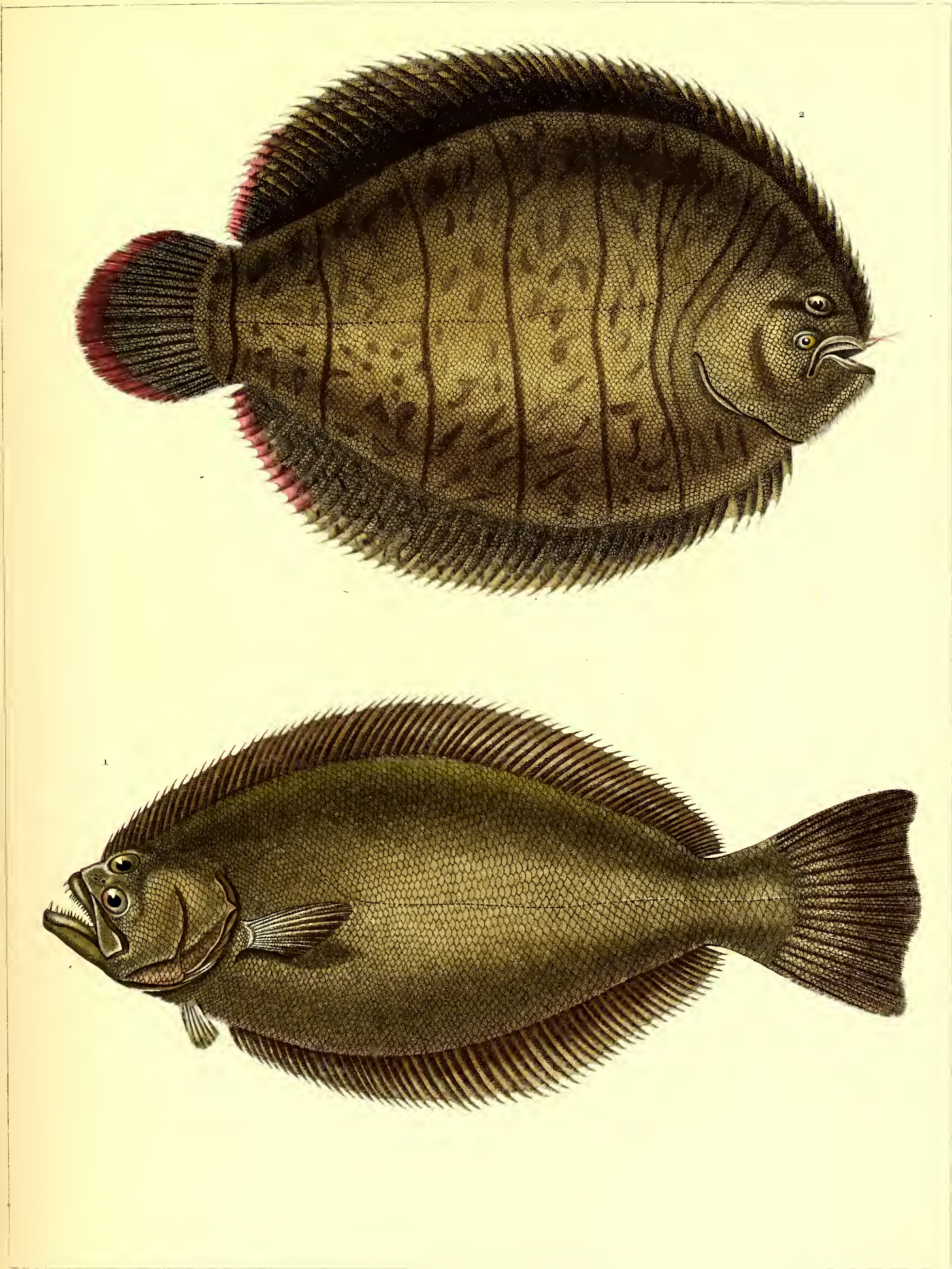

Oudart d'après d'Orbigny pinx^t

Ptore Levrault et C^{ie} Editeurs

Victor sculp^t

1. LIMANDE de d'Orbigny. *PLATESSA orbignyana*, Val

2. ACHIRE rayé. *ACHIRUS lineatus*, Lacép

Impr^e de Langlois



Prêtre pinx. d'après d'Orbigny.

Levrault Editeur.

François sculp.

1-5. OCTOPUS brevipes, d'Orb. 4. 5. O. ... minimus, d'Orb.

6, 7. O. tehuelchus, d'Orb. 8-14. O. Eylais, d'Orb.

Impr. de Langlois

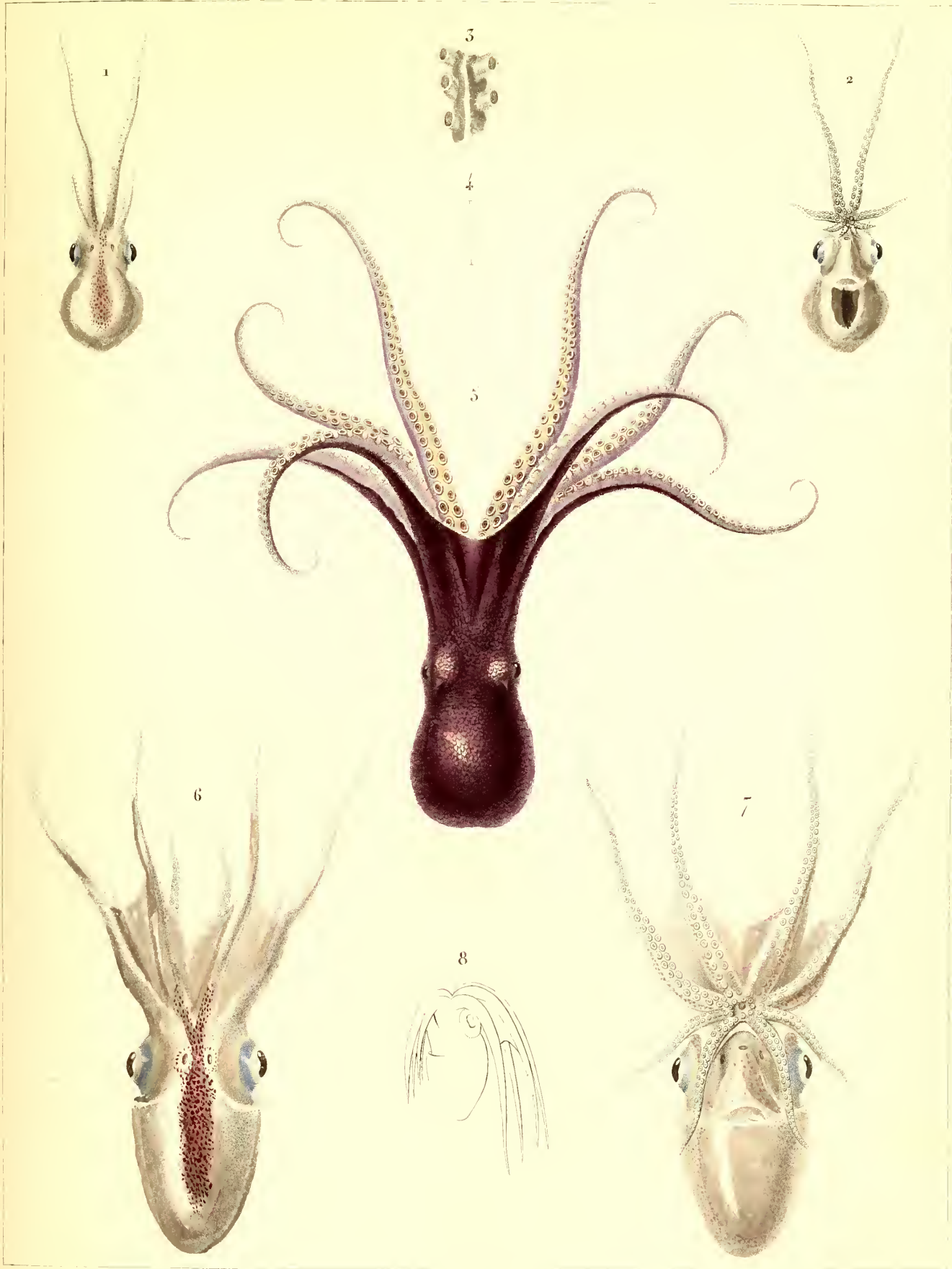

Prêtre pinx. d'après d'Orbigny

Leoraute Editeur.

François sculp.

1-4. OCTOPUS atlanticus, d'Orb. 5. O. fontanianus, d'Orb.

6-8. O. quoyanus, d'Orb.

Impr. de Langlois.

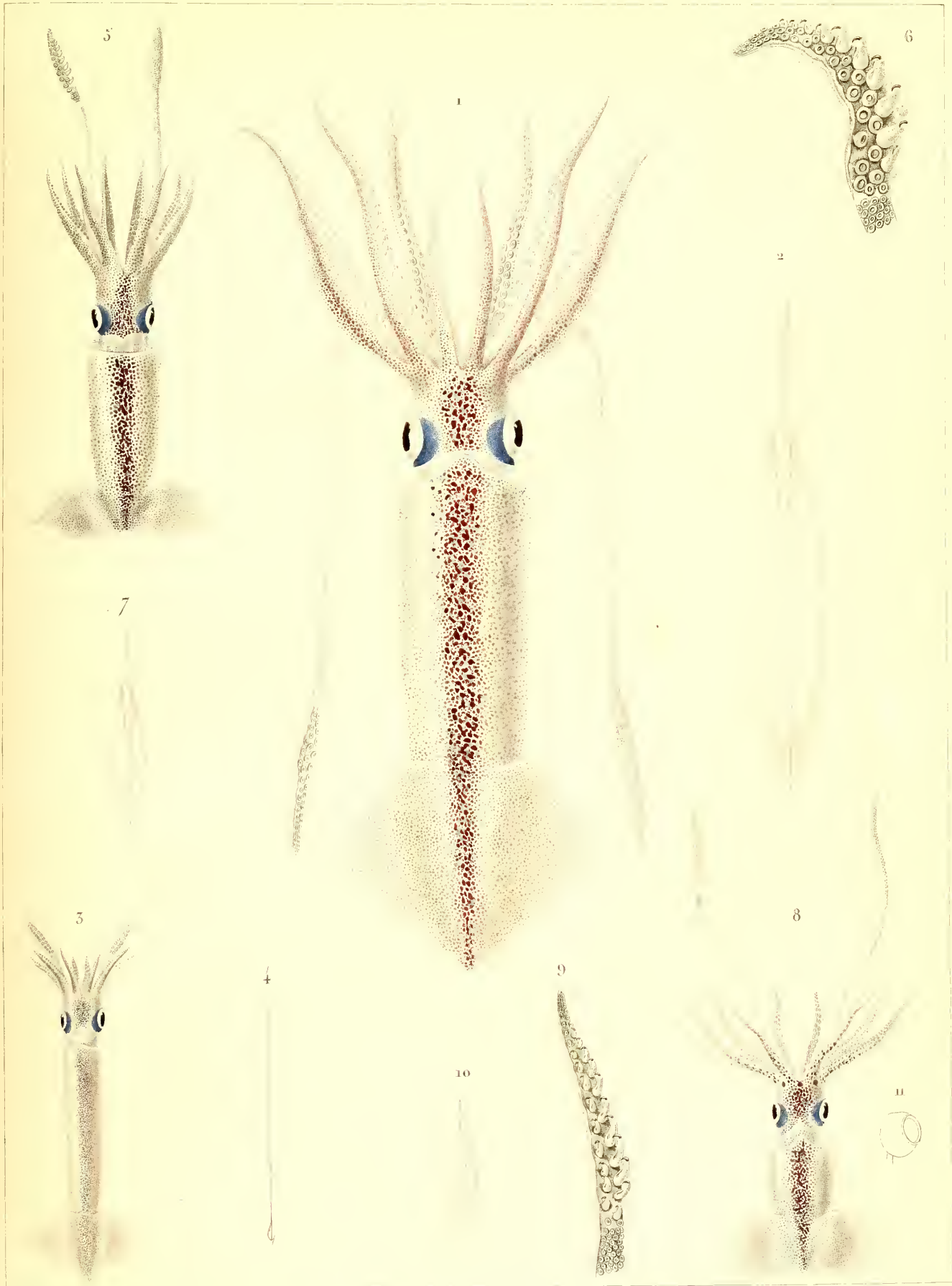

Bretre pin.c. d'après d'Orbigny

Levrault Editeur

Dumoulin sculpt.

1-2. *LOLIGO gahi*, d'Orb. 3-4. *L. cylindracea*, d'Orb. 5-7. *ONYCHOTEUTHIS peratoptera*, d'Orb.

8-n. *O. platyptera* d'Orb.

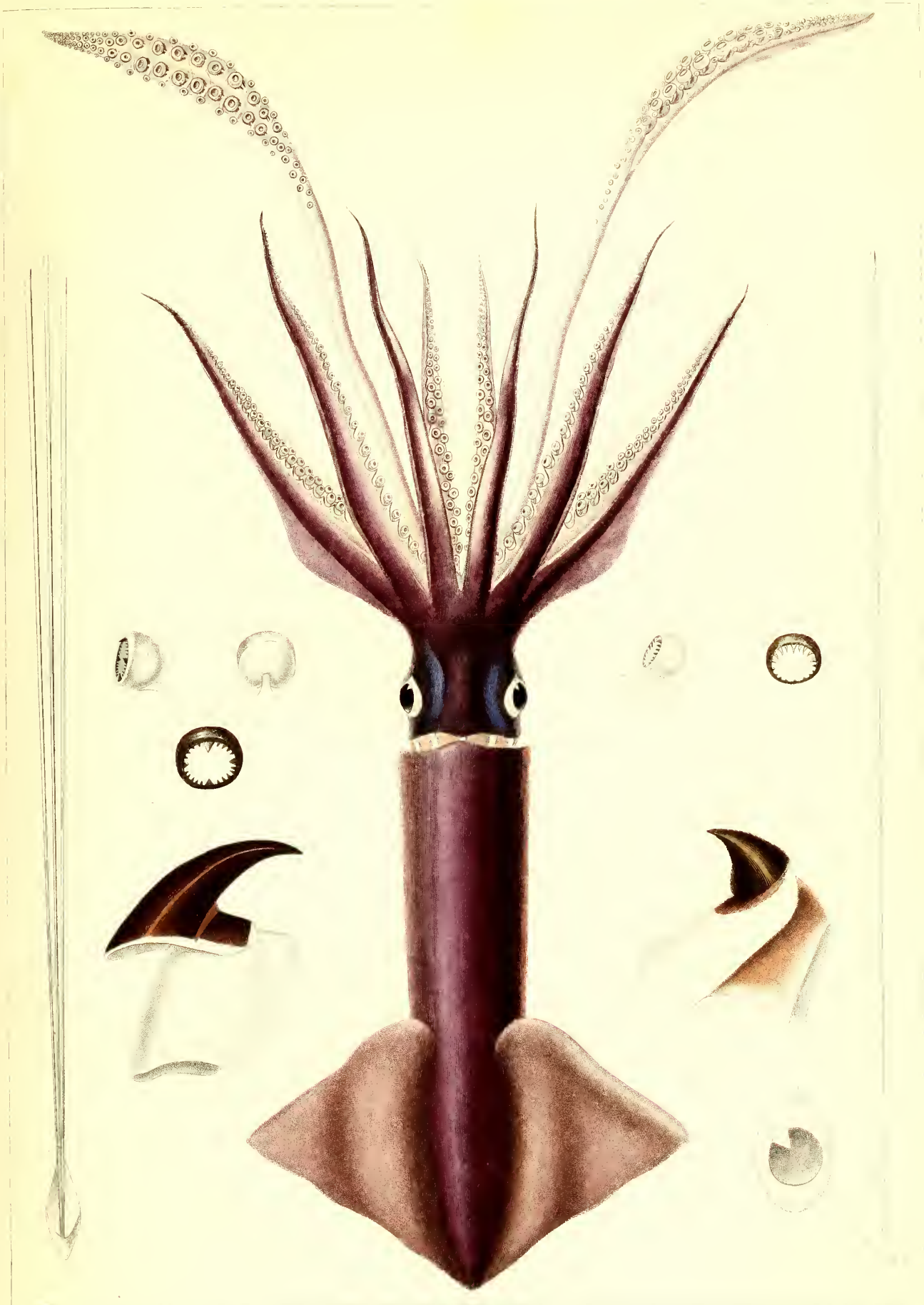

J. G. Peetre pinx^t d'après d'Orbigny

Levrault Editeur

Dumont sculp

LOLIGO Gigas *d'Orb.*

Impr^e de Langlois

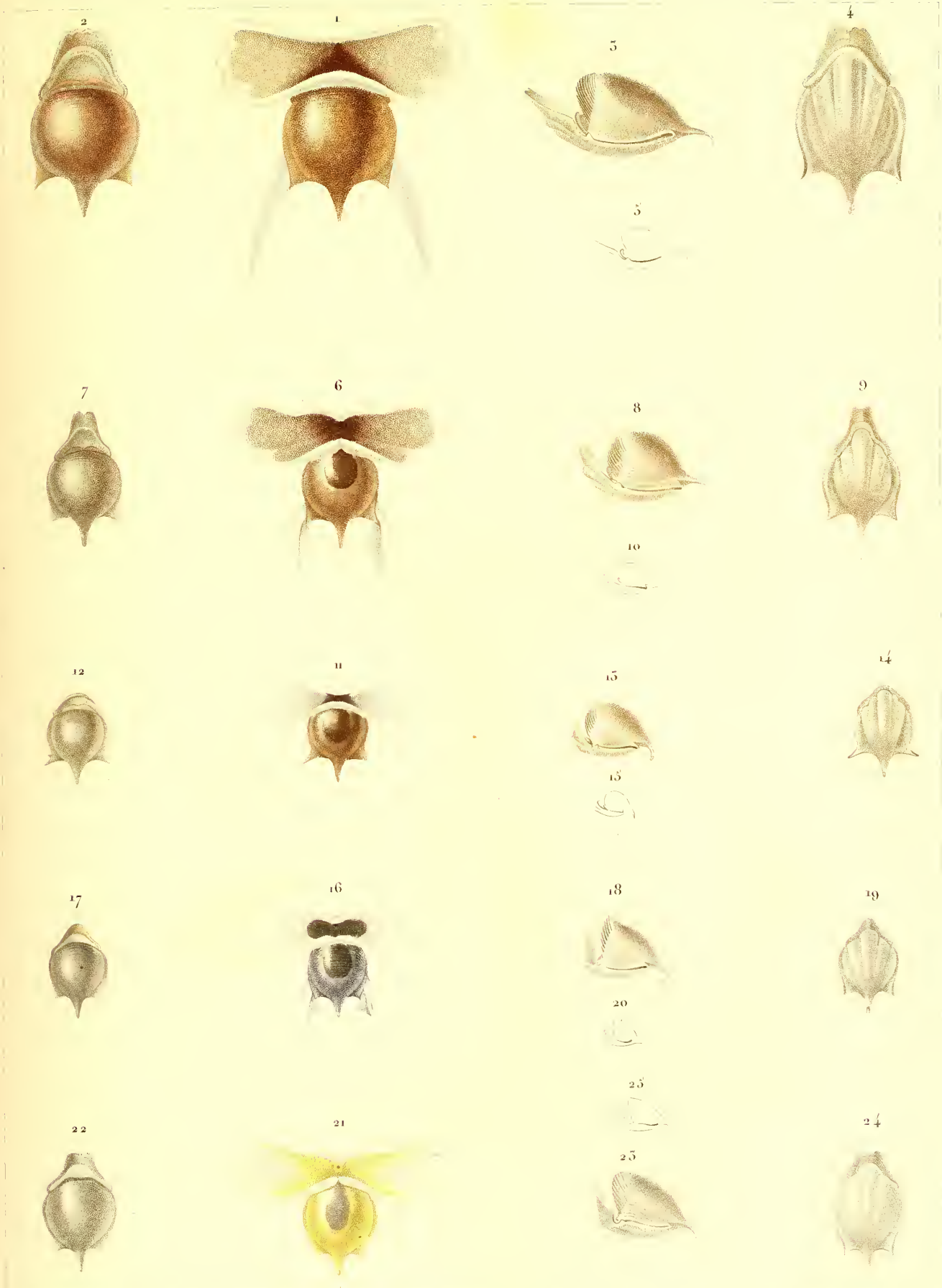

Prêtre pinx. d'après d'Orbigny

Levrault Editeur

Victor sculp

1-5. *HYALEA* Forskalii Lesueur 6-10. *H.....affinis* d'Orb 11-15 *H.....uncinata* Rang.

16-20. *H.....gibbosa* Rang 21-25. *H.....flava* d'Orb

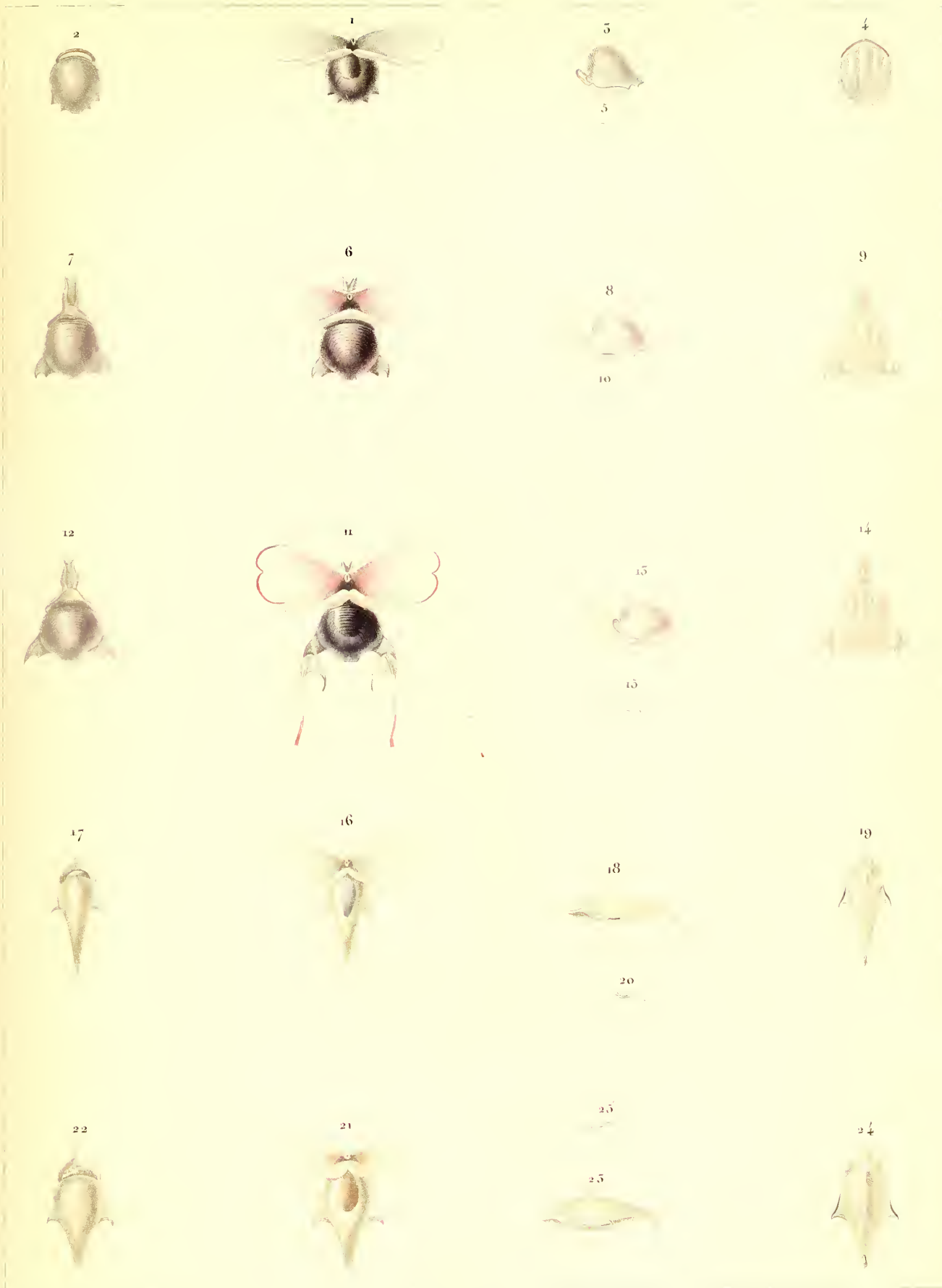

Prêtre graveur d'après d'Orbigny.

Levrault Editeur.

Aug. Dumont sculp.

1-5. *HYALINA* quadridentata Lesueur. 6-10. *H.* longirostra Lesu. 11-15. *H.* limbata d'Orb.

16-20. *H.* inflexa Lesu. 21-25. *H.* labiata d'Orb.

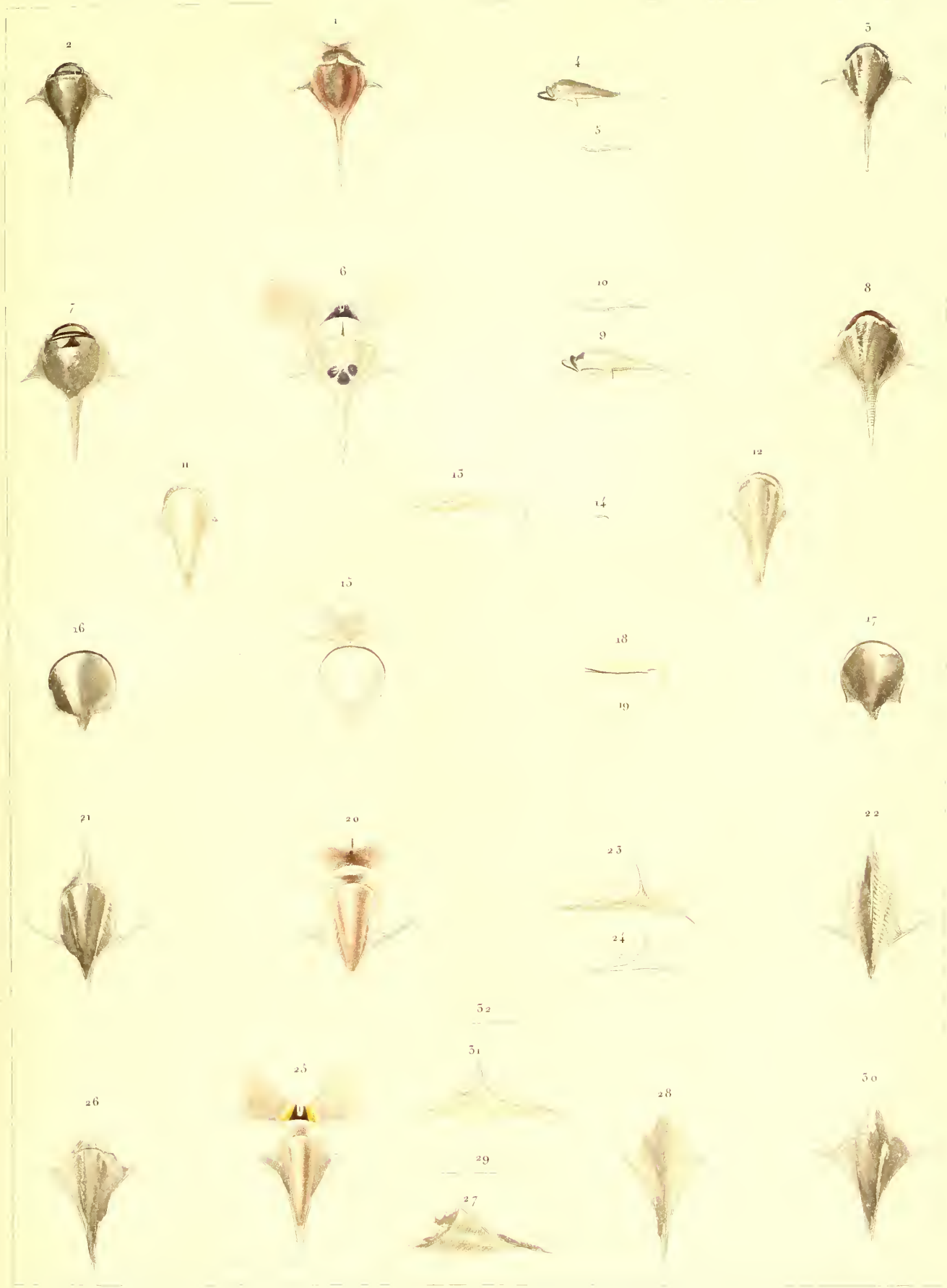

Pretre pinx. d'après d'Orbigny.

Leorault Editeur

1-5. *HYALFA trispinosa*, Les. 6-10. *H. mucronata*, Quoy et Gaim. 11-14. *H. depressa*, d'Orb.
 15-19. *H. laevigata*, d'Orb. 20-24. *CLEODORA cuspidata*, Bosc.
 25-29. *C. pyramidata*, Linn. 30-32. *Id. var.*



J. G. Prêtre pinx^t

Levrault Editeur

Oudet sculp^t

1-4. *HYALAEA balantium*. 54. *Son anatomie* 5-8. *Anatomie de l'H. Fonkalii, Les* 9-11. *H. australis, d'Orb* 12-14. *H. rugosa, d'Orb* 15-19. *H. Subula, Quoy et G^o* 20-22. *H. corniformis, d'Orb* 23-25. *H. striata, Rang* 26-28. *H. virgula Rang* 29-31. *H. aciculata, Rang* 32-35. *H. pyramidata, Linn* 36-38. *CUVIERIA columella, Rang*

Inscr^t de Langlois

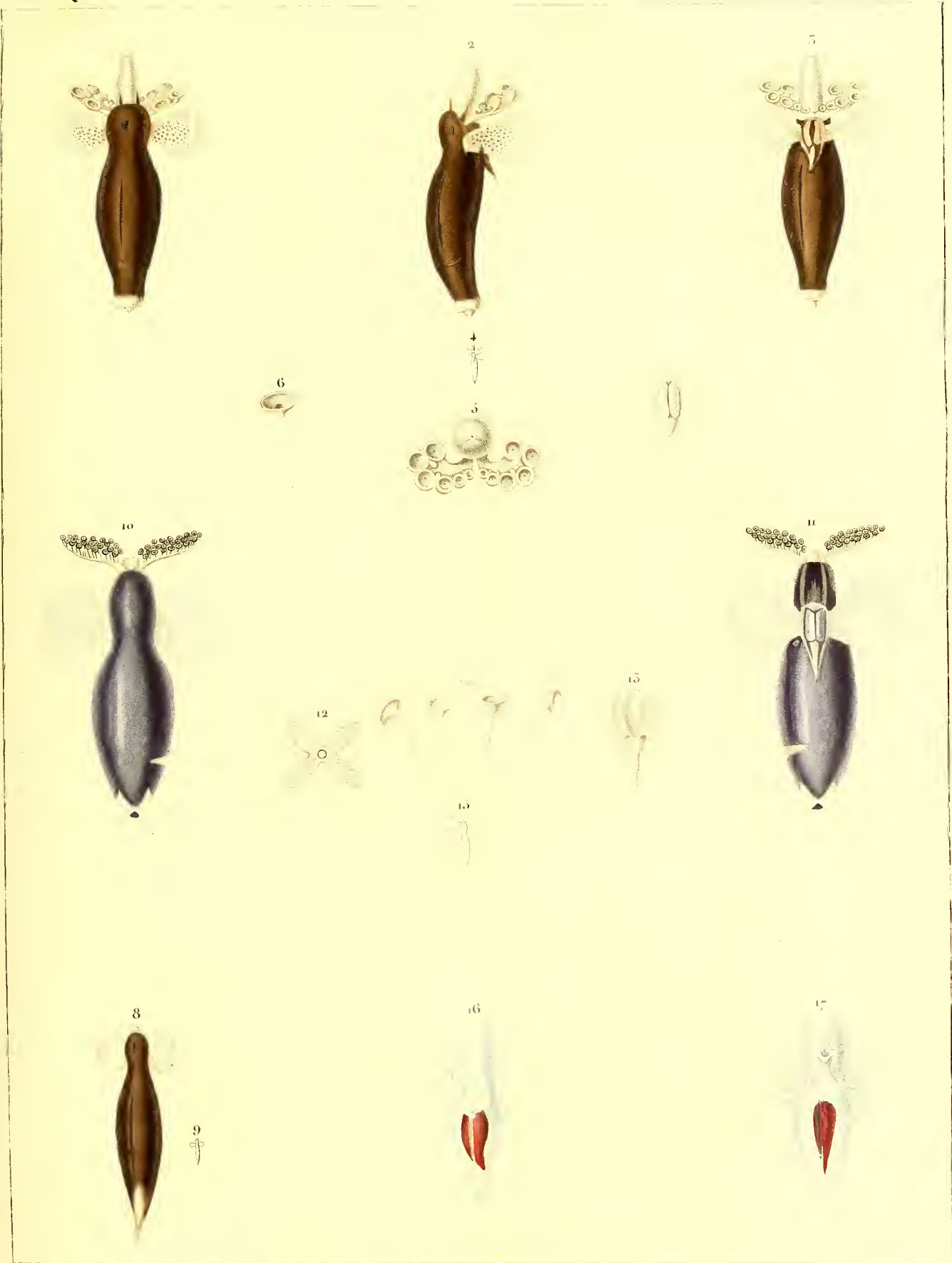

Prêtre pinx! d'après d'Orbigny.

Leoraull Editeur

Victor sc.

1-7. SPONGIOBRANCHIA australis, d'Orb. 8-9. S elongata, d'Orb.

10-13. PNEUMODEMON violaceum, d'Orb.

16-17. CYMODOCEA diaphana, d'Orb.

Impr. de Folliau

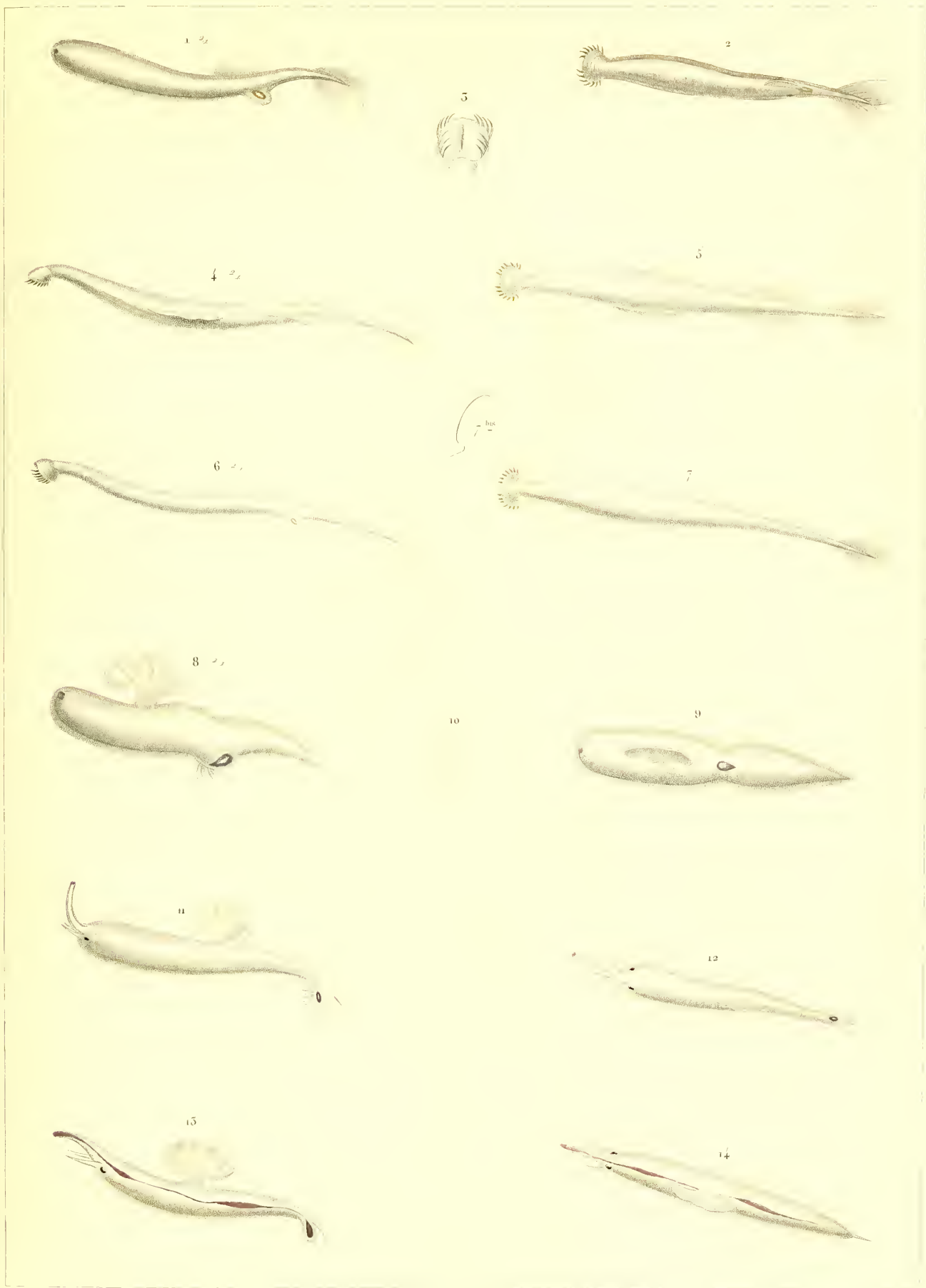

Prêtre pinx. d'après d'Orbigny

Lecoq sculp.

Dumont sculp.

1-5 SAGITTA triptera, d'Orb. 4.5 S..... hexaptera, d'Orb. 6.7. S..... diptera, d'Orb. 8-10. FIROLA Peronii, d'Orb.
 11.12. F..... Lesueurii, d'Orb. 13-14. F..... Gaimardii, d'Orb.



Prêtre pinx^t d'après d'Orbigny

Levrault Editeur.

Victor sc.

1-2. FIROLA Quoyana, d'Orb. 3-4. CARDIAPODA carinata, d'Orb.
 5. C. pedunculata, d'Orb. 6-15. CARINARIA punctata, d'Orb.
 16-25. ATLANTA Keraudrenii, Lesueur

Imp^e de Folliau.

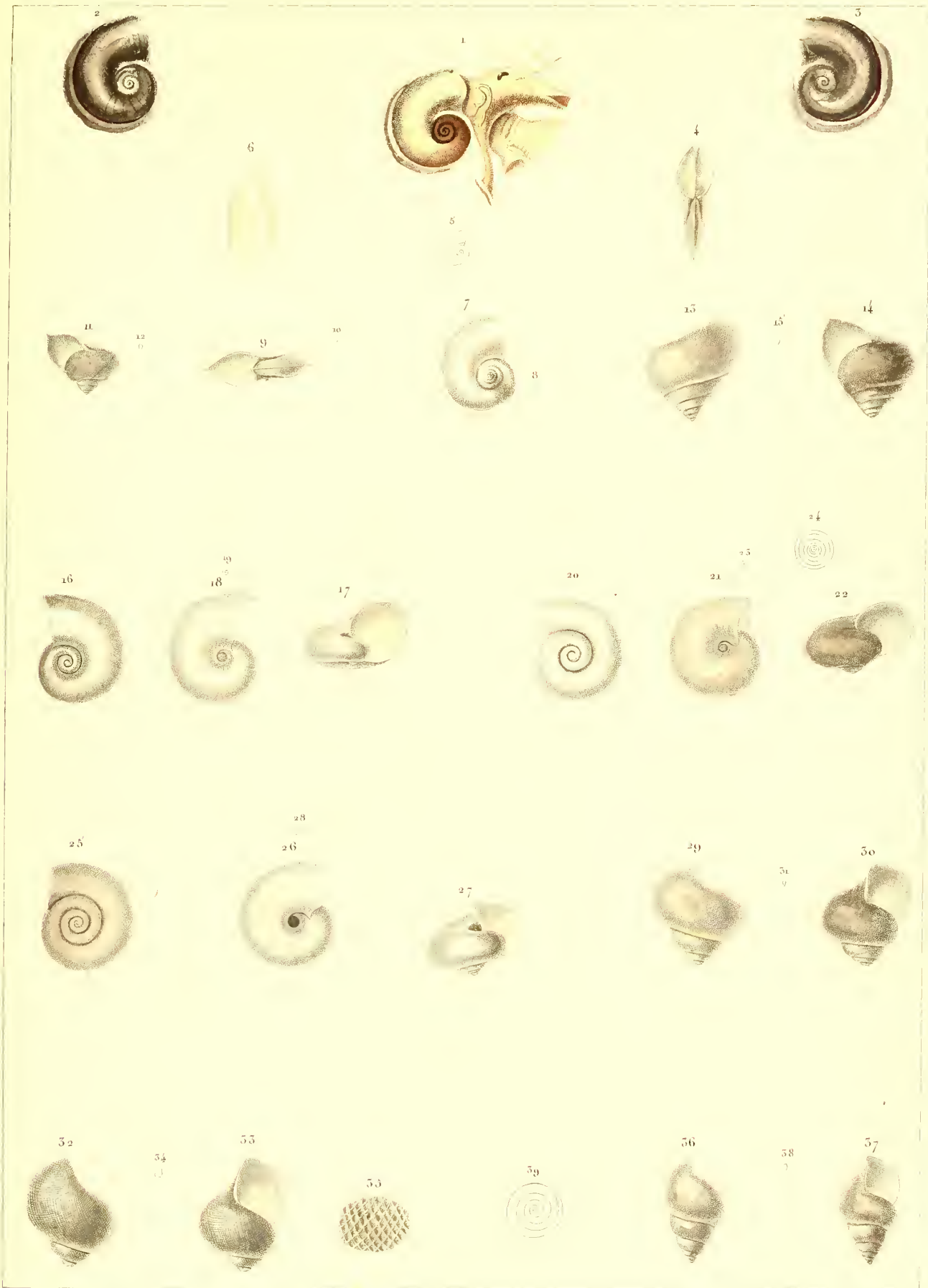

Écritre gravé d'après d'Orbigny

Levrault Editeur

Dumencal sculp

1-15. ALLANTA Peronii, *Lessou* 16-19. A.....inflata, *d'Orb.* 20-24. A.....rotunda, *d'Orb.*
 25-28. A.....Rangii, *d'Orb.* 29-31. A.....trochiformis, *d'Orb.* 32-35. A.....reticulata, *d'Orb.*
 36-38. A.....bulimoides, *d'Orb.*

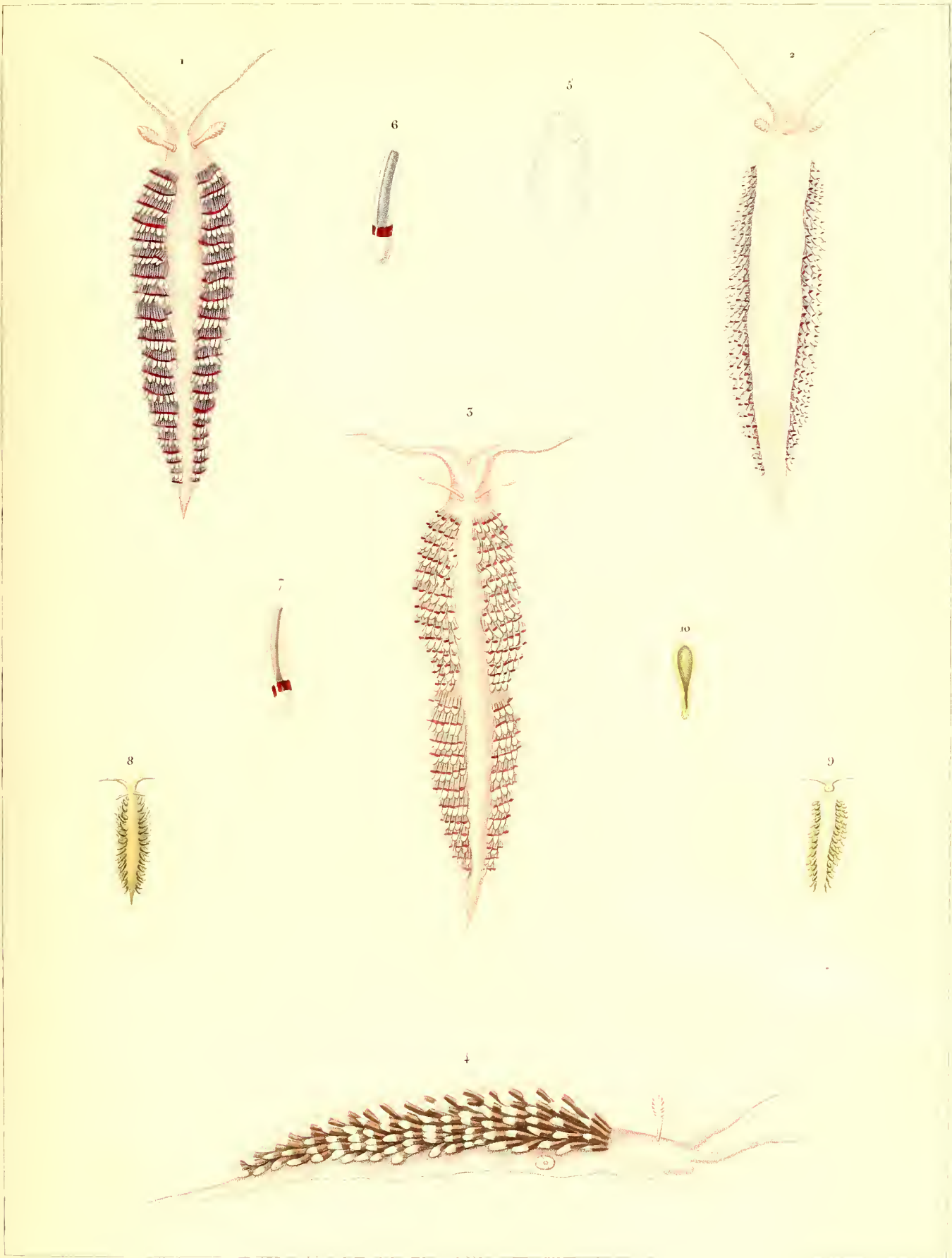

Pierre pine^t d'après d'Orbigny.

Leurault Edéour

Pierre sculp^t

1-7. EOLIDEA Inca, d'Orb. 8-10. E.....natans, d'Orb.

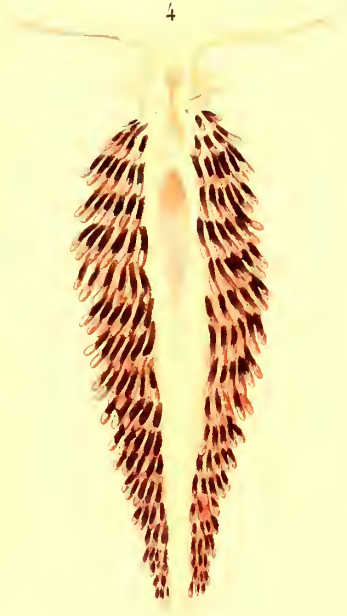
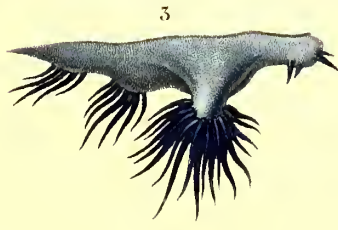
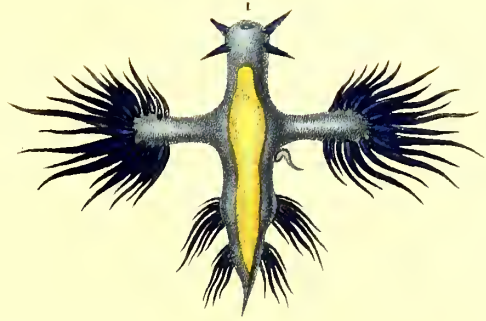

Protre d'après d'Orbigny del.

Levrault Editeur.

Philippeaux Sc.

1-5. GLAUCUS distichoneus, d'Orb.

4-7. EOLIDEA patagonica, d'Orb.

Lap. au Collau

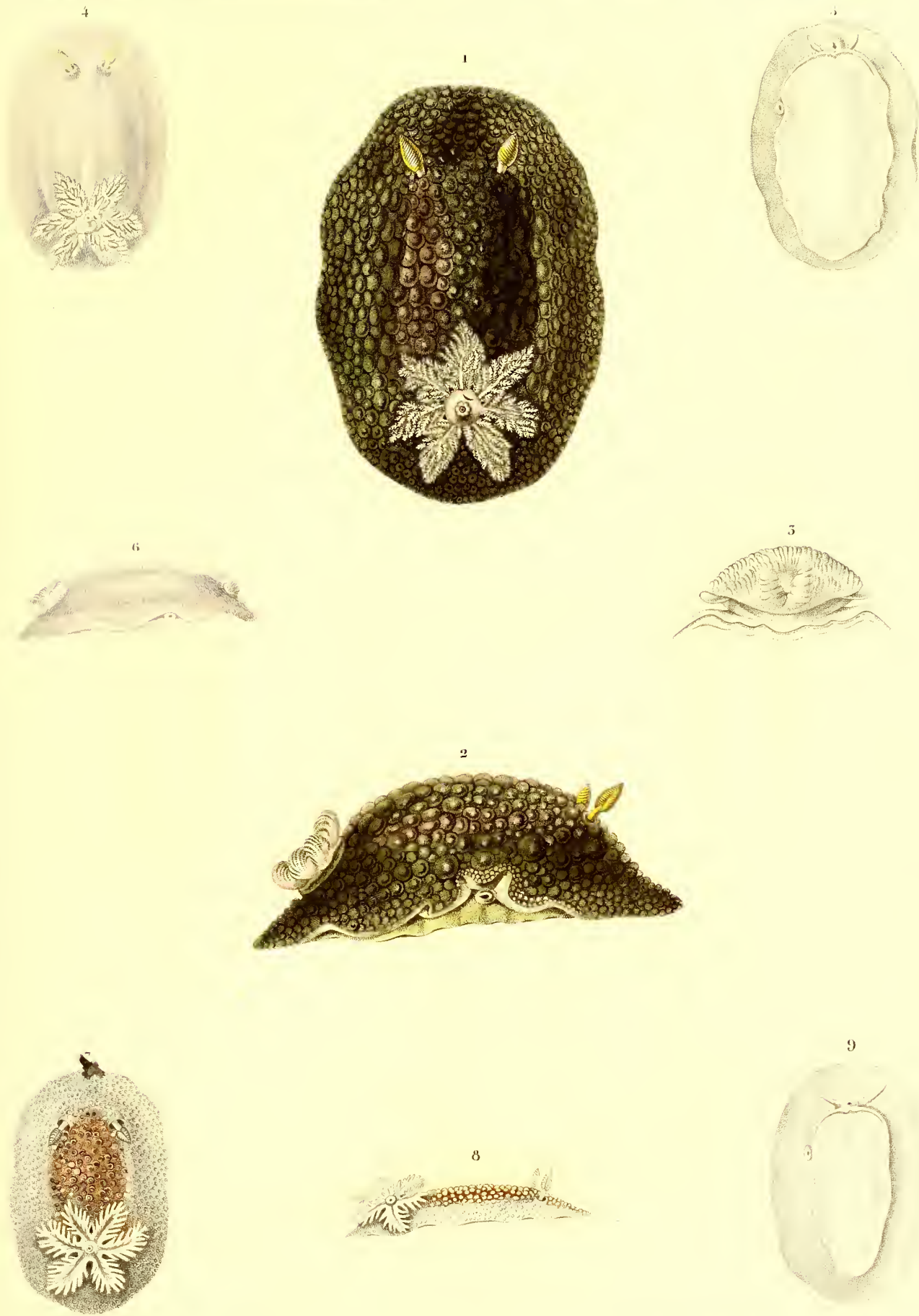

Prêtre d'après d'Orbigny, del.

Louvault Editeur.

Victor sc.

1-5. DORIS fontainii, d'Orb. 4-6. D. hispida, d'Orb. 7-9. D. peruviana, d'Orb.

Imp. de Folliau

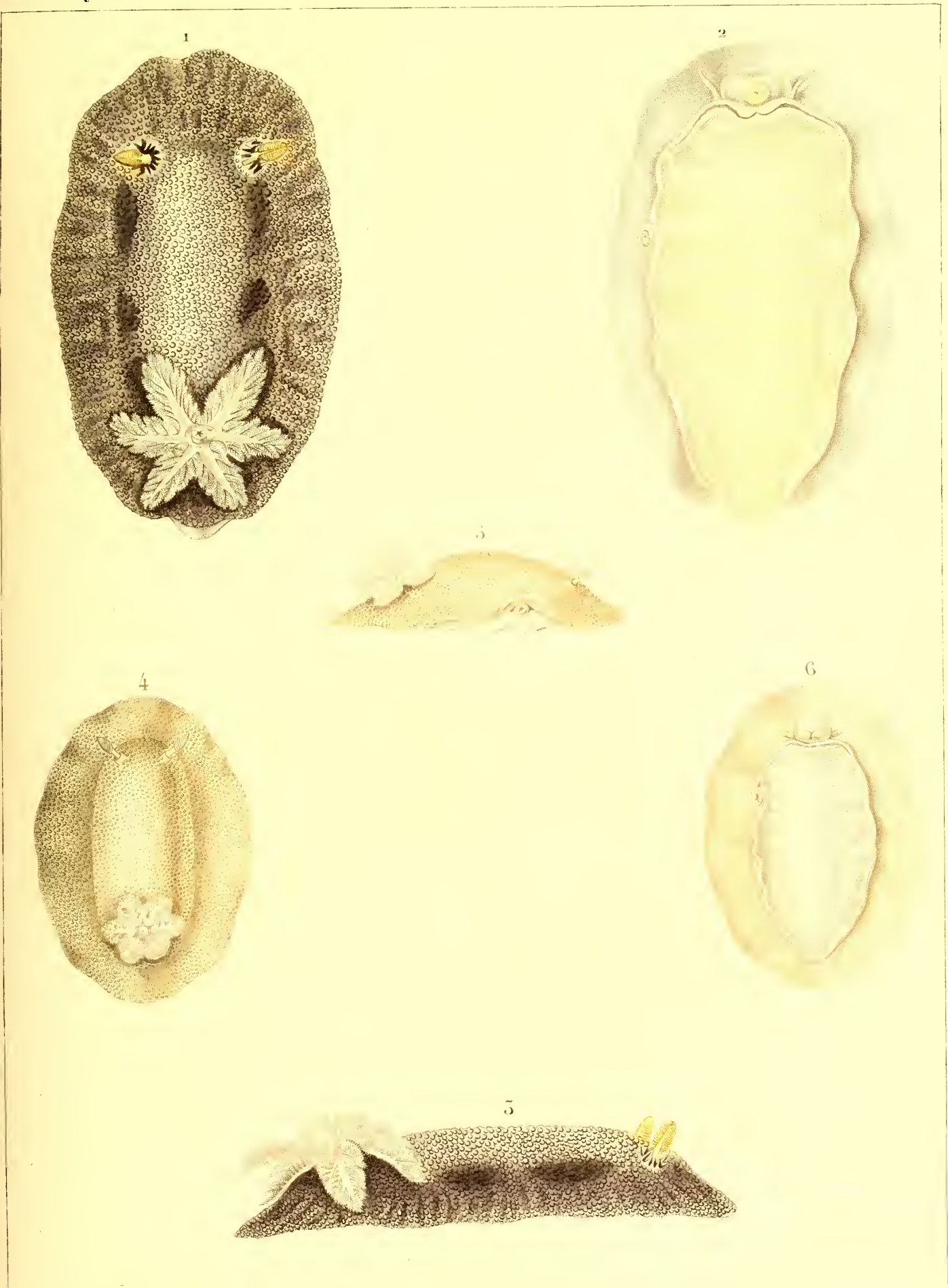

Prêtre d'après d'Orbigny Placé

Leonault Editeur .

Victor Sculp

1-5. DORIS variolata . d'Orb .

4-6. DORIS punctuolata . d'Orb .

Imp^o de Folliau .

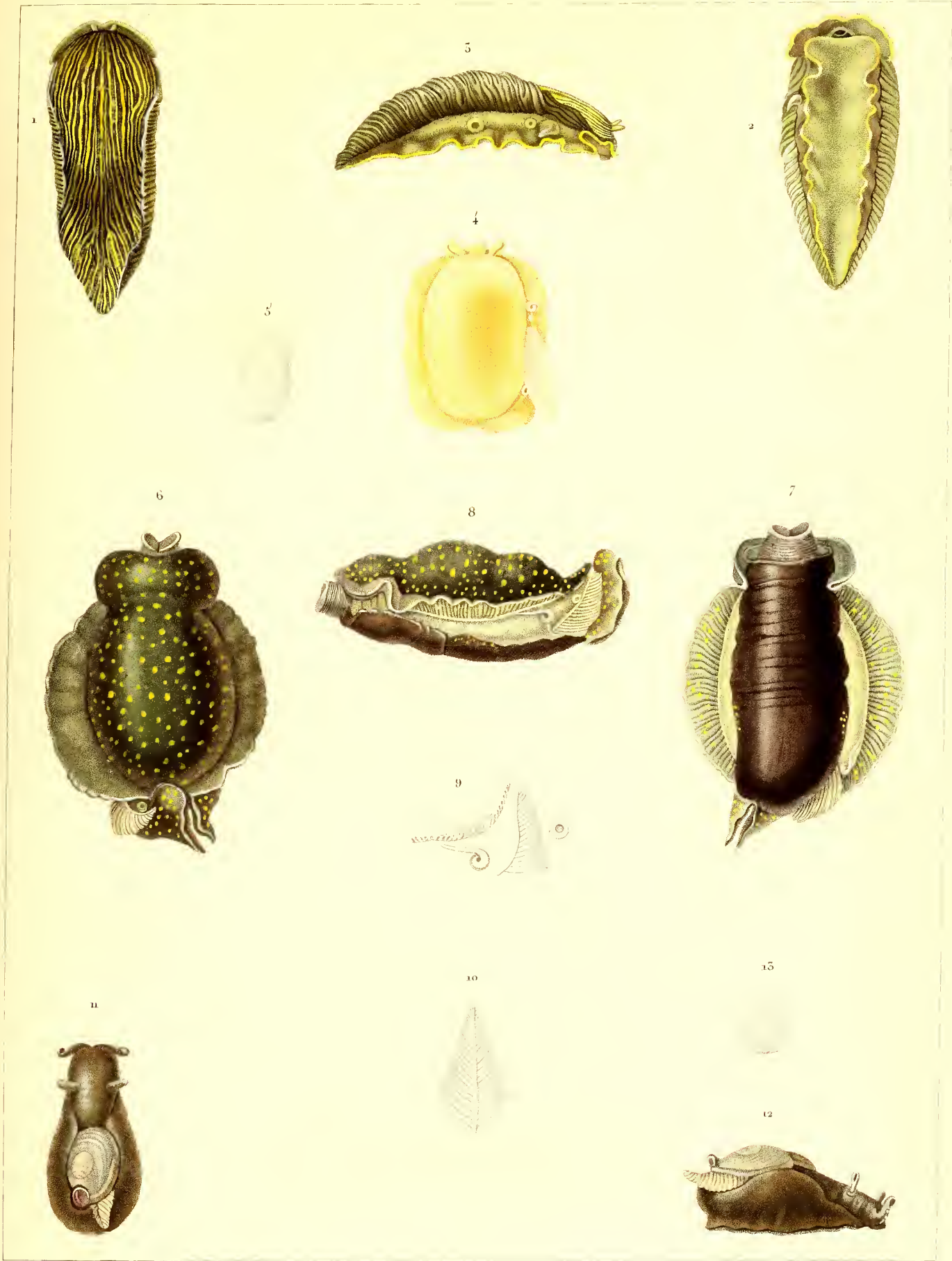

Prêtre pinx^t

Levrault Editeur

H. Legrand sculp^t

1-5. DIPHYLLIDIA Cuvierii, d'Orb. 4-5. PLEUROBRANCHIUS patagonicus, d'Orb.
 6-10. POSTEROBRANCHÆA maculata, d'Orb. 11, 12. APLYSIA Rangiana, d'Orb.

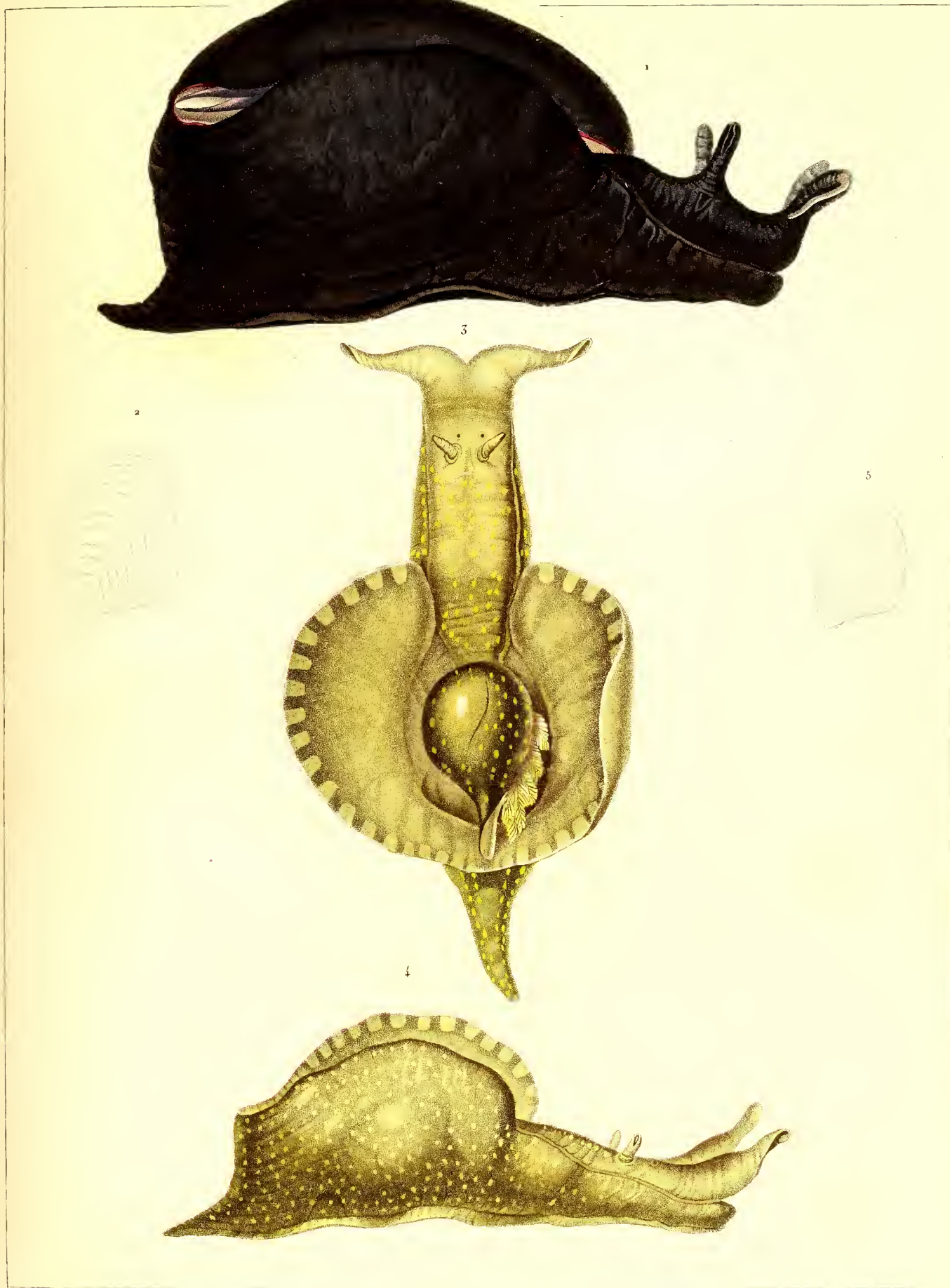

J. G. Prêtre pinx^t d'après d'Orbigny

Leorault Editeur.

Pierre sculpt^r

1-2 APLYSIA nigra, d'Orb. 3-5. A. lurida, d'Orb.

Impr^e de Langlois.

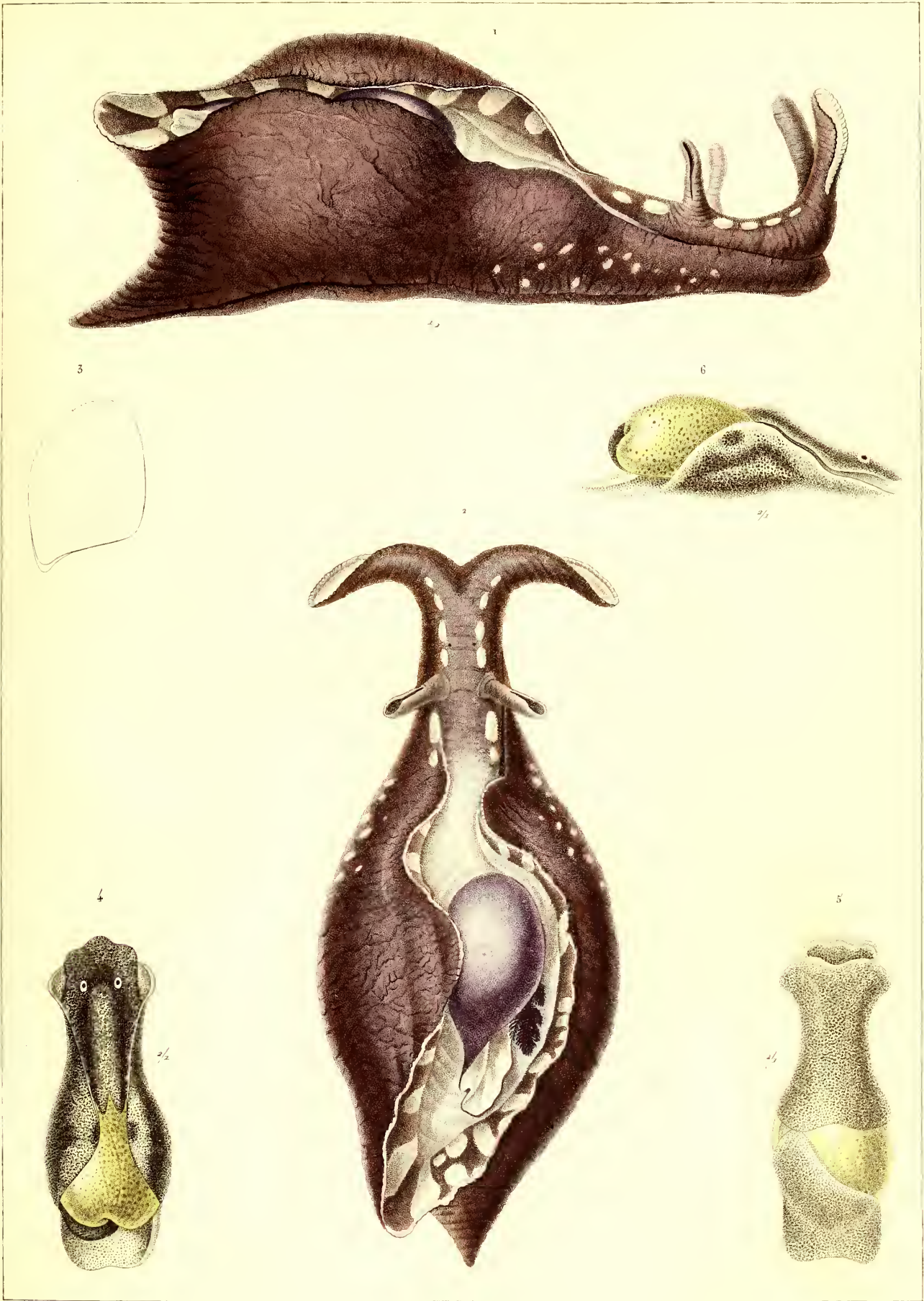

Pretre d'après d'Orbigny pins.^e

Leoraull Edicour

Dumond oculp.^e

1-5. APLYSIA Inca, d'Orb. 4-6. BULLA hydatis, Lin

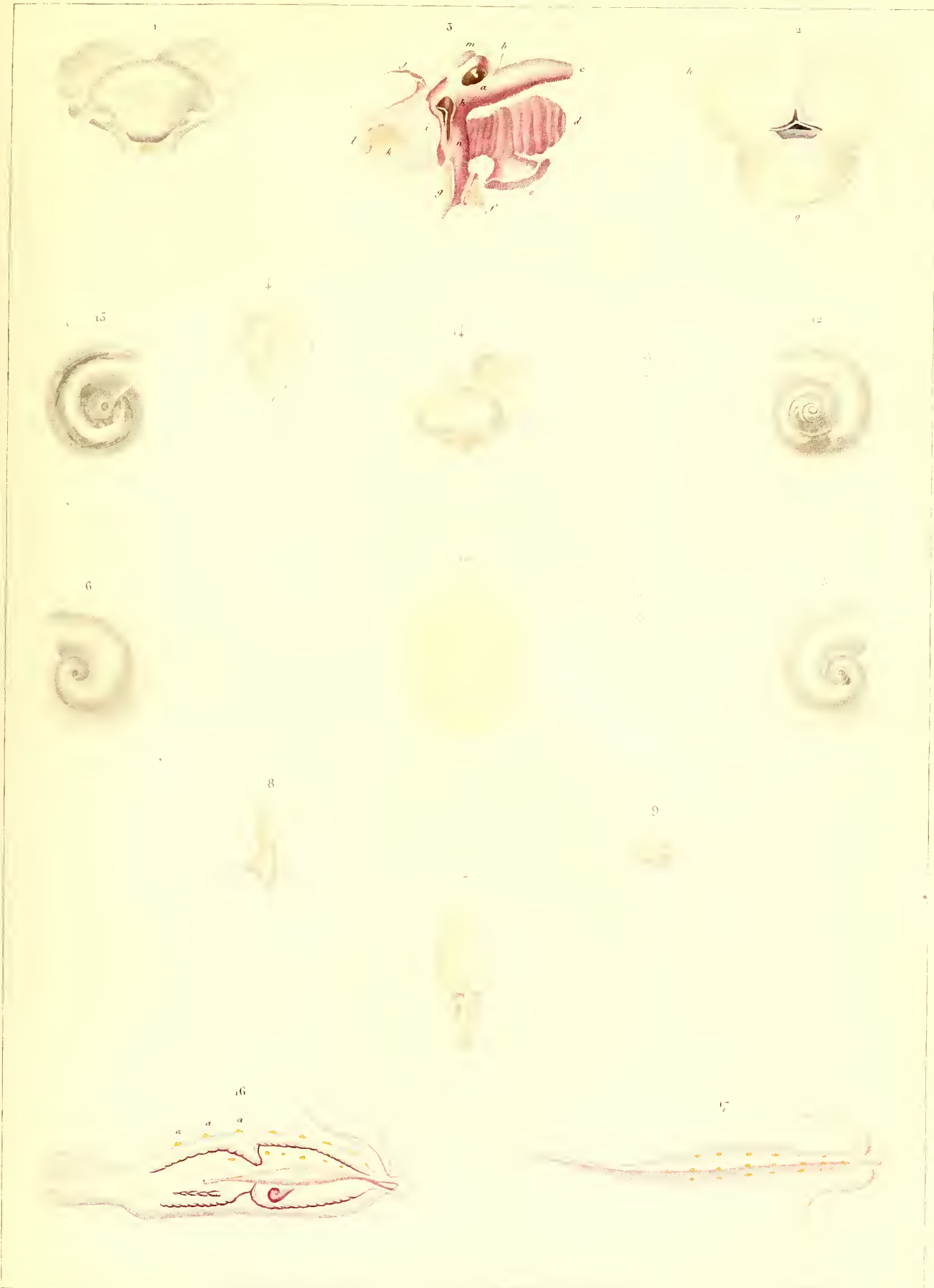

d. 6. Prétre pinx. d'après d'Orbigny

Lezault l'éditeur

Legendre sculpt.

1. 2. *HYALÆA trispinosa*. 3. 4. *ATLANTA Keraudrenii*. 5. n. A. *..... turriculata*, d'Orb.

12. 15. A. *..... Lesueurii*, d'Orb. 16. 17. *PHYLLIROE roseum*, d'Orb.

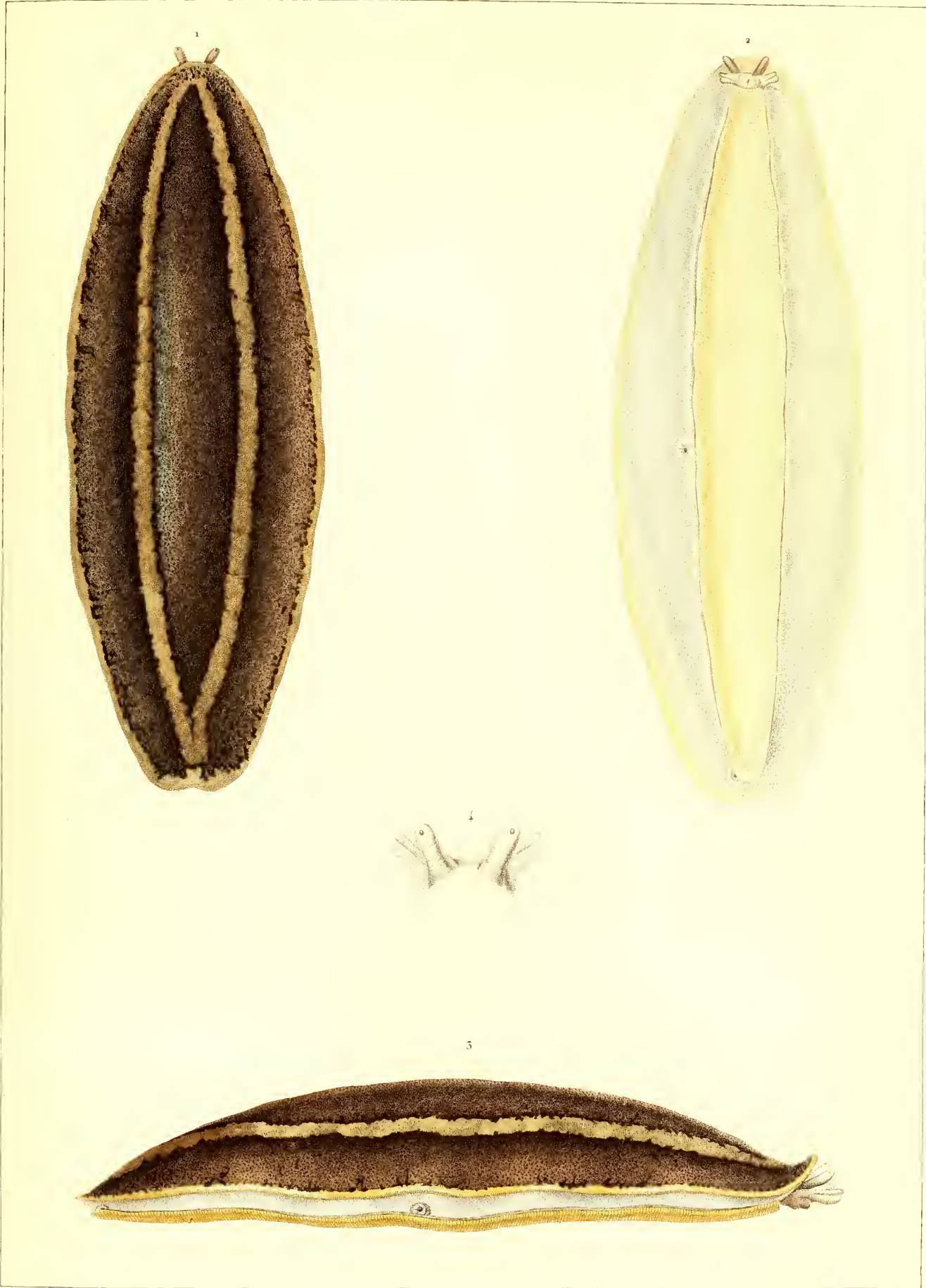

Peetre d'apres d'Orbigny pinx^t

Levrault Editeur

Pierre sculp

1-4. VAGINULA Solea, d'Orb

Impr^e de Langlois



J. G. Deotec pinas d'après d'Orbigny

Lecroult Editeur

Picere sculpt

1-7 . HELIX unguis, Fer 8-n . H. ... Guayana, d'Orb

12-15 . H. progastor, d'Orb

Impr^e de Langlois

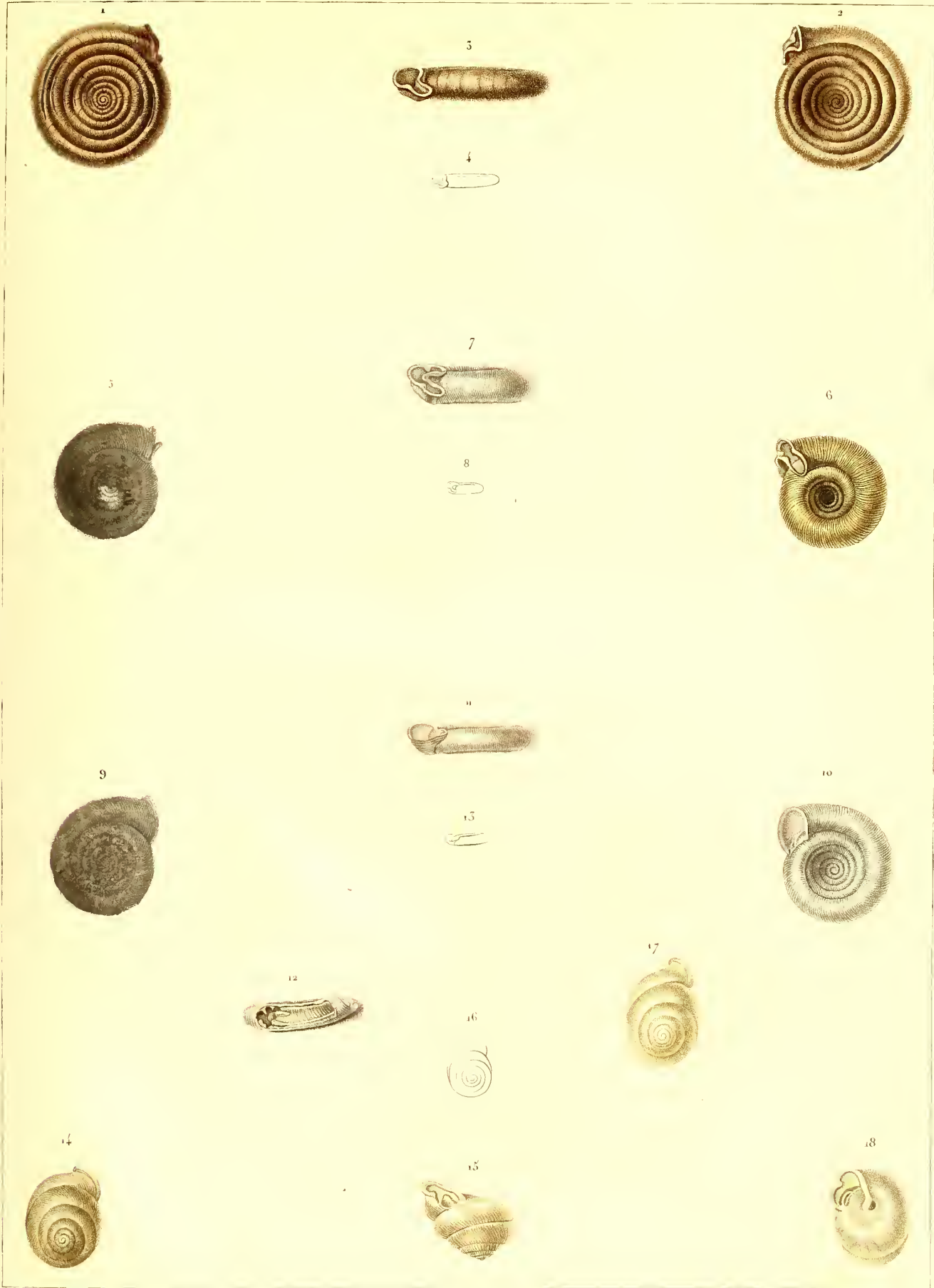

Probre pinx.

Leorsault Editeur

Annedouche sculp.

1-4. HELIX heligmoide, d'Orb. 5-8. H. cheilostropha, d'Orb. 9-15. H. pollodonta, d'Orb.

14-16. H. comboides, d'Orb. 17, 18. H. comboides, var. d'Orb.

1



2



3

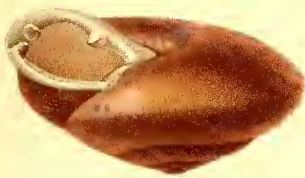

6



4



5

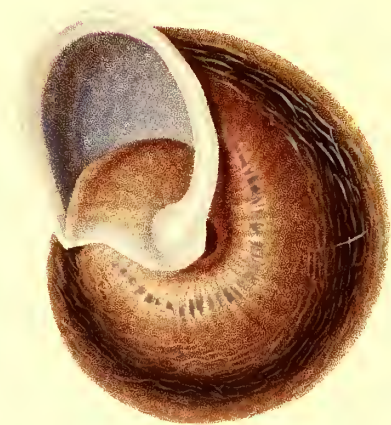

Prêtre pinx!

Levrault Editeur

Girard sc

1-3. HELIX tridonta, *d'Orb.* 4-6. H. Audouinii, *d'Orb.*

Imp^e de Tolliau



Peire d'apres d'Orbigny pinx'

Lezault Editeur

Pierre sculp'

1-4. HELIX oresigena, d'Orb. 5-7. H. Estella, d'Orb. 8. H. Estella, var. d'Orb.

9. H. trigrammephora, d'Orb.

Impr. de Langlois

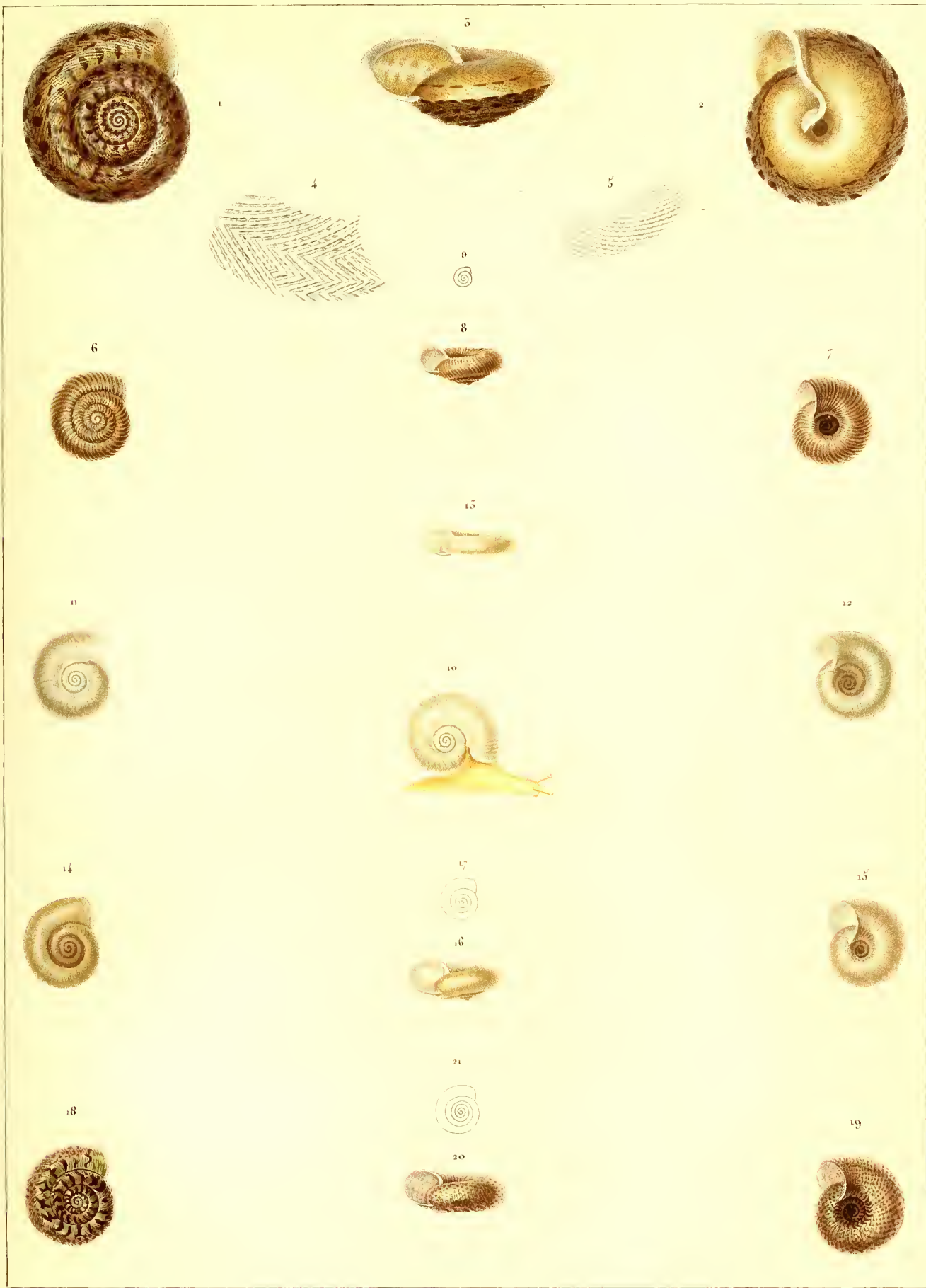

Prêtre pinx^t

Levrault Editeur.

Francois sculp.

1-5. HELIX heliaca, d'Orb. 6-9. Helix costellata, d'Orb. 10-15. Helix ammoniformis, d'Orb

14-17. Helix insignis, d'Orb 18-21. Helix dissimilis, d'Orb

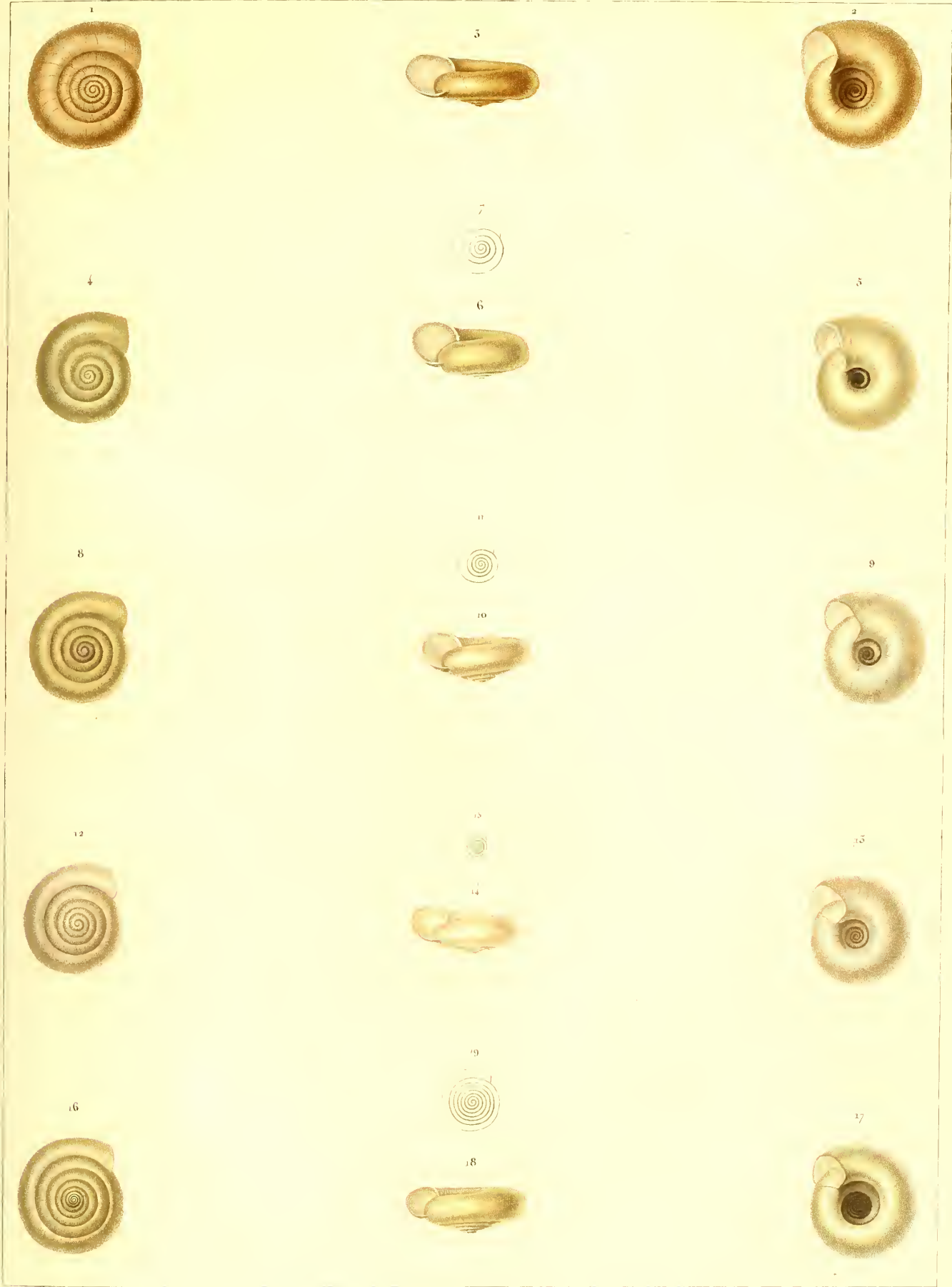

Prêtre pinx.

Lezoult Editeur

Amelouche sculp.

1-5. HELIX omalomorpha, d'Orb. 4-7. II.....skiaphila, d'Orb. 8-11. II.....chalicophila, d'Orb.

12-15. II.....trochilioneides, d'Orb. 16-19. II.....orbicula, d'Orb.

Imp. de l'Anglais.

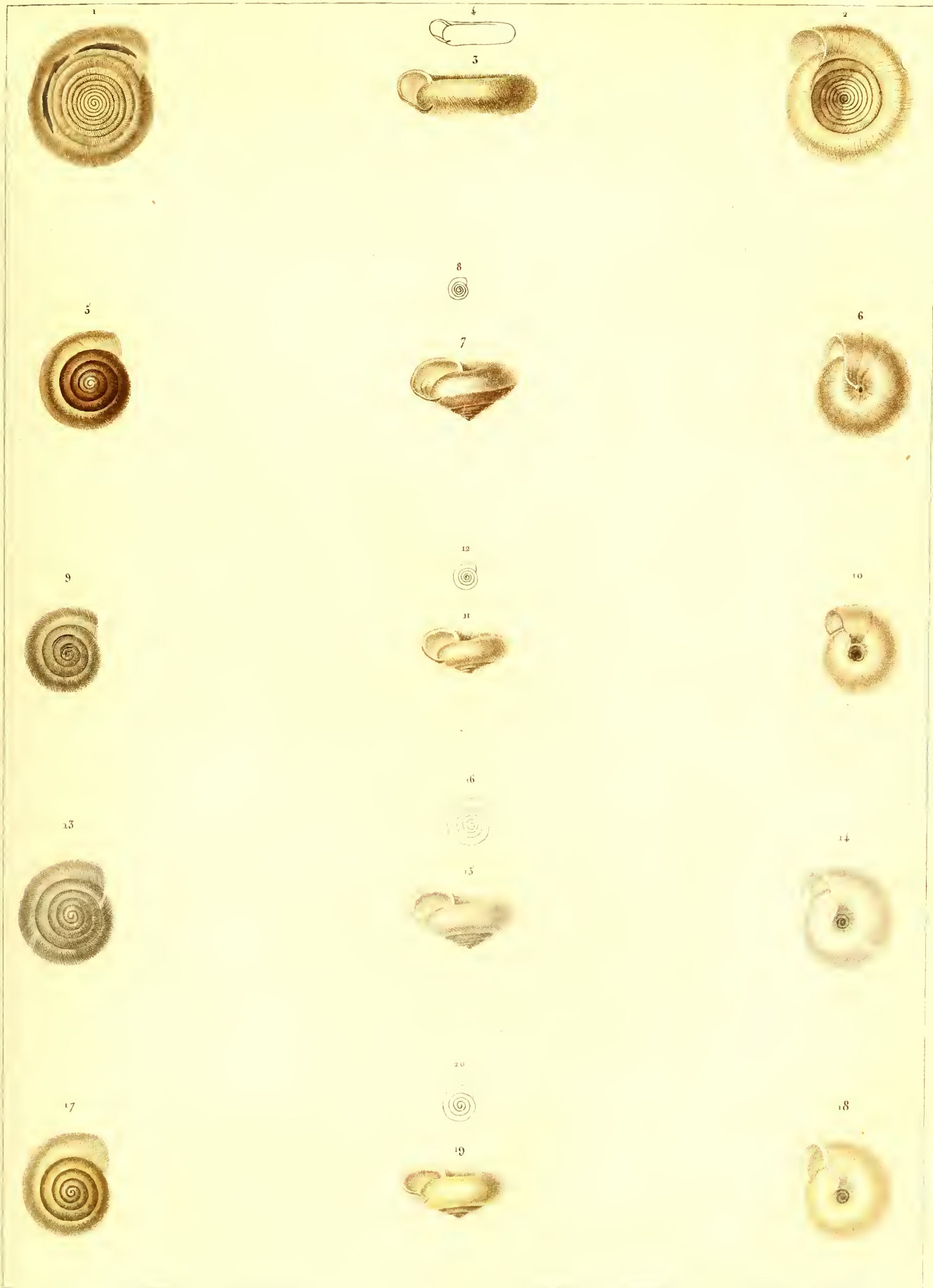

Pierre pinx^t

Louvaux Editeur

Pierre sculp

1-4. HELIX helicycloides, d'Orb 5-8. H..... elevata, d'Orb 9-12. H..... ochthephila, d'Orb

13-16. H..... hylephila, d'Orb 17-20. H..... bounobaena, d'Orb

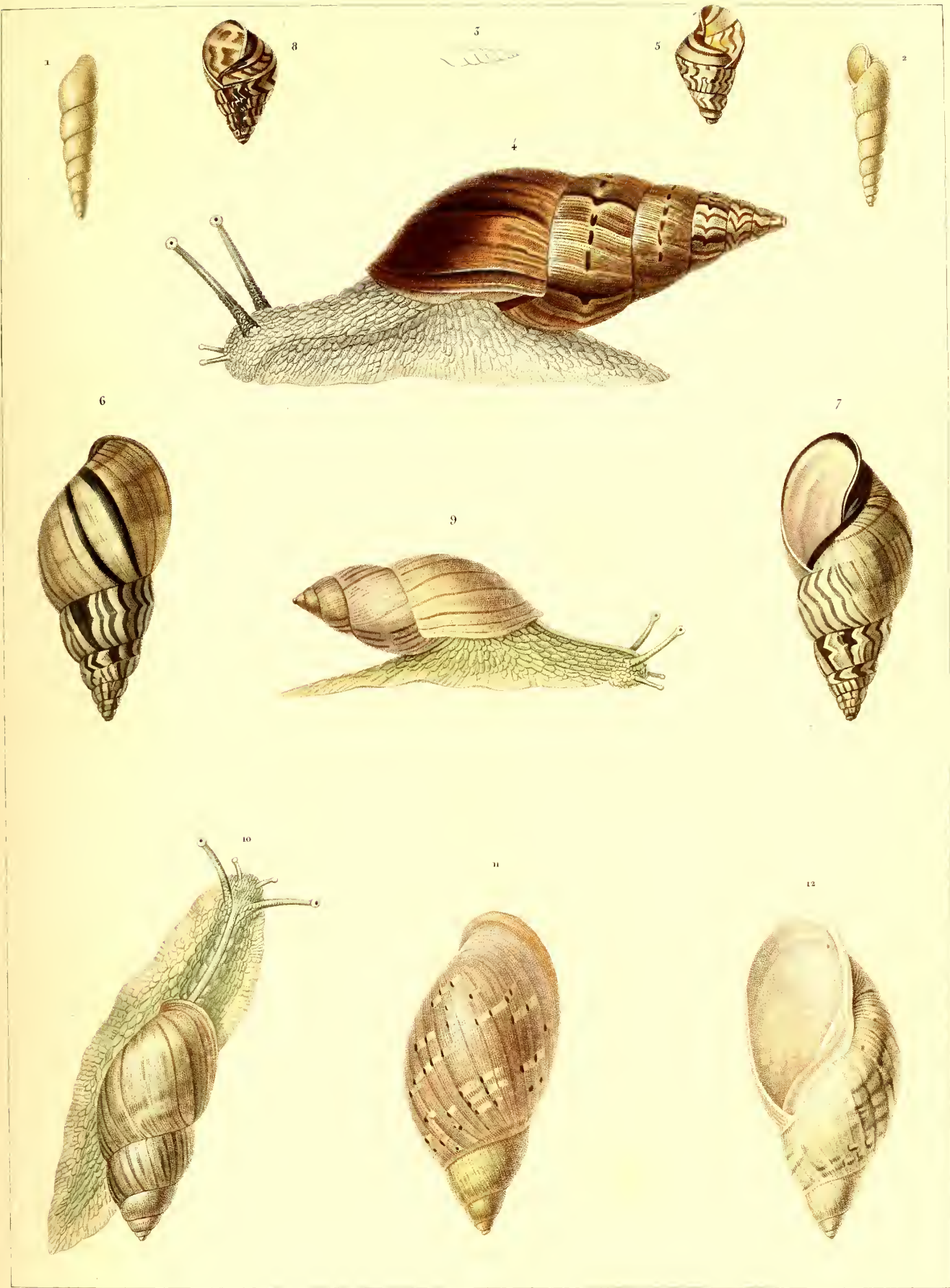

Prêtre pinx.

Leorault Editeur

A. Philpocaux sculp.

1-5. *HELIX* (*S. G. BULIMUS*) *bacterionides*, d'Orb. 4. 5. II (*S. G. BUL.*) *regina*, Per. 6-8. II (*S. G. BUL.*) *phlogera*, d'Orb.
 9. 10. II (*S. G. BUL.*) *granulosa*, Brod. 11. 12. II (*S. G. BUL.*) *pentadina*, d'Orb.





Prêtre pins d'après d'Orbigny

Leuraul bildeur

Melle Gouletot, sculpt.

1-2. HELIX (S.G. BUL.) onça, d'orb. 3, 4. II (S.G. BUL.) cactorum, d'orb. 5-8. II (S.G. BUL.) apodemetes, d'orb.
 9-11. II (S.G. BUL.) heloica, d'orb. 12, 14. II (S.G. BUL.) Fourmiersi, d'orb.

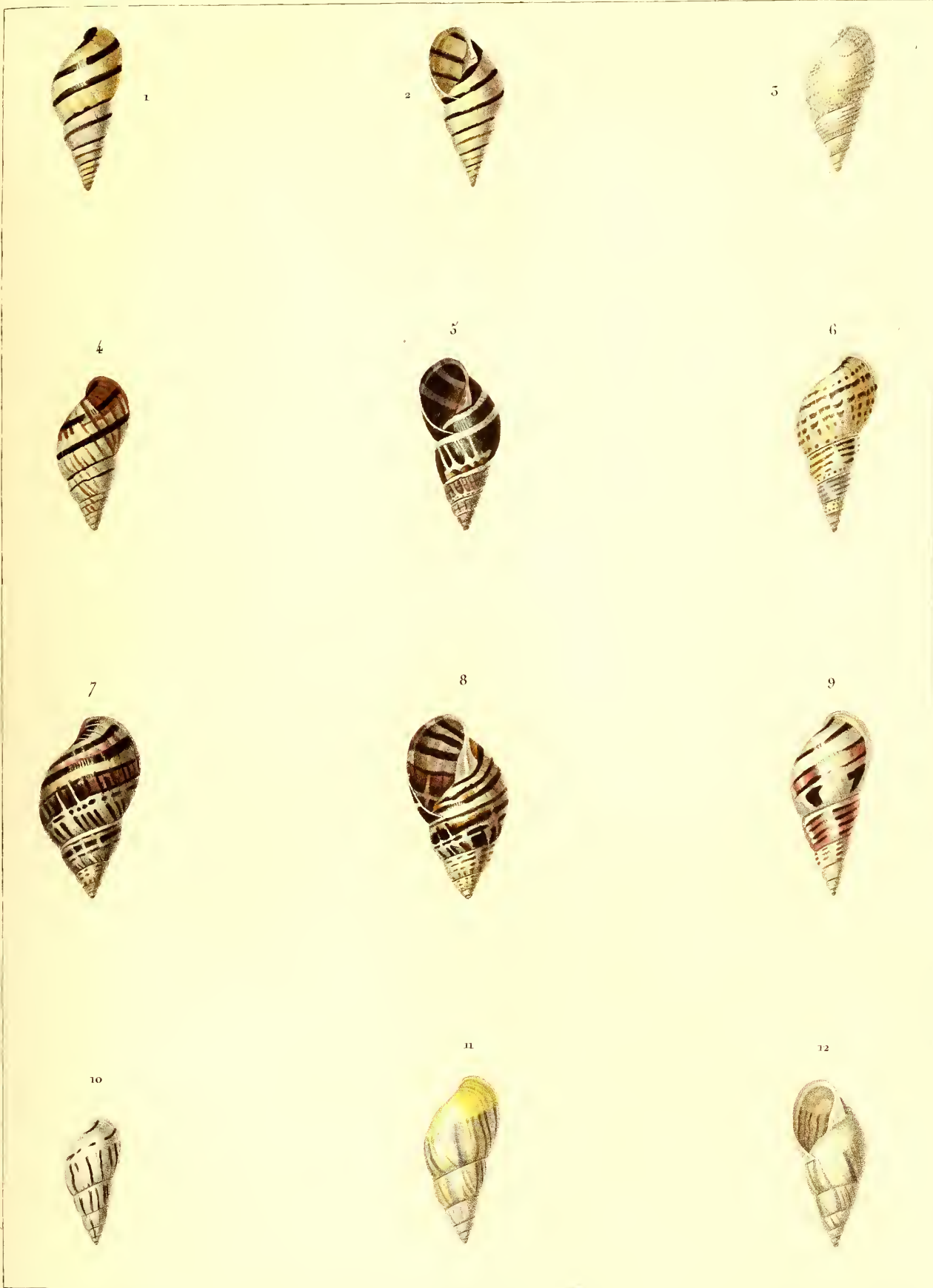

Prêtre dess.

Lezard Editeur.

Pierre sculp.

1-10. HELIX (*bulimus*) *pæcila*, d'Orb. et ses variétés. 11. 12. H..... (*bulimus*) *oreades* d'Orb.

Impr. de Langlois.



1



2



3



4



5



6



8



7



9



10



11



12



13



14



15

Prêtre graveur d'après d'Orbigny

Leoraud Editeur.

Victor sculp

1-4. HELIX (S. G. BULMUS) Torallyi, d'Orb 5-7 H..... (S. G. BUL.) Montagnii, d'Orb.

8. 9. H..... (S. G. BUL.) nivalis, d'Orb 10. 11. H..... (S. G. BUL.) Paziana, d'Orb

12-15. H..... (S. G. BUL.) sporadica, d'Orb

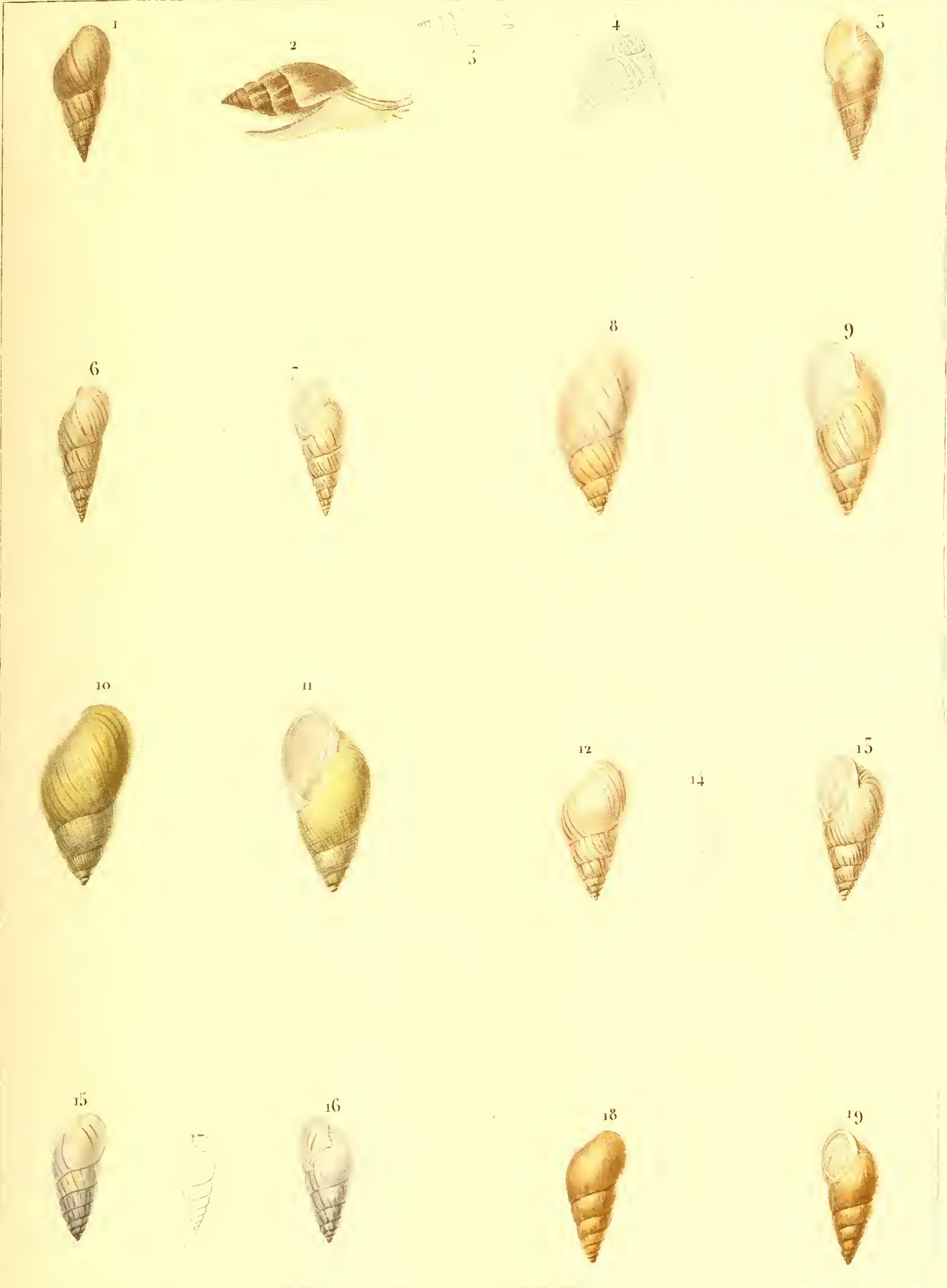

Obbigny et Prêtre pinx.

Levrault Editeur

Goussier sc.

1-5 HELIX (S.G. Batimac) Arichodes d'orb. 6-7 H. (S.G. Bat.) Rocayana d'orb. 8-9 H. (S.G. Bat.) culminea d'orb.
 10-11 H. (S.G. Bat.) lithoica d'orb. 12-14 H. (S.G. Bat.) turritella d'orb. 15-17 H. (S.G. Bat.) limoniica d'orb.
 18-19 H. (S.G. Bat.) crepundia d'orb.

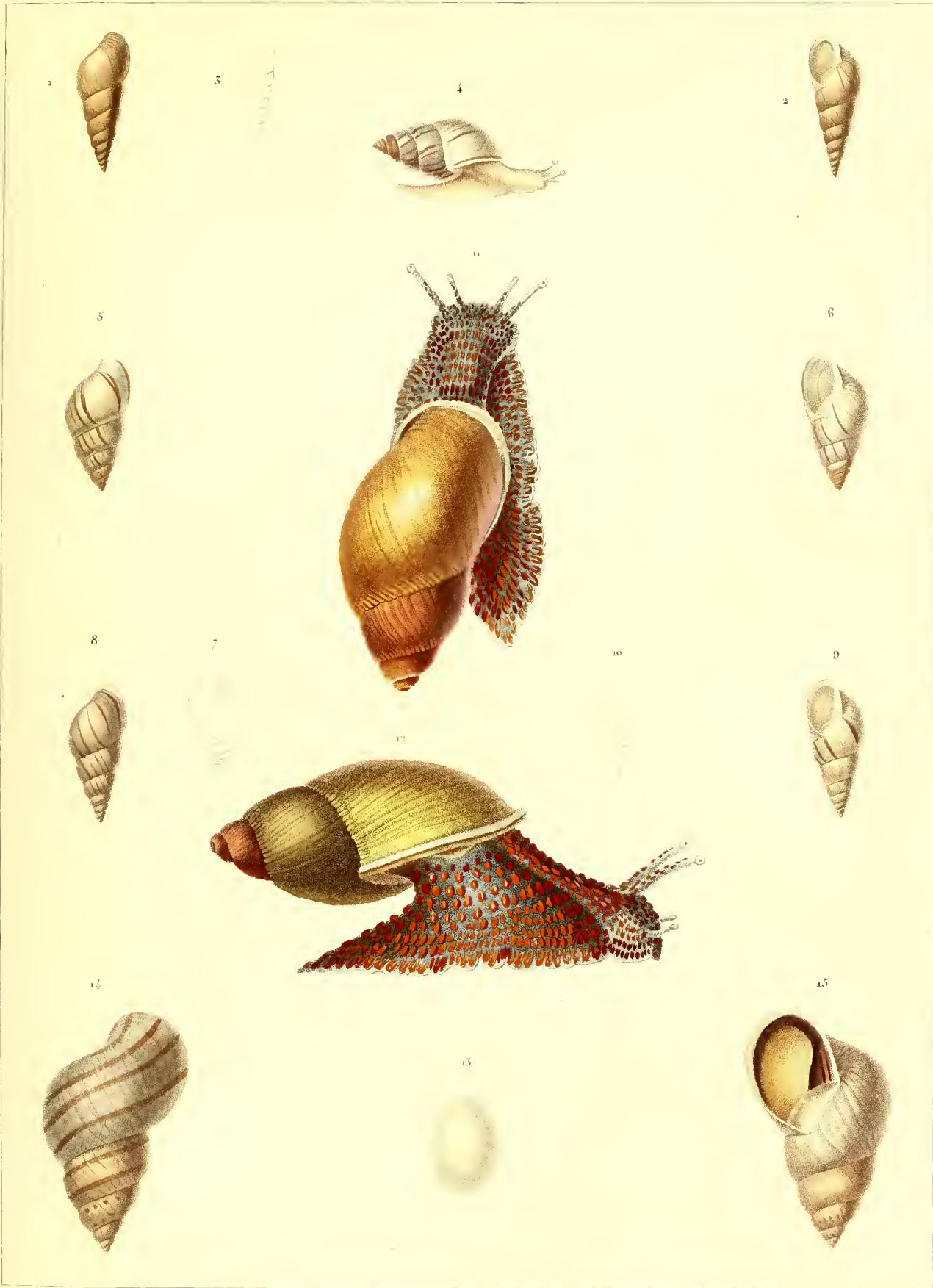

Très rare pins! d'après d'Orbigny.

Levaillant Editeur

Lierre sculpt

1. 2. *HELIIX (BULIMUS) montivaga*, d'Orb 4-7. *H..... (BUL.) canba* d'Orb 8-10. *H..... (BUL.) Rivasii* d'Orb
 11 12. *H..... (BUL.) rosacea*, King. 13. *San. Oeuf* 14. 15. *H..... (BUL.) cora*, d'Orb

Impr^e de Langlois.



Prêtre pinx.

Lezault Editeur

Pierre sc.

5. HELIX (*s. ß. Bulimus*) krennoica, d'Orb.

Imp^s de Folliau



Prêtre del.

Levrault Editeur

Contélot sc

1-5. HELIX (*S. G. Balinas*) Tupacii, *d Orb.* 4-5. Variété du même.

6-7. H. (*S. G. Bal.*) Inca, *d Orb.* 8-9. H. (*S. G. Bal.*) brephoides, *d Orb.*

Imp^o de Folliau.



d'Orbigny et Prêtre, del.

Lavaull, Editeur.

Amédouche sc.

1-5. *HELIX (Balamis) oblonga* Mull. 4-5. II ——— (*Bal.*) *thamoica*, d'Orb. var. A.

6-7 le même var. B 8 le même var. C. 9 le même var. D

Imp^{re} de Folliau.



Pierre pinx.

Loucault Editeur

Pierre sc.

1-2. HELIX s. G. Bulimus Santa Cruzii, d'Orb. 3-4. H. s. G. Bul. Mathusii, d'Orb.

5-6. H. s. G. Bul. lacunosa, d'Orb.

Impr. de Follin.



Preire pinx^t

Levrault Editeur

Victor sc

1-2. HELIX (*S. G. Bulimus*) *militata*, d'Orb. 3-4. II ... (*S. G. Bul.*) *orbicula* d'Orb.

5-6. II ... (*S. G. Bul.*) *Bolivarii*, d'Orb. 7-8. II ... (*S. G. Bul.*) *abyssorum*, d'Orb.

9-10. II ... (*S. G. Bul.*) *brachysoma*, d'Orb. 11-12. II ... (*S. G. Bul.*) *marmorata*, d'Orb.

Impr.^s de Folliau

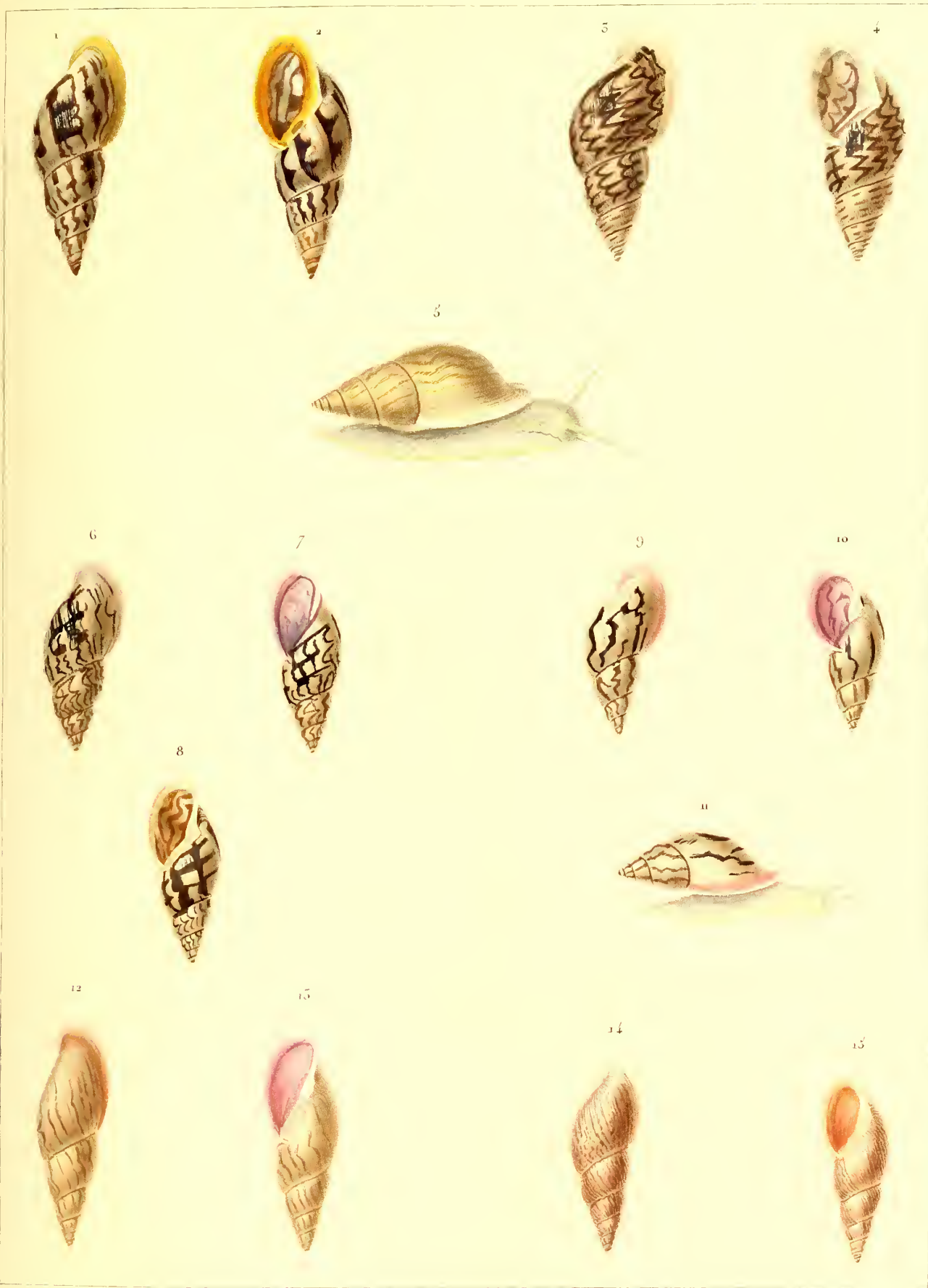

Profr. pinx. d'après d'Orbigny.

Levrault Editeur

François sc

1. 2. HELIX (S. G. BULIUS) xanthostoma, d'Orb. 5-5. II..... (S. G. BUL.) hydrohyla, d'Orb. 6. 7. II.....
 (S. G. BUL.) zographica, d'Orb. 9-11. II..... (S. G. BUL.) linostoma, d'Orb. 12. 13. II..... (S. G. BUL.)
 fusoides, d'Orb. 14. 15. II..... (S. G. BUL.) lophoica, d'Orb.

de Villiers

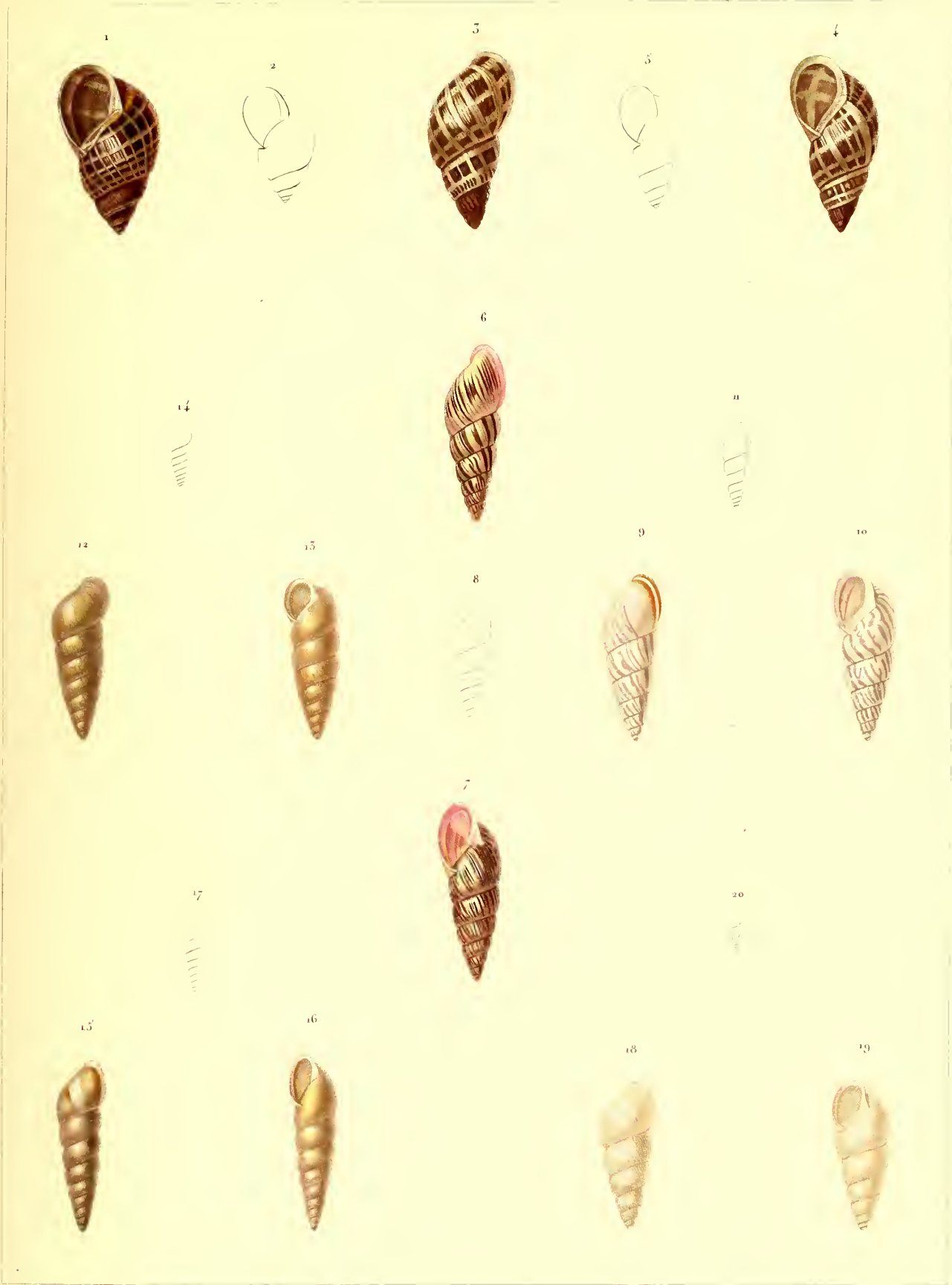

Prêtre pinx.

Leveillé Editeur

Darène sculp.

1-5. HELIX (*S. G. BULIMUS*) polymorpha, d'Orb 6-8. II (*S. G. BUL.*) rhodinostoma, d'Orb
 9-11. II (*S. G. BUL.*) lichnorum, d'Orb 12-14. II (*S. G. BUL.*) mimosarum, d'Orb.
 15-17. II (*S. G. BUL.*) camba, d'Orb 18-20. II (*S. G. BUL.*) micra, d'Orb

Impr. de Langlois

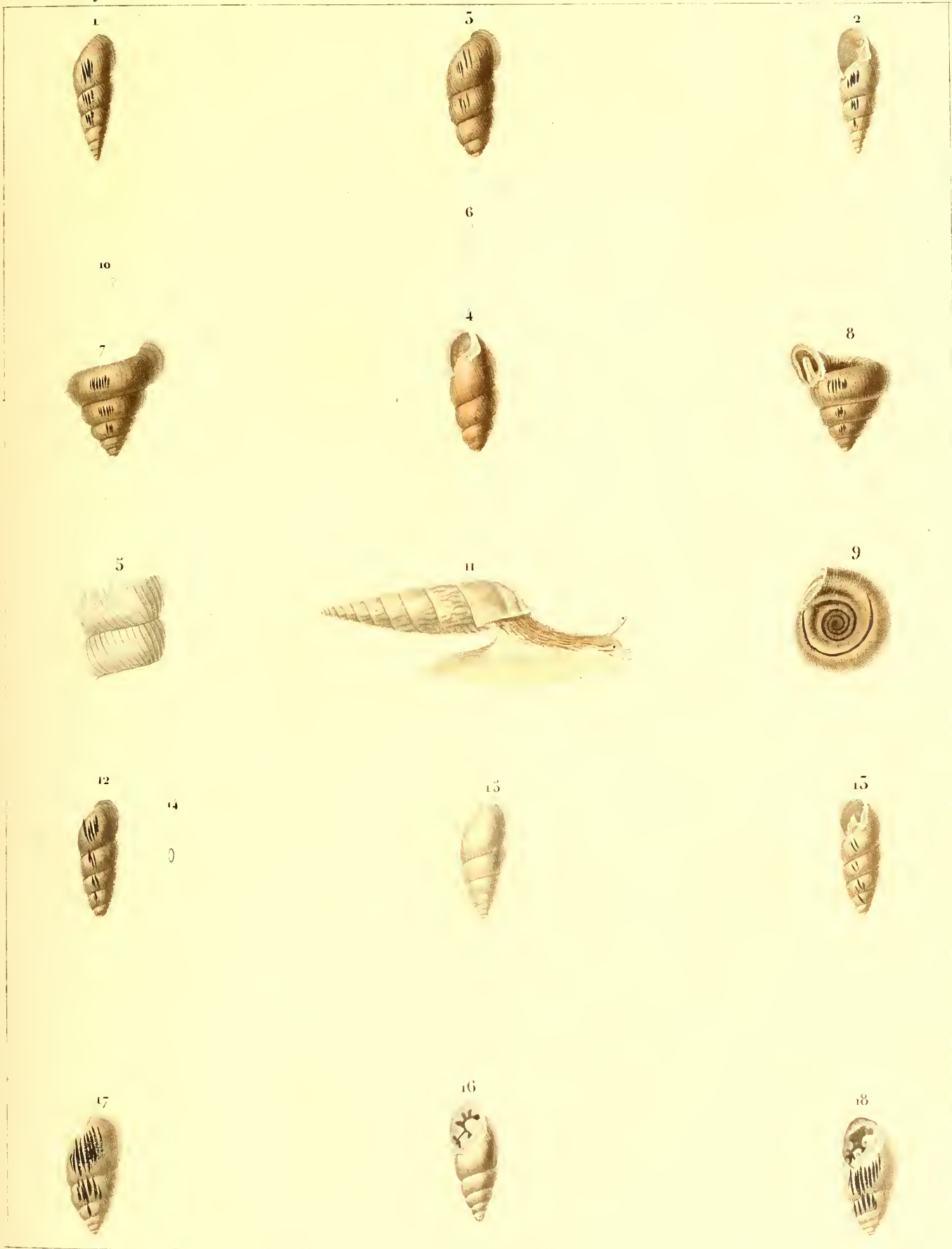

Protee et d'Orbigny, del.

Levrault Editeur

Coutelot sc.

1-2. HELIX (S.G. Bul.) guarani, d'Orb. 3-6. H. (S.G. Papa) Paredesii, d'Orb. 7-10. H. (S.G. Papa) infundibuliformis, d'Orb.

11. H. (S.G. Papa) Spixii. 12-14. H. (S.G. Papa) nodosaria, d'Orb. 15-16. H. (S.G. Papa) Sowerbiana, Fer.

17-18. H. (S.G. Papa) patagonica, d'Orb.

Imp. de Lottin.

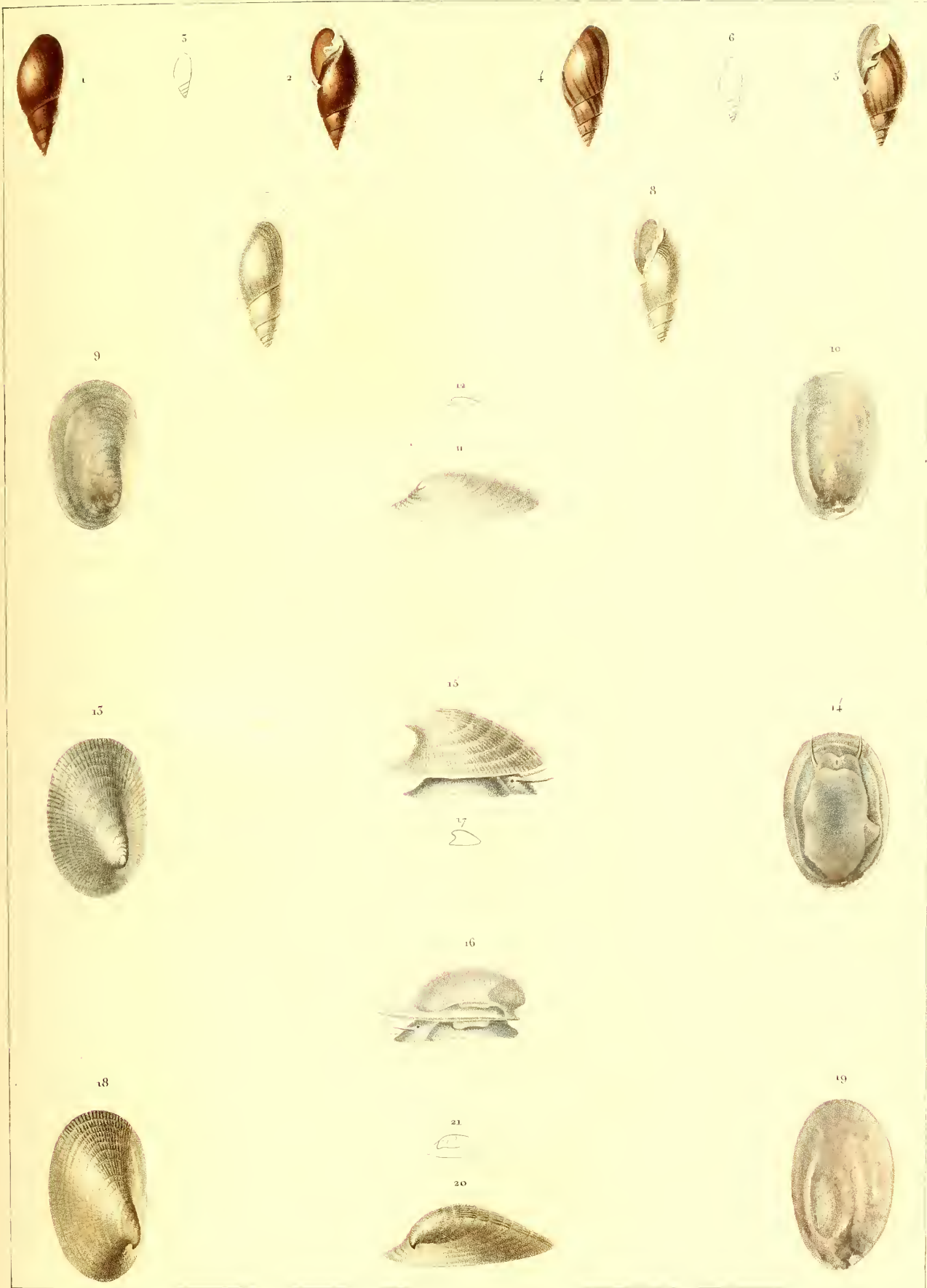

Prétre et d'Orbigny pinx^t

Levrault Editeur.

Pierre sculp.

1-3. AURICULA reflexilabris, d'Orb. 4-6. A.....acuta, d'Orb. 7-8. A.....stagnalis, d'Orb. 9-12. ANCYLUS
 culicoides, d'Orb. 13-17. A.....radiatus, d'Orb. 18-21. A.....concentricus, d'Orb.



Prêtre pinx.

Leoraute Editeur

Victor sculp.

1-5 . LYMNEUS viator, d'Orb 4. 5 . DOMBELIA Pachappii, d'Orb 6. 7 . D..... tchuelcha, d'Orb
 8-12 . D..... Puelcha, d'Orb. 13-16 . D..... fluctuosa, d'Orb. 17. 18 . D..... bulloides, d'Orb.
 19. 20 . D..... fluminea d'Orb

Impr. de Langlois

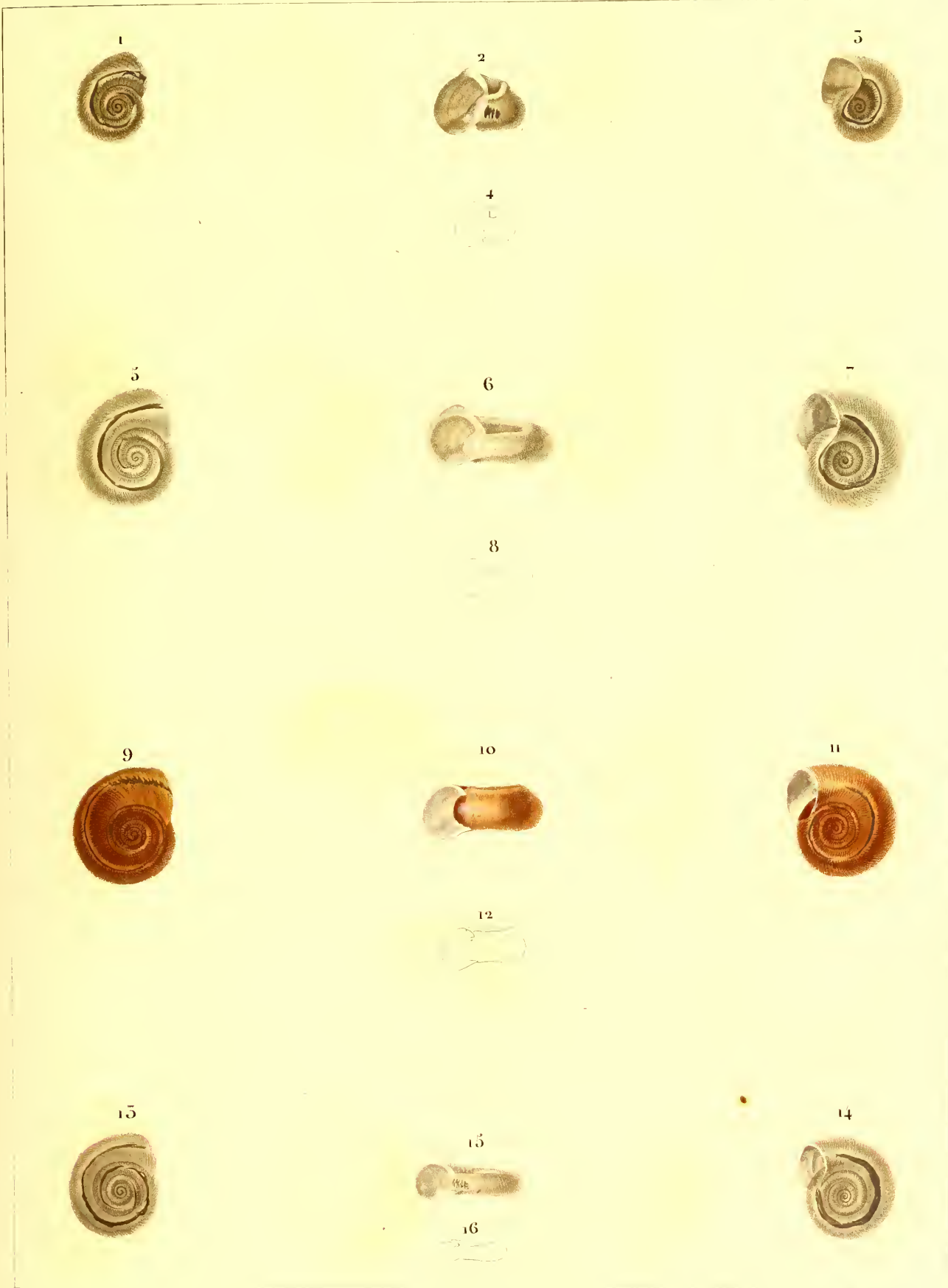

Prêtre pinx.

Levaux Editeur.

M^{lle} Coutelot sc.

1-4. PLANORBIS andecolus, d'Orb. 5-8. P..... montanus d'Orb.

9-12. P..... tenagophilus, d'Orb. 13-16. P..... peregrinus d'Orb.

Imp^o de Follau.

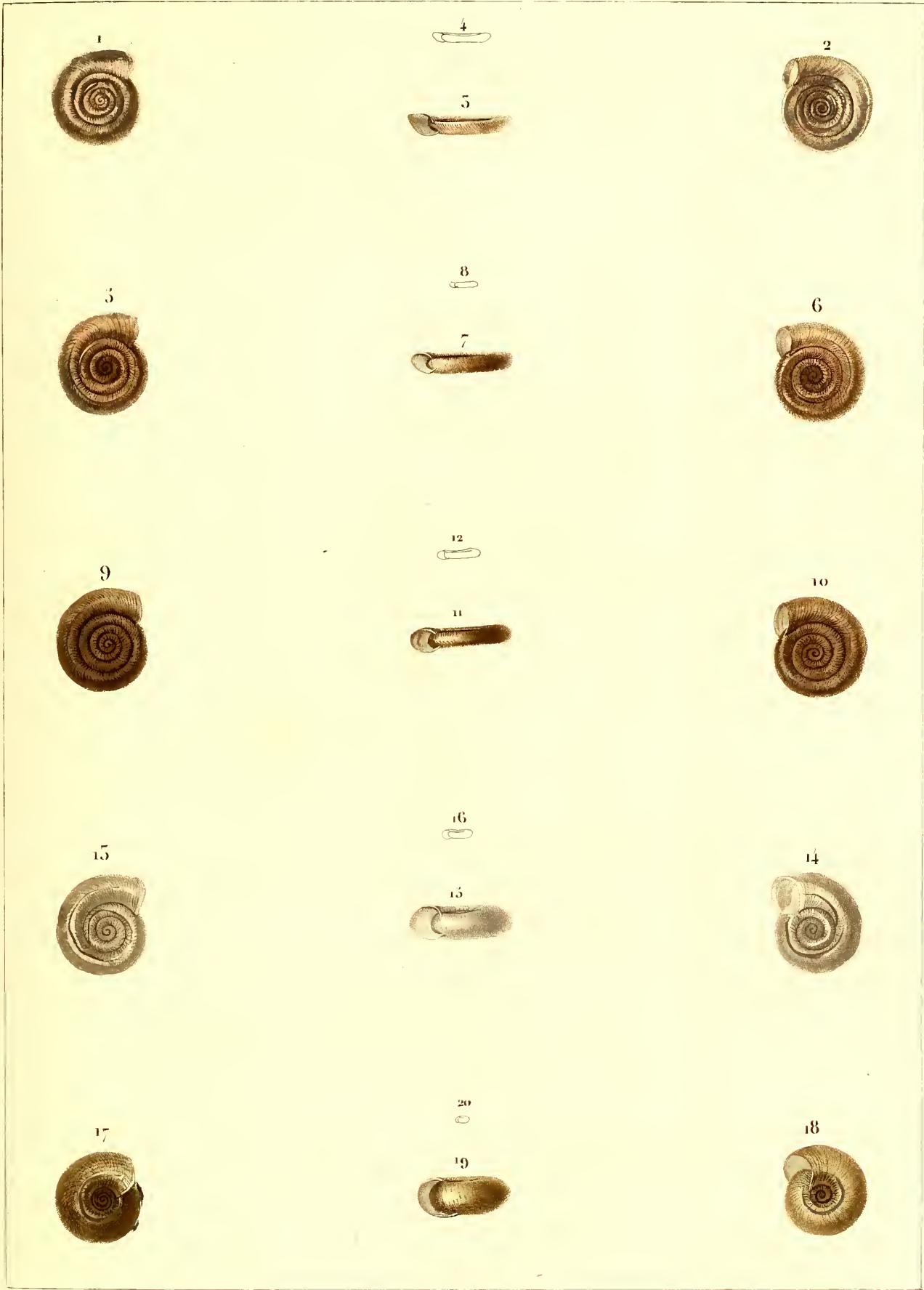

Pretre pinx.

Leoraull Editeur.

Corbié sc.

1-4 PLANORBIS kermatoides, d'Orb. 5-8. P. paropscides, d'Orb.

9-12 P. heloicus, d'Orb. 15-16 P. helophilus, d'Orb.

17-20 P. anatinus d'Orb.

Imp. de Folliau.



Prêtre et d'Orbigny pinx.

Levrault Editeur

Corbié sc.

1-5. HELICENA fulva, d'Orb. 6-9. H. carinata, d'Orb.

10-16. H. oresigena d'Orb. 17-20. H. sylvatica, d'Orb.

21-25. CYCLOSTOMA inea, d'Orb.

Imp. de Folliau.



d'Orbigny et Prêtre pinx.

Levrault Editeur.

Pierre sculp.

1-3. PALUDINA peristomata, d'Orb. 4-9. P..... lapidum, d'Orb. 10-12. P..... culminea d'Orb.

13. P..... andicola, d'Orb. 14-16. P..... Cumingii, d'Orb. 17-21. P..... piscium d'Orb.



5



6

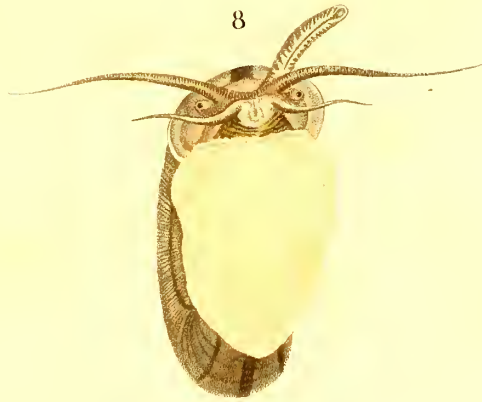

9



10



11



D'Orbigny et Prêtre del.

Levrault Editeur.

M^{lle} Costelet sc.

1-3. PALUDINA Parchappii, d'Orb. 4-6. P. australis, d'Orb.
7-9. AMPULLARIA (S. G. Ceratodes) cornuarietis. 10-11. A. (S. G. Ceratodes) chiquitensis, d'Orb.

Imp^{ie} de Follmer



Prêtre pinx^t d'après d'Orbigny

Leoraull Editeur.

Philippicus sculp^t

1. 2. AMPULLARIA neritoides, d'Orb 5-6 A..... platae, d'Orb

7. Oeufs de l'Ampullaria canaliculata, Lam

Impr^e de Langlois

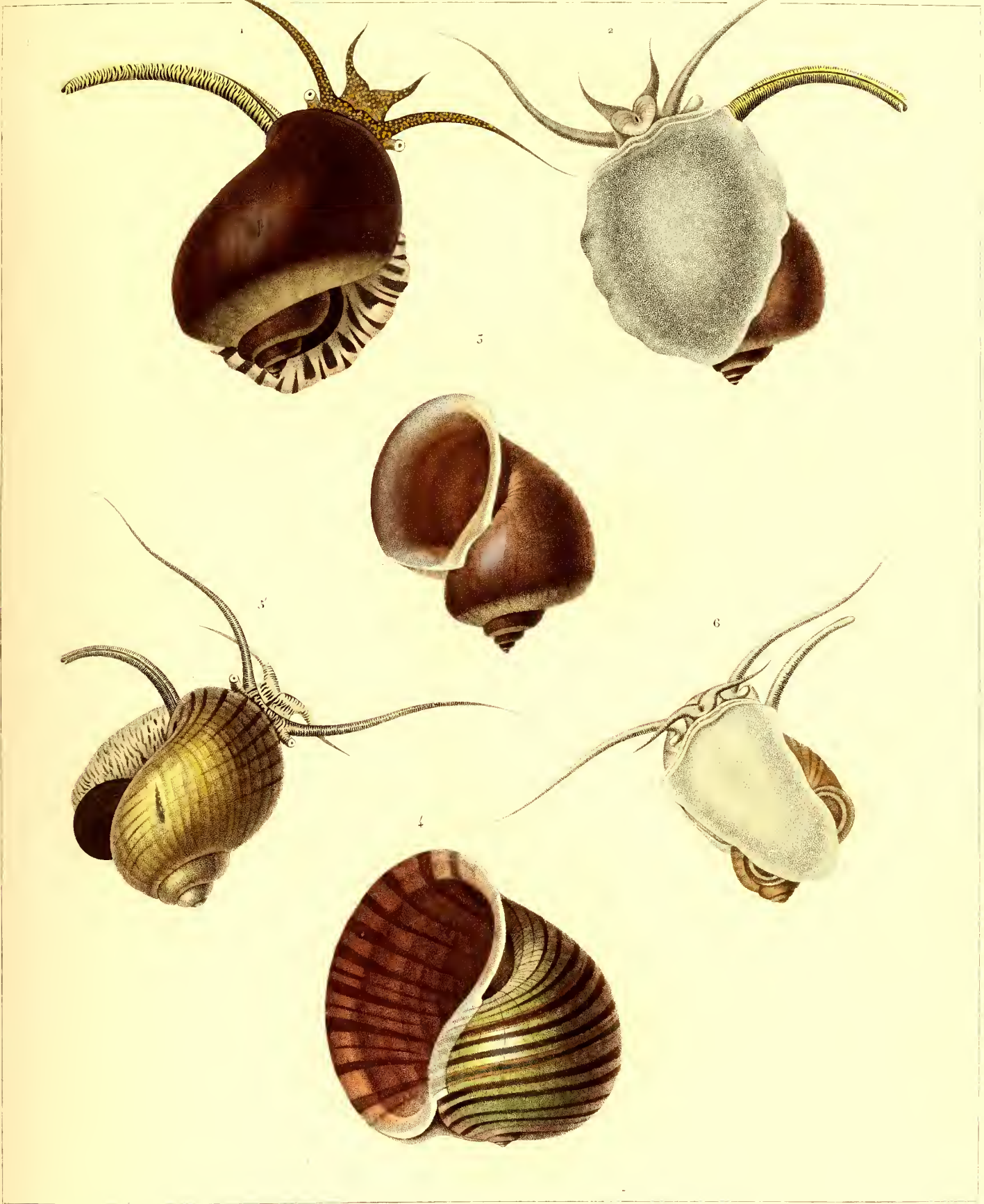

Prétre pinx^t d'après d'Orbigny

Lavaull Editeur

Victor sculp.

1-5 AMPULLARIA scalaris, d'Orb. 4. A canaliculata, Lam var B.

5.6. A canaliculata, var

Impr^{is} de Langlois



Prétre pinx^t d'après d'Orbigny.

Levrault Editeur

M^{me} J. Doulot sculp

1. 2. AMPULLARIA insularum, d'Orb. 3. 4. A. australis, d'Orb.

Impr^{ée} de Langlois.

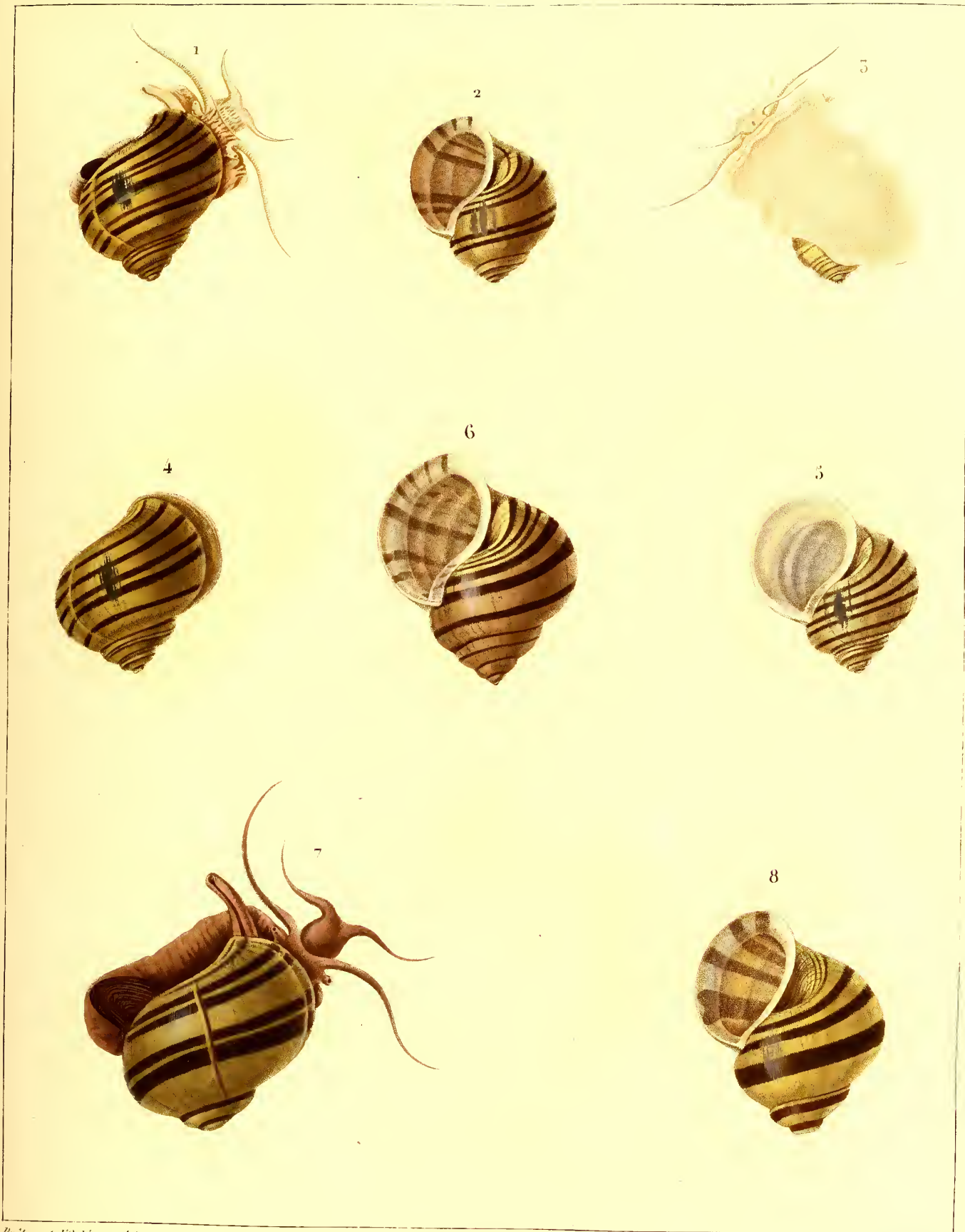

Prêtre et d'Orbigny del.

Levrault Editeur

Bretan sc

1-5. AMPULLARIA Roissii d'Orb. 4-6. A. --- peristomata, d'Orb.

7-8. A. --- zonata, d'Orb.

Imprim. de Folliau.



Peintre d'après d'Orbigny peint

Levrault Editeur

Arnedouche sculpt

1-4. LITTORINA flava, Brud. 5-7. L. peruviana, 8-10. L. araucana, d'Orb.

11-16. RISSOINA inca, d'Orb. 17-19. CHEMNITZIA americana, d'Orb.

Impr. de Langlois



d'Orbigny et Prétre pins'

Levrault L'edeur

Breton scalp'

1-5. SCALARIA elegans, d'Orb. 4-6. S..... tenuistriata, d'Orb. 7-10. VERMETUS varians d'Orb.

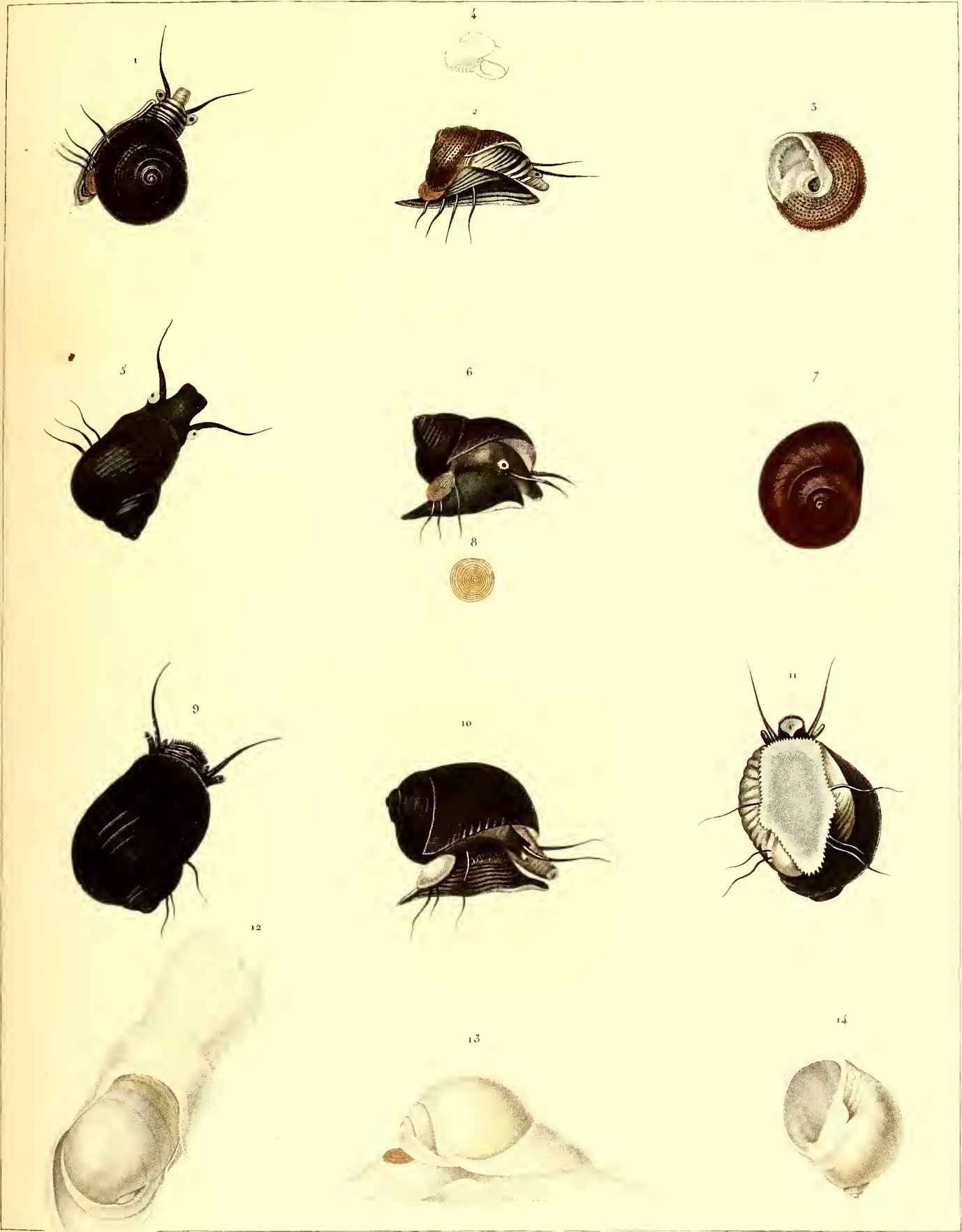

Prétre d'après

d'Orbigny pinx.

Levrault Editeur.

Annedouche sculp.

1-4. TROCHUS (S. G. MONODOXYTA) patagonicus, nob. 5-8. T..... (S. G. TURBO.) araucanus, nob.

9-11. T..... (S. G. TURBO.) niger, Gray 12-14. NATICA uber.

Impr. de Langlois.

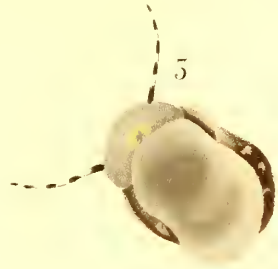

6



10



5



12



15

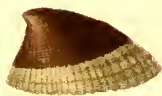

14



Peetre d'après d'Orbigny pins

Levaillant Editeur.

Mlle Coulelot sculp

1-5 NERITINA virginea Lam var 4-6 TORNATELLA venusta d'Orb.

7-10 SIPHOXARIA picta, d'Orb. 11-14 Siphonaria Lessonii Blainv.

Imp^{re} de Folliau.



Prêtre d'après d'Orbigny pinx^t

Levrault Editeur.

Pierre sculp

1. 2 . TROCHUS *Isabellei*, d'Orb 5-6 . SIGARETUS *conceavus*, Son.

7-9 . NATICA *limbata*, d'Orb

Imp^r de Langlois.

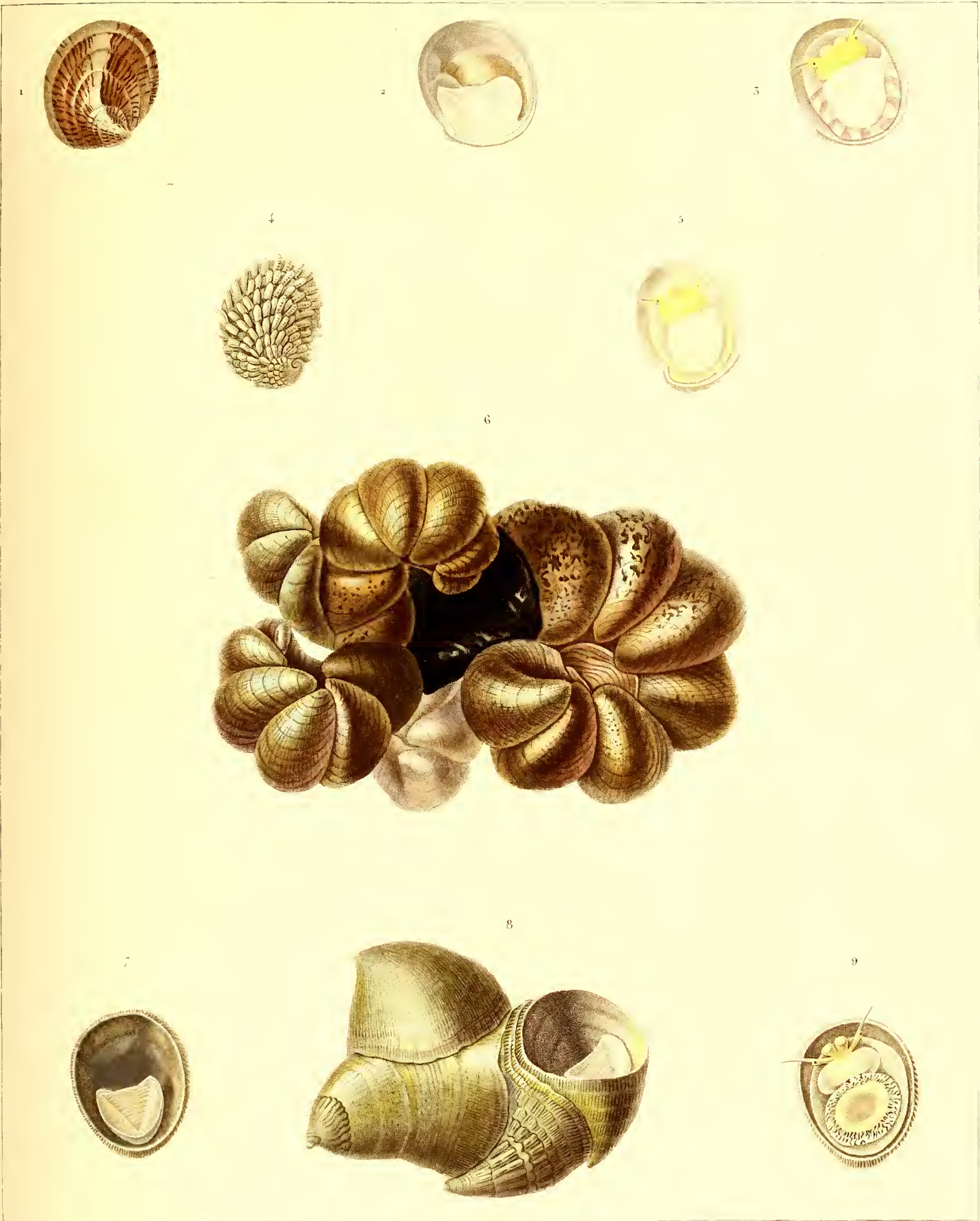

Tréve d'Après d'Obiquy pinx'

Levrault Editeur

Pierre sculp

1-5. CREPIDULA patagonica, d'Ob. 4. 5. C. aculeata, Chemnitz. 6. C. dilatata, Lam. var.

7-9. CALYPTREÆ lignaria, Brod.

Impr. de Langlois



Peire d'après d'Orbigny pinx^t

Levrault Editeur

Victor sculp^t

1, 2 . CALYPTRÆA rudis , Brod 3 . C..... radians . 4 - 6 . C..... intermedia , d'Orb.

7 - 12 . OLIVA tchuelehana , d'Orb 13 - 19 . O..... puelchana , d'Orb

20 - 22 . O..... auricularia , Lam.

Impr^s de Langlois

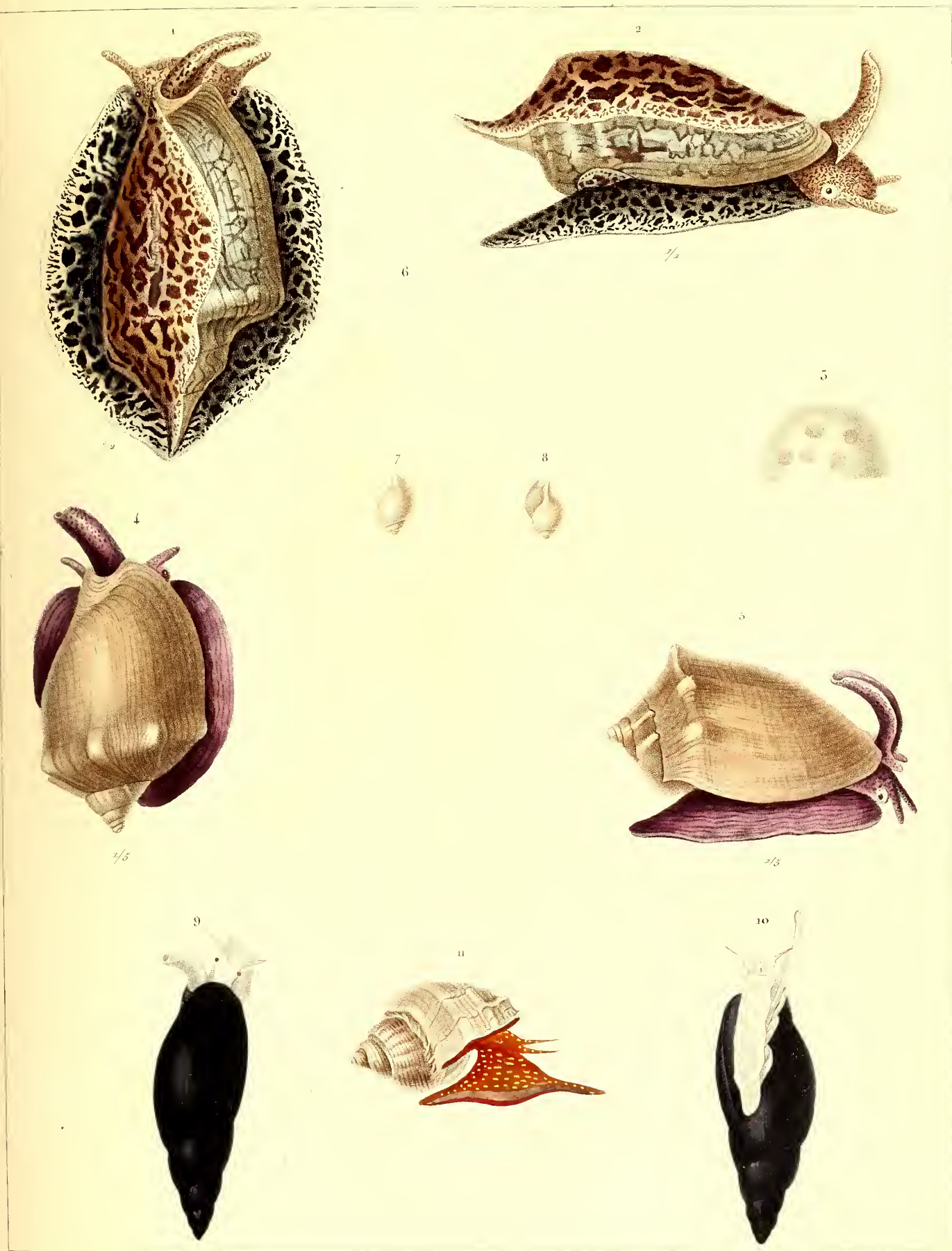

Gravé d'après d'Orbigny pins^e

Levrault Editeur

Pierre sculpt^r

1.2. VOLUTA angulata Swainson. 3. Un de ses Oeufs. 4.5. V..... colocyntis Chemnitz. 6. Un de ses Oeufs. 7. 8. Jeunes pris dans l'Oeuf.

9.10. MITRA mauva, Sow. 11. CANCELLARIA tuberculata, Sow.

Impr^s de Langlois

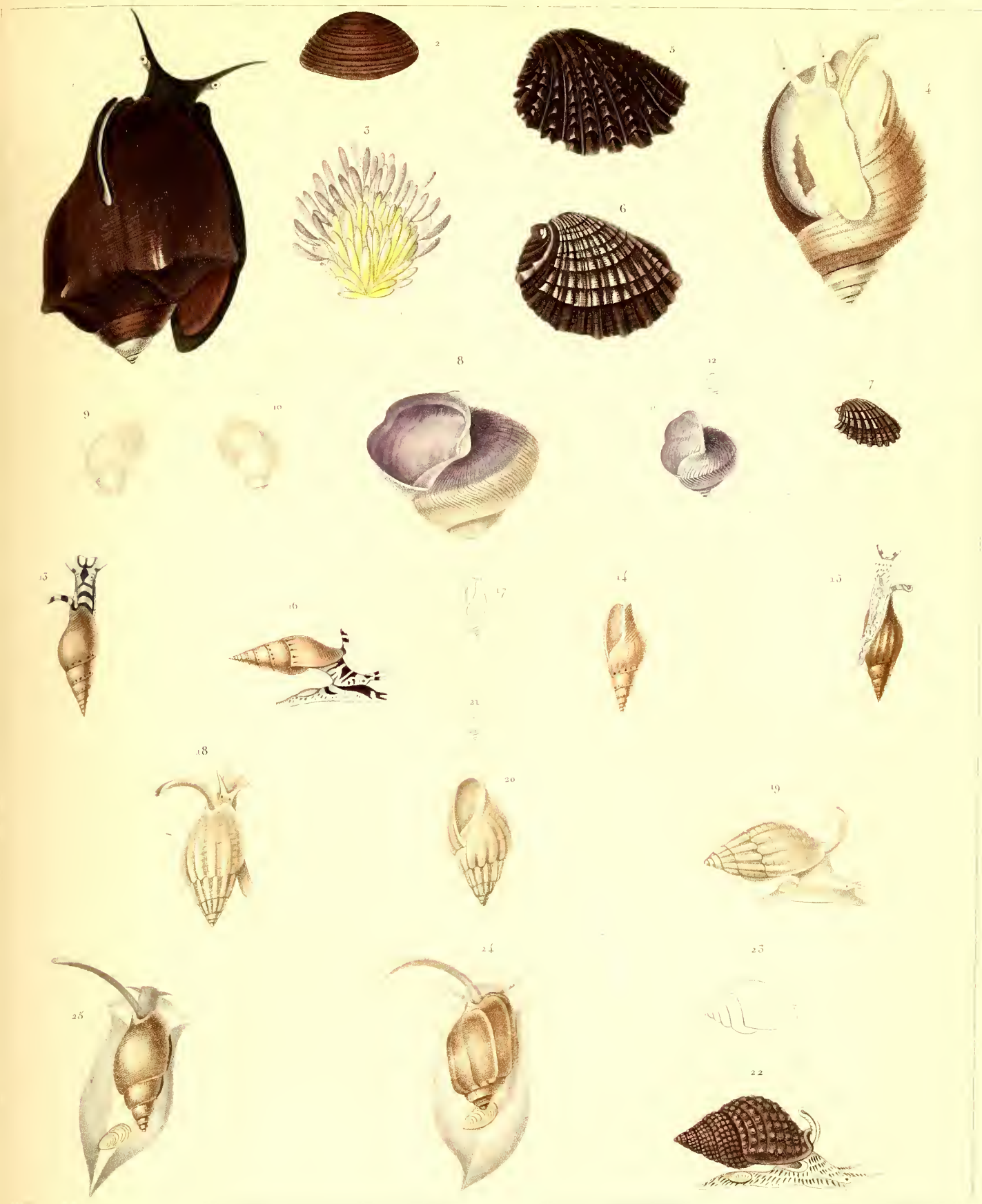

Peetre d'après d'Orbigny pinx^t

Levrault Editeur

Victor sculpt^r

1. 2. PURPURA chocolatum, DuRoi 3. Ses Oeufs. 4. MONOCEROS crassilabrum, Lam^b
 5-7. CONCHOLEPAS peruvianus, Lam^b (Junior) 8-10. JANTHINA fragilis, Lam^b 11. 12. J..... exigua, Lam^b
 13-17. BUCCINUM sertulariarum, d'Orb 18-21. B..... Isabellei, d'Orb 22-25. B..... dentiferum, Linné
 24. B..... globosum var 25. B..... cochlidium. Chemn (Junior)

Imp^r de Langlois.



Prêtre d'après d'Orbigny puzos.

Levrault Editeur

Victor sculp.

1. TEREBRA patagonica, d'Orb. 2. 3. MUREX patagonicus, d'Orb. 4. 5. M..... varians, d'Orb. 6. 7. See Oeufs.

8. M..... labrosus Gray. 9. 10. M..... labrosus, Var. 11. 12. Oeufs de la RANELLA ventricosa, Brod.

15. TRITON scaber King

Impr. de Langlois



d'Orbigny et Prêtre pour

Levrault Editeur

Victor sculp

1. FUSUS purpuroides, *d'Orb.* 2. F. Fontainei, *d'Orb.* 3. 4. CERITHIUM Montagnei, *d'Orb.*

5 - 10. FISSURELLIDEA megatrema, *d'Orb.*

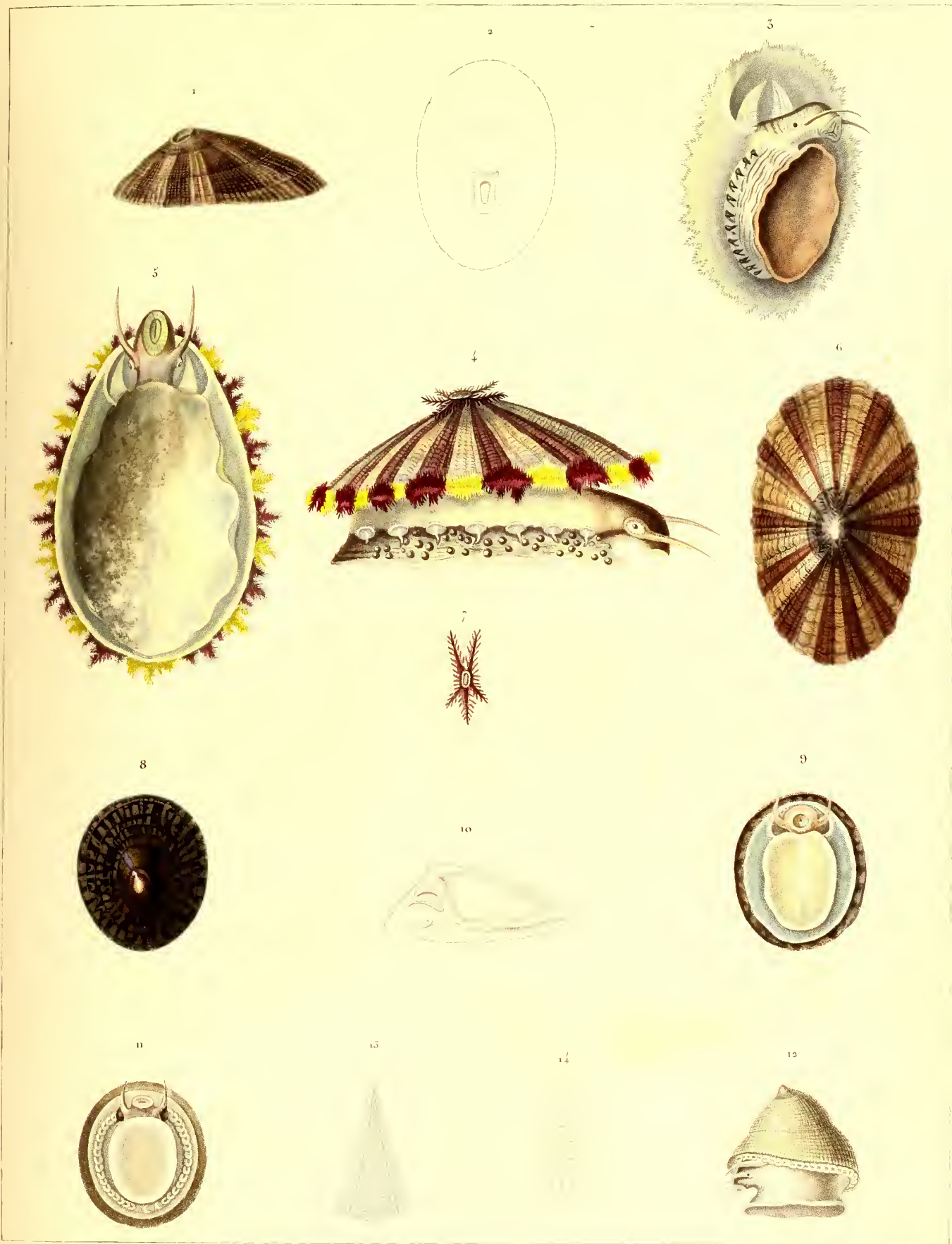

Peccé d'après d'Orbigny p. 151

Leicaudi Editeur

H. Legrand sculp.

1-5. FISSURELLA patagonica, d'Orb 4-7. F..... maxima, Young

8-10. LOTTIA punctata, Gray 11-14. L..... scurra, d'Orb

Imp. de Lanoë.

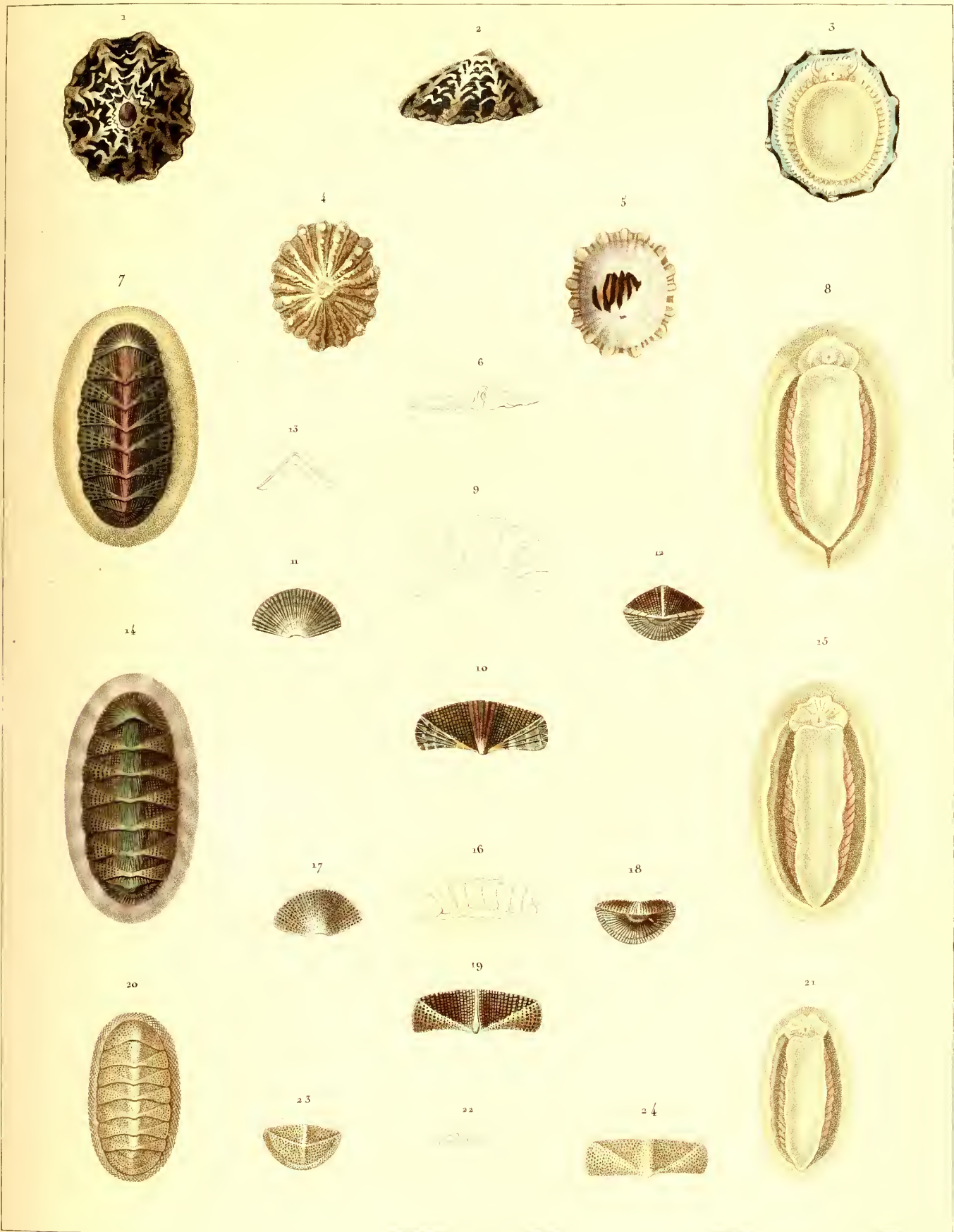

Prétre d'apres d'Orbigny pinx^t

Lecrault Editeur

H. Legrand sculpt^r

1-3. *PATELLA zebrina*, Less. 4-6. *P. araucana*, d'Orb. 7-13. *CHITON tchuelchus*, d'Orb.
 14-19. *C. Isabellei*, d'Orb. 20-24. *C. Inca*, d'Orb.

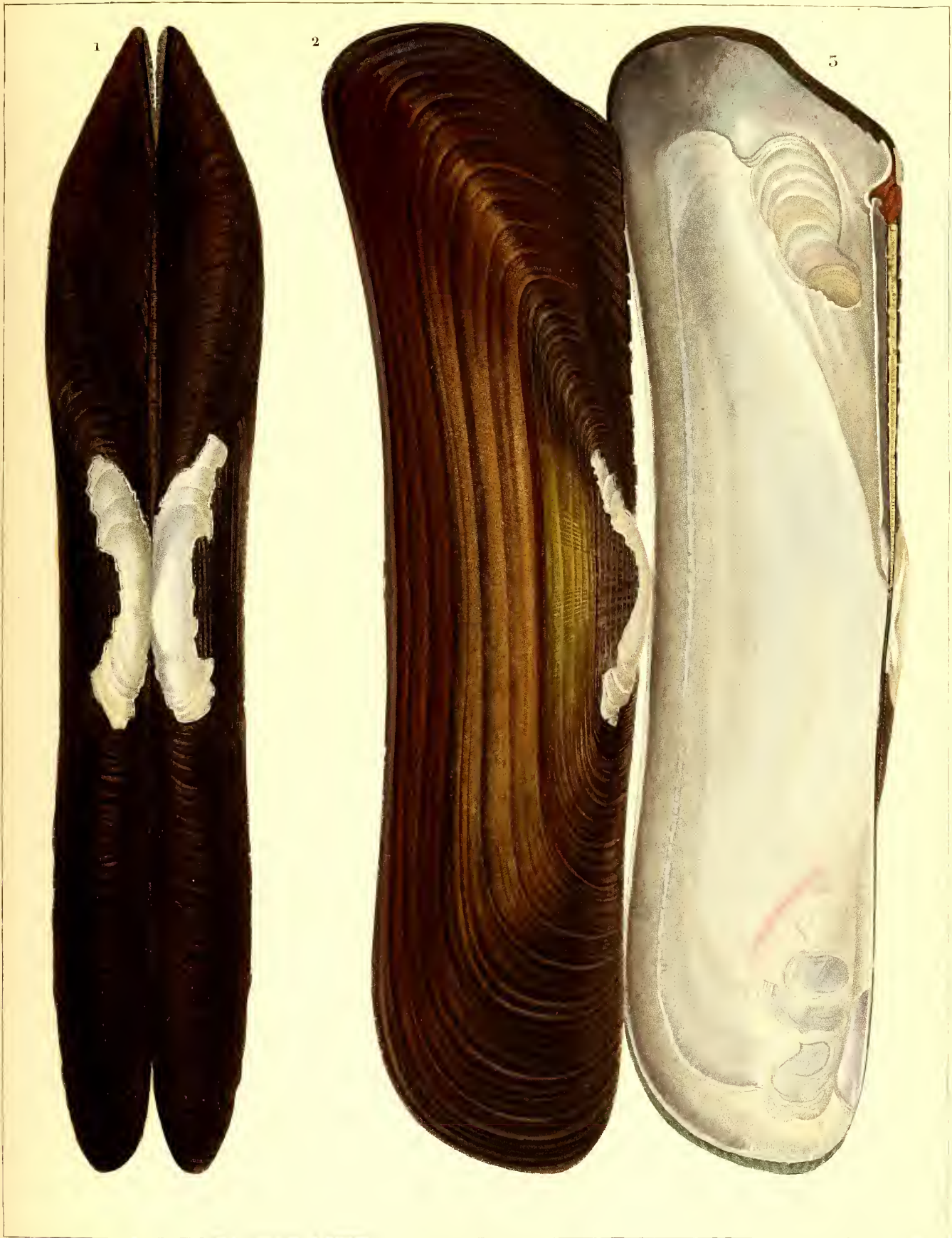

Frère p&ux!

Levrault Éditeur

Annedouche sculp

1-5. MYCETOPUS soleniformis, d'Orb.

Imp^{rs} de Langlois

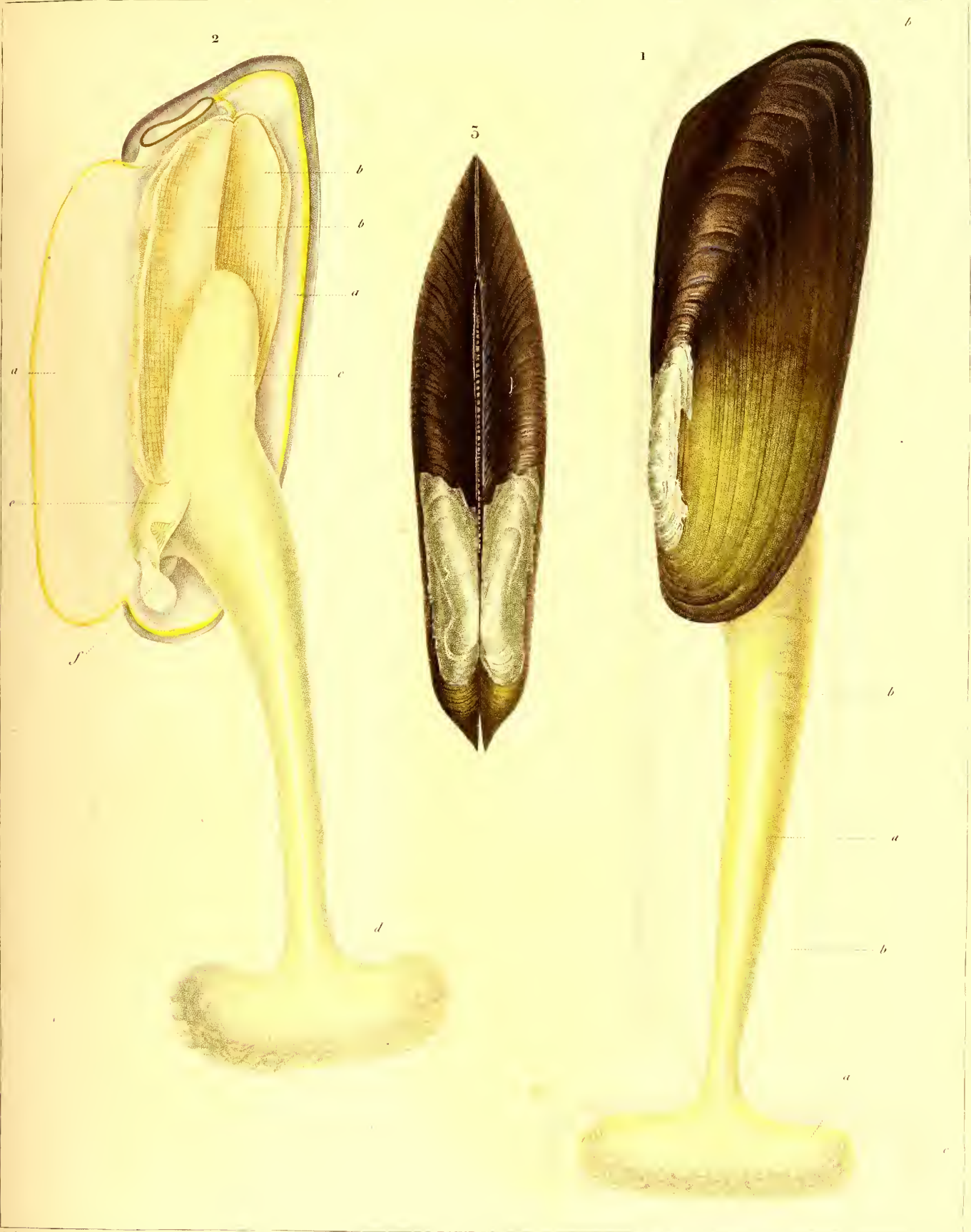

Peetre d'après d'Orbigny, p. 111.

Levrault, Editeur.

Peetre. n.

MYCETOPUS siliquosus, d'Orb.

Imp^{re} de Langlois.

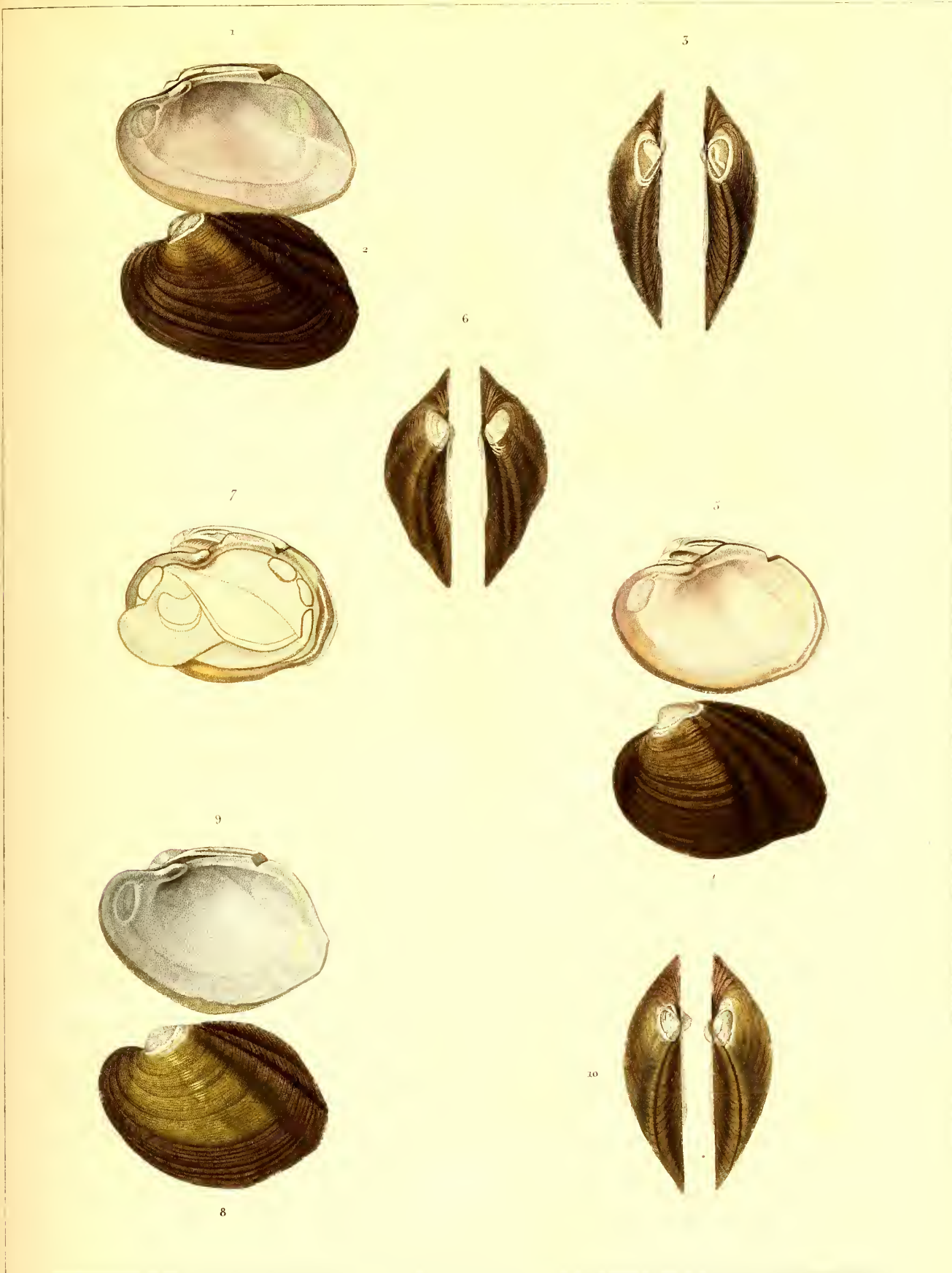

D. Orbigny et Prêtre pinx^t

Paris Levrault et Comp^{tes} Editeurs

Annodouche sculp^t

1-5. UNIO (*S.G. MONOCONDYLÆA*) *Parchappii* d'Ob. 4-7. U..... (*S.G. MONOCON.*) *guarayana* d'Ob.

8-10. U..... (*S.G. MONOCON.*) *orientesensis* d'Ob.

Imp^{tes} de Langlois

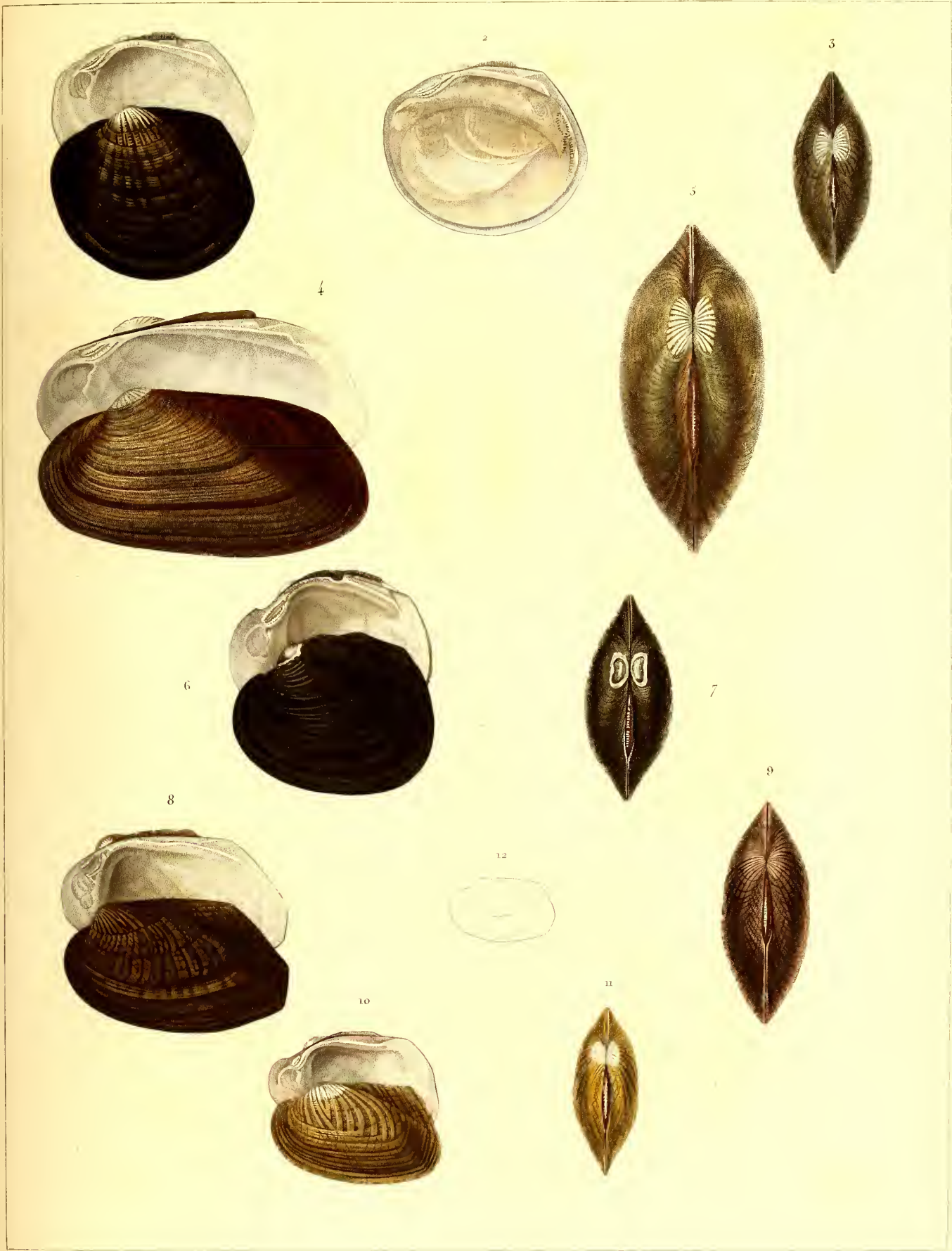

Prêtre et d'Orbigny pinx^t

Paris Levrault et Comp^{tes} Editeurs.

Annedouche sculp^t

1. 2. 3. UNIO Solisiana, d'Orb. 4. 5. U..... rhuacoica, d'Orb. 6. 7. U..... Fontainiana, d'Orb.
 8. 9. U..... hylea, d'Orb. 10. 11. U..... Guaraniana d'Orb.

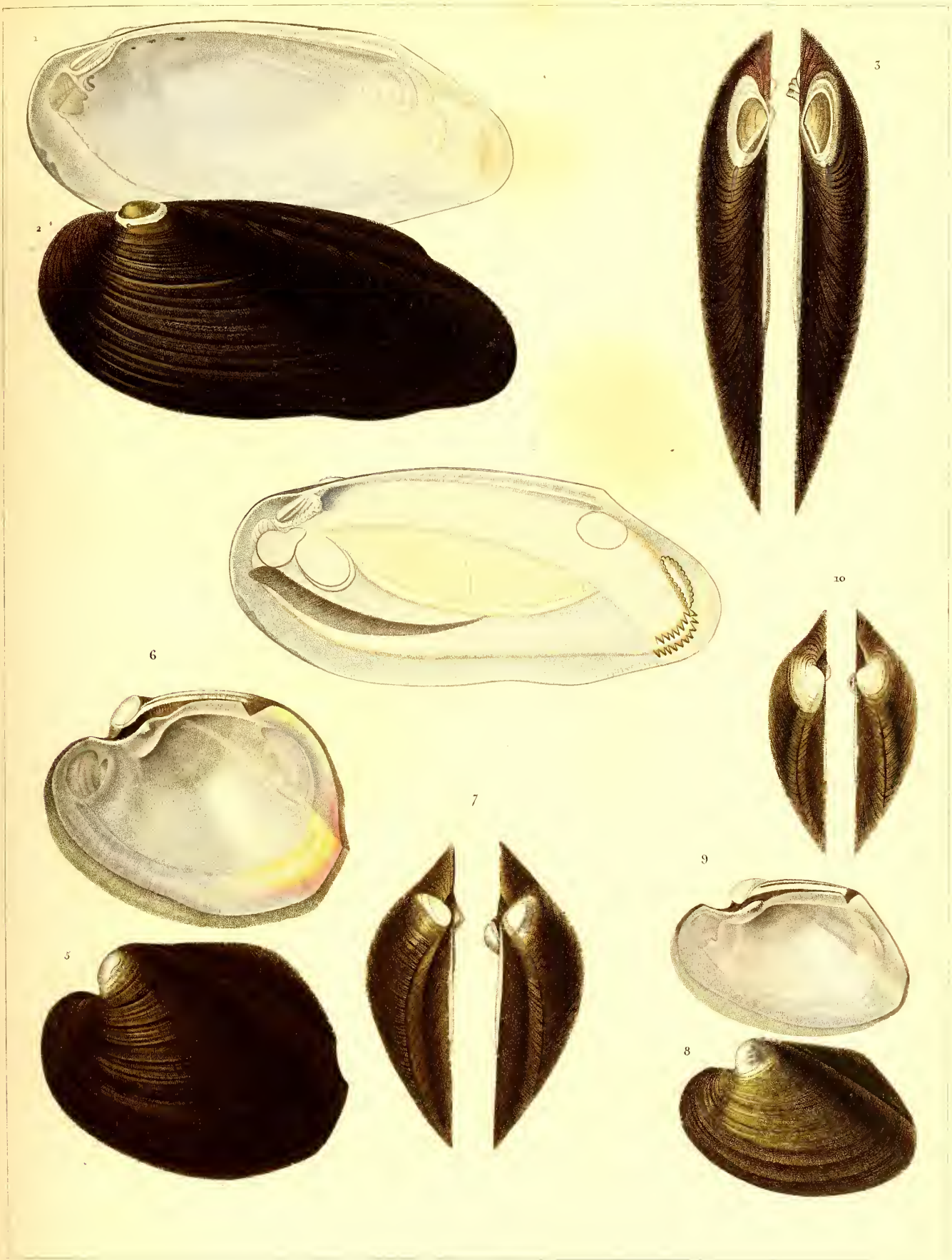

Al. d'Orbigny et Prêtre pins⁶

Paris Lezault et Comp⁶ Editeurs

Victor sculp⁶

1 - 4. UNIO patagonica d'Orb. 5 - 7. U..... (S. G. MONOCONDYLÆA) Payaguayana, d'Orb.

8 - 10. U..... (S. G. MONOCORY.) Minuana d'Orb.

Impr⁶ de Langlois

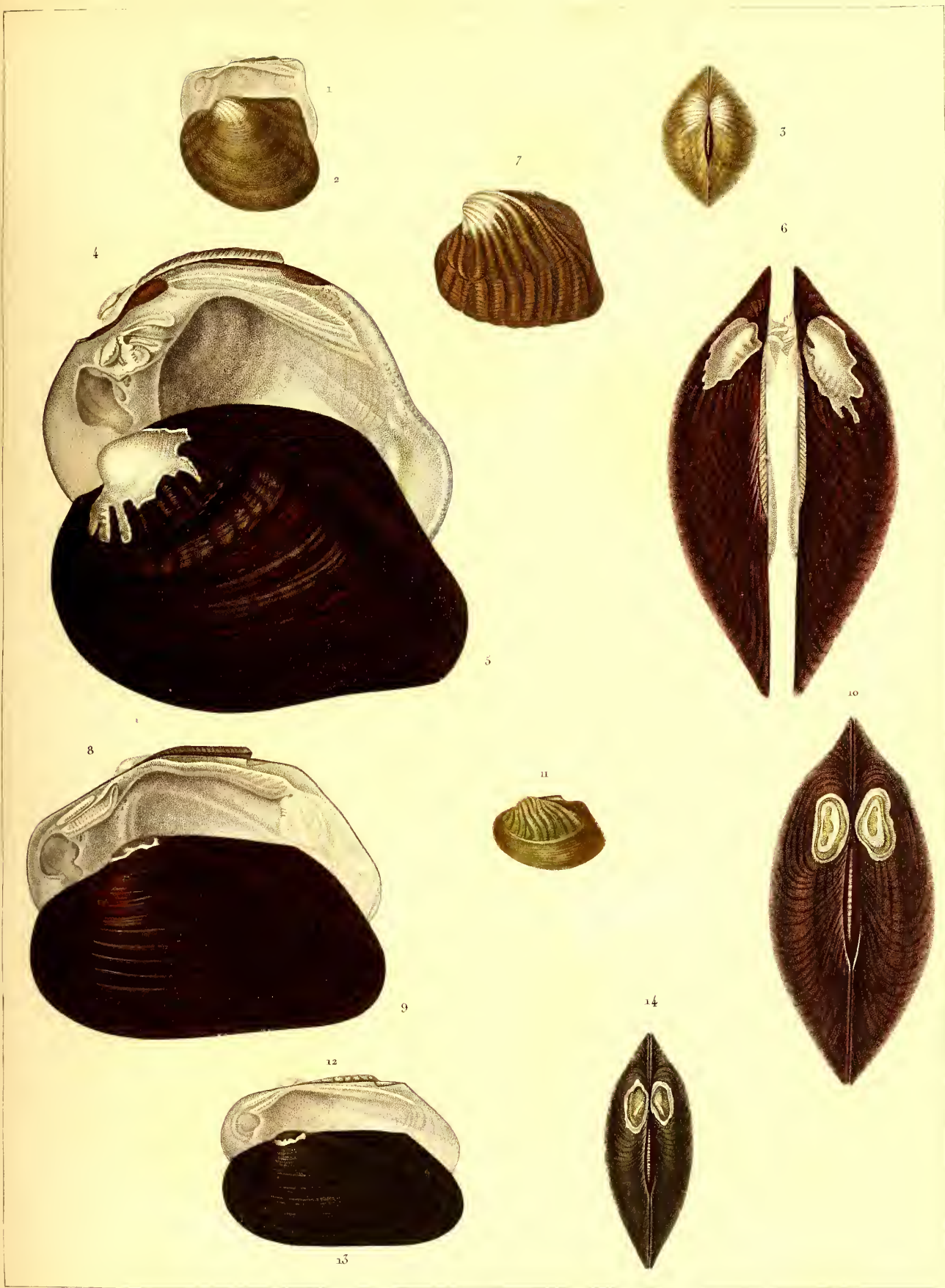

Ertre pinx^t

Blais Leoraull et Comp^{tes} Editeurs

Sébin sculp^t

1-3 . UNIO Matoniana, d Orb 4-7 . U..... psammoica, d Orb 8-11 . U..... charruana, d Orb

12-14 . U..... rhuacoica, d Orb

Imp^{tes} de Langlois



Prêtre del.

Louvault Editeur.

Baroche sculp.

1-5. MYCETOPUS ventricosus, d'Orb. 4-10. CASTALIA inflata, d'Orb.

Imp^{re} de Langlois

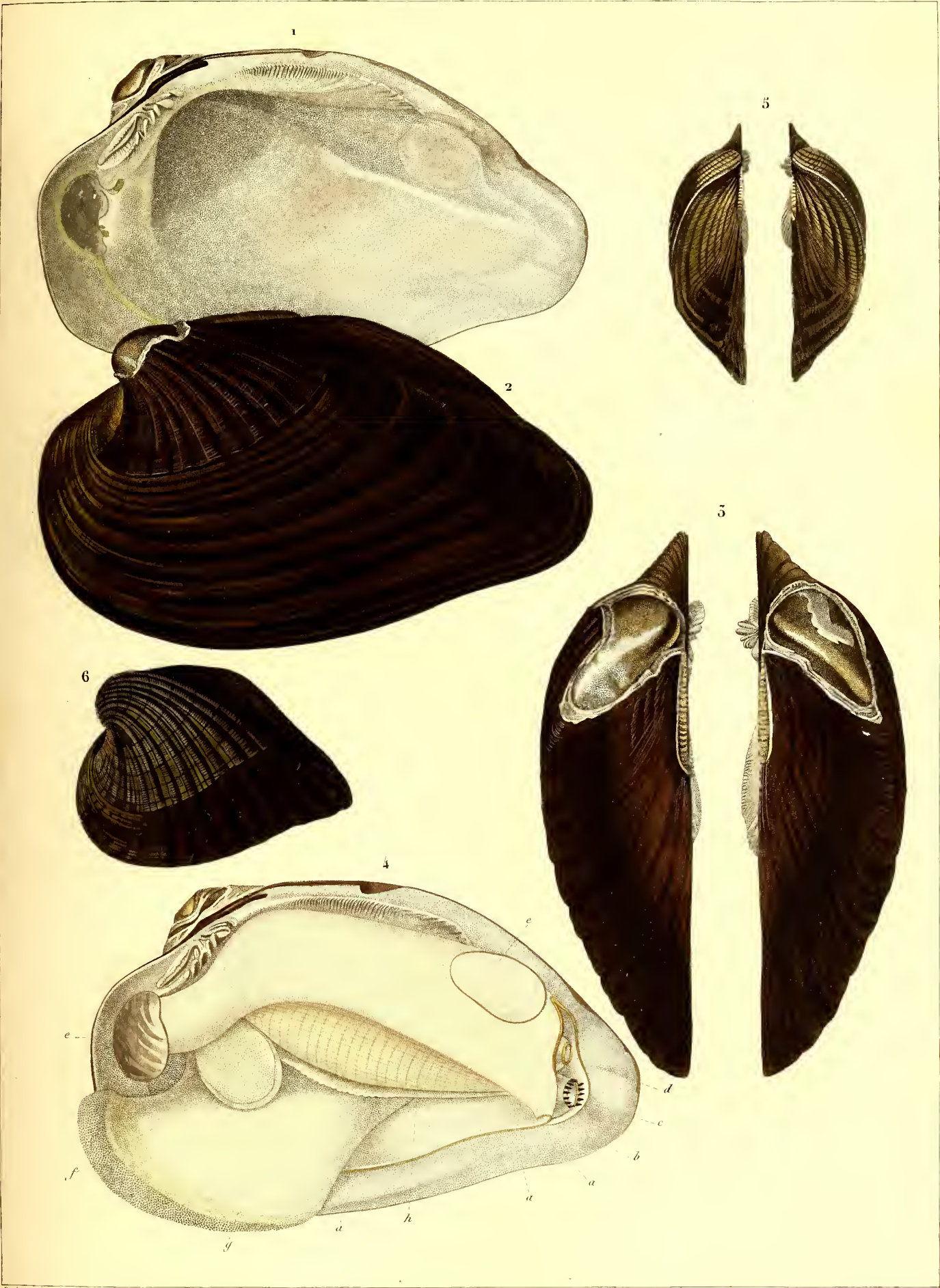

Frère d'après d'Orbigny pinx.

Levrault Editeur

Annouche sc.

CASTALIA quadrilatera, d'Orb.

Imp^{re} de Langlois.

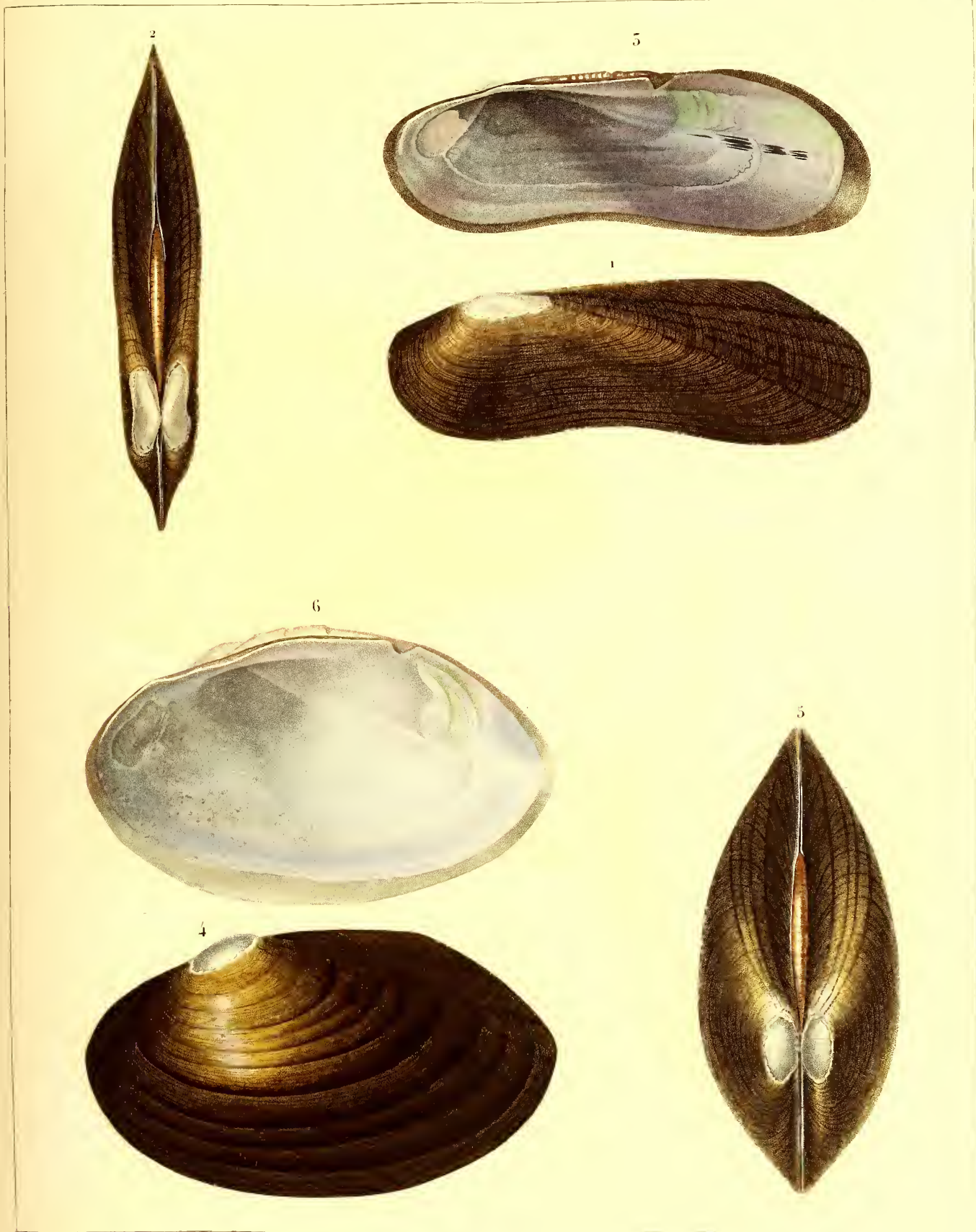

Prêtre pinx.

Lezault Editeur.

Pierre sculp.

1-5. ANODONTES soleniformis, d'orb. 4-6. A. Ferrarisii, d'orb.



Verreauxiana

Verreauxiana

Verreauxiana

1-5 PALUDESTRINA charruana, d'Orb. 4-6. P..... Isabelleana, d'Orb. 7-9. P..... striata, d'Orb.
 10-12 P..... semistriata, d'Orb. 13-15. P..... fusca, d'Orb. 16-18. P..... nigra, d'Orb. 19-21. P..... Petitiana, d'Orb.
 22-24. SCALARIA brevis, d'Orb.

Impr. de Langlois



Prêtre pinx.

Picot Levrault Editeur.

Pierre sc.

1-5. LITTORINA umbilicata, d'orb. 4-6. CHEMNITZIA fasciata, d'orb. 7-9. C..... Cora, d'orb.

10-11. NATICA Cora, d'orb. 12-15. N..... Isabelleana, d'orb. 14-15. NERITA Fontaineana, d'orb.

16-18. TROCHUS luctuosus, d'orb. 20-21. T..... microstomus, d'orb.



Delarue pinx.

P. Bertrand éditeur.

Annedouche sculp.

- | | | |
|---------------------------------------|-----------------------------------|---------------------------------------|
| 1 MITRA Inca, d'Orb. | 2, 3 COLOMBELLA sordida, d'Orb. | 5, 6 NASSA Fontainei, d'Orb. |
| 7 PURPURA Delessertiana, d'Orb. | 8 MONOCEROS giganteum, d'Orb. | 9, 10 CERITHIUM peruvianum, d'Orb. |
| 11, 12 C. guaranianum, d'Orb. | 13, 14 PLEUROTOMA guarani, d'Orb. | 15, 16 P. patagonica, d'Orb. |
| 17 TURBINELLA brasiliensis, d'Orb. | 18, 19 PHOLAS lanceolata, d'Orb. | 20, 21 P. lamellosa, d'Orb. |
| 22 SOLEN scalprum, d'Orb. | 23, 24 MACTRA Petiti, d'Orb. | 25, 26 M. Isabelleana, d'Orb. |
| | 27 M. Patagonica, d'Orb. | |

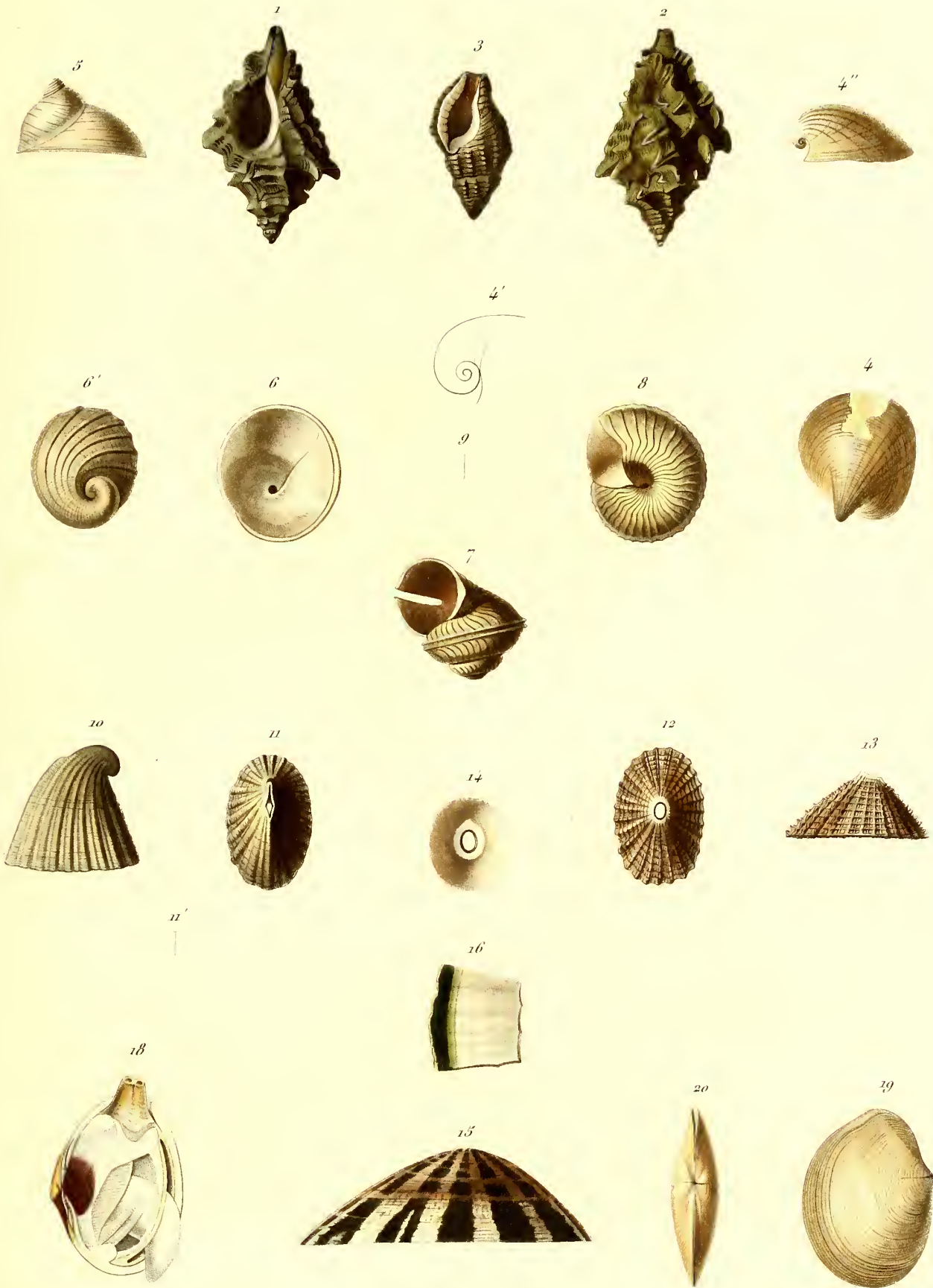

J. Delarue pinx.

P. Bertrand éditeur

Annedouche sculp.

- 1, 2 MUREX monoceros, d'Orb 3 M..... Inca, 4 CAPULUS ungaricoides, d'Orb
 5, 6 INFUNDIBULUM pileolus, d'Orb 7-9 SCISSURELLA conica, d'Orb 10, 11 RIMULA conica, d'Orb
 12-14 FIS SURELLA Fontainci, d'Orb 15, 16 PATELLA viridula, Lam 18 MACTRA bicolor, Sow.
 19, 20 PERIPLOMA compressa, d'Orb

Gerard col.



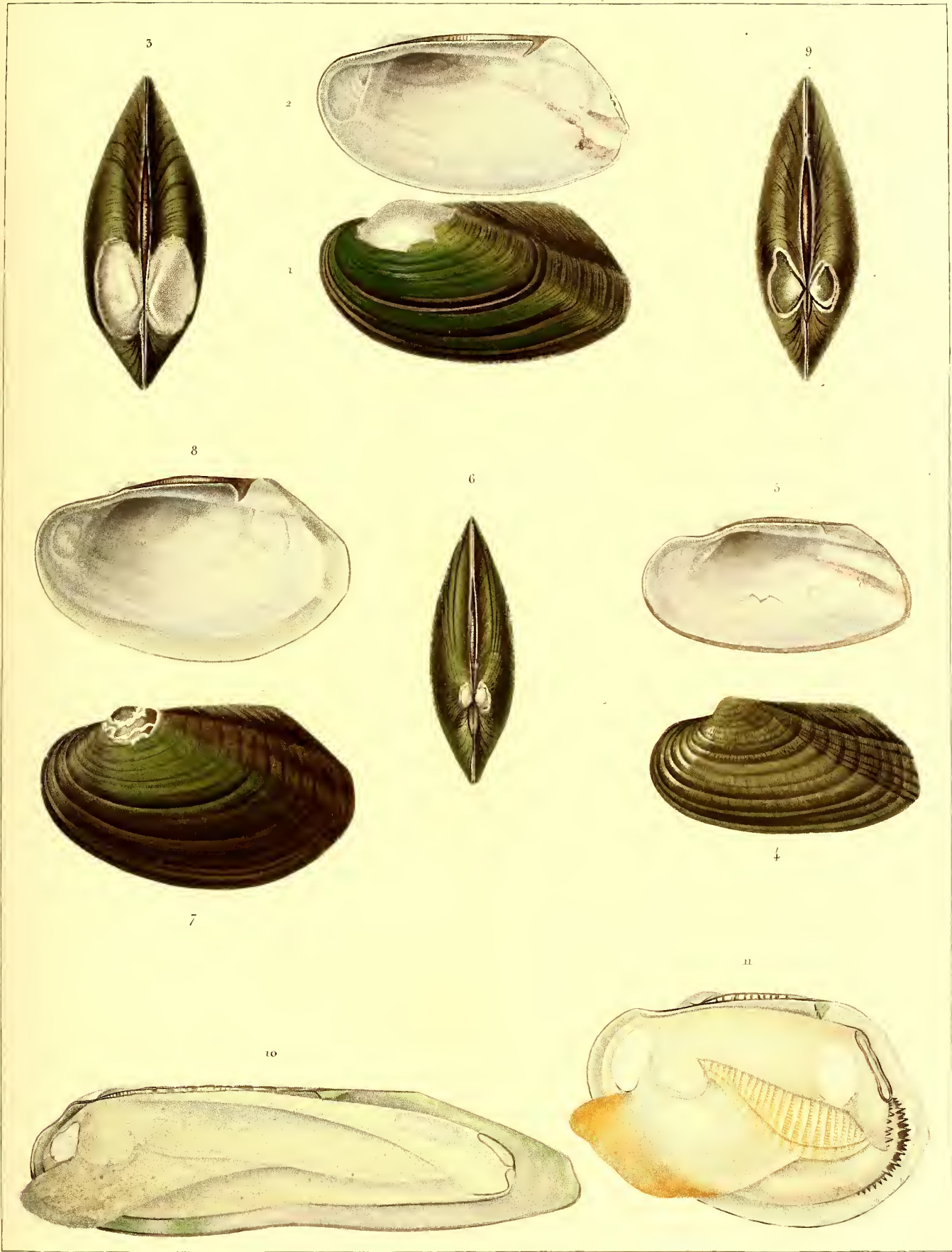

Peetre d'après d'Orbigny p. 102.

Ploue Lezouault Editeur

Annedouche sculpt.

1-5. ANODONTES limnoica, d'Orb. 4-6. A..... lucida, d'Orb. 7-9. A..... puelhana, d'Orb.

10. A..... ensiformis, Spix. 11. A..... lato-marginata, Lea.

Impr. de Langlois

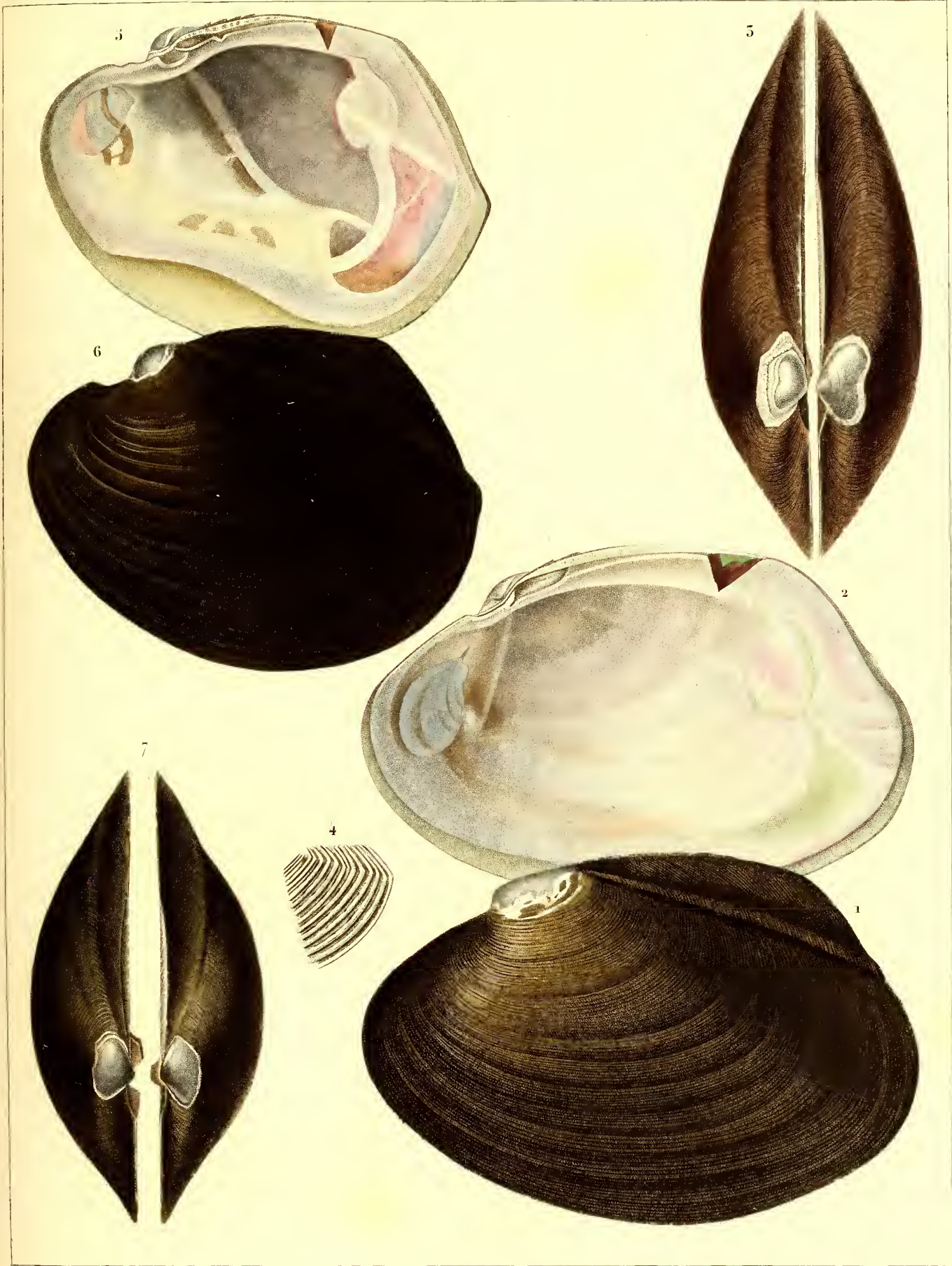

Prêtre pinx.

Paris Levrault Editeur

Victor sc.

1-4 ANODONTES Sirionos, d'Orb. 5-7. MONOCONDYLEA fossiculifera, d'Orb.

Imp^{re} de Langlois



J. Delarue pinx.

P. Bertrand éditeur

Amédouche sculp.

1-3 PATELLA parasitica, d'Orb
 10-12 PERIPLOMA ovata, d'Orb
 18-20 L. Malvinensis, d'Orb
 24, 25 TELLINA Cleriana, d'Orb

4-6 P. Cecilliana, d'Orb
 13, 14 LYONSIA patagonica, d'Orb
 21, 22 SAXICAVA meridionalis, d'Orb
 26, 27 T. Petitiana, d'Orb

7-9 CHITON bicostatus, d'Orb
 15-17 L. Alvarezii, d'Orb
 23 SOLECURTUS platensis, d'Orb
 28-30 DONAX obesa, d'Orb

Gerard col.





Delarue pinx.

P. Bertrand éditeur

Annedouche sculp.

1, 3 LEDA patagonica, d'Orb.

4, 6 L. — ornata, d'Orb.

7, 10 PETRICOLA patagonica, d'Orb.

11 VENUS thaca, d'Orb.

12 V. — opaca, Sow.

13 CARDITA spurea, Sow.

14, 16 CYCLAS limosa, d'Orb.

17, 21 CORBULA patagonica, d'Orb.

22, 23 AZARA labiata, d'Orb.

24 LITHODOMUS patagonicus, d'Orb.

26 PECTUNCULUS intermedius, Sow.



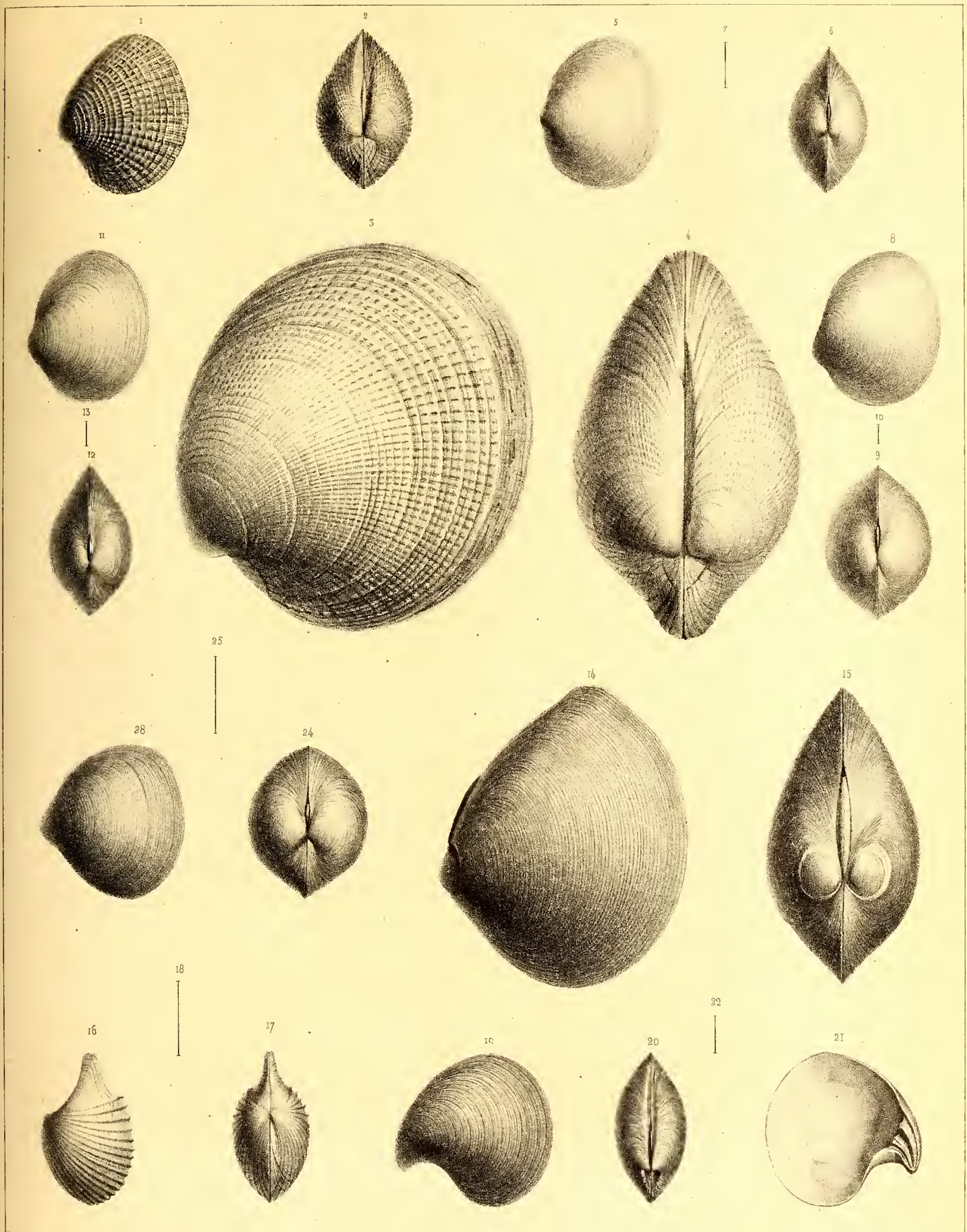

J. DeLarue, del.

Imp. Lith. J. DeLarue r. Mont S.^e Genevieve. 24.

1, 2. *Venus Portasiana*, d'Orb.
 3, 4. *V. — Alvarezii*, d'Orb.
 5-7. *Cyclas argentina*, d'Orb.

8-10. *Cyclas pulchella*, d'Orb.
 11-13. *C. — chilensis*, d'Orb.
 14, 15. *C. — Fontainei*, d'Orb.

16-18. *Sphæria Cleryana*, d'Orb.
 19-22. *Astarte longirostra*, d'Orb.
 23-25. *Cyclas paranensis*, d'Orb.



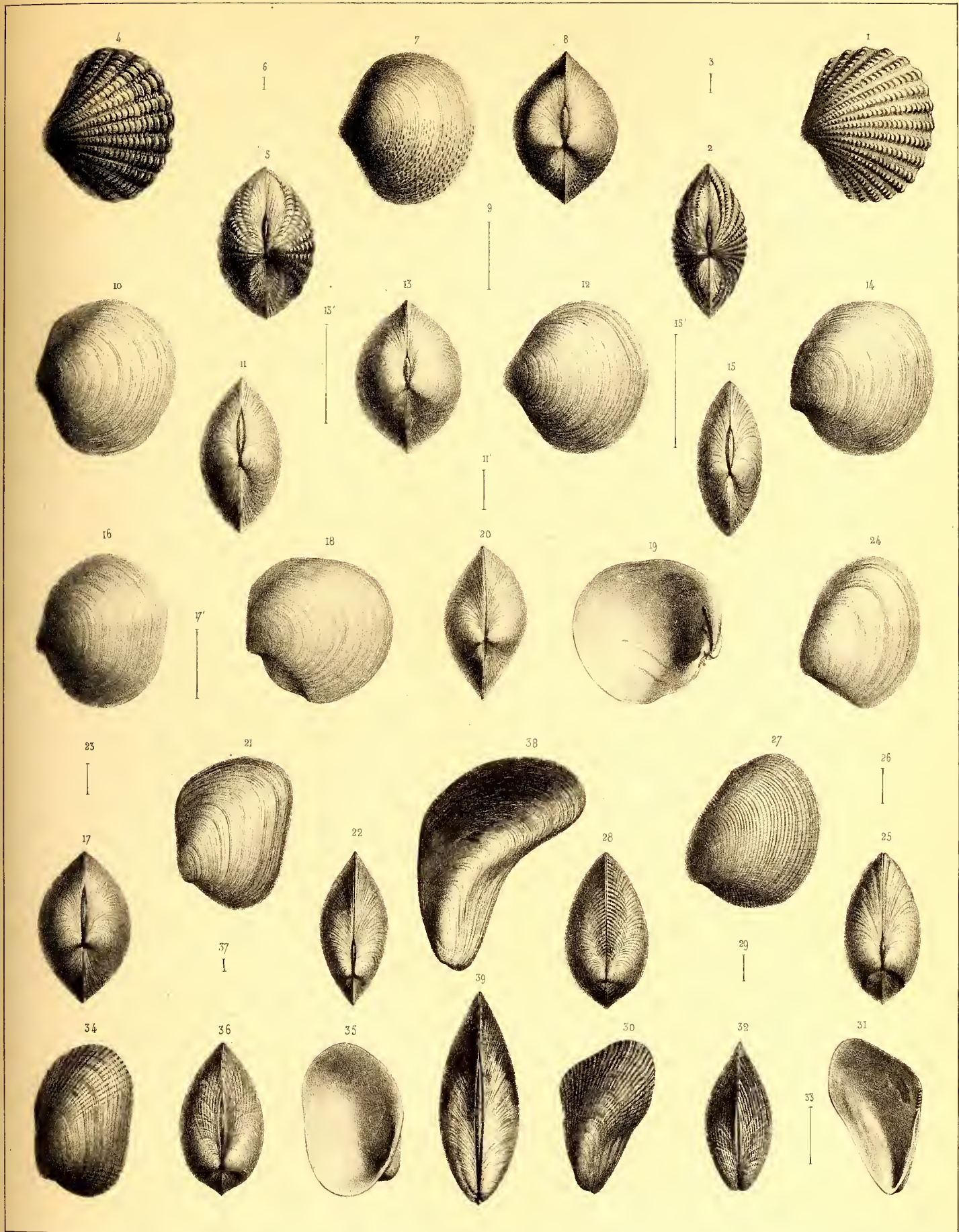

J. Dalaru, del.

Imp. lith. J. Dalaru rue Mont. S. Orléans, 24.

- 1-3. *Cardita Thouarsii*, d'Orb.
- 4-6. *C. — Malinæ*, d'Orb.
- 7-9. *Lucina semireticulata*, d'Orb.
- 10, 11. *L. — guaraniana*, d'Orb.
- 12, 13. *L. — Portesiana*, d'Orb.

- 14, 15. *Lucina Velardeboana*, d'Orb.
- 16, 17. *L. — patagonica*, d'Orb.
- 18, 20. *L. — brasiliæna*, d'Orb.
- 21, 23. *Bysoanodonta paranensis*, d'Orb.
- 24, 26. *Nucula puelchana*, d'Orb.

- 27-29. *Nucula semi-ornata*, d'Orb.
- 30-33. *Mytilus Darwinianus*, d'Orb.
- 34-37. *M. — viator*, d'Orb.
- 38, 39. *M. — Charruanus*, d'Orb.

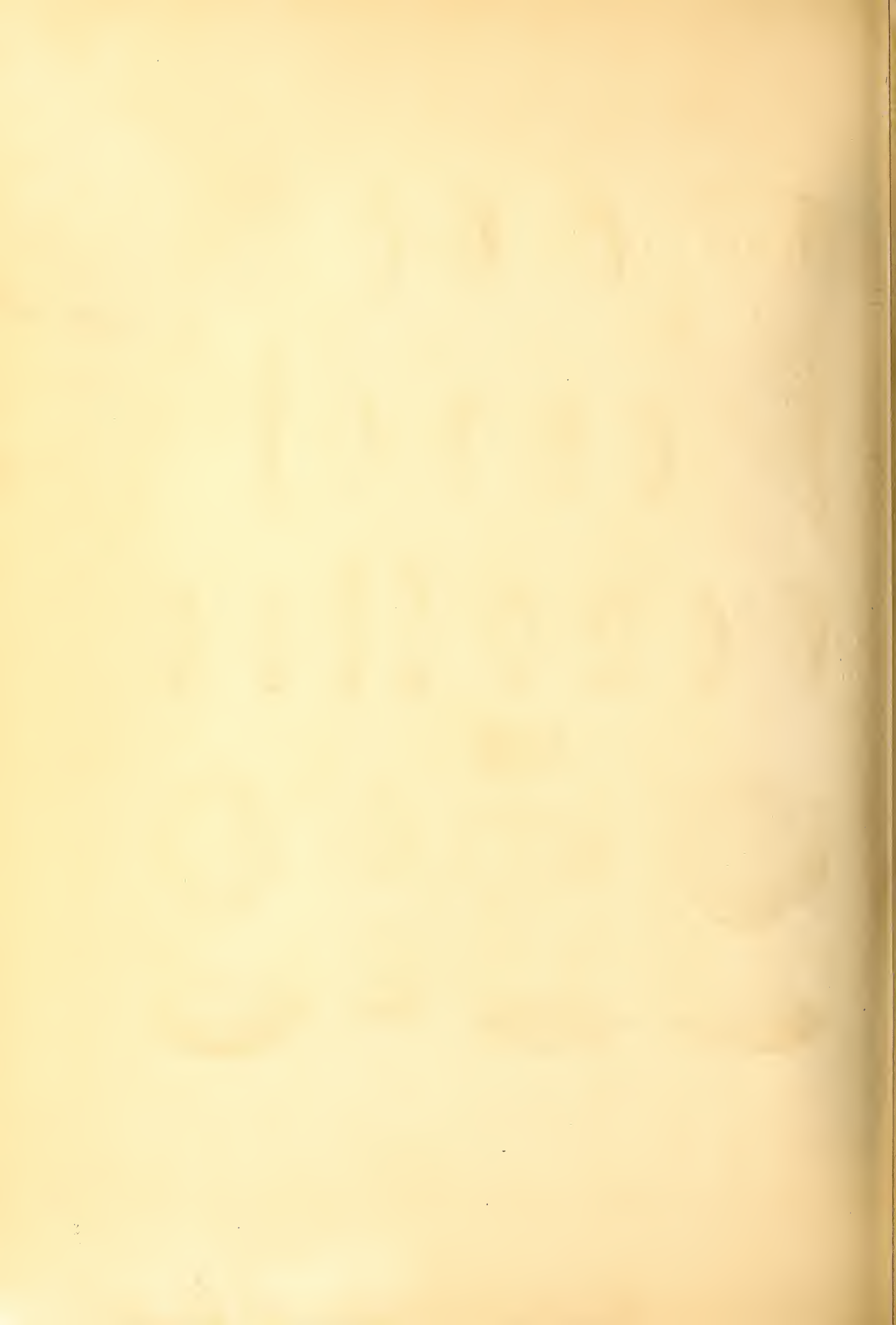

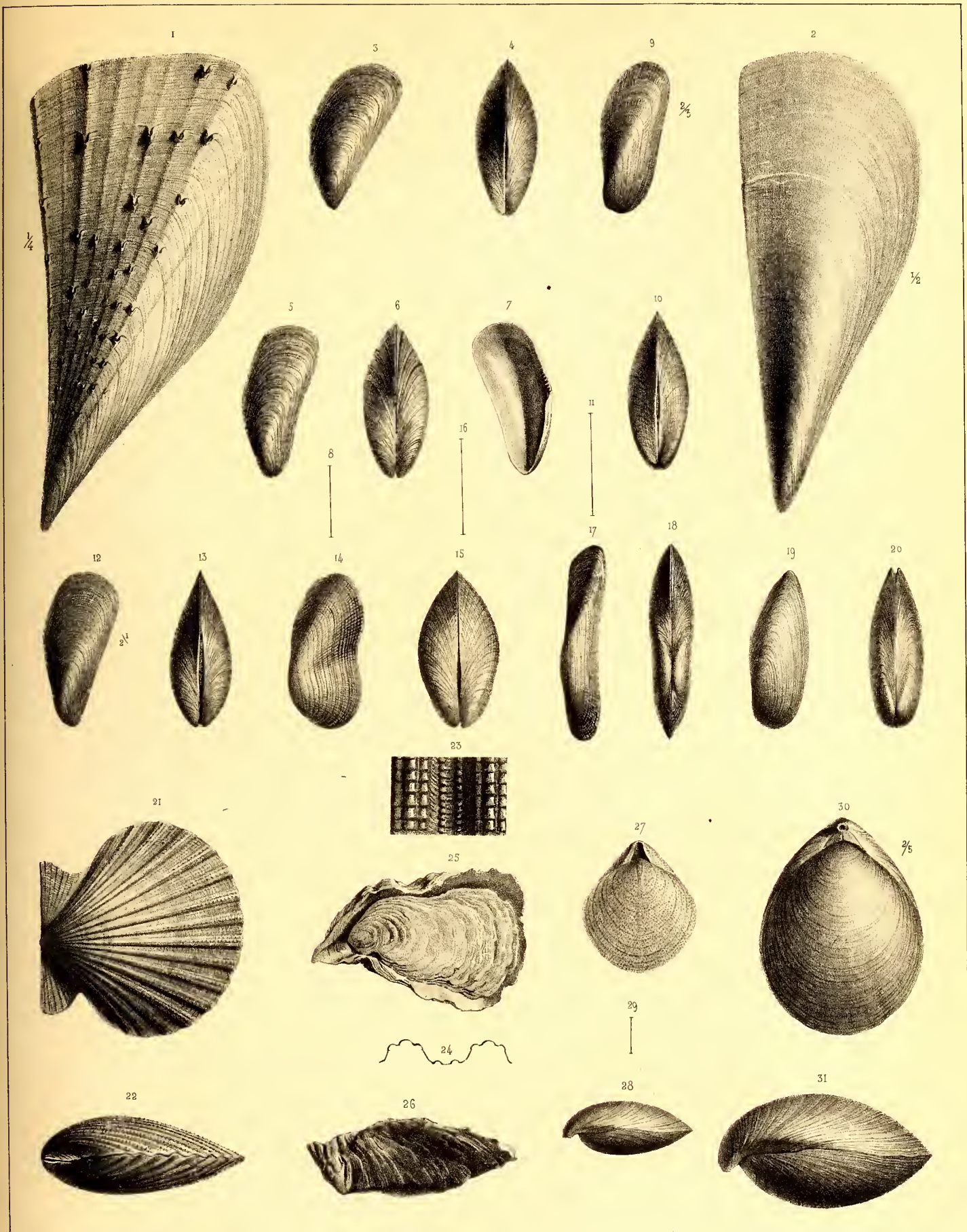

J. Delarue del.

Imp. Lith. J. Delarue rue Mont. St. Genevieve, 26.

- 1. *Perna Listeri*, d'Orb.
- 2. *P. patagonica*, d'Orb.
- 3, 4. *Mytilus platensis*, d'Orb.
- 5-8. *M. Solisianus*, d'Orb.

- 9-11. *Mytilus Rodriguezii*, d'Orb.
- 12, 13. *M. patagonicus*, d'Orb.
- 14-16. *M. Fontaineanus*, d'Orb.
- 17, 18. *M. soleniformis*, d'Orb.

- 19, 20. *Lithodonus patagonicus*, d'Orb.
- 21-24. *Pecten delucelhus*, d'Orb.
- 25, 26. *Ostrea puelchana*, d'Orb.
- 27-29. *Terebratula Mulonni*, d'Orb.
- 30, 31. *T. Fontaineana*, d'Orb.



Delarue d'après d'Orbigny, pax.

F. Bertrand Editeur.

Schin sc

1-5. CRISIA patagonica, d'Orb. 4-8. CRISIDIA Edwardsiana, d'Orb.

9-15. BICELLARIA puelcha, d'Orb.

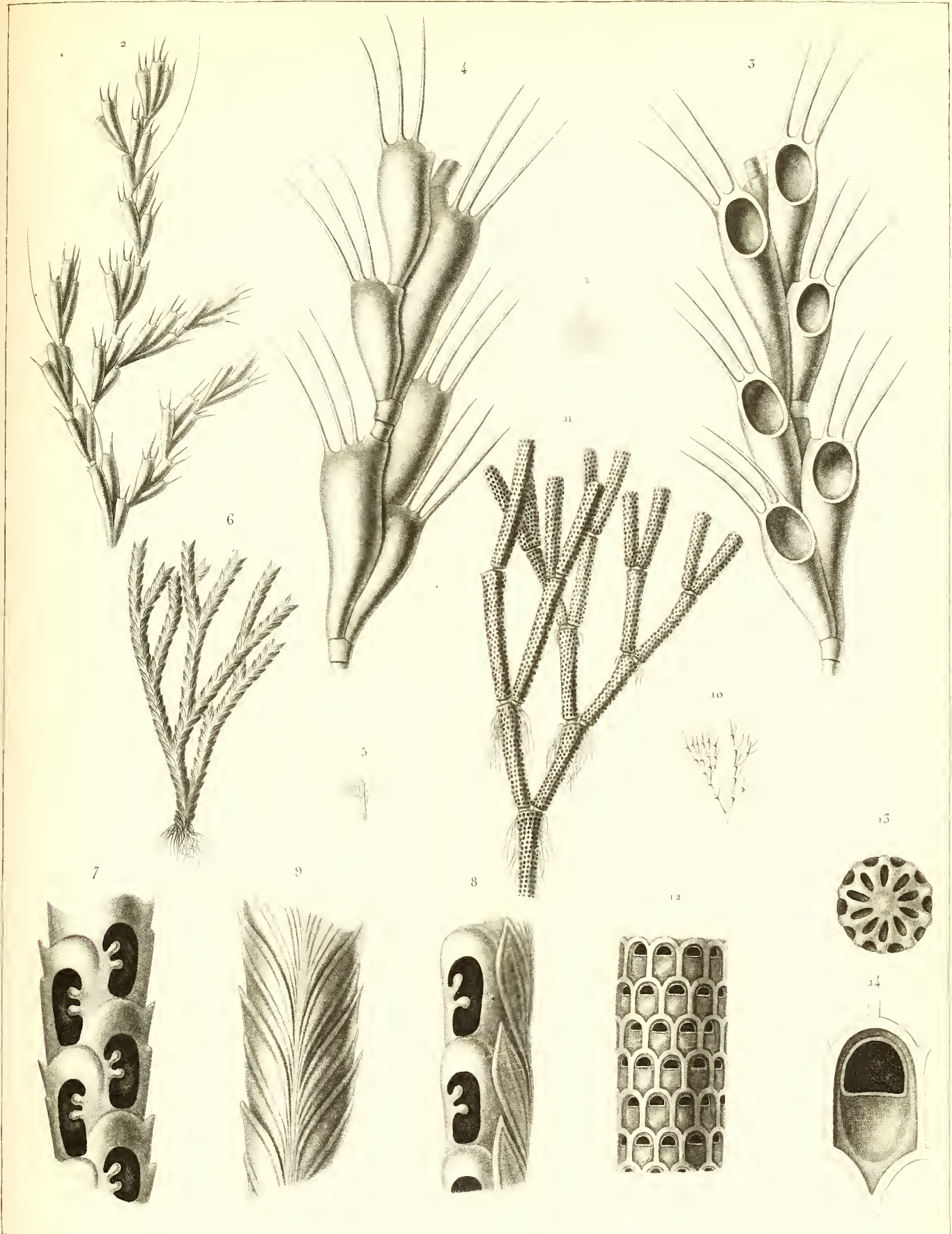

Delarue d'après d'Orbigny pinx^t

P. Bertrand Editeur.

Sébin sculp^t

1-4. TRICELLARIA aculeata, d'Orb. 5-9. CANDA patagonica, d'Orb

10-14. CELLARIA ornata, d'Orb

Impr^{ie} de Langlois

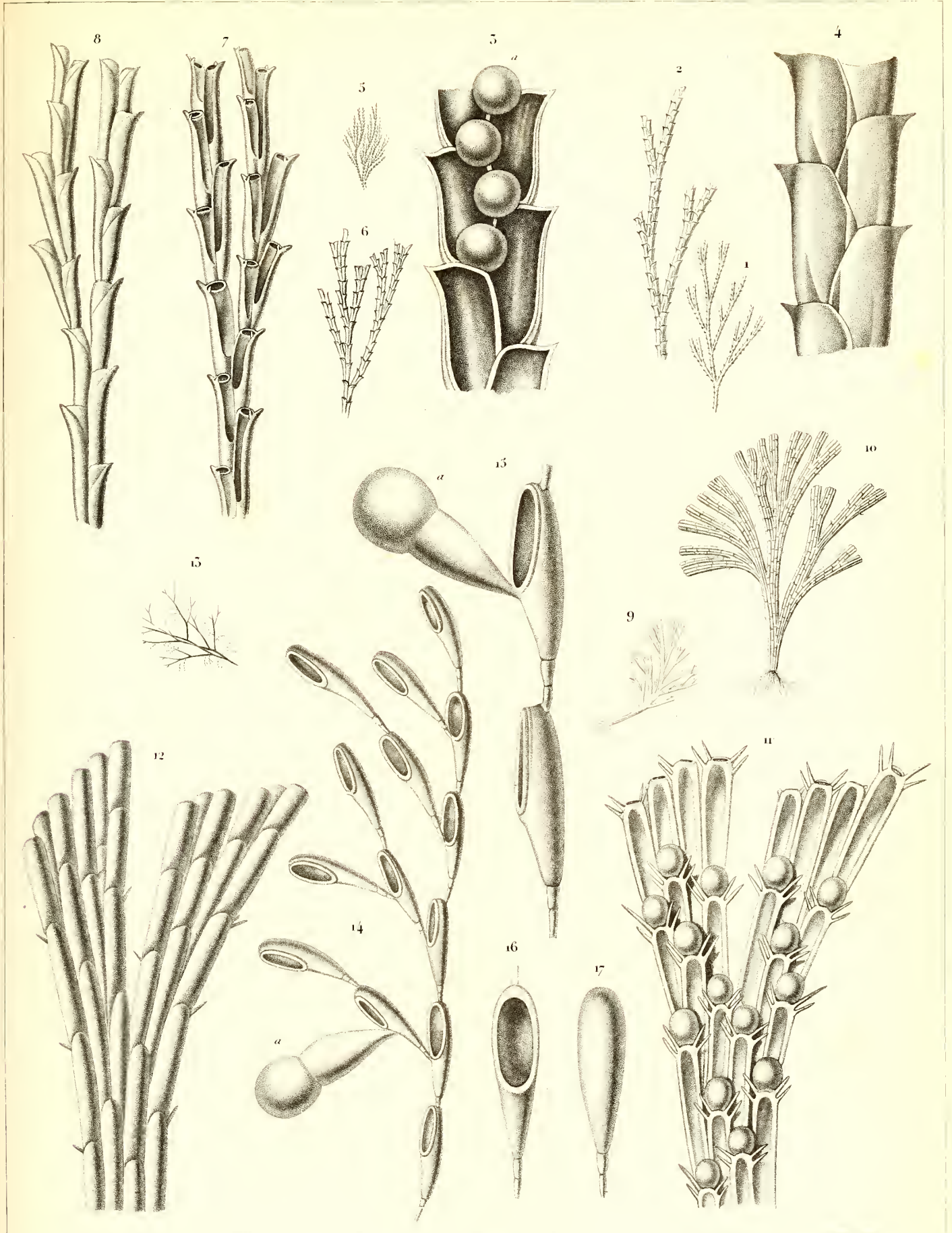

Delatue d'après d'Orbigny p. 101.

P. Bertrand, Editeur.

Duocinet sc.

1-4. ACAMARCHIS neritina, Lamouroux. 4-8. A. brasiliensis, d'Orb. 9-12. A. multiserialis, d'Orb.

13-17. EUCRATEA ambigua, d'Orb.

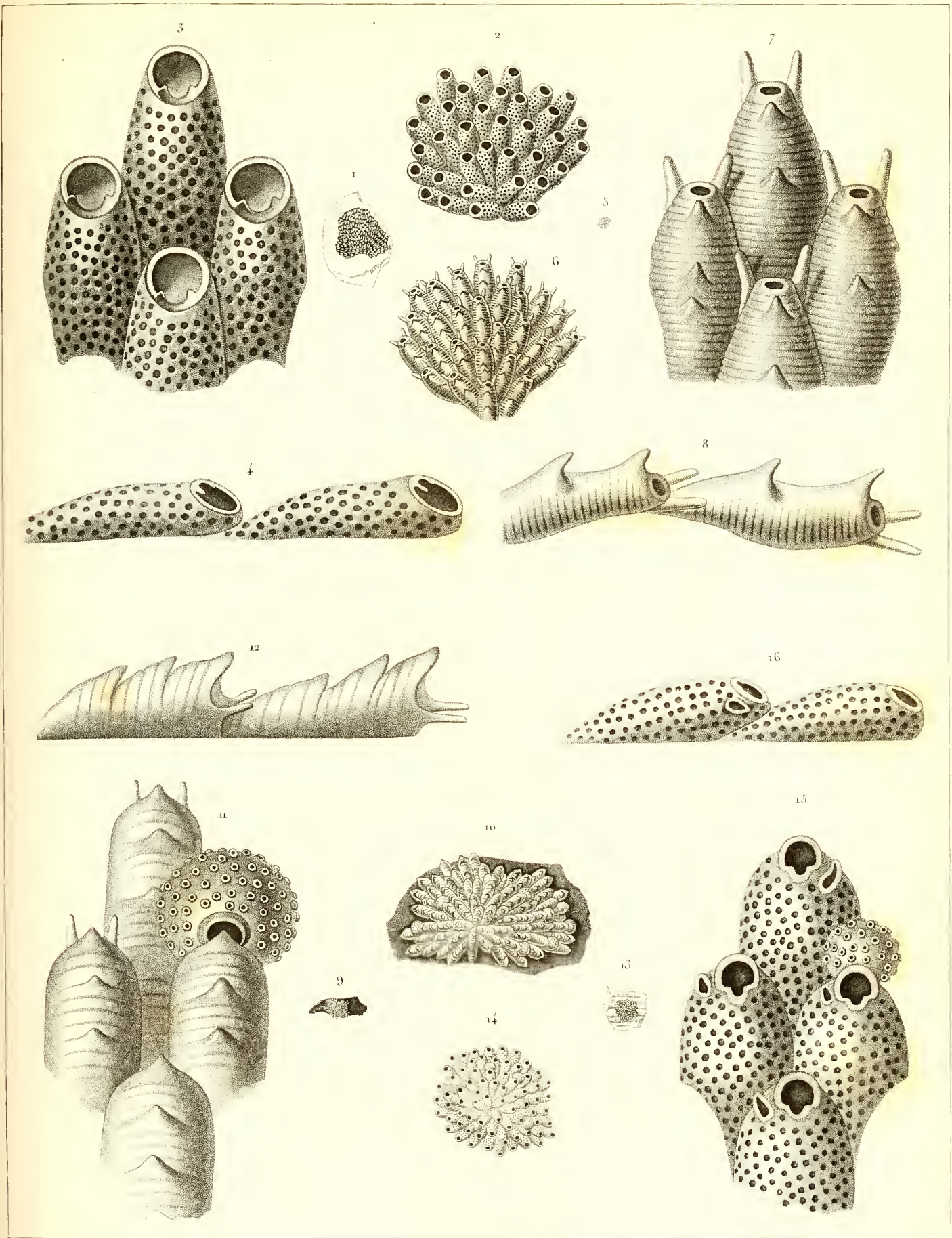

Delarue d'après d'Orbigny pins^c

P. Bertrand Editeur

Davone sculp^t

1-4. *ESCHARINA torquata*, d'Orb. 5-8. *E. chilina*, d'Orb.
 9-12. *E. Bougainvillei*, d'Orb. 13-15. *E. Isabelleana* d'Orb.

Impr^{ie} de Langlois

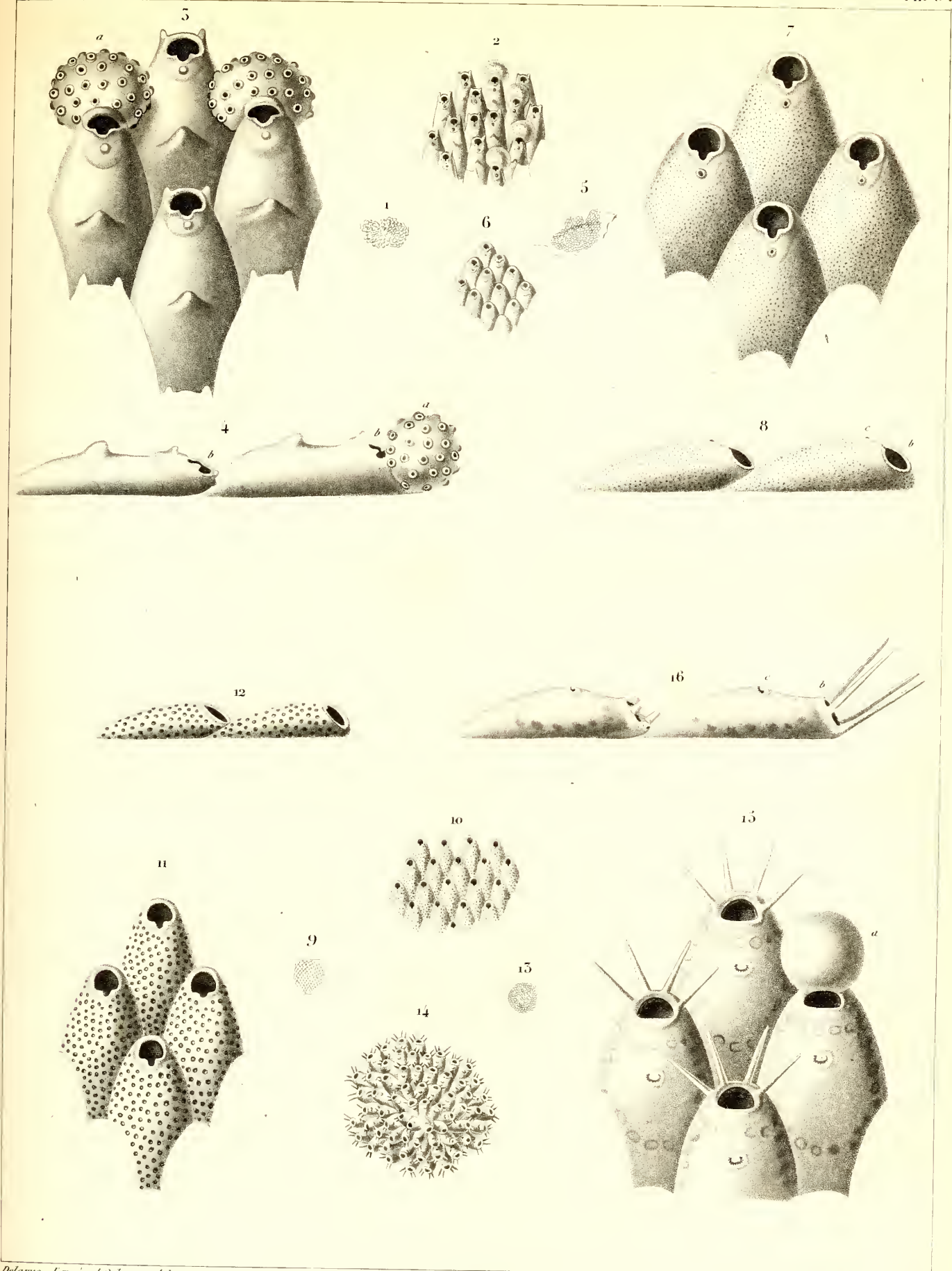

Delarue d'après d'Orbigny del.

P. Bertrand Editeur

M^le. Couchelet sc.

1-4 ESCHARINA Edwardsiana, *d'orb.* 5-8. E. simplex, *d'orb.*

9-12 E. elegans, *d'orb.* 13-16. E. cornuta, *d'orb.*

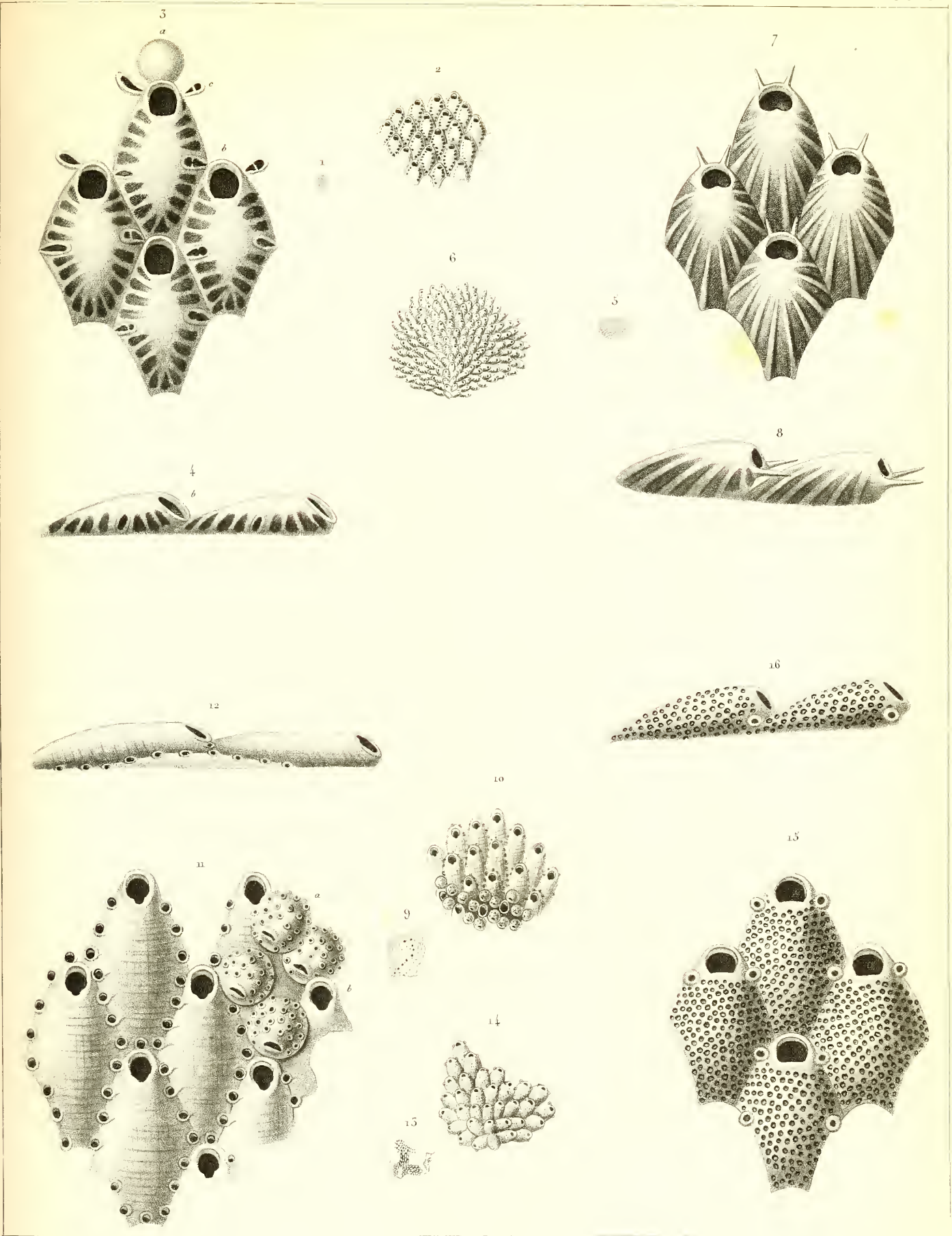

Dolauze d'après d'Orbigny p. 105

P. Bertrand, Editeur.

Annuaire sculpt.

1 - 4 . ESCHARINA Alveziana, d'Orb. 5 - 8 . E. costata, d'Orb.
 8 - 12 . E. Brongniartiana, d'Orb. 13 - 16 . E. regularis, d'Orb.

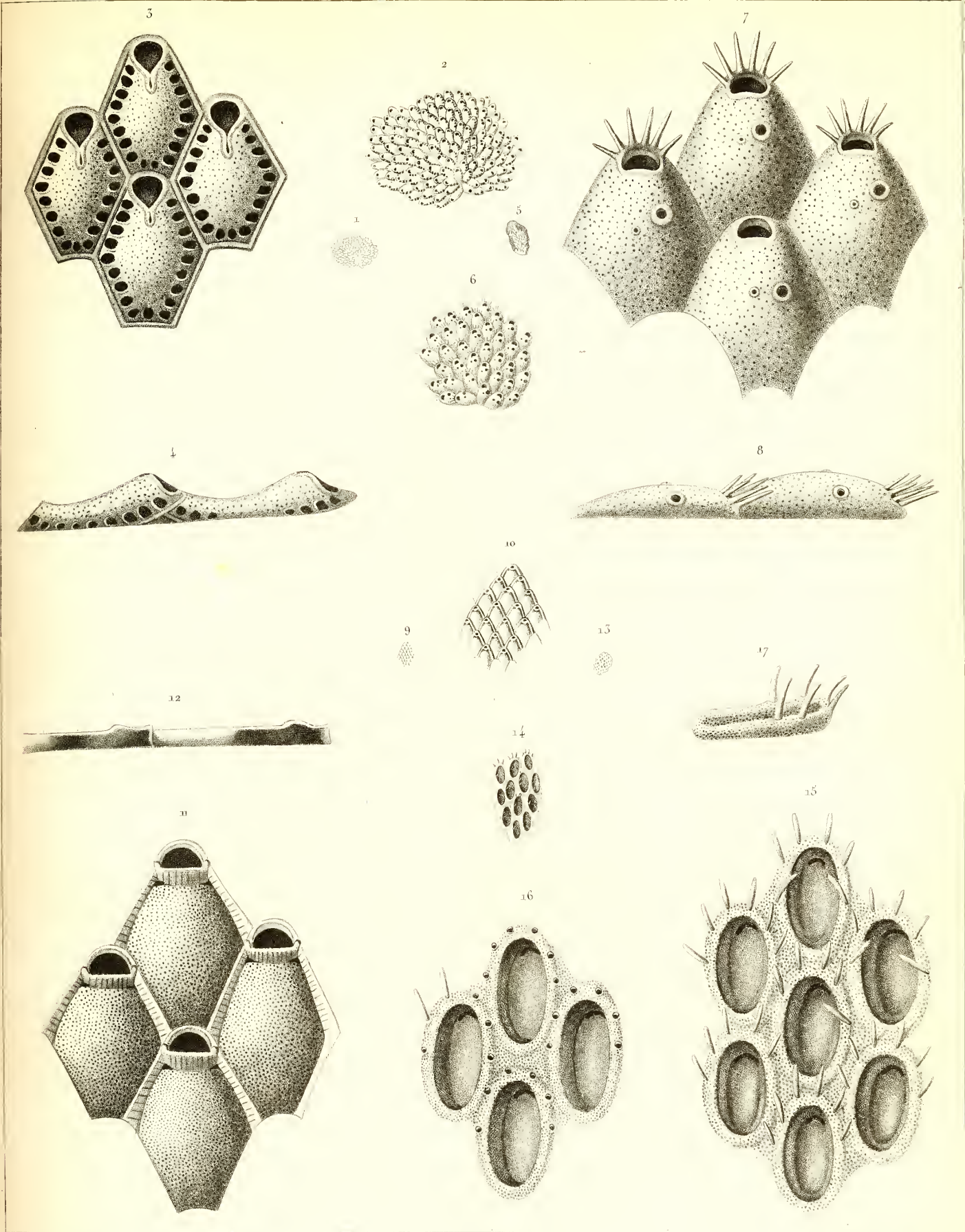

Delarue d'apres d'Orbigny pms?

P Bertrand Editeur

Amedouche sculp!

1-4. *ESCHARINA rimulata*, d'Orb. 5-8. *E..... armata*, d'Orb
 9-12. *E..... peruviana*, d'Orb 13-17. *MEMBRANIPORA echinata*, d'Orb

Impr^e de Langlois.

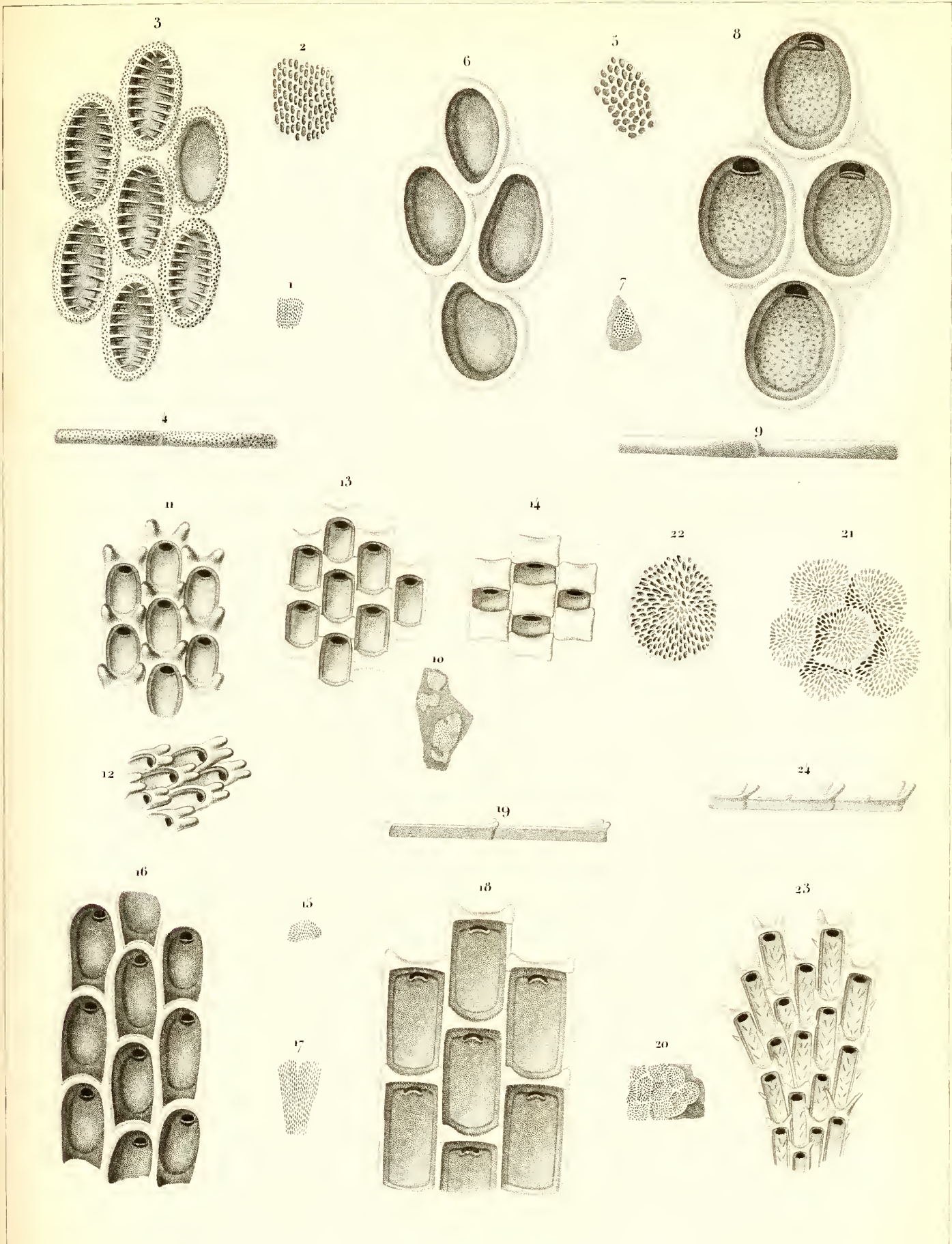

Delarue, d'après D'Orbigny, pinax.

P. Bertrand Editeur

Bouvier sc.

1-4. MEMBRANIPORA spinosa, *dorb.* 5-6. M.....irregularis, *dorb.* 7-9. M.....simplex, *dorb.* 10-14. FLUSTA tehuelcha, *dorb.*
 15-16. F.....Puelcha, *dorb.* 17-19. F.....inea, *dorb.* 20-24. F.....Isabelleana, *dorb.*

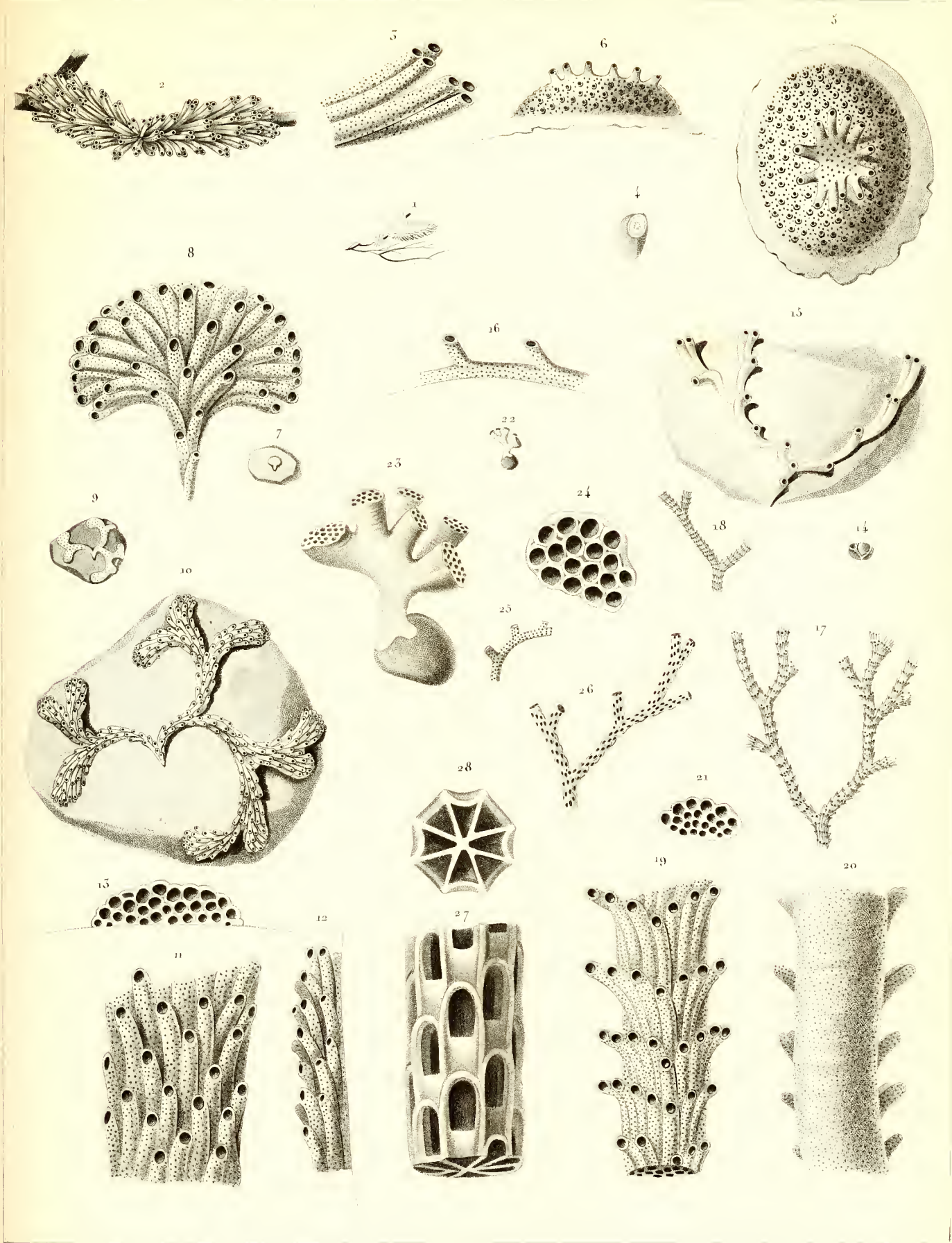

Delarue d'après d'Orbigny pins

P. Bertrand Editeur

Victor sculpt

1-5. TUBULIPORA organisans, d'Orb. 4-6. T. clypeiformis, d'Orb. 7-15. CRISERPIA dichotoma, d'Orb.
 14-16. ALECTO eburnea, d'Orb. 17-21. IDMONEA Milneana, d'Orb. 22-24. FASCICULIPORA ramosa, d'Orb.
 25-28. VINCULARIA elegans, d'Orb.

Imp. de Lanois

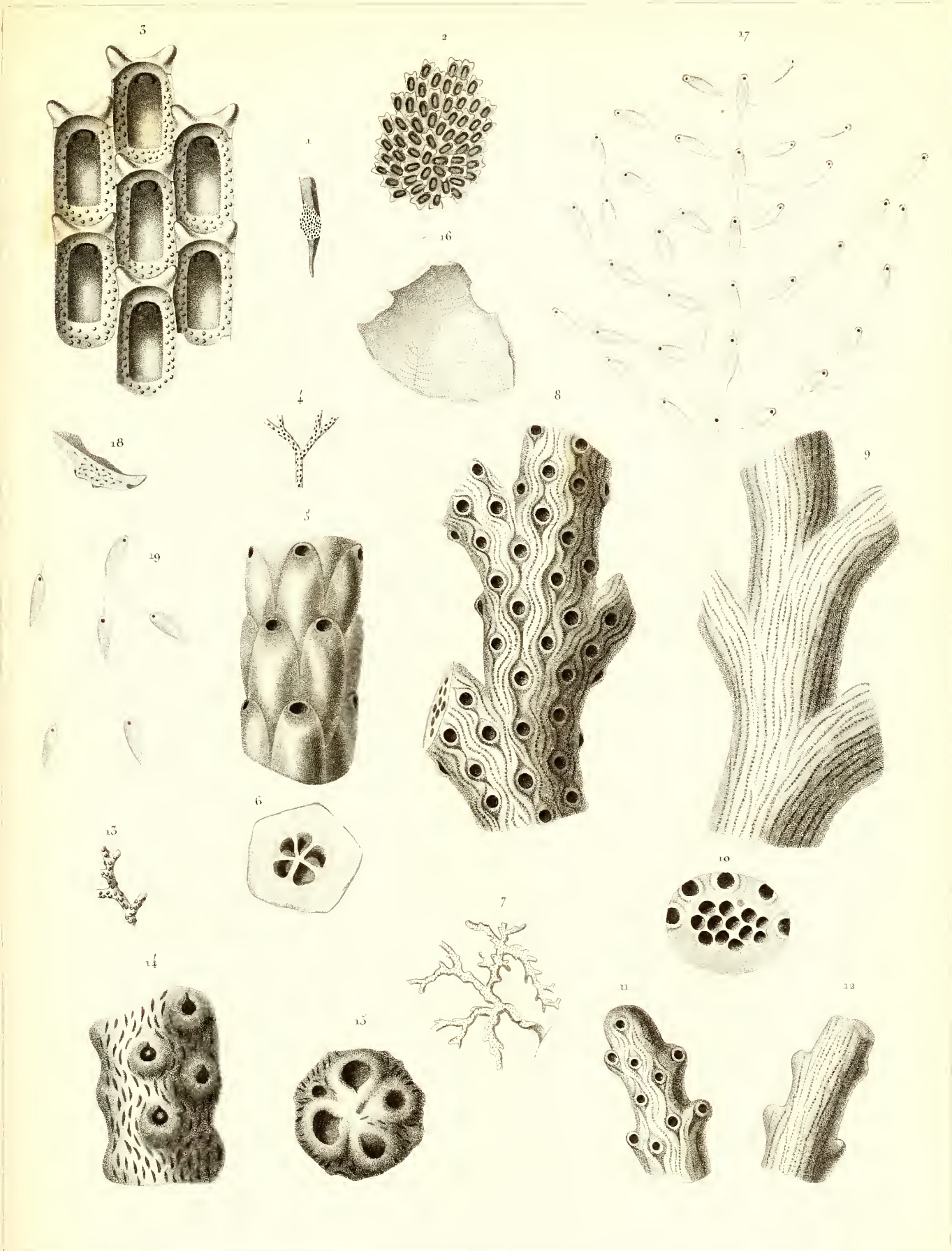

Delarue d'après d'Orbigny p. 115

P. Bertrand Editeur

Tector sculp.

1-5. FLUSTRA peregrina, d'Orb. 4-6. VINCULARIA pentagona, d'Orb. 7-12. HORNERA americana, d'Orb.
 13-15. PUSTULOPORA rustica, d'Orb. 16-17. TEREBRIPORA ramosa, d'Orb. 18-19. T..... irregularis, d'Orb.

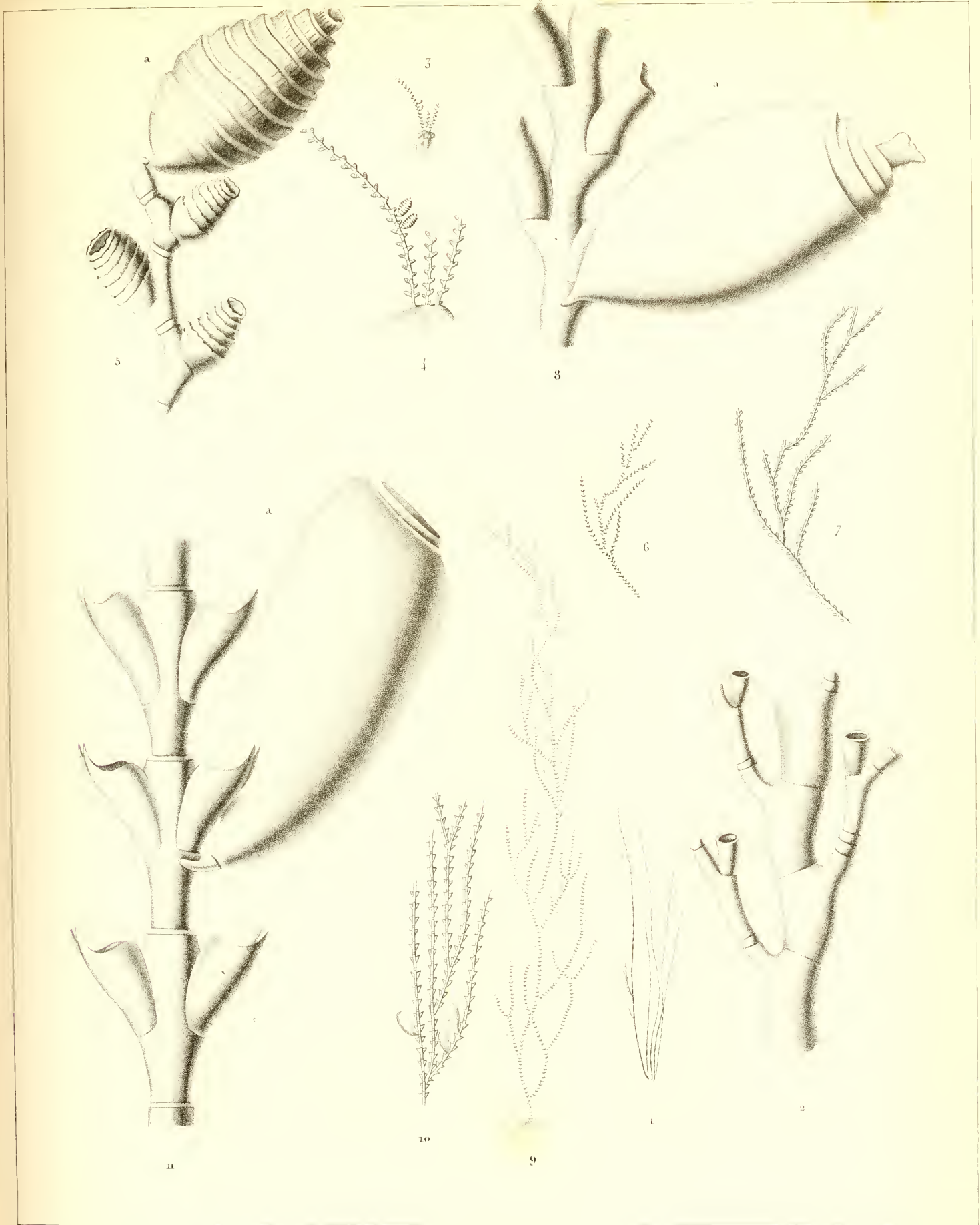

Delarue, d'Après d'Orbigny, pinse.

P. Bertrand, graveur

Melle Coustot, sculp.

1. 2. THOA Lamourouxiana, d'Orb. 5-5. SERTULARIA patagonica, d'Orb.

6-8. S..... Milneana, d'Orb. 9-11. DYNAMENA pulchella, d'Orb.



Delavue d'après d'Orbigny pins^E

F. Bertrand Editeur

Melle Goutelot sculp^E

1-5. THOA patagonica, d'Orb 4-5. T..... tchuelcha, d'Orb

6-8 T..... Edwardsiana, d'Orb

Imp^{re} de Langlois

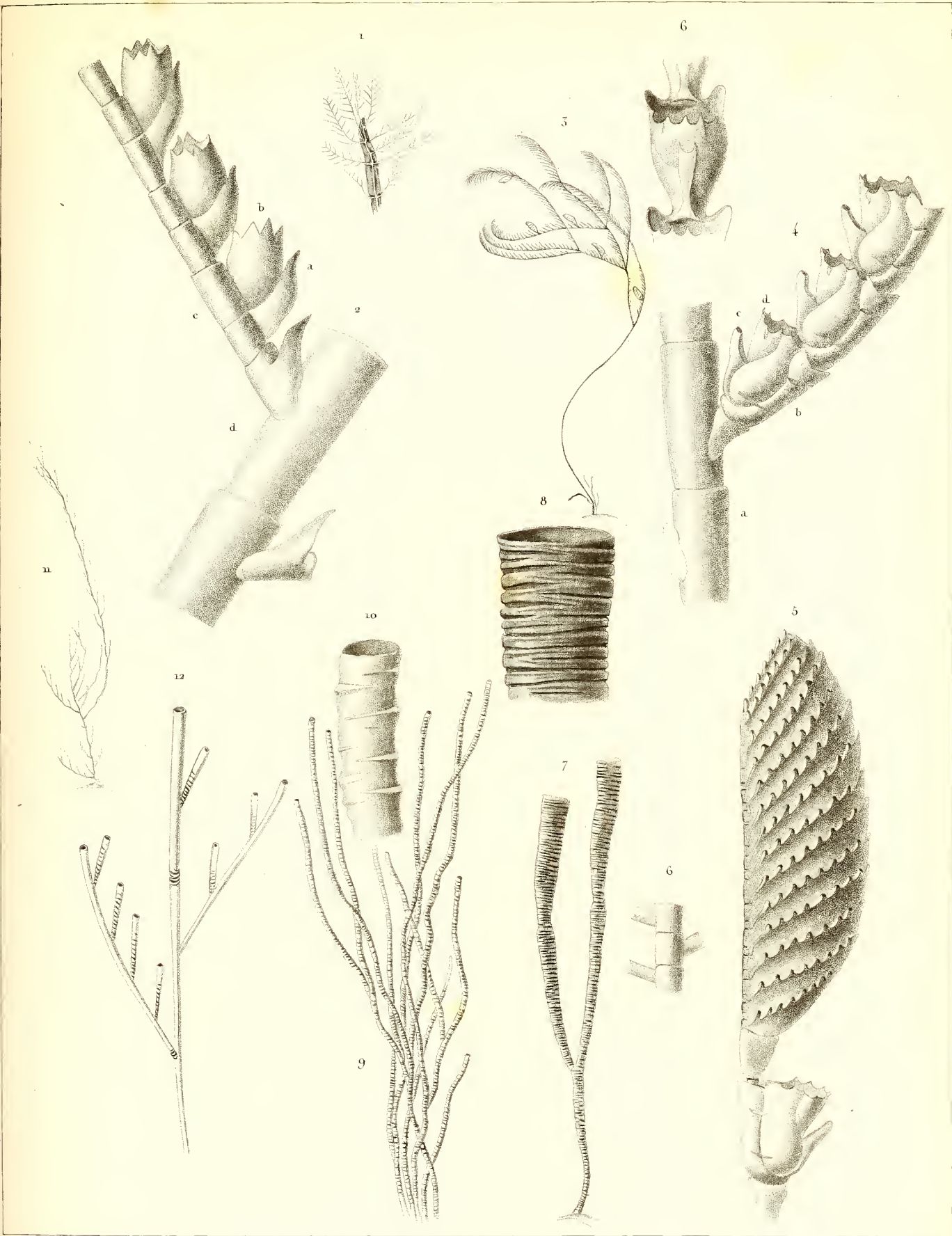

Delarue d'après d'Orbigny pinc^e

P. Bertrand Editeur.

Saxerand sculpt^r

1. 2. PLUMULARIA simplex, d'Orb. 3-6. P.....patagonica, d'Orb. 7. 8. TUBULARIA rugosa, d'Orb.
 9. 10. T..... fasciculata, d'Orb. 11. 12. T..... arbuscula, d'Orb.

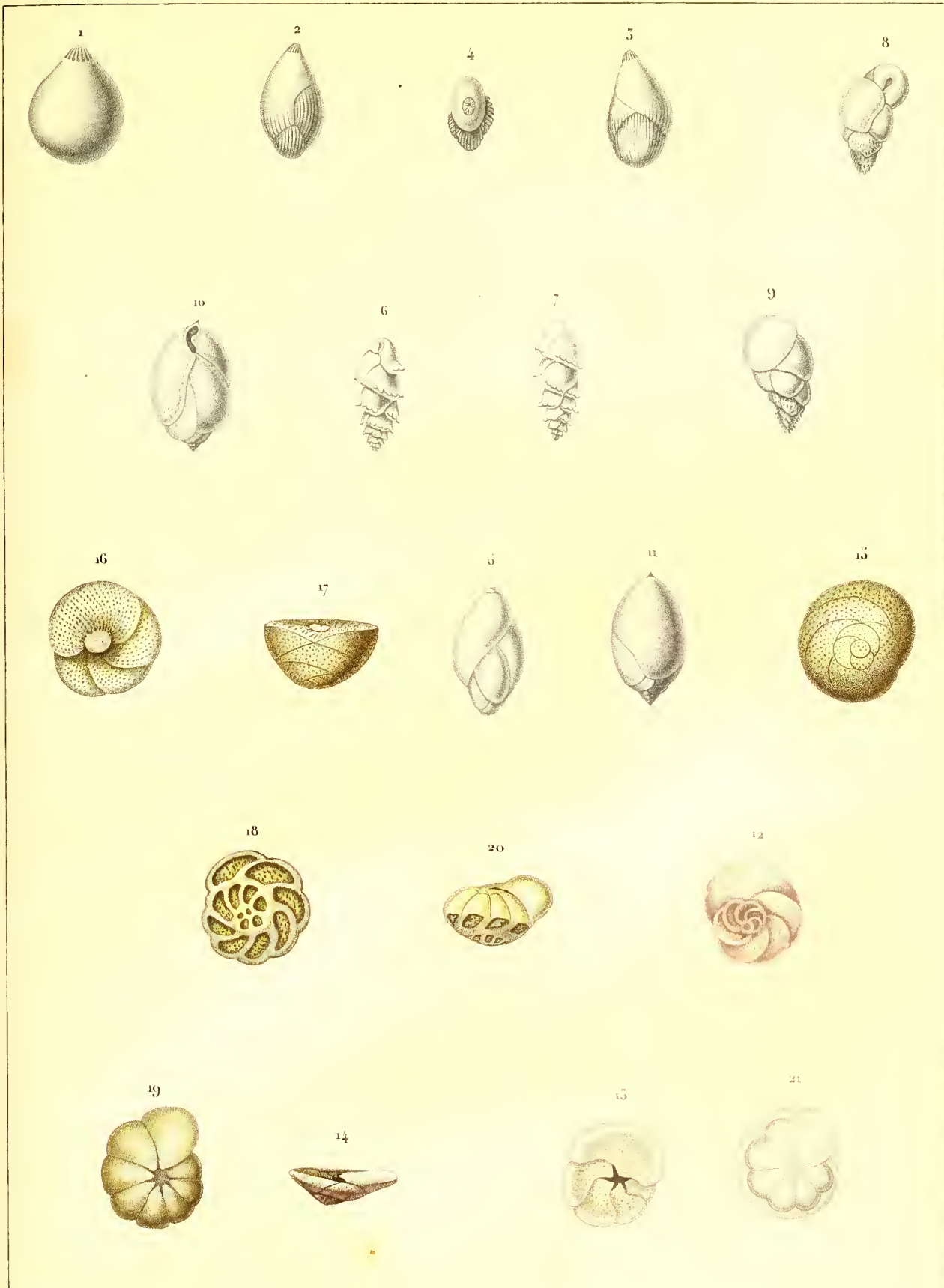

A. d'Orbigny del.

Levrault Editeur.

Davesne sculp.

1-4. *GLOBULINA australis*, d'Orb. 5. *GUTTULINA Planicii*, d'Orb. 6-7. *BULIMINA pulchella*, d'Orb.
 8-9. *B.....patagonica*, d'Orb. 10-11. *B.....ovula*, d'Orb. 12-14. *ROSALINA peruviana*, d'Orb. 15-17. *VAIVULINA pileolus*, d'Orb.
 18-20. *ROSALINA Ornata*, d'Orb. 21. *ROTALINA Alvarezii*, d'Orb.

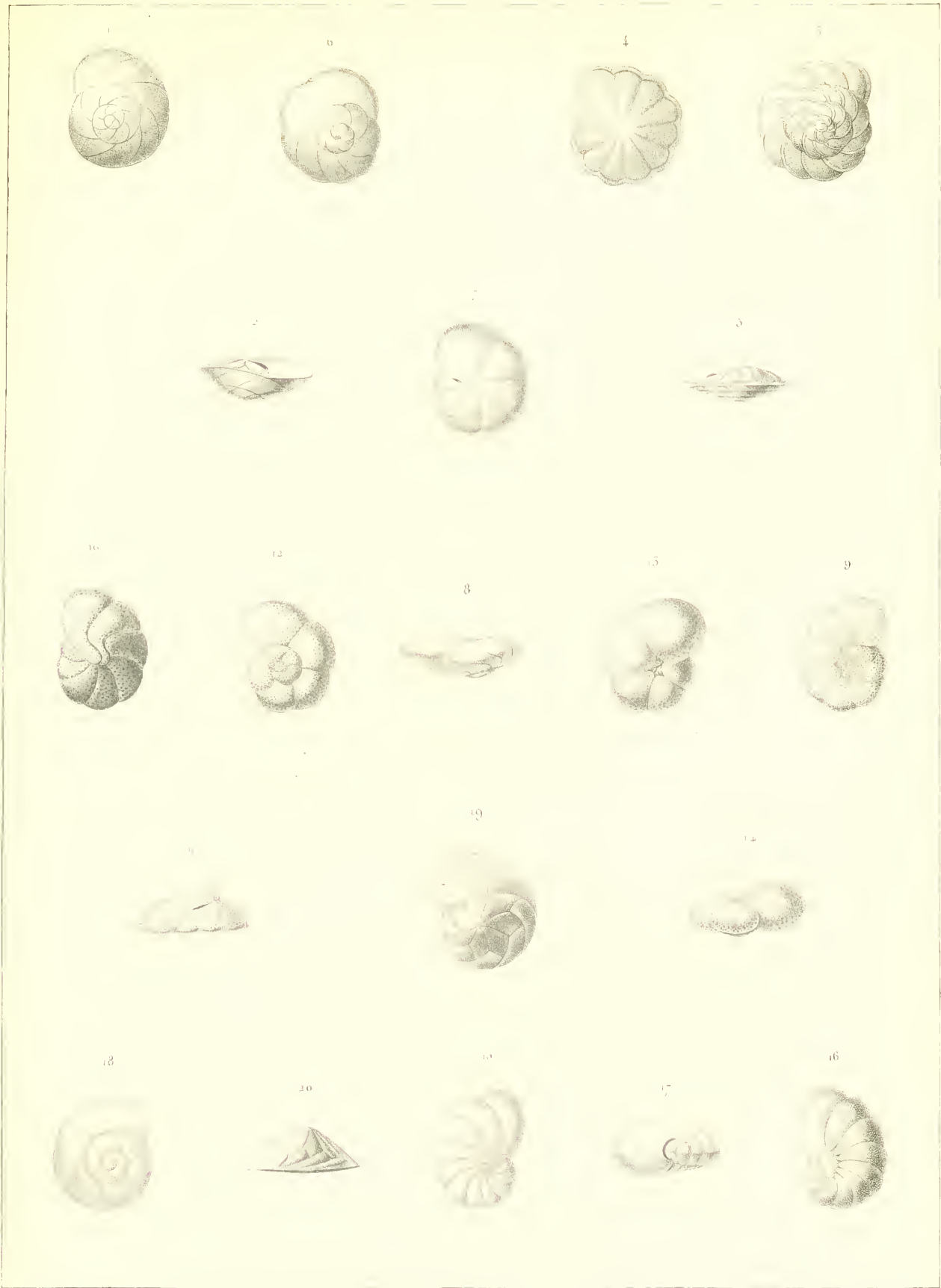

Delarue d'Après d'Orbigny pinx^t

P. Bertrand. Editeur

Sohn sculp^t

1-2. *ROTALINA Alvarezii*, d'Orb. 3-5. *R. peruviana*, d'Orb. 6-8. *R. patagonica*, d'Orb.
 9-11. *ROSALINA Sauleii*, d'Orb. 12-14. *R. rugosa*, d'Orb. 15-17. *VALVULINA auris*, d'Orb.
 18-20. *ASTERIGERINA monticula*, d'Orb.

Imp^r de Langlois



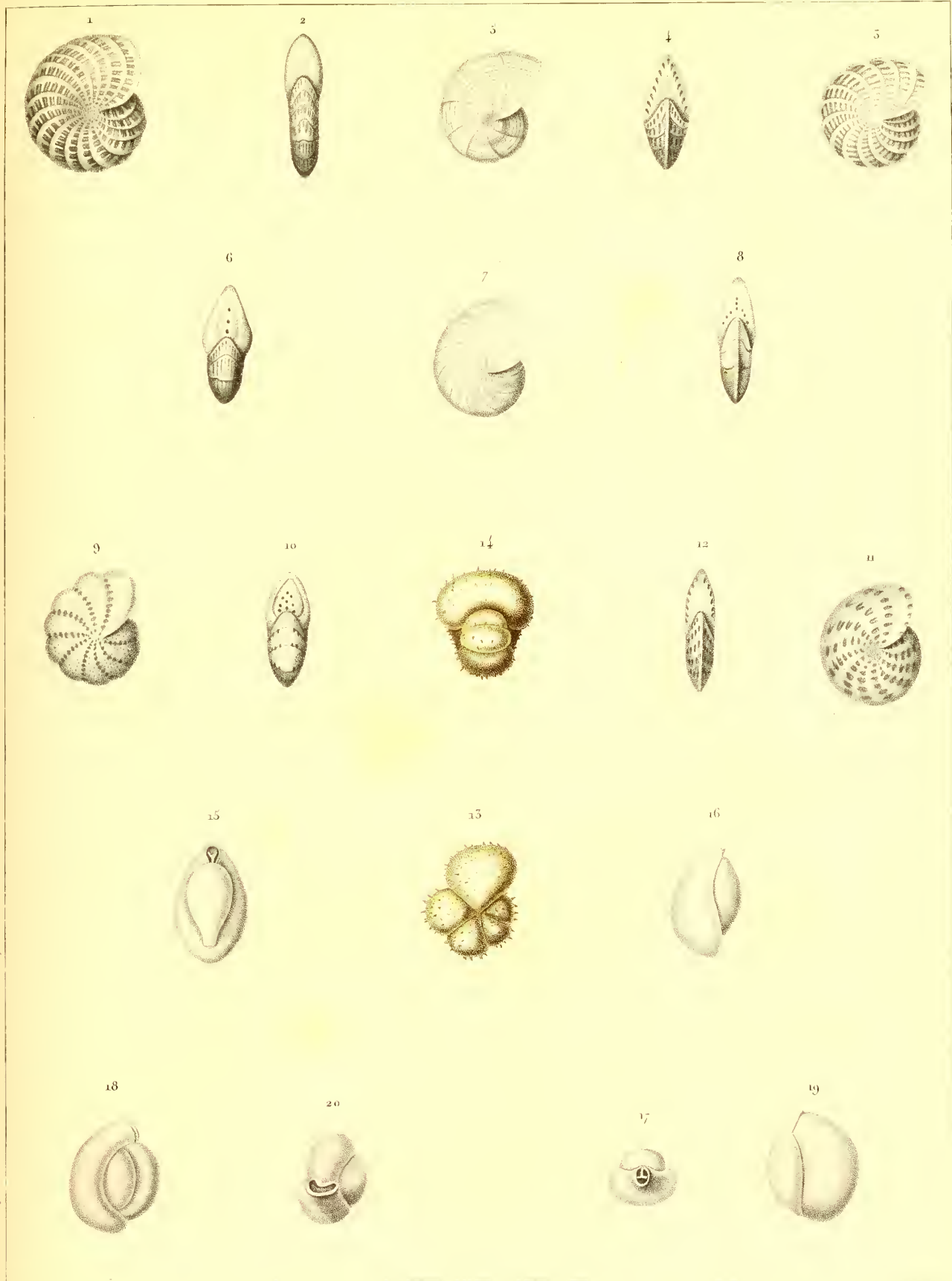

Al. d'Orbigny pinx.

F. de Lezoult et Comp. Editeurs

Tollard sculp.

1. 2. *POLYSTOMELLA Lessoniana*, d'Orb. 3. 4. *P. Oweniana*, d'Orb. 5. 6. *PENEROPLIS pulchellus*, d'Orb.
 7. 8. *P. carinatus*, d'Orb. 9. 10. *POLYSTOMELLA articulata*, d'Orb. 11. 12. *P. Alvareziana*, d'Orb.
 13. 14. *NONIONINA pelagica*, d'Orb. 15-17. *BILOCULINA patagonica*, d'Orb. 18-20. *TRILOCULINA rosea*, d'Orb.

Impr. de Langlois

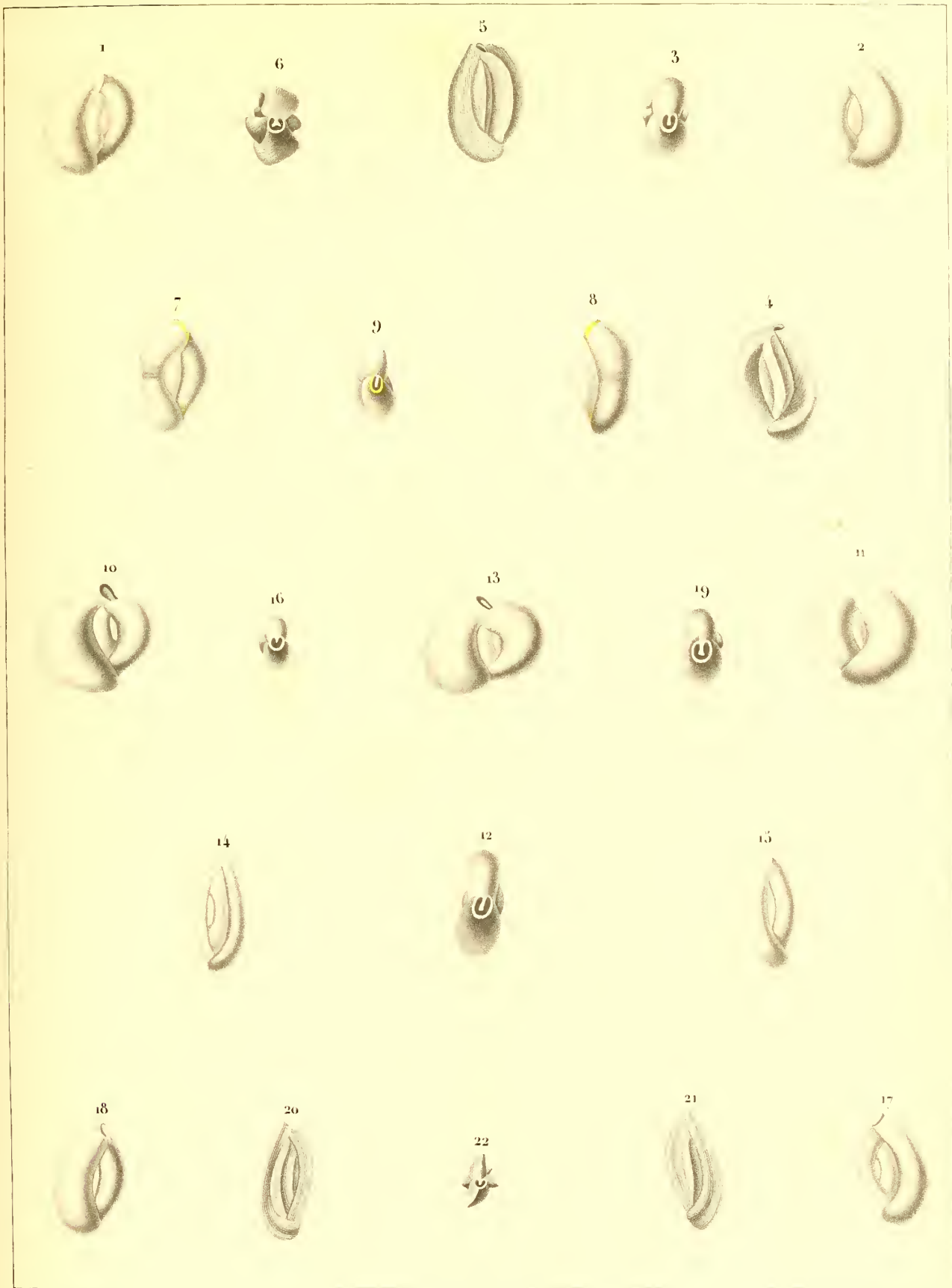

A. d'Orbigny pœsc.

Levrault Editeur.

M^{re} Coulelot sculp.

1, 2-3, 10-15, QUINQUELOCULINA meridionalis, d'orb. 4-6. Q..... flexuosa, d'orb. 7-9. TRILOCULINA Boliviana, d'orb.
 14-16. QUINQUELOCULINA patagonica, d'orb. 17-19. Q..... Isabellei, d'orb. 20-22. Q..... luca, d'orb.

Imp^{re} de Langlois

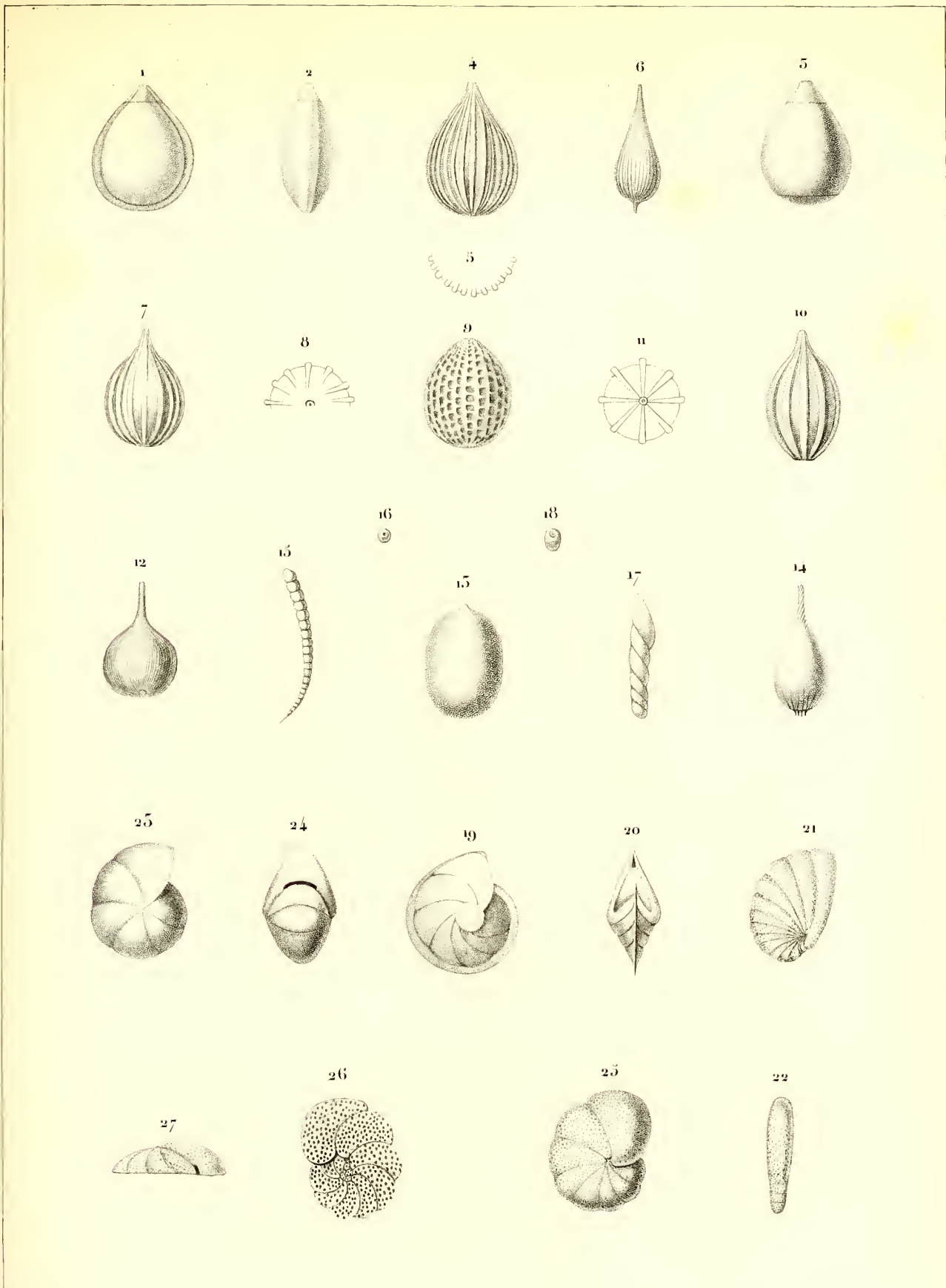

Alcide d'Orbigny pinx.

Leopold Steiner.

Ach. Bourgeois sculp.

1-2. *OOLINA compressa*, d'Orb. 5. *O. levigata*, d'Orb. 4-5. *O. Vilardeboana*, d'Orb. 6. *O. caudata*, d'Orb. 7-8. *O. Isabelleana*, d'Orb. 9. *O. melo*, d'Orb. 10-11. *O. raricosta*, d'Orb. 12. *O. striata*, d'Orb. 13. *O. inornata*, d'Orb. 14. *O. striaticollis*, d'Orb. 15-16. *DENTALINA acuta*, d'Orb. 17-18. *MARGINULINA Webbiana*, d'Orb. 19-20. *ROBULINA cultrata*, d'Orb. 21-22. *NONIONINA punctata*, d'Orb. 23-24. *N. subearinata*, d'Orb. 25-27. *TRUNCATULINA dispersa*, d'Orb.

Imp^o de Langlois.



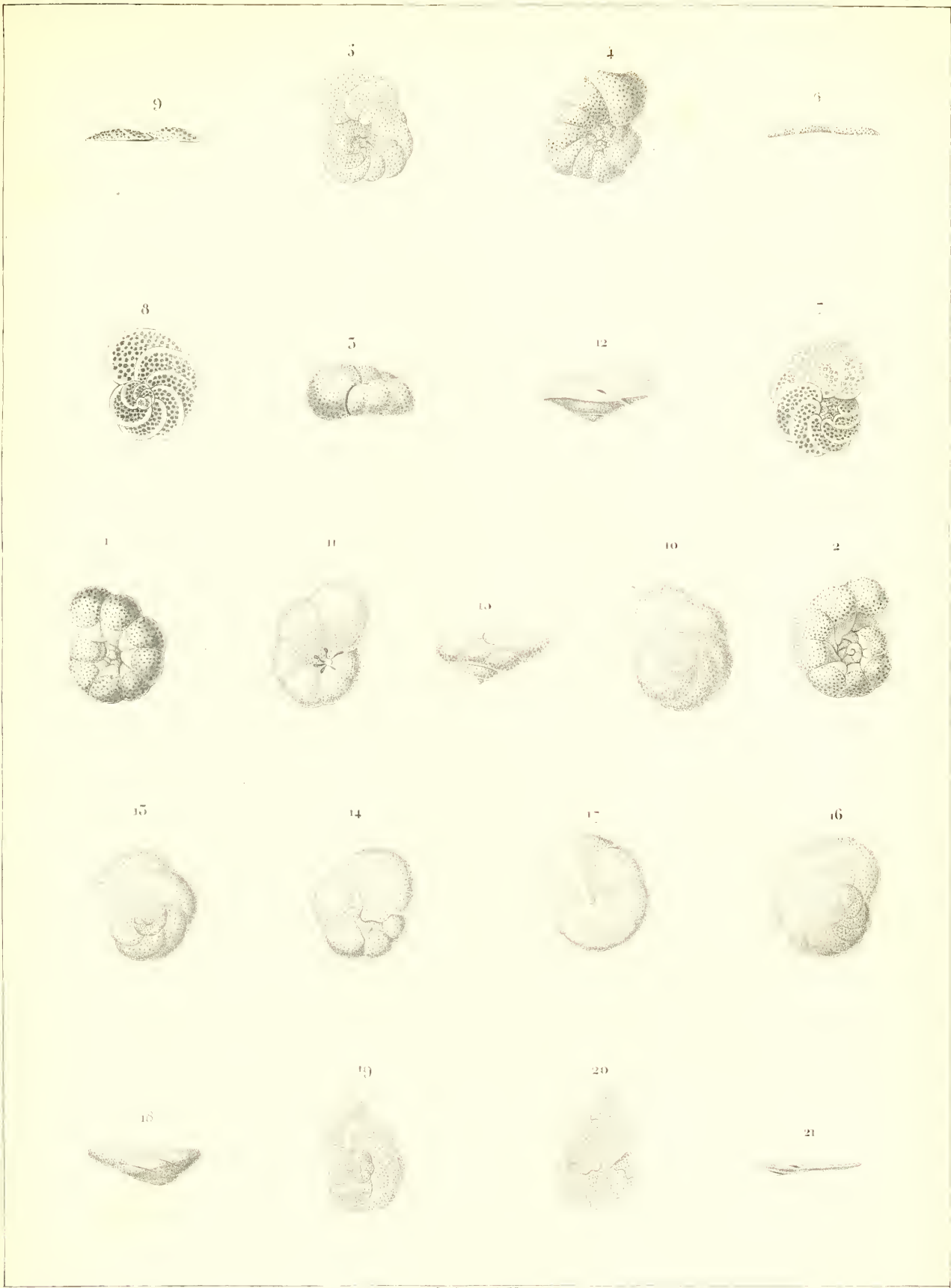

Relevés d'après d'Orbigny junior.

P. Bertrand Éditeur.

Schub. sc.

1-5. **TRUNCATULINA** vermiculata, *d'Orb.* 4-6. **T**—depressa, *d'Orb.* 7-9. **T**—ornata, *d'Orb.*

10-12. **ROSALINA** Isabelleana, *d'Orb.* 13-15. **R**—Vilardeboana, *d'Orb.* 16-18. **R**—Araucana, *d'Orb.* 19-21. **R**—Cora, *d'Orb.*

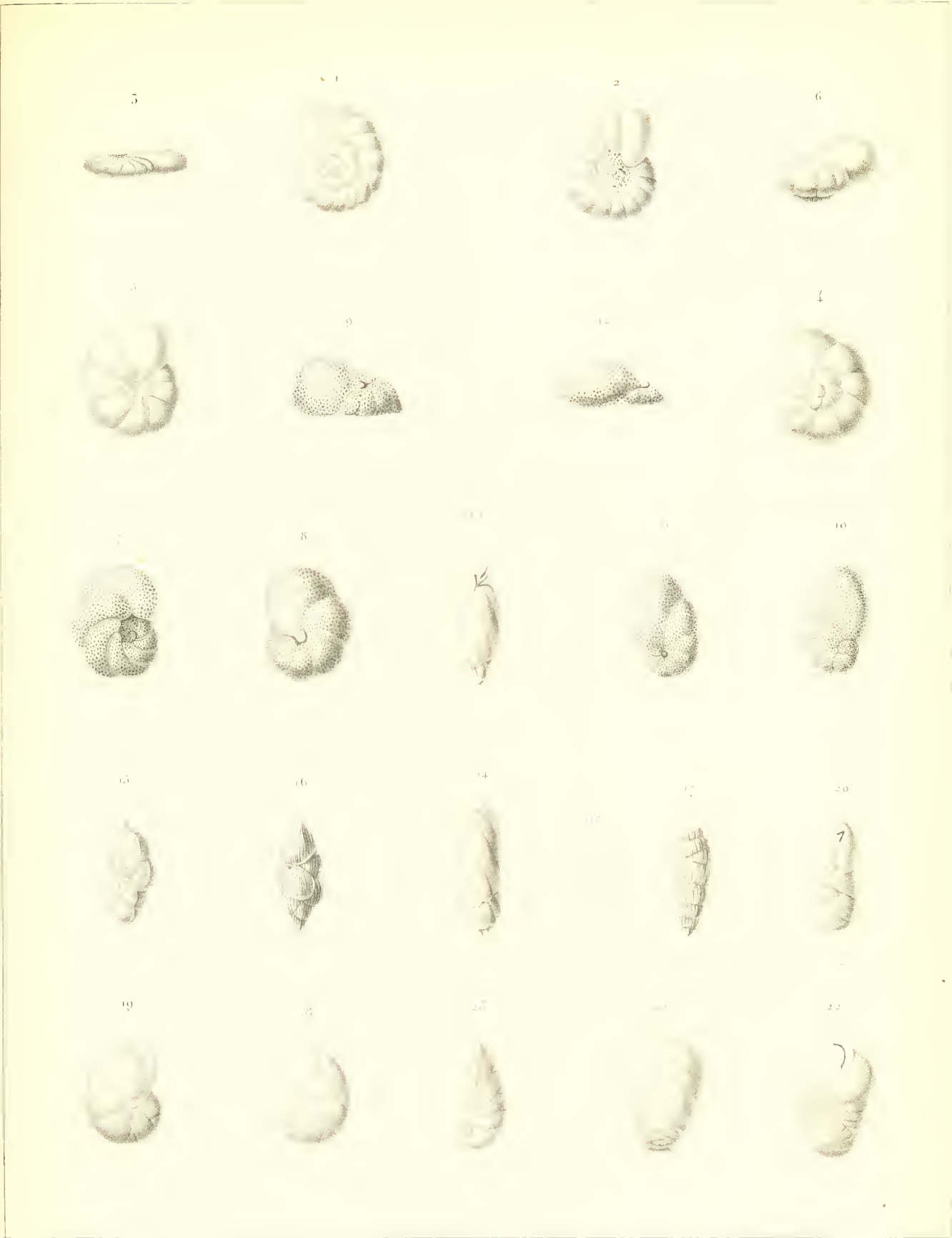

Delarue d'Après d'Orbigny pinx^t

P. Bertrand fideur.

Annedouche sculp^t

1-5. ROSALINA Inca, d'orb 4-6. R..... consobrina, d'orb 7-9. VALVULINA inflata, d'orb 10-12. V..... inaequalis, d'orb.
 13-14. BULIMENA elegantissima, d'orb 15. UVIGERINA raricosta, d'orb 16. U..... striata, d'orb
 17. U..... bifurcata, d'orb 18-20. CASSIDULINA crassa, d'orb 21-25. C..... pupa, d'orb



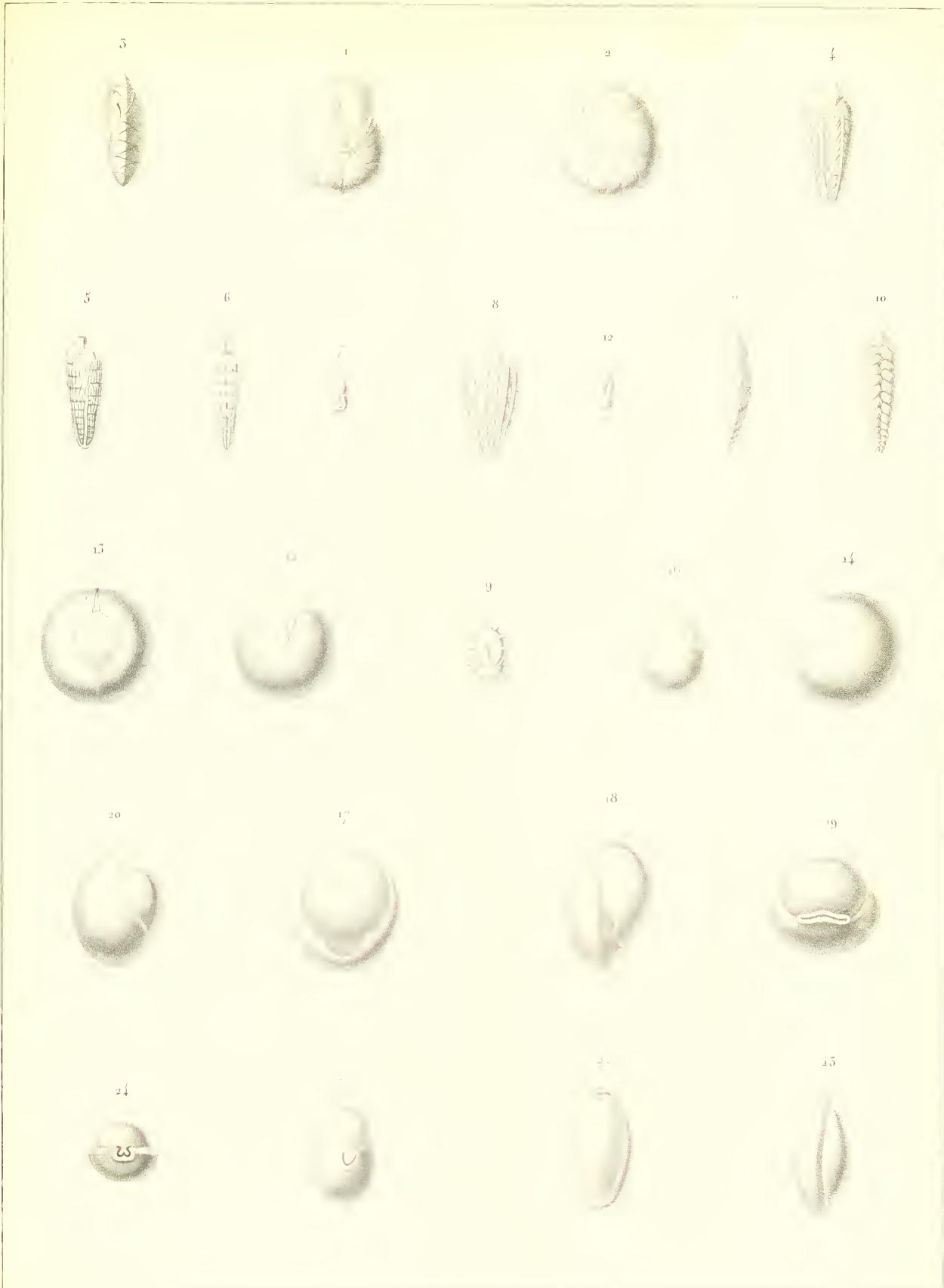

Delicue d'après d'Orbigny junior.

L. Bechard, Editeur.

Ducomet sculp.

1-5. CASSIDULINA pulchella, d'Orb. 4-7. BOLIVINA plicata, d'Orb. 8-9. B..... costata, d'Orb.
 10-12. B..... punctata, d'Orb. 15-16. BILOCULINA sphaera, d'Orb. 17-19. B..... Isabelleana, d'Orb.
 20-21. B..... irregularis, d'Orb. 22-24. B..... Bougainvillei, d'Orb.

Impri^o de Langlois.





Delarue d'après d'Orbigny pins

Bertrand Editeur

Innodouche sculp

1-5. BILOCULINA peruviana, d'Orb. 4-5. TRILOCULINA cryptella, d'Orb. 6-8. T..... lutea, d'Orb.
 9-10. T..... globulus, d'Orb. 11-12. CRUCILOCULINA triangularis, d'Orb. 13-15. QUINQUELOCULINA araucana, d'Orb.
 16-18. Q..... Cora, d'Orb. 19-21. Q..... magellanica, d'Orb.

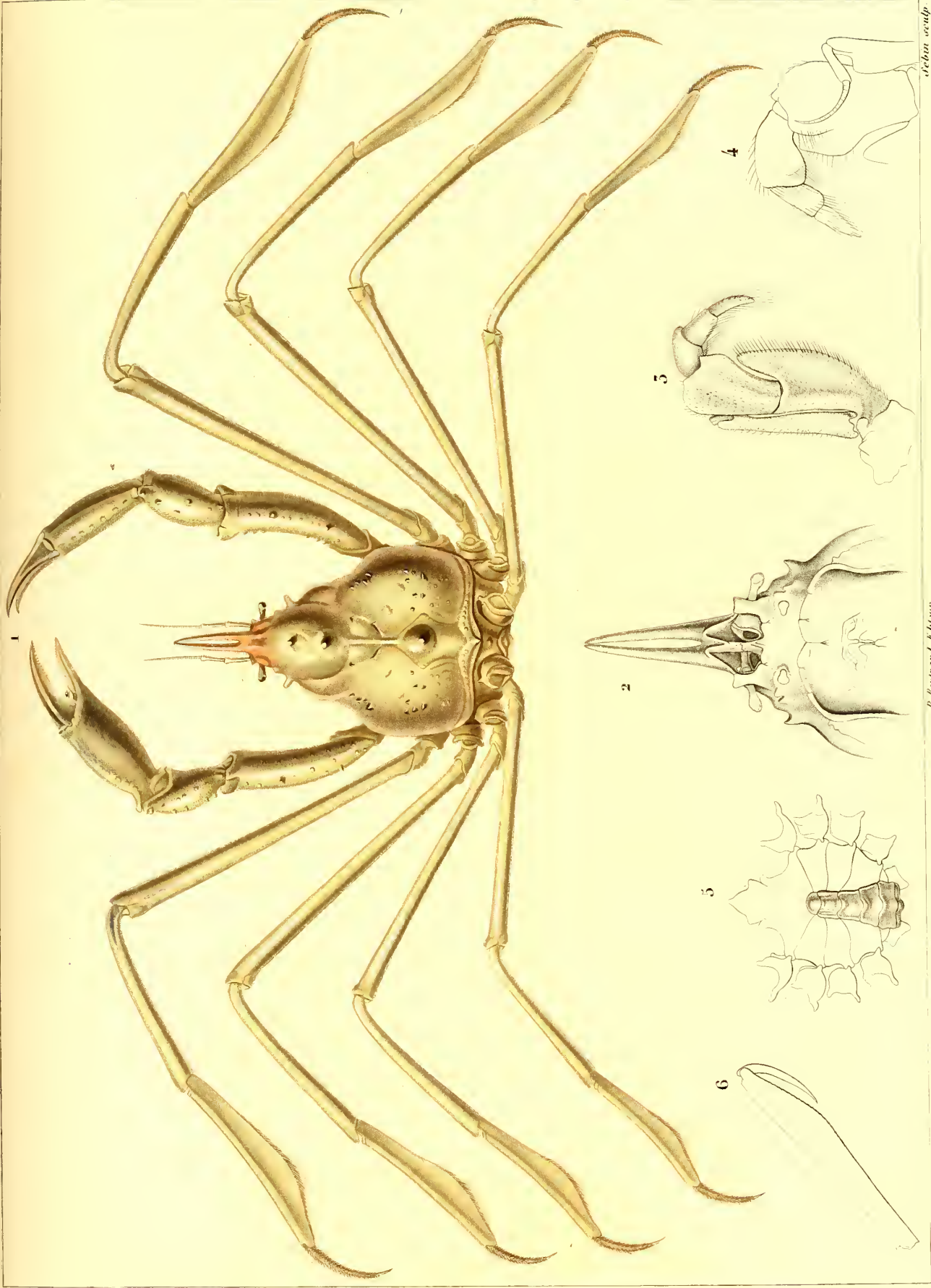

Eubia sculp

P. horizontal Edouard

Eubia pinnat

EURYPODE d'Audouin

EURYPODIUS Audouin *Atlas et Lac.*

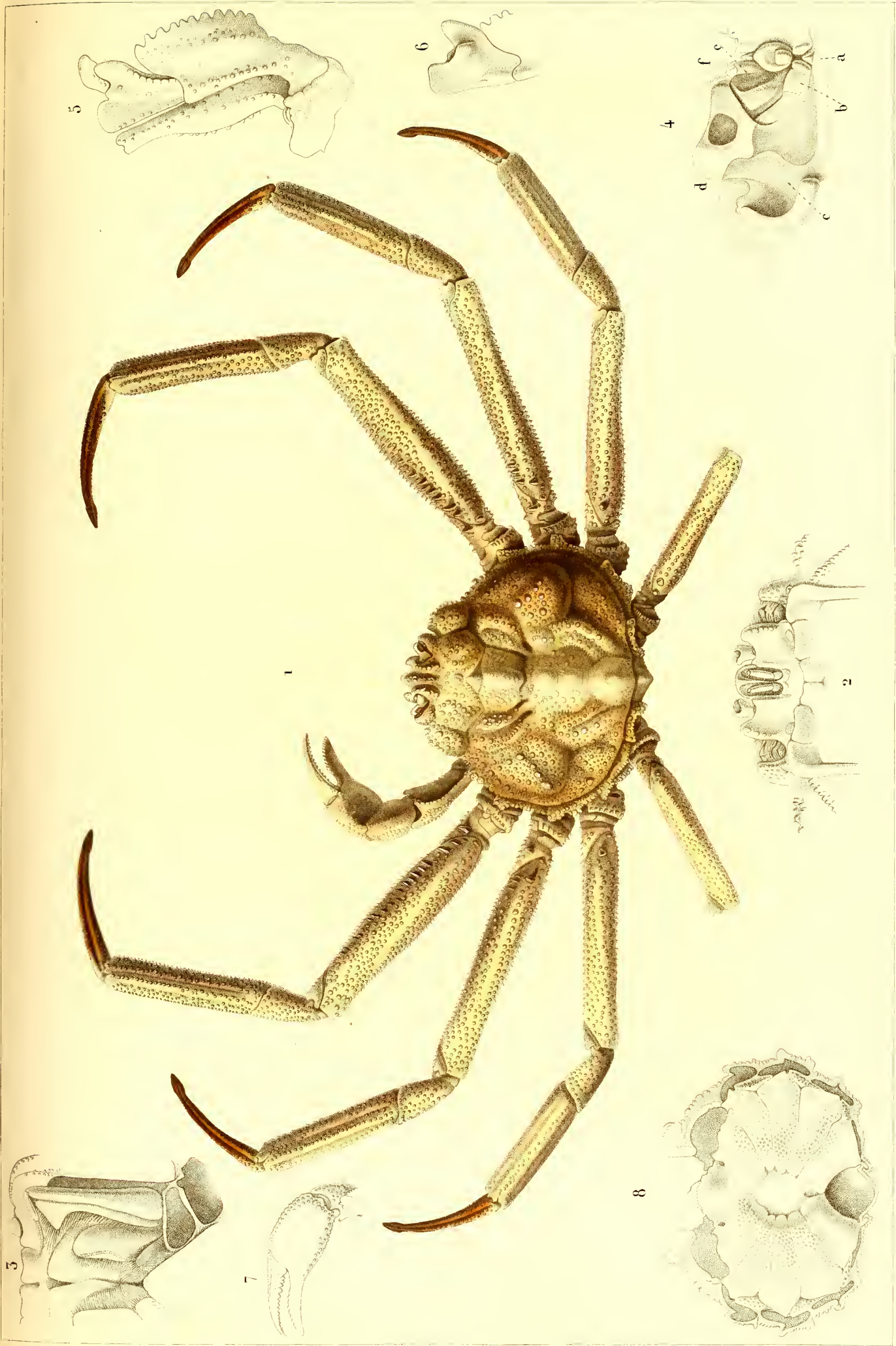

Vaidant pinx.

P. Bertrand Editeur

Davene sculp.

1. SALACIE tuberculeuse.

SALACIA tuberculosa, Edm. et Lac.

Imp. de Delarue





Dessin: Guénot

P. Bertrand: Rédacteur

Amédée: sculpt.

LIBIDOCLÉE Chagnée.

LIBIDOCLÉA Granaria *(Libinia emarginata)*



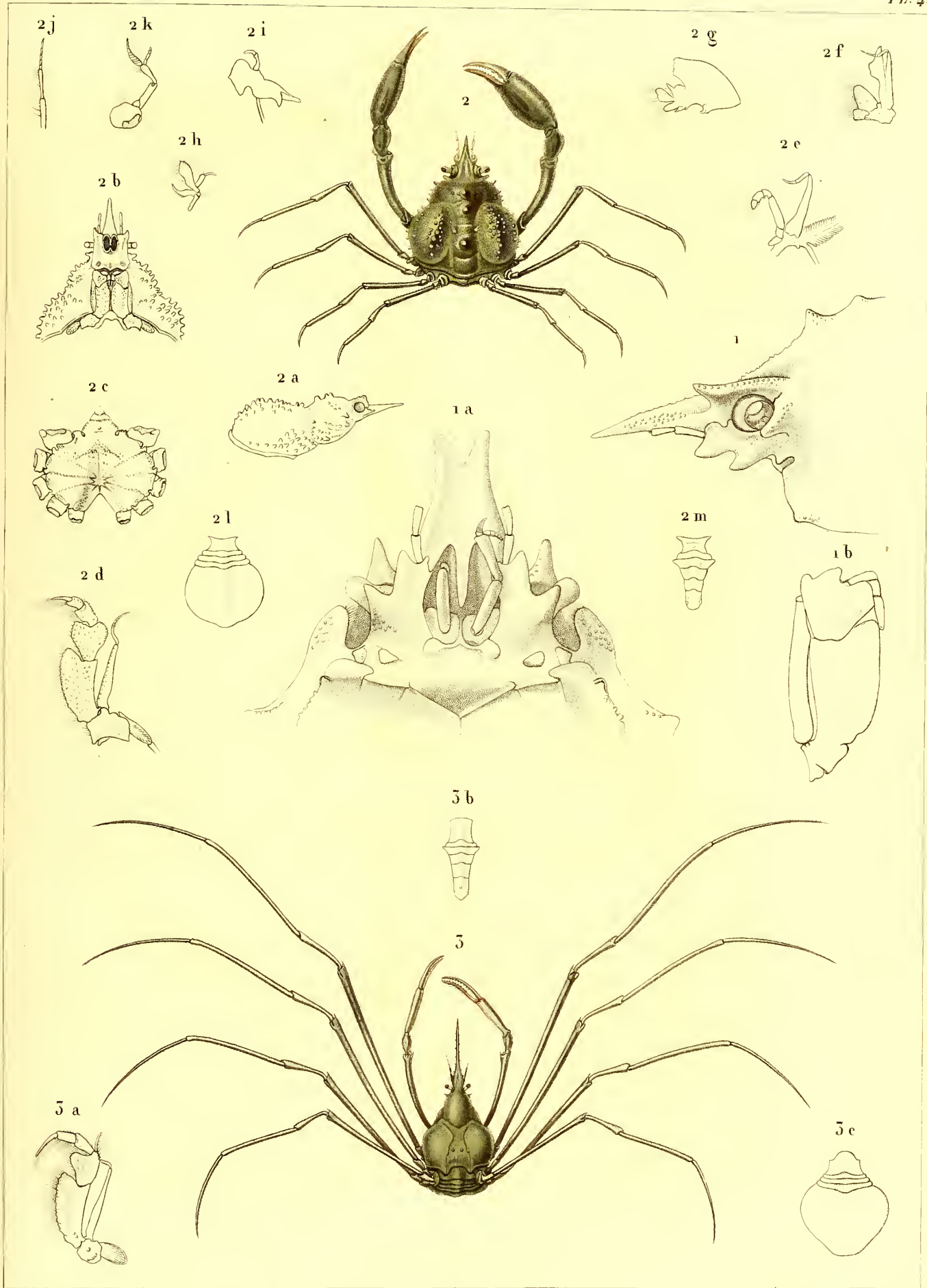

Prêtre pinx.

P. Bertrand Editeur.

Davesne sculp.

1. LIBIDOCLÉE chagrinée
(LIBIDOCLÉA granaria *Edw. et Luc.*)

2. INACHOÏDE petit rostre
(INACHOIDES microrhynchus *Edw. et Luc.*)

3. LEPTOPODIE sagittaire
(LEPTOPODIA sagittaria *Fabr.*)

Imp^e de Delarue.



Blanchard et Vallant puce^s

P. Bertrand éditeur

Forget sculpt^r

1 PISOÏDE tuberculeux (PISOÏDES tubereulosus, *Edw. et Luc.*) 2 ACANTHONYX échanuré (ACANTHONYX emarginatus, *Edw. et Luc.*)
 3 LEUCIPPE d'Ensenade (LEUCIPPA Ensenade, *Edw. et Luc.*) 4 XANTHE de Gaudichaud (XANTHO Gaudichaudi, *Edw. et Luc.*)

Imp^{re} de Delarue





Vallaux pinx.

P. Bourrand delincox.

Forget sculp.

XANTHE plan

XANTHO planus (Edw.)

Imp. de Deharue

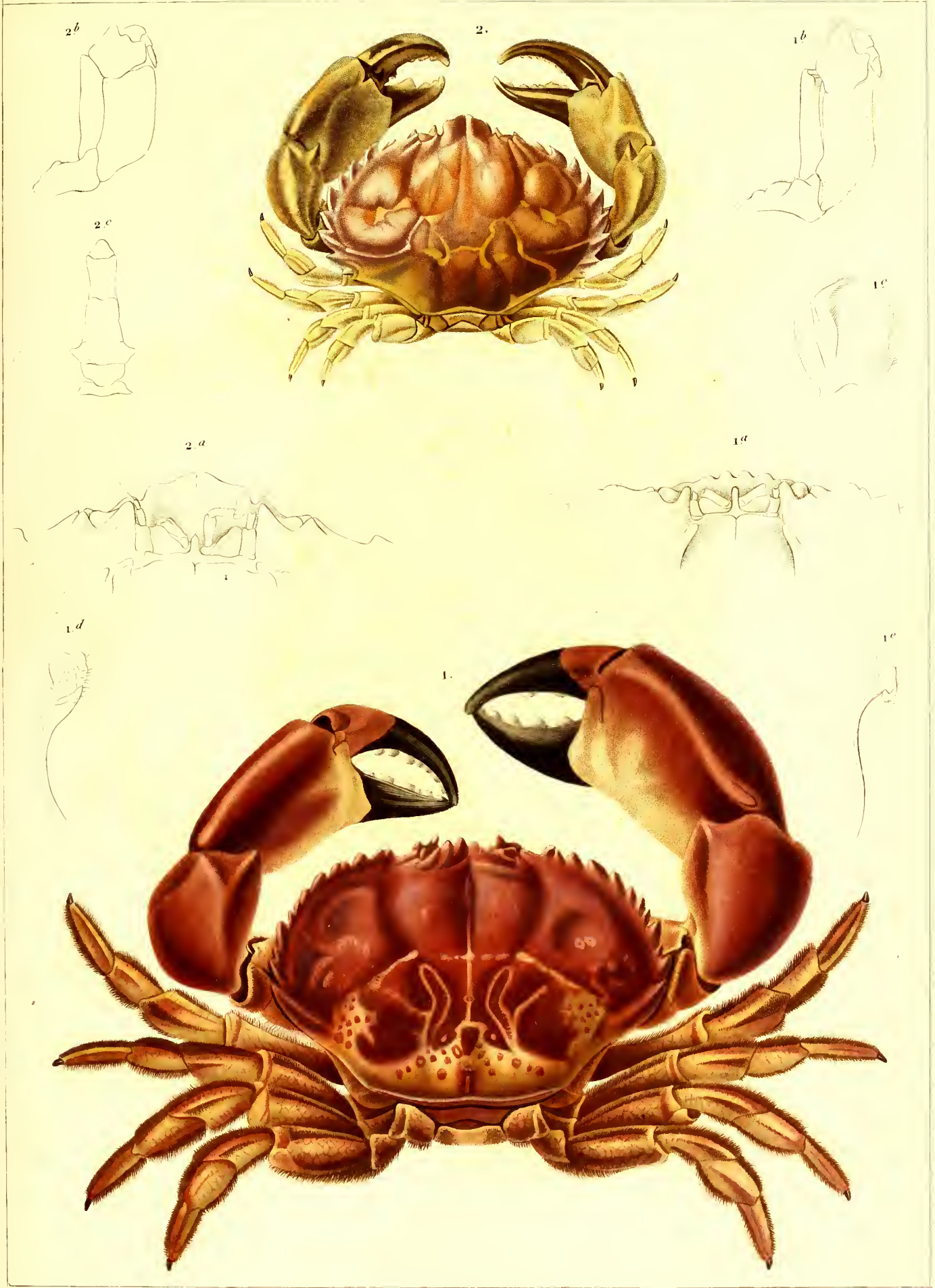

Blanchard pinx^t

P. Bertrand éditeur

Finget sculp^t

1. XANTHE de d'Orbigny. (XANTHO Orbignyi, *Edw. et Luc.*)

2. XANTHE à seize dents. (XANTHO sex-decim-dentatus, *Edw. et Luc.*)

Imp^r de Delarue.



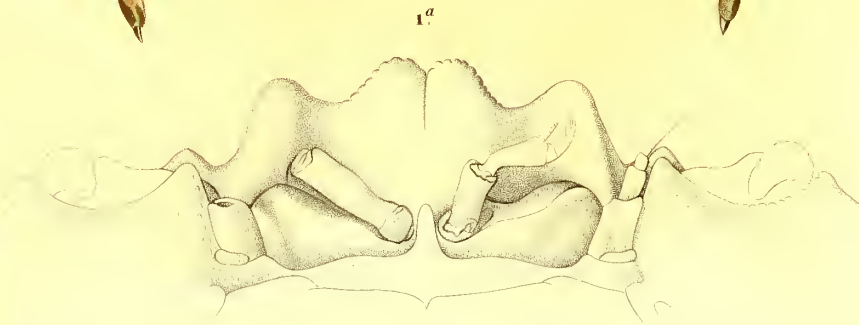
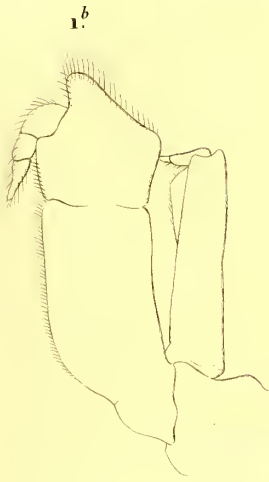
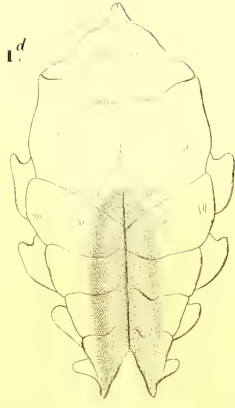

P. Bertrand éditeur.

Innoche sculpt.

PARAXANTHE pieds velus
 (PARAXANTHUS hirtipes nob.)

Imp. de Belarue



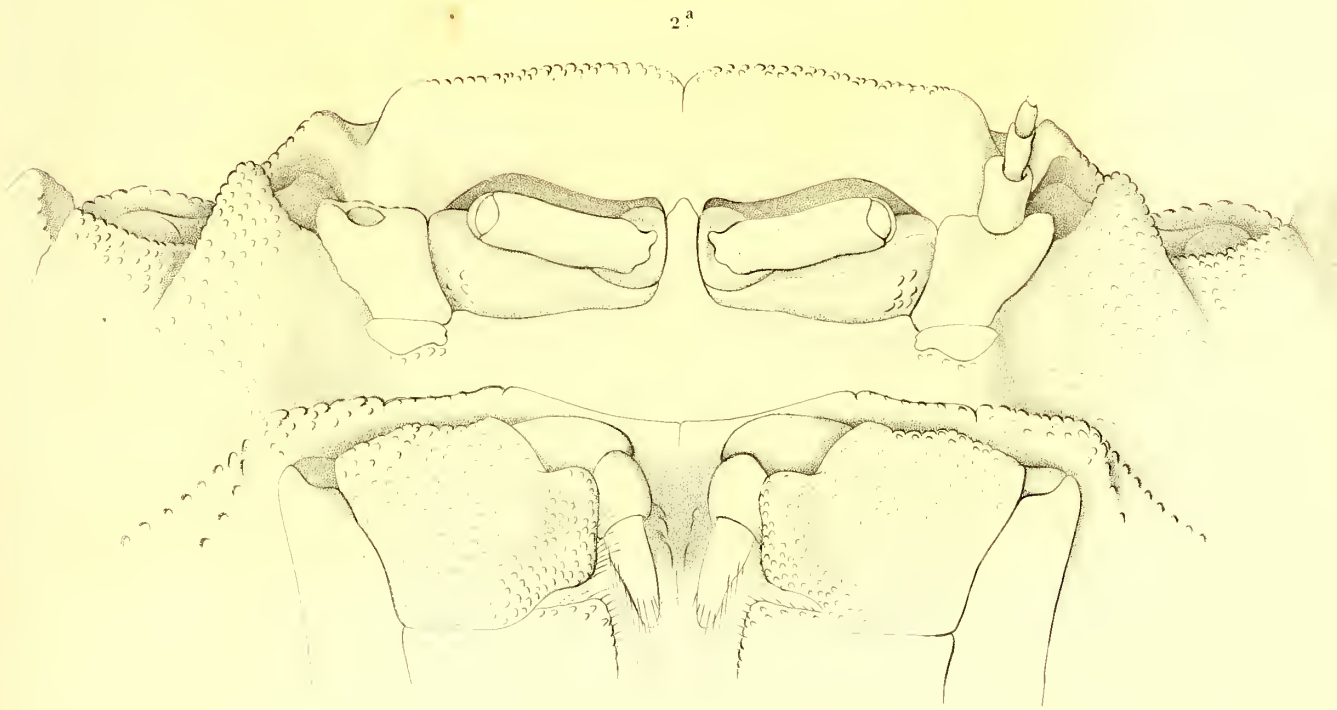
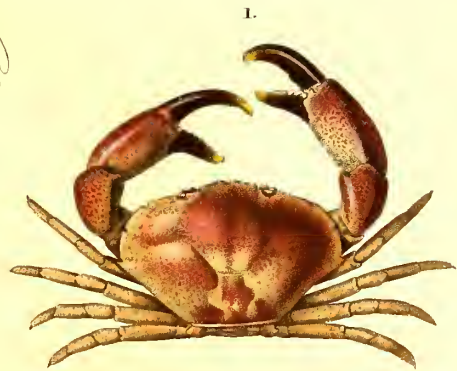
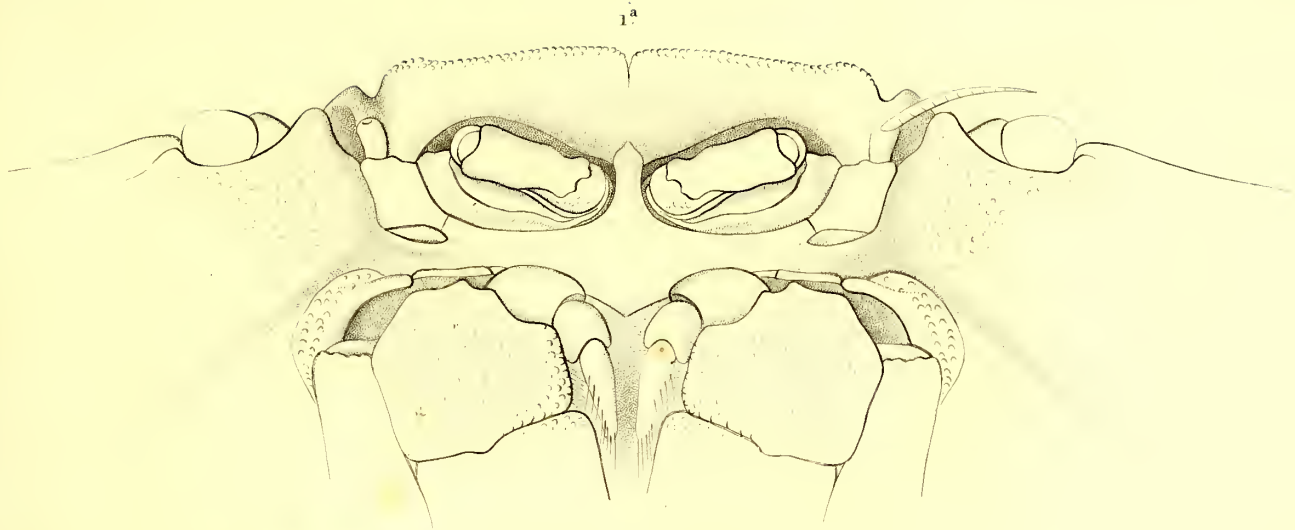

Vallant pinx.^t

P. Bertrand editeur.

Annedouche sculp.^t

- 1. PANOPE erénéle. (PANOPEUS erenatus, Edw. et Luc.)
- 2. PANOPE chilien. (PANOPEUS chilensis, Edw. et Luc.)

Imp^{re} de Delarue

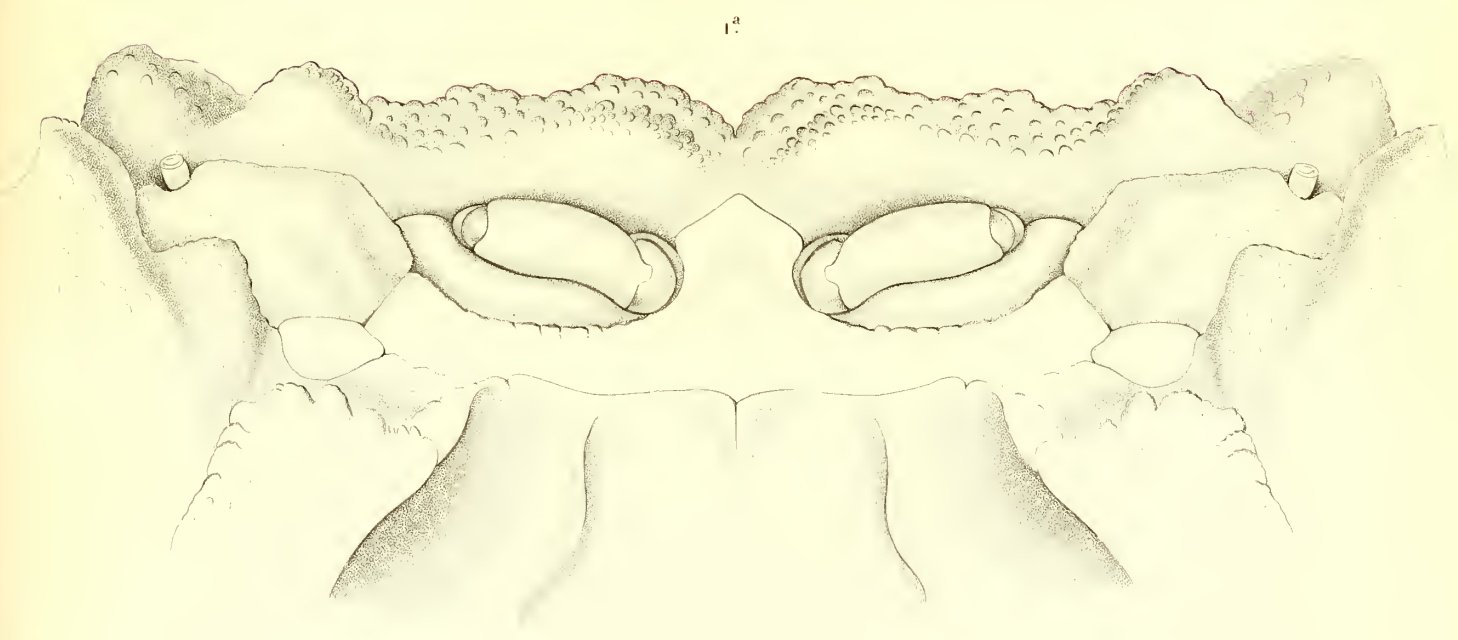

Vaillant pinx^t

P. Bertrand editeur

Annedouche sculp^t

1. OZIE rugueux. (OZIUS rugosus, Eduw. et Luc.)

Insp^{er} de DeLarue

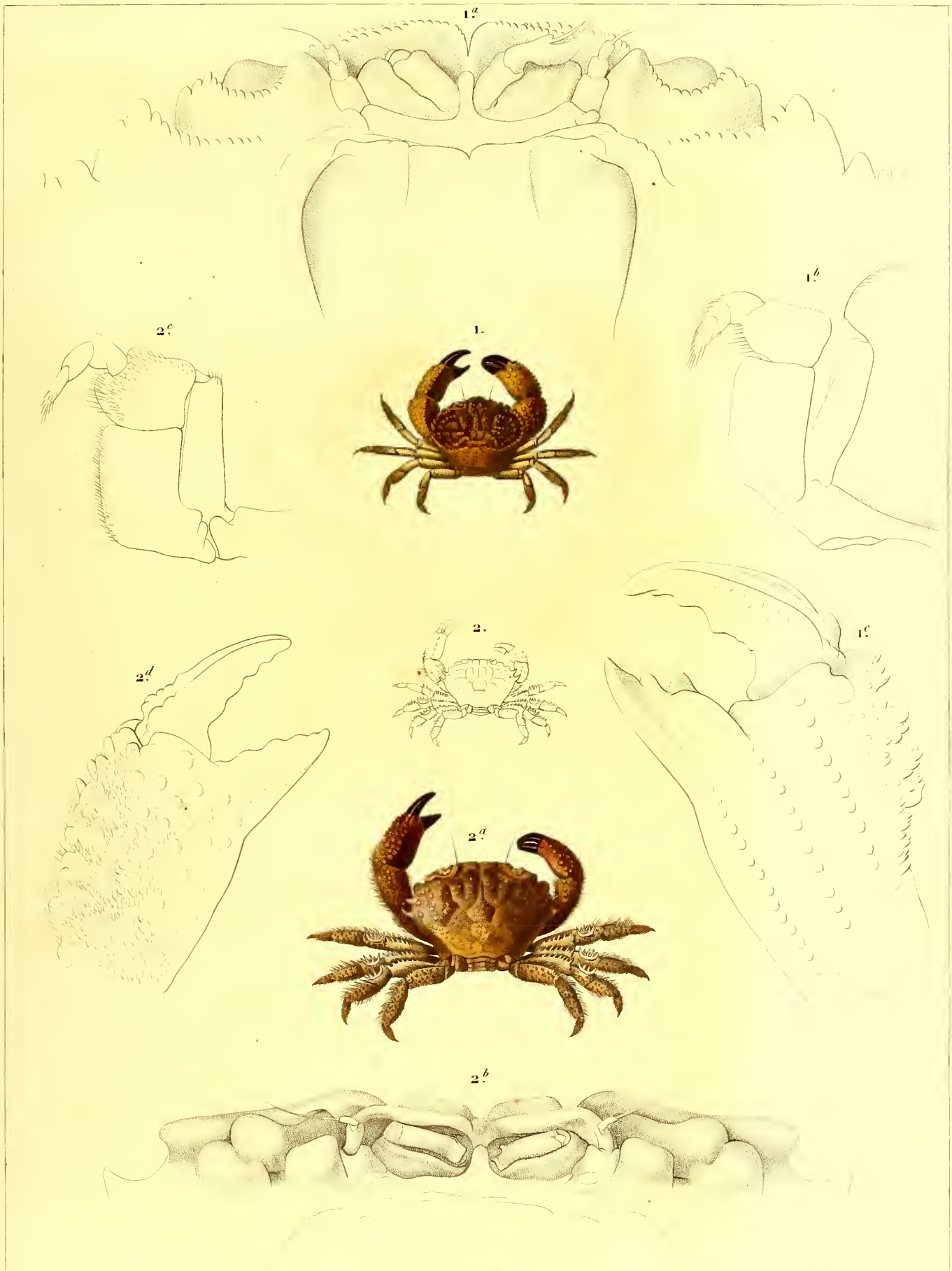

Vallant pinx.

P. Bertrand éditeur.

Anodouche sculp.

1. PILUMNOÏDE perlé. (PILUMNOIDES perlatus, Job.)

2. PILUMNE à croissant. (PILUMNUS lunatus, Job.)



CRAB (SCUD CRAB)
Dorsal view

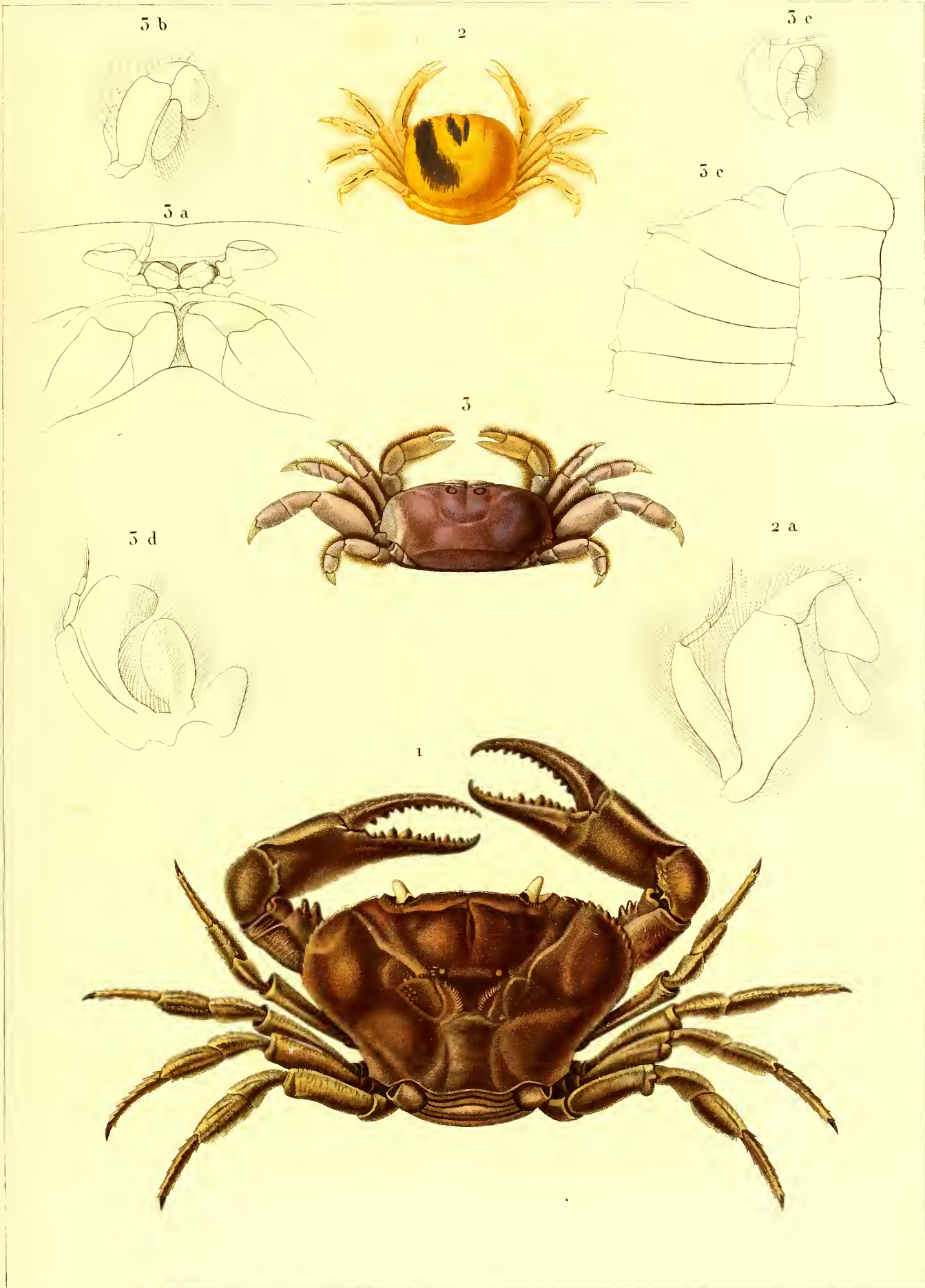

Blanchard et Voillant pinx.

P. Bertrand Editeur

Annedouche sculp.

1. POTAMIE chilienne.

(POTAMIA chilensis, Edw. et Luc.)

2 PINNOTHÈRE chilien.

(PINNOTHERES chilensis, Edw.)

5. PINNOTHÈRE transversale.

(PINNOTHERES transversalis, Edw. et Luc.)



Vallant pinx.

P. Bertrand Editeur.

Annedouche sculp.

1. PINNOTHÉRÉLIE lisse
 (PINNOTHERELLA lævigata, Edw. et Luc.)
 2. GÉLASIME à doigts grêles
 (GELASIMUS stenodactylus, Edw. et Luc.)

5. GÉLASIME à longs doigts
 (GELASIMUS macrodactylus, Edw. et Luc.)
 4. OCYPODE de Gaudichaud
 (OCYPODA Gaudichaudii, Edw. et Luc.)

Imp. de Delarue.



Amédée sculpt.

P. Bertrand deléateur

Tallant père

1. PLATYMÈRE de Gaudichaud

PLATYMERA Gaudichaudii (Edw.)

Imp. de Dolenc



Indéfini pour l

P. Bournaud collection

Boquet sculpte

HÉPATE chilien (HEPATUS chilensis, Zidar.)

Imp. G. de Broussac



1. ACANTHOCYCLE de Gay (ACANTHOCYCLUS Gayi, *sub.*)

2. PSEUDOCORYPSTE armé (PSEUDOCORYPSTES armatus, *Edw.*)

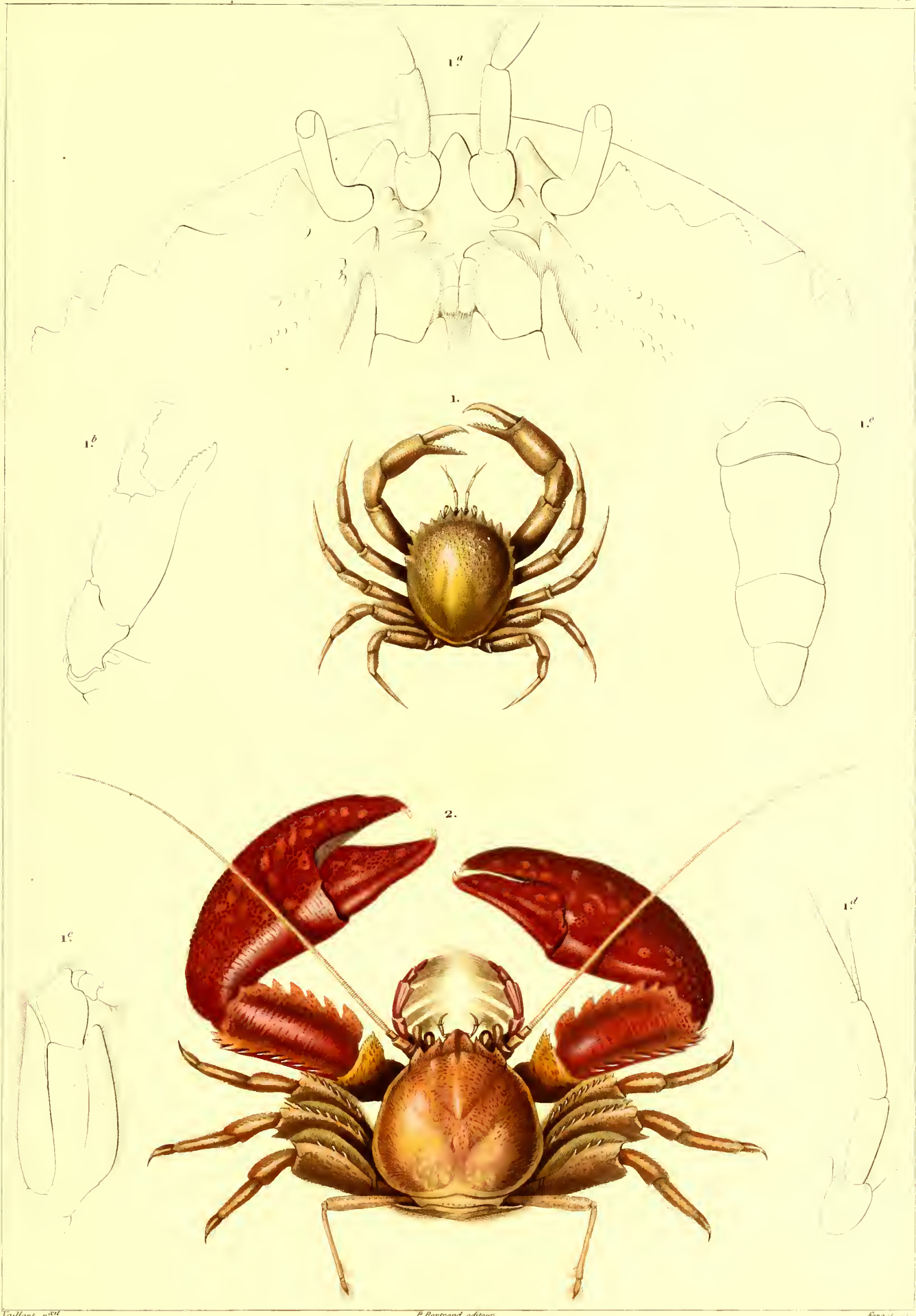

1. CORYSTOÏDE chilien. (CORYSTOÏDES chilensis. *Sob.*)

2. PORCELLANE acanthophore. (PORCELLANA acanthophora. *Sob.*)

Imp^o de Delarue

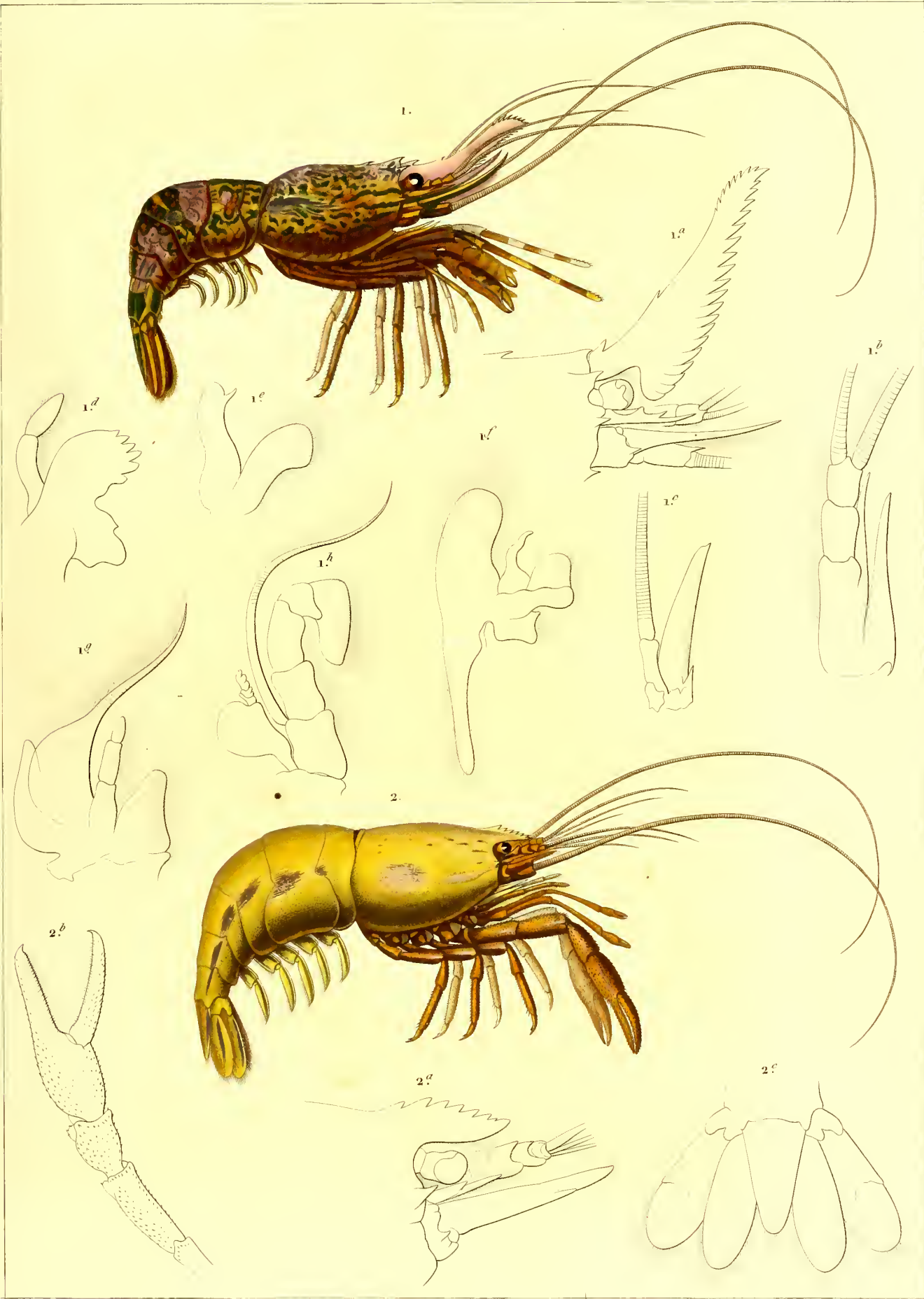

Vaillanc pinct

P Bertrand, éditeur

Lébrun sculpt

1. RHYNCOCINÈTE type (RHYNCOCINETUS, typus, Edw.)
 2. PALÉMON de Gaudichaud. (PALÆMON Gaudichaudii, Edw.)

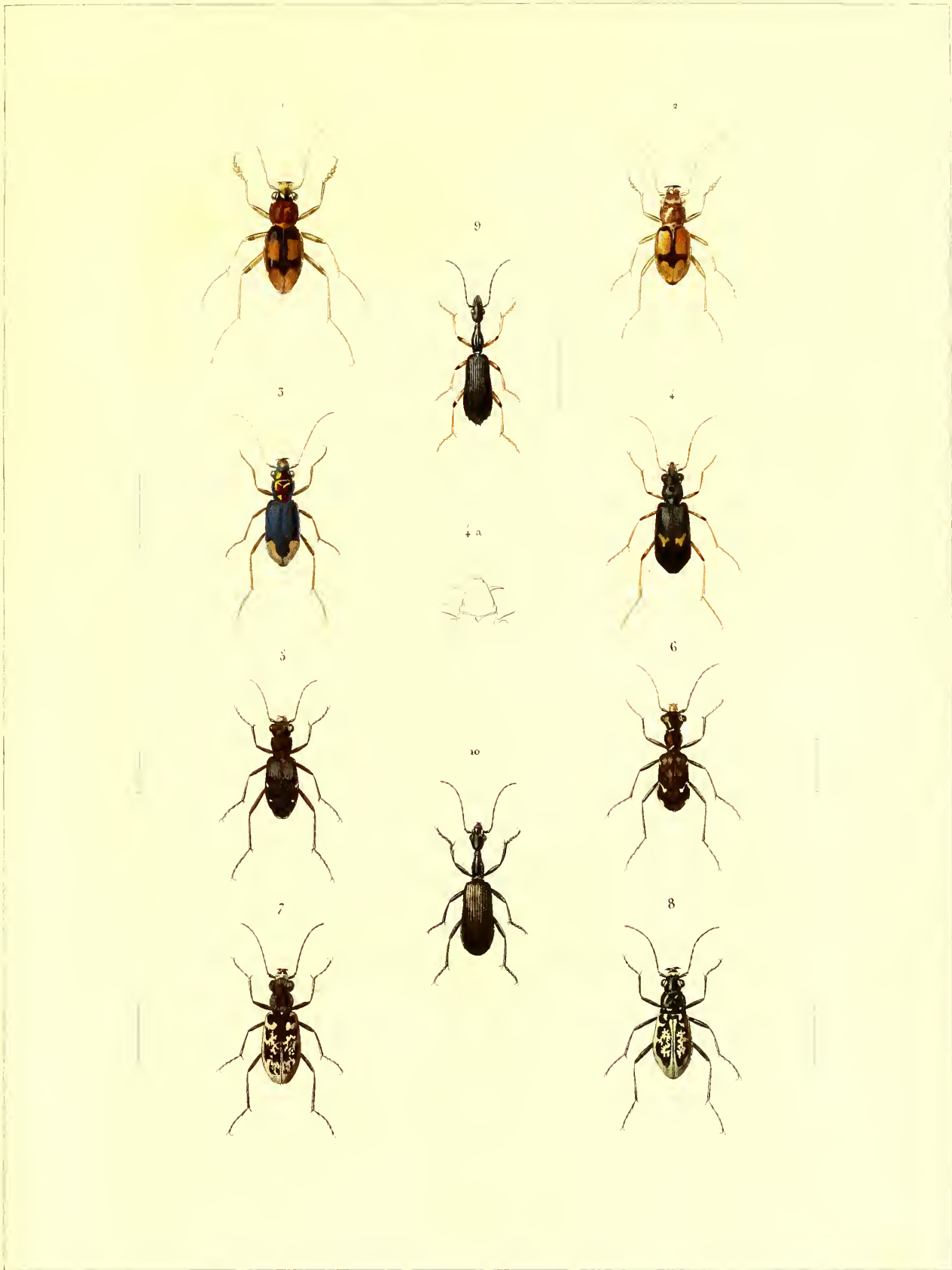

J. Delarue pinx'

Lecorault Editeur

Frangère sculp'

1. MEGACEPHALA bifasciata, Br. 2. M..... crueiata, Br. 3. M..... Spixii, Br. 4. ONYCHELA labiata, Br.
 5. CICINDELA 4- punctata, Br. 6. C..... speculifera, Br. 7. C..... ramosa, Br.
 8. C..... intricata, Br. 9. AGRA erythroceræ, Br. 10. A..... Klugii, Br.

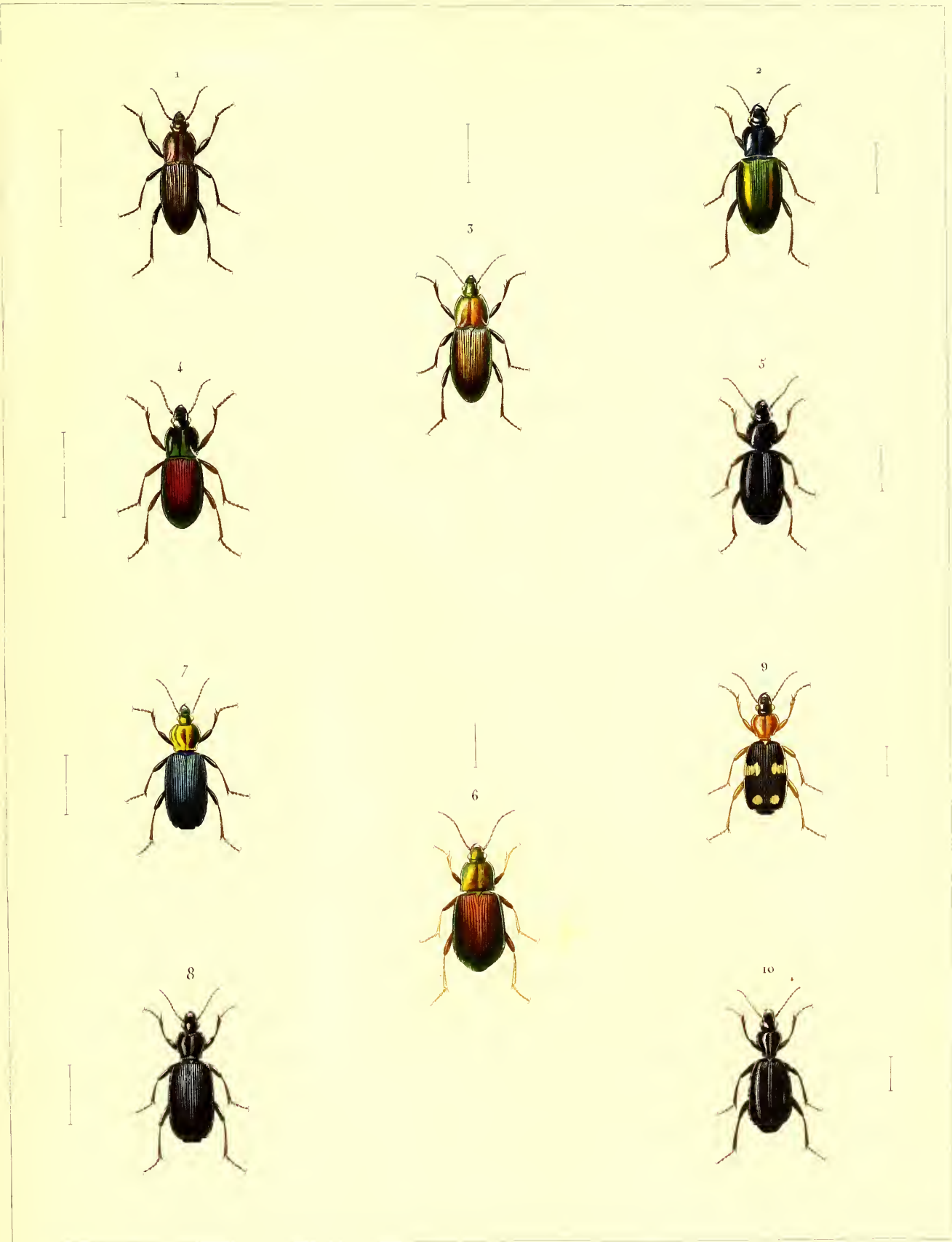

E. Blanchard pinx.

Lezault Editeur.

Aug^{te} Duménil sculp.

1. FERONIA insignis, Br. 2. F..... unistriata, Dej. 3. F..... cancellata, Br. 4. F..... nobilis, Br.
 5. F..... lateralis, Br. 6. OODES pallipes, Br. 7. CALLEIDA festiva, Br. 8. C..... tristis Br.
 9. LEBIA concinna, Br. 10. CYMINDIS aptinoides Br.

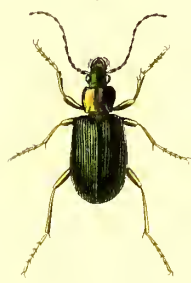
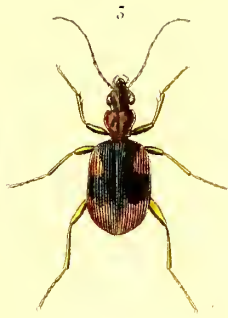

Thiolat pinx^t

Leorault Editeur

Aug^e de Pamelet sculp

1. *POGONUS bicolor*, Br. 2. *BARIPUS rivalis*, Germ. 3. *PLATYNUS elegans*, Br. 4. *BRACHINUS obliquus*, Br.
 5. *BRACHYGNATHUS pyropterus*, Br. 6. *CHLENIUS villosulus*, Br. 7. *FERONIA currens*, Br.
 8. *PELECTUM violaceum*, Br. 9. *SCARITES brevicornis*, Br. 10. *CLIVINA xanthopus*, Br.



E. Blanchard puz.^c

Levrault Editeur.

Aug.^{te} Dumontel sculp.

1. HYDROPHILUS smaragdinus, Br. 2. H..... palpalis, Br. 3. H..... latus, Br. 4. H..... lepidus, Br.
 5. H..... limbatus, Br. 6. H..... dorsalis, Br. 7. DYTICUS submarginatus Br. 8. HYDROPORUS latipes, Br.
 9. GYRINUS depressus, Br. 10. G..... ellipticus Br.

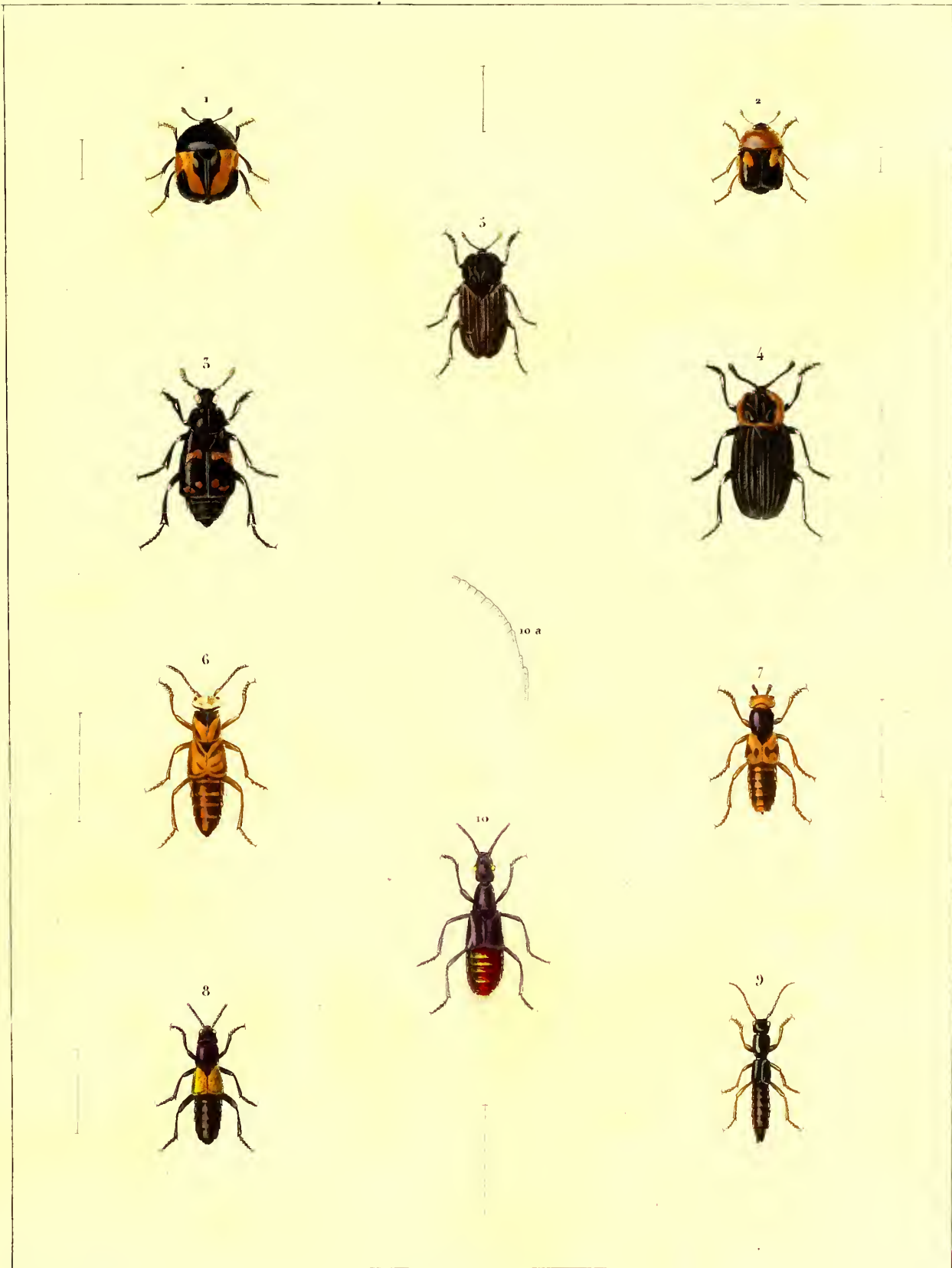

E. Blanchard del^t

Levrault Editeur

Pierre sc.

1. *NITIDULA* *Mrubrum*. Br. 2. *N..... humeralis*. Br. 3. *NECROPHORUS* *didymus*. Br.
 4. *SILPHIA* *discicollis*. Br. 5. *S..... apicalis*. Br. 6. *STAPHYLINUS* *auricomus*. Br. 7. *S..... interruptus*. Br.
 8. *S..... chrysopterus*. Br. 9. *LATHROBIUM* *majus*. Br. 10. *STERCULIA* *fulgens*. Br.

Imp^s de Folliau

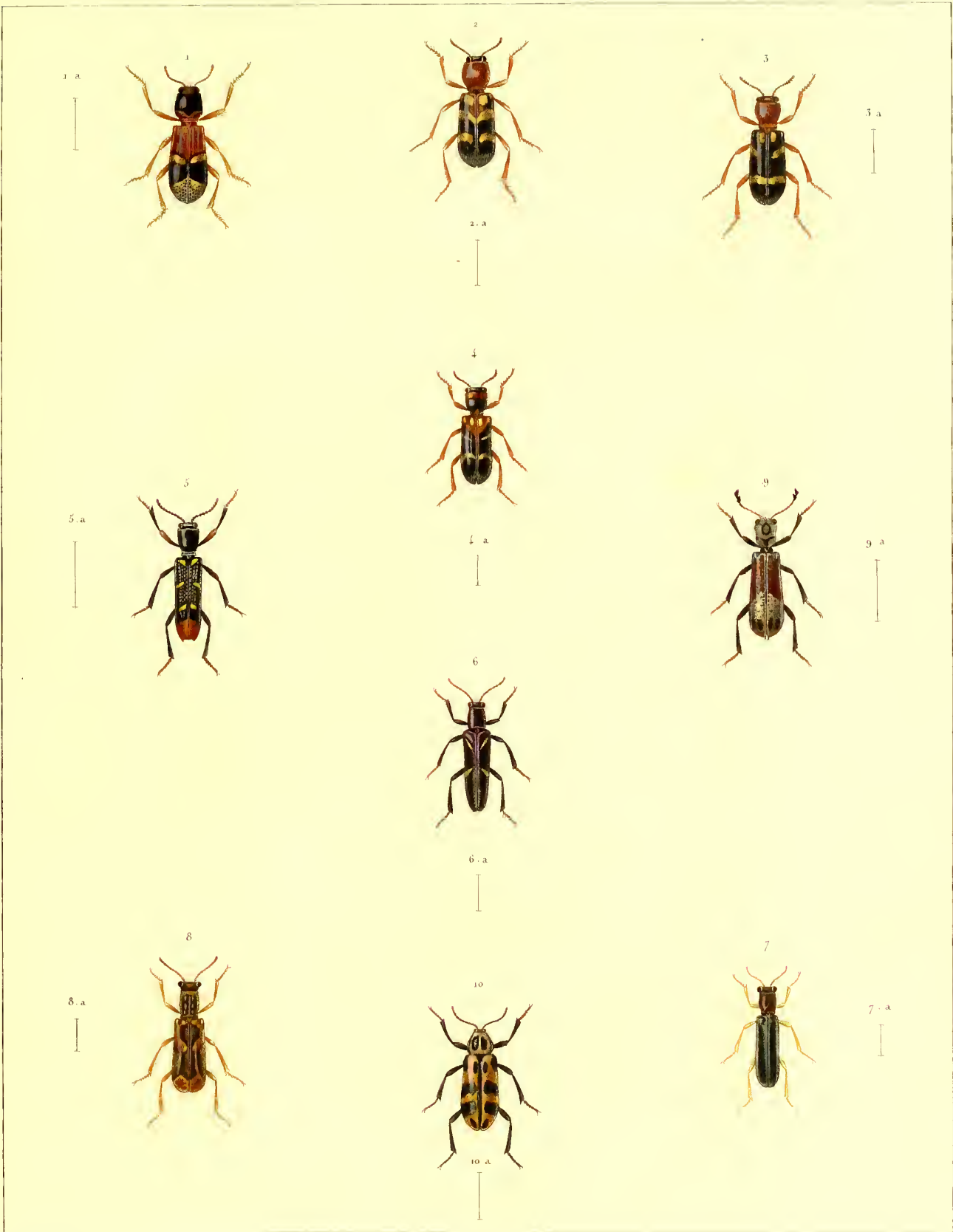

Blanchard pinx^t

Paris Lezault Editeur

Davone sculp^t

1. CLERUS miniaceus, Blanch. 2. C.....trifasciatus, Blanch. 3. C.....nigriventris, Blanch. 4. C.....minutus, Blanch.
 5. TILLUS abdominalis, Blanch. 6. EPICLINES Gayi, Guerin. 7. EURYMETOPUM fulvipes, Blanch.
 8. E.....maculatum, Blanch. 9. ENOPLIUM cyaneo-maculatum, Blanch. 10. DASYTES atromaculatus, Blanch.



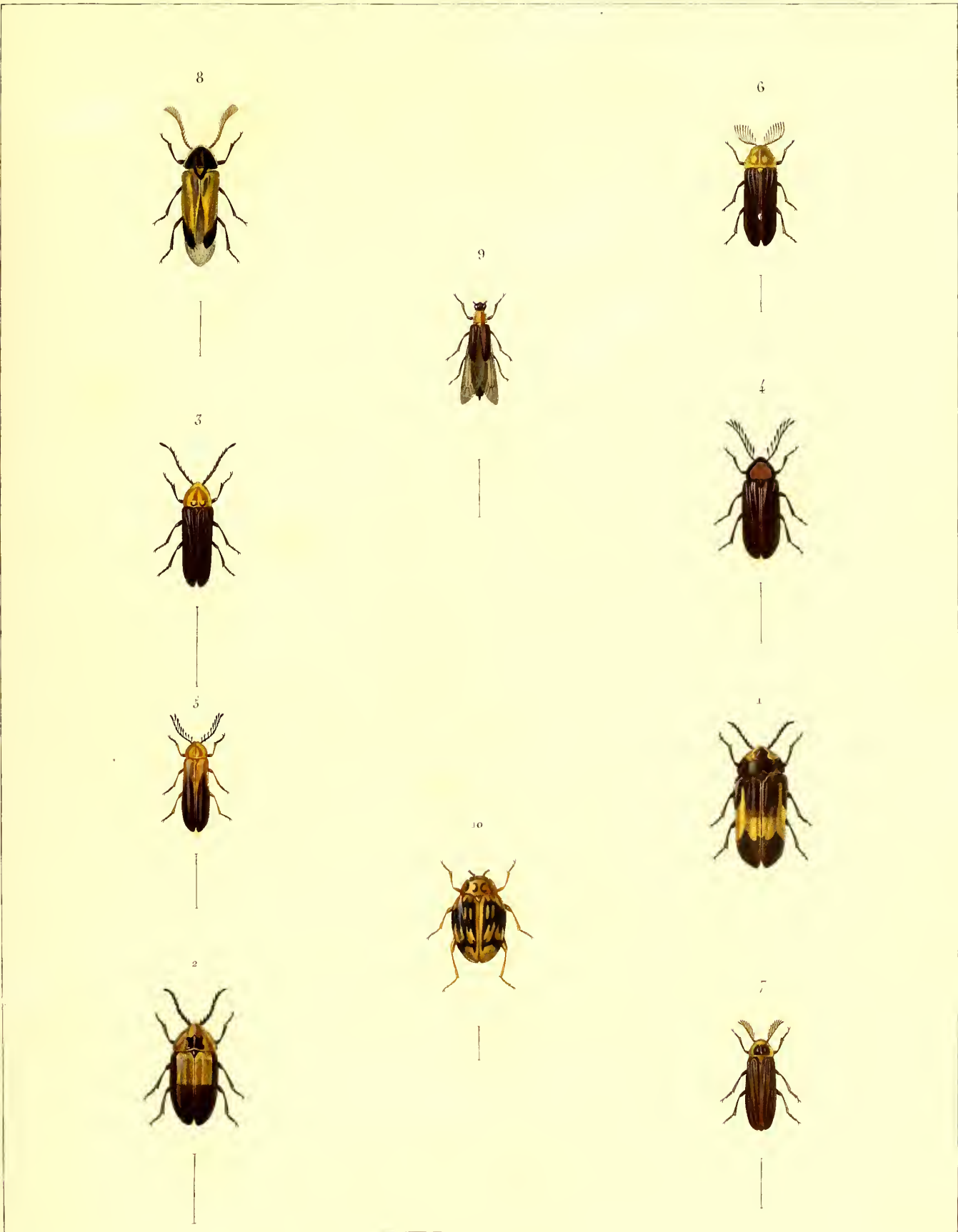

Blanchard pinx^t

Drou Lezoult Editeur

Annetouche sculp^t

1. LAMPROCERA flavo-fasciata, Blanch. 2. L..... flavo-quadrata, Blanch. 3. LUCIDOTA elongata, Blanch.
 4. VESTA cineticollis, Blanch. 5. V..... gratiosa, Blanch. 6. MEGALOPITHALMUS gentilis, Blanch. 7. M..... obsoletus, Blanch.
 8. AMYDETES prausta, Blanch. 9. PHENGODES Orbigny, Blanch. 10. SCYRTES ligneus, Blanch.

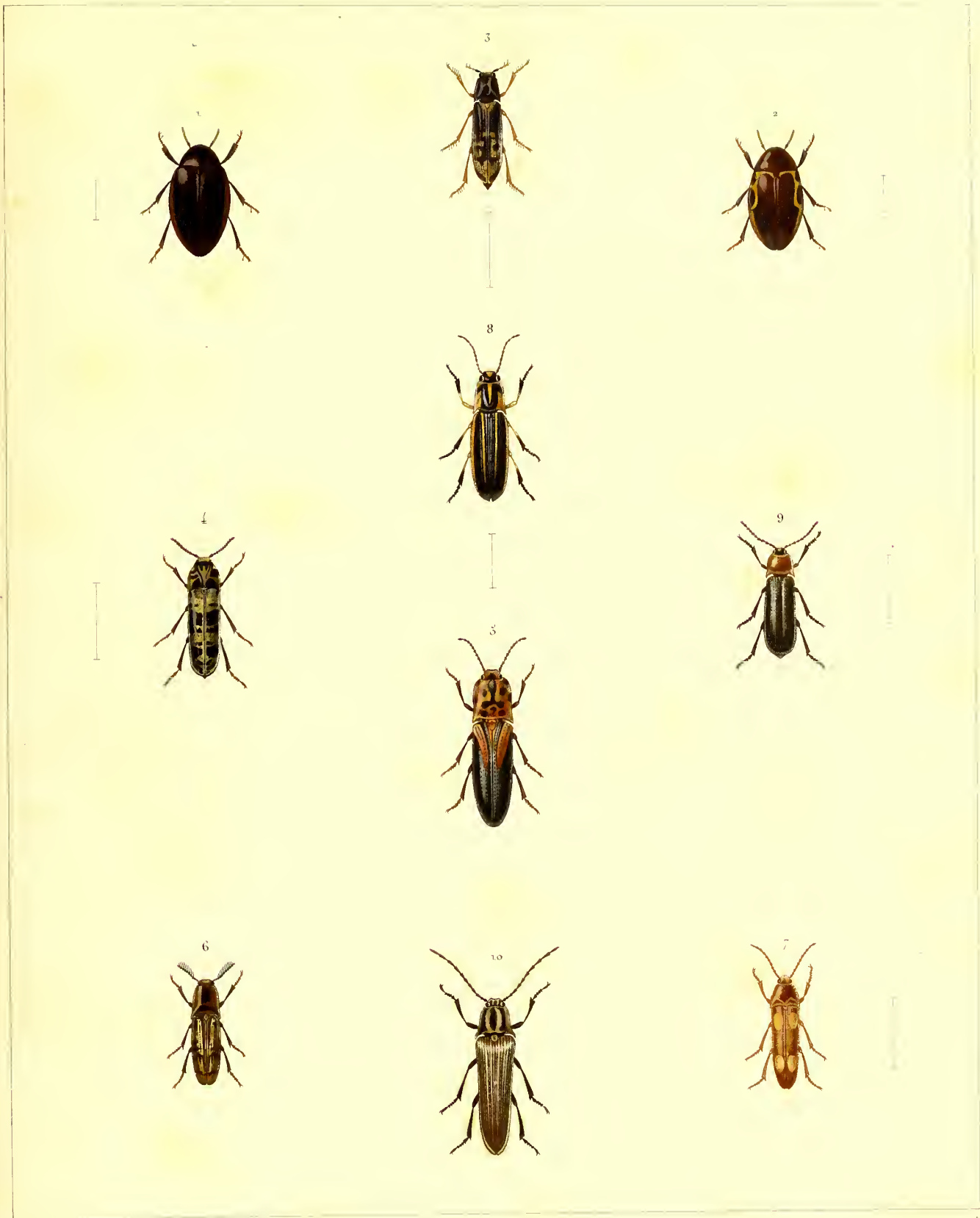

E. Blanchard pinx^t

Pitoe Levrault Editeur

Dawone sculp^t

1. CHELONARIUM hamorrhoum, Eerby 2. C. ornatum, Flug. 5. PTEROTARSUS rugosus, Blanch. 4. GALBA fasciatus, Blanch.
 5. ALAUS flammula, Blanch. 6. HEMIRHIPUS fascicularis, Fab. 7. PHYSORHINUS flaviceps, Party.
 8. MONOCREPIDIUS flavo-vittatus, Blanch. 9. APILANOBIUS ruficollis, Blanch. 10. CYATHODERA longicornis, Blanch.

Imp^{re} de Langlois

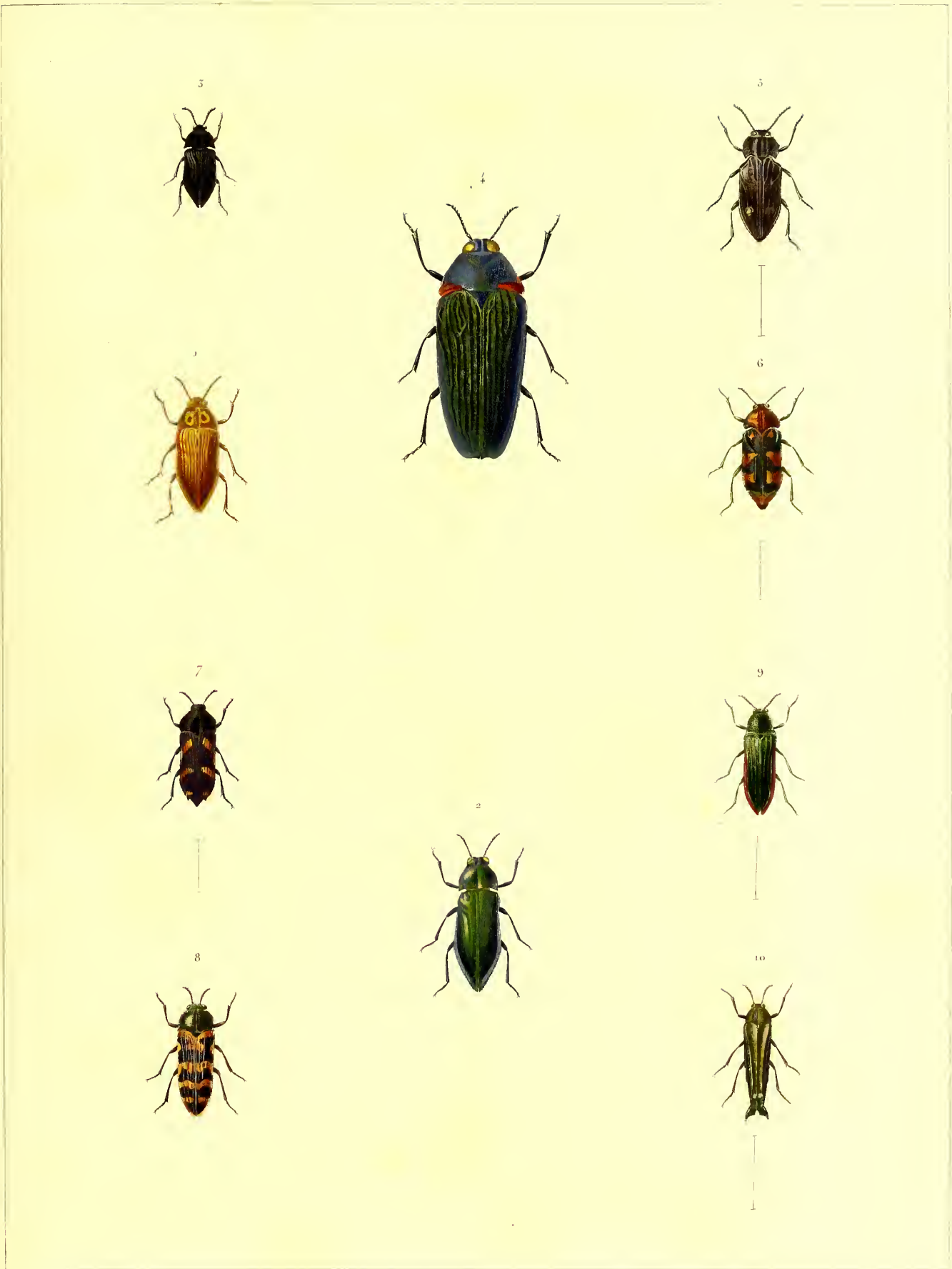

Blanchard pinx.

Plote Levrault-Editeur

Jug. Poncelet sculp.

1. BUPRESTIS rudicollis, Blanch 2. B..... cæsia Blanch 3. CÆCULUS americanus, Blanch
 4. COLOBOGASTER resplendens, Blanch 5. CHRYSOBOTHRIS denticollis, Blanch
 6. CH..... myia, Cory 7. PTOSIMA planata, Lap. et Cory 8. ZEMINA Orbignyi, Lap et Cory
 9. Z..... okea, Blanch 10. AGRILUS piscis, Blanch.

Impr. de Langlois



Blanchard pinx.

Pilois Levrault Editeur

Daveence sculp.

1. ANOMIOPSIS elianus, Blanch. 2. MEGATHOPA violacea, Blanch. 3. M. auricollis, Blanch. 4. HYBOMA cupreicollis, Blanch.
 5. COPROBIUS gemmatus, Blanch. 6. TETRAECHIMA sanguineo-signata, Blanch. 7. PHANÆUS melibæus, Blanch.
 8. ONTHOPHAGUS clypeatus, Blanch. 9. ATHYREUS fulvescens, Blanch. 10. SPHERELYTRUS nigerrimus, Blanch.



Blanchard pinx.

P. de Grand delateur

Bougeois de la Richardière sculp.

1. CRATOCNEMUS niger, Blanch 2. MEGACERAS rugosus, Blanch 5. CÆLOSIS hippocrates, Blanch
 4. ANOMALA ebenina, Blanch 5. CYCLOCEPHALA erythrodera, Blanch 6. C..... villosa, Blanch
 7. RUTELA plicata, Gory 8. R..... elongata, Blanch 9. LEUCOTHYREUS marginaticollis, Blanch
 10. PHILOCHLENA virescens, Blanch

Imp. de L'Anglais

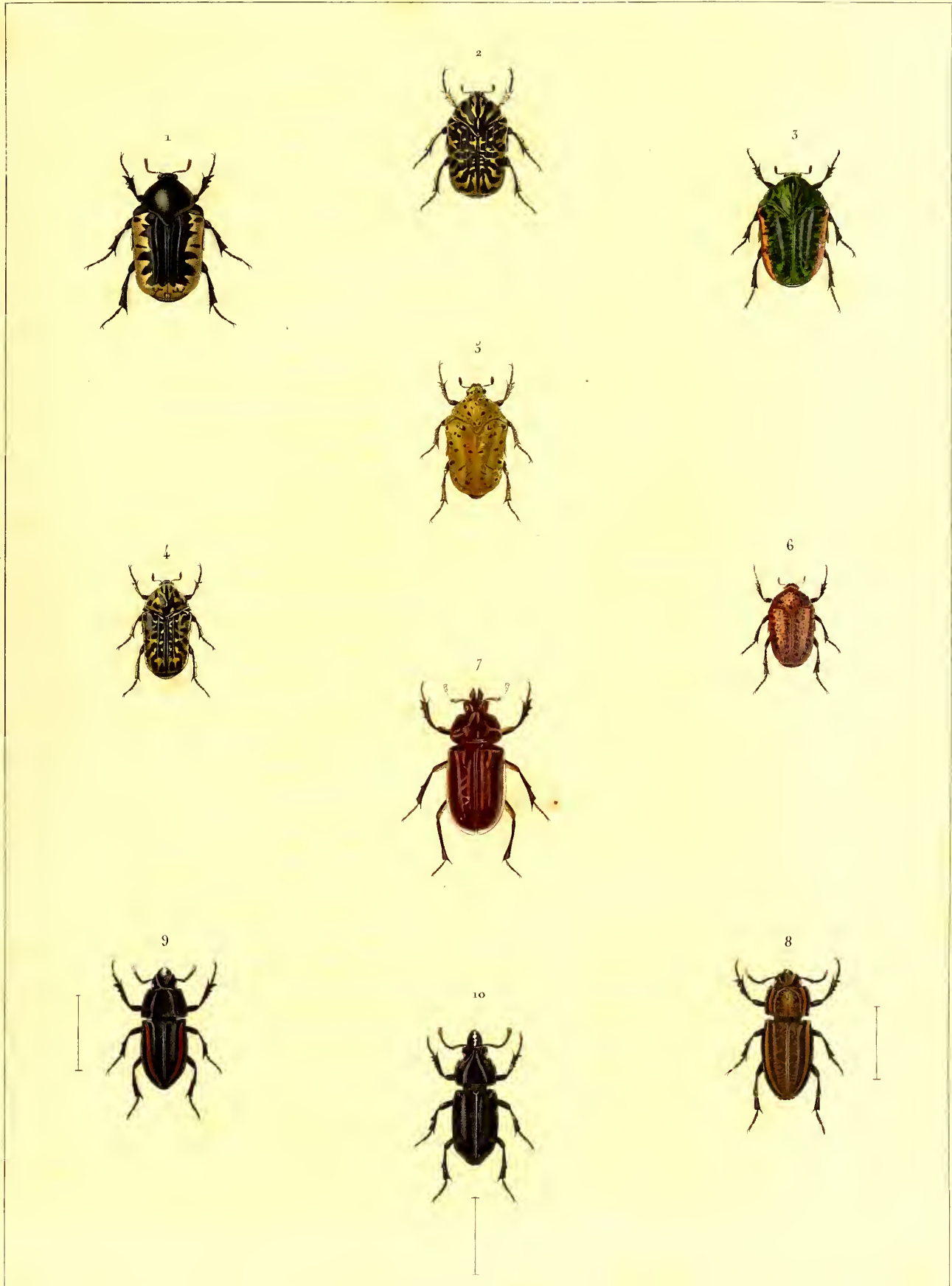

Blanchard pinx^t

P. Bertrand Editeur.

Annedouche sculp^t

1. GYMNETIS flavo-marginata, Blanch. 2. G..... Tonchardii, Blanch. 3. G..... rufilatera, Cory et Perch
 4. G..... albo-sparsa, Blanch. 5. G..... Pantherina, Blanch. 6. G..... miniata, Blanch
 7. ORTHOGNATHUS albo-fuscus, Blanch. 8. LUCANUS calatus, Blanch. 9. L..... rubro-vittatus, Blanch
 10. L..... cucullatus, Blanch

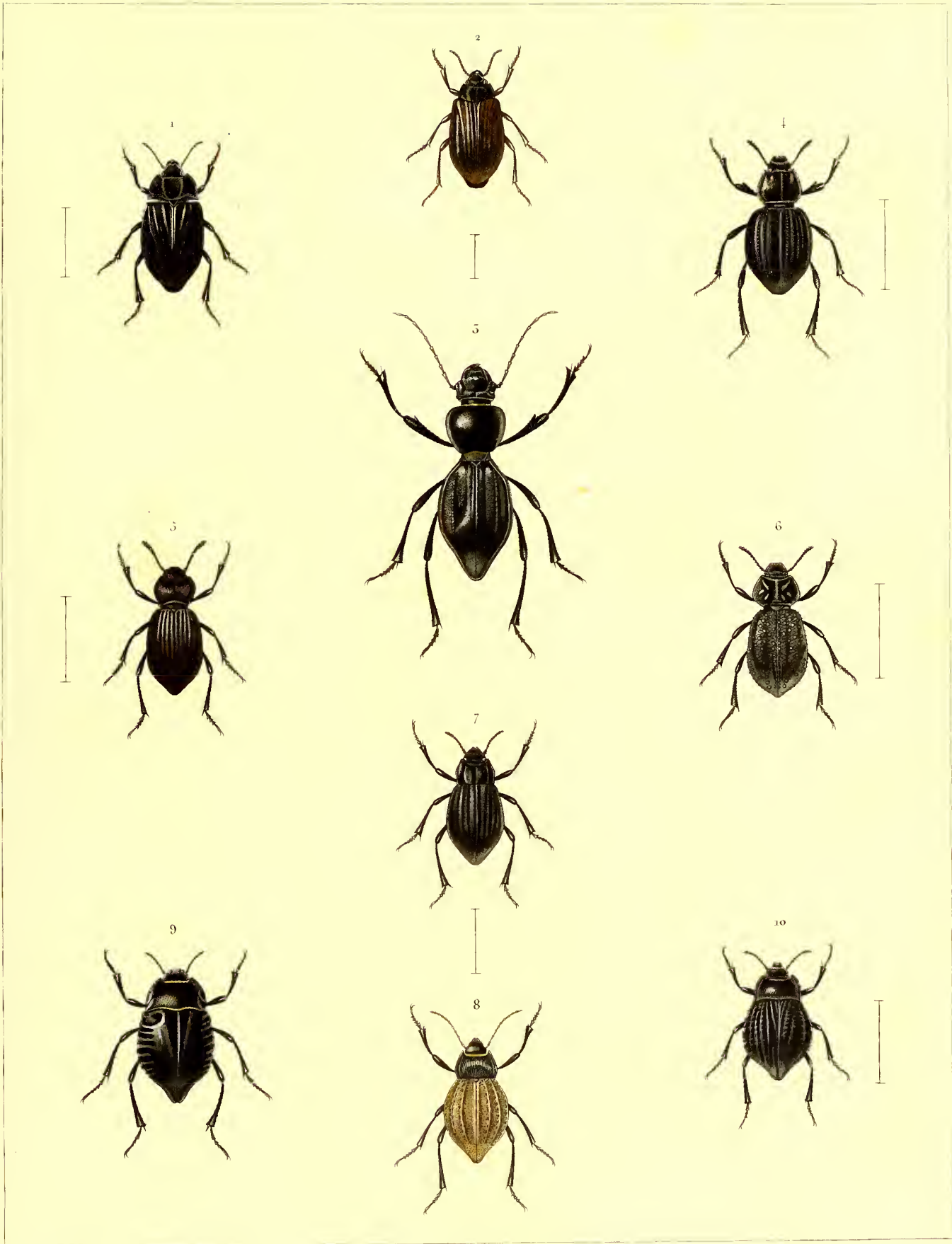

Blanchard pinx.

P. Bertrand Editeur

Sabin sculp.

1. *GEOBORUS costatus*, Blanch 2. *G. lividipennis*, Blanch 3. *CASICUS americanus*, Sol
 4. *EMALODERA crenaticostata*, Blanch 5. *SCOTOBIUS punctatellus* Blanch 6. *S. pilularius*, Germ
 7. *CEROSTENA cribrata*, Blanch 8. *AULADERA gibba*, Blanch
 9. *NYCTELIA latissima*, Blanch 10. *N. plicata*, Blanch

Impr. de Langlois.



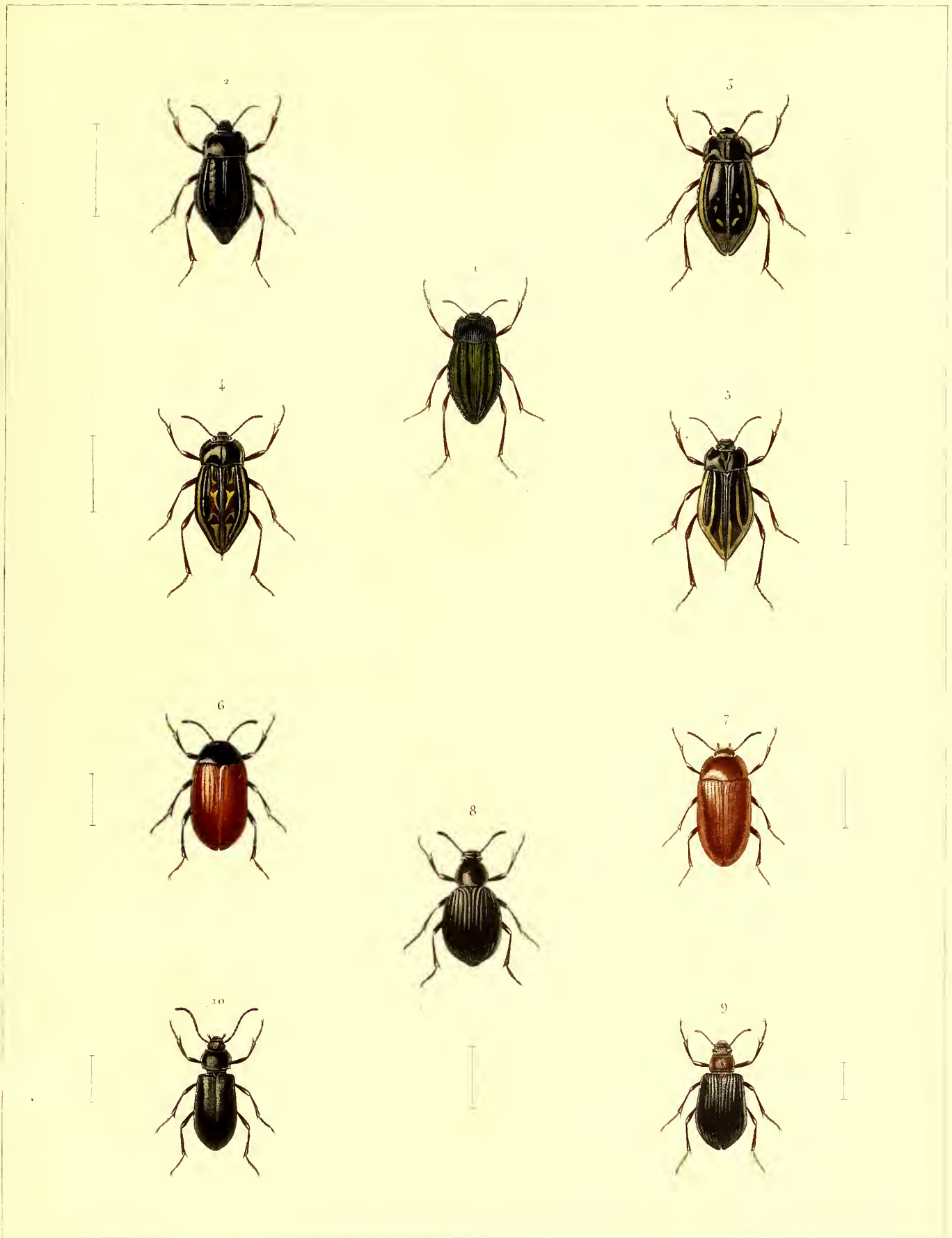

Blanchard pinx.

P. Bertrand Editeur

Annedouche sculp.

1. NYCTELIA reticulata, Blanch. 2. N.....immaculata, Blanch. 3. N.....oblonga, Blanch.
 4. N.....decora, Burm. et Erichs. 5. N.....elegans, Blanch. 6. COSMONOTA angustata, Blanch.
 7. C.....unicolor, Blanch. 8. HELIOPHUGUS sulcatus, Guér. 9. PHOBELIUS crenatus, Blanch.
 10. ANEDUS punctatissimus, Dej.

Impr. de Langlois.

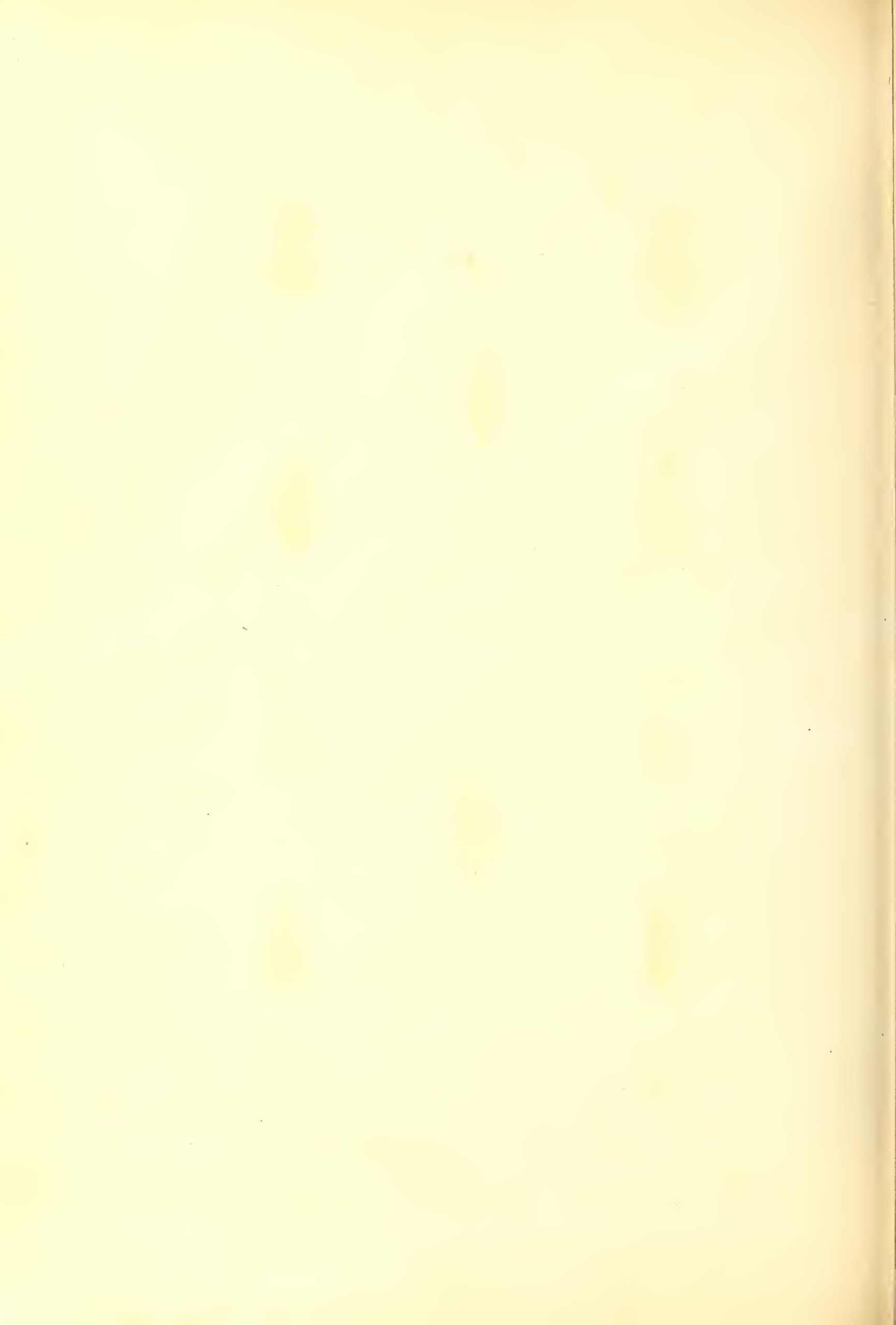

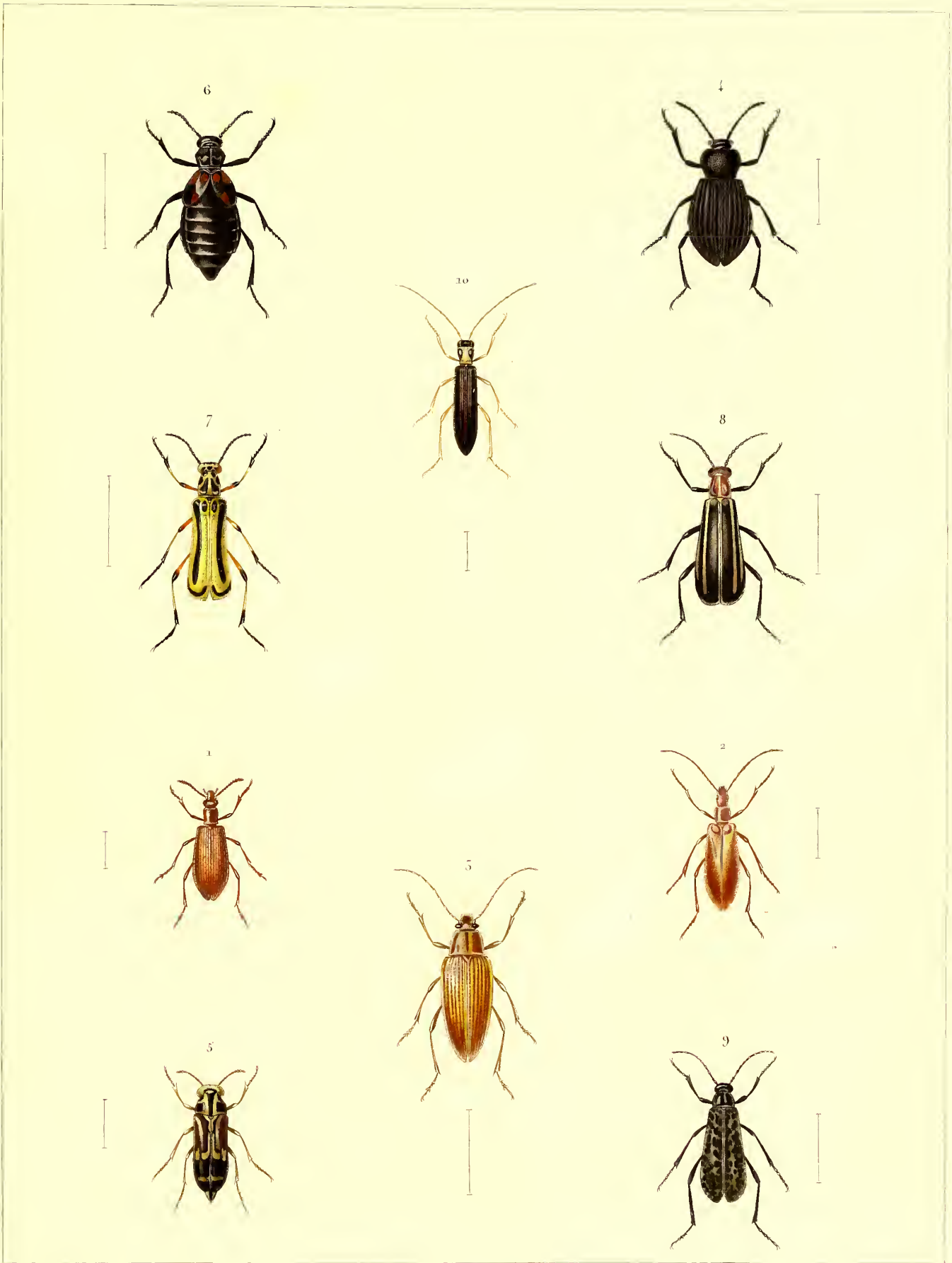

Blanchard pinç

P. Bertrand Editeur

Amédouche sculp

1. ISOTOMA emarginaticollis, Blanch 2. STATYRA unicolor, Blanch 3. ALLECULA pallida, Blanch.
 4. PROSTENUS violaceus, Blanch 5. MORDELLA luteoguttata, Blanch
 6. MELOE mniaceomaculata, Blanch 7. PYROTA vittigera, Blanch 8. LYTTA rubriceps, Blanch.
 9. L..... nigropunctata, Blanch. 10. NACERDES linearis, Blanch.

Impr^{ie} de Lezeglou

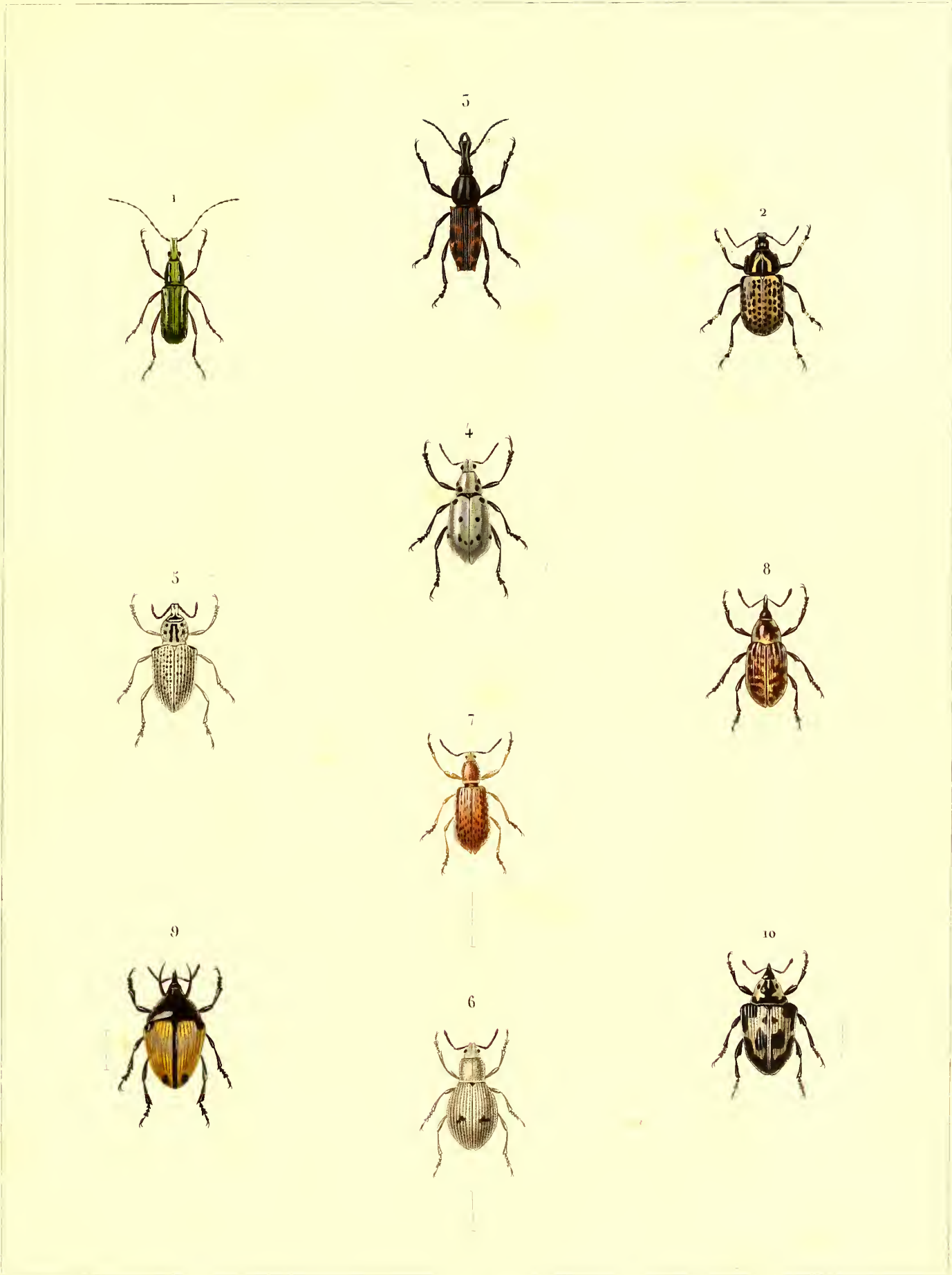

Blanchard pinx.

P. Bertrand Editeur.

Forget sculp.

1. PTYCHODERES bicallosus Blanch. 2. STENOCERUS nigro-tessellatus Blanch. 3. ARHENODES perforatus Blanch. 4. CYPHUS decimpunctatus Fabr. var.
 5. CYDIANERUS Chevrolatii Blanch. 6. OXYOPS signatus Blanch. 7. HADROMERUS aureus Blanch. 8. HELLIPUS mixtus Blanch.
 9. CENTRINUS flavipennis Blanch. 10. C.....semiluctuosus Blanch.

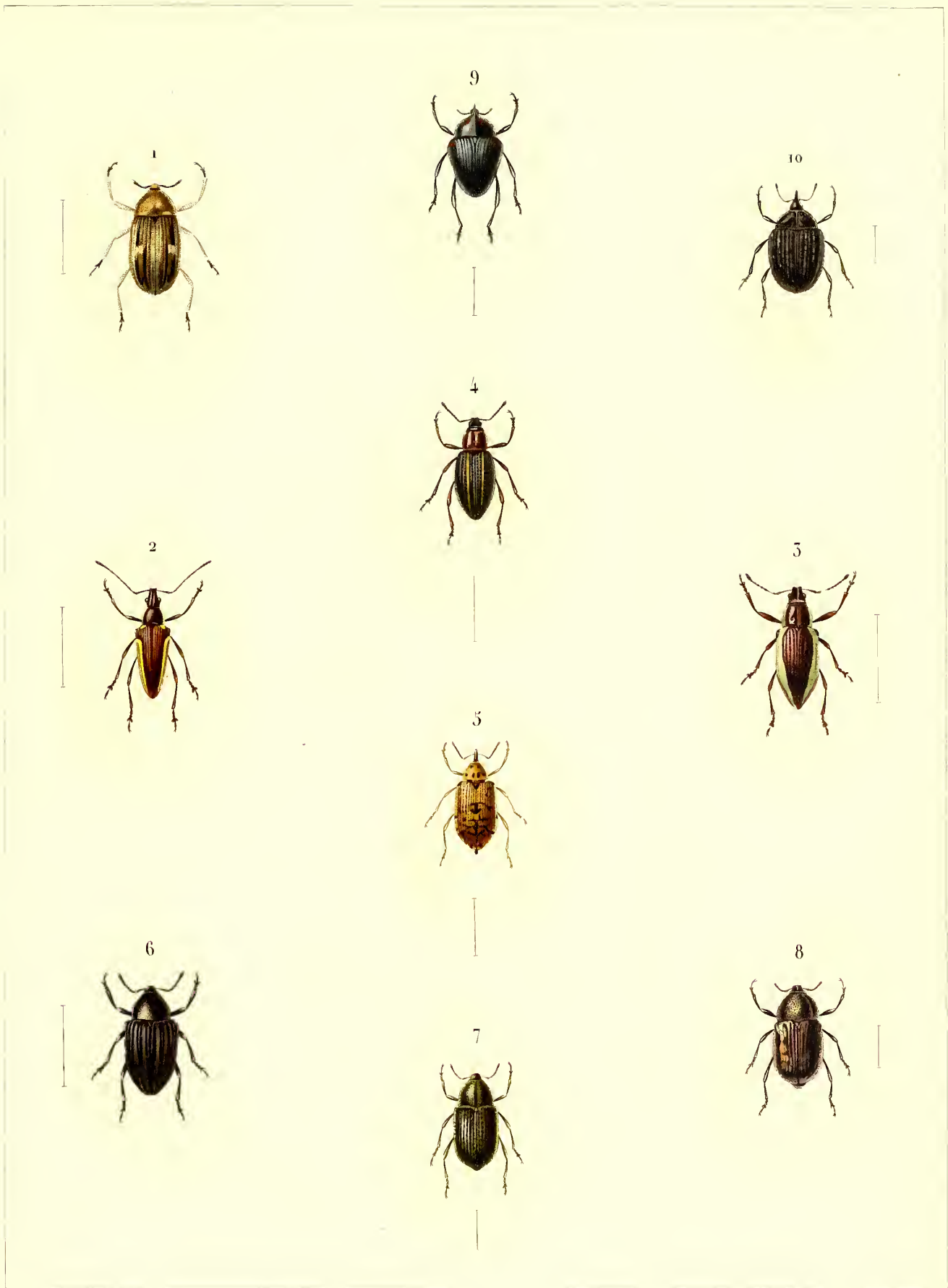

Blanchard pinx

P. Bertrand Editeur

Arnedouche sculp

1. PYCNOPUS bufo Say 2. NAUPACTUS sulphureo-signatus Blanch. 3. N. glaucivittatus Blanch. 4. N. rubricollis Blanch.
 5. PHYTONOMUS ochraceus Blanch. 6. STERNECHUS costatus Blanch. 7. BARIDIUS interpunctatus Germ. 8. B. flexuosus Blanch.
 9. DIORYMERUS lanceifer Guer. 10. RYSSOMATUS polycoccus Schenk.

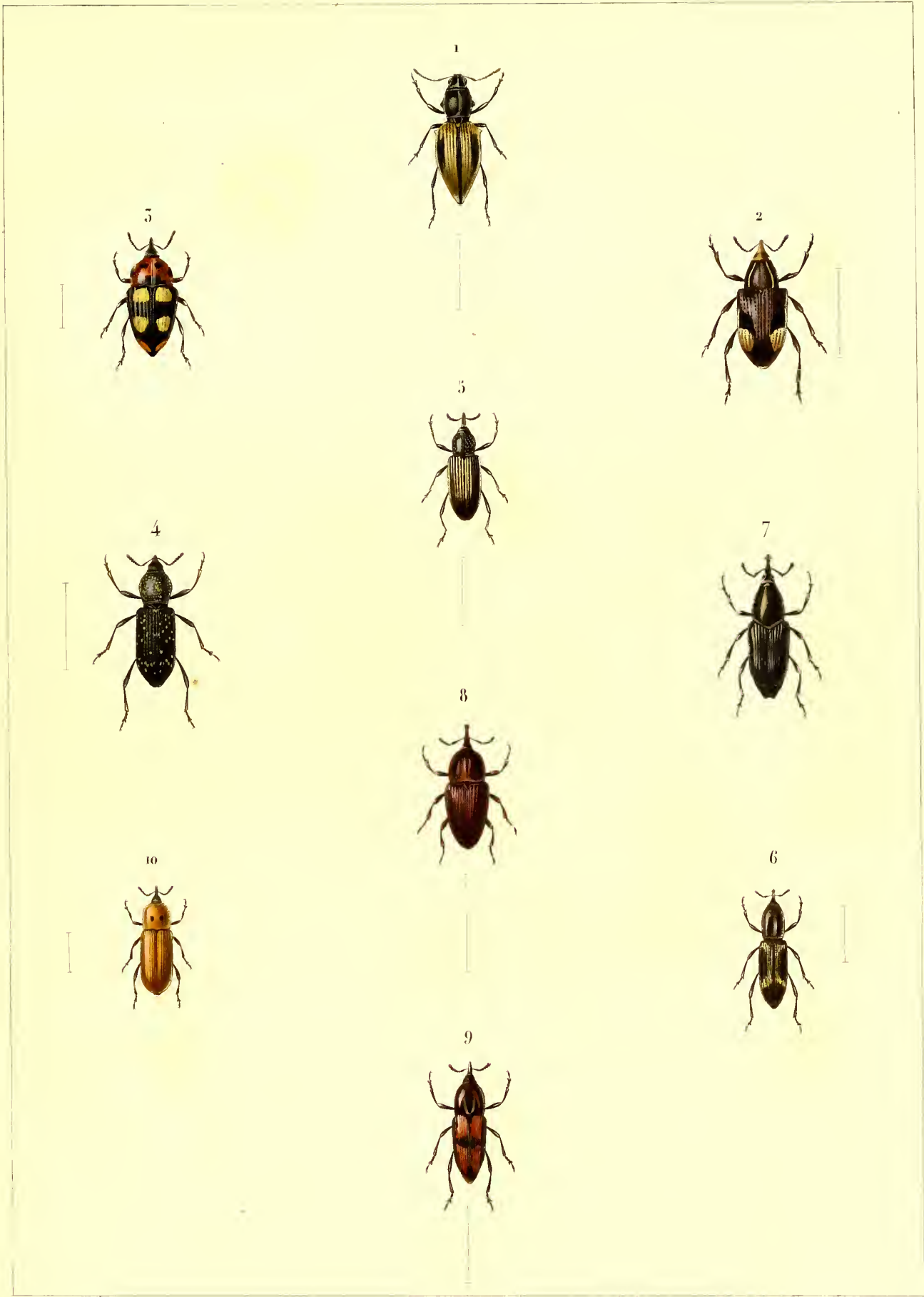

Blanchard pinx^t

F. Bertrand editeur

A. Audouche Sculp

1. *XAUPACTUS* nodicollis Schenk. 2. *HEHAPUS* biplagiatus Blanch. 3. *BARIDIUS* quadrinotatus Blanch.
 4. *SIPALUS* sphaecelatus Schenk. 5. *S...* striatus Schenk. 6. *S...* luteosignatus Blanch. 7. *RIYXCOPHORUS* nitidus Schenk.
 8. *SPILENOPHORUS* crassus Blanch. 9. *S...* rubro-tessellatus Blanch. 10. *COSSOXUS* bipunctatus Blanch.

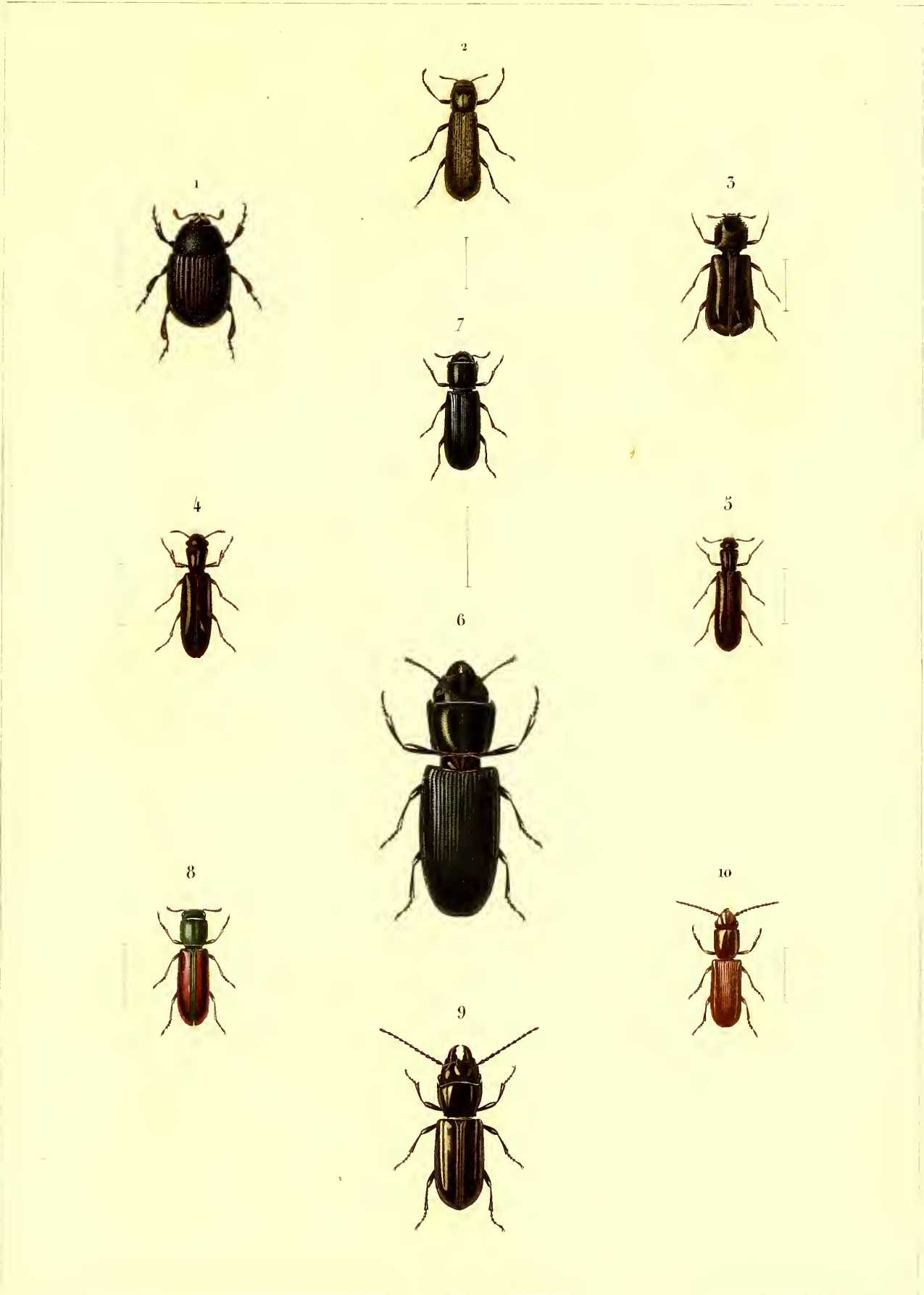

Blanchard pinç.

P. Bertrand éditeur

Amédouche sculpt.

1. *PHILGEOTRUPES cclatus* Blanch. 2. *APATE fossulata* Blanch. 3. *A. serrata* Blanch. 4. *PSOA rufipes* Blanch.
 5. *P. gracilis* Blanch. 6. *TROGOSSITA colossus* Lepel et Serv. 7. *T. ebenina* Blanch.
 8. *T. fulgidivittata* Blanch. 9. *PASSANDRA rubrolineata* Blanch. 10. *P. concolor* Blanch.

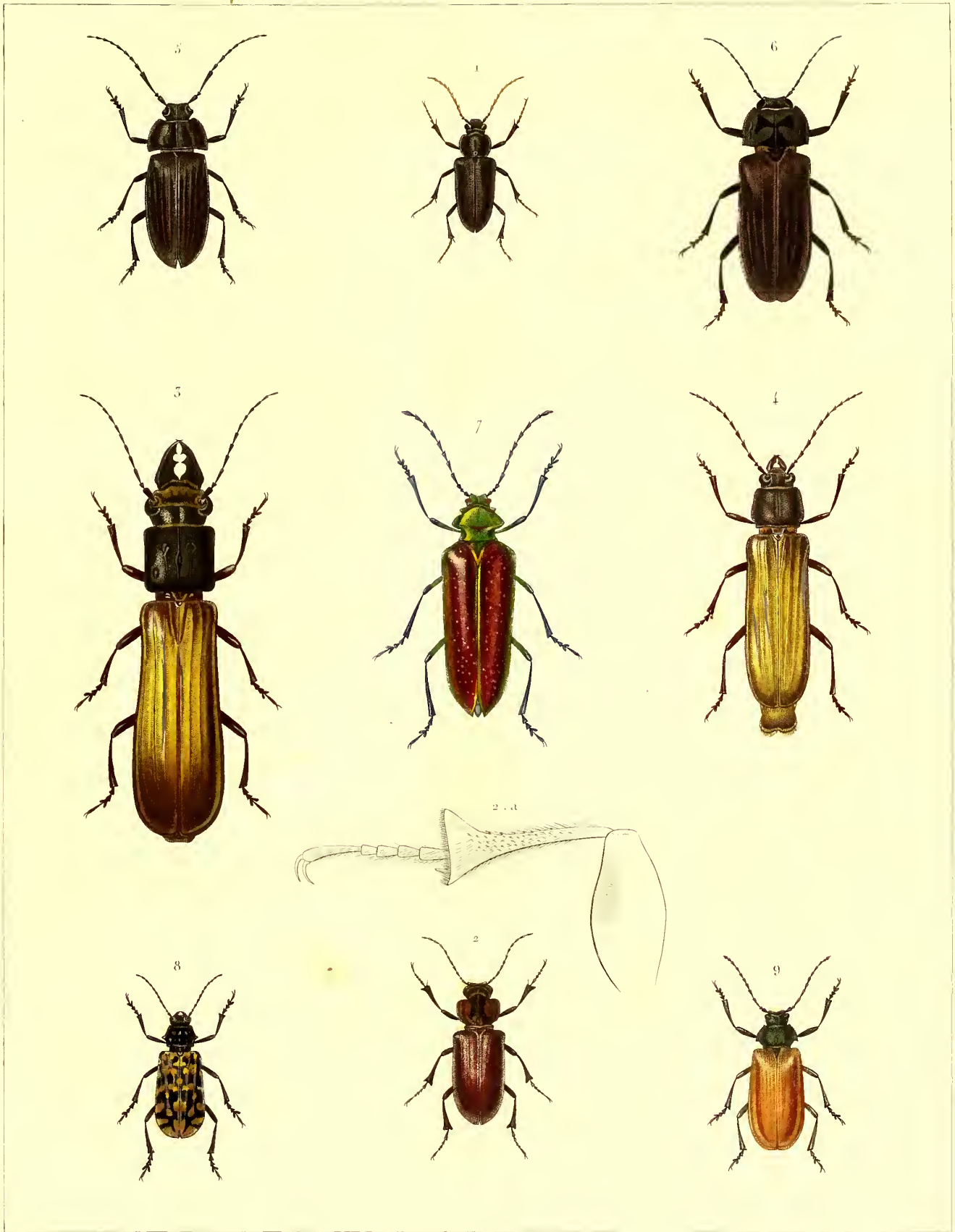

Blanchard pinx.

P. Bertrand Editeur.

Darvone sculp.

1. SYPIUS Orbignyi, Guér. 2. ANOPLODERMA bicolor, Guér. 3. TORNEUTES pallidipennis, ⁵ Reich.
 4. TORNEUTES pallidipennis ⁷ Reich. 5. NAVOSOMA triste, Blanch. 6. MACROTOMA melitæ-zèques, Blanch.
 7. CHELODERUS Childreni, Gray. 8. PÆCULOPEPLUS intricatus, Blanch. 9. PÆCULOSOMA rufipenne, Dej.

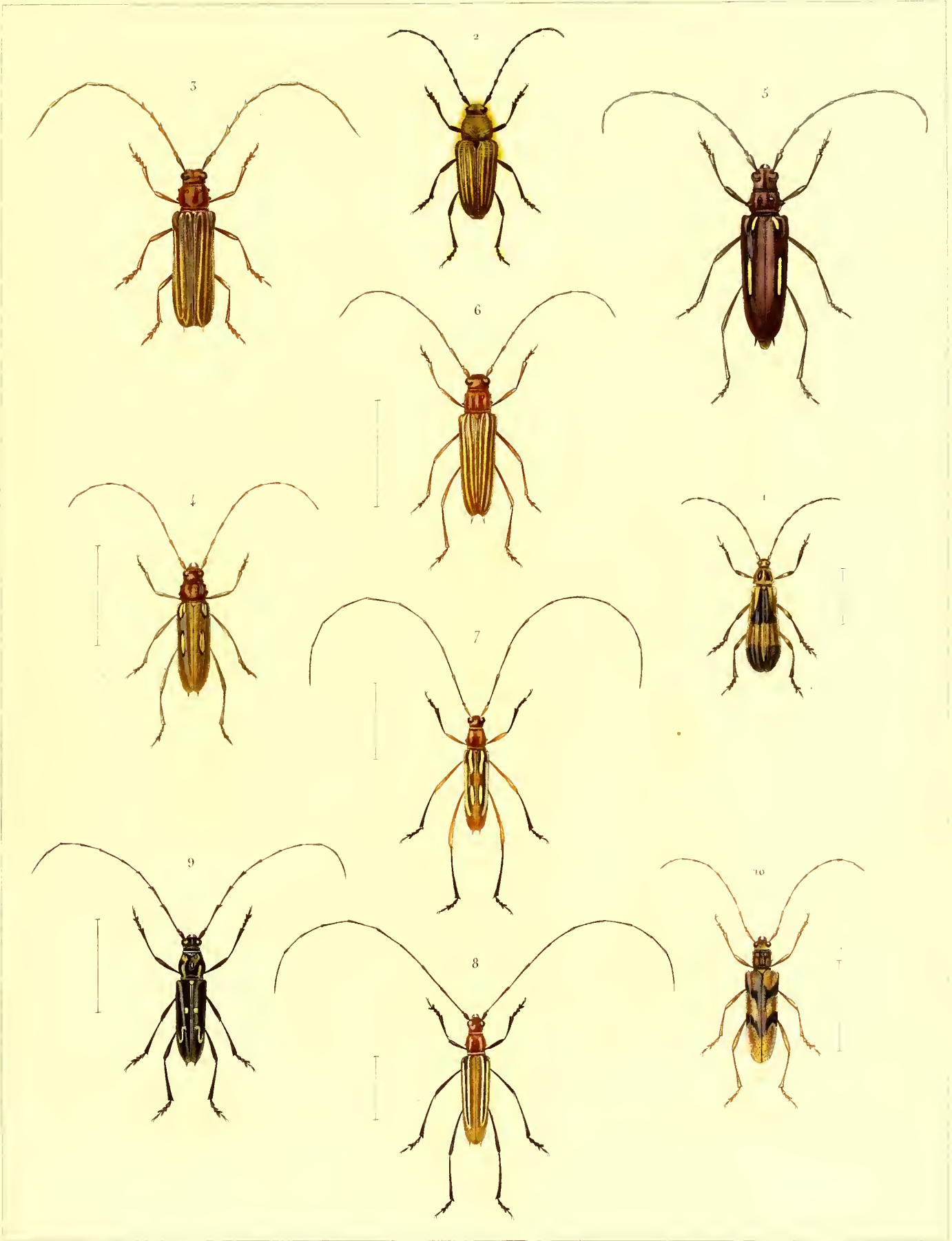

Blanchard pinx.

L. Bertrand Editeur

Armedauche sculp.

1. PTEROPLATUS annulipes, Blanch. 2. ERIOSOMA lanaris, Blanch. 3. COCCODERUS tuberculatus, Bugnet
 4. C..... tristis, Blanch. 5. EBURIA speciosa, Blanch. 6. E..... vittata, Blanch. 7. E..... formosa, Blanch.
 8. EBURIA gratiosa. 9. TRICOPHORUS interrogationis, Bl. 10. PHYMATODERUS bizonatus, Bl.

Imp^{re} de Langlois

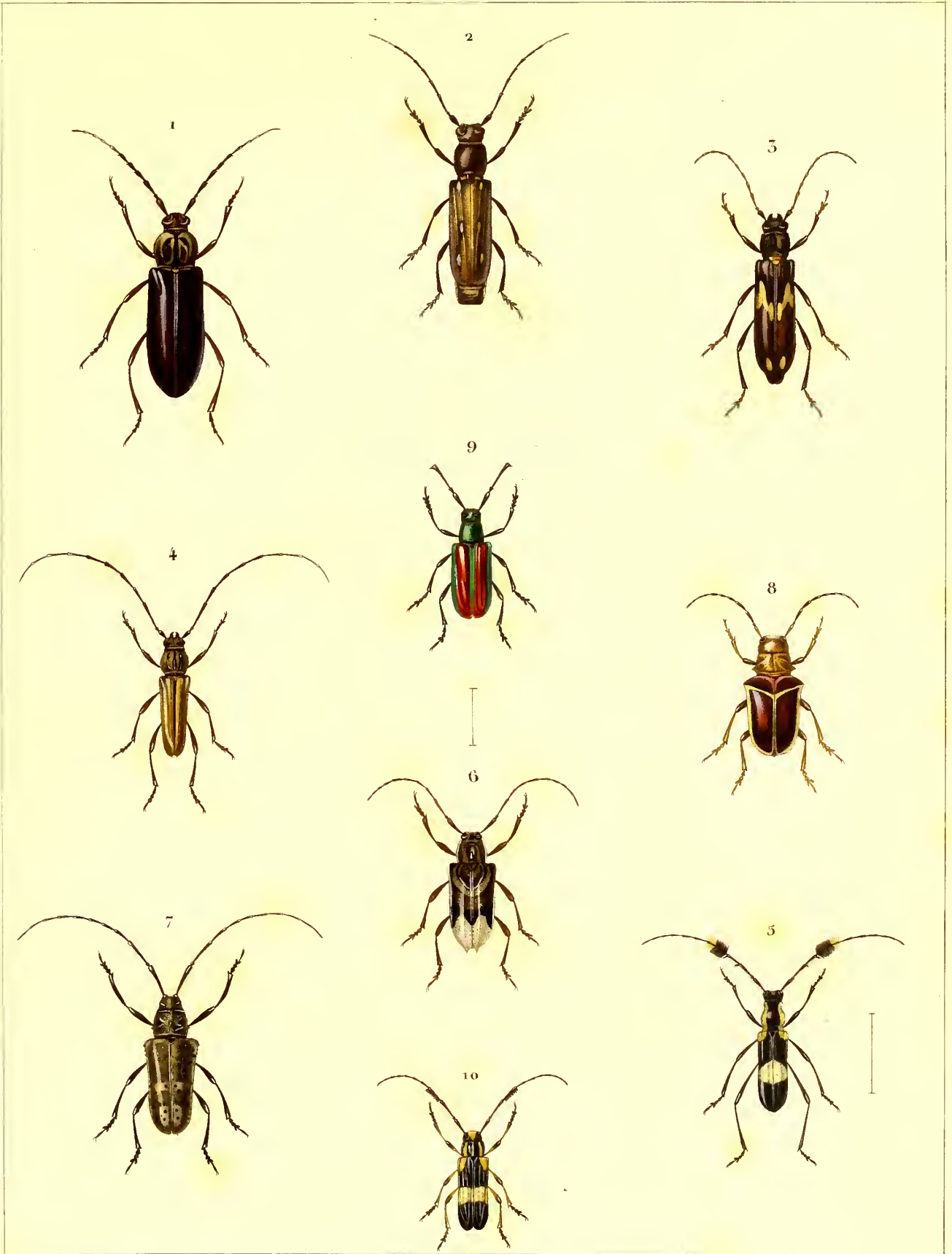

1. **ORION** lachesis, Blanch. 2. **CRIODION** eburioides, Blanch.
 3. **GRAMMICOSOMUM** flavofasciatum Blanch. 4. **MIOPTERYX** spiniger, Blanch.
 5. **COSMISOMA** formosa, Blanch. 6. **TRYPANIDIUS** andicola, Dej.
 7. **HYPSIOMA** gemmata, Blanch. 8. **COMPSOSOMA** concretum, Dej.
 9. **HOPLISTOCERUS** refulgens Blanch. 10. **HEMILOPHIUS** spectabilis Blanch.

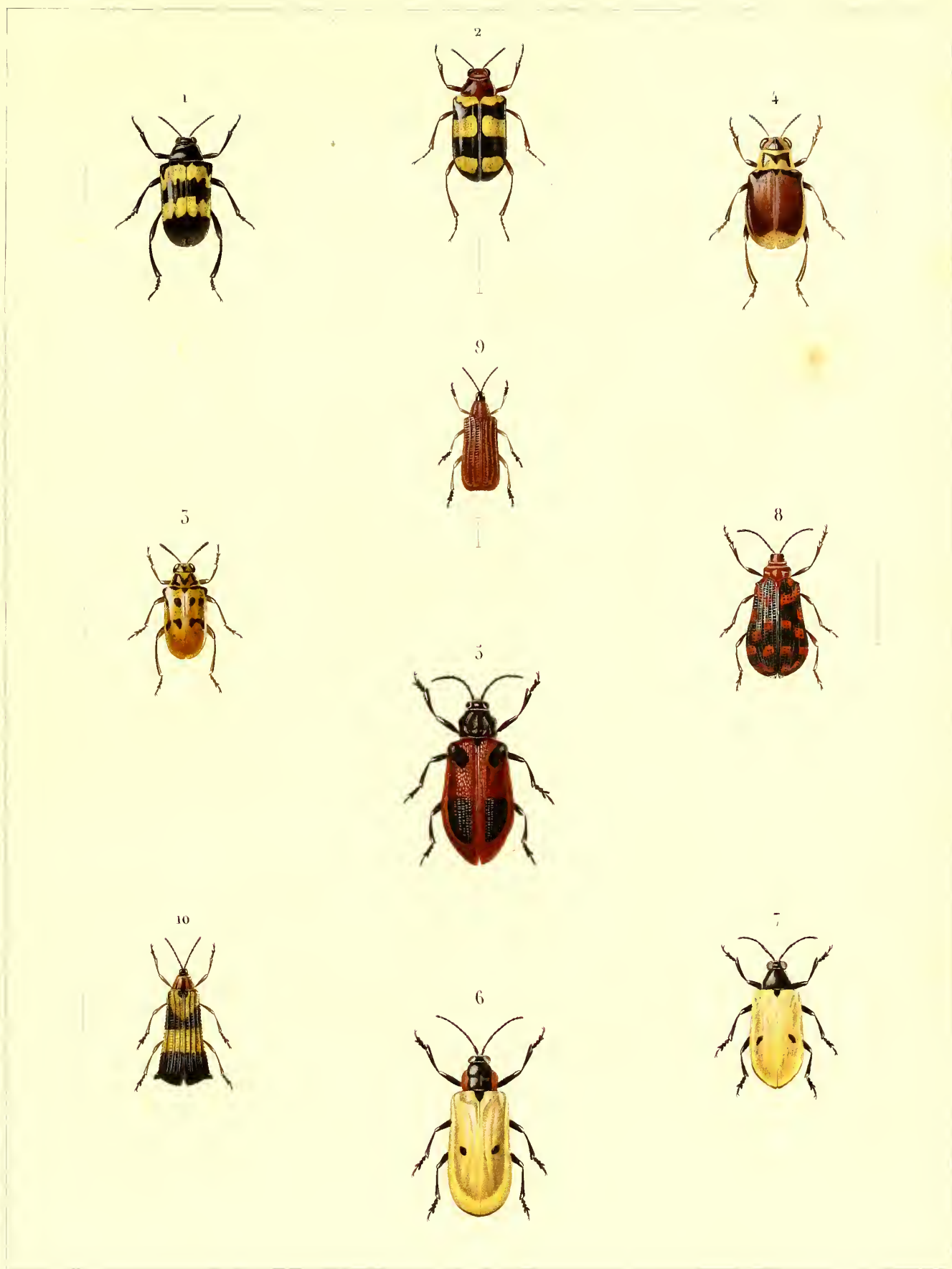

Blanchard pinx

P. Bertrand Editeur

Annedouche sculp

1. MEGALOPUS atrofasciatus Blanch. 2. M. crythrosoma Blanch. 3. M. aurantiacus Blanch. 4. M. terminalis Blanch.
 5. ALURNUS quadrimaculatus Guér. 6. A. d'Orbigny Guér. 7. A. apicalis Guér. 8. SCELENOPLA angusticostata Blanch.
 9. ODONTOTA nigriceps Blanch. 10. O. crenata Blanch.



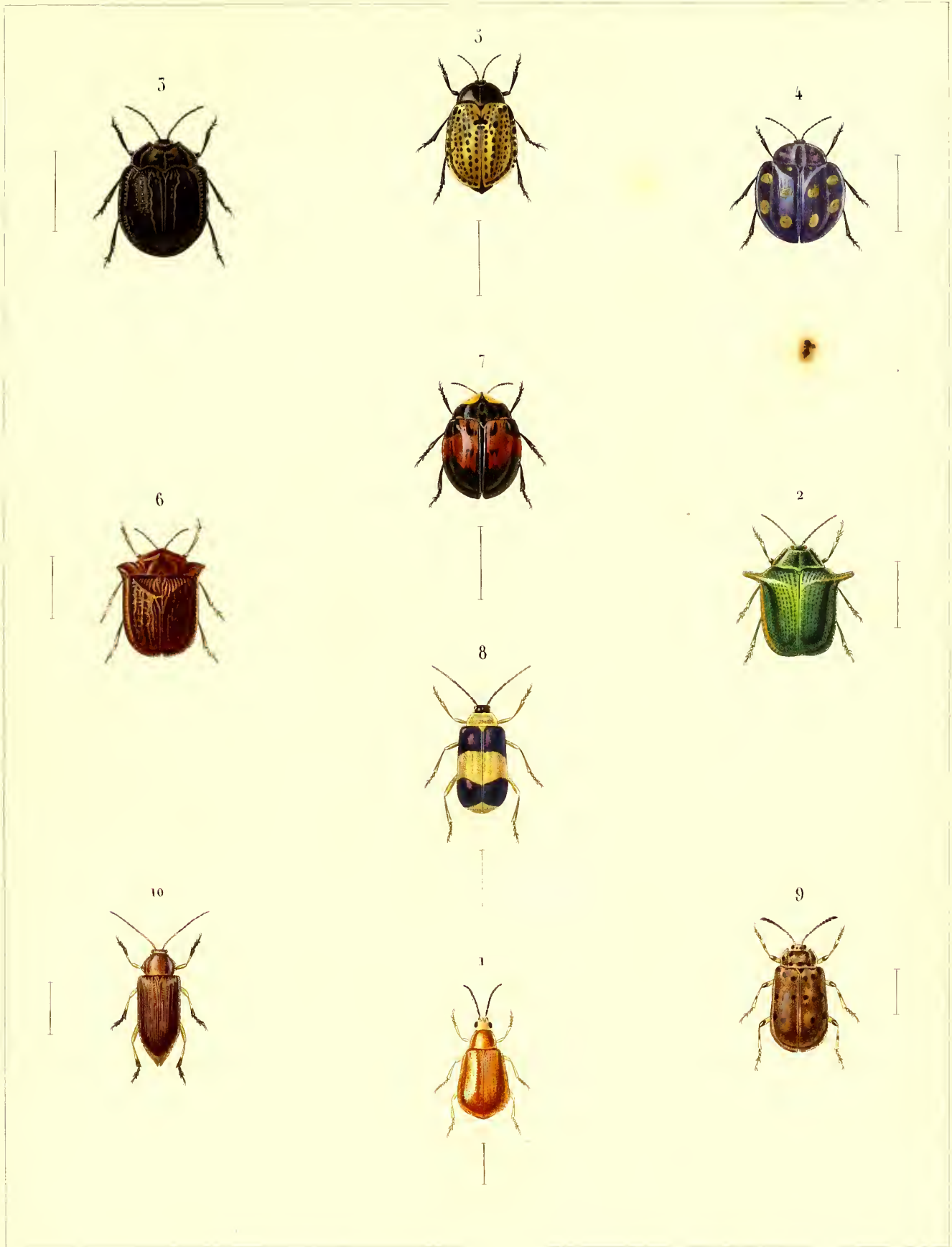

Blanchard pinx

P. Bertrand Editeur

Davesne sculp

1. *CEPHALOLEIA* miniacea Blanch. 2. *OMOCERA* aureicornis Blanch. 3. *DISCOMORPHA* tenebrosa Blanch. 4. *CYRTOXOTA* pallidoguttata Blanch.
 5. *CHELYMORPHA* pantherina Blanch. 6. *DORYNOTA* parallela Blanch. 7. *DELOYALA* sanguinolenta Blanch. 8. *C. ELOMERA* azureofusciata Blanch.
 9. *PLATYNOCERA* murina Blanch. 10. *COLASPIS* acuminipennis Blanch.

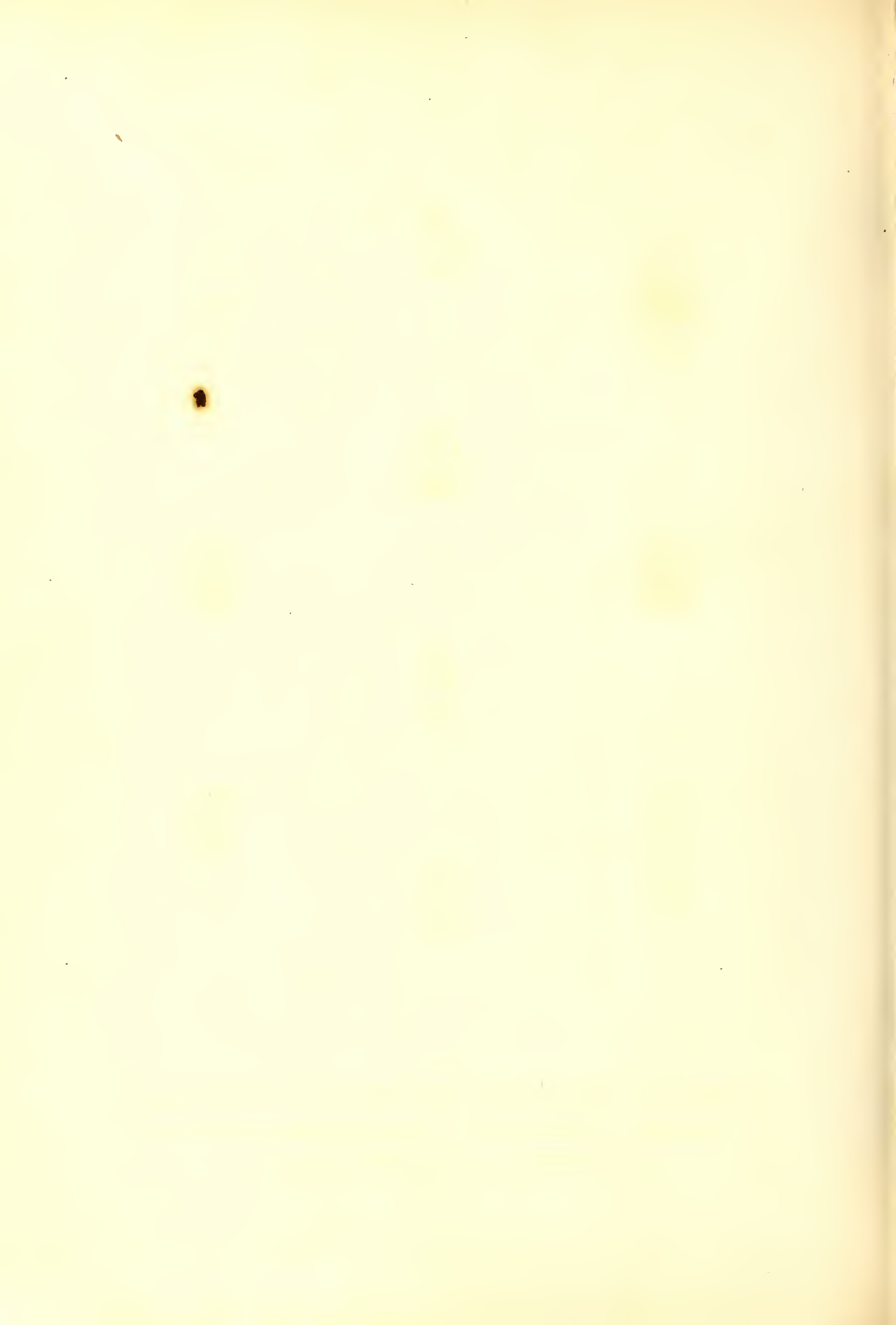

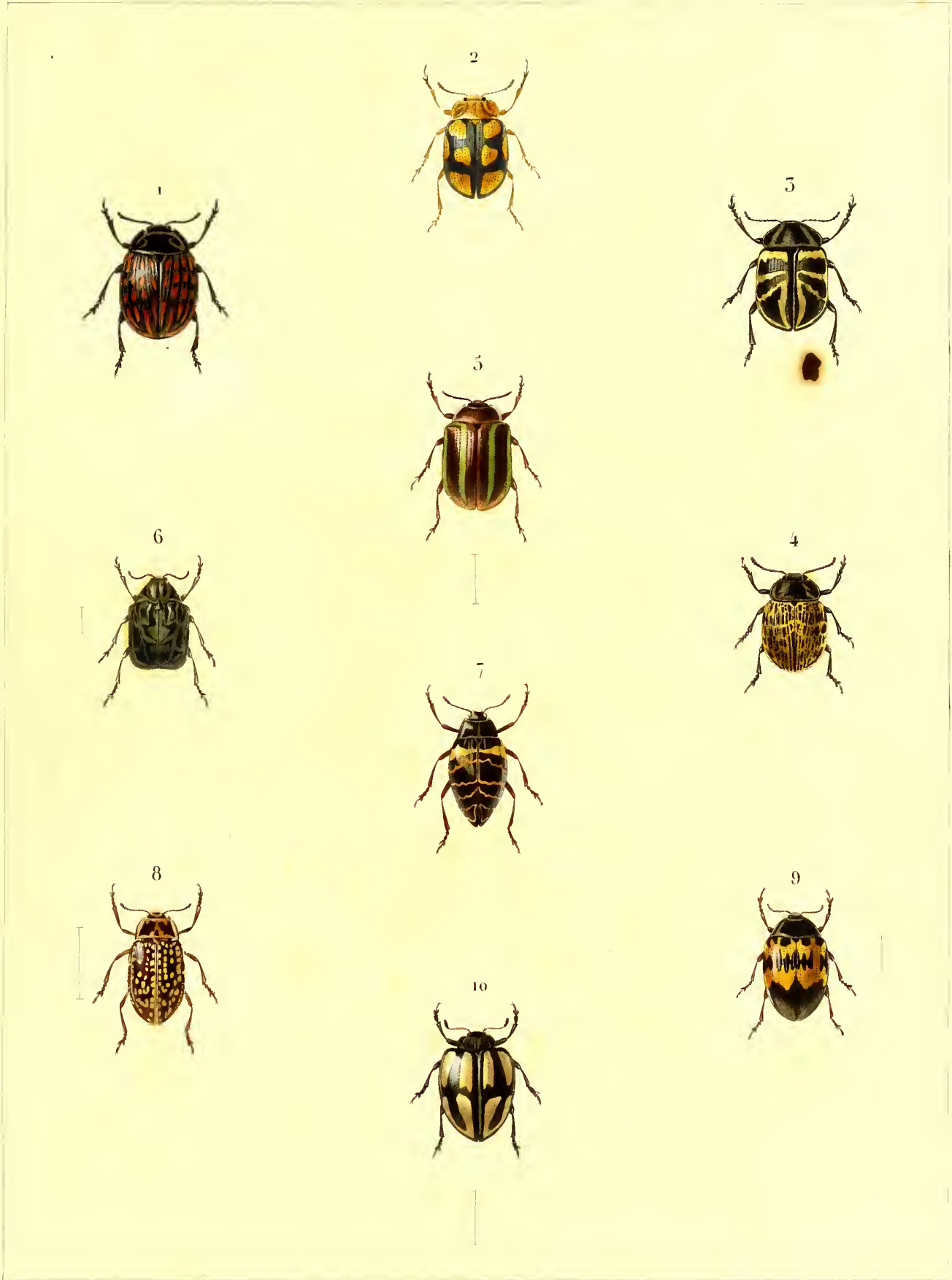

Blanchard pinx

F. Bertrand Editeur

Annedouche sculp.

1. DORYPHORA aurantiaco-maculata Blanch. 2. D. Margaritæ Blanch. 3. D. flavo-zonata Blanch. 4. D. interrupta Blanch.
 5. D. glaucivittata Blanch. 6. CHLAMYD ruficollis Blanch. 7. EROTYLUS hexagrammus Lacord. 8. E. multiguttatus Lacord.
 9. BRACHYPILENUS perlepidus Lacord. 10. EPILACHNA V-pallidum Blanch.

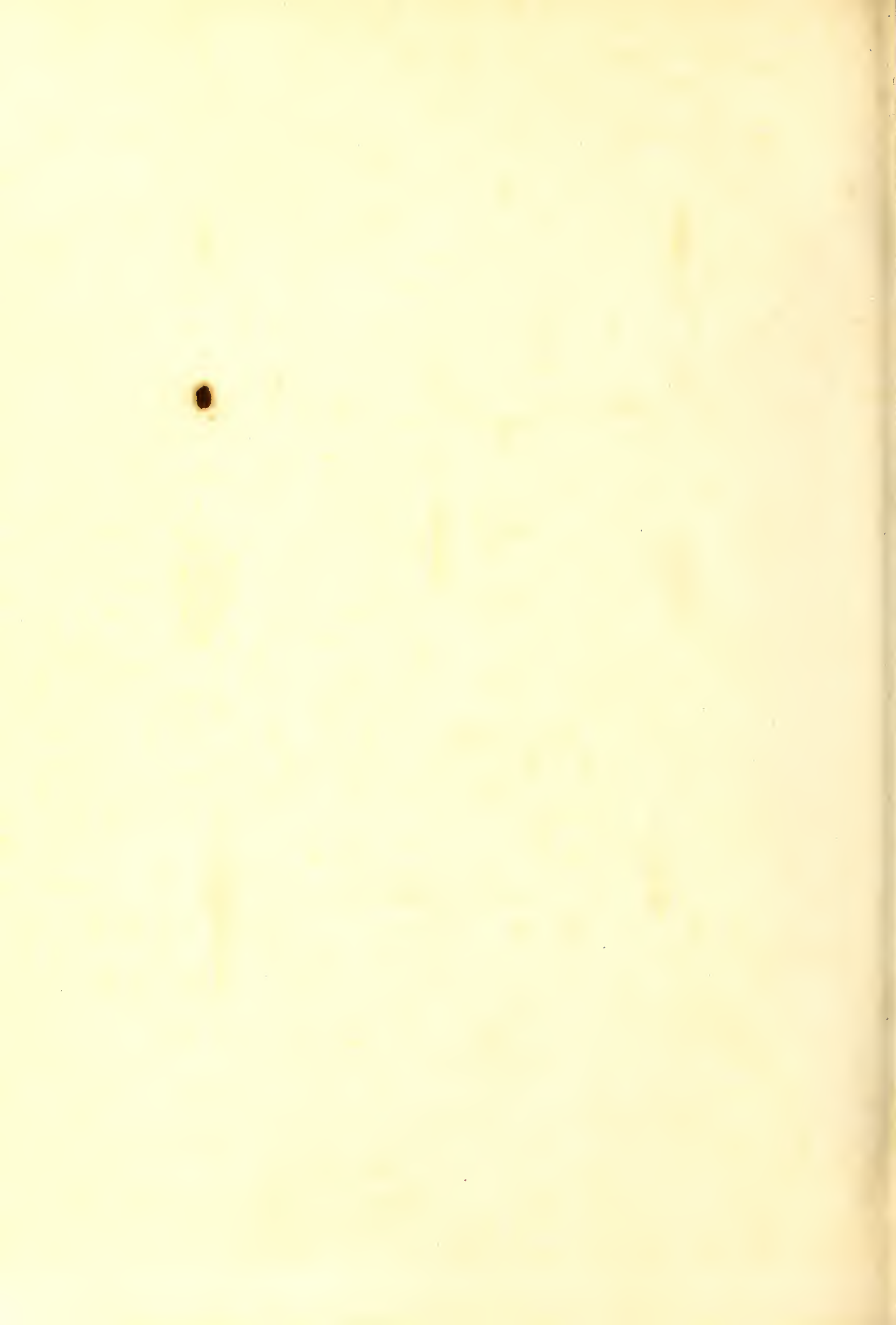

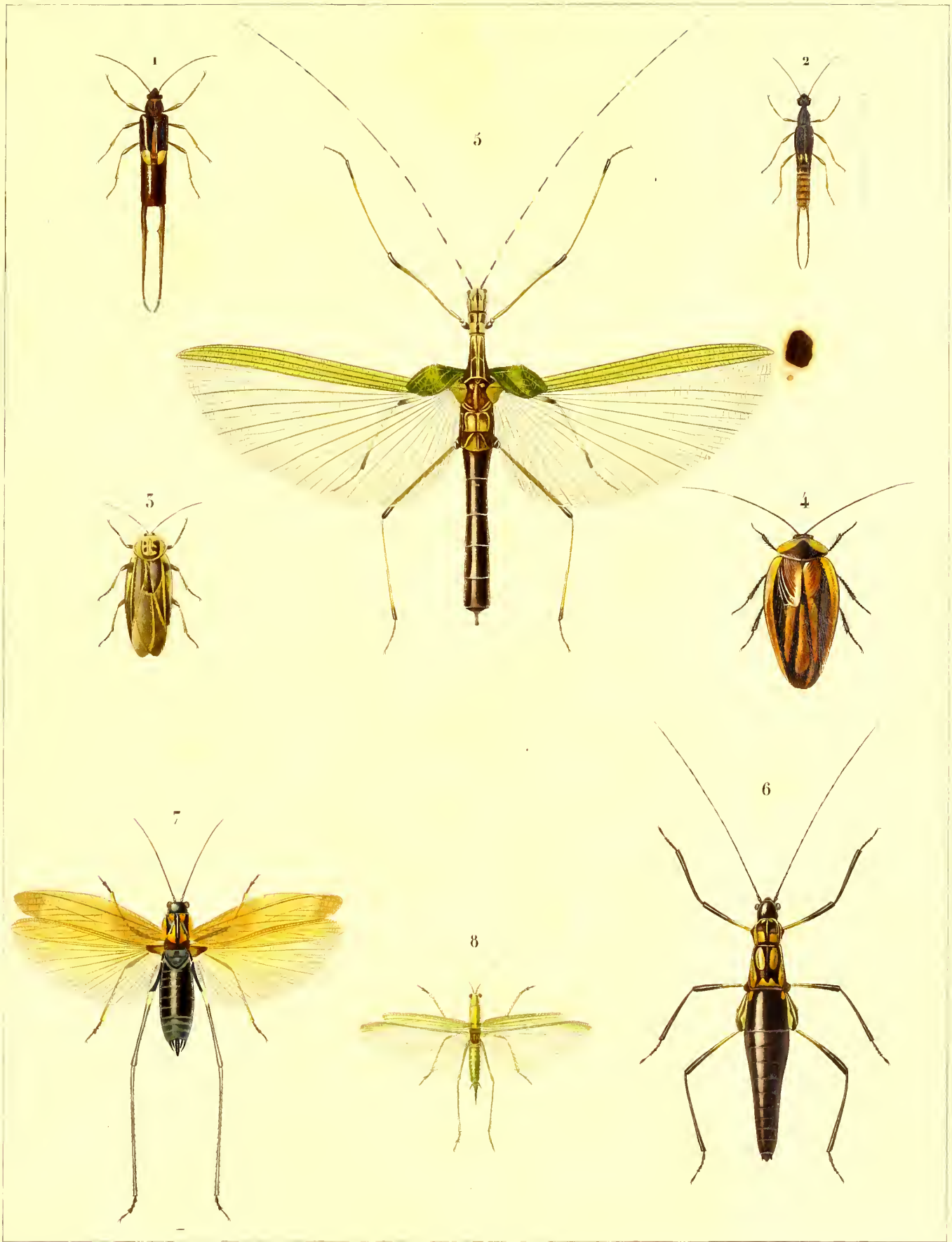

Blanchard pinx.

P. Bertrand del.

Inedouche sc.

1. FORFICULA longiforeipata Blanch. 2. FORFICULA gracilis Blanch. 3. BLATTA luteola Blanch.
 4. PHORASPIS elegans Burm. 5. PHASMA reticulatum Blanch. 6. ANISOMORPHA flavomaculata Blanch.
 7. SCAPHURA bicolor Blanchard. 8. LISTROSCELIS gracilis Blanch.



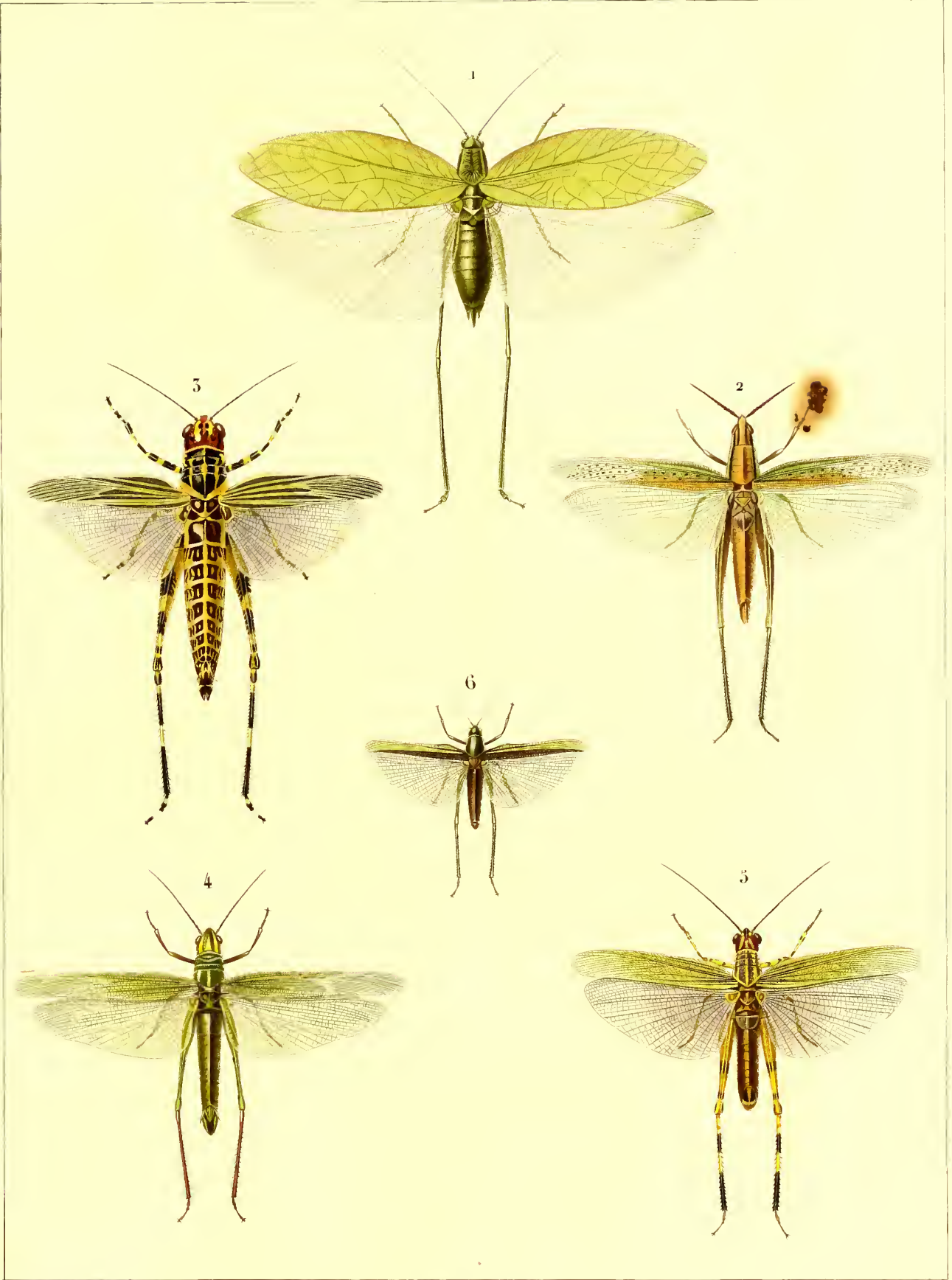

Blanchard pinx^t

F. Bertrand delin^s

Annodouche sculp^t

1. *PLANEROPTERA oblongipennis* Blanch. 2. *TRUXALIS adpersa* Blanch.

3. *ACRIDIUM omnicolor* Blanch. 4. *A..... vitticeps* Blanch. 5. *A.... eruentatum* Blanch.

6. *PAULINIA muscosa* Blanch.

Imp^o de Delarue.



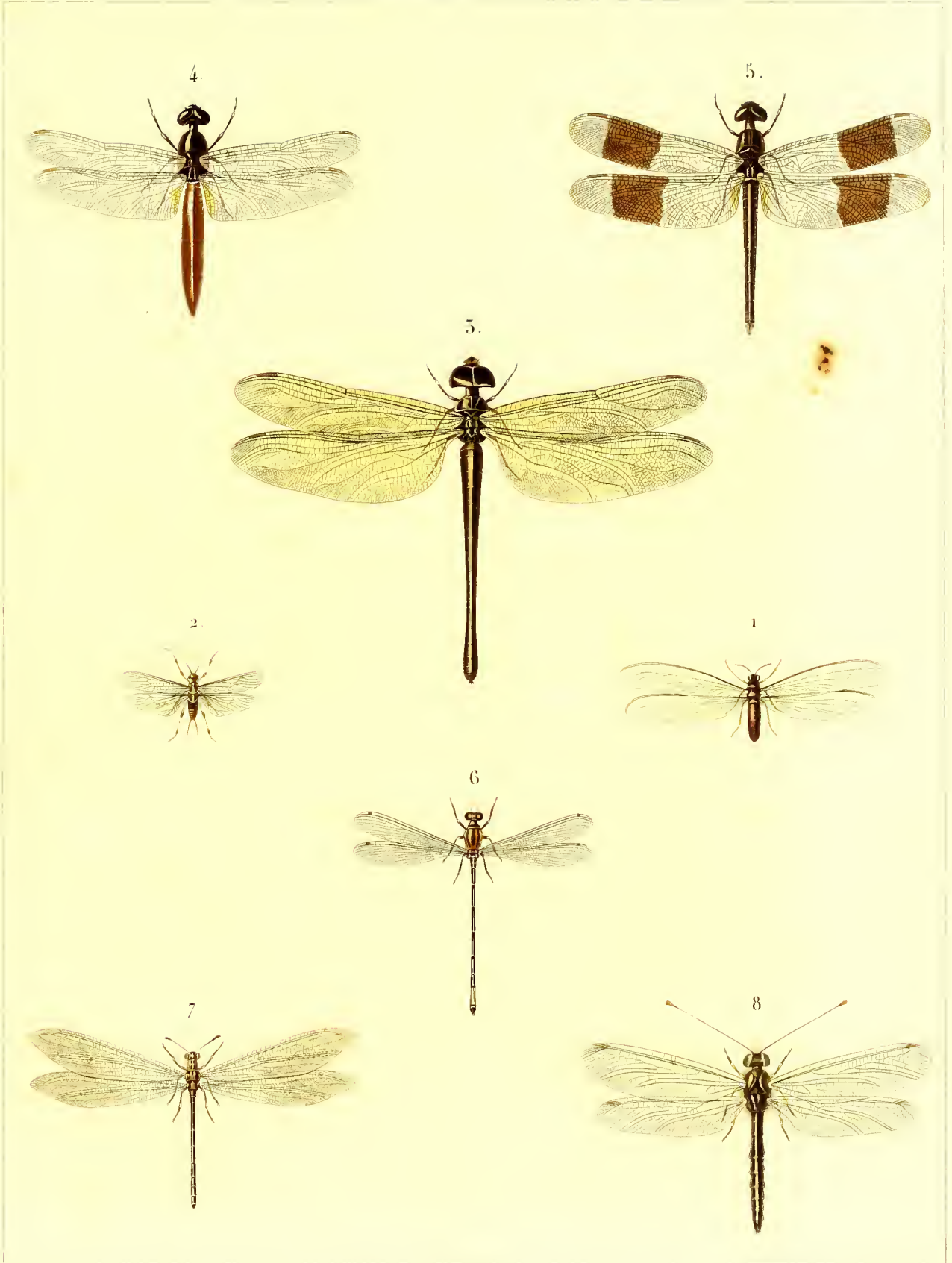

Blanchard pinx.

P. Boissard editeur.

Amsterdam, etc.

1. TERMES pallidipes Blanch. 2. PERLA vitticollis Blanch. 3. ESHNA obscuripennis Blanch.
 4. LIBELLULA rubri-ventris Blanch. 5. L... fusco-fasciata Blanch. 6. AGRION rubro-vittatum Blanch.
 7. MYRMELEON sticticum Blanch. 8. ASCALAPHUS chlorops Blanch.



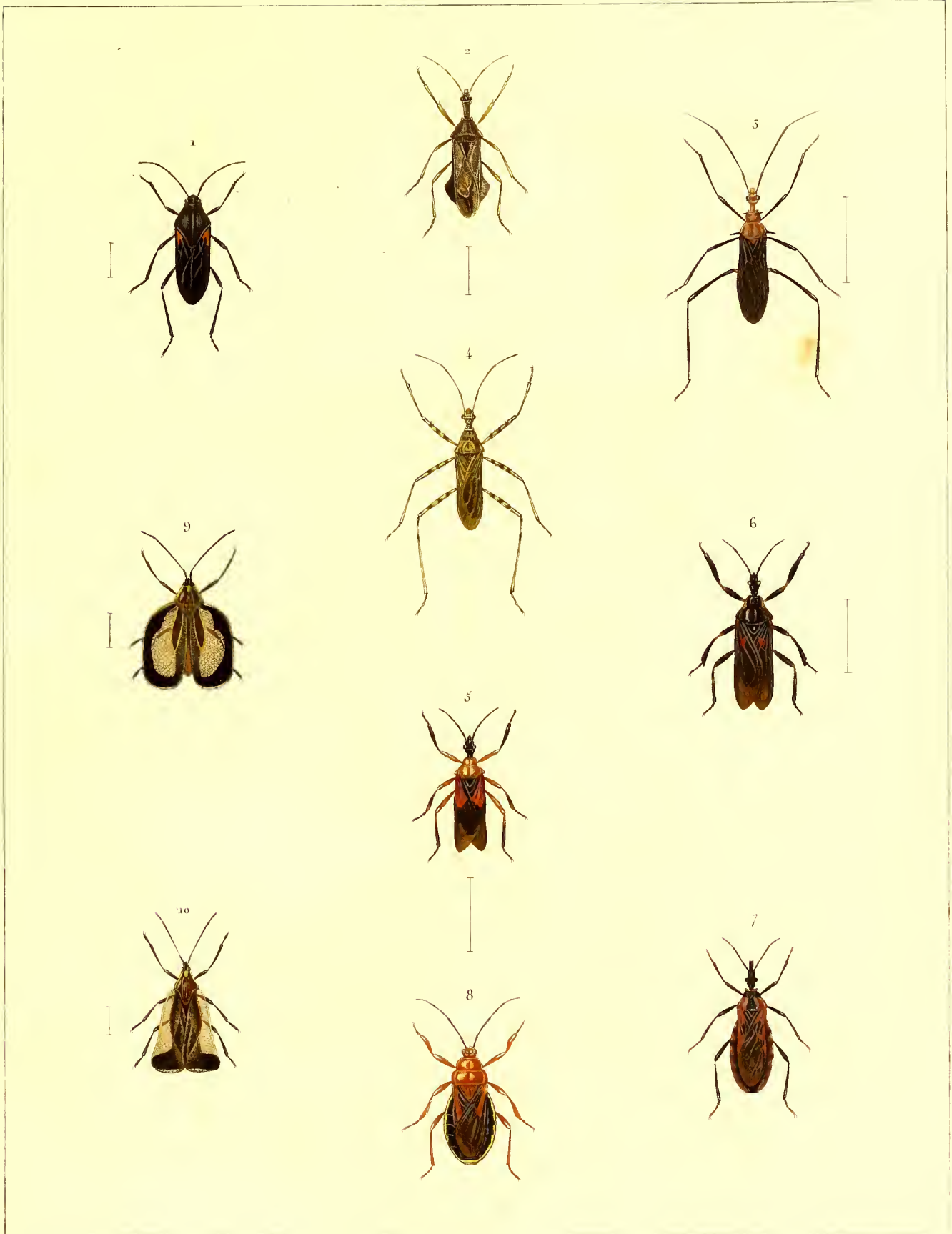

Blanchard pinx^t

P. Bertrand Editeur.

Duvosnes sculp^t

1. *VELIA* bicolor, Blanch. 2. *ARILUS* spiniceps, Blanch. 3. *REDUVIUS* mitosoma, Blanch.
 4. *R.....* obsoletus, Blanch. 5. *APIOMERUS* erythromelas, Blanch. 6. *A.....* sanguineomaculatus, Blanch.
 7. *CONORHINUS* rubrovarius, Blanch. 8. *ECTRICHODIA* hematodes, Blanch.
 9. *TINGIS* circumdata, Blanch. 10. *T.....* triangularis, Blanch.

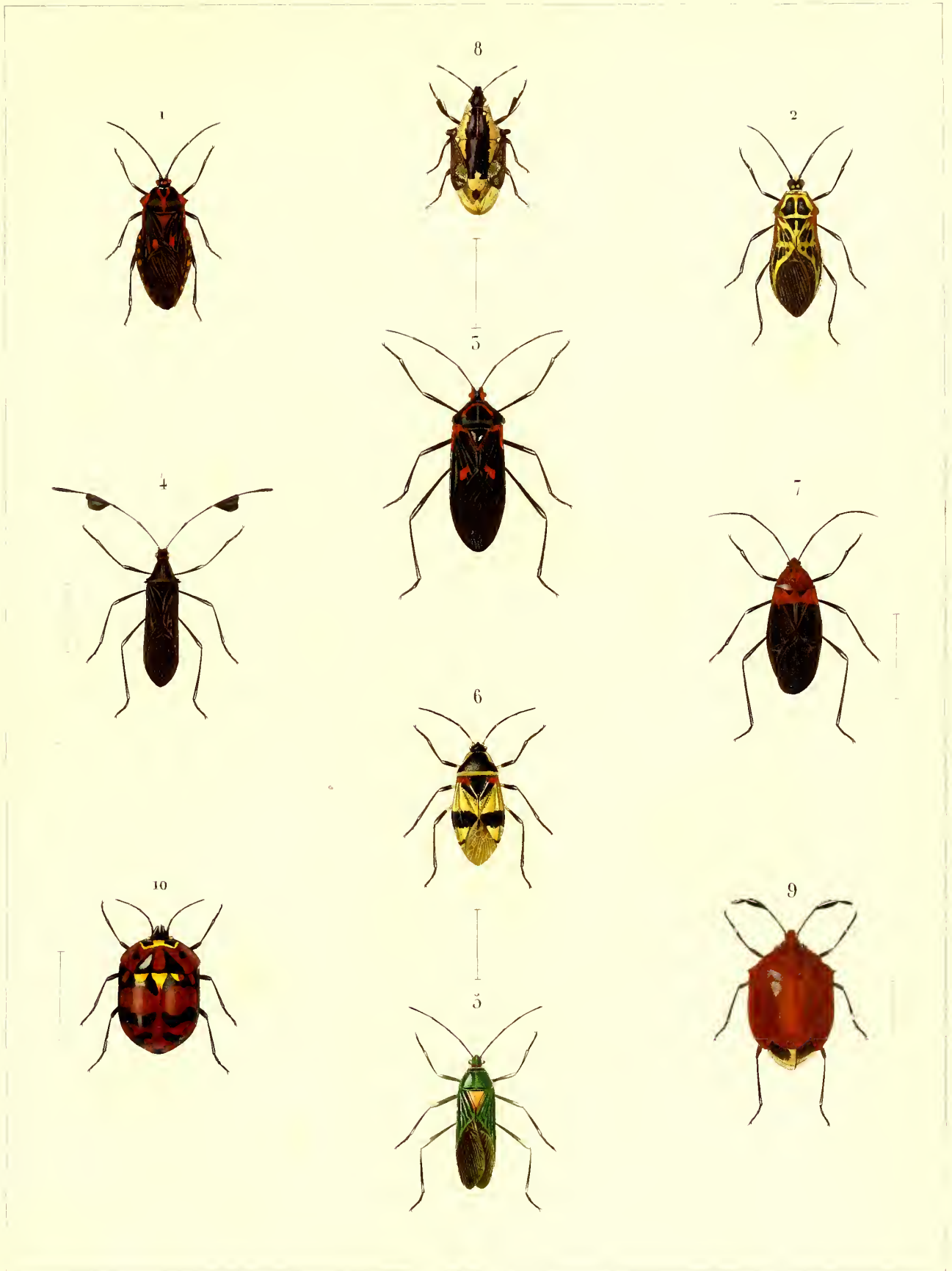

Blanchard pinx

P. Bertrand Editeur

Annodouche sculp

1. DISCOGASTER rubro-notatus Blanch. 2. PARYPHES miniacus Blanch. 3. P. ... diabolicus Blanch. 4. CHONDROCERA foliacea Blanch.
 5. ANISOSCELIS flaviscutellata Blanch. 6. LARGUS fasciatus Blanch. 7. PHYTOCORIS grandis Blanch. 8. HAIMYS flavolineatus Blanch.
 9. STIRETRUS laticornis Blanch. 10. PACHYCORIS Fabricii var. Linné

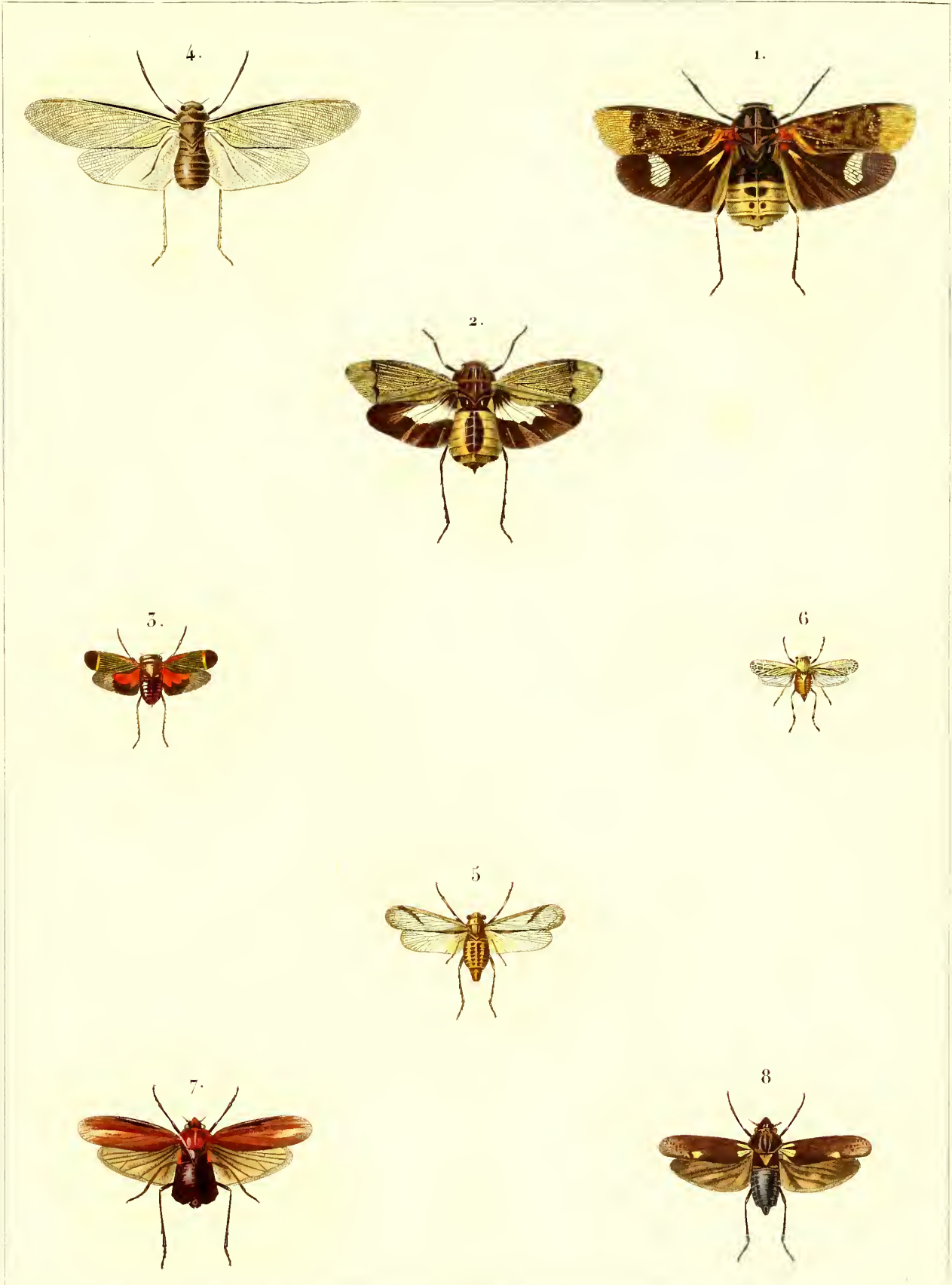

Blanchard p^t

P. Bertrand editeur

Année 1846

1. PEOCERA irrorata Blanch. 2. P... olivacea Blanch. 3. P... sanguinolenta Blanch.
 4. PTERODICTYA nigrolineata Blanch. 5. CLADODIPTERA spinolæ Blanch
 6. ETHALION albivrosus Blanch. 7. CERCOPIS rubripennis Blanch. 8. C... tuberculicollis Blanch



Blanchard pinx.

P. Bertrand, editeur.

Annedouche sc.

1. FAUNUS tenebrosus Blanch. 2. LE MÊME vu en dessous 3. NYMPHALIS liberia Fab.
 4. CATAGRAMMA sorana God. (var.) 5. LE MÊME vu en dessous
 6. CATAGRAMMA pygas God. 7. LE MÊME vu en dessous

Imp^o de Delarue.

