خونین ترین نبردها در شهرهای اردن آغاز شد

ازهر گوشه پایتخت اردن صدای غرش توپها بگوش میرسد

راه پایتخت اردن به فرودگاه بسته شد. مردم سراسیمه از خیابانها فرارمیکنند

تا کنون صد ها نفر کشته ومجروح شده اند .

درصفحات ۳و۴

اطلاعات

چهارشنبه ۱۸ شهریورماه ۱۳۴۹ـ شماره ۱۳۲۹۱
سال چهل‌وپنجم تکشماره ۴ ریال

۲۰ صفحه

ایران جمهوری یمن را برسمیت شناخت

دولت ایران به تقاضای دولت جمهوری عربی یمن ازامروزاین دولت رابرسمیت شناخت .

تقاضای دولت جمهوری یمن از ایران به شناسائی بخشی از کوشش های دولت صنعا به‌برقراری روابط سیاسی با کلیه کشورهاو بخصوص کشور های مسلمان است .

عربستان سعودی‌و انگلستان از جمله کشورهائی هستند که اخیراصنعارا برسمیت‌شناخته‌اند

بقیه صفحه‌نوزدهم

شهبانو در اداره شهرسازی مسائل مهم شهری را مورد بررسی قراردادند

شهبانو: ترافیک تهران همه را کلافه کرده است

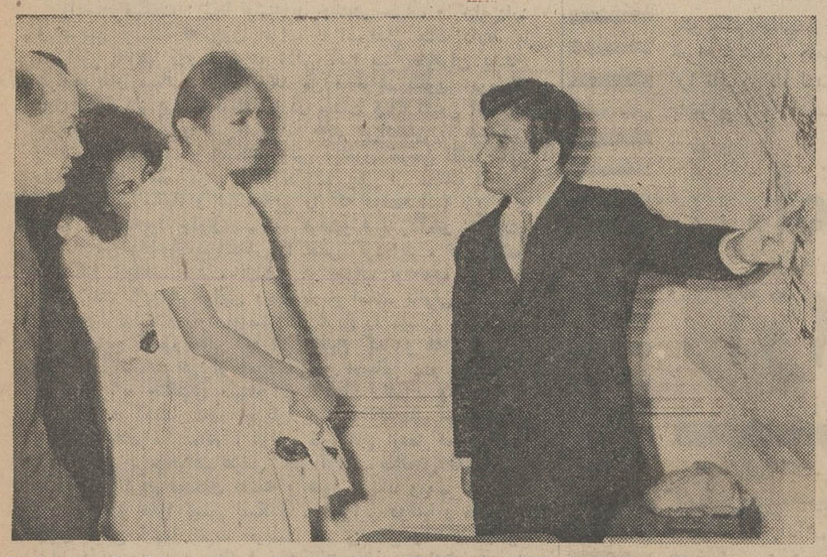

هنگامی میشود برای حل مسئله ترافیک سختگیری کرد که وضع خیابانها واقعا درست شده باشد

در تهران انواع واقسام نرده‌ها دیده میشود : مستطیل ، مربع ،بلند ، کوتاه !

شهرداری مسئول بهبود وضع مردم است ولی به مردم نباید فشار آورد

علیاحضرت شهبانو عصر دیروز از سازمان شهرسازی شهرتهران بازدید کردند . این عکس آقای دکتر نیک‌پی شهردار تهران را هنگام توضیح در مورد نقشه‌منطقه عباس‌آباد نشان میدهد . آقای مهندس مظلوم معاون طرح‌وبررسی های شهرداری نیز افتخار حضور دارد .

اقدامات شهری را از خیابانهای جنوبی شهر شروع کنیدچون‌هرکس آمده ، خیابانهای شمال را بهتر کرده است

شهردار تهران گفت :

بزودی در خیابان های اسلامبول و لاله‌زار «پارکومتر» نصب‌میشود

بموجب ماده واحده پیشنهادی شهرداری مسئولیت‌امورفنی‌ترافیک شهر بعهده شهرداری خواهد بود

درصفحه چهارم

سیمادبیراشتیانی

تهدید عناصر ناشناس:

امروز ۳ دیپلمات عرب در سویس کشته میشوند

مسافران هواپیماها در صحرای اردن دچار بی آبی شدند

انگلستان لیلاخالد راآزاد میکند

رباینده‌گان هواپیما ها گفتند اگر تا فردا صبح چریکهای زندانی آزاد نشوند هواپیماها نابود میشوند

در صفحه ۲ و ۳

آخرین خبر

بعدازظهرامروز یک‌هواپیمای انگلیسی‌را هم‌ربودند

درصفحه۴

مراسم با شکوه در مجلس سنا برای توزیع جوائزبین‌المللی پیکار با بیسوادی

از راست به چپ «بادرکو» نماینده وزارت آموزش و پرورش شوروی ،فریدون هویدا معاون بین المللی وزارت خارجه ، دکتر «خوزه دولاتوره‌لاکو»نماینده‌موسسه ملی و آموزشی « رادیوفونیک‌سوتانزا» از کشور کلمبیا ، برنده جایزه محمد رضا پهلوی ، «رودلفو بارون کاسترو »عضوهیئت داوران جوایز بین المللی پیکار با بیسوادی ، والاحضرت شاهدخت اشرف پهلوی ، «ادیسه شیا» معاون مدیر کل یونسکو ، بانو ایگل نماینده موسسه زبان وادبیات فرهنگستان علمی جمهوری مغولستان برنده جایزه «نادژدا» دکروپسکایا» وفواد روحانی‌مسئول امور بین المللی والاحضرت‌اشرف‌پهلوی دیده میشوند.

جایزه محمدرضا پهلوی به یك موسسه آموزشی کلمبیاداده شد

والاحضرت شاهدخت اشرف پهلوی گفتند : شماره بیسوادان‌درجهان بجای اینکه کاهش یابد روبه افزایش است

در صفحه ۱۷

پیرمرد ۸۸ساله بادختر ۱۸ساله به‌حجله رفت

در صفحه ٤

دومین جلسه محاکمه جنائی پر سروصدای اصفهان

در صفحه حوادث

دنیای ورزش

روزهای شنبه منتشر میشود

اطلاعیه دریا و بیو دریا

مراسم قرعه‌کشی ۱۲ دستگاه ژیان جوائزدریاو بیودریا به‌کار کردانی آقای کمال‌الدین‌مستجاب‌الدعوه با شرکت گوگوش‌وضیاءهنرمندان محبوب فردا پنجشنبه ۱۹ شهریورماه ساعت۹ شب از تلویزیون ملی ایران کانال ۷ اجرامیشود

قابل توجه‌شرکت کنندگان‌درکنکورشبانه و ذخیره‌های کنکور روزانه و شبانه‌مدرسه عالی ترجمه

در صفحه ۱۷

شماره های جدید تلفن های سازمان بیمه‌های اجتماعی

از تاریخ ۲۱ر۶ر۴۹ شماره تلفن های کاخ مرکزی‌سازمان بیمه‌های اجتماعی به شرح زیر تغییر میبابد

مدیر عامل ۹۷۰۰۰۸

تلفنخانه ۹۷۰۰۱۴ تا ۹۷۰۰۲۰

۹۷۱۰۱۷ تا ۹۷۱۰۲۸ ۱ـ۳ آ ـ۳۷۹۳۸

نوبت دوم

حوزه ٦ ناحیه یك

آگهی برای اطلاع عموم دراجرای قانون نوسازی وعمران شهری

باطلاع کلیه مالکین و صاحبان اعیانی و عرصه و صاحبان حقوق‌قانونی مربوطه واقع‌درمحدوده زیر از حوزه ۰٦ ناحیه یك شهرداری پایتخت.

حدود حوزه ۰٦ ممیزی ازناحیه یك که واقع‌در محدوده ۵ ساله شهرداری میباشد شامل قطعات ۷و٦ از بخش ۳و۱۰ بشرح ذیل‌اعلام‌میگردد .

حدود:

شمالا ـجنوب خیابان شاه از خیابان سی متری تا خیابان باستان.

غربا ـبه شرق خیابان باستان از خیابان شاه تا خیابان دانشگاه جنك.

جنوبا ـشمال خیابان دانشگاه جنك از خیابان باستان تاخیابان سی متری نظامی (ششم بهمن).

شرقا ـ غرب خیابان سی متری نظامی(ششم بهمن) از خیابان دانشگاه جنك تا خیابان‌شاه.

میرساند که ممیزی منطقه مزبور پایان یافته است . از کلیه مودیان محترم دعوت میشود با مراجعه به واحد سازمان ممیزی و درآمد نوسازی ناحیه یك واقع در خیابان اسکندری شمالی چهار راه فرصت شهرداری ناحیه یك از نتیجه ممیزی املاك خود که در تابلو اعلانات الصاق گردید ماست اطلاع حاصل فرمایند .

در صورتی که مودیان به نتیجه ممیزی اعتراض قانونی داشته باشند میتوانند باتوجه به تبصره ۲ ماده ۸ قانون نوسازی وعمران شهری عوارض مورد قبول خودرا به حساب شماره «۱۵۰۰۰۰» که توسط بانك مرکزی ایران در تمام شعب بانك‌ملی‌ایران درتهران مفتوح گردیده است پرداخت و رسیدآنرا به ضمیمه‌نامه‌ای متضمن موارد اعتراض باذکر دلیل و استناد بمدارك که پیوست اعتراض نامه خواهند نمود حداکثر ظرف‌مدت چهار ماه به‌سازمان ممیزی و درآمد نوساری شهرداری پایتخت واقع‌در خیابان‌رودرولت میدان ۲۵ شهریور خیابان نمونه کاشی ۷۷ تسلیم دارند.

در صورتی که عوارض ملك خودرا قبل از پایان مدت مقرردر قانون نوسازی و عمران شهری پرداخته‌اند باتوجه به تبصره یك ماده ۱۰ قانون نوساری و عمران شهری ده‌در صد عوارض آنسال بعنوان جایزه بنفع آنان منظور و از حساب کسر خواهد شد.

مدیر کل سازمان ممیزی‌ودرآمد نوسازی

۱ـ۳٦٤٤۲ ۱ـ۳

خاندان‌هاشمی کرمانی‌وسایرخانواده‌های‌وابسته

باکمال تاثروتاسف درگذشت شادروان سیدمحمد هاشمی بزرك خاندان‌هاشمی‌و موسس روزنامه های بیداری کرمان واتحاد ملی و مدیر سابق‌روزنامه رسمی کشور شاهنشاهی ایران و نماینده ادوار ۱۲و۱۳و۱٤ مجلس شورایملی و رئیس جمعیت کرمانیان مقیم مرکز را باطلاع عموم میرساند مجلس‌ترحیم زنانه‌و مردانه آن شادروان از ساعت ٤ تا ٦ بعدازظهر روز پنجشنبه ۱۹شهریور در مسجد مجد منعقد می‌باشد .

آگهی مسابقه‌ورودی‌دوره‌لیسانس شبانه رشته اقتصاد دانشگاه ملی ایران .

در صفحه ۱۰

آگهی استخدام

واحد ساختمانی کارخانه‌آریامهر کادر مشروحه‌زیر را جهت خدمت در بیمارستان و درمانگاه کارخانه استخدام مینماید :

۱ـ پزشك متخصص داخلی
۲ـ پزشك متخصص بیهوشی
۳ـپزشك متخصص گوش و حلق و بینی
٤ـ پزشك متخصص چشم
۵ـ طبیب عمومی
٦ـ کمك داروساز باسابقه کار مطلوب
۷ـ متخصص آزمایشگاه باکتریولوژی
۸ـ پزشکیار باسابقه کار مطلوب
۹ـ بهیار باسابقه کار مطلوب

متقاضیان در صورت نداشتن‌تعهد در سایر موسسات دولتی یاوابسته به دولت می توانند همه روزه جهت ثبت‌نام وشرکت در مصاحبه به اداره کاریابی این واحد واقع در ٤۵ کیلومتری جاده اصفهان ـ شهر کرد مراجعه نمایند . الف۵۱٦۲

جناب‌آقای مهندس ابراهیم عالمزاد

تصدی‌مقام‌مدیریت کل‌فنی‌وزارت کشور باکاردانی وشایستگی که‌آن جناب درتمام مراحل خدمتگزاری نشان داده‌اند بیگمان طلیعه احرازمقامهای شامختری می‌باشد.

بابل : دکترعباس‌احمدزاده ـدکترمحمدحسین‌وحیدی

سه‌شنبه ۲٤ شهریور

گل دانسینگ

دنیائی اززیبائی‌وحشمت‌وشکوه

گشایش خواهدیافت

تلفن رزرو ٦٦۲۹۳

با پیام شاهنشاه آریامهر

کنگره دندانپزشکی درصفحه ۱۷

شرکت موحد

با مدیریت سیروس سفرنك

ازاطباءوجراحان‌محترم بیمارستانها و مراکزدرمانی کشور دعوت مینماید برای‌بازدید وتهیه‌احتیاجات‌لوازم طبی‌ـجراحی‌وبیمارستانی‌خود به‌نمایشگاه و فروشگاه این شرکت واقع درتهران خیابان شاه‌ـچهارراه کاخ‌ـ شماره٦۱ مراجعه‌فرمائیدصندوق‌پستی ۳۲٤٦

تلفن۴٦۱۲۵ـ ٦۱۱٤۹۳ آ ـ۱۷۷۹۹

آگهی دانشگاه صنعتی آریامهر

بمنظور تشکیل انجمن فارغ التحصیلان‌دانشگاه صنعتی‌آریامهر و تنظیم اساسنامه انجمن ازعموم‌فارغ‌التحصیلان دانشگاه‌خواهشمند است ساعت ٤ونیم بعداز ظهر روز پنجشنبه ۱۹ شهریور ماه جاری در آمفی‌تئاتر دانشگاه حضور بهمرسانند.

دانشگاه صنعتی آریامهر

آ ـ۳۸۱٦۸

کاشی ایرانا

ایرانا

تنها کاشی استاندارد شده ایران

نتایج امتحانات ورودی انستیتو تکنولوژی کرمان

در صفحه ۱۰

کلینیك های تخصصی و اورژانس بیمارستان شهرام آغاز بکار نمود

مطب دکتر پریور

به‌خیابان فرح نزدیك چهارراه سی‌متری اندیشه ۲ انتقال یافت .

۱ـ۲ آ ـ۳۸۲۹۸

اطلاعیه‌شرکت‌سهامی آرزومان

بدینوسیله به اطلاع دوایر دولتی‌وموسسات ملی میرساند که :

آقای هوشنك نیرومند از تاریخ ۱۰ر٦ر۴۹در این شرکت هیچگونه سمتی ندارد .

شرکت سهامی آرزومان

اطلاعیه شهرداری پایتخت

جرائم بقایای عوارض ملغی‌شده قبل از ۱۹ر۱۰ر۴۰ (عوارض بایر ، غیرمحصور ، بربالکن) وبقایای عوارض سطح شهر بموجب مقررات قانونی تاپایان شهریورماه سال‌جاری بخشوده‌شده و از آن ببعد اصل و جرائم متعلقه توأم مطالبه و وصول خواهد گردید .

مودیان محترمی که ازاین بابت بدهی دارند و تاکنون موفق به‌تادیه آن نشده‌اندمینوانند از این‌آخرین مهلت قانونی استفاده نموده بامراجعه بواحی شهرداری فقط اصل بدهی خودرا برداخت و مفاصاحساب دریافت دارند

اداره کل درآمد شهرداری‌پایتخت

آگهی ثبت نام داوطلبان امتحان ورودی‌مدرسه‌تکمیلی نقشه‌برداری

در صفحه ۱۰

آموزشگاه‌عالی بهداشت دهان‌ودندان‌دانشکده دندانپزشکی دانشگاه‌ملی ایران‌دانشجو میپذیرد

در صفحه ۱۱

سرمقاله

آری، افق تاریک است!

مکالمه‌یی داشتیم با یکی از خوانندگان که سرمقاله دیشب مارا خوانده بود و تلفن میکرد تا در خصوص نکته‌یی ازین مقاله نظر بدهد.

ایشان میگفت: شما نوشته‌اید جنگ هم حساب و کتابی دارد و صحیح نیست که چون اعراب با اسرائیل جنگ دارند یا اسرائیل به آنها زور میگوید تلافی آنرا سر مسافران بیدفاع هواپیما های مسافربری درآورند. من میخواهم بگویم این منطق روی کاغذ دلپذیرو زیباست اما در میدان جنگ اصول اخلاقی و مقررات و قوانین و حتی عهدنامه های بین‌المللی را هیچکس رعایت نکرده است و نمیکند. وقتی ناپلئون تعرض نظامی خود را در اروپا آغاز کرده بود. نماینده یکی از ممالک اروپائی خود رابوی رسانید و عهدنامه‌یی را که دولت فرانسه زیر آن امضا گذاشته بود جلوی چشم او گرفت و فریاد زد آقای بناپارت، شما قوانین واصول بین‌المللی را نقض کرده‌اید، تاریخ شما رامحکوم خواهد کرد. ناپلئون در جواب لوله توپ را نشان داده گفت: این‌هم قوانین وپدر تاریخ است. قانونی بالاتر از آن وجود ندارد و خود اوست که تاریخ را میسازد!

همه این کشور هائی که الان اقدام کماندو های عرب را تقبیح میکنند - اعم از امریکائی و اروپائی - در جنگهای بین‌المللی یا جنگهای مستعمراتی امتحان داده‌اند و هیچکدام نمیتوانند ادعا کنند که در جریان جنگ، کارهای خلاف اصول وخلاف اخلاق نکرده‌اند. غرض من دفاع ازعمل کماندو های عرب نیست. میخواهم عرض کنم آن ضرب‌المثل فارسی در همه ادوار تاریخ مصداق داشته و هنوز هم نافذ ومعتبر است که درجنگ نان و حلوا تقسیم نمیکنند. بنابراین دولتها و ملت‌های جهان عوض خشم و نفرت خویشت اندکی عقل و همت ازخود نشان دهند و ریشه جنگ را بخشکانند تا این حوادث خود بخود منتفی شود وعرب و یهود اسلحه را بزمین گذارده، نیروی خود را وقف صلح و امنیت و پیشرفت بکنند والا تا جنگ هست، این بساط هم هست.

این استدلال راما نمی‌پذیریم، اما نه بطور دربست. زیرا در جنگها و مخاصمات و دشمنی ها همانطور که نمونه های تجاوز به حریم اخلاق واصول فراوان دیده میشود، بسیار اتفاق میافتد که مردمی نیز حماسه های انسانی و عاطفی و اخلاقی می‌آفرینند و یادگار میگذارند.

بهرجهت این نتیجه‌گیری اصولی را قبول داریم که جنگ، مادراین ماجراهاست و در لجنزار جنگ است که افراد بشر بطرف سفاکی و شقاوت و خشونت و جنایت کشانده میشوند. آن سرباز امریکائی که مینویسند افراد بی‌سلاح دهکده‌ایرا جلوی مسلسل گذاشت و تا نفرآخر درو کرد، در شرایط عادی، در محیط صلح و امنیت چه‌بسا آزارش بموری نرسیده باشد واگر بمیدان جنگ کشیده نمیشد شاید که یك پدرخوب، یك معلم مهربان، یك عنصر فعال و صدیق در خدمات عمومی وهمکاریهای اجتماعی از کاردر می‌آمد. یاهمین لیلی خالد که درماجراهای اخیر هواپیمادزدی گرفتار شده و برای دومین مرتبه است که نامش دریك‌چنین حوادثی بمیان می‌آید از مادرکه کماندو و کارشناس سرقت هواپیما متولد نشده است. اودختر ظریف‌زیبائی است وشرح حالش نشان میدهد پیش از آنکه وارد سازمان های چریکی بشود معلم بوده است. اگرجنگی درکار نبود طبیعی است که حالا این دخترعرب هم مادر مهربانی برای کودکان خویش بودوهم معلم و مربی دلسوزی بجهت شاگردانش.

پس، راست میگوید خواننده عزیزما. ضمن اینکه الان یك تدابیری برای جلوگیری از تکرار ماجراهای سرقت هواپیما و تامین امنیت درخطوط هوائی عالم کمال‌ضرورت دارد، چاره یك‌چنین دردها، ریشه‌کن ساختن علت بیماری است. تاجنك هست تشکیلات چریکی هم هست و تشکیلات چریکی کارش همین‌است که یا در زمین خرابکاری کند، یادر هوا، یادر میان آبهای دریا.

در جنگ دوم بین‌المللی میلیونها نفراز مردم اروپاعضو سازمان های چریکی بودند وهرجا دستشان میرسید خرابکاری میکردند. جنگ که تمام شد آنها برگشتند سرکار وزندگی خودشان، یکی بکفاشی پرداخت. یکی نانوا شد. آن‌دیگر کشاورز و اروپای بعداز جنگ را همان مردم ساختند.

بدبختانه افق خاورمیانه عربی تاریکتر از آنست که امید صلح و امنیت وبازگشت بزندگی معمولی را پرورش دهد. امیدی که با اعلام آتش‌بس و شروع مذاکرات غیرمستقیم بین اعراب و اسرائیل شکوفان شده‌بود اکنون مثل غنچه ناشکفته خزان زده‌ای پژمرده و افسرده شده است. جنگ تبلیغاتی که بلافاصله بعداز اعلام آتش‌بس شروع‌شد آرامشی را که‌تصور میرفت لااقل برای مدت سه‌ماه بر محیط زندگی اعراب و اسرائیل سایه‌افکن شود بهم زد و زمینه مساعدی را که جهت شروع مذاکرات غیرمستقیم طرفین جنگ پیدا شده بود ازمیان برد. حالا هم که اسرائیل عملاز مذکره دست‌کشیده وفعالیت های «یارینگ» مختل‌شده است. خدا میداند که عفریت جنگ چه‌وقت از خون اولادآدم سیر خواهد شد.

لندن - خبرگزاری فرانسه - ماجرای راهزنی‌های اخیر هوائی و نتایج حاصله از آن همچنان محور فعالیت های سیاسی‌رادر اروپا وآمریکا تشکیل میدهد.

در لندن دولت انگلیس بدعوت ادواردهیث یك جلسه‌فوق‌العاده‌برای روشن کردن سرنوشت «لیلاخالد» دوشیزه‌عضوسازمان کماندوئی فلسطینی تشکیل داد و پس از مذاکرات مفصل تصمیم به آزادی وی گرفت.

یك مقام مطلع‌در لندن گفت که «لیلاخالد» امروزآزاد خواهد شد. ماموران اسکاتلندیارد دوشیزه‌عرب را تافرودگاه لندن اسکورت کرده از آنجا او را باهواپیما به آمستردام خواهند فرستاد

اگر آمریکا به اسرائیل فانتوم ندهد

نیویورك - دکتر مهدی دبیر کل کمیته روابط اعراب وآمریکا در تلگرافی به ژنرژ حبش رهبر جبهه‌خلق فلسطین خواست که اگر پرزیدنت‌نیکسون قول بدهداز ارسال کمك نظامی‌به‌اسرائیل خودداری کند گروگانهائی راکه بدنبال ربودن هواپیماها توسط چریك‌ها نگهداری شده‌اند آزاد نماید.

دکتر مهدی تلگرافی نیز برای پرزیدنت نیکسون فرستاده واز او تقاضای ملاقات کرده است. وی گفت قصد دارد نیکسون راقانع کند که کمك نظامی‌باسرائیل راموقوف سازد حاضر است برای آزادی‌چریك‌ها میانجیگری کند. وی افزود اگرآمریکا از ارسال فانتوم و سایر سلاحها برای اسرائیل خودداری کند، چریك‌های عرب دیگر دلیلی برای هواپیما ربائی وسایر اقدامات نخواهند داشت.

امریکا از ۱۰ کشور عرب برای آزادی مسافران کمک خواست

«لیلا خالد» چند روز قبل همراه یك جوان‌عرب در فرودگاه‌همین شهر بمنظور ربودن هواپیما «العال» سوار این‌هواپیما شد ولی‌نقشه آنها براثر هوشیاری و مراقبت کامل کارکنان هواپیمائی اسرائیل نقش برآب شد وجوان‌عرب‌بدست‌گارد مسلح هواپیما کشته شد و خود «لیلاخالد» زخمی گردید.

همین مقام افزود که دولت انگلیس با توافق سه دولت‌دیگر امریکا-آلمان غربی وسویس‌تصمیم به‌آزادی لیلاخالد گرفته است. چهار دولت موافقت کرده‌اند به کمیته بین‌المللی صلیب سرخ اختیار کامل بدهند تا از جانب انها برای ازاد کردن فلسطینی‌ها بارهبران جبهه خلق آزادی بخش فلسطین وارد مذاکره شود. باین ترتیب قبل از انکه موعدالتیماتوم جبهه خلق فلسطین (ساعت شش بامداد پنجشنبه) به‌پایان برسدلیلا خالدازاد خواهدشد. دولت‌انگلیس التیماتوم فلسطینی هرا کاملاجدی تلقی کرده وبیم‌ان دارد که در صورت رد اولتیماتوم جبهه خلق از طرف دولت های ذینفع جان ۱۸۸ مسافر هواپیما های سویس ایرو امریکا که در «زرقا» واقع درصحرای اردن به عنوان گرو در نگهداری می شوند به خطر بیافتد.

بعلاوه مقامات قضائی انگلیس عقیده دارند که دادگستری این کشور نمی‌تواند از جنبه قانونی اقدامی علیه «لیلاخالد» بعمل اوردیرا دختر‌جوان در خارج از ابهای انگلیس وبرفراز اب‌های بین‌المللی مرتکب جرم شده‌است. بااین‌حال امروزعده زیادی از افرادوابسته بسازمان های یهودی دربرابر کاخ نخست‌وزیری‌انگلیس دست به تظاهرات زده ضمن‌نامه‌ای از ادواردهیث درخواست کردند که از تحویل «لیلاخالد» به‌سازمان‌های فلسطینی خودداری کند.

از طرف‌دیگر دولت المان غربی نیز اعلام داشت که حاضر است سه عرب فلسطینی را که‌در مونیخ بازداشت هستند باهواپیمابه عمان بفرستند. در اعلامیه رسمی که‌پس از پایان جلسه فوق - العاده هیئت‌وزیران المان غربی انتشار یافته نفته شده‌است که دولت المان غربی از دیروز پیوسته بادولت های ذینفع درتماس است وازطرف صلیب سرخ بین‌المللی نماینده‌ای برای ازادی مسافران المانی که درارذن بازداشت‌هستند به‌عمان فرستاده شده‌است.

در «بن» دولت‌سویس متن یادداشتی را که‌از طرف سازمان‌های فلسطینی برای ازاد کردن دو هواپیمای سویس ایرو امریکائی باین دولت‌فرستاده است‌انتشارداد.

جبهه خلق‌برای ازادی این دو هواپیماوسرنشینان انها چهارشرط قائل شده‌است:

۱- آزادی سه فدائی زندانی در سویس

۲- بازگردانیدن جسد فدائی عرب که در هواپیمان «العال» کشته‌شد.

۳- آزادی سه فدائی زندانی در آلمان غربی

۴- اسرائیلی‌ها و همچنین آن عده از مسافرانی که هم قبعه اسرائیل و هم قبعه انگلیس با آمریکا هستند آزاد بخواهندشد. مگر آنکه عده‌ای از اعراب که‌در اسرائیل زندانی هستند آزادشوند.

ضمنا دولت انگلیس رسماً از شش دولت عربی درخواست کرده‌است که از نفوذ خود استفاده کرده، کاری کنند که سازمان های فلسطینی از عملیات خشونت‌آمیز خود دست‌بردارند.

یك مقام مطلع در اورشلیم گزارش داد که دولت اسرائیل‌در نظر دارد باردیگر از دولت‌انگلیس بخواهد از تحویل دادن «لیلاخالد» بسازمانهای فلسطین خودداری کند.

در واشنگتن «ویلیام راجرز»، وزیر امور خارجه امریکا امروزبا «ملوین‌لرد» و «هنری کیسینگر»، وزیر دفاع و مشاور مخصوص پرزیدنت نیکسون ملاقات کرد و مدتی باآنها پیرامون آخرین تحولات اوضاع ناشی از راهزنی هوائی به‌گفتگو پرداخت در عین حال موج اعتراض علیه‌هواپیمادزدی در سراسر جهان همچنان بالا می‌گیرد و شرکت های‌هوائی اقدامات احتیاطی شدیدی برای حفظ جان مسافران هواپیما ها بعمل می‌آورند.

بازرسی چمدانها

در هلندیک کمیسیون مخصوص امنیت مرکب از نمایندگان‌وزارت دادگستری، وزارت کشوروزارت دارائی و مقامات سازمان های هواپیمائی کشوری تشکیل شده است.

از طرف دولت تعداد زیادی از افراد پلیس مامورمراقبت‌ازفرودگاه های این کشور شده‌اند.

دولتهای سویس، آلمان غربی وبسیاری دیگر از دولت‌های‌اروپائی نیز باقدامات امنیتی مشابهی‌دست زده‌اند. ضمنا ماموران فرودگاه چمدانهای مسافران را بدقت‌مورد جستجو قرار میدهند.

امروز در بروکسل افراد پلیس چمدانهای ۷۸ نفر مسافر یک هواپیمای پان‌آمریکن را که عازم نیویورك بود بدقت جستجو کردند بعلاوه کلیه هواپیماهائی که احتمال میرود مورد عملیات خرابکاری قرار گیرند بدقت‌تحت مراقبت ماموران پلیس قرار گرفته‌اند. از طرف دیگرسازمان هواپیمائی بین‌المللی ضمن‌تلگرام هائی که برای دولت های اردن و مصر فرستاده تعهدات آنها را نسبت به‌تامین امنیت حمل و نقل هوائی یادآور شده و درخواست کرده است که بیش از پیش در حفظ امنیت خطوط بین‌المللی هوائی کوشش کنند.

سازمان بین‌المللی هوانوردی در اعلامیه‌ای که‌دیشب‌در «مونترال» انتشار یافت خاطرنشان کرده‌است که هریك از دولتها بایداقدامات لازم برای مبارزه با راهزنی‌هوائی بعمل آورد و مجازات‌سنگینی‌برای دزدان هواپیما قائل شوند.

لیلی خالد اعتصاب غذایش را شکست

لندن - لیلاخالد دوشیزه زیبای عرب اکنون در اتاق یکی از ساختمان های مدرن پلیس لندن بسر میبرد و همه‌گونه وسائل راحتی در اختیار وی قرارداده شده است. یك تختخواب یك میز و چندین صندلی اثاثه اتاق «لیلاخالد» را تشکیل میدهد. یك مامور زن پلیس پیوسته در اتاق دختر انقلابی جوان بسر میبرد و یك مامور مسلح در خارج اتاق مشغول نگهبانی است.

«لیلی‌خالد» که در آغاز زندانی شدن اعتصاب غذا کرده بود اکنون اعتصاب خودرا شکسته و غذائی را که برایش میبرند با اشتهای کامل میخورد.

زخمهای سطحی که در جریان زد و خورد در داخل هواپیما بوی وارد شده بود بهبود یافته و رویهم دخترجوان از سلامت کامل برخوردار است.

فلسطینی‌ها ۲۲ سال است رنج میبرند

بیروت - «ما فلسطینی‌ها ۲۲ سال است رنج‌میبریم، چرا بقیه مردم جهان نباید رنج بکشند؟ این پاسخی است که یکی از سران جهان چریك های عرب وابسته به‌جبهه خلق برای نجات فلسطین در پاسخ سئوال راجع به علت ربودن هواپیما توسط چریکهای عرب گفت:

وی گفت ما ۲۰ سال مدارا و مماشات کردیم، اما چه حاصل شد. اسرائیل صدها هزار نفر دیگر از مردم مارا بی خانمان کرد وما باین نتیجه رسیدیم که با اعتدال هیچ نمیتوان کرد و باید به خشونت متوسل شد.

یك پاسخ دیگر به سئوال فوق این بود: چه اهمیتی دارد اگر چند امریکائی یا آلمانی کشته شوند. اسرائیل بیست سال است مارا میکشد و آمریکا و آلمان به آن پول و اسلحه میدهند.

مصر نقض مقررات آتش‌بس را تکذیب کرد

مسکو - روزنامه پراودا نوشت: مصر به آمریکا اطلاع داده است که پس از آتش بس در جبهه کانال سوئز، هیچ‌موشك جدیدی در منطقه کانال مستقر نشده‌است و در آینده نیز آتش بس‌رامراعات خواهد کرد. این مطلب را پراودا در مورد ادعای اسرائیل و آمریکا نوشته است که مدعی هستندمصر با این کار خود آتش بس را نقض کرده است. مدتی‌بود که‌اسرائیل این‌ادعارا میکردو هفته‌پیش‌آمریکا نیز این ادعا را تایید کرده و «جاکوب بیم» سفیر آمریکا در مسکو از این وضع اظهار نگرانی کرد.

در یاد داشت مصر به آمریکا گفته شده است تمام موشك‌هائی که در حال حاضر در منطقه کانال سوئز هستند قبل از آنکه آتش بس موقت آغاز شود نیز در آنجا بودند. «درهمین یادداشت گفته شد آمریکا اخیرا مقادیر زیادی سلاحهای تهاجمی به اسرائیل داده است تا اسرائیل بتواند «خط بارلو» را در صحرای سینا تقویت نماید. بطوریکه اسرائیل اصلا خیال ندارد قطعنامه ۱۹۶۷ شورای امنیت را اجرا کند. دولتهای مصر و شوروی امروز پاسخ یادداشت آمریکا را در مورد نقض مقررات آتش‌بس در کانال سوئز از طرف مصر به واشنگتن ارسال داشتند.

تظاهرات یهودیان در لندن

لندن - در حدود صد یهودی انگلیسی دیروز در برابر مقر نخست‌وزیری انگلیس علیه‌هواپیما ربائی‌های اخیر چریك های عرب دست به‌تظاهرات زدند. این‌عده که عضویك‌سازمان جدیدالتاسیس صهیونیستی بودند روی پلاکارد های خود نوشته‌بودند: «آسمان‌ها راآزاد کنید، نه‌جنایتکاران را» سخنگوی این گروه گفت: قصد دارند نامه‌ای به ادوارد هیث‌نخست وزیر انگلیس بدهند که‌لیلاخالد، چریك فلسطینی آزاد نشود.

همزمان با این اعلام شد، باغچه رستورانی که برسقف ساختمان فرودگاه لندن بود بعلت وضع حساس کنونی بسته شده است.

در سازمان ملل اعلام شد که اوتانت دبیر کل سازمان ملل اعلامیه‌ای راجع به هواپیماربائی صادر کرده است:

«اعمال جنایتکارانه دزدیدن هواپیماها وبازداشت مسافران و منفجرکردن هواپیماها مایه تنفر است و باید محکوم شود. ناراحتی ها و دلخوری‌های رباینده‌گان هرچه باشد اعمال آنها وحشیانه و غیر انسانی است و زمان آن رسیده که مردم جهان اقدامات لازم را برای جلوگیری از تکرار این حوادث بعمل آورند.»

هواپیما ربائی نهضت چاد

بیروت - یك نفر ازاهالی چاد بنام «اسحق مهدی» که سفیر این کشور را درلبنان بمرگ تهدید کرده‌بود توسط مقامات لبنانی دستگیر شد. وی عضو «جبهه آزادی‌بخش» چاد است که روز ۷ ژوئیه گذشته وارد بیروت شده است.

دادستان لبنان به خبرنگاران گفت که اسحق مهدی‌درنظر داشته به پیروی از فدائیان فلسطینی باربودن هواپیماهای مسافری توجه افکار عمومی‌را به «جبهه آزادی‌بخش چاد» جلب کند.

نارضائی در سوئیس

ژنو - تصمیم دولت‌سویس به ازادی فدائیان فلسطین در محافل سیاسی و مطبوعات این کشور با ناراحتی تلقی شده است.

بسیاری از روزنامه های سویس از روش دولت به‌قبول درخواست های جبهه خلق - آزادی بخش بسختی انتقاد کرده‌اند.

روزنامه «بلیك» چاپ‌زوریخ با خطوط درشت در صفحه اول نوشته است: ترورپیروز شد.

روزنامه «لاسویس» ژنو در این باره نوشته است: «زوریخ وبرن» به راهزنان هوائی تسلیم شدند اکثریت افکار عمومی نیز از اقدام دولت ناراضی هستند. آنها عقیده دارند که سویس‌دربرابر «شانتاژ» تسلیم شده است.

از طرف دیگر افراد ناشناسی بوسیله‌تلفن به‌دفتر خبرگزاری‌سویس در ژنو اطلاع دادند که امروز سه‌تن از شخصیتهای عربی در این کشور کشته خواهند شد.

این اقدام جنبه مقابله بمثل با عملیات تروریستی فدائیان جبهه خلق فلسطین در ربودن هواپیمای «سویس ایر» خواهد داشت.

یك ناشناس دیگر نیز به دفتر روزنامه‌های سویس بوسیله‌تلفن اطلاع داده است که بدنبال راهزنی های هوائی اخیر یك نهضت ضد عربی در این کشور بوجود آمده است که در آینده تزدیك علیه دیپلماتها واتباع کشورهای عربی در سویس دست به مبارزه خواهد زد.

۱۸۸ مسافر زندانی دو هواپیما دچار بی آبی شده‌اند

صحرای زرقا - ۱۸۸ تن از مسافران دو هواپیمائی که در ماجرای راهزنی هوائی دچار سرنوشت شومی شده‌اند کنون ساعتها است که در داخل دو هواپیمای «سویس-ایر» و «بوئینگ ۷۰۷» شرکت هواپیمائی آمریکائی در وسط صحرای «زرقا» بسر میبرند. سی‌وسه نفر از این عده کودکان خردسال هستند.

امروز رهبران جبهه خلق آزادی بخش فلسطین به روزنامه نگاران اجازه دادند که از این دو هواپیما دیدن کنند. یك جیپ حامل فدائیان مسلح گروه خبر - نگاران را اسکورت میکرد.

فاصله فرودگاه «انقلاب» تا شهر عمان دو ساعت و پانزده دقیقه راه‌است که‌یك ساعت آن جاده اتومبیل رو است و بقیه راه از کوره‌راه شنی تشکیل‌میشود واتومبیل ها بزحمت میتوانند در آن حرکت کنند. وهنگام حرکت اتومبیل ها گردو خاك‌غلیظی بهوا بلند میشود.

دو هواپیمای ربوده شده در وسط یك صحرای بزرك بزمین نشسته‌اند. در فاصله نسبتا زیادی هشت زره‌پوش تیرو های اردنی موضع گرفته‌اند. از دریچه های هواپیماسر مسافران سرگردان دیده میشود. روی در عقب هواپیما یك پرچم فلسطینی دراهتزاز است.

در جلو در هواپیما یك کامیون کوچك‌قراردارد که ازآن بجای نردبان‌برای وارد شدن بداخل هواپیما استفاده میشود.

و اطراف هواپیما درحدود یکصد نفر فدائی مسلح‌شب وروز به نگهبانی مشغول هستند. ازدورآشیانه دوازده مسلسل سنگین بچشم می‌خورد و چندین جیپ مجهز به‌مسلسل های سنگین ویك آمبولانس‌صلیب‌سرخ‌فلسطین نیزدر نزدیکی هواپیما مستقر شده‌اند.

اوضاع در این صحرای بی‌آب و علف بحرانی است انگشت تمام فدائیان روی ماشه‌های مسلسل قرار دارد و همه آنها خشمگین هستند وقیافه های گرفته دارند. آنها به خبرنگاران اجازه نزدیك شدن به هواپیما را ندادند و یکی از رهبران جبهه خلق فلسطین اظهار داشت که‌بزودی یك کنفرانس مطبوعاتی تشکیل خواهدشد وروزنامه نگاران می‌توانند با مسافران و سرنشینان هواپیما ها مصاحبه کنند. و بلافاصله به‌خبرنگاران اجازه داده شد با شانزده نفر مسافران و سرنشینان هواپیما مصاحبه کنند. فرمانده هواپیمای بوئینگ آمریکاودو مهماندار این هواپیما که یکی ازآنها پابرهنه بود و رئیس کابین‌و یك مهماندار سویس ایر در این مصاحبه شرکت داده شدند. در بین مسافران‌عده زیادی یهودی‌دیده‌میشد که از طرز لباس پوشیدن‌مشان اسرائیلی بودن‌آنها مشخص میشد.

خلبان هواپیمای بوئینگ آمریکائی اظهار داشت که با مسافران خوش‌رفتاری می‌شود و خلبان هواپیمای «سویس‌ایر» نیز گفت که محافظین هواپیماخیلی‌مهربان هستند و هر کاری که از دستشان برمی‌آید برای ما انجام میدهند. معذلك وضع بهداشت در داخل هواپیما ها خوب نیست و مسافران نمی‌توانند از توالت استفاده کنند.

ما در داخل هواپیما غذای کافی داریم ولی به آب دسترسی نداریم.

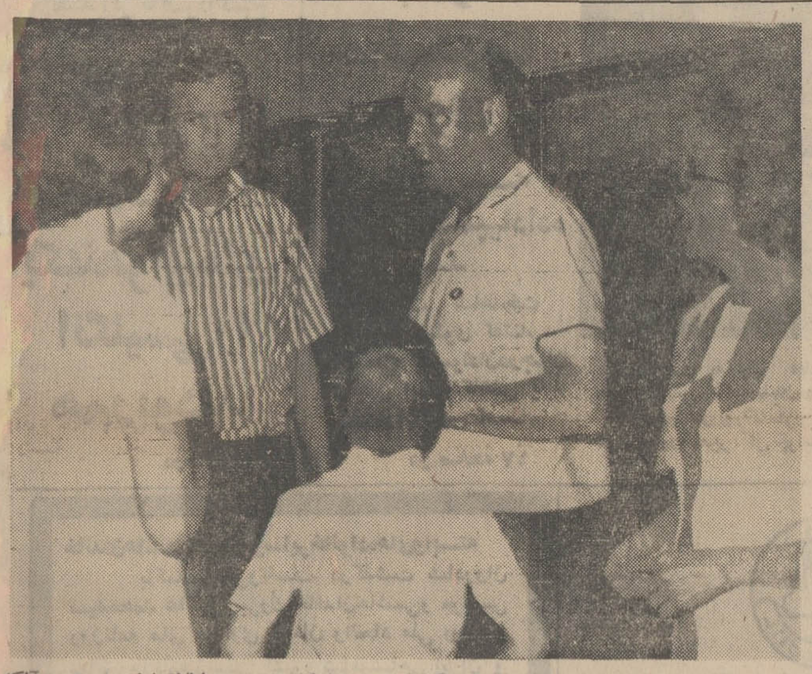

چریکهای عرب‌امروز رویه خودرا تعدیل کردند و در یك‌اعلامیه رسمی اطلاع‌دادند به مجرد آنکه دولت سوئیس سه چریك زندانی‌عرب را آزاد کند آنها نیز هواپیمای «سوئیس‌ایر» و مسافران سوئیسی آن را آزاد می کنند. تادیروز چریکها آزاد کردن هواپیمای سوئیسی را منوط به آزاد شدن کلیه‌چریکهای زندانی در کشور های غربی و اعراب زندانی دراسرائیل می‌کردند. امروز چریك های عرب عده‌ای از مسافران دو هواپیمای امریکائی و سویسی راکه‌تاکنون در داخل هواپیماهای ربوده شده زندانی بودند به‌یك هتل در عمان راهنمائی کردند. این‌عده هنگام‌ورود به هتل اغلب پابرهنه بودندوچهره های خسته‌ای داشتند.

درعکس کاردار سفارت امریکا در عمان هنگام گفتگو با چندنفر از مسافران مزبور در هتل عمان دیده می شود.

عکس رادیوتی‌اطلاعات

سفر مادر سرحان بشاره به اردن لغو شد

نیویورك - خانم ماری سرحان مادر سرحان بشاره قاتل رابرت کندی سفر خود را به خاور میانه برای ملاقات بارهبران چریك‌هابرای آزادی پسرش لغو کرد، زیراوزارت خارجه آمریکا گذرنامه دو وکیل دعاوی آمریکائی را که قرار بود همراه مادر سرحان بروند لغو کرد. ماری سرحان در فرودگاه گریه کرد که چرا نگذاشته‌اند او باوکلای دعاوی مزبور به عمان برود. یکی ازوکلای‌مزبور گفت اداره مهاجرت آمریکا گذرنامه های ما را لغو کرد، اما گذرنامه خانم سرحان را لغو نکرد، ولی دلیلی موجود نبود که او به‌تنهائی به اردن برود. این وکیل که «مك کمسیك» نام دارد در دادگاه از سرحان بشاره دفاع کرده بود

قول کشورهای عرب

واشنگتن - سفیران ده کشورعرب به ویلیام راجرز وزیر خارجه آمریکا قول‌دادند که چریکهای عرب را قانع کنند تاگروگانهای‌هواپیماهای ربوده شده‌دراوایل هفته را آزاد کنند.

القوسین سفیر کویت‌در آمریکا گفت ما خواهیم کوشید با چریکهای عرب تماس‌برقرار کنیم و هرچه بتوانیم‌خواهیم کرد تاگروگانها را آزاد کنند. اما ناظران سیاسی عقیده‌دارند که دول عرب کاری دراین‌باره نمی‌توانند بکنند، زیرا آن ها نفوذی بر چریکهای عرب ندارند.

دبیرستان حکیم الهی

برای کلاسهای دوره اول ودوم رشته‌های:
طبیعی وریاضی
همه روزه صبح و عصر ثبت نام مینماید
نادری - قوام‌السلطنه - کوی‌سیمی - تلفن: ۴۴۴۷۶

دبیرستان ملی آیت

برای دوره اول اول و دوم متوسطه ثبت نام مینماید
سرآسیاب - مهرآبادجنوبی - خیابان نریمانی

مژده بعلاقمندان تحصیل زبان انگلیسی
گری‌دیداگزرسایزز
کاوس برومند
در ۵۰۰ صفحه شامل:
۱- ضروریات گرامری و ۱۸۰ فقره تمرین.
۲- کلید حل تمرینها جداگانه در آخر کتاب
۳- فرهنگ لغات و اصطلاحات مشکل تمرینها
۴- افعال باقاعده و بی قاعده‌انگلیسی.
۵- اصطلاحات روزمره مکالمات انگلیسی و ضرب‌المثل‌های انگلیسی.
زیر چاپ است و قریبا منتشر میشود منتظرش باشید.

دبیرستان شهریار قلهک
بااحراز موفقیتهای زیر منحصرا برای سال اول دبیرستان ثبت‌نام میکند:
۱ - اولین دوره ششم ریاضی این دبیرستان با ۹۳٫۳٪ قبولی بدون مردود در خردادماه و کسب مقام اول بین کلیه دبیرستانهای پسران شمیران
۲- احراز مقام اول در مسابقات درسی بین کلیه دبیرستانهای شمیران انتخاب این دبیرستان جزء ده دبیرستان ممتاز تهران از جهت مسابقات رو‌ی‌الذکر.
۳- موفقیت دانش آموزان در کنکور سراسری و دانشگاه پهلوی ومدارس عالی با ۴۲٪ قبولی در رشته‌های برق و الکترونیك و مکانیك و شیمی و صنایع دانشگاه صنعتی آریامهر و برق دانشکده فنی تهران و مکانیك و فیزیك و برق و کشاورزی و ریاضی دانشگاه پهلوی و ریاضی دانشکده علوم تهران و سال اول عمومی دانشگاه تهران و فیزیك و دانشگاه ملی و مدرسه عالی بازرگانی (نفر اول) و مدرسه عالی بازرگانی رشت و مهندسی دانشکده نفت آبادان.
دبیرستان شهریار قلهك این افتخارات را مدیون دبیران ورزیده دبیرستان و همکاری اولیای محترم دانش آموزان میباشد.

کودکستان نوآموز دبستان
بمدیریت راضیه عقیلی فوق لیسانس تعلیم وتربیت. ثبت‌نام میمایند
نشان: روزولت جنوبی - بین شاهرضا و تخت جمشید، تلفن ۴۰۴۰۰

گروه فرهنگی ابونصر
۱- دبیرستان ابونصر دوره اول و دوم کامل متوسطه - هاشمی چهارراه جیحون تلفن ۹۵۷۱۲۱
۲- دبستان جهان‌علم انتهای خیابان بهار خیابان شیراز کوی اتابك تلفن ۷۰۲۲۹- باتدریس زبان انگلیسی وارمنی - وماشین‌نویسی فارسی و لاتین زیرنظر دبیران و آموزگاران مجرب و کار آزموده همه روزه صبح‌ها از ساعت ۸ تا ۱۲ و بعداز ظهر ها ۴ الی ۶ ثبت‌نام مینماید.

دبیرستان دخترانه دبستان مختلط
کودکستان برسابه
ویلا. خیابان اراك تلفن ۶۶۹۸۱
۱-۴ آ-۱۷۵۰۷

دبستان و کودکستان شاندیز
برای سال تحصیلی ۵۰ - ۴۹ ثبت‌نام مینماید
شاهرضا - جنب سینما رویال - خیابان رامسر - تلفن ۶۹۹۳۸

آرمان
با ۲۵ سال ساقه‌ای کودکستان، دبستان و پانسیون شبانه‌روزی
با وسیله رفت و آمد ثبت نام مینماید.
نشانی: سپه باستیون غربی. تلفن ۴۶۴۹۲. شعبه دبیرستانی تلفن ۵۱۰۸۱

دبیرستان سیاوش دختران و پسران
همه‌روزه ثبت نام مینماید
ششم ریاضی، ششم طبیعی، ششم ادبی
تلفن ۷۷۳۷۶۷ و ۸۶۶۶۵۴
جاده قدیم شمیران - ایستگاه داودیه

دوره مختصر تاریخ فرهنگ ایران
تالیف دکتر عیسی صدیق
چاپ نهم با تجدید نظر از چاپ خارج
بها در تمام کشور جلدی پنجاه ریال
مرکز کل فروش شرکت سهامی طبع کتاب خیابان ناصرخسرو شرستانها نزد نمایندگان شرکت

گروه فرهنگی مهرگیش
با همکاری آقایان:
اسفندیاری - طاعنی - میرسیاح
فیزیك و مکانیك
مساوات - جوادی - قاسم‌زاده
هندسه - حساب
عبدموسوی - قندهاری
جبر و مثلثات
پرویز موسوی - ترسیمی و رقومی
مستحفظ - جدیدیان
شیمی
چلاجور - کراچی - پنجابی
طبیعی
سه راه امین حضور تلفن ۳۵۲۷۵۷

قرارداد آتش‌بس ارتش اردن و چریکها فقط چند ساعت دوام آورد

واحدهای زرهپوش اردن مواضع چریکها را بتوپ بستند

۱- مفاد اعلامیه مشترك که از طرف دولت و کمیته مرکزی انتشار یافت از این ساعت لغو شده محسوب میشود.
۲- کمیته از توده های خلق و افسران و سربازان شرافتمندارتش عرب اردن درخواست میکند که با دقت هرچه تمامتر مراقب اقدامات و آلت دست جاسوسان امپریالیسم عملیات دولت باشند.
۳- کمیته مرکزی از کلیه جنایات مقامات اردنی علیه فدائیان تحقیقات دقیق بعمل آورد.
۴- از کمیته چهار جانبه اتحاد نیرو های ترقیخواه عرب درخواست میکند که هرچه زودتر برای پایان دادن به فشار مقامات اردنی علیه ملت عرب فلسطین و اردن اقدام کنند.
۵- کمیته از توده های خلق از جبهه آزادی بخش عرب (وابسته به بعثیهای عراق) اعلام داشت در جریان نبرد های شدیدی که بین کماندو های فلسطینی و واحد های توپخانه و زرهپوش ارتش اردن در منطقه «اربید» روی داد پانزده نفر از فدائیان کشته شدند.

در اعلامیه گفته شده است که توپخانه اردن بامداد امروز بپایگاه های مقدم جبهه آزادی عرب نیرو های آزادی بخش خلق را در منطقه «کفار» زیر آتش گرفته است.

از طرف دیگر در منطقه «زبده» بین نیرو های صاعقه و زرهپوش های دولتی که این منطقه را تحت محاصره قرارداده‌اند زد و خورد های خونینی درگرفت.

در اعلامیه گفته شده است که واحد های زرهپوش اردنی مواضع کماندوها را در مناطق مختلف محاصره کرده‌اند و اکنون نبرد های شدیدی بین مهاجمان و فدائیان جریان دارد.

نبرد بین کماندو ها و نیروهای دولتی اردن در هشتاد کیلو متری شمال شهرعمان در نزدیکی منطقه‌ای که نیرو های عراق متمرکز شده‌اند درگرفته است.

بیروت - خبرگزاری فرانسه - کمیته مرکزی مقاومت فلسطین اعلام داشت قرارداد آتش‌بس که روز سه شنبه بین نیرو های دولتی اردن و سازمان‌های فلسطین امضاء شده بود لغو گردیده است.

در این اعلامیه که از رادیو پخش شد خطاب به توده های فلسطینی و اردنی گفته شده‌است: در جلسه‌ای که دیروز در عمان تشکیل شد دولت اردن درخواست کرد که اعلامیه مشترکی از طرف کمیته مرکزی و دولت اردن برای برقراری نظم در کشور صادر شود.

کمیته مرکزی که به حفظ امنیت مردم و آرامش زنان و کودکان علاقه زیاد دارد با این درخواست موافقت کرد و اعلامیه مورد بحث منتشر شد و بدنبال آن کمیته مرکزی به فدائیان دستور داد که بدقت مقررات انضباط را رعایت کنند ولی هنوز امضای اعلامیه مشترك خشك نشده بود که به کمیته مرکزی گزارش رسید که مقامات دولتی اردن باقدامات جنایتکارانه‌ای علیه بعضی ازسازمان های مقاومت و فدائیان در منطقه «اربید» دست زده‌اند.

دراین منطقه یك واحد زرهپوش اردن بسیاری از پایگاه های فدائیان را محاصره کرده و آنها را به توپ بسته‌اند. و در نتیجه ۳۰ نفر را کشتند و ۴۰ نفر را زخمی کرده‌اند.

این عملیات حلقه زنجیری از توطئه‌ای است که مقامات اردنی علیه سازمان های فلسطینی ترتیب داده‌اند آنها میخواهند حوادث خونین در جنوب کشور بوجود آورده در عمان، زرقا و سایر مناطق کشور باقدامات تهاجمی خود ادامه دهند.

در اعلامیه اضافه شده است که مقامات اردنی پس از مخالفت با فدائیان در عمان و سایر شهر های بزرك اکنون به کشتار فدائیان در پایگاه ها و خطوط دفاعی دست میزنند.

در حالیکه این فدائیان در حال حاضر تنها نیروی عربی است که علیه دشمن (اسرائیل) نبرد میکنند. کمیته مرکزی با در نظر گرفتن این مسئله و تجربیات تلخی که بدست آورده است اعلام میدارد:

کنفرانس سران کشورهای غیر متعهد به حمایت از عرب دعوت شد

اوزاکا- رویتر - محمود ریاض وزیرخارجه مصر از کشور های غیر متعهد دعوت کرد که ازآزادی کشورهای عربی حمایت کنند. وی که درسومین کنفرانس سران کشور های غیر متعهد سخن میراند گفت: مصر مصمم است همه سرزمین های عربی از جمله اورشلیم را آزاد کند. وی گفت دادن هواپیمای فانتوم توسط امریکا به اسرائیل سبب شد که اسرائیل بتواند راه تلاشهای صلح را سد کند. «کائوندا» رئیس جمهوری زامبیا درموقع نطق خوددچار هیجان شد و چهره خودرا با دو دست پوشاند وهمه تالار را پنجدقیقه در سکوت مطلق فرو برد. وی موقع سخن گفتن از فشار وتبعیض نژادی درافریقا احساساتی شد.

«کائوندا» یکی از پرجوش‌ترین رهبران افریقائی است و از طرف سران شورای غیر متعهد به ریاست کنفرانس انتخاب شده‌است.

کنفرانس سران کشور های غیر متعهد جهان با حضور عده زیادی از سلاطین، روسای جمهوری، نخست‌وزیران و یا نمایندگان آنها در یك سالن ۳۰ میلیون دلاری در شهر «لوزاکا» پایتخت کشور افریقائی زامبیا افتتاح شد. «کنت- کائوندا» رئیس جمهوری زامبیادر نطق افتتاحیه خود گفت کشور های بزرگ مسئول بحران های جهانی هستند وافزود که کشورهای بزرگ بین خودشان یك صلح مسلح برقرار کرده‌اند در حالی که در سایر نقاط جهان با هم درزدوخورد می‌باشند.

در عکس سه تن از سران شرکت کننده در کنفرانس رهبران دنیای غیر متعهد ازچپ براست ماکاریوس رئیس جمهوری قبرس، «کائوندا» رئیس جمهوری زامبیا و «لی کوان- یو» نخست وزیر سنگاپور در «لوزاکا» دیده می‌شوند.

عکس رادیوتی اطلاعات

در خلیج فارس چه میگذرد؟

کویت بانگلستان اطلاع داد: امنیت خلیج فارس بعهده دولتهای منطقه است

بیروت - روزنامه «الحیاة» مینویسد: «ویلیام لوس» در مدت اقامت خود در مسقط درباره آینده سیاست کشور انگلستان درخلیج فارس باسرهنك «هیوالدمان» وزیر دفاع مسقط وعمان باحضور «مایکل وير» نایب نماینده سیاسی انگلیس و «دیوید کرافورد» سر کنسول انگلیس مذاکراتی انجام داد.

وی سپس از مناطق مختلف مسقط دیدن کرد.

روزنامه مزبور در شماره دیگری مینویسد: کابینه کویت در جلسه اخیر خود گزارش شیخ سعدعبدالله نایب نخست‌وزیر ووزیر کشور و دفاع رادر مورد گفتگوهای وی با «ویلیام لوس» نماینده وزیرخارجه انگلستان مورد بررسی و مطالعه قرارداد.

گفته میشود که مسئولین «کویتی» در گفتگوهای خود بانماینده انگلستان خواسته دولت کویت را در مورد لزوم اجرای تعهد انگلستان دائر بخروج نیروهای انگلیسی از منطقه خلیج فارس تذکر داده ویادآور شده‌اند که دولتهای مجاور منطقه خلیج فارس ضامن حفظ امنیت و صلح این منطقه هستند.

هندقسمتی از سهم خود را در نفت کویت میفروشد

بیروت - روزنامه «الحیاة» چاپ بیروت مینویسد: منابع مطلع در دهلی‌نو اظهار داشتند که ممکن است هندوستان قسمتی از سهم خودرا در منابع نفتی «رستم» کویت واقع در خلیج فارس بفروش رساند.

گفته میشود که بزودی یك هیئت هندی عازم کویت خواهد شد تا در مورد پیشنهادی که در این موردرسیده گفتگو کند.

هندوستان در امتیاز نفت منابع نفتی رستم باشرکت ملی نفت ایران وکمپانی فیلیپس و شرکت نفتی ایتالیا سهیم می‌باشد، واینك چند شرکت آلمانی و انگلیسی‌و ایتالیائی‌برای خرید قسمتی از سهم آن پیشنهادهائی داده‌اند.

هندوستان نتوانسته است سهم خودرا از نفت‌خام این منابع که‌تاآخر ماه‌مه گذشته بالغ‌برچهار میلیون بشکه شده بود حمل نماید زیرا هیچگونه پیشنهادی‌برای خرید آن دریافت نداشته بود.

سقوط جت بوئینگ در آمریکا

نیویورك - یك هواپیمای بوئینگ ۷۲۷ که توسط یك کمپانی اجاره شده بود دیروز هنگام برخاستن از فرودگاه کندی سقوط کرد و همه ۱۸ سرنشین آن کشته شدند. هواپیما عازم فرودگاه دالس نزدیك واشنگتن بود که ناگهان بزیر افتاد و آتش گرفت.

محل سقوط ۲۰۰ متری مقر پلیس فرودگاه بود.

بن بست مذاکرات صلح خاورمیانه

«تکواه» نماینده اسرائیل در مذاکرات صلح خاورمیانه امروز رسما به «یارینك» میانجی صلح اطلاع داد که اسرائیل خود را از مذاکرات کنار کشیده‌است و مادامی که مصر سکو های موشکهای خود را به همان مواضع قبل از آتش‌بس منتقل نکرده، مذاکرات صلح انجام نخواهد شد.

همزمان با این یادداشت‌ها شوروی و مصر به اتهاماتی که اسرائیل و امریکادرمورد نقض مقررات آتش‌بس به مصروارد کرده بودند بدست مقامات امریکائی رسید.

و دولت مصر ضمن پاسخ‌دادن باین اتهامات، آنها را بکلی رد کرده و متذکر شده است که پایگاههای موشکی مصردر نزدیکی کانال سوئز در همان مواضعی هستند که در موقع اعلام آتش‌بس بودند.

در سازمان ملل اعتقاد بر اینست که‌دورنمای‌از سرگرفتن سریع مذاکرات صلح ازبین رفته است و در حال حاضر تنها امیدی که وجود دارد ادامه تلاش کشورهای بزرك برای راضی کردن مصر و اسرائیل به نشان دادن تفاهم بیشتراست. بزودی وزیرخارجه کشورهای بزرك برای شرکت در اجلاسیه مجمع عمومی سازمان ملل در نیویورك اجتماع میکنند و «گلدامایر» نیز قراراست در آینده نزدیك در واشنگتن با نیکسون ملاقات‌کند این‌احتمال وجود دارد که در ملاقات وزیران خارجه کشورهای بزرك و در ملاقات گلدامایر و نیکسون راهی برای شکستن بن‌بست مذاکرات صلح پیدا شود.

آنچه این امید را تقویت‌می کند تمایل مشترك امریکا و شوروی به جلوگیری از وقوع جنك بزرك جدید بین اعراب و اسرائیل است که اینبار خطر درگیر شدن خود آنها در این جنك بسیار محتمل‌تر از دفعات گذشته است. از لحاظ امریکا و شوروی مسئله فقط بر سر خاورمیانه نیست، اگر بن‌بست مذاکرات صلح خاورمیانه ادامه یابد نه‌تنها وقوع جنك بزرك دیگری بین اعراب و اسرائیل حتمی به نظر میرسد، بلکه تا وقوع چنان جنگی، مسکو و واشنگتن درمورد حل و فصل سایر مسائل عمده‌جهانی نظیر مسئله ویتنام محدود کردن سلاحهای استراتژیك و خلع‌سلاح نیز با اشکال مواجه میشوند. ناظران سیاسی توجه میدهند که تنها در محیط اعتماد و تفاهم، دو کشور فوق بزرك میتوانند با موفقیت مسائل مشترکی که‌در رابر آنها قرار دارد حل‌وفصل کنند.

فرانك سیناترا به دادگاه احضار شد

لاس‌وگاس - دیروز اعلام شد که فرانك‌سیناترا، هنرپیشه و آوازخوان از طرف دادستان ایالتی دعوت شده است تا توضیحاتی درباره ارتباط خود با «جنایتکاران» بدهد. این‌احضار بدنبال دعوائی‌شده‌بود که سیناترا با یکی از مدیران کازینو «لاس وگاس» کرد و مدیر مزبور بروی سیناترا هفت‌تیر کشید. دعوای آنها راجع به میزان اعتبار به مشتریان در سرمیز قمار «باکارا» بود. به دنبال این دعوا کلانتر واردقمارخانه شدو مدیر هفت‌تیرکش را توقیف کرد. بلافاصله به دنبال‌این ماجرافرانك‌سیناترا ازلاس‌وگاس خارج شد و به کالیفرنیا رفت. اما اکنون دادستان محلی که به‌این‌دعوا رسیدگی می‌کند فرانك سیناترا راحضار کرده‌است. از مدتها پیش‌درباره ارتباط فرانك‌سیناترا باباج‌خوران و قمارخانه داران‌جهان، قاچاقچی ها و جنایتکاران مطالب‌زیادی در مطبوعات منعکس شده‌است.

۹۵ نفر را آب برد

رانگون- درحدود صد نفر که طغیان یك‌رودخانه را در اثرسیل تماشا می کردند براثر سست شدن پایه های پل‌وفروریختن آن به آب رودخانه افتادند. فقط جسد پنج‌تن‌از آنان بدست آمد و بقیه را آب با خود برده‌است. عده‌ای ازتماشاچیان توانستند خودرا نجات دهند.

دوشیزه نازی افشار

بعداز ۲ سال کناره گیری از کاباره و تئاتر

از روز پنجشنبه فقط در کاباره لیدو

برنامه اجرامی کند نازی افشار باترانه‌های جدید خود شما را سرمست میکند

تلفن های رزرو ۳۳۵۲۲۰-۳۳۴۷۷۱

تلویزیون پارس جام جهان نما

آدرس جدید شرکت پولك با مسئولیت محدود
خیابان قوام‌السلطنه شماره ۶۳

ساعت سلطنتی FORTIS فورتیس
اولین سازنده ساعت اتوماتیك درجهان
نمایشگاه و تعمیرگاه مرکزی - اول خیابان نادری
گالری گلشن - تلفن ۳۳۴۴۶۸

MIMAX
انستیتو طرحها و بررسیهای آموزشی
یك نفر مدیر فروش با تجربه برای پروژه
GRADED ENGLISH
با شرایط زیر وحقوق مکفی وپورسانتاژ بطور تمام وقت
استخدام مینماید
۱- دانشمند زبان انگلیسی (کسانیکه علاوه برزبان انگلیسی زبان دیگری را نیزبدانند مقدمند:)
۲- تحصیلات فوق دیپلم در یکی از رشته های بازرگانی. اقتصادی ازدانشگاه‌های خارج ویا داخل.
۳- داشتن تجربه علمی وعملی درامر بازاریابی وفروش از طریق SALESMANSHIP وتوانائی تربیت کادرمجهز فروش.
۴- داشتن حداقل ۴ سال سابقه کار در امر فروش.
۵- نداشتن مانع استخدامی.
متقاضیان بایستی مدارك خود را همراه با ۲ قطعه عکس تاتاریخ بیست وپنجم شهریور ماه با ذکر سوابق کار و آدرس کامل وتلفن به صندوق پستی ۱۵۷۲ - ۱۴ تهران ارسال دارند.

برنامه امروز و هرروز
سینماماژستیك
ژان گابن - دانیل دلرم
در شاهکار جاویدان ویکتورهوگو
بینوایان سینماسکوپ ورنگی
سانسها ۱۱ صبح- ۳- ۶- ۹ بعد ازظهر

هرگز چنین آسان به تمام آرزوهایتان نخواهید رسید.
۱۰ خانه مدرن
۳ جوایز نقدی میلیون ریال
باقساط دهساله بدون بهره
بارزش حداکثر ۱۵۰۰۰۰۰۰۰ ریال
جایزه ممتاز ۱۵۰۰۰۰۰۰ ریالی
جایزه ممتاز ۵۰۰۰۰۰۰ ریالی
۱۰ جایزه ۱۰۰۰۰۰۰ ریالی
۵ بورس تحصیلی
در رشته های اقتصاد- تعاون- بانکداری- حسابداری
بانتخاب برنده و هزینه بانك در داخل و یا خارج کشور که پس از پایان دورهٔ تحصیل با حقوق مکفی در استخدام بانك خواهند بود.
جوایز حساب پس انداز تأمین مسکن
بانک اعتبارات تعاونی تا توزیع
این ۳ جایزه بزرگ یکجا قرعه کشی میشود
برندگان ۵ بورس تحصیلی که‌واجدشرایط نباشند جایزه خود را می‌توانند بدانش‌آموزان. دانشجویان‌وفارغ‌التحصیلان‌رشته های مختلف که آمادگی استفاده ازبورس رادارندواگذار نمایند.
مبلغ‌بورس تحصیلی درخارج‌ازکشور دویست دلار در ماه و در داخل‌کشور معادل آن‌به‌ریال‌خواهدبود

ازفرداصبح درسینما تاج
آلن دلون . چارلزبرونسون
درفیلمی از ژان هرمان
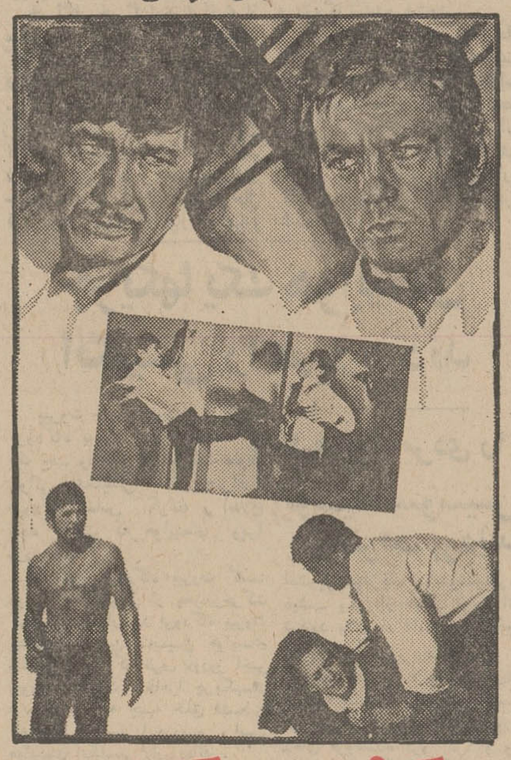
آخرین سکه رنگی
باشرکت: بریژیت فوسی . برنار فرسون

ماشین خشك شوئی سوپریما

Suprema BOLOGNA ITALIA
سوپریما
- ماشین خشك شوئی تمام اتوماتیك سوپریما بر مبنای پیشرفته ترین تکنیك و سالیان دراز تجربه و فعالیت ساخته شده است
- ماشین های خوشنام سوپریما بعنوان یك محصول امتحان شده مورد علاقه کارگاههای خشك شوئی ایران میباشد
- لوازم یدکی و کلیه مواد مصرفی موجود است
نماینده انحصاری در ایران شرکت منتخب خیابان خیام ساختمان صادقی. تلفن ۵۱۵۹۵

خبرهای روز

تلگرام تبریک شاهنشاه

از جانب شاهنشاه آریامهر بمناسبت سالروز آزادی بلغارستان تلگرام شادباشی به حضرت گئورگی ترایکوف صدر هیئت رئیسه مجلس ملی جمهوری بلغارستان به صوفیه مخابره شد.

شاهنشاه در این پیام تندرستی و شادکامی شخص حضرت ترایکوف و سعادت ملت بلغارستان را آرزو فرموده‌اند.

دکتر اقبال بیوگسلاوی میرود

آقای دکتر اقبال روز یکشنبه هفته آینده برای یک مسافرت هشت روزه به یوگسلاوی خواهد رفت.

در مدت اقامت رئیس هیئت مدیره و مدیر عامل شرکت ملی نفت ایران مذاکراتی پیرامون فروش نفت به یوگسلاوی و توسعه روابط نفتی بین دو کشور بعمل خواهد آمد. آقای دکتر اقبال از زاگرب مرکز صنعتی یوگسلاوی و واحدهای صنعتی ونفتی و اجتماعی آن دیدن خواهد کرد. هنوز برنامه این بازدید اعلام نشده اما مسلما رئیس هیئت مدیره شرکت ملی نفت در طول اقامت با مقامات دولتی و احتمالا با رئیس جمهوری یوگسلاوی ملاقات خواهد کرد.

گشایش شوراهای داوری شیراز

بعد از ظهر دیروز شورا های داوری شیراز با حضور آقای منوچهر پرتو وزیر دادگستری، نمایندگان فارس در پارلمان وقضات و معاریف شهر در تالار پهلوی دانشگاه پهلوی شیراز گشایش یافت. دراین مراسم وزیر دادگستری به اهمیت کارشورا های داوری اشاره کرد و پیرامون روابط مالك و رعیت و مقایسه سال های قبل ازانقلاب شاه ومردم بابعد از انقلاب سخن گفت.

پس از پایان سخنان وزیر دادگستری اعتبار نامه های اعضای شورا های داوری شیراز به آنان داده شد و مراسم سوگند بعمل آمد.

آقای پرتو وزیر دادگستری صبح امروز با روسای ادارات دادگستری و ثبت فارس مذاکره کردودرباره رفع مشکلات کارآنها و همچنین تسریع در مورد کار های مردم دستوراتی صادر کرد.

بازرسان ویژه در بیمه‌های اجتماعی

سازمان بیمه‌های اجتماعی کارگران امروز اعلام کرد که برای رسیدگی بمشکلات کارگران و بیمه شدگان و نارضائی آنان از امر بیمه، بازرسان مخصوصی در کلیه واحدهای این سازمان در سراسر کشور شروع بکار خواهند کرد.

این بازرسان از جانب منوچهر نیکپور مدیر عامل سازمان ماموریت دارند به مشکلات کارگران و بیمه شدگان در واحدهای سازمان دراسرع وقت رسیدگی کنند.

یك مقام بیمه‌های اجتماعی امروز ضمن تایید این خبر اظهار امیدواری کرد که استقرار بازرسان در مدت زمانی کوتاه منجر به رفع مشکلات کارگران و بیمه شدگان گردد و این اقدام بیمه‌های اجتماعی را در راه توسعه و تکمیل سازمان خود یاری کند.

سمینار کتابداران شهرستانها

از صبح روز شنبه سمیناری بمنظور آشنائی بیشتر کتابداران شهرستان های کانون پرورش فکری کودکان ونوجوانان در کتابخانه کودك در نیاوران تشکیل میشود.

این سمینار بمدت شش روز ادامه خواهد داشت.

افتتاح کنگره

بعداز ظهر روز شنبه هشتمین کنگره علمی جامعه دندان - پزشکی ایران توسط آقای دکتر اقبال در هتل هیلتون افتتاح میگردد.

پیش‌بینی هوا

هوای کرانه های دریای مازندران ابری گاهی همراه باباران‌دگی. هوای استان‌های آذربایجان نیمه ابری با باد نسبتاشدید در سطح زمین هوای شهرستان‌های غربی صاف گاهی قسمتی ابری با باد نسبتا شدید در سطح زمین وگرد و خاك هوای شهرستان های جنوب شرقی ایران کمی تا قسمتی ابری هوای تهران صاف دربعضی ساعات همراه با باد نسبتا شدید وغبار الود، هوای بقیه نقاط صاف که در بعضی از این نقاط همراه با مقداری ابر ویا غبار محلی پیش‌بینی میشود.

درجه حرارت امروز تهران ۳۶تا۴ درجه نسبت به روز گذشته خنك تر خواهد شد.

ضیافت جمعیت خیریه فرح پهلوی

بعداز ظهر دیروز از طرف جمعیت خیریه فرح پهلوی ضیافتی در حضور سرکار علیه خانم فریده دیبا بافتخار خانم «سیام والا» ترتیب داده شده بود.

خانم «سیام والا» نایب رئیس بنگاه نیکوکاری زنان مسلمان تایلند است که از ایران بازدید میکند.

زاهدی امشب بازمیگردد

اردشیر زاهدی وزیر خارجه امشب در پایان یك سفر ۲۴ ساعته به ترکیه و گفتگو با مقامات آن کشور به تهران باز میگردد.

زاهدی دیروز هنگام ورود به اسلامبول با خبرنگاران در باره هدف مسافرت خود به ترکیه گفتگو کرد و آنرا بازدیدی دوستانه و طبیعی تلقی نمود.

یکی ازخبرنگاران از آقای زاهدی پرسید نظر شما راجع به چریکهای فلسطین چیست؟ وزیر خارجه در پاسخ گفت: «در این باره تفسیری ندارم و فقط میتوانم بگویم دولت شاهنشاهی ایران با هر عملی که کمك به صلح‌عمومی کند موافق است و طبعا باهر عملی که مغایر صلح و آرامش باشد مخالف است.»

وزیر خارجه پس از ورود به اسلامبول بلافاصله مذاکرات خود را با «احسان صبری چاگلایانگیل» آغاز کرد.

حکمران فجیره دیشب به تهران آمد

شیخ محمدبن حامدالشرقی حکمران امیر نشین «فجیره» دیشب از شیراز برای اقامت یك هفته‌ای غیر رسمی به تهران آمد و در مهرآباد مورد استقبال منوچهر ظلی معاون سیاسی و شاپور بهرامی رئیس کل تشریفات وزارت خارجه قرار گرفت.

حکمران فجیره در مدت اقامت در تهران بحضور شاهنشاه خواهد رسید وبا نخست‌وزیر و وزیر خارجه و سایر مقامات سیاسی ایران ملاقات میکند.

«الشرقی» از ده روز قبل برای معالجات پزشکی در بیمارستان نمازی در شیراز بود.

بازدید وزیر اصلاحات ارضی

بامداد امروز آقای ولیان وزیر اصلاحات ارضی وتعاون روستائی که باتفاق یکی از معاونین این وزارتخانه که برای رسیدگی به برنامه‌های دردست اجرای وزارت اصلاحات ارضی وتعاون روستائی در فرمانداری کل لرستان وارد خرم اباد شده است از نحوه فعالیت شرکت سهامی زراعی شیروان واقع درچهار کیلومتری شهرستان بروجرد بازدید کرد.

افتتاح شعبه بیمه ایران در بحرین

بنابگزارش خبرنگار ما از بحرین، حضرت شیخ خلیفه بن سلمان ال خلیفه نخست‌وزیر بحرین روز شنبه آینده شعبه شرکت سهامی بیمه ایران را در بحرین افتتاح میکند بهمین مناسبت ساعت ۱۲ صبح امروز آقای دکتر فرهنك مهر نماینده این شرکت واردبحرین شد و مورد استقبال قرار گرفت.

انتصابات در دادگستری

آقای مصطفی منوچهر محوی رئیس کل دادگستری استان آذربایجان شرقی به تقاضای خود به مرکز منتقل واقای اسماعیل مرتضوی رئیس کل دادگستری استان سیستان وبلوچستان به ریاست کل دادگستری استان آذربایجان شرقی منصوب شد.

آقای صدق گویا معاون اول دادسرای تبریز به دادستانی شهرستان ارسباران منصوب شد.

مصاحبه درباره کنگره بین‌المللی معماری

آقایان مهندس بدیع معاون وزارت آبادانی ومسکن ودبیر کنگره بین‌المللی معماری و سناتور مهندس فروغی امروز در یك جلسه مصاحبه مطبوعاتی در باره کنگره معماری که روز دوشنبه هفته آینده در پیشگاه علیاحضرت شهبانوی ایران در تالار چهل ستون اصفهان تشکیل میشود توضیحاتی دادند.

شهبانو: ترافیک تهران همه را کلافه کرده

شهرداری و انجمن شهر مسئول بهبود وضع مردم هستند ولی نباید به مردم فشار بیاورند اگر من امروز درباره وضع شهر مطلبی می گویم فردا که مامور شما سراغ مغازه‌دار میرود که برای تابلوهای مغازه اورا راهنمائی کند می گوید علیاحضرت گفته‌اند تابلویت را بایددومتر پائین‌تر بکشی و آنوقت سیل عریضه بطرف من سرازیر می‌شود.

این پاسخ شهبانو به آقای شهردار تهران در بازدیددیروز معظم‌لها از واحد شهر سازی بود.

آقای نیك پی شهردار تهران پس از آن که نقشه بازار و مغازه هارا به عرض رساند گفت: علیاحضرتا ما امروز در انتظار تصمیم علیاحضرت هستیم هرچه بفرمایند از فردا مامورین شهرداری اجرامی کنند و شهبانو با این پاسخ ضمن اینکه از هرگونه اظهارنظری خودداری کردند به شهردار و انجمن شهر هشدار دادند که این دستگاهها در مقابل مردم مسئول هستند.

* طرح بازار

شهردار دیروز در خصوص نقشه قدیم بازار و طرح جامع آن توضیحاتی‌داد وازحجره های دو طبقه، سرقفلی های سنگین مغازه‌ها وتقسیم نامتناسب آن سخن گفت.

شهبانو فرمودند: باید اشخاص سرشناس بازار را بخواهید و این مسئله را باآنها عنوان کنید که بازار از آثار ملی است و طبیعی است اگر تمیزنگهداری شود توریست ها بیشتر به آنجا میروند تا مثلا موقعی که آب کثیف از آنجا بگذرد. در مورد حجره های دو طبقه هم می توانید آنهارا طوری تزئین کنید که دو طبقه بنظر نیاید.

● نرده‌های تهران

«زشتی شهر تهران، عدم هماهنگی است». شهبانو این جمله رادر پایان مطالبی گفتند که درمورد نرده‌های ساختمانها و چمن های داخل شهر عنوان کردند.

شهبانو پس از ملاحظه عکسهایی از نقاط مختلف تهران فرمودند: این نرده ها مانع نمی‌شود که مردم بداخل چمنها بروند و خرج هم دارد درتهران انواع و اقسام نرده هادیده می‌شود. یکی مربع است یکی مستطیل است و سومی مثلث. یکی بلنداست و یکی کوتاه درصورتیکه اینها می شود چیز های قشنگی باشد می توانید از سبك های ایرانی برای نرده ها استفاده کنید ومردم را راهنمائی کنید.

شهردار گفت: این کار ها باید تدریجا انجام شود.

شهبانو فرمودند: در مورد تغییر تابلوها بمردم فشار نیاورید مثلا نباید گفت که فوری تابلوهای نئون را پائین بکشید که مردم اذیت شوند. سی سال است که شهر اینطور بوده باید کم کم این کار ها را به مردم یاد داد.

* توجه به جنوب

شهبانو دیروز این مسئله را نیز عنوان کردند که بهداشت شهر ردرجه اول اهمیت قرار دارد و زیبائی دردرجه دوم. شهبانو فرمودند: از نظر اجتماعی بنفع شهرداری است که از جاهایی که جنوبی تر آمده، خیابانهای قشنگ شمال را بهتر کرده‌است.

شهردار دراین موقع بعرض رساند: تا یکسال دیگر گودهای جنوب نوسازی می شود.

* ساختمان شهرداری

دیروز شهردار فرصت پیدا کرده بود که کلیه مسائل مربوط بشهر را با نقشه ها و ماکتهای مختلف به عرض شهبانو برساند.

دکتر نیك پی درمورد ساختمان شهرداری که قرار بود در عباس آباد ساخته شود به عرض رساند که شهرداری موفق به ساختمان در عباس آباد نشده ولی طرحی در دست مطالعه است که اراضی قورخانه برای بنای شهرداری با سایر احتیاجات شهری در نظر گرفته شود.

بچه ها و پارك‌ها

اما مسئله پارکها با تمام مواردش دیروز مورد بحث شهبانو قرار گرفت مطالبی که علیاحضرت میگفتند درد دل کلیه مادرهایی است که اغلب با کودکان خود به پارك میروند.

شهبانو مطلب را با اظهار خوشوقتی از افزایش تعداد پارکها گفتند: حالا باید برویم روی اصول که پارك برای چی میسازیم؟ بچه باید توی پارك بدود، بازی کند. توی پارك باید کم کم درخت کاشت، بچه باید توی پارك بدود، بازی کند. توی

بررسی کوتاهی درباره چهارمین جشن هنر شیراز

جواد مجابی

جشنواره‌ایکه خودراجدی گرفته‌است

«کلفت‌ها» ، «همیشه شاهزاده» و «سابو» بهترین پیس خارجی جشن هنر شناخته شد .

«ویس و رامین» و « تعزیه مسلم » ناموفق بود .

جشن هنر امسال ، تجربه‌های تازه‌ای برای تئاتر معاصر ایران ارائه داد

امسال کروتفسکی شخصیت محبوب جشنواره بود

چهارمین جشن هنرشیراز اینک به‌پایان رسیده است . برنامه ها ، جنجال، نقدو نظر به حافظه تماشاگران و خوانندگان پیوست .

باپایان گرفتن جشنواره ، اینک مجموعه آنرا در برابر داریم . پی دغدغه می‌توان درباره آن گفت‌و نوشت و کیفیت ترکیب برنامه ها را در معرض داوری نشاند .

*** نمایش و آئین**

تم جشن هنر امسال نمایش‌و آئین بود و بدنبال این هدف ، بسیاری از هنرمندان که کارشان بانمایش وآئین ارتباطی می یافت به‌فستیوال دعوت شده بودند تا با ارائه کار خود مفاهیم و جنبه های مختلف نمایش و آئین را روشن کنند .

*** ویس و رامین**

اولین برنامه جشن‌هنر ،بانمایش ویس ورامین در تخت جمشید آغاز شد ،این برنامه جنجالی‌براانگیخت اختلاف‌نظرها درست همان شکلی را داشت که سال پیش درباره نمایش «پژوهشی زرف» در گرفته بود . این خاصیت کار اوانسیان است که متن های مهجور وغریب را برمی گزیند .

نوشتیم کارگردانی اوانسیان از آنرو در این نمایش ضعیف می ـ نماید که فرم های تجربه شده در مورد پژوهشی زرف‌رابراین نمایش تحمیل کرده است بی آنکه ویس ورامین برای این شکل تجربی آمادگی داشته باشد .

متن نمایشنامه علاوه بر زبان مهمل و کسستگیهائی که داشت نتوانست در این قالب زندگی‌یابد ولاجرم اولین برنامه فستیوال با شکست روبرو شد . در میزگردی که درباره‌این‌ا‌ین ترتیب یافته‌بود، گروهی از هنرمندان و منتقدان فرنگی هم در باره این نمایش صحبت کردند .

***گروتفسکی گفت :**

« در ویس ورامین مسئله زبان فوق العاده اهمیت دارد، من نمی‌توانم کاملا درباره‌آن داوری کنم .. با صداقت جواب خواهم داد من از این نمایش خوشم نیامد.»

پیتر بروك کارگردان‌مشهور انگلیسی گفت « اگر زبان نمایش را می فهمیدم قضاوت می کردم که نمایش ارزش دارد یا نه ، اکنون ضابطه‌ای ندارم .. هنگام تماشا اگرچه گاهی حوصله‌ام سر رفته‌بود، اما کیفیت کار را دوست داشتم ».

خانم تمکین منتقد درباره این نمایش گفت :

« این نمایش برایم زیاد جالب نبود اما حوصله‌ام هم سرنرفت .»

*** نمایش و آئین**

باصحبت هائی اینجا و آنجا، با کسانی که نمایش را دیده بودند این نتیجه‌بدست‌آمد که‌کارگردان ها وهنرمندان ایرانی به تقریب ، این نمایش را رد کردند .

روز دوم جشن هنر ، سنگین ـ ترین برنامه ها را آغاز کرد . « همیشه شاهزاده» از گروتفسکی‌و «کلفت‌ها» به‌کارگردانی ویکتور گارسیا و موسیقی ایرانی«حافظیه» که هر سه برنامه در زمینه خود کامل و در اوج بودند .

در مورد همیشه شاهزاده و کارگردانش گروتفسکی در این روزها بسیار خوانده‌اید . این مرد که از هند به ایران آمده بودو در لباس سفید هندی از دور شناخته میشد ، یکه تازجشن هنر بود .

*** تئاتر ، سیاست انسان**

تماشاگران معدودی که ازهمیشه شاهزاده در باغ‌دلگشا دیدارکردند همگی باتفاق نظر آنرا شاهکاری دانستند اگرچه بین آنها کسانی بودند که علاقه‌شان به تئاتر فقط براثر حضور در جشنواره انگیخته شده بود . اماآنچه از گروتفسکی شخصیت بی معارضی ساخت حرف های تازه وبدیعش در مورد تئاتر سیاست ، انسان و فلسفه بود .

این متفکر لهستانی باژرف بینی وقدرت کلامش ، مباحثات هنری جشن هنرراهدایت می کردچنانکه مطلبی گفته نمیشد که با نقدقولی از گروتفسکی همراه نباشد .

به ترجمه دکترمرندی و نمایشنامه کلفت ها ترجمه نهمن محصص ، دانستن متن نمایش و تحلیل آنرا برای علاقمندان آسان کرده بود.

*** تجربه های تازه**

در کنار این برنامه ها که‌از طرف جشن هنر عرضه شد ، چند نمایش نیز بروی صحنه آمد که «استریپ‌تیز» به کارگردانی‌محمدعلی کشاورز درانتظار گودو به‌کارگردانی داود رشیدی . هملت مکبث نهاداول‌به کارگردانی‌مصطفی دلی و«سابو» بوسیله تئاتر ارمایش ،هی‌ویبیل‌وفالکوش باکارگردانی پرویز صیاد از آن جمله بود .

که از این‌میان سه برنامه آخری را برای اولین بار در شیراز می دیدیم .

و سابو و فالگوش تجربه های تازه‌ای رادرتئاتر ارائه دادند. گروه وینیل به نقطه نظرهای تروتفسکی را درزمینه تئاتر ازمایشهای‌ادامه می دهد ، با عرصه «سابو» نشان داد که از بسیاری جهات ارزشی همسطح گروه گروتفسکی دارد در انتظار گودو به کارگردانی داود رشیدی مورد توجه قرار گرفت و تحسین منتقدان جشنواره را برانگیخت ، اگر چه حسرت کار تازه‌ای‌ازاین‌گروه‌برای تماشاگران علاقمند باقی ماند .

فالگوش که تجربه‌ای در زمینه تئاتر کوچه بود ، توانست امکان حیات یافتن یك تئاتر کوچك اما مسائل حاد تئاتر ایران مطرح شد، طرح مشکلات همه بحث‌در میز گرد ها بدست نیامد بلکه بطورتلویحی بوسیله چند گروه عرضه شد.

دربرابرتئاترر‌سمی که‌محدودیت های فراوانی دارد و تئاتر کوچه فد براراست . این تئاتر به شکلی زنده ، مردم گراوبی‌تشریفات دارد ، با اجرای « فالگوش » ، « سابو» ، « هملت مکبث» مطرح‌شد و نشان داد که مردم با اینگونه تئاتر مستقیم براحتی کنار می آیند.

جشن هنر امسال با انتخاب نمایش و آئین مسالله‌تئاترایران را بطور جدی مطرح کرد .

نمایشنامه نویس‌ها ، و کارگردانهای ایرانی،باشرکت در برنامه‌ها « نمایش‌ومیزگرد» یکبار دیگر کارهای خود را در معرض داوری دیدند تئاتر آزمایشی و رقص زمینه های تازه‌ای بود که راهی پیش روی آنان می‌گذارد . کوشش صادقانه جشنواره شیراز در ارائه نمایش‌وآئین، به برنامه های فستیوال‌محدود نمیشود و بی‌شك از آن‌فراتر میرود و روی تئاتر معاصر ایران تاثیر میگذارد . من این تاثیر را سودمند می بینم .

*** موسیقی**

از برنامه های دیگری که در کنار برنامه جشن هنر شیرازدیدیم موسیقی ایرانی در سه شب بود که پاره‌ای از ضعف‌های آنرادر گزارش های پیشین یادآور شدیم .

باله ملی سنگال ، هیاهوانگیز و مشغول‌کننده بود بابهارات ناتمام، رقص های باستانی هند را دیدیم، همانگونه که بالاچندر و عمرت‌خان وراوی شانکار موسیقی اصیل سرزمین هند را برای مشتاقان خود نواختند .

آنچه که جالب بود پیوستگی این برنامه ها با تم اصلی جشنواره بود که گاهی تاثیری همسان با دیدن نمایش ها ، در تماشاگر باقی میگذارد .

برنامه های فرنگی فستیوال ، کوزاکت جولیارد گروه استیپل سینگرز وارکستر رادیو تلویزیون فرانسه برای تماشاگر فستیوال ، تنوعی بشمار می آمد اگر چه‌گاه تماشاگر آنرا جدی نمی گرفت چنانکه کار های جدی‌وخوب گروه استیپل سینگرز بایك اقرا کسیون کافه‌ای باشتباه گرفته شدو تماشاگران عکس‌العملی داشتند که در خور نبود .

*** اگر خلاصه کنیم :**

بطور خلاصه میتوان گفت موفقیت این فستیوال نسبت به سالهای قبل بیشتر بود .

اینرا باید در انتخاب موضوع، در تمرکز هدف ها ، در کیفیت قابل قبول بیشتر برنامه هاجستجو کرد توجه جشن هنر ، به تئاتررا به فال نیك گرفتیم ، که بد جوری در این ملك مورد بی اعتنائی‌قرار گرفته است‌ترکیب‌مناسبی ازبرنامه های نمایشی ،وصول به این هدف را ساده تر کرد .

با تغییری که در کیفیت تماشاگران نسبت به سالهای قبل مشهود بود امیدواری بیشتر شدکه جشنواره از صورت تفننی دور شده است این بار قیافه های آشنائی میدیدیم که بهتر این سرزمین عشق میورزند وآنراجدی میگیرند. شرکت هنرمندان ،دانشجویان ، و طبقات متوسط «با درصدبیشتری نسبت به پارسال » در این‌جشنواره نشان میداد که‌بقول یکی‌ازدوستان گرچه خلق‌الله به قسمت جشن ، توجه دارند اما هنر را هم جدی گرفته‌اند اکنون که دفتر چهارمین جشن هنر بسته شده است ، این نکته بصراحت پیداست که‌جشنواره باتمام کمبود ها و نارسائی هایش و با تمام کوشش های موفق و ناموفقش ، توانسته‌است‌جدی باشد و در هنر این سامان تاثیر بگذارد و این خود فرصت مغتنمی است.

یکی از برنامه های موسیقی ایرانی که در حافظیه اجرا شد

بزودی

کلینت ایسوود

بزرگترین و محبوب ترین « نرمند فیلمهای وسترن در اثری دینامیك ، پر حادثه و آتش افروز

سارا

پاناویژن و رنگی

محصول ۱۹۷۰ یونیورسال

هنرستان دولتی موسیقی ملی

برای سال تحصیلی ۵۰ـ۴۹ تعدادی شاگرد دختر و پسر با استعداد که دارای کارنامه قبولی‌سوم یا چهارم یا پنجم یاششم ابتدائی باشند می‌پذیرد . هنرجویان پس از اخذ دیپلم هنرستان تحصیلات دانشگاهی خودرا ادامه خواهند داد . دفتر هنرستان (واقع در خیابان کاخ جنوبی بین شاه و حشمت‌الدوله شماره ۳۱۲ تلفن ۴۲۳۴۵) همه‌روزه صبح و عصر برای ثبت‌نام دائر است .

۱ـ۹ آ ـ ۱۵۸۰۱

استخدام دبیر برای جیرفت

به‌لیسانسیه های ریاضی ـطبیعی ـفیزیك که حاضر بخدمت در جیرفت باشندعلاوه برحقوق‌ومزایای ۸۰٪ماهیانه ۱۵۰۰۰ ریال حق‌التدریس پرداخت‌می شود.

رئیس اداره‌آموزش‌وپرورش‌شهرستان جیرفت سید محمود نبوی‌نژاد

آ ـ ۳۸۰۵۲

آگهی دعوت

مجمع عمومی بطور فوق‌العاده شرکت سهامی جهان چیت در تاریخ روز شنبه چهارم مهرماه ۱۳۴۹ ساعت ۹ صبح در دفتر مرکزی شرکت واقع در خیابان شیراز (بهجت‌آباد) پلاك ۴۴ تشکیل خواهد شد .

از کلیه صاحبان سهام تقاضا میشود در ساعت مقرر درمجمع مذکور حضور بهمرسانند .

دستور جلسه :

شور درباره تغییر ماده ۲ اساسنامه شرکت

هیئت مدیره شرکت سهامی جهان چیت

۱ـ۳۸۴۴۸

اطلاعات‌هوائی

نشریه‌ای که برای دانشجویان‌ایرانی‌منتشر میشودوهرروز بخارج ازکشور ارسال‌میگردد قیمت‌آبونمان اطلاعات هوائی برای امریکایکساله ۲۲۰۰ریال‌وبرای‌اروپایکساله ۱۸۰۰ریال تعیین شده‌است .

بدانشجویان ۲۵در صد تخفیف داده خواهد شد.

آغازهفته‌چهارم

نمایش درسینما

سینه‌موند

کوتوله

TOM THUMB

رنگی

باشرکت: راس تامبلین

پیتر سلرز ـ تری توماس

الن بانگ

محصول مترو گلدوین مایر

آغازهفته‌چهارم

وآخرین هفته نمایش‌درسینما

امپایر

عشق برای‌اوزندگی‌بودو برای آفرینش آن جسم وروح خود را بپای معشوق فدا کرد تا جائی‌که دیگر ...

الی‌مك‌گراو

ریچاردبنجامین

در فیلم رنگی

«خداحافظ، کلمبوس»

PARAMOUNT PICTURES PRESENTS

GOODBYE, COLUMBUS

محصول کمپانی پارامونت

آگهی مناقصه

انجمن ملی حمایت کودکان کرایه حمل حدود ۲ هزار تن نان روغنی ماشینی برنامه تغذیه سال تحصیلی ۵۰ـ۴۹ را به مناقصه‌می گذارد . داوطلبان می توانندبدفتر انجمن واقع در خیابان پهلوی میدان ولیعهد ـ خیابان خسروخاور شماره ۲۹ مراجعه‌و با اخذ برك شرائط مناقصه پیشنهادات خود را در پاکت‌لاك‌و مهر شده تاساعت۹ صبح روز شنبه ۲۸ شهریور ماه۴۹ بدفتر انجمن تسلیم و رسیددریافت دارند .

انجمن‌ملی حمایت کودکان

۲ـ۲ آ ـ ۳۷۹۶۰

امسال ، سال «یاقوت سه چشم» است

ازامشب درگروه سینماهای

اروپا اونیورسال آسیا میامی ایران تیسفون ساینا

آستارا مارلیك مونت‌کارلو پانوراما و سیلوانا

وبرنامه افتتاحیه سینما پاسیفیك (جاده قدیم شمیران)

«فردین» هنرمند بزرك و محبوب باتفاق «آذرشیوا» ستاره مشهوروبرنده جایزه‌اول نخستین جشنواره فیلمهای فارسی و «همایون» برنده جایزه سیاس در این فیلم باردیگر شما رابه‌تحسین‌وتمجیدوامیدارند

فردین ـ آذرشیوا

در فیلم سینماسکوپ و رنگی

یاقوت سه چشم

باشرکت

مارینا ـ ویکتوریا

هیری ـ جهانگیر غفاری

و همایون

کارگردان

آقامالیان

فیلمبردار

همایون ارجمند

محصول

فیلمکو فیلمز

همزمان با تهران در شهرستانهای : کرمانشاه (سینما آتلانتیك) ـ مشهد (سینما های فردوسی ـ هما) ـ تبریز (سینماهای متروپل ـ دیانا) اصفهان (سینماهای نقش‌جهان ـ مایاك ـ همایون) شیراز (سینماهای پارامونت ـ پارس ـ پرسپولیس)

شروع سئانسها در سینماهای اینورسال ـ آسیا ـ پاسیفیك ۱۱ صبح ۱ـ۳ـ۵ر۱۰ـ۷ر۳۰ـ۹ر۴۵ بعد از ظهردر سینمای اروپا ۳۰ر۱۰ـ۱۲ر۴۵ صبح ۴۵ر۲ـ۴ر۴۵ ـ۷ـ۹ر۱۵ بعد از ظهر در سینما ایران ۱۰ـ۱۲ صبح ۲ـ۴ـ۶ر۱۵ـ۸ر۳۰ بعد از ظهر در سینما میامی ۱۱ صبح ۱ـ۳ـ۵ر۱۰ـ۷ر۱۵ـ۹ر۳۰ بعد از ظهر در سینما های مارلیك ـ تیسفون ـ مونت‌کارلو ـ سیلوانا ۱۰ ـ۱۲ صبح۲ـ ۴ر۱۵ـ۶ر۳۰ـ۸ر۴۵ بعد از ظهر در سینما ساینا ۹ ـ۱۱ر۱۵ صبح ۱ر۳۰ـ ۳ر۴۵ـ ۶ـ۸ر۱۵بعدازظهر در سینما پانوراما ـ۱۰ـ۱۲ر۱۵ صبح۲ر۳۰ ـ۴ر۴۵ـ۷ـ۹ر۱۵ بعد از ظهر در سینما آستارا ۳۰ر۱۰صبح ۳۰ر۲ـ۴ر۳۰ـ۶ر۴۵ـ۹ بعد از ظهر .

گیشه سینما آسیا همه روزه از ساعت ۱۰ صبح بلیط رزرو میکند

صفحه ٦
اطلاعات
چهارشنبه ۱۸
شهریور ماه
۱۳۴۹
شماره ۱۳۲۹۱

از : ژون‌ازیك

خاورمیانه‌عربی

جنگ بین اعراب خطر ناکتر و نزدیکتر از جنگ اعراب و اسرائیل است

مسائل روز و همسران جهان

★رهبران دوجبهه خلق فلسطین :

برخورد قطعی فلسطینی‌ها با پاره‌ای از کشورهای عربی نزدیك است

چهار هفته پیش پس‌از برقراری آتش‌بس درجبهه کانال سوئز ، مذاکرات غیرمستقیم اعراب و اسرائیل متوقف گردید و بحران سیاسی عمیقی درجهان عرب و اسرائیل بوجود آمده است .

دردنیای عرب حوادث خونین عمان و اختلاف‌نظر شدیدی که بین پاره‌ای از کشور های این منطقه پدید آمده نتیجه مستقیم پذیرفتن طرح راجرزاز طرف دولتهای شمالی مصر و اردن است .

دراسرائیل بحران کابینه گلدامایر و تهدید ژنرال دایان به کناره‌گیری از پست وزارت دفاع تنها نتیجه‌ای است که تاکنون از برقراری آتش‌بس درمنطقه کانال‌سوئز بدست آمده است . حمله چریکهای عرب به پنج‌هواپیمای مسافربری جهت ربودن آنها آتش بحران را تشدید کرد.

دراین مقاله اوضاع درمنطقه عربی خاورمیانه پس‌از اعلام آتش‌بس بین اعراب و اسرائیل تشریح شده‌است.

★★★

اوضاع را چگونه میبینید ؟

ج ـ سازمان مقاومت فلسطین پس‌از قبول طرح راجرز و برقراری آتش‌بس درجبهه کانال سوئز وارد مرحله‌جدیدی‌از دوران‌مبارزه مسلحانه خود شده است . ازنظرجبهه خلق‌آزادی‌بخش و بطور کلی همه سازمانهای فلسطینی این طرح چیزی‌جز یك تلاش جدید «امپریالیسم امریکا» برای از بین بردن انقلاب فلسطین و تائید موجودیت اسرائیل نیست . دراین طرح کوشش شده است که اعراب مرز های مطمئن اسرائیل را تضمین کنندو بطور خلاصه پیشنهاد امریکا بمنزله قرارداد صلح باکشوری است که سرزمین مارابزور اشغال کرده است. از این‌رو مبارزه علیه‌طرح راجرز برای ما حکم مرك و زندگی را دارد از نظر ما نهضت‌مقاومت فلسطین‌صرف نظر از اشتباهاتی که‌مرتکب شده است سازمانی انقلابی محکم‌وموثری است که‌اعراب میتوانددربرابرصهیونیسم و امپریالیسم بوجود بیاورند . ملت ما از پنجاه ودو سال قبل پیوسته باغرب استعمار‌گروبانی اعلامیه بالفور در مبارزه بوده است .

انقلاب‌مسلحانه ۱۹۶۳ وپایداری دربرابر اشغالگران‌در سال ۱۹۴۸ مهمترین‌هدف این‌مبارزات‌راتشکیل میدهد ولی‌امروزه‌انقلاب‌این‌مراحل رابشت سر گذاشته و بمرحله‌قطعی نزدیك میشود زیرا به پنجاه‌ودو سال مبارزه و شکست به اراده‌آهنین توده های استثمار شده و بالاخره بافکار انقلابی علمی اتکاء دارد . و از این یك استراتژی جدید بوجود آمده و آن «جنك ـ آزادی بخش خلق» است.

ما اکنون شیوه ها ، اتحادیه ها و اندیشه های گذشته را دوررریخته‌ایم. سازمان‌مقاومت بااین‌که هنوز جوان است‌یك خطر واقعی برای اسرائیل امپریالیسم و رژیم های «ارتجاعی»عرب بوجودآورده است .

آنها اکنون کوشش می کنند که طرح راجرز به‌ثمر برسد ولی درنبردی که در آینده بین ما و دشمنانمان روی خواهد داد سازمان مقاومت پیروز خواهد شد .

له کردن دشمن‌کار آسانی نیست و این کار باید باکمك هواداران‌فدائی‌و باوحدتی‌که هم‌اکنون دربین سازمان های فلسطینی بوجودمی‌آید انجام شود . اگر سازمان مقاومت ظرف سه سال‌یك تهدیدجدی برای دشمن بوجود آورده است باید دید که پس از سه‌سال و ده سال بچه عامل نیرومندی تبدیل خواهدشد .

ما دشمن را ناچیز نمی انگاریم طرح راجرزنشانه تصمیم‌امپریالیسم به نابود کردن مقاومت فلسطینی است و قبل از آنکه این سازمان بطور قابل توجهی توسعه پیداکند بایك مانور ماهرانه و خطرناکی روبروست که بایك عامل جدید همراه میباشد و آن موافقت های دولت های بزرگ باآن دسته از کشور های عربی است که در اختلافات خاورمیانه مستقیما ذینفع هستند .

کشور فلسطین

س ـ شایع است‌که جمال‌عبدالناصر و ملك‌حسین تصمیم دارند یك کشور کوچك فلسطینی در ساحل غربی رود اردن بوجود بیاورند ؟

ج ـ هدف‌این نقشه چیزی جزجدائی افکندن‌بین‌سازمان های فلسطینی نیست ولی اطمینان دارم که توده های فلسطینی امروزه‌آنقدر روشن بین هستند که خود را در اینگونه‌دامهای سیاسی‌گرفتار نسازند .

س ـ هدف‌شما ازسازمان انقلابی چیست ؟

ج ـ از نظر جبهه خلق‌ـ آزادی بخش مفهوم سازمان های انقلابی بسیج کارگر روستائیان‌و بورژوازی‌کوچك است .

برای این که چنین سازمانی اساسی‌یك جبهه نیرومند ملی را تشکیل‌دهدباید رامزیادی پیموده شود .

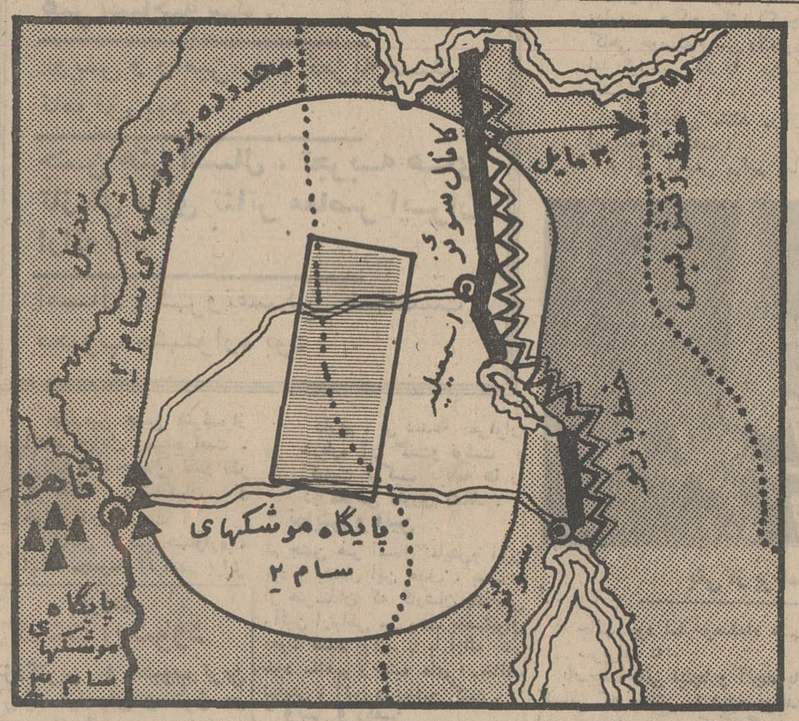

دراین‌نقشه خط آتش‌بس‌و پایگاه موشکهای‌سام۲ـ وسام۳ نشان‌داده‌شده‌است

گزارش از: مطبوعات خارجی

۳ـ موج حمله کماندوهای فلسطین به‌هواپیماهای مسافربری

راهزنی هوائی: کماندوهای فلسطین میخواهند درهای «جهنم» را باز کنند!

در مورد ربودن چهار هواپیمای مسافربری اخبار ضد و نقیضی در جهان پخش شد . سرویس مقالات روزنامه‌اطلاعات برای‌آنکه خواننده را در جریان درست و روشن این موج حمله کماندوها به‌هواپیماهای مسافربری قرار دهد و خواننده بدرستی دریابد ماجرا چگونه روی داد رپرتاژ زیر راکه سومین‌رپرتاژ ما در این زمینه است از مطبوعات خارجی تهیه نموده است :

«آندسته از کشورهای عربی که دربرابر امپریالیسم امریکا سرتسلیم فرود آورده و میخواهند بزیان فلسطین بااسرائیل‌صلح کنند بما خیانت کرده‌اند ولی ماسلاح‌خود را بزمین نخواهیم گذاشت و در صورت لزوم ، اردن ، لبنان و فلسطین اشغالی (اسرائیل) را بیك جهنم واقعی تبدیل خواهیم کرد !»

کسی که این سخنان را پس از قبول طرح راجرز از طرف مصر واردن برزبان آورد دکتر «حبش» رهبر جبهه‌خلق ازادی بخش فلسطین بود .

افراد مسلح وابسته به‌همین سازمان افراطی فلسطین بودند که‌باربودن چهار هواپیمای مسافری درراه پرواز به نیویورك ۶۱۳ مسافر و ۴۹ سرنشین این هواپیماها را ساعت‌ها در اضطراب و تشویش عمیقی فروبردند. ظاهراجبهه خلق‌آزادی فلسطین بااین راهزنی های هوائی خواسته است‌در های «جهنم» رابروی دشمنان فلسطین باز کند .

دشمن شماره یك

از نظر یازده سازمان مقاومت فلسطین آمریکا دشمن شماره یك راتشکیل میدهد زیرا ایالات متحده نیرومند ترین متحد اسرائیل بشمار میرود و بنابراین باید در هرجا که امکان‌پذیر شد با منافع‌اقتصادی ایالات متحده مبارزه کرد و از این‌رو کماندوهای فلسطین به راهزنی هوائی‌دست میزنند. زیرا بعقیده آنهااین عملیات‌پاسخی است که به توطئه جنایتکارانه آمریکا بمنظور از بین‌بردن حقوق ملت فلسطین داده میشود .

اما ظاهرا هدف راهزنی های‌هوائی‌ایجاد وحشت در جهان و جلب توجه افکارعمومی به مسئله فلسطین است .

ماجرای اخیر از فرودگاه آمستردام شروع شد .

بامداد آن روز یك هواپیمای «بوئینك ۷۰۷» شرکت هواپیمائی اسرائیل «ال.عال» فرودگاه تل‌اویو را از راه هلند بسوی نیویورك ترك گفت .

هنگامی که هواپیما برای مدت کوتاهی در فرودگاه آمستردام توقف کرده بود هشت مسافر جدید سوار هواپیما شدند. در میان این عده یك مرد و یك زن‌جوان زیباوجوداشتند که باگذرنامه «هندوراسی» میخواستند از راه نیویورك به آمریکای لاتین مسافرت کنند .

چند دقیقه پس از آنکه هواپیمافرودگاه آمستردام را ترك گفت مرد جوان که تا آن ساعت ساکت و آرام در کنار همسفر زیبای خود نشسته بود ناگهان از جای‌خود بلند شد و در حالیکه هفت‌تیری بدست داشت فریادکنان بسوی کابین خلبان یورش برد . اما مهماندار مردهواپیمابدون توجه به هفت‌تیر فدائی جوان جلو او را گرفت و دو مرد بایکدیگر گلاویزشدند دراین هنگام بود که خلبان‌هواپیمایکمرتبه بوئینك ۷۰۷ را به‌نوسان درآورد و پس‌از آن‌بحال عمودی اوج گرفت و در نتیجه مرد جوان‌تعادل خودرا از دست داد و بلافاصله گازد مسلح هواپیما باهفت‌تیر خود اورا هدف قرارداد . وقتی که هواپیما تعادل خودرا بازیافت جسدمرد جوان‌روی کف هواپیما افتاده بود .

دوشیزه کماندو

دراین میان مسافران هواپیما زن زیبارا که همان دوشیزه معروف «لیلاخالد» بوددر میان گرفته ودست‌وپای اورا باکراوات و شال‌گردن های زنانه بسته بودند . «لیلاـ خالد» که در هریك ازدستهایش‌یك‌نارنجك گرفته بود میخواست بهواداری از جوان عرب وارد معرکه شود ولی نقشه او نقش برآب شد .

اما هنوز وضع در داخل هواپیما آرام نشده بود . کودکان که سخت از جریان حادثه دوچار وحشت شده‌بود فریاد میزدند واشك میریختند . سرانجام مهمانداران هواپیما باخونسردی قابل تحسین توانستند وضع‌داخلی هواپیما راکاملا عوض کنند . آنها دستجمعی شروع بخواندن ترانه های محلی کردند و مسافران نیز باآنهاهمصدا شدند و باین ترتیب ترس وحشت جای‌خود را بسرور و شادمانی داد و هواپیما بدون کوچکترین حادثه ناگواری در فرودگاه لندن بزمین نشست و بلافاصله جسد جوان فلسطینی ودونفر دیگر را که زخمی شده بودنداز هواپیماخارج کردند. یکی‌ازمجروحین «لیلاخالد» و دیگری مهماندار مرد هواپیما بودکه جان مسافران هواپیما را از خطر مرك نجات داده بود . برای مسافران هواپیمای «ال.عال» دیگر کابوس تمام‌شده بود .

* دومین هواپیما

اما در همان هنگام مردان و زنان و کودکان دیگر در داخل یك هواپیمای بوئینك ۷۰۷ شرکت هواپیمائی «تی . دابلیو .ا» اسیر کماندوهای مسلح فلسطین بودند .

هواپیما بعد ازظهر آنروز فرودگاه فرانکفورت (آلمان غربی) رابسوی‌نیویورك ترك گفته بود . ولی چند دقیقه پس از پرواز ناچار شد مسیر خودرا تغییر دهد.

خلبان هواپیما که مسئول حفظ جان ۱۴۵ مسافر و ۹ سرنشین هواپیما بودچاره دیگری نداشت جزآنکه دستور کامل کماندوهای مسلح را اجرا کند .

اما مسافران هواپیما از آنچه که در داخل کابین خلبان روی داده‌بود بی‌اطلاع بودند و پس از چهار ساعت پرواز تازه دریافتند که هواپیما برفراز بیروت پرواز میکند . دراین هنگام بودکه آثار وحشت برچهره‌های مسافران نمایان شد .

هواپیما در کجا میخواهد فرودآید ؟

هیچکس نمی‌توانست باین سئوال‌پاسخ دهد . دمشق ، بغداد ، قاهره یابیروت ؟

طولی نکشید که ناگهان هواپیما برفراز عمان به‌پرواز درآمد ولی برج کنترل فرودگاه پایتخت اردن به‌هواپیمای‌امریکائی اجازه فرود آمدن نداد . قبلا فرودگاه دمشق نیزحاضرنشده‌بود هواپیمای‌سرگردان رابپذیرد .

سرانجام بدستور کماندوهای مسلح‌هواپیما در فرودگاه کوچك شهر « زرقا » که در دست سازمان‌های فلسطینی است به زمین نشست .

* سومین هواپیما

در همانموقع یك هواپیمای دیگر برفراز فرودگاه عمان دورمیزد. این‌هواپیما متعلق به‌شرکت هواپیمائی «ایرسویس» بود که‌با ۱۴۳ مسافر از برج کنترل اجازه‌فرودآمدن میخواست .

این هواپیما نیز چند ساعت قبل‌هنگام پرواز بسوی نیویورك توسط کماندو های فلسطین ربوده شده بود .

هواپیمای «د.سی» شرکت هواپیمائی سویس بعد از ظهر آن روز فرودگاه زوریخ رابقصد نیویورك ترك گفته و هنگامی که برفراز خاك فرانسه پرواز میکرد ناچارشده بود راه خودرا بسوی خاورمیانه تغییر دهد وپس از یك پرواز طولانی دلهره‌آور اینك برفراز فرودگاه عمان دور میزد .

سرانجام این هواپیما نیز ناچار در فرودگاه «زرقا» بزمین نشست اما در این هنگام یك هواپیمای دیگر ، یك هواپیمای غول‌پیکر ازنوع بوئینك ۷۴۷ یا جمبوجت ، اسیر کماندوهای جبهه خلق فلسطین بود. ولی این غول‌هوائی نمی‌توانست درفرودگاه های عمان بزمین بنشیند . در منطقه عربی خاورمیانه تنها فرودگاه سوریه می‌تواند هواپیمای «عظیم جمبوجت» را بپذیرد . اما برج کنترل سوریه اجازه فرودآمدن به هواپیمای سرگردان نداد و خلبان ناچار شد بهرترتیب که باشد در فرودگاه‌بیروت بزمین بنشیند .

پایان ماجرا

ولی کماندوهای فلسطین دستور دادند که هواپیما پس ازبنزین‌گیری بسوی‌قاهره پرواز کند . هنگامی که «جمبوجت» در فرودگاه بیروت توقف کرده‌بودعده‌دیگری از کماندوهای مسلح سوار آن شدندوغول هوائی باردیگر بسوی قاهره بپروازدرآمد. در آنجا بود که آخرین پرده این نمایش پایان یافت ، وکماندوها پس از آنکه مسافران هواپیمای خودرا پابرهنه از دریچه های نجات بخارج‌پرتاب کردند با استفاده از ۹بمب ساعت‌شمار بزرگترین هواپیمای مسافربری جهان را منفجر ساختند و پس از ده‌دقیقه چیزی جزتل‌خاکستر وآهن‌پاره ازآن برجای نماند. ولی آیا این راهزنی های هوائی میتواند فلسطینی‌ها را دررسیدن بهدفی که سالها برای آن مبارزه میکنند کمك کند ؟ تردید نیست که هرگزعملیات ماجراجوئی و ترور وحشت نتوانسته است ملتی را در رسیدن به‌آرمانهای مقدسش یار ویاور باشد .

تظاهرات در شیلی

بدنبال پیروزی «سالوادورالند»در دور اول انتخابات ریاست‌جمهوری شیلی،مردان وزنان و کودکان سانتیاگو تظاهرات‌کارناوال مانندی تشکیل‌دادندو برله «الند» بطرز ویژه‌ای به تظاهرات و ابراز احساسات پرداختند .

عکس گروهی از این زنان‌و مردان را نشان میدهد که‌بر سقف اتومبیلی سوار شده‌و سرود ملی شیلی را می‌خوانند . عکس از آسوشیتدپرس

از : ساندی تایمز

ترجمه : علی‌شاهین

موشك: چگونه راه صلح بسته شد؟

به پرسشی که اینك‌اسرائیل مطرح کرده و انتظار پاسخ آنرا از جانب واشنگتن دارد این است که«چه کسی‌موشك ها رابجای خود باز خواهد گرداند ؟ شما ـ یاما ؟»

حکومت «گلدامایر» بخوبی روشهای «بچه‌داری» سیاسی را از اعراب آموخته است : بچه سرتق وعاصی را باید بیشتر مواظبت‌کرد تا زمانی که او هر آنچه میخواهد داشته باشد ، عصیان‌نخواهد کرد .

وزارت خارجه امریکا پیشنهاد کرده که اسرائیل اعطای اسلحه‌های اضافی به مصر را با دیده‌اغماض‌بنگرد و اجازه دهد مصری‌ها موشك های خود را در هر مکان که میخواهند نصب کنند ، ولی اسرائیلیها بهیجوجه چنین پیشنهادی را قبول نمیکنند و بشدت پافشاری میکنند که اوضاع باید به‌پیش از ۷اوت باز گردد .

هنگامی که اسرائیلی‌ها از «عملیات مستقل» سخن می گویند واشنگتن باید بسیار بیخرد باشد که گمان کند آنها قصد لاف‌زدن دارند و احتمال اعزام گروهی که مقصد آنها تخریب پایگاه‌های موشکهای زمین به هوا باشد زیاد نیست ولی‌بهرحال وجود دارد .

اصرار و پافشاری‌اسرائیل در مورد بازگشت به وضع پیشین فقط علت نظامی‌ندارد موشه‌دایان مطابق تز قدیمی خود معتقد است که تخلف، تخلف است و متخلف باید مجازات شود . یاران او در کابینه نیز همگی بااین استدلال موافقند و معتقدند اگر آتش‌بس موقت(سه ماهه) فعلی از بین برود اسرائیل با خطر نیروی نظامی مصر روبرو خواهد شد در حالی که مواضع خودرا تقویت نکرده و ازاین رو نمیتواند بخوبی باخطر مذکور مقابله کند .

در هرصورت هنوز موشه دایان نتوانسته در کابینه اسرائیل اکثریت را بدست آورد درحالیکه بشدت برای بدست‌آوردن اکثریت تلاش میکند .

فعلا دایان از یارینك درخواست کرده که بمصر اخطار کند موشکهای جدید را از پایگاههای‌فعلی‌به‌منطقه غیرممنوع منتقل کندواظهار داشته که در غیر این‌صورت حاضر به ادامه گفتگو های صلح نخواهد شد .

گلدامایر و موشه‌دایان درخواست میکنند که یا به آنها اجازه داده شود برای حمایت و حفظ امنیت خود وارد عمل شوند و یاموشك هارا بمکانهای اولیه منتقل کنند .

اسرائیلیها امیدوارند که مصر براثر فشار آمریکا ناچار شود موشکهای ضربتی «سام۳» و «سام۶» را ازمنطقه ممنوعه در ناحیه کانال سوئز خارج کند . چون تابحال مسکو و قاهره حاضر به‌قبول وجود موشکهای جدید در منطقه مذکور نشده‌اند ...

خروج این‌موشکها پرستیژ ناصر و کاسیگین را بخطر نخواهد انداخت ولی‌اسرائیل بااین وجود چندان خوش‌بین نیست .

* بهای زیاد

حمله هوائی اسرائیل به پایگاههای موشکی مصر بسیار گران تمام خواهد شد گلدامایر گزارشی از وزیر خارجه کابینه خود «آبا‌ایان» دریافت کرده که بموجب‌آن خاطرنشان شده اگر آتش‌بس توسط اسرائیل پذیرفته‌نمی‌شد نیروی هوائی این کشور بتدریج چنان ضعیف‌میشد که تاب و توانائی مقابله بانیروی هوائی کشور های عربی راازدست میداد و اینك اگر اسرائیل بخواهد به پایگاه های موشکی مصر حمله‌کند تعدادی از خلبانان و هواپیما های جنگی خودرا از دست خواهد داد . نیروهای زمینی اسرائیل که در ناحیه کانال سوئز موضع گرفته‌اند در بسیاری موارد سخت بکار آمده‌اند و اینك اسرائیلیها باین نیروها امید فراوان دارند .

بمجرد شکسته‌شدن آتش بس ، اسرائیل در طول‌کانال موقعی تضعیف شده‌وبمراتب بدتر از یك ماه پیش خواهد داشت چرا که بنظر میرسد تاسیسات پایگاهی و موشکی مصر تابحال تکمیل شده باشد .

بین ۳۰ تا۳۵سکوی‌پرتاب مربوط به موشکهای«سام۲» که هریك‌قادر به پرتاب‌شش موشك ضد هوائی در یك لحظه است ، هم‌اکنون در دوازده مایلی کانال ساخته شده یا در حال ساختمان است . در عقب این سکوها سکوهای پرتاب «سام۳»وجود دارد که افراد ارتش‌شوروی مامور پرتاب موشکهای آن هستند .

بنظر میرسد که مصریها از تفنك ۲۰۳ میلیمتری استفاده میکنند و آنهارابین سکوهای پرتاب موشك‌قرار داده‌اند . بدین ترتیب قدرت آتش مصر فزونی یافته و برای اسرائیل زحمات و اشکالات بیشتری بوجود خواهد آورد .

همچنین اسرائیلی‌هاادعا میکنند که مصریها مواضع دفاع ضدهوائی خود راتقویت کرده نیروهای جدیدی رابه کانال سوئز آورده‌اند تا از هر طرف‌عرصه را براسرائیل تنك‌تر کنند .

اسرائیل بگفته گلدامایر سلاحهای جدیدی از امریکا دریافت کرده است ولی‌هنوز امیدوار نیست که فانتوم‌های دیگری را نیز بدست آوردو حتی نتوانسته قول تحویل هواپیماهای جنگی جدید را از امریکا بگیرد . آن ها میگویند که تاخیر در دادن تعدادی دیگر از فانتومها ، بخشی از سیاست قدیمی جانسن است که مطابق آن برای نزدیکی به اعراب‌باید حتی‌الامکان از دادن اسلحه اضافی به اسرائیل خودداری شود .

ولی موشه‌دایان معتقد است که اسرائیل باندازه کافی برای مقابله با اعراب قدرت دارد اگر چه برخی‌ازسیاست مداران موافق او باین‌سخنان بادیده شك و تردید‌مینگرند اما بهرحال اغلب اسرائیلی هاچنین پنداری را جزحقیقت نمیدانند . درآمارگیری‌اخیر اسرائیل او بعنوان مطمئن‌ـ ترین سیاستمدار اسرائیلی برگزیده شد بدین معنی‌که ۸۹ درصد باو اظهار اطمینان کردند در حالیکه ۷۴درصد گلدامایر رانیز بعنوان سیاستمداری مطمئن معرفی کردند . آراء سایر سیاستمداران بیش از ۴۰در صد نبود . بیشتر سینماها اسلایدها و فیلمهائی ازدایان راحین بازدید از سیاهیان اسرائیل در کانال‌سوئزنشان میدهند همچنین هنگام‌سخن‌ـ رانی در پارلمان‌وبدین‌ترتیب روزبروز بر محبوبیتش‌اضافه میشود . آیا سرانجام او قدرت کافی برای احراز مقام نخست‌وزیری را بدست خواهد آورد ؟

این سئوالی است که واشنگتن ، قاهره و مسکو نگران پاسخ آن است .

درمرکز شهر عمان ، در محله‌های‌جبل‌ودراردوگاهها، پناهندگان فلسطینی های مسلح به مسلسل‌های دستی ساخت بلغارستان در گردش هستند ، آنها از ماهگذشته دولتی درداخل دولت اردن بوجود آورده‌اندو هرچند روز یك‌بار بزدو خورد های خونین درپایتخت‌اردن دست میزنند . آنها تنها به حضور نظامی اکتفاء نمی کنند . بلکه در اردوگاه ها و دربعضی محلات اداره امور را بدست گرفته‌اند .

جنك اعراب

آیا این به آن معنی‌است که سازمان مقاومت دراین بازی برنده شده است ؟

مسلما پاسخ‌این سئوال منفی است . رهبران سازمانهای فلسطینی اطمینان دارند که هدف جمال عبدالناصر و ملك حسین از پذیرفتن‌طرح راجرز این است که اراده خود را بر فلسطینی ها تحمیل کرده و آنها را در محراب همزیستی مسالمت‌ـ آمیز قربانی کنند . آنها می دانند نبرد جدیدی درمنطقه عربی خاورمیانه آغاز شده ، ولی این پیکار ، جنك‌بین اعراب‌و اسرائیل نیست ، بلکه جنگی است که بین خود اعراب درگرفته است و هریك از رهبران عرب‌تصمیم گرفته‌اند باکارت مخصوص خود وارد بازی شوند و تردیدنیست‌که‌جنك‌بین اعراب بمراتب‌شدیدتر و خطرناکتر ازجنك‌بین اعراب واسرائیل خواهد بود . شاید قریب‌ـ الوقوع تراز آن باشد .

آنها میگویند ما نمی خواهیم در امورداخلی کشورهای عربی‌دخالت کنیم ولی درعین‌حال‌ازمبارزه برای بدست آوردن حقوق‌خود تاپیروزی نهائی دست نخواهیم کشید .

جبهه خلق آزادی بخش فلسطین که پس از«الفتح» دومین سازمان مهم مقاومت فلسطینی‌است روش خشن‌تری اتخاذ کرده‌است رهبران این سازمان میگویند :

«برخورد قطعی ما باپاره‌ای از کشور های عربی نزدیك است . همزیستی مسالمت آمیز با رهبران کشور های «شکست طلب» که اکنون میخواهندموجودیت اسرائیل را برسمیت بشناسند و حاضرند برای رسیدن بهدفهای‌خود سازمان های فلسطینی را مورد تصفیه‌قرار دهند امکان پذیر نیست .»

مسابقه سرعت

باین ترتیب اکنون بین ناصرکه ازطرف ملك‌حسین‌پشتیبانی میشود و سازمانهای فلسطینی یك مسابقه سرعت ، آغاز شده است .

رئیس جمهوری مصراکنون در وضعی قرار دارد که نه رامبیش رفتن داردنه‌عقب نشینی ـ سازمان های فلسطینی‌نیزبنوبه خودکوشش میکنند که از طرح راجرز برای تقویت سازمانهای نظامی و هماهنك کردن فعالیت های نهضت های مقاومت استفاده کنند .

بعید نیست که دراین میان ، «تزه جبهه خلق آزادی بخش فلسطین که خواستار تشکیل یك جبهه انقلابی است به «استراتژی» الفتح که مخالف حمله برژیم های عربی است پیروز شود .

جبهه خلق‌آزادی بخش‌فلسطین که پس‌از ژوئن ۱۹۶۷ تشکیل‌شده در اردوگاه های لبنان و اردن ، اهمیت زیادی‌کسب کرده‌است . رهبر این سازمان «ژرژحبش» یك پزشك ۴۵ ساله است که کانون خانوادگی و حرفه پزشکی خود را بخاطر «آرمان فلسطینی» ترك گفته است .

دوران تازه

او اخیرا طی یك مصاحبه اختصاصی‌به‌خبرنگار مجله «ژون‌ـ افریك» به سئوالات او چنین‌پاسخ داد :

س ـ پس‌از برقراری آتش‌بس

مسابقات فوتبال قهرمانی باشگاههای انگلیس

چلسی، فاتح جام حذفی درهفتمین روزمغلوب شد!

هفتمین روز مسابقات فوتبال‌قهرمانی باشگاه های انگلستان بایك‌شگفتی بزرك توام شد و تیم چلسی فاتح جام حذفی مسابقات سال قبل در خانه خود در مسابقه با تیم لیدز و در حضور ۴۷۶۶۲ نفر تماشاگر با نتیجه ۰-۱ مغلوب شد. آلن کلارك بازیکن جوان وملی لیدز زننده گل پیروزی لیدز بود.

*** پیروزی منچسترسیتی**

پر تماشاگرترین‌مسابقه این‌هفته دراستادیوم الدترافورد شهرمنچستر بین دوتیم منچستر یونایتدولیورپول انجام گرفت که‌پس‌از گل‌ایوانس برای‌لیوپورل‌بریان کید فورواردجوان منچستردربرابر۵۲۵۴۲ نفرتماشاگر موفق به زدن گل مساوی‌برای تیم خود شد.

منچستر سیتی فاتح جام حذفی باشگاه های اروپا این هفته یك پیروزی دیگر بدست آوردو با دو گل کولین‌بل و فرانسیس‌لی‌بانتیجه ۱-۲ تیم وست بروموویچ رامغلوب نمود.

*** اولین پیروزی اورتون**

اورتون قهرمان سال پیش‌مسابقات باشگاه های انگلستان این هفته بالاخره اولین پیروزی خود را در فصل تازه مسابقات بدست آورد و بانتیجه ۱-۲ تیم وستهام راشکست داد. گل وستهام بوسیله بابی مور و دوگل اورتون بوسیله جورویل‌و هازبند زده شد. نتایج تمام‌مسابقات این هفته از این قرار بود.

*** نتایج کلی**

آرسنال ۲- توتنهام صفر، بلاکپول صفر - سوتهامپتون ۳، کاونتری صفر - هادرزفیلد صفر، کریستال پالاس ۲ - نوتینگهام فارست صفر، دربی ۱- نیوکاسل ۲، ایپسویچ ۳- بورنلی صفر، لیدز۱- چلسی صفر، لیورپول ۱- منچستر یونایتد۱، منچستر سیتی۲- وست بروموریچ ۱، وستهام ۱ - اورتون ۲، وولوز ۱- استوك‌سیتی۱ جدول رده بندی مسابقات در پایان هفتمین روز مسابقات از این‌قرار است:

۱- لیدز ۱۳ امتیاز ۲- منچستر سیتی ۱۰ امتیاز ۳- آرسنال و کریستال پالاس ۹امتیاز ۵-لیورپول نوتینگهام و چلسی ۸امتیاز۸- دربی سوتهامپتون، کاونتری، هادرزفیلد، توتنهام، منچستریونایتد ونیوکاسل ۷ امتیاز ۱۵- استوك سیتی۶ امتیاز ۱۶- وست بروموویچ، اورتون، وستهام، وولوز و بلاکپول ۵ امتیاز ۲۱-ایپسویچ ۴-امتیاز ۲۲-بورنلی ۳ امتیاز.

ورزشی اطلاعات

آرسنال این هفته ۰-۲ توتنهام‌را شکست داد.ولی هفته‌قبل‌پیروزی بزرگتر خود را دربرابر منچستر یونایتد وبانتیجه ۰-۴ بدست‌آورد.این مسابقه در استادیوم هایبوری لندن انجام شد. در عکس باب - ویلسون دروازه‌بان آرسنال توپی‌را از روی سر «دنیس‌لاو» مشت می‌کند.

مسابقات فوتبال جام عمران

امروز، پاکستان و ترکیه دیدار میکنند

ساعت شش و نیم بعد از ظهر امروز در دومین روز چهارمین دوره مسابقات فوتبال جام عمرانی منطقه‌ای دو تیم ملی فوتبال ترکیه و پاکستان یکدیگر را دیدار خواهند کرد. در نخستین روز مسابقات که‌تیمهای‌ایران و پاکستان‌با یکدیگرمسابقه دادند، تیم‌ملی فوتبال ایران موفق شد با چهره‌ای درخشان «۰-۷» برپاکستان پیروز شود. بازی امروز ضمن اینکه دومین و آخرین دیدار پاکستانیها در این دوره از مسابقات فوتبال جام عمران منطقه‌ای می‌باشد، چهره‌تیم جوان و امید ترکیه که مدافع عنوان قهرمانی در دوره گذشته مسابقات است به نمایش گذارده خواهدشد. تیم ترکیه بخاطر در گیری دوتیم بزرك باشگاهی خود فنر باغچه و گزتپه ازمیرکه در آستانه مسابقات باشگاههای اروپا هستند و درپیش بودن سه دیدار ملی با تیمهای آلمان غربی، لهستان و آلبانی ازتمام‌نفرات شناخته شده خود برای خدمت‌گرفتن در این تیم سود نبرده رویهمرفته یك تیم جوان و امید برای دفاع از عنوان قهرمانی سال پیش خود به تهران فرستاده است. دیدار سال پیش ترکیه و پاکستان که در استادیوم نوزده مه آنکارا انجام گردید «۲-۴» بسود ترکیه پایان یافته بود.

باهرپیس وگیسوی
گوماچی
خوشگل‌ها خوشگل‌تر
ومتوسط‌ها زیبامیشوند
KMCY
Komachi Hair
JAPAN
ساختمان آلومینیوم تلفن: ۶۵۲۴۲
۶۱۲۱۲۵

بریاست عالیه والاحضرت
شاهپور غلامرضا پهلوی
مسابقه دوچرخه سواری دورشمال «دورالبرز»
از ۲۴ مهرتا ۱ آبان ماه ۱۳۴۹

دریای مازندران
جبال البرز
مسابقه دوچرخه سواری
فدراسیون دوچرخه سواری ایران
تهران قزوین جمعه ۲۴ مهر ۱۳۶ کیلومتر
قزوین - رشت شنبه ۲۵ مهر ۱۷۴ کیلومتر
رشت - بندرپهلوی یکشنبه ۲۶ مهر ۳۹ کیلومتر
بندرپهلوی - رامسر دوشنبه ۲۷ مهر ۱۵۳ کیلومتر
یکروز استراحت در رامسر
رامسر - آمل چهارشنبه ۲۹ مهر ۱۸۳ کیلومتر
آمل - آبعلی پنجشنبه ۳۰ مهر ۱۲۱ کیلومتر
آبعلی - تهران جمعه ۱ آبان ۴۵ کیلومتر
تهران شروع وپایان مسابقه دورشمال
شروع وپایان مراحل
شهرها وآبادیهای بزرگ بین راه

مسابقات جهانی شطرنج

زیگن (آلمان‌غربی) - در پایان سومین روز نوزدهمین دوره بازیهای جهانی شطرنج که در شهر زیگن در آلمان غربی‌برگزارمی‌شود، شوروی قهرمان جهان یك پیروزی «۰-۴» دیگر بدست آورد و بر شطرنج بازان موناکوپیروز گردید. در این دوره از بازیهای جهانی شطرنج تیم شوروی که تا بحال نه بار قهرمان جهان شده است مرکب‌از بوریس اسپاسکی، پولوگایوفسکی، اسمیسلوف و گلر می باشد.

در گروه دوم یوگسلاوی نیز پیروزی «۰-۴» بر آندورا صدر نشین خود را در این گروه ادامه داد، در حالیکه امریکا در گروه سوم با دو پیروزی‌فیشرورشوفسکی‌در بازی بابرزیل هم‌اکنون «۰-۲» پیش هستند. در حالیکه دو مسابقه‌دیگر آنها هنوز بپایان نرسیده است.

در گروه دوم که تیم ملی شطرنج ایران نیز شرکت دارد، پس‌از پیروزی بر هنك‌کنك و مساوی با سویس، دیروز شطرنج بازان ایرانی با تیم کانادارو‌بروشدند که سه‌بازی از چهار بازی دو تیم پایان یافت و نتیجه «۱-۲» بسود کانادا بود. در مسابقات دیگر این گروه انگلستان با هنك‌کنك مسابقه می‌دهد که‌تاکنون‌بازی‌بسودانگلیسیها پایان یافته است. در مسابقه دیگر گروه دوم اندونزی با نتیجه «۰-۴» برتیم شطرنج لوگزامبورك غلبه کرد.

فیورنتینا۲- ستاره سرخ بلگراد۲

* فلورانس - ایتالیا: در یك مسابقه دوستانه که در فلورانس‌ایتالیا انجام شد، دو تیم فوتبال فیورنتینای ایتالیا وستاره‌سرخ‌بلگراد قهرمان‌باشگاه های‌یوگوسلاوی ۲-۲ مساوی شدند.

گلهای ستاره سرخ دقیقه ۳۵ بوسیله جانکوویك ودقیقه چهل بوسیله کاراسی‌زده شد. ویتالی در دقیقه ۳۲ وودکین در دقیقه ۷۱ گلهای تیم فیورنتینای ایتالیارا به ثمر رسانیدند.

کارچی؟
فردا معرفی میشود

عفش وین
برای تمام ملت ایران خبری بزرگ دارد
متن این خبر مهم روز ۱۹ شهریور
باطلاع عموم خواهد رسید

پس از ۵ روز مبارزه و تلاش

زنان محلهٔ «سیدابراهیم» تبریز پیروز شدند..!

زنان ،بافروش زینت‌آلات‌خود دست‌بکار ساختن بولواری‌در محل زباله‌دانی قبلی کردیدند.

قبلا باطلاع خوانندگان عزیز رسید ، زنان محله سیدابراهیم تبریز برای برچیدن زباله‌دانی شهرداری دراین محله ، دست‌به اقداماتی زدند و ضمن تخریب تدریجی محل زباله‌دانی‌چماق‌بدست در اطراف محوطه ، نگهبانی‌دادند تا مامورین شهرداری مزاحم‌کار آنها نشوند !

خبرنگار مادر تبریز گزارش داد : اقدامات زنان محله سید ابراهیم که ۵ روز ادامه داشت ، موردِ توجه آقای دکتر وارسته شهردار تبریز قرار گرفت و وی تصمیم گرفت ضمن رسیدگی به خواست های زنان محله سید ـ ابراهیم ، برای احداث یك‌بولوار زیبا دراین محله اقدام کند .

***تصمیم تازه**

عملیات تخریب دیوارزباله‌دانی تاروز شنبه گذشته ادامه داشت، سپس زنان محله سیدابراهیم‌ضمن تشکیل جلسه‌ای مصمم شدند ، همزمان با معدوم‌ساختن محل‌زباله دانی ، برای آباد کردن محله‌سید ابراهیم نیز اقدام کنند براساس این تصمیم قرار شد درجوارزباله دانی قبلی شهرداری ، که یاهمت زنان محله برداشته شده است ، بولوار زیبائی ایجاد گردد ، تا محلی برای تفریح اهالی محل باشد .

***فروش زینت‌آلات**

خبرنگار ما پس از اطلاع از تصمیمات جدید زنان محله سید ابراهیم به‌این محله رفت تا از نزدیك از چگونگی نقشه و هدف زنان محله آگاهی یابدزنان‌محله به خبرنگار اطلاعات گفتند : ما برای ایجاد این بولوار از نظر هزینه ، دچار مشکلاتی شده‌بودیم ولی همگی همت کردیم‌وبافروختن زینت‌آلات خود ، مبلغی برای تامین هزینه احداث بولوار تهیه نمودیم .

*** اخطار به شهرداری**

زنان محله سیدابراهیم سپس طی نامه‌ای که بامضاء همه زنان محله رسیده بود به شهرداری تبریز اخطار کردند که از ایجاد زباله‌دانی دراین محله خودداری ورزد و درعوض درراه‌احداث‌بلوار محله ، یااهالی محل همکاری کند رونوشت این نامه‌باستانداری آذربایجان شرقی نیز فرستاده‌شد.

*** نظر شهردار**

آقای دکتر وارسته شهردارتبریز به‌خبرنگار ما گفت:اقدامات اخیر زنان محله سیدابراهیم ، بااینکه برنامه‌های نظافت عمومی شهر را مختل میکند مع‌الوصف باعث های شهرداری نیز حق‌ریختن‌زباله در محل مزبور را نداشته باشند.

*** بیمار شده‌اند !**

خبرنگار مادر گزارش خودافزود: چون زنان محله سیدابراهیم‌مدت ۵ شبانه‌روز ، تلاش خستگی ـ ناپذیری برای تخریب محله زباله دانی و همچنین نگهبانی محل به خرج داده‌اند ، عده‌ای از آن ها کسل و بیمار شده‌اند ! ولی‌ضعف حاصله از بیماری مانع ادامه کار آنها نشده و تصمیم دارند ،باهمت خویش ، کار احداث بولوارمحله رابه پایان برسانند .

جمعی از ساکنان محله «سید ابراهیم»وبولواری که با همت‌زنان محله دردست احداث است

چندتن از زنان محله سیدابراهیم هنگام کاشتن گل در بولواری که خود ایجاد کرده‌اند

همزمان با تلطیف هوای اهواز در تابستانها

شبکهٔ لوله کشی آب سرد

در محلات اهوازایجاد میشود

بدنبال اقداماتی که برای خرید ٤ دستگاه اتومبیل «گرما شکن» از طرف‌شهرداری اهواز صورت‌گرفته و خبر آن در شماره گذشته درج گردید دیروز اطلاع حاصل شد از تابستان سال آینده یک شبکه‌لوله کشی آب سرد نیز در این شهر ایجاد خواهد شد .

صبح امروز آقای دکتر شیرانی شهردار اهواز در این مورد به خبرنگار ما در این شهر گفت: بمنظور تامین رفاه وآسایش‌بیشتر مردم اهواز از تابستان سال آینده یك شبکه لوله آب سرد با ظرفیت ۷ هزار لیتر آب خنک در این‌شهر ایجاد خواهد شد . شهردار اهواز برای روشن ساختن این نکته‌اضافه کرد :

برای بهره برداری از این‌شبکه تعداد دویست دستگاه خنک کننده درمناطق مختلف شهر نصب‌خواهد شد و مردم میتوانند با انداختن‌یک سکه یکریالی در داخل دستگاه و فشار دادن تکمه مخصوص آن بمیزان کافی آب سرد برداشت نمایند

شهردار اهواز سپس گفت : تاکنون در هیچیک از شهر های ایران نظیر این اقدام صورت‌نگرفته و ما امیدواریم هر چه زودتر آنرا بمرحله اجرا بگذاریم

افتتاح میشود

بزودی بزرگترین استادیوم سرپوشیده ورزشی اصفهان در این شهر گشایش خواهد یافت.

اولین کلنك استادیوم مذکور درارديبهشت ماه سال ٤٨ بزمین زده شد و عملیات ساختمانی آن آغاز گردید .

گزارش رسیده از اصفهان‌حاکی است : استادیوم ورزشی مذکور در مهرماه آینده افتتاح خواهد شد .

بازرسان شاهنشاهی

در «زنجان» و «بیجار»

هیئت بازرسی شاهنشاهی به ریاست تیمسار سرلشگر پاشائی، بمنظور رسیدگی به‌خواست هاو شکایات مردم زنجان وارد این شهرستان‌شد . بازرسان‌شاهنشاهی در دبیرستان «صدرجهان» زنجان مستقر شدند و کار خودرا رسما آغاز کردند ، هیئت بازرسی شاهنشاهی مدت یك هفته‌درزنجان اقامت خواهد داشت .

***در بیجار**

هیئت بازرسی شاهنشاهی به سرپرستی تیمسارسرلشگررئیسیان پس از هفت روز اقامت در بیجار ورسیدگی‌به‌خواست ها وشکایات مردم این شهرستان بامداد دیروز عازم شهرستان سقز گردید .

اخبار شهرستانها

بستنی فاسد در اهواز

۹ نفر را مسموم ساخت

۹نفر اعضای یك خانواده دراهواز بعلت مسمومیت ناشی ازخوردن بستنی فاسد بحال اغماء افتادند وپس از انتقال به بیمارستان جندی شاپور اهواز تحت درمان قرار گرفتند .

گزارش خبرنگار مادر تبریز حاکیست : مسمومین که«سبزوار» ملك‌زار ، شهباز ، حسین ، تقی ، کریم ، مهناز ، شهین و نادر فتحی نژاد نام‌دارند هم‌اکنون در بیمارستان بستری هستند .

تفنك در طویله ، تریاك درخورجین !

مامورین گروهان ژاندارمری رضائیه به‌سرپرستی سرکارسروان پوراسدیان بدونفر قاچاقچی بنام های یوسف یارمحمدی و حسین قنبری ظنین شدندوضمن بازرسی از خانه‌آنان مقدار یکهزارو صد گرم تریاك که در داخل‌خورجینی قرار داشت بدست آوردند. ضمنا مامورین پاسگاه ژاندارمری زیوه به سرپرستی ستوان یکم سیدی از منزل شخصی بنام «صبری»یك قبضه تفنك کشف کردند . تفنك از داخل طویله منزل‌صبری‌بدست آمد .

لباس متحدالشکل

برای خدمتگزاران مدارس مریوان

بمنظور اتخاذ تصمیم پیرامون طرح متحدالشکل شدن ، لباس خدمتگزاران مدارس و ادارات تابعه آموزش و پرورش مریوان جلسه‌ای با حضور آقای احمد عسگری رئیس اداره آموزش و پرورش و شرکت کلیه خدمت ـ گزاران آموزش و پرورش این شهرستان تشکیل گردید .

بنابگزارش خبرنگار ما درمریوان دراین جلسه رئیس آموزش و پرورش مریوان‌خطاب‌به‌مستخدمین اظهار داشت :

وظیفهٔ شما تنها نظافت مدرسه و اداره‌نیست بلکه باید در حفظ ونگهداری اموال ووسائل‌آموزشی و تربیتی یار و مددکار مدیران آموزشگاه‌ها باشید .

در اینموقع دوتن از خدمت ـ گزاران حاضر در جلسه ،آمادگی کلیه خدمتگزاران را در اجرای انقلاب اداری‌اعلام داشتند. سپس قطعنامه‌ای به‌تصویب رسید ، در این قطعنامه ذکر شده که‌خدمت ـ گزاران خادمین مردم دانش ـ آموزان هستند و در این‌راه‌تلاش صمیمانه‌ای دارند ، ضمنا خدمت ـ گزاران موظفند ظرف ۲۰ روز،از تاریخ ابلاغ قطعنامه لباس های متحدالشکل بپوشند .

تصادف موتورها

سه نفر کشته و مجروح شدند

موتور سه‌چرخه‌ای به رانندگی محمود عبدی هنگام حرکت در خیابان رزم‌آرا باموتورسواری‌بنام غلامرضا دشتی تصادف کرد ، در نتیجه این حادثه ، سه‌نفر از سرنشینان موتور سه‌چرخه بنام های محمود ، منیژه و حسین بسختی مصدوم‌شدند و بیمارستان فیروزآبادی انتقال یافتند ،یکی‌از مجروحین بنام محمود ۸ ساله در بیمارستان فوت کرد .

۳ کیلو شمش طلا کشف شد

مامورین مبارزه‌با قاچاق‌ژاندارمری اهواز از داخل کیف‌دستی جوان ۲۴ ساله‌ای بنام علی مرتضوی سه‌کیلو شمش طلا بدست آوردند .

این جوان که یکی از قاچاقچیان با سابقه میباشد هنگامیکه با یك مینی‌بوس مسافری از آبادان بطرف اهواز میرفت شناخته شد .

دربم یخ کمیاب است

مدتی است ، یخ‌در شهرستان بم کمیاب شده‌ومردم این‌شهرستان برای تهیه یخ ، بامشکلات زیادی مواجه شده‌اند. کارخانه کوچك یخسازی‌بم قادر به‌تامین احتیاجات اهالی این شهرستان نیست وبازار سیاه‌یخ‌نیز معلول همین امر است ، چون‌گرمای بم ، مردم‌را مجبور بمصرف یخ بیشتری میکند ، لازم است برای پایان دادن به‌بازارسیاه یخ دربم اقدام شود .

محصول برنج ایران

امسال افزایش قابل ملاحظه‌ای دارد

امسال وضع محصول برنج در منطقه گیلان رضایتبخش است وبطور کلی محصول برنج افزایش قابل ملاحظه‌ای یافته است . این افزایش تولید در نتیجهٔ آبیاری منظم و بموقع و بکاربردن اصلوب های صحیح در نحوه کشت‌برنج بوده است ، سال گذشته محصول برنج ۹۴۷ هزار تن بود ، ولی امسال این‌مقدار به یك میلیون تن رسیده است . همزمان با افزایش محصول برنج ، قیمت آن دربازار تقلیل یافته است ، سال قبل سازمان خرید برنج از طرف وزارت تولیدات ، کشاورزی ، بمنظور تامین برنج مورد احتیاج سازمان های دولتی ، قسمت اعظم محصول برنج‌کشاورزان را خرید ولی بقراراطلاع امسال ، این خریدصورت نمیگیرد .

نانوایان گرانفروش جریمه شدند

شهرداری خرمشهر بمنظور مبارزه باگرانفروشی ، ظرف‌سه‌روز گذشته ، نانواهای متخلف‌این‌شهر رابیش از پنجاه هزارریال جریمه کرد .

آقای کروندیان رئیس امور شهر ، شهرداری به خبرنگار ما گفت در صورتی که‌نانوایان‌جریمه شده مجددا تخلف کنند جواز کسب آنها باطل میگردد .

چوپابی به‌چاه‌سقوط کرد

چوپان ۲۵ساله‌ای بنام حاجی «مدواری» سرگرم کشیدن آب‌از یك چاه چهل‌متری بود ، بعلت رهاشدن ناگهانی دلو ، کنترل خودرا از دست داد و به‌عمق چاه سقوط کرد ، مامورین ژاندارمری شهر بابك باحضور اعضای‌دادگاه جنازه را از چاه بیرون آوردند . خبرنگار مادر شهر بابك گزارش داد : پزشك قانونی علت مرگ‌این چوپان را خردشدن‌جمجمه‌تشخیص داد ، جریان از طریق مقامات قضائی تحت رسیدگی است.

۱۲۴ صندوق سیگار قاچاق کشف‌شد

مامورین‌ژاندارمری‌بندر ماهشهر بسرپرستی ستوانیکم پیله‌وری از نزدیکی هندیجان ، از چند نفر قاچاقچی تعداد ۱۲۴ صندوق‌سیگار وینستون قاچاق کشف کردند . خبرنگارما در بندر ماهشهر گزارش داد : قاچاقچیان پس از تشکیل‌پرونده ، تحویل مقامات قضائی شدند،عکس بالامامورین ژاندارمری‌را در کنار صندوق های سیگار های مکشوفه نشان میدهد .

شیئی فلزی گرانبها

از جیب یك کت بی‌صاحب ، پیداشد !

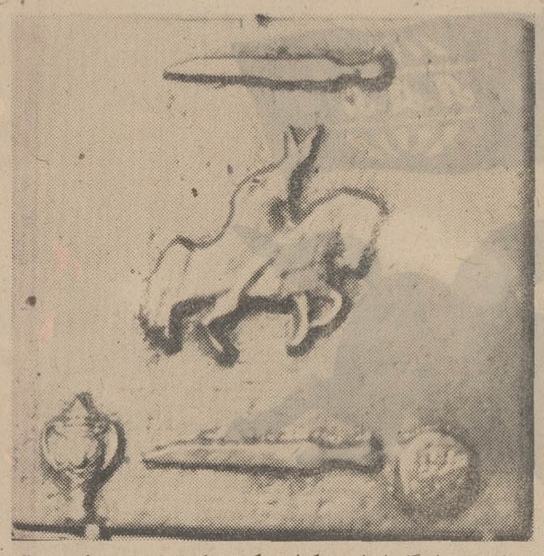

مامورین پاسگاه‌ژاندارمری‌کرات واقع در حومه تایباد ضمن‌بازرسی یک اتوبوس مسافربری متعلق به خط خواف ـ تایباد ، یك شیئی فلزی ، گرانبها از جیب یک کت بلاصاحب پیدا کردند !

خبرنگار ما در تایباد گزارش داد : مامورین حین بازرسی به‌کت بلاصاحب برخوردند و چون وزن کت‌سنگین بود ، به بازرسی جیب‌ـ هایش پرداختند و در جیب راست کت ، یک شیئی فلزی که روی‌آن، نقش یک انسان اسب سوار ، دو کارد،یک گلدان و یک سکه وجود داشت ، پیدا کردند ،

مامورین ژاندارمری ، مسافری که‌کت‌ازصندلی‌بغل دستی‌او کشف شده بود ، دستگیر کرده‌اند ، این مسافر که سلیمانی نام دارد از صاحب کت اظهار بی اطلاعی می‌ـ نماید،ضمنا معلوم نیست این شیئی متعلق به چه دوره‌ای می باشد.

کیوان میراشرافی، متهم به‌قتل بهمن حکمی، به ارتکاب قتل تازه‌ای متهم شد

از نخستین روز جلسه‌محاکمه متهمان به قتل بهمن حکمی وبه موجب دومین ادعانامه دادستان استان اصفهان ، ابوالحسن میر ـ اشرافی معروف به کیوان میر ـ اشرافی متهم شماره یك پرونده قتل بهمن حکمی ، به ارتکاب‌یك قتل دیگر نیز متهم شد .

همچنانکه دیروز نوشتیم،پس‌از اعلام تنفس بوسیله رئیس دادگاه عالی جنائی‌اصفهان‌و آقای‌مرتضوی جلسه دادگاه موقتا تعطیل شد . دادگاه سپس باردیگر در ساعت یازده و چهل‌و پنج دقیقه کار خود را ازسر گرفت .

باشروع کار مجدد دادگاه منشی دنباله ادعانامه اولی راقرائت کرد و سپس بلافاصله بخواندن دومین ادعانامه دادستان بر علیه کیوان میراشرافی پرداخت .

دراین ادعانامه ، دادستان اصفهان کیوان میراشرافی را به موجب ۱۹ فقره دلیل‌وشاهد عامل اصلی قتل اسدالله میرهادی (معروف به اردشیر میرهادی) که در آبان‌ماه سال ۱۳۳۹ به قتل رسیده است معرفی کرد .

اردشیر میرهادی پسر خاله جهانگیر میرهادی متهم شماره‌دوی پرونده قتل بهمن حکمی است ، از سوئی‌جهانگیر میرهادی‌پسرعمه کیوان میراشرافی است ، وبدین ترتیب چنانچه ادعانامه دادستان مبنی بر کشته شدن اسدالله میرهادی بدست‌کیوان میراشرافی ثابت شود ، متهم به قتل‌درحقیقت یکی از اقارب خود را بقتل‌رسانده است .

همانطور که گفته‌شد دادستان در ادعانامه خود کیوان میراشرافی را بموجب ۱۹ فقره دلیل وشاهد متهم بقتل اسدالله میرهادی شناخته شده است. اهم این‌مدارك و دلایل بشرح زیر است .

دادستان ، انگیزه قتل اسدالله میرهادی را «موضوع عشقی» ذکر کرد .

دادستان برای اثبات جرم‌تازه‌کیوان‌میراشراقی ۱۹ مورد دلیل و شاهد ذکر کرده است .

متهمین پرونده قتل بهمن حکمی‌اتهامات‌وارده را رد کردند .

ـ قتل اسدالله میرهادی در منزل آقای میراشرافی صورت گرفته است و بهنگام وقوع حادثه کسی جزآقای کیوان‌میراشرافی‌در محل نبوده است .

ـ کارشناس اسلحه اعلام‌کرده است که گلوله‌ای که به اسدالله میرهادی شلیك گردیده از همان اسلحه‌ای بوده که در منزل میر ـ اشرافی پیدا شده است .

ـ گلوله‌ای که از بدن مقتول خارج شده : کالیبر اسلحه‌ای‌که روی زمین افتاده بود . مطابقت داشتند .

ـ مخفی کردن اسلحه در آغاز جریان بازجوئی و بازپرسی(پس‌از قتل)

ـ اسدالله میرهادی ٤ ساعت پس‌از اصابت گلوله زنده بوده است ولی کیوان میراشراقی در بیمارستان‌مسیحی‌مانع ملاقات‌کسانی که میخواسته‌اند با اسدالله میرهادی صحبت کند میشده‌است.

ـ کیوان میراشراقی قصد داشته از در جنوبی محل حادثه فرار کند .

روابط عشقی

دادستان استان اصفهان در ادعانامه دوم خود قتل اردشیر میرهادی را نتیجه روابط عاشقانه دانسته و متذکر شده قاتل‌بعلت آنکه مقتول با همسر او (خانم نفیسه‌فرازیان) رابطه داشته‌مبادرت به قتل او کرده است .

دادستان استان‌اصفهان ازجهت قتل بهمن حکمی و اسدالله میر ـ هادی ، وبموجب ماده ۱۷۰ قانون مجازات عمومی برای کیوان میراشرافی تقاضای مجازات‌اعلام کرده است .

دادستان همچنین برای سه‌نفر که متهم به معاونت کیوان‌میر ـ اشرافی در قتل بهمن حکمی‌هستند تقاضای اشد مجازات را کرده است . این سه تن جهانگیر میرهادی ـ هاشم لهراسبی(راننده کیوان‌میراشرافی)و مسعودبهادران نام دارند .

براساس متن‌های دادرسی ، پس‌از خواندن قرائت ادعانامه‌های دادستان رئیس دادگاه دستورداد یکایك متهمین بلند شوندوموارد اتهامی آنها مجددا قرائت شود و سپس از آنها سئوال کرد که آیا به گناهکاری خود اعتراف دارند؟. همه متهمین موارد ادعانامه را رد کرد و خود را بی‌گناه دانستند. بدین‌ترتیب اولین جلسه دادگاه ساعت ۲ بعدازظهر روزگذشته خاتمه یافت و جلسه بعد ساعت ۸ صبح امروز تشکیل شد .

ادعای ضدروزیان

آقای حسین حکمی پدر مرحوم بهمن حکمی طی عرضحالی که به دادگاه تقدیم کرد . تقاضای یك میلیون و دویست هزاررریال ضرر و زیان نموده است . این تقاضا نیز دیروز ضمن ادعانامه های دادستان در دادگاه عنوان شد .

هادی خرسندی

سوغات ولایت

منهم مثل شهرداری پول‌ندارم

سوغات داستانی آبادان:

آقای آبادانی‌زاده رفت سراغ آقای آبادانی‌نژاد و گفت قربانت گردم. آن ۵۰ تومنی که از تو طلبکارم بده‌لازمم شده . آقای آبادانی‌نژاد گفت‌نمیدهم! آقای آبادانی‌زاده گفت چرانمیدهی ؟ گفت برای اینکه ندارم . گفت آدم قرضش را باید بدهد . «ندارم» که‌نشد جواب طلبکار . آبادانی‌نژاد گفت : شهرداری‌باآن‌عظمت باستانداری گفت ندارم ! من نمی‌توانم به‌تو بگویم ندارم؟ آبادانی‌زاده گفت‌جدی‌میگی؟ آبادانی‌نژاد گفت آره جان شما . آبادانی‌زاده گفت چگونه است این ماجرا ؟ آبادانی‌نژاد گفت پس گوش کن :

آبادانی‌نژاد ـ یادت میاد چندماه‌پیش بانك مرکزی چکار کرد ؟

آبادانی‌زاده ـ چکار کرد ؟

آبادانی‌نژاد ـ هیچی ، موجودی شهرداری آبادان را توقیف کرد .

آبادانی‌زاده ـ بعدش چطور شد ؟

آبادانی‌نژاد ـ بعدش شهرداری دید ای‌دادبیداد ، نه‌حقوق کارمندانش‌راداده نه‌مخارج دیگر را پرداخته ، دهشاهی‌هم توی گاوصندوقشان نیست؟

آبادانی‌زاده ـ رفتند یك گاوصندوق دیگر خریدند ؟!

آبادانی‌نژاد ـ نه‌جانم،رفتندبه‌استانداری گفتند ۵۰۰ هزار تومن بما قرض بده سربرج میآریم میدیم !

آبادانی‌زاده ـ همانطور که تو از من ۵۰ تومن راگرفتی .

آبادانی‌نژاد ـ بعله ، استانداری پول راداد به‌شهرداری ، شهرداری‌هم حقوق کارمندانش راداد .

آبادانی‌زاده ـ خدابدرش رابیامرزد .

آبادانی‌نژاد ـ اماسربرج شد ، ته‌برج شد . وسط برج شد . آقای استاندار همینطور نشسته بود توی اطاقش ومنتظر بود دربازشود و آقای شهردار آبادان وارد شود و بگوید بفرمائید این ۵۰۰ هزارتومن .

آبادانی‌زاده ـ بالاخره درباز شد ؟

آبادانی‌نژاد ـ بعله دربازشدوپیشخدمت برای آقای استاندار آب‌خنك آورد ! ولی از آقای شهردار خبری نشد که نشد .

آبادانی‌زاده ـ شهرداری هم مثل تو بدحساب است .

آبادانی‌نژاد ـ نه‌جانم . هنوز ازدارائی شهرداری رفع توقیف نشده ، بهمین جهت چند روز قبل آقای استاندار یك نامه برای آقای شهردار نوشت که‌اگر تایك هفته ۵۰۰ هزار تومن رانیاوری پس‌بدهی ، هرچی دیدی از چشم‌خودت دیدی !

آبادانی‌زاده ـ بعدش چطور شد ؟

آبادانی‌نژاد ـ هیچی . حالا شهرداری که پول ندارد . کارمندان شهرداری‌هم می‌ترسند شهرداری بیاید حقوقی راکه از چند ماه قبل به آنها داده پس‌بگیرد ببرد بدهد به استانداری !

آبادانی‌زاده ـ نه‌بابا !

آبادانی‌نژاد ـ جان شما !

آبادانی‌زاده ـ خوب ، منظور ؟

آبادانی‌نژاد ـ هیچی ، حالا از آنطرف استانداری‌پولش رامیخواهد ، ازاینطرف کارمندان شهرداری نگرانند،شهرداری هم مرتب میگوید ندارم ! ندارم !

آبادانی‌زاده ـ منظورت رانفهمیدم .

آبادانی‌نژاد ـ منظورم اینست که من هم مثل شهرداری فعلا ندارم !

آقای آبادانی‌زاده بااین توضیحات‌قانع شد ، گفت ـ حالا تکلیف من‌چیست؟

آبادانی‌نژاد ـ باید یك هفته مهلت بدهی .

آبادانی‌زاده ـ یکهفته مهلت ، برای پنجاه تومن خیلی کم است ، از این تاریخ ، یکماه به‌تو مهلت میدهم ...!

نتیجهٔ اخلاقی ـ در مورد بدهکاران انصاف داشته باش !

اژدها

۱۱۱

-۱۹۷-

نویسنده : احمد احرار

عباسقلی ساکت وسر بزیر درگوشه‌یی ایستاده بود . او به مشکل امامقلیخان فکرد میکرد و نسبت‌به‌روزگار که مردی بدان صلابت و عظمت را در شکنجه پیشامدی چنان ناگوار قرار داده بود ، دردل تنفری عمیق حس میکرد.میکوشید تا بلکه از مغز خود کمك بگیرد و برای نجات امامقلیخان از آن سرنوشت شوم و سیاه راهی بیابد اما فکرش بهر طرف که میرفت بابن‌بست مواجه میشد .لاعلاج امامقلیخان یکه خورد :

ـ مردك دیوانه ... عقلش را از دستش گرفته‌اند ... شیطان همه وجودش را مسخر ساخته ... هرکس این یاوه را بر سرزبان او گذارده دشمنی خود را بامن و خاندانم تمام کرده است ... چه سفاهتی ... چه فاجعه‌یی !

عباسقلی گفت :

ـ آیاولینعمت مفید نمیدانند که‌مکتوبی مرقوم فرموده داودخان رااندرز بدهندوبه انقیاد و اطاعت تکلیف کنند ؟ اگر چه مراجعت به قره‌باغ برای چاکر حکم‌تن سپردن بمرگ محتوم‌داردومطمئنم داودخان لحظه‌یی در ریختن خون من‌درنگ‌نخواهد کرد . مع‌الوصف ترك جان و ترك سردر راه ولینعمت بر من دشوار نیست ... آماده‌ام تا هر آینه مقرر فرمائید خوداین مکتوب را برداشته بسرعت باد وبرق‌برای داودخان ببرم !

لبخندی‌تلخ‌ودرد آلودبرلبهای امامقلیخان نشست .سری تکان داده گفت :

ـ کار ازینگونه تدابیر گذشته است... سربرداشت و خاضعانه پرسید:

ـ آیا تدبیری بخاطر ولینعمت نمیرسد که چاره اینکار شود ؟... تعهدمیسپارم که اگر خدمتی بچاکر مرجوع فرمائید از بذل جان مضایقه نخواهم داشت .

امامقلیخان ایستاد و دیگر بار لحظاتی در چهره مرد جوان خیره شد :

ـ بگو ببینم پسرك ، داود با چه کسانی درین مقوله صحبت داشته است ؟ چطور میخواهد این دعوی را آشکار کند ؟ چه کسی براین مدعا گواهی خواهد داد ؟!

عباسقلی گفت :

ـ خانه‌زاد آنچه وا شنیده بودم معروض داشتم و پیش از آن چیزی نمیدانم...اما از قراریکه داودخان بمن میفرمودولینعمت خود براین مدعا شهادت میدهد .. ..

امامقلیخان یکه خورد :

ـ من ؟!

ـ آری ولینعمتا ... مگردر تمامی ممالك قزلباشیه کس دیگری هم هست که در چنین واقعه عظیمی مردم برقول او اعتماد کنند ؟

امامقلیخان یکه خورد :

ـ مردك دیوانه ... عقلش را از دستش گرفته‌اند ... شیطان همه وجودش را مسخر ساخته ... هرکس این یاوه را بر سرزبان او گذارده دشمنی خود را بامن و خاندانم تمام کرده است ... چه سفاهتی ... چه فاجعه‌یی !

عباسقلی گفت :

ـ آیاولینعمت مفید نمیدانند که‌مکتوبی مرقوم فرموده داودخان رااندرز بدهندوبه انقیاد و اطاعت تکلیف کنند ؟ اگر چه مراجعت به قره‌باغ برای چاکر حکم‌تن سپردن بمرگ محتوم‌داردومطمئنم داودخان لحظه‌یی در ریختن خون من‌درنگ‌نخواهد کرد . مع‌الوصف ترك جان و ترك سردر راه ولینعمت بر من دشوار نیست ... آماده‌ام تا هر آینه مقرر فرمائید خودابن مکتوب را برداشته بسرعت باد وبرق‌برای داودخان ببرم !

لبخندی‌تلخ‌ودرد آلودبرلبهای امامقلیخان نشست .سری تکان داده گفت :

ـ کار ازینگونه تدابیر گذشته است... داود براهی رفته که بازگشت ندارد ... مابایدبفکر کارخودمان باشیم ... بتونیز خدمتی مرجوع میداریم که هرچه زودتر ترك این ولایت گفته بهرجادلت میخواهد روانه شوی .... بیشتر راضی خواهم‌بود که کمتر کسی بداند تو کجا هستی وچه میکنی ... حتی حاجتی نمی‌بینم که پدرت را از جاو مکان و حال و روز خود خبر بدهی ... خیال کن نه فارس رامیشناسی نه در فارس کسی را داری ... دستور میدهم خرج‌سفر و دست مایه‌مناسبی‌برای تو منظور شود . میتوانی آنرا یاداش خدمتی بدانی که در این سفر تکفل‌کرده و بانجام رسانیده‌ای ...

عباسقلی گزنش کرد ومرخصی طلبید. اندوه صورتش را رنك زده بود .بخاطرش میگذشت که هیچگاه در آن خانه‌جائی نداشته و امامقلیخان هرگز بپذیرفتن و روبرو شدن با او رغبتی نشان نداده‌است. احساسی براو نهیب میزد که‌زبان بگشاید و راز آن بی عنایتی رااز والی فارس سئوال کند .اما در حالیکه میکوشیداین احساس را در سینه خود مهار کند گوئی امامقلیخان به کنکاش درونی او پی برده از غمی که چهره‌اش را پوشانده بود به راز دلش پی برد و او را که به آستانه تالار رسیده قصد داشت از در خارج شود صدا زد :

ـ پسرك ، شایدیکروزی‌برسد که‌خودت بفهمی چرا ماباتو اینگونه سلوك میورزیم و چه علت دارد که ماندن ترا در ولایت فارس بمصلحت نمیدانیم... اگر آنروز فرارسید برای ما فاتحه‌یی بخوان و مغفرتی بطلب !

این‌سخن ملاطفت‌آمیز چهره‌دژم‌وگرفته مرد جوان را از هم گشود و دیگر بار اظهار ادب و اخلاص کرده قدم در راهرو نیمه تاریك عمارت خوابگاه نهادو دیگر روز پولی راکه از خزانه فارس حواله شده بود گرفت و از شیراز خارج شد .

***

امامقلیخان ،با همان نگاه پر معنی و کنجکاوانه ،عباسقلی را تا لحظه‌یی که در خم راهرو پیچید بدرقه کرد و آنگاه که تنهاشد ، آهی کشید و سری جنبانید و زمزمه کرد :

ـ وقتی تو درین شهر ودرین خانه‌ای چگونه‌امامقلیخان میتواند وجود پسری از صلب شاه عباس رادرخانه خود انکار کند ؟... آه ،ای پسرك ، تو از دنیا و راز های پنهانی این دنیا چه میدانی ؟ ... حتی مادرت هم که داغ بیست و چندساله جدائی را برسینه دارد اگر این لحظه باتو روبرو شودهرگز باور نخواهد کرد پسر گمشده اوست که اینسان سرگشته و آواره از شهری بشهری میرود ، از صف قورچیان خاصه بکنج زندان قره‌باغ میافتد و از چنك داود میگریزد تا رازی راکه داودبر او آشکار ساخته است ، راز پسری از صلب شاه عباس را به امامقلیخان برساند ... حتی پدرت هم‌ترا که پیوسته درکنار او و درمیان‌قورچیانش پرسه میزدی باز نشناخت و عمری بخطا در خطوط چهره صفی قلی مینگریست تا نقشی از وجود خودبیابد وهرگز نیافت...

سپاسگزاری از مردم شریف مشهد

در این موقع که بارای و اراده مردم شریف مشهد به عضویت انجمن شهرستان مشهد انتخاب شده‌ام ضمن عرض نهایت تشکر و سپاسگزاری از حسن ظن همشهریان ارجمند اطمینان می دهم با کمال صداقت و شرافت وظیفه خطیر خود را در مقابل شاهنشاه آریامهر رهبر عظیم الشان انقلاب و همشهریان عزیز انجام داده و براساس نظم نوین مملکت در اجرای برنامه حزب مترقی ایران نوین که پاسداری انقلاب را بعهده گرفته در خدمت به این آب و خاك فداکاری نمایم .

هراند مانگاساریان

آ ـ ۳۸۰۷۴

شهردار جدید شازند

آقای کاظم متولی شهردار شهریار طبق ابلاغ صادره ازطرف استانداری استان مرکزی بسمت شهردار شازند منصوب گردید و مشغول کار شد.
آقای متولی از ماموران فعال و تحصیلکرده وزارت کشور می‌باشد واهالی شازند امیدوارند بتواند در جهت عمران و آبادانی این منطقه اقدامات موثری انجام دهد .

آ ـ ۳۸۰۷۰

تشکر از جراح عالیقدر بیمارستان متینی کاشان

بدینوسیله از آقای دکتر داریوش جوانشیر جراح ارزنده و رئیس بیمارستان امدادی متینی وابسته به جمعیت شیروخورشید سرخ کاشان که با یك عمل جراحی ماهرانه فرزندم را از مرگ نجات داده‌اند واز کارکنان دلسوز آن بیمارستان سپاسگزاری مینمایم .

کاشان علی رحیمی

آ ـ ۳۸۰۸۰

دومین هفته

نخستین فستیوال فیلمهای ۷۰ میلیمتری

با موفقیتی خارق‌العاده از امروز در سینما

کاپری

آغاز شد

برنامه امروز ـ دکتر ژیواگو

برنامه فردا

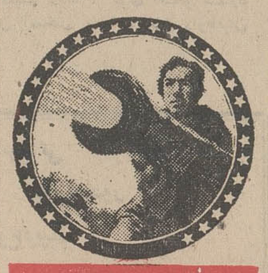

توپهای سان‌سباستیان

سانسها ۱۱ صبح ـ ۱ ـ ۳ر۱۵ ـ ۳ر۳۰ ـ ۵ ـ ۷ر۴۵ ـ ۱۰ بعدازظهر

آغاز سومین هفته نمایش

فیلمی که بااستقبال بیسابقه‌ای روبرو گشته است و درکلیه محافل تهران صحبت از آن است در

سینما آتلانتیک

کاباره مولن روژ

فعالیت هنری خود را آغاز میکند

امشب و هر شب در

کاباره دانسینك

مولن روژ

عارف ـ خواننده پرقدرت جاز محبوب همگان
جمیله ـ یکه‌تاز میدان جاز
ویگن

روانبخش ـ شادی آفرین
سوزان ـ خواننده بی‌رقیب
مهدیان ـ خواننده آواز های اصیل ایرانی

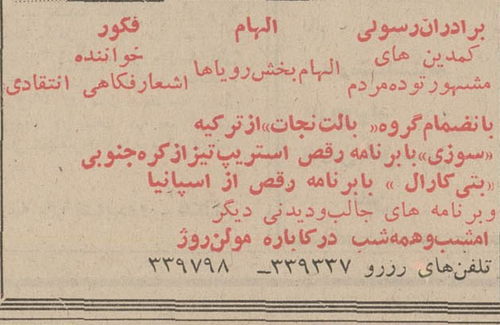

برادران رسولی ـ کمدین های مشهور توده مردم
الهام ـ الهام بخش رویاها
فکور ـ خواننده اشعار فکاهی انتقادی

بانضمام گروه « بالت نجات » از ترکیه
« سوزی » با برنامه رقص استریپ تیز از کره جنوبی
« بتی کارال » با برنامه رقص از اسپانیا
و برنامه های جالب و دیدنی دیگر
امشب و همه شب در کاباره مولن روژ
تلفن‌های رزرو ۳۳۹۳۳۷ ـ ۳۳۹۷۹۸

لاستیکهای سواری رادیال

کلبر

مخصوص اتومبیلهای

پژو

شرکت سهامی شبدیز

۳۴۸ خیابان سعدی ـ تهران

تلفون ۳۳۴۸۱۸ ـ ۳۳۶۲۷۱

۳۳۶۸۰۵

بمناسبت فرارسیدن فصل سینمائی و شروع نمایش فیلمهای ارزنده که هر سال در این ماه آغاز میگردد

آغاز هفته دوم نمایش در

سانترال ـ گروه سینماهای ـ متروپل

رویال ـ پولیدور ـ ایفل

و ... در ایوین سینما ونك

نمایش در درایوین سینما ونك بزبان های فارسی و انگلیسی در یك زمان

تکخال بزرگ و آخرین شاهکار پرحادثه جیمزباند (مامور ۰۰۷) را که در سراسر جهان غوغا برانگیخته است عرضه میکنند

جرج لازنبی ـ تلی ساوالاس

جیمز باند در ماموریت سری

باشرکت .

دیانا ریگ ـ گابریله فرزتی

موزیك از : جان باری محصول یونایتد آرتیست

برای شما خورشید دوبار طلوع میکند

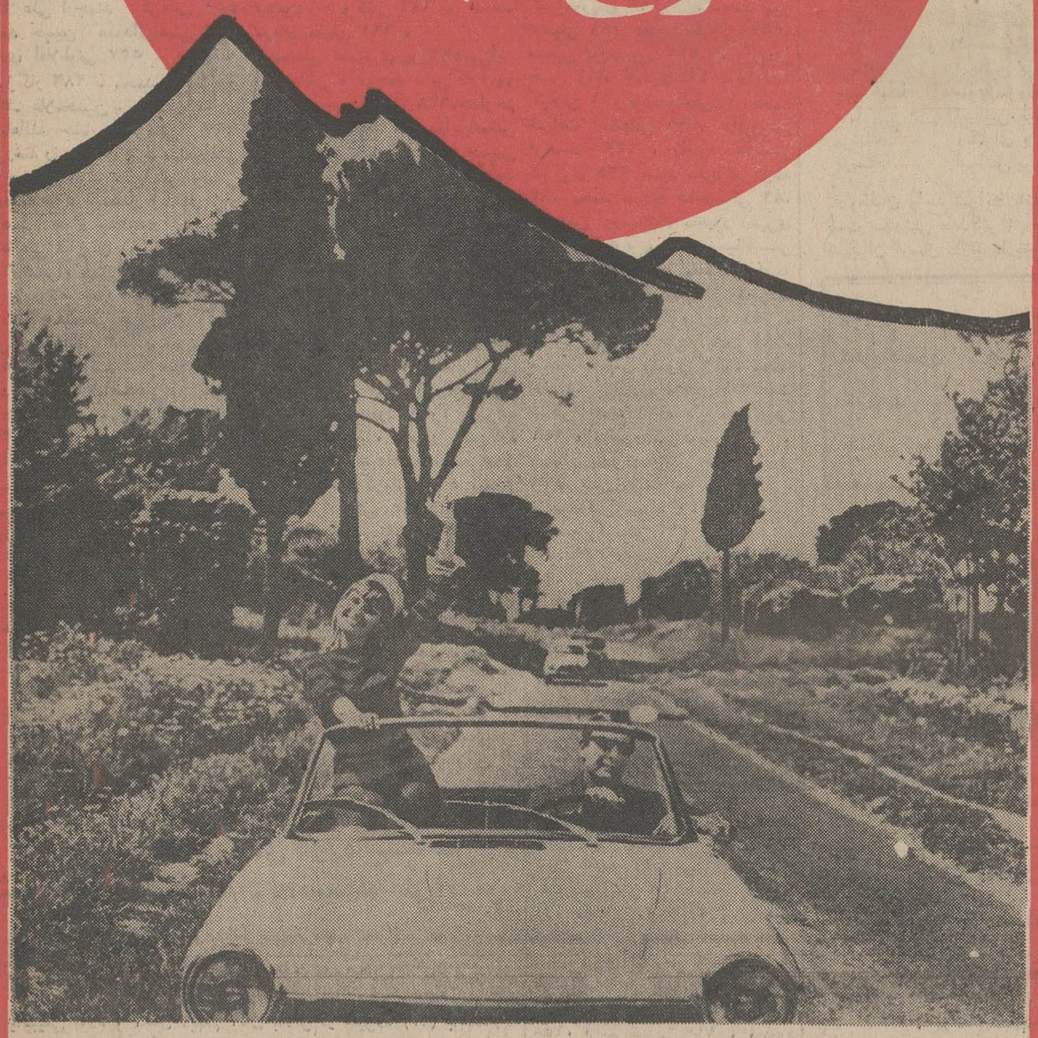

برای آنها که در بانك بازرگانی ایران حساب پس‌انداز باز کرده‌اند خورشید دوبار طلوع میکند و درقرعه کشی‌های امسال :

یکسال تمام ،

صبح به صبح ۵۰۰۰ ریال

برای یك نفر و

یك میلیون تومان

جوائز نقدی، بحکم قرعه بدارندگان حساب پس‌انداز تعلق میگیرد

بابدست آوردن جوائز ارزنده

بانك بازرگانی ایران

مثل میلیونرها زندگی کنید

49B2

از فردا صبح در سینماهای

حافظ ـ الوند ـ کیهان

مراد ـ فردوسی ـ پرسپولیس

یك اثر حماسی و باشکوه از تاریخ رم باستان با صحنه‌های عظیم و اعجاب انگیزی که خاطره‌اش را هرگز فراموش نخواهید کرد

روسانا پودستا در فیلم سینماسکوپ ـ رنگی

کنیز ۲

آگهی انتخاب اعضاء هیئت مدیره وبازرس و تبدیل شرکت به‌شرکت سهامی مسافرتی بین‌المللی اینترا

برابر تصمیم مجمع عمومی مورخ ۸ر۶ر۱۳۴۹ شرکت سهامی مسافرتی بین‌المللی اینترا تغییرات زیر در شرکت مذکور بعمل آمد :

۱ـ شرکت سهامی مسافرتی بین‌المللی اینترا به شرکت مسافرتی بین‌المللی اینترا (شرکت خاص) تبدیل یافت .
۲ـ شرکت لیا و آقایان یوسف تقلا ورامز ساره بسمت مدیران شرکت و آقایان نعمان سلیم و ساهات پطروسیان بسمت بازرس وبازرس علی‌البدل شرکت برای مدت یك سال انتخاب شدند .
۳ـ برای انتشار کلیه آگهی های شرکت روزنامه اطلاعات در نظر گرفته شد .
۴ـ طبق تصمیم مورخ ۸ر۶ر۴۹ هیئت مدیره مدیران باین شرح تعیین گردید الف ـ آقای رامزساره رئیس هیئت مدیره
ب ـ آقای یوسف تقلا نائب رئیس هیئت مدیره و مدیر عامل.
۵ـ مدیر عامل شرکت به تنهائی دارای کلیه اختیارات به شرح زیر می باشد .
الف ـ امضاء کلیه اسناد ، چکها ،سفته ها ،اسناد قابل انتقال وتعهدات صادره از طرف شرکت .
ب ـ استخدام ،عزل کارمندان شرکت .
ج ـ تعیین محل شرکت در تهران و ثبت آن در اداره ثبت شرکت ها .
د ـ اجاره محل
ه ـ افتتاح و بستن حسابهای جاری در بانك ها و موسسات مالی ـ دریافت و پرداخت وجوه و ظهر نویسی و واریز نمودن وجوه حاصله از اسناد قابل انتقال ـ کشیدن چك برای پرداخت مال‌الاجاره ، حقوق و هزینه هاو دیون دیگر شرکت و انجام معاملات بانکی و مالی مجاز .
و ـ نمایندگی شرکت در مقابل مقامات دولتی ، مالی و قضائی ایران
ز ـ دادن اظهارنامه مالیاتی و پرداخت مالیات شرکت
ف ـ عقد قرارداد موسسات دیگر ایرانی و نمایندگی های دولتی
ی ـ خرید ورود لوازماتی که برای حسن اداره امور شرکت در ایران لازم باشد .
ك ـ تنظیم اسناد و اقدام بعملیاتی که صرفا برای اجرای اختیارات فوق لازم باشد .
ل ـ واگذاری تمام یا قسمتی از این اختیارات .
ن ـ انتقال و فروش اموال و دارائی و حقوق شرکت
رئیس اداره ثبت شرکت هاو مالکیت صنعتی : مهدی نراقی
آ ـ ۱۷۷۲۵

شیشه شیرخوری کات ، در خدمت مادران عزیز

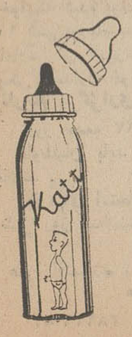

مادر عزیز : شیشه شیر خوری کات بهترین وسیله شیر دادن به فرزند عزیز شماست .
شیشه شیر خوری کات علاوه براینکه وسیله مطمئن و بهداشتی قابل اطمینانی برای کودك شماست ممکن است سکه پهلوی طلا نیز نصیب کودك شما گرداند .
در موقع خرید دقت کنید بسته‌بندی کاملا سالم باشد .
نماینده انحصاری پخش درایران ـ تهران ـ خیابان کاخ جنوبی کوچه هلالی پلاك ۱۷ موسسه نصیر
تلفن ۴۳۴۹۵

نتایج امتحانات ورودی انستیتو تکنولوژی کرمان

آقای علی هژبری هوتکی و خانم نرگس علامه نوری بترتیب رتبه اول و دوم را بدست آوردند

۷۰۶ نفر در امتحانات ورودی انستیتو تکنولوژی کرمان دررشته های برق - مکانیك و معماری شرکت کردند و از تعداد مذکور ۲۰۰ تن جزو قبول‌شدگان وذخیره اعلام شدند . از ۲۰۰ نفر مزبور ۱۳۵ نفر جزو قبول‌شدگان وبقیه بعنوان ذخیره اعلام شده‌اند .

اینك اسامی و شماره کارت قبول‌شدگان :

علی هژبری هوتکی ۶۹ ، نرگس علامه نوری ۸۸ ، محمد حسن شب‌بری زاد شماره ۵۵۸ ، یدالله زنگی آبادی ۵۵۵ ، ناصر خالقی ۵۸۸ صدیقه‌سرمست۱۹۶، ثبات‌رضائی زاده ۲۶۴ ، منصور مظفری‌نژاد ۸۶، اصغر رحمتیان ۴۳۸ علی ارجمند کرمانی ۵۵۰ محمد حسین علمدارباغینی ۴۴۲ مهدی افلاطونی ۵۳۷ - صدیقه آموزگار ۲۸۲ - محمد شریفی‌پور ۳۷۰- غلامحسین صداقت ۶۳۹ - ماشاءالله حسابی کرمانی ۶۹۷ علی‌رضا رزمجو ۵۶۵ - مسعودعلی میرحسینی ۶۶- علی‌اکبر جمالی پای‌قلعه ۵۲۵ - مختار آقاخانی‌نژاد ۵۲۰ - جواد جمشیدی جوباری ۵۳۲ علی نمازیان ۸۱مجید منتخب ۶۸۰ شهرام همتی ۲۱۳ حسینعلی میرسارودئیه ۷۰۴ عصمت زید آبادی ۵۲ فتحعلی فیروزیان ۱۱۷- مهرداد شهدائی ۱۸۳ - علی‌مرادی ۵۷۱ - محمدرضا شکوهیان ۶۹۳ داود ترابی۳۳۵محمدعلی‌پور ظهیر آبادی ۱۸-سیدمهدی آذرهوشنك ۳۷۲ محمود سعیدپور پاریزی ۴۹۶ خدابخش فخرآبادی ۵۰۰ اکبر شهیدزاده ماهانی ۵۵۲ - مهدی‌لری‌امینی ۴۹۲ حسین عزیزیان ۶۸ - سعید زرگرباشی ۵۸۴ محمدتقی‌پور۳۳۱طاهره تدین ۱۱۸- اسدالله امیرفضلی ۷۰۳ - محمدحسین استوار راوری ۴۲ - محمدرضا شکیبا ۵۵- محمود میرزائی ۲۱۵ - محمدرضا اولیاء ۳۶۹ ، احمد وزیری نسب ۳۲۵ ، جلال رضوی علوی ۳۵۸ ، حسن باقرپور ۳۹۱ ، شمسی موقر زاده ۳۹۲ ، هدایت محمود آبادی ۵۳۳ مسعود صانعی ۴۸۹ ،محمد حسین حقیقی ۴۵۶،محمدکاظم بارانی۴۸۱ حمید بهرامی ۷۱، محمد علی ثمره حسینی نجار ۳۰۰، عباس رفیعی ۴۳۷ ، مرتضی غفاری ۵۱۸،شمسی بهره مند ۴۸۵ ، فاطمه صباغ ۴۱، سید محمد حسین پور خندقی۴۷۱، منصور سلیمانی ۳۹۳، حسین بدرالدینی ۱۴، اکبر معلمی۶۵۶، عبدالرضا صیرفی نژاد ۱۷۹ ، سید عبدالرسول روح الامینی ۴۳۴ ، غلامحسین نیکپور ۴۸۰ ، سهراب یزدان پناه ۸۹،حسین وحدتی۳۶۳، بدری طوفان ۵۷۲ ،صدیقه طالبانی ۵۹۷ ، نصرت الله ادرس ۳۷۷ ، مهدی حائری زاده ۶۶۱ ، مسعود اطهری ۱۲۴ .

ذخیره ها :

پرویز وهمنی ۲۸۵ ، اطهره کارآموزیان ۱۶۲ ، محمد میر حسینی ۱۸۹ ،حبیب فروتن ۳۶۰، سیمین نوری پور ۴۷۷ ، پروین حسن زاده جعفری ۴۰ ، دادخدا گیلانی ۳۲، فاطمه‌واعظی۳۵، فاطمه شرافت اصفهانی ۱۱ ، کوروش فرهمند ۲۴۲ ، یحیی غلامعلی شاکری ۲۳۵ ،سید علی‌اکبر آل‌طه ۸۳، محمد مهدی قناتغستانی ۸۲، داریوش ارومیه۹۳، منصور اطهری ۱۲۳ ،دادیارغیبی ۸۰، مجیدقاسمی علی آبادی ۳۴۸ ، محمد برجسته ۴۵۷ ، مهدی وکیلی اندوهجردی ۴۳۳، فریدخت زمزم زاده ۵۴ ، عباس میرزازاده علی آبادی ۶۹۵، سید رضا بنی رضوی ۶۱۱، محمد علی شفیعی زاده ماهانی ۶۳۱،عفت شاهی زاده ، ۶۰۷، علیرضا شفیعی ۲۴۱ ، محمود میرحسینی ۶۶۴ ، سیمین عالمزاده۶۱۸ ،جوادعبدالهی ۵۷۹، علی اصغر محمدی ۴۹۷ ، مسعودناصر سعید ۴۴۶ ،جهانگیر ارجمند کرمانی ۳۹۷ ، عباس‌تبریز زاده ۳۵۹ ،اسماعیل اسماعیل زاده ۴۲۸ ، حمید نظریان ۶۴۳، سیمین سعید ۶۵۹ ، مجید ترك‌زاده ۲۱۷، غلامرضا بیگی ۶۴۸، اکبرمیربیگی نژاد ۱۲۶ ، اکبر میرزائی ۲۱۶، رحیم طباطبائی‌فر ۳۹۹ ، فرج الله ثمره گلستانی ۲۱،غلامرضا فخاری کالجی۶۱۲، فرخنده‌السادات‌حسینی ۶۲۲ ، علیرضافوروان یزدانی۶۴۹، مهدی عرب پور یزدی ۴۶۸ ،محمد خوشبخت ۴۶، ایرج شفیعی۴۱۱، فروغ جبار نژاد کرمانی ۳۸،اصغر نقیبی ۱۴۸ ، عباس شمس الفداء ۲۸۴ احمد رشیدی ۴۶۶، عباس غلامرضا بیگی ۶۴۸،اکبرامیربیگی ۹۱، منصور شریفی ۴۶۴، یدالله لشکری زاده ۴۵۵ ، محمد ناصر سعید ۴۴۵، اطهره قلعه آقائی۲۴۳، رستم بهروزیان ۲۹۴، ،داودابراهیم زاده ۵۳۸، سید علیرضا مجدزاده ۶۵۸، قاسم ضربی ۶۶۰ ، محمود میر مطلبی ۱۱۳، محمدحدادادپور ۱۵۹ ، خانم زرانگیز تقوی ۱۷۴، صادق چمن خوشنویس ۲۳۹،محمد رضا محسنی ۴۰۱ .

قبول شدگان‌فقط می توانند تا ۲۵ شهریور ماه ۴۹ با در دست داشتن مدارك زیر به انستیتو تکنولوژی برای ثبت‌نام مراجعه و یامدارك خود را از طریق پست به آدرس انستیتو تکنولوژی ارسال فرمایند .

۱- ۱۶ قطعه عکس ۴×۶

۲- فتوکپی‌معافی یافتوکپی‌آماده به خدمت .

۳- اصل شناسنامه یا فتوکپی آن

۴- در دست‌داشتن فیش‌پرداخت مبلغ ۱۶۶۰۰ به‌حساب شماره۶۶۶ بانك بیمه بازرگانان کرمان .

۵- فتوکپی اصل دیپلم کامل متوسطه یا ارزش تحصیلی

کرمان . انستیتو تکنولوژی

آ-۳۸۰۹۴

بدینوسیله برخود لازم میدانم از آقای تهرانی‌نژادراهنمای شرکت «تورمسافرتی آپادانا» که در تمام طول مسافرت از راهنمائی های مفید و ارزنده ایشان برخوردار بوده‌ایم تشکر و سپاسگزاری نموده موجبات تشویق ایشان را از مسئولین شرکت آپادانا درخواست مینماید .

پروین راستی‌فر

آگهی مسابقه ورودی دوره لیسانس شبانه رشته اقتصاد دانشگاه ملی ایران

دانشگاه ملی ایران برای دوره لیسانس شبانه رشته اقتصاد در سال تحصیلی ۵۰- ۱۳۴۹ از طریق مسابقه ۵۰نفر دانشجو می‌پذیرد .

داوطلبان باید دارای دیپلم کامل متوسطه در رشته‌ریاضی یاطبیعی بوده و معدل دیپلم آنان بالاتر از سیزده (۱۳) باشد.

مدارك ثبت‌نام

۱- فتوکپی یا رونوشت دیپلم کامل متوسطه .

۲- دوبرك رونوشت یا فتوکپی شناسنامه .

۳- سه‌قطعه عکس ۴×۳ (داوطلب باید شخصا نام و مشخصات خود را روی شناسنامه در پشت عکس نوشته‌باشد).

۴- رسید بانکی به مبلغ پانصدریال که بابت ثبت‌نام به حساب شماره ۱۰۰۲ دانشگاه ملی‌ایران نزد بانك ملی‌ایران شعبه ۶۷۶ اوین یا دریکی از شعب بانك ملی در تهران یا شهرستانها پرداخت شده باشد .

وجه ثبت‌نام و مدارك داوطلب درصورت شرکت‌نکردن در امتحان ورودی و یا قبول نشدن پس‌داده نخواهد شد .

مواد امتحانی

۱- ریاضیات در حدود ششم طبیعی .

۲- معلومات عمومی .

۳- زبان خارجی (انگلیسی و فرانسه) .

۴-زبان فارسی .

شرایط اختصاصی دوره شبانه

۱- دوران تحصیلی در دورهٔ شبانه برای اخذ لیسانس شش سال . حداکثر هشت سال است .

۲- کلاسهای دوره شبانه از ساعت ۵ تا۹ بعدازظهر تشکیل میگردد .

۳- موادبرنامه درسی دوره شبانه عینا مانند دورهٔ روزانه است .

برك درخواست ثبت‌نام درمسابقه‌ورودی دوره شبانه لیسانس اقتصاد

اینجانب بامشخصات زیر :

نام‌خانوادگی ..... نام .....

نام پدر ..... شماره‌شناسنامه .....

صادره از ..... متولدسال .....

فارغ‌التحصیل ششم‌متوسطه دررشته . . .سال ....

بامعدل ..... در دبیرستان .....

شهر ..... داوطلب شرکت در مسابقه ورودی رشته اقتصادی‌شبانه دانشگاه‌ملی ایران هستم . زبان خارجه‌ای که‌امتحان خواهم داد ..... است . به‌پیوست این درخواست مدارك‌خواسته شده‌را ارسال میدارم .

نشانی کامل

شماره تلفن تاریخ

محل امضاء

داوطلبان باید درخواست های خود را به ضمیمه مدارك خواسته شده بوسیله پست سفارشی طوری بفرستند که تا روز ۲۱ شهریورماه به نشانی تهران - اوین دانشگاه ملی ایران - اداره کل آموزش واصل گردد . به‌درخواست هائی که‌فاقد یکی ازمدارك خواسته شده‌باشد ترتیب اثر داده نخواهدشد.

تاریخ برگزاری امتحانات ورودی

روز جمعه ۲۷ شهریورماه ساعت ۹ تا ۱۱ صبح

داوطلبان باید یکساعت‌قبل‌از وقت‌در دانشگاه حضورداشته باشند .

کارتهای امتحانی ورودی از ساعت ۸صبح تاساعت ۹بعداز ظهر روز سه‌شنبه ۲۴ و چهارشنبه ۲۵ شهریور دردانشکده علوم اقتصادی و سیاسی توزیع خواهد شد .

دانشگاه ملی ایران

آ- ۳۸۲۱۶

ما با آرامش سخن میگوئیم!

شماره مخصوص مهرماه مجله جوانان که بمناسبت سالگرد انتشار این مجله و آغاز سال تحصیلی منتشر میشود نمونه‌ایست ازذوق و ابتکار و قدرت خلاقیت یك کادر وسیع‌وفعال‌مطبوعاتی که طی سال ۴۹ توانستنددر تمام‌جبهات‌ورقابتهای‌مطبوعاتی به پیروزیهای چشم‌گیری دست یابند و هزاران خواننده را بسوی خود جلب کنند

شماره‌مخصوص‌مهرماه مجله‌جوانان

همراه یك تقویم بزرك‌ورنگی ابتکاری مجله

و صدها داستان ، رپرتاژ ، سرگذشت واقعی‌درروزدوشنبه سیزدهم مهرماه منتشر میشود

آگهی استخدام

وزارت‌بهداری بمنظور خدمت در موسسات تابعه‌تعدادی‌کارمند بامشخصات زیر احتیاج دارد :

نوع شغل	حداقل مدرك تحصیلی	محل خدمت	تعداد مورد نیاز	جمع حقوق و مزایا
جراح	دکترای پزشکی و گواهی تخصصی‌جراحی عمومی	نطنز	یك نفر	۲۱۲۸۰
دندانپزشك	دکترای دندانپزشکی	نطنز	یك نفر	۲۱۲۸۰
جراح	دکترای پزشکی و گواهی تخصصی‌جراحی عمومی	شهرضا	یك نفر	۲۱۲۸۰
پرستار	لیسانس پرستاری	شهرضا	یك نفر	۱۶۸۰۰
بهیار ماما	سوم متوسطه و دوره مربوطه	شهرضا	یك نفر	۷۵۶۰
ماما	لیسانس مامائی	فریدن	یك نفر	۱۶۸۰۰
پزشك	دکترای پزشکی	خوانسار	یك نفر	۱ ۷۴۸۰
پرستار	لیسانس پرستاری	خوانسار	یك نفر	۱۳۸۰۰

داوطلبان واجد شرایط باید فرم تکمیل شده طبق نمونه ذیل را همراه بایك قطعه عکس ۴×۶ وسیله پست سفارشی حداکثر تا آخر وقت اداری ۴۹٫۶٫۲۹ باداره کارگزینی وزارت بهداری واقع در خیابان شمیران ارسال دارند تاریخ و محل مصاحبه کتبا باطلاع متقاضیان خواهد رسید . م‌الف۶۲۸۰

اینجانب	نام‌خانوادگی	نام‌پدر	شماره‌شناسنامه
محل صدور	متولد	مدرك‌تحصیلی	وضع‌خدمت‌وظیفه
داوطلب شغل	میباشم		
نشانی کامل	تلفن		امضاء

۱-۲ آ-۳۸۴۸۴

وزیر بهداری

دنیای ورزش

شنبه‌ها منتشر میشود

با گرام استریوفونیك

دوآل

ازنوای موسیقی لذت ببرید .

گرام. دوآل. آهنگهای مورد علاقه شما را عینا آنچه اجرا شده پخش میکند.

گرام استریوفونیك دوآل Dual P 42

قدرت خروجی ۱۲ وات

میله اتوماتیك تعویض صفحه

پیکاپ کریستال

Dual گرام دوآل باشهرت جهانی

تجدید آگهی مزایده گرمابه شهرداری ایوانکی

شهرداری ایوانکی به استناد تصویب نامه شماره ۷۷۲۳ مقام استانداری استان مرکزی یك باب گرمابه خودرا ازطریق مزایده بمدت دوسال بقرار ماهیانه حداقل ۹هزار ریال واگذار می‌نماید . پیشنهاددهندگان میتوانند پیشنهاد خود را دریاکت لاکو مهرشده از تاریخ صدور این آگهی حداکثر تا روز دوشنبه ۴۹٫۶٫۳۰ بدفتر شهرداری ایوانکی تحویل و رسید دریافت دارند . پیشنهادات‌رسیده راس ساعت مذکور بازو قرائت خواهدشد .حضور پیشنهاددهندگان در کمیسیون بلامانع است . پیشنهاد دهندگان بایستی مبلغ ده هزار ریال بعنوان سپرده بحساب ۷۰۰۱۲ شهرداری نزد بانك ملی ایوانکی واریز و رسید بانکی راضمیمه پیشنهاد خود نمایند به پیشنهادات مشروط و مبهم و بدون سپرده ترتیب‌اثر داده نخواهد شد . کلیه هزینه های مربوط بچاپ آگهی و غیره بعهده برنده مزایده خواهد بود شهرداری دررد یاقبول یك یا کلیه پیشنهادات مختار است‌چنانچه نفر اول پس‌از ابلاغ کتبی حاضربه تنظیم‌قرارداد رسمی در دفترخانه نگردید شهرداری با نفردوم قرارداد منعقد مینماید . چنانچه نفر دوم نیز حاضر بعقد قرارداد نشد بنفر سوم ابلاغ میشود و در اینصورت سپرده نفرات قبلی بنفع شهرداری ضبط خواهد شد .

شهردار ایوانکی : صفری

آ-۳۶۱۳۲

آگهی ثبت نام داوطلبان امتحان ورودی مدرسه تکمیلی نقشه‌برداری

مدرسه عالی نقشه‌برداری دوره تکمیلی نقشه‌برداری در سال تحصیلی ۵۰- ۱۳۴۹ از طریق امتحان بشرح‌زیر تعدادی دانشجو می‌پذیرد .

الف - شرایط نام‌نویسی

۱- داشتن مدرك فوق دیپلم در رشته نقشه برداری

۲- داشتن دو سال سابقه خدمت در رشته نقشه‌برداری پس‌از اخذ مدرك فوق بگواهی موسسه مربوطه که در آن شاغل است وتایید مدرسه عالی نقشه‌برداری .

۳- پرداخت مبلغ پانصد ریال جهت ثبت‌نام بحساب شماره ۴۰۸۸ سازمان نقشه‌برداری نزد بانك مرکزی ایران .

۴- داوطلبانی که در امتحان ورودی توفیق حاصل نمایند باید برای ثبت‌نام مبلغ چهل هزار ریال بابت شهریه سالیانه بحساب فوق پرداخت و فیش مربوط را بدفتر مدرسه عالی نقشه‌برداری تسلیم نمایند .

۵- چنانچه داوطلبانی که توفیق حاصل نمودند و در یکی از سازمانهای دولتی و غیر دولتی اشتغال داشته باشند باید موافقت کتبی سازمان متبوع خود را دایر بر اینکه داوطلب مجاز است‌بمدت دوسال تمام وقت تحصیل اشتغال داشته‌باشد بدفتر مدرسه‌عالی تسلیم نمایند .

ب- نام‌نویسی و تاریخ امتحان‌ورودی

داوطلبان باید با دردست داشتن یکبرك فتوکپی فوق دیپلم در رشته نقشه‌برداری و دو برك رونوشت شناسنامه یا فتوکپی آن و ۶ قطعه عکس ۴×۳ برقی که مشخصات کامل خود را در پشت آن نوشته باشند از روز ۴۹٫۶٫۲۱ لغایت ۴۹٫۶٫۳۰ بدفتر مدرسه عالی نقشه‌برداری واقع در میدان شهید جاده مهرآباد مراجعه نمایند . کارت شرکت در روز چهارشنبه ۴۹٫۷٫۸ در محل مدرسه عالی نقشه‌برداری توزیع میگردد امتحان ورودی در ساعت سه بعد از ظهر پنجشنبه ۴۹٫۷٫۹ در محل مدرسه عالی نقشه‌برداری انجام خواهدشد.

ج- مواد امتحانی

نقشه‌برداری - فتوگرامتری

مدیر مدرسه عالی نقشه‌برداری - فلکشاهی

۱-۲ آ- ۳۸۲۸۰

آگهی پذیرش دانشجو

وزارت راه برای تحصیل در کلاس های آموزشگاه فنی راه ۹۰ نفر دانشجو از طریق امتحان و مسابقه باشرایط زیرین می‌پذیرد .

۱- دارابودن گواهی‌نامه دیپلم کامل متوسطه در رشته های ریاضی و طبیعی (حداقل معدل قبولی ۱۵)

۲- داشتن صحت مزاج و سلامتی کامل

۳- عدم تجاوز سن‌از ۲۵ سال

۴- دارابودن دفترچه پایان خدمت وظیفه‌یابرك معافی

مدت تحصیل در کلاسهای مذکور دوسال‌و به فارغ‌التحصیلان گواهینامه فوق‌دیپلم داده خواهد شد . دانشجویان در دوران تحصیل از کمك هزینه تحصیلی استفاده خواهندکرد و از آنان تعهدی مبنی بر پنج سال خدمت در وزارت راه اخذ خواهد شد.

داوطلبان مطابق نمونه زیر در خواست نامه تنظیم و همراه فتوکپی مدرك قبولی ششم و سه قطعه عکس ۴×۶ که در سال جاری گرفته شده باشد حداکثر تاتاریخ دوشنبه ۴۹٫۶٫۳۱ شهریور ماه به آدرس اداره آموزش کل راهداری وزارت راه واقع در خیابان شاهرضا ،جنب سینما دیانا ، کوی اسکو شماره ۳۷ ارسال دارند . تاریخ‌و محل امتحان بعدا باطلاع داوطلبان خواهد رسید . م‌الف ۶۲۵۲

وزارت راه

نام	نام‌خانوادگی
شماره‌شناسنامه	محل‌صدور
تاریخ‌تولد	نوع‌دیپلم
ادرس تامل‌پستی	
تلفن	

آگهی مناقصه

هواپیمائی کل کشوری ۹۷ قلم کریستال مورد نیاز دستگاه‌ها رابرابرشرائط و صورت مشخصات‌موجود تحویل گمرك مهرآباد به مناقصه می گذارد ، داوطلبان شرکت در مناقصه می توانند اوراق شرائط و صورت مشخصات کریستال ها را از اداره کارپردازی وخدمات هواپیمائی کل کشوری واقع در فرودگاه قدیم مهرآباد دریافت و پیشنهادات خود را در پاکت لاکو مهر شده حداکثر تاساعت ۱۲ روز هشتم مهرماه در مقابل اخذرسید باداره دبیرخانه هواپیمائی کل کشوری واقع در فرودگاه قدیم مهرآباد تسلیم نمایند ، پیشنهادات رسیده در ساعت ۹ صبح‌روز نهم مهرماه سال جاری باز وقرائت خواهد شد ، حضور پیشنهاد دهندگان در جلسه مناقصه آزاد خواهد بود .

م‌الف ۶۲۷۰

هواپیمائی کل کشوری

آ-۳۸۱۸۸ ۲-۱

تشکر ازکارکنان هواپیمائی ملی ایران در شیراز

چند روزی باتفاق همسرم جهت بازدید از شهر زیبای شیراز به این شهر آمدم‌و از نزدیك شاهدتلاش وصمیمیت کارکنان هواپیمائی‌ملی ایران شعبه شیراز چه درفرودگاه و چه در دفتر شهر بودم . اکنون که شیراز زیباراترك می کنم وظیفه خود میدانم‌از همکاری صمیمانه ای که کارکنان‌هما درامرمسافرتمان کردند سپاسگزاری کنم.بی‌شك این همکاری ها سفر دلنشینی برای‌مسافرین بوجود می آورد .

بحرین زینب راشدی (راشد) آ-۳۸۰۹۲

فکر میکنید که یك ریش‌تراش برقی بتواند باعث تغییراتی در زندگی شما گردد؟

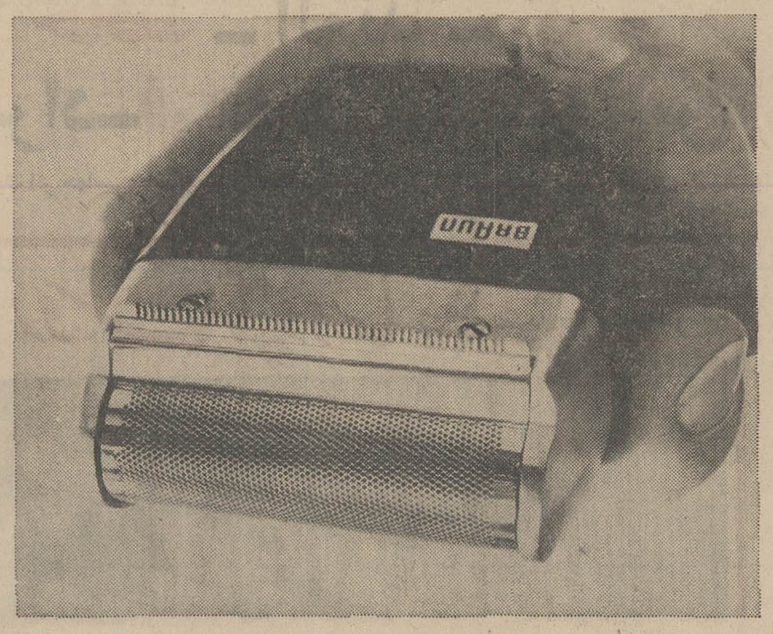

براون سیکستانت بخوبی عالیترین تیغ میتراشد...

برای اینکه دارای ظریف‌ترین شبکه‌ها بوده (با ضخامت $\frac{1}{20}$ میلیمتر) و دارای سوراخهای «لانه زنبوری» مخصوص براون است .

...اما بمراتب صاف‌تر و راحت‌تر از تیغ اصلاح میکند

بخاطر اینکه شبکه‌آن باپوششی‌ازپلاتین (عالیترین فلز) براحتی برروی پوست صورت میلغزد.

براون سازنده عالیترین ریش‌تراش برقی در دنیا

مرغوبیت فنی وجنس ریش‌تراش های برقی براون مدت یکسال از تاریخ خرید تضمین می‌گردد .

یك سال ضمانت

BRAUN

ریش‌تراش براون سیکستانت باعث چنین تغییری میشود.

زیرا این ریش‌تراش موجب تحول اساسی در اصلاح صورت گردیده ونتایج درخشانی را ببار میآورد .

وبا

«هیپی»ها عامل انتقال بیماری وبا!

وبا دیگر آن مهاجم بیرحم قدیمی نیست

در کتیبه‌ای که از دوران اسکندر بیادگار مانده علائم ظاهری بیماری وبا که عبارت ازکبودی لب ها و گود افتادن چشمها و ... است حکشده است .

این‌بیماری اکنون بار دیگر بسیاری ازکشور های‌آسیائی و آفریقائی را آلوده کرده است .

تاریخچه بیماری «اپیدمیک»- همه‌گیر - از لحاظ تناوب پیشرفتها . فتوحات و سیر- قهقرائی شبیه امپراتوری ها است .

تا قرن هیجدهم میلادی‌وبا یک بیماری آسیائی بشمار میرفت و میکروب‌آن درحوالی دلتای رود گنگ‌ومناطق‌اطراف آن رشد میکرد .

درقرن نوزدهم اروپا شش باردر سالهای ۱۸۱۷ و۱۸۲۹ ۱۸۵۲ ، ۱۸۸۱ و ۱۸۹۹ مورد هجوم این بیماری قرار گرفت .

در حمله ۱۸۲۹ بیماری به پاریس سرایت کرد و درسال ۱۸۳۲ عده زیادی از اعیان و اشراف را کشتار کرد و نخست وزیر جدی لوئی - فیلیپ«کازیمیر پریه» نیز براثر ابتلا به وبا درگذشت حمله ۱۸۹۹ آخرین هجوم وبا به قاره ای بود که «روژه کوخ» رازاین دشمن مخوف«باسیل» راکشف کرده و میرفت مبارزه خود را با آن آغاز کند . آخرین حمله بیماری به اروپا در سال ۱۹۲۳ بود که کشور های بالکان را آلوده کرد . از آن تاریخ میکروب بیماری به همان محل قدیمی خود رانده شد و بندرت به غرب حمله میکرد .

در سال ۱۹۳۹ بیماری در ایران و در سال ۱۹۴۷ در مصر شیوع یافت ولی دامنه آن گسترش پیدا نکرد .

بیماری که اکنون دربسیاری از کشور های جهان شیوع پیدا کرده آن مهاجم بیرحم قدیمی نیست که هشتاد در صد میتلایان را از پای در می‌آورد در حالی که بیماری فعلی ۱۸ در صد در موارد فوق‌العاده خطرناک ۳۰ در صد تلفات میدهد .

باسیل مخصوص بیماری فعلی وبا در سال ۱۹۰۵ در قرنطینه «التور» روی‌زائرین مکه کشف شد .

بعد ها این میکروب را در ده هزار کیلومتری دریای سرخ در مجمع الجزایر سلب پیداکردند. از آنجا که باسیل «التور»کشنده نبود دانشمندان آن را ندیده گرفتند تا آنکه درسال۱۹۶۲ سازمان جهانی بهداشت اعلام داشت که عفونت حاصله از «التور» به مانند وبای معمولی خطرناک است و باید برای مبارزه با آن مبارزه شدید بعمل آید.

حمله جدید

در آنموقع یک حمله‌جدید «التور» آغاز و بیماری ازسلب خارج شده و در سال ۱۹۶۱ جزیره «ساراواک» را در برنئوآلوده‌کرده بود . بیماری در ماه اوت به هنگ کنگ و در ماه سپتامبر به فیلی پین سرایت‌کرد. و در«کوانتونگ» در جنوب چین بصورت یک اپیدمی خطرناک در آمد . حمله با سیل بیماری تا سال ۱۹۶۶ از این مناطق تجاوز نکرده بود و در این هنگام ناگهان بیست و سه هزار و دویست و پانزده نفر بر اثر بیماری‌بستری شدند و از این عده ۳۲۲۹ نفر در هفت‌کشور جنوب‌شرقی‌آسیاجان سپرند.

درسال۱۹۶۸ شماره کشور های آلوده به بیماری به ۱۶ کشور در سال ۱۹۶۹ شماره تلفات بیماری به ۴۵۸۰ نفر افزایش یافت . درسال۱۹۷۰ تا ۲۰ اوت طبق گزارش سازمان‌جهانی‌بهداشت شماره مبتلایان‌از ۱۱۲۱۸ نفر تجاوز نمی‌کرد که از این عده۱۸۲۳ نفر تلف شدند .

چیزی که موجب نگرانی است این است که دامنه این بیماری وحشتناک پیوسته گسترش می یابد . بیماری وبای‌التور در سال ۱۹۶۵ در ازبکستان شیوع یافت اینک باردیگرروز ۱۱ اوت شوروی وجود این بیماری را در این منطقه تائید کرد . روز ۱۴ اوت نوبت کره جنوبی بود که به‌آلوده شدن قسمتی ازخاک آن کشور به بیماری التور اعتراف کند . روز ۲۲ اوت اسرائیل اعلام کرد که چهار مورد بیماری در آن کشور دیده شده است.روز ۲۳ اوت لبنان و لیبی وجود بیماری را تائید کردند . باین ترتیب

شمالی عضو این سازمان نیستند در غرب جای شگفتی است‌که مصر و اردن وسوریه وعراق آنطور که ادعا میکنند ازآفت بیماری مصون‌مانده‌اند ترکیه‌درخواست مقدار زیادی واکسن ضد وبا کرده و در عین حال اعلام داشته که‌هیچ مورد بیماری در این کشور مشاهده نشده است .

دولتها خود را مجاز می‌دانند تا هر نوع اطلاعی که دلشان خواست در اختیار سازمان بهداشت بگذارند از این رو آماری که از طرف سازمان ملل متحد در مورد این‌بیماری منتشر میشود یکی از غیر قابل اعتماد ترین‌آمار های عصر حاضراست . مثلا سواحل مدیترانه تا ایتالیا آلوده شده است و ظاهرا بیماری‌حملات ۱۸۱۷ و۱۸۹۹ خود را از سرمی گیرد .

بعلاوه سازمان جهانی بهداشت اطلاع دقیق وکاملی از چگونگی گسترش این بیماری در کشور های جهان ندارد زیرادرخاوردور، چین کمونیست، ویتنام‌شمالی‌وکره اکنون‌میگویند که برده‌فروشی در جهان بکلی منسوخ شده است‌سازمان ملل متحدتاکنون از هیچ کشوری که این‌سئوال را : در کشورتان برده وجود دارد» با آنها در میان‌گذاشته پاسخ‌مثبت‌دریافت نکرده است کشور های عقب مانده اکراه دارند بوجود بیماری که از کثافت وفقر ناشی میشود اعتراف کنند . علاوه براین می ترسند که با اعلام‌آلودگی کشورشان بازار صادراتشان کساد شود .

بیماری وبا بیشتر از راه آلودگی آب و مواد غذائی سرایت‌می کند سازمان‌جهانی بهداشت در اعلامیه‌ای که اخیرا انتشار داده خاطرنشان ساخته است با پیشرفتی که در امر بهداشت حاصل شده بسیاربعید است که بیماری در اروپاشیوع پیدا کند ولی‌غافل از اینکه «هیپی ها» این جوانان آواره و کثیف که پیوسته بین اروپا و آسیا در رفت و آمد هستند موثر ترین عامل‌سرایت بیماری را تشکیل میدهند .

از : پاری ماچ

جمهوری فرانسه ۱۰۰ ساله شد

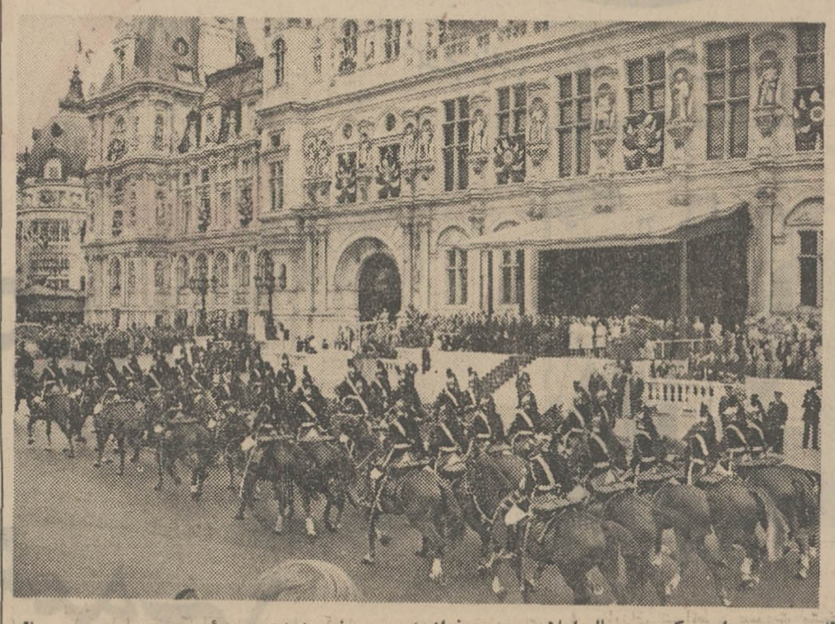

مراسم یکصدمین‌سال اعلام‌جمهوری فرانسه در حضورژرژپمپیدو رئیس جمهوری ، شابان دلماس نخست وزیر و گروهی از وزیران و شخصیت‌های فرانسوی در میدان شهرداری پاریس برگزار شدوپمپیدو بهمین‌مناسبت نمایشگاه‌یادبود روز ۴ سپتامبر ۱۸۷۰ را افتتاح کرد . پس‌از نطق‌هائی که نخست وزیر و وزیرامور ریاست جمهوری ایراد کردند مراسم رژه و در پایان‌آن آئین آتش بازی برگزارشد .

عکس از : خبرگزاری فرانسه

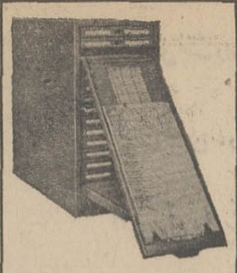

KARDEX

Remington Rand
Sole Distributors
OFFISCO S. A.
307 SHAH REZA AVE
(Air France Bldg)
Tel : 66118 , 68503

خانم دکتر زهرا مهین دخت ابوالفتوح

پس از طی دوره سه ساله در دانشگاه دولتی فلوریدا درامریکاو اخذدرجه دکترا در رشته تعلیم و تربیت به ایران مراجعت و در دانشسرایعالی تهران مشغول انجام وظیفه است .

آ-۱۷۷۷۱

آگهی مناقصه خرید لوازم آزمایشگاهی

شرکت دخانیات ایران بیست و سه قلم لوازم آزمایشگاهی مورد نیازخود رابمناقصه میگذارد‌داوطلبان بایدقبلا برای دریافت‌برگ‌مشخصات و شرایط مناقصه باداره کارپردازی این شرکت واقع در خیابان ایرانشهر شمالی مراجعه نموده و پس از مطالعه کامل و امضای تمام صفحات آن بانضمام پیشنهاد خود تا ساعت ۹ صبح اداری‌روز۸ر۷ر۴۹ باداره دفتر شرکت دخانیات ایران تسلیم نمایند . پیشنهاد های‌رسیده درساعت ده صبح همان‌روز۸ر۷ر۴۹ در شرکت دخانیات ایران باز و قرائت خواهد شد .م‌الف ۶۲۷۱

شرکت دخانیات ایران

۱-۲ آ-۳۸۱۸۴

یکشنبه‌روز مجله‌دختران وپسران‌است

آگهی تجدید مناقصه

واحد کل عملیات کارخانه آریامهر واقع در ۴۵ کیلومتری راه اصفهان - شهرکرد تهیه سیصد هزار متر مکعب شن‌وماسه شکسته مورد مصرف خود را طبق مشخصات از محل های‌واقع در چهار کیلومتری گردنه گاوپیسه (راه شهرکرد اصفهان) و همچنین تهیه دویست هزار متر مکعب ماسه رودخانه‌ای از محل هائی که پیمانکار تعیین خواهد نمود طبق اسناد ومدارك موجود بشرح‌زیر به مناقصه واگذار می نماید .

۱- پیشنهاد دهندگان بایستی جزء پیمانکارانی‌باشند که‌اعتبار وصلاحیتشان مورد تائید واحد کل عملیات کارخانه آریامهر قرار گیرد .

۲- پیشنهاد دهندگان بایستی طرح اجرائی مربوط به نحوه بهره برداری، مقدار ، نوع و ظرفیت ماشین آلات - دستگاه ها و سایر لوازم . نحوه نصب آنها ، نحوه غربال و دپو نمودن محصولات را طبق فراکسیون های تعیین شده ضمیمه پیشنهاد خود بنمایند .

۳- مقدار کار ممکن است تا ۲۵٪ کسر یا اضافه گردد .

۴- بارگیری وحمل شن و ماسه از محل دپو و تخلیه آن‌در محل مصرف بانظر واحد کل عملیات کارخانه آریامهر توسط پیمانکار و یا کارفرما راسا انجام خواهد شد .

۵- مدت پیمان حداکثر هیجده ماه از تاریخ امضاء ومبادله قرارداد می باشد .

۶- داوطلبان شرکت در مناقصه می توانند با پرداخت مبلغ ۱۵۰ ریال اسناد مناقصه را از دفتر تدارکات واحد واقع در ۴۵ کیلومتری جاده اصفهان -شهرکرد دریافت نموده و پیشنهادهای خود را براساس مفاد مندرج در آگهی و اسناد و مدارك مناقصه و دردو پاکت بشرح زیر :

پاکت الف : محتوی‌برگ ضمانت‌نامه معادل پنج درصد کل مبلغ پیشنهادی بسر رسید سه ماه از تاریخ مناقصه و کلیه اسناد و مدارك مناقصه تماما باید بوسیله پیشنهاد دهنده مهرو امضاء شده باشد .

پاکت ب: محتوی پیشنهاد و آنالیز قیمت های پیشنهادی‌از طرف پیشنهاد دهنده خواهد بود که تماما باید دارای امضاء و مهر پیشنهاد دهنده باشد .

تاساعت ۹½ روز چهارشنبه ۱ر۷ر۴۹ بدبیرخانه واحد تسلیم و رسید دریافت دارند .

تبصره - پاکت ب در صورتی باز و قرائت خواهد گردید که پاکت الف از هرلحاظ کامل باشد .

۷- پیشنهاد های واصله در ساعت ده روز چهارشنبه اول‌مهر ماه ۱۳۴۹ در قسمت تدارکات واحد باز و قرائت خواهد شد.

۸- حضور پیشنهاد دهندگان در جلسه مناقصه آزاد خواهد بود .

۹- واحد کل عملیات کارخانه آریامهر دررد ویاقبول تمام یا هریك از پیشنهاد ها مختار است .م الف۷۱۹

واحد کل عملیات کارخانه آریامهر

۱-۲ آ-۳۸۳۰۲

اطلاعیه‌شهرداری آمل

شهرداری آمل باطلاع کلیه صاحبان و املاك و اراضی واقع در محدوده قانونی شهر می رساند که طبق‌ماده ۵ قانون نوسازی وعمران شهری « مالکین زمین ها و ساختمان هاو مستحدثات واقع در محدوده شهر یا قائم مقام یا نمایندگان قانونی آنان مکلفند ظرف ششماه از تاریخ اعلام شهرداری مشخصات کامل ملك را با تعیین بهاء به تفکیك هر قطعه ملك و به ترتیب‌مقرر در ماده ٤ قانون مذکور کتبا به شهرداری اعلام دارند و هرگاه در مهلت مقرر نسبت به اعلام بهاء اقدام نکنند عوارض متعلقه برای مدت تاخیر بدو برابر افزایش خواهد یافت » بنابراین بدینوسیله باطلاع مودیان محترم می رساند که دفترچه حاوی مشخصات محدوده شهر و همچنین ارزش معاملاتی اراضی و ضوابط تعیین بهای ساختمان ها ومستحدثات از طرف شهرداری چاپ و آماده شده و در دفتر شهرداری موجود بوده و بمحض مراجعه تسلیم مودیان محترم خواهد شد چون از تاریخ نشراین آگهی تاشش ماه صاحبان املاك باید به تکلیف‌قانونی خود دائر باعلام بهای ملك عمل کنند و در غیر این صورت مشمول‌جریمه قاصد درصد خواهند شد بنابراین از هم شهریان محترم انتظار دارد که برای استفاده از ده‌درصد جایزه قانونی و همچنین جلوگیری از ضرر و پرداخت جریمه هرچه زودتر نسبت باعلام بهاء و اخذ رسید از دفتر شهرداری اقدام‌و عوارض متعلقه رابر اساس اعلام بهائی که خود می نمایند به میزان پنج در هزارتا آخر سال جاری به شهرداری پرداخت فرمایند .

شهردار آمل - مشیر

آ-۳۸۰۹۶

تبریکات

جناب آقای هراند مانگاساریان

خبر موفقیت جنابعالی در انتخابات انجمن ایالتی و ولایتی شهرستان مشهد موجب خرسندی گشته توفیق بیشتر شما را آرزومند است.

شکوفه نو - پرویز حجازی

آ-۳۸۴۲۰

جناب آقای هراند مانگاساریان

باکمال خرسندی ،انتخاب شایسته شما رابه عضویت انجمن ایالتی و ولایتی حزب ایران نوین مشهد به جنابعالی‌تبریك گفته، خواهان سعادت و توفیق بیشتر شما می‌باشد.

سعید یافه

آ-۳۸۴۲۲

جناب آقای هراند مانگاساریان

انتخاب بجاو شایسته جنابعالی رابه‌عضویت انجمن ایالتی و ولایتی حزب ایران نوین شهرستان مشهد تبریك گفته ، آرزومند توفیق و پیروزی شما میباشد.

رضاتقوی

آ-۳۸۴۲۴

جناب آقای هراند مانگاساریان

انتخاب شایسته جنابعالی به عضویت انجمن ایالتی و ولایتی حزب ایران نوین شهرستان مشهد باعث خرسندی وخوشوقتی دوستان گردید . خواهشمند است تبریکات صمیمانه‌ام را بپذیرید.

سینما شهوند -باغدان یگانیان

آ-۳۸۴۲۶

جناب آقای هراند مانگاساریان

از انتخاب شایسته و بجای جنابعالی به عضویت انجمن ایالتی و ولایتی شهرستان مشهد بی‌نهایت مسرور گشته‌تبریکات‌صمیمانه خودرا تقدیم میدارد.

عبدالحمید عمیدی

آ-۳۸۴۲۸

جناب آقای هراند مانگاساریان

انتخاب بجا و شایسته شما رابه عضویت انجمن ایالتی وولایتی از طرف حزب ایران نوین مشهد به جنابعالی تبریك گفته ، پیروزیهای آینده رابرای شما آرزو مینماید.

مهدی میثاقیه

آ-۳۸۴۳۰

جناب آقای هراند مانگاساریان

باکمال خرسندی ، پیروزی شما را در انتخابات انجمن ایالتی وولایتی حزب ایران نوین شهرستان مشهد تبریك وتهنیت گفته آرزومندیم در راه خدمت بشاهنشاه آریامهر وملت ایران قدم های موثری بردارید.

سیرا فیلم، مهدی مصیبی

آ-۳۸۴۳۲

جناب آقای هراند مانگاساریان

انتخاب شایسته آنجناب رابه عضویت انجمن ایالتی و ولایتی حزب ایران نوین شهرستان مشهد تبریك گفته ، پیروزی های درخشان‌تری رادرراه خدمت به شاهنشاه آریامهر و میهن عزیز برای شما آرزومندیم.

شرکت فیلمستان

آ-۳۸۴۳۴

جناب آقای حسینقلی کیان

انتصاب شایسته جنابعالی را بسمت دادستان استان مرکز صمیمانه تبریك عرض مینمائیم .

قم- دکتر سید عبدالوهاب امامی، محمد طاهر صابری

آ-۳۸۰۸۴

جناب آقای حاج اسمعیل هدایتی

انتخاب شایسته و بجای آنجناب رابنمایندگی انجمن شهرستان قم تبریك میگوئیم.

قم: حاج‌سید حسن حسین‌زاده ، حاج محمدجعفر صادقیان ، حاج‌سیدرضا سلطانی، حاج‌سید مصطفی محسنی ، سیدعلی‌محمد تقوی ، حسین تقوی یگانه ، ابوالقاسم آهنین ، ناصر محسنی.

آ-۱۷۷۳۸

جناب آقای مهندس آموزگار وزیر محترم آبادانی‌و مسکن

انتصاب شایسته وبجای آقای دکتر محسن‌ثنی‌عشری را به سمت مدیر کل تشکیلات و آموزشی صمیمانه تبریك میگوئیم.

آریازاده ، قرشی، موحد، بهبودی ،فقیری، عطار، ناظم‌زاده، بهرمن.

آ-۱۷۷۳۹

جنابان آقایان علی رشتی زاده و محمد آسودگان

انتخاب شایسته و بجای آن جنابان رابه نمایندگی انجمن شهرستان قم صمیمانه تبریك میگوییم .

کاریر قم : محمدتقی فدائی

آ-۳۸۰۹۰

جنابان آقایان علی رشتی زاده و محمد آسودگان

انتخاب شایسته وبجای آن جنابان را که از افراد صدیق و خدمتگزار مردم بوده بنمایندگی انجمن شهرستان قم صمیمانه تبریك میگوییم .

کاریر قم: حسین علیشاهی

آ-۳۸۰۸۸

جناب آقای مهندس علیرضا رادپی

انتصاب شایسته آندوست ارجمند رابسمت معاونت فنی ونظارت سازمان برنامه صمیمانه شادباش عرض میکنم و توفیق روزافزون آنجناب‌را آرزومندم.

قزوین :احمد ساربانها

آ-۳۸۰۵۰

جناب آقای محمد آسودگان‌م

انتخاب شما رابنمایندگی انجمن ایالتی و ولایتی شهرستان مذهبی قم تبریك عرض میکنم سعادت وموفقیت شما را در راه دین و خدمت بملت از خداوند بزرك خواستارم .

یداله علیشاهی

آ-۱۷۷۳۳

جناب آقای محمد دهقان نژاد

حسن انتخاب جنابعالی را بسمت نماینده انجمن شهرستان‌ری تبریك میگویم .

حیدر رجبی

آ-۳۸۰۶۴

جناب آقای باقر گلیشادی

انتخاب شما رابه نمایندگی شهرستان اصفهان تبریك عرض موفقیت شما را در راه خدمت بمملکت از خداوند متعال‌خواهانم.

کامیاب

آ-۱۷۶۹۵

جناب‌آقای دکتر خطیبی مدیر عامل جمعیت شیروخورشید سرخ‌ایران

باکمال مسرت و خوشنودی وصلت فرخنده آن جناب راتبریك و تهنیت عرض و سعادت و کامیابی شما را از خداوند متعال مسئلت دارد .

مدیر عامل جمعیت‌شیروخورشید سرخ‌ابهر- منفردیان

آ-۳۸۰۶۰

جناب آقای جعفری سناتور محترم

انتصاب آنجناب رابسمت معاونت بازرسی شاهنشاهی تبریك عرض نموده و موفقیت حضرتعالی را در پیشبرد نیات پاك‌شاهنشاه آریامهر از خداوند متعال مسئلت دارد.

زنجان : طارمیان

آ-۳۸۰۷۲

جناب آقای ضیاءالله اشراقی

انتصاب شایسته آنجناب‌را بسمت رئیس کل بهداری فرمانداری کل کهکیلویه و بویراحمد صمیمانه تبریك گفته موفقیت و پیشرفت جنابعالی را در راه خدمت به ملت و میهن گرامی آرزومندیم .

دکتر نصرت‌اله فائمی . دکتر محمد صادقیان

آ-۳۸۰۹۸

آگهی دعوت صاحبان سهام

نظر باینکه در مجمع عمومی ۱۰ر۵ر۴۹ اکثریت حاصل‌نشد لذا از صاحبان سهام شرکت سهامی منحله کارخانه پارچه‌بافی آذربایجان برای بار دوم دعوت میشود که در تاریخ چهارشنبه ۸ر۷ر۱۳۴۹ ساعت پنج بعد از ظهر در محل هیئت تصفیه دفتر حقوقی دکتر محی‌الدین نبوی شماره ۲ر۷۵ خیابان ایرانشهر نبش ثریا حضور یابند .

دستور جلسه :

۱- رسیدگی به گزارش هیئت تصفیه و اعلام خاتمه دوره تصفیه و اتخاذتصمیم درباره تقسیم دارائی شرکت بین صاحبان سهام .

۲- تعیین حق‌الزحمه مدیران تصفیه و کسانی که در دوره تصفیه با آنها همکاری کرده‌اند .

مدیران تصفیه شرکت سهامی منحله کارخانه‌پارچه‌بافی آذربایجان

موسی خطاطان ، دکتر محی‌الدین نبوی

۱-۲ آ-۳۸۳۹۰

آگهی مناقصه

هواپیمائی کل کشوری ۷۷۱ قلم لوازم یدکی دستگاه های R را برابر شرائط و صورت مشخصات موجود تحویل کمرك فرودگاه مهرآباد بمناقصه میگذارد .

داوطلبان شرکت در مناقصه‌میتوانند اوراق شرائط ومشخصات لوازم یدکی را از اداره کارپردازی وخدمات هواپیمائی کل کشور واقع در فرودگاه قدیم مهرآباد دریافت و پیشنهادات خود را در پاکت لاك و مهرشده حداکثر تا ساعت ۱۲ روز پنجم مهرماه سال جاری در مقابل اخذ رسید باداره دبیرخانه هواپیمائی کل کشوری واقع در فرودگاه قدیم مهرآباد تسلیم نمایند .

پیشنهادات رسیده در ساعت ۹ صبح روز ششم مهر ماه سال جاری باز و قرائت خواهد شد . حضور پیشنهاد دهندگان درجلسه مناقصه آزاد خواهد بود . م الف ۶۰۶۴

معاون وزارت راه و رئیس هواپیمائی کل کشوری - اربابی

۱-۲ آ-۳۵۶۵۶۰

آموزشگاه عالی بهداشت دهان‌و دندان دانشکده دندانپزشکی دانشگاه ملی ایران دانشجو میپذیرد

آموزشگاه پرستاری و بهداشت دهان وابسته به دانشکده دندانپزشکی دانشگاه ملی ایران برای سال تحصیلی ۵۰-۴۹ بیست نفر دانشجوی دختر که دارای دیپلم طبیعی یا ریاضی باشند از طریق مسابقه میپذیرد.

داوطلبان باید فتوکپی یا گواهی نامه پایان تحصیلات خود را بانضمام ۴ قطعه عکس ۴×۶ و دو برگ فتوکپی شناسنامه و رسید بانکی به مبلغ ۵۰۰ ریال بابت‌شرکت در کنکور راکه به حساب شماره ۱۰۰۲ دانشگاه ملی ایران در بانك ملی شعبه دانشگاه ملی ایران پرداخت نموده‌اند از تاریخ اول شهریور لغایت آخر روز پنجشنبه ۲۶ شهریور به اداره دبیرخانه دانشکده دندان پزشکی واقع در اوین‌شخصا یابوسیله پست سفارشی‌تسلیم نمایند .

امتحان مسابقه روزشنبه ۲۸ شهریور ساعت ۹صبح در دانشکده انجام خواهد شد و نتایج روز دوشنبه ۳۰ شهریور در محل دانشکده اعلام می گردد .

داوطلبان برای کسب اطلاعات بیشتر می توانند شخصا به آموزشگاه مراجعه نمایند .

دانشکده دندانپزشکی دانشگاه ملی ایران

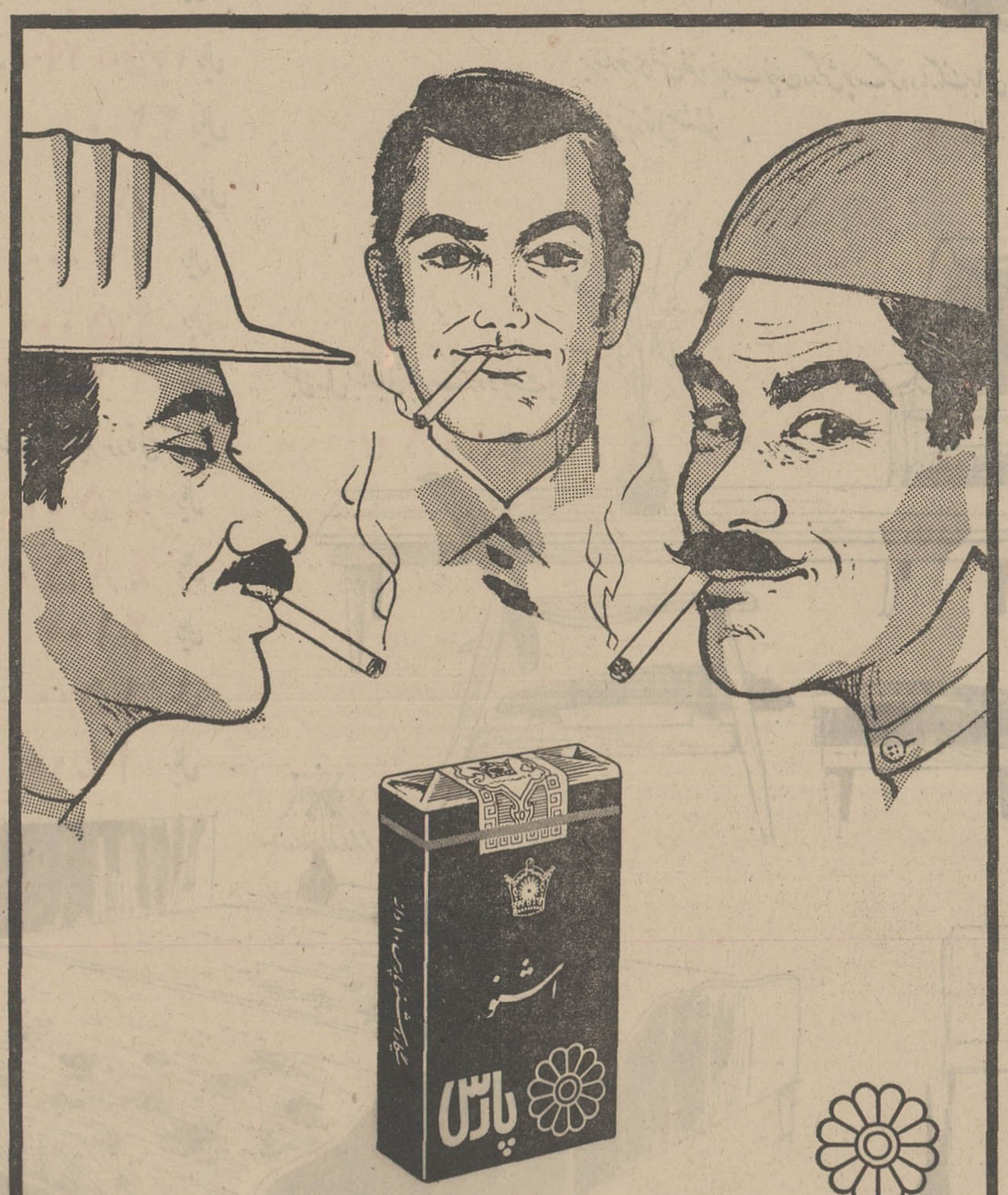

اشنو پارس

فرآورده جدید در بسته بندی جدید با لفاف آلومینیوم و پوشش سلوفان همیشه تازه بدست شما میرسد

سرویس قاشق وچنگال ۲۴ پارچه غذاخوری آلمانی درجه ۱ **۷۹۰** ریال

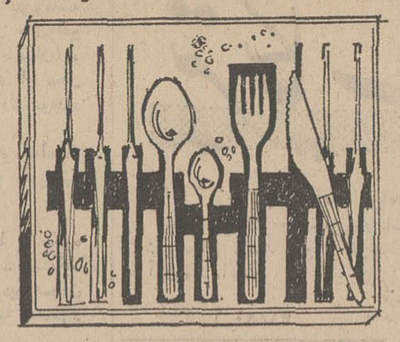

اجاق گاز رومیزی ۳ شعله ایران گاز **۱۷۰۰** ریال

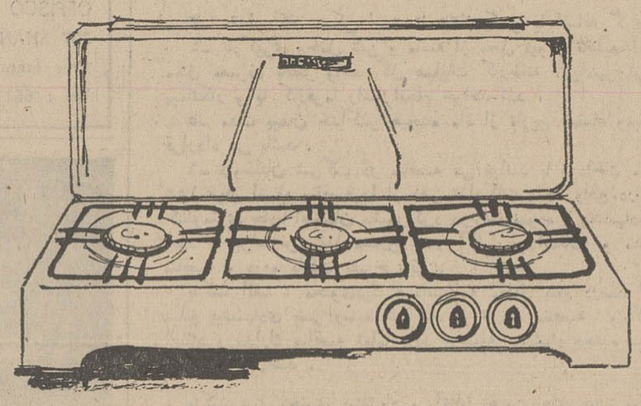

سینی لعابی نقشه دار فرانسوی **۷۰** ریال

لیوان مشکن ساده **۱۰** ریال

اطوی برقی مدل پرنکت **۵۸۰** ریال

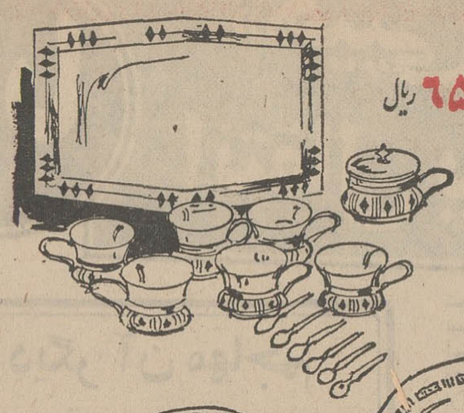

سرویس چای خوری استیل مشبک **۶۵۰** ریال

سرویس چینی غذاخوری ۸۱ پارچه **۵۱۰۰** ریال

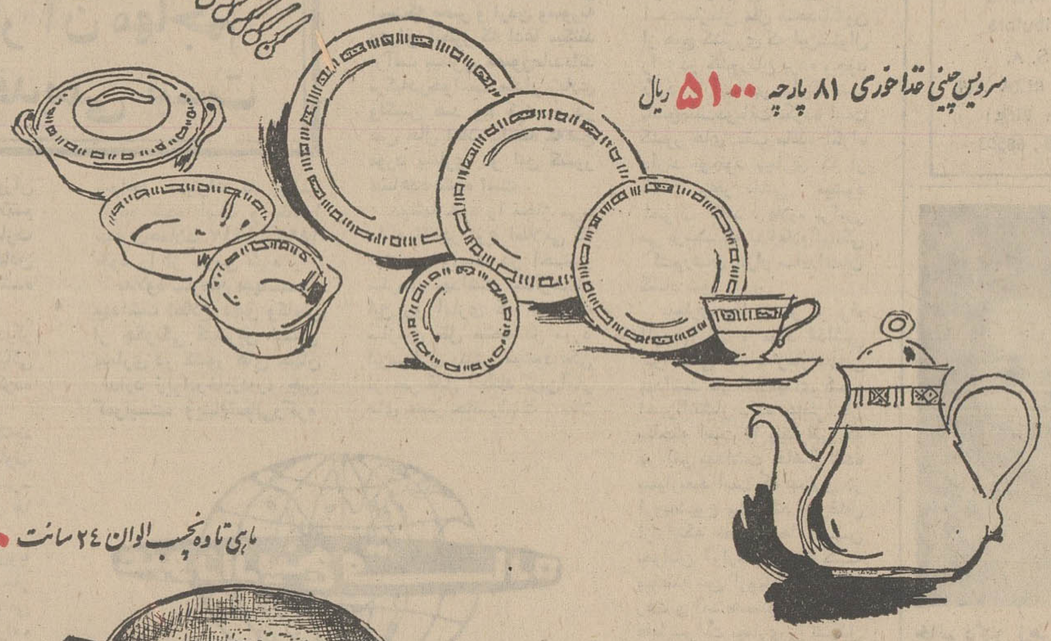

فروشگاه بزرگ ایران

وسائل منزل ومُبلمان خانهٔ شمارا بهتر وشیک‌تر ازهمه‌جا تهیّه دیده است

ماهی تابه نچسب الوان ۲۴ سانت **۳۰۰** ریال

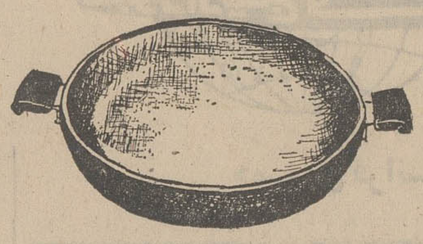

یک بسته ابزار ۶ پارچه مخصوص کاردستی محصلین **۲۰۰** ریال

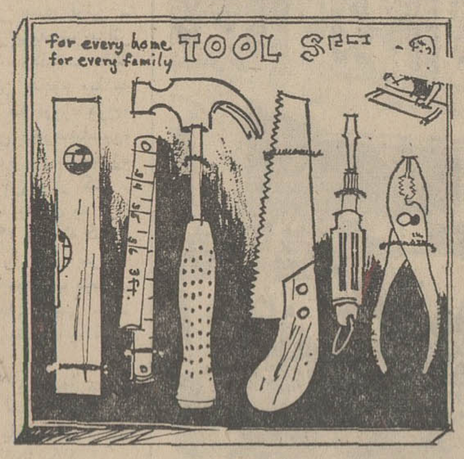

ردی بالشی ساده	۵۰	ریال
ردی بالشی ازکتان گلدوزی شده از	۸۰	ریال پیلا
ملحفه یکنفره عرض ۱۴۰ سانتیمتر	۱۰۰	ریال
ملحفه دونفره ازکتان ۲۰۰ سانتیمتر	۲۴۵	ریال
تشک یکنفره اسفنجی باضخامت ۸ سانتیمتر ۱۹۰ × ۹۰	۵۹۰	ریال
پتو یکنفره ضخیم نوع اعلا	۶۹۰	ریال
پتو دونفره ضخیم نوع اعلا	۱۰۵۰	ریال
تخت کودک ازچوب گردو طرح استیل	۳۴۰۰	ریال
کمد کودک ازچوب گردو وبزرین دار	۶۹۰۰	ریال
قالیچه موکت گرد - بیضی - چهارگوش دراندازه های مختلف از	۲۹۰ تا ۱۷۵۰	ریال
تخت خواب یکنفره ۲۰۰ × ۹۰ روکش گردو	۲۲۰۰	ریال
تخت خواب دونفره ۲۰۰ × ۱۶۰ روکش گردو	۳۸۰۰	ریال
مبل مدل آمریکائی هفت پارچه	۱۹۰۰۰	ریال
مبل مدل لرد تمام پارچه باتشک دوبل هفت پارچه	۲۵۰۰۰	ریال
مبل نیمه استیل باپارچه مخمل بلژیکی هفت پارچه	۲۹۵۰۰	ریال
میزناهارخوری ده نفری ازچوب نوپان روکش چوب گردو بارنگ براق پولیستر نسوز قابل شستشو	۴۵۰۰	ریال
بوفه تمام نوپان روکش گردو رنگ پولیستر	۴۸۵۰	ریال
کمد کودک دو درب رنگی	۲۱۰۰	ریال
تخت چوبی کودک رنگی ۷۵ × ۱۴۵	۱۵۰۰	ریال
پارک کودک مدل گرد	۱۴۰۰	ریال

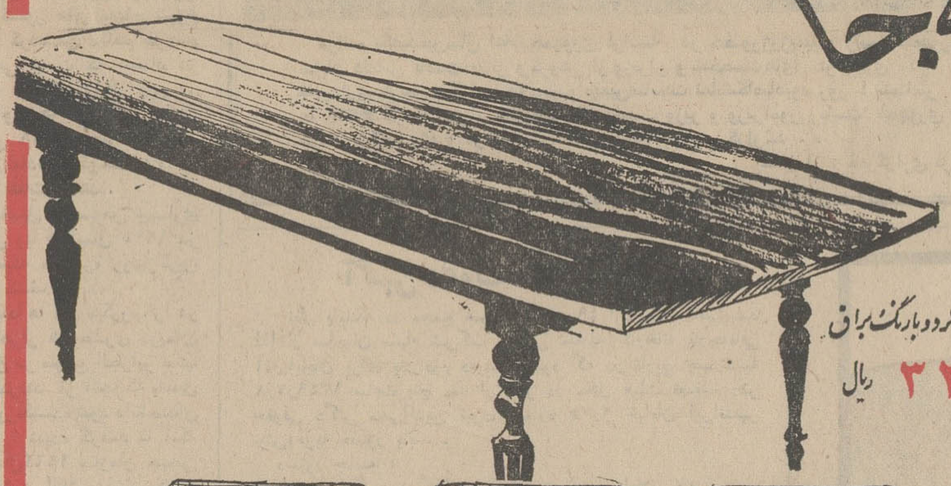

میزناهارخوری شش نفره ازچوب نوپان روکش چوب گردو بارنگ براق پولیستر نسوز قابل شستشو **۳۲۰۰** ریال

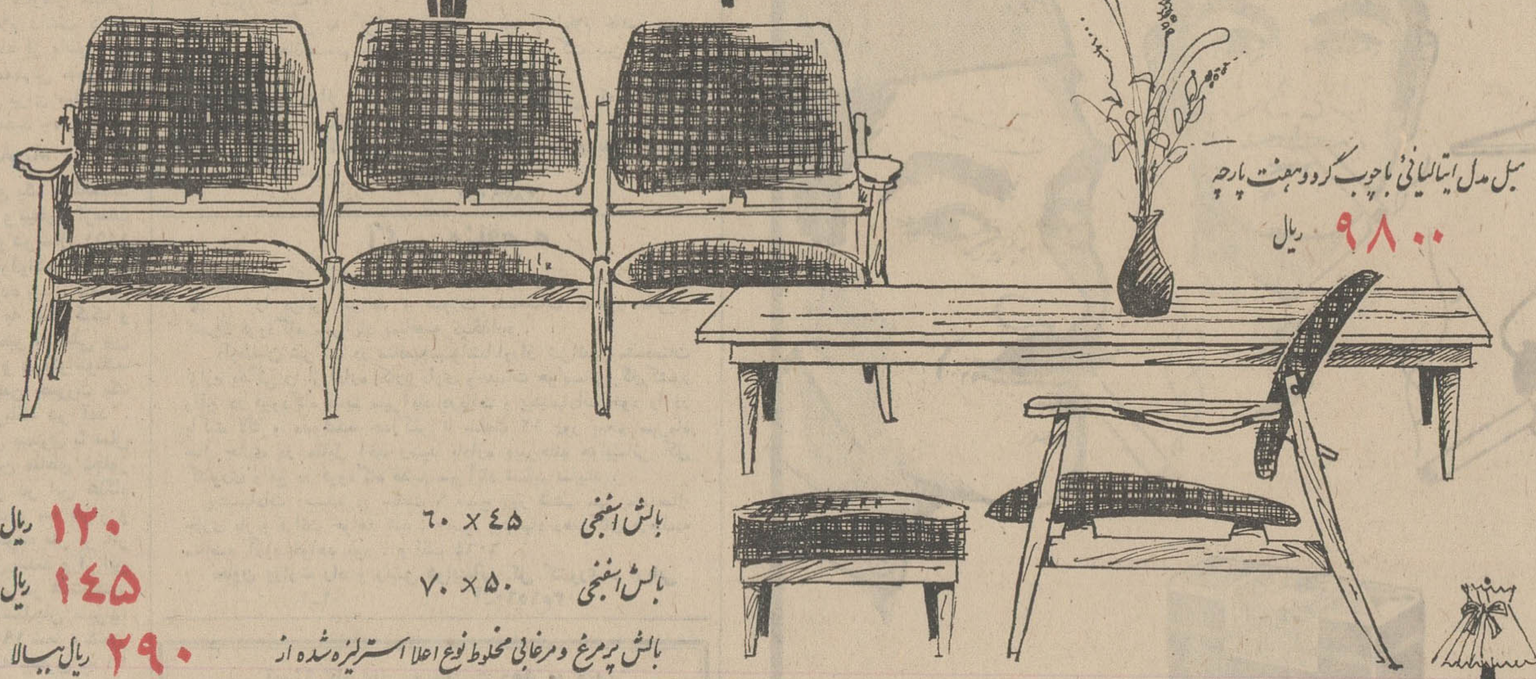

مبل مدل ایتالیائی باچوب گردو وهفت پارچه **۹۸۰۰** ریال

بالش اسفنجی	۴۵ × ۶۰	۱۲۰ ریال
بالش اسفنجی	۵۰ × ۷۰	۱۴۵ ریال
بالش پرمرغ ومرغابی مخلوط نوع اعلا استریلیزه شده از		۲۹۰ ریال پیلا

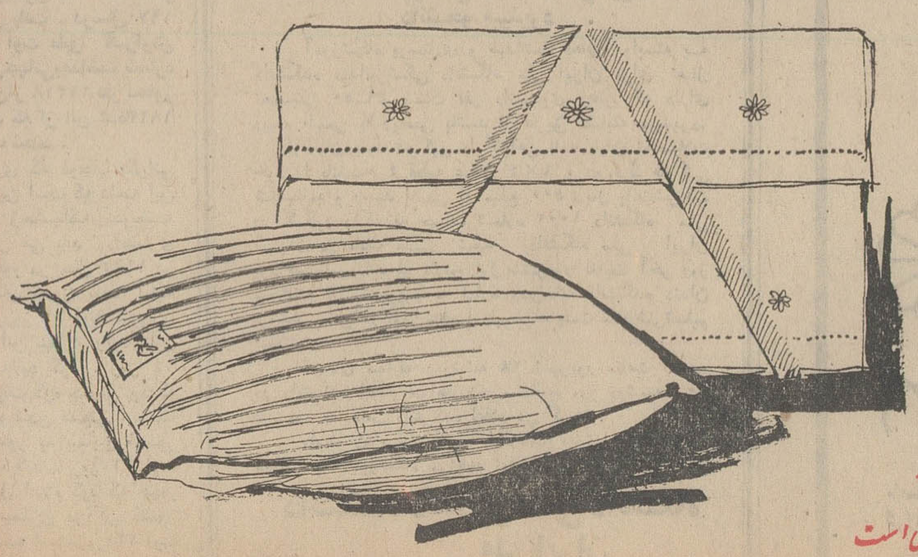

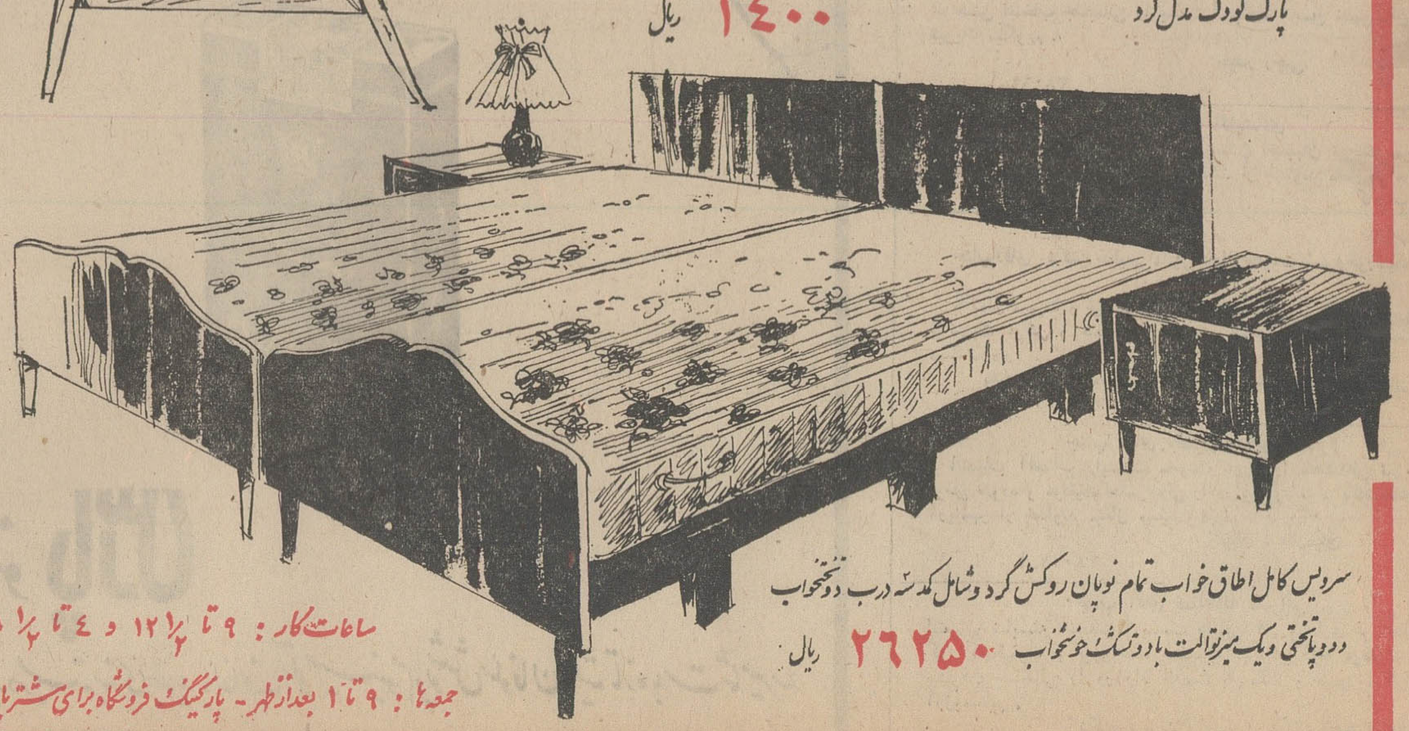

سرویس کامل اطاق خواب تمام نوپان روکش گردو شامل کمد سه درب دوتختخواب دوپاتختی ویک میزتوالت بادوتشک خوتختخواب **۲۶۲۵۰** ریال

ساعات کار: ۹ تا ۱۲½ و ۴ تا ۸½ بعدازظهر

جمعه‌ها: ۹ تا ۱ بعدازظهر - پارکینگ فروشگاه برای مشتریان عزیز مجانی است

دنباله جریان مسافرت والاحضرت ولیعهد بقلم مدیر اطلاعات از بندرپهلوی

چهل سال قبل درهمین روز

والاحضرت و همراهان از پله های کشتی بالا رفته در طبقه دوم قرار گرفتند و با اشاره دست ازاحساسات حضار ابراز امتنان فرموده ، وروسای دربار سلطنتی که در کشتی بودند مراسم تودیع را بعمل آورده خارج شدند .

مسافرین این کشتی علاوه بر والاحضرت ولایتعهدوآقای تیمورتاش وزیر دربار و آقای دکتر مودب‌نفیسی پیشکار والاحضرت اشخاص ذیل بودند .

والاحضرت شاهپور علیرضا پهلوی که نیز برای ادامه تحصیلات در معیت برادر معظم خودعازم‌اروپابودند. آقای مهرپور تیمورتاش فرزند آقای وزیر دربار نیز برای تکمیل‌تحصیلات عازم اروپا میباشد آقای حسین خان (فردوست) محصل کلاس مخصوص والاحضرت ولیعهد که از طرف والاحضرت برای تحصیلات عالیه اعزام میشوند . آقای پاك روان سفیر کبیر ایران در مسکو . آقای دیبا رئیس محاسبات دربار . آقای میرزا احمد خان امین دربار عضو سفارت ایران در مسکو . آقای سلمان خان اسدی نماینده مجلس شورای ملی. آقای مستشارالملك معلم مخصوص والاحضرت. مادام ارفع سر پرست و چند نفر مستخدم .

***

ساعت چهار بعداز ظهرجهاز جنگی پولیمان آخرین نعره خودرا کشید . لنگر ها برداشته شد کشتی بحرکت درآمد و ازکریی بندر پهلوی جدا شد. قدری بعقب رفت‌و سپس راه‌خود را در وسط مرداب پیش گرفت و آهسته روان شد .

منظره باشکوه و جالب توجه و پراز احساسات بندر پهلوی در این دقایق خوب محسوس میشد . همینکه کشتی بحرکت درآمد صدای‌هورای نظامیان کف زدن و هورای مردم از همه‌طرف در فضای مرداب بندر پهلوی طنین انداز شد و تا وقتی کشتی مرداب را ترك میکرد فریادهورا بلند وکف‌زدن مردم ادامه داشت .

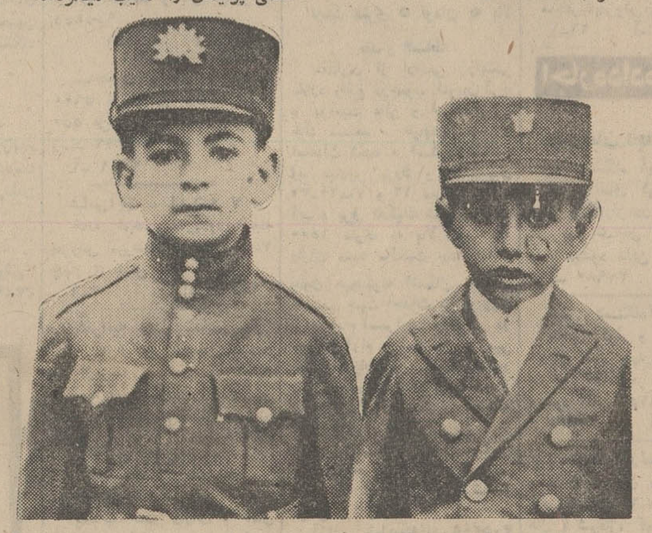

والاحضرت ولایتعهد « اعلیحضرت همایون شاهنشاه » و والاحضرت فقید شاهپورعلیرضا پهلوی قبل ازعزیمت‌به‌اروپا

جمعیت کثیر معتنابهی که سطح‌بلوار را سیاه کرده بود تامدتی که کشتی از پرت خارج و از انظار مخفی میشد دستمال و کلاه های خود را حرکت میدادند و بهترین احساسات خودرا بدرقه والاحضرت ولیعهد میساختند .

***

وقتی کاپیتان (پولیمان) فرمان حرکت داد والاحضرت و وزیر دربار و همراهان ایشان در عرشه کشتی ظاهر شدند در این موقع بود که احساسات عمومی باوج رسید .

لنگه و کرجی‌هائی که تا این دم‌در یکطرف روی مرداب ایستاده بودند بی اختیار بسمت پرت روانه شدندو تا والاحضرت از پرت خارج میشد کشتی پولیمان را تعقیب میکردند.

***

اعلیحضرت همایونی روی کرسی تشریف فرما نشده بودند ولی موقع حرکت کشتی مقابل‌عمارت پرت‌کنار دریا ایستاده و حرکت آرام کشتی را بادقت و علاقه مخصوص از نظر میگذراندند . پولیمان از دهنه خارج شد واعلیحضرت همایونی هنوزدوربین خودرا در دست داشتند و کشتی را تماشا می فرمودند و تا کشتی بکلی از نظرمحوونا‌پدید نگشت‌اعلیحضرت دوربین رااز چشم برنداشتند .

در همین موقع اعلیحضرت همایونی متوجه احساسات شایان جمعیت کثیر مردم که در یك طرف ساحل مرداب ازدحام کرده بودند شدند زیراجمعیت بادیدن اعلیحضرت مجددا شروع به کف زدن و فریاد هورا نمودند و اعلیحضرت از دور نسبت باحساسات عمومی ابراز قدردانی فرمودند .

***

این بود جریان امروز که باید آن را ،از روز های تاریخی و پر افتخار ایران محسوب داشت حقیقتا منظره شعف انگیز و روح بخش‌بندر پهلوی در جریان‌مدت یکساعتی که‌این‌مراسم معمول میشدهیچوقت‌از خاطره‌کسانی که ناظر این منظره جذاب بودندمحو و فراموش نخواهد شد .

ملت ایران بهترین احساسات خود رانثار وبدرقه‌راه والاحضرت‌ولایتعهد می‌نماید . بدیهی است فداکاری شخص اعلیحضرت همایونی که‌بافرط علاقه مخصوص خویش مسافرت‌ممتد هفت وهشت ساله والاحضرت را از لحاظ سعادت این مملکت تحمل و قبول فرموده‌اند در هر وطن پرستی ایجاد وجد و سرور میکند و این فکر اعلیحضرت را تقدیس و تقدیر می نماید .

احساسات صمیمانه‌ای‌که امروزمردم بندرپهلوی و جمعیتی که از اطراف به‌این‌بندر آمده‌بودندابراز داشتند ، بهترین شاهدگفتارما ودلیل قدردانی و توجه مخصوص مردم بشخص اعلیحضرت همایونی و بالنتیجه برای ترقی و سعادت مملکت است .

بالاخره پانزدهم شهریور ، یکی از روز های با سعادتی است که شالوده زندگی نسل آینده را با ترقیات عصر حاضر بیشتر وفق میدهد و مسافرت والاحضرت روزنه های بسیار روشنی را در ترقیات آینده مملکت نشان میدهد که قضاوت آن بر عهده نسل های بعد میباشد .

نقل از اطلاعات هجدهم شهریورماه ۱۳۱۰

محمود تربتی

بهشت خدا تشنه است

یادداشتی از خراسان

انتقاد

سال گذشته بر آبهای‌سطحی این استان اثر گذاشته وباعث خشك شدن ۶۰ در صد قنوات شده است ، اما کشاورزان و صاحب‌نظران محل میگویند در سالهای اخیر موسسات‌آبیاری شهرداریها و سوداگرانی چند مرتبا اقدام بحفر چاه عمیق نموده‌اند و چون عمق این‌چاه‌ها بیش از عمق مادرچاههای‌قنوات است از این رو است که آب کاریزها خشك میگردد .

باید توجه داشت که قسمت عمده آب کشاورزی خراسان بوسیله قنوات تامین میشود . تعدادی از این کاریزها در گذشته بعلت عدم مواظبت و تنقیه بموقع خشك شده و در حال حاضر نیز چاه هـــای عمیقی که بدون در نظر گرفتن موقعیت و ظرفیت سفره های آبی حفر گردد خطر جدی‌برای روستا هائیکه با آب قنات‌آباد میشوند ایجاد خواهد کرد .

*

پرونده های جنائی استان خراسان را نگاه میکنیم . با بررسی کوتاه در میابیم انگیزه اکثر مشاجره‌ها،نزاع‌ها که اغلب هم منجر به قتل میگردد بر سر آب است .

آب برای کشتزار حکم‌خون را دارد . خونی که به‌بیمارنیمه جان حیات مجدد میبخشد اما چه باید کرد که‌این‌خون‌بموقع در رك و ریشه زمین بدود ؟

به این سئوال مردی مطلع گرم و سرد دیده و تلخ و شیرین چشیده پاسخ میدهد :

ـ جان من ، قدیم ، خیلی گردیده و در حال فروریختن است می افکند و میگوید :

ـ کار هوای خراسان قاعده و قانونی ندارد . امسال باران کم بود . کاریزهای ماخشك شده ، تقسیم آب‌وضع ناگواری پیدا کرده ، خزان به بیشه‌ها شبیخون زده ، اگر این وضع دوام یابد چه خواهد شد ؟ وچه بر سر بیشه‌ها و جلگه های ماخواهد آمد؟گوسفندان‌مادرکجاچرا خواهند کرد ؟

کمی مکث کرده‌آنوقت‌آقای بازرس را مخاطب قرارمیدهد :

ـ آقا چطور که اینجا نمی شود بند ساخت . اگر این کار بشود آبهای باران که هدر میرود پشت بند جمع شده در وقت کم آبی مزارع ما را سیراب خواهد کرد .

*

امروز نه‌تنها شادیز فریا و فریبا از بی آبی رنج‌میبرد‌بلکه زمین های اکثر روستاها و شهر های خراسان تشنه و عطش زده‌اند و بهمین لحاظ امسال محصول دیم ایران‌استان بار « صفر» فاصله‌ای ندارد .

مسئولین سازمان آبیاری خراسان معتقدندکمبودبارندگی

«برای آنان مثلی زن از زندگانی جهان که چون آبیست که ما آنرا از آسمان فرو فرستادیم و برست از آن انواع‌نباتات زمینی که آمیخته شد با آن ، آنگاه بسی برنیاید که آن خشك گردد و باد خدای تعالی بر همه چیز آنرا پراکنده سازد و دانا است .

کتاب‌آسمانی»

« شادیز » گوشه‌ای از بهشت قشنك‌خداست،شهریست ییلاقی در فاصله ۳۰کیلومتری مشهد در دامنه کوهپـــای نسبتا بلند آلاداغ . هوایش لطیف و باغاتش زیبا. وکشتزار هایش ســرسبز ، آزاده مـردمی دارد بـــا روحی سرشار از صفا و چهره هـــای بشاش زنده و فعال . دردنیای جدید خود ، دور از تزویر و دوروئی و ظاهر سازی سرگرم کار و زندگی .

چنار کهنسالی که بروایتی نزدیك به ۱۰۰۰ سال عمردارد، میان بهشت ، سر بر آسمان می ساید و این حکایت‌ازقدمت پیدایش بهشت دارد .

امـــا امـــروز بـــی آبی چمن‌ها و دشت های خرم بهشت را با منتهای تلخی خشك میکند .

مشهدی غلامرضا دهقان سالخورده ساکن بهشت یك محکمی بر چهقش میزند و نگاهی بدرختان بلندسپیدارکه برگهاشان بی موقع دچار خزان

خلاء کمبود مدیران لایق پر میشود

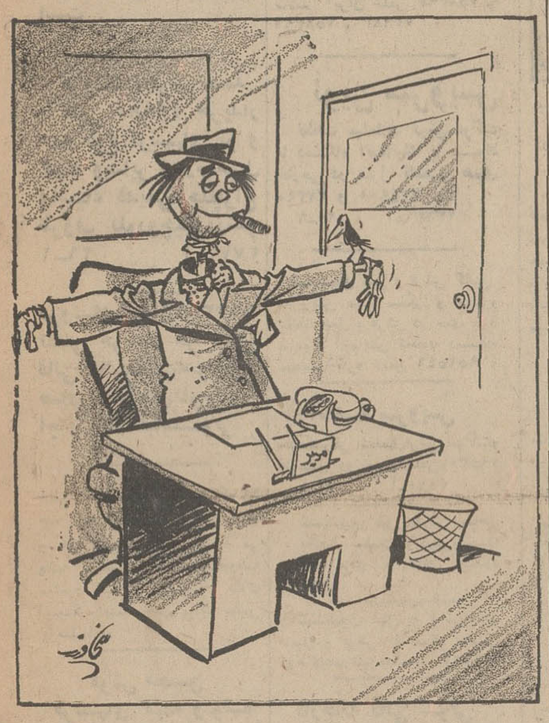

اطلاعات و مردم

نظافت نمیشود

۳۱۱۰۸۰

کوچه سعادت منشعب از خیابان‌چهل‌متری نواب‌میدان محمدرضاشاه» نظافت نمیشود و اهالی حتی آب صابون ها را بکوچه میریزند که باعث لغزندگی و خطر جانی برای عابرین می‌باشد لذا تقاضا داره شهرداری ناحیه‌ماموری دراین کوچه بگمارد که ضمن تذکر به متخلفین دستور نظافت کوچه را صادر کند.

سرهنك محمد خاشعی

حریم‌دریای مازندران

تاآنجا که من اطلاع دارم‌حریم دریای مازندران ۶۰ متر است ودر این ۶۰ متر کسی حق ندارد تاسیساتی دایر کند اما درساحل محمودآباد قسمتی از حریم دریارا وزارتخانه ها و موسسات دولتی در اختیار گرفته‌اند و از طرف دیگر شهرداری محمودآباد داخل‌حریم تعدادی پلاژ درست کرده و بمردم کرایه میدهد .

دبیر دبیرستان علمیه ـ حسین شادفر

رفتگر جانشین ندارد ؟

۳۱۱۰۸۰

رفتگر کوچه وحدت‌منشعب از چهارراه معزالسلطان‌مدت یکماه است که‌بیمار وبستری گردیده است .مردم این کوچه چندروزی به انتظار جانشین رفتگر خاکروبه ها را در منزل نگهداشتند ولی چون رفتگر نیامد آنها را به کوچه‌وداخل جوی ریختند و حالا دراین کوچه وضع عجیبی بوجود آمده است و سلامت‌اهالی در خطر قرار گرفته لطفا شهرداری ناحیه فکری برای زباله اهالی این کوچه بکند .

ساکن کوچه

دلیل‌تاخیر نامه‌های‌پستی

باوجود سرویس روزانه پست از کرمان به تهران و یا بالعکس‌و باوجود ارتباط دایم این دو مرکز از طریق شرکتهای مسافربری حداکثر پس‌از ۲۰ ساعت بایدنامه های مردم از کرمان بتهران و یا به کرمان واصل گردد ولی یك نامه بیش‌از ده روز بین راه‌میماند. دلیل آن نیز نامه‌ای است که‌خودم از کرمان بتهران فرستادم و چون از انجام کارم خبری نشد ناچار پس‌از ۱۲ روز بتهران مسافرت کردم . روز بعد نامه بدست خودم رسید . این نامه با مهرو تاریخ پست کرمان و تهران برای‌ارائه دلیل موجود است .

مجید ایرانمنش کرمانی

اطلاعات و مردم

تفاوت فوق‌العاده اضافه کارمندان

دو سال‌و نیم قبل بعنوان مدیر حوزه پستی روستائی در وزارت پست‌و تلگراف و تلفن استخدام شده‌ام ودرزمان حاضر هم‌مدیریت پست‌و تلگراف و تلفن یکی از بخشها را برعهده دارم و تنهابایك نامه‌رسان کلیه کارهای جاری‌دفتر را انجام‌میدهم بدون آنکه‌هیچگونه وقفه‌ای در امور مربوط رخ دهد ولی متاسفانه درقبال ۱۴ ساعت کار روزانه و کار در تمام تعطیلات رسمی فقط ۱۲۰ تومان فوق‌العاده دریافت میکنم که بعداز کسورات ۹۸ تومان می‌شود. آیا سزاوار است کارمندیکه در دورترین‌نقطه کشور با سخترین شرایط کار میکند و در تمام روستا ها طرح پست روستائی اجرا میکند مزد ناچیزی در قبال‌زحمات خوددریافت کند و تازه این فوق‌العاده را هم بعداز پنج ماه میدهند و هنوز هم فوق‌العاده سال جاری را دریافت نکرده‌ام .

دوستی دارم که با من استخدام شده و در وزارت دارائی مشغول گردید و اکنون ماهانه مبلغ ۶۰۰ تومان فوق‌العاده مقطوع در قبال دو ساعت کار بعدازظهر دریافت می کند ولی من در قبال ۶ ساعت اضافه کار روزانه و کلیه‌تعطیلات فقط ۱۲۰ تومان‌میگیرم و آیابهتر نیست که روح بهتر کار کردن‌را با تامین زندگی کارمند تقویت کنند .

از وزارت پست و تلگراف و تلفن درخواست میشود توجهی بـه وضع مدیران‌پست روستائی‌بنماید.

مدیر پست و تلگراف و تلفن

درکنار بیمه‌های اجتماعی

۳۱۱۰۸۰

در کنار بیمه های‌اجتماعی در خیابان تهران‌نو محلی که‌بیمه های‌اجتماعی‌درمانگاه دارد (منصورآباد) زباله‌دانی‌یا اطاقی مخروبه قرار گرفته‌که آنچه فساد و تباهی است در

همه روزه ازساعت ۶ تا ۷ بعد ازظهر نظریات شمارا منعکس می کنیم

چشم چشم را نمی‌بیند

۳۱۱۰۸۰

چندین بار است که اهالی خیابان خوش شمالی در این ستون مطلبی پیرامون این خیابان که‌ازمهمترین‌شاهراه های غرب تهران شده است بیان میکنند ولی تاکنون شهرداری نسبت باسفالت‌این خیابان تصمیمی اتخاذنکرده و حتی جواب مردم این‌منطقه را که عوارض نوسازی خود مثل دیگران پرداخته‌اندنداده است .

اولا چرا جواب ما را نمی دهند و درثانی مگرچه‌تفاوتی بین ساکنین این خیابان با ساکنین سایر خیابان های اسفالت شده وجود دارد .

حسن رشیدپور

درمانگاه لازم‌دارد

اکنون که در تمام نقاط ایران مراجع درمانی و بهداشتی دایر گردیده ولی متاسفانه محل فاروق بخش مرودشت و قراء نزدیك که در حدود چهارده هزار جمعیت‌دارد ازاین موهبت‌بزرك بی‌بهره‌مانده‌اند در دوسال پیش از طرف مقامات ذیصلاح اقدامات اولیه مانندتهیه زمین و آب شرایط مربوط طبق پرسشنامه بسازمان مربوط ارسال شد لیکن تاکنون نتیجه‌ای دراین مورد بدست نیامده است و روزی نیست که در اثر کوچکترین حادثه از قبیل زایمان و ابتلاء به بیماریهای گوناگون و سوانح غیر خوشبختانه هنوز پلی برروی آن احداث نشده که مردم بتوانندر مواقع‌سیل از روی آن گذشته و بکارهای خود برسند لازم‌بتوضیح است که کلیه مغازه‌ها و مایحتاج زندگانی در طرف جنوبی شهرواقع شده است . از مسئولین امرانتظار داریم باین نکات ضروری این شهرستان توجه نموده و با اجرای طرحهای جدید این‌شهرستان را هم در ردیف شهرستانهای مهم قرار دهند .

محمد شادان‌پور

پناه این دیوار انجام میشود و از طرفی بوی تعفن و زباله تمام منطقه‌را گرفته است. باتوجه باینکه در این منطقه مردم ساکن و کنار آن درمانگاه است‌لطفا شهرداری نسبت به نظافت محل اقدام کند .

دکتر زرکش

ربر تازی‌از شهرها

شهرستان تفت شهری است با صفا دارای آب و هوای خوب‌انواع میوه های گوناگون درختی و زمینی در آن بوجود می‌آید انار این شهرستان از لحاظ مرغوبی جنس مشهور است و هرساله‌مقدار زیادی از آنرا بشهر های دورحمل می کنندفاصله‌این شهرتاشهرستان یزد هیجده کیلومتر است و همین فاصله باعث شده که در یزدصدی پانزده و در تفت صدی هفتادوپنج مزایای خارج از مرکز و بدی‌آب وهوا داشته باشد واز لحاظ بدی آب وهوا نظیر شهرهای جنوبی که گرمای طاقت‌فرسای آن تا۵۰ درجه می‌رسد باشد .

دراین شهرستان هنوز خیابان اسفالته ،بیمارستان‌مجهز ،دادگاه، و کلانتری وجود ندارد از لحاظ ادارهٔ آموزش و پرورش که‌ریاست آن‌باید لیسانسیه‌باشد بدست یك نفر دیپلمه دانشسرائی اداره می‌شود .دروسط این شهرروددخانه‌ئی وجود دارد که این شهر را به دو قسمت تقسیم‌میکند شمالی‌و جنوبی

درختهای مریض ، تشنه ، لاغر ، کوتاه و ....

۱ـ از جنوب سه‌راه‌شاه درخیابان پهلوی(لطفاازوسط خیابان بشمال نگاه کنید)این منظره دیده میشود.

تمام درختهای چنار دوطرف خیابان پهلوی از حد نهائی دید در شمال تا چهارراه امیراکرم بلندسر سبز و نسبتا شاداب وانبوه ازبرك وشاخه استو یکباره‌بعداز ٤ یا ٥ متر (پهنای خیابان فرانسه وامتداد آن)همه درختهای طرفین خیابان پهلوی لاغر ـ کوتاه ـ مریض تشنه وبیچاره و بینواهستند . عجیب بودن ورمز قضیه هنوز معلوم نشده است .

۲ـ از تجریش درجاده پهلوی تاخیابان زعفرانیه می آئیم ـاول‌خیابان زعفرانیه محلی‌را که‌باید دایره باشدو برای‌گردش به‌راست وسایل چرخی (وهم‌غیرچرخی ـحتی پیاده‌ها) ازلحاظ ترافیك وازلحاظ شکل وضع خیابان‌اصلی و خیابان فرعی واز هرلحاظ باید صورت عاقلانه‌ای داشته باشد . بصورتی دیگر درآمده که فقط در باره مالکیت زمین محل لطف کرده ویك مثلث تمام عیار درآن محـل ایجاد کرده‌اند و برای زیبائی آنرا چمنی و سر سبز هم کرده‌اند ولی چه خاصیتی وچه‌مشکلی راحل میکند سر ـ درنیاوردیم .

۳ـ پایه های‌چراغ باغچه مقابل طاق بزرك موزه ازاول نصب وسیمکشی واستفاده از چراغها تا حال که چندین سال ازعمر آن میگذرد هنوز رنك نشده‌است بامید اینکه یك روزی رنك خواهد شد باران پایه آهنی بصورت زنك زده درآورده است تاچه موقع بیادرنك‌آمیزی آن‌پایه ها بیافتند خداعالم است .

مصطفی حسنعلی برهان

برنامه اول

برنامه امشب

۵ـ۴۵ اسلاید وموزیك
۶ـ۰۰ اعلام برنامه
۶ـ۰۲ خلاصه اخبار
۶ـ۰۶ کودکان «مسابقه‌راز» فیلم جادوی علم ، کارتون راف و رودی»
۷ـ۰۰ نوجوانان
۷ـ۳۰ آشنائی با نظام جدید آموزش
۸ـ۰۰ مسابقه بیسابقه
۸ـ۳۰ مشروح اخبار همراه‌با فیلمهای خبری
۹ـ۰۵ روزهای زندگی
۱۰ـ۰۰ ایران زمین
۱۰ـ۳۰ فیلم بازی سرنوشت «شب طلا»

برنامه نیمروز پنجشنبه

۱۲ـ۱۵ اسلاید و موزیك
۱۲ـ۳۰ اعلام برنامه
۱۲ـ۳۱ بهداشت
۱۲ـ۴۵ مردم سرزمین های گوناگون
۱ـ۱۵ فیلم محله بیتون
۱ـ۴۵ اخبار نیمروز
۲ـ۰۰ موسیقی ایرانی
۲ـ۱۵ سرکار استوار «گرفتار قسمت دوم»

برنامه دوم

برنامه امشب

۶ـ۴۵ آهنگهای روز همراه با اسلاید
۷ـ۰۰ اعلام برنامه
۷ـ۰۲ فیلم ویژه
۸ـ۰۰ شهر آفتاب «بررسی ومعرفی چندکتاب تازه»
۸ـ۳۰ مشروح اخبار همراه‌با فیلمهای خبری
۹ـ۰۰ تئاتر
۱۰ـ۰۰ موسیقی کلاسیك
۱۰ـ۳۰ آخرین اخبار
۱۰ـ۵۰ فیلم‌هالیوودوستارگان

تلویزیون آموزشی

برنامه امشب

۵ـ۳۰ اهنك‌هاو چشم‌اندازها
۶ـ۰۰ انگلیسی
۶ـ۱۵ برنامه هنری
۶ـ۳۰ فرانسه
۶ـ۴۵ برنامه هنری
۷ـ۰۰ فیلم داستانی
۷ـ۳۰ پایان برنامه

برنامه صبح پنجشنبه

۸ـ۰۰ اهنك‌هاو چشم‌اندازها
۸ـ۳۰ انگلیسی «گرامر»
۸ـ۴۵ برنامه هنری
۹ـ۰۰ شیمی سال ششم
۹ـ۲۵ شیمی «مسابقه»
۹ـ۴۰ ریاضی سال ششم
۱۰ـ۰۵ برنامه هنری
۱۰ـ۲۰ فیزیك سال ششم
۱۰ـ۴۵ طبیعی «مسابقه»
۱۱ـ۰۰ طبیعی سال ششم
۱۱ـ۲۵ در راه آموزش
۱۱ـ۵۰ برنامه هنری
۱۲ـ۰۰ فیلم داستانی

تلویزیون آمریکا

برنامه امشب

۵ـ۰۰ مریخی محبوب من
۵ـ۳۰ جولیا
۵ـ۵۵ برنامه آگهی
۶ـ۰۰ اخبار
۶ـ۱۵ برنامه آینده‌تلویزیون
۶ـ۱۸ بعدا اعلام خواهد شد
۶ـ۳۰ مسابقه‌ورزش‌دانشجویان
۷ـ۰۰ خانواده کینك
۸ـ۰۰ اخبار
۸ـ۰۵ برنامه روان ومارتین
۹ـ۰۰ برنامه تئاتر «قسمت دوم این برنامه در ساعت ۱۵ـ۱۰ نمایش داده خواهد شد .»

برنامه بامدادی فردا

۸ـر کارتون فلیکس گربه
۹ـر کاپیتان کانگرو
۱۰ـر دانیل‌بون
۱۰ـ۵۵ پایان برنامه بامدادی

جدول کلمات متقاطع

شماره ۴۸۳۰

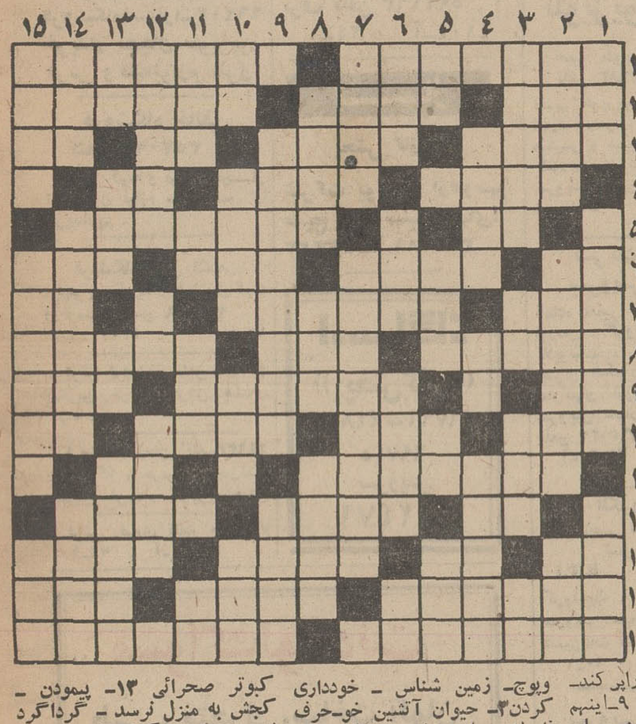

افقی :

۱ ـ از صدراعظم های مقتدر آلمان ـ
۲ عارف و شاعر بزرك ایران که در علم عرفان وتصویب بمقام ارشاد رسید ۲ـ
۳ محلی درحمام ـ بافته
۴ کارآزموده نباشد ـ
۵ شده ۳ـ راهی در دل کوه ـ به زیر سر نهند و استراحت کنند ـ بوی مانده‌گی ـ
۶ علامت نداشتن ٤ ـ
۷ تحفه‌استو به‌دوستان دهند ـ یکی ازانواع پارچه ـ خرس عرب
۸ ـ صورت ـ بلور خالص ٦ـ راست نباشد ـ واحدی‌برای نوعی نخ ـ حشره
۹ سرخ روی ـ واحد چهارپا ۷ـ برایش‌نماز
۱۰ نیز خوانند ـ از روز های گذشته ـ
۱۱ ضمیریست ۸ـ جاروب
۱۲ عازم شده ـدم بدم، ریه رابر کند ـ
۱۳ کردن۳ـ حیوان آتشین خو ـحرف فاصله ـ از جزایر اروپائی که
۱۴ ناپلئون درآنجادیده بجهان‌گشود ـ یکی ازفنون ٤ـ مرد بزرك جثه ـ
۱۵ یادداشت ـ شکیبائی و بردباری ۵ـ پدرعرب ـ یك‌پای ثابت خورش قیمه ـ جیمش ، خوردنی است!ـ ضربه ناگهانی براعصاب ٦ـ مکرو حیله ـ ازآلات‌طرب ـ کوگوشش؟! ـبرسرش روندو خرقه تهی کنند ۷ـ جارو‌کش‌و رفته‌گر ـ کتابی‌در عرفان ، دین و اخلاق از مولانا جلال‌الدین محمد مولوی۸ـ نیست شده ـ فلزیست ـ نذر را جمعش کنید۹ـ دولا،دولا، ممکن‌نیست!ـ آرزوها ۱۰ـ انگلیسی هنوز را گوید ـ گاهی باناز آید !ـ آغاز وابتدا ـ فراموشی ۱۱ـ در ایلات به بزرك ایل گویند ـ از چاشنی های غذائی ـ بینی عرب ـ ورق کاغذ ۱۲ـ شاعر ، به جز خدمت به خلق ندانسته ـ کلام معتبر ـ ویوچ ـ زمین شناس ـ خودداری ازدارندگان شورایعالی ۹ـاینهم موجودیست‌افسانه‌یی ـ بادش،برای تهرانیان گرمازده‌حیات‌بخش‌باشد ـ درخت‌بلندقدان۱۰ـدهان‌پرندگان ـ رنك بردست دهد ـ گزافه‌گو ـ عددیست۱۱ـ بزرگترین‌طبیعی‌دان قرن هجدهم فرانسه که کتابهایش اساس علوم طبیعی کنونی است ـ خودمان ۱۲ـ از زدنی‌ها ـ اذیت‌و آزار ـ گاهی باحرف چنین‌شوند ۱۳ـ خدای‌خورشید ـ یال و کاکل اسب ـ از اسامی صد در صد ایرانی برای آقایان ـ ترازواست و میزان ۱٤ـ به ماه گفته‌اند فیلسوف معروف‌انگلیسی که‌چندی پیش خرقه تهی کرد ـ مخترع ماشین بخار ۱۵ـ شاعر خواندنش رابرای سرفراز کردن لازم‌دانسته!ـ یکی از جمهوریهای کشورشوراها.

عمودی :

۱ـ عروس‌بخانه‌اش‌رود ـ فرمانروا ووالی ـپایتختی در اروپا ۲ـبیهوده

کبوتر صحرائی ۱۳ـ پیمودن ـ کجش به منزل نرسد ـ گردآگرد لب و دهان ـ گوشه نشینی ۱٤ـ آموختنش،ازضروریات‌زندگیست ـ بخت‌آزمائی ـ دهانه اسب ۱۵ـ گرو گذاشته شده ـ نمایشنامه آنتی‌گون ، نمایشنامه معروفی است از این نویسنده یونانی ـ آینده .

حل جدول شماره ۴۸۲۹

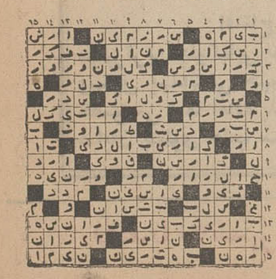

جویای کار برای تابستان گذشته!

در اوائل تابستان امسال بود که یك موسسه اعلام کرد که برای کلیه‌دانشجویان و شاگردان ششم متوسطه که در فصل تابستان احتیاج بکار کردن داشته باشند کار هائی فراهم کرده است و از هرداوطلب شغل خواسته بود که‌با صندوق پستی شماره ۲٦۳ قلمك مکاتبه کنند . بااعلام‌این‌آگهی با توجه به تعطیلات تابستانی و آماده بودن بسیاری از دانشجویان و شاگردان ششم متوسطه برای فعالیت عده‌ای با صندوق مورد بحث مکاتبه کردند و از جمله اینجانب نیز طی درخواست که بموسسه مزبورارسال داشتم تقاضای کار برای ایام تابستان‌نمودم. بعد از چندی یك پرسشنامه از طرف‌موسسه رسید که اعلام داشته برای انجام مقدمات باید ۱۵۰ ریال بشماره حساب «۲۳۳۷۳» شعبه مرکز بانك ملی ایران بپردازم ورسید برداخت‌رامجددا برای‌موسسه مزبوربفرستم. اینکار را هم انجام دادم و بانتظار نشستم . اکنون شهریور ماه روباتمام است وباشروع مهرماه فصل مدرسه شروع میشود ولی‌هنوز موسسه مزبور کار برای تابستان من‌وامثالم فراهم نکرده است . برفرض هم که فردا بمنزل من بیایند و بگویند که فلان شغل را برای تو در نظر گرفته‌ایم آیا ممکن است که دنباله تحصیل خودرارها وبموسسه مزبور برای خدمت مراجعه کنم بخصوص که در آگهی این موسسه قید شده است که کار برای ایام‌تابستانی دانشجویان و محصلین ششم متوسطه فراهم میکند .بهر صورت از موسسه مزبور تقاضا میشود ضمن اعاده مبلغ پرداختی متقاضیان شغل درفصل تابستان ترتیبی اتخاذ کند که‌باعث بدبینی طبقه جوان و تحصیلکرده را فراهم نکرده باشد ضمنا از مقامات مسئول درخواست‌می شود قبل ازتاسیس اینگونه موسسات بوضع کار آنان رسیدگی شود و مقدورات آنها سنجیده شود تا اگر قدرت فراهم آوردن کار برای داوطلبان را دارند به‌آنان پروانه کار بدهند وگرنه هرکس میتواند با عنوان کردن اینگونه مطالب عده‌ای را متضرر و سرگرم نگاهدارد . تمام تابستان امسال را از تهران خارج نشدم بامید اینکه‌ازموسسه مزبور دعوت بکار خواهم شد . و دراین میان مبلغ یکصد و پنجاه ریالیم پرداخته‌ام که نتیجه‌ای نداده‌است . من آدرس دقیقی از محل این موسسه ندارم لذا تقاضا میشود نسبت باین موضوع رسیدگی و پرداخت کنندگان دعوت شوند تا پول خود را پس بگیرند .

محسن تهرانی

نیازمندیهای شما

آگهی تلفنی
در صفحه نیازمندیها
با تلفن
۳۱۱۲۳۱
پذیرفته میشود

اثاثیه

خرید
بازرگانی کیهان
تلفن ۷۶۳۷۷۶
خریدار نقدی همه رقم فرش کهنه و نو جهت صادرات روزولت میدان ۲۵ شهریور

فروشگاه فرش طوسی فرشهای کهنه و نوسنگین قیمت شما را جهت صادرات ازسایرین بهتر میخرد : تلفن ۷۵۹۰۲۹

فروشگاه نادر ۳۵۲۳۶۶
فرشهای کهنه و نو یخچال تلویزیون -اجاق گاز و کلیه لوازم برقی وچوبی شما را تلفنی در منزل منصفانه خریدار است .

فروشگاه فرش صمد
تلفن ۴۹۹۸۵ خریدار همه نوع فرشهای نو و کهنه وسایر لوازم منزل واشیاء قدیمی چلچراغ ظروف بلوروچینی ورشو ۱-۲۶ آ-۳۷۷۳

فروشگاه شایان ۶۱۳۳۸۱
تلفنی خریدار هر نوع قالی فالیچه کهنه نوجهت صادرات یخچال تلویزیون اجاق گاز لباسشویی.

نمایشگاه فرش گلشن ۶۲۱۴۲۱
همه نوفرشهای کهنه خریداریم و همه رقم فرشنو موجود می باشد فرشهای کهنه بانو معاوضه میشود خیابان پهلوی بالای ایستگاه بیمه جنب بانك ملی یوسف آباد

فرش محسن
فرشهای کهنه و نوشما نقدا خریداری ومعاوضه میشود تلفن ۶۰۹۴۰
سی متری بین شاه وحشمت- الدوله

فروشگاه و نمایشگاه آسیا یخچال - تلویزیون - اجاق گاز و فرش شما را عادلانه خریداریم شاه چهارراه پیروز تلفن ۶۱۲۸۳۲

فروشگاه استارا- ۶۶۴۰۲
خریدار یخچال، تلویزیون فرش و کلیه لوازم منزل

فروشگاه خالقی
تلفن ۳۵۲۰۹۰
فرش کهنه و نو و یخچال تلویزیون لوازم منزل شما را خریداریم .

فروشگاه فرش شفیعی
بهترین خریدار فرشهای کهنه و نومنازل تلفن ۷۵۵۸۳۹
آ- ۴۳۰۰ ۱-۱۲

فرش فروردین تلفن ۴۳۰۸۵
بهترین خریدار فرش های کهنه و نو

فروشگاه آرمان تلفن ۶۹۶۲۳
چراغ گاز و هرنوع یخچال نفتی بهترین خریدار تلویزیون فرش

فرش رضوی تلفن ۷۶۴۸۰۰
۱-۷۲ آ- ۳۷۵۰

فروش دست دوم
بعلت مسافرت
اجناس خارجی و داخلی لباس کیف پالتوی پوست پارچه بفروش میرسد تلفن ۷۶۱۶۹۰
۱-۳ آ- ۴۲۱۸

خرید پیانو
یکدستگاه پیانو دست دوم کاملا مرتب خریداریم . تلفن ۶۱۳۱۰۱
۱-۳ آ- ۴۱۸۶

مقداری لباس زنانه کفش و کیف و کمربند و پالتوی پوست نو و دست دوم خارجی بفروش میرسد تلفن - ۴۱۹۲۲
۱-۳ آ- ۴۲۶۷

مبل و دکوراسیون
پیراهن میل ۴۲۹۵۰۵۰
نعویض پارچه مبل: ۳۳۹۵۰۵
برده دوزی شهرزاد ۳۳۹۵۰۵

پرده دوری ارجمند ۳۲۷۳۷۰

تعمیرات مبل
مبل فرزاد
پارچه کوبی مبل ۷۷۵۴۸۴

شستشوی مبل وفرش
دوراکلین سرویس امریکا
خشکشوئی مبلمان فرش وابسته به کارخانجات فولاد مبارکه ایران تلفن ۷۵۸۳۹۵ و ۷۵۸۳۹۶ و ۷۳۶۸۳

نوین سرویس
نظافت مبلمان- فرش-موکت با دستگاه اتومانیك با مواد خارجی در منزل تلفن های ۲۷۳۹۰ و ۶۲۴۹۰۰
۱-۲۰ آ- ۲۳۲۳

شستشوی مبل و فرش کلین سرویس مهر منکر و پیشرو نظافت مبل و فرش در جای خود با مواد آزمایش شده‌به دستگاه مخصوص بفرد تلفن ۹۵۲۵۴۶

آناهیتا سرویس
خشکشوئی مبلمان‌فرش موکت‌و اتومبیل در محل تلفن ۷۹۵۳۰۷
۱-۲۶ آ- ۴۰۱۰

شستشوی مبل وفرش ساحل
نظافت مبلمان وپلیش‌بوسیله دستگاه برقی در جای خود ۹۵۶۵۶۵

شستشوی مبل و فرش ادیب
مبل و فرش تشکهای ماشین درجای‌خود تمیز میشوید ۹۵۲۴۵۴

کارخانه قالی شوئی ادیب
مجبر به‌کلیه وسایل ۹۵۸۹۵۰

کارخانه قالیشوئی بیوك
با پروانه مجاز تلفن ۲۹۹۱۵

کارخانه قالی‌شوئی داوید
فردوسی ۱۳۱ تلفن ۳۱۲۵۴۲

کارخانه قالیشوئی مجهز برف تلفن ۵۹۱۱۶۳
۱-۲۴ آ- ۴۱۰۴

گاز

پخش گاز
شرکت بوتاگاز از ۷ تا نیم صبح تا ۸ شب تلفنهای: ۳۳۲۲۲۳-۳۳۲۳۸۹

ایران گاز
همه روزه از ساعت ۷ صبح الی ۱۱ شب
تلفن بخش گاز
۶۱۱۳۰۱ الی ۳۰۷

چراغ گاز
همه روزه از ساعت ۷ صبح الی ۱۰ شب
تلفنهای پخش
۴۲۹۲۸
۴۹۴۷۱
۶۹۵۷۶

شرکت پرسی گاز
برای سفارش گاز با پرسونل از ساعت ۸ صبح الی ۱۰ شب تلفنی
۶۴۵۹۱
۶۵۲۴۰
و ۴۷۲۹۷ و ۴۷۹۹۰ مراجعه شود.

بخش گاز شرکت بوتان
BUTANE
از ۷.۵ صبح تا ۸ شب تلفنهای ۹۵۳۰۵۱۰، ۳۳۸۲۲۱۰، ۳۳۸۲۲۲۰، ۳۳۴۹۴۰ و ۳۳۴۹۴۱
قبول غارشات مشتریان محترم خود در تهران میباشد

نصب آنتن
اهم الکترونیك سرویس
نصب آنتن های امپریال
سرویسهای سیار این شرکت همه روزه در تمام نقاط تهران بویژه شمیرانات آماده نصب آنتن و تنظیم کانال آموزشی میباشند تلفن ۶۲۴۸۱۷
آ- ۳۸۲۱

نصب آنتن فوری
تمام کانال خارجی‌فادابا‌قیمت مناسب دیاموند تلفن ۳۵۱۱۲۰

یک کار بکنید که بدرکار بیارزد
آنتن آمپلی‌فایر آکاتا

نمایندگی و انحصاری: تبریز، یادگار مرزیان تلفن: ۲۵۱۱ تهران: بیدآباد مرزیک مقابل ستاد ژاندارمری پس‌کوچه ژاندارمری ۲۲۶۲۱۱

فروشگاه گلزار
تصویر صاف و روشن فقط با آنتنهای ضد زنك دفرآلمانی با سرویس مجهز در تهران‌به ویژه شمیرانات تلفن ۳۵۱۶۴۷
۱-۱۴ آ- ۴۲۳۶

تعمیرات

تلویزیون
تعمیر تلویزیون الکترون
تلفن ۷۶۲۶۸۲
تعمیر تلویزیون های R.C.A شاوب‌لورنس - تلفنکن- سیمپا فیلیپس و سایر مارك‌ها و نصب کورتور و آنتن تمام کانال و سرویس مجهز سیار بویژه شمیرانات

شرکت تلویزیون سرویس .آرسا
آماده تعمیر تلویزیونهای‌شاوب لورنس - گروندیك - فیلیپس- بلاپونکت - وستینگهاوس - جنرال الکتریك - امرسون و مارکهای اروپائی و امریکائی سرویس سیار در تمام ساعات تلفن ۷۶۵۰۲۷
آ- ۴۸۰۶

اهم الکترونیك سرویس
تعمیر تلویزیون‌های شاوب لورنس
R.T.I فیلیپس‌تلفنکن
گروندیك و نصب کنورتور با سرویس سیار درتهران بویژه شمیرانات تلفن ۶۲۴۸۱۷
۱-۲۰ آ- ۳۹۹۱

سرویس تلویزیون
گارانتی تلفن ۶۲۸۳۷۱
سرویس سیار R.C.A-R.T.A شاوب‌لورنس . فیلیپس. مدیاتور جنرال الکتریك سیمپا در تمام ساعات‌در منازل در تهران‌بویژه شمیرانات و نصب کنورتور .
۱-۱۰ آ- ۳۹۸۹

شرکت مهندسین تلویزیون ایران
تعمیر هرنوع تلویزیون دستگاههای الکترونیك وتقویت لامپ تصویر باکارمزد کم سرویس در شهر و شمیران تلفن ۶۱۱۴۳۴
۱-۲۶ آ- ۳۶۸۸

تلویزیون سرویس
خاورمیانه تلفن ۳۳۳۳۱۷
تعمیرتلویزیونهای امریکائی و اروپائی A دموفت
ژنرال الکتریك R.C.A فیلیپسر بلاپونکت . سیراء شاوب‌لورنس و غیره با سرویس سیار در هر نقطه تهران .

تلویزیون سرویس
R.T.I R.C.A
تعمیر انواع‌تلویزیون مجهز سرویس سیار و تضمین کتبی
۳۱۴۲۷۸ و ۳۱۳۲۶۲

تلویزیون شاوب لورنس
سرویس گرنس زیر نظر متخصصین سابق کمپانی
تلفن ۶۴۳۰۲

تعمیرگاه مجاز شاوب لورنس
R.T.I-R.C.A
تلفن ۶۱۱۸۳۶

سرویس همه نوع تلویزیون در منازل با سرویس مجهز سیار تعمیر گارانتی میکند
۷۶۴۹۳۷

سرویس
تعمیرگاه تلویزیون
R.C.A-R.T.I
تلفن ۶۴۳۰۲
۱-۶۰ آ-۳۲۸۷۸

تعمیرگاه تکنیك کولر یخچال وبخاری ۹۵۴۸۳۰
۱-۷ آ-۴۲۳۰

فروش اتومبیل
جیپ وانت فروشی
مدل ۶۰
جیپ وانت مدل ۶۰ جیپ کروکی تجارتی مدل ۵۹ تلفن ۹۵۹۲۳۳
۱-۳ آ-۳۱۶۸

بنز
مدل ۶۳
بنز ۱۹۰ فروشی ۵۲۶۵۷
آ- ۴۲۹۴

شورلت
مدل ۶۱
یکدستگاه شورلت استیشن آمبولانس مدل ۶۱ بارنك‌مدرسه بفروش میرسد ۶۲۶۸۲۵
۱-۲ آ- ۱۷۵۲۵

مدل ۶۷
شورلت ۶۷ تمیز مجهزبفرمان هیدورلیك کولر وپخش استریو از ساعت ۴٫۵ تا ۸٫۵ بعد از ظهر تلفن ۶۸۱۶۰
۱-۲ آ- ۴۲۹۰

خرید
زیان دست دوم‌خریداریم تلفن۹۵۰۹۶۶۶و۹۵۰۰۹۰

اطلاعات اتومبیل رحمانی
خریدار اتومبیل شماهستیم سی متری سه‌راه رحمانی
۹۶۱۵۷۶
۱-۱۱ آ-۳۹۶۷

فروشگاههای اتومبیل
انواع جیپ وسدرور و وانت موجود ۴۷۰۷۵

فروشگاه و نمایشگاه اتومبیل کمال
اتومبیل مستعمل شما رابجای پیش‌قسط قبول کرده اریا و شاهین و جیپ تحویل میدهیم تلفن ۴۴۸۸۸۵ و ۳۲۴۶۷۶

نمایشگاه اتومبیل امیر
نماینده رسمی اتومبیل های ژیان (سیترونن) ۱۳۴۹ بطور نقد واقساط باشرایط سهل تحویل فوری انتهای‌شاه میدان نواب تلفنهای ۹۵۰۰۹۰ و ۹۵۹۶۶۶

اتومبیل زهره
خرید و فروش انواع‌اتومبیل ژاله اول فرح‌آباد ۳۳۹۳۷۲
۱-۵ آ-۴۱۵۸

مرکز اتومبیل ایران
اتومبیل های سواری آخرین مدل با راننده بدون‌راننده‌شبانه روزی ۷۶۵۵۴۲و۷۵۳۵۶
آ-۵-۴۲۷۹

برای اتومبیل شما
شرکت بریمیان
وارد کننده مستقیم قطعات سیترونن،وانت‌وزیان
فروشر کلی و جزئی تخفیف فوق‌العاده. حشمت‌الدوله غربی ۴۲۲ ساعت کار ۷ صبح الی ۱۵ بعداز ظهر و از ۱۶ الی ۷ بعداز ظهر تلفن ۹۵۰۱۱۱

روکش صندلی اتومبیل
ایرانشهر
بانصب فوری
میدان قزوین- دوسی. اول ایرانشهر
تلفن ۶۱۲۳۵۲

یخچال
تعمیرگاه فنی کلمن سیدحسین
تعمیرات انواع یخچال‌بکرمان ولباسشوئی‌تلفن ۷۲۶۲۰
۱-۶ آ-۲۶۸۱

تعمیرگاه یخچال نوریك ۷۶۲۳۱۹ تعمیرات یخچال و لباسشوئی
۱-۲۶ آ-۳۵۱۷

تعمیرگاه کیانوس
تعمیر همه نوع یخچال کولر لباسشوئی تلفن ۳۱۳۶۳۹
۱-۲۶ آ-۳۸۵۱

تعمیرگاه یخچال فریجیدر
تحت نظر متخصص وزریده به ۳۰ سال‌سابقه دراموریخچال صمد لوازم یدکی موجودتلفن ۷۲۳۳۶
آ-۲۴۱۸ ۱۲-۱۳

کولر
سرویس کولر ۲۰۰ ریال
قطعات یدکی ۴۰درصد تخفیف کارهای انجام شده تك تك گارانتی تلفن ۷۸۰۱۴۵

دریچه کولر
باتخفیف ۵۰ درصد
تلفن ۴۵۷۷۱
سازمان زوکا

الکتروتوبی وارژ
نصب و تعمیرات کولر تاسیسات شوفاژو تهویه‌تهران‌نو ایستگاه دفتر مقابل وزارت‌راه تلفن ۷۹۵۰۳۵
۱-۱۳ آ-۳۹۳۸

کرایه
اتو لوکس
اتومبیلهای نفربفاتی باراننده برای داخل‌وخارج تهران میدان فردوسی‌تلفن ۶۱۱۲۷۰و۶۴۴۶۰۵

نایس ناکسی
اتومبیل کرایه باراننده‌بدون راننده داخل شهرو خارج شهر فرح شمالی تلفن ۷۷۳۱۴۲
۱-۱۵ آ-۴۱۷۹

جرثقیل و تریلی ملك
تلفن ۹۵۰۰۶۸و۹۵۴۰۰۰
آ-۳۶۲۹ ۱-۱۲

کامیون بار
پارکش شهر وحومه
بیمه اثاثیه منزل
تلفن
۴۱۱۱۱
۶۱۱۱۱۱

جرثقیل وتریلی جاسب
تلفن ۲۵۷۶۵ و ۲۷۸۱۸

یك دستگاه مینی‌بوس چهارده نفره دربست برای تمام وقت با راننده و بدون راننده کرایه داده میشود تلفن ۷۷۶۸۶۹
خیابان قزوین اول خیابان مقصود جنب بانك‌صادرات‌بنگاه میرزا آقا

املاك ومستغلات
فروش
آژانس شایسته ۳۰۵۳۴۹
مرکز عمده معاملات املاك در شمیر وشمیرانات
فروشنده‌اراضی تهران‌پارس و نارمك امینی تلفن ۷۹۰۰۹۰

لاله‌زار بنگاه کوشان ۳۳۹۷۸۴
با ۳۲ سال سابقه و حسن شهرت فروشنده‌املاك درهمه‌جا لطفا‌باتلفن دستورفروش‌بفرمائید
۱-۱۰ آ- ۴۲۹۷

EFBOX
دربازکن برقی اف باکس
باگوشی نشکن وقفل برقی آلمانی
باقساط ماهانه
تضمین ۵ ساله
بدون پیش قسط
بوسیله تلفن سفارشات شما در اسرع وقت نصب‌وتحویل میشود توجه فرمائید دربار کن برقی اف‌باکس تنها دستگاه دربازکن برقی است که به گوشی نشکن مجهز است و مادام‌العمر بدون‌اینکه در نتیجه افتادن به زمین‌آسیب ببیند.خدمتگزارخانواده‌ها خواهدبود
مرکزفروش‌ونصب شرکت‌کاروربامسئولیت محدودخیابان روزولت میدان ۲۵ شهریور ساختمان منوچهری تلفن ۷۶۲۳۸۴ و۷۶۲۶۹۸

اتوسرویس تعمیرگاه نوین
B.M.W-D.K.W
زیرنظر متخصصین کار آزموده‌خیابان‌گرگان بین معینیه‌و عظیم‌پور تلفن ۷۳۹۷۹

سالن چلوکباب وجوجه کباب
رویال ونك
مجهز بمدرن‌ترین‌وسائل بهداشتی‌وسالن‌بسیار مجلل ومدرن جهت پذیرائی خانواده‌های‌محترم وجشنها
ومیهمانی‌های خصوصی‌همه‌روزه‌ناهار وشام آماده پذیرائی میباشد
خیابان ونك بالاتر از دراپویین سینما ونك
خیابان شیراز سالن چلوکباب رویال ونك
تلفن ۶۲۲۶۴۸

مسواك لولادنت
طبی ، متحرك ،ساخت آلمان
مرکزپخش‌شرکت‌بازرگانی‌اسرع‌تلفن۲۹۸۸۷

بزودی سالن
چلوکبابی علی بابا
افتتاح میشود
مجهزترین چلوکبابی باسالن مجلل‌ومدرنترین وسایل بهداشتی جهت جشنهاو میهمانیهای خصوصی شما آماده پذیرائی میباشد .
خیابان پهلوی جنب سینما امپایر تلفن ۶۲۹۹۳۰

مرغداری فروشی
مرغداری درکرج
مرغداری درکرج بعلت مسافرت‌بفروش‌میرسد۸۹۲۰۰۲
۱-۲۶ آ- ۴۱۹۹

اجاره داده میشود
پارتمان اجاره
دو دستگاه آپارتمان هریك دارای ۷ اطاق کولر - شوفاژ- تلفن و گاراژ در میدان ۲۵ شهریور خیابان شهامی اجاره داده میشود تلفن ۷۰۷۴۳
آ- ۳۷۹۸۰ ۱-۳

شش دستگاه آپارتمان لوکس
مجهز کولر و شوفاژ واقع‌در خیابان شاه چهارراه گلشن‌یك جا یا جداگانه اجاره داده میشود تلفن ۴۹۷۵۶
۱-۲ آ- ۴۲۱۷

یکدستگاه آپارتمان طبقه سوم
واقع در خیابان روزولت کوچه ثاقب شماره ۶۲ دارای ۶ اطاق، هال ، شوفاژ، کولر تلفن گاراژ باجاره داده میشود به تلفن ۶۹۶۸۵ از ساعت ۱ تا ۵ بعد از ظهر مراجعه فرمائید .
۱-۵ آ-۴۱۹۸

۵ دستگاه آپارتمان ۹ اطاقه
مجهز به تهویه و تلفن برای دفتر کار درخیابان تخت‌جمشید به اجاره داده میشود لطفه‌بتلفن ۴۵۹۸۴ مراجعه شود
۱-۱۵ ۱-۳۰۷۸

یك طبقه آپارتمانی که دارای سه اطاق و سرویس کامل‌باشد در محدوده خیابانهای کمالی - سلسبیل بدون واسطه به رهن پذیرفته میشود لطفا با تلفن ۹۵۲۸۰۱ از ساعت ۱۶ تا ۲۰ مراجعه فرمائید
۱-۲ آ-۴۱۶۹

آپارتمان دوطبقه‌درفرح‌جنوبی
هر طبقه ۵ اطاق با تلفن و شوفاژ با کولر هر طبقه‌ماهیانه ۱۷۰۰ تومان اجاره داده میشود تلفن ۷۶۲۳۱۹
۱-۲ آ- ۴۲۵۶

آپارتمان ۵ اطاقه در فرح شمالی
طبقه سوم نوساز لوکس ماهیانه ۸۵۰ تومان اجاره داده میشود تلفن ۷۶۲۳۱۹
۱-۲ آ- ۴۲۵۷

قابل توجه
دفاتر شرکت ها کلینیك پهلوی مقابل تخت‌طاوس
۵ دستگاه آپارتمان‌مدرن اجاره‌داده‌میشود ۶۲۲۳۸۰

ساختمان‌اجاره
برای اجاره
طبقات سوم و چهارم یك ساختمان کاملا مدرن و نوساز واقع در خیابان تخت‌جمشید بین روزولت و بهار شماره ۴۴۱ مجهز به کلیه وسایل از قبیل دستگاه تهویه‌مرکزی‌آسانسور تقسیمات مرکزی و فرعی تلفن پرده‌ها ووسائل روشنائی مدرن و غیره برای اجاره‌دفتروشرکت آماده است .
علاقمندان به محل مراجعه فرموده و یا با تلفنهای - ۷۶۲۴۶۹ - ۷۵۵۵۴۴ تماس حاصل نمایند .
۱-۲ آ- ۳۸۳۰۶

قابل توجه ادارات دولتی وشرکتهای خصوصی
ساختمان ۵ طبقه دارای ۴۰ اطاق با تمام وسائل مدرن و یك زیرزمین بمساحت ۴۰۰متر خیابان شاه نبش لاله‌اجاره داده میشود ۴۲۲۸۵
۱-۲ آ- ۴۳۰۸

خانهٔ اجاره
قابل توجه بنگاه های ملی و دولتی
خانه‌ای بمساحت ۶۰۰ متر مربع دارای سالنهای بزرك و اطاقهای متعدد جهت شرکت - تفریحات سالم - درمانگاه خصوصی در خیابان شاه کوچه جم باجاره واگذار میشود‌طالبین به تلفنهای ۴۵۱۴۲ و ۵۸۶۴۶ مراجعه فرمایند .
۱-۳ آ- ۱۷۴۱۹

آژانس شایسته معرفی مینماید
ملارد ویلا
قیمت متری ۵ تومان به بالا
نقد و اقساط
مقداری از اراضی زراعتی ملارد واقع درجنوب اتوبان کرج با موقعیت عالی و استثنائی - خاك مستعد - خیابان کشی و اسفالت شده با اسلوب صحیح (به میادین بزرك و خیابانهای ۳۰-۲۰-۱۶ و ۱۲ متری) دارای اب و برق تفکیك شده بقطعات ۱۵۰۰ متری به بالا هر قطعه دارای سند مالکیت جداگانه و بدون هیچگونه اشکال اداری مناسب جهت احداث باغ و ویلا برای ایام استراحت وزندگی در محیط آرام و ییلاقی . زمین بسیار ارزان - شرایط بسیار سهل - در نزدیکترین نقطه از حومه تهران در کمترین فاصله از مرکز و پر ترقی سرپیچ بهترین گواه ما استقبال بی‌سابقه‌وخرید مشتریان‌محترمی است که از این زمینها شده‌و میشود
آژانس شایسته تلفن۳۰۵۳۴۹
۱-۷

خرید وفروش‌زمین‌های سعادت آباد ومکانیر تلفن ۳۳۹۰۶۷ و ۳۳۶۸۸۵
۴۰۰ هکتار زمین براسفالت مابین آبیك و قزوین به قیمت مناسب به فروش میرسد تلفن ۹۶۱۵۳۷
۱-۱۰ آ-۳۹۴۰

زمین‌به قطعه‌های کوچك‌واقع در بهترین نقطه داودیه بفروش میرسد . دفتر تهران بورس - تلفن ۷۷۴۵۶۲
۱-۲ آ-۳۱۹۳۰

یك قطعه زمین مشجر
کناردریا بین علمده‌وسولده بمساحت تقریبی ۱۶۰۰۰ متر مربع بفروش میرسد طالبین به تلفن۷۲۳۸۶ مراجعه‌فرمایند
۱-۳ آ-۴۱۰

فروش و سرقفلی مغازه واگذاری
مغازه واگذاری شاهرضا
۴۲۳۸۲

میدان ۲۴ اسفند
یکباب مغازه واگذار میشود
۷۶۲۶۰۷ و ۷۹۲۶۲۰

خیابان‌پهلوی کافه رستوران
مدرن با جواز کسب به علت مسافرت به فروش میرسد
۶۲۸۶۱۰
۱-۱۰ آ-۴۰۲۴

روزولت شمالی
یکباب مغازه بزرك با آب و برق و کولر نقد و اقساط ویا معاوضه تلفن ۶۲۳۶۹۷
۱-۲ آ- ۴۲۸۰

یك مغازه خشك‌شوئی
چهار دهنه با یك زیرزمین و کلیه ماشین‌آلات در حال‌کار واقع در نارمك ۱۵ متری میر فخرائی بعلت مسافرت بفروش میرسد خواستاران تلفن - ۷۹۰۵۳۴ مراجعه فرمایند .
۱-۷ آ- ۴۲۵۴

در خیابان منوچهری یکباب مغازه با آب و برق مناسب‌بهر شغلی واگذار میشود ۴۱۰۳۸۰
۱-۳ آ- ۴۲۴۵

مغازه‌های ۲۴ اسفند
جهت سیمانیورسال تك‌تك و یکجا واگذار میشود تلفن ۶۲۳۲۰۰

مغازه‌ای در خیابان شاه‌آباد
با برق و تلفن و حیاط حلوت به فروش میرسد با تلفنهای ۷۰۰۶۶ و ۳۰۲۶۶۹ تماس بگیرید .
۱-۳ آ-۳۵۸۳

مغازه‌ای دوبر بمساحت ۹۳
متر دارای اب و برق واگذار میشود : خیابان کرکان‌چهارراه عظیم‌پور تلفن ۷۵۵۶۴۰
۱-۲ آ- ۱۷۲۹۱

فروشگاه
قابل توجه فروشگاهها دارندگان کلیه اماکن کسب چون آمار مشروحی‌ازمشخصات کامل فروشندگان اماکن‌کسب گردآوری شده از این‌پس‌برای خرید و واگذاری و یا اجاره محل‌کار که در صورت تمایل شما محرمانه انجام خواهدشد بین ساعات ۳ تا ۸ با تلفنهای مستقیم ۴۳۱۰۶ و فرعی - ۶۸۳۰۱ و ۴۸۱۰۴ داخلی ۶ مکالمه فرمائید .
۱-۳ آ- ۴۲۴۸

سالن آرایش
سالن آرایش زنانه
با تمام وسایل بعلت‌مسافرت نقد و اقساط به فروش‌میرسد خیابان هاشمی تلفن ۹۶۱۴۵۰
۱-۶ آ-۴۱۲۳

جواز آرایشگاه امتیاز محل عباس‌آباد) تلفن ۷۶۰۷۸۴
۱-۳ آ- ۱۷۷۷۷

داروخانه
داروخانه‌ای با موقعیت و فروش خوب در یکی ازشهر های زیبای شمال بعلت مسافرت بخارج بفروش میرسد .
رشت مغازه داروئی رشتیان

خانه فروشی
مستغلات شخصی‌سازمدرن
بادرامد ماهیانه ۳۸۰۰تومان تومان معاوضه و بفروش‌میرسد ۹۵۵۴۵۵
۱-۵ آ-۴۱۳۸

ساختمان نوساز یا درامد ۵۶۰۰ تومان در ماه به قیمت ۵۵۰ هزار تومان به فروش می رسد ۹۶۳۳۲۶
آ- ۲۷۴۱

عباس‌آباد - اندیشه ۷
خانه شخصی‌سازیدون‌واسطه بفروش میرسد تلفن ۷۵۵۶۶۰ چهار تا شش بعد از ظهر
۱-۳ آ- ۱۷۴۶۳

زعفرانیه منزل شخصی‌ساز
در هزار متر مشجر هفتصد متر زیربنا ده اطاق با لوازم مربوطه آب سازمان ، چاه برق تلفن و استخر و گاراژو گلخانه ۵۵۰ هزار تومان تلفن۸۸۲۳۹۸
۱-۳ آ- ۴۲۳۹

خانه فروشی
یکباب خانه دارای ۶ اتاق دوطبقه با لوازم خیابان شکوفه کوچه هرمز تلفن ۵۲۱۹۷ و ۲۲۲۵۰
۱-۵ آ- ۴۲۰۵

دودستگاه ساختمان
مستغلاتی مهندسی نوساز در خیابان آریامهر خیابان کاج‌در مقابل یوسف‌آباد بدون واسطه بفروش میرسد تلفن ۴۳۴۴۵و ۴۰۸۱۸
۱-۶ آ- ۴۰۶۲

خانه‌های ویلائی مستغلاتی
در داودیه - چالبرز
۷۷۴۳۵۳
۱-۱۲ آ-۳۹۹۲

منزل فروشی
یکباب منزل‌مهندسی‌ساز که با آخرین استیل معماری‌ساخته شده با دکوراسیون عالی‌وا فع در داودیه خیابان ظفر بدون واسطه مقطوع ۵۰۰ هزارتومان بفروش یا باجاره واگذارمیشود تلفن ۷۷۳۱۲۲
آ- ۴۳۱۰

عمارت‌فروشی‌درتجریش
از جاده قدیم شمیران نزدیك میدان اتوبوسها به مساحت یکهزار و چهارصد متر بابنای تازه ساز و دو مرتبه ۵اطاق با سه ریز زمین آب تهران با یك ساختمان چهار اطاقه قدیمی مسکونی با تلفن و برق آب تهران قیمت حدود پانصد هزار تومان برای‌دیدن رجوع‌فرمائید به ۴۴۹۷۸۴ به بنگاه کوشان
۱-۱۲ آ-۲۶۳۴۰

ویلا فروشی
یکدستگاه ویلای مهندسی نوساز با تاسیسات کامل‌در بهترین نقطه آریاشهر بدون واسطه به فروش میرسد تلفن ۴۰۸۱۸

چند دستگاه مستغلات
و ویلا در شمال شهر به فروش میرسد دفتر هدیه تلفن ۷۷۱۵۰۸

زمین فروشی
در بهترین نقطه جاده شاه نشت‌کرج
زمینهای ۵-۶-۷- ۱۰- ۲۰ هزار متری مشجر با اب برقو تلفن بعلت مسافرت‌فوری‌بمروشر میرسد تلفن ۸۹۰۷۳۷
۱-۲۶ آ- ۳۱۳۹۸

زمینهای کرج و قزوین
براسفالت و غیر اسفالت مزروعی و غیر مزروعی با آب و بدون آب فروشی ۹۶۱۵۳۷
۱-۱۰ آ- ۴۲۹۵

زمین فروشی
در بهترین‌نقطه کرج‌مقابل نیروگاه برق از اراضی سرحدآباد قیمت متری ۵۰ ریال
این قطعات جهت شهرسازی تفکیك شده دارای آب وبرق موجود میباشد اگر قصد خرید زمین برای احداث ویلا ویا استفاده سرسار در آتیه‌نزدیك دارید لطفا بتلفن ۶۲۲۴۶۶ مراجعه فرمائید .
۱-۱۰ آ- ۴۲۹۷

مغازه واگذاری
مغازه واگذاری شاهرضا
۴۲۳۸۲

میدان ۲۴ اسفند
یکباب مغازه واگذار میشود
۷۶۲۶۰۷ و ۷۹۲۶۲۰

خیابان‌پهلوی کافه رستوران
مدرن با جواز کسب به علت مسافرت به فروش میرسد
۶۲۸۶۱۰
۱-۱۰ آ-۴۰۲۴

روزولت شمالی
یکباب مغازه بزرك با آب و برق و کولر نقد و اقساط ویا معاوضه تلفن ۶۲۳۶۹۷
۱-۲ آ- ۴۲۸۰

یك مغازه خشك‌شوئی
چهار دهنه با یك زیرزمین و کلیه ماشین‌آلات در حال‌کار واقع در نارمك ۱۵ متری میر فخرائی بعلت مسافرت بفروش میرسد خواستاران تلفن - ۷۹۰۵۳۴ مراجعه فرمایند .
۱-۷ آ- ۴۲۵۴

در خیابان منوچهری یکباب مغازه با آب و برق مناسب‌بهر شغلی واگذار میشود ۴۱۰۳۸۰
۱-۳ آ- ۴۲۴۵

مغازه‌های ۲۴ اسفند
جهت سیمانیورسال تك‌تك و یکجا واگذار میشود تلفن ۶۲۳۲۰۰

مغازه‌ای در خیابان شاه‌آباد
با برق و تلفن و حیاط حلوت به فروش میرسد با تلفنهای ۷۰۰۶۶ و ۳۰۲۶۶۹ تماس بگیرید .
۱-۳ آ-۳۵۸۳

مغازه‌ای دوبر بمساحت ۹۳
متر دارای اب و برق واگذار میشود : خیابان کرکان‌چهارراه عظیم‌پور تلفن ۷۵۵۶۴۰
۱-۲ آ- ۱۷۲۹۱

فروشگاه
قابل توجه فروشگاهها دارندگان کلیه اماکن کسب چون آمار مشروحی‌ازمشخصات کامل فروشندگان اماکن‌کسب گردآوری شده از این‌پس‌برای خرید و واگذاری و یا اجاره محل‌کار که در صورت تمایل شما محرمانه انجام خواهدشد بین ساعات ۳ تا ۸ با تلفنهای مستقیم ۴۳۱۰۶ و فرعی - ۶۸۳۰۱ و ۴۸۱۰۴ داخلی ۶ مکالمه فرمائید .
۱-۳ آ- ۴۲۴۸

سالن آرایش
سالن آرایش زنانه
با تمام وسایل بعلت‌مسافرت نقد و اقساط به فروش‌میرسد خیابان هاشمی تلفن ۹۶۱۴۵۰
۱-۶ آ-۴۱۲۳

جواز آرایشگاه امتیاز محل عباس‌آباد) تلفن ۷۶۰۷۸۴
۱-۳ آ- ۱۷۷۷۷

داروخانه
داروخانه‌ای با موقعیت و فروش خوب در یکی ازشهر های زیبای شمال بعلت مسافرت بخارج بفروش میرسد .
رشت مغازه داروئی رشتیان

خانه دو طبقه‌ویلائی‌خیابان امیرآباد اول صبا(کیو) دارای هفت اطاق و سرویس کامل و درب ماشین‌رو مجهز به تلفن کولر و لوستر مقطوع ۱۶۰۰ تومان اجاره داده میشود تلفن ۴۴۶۴۴

اتاق‌اجاره
سه‌اطاق -هال وحیاط
برای‌اجاره به آدرس خیابان پهلوی نرسیده به تلویزیون کانال ۳ یانه تلفن ۶۲۳۳۷۱ مراجعه شود.

ویلای اجاره
اجاره ویلای مبله‌دریاکنار
تلفن ۶۲۰۰۳۱
آ-۱۷۲۲۱ ۱-۳ آ-۱۷۲۲۱

پاساژ اجاره
قابل توجه ادارات دولتی و شرکتهای‌خصوصی یکباب‌پاساژ واقع در خیابان خیام مقابل وزارت اقتصاد نزدیك‌بازاردارای ۴۳ اتاق و پنج‌باب مغازه و انبارهای بزرك با برق و آب و تلفن به اجاره واگذار میشود. طالبین به تلفن ۵۲۴۲۶ مراجعه فرمایند .
۱-۵ آ- ۱۷۱۳۹

نیازمندیهای اجاره
سازمان نیازمندیهای خاورمیانه
خانه شماراجاره میدهد ۶۱۳۹۳۹

موسسه امور خارجیان ،اجاره به خارجیان تلفن ۷۱۷۸۲
۱-۲۶ آ-۳۵۱۲

آژانس پرسپولیس
اجاره‌وخریدخارجیها ۶۲۲۵۲۰

به خانه و آپارتمان در شمیر و شمیرانات مبله و غیر مبله نیازمندیم تلفن ۷۶۴۸۱۱
۱-۲۰ آ-۳۸۷۸

مستغلات شمارا در شمیر
وشمیران آجاره میدهیم - تلفن ۶۱۲۹۶۴ و ۴۹۷۱۳

درشمال شمیر آپارتمان منزل دربست نیازمندیم تلفن۷۶۵۱۹۹
۱-۵ آ- ۴۲۳۷

اجاره منزل‌برای دانشجویان
تعدادی از دانشجویان پسر دانشگاه تهران مخصوصا دانشجویان سال آخر گروه پزشکی و دانشکده فنی‌تقاضای مسکنی در منازل‌اطراف دانشگاه را از مهر ماه سال جاری دارند از کسانی‌که حاضرند درحوالی دانشگاه با شرایط سهل‌اطاق به دانشجویان‌اجاره بدهند‌تقاضا دارد با تلفن ۶۹۸۲۰ تماس بگیرند و یا مستقیما به امور دانشجوئی دانشگاه خیابان ۲۱ آذر مقابل درب ورودی پشگاه دانشگاه م

نیازمندیهای شما

سازمان نیازمندیهای روزنامه اطلاعات
تلفنهای ۳۱۱۲۲۰ ۳۱۱۲۲۴ ۳۱۱۲۲۷ ۳۱۱۲۲۹ ۳۱۱۲۳۰

کوی کن-ورد آورد کوهک کیشا خریداریم ۶۸۷۰۶ صحرا

اراضی تهران-پارس خریداریم پازرگانی امینی تلفن ۷۹۰۰۹۰

ا. دفتر مسعود
خریدار زمینهای دره فشلاق داودیه دروس قیطریه پنجلعن ۷۷۰۲۴۱ و ۷۷۵۸۲۵ رجوع فرمائید.

اراضی نارمک تهران پارس خریداریم .دفتر کیهان ۷۹۱۳۰۰ ۱-۱۰ آ- ۴۰۶۰

اراضی نارمک تهران پارس خریداریم دفتر محمدی ۷۹۶۰۲۷ ۱-۱۰ آ-۴۰۶۱

اهوان
کلیه زمینهای اهواز را خریداریم
قوام السلطنه بازار نو طبقه اول تلفن ۳۱۱۷۰۶

اراضی شمال و شمالغربی و کوهک وجنت آباد را خریداریم
آژانس سانترال ۹۶۳۵۶۸ ۱-۱۰ آ- ۴۲۳۱

بنگاههای معاملات املاک

بورس املاک شمیران دفتر براتی باغ فردوس ۸۵۲۵۷۵

پهلوی دره فشلاق ، قیطریه کوی میکائیل و لنجک بعدی ۸۵۰۰۹۵

مشاور املاک شایسته ۷۰۳۵۰ بورس املاک و مستغلات ۱-۱۵ آ-۴۱۹۰

مرکز معاملات مستغلات خانه زمین عباس آباد شمیرانات - ۷۶۴۹۷۳

زمین شمارا
باقساط چندین ساله باشرایط سهل میسازیم تلفن ۴۰۸۱۸ ۱-۶ آ-۴۰۶۴

املاک نیک ۶۲۱۶۰۶
مرکز خرید و فروش اراضی و نک یوسف آباد و کوی مکانیر

برای ساختمان شما

پرده در دره
کاغذ دیواری نقاشی ساختمان جانقدا تلفن ۷۸۱۹۷۷

سازمان تعمیر، مسکن و تاسیسات انجام کلیه تعمیرات ساختمان تاسیسات تزئینات از هزار ریال تا ده میلیون ریال ۷۷۰۸۱۳

موزائیک سازی ارس
آیزنهور میدان شهباز - ۹۷۱۹۲۷ آ- ۴۲۹۷

لوله بازکنی

رفع گرفتگی لوله ۴۳۳۵۵

بازکردن لوله های فاضل آب با دستگاه تراکم هوا تلفن ۶۲۶۳۴۸

رفع گرفتگی لوله سراسر ساختمانی در ۲ ساعته سازمان تراکم تلفن ۸۸۱۶۸۱

لوله بازکنی فاضل آب
با دستگاه تراکم هوا
۶۴۴۸۵ مسعود

لوله بازکنی فاضل آب
مقدم ۶۴۶۳۵

جنرال-سرویس

لوله بازکنی فاضل آب
با دستگاه مجهز تراکم هوا
آبگرمکن-بخاری-کولر
تلفن ۷۹۳۰۵۷

لوله بازکنی فاضل آب
با دستگاه تراکم هوا
سازمان فنی رفاه پیشرو لوله بازکنی در ایران
تلفنها: ۷۶۲۲۸۶ ۷۵۶۴۰۸

رفع گرفتگی هر نوع لوله ساختمانی
با دستگاه تراکم هوا- تلفن ۷۸۷۲۷

معاملات پول

مورد نیاز
پول شرطی ۱۸٪ نیازمندیم
۴۸۴۶۳

پول موجود
پول شرطی باسودبانکی
۴۸۴۶۳

پول تومانی ۲٫۵ شاهی بدون معطلی ۷۶۲۶۵۹

پول بیواسطه ۶۴۶۶۱۸ و ۲۲۷۲۹ ۱-۲ آ- ۲۹۳۲

خانه پول فرح شمالی
مرکز معاملات پول تهران
۷۷۱۳۸۸

پول تومانی ۱٫۵ شاهی ۶۲۴۸۷۳
۱-۲۶ آ- ۴۲۱۴

خریدار تلفن

یك شماره تلفن فوری
خریداریم تلفن ۶۳۱۲۱۲

سه شماره تلفن در محل خریداریم ۶۲ و ۷۵ و ۴۶ تلفن ۶۱۳۰۲۴
۱-۱۳ آ-۳۷۵۹

تبوض

قبوض اصلاحات ارصی بیواسطه خریدار به کپور ۶۴۶۱۸ و ۲۲۷۲۹

قبل از مراجعه بدیگران بدون هزینه از قیمت واقعی قبض فرش خود مطلع شوید اردهالی اول بازارگاش ها سرای مهدیه تلفن - ۲۳۴۸۲

استخدام

دکتر داروساز جهت سهران و شهرستان مورد نیاز است تلفن ۳۳۶۴۵۰

استخدام درکاباره باکارا
دوشیزه یا بانوئی که بامور دفتری و ماشین نویسی فارسی و لاتین و پاسخ بامور تلفنی تسلط کامل داشته باشد برای تمام وقت مورد نیاز است . از متقاضیان خواهشمند است بین ساعت ۷ تا۹ بعدازظهر بخیابان فردوسی ساختمان امینی طبقه سوم (فردوسی فیلم) مراجعه نمائید .
آ-۳۷۲۰۶ ۱-۶

سکرتر
دوشیزه یا بانو که بزبان انگلیسی مسلط باشد استخدام میشود ۶۱۳۹۳۹
۱-۳ آ- ۴۱۰۳

یکنفر تکنیسین آزمایشگاه
برای خدمت تمام وقت مورد نیاز است تلفن ۷۵۵۸۷۵
۱-۵ آ- ۴۲۱۶

تعدادی بهیارو یك ماما
برای درمانگاه سلسیل مورد نیاز است طالبین همه روزه به تلفن ۹۵۲۸۳۴ وپ به دفتر درمانگاه مراجعه نمایند .
۱-۳ آ-۴۱۵۱

سازمان های فداج

استخدام میکند راننده پایه دوم همگانی ویکنفر پایه دو شخصی مسلط بزبان های انگلیسی - فرانسه و یا آلمانی واجدین شرایط به سازمان شماره ٤ فداج خیابان شاه نبش کوچه لاله مراجعه نمایند.
آ-۳۷۴۲۸ ۱-۵

منشی استخدام میشود
با شش کلاس تحصیل و ضمنا دارا بودن بخیابان پهلوی ابتدای تخت طاوس پلاك ۲۵ دفتر شاهرخی مراجعه فرمایند .
۱-۲ آ- ۴۲۰۱

دفتر بیمه پارت
شعبه شماره ۱ برای تکمیل کادر پرسنلی وتوسعه فعالیت خود ۱۰ نفر خانم وآقا بامزایای مکفی نیازمند است سعدی- شمالی خیابان هدایت خیابان خیام مقابل بیمارستان ایران
شماره ۲۱
۱-۲ آ- ۴۲۲۱

آگهی استخدام
انجمن توان بخشی برای خدمت در کارگاههای آموزشی و حرفه‌ای معلولین افراد واجد شرایط زیر را استخدام مینماید:
۱- دیپلمه هنرستانهای صنعتی وفنی در هریك ازرشته های برق-الکترونیك-جوشکاری- ماشین افزار - دروگری - فلزکاری .
۲- خیاط و بافنده دارای معلومات سیکل اول متوسطه وده سال سابقه کار
۳- کفاش مجرب دارای معلومات ششم ابتدائی با ده سال سابقه کار .
داوطلبانیکه بیش از ۳۵سال نداشته باشند میتوانند همه‌روزه به نشانی بلوار الیزابت دوم خیابان میکده شماره۳۱ مراجعه نمایند .
م الف ۶۲۵۳
۱-۳ آ- ۳۷۷۸۰

تریکو صدف
چند نفر خیاط ماهر استخدام مینماید آدرس خیابان نادری چهارراه قوام‌السلطنه تریکو صدف تلفن ۳۱۱۸۳۳
آ- ۴۲۲۶

آگهی استخدام

یك موسسه بزرك اقتصادی برای تامین احتیاجات خود تعدادی جوان واجد شرایط را که حداقل دارای تحصیلات دیپلم کامل متوسطه باشد پس از موفقیت در امتحانات ورودی به خدمت میپذیرد. داوطلبان می‌توانند تقاضای خودرا بانضمام یك برگ رونوشت مصدق شناسنامه یافتوکپی آن و یك قطعه عکس ٤×٦ با تعیین آدرس کامل بصندوق پستی شماره ٦٥٢ ارسال نمایند .
آ-۳۷۰۵۴

راننده پایه دو همگانی
یك موسسه بزرك تولیدی‌به یك نفر راننده با سواد ومتاهل که دارای ده‌سال سابقه‌رانندگی و گواهینامه پایه دو همگانی باشند احتیاج دارد .
داوطلبان به تلفن ۴۷۰۵۸ مراجعه نمایند .
۱-۳ آ-۱۷۳۶۱

استخدام پرستار
یك نفر پرستار زن برای پرستاری از یك خانم بیمار با حقوق مکفی استخدام میشود
تلفن ۶۲۹۰۴۶
آ- ۴۲۶۵

بیك بانو برای نگهداری
و مراقبت از یك کودك یکسال و نیمه و اداره منزل دونفر و نیازمند است . لطفا با تلفن ۴۵۶۹۷ تماس بگیرید .
۱-۲ آ- ۱۷۵۸۱

تالار بزرك پارچه
بچندنفر دوشیزه یابانو که سابقه در فروش لباس دوخته داشته باشند نیازمند است .
داوطلبین بتالار بزرك پارچه چهارراه شاه ساختمان رویال طبقه سوم مراجعه فرمایند .
آ- ۴۲۷۱

به چند نفر بانو یا دوشیزه جهت کار منگوله‌زنی نیازمندیم. خیابان سپه جنب اداره آمار شماره ۱۹۸
۱-۲ آ- ۴۲۷۰

تعدادی استاد کارآهنگر وسوهانکار نیازمندیم به تلفن ۵۹۰۸۹ مراجعه فرمائید

راننده پایه یکم
شرکت سهامی ریسندگی و بافندگی فخر ایران برای تکمیل کادر رانندگی قسمت حمل و نقل کارخانجات خود واقع در هشتاد کیلومتری جاده تهران- قزوین چند نفر راننده پایه یکم مجرب را با حقوق و مزایای مکفی استخدام مینماید :
داوطلبین میتوانند بتلفن ۶۱۱۷۸۵ مراجعه نمایند .
۱-۳ آ- ۱۷۵۳۷

شرکت ونوس بعده‌ای خانم و آقا علاقمند به دکوراسیون و تزئینات و موزیك احتیاج دارد تلفن ۶۱۱۴۸۵
۱-۲ آ- ۱۷۵۱۵

پرستار باسابقه

که بتواند زبان انگلیسی یا فرانسه صحبت نماید برای نگهداری طفل ۷ ساله باحقوق خوب مورد نیازاست.خواهشمند است داوطلبان برای کسب اطلاعات بیشتر با منشی‌شخصی تلفن ۳۳۶۸۴۵ تماس حاصل نماید .
۱-۵ آ- ۱۷۴۳۹

پیشخدمت زن
برای کودکستان نیازمندیم خیابان پهلوی خیابان رشت پلاك ٤
آ- ٤١٦٠

کارگر نصب آسانسور
مورد نیاز است تلفن ۴۷۳۲۶
۱-۳ آ- ۱۶۹۳۷

آگهی استخدام

سازمان صنایع نظامی به اشخاص نامبرده پائین احتیاج دارد و با حقوق مکفی بطور پیمانی استخدام مینماید .
داوطلبان حائز شرایط میتوانند همه روزه آخر شهریور ماه ۴۹ با دردست داشتن مدارك تحصیلی سربازی - شناسنامه جهت کسب هر گونه اطلاعات بیشتر به مدیریت امور اداری و نیروی انسانی (مدیریت بهداری و بهداشت) سازمان واقع در سلطنت‌آباد مراجعه نمایند .
۱- پزشك متخصص اطفال ۱ نفر
۲- پزشك متخصص زنان ۱ نفر
۳- پزشك عمومی ۲ نفر
سازمان صنایع نظامی
۱-۲ آ-۱۷۵۷

An airline requires young men (below 28 years of age) to work at Mehrabad Airport. Good knowledge of English language essemntial. Apply P.O. Box 3140.

بیك پرستار با تجربه
بطور شبانه روزی مورد نیاز است تلفن ۶۲۶۲۹۷

بیکنفر بانو یا دوشیزه‌جهت فروشندگی قنادی نیازمندیم تلفن ۳۳۹۰۱۲

بتعدادی دوشیزه که دارای گواهی تربیت معلم باشندجهت تدریس قبل از ظهر موردنیاز است داوطلبین بدبستان ملی جعفربرمکی تهران‌نو خیابان وصال ۸ متری خواجو یا تلفن ۷۹۴۶۸۴ مراجعه نمایند .
آ- ۴۲۸

تعدادی فروشنده‌دوشیزه
یا بانو با سابقه نیازمندیم فروشگاه تخت‌جمشید خیابان فردوسی کوچه برلن
۱-۲ آ- ۴۲۸۶

پرستار بچه
بیك پرستار بچه برای‌شبانه روز یا از ۸ صبح تا ۸ شب نیازمند است. داوطلبان‌ازساعت ۱۲ تا ٤ بعد از ظهر با تلفن ۵۹۱۵۴۰ تماس بگیرند .
آ- ۴۲۷۱

عده‌ای دوشیزه برای شغل صندوقداری فروشگاه با حقوق ماهانه ۳۰۰۰ ریال و داشتن ضامن معتبر تهران دویست هزار ریال‌باشرایط‌زیراستخدام میشود :
۱- دارا بودن گواهینامه‌دوم یا سوم متوسطه .
۲- حداقل سن ۱۸ سال - با صندوق‌پستی ۳۲۸۱ مکاتبه فرمایند .
آ- ۳۸۳۷۴

مهندس و تکنیسین تاسیسات ساختمان

برای نظارت کارگاهی تاسیسات ساختمان در تهران و شهرستانها چندنفر تکنیسین و مهندس با تجربه تاسیسات ساختمانی مورد نیاز است‌برای اطلاعات بیشتر بوسیله تلفنهای ۴۰۰۶۹ و ۶۱۲۴۶۷ بین‌ساعات۵ تا ۷ بعدازظهر تماس بگیرید.
۱-۲ آ- ۱۷۶۴۵

جویای کار

حسابدار دیپلمه
با سابقه جویای کار است تلفن ۳۰۴۰۸۹
۱-۵ آ-۴۰۶۹

مهندس کشاورزی
با چهار سال سابقه کار در مزارع بزرك ایران و اسرائیل تلفن ۶۳۱۵۷۷
۱-۵ آ- ۱۷۵۱۷

مهندس ساختمان‌جویای کار : تلفن ۴۲۹۷۱
آ-۱۷۲۴۱ : ۱-۳

حسابدار با تجربه
با۲۵ سال سابقه‌خدمت. عصرها آماده کار است . بعداز ظهرها با تلفن ۷۶۳۳۳۲ مذاکره نمائید .
۱-۳ آ- ۴۲۴۲

راننده با فولکس‌واگن‌استیشن جویای کار است‌تلفن ۹۵۸۲۰۴
آ- ۱۷۲۳۵

کمشده

از یابنده گذرنامه ناهید جوراچی (صفوی)که درچهارراه کاخ خیابان شاه‌گم شده‌تقاضا میشود بشماره ۷۷۴۹۰۵ یا ۷۶۳۶۱۲ تلفن کرده‌ومژدگانی خود را دریافت دارد .
آ-۱۷۷۹۱

آگهی فقدان دسته‌چك
چکهای شماره ۳۷۵۷۷۸ تا ۳۷۵۸۰۰ از حساب‌جاری۵۱۴۴ بانك بازرگانی خیابان کوشك سیمان تهران و شمال مفقود شده ببانك مربوطه اطلاع داده و چکها از درجه اعتبار ساقط است .
رستم بهروزی
آ- ۱۷۷۳۱

آموزشگاهها

کلاس درس
فکرکنید وتصمیم‌بگیرید و یك عمر انگلیسی صحبت کنید
موسسه انگلیسی‌نژاد برای کلاسهای انگلیسی - ماشین- نویسی شورتهند لیت نام می نماید بهلوی مقابل کاخ مرمر تلفنهای ۴۷۱۴۱ - ۴۲۰۸۶

ماشین نویسی
در آموزشگاه فائز
مرکز آموزش ماشینهای (آی.بی.ام/ مغزالکترونیك) تعلیم ماشین‌نویسی با متد جدید شاه‌آبادروبروی‌دبیرستان شاهدخت تلفن ۳۱۰۶۵۷
۱-۱۳ آ- ۳۷۰۴

دبستان کیومرث
همه روزه آماده لیت‌نام میباشد جیحون آریانا چهارراه گلو تلفن ۹۵۴۴۷۰

حیاطی

آموزشگاه‌خیاطی‌شایسته
رموز خیاطی را با بهترین متد یعنی گرلاوین درآموزشگاه خیاطی شایسته بیاموزید
۳۳۹۴۶۵
۱-۲ آ-۴۱۳۹

تعلیم رقص
هنرستان رقص کیشیبه
تعلیم ۶ رقص معروف جهان فقط با ۱۸۰۰ ریال زیر نظر خانمها مارینا و مینرا خیابان قدیم شمیران نبش سه‌راه‌زندان جنب بانك صادرات تلفن۷۵۰۱۵
۱-۱۵ آ-۳۷۹۴

آموزشگاه رقص آلیس
کلیه رقصهای مدرن را با نصف قیمت تعلیم میدهدمیدان ۲۴ اسفند
آ-۱۷۱۷۷ ۱-۵
۱-۱۰ آ-۳۸۳۹

تعلیم رانندگی
هنرستان فنی پرستو
مرکز آموزش صحیح رانندگی مکانیکی ترافیك مجهز به بهترین و مدرنترین آموزشگاه تهران خیابان شاهپور چهارراه گمرك تلفن ۲۳۹۱۶

تدریس خصوصی

ریاضی . طبیعی ادبی زبان
دفتر اموردانشجوئی دانشگاه تهران ۶۹۸۲۰

انگلیسی ، شورت‌هند‌ماشین نویسی، توسط‌بانوی انگلیسی
۴۷۱۴۱
۱-۲۶ آ-۴۱۴۴

انگلیسی . فرانسه . آلمانی. ایتالیائی ساعتی ۱۰۰ ریال
۴۸۱۹۹
۶-۵ ۱-۳۴۴۷

پانسیون

پانسیون وستا
ویژه بانوان و دوشیزگان دانشجو . شیك . راحت.ارزان امیرآباد جنوبی کوچه مرعشی شماره ۱۸ تلفن ۴۲۳۰۳

پانسیون تحصیلی دختران دانشگاه خیابان ۲۱ آذر کاشی ۸۴ تلفن ۴۰۸۰۹
۱-۳ آ- ۴۲۰۲

آگهیهای متفرقه

اسید (وصول در خریداریم
۳۵۱۶۱۷

ماشین خشك شوئی
ساخت ایطالیا به ظرفیت۸ کیلو ونیم شرکت اوکازیون تلفن ۷۹۳۹۳۱
۱-۳ آ-۴۰۲۶

دفتر اسناد رسمی شماره ۲۱۱
تهران گواهی امضاء سر دفتر حسین‌افشارشاهرضا پیچ‌شمیران تلفن ۷۵۵۹۱۵
۱-۶ آ-۴۱۹۴

سپاس تمام رسمی
از مسافرت اروپا بامطالعات کافی و تهیه ملیله تضمین شده با پارچه مخصوص مراجعه .
شمس‌العماره عبدالوهاب.
زردوز تلفن ۵۲۲۴۷
رستم بهروزی

فروشگاه تولیدی اسکوئی . (شهر ریشه)
تزئینات پرده - ریشه و منگوله - سنبه - جنب آمار کل پلاك ۱۹۸ تلفن ۵۸۴۳۲-۴۱۱۲۵
۱-٤ آ- ۳۹۸۵

ایران‌لئوم
کف پوش یك پارچه پلاستیکی نادری گالری گلشن ۳۱۰۵۴۳

شیشه فروشی طلوع‌نوانواب
باقیمت مناسب چهارراه رضائی ۹۵۰۸۵۹
۱-۱۰ آ- ۴۱۹۲

گاغذ دیواری خارجی ات، بی

قابل شستشو برای کارمندان نقد واقساط بفروش میرسد
تلفن ۶۴۷۹۲

اطلاعیه

FISHER
ازآمپلی‌فایرهای فیشراستریو
بابلندگوهای مختلف در نمایشگاه شرکت پاسندنماینده رسمی درایران دیدن فرمائید
خیابان نادری نبش قوام‌السلطنه پاساژفرقانی طبقه اول شماره ٦ تلفن ٤٦١٠٢

ازسری ادبیات تحلیلی
نگرش‌دراوج‌سقوط رستم‌درشاهنامه
تعریف جمشید سپاهی
تحلیلی نوبرانری جاویدان برای‌استفاده‌همگان منتشر شد . باشر موسسه انتشارات آسیا
این کتاب وکلیه کتابهای این موسسه را بوسیله تلفن ۵۷۲۱۷ بخواهید تا درهرجاکه هستید دردسترس‌شما گذارده شود .

SIEMENS
sucht ab sofort
Sekretaerin
mit iranischer Staatsangehoerigkeit und deutscher Muttersprache. Englisch und Farsikenntnisse von Vorteil, aber nicht Bedingung.
Anfragen erbeten Personaldienststelle
Takhte Djamshid No 32
Tel 60871-9
SIEMENS IRAN
SHERKATE SAHAMI

استخدام
چندنفر کارمند با تحصیلات در حدود دیپلم وآشنا به‌امورحسابداری بطور تمام‌وقت استخدام میشوند داوطلبان‌بدفتر دراك‌استور نخت جمشید مراجعه فرمایند.

برای استخدام فوری
درکارخانه لامپ‌واقع‌در تهران مورد نیاز است:
۱-سرپرست تولید دارای تحصیلات عالی‌باحداقل سه‌سال سابقه‌کار و آشنائی کامل به‌زبان‌انگلیسی.
۲-دوشیزه دیپلمه‌طبیعی یاریاضی آشنا بزبان انگلیسی
۳- کارکرفنی با ۵سال سابقه کار .
متمنی‌است با تلفن ٤-۷۸۵۵۱ دایره کارگزینی تماس بگیرید.

آگهی استخدام
چند نفر که واجد شرایط زیر باشند پس ازآزمایش استخدام میشوند .
۱- داشتن برك خاتمه خدمت یامعافی دائم
۲- سن بین ۲۰ تا ۳۰
۳- گواهی عدم سوء پیشینه
٤- سلامت کامل بگواهی پزشك
۵- آشنائی به یکی‌ازامور (حسابداری ،فروشندگی، تحصیلداری)
داوطلبان بشرکت سهامی روغن نباتی جهان خیابان شاهپور سه راه بوذرجمهری پلاك ۱۰۶۵ آقای نشاط مراجعه نمایند .

استخدام سکرتر
شرکت سقزسازی ایران یکنفر دوشیزه یابانوی سکرتر که دارای تجربه وورزیدگی در ماشین‌نویسی فارسی و مکالمات تلفنی باشد با حقوق مکفی استخدام مینماید .
واجدین شرایط میتوانند باداره روابط عمومی‌این شرکت واقع در خیابان تخت‌جمشید شماره ۳۰۹ مقابل هتل آتلانتیك مراجعه و یا با تلفنهای ٤۶۵۸۰ و ۶۱۲۰٤٤ تماس بگیرند .

برنامه سینماها

* رازسانتا ویتوریا - رنگی - آنتونی کوئین - ویرنالیزی
شهر فرنك (۶۲۷۶۶۸) ۱۱- ۲٫۳۰- ۵- ۷٫۳۰- ۱۰
* خداحافظ کلمبوس - رنگی- الی‌مك‌گراد - ریچارد بنجامین
امپایر (۶۲۳۹٤۲) ۱۱٫۱۵- ۳۰٫۳- ۵٫۳۰- ۷٫۳۰- ۹٫٤۵
* ازهمه متشکرم - رنگی - سندی دنیس - الینور برون
دیاموند (۶۲۸٤۰۰) ۱۱٫۱۵- ۳۰٫۳- ۵٫۳۰- ۷٫۳۰- ۹٫۳۰
* ریتای بزن‌بهادر - سینماسکوپ - رنگی - ریتاپاونه
نیاگارا (۶۵۳۰۷) ۱۱- ۳- ۵- ۷- ۹
سیلورسیتی (۸۱۲۰۵) ۳۰٫۱۰- ۳۰٫۲- ۳۰٫٤- ۶٫۳۰- ۸٫۳۰
سهیلا (۳۳۶٤۲٤) ۳۰٫۱۰ - ۳۰٫۲- ۳۰٫٤- ۶٫۳۰ - ۸٫۳۰
* برخورد قدرتها - رنگی - شون‌کانری - ریچارد هریس
رادیوسیتی (٤۳۳۲۰) ۱۱٫۱۵- ۳۰٫۳- ۳۰٫۶- ۷٫۳۰ - ۹٫٤۵
* استخر - رنگی - آلن دلون - رومی‌اشنایدر
گلدن‌سیتی (۶۱۳۲۶۹)۳۰٫۱۱-۳۰٫۳-۵٫۳۰-۷٫۳۰-۹٫۳۰
ادئون (۳۳۸۱۱۸) ۳۰٫۱۰- ۱۵٫۲- ۱۵٫۲- ٤٫۱۵- ۶٫۱۵
* دکتر ژیواگو - رنگی - ۷۰میلیمتری - عمرشریف
کاپری (٤۸٤۰۱) ۱۱- ۲٫۳۰- ۶- ۹
* پابرهنه در پارك - رنگی - جین‌فوندا - شارل بوایه
ب.ب (۶۹۶٤۱) ۳۰٫۱۰- ۲- ٤- ۶- ۸- ۱۰
* جیمز باند درماموریت‌سری - رنگی- جرج لازنبی- تلی‌ساوالاس
سانترال (٤۸۶۸۶) ۳۰٫۹- ۳۰٫۱۱- ۲- ٤٫۳۰- ۷- ۹٫۳۰
مترویل (۳۳۹٤۱۰) ۳۰٫۱۰- ۱- ۳۰٫۳- ۶- ۸٫۳۰
رویال (٤۹۷۸۵) ۹- ۱۱- ۳۰٫۱- ٤- ۶٫۳۰- ۹
ایفل (۳۱۱٤۷۷) ۱۰- ۳۰٫۱۲- ۳- ۵٫۳۰- ۸- ۱۰٫۳۰
پولیدور (٤٤۸۵۵) ۳۰٫۱۱- ۱۵٫۲- ٤۵٫٤- ۱۵٫۷- ۹٫٤۵
درایوین ونك (۶۲۲۵۵۷) ۸ - ۳۰٫۱۰
* درجنك چه کردی - رنگی - جیمز کابرن - دیك شاون
ریولی (۷۵۷۷۷۷) ۱۵٫۱۱- ۳۰٫۳- ۵٫۳۰- ۷٫٤۵- ۱۰
* مردان کینه‌توز - رنگی - ارنست بورگنین - جرج هیلتون
پارامونت (٤۸۳۲۱) ۱۵٫۱۱- ۳۰٫۳- ۵٫۳۰- ۷٫۳۰- ۹٫۳۰
* دختر مسخره - رنگی - عمرشریف - باربارا استریسند
بولوار (۶۰۲۹۲) ۱۱- ۲٫۳۰- ۵- ۷٫۳۰- ۱۰
* کوتوله - رنگی - راس تامبلین - تری توماس - پیترسلوز
سینه‌موند (٤۸۳۲۲) ۱۱- ۳- ۵- ۷- ۹
* مرد گمشده - رنگی - سیدنی پواتیه - جوانا شیمکوس
آتلانتیك (۶۲۷۱۷۱) ۱۱- ۳٫۳۰- ۵٫۳۰- ۷٫۳۰- ۹٫٤۵
* مردان حادثه‌جو - رنگی - پل‌نیومن - رابرت‌ردفورد
کسری (۷۵۶۹۳۹) ۳۰٫۱۰- ۲- ٤- ۶- ۸- ۱۰
* آقای هالو - نصیریان - انتظامی - خوروش
مولن‌روژ (۷۲۹۲۹) ۱۱- ۳- ۵٫۱۵- ۷٫۳۰- ۹٫٤۵
دیانا (٤۷۳۶۵) ۱۱- ۳- ۵٫۱۵- ۷٫۳۰- ۹٫٤۵
نپتون (۲۶۰۱۳۶) ۳۰٫۱۰- ۱۲٫۳۰- ۲٫٤۵- ۵- ۷٫۱۵- ۹٫۱۵
رنگین‌کمان (۷۵۶۷۶۰) ۹٫٤۵- ۱۱٫٤۵- ۲- ٤٫۱۵ - ۶٫۱۵- ۸٫۳۰
ژاله (۳۰٤۱۲۰) ۱۰٫۱۵- ۱۲٫۳۰- ۲٫٤۵- ۷- ۹٫۱۵
پاسارگاد (۷۹۲۷۸۳) ۹- ۱۱- ۱٫۱۵- ۳٫۳۰- ۵٫٤۵- ۸
لیدو (۹۵۱۲۸۲) ۱۰- ۱۲٫۱۵- ۲٫۳۰- ٤٫٤۵- ۷- ۹٫۱۵
چرخ‌وفلك (۹۵۰۵۵۸) ۹- ۱۱٫۱۵- ۱٫۳۰- ۳٫٤۵- ۶- ۸٫۱۵
مهتاب (٤۷۷۷۷) ۱۱- ۳- ۵- ۷٫۱۵- ۳۰- ۹
توسکا (۵۸۰٤٤) ۱۰- ۱۲٫۱۵- ۲٫۳۰- ٤٫٤۵- ۷٫۱۵- ۹
ارانوس (۲۷۹۷۱) ۹- ۱۱٫۱۵ - ۱٫۳۰- ۳٫٤۵- ۶ - ۸٫۱۵
شهوند (۳۵۰٤۰۲) ۱۰- ۱۲٫۱۵- ۲٫۳۰- ٤٫٤۵- ۷ - ۹٫۱۵
رکس(۳۳۰۲۹۳) ۱۰- ۱۲- ۲٫۱۵- ٤٫۳۰- ۶٫٤۵- ۹
اسکار (۹۵۰۸۹۸) ۱۰-۱۲- ۲- ٤٫۱۵- ۶٫۳۰- ۸٫٤۵
هما (۳۱۱۶۶۹) ۱۰- ۱۲- ۲٫۱۵- ٤٫۱۵- ۶٫۳۰- ۸٫٤۵
فیروزه ۱۰- ۱۲- ۲- ٤٫۱۵- ۶٫۳۰- ۸٫٤۵
* یاقوت سه‌چشم - سینماسکوپ - رنگی - فردین - آذرشیوا
آنیورسال (۶۶۹۵۳) ۱۱- ۱- ۳- ۵٫۱۵- ۷٫۳۰- ۹٫٤۵
آسیا (٤۹۰۹) ۱۱- ۱- ۳- ۵٫۱۵- ۷٫۳۰- ۹٫٤۵
پاسیفیك (۷۳۳۱۱) ۱۱- ۱- ۳- ۵٫۱۵- ۷٫۳۰- ۹٫٤۵
ایران (۳۳۶۳۵٤) ۱۰- ۱۲- ۲- ٤- ۶٫۱۵- ۸٫۳۰
اروپا (۳۰۳۱۷۹) ۳۰٫۱۰- ۱۲٫٤۵- ۲٫٤۵- ٤٫٤۵- ۷ - ۹٫۱۵
میامی (۷٤۳۲۹) ۱۱- ۱- ۳- ۵٫۱۵- ۷٫۳۰- ۹٫۳۰
مارلیك (۹۶۳۶۱۶) ۱۰- ۱۲- ۲- ٤٫۱۵- ۶٫۳۰- ۸٫٤۵
تیسفون (۹۵۸۸۸۲) ۱۰- ۱۲- ۲- ٤٫۱۵- ۶٫۳۰- ۸٫٤۵
سایتا (۳۵۲٤٤۲) ۹- ۱۱٫۱۵- ۱٫۳۰- ۳٫٤۵- ۶- ۸٫۱۵
مونت کارلو (۷۹۷٤۱) ۱۰- ۱۲- ۲٫۱۵- ٤٫۳۰- ۶٫٤۵- ۸٫۱۵
سیلوانا (۳۳۳۷۷۷) ۱۰- ۱۲- ۲- ٤٫۱۵- ۶٫۳۰- ۸٫٤۵
پانوراما (۷۹٤۵۷۰) ۱۰- ۱۲٫۱۵- ۲٫۳۰- ٤٫٤۵- ۷ - ۹٫۱۵
آستارا (۸٤۰۲۲) ۳۰٫۱۰ - ۲٫۳۰- ٤٫۳۰- ۶٫٤۵- ۹
* آوازخوان نه‌آواز - رنگی - درك بوگارد
کریستال (۳۳۷۶۷۵) ۳۰٫۱۰- ۲- ٤٫۱۵- ۷- ۹٫۳۰
* بیرینك - بیك‌ایماندوردی - سیمپرنیا - ویکتور
پلازا (٤٤۲۵۵) ۱۱- ۱- ۳- ۵- ۷٫۱۵- ۹٫۳۰
حافظ (۳۳٤۰۷٤) ۹- ۱۱- ۱- ۳- ۵- ۷- ۹
الوند (۳۵۶۰۳۸) ۱۰- ۱۲- ۲- ٤- ۶- ۸٫۱۵
کیهان (۹۵۷۳۶۰) ۱۵٫۱۱-۱۵٫۳-۱۵٫۵-۱۵٫۷-۹٫۱۵
مراد (۷۳۳۸۲) ۹- ۱۱- ۱- ۳- ۵- ۷- ۹
فردوسی (۳۳۵۷۸٤) ۸- ۱۰- ۱۲- ۲- ٤- ۶- ۸
پرسپولیس (۵۸۱۰۸۳) ۱۵٫۱۰-۱۵٫۲-۱۵٫٤-۱۵٫۶-۸٫۱۵
آسمان‌آبی (۳۳۲۶۶۸) ۹- ۱۱- ۱- ۳- ۵- ۷- ۹
قصر طلائی ۱۰- ۱۲- ۲- ٤- ۶- ۸
* سه‌اولاد - رنگی سونیل‌دات - محمود
دنیا (۳۳۳۸۱۲) ۳۰٫۱۰- ۲- ۱۵٫۲- ٤٫۳۰- ۶٫۳۰- ۸٫٤۵
* پینوایان - ژان‌گابن - دانیل دلروم
ماژستیك (۶۸٤۶۱) ۱۱- ۳- ۶- ۹
* عشق ممنوع - سینماسکوپ - رنگی
آریا (۳۳۹۸۸٤) ۹- ۱۱- ۱- ۳- ۵- ۷- ۹
* دلدادگان باید بیاموزند - رنگی - تروی دانا‌هیو
تاج(۳۱۳۸۶٤)۱۵٫۱۰-۱۵٫۲-۱۵٫٤-۱۵٫۶-۱۵٫۸-۱۰٫۱۵
* گرفتار درفصل رنگی- باشرکت گریگوری‌پك- دیوید جانسون
گلدیس (۶۲۸۷۱۳) ۳۰٫۳- ۳۰٫۵- ۳۰٫۷
* از اینجا تا ابدیت - رنگی - برت‌لنکستر
پارك (۳۳۹۶۳۷) ۹- ۱۱- ۱- ۳- ۵- ۷- ۹
* غارتگران - رنگی - دین مارتین - شارون‌تیت
دریا (۷۹۷٤۶) ۹- ۱۱- ۱- ۳- ۵- ۷- ۹
* توپهای ناوارون - رنگی - گریگوری‌پك - آنتونی کوئین
بردیس ۹- ۳۰٫۱۱- ۲- ۳۰٫٤- ۷- ۹٫۳۰
* طلای‌مکنا - رنگی - باشرکت گریگوری‌پك - عمرشریف
المپیا (۹۵۶۷۹۶) ۱۱- ۱- ۳- ۵- ۷- ۹
* دانه های شن - مردی از مراکش
البرز (۳۰٤۲۵۸) ۸٫۳۰- ۱۲٫۳۰- ٤٫۳۰- ۸٫۳۰
* چگونه میتوان یك میلیون دلار دزدید - رنگی - ادری‌هپبورن
تخت جمشید (٤۳۵۵۰) ۳- ۵- ۷- ۹٫۱۵

سانس انگلیسی
درایوین ونك ۸- ۱۰٫۳۰ فیلم (جیمزباند درماموریت‌سری)
گلدیس ساعت ۹٫۳۰ فیلم (گرفتار در فضا)

برنامه مخصوص کودکان و نوجوانان صبح جمعه ۲۰ شهریور ماه ۱۳۴۹
آتلانتیك - چهارتشنه انتقام - رنگی شروع ۹ صبح
آستارا - کیمیاگروغول واعلاالدین شروع ۸٫۳۰ صبح
آسمان‌آبی بهترین سالهای هاردی - لورل وهاردی شروع ۸٫۳۰ صبح
اروپا - عملیات خنده‌آور - رنگی شروع ۸٫۳۰ صبح
المپیا - تفنك ۷۳ شروع ۸٫۳۰ صبح
ارانوس - فیلیپر - رنگی شروع ۸٫۳۰ صبح
پلازا - بزن‌بچوب - رنگی - دانی کی شروع ۸٫۳۰ صبح
توسکا -شوخترین مرد روی زمین - چارلی‌چاپلین شروع ۸٫۳۰ صبح
تیسفون - طبلهای آفریقا - رنگی شروع ۸٫۳۰ صبح
داریوش تیکوکوسه - رنگی شروع ۸٫۳۰ صبح
ریولی - سیرك بزرك - رنگی شروع ۹ صبح
ری - فضول‌باشی - رنگی - نورمن‌ویزدم شروع ۸٫۳۰ صبح
ژاله - پیشتازان غرب - رنگی - والت‌دیسنی شروع ۸٫۳

طرح لغو سهمیه بندی نفت امریکا رد شد

سناتورهای دموکرات نسبت باین تصمیم رئیس جمهوری معترضند

***مخالفین معتقدند که سهیه بندی نفت سالیانه حدود ۷میلیارد دلار به مصرف کنندگان آمریکائی ضرر میزند.**

از مطبوعات خارجی

رئیس جمهوری امریکا بطور غیر منتظره‌ای با پیشنهاد نظام تعرفه‌ای نفت مخالفت کرده و پیشنهاد کمیته مشورتی جدید کابینه را دائر به بهبود وضع نظام کنونی سهمیه‌ای نفت‌مورد قبول قرار داده است.

هفته گذشته کمیته دارائی مجلس نمایندگان آمریکاضمن تصویب نهائی طرح بازرگانی خارجی، رئیس‌جمهوری‌راازلغو نظام سهمیه‌ای و اتخاذ نظام تعرفه‌ای ممنوع ساخته بود ولی تصمیم اخیر رئیس جمهوری ظاهرا براساس گزارشی اتخاذ شده است که از طرف کمیته مشورتی جدید به دولت تقدیم شده و بعلت تغییر شرایط روش سهمیه بندی نفت را لازم شمرده است.

بنا به اظهار رئیس کمیته مشورتی شش‌ماه قبل که گزارش اولین کمیته مشورتی کابینه انتشار یافت شرایط اقتصادی بشرح زیر تغییر یافته و حفظ نظام سهمیه‌ای نفت را ایجاب کرد.

اختلال

در این اواخر در جریان نفت به اروپا تعویق حاصل شده، و وضع بین‌المللی نفت را مختل ساخته‌است. خط لوله نفت سوریه از ماه مه‌به‌این طرف از کارافتاده و دولت لیبی نیز تولید نفت بوسیله‌شرکت‌های خارجی را محدود نموده‌است.

در نتیجه تاخیری که در ساختن خط لوله در «آلاسکا» رخ داده‌تولید وعرضه نفت «آلاسکا»وضع‌نامعلومی بخود گرفته است.

قوانین اخیر ضدآلودگی آب وهوا از تقاضای ذغال سنك (که دارای‌مواد گوگردی زیادی میباشد) کاسته وبه تقاضای نفت افزوده است.

مسئله وابستگی امریکا به نفت خاورمیانه افریقا واندونزی نسبت به ۶ ماه گذشته وضع جدی‌تری پیدا کرده و هزینه حمل ونقل ازآن‌نواحی نیز گران‌تر شده است.

اعتراض

در گزارش اولیه کمیته مشورتی کابینه که ریاست آن با آقای«جورج شولتز» رئیس کنونی اداره بودجه و مدیریت بوده‌است، وزیران بازرگانی و کشور با پیشنهاد نظام تعرفه‌ای مخالفت کرده و خواستار آن‌بوده‌اند که میزان سهمیه واردات از ۱۳٫۲ درصد مصرف داخلی به ۱۷٫۲ درصد افزایش داده شود و ضمنا نفت ماده اولیه صنایع پتروشیمی نیز از سهمیه مزبور معاف گردد. ولی اکنون با آنکه در گزارش جدید نظر اصلی مخالفین مزبور تامین شده است، نسبت به این دو پیشنهاد اشاره‌ای بعمل نیامده و فقط به بهبود وضع نظام سهمیه‌ای اکتفا گردیده است.

تصمیم ناگهانی رئیس جمهوری دائر به حفظ نظام سهمیه‌ای نفت مخالفت سناتورهای دموکرات منجمله سناتور «ادموند ماسکی» «ادوارد کندی» رابرانگیخته و با اعتراض شدید آنان روبرو شده است.

سناتور «ادوارد کندی» تصمیم‌رئیس جمهوری را بامصالح مصرف‌کنندگان امریکائی، که‌در نتیجه برنامه‌سهمیه واردات و گرانی بهای نفت سالی ۵ الی ۷ میلیارد دلار متضرر میشوند، مخالف دانسته، و اظهار نموده‌است که برای رسیدگی به این امر در اولین فرصت در کمیته فرعی «رویه‌و طرز عمل اداری‌دولت» در مجلس سنا (که ریاست‌آن‌بعهده نامبرده‌میباشد) جلسات کسب نظری تشکیل خواهد داد.

اقتصادی

نفتکش غول‌پیکر

نفتکش غول‌پیکر «ورلد- پرنسس» (شاهزاده جهان) طی مراسمی در بندر گوتنبرك سوئد به آب انداخته شد. پرنسس آلکساندرا که در معیت همسرش به سوئد سفر کرده است این کشتی راطی مراسمی که در کارخانه کشتی سازی «گوتاورکن» برگزار گردید به‌آب انداخت. کشتی نامبرده برای‌خطوط کشتیرانی «ورلدواید» با بالاترین و بهترین استاندارد ها ساخته شده است و بزرگترین کشتی این خط کشتیرانی است.

کارخانجات گوتاورکن از سال ۱۹۶۳ که کارگاه سر پوشیده خود رادر آرندال‌براه انداخته‌اند با کشتی «ورلد- پرنسس» مجموعا ۴۳ کشتی درعرض‌هفت سال ساخته‌اند.

فروش مواد شیمیائی

انگلستان در نیمه اول‌سال جاری مواد شیمیائی بارزش بیش از ۱۵ میلیون پوند به ایران و کشور های عربی‌در خاور میانه و افریقای شمالی فروخته است. ارزش فروش این مواد شیمیائی در همین مدت بایران بمبلغی در حدود ۳میلیون و ۲۸۵ هزار پوند بالغ گردیده است.

در بین کشور های عربی لبنان بازار عمده‌ای برای فروش‌مواد شیمیائی‌انگلستان میباشد و مقادیر زیادی از این مواد بارزش ۲ میلیون و ۱۱۱ هزار پوند واز جمله فرآورده های طبی و داروئی بارزش ۷۲۰ هزار پوند از انگلستان خریداری کرده است.

طرح تشکیلات مالی ذوب آهن تهیه میشود

این‌طرح وآئین‌نامه‌مالی دوران بهره‌برداری‌پس ازتصویب شورایعالی ذوب آهن اجرامیشود.

تشکیلات مالی شرکت ملی ذوب‌آهن ایران بوسیله‌یك کارشناس عالیمقام هندی در تهران در دست تهیه است.

چهارچوب طرح براساس ایجاد شرکتهای سهامی‌خواهد بود باین معنی‌که شرکت ملی‌ذوب‌آهن دوواحد مرکزی به صورت یك شرکت سهامی و واحدهای اصفهان، کرمان بافق و دیگر واحدها هریك بصورت یك شرکت سهامی فعالیت خواهد کرد.

آقای «چودری» کارشناس هندی که مدتها مدیریت‌مالی کارخانه‌ذوب‌آهن «تاتا»وصنایع وابسته را درهندبعهده داشته مسئولیت تهیه طرح تشکیلات مالی ذوب‌آهن را دارد و مدتی است که با همکاران ایرانی خود در شرکت ملی ذوب آهن ایران مشغول فعالیت میباشد. همچنین در شرکت ملی ذوب آهن تهیه آئین‌نامه مالی شرکت در دوران بهره‌برداری دردست تهیه است و آقای «چودری» دراین کار نیز دخالت دارد. طرح تشکیلات مالی و آئین‌نامه مالی دوران بهره‌برداری پس از تصویب شورایعالی ذوب‌آهن به مرحله اجرا گذاشته خواهد شد. در تنظیم طرح تشکیلات مالی شرکت ملی ذوب‌آهن ایران سعی میشود که با استفاده از حداقل نیروی انسانی حداکثر بهره‌گیری از ماشین‌آلات بعمل آید.

شاخص بهای عمده‌فروشی

بموجب گزارش بانك مرکزی ایران شاخص بهای‌عمده‌فروشی که ها درایران درمردادماه سال‌جاری نسبت به‌ماه گذشته یکدهم درصد پائین آمد. این شاخص نسبت به رقم ماه مشابه سال قبل ۱٫۸ در صد افزایش نشان میدهد.

شاخص بهای‌عمده فروشی کالا هادر ایران طی پنج ماه اول سال جاری نسبت به‌مدت مشابه سال قبل بطورمتوسط۲٫۸ درصدافزایش یافته است.

***علل تغییر**

در ماه مورد گزارش شاخص بهای «کالا های تولید و مصرف شده در کشور» سه دهم درصد و شاخص قیمت«کالاهای صادره از کشور» یکدهم درصد پائین آمد ولی شاخص بهای«کالاهای وارده بکشور» چهاردهم درصد افزایش یافت.

تنزل شاخص بهای«کالا های تولید ومصرف شده در کشور» بیشتر ناشی‌از کاهش قیمت میوه هاو سبزیهای تازه،احشام وسوخت و تنزل شاخص قیمت «کالا های صادره از کشور» معلول کاهش قیمت مغز بادام، کتیرا، فرش و روده میباشد. ترقی شاخص بهای «کالاهای‌وارده بکشور» بیشترناشی از افزایش قیمت تیرآهن، ورق آهن، لوله‌آهن،نخ‌ابریشم مصنوعی وموتورهای الکتریکی بوده است.

مذاکرات رئیس اتاق بازرگانی بین‌المللی در تهران

آقای دکتر «بهارات‌رام» رئیس اتاق بازرگانی بین‌المللی که مرکز آن در پاریس میباشد، امروز برای یك دیدارسه روزه از ایران وارد تهران شد.

دکتر «بهارات رام» که اولین رئیس اتاق بازرگانی بین‌المللی شرقی است، در مدت توقف خود در تهران باآقایان نخست‌وزیر، وزیر اقتصاد، وزیر دارائی، سناتور دکتر طاهر ضیائی رئیس اتاق بازرگانی و صنایع معادن ایران،خوشکیش مدیر کل بانك ملی ملاقات و مذاکره خواهد کرد.

از طرف رئیس اتاق بازرگانی و صنایع و مدیر کل‌بانك ملی ایران به مناسبت سفردکتر«بهارات‌رام» ضیافت‌هائی ترتیب میبابد.

رئیس اتاق بازرگانی بین‌المللی درباره همکاری نزدیك اتاق بین‌المللی با اتاق بازرگانی و صنایع و معادن ایران مذاکرات جامعی در تهران انجام خواهد داد.

احداث انستیتوی تحقیقاتی توتون

۲۳ تن از کارشناسان دخانیات‌ایران‌که به منظورآشنائی با پیشرفتهای علمی و تحقیقاتی توتون به بلغارستان رفته‌بودند به تهران بازگشتند. این عده ضمن گذراندن یك دوره دو ساله آموزش با اصول و عوامل موثر در امر کشت وبرداشت توتون و روش صحیح مبارزه با آفات این گیاه و اصلاح‌بذر، خاك، آب، کود و سموم آشنا شدند.

این کارشناسان برای اداره امور تحقیقاتی و علمی‌انستیتو تحقیقاتی توتون شهرستان رضائیه که اخیرا آماده بهره‌برداری شده است به این شهرستان اعزام شدند.

سخنگوی وزارت تولیدات کشاورزی بدنبال اعلام این‌خبر افزود که: دخانیات ایران بمنظورگسترش فعالیت‌هائی درزمینه تحقیقات علمی توتون انستیتوی دیگری در تیرتاش مازندران ایجاد خواهد کرد.

انتخابات اتاق بین‌المللی جوانان

اتاق‌بین‌المللی جوانان تهران تاسیس شد.

در جلسه مجمع عمومی اتاق بین‌المللی جوانان ایران که روز یکشنبه گذشته تشکیل یافت، اعضای هیئت‌مدیره اتاق‌بین‌المللی جوانان ایران‌و شعبه تهران‌انتخاب شدند.

باتوجه باین نکته که در سال گذشته اتاق بین‌المللی جوانان ایران شعباتی در مشهد، اصفهان وشیراز تاسیس نموده‌است، مرکز این موسسه بنام اتاق بین‌المللی تهران نام گزاری شد و تصمیم گرفته‌شد سازمان جدیدی برای اداره امور تمام شعبات بنام اتاق بین‌المللی جوانان دائرشود. مسئولیت اتاق مرکزی هماهنك کردن فعالیت هادر سراسر کشور خواهد بود.

اعضای هیئت مدیره

در مجمع عمومی برای انتخاب هیئت مدیره رای‌گرفته‌شد وافراد زیرانتخاب شدند.

آقایان منوچهر میردامادی‌رئیس- بهروز طاهباز قائم‌مقام برای‌برنامه ها، جهانگیر ناظمیان قائم‌مقام‌برای گسترش وتوسعه، منصورضابطیان خزانه‌دارو دوشیزه‌فرنگیس امیری دبیر. اعضای هیئت مدیره اتاق بین‌المللی جوانان تهران نیز در این مجمع‌بشرح‌زیر انتخاب‌شدند:

آقایان صادق سعیدی رئیس، محمدمدیر ناظمی معاون‌برنامه‌ها، بهنام بازرگان معاون عملیات گسترش، علی فراروئی خزانه‌دارو خانم سیمین متین‌رزم دبیر.

ضمنا در این جلسه آقایان کامران خسروشاهی بسمت رئیس کمیته پرورش اصول رهبری، علی نواب رئیس کمیته روابط عمومی، مجیدقندهاری‌رئیس کمیته‌آموزش وفعالیت های‌نوجوانان، نادرمهدوی رئیس کمیته امور اقتصادی، بهمن لاریزاده رئیس کمیته‌تامین مخارج، طوس یمینی‌رئیس کمیته عضویابی ودوشیزه آویده شهشهانی بسمت رئیس کمیته پیشرفت اموراجتماعی انتخاب شدند.

ساعت تلویزیون

شما حتما ازاینکه: بهترین‌ساعت سوئیسی را به‌قیمت بسیار ارزان انتخاب می کنید خوشحال هستید.

تلویزیون ساعت دقیق و زیبای سوئیس در تمام فروشگاه‌های‌معتبر در سراسر ایران موجود است.

ساعت تلویزیون باقابهای ضد زنك و۱۰ میکرن طلا همیشه‌چون گوهری روی دست شمامیدرخشد.

آ-۳۷۴۳۰

آگهی مناقصه

انجمن توان بخشی انجام کار های ساختمانی و تاسیساتی مرکز آموزش معلولین خود را واقع در جاده شهرری نرسیده به پل‌سیمان به مناقصه میگذارد.

۱- شرکت کنندگان درمناقصه باید از بین پیمانکاران درجه ۱ و ۲ باشند که از طرف سازمان برنامه طبقه‌بندی شده‌اند.

۲- برای خرید اسناد مناقصه شرکت کنندگان باید مبلغ پنج هزار ریال به‌حساب‌بانکی شماره ۵۰۲۵۶ بانك رفاه کارگران‌شعبه مرکزی واریز و با در دست‌داشتن فیش بانکی حداکثر تا ساعت ۱۴ روز ۲۳ر۶ر۴۹ بدفتر انجمن واقع در بلوار الیزابت دوم، خیابان میکده، شماره ۳۱ مراجعه‌وبرای دریافت اسناد مناقصه ثبت‌نام‌نماید.

۳- شرکت کنندگان درمناقصه باید پیشنهادات‌خودرا درپاکت‌سر- بسته و لاك‌و مهر شده‌مطابق‌دستور مناقصه تهیه و حداکثرتاساعت۱۰ صبح روز ۸ر۷ر۴۹ بدفتر انجمن تحویل و رسید دریافت دارند.

۴- پیشنهادات رسیده ساعت ۱۱ صبح همانروز (۸ر۷ر۴۹) در کمیسیون مربوطه باز و قرائت خواهد شد. حضور پیشنهاد دهندگان با نماینده آنان در کمیسیون قرائت مناقصه آزاد است.

۵- پیشنهادات مشروط و مبهم و فاقد سپرده بانکی وپیشنهاداتی که بعداز مدت مقرر در آگهی برسد یا بهرعنوان برخلاف دستور مناقصه باشد در مناقصه شرکت داده نخواهد شد.

۶- انجمن توان بخشی در رد یا قبول یك یا تمام پیشنهادات مختار است.

۷- کلیه مخارج مربوطه از قبیل هزینه آگهی و مالیات و عوارض و امثال آن بعهده برنده مناقصه است.

انجمن توان بخشی

۱-۲ ۱-۳۷۸۶۶

اختصاصی اطلاعات

گسترش صنایع مدرن

تولید نوشابه‌های غیرالکلی در آذربایجان

آذربایجان در عصر انقلاب صنعتی ایران

گزارش از: حسین ایزدی فرستاده‌مخصوص روزنامه اطلاعات به آذربایجان شرقی

-۳۱-

در سی‌و یکمین قسمت از رپرتاژبزرك‌فرستاده مخصوص روزنامه اطلاعات به‌آذربایجان شرقی با صنایع نوشابه های غیرالکلی این استان بویژه کارخانه شرکت سهامی فرد آذربایجان آشنا می شوید.

مصرف نوشابه های غیر الکلی امروزه یکی از متداول ترین راهها برای رفع تشنگی است، این‌نوشابه ها در حال حاضر حتی بصورت جزء لاینفك وسائل پذیرائی در میهمانی ها درامده بطوری که در رسمی ترین و مجلل‌ترین ضیافت‌ها نیز میزبانان فراموش نمی کنند که این قبیل نوشابه ها باید حتما در صورت هدیه واشربه گنجانده‌شود.

از سوئی استفاده از این نوشابه ها چنان متداول گردیده که‌ساکنین اقصی نقاط دنیا- حتی مردم‌نقاط دور افتاده آفریقا - با آنها آشنائی دارند و از آنها استفاده می کنند. تولید این نوشابه ها نیز در همه ممالك گیتی بصورت یکی از رشته های صنعتی - اقتصادی قابل توجه پذیرفته شده و برای آن سرمایه- گذاری های قابل توجهی میشود.

در آذربایجان تولید این نوع نوشابه ها برای اولین بار در سال ۱۳۳۹ شروع شد. در این سال کارخانه‌ای بنام کارخانه شرکت سهامی فردآذربایجان‌در تبریزآغاز به فعالیت کرد. این‌کارخانه ازسال ۱۳۳۹ تا سال ۱۳۴۱ بعنوان دوره آزمایش به تولید نوشابه غیرالکلی نیکول کولا واز این سال تا سال ۱۳۴۳ به تولید نوشابه آلپاین پرداخت.

در تیر ماه سال ۱۳۴۳ با توجه به توقف کمپانی مرکزی آلپاین که منجر به توقف کارخانه مورد بحث گردید، مدیر عامل شرکت سهامی‌فرد اقدام به انعقاد قراردادی با کمپانی بین‌المللی‌کوکاکولا کرد و توانست امتیاز تولید نوشابه غیر الکلی کوکاکولا را در کمپانی مزبور بگیرد.

در مراحل بعد، و برای توسعه بیشتر فعالیت های کارخانه، دو قرارداد تازه با کمپانی های بین‌المللی تولید نوشابه های غیر- الکلی منعقد شد. با انعقاد این قرارداد ها کارخانه از سال ۴۵ شروع به‌تولید کانادادرای‌و ازسال ۱۳۴۸ اقدام به تولید سون‌آپ کرد.

*** مشخصات:**

کارخانه تولیدی شرکت سهامی فرد یکی از مجهزترین کارخانه های‌تولید نوشابه‌های غیرالکلی در ایران می باشد، کارخانه در زمینی بمساحت سه هزار متر مربع‌و در بلوار رضا پهلوی که یکی از زیبا ترین و معمورترین نقاط تبریز است احداث گردیده است.

آخرین حدنصاب تولیداین کارخانه مربوط به سال ۱۳۴۸ است در این سال ۴۳۲ر۵۷۸ر۴ بطری کوکاکولا، کانادادرای و سون‌آپ تولید شده‌که‌مصرف مردم‌آذربایجان شرقی وآذربایجان غربی‌را بخوبی تامین کرده است.

این کارخانه که تنها کارخانه سازنده نوشابه های غیرالکلی در دو آذربایجان می باشد از حیث تجهیزات کامل‌و مدرن است تولید در آن‌کاملا اتوماتیك‌و بدون‌دخالت دست انجام می گیرد مواد اولیه از سالم ترین و مرغوب ترین‌انواع آن تهیه میشود. شستشوی بطری ها، پر کردن آنها وبستن درشیشه ها تماما بوسیله ماشین انجام می گیرد و دست در هیچیك از این مراحل کوچك ترین دخالتی‌ندارد.

پس از طی مراحل فوق‌الذکر بطری ها بوسیله کارگران و با استفاده از جراثقال درجعبه ها چیده میشود سپس به کامیون ها حمل می گردد تا در سراسر استان های آذربایجان شرقی‌وغربی توزیع شود. توزیع نوشابه ها نیز تحت چنان برنامه دقیق و منظمی صورت می پذیردکه‌حتی ساکنین دورافتاده ترین نقاط آذربایجان‌نیز همواره‌به سادگی می توانند نوشابه های تولیدی این کارخانه را تهیه کنند.

*** کنترل ...**

نحوه کنترل تولیدات این کارخانه نیز درحد خود جالب ودرخور توجه است ونوشابه های تهیه شده در هر روز چهاربار در آزمایشگاه مجهز کارخانه که‌زیر نظرمتخصصین فن اداره می گردد تحت آزمایش قرارمی‌گیرد، علاوه‌بر این چون امتیاز کوکاکولا بیك کمپانی امریکائی تعلق دارددر هر پانزده روز دو بطری از نوشابه های تهیه شده‌کارخانه برای انجام آزمایش های‌دقیق تر به‌نیویورك‌فرستاده میشود.

اینهمه دقت و مراقبت موجب شده‌که تولیدات کارخانه‌مورد بحث چه از حیث بهداشت و چه ازنظر مرغوبیت در یك استاندارد عالی و دنیاپسند ثابت‌بماند ورضایت مصرف کنندگان جلب شود.

رفاه کارگران

بجزکارمندان‌و متخصصین‌شاغل در کارخانه نوشابه سازی شرکت سهامی فرد ۸۵ کارگر نیز سرگرم کار می باشند. تمام این کارگران بیمه هستند. این عده‌از تمام مزایای بیمه های اجتماعی برخوردارندولی هیچگونه وجهی بابت حق بیمه از حقوق آنها کسر نمی شود بلکه‌حق بیمه سهم کارگران را نیز کارخانه می پردازد.

از سوئی، در مواردی که‌کارگری دچار بیماری‌سخت‌شودو بیمارستان بیمه‌های‌اجتماعی تجهیزات ووسائل لازم برای مداوای وی را دراختیار نداشته باشد، کارخانه تمام مخارج مداوای او را برایگان تامین می کند. و همین امتیازات موجب شده که کارگران بادلسوزی و علاقمندی وظایف خود را بنحو احسن انجام دهند.

*** مدیریت عالی**

بدون شك یکی از عوامل واحدتولیدی‌شرکت سهامی‌فرد آذربایجان مدیریت خوب و سنجیده حاکم برکار این کارخانه است. آقای حاج میرهاشم امیرآرین مدیرعامل این شرکت مردی واقع‌بین، درستکار و لایق می باشد و توانسته است با اجرای‌برنامه های صحیحی کار کارخانه را برروالی‌صحیح ومنطقی‌استوار سازد و آنرا بسوی ترقی و تکامل سوق دهد.

آقای امیر آرین از شرائط کار خود کاملا راضی است و تنها نکته‌ای که مورد گله ایشان قرار دارد، نحوه وصول‌عوارض نوشابه های غیرالکلی وسیله شهرداری تبریز است. آقای امیرآرین دراین زمینه گفت:

در تهران، شهرداری عوارض نوشابه‌های‌غیرالکلی رابرمبنای مصرف شهر دریافت می کند درحالی که در تبریز از میزان تولید عوارض دریافت میشود. این تفاوت طبعا جای ایراد واعتراض دارد ومن امیدوارم مقامات مسئول در این زمینه تصمیم صحیح و سریعی اتخاذ کنند.

*** ماشین آلات**

همچنانکه گفتیم ماشین آلات کارخانه نوشابه سازی شرکت سهامی فرد آذربایجان از مجهز ترین‌و مدرن ترین‌نوع این قبیل‌ماشین ها است. ماشین آلاتی که هم‌اکنون در این کارخانه کار می کنند عبارتند از:

- دودستگاه ماشین تصفیه آب جهت دیك بخار.
- دو دستگاه ماشن تصفیه آب جهت ساختن شربت و پر کردن بطری ها.
- یك دستگاه ماشین شستشوی بطری.
- یك دستگاه ماشین مخلوط کننده شربت‌یاخنك‌کننده‌و کمپرسور مربوطه.
- ۵ دستگاه ماشین شربت‌سازی با گنجایش ۲۰۰۰ لیتر شربت (مجهز به کمپرسور و خنك کننده).
- یك دستگاه منبع گاز کربنیك با پمپ مربوطه (کاربراتور).
- یك دستگاه صافی شربت با پمپ مربوطه
- یك دستگاه ماشین‌بطری پرکن ۴۰ لیتری.
- یك دستگاه دیك بخار نیمه اتوماتیك با فشارحداکثر ۷اتمسفر
- یك دستگاه دیك بخار ۷۵ اسب بخار.
- یك دستگاه موتور دیزل مولد برق اشکودا (۷۵ کیلوواتی).
- ۲۵ دستگاه کامیون کوچك و بزرك برای‌حمل‌محصولات‌کارخانه.

۴/۵۷۸/۴۳۲ بطری تولید نوشابه‌های غیرالکلی کارخانه‌شرکت سهامی فرد آذربایجان

MIMAX

انستیتوطرحها و بررسیهای آموزشی

جهت‌مشاوره وراهنمائی برای پروژه

GRAEDE ENGLISH

بیست‌نفر از دبیران شاغل ووارد به‌امور تدریس زبان‌انگلیسی در مدارس رابا حقوق‌و مزایای جالب

استخدام مینماید

متمنی‌است شمه‌ای از سوابق کارووضعیت فعلی وشغلی خود را همراه بایك قطعه عکس لغایت تاروز بیست‌وپنجم‌شهریورماه‌سال‌جاری بصندوق‌پستی ۱۵۷۲-۱۴تهران ارسال فرمائید.

آ-۳۸۲۵۰ ۱-۲

خانمها میدونین چه خبره؟

KMCY JAPAN

آغاز فروش ۷۰

بمناسبت هفتادمین سال تأسیس کارخانه‌های

گیسوی کوماچی

بادوجایزه فوق العاده مسافرت به اروپا

هنگام خرید به مارك مخصوص کوماچی توجه فرمائید:

Specially made for Pepital KMCY by Komachi Hair JAPAN 100% Human Hair

کارخانه های گیسوی کوماچی بزودی هفتاد ساله میشود به این مناسبت کارخانه ها و نمایندگان کوماچی در سراسر جهان جشن های با شکوهی برپا مینمایند.

ما نیز یك فروش فوق العاده با دو جایزه مسافرت مجانی بیکی از شهرهای اروپا و ده روز پذیرائی هیجان انگیز و رؤیائی ترتیب داده‌ایم و علاوه بر آن به‌کلیه خریداران گیسوی کاملا طبیعی و صد در صد بهداشتی کوماچی یك هدیه فوری و ارزنده تقدیم خواهیم داشت.

جوائز فوری و بلیطهای مسافرت از هم اکنون آماده است.

با گیسوی کوماچی مانند ستارگان هولیوود و زنان طراز اول جهان آرایش کنید

قرعه‌کشی ۱۵ آذر ماه ۴۹

لطفاً گیسوی کوماچی را فقط از مراکز زیر تهیه فرمائید

نمایشگاه کوماچی: ساختمان آلومینیوم طبقه دوم تلفن ۶۱۱۹۴۷ - ۶۵۲۴۲

فروشگاه فردوسی: خیابان فردوسی — دراك استور تخت جمشید: خیابان تخت جمشید

فروشگاه تعاونی فرهنگیان: میدان موزه (فروش با شرایط سهل مخصوص فرهنگیان)

جایزه محمد رضا پهلوی بیک مؤسسه کلمبیائی داده شد

عصر دیروز طی مراسم باشکوهی در کاخ سنا ، جایزه محمدرضا پهلوی برای مبارزه با بیسوادی به موسسه ملی و اموزشی رادیو - فونیك «سوتاتن‌زا» ، از کشور کلمبیا به نماینده آن سازمان اهداء شد .

جایزه «ناجزدا کروپسکایا» که امسال برای نخستین بار از طرف دولت شوروی اهداء گردیده به موسسه زبان و ادبیات فرهنگستان جمهوری مغولستان اعطاء شد .

مراسم سالروز پیکار جهانی با بیسوادی باقرائت پیام همایونی بوسیله اسداله علم وزیر دربار شاهنشاهی و باحضور والاحضرت شاهدخت اشرف پهلوی نیابت ریاست عالیه کمیته ملی پیکار جهانی با بیسوادی ، نخست‌وزیر ، روسای دومجلس ، مدیر عامل شرکت ملی نفت ، وزیران کابینه و گروهی از شخصیت‌های مملکتی آغاز شد .

پس از قرائت پیام شاهنشاه که متن آن جداگانه چاپ شده است والاحضرت اشرف سخن گفتند و پس از ایشان پرویز ناتل خانلری مدیر عامل کمیته ملی پیکار جهانی بابیسوادی گزارشی از پیشرفت‌های مبارزه با بیسوادی باین مراسم ارائه داد .

خانلری گفت تاکنون بیش از یکصدوپنجاه کمیته پیکار در سراسر کشور تشکیل شده و در چند سالی که از فعالیت های کمیته میگذرد بیش از دومیلیون و پانصد هزار نفر دراین کلاسها شرکت کرده‌اند که از این عده یك‌میلیون نفر دوره اول راپایان رسانیده و نزدیك به‌نیم‌میلیون‌نفر دوره دوم را باتمام رسانیده‌اند .

«هفتادوهفت هزار آموزگار نیز دراین کلاسها تدریس میکنند و ۲۵ میلیون کتاب ورساله چاپ شده و دردسترس نوسوادان قرار داده شده‌است .

* شهرهای قهرمان

در سال گذشته دوشهر کرمان وفیروزآباد بعنوان شهرهای‌قهرمان معرفی شدند و خانم شیبانی آموزگار شهر کاشان نیز بعنوان معلم برجسته پیکار و یك‌نوسواد بنام آقای حسین محمدجوکه‌شغل اوبنائی است و در مدت کوتاهی تصدیق ششم ابتدائی را گرفته بعنوان نوسواد برجسته پیکار به حضور والاحضرت معرفی شدند .

والاحضرت آنگاه دولوحه افتخار بنمایندگان دوشهر قهرمان اعطاء کردند وبعد از آن معلم ونوسواد برجسته سخنان کوتاهی ایراد کردند . والاحضرت دراین هنگام یك قطعه‌نشان درجه یك پیکار با بیسوادی رابه‌آقای پرویز ناتل خانلری مدیر عامل کمیته اعطا کردند .

● اهداء جوائز

قسمت دوم مراسم که مربوط به اعطاء جوائز بین‌المللی‌تشویق از پیکار جهانی بابیسوادی بودپس ازده دقیقه‌تنفس باسخنان‌والاحضرت شاهدخت اشرف پهلوی ریاست هیئت داوران جایزه محمد رضا پهلوی آغاز شد . والاحضرت‌ضمن سخنان خود چنین گفتند :

«برای من موجب نهایت‌افتخار است که‌برای‌چهارمین سال‌متوالی در چنین مراسمی شرکت میکنم. ضمنا امسال شورو هیجان خودرا نیز از نظر محل وتاریخ نمیتوانم پنهان دارم .درست پنجسال پیش بود که در همین محل شاهنشاه آریامهر کنگره جهانی وزیران آموزش و پرورش را که برای ریشه‌کن ساختن بیسوادی زیرنظر یونسکو ترتیب یافته بود گشودند. پنجسال پیش در همین سالن‌جامعه بین‌المللی اراده خودرا به‌پیکار نهائی وقاطع برضد آفت جهل و بیسوادی اعلام داشت و بالاخره پنجسال پیش بود که فکرپیدایش جایزه محمدرضا پهلوی بمنظور تشویق از خدمات ارزنده در راه باسوادکردن انسانها بوجودآمد.»

«راجع باین جایزه بامسرت فراوان ملاحظه میشود که هرسال داوطلبان آن از نظر شماره از لحاظ تنوع وازجهت‌ارزش کارهائی که عرضه میگردد افزایش‌وتوسعه می‌یابند و این خود گواه موفقیت روزافزون جایزه محمد رضاپهلوی است و همانطور که سال پیش هنگام برگزاری این مراسم در مرکز یونسکو در پاریس گفتم مسئولیت هیئت داوران نیزهرسال از سال پیش سنگین‌تر میشود ، زیرا برای انتخاب برنده و یا برندگان از بین داوطلبان باید عده‌ای از داوطلبان راکنار گذارد و طبعا در بین اسامی که برنده نمیشوند اشخاص و سازمان هائی که فعالیت ارزنده و قابل توجهی در زمینه پیکار بابیسوادی انجام داده‌اند وجود دارد .»

« استقبال وتوجه فوق‌العاده‌ای که نسبت به جایزه محمد رضا پهلوی ابراز میشود نشان میدهد که‌این‌جایزه درتشویق‌وبرانگیختن ابتکارها و استعدادها در کشور - های مختلف وبسیج ملت‌ها در کوششهائی که درمبارزه برضد بیسوادی دنبال میکنند مشارکت موثر و قاطعی داشته است واهمیت واثر جایزه محمد رضا پهلوی موجب شده که نظیر وشبیه پیدا کند . دراینجا من‌میخواستم‌مراتب امتنان خودرا از دولت‌اتحادجماهیر شوروی ابراز دارم که به جایزه محمدرضاشاه پهلوی ، برادر ویا بهتر بگویم خواهری بخشید و موجب شد امسال جایزه ناجزدا - کروپسکایا باپرسرصه وجودگذارد.»

امیدواریم که دولت های دیگر نیز ازاین سرمشق پیروی کنند تا بدین ترتیب امکان تشویق‌عده بیشتری از افراد و سازمان ها که وجود خود را وقف پیکار با آفت جهل‌و بیسوادی در اکناف جهان ساخته‌اند بدست آید.

* پیشرفت پیکار

والاحضرت شاهدخت اشرف پهلوی سپس به پیشرفت هائی که در زمینه پیکار بابیسوادی درسطح جهانی بدست آمده اشاره کردند و گفتند: «با این که نتایج‌حاصله از پیکار جهانی بابیسوادی طی‌سال های اخیر مهم بوده اما شماره بیسوادان بطور مطلق در جهان به جای این که کاهش پیدا کندروبه افزایش است‌وبدین ترتیب‌روزبروز امکان محو کامل بیسوادی طی دهه آینده ضعیف تر بنظر می‌رسد . بعلاوه در حالیکه دول ذینفع بطور کلی بین ۱۵ تا ۲۰ درصد و برخی حتی تا۵۰ درصد از بودجه ملی خودرا به آموزش و پرورش اختصاص میدهندازطرفی بخاطر توسعه برنامه های تعلیم‌و تربیت در مدارس در نتیجه توسعه اقتصادی امکانات‌اختصاص‌اعتبارات بیشتر به پیکار بابیسوادی کاهش می‌یابد و از سوی دیگر هزینه پیکار بابیسوادی از آنچه درآغاز برآورد شده بود بیشتر میشود.»

والاحضرت شاهدخت اشرف پهلوی سپس اظهار داشتند :پنج سالی را که پشت سرگذارده‌ایم مسلما بدون فایده نبوده است اما وضعی که بدان اشاره کردم‌لزوم یك ارزشیابی کاملا صریح و صادقانه و همه جانبه از تجارب و واقعیت های این دوره را اقتضاء میکند . وضع کنونی جهان از نظر آفت بیسوادی ایجاب می‌کند که مسئله هرچه زودتربطور مجموع و در قلمروی وسیع‌خودمورد‌بررسی قرار گیرد.این مشکل باید با ایمان و اعتقاد به جنبه انسانی توسعه و پیشرفت و همچنین‌بطور جدی و باواقع بینی بررسی شود.

والاحضرت افزودند : اگر بخواهیم بیسوادی بصورت جراحت مزمن و درمان ناپذیری برانداریم بشریت درنیابد و بیش از پیش‌بار توان‌فرسای ملت‌ها را در نبرد با عقب ماندگی سنگین نسازد اگر بخواهیم که بیسوادی ملت های مبتلا رابه وضع انفجار آمیزی نکشانده باید هرچه زودتروسائلی برای حمله وسیع‌تر و اساسی‌تری بر ضد این آفت بیاندیشیم . این وسائل در صورت لزوم باید چه از جهلو بیسوادی در اکناف جهان ساخته‌اند بدست آید.

* پیشرفت پیکار

والاحضرت شاهدخت اشرف پهلوی در پایان سخنان خود گفتند: «اکنون نام برندگان جوائز برای شما اعلام میشود اما میخواستم پیش از آنکه برندگان شوند مطلبی را خاطر نشان سازم وان اینست که انتخاب‌ما‌بهیچوجه از شایستگی و لیاقت داوطلبان دیگر نمیکاهد و ماهنگام‌برگزیدن این برندگان دائما بفکر همه مردان و زنانی بودیم که‌درسراسر جهان وجود خودرا وقف‌آزادساختن همنوعانشان ساخته‌اند . فکر ما تشویق و تحسین ما در این‌دوره همیشه باآنها خواهد بود .دوره‌ای که یکی از مورخان معاصر باین جمله خود چه خوب توصیف کرده « تاریخ انسانیت بیش از پیش به صورت مسابقه‌ای بین تعلیم‌وتربیت و فاجعه درآمده‌است . »

پس از بیانات والاحضرت‌شاهدخت اشرف پهلوی آقای آدیسه شیا معاون مدیر کل سازمان یونسکو در باره اهمیت اجرای برنامه های مبارزه بابیسوادی در سطوح ملی و بین‌المللی بیاناتی ایراد کرد و نام برندگان‌جوایز محمدرضاپهلوی و ناجزدا کروپسکایای سال ۱۹۷۰ رابااین‌شرح‌اعلام کرد.

جایزه محمدرضا پهلوی به موسسه ملی و آموزشی رادیو - فونیك (سوتاتن‌زا) از کشور کلمبی داده میشود که از سال ۱۹۴۷ تاکنون کوشش های پیگیری در راه تحصیل‌بزرگسالان به وسیله رادیو بعمل آورده است وهمچنین تحقیقاتی در این زمینه کرده که میتواند در سطح بین‌المللی مورد استفاده قرار گیرد.

جایزه ناجزدا کروپسکایا که از طرف دولت اتحاد جماهیر شوروی در سال ۱۹۶۹ تعیین شده است به موسسه زبان‌وادبیات‌فرهنگستان علمی جمهوری مغولستان داده شد این موسسه سهم بسزائی در از بین بردن بیسوادی در کشور خود داشته است .هیئت داوران که بکیفیت کار عده زیادی دیگر از داوطلبان که مستحق دریافت‌جایزه هستند رسیدگی میکرد‌دربرای‌تشویق آنان تصمیم گرفت که باین موسسات و اشخاص نشان های افتخار جایزه محمد رضا پهلوی و جایزه ناجزدا کروپسکایا را نیز اعطا کند. برندگان نشان های افتخار جایزه محمد رضا پهلوی از این‌قرارند :

کمیته هماهنگی سواد آموزی و پیشرفت فرانسه - هیئت رادیو - تلویزیون آموزشی تونس ، خانه سواد اموزی تك‌نیو درهندوستان، دانشگاه رادیوفونیك ژیتاراما در رواندا ، سازمان پیکار با بیسوادی بمیسراج‌دیست در کشور اتیوپی . نشان های افتخار جایزه ناجزدا - کروپسکایا به سازمان‌سوادا موزی روستائی مکزیك.

آقای امیر پیرجندی از ایران، خانم انالورن زو رئیس اتحادیه ملی پیکار بابیسوادی از ایتالیا، سازمان سواد آموزی و آموزش بزرگسالان جمهوری کنگو و اتحادیه زنان سودان تعلق گرفت.

پس از اعطای جوائز نمایندگان موسسات برنده طی سخنانی از دریافت جوایز ابراز‌خشنودی کردند و از شاهنشاه آریامهروالاحضرت شاهدخت اشرف پهلوی و همچنین از اعضای هیئت داوران جوائز محمدرضاپهلوی ناجزدا کروپسکایا سپاسگزاری کردند.

* مصاحبه والاحضرت

در پایان مراسم والاحضرت شاهدخت اشرف پهلوی در یك مصاحبه مطبوعاتی ازمطبوعات‌ایران برای نقشی که در پیشبرد‌هدف‌های پیکار بابیسوادی ایفا میکند سپاسگزاری کردند.

دراین مصاحبه معاون دبیر کل یونسکو نیز شرکت جست و از پیشرفت های ایران در پیکار با بیسوادی تجلیل کرد.

تجلیل امپراطور اتیوپی از کوشش‌های شاهنشاه

اعلیحضرت امپراتوراتیوپی بمناسبت سالروز پیکارجهانی بابیسوادی پیامی بعنوان یونسکو فرستادند و طی آن کوشش‌های شاهنشاه‌آریامهر و نیز دولت شوروی را دراین زمینه ستودند . امپراتور اتیوپی‌در پیام خود اظهار داشتند - برای‌ما مایه‌مسرت است که علاوه بر جایزه محمد رضا پهلوی جایزه ناجزدا کروپسکایا نیز برای پیکار با بیسوادی تعیین‌شده است و اتیوپی با خرسندی فراوان همچنان به فعالیت خود در این‌پیکارادامه خواهد داد .

در پیام امپراتور اتیوپی اظهار امیدواری شده است که در تمام کشور های عضو یونسکو پس از برگزاری مراسم بزرگداشت روزپیکار جهانی با بیسوادی اقدامات موثرتری در این راه صورت گیرد .

پیام شاهنشاه بمناسبت سالروز پیکارجهانی با بیسوادی

همه نیروها باید برای مبارزه با بیسوادی بسیج شود

شاهنشاه آریامهر به‌مناسبت سالروز پیکارجهانی با بی سوادی را به عنوان یکروز تاریخی مردم ایران و بهمه مردم جهان شادباش می - گوئیم.

این روز مظهر همبستگی ملل جهان درپیکاری‌است که نه به‌خاطر کشور گشائی وارزمندی ، بلکه‌در راه تامین عالی‌ترین مصالح جامعه بشری صورت میگیرد برای ما توجه‌به‌اینکه درچنین روزی مراسم اعطای جوائز پیکار با بیسوادی در کشورایران انجام میشود مایه خوشوقتی است‌زیرا ما کاملا به اهمیت هدفی که هیئت بین‌المللی داوران جوائز را دراینجا گرد اورده‌است‌وقوف داریم‌و از این هدف بطور کامل تائیدو پشتیبانی‌می کنیم.

دراین‌فرصت ، تذکراین نکته را لازم میدانیم که باآنکه در سال های اخیر کوشش های شایان تقدیری در بسیاری از کشور های جهان در راه از میان بردن بی - سوادی بعمل آمده وطبعا دراین باره سازمان یونسکو بازاهنمائی‌ها و همکاریهای خود سهم موثری داشته‌است . بااین همه هنوز تا پایان کارراه بسیاری در پیش‌است زیراتوده های عظیم‌ی‌از مردم‌جهان همچنان‌ازنعمت‌سواد محرومند که متاسفانه‌بسیاری‌از‌انان‌و جوانان تشکیل میدهند. بدیهی‌است‌برای‌ازبین بردن‌این‌بی‌عدالتی تلاش‌و کوششی جهانی‌لازم‌است‌واین‌همان مجاهدتی است که‌یونسکو به‌عنوان نماینده فرهنگی سازمان ملل متحد یعنی نماینده کلیه کشور های جهان‌بدان دست‌زده‌است .

ماافتخار داریم که برای‌نخستین بارزنك آغاز چنین نهضتی رابه صدا درآوردیم و در شهریور ماه ۱۳۴۴ بدعوت‌ایران وبسرپرستی یونسکویکی‌از بزرك‌ترین مجامع فرهنگی باشرکت‌وزرای آموزش‌و پرورش‌و هیئت های زبده‌فرهنگی جهان درتهران تشکیل شدوجریان فعالیت های بعدی نشان داد که‌این کوشش تا چه حد جوابگوی‌یکی از ضروری‌ترین احتیاجات جامعه امروزبشری‌بوده‌است .

درایران کار پیکار با بیسوادی براتراستقبال پرشور مردم‌وتلاش و کوشش‌بی وقفه‌معلمان‌ومتصدیان پیکار با بیسوادی‌تا حد زیادی پیشرفت داشته واکنون در سطح بین‌المللی ،ایران دارای مرکزیتی شده‌است که از نظر مسئله سواد اموزی در رشته های سپاه‌دانش- پیکار بابیسوادی -طرح آزمایشی یونسکو ، مرکز مطالعه بین‌المللی روش های سواد اموزی ،ارتش وزارت کار ، فعالیت های تجربی قبل ملاحظه کشور ما مورداستفاده کارشناسان بین‌المللی قرار گرفته است.

درسال ۱۹۷۰ که بنا به‌پیشنهاد یونسکو سال جهانی تعلیم وتربیت اعلام شده درایران کوشش های باز هم بیشتری در راه توسعه اموزش صورت گرفته و توجه بهمین امرباعث شدکه شهبانوی ایران شخصاریاست کمیته اجرائی این‌فعالیت ها را به عهده گیرند.

همانطور که بار ها گفته‌ایم میباید کلیه‌نیرو ها و منابع‌انسانی و مالی‌کشور را تجهیز کنیم وهمه سازمان ها اعم از ملی و دولتی با کمیته های پیکار با بیسوادی‌در سراسر کشور همکاری ومعاضدت کامل کنند تااین جهاد مقدس‌را نه تنها در سطح ملی بلکه در سطح بین‌المللی روزبروز وسیعتر ومؤثر ترسازیم و همه‌مردم‌نیك‌اندیش جهان رانیز در این‌راه‌یاری دهیم تااین کوشش‌جهانی روزبروز بموفقیت نهائی نزدیکتر گردد .

توفیق همه سازمان ها و همه کسانی راکه در ادای این‌وظیفه انسانی میکوشند خواستاریم .

با پیام شاهنشاه آریامهر

هشتمین کنگره علمی سالانه جامعه دندانپزشکی ایران در ساعت ۵ بعد از ظهر روز شنبه۲۱ شهریور ماه ۴۹در هتل‌هیلتون افتتاح میشود . از کلیه مدعوین تقاضا دارد قبل از ساعت ۵ در جلسه حضور یابند .

خریداران قبوض شرکت در کنگره برای دریافت مدارك روز های پنجشنبه - جمعه صبح و عصر و روز شنبه صبح بدبیرخانه مراجعه نمایند . آدرس : خیابان حافظ شماره ۸۲

تلفن ۶۰۰۵۹- ۶۱۱۵۵۳

آ-۳۸۷۱۶

دبستان اسلامی حائری

از دبستانهای نمونه پایتخت است

خوش بالای سپه غربی تلفن ۹۵۶۰۷۷

۱-۲ آ-۲۷۶۳۹

تغییر محل شرکت مجم

دفتر مرکزی شرکت مقاطعه کاری مجم بامسئولیت محدود به خیابان ایرانشهر نبش سپند پلاك ۱۱ منتقل شده و تلفونهای مربوطه بشرح زیر میباشد :

۶۲۱۶۳۶- ۶۲۸۶۹۰-۶۲۶۷۰۶

شرکت مقاطعه کاری مجم

قابل توجه شرکت‌کنندگان درکنکور شبانه و ذخیره ، های کنکور روزانه و شبانه مدرسه عالی ترجمه

اسامی قبولشدگان کنکورشبانه و ذخیره های کنکور روزانه و شبانه مدرسه عالی ترجمه در محل آزمون شناسی ومدرسه عالی ترجمه اعلام شده است . قبولشدگان برای ثبت نام باید روز های چهار شنبه ۲۵و پنجشنبه ۲۶ شهریور ماه ۱۳۴۹ از ساعت ۸ صبح تا۱۲ وبعدازظهر ها از ساعت‌چهار تاهفت بدبیرخانه مدرسه عالی ترجمه واقع در خیابان پهلوی کوچه بیدی مراجعه نمایند پس از تاریخ مزبور بهیچ عنوان ثبت نام بعمل نخواهد آمد.

الف -مدارك‌لازم

۱- عکس ۴×۳ ۶ قطعه

۲- فتوکپی شناسنامه ۲برك

۳- فتوکپی کارت معافیت یابرك‌آماده بخدمت ۱برك

۴-فتوکپی دیپلم یاجواز قبولی ۱ برك

۵- رسید ارزش تحصیلی ۱برك

۶-فیش بانکی به مبلغ۳۱۰۰۰ ریال بحساب بانك پارس شعبه رازی. شماره ۱۲

۷-ارائه اصل دیپلم یاجواز قبولی

ب -

۱- شهریه پرداختی قابل استرداد نیست.

۲- تغییر ساعات درس بهیچ‌عنوان ممکن نخواهد بود.

۱-۲ دبیرخانه مدرسه عالی ترجمه

اهالی محترم غرب ۱۶ متری امیری

چون انجمن محلی درنظر داردبرای تجدید انتخابات انجمن از ساعت ۱۶ تا۱۹ روز پنجشنبه ۱۹ر۶ر۴۹ در دبستان دخترانه مظفر امیری واقع در خیابان ۱۳ متری حاجیان مجمع عمومی تشکیل دهد خواهشمند است برای انتخاب نمایندگان خود شرکت نمایند.

انجمن محلی سی متری جی امیری و توابع ،تقی حاجیان

تالار رودکی

موسیقی و رقص های ملی و محلی جمهوریهای شوروی توسط هنرمندان شوروی

پنجشنبه ۱۹ شهریور ماه ساعت ۸ر۳۰ بعد از ظهر

شنبه ۲۱ شهریور ماه ساعت ۵ و ۸ر۳۰ بعد از ظهر

فروش بلیط در گیشه تالار رودکی صبح‌ها از ساعت ۸ر۳۰ تا یك بعد از ظهر وعصرها از ساعت ۴ر۳۰ تا۸ بعد از ظهر . م‌الف ۶۱۰۷

کودکستان و دبستان «معتمد»

باکادر آموزش جدید وانتخاب مربیان ورزیده با اضافه نمودن یك طبقه ۳ اطاقه بکلاسهای سابق و تدریس زبان انگلیسی ثبت‌نام میکند .

نشانی: خیابان آریامهر - بین‌کاخ اول‌ودوم‌کوچه مژده پلاك ۴۳ تلفن ۶۲۵۴۱۹

(هنرستان صنعتی پیشه)

درسال تحصیلی ۴۹- ۵۰ برای نوبت اول (از ساعت ۸ الی۱۶) ودوم (از ساعت ۱۷ الی ۲۲) جهت رشته‌های برق - فلزکاری ماشین ابزار - ساختمان- اتومکانیك - تاسیسات حرارتی و ورقکاری ازدارندگان کارنامه قبولی‌دوم متوسطه برای دوره چهارساله واز دارندگان گواهینامه سوم متوسطه جهت‌دوره سه‌ساله‌ثبت‌نام‌مینماید. دوشیزگان وبانوان میتوانند در نوبت دوم ثبت نام نمایند .

فارغ‌التحصیلان موفق باخذ دیپلم هنرستان (معادل دیپلم کامل متوسطه) میگردد .

نشانی: خیابان سوم اسفندشماره۱۲۲ تلفن‌های ۴۳۰۰۷ - ۴۶۴۲۱

سازمان فرهنگی ابطحی

برای کودکستان ودبستان ودبیرستان ثبت نام میکند

فرح جنوبی مقابل پمپ بنزین تلفن: ۷۵۳۴۹

علاقمندان زبان انگلیسی

دانشجویان ، دانش آموزان و کلیه علاقمندان باید زبان انگلیسی را در انگلستان بین مردم انگلیس فراگرفت انگلیسی را با استفاده از کلاس های سمعی و بصری و پانسیون نزد خانواده‌های انگلیسی در شهر زیبای برنموس فرا گیرید جهت اطلاع بیشتر و درزرو محل بنماینده

ANGLO CONTINENTAL SCHOOL OF ENGLISH

درایران غیر از ایام تعطیل از ساعت ۴ الی ۷ بعداز ظهر تلفن ۴۶۴۹۱ بین امیر آباد و شهرآرا سی متری کیشا بالاتر از پل کوچه سوم شماره ۴۵ مراجعه شود.

دبیرستان ملی شماره ۲ دخترانه همایون

با سابقه درخشان و کادر مجهز آموزشی برای رشته های‌طبیعی. ریاضی . ادبی و فنی تمام کلاسها صبح و عصر ثبت‌نام مینماید .

مقابل دانشگاه - خیابان فخررازی - تلفن ۴۱۲۴۲

۶-۱ آ-۳۷۸۸۲

کودکستان - دبستان - پانسیون‌شبانه‌روزی

فرهنگ کودک

خیابان پهلوی مقابل کاخ مرمر تلفن ۴۵۹۴۱

آفشید محمودیه‌شمیران

باکادر آموزشی قوی برای تمام کلاس های دوره اول و دوم متوسطه وکلاسهای دبستان و کودکستان همه روزه صبحها نام‌نویسی مینماید . تلفن ۸۹۱۸۸۳

۳-۱ آ-۳۷۳۹۸

دبیرستان دولتی شبانه دخترانه شهرزاد

برای کلاسهای سیکل اول و دوره دوم (رشته طبیعی)

ثبت نام مینماید - خیابان کاشان پشت باغشاه تلفن ۹۵۰۸۰۳

دبیرستان شبانه‌دولتی دخترانه نوربخش

برای دوره اول ودوم (رشته طبیعی - ادبی -منشیگری و بازرگانی) همه‌روزه‌ثبت نام مینماید تلفن ۷۸۱۰۶۹

دبیرستان ایرانشهر

باکادر آموزشی و دبیران مجرب‌وباسابقه

همه روزه برای کلاسهای دوره اول و دوم‌متوسطه (ادبی-ریاضی‌طبیعی) ثبت نام میکند

نشانی - سعدی شمالی - خیابان‌هدایت‌خیابان‌خیام‌تلفن ۳۰۲۸۵۱

اطلاعیه کودك‌پاد برای‌پرورش‌نوابغ

کودك‌پاد علم جدید و کشف نوظهوریست که مشاعر کودکان ۳سالهٔ تا ۵ساله را تقویت نموده و از آنهانابغه میسازد این کودکان می توانند پس از۳سال بسن ۶سالگی‌درامتحانات متفرقه شرکت کرده گواهینامه دوره کامل ابتدائی بگیرندباضافه در همین مدت کوتاه یك زبان انگلیسی یا فرانسه پاروسی‌به علاوه هزاران مطالب علمی هنری‌و فنی راعملاخواهند آموخت منجمله در موتور و مکانیك استادی ماهر خواهند شد .

کودکان دانشمند دوره‌اول مانابغه‌های اعجاب‌آور وحیرت‌انگیزی هستند که این حقیقت را ثابت می‌کند می توانید ببینید

کودك‌پاد برای دوره‌جدیدبیرورش‌نوابغ خصوصی تعلیم‌میدهد. تلفن ۶۲۷۷۵۹

کاخ کودک

پیشرو آموزش و پرورش نوین برای نسل امروز

کودکستان ژیلا - استخر شنا دبستان شاهین

مجهزترین پانسیون شبانه‌روزی

با کادر مجهز ومربیان باتجربه وتدریس زبان انگلیسی توسط آموزگاران انگلیسی زبان آماده آموزش و پرورش نونهالان عزیز شما میباشد .

حشمت‌الدوله غربی - خیابان کیوان محل‌سابق سازمان ملل متحد تلفن ۴۷۱۲۸

ادعانامه دادستان اصفهان علیه متهمان

بقیه‌از صفحه حوادث

بوده است . از طرفی آقای حسین حکمی عکس هائی به بازپرسی‌ارائه داده که از نگاه کیوان به‌شیرین در عکس نظربازی کیوان را با بانو شیرین غفاریان وبالنتیجه توجه و تعلق خاطر اورا به بانو شیرین ثابت میکندضمنا کیوان‌میراشرافی متوجه روابط بانو شیرین قاضی عسگر و بهمن . که بدون قید و شرطی به منزل دائی خود رفت و آمد میکرده شده ودر تاریخ ۴۸ر۹ر۴ بوسیله‌سرگرد خانبلوکی کارشناس مرکز توپخانه ازاسلحه کیوان معاینه بعمل آمد و اظهار نظر کرد که ظرف سه‌ماه گذشته باآن تیراندازی شده ضمنا کیوان میراشرافی اظهار داشت که در تهران باتفاق جهانگیر میرهادی و پسر کوچك او وهاشم لهراسبی راننده برگشتند و۷۲ برك سفته و مبلغ ۴۹۰۰۰ تومان وجه نقدآورده ولی کیوان میراشرافی‌از بیان‌نحوه وکیفیت حمل مبلغ پول که باخود باصفهان آورده واینکه مبلغ‌مزبور بصورت اسکناس‌بوده‌یاچك‌تضمینی عاجز ماند .

● قابل اعتماد نیست

باتوجه به اینکه اگر این مبلغ اسکناس باشد در جیب لباس‌نمی‌توان گذاشت باید کیف مخصوص حمل پول داشته‌باشد موضوع‌جالب اینکه نامه شماره۱۷۶- ۱۰ر۲ر۴۸ که از شرکت تاج تهران موضوع ارسال پول‌توسط کیوان‌میراشرافی را به اصفهان نوشته به‌امضاء علی محمد میرهادی می باشد که پسر عمه پدر کیوان می باشد و با متهمان قرابت دارد چون کیوان میراشرافی اظهار داشته که‌درتاریخ ۴۸ر۲ر۱۰ اتومبیل خود را در تعمیرگاه بوش در تهران تعمیر کرده در کارت و فاکتور مربوط به روز ۴۸ر۲ر۱۰ و دفاتر مربوط به سرویس در کارت ها شماره اتومبیل بنز ۱۲۱۶۹ کیوان میر- اشرافی نوشته شده ولی چون دفتر شرکت بوش پلمپ نیست‌بهیچوجه قابل اعتماد نیست . ضمنا متهمین اظهار داشته‌اند که شام را در بین راه تهران - اصفهان در کافه سلفچگان خورده‌اند که چون‌کافه فاقد دفتر ثبت نام مسافرین است لذا نمی توان بدان استناد نمود در اینجا بود که هاشم لهراسبی در مظان اتهام‌قرار گرفت‌چون‌نامبرده مردی دائم‌الخمر و بی اعتنا بوده و در عین حال کم حرف‌ودارای داراست لذا باید گفت که در مورد هاشم بهترین را انتخاب کرده‌اند . چون محل وقوع قتل در تپه های هزار جریب است و عبور از آنجا درروز هم ایجاد وحشت میکند و به‌لحاظ وجود کثافات و زباله های‌شهرداری که آنجا ریخته می شود و هجوم مگسهای بیشمار محل مناسبی‌برای تفریح وعیاشی هم نیست مسلم‌است که مقتول باتفاق شخص دیگری به محل مزبور رفته است چون حسب تحقیقات انجام‌شده‌بین کیوان میراشرافی وجهانگیر میرهادی و هاشم لهراسبی با بهمن چنان صمیمیتی وجود نداشته و اصولا مقتول باآنها از یك تیپ و طبقه نبوده ورفت وآمدی باهم‌نداشته‌اند. فرض رفتن او با متهمین ردیف ۱-۲-۳- بمحل واقعه دشوار بلکه غیر قابل قبول است .

نقش شخص دیگر

بنابراین مقتول‌بوسیله شخص دیگری غیر از سه نفر نامبرده به آنجا برده شده و چون از موقع خروج بهمن از منزل بانو عالم حبیب آبادی تازمانیکه‌بقتل رسیده قریب سه ساعت فاصله بوده‌است مسلم است که‌نامبرده قبل از آنکه بقتل برسد مدتی‌از وقت خود را در جائی گذرانده باشد زیرا تصور اینکه متهمین سه ساعت در محل واقعه توقف کرده باشند غیر قابل قبول‌است وچون جزئیات واقعه در این مورد روشن نشده می توان چنین‌استنباط کرد که بردن بهمن حکمی به محل وقوع حادثه با وعده قبلی با شخصی بوده که در این صورت شخص مزبور پس ازمدتی وقت‌گذرانی با بهمن اورا بطرف دروازه شیراز که معمولا اشخاصی که قصد تفریح دارند شبها به آنجا میروند برده‌است و یاشخص‌مزبور زاغ‌سیاه بهمن‌را چوب میزده و اورا سایه‌به سایه تعقیب می کرده و پس‌از خروج وی‌از منزل بانو عالم همه‌جابدنبال او بوده ودر یك موقع مناسب خودرا برسرراه‌او قرارداده وبه عنوان گردش‌اورا به دروازه شیراز کشانده ومتهمین ردیف۱و۲ و۳ یاآنجا حضورداشته‌اند و یابعدا حضور پیدا کرده‌اند.

● اعتراف نکرده‌اند

بهر کیفیتی که تصورنمایند اورا به محل وقوع قتل برده‌اند . بهر حال شخص مزبور باید کسی‌باشد که دردرجه اول مورد اعتماد کامل قاتل‌ودرثانی لااقل تااین حدبابهمن مربوط بوده‌باشد که اورا تادروازه شیراز برده باشد لذا شخص‌مزبور جز مسعود بهادران متهم ردیف۴ شخص دیگری نمی توانسته باشد زیرا نامبرده ازطرفی مدیر کارخانه وشرکت نوبافت کیوان میراشرافی ومورد اعتماد کامل اوست تا حدی که در کلیه امور شرکت‌و کارخانه وبانکها باو حق امضاء داده است‌و از طرفی‌نامبرده همسایه دیوار به دیوار منزل پدر مقتول بوده است‌و اغلب‌اورادر منزل‌دائیش‌رضاغفاریان نیزدیده است لذا جای تعجب‌نیست که با متهمین همکاری داشته‌باشد هرچند با تحقیقاتی که بعمل آمده جزئیات قتل بهمن و چگونگی آن بعلت‌اینکه درهیچ موردبه شاهدی دسترسی‌پیدا نشده و متهمین اقرار واعترافی ننموده‌اندروشن نگردیده لکن‌بااستناد تحقیقات آقای بازپرس میتوان جریان واقعه را بشرحی که داده شد توجیه نمود که قتل‌بهمن حکمی بوسیله چهارنفر نامبرده صورت گرفته‌است و همانطوریکه قبلا اشاره شد جزئیات واقعه چهارشنبه شب روشن نبوده ومعلوم نشده که بهمن حکمی چگونه و بچه کیفیتی به محل قتل برده شده ولی آنچه محرز و مسلم است قبلا هم گفته شد عامل بردن او به محل‌ارتکاب جنایت جز مسعود بهادران کس‌دیگری‌نمیتواند باشد زیرا مسعود بهادران رفتن کیوان میراشرافی‌وجهانگیر میرهادی و هاشم لهراسبی رانیز به‌تهران‌تایید می‌نماید لذا تبانی‌او با نامبردگان محرز و مسلم است ضمنا مسافرت کلیه متهمین به شهر کرد باتفاق یکدیگر وخانواده وبچه ها وعده‌ای ازدوستان شان دربعدازظهر روزبعد ازوامعه‌به‌منظوربرطرف کردن‌ناراحتی و مراجعت آن ها در روز بعد بوده‌است و آشنائی متهمین ردیف اول ودوم به محل‌ارتکاب وداشتن زمین و مزرعه درنزدیکی محل و آشنائی متهم ردیف ۴ به جاده‌های زیر و مبارکه و لنجان و نجف‌آباد وهدایت آنها برای ورودازدروازه تهران‌وشرکت متهم‌ردیف۴ درتشییع جنازه‌ورفتن‌اوبه‌تخته‌فولاد روز کشف جسد بهمن وبه‌گلشهر و حضور اودرمنزل پدر مقتول ورفتن به‌تخته فولاد درروز کشف جسد و مسافرت متهم ردیف اول چندین روز پس‌از واقعه به مسکو به منظور دور شدن از محل واقعه وتسکین اعصاب‌بوده که‌بنا به مراتب‌فوق‌وسایر محتویات پرونده بزهکاری متهمین نامبرده محرز و مسلم است لذا طبق ماده ۱۷۰قانون مجازات عمومی ورعایت ماده ۲۰ ملحقه به آئین دادرسی کیفری‌درمورد متهم ردیف ۱ و درباره متهمین ردیف ۲-۳و ۴بها رعایت مواد ۲۸و ۲۹ قانون‌مجازات عمومی به‌لحاظ معاونت‌تقاضای‌صدور حکم‌مجازاتشان رادارم .

فقدان بزرك علمی و مطبوعاتی

باکمال تاسف اطلاع یافتیم که آقای سید محمدهاشمی یکی از شخصیت های‌سیاسی‌و ادبی‌کشور به‌رحمت ایزدی پیوسته است .

شرح حال

شادروان سید محمد هاشمی کرمانی درسال ۱۲۷۹ خورشیدی درشهر کرمان متولد گردید - ابتدا در مکتب پدرش که درزمره فقها و مدرسین ادبیات وفقه و حکمت بود بتحصیل‌پرداخت . واز سن تربیت پدر درانددك مدت بر خواندن و نوشتن فارسی بخوبی قادر گردید ودرسن دوازده‌سالگی تبصره علامه والفیه ابن‌مالك و بدیع‌و دیگر علوم‌ادبی‌را که آن روز در کرمان تدریس میشد فرا گرفت واز سن سیزده سالگی مشغول تدریس شدو درضمن نزد اساتید بزرك خاصه مرحوم جواد بهمنیار برادر بزرك استاد احمد بهمنیار بادامه تحصیل پرداخت و دوره علوم ادبی را بطور کامل تحصیل‌نمودو برگفتن شعر فارسی وعربی قادرشد و در شعر فارسی تخلص گرفت .

-آن مرحوم خدمات سیاسی خودرا ابتداازحزب دم

ادعانامه دادستان اصفهان علیه متهمان پرونده قتل بهمن حکمی

در شماره های گذشته اطلاع داده شد که محاکمه متهمین بقتل بهمن حکمی در دادگاه عالی‌جنائی اصفهان آغاز گردیده است .اینک برای مزید استحضار خوانندگان ارجمند ، خلاصه ادعانامه دادستان که در اولین جلسه دادگاه قرائت شد درج میشود :

متهمن پرونده عبارتند از :
۱- ابوالحسن معروف به کیوان میراشرافی
۲- جهانگیر میرهادی
۳- هاشم لهراسبی
۴- مسعود بهادران

بهمن حکمی بعد از ظهر روز چهارشنبه ۴۸٫۲٫۱۰ مفقود گردیده وصبح روز یکشنبه ۴۸٫۲٫۱۴جسد او در تپه‌های هزار جریب مشاهده گردیده است . جسد در سمت راست صندلی در حالیکه متورم و متعفن گردیده قرار داشته وشکافی در سر مقتول مشاهده گردید که بنظر رسید وسیله‌تفنك بقتل‌رسیده است . چون در میان شایعات گوناگون قتل بهمن حکمی درباره کیوان میراشرافی و روابط اوبا دائی و زن دائی مقتول و روابط مقتول با زن دائی او «شیرین»قاضی عسگر مورد بحث بود وچون‌احتمال میرفت که قتل جنبه رقابت عشقی داشته باشد لذا کیوان میراشرافی به بازپرسی احضار شد. کیوان در مراحل بازپرسی اظهار داشت که در شب واقعه باتفاق جهانگیر میرهادی و هاشم‌لهراسبی درتهران

بقیه‌در صفحه ۱۷

متهم بقتل خیابان سینا اعتراف کرد

همسر متهم نیز بازداشت شد

نایب علی باقری (متهم به قتل) با دو فرزند خود و مامور پلیس

همسایه قربانعلی باباخانی جوانی که سه شب پیش با پنجاه ضربه کارد در پشت‌بام خانه‌اش به‌قتل رسیدبه‌کشتن او اعتراف کرد .

قاتل که نایب علی باقری نام دارد و چهل ساله است دیروز پس از ۹ ساعت بازجوئی مداوم‌بازپرس دادسرای تهران ناچار به اعتراف شد .

قتل در خیابان ناهید (انتهای خیابان سینا) کوچه افشارخانه ، شماره ۳۵ اتفاق افتاد چند ساعت پس از وقوع‌حادثه ماموران انتظامی کارد آلوده به خون را که مقتول به وسیله آن به قتل رسیده بود درخانه همسایه‌قربانعلی پیدا کردند ووی را باتهام این قتل دستگیر کردند این شخص نایب علی‌باقری نام دارد و راننده شرکت واحد است .

او در تحقیقات اولیه منکر قتل شد و گفت که قربانعلی را نکشته است .

ماموران انتظامی ناچار وی را با پرونده‌ای که برایش تنظیم شده بود به دادسرای تهران فرستادند آقای رفیعی بازپرس شعبه ۲۱ مامور رسیدگی به ماجرا شد و پرویروز متهم را به محل حادثه برد . متهم در محل حادثه نیز به قتل اعتراف نکرد و گفت که نمیداند قاتل کیست .

به دستور بازپرس دادسرای‌تهران خانه متهم به قتل بازرسی شد روی بام خانه در محلی که استتار شده بود مقداری زیادی خون خشك‌شده دیده شد .

در لابلای رختخوات های خانه نیز یك پیراهن مشکی آلوده به خون کشف شد .

از داخل آب‌انبار منزل متهم جلد کاردی که مقتول بوسیله آن به قتل رسیده بود و کارد قبلا بوسیله‌ماموران انتظامی‌دردستشوئی منزل متهم پیدا شده بود بدست آمد .

پس از کشف آلات جرم‌بازپرس دادسرای تهران‌روز گذشته‌مشغول تحقیق از نایب علی شد .

نایب علی روز گذشته ازساعت ۹ بامداد تا ۶ بعد از ظهر بطور مداوم بوسیله‌بازپرس تحت‌بازجوئی قرار گرفت و عاقبت به قتل‌اعتراف کرد .

نایب علی گفت : من قربانعلی را به‌خاطر رابطه‌ای که‌روی پشت‌بام با همسرم داشت کشتم !

فاطمه همسر نایب علی که‌متهم به داشتن رابطه با مقتول شده است‌ادعای شوهرش‌را تکذیب‌کرد و گفت که او چنین کاری نکرده است .

فاطمه افزود : چند سال پیش نیز نایب‌علی بهمین اتهام مرا به دادگاه برد و از او طلاق گرفتم و بدون‌اینکه رسما «رجوع» کرده باشیم با هم زندگی میکردیم . بازپرس دادسرای تهران ساعت ۷ بعد از ظهر روز گذشته نایب علی را باتهام قتل و فاطمه را باتهام داشتن رابطه با مقتول بازداشت کرد .

چون شش فرزند متهم با رفتن والدینشان به زندان بی سر پرست ماندند بازپرس طی یك نامه‌رسمی از کلانتری محل حادثه‌خواست که سر پرستی آنها را بعهده بگیرد.

مردی که همسرش را کشته بود به ۸ سال حبس محکوم شد

محمد مختاری مردی که همسرش فریده‌زمانی راکشته است به ۸ سال حبس‌بااعمال شاقه محکوم شد .

دادرسان شعبه دو دادگاه‌جنائی مرکز که روز گذشته این حکم‌را صادر کردند به این خاطر که فریده با شوهر خواهر خود رابطه داشت در مجازات محمد دو درجه تخفیف قائل شدند . شوهرخواهر فریده نیز در یك شعبه دادگاه جنحه تهران به‌دوسال حبس تادیبی محکوم شده است .

محمد روز گذشته برخلاف اعترافات خود در بازپرسی ، منکر قتل همسرش شد و حتی درآخرین دفاع خود گفت :

من همسرم را نکشته‌ام و مردی که با فریده رابطه داشت او را به قتل رساند .

اسامی مقتولین حادثه قطار

دیروز اطلاع دادیم براثربرخورد ۲ قطار مسافری و باری در ایستگاه آبگرم واقع در بین ایستگاه های گرمسار و سمنان دو نفر کشته‌شدند

مقتولین حادثه یك مادر و فرزند بودند . مادر که ۴۳ ساله بود فخریه لقائی نام داشت و نام فرزندش حمید رامشك ۸ ساله بود .

سه تن دیگر از مجروحین این حادثه که فاطمه رامشك۱۸ ساله علی رامشك ۱۴ ساله و مجید رامشك ۱۱ ساله نام دارند فرزندان فخریه لقائی میباشند . در این حادثه فاطمه پای خود را از دست داده است .

تاخیر

گزارش خبرنگارما در مشهدحاکی است قطار سریع‌السیردیروز تهران- مشهد که قرار بود طبق معمول‌ساعت نه و ده دقیقه صبح وارد مشهد شود به‌علت حادثه برخورد دو قطار فوق- الذکر با هشت ساعت تاخیر وارد ایستگاه مشهد شد .

۴ دزد دستگیر شدند

چهار دزد که غالبا در کوی امیر آباد دست به دزدی میزدند دستگیر شدند .

ازاین دزدان که نصرت‌اله ، محمود «م» ، قدرت و محمود «ب» نام‌دارند چندین‌قالی و قالیچه‌بدست آمده است .

یکی از این قالیچه‌ها ۲۰ هزار تومان می‌ارزد . این باند به‌این ترتیب کشف‌شد که پریشب‌ماموران ژاندارمری امیر آباد به مردی که با دیدن اتومبیل‌آنها پا بفرار گذارد بدگمان شدند اورا مورد بازرسی بدنی قراردادند از جیبش ۸۰ هزار ریال بدست آمد واعتراف کرد که آنها را از جیب کتی که از خانه‌ای دزدیده است خارج‌ساخته است‌این شخص بعدا سه همدست دیگرخود را «لو» داد که آنها نیز دستگیر شدند .

پرتوورسائی درانجمن

سه‌شنبه ۲۴ شهریور ماه‌پرتو ورسائی هنرمندان‌معروف درانجمن برنامه اجرا خواهند کرد . کلیه خوانندگان مجله با ارائه آخرین شماره اطلاعات بانوان و اعضای انجمن با ارائه کارت عضویت‌خود می‌توانند کارت رایگان را هرروز صبح‌وعصر از دبیرخانه انجمن (بهار شمالی ، نبش‌نامجو -شماره ۲۵۶، تلفن ۷۵۶۸۳۱) دریافت دارند.

MIMAX
انستیتو طرحهاو بررسیهای آموزشی
برای تماس با موسسات آموزشی‌وفرهنگی‌جهت معرفی پروژه
GRADED ENGLISH
۵۱۰ نفرخانم وآقاواجدشرایط‌زیررابا‌حقوق‌ثابت ومکفی‌ومزایای فوق‌العاده‌جالب
استخدام مینماید
۱- آشنائی به زبان انگلیسی .
۲- خوش‌برخورد . شیك‌پوش و خوش‌بیان
۳- دارای اطلاعات عمومی وسیع .
۴- عدم اشتغال به تحصیل و یا کاردرسازمان‌هاو موسسات دیگر؟
۵- تعهد رفتن ماهیانه ده روز ماموریت خارج از مرکز (برای آقایان)
۶- سپردن تضمین معتبر
متقاضیان بایستی مشخصات کامل خودرا همراه با خلاصه‌ای‌ازسوابق کاروه‌قطعه عکس‌باذکرآدرس‌کامل وشماره تلفن . تا روز بیست و پنجم شهریورماه‌سال‌جاری به‌صندوق‌پستی۱۵۷۲٫۱۴ تهران ارسال دارند .
۱-۲ آ-۳۸۲۴۶

icp
ماشین فوتوکپی الکترواستاتیك
«ساخت آمریکا»
نماینده انحصاری درایران شرکت زهره آفاق خیابان
حافظ چهارراه یوسف آباد شماره ۸۲ تلفن ۶۱۱۴۰۵

طلیعه‌ای تازه درافق سینمای ایرانی
از فردا صبح در گروه سینمائی
مولن‌روژ- مهتاب- دیانا- رکس
شهوند - نپتون - لیدو - رنگین کمان - ژاله - همای - اسکار - پاسارگاد - چرخ‌وفلك - توسکا - ارانوس - فیروزه
استودیو کاسپین تقدیم میکند
آقای هالو

باشرکت: علی‌نصیریان عزت‌الله‌انتظامی
و فخری‌خوروش محمدعلی‌کشاورز اسماعیل‌داورفر
نوید پخشی سمسارزاده مصطفی‌زاده
سناریو علی‌نصیریان-مهرجونی
مدیرفیلمبرداری: هوشنگ‌بهارلو موزیك: هرمزفرهت
کارگردان: داریوش‌مهرجوئی
سئانسها درسینماهای نمایش‌دهنده بقرارزیراست:
● مولن‌روژ و دیانا ۱۱ صبح ۳-۱۰٫۵- ۷٫۳۰- ۹٫۴۵بعدازظهر ● مهتاب ۱۱ صبح ۳-۵- ۱۰٫۷- ۹٫۳۰ بعدازظهر ● رکس‌وهمای ۱۰-۱۲ صبح۱۰٫۲-۱۲٫۳۰-۴٫۴۵-۶٫۴۵-۹ بعد از ظهر
● شهوند ولیدو وژاله و توسکا۱۰-۱۰٫۱۲ صبح ۱۲٫۳۰-۲٫۴۵-۴-۷-۹٫۱۰ بعد از ظهر ● نپتون ۱۰٫۳۰-۱۲٫۳۰ صبح ۲٫۴۵-۵-۷٫۱۰ ۹٫۱۰ بعد ازظهر ● رنگین کمان ۹٫۴۵-۱۱٫۴۵ص ج ۲-۴٫۱۰-۶٫۱۰-۸٫۳۰ بعد از ظهر
● پاسارگاد ۹ -۱۱ صبح ۱۰٫۱-۱۲٫۳۰-۳-۵٫۴۵-۸ بعداز ظهر ● چرخ‌وفلك‌وارانوس ۹ - ۱۰٫۱۱ صبح - ۱۲٫۳۰-۱٫۳۰ -۳٫۴۵-۶-۸٫۱۰ بعداز ظهر ● اسکار و فیروزه ۱۰-۱۲ صبح۲-۴٫۱۰-۶٫۳۰-۸٫۴۵ بعد از ظهر .
پخش از سازمان سینمائی پیام
هم‌زمان با تهران در : شیراز(سینماهای- کاپری - مترو)-رشت (سینماسپیدرود) قزوین (سینما دیانا)

مجالس ترحیم

وزارت کار وامور اجتماعی باکمال تاسف درگذشت همکار عزیز خود **آقای مجتبی داودی** راباطلاع میرساند . مجلس ختم مرحوم آن مرحوم ساعت ۹ تا ۱۱ صبح روز پنجشنبه ۱۹ ۶ر۴۹ و مجلس ختم زنانه ازساعت ۱۱ صبح تایك بعدازظهر همان روز در خانقاه صفی‌علیشاه برپا خواهد بود .

عبدالمجید مجیدی وزیرکار وامورا جتماعی

بانهایت تاثر و تاسف درگذشت دردناك همکار ارزنده خود **آقای مجتبی داودی** رئیس اداره طراحی و چاپ اداره کل آمار نیروی انسانی راباطلاع همکاران و دوستان میرساند مجلس ترحیم مردانه از ساعت ۹ تا ۱۱ صبح روز پنجشنبه ۱۹ شهریور ماه و مجلس ترحیم زنانه از ساعت ۱۱ تایك بعداز ظهر همین روز در خانقاه صفی‌علیشاه برپا خواهد بود .

اداره کل آمار نیروی انسانی وزارت کار وامور اجتماعی

عزت‌اله راستکار

بانهایت اندوه فقدان دردناك دوست وهمکار عزیزمان **مجتبی داودی** را بخانواده داغدارش تسلیت میگوئیم و خودرا در سوك بزرك آنان شریك میدانیم.

مجلس یادبود دوست از دست‌رفته‌ما از ساعت ۹ تا ۱۱ صبح روز پنجشنبه ۱۹ شهریور (برای آقایان) و از ساعت ۱۱ تایك بعداز ظهر همانروز (برای بانوان) در خانقاه صفی‌علیشاه برپا خواهدبود.

احمد مومنی ،رضا مشایخی ، هوشنك کریمی ،هوشنك باختری .

با اندوهی بی پایان و غمی بزرك مرك ناگهانی مجتبی داودی کوه‌نورد برجسته و جوان لایق و شایسته و عزیزمان را باطلاع همه دوستان وآشنایان میرساند.

مجلس ختم مردانه آنمرحوم روز پنجشنبه ۱۹ شهریور ماه از ساعت ۹ تا ۱۱ صبح و مجلس ختم زنانه از ساعت ۱۱ تایك بعداز ظهر در خانقاه صفی‌علیشاه برگزار میشود.

کلوب کوه‌نوردی و اسکی دماوند

باکمال تاسف درگذشت‌شادروان **مجتبی داودی** کارمند سابق اداره کل آمار عمومی راباطلاع میرساند .

مجلس ترحیم مردانه فقیدسعید از ساعت ۹ تا۱۱صبح و مجلس ترحیم زنانه از ساعت ۱۱ تا۱۳ روز پنجشنبه ۱۹ شهریورماه ۴۹ در خانقاه صفی‌علیشاه برگزار خواهدشد .

مرکز آمار ایران

۱ـ۲ آ ـ ۱۷۸۲۳

... گل‌پژمرد ، نغمه ها در گلو فرومرد ، سبزه‌بزردی گرائید و خزان زودرس خرمنی از گل داودی را به خاك انداخت ...

خانواده های :داودی ،طاهری ، شریعت پناهی ، خسرو- پناه ، خان شوکت، پیروز، نویدی ، عاضمی، شاه محمدی ، مژده‌بخش، علی‌نژاد ، داودی‌فر ، ریاحی ، حاج محمد امینی، اکبر ، شیخ‌مهدی.

بایکدنیا درد واندوه مرك جانگداز جگرگوشه خود **مجتبی داودی** این انسان واقعی و جوان دوست‌داشتنی راباطلاع دوستان و آشنایان میرسانند . مجلس ختم مردانه آن‌شادروان از ساعت ۹ تا۱۱ صبح روز پنجشنبه ۱۹ شهریور ماه ومجلس ختم زنانه از ساعت ۱۱ تایك بعداز ظهرهمانروز در خانقاه صفی‌علیشاه برگزار میشود.

مهندس حسن‌داودی، سرهنك مهندس جواد داودی ، علی‌اصغر داودی ،جلال‌الدین داودی ، سرلشگر محمودخسرو- پناه ، سرهنك غلامعلی طاهری ، سرهنك‌تقی طاهری ،سرکرد جواد طاهری ، سرگرد منصور طاهری ، علینقی شریعت‌پناهی، سرهنك عباس پیروز ، غلامرضا عاصمی ، تقی شاه محمدی، عباس مژده‌بخش ، عباس شیخ‌مهدی.

۱ـ۲ آ ـ ۳۸۲۹۴

بانهایت تاسف وتاثر درگذشت شادروان‌آقای **ابراهیم‌رافت** کارمند بازنشسته وزارت دادگستری همسر بانو صفیه رافت وپدر آقای دکتر اسمعیل رافت وبانوان فاطمه و عفت و معصومه رافت را باطلاع میرساند . مجلس ترحیم‌زنانه و مردانه آن شادروان روز پنجشنبه ۱۹ شهریور ماه جاری از ساعت ۹تا۱۱ صبح در مسجد الجواد واقع در میدان ۲۵ شهریور منعقد خواهد بود .

خانواده‌های : رافت ، علامه ، زرعکانی ، جناتی،یزدی‌زاده باریکانی ، وافق ، محمودی ، امانی ، امیدوار ، بصیری ، پورحسینی ، مرعشی ، لشگری

خواهشمند است بانوان محترم باپوشش کامل قدم‌رنجه فرمائید .

۱ـ۲ آ ـ ۱۷۶۴۷

خانواده‌های : علیمردان ، شارعی ، خدابنده،دکترسجادی باسائی ، مهندس توکلی ، خاتمساز، . جوادی ، دکترزادفر صنیعی ، دکتر اوطادی ، دکتر خطیب شهیدی ، امین‌ترابی، زکیخانی ، شهبازی ، اسکندرزاده ، دکتر شیروانی ، معینی شریف‌پور ، هاشمی‌پور

بانهایت تاثر درگذشت جانگداز شادروان **بانو عذرا شارعی (علیمردان)** را باطلاع بستگان ودوستان میرساند . مجلس ترحیم زنانه و مردانه آن مرحومه از ساعت ۹الی۱۱ صبح روز پنجشنبه ۱۹ شهریورماه ۴۹ در مسجد حاج حسن واقع در میدان شاهپور اول خیابان‌ارامنه منعقد خواهدبود.

۱ـ۲ آ ـ ۱۷۷۴۳

بانهایت تاثر درگذشت پدر عزیزم **دکتر ابراهیم نادری** پزشك بازنشسته وزارت بهداری را باطلاع‌خویشان و سروران دوستان میرساند مجلس تذکر مردانه و زنانه از ساعت ۴ الی۷ بعداز ظهر روز جمعه ۲۰ر۶ر۴۹ در منزل این‌جانب واقع در داودیه خیابان اردشیری نبش‌فلکه نجم‌آبادی منعقد خواهدشد.

اسمعیل نادری

آ ـ ۱۷۷۴۵

بعموم بازماندگان آن مرحوم مصیبت‌وارده را تسلیت میدهیم .

باکمال تاسف وتاثر درگذشت شادروان **ابراهیم یونسی** را باستحضار خویشاوندان و آشنایان میرساند مجلس ترحیم آن مرحوم روز پنجشنبه۱۹ شهریور ازساعت ۵ر۳۰ الی ۷ر۳۰ در محل کنیسای حیم واقع در قوام‌السلطنه کوچه سیمی منعقد میباشد .

خانواده های یونسی ، نظریان ، گلریز ، نوائین ، شانس ، خوش‌آهنگ ، میصری ، کهریزی ، بابازاده .

۱ـ۲ آ ـ ۱۷۸۰۳

بعموم بازماندگان آن مرحوم مصیبت وارده را تسلیت میدهیم .

بانهایت تاثر درگذشت جانگداز شادروان **خسرو عزیز سلطانی** کارمند ارشد و صدیق‌این بانك را باستحضارمیرساند مجلس ترحیم آن مرحوم روز شنبه ۲۱ شهریور ماه جاری از ساعت ۹ تا ۱۱ صبح در مسجد الجواد خیابان روزولت منعقد است .

بانك کار

۱ـ۲ آ ـ ۳۸۵۳۶

با اندوهی بی‌حد فوت جانگداز و ناگهانی **خسرو عزیز سلطانی** را باطلاع عموم بستگان و دوستان میرساند مجلس ترحیم زنانه و مردانه آن شادروان روز شنبه ۲۱ شهریور ماه از ساعت ۹ تا ۱۱ در مسجد الجواد برگزار میگردد .

سازمان بابك نماینده کل بیمه ایران

۱ـ۲ آ ـ ۳۸۵۳۶

خانواده های کشفی ، هدایت ، عزیز سلطانی ، مومنی ، مظفری ، کامرانی ، مدبر ، ملکی ، ارفع ، سرداری ، دولو، هداوند ، فرداد . کیائی . شریعتمداری . جزایری . مقیمی . شریعت . مینوی . تقوی . خواجه نوری . امیر فضلی .

بانهایت تاثر و تاسف درگذشت جانگداز جوان ناکام **خسرو عزیز سلطانی** را که براثر تصادف با اتومبیل رخ داده است باستحضار عموم بستگان و دوستان‌میرساند مجلس ترحیم مردانه و زنانه آن مرحوم روز شنبه ۲۱ شهریور ماه جاری از ساعت ۹ تا ۱۱ در مسجد الجواد خیابان روزولت منعقد است امید است بستگان و دوستان ارجمند با شرکت خود در مجلس ترحیم آن شادروان بازماندگان داغدیده‌اش را تسلی بخشند . از بانوان شرکت‌کننده تقاضا میشود با پوشش کامل در مجلس ترحیم شرکت فرمایند .

۱ـ۲ آ ـ ۳۸۵۳۶

مصیبت‌وارده را بعموم خانواده هائیکه دراین مصیبت عزادارند تسلیت میگوئیم .

بانهایت تاثر و تاسف درگذشت شادروان **سیدمحمد هاشمی** نماینده ادوار سابق مجلس شورای ملی و پدر گرامی آقای سیدباقر هاشمی کارمند مجلس شورای ملی را به‌استحضار میرساند .

مجلس ترحیم فقیدسعید از ساعت ۴تا۶ بعدازظهر روز پنجشنبه ۱۹ شهریور ماه جاری در مسجد مجد منعقد خواهد بود .

رئیس مجلس شورای ملی ، عبدالله ریاضی

هوالباقی

مرك نابهنگام و دلخراش جوان ناکام **امیراسماعیل انزلچی** فرزند محمد نقی انزلچی را باطلاع آشنایان و دوستان‌میرساند مجلس ترحیم مردانه و زنانه روز شنبه بیست و یکم شهریور ماه از ساعت ۴الی ۶ بعد از ظهر در مسجد الجواد واقع در میدان ۲۵ شهریور منعقد ومراسم هفتم روز یکشنبه بیست‌و دوم شهریور از ساعت ۴الی ۶بعد از ظهر در بهشت زهرا برمزار آن ناکام عزیز برگزار میگردد .

خانواده های انزلچی . توفیقی. همراه. یکتا. ساجدی . همراهیان . عظیمی . شلیله . پیراسته . فاضلی . هدایت‌پور. تقی زاده . میرفندرسکی . فرجادی .مجیدی. رضوی .دزفولی. دولت یاری. آجیلی . طاهری . تبریزی. خسرو کیش.صاجر. سعیدی

از بانوان شرکت کننده تقاضا میشود با پوشش کامل در مجلس ترحیم شرکت فرمایند .

۱ـ۲ آ ـ ۱۷۸۰۹

بعموم بازماندگان آنمرحوم مصیبت وارده را تسلیت میگوئیم

بسمه تعالی

بانهایت تاثر فقدان ناگهانی ثقه‌الاسلام مرحوم **صدرالدین مهدوی** فرزند مرحوم آیت‌الله مهدوی شهر ضائی راباطلاع آقایان علماء اعلام وآشنایان میرساند . مجلس ختم آن‌فقید سعید روز پنجشنبه ۱۹ شهریورماه از ساعت ۴تالی ۶ بعداز ظهر در مسجد ارك منعقد است شرکت در مجلس مذکور موجب اجر جزیل خواهدبود .

الاحقر عبدالله‌بن مسیح‌التهرانی ، محمد غروی کاشانی ، الاحقر محمدعلی لواسانی ، الاحقر سید شمس‌الدین ابهری الاحقر محمدرضاالحسینی الاصفهانی .

بانهایت تاسف درگذشت حجةالاسلام مرحوم **صدرالدین مهدوی** فرزند آیت‌الله مهدوی شهرضائی راباطلاع میرساند. مجلس ختم آن فقید سعید از ساعت ۴تا۶ بعدازظهر روز پنجشنبه ۱۹ شهریور ماه در مسجد ارك منعقد است .

دکتر غلامرضا کیان ، دکتر مرتضی‌قلی‌کیان ، حاج محمدعلی کیان ، حسینقلی کیان،مهدیقلی کیان،عباس کیان

۱۱۷۸۷ آ ـ

بانهایت تاثر درگذشت حجةالاسلام مرحوم **صدرالدین مهدوی** فرزند آیت‌الله مهدوی شهرضائی راباطلاع عموم شهرضائیان و آشنایان مقیم مرکز میرساند . مجلس‌ترحیم آن مرحوم از ساعت ۴تا۶ بعدازظهر پنجشنبه ۱۹ شهریور ماه در مسجد ارك منعقد است.انتظار دارد عموم آقایان‌علماء اعلام و وعاظ گرام و همشهریان محترم در مجلس مذکور شرکت فرمایند .

سیدعبدالرضا حجازی (واعظ) ـ مهدی هستهٔ ـ عبدالعلی‌باقی

۱۸۷۱ آ ـ

درگذشت نابهنگام مرحوم **صدرالدین‌مهدوی** پدر دوست وهمکار گرامی آقای محسن مهدوی راباطلاع میرساند .

مجلس ترحیم آن فقید سعید از ساعت ۴تا۶ بعدازظهر پنجشنبه ۱۹ شهریور ماه در مسجد ارك برقرار خواهد شد.

مصطفی طاهری

۱۷۸۷۱ آ ـ

بانهایت تاسف وتاثر درگذشت حجت‌الاسلام مرحوم **صدرالدین مهدوی** فرزند مرحوم آیت‌الله مهدوی(شهرضائی) رابه اطلاع عموم دوستان و آشنایان میرساند . مجلس‌ترحیم آن مرحوم از ساعت ۴تا۶ بعدازظهر روزپنجشنبه ۱۹شهریور ماه در مسجد ارك منعقد خواهدبود . و مجلس زنانه درهمان روز و ساعت در منزل شخصی آن مرحوم منعقد است .

مهدی مهدوی شهرضائی ، رضی‌الدین مهدوی،نورالله مهدوی ، محسن مهدوی ، محمد حسن مهدوی ، وخانواده های تضمینی ، افراشته مقدم ، امامی قمشه ، فاطمی،مرتضوی سبحانی ، مهندس فرمان‌آرا ، تعلیمی .

۱۷۸۷۱ آ ـ

بعموم افراد خانواده‌های عزادار بویژه بازماندگان‌آن مرحوم مصیبت وارده را تسلیت‌میدهیم

✝

باکمال تاسف درگذشت **آقای کشیش فرانك ودواردو خانمشان جین ودوارد** را در سانحه اتومبیل درآمریکا باطلاع میرساند . آقای کشیش ودواردوبیم رفته ۲۱ سال‌درکلیسای انجیلی مشهد و سپس در سمت مدیریت سازمان البرز تهران ودر سالهای آخر بعنوان شبان کلیسای شبان نیکوی اهواز در ایران خدمت کرد . بمناسبت فقدان جین و فرانك ودوارد روز جمعه ۲۰ شهریور برابر با ۱۱ سپتامبر ۱۹۷۰ ساعت ۶ بعد از ظهر جلسه یاد بودی در کلیسای شبان نیکوی اهواز تشکیل میشود .

همچنین روز جمعه ۲۷ شهریور برابر با ۱۸سپتامبر ۱۹۷۰ مجلس یادبود دیگری از ساعت ۱۰ونیم صبح در محل کلیسای انجیلی تهران واقع در خیابان قوام السلطنه برگزار خواهد شد .

کلیسای شبان نیکوی اهواز
کلیسای انجیلی تهران کشیش عبهری

۱۷۸۲۹ آ ـ

یادبود

بمناسبت سالگرد فوت مرحوم **آقای حاج عبدالرحیم دستمالچی** مجلس یادبودی از ساعت۹الی ۱۱ صبح روزپنجشنبه ۱۹شهریور ماه۴۹ درمسجدحاج شیخ‌عبدالحسین (آذربایجانیها) منعقد میباشد . شرکت حضرات محترم موجب شادی روح آن مرحوم میباشد .

الحاج بزرك ابوحسین

بمناسبت سالگرد فوت مرحوم آقای **حاج عبدالرحیم دستمالچی** مجلس تذکری روز پنجشنبه ۱۹ شهریور ماه ۴۹ ازساعت ۹الی۱۱ در مسجدحاج شیخ عبدالحسین (آذربایجانیها) برگزار است . شرکت دوستان وآشنایان محترم موجب تسلی خاطر بازماندگان و شادی روح آن مرحوم میباشد .

مجلس یاد بود زنانه عصر همان‌روز از ساعت ۴ الی ۶ در منزل شخصی آن مرحوم واقع درخیابان پاستور کوی‌فیروز پلاك ۱۹ منعقد میباشد.

خاندان دستمالچی

۱۷۷۸۹ آ ـ

بدینوسیله باستحضار خویشان‌و آشنایان میرساندمراسم چهلمین روز درگذشت‌شادروان **بانو بلقیس معین** روز پنجشنبه ۱۹ شهریور ماه از ساعت ۴ و نیم تا ۶ ونیم بعد از ظهر در امامزاده عبداله (آرامگاه افشار) برگزار خواهد شد .

رحیم معین

۱۷۶۹۳ آ ـ

بدینوسیله از کلیه اقوام و آشنایان دعوت میشودمراسم شب هفت **بانو فاطمه محبوبی‌زاده تهرانی نوید** ، مادر گرام آقایان عباس و حسن و حسین نوید مراسمی درابن‌بابویه مقبره علی‌اکبر بهمن از ساعت ۴تا۶ بعدازظهر پنجشنبه ۱۹ر۶ر۴۹ برگزار میشود

خانواده‌نوید

۱۷۸۶۱ آ ـ

۱ سروخزان زده‌ام بهرام عزیزخلبان شهید

بیادروز دوازدهم اردیبهشت ۱۳۲۳ که باگلهای بهاری قدم بعرصه زندگی نهادی و وجودم را غرق شادی و امید کردی وبیاد روز شوم نوزده شهریور ماه ۱۳۴۸ با خزان پائیزی چراغ عمرت بخاموشی گرائید و فرسنگها دور از وطن و خانواده ودرراه‌خدمت بوطن در آمریکا بخاك‌وخون غلطیدی ، بمناسبت آغاز اولین سالگرددوریت‌ای‌نازنین من ، جوان ناکام بهرام‌آرام مراسمی برمزارت‌دراین‌بابویه آرامگاه شکروی در روز۱۹ شهریور ماه ۴۹ از ساعت ۴ر۳۰ تا ۶ر۳۰ بعداز ظهربرقرار است وبه‌پاس خوبیها و مهربانیهای تواشك حسرت خواهیم ریخت .

مادرت عشرت آرام و خواهران داغدارت

بمناسبت تصادف اولین سالگرد شهادت خلبان جوان ناکام**بهرام‌آرام** باروز ۵شنبه ۱۹ شهریورماه جاری مراسم یادبودی از ساعت ۱۶ر۳۰ الی ۱۸ر۳۰ دراین‌بابویه آرامگاه شکروی برگزار میگردد شرکت دراین مجلس موجب‌تسلی خاطر بازماندگان خواهد بود .

خانواده‌های : آرام سبزواری ، شیخ‌الاسلامی، آصف‌نیا زندداودی ، جعفری ، کاوه

۱ـ۲ آ ـ ۱۷۷۶۳

سپاسگزاری

بدینوسیله از عموم بستگان، دوستان و همکاران عزیزی که در مراسم تشییع و مجلس ترحیم مادر عزیزمان شادروان **ربابه اعتمادی** قبول زحمت فرموده حضورا ، تلگرافا یا توسط جراید ابراز همدردی فرموده‌اند صمیمانه‌سپاسگزاری مینماید. امید است چنانچه در عرض تشکر حضوری بعلت تالمات‌روحی تاخیری روی دهد معذور دارند .

دکتر علی اعتماد ـ مهندس رضا اعتماد ـ مهندس‌هاشم‌اعتماد

۱ـ۳۸۵۹۴

تسلیت

فوت ناگهانی امیر عزیزمان رابخانواده‌انزلچی بخصوص مادر و پدر داغدیده‌اش تسلیت میگوئیم.

خانواده منصوری و خانواده ماهوتچیان

تیمسار معظم سرلشگر دکتر اصلانی
وجناب آقای محمد اصلانی

درگذشت شادروان پدر بزرگوارتان را صمیمانه‌تسلیت عرض نموده وبقای بازماندگان رااز درگاه خداوند متعال خواستار است .

بانو مهین صفار ـ ایرج صفار ـ مهندس زمان‌زاده ـ بانو لوئیز زمان‌زاده ـ سیامك‌پورزند ـ سروان‌لهراسب‌پورزند ـ تورج صفار

۳۸۵۶۸ آ ـ

جناب آقای نگهبان رئیس کل اعتبارات
بانك‌ملی ایران

بانهایت تاسف مصیبت وارده را تسلیت عرض نموده‌و در غم شما شریك هستم

مهندس قزل‌ایاغ

۱۷۶۱۹ آ ـ

تیمسار سرلشگر ناصرفیروزمند

مصیبت وارده را بجنابعالی تسلیت عرض مینمائیم .

سرتیپ جلال پژمان‌وبانو

۱۷۶۶۳ آ ـ

همکار محترم آقای لطف‌اله افضلی

باقلبی مملو از اندوه مصیبت وارده را به‌جنابعالی و بستگان محترم تسلیت عرض نموده خودرا در غم شما شریك میدانیم

کارکنان بانکملی شعبه‌رودکی

۱۷۶۲۵ آ ـ

جناب آقای مهندس هوشنك وزیری

مصیبت وارده را بحضور جنابعالی و خانواده‌محترمتان تسلیت عرض مینمائیم

ایرج فتحی و بانو

۱ـ۳۸۵۹۰

جناب آقای مهندس هوشنك وزیری

مصیبت وارده را بحضور جنابعالی و خانواده‌محترمتان تسلیت عرض مینمائیم

منصور و عین‌اله خیام

۱ـ۳۸۵۹۲

تیمسار سرلشگر دکتر اصلانی

بانهایت تاسف وتاثر درگذشت پدر بزرگوارتان را از صمیم قلب تسلیت عرض نموده بقاء و سلامتی آن سرور گرامی وخانواده محترم را از درگاه ایزد توانا مسئلت دارم .

دکتر جعفر رئیسی

۱۷۸۳۱ آ ـ

جناب آقای مجید هاشمی

درگذشت پدربزرگوارتانرا حضور محترم تسلیت‌میگویم

احمدزند

۱ـ۳۸۷۰۴ آ ـ

جناب آقای مجید هاشمی

درگذشت پدرارجمند جنابعالی موجب کمال تاسف گردید بدینوسیله به جنابعالی و خانواده محترم تسلیت میگویم .

ابوالفضل دانشور

۳۸۷۰۴۱

تیمسار ارجمند سرلشگر دکتر اصلانی

از مصیبت وارده بینهایت متاسف و از حضور درمجلس ترحیم دراثر ادامه بیماری معذور.

سرتیپ بازنشسته ، دکتر سریری

۱۷۸۶۵ آ ـ

آقایان دکتر جعفر نیاکی و دکتر حسین نیاکی

بانهایت تاسف مصیبت وارده راتسلیت عرض کرده سلامت و موفقیت شما را خواستاریم .

دکتر علی‌اصغر حاج سیدجوادی، دکتر هوشنك‌شیرینلو، دکتر حسن سیدجوادی ، دکترابراهیم خوشنویس ، دکتر هوشنك ساعدلو ، دکتر حسن مهاجری ، دکتر سیروس ـ داورپناه ، دکتر محمد صفاء دکتر پرویز شهبازی.

۱۷۸۶۷ آ ـ

کارکنان انستیتو خواربارو تغذیه ایران ضایعه تاسف‌آور درگذشت جناب آقای احمد قدیمی نوائی سفیر سابق شاهنشاه آریامهر و کارمند عالیرتبه بازنشسته وزارت امور خارجه رابه بازماندگان محترم‌آن مرحوم خصوصا سرکارخانم‌سوسن‌قدیمی نوائی (امید) همکار ارجمند خود تسلیت عرض نموده و از درگاه خداوند متعال آمرزش روح پرفتوح آن مرحوم وصبر جمیل بازماندگانشان را مسئلت دارند.

مدیر عامل ـ دکتر هدایت

۳۸۸۰۸ آ ـ

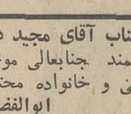

شیرزنان باشگاه بین‌المللی لاینز تجریش درگذشت‌خانم هما اصفهانیان مادر شیرزن پوران اخوان را تسلیت عرض مینمایند.

رئیس سازمان شیر زنان تجریش، قدسی امیرمعتضدی

۳۸۶۱۸ آ ـ

دوست‌و همکار عزیز آقای عباس مژده‌بخش

در مصیبت وارده همه ما باشما شریك هستیم .

جعفر مدنی . منصورتاراجی ، علی‌بهارلو،پرویزایرانزاد ، شاهین شهیدی ، اسدالله آقائی . جواد‌مجابی

جناب آقای دکتر حسین‌نیاکی

بانهایت تاسف درگذشت پدر گرامی جنابعالی‌راتسلیت عرض نموده بقاء خاندان محترمتان را ازخداوندمسئلت مینمایم.

قاسم تقی‌زاده

آ ـ ۱۷۸۱۷

سرکار سرهنك مهندس جواد داودی

بانهایت تاسف و تالم فوت نابهنگام برادر ارجمندتان جناب آقای مجتبی داودی را تسلیت عرض نموده بقاء وسلامت بازماندگان آن نیك‌مردرا از پروردگار متعال مسئلت‌داریم .

شرکت ساختمانی حایل ، رحیم شلالوند . مهدی جمالیزاده

آ ـ ۱۷۸۱۵

هیئت مدیره شرکت سهامی دانه داران با کمال تاسف فوت مرحوم‌بانو فاطمه فیروزبخت را بکلیه فامیل های وابسته خصوصا آقای مهندس محمودفیروزبخت صمیمانه تسلیت‌عرض نموده بقای عمر بازماندگان آن را از خداوند متعال مسئلت داریم.

رئیس شرکت دانه داران باقر دانش‌نیا

آ ـ ۱۷۷۹۷

جناب آقای‌شهری وسرکارعلیه بانو

باکمال‌تاسف مصیبت وارده‌را تسلیت‌عرض‌وبقاءآن خاندان محترم‌را از خداوند متعال خواستاریم .

امیری وبانو

آ ـ ۱۷۷۹۳

تیمسار سرلشگر دکتر اصلانی

پزشکان و کارمندان بیمارستان ۵۰۳ فوت پدرگرامیتان را تسلیت عرض‌نموده وخودرا در مصیبت وارده‌شریك میدانند.

سرهنك دکترحامد

آ ـ ۱۷۷۸۷

جناب آقای حبیب‌الله اعتماد مدیر کل اموراداری نخست‌وزیری

بانهایت تاثردرگذشت جناب دکتر جواد اعتماد ، معاون اسبق وزارت کشوررا به آن جناب تسلیت عرض‌می‌نمایم.

تقی افرهی

آ ـ ۱۷۷۸۳

جناب آقای مهندس محمود قدیمی ـ جناب آقای مهندس کاظم مهدوی

دوستان شما فوت ناگهانی شادروان جناب آقای احمد قدیمی نوائی‌را تسلیت عرض نموده و خودرا دراین مصیبت بزرك‌شریك میدانند .

گروه البرز

آ ـ ۱۷۷۹۵

همکار محترم آقای خاچیك خدادادی

مصیبت‌واردره‌رابجنابعالی‌وخانواده‌محترمتان‌ازصمیم‌قلب‌تسلیت گفته‌خودرادراندوه‌شما شریك میدانیم .

کارمندان‌حسابداری شرکت آی . بی .ام.

آ ـ ۳۸۵۶۲

همکار محترم آقای خاچیك خدادادی

مصیبت‌واردره‌رابجنابعالی‌وخانواده‌محترمتان‌ازصمیم‌قلب‌تسلیت گفته‌خودرادراندوه‌شما شریك میدانیم .

شرکت آی . بی. ام . ایران

آ ـ ۳۸۵۶۰

سازمان بابك نماینده کل بیمه ایران فوت جانگدازمرحوم خسرو عزیز سلطانی را به همسر داغدیده و کلیه بستگان بخصوص بخانواده‌های کشفی ـ وعزیز سلطانی تسلیت‌میدهد ودراین اندوه همدرد است .

سازمان بابك‌نماینده کل بیمه‌ایران

آ ـ ۳۸۵۴۰

تیمسارسرلشگر دکتر اصلانی

فوت مرحوم مغفور ابوی محترمتان را تسلیت عرض نموده وبقاء سلامت آن جناب و بازماندگان را از درگاه حضرت احدیت خواستاریم .

جواد اقبال ، علی‌محمدی ، حسینعلی آرایش ، سیدعلی هاشمی ، کاظم کاظم‌زاده ایرانشهر ، اسداله‌فلاح

۳۸۵۸۸ آ ـ

ضایعه اسفناك فوت سرکار علیه خانم فروغ ارفع کامرانی رابخانواده‌های کامرانی و رجالی وآریائی تسلیت عرض و استدعا داریم مارا در غم خود شریك بدانند .

سرهنك سعادت‌علوی وبانو ـ منش‌کریمی و بانو

آ ـ ۱۷۸۲۷

فَبَشِّرْ عِبَادِ الَّذِينَ يَسْتَمِعُونَ الْقَوْلَ فَيَتَّبِعُونَ أَحْسَنَهُ

مسجد جواد (ع)

روز شنبه که مصادف باسالروز میلاد حضرت امام‌محمد تقی‌جوادالائمه(ع) میباشد. بعموم برادران و خواهران تبریك گفته و برنامه هفتگی خودرابشرح ذیل اعلام میدارد .

شب جمعه: تفسیر قرآن کریم توسط :
استاد گرانمایه جناب آقای مرتضی مطهری

شب شنبه :۱ـ اشعار بمناسبت میلاد
۲ـ شرایط تربیت در اسلام توسط
«جناب آقای محلاتی»

شروع برنامه: ساعت ۷ و نیم بعدازظهر
از کلیه برادران و خواهران خصوصا از جوانان عزیز دراین برنامه ها دعوت میشود.

آ ـ ۱۷۸۴۵

جناب آقای مهندس حسن داودی

از دست‌دادن برادر آنهم برادری چون مجتبی عزیزخیلی دردناك وجانگداز است . او نه‌تنها در خانه‌وخانواده‌محبوبیت داشت بلکه پیوسته چون چراغی بین دوستان و همکارانش فروزان بود .

ازخداوندمتعال صمیمانه برای روح تابناك آن مرحوم آمرزش وشادی‌وبرای جنابعالی وهمسر و فرزندان مخصوصا مادر داغدیده‌اش صبر و شکیبائی مسئلت نموده و در غم فقدان دردناك او شرکت مینمائیم .

دوستان مصیبت دیده او در مرکز آمارایران

آ ـ ۱۷۸۲۵

جناب آقای انزلیچی وبانو

دراندوه بزرك شما شریك هستم واز خداوند برای شما صبرجمیل خواستارم.

حمید دهقان

آ ـ ۳۸۷۳۴

سرکار خانم توفیقی (انزلیچی) دبیر محترم انجمن معاونت شهرداری ناحیه یك

کارکنان شهرداری ناحیه یك مصیبت واردره‌را بسرکار وخانواده گرامی تسلیت عرض می نمایند .

شهردار ناحیه یك گنجوئی

آ ـ ۳۸۷۳۴

تیمسار معظم جناب آقای دکتر اصلانی

مصیبت‌واردره‌را به آن جناب تسلیت گفته بقای عمر وسلامتی جنابعالی‌را خواستاریم .

دکتر افشار، دکترجهانشاهی . دکتر سیادت ، دکتر مولوی،دکتر ناصر قدسی ،دکتر میرحقانی

آ ـ ۳۸۷۲۴

درگذشت‌جانگداز دوست‌و همکار عزیزمان مجتبی‌داودی رابیازماندگان آن مرحوم تسلیت می گوئیم .

رازفی .درویش نوری ،بقائی . جبلی .شریف رازی . اصلان‌پور .خرازی .امینی .مزارلو ، کیومرثی . شرکت . مرزآرا ، شهمیرزادی .فرزدنیا.

آ ـ ۱۷۸۳۷

تیمسارسرلشگردکتراصلانی

بانهایت تاسف ازسوی خود وهمکارانم درگذشت پدر گرامتان را حضور عالی تسلیت عرض نموده سلامت‌وسعادت وبقاء عمر عموم‌بازماندگان را آرزومی نمائیم .

سرتیپ دکتر عرفانی

آ ـ ۱۷۸۳۹

جناب آقای دکتراسمعیل رافت

دوستان وهمکاران شما دراداره نظارت بربانکها مصیبت وارده رابه جنابعالی تسلیت گفته‌بقای‌عمر سرکاروخانواده محترمتان رااز درگاه ایزد منان خواستارند .

آقائی ،امینی .ایمانشاد ،پورنشاط . حافظی . رجائی ، زریسفی ، سیدزمانی ، شکیبی .شمس .صمدی . عدل .قاجار کریمی . کیمیا قلم . گرجستانی . علوی . مصلحی . ملك مرزبان ، مومن‌زاده . هیربد .

آ ـ ۱۷۸۳۳

بانهایت تاثردرگذشت ناگهانی بانو فروغ ارفع کامرانی را تسلیت عرض می‌نمائیم .

کارمندان آموزشگاه مددکاری‌زنان‌روستائی پروین‌روحی

آ ـ ۳۸۷۱۲

سندیکای‌موسسات‌مسافر بری :

تهران به‌سه‌مرکزاتوبوسهای مسافری احتیاج دارد

● احداث یك «ترمینال» واحد در مرکز شهر باتوجه باینکه‌تهران راه فراربخارج ندارد ، عملی نیست

شهرداری واداره مهندسی ترافیك وکارشناسان امور وراهنمائی و رانندگی هنوز در مورد تعیین محل استقرار اتوبوس های مسافربری «پاس‌ترمینال» به نتیجه نرسیده‌اند ومنطقه‌درخونگاه ، قورخانه ودیگر نقاط باز تهران برای‌ساختن‌ایستگاه مسافربری‌مورد‌بررسی‌قرار گرفته ولی تصمیمی دراین باره اتخاذ نگردیده‌است.

شهر تهران از طریق سه خط مسافربری باشهرستانها مربوط می شود واین بدان‌معنی‌است که‌تهران بجای چهاردروازه سه دروازه دارد. این‌دروازه ها یکی‌در شرق است که به شمال وشمال شرقی و جنوب شرقی منتهی می شود واز سمت دروازه غرب به شهر های غربی ، جنوب غربی و شمالغربی ارتباط‌پیدا می کند وبوسیله دروازه جنوبی به سراسر مناطق مرکزی و جنوبی کشور راه پیدا می شد .

در طرح نقشه جامع تهران‌محل ایستگاه بزرك مسافربری در ضلع جنوبی پارك شهر تعیین شده‌ومحل استقرار بارانداز ها در جاده خراسان و جنوب راه آهن و شرق وغرب شهر پیش‌بینی شده‌است .

سندیکای موسسات مسافربری معتقد است که برای‌تهران بایدسه مرکز مسافر بری‌درنظرگرفته‌شود واین‌مراکزباید در منتهی‌الیه‌جنوب شرقی شهر ، مهرآباد و جنوب تهران ساخته شود .

فقط یك‌مرکز

دربرابر این‌پیشنهاد کارشناسان خارجی نظرداده‌اند که شهر باید یك «ترمینال» داشته‌باشدواستدلال کرده‌اند همانطور که فرودگاه و ایستگاه راه‌آهن در اکثر شهرها دریکجا متمرکز گردیده مرکز اتوبوس های مسافری نیز بایددر یك‌منطقه ساخته شود .

کارشناسان مدعی هستند شهرداری باید ترمینال رادر داخل شهر بسازدوسپس موانعی را که‌بر سرراه این مرکز بنظر میرسد از میان بردارد .

این کارشناسان می گویند که احداث سه ترمینال که هر یك مسافرانی به بخشی‌ازمملکت‌راقبول کند مخارج‌زیادی دربرخواهدداشت بخصوص که‌دراین‌مراکزتاسیسات خودکار برای قبول و تحویل چمدانها ورستورانهای‌متعدد باید ساخته شود .

معذالك ،سندیکای موسسات مسافربری درخواست کرده‌اند که مناطق باغشاه، گارماشین‌وتشکیلات ژاندارمری‌برای‌ساختمان‌سه‌ایستگاه مسافربری در تهران اختصاص داده شود و نظر اینست که باغشاه برای ورود و خروج‌مسافران شمال شمال‌غرب ، و جنوب و جنوب غرب‌و غرب وتشکیلات ژاندارمری برای مسافران مرکز جنوب وگار ماشین برای‌مسافران شمال وشمال شرق، شرق و جنوب شرقی اختصاص داده شود .

**موافقان‌این طرح می گویند در شرایط فعلی که‌تهران راه به‌خارج ندارد احداث یك ترمینال واحددور تهران غیر عملی است‌وا

اطلاعات ۱۳۰۱

چهارشنبه - هجدهم شهریور ماه ۱۳۴۹
هفتم رجب ۱۳۹۰ - نهم سپتامبر ۱۹۷۰
شماره ۱۳۲۹۱ - سال چهل و پنجم
استخراج دکتر ریاضی کرمانی

ساعات شرعی

اذان صبح ..... ساعت ٤ و ٨ دقیقه
طلوع آفتاب ..... ساعت ٥ و ٤١ دقیقه
ظهر شرعی ..... ساعت ١٢ و ٢ دقیقه
اذان مغرب ..... ساعت ٦ و ٣٨ دقیقه

طرح تشکیل صندوق تعاون بازنشستگان تصویب شد

● **اعتبار این طرح ازمحل نیم در صد از ۸ر۵ در صد کسور بازنشستگی تامین میشود**

طرح تشکیل صندوق تعاون بازنشستگان کشوری موردموافقت آقای نخست‌وزیر ووزیر دارائی و مشاور و دبیر کل سازمان امور اداری‌واستخدامی کشورقرارگرفت وبرای این‌طرح، که مراحل‌نهائی خود رامی‌پیماید ، لایحه‌ای تنظیم شده ودر جلسات اولیه بعد از تعطیلات تابستانی مجلس شورای ملی تقدیم خواهد شد .

صندوق تعاون بازنشستگان‌برای شروع کار خود احتیاج به هزینه هائی دارد که دولت بطور اصولی تامین آنرا قبول کرده است . گفته میشوداین هزینه ازمحل نیم‌درصد کسور هشت‌ونیم درصد بازنشستگان کشوری‌تامین خواهد شد .

*** کمك دولت**

دولت برای تشکیل صندوق تعاون بازنشستگان سالیانه بیش‌از یکصد میلیون ریال کمك خواهد کرد و برای نیمه سال جاری نیز نصف این مبلغ‌را پرداخت خواهد کرد. این طرح هم‌اکنون مورد مطالعه وزارت دارائی است ونتیجه این مطالعه روشن خواهد کرد که مبلغ کمك‌دولت‌دقیقا چقدرخواهد بود .

براساس مقررات قانون‌استخدام کشوری از هریك از کارمندان دولت ماهانه هشت‌ونیم در صد از حقوق ومزایای‌مستمر بعنوان کسور بازنشستگی کسر میشود .

*** خطر افزایش حقوق**

هدف از تشکیل صندوق تعاون بازنشستگان تامین زندگی بهتر برای این گروه می‌باشد . کارشناسان اظهار عقیده میکنند که اگر این کمك بصورت افزایش حقوق انجام‌گیرد، خواهی‌نخواهی قیمت کالاها افزایش خواهد یافت وحال آنکه تشکیل چنین‌صندوقی میتواند بدون احساس نگرانی در مورد افزایش نرخها، کمك‌موثری به‌بازنشستگان باشد .

براساس طرح تشکیل صندوق تعاون‌بازنشستگان کشوری باشگاه هائی‌در تهران و سایر نقاط‌کشور بوجود خواهد آمد و ضمنا با تشکیل شرکت‌های‌تعاونی،مصرف خواربارو مایحتاج طبقه بازنشسته و خانواده های وظیفه بگیر و ومستمری بگیر از دست اول‌تامین وهزینه تحصیلی فرزندان آندسته بازنشستگانیکه گرفتاریهای‌مالی از بازنشستگان که قدرت مالی داشته باشند میتوانند از صندوق کافی نداشته باشند نیز از طریق تعاون بازنشستگان‌وام دریافت‌کنند صندوق تامین خواهد شد .

همه امکانات برای پیشرفت جوانان فراهم است

کشور ما به میدان وسیع‌فعالیت صنعتی، کشاورزی ، علمی‌واجتماعی تبدیل شده و در پناه تحولات سیاسی و اجتماعی که نصیب مملکت گردیده همه جوانان می توانند در این فعالیت ها شرکت کرده و هریك بسهم خویش‌بخشی از واحد های مملکتی را بجلو ببرند. این مطلب را باید بدرستی قبول کرد که در هیچ دوره‌ای از ادوار تاریخ کشورما این همه امکانات که اکنون برای پیشرفت و آماده ساختن جوانان برای کار فراهم است وجود نداشته است و بر جوانان این کشور است که بهر صورت از فرصت استفاده و برای پیش بردن امور مملکت‌خود را برای کار و فعالیت‌آماده‌نمایند. این مطالب را سناتور عباس مسعودی مدیر اطلاعات بهنگام بازدید دانشجویان وزارت کشوراز موسسه اطلاعات بیان داشت.

در آغاز دانشجویان در اداره روابط عمومی موسسه پذیرائی شدند و در این قسمت اطلاعات لازم در زمینه تاریخچه ومشخصات و قدرت کار واحدی‌های مختلف موسسه در اختیار آنان قرار داده شد و سپس دانشجویان به دفتر کار سناتور مسعودی مدیراطلاعات رفتند و در آنجا با ایشان آشنا شدند

*** بیانات مدیر**

مدیر اطلاعات ضمن اظهار مسرت از ملاقات با جوانان‌دانشجو گفت : موسسه‌ای که ملاحظه می فرمائید چهل و شش سال سابقه خدمات مطبوعاتی و اجتماعی دارد و این موسسه حاصل زحمات جوانانی است که با کوشش و فعالیت های فوق‌العاده خود ،برای بنیانگذاری اطلاعات بدون داشتن امکانات کار را از صفر شروع کرده و باینجا که ملاحظه می نمائید رسانده‌اند. توصیه من‌بشما جوانان آنست که در شرایط‌حاضر کلیه امکانات مملکتی در اختیار شمله آقایان قرار دارد و وظیفه دارید از این امکانات‌برای‌پیشرفت مملکت استفاده نمائید

*** موسسه پیشرو**

در این موقع خانم اشرف ، بازرس مخصوص وزارت کشور سخن گفت و اظهار داشت که موسسه اطلاعات به تائید کلیه خبرنگاران و کارشناسان خارجی که از این واحد دیدن کرده‌اند مجهزترین و عظیم ترین واحد مطبوعاتی در خاورمیانه است و اکنون ضمن بازدید مشاهده می کنیم که مدرن‌ترین ماشین‌آلات چاپ وعکس‌موجود درجهان دراین موسسه‌نصب‌ومورد بهره‌برداری‌قرار گرفته است . سپس آقای کرد- نوری بازرس‌مخصوص دیگروزارت کشور ضمن‌اظهار تشکرازمسئولان اطلاعات اظهار داشت که زحمات چهل و شش‌ساله کارکنان‌موسسه اطلاعات این موسسه را پیشرو مطبوعات در کشور ما کرده‌و مردم ایران هرگزارزش خدمات‌فرهنگی و اجتماعی اطلاعات را فراموش نمیکنند.

کنسرت

گروه رقص وآواز ملل اتحاد جماهیر شوروی .
(هنرمندان روسیه ، آذربایجان ، ارمنستان،ازبکستان ،گرجستان...)
جمعه ۲۰ شهریور ماه ۱۳۴۹
ساعت ۷ر۳۰ بعداز ظهر در انجمن روابط فرهنگی‌ایران‌وشوروی‌خیابان وصال شیرازی ۱۸۹ تلفن۶۵۵۲۳ ۶۲۶۹۰
آ-۱۷۷۵۵

سازمان انتشارات کانون پرورش فکری کودکان ونوجوانان

چند نفر نویسنده و ادیتور که آشنائی با وضع روستا های ایران داشته باشند نیازمنداست .واجدین شرایط میتوانند به محل کانون پرورش فکری‌کودکان و نوجوانان تهران- خیابان‌ایرانشهر شمالی -خیابان ناصر شماره ۳ از ساعت ۸ صبح تا ۱ر۵ مراجعه فرمایند .
۱-۳ آ-۳۷۸۹۶

آگهی قبول دانش‌آموز بهیاری

آموزشگاه بهیاری رازی جهت سال تحصیلی ۵۰-۱۳۴۹ تعدادی دانش آموز واجد شرائط زیر میپذیرد :
علاقمندان واجد شرائط میتوانندهمه روزه بادردست داشتن‌مدارك لازم به‌آموزشگاه بهیاری رازی در مرکز پزشکی رازی واقع در امین آباد شهرری مراجعه و تا روز ۲۴ شهریور ماه جاری (۱۳۴۹) ثبت نام نمایند و روز ۲۵ شهریور ماه ساعت ۷ر۳۰صبح امتحان ورودی بعمل خواهد آمد .
۱- سن بین ۱۸ سال تمام تا ۲۶ سال
۲- داشتن گواهینامه سوم متوسطه
۳- داشتن گواهینامه حسن اخلاق از آموزشگاه مربوطه
واجدین شرائط در صورت پذیرفته شدن در امتحان ورودی و مصاحبه از اول مهرماه در کلاسهای مربوطه شروع بتحصیل خواهندنمود . مدت تحصیل در آموزشگاه بهیاری ۲ سال تمام بوده وآموزشگاه بصورت‌شبانه روزی خواهد بود .بدانش‌آموزان درطول تحصیل کمك هزینه تحصیلی پرداخت خواهد شد .
رئیس مرکز پزشکی رازی . دکتر پناهلو

هنرستان صنعتی سیمان دورود

در سال تحصیلی ۵۰-۴۹ تعدادی هنرجو از طریق کنکور میپذیرد .
داوطلبان میتوانند بادردست‌داشتن عین شناسنامه وگواهی قبولی یا اشتغال به‌تحصیل سال سوم متوسطه و دوقطعه عکس و فیش بانکی بمبلغ ۲۰۰ ریال (در حساب شماره ۱۹۱۹ بانك ملی‌شعبه دورود) جهت ثبت‌نام واخذ کارت ورود بجلسه امتحان تاساعت ۱۲ روز دوشنبه ۲۳ر۶ر۴۹ بدفتر هنرستان مراجعه نمایند .
۱-۶ آ-۳۷۳۵۰ هنرستان صنعتی سیمان دورود

انستیتو زیبائی و سوناکاخ

باتاسیسات انحصاری مجهز به **سونا حمام بخار**
دوش‌ماساژ وانواع ماساژها ونرمش وتناسب اندام و زیبائی وآرایش آماده پذیرائی می‌باشد .
خیابان کاخ بین شاه و امیراکرم جنب سوپرکاخ
تلفن ۶۱۱۹۶۹ - ۶۷۷۸۳
قبل‌از ظهرها بانوان و بعدازظهرها آقایان جمعه‌ها تمام وقت
آقایان دوشنبه تمام وقت برای بانوان
۱-۳ آ-۳۶۸۲۲

آگهی استخدام

مرکز پزشکی رازی بافرادی با مشخصات زیر برای استخدام بعنوان کمك بهیار جهت تکمیل کادر پرستاری خود نیازمند است . داوطلبان واجد شرائط زیر میتوانند همه روزه در ساعات اداری از ۷ر۳۰ تا۲بعد از ظهر بمرکز پزشکی رازی واقع در امین آباد شهرری مراجعه نمایند .
۱- سن بین ۱۸ تا۲۵ سال
۲-داشتن گواهینامه سوم متوسطه
۳- گواهینامه حسن اخلاق از دبیرستان مربوطه
٤- داشتن برك خاتمه خدمت برای داوطلبان مرد
داوطلبان در صورت پذیرفته شدن در مصاحبه بلافاصله باحقوق مکفی استخدام و پس از طی یك دوره آموزشی ۲ ماهه در مرکز پزشکی رازی مشغول کار خواهند شد .
رئیس مرکز پزشکی رازی . دکتر پناهلو
۱-۵ آ-۳۵۶۹۲

قابل توجه کلیه شرکت‌ها ، بازرگانان ، مقاطعه‌کاران

تعدادی دفاتر عملکرد سال‌های قبل تاسال ٤٥ که برای تشخیص مالیات به ادارات مربوطه تسلیم شده و رسیدگی به آن‌خاتمه یافته در بایگانی سازمان سابق تشخیص موجود میباشد خواهشمند است‌هرچه زودتر برای دریافت دفاتر مزبور با دردست‌داشتن معرفی نامه‌مراجعه فرمائید.
در صورتی که ظرف مدت یکماه از تاریخ انتشار این آگهی برای دریافت دفاتر مراجعه ننمائید این اداره مسئولیتی برای حفظ دفاتر نخواهد داشت . م‌الف۶۲۶۰
مدیرکل بقایای مالیاتهای مستقیم . مویدی
۱-۲ آ-۳۸۱۸۰

دبیرستان بانکداری تهران

برای کلاس چهارم رشته بانکداری دانش‌آموز می‌پذیرد

دانش آموزانی که در کلاس سوم قبول شده ومایلندتحصیلا تدوره دوم خود را در رشته تخصصی بانکداری ادامه دهند میتوانند همه روزه صبح و عصر برای ثبت نام بدفتر دبیرستان مراجعه نمایند.
نشانی - خیابان شاه ، خیابان رازی کوچه یاسمن شماره ۱ر۴۳ تلفن۴۸۷۶۹
۱-۳ آ-۳۸۳۵۰

«ریتاپاونه» زیبا دختر آشوبگر سینما و خواننده محبوب بین‌المللی برای‌نخستین باردریك‌وسترن‌فوق‌العاده‌جالب

از امشب — درسینماهای — از امشب

نیاگارا - سیلورسیتی - سهیلا

آغاز هفته سوم نمایش در

سینماریولی

دردوهفته گذشته تماشاگران کمدی‌ترین فیلم امسال از خنده روده‌برشدند.

آغاز هفته‌دوم نمایش در سینما

شهر فرنگ

اولین سینمای ممتاز ٤ ستاره ایران

****

داستانی کمدی درام از زندگی ، عشق،انسانیت‌و کوشش آدمی برای رسیدن بمرز حقیقت‌وشناسائی‌جوهر وجود خویش .

ازامشب فقط در

سینماب.ب

سئانسها ۱۱ صبح ۳۰ر۲- ۵- ۳۰ر۷ -۱۰ بعدازظهر

گل - مجللترین سلف سرویس

سه‌شنبه ۲۴ شهریور
روز ولادت حضرت امیرالمومنین(ع)

افتتاح میشود
خیابان‌شاه- چهارراه رازی ساختمان آلمینیوم