

Table with financial data for various companies, including items like 坑道, 土地, 建造物, etc.

Table with financial data for various companies, including items like 借入金, 短期負債, 仕入先, etc.

Table with financial data for various companies, including items like 大發伊勢元本店, 大白布鑛山株式會社, etc.

Table for 大一大製作所, including 芝區新堀町二八, 鐵山機械土木機械其他各, etc.

Table for 大六商店, including 京橋區小田原町二ノ二三, 魚類ノ販賣, etc.

Table for 大六共同株式會社, including 麻布區富士見町一八, 設立 大正六年十月 株數 3,600, etc.

Table for 大日物產株式會社, including 深川區毛利町二, 設立 大正七年十一月 株數 15,000, etc.

Table for 大日商會, including 中野區本町通五ノ一, 目的 漁業海產物肥料, etc.

Table for 大日商事株式會社, including 品川區大崎本町三ノ六〇五, 目的 鋼鐵鋼並ニ炭坑ノ探掘, etc.

Table for 大日水產株式會社, including 麴町區丸ノ内ノ一六, 目的 海產物ノ採取及加工各種, etc.

Table for 大日本株式會社, including 本所區石原町三ノ一六, 設立 昭和十二年三月 株數 20,000, etc.

Table for 大日鑛業株式會社, including 芝區片門前町一ノ四, 資本金(拂込済) 180,000, etc.

Table for 大日鑛業株式會社, including 麴町區丸ノ内ノ一四, 設立 昭和十年九月 株數 30,000, etc.

Table for 大日物產株式會社, including 深川區毛利町二, 設立 大正七年十一月 株數 15,000, etc.

Table for 大日商會, including 中野區本町通五ノ一, 目的 漁業海產物肥料, etc.

Table for 大日商事株式會社, including 品川區大崎本町三ノ六〇五, 目的 鋼鐵鋼並ニ炭坑ノ探掘, etc.

Table for 大日水產株式會社, including 麴町區丸ノ内ノ一六, 目的 海產物ノ採取及加工各種, etc.

Table for 大日本株式會社, including 本所區石原町三ノ一六, 設立 昭和十二年三月 株數 20,000, etc.

Table for 大日鑛業株式會社, including 芝區片門前町一ノ四, 資本金(拂込済) 180,000, etc.

Table for 大日鑛業株式會社, including 麴町區丸ノ内ノ一四, 設立 昭和十年九月 株數 30,000, etc.

Table for 大日鑛業株式會社, including 芝區片門前町一ノ四, 資本金(拂込済) 180,000, etc.

Table for 大日鑛業株式會社, including 麴町區丸ノ内ノ一四, 設立 昭和十年九月 株數 30,000, etc.

Table for 大日鑛業株式會社, including 芝區片門前町一ノ四, 資本金(拂込済) 180,000, etc.

Table for 大日物產株式會社, including 深川區毛利町二, 設立 大正七年十一月 株數 15,000, etc.

Table for 大日商會, including 中野區本町通五ノ一, 目的 漁業海產物肥料, etc.

Table for 大日商事株式會社, including 品川區大崎本町三ノ六〇五, 目的 鋼鐵鋼並ニ炭坑ノ探掘, etc.

Table for 大日水產株式會社, including 麴町區丸ノ内ノ一六, 目的 海產物ノ採取及加工各種, etc.

Table for 大日本株式會社, including 本所區石原町三ノ一六, 設立 昭和十二年三月 株數 20,000, etc.

Table for 大日鑛業株式會社, including 芝區片門前町一ノ四, 資本金(拂込済) 180,000, etc.

Table for 大日鑛業株式會社, including 麴町區丸ノ内ノ一四, 設立 昭和十年九月 株數 30,000, etc.

Table for 大日鑛業株式會社, including 芝區片門前町一ノ四, 資本金(拂込済) 180,000, etc.

Table for 大日鑛業株式會社, including 麴町區丸ノ内ノ一四, 設立 昭和十年九月 株數 30,000, etc.

Table for 大日鑛業株式會社, including 芝區片門前町一ノ四, 資本金(拂込済) 180,000, etc.

Table with financial data for various companies, including items like 諸預り金, 借入金, 未拂金, etc.

Table with financial data for various companies, including items like 大日本土地株式會社, 大日本保健研究所, etc.

Table with financial data for various companies, including items like 大日本兵器株式會社, 大日本時計株式會社, etc.

Table for 大日本土地株式會社, including 芝區高輪北町四八, 設立 大正九年十月 株數 7,200, etc.

Table for 大日本保健研究所, including 日本橋區通二ノ三, 目的 生ニシテ球製造販賣, etc.

Table for 大日本兵器株式會社, including 麴町區丸ノ内ノ一八, 設立 昭和十三年七月 株數 600,000, etc.

Table for 大日本時計株式會社, including 淺草區藏前三ノ二, 目的 不動産賣買及保險代理, etc.

Table for 大日本時計株式會社, including 澁橋區戸塚町四ノ八五六, 設立 昭和五年五月 株數 40,000, etc.

Table for 大日本株式會社, including 京橋區銀座八ノ二, 目的 バイタルクロスノ製造, etc.

Table for 大日本株式會社, including 江戶川區小岩町一ノ八一〇, 設立 昭和十四年二月 株數 6,000, etc.

Table for 大日本株式會社, including 江戶川區小岩町一ノ八一〇, 設立 昭和十四年二月 株數 6,000, etc.

Table for 大日本株式會社, including 江戶川區小岩町一ノ八一〇, 設立 昭和十四年二月 株數 6,000, etc.

Table for 大日本株式會社, including 江戶川區小岩町一ノ八一〇, 設立 昭和十四年二月 株數 6,000, etc.

Table for 大日本土地株式會社, including 芝區高輪北町四八, 設立 大正九年十月 株數 7,200, etc.

Table for 大日本保健研究所, including 日本橋區通二ノ三, 目的 生ニシテ球製造販賣, etc.

Table for 大日本兵器株式會社, including 麴町區丸ノ内ノ一八, 設立 昭和十三年七月 株數 600,000, etc.

Table for 大日本時計株式會社, including 淺草區藏前三ノ二, 目的 不動産賣買及保險代理, etc.

Table for 大日本時計株式會社, including 澁橋區戸塚町四ノ八五六, 設立 昭和五年五月 株數 40,000, etc.

Table for 大日本株式會社, including 京橋區銀座八ノ二, 目的 バイタルクロスノ製造, etc.

Table for 大日本株式會社, including 江戶川區小岩町一ノ八一〇, 設立 昭和十四年二月 株數 6,000, etc.

Table for 大日本株式會社, including 江戶川區小岩町一ノ八一〇, 設立 昭和十四年二月 株數 6,000, etc.

Table for 大日本株式會社, including 江戶川區小岩町一ノ八一〇, 設立 昭和十四年二月 株數 6,000, etc.

Table for 大日本株式會社, including 江戶川區小岩町一ノ八一〇, 設立 昭和十四年二月 株數 6,000, etc.

Table for 大日本土地株式會社, including 芝區高輪北町四八, 設立 大正九年十月 株數 7,200, etc.

Table for 大日本保健研究所, including 日本橋區通二ノ三, 目的 生ニシテ球製造販賣, etc.

Table for 大日本兵器株式會社, including 麴町區丸ノ内ノ一八, 設立 昭和十三年七月 株數 600,000, etc.

Table for 大日本時計株式會社, including 淺草區藏前三ノ二, 目的 不動産賣買及保險代理, etc.

Table for 大日本時計株式會社, including 澁橋區戸塚町四ノ八五六, 設立 昭和五年五月 株數 40,000, etc.

Table for 大日本株式會社, including 京橋區銀座八ノ二, 目的 バイタルクロスノ製造, etc.

Table for 大日本株式會社, including 江戶川區小岩町一ノ八一〇, 設立 昭和十四年二月 株數 6,000, etc.

Table for 大日本株式會社, including 江戶川區小岩町一ノ八一〇, 設立 昭和十四年二月 株數 6,000, etc.

Table for 大日本株式會社, including 江戶川區小岩町一ノ八一〇, 設立 昭和十四年二月 株數 6,000, etc.

Table for 大日本株式會社, including 江戶川區小岩町一ノ八一〇, 設立 昭和十四年二月 株數 6,000, etc.

資本金..... 500,000
 内拂込額..... 125,000
 取締役會長 大隈 信常
 専務取締役 市岡 忠男
 取締役 庄田 良後 藤 國彦
 正力 松太郎 鈴木 惣太郎
 監査役 田邊 恒之
 同 林 莊治

●大日本糖株式会社

城東區大島町五ノ四五
 設立 大正八年九月 株數 200,000
 資本金..... 10,000,000
 内拂込額..... 6,250,000
 決算 昭和十四年十一月三十日
 資産之部
 未拂込資本金..... 3,750,000
 地所..... 792,751
 建物..... 1,424,956
 機械裝置..... 5,965,977
 器具..... 91,306
 什器..... 33,231
 鐵區權..... 1,500
 原料品..... 1,137,738
 材料品..... 1,494
 製品及半製品..... 520,663
 貯藏品..... 932,125
 得意先..... 726,886
 受取手形..... 38,174
 假拂金..... 298,915
 有價證券..... 634,371
 銀行預金..... 873,127
 振替貯金..... 2,426
 現金..... 6,974
 合計..... 17,232,622
 負債之部
 資本金..... 10,000,000
 法定積立金..... 518,000
 別途積立金..... 919,000
 従業員退職手當基金..... 120,000
 假受金..... 438,868
 取引先..... 2,552,158
 支拂手形..... 1,821,987
 前期繰越金..... 113,471
 未拂株主配當金..... 3,046
 預り金..... 279,842
 当期純益金..... 466,246
 合計..... 17,232,622
 繰越及当期純益金..... 579,717
 内法定積立金..... 50,000
 別途積立金..... 50,000
 役員賞與金..... 20,000
 従業員退職手當基金..... 20,000
 配當金一割..... 312,500
 後期繰越金..... 127,217

●大日本林業株式会社

深川區平野町四ノ一六
 設立 昭和四年十二月 株數 4,000
 資本金(拂込済)..... 200,000
 代表取締役 太田 信次郎
 取締役 高橋 庄之助 脇谷 良吉
 同 太田 悦之助
 監査役 數井 市助
 同 中川 茂七

大株主(株主數740名)
 小西 安次郎 22,400
 小西合名會社 15,600
 小西 長次郎 20,000
 小西安兵衛商店 10,000
 柳山叶商會 8,880
 第一徵兵保險株式會社 8,000

●大日本化学工業株式会社

日本橋區堀留町二ノ八
 設立 昭和四年四月 株數 30,000
 資本金..... 100,000
 代表取締役 飯土 用悦 藏

●大日本化学株式会社

赤坂青山南町五ノ五
 設立 大正十五年五月 株數 16,000
 資本金(拂込済)..... 800,000
 代表取締役 荒川 金一
 取締役 荒川 長太郎 伊藤 精七
 同 橋本 喜兵衛 木村 榮吉
 監査役 瀨田 武田 中 繁次郎
 同 小宮山 行道

●大日本著作權株式会社

麹町區丸ノ内二ノ一八
 設立 大正十五年六月 株數 10,000
 目的 著作權讓渡賣買與行使
 資本金(拂込済)..... 500,000
 代表取締役 伊藤 實吉 齋 田 武三郎
 同 大賀 榮市 加藤 吉五郎
 監査役 安部 藤藏
 同 酒井 亥之松

●大日本調査協會

本郷區湯島一ノ九
 目的 生命契約ニ關スル調査法
 人個人ノ資産信用調査並
 新聞雜誌ノ出版販賣
 資本金(拂込済)..... 50,000

●大日本林業株式会社

土地建物勘定..... 231,245
 機械器具設備..... 224,055
 特許權..... 37,753
 仕掛工事..... 495,559
 仕掛品..... 319,566
 賣掛金..... 156,497
 假拂金..... 43,895
 受取手形..... 23,550
 銀行勘定..... 27,535
 現金勘定..... 1,487
 合計..... 1,561,145
 負債之部
 株金勘定..... 500,000
 法定積立金..... 7,000
 借入金..... 385,100
 假受金..... 217,736
 買掛金..... 52,506
 未拂金..... 7,092
 支拂手形..... 355,793
 未拂配當金..... 812
 前期繰越金..... 5,378
 当期純益金..... 29,726
 合計..... 1,561,145
 繰越及当期純益金..... 35,105
 内諸積立金..... 2,200
 賞與金..... 3,000
 配當金一割..... 十五年以上七分
 後期繰越金..... 25,000

●大日本燐礦株式会社

京橋區京橋一ノ二
 設立 昭和十四年六月 株數 60,000
 目的 燐礦石ノ賣買輸移出入配
 給
 資本金3,000,000 拂込1,500,000
 取締役社長 石川 一郎
 副社長 杉田 芳郎
 専務取締役 杉田 芳郎
 取締役 百瀬 信好
 同 北條 道雄 今井 富之助
 同 寺田 虎次郎 加藤 米光
 同 秋山 孝之助 加藤 義光
 監査役 下田 文一 南 進吉
 同 青木 辰雄

●大日本燐礦株式会社

大阪支店北區堂島濱通一ノ一

●大日本オイル株式会社

本郷區春木町二ノ五
 資本金(拂込済)..... 100,000
 代表取締役 飯土 用悦 藏

●大日本化学工業株式会社

日本橋區堀留町二ノ八
 設立 昭和四年四月 株數 30,000
 資本金..... 100,000
 代表取締役 飯土 用悦 藏

●大日本化学株式会社

赤坂青山南町五ノ五
 設立 大正十五年五月 株數 16,000
 資本金(拂込済)..... 800,000
 代表取締役 荒川 金一
 取締役 荒川 長太郎 伊藤 精七
 同 橋本 喜兵衛 木村 榮吉
 監査役 瀨田 武田 中 繁次郎
 同 小宮山 行道

●大日本著作權株式会社

麹町區丸ノ内二ノ一八
 設立 大正十五年六月 株數 10,000
 目的 著作權讓渡賣買與行使
 資本金(拂込済)..... 500,000
 代表取締役 伊藤 實吉 齋 田 武三郎
 同 大賀 榮市 加藤 吉五郎
 監査役 安部 藤藏
 同 酒井 亥之松

●大日本調査協會

本郷區湯島一ノ九
 目的 生命契約ニ關スル調査法
 人個人ノ資産信用調査並
 新聞雜誌ノ出版販賣
 資本金(拂込済)..... 50,000

●大日本林業株式会社

土地建物勘定..... 231,245
 機械器具設備..... 224,055
 特許權..... 37,753
 仕掛工事..... 495,559
 仕掛品..... 319,566
 賣掛金..... 156,497
 假拂金..... 43,895
 受取手形..... 23,550
 銀行勘定..... 27,535
 現金勘定..... 1,487
 合計..... 1,561,145
 負債之部
 株金勘定..... 500,000
 法定積立金..... 7,000
 借入金..... 385,100
 假受金..... 217,736
 買掛金..... 52,506
 未拂金..... 7,092
 支拂手形..... 355,793
 未拂配當金..... 812
 前期繰越金..... 5,378
 当期純益金..... 29,726
 合計..... 1,561,145
 繰越及当期純益金..... 35,105
 内諸積立金..... 2,200
 賞與金..... 3,000
 配當金一割..... 十五年以上七分
 後期繰越金..... 25,000

●大日本燐礦株式会社

京橋區京橋一ノ二
 設立 昭和十四年六月 株數 60,000
 目的 燐礦石ノ賣買輸移出入配
 給
 資本金3,000,000 拂込1,500,000
 取締役社長 石川 一郎
 副社長 杉田 芳郎
 専務取締役 杉田 芳郎
 取締役 百瀬 信好
 同 北條 道雄 今井 富之助
 同 寺田 虎次郎 加藤 米光
 同 秋山 孝之助 加藤 義光
 監査役 下田 文一 南 進吉
 同 青木 辰雄

●大日本燐礦株式会社

大阪支店北區堂島濱通一ノ一

取締役社長 岩崎 大次郎
 専務取締役 岩崎 内一光
 常務取締役 岩崎 井上光雄
 取締役 一松 政二 岡崎 俊郎
 横山 公雄 谷口 幹
 宮島 英三
 監査役 大野 敏三 丹澤 善利
 中島 統一
 大株主(株主數76名)
 岩崎 大次郎 3,400
 一松 政二 2,000
 大日本機械工業株式會社 800

●大日本化学工業株式会社

日本橋區堀留町二ノ八
 設立 昭和四年四月 株數 30,000
 資本金..... 100,000
 代表取締役 飯土 用悦 藏

●大日本化学株式会社

赤坂青山南町五ノ五
 設立 大正十五年五月 株數 16,000
 資本金(拂込済)..... 800,000
 代表取締役 荒川 金一
 取締役 荒川 長太郎 伊藤 精七
 同 橋本 喜兵衛 木村 榮吉
 監査役 瀨田 武田 中 繁次郎
 同 小宮山 行道

●大日本著作權株式会社

麹町區丸ノ内二ノ一八
 設立 大正十五年六月 株數 10,000
 目的 著作權讓渡賣買與行使
 資本金(拂込済)..... 500,000
 代表取締役 伊藤 實吉 齋 田 武三郎
 同 大賀 榮市 加藤 吉五郎
 監査役 安部 藤藏
 同 酒井 亥之松

●大日本調査協會

本郷區湯島一ノ九
 目的 生命契約ニ關スル調査法
 人個人ノ資産信用調査並
 新聞雜誌ノ出版販賣
 資本金(拂込済)..... 50,000

●大日本林業株式会社

土地建物勘定..... 231,245
 機械器具設備..... 224,055
 特許權..... 37,753
 仕掛工事..... 495,559
 仕掛品..... 319,566
 賣掛金..... 156,497
 假拂金..... 43,895
 受取手形..... 23,550
 銀行勘定..... 27,535
 現金勘定..... 1,487
 合計..... 1,561,145
 負債之部
 株金勘定..... 500,000
 法定積立金..... 7,000
 借入金..... 385,100
 假受金..... 217,736
 買掛金..... 52,506
 未拂金..... 7,092
 支拂手形..... 355,793
 未拂配當金..... 812
 前期繰越金..... 5,378
 当期純益金..... 29,726
 合計..... 1,561,145
 繰越及当期純益金..... 35,105
 内諸積立金..... 2,200
 賞與金..... 3,000
 配當金一割..... 十五年以上七分
 後期繰越金..... 25,000

●大日本燐礦株式会社

京橋區京橋一ノ二
 設立 昭和十四年六月 株數 60,000
 目的 燐礦石ノ賣買輸移出入配
 給
 資本金3,000,000 拂込1,500,000
 取締役社長 石川 一郎
 副社長 杉田 芳郎
 専務取締役 杉田 芳郎
 取締役 百瀬 信好
 同 北條 道雄 今井 富之助
 同 寺田 虎次郎 加藤 米光
 同 秋山 孝之助 加藤 義光
 監査役 下田 文一 南 進吉
 同 青木 辰雄

●大日本燐礦株式会社

大阪支店北區堂島濱通一ノ一

設立 大正六年一月 株數 102,000
 資本金..... 5,100,000
 内拂込額..... 2,850,000
 決算 昭和十四年十一月三十日
 資産之部
 未拂込株金..... 2,250,000
 起費費..... 2,809,919
 倉庫品..... 154,316
 貯炭..... 30,412
 有價證券..... 21,580
 賣掛金..... 197,468
 受取手形..... 6,000
 預金及現金..... 51,139
 市坑閉塞費..... 259,808
 中央坑閉塞費..... 267,983
 北坑試掘費..... 559
 退職手當積立金引當預金..... 29,517
 合計..... 6,078,704
 負債之部
 株金..... 5,100,000
 法定積立金..... 26,000
 未拂配當金..... 816
 借入金..... 34,400
 預り金..... 124,312
 未決算..... 418,864
 支拂手形..... 50,825
 退職手當積立金..... 29,485
 前期繰越金..... 13,569
 当期利益金..... 230,430
 合計..... 6,078,704
 繰越及当期純益金..... 143,999
 内諸積立金..... 7,000
 賞與金..... 5,000
 配當年八分..... 114,000
 後期繰越金..... 17,999

●大日本通運株式会社

日本橋區大傳馬町三ノ八
 設立 昭和八年七月 株數 20,000
 資本金..... 1,000,000
 内拂込額..... 460,000
 代表取締役 安宅 武
 取締役 福井 武次郎 山田 修作
 同 重田 喜三 山崎 芳太郎
 監査役 岡田 庸三
 同 岡田 庸三 相馬 金造
 同 守岡 守

●大日本燃料株式会社

神田區花房町二ノ〇
 設立 大正十年十月 株數 120,000
 目的 石油天然瓦斯及礦物ノ採
 掘精煉石炭ノ液化工業化
 學工業品製造販賣及仲介
 資本金(拂込済)..... 6,000,000
 決算 昭和十四年九月三十日
 資産之部
 石油礦區..... 2,400,000
 特許權..... 809,705
 新特許權..... 2,790,000
 起業勘定..... 135,051
 什器及備品..... 2,848
 敷金..... 600
 假拂金..... 600
 金銭勘定..... 661
 前期繰越積損金..... 18,522
 合計..... 6,157,988
 負債之部
 資本金..... 6,000,000
 借入金..... 157,988
 合計..... 6,157,988
 取締役 濱崎 庄平 西本 幸造
 同 寺本 一 古關 次郎
 監査役 落合 盈進 西原 一男
 同 神田 太一

●大日本炭業株式会社

赤坂區田町七ノ三
 設立 大正三年四月 株數 40,000
 資本金(拂込済)..... 2,000,000
 代表取締役 秦 孝治郎 高宮 安夫
 同 佐藤 健次

●大日本溶剤株式会社

板橋區志村一ノ八〇二
 資本金(拂込済)..... 50,000

●大日本化学工業株式会社

日本橋區堀留町二ノ八
 設立 昭和四年四月 株數 30,000
 資本金..... 100,000
 代表取締役 飯土 用悦 藏

●大日本化学株式会社

赤坂青山南町五ノ五
 設立 大正十五年五月 株數 16,000
 資本金(拂込済)..... 800,000
 代表取締役 荒川 金一
 取締役 荒川 長太郎 伊藤 精七
 同 橋本 喜兵衛 木村 榮吉
 監査役 瀨田 武田 中 繁次郎
 同 小宮山 行道

●大日本著作權株式会社

麹町區丸ノ内二ノ一八
 設立 大正十五年六月 株數 10,000
 目的 著作權讓渡賣買與行使
 資本金(拂込済)..... 500,000
 代表取締役 伊藤 實吉 齋 田 武三郎
 同 大賀 榮市 加藤 吉五郎
 監査役 安部 藤藏
 同 酒井 亥之松

●大日本調査協會

本郷區湯島一ノ九
 目的 生命契約ニ關スル調査法
 人個人ノ資産信用調査並
 新聞雜誌ノ出版販賣
 資本金(拂込済)..... 50,000

設立 昭和十一年十一月 株數 150,000
 資本金(拂込済)..... 3,000,000
 社長 寺田 七男
 取締役 横澤 三九雄
 同 山田 岸太郎
 同 坂野 秀夫
 監査役 福島縣相馬郡上眞
 相馬工場 野村
 相馬營業所 同上
 備考 十四年七月日本高振電
 氣興業株式會社ヲ合併ス

●大日本煉炭株式会社

城東區南砂町一ノ二七六
 設立 昭和八年七月 株數 20,000
 資本金..... 1,000,000
 内拂込額..... 460,000
 代表取締役 安宅 武
 取締役 福井 武次郎 山田 修作
 同 重田 喜三 山崎 芳太郎
 監査役 岡田 庸三
 同 岡田 庸三 相馬 金造
 同 守岡 守

●大日本通運株式会社

日本橋區大傳馬町三ノ八
 設立 昭和八年七月 株數 20,000
 資本金..... 1,000,000
 内拂込額..... 460,000
 代表取締役 安宅 武
 取締役 福井 武次郎 山田 修作
 同 重田 喜三 山崎 芳太郎
 監査役 岡田 庸三
 同 岡田 庸三 相馬 金造
 同 守岡 守

●大日本燃料株式会社

神田區花房町二ノ〇
 設立 大正十年十月 株數 120,000
 目的 石油天然瓦斯及礦物ノ採
 掘精煉石炭ノ液化工業化
 學工業品製造販賣及仲介
 資本金(拂込済)..... 6,000,000
 決算 昭和十四年九月三十日
 資産之部
 石油礦區..... 2,400,000
 特許權..... 809,705
 新特許權..... 2,790,000
 起業勘定..... 135,051
 什器及備品..... 2,848
 敷金..... 600
 假拂金..... 600
 金銭勘定..... 661
 前期繰越積損金..... 18,522
 合計..... 6,157,988
 負債之部
 資本金..... 6,000,000
 借入金..... 157,988
 合計..... 6,157,988
 取締役 濱崎 庄平 西本 幸造
 同 寺本 一 古關 次郎
 監査役 落合 盈進 西原 一男
 同 神田 太一

●大日本炭業株式会社

赤坂區田町七ノ三
 設立 大正三年四月 株數 40,000
 資本金(拂込済)..... 2,000,000
 代表取締役 秦 孝治郎 高宮 安夫
 同 佐藤 健次

●大日本溶剤株式会社

板橋區志村一ノ八〇二
 資本金(拂込済)..... 50,000

●大日本化学工業株式会社

日本橋區堀留町二ノ八
 設立 昭和四年四月 株數 30,000
 資本金..... 100,000
 代表取締役 飯土 用悦 藏

●大日本化学株式会社

赤坂青山南町五ノ五
 設立 大正十五年五月 株數 16,000
 資本金(拂込済)..... 800,000
 代表取締役 荒川 金一
 取締役 荒川 長太郎 伊藤 精七
 同 橋本 喜兵衛 木村 榮吉
 監査役 瀨田 武田 中 繁次郎
 同 小宮山 行道

●大日本著作權株式会社

麹町區丸ノ内二ノ一八
 設立 大正十五年六月 株數 10,000
 目的 著作權讓渡賣買與行使
 資本金(拂込済)..... 500,000
 代表取締役 伊藤 實吉 齋 田 武三郎
 同 大賀 榮市 加藤 吉五郎
 監査役 安部 藤藏
 同 酒井 亥之松

設立 大正十一年十一月 株數 150,000
 資本金(拂込済)..... 3,000,000
 社長 寺田 七男
 取締役 横澤 三九雄
 同 山田 岸太郎
 同 坂野 秀夫
 監査役 福島縣相馬郡上眞
 相馬工場 野村
 相馬營業所 同上
 備考 十四年七月日本高振電
 氣興業株式會社ヲ合併ス

●大日本農産株式会社

花原區戸越町七三〇
 設立 明治十四年五月 株數 6,000
 資本金 300,000 拂込 75,000
 取締役 高平 由平 西岡 忍龍
 青木 馨
 監査役 石井 幾平

●大日本農園株式会社

瀧野川區瀧野川一八七二
 資本金(拂込済)..... 80,000

●大日本農産株式会社

花原區戸越町七三〇
 設立 明治十四年五月 株數 6,000
 資本金 300,000 拂込 75,000
 取締役 高平 由平 西岡 忍龍
 青木 馨
 監査役 石井 幾平

●大日本農園株式会社

瀧野川區瀧野川一八七二
 資本金(拂込済)..... 80,000

●大日本農産株式会社

花原區戸越町七三〇
 設立 明治十四年五月 株數 6,000
 資本金 300,000 拂込 75,000
 取締役 高平 由平 西岡 忍龍
 青木 馨
 監査役 石井 幾平

●大日本農園株式会社

瀧野川區瀧野川一八七二
 資本金(拂込済)..... 80,000

●大日本農産株式会社

花原區戸越町七三〇
 設立 明治十四年五月 株數 6,000
 資本金 300,000 拂込 75,000
 取締役 高平 由平 西岡 忍龍
 青木 馨
 監査役 石井 幾平

●大日本農園株式会社

瀧野川區瀧野川

名古屋 西區園下町四ノ二
出張所 一
東京工場 城東區北砂町三ノ四七九
大阪營業所 南區順慶町通二ノ三八
大里工場 門司市大里三三八九
朝鮮工場 平壤府船橋里七八ノ七
臺灣支社 臺南州虎尾郡虎尾街虎尾七〇

● **大日本製菓株式會社**
葛飾區小谷町三七一
資本金 100,000 拂込 50,000
代表取締役 武田 富彦

● **大日本製鋸株式會社**
深川區平井町一ノ六
資本金(拂込済) 50,000

● **大日本製紙株式會社**
麹町區飯田町二ノ二四
設立 大正九年五月 株數 20,000
資本金 10,000,000
内拂込額 2,500,000
専務取締役 南 俊二
常務取締役 長野 芳英
取締役 堀 隆 宗
監査役 海野 晋吉
高橋 己之助

● **大日本石油株式會社**
荒川區日暮里町九ノ一四八
設立 明治三十五年十二月 株數 20,000
資本金 1,000,000 拂込 800,000
専務取締役 山田 豊
取締役 利根川 久衛
内山 兵重 西村 來藏
杉本 藤市 三浦 淑弘
監査役 田村 政太郎
飯田 虎次郎 山田 亮作
製油所 靜岡縣小笠郡西方

● **大日本鐵合資會社**
大森區新井宿五ノ五六〇
設立 大正十五年三月 株數 19,000
目的 鑛業及木材ノ販賣及建築
請負
資本金 1,000,000 及 勞務
{株金 975,000
内拂込額 243,750
出資 25,000 及 勞務
代表社員 阿部 壽
飯岡 專三 佐藤 準一
飯田 孝之 吉田 泰賢
監査役 阿部 正明
森谷 惣助 藤川 年
大社員氏名及出資額
阿部 壽(無) 勞務
吉田 泰賢(無) 10,000
加藤 友次郎 10,000
飯田 孝之 勞務

● **大日本石油株式會社**
麹町區丸ノ内一ノ六
設立 大正五年十二月 株數 150,000
資本金 7,500,000
内拂込額 3,750,000
決算 昭和十四年十一月三十日
資産之部
未拂込資本金 3,750,000
鑛區及油井 1,994,714
機械器具 899,938
土地建物 12,818
貯藏品 266,637
備品 5,214
得意先勘定 6,001
假拂勘定 1,884
機械購入預納金勘定 189,850
商品 125,578
銀行勘定及現金 815,486
退職手當積立金引當預金 1,935
合計 8,070,061
負債之部
資本金 7,500,000
法定積立金 60,726
職員及鑛夫積立金 8,841
退職手當積立金 1,934
借入金 228,636
假受勘定 30,954
未拂配當金 677
前期繰越金 9,860
當期利益金 228,429
合計 8,070,061
繰越及當期純益金 238,290
内諸積立金 15,000
償却金 65,000
役員賞與金 12,000
配當年七分(十五年上同) 131,250
後期繰越金 15,040
取締役社長 中野 友禮
専務取締役 屋敷 徹之輔
常務取締役 岡崎 彰男
取締役 白石 元治郎
監査役 小松 徳太郎
大株主(株主數1,239名)
日曹鑛業株式會社 42,612
柳川島屋商店 9,770
荒川 宗三郎 5,000
中野 友禮 2,120
津田 三郎 1,650
支配人 仁田 壽雄
支店 石野 武彌

● **大日本水産株式會社**
麹町區丸ノ内一ノ六
資本金 60,000 拂込 15,000

● **大日本水産株式會社**
王子區東十條六ノ一
資本金(拂込済) 100,000
社長 齋藤 清太郎

● **大日本鐵合資會社**
日本橋區江戶橋一ノ二
設立 昭和十二年三月 株數 40,000
資本金(拂込済) 2,000,000
社長 吉田 浩也
専務取締役 一瀬 貫一
取締役 曾根 登
下村 陽吉 上野 美治

小西 正治
查役 小澤 隆之助
同 小西 泰造

● **大日本水産株式會社**
芝區芝浦三ノ二
目的 自動車車體材料及車輛部
分品販賣
資本金(拂込済) 100,000
代表取締役 樹下 昌

● **大日本水産株式會社**
麹町區丸ノ内一ノ六
資本金 60,000 拂込 15,000

● **大北火災株式會社**
麹町區丸ノ内二ノ二〇
設立 大正九年五月 株數 80,000
資本金 4,000,000
内拂込額 1,000,000
決算 昭和十四年十二月三十一日
資産之部
未拂込株金 3,000,000
現金 5,510
郵便振替貯金 14,342
銀行預金 1,060,788
信託預金 100,000
有價証券 1,755,484
什器 30,102
其他 947,798
合計 6,914,026
負債之部
株金 4,000,000
法定積立金 47,000
特別準備金 26,000
責任準備金 1,655,000
支拂備金 591,800
社員退職基金 40,000
税金引當金 10,000
其他 403,653
當期利益金 140,572
合計 6,914,026
繰越及當期純益金 140,572
内諸積立金 16,000
賞與金 9,000
配當年六分(前期同) 60,000
後期繰越金 55,572
社長 中野 金次郎
常務取締役 久田 一郎
取締役 村上 義一
井坂 孝原 邦造
金子 喜代太 三浦 定之進
渡邊 正三
監査役 小幡 鐵介
同 吉村 佐平

● **大北炭礦株式會社**
日本橋區吳服橋二ノ三
設立 大正八年十二月 株數 75,000
資本金(拂込済) 3,750,000
社長 金子 圭介
取締役 高橋 小十郎
山内 長世 友城 四郎
監査役 坂東 清七

● **大北産業株式會社**
日本橋區吳服橋一ノ三
設立 大正七年五月 株數 6,000
目的 養蠶事業
資本金 300,000 拂込 180,000
社長 田林 喜三郎
常務取締役 小笠原 正澄
支配人 龜田 吾一
同 吉田 茂四郎
取締役 萩原 長吉
同 龜田 敏吉
樺太牧場 樺太大泊郡千歲木
貝塚

● **大北産業株式會社**
深川區平野町四丁目
目的 鑛物ノ採掘及販賣木材ノ
伐採
資本金 100,000 拂込 25,000
取締役 中原 貞機

總務部長(兼) 渡邊 正三
火災部長(兼) 久田 一郎
火災部次長 松本 慎次郎
海上運(兼) 三浦 定之進
運送部長

● **大日本水産株式會社**
東京支店 麹町區丸ノ内二ノ二〇
支店長 大塚 慶一
小幡支店 小幡市稻穂町西六ノ一四
支店長 中 中 貞
仙臺支店 仙臺市東五番丁八
支店長 安東 猛四郎
横濱支店 中區本町五ノ四九
支店長 西原 清子
名古屋支店 中區南大津通一ノ
支店長 小泉 信四郎
大阪支店 北區梅田町九三
支店長 加賀 直三郎
神戸支店 神戸市神戶區榮町
通四ノ一二
支店長 田井 教治
九州支店 福岡市片土居町四
ノ一四
支店長 妻木 房太
京城支店 京城府長谷川町二
支店長 老沼 金三郎

● **大北炭礦株式會社**
日本橋區吳服橋二ノ三
設立 大正八年十二月 株數 75,000
資本金(拂込済) 3,750,000
社長 金子 圭介
取締役 高橋 小十郎
山内 長世 友城 四郎
監査役 坂東 清七

● **大北産業株式會社**
日本橋區吳服橋一ノ三
設立 大正七年五月 株數 6,000
目的 養蠶事業
資本金 300,000 拂込 180,000
社長 田林 喜三郎
常務取締役 小笠原 正澄
支配人 龜田 吾一
同 吉田 茂四郎
取締役 萩原 長吉
同 龜田 敏吉
樺太牧場 樺太大泊郡千歲木
貝塚

● **大北産業株式會社**
深川區平野町四丁目
目的 鑛物ノ採掘及販賣木材ノ
伐採
資本金 100,000 拂込 25,000
取締役 中原 貞機

● **大平商會**
京橋區銀座座西八ノ九
農産物家畜果物食品品類
科衣服類賣買パターバン
コーヒー紅茶及各種雜貨
類製造加工
目的
資本金(拂込済) 100,000
代表取締役 大川 義雄

● **大平加工製紙株式會社**
王子區浮間町二四九四
設立 昭和十二年八月 株數 10,000
資本金(拂込済) 500,000
決算 昭和十四年七月三十一日
資産之部
現金及預金 67,488
受取手形 218,135
買掛未収入金 174,465
商品勘定 213,378
原料及貯藏品勘定 167,129
雜勘定 5,852
土地 83,626
建物 145,875
諸機械 131,638
諸設備 65,866
什器工具 13,853
敷金 165
合計 1,287,474
負債之部
資本金 500,000
法定積立金 1,000
従業員退職基金 1,500
借入金 199,000
割引手形 210,319
當座借越金 19,843
支拂手形 188,960
預り金 56,813
買掛代金 58,664
未拂金 6,904
假受金 640
當期利益金 43,826
合計 1,287,474
取締役社長 久保田 壽朗
常務取締役 野澤 作太郎
同 大高 留雄
取締役 淺野 恒夫
監査役 清 一
久保田 松吉
大株主氏名及持株數
久保田 壽朗 7,088
久保田 嘉子 1,000
淺野 恒夫 800
久保田 松吉 300
總務部長(兼) 野澤 作太郎
營業部長(兼) 大高 留雄
營業部次長 齊藤 實
販賣課長 下關 義雄
製紙課長 丸山 泉
加工課長 大高 廣治

● **大平商會**
京橋區銀座座西八ノ九
農産物家畜果物食品品類
科衣服類賣買パターバン
コーヒー紅茶及各種雜貨
類製造加工
目的
資本金(拂込済) 100,000
代表取締役 大川 義雄

● **大平加工製紙株式會社**
王子區浮間町二四九四
設立 昭和十二年八月 株數 10,000
資本金(拂込済) 500,000
決算 昭和十四年七月三十一日
資産之部
現金及預金 67,488
受取手形 218,135
買掛未収入金 174,465
商品勘定 213,378
原料及貯藏品勘定 167,129
雜勘定 5,852
土地 83,626
建物 145,875
諸機械 131,638
諸設備 65,866
什器工具 13,853
敷金 165
合計 1,287,474
負債之部
資本金 500,000
法定積立金 1,000
従業員退職基金 1,500
借入金 199,000
割引手形 210,319
當座借越金 19,843
支拂手形 188,960
預り金 56,813
買掛代金 58,664
未拂金 6,904
假受金 640
當期利益金 43,826
合計 1,287,474
取締役社長 久保田 壽朗
常務取締役 野澤 作太郎
同 大高 留雄
取締役 淺野 恒夫
監査役 清 一
久保田 松吉
大株主氏名及持株數
久保田 壽朗 7,088
久保田 嘉子 1,000
淺野 恒夫 800
久保田 松吉 300
總務部長(兼) 野澤 作太郎
營業部長(兼) 大高 留雄
營業部次長 齊藤 實
販賣課長 下關 義雄
製紙課長 丸山 泉
加工課長 大高 廣治

● **大平工業株式會社**
京橋區銀座三ノ四
資本金(拂込済) 100,000
代表取締役 武富 英一

● **大平工業合資會社**
京橋區木町二ノ四
目的 自轉車及部分品製造加工
設立 昭和十三年五月 出資人員3名
資本金 300,000
代表社員 丹 宗忠
社員氏名及出資額
丹 宗忠(無) 100,000
大 山 徹 100,000
平 岡 清 實 100,000

● **大平鑛業株式會社**
杉並區上荻窪一ノ二三六
設立 昭和十年七月 株數 150,000
資本金(拂込済) 3,000,000
代表取締役 藤井 伊彌
取締役 石井 文彌
監査役 藤田 藤太郎 前田 二一六
野見山 謙二 犬丸 甚吾
武井 松夫

● **大平鑛業株式會社**
葛飾區本田江町一ノ二
資本金 50,000

● **大平製作所**
品川區東品川五ノ七〇
設立 昭和十三年八月 株數 8,000
目的 內燃機關使用軌道車各車
輛及鐵鋼製造ノ製造賣買
同業ノ投資
資本金 400,000 拂込 200,000
代表取締役 山田 芳太郎
取締役 大野 吉之
同 村上 一夫
監査役 山田 岸太郎

● **大平製作所**
神田區淡路町一ノ一
目的 諸機械製作
資本金(拂込済) 50,000

● **大平纖維工業株式會社**
麹町區内幸町二ノ三
設立 昭和十二年三月 株數 20,000
資本金 1,000,000
内拂込額 855,000
決算 昭和十四年十二月三十一日
資産之部
未拂込資本金 145,000
土地 26,433
建物 91,385
機械及什器 220,405
設備 557,943
製品勘定 2,488
原料及藥品 132,851
貯藏品 104,145
買掛金 76,282
未収入金 16,578
預金及現金 36,763
雜勘定 30,178
自家栽培園勘定 38,849
合計 1,614,187
負債之部
資本金 1,000,000
法定積立金 1,500
別途積立金 3,000
借入金 430,000
支拂手形 71,948
買掛金 77,139
預り金 495
前期繰越金 2,649
當期利益金 17,455
合計 1,614,187
代表取締役 大川 義雄
取締役 大川 理作
大村 益之助 伊東 慶藏
監査役 上村 憲司
福井 盛太

● **大平農事株式會社**
麹町區内幸町二ノ三幸ビル内
設立 昭和十二年三月 株數 25,000
資本金(拂込済) 500,000
決算 昭和十四年十二月三十一日
資産之部
固定資産 930,412
貸借勘定 22,394
貯藏品勘定 16,117
雜勘定 90,082
現金勘定 35,706
前期繰越金 27,486
合計 1,122,200
負債之部
資本金 500,000
貸借勘定 614,793
雜勘定 1,089
當期利益金 6,317
合計 1,122,200
取締役社長 大川 義雄
取締役 小池 喜作
大村 益之助 上村 憲司
監査役 田幡 鐵太郎
小林 長七 大川 時
大株主氏名及持株數
大川 義雄 24,000

● **大平農事株式會社**
青森縣八戸市鮫町
字先祖ヶ久保
主任 田村 信喜
南薩農園 鹿兒島縣川邊郡知
覽町松山
主任(兼) 小池 喜作
八雲農場 北海道山越郡八雲
町
主任 三澤 正男

● **大平工業株式會社**
京橋區銀座三ノ四
資本金(拂込済) 100,000
代表取締役 武富 英一

● **大平工業合資會社**
京橋區木町二ノ四
目的 自轉車及部分品製造加工
設立 昭和十三年五月 出資人員3名
資本金 300,000
代表社員 丹 宗忠
社員氏名及出資額
丹 宗忠(無) 100,000
大 山 徹 100,000
平 岡 清 實 100,000

● **大平鑛業株式會社**
杉並區上荻窪一ノ二三六
設立 昭和十年七月 株數 150,000
資本金(拂込済) 3,000,000
代表取締役 藤井 伊彌
取締役 石井 文彌
監査役 藤田 藤太郎 前田 二一六
野見山 謙二 犬丸 甚吾
武井 松夫

● **大平製作所**
品川區東品川五ノ七〇
設立 昭和十三年八月 株數 8,000
目的 內燃機關使用軌道車各車
輛及鐵鋼製造ノ製造賣買
同業ノ投資
資本金 400,000 拂込 200,000
代表取締役 山田 芳太郎
取締役 大野 吉之
同 村上 一夫
監査役 山田 岸太郎

● **大平製作所**
神田區淡路町一ノ一
目的 諸機械製作
資本金(拂込済) 50,000

● **大平纖維工業株式會社**
麹町區内幸町二ノ三
設立 昭和十二年三月 株數 20,000
資本金 1,000,000
内拂込額 855,000
決算 昭和十四年十二月三十一日
資産之部
未拂込資本金 145,000
土地 26,433
建物 91,385
機械及什器 220,405
設備 557,943
製品勘定 2,488
原料及藥品 132,851
貯藏品 104,145
買掛金 76,282
未収入金 16,578
預金及現金 36,763
雜勘定 30,178
自家栽培園勘定 38,849
合計 1,614,187
負債之部
資本金 1,000,000
法定積立金 1,500
別途積立金 3,000
借入金 430,000
支拂手形 71,948
買掛金 77,139
預り金 495
前期繰越金 2,649
當期利益金 17,455
合計 1,614,187
代表取締役 大川 義雄
取締役 大川 理作
大村 益之助 伊東 慶藏
監査役 上村 憲司
福井 盛太

● **大平組**
牛込區市谷左内町三七
目的 土木建築請負業
資本金 50,000

● **大都土地建物株式會社**
四谷區新宿一ノ二七
資本金 100,000 拂込 25,000
代表取締役 大城 兼義
支店 那覇市天妃町一ノ
三

● **大都土地興業株式會社**
淀橋區柏木五ノ一〇七六
資本金 100,000 拂込 50,000
専務取締役 山田 米太郎

● **大都タクシー株式會社**
深川區千田町一
資本金(拂込済) 150,000
代表取締役 岡田 一郎
同 水葉 春二郎

● **大都映畫株式會社**
京橋區銀座一ノ二
設立 昭和八年六月 株數 35,000
資本金(拂込済) 700,000
社長 河合 徳三郎
専務取締役 河合 龍齋
常務取締役 安部 辰五郎
取締役 瀧野 直實
監査役 鈴木 一三 鶴田 孫兵衛
同 横山 武城 山本 千代一

● **大都産業株式會社**
京橋區木町一ノ三
資本金(拂込済) 60,000

● **大東印刷株式會社**
日本橋區通三ノ一ノ一三
資本金 60,000 拂込 15,000

● **大東紡織株式會社**
日本橋區鵜野町二ノ一六
設立 明治二十九年三月 株數 214,052
資本金 10,702,600
内拂込額 8,897,013
決算 昭和十五年五月三十一日
資産之部
未拂込株金 1,805,587
地所建物 8,426,436
機械及什器 7,637,082
原料仕掛物及屑物 7,055,163
製品 3,116,999
石炭及備品 1,080,657
假拂金及立替金 721,536
得意先及受取手形 2,064,818
組合出資金 19,626
有價証券 331,486
員工退職手當準備預け金 156,641

● **大都土地建物株式會社**
四谷區新宿一ノ二七
資本金 100,000 拂込 25,000
代表取締役 大城 兼義
支店 那覇市天妃町一ノ
三

● **大都土地興業株式會社**
淀橋區柏木五ノ一〇七六
資本金 100,000 拂込 50,000
専務取締役 山田 米太郎

● **大都タクシー株式會社**
深川區千田町一
資本金(拂込済) 150,000
代表取締役 岡田 一郎
同 水葉 春二郎

● **大都映畫株式會社**
京橋區銀座一ノ二
設立 昭和八年六月 株數 35,000
資本金(拂込済) 700,000
社長 河合 徳三郎
専務取締役 河合 龍齋
常務取締役 安部 辰五郎
取締役 瀧野 直實
監査役 鈴木 一三 鶴田 孫兵衛
同 横山 武城 山本 千代一

● **大都産業株式會社**
京橋區木町一ノ三
資本金(拂込済) 60,000

● **大東印刷株式會社**
日本橋區通三ノ一ノ一三
資本金 60,000 拂込 15,000

● **大東紡織株式會社**
日本橋區鵜野町二ノ一六
設立 明治二十九年三月 株數 214,052
資本金 10,702,600
内拂込額 8,897,013
決算 昭和十五年五月三十一日
資産之部
未拂込株金 1,805,587
地所建物 8,426,436
機械及什器 7,637,082
原料仕掛物及屑物 7,055,163
製品 3,116,999
石炭及備品 1,080,657
假拂金及立替金 721,536
得意先及受取手形 2,064,818
組合出資金 19,626
有價証券 331,486
員工退職手當準備預け金 156,641

●大同信號株式會社

大森區大森二ノ一九七
設立 昭和四年十月 株數 12,000
資本金(拂込済)..... 600,000
決算 昭和十四年十一月三十日
資產之部

土地及建家..... 226,302
機械及什器..... 118,602
建設勘定..... 7,535
有價證券及投資..... 50,512
材料及貯藏製品..... 540,003
受入勘定..... 268,000
假拂金..... 4,196
預金及現金..... 15,872
特許權及家簿..... 28,226
未經過保險料..... 1,383
合計..... 1,260,636

負債之部
資本金..... 600,000
法定積立金..... 4,600
從業員退職慰勞並扶助基金..... 2,457
退職手当準備積立金..... 8,763
借入金..... 380,775
支拂勘定..... 150,215
假受金..... 58,648
前期繰越金..... 32,527
當半期利益金..... 22,650
合計..... 1,260,636

代表取締役 吉岡正司
常務取締役 田中寬
取締役 杉浦文一
山口喜三郎 山崎若松
高松喜六郎 高橋豊次郎
監査役 中村幹治 河村允明

●大同精機株式會社

板橋區板橋町一〇ノ三三三
資本金(拂込済)..... 50,000

●大同精密機械株式會社

蒲田區板橋町三丁目
資本金(拂込済)..... 180,000
代表取締役 久我伸六

●大同製作所

(大日本海機工業會社改稱)
城東區南砂町一ノ九七四
工作機械發動機自動車並
航空機等ノ部分品其他諸
機械ノ製造販賣
資本金(拂込済)..... 180,000
代表取締役 田村藤太郎

●大同水産株式會社

大森區北千束町七〇三
資本金(拂込済)..... 100,000
社長 高林義一

●大同水産興業株式會社

日本橋區江戶橋一ノ一五
漁業並一般水産事業魚類
及食品ノ製造販賣水産
皮革ノ製造加工販賣代用
ゴムノ製造販賣
資本金(拂込済)..... 150,000

●大德興業株式會社

荏原區中延町二九
目的 金銀貸付有價證券測量設
計土木建築諸材料
資本金(拂込済)..... 50,000

●大德礦業株式會社

澁谷區向山町四八
設立 大正十四年十月 株數 50,000
資本金(拂込済)..... 1,000,000
代表取締役 阿部德藏
取締役 谷藤字一郎 堀田捨吉
監査役 小田島善之助
今井一男

●大德水電株式會社

麹町區下六番町一三ノ四
設立 大正九年三月 株數 10,000
資本金 500,000 拂込 275,000
代表取締役 淺松啓良
取締役 淺松清太郎
同 福澤滿保
監査役 藤元清
元井友一 酒井正男

●大朝土地株式會社

京橋區本掘町五八四
目的 不動産及有價證券擔保貸
付
資本金(拂込済)..... 180,000
代表取締役 大橋征次

●大朝汽船株式會社

日本橋區箱崎町四ノ一
設立 昭和十三年八月 株數 24,000
資本金1,200,000 拂込 600,000
決算 昭和十四年八月三十一日
資產之部

未拂込資本金..... 600,000
船舶..... 1,052,698
新船構造..... 390,200
定期預金..... 280,000
未收入金..... 30,369
受取手形..... 96,933
假拂金..... 7,647
家屋..... 9,080
什器..... 1,499
當座預金..... 6,224
特別當座預金..... 1,000
振替貯金..... 314
現金..... 1,122
合計..... 2,477,089

●大陸重工業株式會社

京橋區銀座六ノ四
目的 機械工具ノ製造 鋼材ノ
製造販賣礦物ノ探掘販賣
資本金(拂込済)..... 100,000
代表取締役 淺井實武

●大大阪株式會社

麹町區丸ノ内一ノ六ノ一
設立 昭和九年十一月 株數 50,000
資本金(拂込済)..... 1,000,000
代表取締役 美濃部俊吉
志村四方一

●大德利商店

日本橋區小堀町二ノ九
設立 大正十二年十一月 株數 8,000
目的 織物及原糸原毛賣買
資本金(拂込済)..... 800,000
專務取締役 萩原良太郎
取締役 鈴木岩治郎
宮村芳太郎
監査役 細川謙吉

●大陸貿易株式會社

牛込區山吹町一八九
大陸貿易事業調査設計並
仲介斡旋代理又ハ引受輸
出及輸入土木建築ノ請負
資本金 100,000 拂込 25,000
代表取締役 宮下氏良

●大陸塗料工業株式會社

蒲田區西六郷二ノ三九
設立 昭和十三年三月 株數 4,000
塗料ノ製造加工及販賣植
物性油脂ノ製造及販賣塗
料用機械器具ノ製造販賣
資本金..... 80,000

●大洋捕鯨株式會社

麹町區丸ノ内二ノ二
設立 昭和十一年六月 株數 320,000
資本金..... 16,000,000
内拂込額..... 13,250,000
決算 昭和十五年三月三十一日
資產之部

●大陸礦業株式會社

(日産起業株式會社改稱)
日本橋區茅場町一ノ二〇
設立 昭和十二年七月 株數 50,000
資本金(拂込済)..... 1,000,000
代表取締役 柴崎梓
同 淺野喜兵衛
取締役 田村寂正
監査役 古川種藏

●大陸產業公司

京橋區銀座四ノ一
目的 漁業水産物製造加工販賣
資本金(拂込済)..... 150,000
代表取締役 岡本 誠

●大陸重工業株式會社

京橋區銀座六ノ四
機械工具ノ製造 鋼材ノ
製造販賣礦物ノ探掘販賣
資本金(拂込済)..... 100,000
代表取締役 淺井實武

●大大阪株式會社

麹町區丸ノ内一ノ六ノ一
設立 昭和九年十一月 株數 50,000
資本金(拂込済)..... 1,000,000
代表取締役 美濃部俊吉
志村四方一

●大華工具株式會社

蒲田區板谷町四ノ一六二二
設立 大正十一年五月 株數 50,000
目的 工具類ノ製造鋼材販賣電
熱線ノ製造
資本金(拂込済)..... 1,000,000
社長 上島慶篤
取締役 齊藤 謙
上島千尋 野中 謙七
監査役 淺谷良英

●大觀社

神田區西神田町一ノ二
同盟會館内
目的 著述出版業
資本金..... 80,000

●大洋漁業合資會社

芝區白金臺町一ノ三四
設立 昭和二年五月
資本金..... 500,000
大社員氏名及出資額
平山喜三郎(無) 212,500
高松喜六(無) 112,500
飯田隆平 107,500

●大洋木材株式會社

日本橋區本町四ノ九
資本金 180,000 拂込 45,000
代表取締役 山下傳信

●大洋水産冷凍株式會社

(大洋水産株式會社改稱)
麹町區九段二ノ三九段ビル
設立 昭和三年一月 株數 150,000
資本金(拂込済)..... 3,000,000
決算 昭和十四年十一月三十日
資產之部

未拂込株金..... 2,750,000
什器備品..... 12,983
機械器具..... 2,238,530
船舶..... 10,289,081
有價證券..... 628,072
製品..... 4,743,407
假拂金..... 51,743
他店..... 1,172,853
未收入金..... 6,546,889
現金..... 3,206
預金..... 115,643
振替貯金..... 324
受取手形..... 947,918
貯藏品..... 314,598
支拂未決算..... 205,638
合計..... 30,017,891

●大洋水産株式會社

負債之部
資本金..... 16,000,000
法定積立金..... 127,500
諸積立金..... 45,000
從業員預り金..... 4,860
未拂金..... 184,024
借入金..... 11,568,590
假預り金..... 168,491
收入未決算..... 4,170
前期繰越金..... 97,892
當期利益金..... 1,819,361
合計..... 30,017,891
代表取締役 中部 幾太郎
取締役 中部 兼市
中部 謙吉 中部 悦良
中部 利三郎 佐々木藤太郎

●大洋無線電機株式會社

王子區東十條六ノ三ノ八
資本金(拂込済)..... 150,000
代表取締役 玄瀨 太吉

●大洋工業株式會社

荏原區下神明二八四
目的 各種機械類ノ製造加工
資本金 100,000 拂込 30,000
取締役 關谷龜之助

●大洋商會

京橋區銀座一ノ六昔川ビル
目的 時計及貴金屬ノ販賣
資本金 50,000 拂込 12,500

●大洋食品合資會社

日本橋區室町三ノ一
資本金(拂込済)..... 50,000

●大洋製菓株式會社

芝區白金臺町一ノ三四
設立 昭和二年五月
資本金..... 500,000
大社員氏名及出資額
平山喜三郎(無) 212,500
高松喜六(無) 112,500
飯田隆平 107,500

●大豆製品共販株式會社

麹町區丸ノ内二ノ六
設立 昭和十四年十二月 株數 20,000
資本金 1,000,000 拂込 250,000
代表取締役 杉山金太郎
取締役 福田清三郎
小島惣右衛門 伊藤 英夫
監査役 三輪 藏之助 小栗 三郎

●大丸糸扇店

日本橋區大傳馬町一ノ一
設立 昭和十三年三月 株數 10,000
目的 綿糸絹糸扇子裏地雜貨製
造並販賣
資本金(拂込済)..... 200,000
代表取締役 萩原喜三郎
同 藤村守良
取締役 山村國次
監査役 河合虎次郎
前川竹之助

●大丸商會

品川區南品川五ノ三一九
設立 昭和五年一月 出資人員4名
目的 和洋家具類一切
資本金..... 480,000
社員氏名及出資額
井門富士逸 416,000
井門 ムメノ 21,800
井門 安太郎 26,000
井門 末雄 16,200

●大丸織維工業株式會社

(丸萬織維工業株式會社改稱)
神田區須田町一ノ五
資本金 180,000 拂込 45,000
代表取締役 大瀧 進

●大丸組

澁谷區八幡通二ノ一六
設立 明治四十三年十二月 株數 10,000
目的 土木建築請負土地建物所
有
資本金 500,000 拂込 300,000
代表取締役 木村 榮吉
取締役 板橋 八三郎
瀨田 武山 山田 芳太郎
山口 良亮
監査役 中野 安太郎
島田 四郎

●大松工業株式會社

品川區大井南濱川町一六九〇
航空用諸機械器具ノ製造
目的 販賣及輸出入不動産ノ賣
買並有價證券ノ取得
資本金(拂込済)..... 195,000
代表取締役 松岡 清次郎

●大孫商店

日本橋區室町四ノ二
目的 油脂蠟製品賣買
資本金(拂込済)..... 50,000

●大孫合名會社

日本橋區室町四ノ二
設立 大正十二年十一月
目的 油蠟販賣其他
資本金..... 52,000
代表社員 松澤 孫八
大社員氏名及出資額
松澤 孫八 2,000
大高 鐵右衛門 19,000
松澤 一郎 12,500
英 カツ 12,000

●大増合名會社

京橋區小田原町二ノ一
資本金..... 60,000

●大増商店合資會社

淺草區雷門二ノ一三
設立 大正十二年十一月 出資人員4名
目的 魚類賣買
資本金..... 310,000
代表社員 高村 增太郎
大社員氏名及出資額
高村 增太郎 253,000及勞務
高村 兼弘 44,000
高村 大谷 10,000
杉浦 芳太郎 3,000

●大萬商店

日本橋區小堀町二ノ一〇
資本金 50,000 目的 荒物乾物

●大普商事株式會社

京橋區京橋一ノ三
設立 昭和五年四月 株數 6,000
目的 タイプライター製造販賣
資本金(拂込済)..... 300,000
取締役 吉富 直純
中西 賢爾 柳田 良作
川畑 光志 本間 屈治
井上 喜久次
監査役 高木 與四郎
東 正成

●大福產業株式會社

日本橋區通一ノ一
目的 金銀貸付有價證券賣買
資本金 50,000 拂込 12,500

●大日文洋行

日本橋區通一ノ二
設立 昭和十三年八月 株數 8,000
製紙バルブ用機械器具金
網毛布工業藥品和洋紙及
一般照明機械器具電球各
種電線ラヂオ自動車部分
品其他一般雜貨類輸出パ
ルブ各種
資本金 400,000 拂込 300,000
代表取締役 大倉 邦彦
取締役 田川 武
鮎川 恒明 江浦 通生
阿部 友一

●大丸糸扇店

日本橋區大傳馬町一ノ一
設立 昭和十三年三月 株數 10,000
目的 綿糸絹糸扇子裏地雜貨製
造並販賣
資本金(拂込済)..... 200,000
代表取締役 萩原喜三郎
同 藤村守良
取締役 山村國次
監査役 河合虎次郎
前川竹之助

●大丸商會

品川區南品川五ノ三一九
設立 昭和五年一月 出資人員4名
目的 和洋家具類一切
資本金..... 480,000
社員氏名及出資額
井門 富士逸 416,000
井門 ムメノ 21,800
井門 安太郎 26,000
井門 末雄 16,200

●大丸織維工業株式會社

(丸萬織維工業株式會社改稱)
神田區須田町一ノ五
資本金 180,000 拂込 45,000
代表取締役 大瀧 進

●大丸組

澁谷區八幡通二ノ一六
設立 明治四十三年十二月 株數 10,000
目的 土木建築請負土地建物所
有
資本金 500,000 拂込 300,000
代表取締役 木村 榮吉
取締役 板橋 八三郎
瀨田 武山 山田 芳太郎
山口 良亮
監査役 中野 安太郎
島田 四郎

●大松工業株式會社

品川區大井南濱川町一六九〇
航空用諸機械器具ノ製造
目的 販賣及輸出入不動産ノ賣
買並有價證券ノ取得
資本金(拂込済)..... 195,000
代表取締役 松岡 清次郎

●大孫商店

日本橋區室町四ノ二
目的 油脂蠟製品賣買
資本金(拂込済)..... 50,000

●大孫合名會社

日本橋區室町四ノ二
設立 大正十二年十一月
目的 油蠟販賣其他
資本金..... 52,000
代表社員 松澤 孫八
大社員氏名及出資額
松澤 孫八 2,000
大高 鐵右衛門 19,000
松澤 一郎 12,500
英 カツ 12,000

●大増合名會社

京橋區小田原町二ノ一
資本金..... 60,000

●大増商店合資會社

淺草區雷門二ノ一三
設立 大正十二年十一月 出資人員4名
目的 魚類賣買
資本金..... 310,000
代表社員 高村 增太郎
大社員氏名及出資額
高村 增太郎 253,000及勞務
高村 兼弘 44,000
高村 大谷 10,000
杉浦 芳太郎 3,000

●大萬商店

日本橋區小堀町二ノ一〇
資本金 50,000 目的 荒物乾物

●大普商事株式會社

京橋區京橋一ノ三
設立 昭和五年四月 株數 6,000
目的 タイプライター製造販賣
資本金(拂込済)..... 300,000
取締役 吉富 直純
中西 賢爾 柳田 良作
川畑 光志 本間 屈治
井上 喜久次
監査役 高木 與四郎
東 正成

●大福產業株式會社

日本橋區通一ノ一
目的 金銀貸付有價證券賣買
資本金 50,000 拂込 12,500

●大日文洋行

日本橋區通一ノ二
設立 昭和十三年八月 株數 8,000
製紙バルブ用機械器具金
網毛布工業藥品和洋紙及
一般照明機械器具電球各
種電線ラヂオ自動車部分
品其他一般雜貨類輸出パ
ルブ各種
資本金 400,000 拂込 300,000
代表取締役 大倉 邦彦
取締役 田川 武
鮎川 恒明 江浦 通生
阿部 友一

監査役 梅津重雄

●大行社
大森區大森九ノ四八二二
設立 昭和十二年十月 株數 6,000
目的 高速度遠心機及映寫機ア
ニクランプ送風機其他
資本金(拂込済)..... 300,000
代表取締役 森 眞一郎
同 岩井久吉
取締役 岩井千代
山本安太郎 福田繁芳

●大光商店
芝區三田四國町二
目的 機械工具器具製造販賣
資本金(拂込済)..... 190,000
代表取締役 大橋 亨

●大幸商會製作所
向島區寺島町三ノ二〇
目的 金屬玩具製造
資本金..... 50,000

●大幸證券株式會社
日本橋區江戶橋二ノ一
設立 大正七年八月 株數 4,000
資本金 200,000 拂込 50,000
取締役 石本宗三郎
高田 薰 天野 菊治
監査役 大塚 莊一

●大興鑛業株式會社
芝區田村町一ノ三
資本金(拂込済)..... 180,000
代表取締役 土井藤右衛門

●大興電機製作所
荏原區中延町一ノ二八八
資本金(拂込済)..... 50,000
代表取締役 古川 梅三郎

●大興商事株式會社
日本橋區本町三ノ九ノ四
各種硫化纖維素塗料及セ
目的 ルロイド生地並加工品ノ
賣買並ニ輸移出入
資本金 150,000 拂込 37,500
代表取締役 津田 直次

●大興證券株式會社
麹町區丸ノ内二ノ一八
設立 昭和十三年八月 株數 9,600
資本金(拂込済)..... 480,000
代表取締役 岸本吉左衛門
津田勝五郎 山本 藤助
伊藤重義
取締役 岡谷 惣助
阿部政次郎 山本 元三
津田勝之助
監査役 岡谷 喜三郎
田口 八郎 大野 生太郎
中家 保美

●大興製作所

向島區寺島町三ノ二〇
目的 鍍金鐵類加工玩具製造
資本金(拂込済)..... 60,000

●大興亞鑛業株式會社
麹町區有樂町一ノ四
資本金(拂込済)..... 190,000
代表取締役 本間 伊平治

●大黒葡萄酒株式會社
淀橋區下落合一ノ一〇
設立 昭和九年六月 株數 6,400
資本金(拂込済)..... 320,000
諸積立金..... 15,000
配當十四年下年六分
代表取締役 大宮 康吉
常務取締役 石川 良平
取締役 宮崎 光太郎
松本 三良 吉川 伊作
監査役 奥田 伊作
齋藤 實明 宮崎 勝

●大黒屋
淺草區雷門二ノ九
資本金 50,000 目的 飲食店

●大國
小石川區下富坂町一八
設立 昭和十三年三月 株數 9,000
料理店業魚類及食料品ノ
目的 販賣寫眞業
資本金(拂込済)..... 450,000
取締役 備 橋 秀次
立川 勝 塚 田 彌三夫
籠 橋 秀雄 赤木 康一
宮田 信美 長野 高
小川 庄吉
監査役 角田 松太郎

●大國鑛業株式會社
日本橋區通二ノ五
設立 昭和十一年五月 株數 25,000
資本金(拂込済)..... 500,000
代表取締役 河合 良成
取締役 久富 大藏
川原 源吉 井川 悅太郎
監査役 久住 呂九一

●大國屋商店
芝區松本町三
目的 酒醬油販賣
資本金..... 50,000

●大黒屋會田商店
京橋區銀座一ノ一六
資本金 50,000 目的 毛織物

●大榮株式會社
麹町區丸ノ内二ノ二
設立 昭和十二年十月 株數 6,000
製鋼材料諸工業用品ノ賣
目的 買鑛業土地ノ賣買有價證
券投資
資本金(拂込済)..... 300,000

代表取締役 御手洗 政助
取締役 上村 上
同 岩川 智貞
監査役 桑原 恒助

●大榮工業株式會社
京橋區八丁堀四ノ一
目的 各種暖房冷房及換氣裝置
資本金(拂込済)..... 100,000
代表取締役 鈴木 貞三
同 中村 周司

●大榮鑛業合資會社
豐島區雜司ヶ谷町四ノ五九二
資本金..... 100,000

●大榮實業株式會社
日本橋區本町一丁目
目的 金銀貸付保險代理業
資本金 100,000 拂込 25,000

●大榮商會
麹町區丸ノ内二ノ二
設立 大正七年六月 株數 20,000
目的 内外各種保險代理損害查
定遺難罹災物件處分他
資本金..... 1,000,000
内拂込額..... 350,000
決算 昭和十五年四月三十日
資產之部
現金..... 6,373
銀行預金..... 109,978
振替貯金..... 1,178
未收保險料..... 44,713
未收金..... 4,355
受取手形..... 115,381
有價證券..... 9,184
貸付金..... 288,673
不動產..... 25,970
什器及雜物..... 14,036
立替金及假押金..... 9,248
支店出張所勘定..... 102,366
未拂込資本金..... 650,000
合計..... 1,381,460
負債之部
保險會社勘定..... 158,159
未拂金..... 16,300
資本金..... 1,000,000
法定積立金..... 144,500
退職資金積立金..... 9,064
前期繰越金..... 21,552
當期利益金..... 31,794
合計..... 1,381,460
繰越及當期純益金..... 53,346
内諸積立金..... 8,000
賞與金..... 3,000
配當年六分..... 21,000
後期繰越金..... 21,346

●大三洋行
日本橋區本町四ノ一
目的 土地建物ノ賣買食料品ノ
製造及販賣
資本金(拂込済)..... 195,000
代表取締役 友岡 新藏
三浦 義武

●大三合資會社
小石川區茗荷町九〇
目的 不動產賣買
資本金..... 145,000及勞務
無限社員 木内 次郎

●大三工機社
芝區今入町一
諸機械工具、硝子纖維、
目的 工業藥品、其他木材、紙、
皮革ノ製造販賣

東京殖産株式會社 1,500
大川合名會社 1,500
田中榮八郎 1,500
田橋 鉄太郎 1,100

大阪支店 西區江戶橋南通一ノ四四
小樽出張所 小樽市良内町七ノ五六

●大亞物産株式會社
神田區美土代町一ノ八
澁粉寒天干瓢雜穀其他農
目的 產物洋紙雜貨機械器具其
他製作品賣買貿易仲介
資本金 110,000 拂込 25,000
取締役 河村 俊治

●大亞工業株式會社
澁野川區西ヶ原町一四三六
目的 航空機自動車無線通信機
部分品及精密螺子製作
資本金 150,000 拂込 37,500
代表取締役 高橋 延一

●大亞興業株式會社
麹町區内幸町二ノ二二
目的 機械器具ノ製造販賣
資本金 190,000 拂込 95,000
代表取締役 奥津 量平

支店 奉天市瀋陽區惠工街四段
三二

●大亞機械株式會社
城東區南砂町五ノ一九九一
資本金(拂込済)..... 185,000
代表取締役 大澤 治

●大安商會
京橋區本町一ノ六
設立 昭和六年十月 株數 4,000
目的 日製電動工具機械販賣
資本金 200,000 拂込 87,500
代表取締役 大塚 錢吉
取締役 田島 堅吉
高島 京江 岩崎 清達
監査役 岩田 健市

●大三洋行
日本橋區本町四ノ一
目的 土地建物ノ賣買食料品ノ
製造及販賣
資本金(拂込済)..... 195,000
代表取締役 友岡 新藏
三浦 義武

●大三合資會社
小石川區茗荷町九〇
目的 不動產賣買
資本金..... 145,000及勞務
無限社員 木内 次郎

●大三工機社
芝區今入町一
諸機械工具、硝子纖維、
目的 工業藥品、其他木材、紙、
皮革ノ製造販賣

資本金(拂込済)..... 150,000
代表取締役 德江 淳之助

●大參社
麹町區有樂町一ノ一四
目的 各種ノ印刷業各種ノ出版
資本金 50,000 拂込 12,500

●大久印刷株式會社
京橋區京橋二ノ二
設立 昭和十三年八月 株數 6,000
資本金 300,000 拂込 75,000
諸積立金..... 800
配當十四年下年六分
社長 吉武 甲子男
取締役 下石 幸也
專務取締役 神谷 善太郎
取締役 實吉 武一雄
監査役 下石 克巳
兒島 宗次

●大起特殊鋼材株式會社
城東區南砂町九ノ六四七〇
設立 昭和十三年六月 株數 9,000
資本金 450,000 拂込 225,000
取締役社長 今岡 泰雄
專務取締役 茂居 龍平
取締役 篠原 豐吉
濱田 文藏
監査役 前田 吉景

●大協石油株式會社
麹町區丸ノ内二ノ三
設立 昭和十四年九月 株數 10,000
資本金..... 5,000,000
内拂込額..... 3,750,000
決算 昭和十五年五月卅一日
資產之部
未拂込資本金..... 1,250,000
製油工場..... 2,030,050
油槽車..... 54,000
備品什器..... 7,000
有價證券..... 848,650
賣掛金..... 367,574
銀行預金..... 653,221
石精聯立金..... 18,162
製出金..... 29,651
製品..... 281,695
用度品..... 153,881
現金..... 759
合計..... 5,694,466
負債之部
資本金..... 5,000,000
買掛金..... 409,865
未拂金..... 12,173
假受金..... 17,084
當期利益金..... 255,523
合計..... 5,694,466
取締役社長 齋藤 英二
專務取締役 山岸 清剛
常務取締役 鈴木 清之助
取締役 石崎 清助
淺田 正吉 奥田 辰次
監査役 武田 安弘
前田 周治

●大金鑛業株式會社
神田區銀冶町一ノ一

資本金(拂込済)..... 180,000
代表取締役 大谷 健二

●大金亭
淺草區千束町二ノ三八
目的 鳥料理不動產貨貨
資本金..... 60,000

●大有化學工業株式會社
京橋區銀座三ノ二片倉館内
設立 昭和十四年十二月 株數 10,000
目的 化學工業藥品ノ製造販賣
資本金(拂込済)..... 500,000
代表取締役 片倉 武雄
取締役 君島 卓三
梅津 芳三 栗林 茂
大久保 八朗
監査役 赤井 芳方

●大祐鑛業株式會社
豐島區池袋一ノ一二八
資本金 100,000 拂込 50,000
代表取締役 中道 祐光

●大明無盡株式會社
豐島區池袋一ノ一二八
資本金 50,000 拂込 18,500

●大明鑛業株式會社
京橋區銀座西一ノ三
資本金(拂込済)..... 50,000

●大處女林
淀橋區角筈一ノ一
目的 酒ビール洋酒類咖啡紅茶
清涼飲料水及洋料理
資本金..... 80,000

●大正一切經刊行會
本郷區本郷三ノ二
資本金..... 100,000
代表社員 高橋 順次郎

●大正土地建物合資會社
牛込區若松町七六
資本金..... 70,000

●大正海上火災株式會社
麹町區丸ノ内二ノ一六
設立 大正七年十月 株數 100,000
資本金..... 5,000,000
内拂込額..... 2,500,000
決算 昭和十四年十二月卅一日
資產之部
未拂込株金..... 2,500,000
諸預金及現金..... 7,991,136

貸付金..... 932,200
有價證券..... 21,280,043
不動產及什器..... 112,257
保險剩餘..... 1,798,735
代理店勘定..... 1,057,086
供託金..... 47,000
家屋敷金..... 5,508
未決算勘定..... 38,587
合計..... 35,762,554
負債之部
株金..... 5,000,000
法定準備金..... 780,000
政府納付準備金..... 1,800,000
特別積立金..... 4,040,000
責任準備金..... 14,500,000
支拂備金..... 2,300,000
使用人退職手當基金..... 674,649
使用人在職積立金..... 251,763
税金引當金..... 800,000
他店勘定..... 3,805,098
利益金..... 2,311,043
合計..... 35,762,554
利益金處分
法定準備金..... 120,000
政府納付金..... 89,883
政府納付準備金..... 450,000
特別積立金..... 1,160,000
役員賞與金..... 95,000
株主配當年一割二分..... 300,000
次年度繰越金..... 96,160
取締役會長 飯沼 剛一
專務取締役 永井 又二郎
北村 兵四郎
取締役 齋藤 浩介
向井 忠晴 大木 良藏
佐久間 信義
監査役 三上 勝
住井 辰男
大株主(株主數539名)
三井物産株式會社 21,220
東京海上火災保險株式會社 15,000
飯田 龍一 2,000
南條 金雄 1,280
喜多 泰次郎 1,130
團 伊能 1,000
庶務、會計課長 岡山 亮吉
海上營業部 佐久間 信義
海上代理店部 大木 良藏
海上再保險部 廣田 實止
長(兼) 廣田 實止
火災營業部長 山浦 政雄
海損部長 山浦 政雄

資本金(拂込済)..... 150,000
代表取締役 森 富次郎

●大正田中
日本橋區通二ノ二
各種機械並電氣機械器具
目的 電動機變壓器發電機及材
料ノ賣買
資本金 180,000 拂込 90,000
取締役 田中 源三郎

●大正運送株式會社
南多摩郡田町原町田
設立 大正十一年三月 株數 4,000
資本金 200,000 拂込 50,000
取締役 小島 政八
平本 幹之助 齋藤 滿太
三橋 鶴次郎 三橋 實
堤 又五郎
監査役 若林 良之
五十嵐 彌太郎

●大正運送株式會社
芝區田村町一ノ二
設立 大正十一年六月 株數 5,000
目的 内外海陸貨物運送取扱業
資本金 250,000 拂込 212,500
諸積立金..... 57,500
配當十四年下年一割二分(前
期同)
社長 山下 三郎
常務取締役 榑 部 繁
取締役 兼 奥村 忠男
支店長 安倍 邦太郎
種田 龍齋 藤澤 三藏
樋口 博 岡田 得三郎
織田 研一
監査役 油井 壽
上野 信二 大西 勇藏

王子支店 王子區豐島町一七〇〇
石川縣鹿島郡矢田
七尾支店 鄉村矢田
富山支店 富山縣婦房郡速星
村後倉
新潟支店 新潟市沼垂龍ヶ島
四九四二

●大正興業株式會社
下谷區茅町二ノ一〇
設立 大正二年三月 株數 4,000
目的 不動產一般肥料齒科藥品
及工業藥品
資本金 200,000 拂込 87,500
取締役 村田 三郎
北島 千誠 林 彦三郎
中大路 氏道 渡邊 政一
監査役 千澤 平三郎
小松 恒太郎

●大正鑛業株式會社
京橋區銀座六ノ二
設立 大正九年四月 株數 20,000
資本金(拂込済)..... 1,000,000
決算 昭和十四年十二月卅一日

●大正洋行
神田區東神田一〇ノ一
目的 文房具ノ製造販賣圖書ノ
出版

資產部	
礦業部財產及土地	886,412
起業費	67,420
貯藏礦物原價	1,880
倉庫品	1,954
未收入金	13,704
假拂金	1,400
廣安礦業所	439
什器	55
銀行預金及現金	71,584
合計	1,024,851
負債部	
資本金	1,000,000
諸積立金	13,500
未拂金及未拂配當金	4,926
前期繰越金	5,350
當期利益金	1,074
合計	1,024,851
●大正電氣製作所	
大森區新井宿七ノ七八	
資本金	150,000
拂込	75,000
代表取締役	東條 義一

●大正鑿泉株式會社	
京橋區京橋一ノ二	
資本金(拂込済)	100,000
代表取締役	勝田 菊藏
●大正機械製作所	
葛飾區上平井町一九〇五	
目的	工作機械ノ製造販賣
資本金	100,000
●大正産業株式會社	
芝區芝公園第七號地三番	
設立	大正八年十一月 株數 10,000
資本金	500,000 拂込 300,000
專務取締役	柴山 壽太郎
取締役	大澤重右衛門
監査役	山崎 文次 江口 彌一郎
●大正漂白染色株式會社	
本所區向島請地一ノ二三	
資本金	100,000 拂込 50,000
●大正生命保險株式會社	
麹町區有樂町一ノ七	
設立	大正二年四月 株數 10,000
資本金(拂込済)	500,000
決算	昭和十四年十二月卅一日
資產部	
現金	20,171
郵便振替貯金	66,672
銀行預金	2,043,453
貸付金	4,088,815
有價證券	11,323,978
不動産	1,965,072
什器	96,439
未收保險料	280,547
代理店貸	168,039
假拂金	22,842
家屋敷金	5,829
合計	20,081,862
負債部	
株金	500,000
法定準備金	170,300
責任準備金	18,592,107
保險契約利益配當準備金	32,705
支拂備金	427,773
別途積立金	60,000
代理店借	3,255
假收金	43,666
未経過利息	22,446
身元保證金	125,492
貸家敷金	2,826
利益金	101,289
合計	20,081,862
●大正電氣製鍊所	
杉並區阿佐ヶ谷二ノ五五〇	
設立	大正十年十二月 株數 6,702
資本金(拂込済)	335,100
諸積立金	13,600
配當十四年下年六分	
取締役社長	高橋 武太郎
取締役	高橋 幸人 小林 周藏
取締役	高橋 幸人 小林 周藏
監査役	楠崎 小四郎 高橋 健吉
吉井 濱治郎 大岩 復一郎	
●大正電氣製作所	
大森區新井宿七ノ七八	
資本金	150,000 拂込 75,000
代表取締役	東條 義一

東京支社		
麹町區內幸町幸ビ		
●大正製糖株式會社		
向島區吾嬬町東七ノ一八		
設立	大正八年十一月 株數 140,000	
資本金	7,000,000	
内拂込額	6,959,965	
代表取締役	福島 松男	
取締役	進藤 勝吉	
監査役	荒木 武	
●大正製藥株式會社		
本郷區駒込動坂一三三		
設立	大正六年四月 株數 30,000	
資本金(拂込済)	1,500,000	
社 長	山本 義路	
取 締 役	支田 貞吉	
同	千田 貞吉	
監 査 役	東代 清次郎	
同	武田 尾吉	
●大正製藥所		
日本橋區堀留町二ノ八		
設立	昭和三年三月 株數 20,000	
資本金(拂込済)	1,000,000	
決算	昭和十四年九月三十日	
資產部		
土地建物及諸施設	279,000	
機械器具及備品	135,500	
製成品半製品及原料	481,495	
營業用及宣傳用消耗品	12,661	
賣掛金	858,124	
受取手形	72,362	
未達勘定	12,791	
未拂金	70,755	
共成會勘定	2,050	
銀行預金	81,644	
振替貯金	2,221	
現金在高	30,101	
合計	2,038,709	
負債部		
資本金	1,000,000	
法定積立金	89,500	
別途積立金	73,000	
社員退職手當積立金	28,500	
借入金	349,062	
社員預り金	50,943	
東京支社		
京橋區西八丁堀二ノ二		
長岡支社		
長岡市東坂上町		
大阪支社		
東區高麗橋三ノ二		
京都支社		
下京區四條通富小路角		
名古屋支社		
中區廣小路通六ノ三住ビビル		
廣島支社		
廣島市轅町二三		
福岡支社		
福岡市蓮池町二六		
東北支社		
仙台市大町三丁目		
北海道支社		
札幌市大通西五ノ一		
京城支社		
京城市良園町四五		
臺灣支社		
臺北市本町一ノ三		
滿洲支社		
奉天平安通一七		
假受金		55,680
支拂手形		238,614
買掛金		105,491
未請求株主配當金		7,831
未請求諸割戻金		13,576
火災保險代理店勘定		997
前期繰越金		14,346
當期純益金		61,608
合計		2,038,709
繰越及當期純益金		75,954
内諸積立金		34,500
賞與金		4,000
配當年七分		35,000
後期繰越金		2,454
取締役社長		石井 綱治郎
常務取締役		上原 正吉
取 締 役		坂 哲太郎
同		田中 繁次郎 高木 好彦
同		荒川 長太郎 平山 子一郎
監 査 役		渡邊 幸一
同		淺野 長次郎 杉野 龍藏
大株主(株主數3,671名)		4,073
石井 綱治郎		1,400
荒川長太郎合名會社		1,400
大阪支店		旭區古市北通一ノ三八
支店長		大西 岩次
營業所		豊島區高田南町三ノ七二四
所 長		上原 正吉
工場		同上
工場長		石井 定雄
●大正製麻株式會社		
京橋區銀座西二ノ一		
設立	大正九年四月 株數 60,000	
資本金	3,000,000	
内拂込額	2,187,500	
決算	昭和十五年五月三十一日	
資產部		
未拂込株金	812,500	
地所	101,589	
造替物	501,377	
機械	546,175	
什器	9,327	
銀行預金	517,624	
工員退職手當準備積立金預金	21,049	
金	19,024	
有價證券	107,678	
假拂金	107,678	
貯藏品	279,367	
原料	705,741	
仕掛品	162,217	
商品	45,655	
得意先	363,718	
受取手形	54,490	
現金	3,829	
合計	4,251,364	
負債部		
資本金	3,000,000	
法定積立金	143,000	
別途積立金	60,000	
諸積立金	149,215	
社員退職慰勞金	15,000	
工員退職手當準備積立金	21,049	
諸積引當金	125,739	
未拂金	70,454	
未拂配當金	258	
借入金	400,000	
前期繰越金	93,119	

●大正製材株式會社	
小石川區西丸町六三	
資本金	150,000 拂込 37,500
●大正製作株式會社	
神田區鍛冶町二ノ二	
設立	大正五年八月 株數 10,200
目的	衡器類ノ製作度量衡器ノ販賣
資本金	510,000 拂込 340,000
決算	昭和十四年十一月三十日
資產部	
未拂込株金	170,000
建物	8,826
機械	22,385
工具	30,436
什器及備品	8,789
建設假勘定	111,798
特許權	4,000
商品	104,393
仕掛品	110,961
貯藏品	106,009
委託商品	2,074
實掛金	64,721
受取手形	60,646
銀行預金	103,888
振替貯金	587
現金	1,573
假拂金	33,975
有價證券	52,730
未経過保險料	1,297
退職手當積立引當預金	4,347
保證金	11,912
組合工所	10,000
門司出張所	13,918
合計	1,039,273
負債部	
株金	510,000
法定積立金	21,100
別途積立金	80,000

●大昌鑛業株式會社	
芝區田村町二ノ一	
設立	昭和十三年三月 株數 9,600
資本金(拂込済)	480,000
代表取締役	伊東 武治郎
取締役	根岸 泰助
監査役	山本 孝信
●大昭化學工業株式會社	
品川區東大崎五ノ三八	
設立	昭和九年四月 株數 4,000
目的	油脂及油加工品並味噌醬油酢及ソーヌ製造販賣
資本金	200,000 拂込 100,000
代表取締役	三木 與吉郎
同	八木 剛
取締役	三宅 彌平
監査役	明石 彌三郎
●大松閣	
麹町區富士見町二ノ一四	
設立	昭和六年六月 出資人員 8名
目的	和洋料理業
資本金	280,000
代表社員	小坂 梅吉
大社員氏名及出資額	
小坂 梅吉	160,000
小坂 武雄	60,000
●大省建築株式會社	
深川區福住町一ノ一〇	
資本金	100,000 拂込 25,000
代表取締役	奥田 清一
●大勝工作所	
京橋區木挽町一ノ八	
目的	工作機械兵器製造
資本金(拂込済)	180,000
代表取締役	大橋 豊
●大勝光學株式會社	
小石川區新詠町二	
株式	株式
目的	眼鏡及レンズ並附屬品一式製作販賣
資本金(拂込済)	100,000
代表取締役	大塚 靜三郎
●大鐘保全合資會社	
日本橋區室町一ノ五ノ二	
目的	不動産ノ管理買賣
資本金	180,000
代表社員	大鐘 春子
●大釋迦鑛業株式會社	
(臺灣果實會株式會社改稱)	
前期繰越金	25,094
當期純益金	92,988
合計	5,399,496
取締役社長	西川 庄六
取締役	佐々木 金治郎
同	林 晋彌
監査役	川瀬 拾三郎
●大信倉庫株式會社	
神田區須田町二ノ一	
設立	昭和九年十二月 株數 7,000
資本金(拂込済)	350,000
取締役	鈴木 一平
同	米林 保吉 鈴木 榮造
監査役	吉井 悅郎
同	中村 元次郎 小林 康廣
●大信商事株式會社	
豊島區目白町一ノ一七	
目的	土地建物所有買賣貸付其他
資本金	100,000 拂込 25,000
代表取締役	大下 正人
●大進石鑛業株式會社	
蒲田區北花谷町二一六〇	
資本金(拂込済)	190,000
代表取締役	松井 國五郎
●大新堂紙店	
芝區濱松町四ノ一七	
資本金	50,000 拂込 12,500
●大文字屋石川商店	
八王子市八幡町五二	
目的	諸油砂糖紙墨表セメント販賣
資本金	75,000
●大門製作所	
芝區芝公園第十一號地二番	
設立	昭和八年四月 株數 9,800
目的	濾水機及諸機械ノ製造
資本金(拂込済)	490,000
社 長	長尾 欽彌
取締役	川田 又次郎
同	上田 良一
監査役	利根川 圭介
工 場	世田谷區宇奈根町四〇〇
關西出張所 北區天神橋北詰	
●大成株式會社	
麹町區丸ノ内二ノ二〇	
目的	船舶ノ所有賃貸
資本金(拂込済)	100,000
取締役	日下部 彌三郎
●大成化學工業株式會社	
江戸川區平井一ノ二二九〇	
設立	大正八年十月 株數 20,000

目的 精製肥料硫酸アルミニウム糖油製造	代表取締役 鈴木芳之助
資本金 1,000,000	●大成靴株式会社
内拂込額 850,000	京橋區寶町一ノ一
決算 昭和十四年十一月三十日	資本金(拂込済) 50,000
資産部	●大成ゴム製造所
未拂込株金 150,000	(合資會社大成ゴム製造)
土地建物 296,383	鈴木販賣部改稱
機械器具 228,748	神田區錦町一ノ一四
備品 8,866	目的 ゴム製造販賣
債權 6,500	資本金 76,000
借地権 2,500	●大成工業株式会社
預金 32,081	淀橋區角筈一ノ一
貯蓄金 800	資本金(拂込済) 180,000
貯蓄品 113,188	代表取締役 山田延一
焙燒品 70,224	●大成工業株式会社
裸製品 66,921	日本橋區室町四ノ六ノ二
製品 45,958	目的 コールタールノ精製加工
有價証券 308,973	並販賣
貸付掛 50,836	資本金 60,000 拂込 15,000
受取手形 9,101	●大成興業株式会社
預金 22,281	日本橋區室町一ノ一七
現金 436	(紅葉屋ビル)
合計 1,413,800	目的 不動産有價証券買賣
負債部	資本金(拂込済) 50,000
資本金 1,000,000	●大成電機製作所
法定積立金 43,400	麻布區本村町二〇四
退職慰勞基金 50,000	資本金 100,000
退職手當準備積立金 3,228	代表社員 山中初治
預り金 4,687	●大成機工株式会社
未拂込 13,644	本郷區駒込曙町二八
借入金 2,139	目的 諸機械工具類及其部分品
借入金 88,000	一式
支拂手形 91,658	資本金(拂込済) 50,000
買掛 44,563	●大成機器工業株式会社
繰越利益金 25,961	日本橋區小傳馬町二ノ七
当期利益金 46,518	資本金(拂込済) 100,000
合計 1,413,800	代表取締役 遠藤 磨
繰越及当期純益金 72,479	●大成金屬工業株式会社
内諸積立金 25,000	向島區隅田町一丁目
配當年五分(前期同) 21,250	目的 金屬加工及販賣
後期繰越金 26,229	資本金(拂込済) 120,000
取締役社長 金澤冬三郎	代表取締役 小林 吹太郎
常務取締役 小倉和彦	●大成商工株式会社
取締役 藤山勝彦	日本橋區吳服橋一ノ三
監査役 秋山孝之輔	石川式バルブ其他特許品
同 中富久吉	新築品一般諸機械器具ノ
大株主(株主數10名)	製造販賣
大日本製糖株式会社 18,395	資本金 50,000 拂込 12,500
●大成化工株式会社	●大成殖産株式会社
葛飾區上平井町二三三〇	麹町區麹町五ノ一四
設立 大正十四年一月 株數 10,000	設立 昭和十四年四月 株數 80,000
資本金 500,000 拂込 450,000	資本金(拂込済) 4,000,000
社 長 德倉 廣吉	代表取締役 今井 修二
専務取締役 津田 直次	
常務取締役 德倉 佐義	
取締役 淺川 幸一	
同 德倉 修三	
監査役 判治 孫三郎	
同 黒野 甚作	
小村井工場 向島區吾嬬町東三二九	

同 市川忠兵衛	假拂金 4,536
取締役 原田彦四郎	現金 1,960
宇野 恭一郎 本宿 家全	当期損失金 37,203
監査役 矢野 修一郎	合計 1,054,984
同 荒井 彦宗	負債部
●大成製作所	資本金 1,000,000
京橋區京橋一ノ二	法定積立金 3,600
設立 昭和十一年十月 株數 30,000	別途積立金 7,000
目的 礦物ノ探掘機械並附屬品	假受金 15,752
ノ製作販賣	支拂手形 22,000
資本金(拂込済) 1,500,000	前期繰越金 6,632
決算 昭和十四年十二月卅一日	合計 1,054,984
資産部	当期損失金 37,203
土地建物 119,627	前期繰越益金 6,632
機械器具 848,583	後期繰越損金 30,600
機械器具 32,544	取締役社長 吉田嘉四郎
見本品 8,609	常務取締役 奥村 健司
材料 182,010	取締役 望月乙彦 河地 雅治
仕掛品 82,759	監査役 望月 孝
製品 68,938	堀江 暢吉
買掛金 315,529	大株主(株主數57名)
未経過諸入費 2,558	吉田嘉四郎 1,000
預金及現金 217,371	高梨博司 1,000
合計 2,244,478	望月乙彦 1,000
負債部	河地 雅治 1,000
資本金 1,000,000	望月 孝 1,000
法定積立金 11,500	林 莊 治 1,000
掛入金 26,006	●朝鮮忠南道天安郡
借入金 500,000	成歡面八八
未拂込 18,608	●太平商店
假受金 168,831	麹町區丸ノ内二ノ一八
前期繰越金 38,571	目的 文房具及事務用器具ノ製
当期利益金 480,960	造販賣
合計 2,244,478	資本金(拂込済) 100,000
当期純益金 377,260	代表取締役 矢沼伊三郎
前期繰越金 38,571	●太平商會
内法定積立金 19,500	麹町區内幸町一ノ四
別途積立金 250,000	目的 諸物品販賣及輸出入
役員賞與金 13,000	昭和ビル内
配當年九分 72,000	資本金 50,000
後期繰越金 61,331	●太平火災保險株式会社
取締役社長 山田 平三	日本橋區吳服橋一ノ三
取締役 坂崎 松吉	(安田信託ビル)
近藤 鼎 安藤 安吉	設立 大正八年八月 株數 100,000
小倉 保次郎	資本金 5,000,000
監査役 戸井田 奇 瑞	内拂込額 1,250,000
同 近藤 作 平	決算 昭和十四年十二月卅一日
備考 十四年十一月増資ス	資産部
●大鮮砂金株式会社	未拂込株金 3,750,000
京橋區築地四ノ二築三ビル	銀行預金及現金 933,200
設立 昭和十三年七月 株數 20,000	金銭信託 130,000
資本金 1,000,000	郵便振替貯金 30,531
内拂込額 600,000	有價証券 1,527,249
決算 昭和十五年一月卅一日	什器 36,263
資産部	代理店勘定 239,113
未拂込株金 400,000	他店勘定 129,259
探金船 365,000	假拂金 5,499
土地 38,537	供託金 2,000
建物及設備 14,906	身元保證金代用有價証券 11,547
機械器具 29,081	合計 6,794,664
什器備品 4,323	負債部
電力及電燈設備 19,998	株金 5,000,000
材料備品 31,506	法定準備金 84,500
當座預金 395	特別準備金 32,500
特別當座預金 8,343	責任準備金 1,261,000
保證金及敷金 9,092	

支拂備金 118,500	長濱 永之 1,050
政府納付準備金 80,923	村上 一夫 400
未拂込當金 998	●太平洋株式会社
使用人身元保證金 93,431	芝區新橋田町二〇
利益金 122,810	設立 昭和十三年四月 株數 6,000
合計 6,794,664	資本金 300,000 拂込 50,000
当期利益金 122,810	配當年下半年七分
内法定準備金 6,200	代表取締役 村上 一夫
特別準備金 6,200	取締役 山田 岸太郎
政府納付金 41,845	監査役 山田 芳太郎
配當年四分 50,000	荒木 潮
政府納付準備金 6,189	●太平洋商事株式会社
天年度繰越金 12,367	日本橋區通二ノ四
社 長 林 季彦	目的 砥石石材石灰ノ製造機械
常務取締役 安東 貫一	器具ノ販賣
取締役 安田 善五郎	資本金 180,000 拂込 90,000
青木 謙太郎 奥主 一郎	代表取締役 大春源右衛門
田村 亨 永瀬 一郎	●太平洋商事株式会社
半名 龜 宇倉 惣太郎	東京ステーションホテル内
菊地 文吾	目的 山林礦山土地建物賣買
監査役 安田 善八郎	資本金 100,000 拂込 50,000
同 辻 仁三郎	●太平洋證券株式会社
大阪支店 東區北濱四丁目安田ビル	本所區錦糸町一ノ一七
福岡支店 福岡市下西町安田ビル内	資本金(拂込済) 50,000
京都出張所 下京區四條通烏丸東入ル	●太平洋生命保險株式会社
横濱支店 中區本町一丁目	麹町區内幸町二ノ二
神戸支店 神戸市榮町通二丁目日東京火災ビル	設立 昭和十二年五月 株數 1,000
名古屋出張所 中區榮町三丁目安田信託内	資本金 1,000,000
仙臺出張所 仙臺市國分町	内拂込額 250,000
●太平洋燃料機株式会社	決算 昭和十四年十二月卅一日
京橋區木挽町二ノ四	資産部
資本金(拂込済) 190,000	未拂込株金 750,000
代表取締役 村上 一夫	現金 936
●太平洋礦油株式会社	郵便振替貯金 206,678
麹町區丸ノ内二ノ一八	銀行預金 2,068,244
昭和ビル内	貸付金 8,061,532
資本金 100,000 拂込 50,000	有價証券 14,327,358
代表取締役 瀧田 武	信託有價証券 1,670,790
●太平洋鑛業株式会社	不動産 2,606,356
麹町區丸ノ内二ノ一八	什器 112,727
設立 昭和十二年九月 株數 20,000	借家敷金 1,230
資本金(拂込済) 1,000,000	未收保險料 272,535
取締役 河合 良成	代理店賃 269,866
監査役 永野 輝雄	假拂金 139,162
●太平洋自動車株式会社	合計 30,487,418
芝區新橋田町二〇	負債部
設立 昭和十一年一月 株數 10,000	株金 1,000,000
資本金(拂込済) 500,000	法定準備金 250,000
代表取締役 山田 岸太郎	特別準備金 85,000
山田 芳太郎 村上 一夫	責任準備金 26,897,126
取締役 岸 正 治	保險契約利益配當準備金 631,764
監査役 鈴木 潮	保險契約利益配當平均準備金 60,449
同 荒木 幹一郎	支拂準備金 828,745
大株主(株主數16名)	財産卸却準備金 60,000
山田 岸太郎 2,000	職員退職手當基金 30,000
山田 市郎 1,500	社員身元保證積立金 135,895
山田 芳太郎 1,000	假受金 36,403
金山 喜代一 1,140	代理店借 12,439
	敷金 23,883
	未経過利息 78,911
	利益金 357,248
	合計 30,487,418

利益金 357,248	●太平洋貿易株式会社
内特別準備金 15,000	麹町區丸ノ内二ノ二九ビル
保險契約利益配當準備金 270,000	設立 昭和三年六月 株數 10,000
役員賞與金 5,000	資本金 500,000 拂込 185,000
配當金 7,500	決算 昭和十四年十二月卅一日
職員退職手當基金 30,000	資産部
財産卸却準備金 20,000	未拂込株金 315,000
天年度繰越金 9,748	現金及銀行預金 50,758
社 長 吉田 義輝	有價証券 134,573
専務取締役 小林 中	保險及保證金 9,177
常務取締役 福島 茂富	土地、建物、什器 18,672
取締役 土屋 正明	買掛金 229,273
根津 藤太郎 佐竹 次郎	商品 274,683
山下 胤雄	合計 1,032,138
監査役 森 平兵衛	負債部
小野 耕一 高橋 龍太郎	資本金 500,000
大阪支店 北區曾根崎上三ノ三五	法定積立金 6,538
東京支店 本社内	別途積立金 52,682
關東支店 麹町區内幸町一ノ三東拓ビル	未拂込 248,681
福岡支店 福岡市上吳服町三五	借入金 170,000
臺北支店 臺北市太平町一ノ三	前期繰越金 12,036
京城支店 京城府黃金町二ノ一七三	当期純益金 42,200
札幌支店 札幌市北二條西三ノ一	合計 1,032,138
廣島支店 廣島市袋町六	取締役 杉原 軍造
仙臺支店 仙臺市東五番丁二六	小林 武平 新納 吉太郎
金澤支店 金澤市下堀町三〇	監査役 星 鉄太郎
名古屋支店 中區榮町二ノ一	大阪支店 西區江戸堀上通二ノ四一
横濱支店 中區辨天通四ノ六二	●太平洋炭礦株式会社
京都支店 下京區烏丸通松原下ル五條烏丸町	日本橋區室町二ノ一
新潟支店 新潟市本町通九番町	設立 大正九年四月 株數 220,000
秋田支店 秋田市大町一六	目的 石炭鑛業
高松支店 高松市西通八六	資本金 11,000,000
熊本支店 熊本市上林町四七	内拂込額 9,900,000
支 店 滿洲國新京特別市老松町一八	決算 昭和十四年十一月三十日
●製太平製作所	資産部
神田區淡路町一ノ一	未拂込株金 1,100,000
目的 諸機械ノ製作販賣	起費費 10,605,514
資本金(拂込済) 50,000	有價証券 1,823,125
●太平製紙原料株式会社	用品及供給品 1,729,539
本郷區駒込吉祥寺町二〇	製產品 389,289
設立 大正十一年三月 株數 4,000	受取手形 400,000
資本金 200,000 拂込 50,000	準備積立金引當預金 149,482
取締役 佐藤 庄太郎	銀行勘定 52,715
鈴木 包 角田 萬藏	正貨 8,648
監査役 鈴木 朝太	合計 16,258,316
●太平洋石油株式会社	負債部
京橋區新川一ノ五ノ四	株金 11,000,000
設立 昭和十二年三月 株數 125,000	法定積立金 436,000
目的 鑛業權ノ買買	別途積立金 137,662
資本金(拂込済) 2,500,000	恩給基金 291,909
代表取締役 吉田 寛 悟	擴大救済基金 187,095
取締役 小西 幸 寛	準備積立金 224,485
美田 賢 俊 島山 幸藏	預り金 525,388
田村 榮 新納 吉太郎	未拂込當金 3,688
監査役 高橋 信一	未決算 987,817
	鋼路臨港鐵道株式会社 76,435
	三井鑛山株式会社 1,712,797
	前期繰越金 95,235
	当期純益金 579,801
	合計 16,258,316
	繰越及当期純益金 675,036
	内諸積立金 80,000
	賞與金 50,000
	配當年九分 445,500
	後期繰越金 99,536
	取締役會長 片山 正 熊
	取締役 松方 眞 三郎
	大東 藤 吉 間 瀬 三郎

監査役 清水源作
同 岡本達三
相議役 牧田環
大株主(株主數997名)
三井礦山株式會社 90,000
北電興業株式會社 10,000
山一證券株式會社 9,350
佛愛知銀行 4,000

鋼路鐵業所 北海道釧路市
所長(兼) 間瀬三郎

●太平洋物產株式會社
品川區南品川六ノ一四八八
設立 昭和八年二月 株數 12,500
目的 織物セロファン紙電球雜
貨輸出入
資本金(拂込済)..... 197,500
代表取締役 高橋憲吉

●太平洋漁業株式會社
麹町區丸ノ内二ノ二
設立 昭和六年十一月 株數 160,000
資本金(拂込済)..... 8,000,000
決算 昭和十四年十月三十一日
資產之部
漁業權..... 3,000,000
船舶..... 1,487,208
機械器具並設備..... 139,990
漁船並ニランテ..... 323,776
什器..... 20,672
有價證券..... 943,635
需要品..... 1,351,251
製品及積送品..... 13,872,198
假掛金..... 24,941
賣掛金..... 914
諸向貸..... 88,586
銀行預金..... 170,371
現金..... 13,988
合計..... 21,437,535

●太平洋製菓株式會社
麹町區丸ノ内二ノ二
設立 昭和十二年四月 株數 10,000
資本金(拂込済)..... 500,000
專務取締役 伊藤孝市
代表取締役 野村久次
取締役 布谷久五郎
足立建次 小澤庄兵衛
加藤洋一 武市昇太郎
常任監査役 三橋一郎
監査役 志村喜太郎
同 國分吉藏

●太平洋物產合資會社
麹町區丸ノ内二ノ一八
目的 米穀砂糖類油脂水産物家
畜飼料及包装材料販賣
資本金..... 73,000

●太平洋工業株式會社
荏原區下神明町二八四
目的 各種機械器具類ノ製造及
加工
資本金 100,000 拂込 30,000
代表取締役 關谷龜之助

●太平洋鑛業株式會社
麹町區丸ノ内一ノ二
設立 昭和十年十月 株數 20,000
目的 鑛石探掘賣買業
資本金(拂込済)..... 1,000,000
決算 昭和十四年八月三十一日
資產之部
固定財產..... 101,310
掛賣金..... 14,635
假出金..... 127,790
支拂手形..... 1,233,322
銀行預金及現金..... 46,137

●太平洋石油株式會社
麹町區有樂町一ノ一三
設立 昭和十四年一月 株數 200,000
資本金..... 10,000,000
内拂込額..... 5,000,000
專務取締役 中島清一郎

同 信止 橋本圭三郎
同 橋本邦造
同 井坂孝都 留三
同 井坂敬太郎 土田保三
同 岩井登人 忠
同 池田佐忠 青木謙太郎
同 小倉房藏 白上佑吉
同 岡崎旭

●信止組
麹町區丸ノ内二ノ二
資本金(拂込済)..... 50,000

●信太刀藤製所作
北多摩郡武藏野町吉野寺
資本金(拂込済)..... 180,000
取締役 太刀川藤一

●信和洋行
麹町區丸ノ内二ノ二
目的 雲母其他織物一般ノ販賣
資本金 190,000 拂込 47,500
代表取締役 岩崎清一郎

●信ベニヤ株式會社
城東區南砂町六ノ三
設立 昭和十二年四月 株數 10,000
資本金(拂込済)..... 500,000
專務取締役 伊藤孝市
代表取締役 野村久次
取締役 布谷久五郎
足立建次 小澤庄兵衛
加藤洋一 武市昇太郎
常任監査役 三橋一郎
監査役 志村喜太郎
同 國分吉藏

●信物產合資會社
麹町區丸ノ内二ノ一八
目的 米穀砂糖類油脂水産物家
畜飼料及包装材料販賣
資本金..... 73,000

●信工業株式會社
荏原區下神明町二八四
目的 各種機械器具類ノ製造及
加工
資本金 100,000 拂込 30,000
代表取締役 關谷龜之助

●信鑛業株式會社
麹町區丸ノ内一ノ二
設立 昭和十年十月 株數 20,000
目的 鑛石探掘賣買業
資本金(拂込済)..... 1,000,000
決算 昭和十四年八月三十一日
資產之部
固定財產..... 101,310
掛賣金..... 14,635
假出金..... 127,790
支拂手形..... 1,233,322
銀行預金及現金..... 46,137

前期繰越金及當期純益金.....
假受金..... 42,527
法定積立金..... 1,565,721
別途積立金..... 58,000
前期繰越金..... 22,810
當期純益金..... 247,018
合計..... 4,976,597
代表取締役 山口佐助
取締役 深見實治
中村森二 笠原默治
杉山中

●信洋商會
日本橋區馬喰町四ノ一九
目的 靴及靴用品ノ製造販賣其
他文具洋品運動具
資本金 150,000 拂込 75,000
代表取締役 高原右右衛門

●信製菓株式會社
荒川區尾久町六ノ六七八
資本金(拂込済)..... 110,000
代表取締役 岸川庄太郎

●信石油株式會社
日本橋區江戶橋一ノ一二
加賀ビル
資本金(拂込済)..... 150,000
代表取締役 鈴木與平
同 室伏勝義

●信洋堂
赤坂區溜池町二
目的 各種印刷製本
資本金 50,000 拂込 12,500

●信バルブ株式會社
京橋區西銀座八ノ八
設立 昭和十二年八月 株數 50,000
資本金(拂込済)..... 1,000,000
代表取締役 杉田利盛
取締役 安藤信彦
山上喜一新 豐作
鈴木八郎左衛門 丸山末吉
山本源治
監査役 大久保頼之助

●信土地株式會社
日本橋區室町三ノ一
資本金 100,000 拂込 25,000
代表取締役 内田悦三

●信蓄音器株式會社
麹町區內幸區二ノ六
資本金(拂込済)..... 100,000
取締役 大城盛隆

●信化學肥料株式會社
深川區白河町二ノ一七
設立 昭和十一年五月 株數 6,000
資本金 300,000 拂込 75,000
代表取締役 我妻代五郎
我妻万喜 我妻駒子
監査役 我妻かめ

●信洋商會
日本橋區馬喰町四ノ一九
目的 靴及靴用品ノ製造販賣其
他文具洋品運動具
資本金 150,000 拂込 75,000
代表取締役 高原右右衛門

●信製菓株式會社
荒川區尾久町六ノ六七八
資本金(拂込済)..... 110,000
代表取締役 岸川庄太郎

●信石油株式會社
日本橋區江戶橋一ノ一二
加賀ビル
資本金(拂込済)..... 150,000
代表取締役 鈴木與平
同 室伏勝義

●信洋堂
赤坂區溜池町二
目的 各種印刷製本
資本金 50,000 拂込 12,500

●信バルブ株式會社
京橋區西銀座八ノ八
設立 昭和十二年八月 株數 50,000
資本金(拂込済)..... 1,000,000
代表取締役 杉田利盛
取締役 安藤信彦
山上喜一新 豐作
鈴木八郎左衛門 丸山末吉
山本源治
監査役 大久保頼之助

●信土地株式會社
日本橋區室町三ノ一
資本金 100,000 拂込 25,000
代表取締役 内田悦三

●信蓄音器株式會社
麹町區內幸區二ノ六
資本金(拂込済)..... 100,000
取締役 大城盛隆

●信太陽工業所
葛飾區本立石町二七六
設立 昭和十三年八月 株數 9,000
資本金 450,000 拂込 225,000
代表取締役 笠次雄
同 青柳一太郎
同 松本虎之介
監査役 山口佐太郎

●信太陽商事株式會社
麹町區飯田町二ノ二〇
設立 昭和七年七月 株數 4,000
目的 カーバイト販賣運送倉庫
資本金(拂込済)..... 200,000

●信太陽製作所
蒲田區今泉町三九
設立 昭和十二年十月 出資人員7名
資本金..... 200,000
代表社員氏名及出資額
町田耕三郎(無) 104,000
兼 吉節(無) 77,000

●信太陽物產株式會社
日本橋區江戶橋一ノ四
目的 ガソリン石油重油機械油
鐵油紅茶綠茶咖啡
資本金(拂込済)..... 100,000
代表取締役 西村義顯

●信太陽工業株式會社
四谷區新宿一ノ八
石綿スレート平板及セメ
ント瓦ノ販賣同工事土木
建築道路鋪裝鐵壓並防水
工事ノ請負
資本金 150,000 拂込 75,000
代表取締役 坂井實三

●信太陽工業株式會社
日本橋區吳服橋二ノ五
化學工業用鹽及コークス
製造機及水性自家用發生
機製造裝置設計施行耐火
材料ノ販賣
資本金 100,000 拂込 50,000
代表取締役 關屋知時

●信太陽興業株式會社
日本橋區通三ノ五
鐵器ノ經營賣買鐵機加工
業機械工具ノ製作食料品
ノ販賣
資本金(拂込済)..... 100,000
代表取締役 伊達昌雄

●信太陽興業株式會社
江戶區小岩町四ノ九三三
目的 毛綿麻人絹織雜物並
原料防水加工製食品製造販
賣
資本金(拂込済)..... 50,000

●信太陽酸素株式會社
麹町區內幸町一ノ七三三
商會内

設立 大正八年二月 株數 10,000
資本金 500,000 拂込 185,000
代表取締役 笠次雄
同 青柳一太郎
同 松本虎之介
監査役 山口佐太郎

●信太陽商事株式會社
麹町區飯田町二ノ二〇
設立 昭和七年七月 株數 4,000
目的 カーバイト販賣運送倉庫
資本金(拂込済)..... 200,000

●信太陽製作所
蒲田區今泉町三九
設立 昭和十二年十月 出資人員7名
資本金..... 200,000
代表社員氏名及出資額
町田耕三郎(無) 104,000
兼 吉節(無) 77,000

●信太陽物產株式會社
日本橋區江戶橋一ノ四
目的 ガソリン石油重油機械油
鐵油紅茶綠茶咖啡
資本金(拂込済)..... 100,000
代表取締役 西村義顯

●信太陽工業株式會社
四谷區新宿一ノ八
石綿スレート平板及セメ
ント瓦ノ販賣同工事土木
建築道路鋪裝鐵壓並防水
工事ノ請負
資本金 150,000 拂込 75,000
代表取締役 坂井實三

●信太陽工業株式會社
日本橋區吳服橋二ノ五
化學工業用鹽及コークス
製造機及水性自家用發生
機製造裝置設計施行耐火
材料ノ販賣
資本金 100,000 拂込 50,000
代表取締役 關屋知時

●信太陽興業株式會社
日本橋區通三ノ五
鐵器ノ經營賣買鐵機加工
業機械工具ノ製作食料品
ノ販賣
資本金(拂込済)..... 100,000
代表取締役 伊達昌雄

●信太陽興業株式會社
江戶區小岩町四ノ九三三
目的 毛綿麻人絹織雜物並
原料防水加工製食品製造販
賣
資本金(拂込済)..... 50,000

●信太陽酸素株式會社
麹町區內幸町一ノ七三三
商會内

繰越及當期純益金..... 421,569
内諸積立金..... 330,000
賞與金..... 20,000
配當年八分(前期同)..... 26,000
後期繰越金..... 45,569
取締役社長 西脇清三郎
專務取締役 難波誠四郎
常務取締役 山口榮治郎
取締役 西脇健治
監査役 伴野乙彌

●信太陽社
神田區代田町四
目的 熱用機械器具瓦斯器具船
舶用金物
資本金(拂込済)..... 170,000
代表取締役 上原徳一

●信太陽社研究所
牛込區早稲田鶴卷町二三五
資本金 50,000 拂込 12,500

●信太陽光商會
赤坂區水川町四六
目的 金銭貸付及投資
資本金..... 100,000

●信太陽閣堂商店
荒川區三河島町二ノ二六二八
目的 紙器紙袋印刷物紙工品ノ
製造販賣
資本金..... 50,000
十四年二月大阪ヨリ移ス

●信太陽林業株式會社
麹町區丸ノ内二ノ一八
設立 大正十三年七月 株數 50,000
資本金(拂込済)..... 1,000,000
取締役 高木次郎
果本市三郎 林熊吉
中圓尾義三
監査役 麻植鹿多郎
同 中村直一

●信太陽汽船株式會社
麹町區丸ノ内二ノ二〇
設立 昭和十二年十二月 株數 20,000
資本金 1,000,000 拂込 250,000
代表取締役 鑄谷正輔
同 大久保賢治郎
同 井口篤郎
監査役 奈倉忠智
同 北村正太郎

●信太陽鑛業株式會社
日本橋區吳服橋一ノ三
資本金 50,000 拂込 10,000

●信太陽鋼管株式會社
大森區新井宿七ノ二〇六
資本金(拂込済)..... 150,000
代表取締役 田窪彦一

●信太陽工業株式會社
芝區琴平町一

●信太陽石炭商會
芝區車町八
資本金..... 50,000

●信太陽製作所
麹町區內幸町二ノ一ノ三
目的 航空及工業用諸機械器具
並諸材料ノ製造
資本金 100,000 拂込 45,000

●信太陽酸素株式會社
麹町區內幸町一ノ七三三
商會内

●信太陽興業株式會社
江戶區小岩町四ノ九三三
目的 毛綿麻人絹織雜物並
原料防水加工製食品製造販
賣
資本金(拂込済)..... 50,000

●信太陽工業株式會社
四谷區新宿一ノ八
石綿スレート平板及セメ
ント瓦ノ販賣同工事土木
建築道路鋪裝鐵壓並防水
工事ノ請負
資本金 150,000 拂込 75,000
代表取締役 坂井實三

●信太陽工業株式會社
日本橋區吳服橋二ノ五
化學工業用鹽及コークス
製造機及水性自家用發生
機製造裝置設計施行耐火
材料ノ販賣
資本金 100,000 拂込 50,000
代表取締役 關屋知時

●信太陽興業株式會社
日本橋區通三ノ五
鐵器ノ經營賣買鐵機加工
業機械工具ノ製作食料品
ノ販賣
資本金(拂込済)..... 100,000
代表取締役 伊達昌雄

●信太陽興業株式會社
江戶區小岩町四ノ九三三
目的 毛綿麻人絹織雜物並
原料防水加工製食品製造販
賣
資本金(拂込済)..... 50,000

●信太陽酸素株式會社
麹町區內幸町一ノ七三三
商會内

●信太陽鋼管株式會社
大森區新井宿七ノ二〇六
資本金(拂込済)..... 150,000
代表取締役 田窪彦一

●信太陽工業株式會社
芝區琴平町一

<p>目的 航空機自動車部品落下 拿材料及油販賣 資本金 100,000 拂込 25,000</p> <p>● 泰東社 京橋區本町七ノ二 電氣機械器具及材料輸出 販賣航空機用電氣部品 目的 販賣電氣工事ノ設計並 請負 資本金(拂込済)..... 180,000 代表取締役 高橋辰雄</p> <p>● 泰東電氣工業株式會社 蒲田區今泉町二八二 目的 航空機用機械部品ノ製作 資本金(拂込済)..... 180,000 代表取締役 高橋辰雄</p> <p>● 泰洋染工株式會社 中野區新井町二四二 資本金(拂込済)..... 100,000 代表取締役 田中薰</p> <p>● 泰文堂 神田區錦町一ノ一三 目的 圖書出版 資本金(拂込済)..... 180,000 代表取締役 篠崎萬藏 同 篠崎政吉</p> <p>● 泰興業株式會社 日本橋區江戶橋二ノ三 設立 大正九年七月 株數 100,000 目的 金銀銅鐵石炭採掘販賣 資本金(拂込済)..... 2,000,000 決算 昭和十五年三月三十一日 資産之部 礦業權..... 1,729,204 企業費..... 242,104 建物..... 11,247 借地權..... 380 機械器具..... 6,500 營業所..... 4,200 營業所勘定..... 366 貯蓄..... 15,140 繰越損金..... 304 現金..... 1,364 合計..... 2,010,811 負債之部 資本金..... 2,000,000 假受金..... 9,136 當期益金..... 1,675 合計..... 2,010,811 社長 木村耕治 取締役 高木健太郎 仲野金藏 笠川賢藏 監査役 大庵一藏 松井虎治郎</p> <p>● 泰明産業株式會社 芝區君塚町二ノ一 目的 鐵工業礦業諸類ノ買賣 資本金(拂込済)..... 180,000 代表取締役 平賀眞直</p> <p>● 泰正合資會社 澁谷區八幡通一ノ五 山崎健藏方</p>	<p>目的 不動産貸賣買及貸金 資本金..... 50,000</p> <p>● 泰昌製藥株式會社 日本橋區室町二ノ二 設立 大正三年八月 株數 10,000 資本金(拂込済)..... 500,000 儲積立金..... 88,000 決算 昭和十四年十一月三十日 繰越及當期純益金..... 136,913 内諸積立金..... 14,000 配當年一割二分(前期同)..... 30,000 後期繰越金..... 92,913 取締役社長 鹽原又策 常務取締役 福井藤吉 取締役 山科樫作 監査役 高瀬誠三郎 大株主(株主數8名) 三共株式會社 9,292 鹽原又策 514 業務課長 坪井進之助 販賣課長 村田辨壽 工場事務 根本金太郎 工場技術課長 西田健三郎 工場 荒川區日暮里町四 ノ一五〇 工場長 根本金太郎</p> <p>● 泰成實業株式會社 本郷區駒込林町一三 目的 各種事業投資礦物ノ特權 販賣 資本金 180,000 拂込 45,000 代表取締役 坂井正義</p> <p>● 對山莊 大森區新井宿一ノ二 目的 土地住宅經營 資本金 100,000 拂込 60,000 取締役 富田好夫</p> <p>● 當間安太郎商店 神田區銀冶町一ノ二 資本金 70,000 目的 繪具染料</p> <p>● 臺東礦業株式會社 麴町區丸ノ内三ノ十 資本金(拂込済)..... 180,000 取締役 淺野八郎</p> <p>● 臺灣地所建物株式會社 麴町區丸ノ内一ノ六 設立 明治四十二年六月 株數 2,400 資本金(拂込済)..... 1,200,000 決算 昭和十五年三月三十一日 資産之部 土地建物營造物..... 1,144,116 有價證券..... 2,000 備品..... 2,054 米收入金..... 17,288 假拂金..... 9,317 整地工事費..... 109,857 整地請負工事費..... 992 預ヶ金及金銀..... 174,762</p>	<p>各出張所..... 32,869 合計..... 1,493,258</p> <p>負債之部 株金..... 1,200,000 法定積立金..... 85,550 役員及社員退職給與基金..... 24,268 假受金..... 55,343 未拂金..... 900 繰越益金..... 64,867 當期益金..... 62,328 合計..... 1,493,258</p> <p>● 臺南農林株式會社 日本橋區茅場町一ノ一六 設立 大正十年十二月 株數 10,000 資本金 500,000 拂込 425,000 會長 長 白勢春三 取締役 丸田治太郎 淺田泰輔 監査役 淺野海一郎 同 藤田小五郎</p> <p>● 臺灣丸洋紙店 向島區吾郷町東四ノ三八 資本金(拂込済)..... 50,000</p> <p>● 鯛生産業株式會社 麴町區丸ノ内二ノ〇〇 設立 大正七年六月 株數 400,000 資本金(拂込済)..... 20,000,000 決算 昭和十四年十一月三十日 資産之部 礦區..... 14,797,041 起業費..... 880,427 建物及附屬物..... 1,238,016 機械及布設物..... 3,144,330 發電所..... 516,014 什器備品..... 118,820 倉庫品..... 1,852,051 工作半製品..... 102,836 未完成工事費..... 438,298 未經過支出金..... 6,684 假出金..... 155,274 物品配給所..... 8,000 未收入金..... 3,068,583 有價證券..... 140,000 銀行預金..... 2,597,051 退職手當準備積立預金 116,370 郵便貯金..... 232,346 現金..... 30,991 合計..... 29,443,139 負債之部 資本金..... 20,000,000 法定積立金..... 1,534,100 別途積立金..... 1,894,000 貯蓄品..... 85,295 實掛金..... 22,359 預ヶ金及現金..... 153,212 立替金及假拂金..... 638,622 建設事務費..... 37,875 合計..... 3,780,374 負債之部 資本金..... 1,300,000 借入金..... 1,690,000 未拂金..... 267,737 預り金..... 266,819 従業員貯金..... 11,454 特別當座預金..... 385,508 積立金..... 42,000 前期繰越金..... 78,748 當期純益金..... 123,614 合計..... 3,780,374 取締役會長 原 清明 取締役 藥師五郎 取締役 木村貞造 監査役 宇佐美六郎 同 太田敬一 大阪營業所 東區備後町二ノ五 六第二野村ビル 礦業所 大分縣日田郡中津 江</p>	<p>● 代用工業株式會社 京橋區銀座三ノ三 資本金(拂込済)..... 50,000</p> <p>● 醍醐 日本橋區濱町三ノ一 資本金 80,000 目的 料理店</p> <p>● 第一商店 日本橋區小網町三ノ二 目的 砂糖食料品 資本金(拂込済)..... 100,000 代表取締役 河合久一郎 淺草支店 淺草區北三筋町六 小石川支店 小石川區大塚社町 八 澁橋支店 澁橋區角第一ノ七 六二</p> <p>● 第一帆布加工所 板橋區板橋町一ノ二五〇七 資本金(拂込済)..... 190,000 代表取締役 高橋九六</p> <p>● 第一貿易公司 日本橋區室町三ノ一 資本金..... 50,000</p> <p>● 第一土地建物株式會社 京橋區銀座三ノ三 資本金 180,500 拂込 121,505 代表取締役 木村泰治</p> <p>● 第一土地建物株式會社 淺草區田島町八七 資本金 100,000 拂込 25,000</p> <p>● 第一塗料株式會社 本所區錦町一ノ一四 資本金(拂込済)..... 80,000</p> <p>● 第一塗料製造所 本所區錦町一ノ四 資本金..... 80,000</p> <p>● 第一百貨株式會社 本郷區本郷二ノ四 目的 雜貨ノ販賣 資本金 150,000 拂込 37,500</p> <p>● 第一徵兵保險株式會社 京橋區銀座西三ノ三 設立 明治三十年五月 株數 50,000 資本金..... 2,500,000 内拂込額..... 850,000 決算 昭和十四年十二月卅一日 資産之部 拂込未済株金..... 1,650,000 現金..... 54,444 郵便振替貯金..... 215,076 定期預金..... 11,200,000 通知預金..... 8,297,208 特別當座預金..... 385,508 當座預金..... 5,895 金銭信託..... 2,450,000 貸付金..... 17,257,940 有價證券..... 162,365,296 信託有價證券..... 7,732,000 保管有價證券..... 28,226 不動産..... 11,547,783</p>
--	--	---	--

<p>● 第一鑄工所 大森區大森九ノ四七二二 目的 內燃機關ノ部品又ハ一 般機械ノ鑄造販賣 資本金 150,000 拂込 47,500</p> <p>● 第一カーボン株式會社 澁谷區公會堂通二一 資本金(拂込済)..... 100,000 代表取締役 加藤豊治</p> <p>● 第一火災海上株式會社 日本橋區吳服橋一ノ三安 田信託ビル 設立 大正六年四月 株數 100,000 資本金..... 5,000,000 内拂込額..... 1,250,000 決算 昭和十四年十二月卅一日 資産之部 未拂込株金..... 3,750,000 現金..... 3,836 郵便振替貯金..... 20,818 銀行預金..... 1,127,284 金銭信託..... 250,000 有價證券..... 1,841,771 什器..... 37,000 未收保險料..... 181,645 未收再保險金..... 80,696 代理店勘定..... 244,612 假拂金..... 6,744 保證金..... 3,260 合計..... 7,547,670 負債之部 株金..... 5,000,000 法定準備金..... 53,000 政府納付準備金..... 69,400 非常準備金..... 22,000 職員恩給基金..... 23,000 責任準備金..... 1,830,000 支拂備金..... 120,000 未拂再保險料..... 161,935 再保險特約預り金..... 113,155 未拂配當金..... 2,090 假受金..... 8,052 税金引當金..... 10,000 利益金..... 135,035 合計..... 7,547,670 當期利益金..... 135,035 内法定準備金..... 7,000 政府納付金..... 34,706 政府納付準備金..... 8,000 非常準備金..... 4,500 配當金五分..... 62,500 役員賞與金..... 4,000 職員恩給基金..... 5,000 次年度繰越金..... 9,329 取締役社長 林 季彦 常務取締役 鹽川八男 取締役 小野哲郎 林 市藏 菊地文吾 取締役 河田隆治 支配人 倉田康太 常任監査役 安田善五郎 大株主(株主數704名) 東京海上火災保險株式會社 12,726</p>	<p>● 第一第一商店 四谷區坂町七一 設立 昭和十二年五月 株數 4,000 目的 和洋菓子ノ販賣 資本金 200,000 拂込 150,000 取締役 吉田次作 大野大助 中村貞藏 監査役 戸田榮太郎</p> <p>● 第一硫黃株式會社 澁谷區大和田町二五 設立 昭和十二年六月 株數 12,500 資本金(拂込済)..... 250,000 代表取締役 吉川清 取締役 花井彦三郎 本多 功矢 橋利一 監査役 小川瑞嗣 同 高瀬末吉</p> <p>● 第一ホテル 芝區新橋一ノ三二 設立 昭和十二年二月 株數 26,000 資本金(拂込済)..... 1,300,000 決算 昭和十五年二月二十九日 資産之部 土地建物..... 1,897,051 附帶設備..... 655,747 什器及食器..... 290,210 貯蓄品..... 85,295 實掛金..... 22,359 預ヶ金及現金..... 153,212 立替金及假拂金..... 638,622 建設事務費..... 37,875 合計..... 3,780,374 負債之部 資本金..... 1,300,000 借入金..... 1,690,000 未拂金..... 267,737 預り金..... 266,819 従業員貯金..... 11,454 特別當座預金..... 385,508 積立金..... 42,000 前期繰越金..... 78,748 當期純益金..... 123,614 合計..... 3,780,374 取締役社長 平沼亮三 取締役 土屋計左右 副社長</p>	<p>● 第一第一商店 日本橋區濱町三ノ一 資本金 80,000 目的 料理店</p> <p>● 第一帆布加工所 板橋區板橋町一ノ二五〇七 資本金(拂込済)..... 190,000 代表取締役 高橋九六</p> <p>● 第一貿易公司 日本橋區室町三ノ一 資本金..... 50,000</p> <p>● 第一土地建物株式會社 京橋區銀座三ノ三 資本金 180,500 拂込 121,505 代表取締役 木村泰治</p> <p>● 第一土地建物株式會社 淺草區田島町八七 資本金 100,000 拂込 25,000</p> <p>● 第一塗料株式會社 本所區錦町一ノ一四 資本金(拂込済)..... 80,000</p> <p>● 第一塗料製造所 本所區錦町一ノ四 資本金..... 80,000</p> <p>● 第一百貨株式會社 本郷區本郷二ノ四 目的 雜貨ノ販賣 資本金 150,000 拂込 37,500</p> <p>● 第一徵兵保險株式會社 京橋區銀座西三ノ三 設立 明治三十年五月 株數 50,000 資本金..... 2,500,000 内拂込額..... 850,000 決算 昭和十四年十二月卅一日 資産之部 拂込未済株金..... 1,650,000 現金..... 54,444 郵便振替貯金..... 215,076 定期預金..... 11,200,000 通知預金..... 8,297,208 特別當座預金..... 385,508 當座預金..... 5,895 金銭信託..... 2,450,000 貸付金..... 17,257,940 有價證券..... 162,365,296 信託有價證券..... 7,732,000 保管有價證券..... 28,226 不動産..... 11,547,783</p>	<p>● 第一第一商店 日本橋區濱町三ノ一 資本金 80,000 目的 料理店</p> <p>● 第一帆布加工所 板橋區板橋町一ノ二五〇七 資本金(拂込済)..... 190,000 代表取締役 高橋九六</p> <p>● 第一貿易公司 日本橋區室町三ノ一 資本金..... 50,000</p> <p>● 第一土地建物株式會社 京橋區銀座三ノ三 資本金 180,500 拂込 121,505 代表取締役 木村泰治</p> <p>● 第一土地建物株式會社 淺草區田島町八七 資本金 100,000 拂込 25,000</p> <p>● 第一塗料株式會社 本所區錦町一ノ一四 資本金(拂込済)..... 80,000</p> <p>● 第一塗料製造所 本所區錦町一ノ四 資本金..... 80,000</p> <p>● 第一百貨株式會社 本郷區本郷二ノ四 目的 雜貨ノ販賣 資本金 150,000 拂込 37,500</p> <p>● 第一徵兵保險株式會社 京橋區銀座西三ノ三 設立 明治三十年五月 株數 50,000 資本金..... 2,500,000 内拂込額..... 850,000 決算 昭和十四年十二月卅一日 資産之部 拂込未済株金..... 1,650,000 現金..... 54,444 郵便振替貯金..... 215,076 定期預金..... 11,200,000 通知預金..... 8,297,208 特別當座預金..... 385,508 當座預金..... 5,895 金銭信託..... 2,450,000 貸付金..... 17,257,940 有價證券..... 162,365,296 信託有價證券..... 7,732,000 保管有價證券..... 28,226 不動産..... 11,547,783</p>
--	---	--	--

信安田保善社 7,090
柳 滿珠雄 3,000
柳昭 和銀行 1,150
高柳保財會 1,090
日ノ出商會 1,070

大阪支店 東區北濱四ノ三八
中區尾上町五ノ七
橫濱支店 一

京都支店 下京區四條通高倉
院東入立賣中之町
神戸支店 神戸區榮町通二ノ
三九

福岡支店 福岡市下東町一八
名古屋 中區南大津町一ノ
出張所 九
仙臺出張所 仙臺市國分町一ノ二

● 第一化學工業株式會社

品川區大井北濱川町一三五
設立 昭和十四年二月 株數 15,000
目的 耐火劑耐火塗料其他
資本金 750,000 拂込 625,000
決算 昭和十五年四月三十日
資產之部

未拂込資本金 125,000
投資金勘定 14,250
所有特許權 300,000
所有土地及建物 347,065
機械及器具 213,517
備品及什器 5,152
敷金勘定 2,460
銀行預金 17,069
現金 2,299
賣掛金 35,219
未收入金 8,085
假拂金 12,033
大阪工場勘定(建設) 1,979
在庫品勘定 33,283
合計 1,117,416

負債之部
資本金 750,000
借入金 312,000
買掛金 31,004
未拂金 15,319
後期繰越金(當期利益) 92
合計 1,117,416

代表取締役 板垣 貞二
取締役 上田 良武
高山 寬一 逸見 知久
監査役 壁谷 豊治郎
同 山田 昌作

● 第一洋行

芝區芝浦町二ノ三
設立 大正十二年四月 株數 4,000
資本金 200,000 拂込 50,000
取締役 野村 保之輔
井上 和一 上野 繁樹
監査役 木口 重彦
野村 勝三郎

● 第一相互株式會社

神田區神保町二ノ一九
設立 昭和四年三月 株數 24,000
目的 金錢/貸付
資本金(拂込済) 480,000
社長 堀口 貫道
取締役 黒澤 力男
平田 清次 安藤 秀雄

齊藤 伴一
監査役 田中 龍太郎
渡邊 虎雄 古市 勝三

● 第一相互株式會社

澁野川區昭和三ノ二
資本金 50,000 拂込 25,000

● 第一相互株式會社

本郷區湯島四ノ三
資本金(拂込済) 150,000
代表取締役 伏見 一

● 第一相互資金株式會社

日本橋區通一ノ野村ビル
目的 金錢貸付不動産有價證券
資本金 100,000 拂込 25,000

● 第一藥品株式會社

小石川區八千代町一四
資本金(拂込済) 60,000

● 第一建材工業所

葛飾區金町四ノ一五〇〇
目的 一般建築船舶車輛鋪裝
=用フルマプライト製造
販賣並=加工引受
資本金 50,000

● 第一不動產株式會社

京橋區木挽町六ノ二
資本金 50,000 拂込 25,000

● 第一不動產株式會社

下谷區坂本町一ノ三
資本金(拂込済) 100,000
代表取締役 村木 長助

● 第一富士株式會社

資本金(拂込済) 180,000
代表取締役 船越 齊助

● 第一物產株式會社

京橋區銀座一ノ五
石油及副產物/賣買並一
般燃料賣買植物油塗料並
鐵製品其他工業藥品/賣
買問屋代理事業投資
資本金(拂込済) 50,000

● 第一文藝社

神田區鍛冶町一ノ二
資本金 92,500

● 第一工具製作所

麹町區內幸町二ノ七
資本金(拂込済) 195,000
代表取締役 宮崎 克巳

● 第一工機株式會社

蒲田區糞谷町五ノ一二五二
設立 昭和十年九月 株數 4,000
資本金(拂込済) 200,000
代表取締役 篠原 史郎
取締役 丹野 次雄
同 豊田 節三
監査役 豊田 瑞穂
同 青木 斷三

● 第一工業株式會社

麹町區丸ノ内二ノ一
三菱十四號館

設立 昭和四年十二月 株數 6,000
資本金(拂込済) 300,000
諸積立金 13,000

● 第一興業株式會社

(大陸興業株式會社改稱)
京橋區銀座一ノ五
目的 土木工事建築請負
資本金(拂込済) 100,000

● 第一興業株式會社

神田區須田町一ノ四
各種麻織維/糸織物並混
紡糸混織物/製造加工取
賣
資本金(拂込済) 190,000
代表取締役 小澤 安太郎

● 第一興業株式會社

京橋區築地三ノ六
兵器部分品工作機械器具
目的 製造及販賣船舶/建造修
理
資本金(拂込済) 198,000
代表取締役 木村 寬一

● 第一興業株式會社

大森區堤方町二三八
資本金(拂込済) 150,000
代表取締役 竹中 普一郎

● 第一鋼鐵工業所

大森區堤方町二三八
資本金(拂込済) 150,000
代表取締役 竹中 普一郎

● 第一鋼材株式會社

城東區北砂町八ノ七八
資本金(拂込済) 8,000

● 第一鑛業株式會社

八王子市旭町一七
設立 昭和七年七月 株數 50,500
資本金(拂込済) 1,010,000
取締役 野崎 鐵男
監査役 野崎 鐵男
熊田 幸一 岡崎 寅之助
監査役 岡崎 寅之助

● 第一鑛業株式會社

京橋區銀座六ノ四
資本金 190,000 拂込 47,500
取締役 中澤 義一

● 第一合同運輸株式會社

日本橋區箱崎町四ノ一
設立 昭和十五年二月
目的 貨切貨物自動車運送
資本金 500,000 拂込 340,000
代表取締役 鳥羽 登喜夫
取締役 結城 幸作
清水 庄太郎 小林 萬平
眞野 大助
監査役 大塚 龜吉
中澤 健造

● 第一江戶川株式會社

江戶川區西小松川一ノ三
〇六一
戰車航空機部分部鐵山用
機械/製作販賣
資本金(拂込済) 180,000
代表取締役 眞田 繁次

● 第一映畫證券株式會社

京橋區新富町三ノ五
設立 昭和十年三月 株數 10,000
資本金 500,000 拂込 125,000
取締役社長 大谷 武次郎
取締役 田中 貞二
大谷 博 高尾 銀次郎
監査役 八木 直次郎
川口 三郎

● 第一興業株式會社

日本橋區箱崎町二ノ五
目的 鑛業/經營投資有價證券
/保有

資本金(拂込済) 180,000
代表取締役 山本 兼吉

● 第一興業株式會社

(大陸興業株式會社改稱)
京橋區銀座一ノ五
目的 土木工事建築請負
資本金(拂込済) 100,000

● 第一興業株式會社

神田區須田町一ノ四
各種麻織維/糸織物並混
紡糸混織物/製造加工取
賣
資本金(拂込済) 190,000
代表取締役 小澤 安太郎

● 第一興業株式會社

京橋區築地三ノ六
兵器部分品工作機械器具
目的 製造及販賣船舶/建造修
理
資本金(拂込済) 198,000
代表取締役 木村 寬一

● 第一興業株式會社

大森區堤方町二三八
資本金(拂込済) 150,000
代表取締役 竹中 普一郎

● 第一鋼鐵工業所

大森區堤方町二三八
資本金(拂込済) 150,000
代表取締役 竹中 普一郎

● 第一鋼材株式會社

城東區北砂町八ノ七八
資本金(拂込済) 8,000

● 第一鑛業株式會社

八王子市旭町一七
設立 昭和七年七月 株數 50,500
資本金(拂込済) 1,010,000
取締役 野崎 鐵男
監査役 野崎 鐵男
熊田 幸一 岡崎 寅之助
監査役 岡崎 寅之助

● 第一鑛業株式會社

京橋區銀座六ノ四
資本金 190,000 拂込 47,500
取締役 中澤 義一

● 第一合同運輸株式會社

日本橋區箱崎町四ノ一
設立 昭和十五年二月
目的 貨切貨物自動車運送
資本金 500,000 拂込 340,000
代表取締役 鳥羽 登喜夫
取締役 結城 幸作
清水 庄太郎 小林 萬平
眞野 大助
監査役 大塚 龜吉
中澤 健造

● 第一江戶川株式會社

江戶川區西小松川一ノ三
〇六一
戰車航空機部分部鐵山用
機械/製作販賣
資本金(拂込済) 180,000
代表取締役 眞田 繁次

● 第一映畫證券株式會社

京橋區新富町三ノ五
設立 昭和十年三月 株數 10,000
資本金 500,000 拂込 125,000
取締役社長 大谷 武次郎
取締役 田中 貞二
大谷 博 高尾 銀次郎
監査役 八木 直次郎
川口 三郎

● 第一興業株式會社

日本橋區箱崎町二ノ五
目的 鑛業/經營投資有價證券
/保有

● 第一電氣株式會社

京橋區銀座西一ノ七
資本金 100,000 拂込 50,000
代表取締役 名倉 賢二

● 第一亞鉛聯合會社

城東區龜戸町一ノ一〇
資本金 100,000
代表社員 宮本 福三

● 第一產業株式會社

日本橋區本町二ノ一
目的 石綿採掘製品販賣機械製
作
資本金 180,000 拂込 80,000
代表取締役 秋山 菊也
同 村上 周松

● 第一產業株式會社

麹町區大手町二ノ八
設立 大正十四年五月 株數 40,000
鐵山用/化學用/船舶用/
車輛用/工作用/諸機械器
具製作/土木建築工事請
負
資本金(拂込済) 2,000,000
決算 昭和十四年十一月三十日
資產之部

未拂込資本金 1,850
興業費 1,400,355
什器 2,088
受取手形 425,071
銀行預金 197,397
金銀 3,293
賣掛金 531,666
貯藏物品 560,807
製造勘定 427,844
郵便貯金 9,239
振替貯金 86
特別預金 26,617
有價證券 1,013,865
假拂金 22,172
合計 2,621,895

● 第一機械製作所

蒲田區南六郷三ノ一五
資本金(拂込済) 100,000
代表取締役 岩崎 千之助

● 第一機械製作所

京橋區木挽町六ノ四
資本金(拂込済) 190,000
代表取締役 神谷 能弘

● 第一機械保險株式會社

日本橋區江戶橋一ノ十一
設立 昭和十四年八月 株數 10,000
資本金 500,000
內拂込金 125,000
決算 昭和十四年十二月卅一日
資產之部

未拂込株金 375,000
現金 565
郵便振替貯金 1,079
銀行預金 92,306
金錢信託 25,000
貸付金 27,000
有價證券 219,080
不動產 193
什器 3,612
家屋敷金 128
東京支部勘定 188
大阪支部勘定 929
名古屋支部勘定 481
假拂金 118
合計 745,683

● 第一商會

深川區平野町四ノ一〇
資本金 50,000 目的 家具建物

● 第一商事株式會社

日本橋區濱町二ノ六六
目的 不動産/賣買投資有價證
券/取得
資本金(拂込済) 100,000
代表取締役 岩村 榮祐

● 第一商事相互會

神田區永富町七
目的 信用調查通信社債權取立
資本金 50,000 拂込 12,500

● 第一食品株式會社

神田區和泉町一
目的 加煮漬物/製造水產物產
加工食品/販賣
資本金(拂込済) 150,000
代表取締役 花輪 光廣

● 第一砂利合資會社

麹町區飯田町四ノ一三
資本金 60,000

● 第一ビルブローカー

日本橋區通二ノ一住友日
本橋ビル
資本金 100,000 拂込 75,000
會長 西澤 邦次

● 第一ビル株式會社

芝區車町四六
設立 大正十年十一月 株數 10,000
目的 土地建物賣買貸付有價證
券取得
資本金(拂込済) 500,000
代表取締役 江藤 直輔 江藤 直三
江藤 テル
監査役 矢頭 勘一

● 第一肥料株式會社

中野區本町通六ノ一六
資本金(拂込済) 150,000
代表取締役 佐久間 直正

● 第一信託株式會社

(國際信託改稱)
京橋區京橋一ノ一〇
設立 大正九年五月 株數 200,000
資本金 10,000,000
內拂込額 2,500,000
決算 昭和十五年五月三十一日
固有勘定
資產之部

拂込未済資本金 7,500,000
國債 1,048,319
社債 731,054
株式 896,569
公債其/他有價證券擔保貸付
金 308,760
不動産抵當貸付金 540,295
銀行へ/預け金 105,965
郵便貯金 4,378
營業用土地建物什器 170,750
現金 19,882
合計 11,295,975

● 第一砂利合資會社

職員退職給與資金 13,672
大期繰越責任準備金 96,476
税金未拂金 2,937
利益 44,618
未拂金 2,657
假受金 75
合計 745,683

● 第一ビルブローカー

社長 長 基連
專務取締役 増田 十郎
取締役 石谷 清一
同 東 郷 安
監査役 稻延 新太郎
齊藤 恒一
營業部長(兼) 増田 十郎

● 第一ビル株式會社

日本橋區江戶橋二ノ一
大阪支部 東區今橋二ノ一九
名古屋支部 中區南大津町一ノ
九

● 第一肥料株式會社

光學機械器具航空機自動
車部分品
資本金(拂込済) 100,000
代表取締役 川久保 幸哉

● 第一信託株式會社

下谷區金杉町一〇一
目的 諸機械/附屬品及工具販
賣取次
資本金 50,000

● 第一書房

麹町區三番町一
設立 昭和十年一月 出資人員 3名
資本金 250,000
代表社員 長谷川 巳之吉
社員氏名及出資額
長谷川 巳之吉(無) 200,000
長谷川 信子 24,000
大田 黒元雄 26,000

● 第一商會

深川區平野町四ノ一〇
資本金 50,000 目的 家具建物

● 第一商事株式會社

日本橋區濱町二ノ六六
目的 不動産/賣買投資有價證
券/取得
資本金(拂込済) 100,000
代表取締役 岩村 榮祐

● 第一商事相互會

神田區永富町七
目的 信用調查通信社債權取立
資本金 50,000 拂込 12,500

● 第一食品株式會社

神田區和泉町一
目的 加煮漬物/製造水產物產
加工食品/販賣
資本金(拂込済) 150,000
代表取締役 花輪 光廣

● 第一砂利合資會社

職員退職給與資金 13,672
大期繰越責任準備金 96,476
税金未拂金 2,937
利益 44,618
未拂金 2,657
假受金 75
合計 745,683

● 第一ビルブローカー

社長 長 基連
專務取締役 増田 十郎
取締役 石谷 清一
同 東 郷 安
監査役 稻延 新太郎
齊藤 恒一
營業部長(兼) 増田 十郎

● 第一ビル株式會社

日本橋區江戶橋二ノ一
大阪支部 東區今橋二ノ一九
名古屋支部 中區南大津町一ノ
九

● 第一肥料株式會社

光學機械器具航空機自動
車部分品
資本金(拂込済) 100,000
代表取締役 川久保 幸哉

● 第一信託株式會社

下谷區金杉町一〇一
目的 諸機械/附屬品及工具販
賣取次
資本金 50,000

● 第一書房

麹町區三番町一
設立 昭和十年一月 出資人員 3名
資本金 250,000
代表社員 長谷川 巳之吉
社員氏名及出資額
長谷川 巳之吉(無) 200,000
長谷川 信子 24,000
大田 黒元雄 26,000

● 第一商會

深川區平野町四ノ一〇
資本金 50,000 目的 家具建物

● 第一商事株式會社

日本橋區濱町二ノ六六
目的 不動産/賣買投資有價證
券/取得
資本金(拂込済) 100,000
代表取締役 岩村 榮祐

● 第一商事相互會

神田區永富町七
目的 信用調查通信社債權取立
資本金 50,000 拂込 12,500

● 第一食品株式會社

神田區和泉町一
目的 加煮漬物/製造水產物產
加工食品/販賣
資本金(拂込済) 150,000
代表取締役 花輪 光廣

● 第一砂利合資會社

職員退職給與資金 13,672
大期繰越責任準備金 96,476
税金未拂金 2,937
利益 44,618
未拂金 2,657
假受金 75
合計 745,683

● 第一ビルブローカー

社長 長 基連
專務取締役 増田 十郎
取締役 石谷 清一
同

不動産抵當貸付金..... 360,045
 債権擔保貸付金..... 18,750
 貸付金..... 4,900
 銀行へ預け金..... 501,569
 貸付有價証券..... 342,020
 生命保險債権..... 5,000
 公社債既経過利息前拂金 8,572
 公社債未收利息不動産 242,026
 現金..... 1,060
 合計..... 14,617,294

負債之部
 金銭信託..... 11,258,666
 金銭信託以外ノ金銭ノ信託..... 1,788,855
 有價証券ノ信託..... 1,304,257
 金銭債券ノ信託..... 19,000
 土地及其ノ定着物ノ信託..... 246,513
 合計..... 14,617,294

当期純益金..... 102,419
 前期繰越金..... 84,472
 合計..... 186,892
 内法定準備金..... 12,000
 別段積立金..... 25,000
 社員退職慰勞基金..... 25,000
 配當年三分(前期同)..... 37,500
 後期繰越金..... 87,392

取締役兼社長 尾上登太郎
 専務取締役 齊藤太郎
 常務取締役 齊藤太郎
 取締役 阿野平三
 監査役 小野義夫
 同 後藤謙三

大阪支店 大阪市東區高麗橋四ノ三五第一ビル

●第一生命相互會社
 麹町區有樂町一ノ九
 設立 明治三十五年九月
 積立基金..... 200,000
 決算 昭和十四年八月三十一日
 資産之部
 現金..... 11,918
 郵便振替貯金..... 144,604
 銀行預金..... 8,436,368
 金銭信託..... 1,600,000
 貸付金..... 77,519,179
 有價証券..... 357,304,383
 信託有價証券..... 9,592,500
 不動産..... 21,835,700
 證據金及敷金..... 1,272,065
 假出金..... 477,736,532
 合計..... 477,736,532

負債之部
 基本積立金..... 200,000
 法定準備金..... 300,000
 責任準備金..... 397,375,667
 社員配當金..... 46,412,369
 支拂備金..... 2,666,087
 特別積立金..... 3,500,000
 假入金..... 1,129,547
 保證金..... 1,881,147
 使用人救護金..... 296,264
 若格會補助金..... 300,000
 未経過利息..... 756,335
 臨時費準備金..... 40,979
 剩餘金..... 22,878,134
 合計..... 477,736,532

●第一精工株式會社
 大森區大森七ノ二
 資本金(拂込済)..... 50,000

●第一製糖株式會社
 江戶川區小松川三ノ七
 設立 大正九年六月 株數 4,000
 資本金 200,000 拂込 50,000
 代表取締役 頃安 鴻爾
 取締役 加賀谷元三郎 青森 廣治
 監査役 黒沼 孝雄
 同 四方 天良 三 頃安 九市

●第一製菓株式會社
 江戶川區東小松川三ノ七
 資本金 100,000 拂込 25,000
 代表取締役 森 貫一
 同 菊太郎

●第一製藥株式會社
 日本橋區江戶橋三ノ一
 設立 大正七年三月 株數 60,000
 資本金(拂込済)..... 3,000,000
 決算 昭和十五年三月三十一日
 資産之部
 土地..... 505,279
 諸建物..... 607,908

和歌山支店 和歌山市十一番町八
 神戸支店 神戸區西町三六興業銀行ビル
 岡山支店 岡山市上石井一八二中國銀行ビル
 松江支店 松江市東本町南通一ノ四三
 廣島支店 廣島市中島本町五一
 山口支店 下關市港町二關門汽船ビル
 高松支店 高松市西新通町一七
 德島支店 德島市富田浦町富田五二
 松山支店 松山市一番町二一
 高知支店 高知市南橋磨屋町五
 福岡支店 福岡市天神町八六
 長崎支店 長崎市本博多町五〇
 大分支部 大分市大分一五五〇
 熊本支店 熊本市新屋敷町四三二
 宮崎支店 宮崎市本町三五
 鹿兒島支店 鹿兒島市山之口町二四一九
 臺灣支店 臺北市本町一ノ八
 朝鮮支店 京城府長谷川町一
 大連支店 大連市山縣通二東拓ビル
 新京支店 新京中央通四二
 奉天支店 奉天平安通二四

取締役 矢野 恒太
 社長 石坂 泰三
 取締役 大橋 新太郎
 服部 支三
 取締役兼アチニャー 龜田 豊治朗
 常任監査役 鈴木 敏一
 監査役 今村 繁三
 同 石岡 繁太郎
 支配人兼 稲宮 又吉
 業務部長 茂在 照
 現業部長 保田 信三郎
 財務部長 矢野 一郎
 醫務部長 板澤 政治
 監査部長 佐久間 勝

鋼路支店 鋼路市末廣町一ノ一
 札幌支店 札幌市南一條四十三丁目數ビル
 青森支店 青森市大町一六一
 盛岡支店 盛岡市新庄第八地割田中
 秋田支店 秋田市本町五丁目
 山形支店 山形市香澄町
 仙臺支店 仙臺市國分町七七
 福島支店 福島市荒町六二
 新潟支店 新潟市礎町一ノ町
 前橋支店 前橋市神明町二一〇七
 水戸支店 水戸市荒木町一〇七
 千葉支店 千葉市本町二丁目
 埼玉支店 浦和市仲町四二九
 長野支店 松本市筑摩一〇二
 山梨支店 甲府市上連雀町三四
 東京支店 本社内
 横濱支店 中區辨天通四ノ五
 静岡支店 静岡市紺屋町一〇四
 名古屋支店 東區朝日町三ノ一二
 岐阜支店 岐阜市神田町六ノ一三
 富山支店 富山市一番町一五
 金澤支店 金澤市尾張町
 福井支店 福井市佐佳佳上町
 滋賀支店 大津市坂本町三二
 三重支店 津市京口町一〇二〇
 京都支店 中區區烏丸通リ二條上ル時輪屋町
 福知山支店 福知山市吳服町二〇
 大阪支店 北區會根崎上二ノ四一
 奈良支店 奈良市船橋町一

機械器具及什器..... 589,733
 圖書..... 12,602
 貯藏品..... 1,805,050
 商品..... 231,551
 半成品及仕掛物..... 998,025
 賣掛金..... 1,987,447
 假掛金..... 549,184
 受取手形..... 579,460
 預け金及現金..... 651,494
 合計..... 8,511,738

負債之部
 株金..... 3,000,000
 法定積立金..... 345,000
 別途積立金..... 678,000
 準備積立金..... 590,000
 社員職工扶助基金..... 120,500
 退職慰勞基金..... 415,000
 社員身元保證金..... 74,237
 諸預り金..... 668,047
 未拂金..... 539,115
 請求引當金..... 1,008,100
 假受金..... 13,974
 支拂手形..... 294,441
 前期繰越金..... 289,428
 当期純益金..... 478,509
 合計..... 8,511,738

●第一製油株式會社
 四谷區旭町五六山手ビル内
 資本金(拂込済)..... 50,000

●第一製絲直輪聯盟
 京橋區越前堀一ノ一四
 資本金..... 100,000
 代表社員 木島 毅十郎

●第一製線株式會社
 日本橋區馬喰町三ノ二
 設立 昭和四年五月 株數 6,000
 目的 釘小銀強鉛引線製造販賣
 資本金(拂込済)..... 300,000
 代表取締役 水口 達
 取締役 本郷 壽磨 小石川 實
 永井 元
 監査役 小林 久雄

●第一石油株式會社
 (成東石油株式會社改稱)
 京橋區銀座四ノ一
 設立 昭和十年十二月 株數 150,000
 資本金(拂込済)..... 3,000,000
 取締役 六崎 市之介 福永 福治
 村井 主殿 推名 良一郎
 後藤 幸治 田中 八郎
 土方 五朔 山中 政次
 監査役 渡邊 貞惠 渡邊 會市
 六崎 政長

●第一スレート株式會社
 京橋區銀座西二ノ三
 資本金(拂込済)..... 150,000
 代表取締役 小林 大三郎 酒井 潤次郎
 都築 尙夫 吉澤 常三郎

●第一水産株式會社
 麹町區飯田町二ノ六
 資本金(拂込済)..... 180,000
 代表取締役 秋穂 英太郎

●第二日本株式會社
 向島區寺島町三ノ二
 目的 貴金屬雜貨製造
 資本金(拂込済)..... 160,000

●第一製作所
 品川區大井立會五八一
 目的 電氣機器航空機部分品製造販賣
 資本金(拂込済)..... 50,000

●第一製機株式會社
 日本橋區通二ノ一
 目的 一般工業用諸機械工具製造販賣
 資本金 100,000 拂込 50,000
 代表取締役 葉山 宗一
 同 朝倉 次男

●第一製油株式會社
 四谷區旭町五六山手ビル内
 資本金(拂込済)..... 50,000

●第一製絲直輪聯盟
 京橋區越前堀一ノ一四
 資本金..... 100,000
 代表社員 木島 毅十郎

●第一製線株式會社
 日本橋區馬喰町三ノ二
 設立 昭和四年五月 株數 6,000
 目的 釘小銀強鉛引線製造販賣
 資本金(拂込済)..... 300,000
 代表取締役 水口 達
 取締役 本郷 壽磨 小石川 實
 永井 元
 監査役 小林 久雄

●第一石油株式會社
 (成東石油株式會社改稱)
 京橋區銀座四ノ一
 設立 昭和十年十二月 株數 150,000
 資本金(拂込済)..... 3,000,000
 取締役 六崎 市之介 福永 福治
 村井 主殿 推名 良一郎
 後藤 幸治 田中 八郎
 土方 五朔 山中 政次
 監査役 渡邊 貞惠 渡邊 會市
 六崎 政長

●第一スレート株式會社
 京橋區銀座西二ノ三
 資本金(拂込済)..... 150,000
 代表取締役 小林 大三郎 酒井 潤次郎
 都築 尙夫 吉澤 常三郎

●第一水産株式會社
 麹町區飯田町二ノ六
 資本金(拂込済)..... 180,000
 代表取締役 秋穂 英太郎

●第二日本株式會社
 向島區寺島町三ノ二
 目的 貴金屬雜貨製造
 資本金(拂込済)..... 160,000

●第二日本商業株式會社
 日本橋區江戶橋一丁目
 目的 機械鋼材ノ賣買仲立代理
 資本金 50,000 拂込 12,500

●第二日本商事株式會社
 日本橋區中洲町四
 設立 昭和八年八月 株數 10,000
 目的 銃砲火藥類ノ販賣其他
 資本金 500,000 拂込 250,000
 取締役 川崎 肇 伊藤 耕作
 同 芝原 覺
 監査役 大井 正造

●第二東工株式會社
 足立區本木町二ノ一二〇六
 設立 昭和十三年七月 株數 4,000
 資本金 200,000 拂込 50,000
 取締役 小澤 清七 樹井 照藏
 小關 守治 一色 信雄
 佐藤 甚五郎
 監査役 尾高 武治 本城 俊
 長島 勝三

●第二利根ボロング
 目黒區下目黒一ノ九八
 資本金(拂込済)..... 155,000
 代表取締役 千臨 三郎

●第二東京製作所
 麹町區丸ノ内二ノ二
 設立 昭和十三年八月 株數 9,000
 資本金(拂込済)..... 450,000
 代表取締役 吉野 榮一
 取締役 東郷 重隆
 同 宇野 六郎
 監査役 岸 正治
 同 松井 修一郎

●第二鑄鋼所
 神田區淡路町二ノ二
 資本金(拂込済)..... 50,000

●第二中外印刷株式會社
 小石川區東古川町一〇
 設立 昭和三年五月 株數 4,000
 目的 印刷製本
 資本金 200,000 拂込 100,000
 社長 矢木 亮太郎
 専務取締役 渡邊 一郎
 取締役 安藤 竹次郎 鈴木 良三郎
 渡邊 清
 監査役 折戸 太市郎
 同 渡邊 精一
 支配人(兼) 渡邊 清

●第二水産株式會社
 麹町區飯田町二ノ六
 資本金(拂込済)..... 180,000
 代表取締役 秋穂 英太郎

●第二帝國株式會社
 日本橋區通一ノ一
 設立 昭和十三年三月 株數 20,000
 目的 軍需品ノ製造販賣化學兵器
 器用機械器具及材料其他
 資本金(拂込済)..... 160,000

●第二桂屋商店
 日本橋區小舟町一ノ四
 目的 染料並みよこ染ノ製造各種繪具染料
 資本金 195,000 拂込 156,000
 代表取締役 青山 爲太郎

●第二關東株式會社
 (東邦礦業株式會社改稱)
 神田區錦倉町六
 設立 大正八年十月 株數 30,000
 資本金(拂込済)..... 1,500,000
 取締役 中野 勇治郎 本間 廣三郎
 酒井 清庄 安藤 良三
 植村 喜三郎
 監査役 石田 治郎
 同 角 金之助
 備考 十五年六月中央產業ト改稱ス

●第二千代田株式會社
 麹町區有樂町一ノ三
 目的 不動産ノ取得賣買貸借
 資本金(拂込済)..... 50,000

●第二マンダ株式會社
 京橋區本町二ノ四
 資本金 80,000 拂込 40,000

●第二富士株式會社
 江戶川區東小松川三丁目
 資本金(拂込済)..... 170,000
 代表取締役 船越 齊助

●第二興業株式會社
 日本橋區箱崎二ノ五
 目的 鐵業ノ經營有價証券ノ保
 有利用及投資
 資本金(拂込済)..... 180,000
 代表取締役 山本 兼吉

●第二鋼材販賣株式會社
 麹町區丸ノ内二ノ二〇
 設立 昭和十四年十一月 株數 200,000
 資本金..... 10,000,000
 内拂込額..... 2,500,000
 決算 昭和十五年三月三十一日
 資産之部
 未拂込資本金..... 7,500,000
 什器及設備..... 30,030
 出資金..... 165,000
 賣掛金..... 3,839,956
 差入保證金..... 5,972
 假掛金..... 500
 銀行當座..... 595,665
 銀行預金..... 2,270,000
 現金..... 1
 小拂金..... 200
 創業費..... 11,100

●第二帝國株式會社
 日本橋區通一ノ一
 設立 昭和十三年三月 株數 20,000
 目的 軍需品ノ製造販賣化學兵器
 器用機械器具及材料其他
 資本金(拂込済)..... 160,000

●第二國産電機株式會社
 蒲田區下丸子町二八〇
 設立 昭和十二年十二月 株數 20,000
 目的 航空機用及自動車用電氣
 部分品ノ製造販賣
 資本金(拂込済)..... 1,000,000
 諸積立金..... 21,859
 決算 昭和十四年十月三十一日
 資産之部
 固定資産..... 1,134,930
 流動資産..... 1,673,106
 株主勘定未拂込株金..... 100,000
 合計..... 2,908,036

●第二國産電機株式會社
 蒲田區下丸子町二八〇
 設立 昭和十二年十二月 株數 20,000
 目的 航空機用及自動車用電氣
 部分品ノ製造販賣
 資本金(拂込済)..... 1,000,000
 諸積立金..... 21,859
 決算 昭和十四年十月三十一日
 資産之部
 固定資産..... 1,134,930
 流動資産..... 1,673,106
 株主勘定未拂込株金..... 100,000
 合計..... 2,908,036

●第二國産電機株式會社
 蒲田區下丸子町二八〇
 設立 昭和十二年十二月 株數 20,000
 目的 航空機用及自動車用電氣
 部分品ノ製造販賣
 資本金(拂込済)..... 1,000,000
 諸積立金..... 21,859
 決算 昭和十四年十月三十一日
 資産之部
 固定資産..... 1,134,930
 流動資産..... 1,673,106
 株主勘定未拂込株金..... 100,000
 合計..... 2,908,036

●第二國産電機株式會社
 蒲田區下丸子町二八〇
 設立 昭和十二年十二月 株數 20,000
 目的 航空機用及自動車用電氣
 部分品ノ製造販賣
 資本金(拂込済)..... 1,000,000
 諸積立金..... 21,859
 決算 昭和十四年十月三十一日
 資産之部
 固定資産..... 1,134,930
 流動資産..... 1,673,106
 株主勘定未拂込株金..... 100,000
 合計..... 2,908,036

●第二國産電機株式會社
 蒲田區下丸子町二八〇
 設立 昭和十二年十二月 株數 20,000
 目的 航空機用及自動車用電氣
 部分品ノ製造販賣
 資本金(拂込済)..... 1,000,000
 諸積立金..... 21,859
 決算 昭和十四年十月三十一日
 資産之部
 固定資産..... 1,134,930
 流動資産..... 1,673,106
 株主勘定未拂込株金..... 100,000
 合計..... 2,908,036

●第二國産電機株式會社
 蒲田區下丸子町二八〇
 設立 昭和十二年十二月 株數 20,000
 目的 航空機用及自動車用電氣
 部分品ノ製造販賣
 資本金(拂込済)..... 1,000,000
 諸積立金..... 21,859
 決算 昭和十四年十月三十一日
 資産之部
 固定資産..... 1,134,930
 流動資産..... 1,673,106
 株主勘定未拂込株金..... 100,000
 合計..... 2,908,036

●第二國産電機株式會社
 蒲田區下丸子町二八〇
 設立 昭和十二年十二月 株數 20,000
 目的 航空機用及自動車用電氣
 部分品ノ製造販賣
 資本金(拂込済)..... 1,000,000
 諸積立金..... 21,859
 決算 昭和十四年十月三十一日
 資産之部
 固定資産..... 1,134,930
 流動資産..... 1,673,106
 株主勘定未拂込株金..... 100,000
 合計..... 2,908,036

●第二國産電機株式會社
 蒲田區下丸子町二八〇
 設立 昭和十二年十二月 株數 20,000
 目的 航空機用及自動車用電氣
 部分品ノ製造販賣
 資本金(拂込済)..... 1,000,000
 諸積立金..... 21,859
 決算 昭和十四年十月三十一日
 資産之部
 固定資産..... 1,134,930
 流動資産..... 1,673,106
 株主勘定未拂込株金..... 100,000
 合計..... 2,908,036

●第二國産電機株式會社
 蒲田區下丸子町二八〇
 設立 昭和十二年十二月 株數 20,000
 目的 航空機用及自動車用電氣
 部分品ノ製造販賣
 資本金(拂込済)..... 1,000,000
 諸積立金..... 21,859
 決算 昭和十四年十月三十一日
 資産之部
 固定資産..... 1,134,930
 流動資産..... 1,673,106
 株主勘定未拂込株金..... 100,000
 合計..... 2,908,036

●第二國産電機株式會社
 蒲田區下丸子町二八〇
 設立 昭和十二年十二月 株數 20,000
 目的 航空機用及自動車用電氣
 部分品ノ製造販賣
 資本金(拂込済)..... 1,000,000
 諸積立金..... 21,859
 決算 昭和十四年十月三十一日
 資産之部
 固定資産..... 1,134,930
 流動資産..... 1,673,106
 株主勘定未拂込株金..... 100,000
 合計..... 2,908,036

●第二國産電機株式會社
 蒲田區下丸子町二八〇
 設立 昭和十二年十二月 株數 20,000
 目的 航空機用及自動車用電氣
 部分品ノ製造販賣
 資本金(拂込済)..... 1,000,000
 諸積立金..... 21,859
 決算 昭和十四年十月三十一日
 資産之部
 固定資産..... 1,134,930
 流動資産..... 1,673,106
 株主勘定未拂込株金..... 100,000
 合計..... 2,908,036

●第二國産電機株式會社
 蒲田區下丸子町二八〇
 設立 昭和十二年十二月 株數 20,000
 目的 航空機用及自動車用電氣
 部分品ノ製造販賣
 資本金(拂込済)..... 1,000,000
 諸積立金..... 21,859
 決算 昭和十四年十月三十一日
 資産之部
 固定資産..... 1,134,930
 流動資産..... 1,673,106
 株主勘定未拂込株金..... 100,000
 合計..... 2,908,036

●第二國産電機株式會社
 蒲田區下丸子町二八〇
 設立 昭和十二年十二月 株數 20,000
 目的 航空機用及自動車用電氣
 部分品ノ製造販賣
 資本金(拂込済)..... 1,000,000
 諸積立金..... 21,859
 決算 昭和十四年十月三十一日
 資産之部
 固定資産..... 1,134,930
 流動資産..... 1,673,106
 株主勘定未拂込株金..... 100,000
 合計..... 2,908,036

●第二國産電機株式會社
 蒲田區下丸子町二八〇
 設立 昭和十二年十二月 株數 20,000
 目的 航空機用及自動車用電氣
 部分品ノ製造販賣
 資本金(拂込済)..... 1,000,000
 諸積立金..... 21,859
 決算 昭和十四年十月三十一日
 資産之部
 固定資産..... 1,134,930
 流動資産..... 1,673,106
 株主勘定未拂込株金..... 100,000
 合計..... 2,908,036

●第二國産電機株式會社
 蒲田區下丸子町二八〇
 設立 昭和十二年十二月 株數 20,000
 目的 航空機用及自動車用電氣
 部分品ノ製造販賣
 資本金(拂込済)..... 1,000,000
 諸積立金..... 21,859
 決算 昭和十四年十月三十一日
 資産之部
 固定資産..... 1,134,930
 流動資産..... 1,673,106
 株主勘定未拂込株金..... 100,000
 合計..... 2,908,036

●第二國産電機株式會社
 蒲田區下丸子町二八〇
 設立 昭和十二年十二月 株數 20,000
 目的 航空機用及自動車用電氣
 部分品ノ製造販賣
 資本金(拂込済)..... 1,000,000
 諸積立金..... 21,859
 決算 昭和十四年十月三十一日
 資産之部
 固定資産..... 1,134,930
 流動資産..... 1,673,106
 株主勘定未拂込株金..... 100,000
 合計..... 2,908,036

●第二國産電機株式會社
 蒲田區下丸子町二八〇
 設立 昭和十二年十二月 株數 20,000
 目的 航空機用及自動車用電氣
 部分品ノ製造販賣
 資本金(拂込済)..... 1,000,000
 諸積立金..... 21,859
 決算 昭和十四年十月三十一日
 資産之部
 固定資産..... 1,134,930
 流動資産..... 1,673,106
 株主勘定未拂込株金..... 100,000
 合計..... 2,908,036

●第二國産電機株式會社
 蒲田區下丸子町二八〇
 設立 昭和十二年十二月 株數 20,000
 目的 航空機用及自動車用電氣
 部分品ノ製造販賣
 資本金(拂込済)..... 1,000,000
 諸積立金..... 21,859
 決算 昭和十四年十月三十一日
 資産之部
 固定資産..... 1,134,930
 流動資産..... 1,673,106
 株主勘定未拂込株金..... 100,000
 合計..... 2,908,036

●第二天草炭礦株式會社

京橋區銀座西三ノ一
設立 昭和十二年十二月 株數100,000
資本金(拂込済)..... 2,000,000
代表取締役 南 英 吉
同 岩 切 重 雄

●第二佐久間鑄造所

蒲田區羽田本町七四五
資本金(拂込済)..... 180,000
代表取締役 佐久間 剛

●第二精工舎

本所區太平町四ノ二
設立 昭和十二年九月 株數 100,000
目的 金屬工作機械人織用紡績
金其他精密機械及懷中
時計腕時計並其部分品ノ
製造販賣

●第三帝國株式會社

日本橋區兜町一ノ二兜町
ビル
資本金..... 5,000,000
内拂込額..... 2,500,000
決算 昭和十四年十月三十日
資產之部
未拂込資本金..... 2,500,000
製造原料及半製品..... 973,499
機械..... 512,912
工業消耗品..... 27,714
機械材料品..... 39,116
未收金勘定..... 538,803
有價證券..... 19,160
建物..... 18,051
什器..... 13,311
假拂金..... 1,101
工具退職手當準備積立預金..... 116,086
銀行預金..... 2,086,114
合計..... 6,845,873

●第百商事株式會社

本郷區春木町二ノ五六
資本金(拂込額)..... 70,000

●第二スチエ株式會社

日本橋區通一ノ五
設立 昭和十四年五月 株數800,000
資本金..... 15,000,000
拂込..... 3,750,000
代表取締役 松永安左衛門
取締役 樋口彦六 金坂 昇
海東 要造 瀨 黒 幸市

久留島政吉 小林 政之助

監 査 役 井手 徳一 大田黒 允 雄
小坂 順造 岡谷 敬助
小 菅 弘

●第三三利根株式會社

足立區本木町二ノ一ニ〇六
資本金 100,000 拂込 25,000
取締役 小澤 清七

●第三興業株式會社

日本橋區箱崎町二ノ五
目的 鐵業ノ經營有價證券ノ保
有
資本金(拂込済)..... 180,000
代表取締役 山本 兼 吉

●第三商事株式會社

京橋區京橋三ノ二
設立 大正十一年十二月 株數 60,000
資本金3,000,000 拂込 991,525
代表取締役 坂上 秀治郎
取締役 坂上 秀治郎
同 中村 傳一郎
監 査 役 志 治 肇三郎
矢 澤 信 義

●第百商事株式會社

本郷區春木町二ノ五六
資本金(拂込額)..... 70,000

●製谷商店

淺草區福井町一ノ一九
目的 和洋紙販賣
資本金(拂込済)..... 60,000

●製谷吳服店

城東區戸町一ノ四八
資本金..... 100,000
代表社員 谷 泰 助

●製谷製作所

板橋區板橋八ノ四五七
設立 昭和十三年八月 出資人員 7 名
目的 諸機械ノ製作金屬性彫刻
製策及化學機械器具
資本金..... 450,000
代表社員 谷 京 一
社員氏名及出資額
谷 京 一 380,000
青 柳 伊 勢 松 60,000

●製谷利商店

日本橋區小網町二ノ六

●製谷貝鐵工所

京橋區月島東河岸通四ノ五
目的 ボール及諸機械の部分品
の製造販賣
資本金..... 50,000

●製谷村製鐵鐵工所

板橋區志村長後町二一五五
設立 昭和十三年九月 株數 10,000
資本金(拂込済)..... 500,000
決算 昭和十四年十一月三十日
資產之部
建物工場設備及工具什器..... 158,922
所有證券及出資金..... 100,525
銀行預金..... 145,800
賣掛代金..... 16,688
受取手形..... 223,045
在庫製品原料材料品..... 49,607
鐵山部起業資金假出勘定..... 341,783

●製谷立入商店

日本橋區久松町三
目的 人絹本絹物ノ加工販賣
資本金(拂込済)..... 100,000
代表取締役 立入 長治郎

●製谷立石貿易商會

芝區新橋六ノ五〇
資本金..... 72,500

●製谷立花商店

神田區岩本町一六
設立 大正九年一月 株數 7,000
目的 羅紗絹織物及同製品卸
資本金..... 350,000
内拂込額..... 275,000
社 長 立花 重治郎
專務取締役 立花 實
取締役 立花 安三郎
同 川島 眞治
監 査 役 山 崎 秀
田 有 義 信

●製谷立川商店

日本橋區大傳馬町三ノ二
資本金 50,000 目的 織物販賣

●製谷立川螺子製作所

北多摩郡立川町二六〇九
目的 螺子各種ノ製作
資本金(拂込済)..... 52,000

●製谷立川瓦斯株式會社

北多摩郡立川町三〇六五
設立 昭和十四年七月 株數 60,000
資本金3,000,000 拂込 750,000
決算 昭和十五年一月卅一日
資產之部
未拂込資本金..... 2,250,000
土地..... 115,867
建物設備..... 7,029,975
興業費..... 150,246
創業費..... 10,334
假拂金..... 64,908
預ヶ金..... 413,160
現金..... 2,222,500
當期損失金..... 253
合計..... 3,005,050

●製谷商事株式會社

日本橋區兜町二ノ四二
目的 紙及其加工品並製紙原料
ノ賣買其他
資本金 170,000 拂込 85,000
代表取締役 谷本 正 雄

●製谷本製作所

日本橋區通二ノ四
目的 自動車飛行機ノ部分品機
械工具製作販賣其他
資本金(拂込済)..... 100,000

●製谷立入商店

日本橋區久松町三
目的 人絹本絹物ノ加工販賣
資本金(拂込済)..... 100,000
代表取締役 立入 長治郎

●製谷立石貿易商會

芝區新橋六ノ五〇
資本金..... 72,500

●製谷立花商店

神田區岩本町一六
設立 大正九年一月 株數 7,000
目的 羅紗絹織物及同製品卸
資本金..... 350,000
内拂込額..... 275,000
社 長 立花 重治郎
專務取締役 立花 實
取締役 立花 安三郎
同 川島 眞治
監 査 役 山 崎 秀
田 有 義 信

●製谷立川商店

日本橋區大傳馬町三ノ二
資本金 50,000 目的 織物販賣

●製谷立川螺子製作所

北多摩郡立川町二六〇九
目的 螺子各種ノ製作
資本金(拂込済)..... 52,000

●製谷立川瓦斯株式會社

北多摩郡立川町三〇六五
設立 昭和十四年七月 株數 60,000
資本金3,000,000 拂込 750,000
決算 昭和十五年一月卅一日
資產之部
未拂込資本金..... 2,250,000
土地..... 115,867
建物設備..... 7,029,975
興業費..... 150,246
創業費..... 10,334
假拂金..... 64,908
預ヶ金..... 413,160
現金..... 2,222,500
當期損失金..... 253
合計..... 3,005,050

負債之部

資本金..... 3,000,000
未拂金..... 5,050
合計..... 3,005,050

●立川乘合株式會社

八王子市明神町二三
資本金 50,000 拂込 12,500

●立川立川工作所

京橋區銀座西五ノ二
設立 昭和九年八月 株數 16,000
目的 航空機用機械器具製造業
資本金(拂込済)..... 800,000
諸積立金..... 360,41

●立川合同運送株式會社

北多摩郡立川町三一
資本金(拂込済)..... 50,000

●立川運輸株式會社

西多摩郡五日市町餘谷二
八七
資本金(拂込済)..... 50,000

●立川振興株式會社

芝區田村町一ノ三
目的 土地建物ノ賣買建築請負
資本金(拂込済)..... 180,000
代表取締役 宮川 宗 徳

●立川飛行機株式會社

北多摩郡立川町三六二八
設立 大正十三年十一月 株數 500,000
資本金..... 25,000,000
内拂込額..... 16,750,000
決算 昭和十五年四月三十日
資產之部
拂込未済資本金..... 8,250,000
土地..... 1,089,957
建物設備..... 7,029,975
機械器具什器..... 3,470,163
貯藏品..... 8,491,202
製品及半製品..... 14,126,324
假拂金..... 1,875,148
有價證券..... 2,222,500
工具退職手當準備積立金引當
預金..... 409,708

銀行預金..... 164,052

現金..... 3,136
合計..... 47,132,169

負債之部

資本金..... 25,000,000
法定準備金..... 205,000
別途積立金..... 480,500
研究積立金..... 180,000
退職手當積立金..... 165,000
工具退職手當準備積立金..... 409,708

●立川乘合株式會社

八王子市明神町二三
資本金 50,000 拂込 12,500

●立川立川工作所

京橋區銀座西五ノ二
設立 昭和九年八月 株數 16,000
目的 航空機用機械器具製造業
資本金(拂込済)..... 800,000
諸積立金..... 360,41

●立川合同運送株式會社

北多摩郡立川町三一
資本金(拂込済)..... 50,000

●立川運輸株式會社

西多摩郡五日市町餘谷二
八七
資本金(拂込済)..... 50,000

●立川振興株式會社

芝區田村町一ノ三
目的 土地建物ノ賣買建築請負
資本金(拂込済)..... 180,000
代表取締役 宮川 宗 徳

●立川飛行機株式會社

北多摩郡立川町三六二八
設立 大正十三年十一月 株數 500,000
資本金..... 25,000,000
内拂込額..... 16,750,000
決算 昭和十五年四月三十日
資產之部
拂込未済資本金..... 8,250,000
土地..... 1,089,957
建物設備..... 7,029,975
機械器具什器..... 3,470,163
貯藏品..... 8,491,202
製品及半製品..... 14,126,324
假拂金..... 1,875,148
有價證券..... 2,222,500
工具退職手當準備積立金引當
預金..... 409,708

取締役 石原 正太郎 山岸 良平
田崎 武雄

監 査 役 細 野 温

●製立會鐵工所

品川區大井北濱川一ノ二二
目的 機械工具及其部分品の製
造販賣
資本金 100,000 拂込 25,000

●製立見商店

京橋區新川二丁目
目的 鋼鐵及製品ノ販賣
資本金 100,000 拂込 25,000

●製立美工業株式會社

荏原區中延町一七二
目的 販賣
資本金(拂込済)..... 100,000

●製立百商店

神田區豐島町一
設立 昭和八年二月 株數 5,000
目的 羅紗布糊布類ノ販賣
資本金(拂込済)..... 250,000
代表取締役 立花 兼 市
取締役 立花 清 作 立花 百之助
立花 幾 藏
監 査 役 須 賀 春 藏

●製立橋商事株式會社

京橋區銀座二ノ三ノ四
目的 諸機械器具類及建築材料
ノ賣買
資本金 150,000 拂込 36,500
代表取締役 橋 井 忠 吉

●製立橋殖産合資會社

世田ヶ區下馬町三ノ五四八
目的 土地建物賣買貸貸
資本金..... 150,000
代表社員 林 田 武 太郎

●製立橋織布工業株式會社

中野區大和町二九
資本金..... 80,000

●製立橋橋ビルディング

日本橋區橋町一ノ一〇
資本金..... 50,000 及信用勞務

資本金(拂込済)..... 1,000,000

決算昭和十五年五月三十日
資產之部
土地建物營業權..... 351,995
取引員組合勘定..... 247,908
有價證券勘定..... 2,246,332
貸金勘定..... 2,243,760
貸付金代用見返..... 6,462,314
取引所勘定..... 1,285,497
實物勘定..... 166,902
銀行預金及現金..... 91,276
合計..... 13,096,984

負債之部

資本金..... 1,000,000
積立金..... 56,482
借入金..... 3,440,000
委託擔據金及代用證券..... 6,929,409
客先勘定..... 1,618,082
前期繰越金..... 4,106
當期利益金..... 48,902
合計..... 13,096,984

●製立高井組

芝區仲門前町二ノ四
目的 土木建築請負
資本金(拂込済)..... 180,000
代表取締役 高 井 勝 一

●製立高泉シャリ工工場

本所區堅川町一ノ三
設立 昭和十年九月 出資人員 4 名
資本金..... 200,000
大社員氏名出資額
高 畑 豊 次 郎 (無) 150,000

●製立高石商店

本所區綠町四丁目
目的 木材ノ賣買
資本金(拂込済)..... 180,000
代表取締役 石 井 貞 次

●製立高羽商店

麹町區麹町三ノ二
設立 大正十二年十二月 株數 20,000
目的 内外製品貿易物賣買
資本金1,000,000 拂込 600,000
社 長 高 羽 憲 兵 衛
代表取締役 高 羽 憲 次
取 締 役 高 羽 達 太郎 海 老 根 重 藏
高 羽 義 治
監 査 役 高 羽 國 良
同 高 羽 兼 次 郎

●製立高畑礦業株式會社

日本橋區通二ノ二
設立 昭和十年七月 株數 20,000
目的 公債社債株式ノ賣買及受
託引受募集
資本金(拂込済)..... 150,000
取締役 池 田 常 藏

● **高畑金山**
芝區濱松町二ノ二
設立 大正八年二月 株數 10,000
資本金 500,000 拂込 125,000
取締役 小林 達之助
副 北代 成業
監査役 志村 保一
同 新井 瀧治

● **高濱鑄工所**
日本橋區通三ノ四ノ一
自動車内燃機關兵器軍需
目的 品航空機及部品品の鑄
造製造加工並販賣
資本金(拂込済)..... 180,000
取締役 梁瀬 長太郎

● **高濱工業株式會社**
京橋區木挽町バノ四
目的 航空機自動車部品諸機械
の製造加工設計製造鑄造
資本金(拂込済)..... 150,000
代表取締役 原 哲一

● **高橋商店**
澁谷區千駄ヶ谷二ノ三九
目的 有價証券ノ賣買
資本金(拂込済)..... 150,000
代表取締役 高橋 駒次郎
支 店 牛込區櫻町二〇

● **高橋商店**
京橋區銀座西四ノ五
設立 昭和十五年五月 株數 10,000
毛織物製絨織紗洋反物並
目的 洋服附屬品ノ販賣洋服生
地ノ裁斷並縫製
資本金(拂込済)..... 1,000,000
決算 昭和十四年十二月卅一日
資産之部

建物..... 329,500
什器造作..... 34,071
營業權..... 168,000
商品..... 152,882
買掛金..... 51,401
受取手形..... 100
振替貯金..... 2,000
定期預金..... 150,909
當座預金..... 210,911
現金..... 5,292
合計..... 1,104,159

負債之部
資本金..... 1,000,000
法定積立金..... 21,000
別途積立金..... 19,000
退職手當基金..... 8,000
前期繰越金..... 4,170
當期純益金..... 51,989
合計..... 1,104,159

代表取締役 高橋 次助
取締役 高橋 興八
同 高橋 孝
監査役 高島 菊治郎

● **高橋商店**
京橋區銀座西四ノ五
設立 昭和十五年五月 株數 10,000
毛織物製絨織紗洋反物並
目的 洋服附屬品ノ販賣洋服生
地ノ裁斷並縫製
資本金(拂込済)..... 1,000,000
決算 昭和十四年十二月卅一日
資産之部

● **高橋商店**
京橋區銀座西四ノ五
設立 昭和十五年五月 株數 10,000
毛織物製絨織紗洋反物並
目的 洋服附屬品ノ販賣洋服生
地ノ裁斷並縫製
資本金(拂込済)..... 1,000,000
決算 昭和十四年十二月卅一日
資産之部

● **高橋保全株式會社**
足立區千住仲町二四
設立 大正八年八月 株數 5,000
目的 不動産管理金融
資本金(拂込済)..... 500,000
決算 昭和十四年十二月三十日
資産之部

土地..... 165,889
建物..... 308,302
貸金..... 49,795
假拂金..... 1,285
未收勘定..... 5,846
銀行預金..... 11,473
現金..... 11,387
合計..... 553,977

負債之部
資本金..... 500,000
積立金..... 2,500
株金..... 10,514
借入金..... 20,000
未拂金..... 4,500
利益金..... 16,465
合計..... 553,977

● **高橋商店**
澁谷區千駄ヶ谷二ノ三九
目的 有價証券ノ賣買
資本金(拂込済)..... 150,000
代表取締役 高橋 駒次郎
支 店 牛込區櫻町二〇

● **高橋商店**
京橋區銀座西四ノ五
設立 昭和十五年五月 株數 10,000
毛織物製絨織紗洋反物並
目的 洋服附屬品ノ販賣洋服生
地ノ裁斷並縫製
資本金(拂込済)..... 1,000,000
決算 昭和十四年十二月卅一日
資産之部

● **高橋商店**
京橋區銀座西四ノ五
設立 昭和十五年五月 株數 10,000
毛織物製絨織紗洋反物並
目的 洋服附屬品ノ販賣洋服生
地ノ裁斷並縫製
資本金(拂込済)..... 1,000,000
決算 昭和十四年十二月卅一日
資産之部

● **高橋商店**
京橋區銀座西四ノ五
設立 昭和十五年五月 株數 10,000
毛織物製絨織紗洋反物並
目的 洋服附屬品ノ販賣洋服生
地ノ裁斷並縫製
資本金(拂込済)..... 1,000,000
決算 昭和十四年十二月卅一日
資産之部

● **高橋商店**
京橋區銀座西四ノ五
設立 昭和十五年五月 株數 10,000
毛織物製絨織紗洋反物並
目的 洋服附屬品ノ販賣洋服生
地ノ裁斷並縫製
資本金(拂込済)..... 1,000,000
決算 昭和十四年十二月卅一日
資産之部

● **高橋商店**
京橋區銀座西四ノ五
設立 昭和十五年五月 株數 10,000
毛織物製絨織紗洋反物並
目的 洋服附屬品ノ販賣洋服生
地ノ裁斷並縫製
資本金(拂込済)..... 1,000,000
決算 昭和十四年十二月卅一日
資産之部

● **高橋保全株式會社**
足立區千住仲町二四
設立 大正八年八月 株數 5,000
目的 不動産管理金融
資本金(拂込済)..... 500,000
決算 昭和十四年十二月三十日
資産之部

土地..... 165,889
建物..... 308,302
貸金..... 49,795
假拂金..... 1,285
未收勘定..... 5,846
銀行預金..... 11,473
現金..... 11,387
合計..... 553,977

負債之部
資本金..... 500,000
積立金..... 2,500
株金..... 10,514
借入金..... 20,000
未拂金..... 4,500
利益金..... 16,465
合計..... 553,977

● **高橋商店**
澁谷區千駄ヶ谷二ノ三九
目的 有價証券ノ賣買
資本金(拂込済)..... 150,000
代表取締役 高橋 駒次郎
支 店 牛込區櫻町二〇

● **高橋商店**
京橋區銀座西四ノ五
設立 昭和十五年五月 株數 10,000
毛織物製絨織紗洋反物並
目的 洋服附屬品ノ販賣洋服生
地ノ裁斷並縫製
資本金(拂込済)..... 1,000,000
決算 昭和十四年十二月卅一日
資産之部

● **高橋商店**
京橋區銀座西四ノ五
設立 昭和十五年五月 株數 10,000
毛織物製絨織紗洋反物並
目的 洋服附屬品ノ販賣洋服生
地ノ裁斷並縫製
資本金(拂込済)..... 1,000,000
決算 昭和十四年十二月卅一日
資産之部

● **高橋商店**
京橋區銀座西四ノ五
設立 昭和十五年五月 株數 10,000
毛織物製絨織紗洋反物並
目的 洋服附屬品ノ販賣洋服生
地ノ裁斷並縫製
資本金(拂込済)..... 1,000,000
決算 昭和十四年十二月卅一日
資産之部

● **高橋商店**
京橋區銀座西四ノ五
設立 昭和十五年五月 株數 10,000
毛織物製絨織紗洋反物並
目的 洋服附屬品ノ販賣洋服生
地ノ裁斷並縫製
資本金(拂込済)..... 1,000,000
決算 昭和十四年十二月卅一日
資産之部

● **高橋商店**
京橋區銀座西四ノ五
設立 昭和十五年五月 株數 10,000
毛織物製絨織紗洋反物並
目的 洋服附屬品ノ販賣洋服生
地ノ裁斷並縫製
資本金(拂込済)..... 1,000,000
決算 昭和十四年十二月卅一日
資産之部

● **高橋鐵工所**
江戸川區逆井二ノ四四九
設立 昭和十年十二月 株數 8,000
資本金 400,000 拂込 200,000
代表取締役 高橋 かつ
取締役 高橋 吉郎
同 野口 柳吉
監査役 小林 祐之

● **高橋鐵工所**
城東區南砂町七ノ四二
設立 昭和十年十二月 株數 8,000
資本金 400,000 拂込 200,000
代表取締役 高橋 かつ
取締役 高橋 吉郎
同 野口 柳吉
監査役 小林 祐之

● **高橋鐵工所**
城東區南砂町七ノ四二
設立 昭和十年十二月 株數 8,000
資本金 400,000 拂込 200,000
代表取締役 高橋 かつ
取締役 高橋 吉郎
同 野口 柳吉
監査役 小林 祐之

● **高橋鐵工所**
城東區南砂町七ノ四二
設立 昭和十年十二月 株數 8,000
資本金 400,000 拂込 200,000
代表取締役 高橋 かつ
取締役 高橋 吉郎
同 野口 柳吉
監査役 小林 祐之

● **高橋鐵工所**
城東區南砂町七ノ四二
設立 昭和十年十二月 株數 8,000
資本金 400,000 拂込 200,000
代表取締役 高橋 かつ
取締役 高橋 吉郎
同 野口 柳吉
監査役 小林 祐之

● **高橋鐵工所**
城東區南砂町七ノ四二
設立 昭和十年十二月 株數 8,000
資本金 400,000 拂込 200,000
代表取締役 高橋 かつ
取締役 高橋 吉郎
同 野口 柳吉
監査役 小林 祐之

● **高橋鐵工所**
城東區南砂町七ノ四二
設立 昭和十年十二月 株數 8,000
資本金 400,000 拂込 200,000
代表取締役 高橋 かつ
取締役 高橋 吉郎
同 野口 柳吉
監査役 小林 祐之

● **高橋鐵工所**
城東區南砂町七ノ四二
設立 昭和十年十二月 株數 8,000
資本金 400,000 拂込 200,000
代表取締役 高橋 かつ
取締役 高橋 吉郎
同 野口 柳吉
監査役 小林 祐之

● **高橋鐵工所**
城東區南砂町七ノ四二
設立 昭和十年十二月 株數 8,000
資本金 400,000 拂込 200,000
代表取締役 高橋 かつ
取締役 高橋 吉郎
同 野口 柳吉
監査役 小林 祐之

● **高橋伸銅所**
本所區菊川町三ノ一三
設立 昭和十三年一月 株數 8,000
資本金 400,000 拂込 200,000
代表取締役 高橋 かつ
取締役 高橋 吉郎
同 野口 柳吉
監査役 小林 祐之

● **高橋伸銅所**
本所區菊川町三ノ一三
設立 昭和十三年一月 株數 8,000
資本金 400,000 拂込 200,000
代表取締役 高橋 かつ
取締役 高橋 吉郎
同 野口 柳吉
監査役 小林 祐之

● **高橋伸銅所**
本所區菊川町三ノ一三
設立 昭和十三年一月 株數 8,000
資本金 400,000 拂込 200,000
代表取締役 高橋 かつ
取締役 高橋 吉郎
同 野口 柳吉
監査役 小林 祐之

● **高橋伸銅所**
本所區菊川町三ノ一三
設立 昭和十三年一月 株數 8,000
資本金 400,000 拂込 200,000
代表取締役 高橋 かつ
取締役 高橋 吉郎
同 野口 柳吉
監査役 小林 祐之

● **高橋伸銅所**
本所區菊川町三ノ一三
設立 昭和十三年一月 株數 8,000
資本金 400,000 拂込 200,000
代表取締役 高橋 かつ
取締役 高橋 吉郎
同 野口 柳吉
監査役 小林 祐之

● **高橋伸銅所**
本所區菊川町三ノ一三
設立 昭和十三年一月 株數 8,000
資本金 400,000 拂込 200,000
代表取締役 高橋 かつ
取締役 高橋 吉郎
同 野口 柳吉
監査役 小林 祐之

● **高橋伸銅所**
本所區菊川町三ノ一三
設立 昭和十三年一月 株數 8,000
資本金 400,000 拂込 200,000
代表取締役 高橋 かつ
取締役 高橋 吉郎
同 野口 柳吉
監査役 小林 祐之

● **高橋伸銅所**
本所區菊川町三ノ一三
設立 昭和十三年一月 株數 8,000
資本金 400,000 拂込 200,000
代表取締役 高橋 かつ
取締役 高橋 吉郎
同 野口 柳吉
監査役 小林 祐之

● **高橋伸銅所**
本所區菊川町三ノ一三
設立 昭和十三年一月 株數 8,000
資本金 400,000 拂込 200,000
代表取締役 高橋 かつ
取締役 高橋 吉郎
同 野口 柳吉
監査役 小林 祐之

● **高千穂商會**
澁谷區千駄ヶ谷原町八四五
設立 大正八年十月 株數 20,000
目的 顯微鏡其他光學器機製作
販賣
資本金(拂込済)..... 1,000,000
決算 昭和十四年十月三十一日
資産之部

土地建物..... 227,830
機械器具什器..... 573,364
營業權特許權..... 90,000
有價証券..... 4,988
材料及原料..... 278,093
消耗品..... 1,433
仕掛品半製品..... 460,914
委託品..... 116,233
製品..... 3,024
得意先..... 220,861
營業所..... 5,742
受取手形..... 12,893
假拂金..... 81,568
銀行預金..... 175,128
振替貯金..... 3,229
現金..... 1,507
合計..... 2,256,807

負債之部
法定積立金..... 1,000,000
法外積立金..... 46,000
別途積立金..... 23,500
固定資産償却積立金..... 22,500
使用金福利基金..... 23,500
退職手當積立金..... 16,418
退職積立金..... 1,922
支拂手形..... 63,940
借入金..... 659,505
割引手形..... 9,057
掛買金..... 84,394
假受金..... 107,517
未拂金..... 12,450
未拂配當金..... 363
繰越利益金..... 50,263
納税引當金..... 30,000
當期純益金..... 105,472
合計..... 2,256,807

● **高千穂商會**
澁谷區千駄ヶ谷原町八四五
設立 大正八年十月 株數 20,000
目的 顯微鏡其他光學器機製作
販賣
資本金(拂込済)..... 1,000,000
決算 昭和十四年十月三十一日
資産之部

● **高千穂商會**
澁谷區千駄ヶ谷原町八四五
設立 大正八年十月 株數 20,000
目的 顯微鏡其他光學器機製作
販賣
資本金(拂込済)..... 1,000,000
決算 昭和十四年十月三十一日
資産之部

● **高千穂商會**
澁谷區千駄ヶ谷原町八四五
設立 大正八年十月 株數 20,000
目的 顯微鏡其他光學器機製作
販賣
資本金(拂込済)..... 1,000,000
決算 昭和十四年十月三十一日
資産之部

● **高千穂商會**
澁谷區千駄ヶ谷原町八四五
設立 大正八年十月 株數 20,000
目的 顯微鏡其他光學器機製作
販賣
資本金(拂込済)..... 1,000,000
決算 昭和十四年十月三十一日
資産之部

● **高千穂商會**
澁谷區千駄ヶ谷原町八四五
設立 大正八年十月 株數 20,000
目的 顯微鏡其他光學器機製作
販賣
資本金(拂込済)..... 1,000,000
決算 昭和十四年十月三十一日
資産之部

● **高千穂商會**
澁谷區千駄ヶ谷原町八四五
設立 大正八年十月 株數 20,000
目的 顯微鏡其他光學器機製作
販賣
資本金(拂込済)..... 1,000,000
決算 昭和十四年十月三十一日
資産之部

● **高千穂製紙株式會社**
澁谷區千駄ヶ谷原町八四五
設立 昭和十二年六月 株數 40,000
目的 製紙及パルプ製造並之レ
加工販賣
資本金(拂込済)..... 2,000,000
決算 昭和十四年十一月三十日
資産之部

固定資産..... 2,476,122
製品及諸材料..... 852,543
流動資産..... 506,927
雜勘定..... 330,927
合計..... 4,166,379

負債之部
資本金..... 2,000,000
法定積立金..... 15,000
別途積立金..... 20,000
長期負債..... 1,400,000
短期負債..... 541,015
雜勘定..... 64,989
前期繰越利益..... 14,813
當期利益..... 110,561
合計..... 4,166,379

● **高千穂製紙株式會社**
澁谷區千駄ヶ谷原町八四五
設立 昭和十二年六月 株數 40,000
目的 製紙及パルプ製造並之レ
加工販賣
資本金(拂込済)..... 2,000,000
決算 昭和十四年十一月三十日
資産之部

● **高千穂製紙株式會社**
澁谷區千駄ヶ谷原町八四五
設立 昭和十二年六月 株數 40,000
目的 製紙及パルプ製造並之レ
加工販賣
資本金(拂込済)..... 2,000,000
決算 昭和十四年十一月三十日
資産之部

● **高千穂製紙株式會社**
澁谷區千駄ヶ谷原町八四五
設立 昭和十二年六月 株數 40,000
目的 製紙及パルプ製造並之レ
加工販賣
資本金(拂込済)..... 2,000,000
決算 昭和十四年十一月三十日
資産之部

● **高千穂製紙株式會社**
澁谷區千駄ヶ谷原町八四五
設立 昭和十二年六月 株數 40,000
目的 製紙及パルプ製造並之レ
加工販賣
資本金(拂込済)..... 2,000,000
決算 昭和十四年十一月三十日
資産之部

● **高千穂製紙株式會社**
澁谷區千駄ヶ谷原町八四五
設立 昭和十二年六月 株數 40,000
目的 製紙及パルプ製造並之レ
加工販賣
資本金(拂込済)..... 2,000,000
決算 昭和十四年十一月三十日
資産之部

● **高千穂製紙株式會社**
澁谷區千駄ヶ谷原町八四五
設立 昭和十二年六月 株數 40,000
目的 製紙及パルプ製造並之レ
加工販賣
資本金(拂込済)..... 2,000,000
決算 昭和十四年十一月三十日
資産之部

● **高千穂製紙株式會社**
澁谷區千駄ヶ谷原町八四五
設立 昭和十二年六月 株數 40,000
目的 製紙及パルプ製造並之レ
加工販賣
資本金(拂込済)..... 2,000,000
決算 昭和十四年十一月三十日
資産之部

● **高千穂製紙株式會社**
澁谷區千駄ヶ谷原町八四五
設立 昭和十二年六月 株數 40,000
目的 製紙及パルプ製造並之レ
加工販賣
資本金(拂込済)..... 2,000,000
決算 昭和十四年十一月三十日
資産之部

● **高千穂製紙株式會社**
澁谷區千駄ヶ谷原町八四五
設立 昭和十二年六月 株數 40,000
目的 製紙及パルプ製造並之レ
加工販賣
資本金(拂込済)..... 2,000,000
決算 昭和十四年十一月三十日
資産之部

● **高千穂製紙株式會社**
澁谷區千駄ヶ谷原町八四五
設立 昭和十二年六月 株數 40,000
目的 製紙及パルプ製造並之レ
加工販賣
資本金(拂込済)..... 2,000,000
決算 昭和十四年十一月三十日
資産之部

● **高千穂製紙株式會社**
澁谷區千駄ヶ谷原町八四五
設立 昭和十二年六月 株數 40,000
目的 製紙及パルプ製造並之レ
加工販賣
資本金(拂込済)..... 2,000,000
決算 昭和十四年十一月三十日
資産之部

● **高千穂製紙株式會社**
澁谷區千駄ヶ谷原町八四五
設立 昭和十二年六月 株數 40,000
目的 製紙及パルプ製造並之レ
加工販賣
資本金(拂込済)..... 2,000,000
決算 昭和十四年十一月三十日
資産之部

● **高千穂製紙株式會社**
澁谷區千駄ヶ谷原町八四五
設立 昭和十二年六月 株數 40,000
目的 製紙及パルプ製造並之レ
加工販賣
資本金(拂込済)..... 2,000,000
決算 昭和十四年十一月三十日
資産之部

● **高千穂製紙株式會社**
澁谷區千駄ヶ谷原町八四五
設立 昭和十二年六月 株數 40,000
目的 製紙及パルプ製造並之レ
加工販賣
資本金(拂込済)..... 2,000,000
決算 昭和十四年十一月三十日
資産之部

● **高千穂製紙株式會社**
澁谷區千駄ヶ谷原町八四五
設立 昭和十二年六月 株數 40,000
目的 製紙及パルプ製造並之レ
加工販賣
資本金(拂込済)..... 2,000,000
決算 昭和十四年十一月三十日
資産之部

●高尾製作所
城東區龜戸町七ノ一二二
目的 起重機捲揚機等
資本金…………… 50,000

●高岡本店
神田區神保町一ノ五
目的 書籍出版
資本金(拂込済)…………… 100,000
代表取締役 高岡安太郎

●高岡電球株式會社
品川區大井元芝町九一七
資本金(拂込済)…………… 110,000
代表取締役 八尾外美男

●高岡金太郎商店
日本橋區本町三ノ八
目的 建築用金物ノ製造
資本金…………… 85,000

●高龜商店
神田區龜島町四一
目的 羅紗綿布ノ販賣
資本金(拂込済)…………… 100,000
專務取締役 高橋龜太郎

●高田商會
龜町區丸ノ内二ノ六
設立 大正十四年七月 株數 60,000
資本金…………… 3,000,000
内拂込額…………… 750,000
決算 昭和十四年十二月卅一日

資產之部
未拂込株金…………… 2,250,000
建物…………… 8,252
有價證券…………… 424,817
在庫品勘定…………… 38,059
商品勘定…………… 339,317
未着商品勘定…………… 104,790
前拂金…………… 804,925
得意先勘定…………… 2,109,847
受取手形…………… 341,157
割引手形見返…………… 38,419
假拂金…………… 84,862
代理店勘定…………… 5,931
什器…………… 53,857
銀行預金…………… 3,199,925
現金…………… 19,756
合計…………… 9,823,822

負債之部
資本金…………… 3,000,000
法定積立金…………… 118,500
別途積立金…………… 703,500
社員退職基金…………… 32,000
未拂株主配當金…………… 1,446
假受金…………… 64,143
荷爲替手形勘定…………… 718,464
仕入先勘定…………… 1,779,063
未拂掛…………… 55,741
前受金…………… 811,973
割引手形…………… 38,319
支拂手形…………… 2,177,242
前期繰越金…………… 36,042
當期純益金…………… 287,386
合計…………… 9,823,822
取締役社長 杉野文六郎

常務取締役 眞敏軍
古見 眞敏軍
高田 眞敏軍
取締役 津村 徹
原田 生世
作田 敏世
監査役 松原 銳藏
同 小國 清三
顧問 小鬼 俊三

●高田製作所
北區中之島二ノ二
○(ゴーンビ
ル)
中區門前町三ノ二
五(大成無盡株式
會社内)
門司市西本町一ノ
九四七
大連市敷島町四九
(五品ビル)
北京支店 北京東四牌樓十一
條胡同十三號
69 Old Broad St.
reet London C.
E. 2.
吳出張所 吳市藏本通五ノ一
○
神戸出張所 神戸區海岸通(商
船ビル)
佐世保出張所 佐世保市比良町一
七五
舞鶴出張所 舞鶴市宇濱三二
三
横須賀出張所 横須賀市稻岡町一
三
札幌出張所 札幌市北二條西三
ノ一(富國館内)
京城出張所 京城府南大門通二
ノ一(日本生命ビ
ル)
臺北出張所 臺北市京町二ノ二
奉天出張所 奉天市大和區加茂
町六
新京出張所 新京曙町三ノ二○
天津出張所 天津日本租界旭街
三九
紐育出張所 115, Broadway,
New York.
長崎代理店 長崎市千馬町一ノ
四株式會社澤山商
會
仙臺代理店 仙臺市裏五番町一
一(佐藤電氣工業
所)
上海代理店 上海漢口路第一三
○號(新井洋行)
T. Harada & Co.,
Spitalerstr. 16,
Hamburg 1,
Germany.
漢堡代理店

●高田工業所
小石川區大塚上町四
目的 水道衛生暖房其他室内設
備工事請負
資本金(拂込済)…………… 50,000

●高田工業所
京橋區八丁堀二ノ四
目的 冷房及暖房工事請負
資本金…………… 49,000

●高田企業合資會社
龜町區四番町二
目的 織物ノ製造販賣並不動産
ノ買及投資
資本金…………… 100,000

●高田製藥所
淀橋區角第一ノ八七九
資本金(拂込済)…………… 100,000
代表取締役 高田源三郎

●高田製作所
(高田商事株式會社改稱)
芝區田村町一ノ三
設立 昭和七年三月 株數 15,000
資本金 750,000 拂込 500,000
代表取締役 高田三三郎

●高津商店
日本橋區小網町二ノ九
設立 大正九年十二月 株數 6,000
目的 砂糖水飴賣買
資本金 300,000 拂込 240,000
代表取締役 小佐貫一
取締役 尖道 鐵郎
同 川島 辰之助
監査役 赤井 知洗

●高津商店
日本橋區室町二ノ八
設立 大正七年十一月 株數 20,000
目的 鹽節海産物問屋業
資本金(拂込済)…………… 1,000,000

●高田合名會社
日本橋區小傳馬町三ノ八
資本金 150,000 目的 織物製造
代表社員 高田良平

●高田油脂工業株式會社
豐島區高田南町三ノ八二○
目的 油脂工業製品ノ製造販賣
附帶事業並新業=投資
資本金(拂込済)…………… 100,000

●高田茂裝束店
龜町區三番町一ノ一
資本金(拂込済)…………… 180,000
代表取締役 高田義男

●高田工業所
小石川區大塚上町四
目的 水道衛生暖房其他室内設
備工事請負
資本金(拂込済)…………… 50,000

●高田工業所
京橋區八丁堀二ノ四
目的 冷房及暖房工事請負
資本金…………… 49,000

●高田企業合資會社
龜町區四番町二
目的 織物ノ製造販賣並不動産
ノ買及投資
資本金…………… 100,000

●高田製藥所
淀橋區角第一ノ八七九
資本金(拂込済)…………… 100,000
代表取締役 高田源三郎

●高田製作所
(高田商事株式會社改稱)
芝區田村町一ノ三
設立 昭和七年三月 株數 15,000
資本金 750,000 拂込 500,000
代表取締役 高田三三郎

●高津商店
日本橋區小網町二ノ九
設立 大正九年十二月 株數 6,000
目的 砂糖水飴賣買
資本金 300,000 拂込 240,000
代表取締役 小佐貫一
取締役 尖道 鐵郎
同 川島 辰之助
監査役 赤井 知洗

●高津商店
日本橋區室町二ノ八
設立 大正七年十一月 株數 20,000
目的 鹽節海産物問屋業
資本金(拂込済)…………… 1,000,000

●高田合名會社
日本橋區小傳馬町三ノ八
資本金 150,000 目的 織物製造
代表社員 高田良平

●高田油脂工業株式會社
豐島區高田南町三ノ八二○
目的 油脂工業製品ノ製造販賣
附帶事業並新業=投資
資本金(拂込済)…………… 100,000

●高津株式會社
日本橋區室町二ノ八

●高津株式會社
日本橋區室町二ノ八

設立 大正十年三月 株數 40,000
目的 不動産及有價證券ノ保全
運用
資本金(拂込済)…………… 2,000,000
諸積立金…………… 126,000
決算 昭和十五年二月二十九日

資產之部
土地建物…………… 185,019
什器…………… 20,506
有價證券…………… 366,326
現在商品…………… 243,930
荷主並得意先勘定…………… 222,231
假支出金…………… 7,163
預金勘定…………… 37,847
金銀…………… 27,316
前期繰越損失金…………… 327,975
合計…………… 1,438,316

負債之部
資本金…………… 1,000,000
整理勘定…………… 14,981
借入金…………… 350,000
諸預り金…………… 55,076
當期純益金…………… 18,258
合計…………… 1,438,316

●高輪商會
芝區車町六四
目的 自動車航空機光學機械衛
器電機器具通信機
資本金(拂込済)…………… 100,000
取締役 愛澤信公

●高津螺子製作所
荒川區日暮里四ノ九五
資本金(拂込済)…………… 50,000

●高津航空工業株式會社
日本橋區室町二ノ八ノ一
目的 航空機部分品航空機ノ治
具
資本金 195,000 拂込 146,250
代表取締役 高津伊兵衛

●高津砂糖株式會社
日本橋區蠣鼓町一ノ四二
資本金 195,000 拂込 48,750

●高妻商店
京橋區靈岸島一ノ二
資本金…………… 75,000

●高槻絹絲株式會社
向島區隅田町二ノ一六二
設立 昭和六年十月 株數 40,000
資本金(拂込済)…………… 2,000,000

●高槻絹絲株式會社
向島區隅田町二ノ一六二

●高梨製造株式會社
瀧野川區中里町一三六
資本金(拂込済)…………… 90,000

●高梨無線電機株式會社
品川區大崎本町三ノ五六九
資本金(拂込済)…………… 100,000
代表取締役 高梨正朝

●高梨工業株式會社
京橋區銀座五ノ四
目的 諸機械水道瓦斯用品ノ製
作並販賣
資本金(拂込済)…………… 150,000
代表取締役 安達三雄

●高梨鐵工所
京橋區京橋三ノ一
資本金(拂込済)…………… 180,000
代表取締役 高梨久太郎

●高梨製作所
品川區東大崎二ノ二九
設立 昭和十二年十二月 株數 20,000
資本金 1,000,000 拂込 700,000
決算 昭和十五年十二月卅一日

●高野研究會
中野區本町通四ノ三○
目的 藥品及藥品部外品賣藥業
目的 養食料品ノ製造販賣
資本金(拂込済)…………… 50,000

●高野産業株式會社
(株式會社高野鐵工所改稱)
京橋區京橋一ノ二
目的 諸機械器具製作各種食料
品及土木材料販賣
資本金(拂込済)…………… 100,000
代表取締役 高野政造

●高野製作所
荒川區尾久町六ノ六○
目的 諸機械ノ製作販賣
資本金…………… 130,000
代表社員 高野直衛

●高野組
京橋區京橋一ノ二
目的 土木建築請負其他
資本金(拂込済)…………… 100,000
專務取締役 高野政造

●高登伸鐵所
深川區扇橋三ノ八
目的 磨シヤフトノ製造
資本金…………… 50,000

●高藏工業株式會社
京橋區室町一ノ七
目的 研磨材料研磨用品等化學
工業品ノ製造販賣

●高藏工業株式會社
京橋區室町一ノ七

伊藤 松太郎 高梨 ヲカ
田中 眞一郎
監査役 高梨 泰

●高村不動産合資會社
本郷區東竹町五
資本金…………… 50,000

●高ノ倉鑛業株式會社
龜町區丸ノ内三ノ二
設立 昭和八年三月 株數 9,000
資本金(拂込済)…………… 450,000
代表取締役 矢崎 曠
取締役 棚橋 實五郎 大塚 宣治
中野 芳太郎 棚橋 幹一
監査役 鈴木 德三郎
同 嶺 駒夫

●高野商店
淀橋區角第一ノ一三
設立 昭和八年三月 出資人員 9名
目的 果實販賣飲食物販賣不動
產賃付管理
資本金…………… 320,000
代表社員 高野吉太郎
大社員氏名及出資額
高野吉太郎 287,000
高野登里 16,000

●高野研究會
中野區本町通四ノ三○
目的 藥品及藥品部外品賣藥業
目的 養食料品ノ製造販賣
資本金(拂込済)…………… 50,000

●高野産業株式會社
(株式會社高野鐵工所改稱)
京橋區京橋一ノ二
目的 諸機械器具製作各種食料
品及土木材料販賣
資本金(拂込済)…………… 100,000
代表取締役 高野政造

●高野製作所
荒川區尾久町六ノ六○
目的 諸機械ノ製作販賣
資本金…………… 130,000
代表社員 高野直衛

●高野組
京橋區京橋一ノ二
目的 土木建築請負其他
資本金(拂込済)…………… 100,000
專務取締役 高野政造

●高登伸鐵所
深川區扇橋三ノ八
目的 磨シヤフトノ製造
資本金…………… 50,000

●高藏工業株式會社
京橋區室町一ノ七
目的 研磨材料研磨用品等化學
工業品ノ製造販賣

●高藏工業株式會社
京橋區室町一ノ七

●高藏工業株式會社
京橋區室町一ノ七

資本金(拂込済)…………… 180,000
代表取締役 高橋 保

●高柳商店
日橋區大傳馬町一ノ四
設立 大正七年三月 出資人員 5名
目的 綿糸人造絹糸卸販賣業
資本金…………… 500,000
代表社員 高柳直兵衛
社員氏名及出資額
高柳直兵衛 350,000
高柳 婦之 50,000
高柳 康夫 50,000
高柳 新次郎 25,000
高柳 敏浩 25,000

●高柳保財會
日本橋區大傳馬町一ノ四
設立 大正九年十月 出資人員 12名
目的 財產ノ利殖
資本金…………… 500,000
代表社員 高柳直兵衛
社員氏名及出資額
高柳直兵衛 5,000
高柳 婦之 5,000
高柳 新次郎 50,000
高柳 敏浩 50,000
高柳 康夫 150,000
高柳 六名 240,000

●高柳合資會社
神田區小川町三ノ二二
設立 大正八年三月 出資人員 3名
目的 不動産有價證券所有
資本金…………… 250,000
社員氏名及出資額
高柳 正雄 200,000
高柳 けるゑ 50,000

●高柳製作所
淺草區北清島町七五
トウチランプ(ガンリン
目的 噴霧器)ノ製造電線接續
管端子函配線函ノ製造
資本金 100,000 拂込 50,000
代表取締役 高柳友太郎

●高柳製作所
淺草區北清島町七五
トウチランプ(ガンリン
目的 噴霧器)ノ製造電線接續
管端子函配線函ノ製造
資本金 100,000 拂込 50,000
代表取締役 高柳友太郎

●高柳製作所
淺草區北清島町七五
トウチランプ(ガンリン
目的 噴霧器)ノ製造電線接續
管端子函配線函ノ製造
資本金 100,000 拂込 50,000
代表取締役 高柳友太郎

●高柳製作所
淺草區北清島町七五
トウチランプ(ガンリン
目的 噴霧器)ノ製造電線接續
管端子函配線函ノ製造
資本金 100,000 拂込 50,000
代表取締役 高柳友太郎

●高柳製作所
淺草區北清島町七五
トウチランプ(ガンリン
目的 噴霧器)ノ製造電線接續
管端子函配線函ノ製造
資本金 100,000 拂込 50,000
代表取締役 高柳友太郎

●高柳製作所
淺草區北清島町七五
トウチランプ(ガンリン
目的 噴霧器)ノ製造電線接續
管端子函配線函ノ製造
資本金 100,000 拂込 50,000
代表取締役 高柳友太郎

●高柳製作所
淺草區北清島町七五
トウチランプ(ガンリン
目的 噴霧器)ノ製造電線接續
管端子函配線函ノ製造
資本金 100,000 拂込 50,000
代表取締役 高柳友太郎

●高柳製作所
淺草區北清島町七五
トウチランプ(ガンリン
目的 噴霧器)ノ製造電線接續
管端子函配線函ノ製造
資本金 100,000 拂込 50,000
代表取締役 高柳友太郎

●高山質店
目黒區上目黒四ノ二一七○
資本金…………… 76,000

●高安合資會社
神田區美土代町十一
設立 大正三年六月 出資人員 6名
目的 各種雜物及同加工品及工
具ノ販賣並=代理
資本金…………… 450,000
代表社員 高安徳治郎
社員氏名及出資額
高安徳治郎 392,200
高安 九藏 22,000
高安 進一 10,000
高安 良雄 10,000
高安 英雄 10,000
高安 よね 5,800

●高安合資會社
神田區美土代町十一
設立 大正三年六月 出資人員 6名
目的 各種雜物及同加工品及工
具ノ販賣並=代理
資本金…………… 450,000
代表社員 高安徳治郎
社員氏名及出資額
高安徳治郎 392,200
高安 九藏 22,000
高安 進一 10,000
高安 良雄 10,000
高安 英雄 10,000
高安 よね 5,800

●高安合資會社
神田區美土代町十一
設立 大正三年六月 出資人員 6名
目的 各種雜物及同加工品及工
具ノ販賣並=代理
資本金…………… 450,000
代表社員 高安徳治郎
社員氏名及出資額
高安徳治郎 392,200
高安 九藏 22,000
高安 進一 10,000
高安 良雄 10,000
高安 英雄 10,000
高安 よね 5,800

●高安合資會社
神田區美土代町十一
設立 大正三年六月 出資人員 6名
目的 各種雜物及同加工品及工
具ノ販賣並=代理
資本金…………… 450,000
代表社員 高安徳治郎
社員氏名及出資額
高安徳治郎 392,200
高安 九藏 22,000
高安 進一 10,000
高安 良雄 10,000
高安 英雄 10,000
高安 よね 5,800

●高安合資會社
神田區美土代町十一
設立 大正三年六月 出資人員 6名
目的 各種雜物及同加工品及工
具ノ販賣並=代理
資本金…………… 450,000
代表社員 高安徳治郎
社員氏名及出資額
高安徳治郎 392,200
高安 九藏 22,000
高安 進一 10,000
高安 良雄 10,000
高安 英雄 10,000
高安 よね 5,800

●高安合資會社
神田區美土代町十一
設立 大正三年六月 出資人員 6名
目的 各種雜物及同加工品及工
具ノ販賣並=代理
資本金…………… 450,000
代表社員 高安徳治郎
社員氏名及出資額
高安徳治郎 392,200
高安 九藏 22,000
高安 進一 10,000
高安 良雄 10,000
高安 英雄 10,000
高安 よね 5,800

●高安合資會社
神田區美土代町十一
設立 大正三年六月 出資人員 6名
目的 各種雜物及同加工品及工
具ノ販賣並=代理
資本金…………… 450,000
代表社員 高安徳治郎
社員氏名及出資額
高安徳治郎 392,200
高安 九藏 22,000
高安 進一 10,000
高安 良雄 10,000
高安 英雄 10,000
高安 よね 5,800

●高安合資會社
神田區美土代町十一
設立 大正三年六月 出資人員 6名
目的 各種雜物及同加工品及工
具ノ販賣並=代理
資本金…………… 450,000
代表社員 高安徳治郎
社員氏名及出資額
高安徳治郎 392,200
高安 九藏 22,000
高安 進一 10,000
高安 良雄 10,000
高安 英雄 10,000
高安 よね 5,800

●高安合資會社
神田區美土代町十一
設立 大正三年六月 出資人員 6名
目的 各種雜物及同加工品及工
具ノ販賣並=代理
資本金…………… 450,000
代表社員 高安徳治郎
社員氏名及出資額
高安徳治郎 392,200
高安 九藏 22,000
高安 進一 10,000
高安 良雄 10,000
高安 英雄 10,000
高安 よね 5,800

●高安合資會社
神田區美土代町十一
設立 大正三年六月 出資人員 6名
目的 各種雜物及同加工品及工
具ノ販賣並=代理
資本金…………… 450,000
代表社員 高安徳治郎
社員氏名及出資額
高安徳治郎 392,200
高安 九藏 22,000
高安 進一 10,000
高安 良雄 10,000
高安 英雄 10,000
高安 よね 5,800

●高安合資會社
神田區美土代町十一
設立 大正三年六月 出資人員 6名
目的 各種雜物及同加工品及工
具ノ販賣並=代理
資本金…………… 450,000
代表社員 高安徳治郎
社員氏名及出資額
高安徳治郎 392,200
高安 九藏 22,000
高安 進一 10,000
高安 良雄 10,000
高安 英雄 10,000
高安 よね 5,800

取締役 新井 泰
同 藤村 久三郎
監查役 伊藤 鐵之助

●高砂鍛工株式會社
向島區若橋町西八ノ三九
軍需金屬部分品ノ鍛冶一
目的 切機械附屬品自動車飛行
機ノ部分品製作
資本金 140,000 拂込 70,000
代表取締役 松原 省吾

●高砂煖房工事株式會社
麴町區丸ノ内一ノ六
設立 大正二年十一月 株數 10,000
資本金 500,000
内拂込額 250,000
決算 昭和十四年十一月三十日

資產之部
未拂込株金 250,000
諸所有物勘定 149,350
得意先勘定 5,968,742
受取手形 113,880
賣掛金 29,213
諸債掛金 59,973
化學洗滌部勘定 71,486
預ケ金及現金 995,986
合計 7,638,630

負債之部
資本金 500,000
諸積立金 514,601
工事及仕入勘定 5,516,617
支拂手形 200,000
大阪出張所勘定 3,908
未拂金 532,446
假受金 21,150
利益金並繰越金 349,908
合計 7,638,630

繰越及当期純益金 349,908
内諸積立金 35,900
賞與金 2,000
配當年一割五分(前期同) 18,950
後期繰越金 289,158

專務取締役 柳町 政之助
常務取締役 小林 壬
取締役 板倉 勝朝
常任監查役 原 繁造
監查役 駒井 久夫
相談役 原 邦造

大株主(株主數12名)
高砂企業株式會社 7,900
原 邦造 1,000
原 繁造 200

工事部長 池田 進
大阪出張所 北區中之島三ノ三

●高砂運輸合資會社
品川區東大崎二ノ四三三
資本金 50,000

●高砂ゴム工業株式會社
目黒區上目黒二ノ一九四五
設立 大正十二年十一月 株數 10,000
目的 ゴム製品製造販賣
資本金(拂込済) 500,000
決算 昭和十四年十一月三十日

資產之部
土地建物築造物機械器具
582,455
投資勘定 60,897
原材料仕掛品製品 237,471
掛買受取手形預金現金 454,229
假勘定 33,589
合計 1,368,641

負債之部
株主勘定 532,500
掛買金及預金其他 676,156
引當金 20,615
假勘定 5,385
繰越及当期利益金 133,985
合計 1,368,641

繰越及当期純益金 133,985
内諸積立金 102,100
賞與金 3,000
配當年六分(前期同) 15,000
後期繰越金 13,885

專務取締役 原 繁造
社長 山本 米太郎
取締役 駒井 久吉 清水 半兵衛
長沼 彦三郎
常任監查役 原 三郎
相談役 原 邦造

大株主(株主數11名)
高砂企業株式會社 8,000
原 邦造 1,000
駒井 久吉 200

技師兼 長沼 彦三郎
工場長 石田 省三
營業部長 小島 廣志
會計課長 立川 定功
購買課長 活田 兼一
販賣課長 肥田 金之助

大阪出張所 西區京町堀上通三
ノ一三
所長 杉下 茂次
福岡出張所 福岡市上市小路町
一
所長 水野 惠五

●高砂工業株式會社
品川區五反田一ノ三八八
設立 大正二年十一月 株數 15,000
目的 乾電池製造
資本金 750,000
内拂込額 625,000
決算 昭和十四年十一月三十日

資產之部
土地建物築造物 166,270
機械器具什器 114,756
營業權 20,000
特許權 11,832
日野澤鐵山勘定 33,093
原料及半製品 445,636
製品及仕入商品 60,991
掛買金 279,023
受取手形 72,768
有價證券 1,430
投資勘定 46,516
預金及現金 90,702
合計 1,343,022

負債之部
資本金 500,000
法定積立金 17,400

別途積立金 26,000
社員積立金 13,544
工事退職手當積立金 5,479
借入金 482,300
未拂金 111,945
割引手形 6,362
支拂手形 71,534
假受金 2,769
得意先勘定 15,221
前期繰越金 20,635
当期利益金 70,429
合計 1,343,022

繰越及当期純益金 61,064
會 長 原 邦造
專務取締役 砂谷 智導
同 原 繁造
常務取締役 關 山 延
取締役 神津 民一郎
監查役 駒井 久吉
同 本 庄 忠治

●高砂製糖株式會社
麴町區内幸町二丁目
設立 大正十二年八月 株數 4,000
資本金 200,000 拂込 50,000
代表取締役 江森 増太郎
同 藤村 久平
監查役 伊藤 鐵之助
同 山 健太郎

●高砂製藥株式會社
四谷區内藤町一
資本金 150,000 拂込 37,500
代表取締役 坂本 一雄

●高砂製作所
澁野川區昭和町二ノ二四
目的 機械附屬品ノ製作
資本金(拂込済) 70,000

●高砂社
四谷區愛住町一二
資本金 50,000 目的 結婚紹介

●高砂商店
本所區厩橋一ノ一九
目的 旅行手類ノ附屬品製造販
賣

●高砂商店
芝區西大崎一ノ一五
目的 電氣機械器具
資本金(拂込済) 100,000
代表取締役 那須 二九郎

●高砂商店
品川區大井水神二〇六八
目的 鐵道及電氣用諸機械器具
資本金 50,000

●高木合名會社
麴町區丸ノ内三ノ六
設立 大正七年十月 出資人員3名
目的 諸事業投資
資本金 1,000,000

社長 高木 隆郎
專務理事 横田 八百吉
理事 横田 實一
同 福田 堅三
監事 高木 眞木彦

社員氏名及出資額
高木 隆郎 935,000
横田 八百吉 15,000
高木 眞木彦 50,000

漢口支店 中華民國漢口日本
租界西小路二
支店長 福田 堅三

負債之部
資本金 5,000,000
諸積立金 346,033
借入金 2,837,900
未拂金 675,511
支拂手形 1,040,633
割引手形 105,401
雜勘定 46,010
前期繰越金 59,532
当期利益金 647,244
合計 10,757,396

配當年一割二分(十五年上同)
會 長 原 邦造
專務取締役 砂谷 智導
同 原 繁造
常務取締役 關 山 延
取締役 神津 民一郎
監查役 駒井 久吉
同 本 庄 忠治

●高砂電氣工業株式會社
神田區豐島町九
資本金 100,000 拂込 50,000
代表取締役 服部 一郎

●高砂企業株式會社
京橋區銀座四ノ三富士ビル
設立 大正十年十月 株數 100,000
目的 不動産有價證券ノ所有
資本金 5,000,000
内拂込額 4,760,000
決算 昭和十四年十二月卅一日

資產之部
未拂込株金 2,400,000
土地 729,077
造替物 1,900
什器 14,558
所有有價證券 6,837,139
貸付金 2,475,726
假掛金 2,513
未收入金 110,849
預金及現金 47,524
合計 12,619,288

負債之部
株金 5,000,000
法定積立金 108,000
損失補填準備金 376,000
身元保證積立金 2,308
借入金 6,514,489
假受金 11,444
保險部勘定 18,446
未拂金 3,300
前期繰越金 141,420
当期利益金 441,879
合計 12,619,288

會 長 駒井 久吉
取締役 原 邦造
同 原 邦造

監查役 青木 鐵太郎
同 畔道 文藝

●高砂森製作所
品川區東大崎一ノ五〇八
設立 昭和十三年八月 株數 9,000
資本金(拂込済) 450,000

社長 砂谷 智導
專務取締役 原 繁造
常務取締役 森 米次郎
同 關 山 延
取締役 神津 民一郎
監查役 駒井 久吉
同 本 庄 忠治

●高砂製糖株式會社
麴町區内幸町二丁目
設立 大正十二年八月 株數 4,000
資本金 200,000 拂込 50,000
代表取締役 江森 増太郎
同 藤村 久平
監查役 伊藤 鐵之助
同 山 健太郎

●高砂製藥株式會社
四谷區内藤町一
資本金 150,000 拂込 37,500
代表取締役 坂本 一雄

●高砂製作所
澁野川區昭和町二ノ二四
目的 機械附屬品ノ製作
資本金(拂込済) 70,000

●高砂社
四谷區愛住町一二
資本金 50,000 目的 結婚紹介

●高砂商店
本所區厩橋一ノ一九
目的 旅行手類ノ附屬品製造販
賣

●高砂商店
芝區西大崎一ノ一五
目的 電氣機械器具
資本金(拂込済) 100,000
代表取締役 那須 二九郎

●高砂商店
品川區大井水神二〇六八
目的 鐵道及電氣用諸機械器具
資本金 50,000

●高木合名會社
麴町區丸ノ内三ノ六
設立 大正七年十月 出資人員3名
目的 諸事業投資
資本金 1,000,000

社長 高木 隆郎
專務理事 横田 八百吉
理事 横田 實一
同 福田 堅三
監事 高木 眞木彦

社員氏名及出資額
高木 隆郎 935,000
横田 八百吉 15,000
高木 眞木彦 50,000

漢口支店 中華民國漢口日本
租界西小路二
支店長 福田 堅三

前期繰越損金 513,124
合計 3,358,750

負債之部
株金 2,500,000
支拂手形 171,608
未拂金 8,937
借入金 626,550
假受金 5,750
当期利益金 45,905
合計 3,358,750

取締役社長 石崎 石三
常務取締役 京谷 大助
取締役 小野 義夫 寺尾 芳男
中島 孝夫 小島 俊文
廣木 四郎 比志 彦三
監查役 小川 榮富
同 玉川 一宅

大株主(株主數465名)
石崎 石三 18,207
平山 鼎 1,380

營業課長 南雲 富次郎
工務課長 松本 直寬
製造課長 畑 浩治

川口工場 川口市領家町
高崎工場 高崎市外下豊岡

●高木春吉商店
芝區田村町二ノ一五
資本金 100,000 目的 諸金物

●高木炭酸株式會社
江戸川區平井一ノ一七九一
資本金(拂込済) 180,000
代表取締役 高木 六太郎

●高木工業所
城東區大島町六ノ七五八
資本金 50,000

●高木鐵工所
小石川區中富坂町六
目的 軍用器具工具諸機械製作
資本金 180,000 拂込 90,000
代表取締役 宇田川清之助

●高木鐵工所
本所區菊川町二ノ九
資本金 50,000

●高木電氣商會
芝區濱松町三ノ三
資本金(拂込済) 80,000

●高木金藏商店
神田區豐島町三ノ二
目的 陶器磁器器器器器並家
庭金物一切ノ販賣
資本金(拂込済) 195,000
代表取締役 高木 金藏

●高木硝酸製藥所
品川區大井鹿島町三〇七
資本金 100,000 拂込 77,500
代表取締役 高木 耕治

●高木棧店
深川區木場四ノ三六
資本金 100,000
代表社員 高木 實吉

●高綠製作所
品川區大井水神二〇六八
目的 無線通信機及諸機械ノ部
分品ノ製作
資本金 160,000
代表社長 高 綠 孝

●高光株式會社
城東區南砂六ノ二九九
目的 鐵鋼材ノ切斷加工並賣買
資本金(拂込済) 150,000
代表取締役 龜田 勘一

●高密工場
豐島區西巢鴨一ノ三二四六
目的 活動寫眞機械製作
資本金 150,000

設立 大正十一年十一月 株數 12,400
目的 動産不動産及有價證券及
發明權利ノ取得利用
資本金(拂込済) 620,000
代表取締役 鹽原 前三
取締役 高峰 孝
同 田口 一太
監查役 岡田 千里

●高正商店
日本橋區大傳馬町三ノ八
目的 莫大小洋品雜貨
資本金 94,100

●高庄製作所
神田區錦町一ノ七
目的 活字木具算輪廓其他印刷
材料製作販賣
資本金 50,000

支 店 札幌市南大通西一
ノ一六

●高島合資會社
芝區三田綱町四
資本金 60,000 目的 不動産賣買

●高島屋商店
淺草區雷門二ノ二三
目的 吳服太物雜貨被服類販賣
資本金(拂込済) 100,000

●高島屋飯田株式會社
京橋區銀座西二ノ一
設立 大正五年十一月 株數 94,000
目的 輸出入貿易代理及ビ問屋
業一般商品ノ製造販賣
資本金(拂込済) 4,700,000
決算 昭和十四年八月三十一日

資產之部
不動産及什器 1,015,134
有價證券 1,586,242
商品 4,771,743
預金及現金 2,543,828
賣掛金 7,118,527
受取手形 1,347,421
海外店勘定 463,918
立替金 13,624
合計 18,860,488

負債之部
株金 4,700,000
諸積立金 1,564,000
支拂手形及外國支拂手形 7,544,337
仕入先勘定 2,258,174
預リ金假受金 1,705,596
未決算勘定 33,640
前期繰越金 109,749
当期利益金 944,992
合計 18,860,488

繰越及当期純益金 1,054,740
内諸積立金 465,000
賞與金 62,000
配當年一割八分(前期同) 402,000
後期繰越金 125,740

取締役社長 飯田 藤二郎
常務取締役 後藤 忠治郎
同 齋藤 良清

取締 飯田 新七郎 飯田 直次郎
山 中政三郎 喜多村 三木造
石 原直道 西山 孝

監査 飯田 新太郎 小野 傳治郎
太田 有二

大株主(株主數100名)
飯田 直次郎 16,296
飯田 新七郎 14,054
飯田 俊虎 10,763
飯田 東 6,874
飯田 東 6,616
飯田 東 6,110

支配人 飯田 東一
副支配人 時原 廣次
赤塚 大 池 清

大阪支店 東區橫堀一ノ一
支配人 矢島 秀三

神戶支店 東區磯上通四ノ一
支配人 高澤 親

名古屋支店 中區廣小路通六ノ三
支配人 友繁 友吉

奉天支店 奉天市大和區千代田通二
支配人 西村 昌次郎

ロンドン支店 ロンドン市
支配人 澤井 稔一

シドニー支店 シドニー市
支配人 岡島 芳太郎

●高島屋本店
淺草區藏前二ノ八
目的 玩具ノ販賣金錢貸付
資本金 100,000
代表社員 高島 富二郎

●高島屋工業株式會社
(株式會社高島屋商店改稱)
京橋區本掘町一ノ六
設立 昭和六年十二月 株數 15,000
帆布布管其他諸織物麻織
糸織製皮革及金具類
天幕雨覆諸被服其他諸織
製品及其材料製造販賣
資本金(拂込済) 750,000
決算 昭和十四年十一月三十日
資産之部
地所 46,739
建物 91,523
機械器具及什器 37,505
有價證券 261,437
受取手形 24,736
假拂金 190,880
代理納入品勘定 813,208
得意先勘定 1,573,170
商品在高 1,291,792
振替貯金 1,537
銀行勘定 153,899
工員退職手當積立金銀行預金 16,480

現金 1,327
合計 4,504,240

負債之部
資本金 750,000
法定積立金 102,500
別途積立金 130,500
勤勞手當基金 108,500
職員諸積立金 40,627
工員任意積立金 25,008
工員退職手當積立金 16,480
借入金 700,000
支拂手形 1,546,674
假受金 354,463
仕入勘定 343,539
諸取引當金 180,000
前期繰越金 63,961
當期利益金 141,985
合計 4,504,240

取締役社長 高島 幸太吉
常務取締役 安藤 群
取締 高塚 一井川 雪藏
西山 厚
監査役 島田 伊平次

大阪出張所 東區淡路町三ノ二
出張所 西區傳馬町三丁目
工場 王子區志茂町一丁目

●高新高商店
日本橋區大傳馬町二ノ六
資本金 50,000 目的 絹織織物

●高弘興業株式會社
麹町區内幸町二日芳ビル
目的 鐵業ノ經營
資本金(拂込済) 198,000
取締役 高澤 信一

●高彥礦業株式會社
日本橋區兜町二ノ三〇
設立 昭和十四年十二月
資本金(拂込済) 300,000
代表取締役 濱崎 正平
取締 福島 良美 貞本 嘉一
矢野 孝一
監査役 富岡 通
同 高田 金之助

●高久ゴム株式會社
神田區松永町一ノ九
設立 昭和八年四月 株數 10,000
資本金(拂込済) 200,000
取締 高橋 久吾 高橋 久四郎
高橋 愛子 宮崎 久三郎
監査役 高橋 晴彌

●高森礦山株式會社
麹町區飯田町一ノ一
設立 昭和十三年二月 株數 140,000
目的 銀銅鉛鋅硫化鐵等
資本金 7,000,000
內拂込額 5,400,000

決算 昭和十五年二月二十九日

繰込未済資本金 1,600,000
鐵業權 2,696,245
坑道 477,151
土地 181,904
建物 219,069
軌道 307,637
索道 412,350
車輛及馬匹 102,814
諸設備 86,778
機械工具 421,451
什器 33,994
材料及貯藏品 625,453
貯藏鐵石 132,588
起業勘定 784,950
假拂金 99,925
購買部勘定 60,197
有價證券 6,250
別途預金 2,445
退職手當積立金預金 7,078
未收入金 7,394
未經過勘定 4,771
銀行預金 80,394
現金 11,157
前期繰越損金 1,097
當期損失金 73,840
合計 8,436,943

負債之部
資本金 7,000,000
法定積立金 26,000
諸積立金 34,000
從業員福社積立金 8,000
未拂金 486,848
假受金 42
支拂手形 873,380
諸預り金 1,595
退職手當積立金 7,078
合計 8,436,943

代表取締役 北村 民也
常務取締役 鶴 惣市
取締 大越 四郎 山上 九一
竹川 久仁 倉成 敬二郎
監査役 森岡 善照 田畑 守吉
西 金七郎 丹澤 善利

●高瀨商店
荒川區日暮里町三ノ七七二
設立 昭和二年二月 株數 10,000
目的 ネクタイ製造卸
資本金 500,000
內拂込額 320,000
決算 昭和十四年十二月三十一日
資産之部
未拂込株金 180,000
建物機械什器 16,957
有價證券 45,682
銀行預金振替貯金 210,585
貸付金受取手形賣掛金 117,173
商品 66,456
假拂金 25,286
社員勘定 32,814
合計 892,185

負債之部
資本金 500,000
法定積立金別途積立金 105,850
支拂手形買掛金借入金 127,643
未拂金預り金 51,198

繰越益金當期純益金 107,494
合計 892,185
繰越及當期純益金 107,494
內諸積立金 40,000
賞與金 12,000
配當年一割四分(前期一割七分)
後期繰越金 14,427

取締 高瀬 順次
常務取締役 森 三郎
取締 相場 正俊 寺内 太一郎
齋藤 繁雄
常任監査役 降矢 梅之助
監査役 寺内 道次
相談役 高瀬 富三郎

大株主(株主數34名)
高瀬 順次 2,410
高瀬 富三郎 1,750
高瀬 ヤス 1,180
森 三郎 1,000
降矢 梅之助 400
相場 正俊 300

大阪支店 東區南久寶寺町三ノ二
支店長 寺内 太一郎

●高瀨印刷所
牛込區山吹町一ノ九八
目的 書籍雜誌ノ印刷及製本
資本金 50,000

●高瀨組
芝區新橋一ノ八
設立 昭和十一年二月 株數 5,000
目的 運送倉庫
資本金(拂込済) 250,000
專務取締役 高瀬 秀四郎
取締 高瀬 秀四郎
同 松下 彌之介
同 北村 松吉
取締 兼 木水 隆吉
監査役 鈴木 十三郎

神田支店 神田區代町一ノ〇
神田區外此把馬
此把馬支店 驛前

●高須賀商店
京橋區新川一ノ五
目的 鋼鐵亞鉛引鋼板其他地金
資本金 100,000
代表社員 古田 寛悟

●高杉商店
神田區岩本町三
目的 羅紗製品ノ販賣
資本金 100,000

●寶紙軸燐寸株式會社
品川區五反田六ノ四二
資本金(拂込済) 50,000

●寶組
芝區田村町三ノ一
目的 土木建築請負業

資本金(拂込済) 150,000
本澤 幸男

●寶屋
豊島區巢鴨三ノ一〇
目的 絹織物綢緞毛ノ織物糸ノ販賣
資本金(拂込済) 100,000
取締 金子 代三郎

●寶屋
大森區新井宿一ノ二三七〇
目的 砂糖菓子飲料食品販賣
資本金 50,000 拂込 25,000

●寶屋工業株式會社
下谷區金杉一ノ三
目的 水道室内裝飾等ノ器具材
料ノ販賣
資本金 100,000 拂込 50,000
代表取締役 北村 助藏

●寶商會
京橋區新川一ノ五
鐵業用諸機械器具類並石
炭礦石ノ賣買
資本金(拂込済) 100,000
代表取締役 宮崎 芳作

●寶礦業株式會社
麻布區森元町一ノ二七
設立 昭和十三年三月 株數 17,500
資本金(拂込済) 350,000
社長 植村 嘉三郎
專務取締役 戸澤 八五郎
取締 戸澤 萬之助 堀内 良平
井上 卯之吉 戸澤 八五郎
監査役 櫻内 辰郎
同 中澤 忠一

●寶亭
淀橋區角管一ノ一
目的 和洋支那料理酒類
資本金 80,000

●寶亭本店
麹町區平河町一ノ二
設立 昭和十年十二月
目的 和洋支那料理酒類營業
資本金 250,000
代表社員 井上 安次郎
同 井上 せむ
大社員氏名及出資額
井上 安次郎(無) 156,000
井上 せむ(無) 26,000
井上 米太郎 26,000
井上 宗次郎 24,000

●寶商事株式會社
芝區西芝浦三ノ一
設立 昭和十年十一月 株數 30,000
目的 砂金採取機及工業用諸機
械製作
資本金(拂込済) 600,000

取締 坂本 平三郎 須藤 昇作
松下 正藏
監査役 兼 松吉 太郎

●寶證券商事株式會社
京橋區寶町一ノ八
資本金 50,000 拂込 12,500

●寶食料工業株式會社
京橋區寶町一ノ七
目的 味噌醬油ノ釀造加工製造
販賣
資本金(拂込済) 180,000
代表取締役 高橋 保

●寶製藥株式會社
京橋區寶町一ノ七
資本金(拂込済) 190,000
代表取締役 鈴木 三郎助

●寶製油株式會社
京橋區寶町一ノ七
設立 昭和十三年三月 株數 60,000
資本金(拂込済) 3,000,000
諸積立金 21,000
決算 昭和十四年九月三十一日
資産之部
固定資産 3,522,559
流動資産 2,137,380
合計 5,659,939

負債之部
株主資本 3,000,000
内部負債 21,000
外部負債 2,455,851
利益金 183,088
合計 5,659,939
繰越及當期純益金 183,088
內諸積立金 50,000
賞與金 5,300
配當年七分(前期六分) 105,000
後期繰越金 22,788
取締 鈴木 三郎助
常務取締役 中村 善十
取締 鈴木 六郎 木暮 祿郎
野中 修 西 塚 爾
道面 豊信
監査役 鈴木 忠治
大株主(株主數14名)
味の素株式會社鈴木商店 58,700
横濱工場 鶴見區大黒町三ノ〇
工場長(兼) 木暮 祿郎

●寶辰紅商店
日本橋區本町一ノ七
目的 糸雜製品ノ加工賣買
資本金(拂込済) 180,000
代表取締役 吉澤 正治

●寶鐵工業株式會社
板橋區志村清水町四九二
設立 大正七年三月 株數 4,000
目的 安全洋刺刀金引鐵製造

資本金(拂込済) 200,000
取締 杉田 愛三郎 植竹 梅松
奈良 陳三
監査役 渡邊 清一

●辰澤保全合資會社
京橋區越前堀一ノ二六
設立 大正十一年五月
目的 不動産有價證券取得利用
資本金 599,000
代表社員 辰澤 茂乙
社員氏名及出資額
辰澤 茂乙 10,000
野村 彦太郎 219,000
辰澤 美津 189,372
辰澤 新 120,628
辰澤 達太郎 60,000

●辰巳商會
向島區隅田町四ノ二四二
目的 フェルトノ製造販賣
資本金 100,000
代表社員 辰巳 平三郎

●辰巳商會
京橋區銀座七ノ四
目的 機械器具理化學工業品ノ
製作販賣
資本金 195,000
社員 山野 孝
支店 大阪市東區淡路町
二ノ五四

●辰巳商事株式會社
京橋區銀座西八ノ五
目的 自動車航空機部分品製作
販賣鐵道用合金鐵道及再
製金銀銅石炭ノ採掘
資本金(拂込済) 150,000
代表取締役 浦田 辰治

●龍永工業所
(株式會社龍永商會改稱)
城東區南砂町四ノ六二五
目的 各種鋼材ノ賣買
資本金 150,000 拂込 100,000

●龍五商店
日本橋區人形町三ノ三
目的 織物ノ加工販賣
資本金(拂込済) 100,000

●龍見商店
品川區大崎本町三ノ五八四
目的 オブラート製造不動産賣
買
資本金 50,000

●巽工業株式會社
麹町區丸ノ内一ノ六
設立 昭和十二年五月 株數 9,000
目的 化學工業諸裝置設計請負
並監督諸機械製作販賣

資本金(拂込済) 450,000
代表取締役 山口 四郎
取締 吉岡 美清 川村 勇太郎
野村 誠 吉川 村 實
辻 誠二 川村 勇太郎
監査役 八幡 豊

●種邑商會
深川區清澄町二ノ二
目的 各種鐵鎖自動車用附屬品
資本金 50,000
支店 京橋區寶町三ノ九

●棚橋組
麹町區六番町一五ノ四
土木建築工事ノ請負土地
建物及土木建築材料器具
ノ賣買貨物並出資
資本金(拂込済) 198,000
代表取締役 棚橋 清一郎

●棚倉商會
赤坂區溜池三〇
目的 鋼材ノ販賣及加工非鐵金
屬及金屬原料及機械類ノ
販賣
資本金(拂込済) 180,000
代表取締役 棚倉 喜一郎

●琢磨電機製作所
神田區淡路町二ノ三
目的 電氣機械器具ノ製作販賣
資本金(拂込済) 50,000
支店 神田區須田町一ノ
一三
支店 蒲田區龍谷町三ノ
八〇二

●拓殖興業株式會社
神田區旭町二
設立 昭和五年六月 株數 5,000
目的 輸出入
資本金 250,000 拂込 156,250
取締 渡邊 恒太郎 水野 治作
松下 二郎
監査役 天野 四郎

●玉造船所
日本橋區室町二ノ一
設立 昭和十二年七月 株數 200,000
資本金(拂込済) 10,000,000
決算 昭和十五年三月三十一日
資産之部
固定資産 8,145,864
設備假借 2,415,815
有價證券 16,625
仕掛工事 27,852,311
材料及貯藏品 10,216,268
前拂金 1,319,565
假拂金 108,297
得意先 723,554
受取手形 2,005,812
未入金 150,780
預金及現金 137,400

玉井商船株式會社
京橋區銀座西二ノ三
設立 昭和七年三月 株數 140,000
目的 船舶=ヨル貨物運送
資本金(拂込済)..... 7,000,000
内拂込額..... 4,000,000
社 長 玉井 操
取締役 加藤 秋藏
同 新田 甚吉
同 新田 甚吉
監査役 玉井 春雄
備考 十四年五月兵庫ヨリ

玉川特殊製鋼合資會社
蒲田區下丸子二六三
資本金(拂込済)..... 100,000
代表社員 竹内 二郎

玉川屠場株式會社
世田谷區玉川中町二ノ二
資本金(拂込済)..... 50,000

玉川製鋼株式會社
北多摩郡狛江村和泉二五
九一
資本金 180,000 拂込 45,000
代表取締役 關澤 信三

玉川合名會社
神田區東船場町三一
資本金..... 50,000

玉川製藥株式會社
蒲田區東六郷一ノ一二
設立 昭和五年十二月 株數 10,000
資本金(拂込済)..... 500,000
代表取締役 玉置 源一郎
同 玉置 新治
取締役 渡邊 輝綱 玉置 ヨシ
同 玉置 喜美子
監査役 田中 喜一郎

玉置商事株式會社
麹町區内幸町二ノ一
資本金(拂込済)..... 50,000

玉置島島合資會社
城東區大島町三ノ二三五
金井清三郎方
設立 大正九年八月
資本金..... 500,000
代表社員 玉置 謙三郎
社員氏名及出資額
玉置 謙三郎(無) 400,000
玉置 君子 100,000

玉置商店
日本橋區本町一ノ九
設立 昭和十二年二月 株數 40,000
目的 藥品衛生材料化粧品滋養
品等ノ販賣
資本金(拂込済)..... 2,000,000
社 長 玉置 源一郎
常務取締役 玉置 新治
同 田中 喜一郎
取締役 玉置 喜美子
同 玉置 弘三
監査役 米山 千太郎
大阪支店 東區瓦町二ノ三八
支店長 齋藤 政二

玉川計器製作所
品川區北品川一ノ一二三
資本金(拂込済)..... 150,000
代表取締役 玉川 三郎
同 森谷 秀之助

玉川航空工業株式會社
日本橋區室町二ノ八
設立 昭和十二年九月 株數 10,000
資本金 500,000 拂込 125,000
代表取締役 高津 伊兵衛
取締役 笠 孝清
同 高津 農夫也
監査役 熱海 義藏

玉川鑛山株式會社
京橋區銀座四ノ三
資本金(拂込済)..... 180,000
代表取締役 秋吉 喜造

玉川電機商會
下谷區車坂町三五
資本金(拂込済)..... 50,000

玉川部品製作所
世田谷區玉川中町二ノ二
三三
資本金(拂込済)..... 180,000
代表取締役 原 設治

玉川精鋼株式會社
蒲田區下丸子町二九〇
資本金(拂込済)..... 120,000
代表取締役 麻 茂七

玉川製造所
蒲田區下丸子町二八三
目的 各種化學製品ノ製造販賣
資本金(拂込済)..... 190,000
代表取締役 增田 武

玉川製作所
城東區北砂町六ノ二一七
設立 昭和八年二月 株數 6,000
目的 ポンプ製造業
資本金(拂込済)..... 300,000
代表取締役 玉川 三郎
取締役 村上 國雄
同 玉川 與吉
監査役 川端 文吉

玉川製米株式會社
世田谷區玉川町一三九四
設立 大正十一年三月 株數 5,000
資本金..... 250,000
内拂込額..... 125,000
決算 昭和十四年十月三十一日
資産之部
未拂込資本金..... 125,000
固定資産勘定..... 157,869
假拂金..... 2,416
組合勘定..... 3,759
預金及現金..... 12,721
合計..... 301,767

玉川滿庵株式會社
江戸川區小岩町八ノ九一五
資本金(拂込済)..... 100,000
専務取締役 林 廣吉

玉川計器製作所
負債之部
資本金..... 250,000
諸積立金..... 1,910
未拂金..... 597
借入金及支拂手形..... 33,357
社員積立金..... 5,661
繰越金及純益金..... 10,241
合計..... 301,767
代表取締役 小 田 收
同 井上 篤太郎
同 小池 克造
監査役 上 田 輝

玉川亭
八王子市旭町一三二〇
目的 辨當ノ販賣
資本金..... 60,000

玉河鍛工株式會社
日本橋區吳服橋三ノ五
資本金(拂込済)..... 198,000
代表取締役 島岡 正男

玉勝商店
淺草區日本堤一ノ一
目的 菓子製造
資本金(拂込済)..... 50,000

玉臺の小原
京橋區銀座西五ノ五
資本金(拂込済)..... 150,000
取締役 櫻井 買一

玉塚商店
日本橋區江戸橋一ノ五
設立 大正八年四月 株數 60,000
目的 公債社債株式ノ賣買及募
集引受取投其他金融
資本金..... 3,000,000
内拂込額..... 2,250,000
決算 昭和十五年五月三十一日
資産之部
拂込未済資本金..... 750,000
土地及建物..... 187,389
什器..... 844
銀行預金..... 586,536
振替貯金..... 40,980
東株手形..... 73,780
擔保附手形貸付金..... 557,396
商品..... 396,186
客方勘定..... 7,689,885
委託證據金代用見返證券.....
5,185,221
賣買證據金及預託..... 671,255
納入現金證據金..... 73,005
長短期清算仕切勘定..... 201,685
未入送金及取立手形..... 19,233
取引員組合勘定..... 180,683
共同證券株式會社代理店勘定.....
28,664
金銀在高..... 67,350
合計..... 16,720,103

負債之部
資本金..... 3,000,000
責任準備積立金..... 503,600
配當準備積立金..... 74,800
社員引退退職積立金..... 217,370
建築準備積立金..... 281,800

玉村索道株式會社
京橋區銀座八ノ二
目的 索道ノ設計架設
資本金(拂込済)..... 190,000
代表取締役 玉村 直哉

玉村機械製作所
京橋區銀座八ノ二
目的 土木鑛山用機械ノ設計
資本金(拂込済)..... 190,000
代表取締役 玉村 直哉

玉村式索道株式會社
日本橋區吳服橋三ノ五
設立 昭和六年九月 株數 20,000
資本金..... 1,000,000
内拂込額..... 640,000
決算 昭和十五年二月二十九日
資産之部
未拂込株金..... 360,000
興業費勘定..... 303,596
特許權..... 100,000
材料..... 166,390
半製品..... 129,675
假拂金..... 29,371
得意先勘定..... 342,797
有價證券勘定..... 95,000
銀行勘定..... 413,805
現金..... 340
工員退職金預金..... 6,765
合計..... 1,947,744

負債之部
資本金..... 1,000,000
法定積立金..... 24,700
別途積立金..... 314,000
社員退職給與積立金..... 24,200
税金引當金..... 122,000
前期繰越金..... 25,372
假受金..... 275,156
未拂金..... 79,018
工員退職手當積立金..... 6,765
当期利益金..... 76,530
合計..... 1,947,744

玉塚不動産株式會社
麹町區麹町九ノ四
資本金(拂込済)..... 100,000
代表取締役 玉塚 裕信

玉成鑛業株式會社
日本橋區小傳馬町二ノ九
設立 昭和十二年六月 株數 50,000
目的 金銀、銅、鉛、亜鉛其他鑛
物採掘精練
資本金(拂込済)..... 1,000,000
代表取締役 宮崎 親一
取締役 赤松 純一
専務取締役 毛見 信治
常務取締役 鈴木 捨藏 大江 庄三郎
同 恩田 逸作
取締役 戶村 理順 濵澤 信雄
同 岡本 賢康
監査役 津 倉 了
同 林 誠一郎
大株主氏名及持株數
大日本麥酒株式會社 5,320
東京製鋼株式會社 6,980
森川 信雄 1,000
野口 喜久 1,000
深川工場 深川區毛利町三二
工場長 松 井 節

玉村工務所
麹町區丸ノ内三ノ一〇
設立 昭和五年二月 株數 5,400
目的 特許玉村式索道機械製作
資本金(拂込済)..... 270,000
代表取締役 玉村 勇助
同 佐藤 祐一

玉屋商店
京橋區銀座三ノ二
設立 明治三十四年三月 出資人員3名
目的 時計測量器械

玉屋商店
京橋區銀座三ノ二
設立 昭和七年八月 株數 10,000
目的 測量器械器具及ビ其他光
學測定器械器具ノ製造並
=販賣
資本金(拂込済)..... 500,000
決算 昭和十四年七月三十一日
資産之部
建物..... 107,927
什器..... 17,945
機械工具..... 79,007
金銀..... 2,404
預金..... 287,348
振替貯金..... 5,749
公債株數..... 10,665
諸權利..... 3,000
假拂金..... 203,603
受取手形..... 52,464
掛賣..... 446,120
商品..... 303,075
合計..... 1519,311

負債之部
資本金..... 500,000
諸積立金..... 119,764
支拂手形..... 44,529
假受金..... 323,461
掛賣..... 104,312
未拂金..... 91,000
前期繰越金..... 143,991
純益..... 192,252
合計..... 1519,311

玉屋製作所
蒲田區仲蒲田四ノ一四
目的 各種機械工具ノ製作加工
鑄造販賣金銭貸付
資本金(拂込済)..... 100,000
代表取締役 玉谷 謙典

玉屋藤商店
淺草區日本堤一ノ一
目的 菓子製造販賣
資本金(拂込済)..... 70,000

玉澤
京橋區橫町一ノ一
目的 運動用品製造軍需被服類
製造請負運動場設計工事
資本金(拂込済)..... 195,000
代表取締役 玉澤 敬三

玉木鐵工所
城東區龜戸町七ノ一〇六
目的 壓搾空氣機械ノ製作
資本金..... 50,000

玉木屋商店
芝區新橋一ノ四
目的 佃煮類食品製造販賣
資本金..... 80,000

玉本工場
蒲田區羽田町七〇四ノ一
目的 航空機自動車部分品諸機
械ノ製作
資本金(拂込済)..... 180,000
代表取締役 玉本 初一

玉竹鼻商店
淺草區藏前一ノ六
目的 化粧品ノ販賣理容器具ノ
製造販賣
資本金..... 50,000

玉尾洋紙店
神田區錦町三ノ一八
設立 昭和十二年二月 株數 10,000
資本金 500,000 拂込 375,000
決算 昭和十四年十一月廿五日
資産之部
未拂込資本金..... 125,000
什器..... 14,663
商品..... 122,604
掛賣..... 323,250
受取手形..... 103,139

玉屋商店
福岡出張所 福岡市春吉四十川
一八〇
所 長 森 計
玉屋測量機 東京市澁谷區原宿
械製作所 一ノ一〇二
所 長 宮本 秀雄
玉屋度器 同市荒川区三河島
製作所 七ノ七一〇
所 長 神谷 文一
玉屋芝工場 同市芝區三田雙岡
町一三
工場長 佐川 茂平

玉屋製作所
蒲田區仲蒲田四ノ一四
目的 各種機械工具ノ製作加工
鑄造販賣金銭貸付
資本金(拂込済)..... 100,000
代表取締役 玉谷 謙典

玉屋藤商店
淺草區日本堤一ノ一
目的 菓子製造販賣
資本金(拂込済)..... 70,000

玉澤
京橋區橫町一ノ一
目的 運動用品製造軍需被服類
製造請負運動場設計工事
資本金(拂込済)..... 195,000
代表取締役 玉澤 敬三

玉木鐵工所
城東區龜戸町七ノ一〇六
目的 壓搾空氣機械ノ製作
資本金..... 50,000

玉木屋商店
芝區新橋一ノ四
目的 佃煮類食品製造販賣
資本金..... 80,000

玉本工場
蒲田區羽田町七〇四ノ一
目的 航空機自動車部分品諸機
械ノ製作
資本金(拂込済)..... 180,000
代表取締役 玉本 初一

玉竹鼻商店
淺草區藏前一ノ六
目的 化粧品ノ販賣理容器具ノ
製造販賣
資本金..... 50,000

玉尾洋紙店
神田區錦町三ノ一八
設立 昭和十二年二月 株數 10,000
資本金 500,000 拂込 375,000
決算 昭和十四年十一月廿五日
資産之部
未拂込資本金..... 125,000
什器..... 14,663
商品..... 122,604
掛賣..... 323,250
受取手形..... 103,139

玉屋商店
京橋區銀座三ノ二
設立 昭和七年八月 株數 10,000
目的 測量器械器具及ビ其他光
學測定器械器具ノ製造並
=販賣
資本金(拂込済)..... 500,000
決算 昭和十四年七月三十一日
資産之部
建物..... 107,927
什器..... 17,945
機械工具..... 79,007
金銀..... 2,404
預金..... 287,348
振替貯金..... 5,749
公債株數..... 10,665
諸權利..... 3,000
假拂金..... 203,603
受取手形..... 52,464
掛賣..... 446,120
商品..... 303,075
合計..... 1519,311

負債之部
資本金..... 500,000
諸積立金..... 119,764
支拂手形..... 44,529
假受金..... 323,461
掛賣..... 104,312
未拂金..... 91,000
前期繰越金..... 143,991
純益..... 192,252
合計..... 1519,311

玉屋製作所
蒲田區仲蒲田四ノ一四
目的 各種機械工具ノ製作加工
鑄造販賣金銭貸付
資本金(拂込済)..... 100,000
代表取締役 玉谷 謙典

玉屋藤商店
淺草區日本堤一ノ一
目的 菓子製造販賣
資本金(拂込済)..... 70,000

玉澤
京橋區橫町一ノ一
目的 運動用品製造軍需被服類
製造請負運動場設計工事
資本金(拂込済)..... 195,000
代表取締役 玉澤 敬三

玉木鐵工所
城東區龜戸町七ノ一〇六
目的 壓搾空氣機械ノ製作
資本金..... 50,000

玉木屋商店
芝區新橋一ノ四
目的 佃煮類食品製造販賣
資本金..... 80,000

玉本工場
蒲田區羽田町七〇四ノ一
目的 航空機自動車部分品諸機
械ノ製作
資本金(拂込済)..... 180,000
代表取締役 玉本 初一

玉竹鼻商店
淺草區藏前一ノ六
目的 化粧品ノ販賣理容器具ノ
製造販賣
資本金..... 50,000

玉尾洋紙店
神田區錦町三ノ一八
設立 昭和十二年二月 株數 10,000
資本金 500,000 拂込 375,000
決算 昭和十四年十一月廿五日
資産之部
未拂込資本金..... 125,000
什器..... 14,663
商品..... 122,604
掛賣..... 323,250
受取手形..... 103,139

玉屋商店
京橋區銀座三ノ二
設立 昭和七年八月 株數 10,000
目的 測量器械器具及ビ其他光
學測定器械器具ノ製造並
=販賣
資本金(拂込済)..... 500,000
決算 昭和十四年七月三十一日
資産之部
建物..... 107,927
什器..... 17,945
機械工具..... 79,007
金銀..... 2,404
預金..... 287,348
振替貯金..... 5,749
公債株數..... 10,665
諸權利..... 3,000
假拂金..... 203,603
受取手形..... 52,464
掛賣..... 446,120
商品..... 303,075
合計..... 1519,311

負債之部
資本金..... 500,000
諸積立金..... 119,764
支拂手形..... 44,529
假受金..... 323,461
掛賣..... 104,312
未拂金..... 91,000
前期繰越金..... 143,991
純益..... 192,252
合計..... 1519,311

玉屋製作所
蒲田區仲蒲田四ノ一四
目的 各種機械工具ノ製作加工
鑄造販賣金銭貸付
資本金(拂込済)..... 100,000
代表取締役 玉谷 謙典

玉屋藤商店
淺草區日本堤一ノ一
目的 菓子製造販賣
資本金(拂込済)..... 70,000

玉澤
京橋區橫町一ノ一
目的 運動用品製造軍需被服類
製造請負運動場設計工事
資本金(拂込済)..... 195,000
代表取締役 玉澤 敬三

玉木鐵工所
城東區龜戸町七ノ一〇六
目的 壓搾空氣機械ノ製作
資本金..... 50,000

玉木屋商店
芝區新橋一ノ四
目的 佃煮類食品製造販賣
資本金..... 80,000

玉本工場
蒲田區羽田町七〇四ノ一
目的 航空機自動車部分品諸機
械ノ製作
資本金(拂込済)..... 180,000
代表取締役 玉本 初一

玉竹鼻商店
淺草區藏前一ノ六
目的 化粧品ノ販賣理容器具ノ
製造販賣
資本金..... 50,000

玉尾洋紙店
神田區錦町三ノ一八
設立 昭和十二年二月 株數 10,000
資本金 500,000 拂込 375,000
決算 昭和十四年十一月廿五日
資産之部
未拂込資本金..... 125,000
什器..... 14,663
商品..... 122,604
掛賣..... 323,250
受取手形..... 103,139

玉屋商店
京橋區銀座三ノ二
設立 昭和七年八月 株數 10,000
目的 測量器械器具及ビ其他光
學測定器械器具ノ製造並
=販賣
資本金(拂込済)..... 500,000
決算 昭和十四年七月三十一日
資産之部
建物..... 107,927
什器..... 17,945
機械工具..... 79,007
金銀..... 2,404
預金..... 287,348
振替貯金..... 5,749
公債株數..... 10,665
諸權利..... 3,000
假拂金..... 203,603
受取手形..... 52,464
掛賣..... 446,120
商品..... 303,075
合計..... 1519,311

負債之部
資本金..... 500,000
諸積立金..... 119,764
支拂手形..... 44,529
假受金..... 323,461
掛賣..... 104,312
未拂金..... 91,000
前期繰越金..... 143,991
純益..... 192,252
合計..... 1519,311

玉屋製作所
蒲田區仲蒲田四ノ一四
目的 各種機械工具ノ製作加工
鑄造販賣金銭貸付
資本金(拂込済)..... 100,000
代表取締役 玉谷 謙典

玉屋藤商店
淺草區日本堤一ノ一
目的 菓子製造販賣
資本金(拂込済)..... 70,000

玉澤
京橋區橫町一ノ一
目的 運動用品製造軍需被服類
製造請負運動場設計工事
資本金(拂込済)..... 195,000
代表取締役 玉澤 敬三

玉木鐵工所
城東區龜戸町七ノ一〇六
目的 壓搾空氣機械ノ製作
資本金..... 50,000

玉木屋商店
芝區新橋一ノ四
目的 佃煮類食品製造販賣
資本金..... 80,000

玉本工場
蒲田區羽田町七〇四ノ一
目的 航空機自動車部分品諸機
械ノ製作
資本金(拂込済)..... 180,000
代表取締役 玉本 初一

玉竹鼻商店
淺草區藏前一ノ六
目的 化粧品ノ販賣理容器具ノ
製造販賣
資本金..... 50,000

玉尾洋紙店
神田區錦町三ノ一八
設立 昭和十二年二月 株數 10,000
資本金 500,000 拂込 375,000
決算 昭和十四年十一月廿五日
資産之部
未拂込資本金..... 125,000
什器..... 14,663
商品..... 122,604
掛賣..... 323,250
受取手形..... 103,139

預金振替貯金..... 184,956
有價証券..... 53,749
假出金..... 2,831
現金..... 1,429
合計..... 931,625

負債之部
資本金..... 500,000
法定積立金..... 3,700
別途積立金..... 11,200
掛買..... 374,126
假受金..... 4,820
前期繰越金..... 7,648
當期純利益..... 30,129
合計..... 931,625
代表取締役 竹尾 藤之助
取締役 竹尾 榮一 渡邊 右衛門
取締役 駒田 定生
監査役 米津 半太
同 星合 三男

● 竹田組
京橋區新富町二ノ一四
設立 大正十二年六月 株數 40,000
目的 土木建築業
資本金(拂込済)..... 2,000,000
内拂込額..... 1,000,000
決算 昭和十四年十二月卅一日
資産之部
未拂込株金..... 1,000,000
營業權..... 34,000
公債..... 247,786
機械..... 37,780
什器..... 1,824
土地..... 8,000
假拂金..... 2,087,232
預金..... 174,117
信託預金..... 255,000
現金..... 37,210
合計..... 3,862,882

負債之部
法定積立金..... 2,000,000
償却積立金..... 30,190
假受金..... 22,000
税金引當..... 1,713,295
前期繰越金..... 6,000
當期純利益..... 34,948
合計..... 3,862,882
繰越及當期純利益金..... 91,396
内諸積立金..... 15,000
配當年三分五厘..... 35,000
後期繰越金..... 41,396

社長 竹田 源次郎
取締役 吉川 善三郎
同 吉川 ヨシ
監査役 竹田 春枝
大株主(株主數30名)
竹田 源次郎 14,400
吉川 善三郎 5,800
吉川 ヨシ 3,400
朝倉 重治 1,250
長谷川 正治 1,000
竹田 春枝 1,000

大阪出張所 東區淡路町三丁目
船場ビル
横濱出張所 神奈川縣平沼町一ノ二五
名古屋出張所 中區長戸町四ノ三
出張所 三
仙臺出張所 仙臺市長町大窪地

● 竹中商店
下谷區西町三〇
目的 漆器類ノ販賣
資本金..... 50,000

● 竹中運送店
芝區新橋二ノ三〇
資本金..... 50,000

● 竹村ブローカー
日本橋區通二ノ一六
資本金(拂込済)..... 50,000

● 竹内商店
下谷區御徒町一ノ二三
目的 菓子製造並販賣
資本金(拂込済)..... 50,000

● 竹内商店
本所區鹿橋一ノ一六
設立 昭和九年一月 出資人員 5名
目的 錫ノ製造販賣
資本金..... 200,000
代表社員 竹内 伊三吉
同 竹内 信弘
大社員氏名及出資額
竹内 伊三吉 125,000
竹内 信弘 60,000

● 竹内商店
日本橋區富澤町一六
目的 綿布販賣
資本金..... 80,000

● 竹内同族株式會社
大森區山王二ノ二一五
深田卓二方
設立 大正九年十月 株數 20,000
目的 土地ノ所有分讓
資本金1,000,000 拂込 250,000
事務取締役 深田 卓二
取締役 松下 崧
同 富永 呈一郎
監査役 岩淵 重雄
熱海出張所 靜岡縣熱海市桃山

● 竹内硝子店
日本橋區本町四ノ八
資本金..... 50,000

● 竹内鐵工所
芝區白金三光町四〇六
目的 諸機械部分品製造販賣
資本金(拂込済)..... 100,000
代表取締役 竹内 榮

● 竹内金庫店
日本橋區馬喰町二ノ二
設立 明治四十四年七月
資本金..... 1,500,000
代表社員 竹内 善太郎
大社員氏名及出資額
竹内 善太郎(無) 330,385

竹内 善次郎(無) 530,270
竹内 テル 330,385
栗山 善之助 147,460

● 竹内酒造合資會社
板橋區成増町四五
資本金..... 50,000

● 竹内製帽株式會社
小石川區音羽町四ノ四
設立 大正五年三月 株數 4,000
資本金 200,000 拂込 50,000
社長 竹内 林之助
常務取締役 吉田 熊吉
取締役 喜多 金助
監査役 荒川 信賢
同 中尾 義春

● 竹野合名會社
京橋區靈岸島二ノ八
資本金..... 50,000

● 竹屋商店
神田區花田町二
目的 蔬菜果實類賣買
資本金(拂込済)..... 50,000

● 竹屋モスリン店
本郷區駒込林町二一九
目的 吳服毛織物類及仕立物販賣
資本金..... 156,000
支店 本郷區駒込東片町一〇七

● 竹下製作所
大森區馬込町西四丁目
目的 諸機械類並其部分品ノ製作販賣
資本金(拂込済)..... 50,000

● 竹島製麵所
杉並區上高井戸二ノ四六三
資本金..... 50,000

● 竹本商店
本所區綠町三ノ三二
目的 鋼鐵類製造販賣
資本金..... 50,000

● 武井商店
日本橋區横山町八
目的 メリヤス商
資本金..... 50,000

● 武井工業所
大森區大森三ノ二八一
目的 戰車自動車航空機類部分品工具製作
資本金..... 150,000
社員 武井 滿吉

● 武市商店
深川區平野町二ノ一四
設立 昭和五年十二月 株數 4,000
目的 木材販賣
資本金(拂込済)..... 200,000
取締役社長 武市 泰輔
取締役 坂本 伊平 藤井 勘三郎
監査役 濱 庄吉

● 武市合名會社
深川區本場四ノ二
設立 大正七年一月 出資人員 5名
目的 不動産買入金業
資本金..... 240,000
代表社員 武市 泰輔
大社員氏名及出資額
武市 泰輔 80,000
武市 あき子 75,000
武市 郁子 50,000

● 武市木材株式會社
深川區本場四ノ二
設立 大正九年一月 株數 30,000
資本金(拂込済)..... 1,500,000
事務取締役 武市 泰輔
取締役 濱 庄吉
同 武市 秀吉
監査役 宮本 久藏
監製製作所 宮城縣鹽釜町

● 武部鐵工所
蒲田區羽田三ノ三六三
目的 自動車部分品ノ製造
資本金(拂込済)..... 100,000
代表取締役 武部 留吉

● 武部鐵工所
品川區北品川四ノ五四八
目的 軍需車輛部分品ガソリンカー化學用機械蒸氣汽罐
資本金 190,000 拂込 95,000
代表取締役 武部 留吉

● 武部シヤ工場
本所區龜澤町三ノ三
目的 鐵材ノ切斷販賣業
資本金..... 50,000

● 武富商店
豐島區西巢鴨四ノ五三〇
目的 化粧品石鹼ノ販賣
資本金 100,000 拂込 50,000

● 武神羅紗店
神田區岩本町六

資本金..... 50,000
大阪支店 東區淡路町四丁目

● 武神清兵衛商店
神田區岩本町一ノ六
目的 羅紗及諸織物販賣加工
資本金(拂込済)..... 175,000
取締役 武神 潤造

● 武田商店
深川區本場四ノ二四
目的 木材販賣並製材業
資本金..... 100,000

● 武田商店
日本橋區室町四ノ五
設立 大正八年二月 株數 4,000
目的 皮革製品販賣
資本金(拂込済)..... 200,000
積立金..... 61,700
配當年五分(前期同)
社長 武田 捨三郎
取締役 公保 武十郎 須釜 龜藏
監査役 武田 恒一郎

● 武田鐵工所
蒲田區羽田本町三六五
設立 明治二十二年二月 株數 20,000
目的 精密齒車ノ減速機其他諸機械
資本金(拂込済)..... 1,000,000
社長 武田 市太郎
取締役 武田 仁太郎
同 佐々木 正泰
監査役 古川 謙一

● 武田整版所
京橋區本提町四ノ二
資本金..... 180,000
代表社員 武田 久次郎

● 武田組
向島區隅田三ノ五三三
目的 土木建築
資本金..... 50,000

● 武孝商店
豐島區西巢鴨四ノ五三
目的 化粧品石鹼販賣
資本金 100,000 拂込 50,000
代表取締役 武井 孝次郎

● 武川ギア製作所
深川區毛利町二〇ノ六
設立 昭和九年三月
目的 齒車ノ製作販賣
資本金..... 200,000
代表社員 油田 尚郎
大社員氏名及出資額
油田 尚郎 10,000
岡田 顯三 130,000

● 建石事務所
日本橋區堀留町二ノ四
目的 不動産取得保有並管理
資本金(拂込済)..... 180,000
代表取締役 建石 角次郎

● 建物業株式會社
麹町區内幸町商興ビル内
目的 土木建築請負土地家屋賣買貸借火災保險ノ代理
資本金(拂込済)..... 50,000

● 建物業株式會社
荒川區三河島町八ノ一四
四〇
資本金(拂込済)..... 110,000
代表取締役 須江 久太郎

● 建物業株式會社
本所區鹿橋一ノ一二
目的 土地建物有價證券其他
資本金(拂込済)..... 100,000
代表取締役 鈴木 要

● 橋岡金山株式會社
麹町區内幸町二ノ二
資本金(拂込済)..... 65,000

● 館野茶吉商店
日本橋區小網町一ノ二
設立 昭和十二年十二月 株數 20,000
目的 油脂穀物穀粉肥料飼料ノ販賣併之ニ關スル業務ヲ營業ムヲ以テ目的トス
資本金(拂込済)..... 1,000,000
決算 昭和十四年二月二十八日
資産之部
土地建物..... 128,500
營業權..... 120,000
有價証券..... 554,400
電話..... 10,300
定期預金..... 18,000
貸付金..... 43,500
出資金..... 9,625
假拂金..... 28,819
得意先..... 849,148
手持商品店卸..... 158,139
豐年表油積立金..... 58,258
未收金..... 7,910
金銀..... 126,041
合計..... 2,112,642

負債之部
借入金..... 1,000,000
法定積立金..... 255,000
法外積立金..... 2,000
滞債償却引當..... 1,000
假受金..... 659
未拂金..... 16,922
諸預り金..... 2,275
銀行..... 1,150
荷爲替手形..... 250,722
商業手形..... 159,645
仕入先..... 311,839
前期繰越金..... 19,039

大社員氏名及持株數
瀧 富太郎 15,400
瀧 富一郎 1,500
瀧 眞次郎 1,000

● 瀧川商店
日本橋區久松町一四
設立 昭和十年五月 出資人員 4名
目的 和洋織物製織加工販賣
資本金(拂込済)..... 300,000
代表社員 瀧川 忠次郎

當期利益金..... 92,387
合計..... 2,112,642
繰越及當期純利益金..... 111,427
内諸積立金..... 15,000
賞與金..... 7,500
配當年六分..... 60,000
後期繰越金..... 28,927

取締役社長 館野 榮吉
取締役 館野 保之助 雨宮 四郎
伊藤 清 津原 宗四郎
監査役 館野 憲治
同 雨宮 文藏

大株主(株主數16名)
館野 榮吉 10,000
館野 保之助 5,000
雨宮 四郎 2,500
伊藤 清 1,200
館野 憲治 800

中區廣小路西通二
名古屋支店 二六三井物産ビル内
支店長 窪田 政義

● 館野鐵工所
蒲田區東六郷一ノ二四
目的 諸機械製造販賣
資本金(拂込済)..... 150,000
代表取締役 館野 亨太郎

● 瀧富合名會社
日本橋區大傳馬二ノ四
設立 昭和三年四月 出資人員 5名
目的 不動産賣買貨物有價證券賣買
資本金..... 700,000
社員氏名及出資額
瀧 富太郎 380,000
瀧 富一郎 150,000
瀧 眞次郎 100,000
瀧 敏一 50,000
瀧 ぶさ 20,000

● 瀧富商店
日本橋區大傳馬町二ノ四
設立 昭和七年十二月 株數 20,000
目的 一般織物及服裝雜貨ノ販賣並ニ加工業
資本金(拂込済)..... 1,000,000
取締役社長 瀧 富太郎
常務取締役 瀧 富一郎
取締役 神谷 重太郎
同 吉田 篤
監査役 市川 德次郎
同 瀧 眞次郎

大社員氏名及出資額
瀧 富太郎(無) 20,000
瀧 君子 100,000
瀧 良造 47,000

● 瀧澤工場
足立區南宮城町四八六
目的 工具一般ノ製造販賣
資本金(拂込済)..... 199,500
代表取締役 瀧澤 重民

● 瀧澤鑛業株式會社
荏原區小山町五六四
設立 昭和十三年四月 株數 12,500
目的 鑛業ノ取得石膏試堀
資本金(拂込済)..... 250,000
代表取締役 瀧澤 ミツ
取締役 横手 信太郎 須賀 善次
成瀬 林平手塚 義三
須賀 兼吉

社員氏名及出資額
瀧川 忠次郎 260,000
瀧川 清次郎 20,000
瀧川 直彌 10,000
瀧川 浩一 10,000

● 瀧上商店
北多摩青梅町青梅三一六
目的 綿布絹布新地一切ノ織物ノ賣買
資本金(拂込済)..... 100,000
代表取締役 福田 康

● 瀧上工業株式會社
日本橋區兜町二ノ五四
設立 昭和十二年一月 株數 10,000
資本金 500,000 拂込 125,000
代表取締役 瀧上 定次郎
取締役 清水 伊太郎
同 豐島 茂雄
監査役 伊藤 信廣

● 瀧上金鑛株式會社
京橋區京橋一ノ四
設立 昭和十二年三月 株數 50,000
資本金(拂込済)..... 1,000,000
代表取締役 武藤 孫市
取締役 武藤 義彦
同 竹内 市三郎
監査役 武藤 虎之造

● 瀧田紙器印刷株式會社
芝區金杉川口町二二
資本金(拂込済)..... 100,000
代表取締役 瀧田 文雄

● 瀧浦順平商店
日本橋區馬喰町二ノ一
設立 大正十二年一月 出資人員 4名
目的 和洋織物
資本金..... 200,000
代表社員 瀧浦 順平
同 瀧浦 君子
大社員氏名及出資額
瀧浦 順平(無) 20,000
瀧浦 君子 100,000
瀧浦 良造 47,000

● 瀧澤工場
足立區南宮城町四八六
目的 工具一般ノ製造販賣
資本金(拂込済)..... 199,500
代表取締役 瀧澤 重民

● 瀧澤鑛業株式會社
荏原區小山町五六四
設立 昭和十三年四月 株數 12,500
目的 鑛業ノ取得石膏試堀
資本金(拂込済)..... 250,000
代表取締役 瀧澤 ミツ
取締役 横手 信太郎 須賀 善次
成瀬 林平手塚 義三
須賀 兼吉

監査役 横手 賢一
同 須賀 伊三郎

●瀧澤鑛業株式會社
本所區江東橋一ノ九
資本金(拂込済)..... 100,000
代表取締役 瀧澤 七郎

●瀧澤鐵工所
深川區牡丹町三ノ一
目的 鐵山土木建築用諸機械製
作販賣
資本金(拂込済)..... 198,000
代表取締役 今村 久義
同 瀧澤 昇三

●瀧澤鐵工所
城東區北砂町七ノ三六
目的 鐵山土木建築用諸機械製
作販賣
資本金(拂込済)..... 150,000
代表取締役 瀧澤 昇二

●瀧澤金ペン製作所
荒川區尾久町四ノ一六七六
資本金..... 50,000

●瀧澤製作所
板橋區志村町一〇八
目的 各種工業チエクス製造販
賣
資本金(拂込済)..... 150,000
代表取締役 瀧澤 健太郎
同 松岡 作治

●爲松殖産株式會社
日本橋區笠町一三六
目的 金銀銅鉛鋅鉛ノ探掘鑛業
ニ投資土地建物ノ買賣貸
貸貸金貸付
資本金(拂込済)..... 150,000

●保工業株式會社
京橋區銀座西六ノ六
設立 昭和十二年四月 株數 20,000
目的 機械器具ノ製造並ニ販賣
設計監督工事ノ請負
資本金..... 1,000,000
内拂込額..... 250,000
決算 昭和十四年十二月卅一日
資産之部
未拂込資本金..... 750,000
有價証券及債區..... 136,030
特許權新案特許權..... 120,588
什器..... 9,568
保證金及保證金代用有價証券
..... 28,998
商品及製作勘定..... 145,400
預金及現金..... 68,283
賣掛金..... 218,654
假掛金..... 238,207
合計..... 1,715,726
負債之部
資本金..... 1,000,000
諸積立金..... 6,900
未拂込稅引當金..... 6,745
假受金..... 447,702

●保工業株式會社
京橋區銀座西六ノ六
設立 昭和十二年四月 株數 20,000
目的 機械器具ノ製造並ニ販賣
設計監督工事ノ請負
資本金..... 1,000,000
内拂込額..... 250,000
決算 昭和十四年十二月卅一日
資産之部
未拂込資本金..... 750,000
有價証券及債區..... 136,030
特許權新案特許權..... 120,588
什器..... 9,568
保證金及保證金代用有價証券
..... 28,998
商品及製作勘定..... 145,400
預金及現金..... 68,283
賣掛金..... 218,654
假掛金..... 238,207
合計..... 1,715,726
負債之部
資本金..... 1,000,000
諸積立金..... 6,900
未拂込稅引當金..... 6,745
假受金..... 447,702

●保工業株式會社
京橋區銀座西六ノ六
設立 昭和十二年四月 株數 20,000
目的 機械器具ノ製造並ニ販賣
設計監督工事ノ請負
資本金..... 1,000,000
内拂込額..... 250,000
決算 昭和十四年十二月卅一日
資産之部
未拂込資本金..... 750,000
有價証券及債區..... 136,030
特許權新案特許權..... 120,588
什器..... 9,568
保證金及保證金代用有價証券
..... 28,998
商品及製作勘定..... 145,400
預金及現金..... 68,283
賣掛金..... 218,654
假掛金..... 238,207
合計..... 1,715,726
負債之部
資本金..... 1,000,000
諸積立金..... 6,900
未拂込稅引當金..... 6,745
假受金..... 447,702

買掛金及支拂手形..... 224,533
前期繰越金..... 5,164
当期利益金..... 24,681
合計..... 1,715,726
繰越及当期純益金..... 29,845
内諸積立金..... 2,500
賞與金..... 2,400
配當年八分(前期七分).....
19,000
後期繰越金..... 5,945
専務取締役 坂本 種芳
常務取締役 宮田 義弘
取締役 荒岡 正雄 日野原 節三
大西 二郎 可知 榮吉
監査役 荒岡 義三 野重
同 佐々木 重雄

●瀧澤鐵工所
大株主(株主數16名)
荒岡 政野 7,400
荒岡 正雄 4,650
坂本 種芳 2,100
宮田 義弘 2,000
青柳 富美子 2,000
瀧澤鑛業株式會社 1,000
工作課長 大西 二郎
設計課長 河野 通治
販賣課長 可知 榮吉
倉庫課長 齋藤 松之助
會計課長 横田 信吾

●瀧澤鐵工所
大阪出張所 西區土佐通二丁目
日ビル
所長 藤川 保
名古屋 出張所 東區森下町五四
所長 栗田 勝
富山出張所 富山市森下町七七
六
所長 沼野 宗五郎

●瀧澤金ペン製作所
大阪出張所 西區土佐通二丁目
日ビル
所長 藤川 保
名古屋 出張所 東區森下町五四
所長 栗田 勝
富山出張所 富山市森下町七七
六
所長 沼野 宗五郎

●瀧澤製作所
大阪出張所 西區土佐通二丁目
日ビル
所長 藤川 保
名古屋 出張所 東區森下町五四
所長 栗田 勝
富山出張所 富山市森下町七七
六
所長 沼野 宗五郎

●瀧澤製作所
大阪出張所 西區土佐通二丁目
日ビル
所長 藤川 保
名古屋 出張所 東區森下町五四
所長 栗田 勝
富山出張所 富山市森下町七七
六
所長 沼野 宗五郎

●瀧澤製作所
大阪出張所 西區土佐通二丁目
日ビル
所長 藤川 保
名古屋 出張所 東區森下町五四
所長 栗田 勝
富山出張所 富山市森下町七七
六
所長 沼野 宗五郎

●瀧澤製作所
大阪出張所 西區土佐通二丁目
日ビル
所長 藤川 保
名古屋 出張所 東區森下町五四
所長 栗田 勝
富山出張所 富山市森下町七七
六
所長 沼野 宗五郎

●瀧澤製作所
大阪出張所 西區土佐通二丁目
日ビル
所長 藤川 保
名古屋 出張所 東區森下町五四
所長 栗田 勝
富山出張所 富山市森下町七七
六
所長 沼野 宗五郎

●瀧澤製作所
大阪出張所 西區土佐通二丁目
日ビル
所長 藤川 保
名古屋 出張所 東區森下町五四
所長 栗田 勝
富山出張所 富山市森下町七七
六
所長 沼野 宗五郎

●瀧澤製作所
大阪出張所 西區土佐通二丁目
日ビル
所長 藤川 保
名古屋 出張所 東區森下町五四
所長 栗田 勝
富山出張所 富山市森下町七七
六
所長 沼野 宗五郎

●瀧澤製作所
大阪出張所 西區土佐通二丁目
日ビル
所長 藤川 保
名古屋 出張所 東區森下町五四
所長 栗田 勝
富山出張所 富山市森下町七七
六
所長 沼野 宗五郎

●瀧澤製作所
大阪出張所 西區土佐通二丁目
日ビル
所長 藤川 保
名古屋 出張所 東區森下町五四
所長 栗田 勝
富山出張所 富山市森下町七七
六
所長 沼野 宗五郎

●瀧澤製作所
大阪出張所 西區土佐通二丁目
日ビル
所長 藤川 保
名古屋 出張所 東區森下町五四
所長 栗田 勝
富山出張所 富山市森下町七七
六
所長 沼野 宗五郎

●瀧澤製作所
大阪出張所 西區土佐通二丁目
日ビル
所長 藤川 保
名古屋 出張所 東區森下町五四
所長 栗田 勝
富山出張所 富山市森下町七七
六
所長 沼野 宗五郎

●瀧澤製作所
大阪出張所 西區土佐通二丁目
日ビル
所長 藤川 保
名古屋 出張所 東區森下町五四
所長 栗田 勝
富山出張所 富山市森下町七七
六
所長 沼野 宗五郎

●瀧澤製作所
大阪出張所 西區土佐通二丁目
日ビル
所長 藤川 保
名古屋 出張所 東區森下町五四
所長 栗田 勝
富山出張所 富山市森下町七七
六
所長 沼野 宗五郎

●瀧澤製作所
大阪出張所 西區土佐通二丁目
日ビル
所長 藤川 保
名古屋 出張所 東區森下町五四
所長 栗田 勝
富山出張所 富山市森下町七七
六
所長 沼野 宗五郎

●瀧澤製作所
大阪出張所 西區土佐通二丁目
日ビル
所長 藤川 保
名古屋 出張所 東區森下町五四
所長 栗田 勝
富山出張所 富山市森下町七七
六
所長 沼野 宗五郎

●瀧澤製作所
大阪出張所 西區土佐通二丁目
日ビル
所長 藤川 保
名古屋 出張所 東區森下町五四
所長 栗田 勝
富山出張所 富山市森下町七七
六
所長 沼野 宗五郎

●瀧澤製作所
大阪出張所 西區土佐通二丁目
日ビル
所長 藤川 保
名古屋 出張所 東區森下町五四
所長 栗田 勝
富山出張所 富山市森下町七七
六
所長 沼野 宗五郎

●瀧澤製作所
大阪出張所 西區土佐通二丁目
日ビル
所長 藤川 保
名古屋 出張所 東區森下町五四
所長 栗田 勝
富山出張所 富山市森下町七七
六
所長 沼野 宗五郎

●瀧澤製作所
大阪出張所 西區土佐通二丁目
日ビル
所長 藤川 保
名古屋 出張所 東區森下町五四
所長 栗田 勝
富山出張所 富山市森下町七七
六
所長 沼野 宗五郎

●瀧澤製作所
大阪出張所 西區土佐通二丁目
日ビル
所長 藤川 保
名古屋 出張所 東區森下町五四
所長 栗田 勝
富山出張所 富山市森下町七七
六
所長 沼野 宗五郎

●瀧澤製作所
大阪出張所 西區土佐通二丁目
日ビル
所長 藤川 保
名古屋 出張所 東區森下町五四
所長 栗田 勝
富山出張所 富山市森下町七七
六
所長 沼野 宗五郎

●瀧澤製作所
大阪出張所 西區土佐通二丁目
日ビル
所長 藤川 保
名古屋 出張所 東區森下町五四
所長 栗田 勝
富山出張所 富山市森下町七七
六
所長 沼野 宗五郎

●瀧澤製作所
大阪出張所 西區土佐通二丁目
日ビル
所長 藤川 保
名古屋 出張所 東區森下町五四
所長 栗田 勝
富山出張所 富山市森下町七七
六
所長 沼野 宗五郎

●連雀青果市場株式會社
北多摩郡三鷹町井口一四
資本金 100,000 拂込 25,000
取締役 瀧澤 勝次郎

●聯合電球株式會社
品川區南品川四ノ五七五
資本金 150,000 拂込 37,500
代表取締役 田中 清英

●聯合證券株式會社
日本橋區小網町一ノ一
資本金 100,000 拂込 32,500
取締役 伊藤 長治

●會和商會
京橋區銀座二ノ一
設立 昭和九年八月 株數 4,000
目的 各種織物ノ販賣
資本金(拂込済)..... 200,000
代表取締役 山田 義之助
取締役 中井 洋六 坂倉 源一
中村 廣吉 曾和 敬二

●會和商事株式會社
京橋區銀座二ノ一
目的 各種織物ノ販賣布帛製品
製造並製本用製地ノ販賣
資本金 150,000 拂込 75,000
代表取締役 山田 義之助

●會我製作所
城東區龜戸町六ノ四五
目的 一般機械ノ製作販賣
資本金(拂込済)..... 190,000
代表取締役 曾我 繁三郎

●會東商店
下谷區西町一
設立 昭和十一年一月 出資人員 4名
目的 銅質鑄地金商
資本金..... 300,000
代表社員 曾東 時雄
支配人 大河 與三郎
社員氏名及出資額
曾東 時雄 276,500
曾東 ツル 2,500
曾東 輝一 18,500
曾東 久江 2,500

●會根商店
京橋區銀座西六ノ二
設立 昭和九年四月 出資人員 4名
目的 器械工具金物度量衡計量
器航空機部部品製造販賣

●會根直三郎
代表社員 會根 直三郎
社員氏名及出資額
會根 直三郎 243,000
會根 俊治 5,000
會根 吉三 1,000
會根 志げ 1,000

●會根原工務店
本郷區湯島四ノ一
目的 建物ノクリーニング建物
の改良修理補強工事ノ材料
資本金(拂込済)..... 50,000
代表取締役 會根 博利

●雙龍商店
下谷區御徒町二ノ三
目的 鏡泉ノ汲取及販賣
資本金(拂込済)..... 50,000

●雙龍商會
蒲田區本蒲田三ノ一三
目的 護膜材料及工業藥品ノ賣
買再製護膜ノ製造販賣
資本金 100,000 拂込 25,000
代表取締役 和田 元一

●雙龍製藥株式會社
荏原區中延八七三
資本金(拂込済)..... 65,000

●雙永工業合資會社
豐島區高田本町二ノ五〇
目的 絕緣塗料不燃性木材防腐
劑塗膜用塗料防腐劑樹
皮製樹人造樹脂ノ製造販
賣
資本金..... 50,000

●雙榮運輸株式會社
京橋區小田原町一ノ一九
設立 昭和十一年十二月 株數 10,000
資本金..... 500,000
内拂込額..... 325,000
決算 昭和十四年十二月卅一日
資産之部
未拂込資本金..... 175,000
東京本造船工業組合出資金 105
固定資産勘定..... 143,164
貯藏品..... 18,201
取引先勘定..... 213,010
未決算..... 3,496
現金及銀行勘定..... 157,609
負債之部
資本金..... 500,000
法定積立金..... 6,705
別途積立金..... 13,000
自家保險積立金..... 17,095
従業員退職手當及扶助基金.....
24,763
諸預り金..... 47,098
未決算..... 66,624
繰越及当期純益金..... 35,300
内諸積立金..... 16,000
配當年一割(前期同) 16,250
後期繰越金..... 3,050

●雙宗文社印刷所
牛込區山吹町一ノ九八
資本金(拂込済)..... 80,000

●雙相馬商店
淺草區小島町一ノ二七
資本金 50,000 目的 輸出玩具

●雙相馬帝國社
京橋區新富町三ノ一七
目的 石鹼ノ製造
資本金..... 150,000
代表社員 相馬 久吉

●雙相馬屋商店
麹町區飯田町一ノ二
目的 新炭石炭煉炭ノ販賣
資本金..... 50,000

●雙相馬屋商店
麹町區飯田町一ノ二
目的 新炭石炭煉炭ノ販賣
資本金..... 50,000

●雙相馬屋商店
麹町區飯田町一ノ二
目的 新炭石炭煉炭ノ販賣
資本金..... 50,000

●雙相馬屋商店
麹町區飯田町一ノ二
目的 新炭石炭煉炭ノ販賣
資本金..... 50,000

●雙相馬屋商店
麹町區飯田町一ノ二
目的 新炭石炭煉炭ノ販賣
資本金..... 50,000

●雙相馬屋商店
麹町區飯田町一ノ二
目的 新炭石炭煉炭ノ販賣
資本金..... 50,000

●雙相馬屋商店
麹町區飯田町一ノ二
目的 新炭石炭煉炭ノ販賣
資本金..... 50,000

●雙相馬屋商店
麹町區飯田町一ノ二
目的 新炭石炭煉炭ノ販賣
資本金..... 50,000

●雙相馬屋商店
麹町區飯田町一ノ二
目的 新炭石炭煉炭ノ販賣
資本金..... 50,000

●雙相馬屋商店
麹町區飯田町一ノ二
目的 新炭石炭煉炭ノ販賣
資本金..... 50,000

●雙相馬屋商店
麹町區飯田町一ノ二
目的 新炭石炭煉炭ノ販賣
資本金..... 50,000

●雙相馬屋商店
麹町區飯田町一ノ二
目的 新炭石炭煉炭ノ販賣
資本金..... 50,000

●雙相馬屋商店
麹町區飯田町一ノ二
目的 新炭石炭煉炭ノ販賣
資本金..... 50,000

●雙相馬屋商店
麹町區飯田町一ノ二
目的 新炭石炭煉炭ノ販賣
資本金..... 50,000

●雙相馬屋商店
麹町區飯田町一ノ二
目的 新炭石炭煉炭ノ販賣
資本金..... 50,000

●雙相馬屋商店
麹町區飯田町一ノ二
目的 新炭石炭煉炭ノ販賣
資本金..... 50,000

●雙相馬屋商店
麹町區飯田町一ノ二
目的 新炭石炭煉炭ノ販賣
資本金..... 50,000

●相武砂利興業株式會社
 總行區飯田町二ノ二
 資本金(拂込済).....100,000
 代表取締役 武井 明通

●相互無盡株式會社
 神田區神保町二ノ一九
 設立 明治四十四年十一月 株數 5,000
 資本金 250,000 拂込 85,000
 取締役 黒澤 力 男 古市 勝三
 堀口 貫造 鷲澤 登勢雄
 監査役 田中 龍太郎

●相互木村材株式會社
 蒲田區西六郷三ノ四四
 設立 昭和十二年五月 株數 9,900
 資本金(拂込済).....499,500
 代表取締役 坂井 新次
 取締役 武井 文夫 水野 泰四郎
 淺井 欽治郎 瓜生 讓
 福田 堅一郎 岡村 丑之允
 上西 康之
 監査役 皆川 省三 利根川 珪介
 岡 莖 茂作
 大阪市西區立賣場
 北通二丁目
 京都市下京區四條
 通富小路東入
 九州營業所 八幡市東通町三丁目

●相互福德株式會社
 淺草區千束町一ノ一七四
 目的 婚禮調度品衣裳品裝身類
 資本金 100,000 拂込 25,000
 代表取締役 小田 正三郎

●相互金融株式會社
 本所區吾妻橋一ノ二
 資本金(拂込済).....100,000

●相互商事株式會社
 神田區錦町一ノ三
 目的 債權取立金貸付
 資本金(拂込済).....50,000

●相互殖産株式會社
 日本橋區通三ノ三ノ七
 目的 土木建物ノ賣買貸借及工
 事ノ請負
 資本金 180,000 拂込 45,000
 代表取締役 吉村 百太

●相互製藥株式會社
 芝區白金臺町二ノ一二
 目的 藥草ノ採取並販賣
 資本金.....50,000

●相鐵運輸株式會社
 小石川區小石川町一ノ一
 設立 昭和十五年一月 株數 10,000

資本金(拂込済).....500,000
 代表取締役 千葉 三郎
 同 武井 明通
 取締役 加瀬 大助 高津 久次
 中林 芳三郎 上志田 興道
 渡邊 庄吉 中西 正道
 阿由 葉幸司 押田 作郎
 監査役 安達 三雄 濱野 佐一郎
 伊藤 祥三郎

●莊河鹽業株式會社
 神田區神保町二ノ一四
 資本金(拂込済).....50,000

●桑華織物株式會社
 八王子市明神町四六二
 設立 大正八年十二月 株數 4,000
 資本金(拂込済).....200,000
 代表取締役 久保田 惣右衛門
 取締役 武内 宗十 久保田 禮治
 一ノ瀬 伸五郎 高島 清藏
 監査役 伊藤 喜平 佐藤 軍次郎
 久保田 欽介

●綜合光機株式會社
 目黒區金町一五〇二
 資本金(拂込済).....180,000
 代表取締役 今泉 信四郎

●雙美公司
 麹町區內幸町一ノ三六
 設立 昭和三年五月 出資人員 6名
 目的 船舶ノ所有賣買並貸借
 資本金.....320,000
 大社員氏名及出資額
 徳島 清松(無) 160,000
 植竹 屈太 50,000
 小西 長治郎 30,000

●總萬殖産合資會社
 本郷區駒込曙町二
 資本金.....50,000

●象彦漆器店
 日本橋區江戶橋二ノ三
 資本金(拂込済).....100,000
 代表取締役 西村 彦兵衛

●藏王鑛業株式會社
 日本橋區通二ノ四
 設立 大正五年十月 株數 10,000
 資本金(拂込済).....500,000
 取締役 川崎 肇 赤星 四郎
 高野 喜助
 監査役 豆智部 忠承 川崎 甲子男
 成田 義六

●外山製作所
 蒲田區羽田本三二四
 コンダツトチユープ附屬
 目的 品電機器具製造販賣
 資本金.....50,000

●外山幹造商店
 日本橋區兩國三四番地二一
 目的 ワイシャツカラー製造
 資本金.....60,000

●測英舍
 板橋區志村清水町五三七
 目的 測量器械光學器械工作製
 圖器械其他
 資本金.....120,000

●測機舍
 世田谷區三宿町三九〇
 設立 大正九年四月 出資人員 34名
 目的 測量機械精密機械
 資本金.....510,000
 代表社員 西川 末三
 大社員氏名及出資額
 西川 末三 30,000
 吉原 辰之助 30,000
 大阪田原所 西區京町堀上通り
 主任 西川 正一

●園池製作所
 品川區東大崎一ノ八五五
 設立 大正六年三月 株數 80,000
 資本金.....4,000,000
 内拂込額.....3,000,000
 決算 昭和十四年十一月三十日
 資産之部
 拂込未済資本金.....1,000,000
 現金預金並有價証券.....661,246
 土地家屋並什器.....839,135
 工場設備.....935,477
 瓦斯メーター保證金.....2,008
 在庫商品.....196,402
 半製品.....1,208,762
 貯蓄材料.....1,392,116
 得意先勘定.....887,736
 受取手形.....11,767
 假拂立替金.....198,202
 未經過保險料.....1,628
 合計.....7,334,483
 負債之部
 株金.....4,000,000
 諸積立金.....613,600
 退職手當積立金.....29,482
 支拂手形.....745,500
 支拂未済.....576,304
 假受金.....796,119
 前期繰越並當期純益金 573,477
 合計.....7,334,483
 取締役 伊香 志朗 小田 碧
 飯田 定次郎 森 俊六郎
 山内 種秀
 監査役 川崎 芳熊 室 孝吉
 阿野 季忠

●添田塗料株式會社
 豊島區池袋一ノ七六
 資本金(拂込済).....50,000

●添田綜合株式會社
 板橋區志村清水町三四二
 目的 動植物礦物油脂ノ原料ト
 スル諸製品ノ製造販賣
 資本金 150,000 拂込 37,500
 代表取締役 添田 良之助

●副島製作所
 目黒區上目黒六ノ一三五六
 目的 精密螺子製造
 資本金.....107,500

●染谷商事株式會社
 麻布區新廣尾町一ノ一二一
 設立 昭和十二年二月 株數 4,000
 目的 自動車及航空機部分品諸
 機器器具製作販賣並輸出
 資本金 200,000 拂込 100,000
 代表取締役 染谷 關太郎
 同 染谷 三藏
 取締役 友野 經二
 同 佐野 將雄
 監査役 小林 榮佐男 村田 喜輔
 井口 勇

●染谷精機製作所
 京橋區橫町一ノ五
 目的 機械器具製作販賣
 資本金(拂込済).....198,000

●ツブリ自動車株式會社
 京橋區橫町三ノ五
 資本金(拂込済).....120,000

●ツブリ製機製作所
 向島區隅田町一ノ一三五二
 資本金.....50,000

●つばめ
 芝區新橋二ノ一〇
 目的 特殊飲食店
 資本金.....80,000
 支店 芝區高輪南町一七

●つるや總本店
 淺草區雷門二ノ二
 目的 洋服婦人子供服洋傘其他
 資本金.....80,000

●つるや吳服店
 荒川區南千住町一ノ五二
 資本金(拂込済).....100,000
 取締役 今村 貞次郎
 支店 荒川區町屋三丁目
 支店 豊島區西巢鴨二ノ二〇二七

●津上安宅製作所
 京橋區銀座西二ノ三ノ七

設立 昭和十二年三月 株數 100,000
 精密工作機械、ゲージ
 ロック、治具並ニ工具製
 造販賣
 資本金(拂込済).....5,000,000
 諸積立金.....45,000
 取締役會長 茶谷 保三郎
 取締役社長 津上 退助
 常務取締役 神田 正吉
 取締役 竹筒 牛儀 凡夫
 同 永井 信二郎
 監査役 黒田 仙吉
 大株主(株主數19名)
 御安宅商店 81,200
 津上 退助 8,500
 陸王内燃機株式會社 1,750
 津上 尚上會 1,750
 新瀨縣長岡市藏王
 町三八〇
 備考 十五年七月資本金一千
 萬圓ニ増資決定

●津野輸出工業株式會社
 本所區吾妻橋三ノ一五
 目的 自轉車部分品ノ製造販賣
 ゴム製品ノ販賣
 資本金(拂込済).....190,000
 代表取締役 津野 直吉

●津田合名會社
 四谷區東信濃町一〇
 目的 不動産有價証券所有利用
 資本金(拂込済).....160,000
 代表社員 津田 信太郎

●津田商店
 淺草區鳥越二ノ四
 目的 一般玩具及雜貨販賣
 資本金(拂込済).....100,000
 代表社員 津田 半之助

●津村興業株式會社
 日本橋區茅場町一ノ八
 目的 有價証券ノ取得利用投資
 並金錢貸付業
 資本金 100,000 拂込 25,000
 代表取締役 津村 貴郎

●津村順天堂
 日本橋區通三ノ八
 設立 昭和十年四月 株數 60,000
 和漢藥種ノ販賣醫療用品
 品及毒物劇物藥業及衛生
 材料石鹼ノ製造並販賣、
 喫茶業不動産ノ賣買並貸
 貸有價証券ノ取得利用
 資本金(拂込済).....3,000,000
 決算 昭和十五年三月三十一日
 資産之部
 營業權.....1,440,000
 土地建物.....424,449
 機械什器.....95,399
 有價証券.....1,168,299
 信託保證金.....2,148
 得意先勘定.....390,921
 受取手形.....148,647
 假拂金.....62,920
 立替金.....1,768
 預金現金.....98,309
 棚卸商品.....187,860
 合計.....4,020,707
 負債之部
 借入金.....230,000
 未拂金.....251,445
 法定積立金.....16,000
 配當準備金.....45,000
 前期繰越金.....148,214
 當期利益金.....120,857
 合計.....4,020,707
 代表取締役 津村 重合
 取締役 津村 基太郎 津村 重孝
 津村 良平 津村 岩吉
 監査役 山野井 龜五郎
 同 風間 嘉雄
 大阪支店 南區長堀橋筋一ノ
 八

●都築鐵工所
 荒川區尾久町八ノ一三二二
 資本金.....150,000
 代表社員 都築 半七

●豆洋水産興業株式會社
 新島本村五
 目的 水製造冷凍業一般海産物
 販賣
 資本金(拂込済).....100,000
 取締役 植松 藤吉

●豆陽鑛業株式會社
 麹町區丸ノ内一ノ六
 設立 昭和十二年十二月 株數 50,000
 資本金(拂込済).....1,000,000
 決算 昭和十四年十一月卅一日
 資産之部
 鑛區及固定資産.....1,150,392
 鑛石在高.....14,430
 製品及原料在高.....247,002
 貯蓄品.....8,124
 假拂金.....6,928
 負債之部
 諸預り金.....209,190
 借入金.....230,000
 未拂金.....251,445
 法定積立金.....16,000
 配當準備金.....45,000
 前期繰越金.....148,214
 當期利益金.....120,857
 合計.....4,020,707
 代表取締役 津村 重合
 取締役 津村 基太郎 津村 重孝
 津村 良平 津村 岩吉
 監査役 山野井 龜五郎
 同 風間 嘉雄

未收金.....54,261
 有價証券.....4,000
 諸預金及現金.....28,578
 合計.....1,513,719

●坪内硝子株式會社
 深川區猿江町一ノ八
 資本金(拂込済).....150,000
 代表取締役 坪内 榮

●壺屋商店
 日本橋區兩國二四ノ二
 目的 新古美術工藝品ノ加工販
 賣
 資本金.....100,000
 代表社員 橋本 公佑

●壺三鑛製作所
 京橋區木町一ノ二三
 資本金.....55,000
 廣島支店 廣島縣加茂郡仁方
 町

●土川太藏商店
 芝區三田四國町四
 目的 金物類及螺子ノ製作販賣
 資本金.....80,000

●土田製機所
 蒲田區北糀谷町二一三二
 資本金.....100,000
 代表社員 土田 仙太郎

●土田製機所
 蒲田區北糀谷町二二五八
 資本金(拂込済).....180,000
 代表取締役 土田 仙太郎

●土田政平商店
 荒川區尾久町二ノ六五八
 目的 各種木箱製造販賣
 資本金 100,000 拂込 30,000
 代表取締役 土田 政平

●土長組
 芝區西芝浦四ノ二
 設立 昭和十三年八月 株數 10,000
 目的 貨物運輸工作物建築請負
 其他
 資本金(拂込済).....200,000
 代表取締役 伊東 貞太郎
 取締役 伊東 大か 伊東 重吉
 柏倉 古三郎
 監査役 池島 守郎 水谷 政治郎
 山口 幸吉

●土村工務店
 京橋區入船町二ノ五
 目的 土木建築請負
 資本金.....150,000
 代表社員 土村 辰藏

●土屋留商店
 八王子市南町二七
 設立 昭和四年一月 株數 20,000
 目的 織物ノ販賣仲立業
 資本金1,000,000 拂込 500,000

●豆州金山株式會社
 日本橋區兜町三ノ五
 設立 昭和三年九月 株數 100,000
 資本金(拂込済).....5,000,000
 社 長 山口 恒太郎
 常務取締役 紅林 源作
 取締役 嘉田 益一 小池 元男
 葉室 直躬 小谷 節夫
 監査役 尾崎 四郎 小林 國三郎
 下村 昌吾

●逗子埋立株式會社
 麹町區丸ノ内一ノ八
 設立 昭和六年一月 株數 10,000
 目的 土地建物ノ取得
 資本金 500,000 拂込 125,000
 代表取締役 平沼 覺治郎
 取締役 中島 芳藏 成富 信夫
 浦田 竹次郎 八木 直次郎
 監査役 森村 確男

●坪井活力素商會
 京橋區橫町三ノ三
 設立 大正十二年十二月 株數 8,600
 目的 活力素製造販賣
 資本金(拂込済).....430,000
 社 長 巖本 幸治
 專務取締役 吉岡 福一
 取締役 林 つる 大澤 直重
 大澤 恒吉 高宮 安夫
 監査役 厚木 甲次 巖本 莊民
 坪井 與吉

●坪井染工場
 向島區隅田町一ノ一三〇三
 資本金(拂込済).....60,000

●坪川製作所
 本所區菊川町三ノ二
 資本金.....50,000

取締役社長 土屋 留次郎
 取締役 土屋 宗治 野崎 賢之助
 森谷 貞助
 監査役 土屋 新藏
 同 栗原 義覺
 東京支店 日本橋區本町三ノ一

●土屋合同物産株式會社
 豐島區西巢鴨三ノ六一六
 目的 石炭炭灰食品味噌醬油
 和洋酒
 資本金 180,000 拂込 45,000
 代表取締役 土屋 國治
 常務取締役 土屋 未藏
 取締役 恩田 武平
 監査役 小林 榮助
 相 查 役 藤 井 勘三郎

●樋田商店
 京橋區銀座五ノ四
 目的 水道用鑄鐵直管異型管利
 水斧消火栓其他
 資本金 100,000
 代表社員 樋田 德太郎
 工場 品川區北品川一丁目

●樋田工作所
 品川區北品川五ノ四六五
 資本金 51,000

●樋田鐵工所
 京橋區銀座五ノ四
 設立 昭和十一年十二月 株數 7,000
 資本金 350,000 拂込 200,000
 代表取締役 梶原 豐
 取締役 梶原 幸 宇野 義助
 樋田 德太郎 山口 幸五郎
 大野 慎平
 監査役 樋田 太郎

●樋田卷商店
 淀橋區戸塚町四ノ六二三
 目的 清涼飲料水製造
 資本金(拂込済) 80,000

●樋田鍛工伸鐵所
 京橋區月島東仲通一ノ八
 資本金(拂込済) 190,000
 代表取締役 力石 新太郎

●樋田計器製作所
 芝區車町三五
 設立 昭和十年五月 出資人員 8名
 目的 兵器及螺子ゲージ製作香
 號器計器用精密部分品
 資本金 200,000
 代表社員 樋田 鐵三
 社員氏名及出資額
 樋田 鐵三(無) 67,000

川井 寅之丞(無) 20,000
 樋田 道男(無) 1,000
 實 興 金 1,000
 堀 嘉代(無) 1,000
 堀 部 巽 40,000
 重 山 麟太郎 20,000
 宮 崎 保孝 50,000

●鶴岡愛次郎商店
 日本橋區横山町三
 設立 昭和十年二月 出資人員 5名
 目的 莫大小製造販賣並=綿布
 仕立物卸商
 資本金 300,000
 代表社員 鶴岡 愛次郎
 大社員氏名及出資額
 鶴岡 愛次郎 237,000
 鶴岡 くに 20,000
 鶴岡 豊治 20,000
 鶴岡 健吉 20,000

●鶴岡製作所
 蒲田區南六郷三ノ二〇
 設立 昭和十三年二月 出資人員 2名
 資本金 300,000
 代表社員 鶴岡 榮五郎
 社員氏名及出資額
 鶴岡 榮五郎 150,000
 鶴岡 瀧吉 150,000

●鶴岡時計店
 下谷區西黒門町一
 設立 昭和十年十一月 株數 4,000
 資本金(拂込済) 2,000,000
 決算 昭和十四年八月三十一日
 資産之部

棚卸在高 889,498
 得意先勘定 345,146
 通信販賣勘定 289
 定期預金 1,728,070
 振替貯金 2,707
 有價証券 15,264
 現金 15,264
 取立小切手 150
 電話及什器 44,598
 土地建物及設備 467,009
 機械及附屬 936,517
 型各種 17,279
 專賣特許權及登錄商標並=營
 業權利一切 50,700
 保證預け金 2,240
 下職工場 171,152
 貸金 33,302
 假拂金 47,182
 出資金組合 2,750
 合計 4,755,364

負債之部
 資本金 2,000,000
 法定積立金 28,500
 別途積立金 65,000
 未拂金 112,712
 支拂手形 101,954
 割引手形 40,443
 銀行當座勘定 1,654,934
 保證預り金 4,300
 假受金 402,638
 未拂税金 107,000
 前期繰越金 71,543
 当期純益金 166,337
 合計 4,755,364

繰越及当期純益金 237,880
 内諸積立金 90,000
 賞與金 3,000
 配當年六分 48,586
 後期繰越金 96,294
 専務取締役 鶴岡 榮松
 取締役 金 森 安 平 野 本 熊 治
 澤 本 平 四 郎
 監査役 伊 藤 鐵 之 助
 大株主(株主數26名)
 鶴岡 榮松 13,800
 金 森 安 平 5,000
 澤 本 平 四 郎 4,000
 加 納 謙 4,000
 鶴岡時計店従業員共榮會 1,505
 反町 新作 1,000

●鶴岡臨港鐵道株式會社
 鶴岡區丸ノ内一ノ六
 設立 大正十三年七月 株數 76,000
 資本金(拂込済) 3,800,000
 決算 昭和十四年十一月三十日
 資産之部
 鐵道建設費 7,177,267
 大森矢向建設費 427,561
 自動車輸送事業興業費 58,953
 旅客誘致設備費 40,934
 貯藏物品 191,037
 拂假金 588,103
 受取手形 227,000
 未收入金 308,009
 有價証券 1,253,850
 銀行勘定 25,207
 現金 764
 合計 10,298,688

負債之部
 株金 3,800,000
 特別資金 4,098
 法定積立金 12,100
 恩給扶助資金 2,672
 身元保證積立金 107,651
 職員共済會 14,065
 財團抵當借入金 2,695,000
 借入金 1,476,750
 支拂手形 730,000
 當座借越金 7,428
 未拂金 118,579
 假受金 890,205
 通行稅 3
 未拂配當金 116
 保證預り有價証券 262,500
 契約保證預り金 3,347
 前期繰越金 49,957
 当期利益金 119,211
 合計 10,298,688

社長 白石 元治郎
 副社長 淺野 良三
 常務取締役 山田 胖
 取締役 間 島 三 次 田 中 謙 造
 生 野 團 六 淺 野 義 夫
 渡 部 介 海 津 一 男
 大 野 政 吉
 監査役 正 田 賢 一 郎 兒 玉 國 雄
 佐 藤 德 三 郎 小 松 隆
 鶴岡出張所 横濱市鶴岡區東廣
 町二ノ二

●鶴見瓦斯株式會社
 鶴見區丸ノ内一ノ六
 設立 大正十三年十二月 株數 20,000
 資本金 1,000,000
 内拂込額 807,500
 決算 昭和十四年十二月三十一日
 資産之部
 拂込未済資本金 192,500
 興業費 1,156,070
 貯藏物品 26,239
 未收入金 25
 假拂金 1,315
 銀行勘定 56,385
 現金勘定 267
 合計 1,432,803

負債之部
 資本金 1,000,000
 法定積立金 59,650
 別途積立金 84,000
 使用人退職慰勞基金 38,718
 使用人貯蓄預金 2,697
 仕拂手形 50,000
 未拂金 47,746
 假受金 26,701
 前期繰越金 52,000
 本期利益金 71,281
 合計 1,432,803

●鶴見製鐵工場
 淺草區小島町二ノ三
 資本金 100,000

●鶴見製作所
 日本橋區江戸橋二ノ一
 和洋家具類/製作販賣室
 内裝飾請負精密航空自動
 車紡織機/製作
 資本金(拂込済) 195,000
 代表取締役 鶴見 一

●鶴見製鐵造船株式會社
 鶴見區丸ノ内一ノ六
 設立 大正九年三月 株數 1,020,000
 資本金 51,000,000
 内拂込額 38,000,000
 決算 昭和十四年十二月三十一日
 資産之部
 未拂込株金 13,000,000
 固定資産 28,193,031
 建設勘定 6,677,939
 船舶 185,241
 有價証券 9,937,518
 貯藏物品 20,815,259
 受入未済 9,085,913
 假出金 4,831,016
 鶴見證券會社勘定 2,134,748
 牛成工事 5,943,010
 受取手形 2,247,188
 銀行預金 4,341,240
 現金 2,727
 合計 107,394,836

負債之部
 株金 51,000,000
 法定積立金 2,360,000
 別途積立金 5,550,000
 使用人退職手當積立金 1,358,640
 職工退職手當積立金 341,478

●鶴見工業所
 蒲田區西六郷三ノ一八
 資本金 50,000

●鶴見證券株式會社
 鶴見區丸ノ内一ノ六
 設立 昭和十三年八月 株數 4,000
 資本金(拂込済) 400,000
 取締役 淺野 良三 末 兼 要
 淺 野 隆 村 上 是 助
 堤 芳 雄
 監査役 正 木 壽 郎 大 村 正 篤
 岡 幸 黒 田 琢 磨

●鶴見製罐工場
 淺草區小島町二ノ三
 資本金 100,000

●鶴見製作所
 日本橋區江戸橋二ノ一
 和洋家具類/製作販賣室
 内裝飾請負精密航空自動
 車紡織機/製作
 資本金(拂込済) 195,000
 代表取締役 鶴見 一

●鶴見製鐵造船株式會社
 鶴見區丸ノ内一ノ六
 設立 大正九年三月 株數 1,020,000
 資本金 51,000,000
 内拂込額 38,000,000
 決算 昭和十四年十二月三十一日
 資産之部

●鶴菱合資會社
 牛込區市ヶ谷町二ノ二
 目的 不動産/所有賃貸
 資本金 50,000

●鶴塚原商店
 神田區和泉町一ノ六
 設立 昭和十二年二月 株數 4,000
 目的 砂糖糖蜜小麦粉麵粉油脂
 澱粉雜糧肥料各種飼料
 諸積立金 2,900
 配當十四年八分
 専務取締役 塚 原 時 三 郎
 取締役 塚 原 清 吉
 同 佐 藤 喜 治 郎
 監査役 久 保 榮 吉
 同 鈴 木 清 一

●塚田製紙株式會社
 日本橋區本石町四ノ二
 資本金(拂込済) 180,000
 代表取締役 塚田 榮太郎
 同 塚田 文藏
 備考 十四年十月静岡縣ヨリ
 移轉ス

●塚越商事株式會社
 日本橋區芳町一ノ四
 設立 大正八年四月 株數 20,000
 目的 有價証券不動産取得買賣
 資本金(拂込済) 1,000,000
 内拂込額 625,000
 決算 昭和十四年十二月三十一日
 資産之部
 現金預け金勘定 34,057
 有價証券勘定 536,069
 諸貸付金 334,787
 不動産勘定 183,542
 未決算 16,500
 拂込未済資本金 375,000
 合計 1,479,956

●塚本印刷株式會社
 京橋區銀座八ノ二
 目的 一般美術製版印刷及圖案
 製作並圖書/出版
 資本金(拂込済) 195,000
 代表取締役 塚本 周治

●塚本保全株式會社
 北多摩郡谷保村青柳九〇八
 設立 大正十四年四月 株數 10,000
 目的 不動産有價証券/所有
 資本金(拂込済) 500,000
 社長 塚本 金兵衛
 取締役 塚本 玉
 同 塚本 嘉久平
 監査役 塚本 ミヲ

●塚本平吉商店
 日本橋區小舟町一ノ五ノ一
 目的 織物/販賣
 資本金 100,000 拂込 25,000
 代表取締役 塚本 權一右門

●塚本長三郎商店
 日本橋區茅場町二ノ一三
 設立 昭和十年五月 株數 5,000
 目的 建築材料/製造並販賣不
 動產及有價証券取得投資
 資本金(拂込済) 250,000
 代表取締役 塚本 長三郎
 取締役 加 瀬 忠 作 塚 本 清 三 郎
 洞 與 志 一 塚 本 博 亮
 監査役 武 井 金 四 郎
 同 塚 本 志 洋

●塚本八重藏商店
 芝區芝浦一ノ二九
 目的 織物材料/販賣
 資本金 60,000

●塚本工業株式會社
 (塚本商事機械株式會社改稱)
 四谷區傳馬町一ノ二四
 設立 昭和十三年六月 株數 60,000
 資本金(拂込済) 3,000,000
 取締役 加 地 稔 村 山 良 三
 藤 井 健 治 西 田 莊 七 郎
 監査役 權 田 益 雄
 同 野 崎 隆 幸

●塚田製紙株式會社
 日本橋區本石町四ノ二
 資本金(拂込済) 180,000
 代表取締役 塚田 榮太郎
 同 塚田 文藏
 備考 十四年十月静岡縣ヨリ
 移轉ス

●塚越商事株式會社
 日本橋區芳町一ノ四
 設立 大正八年四月 株數 20,000
 目的 有價証券不動産取得買賣
 資本金(拂込済) 1,000,000
 内拂込額 625,000
 決算 昭和十四年十二月三十一日
 資産之部

●塚本印刷株式會社
 京橋區銀座八ノ二
 目的 一般美術製版印刷及圖案
 製作並圖書/出版
 資本金(拂込済) 195,000
 代表取締役 塚本 周治

●塚本保全株式會社
 北多摩郡谷保村青柳九〇八
 設立 大正十四年四月 株數 10,000
 目的 不動産有價証券/所有
 資本金(拂込済) 500,000
 社長 塚本 金兵衛
 取締役 塚本 玉
 同 塚本 嘉久平
 監査役 塚本 ミヲ

●塚本平吉商店
 日本橋區小舟町一ノ五ノ一
 目的 織物/販賣
 資本金 100,000 拂込 25,000
 代表取締役 塚本 權一右門

●塚本長三郎商店
 日本橋區茅場町二ノ一三
 設立 昭和十年五月 株數 5,000
 目的 建築材料/製造並販賣不
 動產及有價証券取得投資
 資本金(拂込済) 250,000
 代表取締役 塚本 長三郎
 取締役 加 瀬 忠 作 塚 本 清 三 郎
 洞 與 志 一 塚 本 博 亮
 監査役 武 井 金 四 郎
 同 塚 本 志 洋

●塚本八重藏商店
 芝區芝浦一ノ二九
 目的 織物材料/販賣
 資本金 60,000

●塚本工業株式會社
 (塚本商事機械株式會社改稱)
 四谷區傳馬町一ノ二四
 設立 昭和十三年六月 株數 60,000
 資本金(拂込済) 3,000,000
 取締役 加 地 稔 村 山 良 三
 藤 井 健 治 西 田 莊 七 郎
 監査役 權 田 益 雄
 同 野 崎 隆 幸

數金 500
 未拂利子 19,497
 未拂税金 750,000
 前期繰越金 156,938
 利益金 701,147
 合計 8,241,585

●塚田製紙株式會社
 日本橋區本石町四ノ二
 資本金(拂込済) 180,000
 代表取締役 塚田 榮太郎
 同 塚田 文藏
 備考 十四年十月静岡縣ヨリ
 移轉ス

●塚越商事株式會社
 日本橋區芳町一ノ四
 設立 大正八年四月 株數 20,000
 目的 有價証券不動産取得買賣
 資本金(拂込済) 1,000,000
 内拂込額 625,000
 決算 昭和十四年十二月三十一日
 資産之部

●塚本印刷株式會社
 京橋區銀座八ノ二
 目的 一般美術製版印刷及圖案
 製作並圖書/出版
 資本金(拂込済) 195,000
 代表取締役 塚本 周治

●塚本保全株式會社
 北多摩郡谷保村青柳九〇八
 設立 大正十四年四月 株數 10,000
 目的 不動産有價証券/所有
 資本金(拂込済) 500,000
 社長 塚本 金兵衛
 取締役 塚本 玉
 同 塚本 嘉久平
 監査役 塚本 ミヲ

●塚本平吉商店
 日本橋區小舟町一ノ五ノ一
 目的 織物/販賣
 資本金 100,000 拂込 25,000
 代表取締役 塚本 權一右門

●塚本長三郎商店
 日本橋區茅場町二ノ一三
 設立 昭和十年五月 株數 5,000
 目的 建築材料/製造並販賣不
 動產及有價証券取得投資
 資本金(拂込済) 250,000
 代表取締役 塚本 長三郎
 取締役 加 瀬 忠 作 塚 本 清 三 郎
 洞 與 志 一 塚 本 博 亮
 監査役 武 井 金 四 郎
 同 塚 本 志 洋

●塚本八重藏商店
 芝區芝浦一ノ二九
 目的 織物材料/販賣
 資本金 60,000

●塚本工業株式會社
 (塚本商事機械株式會社改稱)
 四谷區傳馬町一ノ二四
 設立 昭和十三年六月 株數 60,000
 資本金(拂込済) 3,000,000
 取締役 加 地 稔 村 山 良 三
 藤 井 健 治 西 田 莊 七 郎
 監査役 權 田 益 雄
 同 野 崎 隆 幸

●塚本工業株式會社
(塚本商事株式會社改稱)
總町區內幸町一ノ五
設立 昭和十一年六月 株數 20,000
人夫工夫其他一般勞務ノ
目的 供給請負土木建築材料ノ
製造及販賣等
資本金(拂込済)..... 1,000,000
代表取締役 西村 來藏
同 三浦 淑弘
取締役 利根川 久 黒川 一太郎
三田 豊 栗田 寅子代
監査役 山田 虎治郎

●塚本興業株式會社
京橋區銀座西四ノ三
無線機械映寫機被樂器ノ
目的 製造販賣貨物並映寫機製作
販賣貨物配給並輸出入
資本金 180,000 拂込 90,000
代表取締役 塚本 嘉次郎

●塚本電氣工業株式會社
芝區新橋二ノ一八
資本金(拂込済)..... 50,000

●塚本電機製作所
京橋區銀座西四ノ三ノ二
設立 昭和八年九月 株數 4,000
資本金(拂込済)..... 200,000
代表取締役 塚本 爲太郎
取締役 塚本 藤三郎 西川 幸三郎
大堀 繁松
監査役 安井 治兵衛
同 西村 徹二郎

●塚本商事株式會社
京橋區銀座西四ノ三
設立 大正八年三月 株數 20,000
目的 機械工具金物類販賣
資本金..... 1,000,000
内拂込額..... 675,000
決算 昭和十四年十二月卅一日
資產之部
未拂込資本金..... 125,000
土地、建物、什器..... 303,013
製作部機械、器具、暖房設備、
變電設備..... 158,701
有價證券..... 120,223
受取手形..... 40,210
銀行預金、信託預金、振替貯金
現金..... 55,348
商品現在高..... 645,115
得意先..... 680,941
假渡金及前渡金..... 121,608
合計..... 2,250,161
負債之部
資本金..... 1,000,000
諸積立金..... 402,926
設備擴張留保金..... 80,000
社員身元信託金..... 39,454
仕入先..... 244,262
假受金及前受金..... 169,133
前期繰越金..... 16,053

當期利益金..... 298,330
合計..... 2,250,161
前期繰越金..... 16,053
當期利益金..... 298,330
内諸積立金..... 75,000
役員賞與金..... 30,000
配當年一割..... 43,750
後期繰越金..... 165,634

●筒井工業製作所
京橋區京橋三ノ四
設立 昭和十一年九月 株數 4,000
資本金(拂込済)..... 200,000
代表取締役 塚本 秀進
同 塚本 昇
取締役 塚本 秀進 塚本 昇
監査役 大田 芳藏
大阪支店 西區新町通四ノ四
八

●筒井商事株式會社
京橋區京橋一ノ二
設立 昭和十年十二月 株數 6,000
目的 石炭探掘販賣其他燃料運
搬請負
資本金(拂込済)..... 300,000
社 長 筒井 繁雄
取締 役 筒井 三郎 山本 淺雄
小松 哲精
監査 役 山内 安太郎
同 石橋 九十九

●筒井精米株式會社
本所區東兩國四ノ五八
設立 昭和十年二月 株數 6,000
米及雜穀、賣買並ニ精米
仕入先..... 244,262
假受金及前受金..... 169,133
前期繰越金..... 16,053

專務取締役 新倉 多次郎
取締 役 筒井 久太郎
(專務代理)
監査 役 鈴木 喜與衛
山崎 種二

●堤合名會社
八王子市八日町八四
設立 昭和五年三月
目的 織物問屋卸賣
資本金..... 250,000
代表社員 堤 辰次郎
同 堤 海造
大社員氏名及持株數
堤 辰次郎 40,000
堤 いと 50,000
青山 平太郎 20,000
圓谷 俊次 10,000
圓谷 義一 10,000

●堤商店
芝區新橋一ノ一八
設立 昭和五年十二月 株數 20,000
目的 砂糖貿易商
資本金(拂込済)..... 1,000,000
取締 役 長 堤 清藏
堤 清三 三堤 千次郎
堤 甲子 三矢田 芳治郎
監査 役 白井 初太郎
同 吉野 半六
大株主氏名及持株數
堤 清三 13,135
堤 清三 4,000
堤 清藏 1,000

●堤商會
芝區新橋二ノ二
目的 自動車諸材料販賣其他
資本金..... 50,000

●堤商事株式會社
八王子市八日町八四
設立 昭和十二年六月 株數 6,000
目的 物品販賣問屋業軍需品製
造事業工作器械製造
資本金 300,000 拂込 165,000
代表取締役 中村 海造
取締 役 佐藤 斌谷 俊次
宮崎 一郎 堤 辰次郎
監査 役 松井 利八 中島 彦太郎
村林 寅吉

●堤商事株式會社
芝區新橋一ノ二〇
砂糖粉餡糖粉罐詰海產物
目的 雜穀製菓原料並一般食料
品ノ販賣
資本金(拂込済)..... 195,000
代表取締役 堤 德三

●堤水壓機製作所
深川區平井町三ノ二
特許堤式高壓唧筒及各種
水油壓機械器具製作並販
賣諸機械製作共同經營又
ハ投資
資本金(拂込済)..... 180,000
代表取締役 堤 武雄

●恒川商事株式會社
本所區東兩國二ノ一六
目的 糸類ノ加工販賣
資本金(拂込済)..... 50,000

●恒川製作所
板橋區志村中臺七四一
目的 特殊鋼板鐵線製造加工並販
賣
資本金 100,000 拂込 50,000
代表取締役 恒川 喜太郎

●常尾鐵工株式會社
板橋區志村清水町一七三
設立 昭和二年三月 株數 25,000
資本金(拂込済)..... 500,000
代表取締役 常尾 増太郎
取締 役 常尾 清 本田 敬祐
金子 要人 村田 豊多
監査 役 高橋 健夫
同 板谷 長太郎

●常善工場
深川區住吉町一ノ四
目的 可鍛鐵製鐵鎖及諸機械
ノ部分品製造
資本金..... 60,000

●網野商店
本所區豊川三ノ七
目的 鋼鐵及非鐵金屬類ノ賣買
資本金(拂込済)..... 150,000
取締 役 網野 春雄

●網本合資會社
南多摩郡由井村片倉
目的 金錢貸付
資本金..... 50,000

●角田商店
深川區猿江町一ノ二
目的 鐵板切斷拔物鐵板販賣
資本金..... 100,000
代表社員 角田 信平

●角田商店
深川區猿江町一ノ二
目的 鐵板切斷拔物鐵板ノ販賣
資本金..... 100,000
代表社員 角田 安次郎

●角田清商店
神田區岩本町五ノ二
目的 婦人子洋洋服製造並販賣

資本金(拂込済)..... 180,000
代表取締役 角田 清

●角田漆器店
日本橋區橋町一〇
設立 明治四十一年三月 出資人員2名
資本金..... 200,000
代表社員 角田 虎吉
社員氏名及出資額
角田 虎吉 100,000
角田 清兵衛 100,000

●角田商事株式會社
向島區寺島町一ノ二六
設立 大正十四年九月 株數 4,000
目的 毛織物棉麻布販賣洋服裁
縫
資本金(拂込済)..... 200,000
代表取締役 口羽 三香
同 角田 晴香
同 清水 朝郎
監査 役 羽坂 勇吉

●筑紫鐵工所
品川區東大崎一ノ八三七
目的 昇降機輸送機諸機械器具
ノ製造
資本金(拂込済)..... 100,000

●月ヶ瀬溫泉株式會社
(後志金山株式會社改稱)
京橋區築地四ノ八
資本金(拂込済)..... 120,000
代表取締役 江藤 義成

●月村運送株式會社
蒲田區本蒲田三ノ一
設立 昭和四年十二月 株數 4,000
目的 月村組後援
資本金 200,000 拂込 50,000
代表取締役 月村 平吉
取締 役 月村 忠藏
同 月村 正雄
監査 役 月村 實
同 月村 實

●月村組
蒲田區本蒲田三ノ一
設立 昭和四年九月 株數 4,000
目的 土木建築請負業
資本金 200,000 拂込 50,000
代表取締役 月村 忠藏
取締 役 月村 平吉
同 月村 盛之助
監査 役 月村 實
同 月村 實

●月見臺嵯峨野
芝區愛宕町一ノ三四
目的 和洋酒日本料理業
資本金..... 180,000
代表社員 野本 源次郎

●月島衛生株式會社
京橋區月島西河岸四ノ五
目的 尿尿汲取販賣
資本金(拂込済)..... 50,000

●月島電機工作所
足立區五兵衛町一〇一
資本金..... 150,000 及信用
代表社員 吉田 儀作

●月島機械株式會社
京橋區月島通五ノ九
設立 大正六年五月 株數 70,000
目的 諸機械製作鐵工業
資本金..... 3,500,000
内拂込額..... 1,400,000
決算 昭和十五年四月三十日
資產之部
未拂込株金..... 2,100,000
地上權及土地..... 304,475
建物機械工具什器..... 1,876,244
倉庫品及工事引當材料 898,308
未收入金及半製品..... 8,452,031
受取手形..... 26,128
保證金..... 1,522
假出金..... 269,558
有價證券..... 199,914
三菱化工機會社出資金 300,000
振替貯金及銀行預金現金.....
798,437
合計..... 15,226,621
負債之部
株金..... 3,500,000
法定積立金..... 156,100
別途積立金..... 378,000
配當準備積立金..... 223,000
諸債却積立金..... 305,000
職員退職給與準備金..... 404,000
黑板徒勞養成基金..... 10,000
未拂金..... 418,168
未拂配當金..... 773
支拂手形..... 1,291,052
假受金..... 19,701
未済工事收入金..... 8,097,069
前期繰越金..... 133,070
當期利益金..... 290,685
合計..... 15,226,621
當期利益金..... 290,685
前期繰越金..... 133,070
内法定積立金..... 14,600
別途積立金..... 40,000
配當準備積立金..... 40,000
諸債却積立金..... 30,000
職員退職給與準備金 40,000
役員賞與..... 27,000
配當年一割二分(前期同).....
84,000
後期繰越金..... 148,155
取締 役 會長 大倉 發身
專務取締役 宮崎 好文
常務取締役 黑板 駿策
取締 役 大倉 榮馬 木村 正孟
小川 只治 鈴木 六郎
田川 太郎
監査 役 今井 善八郎
同 岡田 金之助
大株主(株主數330名)
鈴木三榮株式會社 8,290
大倉 發身 8,100
黑板 駿策 6,500
宮崎 好文 4,000

田川 太郎 5,480
大倉土木株式會社 2,000
資財課 長 澤井 治定
參度課 長 枝本 幹太
製作課 長 石井 轉
參書課 長 五十嵐 光
企畫課 長 大野 重喜
會計課 長 山田 伊藤
設計課 長 川 添
工務課 長 川 添
仙島工場 京橋區新仙島西町
一ノ一三
鶴見工場 橫濱市鶴見區小野
町九

●月島機械鑄工株式會社
京橋區月島東伸通五ノ一〇
設立 昭和十三年二月 株數 8,000
資本金 400,000 拂込 200,000
取締 役 池島 三省 宮崎 好文
鶴森 龜藏 油田 只治
木村 正孟 小川 只治
監査 役 服部 琢夫
同 澤井 治定

●月島自動車株式會社
京橋區月島東伸通九ノ五
資本金(拂込済)..... 100,000
代表取締役 山田 清志

●月島製作所
京橋區月島西河岸通三ノ
目的 工作機械鑄山土木機械製
造 鋼機械ノ製作販賣
資本金 180,000 拂込 90,000
代表取締役 佐藤 清治

●月島製作所
京橋區月島東河岸通三ノ三
目的 發條製作並諸機械製作
資本金..... 195,000
代表社員 伊藤 琢郎

●築地錦水
京橋區木挽町四ノ二
設立 昭和十二年三月 出資人員 3名
目的 料理食料品ノ販賣
資本金..... 300,000
代表社員 山本 きん
社員氏名及出資額
山本 きん(無) 200,000
山本 彦三 90,000
山本 ぬい 10,000

●築地小劇場
京橋區築地二ノ二
資本金..... 80,000

●築地商事株式會社
京橋區築地一ノ二〇
設立 大正九年八月 株數 10,000
目的 有價證券現物賣買其他
資本金(拂込済)..... 500,000
代表取締役 須之内 信二
取締 役 田所 庚一郎
同 渡邊 修平
監査 役 山本 宇兒

●築地ビルディング
京橋區築地三ノ八
目的 不動産ノ賣買貸
資本金(拂込済)..... 100,000
取締 役 黒田 保次

●露木商事株式會社
牛込區市ヶ谷仲町六〇
目的 石炭礦物ノ賣買土地建物
資本金(拂込済)..... 195,000
代表取締役 露木 榮二

●辻商事合資會社
八王子市八日町四七
目的 有價證券賣買金錢貸付
資本金..... 70,000

●辻村屋商店
本所區柳原町四
目的 材木販賣
資本金..... 175,000
代表社員 岡部 貞助

●辻野製作所
葛飾區青戸町三ノ三〇九二
目的 電氣鐵道並通信用諸機械
器具器械ノ製造販賣
資本金(拂込済)..... 195,000
代表取締役 辻野 連藏
支 店 淺草區松葉町九六

●辻屋加工株式會社
(羊屋加工株式會社改稱)
下谷區御徒町一ノ三
目的 各種織物販賣
資本金(拂込済)..... 50,000

●辻庄商店
京橋區京橋二ノ三ノ三
目的 放熱器瓦斯管及縫手類ノ
販賣
資本金 100,000 拂込 50,000
代表取締役 辻 庄吉

●辻本増市商店
本所區向島三ノ一六
被服ノ製造販賣雜織物
目的 販賣
資本金(拂込済)..... 150,000
代表取締役 辻本 増市

●辻本電機製作所
目黒區上目黒三丁目
資本金 190,000 拂込 146,250
代表取締役 辻本 武

● **ネギシ製薬株式会社**
神田區旭町一四
資本金 50,000 拂込 12,500

● **根上商店**
京橋區銀座西七ノ五
資本金 50,000

● **根津商店**
淺草區花川戸一ノ九
目的 草履瓜掛ノ製造販賣
資本金 50,000

● **根津合名會社**
赤坂區青山南町六ノ一五
設立 大正九年十一月
目的 不動産有價証券取得
資本金 5,000,000
代表取締役 根津藤太郎
大社員氏名及出資額
根津藤太郎 4,485,000
根津久良 500,000

● **根室冷蔵倉庫株式会社**
麩町町内幸町二ノ一
資本金 100,000 拂込 60,000
代表取締役 立川直三郎

● **根岸精機商事株式会社**
京橋區京橋二ノ一
目的 機械工具電氣機器化學用
機器ノ製作販賣輸出入業
資本金 180,000 拂込 45,000
代表取締役 根本義男

● **根岸合名會社**
赤坂區臺町五一
目的 不動産有價証券取得
資本金 100,000

● **根岸衣裳株式会社**
淺草區駒形一ノ八
資本金(拂込済) 125,000
代表取締役 根岸吉之助

● **根岸政五郎商店**
神田區東福田町七
資本金 80,000

● **根元鐵工所**
蒲田區南六郷三ノ一九
資本金(拂込済) 195,000
代表社員 根元嘉兵

● **根本榮吉商店**
本郷區春木町二ノ五二
目的 醫療用化學用器械器具
附屬品ノ製作販賣作業用
義手自動義手裝飾用義手
附屬品製作販賣
資本金(拂込済) 150,000
代表取締役 根本榮吉

● **福宜鑛業株式会社**
京橋區寶町一ノ七
設立 大正七年七月 株數 4,000
資本金 200,000 拂込 108,000
代表取締役 森 輝
取締役 岩瀨 亮 千葉 三郎
林 平 造

監査役 瀧美登志男
備考 十五年一月和歌山縣ヨ
リ移轉ス

● **寧邊鑛山株式会社**
目黒區中目黒一ノ九〇七
資本金(拂込済) 150,000
取締役 小林三三郎

● **熱帯香料株式会社**
神田區小川町一ノ六
設立 昭和十三年三月 株數 9,000
目的 香料植物藥用植物ノ栽培
及販賣
資本金 450,000 拂込 315,000
代表取締役 織田 參造
取締役 織田 儀太郎
監査役 須藤 豊 爾
三 輪 永 治
同 鈴木 水 永

● **熱産興業株式会社**
豐島區長崎三丁目
目的 熱帯特産物ノ栽培製造加
工販賣
資本金 126,000 拂込 64,000
代表取締役 友光 監 吉

● **熱帯産業株式会社**
日本橋區室町二ノ一
設立 大正八年五月 株數 130,000
目的 護謨栽培製造販賣業
資本金 6,500,000
内拂込額 5,525,000
決算 昭和十四年十月三十日
資産之部
未拂込株金 975,000
起業費 4,161,727
スマトラ投資勘定 1,308,312
デリス勘定 108,588
倉庫品 10,660
什器 2,347
有價証券 363,625
貸金 6,375
未收入金 110,531
假拂金 15,155
預ケ金 49
銀行預金 104,613
現金 1,888
合計 7,168,865
負債ノ部
株金 6,500,000
法定積立金 252,200
配當準備積立金 99,000
退職手當基金 16,099
預リ金 27,379
未拂金 33,232
假受金 4,253
未拂配當金 4,429
前期繰越金 42,429
當期利益金 189,814
合計 7,168,865
繰越及當期純益金 182,243
内諸積立金 10,000
役員賞與金 9,800
配當年四分(十五年上五分)
110,500
後期繰越金 51,943

原 邦 造 難 波 守 治
監 査 役 伊 藤 渡 次 郎
同 西 岡 秀 磨
同 遠 山 興 作 井 上 勇
同 武 井 保 雄

● **ナガイ商店**
瀧野川區田端町二四四
目的 質屋營業其他
資本金 60,000

● **ナフトール染料株式会社**
日本橋區小舟町二ノ三
設立 大正十一年六月 株數 4,000
資本金 200,000 拂込 150,000
取締役 河内幸次郎 山田留治郎
梅澤源一 吉井繪藏
監査役 早田平助

● **なだ万**
京橋區木挽町六ノ五
目的 料理店營業
資本金 150,000
代表取締役 楠本 照

● **なごや商店**
日本橋區小網町一ノ三
目的 刃物金物器散器器具
資本金 100,000
代表社員 池永康太郎

● **なんでもや商店**
日本橋區濱町二ノ七〇佐山方
時計金屬寶玉遺金銀書畫
目的 骨董刀劍古道具古衣類洋
家具類販賣
資本金 83,000

● **名花印工場**
荒川區日暮里町九丁目
資本金(拂込済) 100,000
取締役 和久井康太郎

● **名取商事株式会社**
(羊毛製整株式会社改稱)
蒲田區荏谷町三ノ八八五
設立 大正八年十一月 株數 60,000
資本金 3,000,000
代表取締役 小田島季吉
取締役 松尾忠二郎 矢内兼治
二宮久二 島崎昌三郎
監査役 一柳 三郎

● **燃料資源開發株式会社**
小石川區若荷谷町一五
設立 昭和十二年八月 株數 150,000
資本金(拂込済) 3,000,000
代表取締役 小田島季吉
取締役 土井彦太郎 佐々木剛輔
井上 傳
監査役 服部 清久

● **燃研瓦斯株式会社**
城東區北砂町九ノ七二
設立 昭和十三年八月 株數 4,000
資本金 200,000 拂込 50,000
代表取締役 山田 清志

同 岸 進
同 伊 藤 渡 次 郎
同 西 岡 秀 磨
同 遠 山 興 作 井 上 勇
同 武 井 保 雄

● **名倉商店**
淺草區北富坂町七
目的 裝飾雜貨ノ販賣
資本金 50,000

● **名倉屋本店**
日本橋區室町二ノ六
目的 旅人宿泊業
資本金 50,000

● **名古屋株式會社**
芝區今入町三
設立 昭和十三年十月 株數 22,000
資本金 1,100,000 拂込 550,000
常務取締役 林 野 助 一
同 河野 助 一
取締役 村 乙 巳 津 守 豊 治
井 上 貞 治 郎 田 中 跡 治 郎
福 上 川 忠 平 島 田 菊 太郎
監 査 役 近 藤 晋 吉 岡 不 二 彦
同 談 役 吉 川 喜 三 郎

● **名古屋株式會社**
日本橋區室町三ノ一
設立 大正九年三月 株數 20,000
資本金(拂込済) 1,000,000
取締役 佐原國行 工藤鐵三 苗一
金子信吾 田中昇一
監 査 役 高 橋 圓 三 郎 喜 祿
同 田 中 喜 祿
同 監 査 役 牛 込 公 夫
室 橋 清

● **奈良工業所**
芝白金三光町五七
目的 電氣器具ノ製造販賣
資本金 70,000

● **奈良機械製作所**
品川區大井鮫洲町八〇
設立 昭和八年八月 株數 9,000
資本金 450,000 拂込 300,000
代表取締役 奈良自由造
取締役 大田一二二
同 監 査 役 奈良 樂 二 馨
藤 本

● **奈良藏電機工作所**
芝區白金志田町八一
設立 昭和十二年十月 株數 10,000
資本金 500,000 拂込 400,000
代表取締役 奈藏 進
同 取締役 奈藏 正 則
監 査 役 谷 田 部 辰 之 助
同 吉 田 直 次 郎

● **那須溫泉供給株式會社**
日本橋區茅場町一ノ一四
資本金 100,000 拂込 25,000
代表取締役 吉野 小一郎

● **那須鐵工株式会社**
芝區新橋二ノ三〇ノ二二
資本金(拂込済) 180,000
代表取締役 有賀次郎

● **那須鐵工所**
本所區石原町四ノ一五
設立 昭和六年十一月 株數 6,000
資本金(拂込済) 300,000
代表取締役 那須 二九郎
取締役 高木定兵衛 植草 信一
鈴木長吉 中島正雄
監査役 藤原周市

● **那須製造所**
葛飾區平井中町五八九
設立 昭和三年三月 株數 60,000
資本金 3,000,000
内拂込額 1,875,000
決算 昭和十四年十一月三十日
資産之部
未拂込株金 1,125,000
有價証券 16,110
土地建物 633,493
機械器具 582,855
材料 210,959
製品 45,487
賣掛金未收金 806,408
現金銀行預金 284,817
半製品 938,424
合計 4,643,553
負債之部
株金 3,000,000
法定積立金 87,400
別途積立金 256,226
退職手當引當金 87,616
掛買金 350,275
未拂金 287,479
税金引當金 214,375
繰越金 207,357
當期利益金 202,825
合計 4,643,553
繰越及當期純益金 410,182
内諸積立金 62,000
賞與金 24,000
配當年一割(十五年上同) 93,750
後期繰越金 230,432
取締役社長 林 強
常務取締役 中山外次郎
同 高 桑 豊 治
取締役 末 永 多 一郎 刀 根 文 雄
柴 田 清
監 査 役 山 川 清 彦

● **那須電機工作所**
芝區白金志田町八一
設立 昭和十二年十月 株數 10,000
資本金 500,000 拂込 400,000
代表取締役 奈藏 進
同 取締役 奈藏 正 則
監 査 役 谷 田 部 辰 之 助
同 吉 田 直 次 郎

● **那須溫泉供給株式會社**
日本橋區茅場町一ノ一四
資本金 100,000 拂込 25,000
代表取締役 吉野 小一郎

技術課長 中山 孝 廉
工場課長 山野 薫 次 郎
第一課長 小山 茂 樹
同第二課長 淺 田 稔
同第三課長 島 田 六 太 郎
同第四課長 諏訪部 正 利
總務部次長 土 肥 重 三
營業部次長 三 堀 長 三

● **納谷紙器株式会社**
西區北堀江通二ノ
二〇
出 張 所 柴 田 清
所長(兼) 柴 田 清
資本金(拂込済) 50,000

● **内藤保全合名會社**
中野區住吉町二一
設立 大正十五年十月
目的 有價証券及不動産ノ取得
管理及讓渡
資本金 667,128
代表社員 内藤 章
大社員氏名及出資額
内藤 章 463,779
内藤 敬 70,000
内藤 眞 60,000

● **内藤運送店**
芝區新橋四ノ三
資本金(拂込済) 60,000

● **内藤運送店**
芝區新橋四ノ三
資本金 80,000

● **内藤商事株式会社**
日本橋區室町三ノ一
目的 食料品罐詰ノ製造販賣不
動産ノ賃貸
資本金(拂込済) 100,000
代表取締役 内藤 瀧 藏

● **内藤製作所**
江戸川區葛西一ノ五八六
設立 昭和十一年十一月 株數 10,000
目的 諸機械製造業
資本金(拂込済) 200,000
監 査 役 島 田 和 三 郎

● **内外農事株式会社**
芝區田村町一ノ四
資本金(拂込済) 60,000

● **内外燃油株式会社**
京橋區銀座一ノ五銀一ビル
資本金(拂込済) 100,000
代表取締役 觀 世 榮

● **内外毛織株式会社**
神田區錦町三ノ二四
資本金(拂込済) 100,000
專務取締役 三井 正 俊

● 内外鶏卵株式会社
日本橋區室町一ノ四
資本金(拂込済)..... 100,000
取締役 金山甚太郎
上海支店 上海虹口天潼路

● 内外物産企業株式会社
芝區西久保廣町三四
資本金 50,000 拂込 25,000

● 内外工機株式会社
淀橋區上落合一ノ六
資本金 100,000 拂込 50,000
取締役 小倉善右衛門

● 内外工業株式会社
京橋區銀座西三ノ一
目的 鋼製建築材料
資本金 100,000 拂込 25,000

● 内外鑛業株式会社
麹町區丸ノ内二ノ二九ビル
設立 大正七年十月 株數 40,000
資本金(拂込済)..... 2,000,000
決算 昭和十四年十二月廿六日
資産之部
有價証券..... 3,569,646
假拂金..... 10,501
銀行預金..... 19,134
振替貯金..... 847
現金..... 12
器具什器..... 724
鐵區..... 2,350
合計..... 3,608,216
負債之部
株金..... 2,000,000
法定積立金..... 126,000
別途積立金..... 132,000
使用人退職慰勞積立金 15,000
支拂手形..... 1,080,000
借入金..... 136,000
前期繰越金..... 19,601
當期利益金..... 94,614
合計..... 3,608,216
繰越及當期純益金..... 114,216
内諸積立金..... 23,000
賞與金..... 3,000
配當年六分..... 60,000
後期繰越金..... 28,216
専務取締役 岡野 梯二
取締役 原 安三郎
同 出口 雄三
監査役 吉崎 良造
庶務 笹山 恒太郎
大株主(株主數21名)
山本 武太郎 12,700
長澤 一夫 6,000
山本 ミサヲ 6,000
水野 恒路 6,000
岡野 梯二 2,000
笹山 恒太郎 1,800

● 内外電業株式会社
品川區五反田一ノ四〇八
目的 電氣機械器具用品ノ製造
販賣

資本金 100,000 拂込 28,000
代表取締役 穴倉 國男

● 内外電機製作所
蒲田區糀谷町四ノ一四〇六
資本金(拂込済)..... 70,000

● 内外アスト株式会社
(内外フェルト加工會社改稱)
葛飾區堀切町五ノ三三
資本金(拂込済)..... 100,000
代表取締役 小林 勘兵衛

● 内外編物株式会社
京橋區銀座西五ノ三
設立 大正十三年二月 株數 40,000
資本金..... 2,000,000
内拂込額..... 1,200,000
決算 昭和十五年一月三十一日
資産之部
未拂込株金..... 800,000
土地建物..... 435,065
機械及諸備..... 525,312
受取手形、受取勘定、銀行預金
現金及預ケ金..... 480,962
有價証券、出資金、保證金及假
渡金..... 298,017
内外編物販賣株式會社勘定.....
162,061
御富士屋商店勘定..... 11,293
華洋公司勘定..... 938
製品、半製品及諸原料在高.....
製品..... 853,231
合計..... 3,566,881
負債之部
株金..... 2,000,000
諸積立金..... 276,100
社員積立金、預リ金及未決算
勘定..... 68,952
借入金..... 275,000
支拂手形、割引手形及支拂勘
定..... 747,146
未拂配當金..... 912
前期繰越金..... 47,547
當期利益金..... 151,223
合計..... 3,566,881
繰越及當期純益金..... 148,771
内諸積立金..... 35,000
賞與金..... 10,000
配當年九分..... 54,000
後期繰越金..... 49,771
専務取締役 依田 耕一
同 小林 雅一
取締役 依田 耕一
同 小林 雅一
監査役 松井 謙保
東 勇之助 中岡 益雄
增本 敏三郎
同 岡宮 正輔
相談役 鎌谷 正輔
同 米山 梅吉
大株主(株主數165名)
鎌谷 正輔 4,000
貝塚 榮之助 2,000
小池 厚之助 2,000
米山 梅吉 1,975
竹中藤右衛門 1,890
松井 謙保 1,200
總務課長 清水 周二

商品課長 高橋 克輔
企劃課長 伴 宗高
經理課長 花 輪 金一
販賣課長 松田 雅一
貿易課長 松村 雅一
受渡課長 杉山 篤平

大阪販賣所 東區本町四丁目 孝
所長 土屋 敬
名古屋支店 昭和區鎌田町
支配人 櫻 馬 健之助
福岡販賣所 福岡市下西町
所長 高橋 吉彦
札幌出張所 北海道札幌市北二
條
所長 佐藤 清
蒲田工場 蒲田區運沼町二丁
目
工場長 中岡 益雄
矢口工場 蒲田區今泉町
工場長 垣ヶ原 周治
川崎工場 川崎市尻町
工場長 山本 勝太郎

● 内外編物販賣株式會社
京橋區銀座西五ノ三
資本金(拂込済)..... 195,000
代表取締役 依田 耕一
同 小林 雅一

● 内外産業株式会社
京橋區京橋三ノ四ノ三
目的 各種バルブ鐵雜工業水産
物漁業鐵山業其他
資本金(拂込済)..... 100,000
代表取締役 淡中 孝八郎

● 内外徽章製作所
神田區神保町二ノ二一
資本金..... 50,000

● 内外綿業株式会社
深川區扇橋一ノ一
設立 大正十年五月 株數 10,000
資本金 500,000 拂込 250,000
代表取締役 平瀬 兼吉
取締役 松村 小芳
同 平瀬 房子
監査役 西村 直兵衛

● 内外書籍株式会社
小石川區竹早町三二
資本金 100,000 拂込 25,000
社長 川俣 繁一

● 内外商事株式会社
麹町區内幸町一ノ三
目的 内外活動寫真用映畫ノ輸
出入及製作販賣
資本金(拂込済)..... 150,000
代表取締役 河合 昇

● 内外商事株式会社
芝區田村町二ノ四
目的 燃料節約劑販賣
資本金 50,000 拂込 12,500

● 内外食品株式会社
日本橋區本町二ノ五

設立 昭和二年六月 株數 20,000
資本金..... 1,000,000
内拂込額..... 750,000
決算 昭和十四年十月三十一日
資産之部
未拂込株金..... 250,000
土地建物..... 131,410
機械..... 296,484
器具什器..... 43,181
未收入金..... 60,191
假拂金..... 425,283
有價証券..... 142,150
受取手形..... 211,561
銀行預金現金..... 29,830
貸付金..... 11,655
三共會勘定..... 17
銚子鐵道會社勘定..... 90,753
深堀工場勘定..... 62,554
原料栽培資金前貸金..... 10,507
信託金..... 3,004
貯藏品及製品..... 280,207
未達勘定..... 2,258
前期繰越損失金..... 75,807
合計..... 2,126,879
負債之部
資本金..... 1,000,000
借入金..... 50,000
仕拂手形..... 651,453
未拂金..... 108,881
未受金..... 117,690
預リ金..... 1,604
社員積立金..... 7,090
割引手形..... 149,184
當期利益金..... 40,964
合計..... 2,126,879
當期利益金..... 40,964
前期繰越損失金..... 75,807
差引後期繰越損失金..... 34,842
取締役社長 小野 耕一
取締役 鍋島 應道 穴水 嘉三郎
羽中田 民治 江村 俊衛
監査役 小野 耕一 小林 三平 三郎
酒井 忠英 2,000
鍋島 應道 1,340
松菱 産産株式會社
小林 三平 1,050
穴水 嘉三郎 1,000

長崎工場 長崎市土井首二五
二六
工場長 田村 耕一
式見工場 長崎縣西彼杵郡式
見村
工場長(兼) 田村 耕一
宮崎工場 宮崎市出來島町
工場長(兼) 田村 耕一
森工場 北海道茅部郡森町
工場長 荒川 正實
上磯工場 北海道上磯郡上磯
町
工場長(兼) 荒川 正實
青島工場 北支青島市臺東鎮
東八路六號地二
工場長 江村 俊衛

● 内外ビニル株式会社
設立 大正十二年二月 株數 20,000

目的 貸室業
資本金(拂込済)..... 1,000,000
決算 昭和十四年十一月三十日
資産之部
營業用建物..... 1,160,170
營業用什器..... 8,359
營業用機械..... 42,478
貸付金..... 248,000
未收金..... 2,346
假拂金..... 10,881
銀行勘定..... 120,160
現金..... 471
合計..... 1,592,868
負債之部
資本金..... 1,000,000
前期繰越金..... 48,252
法定積立金..... 45,000
貸室敷金..... 54,250
借入金..... 372,000
當期利益金..... 7,020
當期利益金..... 66,344
合計..... 1,592,868
社長 赤司 初太郎
取締役 木澤 冬三郎
同 木村 泰治
取締役 藤岡 茂太郎
監査役 黒田 約
同 藤山 愛一郎

● 内外製鋼所
京橋區淡町一ノ四
設立 昭和十二年十二月 株數 40,000
目的 特殊鋼及普通鋼材製造
資本金(拂込済)..... 4,000,000
決算 昭和十四年十一月三十日
資産之部
土地建物..... 270,276
機械什器..... 297,628
材料..... 286,277
製品及半製品..... 587,133
有價証券..... 501,633
貸付金及受取手形..... 623,673
假拂金..... 195,170
銀行預金及現金..... 34,443
合計..... 2,796,236
負債之部
資本金..... 2,000,000
諸積立金..... 159,073
税金引割金..... 254,251
掛買金..... 28,646
預リ金..... 20,275
未拂金..... 56,844
當期純益金..... 277,146
合計..... 2,796,236
配當年八分
常務取締役 芝本 善次郎
取締役 伊原 鐵雄
同 芝本 龍平
工場 江戸川區船堀
備考 十四年十二月増資ス

● 内國土地株式会社
京橋區橫町二ノ一
資本金 100,000 拂込 25,000

● 内國化學工業株式会社
王子區豐島七ノ五

目的 染料顏料塗料醫藥藥品化
學工業用藥品
資本金(拂込済)..... 175,000
代表取締役 守 隆彦 太郎

● 内善商店
神田區佐久間町三ノ三二
目的 帽子製造販賣
資本金(拂込済)..... 50,000

● 浪花屋商店
神田區須田町二ノ七
目的 各種纖維原料並製品販賣
資本金 50,000 拂込 25,000

● 浪速貿易商會
下谷區長者町二ノ一六
設立 昭和十年十二月 出資人員 2名
資本金..... 300,000
代表社員 近藤 義太郎
同 エツチ・シー・クレン
社員氏名及出資額
近藤 義太郎 150,000
エツチ・シー・クレン 150,000
東京出張所 麹町丸ノ内二丁目
(輸入部) 郵船ビル
所長 近藤 義九郎
東京出張所 下谷區長者町二ノ
(輸出部) 一六
所長 吉田 橋二
備考 昭和十五年一月大阪ヨ
リ移轉

● 浪速機械製作所
瀧野川區田端新町一ノ一
目的 機械器具工具船舶建築
材料
資本金(拂込済)..... 150,000
取締役社長 石川 光次

● 浪速商會
品川區上大崎二ノ五四五
設立 大正八年十二月 株數 20,000
目的 輸出入貿易仲立業
資本金(拂込済)..... 1,000,000
代表取締役 難波 重太郎
取締役 西村 義次
同 長南 孝吉
監査役 中山 直榮

● 鍋島石材興業株式会社
神田區神保町三ノ七
設立 大正七年十月 株數 20,000
資本金 1,000,000 拂込 250,000
代表取締役 鍋島 盛太郎
取締役 志摩 三郎
同 秦 野 龜之助
監査役 小 林 新

● 成和倉庫商事株式会社
日本橋區小網町二ノ九
資本金 100,000 拂込 25,000
代表取締役 伊 藤 茂

● 成田土地株式会社
京橋區本櫻町五ノ二
設立 昭和十二年三月 株數 10,000
資本金(拂込済)..... 200,000
代表取締役 篠塚 宗吉
同 諸岡 勝太郎
取締役 角田 明治郎
同 早川 靜男
監査役 平塚 新兵衛

● 成木川製糖株式会社
西多摩郡成木村上成木下分
資本金 100,000 拂込 45,000

● 成木屋吳服店
四谷區傳馬町三ノ四
資本金 100,000 拂込 60,000
代表取締役 島田 安兵衛

● 成宮汽船株式会社
麹町區丸ノ内二ノ八
設立 昭和六年五月 株數 12,600
資本金(拂込済)..... 630,000
代表取締役 成宮 金三郎
取締役 伊藤 保平
同 澤山 精八郎
監査役 成宮 由次郎

● 成瀬塗工株式会社
品川區北品川一ノ二二三
資本金 100,000 拂込 50,000
代表取締役 成瀬 三五郎
静岡支店 庵原郡蒲原町神澤

● 鳴海屋商會
麹町區丸ノ内三丁目
目的 諸油輸入販賣
資本金..... 50,000

● 鳴子温泉土地株式会社
目黒區下目黒四ノ九三二
資本金(拂込済)..... 100,000
代表取締役 石橋 政太郎

● 尚利銅鐵店
麻布區新廣尾一ノ一一二
目的 古銅鐵ノ賣買
資本金..... 50,000

● 尚木組工業所
京橋區西八丁堀二ノ一〇
目的 土木請負電氣諸機械器具
資本金..... 50,000

● 直川鑄工所
深川區清澄町二ノ三
目的 鑄物品ノ製造販賣
資本金(拂込済)..... 100,000
取締役 直川 辰次郎

● 直方鐵工所
麹町區一番町二九
設立 昭和十四年八月 株數 14,000
資本金(拂込済)..... 700,000
代表取締役 野上 辰之助
同 有馬 彌十郎
取締役 野上 貢三郎 野内 季藏

取締役 兼 柳橋 元治
支 配 人 牧野 忠康
同 草間 豊吉
監査役 小林 貞治

取締役 兼 篠塚 宗吉
支 配 人 諸岡 勝太郎
同 角田 明治郎
同 早川 靜男
監査役 平塚 新兵衛

設立 昭和十年一月 株數 4,000
資本金(拂込済)..... 200,000
目的 硝子原料耐火材料石膏及
其他粉類ノ販賣室素原料
ノ採掘粉砕及加工
資本金(拂込済)..... 200,000
代表取締役 成田 高之助
取締役 成田 辰雄
同 成田 丙馬
監査役 成田 ミヲ

設立 昭和四年十二月 株數 10,000
資本金(拂込済)..... 200,000
取締役社長 松浦 厚
専務取締役 鹽川 啓助
取締役 山田 盛三 横山 直康
和 佐 善男 平子 眞也
監査役 葛西 又次郎
同 村尾 一靜

設立 大正八年十二月 株數 20,000
資本金(拂込済)..... 1,000,000
代表取締役 難波 重太郎
取締役 西村 義次
同 長南 孝吉
監査役 中山 直榮

設立 大正七年十月 株數 12,500
資本金(拂込済)..... 250,000
常務取締役 南川 達二郎
取締役 春山 幸十郎
同 南川 光毅

重松彦二久家豊吉
中川俊作
監査役 原豊助中野保
中島喜太郎

●直方機械製作所
目黒區原町一・二・五
目的 鐵山用工業諸機械ノ製作
販賣
資本金 180,000 拂込 135,000
代表取締役 松尾次郎

●直江製袋所
神田區和泉町一
資本金 50,000

●直瀬鑛業株式會社
日本橋區本町三ノ九
設立 大正九年十二月 株數 6,000
資本金 300,000 拂込 75,000
專務取締役 足野準一郎
常務取締役 矢野和作
監査役 中村光次

●中彌太商店
荒川區日暮里三ノ一五六六
目的 毛織物原料販賣業
資本金(拂込済) 100,000

●中井商店
日本橋區室町三ノ四
設立 大正五年十二月 株數 60,000
資本金(拂込済) 3,000,000
決算 昭和十五年四月三十日
資産之部
有價証券 1,049,648
土地、建物、什器 660,421
商品 272,399
得意先 3,394,171
受取手形 7,081,043
銀行及信託勘定 6,423,882
假支出金 452,040
現金 9,546
合計 19,343,154
負債之部
資本金 3,000,000
諸積立金 1,970,000
恩給基金 595,100
店員保證金 443,479
預り金假收入金 1,837,232
支拂手形 5,346,288
仕入先 5,079,873
前期繰越金 132,902
純益金 938,277
合計 19,343,154
繰越及当期純益金 1,071,180
内諸積立金 650,000
賞與金 30,000
配當年一割(前期同) 150,000
後期繰越金 141,180
取締役社長 中井三之助
專務取締役 島田林太郎
常務取締役 岡本經紀

取締役 安達福四郎 關根國之助
島田林太郎 山田豊藏
常任監査役 赤松市雄
監査役 井上憲一
同 相良周吉

大株主(株主數18名)
王子證券株式會社 40,548
中井三之助 14,652
中井誠三郎 1,350

大阪支店 東區五町二ノ五七
支店長 島田林太郎
名古屋支店 西區小島町一五
支店長 山田豊一郎
京都支店 中京三條通東洞院
西入
支店長 關根國之助
門司出張所 門司本町二ノ一六
所長 海本嘉十郎

●中井商店
神田區須田町一ノ一八
目的 釧及洋服裏地、附屬品
販賣
資本金(拂込済) 100,000
代表取締役 中川巳之助

●中井長商店
日本橋區大傳馬町三ノ一
目的 絹綿各種織物ノ販賣
資本金 100,000 拂込 92,500
社長 中井長兵衛

●中井工務所
葛飾區新宿町五ノ二八九四
目的 土木建築請負業
資本金 50,000

●中井悅三商店
淺草區菊屋橋一ノ七
目的 和洋封筒小間紙荷札類及
紙工品ノ製造販賣投資
資本金(拂込済) 199,000
代表取締役 中井悦三

●中井鐵道製作所
蒲田區羽田一ノ一八二一
設立 昭和十三年六月 株數 9,000
資本金(拂込済) 450,000
代表取締役 中井辰之助
同 山中直一
取締役 藤田源之進 竹内百里夫
岡崎兼吉 鈴木進
監査役 古林貞三
同 村井徹四郎

●中井喜商店
日本橋區堀留町二ノ一
目的 人絹交織各種織物ノ販賣
資本金 150,000 拂込 105,000

代表取締役 中井喜七郎

●中井酒店
京橋區新川二ノ四
設立 昭和六年五月 株數 10,000
資本金 500,000 拂込 300,000
社長 中井數右門
常務取締役 野村慶二
取締役 中井貞三
常任監査役 渡邊三郎
監査役 中井永一

●中井色素工業所
王子區神谷町一ノ四七五
目的 染料藥品製造
資本金 70,000

●中伊合名會社
日本橋區堀留一ノ三
設立 大正十年四月
目的 不動産有價証券取得
資本金 750,000
代表社員 中島伊平
大社員氏名及出資額
中島伊平 260,000
今泉調夫 255,000

●中原鑛業株式會社
麹町區有樂町一ノ七
資本金(拂込済) 170,000

●中原鐵工所
京橋區月島西河岸通二ノ七
目的 船舶裝飾部品並諸機械製
作
資本金 160,000 拂込 80,000
代表取締役 中原仙太郎

●中原證券株式會社
日本橋區史町一ノ八東株
ビル内
設立 昭和十一年一月 株數 20,000
資本金 1,000,000 拂込 250,000
代表取締役 中原膽次郎
取締役 鐵五郎 神清助
各務重正
監査役 鈴木三樹之助
同 田邊卯助

●中林印刷所
荒川區尾久町六ノ二一五
資本金 80,000

●中西商會
芝區新橋一ノ二〇
設立 大正八年十二月 株數 4,000
目的 諸機械製作販賣
資本金 200,000 拂込 50,000
取締役 西村丁亥郎 中山俊一郎
中村權五郎 中山權兵衛
海老澤小太郎 荒川吉爲

監査役 吉田莞爾
同 荒井七郎

●中西合名會社
豐島區長崎南町三ノ四〇四三
資本金 60,000

●中西嘉三郎商店
日本橋區吳服橋一ノ三
目的 滙青類並ニ其加工品及一
般土木建築材料販賣
資本金 160,000
代表社員 中西嘉三郎

●中西商事株式會社
王子區堀船町一ノ七四一
目的 化粧品
資本金 50,000 拂込 25,000

●中西材木店
品川區五反田六ノ一〇九一
設立 昭和十二年一月 株數 5,000
資本金(拂込済) 250,000
代表取締役 中西壽一郎
取締役 中西秀三 井前重一
免哲郎 新納重太郎
中西健三
監査役 小林武平
同 佐藤秩父

●中西儀兵衛商店
日本橋區芳町二ノ四
設立 昭和七年二月 株數 25,000
目的 ハンカチーフ、マフラー
製造販賣
資本金(拂込済) 500,000
決算 昭和十五年一月三十一日
資産之部
商品 535,640
商品代内拂金 6,650
賣掛金 101,287
受取手形 70,542
受取未済 2,208
寄託保證金 14,481
貸付金 15,739
未起過保險料 1,185
土地建物 50,470
家具什器機械 12,578
有價証券 53,208
營業權及商號權 20,000
銀行預金及金銀 254,738
合計 1,153,826
負債之部
買掛金 38,989
支拂手形 95,516
支拂未済 124,522
預り金 53,157
借入金 75,000
銀行當座借越金 65,956
資本金 500,000
法定積立金 81,000
前期繰越金 19,149
当期利益金 100,333
合計 1,153,826
繰越及当期純益金 119,888
内諸積立金 42,056
賞與金 5,000

株式會社 中井商店

王子製紙株式會社製品販賣店

東京市日本橋區室町三丁目

電話日本橋 (24) 至 自代表番號 二二〇一
振替貯金口座 東京三六四九番 (十)
支店 大阪・名古屋・京都
出張所 門司

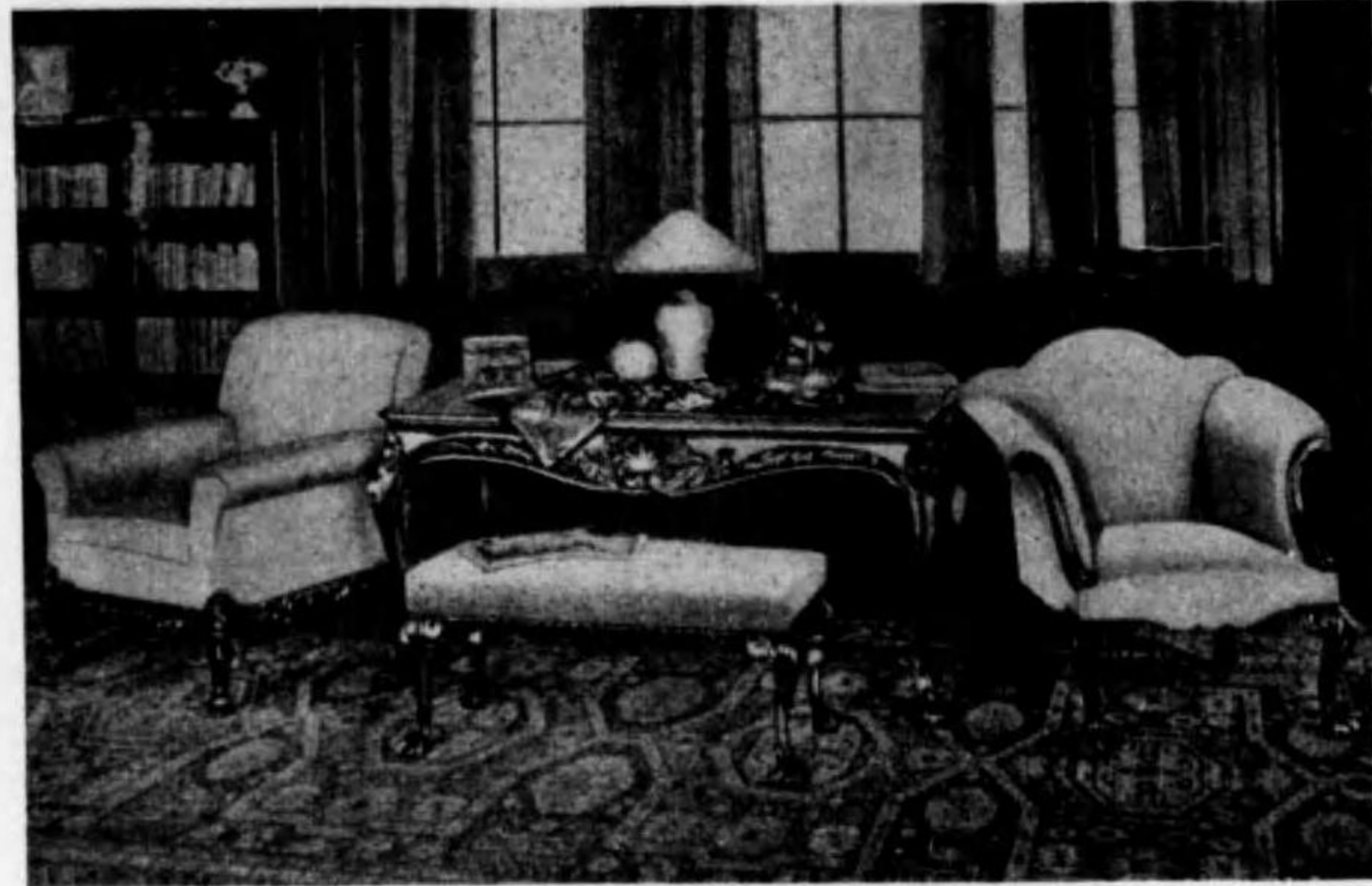

營業種目

輸 出	入 窓	內 裝	飾 品
西 洋	家 具	建 築	造 作
絨 氈	窗 掛	船 舶	裝 裝
S K 式	特 許	連 結	椅 子 (學 生 机 及 腰 掛)
S K 式	特 許	寢 臺	(並 に 椅 子)
S K 式	特 許	事 務	單 脚 迴 轉 椅 子
S K 式	萬 年	ス プ リ ン グ	
櫻 山 式	特 許	兒 童 用 机	並 に 體 操 器 具
櫻 山 式	特 許	體 姿	測 定 機
日本ダンロップ護謨株式會社製品ダンロップローラー特約販賣			

乾燥木材工藝株式會社

營業所 東京市荒川區尾久町四二三番地
 並工場 電話下谷(83)二六六四番・七三四八番
 芝工場 東京市芝區田村町五丁目十六番地
 乾燥木材工藝公司
 出張所陳列所 濟南商埠緯三路一〇三號
 電話二二八二番
 工場 濟南天橋東八號

配當年九分..... 45,000
 後期繰越金..... 27,627
 會長 中西儀兵衛
 常務取締役 村元政次郎
 同 中西進
 取締役兼 井野嘉六
 支配人 田中豊
 取締役 田中豊
 監査役 黒田靖之助
 大株主(株主數18名)
 中西儀兵衛 9,300
 中西進 6,600
 村元政次郎 3,000
 中西ヒサ 1,600
 中西花子 1,000
 村元浩 1,000

大阪支店 東區瓦町三ノ四
 支店長(兼) 田中豊
 ●中西商事株式會社
 赤坂區溜池町一九
 目的 料理店業並羽織團製造
 資本金(拂込済)..... 100,000
 代表取締役 中西敏二

●中平
 日本橋區富澤町一
 設立 昭和十二年十一月 株數 9,000
 目的 織物ノ販賣及製造
 資本金 450,000 拂込 112,500
 代表取締役 中川平七
 取締役 中川忠治郎
 同 信田章太郎
 監査役 中川佐一郎

●中兵本店
 大森區大森一ノ一九三
 目的 製氷及氷販賣
 資本金..... 50,000

●中富商店
 品川區五反田六ノ四四九
 目的 機械工具及ボルトナット
 販賣
 資本金..... 50,000

●中尾本店
 深川區新大橋一ノ四
 目的 空瓶商
 資本金..... 150,000

●中尾商店
 日本橋區小傳馬町三ノ一
 設立 昭和十二年十二月 株數 10,000
 目的 銅鍍鍍錫鍍鉛アルミニウム
 其他地金賣買投資
 資本金(拂込済)..... 250,000
 代表取締役 藤田梅次郎
 取締役 秋山營治
 同 半澤二郎
 監査役 佐武市太郎
 同 實觀敏夫

●中川商會
 芝區櫻田備前町二九

目的 絹絲ノ製造販賣
 資本金(拂込済)..... 100,000

●中川商會
 麻布區新廣尾町二ノ一〇六
 目的 機械工具ノ販賣
 資本金..... 80,000

●中川商店
 豊島區巢鴨町三ノ一
 目的 精米雜穀貨賣買仲介
 資本金 100,000 拂込 25,000
 代表取締役 中川貢

●中川應用化學工業所
 麹町區内幸町二ノ二二
 目的 耐酸、耐油、耐アルカリ、
 耐熱、耐寒、防水並塗料
 建築材料賣買
 資本金(拂込済)..... 150,000
 代表取締役 中川政一

●中川與商店
 日本橋區橋町四ノ五
 目的 織物ノ加工販賣
 資本金..... 150,000
 代表社員 中川與豊太郎

●中川金庫株式會社
 日本橋區室町二ノ一
 設立 大正九年八月 株數 12,000
 資本金 600,000 拂込 150,000
 社長 中川七太郎
 取締役 石川淺次郎
 監査役 濱口四郎
 工場 神田區鎌倉町五

●中川秀太郎商店
 京橋區新富町三ノ七
 設立 昭和六年六月 株數 10,000
 資本金(拂込済)..... 200,000
 代表取締役 中川秀太郎
 取締役 中川辰夫
 同 中川小彌太
 監査役 佐藤源次郎

●中田鳳華堂
 中野區小瀧町一九
 目的 印刷用ローラ販賣
 資本金(拂込済)..... 50,000

●中田支店
 日本橋區通二ノ一
 設立 大正三年六月 出資人員 2 名
 目的 賣藥製造卸小賣其他
 資本金..... 350,000
 代表社員 中田勇吉
 社員氏名及出資額
 中田勇吉 300,000
 中田幸吉 50,000

●中田屋商店
 荒川區日暮里町六ノ三四六

目的 製紙製鋼製綿毛織物原料
 販賣
 資本金(拂込済)..... 150,000
 代表取締役 中田秀

●中津屋本店
 日本橋區馬喰町三ノ二ノ一
 資本金..... 50,000

●中坪商店
 京橋區橫町二ノ七
 目的 和洋綿毛織物洋服帽
 資本金..... 110,000

●中坪商店
 京橋區橫町二ノ七
 目的 毛織物
 資本金(拂込済)..... 65,000

●中根製作所
 蒲田區南六郷二ノ二七
 航空機自動車用精密部分
 目的 品一般機械器具ノ製作販
 賣
 資本金..... 100,000
 代表社員 中根豊吉

●中村商店
 日本橋區富澤町一
 設立 大正八年八月 株數 6,000
 目的 織物販賣
 資本金(拂込済)..... 300,000
 社長 中村正太郎
 專務取締役 中村吉朗
 取締役 中村吉衛
 監査役 中村甚右衛門
 同 中村傳三郎

●中村合名會社
 日本橋區富澤町一
 目的 織物販賣
 資本金..... 70,000

●中村合名會社
 芝區新橋五ノ一〇
 目的 婦人子供服ノ製造販賣並
 加工
 資本金..... 100,000
 代表社員 中村精一

●中村貿易株式會社
 荒川區日暮里町三丁目
 目的 玩具及雜貨等ノ輸出入
 資本金 100,000 拂込 25,000
 代表取締役 野口昇

●中村工業株式會社
 瀧野川區西ヶ原町一三六八
 設立 昭和十年六月 株數 22,500
 資本金(拂込済)..... 450,000
 諸積立金..... 20,800
 配當十四年一割五分(前期同)
 社長 中村秀三

專務取締役 三船 經雄
 取締役 山本龍太郎 山田 眞一
 淺野 角太郎 西澤 邦次
 監査役 小野 俊一 奥村 品司
 中村 秀男

●中村同族合資會社
 品川區大井倉田町三三二四
 設立 大正十四年四月
 目的 有價證券土地建物賣買
 資本金..... 250,000
 代表社員氏名及出資額
 中村 泰(無) 137,500
 橋本 貞次(無) 25,000

●中村豊五郎商會
 下谷區仲御徒町一ノ五〇
 目的 自動車自轉車附屬品
 資本金..... 100,000
 代表社員 中村豊五郎

●中村柳二商店
 神田區岩本町六
 目的 織物類及其製品ノ販賣不
 動産ノ買貨貨
 資本金(拂込済)..... 50,000

●中村勝真商店
 京橋區銀座二ノ三
 目的 金屬熱處理劑油脂及パイ
 トノ製造鋼材及機械工具
 類ノ販賣
 資本金 100,000 拂込 25,000
 代表取締役 中村 勝眞
 名古 屋 名古屋市中川區八
 營業所 熊通リー一四

●中村瀧商店
 日本橋區本町三ノ五
 設立 昭和二年九月 株數 20,000
 目的 藥種問屋仲立業
 資本金 1,000,000 拂込 600,000
 代表取締役 中村喜代八郎
 取締役 中村 泰助
 監査役 中村 實

●中村雅哉商店
 麻布區新廣尾町二ノ一八一
 資本金..... 100,000
 代表社員 中村 喜八

●中村雅哉商店
 麻布區新廣尾町一ノ一〇
 工作機械器具航空機自動
 目的 車船各種諸機械並部分
 品ノ製造販賣
 資本金(拂込済)..... 180,000
 代表取締役 中村 辨八

●中村工業株式會社
 杉並區高圓寺二丁目
 目的 住宅建設並貨賣買

資本金(拂込済)..... 150,000
代表取締役 中村 喜六

●中村孝商店
日本橋區馬喰町三ノ三
目的 洋傘・ショール婦人服子供服ノ製造販賣
資本金..... 150,000
代表社員 中村 孝

●中村鐵工株式會社
足立區柳原三二一
目的 工作機械・唧筒機械・製紙機械・火熱機製作修繕
資本金 100,000 拂込 50,000
代表取締役 中村 定吉

●中村鐵工所
城東區南砂町一ノ二八四
目的 諸機械ノ製作
資本金(拂込済)..... 180,000
代表取締役 中村 源吉

●中村鐵工所
蒲田區東六郷一丁日
資本金..... 150,000
代表社員 中村 勇

●中村鐵工所
本所區臨橋三ノ二
資本金..... 100,000
代表社員 中村 綠一郎

●中村淺吉器械店
日本橋區通三ノ四
資本金(拂込済)..... 100,000

●中村機具製作所
品川區五反田三ノ四四
資本金(拂込済)..... 100,000
社長 中村 清一

●中村庄八商店
日本橋區馬喰町一ノ四
目的 和洋紙並ニ製紙原料賣買
資本金(拂込済)..... 150,000
代表取締役 中村庄 八

●中村眞一郎商店
芝區仲門前三ノ六
目的 各種工作機械精密機械部分品販賣
資本金(拂込済)..... 100,000
代表取締役 中村 眞一郎

●中村商會
麴町區九ノ内二ノ二九ビル内
目的 直輸出入
資本金..... 100,000
代表社員 中村 國松

●中村商會
麴町區九ノ内二ノ八

目的 各種塗料並塗裝機械輸入
資本金..... 50,000

●中村商會
本所區横川橋三ノ二
目的 革具並ニ兵器用塗覆類ノ加工販賣
資本金..... 50,000

●中村組
芝區芝浦二ノ一
目的 土木建築工事ノ請負、人夫並勞力ノ供給、土地建物ノ賣買
資本金(拂込済)..... 180,000
代表取締役 中村 喜六

●中村組平山商店
芝區海岸通二ノ五
目的 輸出入貨物ノ受渡並回漕業
資本金 50,000 拂込 12,500

●中村屋
淀橋區角第一ノ一
設立 大正二年四月 株數 8,000
目的 和洋菓子食料品製業用諸原料藥品其他
資本金 400,000 拂込 325,000
代表取締役 相馬 愛藏
取締役 相馬 茂雄
足立 正 岩波 茂雄
防須 ラス・ビハリ
監査役 杉山 謙治
同 登場 有信

●中村屋吳服店
深川區森下町一〇
資本金(拂込済)..... 100,000
代表取締役 關口 良作

●中右洋服店
麴町區麴町一〇ノ一三
資本金..... 50,000

●中野商店
神田區東福田町一
目的 金銀モール同加工品一切
資本金(拂込済)..... 125,000
代表取締役 中野 要三

●中野商店
麴町區内幸町二ノ一
設立 大正十一年十月 株數 120,000
目的 營業ノ經營不動産及有價証券ノ取得利用其他
資本金..... 6,000,000
内拂込額..... 4,950,000
取締役會長 中野 昇
取締役 中野 次郎
社 長 中野 次郎
櫻井 英夫 高松 常吉
木原 秀三 西内 左内
監査役 中野 三郎 中野 五郎
加藤 彦馬 新井 永壽

●中野商店
若松出張所 福岡縣若松市本町一丁目

●中野商店
日本橋區小網町二ノ二
設立 昭和三年十月 出資人員 5名
資本金..... 300,000
代表社員 中野 常次郎 板倉 亮
板倉 喜三馬 白柳 恒吉
江川 瑛

●中野商店
日本橋區本町一ノ一
目的 乾海苔販賣業
資本金..... 195,000
代表社員 中野 安太郎

●中野冷凍機製作所
芝區芝浦二ノ三
資本金..... 55,000

●中野相互株式會社
中野區東町通二ノ三六
資本金(拂込済)..... 142,500
代表取締役 若林 通
同 鈴木 茂

●中野通運株式會社
中野區中野驛前
資本金 100,000 拂込 25,000
代表取締役 矢島 精一

●中野乗合株式會社
杉並區天沼三ノ九五七
資本金(拂込済)..... 180,000
社長 寛 正太郎

●中野万助商店
日本橋區横山町七
目的 牛糞類粗類及服裝用雜貨
資本金..... 50,000

●中野毛織紡績株式會社
瀧野川區北中里二四一
資本金 50,000 拂込 12,500

●中野硬質製造所
向島區吾妻町西三ノ三〇
資本金..... 150,000
代表社員 小無 一信

●中野館
中野區本町通四ノ三六
資本金(拂込済)..... 60,000

●中谷木材工業所
足立區下沼田町四〇二
資本金..... 53,500

●中谷製作所
品川區大井立會町四〇九
資本金(拂込済)..... 50,000

●中屋針谷質店
葛飾區本田四ツ木町五四
資本金..... 50,000

●中屋本店
深川區新大橋一ノ四ノ三
目的 新古空瓶及硝子屑ノ賣買
資本金..... 100,000
代表社員 河邊 豐五郎

●中屋折田質店
向島區吾妻町西六ノ八六
資本金..... 50,000

●中屋三間印刷株式會社
品川區大崎三ノ二三九
資本金 100,000 拂込 25,000

●中山織物工場
八王子市本町五
資本金..... 50,000

●中山倉庫株式會社
日本橋區芳町一ノ五
資本金(拂込済)..... 195,000
代表取締役 中山 哲治

●中山製作所
瀧野川區昭和町三ノ二一
資本金(拂込済)..... 100,000

●中山商事株式會社
麴町區九段一丁目
設立 大正八年九月 株數 10,000
目的 不動産賣買貸借質屋
資本金 500,000 拂込 125,000
取締役 中山 希雄 中山 貞
佐々木 謙治
監査役 木村 松助

●中山製作所
荏原區戸越三三六
目的 飛行機自動車工具類ノ製作
資本金..... 55,000

●中山製作所
世田谷區三軒茶屋町
設立 昭和十一年一月 株數 9,000
航空寫眞機攝影機映寫機
目的 各種寫眞機光學機械器具ノ製造販賣
資本金 450,000 拂込 195,000
代表取締役 中山 榮治郎

取締役 宮里 熊五郎
同 中山 うめ
監査役 榮 當 重

●中藤株式會社
本所區練町三ノ二四ノ三
目的 各種鋼材ノ切斷請負並賣買
資本金 100,000 拂込 30,000
代表取締役 高木 龍尙

●中合
日本橋區富澤町一
設立 昭和十年一月 株數 6,000
資本金(拂込済)..... 300,000
社 長 中村 英太郎
常務取締役 安藤 順造
取締役 中村 堅一郎
同 中村 外三郎
監査役 安藤 賢吾

●中正鐵店
京橋區靈岸島一ノ二
設立 昭和十二年十二月
資本金..... 300,000
代表社員 中村 正太郎
大社員氏名及出資額
中村 正太郎 298,000

●中江運輸商會
葛飾區新宿町五ノ二二九七
資本金..... 59,800

●中澤保全合名會社
京橋區新川一ノ五
設立 大正五年九月
目的 不動産取得倉庫業
資本金..... 200,000
代表社員 中澤 啓次郎
大社員氏名及出資額
中澤 啓次郎 60,000

●中澤鐵工所
品川區東品川五ノ三五
資本金..... 50,000

●中澤工業所
江戸川區逆井一ノ一五〇
資本金..... 50,000

●中里合名會社
本所區臨橋一ノ三四
目的 燐青銅板鋼線鋼棒製造洋白地金販賣
資本金..... 100,000
代表社員 中里 才治

●中里精機製作所
大森區上池上町五七七
目的 工作機械ノ製作
資本金(拂込済)..... 195,000
代表取締役 中里 隣太郎

●中喜商店
日本橋區橋町二ノ一
設立 大正十四年六月 株數 10,000
目的 織物主ニ天鵝絨製造販賣

資本金 500,000 拂込 250,000
社長 中川 喜四郎
常務取締役 中川 眞之助
取締役 中川 のぶ
同 新井 榮吉
監査役 中川 ちよ子

●中溝貴金屬分析所
品川區大崎本町三ノ六二七
資本金..... 100,000
代表社員 中溝 徳治郎

●中島商店
日本橋區堀留一ノ三
設立 昭和四年三月 株數 4,000
目的 各種織物ノ賣買並仲買
資本金(拂込済)..... 200,000
代表取締役 谷越 鐵次郎
取締役 島野 秀次 石倉 忠五郎
湯淺 芳太郎 中島 喜代一
上和田 幸三郎
監査役 神田 喜一
同 今泉 訓夫
備考 十五年三月有限會社トナル

●中島合名會社
京橋區銀座西二ノ三
目的 鐵業經營
資本金..... 100,000
代表取締役 中島 篤吉

●中島合名會社
日本橋區芳町一ノ三
資本金..... 80,000

●中島董商店
麴町區九ノ内三ノ二
目的 各種罐詰及罐詰其他一般加工食料品
資本金(拂込済)..... 180,000
代表取締役 中島 董一郎

●中島特殊鑄工所
蒲田區糺谷四ノ一五七七
目的 輕金屬合金鑄工業
資本金 190,000 拂込 95,000
代表取締役 中島 鐵太郎

●中島航空金屬株式會社
麴町區九ノ内三ノ四
設立 昭和十四年十月 株數 200,000

資本金..... 10,000,000
内拂込額..... 5,000,000
取締役社長 中島 喜代一
取締役 中島 乙未平 中島 門吉
武内 武夫
監査役 佐久間 一郎
同 栗原 甚吾

●中島興業株式會社
荏原區戸越町一六六
目的 礦物ノ探掘礦物ノ賣買
資本金(拂込済)..... 50,000

●中島鋼管合資會社
城東區南砂町九ノ二四七〇
設立 昭和五年九月 出資人員 2名
資本金..... 210,000
代表社員 中島 統一
社員氏名及出資額
中島 統一(無) 200,000
渡 干城 10,000

●中島鑛業株式會社
麴町區九ノ内二ノ六
設立 昭和十四年四月 株數 100,000
目的 石炭ノ探掘並販賣
資本金(拂込済)..... 5,000,000
代表取締役 中島 徳松
取締役 中島 森太郎 博
山形 信廣
監査役 石橋 林市
同 村田 基

●中島合金株式會社
荒川區南千住町五ノ九六
目的 鐵及非鐵各種合金鑄造販賣
資本金 120,000 拂込 60,000
代表取締役 中島 乙吉

●中島鐵工所
城東區北砂町六ノ二〇〇
目的 製鐵火造製造販賣
資本金..... 50,000

●中島鐵工所
城東區南砂町二ノ六五二
設立 昭和十三年四月 株數 6,000
資本金(拂込済)..... 300,000
諸積立金..... 8,400
配當十四年下年七分(前期同)
社 長 中島 松平
常務取締役 小川 藤七
取締役 鈴木 朝
監査役 河原 光太郎

●中島電機製作所
品川區南品川四ノ五八一
設立 昭和十年二月 株數 16,000
發電機電動機變壓器其他電氣機器類ノ製作販賣

●中島商工合資會社
瀧野川區田端新町二ノ六九
目的 無線電器具製作販賣
資本金..... 50,000

●中島證券株式會社
日本橋區兜町一ノ二
資本金(拂込済)..... 180,000
代表取締役 中島 政治郎

資本金(拂込済)..... 800,000
取締役社長 中島 勝五郎
取締役 石田 善之助
同 北村 勤
監査役 中島 比路彦
同 柴田 章彦

大株主(株主數12名)
中島 勝五郎 15,000

大阪支店 此花區茶園町
支店長 北川 由兵衛
九州支店 福岡市萬行寺前町
支店長 戸部 雄夫
金澤支店 金澤市下堤町七
支店長 大西 又吉
臺灣出張所 臺南市大正町
所 長 石井 章策

●中島汽船株式會社
京橋區銀座西二ノ三
設立 昭和十二年四月 株數 10,000
資本金 500,000 拂込 125,000
代表取締役 中島 篤吉
取締役 中島 庸夫
小川 榮一 中島 規矩男
監査役 中島 久藏
同 清水 郁

●中島金粉金箔株式會社
京橋區寶町三ノ一
設立 大正五年二月 株數 4,000
資本金(拂込済)..... 200,000
社長 中島 專之助
常務取締役 中島 富美
取締役 日比谷 健三
監査役 小島 秀太郎
同 北川 又五郎

●中島金粉金箔株式會社
京都工場 下京區朱雀寶藏町六

●中島製作所
蒲田區東蒲田一ノ二二ノ四
資本金(拂込済)..... 180,000
代表取締役 中島 ミツ

●中島庄太郎商店
本所區石原町一ノ二五
目的 鋳力屑類鋳力板地金ノ販賣
資本金..... 50,000

●中島商工合資會社
瀧野川區田端新町二ノ六九
目的 無線電器具製作販賣
資本金..... 50,000

●中島證券株式會社
日本橋區兜町一ノ二
資本金(拂込済)..... 180,000
代表取締役 中島 政治郎

●中島食品株式會社
 麹町區有樂町二ノ四
 資本金 100,000 拂込 50,000
 代表取締役 川合 豊二
 同 鈴木 長藏

●中島飛行機株式會社
 麹町區丸ノ内三ノ四
 設立 大正十一年五月 拂込 1,000,000
 資本金(拂込済) 50,000,000
 取締役社長 中島 喜代一
 取締役 中島 己未平
 取締役 佐々木 革次 中村 祐眞
 栗原 甚吾 佐久間 一
 木村 權四郎 根岸 芳男
 澤村 武志
 監査役 中島 門吉
 同 濱田 雄彦

●中島製作所
 京橋區銀座西二ノ三
 目的 石油鑛業用機械器具ノ製
 作販賣
 資本金(拂込済) 150,000
 代表取締役 清水 郁

●中島製作所
 王子區稻付町一丁目
 目的 精密機械及航空機ノ部分
 品ノ製作販賣
 資本金(拂込済) 120,000
 代表取締役 中島 實藏

●中島石材工業株式會社
 京橋區橫町三ノ五
 資本金 100,000 拂込 25,000

●中島石油株式會社
 京橋區銀座西二ノ三
 設立 昭和十二年四月 株數 10,000
 資本金(拂込済) 500,000
 代表取締役 中島 萬吉
 取締役 中島 統一 高橋 敏雄
 中島 蕭夫 中島 規矩男
 仲川 惣造
 監査役 中島 久藏 中島 もと
 藤井 辰三郎 清水 郁

●中島屋
 京橋區銀座西五ノ五
 目的 洋酒食料品日用品雜貨
 資本金(拂込済) 100,000
 代表社員 中島 正信

●中 嶋
 京橋區銀座六ノ二
 資本金 70,000

●中式製機製作株式會社
 芝區車町八三
 資本金 100,000 拂込 50,000
 取締役 丸山 湊

●中 清
 淺草區雷門二ノ三五
 資本金 88,000

●中瀬商店
 本所區堅川一ノ三
 目的 自動車解作部分品ノ賣買
 中古自動車ノ賣買
 資本金 50,000

●中仙道株式會社
 澁谷區大和田町一
 設立 昭和七年一月 株數 6,000
 資本金(拂込済) 300,000
 代表取締役 五島 慶太
 同 丹羽 武朝
 取締役 篠原 三千郎 小林 清雄
 平井 義富 藤田 關四郎
 監査役 三宮 四郎
 同 岩橋 一

●中須商會
 麹町區丸ノ内二ノ〇
 目的 冷凍機農水産用機器ノ製
 作販賣
 資本金(拂込済) 150,000
 代表取締役 中須 守夫

●中杉商店
 神田區松枝町三八
 目的 毛織倫其他織物ノ販賣
 資本金 100,000 拂込 50,000

●中杉舉藏商店
 日本橋區留町二ノ八
 資本金 100,000 目的 和洋織物
 代表社員 中杉 舉藏

●中島製作所
 豐島區池袋町一丁目
 目的 航空機及機器ノ部分品
 盤ボルト盤其他機械
 資本金(拂込済) 196,000
 代表取締役 仲山 光治

●永井合名會社
 京橋區銀座二ノ二
 目的 不動産有價證券ノ取得
 資本金 50,000

●永井合資會社
 下谷區上野櫻木町一七
 設立 昭和五年七月 出資人員 7名
 目的 土地建物ノ貸貸業

資本金 270,000
 代表社員 永井甚右衛門
 大社員氏名及出資額
 永井甚右衛門(無) 120,000
 永井 ます 80,000
 永井 政雄 20,000

●永沼燃料株式會社
 神田區末廣町五二
 目的 コークス石炭木炭煉炭販
 賣 賣藥 製造販賣
 資本金 180,000 拂込 108,000
 代表取締役 永沼 徳政

●永田精機株式會社
 豐島區西巢鴨三ノ九〇八
 設立 大正七年十一月 株數 30,000
 目的 航空機部分品並ニ各種メ
 ヲリヤス機械製造業
 資本金 1,500,000
 内拂込額 975,000
 決算 昭和十四年十一月廿日
 資產之部
 未拂込資本金 787,500
 土地建物 172,238
 機械、器具、什器 326,821
 製品、半製品、材料 282,718
 得意先勘定 159,582
 受取手形 63,720
 假拂金 26,886
 下請工場勘定 138,791
 未経過保險料 2,100
 預金及現金 158,497
 合計 2,118,857
 負債之部
 資本金 1,500,000
 法定積立金 20,000
 別途積立金 48,000
 使用人恩給基金 7,669
 社員信託積立金 10,221
 退職手當積立金 5,729
 未拂、假受及預り金 204,683
 借入金 77,100
 支拂手形 40,813
 仕入先勘定 34,786
 新株式第二回拂込 26,750
 前期繰越利益金 19,683
 當期利益金 123,410
 合計 2,118,857
 繰越及當期純益金 88,103
 繰越積立金 25,000
 賞與金 6,200
 配當年一割 35,625
 後期繰越金 21,278
 取締役社長 永田 信一
 專務取締役 永田 英夫
 取締役 永田 清大 塚 肇
 小林 忠則 木村 球四郎
 桑 野 豊助
 監査役 岩井 豊治 小野 連三
 岩 嶋 嶋

●永田製作所
 本所區石原町四ノ一
 目的 醸造用諸機械製造販賣
 資本金 100,000
 代表社員 永田 千代治

●永柳商店
 本所區千歲町一ノ四
 目的 コルク製造
 資本金 170,000
 代表社員 丹羽 芳雄

●永山製作所
 足立區烏根町八八六
 目的 各種機械ノ製作並加工請
 負
 資本金(拂込済) 100,000
 代表取締役 永山 隆助

●永坂更科本店
 麻布區永坂町一三
 資本金 58,500

●永峰工業株式會社
 荒川區尾久町九ノ三四八〇
 設立 大正六年十一月 株數 7,000
 資本金(拂込済) 350,000
 專務取締役 永峰 兼松
 取締役 山口 佐助 増田 孝隆
 永峰 孝雄 倉科 盛太
 監査役 福井 盛三
 同 永峰 忠三

●永島廉平商店
 本郷區本郷四ノ一二
 設立 昭和十二年二月 株數 10,000
 目的 醫療器械ノ製作並販賣
 資本金(拂込済) 500,000
 内拂込額 125,000
 決算 昭和十四年十二月廿一日
 資產之部
 未拂込資本金 375,000
 營業用建物什器 15,050
 有價證券 9,742
 商品 46,125
 掛買金 65,214
 假拂金 17,627
 預金及現金 10,007
 合計 538,768
 負債之部
 資本金 500,000
 法定積立金 4,500
 別途積立金 13,000
 掛買金 2,492
 前期繰越金 6,691
 當期純益金 12,084
 合計 538,768
 繰越及當期純益金 18,775
 内諸積立金 1,900

北區梅田町二東
 大阪出張所 洋機械用品株式會
 社内
 所長 羽田 幸雄

●永田製作所
 本所區石原町四ノ一
 目的 醸造用諸機械製造販賣
 資本金 100,000
 代表社員 永田 千代治

●永柳商店
 本所區千歲町一ノ四
 目的 コルク製造
 資本金 170,000
 代表社員 丹羽 芳雄

●永山製作所
 足立區烏根町八八六
 目的 各種機械ノ製作並加工請
 負
 資本金(拂込済) 100,000
 代表取締役 永山 隆助

●永坂更科本店
 麻布區永坂町一三
 資本金 58,500

●永峰工業株式會社
 荒川區尾久町九ノ三四八〇
 設立 大正六年十一月 株數 7,000
 資本金(拂込済) 350,000
 專務取締役 永峰 兼松
 取締役 山口 佐助 増田 孝隆
 永峰 孝雄 倉科 盛太
 監査役 福井 盛三
 同 永峰 忠三

●永島廉平商店
 本郷區本郷四ノ一二
 設立 昭和十二年二月 株數 10,000
 目的 醫療器械ノ製作並販賣
 資本金(拂込済) 500,000
 内拂込額 125,000
 決算 昭和十四年十二月廿一日
 資產之部
 未拂込資本金 375,000
 營業用建物什器 15,050
 有價證券 9,742
 商品 46,125
 掛買金 65,214
 假拂金 17,627
 預金及現金 10,007
 合計 538,768
 負債之部
 資本金 500,000
 法定積立金 4,500
 別途積立金 13,000
 掛買金 2,492
 前期繰越金 6,691
 當期純益金 12,084
 合計 538,768
 繰越及當期純益金 18,775
 内諸積立金 1,900

賞與金 2,350
 配當年七分(前期同) 8,750
 後期繰越金 6,675

取締役社長 永島 廉平
 取締役 永島 一郎 永島 二郎
 澁井 清田 中 五郎
 元吉 一衛 積田 一郎
 監査役 永島 以方 岡部 松之助
 大株主(株主數13名)
 永島 廉平 8,120

●長尾合資會社
 芝區芝公園十一號地二
 設立 昭和四年十二月 出資人員 2名
 目的 土地建物特許權商標權及
 有價證券賣買
 資本金 1,500,000
 代表社員 長尾 欽彌
 社員氏名及出資額
 長尾 欽彌(無) 1,310,500
 長尾 上ね 189,500
 支配人 利根川 圭介

●長井商店
 日本橋區本町二ノ六
 目的 醫療品製造販賣
 資本金(拂込済) 100,000
 代表取締役 志村 尙憲

●長井同族社
 日本橋區鶴股町三ノ四
 目的 各種事業ニ投資
 資本金 50,000

●長井合名會社
 日本橋區本町二ノ六
 設立 昭和八年六月 出資人員 5名
 目的 土地建物ノ賣買並貸貸業
 資本金 500,000
 代表社員 長井九郎左衛門
 大社員氏名及出資額
 長井九郎左衛門 400,000
 長井 ふみ 90,000

●長井工業所
 大森區大森二ノ一二二
 目的 工作機械工具器具部分品
 製作
 資本金 70,000

●長井製菓株式會社
 大森區大森四ノ五〇
 資本金(拂込済) 195,000
 代表取締役 長井 福次郎

●長門起業炭礦株式會社
 麹町區丸ノ内二ノ二
 設立 大正八年十二月 株數 10,000
 資本金(拂込済) 500,000
 取締役會長 澤田 牛麿
 取締役社長 藤田 謙一
 常務取締役 神川 宗富 堀田 事逸
 明石 桐一
 取締役 山口 嘉藏 藤 勇
 同 宮島 綱男
 取締役 兼 生田 幸榮
 支配人 平澤 越郎
 常任監査役 双川 喜一
 監査役

●長門屋商店
 日黒區下目黒四ノ九七八
 目的 石炭コークス木炭類ノ卸
 小賣

資本金 100,000 拂込 25,000
 代表取締役 國安 茂市

●長倉重工業株式會社
 江戸川區字喜田町一八〇
 資本金(拂込済) 199,000
 代表取締役 長倉 正雄
 同 石山 俊太郎

●長傳銅工所
 品川區北品川四ノ五二一
 目的 工作機械附屬諸板金ノ加
 工
 資本金 100,000
 代表社員 長島 傳太郎

●長澤商店
 日本橋區通三ノ七
 設立 昭和九年二月 株數 10,000
 目的 内外毛織物絹布麻布ノ販
 賣並加工
 資本金(拂込済) 200,000
 諸積立金 14,500
 配當十四年度六分(前期同)
 社 長 長澤 時之助
 專務取締役 長澤 幸三郎
 取締役 藤元 龜吉
 同 藤本 元四郎
 監査役 長澤 たみ

●長澤商店
 西多摩郡青梅町青梅三一一三
 資本金 65,000

●長澤醸造株式會社
 四谷區寺町三
 設立 大正八年四月 株數 6,000
 資本金 300,000 拂込 120,000
 取締役 西谷 小兵衛 鈴木 周三郎
 長澤 九四雄
 監査役 太 幸 忠
 同 久保田 幸助
 福島支店 福島市柳町三六

●長長川電化株式會社
 麹町區丸ノ内一ノ六
 設立 大正十一年三月 株數 10,000
 資本金 500,000 拂込 125,000
 決算 昭和十四年十一月三十日
 資產之部
 未拂込資本金 375,000
 建設工事假勘定 44,968
 建設利息 46,513
 諸未收入金 68
 預金 38,090
 合計 504,641
 負債之部
 資本金 500,000

法定準備金 2,085
 前期繰越利益 2,556
 合計 504,641
 代表取締役 進藤 甲兵
 取締役 久留島 政治
 田邊 九萬三
 監査役 稻津 豊

●長崎鑛業株式會社
 麹町區内幸町二ノ一
 設立 昭和十四年八月 株數 160,000
 目的 石炭其他礦物ノ探掘賣買
 資本金 8,000,000
 内拂込額 2,000,000
 決算 昭和十五年三月三十一日
 資產之部
 未拂込資本金 6,000,000
 鑛區 1,300,000
 地所 221,058
 建物 1,655
 諸機械 37,869
 什器 1,312
 起業費假出 95,553
 諸預り金 480
 銀行預金 300,686
 現金 226
 假出金 41,345
 創業費 3,595
 合計 8,003,783
 負債之部
 資本金 8,000,000
 諸預り金 3,783
 合計 8,003,783
 代表取締役 松本 健次郎
 取締役 松村 茂
 取締役 池田 龜三郎 藤 侯 英
 吉田 健三郎 中野 昇
 中野 次郎 室木 隆三郎
 松本 幹一郎
 監査役 橋本 芳雄 西山 左内
 鈴木 春之助

●長崎電氣企業株式會社
 蒲田區矢口町
 資本金(拂込済) 57,000

●長島商店
 深川區千石町一ノ一〇
 目的 木材製材販賣
 資本金(拂込済) 50,000

●長瀬商事株式會社
 澁谷區千駄ヶ谷五ノ一〇〇一
 目的 石炭探掘運搬賣買
 資本金 100,000 拂込 60,000
 澁谷支店 澁谷區堂丘町三

●長瀬商事株式會社
 日本橋區馬喰町二ノ一
 目的 石鹼磨商油脂工業品其他
 一切ノ化粧品
 資本金(拂込済) 75,000

●長杉伸銅所
 (長谷川伸銅所改稱)
 板橋區志村西臺町六五
 目的 眞鍮銅延板眞鍮棒製造

資本金..... 100,000
代表社員 杉野辰江

●夏目合名會社
芝區三田四國町二三
目的 金銭貸付並土地建物買賣
貨貸

資本金..... 100,000
代表社員 夏目喜次郎

●七尾セメント株式會社
麴町區丸ノ内二ノ二
設立 大正十五年十一月 株數 100,000
資本金(拂込済)..... 5,000,000
内拂込額..... 4,423,925
決算 昭和十五年五月三十一日
繰越及当期純益金..... 299,639
内諸積立金..... 28,000
賞與金..... 12,900
配當年七分(前期同) 148,800
後期繰越金..... 109,939

社長 岩崎清七
常務取締役 岩崎清一郎
取締役 山田肇 眞田義彰
中村哲男
監査役 同野利兵衛 石黒傳六
生明市太郎

大株主(株主數845名)
警械セメント株式會社 31,000
佛千歲商會 7,000
遠山備成株式會社 4,450
佛川島屋商店 1,760

工務部長 中村哲男
支配人 小野惣平
工場次長 本間省一
經理課長 關屋捷三

七尾工場 石川縣七尾市宇津
工場長(兼) 中村哲男
金澤出張所 金澤市尾張町一〇
所長 中村忠四郎

●七歐無線電氣株式會社
麴町區内幸町二ノ一 大阪ビル
設立 昭和十年六月 株數 12,000
資本金(拂込済)..... 600,000
決算 昭和十四年十二月三十一日

資産之部
土地..... 36,000
建物..... 118,858
機械及工具..... 106,678
有價証券..... 1,730
製品及材料..... 849,757
受入手形..... 18,761
受入勘定..... 296,619
供託保證金..... 10,233
未經過保險料..... 1,147
貸付金..... 3,976
前掛金..... 4,361
預金及現金..... 101,208
保證金代用有價証券..... 60
合計..... 1,549,392

負債之部
資本金..... 600,000

法定準備金..... 2,550
別途積立金..... 9,000
仕拂手形..... 707,221
仕掛勘定..... 202,471
契約保證金..... 1,500
預り金..... 5,000
前期繰越金..... 1,714
當半期利益金..... 19,934
合計..... 1,549,329

繰越及当期純益金..... 21,648
内諸積立金..... 3,100
賞與金..... 1,500
配當年五分(前期三分)..... 15,000
後期繰越金..... 2,048

取締役社長 七尾 菊良
専務取締役 七尾 菊介
常務取締役 山村 房治
取締役 七尾 正邦 七尾 孝徳
鶴田 末一
監査役 石原 晋太郎
同 七尾 美弘

大株主(株主數16名)
七尾 菊良 3,300
日本電機株式會社 2,300
宮崎 願一 1,300
七尾 靜介 1,100
森山 清次 1,000

工場並營業所 日黒區中日黒一ノ六六五
出張所 京城市本町通一ノ三五
所長 坂東 嘉平

出張所 新東京市大塚路一五
所長 松 豊吉

駐在所 大阪市東區森之宮西之町六四一
駐在員 塚本 五郎

駐在所 廣島市中水主町
駐在員 濱田 綱充

駐在所 福岡市下西町五〇
駐在員 三日本醫藥電氣

駐在所 西村 正太郎

駐在所 臺北市本町二ノ六
駐在員 小久保 新二

出張所 名古屋市東區久屋町八丁目
所長 森山 清次

●七ツジ屋商店
神田區旅籠町一ノ一
目的 和洋食器具類製造販賣輸出入

資本金 100,000 拂込 50,000

●苗村商事株式會社
赤坂區町田二ノ一
設立 大正十年十一月 株數 20,000
目的 金銀業

資本金..... 1,000,000
内拂込額..... 800,000

社長 苗村又右衛門
取締役 苗村 徳次郎
同 苗村 篤二
監査役 漆原 儀助

●巖並木組
北多摩郡立川町三〇九四
目的 土木建築請負
資本金..... 50,000

●南波合資會社
赤坂區青山南町二ノ四八
目的 動不動産取得利殖
資本金(拂込済)..... 100,000
代表社員 南波 禮吉

●南方開發株式會社
麴町區丸ノ内二ノ二丸ビル
設立 昭和十二年三月 株數 4,000
目的 農林、鑛業、水産、同業事業共同經營投資並株式融資

資本金(拂込済)..... 200,000
社長 山地主佐太郎
取締役 中村 虎猪
同 金澤 博行

●南方産業株式會社
麴町區内幸町二ノ一 大阪ビル内
設立 昭和十二年十二月 株數 24,000
資本金(拂込済)..... 1,200,000
決算 昭和十五年四月三十日

資産之部
土地建物..... 160,834
機械器具..... 475,244
振替貯蓄..... 90
船舶什器..... 22,038
建築工事勘定..... 464,695
請負工事勘定..... 332,743
貯蓄品..... 16,265
未收入金..... 1,190
假受金..... 1,100
假掛金..... 92,442
有價証券..... 245
銀行預金..... 425,214
現金有高..... 2,918
合計..... 1,995,062

負債之部
資本金..... 1,200,000
法定積立金..... 5,000
別途積立金..... 33,000
社員積立金..... 1,648
借入金..... 276,617
銀行當座借越金..... 199,818
支拂手形..... 55,696
未掛金..... 26,613
假受金..... 118,674
前期繰越金..... 3,219
當期利益金..... 74,775
合計..... 1,995,062

繰越及当期純益金..... 57,994
内諸積立金..... 18,000
賞與金..... 5,000
配當年七分(前期同) 31,356
後期繰越金..... 3,638

社長 峯 整造
常務取締役 首藤 勝次郎
取締役 色部 米作 戸田 貞次郎
同 歌丸 光四郎 匝 彦 胤次
清水 揚之助

監査役 向井 昌治
同 木村 國太郎

大株主(株主數18名)
峯 整造 10,000
南洋興發株式會社 6,700
南洋拓殖株式會社 4,000

本 店 南洋群島パラオ諸島コロール島

●南邦拓殖株式會社
京橋區新川一ノ五
設立 大正二年二月 株數 4,000
資本金(拂込済)..... 200,000
専務取締役 中澤 義一
取締役 二納 富 準一
波邊 初 佐藤 茂 治 長 澤 森 巳
監査役 松本 孫右衛門

馬來出張所 馬來半島柔佛州ラシヤラン
臺灣出張所 臺灣阿羅港東上里五溝水庄

●南邦藥業株式會社
(イキヤカ藥業株式會社改稱)
四谷區鹽町三ノ三〇
資本金(拂込済)..... 60,000

●南賀汽船株式會社
日本橋區中洲八
設立 昭和十四年一月 株數 30,000
資本金 1,500,000 拂込 900,000
代表取締役 郷 中本 勝一 太 隆
同 山 崎 軍 太 隆
同 伊 波 堯 耕 雄
監査役 伊 波 堯 耕 雄
同 古 賀 良

●南木アルミ製鋸所
足立區小臺町七六四
資本金(拂込済)..... 180,000
取締役 南木 保

●南北瓦斯石油株式會社
麴町區内幸町二ノ八
設立 昭和五年三月 株數 60,000
資本金(拂込済)..... 3,000,000
代表取締役 長谷川 尚一
同 中西 貞一
監査役 長井 益太郎
同 谷口 茂平

●南北運輸株式會社
芝區日出町三
資本金(拂込済)..... 155,000
代表取締役 志村 繁司

●南南北公司
四谷區仲町三ノ七
目的 雜貨ノ輸出入販賣機械器具ノ賣買

資本金 100,000 拂込 50,000
代表取締役 木之本 又市郎

●南南北莊
中野區前原町四四
目的 不動産ノ賣買及管理並ニ仲介
資本金 100,000 拂込 50,000
代表取締役 横山 有徳

●南米土地株式會社
京橋區銀座一ノ六皆川ビル
設立 昭和二年七月 株數 1,100
目的 南米ニ於テ土地ヲ賣收シ之ヲ經營又ハ分譲ス
資本金..... 1,100,000
内拂込額..... 880,000
決算 昭和十五年三月三十一日

資産之部
未拂込資本金..... 220,000
土地..... 391,024
咖啡園構成費..... 25,423
牧場構成費..... 2,626
未收入勘定..... 325,817
道路費..... 6,363
測量費..... 808
建設物..... 9,062
器具什器..... 9,105
役員會費..... 617
貸付金..... 6,006
假掛金..... 40,872
有價証券..... 16,679
咖啡園勘定..... 13,400
本社勘定..... 35,805
爲替較差..... 3,180
預金及現金..... 93,911
創業費..... 3,425
起業費..... 14,678
繰越金..... 53,865
合計..... 1,270,675

負債之部
資本金..... 1,100,000
假受金..... 3,197
ピリアノット勘定..... 13,409
信託事業地勘定..... 35,805
未掛手數料..... 9,774
當期利益金..... 108,488
合計..... 1,270,675

代表取締役 龍江 義信
取締役 植村 澄三郎 福島 行信
今井 五介 相馬 半治
井上 敬次郎 原 三郎
土 岐 薰 澤 美 育 郎

監査役 北川 大藏 後宮 信太郎
妹尾 誠爾 馬越 恭一
大株主(株主數24名)
馬越 恭一 150
北川 大藏 100
南米公業組合 100
土 岐 薰 100

支配人 正木吉右衛門

●南海興業株式會社
芝區高輪南町二七
目的 水産動植物ノ捕獲養殖
資本金(拂込済)..... 195,000
代表取締役 松宮 隆

●南海産業株式會社
四谷區新宿一ノ八
設立 大正十二年一月 株數 35,000
目的 眞珠養殖及賣買加工品販賣

資本金(拂込済)..... 700,000
取締役 松本 守正 龍 加壽恵
小野 元次 瀧澤 長之助
金子 重吉
監査役 野原 兵之助 志賀 卓爾
柳平 虎芳

●南海書院
神田區神保町一丁目
資本金(拂込済)..... 65,000

●南海食品株式會社
日本橋區通一ノ二
目的 食料品ノ加工並其販賣
資本金(拂込済)..... 100,000
支 店 神戸市神戶區三宮町一ノ五五

●南海水力株式會社
小石川區小石川町一
設立 昭和五年十二月 株數 60,000
資本金..... 3,000,000
内拂込額..... 750,000
決算 昭和十五年三月三十一日

資産之部
未拂込資本金..... 2,250,000
營業設備..... 258
建設工事假勘定..... 630,477
建設利息..... 4,612
創業費..... 48,775
關係會社貸付金..... 65,877
假受有價証券..... 100,300
合計..... 3,100,300

負債之部
資本金..... 3,000,000
借入有價証券..... 100,300
合計..... 3,100,300

代表取締役 宇木 孝吉
取締役 妹尾 誠治
同 有村 慎之助
監査役 秋谷 謙太郎

●南洋鳳梨株式會社
日本橋區吳服橋三ノ七
資本金 150,000 拂込 37,500

●南洋貿易株式會社
南洋群島パラオ島コロール町
設立 明治三十二年九月 株數 100,000
資本金..... 5,000,000
内拂込額..... 4,100,000
決算 昭和十四年九月三十日

資産之部
未拂込資本金..... 900,000
土地建物什器..... 1,459,324
船艇及車輛..... 643,991
有價証券..... 1,304,174
金銀..... 151,611
受取手形..... 31,306
商品..... 2,089,913
他店勘定..... 896,224
未清勘定..... 468,488

●南洋林業株式會社
麴町區内幸町一ノ二
資本金(拂込済)..... 100,000
代表取締役 木原 幸太郎

●南洋海運株式會社
麴町區丸ノ内二ノ六
設立 昭和十年七月 株數 170,000
資本金(拂込済)..... 8,500,000
決算 昭和十五年三月三十一日

支店勘定..... 374,903
拓殖部及投資..... 1,767,828
合計..... 10,087,766

負債之部
資本金..... 5,000,000
諸積立金..... 988,116
借入金..... 1,829,600
他店勘定..... 1,072,115
未清勘定..... 360,962
前期繰越金..... 256,827
當期利益金..... 580,144
合計..... 10,087,766

繰越及当期純益金..... 636,971
内諸積立金..... 140,000
賞與金..... 25,000
配當年一割(前期同) 190,000
後期繰越金..... 281,971

社長 郷 隆
専務取締役 伊藤 耕作
取締役 高梨 博司 岩崎 清一郎
松江 春次 田邊 金太郎
中本 勝一
監査役 川崎 友之介
同 生明市太郎

大株主(株主數506名)
佛共濟會 20,060
佛千歲商會 8,560
佛岩崎清七商店 7,990
佛定徳會 6,760
山一證券株式會社 6,540
日本火災保險株式會社 3,400
石川 昇一 3,220
川崎 夙子 3,094

東京事務所 日本橋區中洲八
神戸支店 神戸區磯邊通三ノ四
大阪支店 東區瓦町
サイパン支店 南洋サイパン島
ヤップ支店 同ヤップ島
パラオ支店 同パラオ島
トラック支店 同トラック島
ボナベ支店 同ボナベ島
マニラ支店 同マニラ

●南洋友光洋行
芝區新橋二ノ三〇
設立 昭和十三年一月 株數 6,000
目的 南洋特産物栽培製造加工販賣並移輸出入

資本金 300,000 拂込 75,000
代表取締役 友光 孝章
取締役 志田 孝而
同 松田 静一
監査役 森山 義方

資産部	
船舶代償	8,579,805
什器代償	37,516
有價証券	1,842,590
銀行預金	5,789,285
現金	800
代理店勘定	4,917
支店勘定	1,477,830
船舶準備金	55,073
向拂運賃	36,151
政府勘定	21,499
向拂勘定	227,628
合計	18,072,599

負債部	
株金	8,500,000
船舶修繕積立金	319,182
船舶修繕積立金	121,022
準備積立金	300,000
別途積立金	1,150,000
退職手當	180,000
借入金	3,262,500
預り金勘定	52,000
預り金	245,907
未拂金	1,345,247
前期繰越金	731,271
当期利益金	1,805,467
合計	18,072,599

負債部	
取締役社長	淺野平二
取締役	石原新三郎
大谷	登緒明太郎
高田儀三郎	寺井久信
戸張正胤	梅垣長二
天野壽雄	
監査役	岡田永太郎
同	鹽山泰夫

大株主(株主数17名)	
石原産業海運株式會社	82,000
大阪商船株式會社	37,896
日本郵船株式會社	37,616
精明太郎	10,970
支店長(兼)	戸張正胤
支店長(兼)	窪田順三郎
支店長(兼)	平野榮太郎
支店長(兼)	小川次郎
支店長(兼)	殿木寅三
支店長(兼)	神戶區京町七九
支店長(兼)	梅垣長二
支店長(兼)	北區宗是町一
支店長(兼)	牧野幾久男
支店長(兼)	No. 8, Heeten
支店長(兼)	Straat, Sourabaya, Java.
支店長(兼)	天野壽雄
支店長(兼)	西區御幸町九ノ
支店長(兼)	出張所八
支店長(兼)	加山權作

●南洋拓殖株式會社	
南洋群島パラオ諸島	設立 昭和十一年十一月 株数400,000
目的	拓殖事業ノ經營並拓殖資金供給
資本金	20,000,000
内拂込額	15,273,000
決算	昭和十四年十二月卅一日
資産部	
未拂込資本	4,727,000
積立金	7,426,099
土地	301,000

●南洋拓殖興業株式會社	
杉並區高圓寺五ノ五五五	設立 昭和十一年四月 株数 6,000
資本金(拂込済)	300,000
代表取締役	
遠藤壽一	河原井 兼
同	中澤 清
監査役	
青沼 亞喜三	

建物	1,326,070
工作物	339,968
船舶	302,033
機械器具	750,678
家畜	3,602
貸付金	1,379,425
株券及債券	14,482,900
備前	1,458,552
倉庫品	1,169,809
假借金	583,664
未收金	1,625,891
興業費	1,570,714
債券價格差	123,750
預ケ金及現金	1,073,150
合計	38,644,329

負債部	
資本金	20,000,000
損補準備積立金	361,245
配當平均準備積立金	116,061
事業調査積立金	300,000
別途積立金	150,000
前期繰越金	1,074,783
退職給與基金	385,362
債券發行高	10,100,000
借入金	2,400,000
未拂金	461,880
保證金	190,051
定期預り金	1,351,327
假受金	181,417
日本銀行特定保管金	520,896
店務勘定	29,439
当期純益金	1,021,864
合計	38,644,319

●南洋護謨株式會社	
麹町區丸ノ内二ノ八	設立 明治四十四年三月 株数100,000
資本金	5,000,000
内拂込額	2,750,000
決算	昭和十五年四月三十日
資産部	
未拂込株金	2,250,000
護謨園	3,419,813
製糖工場	113,189
工場及機械	78,956
器具什器	24,054
委託品	110,957
在庫品	178,863
貯藏品	28,556
苦力前貸金	7,012
假借金	29,341
未收金	805,950
有價証券	137,500
預ケ金及現金	544,705
合計	6,924,467

負債部	
株金	5,000,000
法定積立金	209,051
別途積立金	106,014
退職慰勞金及扶助基金	119,367
退職恩給基金	14,317
身元保證積立金	475
従業員積立金	4,267
借入金	1,104,040
未拂勘定	15,148
未拂株主配當金	642
諸税引當金	782
支拂手形	38,679
前期繰越金	311,684
合計	6,924,467

●南洋拓殖興業株式會社	
杉並區高圓寺五ノ五五五	設立 昭和十一年四月 株数 6,000
資本金(拂込済)	300,000
代表取締役	
遠藤壽一	河原井 兼
同	中澤 清
監査役	
青沼 亞喜三	

●南洋農産株式會社	
本所區千歲町一ノ六ノ四	設立 大正六年八月 株数 5,000
目的	マニラ麻栽培
資本金	250,000
取締役	尾崎元次郎
同	安田伊左衛門
同	井芹 繼志
監査役	
河野 卓治	清水 政七

●南洋興發株式會社	
南洋サイパン島チヤランカノア	設立 大正八年十一月 株数 800,000
目的	拓殖移民、製糖、酒精製造、燐礦採掘、棉花、物品賣買(南洋ニ於テ)
資本金	40,000,000
内拂込額	25,000,000
決算	昭和十五年三月三十一日
資産部	
未拂込株金	15,000,000
土地	5,048,024
機械及建物	10,088,574
鐵道	2,703,159
船舶	434,062
什器	288,943
家畜	144,790
準備品	7,153,032
積立品	247,878
製糖工場	4,216,514
諸貨付品	4,289,222
工事假借金	3,770,042
興業費	2,245,598
次年度勘定	1,336,283
假借金	1,514,255
未收金	1,535,941
取引先	805,950
有價証券及出資金	7,718,176
受取手形	1,916,884
預ケ金及現金	3,222,206
合計	73,629,081

●南洋興業株式會社	
芝區三田綱町一	設立 大正十二年二月 株数 10,000
目的	農産林業殖産
資本金	500,000
内拂込額	250,000
代表取締役	堀口良雄
同	千浦 節
同	角田 隆
同	井手 謙一郎
同	齋藤 秀
同	安富 深藏

●南洋礦業株式會社	
京橋區京橋一ノ二ノ代田證券ビル	設立 昭和十一年七月 株数 6,000
資本金(拂込済)	300,000

●南洋鐵礦株式會社	
麹町區丸ノ内一ノ二	設立 昭和十年十月 株数 60,000
資本金(拂込済)	3,000,000
決算	昭和十四年十二月卅一日
資産部	
探礦權	335,300
土地	8,025
索道	212,876
鐵道	250,085
營造物	180,383
機械	155,277
船舶	397,526
器具	51,200
什器	9,944
起業附帶費	154,055
未收金	19,875
假借金	57,860
貯藏物品	288,162
貯藏物品	108,342
預金及現金	952,638
合計	3,181,554

負債部	
資本金	3,000,000
未拂金	78,607
支拂手形	25,800
預り金	956
社員退職基金	3,000
法定積立金	5,200
前期繰越金	10,543
当期利益金	57,448
合計	3,181,554

●南洋汽船株式會社	
麹町區丸ノ内一ノ八日本興業銀行ビル	設立 昭和十三年十一月 株数 30,000
資本金	1,500,000
内拂込額	600,000
代表取締役	白石元治郎
取締役	今泉器一郎
取締役	渡邊 勝家
取締役	松島 喜市郎
取締役	香田 五郎
監査役	松下 長久

●南洋眞珠株式會社	
麹町區丸ノ内二ノ一〇	設立 昭和七年三月 株数 6,000
資本金(拂込済)	300,000
常務取締役	服部 一郎
取締役	大越 政虎
同	小川 平三
監査役	釘澤 一夫
同	上 繁雄
同	深 志

●南洋木材株式會社	
日本橋區中洲町二	設立 昭和十一年三月 株数 10,000
資本金(拂込済)	150,000

●南洋青果株式會社	
京橋區橫町三ノ五	設立 昭和十一年三月 株数 10,000
資本金	100,000
拂込	50,000
代表取締役	鈴木 長一郎

●南洋製菓株式會社	
麹町區麹町五ノ四	設立 昭和九年三月 株数 10,000
資本金(拂込済)	70,000

●南洋石油株式會社	
麹町區丸ノ内一ノ六ノ一	設立 昭和九年三月 株数 10,000
資本金(拂込済)	200,000
取締役社長	原田 維繼
取締役	岡田 耕三
取締役	園田 耕三
取締役	水野 通啓
監査役	鶴見 定雄
同	野野 理吉
同	布井 七郎

●南洋鐵礦株式會社	
麹町區丸ノ内一ノ二	設立 昭和十年十月 株数 60,000
資本金(拂込済)	3,000,000
決算	昭和十四年十二月卅一日
資産部	
探礦權	335,300
土地	8,025
索道	212,876
鐵道	250,085
營造物	180,383
機械	155,277
船舶	397,526
器具	51,200
什器	9,944
起業附帶費	154,055
未收金	19,875
假借金	57,860
貯藏物品	288,162
貯藏物品	108,342
預金及現金	952,638
合計	3,181,554

負債部	
資本金	3,000,000
未拂金	78,607
支拂手形	25,800
預り金	956
社員退職基金	3,000
法定積立金	5,200
前期繰越金	10,543
当期利益金	57,448
合計	3,181,554

●南洋汽船株式會社	
麹町區丸ノ内一ノ八日本興業銀行ビル	設立 昭和十三年十一月 株数 30,000
資本金	1,500,000
内拂込額	600,000
代表取締役	白石元治郎
取締役	今泉器一郎
取締役	渡邊 勝家
取締役	松島 喜市郎
取締役	香田 五郎
監査役	松下 長久

●南洋眞珠株式會社	
麹町區丸ノ内二ノ一〇	設立 昭和七年三月 株数 6,000
資本金(拂込済)	300,000
常務取締役	服部 一郎
取締役	大越 政虎
同	小川 平三
監査役	釘澤 一夫
同	上 繁雄
同	深 志

●南洋木材株式會社	
日本橋區中洲町二	設立 昭和十一年三月 株数 10,000
資本金(拂込済)	150,000

●南洋青果株式會社	
京橋區橫町三ノ五	設立 昭和十一年三月 株数 10,000
資本金	100,000
拂込	50,000
代表取締役	鈴木 長一郎

●南洋製菓株式會社	
麹町區麹町五ノ四	設立 昭和九年三月 株数 10,000
資本金(拂込済)	70,000

●南洋石油株式會社	
麹町區丸ノ内一ノ六ノ一	設立 昭和九年三月 株数 10,000
資本金(拂込済)	200,000

●南洋鐵礦株式會社	
麹町區丸ノ内一ノ二	設立 昭和十年十月 株数 60,000
資本金(拂込済)	3,000,000
決算	昭和十四年十二月卅一日
資産部	
探礦權	335,300
土地	8,025
索道	212,876
鐵道	250,085
營造物	180,383
機械	155,277
船舶	397,526
器具	51,200
什器	9,944
起業附帶費	154,055
未收金	19,875
假借金	57,860
貯藏物品	288,162
貯藏物品	108,342
預金及現金	952,638
合計	3,181,554

負債部	
資本金	3,000,000
未拂金	78,607
支拂手形	25,800
預り金	956
社員退職基金	3,000
法定積立金	5,200
前期繰越金	10,543
当期利益金	57,448
合計	3,181,554

●南洋汽船株式會社	
麹町區丸ノ内一ノ八日本興業銀行ビル	設立 昭和十三年十一月 株数 30,000
資本金	1,500,000
内拂込額	600,000
代表取締役	白石元治郎
取締役	今泉器一郎
取締役	渡邊 勝家
取締役	松島 喜市郎
取締役	香田 五郎
監査役	松下 長久

●南洋眞珠株式會社	
麹町區丸ノ内二ノ一〇	設立 昭和七年三月 株数 6,000
資本金(拂込済)	300,000
常務取締役	服部 一郎
取締役	大越 政虎
同	小川 平三
監査役	釘澤 一夫
同	上 繁雄
同	深 志

●南洋木材株式會社	
日本橋區中洲町二	設立 昭和十一年三月 株数 10,000
資本金(拂込済)	150,000

●南洋青果株式會社	
京橋區橫町三ノ五	設立 昭和十一年三月 株数 10,000
資本金	100,000
拂込	50,000
代表取締役	鈴木 長一郎

●南洋製菓株式會社	
麹町區麹町五ノ四	設立 昭和九年三月 株数 10,000
資本金(拂込済)	70,000

●南洋石油株式會社	
麹町區丸ノ内一ノ六ノ一	設立 昭和九年三月 株数 10,000
資本金(拂込済)	200,000

●南洋鐵礦株式會社	
麹町區丸ノ内一ノ二	設立 昭和十年十月 株数 60,000
資本金(拂込済)	3,000,000
決算	昭和十四年十二月卅一日
資産部	
探礦權	335,300
土地	8,025
索道	212,876
鐵道	250,085
營造物	180,383
機械	155,277
船舶	397,526
器具	51,200
什器	9,944
起業附帶費	154,055
未收金	19,875
假借金	57,860
貯藏物品	288,162
貯藏物品	108,342
預金及現金	952,638
合計	3,181,554

負債部	
資本金	3,000,000
未拂	

●南洋水産株式会社

京橋區淡町三ノ二
目的 珊瑚採取加工
資本金(拂込済) 195,000

●南洋水産株式会社

芝區田村町一ノ二
設立 昭和九年十一月 株數 10,000
資本金 500,000 拂込 368,750

代表取締役 植木 憲吉
取締役 諸隈 彌策
同 宮治 民三郎
監査役 高崎 達之助
同 梅溪 通弘

●南總工業株式会社

瀧野川區田端新町一ノ一
目的 精密機械及航空機部分品ノ製造販賣
資本金 120,000 拂込 60,000

●南總天幕株式会社

足立區千住龍田町九
資本金 100,000 拂込 25,000
代表取締役 川名 勇

●南羽鑛業株式会社

龜町區丸ノ内二ノ一八
設立 昭和十三年一月 株數 20,000
目的 硫黃、硫化鐵、其他一般鑛物ノ採掘、探製、製煉並ニ賣買其ノ他

●南滿鑛業株式会社

京橋區月島東伸通九ノ三
資本金(拂込済) 1,000,000
決算 昭和十四年十月三十一日

●南滿輸出産業株式会社

日本橋區江戶橋二ノ三
設立 大正七年四月 株數 10,000
資本金(拂込済) 500,000

●南部合資會社

豐島區駒込三ノ三九七
目的 鑛業動産不動産ノ所有
資本金 50,000

●南部鑛業株式会社

豐島區駒込三ノ三九七
設立 昭和十二年四月 株數 100,000
資本金(拂込済) 2,000,000

●南江堂

本郷區春木町三ノ三二
設立 昭和九年二月 株數 10,000
目的 圖書雜誌ノ出版輸入販賣

●南興化學工業株式会社

京橋區寶町三ノ七
設立 昭和十三年一月 株數 10,000
資本金(拂込済) 500,000

●南興水産株式会社

京橋區銀座六ノ四
資本金(拂込済) 60,000

●南産化學工業株式会社

蒲田區下丸子町七九
目的 各種鑛加工防錆加工塗料
資本金(拂込済) 100,000

●久留島秀三郎

久保 雅美
高 原 保
伊 藤 雄
田口 八郎
岸井 壽郎
加藤 藤太郎
田口 伊藤保雄
伊藤 雅美
高 原 保

●南滿タルク株式会社

龜町區丸ノ内一ノ六
設立 昭和十二年九月 株數 10,000
目的 マグネサイ及滑石ノ採掘販賣及加工販賣

代表取締役 原 安三郎
取締役 飯森 梅男
同 井上 輝夫
監査役 野間 四郎
同 大山 行吉

●南滿鑛業建材株式会社

京橋區月島東伸通九ノ三
目的 建築材料ノ製造販賣
資本金(拂込済) 100,000

●南滿鑛業建材合資會社

京橋區月島東伸通九ノ三
目的 南滿鑛業會社製品及同會社ノ社員特許各建築材料ノ製造販賣並ニ工事請負

●南滿輸出産業株式会社

日本橋區江戶橋二ノ三
設立 大正七年四月 株數 10,000
資本金(拂込済) 500,000

●南部合資會社

豐島區駒込三ノ三九七
目的 鑛業動産不動産ノ所有
資本金 50,000

●南部鑛業株式会社

豐島區駒込三ノ三九七
設立 昭和十二年四月 株數 100,000
資本金(拂込済) 2,000,000

●南江堂

本郷區春木町三ノ三二
設立 昭和九年二月 株數 10,000
目的 圖書雜誌ノ出版輸入販賣

●南興化學工業株式会社

京橋區寶町三ノ七
設立 昭和十三年一月 株數 10,000
資本金(拂込済) 500,000

●南興水産株式会社

京橋區銀座六ノ四
資本金(拂込済) 60,000

●南産化學工業株式会社

蒲田區下丸子町七九
目的 各種鑛加工防錆加工塗料
資本金(拂込済) 100,000

●久留島秀三郎

久保 雅美
高 原 保
伊 藤 雄
田口 八郎
岸井 壽郎
加藤 藤太郎
田口 伊藤保雄
伊藤 雅美
高 原 保

●南滿タルク株式会社

龜町區丸ノ内一ノ六
設立 昭和十二年九月 株數 10,000
目的 マグネサイ及滑石ノ採掘販賣及加工販賣

●南滿鑛業建材株式会社

京橋區月島東伸通九ノ三
目的 建築材料ノ製造販賣
資本金(拂込済) 100,000

●南滿鑛業建材合資會社

京橋區月島東伸通九ノ三
目的 南滿鑛業會社製品及同會社ノ社員特許各建築材料ノ製造販賣並ニ工事請負

●佐藤 功一

佐藤 功一
廣川 映初
松本 村政
松本 村政
松本 村政
松本 村政
松本 村政
松本 村政

●南興鑛産販賣株式会社

蒲田區萩中町六五五
資本金(拂込済) 185,000
代表取締役 伊藤 勝太郎

●南國洋行

芝區田村町二ノ八櫻田館
目的 電氣機械器具ノ材料輸出
資本金 50,000

●南國護謄株式会社

城東區龜戸町三ノ九一
設立 大正七年七月 株數 11,000
資本金(拂込済) 550,000

●南國工業株式会社

芝區琴平町一不二屋ビル
目的 電氣機械器具飛行機部分品ノ自動車部分品ノ製作販賣
資本金(拂込済) 50,000

●南國鑛業株式会社

日本橋區通一ノ二
設立 昭和九年五月 株數 10,000
資本金 500,000 拂込 125,000

●南國商會

龜町區丸ノ内三ノ八
目的 種鑛油土木建築材料ノ販賣及道路舗装工事請負各種鑛物ノ採掘並ニ販賣
資本金(拂込済) 195,000

●南江堂

本郷區春木町三ノ三二
設立 昭和九年二月 株數 10,000
目的 圖書雜誌ノ出版輸入販賣

●南興化學工業株式会社

京橋區寶町三ノ七
設立 昭和十三年一月 株數 10,000
資本金(拂込済) 500,000

●南興水産株式会社

京橋區銀座六ノ四
資本金(拂込済) 60,000

●南産化學工業株式会社

蒲田區下丸子町七九
目的 各種鑛加工防錆加工塗料
資本金(拂込済) 100,000

●久留島秀三郎

久保 雅美
高 原 保
伊 藤 雄
田口 八郎
岸井 壽郎
加藤 藤太郎
田口 伊藤保雄
伊藤 雅美
高 原 保

●南滿タルク株式会社

龜町區丸ノ内一ノ六
設立 昭和十二年九月 株數 10,000
目的 マグネサイ及滑石ノ採掘販賣及加工販賣

●南滿鑛業建材株式会社

京橋區月島東伸通九ノ三
目的 建築材料ノ製造販賣
資本金(拂込済) 100,000

●南滿鑛業建材合資會社

京橋區月島東伸通九ノ三
目的 南滿鑛業會社製品及同會社ノ社員特許各建築材料ノ製造販賣並ニ工事請負

●久留島秀三郎

久保 雅美
高 原 保
伊 藤 雄
田口 八郎
岸井 壽郎
加藤 藤太郎
田口 伊藤保雄
伊藤 雅美
高 原 保

●南滿タルク株式会社

龜町區丸ノ内一ノ六
設立 昭和十二年九月 株數 10,000
目的 マグネサイ及滑石ノ採掘販賣及加工販賣

●佐藤 功一

佐藤 功一
廣川 映初
松本 村政
松本 村政
松本 村政
松本 村政
松本 村政
松本 村政

●南興鑛産販賣株式会社

蒲田區萩中町六五五
資本金(拂込済) 185,000
代表取締役 伊藤 勝太郎

●南國洋行

芝區田村町二ノ八櫻田館
目的 電氣機械器具ノ材料輸出
資本金 50,000

●南國護謄株式会社

城東區龜戸町三ノ九一
設立 大正七年七月 株數 11,000
資本金(拂込済) 550,000

●南國工業株式会社

芝區琴平町一不二屋ビル
目的 電氣機械器具飛行機部分品ノ自動車部分品ノ製作販賣
資本金(拂込済) 50,000

●南國鑛業株式会社

日本橋區通一ノ二
設立 昭和九年五月 株數 10,000
資本金 500,000 拂込 125,000

●南國商會

龜町區丸ノ内三ノ八
目的 種鑛油土木建築材料ノ販賣及道路舗装工事請負各種鑛物ノ採掘並ニ販賣
資本金(拂込済) 195,000

●南江堂

本郷區春木町三ノ三二
設立 昭和九年二月 株數 10,000
目的 圖書雜誌ノ出版輸入販賣

●南興化學工業株式会社

京橋區寶町三ノ七
設立 昭和十三年一月 株數 10,000
資本金(拂込済) 500,000

●南興水産株式会社

京橋區銀座六ノ四
資本金(拂込済) 60,000

●南産化學工業株式会社

蒲田區下丸子町七九
目的 各種鑛加工防錆加工塗料
資本金(拂込済) 100,000

●久留島秀三郎

久保 雅美
高 原 保
伊 藤 雄
田口 八郎
岸井 壽郎
加藤 藤太郎
田口 伊藤保雄
伊藤 雅美
高 原 保

●南滿タルク株式会社

龜町區丸ノ内一ノ六
設立 昭和十二年九月 株數 10,000
目的 マグネサイ及滑石ノ採掘販賣及加工販賣

●南滿鑛業建材株式会社

京橋區月島東伸通九ノ三
目的 建築材料ノ製造販賣
資本金(拂込済) 100,000

●南滿鑛業建材合資會社

京橋區月島東伸通九ノ三
目的 南滿鑛業會社製品及同會社ノ社員特許各建築材料ノ製造販賣並ニ工事請負

●久留島秀三郎

久保 雅美
高 原 保
伊 藤 雄
田口 八郎
岸井 壽郎
加藤 藤太郎
田口 伊藤保雄
伊藤 雅美
高 原 保

●南滿タルク株式会社

龜町區丸ノ内一ノ六
設立 昭和十二年九月 株數 10,000
目的 マグネサイ及滑石ノ採掘販賣及加工販賣

●有價證券

有價證券 16,107
當座預金 112,990
假拂金 38,390
什器 6,141
現金 261
合計 5,091,907

●南葵産業株式会社

京橋區銀座六ノ四交詢社ビル
設立 昭和八年二月 株數 10,000
目的 機械器具及バルブ金物金内拂込額 750,000

代表取締役 明渡 泰次郎
取締役 岸田 佐二
谷 一若 林 宗一
色 留次郎 岡 清藏
監査役 林 貞雄

●南條商店

日本橋區本石町三ノ四
目的 文房具及事務用品ノ販賣
資本金 50,000

●南信興業株式会社

龜町區丸ノ内二ノ二九ビル
設立 大正十年六月 株數 5,000
目的 手形ノ割引其他

●ライオン刷子株式会社

蒲田區東蒲田一ノ一七
設立 昭和十三年六月 株數 9,000
資本金(拂込済) 450,000

●ライオン氷糖株式会社

深川區扇橋一ノ四
資本金(拂込済) 100,000
専務取締役 中村 二郎

●ライオン麥酒株式会社

龜町區丸ノ内三ノ六
設立 昭和三年十一月 株數 37,500
資本金(拂込済) 750,000

●ライオン石鹼株式会社

江戶川區平井三ノ二三九七
設立 大正八年八月 株數 25,000
資本金(拂込済) 1,250,000

●ラヂウム製藥株式会社

京橋區京橋一ノ一
設立 大正九年九月 株數 20,000
資本金 1,000,000

●ラヂウム製藥株式会社

京橋區京橋一ノ一
設立 大正九年九月 株數 20,000
資本金 1,000,000

●ラヂウム製藥株式会社

京橋區京橋一ノ一
設立 大正九年九月 株數 20,000
資本金 1,000,000

●ラヂウム製藥株式会社

京橋區京橋一ノ一
設立 大正九年九月 株數 20,000
資本金 1,000,000

●ラヂウム製藥株式会社

京橋區京橋一ノ一
設立 大正九年九月 株數 20,000
資本金 1,000,000

●ラヂウム製藥株式会社

京橋區京橋一ノ一
設立 大正九年九月 株數 20,000
資本金 1,000,000

●ラヂウム製藥株式会社

京橋區京橋一ノ一
設立 大正九年九月 株數 20,000
資本金 1,000,000

●ラヂウム製藥株式会社

京橋區京橋一ノ一
設立 大正九年九月 株數 20,000
資本金 1,000,000

●有價證券

有價證券 16,107
當座預金 112,990
假拂金 38,390
什器 6,141
現金 261
合計 5,091,907

●南葵産業株式会社

京橋區銀座六ノ四交詢社ビル
設立 昭和八年二月 株數 10,000
目的 機械器具及バルブ金物金内拂込額 750,000

代表取締役 明渡 泰次郎
取締役 岸田 佐二
谷 一若 林 宗一
色 留次郎 岡 清藏
監査役 林 貞雄

●南條商店

日本橋區本石町三ノ四
目的 文房具及事務用品ノ販賣
資本金 50,000

●南信興業株式会社

龜町區丸ノ内二ノ二九ビル
設立 大正十年六月 株數 5,000
目的 手形ノ割引其他

●ライオン刷子株式会社

蒲田區東蒲田一ノ一七
設立 昭和十三年六月 株數 9,000
資本金(拂込済) 450,000

●ライオン氷糖株式会社

深川區扇橋一ノ四
資本金(拂込済) 100,000
専務取締役 中村 二郎

●ライオン麥酒株式会社

龜町區丸ノ内三ノ六
設立 昭和三年十一月 株數 37,500
資本金(拂込済) 750,000

●ライオン石鹼株式会社

江戶川區平井三ノ二三九七
設立 大正八年八月 株數 25,000
資本金(拂込済) 1,250,000

●ラヂウム製藥株式会社

京橋區京橋一ノ一
設立 大正九年九月 株數 20,000
資本金 1,000,000

●ラヂウム製藥株式会社

京橋區京橋一ノ一
設立 大正九年九月 株數 20,000
資本金 1,000,000

●ラヂウム製藥株式会社

京橋區京橋一ノ一
設立 大正九年九月 株數 20,000
資本金 1,000,000

●ラヂウム製藥株式会社

京橋區京橋一ノ一
設立 大正九年九月 株數 20,000
資本金 1,000,000

●ラヂウム製藥株式会社

京橋區京橋一ノ一
設立 大正九年九月 株數 20,000
資本金 1,000,000

●ラヂウム製藥株式会社

京橋區京橋一ノ一
設立 大正九年九月 株數 20,000
資本金 1,000,000

●ラヂウム製藥株式会社

京橋區京橋一ノ一
設立 大正九年九月 株數 20,000
資本金 1,000,000

●ラヂウム製藥株式会社

京橋區京橋一ノ一
設立 大正九年九月 株數 20,000
資本金 1,000,000

●有價證券

有價證券 16,107
當座預金 112,990
假拂金 38,390
什器 6,141
現金 261
合計 5,091,907

●南葵産業株式会社

京橋區銀座六ノ四交詢社ビル
設立 昭和八年二月 株數 10,000
目的 機械器具及バルブ金物金内拂込額 750,000

代表取締役 明渡 泰次郎
取締役 岸田 佐二
谷 一若 林 宗一
色 留次郎 岡 清藏
監査役 林 貞雄

●南條商店

日本橋區本石町三ノ四
目的 文房具及事務用品ノ販賣
資本金 50,000

●南信興業株式会社

龜町區丸ノ内二ノ二九ビル
設立 大正十年六月 株數 5,000
目的 手形ノ割引其他

●ライオン刷子株式会社

蒲田區東蒲田一

● **向島製藥所**
日本橋區小舟町二ノ三
目的 各種注射藥等醫療藥品ノ製造請負或販賣
資本金 180,000 拂込 90,000
代表取締役 藤本昇一

● **向島製作所**
町區有樂町一ノ二
目的 護謨加工品ノ製造並販賣
資本金(拂込済) 150,000
代表取締役 西川光次

● **向島製氷販賣株式會社**
向島區寺島町四ノ九六
資本金 50,000 拂込 12,500

● **向島園**
本所區向島須崎町七四
目的 待合茶屋營業
資本金 180,000
代表社員 成瀬益

● **六浦商店**
下谷區西町一ノ二
資本金 50,000

● **陸合資會社**
神田區小川町一ノ一
資本金 50,000及勞務

● **陸ツウリング**
町區有樂町一ノ三
目的 貨物自動車旅客運送自動車部分品諸油
資本金(拂込済) 100,000
代表取締役 中谷保

● **陸工業所**
大森區大森七ノ二
資本金(拂込済) 50,000

● **陸屋商店**
京橋區銀座一ノ四
設立 昭和八年三月 株數 20,000
目的 敷物室内裝飾家具用織物壁紙等ノ販賣或製造
資本金 1,000,000
內拂込額 750,000
決算 昭和十五年一月卅一日
未拂込株金 250,000
建物並借地權 127,500
什器 4,460
公債 1,971
有價證券 219,645
商品 442,404
賣掛金 288,364
現金 4,681
銀行預金 46,196
受取手形 9,573
日本生命保險勘定 1,583
預ヶ金 1,000

北京出張所 勘定 4,863
假拂金 7,000
合計 1,409,243

負債之部
資本金 1,000,000
法定積立金 21,000
別途積立金 47,000
被借者退職手當 6,675
買掛金 26,271
支拂手形 161,410
日本生命保險未拂込 5,030
預ヶ金 4,000
税金引當金 32,900
假入金 800
當期利益金 81,304
前期繰越金 22,852
合計 1,409,243
繰越及當期純益金 104,156
内諸積立金 41,400
賞與金 2,400
配當年九分(前期八分) 33,750
後期繰越金 26,606
取締役社長 富澤明治郎
常取取締役 富澤慎三郎
取 締 役 長 富澤八郎
監 査 役 佐藤國雄 山崎米三郎

大株主(株主數60名)
富澤明治郎 6,820
富澤正一 1,600
富澤康吉 1,600
富澤慎三 1,590
富澤 滋 1,590
富澤 基 780

天津出張所 天津東馬路東門北四〇號
所 長 遠藤武男
北京出張所 北京東四牌樓西大街二一號
所 長(兼) 遠藤武男
上海出張所 上海黃浦灘一八號
所 長 圓岡爲三郎

● **宗川商店**
本所區東兩國一ノ一
設立 大正十五年二月 株數 6,000
目的 棉花ノ輸入並機械類セメント及履織雜反毛製造
資本金(拂込済) 300,000
取 締 役 宗川萬助
同 宗川久衛
監 査 役 平原祐二郎
大阪支店 西區土佐堀船町二
支 店 澁谷區代々木深町一六五四

● **村井清商店**
足立區千住若松町四五
設立 昭和十四年八月 株數 60,000
目的 ゲートル類職帽手袋類ノ製造並販賣
資本金(拂込済) 300,000
代表取締役 村井清 關口彌市
取 締 役 山本一二長 島清
澁澤治雄 村井清一

監 査 役 中出與吉 村井傳一

● **村井金銀店**
本所區春木町二ノ八
資本金 75,000

● **村井證券株式會社**
日本橋區兜町一ノ八
資本金(拂込済) 198,000
代表取締役 村井啓助

● **村林興業株式會社**
深川區佐賀町一ノ三〇
設立 昭和三年七月 株數 9,000
目的 肥料米雜穀小麦粉砂糖油脂飼料釀造原料輸出入
資本金 450,000 拂込 225,000
代表取締役 村林榮一
取 締 役 佐野順平
中野健雄 出口光次郎
監 査 役 村林榮三郎

● **村林商事株式會社**
深川區佐賀町一ノ三〇
設立 昭和十三年七月 株數 9,000
目的 肥料米雜穀小麦粉砂糖油脂飼料釀造原料輸出入
資本金 450,000 拂込 225,000
代表取締役 村林榮一
取 締 役 佐野順平
中野健雄 出口光次郎
監 査 役 村林榮三郎

● **村尾商店**
深川區高橋四ノ九
目的 家庭用金物ノ販賣
資本金 50,000

● **村岡護謨工業所**
城東區龜戶町七ノ二四〇
資本金 50,000

● **村上商店**
日本橋區大傳馬町一ノ五
設立 大正七年三月 株數 14,000
目的 絹絲麻糸加工品賣買其他
資本金(拂込済) 350,000
取 締 役 荒井圓仲
二宮祐三郎 新井二郎
眞島金太郎 鹽井甲子太郎
神足庄市
監 査 役 清水慶治 松永倉吉

● **村上商店**
本所區吾妻橋三ノ一五
設立 昭和十年六月 株數 4,000
目的 石炭石油工業品ノ販賣
資本金 200,000 拂込 150,000
代表取締役 村上富五郎
取 締 役 山田芳太郎
元木一兒 玉順次
監 査 役 室岡英次郎 岡田利

● **村上商店**
日本橋區横山町五
設立 昭和十一年八月 株數 10,000
目的 皮革ゴム卸金物工具類其製品附屬品
資本金(拂込済) 500,000
決算 昭和十四年十一月二十日
繰越及當期純益金 125,020
内諸積立金 50,000
賞與金 15,000
配當年一割(前期同) 25,000
後期繰越金 35,020
取締役社長 村上文七
取 締 役 村上繁七
村上貞之助 村上藤七
速水才一 角田太一郎
鈴木龜太郎
監 査 役 吉田太一
吉比英一郎
大株主(株主數27名)
村上文七 3,680
丸上鐵工株式會社 1,710
村上商店(淺草) 1,180
上海出張所 上海百老匯路一四
所 長 川瀬末三

● **村上商店**
淺草區聖天町一八
目的 皮革護謨卸金物工具類及靴物袋物馬具帽子洋服製造用具用原料品其他輸出入
資本金(拂込済) 180,000
代表取締役 村上藤七

● **村上商會**
芝區新橋一ノ六
設立 昭和十二年六月 株數 8,000
目的 寫眞機並材料ノ販賣
資本金(拂込済) 400,000
代表取締役 村上菊松
同 村上松治
早川治平
監 査 役 村上茂三郎

● **村上商會卸部**
日本橋區本町二ノ一
資本金 50,000及勞務

● **村上喜代次商店**
京橋區八丁堀四ノ七
設立 大正十四年十月 出資人員4名
目的 銑鐵、コークス販賣
資本金 1,000,000
代表社員 村上喜代次
社員氏名及出資額
村上喜代次 970,000及勞務
村上 かつ 15,000
村上喜一郎 10,000
村上喜久次 6,000

● **村上菊一商店**
下谷區御徒町二ノ三九
目的 電氣器具ノ製作販賣
資本金 50,000

● **村上組**
町區丸ノ内二ノ八
設立 昭和八年十月 株數 20,000
目的 土木建築請負有價證券不動産ノ販賣
資本金 1,000,000 拂込 625,000
社 長 村上製袋松
取 締 役 村上製袋松
村上春藏 鈴木一
監 査 役 柴田盾成 工藤敬策
新潟支店 新潟縣新井町新井

● **村田商店**
日本橋區富澤町五
設立 大正七年五月 株數 10,000
目的 各種織物製造賣買
資本金(拂込済) 500,000
社 長 村田茂七
專務取締役 佐野久親
常務取締役 熊田龜治郎
取 締 役 高瀬源造
永田嘉夫 後藤豊次郎
監 査 役 小村宗七

● **村田東洋兒商店**
日本橋區人形町三ノ一
目的 各種織物吳服類ノ販賣
資本金(拂込済) 150,000
代表取締役 村田東洋兒

● **村田米三郎商店**
荒川區日暮里町三ノ二九五
目的 銅鑄鐵ノ製造販賣
資本金 150,000
代表社員 村田米三郎

● **村田工作機械製作所**
板橋區志村前野町一八三〇
資本金(拂込済) 185,000
代表取締役 村田太郎

● **村田機械販賣所**
麻布區新堀町六
目的 工作機械及諸機械ノ販賣
資本金 88,000

● **村田商事株式會社**
芝區新橋三ノ三六
設立 大正十年二月 株數 4,000
目的 海運鐵業石炭販賣
資本金 200,000 拂込 10,000
取締役社長 村田茂雄
取 締 役 市川正一
兼支配人 水野猛
監 査 役 牧田茂吉
教員出張所 教員港天満二〇

● **村田商事株式會社**
神田區駿河臺二ノ五

● **村田元次郎商店**
小石川區新詠訪町二三
セメント及建築材料ノ販賣
目的 賣煉炭コークス類ノ製造販賣土地建物ノ貨物
資本金(拂込済) 100,000
取 締 役 村田元次郎

● **村田製作所**
麻布區新堀町四
目的 自動車航空機タンク部分品製作
資本金(拂込済) 150,000
代表取締役 村田仁太郎

● **村山商店**
西多摩郡青梅町青梅二五四
設立 昭和三年十月 株數 5,000
目的 織物及原料品ノ販賣
資本金(拂込済) 250,000
社 長 村山平三郎
取 締 役 稻生茂男 中野紀一
監 査 役 比留間市之丞 村山辰三郎
支 店 日本橋區富澤町一

● **村山商店**
芝區海岸通三ノ二
目的 人夫供給請負海陸運送
資本金(拂込済) 100,000
代表取締役 村山拾吉

● **村山米穀合名會社**
淀橋區角筈一ノ八七九
資本金 50,000

● **村山鐵店**
品川區東大崎一ノ四八九
資本金(拂込済) 70,000

● **村山鐵工所**
大森區上池上町二八一
目的 各種工具ノ製作販賣通信機部分品ノ加工業
資本金 50,000

● **村山鐵工所**
板橋區志村小豆澤町四九六
設立 昭和十四年五月 株數 10,000
資本金(拂込済) 500,000
代表取締役 村山義平
取 締 役 村山安平
村山長平 鮫島宗盛
佐藤要吉
監 査 役 岡野慶之助
同 村山勇吉

● **村山製作所**

● **村越製作所**
淺草區猿若町二ノ一八
目的 鍍金加工及醫科機械精密機械金屬挽物製造加工
資本金 80,000

● **村本製作所**
蒲田區南六郷二ノ四
目的 工作機械製造
資本金(拂込済) 180,000

● **ウロコ無線株式會社**
日本橋區北新堀町一三
設立 昭和八年十二月 株數 10,000
資本金(拂込済) 200,000
社 長 岡本榮三郎
常務取締役 岡本光三
取 締 役 屋敷庄太郎
丸山孫佐 岡本信三
監 査 役 原伯一
同 鈴木清秀
東京工場 城東區南砂町
函館支店 函館市鶴岡町
函館工場 函館市鶴岡町

● **ウロコ製作所**
城東區南砂町九ノ二四五〇
設立 大正十一年一月 株數 10,000
目的 諸機械並ニ工具ノ製造販賣
資本金(拂込済) 500,000
決算 昭和十四年十月三十一日
表動之部
商品掛賣勘定 295,808
出資金 13,425
假拂諸立替金 12,005
建物 57,648
機械及器具 204,512
設備品特許權 15,671
預金現金 78,038
受取約束手形 15,563
仕入品及仕掛品 245,063
合計 937,738
負債之部
資本金 500,000
商品掛買勘定 58,850
關係會社勘定 130,937
前受金 114,210
未拂金支拂手形 45,849
及向預金 6,603
前期繰越金 23,685
當期利益金 57,598
合計 937,738
繰越及當期純益金 81,283
内諸積立金 5,000
賞與金 5,500
配當年六分(前期同) 24,302
後期繰越金 46,481
取締役社長 岡本康太郎
取 締 役 小澤幸一郎 岡本信三
技師長 岡本貞兒
技師 南政次
支 配 人 岡本光三
常任監査役 岡本英吉
監 査 役 谷英吉

● **村松本店**
日本橋區吳服橋三ノ七
目的 製身具金屬品販賣
資本金 50,000

● **村松商店**
日本橋區小網町二ノ五
目的 砂糖小麦雜穀飼料賣買
資本金 50,000

● **村松時計製作所**
豐島區池袋二ノ一
資本金 50,000

● **村松鑛業株式會社**
町區丸ノ内二ノ一八
設立 昭和十三年八月 株數 9,000
目的 鑛業ノ經營不動産ノ取得利用投資
資本金(拂込済) 450,000
代表取締役 富永能雄
同 久留島秀三郎
取 締 役 岸本吉右衛門
新堂喜作 永野護
監 査 役 鈴木豊
同 茶谷義敬

● **村越金屬株式會社**
本所區向島請地町二ノ一
二四
携帶電燈乾電池豆球電
目的 氣器具及金屬製品ノ製作販賣
資本金(拂込済) 55,000

● **村越精螺製作所**
澁谷區澁谷町一ノ二
設立 昭和十年八月 出資人員3名
資本金 200,000
社員氏名及出資額
村越政右衛門 113,500
村越一雄 53,800
小澤武 32,700

大株主(株主数13名)
商船製網船具株式会社 9,450
岡本 康太郎 100

●ウールハウス合資會社
京橋區銀座四ノ二ノ一
目的 工業用織及織物直輸出
資本金 50,000

●ウールペー商店
神田區和泉町一ノ一〇
目的 婦人小供用被服類ノ製造
販賣
資本金(拂込済) 120,000
取締役 鈴木 武平

●ウルフ渡邊製作所
日本橋區本町四ノ一
設立 昭和十二年七月 株数 50,000
建築用諸金物建具金屬品
目的 ノ製造販賣有價證券ノ取
得利用及投資
資本金(拂込済) 1,000,000
取締役 宮崎 芳作
有賀 正基 松村 次作
監査役 矢吹 節夫

●ウテナ東部株式會社
日本橋區横山町一〇ノ二
資本金(拂込済) 100,000
代表取締役 桑原 啓造

●ウスイ商團
本郷區駒込千駄木町一三
目的 實業及不動産ノ買賣貸
賃
資本金 120,000
代表社員 白射 鐵夫

●ウグンプロンズ工場
京橋區銀座八ノ五
目的 合金及鑄物機械製造
資本金(拂込済) 195,000
代表取締役 黒崎 秀治

●ウさぎや
下谷區西黒門町二一
目的 菓子ノ製造販賣
資本金 100,000
代表社員 谷口 喜作

●宇井組
深川區門前仲町二ノ一
目的 土木建築請負製材材ノ
賣買
資本金(拂込済) 100,000
社長 宇井 五郎吉

●宇部燃料工業株式會社
麴町區丸ノ内三丁目
資本金(拂込済) 150,000

●宇部礦業株式會社
芝區田村町一ノ二
設立 昭和十年八月 株数 45,000
資本金(拂込済) 2,250,000
決算 昭和十四年十二月三十一日
資産之部
固定財産 9,520,439
事業用品 839,435
假拂金 130,459
未収入金 2,229
貯炭 47,561
賣掛金 301,211
退職手當準備積立金預金 111,157
預ケ金 81,290
現金 2,166
合計 11,035,951

負債之部
資本金 2,250,000
法定積立金 23,500
別途積立金 44,000
退職手當準備積立金 111,157
諸預メ金 67,617
借入金 8,298,269
買掛金 70,564
未拂金 77,358
假受金 22,037
前期繰越益金 10,936
当期益金 60,509
合計 11,035,951

●宇部商事株式會社
日本橋區橋町八
設立 大正十二年五月 株数 10,000
有價證券不動産電話加入
權ノ賣買
資本金 500,000 拂込 132,000
代表取締役 宇部 勇
取締役 宇部 かつ 渡邊 善彦
監査役 清水 良太郎

●宇部元山石炭商店
芝區海岸通二ノ八
資本金 65,000

●宇部商店
麴町區大手町二ノ二
目的 一般穀物ノ輸出入肥料
資本金 100,000
代表社員 宇田 惣吉

●宇田川商店
淺草區東三筋町六
銅鐵鋁アルミニウムニツ
ケル其他非金屬ノ地金及
製品ノ販賣
資本金 100,000 拂込 50,000
代表取締役 宇田川 義親

●宇田川運送店
日本橋區兜町二ノ三三
三澤屋ビル
資本金(拂込済) 100,000
代表取締役 宇田川 倉吉

●宇田川謹二商店
深川區猿江二ノ四
目的 米穀販賣及精米業
資本金 50,000

●宇津商店
日本橋區本町三ノ一二
目的 藥品染料劑賣買
資本金 150,000

●宇津權右衛門藥房
神田區三崎町一ノ一
設立 昭和六年二月 株数 10,000
目的 賣藥製造販賣同業投資
資本金(拂込済) 500,000
代表取締役 宇津權右衛門
玉置 源一郎 玉置 新治
玉置 貴美子
監査役 山口 貞昌

●宇都宮製鐵工場
品川區東大崎二ノ三四九
設立 昭和八年八月
目的 工作用工具類製造販賣
資本金 1,000,000
代表社員 宇都宮 德太郎
宇都宮 德太郎 977,330
宇都宮 兵八 20,000

●宇都宮德藏回漕店
芝區新橋一ノ八
設立 大正四年十二月 株数 12,000
資本金(拂込済) 600,000
諸積立金 123,285
配當十四年下年七分
社長 白田 均
専務取締役 井野 眞
常務取締役 石井 直治 安室 精
取締役 杉本 甚藏 細木 健兒
監査役 巖 宇都宮 くら

●宇野商店
淺草區淺草橋三ノ四
目的 樂器ハニカ販賣
資本金 120,000
代表社員 宇野 正助

●宇野耐火煉瓦株式會社
麴町區丸ノ内三ノ二
設立 大正五年六月 株数 15,000
資本金 750,000 拂込 187,500
社長 加藤 密
取締役 宇野 信平 加藤 忍
取締役 渡邊 茂

●宇野都宮回漕店
京橋區銀座八ノ一
設立 大正四年十月 株数 12,000
資本金(拂込済) 600,000
社長 横田 新三郎
取締役 手塚 善吉
鬼澤 勝男 清崎 昌雄
監査役 竹下 延保 入谷 文五郎

●宇野都宮株式會社
荒川區南千住町二ノ九四七
資本金 70,000 拂込 35,000
支店 宇都宮市千手町

●宇野都宮電機製作所
品川區東品川四ノ一二
資本金(拂込済) 100,000
會長 中原 岩三郎

●宇野都宮挾範製作所
品川區東大崎二ノ三四四
設立 昭和三年三月 出資人員 4名
資本金 400,000 及 勞務
代表社員 出資額
宇都宮 德太郎 375,000
狩山 一三 10,000 勞務

●宇野都宮製作所
品川區東大崎二ノ三四九
設立 昭和八年八月
目的 工作用工具類製造販賣
資本金 1,000,000
代表社員 宇都宮 德太郎
宇都宮 德太郎 977,330
宇都宮 兵八 20,000

●宇野野商店
淺草區淺草橋三ノ四
目的 樂器ハニカ販賣
資本金 120,000
代表社員 宇野 正助

●宇野耐火煉瓦株式會社
麴町區丸ノ内三ノ二
設立 大正五年六月 株数 15,000
資本金 750,000 拂込 187,500
社長 加藤 密
取締役 宇野 信平 加藤 忍
取締役 渡邊 茂

●宇野野鐵工所
江戸川區平井四ノ二〇七八
設立 昭和九年七月 株数 24,000
資本金(拂込済) 1,200,000
決算 昭和十五年五月三十一日
資産之部
土地 102,442
建物 253,966
機械 194,444
器具 101,059
備品 3,930
營業權 150,000
得意先 271,371
受取手形 9,901
契約保證金 1,851
製品及半製品 220,812
原料貯藏品 756,493
假拂金 38,678
預金及現金 108,339
合計 2,213,292

負債之部
資本金 1,200,000
法定積立金 60,000
別途積立金 70,000
借入金 400,000
仕入先 63,468
未拂金 175,540
假受金 60,053
前期繰越金 25,121
前期利益金 159,108
合計 2,213,292

●宇野野澤組鐵工所
造谷區山下町六二
設立 昭和八年十二月 株数 20,000
氣體壓縮機及各種唧筒製
造
資本金 1,000,000
内拂込額 700,000
決算 昭和十四年十月二十五日
資産之部
未拂込株金 300,000
土地建物機械什器 616,101
材料 212,798
假拂金 16,893
營業權特許權 24,000
得意先掛代金 305,924
銀行預金及現金有價證券 504,048
製品及仕掛品現在高 601,243
合計 2,581,007

負債之部
資本金 1,000,000
諸積立金 454,298
假受金 214,493
未拂金 275,604
借入金 500,000
預メ金 54,753
前期繰越金 33,603
當期利益金 48,256
合計 2,581,007

●宇野野澤組鐵工所
王子區袋町二ノ一四二六
設立 大正十年八月 株数 10,000
羽毛加工製品及縮毛織物
製造加工販賣
資本金 500,000 拂込 312,500
取締役社長 白石 琢二
取締役 黒瀬 角四郎 立石 喜一

●雨龍炭礦株式會社
麴町區丸ノ内二ノ一八
設立 大正七年十一月 株数 5,000
資本金(拂込済) 250,000
社長 赤司 初太郎
取締役 太田 清藏
同 安藤 健一
監査役 小澤 義吉
同 石井 常吉

●雨龍電力株式會社
麴町區有樂町一ノ五
設立 昭和三年八月 株数 200,000
資本金(拂込済) 10,000,000
決算 昭和十五年四月三十日
資産之部
建設工事假勘定 10,105,003
銀行預ケ金 46,308
貯藏品勘定 3,209,691
假拂金 2,651,814
現金 7,675
合計 16,020,494

負債之部
資本金 10,000,000
従業員身元保證金 14,681
従業員預メ金 59,298
買掛金 277,708
王子製紙株式會社勘定 5,295,622
假受金 351,308
前期繰越利益金 21,874
合計 16,020,494

●内田合資會社
四谷區右京町二五
目的 土地建物所有賣買
資本金 50,000
支店 城東區龜戸町八ノ六二

●内田商店
日本橋區富澤町二一
資本金 67,000 目的 吳服太物

●内田商店
本所區石原町四ノ八
設立 昭和十二年三月 株数 60,000
目的 金物類 コークス販賣仲立
問屋代理業
資本金 3,000,000
内拂込額 2,250,000
社長 内田 幾助
常務取締役 黒須 定次
取締役 作田 敏世 内田 淺之助
専務取締役 濱田 東 稻夫
常務取締役 濱田 東 稻夫
監査役 木村 徳兵衛

●内田商店
神田區仲町一ノ二
資本金(拂込済) 50,000

●内田保全社
四谷區新宿二ノ七四
設立 昭和三年三月 株数 2,500
目的 土地建物有價證券所有
資本金(拂込済) 500,000
取締役 内田 積藏
武川 慶子 角田 中子
監査役 中村 兵右衛門 角田 麟郎

●内田文製作所
京橋區本町三ノ五
精密鋸線各種金屬拔紋物
目的 機械部分品電氣機械用品
ノ製造加工販賣
資本金(拂込済) 180,000
代表取締役 内田 文一郎

●内田鐵工所
葛飾區砂原町一六八

●雨龍炭礦株式會社
麴町區丸ノ内二ノ一八
設立 大正七年十一月 株数 5,000
資本金(拂込済) 250,000
社長 赤司 初太郎
取締役 太田 清藏
同 安藤 健一
監査役 小澤 義吉
同 石井 常吉

●雨龍電力株式會社
麴町區有樂町一ノ五
設立 昭和三年八月 株数 200,000
資本金(拂込済) 10,000,000
決算 昭和十五年四月三十日
資産之部
建設工事假勘定 10,105,003
銀行預ケ金 46,308
貯藏品勘定 3,209,691
假拂金 2,651,814
現金 7,675
合計 16,020,494

負債之部
資本金 10,000,000
従業員身元保證金 14,681
従業員預メ金 59,298
買掛金 277,708
王子製紙株式會社勘定 5,295,622
假受金 351,308
前期繰越利益金 21,874
合計 16,020,494

●内田合資會社
四谷區右京町二五
目的 土地建物所有賣買
資本金 50,000
支店 城東區龜戸町八ノ六二

●内田商店
日本橋區富澤町二一
資本金 67,000 目的 吳服太物

●内田商店
本所區石原町四ノ八
設立 昭和十二年三月 株数 60,000
目的 金物類 コークス販賣仲立
問屋代理業
資本金 3,000,000
内拂込額 2,250,000
社長 内田 幾助
常務取締役 黒須 定次
取締役 作田 敏世 内田 淺之助
専務取締役 濱田 東 稻夫
常務取締役 濱田 東 稻夫
監査役 木村 徳兵衛

●内田商店
神田區仲町一ノ二
資本金(拂込済) 50,000

●内田保全社
四谷區新宿二ノ七四
設立 昭和三年三月 株数 2,500
目的 土地建物有價證券所有
資本金(拂込済) 500,000
取締役 内田 積藏
武川 慶子 角田 中子
監査役 中村 兵右衛門 角田 麟郎

●内田文製作所
京橋區本町三ノ五
精密鋸線各種金屬拔紋物
目的 機械部分品電氣機械用品
ノ製造加工販賣
資本金(拂込済) 180,000
代表取締役 内田 文一郎

●内田鐵工所
葛飾區砂原町一六八

●宇野野澤組鐵工所
造谷區山下町六二
設立 昭和八年十二月 株数 20,000
氣體壓縮機及各種唧筒製
造
資本金 1,000,000
内拂込額 700,000
決算 昭和十四年十月二十五日
資産之部
未拂込株金 300,000
土地建物機械什器 616,101
材料 212,798
假拂金 16,893
營業權特許權 24,000
得意先掛代金 305,924
銀行預金及現金有價證券 504,048
製品及仕掛品現在高 601,243
合計 2,581,007

負債之部
資本金 1,000,000
諸積立金 454,298
假受金 214,493
未拂金 275,604
借入金 500,000
預メ金 54,753
前期繰越金 33,603
當期利益金 48,256
合計 2,581,007

●宇野野澤組鐵工所
王子區袋町二ノ一四二六
設立 大正十年八月 株数 10,000
羽毛加工製品及縮毛織物
製造加工販賣
資本金 500,000 拂込 312,500
取締役社長 白石 琢二
取締役 黒瀬 角四郎 立石 喜一

資本金(拂込済)..... 195,000
代表取締役 内田 三郎

● 内田電気商會
芝區新橋一ノ三〇
資本金(拂込済)..... 198,000
取締役 内田 助藏
内田 こう 内田 欣彌

● 内田欽造
日本橋區堀留町二ノ八
目的 木綿織物販賣
資本金..... 119,900
社員 内田 金藏

● 内田勇太郎商店
神田區仲町一ノ二
資本金..... 50,000

● 内田將軍刀店
牛込區市谷八幡町一ノ二
資本金..... 60,000

● 内田製作株式會社
京橋區木町一ノ一〇
目的 機械工具ノ製作販賣輸出
入業
資本金(拂込済)..... 116,000
代表取締役 山本 愛三郎

● 内田製作所
本所區柳町八
目的 プレス型抜結物、板金加工
金属引物、製品販賣
資本金(拂込済)..... 195,000
代表取締役 内田 三郎

● 内田組
豊島區長崎町四ノ一〇三
目的 土木建築請負業
資本金..... 50,000

● 内海合名會社
神田區小川町三ノ二八
目的 乳酸菌製劑ノ製造販賣醫
療器械ノ製造販賣
資本金..... 190,000
代表社員 内海 養内

● 内野農事株式會社
麹町區富士見町一ノ七
設立 大正九年十一月 株數 20,000
資本金1,000,000 拂込 250,000
取締役 内野 晋
鬼澤 德重 滑川 七雄
監査役 居石 五郎

● 内山商事株式會社
麹町區丸ノ内二ノ八、
八重洲ビル
設立 昭和六年三月 株數 2,000
目的 製紙用機械原料品輸出入
資本金(拂込済)..... 200,000
諸積立金..... 1,674

配當十四年下四分(前期五分)
專務取締役 内山 晋
取締役 福澤 大四郎
深浦 二郎 ホレス
スベンサー
監査役 阿井 清三
支店 英國ロンドン
ブラジル、リオデ
ジャネイロ

● 内山武商店
日本橋區本町四ノ九
目的 醫療器械及保健衛生器具
製造販賣
資本金(拂込済)..... 180,000
代表取締役 内山 武

● 漆華工藝社
日本橋區本町四ノ一
大森ビル内
目的 塗裝品可塑物製作販賣
資本金..... 50,000

● 魚貫炭礦株式會社
神田區鍛冶町一ノ二
大洋ビル
設立 昭和十年一月 株數 30,000
資本金(拂込済)..... 1,500,000
代表取締役 坂田 秀一
中井 彦治郎 坂田 健三
監査役 辻 健三
原 虎治郎 小貫 愛治

● 魚がし料理合資會社
淺草區雷門二ノ三五
資本金..... 50,000
下谷支長 下谷區仲御徒町三
ノ七五

● 歌橋製藥所
品川區南品川五ノ一三
設立 昭和九年十二月 株數 17,500
資本金(拂込済)..... 350,000
專務取締役 歌橋 憲一
取締役 山本 鐵次郎
倉田 榮造 歌橋 均也
筒井 新九郎
監査役 入江 七平

● 移川送電株式會社
芝區今入町三
設立 昭和十三年十一月 株數 10,000
目的 保土谷曹達株式會社工場
ニ對シ電力ノ供給
資本金 500,000 拂込 250,000
取締役 磯村 乙巳
近藤 晋 内藤 傳太郎
監査役 五十川 眠底

● 浦和航空機株式會社
麹町區丸ノ内二ノ二
資本金(拂込済)..... 150,000

● 浦賀船渠株式會社
麹町區丸ノ内一ノ六
設立 明治三十年六月 株數 300,000
資本金..... 15,000,000
内拂込額..... 12,995,650
決算 昭和十四年十二月卅一日
資産之部
未拂込株金..... 2,004,350
土地..... 787,866
建築物及營造物..... 2,402,383
船舶..... 137,087
機械器具..... 2,827,160
材料品..... 7,987,930
有價証券..... 3,017,734
半製品..... 18,983,694
未收金..... 1,830,469
受取手形..... 3,860,919
假支出金..... 1,216,494
員工退職手當準備積立金
信託金..... 260,172
銀行預金..... 6,289,548
現金..... 9,581
合計..... 52,123,412
負債之部
資本金..... 15,000,000
法定積立金..... 1,745,000
別途積立金..... 3,700,000
従業員退職手當資金..... 971,137
工具養老金..... 47,883
員工退職手當準備積立金..... 260,172
未拂金..... 666,215
未拂租稅引當金..... 757,035
假受金..... 25,711,176
未拂配當金..... 24,509
前期繰越金..... 1,254,917
當期利益金..... 1,985,363
合計..... 52,123,412
繰越及當期純益金..... 3,240,280
内諸債却金..... 400,000
法定積立金..... 80,000
別途積立金..... 450,000
設備擴張留保金..... 280,000
従業員退職手當資金 100,000
役員賞與金..... 100,000
株主配當金一年一割..... 570,273
後期繰越金..... 1,200,007
取締役社長 寺島 健
常務取締役 山本 幹之助
重光 茂 足立 盛夫
取締役 中川 盛夫
同 山下 太郎
同 松葉 恭助
相談役 山下 龜三郎
同 小野 暢三
同 田代 訂
大株主(株主數2,492名)
山下汽船株式會社 80,000
山下株式會社 12,492
第一生命保險相互會社 10,000
日華生命保險株式會社 5,990
昭和興業株式會社 5,960
康德興業株式會社 5,500
支配人 兼 調查課長 石原 勳
總務課長兼 營業課長 河野 泰助
購買課長 澁谷 重直
建築課長 西谷 治

特業課長 鈴木 博
會計課長 大久保 潤一
浦賀工場 神奈川縣浦賀町
所長 山本 幹之助
横濱工場 神奈川區大野町
工場長 清水 外次郎
青島工廠 青島市荷澤路十
四號
所長 木 暢 行
大阪出張所 北區宗是町(大阪
ビル内)
主任 古川 定吉

● 浦田商店
京橋區京橋二ノ一
目的 鋸鋸釘類ノ製造機械工具
ノ販賣自動車用航空機用
部分品ノ製造
資本金 150,000 拂込 75,000
代表取締役 浦田 清二

● 浦田計器製作所
板橋區志村前野町九八三
目的 精密計器機械工具
資本金 100,000 拂込 50,000
代表社員 浦田 至

● 浦野製作所
大森區堤方二四三
目的 電氣機械器具製作並販賣
資本金..... 100,000
無限社員 浦野 儀三

● 浦安造船鐵工所
深川區高橋一ノ一六
資本金(拂込済)..... 50,000

● 浦鹽商船組
麹町區内幸町二ノ一
資本金..... 150,000
代表社員 近藤 繁司

● 請地製作所
本所區向島請地町四七
目的 鑛山土木用機械工具類ノ
製作販賣
資本金 100,000 拂込 75,000
代表取締役 村岡 秀

● 上原政兵衛商店
淺草區吉野町一ノ一六
設立 昭和九年六月 株數 10,000
目的 毛皮、原皮、輸出入貿易
資本金(拂込済)..... 500,000
社長 上原 政兵衛
常務取締役 松島 謙三
取締役 上原 利男
監査役 長田 盛義 上原 安三

● 上田合名會社
本郷區湯島同朋町一
設立 明治三十四年三月 出資人員 3名
目的 金銀業
資本金..... 340,000

社員氏名及出資額
上保 謙藏 190,000
上保 馬之助 80,000
上保 爲彦 70,000

● 上田炭礦
下谷區南稻荷町一〇
設立 昭和十一年十二月 株數 4,000
目的 石炭ノ採掘販賣
資本金(拂込済)..... 200,000
代表取締役 上田 長一
取締役 根本 龜吉
上田 長太郎 上田 正二
鈴木 吉巳
監査役 勢下 七郎
田中 貞亮 渡邊 辰雄

● 上田梅三郎商店
四谷區坂町一三三
製鋼用鑄造用原料伸鐵用
材料其他鐵類非鐵金屬類
販賣不動産買賣有價証券
ノ保有
資本金(拂込済)..... 100,000
代表取締役 上田 一

● 上田組
麹町區有樂町一ノ四
目的 土木建築請負業
資本金..... 50,000

● 上田屋書店
神田區神保町一ノ一
資本金 100,000 拂込 47,500
代表取締役 佐藤 文二

● 上埜屋商店
日本橋區橋町一丁目東線
河岸
目的 洋傘織物
資本金..... 51,000

● 上野商店
日本橋區堀留町一ノ一
目的 絹綿毛織人造織維及其ノ
原糸並各種織物ノ販賣
資本金(拂込済)..... 150,000
代表取締役 上野 一男

● 上野商店
日本橋區吳服橋三ノ五
目的 鋼鐵鋼ノ諸機械製作販賣
投資
資本金(拂込済)..... 80,000

● 上野合資會社
豊島區駒込一ノ一二二
設立 大正七年七月 出資人員 5名
目的 貸金業及不動産買賣
有權ノ取得保全利用買賣
投資
資本金(拂込済)..... 200,000
代表社員 上野 兵松
大社員氏名及出資額
上野 兵松 130,000
竹政 格治 50,000
上野 泰男 10,000

● 上野兵松商店
神田區鍛冶町二ノ一〇
設立 大正十三年一月 株數 10,000
目的 内外國板硝子ノ買賣仲立
及問屋業
資本金 500,000 拂込 250,000
社長 上野 兵松
常務取締役 竹政 格治
取締役 近藤 甚五郎
監査役 松本 十九二
同 青木 浩

● 上野同族株式會社
神田區鍛冶町二ノ一〇
設立 昭和十年一月 株數 10,000
目的 不動産及有價証券ノ買賣
所有利用
資本金1,000,000 拂込 750,000
代表取締役 上野 兵松
取締役 竹政 格治
同 青木 浩
監査役 上野 アヤ

● 上野螺子製作所
浦田區東六郷一ノ三一
資本金..... 60,000

● 上野螺子製作所
大森區大森七ノ三〇一
資本金..... 119,000

● 上島製作所
牛込區早稲田鶴巻町二五二
一般材料試驗機電氣及理
化學機械各種測量計及防
毒資材検査器
資本金(拂込済)..... 195,000
代表取締役 上島 武之助

● 上杉紙器製作所
(大森紙器株式會社收稱)
大森區大森四ノ一九三
資本金(拂込済)..... 50,000

● 植竹商事株式會社
神田區小川町一ノ一
鐵道自動車航空機鑛山土
木電機化學ニ使用諸機械
器具工具家畜飼料ノ販賣
投資
資本金 180,000 拂込 90,000
代表取締役 植竹 春彦

● 植村化學研究所
京橋區銀座三ノ三
設立 昭和十二年十二月 株數 17,500
目的 理化學研究ニ依ル工業所
有權ノ取得保全利用買賣
投資
資本金(拂込済)..... 350,000
取締役社長 植村 泰二
常務取締役 山本 覺逸
取締役 增谷 麟
同 梅原 勘一郎
監査役 梅原 キミ

● 梅岡本店
神田區東松下町三一
設立 昭和九年二月 株數 10,000
目的 不動産買賣貨物有價証券
買賣
資本金 500,000 拂込 250,000
代表取締役 梅岡 平七
取締役 梅岡 重
同 梅岡 うた
監査役 三宅 宅利藏

● 梅岡本店
神田區東松下町三七
設立 大正七年七月 目的 鋼鐵買賣
資本金..... 500,000
社員氏名及出資額
梅岡 平七(無) 455,000
梅岡 うた 30,000
梅岡 重 15,000

● 梅岡巳之吉商店
神田區須田町二ノ二
設立 昭和九年一月 株數 6,000
目的 金屬製管類鋼鐵材機械工
具販賣
資本金 300,000 拂込 150,000
代表取締役 梅岡 巳之吉
取締役 梅岡 レン
鈴木 英三良 石井 常吉
監査役 梅岡 泰夫
同 飯塚 省三

● 梅岡正吉商店
神田區村木町二七
設立 大正七年二月 株數 10,000
目的 鋼鐵諸金屬
資本金1,000,000 拂込 500,000
社長 梅岡 正吉
專務取締役 梅岡 源太郎
取締役 梅岡 源太郎
監査部長(兼) 和田 光
同 梅原 健 5,300
梅原 保 600
加藤 兵八 580

● 梅岡殖産合資會社
神田區東松下町三七
目的 土地建物有價証券
資本金..... 100,000
無限社員 梅岡 平七

● 梅岡田商會
京橋區堀留町一ノ五
設立 昭和十二年六月 株數 10,000
鑛山用運搬用諸機械及建
築金物並建築附帶設備用
機械器具ノ製造販賣器具
及設備取付工事請負石炭
ノ販賣關係事業ニ投資
資本金 500,000 拂込 125,000
取締役 梅田 潔
梅田 滿洲雄 野邊地 律夫
監査役 秋山 英夫
同 小貝 義雄
支店 滿洲國三江省佳木斯白
陽大街八四號

● 植村商店東京本店
日本橋區本石町三ノ六
目的 羅紗ノ輸入及販賣
資本金..... 180,000
代表社員 植村 傳助

● 植松商店
豊島區池袋二ノ一三
目的 金銀貸付其他
資本金..... 80,000

● 梅井林業合資會社
城東區南砂町一ノ九四八
目的 植林製材鑛山探掘
資本金..... 90,000
臺南支店 臺南市湊町二ノ二
三四

● 梅原商店
京橋區越前堀二ノ一
設立 昭和二年九月 株數 12,000
目的 米穀委託販賣買入及販賣
資本金..... 600,000
内拂込額..... 300,000
諸積立金..... 26,371
繰越及當期利益金..... 56,311
内諸積立金..... 31,700
役員賞與金..... 2,000
配當年七分..... 21,000
後期繰越金..... 1,611

● 梅原工場
芝區田町二ノ四
目的 水道器具ノ製作販賣及家
屋ノ貨物
資本金..... 50,000

● 梅原長兵衛商店
小石川區江戶川町三二
目的 絹布ノ加工
資本金..... 50,000

● 梅原信商店
八王子市八幡町六
設立 昭和六年十月 株數 4,000
目的 各種織物洋物類雜貨販賣
資本金 200,000 拂込 100,000
代表取締役 梅原 静子
常務取締役 梅原 晴一
同 梅原 勘一郎
監査役 梅原 キミ

● 梅原商店
京橋區堀留町一ノ五
設立 昭和十二年六月 株數 10,000
鑛山用運搬用諸機械及建
築金物並建築附帶設備用
機械器具ノ製造販賣器具
及設備取付工事請負石炭
ノ販賣關係事業ニ投資
資本金 500,000 拂込 125,000
取締役 梅田 潔
梅田 滿洲雄 野邊地 律夫
監査役 秋山 英夫
同 小貝 義雄
支店 滿洲國三江省佳木斯白
陽大街八四號

● 梅原商店
京橋區堀留町一ノ五
設立 昭和十二年六月 株數 10,000
鑛山用運搬用諸機械及建
築金物並建築附帶設備用
機械器具ノ製造販賣器具
及設備取付工事請負石炭
ノ販賣關係事業ニ投資
資本金 500,000 拂込 125,000
取締役 梅田 潔
梅田 滿洲雄 野邊地 律夫
監査役 秋山 英夫
同 小貝 義雄
支店 滿洲國三江省佳木斯白
陽大街八四號

● 梅原商店
京橋區堀留町一ノ五
設立 昭和十二年六月 株數 10,000
鑛山用運搬用諸機械及建
築金物並建築附帶設備用
機械器具ノ製造販賣器具
及設備取付工事請負石炭
ノ販賣關係事業ニ投資
資本金 500,000 拂込 125,000
取締役 梅田 潔
梅田 滿洲雄 野邊地 律夫
監査役 秋山 英夫
同 小貝 義雄
支店 滿洲國三江省佳木斯白
陽大街八四號

● 梅原商店
京橋區堀留町一ノ五
設立 昭和十二年六月 株數 10,000
鑛山用運搬用諸機械及建
築金物並建築附帶設備用
機械器具ノ製造販賣器具
及設備取付工事請負石炭
ノ販賣關係事業ニ投資
資本金 500,000 拂込 125,000
取締役 梅田 潔
梅田 滿洲雄 野邊地 律夫
監査役 秋山 英夫
同 小貝 義雄
支店 滿洲國三江省佳木斯白
陽大街八四號

支店 哈爾濱市電車街三四號

●梅田合名會社
四谷區愛佳町七六
設立 大正九年十月 出資人員 3名
目的 不動産有價証券取得
資本金(拂込済) 200,000
代表社員 梅田 潔
大社員氏名及出資額
小泉 秀雄 150,000
梅田 喜上 30,000

●梅田起毛染色工場
本所區橋本町四ノ三
目的 織物加工
資本金(拂込済) 100,000
取締役 神山 良二

●梅津販賣株式會社
日本橋區室町三ノ一
目的 諸機械工作機械及各種鑄造用品並原料品ノ販賣其他
資本金(拂込済) 198,000
代表取締役 梅津 德之助

●梅津機械部
日本橋區室町三ノ一
目的 諸機械並軍需用日本標準規格放熱器其他鑄造品製作機關銃及航空機部分品ノ製作
資本金(拂込済) 198,000
代表取締役 梅津 德之助

●梅澤工業株式會社
目黒區上目黒三丁目
目的 陸海軍航空機部分品
資本金(拂込済) 180,000
代表取締役 梅澤 秀迪

●梅北製作所
大森區入新井五ノ二四八
目的 測定計器ノ製作及諸機械並部品製作販賣
資本金 50,000

●梅森自動車株式會社
大森區大森七ノ三四〇
資本金(拂込済) 100,000
取締役 大坪 弘

●海と空社
芝區公園第十四號地西
資本金(拂込済) 100,000

●海渡商店
日本橋區兩國三八
目的 小間物化粧品裝身具類雜貨ノ販賣
資本金 80,000

●牛込會館
牛込區神樂町三ノ六

目的 家具貨及貨席
資本金(拂込済) 100,000
代表取締役 千葉 博巳

●氏川鐵工所
葛飾區本田四ツ木町一四五
資本金 110,000
代表社員 氏川 五郎

●白井商店
芝區田村町三ノ一
資本金 60,000

●白井商店
本所區板橋四ノ一三
目的 鐵板鋼材其他一般金物類ノ販賣
資本金 150,000
代表社員 白井 三郎

●白井時次郎商店
深川區木場二ノ六
目的 木材ノ販賣
資本金 150,000
代表社員 白井 時次郎

●白井金藏商店
深川區千石町一ノ八
目的 建築材料ノ販賣及加工
資本金 60,000

●白居鐵工所
品川區五反田二ノ三四一
資本金(拂込済) 50,000

●白梓鑄工所
品川區大崎一ノ八二三
資本金 50,000

●確井電機工業所
澁谷區田町八
資本金(拂込済) 50,000

●雲伯砂鐵工業株式會社
京橋區銀座西六ノ五
資本金(拂込済) 190,000
代表取締役 辻 榮三郎

●ノーブルリットエ工所
大森區新井宿五ノ二一
目的 合成樹脂及元紙原料トスル各種コンパウンド塗料接着劑其他成型類ノ製造販賣
資本金(拂込済) 100,000

●ノーブル商會
日本橋區吳服橋三ノ五
目的 カレー粉並マホネーズン製造販賣
資本金(拂込済) 150,000
代表取締役 横澤 清造

●ノーブル販賣株式會社
淺草區藏前三ノ六
目的 月經帶ノ製造販賣
資本金(拂込済) 100,000
代表取締役 四宮 榮明

●ノーブル工業株式會社
日本橋區吳服橋三ノ五
設立 昭和五年七月 株數 6,000
目的 月經帶並痔疾帶製造保溫衛生材料其他
資本金(拂込済) 300,000
代表取締役 四宮 榮明
專務取締役 關 高次郎
取締役 太田 文治
同 田 鎮七郎
同 今井 善八郎
同 花島 市三郎

●ノーブルストア
麹町區麹町二ノ三ノ五
設立 昭和十年十二月 株數 6,000
目的 洋裝生地ノ販賣
資本金 300,000 拂込 120,000
代表取締役 鈴木 政助
取締役 鈴木 幸太郎
同 鈴木 賴一郎
同 鈴木 信造

●野一色電氣研究所
澁橋區戸塚町二ノ七〇
資本金(拂込済) 100,000
取締役 野色 義壽

●野原商店
京橋區寶町二ノ二
目的 蓄音器及レコード販賣
資本金(拂込済) 100,000
代表取締役 野原 嘉明

●野堀鑄造所
本所區堅川四ノ一〇
目的 工作機械並自動車部分品ニ關スル鑄造
資本金 50,000

●野上興業株式會社
芝區三田綱町一
資本金(拂込済) 100,000
取締役 野上 八十八

●野上鑛業株式會社
麹町區丸ノ内二ノ一八
昭和五
設立 昭和五年七月 株數 30,000
資本金(拂込済) 1,500,000
決算 昭和十四年十月三十一日
資産之部
諸固定資産 9,855,677
賣掛金 756,566
石炭在高貯藏品 218,066
貯藏品 433,313
差入保證金 510
假掛金 525,061
未收入金 22,000

鑛夫貸金 104,091
配給所勘定 179,987
預金及現金 47,295
前期繰越金 15,700
當期損失金 176,513
合計 12,334,788

負債之部
株金 1,500,000
社員身元保證金 34,562
共済會預り金 4,919
炭礦買受代金 7,500,000
東邦炭礦勘定 2,315,175
支拂手形 242,293
買掛金 361,654
未掛金 280,790
預り保證金 29,445
假受金 65,950
合計 12,334,788

取締役會長 野上 辰之助
取締役 赤司 初太郎
有馬 彌十郎 片桐 要治
監査役 安藤 健

●野上組
本郷區弓町一ノ二九
目的 土木建築勞力請負
資本金 50,000

●野田德松商店
本郷區湯島四ノ一三
目的 醫療機械細菌理化學器械製造其他度量衡器ノ販賣
資本金 50,000

●野田化學工業株式會社
深川區千石町一ノ八
目的 化粧品及賣藥ノ製造販賣
資本金 50,000 拂込 25,000

●野田鐵工所
蒲田區南六郷三ノ一四ノ七
目的 耐火煉瓦製作機械船舶用機械工作其他
資本金 50,000

●野村合資會社
品川區南品川二ノ一五
設立 大正六年四月 出資人員 4名
目的 所有不動産ノ保全貨貸
資本金 250,000

代表社員 野村 清藏
同 野村 五郎
大社員氏名及出資額
野村 清藏 130,000
野村 眞六 100,000

●野村合資會社
日本橋區堀留二ノ二
目的 各種織物縮糸
資本金 190,000
代表社員 野村 貞一
同 中村 長兵衛

●野村商店
本所區板橋二ノ一九
目的 鐵力玩具製造
資本金 80,000

●野村商店
京橋區銀座西四ノ三
設立 大正十二年十一月 株數 6,000
目的 罐詰輸出入並製造
資本金 300,000 拂込 150,000
社長 野村 衛平
專務取締役 隈本 佐一
取締役 佐藤 博
監査役 野村 周治
同 谷田 秀雄

●野村牧太郎商店
神田區豐島町一ノ二
目的 醫療器械ゴム製品玻璃器ノ販賣
資本金 50,000

●野村幸助商店
日本橋區橋町一〇
目的 織物ノ販賣並加工
資本金 150,000
代表社員 野村 藤助

●野村事務所
麹町區丸ノ内二ノ二
設立 昭和八年二月 出資人員 3名
目的 礦油並機械輸出入販賣
資本金 250,000
代表社員 野村 駿吉
支店長 岩本 勇

●野村信商店
日本橋區兩國四四ノ二
目的 絹毛人絹織布及メリヤス類ノ販賣輸出等
資本金 150,000 拂込 112,500
代表取締役 野村 信太郎

●野村生命保險株式會社
日本橋區通一ノ一
設立 明治二十八年二月 株數 20,000

資本金 1,000,000
内拂込額 400,000
決算 昭和十四年十二月三十一日 資産之部
未拂込株金 600,000
現金 228,388
郵便振替貯金 347,806
銀行預金 3,670,854
金銭信託 400,000
貸付金 19,846,151
有價証券 44,716,749
信託有價証券 3,864,000
不動産 5,668,670
什器 260,505
代理店へ預け 351,778
假掛金 178,945
借家敷金 19,942
合計 80,153,793

負債之部
株金 1,000,000
法定準備金 210,000
責任準備金 74,952,334
保險契約利益配當準備金 2,624,900
支拂備金 869,678
特別積立金 150,000
次年度分既收利息金 115,707
代理店ヨリ預り 62,452
假受金 24,389
借家敷金 8,955
利益金 135,380
合計 80,153,793

繰越及當期純益金 135,380
内諸積立金 10,000
配當年八分 32,000
後期繰越金 93,380

取締役社長 野村 眞六
專務取締役 西村 勝太郎
取締役 富成 宮吉
取締役 野村 元五郎
片岡 吾吾 山内 賢
取締役 松本 元
取締役 松田 庄次
監査役 野村 義太郎
松村 盛 松島 準吉
相談役 野村 徳七

大株主(株主數42名)
野村合名會社 6,496
野村銀行 5,000
野村 徳七 1,020
野村 義太郎 1,000
野村 惠二 1,000
野村 元五郎 1,000

總務部副長 椎名 幸助
策劃課長 野崎 久治
統計課長 久木田 瑞信
經理課長 岩見 田 俊雄
代理店課長 岡野 石 雄
庶務課長 岡野 石 雄
契約課長 日野原 山本 又雄
心得課長 守屋 學而
文書課長 伊藤 浩夫
査査課長 伊藤 浩夫
統計課長 伊藤 浩夫

經理課長 宮本 久治
同 竹中 眞祐
代理店課長 得草 茂利惠
庶務課長 金子 英
代理店課長 大多和 耕造
契約課長 宇津木 三郎
同 宇野 三郎
同 池田 龍本
同 安田 要
同 山内 多木
同 長倉 喜左久

本店營業部 日本橋區通一ノ一
部長 野村 節吾
京橋支店 京橋區本町四ノ三
支店長 小松 鐵夫
上野支店 下谷區御徒町一ノ八
支店長 荒木 隆明
四谷支店 四谷區尾張町一四
支店長 青木 芳太郎
札幌支店 札幌市大通西七ノ一
支店長 鹿江 久次
秋田支店 秋田市上春町二九
支店長 多加 濱吉
仙臺支店 仙臺市南町二九
支店長 下村 彌一
新潟支店 新潟市寄居町五九
支店長 濱本 吉次
前橋支店 前橋市本町一〇
支店長 萩原 清重
千葉支店 千葉市院內町六
支店長 佐藤 義則
横濱支店 中區尾上町六ノ八
支店長 熊谷 直勝
松本支店 松本市北深志片端町一七〇
支店長 茂木 其治
富山支店 富山市中町六
支店長 虎谷 重勝
金澤支店 金澤市野町二ノ三
支店長 四加能合同銀行支店內
支店長 坂根 實治
福井支店 福井市佐佳枝上町四八
支店長 下川 健吉
静岡支店 静岡市金座町四二
支店長 中村 角三郎
名古屋支店 東區宮町二ノ一九
支店長 松岡 貞良
大津支店 大津市上京町四
支店長 川上 勇吉
京都支店 下京區烏丸通七條下ル
支店長 矢田 實
大阪支店 東區備後町二丁目五六
支店長 藤原 友一
高津支店 大阪市南區高津町二番町四
支店長 笹井 彦一

天満支社 大阪市北區木幡町六一
支社長 宇野 正一
川口支社 大阪市西區榎南通四ノ八
支社長 代田 信次郎
上町支社 大阪市東區上本町四ノ六二三
支社長 辻垣内 吉男
奈良支社 奈良市三條町四九五
支社長 村田 俊一
和歌山支社 和歌山市一三番丁一四
支社長 木村 貞夫
神戸支店 神戸區榮町通四ノ三
支店長 山戸 勝良
岡山支店 岡山市東中山下二
支店長 坂本 昇太郎
高松支店 高松市西内町二一
支店長 奥貫 完
松山支社 松山市三番町四八
支社長 石見 百合松
松江支社 松江市朝日町四九
支店長 大輪 林三郎
廣島支店 廣島市袋町四五
支店長 廣重 茂
下關支店 下關市觀音崎町一
支店長 直原 軍平
福岡支店 福岡市上小山町二
支店長 松澤 儀平
佐賀支店 佐賀市松原町中ノ小路九四
支店長 副島 順次
鹿兒島支店 鹿兒島市新屋敷町九四
支店長 別府 養平
臺北支店 臺北市大和町四ノ四
支店長 八尋 清
京城支店 京都市黃金町二ノ一八一
支店長 久田 一榮
大連支社 大連市常盤町三永喜ビル内
支社長 新宮 特別市室町三ノ一
支店長 岩田 卯一
備考 十五年七月仁壽生命保險株式會社ヲ合併決議ス

●野村製作所
芝區白金三光町二四
目的 各種諸機械及器具附屬品
資本金 50,000

●野村製作所
澁谷區下通一ノ四
目的 事務用器械及活動寫眞製
資本金(拂込済) 50,000

●野村組
京橋區京橋三ノ一
設立 大正十二年九月 株數 10,000

目的 土木建築請負
 資本金(拂込済)..... 200,000
 社長 井出 治
 専務取締役 山内 源吉
 取締役 長岡 祥雲
 同 野村 誠
 監査役 田邊 兼一
 大阪支店 東區北濱四丁目
 横濱支店 中區南仲通一ノ三

●野村組
 淀橋區角三ノ一ノ二
 目的 土木建築請負
 資本金(拂込済)..... 150,000
 代表取締役 野村 専太郎

●野々村商事合資会社
 小石川區大塚町五六
 目的 土地家屋所有賣買
 資本金..... 199,000
 代表社員 野々村 さん

●野々山製作所
 目黒區唐ヶ崎町六一三
 目的 光學機械製造軍需部品
 資本金(拂込済)..... 150,000
 代表取締役 野々山 新平

●野々宮
 麹町區九段一ノ一ノ二
 設立 昭和十九年九月 出資人員 4名
 目的 寫眞、アパート
 資本金..... 550,000
 代表社員 野島 康三
 支配人 三輪 吉太郎
 社員氏名及出資額
 野島 康三 350,000
 野島 つね 100,000
 野島 初子 50,000
 野島 和子 50,000

伊勢丹 四谷區新宿
 寫眞部 鹿兒島 治郎
 天満屋 岡山市下之町
 寫眞部 櫻井 五郎
 福屋寫眞部 廣島市八丁堀
 主任 植松 佐太郎

●野口商店
 京橋區新川二ノ二
 設立 明治四十二年十二月 出資人員 7名
 目的 紡績糸糸糸糸糸糸糸糸糸糸
 資本金..... 200,000
 大社員氏名及出資額
 野口 寅次郎(無) 91,000
 野口 小吉郎(無) 52,000
 野口 大吉(無) 20,000
 野口 善次郎 12,000
 野口 三八郎 10,000

大阪支店 西區江戸堀通一ノ四
 名古屋 西區茶屋町二ノ一
 出張所 二

●野口合名會社
 麹町區有樂町一ノ二
 目的 不動産有價証券ノ所有並
 目的 = 貸借金貸付及有利事
 業 = 投資
 資本金..... 180,000
 代表社員 野口 喜一郎

●野口太助商店
 日本橋區小傳馬町三ノ一
 目的 繩縫防水紙布其他各種包
 裝材料ノ製造販賣
 資本金(拂込済)..... 195,000
 代表取締役 野口 太郎

●野口航空機械株式會社
 豊島區高田南町一丁目
 資本金(拂込済)..... 150,000
 代表取締役 久世 崇徳

●野口商事株式會社
 日本橋區横山町五
 目的 各種織物卸小賣荒物雜貨
 食料品賣買有價証券保有
 資本金(拂込済)..... 150,000
 代表取締役 野口 早苗

●野口茂助商店
 日本橋區本町四ノ三
 目的 建築用家具用金屬品ノ製
 作加工並販賣鋼鐵鑄造材
 料ノ販賣仲介
 資本金..... 130,000
 代表社員 野口 甚太郎

●野口製作所
 (東工業合資會社改稱)
 芝區三田三國町二小杉方
 目的 航空機部品兵器火工
 具器具
 資本金..... 50,000

●野口組
 神田區河町一ノ八
 資本金 100,000 目的 土木建築
 代表社員 野口 金一郎

●野澤商店
 日本橋區中洲二番地
 目的 内外麻苧漁網用線系各種
 ロープ麻糸製造
 資本金 100,000 拂込 50,000

●野澤良助商店
 北多摩郡東村山村野口
 資本金..... 70,000

●野澤屋商店
 日本橋區馬喰町三ノ七
 目的 小間物裝身具並雜貨ノ販
 賣寶石貴金屬類
 資本金..... 60,000

●野坂彦七商店
 本所區錦糸町一ノ七
 目的 甘納豆ノ製造販賣
 資本金..... 50,000

●野崎商店
 日本橋區本町四ノ一五
 設立 昭和十年四月 株數 20,000
 目的 皮革輸入販賣
 資本金(拂込済)..... 1,000,000

●野崎茶藏商店
 日本橋區本町四ノ二
 設立 大正七年五月 出資人員 4名
 目的 銅鐵販賣
 資本金..... 280,000
 代表社員 野崎 清藏
 大社員氏名及出資額
 野崎 清藏 80,000
 野崎 榮藏 100,000
 野崎 政吉 60,000

●野木製藥所
 深川區海邊町九
 資本金(拂込済)..... 50,000

●野尻商事株式會社
 芝區田村町三ノ九
 目的 自動車ボデー材料並自動
 車部品ノ製造販賣
 資本金(拂込済)..... 150,000
 代表取締役 野尻 勇

●野本株式會社
 日本橋區小舟町一ノ六
 目的 織詰ノ製造販賣
 資本金(拂込済)..... 52,000

●野本製作所
 本所區石原町一ノ二三
 高級機械械齒車ミリン
 グ自動車船舶用ギヤー各
 種ミツシヨウギヤー及鐵
 山用スプロケツトホケル
 製造販賣
 資本金..... 60,000

●納谷紙器株式會社
 荏原區戸越町二三二一
 資本金..... 50,000

●能登齒車製作所
 麻布區新廣尾町三ノ九一
 設立 昭和十四年九月 株數 6,000
 目的 精密齒車及部品ノ製作
 資本金(拂込済)..... 300,000
 代表取締役 能登 源治
 取締役 大森 繁
 金勝 榮吉 關 德松
 監査役 友野 直二
 同 古關 尙次郎

●能登製作所
 麻布區新廣尾町三ノ九一
 資本金..... 70,000

●能樂書院
 麹町區飯田町三ノ九
 資本金 100,000 拂込 25,000
 取締役 齋藤 芳之助

●能澤製作所
 神田區五軒町二五
 目的 自動車其ノ部分品附屬品
 ノ製造並 = 賣買
 資本金(拂込済)..... 150,000
 代表取締役 能澤 眞三

●能美商店
 品川區五反田六ノ一ノ九一
 設立 昭和二年一月 株數 4,000
 目的 鐵道用枕木賣買木材委託
 販賣
 資本金 200,000 拂込 100,000
 代表取締役 中西 健三
 取締役 中西 秀三
 同 小林 武平
 監査役 大原 信一

●能美商會
 京橋區銀座西六ノ一井ノ
 池ビル
 設立 大正十四年十一月 出資人員 4名
 目的 火災報知機消火栓裝置電
 氣器具製造販賣
 資本金..... 250,000
 代表社員 能美 輝一
 社員氏名及出資額
 能美 輝一(無) 100,000
 潮 先 政一 50,000
 三上 三郎 50,000
 林 修三 50,000

●能新商業株式會社
 牛込區赤城下町三七
 芹澤方
 設立 大正八年三月 株數 4,000
 目的 洋洗染色金融其他
 資本金 200,000 拂込 50,000
 代表取締役 芹澤 米藏
 川住 鏡四郎 小島 智善
 川島 豐之 矢崎 智作
 楢田 鐵太郎
 監査役 平澤 又一郎
 同 芹澤 時次郎

●農研工業株式會社
 澁野川區西ヶ原町九四五
 設立 大正十年八月 株數 4,000
 資本金 200,000 拂込 50,000
 代表取締役 宮下 喜藏
 取締役 宮下 仁郎
 宮下 モト 永長 一二
 川北 藤兵衛 松村 保三郎
 五十嵐 四郎
 監査役 河合 彌藏

●則武商店
 深川區清澄町一ノ七
 目的 古銅鐵賣買
 資本金..... 50,000

●除川組
 芝區新堀町三五
 目的 土木建築請負並建物賣買
 諸材料賣買
 資本金..... 50,000

●信井商會
 下谷區御徒町一ノ一四
 資本金..... 80,000

●信田商店
 世田谷區池尻町四一七
 目的 和洋紙襪紙ノ販賣
 資本金(拂込済)..... 100,000

●クローボ養養研究所
 世田谷區北澤四ノ三四五
 資本金..... 50,000

●クキンストアー
 神田區須田町一ノ一四
 目的 婦人子供用各種服地小賣
 作販賣
 資本金..... 150,000
 代表社員 中西 洲平

●電気株式會社
 芝區芝浦町三ノ一
 資本金(拂込済)..... 75,000

●クリット商會
 京橋區銀座西六ノ五
 目的 金銀鋼鑲ノ採掘及製鍊鐵
 砂ノ製造販賣
 資本金(拂込済)..... 50,000

●クリンタイトル商會
 本所區千歳町二ノ一〇
 目的 賣
 資本金..... 60,000

●クラウンクロ株式會社
 日本橋區橋町六
 洋傘用クロク並附屬品ノ
 製造販賣及其原料品ノ賣
 買
 資本金 100,000 拂込 25,000
 代表取締役 池田 榮

●クラウンコタ商會
 京橋區京橋三ノ一
 設立 昭和十二年五月 株數 10,000
 目的 各種機掛並ニコルク製品
 ノ製造販賣
 資本金..... 500,000
 内内拂込額..... 200,000
 諸積立金..... 7,100
 決算 昭和十四年十一月三十日
 繰越及当期純益金..... 16,585
 内諸積立金..... 5,700
 賞與金..... 1,400
 配當年七分(前期五分) 7,000
 後期繰越金..... 2,485

●クラウンコタ商會
 常務取締役 平本 淳一
 取締役 杉山 儀三郎
 同 川村 喜一郎
 監査役 遠山 島吉
 同 中野 友禮
 相談役 高橋 畫一郎
 大株主(株主數 9名)
 日本硝子株式會社 4,900
 平本 淳一 3,750
 杉山 儀三郎 750

●クラウンコタ商會
 大阪出張所 東區高麗橋詰町四
 七
 大連出張所 大連市西公園町一

●クラヤ
 澁谷區代々木上原町一
 〇七
 目的 化粧品ノ賣買
 資本金 100,000 拂込 25,000
 代表取締役 江川 くら

●クラフト商會
 京橋區銀座五ノ五
 目的 木材賣買並諸機械器具製
 作販賣
 資本金 100,000 拂込 20,000

●クラブ株式會社
 京橋區橋町二ノ七
 資本金(拂込済)..... 50,000

●クラブ株式會社
 京橋區橋町二ノ七
 設立 昭和六年八月 株數 10,000
 資本金 500,000 拂込 250,000
 常務取締役 中山 豊三
 取締役 酒井 武雄
 田中 定治 庄 壽夫
 監査役 木村 米次郎
 永井 千秋 岡野 公之助

●グリーン商會
 京橋區銀座六ノ四
 目的 運動具ノ製造販賣及輸入
 雜貨ノ販賣
 資本金 50,000 拂込 12,500

●グリアルタムラ
 本郷區本郷五ノ一五
 目的 飲食店營業
 資本金..... 50,000

●グリフアン株式會社
 麹町區丸ノ内二ノ六
 目的 透明紙並紙類ノ賣買及ビ
 其加工品製造販賣
 資本金(拂込済)..... 195,000
 代表取締役 下妻 貞雄

●グリフアン販賣株式會社
 麹町區丸ノ内二ノ二
 設立 昭和八年十月 株數 4,000
 資本金 200,000 拂込 100,000
 取締役會長 二神 駿吉
 取締役 小野 茂平
 川上 八十太 西 正名
 村山 威士 磯部 倫一郎
 吉村 又一郎 藪田 善治郎
 奥山 喜太郎 松本 伊織
 中野 友禮
 監査役 竹井 俊郎
 泉 彌一 久保田 四郎
 藤川 貞三郎
 大阪支店 東區北濱四ノ三八

●グレイライン
 京橋區實町二ノ五
 目的 旅行遊覽等ノ宣傳紹介案
 内人募集
 資本金(拂込済)..... 50,000

●九頭龍建物株式會社
 杉並區和泉町九四九
 目的 土木建築請負設計施工
 資本金(拂込済)..... 50,000

●九曜社
 麹町區大手町二ノ二日清
 生命館内
 設立 大正九年十二月 株數 50,000
 目的 動不動産ノ保管利用
 資本金(拂込済)..... 2,500,000
 取締役 望年 六郎
 望月 太郎 田中 百蔵
 監査役 望月 乙彦

●九段ホテル
 麹町區九段一ノ四
 資本金 100,000 拂込 25,000
 代表取締役 石川 國吉

●九段會館
 麹町區九段二ノ一七ノ二
 目的 建物ノ賃貸
 資本金(拂込済)..... 80,000

●九段自動車商會
 麹町區九段三ノ一
 資本金..... 50,000

●九岐産業株式會社
 (東邦イリヂウム鑛業株
 式會社改稱)
 京橋區橋町一ノ五
 目的 海産物採收マオラン栽培
 資本金(拂込済)..... 180,000
 代表取締役 宮本 八太夫

●九鬼商事株式會社
 赤坂區青山南町二ノ一〇
 設立 昭和八年五月 株數 6,000
 目的 不動産有價証券ノ賣買貸
 借及金貸付
 資本金 300,000 拂込 123,000
 代表取締役 九鬼 啓七
 取締役 坂倉 巳之助
 伊藤 金藏
 監査役 蓮池 正六郎
 森本 銀三郎

●久我屋商事株式會社
 豊島區巢鴨二ノ三八
 目的 木炭、煉炭、石炭、薪ノ販賣
 資本金(拂込済)..... 195,000
 代表取締役 湯澤 三知

支店 澁谷區並木町一二
 品川區東大崎五ノ
 支店 一三五
 支店 中野區打越町二五
 北多摩郡武藏野町
 支店 吉祥寺二一一五

●工藤商店
 深川區佐賀町一ノ一
 設立 昭和十二年十二月 株數 6,000
 鐵金物類(金除)鐵鑄石工
 炭米雜穀農産物ゴム木材
 植物油皮革類包裝材料製
 品等ノ輸入、電球玩具ガ
 ラス製品ゴム製品紙類化
 粧品化粧品用具器具其他
 ノ日用品雜貨等ノ輸出
 資本金(拂込済)..... 300,000
 社長 工藤 義厚
 取締役 時田 成三
 同 伊藤 桂藏
 監査役 八角 次郎
 支配人(兼) 時田 成三

大阪支店 東區高麗橋詰町四
 四

●工藤商事株式會社
 京橋區銀座六ノ四
 石炭コークス賣買、一般
 機械工具ノ製作販賣チツ
 ソライト及チツソロイド
 製品ノ製造販賣鋼鐵販賣
 資本金 80,000 拂込 48,000

●工藤製作所
 蒲田區仲六郷一ノ四
 目的 一般精密機壓機唧筒製
 作
 資本金(拂込済)..... 50,000

●久原本店
 芝區田村町一ノ二
 設立 大正九年十二月 出資人員 3名
 目的 不動産有價証券取得利用
 投資
 資本金..... 10,000,000
 代表社員 久原 房之助
 社員氏名及出資額
 久原 房之助 9,800,000

久原 光夫 100,000
久原 キヨ 100,000

●久原用地部

設立 大正十年六月 株數 200,000
資本金(拂込済).....10,000,000
專務取締役 高橋 錦三郎
常務取締役 笠原 正一
取締役 松田 茂朗
監査役 佐々木 第吉

●久二商店

日本橋區大傳馬町一ノ一
目的 磁器磁器家庭金物類ノ販賣
資本金(拂込済).....100,000
代表取締役 芝山 信郎

●久二商店

日本橋區大傳馬町一ノ一
目的 金物類磁石卸賣
資本金.....50,000

●久保長機械商店

本所區菊川三ノ一
資本金(拂込済).....195,000
代表取締役 久保田長太郎

●久保長機械製作所

江戸川區東小松川町五ノ一
目的 工作機械ノ製作
資本金(拂込済).....198,000
代表取締役 久保田長太郎

●久保力商店

日本橋區馬喰町三ノ一
設立 昭和十三年三月 株數 6,000
婦人服装用雜貨半襟小物及糸物類ノ製造並販賣不
動産及有價證券ノ取得利
用並金銭貸付
資本金(拂込済).....300,000
代表取締役 久保 惠太郎
同 久保 林三郎
取締役 藤田 卯一
監査役 中澤 啓二

●久保政吉商店

世田谷區烏山町二ノ一
設立 昭和十二年三月 株數 30,000
目的 賣藥、賣藥部外品、化粧品製造販賣
資本金(拂込済).....1,500,000
社長 久保 政吉
常務取締役 波邊 伊策
取締役 久保 義人
同 池部 秀人
監査役 ●久保 もと

工場 本社内
大阪出張所 大阪市東區博勞町二ノ五九

●久保田商店

八王子八日市町九四
設立 大正九年十二月 株數 25,000
目的 織物販賣問屋仲立
資本金(拂込済).....1,250,000
取締役社長 久保田惣右衛門
取締役 久保田 禮治
一ノ瀬 五郎 伊藤 喜平
監査役 久保田 欽介
佐生 良八 宮崎 清治

●久保田鐵工所

神田區和泉町一
資本金.....50,000

●久保田工業株式會社

八王子市八日市町九四
設立 大正八年十二月 株數 4,000
資本金(拂込済).....200,000
代表取締役 久保田惣右衛門
取締役 武内 宗十
池原 正次 久保田 禮治
監査役 久保田 欽介
伊藤 喜平 一ノ瀬 五郎

●久保田證券株式會社

日本橋區兜町二ノ二九
設立 昭和三年十一月 株數 20,000
資本金(拂込済).....1,000,000
決算 昭和十四年十一月三十日
資産之部
固定資産.....129,395
營業權.....105,000
所有有價證券.....1,310,511
組合積立金.....371,626
取引所勘定.....145,631
諸立替金勘定.....573,605
客方代用證券見返り.....849,386
銀行預金及現金.....198,986
合計.....3,684,141
負債之部
資本金.....1,000,000
諸積立金.....178,000
借入假入未拂金.....1,205,099
客方預り勘定.....1,252,594
前期繰越金.....21,677
當期利益金.....26,770
合計.....3,684,141
取締役社長 山下 經治
取締役 鈴木 庸三
峰岸 周七 遠山 浩三
神田 四郎 中村 太四郎
監査役 遠山 芳雄
同 高橋 五六

●久保田製作所

京橋區越前堀二ノ三
目的 一般機械ノ製作並販賣

資本金(拂込済).....60,000
支店 川崎市元木町五

●久保田製油工場

板橋區志村町一五〇七
資本金.....127,000
無限社員 久保田 舜三

●久喜筑波鐵道株式會社

麹町區内幸町二ノ一
設立 昭和二年十月 株數 16,000
資本金 800,000 拂込 83,700
社長 河田 春雄
專務取締役 藤波 龍世
常務取締役 鍋島 茂厚
取締役 小森 勝五郎
根本 秀峨 和田 鐵次郎
監査役 正親町 實慶
同 井上 龜太郎

●久米商店

日本橋區小網町二ノ四
目的 砂糖賣買
資本金(拂込済).....50,000

●久米合名會社

目黒區上目黒七ノ一〇〇
設立 明治三十五年六月 出資人員 2名
目的 土木工業測量設計監督
資本金.....250,000
代表社員 久米 平八郎
大社員氏名及出資額
久米 平八郎 240,000

●久米太助商店

日本橋區堀留町二ノ三
目的 各種織物製造加工販賣
資本金 50,000 拂込 25,000

●久慈鑛業株式會社

京橋區本掘町二ノ六
設立 大正八年十二月 株數 300,000
資本金(拂込済).....6,000,000
代表取締役 菊池 六輔
取締役 石崎 行造
和田 喜次郎
監査役 坪内 彌左衛門
志知 信太郎

●久慈鑛業株式會社

京橋區銀座西四ノ三
資本金(拂込済).....150,000
取締役 秋吉 喜造

●球磨興業株式會社

麹町區丸ノ内二ノ二〇
目的 銀銅滿俺ニツケル鉛鋅鉛
石炭ノ採鑛製鍊賣買木材
ノ伐採製作其他

資本金(拂込済).....150,000
代表取締役 下 剛次郎

●黒岩庸行商店

本所區厩橋一ノ一三
目的 電氣機械器具ノ販賣
資本金(拂込済).....180,000
代表取締役 黒岩 春重

●黒板工業所

京橋區本掘町一ノ八
設立 昭和十三年十一月 株數 10,000
兵器部分品及コソツレル
目的 装置ノ製作販賣諸機械製
作並鐵工業

●黒坂工業所

土地建物地上權.....81,550
營業權.....150,000
機械工具什器.....79,700
有價證券及出資金.....13,175
得意先勘定.....272,914
半成品及諸材料.....886,403
假出金.....40,240
金銀勘定.....96,565
合計.....1,620,549
負債之部
資本金.....500,000
假受金.....5,200
註文品内金.....310,563
支拂手形.....675,308
未拂金.....47,387
借入金.....12,952
當期利益金.....69,136
合計.....1,620,549
代表取締役 黒板 駿策
取締役 磯野 坤三
同 山田 重人
監査役 本間 芳作

●黒部銅山開發株式會社

京橋區京橋一ノ三
設立 大正八年十二月 株數 300,000
資本金(拂込済).....6,000,000
代表取締役 菊池 六輔
取締役 石崎 行造
和田 喜次郎
監査役 坪内 彌左衛門
志知 信太郎

●黒川鑛山株式會社

京橋區銀座西四ノ三
資本金(拂込済).....150,000
取締役 秋吉 喜造

●黒田精機工作所

蒲田區花谷四ノ一七八七
航空機船舶自動車各種部
目的 分品及土木建築鑛山用諸
機械製作販賣
資本金(拂込済).....180,000
代表取締役 黒田 熊吉

●黒田商店

芝區西芝浦四ノ三
設立 昭和十年一月 株數 14,000
目的 各種鐵類賣買並加工
資本金 700,000 拂込 350,000
代表取締役 黒田 國三郎 古田 亮造
黒田 太郎
取締役 藤田 善次郎 巽 利三郎
同 黒田 重三郎
監査役 黒田 重三郎

●黒澤鑛業株式會社

日本橋區本町一ノ七
設立 昭和十二年二月 株數 10,000
資本金(拂込済).....200,000
代表取締役 黒澤 愛三
同 黒澤 愛三
監査役 黒澤 愛三

●黒澤愛三商店

京橋區入船町二ノ九
目的 鐵管鐵材鐵工器具諸機械
具ミシシテ寫眞機雜貨
資本金.....100,000 拂込 50,000
代表取締役 黒澤 愛三

●黒坂判次商店

神田區錦町三ノ一六
目的 ストープ各種燃料運搬機
具ミシシテ寫眞機雜貨
資本金.....80,000

●黒坂電氣製作所

麻布區竹谷町二
資本金(拂込済).....150,000
代表取締役 黒坂 矩雄

●黒井商店

神田區須田町二ノ七
目的 各種織物ノ販賣並染色
防水縫製加工
資本金(拂込済).....100,000
代表取締役 黒井 定助

●黒田榮次郎商店

神田區須田町二ノ一三
目的 機械ノ部分品及工具ノ製
造販賣
資本金.....130,000
代表社員 黒田 松次郎

●黒田屋

本郷區駒込込町一三五
資本金.....50,000

●黒谷商店

日本橋區堀留町二ノ一
目的 綿織布及綿毛賣買和洋織
物輸入其他
資本金.....90,000 及勞務

●黒江商店

神田區岩本町五
資本金.....50,000

●黒江屋漆器店

日本橋區通一四
資本金(拂込済).....150,000
取締役 田中 重三郎

●黒澤商店

麹町區内幸町二ノ二二

●栗原毛織株式會社

本所區横川橋五ノ一
設立 昭和十一年三月 株數 20,000
資本金(拂込済).....1,000,000
社長 栗原 勝一
常務取締役 湯原 英一
取締役 栗原 貞夫 兵藤 長雄
田澤 好秋 久保 行一
監査役 安藤 重吉
同

●國愛農場

麹町區丸ノ内二ノ六
設立 昭和五年五月
資本金.....285,000 及勞務
代表社員 小鹽 一造
大社員氏名及出資額
小鹽 一造(無) 勞務
北川 浩(無) 25,000
岩崎 八穂 210,000

●栗原工場

蒲田區仲六郷二ノ六ノ一
目的 鐵船用金具並ニバルブ
コックノ製造販賣
資本金.....90,000

●栗原電機株式會社

往原區中延町三四八
設立 大正九年五月 株數 10,000
資本金(拂込済).....500,000
專務取締役 栗原 貞次
取締役 橋本 高雄
同 栗原 博
監査役 橋本 嘉一

●栗原製麥場

八王子市市安町八六三
資本金.....50,000

●栗原纖維工業株式會社

淺草區雷門一ノ三
資本金(拂込済).....196,000
代表取締役 栗原 秀

●栗林輕合金株式會社

板橋區板橋町四丁目
資本金(拂込済).....190,000
代表取締役 栗林 孝三郎

●栗林寫眞製作所

下谷區仰光町一ノ四七
資本金.....68,500

●栗田鑛岩機株式會社

日本橋區江戶橋一ノ七
目的 土木鑛山用鑛岩機械器具
販賣
資本金(拂込済).....190,000
代表取締役 池田 芳

●栗田書店

神田區神保町一ノ三九
設立 昭和七年二月 出資人員 3名
目的 書籍雜誌大取次並出版
資本金.....200,000
代表社員 栗田 確也
社員氏名及出資額
栗田 確也 180,000
栗田 元 10,000
高橋 詮吉 10,000

專務取締役 加藤 武
常務取締役 伊藤 久雄
取締役 小島 一郎
同 加藤 敬三郎
監査役 中山 正左

●品川區東大崎五ノ三

品川區東大崎五ノ三
木工場 芝區芝浦二ノ一

●國末製作所

日本橋區通三ノ三
資本金(拂込済).....100,000
專務取締役 國末 良靖

●窪寺工務所

中野區新井町二四八
目的 土木建築請負
資本金.....50,000

●栗原商店

日本橋區横山町四
目的 織物販賣並加工
資本金(拂込済).....150,000
代表取締役 栗原 二三吉

●栗原商店

本所區堅川二ノ一
目的 纖維機械農業用器具並附
屬品ノ製造販賣
資本金(拂込済).....100,000
代表取締役 栗原 和三郎

●栗原商店

本郷區湯島二ノ二ノ一
目的 板硝子ノ販賣
資本金.....50,000

●栗原紡織合名會社

本所區横川橋五ノ一
設立 大正七年四月 出資人員 5名
資本金.....2,000,000
代表社員 栗原 勝一
社員氏名及出資額
栗原 勝一 1,600,000
栗原 貞夫 150,000
栗原 ウメ 100,000
栗原 美 100,000
栗原 幸男 50,000

●栗原米穀株式會社

日本橋區横山町一〇
資本金(拂込済).....150,000
代表取締役 石井 福次郎

目目 自動車及部分品輸入販賣
資本金.....85,000

●黒澤鑛業株式會社

日本橋區本町一ノ七
設立 昭和十二年二月 株數 10,000
資本金(拂込済).....200,000
代表取締役 黒澤 愛三
同 黒澤 愛三
監査役 黒澤 愛三

●黒澤愛三商店

京橋區入船町二ノ九
目的 鐵管鐵材鐵工器具諸機械
具ミシシテ寫眞機雜貨
資本金.....100,000 拂込 50,000
代表取締役 黒澤 愛三

●黒坂判次商店

神田區錦町三ノ一六
目的 ストープ各種燃料運搬機
具ミシシテ寫眞機雜貨
資本金.....80,000

●黒坂電氣製作所

麻布區竹谷町二
資本金(拂込済).....150,000
代表取締役 黒坂 矩雄

●黒井商店

神田區須田町二ノ七
目的 各種織物ノ販賣並染色
防水縫製加工
資本金(拂込済).....100,000
代表取締役 黒井 定助

●黒田榮次郎商店

神田區須田町二ノ一三
目的 機械ノ部分品及工具ノ製
造販賣
資本金.....130,000
代表社員 黒田 松次郎

●黒田屋

本郷區駒込込町一三五
資本金.....50,000

●黒谷商店

日本橋區堀留町二ノ一
目的 綿織布及綿毛賣買和洋織
物輸入其他
資本金.....90,000 及勞務

●國草縫工株式會社

日本橋區馬喰町一ノ四
目的 一般織物製造加工販賣
資本金(拂込済).....195,000
代表取締役 佐野 力

●國藤鐵工所

品川區東大崎五ノ三〇
設立 昭和十六年五月 株數 20,000
資本金(拂込済).....437,500
社長 伊藤 堅八郎

●栗原米穀株式會社

日本橋區横山町一〇
資本金(拂込済).....150,000
代表取締役 石井 福次郎

●**栗田書店**
神田區神保町一ノ三九
資本金(拂込済)..... 195,000
代表取締役 栗田 確也

●**栗田商會**
下谷區下根岸町六六
目的 不動産金貸付
資本金..... 50,000

●**栗山商店**
芝區高輪南町五三
目的 和洋酒類農産物加工
資本金(拂込済)..... 100,000
代表取締役 栗山 九

●**栗山商店**
日本橋區橋町四ノ二
目的 莫大小製造和洋雜貨販賣
資本金..... 120,000
代表社員 栗山 安平

●**栗山電機製作所**
目黒區中目黒二ノ六〇五
資本金(拂込済)..... 100,000
代表取締役 栗山 清志

●**栗山組**
日本橋區茅場町一ノ一
目的 運送
資本金(拂込済)..... 50,000

●**栗駒開發株式會社**
日本橋區吳服橋一ノ三
目的 硫黄硫化鐵金銀銅及其他礦物採掘
資本金(拂込済)..... 150,000
代表取締役 木村 靜夫

●**栗駒鑛業株式會社**
日本橋區吳服橋一ノ三
資本金(拂込済)..... 150,000
代表取締役 木村 靜夫

●**栗崎齒車製作所**
蒲田區東六郷一ノ一九
設立 昭和十三年九月 株數 20,000
目的 小型精密齒車及機械部分
資本金(拂込済)..... 1,000,000
代表取締役 栗崎 文次郎
取締役 栗崎 忠兵衛 岡野 知行
監査役 鈴木 利作
同 田部 井愛三郎
備考 十三年十月十九萬五千圓
ノ現額=増資ス

●**栗本化學株式會社**
目黒區三田一ノ一九
設立 大正八年三月 株數 4,400
資本金 220,000 拂込 55,000

取締役 都築 辰治 栗本 多三郎
北垣 武一中 村 毅一郎
千葉 覺三郎 湯本 一
監査役 西田 小二郎 飯田 秀次郎
首藤 宇吉

●**桑原羅紗店**
神田區須田町一ノ一
資本金..... 50,000

●**桑原手拭店**
大森區雪ヶ谷四〇〇
資本金 50,000 拂込 25,000

●**桑原鐵工株式會社**
小石川區表町九〇
設立 大正五年八月 株數 40,000
資本金2,000,000 拂込 875,000
取締役 長谷川 爲之助 大野 勝治
秋元 壽詮 浦山 豊子
監査役 河内 義輔

●**桑村謙次郎商店**
下谷區竹町一〇
目的 婦人服子供服ノ製造販賣
資本金..... 100,000
社員 桑村 謙次

●**桑野電機株式會社**
蒲田區原町四八〇
設立 昭和六年九月 株數 10,000
資本金(拂込済)..... 500,000
決算 昭和十四年十月三十一日
資産之部
興業權..... 8,000
土地家屋..... 204,578
機械器具..... 261,513
製品仕掛品材料..... 798,634
賣掛金..... 213,770
假掛金及前掛金..... 110,776
有價證券..... 4,097
預金及現金..... 110,371
未收入金..... 5,853
合計..... 1,712,597
負債之部
資本金..... 500,000
諸積立金..... 31,024
借入金..... 610,000
支拂手形..... 57,684
掛買金..... 129,497
未拂金..... 8,119
假受金..... 335,878
前期繰越金..... 6,055
当期純益金..... 34,338
合計..... 1,712,597
專務取締役 鈴木 幸三
取締役 重盛 二三九 鬼 紋七
九 鬼 金平 岡 谷 順之助
吉田 仙之助 武藤 十郎
監査役 平田 佐矩 鈴木 秀三郎
城見 多美彌

●**桑澤ゴム株式會社**
瀧野川區瀧野川町二一八六

設立 昭和十一年六月 株數 15,000
資本金(拂込済)..... 300,000
諸積立金..... 9,400
配當十四年下年六分(前期五分)

●**倉部電氣製作所**
浦田區糶谷二ノ六六〇
資本金(拂込済)..... 50,000

●**倉岡商會**
京橋區銀座西六ノ六
設立 大正十年七月 株數 5,000
目的 薪炭木材礦石輸出入販賣
資本金(拂込済)..... 250,000
專務取締役 倉岡 今太郎
取締役 倉岡 壽利
監査役 倉岡 一善
御代田支店 長野縣北佐久郡御代田驛前
西那須野 栃木縣那須郡西那須野
須野 隆前

●**倉野機械製作所**
世田谷區下馬町二ノ一二〇四
目的 工作機械ノ製作販賣
資本金(拂込済)..... 190,000
代表取締役 桑野 甲子男

●**桑澤製作所**
板橋區板橋町七ノ三六
目的 金銀銅鐵賣買其他
資本金..... 50,000

●**桑島合資會社**
日本橋區高深町一
目的 和洋織物賣買
資本金..... 50,000

●**吳重工業株式會社**
麹町區丸ノ内二ノ二
設立 大正十三年八月 株數 200,000
資本金(拂込済)..... 10,000,000
代表取締役 志村 四方一
取締役 西澤 清
同 小黑 安雄
監査役 岩城 隆徳

●**葛生窯業株式會社**
王子區神谷町二ノ八八二
目的 コークスノ製造販賣
資本金(拂込済)..... 120,000

●**葛谷商店**
淺草區千束町二ノ一
目的 罐詰食品販賣
資本金..... 80,000

●**倉林兄弟商會**
麹町區丸ノ内二ノ二〇郵船ビル内
目的 化粧品美術品音樂圖書輸出入
資本金..... 50,000

●**倉橋爲藏商店**
本所區東兩國三ノ三
目的 莫大小類製造販賣
資本金..... 50,000

●**倉橋製作所**
荒川區三河島町一ノ二九八〇
エボナイト板棒及パイプ成形型物特許コルク張電槽リクレームドラバー製造販賣

資本金..... 150,000
代表社員 倉橋 四郎

●**倉持商店**
日本橋區馬喰町一ノ一
設立 昭和十二年一月 株數 20,000
目的 玩具雜貨類ノ販賣及製造
資本金(拂込済)..... 2,000,000
代表取締役 倉持 長吉
取締役 倉持 誠一 倉持 福雄
倉持 守二
監査役 伊藤 誠一

●**倉持合名會社**
日本橋區馬喰町一ノ一
目的 不動産並有價證券買賣業
資本金..... 180,000
代表社員 倉持 長吉

●**倉屋本店**
日本橋區室町二ノ六
目的 旅人宿泊
資本金..... 50,000

●**鞍掛商會**
京橋區銀座西一ノ三
目的 諸機械及工具ノ製作販賣
資本金(拂込済)..... 180,000
代表取締役 鞍掛 剛之助

●**藏士金山株式會社**
(八洲鑛業株式會社改稱)
京橋區橫町一ノ三
設立 昭和五年十二月 株數 20,000
資本金(拂込済)..... 1,000,000
代表取締役 木戸 正三
取締役 西村 隆二 平川 清次
由谷 秀次郎 桑山 勝雄
監査役 同 内山 豊雄
坂口 保太郎

●**藏前工業會館**
芝區新橋二ノ八
設立 昭和六年三月 株數 15,000
目的 建物ノ賃貸
資本金(拂込済)..... 300,000
代表取締役 岡 三藏
取締役 奧村 龜太郎 吉田 直次郎
高田 直屹 加來 金升
高田 昌次郎 阿部 謙爾
石川 昌次郎 板垣 只二
岩永 秀三郎 片岡 元彌
齋藤 藤村 確 竹尾 年助
西村 直橋 本 竹之助
監査役 松下 耕作 山田 多計治
江川 孫右衛門 西原 種雄
宮原 篤

●**藏前商事株式會社**
淺草區糶谷本町二ノ六五
目的 不動産及有價證券ノ買賣
資本金(拂込済)..... 100,000

●**熊井商店**
淺草區柳橋二ノ一
資本金..... 50,000

●**熊谷印刷所**
京橋區築地一ノ三
資本金(拂込済)..... 100,000
代表取締役 熊谷 敬一

●**熊谷ハガネ商店**
本所區橋本四ノ六
資本金(拂込済)..... 80,000

●**熊谷造船鐵工所**
芝區海岸通三ノ二
設立 昭和十一年十一月 株數 6,000
資本金(拂込済)..... 300,000
法定積立金..... 8,000
配當十四年下年六分(前期同)
取締役會長 新家 熊吉
社 長 熊谷 藤作
專務取締役 藤山 政一
取締役 新家 正次
同 東野 喜三郎
監査役 久米 實三

●**熊谷電話店**
日本橋區兩國四
資本金(拂込済)..... 50,000

●**熊谷製作所**
京橋區銀座一ノ二
資本金(拂込済)..... 150,000
代表取締役 大竹 鳳一郎

●**熊谷商店**
荒川區尾久町一ノ九七八
目的 實業營業不動産ノ賣買
資本金..... 130,000
無限社員 熊谷 安太郎

●**熊田要三商店**
日本橋區久松町二一
目的 廣巾織物ノ販賣
資本金(拂込済)..... 135,000
代表取締役 熊田 銀次郎

●**熊野炭礦合資會社**
麹町區內幸町二ノ三
資本金..... 10,000

●**熊倉商店**
足立區千住二ノ五七
目的 製糖製ノ販賣
資本金..... 52,000

●**熊倉水力電氣株式會社**
京橋區寶町一ノ一
設立 昭和四年十二月 株數 5,000
資本金 250,000 拂込 62,500

取締役 片山 國光 大阪出張所 北區太融寺賣一三
同 神山 觀夫 小倉出張所 小倉市京町十一丁
監査役 渡邊 喜夫 目

●**熊澤機械株式會社**
京橋區新富町三ノ一
資本金(拂込済)..... 150,000
代表取締役 熊澤 政一

●**熊木保全合資會社**
小石川區大塚坂下町九〇
資本金..... 75,000

●**熊儀商店**
京橋區湊町一ノ二
資本金 150,000 目的 木炭販賣
代表社員 秋田 二郎

●**日下製作所**
本所町橫川橋五丁目
目的 電氣及碍子用架線金物製造
資本金(拂込済)..... 70,000

●**日下製作所**
品川區西品川二ノ一〇九
設立 昭和十五年一月 株數 10,000
目的 運搬機具機械裝置及航空兵器運搬車製造
資本金(拂込済)..... 500,000
代表取締役 日下 武一
同 原 良三郎

●**日下株式會社**
麹町區丸ノ内二ノ二〇
目的 海運業
資本金(拂込済)..... 100,000
代表取締役 日下部 久次

●**日下部機械株式會社**
(株式會社日下部商店改稱)
麹町區丸ノ内一ノ六
設立 昭和四年一月 株數 9,000
目的 機械諸製作並輸入販賣機械設備請負工事
資本金(拂込済)..... 450,000
專務取締役 日下部 徳丸
取締役 箕浦 仙助 松田 寅之助
向 清
監査役 藤田 保
同 中村 一徹

●**草刈商店**
四谷區永住町一
目的 洋服絹綿毛織物其他
資本金..... 50,000

●**草刈レンズ工場**
豊島區池袋八ノ二四一〇
資本金..... 100,000
代表社員 草刈 スイ

●**草輕電氣鐵道株式會社**
(草津電氣鐵道株式會社改稱)
麹町區內幸町二ノ一
設立 大正五年九月 株數 40,000
資本金(拂込済)..... 2,000,000
決算 昭和十四年十月三十一日
資産之部
新輕井澤草津溫泉間建設費
土地、家屋業興業費... 146,176
自動車運輸事業興業費... 3,658
其ノ他ノ自動車業興業費... 12,804
貯藏物品..... 4,625
假出金..... 73,590
有價證券..... 320
預ヶ金..... 6,018
從業員積立預金..... 10,036
未收金..... 9,303
現金..... 762
合計..... 2,664,451
負債之部
資本金..... 2,000,000
鐵道財團社債金..... 522,300
借入金..... 94,134
法定積立金..... 1,361
從業員積立金..... 10,036
未拂金..... 2,934
假受金..... 23,492
保證金..... 1,550
通行稅..... 141
當期利益金..... 8,500
合計..... 2,664,451
專務取締役 笹田 直二郎
取締役 平野 脩 嵐 末松 備一郎
岩切 重雄 永里 高雄
五十嵐 清治
監査役 時安 一郎 大島 次郎
霜田 善造
相談役 秋元 春朝
大株主(株主數599名)
東信電氣會社 3,888
飯島 新三郎 3,110

石崎嘉太夫 1,140
土井權右衛門 1,330
備考 長野縣ヨリ移ル

● 會社 草津亭
淺草區千束町二ノ九三
設立 昭和十三年一月 出資人員 2名
目的 料理店業
資本金 350,000
社員 藤谷三郎
社員氏名及出資額
藤谷三郎 175,000
藤谷千代 175,000

● 會社 釘萬商店
四谷區龜町二ノ一七
目的 トタン竹生子板製造販賣
鋼管諸金物
資本金 180,000
代表社員 根岸吉松

● 會社 串工務店
淀橋區十二社二六一
目的 土木建築請負有價證券ノ
保有
資本金 100,000 拂込 25,000
取締役 三輪久雄

● 會社 鉦路炭礦株式會社
龜町區丸ノ内二ノ二〇
設立 昭和十一年三月 株數 34,000
資本金(拂込済) 1,700,000
諸積立金 500,000
專務取締役 宮崎芳作
取締役 日下部義太郎 中島統一
菱川宏 宮崎次作
松本倫 稻垣平太郎
監査役 阿部三太郎
備考 十五年五月日本特殊鋼管
株式會社ニ合併決議ス

● 會社 鉦路埠頭倉庫株式會社
龜町區丸ノ内二ノ四
設立 昭和十三年四月 株數 60,000
資本金 3,000,000
内拂込額 1,500,000
決算 昭和十四年十月卅一日
資產之部
未拂込資本金 1,500,000
埋立工事勘定 805,083
假拂金 29
支拂未決算勘定 176,391
三菱礦業會社取引勘定 1,298
正金 7
合計 300,012
負債之部
資本金 3,000,000
未拂金 12
合計 3,000,012
取締役社長 小村千太郎
常務取締役 太田恭平
取締役 勝俣英 佐藤棟造
高島文雄
監査役 鈴木春之助 池田乾治

葛西堅三郎
大株主數(株主數11名)
三菱礦業株式會社 42,200
小村千太郎 10,000
太田恭平 5,400
本社支配人 猪瀬謙一
鋼路出張所 鋼路市浪花町五ノ
四
所長 新田八郎

● 會社 鉦路興業株式會社
京橋區本掘町八ノ一
目的 鐵礦ノ採掘販賣
資本金(拂込済) 50,000

● 會社 櫛形炭礦株式會社
龜町區丸ノ内二ノ一八昭
設立 昭和十二年五月 株數 11,000
資本金(拂込済) 550,000
諸積立金 100,000
決算 昭和十四年四月三十日
繰越及當期純益金 1,198
前期繰越金 547,358
後期繰越金 1,098
代表取締役 中東光五郎
取締役 安藤健治
同 片桐要治
監査役 小澤義一
大株主(株主數11名)
東邦炭礦株式會社 4,950
赤司初太郎 4,750
櫛形礦業所 茨城縣多賀郡櫛形
村友部
所長 小藤重隆

● 會社 櫛形鑛業所
荏原區戸越町九〇
設立 昭和十年十月 株數 10,000
資本金(拂込済) 500,000
代表取締役 岡上麟藏
取締役 日下部義太郎
同 梶田友麿
監査役 天野敬一

● 會社 櫛田川砂利株式會社
日本橋區通三ノ二
資本金 100,000 拂込 25,000

● 會社 鯨岡製袋株式會社
足立區千住櫻木町二二
資本金(拂込済) 150,000
代表取締役 鯨岡兵衛

● 會社 群馬水電株式會社
日本橋區吳服橋三ノ七
設立 大正十五年十二月 株數 220,000
資本金 11,000,000
内拂込額 9,900,000
決算 昭和十五年五月三十一日
資產之部
未拂込資本金 1,100,000
營業設備 10,053
發電設備 9,941,168
建設工事勘定 5,940,104

建設利息 2,851
貯藏品 57,509
事業未收入金 200,526
有價證券 494,435
預金 27,057
現金 305
假拂金 167,286
前拂金 12,220
假受有價證券 1,000
合計 17,954,518
負債之部
資本金 11,000,000
法定準備金 463,000
別途積立金 620,000
退職給與引當金 138,587
納税引當金 41,253
買掛金 362
未拂配當金 1,653
諸未拂金 19,800
短期借入金 4,965,000
従業員預り金 87,455
假受金 136
預り有價證券 1,000
前期繰越利益 68,910
當期純利益 547,358
合計 17,954,518
當期利益 547,358
前期繰越 68,910
内法定準備金 30,000
役員賞與金 23,000
配當年一割(前期同) 495,000
後期繰越金 68,269
取締役社長 戸澤芳樹
同 副社長 田島庄太郎
常務取締役 佐々田三郎
同 淺見章吾
取締役 石井林次郎
同 矢崎守信
監査役 經三田島 設造
中澤謙之介
相談役 宮口竹雄
大株主氏名及持株數
衛安田保善社 54,700
東電證券株式會社 49,800
田島合名會社 37,561
東信電氣株式會社 10,600
安田生命保險株式會社 5,500
東京火災保險株式會社 5,000
總務部長 矢崎守信
經理課長 外江正之輔
庶務課長 石井林次郎
技術課長 富田武夫
電氣課長 森光勇三
發電事務所 群馬縣吾妻郡岩島
村松谷
所長 菅原勝三

● 會社 ヤマト商會
日本橋區橫山町七
資本金 58,000

● 會社 ヤマト糊本舗
本所區東兩國一ノ一八
資本金 55,000

● 會社 ヤマト合金製作所
蒲田區六郷町四九五
資本金 50,000

● 會社 ヤマトメタル商會
京橋區銀座三ノ五
設立 明治三十三年八月 株數 9,400
資本金(拂込済) 470,000
社長 大塚榮吉
常務取締役 村川正二
取締役 大塚 肇 伊藤善一
町田 忠 萩野要藏
監査役 林久治郎
同 中光所一
大阪營業所 西區立賣場北通二
丁目
九州營業所 小倉市島町二丁目
大連出張所 大連市但馬町三六
札幌出張所 札幌市大通西二ノ
八
神戸出張所 神戸市元町二丁目
出張所 中區鐵砲町一丁目
東京工場 京橋區月島西仲通
五ノ六
大阪工場 西成區辰巳通三丁
目

● 會社 ヤマト鑛業株式會社
日本橋區通一ノ野村ビル内
設立 昭和十四年四月 株數 40,000
目的 水銀の採掘製錬及賣買鑛
業其他に投資金貸付
資本金 2,000,000 拂込 1,000,000
代表取締役 山内貫
取締役 野村義太郎 熊田克郎
青木寅雄 文屋幸三
監査役 野村惠藏
同 野口

● 會社 ヤマト鑛業株式會社
城東區南砂町三ノ一四二一
設立 昭和十三年七月 株數 6,000
資本金(拂込済) 300,000
代表取締役 淺田角
取締役 佐伯謙吉 日下部義太郎
中山忠三郎 高岸通義
監査役 幾度圭諒 神島武之助
原類吉

● 會社 ヤマト商會
品川區東大崎一丁目
目的 ヤマト自動螺番戸扉調節
器販賣
資本金 100,000

● 會社 ヤマト種苗株式會社
豊島區目白町三ノ三五二二
設立 大正九年十二月 株數 20,000
資本金 1,000,000
内拂込額 250,000
決算 昭和十四年五月三十一日
資產之部
未拂込株金 750,000
營業權 43,000
建物 36,951
營業用什器 19,428
保證金 1,636
買掛金 111,916
假拂金 3,513
農場勘定 3,589
農場建物及備品 2,224
原種貸付金 600
農機具資材貸付金 3,750
肥料貸付金 1,045
有價證券 6,823
振替貯金 5,900
銀行預金 37,131
金銀有高金 1,194
積立品勘定 11,340
委託商品 488
農機具輸出組合 155
商品勘定 91,760
農機具製作工場勘定 6,445
合計 1,138,799
負債之部
資本金 1,000,000
借入金 82,500
掛買勘定 10,348
掛買立金 3,707
預り金 2,360
假受金 150
割引受取手形 2,089
法定積立金 14,800
繰越及當期純益金 22,606
内諸積立金 3,000
賞與金 1,000
配當年五分 12,500
後期繰越金 6,106
取締役社長 石田増之助
専務取締役 濱千尋
取締役 山田勝伴
同 鈴木豊三郎
監査役 野口喜一郎 星野好忠
大株主(株主數209名)
鈴木豊三郎 4,605
石田増之助 2,445
濱千尋 2,180
大株主 鈴木春樹 1,590
納口作次 1,000
庶務會計 高家伸 積直
仕取 大竹辰雄
販賣 寺田辰雄
農具 金子嘉延

● 會社 ヤマダ合資會社
京橋區銀座三ノ五
設立 昭和十三年八月 株數 9,400
資本金(拂込済) 470,000
社長 大塚榮吉
常務取締役 村川正二
取締役 大塚 肇 伊藤善一
町田 忠 萩野要藏
監査役 林久治郎
同 中光所一

● 會社 ヤマダ工業株式會社
江戶川區西小松川二ノ一
〇八〇
目的 酸素熔接工作
資本金(拂込済) 100,000
代表取締役 齋藤明
千葉支店 千葉縣成東町

● 會社 ヤサカ金屬株式會社
中野區雜色町五
目的 ベアリンクの製造鍍金工
業
資本金 160,000 拂込 40,000
代表取締役 安武直夫

● 會社 ヤンソン製作所
大森區堤方町一四七
目的 機械器具製造販賣
資本金 57,000
東京販賣部 芝區田町一ノ一
二

● 會社 ヤナギ
品川區大井海岸町二四九八
目的 料理屋營業
資本金 195,000
代表社員 竹島マツ

● 會社 ヤマイ呉服店
城東區龜戸町五ノ一四
資本金 50,000

● 會社 ヤマト商會
日本橋區通一ノ九
目的 和洋支那料理喫茶和洋酒
資本金(拂込済) 100,000
取締役 鏡山忠男

● 會社 ヤマト種苗株式會社
豊島區目白町三ノ三五二二
設立 大正九年十二月 株數 20,000
資本金 1,000,000
内拂込額 250,000
決算 昭和十四年五月三十一日
資產之部
未拂込株金 750,000
營業權 43,000
建物 36,951
營業用什器 19,428
保證金 1,636
買掛金 111,916
假拂金 3,513
農場勘定 3,589
農場建物及備品 2,224
原種貸付金 600
農機具資材貸付金 3,750
肥料貸付金 1,045
有價證券 6,823
振替貯金 5,900
銀行預金 37,131
金銀有高金 1,194
積立品勘定 11,340
委託商品 488
農機具輸出組合 155
商品勘定 91,760
農機具製作工場勘定 6,445
合計 1,138,799
負債之部
資本金 1,000,000
借入金 82,500
掛買勘定 10,348
掛買立金 3,707
預り金 2,360
假受金 150
割引受取手形 2,089
法定積立金 14,800
繰越及當期純益金 22,606
内諸積立金 3,000
賞與金 1,000
配當年五分 12,500
後期繰越金 6,106
取締役社長 石田増之助
専務取締役 濱千尋
取締役 山田勝伴
同 鈴木豊三郎
監査役 野口喜一郎 星野好忠
大株主(株主數209名)
鈴木豊三郎 4,605
石田増之助 2,445
濱千尋 2,180
大株主 鈴木春樹 1,590
納口作次 1,000
庶務會計 高家伸 積直
仕取 大竹辰雄
販賣 寺田辰雄
農具 金子嘉延

● 會社 ヤマダ合資會社
京橋區銀座三ノ五
設立 昭和十三年八月 株數 9,400
資本金(拂込済) 470,000
社長 大塚榮吉
常務取締役 村川正二
取締役 大塚 肇 伊藤善一
町田 忠 萩野要藏
監査役 林久治郎
同 中光所一

● 會社 ヤマダ工業株式會社
江戶川區西小松川二ノ一
〇八〇
目的 酸素熔接工作
資本金(拂込済) 100,000
代表取締役 齋藤明
千葉支店 千葉縣成東町

● 會社 ヤサカ金屬株式會社
中野區雜色町五
目的 ベアリンクの製造鍍金工
業
資本金 160,000 拂込 40,000
代表取締役 安武直夫

● 會社 ヤンソン製作所
大森區堤方町一四七
目的 機械器具製造販賣
資本金 57,000
東京販賣部 芝區田町一ノ一
二

● 會社 ヤナギ
品川區大井海岸町二四九八
目的 料理屋營業
資本金 195,000
代表社員 竹島マツ

● 會社 ヤマイ呉服店
城東區龜戸町五ノ一四
資本金 50,000

● 會社 ヤマト商會
日本橋區通一ノ九
目的 和洋支那料理喫茶和洋酒
資本金(拂込済) 100,000
取締役 鏡山忠男

● 會社 ヤマダ合資會社
京橋區銀座三ノ五
設立 昭和十三年八月 株數 9,400
資本金(拂込済) 470,000
社長 大塚榮吉
常務取締役 村川正二
取締役 大塚 肇 伊藤善一
町田 忠 萩野要藏
監査役 林久治郎
同 中光所一

● 會社 ヤマダ工業株式會社
江戶川區西小松川二ノ一
〇八〇
目的 酸素熔接工作
資本金(拂込済) 100,000
代表取締役 齋藤明
千葉支店 千葉縣成東町

● 會社 ヤサカ金屬株式會社
中野區雜色町五
目的 ベアリンクの製造鍍金工
業
資本金 160,000 拂込 40,000
代表取締役 安武直夫

● 會社 ヤンソン製作所
大森區堤方町一四七
目的 機械器具製造販賣
資本金 57,000
東京販賣部 芝區田町一ノ一
二

● 會社 ヤナギ
品川區大井海岸町二四九八
目的 料理屋營業
資本金 195,000
代表社員 竹島マツ

● 會社 ヤマイ呉服店
城東區龜戸町五ノ一四
資本金 50,000

● 會社 ヤマト商會
日本橋區通一ノ九
目的 和洋支那料理喫茶和洋酒
資本金(拂込済) 100,000
取締役 鏡山忠男

● 會社 ヤマト種苗株式會社
豊島區目白町三ノ三五二二
設立 大正九年十二月 株數 20,000
資本金 1,000,000
内拂込額 250,000
決算 昭和十四年五月三十一日
資產之部
未拂込株金 750,000
營業權 43,000
建物 36,951
營業用什器 19,428
保證金 1,636
買掛金 111,916
假拂金 3,513
農場勘定 3,589
農場建物及備品 2,224
原種貸付金 600
農機具資材貸付金 3,750
肥料貸付金 1,045
有價證券 6,823
振替貯金 5,900
銀行預金 37,131
金銀有高金 1,194
積立品勘定 11,340
委託商品 488
農機具輸出組合 155
商品勘定 91,760
農機具製作工場勘定 6,445
合計 1,138,799
負債之部
資本金 1,000,000
借入金 82,500
掛買勘定 10,348
掛買立金 3,707
預り金 2,360
假受金 150
割引受取手形 2,089
法定積立金 14,800
繰越及當期純益金 22,606
内諸積立金 3,000
賞與金 1,000
配當年五分 12,500
後期繰越金 6,106
取締役社長 石田増之助
専務取締役 濱千尋
取締役 山田勝伴
同 鈴木豊三郎
監査役 野口喜一郎 星野好忠
大株主(株主數209名)
鈴木豊三郎 4,605
石田増之助 2,445
濱千尋 2,180
大株主 鈴木春樹 1,590
納口作次 1,000
庶務會計 高家伸 積直
仕取 大竹辰雄
販賣 寺田辰雄
農具 金子嘉延

● 會社 やまと製合資會社
京橋區銀座四ノ三
資本金 105,000

● 會社 やまとスレート株式會社
日本橋區室町三ノ一
資本金 150,000 拂込 100,000
代表取締役 或野喜太郎
同 川勝保

● 會社 八幡商店
京橋區銀座七ノ五
目的 醫療器械及器具ノ製造輸
出入販賣
資本金 50,000

● 會社 八幡東寶映畫劇場
京橋區銀座七ノ一
資本金(拂込済) 70,000
備考 十四年七月福岡ヨリ移
ル

● 會社 八幡興業株式會社
京橋區寶町三ノ三
金屬製品ノ輸出入金鋼硫
化鐵砂鐵採取販賣金屬製
機械器具ノ特殊合金ノ製
造販賣
資本金(拂込済) 75,000

● 會社 八幡金山株式會社
芝區濱松町二ノ二五
設立 昭和十二年三月 株數 50,000
資本金(拂込済) 1,000,000
決算 昭和十五年三月三十一日
資產之部
鐵礦 982,901
坑道 218,645
機械器具 59,480
土地建物 14,550
貯蓄 7,817
諸設備 1,500
興業費 22,342
貯藏品 66
假拂金 449
金銀勘定 8,395
當期損失金 26,984
合計 1,343,082
負債之部
資本金 1,000,000
積立金 10,000
東北金山 268,650
借入金 59,387
未拂配當金 1,753
未拂金 2,014
買掛金 11
前期繰越金 1,265
合計 1,343,082
取締役 高木三郎 林文司
松永弘 麻植麻多郎
山田貞策
監査役 高木秀夫
同 吉村尙一

● 會社 八幡精機製作所
荏原區戸越一ノ五一
目的 精密工具主としてチヤッ
クの製造販賣
資本金 50,000

● 會社 八幡製鋼所
本所區龜澤町四ノ二
資本金(拂込済) 100,000

● 會社 八幡製鋸所
(増産工業株式會社改稱)
本所區横綱四番地一
各種鋸類の製造加工飛行
機の部分品製造加工丸販
賣投資
資本金 190,000 拂込 95,000
代表取締役 増田秀吉

● 會社 八幡屋同濟店
日本橋區小網町一ノ二
資本金 100,000 拂込 25,000
代表取締役 高木七五郎
芝出張所 芝區目ノ田町五
横濱出張所 横濱市中區元町二
ノ一四

● 會社 八幡屋食料品株式會社
芝區白金志田町二八
目的 漬物食料品ノ製造販賣
資本金(拂込済) 50,000

● 會社 八千代保全株式會社
淀橋區柏木一ノ一九
(中村方)
資本金(拂込済) 100,000
代表取締役 長谷川小作

● 會社 八千代工業株式會社
牛込區市谷富久町一〇
目的 諸物品賣買仲介
資本金 100,000 拂込 25,000
代表取締役 神力萬次郎

● 會社 八千代工業社
芝區南佐久間町一ノ一
目的 工業用機械器具類
資本金(拂込済) 50,000

● 會社 八千代興業株式會社
淺草區左衛門町一
設立 昭和十二年八月 株數 5,000
目的 鑛物採掘精煉殖林
資本金 250,000 拂込 62,500
取締役 森本新次郎 佐伯正義
新美平太郎
監査役 山本重近

● 會社 八千代興業株式會社
本所區石原町一ノ四

目的 活動寫真利用廣告
資本金 50,000 拂込 32,500

● 八千代電氣商會

芝區南佐久間町一ノ一
設立 昭和十一年八月 株數 4,000
資本金 200,000 拂込 50,000
代表取締役 長 新樂 顯理
取締役 太田 市三
監査役 天野 涉 新樂 九
山本 博 伊東 忠治
新樂 延壽

● 八千代電機製作所

澁谷區猿樂町四八
資本金(拂込済) 150,000
代表取締役 株 庄

● 八千代商事株式會社

麹町區有樂町一ノ三
目的 不動産の取得買賣賃借有
價証券利用其他
資本金(拂込済) 100,000

● 八百善

京橋區築地二ノ二
資本金 150,000 目的 料理業
無限社員 栗山善四郎

● 八ツ目製藥株式會社

淺草區田島五〇
資本金 100,000 拂込 25,000
代表取締役 加次井春三

● 八倉水産工業株式會社

荒川區南千住町八ノ一
設立 昭和七年七月 株數 10,000
資本金 500,000 拂込 150,000
代表取締役 平尾清治
取締役 蝦名勤太郎 津田守規
近江谷榮次
監査役 田中淑生

● 八雲航機製作所

蒲田區南六郷一ノ四六
資本金 100,000 拂込 75,000
代表取締役 鈴木秀次郎

● 八重田鋼球製作所

板橋區志村長後二九三八
目的 ベアリング及鋼球製作加工
資本金(拂込済) 180,000
代表取締役 八重田 操

● 八坂商事株式會社

京橋區銀座一
設立 大正八年十月 株數 20,000
目的 一般商品ノ輸出入及委託
販賣
資本金 1,000,000
内拂込額 325,000

決算 昭和十四年九月三十日
資産之部

未拂込株金 675,000
土地建物 41,553
什器及機械 106,077
製品及貯蔵品 87,011
現金及銀行預金 100,819
有價証券 122,703
得意先勘定 204,345
假拂金 111,659
合計 1,449,167

負債之部

資本金 1,000,000
諸積立金 68,000
仕入先勘定 333,631
假受金 4,831
前期繰越金 3,063
当期純益金 39,642
合計 1,449,167

繰越及当期純益金 42,705
内諸積立金 9,000
賞與金 3,800
配當年八分(前期同) 26,000
後期繰越金 3,905

取締役社長 八坂 雅二
取締役 高柳 錠太郎
監査役 八坂 雅二
同 子安 崎久
同 川崎 久勝
同 赤松 理順

● 八品工業所

品川區大崎本町三ノ六二四
目的 航空機部分品内燃機工作
機械製作販賣
資本金(拂込済) 195,000
代表取締役 脇本清太郎

● 八洲ホテル

日本橋區通一ノ六
資本金(拂込済) 100,000
代表取締役 佐藤 萬平
同 新井 雅吉

● 八洲化學株式會社

蒲田區南六郷三ノ一六
目的 醫藥品工業品化學藥品類
ノ製造販賣
資本金(拂込済) 150,000
取締役 重原 勇治

● 八洲炭礦株式會社

神田區小川町三ノ三〇
資本金(拂込済) 100,000
代表取締役 植松 孝晴

● 八洲工業合資會社

麹町區丸ノ内三ノ一
設立 昭和九年七月 出資人員 2名
目的 英領馬來ニテ鐵礦其他礦
物採掘精鍊林産物
資本金 1,000,000
社員氏名及出資額
社員氏名及出資額
松田 良次(無) 674,000
洪 讓 326,000

● 八洲興業株式會社

日本橋區通二ノ四
設立 大正九年十月 株數 37,500
目的 有價証券買賣
資本金(拂込済) 750,000
代表取締役 所 敬之
取締役 西谷 健太郎 北出 安三郎
細野 潔
監査役 若林 千二郎
同 江川 六兵衛

● 八木沼健三商店

江戶川區小岩町三ノ一八八六
目的 薪炭炭ノ販賣
資本金 50,000

● 八木増商店

日本橋區富澤町一
各種細綿羊毛ステープル
目的 ファイバー人絹織物及其
混用織物並ニ加工品販賣
資本金 50,000

● 八女鑛業株式會社

麹町區丸ノ内三ノ二
設立 昭和十二年三月 株數 10,000
資本金(拂込済) 500,000
代表取締役 小林 八三郎
取締役 山本 文六
同 近藤 米藏
監査役 箱崎 敬
同 中島 美保

● 八洲鑛業株式會社

日本橋區江戶橋一ノ七
葉ビル
目的 礦物ノ採掘及製煉並鑛産
物及鑛區ノ販賣
資本金 100,000
代表社員 望月 宗治

● 八洲光學工業株式會社

杉並區方南町四七〇
目的 顯微鏡望遠鏡雙眼鏡其他
一般光學器械類製作販賣
資本金(拂込済) 100,000
社長 西野 邦三郎

● 八洲電機株式會社

蒲田區南六郷三ノ二
設立 昭和十二年三月 株數 10,000
資本金 500,000
内拂込額 300,000
決算 昭和十五年四月三十日
資産之部

未拂込株金 200,000
土地 33,878
建物 32,515
機械 68,617
器具 12,663
什器 8,062
特許權 5,580
有價証券 100
材料 68,203
工場仕掛品 40,404
製品 89,650
半製品 16,708
工場用品 23,529
假拂金 2,186
製品賣掛金 69,886
福島鐵工所勘定 10,269
工具退職手当引當預金 1,814
銀行預金 100,127
現金 1,288
合計 788,485

● 八洲炭礦株式會社

負債之部
資本金 500,000
法定積立金 600
従業員退職手当積立金 500
工具退職手当積立金 1,814
支拂手形 240,619
未拂金 24,619
假預り金 9,705
前期繰越金 436
当期利益金 10,113
合計 788,485

● 八洲興業株式會社

日本橋區通二ノ四
設立 大正九年十月 株數 37,500
目的 有價証券買賣
資本金(拂込済) 750,000
代表取締役 所 敬之
取締役 西谷 健太郎 北出 安三郎
細野 潔
監査役 若林 千二郎
同 江川 六兵衛

● 八洲機械株式會社

小石川區小石川町一
資本金(拂込済) 100,000
代表取締役 鴻 巢良之助

● 八洲自動車株式會社

赤坂區溜池町三一
設立 大正十四年六月 株數 8,000
資本金(拂込済) 400,000
代表取締役 中 谷 保
取締役 佐藤 喜美治
同 玉田 彦三郎
監査役 佐藤 康右

● 八洲商會

京橋區本町八ノ四
目的 電氣機械器具材料販賣
資本金(拂込済) 100,000
代表取締役 齊藤 未知

● 八洲商事株式會社

日本橋區室町三ノ一
目的 植物性礦物性其他各種油
脂食品材料及雜貨並各種燃
料ノ販賣
資本金(拂込済) 50,000

● 八洲商事株式會社

下谷區御徒町二ノ二八
設立 明治三十年二月 株數 6,000
目的 金融不動産管理業
資本金 300,000 拂込 265,000
代表取締役 岩波 芳
取締役 若島 源治郎 瀧本 久兵衛
齋藤 邦次郎 谷口 長藏
若島 繁松 松尾 政次郎
町田 富吉 和田 重久
酒井 歳次

● 八島鐵工所

淺草區小島町二ノ五
資本金(拂込済) 150,000
代表取締役 八島 玉仙

● 八島製作所

向島區吾妻町西四ノ三六
資本金 50,000

● 矢花合資會社

芝區三田四國町二八
資本金 50,000

● 矢作鑛業株式會社

日本橋區吳服橋三ノ五
資本金(拂込済) 180,000
代表取締役 高塚 大助
取締役 加藤 米藏
同 山形 晴助
監査役 吉野 美都義
萩 原 博

● 矢部鋼材株式會社

蒲田區東六郷一ノ二八
設立 昭和十三年五月 株數 4,000
目的 鋼鐵材各種引拔鋼管ピ
レス材ノ販賣
資本金 200,000 拂込 50,000
配當十四年四分

● 矢部鋼材株式會社

蒲田區東六郷一ノ二八
設立 昭和十三年五月 株數 4,000
目的 鋼鐵材各種引拔鋼管ピ
レス材ノ販賣
資本金 200,000 拂込 50,000
配當十四年四分

● 矢田洋裝店

四谷區新宿三ノ一〇
目的 婦人子供洋服ノ製造販賣
資本金 100,000 拂込 50,000
代表取締役 山本 常衛

● 矢田洋裝店本店

京橋區京橋一ノ三
目的 婦人子供洋服ノ製造並販
賣生地並附屬品ノ販賣
資本金(拂込済) 50,000

● 矢野商事合名會社

日本橋區鰯設町三ノ二
資本金 50,000

● 矢野製作所

蒲田區稻谷町二ノ六三三
目的 一般鐵工業及軍需鐵工業
機械器具
資本金 100,000 拂込 50,000
代表取締役 矢野 弘

● 矢吹欣造商店

芝區芝浦二ノ三
目的 海運及回漕船舶代理
資本金(拂込済) 100,000
代表取締役 矢吹 欣造

● 矢澤貸衣裳店

淺草區雷門二ノ九
資本金 50,000

● 矢崎商店

日本橋區江戶橋二ノ七
設立 昭和三年六月 株數 6,000
目的 洋紙販賣
資本金 300,000 拂込 150,000
社長 矢島 康次
取締役 矢島 觀太郎
同 大塚 泰治
監査役 矢島 俊雄

● 矢島商店

日本橋區江戶橋二ノ七
設立 昭和三年六月 株數 6,000
目的 洋紙販賣
資本金 300,000 拂込 150,000
社長 矢島 康次
取締役 矢島 觀太郎
同 大塚 泰治
監査役 矢島 俊雄

● 矢島商店

神田區神保町三ノ四
目的 セメント建築材料ノ販賣
不動産及有價証券ノ取得
資本金(拂込済) 100,000
代表取締役 矢島 泰治

● 矢島商店

神田區神保町三ノ四
目的 セメント建築材料ノ販賣
不動産及有價証券ノ取得
資本金(拂込済) 100,000
代表取締役 矢島 泰治

● 彌生無盡株式會社

京橋區銀座七ノ五
設立 大正十五年六月 株數 4,000
資本金 200,000
内拂込額 125,000
諸積立金 201,100
配當十四年下年八分
取締役 高橋 久吉 高橋 通
日野 都次郎 秋山 妙治
小林 誠一郎
監査役 富澤 文右
同 金子 有鄰
大株主(株主數26名)
福原 信三 500
秋山 妙治 380
小林 誠一郎 320
高橋 久吉 300
中松 桓一 300

● 彌生アパルト

本郷區向ヶ岡彌生町一
資本金 50,000

● 彌生油脂工業株式會社

日本橋區兜町一ノ八
設立 昭和十四年三月 株數 8,000
目的 各種油脂製造並礦植物油
加工業販賣
資本金(拂込済) 400,000
代表取締役 島野 彌之助
取締役 木村 義雄 伊藤 淳次郎
柳本 角太郎 白井 龜雄
監査役 中村 勝男
同 結城 善太郎

● 彌滿和製作所

澁谷區幡ヶ谷本町一ノ二
設立 昭和十二年十二月 株數 18,000
目的 精密工具刀貝金屬工機械
資本金 900,000 拂込 765,000
代表取締役 渡邊 謙吉
取締役 渡邊 弘
同 廣瀬 一郎
監査役 山口 傳三郎

● 彌光證券株式會社

日本橋區大傳馬町二ノ一
設立 昭和十二年十一月 株數 4,000
資本金 200,000 拂込 50,000
代表取締役 林 哲磨
同 渡邊 周
取締役 栗谷 孫太郎
監査役 奥村 辰三

● 家壽多合資會社

日本橋區室町一ノ六
目的 金錢貸付
資本金 60,000

● 野州苦土工業株式會社

日本橋區鰯設町一ノ九
資本金(拂込済) 100,000
代表取締役 石本 太郎

● 彌榮工業株式會社

澁谷區公會堂通二四
設立 昭和七年九月 株數 6,250
目的 特殊紙器製造販賣
資本金(拂込済) 312,500
代表取締役 富永 眞造
取締役 小笠原 孝吉
同 楠本 他二郎

● 彌野實店

淺草區菊屋橋二ノ七
資本金 77,500

監査役 鈴木柳吉
第二工場 四谷區右京町一
林業部 岩手縣下閉伊郡刈
屋村

●彌榮礦業株式會社

(天六礦業株式會社改稱)
京橋區京橋三ノ二
設立 昭和十三年六月 株數 9,000
資本金(拂込済) 450,000
代表取締役 秋田 祥郎
取締役 山田 信次郎
監査役 千正 清夫

●彌榮精工株式會社

麴町區丸ノ内一ノ六
機械器具及兵器類並ニ自
目的 動車飛行機部分品ノ製造
加工並販賣
資本金(拂込済) 180,000
代表取締役 吉崎 良造

●梁瀨自動車株式會社

日本橋區通三ノ四
設立 大正九年一月 株數 20,000
資本金(拂込済) 1,000,000
決算 昭和十四年九月三十日
資産之部
不動産勘定 814,065
機械工具及什器 155,825
有價証券 426,301
諸營業勘定 1,434,381
假支出及預託保證金 33,295
現金及銀行預金 776,218
梁瀨商事株式會社勘定 253,680
合計 3,893,768
負債之部
株金 1,000,000
諸積立金 350,442
借入金 1,082,000
職員及職工積立金 65,767
支拂未済 311,322
假收入及受託保證金 236,368
梁瀨モータース株式會社勘定 96,511
前期繰越及当期利益金 151,356
合計 3,893,768
繰越及当期純益金 151,356
内諸積立金 60,000
賞與金 15,900
配當年一割(前期同) 50,000
後期繰越金 25,456
代表取締役 梁瀨 長太郎
社長 大澤 喜市
常務取締役 早川 吉治
取締役 鈴木 義五郎
橋戸 義雄
監査役 岡野 悌二
同 原 安三郎
顧問 尾花 信
大株主(株主數67名)
梁瀨 次郎 3,850
梁瀨 長太郎 2,867
山本 武太郎 2,777
佐藤 慶太郎 2,000

清水 一郎 1,250
成 英 合二郎 1,000
總務部長 大澤 喜市
企管部長 清水 一郎
企管部長 大澤 喜市
自動車部長 鈴木 義五郎
工務部長 早川 吉治
礦油部長 柴田 隆三

●梁瀨商事株式會社

日本橋區通三ノ四
設立 大正十五年十月 株數 5,000
目的 礦油類及ガソリン販賣業
資本金(拂込済) 250,000
諸積立金 97,500
配當年一割(前期九分)
代表取締役 梁瀨 長太郎
常務取締役 大澤 喜市
取締役 早川 吉治
監査役 尾花 信
大阪支店 北區北梅田町一八

●柳商店

神田區淡路町二ノ六
設立 昭和二年一月 株數 10,000
目的 絹織物洋服用裏地帽子
資本金 500,000 拂込 125,000
專務取締役 柳 治三吉
取締役 眞弓 善作
同 神山 保一
監査役 向井 義次
大阪支店 東區淡路町三ノ二

●柳製作所

世田谷區玉川用賀町一ノ
一四八八
設立 昭和十一年十二月 株數 15,000
目的 航空航海氣象計製造
資本金(拂込済) 750,000
決算 昭和十四年十一月三十日
資産之部
土地 46,462
建物 58,904
機械器具 166,778
什器備品 20,780
營業權 285,000
賣掛金 185,663
假掛金 61,516
殘品 32,875
差出保證有價証券 5,000
有價証券 125,685
退職手當預ケ金 2,473
定期預金 152,430
通知預金 50,000
特別當座預金 5,151
當座預金 26,997
現金 4,613
合計 1,230,343
負債之部
資本金 750,000
法定積立金 17,100

別途積立金 47,500
前期繰越金 9,420
買掛金 3,063
假受金 228,635
未拂金 87,839
差出保證有價証券引當 5,000
退職手當金 2,473
當期利益金 79,311
合計 1,230,343
繰越及当期純益金 88,732
内諸積立金 35,000
賞與金 5,000
配當年一割 37,500
後期繰越金 11,232
取締役會長 柳 直勝
取締役兼 神戶 正樹
製造部長 柏木 潤三
營業部長 千野 八百三
取締役兼 和田 諄
總務部長 高島 誠一

●柳原商店

神田區須田町一ノ二
目的 洋服裏地及附屬品販賣
資本金 50,000

●柳工業株式會社

日本橋區本町四ノ一
目的 諸機械設計製作
資本金(拂込済) 150,000
代表取締役 柳原 壯年

●柳沼化學工業株式會社

芝區南佐久間町二ノ一〇
樹脂工業及化學工業品ノ
目的 製造販賣有價証券ノ取得
及事業投資
資本金(拂込済) 135,000
代表取締役 柳沼 洋介
同 柳沼 得三

●柳川組

京橋區京橋二ノ三
設立 昭和四年三月 株數 10,000
目的 土木建築請負勞力供給
資本金(拂込済) 200,000
代表取締役 川目 保美
取締役 市川 正人 鈴木 芳夫
山田 精介 松浦 光正
監査役 富田 弘
同 山本 良太郎

●柳田保全合資會社

日本橋區通二ノ二
目的 不動産有價証券保有
資本金 180,000
代表社員 柳田 諒三

●柳田工業株式會社

日本橋區吳橋二ノ一
目的 自動車飛行機具内燃機關
部分品製造販賣其他

資本金(拂込済) 180,000
代表取締役 柳田 諒三

●柳田ビルヂヤ株式會社

麴町區丸ノ内一ノ二
設立 明治三十三年八月 株數 10,000
目的 金融及其仲介有價証券業
並ニ保險業務代理代辦
資本金 500,000
内拂込額 250,000
決算 昭和十五年五月三日
資産之部
拂込未済資本金 250,000
割引手形 5,360,197
手形貸付 2,771,665
コールローン 76,080,000
有價証券 5,058,390
未收利息 36,569
營業用什器 1,000
現金及預ケ金 74,052
合計 89,631,874
負債之部
資本金 500,000
諸積立金 355,000
恩給基金 74,000
再割引手形 5,136,233
借入金 400,000
手形貸付再割 2,100,000
コールマネー 80,680,000
雜勘定借 692
從業員預リ金 156,269
社員積立金 60,291
未拂利息其他 59,582
當期利益金 109,805
合計 89,631,874
繰越及当期純益金 109,805
内諸積立金 20,000
社友會寄附金 305
賞與金 5,000
配當年一割(前期同) 12,500
後期繰越金 72,000
取締役會長 柳田 榮衛
常務取締役 北山 義平
同 岡本 藤三
取締役 岡部 菊三
監査役 岡見 吉夫
同 竹田 吉郎
大株主(株主31名)
柳田 榮 2,600
岡見 信夫 2,570
岡見 孝夫 500
參事 立川 智彦
保險部主任 北山 一夫

●柳田製作所

蒲田區南六郷一ノ二七
設立 昭和十三年七月 株數 9,000
目的 土木鐵山諸機械各種車輛
及部分品工作機械電氣諸
機械製作修理起重機押車
バルブコック類製作
資本金(拂込済) 450,000
代表取締役 柳田 忠三郎
取締役 大熊 宗吉 石原 源二郎
柳田 角造 大澤 義通
監査役 岩田 健吉

●柳津溫泉興業株式會社

本郷區駒込神明町三四〇

設立 昭和十一年十一月 株數 8,000
資本金 400,000 拂込 275,000
代表取締役 島崎 正一
取締役 熊太郎 海道 彌七
白崎 仁三郎
監査役 島崎 健一
同 河合 榮次郎

●柳瀨商店

麴町區永田町一ノ三二
目的 貸金業
資本金 100,000

●柳瀨商工株式會社

麴町區永田町一ノ三二
設立 大正十四年十二月 株數 110,000
目的 鐵業農林業運送貸金
資本金(拂込済) 5,500,000
取締役 柳瀨 榮次郎
監査役 柳瀨 壽

●柳谷石油店

牛込區市谷本村町二
資本金(拂込済) 100,000
代表取締役 柳谷 賢次郎

●柳屋商會

江戸川區平井二ノ二五
目的 化粧品製造販賣
資本金 100,000 拂込 86,000
社長 葉滿田 芳兵衛

●柳澤商事株式會社

本郷區駒込富士前町一七
目的 米穀薪炭味噌醬油販賣
資本金 100,000 拂込 25,000

●柳澤商店

神田區岩本町二
目的 團體服及同服裝用品
資本金(拂込済) 100,000

●柳澤合名會社

神田區須田町一ノ一六
目的 各種織物ノ小賣業
資本金 50,000
大阪支店 東區平野町二ノ一
五

●柳澤深美商店

日本橋區馬喰町一ノ二
目的 婦人子供服及服飾ノ製造
資本金 50,000

●柳下銅鐵合資會社

京橋區八丁堀四ノ七
設立 明治四十三年五月 出資人員2名
資本金 400,000
社員氏名(出資額等分)
代表社員(無) 柳下 勘七
社員 柳下 達藏

●柳本ブラザー商會

澁谷區上通二ノ三六
目的 自動車用品部分品製造
資本金(拂込済) 100,000
取締役 柳本 光三

支店 麴町區麴町五ノ一
支店 赤坂區溜池町三〇

●大和貿易株式會社

京橋區入舟町三ノ四
設立 大正七年十二月 株數 5,000
資本金(拂込済) 250,000
社長 内田 耕三
專務取締役 原 民次郎
取締役 三戸 見揆 一内田 耕四郎
鈴木 又藏
監査役 上村 弘
横濱出張所 中區海岸業

●大和米菓株式會社

麴町區九段四ノ二
資本金 50,000 拂込 12,500

●大和特殊鑄鋼株式會社

大森區大森九ノ三九八
資本金(拂込済) 150,000
社長 西垣 富治

●大和坩堝製作所

江戶川區平井三ノ一三三
資本金 50,000

●大和化學機械株式會社

(日本セパレーター株式會社改稱)
麴町區内幸町一ノ二
目的 セパレーター製作販賣機
械ノ製作販賣
資本金 190,000 拂込 133,000

●大和燃料株式會社

京橋區木挽町八ノ四ノ四
資本金 100,000 拂込 25,000
代表取締役 岡本 英一郎

●大和無線電機株式會社

蒲田區稻谷町二ノ六六八
設立 昭和十二年十一月 株數 5,000
資本金(拂込済) 200,000
諸積立金 10,425
配當年一割(前期七分)
代表取締役 西川 四朗
同 中野 辰一
取締役 神保 大六 杉本 重藏
大川 幸太郎 小松 清一
監査役 大川 勝太郎
同 栗原 諒太郎
大株主(株主數13名)
西川 四朗 1,450
杉本 重藏 650
中野 辰一 600
大森工場 大森區堤方町二二
工場長 中元 曉

●大和印刷株式會社

神田區錦町一ノ八
資本金(拂込済) 160,000
代表取締役 田崎 武男
同 德山 惠三

●大和舗道株式會社

京橋區京橋一ノ二ノ七
資本金 100,000 拂込 50,000
代表取締役 南部 勇

設立 昭和十一年十一月 株數 8,000
資本金 400,000 拂込 275,000
代表取締役 島崎 正一
取締役 熊太郎 海道 彌七
白崎 仁三郎
監査役 島崎 健一
同 河合 榮次郎

●柳瀨商店

麴町區永田町一ノ三二
目的 貸金業
資本金 100,000

●柳瀨商工株式會社

麴町區永田町一ノ三二
設立 大正十四年十二月 株數 110,000
目的 鐵業農林業運送貸金
資本金(拂込済) 5,500,000
取締役 柳瀨 榮次郎
監査役 柳瀨 壽

●柳谷石油店

牛込區市谷本村町二
資本金(拂込済) 100,000
代表取締役 柳谷 賢次郎

●柳屋商會

江戸川區平井二ノ二五
目的 化粧品製造販賣
資本金 100,000 拂込 86,000
社長 葉滿田 芳兵衛

●柳澤商事株式會社

本郷區駒込富士前町一七
目的 米穀薪炭味噌醬油販賣
資本金 100,000 拂込 25,000

●柳澤商店

神田區岩本町二
目的 團體服及同服裝用品
資本金(拂込済) 100,000

●柳澤合名會社

神田區須田町一ノ一六
目的 各種織物ノ小賣業
資本金 50,000
大阪支店 東區平野町二ノ一
五

●柳澤深美商店

日本橋區馬喰町一ノ二
目的 婦人子供服及服飾ノ製造
資本金 50,000

●柳下銅鐵合資會社

京橋區八丁堀四ノ七
設立 明治四十三年五月 出資人員2名
資本金 400,000
社員氏名(出資額等分)
代表社員(無) 柳下 勘七
社員 柳下 達藏

●柳本ブラザー商會

澁谷區上通二ノ三六
目的 自動車用品部分品製造
資本金(拂込済) 100,000
取締役 柳本 光三

資産之部
未拂込資本金 125,000
自動車 336,407
家屋 183,502
造作 14,052
家具及什器 5,966
敷金 16,514
電話 32,205
有價証券 5,797
貸金 17,326
在庫品 38,145
魚市場運送組合 1,638
假掛金 3,539
未收金 43,005
預金 43,122
現金 24,905
合計 891,177

●大和特殊鑄鋼株式會社

大森區大森九ノ三九八
資本金(拂込済) 150,000
社長 西垣 富治

●大和坩堝製作所

江戶川區平井三ノ一三三
資本金 50,000

●大和化學機械株式會社

(日本セパレーター株式會社改稱)
麴町區内幸町一ノ二
目的 セパレーター製作販賣機
械ノ製作販賣
資本金 190,000 拂込 133,000

●大和燃料株式會社

京橋區木挽町八ノ四ノ四
資本金 100,000 拂込 25,000
代表取締役 岡本 英一郎

●大和無線電機株式會社

蒲田區稻谷町二ノ六六八
設立 昭和十二年十一月 株數 5,000
資本金(拂込済) 200,000
諸積立金 10,425
配當年一割(前期七分)
代表取締役 西川 四朗
同 中野 辰一
取締役 神保 大六 杉本 重藏
大川 幸太郎 小松 清一
監査役 大川 勝太郎
同 栗原 諒太郎
大株主(株主數13名)
西川 四朗 1,450
杉本 重藏 650
中野 辰一 600
大森工場 大森區堤方町二二
工場長 中元 曉

●大和印刷株式會社

神田區錦町一ノ八
資本金(拂込済) 160,000
代表取締役 田崎 武男
同 德山 惠三

●大和舗道株式會社

京橋區京橋一ノ二ノ七
資本金 100,000 拂込 50,000
代表取締役 南部 勇

●大和運輸株式會社

京橋區京橋一ノ二ノ七
設立 昭和四年二月 株數 15,000
資本金 750,000
内拂込額 625,000
決算 昭和十五年一月卅一日
資産之部
未拂込資本金 125,000
自動車 336,407
家屋 183,502
造作 14,052
家具及什器 5,966
敷金 16,514
電話 32,205
有價証券 5,797
貸金 17,326
在庫品 38,145
魚市場運送組合 1,638
假掛金 3,539
未收金 43,005
預金 43,122
現金 24,905
合計 891,177
負債之部
資本金 750,000
法定積立金 19,700
積立保證金 38,951
假受金 3,827
代金引換預リ 9,962
未拂金 36,136
前期繰越金 462
當期利益金 32,137
合計 891,177
取締役 小倉 康臣 馬場 徳太郎
吉田 嘉助 松本 松尾
監査役 原田 藤藏
同 岡田 博

●大和毛織株式會社

麴町區丸ノ内二ノ二
設立 大正十六年六月 株數 40,000
資本金 2,000,000
内拂込額 1,000,000
決算 昭和十四年十一月三十日
資産之部
未拂込株金 1,000,000
土地、建物、機械諸装置及器具
什器 1,671,829
製品、原料、貯藏品及工場仕掛
品 590,166
原動機全部勘定 3,122
賣掛金 25,502
受取手形 122,849
假掛金 1,002
保證金 5,328
有價証券 9,125
未收入金 499
未經過保險料 6,667
銀行預金及現金 334,494
合計 3,809,272
負債之部
株金 2,000,000
法定積立金 79,900
別途積立金 100,000
從業員扶助基金 43,800
借入金 45,000
借入有價証券 10,425
諸預リ金 183,621
假受金 9,771
未拂金 181,397
未納消費稅 27,518
支拂手形 362,744
買掛金 286,534
未拂込當金 801
前期繰越金 150,404

配當準備金.....100,000
 使用人退職手當基金 100,000
 役員賞與.....140,000
 配當年一割(前期同) 500,000
 後期繰越金.....1,555,036

社 長 木下 茂
 常務取締役 石川 亮三
 大 神 一
 取 締 役 津島 久光
 伊藤 梅原 慎一
 伊内 田 實
 常任監査役 渡邊 信太郎
 監査役 藤田 好三郎
 大株主(株主数1,452名)
 小池證券株式會社 7,775
 木下 茂 7,450
 小池厚之助 7,250
 濱信證券株式會社 4,200
 丸ノ内興業株式會社 3,000
 平岡 傳章 2,700

總務部長(兼) 漆原 正
 株式部長(兼) 石川 亮三
 部長兼證券引(兼) 大神 一
 受部長
 營業部長(兼) 津島 久光
 部長(兼) 伊藤 梅原 慎一
 人事課長(兼) 梅原 慎一
 株式課長(兼) 内田 實
 課長 小泉 金之市
 課長 國河 眞佐恵
 課長 渡邊 喜清
 課長 外務 齋藤 喜平
 セールスマ 井口 貞之助
 引受課長 正村 幸治
 株式課長 戸澤 正
 通信課長 橋本 俊秀

大阪支店 東區今橋三ノ一
 支店長 安岡 幸馬
 名古屋支店 中區榮町三ノ三
 支店長 三輪 次郎
 岡山支店 岡山市内山下三〇
 支店長 玉井 伸次
 新潟支店 新潟市上大川前通
 支店長 志村 正治
 濱松支店 濱松市鍛冶町二三
 支店長 大村 寅吉
 京都支店 下京區四條通烏丸
 支店長 中井 一郎
 京城支店 京府黄金町二ノ一
 支店長 高橋 靖
 福岡支店 福岡市下新川端町一八
 支店長 熊井 光男
 廣島支店 廣島市紙屋町三九
 支店長 田中 信六
 札幌支店 札幌市大通西三ノ
 支店長 川島 善吉

京橋支店 京橋區京橋三丁目
 支店長 第一相五館一階 關 泰彦
 神戶支店 神戶區榮町通二丁目
 支店長 島津 正列
 奉天支店 滿洲國奉天市大和
 支店長 區浪速通三二 岩城 信吉
 高松支店 高松市内町九七日
 支店長 本徴兵館内 蛭川 平次郎
 横濱出張所 横濱市中區本町二丁目住友ビル
 主任 阿部 眞三
 主任 淺草區雷門一ノ四 大辻 清賢
 小倉支店 小倉市大坂町一三
 支店長 平野 良策
 臺北支店 臺北市京町二ノ一
 支店長 山口 清三
 仙臺支店 仙臺市大町四ノ三
 支店長 九 蘆原 績

● 山形市商店
 日本橋區本町四ノ一五
 目的 各種織物被服類被服雜貨ノ販賣仲立業
 資本金(拂込済).....100,000
 代表取締役 松田 豊造

● 山形市洋行
 四谷區左門町二〇
 目的 寫眞機タイプライター並
 附屬品製造輸出入
 資本金.....50,000

● 山形市物産株式會社
 麴町區丸ノ内一ノ六海上
 ビル新館
 設立 昭和十二年九月 株數 20,000
 目的 中繼販賣業
 資本金1,000,000 拂込 250,000
 社 長 若尾 鴻太郎
 專務取締役 平沼 光平
 常務取締役 若尾 達郎
 同 若尾 民彌
 取 締 役 若尾 謙吾 谷口 守雄
 大澤 重彦
 監査役 廣瀬 爲久 網野善右衛門
 千野 林次

● 山形市商事株式會社
 麴町區丸ノ内一ノ六海上
 ビル新館
 設立 大正九年十二月 株數 10,000
 資本金 500,000 拂込 125,000
 社 長 若尾 鴻太郎
 專務取締役 平沼 光平
 常務取締役 若尾 民彌
 取 締 役 若尾 達郎 若尾 謙吾
 谷口 守雄 大澤 重彦

監査役 廣瀬 爲久 網野善右衛門
 千野 林次

● 山六商店
 日本橋區本町三ノ七
 設立 昭和十年十二月 株數 5,000
 目的 醫療機械衛生器具及材料
 資本金 250,000 拂込 125,000
 取 締 役 山田 六松 山田 一 惠
 野平 三郎 田村 美津
 池上 勇司
 監査役 田村 字作

● 山初商店
 日本橋區横山町一ノ五
 目的 玩具賣買
 資本金(拂込済).....80,000

● 山二株式會社
 麴町區三番町八
 設立 昭和十一年四月 株數 200,000
 目的 有價證券買賣業
 資本金(拂込済).....1,000,000
 決算 昭和十四年十一月三十日
 資産之部
 證券勘定.....16,280,893
 土地、建物勘定.....65,178
 貸付金.....293,500
 合計.....16,639,571

● 山二護謨工業株式會社
 城東區龜戸町六ノ一〇二
 目的 護謨製品ノ販賣
 資本金(拂込済).....50,000

● 山二電機株式會社
 蒲田區南六郷一ノ一四二ノ六
 目的 電機器具ノ修理及製作販賣
 資本金 150,000 拂込 37,500
 代表取締役 飯田 森一

● 山二商事株式會社
 麻布區永坂町六六
 設立 昭和八年六月 株數 10,000
 目的 有價證券不動産取得事業
 放棄自動車販賣
 資本金 500,000 拂込 167,500
 代表取締役 鈴木 義太郎
 取 締 役 鈴木 繁太郎
 同 茅根 道輝
 監査役 倉持 三四二

● 山二石材株式會社
 日本橋區兜町一ノ一
 資本金 100,000 拂込 50,000
 社 長 片岡 辰次郎

● 山部石綿株式會社
 麴町區丸ノ内一ノ二
 設立 昭和十四年四月 株數 10,000
 資本金 500,000 拂込 125,000
 決算 昭和十四年十一月三十日
 資産之部
 未拂込資本金.....500,000
 土地家屋及地上權.....316,421
 什器.....853
 貸付金及受取手形.....53,000

銀行預金.....1,366
 片岡商店勘定.....28,503
 得意先勘定.....57,000
 假拂金.....7,160
 有價證券.....133,214
 未收入金勘定.....4,940
 合計.....1,102,460

負債之部
 資本金.....1,000,000
 借入金.....49,190
 預り金.....340
 得意先勘定.....734
 假受金.....1,018
 積立金.....23,250
 納税引當金.....4,000
 前期繰越金.....9,509
 当期利益金.....14,416
 合計.....1,102,460

繰越及当期純益金.....23,926
 内諸積立金.....3,500
 配當年三分.....7,500
 後期繰越金.....12,926

取 締 役 永田 秀吉
 同 山本 文六
 監査役 片岡 辰次郎
 同 橋本 友治郎

大株主(株主数16名)
 片岡 辰次郎 15,500
 山本 文六 1,000
 永田 秀吉 1,000

機械、諸装置、工具、什器
 貯蓄品、假拂金.....104,319
 未決算企業費.....75,821
 創立費.....1,553
 銀行預金、振替貯金、現金
 合計.....32,573
 負債之部
 株金.....500,000
 前期繰越金.....158
 当期利益金.....193
 合計.....500,351

● 山地汽船株式會社
 麴町區丸ノ内二ノ二
 設立 大正七年七月 株數 4,000
 資本金(拂込済).....200,000
 社 長 山土地佐太郎
 取 締 役 戸堀 義正
 同 山土地 正龜
 監査役 金澤 博行

● 山治商廬
 神田區和泉町一
 設立 昭和五年七月 株數 6,000
 目的 ネットタイ洋裝材料
 資本金(拂込済).....300,000
 社 長 辻 次作
 副社長 辻 一夫
 專務取締役 辻 宗市
 取 締 役 朝倉 外治
 同 古澤 正法
 監査役 山本 與三郎

● 山門炭礦株式會社
 日本橋區室町二ノ一
 設立 昭和十二年十二月 株數150,000
 資本金.....7,500,000
 内拂込額.....4,500,000
 決算 昭和十五年四月三十日
 資産之部
 未拂込株金.....3,000,000
 起業費.....5,130,216
 合計.....8,130,216

● 山路商店
 深川區黒江町二一
 目的 一般輸出入肥料販賣
 資本金 100,000 拂込 25,000

● 山路硝子店
 本所區東兩國四ノ二
 資本金.....50,000

● 山尾商店
 下谷區御徒町二ノ二六
 資本金.....50,000

● 山尾興産株式會社
 日本橋區吳服橋一ノ三ノ二
 鑛山ノ經營鑛物ノ販賣諸
 機械ノ製造販賣山林ノ經
 營及造材販賣和洋雜貨賣
 買
 資本金(拂込済).....180,000
 代表取締役 山尾 敏郎

● 山加商會
 京橋區京橋一ノ二
 設立 昭和九年十二月 株數 4,000
 目的 技術者備入電氣工事請負
 及設計監督電氣機械器具
 資本金 200,000 拂込 100,000
 代表取締役 加藤善右衛門
 取 締 役 山加 弘
 同 山戶 治平
 監査役 立花 盛一

● 山德商店
 日本橋區横山町四
 目的 メリヤスノ製造並販賣
 資本金.....70,000

● 山德製作所
 京橋區銀座西五ノ四
 目的 諸機械ノ設計加工電氣器
 具ノ工作販賣
 資本金 50,000 拂込 25,000

● 山地鐵工所
 (山廣製造株式會社改稱)
 蒲田區東蒲田四ノ二六

大社員氏名及出資額
 加藤善右衛門 70,000
 山戶 治平 60,000

● 山加磨伸鐵工場
 日本橋區芳町一ノ五
 目的 磨鋼材精密螺子製造販賣
 資本金(拂込済).....50,000

● 山鹿製作所
 麴町區有樂町一ノ二
 目的 電氣計器電氣器具ノ製造
 資本金(拂込済).....150,000
 代表取締役 田中 章一

● 山嘉商店
 神田區須田町二ノ九
 目的 各種卸美裝甲種テーブ通
 學服
 資本金.....80,000

● 山川商店
 小石川區駕籠町四一
 目的 織物ノ販賣及織物加工品
 ノ製造販賣
 資本金(拂込済).....100,000
 代表取締役 山川 嘉一

● 山川益美商店
 牛込區市ヶ谷町二ノ一
 目的 劍術及銃術防具ノ製造
 販賣
 資本金.....50,000

● 山川機械製作所
 城東區南砂町一ノ九五一
 資本金(拂込済).....50,000

● 山川昇次郎商店
 日本橋區矢ノ倉町一
 目的 化粧品卸賣
 資本金.....100,000

● 山川製藥株式會社
 麴町區丸ノ内一ノ六
 設立 昭和六年八月 株數 20,000
 資本金.....1,000,000
 内拂込額.....800,000
 社 長 原 安三郎
 專務取締役 本多 重造
 取 締 役 太田 半六
 同 堀内 明三郎
 監査役 長崎 英造
 同 野間 四郎
 王子工場 王子區志茂町二ノ一六七〇
 大阪出張所 東區平野町二ノ二

● 山形製本印刷株式會社
 神田區神保町三ノ二九
 設立 大正十一年六月 株數 12,500
 資本金(拂込済).....250,000
 社 長 山形 精一
 取 締 役 山形 修次 山形 孝一
 日向 甲山 山形 修六
 監査役 松浦 清吉

● 山形製糖株式會社
 芝區西久保櫻川町七ノ四
 汽機汽罐及輸送裝置設計
 製作一般機械及化學工業
 目的 諸機械製作並設備工事請
 負電氣器具製作販賣
 資本金(拂込済).....190,000
 代表取締役 山縣 孝亮

取 締 役 伊坂 誠之進
 同 久住 重次郎
 監査役 上原 敏彌
 同 小林 治郎吉

● 山形屋
 日本橋區通二ノ二
 目的 水筒濃粉洋紙藥品米菓子
 ノ販賣貿易業
 資本金(拂込済).....160,000

● 山形屋商店
 日本橋區室町一ノ一
 目的 水筒、濃粉、洋紙、藥品、米
 菓子ノ販賣、貿易業
 資本金(拂込済).....160,000
 專務取締役 芳村 源太郎

● 山形屋商店
 日本橋區室町一ノ五
 目的 海苔ノ販賣
 資本金.....120,000
 無限社員 坂本 三郎

● 山形屋海苔店
 日本橋區室町一ノ五
 設立 昭和八年三月 株數 5,000
 資本金(拂込済).....250,000
 代表取締役 成田 幸治
 取 締 役 宮川 大壽 中村 光次
 大橋 正雄
 監査役 吉谷 專吉
 同 大橋 達雄

支 店 牛込區上宮比町二
 支 店 京橋區築地四ノ一
 支 店 澁谷區上通四ノ一

● 山加商店
 京橋區京橋一ノ二千代田ビル
 設立 昭和五年一月
 目的 電氣機械器具取付工事
 資本金.....200,000
 代表社員 加藤善右衛門

● 山形製糖株式會社
 麴町區内幸町二ノ三幸ビル
 設立 昭和九年五月 株數 25,000
 資本金(拂込済).....500,000
 專務取締役 志村 勳

● **山金株式會社**
 本所區龜澤町三ノ一〇
 資本金 100,000 拂込 25,000
 代表取締役 山田 重吉

● **山叶商會**
 日本橋區江戸橋一ノ七
 設立 大正七年四月 株數 40,000
 目的 有價證券買賣並募集引受
 及取扱並金融
 資本金 2,000,000
 内拂込額 1,250,000
 決算 昭和十四年十一月三十日
 資産之部

拂込未済資本金 750,000
 土地 200,487
 建物 282,527
 什器 12,295
 有價證券 5,853,552
 供託並保證金代用證券 3,817
 身元代用證券 167,084
 委託證據金代用證券見込 2,186,650
 買賣證據金 34,095
 取引所並組合諸積立金 171,646
 有價證券代金立替 133,191
 清算引継延料 1,649
 清算仕切未済金勘定 19,538
 得意先勘定 359,915
 擔保付貸付金 2,193,008
 受取手形 112,792
 東京現物勘定 33,333
 代理店勘定 44,666
 假拂金 16,039
 銀行預金 201,479
 振替貯金 2,489
 手許有高 25,493
 合計 12,805,814

負債之部
 資本金 2,000,000
 法定積立金 228,500
 別途積立金 100,000
 退職手當基金 144,768
 借入金 6,480,259
 當座預金借越 691,599
 委託證據金代用證券 2,186,650
 募集部勘定 26,788
 有價證券代金預り 191,303
 諸預り金 177,168
 前期繰越金 73,913
 当期利益金 261,094
 合計 12,805,814
 繰越及当期純益金 175,907
 内諸積立金 25,000
 賞與金 20,000
 配當年八分(十五年上同) 50,000
 後期繰越金 80,007
 取締役社長 太田 圭助
 常務取締役 三橋 幸三
 取締役 永野 護 舩 一
 石井 良之進 林 輔
 常任監査役 古 森 忠雄
 監査役 武末 祐三郎
 同 岩切 重雄
 大株主(株主數63名)
 第一徵兵保險會社 10,925
 東京起業株式會社 10,000

● **山上春吉商店**
 淺草區今戶一ノ七
 資本金 120,000
 代表取締役 山上 春吉

● **山上ベルト合名會社**
 本所區菊川町三ノ一
 資本金 70,000

● **山吉商店**
 淺草區猿若町三ノ一五
 設立 昭和四年五月 株數 5,000
 目的 各種皮革類ノ販賣
 資本金 250,000 拂込 150,000
 社長 大河内宇之助
 事務取締役 大河内健之助
 取締役 藤 瀧 支二郎
 監査役 大河内 敏夫
 同 大河内 實

● **山吉證券株式會社**
 日本橋區史町一ノ八
 設立 大正十二年十二月 株數 20,000
 目的 米雜穀肥料有價證券不動
 產其他
 資本金(拂込済) 1,000,000
 社長 鈴木 由郎
 取締役 平田 重太郎 安富 平太郎
 赤津 龜治郎 關口 幾三
 監査役 鎌田 亮
 同 染野 愛

● **山田商店**
 (東亞貿易株式會社改稱)
 神田區旭町三
 設立 昭和九年五月 株數 9,000
 目的 藥品化學工業藥品染料販
 賣
 資本金(拂込済) 450,000
 代表取締役 山田 芳太郎
 取締役 松野 松太郎 久米川 昉
 山田 正水
 監査役 牛尾 克巳
 同 山田 岸太郎

● **山田商店**
 日本橋區本町三ノ一〇ノ二
 目的 織物及被服類ノ製造販賣
 資本金(拂込済) 198,000
 代表取締役 山田 藤五郎

● **山田商店**
 目黒區鷹番町一五四
 目的 一般鑄山用機械並ニ機械
 工具及工業用護謨製品
 資本金(拂込済) 50,000

● **山田商店**
 芝區海岸通二ノ八

● **山田五郎助商店**
 京橋區越前堀三ノ二
 目的 酒類酒精含有飲料麥酒ノ
 問屋業
 資本金(拂込済) 100,000
 代表取締役 山田 五郎助

● **山田工務所**
 豐島區西巢鴨二ノ一九八一
 資本金 100,000 及勞務

● **山田鑛業株式會社**
 葛飾區本田江町八七七
 資本金(拂込済) 50,000

● **山田電機商會**
 芝區田村町二九
 資本金 190,000
 代表取締役 塚田 傳次郎

● **山田電機株式會社**
 (株式會社電機製作所改稱)
 澁谷區公會堂通八
 設立 昭和十三年二月 株數 4,000
 資本金 190,000
 目的 電機器具電氣絕緣材料製
 造販賣
 資本金 200,000 拂込 100,000
 諸積立金 1,880
 配當年十四年一分六厘
 取締役社長 山田 松次郎
 專務取締役 山田 節生
 取締役 落合 登免吉 青木 吉兵衛
 千代間 勝利
 監査役 山田 輝
 同 山下 在

● **山田平商店**
 神田區岩本町八ノ二
 目的 吳服太物ノ販賣
 資本金 190,000
 取締役 山田 平次郎

● **山田鑄鋼所**
 澁谷區澁橋六九九
 目的 鑄鋼品ノ製造販賣
 資本金 189,800
 代表社員 山田 清

● **山田帶革製造所**
 品川區東品川四ノ三三
 革調帶革バツキング紡績
 目的 用工業用皮革製品ノ製造
 販賣
 資本金 50,000

● **山田民藏商店**
 日本橋區久松町一四
 目的 廣巾織物ノ販賣並投資
 資本金(拂込済) 100,000
 代表取締役 山田 民藏

● **山田螺子製作所**
 荏原區戸越町五〇七
 目的 電氣機械用螺子製造販賣
 資本金 150,000
 代表社員 山田 伸三

● **山田運送店**
 日本橋區小舟町一ノ二
 資本金(拂込済) 50,000

● **山田五郎助商店**
 大森區大森一ノ四二五
 古銅古鐵諸機械ベルト拂
 目的 下雜品賣買諸機械委託賣
 買
 資本金(拂込済) 100,000
 代表取締役 山田 五郎

● **山田五郎助商店**
 京橋區越前堀三ノ二
 目的 酒類酒精含有飲料麥酒ノ
 問屋業
 資本金(拂込済) 100,000
 代表取締役 山田 五郎助

● **山田工務所**
 豐島區西巢鴨二ノ一九八一
 資本金 100,000 及勞務

● **山田鑛業株式會社**
 葛飾區本田江町八七七
 資本金(拂込済) 50,000

● **山田電機商會**
 芝區田村町二九
 資本金 190,000
 代表取締役 塚田 傳次郎

● **山田電機株式會社**
 (株式會社電機製作所改稱)
 澁谷區公會堂通八
 設立 昭和十三年二月 株數 4,000
 資本金 190,000
 目的 電機器具電氣絕緣材料製
 造販賣
 資本金 200,000 拂込 100,000
 諸積立金 1,880
 配當年十四年一分六厘
 取締役社長 山田 松次郎
 專務取締役 山田 節生
 取締役 落合 登免吉 青木 吉兵衛
 千代間 勝利
 監査役 山田 輝
 同 山下 在

● **山田平商店**
 神田區岩本町八ノ二
 目的 吳服太物ノ販賣
 資本金 190,000
 取締役 山田 平次郎

● **山田鑄鋼所**
 澁谷區澁橋六九九
 目的 鑄鋼品ノ製造販賣
 資本金 189,800
 代表社員 山田 清

● **山田帶革製造所**
 品川區東品川四ノ三三
 革調帶革バツキング紡績
 目的 用工業用皮革製品ノ製造
 販賣
 資本金 50,000

● **山田民藏商店**
 日本橋區久松町一四
 目的 廣巾織物ノ販賣並投資
 資本金(拂込済) 100,000
 代表取締役 山田 民藏

● **山田螺子製作所**
 荏原區戸越町五〇七
 目的 電氣機械用螺子製造販賣
 資本金 150,000
 代表社員 山田 伸三

● **山田運送店**
 日本橋區小舟町一ノ二
 資本金(拂込済) 50,000

● **山田五郎助商店**
 大森區大森一ノ四二五
 古銅古鐵諸機械ベルト拂
 目的 下雜品賣買諸機械委託賣
 買
 資本金(拂込済) 100,000
 代表取締役 山田 五郎



證券投資と
 金融の仲介

東株會社
 株式會社
 山叶商會
 株式會社

社長 田太助
 東京日本橋江戶一丁目

電話 本 日
 橋 本 (24)
 市外專用東京 九、八五七(三)

代表 (長) 三、二一(六)
 代表 (三) 三、一七(三)
 代表 (三) 四、一六(三)
 代表 (三) 九、八五七(三)

東京府 會社

會計課長 田中 廉久
 商務課長 龜岡 久兵衛
 販賣課長 島村 金二郎
 工作課長 小野寺 就三

東京出張所 大森區大森二ノ一
 九八
 大阪出張所 西區靑上通一ノ二
 六
 福岡出張所 福岡市上小山町一
 二

大分營業所 大分市大工町五八
 〇
 名古屋出張所 昭和區廣路本町四
 〇
 廣島出張所 廣島市上流川町一
 六

札幌出張所 札幌市南三條西四
 ノ二
 京城出張所 京城府本町三ノ三
 〇
 失天出張所 奉天加茂町五

新京出張所 新京興安大路五三
 四
 大連出張所 大連市若狹町一四

● 山中^{アキ}製作株式會社
 本所區小梅一ノ二
 資本金(拂込済)……………180,000
 取締役 山中勘右衛門

● 山中^{アキ}製作所
 城東區龜戸町三ノ一九三
 資本金(拂込済)……………190,000
 代表取締役 山中松右衛門

● 山中商事株式會社
 京橋區京橋一ノ四
 設立 大正二年五月 株數 40,000
 資本金……………2,000,000
 内拂込額……………1,250,000
 取締役 山中勇三郎 龜山 定登
 山中 繁
 監査役 原田 耕三

● 山中商事株式會社
 芝區田町三ノ九
 設立 昭和十三年七月 株數 9,200
 目的 船舶=依ル物品運送業
 資本金(拂込済)……………460,000
 代表取締役 山本 清子
 取締役 田中 翁樹
 同 津田 清藏
 監査役 青木 正治

● 山中製氷所
 京橋區小田原町三ノ六
 資本金……………50,000

● 山中組
 品川區大井鹿島三〇五一
 設立 大正十一年三月 株數 6,000
 資本金 300,000 拂込 200,000
 代表取締役 山脇 小三郎
 取締役 植松 菊太郎
 同 渡邊 小太郎

● 山中合名會社
 日本橋區堀留町二ノ九ノ三
 目的 纖維織物染色加工
 資本金……………150,000
 代表社員 河原崎忠次郎

● 山中中長七商店
 淺草區今戶二ノ五
 設立 昭和十三年二月 株數 5,000
 目的 毛皮原毛皮油脂販賣加工
 資本金(拂込済)……………250,000
 代表取締役 山中長七 山中富美子
 山中才吉
 監査役 山中い

● 山中鑛業株式會社
 本所區小梅一ノ二
 資本金(拂込済)……………180,000

● 山中電機株式會社
 大森區大森二ノ一九八
 設立 昭和八年八月 株數 20,000
 目的 無線電氣通信機器具製
 造販賣
 資本金……………1,000,000
 内拂込額……………725,000
 決算 昭和十四年十一月三十日
 資産之部
 未拂込資本金……………275,000
 土地及建物……………224,218
 機械工具什器備品……………112,025
 製品及諸材料……………1,542,681
 受入手形、受入勘定……………144,015
 有價證券及保證金……………32,048
 預金及現金……………273,731
 假拂金、未経過金……………35,556
 合計……………2,639,273
 負債之部
 借入金……………28,032
 仕拂手形……………516,530
 仕拂勘定……………858,940
 假受金……………22,015
 契約保證金……………4,234
 資本金……………1,000,000
 諸積立金……………98,000
 繰越及當期益金……………113,522
 合計……………2,639,273
 繰越及當期總益金……………113,522
 内諸積立金……………33,000
 賞與金……………7,000
 配當年一割……………36,250
 後期繰越金……………37,272
 取締役社長 山中榮太郎
 取締役 山中勝次郎 山中與三郎
 山中秀之助 加賀左金吾
 小池虎二郎 前原多助
 監査役 山中孝太郎 石井泰助
 白崎政助

● 山大製袋株式會社
 荒川區三河島町五六二八
 資本金 500,000 拂込 250,000
 代表取締役 山田芳三郎
 取締役 星野正一
 同 島田清
 監査役 山田一夫

● 山武商會
 麹町區丸ノ内二ノ六
 設立 昭和七年七月 株數 30,000
 目的 機械器具工具並計器類ノ
 輸出入及製造販賣
 資本金(拂込済)……………1,500,000
 社長 山口武彦
 取締役 高橋治太郎
 支店 市川市三山利彦
 山口利國 黒川多可一郎
 監査役 三宅久之助

● 山田車室工場
 蒲田區東六郷二ノ二〇
 資本金(拂込済)……………195,000
 代表取締役 山田芳治郎

● 山田ビルデング
 京橋區築地三ノ六
 資本金……………65,000

● 山田石鹼株式會社
 淀橋區戸塚町三ノ三二一
 資本金(拂込済)……………198,000
 代表取締役 山田善次郎

● 山田屋商店
 麹町區九段一丁目
 設立 大正九年五月 株數 6,000
 目的 洋傘類雜貨販賣
 資本金 300,000 拂込 75,000
 代表取締役 安西久次郎
 取締役 澤本半次郎
 同 細田茂助
 監査役 岸吉勇

● 山添炭礦
 杉並區井荻町一ノ七五
 資本金(拂込済)……………190,000
 代表取締役 山添次七

● 山根東光堂紙店
 江戸川區平井町二ノ四一〇
 設立 昭和九年十二月 株數 10,000
 資本金(拂込済)……………500,000
 專務取締役 山根光次郎
 同 山根幸次郎
 取締役 村越源治郎
 監査役 山根正太郎
 同 鍋島善太郎

● 山根^{ビロ}株式會社
 日本橋區通二ノ一住友ビ
 ル内
 設立 昭和十五年三月 株數 4,000
 資本金(拂込済)……………200,000
 取締役社長 山根十吉
 取締役 山根憲一
 常務取締役 富中山博策
 同 中山博策
 監査役 古川一

● 山根^{ビロ}株式會社
 日本橋區本町一ノ一二
 設立 昭和十二年十一月 株數 9,000
 目的 有價證券買賣不動産買賣
 及貸付金貸付事業投資
 資本金(拂込済)……………450,000
 諸積立金……………6,235
 配當十四年下年六分
 取締役社長 岡本彌兵衛
 取締役 岡本秀三
 岡本與四良
 監査役 岡本正五郎

● 山大紙店
 日本橋區本町一ノ一二
 資本金(拂込済)……………180,000
 代表取締役 岡本彌兵衛

● 山大商事株式會社
 本所區兩國二ノ八ノ八
 目的 紙類紙製品パルプ製紙用
 品工業藥品玩具文具類木
 材建築材料燃料食料品機
 械生糸綿糸織物其他雜
 貨類ノ賣買
 資本金(拂込済)……………195,000
 代表取締役 岡本彌兵衛

● 山中商店
 日本橋區本町四ノ一〇
 目的 各種織物販賣並加工仲立
 業被服ノ製造販賣

更生系原料・紡毛・反毛

日本紡毛株式會社

本社 板橋區志村清水町一ノ三
 同市足立區新田下町一五〇
 東京市淺草區雷門一ノ三
 同市板橋區志村清水町一五〇
 同市足立區新田下町一五〇

紡績系及紡毛系原料
蒲麻・新織維

東亞纖維株式會社

本社 王子工場 東京市足立區南鹿濱町七〇
 同市同區同町七六
 千葉工場 茨城縣稻敷郡十余島村

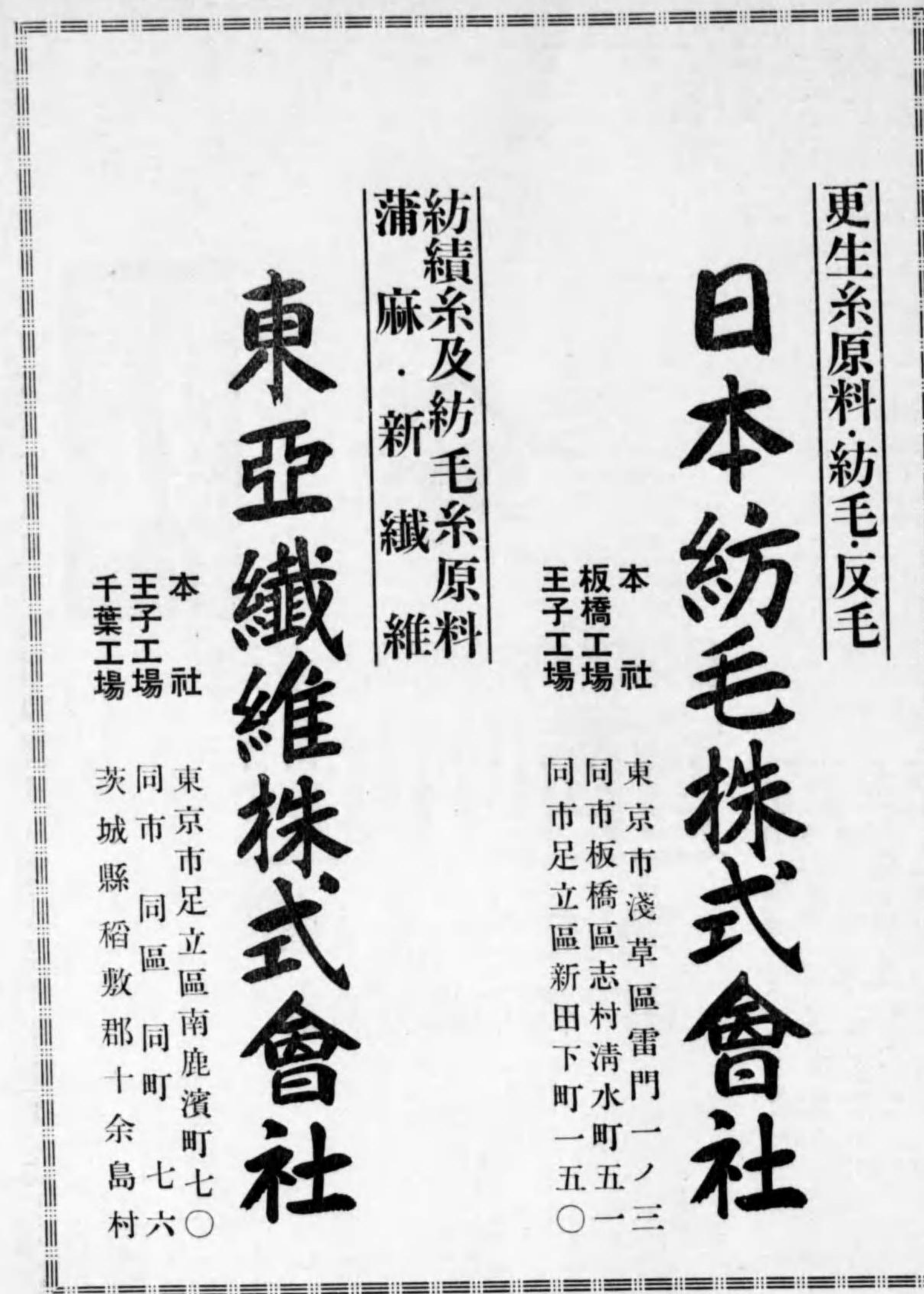

監査役 大橋 宗助
同 中西 末吉

● 山室商店
浅草區永住町一〇四
目的 製紙原料ノ賣買洋紙販賣
紙器ノ製造販賣
資本金(拂込済)..... 180,000
代表取締役 山室 仁太郎

● 山村保全株式会社
日本橋區茅場町二ノ五
資本金(拂込済)..... 100,000
取締役 山本 良男

● 山邑商會
麹町區内幸町二ノ七
目的 農作物及加工品酒類飲料
類輸出入
資本金(拂込済)..... 155,000
代表取締役 田所 新吉

● 山邑商會
日本橋區通二ノ二
目的 農作物及カルネ工器酒類
飲料類輸出入
資本金..... 174,000

● 山内商會東京店
日本橋區小舟町二ノ三
設立 昭和十三年六月
資本金..... 200,000
代表社員 山内 健二
社員氏名及出資額
山内 健二 180,000
松島 武夫 20,000

● 山内工場東京店
芝區田村町六ノ一〇
目的 電氣用硝子金物
資本金..... 150,000
代表社員 小栗 良一

● 山内商事株式会社
神田區東福田町二三
目的 毛織物類羽毛洋品雜貨
ノ販賣
資本金(拂込済)..... 100,000
代表取締役 山内 三津平

● 山浦工業所
品川區西大崎二ノ一六八
目的 合成樹脂成型品及完成品
製作販賣
資本金 150,000 拂込 37,500
代表取締役 山浦 林吉

● 山坊無煙器株式会社
芝區西芝浦二ノ六
設立 昭和四年十一月 株數 20,000
資本金(拂込済)..... 1,000,000
決算 昭和十四年十一月三十日
資産之部
礦區..... 924,000
土地..... 529

山林..... 20,000
裝用道路..... 54,044
建物..... 9,160
機具什器其他..... 5,891
企業費..... 36,152
繰越及當期損失..... 99,487
合計..... 1,149,263

負債之部
資本金..... 1,000,000
借入及未拂金..... 149,263
合計..... 1,149,263

取締役社長 清田 房次郎
常務取締役 市村 哲三郎
取締役 竹崎 一造
監査役 富田 保男
同 清田 房次郎

大株主氏名及持株數
竹崎 勤彦 7,000
清田 房次郎 5,000
毛利 輝太郎 1,600

● 山之内製板橋工場
板橋區志村前野町一〇二
目的 新藥新製劑ノ製造販賣
資本金(拂込済)..... 80,000

● 山野樂器店
京橋區銀座四ノ二
設立 大正十五年十二月 株數 10,000
資本金 500,000 拂込 300,000
決算 昭和十四年十一月三十日
資産之部
未拂込資本金..... 200,000
不動産..... 206,538
造作及什器..... 11,077
現金在高..... 6,627
銀行預金..... 22,127
第一文藝社出資金..... 43,500
保證金..... 5,865
掛賣金..... 89,479
商品現在高..... 88,558
有價證券..... 25,488
受取手形..... 16,758
合計..... 716,006

負債之部
資本金..... 500,000
法定積立金..... 53,000
借入金..... 97,955
諸預り金..... 40,231
支拂手形..... 8,767
前期繰越金..... 494
當期利益金..... 15,556
合計..... 716,006

社長 山野 政太郎
取締役 瀨野尾 八郎 高恒 隆一
同 山野 省三 山本 小一郎
酒井 藤一
監査役 皆部 梅太郎
同 小菅 成夫

● 山野井製作所
芝區白金三光町一六
目的 諸機械附屬品並鍍金加工
資本金..... 60,000

● 山口保全株式会社
品川區大崎中九四一三
設立 昭和十年十月 株數 10,000
目的 有價證券不動産買賣取得
貸地貸家
資本金 500,000 拂込 250,000
代表取締役 山口 豊治
取締役 町野 元重
同 林 瀧太郎
監査役 山口 ミドリ

● 山口貿易藥品部
(シーザ社改稱)
麹町區九段四ノ八
資本金..... 50,000

● 山口勝藏商店
京橋區銀座二ノ三
目的 諸機械工具自動車附屬品
ノ直輸入製作並販賣
資本金(拂込済)..... 195,000
代表取締役 山口 勝藏

● 山口部品製作所
芝區今入町二四
目的 自動車航空機電機類部分
品製作販賣輸出入
資本金..... 50,000

● 山口鑛業株式会社
品川區上大崎中九四〇二
資本金(拂込済)..... 100,000
代表取締役 山口 豊治

● 山口貴金屬製作所
下谷區山伏町二五
資本金..... 60,000

● 山口吉兵衛商店
日本橋區室町二ノ六
設立 昭和七年十月 出資人員 4 名
藥品賣藥衛生材料及化粧品
ノ販賣不動産ノ貸貸及
有價證券ノ取得利用
資本金..... 200,000
代表社員 山口 哲之助
大社員氏名及出資額
山口 哲之助 72,500
山口 昇一郎 97,500

● 山口道太郎商店
向島區隅田町二ノ五四五
目的 米穀販賣上新粉製造
資本金..... 100,000
代表社員 山口 道太郎

● 山口豐販賣株式会社
芝區新橋二ノ一
資本金 195,000 拂込 48,750

● 山口商會
京橋區京橋三ノ二
目的 金庫書籍志賀式耐火防腐
加工材料
資本金..... 80,000

● 山口商業株式会社
淀橋區戸塚町一ノ三三
目的 有價證券不動産買賣
資本金(拂込済)..... 50,000

● 山口商事株式会社
京橋區銀座西六ノ六
目的 電氣器具製造販賣
資本金 50,000 拂込 12,500

● 山口伸銅所
本所區錦糸町一ノ三一
設立 昭和十二年一月 株數 8,000
資本金 400,000 拂込 100,000
代表取締役 山口 安則
取締役 山口 興三郎
同 神原 豊平
監査役 井下 田久治

● 山口製藥所
豊島區西巢鴨二ノ二五七四
資本金 100,000 拂込 25,000
代表取締役 山口 盛保

● 山口製作所
大森區大森三ノ七二
目的 機械器具ノ部分品ノ打拔
絞り壓搾
資本金(拂込済)..... 100,000
代表取締役 山口 廣一

● 山口精機株式会社
日本橋區小傳馬町三ノ一
設立 昭和十四年六月 株數 20,000
目的 金屬工作機械及其ノ部分
品ノ製作販賣
資本金(拂込済)..... 1,000,000
決算 昭和十四年十一月三十日
資産之部
土地及建物..... 139,010
機械設備..... 238,538
器具及什器..... 62,162
電力電動裝置..... 24,071
地上權..... 35,034
従業員養成所..... 5,818
武藏野工場建設假拂金 127,071
材料及貯藏品..... 29,236
仕掛品..... 106,697
製品..... 32,926
銀行預金及現金..... 232,296
有價證券..... 397
賣掛金未..... 1,020
収入金..... 865
預り保證金..... 9,501
假拂金..... 3
創業費..... 10,522
退職手當引當預金..... 1,990
合計..... 1,057,137

負債之部
資本金..... 1,000,000
買掛金..... 19,081
未拂金..... 2,837
契約預り金..... 21,300
退職手當積立金..... 1,990
當期利益金..... 11,958
合計..... 1,057,137
代表取締役 山口 重彦

取締役 山口 重彦 市來 政光
同 安次郎 栗原 猪十郎
監査役 山口 休五郎 安川 卯三郎
同 村山 高次

● 山栗油脂株式会社
日本橋區通二ノ一ノ一〇
資本金(拂込済)..... 100,000
取締役 栗生 朝二

● 山屋
浅草區雷門一ノ五
設立 大正十二年五月 株數 17,500
目的 和洋酒食料品罐詰賣藥ノ
販賣並仲介
資本金(拂込済)..... 350,000
社長 渡邊 寛一郎
代表取締役 塚田 松二
専務取締役 奥住 龜太郎
取締役 鈴木 乙
同 石谷 隆二
監査役 井村 忠吉
同 君塚 茂太郎

本店小賣部 浅草區雷門一ノ九
駕籠町 小石川區駕籠町一
出張所 七

● 山屋工業株式会社
深川區毛利町一
自動車航空機分品精密機
械器具並無線電氣機械器
具ノ製作販賣
資本金(拂込済)..... 150,000
代表取締役 山屋 八萬雄

● 山丸工業株式会社
北多摩郡三鷹村幸禮向原
一八六〇
目的 精密機械ノ製作
資本金(拂込済)..... 80,000

● 山丸商會
日本橋區兜町一ノ一
設立 大正十二年二月 株數 20,000
資本金(拂込済)..... 1,000,000
決算 昭和十四年十一月三十日
資産之部
有價證券..... 4,853,063
品貸借勘定..... 56,200
清算部勘定..... 245,068
有價證券未決済勘定..... 1,572
組合積立金..... 198,091
營業用不動産..... 167,358
什器..... 23,271
組合擔保提供金..... 4,000
現金..... 3,476
合計..... 5,561,100

負債之部
資本金..... 1,000,000
諸積立金..... 795,000
從業員退職手當基金..... 89,320
從業員預り金及積立金 128,144
取引先勘定..... 26,273
支拂手形及借入金..... 2,857,103
假勘定..... 24,378

前期繰越金..... 291,918
當期利益金..... 348,964
合計..... 5,561,100
繰越及當期純益金..... 640,882
内諸積立金及諸積引當金
270,000
賞與金..... 20,000
配當年一割(前期同) 50,000
後期繰越金..... 300,882

取締役社長 福田 治太郎
常務取締役 喜多 甚三郎
同 杉本 九八郎
取締役 雨宮 文造
監査役 萩原 長吉 荒津 長七
大橋 新治郎
大株主氏名及持株數
杉本 九八郎 4,000
反町 新作 3,200
福田 治太郎 2,000
喜多 甚三 2,000
大橋 新治郎 1,200

● 山丸製藥株式会社
神田區宮本町一八
目的 化學工業醫藥用染料藥品
ノ原料並溶劑寫眞藥品等ノ
製造販賣
資本金 150,000 拂込 37,500
代表取締役 越永 四郎

● 山正計器株式会社
(ニッポン工場計器製作所改稱)
麹町區内幸町二ノ七
資本金(拂込済)..... 100,000
代表取締役 山形 正雄

● 山正輕合金工業株式会社
麹町區内幸町二ノ七
資本金 100,000 拂込 25,000
代表取締役 山形 正雄

● 山正商會
小石川區戸崎町三
目的 麻袋木箱工作用鐵山用機
械類木材其他
資本金..... 100,000
代表社員 山形 正雄

● 山源機械工業株式会社
豊島區長崎町二五
設立 昭和十年四月 株數 9,000
資本金(拂込済)..... 450,000
目的 兵器自動車航空機部分品
製造修理輸出入
代表取締役 山本 寅雄
取締役 屋代 忠雄
同 山本 重夫
監査役 原田 金藏

● 山房商店
神田區須田町一ノ四
目的 雜穀乾物及製粉ノ販賣
資本金..... 50,000

● 山文商店
日本橋區兜町一ノ八

設立 大正八年三月 株數 40,000
目的 有價證券買賣東株取引員
資本金..... 2,000,000
内拂込額..... 1,500,000
決算 昭和十四年十一月三十日
資産之部
未拂込資本金..... 500,000
建物..... 10,000
所有有價證券..... 2,699,208
什器..... 16,231
貸金..... 1,655,243
取引所證據金..... 5,635
取引員組合勘定..... 417,480
客方證據金代用其他證券
2,727,565
清算仕切金..... 57,601
營業權..... 65,000
現金..... 8,419
合計..... 8,162,385

負債之部
資本金..... 2,000,000
諸積立金..... 400,707
貸金擔保證券..... 695,395
借入金..... 1,980,480
銀行勘定..... 570,778
預り金..... 330,490
客方勘定..... 1,912,985
前期繰越金..... 52,809
當期利益金..... 158,738
合計..... 8,162,385

繰越及當期純益金..... 211,548
内諸積立金..... 80,000
賞與金..... 10,000
配當年九分..... 67,500
後期繰越金..... 54,048

取締役社長 武田 次七
専務取締役 野口 清三郎
取締役 平井 文三 武田 篤幸
小林 要
監査役 池村 萬五郎
同 古橋 正三郎

丸ノ内 麹町區丸ノ内丸ビ
出張所 丸二階

● 山五林業株式会社
芝區白金今里町九六
設立 昭和八年七月 株數 10,000
資本金..... 500,000
内拂込額..... 200,000
諸積立金..... 9,700
繰越及當期純益金..... 24,608
内諸積立金..... 4,000
賞與金..... 2,000
配當年八分..... 8,000
後期繰越金..... 10,608

取締役 福川 正三 福川 陸平
同 木村 金助 福川 忠平
監査役 小坂 佐七
大株主(株主數11名)
福川 陸平 3,100
木村 金助 2,250
福川 忠平 1,500

大阪出張所 大正區小林町八一
所長(兼) 木村 金助
新宮出張所 新宮市雜賀町
所長 山瀬 靜雄

五條出張所 奈良縣五條町二見
所長 谷井 善七郎
瀧川出張所 同縣吉野郡十津川
村瀧川
*所長 内山 秀勝

● 山腰製作所
蒲田區新宿町八七二
目的 諸機械器具製作
資本金..... 50,000

● 山越工場
蒲田區東六郷三ノ七
設立 大正十四年八月 株數 15,000
目的 諸機械器具製作及販賣
資本金(拂込済)..... 750,000
常務取締役 山越 爲次郎
取締役 山越 永之助 山越 正勝
藤野 幹 佐々木 定證
福島 四一郎
監査役 山田 貞雄

● 山越工業株式会社
芝區新橋二ノ三〇
電線管及電氣用品機械工
具紡織品茶洋品雜貨部外
藥品販賣航空機及自動車
用部分品ノ請負製造販賣
資本金 100,000 拂込 25,000
代表取締役 佐々木 次郎

● 山越教育器具製作所
(合資會社山越科學器械)
標本製作所改稱
瀧野川區田端新町二ノ二九
資本金..... 80,000

● 山越製作所
下谷區御徒町三ノ一
設立 昭和十二年十一月 株數 9,000
醫科理化其他一般科學ニ
關スル機械器具及生理衛
生博物其他模型標本ノ製
造販賣
資本金(拂込済)..... 450,000
社長 山越 長太
副社長 山越 清
取締役 並木 彌十郎
同 水野 彌一郎
監査役 山越 一郎
同 池田 孝男

田端工場 瀧野川區田端新町
二丁目
大阪出張所 東區淡路町三丁目
船場ビル内
奉夫出張所 奉天附屬地奉天町
一〇

● 山榮合名會社
京橋區京橋二丁目
目的 印刷用機械器具文房具
資本金..... 100,000

●山榮合資會社
麴町區丸ノ内二ノ六
目的 機械類ノ販賣有價證券ノ保有
資本金 150,000
代表社員 山本 榮男

●山榮洋紙店
芝區新橋一ノ八
資本金 50,000

●山手相互株式會社
澁谷區中通三ノ一六
資本金(拂込済) 130,000
代表取締役 仲田 太理雄

●山手劇場株式會社
四谷區永住町一三
設立 昭和三年十二月 株數 30,000
資本金(拂込済) 600,000
代表取締役 吉原 東一郎
取締役 廣瀬 喜之助
同 新原 太十郎
監査役 樋口 安太郎

●山手合同株式會社
四谷區旭町一ノ九
資本金(拂込済) 195,000
代表取締役 岩本 廣吉

●山手製氷株式會社
澁谷區上落合一ノ二
設立 大正七年四月 株數 16,000
資本金(拂込済) 320,000
取締役社長 川本 金太郎
專務取締役 岡本 英作
取締役 渡邊 龍太郎 須藤 直宗
同 市島 敬造
監査役 木村 惣次郎
同 土方 ナカ

●山澤工業製作所
大森區大森九丁目
資本金 100,000
代表社員 山澤 善四郎

●山坂合名會社
淺草區日本堤一ノ九
目的 不動産有價證券ノ賣買及金銭ノ貸付代理
資本金 150,000

●山崎
日本橋區馬喰町四ノ一
設立 大正十三年十月 株數 4,000
目的 時計貴金屬裝身具銀器其他各種金屬製品製造販賣
資本金(拂込済) 200,000
代表取締役 山崎 龜吉
取締役 垣屋 忠次郎
同 木村 大吉
監査役 佐藤 成夫

●山崎商店
京橋區銀座一ノ四
設立 大正十五年一月 株數 10,000
目的 各種時計貴金屬裝身具
資本金 500,000 拂込 400,000
代表取締役 田中 幸次郎
取締役 田中 淳一郎
同 田中 一郎
監査役 田中 琴

●山崎合名會社
豐島區池袋四ノ四六五
目的 土地家屋ノ賃貸其他
資本金 60,000

●山崎合名會社
下谷區下根岸町八六
資本金 60,000

●山崎合名會社
本郷區駒込西片町一〇
目的 不動産ノ賣買及賃貸並之方管理有價證券ノ賣買及投資金銭貸付
資本金 100,000
代表社員 山崎 惣吉

●山崎鑄工所
神田區旅籠町一ノ七
資本金 100,000
代表社員 山崎 富三郎

●山崎柳平商店
下谷區入谷町一六三
設立 昭和十三年一月 株數 8,000
目的 鐵管繼手バルブコックボンプ機械工具ノ製作販賣
資本金 400,000 拂込 200,000
代表取締役 山崎 柳平
取締役 山崎 豐治 石黒 孔司
同 八木 一二 成田 喜之助
監査役 山崎 富太郎

●山崎音吉商店
日本橋區室町一ノ四
設立 昭和十一年九月 株數 4,000
目的 經銷海產物及其再製品ノ販賣並鹽辛糖詰製造販賣
資本金(拂込済) 200,000
代表取締役 山崎 志志
取締役 米澤 實 箕輪 錢平
同 中島 康吉 森田 三郎
監査役 米澤 俊雄
同 中島 宗次

●山崎龜吉商店
日本橋區馬喰町四ノ八
目的 時計及貴金屬類製造販賣
資本金 50,000

●山崎種二商店
日本橋區兜町二ノ三〇

設立 昭和七年四月 株數 40,000
資本金(拂込済) 2,000,000
諸積立金 221,000
決算 昭和十四年十一月三十日
繰越及当期純益金 154,494
内諸積立金 38,000
賞與金 6,400
配當年七分(前期六分)
後期繰越金 40,094
取締役社長 山崎 種二
常務取締役 小黒 喜一
同 時澤 郁哉
取締役 早 貨 榮治郎
同 上 西 龍之助
監査役 新倉 多太郎 加藤 兵八
同 山崎 秀雄
大株主氏名及持株數
山崎 種二 8,400
山崎 義太 1,700
草間 義太 1,500
同 谷 玲一郎 1,500
加藤 文之丞 1,400
萩原 五六 1,320
早 貨 榮治郎 1,310

●山崎鐵工所
荒川區三河島町三ノ三〇
三〇
資本金 50,000

●山崎鐵工所
荒川區三河島町三ノ三〇
三〇
兵器及プレス等諸機械金
目的 屬雜貨ノ製作販賣並技
物加工製作販賣
資本金(拂込済) 180,000
代表取締役 山崎 清

●山崎鐵工所
蒲田區花谷町四丁目
資本金(拂込済) 70,000

●山崎惣吉商店
神田區材木町一七
設立 大正七年五月 出資人員 6名
目的 鋼鉄鑄製品及原料品販賣
資本金 450,000
代表社員 山崎 惣吉
社員氏名及出資額
山崎 惣吉 350,000
山崎 五 10,000
山崎 五 15,000
山崎 榮 15,000
山崎 武之輔 10,000
松谷 誠一 50,000

●山崎鋼商店
淺草區小島町一ノ二七
資本金 80,000

●山崎帝國堂
神田區花房町二
設立 大正十一年一月 株數 4,000
目的 賣藥化粧品製造販賣
資本金(拂込済) 200,000
代表取締役 山崎 嘉太郎
取締役 山崎 多嘉雄
同 小林 健次
監査役 山崎 嘉四郎

●山崎鐵工所
神田區旅籠町一ノ七
設立 大正十二年六月 株數 5,000
目的 釀造用機械器具製造販賣
資本金(拂込済) 250,000
諸積立金 13,000
配當年十四年下年九分(前期八分)

社長 山崎 富三郎
常務取締役 小 郷 弘次
取締役 山崎 上し 毛利 勉三
山崎 平線郎
監査役 中根 留吉
同 鈴木 儀一郎
東京支店 澁野川區上中里町
大阪支店 西區江戸堀南通三

●山崎鐵工所
資本金 50,000

●山崎鐵工所
資本金 180,000

●山崎鐵工所
資本金 70,000

●山崎電線株式會社
下谷區仲御徒町二ノ一
資本金 100,000 拂込 25,000
社長 山崎 政吉

●山崎鑿井工業所
麴町區内幸町二ノ七
資本金 50,000

●山崎質店
荏原區小山町八二
資本金 92,000

●山崎醬油株式會社
神田區旅籠町一ノ七
資本金(拂込済) 150,000
代表取締役 山崎 平線郎

●山崎染工株式會社
神田區須田町一ノ二四
設立 昭和七年十二月 株數 4,000
資本金(拂込済) 200,000
代表取締役 瀧口 實之助
同 山崎 又次郎
取締役 石井 久太郎
同 西田 右壽
監査役 小 橋 平次
同 宮本 政夫

●山崎組
京橋區京橋二ノ四
目的 土木建築請負
資本金 100,000
代表社員 山崎 英雄

●山三牧原商店
京橋區新川町一ノ五
設立 昭和十三年二月 株數 4,000
目的 醬油和洋酒味噌罐詰類ノ問屋業並其ノ賣買業
資本金 200,000 拂込 150,000
諸積立金 500
配當年十四年五分
代表取締役 牧原 仁兵衛
同 深井 吉兵衛
取締役 成 滿 奧田 啓造
同 牧原 登代吉
監査役 大川 義雄
同 牧原 榮次郎

●山城屋徳兵衛商店
神田區三崎町二ノ二一
目的 木炭石炭無煙炭薪炭等燃
料品ノ販賣
資本金 80,000

●山城屋洋服店
麻布區飯倉町六ノ二五
資本金(拂込済) 50,000

●山喜知
日本橋區室町三ノ一
設立 昭和十二年三月 出資人員 4名
目的 諸株式其他有價證券及不
動産ノ取得並事業投資
資本金 1,500,000
代表社員 杉浦六右衛門
社員氏名及出資額
杉浦六右衛門 850,000
杉浦 勇 300,000
杉浦 正三 200,000
杉浦 武 150,000

●山喜屋吳服店
荏原區小山町九
資本金 50,000

●山久商店
麻布區新堀町一三
設立 大正十二年五月 株數 5,000
目的 有價證券賣買貸借
資本金 250,000 拂込 62,500
代表取締役 高橋 久太郎
同 高橋 久雄
同 德丸 善一郎
監査役 高橋 八重

●山久販賣所
日本橋區本石町四ノ六
目的 各種鎖及自動車用品ノ輸
出入製作販賣
資本金(拂込済) 180,000
取締役社長 大 森 繁

●山岸商店
豐島區池袋一ノ七六八
目的 香油化粧品製造販賣
資本金(拂込済) 100,000
社長 山岸 徳治郎

●山岸シヤ株式會社
神田區東紺屋町三九
目的 鋼板裁斷ノ請負
資本金 100,000
代表取締役 山岸 勇

●山美津電氣株式會社
淺草區北富坂町一六

目的 電氣器具自動車販賣電氣
設計工事請負
資本金(拂込済) 100,000
代表取締役 山下 猪平

●山城屋洋行
神田區三崎町二ノ二一
目的 木炭石炭無煙炭薪炭等燃
料品ノ販賣
資本金 80,000

●山城屋洋服店
麻布區飯倉町六ノ二五
資本金(拂込済) 50,000

●山柴合資會社
日本橋區芳町二ノ三
資本金 70,000

●山尻商店
日本橋區本町二ノ二
目的 紙及紙加工品事務用品包
裝材料陳列用器具
資本金 180,000 拂込 45,000
代表取締役 篠田 元治

●山下商店
京橋區本町一ノ三
設立 大正八年四月 株數 6,000
目的 一般商品ノ輸出入
資本金(拂込済) 300,000
取締役 山下 太郎 山下 源太郎
同 三 室 環 山下 精藏
監査役 山下 精藏

●山下商店
麴町區丸ノ内二ノ一八
目的 各種寫眞工業用原料材料
及機械ノ輸入並製造販賣
製糖製菓水産及調理用機
械器具輸出入並製造販賣
資本金 130,000 拂込 32,500
代表取締役 相 磯 光夫

●山下株式會社
麴町區丸ノ内二ノ六
設立 昭和十三年四月 株數 400,000
目的 有價證券及不動産ノ取得
利用
資本金(拂込済) 20,000,000
決算 昭和十四年十一月三十日
資產之部
不動産 4,032,847
有價證券 38,106,661
什器 33,858
貸附金 41,195
假勘定 183,683
銀行現金 266,234
合計 42,664,415
負債之部
資本金 20,000,000
諸積立金 800,000
借入金 10,121,008
得意先 7,815,128
假受未拂金 1,377,119

預り金 1,092,427
繰越金 493,114
當期利益金 965,616
合計 42,664,415
繰越及当期純益金 1,458,731
内諸積立金 300,000
賞與金 47,000
配當年六分 600,000
後期繰越金 511,731
取締役社長 山下 龜三郎
取締役 山下 太郎
副社長 堀 井 勇三郎
常務取締役 堀 井 勇三郎
同 堀 井 三郎
監査役 川崎 玄二郎

大株主氏名及持株數
山下 龜三郎 229,542
山下 太郎 72,797
山下 三郎 36,398
山下 波 16,981
山下 豐 16,986
山下 カメ 12,132

●山下鑛業株式會社
麴町區丸ノ内二ノ六
設立 大正十三年五月 株數 120,000
目的 石炭ノ採掘販賣
資本金 6,000,000
内拂込額 3,750,000
決算 昭和十四年十月三十一日
資產之部
未拂込資本金 2,250,000
鐵船 66,362
鑛區 429,417
坑道 346,960
地所 520,920
建造物 677,422
發電所設備 147,505
機械器具及設備 552,985
起業費 263,052
什器所有物 93,122
有價證券 2,052,967
貸付金 136,138
差入保證金 197,997
受取手形 139,939
得意先 2,292,001
假勘定 162,971
未收入金 69,329
預け金 1,114,850
現金 18,959
雜勘定 612
保證金見合勘定 95
石炭及煉炭 1,022,388
貯藏品 651,282
退職手當準備積立金引當預金 616
合計 13,508,799
負債之部
資本金 6,000,000
法定積立金 120,000
別段積立金 45,000
退職手當引當積立金 45,000
假受未拂金 616

●山下鑛業株式會社
麴町區丸ノ内二ノ六
支店長(兼) 上村 清光
中區南大津通二ノ
五
支店長 水野 久雄
大阪支店 北區宗是町一
支店長 秋山 惣次郎
若松支店 若松市海岸通二ノ
一ノ九七
支店長(兼) 松原 次郎
神戶出張所 神戶區榮町通二ノ
四七
所長 井島 柱太郎
新潟出張所 新潟市礎町通五ノ
町二七七
所長 鈴切 七五三
横濱出張所 中區住吉町六ノ七
一
所長 中尾 壽雄
上海出張所 上海九江路一九〇
號ダアウェイツサ
ツスビル
所長 岩屋 三男
小樽出張所 小樽市南濱町五ノ
三
主任 青屋 敏藏
伏木出張所 富山縣射水郡伏木
町濠町四五
主任 高成田 龍
門司出張所 門司市西海岸通二
丁目埋立地
主任 瀨戸 俊人
清水出張所 清水市入船町二ノ
四一
川崎事務所 川崎市白石町一
所長 金島 秀一
扇橋煉炭 深川區扇橋一ノ一
工 三ノ五
漢口出張所 漢口第一特別區漢
江街三四號

●山下鑛業株式會社
麴町區丸ノ内二ノ六
支店長(兼) 上村 清光
中區南大津通二ノ
五
支店長 水野 久雄
大阪支店 北區宗是町一
支店長 秋山 惣次郎
若松支店 若松市海岸通二ノ
一ノ九七
支店長(兼) 松原 次郎
神戶出張所 神戶區榮町通二ノ
四七
所長 井島 柱太郎
新潟出張所 新潟市礎町通五ノ
町二七七
所長 鈴切 七五三
横濱出張所 中區住吉町六ノ七
一
所長 中尾 壽雄
上海出張所 上海九江路一九〇
號ダアウェイツサ
ツスビル
所長 岩屋 三男
小樽出張所 小樽市南濱町五ノ
三
主任 青屋 敏藏
伏木出張所 富山縣射水郡伏木
町濠町四五
主任 高成田 龍
門司出張所 門司市西海岸通二
丁目埋立地
主任 瀨戸 俊人
清水出張所 清水市入船町二ノ
四一
川崎事務所 川崎市白石町一
所長 金島 秀一
扇橋煉炭 深川區扇橋一ノ一
工 三ノ五
漢口出張所 漢口第一特別區漢
江街三四號

●山下鑛業株式會社
麴町區丸ノ内二ノ六
支店長(兼) 上村 清光
中區南大津通二ノ
五
支店長 水野 久雄
大阪支店 北區宗是町一
支店長 秋山 惣次郎
若松支店 若松市海岸通二ノ
一ノ九七
支店長(兼) 松原 次郎
神戶出張所 神戶區榮町通二ノ
四七
所長 井島 柱太郎
新潟出張所 新潟市礎町通五ノ
町二七七
所長 鈴切 七五三
横濱出張所 中區住吉町六ノ七
一
所長 中尾 壽雄
上海出張所 上海九江路一九〇
號ダアウェイツサ
ツスビル
所長 岩屋 三男
小樽出張所 小樽市南濱町五ノ
三
主任 青屋 敏藏
伏木出張所 富山縣射水郡伏木
町濠町四五
主任 高成田 龍
門司出張所 門司市西海岸通二
丁目埋立地
主任 瀨戸 俊人
清水出張所 清水市入船町二ノ
四一
川崎事務所 川崎市白石町一
所長 金島 秀一
扇橋煉炭 深川區扇橋一ノ一
工 三ノ五
漢口出張所 漢口第一特別區漢
江街三四號

●山下鑛業株式會社
麴町區丸ノ内二ノ六
支店長(兼) 上村 清光
中區南大津通二ノ
五
支店長 水野 久雄
大阪支店 北區宗是町一
支店長 秋山 惣次郎
若松支店 若松市海岸通二ノ
一ノ九七
支店長(兼) 松原 次郎
神戶出張所 神戶區榮町通二ノ
四七
所長 井島 柱太郎
新潟出張所 新潟市礎町通五ノ
町二七七
所長 鈴切 七五三
横濱出張所 中區住吉町六ノ七
一
所長 中尾 壽雄
上海出張所 上海九江路一九〇
號ダアウェイツサ
ツスビル
所長 岩屋 三男
小樽出張所 小樽市南濱町五ノ
三
主任 青屋 敏藏
伏木出張所 富山縣射水郡伏木
町濠町四五
主任 高成田 龍
門司出張所 門司市西海岸通二
丁目埋立地
主任 瀨戸 俊人
清水出張所 清水市入船町二ノ
四一
川崎事務所 川崎市白石町一
所長 金島 秀一
扇橋煉炭 深川區扇橋一ノ一
工 三ノ五
漢口出張所 漢口第一特別區漢
江街三四號

●山下鑛業株式會社
麴町區丸ノ内二ノ六
支店長(兼) 上村 清光
中區南大津通二ノ
五
支店長 水野 久雄
大阪支店 北區宗是町一
支店長 秋山 惣次郎
若松支店 若松市海岸通二ノ
一ノ九七
支店長(兼) 松原 次郎
神戶出張所 神戶區榮町通二ノ
四七
所長 井島 柱太郎
新潟出張所 新潟市礎町通五ノ
町二七七
所長 鈴切 七五三
横濱出張所 中區住吉町六ノ七
一
所長 中尾 壽雄
上海出張所 上海九江路一九〇
號ダアウェイツサ
ツスビル
所長 岩屋 三男
小樽出張所 小樽市南濱町五ノ
三
主任 青屋 敏藏
伏木出張所 富山縣射水郡伏木
町濠町四五
主任 高成田 龍
門司出張所 門司市西海岸通二
丁目埋立地
主任 瀨戸 俊人
清水出張所 清水市入船町二ノ
四一
川崎事務所 川崎市白石町一
所長 金島 秀一
扇橋煉炭 深川區扇橋一ノ一
工 三ノ五
漢口出張所 漢口第一特別區漢
江街三四號

●山下鑛業株式會社
麴町區丸ノ内二ノ六
支店長(兼) 上村 清光
中區南大津通二ノ
五
支店長 水野 久雄
大阪支店 北區宗是町一
支店長 秋山 惣次郎
若松支店 若松市海岸通二ノ
一ノ九七
支店長(兼) 松原 次郎
神戶出張所 神戶區榮町通二ノ
四七
所長 井島 柱太郎
新潟出張所 新潟市礎町通五ノ
町二七七
所長 鈴切 七五三
横濱出張所 中區住吉町六ノ七
一
所長 中尾 壽雄
上海出張所 上海九江路一九〇
號ダアウェイツサ
ツスビル
所長 岩屋 三男
小樽出張所 小樽市南濱町五ノ
三
主任 青屋 敏藏
伏木出張所 富山縣射水郡伏木
町濠町四五
主任 高成田 龍
門司出張所 門司市西海岸通二
丁目埋立地
主任 瀨戸 俊人
清水出張所 清水市入船町二ノ
四一
川崎事務所 川崎市白石町一
所長 金島 秀一
扇橋煉炭 深川區扇橋一ノ一
工 三ノ五
漢口出張所 漢口第一特別區漢
江街三四號

●山下鑛業株式會社
麴町區丸ノ内二ノ六
支店長(兼) 上村 清光
中區南大津通二ノ
五
支店長 水野 久雄
大阪支店 北區宗是町一
支店長 秋山 惣次郎
若松支店 若松市海岸通二ノ
一ノ九七
支店長(兼) 松原 次郎
神戶出張所 神戶區榮町通二ノ
四七
所長 井島 柱太郎
新潟出張所 新潟市礎町通五ノ
町二七七
所長 鈴切 七五三
横濱出張所 中區住吉町六ノ七
一
所長 中尾 壽雄
上海出張所 上海九江路一九〇
號ダアウェイツサ
ツスビル
所長 岩屋 三男
小樽出張所 小樽市南濱町五ノ
三
主任 青屋 敏藏
伏木出張所 富山縣射水郡伏木
町濠町四五
主任 高成田 龍
門司出張所 門司市西海岸通二
丁目埋立地
主任 瀨戸 俊人
清水出張所 清水市入船町二ノ
四一
川崎事務所 川崎市白石町一
所長 金島 秀一
扇橋煉炭 深川區扇橋一ノ一
工 三ノ五
漢口出張所 漢口第一特別區漢
江街三四號

●山下鑛業株式會社
麴町區丸ノ内二ノ六
支店長(兼) 上村 清光
中區南大津通二ノ
五
支店長 水野 久雄
大阪支店 北區宗是町一
支店長 秋山 惣次郎
若松支店 若松市海岸通二ノ
一ノ九七
支店長(兼) 松原 次郎
神戶出張所 神戶區榮町通二ノ
四七
所長 井島 柱太郎
新潟出張所 新潟市礎町通五ノ
町二七七
所長 鈴切 七五三
横濱出張所 中區住吉町六ノ七
一
所長 中尾 壽雄
上海出張所 上海九江路一九〇
號ダアウェイツサ
ツスビル
所長 岩屋 三男
小樽出張所 小樽市南濱町五ノ
三
主任 青屋 敏藏
伏木出張所 富山縣射水郡伏木
町濠町四五
主任 高成田 龍
門司出張所 門司市西海岸通二
丁目埋立地
主任 瀨戸 俊人
清水出張所 清水市入船町二ノ
四一
川崎事務所 川崎市白石町一
所長 金島 秀一
扇橋煉炭 深川區扇橋一ノ一
工 三ノ五
漢口出張所 漢口第一特別區漢
江街三四號

●山下鑛業株式會社
麴町區丸ノ内二ノ六
支店長(兼) 上村 清光
中區南大津通二ノ
五
支店長 水野 久雄
大阪支店 北區宗是町一
支店長 秋山 惣次郎
若松支店 若松市海岸通二ノ
一ノ九七
支店長(兼) 松原 次郎
神戶出張所 神戶區榮町通二ノ
四七
所長 井島 柱太郎
新潟出張所 新潟市礎町通五ノ
町二七七
所長 鈴切 七五三
横濱出張所 中區住吉町六ノ七
一
所長 中尾 壽雄
上海出張所 上海九江路一九〇
號ダアウェイツサ
ツスビル
所長 岩屋 三男
小樽出張所 小樽市南濱町五ノ
三
主任 青屋 敏藏
伏木出張所 富山縣射水郡伏木
町濠町四五
主任 高成田 龍
門司出張所 門司市西海岸通二
丁目埋立地
主任 瀨戸 俊人
清水出張所 清水市入船町二ノ
四一
川崎事務所 川崎市白石町一
所長 金島 秀一
扇橋煉炭 深川區扇橋一ノ一
工 三ノ五
漢口出張所 漢口第一特別區漢
江街三四號

●山下鑛業株式會社
麴町區丸ノ内二ノ六
支店長(兼) 上村 清光
中區南大津通二ノ
五
支店長 水野 久雄
大阪支店 北區宗是町一
支店長 秋山 惣次郎
若松支店 若松市海岸通二ノ
一ノ九七
支店長(兼) 松原 次郎
神戶出張所 神戶區榮町通二ノ
四七
所長 井島 柱太郎
新潟出張所 新潟市礎町通五ノ
町二七七
所長 鈴切 七五三
横濱出張所 中區住吉町六ノ七
一
所長 中尾 壽雄
上海出張所 上海九江路一九〇
號ダアウェイツサ
ツスビル
所長 岩屋 三男
小樽出張所 小樽市南濱町五ノ
三
主任 青屋 敏藏
伏木出張所 富山縣射水郡伏木
町濠町四五
主任 高成田 龍
門司出張所 門司市西海岸通二
丁目埋立地
主任 瀨戸 俊人
清水出張所 清水市入船町二ノ
四一
川崎事務所 川崎市白石町一
所長 金島 秀一
扇橋煉炭 深川區扇橋一ノ一
工 三ノ五
漢口出張所 漢口第一特別區漢
江街三四號

●山下商事株式會社
日本橋區本町四ノ九
電氣機械及材料附屬品一
目的 式鐵道水道鐵山製糖製材
用諸機械製造
資本金(拂込済)..... 180,000
取締役 山下 博信

●山下製作所
蒲田區荒谷町一丁目
内燃機關及水力發電機ノ
目的 部分ヲ主トスル機械器具
ノ製作販賣
資本金..... 72,900

●山下製作所
流橋區西落合二ノ五〇三
暖房装置ノ設計請負監督
目的 機械器具製作販賣
資本金..... 50,000

●山科汽船株式會社
麴町區丸ノ内二ノ二
設立 昭和十一年十二月 株數 40,000
資本金2,000,000 拂込1,500,000
代表取締役 青山 静夫
取締役 山科 桂子
同 土岐 薫
監査役 勝島 芳松

●山繁商店東京店
日本橋區大傳馬町二ノ六
目的 織物ノ雜貨藥品製造賣藥
請負
資本金(拂込済)..... 50,000

●山十味噌株式會社
豊島區高田南町三ノ八
資本金(拂込済)..... 110,000
專務取締役 宮井 文三郎

●山信株式會社
日本橋區綱笠町一ノ九
設立 昭和十三年二月 株數 6,000
目的 有價證券賣買業
資本金 300,000 拂込 120,000
社長 渡邊 信平
取締役 時澤 郁哉
同 石黒 頼負
監査役 山崎 種二

●山平商店
日本橋區小網町二ノ一〇
目的 小麦粉穀類穀粉飼料
資本金(拂込済)..... 100,000
專務取締役 田崎 仁藏
下關支店 下關市西南部町

●山平商店
日本橋區芳町二ノ三
目的 綿布人絹布絹布毛織物布
ノ販賣
資本金..... 80,000

●山菱電機株式會社
大森區大森八ノ三八二〇
目的 電氣通信機械器具ノ製作
資本金(拂込済)..... 100,000

●山菱商事株式會社
京橋區橫町二ノ五
目的 各種織物文房具雜貨金融
資本金(拂込済)..... 150,000

●山菱食品株式會社
赤坂區中ノ町三
資本金 50,000 拂込 12,500

●山本合名會社
芝區田村町二ノ一
設立 大正十三年三月 出資人員 3名
目的 土地建物ノ賃貸鐵鋼機械
類
資本金..... 210,000
代表社員 山本 榮男
社員氏名及出資額
山本 榮男 20,000
山本 孝信 10,000
平岡 太郎 180,000

●山本イソキ株式會社
品川區大井南濱川町一七
八二
設立 大正八年十一月 株數 30,000
資本金..... 1,500,000
内拂込額..... 750,000
決算 昭和十四年十月三十一日
資産之部
未拂込株金..... 750,000
不動産..... 142,000
機械器具..... 92,000
什器..... 16,000
有價證券..... 21,125
買掛金..... 310,992
受取手形..... 53,489
取立委託..... 677
銀行預金..... 7,200
振替貯金..... 1,186
現金..... 6,033
假拂金..... 80,649
新聞イソキ資金..... 36,729
商品..... 132,938
原材料..... 193,250
製品..... 19,522
合計..... 1,863,796
負債之部
株金..... 1,500,000
法定積立金..... 43,500
別途積立金..... 68,000
諸積立金..... 11,986
買掛金..... 98,076
未拂金..... 68,226
假受金..... 66,030
前期繰越金..... 2,622
當期純益金..... 5,351
合計..... 1,863,796
繰越及當期純益金..... 7,973
内諸積立金..... 4,400
後期繰越金..... 3,573

●山本イソキ株式會社
品川區大井南濱川町一七
八二
設立 大正八年十一月 株數 30,000
資本金..... 1,500,000
内拂込額..... 750,000
決算 昭和十四年十月三十一日
資産之部
未拂込株金..... 750,000
不動産..... 142,000
機械器具..... 92,000
什器..... 16,000
有價證券..... 21,125
買掛金..... 310,992
受取手形..... 53,489
取立委託..... 677
銀行預金..... 7,200
振替貯金..... 1,186
現金..... 6,033
假拂金..... 80,649
新聞イソキ資金..... 36,729
商品..... 132,938
原材料..... 193,250
製品..... 19,522
合計..... 1,863,796
負債之部
株金..... 1,500,000
法定積立金..... 43,500
別途積立金..... 68,000
諸積立金..... 11,986
買掛金..... 98,076
未拂金..... 68,226
假受金..... 66,030
前期繰越金..... 2,622
當期純益金..... 5,351
合計..... 1,863,796
繰越及當期純益金..... 7,973
内諸積立金..... 4,400
後期繰越金..... 3,573

●山本イソキ株式會社
品川區大井南濱川町一七
八二
設立 大正八年十一月 株數 30,000
資本金..... 1,500,000
内拂込額..... 750,000
決算 昭和十四年十月三十一日
資産之部
未拂込株金..... 750,000
不動産..... 142,000
機械器具..... 92,000
什器..... 16,000
有價證券..... 21,125
買掛金..... 310,992
受取手形..... 53,489
取立委託..... 677
銀行預金..... 7,200
振替貯金..... 1,186
現金..... 6,033
假拂金..... 80,649
新聞イソキ資金..... 36,729
商品..... 132,938
原材料..... 193,250
製品..... 19,522
合計..... 1,863,796
負債之部
株金..... 1,500,000
法定積立金..... 43,500
別途積立金..... 68,000
諸積立金..... 11,986
買掛金..... 98,076
未拂金..... 68,226
假受金..... 66,030
前期繰越金..... 2,622
當期純益金..... 5,351
合計..... 1,863,796
繰越及當期純益金..... 7,973
内諸積立金..... 4,400
後期繰越金..... 3,573

●山本イソキ株式會社
品川區大井南濱川町一七
八二
設立 大正八年十一月 株數 30,000
資本金..... 1,500,000
内拂込額..... 750,000
決算 昭和十四年十月三十一日
資産之部
未拂込株金..... 750,000
不動産..... 142,000
機械器具..... 92,000
什器..... 16,000
有價證券..... 21,125
買掛金..... 310,992
受取手形..... 53,489
取立委託..... 677
銀行預金..... 7,200
振替貯金..... 1,186
現金..... 6,033
假拂金..... 80,649
新聞イソキ資金..... 36,729
商品..... 132,938
原材料..... 193,250
製品..... 19,522
合計..... 1,863,796
負債之部
株金..... 1,500,000
法定積立金..... 43,500
別途積立金..... 68,000
諸積立金..... 11,986
買掛金..... 98,076
未拂金..... 68,226
假受金..... 66,030
前期繰越金..... 2,622
當期純益金..... 5,351
合計..... 1,863,796
繰越及當期純益金..... 7,973
内諸積立金..... 4,400
後期繰越金..... 3,573

●山本イソキ株式會社
品川區大井南濱川町一七
八二
設立 大正八年十一月 株數 30,000
資本金..... 1,500,000
内拂込額..... 750,000
決算 昭和十四年十月三十一日
資産之部
未拂込株金..... 750,000
不動産..... 142,000
機械器具..... 92,000
什器..... 16,000
有價證券..... 21,125
買掛金..... 310,992
受取手形..... 53,489
取立委託..... 677
銀行預金..... 7,200
振替貯金..... 1,186
現金..... 6,033
假拂金..... 80,649
新聞イソキ資金..... 36,729
商品..... 132,938
原材料..... 193,250
製品..... 19,522
合計..... 1,863,796
負債之部
株金..... 1,500,000
法定積立金..... 43,500
別途積立金..... 68,000
諸積立金..... 11,986
買掛金..... 98,076
未拂金..... 68,226
假受金..... 66,030
前期繰越金..... 2,622
當期純益金..... 5,351
合計..... 1,863,796
繰越及當期純益金..... 7,973
内諸積立金..... 4,400
後期繰越金..... 3,573

●山本イソキ株式會社
品川區大井南濱川町一七
八二
設立 大正八年十一月 株數 30,000
資本金..... 1,500,000
内拂込額..... 750,000
決算 昭和十四年十月三十一日
資産之部
未拂込株金..... 750,000
不動産..... 142,000
機械器具..... 92,000
什器..... 16,000
有價證券..... 21,125
買掛金..... 310,992
受取手形..... 53,489
取立委託..... 677
銀行預金..... 7,200
振替貯金..... 1,186
現金..... 6,033
假拂金..... 80,649
新聞イソキ資金..... 36,729
商品..... 132,938
原材料..... 193,250
製品..... 19,522
合計..... 1,863,796
負債之部
株金..... 1,500,000
法定積立金..... 43,500
別途積立金..... 68,000
諸積立金..... 11,986
買掛金..... 98,076
未拂金..... 68,226
假受金..... 66,030
前期繰越金..... 2,622
當期純益金..... 5,351
合計..... 1,863,796
繰越及當期純益金..... 7,973
内諸積立金..... 4,400
後期繰越金..... 3,573

●山本イソキ株式會社
品川區大井南濱川町一七
八二
設立 大正八年十一月 株數 30,000
資本金..... 1,500,000
内拂込額..... 750,000
決算 昭和十四年十月三十一日
資産之部
未拂込株金..... 750,000
不動産..... 142,000
機械器具..... 92,000
什器..... 16,000
有價證券..... 21,125
買掛金..... 310,992
受取手形..... 53,489
取立委託..... 677
銀行預金..... 7,200
振替貯金..... 1,186
現金..... 6,033
假拂金..... 80,649
新聞イソキ資金..... 36,729
商品..... 132,938
原材料..... 193,250
製品..... 19,522
合計..... 1,863,796
負債之部
株金..... 1,500,000
法定積立金..... 43,500
別途積立金..... 68,000
諸積立金..... 11,986
買掛金..... 98,076
未拂金..... 68,226
假受金..... 66,030
前期繰越金..... 2,622
當期純益金..... 5,351
合計..... 1,863,796
繰越及當期純益金..... 7,973
内諸積立金..... 4,400
後期繰越金..... 3,573

●山本イソキ株式會社
品川區大井南濱川町一七
八二
設立 大正八年十一月 株數 30,000
資本金..... 1,500,000
内拂込額..... 750,000
決算 昭和十四年十月三十一日
資産之部
未拂込株金..... 750,000
不動産..... 142,000
機械器具..... 92,000
什器..... 16,000
有價證券..... 21,125
買掛金..... 310,992
受取手形..... 53,489
取立委託..... 677
銀行預金..... 7,200
振替貯金..... 1,186
現金..... 6,033
假拂金..... 80,649
新聞イソキ資金..... 36,729
商品..... 132,938
原材料..... 193,250
製品..... 19,522
合計..... 1,863,796
負債之部
株金..... 1,500,000
法定積立金..... 43,500
別途積立金..... 68,000
諸積立金..... 11,986
買掛金..... 98,076
未拂金..... 68,226
假受金..... 66,030
前期繰越金..... 2,622
當期純益金..... 5,351
合計..... 1,863,796
繰越及當期純益金..... 7,973
内諸積立金..... 4,400
後期繰越金..... 3,573

取締役 薄井 茂一 柿沼 保次
小伊勢 定次
監査役 鈴木 正平
大株主(株主數25名)
山本 榮次郎 13,850
山本 重次郎 6,906
山本 忠次郎 5,300
山本 伊得雄 2,670

銀座營業所 京橋區本町三ノ
二
大阪營業所 東淀川區豐崎東通
一ノ四〇
大坂工場 西區櫻木町四丁目
名古屋工場 門司市東本町二
門司出張所 札幌市東二條西四
札幌出張所 品川區大井南濱川
東京工場 町一七八二

●山本保全合資會社
日本橋區室町一ノ六
設立 昭和十三年六月 出資人員 3名
資本金..... 490,000
代表社員 山本 德治郎
社員氏名及出資額
山本 德治郎(無) 29,000
山本 泰介 10,000
山本 鏡次郎 10,000

●山本嘉兵衛貿易部
日本橋區通二ノ三
目的 製茶罐詰洋酒輸出入
資本金..... 60,000
代表社員 山本 榮藏
社員氏名及出資額
山本 榮之助 5,000
山本 榮藏 253,500
山本 榮一 21,500
山本 静也 20,000

●山本螺子製作所
大森區大森九丁目
資本金..... 50,000

●山本螺絲合名會社
小石川區武島町二
設立 大正五年一月 出資人員 3名
資本金..... 900,000
代表社員 山本 熊太郎
社員氏名及出資額
山本 熊太郎 450,000
吉田 直一 175,000
吉田 基 275,000

●山本光學合名會社
瀧野川區瀧野川町一七四一
目的 双眼鏡望遠鏡顯微鏡其他
一般光學器械類製作販賣
資本金..... 60,000

●山本工場
麴町區丸ノ内三ノ二
設立 昭和十三年三月 株數 40,000
目的 轉織又撥條及諸機械類ノ
製作販賣
資本金(拂込済)..... 2,000,000
決算 昭和十五年三月三十一日
資産之部
特許權..... 185,075
機械..... 438,693
工具..... 43,826
建物..... 108,450
設備費..... 25,399
什器備品..... 17,633
貯藏品..... 1,199,789
半製品..... 263,398
假拂金..... 28,755
有價證券..... 6,045
工場建設費..... 193,833

●山本工場
麴町區丸ノ内三ノ八
設立 昭和十四年二月 株數 26,000
目的 鑿岩機製作
資本金(拂込済)..... 1,300,000
決算 昭和十四年十一月三十日
資産之部
機械..... 482,058
工具及什器..... 233,356
諸設備..... 103,859
退職手當積立金引當預金 4,069
製品半製品原料貯藏品 433,429
買掛金..... 141,454

●山本工場
麴町區丸ノ内三ノ八
設立 昭和十四年二月 株數 26,000
目的 鑿岩機製作
資本金(拂込済)..... 1,300,000
決算 昭和十四年十一月三十日
資産之部
機械..... 482,058
工具及什器..... 233,356
諸設備..... 103,859
退職手當積立金引當預金 4,069
製品半製品原料貯藏品 433,429
買掛金..... 141,454

●山本工場
麴町區丸ノ内三ノ八
設立 昭和十四年二月 株數 26,000
目的 鑿岩機製作
資本金(拂込済)..... 1,300,000
決算 昭和十四年十一月三十日
資産之部
機械..... 482,058
工具及什器..... 233,356
諸設備..... 103,859
退職手當積立金引當預金 4,069
製品半製品原料貯藏品 433,429
買掛金..... 141,454

得先..... 440,764
受取手形..... 2,250
銀行預金..... 422,497
未收入金..... 329
手許現金..... 342
合計..... 3,377,084

負債之部
資本金..... 2,000,000
法定積立金..... 10,500
別途積立金..... 10,200
未拂金..... 140,622
借入金..... 827,337
假受金..... 183,367
退職手當積立金..... 83,930
前期繰越金..... 1,252
當期純益金..... 119,874
合計..... 3,377,084
配當年一割 山本 榮男
代表取締役 平岡 太郎
同 山本 孝信
監査役 伊東 武治郎
大阪營業所 西區立賣堀南通二
ノ一六

●山本工場
葛飾區柴又町一ノ一七八七
設立 大正三年四月 出資人員 4名
目的 金屬容器製造
資本金..... 300,000
代表社員 山本 榮藏
社員氏名及出資額
山本 榮之助 5,000
山本 榮藏 253,500
山本 榮一 21,500
山本 静也 20,000

●山本工場
廣島縣比婆郡東城
工場長(兼) 山本 集一

●山本鐵工所
京橋區月島仲通三ノ九
資本金(拂込済)..... 100,000
代表取締役 山本 充

●山本鐵工場
芝區白金三光町五
目的 諸機械ノ製作販賣
資本金..... 100,000
代表社員 山本 兼次

●山本電機株式會社
目黒區向原町二四七
資本金(拂込済)..... 75,000
代表取締役 山本 正雄

●山本傳動機株式會社
神田區元岩井町一六
設立 昭和十一年五月 株數 4,000
傳導裝置用品及諸機械製
目的 造販賣並内外國產諸機械
ノ賣買
資本金(拂込済)..... 200,000
代表取締役 山本 運
取締役 大泉 才治 山本 義治
山本 佐仕
監査役 大泉 昇
同 清水 萬次郎

●山本鐵工所
麴町區丸ノ内三ノ八
設立 昭和十四年二月 株數 26,000
目的 鑿岩機製作
資本金(拂込済)..... 1,300,000
決算 昭和十四年十一月三十日
資産之部
機械..... 482,058
工具及什器..... 233,356
諸設備..... 103,859
退職手當積立金引當預金 4,069
製品半製品原料貯藏品 433,429
買掛金..... 141,454

●山本鐵工所
麴町區丸ノ内三ノ八
設立 昭和十四年二月 株數 26,000
目的 鑿岩機製作
資本金(拂込済)..... 1,300,000
決算 昭和十四年十一月三十日
資産之部
機械..... 482,058
工具及什器..... 233,356
諸設備..... 103,859
退職手當積立金引當預金 4,069
製品半製品原料貯藏品 433,429
買掛金..... 141,454

●山本鐵工所
麴町區丸ノ内三ノ八
設立 昭和十四年二月 株數 26,000
目的 鑿岩機製作
資本金(拂込済)..... 1,300,000
決算 昭和十四年十一月三十日
資産之部
機械..... 482,058
工具及什器..... 233,356
諸設備..... 103,859
退職手當積立金引當預金 4,069
製品半製品原料貯藏品 433,429
買掛金..... 141,454

銀行預金..... 130,288
振替貯金..... 2,631
現金..... 327
手付金..... 18,650
差入保證金..... 722
假勘定..... 12,138
創立費..... 7,000
合計..... 1,469,985

負債之部
借入金..... 50,000
買掛金..... 40,629
未拂金..... 9,681
退職手當積立金..... 4,069
資本金..... 1,300,000
當期純益金..... 65,604
合計..... 1,469,985
繰越及當期純益金..... 65,604
内諸積立金..... 6,600
賞與金..... 5,700
配當年四分五厘..... 46,312
後期繰越金..... 6,992

●山本相吉商店
品川區西大崎一ノ三三〇
目的 鋼鐵材料
資本金..... 80,000

●山本支店
日本橋區通二ノ三
目的 綠茶及紅茶販賣
資本金..... 100,000
代表社員 山本 嘉平

●山本商會
京橋區新富町一ノ七
資本金 50,000 目的 電氣機械

●山本商會
京橋區銀座西二ノ三
設立 昭和九年二月 株數 10,000
目的 工作機械ノ輸入販賣
資本金..... 500,000
内拂込額..... 200,000
諸積立金..... 557,600
決算 昭和十四年十一月三十日
繰越及當期純益金..... 59,993
内諸積立金..... 12,000
賞與金..... 3,700
配當年二割(前期二割五分)
後期繰越金..... 24,263
代表取締役 山本 敬藏
取締役 山本 集一
取締役 山本 照惠
小田 忠
監査役 久山 利雄
同 船越 光治郎

●山本鐵工所
京橋區月島仲通三ノ九
資本金(拂込済)..... 100,000
代表取締役 山本 充

●山本鐵工場
芝區白金三光町五
目的 諸機械ノ製作販賣
資本金..... 100,000
代表社員 山本 兼次

●山本電機株式會社
目黒區向原町二四七
資本金(拂込済)..... 75,000
代表取締役 山本 正雄

●山本傳動機株式會社
神田區元岩井町一六
設立 昭和十一年五月 株數 4,000
傳導裝置用品及諸機械製
目的 造販賣並内外國產諸機械
ノ賣買
資本金(拂込済)..... 200,000
代表取締役 山本 運
取締役 大泉 才治 山本 義治
山本 佐仕
監査役 大泉 昇
同 清水 萬次郎

●山本傳動機株式會社
神田區元岩井町一六
設立 昭和十一年五月 株數 4,000
傳導裝置用品及諸機械製
目的 造販賣並内外國產諸機械
ノ賣買
資本金(拂込済)..... 200,000
代表取締役 山本 運
取締役 大泉 才治 山本 義治
山本 佐仕
監査役 大泉 昇
同 清水 萬次郎

●山本精機合名會社
(山本商店改稱)
本郷區湯島四ノ三
目的 自轉車及附屬品販賣
資本金..... 50,000

●山本製作所
麻布區新廣尾三ノ一六二
目的 陸海軍用金具製作防毒用
試驗機ノ下請負製作
資本金(拂込済)..... 198,000
代表取締役 山本 義一

●山本製作所
神田區仲町一ノ一四萬世
ビル
目的 航空機部分品光學機械其
ノ他諸機械器具製造
資本金 150,000 拂込 37,500
代表取締役 山本 精

●山本製作所
蒲田區荻中町五八九
設立 昭和十一年一月 株數 9,000
資本金(拂込済)..... 450,000
專務取締役 山本 兼一
取締役 山本 隆吉
同 富岡 寅吉
監査役 平島 吉實
分工場 京橋區月島東仲通
八ノ七

●山本石炭株式會社
京橋區寶町三ノ一
設立 昭和十三年一月 株數 9,600
資本金 480,000 拂込 230,400
諸積立金..... 600
配當年十四年下年六分
代表取締役 山本 正一
取締役 高川 善哉 尾島 松之助
原 茂藏 定森 成明
監査役 井上 益藏
同 西佐 右衛門

●山本染工場
江戶川區平井四ノ一六八三
資本金..... 60,000

●山本山
日本橋區通二ノ三
目的 綠茶及紅茶販賣
資本金..... 100,000
代表社員 山本 嘉兵衛

●山善商店
淺草區向柳原町二ノ一
目的 帽子ノ製造加工販賣
資本金(拂込済)..... 150,000
代表取締役 山口 善八
同 山口 勇

●山善商店
日本橋區小傳馬町二ノ四
目的 衛生材料及被服ノ製造販
賣醫療器械器具類販賣
資本金(拂込済)..... 100,000
代表取締役 木村 球四郎

●山善商店
日本橋區久松町一〇
目的 毛織原料織物一切賣買
資本金 50,000 拂込 25,000

●山善商店
日本橋區久松町一〇
目的 毛織原料織物一切賣買
資本金 50,000 拂込 25,000

●山善商店
日本橋區久松町一〇
目的 毛織原料織物一切賣買
資本金 50,000 拂込 25,000

●山登商店
日本橋區濱町一ノ一五
目的 書畫骨董
資本金..... 50,000

●山登屋商店
日本橋區本町一ノ一六
資本金(拂込済)..... 60,000

●山登屋川島襖紙店
京橋區京橋二ノ一
資本金..... 50,000

●安井物産株式會社
淺草區鳥越二ノ一
目的 各種護謄製品及衛生材料
衛生器具醫療器械
資本金 100,000 拂込 25,000

●安井工業株式會社
(安井木工株式會社改稱)
足立區千住曙町三七
目的 西洋家具室内裝飾
資本金 100,000 拂込 50,000
代表取締役 安井 清孝

●安川合資會社
豊島區目白町二ノ一七一六
目的 專賣特許燻炭肥料製造並
燻販賣
資本金..... 100,000

●安川晃榮堂
麴町區永田町二ノ七〇
目的 賣藥化粧品醫療器械製造
資本金..... 100,000

● **マスター株式會社**
 澁谷區八幡通三ノ一七
 資本金(拂込済) 193,000

● **マスマヤ商店**
 京橋區銀座西四ノ五
 目的 洋装既成品服地類
 資本金(拂込済) 70,000

● **マシヤ織維株式會社**
 京橋區本町二ノ四
 目的 植物纖維原料採集買入
 資本金 100,000 拂込 25,000
 代表取締役 森村 雅男
 同 小川 洋吉

● **マシヤマンロー商會**
 日本橋區茅場町一ノ一
 設立 大正十四年十月 株數 10,000
 目的 乳製品和洋酒食品罐詰卸業
 資本金 500,000 拂込 250,000
 諸積立金 24,350
 決算 昭和十四年十月三十一日
 繰越及当期純益金 9,900
 内諸積立金 2,000
 配當年五分 5,000
 第廿期記念配當年一分 1,250
 後期繰越金 1,200
 代表取締役 久保田 敏三
 取締役 中島 熊太郎 田中 品三郎
 久保田 敬四郎
 監査役 立木 元吉
 同 中島 正信

● **馬來護謨公司**
 麹町區大手町二ノ二
 設立 大正元年十月 株數 94,000
 資本金 4,700,000
 内拂込額 3,800,000
 決算 昭和十五年三月三十一日
 資産之部
 未拂込株金 900,000
 既成園 4,720,073
 未成園及未墾地 995,534
 建物及機械器具 164,132
 市街宅地及家屋 34,880
 有價證券 23,551
 預金並現金 160,316
 製品 156,734
 未收入金 93,955
 假拂金 73,057
 出張所勘定 37,500
 合計 7,359,737
 負債之部
 株金 4,700,000
 法定積立金 216,000

別途積立金 47,000
 借入金 1,604,210
 未拂配當金 6,817
 社員恩給基金 68,104
 社員身元保證金 37,085
 未拂金 36,725
 假受金 87,040
 諸税引當金 8,796
 当期利益金 482,286
 前期繰越金 65,672
 合計 7,359,737
 当期純益金 302,286
 前期繰越金 65,672
 内法定積立金 20,000
 別途積立金 100,000
 役員賞與金 8,000
 社員恩給基金 10,000
 配當年七分(前期六分) 133,000
 後期繰越金 90,958

● **馬來工業株式會社**
 品川區品川五ノ五八
 設立 明治四十年三月 株數 4,000
 目的 兵器、電氣機械、合金、鑄造
 資本金(拂込済) 200,000
 代表取締役 長 馬來成一雄
 取締役 井上 銳雄
 同 保 健
 監査役 横島 正三

● **馬越合名會社**
 澁谷區東大久保二ノ二一三
 設立 昭和九年五月 出資人員 4名
 目的 貸金不動産/貸付公社債株式=依ル收益
 資本金 2,000,000
 共同代表社員氏名及出資額
 馬越 次郎 500,000
 馬越 トミ 500,000
 馬越 公夫 500,000
 馬越 ヒデ 500,000

● **馬越同族株式會社**
 麻布區北日ヶ窪町六四
 設立 大正九年十二月 株數 60,000
 目的 不動産有價證券取得
 資本金(拂込済) 3,000,000
 代表取締役 馬越 恭一

取締役 松坂 昭二 大橋 達雄
 片山 茂三
 監査役 馬越 泰子

● **間々田長治商店**
 日本橋區横山町四四
 目的 文房具/製造販賣
 資本金 100,000
 代表社員 間々 田源次郎

● **間瀬運送店**
 芝草區新橋三ノ一
 資本金 100,000 拂込 50,000

● **眞金家商店**
 城東區龜戸町三ノ一四七
 目的 食料諸雜菓子類/製造
 資本金 150,000 拂込 37,500
 代表取締役 若山 初章

● **眞覺製作所**
 荒川區尾久町二ノ五〇〇
 資本金 100,000
 代表社員 眞覺 文雄

● **眞植護謨株式會社**
 京橋區本町八ノ一
 設立 大正七年一月 株數 10,000
 資本金 500,000
 内拂込額 350,000
 決算 昭和十四年十月卅一日
 繰越及当期純益金 31,394
 内諸積立金 5,000
 賞與金 1,400
 配當年六分(前期五分) 10,500
 後期繰越金 14,494
 専務取締役 垣内 喜四郎
 取締役 黒田 敬
 同 山村 四郎
 監査役 中村 健介
 同 松本 豊
 大株主(株主數11名)
 緒明 太郎 3,550
 中村 健介 1,732
 松本 辰次 1,515
 松本 豊 968

● **眞崎麵機商會**
 淺草區雷門一ノ七
 資本金 145,000
 代表社員 眞崎 ハマ

● **眞瀬鑛業株式會社**
 日本橋區本町三ノ九
 資本金(拂込済) 100,000
 社長 吉谷 專吉
 新芦門嶺山 秋田縣北秋田郡大葛村

● **滿留安機械株式會社**
 (三全機械工業株式會社改稱)
 麻布區市兵衛町二ノ三
 設立 昭和十三年三月 株數 4,000
 資本金 200,000 拂込 100,000
 代表取締役 北澤 和巳
 取締役 町田 純
 監査役 田中 風治

● **滿留三商會**
 淺草區淺草橋三丁目
 目的 石鹼原料/輸入
 資本金 100,000

● **滿精機株式會社**
 目黒區原町一三九三
 航空航海計器氣象觀測器
 迴轉計通信器測量器其他
 試驗器
 資本金(拂込済) 130,000

● **滿壽一物産株式會社**
 日本橋區小網町二ノ三
 目的 乾物雜穀水産物農産物/販賣
 販賣一般食品製造販賣
 資本金 50,000 拂込 15,000

● **舞鶴商店**
 中野區宮前町
 設立 大正八年七月 株數 5,000
 繰越及当期純益金 31,394
 内諸積立金 5,000
 賞與金 1,400
 配當年六分(前期五分) 10,500
 後期繰越金 14,494
 専務取締役 垣内 喜四郎
 取締役 黒田 敬
 同 山村 四郎
 監査役 中村 健介
 同 松本 豊

● **町田合名會社**
 下谷區御徒町三ノ五一
 設立 昭和八年一月 出資人員 5名
 目的 不動産保善
 資本金 925,500
 代表社員 町田 敬助
 大社員氏名及出資額
 町田 敬助 366,000
 町田 滿次郎 520,610
 町田 つる 28,000
 町田 さだ 27,243

● **町田絲店**
 淺草區駒形一ノ一
 設立 大正六年十一月 株數 20,000
 資本金 1,000,000 拂込 240,000
 社長 町田 德之助
 取締役 町田 井種一郎
 同 石 利
 監査役 町田 三郎 樋口 藤助
 町田 德治

● **町田同族株式會社**
 麻布區新龍土町一

設立 大正十年五月 株數 40,000
 目的 不動産證券取得利用
 資本金 2,000,000 拂込 1,400,000
 社長 町田 豊子代
 専務取締役 町田 駒次郎
 取締役 町田 くに
 町田 純
 監査役 田中 風治

● **町田鐵工所**
 板橋區志村清水町二〇八
 資本金(拂込済) 195,000
 代表取締役 町田 數馬

● **町田商事株式會社**
 淺草區駒形一ノ一
 目的 一般織維/加工製造販賣
 資本金(拂込済) 180,000
 代表取締役 町田 德之助

● **町田肥料株式會社**
 南多摩郡町田町原町一
 〇八八
 設立 大正十二年三月 株數 4,000
 資本金 200,000 拂込 50,000
 取締役 渡谷 三右衛門 中島 貞次郎
 平出 倉之助
 監査役 渡谷 留次郎 武藤 信
 佐藤 攻五郎

● **町山工業株式會社**
 城東區龜戸町六ノ四五
 目的 兵器航空機及自動車/部品
 分品
 資本金(拂込済) 160,000
 代表取締役 松山 仁太郎

● **町山製作所**
 向島區吾嬬町西六ノ三四
 自轉車及附屬品製作輸出
 目的 入飛行機自動車附屬品諸
 機械
 資本金(拂込済) 100,000
 代表取締役 町山 鐵五郎

● **丸井**
 中野區中野驛前一〇
 目的 家具及洋服類月賦販賣
 資本金(拂込済) 50,000

● **丸井合名會社**
 王子區東十條三ノ一
 目的 石炭木炭/販賣
 資本金 100,000 拂込 25,000
 代表社員 野野井 衆吉

● **丸井屋商店**
 淺草區雷門二ノ二五
 目的 家庭用金物建築用金物打
 切機械工具/販賣
 資本金 100,000
 代表社員 井原 作太郎

● **丸八日光商店**
 日本橋區濱町二ノ四五

繰越及当期純益金 34,876
 内諸積立金 13,900
 賞與金 3,300
 後期繰越金 8,951
 専務取締役 丸 清治
 取締役 中原 三治 小川 富士男
 三幣 庫吉
 監査役 兒玉 勝一郎
 大株主(株主數17名)
 丸 友治 4,240
 丸 清治 1,000
 中原 三治 890
 松本 孝 1,000

● **丸機械工業株式會社**
 京橋區新加島西町二ノ二六
 設立 昭和九年五月 株數 8,000
 目的 S M式蒸氣機 S M式高速
 度切斷機、製鋼用機械
 資本金(拂込済) 400,000
 代表取締役 丸 清治 男
 取締役 小川 富士男
 同 三幣 庫吉
 監査役 城 幸助
 深川工場 深川區毛利町四二
 埼玉縣川口市本町
 二ノ七八
 鑄造部

● **丸八倉庫株式會社**
 深川區高橋二ノ四
 設立 昭和九年三月 株數 25,000
 資本金(拂込済) 500,000
 代表取締役 峯島 茂兵衛
 取締役 峯島 品喜 荒澤 平兵衛
 峯島 吉太郎
 監査役 峯島 松太郎
 同 橋本 謙三

● **丸八製氷株式會社**
 向島區寺島三ノ二八
 資本金 100,000 拂込 35,000
 取締役 河合 雅善

● **丸二商店**
 中野區宮園通二ノ二九北岸方
 資本金 52,000

● **丸二商會**
 麹町區丸ノ内三ノ二
 設立 大正十二年十一月 株數 10,000
 目的 不動産有價證券買賣金融
 資本金(拂込済) 500,000
 取締役 錦戸 右門 錦戸 勝利
 野村 勇吉
 監査役 石田 研

● **丸二製粉株式會社**
 神田區佐久間町四ノ一
 資本金 100,000 拂込 25,000
 代表取締役 和田 與郎

● **丸二製作所**
 本所區石原町二ノ二五
 設立 昭和十年十二月 株數 10,000
 目的 機械器具/製造販賣
 資本金 500,000 拂込 250,000
 代表取締役 田中 七郎

● **丸二製作所龜戸工場**
 城東區龜戸町九ノ二二〇
 目的 機械部分品/製造販賣
 資本金(拂込済) 150,000
 代表取締役 田中 七郎

● **丸二製作所平工場**
 本所區太平町一ノ三
 目的 鍛金加工品軍用機器部分
 品/製作販賣
 資本金 100,000 拂込 90,000
 代表取締役 田中 七郎

● **丸二製作所平工場**
 城東區南砂町一ノ二七七
 設立 昭和十三年六月 株數 4,000
 資本金(拂込済) 200,000
 法定積立金 100
 配當年十四年三分
 代表取締役 鈴木 曆太郎
 取締役 川邊 種美 小川 榮
 吉武 半造
 監査役 阿藤 秀雄
 同 久保 三郎

● **丸西商店**
 日本橋區龜設町一ノ二四
 目的 衛生陶器同工事請負
 資本金 100,000 拂込 75,000
 代表取締役 西内 由夫
 支店 赤坂區溜池町一

● **丸星株式會社**
 日本橋區馬喰町四ノ八
 目的 建築金物
 資本金(拂込済) 100,000

● **丸星工業株式會社**
 本所區龜澤町四ノ六
 設立 昭和十二年二月 株數 20,000
 目的 鋼鐵製窓枠扉及建築金物
 並器具
 資本金(拂込済) 400,000
 代表取締役 平井 準輔
 取締役 小林 彦太郎 宇多 篤
 堀内 卓三
 監査役 匂坂 敏雄

● **丸星鑛業株式會社**
 京橋區築地四ノ二
 資本金(拂込済) 100,000

● **丸特商店**
 日本橋區室町二ノ四
 設立 昭和十三年二月 株數 6,000
 目的 鋼材鋼管其他金屬類/販
 賣又ハ仲介
 資本金 300,000 拂込 75,000

代表取締役 梶原 磯江
取締役 平井 秀松
同 遠藤 正吉
監査役 野崎 政吉

●丸東運送株式会社

品川區北品川三ノ一九五
資本金 100,000 拂込 25,000
取締役 渡邊 榮四郎
支店 神田區松永町一九

●丸富商會

日本橋區兜町二ノ三〇
設立 昭和十三年一月 株數 5,000
目的 有價證券・買入金銭貸付
及各種事業投資
資本金 250,000 拂込 125,000
代表取締役 貞本 嘉一
取締役 濱崎 正平 阿野 利英
高橋 吉彦 濱崎 貫一
監査役 乾 豊彦
同 中村 寅男

●丸富ハガネ商店

京橋區西八丁堀一ノ八
目的 特殊鋼材並一般鐵鋼材ノ
販賣
資本金(拂込済) 195,000
取締役 富田 三之助

●丸富特殊鋼株式会社

京橋區西八丁堀四ノ六
設立 昭和八年十二月 株數 30,000
資本金 1,500,000 拂込 1,000,000
代表取締役 富田 三之助
同 近藤 敏治
取締役 橋本 温平 岡田 耕三
笹島 富三郎 庄子 正憲
秋山 蒙山下 元徳
監査役 佐竹 又雄
同 坂本 寛

●丸富工業株式会社

本所區龜澤町四ノ六
目的 鋼鐵製器具家具及一般建
築金物ノ製造
資本金(拂込済) 160,000

●丸富工業株式会社

小石川區市兵衛河岸二番
目的 石材ノ採掘加工賣買碎石
及砂利ノ採取賣買其他
資本金(拂込済) 110,000
代表取締役 下田 繁房

●丸千葉商店

京橋區小田原町二ノ四
目的 川魚賣買並
資本金(拂込済) 110,000
代表取締役 小倉 清三

●丸佐々木商店

日本橋區吳服橋二ノ五
設立 昭和六年十二月 株數 10,000
目的 諸機械器具製造及金屬地
金並金屬加工品販賣
資本金 500,000
内拂込額 200,000
決算 昭和十五年三月三十一日
資産之部
未拂込株金 300,000
不動産 111,253
什器 14,756
有價證券及保證金 213,187
商品 129,307
得意先 382,442
銀行及現金 308,728
假拂金 10,948
合計 1,470,625
負債之部
資本金 500,000
諸積立金 27,350
前期繰越金 511
借入金 43,906
仕入先 823,885
未拂金 12,042
諸預り金 1,466
假受金 32,543
當期利益金 28,919
合計 1,470,625
前期繰越益金 511
當期利益金 28,919
内法定積立金 2,000
別途積立金 2,000
株主配當金 20,000
後期繰越金 5,430
社長 佐々木 時造
常務取締役 奥 秀次郎
同 北 武治
取締役 松村 市太郎
監査役 佐々木 榮一郎
豊原支店 豊原市大通
大泊出張所 樺太大泊榮町
惠須取 樺太惠須取濱町
出張所 樺太惠須取濱町

●丸嘉商店

京橋區銀座七ノ四
設立 大正九年六月 出資人員 4名
目的 寶石貴金屬
資本金 261,000
代表社員 喜多村喜之助
大社員氏名及出資額
喜多村喜之助(無) 87,000
船橋 啓一 87,000
齋藤 鐵次郎(無) 57,000

●丸開運輸株式会社

芝區新橋四ノ三
設立 大正八年七月 株數 4,000
資本金 200,000 拂込 112,500
代表取締役 葛生 晴
取締役 大木 三男
同 檜垣 晋作
監査役 岸崎 圭五
同 田中 福之助

●丸玉商店

京橋區新川一ノ五
設立 大正十年五月 株數 15,500
目的 清酒醬油麥酒飲料水問屋
資本金 775,000
内拂込額 725,000
諸積立金 106,200
決算 昭和十四年十一月三十日
繰越及當期純益金 41,389
内諸積立金 5,000
賞與金 1,400
配當年三分 10,875
後期繰越金 24,114
専務取締役 中澤 義一
常務取締役 高原 照之
同 若原 松太郎
取締役 福島 茂富
同 小林 啓邦
監査役 鎮日 泰甫 馬場 善兵衛
中澤 啓次郎
横濱支店 中區尾上町六ノ八
六

●丸金商店

芝區三田三ノ五
目的 織物紙類雜貨
資本金 50,000 拂込 12,500

●丸上縫工株式会社

(丸上株式會社改稱)
板橋區板橋町五ノ九六一
目的 被服並靴製具ズツク製
品附屬製造加工
資本金(拂込済) 150,000
代表取締役 村上 貞之助

●丸柏商事株式会社

京橋區京橋一ノ四
目的 日用品雜貨販賣業及商取
引其他
資本金 100,000 拂込 25,000

●丸完商事株式会社

芝區櫻田太左衛門町二
目的 無線電話機輸入
資本金 100,000 拂込 56,000

●丸吉製紙株式会社

葛飾區上千葉町一七六八
資本金 150,000 拂込 120,000
代表取締役 篠崎 六之助

●丸大合資會社

麹町區平河町二ノ一三
設立 昭和十年十一月
目的 漁業及漁業權ノ貸借漁
獲物ノ販賣
資本金 200,000
社員 阿部彦太郎外六名

●丸高合名會社

日本橋區大傳馬町三ノ二
目的 洋品並日用品雜貨
資本金 150,000
代表社員 高田 良平

●丸加二製糖所

深川區扇橋三ノ二五
資本金 50,000

●丸高興業株式会社

神田區淡路町一ノ七
製材木工機械工具及調帶
ノ製作販賣及特殊鋼ノ輸
出入
資本金(拂込済) 180,000
代表取締役 高島 信一郎

●丸隆六甲樽店

京橋區新川一ノ〇
目的 空樽空壇並各種容器ノ問
屋業
資本金(拂込済) 70,000

●丸玉商店

京橋區新川一ノ五
設立 大正十年五月 株數 15,500
目的 清酒醬油麥酒飲料水問屋
資本金 775,000
内拂込額 725,000
諸積立金 106,200
決算 昭和十四年十一月三十日
繰越及當期純益金 41,389
内諸積立金 5,000
賞與金 1,400
配當年三分 10,875
後期繰越金 24,114
専務取締役 中澤 義一
常務取締役 高原 照之
同 若原 松太郎
取締役 福島 茂富
同 小林 啓邦
監査役 鎮日 泰甫 馬場 善兵衛
中澤 啓次郎
横濱支店 中區尾上町六ノ八
六

●丸玉商店東京店

日本橋區橋町三ノ一〇
目的 綿布絹布人絹布等ノ販賣
加工
資本金(拂込済) 100,000
代表取締役 古川 定次郎

●丸玉商店北店

京橋區新川一ノ五
設立 昭和八年八月 株數 4,400
目的 酒類ノ販賣
資本金 220,000 拂込 110,000
取締役 中澤 義一 高原 照之
若原 松太郎 福島 茂富
監査役 中澤 啓次郎
同 西村 惣五郎

●丸玉醬油店

日本橋區橋町二ノ二二
資本金 150,000 拂込 112,500
代表取締役 高原 照之

●丸武商店

(合同産業株式會社改稱)
京橋區木挽町二ノ二
各種織物ノ採掘精鍊機械
器具ノ製造販賣瓦斯管及
引拔鋼管ノ販賣漁業用具
ノ販賣
資本金(拂込済) 100,000

●丸武商事株式会社

日本橋區兜町二ノ一
目的 有價證券買
資本金(拂込済) 50,000

●丸丸藤井吳服店

神田區淡路町二ノ七
資本金 82,800

●丸惣株式会社

神田區淡路町一ノ一
農工業用工具類皮革工藝
目的 品護製製品及洋品雜貨ノ
製作販賣
資本金(拂込済) 50,000

●丸通合名會社

王子區王子町五十四
資本金 147,500及勞務

●丸中商店

深川區木場四ノ七
設立 昭和八年五月 株數 4,000
目的 木材製材ノ賣買
資本金 200,000
内拂込額 170,000
諸積立金 16,000
配當十四年下年七分
代表取締役 鶴 たまじ
取締役 有松 鐵三 安田 秀磨
牧野 陸三 深野 長夫
監査役 鶴 五郎

●丸中株式店

日本橋區兜町二ノ一七
設立 昭和十年四月 株數 10,000
有價證券・買入金銭貸
目的 付公債社債又株式ノ引受
及募集取得
資本金 500,000 拂込 350,000
代表取締役 松浦 友次郎
取締役 峰須賀 豊
同 千松 武雄
監査役 小林 清一郎

●丸中合資會社

本郷區湯島二ノ五
目的 鑛業
資本金 95,000

●丸中製材株式会社

深川區木場四ノ七
目的 製材業山林原木製材ノ賣
買
資本金 100,000 拂込 25,000
代表取締役 井筒 武雄

●丸丸の内會館

麹町區丸ノ内三ノ二
設立 昭和十三年二月 株數 8,000
目的 料理屋營業同業=投資
資本金(拂込済) 400,000
代表取締役 五百木竹四郎
取締役 五百木 一雄

●丸丸の内工業所

澁谷區澁谷四ノ九
目的 鐵筋混凝土電柱建設工事
其他
資本金 100,000
無限社員 神谷 國繁

●丸丸の内製作所

大森區大森九ノ四四一六
目的 電氣機械器具ノ製作販賣
資本金(拂込済) 150,000
代表取締役 中村 實一

●丸丸の内興業株式会社

日本橋區兜町一ノ七
目的 有價證券=投資
資本金(拂込済) 150,000
代表取締役 三宅 久之助

●丸丸の内瀧總本家

麹町區有樂町一ノ三
設立 昭和九年六月 株數 4,000
目的 和洋菓子製造販賣
資本金(拂込済) 200,000
取締役 渡邊 貫治 淺妻 惣平
淺妻 繁夫 淺妻 松太郎
平本 兼太郎
監査役 五味 巳代治

●丸丸の内證券株式会社

麹町區丸ノ内一ノ六
資本金(拂込済) 100,000
代表取締役 益田 鶴夫
藤原 徹三

●丸丸之内商事株式会社

麹町區大手町一ノ六
設立 昭和七年十月 株數 10,000
有價證券及不動産投資運
目的 用
資本金 500,000 拂込 125,000
代表取締役 三宅 久之助
取締役 榑 喜代治
同 丸山 二郎
監査役 中村 海造 卜部 東次
竹村 吉右衛門

●丸丸之内製作所

神田區鍛冶町二ノ一七
目的 各種防火器噴霧器熱器及
消毒器各種
資本金(拂込済) 150,000
代表取締役 内山 良治

●丸丸之内製作所

中野區本町通五丁目
目的 兵機部分品製造
資本金(拂込済) 198,000
代表取締役 丸山 勘次郎

●丸丸之内安鐵工所

城東區龜戶町五ノ二八八
資本金(拂込済) 50,000

●丸丸之内萬堂

日本橋區濱町三ノ四九
目的 坑内安全帽子茶壺鐵山用
具電氣安全燈ノ製造販賣
資本金(拂込済) 100,000
代表取締役 中島 元芳

●丸丸之内福防水布商會

日本橋區馬喰町一ノ一
目的 布帛防水布及此等ノ加工
品護製製品ノ各製造販賣
資本金(拂込済) 190,000
代表取締役 鹿野 弘
同 福岡 博

●丸丸之内福商店

下谷區上野北大門町一二
資本金 104,500

●丸丸之内福鑛業株式会社

日本橋區兜町二ノ一二
設立 昭和八年七月 株數 100,000

●丸丸の内興業株式会社

日本橋區兜町一ノ七
目的 有價證券=投資
資本金(拂込済) 150,000
代表取締役 三宅 久之助

●丸丸の内瀧總本家

麹町區有樂町一ノ三
設立 昭和九年六月 株數 4,000
目的 和洋菓子製造販賣
資本金(拂込済) 200,000
取締役 渡邊 貫治 淺妻 惣平
淺妻 繁夫 淺妻 松太郎
平本 兼太郎
監査役 五味 巳代治

●丸丸の内證券株式会社

麹町區丸ノ内一ノ六
資本金(拂込済) 100,000
代表取締役 益田 鶴夫
藤原 徹三

●丸丸之内商事株式会社

麹町區大手町一ノ六
設立 昭和七年十月 株數 10,000
有價證券及不動産投資運
目的 用
資本金 500,000 拂込 125,000
代表取締役 三宅 久之助
取締役 榑 喜代治
同 丸山 二郎
監査役 中村 海造 卜部 東次
竹村 吉右衛門

●丸丸之内製作所

神田區鍛冶町二ノ一七
目的 各種防火器噴霧器熱器及
消毒器各種
資本金(拂込済) 150,000
代表取締役 内山 良治

●丸丸之内製作所

中野區本町通五丁目
目的 兵機部分品製造
資本金(拂込済) 198,000
代表取締役 丸山 勘次郎

●丸丸之内安鐵工所

城東區龜戶町五ノ二八八
資本金(拂込済) 50,000

●丸丸之内萬堂

日本橋區濱町三ノ四九
目的 坑内安全帽子茶壺鐵山用
具電氣安全燈ノ製造販賣
資本金(拂込済) 100,000
代表取締役 中島 元芳

●丸丸之内福防水布商會

日本橋區馬喰町一ノ一
目的 布帛防水布及此等ノ加工
品護製製品ノ各製造販賣
資本金(拂込済) 190,000
代表取締役 鹿野 弘
同 福岡 博

●丸丸之内福商店

下谷區上野北大門町一二
資本金 104,500

●丸丸之内福鑛業株式会社

日本橋區兜町二ノ一二
設立 昭和八年七月 株數 100,000

●丸丸の内興業株式会社

日本橋區兜町一ノ七
目的 有價證券=投資
資本金(拂込済) 150,000
代表取締役 三宅 久之助

●丸丸の内瀧總本家

麹町區有樂町一ノ三
設立 昭和九年六月 株數 4,000
目的 和洋菓子製造販賣
資本金(拂込済) 200,000
取締役 渡邊 貫治 淺妻 惣平
淺妻 繁夫 淺妻 松太郎
平本 兼太郎
監査役 五味 巳代治

●丸丸の内證券株式会社

麹町區丸ノ内一ノ六
資本金(拂込済) 100,000
代表取締役 益田 鶴夫
藤原 徹三

●丸丸之内商事株式会社

麹町區大手町一ノ六
設立 昭和七年十月 株數 10,000
有價證券及不動産投資運
目的 用
資本金 500,000 拂込 125,000
代表取締役 三宅 久之助
取締役 榑 喜代治
同 丸山 二郎
監査役 中村 海造 卜部 東次
竹村 吉右衛門

●丸丸之内製作所

神田區鍛冶町二ノ一七
目的 各種防火器噴霧器熱器及
消毒器各種
資本金(拂込済) 150,000
代表取締役 内山 良治

●丸丸之内製作所

中野區本町通五丁目
目的 兵機部分品製造
資本金(拂込済) 198,000
代表取締役 丸山 勘次郎

●丸丸之内安鐵工所

城東區龜戶町五ノ二八八
資本金(拂込済) 50,000

●丸丸之内萬堂

日本橋區濱町三ノ四九
目的 坑内安全帽子茶壺鐵山用
具電氣安全燈ノ製造販賣
資本金(拂込済) 100,000
代表取締役 中島 元芳

●丸丸之内福防水布商會

日本橋區馬喰町一ノ一
目的 布帛防水布及此等ノ加工
品護製製品ノ各製造販賣
資本金(拂込済) 190,000
代表取締役 鹿野 弘
同 福岡 博

●丸丸之内福商店

下谷區上野北大門町一二
資本金 104,500

●丸丸之内福鑛業株式会社

日本橋區兜町二ノ一二
設立 昭和八年七月 株數 100,000

●丸丸の内興業株式会社

日本橋區兜町一ノ七
目的 有價證券=投資
資本金(拂込済) 150,000
代表取締役 三宅 久之助

●丸丸の内瀧總本家

麹町區有樂町一ノ三
設立 昭和九年六月 株數 4,000
目的 和洋菓子製造販賣
資本金(拂込済) 200,000
取締役 渡邊 貫治 淺妻 惣平
淺妻 繁夫 淺妻 松太郎
平本 兼太郎
監査役 五味 巳代治

●丸丸の内證券株式会社

麹町區丸ノ内一ノ六
資本金(拂込済) 100,000
代表取締役 益田 鶴夫
藤原 徹三

●丸丸之内商事株式会社

麹町區大手町一ノ六
設立 昭和七年十月 株數 10,000
有價證券及不動産投資運
目的 用
資本金 500,000 拂込 125,000
代表取締役 三宅 久之助
取締役 榑 喜代治
同 丸山 二郎
監査役 中村 海造 卜部 東次
竹村 吉右衛門

●丸丸之内製作所

神田區鍛冶町二ノ一七
目的 各種防火器噴霧器熱器及
消毒器各種
資本金(拂込済) 150,000
代表取締役 内山 良治

●丸丸之内製作所

中野區本町通五丁目
目的 兵機部分品製造
資本金(拂込済) 198,000
代表取締役 丸山 勘次郎

●丸丸之内安鐵工所

城東區龜戶町五ノ二八八
資本金(拂込済) 50,000

●丸丸之内萬堂

日本橋區濱町三ノ四九
目的 坑内安全帽子茶壺鐵山用
具電氣安全燈ノ製造販賣
資本金(拂込済) 100,000
代表取締役 中島 元芳

●丸丸之内福防水布商會

日本橋區馬喰町一ノ一
目的 布帛防水布及此等ノ加工
品護製製品ノ各製造販賣
資本金(拂込済) 190,000
代表取締役 鹿野 弘
同 福岡 博

●丸丸之内福商店

下谷區上野北大門町一二
資本金 104,500

●丸丸之内福鑛業株式会社

日本橋區兜町二ノ一二
設立 昭和八年七月 株數 100,000

目的 水道器具機械製作販賣
資本金 100,000
代表社員 松井治一郎

● 松井商店
日本橋區茅場町一ノ六
設立 昭和五年三月 株數 20,000
目的 有價證券ノ買賣其他
資本金(拂込済) 1,000,000
決算 昭和十四年十一月三十日

資産之部
土地建物及什器 102,383
所有有價證券 671,282
營業權及地上權 90,000
取引所身元保證金 150,000
取引所身元保證金代用超過額 10,000
取引所證據金代用品 214,130
取引所追證據金 4,647
組合勘定 235,835
假拂金 10,315
未収入金 71,996
有價證券保證金 3,000
客方代用有價證券 1,249,610
貨物部勘定 59,410
客方差金勘定 24,600
銀行預金及現金 183,250
合計 3,080,520

負債之部
株積立金 1,000,000
諸積立金 96,920
取引所代用有價證券 374,130
供託有價證券 3,000
假受金 18,075
未拂金 15,806
共同借入金 45,500
客方證據金及代用品 1,410,871
取引所差金勘定 7,361
前期繰越金 34,090
當期利益金 74,765
合計 3,080,520
當期利益金 74,765
前期繰越金 34,090
計 108,855
内法定積立金 5,000
別途積立金 15,000
役員賞與金 7,500
配當年八分(前期七分) 40,000
後期繰越金 41,355

● 松井商事株式會社
蒲田區東蒲田區一ノ三〇
目的 各種織材ノ販賣
資本金 180,000 拂込 45,000
代表取締役 松井林藏

● 松井俊雄商店
麻布區新堀町七
銅、眞鍮、半田、錫、亞鉛、洋白燐、青銅、アルミニウム其他ノ異型製作
資本金(拂込済) 100,000
代表取締役 松井俊雄

● 松井組
京橋區入船町一ノ八
土木建築請負 事業ニ投資及不動産有價證券ノ保有利利用
資本金(拂込済) 130,000
代表取締役 松井角平

● 松葉商店
日本橋區橋町四ノ七
目的 ネクタイ洋品雜貨ノ製造並販賣
資本金(拂込済) 60,000

● 松葉壘床製造株式會社
日本橋區堀留町一ノ一
資本金(拂込済) 50,000

● 松葉シャツ株式會社
本所區龜澤町二ノ二
資本金 100,000 拂込 25,000
代表取締役 松葉藤吉

● 松葉製作所
南多摩郡小宮町西中野一ノ八
目的 諸機械器具、鑄物合金類ノ製作販賣
資本金 150,000 拂込 75,000
代表取締役 木村鹿六

● 松葉屋吳服店
淺草區雷門二ノ三
資本金(拂込済) 100,000
支店 向島區寺島町七ノ五七

● 松原炭礦株式會社
麻布區井町一四〇
設立 大正九年一月 株數 30,000
資本金 1,500,000 拂込 1,162,500
專務取締役 松本俊吉
取締役 木村勝藏
同 宗之遠藤良朝
監査役 高村國第 竹村晋次郎 高林福次郎

● 松原組
中野區野方町一ノ八八六
目的 尿尿酸取運搬並處理
資本金 70,000

● 松德硝子株式會社
本所區菊川町三ノ一
目的 硝子器ノ製造及販賣
資本金 190,000 拂込 95,000
代表取締役 佐々木秀一

● 松尾商店
神田區美倉町一
設立 大正九年三月 株數 10,000
資本金 500,000
内拂込額 125,000

社長 松尾忠左衛門
取締役 佐藤勝次郎
同 綱野研二
監査役 大木米助

● 松尾商店
大森區大森一ノ二〇八
目的 乾海苔茶
資本金 100,000
代表社員 松尾由次郎

● 松尾地所部
澁谷區原宿二ノ一七〇
設立 大正十四年一月 出資人員 11名
目的 土地建物有價證券所有
資本金 200,000
代表社員氏名及出資額 松尾鶴太郎 30,000

● 松尾螺子製作所
澁谷區丹後町三二
設立 大正十四年二月 株數 10,000
資本金 500,000
内拂込額 400,000
諸積立金 190,500
決算 昭和十四年十一月三十日
繰越及當期純益金 70,280
内諸積立金 23,000
賞與金 5,300
配當年一割二分(前期同) 18,981
後期繰越金 18,981
取締役社長 桑本澄
專務取締役 松尾玄吾
常務取締役 桑本龍夫
監査役 相羽有

● 松尾商事株式會社
麹町區丸ノ内二ノ二
目的 有價證券ノ保有事業ノ投資
資本金(拂込済) 180,000
代表取締役 松尾晴見

● 松尾精工所
赤坂區傳馬町三ノ四
目的 自動車部分品内燃機部分品並工作機械化學製品等
資本金(拂込済) 100,000
備考 十五年一月愛知縣ヨリ移轉ス

● 松尾農場
麹町區丸ノ内二ノ三
資本金(拂込済) 180,000
代表取締役 松尾晴見

● 松尾毛絲紡績所
蒲田區仲六郎三ノ一
資本金 50,000

● 松尾工場
麻布區竹谷町二
設立 大正元年十月 株數 20,000
資本金 1,000,000 拂込 475,000
決算 昭和十五年三月三十一日
資産之部
未拂込株金 350,000
土地勘定 121,150
諸建物勘定 187,308
機械 272,263
工具 37,594
什器 12,318
新工場建設勘定 225,760
有價證券 66,725

組合出資金 3,062
賣掛勘定 304,928
諸材料 77,495
鑄造勘定 129,195
仕掛品 100,006
製品勘定 50,631
假拂勘定 16,624
未収入勘定 1,420
預金勘定 199,037
現金 706
合計 2,156,231

負債之部
株金 1,000,000
法定積立金 31,400
別途積立金 137,500
發明研究基金 21,781
職員退職手當基金 39,642
借入金 74,100
支拂手形 478,114
未拂勘定 90,532
買掛勘定 75,297
假受勘定 47,363
前期繰越益金 28,687
當期利益金 131,831
合計 2,156,231
配當年一割二分
代表取締役 吉富令藏
常務取締役 松尾富一
取締役 稻川典一
同 稻川與平
常任監査役 森盛一郎
監査役 福島右三

● 松川友禪工場
葛飾區柴又町二ノ一三五
資本金(拂込済) 88,000

● 松金合資會社
本所區橋本一丁目
資本金 80,000

● 松上鐵工所
向島區吾妻東三ノ二〇
目的 旋盤製作加工
資本金 60,000

● 松由商店
本所區東駒形二ノ二三
目的 皮革染色加工並販賣
資本金 150,000
代表社員 松金由藏

● 松吉商店
日本橋區本町四ノ五
設立 昭和九年一月 株數 10,000
目的 醫療器械ゴム製品卸賣輸出
資本金(拂込済) 500,000
代表取締役 吉田雄英
同 松井幹一
常務取締役 竹前色治
同 森孫一
監査役 岩片清治

● 松岡酒造場
南多摩郡由木村
資本金 100,000
代表社員 松岡政治郎

● 松岡製作所
蒲田區西六郷一ノ九
目的 飛行機並自動車部分品及イカスト一般機械工具
資本金(拂込済) 180,000
代表取締役 松岡義和

● 松岡製品輸出株式會社
日本橋區通二ノ六
目的 莫大小製品及洋裝雜貨類ノ輸出
資本金 100,000 拂込 25,000
代表取締役 松岡謙一

● 松和實業株式會社
麹町區丸ノ内一ノ六
石炭コークス一般燃料工業用品建築材料ノ賣買有價證券利用不動産投資賣買賃借
資本金(拂込済) 170,000
代表取締役 松永安太郎

● 松ヶ枝
牛込區若宮町一〇
目的 待合茶屋
資本金 130,000
代表社員 神田むめ

● 松田機械製造所
城東區北砂町十ノ三〇〇
資本金(拂込済) 190,000
代表取締役 松田幸四郎

● 松田商業株式會社
品川區上大崎長者九二五三
設立 昭和十三年八月 株數 8,000
目的 保險代理業日用品雜貨機械工具製造投資
資本金 400,000 拂込 100,000
取締役社長 松田福一郎
取締役 松田徳之助 高森五郎
監査役 泉市三郎

● 松田製綿工場
深川區毛利町三
資本金 150,000 拂込 105,000

● 松田製作所
蒲田區龍谷町二ノ四四〇
目的 金屬代用品工業用合成樹脂專用高壓成型機製作
資本金(拂込済) 195,000
代表取締役 松田昇吉

● 松直商店
澁谷區猿樂町一〇
設立 昭和八年三月 株數 2,000
目的 谷渡リ人物印ズボン釣、バンド、ガーター、靴下止、ウヱワ及鹿田ノ製造販賣
資本金 250,000
代表社員 松南千秋
社員氏名及出資額 松南千秋 245,000
松南宏光 5,000
支配人 松南宏光

大株主(氏名及持株數)
吉田雄英 4,545
松井幹一 4,145

● 松田ロール
城東區西砂町二ノ八六八
設立 昭和十三年六月 株數 13,200
目的 鑄造ロール諸機械ノ製作
資本金(拂込済) 660,000
代表取締役 松田春吉
取締役 松田みどり
同 松田幸四郎
監査役 内海喜次郎

● 松田鑄造所
城東區北砂町十ノ一六三〇
資本金(拂込済) 190,000
代表取締役 松田幸四郎

● 松田鍛造所
城東區北砂町十ノ三〇〇
資本金(拂込済) 190,000
代表取締役 松田幸四郎

● 松田鑛業株式會社
日本橋區通一ノ五
資本金(拂込済) 50,000
支店 鹿兒島縣名瀬町伊津部

● 松田機械製造所
城東區北砂町十ノ三〇〇
資本金(拂込済) 190,000
代表取締役 松田幸四郎

● 松田商業株式會社
品川區上大崎長者九二五三
設立 昭和十三年八月 株數 8,000
目的 保險代理業日用品雜貨機械工具製造投資
資本金 400,000 拂込 100,000
取締役社長 松田福一郎
取締役 松田徳之助 高森五郎
監査役 泉市三郎

● 松田製綿工場
深川區毛利町三
資本金 150,000 拂込 105,000

● 松田製作所
蒲田區龍谷町二ノ四四〇
目的 金屬代用品工業用合成樹脂專用高壓成型機製作
資本金(拂込済) 195,000
代表取締役 松田昇吉

● 松直商店
澁谷區猿樂町一〇
設立 昭和八年三月 株數 2,000
目的 谷渡リ人物印ズボン釣、バンド、ガーター、靴下止、ウヱワ及鹿田ノ製造販賣
資本金 250,000
代表社員 松南千秋
社員氏名及出資額 松南千秋 245,000
松南宏光 5,000
支配人 松南宏光

資本金(拂込済) 200,000
社長 松岡直治郎
取締役 松岡高治 松岡彦一
松岡文彦
監査役 牧右男

大株主(株主數4名)
松岡彦一 768
松岡直治郎 400
松岡文彦 250
松岡高治 200

支配人(兼) 松岡高治
大阪支店 大阪市西區北堀江通二ノ二〇
支店長 松岡文彦
松直工場 東京市澁谷區猿樂町一〇
工場長 牧右男

● 松細金屬工業株式會社
蒲田區南六郷三ノ二二
目的 工具機具兵機器械ノ製作
資本金(拂込済) 170,000
代表取締役 松細信太

● 松永商店
神田區花房町二
設立 大正十二年六月 株數 10,000
目的 フォード自動車特約販賣店自動車部分品附屬品等
資本金(拂込済) 500,000
諸積立金 377,000
決算 昭和十四年九月三十日
繰越及當期純益金 303,000
内諸積立金 25,000
賞與金 10,000
配當年二割(前期同) 50,000
後期繰越金 218,000
取締役社長 小津綠平
取締役 鈴木留藏 小野昇
小津秋平
監査役 池田豊松
大株主(株主數30名)
小津綠平 1,800
小津きくの 1,650
小津秋平 1,060
小野昇 960
藤谷信夫 830
村井信治郎 520

● 松村製作所
蒲田區西六郷二ノ三八
資本金(拂込済) 180,000
代表取締役 松村秀夫

● 松浦炭礦株式會社
麹町區丸ノ内二ノ一六
治生命館
設立 昭和十一年十二月 株數 100,000
資本金 5,000,000
内拂込額 3,125,000
社長 花田卯造
專務取締役 俣野健輔
常務取締役 大森純一
取締役 飯野豪三
同 飯野豪三
監査役 大館堯壽
同 益子史朗

● 松浦高壓機製作所
大森區堤方町二五六
資本金(拂込済) 100,000

本郷出張所 本郷區駒込千駄木町一
新宿出張所 澁橋區角管一ノ一

● 松嶺莊常盤館
本郷區弓町一ノ二三
目的 温泉旅館
資本金 80,000

● 松村商店
日本橋區小網町二ノ五
目的 砂糖小麦粉雜穀飼料
資本金 50,000

● 松村商店
蒲田區藏中町六五五
目的 鮮魚
資本金 135,000

● 松村インキ株式會社
板橋區板橋町七ノ一八八
目的 各種印刷用インキ製造販賣
資本金(拂込済) 70,000

● 松村保産合名會社
日本橋區茅場町三ノ八
設立 昭和十一年十二月 出資人員 5名
目的 不動産有價證券ノ所有及賃借
資本金 1,500,000
代表社員 松村清吾
社員氏名及出資額 松村海吾 774,980
松村英光 283,590
松村英久 232,900
松村英明 111,110
松村英威 97,470

● 松村製作所
蒲田區西六郷二ノ三八
資本金(拂込済) 180,000
代表取締役 松村秀夫

● 松浦炭礦株式會社
麹町區丸ノ内二ノ一六
治生命館
設立 昭和十一年十二月 株數 100,000
資本金 5,000,000
内拂込額 3,125,000
社長 花田卯造
專務取締役 俣野健輔
常務取締役 大森純一
取締役 飯野豪三
同 飯野豪三
監査役 大館堯壽
同 益子史朗

● 松浦高壓機製作所
大森區堤方町二五六
資本金(拂込済) 100,000

● 松浦鐵工所
芝區金杉濱町六七
資本金 180,000
代表社員 松浦龜吉

● 松野屋商店
日本橋區茅場町一ノ四
設立 昭和十年十一月 株數 25,000
目的 公債社債及株式ノ募集引受及賣金貸付
資本金(拂込済) 500,000
代表取締役 齋藤良輔
取締役 佐藤末野
同 中村實一郎
監査役 加藤重太郎

● 松倉鑛業株式會社
王子區豐島一ノ三八
資本金 180,000 拂込 45,000
代表取締役 丸山豐次郎

● 松屋
大森區入新井五ノ三四
設立 昭和四年九月 株數 6,000
目的 物品陳列販賣
資本金(拂込済) 300,000
取締役 澤金平 守屋初重
狩野敏
監査役 狩野彌之助

● 松屋商店
淺草區北青島町七
目的 表裝模材ノ販賣
資本金 50,000

● 松屋吳服店
京橋區銀座三ノ一
設立 大正八年三月 株數 100,000
資本金(拂込済) 5,000,000
決算 昭和十五年二月二十八日
資產之部
土地建物 10,246,565
設備 700,189
什器 338,532
有價証券 1,025,103
商品 8,982,625
賣掛勘定 1,357,309
預ケ金勘定 898,118
未經過保險料 15,848
假拂金 708,912
銀行預金及現金 2,178,579
合計 26,451,784
負債之部
資本金 5,000,000
法定積立金 960,000
別途積立金 400,000
資產償却積立金 450,000
社債 800,000
借入金 5,441,284
買掛勘定 1,284,902
支拂手形 4,625,964
預リ金勘定 4,921,036
未拂金 733,724
未拂配當金 19,565
前期繰越金 720,460

● 松澤製場所
神田區岩本町五
資本金 75,000

● 松澤製作所
日本橋區本町四ノ八
目的 ジャッキ其他ノ機械器具製作販賣
資本金(拂込済) 100,000
代表取締役 田中關四郎

● 松阪商店
日本橋區大傳馬町二ノ六
目的 和洋吳服太物ノ卸賣
資本金 60,000

● 松阪製作所
品川區東品川四ノ六六
目的 諸機械ノ製造加工
資本金(拂込済) 50,000

● 松崎
淺草區藏前一ノ二
設立 昭和四年五月 株數 10,000
目的 靴袋物其ノ他皮革製品ノ製造販賣
資本金 500,000
内拂込額 375,000
諸積立金 233,855
決算 昭和十四年十一月廿五日
繰越及当期純益金 103,897
内諸積立金 43,110
賞與金 5,500
配當年二割四分(前期同) 45,000
後期繰越金 10,287
專務取締役 中西茂
常務取締役 堀川榮一
同 和賀勝實
取締役 中山次郎 深谷榮次郎
馬場靜夫
常任監査役 村山英雄
監査役 松本榮次郎
同 安藤喜久治

● 松丸商事株式會社
芝區今入町一五
目的 眞綿加工製造販賣
資本金(拂込済) 100,000

● 松文機業場
日本橋區堀留町一ノ一
設立 大正十三年四月
資本金 1,000,000
代表社員 齋藤寅吉
大社員氏名及出資額
齋藤正治 314,400
齋藤寅吉(無) 146,580
杉村文平(無) 125,000
小泉宗一郎(無) 80,000
山本正 50,000
中山慶四郎 96,000
小泉次郎 33,000
小泉三郎 26,000
石塚保 42,600
北原芳司 34,080

● 松枝商事株式會社
神田區松枝町三八
目的 織物メリヤス雜貨加工
資本金(拂込済) 99,000

● 松惠商店
下谷區坂本町一ノ六
目的 護謨製品蒸氣用アイロン製造
資本金(拂込済) 50,000

● 松淺本店
大森區入新井一ノ一
目的 料理割烹業
資本金 150,000
代表取締役 松木淺次

● 松澤青果市場
世田ヶ谷區松原町三ノ三八
資本金 105,000

● 松澤製場所
神田區岩本町五
資本金 75,000

● 松澤製作所
日本橋區本町四ノ八
目的 ジャッキ其他ノ機械器具製作販賣
資本金(拂込済) 100,000
代表取締役 田中關四郎

● 松阪商店
日本橋區大傳馬町二ノ六
目的 和洋吳服太物ノ卸賣
資本金 60,000

● 松阪製作所
品川區東品川四ノ六六
目的 諸機械ノ製造加工
資本金(拂込済) 50,000

● 松崎
淺草區藏前一ノ二
設立 昭和四年五月 株數 10,000
目的 靴袋物其ノ他皮革製品ノ製造販賣
資本金 500,000
内拂込額 375,000
諸積立金 233,855
決算 昭和十四年十一月廿五日
繰越及当期純益金 103,897
内諸積立金 43,110
賞與金 5,500
配當年二割四分(前期同) 45,000
後期繰越金 10,287
專務取締役 中西茂
常務取締役 堀川榮一
同 和賀勝實
取締役 中山次郎 深谷榮次郎
馬場靜夫
常任監査役 村山英雄
監査役 松本榮次郎
同 安藤喜久治

● 松丸商事株式會社
芝區今入町一五
目的 眞綿加工製造販賣
資本金(拂込済) 100,000

● 松文機業場
日本橋區堀留町一ノ一
設立 大正十三年四月
資本金 1,000,000
代表社員 齋藤寅吉
大社員氏名及出資額
齋藤正治 314,400
齋藤寅吉(無) 146,580
杉村文平(無) 125,000
小泉宗一郎(無) 80,000
山本正 50,000
中山慶四郎 96,000
小泉次郎 33,000
小泉三郎 26,000
石塚保 42,600
北原芳司 34,080

● 松枝商事株式會社
神田區松枝町三八
目的 織物メリヤス雜貨加工
資本金(拂込済) 99,000

● 松惠商店
下谷區坂本町一ノ六
目的 護謨製品蒸氣用アイロン製造
資本金(拂込済) 50,000

● 松淺本店
大森區入新井一ノ一
目的 料理割烹業
資本金 150,000
代表取締役 松木淺次

● 松澤青果市場
世田ヶ谷區松原町三ノ三八
資本金 105,000

● 松喜果實店
澁橋區角管一ノ一
資本金 50,000

● 松下商店
日本橋區堀留町一ノ四
目的 各種織物販賣
資本金(拂込済) 50,000

● 松下合名會社
日本橋區堀留町一ノ四
目的 織物問屋
資本金 150,000
代表社員 松下岩雄

● 松下塗料株式會社
澁谷區並木町一
設立 大正十年四月 株數 4,000
資本金 200,000 拂込 148,000
代表取締役 野原五郎
取締役 千秋謙治
同 松浦嚴
監査役 井口績
同 野原三郎

● 松下鐵工所
深川區海邊町六
目的 工作機械製作並販賣
資本金(拂込済) 150,000
代表取締役 松下一司

● 松下製作所
大森區道々橋町二八
目的 航空機、自動車ノ香響、測定器
資本金(拂込済) 180,000
代表取締役 中谷保

● 松島炭鑛株式會社
日本橋區室町二ノ一
設立 大正二年一月 株數 56,000
資本金(拂込済) 2,800,000
決算 昭和十四年十月三十一日
資產之部
起業費 4,937,374
有價証券 1,250
貯藏物品 156,468
製成品 24,062
準備積立金引當預金 19,841
銀行 177
正貨 2,522
前期繰越損金 358,546
合計 5,500,242
負債之部
株金 2,800,000
準備積立金 19,841
預金 471,824
未決算 138,820
仕拂手形 500,000
三井鑛山會社 1,557,654
當期純益金 12,102
合計 5,500,242
當期純益金 12,102
前期繰越損金 358,546
後期繰越損金 346,443
取締役會長 松田範房
取締役 山本定次 川島三郎
長沼正志

● 松菱商會
日黑區駒場町七三五
資本金 60,000

● 松菱殖産株式會社
日本橋區本町二ノ五
設立 昭和三年七月 株數 40,000
目的 有價不動産所有賣金貸付
資本金 2,000,000
内拂込額 1,475,000
決算 昭和十五年三月三十一日
資產之部
未拂込資本金 525,000
土地 37,239
建物及什器 83,899
製材所 12,300
有價証券 1,543,062
貸付金 1,030,608
預金及現金 84,165
未收保險料 6,040
假拂金 27,433
合計 3,349,749
負債之部
資本金 2,000,000
借積立金 58,000
諸入金 1,161,291
預リ保險料 10,665
有價証券 76,474
未拂金 2,437
税金引當 24,675
未經過利息 4,052
前期繰越金 67,625
當期利益金 20,897
合計 3,349,749
配當年一割二分) 社 長 小野耕一
常務取締役 小林三三郎
取締役 小野連三 橋十一郎
内田泰祐
監査役 羽中田民治
同 青池小五郎
大株主(株主數12名)
小野耕一 12,600
小林合名會社 10,000

● 松本合名會社
芝區三田豐岡町一三
目的 不動産擔保金融
資本金 125,000
社員 松本作次

● 松本保全株式會社
日本橋區江戸橋一ノ一五
設立 昭和十三年五月 株數 10,000
目的 松本慶次翁遺產保全管理
資本金(拂込済) 200,000
代表取締役 石田道孝
取締役 松本一 朝松本莊造
白井嘉市 松本愛助
監査役 加藤清
同 松本武治

● 松本貿易合資會社
麴町區有樂町一ノ一
資本金 56,000

● 松本米穀肥料株式會社
深川區佐賀町一ノ一
設立 昭和五年十一月 株數 20,000
資本金(拂込済) 1,000,000
決算 昭和十四年十一月三十日
資產之部
土地建物 467,150
什器 26,141
商品 821,864
受取手形 40,560
有價証券 76,474
得意先 249,051
出資金 9,125
銀行預金 179,174
現金 18,284
合計 1,000,000
負債之部
法定準備金 62,000
別途準備金 20,000
預リ金 3,079
仕入先 308,729
仕拂手形 181,883
假受金 130,297
未拂金 68,500
合計 624,991
繰越及当期純益金 103,335
内諸積立金 20,000
賞與金 5,700
配當年一割(前期同) 41,917
後期繰越金 35,717

● 松本商店
本所區堅川二ノ二
陸海空交通機關用部分品ノ製作販賣修理、他會社ニ對スル投資及經營又ハ有價証券ノ保有
資本金(拂込済) 180,000
代表取締役 松本誠一

● 松本株式會社
京橋區明石町河岸三
目的 證券土地家屋金貸付
資本金(拂込済) 50,000

● 松本合名會社
芝區三田豐岡町一三
目的 不動産擔保金融
資本金 125,000
社員 松本作次

● 松本保全株式會社
日本橋區江戸橋一ノ一五
設立 昭和十三年五月 株數 10,000
目的 松本慶次翁遺產保全管理
資本金(拂込済) 200,000
代表取締役 石田道孝
取締役 松本一 朝松本莊造
白井嘉市 松本愛助
監査役 加藤清
同 松本武治

● 松本貿易合資會社
麴町區有樂町一ノ一
資本金 56,000

● 松本米穀肥料株式會社
深川區佐賀町一ノ一
設立 昭和五年十一月 株數 20,000
資本金(拂込済) 1,000,000
決算 昭和十四年十一月三十日
資產之部
土地建物 467,150
什器 26,141
商品 821,864
受取手形 40,560
有價証券 76,474
得意先 249,051
出資金 9,125
銀行預金 179,174
現金 18,284
合計 1,000,000
負債之部
法定準備金 62,000
別途準備金 20,000
預リ金 3,079
仕入先 308,729
仕拂手形 181,883
假受金 130,297
未拂金 68,500
合計 624,991
繰越及当期純益金 103,335
内諸積立金 20,000
賞與金 5,700
配當年一割(前期同) 41,917
後期繰越金 35,717

● 松本商店
本所區堅川二ノ二
陸海空交通機關用部分品ノ製作販賣修理、他會社ニ對スル投資及經營又ハ有價証券ノ保有
資本金(拂込済) 180,000
代表取締役 松本誠一

● 松本株式會社
京橋區明石町河岸三
目的 證券土地家屋金貸付
資本金(拂込済) 50,000

● 松本眞平 3,104
渡邊富貴子 400

● 松本眞平 3,104
渡邊富貴子 400

● 松本眞平 3,104
渡邊富貴子 400

● 松本眞平 3,104
渡邊富貴子 400

● 松本眞平 3,104
渡邊富貴子 400

● 松本眞平 3,104
渡邊富貴子 400

● 松本眞平 3,104
渡邊富貴子 400

● 松本眞平 3,104
渡邊富貴子 400

● 松本眞平 3,104
渡邊富貴子 400

● 松本眞平 3,104
渡邊富貴子 400

● 松本眞平 3,104
渡邊富貴子 400

● 松本眞平 3,104
渡邊富貴子 400

● 松本電器製造株式會社
品川區大井元芝町八五八
資本金(拂込済) 190,000
代表取締役 松本啓藏

● 松本電機製造株式會社
大森區大森三ノ二七四
資本金(拂込済) 190,000
代表取締役 松本啓藏

● 松本電機製作所
目黑區下目黒三丁目
資本金(拂込済) 150,000
代表取締役 松本三郎

● 松本産業株式會社
(株式會社松本鐵治郎商)店改稱
淺草區鳥越二ノ七
設立 昭和八年七月 株數 40,000
目的 鳩印護謨眞田ノ製造販賣
資本金 2,000,000
内拂込額 1,000,000
取締役 和氣綠郎 松本千代
石濱達夫
監査役 松本つね
同 山口勝
大阪支店 東區本町四ノ五五

● 松本啓藏商店
芝區濱松町一ノ三
設立 昭和八年四月 株數 15,000
目的 電線電機電氣機械器具電線架線材料裝飾其他
資本金(拂込済) 300,000
配當年十四年下五分(前期同)
取締役社長 松本啓藏
取締役 富士周一郎 長谷川鎮雄
戶倉剛夫
監査役 松本靜

● 松本英正堂
深川區木場三ノ一五
資本金 56,000

● 松本鐵工所
江戸川區松本町三九
資本金(拂込済) 198,000
代表取締役 松本德三郎

● 松本鐵工所
城東區大島町七ノ二七一
資本金(拂込済) 50,000

● 松本鐵工所
芝區西芝浦四ノ三
資本金 50,000
内拂込金 25,000

● 松本商事株式會社
本所區石原四ノ一七
目的 諸機械ノ製造、鋼材及特殊鋼材ノ販賣、不動産ノ賣買
資本金(拂込済) 185,000
代表取締役 松本德三郎

● 松本商事株式會社
京橋區八丁堀一ノ一
目的 機械工具ノ製作並販賣
資本金 100,000 拂込 50,000
代表取締役 松本啓太郎

● 松本茂八商店
日本橋區茅場町三ノ七
目的 鋼鐵材料其他
資本金(拂込済) 300,000

諸積立金..... 26,750
 専務取締役 三村 憲
 取締役 舟崎 山之堀内政雄
 川瀬 義三郎 高林 榮一
 監査役 今井 佐一郎 猪又 忠夫
 大阪出張所 西區立賣堀北通五ノ七

● 誠實株式會社
 王子區豐島町一三三
 資本金..... 55,000

● 松住硝子合名會社
 本所區菊川町二ノ一
 資本金..... 80,000

● 誠貿易株式會社
 芝區琴平町二
 目的 自動車自動車部品諸機
 具工具並製品ノ輸出入及
 製造販賣
 資本金..... 198,000
 内拂込額..... 99,000
 代表取締役 守戸 平四郎

● 前原無線株式會社
 目黒區上目黒三ノ一八六九
 目的 無線通信機ノ製造販賣
 資本金..... 120,000
 内拂込額..... 60,000

● 前橋野澤商店
 日本橋區中洲二
 目的 内外麻空漁網用綿糸各種
 ロープ
 資本金 100,000 拂込 50,000

● 前川商店
 荒川區町屋町一七九七
 目的 コルク各種製造加工
 資本金(拂込済)..... 50,000

● 前川商店
 日本橋區富澤町八
 資本金..... 50,000

● 前川商店
 日本橋區富澤町二
 目的 諸織物綿布糸棉花賣買
 資本金(拂込済)..... 180,000
 代表社員 前川 万治郎

● 前川斧次商店
 日本橋區久松町一三
 設立 昭和十三年四月 株數 5,000
 別段積立金..... 18,665
 各種種織物ステープル
 アイバー又ハ人絹混用織
 物ノ加工販賣
 資本金..... 250,000
 内拂込額..... 175,000
 代表取締役 前川 榮次郎
 取締役 久保田恒太郎

同 前川 和吉
 監査役 前川 久三郎
 ● 前川興業株式會社
 (富國興業株式會社改稱)
 日本橋區堀留町一ノ一
 設立 昭和十一年七月 株數 17,500
 目的 鑛山業
 資本金(拂込済)..... 350,000
 諸積立金..... 5,500
 配當十四年下年七分(前期
 六分)
 社長 前川 道平
 常務取締役 鈴木 光造
 取締役 北野 文助 廣瀬 巳代治
 上野 浩 前川 丈夫
 監査役 廣田 種雄
 同 生島 十男吉

● 前川試驗機製作所
 芝區芝浦二ノ三
 資本金(拂込済)..... 190,000
 代表取締役 前川 徳次

● 前川商事株式會社
 神田區東紺屋町四九
 資本金(拂込済)..... 50,000

● 前川生命保險株式會社
 麹町區有樂町一ノ二
 設立 大正二年九月 株數 50,000
 資本金..... 2,500,000
 内拂込額..... 625,000
 決算 昭和十四年十二月卅一日
 資産之部

未拂込株金..... 1,875,000
 現金..... 7,522
 郵便振替貯金..... 52,269
 銀行預金..... 2,970,425
 金銭信託..... 1,000,000
 不動産抵當..... 2,237,101
 財團抵當..... 90,000
 有價証券擔保..... 872,500
 保險証券擔保..... 2,064,541
 公共團體ニ對スル無擔保..... 32,515
 其ノ他..... 50,210
 信託有價証券..... 1,071,080
 有價証券..... 16,863,788
 不動産..... 4,474,684
 本店設備機械器具..... 156,176
 未收保險料..... 151,973
 代理店貸..... 199,111
 借入金..... 277,959
 借入金..... 85,166
 合計..... 35,134,274

● 前川商店
 本所區橋三ノ二一
 目的 油容器菓子容器鐵力地金
 ノ販賣
 資本金..... 50,000

● 前川商店
 荒川區南千住町三ノ二
 目的 原皮輸出入販賣
 資本金(拂込済)..... 100,000

● 前川商店
 日本橋區小傳馬町二ノ三
 設立 昭和十一年十二月 株數 10,000
 目的 一般金屬ノ販賣
 資本金 500,000 拂込 300,000
 代表取締役 前田 善三郎
 常務取締役 前田 善之助
 取締役 石川 昇一
 同 田部 井京三郎

未拂主配當金..... 381
 身元保證金..... 165,047
 貸家敷金..... 52,183
 假受金..... 128,835
 未經過利息..... 33,694
 代理店借..... 50,581
 利益金..... 136,460
 合計..... 35,134,274
 繰越及当期純益金..... 136,460
 内諸積立金..... 135,206
 後期繰越金..... 1,254
 取締役社長 前川 太郎兵衛
 専務取締役 前川 彌助
 取締役 前川 道平 成宮 季一
 前川 剛二郎
 監査役 同 前川 丈夫
 同 前川 文夫
 秘書 關 本 復三
 財務課長 筒井 和作
 統計課長 三並 直市
 營業課長 村岡 猛久
 事務課長 濱谷 善
 監査課長 宮本 貞文
 代理店課長 尾崎 年三

● 前田硝子製作所
 品川區大井鮎洲町一九九
 資本金..... 60,000

● 前田工作所
 麻布區新廣尾町三ノ九二
 目的 諸種高級工作機械軍用品
 ノ製作販賣各種金屬材料
 資本金(拂込済)..... 190,000
 代表取締役 前田 一良

● 前田鐵工所
 城東區大島町六ノ一六
 目的 諸機械ノ製作並販賣
 資本金..... 70,000

● 前田鐵工所
 足立區千住曙町一六二九
 設立 大正十年十月 株數 9,000
 資本金(拂込済)..... 450,000
 取締役社長 前田 彌市
 取締役 坂本 重雄 高瀬 市松
 前田 濱五郎 漆 信一
 監査役 薄田 太郎吉 前田 國太郎
 前田 初太郎

● 前田製作所
 麻布區新廣尾町三ノ九二
 目的 諸種高級工作機械ノ製作
 資本金(拂込済)..... 195,000
 代表社員 前田 一良

● 前田製組電線合資會社
 麻布區富士見町五三
 資本金..... 65,000

● 前田組
 四谷區新宿三ノ五九
 資本金 100,000 目的 工業用品

● 前中製作所
 蒲田區東六郷二ノ一
 目的 諸機械ノ製作並販賣
 資本金(拂込済)..... 80,000

● 前澤精工所
 荒川區町屋三丁目
 資本金(拂込済)..... 190,000
 代表取締役 竹原 友三郎

● 前島商店
 下谷區東黒門町一四
 目的 和洋酒食料品賣買
 資本金(拂込済)..... 100,000
 取締役 前島 岩吉

● 前田硝子製作所
 品川區大井鮎洲町一九九
 資本金..... 60,000

● 前田工作所
 麻布區新廣尾町三ノ九二
 目的 諸種高級工作機械軍用品
 ノ製作販賣各種金屬材料
 資本金(拂込済)..... 190,000
 代表取締役 前田 一良

● 前田鐵工所
 城東區大島町六ノ一六
 目的 諸機械ノ製作並販賣
 資本金..... 70,000

● 前田鐵工所
 足立區千住曙町一六二九
 設立 大正十年十月 株數 9,000
 資本金(拂込済)..... 450,000
 取締役社長 前田 彌市
 取締役 坂本 重雄 高瀬 市松
 前田 濱五郎 漆 信一
 監査役 薄田 太郎吉 前田 國太郎
 前田 初太郎

● 前田製作所
 麻布區新廣尾町三ノ九二
 目的 諸種高級工作機械ノ製作
 資本金(拂込済)..... 195,000
 代表社員 前田 一良

● 前田製組電線合資會社
 麻布區富士見町五三
 資本金..... 65,000

● 前田組
 四谷區新宿三ノ五九
 資本金 100,000 目的 工業用品

● 前中製作所
 蒲田區東六郷二ノ一
 目的 諸機械ノ製作並販賣
 資本金(拂込済)..... 80,000

● 前澤精工所
 荒川區町屋三丁目
 資本金(拂込済)..... 190,000
 代表取締役 竹原 友三郎

● 前島商店
 下谷區東黒門町一四
 目的 和洋酒食料品賣買
 資本金(拂込済)..... 100,000
 取締役 前島 岩吉

● 正岡商會
 荒川區三河島一ノ三〇〇二

● 正木屋商店
 日本橋區馬喰町三ノ二
 目的 小間物並化粧品ノ販賣
 資本金..... 120,000
 代表社員 安井 久信

● 正久双物販賣株式會社
 京橋區築地四ノ四
 資本金(拂込済)..... 50,000

● 正久双物製造株式會社
 澁橋區下落合一ノ八
 資本金(拂込済)..... 195,000
 代表取締役 鈴木 正平

● 政岡土地株式會社
 麹町區内幸町一ノ一
 設立 昭和十二年三月 株數 100,000
 資本金..... 5,000,000
 内拂込額..... 2,500,000
 決算 昭和十五年一月三十一日
 資産之部

未拂込資本金..... 2,500,000
 土地..... 3,283,180
 家屋..... 184,429
 農業權..... 15,000
 農業設備..... 5,000
 什器..... 1,404
 上下水道設備..... 135
 有價証券..... 102,525
 貸付金..... 800
 貸付金..... 104,930
 現金..... 30,709
 合計..... 6,228,065

負債之部
 資本金..... 5,000,000
 法定積立金..... 8,500
 假入金..... 898,516
 假受金..... 64,217
 未納税金引當金..... 2,560
 前期繰越金..... 36,157
 當期利益金..... 218,113
 合計..... 6,228,065

● 政木商店
 日本橋區橫山町三ノ九
 資本金..... 50,000

● 牧商店
 日本橋區兜町三ノ六
 設立 昭和十三年七月 株數 6,000
 目的 特殊鋼材ノ輸出入販賣
 資本金(拂込済)..... 300,000
 代表取締役 牧 茂吉
 取締役 中野 惠
 同 牧 てい
 監査役 津村 正二

● 牧山鋼加工機製作所
 城東區大島町七ノ五六六
 設立 昭和十三年二月 株數 10,000
 資本金(拂込済)..... 200,000
 代表取締役 牧山 武文
 取締役 同 祝 延三郎
 同 村井 萬里
 監査役 同 木島 榮則

● 牧商店
 日本橋區馬喰町三ノ四ノ四
 目的 靴用材料ノ販賣
 資本金(拂込済)..... 150,000
 取締役 横 正明

● 牧野商店
 神田區東紺屋町二
 目的 錫鉛地金鉛管板類ノ加工
 販賣半田製造販賣
 資本金(拂込済)..... 100,000
 代表取締役 池田 六藏

● 牧野商店
 日本橋區通三ノ二
 目的 西洋食器家庭用品研磨光
 澤劑ノ販賣
 資本金 50,000 拂込 12,000

● 牧原本店
 京橋區新川一ノ五
 設立 昭和八年九月 株數 7,000
 資本金(拂込済)..... 350,000
 取締役 牧原 仁兵衛 牧原 登代吉
 若林 博吉 葉山 文二
 監査役 山田 俊三
 同 勢 新治郎

● 牧野商店
 神田區東紺屋町二
 目的 錫鉛地金鉛管板類ノ加工
 販賣半田製造販賣
 資本金(拂込済)..... 100,000
 代表取締役 池田 六藏

● 牧野商店
 日本橋區通三ノ二
 目的 西洋食器家庭用品研磨光
 澤劑ノ販賣
 資本金 50,000 拂込 12,000

● 牧野木材株式會社
 (稱牧野覺商店改稱)
 麹町區平河町二ノ六
 設立 昭和十三年八月 株數 9,000
 資本金(拂込済)..... 450,000
 代表取締役 牧野 覺
 取締役 牧野 宗季 宮原 銑次郎
 古屋 卯八 服部 惺
 監査役 牧野 幾久 牧野 優
 樋口 久雄

● 牧野主作商店
 (第一人造樹脂工業株式會社改稱)
 荒川區三河島町二ノ一六七
 設立 大正七年十二月 株數 5,000
 資本金 250,000 拂込 125,000
 代表取締役 牧野 武雄
 取締役 宮尾 貫之 大橋 虎吉
 庄山 信次郎
 監査役 牧野 千吉

● 牧山鋼加工機製作所
 城東區大島町七ノ五六六
 設立 昭和十三年二月 株數 10,000
 資本金(拂込済)..... 200,000
 代表取締役 牧山 武文
 取締役 同 祝 延三郎
 同 村井 萬里
 監査役 同 木島 榮則

● 牧商店
 日本橋區兜町三ノ六
 設立 昭和十三年七月 株數 6,000
 目的 特殊鋼材ノ輸出入販賣
 資本金(拂込済)..... 300,000
 代表取締役 牧 茂吉
 取締役 中野 惠
 同 牧 てい
 監査役 津村 正二

● 牧野商店
 神田區東紺屋町二
 目的 錫鉛地金鉛管板類ノ加工
 販賣半田製造販賣
 資本金(拂込済)..... 100,000
 代表取締役 池田 六藏

● 牧野商店
 日本橋區通三ノ二
 目的 西洋食器家庭用品研磨光
 澤劑ノ販賣
 資本金 50,000 拂込 12,000

● 牧野木材株式會社
 (稱牧野覺商店改稱)
 麹町區平河町二ノ六
 設立 昭和十三年八月 株數 9,000
 資本金(拂込済)..... 450,000
 代表取締役 牧野 覺
 取締役 牧野 宗季 宮原 銑次郎
 古屋 卯八 服部 惺
 監査役 牧野 幾久 牧野 優
 樋口 久雄

● 牧野主作商店
 (第一人造樹脂工業株式會社改稱)
 荒川區三河島町二ノ一六七
 設立 大正七年十二月 株數 5,000
 資本金 250,000 拂込 125,000
 代表取締役 牧野 武雄
 取締役 宮尾 貫之 大橋 虎吉
 庄山 信次郎
 監査役 牧野 千吉

● 牧山鋼加工機製作所
 城東區大島町七ノ五六六
 設立 昭和十三年二月 株數 10,000
 資本金(拂込済)..... 200,000
 代表取締役 牧山 武文
 取締役 同 祝 延三郎
 同 村井 萬里
 監査役 同 木島 榮則

● 牧商店
 日本橋區兜町三ノ六
 設立 昭和十三年七月 株數 6,000
 目的 特殊鋼材ノ輸出入販賣
 資本金(拂込済)..... 300,000
 代表取締役 牧 茂吉
 取締役 中野 惠
 同 牧 てい
 監査役 津村 正二

● 横合資會社
 本郷區眞砂町三四
 目的 不動産取得販賣
 資本金..... 60,000

● 横山龍泉堂
 京橋區京橋二ノ一
 目的 新古典美術品及雜貨販賣
 資本金..... 60,000

● 横山商店
 芝區下高輪町六一
 目的 石炭コークス賣買
 資本金..... 100,000
 無限社員 升田 定次

● 横山商店
 日本橋區茅場町一ノ一
 目的 酒類醬油及食料品ノ賣買
 資本金..... 100,000
 代表社員 升本 幸太郎

● 升本合名會社
 牛込區揚場町五
 設立 大正六年四月 出資人員 4 名
 目的 不動産賣買管理金融業
 資本金..... 200,000
 代表社員 升本 重夫
 大社員氏名及出資額

升本 重夫 160,000
 升本 喜多子 20,000

● 升本本店賣場
 牛込區神樂河岸二號地
 目的 酒醬油味噌飲料水
 資本金(拂込済)..... 50,000

● 升本總本店
 麹町區丸ノ内二ノ二
 資本金 110,000 目的 清酒販賣
 代表社員 升本 喜兵衛

● 横樹吉油店
 淺草區聖天町二九
 目的 植物動物油ノ販賣
 資本金(拂込済)..... 100,000
 代表取締役 金田 一郎

● 横樹田商會
 芝區新堀町三九
 目的 化學工業用機械並洗濯用
 諸機械ノ製造販賣
 資本金..... 198,000
 代表取締役 樹田 藤作

● 横樹谷石油店
 牛込區市谷本村町二
 資本金(拂込済)..... 100,000

● 横樹屋商會
 西多摩郡福生村七六八
 目的 米穀肥料鹽石油砂糖其他
 運送
 資本金..... 100,000

● 横樹商店
 淺草區馬道三ノ四ノ四
 目的 靴用材料ノ販賣
 資本金(拂込済)..... 150,000
 取締役 横 正明

● 益岡商店
 神田區久右衛門町三
 資本金..... 100,000

● 益田友之助商店
 日本橋區濱町一ノ二三
 設立 昭和十年六月 株數 4,000
 資本金(拂込済)..... 200,000
 社長 益田 友之助
 取締役 井上 市太郎 稻垣 淳
 相笠 信吉 小池 鯉平
 小池 益太郎
 監査役 益田 み祐
 大阪出張所 南區北炭屋町一三
 京都出張所 左京區田中樋ノ口
 三九

● 益田紙店
 日本橋區小舟町二ノ七
 資本金..... 100,000
 代表社員 增田 大吉

● 益田由五郎商店
 本所區橋四ノ二
 設立 昭和十三年二月 出資人員 2 名
 各種鋼鐵線引拔シャフト
 目的 鋼卷鐵磨卷板其他金屬
 玩具用材料
 資本金..... 250,000
 代表社員氏名及出資額

增田 由五郎 244,000

● 益田運送店
 大森區入新井一ノ三
 資本金 130,000 拂込 32,500
 代表取締役 增田 磯吉

● 益田工業株式會社
 本所區東兩國四ノ三
 設立 昭和十三年一月 株數 6,000
 資本金 300,000 拂込 150,000
 代表取締役 增田 榮一
 取締役 增田 富美片 桐 德彌
 乾 清次郎 鈴木 一良
 監査役 增田 政夫
 同 竹之下 慎吾

● 益田工業所
 芝區金杉川口町二七
 加里石鹼ノ製造並各種石
 鹼ノ販賣理髮器具並化粧
 品ノ販賣
 資本金..... 50,000

● 益田工場
 王子區王子四ノ三〇
 資本金..... 50,000

● 益田商事株式會社
 麹町區麹町一ノ七
 設立 昭和十年一月 株數 16,000

木村 / 賣買及製材有價證券 / 賣買及株式 / 募集引受並取得不動產 / 賣買海上貨物運送業

資本金(拂込済)..... 800,000
代表取締役 増田 龜吉
取締役 上野 金太郎 久米 一郎
監査役 宮本 三松
増田 義一

營業所 深川區龜住區六八
支店 小樽市上ノ山町二
出張所 深川區龜住町三九

● 増田精機株式会社
蒲田區南六郷一ノ五二
設立 昭和十二年七月 株數 5,000
代表取締役 増田 清
取締役 鈴木 春之助
同 菅井 義助
監査役 若松 恒三 關 郡次
野崎 健太郎

● 増田製作所
蒲田區今泉町五四二
目的 各種ゲージ精密機器 / 製作販賣
資本金..... 195,000
無限社員 増田 善

● 増田屋商店
荒川區南千住町三ノ五〇
目的 空機伸介倉庫業
資本金 50,000 拂込 12,500

● 増田屋株式会社
麹町區丸ノ内二ノ二ノ一
設立 昭和十年二月 株數 10,000
代表取締役 中村 房次郎
同 山崎 公平
取締役 平沼 亮三
同 平井 直一
監査役 増田 金太郎
同 慶吉

● 増田屋玩具株式会社
淺草區藏前三ノ二ノ一
資本金(拂込済)..... 180,000
代表取締役 齋藤 春吉

● 増成土木建築株式会社
麹町區丸ノ内一ノ六
資本金(拂込済)..... 180,000
代表取締役 増成 万吉

● 増宗商店
日本橋區横山町二ノ一七

目的 樂器運動具玩具販賣
資本金(拂込済)..... 68,000

● 増山泰造商店
淺草區駒形一ノ六
目的 織物 / 卸賣
資本金..... 50,000

● 増山組
日本橋區北數郡町一五
目的 鹽包裝及運送
資本金..... 60,000

● 増淵鐵工所
蒲田區東六郷二ノ一
資本金..... 160,000
代表社員 増淵 勇作

● 増澤澤物製作所
神田區淡路町一ノ二
資本金(拂込済)..... 500,000

● 増澤商事株式会社
京橋區銀座西八ノ五
目的 蠶糸機械機具、絹製品 / 購買販賣
資本金(拂込済)..... 180,000
代表取締役 増澤 龜之助

● 増澤製陶所
荒川區日暮里町四ノ一七五
資本金(拂込済)..... 100,000
代表取締役 増澤 龜之助

● 増澤製作所
荒川區日暮里町四ノ一七五
資本金(拂込済)..... 150,000
代表取締役 増澤 龜之助

● 増澤製作所
京橋區銀座西八ノ五
目的 蠶絲機械、運動機具 / 製作販賣
資本金(拂込済)..... 180,000
代表取締役 増澤 龜之助

● 増島商店
神田區松永町二五
設立 大正十四年四月 株數 4,000
目的 菓子果物
資本金 200,000 拂込 50,000
代表取締役 増島 龜治郎
取締役 増島 か 鈴木 重藏
遠山 茂樹
監査役 増島 貫一

● 増島工作所
城東區南砂町七ノ七八三
設立 昭和六年十月 出資人員 6 名
煖房、冷房、換氣用諸機
目的 製罐、コンペヤ-其他軍需部品一式製作

資本金..... 200,000
代表社員 増島 金太郎
社員氏名及出資額
増島 金太郎 185,000
増島 準之助 3,000
増島 きち 1,000
増島 トシ 1,000
津富 賢一 5,000
津本 捨太郎 5,000

● 萬長商店
牛込區青町六
和洋酒類各種清酒飲料水
目的 味噌醬油ソース類食料品 / 賣買
資本金..... 50,000

● 萬網商店
淺草區淺草橋一ノ一
目的 玩具 / 販賣
資本金..... 50,000

● 萬網商店輸出部
豐島區長崎町一ノ一八ノ八
目的 玩具雜貨類製造販賣
資本金..... 50,000

● 萬彌商店
日本橋區室町一ノ五
目的 乾物雜貨
資本金..... 150,000
代表社員 深澤 幾三

● 萬崎
神田區神保町一ノ一
設立 昭和六年八月 株數 12,500
專務取締役 矢崎 健五
取締役 松尾 喜七
同 池田 順作
監査役 伊部 勝美
同 石黒 市松

● 萬平ホテル
麹町區内幸町二ノ一
芝浦工場 芝區芝浦町三ノ一
日比谷支店 麹町區内幸町二ノ一
一大阪ビル

● 萬崎洋服店
神田區神保町一ノ一
資本金..... 65,000 及勞務

● 萬久商店
本郷區東片町九三
目的 帽子製造販賣
資本金..... 100,000
社員 平手 文治郎

● 萬久商店
日本橋區馬喰町四ノ一
貴石半貴石珊瑚貴金屬製
目的 品雜間物袋物裝身具 / 販賣及製品加工
資本金..... 100,000
代表社員 原田 久兵衛

● 萬富本店
城東區龜戶町一ノ二〇
設立 昭和十年四月 出資人員 5 名
目的 木材賣買
資本金..... 200,000
代表社員 小山 富藏
大社員氏名及出資額
小山 富藏 100,000
小山 うら 45,000
小山 田 鶴子 30,000
寺川 武三郎 20,000

● 萬信材木店
深川區平野町四ノ一四
資本金..... 150,000
無限社員 太田 信治郎

● 萬成汽船株式会社
日本橋區通二ノ一
設立 大正十五年三月 株數 5,000
資本金(拂込済)..... 250,000
社長 野中 謙一
取締役 德積 義三郎
同 前川 元安
監査役 野中 伸二

● 萬精鐵工所
蒲田區新宿町一三五五藤野方
資本金..... 50,000

● 萬多仁株式会社
日本橋區富澤町一ノ七
目的 吳服雜貨類 / 賣買
資本金(拂込済)..... 198,000
代表取締役 西村 清兵衛
同 阿藤 竹次郎

● 滿洲鹽業株式会社
麹町區大手町二丁目
設立 大正九年三月 株數 10,000
資本金(拂込済)..... 500,000
代表取締役 藤波 茂時
同 田代 香苗
取締役 中村 榮治郎
同 相生 由治郎
監査役 古財 治八
同 和田 龍三郎

● 滿洲産業株式会社
芝區田村町二ノ八
資本金(拂込済)..... 100,000

● 滿洲醬業合資會社
杉並區和田町六六六
資本金..... 50,000

● 滿蒙冷蔵株式会社
杉並區堀ノ内二ノ五六八
設立 大正十一年六月 株數 20,000
資本金1,000,000 拂込 250,000
取締役 葛原 猪平 松尾 津賀太
會田 源作
監査役 下川 宗七

● 滿支興業株式会社
日本橋區本町二ノ五
設立 昭和十一年九月 株數 10,000
各種食料品 / 罐詰加工土
目的 地建物 / 所有賣買貸借其
他
資本金 500,000 拂込 325,000
社長 橋元 文治
取締役 小林 三平 大庭 義祐
同 羽田 民治
監査役 青地 小五郎
同 澤田 幸吉
奉天事務所 奉天市加茂町一七

● 滿洲拓殖公社
麹町區内幸町二丁目大阪ビル
設立 昭和四年九月 株數1,000,000
資本金(拂込済)..... 50,000,000
總理 裁 坪山 貞二
理事 生駒 高常 安江 好治
同 花井 脩治
監事 篠倉 親義
同 長倉 親義

● 滿洲鑛産株式会社
(滿洲鑛業株式會社改稱)
赤坂區赤坂二滿鐵ビル
設立 昭和三年三月 株數 9,000
目的 滑石苦土石白雲石雲母等
目的 鑛石 / 採掘販賣
資本金(拂込済)..... 450,000
代表取締役 堀尾 成章
同 福田 顯造
同 原田 元俊
監査役 小山 勘次

● 京豐販賣株式会社
日本橋區本町四ノ五ノ二
設立 昭和十二年四月 株數 8,000
資本金 400,000 拂込 200,000
取締役 岡山 福四郎 山口 佐助
同 深見 實吉 田 政治
監査役 辻 卓三

● 京北電機製作所
板橋區志村前野町一〇四五
設立 昭和九年七月 株數 90,000
目的 電氣及精密化學機械器具
木工品製造
資本金1,000,000 拂込 750,000
專務取締役 藤野 勉
取締役 尾關 俊郎 高妻 俊秀
同 尾關 篤二 古川 久
監査役 安東 敏雄
同 岩瀬 邦三郎

● 京北商會
芝區新橋四ノ三
資本金..... 100,000
無限社員 伊田 竹九郎

● 京輪社
小石川區關口水道町一六
資本金 50,000 拂込 12,500

● 京王電氣軌道株式會社
四谷區新宿三ノ四八
設立 明治四十三年九月 株數387,000
資本金..... 19,350,000
内拂込額..... 14,512,500
決算 昭和十四年十一月三十日
資產之部
土地..... 4,115,319
建物..... 2,288,894
機械..... 4,904,379
假拂金..... 4,160,110
現金..... 1
前期繰越損失金..... 300,914
當期損失金..... 140,306
合計..... 15,909,925
負債之部
資本金..... 12,264,600
借入金..... 3,599,100
假受金..... 45,981
當座借越金..... 243
合計..... 15,909,925
取締役社長 木上 茂
常務取締役 飯田 清三
同 漆原 正
取締役 丹羽 實
同 比嘉 良篤
監査役 片岡 晋吾 大神 一
岡本 武尙

● 毛織工業株式會社
品川區大井權現町三六九九
設立 昭和十一年三月 株數 122,646
資本金(拂込済)..... 12,264,600
決算 昭和十五年一月卅一日
資產之部
土地..... 4,115,319
建物..... 2,288,894
機械..... 4,904,379
假拂金..... 4,160,110
現金..... 1
前期繰越損失金..... 300,914
當期損失金..... 140,306
合計..... 15,909,925
負債之部
資本金..... 12,264,600
借入金..... 3,599,100
假受金..... 45,981
當座借越金..... 243
合計..... 15,909,925
取締役社長 木上 茂
常務取締役 飯田 清三
同 漆原 正
取締役 丹羽 實
同 比嘉 良篤
監査役 片岡 晋吾 大神 一
岡本 武尙

● 毛草貿易株式會社
日本橋區室町四ノ五
目的 各種羊毛皮革織物醫療機
械器具 / 輸出入販賣
資本金(拂込済)..... 100,000
取締役 難波 重太郎

● 京阪醸造株式會社
豐島區池袋一ノ六七五
資本金(拂込済)..... 50,000

● 毛織工業株式會社
品川區大井權現町三六九九
設立 昭和十一年三月 株數 122,646
資本金(拂込済)..... 12,264,600
決算 昭和十五年一月卅一日
資產之部
土地..... 4,115,319
建物..... 2,288,894
機械..... 4,904,379
假拂金..... 4,160,110
現金..... 1
前期繰越損失金..... 300,914
當期損失金..... 140,306
合計..... 15,909,925
負債之部
資本金..... 12,264,600
借入金..... 3,599,100
假受金..... 45,981
當座借越金..... 243
合計..... 15,909,925
取締役社長 木上 茂
常務取締役 飯田 清三
同 漆原 正
取締役 丹羽 實
同 比嘉 良篤
監査役 片岡 晋吾 大神 一
岡本 武尙

● 毛草貿易株式會社
日本橋區室町四ノ五
目的 各種羊毛皮革織物醫療機
械器具 / 輸出入販賣
資本金(拂込済)..... 100,000
取締役 難波 重太郎

● 京阪醸造株式會社
豐島區池袋一ノ六七五
資本金(拂込済)..... 50,000

● 毛織工業株式會社
品川區大井權現町三六九九
設立 昭和十一年三月 株數 122,646
資本金(拂込済)..... 12,264,600
決算 昭和十五年一月卅一日
資產之部
土地..... 4,115,319
建物..... 2,288,894
機械..... 4,904,379
假拂金..... 4,160,110
現金..... 1
前期繰越損失金..... 300,914
當期損失金..... 140,306
合計..... 15,909,925
負債之部
資本金..... 12,264,600
借入金..... 3,599,100
假受金..... 45,981
當座借越金..... 243
合計..... 15,909,925
取締役社長 木上 茂
常務取締役 飯田 清三
同 漆原 正
取締役 丹羽 實
同 比嘉 良篤
監査役 片岡 晋吾 大神 一
岡本 武尙

● 毛草貿易株式會社
日本橋區室町四ノ五
目的 各種羊毛皮革織物醫療機
械器具 / 輸出入販賣
資本金(拂込済)..... 100,000
取締役 難波 重太郎

● 京阪醸造株式會社
豐島區池袋一ノ六七五
資本金(拂込済)..... 50,000

● 毛織工業株式會社
品川區大井權現町三六九九
設立 昭和十一年三月 株數 122,646
資本金(拂込済)..... 12,264,600
決算 昭和十五年一月卅一日
資產之部
土地..... 4,115,319
建物..... 2,288,894
機械..... 4,904,379
假拂金..... 4,160,110
現金..... 1
前期繰越損失金..... 300,914
當期損失金..... 140,306
合計..... 15,909,925
負債之部
資本金..... 12,264,600
借入金..... 3,599,100
假受金..... 45,981
當座借越金..... 243
合計..... 15,909,925
取締役社長 木上 茂
常務取締役 飯田 清三
同 漆原 正
取締役 丹羽 實
同 比嘉 良篤
監査役 片岡 晋吾 大神 一
岡本 武尙

● 毛草貿易株式會社
日本橋區室町四ノ五
目的 各種羊毛皮革織物醫療機
械器具 / 輸出入販賣
資本金(拂込済)..... 100,000
取締役 難波 重太郎

● 京阪醸造株式會社
豐島區池袋一ノ六七五
資本金(拂込済)..... 50,000

諸未拂金	451,642
社員積立金	295,845
井上篤太郎氏寄贈社員積立金	14,766
預り有價証券	58,956
前期繰越利益金	14,500
前期繰越利益金	478,432
当期利益金	735,159
合計	33,788,009

配當年九分(前期八分)

取締役會長	井上篤太郎
社長	穴水熊雄
専務取締役	寬正太郎
常務取締役	渡邊孝
取締役	田中榮八郎 山下又三郎 永山止米郎
監査役	萬之介 穴水嘉三郎 井上金治郎

●京王砂利株式會社

澁谷區代々木山谷町一八九

設立 昭和二年十二月 株數 10,000

目的 砂利採取販賣

資本金(拂込済) 200,000

諸積立金 21,809

配當年十四年下三分(前期二分)

社長	井上篤太郎
常務取締役	虎見忠治
取締役	石坂宇太郎 岩本廣吉 佐藤彌一
監査役	二見滿次郎 渡邊孝 高須彦三

●京花

京橋區京橋二ノ六

目的 飲食店(日本料理類)

資本金(拂込済) 100,000

●京濱板紙株式會社

蒲田區枇杷町四ノ一六七

資本金(拂込済) 100,000

代表取締役 仙波信三郎

●京濱土地株式會社

芝區田村町二ノ四

設立 大正七年一月 株數 8,000

資本金(拂込済) 400,000

代表取締役 河野義一

取締役 阿部隆二

同 河野義造

監査役 河野義三郎

同 横山武雄

●京濱地下鐵道株式會社

下谷區車坂町一二

設立 昭和十二年三月 株數 200,000

資本金 10,000,000

内拂込額 2,000,000

決算 昭和十五年五月三十一日

資產之部

未拂込株金 8,000,000

建設費 1,045,407

●京濱委託株式會社

大森區調布千鳥町六八一

資本金 50,000 拂込 12,500

●京濱コークス株式會社

麴町區丸ノ内一ノ六

設立 昭和六年三月 株數 200,000

資本金 10,000,000

内拂込額 5,000,000

決算 昭和十四年十二月三十一日

資產之部

未拂込株金 8,000,000

拂込未済資本金 5,000,000

興業費 7,377,539

貯藏物品	218,804
假拂金	401,997
有價証券	400,000
預り有價証券	488
銀行預金	338,851
振替貯金	2,895
現金	47
合計	10,000,000

負債之部

資本金	10,000,000
未拂配當金	1,520
假受勘定	400,014
職員積立金	1,956
合計	10,403,491

配當年五分(前期同)

専務取締役	早川徳次
同	生野團六
取締役	穴水熊雄 河西豊太郎 増田義一 五島慶太 黒河内四郎 池邊稻生 監査役 暁道文 寺田甚吉

●京濱電氣鐵道株式會社

東京地下鐵道株式會社

資本金 50,000

●大東京遊覽自動車株式會社

資本金 7,400

●三井合名會社

資本金 5,000

●東京交通企業株式會社

資本金 3,700

●中央興業株式會社

資本金 3,000

建設部長	水谷當起
庶務課長	栗原長雄
人事課長	山本龍雄
會計課長	松田正雄
用度課長	吉岡松太郎
用地課長	井出大三郎
電氣課長	田中勇三

●京濱運送株式會社

大森區入新井町五ノ三六七

資本金 100,000 拂込 42,000

代表取締役 岩本廣吉

●京濱磨棒鋼伸鐵所

蒲田區北枇杷町二三四

資本金 170,000 拂込 85,000

代表取締役 池田七之助

●京濱不動産株式會社

大森區大森七ノ二二

資本金 50,000 拂込 12,500

●京濱電力株式會社

芝區田村町一ノ一

設立 大正十四年五月 株數 475,000

資本金 23,750,000

内拂込額 10,750,000

決算 昭和十五年四月三十日

資產之部

未拂込資本金 13,000,000

營業設備 6,883

發電設備 14,659,544

送電設備 78,662

配電設備 41,922

關係會社有價証券 1,484,405

興業費 7,377,539

●京濱電氣工業株式會社

板橋區板橋二ノ二五二

資本金 100,000 拂込 25,000

取締役 前橋信三

●京濱電氣工業株式會社

板橋區板橋二ノ二五二

資本金 100,000 拂込 25,000

取締役 前橋信三

貯藏物品	305,391
假拂金	9,601
有價証券	121,250
法定退職準備預ケ金	24,295
銀行勘定	1,058,884
現金	1,558
合計	13,898,520

負債之部

資本金	10,000,000
準備積立金	104,200
準備積立金法定退職準備	24,295
使用人退職慰勞基金	153,995
使用人貯蓄預金	57,899
仕掛手形	1,500,000
未拂金	1,007,417
前借金	1,000
前期繰越金	769,079
本期利益金	280,633
合計	13,898,520

繰越及当期純益金 1,049,712

内諸積立金 50,000

後期繰越金 999,712

取締役社長 岩村榮次郎

常務取締役 大田亥十二

取締役 中野武二 曾我部直之進 石倉巳吉 三村省三 松野作吉 内田嘉吉

監査役 谷口守雄 富次素平

大株主(株主數18名)

東京瓦斯製鐵株式會社 198,300

●京濱鋼鐵工業株式會社

蒲田區仲六郷三ノ二四

資本金(拂込済) 195,000

代表取締役 瀨川勝平

●京濱デパート

芝區高輪町五三

設立 昭和八年六月 株數 10,000

資本金(拂込済) 200,000

諸積立金 38,502

配當年十四年下年一割

専務取締役 兒島明

取締役 大橋武雄 山田忍三 生野團六 染田清 荻田成亮

監査役 田中百歳 同 鏡山忠男

●京濱製油株式會社

蒲田區羽田本町三五二

資本金(拂込済) 50,000

●京成電氣軌道株式會社

本所區向島押上町二〇三

設立 明治四十二年七月 株數 810,000

資本金 40,500,000

内株込額 26,325,000

決算 昭和十五年五月三十一日

資產之部

未拂込資本金 14,175,000

電車建設費 37,537,319

自動車興業費 2,070,974

電燈建設費 7,638,411

上野公園驛土地建物及地下道 2,003,622

各津海岸土地及遊園設備 1,232,758

土地 1,232,901

事業部興業費 46,753

貯藏物品 1,450,394

有價証券 5,757,695

受取手形 100,000

土地延資勘定 3,796,687

未收入金 715,846

假拂金 352,243

預金 1,083,379

●京濱電氣工業株式會社

板橋區板橋二ノ二五二

資本金 100,000 拂込 25,000

取締役 前橋信三

●京濱電氣工業株式會社

板橋區板橋二ノ二五二

資本金 100,000 拂込 25,000

取締役 前橋信三

●京濱電氣工業株式會社

板橋區板橋二ノ二五二

資本金 100,000 拂込 25,000

取締役 前橋信三

●京濱電氣工業株式會社

板橋區板橋二ノ二五二

資本金 100,000 拂込 25,000

取締役 前橋信三

現金	51,371
事業未收入金	209,951
諸未收入金	31,652
預金	23,750
有價証券	47,578
現金	1,662
假拂金	29,694
前拂金	4,197
社債差金及發行費	10,178
假受有價証券	71,000
合計	29,782,652

負債之部

資本金	23,750,000
法定準備金	753,000
別途積立金	470,000
配當準備積立金	66,000
退職給與引當金	309,589
納税引當金	338,768
前期繰越金	3,100,000
未拂利息	32,712
未拂配當金	3,154
諸未拂金	30,971
短期借入金	200,000
従業員預り金	48,143
預り保證金	300
假受金	657
前受金	534
借入有價証券	71,000
借入金	61,640
前期繰越利益	546,182
合計	29,782,652

繰越及当期利益金 607,812

内法定準備金 30,000

別途積立金 50,000

役員賞與金 35,000

配當年八分(前期同) 430,000

後期繰越利益 62,822

常務取締役 廣瀬爲久

常務取締役 田邊七六

取締役 河西豊太郎 山田廣太郎 本間利雄 小野耕一 常任監査役 佐々木久二 監査役 木場貞一郎 相談役 上野吉二郎

大株主(株主數2,213名)

東京證券株式會社 213,173

第一生命保險相互會社 19,700

帝國生命保險株式會社 15,500

片倉生命保險株式會社 10,000

支配人 雨宮治良

庶務課長 昆野道太郎

經理課長 若尾俊次

電氣課長 加藤淳一郎

奈川渡長野縣南安曇郡安發會社 晏村奈川渡

所長 大和鐘治

釜無山梨縣北巨摩郡日野春村坂下

主任 班日藤作

●京濱住宅株式會社

京橋區銀座西六ノ一

設立 大正六年十二月 株數 10,000

目的 不動産投資貸付實業金融

資本金(拂込済) 500,000

内拂込額 250,000

諸積立金 42,000

決算 昭和十四年十二月三十一日

繰越及当期利益金 11,017

内諸積立金 4,000

配當年四分 5,000

後期繰越金 2,017

専務取締役 小川理太郎

取締役 中山右衛門 石川澤吉 松浦四郎

監査役 松浦四郎

●京濱木工株式會社

芝區田村町二ノ一

目的 ペニヤ板等木類ノ製造販賣

資本金(拂込済) 50,000

●京濱製函株式會社

深川區西元町一三

資本金(拂込済) 50,000

●京濱製油株式會社

蒲田區羽田本町三五二

資本金(拂込済) 50,000

●京成電氣軌道株式會社

本所區向島押上町二〇三

設立 明治四十二年七月 株數 810,000

資本金 40,500,000

内株込額 26,325,000

決算 昭和十五年五月三十一日

資產之部

未拂込資本金 14,175,000

電車建設費 37,537,319

自動車興業費 2,070,974

電燈建設費 7,638,411

上野公園驛土地建物及地下道 2,003,622

各津海岸土地及遊園設備 1,232,758

土地 1,232,901

事業部興業費 46,753

貯藏物品 1,450,394

有價証券 5,757,695

受取手形 100,000

土地延資勘定 3,796,687

未收入金 715,846

假拂金 352,243

預金 1,083,379

●京濱電氣工業株式會社

板橋區板橋二ノ二五二

資本金 100,000 拂込 25,000

取締役 前橋信三

●京濱電氣工業株式會社

板橋區板橋二ノ二五二

資本金 100,000 拂込 25,000

取締役 前橋信三

●京濱電氣工業株式會社

板橋區板橋二ノ二五二

資本金 100,000 拂込 25,000

取締役 前橋信三

●京濱機械製作所

大森區大森七ノ二三一

資本金(拂込済) 120,000

代表取締役 志賀常三

●京濱昭興株式會社

品川區大井北濱川町一三三五

目的 ホテル建設經營貨物日用品雜貨

資本金(拂込済) 70,000

●京濱木工株式會社

芝區田村町二ノ一

目的 ペニヤ板等木類ノ製造販賣

資本金(拂込済) 50,000

●京濱製函株式會社

深川區西元町一三

資本金(拂込済) 50,000

●京濱製油株式會社

蒲田區羽田本町三五二

資本金(拂込済) 50,000

●京成電氣軌道株式會社

本所區向島押上町二〇三

設立 明治四十二年七月 株數 810,000

資本金 40,500,000

内株込額 26,325,000

決算 昭和十五年五月三十一日

資產之部

未拂込資本金 14,175,000

電車建設費 37,537,319

自動車興業費 2,070,974

電燈建設費 7,638,411

上野公園驛土地建物及地下道 2,003,622

各津海岸土地及遊園設備 1,232,758

土地 1,232,901

事業部興業費 46,753

貯藏物品 1,450,394

有價証券 5,757,695

受取手形 100,000

土地延資勘定 3,796,687

未收入金 715,846

假拂金 352,243

預金 1,083,379

●京濱電氣工業株式會社

板橋區板橋二ノ二五二

資本金 100,000 拂込 25,000

取締役 前橋信三

●京濱電氣工業株式會社

板橋區板橋二ノ二五二

資本金 100,000 拂込 25,000

取締役 前橋信三

●京濱電氣工業株式會社

板橋區板橋二ノ二五二

資本金 100,000 拂込 25,000

取締役 前橋信三

現金	2,055
合計	79,202,144

負債之部

資本金	40,500,000
法定積立金	2,389,966
別途積立金	189,231
退職準備積立金	29,293
社債	23,000,000
借入金	9,600,000
社員積立金	200,810
假受金	93,933
未拂株主配當金	24,632
前借金	269,511
前期繰越金	704,718
当期利益金	2,200,045
合計	79,202,144

配當年十四年下六分(前期五分)

會長	石山賢吉
社長	阿部留太七
取締役	野崎龍
同	酒井治 石山皆三 原祐三 皆川省三 相澤周介
監査役	濱口敏二 同 西尾正喜

●京濱住宅株式會社

京橋區銀座西六ノ一

設立 大正六年十二月 株數 10,000

目的 不動産投資貸付實業金融

資本金(拂込済) 500,000

内拂込額 250,000

諸積立金 42,000

決算 昭和十四年十二月三十一日

繰越及当期利益金 11,017

内諸積立金 4,000

配當年四分 5,000

後期繰越金 2,017

専務取締役 小川理太郎

取締役 中山右衛門 石川澤吉 松浦四郎

監査役 松浦四郎

●京濱木工株式會社

芝區田村町二ノ一

目的 ペニヤ板等木類ノ製造販賣

資本金(拂込済) 50,000

●京濱製函株式會社

深川區西元町一三

資本金(拂込済) 50,000

●京濱製油株式會社

蒲田區羽田本町三五二

資本金(拂込済) 50,000

●京成電氣軌道株式會社

本所區向島押上町二〇三

設立 明治四十二年七月 株數 810,000

資本金 40,500,000

内株込額 26,325,000

決算 昭和十五年五月三十一日

資產之部

未拂込資本金 14,175,000

電車建設費 37,537,319

自動車興業費 2,070,974

電燈建設費 7,638,411

上野公園驛土地建物及地下道 2,003,622

各津海岸土地及遊園設備 1,232,758

土地 1,232,901

事業部興業費 46,753

貯藏物品 1,450,394

有價証券 5,757,695

受取手形 100,000

土地延資勘定 3,796,687

未收入金 715,846

假拂金 352,243

預金 1,083,379

●京濱電氣工業株式會社

板橋區板橋二ノ二五二

資本金 100,000 拂込 25,000

取締役 前橋信三

●京濱電氣工業株式會社

板橋區板橋二ノ二五二

資本金 100,000 拂込 25,000

取締役 前橋信三

●京濱電氣工業株式會社

板橋區板橋二ノ二五二

資本金 100,000 拂込 25,000

取締役 前橋信三

●京濱昭興株式會社

品川區大井北濱川町一三三五

目的 ホテル建設經營貨物日用品雜貨

資本金(拂込済) 70,000

●京濱住宅株式會社

京橋區銀座西六ノ一

設立 大正六年十二月 株數 10,000

目的 不動産投資貸付實業金融

資本金(拂込済) 500,000

内拂込額 250,000

諸積立金 42,000

決算 昭和十四年十二月三十一日

繰越及当期利益金 11,017

内諸積立金 4,000

配當年四分 5,000

後期繰越金 2,017

専務取締役 小川理太郎

取締役 中山右衛門 石川澤吉 松浦四郎

監査役 松浦四郎

●京濱木工株式會社

芝區田村町二ノ一

目的 ペニヤ板等木類ノ製造販賣

資本金(拂込済) 50,000

●京濱製函株式會社

深川區西元町一三

資本金(拂込済) 50,000

●京濱製油株式會社

蒲田區羽田本町三五二

資本金(拂込済) 50,000

●京成電氣軌道株式會社

本所區向島押上町二〇三

設立 明治四十二年七月 株數 810,000

資本金 40,500,000

内株込額 26,325,000

決算 昭和十五年五月三十一日

資產之部

未拂込資本金 14,175,000

電車建設費 37,537,319

自動車興業費 2,070,974

電燈建設費 7,638,411

上野公園驛土地建物及地下道 2,003,622

各津海岸土地及遊園設備 1,232,758

土地 1,232,901

事業部興業費 46,753

貯藏物品 1,450,394

有價証券 5,757,695

受取手形 100,000

土地延資勘定 3,796,687

未收入金 715,846

假拂金 352,243

預金 1,083,379

●京濱電氣工業株式會社

板橋區板橋二ノ二五二

資本金 100,000 拂込 25,000

取締役 前橋信三

●京濱電氣工業株式會社

板橋區板橋二ノ二五二

資本金 100,000 拂込 25,000

取締役 前橋信三

●京濱電氣工業株式會社

板橋區板橋二ノ二五二

資本金 100,000 拂込 25,000

取締役 前橋信三

●建興商會

芝區濱松町二ノ五

目的 電氣機械器具製造販賣

資本金 100,000 拂込 75,000

代表取締役 公文建

設立 昭和二年十一月 株數 20,000
 目的 出版印刷製本
 資本金1,000,000 拂込 750,000
 代表取締役 小酒井五一郎
 取締役 小酒井益藏 小酒井吉藏
 佐藤文二
 監査役 小酒井大二

● 研精工業株式會社
 (佛盛工銀製作所改稱)
 京橋區銀座四ノ二
 設立 昭和十二年十月 株數 15,000
 資本金(拂込済) 300,000
 代表取締役 小熊信一郎
 同 谷田武夫
 取締役 小熊三郎
 同 鈴木梅三
 監査役 鈴木俊司

● 健文社
 神田區美土代町一ノ三
 目的 圖書參考書及一般圖書ノ
 出版販賣
 資本金(拂込済) 150,000
 代表取締役 鮎具秀三郎

● 健康製藥株式會社
 神田區東神田町一〇
 設立 昭和十二年五月 株數 25,000
 資本金(拂込済) 500,000
 代表取締役 川手秀次郎
 取締役 川崎甲子郎 湯卷寅一
 隅田季次
 監査役 小林徳治
 同 福井康三

● 元興商會
 日本橋區本石町三ノ六ノ七
 目的 工作機械ノ販賣
 資本金 52,000 拂込 13,000

● 玄田商店
 品川區大井町三五八九
 目的 砂糖、小麥粉
 資本金 75,000

● 原皮移入株式會社
 淺草區今戸一ノ一三
 設立 昭和十三年十二月 株數 20,000
 目的 移入原皮ノ仕入販賣
 資本金 1,000,000
 内拂込額 500,000
 決算 昭和十五年三月三十一日
 資產之部
 未拂込資本金 500,000
 定期預金 280,000
 特別當座預金 6,995
 現金 373
 什器 6,708
 假拂金 86,601
 販賣他店 105,270
 棚卸商品 99,509
 合計 1,085,458

負債之部
 資本金 1,000,000
 當座預金 11,419
 仕入他店 4,170
 未拂金 10,458
 日本皮革工業組合聯合會 1,081
 法定積立金 1,000
 別途積立金 1,000
 職員退職手當金 400
 前期繰越金 51,178
 當期繰越金 4,755
 合計 1,085,458
 取締役社長 荒木榮次郎
 取締役 上原政兵衛
 取締役 川口平治郎 西森源兵衛
 仲西久雄 池田宗三郎
 山中長七
 監査役 上田鐵藏
 同 奥野萬吉

● フロー製藥株式會社
 龍野川區西ヶ原二九
 資本金(拂込済) 50,000

● フロリダ植木株式會社
 世田谷區玉川中町二ノ四九二
 目的 植木盆栽ノ賣買貨仕保管
 及草本苗木栽培及販賣
 資本金(拂込済) 50,000

● フタバヤ
 京橋區銀座五ノ一
 設立 昭和九年十一月 株數 5,120
 目的 飲食店營業
 資本金(拂込済) 256,000
 代表取締役 林左治衛 羽黒義之
 服部竹次郎
 監査役 柳直勝
 同 石上光治

● フレーベル館
 神田區神保町二ノ四
 目的 教育品製造販賣
 資本金 100,000 拂込 75,000
 會長 高市次郎

● フレンド商會
 京橋區築地四ノ二
 目的 電信電話電氣器具自動車
 並部分品ガソリン及機油
 類販賣自動車製作修理
 資本金 100,000
 代表社員 宮田友二

● フレンド工務所
 中野區昭和通三ノ一三
 目的 土木建築工事
 資本金 100,000 拂込 25,000
 代表取締役 小崎信邦

● ファイバー株式會社
 京橋區京橋三ノ一
 目的 ファイバーノ製造加工
 資本金(拂込済) 50,000

● 工業株式會社
 澁谷區公會堂通二四
 資本金(拂込済) 50,000

● フシマン製作所
 品川區大井伊藤町五六八一
 設立 昭和十二年八月 株數 20,000
 目的 暖房及冷房器具製作販賣
 並工事高壓低壓配電機
 液體等化學機械其他
 資本金1,000,000 拂込 500,000
 代表取締役 藤島由太郎
 同 米田源之助
 取締役 金子猛夫
 監査役 山崎寛二郎
 同 藤島龜太郎

● ブロード商會
 京橋區横町二ノ一
 資本金(拂込済) 50,000

● プリマス
 麹町區丸ノ内二ノ二九ビル
 目的 靴物袋物製造販賣
 資本金 100,000 拂込 25,000

● プリッツェル株式會社
 麹町區内幸町二ノ一高千
 設立 昭和六年三月 株數 200,000
 目的 自動車タイヤ製造販賣
 資本金 10,000,000
 内拂込額 7,500,000
 社長 石橋正二郎
 代表取締役 石橋進一
 常務取締役 林善次
 取締役 太田茂實 中道達治
 石橋徳次郎 宮川武
 監査役 石川芳夫
 同 宮川三郎

● プラデル貿易株式會社
 京橋區木挽町一ノ三
 設立 大正七年五月 株數 6,000
 資本金(拂込済) 300,000
 取締役 八木直次郎 佐藤金吾
 大和田廣
 監査役 土谷忠治

● プルダ食品株式會社
 日本橋區兜町二ノ三二
 設立 大正十五年九月 株數 4,000
 資本金(拂込済) 200,000
 代表取締役 小島伸三郎
 取締役 城倉忠美 坂野二郎
 清水浩九 丸山豊二郎
 鈴木金次郎
 監査役 小島美邦 建石徳雄
 島崎寅五郎

● プレイガイド
 京橋區銀座二ノ二
 設立 昭和七年七月 株數 10,000
 目的 演劇演藝旅行スポーツ等
 ノ入場券販賣
 資本金(拂込済) 200,000
 諸積立金 11,506
 配當十四年五分(前期同)
 社長 前川孫三郎
 専務取締役 遠澤宗一
 取締役 江川金平 加藤眞
 前川善治郎 前川篤二郎
 常任監査役 前川萬治郎

● プレッツ製作所
 品川區大井町一七三
 資本金 100,000

● プラト社
 麹町區上二番町九
 設立 大正十五年七月
 目的 印刷及圖書ノ出版
 資本金 100,000
 社員氏名及出資額
 山中豊三(無) 28,000

● 工業株式會社
 日黒區下目黒二ノ一五
 資本金 100,000 拂込 50,000

● ふじ屋商店
 淺草區千束町二ノ七六
 目的 洋反物吳服類販賣
 資本金 50,000

● 不動建物株式會社
 芝區田村町二ノ四
 資本金 50,000 拂込 25,000

● 不動化學工業株式會社
 (東洋化成工業改稱)
 蒲田區西六郷三ノ三五
 設立 昭和十年二月 株數 150,000
 目的 塗料、染料
 資本金(拂込済) 3,000,000
 決算 昭和十五年五月三十一日
 資產之部
 土地建物 545,571
 機械器具 426,490
 營業用什器 47,567
 權利權 332,500
 タール染料原料採掘權 190,000
 未收金 30,700
 有價証券 539,144
 在庫品 139,819
 買掛金 281,813
 假受金 259,773
 關係事業勘定 902,567
 未経過保險料 2,552
 受取手形 215,982
 試驗室勘定 2,339
 買付勘定 2,605
 銀行預金 41,787
 振替貯金 184
 現金有高 1,825
 合計 3,963,223

● 不動炭炭礦株式會社
 京橋區銀座西五丁目
 資本金(拂込済) 150,000

● 不動產株式會社
 京橋區新橋一ノ五
 資本金 100,000 拂込 25,000

● 不動產保全株式會社
 牛込區東五軒町五四
 資本金 50,000 拂込 12,500

● 不動產投資株式會社
 中野區水川町三六
 設立 大正七年六月 株數 10,000
 資本金 500,000 拂込 125,000
 代表取締役 星野益秀
 取締役 京野吉四良
 同 牧田直五郎
 監査役 加藤致義
 同 佐々木松治郎

● 不動產興業株式會社
 麹町區内幸町一ノ六
 設立 大正八年七月 株數 6,000
 目的 不動產有價証券ノ賣買
 資本金 300,000 拂込 105,000
 代表取締役 江森増太郎
 取締役 中村元一
 同 中村元一
 監査役 伊藤鐵之助

● 不動サービス株式會社
 神田區西神保町一ノ二
 目的 貸金及保險代理
 資本金 100,000 拂込 25,000

● 不動商功株式會社
 板橋區板橋町二ノ六九二
 目的 不動産買賣貸付金貸付
 有價証券
 資本金 100,000 拂込 50,000

● 不動ビル株式會社
 深川區古石場町二ノ一
 早川賀次郎方
 資本金(拂込済) 50,000

● 不動產株式會社
 京橋區新橋一ノ五
 資本金 100,000 拂込 25,000

● 不動產保全株式會社
 牛込區東五軒町五四
 資本金 50,000 拂込 12,500

● 不動產興業株式會社
 麹町區内幸町一ノ六
 設立 大正八年七月 株數 6,000
 目的 不動產有價証券ノ賣買
 資本金 300,000 拂込 105,000
 代表取締役 江森増太郎
 取締役 中村元一
 同 中村元一
 監査役 伊藤鐵之助

● 不動產商事株式會社
 日本橋區茅場町一ノ一
 設立 昭和七年四月 株數 10,000
 目的 不動産及有價証券ノ保有
 買賣金貸付並仲介
 資本金 500,000 拂込 250,000
 取締役 森脇孝徳 伊澤勝

● 不二砂鐵工業株式會社
 城東區龜戸町四ノ二二六
 資本金(拂込済) 198,000
 代表取締役 游上五郎兵衛

● 不二機械製作所
 大森區大森二ノ一八六
 資本金 100,000
 代表社員 和氣一郎

● 不二紙工株式會社
 板橋區板橋町一〇ノ三八
 資本金(拂込済) 60,000

● 不二商工所
 品川區西大崎一ノ三四九
 目的 金屬機械器具製造並加工
 工
 資本金 50,000

● 不二商事株式會社
 麹町區内幸町一ノ三
 目的 各種油類販賣及輸出入
 資本金 50,000 拂込 25,000

● 不二商事株式會社
 淺草區柳橋二ノ一
 目的 不動産ノ賣買貸付及金融
 貸付
 資本金(拂込済) 100,000
 代表取締役 川口源藏
 支店 葛飾區下小松川町
 一三三七

● 不二證券株式會社
 日本橋區茅場町二ノ一六
 資本金(拂込済) 50,000
 静岡支店 富士郡大宮町大宮

● 不二特殊鑄造所
 大森區大森四ノ二七
 資本金 150,000 拂込 75,000
 代表取締役 池田七之助

● 不二鐘商店
 京橋區木挽町八ノ四
 目的 銅材ノ販賣
 資本金 50,000
 代表社員 藤倉憲吉

● 不二建物株式會社
 日本橋區芳町一ノ四
 設立 大正七年九月 株數 6,000
 資本金 300,000 拂込 120,000
 取締役 石原萬次郎 半田延一
 大谷保太郎 吉野榮藏
 坂本茂富
 監査役 木村政助
 同 遠藤台助

● 不二冷蔵株式會社
 荒川區南千住町八ノ一
 設立 大正九年七月 株數 10,000
 資本金 500,000 拂込 125,000
 代表取締役 三浦万之助
 取締役 吉利不二根 藤原富五郎
 小谷孝
 監査役 鈴木福藏

● 不二造船株式會社
 小石川區關口町九〇
 資本金 50,000 拂込 12,500

● 不二工業株式會社
 中野區本町通五ノ一
 目的 精米ノ製造販賣
 資本金(拂込済) 100,000
 代表取締役 森永源太郎

● 不二鑛業株式會社
 中野區鷺宮二ノ九二三
 資本金(拂込済) 150,000
 代表取締役 利根川金之助

● 森脇正二
 監査役 今泉炳

● 不二特殊鑄造所
 大森區大森四ノ二七
 資本金 150,000 拂込 75,000
 代表取締役 池田七之助

● 不二鐘商店
 京橋區木挽町八ノ四
 目的 銅材ノ販賣
 資本金 50,000
 代表社員 藤倉憲吉

● 不二建物株式會社
 日本橋區芳町一ノ四
 設立 大正七年九月 株數 6,000
 資本金 300,000 拂込 120,000
 取締役 石原萬次郎 半田延一
 大谷保太郎 吉野榮藏
 坂本茂富
 監査役 木村政助
 同 遠藤台助

● 不二冷蔵株式會社
 荒川區南千住町八ノ一
 設立 大正九年七月 株數 10,000
 資本金 500,000 拂込 125,000
 代表取締役 三浦万之助
 取締役 吉利不二根 藤原富五郎
 小谷孝
 監査役 鈴木福藏

● 不二造船株式會社
 小石川區關口町九〇
 資本金 50,000 拂込 12,500

● 不二工業株式會社
 中野區本町通五ノ一
 目的 精米ノ製造販賣
 資本金(拂込済) 100,000
 代表取締役 森永源太郎

● 森脇正二
 監査役 今泉炳

● 不二特殊鑄造所
 大森區大森四ノ二七
 資本金 150,000 拂込 75,000
 代表取締役 池田七之助

● 不二鐘商店
 京橋區木挽町八ノ四
 目的 銅材ノ販賣
 資本金 50,000
 代表社員 藤倉憲吉

● 不二建物株式會社
 日本橋區芳町一ノ四
 設立 大正七年九月 株數 6,000
 資本金 300,000 拂込 120,000
 取締役 石原萬次郎 半田延一
 大谷保太郎 吉野榮藏
 坂本茂富
 監査役 木村政助
 同 遠藤台助

● 不二冷蔵株式會社
 荒川區南千住町八ノ一
 設立 大正九年七月 株數 10,000
 資本金 500,000 拂込 125,000
 代表取締役 三浦万之助
 取締役 吉利不二根 藤原富五郎
 小谷孝
 監査役 鈴木福藏

● 不二造船株式會社
 小石川區關口町九〇
 資本金 50,000 拂込 12,500

● 不二工業株式會社
 中野區本町通五ノ一
 目的 精米ノ製造販賣
 資本金(拂込済) 100,000
 代表取締役 森永源太郎

● 森脇正二
 監査役 今泉炳

● 不二特殊鑄造所
 大森區大森四ノ二七
 資本金 150,000 拂込 75,000
 代表取締役 池田七之助

● 不二鐘商店
 京橋區木挽町八ノ四
 目的 銅材ノ販賣
 資本金 50,000
 代表社員 藤倉憲吉

● 不二建物株式會社
 日本橋區芳町一ノ四
 設立 大正七年九月 株數 6,000
 資本金 300,000 拂込 120,000
 取締役 石原萬次郎 半田延一
 大谷保太郎 吉野榮藏
 坂本茂富
 監査役 木村政助
 同 遠藤台助

● 不二冷蔵株式會社
 荒川區南千住町八ノ一
 設立 大正九年七月 株數 10,000
 資本金 500,000 拂込 125,000
 代表取締役 三浦万之助
 取締役 吉利不二根 藤原富五郎
 小谷孝
 監査役 鈴木福藏

● 不二造船株式會社
 小石川區關口町九〇
 資本金 50,000 拂込 12,500

● 不二工業株式會社
 中野區本町通五ノ一
 目的 精米ノ製造販賣
 資本金(拂込済) 100,000
 代表取締役 森永源太郎

● 森脇正二
 監査役 今泉炳

● 不二特殊鑄造所
 大森區大森四ノ二七
 資本金 150,000 拂込 75,000
 代表取締役 池田七之助

● 不二鐘商店
 京橋區木挽町八ノ四
 目的 銅材ノ販賣
 資本金 50,000
 代表社員 藤倉憲吉

● 不二建物株式會社
 日本橋區芳町一ノ四
 設立 大正七年九月 株數 6,000
 資本金 300,000 拂込 120,000
 取締役 石原萬次郎 半田延一
 大谷保太郎 吉野榮藏
 坂本茂富
 監査役 木村政助
 同 遠藤台助

● 不二冷蔵株式會社
 荒川區南千住町八ノ一
 設立 大正九年七月 株數 10,000
 資本金 500,000 拂込 125,000
 代表取締役 三浦万之助
 取締役 吉利不二根 藤原富五郎
 小谷孝
 監査役 鈴木福藏

● 不二造船株式會社
 小石川區關口町九〇
 資本金 50,000 拂込 12,500

● 不二工業株式會社
 中野區本町通五ノ一
 目的 精米ノ製造販賣
 資本金(拂込済) 100,000
 代表取締役 森永源太郎

● 森脇正二
 監査役 今泉炳

● 不二特殊鑄造所
 大森區大森四ノ二七
 資本金 150,000 拂込 75,000
 代表取締役 池田七之助

● 不二鐘商店
 京橋區木挽町八ノ四
 目的 銅材ノ販賣
 資本金 50,000
 代表社員 藤倉憲吉

● 不二建物株式會社
 日本橋區芳町一ノ四
 設立 大正七年九月 株數 6,000
 資本金 300,000 拂込 120,000
 取締役 石原萬次郎 半田延一
 大谷保太郎 吉野榮藏
 坂本茂富
 監査役 木村政助
 同 遠藤台助

● 不二冷蔵株式會社
 荒川區南千住町八ノ一
 設立 大正九年七月 株數 10,000
 資本金 500,000 拂込 125,000
 代表取締役 三浦万之助
 取締役 吉利不二根 藤原富五郎
 小谷孝
 監査役 鈴木福藏

● 不二造船株式會社
 小石川區關口町九〇
 資本金 50,000 拂込 12,500

● 不二工業株式會社
 中野區本町通五ノ一
 目的 精米ノ製造販賣
 資本金(拂込済) 100,000
 代表取締役 森永源太郎

● 森脇正二
 監査役 今泉炳

● 不二特殊鑄造所
 大森區大森四ノ二七
 資本金 150,000 拂込 75,000
 代表取締役 池田七之助

● 不二鐘商店
 京橋區木挽町八ノ四
 目的 銅材ノ販賣
 資本金 50,000
 代表社員 藤倉憲吉

● 不二建物株式會社
 日本橋區芳町一ノ四
 設立 大正七年九月 株數 6,000
 資本金 300,000 拂込 120,000
 取締役 石原萬次郎 半田延一
 大谷保太郎 吉野榮藏
 坂本茂富
 監査役 木村政助
 同 遠藤台助

● 不二冷蔵株式會社
 荒川區南千住町八ノ一
 設立 大正九年七月 株數 10,000
 資本金 500,000 拂込 125,000
 代表取締役 三浦万之助
 取締役 吉利不二根 藤原富五郎
 小谷孝
 監査役 鈴木福藏

● 不二造船株式會社
 小石川區關口町九〇
 資本金 50,000 拂込 12,500

● 不二工業株式會社
 中野區本町通五ノ一
 目的 精米ノ製造販賣
 資本金(拂込済) 100,000
 代表取締役 森永源太郎

● 森脇正二
 監査役 今泉炳

● 不二特殊鑄造所
 大森區大森四ノ二七
 資本金 150,000 拂込 75,000
 代表取締役 池田七之助

● 不二鐘商店
 京橋區木挽町八ノ四
 目的 銅材ノ販賣
 資本金 50,000
 代表社員 藤倉憲吉

● 不二建物株式會社
 日本橋區芳町一ノ四
 設立 大正七年九月 株數 6,000
 資本金 300,000 拂込 120,000
 取締役 石原萬次郎 半田延一
 大谷保太郎 吉野榮藏
 坂本茂富
 監査役 木村政助
 同 遠藤台助

● 不二冷蔵株式會社
 荒川區南千住町八ノ一
 設立 大正九年七月 株數 10,000
 資本金 500,000 拂込 125,000
 代表取締役 三浦万之助
 取締役 吉利不二根 藤原富五郎
 小谷孝
 監査役 鈴木福藏

● 不二造船株式會社
 小石川區關口町九〇
 資本金 50,000 拂込 12,500

特許不二式鋼製建具同防
目的 火戸一般鋼製工業並機械器具製作販賣
資本金(拂込済) 425,000
取締役 藤田直寬
専務取締役 渡邊仙藏 大野丈夫 岩田永俊 和氣一郎
監査役 山北與三郎

● 縫布施商店
品川區東大崎二ノ四四二
資本金(拂込済) 50,000

● 縫布施商店
品川區五反田一ノ四一九
目的 鋼製鐵原料
資本金 100,000
代表社員 布施慶治

● 扶桑鮭罐詰株式會社
麹町區丸ノ内三ノ二
三葉二一號館
資本金(拂込済) 189,750

● 扶桑工業株式會社
日本橋區江戶橋二ノ一
目的 諸機械器具製作
資本金(拂込済) 180,000

● 扶桑興業株式會社
麹町區丸ノ内三ノ六
設立 昭和八年一月 株數 6,000
資本金(拂込済) 300,000
代表取締役 安藤信昭 橋本康男
同 同
取締役 堀合正男 小澤敬佐 吉田清風 藤原彌兵衛
監査役 白井 赶

● 扶桑電氣株式會社
花原區戸越四〇四
目的 絶縁抵抗計接池抵抗計各種精密電氣試驗器製販
資本金(拂込済) 50,000

● 扶桑電球株式會社
品川區南品川五ノ六七
設立 昭和十四年九月 株數 5,000
資本金(拂込済) 250,000
代表取締役 林 道雄
取締役 谷村 博藏 鳴瀬 富三郎 龜山 武雄
監査役 高橋 荒太郎

● 扶桑産業株式會社
日本橋區本町四ノ一
設立 大正十二年二月 株數 50,000
目的 金銀銅鐵業及木材
資本金(拂込済) 1,000,000
専務取締役 長 義連
取締役 山本 解壽 藤原 彌兵衛

如谷 丑太郎
監査役 中村榮一郎

● 扶桑紙業株式會社
麹町區丸ノ内三ノ四
設立 昭和十年三月 株數 20,000
目的 桑皮其他ノ原料ヲ以テスル和紙製造販賣
資本金 1,000,000
内拂込額 500,000
決算 昭和十四年十一月三十日
資産之部
未拂込資本金 500,000
營業設備 2,261
工場設備 549,324
起業總係費 8,000
銀行預金 13,678
現金 159
山梨工場勘定 661
原料品 78,118
貯蓄品 30,619
假拂金 2,011
未收入金 24
貸掛金 107,095
前掛金 1,079
製品有高 72,043
仕掛品有高 19,716
合計 1,384,794
負債之部
資本金 1,000,000
借入金 270,000
買掛金 40,664
支拂手形 18,452
社員積立金 1,686
職員退職積立金 1,296
職員退職手當積立金 1,500
法定積立金 2,600
準備積立金 3,600
諸未拂金 8,824
假受金 70
繰越利益金 7,656
当期利益金 28,441
合計 1,384,794
繰越及当期純益金 36,098
内諸積立金 7,000
賞與金 2,800
配當年七分 17,000
後期繰越金 8,798
取締役社長 小野 耕一
専務取締役 矢崎 曠
取締役 河西 豊太郎 棚橋 寅五郎 浦山 助太郎 林 莊三治 佐野 隆一 穴水 嘉三郎 越智 圭一郎
監査役 平原 庄兵衛 金丸 二郎 石井 康之助
大株主(株主數81名)
三井物産株式會社 2,000
河 西 豊太郎 1,420
棚橋 寅五郎 1,300
矢崎 曠 1,300
小野 耕一 1,000
林 莊三治 1,000
支 配 人 中込 悦策

● 縫扶桑商會
山梨工場 山梨縣東山梨郡加納町
工場長 上野 實

芝區翠平町一
目的 材及木材加工賣買
資本金(拂込済) 100,000
代表取締役 堀 哲三郎

● 扶桑肥料株式會社
京橋區實町三ノ七
設立 昭和十二年十月 株數 4,000
資本金 200,000 拂込 50,000
社 長 佐藤 政吉
取締役 今野 金治郎 藤原 長二 松岡 政登 山路 理一郎 野口 彌六郎 金原 三郎
監査役 菅澤 久五郎 坂本 巖 松本 初治

● 扶桑相互株式會社
京橋區本町八ノ四
資本金(拂込済) 100,000

● 扶桑精機株式會社
蒲田區古市九ノ二
航空機自動車部品精密
目的 測定計量器用部品製作及各種電信電話機聲裝置
資本金 100,000 拂込 25,000
代表取締役 中川 喜四郎

● 縫扶桑製作所
大森區大森二ノ一
設立 昭和十年十月 株數 20,000
目的 航空機具材料製作販賣
資本金 1,000,000 拂込 250,000
取締役 松田 福一郎 泉 市三郎 兒玉 五市
監査役 加藤 竹松 伊藤 延太郎 荻野 吾郎

● 縫扶桑石綿株式會社
京橋區本町六ノ四
設立 昭和十四年八月 株數 12,000
資本金(拂込済) 600,000
代表取締役 宮脇 長吉 大野 萬夫
同 同
取締役 山下 兼秀 林 卯之助 木村 房五郎 木村 孝一 深井 信之
監査役 木村 球四郎 津谷 光俊

● 縫府中製作所
北多摩郡府中町一〇四三五
目的 和洋家具木箱類
資本金 50,000

● 縫府川漆器店
日本橋區小傳馬町二ノ三
目的 漆器指物製造販賣
資本金 100,000 及信用勞務
代表社員 飛鳥川文太郎

● 府是製絲株式會社
西多摩郡青梅町青梅
設立 大正十四年十月 株數 20,000
目的 輸出生絲ノ製出
資本金 1,000,000
内拂込額 500,000
決算 昭和十四年十二月卅一日
資産之部
未拂込 500,000
土地建物器具機械 326,454
有價證券 625
棚下ノ原料及製品 737,414
假拂 11,900
預金及現金 16,964
合計 1,882,853
負債之部
資本金 1,000,000
積立金 31,600
退職者給與並共濟資金 1,485
荷爲替金 30,000
假受金 229,139
未拂配當金 261
前期繰越 4,845
当期利益 296,027
配當年六分(前期四分)
社 長 小澤 太平
専務取締役 山田 信太郎
常務取締役 下田伊左衛門
取締役 井上 一男 田中 孫次郎 森田 幸三 田村 和一 野村 五兵衛
監査役 田中 銀藏 阿部 善次郎 笹本 長十郎 加藤 角次郎
府 是 青 梅 町 青 梅 製 絲 工 場 一 遠 藤 要 藏 現 業 長

● 普通酒精株式會社
日本橋區大傳馬町二ノ一
傳馬ビル
設立 昭和十二年五月 株數 100,000
資本金(拂込済) 5,000,000
決算 昭和十四年九月三十日
資産之部
有價證券 298,785
家具什器 5,500
容器 154,407
未變性酒精 326,096
フーゼル油 7,227
未收金 4,534,154
寄託保證金 1,980
假拂金 709
出張所貸 4,043,737
總詰工場勘定 6,870
銀行預金 7,199,794
信託預金 2,000,000
現金 373
有價證券供託 14,286,200
預金證擔保差入 8,700,000
保管有價證券 400,000
擔保受取手形 188,762
合計 42,154,592
負債之部
資本金 5,000,000
法定積立金 46,000

別途積立金 146,000
社員退職手當基金 20,000
未拂金 13,015,243
受託保證金 9,055
預り金 498
擔保預り有價證券 2,552,200
借入有價證券 11,829,000
預金證擔保 8,700,000
擔保受取手形對照 188,762
前期繰越金 19,502
当期利益金 323,332
合計 42,154,592
繰越及当期純益金 342,834
内諸積立金 127,000
賞與金 9,000
配當年七分(前期同) 175,000
後期繰越金 31,834
代表取締役 河津 益雄
常務取締役 北岩 利一
取締役 北村 傳次郎 同 東戸 三郎
監査役 宮下 武一郎 同 信三郎
顧問 寶來 龜四郎 水田 榮雄
大株主(株主數31名)
御明治商店 29,710
三井物産株式會社 29,710
御北村商店 12,130
御甘糟商店 7,740
御小西儀助商店 7,250
御菊美屋 4,090
受渡課長 石野 精一
會計課長 大原 盛枝
庶務課長 大曾根幾之介

● 縫富國商店
芝區田村町一ノ三
設立 昭和十年八月 株數 17,500
目的 金屬鑄業
資本金(拂込済) 350,000
専務取締役 島田 周二郎
取締役 大石 隆章 同 神田 立治
監査役 小野利右衛門

● 縫富國商店
豊島區東鴨町三ノ三〇
資本金(拂込済) 100,000

● 富源合資會社
日本橋區富澤町七
資本金 150,000

● 富興鑛業株式會社
芝區田村町一ノ三
設立 昭和十年八月 株數 17,500
目的 金屬鑄業
資本金(拂込済) 350,000
専務取締役 島田 周二郎
取締役 大石 隆章 同 神田 立治
監査役 小野利右衛門

● 縫富國商店
豊島區東鴨町三ノ三〇
資本金(拂込済) 100,000

● 富國硫黃鑛業株式會社
日本橋區鵜飼町三ノ二
設立 昭和十三年五月 株數 4,000
資本金(拂込済) 200,000
代表取締役 岡田 衛
取締役 土井 永市 土井 繁雄 金子 要人 村野 謙策
監査役 岡田 啓一 同 小林立利壽

● 富國保險相互會社
麹町區內幸町二ノ二
設立 大正十二年十一月 株數 7,000
基 金 2,100,000
内拂込額 700,000
決算 昭和十四年十二月卅一日
資産之部
未拂込基金 1,400,000
現金 4,309

田中 松三郎 新谷 虎重
永吉 六郎
監査役 恒住 孝生 同 天野 颯三郎

● 縫富可川
麹町區有樂町二ノ二
資本金(拂込済) 101,000
社 長 堀内 良平

● 縫富久商店
日本橋區箱崎町四ノ一
目的 製材製箱賣買
資本金 50,000

● 富久壽炭鑛株式會社
日本橋區通二ノ六
目的 石炭探掘販賣並石炭液化工業並投資
資本金(拂込済) 100,000
代表取締役 白井 一郎

● 富源合資會社
日本橋區富澤町七
資本金 150,000

● 富興鑛業株式會社
芝區田村町一ノ三
設立 昭和十年八月 株數 17,500
目的 金屬鑄業
資本金(拂込済) 350,000
専務取締役 島田 周二郎
取締役 大石 隆章 同 神田 立治
監査役 小野利右衛門

● 縫富國商店
豊島區東鴨町三ノ三〇
資本金(拂込済) 100,000

● 富國硫黃鑛業株式會社
日本橋區鵜飼町三ノ二
設立 昭和十三年五月 株數 4,000
資本金(拂込済) 200,000
代表取締役 岡田 衛
取締役 土井 永市 土井 繁雄 金子 要人 村野 謙策
監査役 岡田 啓一 同 小林立利壽

● 富國保險相互會社
麹町區內幸町二ノ二
設立 大正十二年十一月 株數 7,000
基 金 2,100,000
内拂込額 700,000
決算 昭和十四年十二月卅一日
資産之部
未拂込基金 1,400,000
現金 4,309

郵便振替貯金 546,229
銀行預金 35,126,023
金銀信託 400,000
貸付金 51,300,301
有價證券 121,457,741
信託有價證券 24,225,700
不動産 7,168,000
什器 100,598
代理店貸 468,951
外務員貸 77,629
假拂金 267,582
建築費勘定 181,500
合計 242,724,565
負債之部
基金法第六十條積立金 2,100,000
保險業法第六十條積立金 900,000
基本積立金 15,079
法定準備金 578,200
別途準備金 477,000
生保特別準備金 165,701,229
生保責任準備金 58,546,567
徵兵特別責任準備金 543,210
社員配當金 2,650,502
社員配當預り金 1,195,328
徵兵社員配當預り金 3,810,091
生保社員配當預り金 278,609
徵兵支拂備金 1,219,801
生保支拂備金 1,154,653
代理店借 290,597
外務員借 18,429
職員退職基金 373,703
職員身元保證金 458,379
諸預り金 22,233
未經過利息 264,110
剩餘金 2,126,778
合計 242,724,565
負債之部
役員賞與金 65,000
職員退職基金 100,000
別途準備金 100,000
基本積立金 175,178
基金利息年六分(前期同) 42,000
基金配當年六分 42,000
第二回償却基金配當金 6,000
第三回償却基金配當金 6,000
社員配當金 1,200,000
社員配當準備金 280,600
社 長 吉田 義輝
取締役 小林 中
伊原 凡夫 稻畑 勝太郎
原 邦造 生駒 重彦
根津 藤太郎
第一部長 福島 茂富
取締役兼 石原 靖通
第三部長 同
監査役 增田 義一 同 河西 豊太郎

● 縫富國商店
豊島區東鴨町三ノ三〇
資本金(拂込済) 100,000

● 富國硫黃鑛業株式會社
日本橋區鵜飼町三ノ二
設立 昭和十三年五月 株數 4,000
資本金(拂込済) 200,000
代表取締役 岡田 衛
取締役 土井 永市 土井 繁雄 金子 要人 村野 謙策
監査役 岡田 啓一 同 小林立利壽

● 富國保險相互會社
麹町區內幸町二ノ二
設立 大正十二年十一月 株數 7,000
基 金 2,100,000
内拂込額 700,000
決算 昭和十四年十二月卅一日
資産之部
未拂込基金 1,400,000
現金 4,309

京都支部 下京區四條通烏丸
東入長刀鉾町三ノ
北區曾根崎上三ノ
四五
神戸支部 神戸市神戶區榮町
二ノ五〇
廣島支部 廣島市袋町六
四國支部 高松市壽町一ノ
一七三
福岡支部 福岡市上吳服町三
五
熊本支部 熊本市鷹匠町二
京城支部 京都市黃金町二ノ
一七三
臺北支部 臺北市大和町一ノ
一
奉天支部 奉天青葉町三八

● 富國火災海上保險株式會社
京橋區京橋三ノ二
設立 明治三十年五月 株數 40,000
資本金(拂込済) 2,000,000
決算 昭和十四年六月三十日
資産之部
未拂込株金 1,500,000
現金 5,732
振替貯金 9,400
銀行預金 1,581,521
金銀信託 200,000
有價證券 469,435
土地 13,316
什器 20,721
未回收金 64,769
他店貸 85,278
代理店貸 210,763
保險協會供託金 12,558
預り金 10,912
假拂金 1,652
合計 4,186,121
負債之部
株金 2,000,000
法定積立金 40,000
別途積立金 20,000
政府納付準備金 28,000
責任準備金 1,541,000
支拂備金 82,000
未拂再保險料 161,452
未拂再保險勘定 60,288
代理店借 38,084
假受金 5,200
預り金 33,008
社員積立金 46,105
社員退職慰勞準備金 25,000
未拂税金引當金 25,000
利益金 80,563
合計 4,186,121
繰越及当期純益金 80,563
内諸積立金 26,000
政府納付金 9,970
賞與金 6,000
配當年六分 30,000
後期繰越金 8,598
取締役社長 片倉 耕介
取締役 片倉 直人 片倉 五郎 武居 顯 林 清夫 岩本 庸也
取締役 野崎 三郎
支 配 人 町田 喬造
監査役 武井 覺太郎
同 今井 五六

● 縫富國商店
豊島區東鴨町三ノ三〇
資本金(拂込済) 100,000

● 富國硫黃鑛業株式會社
日本橋區鵜飼町三ノ二
設立 昭和十三年五月 株數 4,000
資本金(拂込済) 200,000
代表取締役 岡田 衛
取締役 土井 永市 土井 繁雄 金子 要人 村野 謙策
監査役 岡田 啓一 同 小林立利壽

● 富國保險相互會社
麹町區內幸町二ノ二
設立 大正十二年十一月 株數 7,000
基 金 2,100,000
内拂込額 700,000
決算 昭和十四年十二月卅一日
資産之部
未拂込基金 1,400,000
現金 4,309

大株主(株主數294名)
 片倉合名會社 10,200
 片倉生命保險株式會社 8,000
 昭和興業株式會社 3,100
 土橋善一郎 1,310
 片倉兼太郎 950
 片倉勝衛 750
 庶務課長 岡田源太郎
 會計課長 砂田佐平治
 調查課長 新井淑郎
 特約課長 關恒夫
 工場課長 盛田金一郎
 地方課長 青木孝雄
 中 西 等

大阪支店 東區北濱二丁目
支店長 萩原瑞穂
 札幌支店 札幌市北三條西三丁目
支店長 松川功
 福岡支店 福岡市上吳服町
支店長 平川二郎
 名古屋支店 中區南大津通六丁目
支店長 水谷鐵之
 橫濱支店 中區本町五丁目
支店長 秋枝茂夫
 京城支店 京都市中區
支店長 田島正三
 神戸支店 神戶區明石町
支店長 谷本潔

●富國燃料興業株式會社
 京橋區銀座西六ノ三
 設立 昭和十三年四月 株數 9,000
 資本金(拂込済) 450,000
 社 長 林邊賢一郎
 取締役 手島鐵司 矢部又吉
 同 岡秀實 石川鐵彌
 監査役 早川久右衛門
 同 大河内正倫

●富國運輸株式會社
 深川區佐賀町一ノ一
 資本金 100,000 拂込 35,000
 代表取締役 鏡目信通

●富國工業株式會社
 (富國粉米工業株式會社)
 葛飾區本田中原町三四二
 目的 植物性及動物性/層並=纖維/粉末製造及販賣
 資本金(拂込済) 50,000

●富國工業株式會社
 京橋區銀座一ノ二大都ビル
 設立 昭和十年十月 株數 20,000
 目的 理研コンツェルン各社ノ株式所有公開
 資本金(拂込済) 1,000,000
 決算 昭和十四年十月三十一日
 資産之部
 備品什器 12,369
 有價證券 6,331,263
 貸付金 201,300
 受取手形 7,500

假拂金 111,542
 野村證券假勘定 500,000
 信託預金 213,609
 銀行預金現金振替貯金 408,261
 合計 7,785,845

負債及部
 資本金 1,000,000
 法定積立金 16,000
 別途積立金 10,500
 價格變動準備金 8,000
 諸稅引當金 32,000
 借入金 6,019,100
 支拂手形 425,000
 假受金 209,772
 前期繰越金 4,797
 小計 7,725,169
 當期利益金 60,675
 合計 7,785,845
 繰越及當期純益金 65,473
 内諸積立金 15,000
 賞與金 5,000
 配當年八分 40,000
 後期繰越金 5,473

●富國産業株式會社
 四谷區忍町五
 目的 有價證券ノ買賣及仲介不
 動産ノ管理金貸付
 資本金(拂込済) 50,000

●富國工業株式會社
 京橋區橫町三ノ三
 目的 諸機械工具類ノ輸入製作
 資本金(拂込済) 120,000
 代表取締役 山田増太郎

●富國鋼業株式會社
 京橋區京橋二ノ八
 資本金(拂込済) 100,000
 代表取締役 田中正次郎

●富國鑛業株式會社
 本郷區千駄木町三六
 設立 昭和八年十一月 株數 120,000
 資本金 6,000,000
 内拂込額 2,250,000
 社 長 德川泰敬
 代表取締役 安部森太郎 小林操
 三 間 新 吾
 同 吉川廣志
 監査役 平田文次郎

●富國鑛業株式會社
 宮城縣本吉郡鹿折村
 德仙丈 同縣本吉郡御嶺村
 鑛業所 同縣本吉郡松岩村
 松岩鑛業所 村

●富國鑛業株式會社
 王子區赤羽町二ノ七〇四

資本金 110,000 拂込 27,500
 取締役 小倉治躬

●富國産業株式會社
 赤坂區青山南町六ノ一四七
 目的 礦物ノ探採買賣並鑛業權ノ買賣
 資本金(拂込済) 150,000
 代表取締役 伊藤善元

●富國産業株式會社
 京橋區銀座西八ノ八
 設立 大正九年八月 株數 50,000
 資本金(拂込済) 1,000,000
 取締役 福地泰夫 松村里う
 磯部留吉
 監査役 磯部貞

●富國産業株式會社
 四谷區忍町五
 目的 有價證券ノ買賣及仲介不
 動産ノ管理金貸付
 資本金(拂込済) 50,000

●富國産金株式會社
 京橋區銀座西六ノ三
 設立 昭和十三年二月 株數 7,000
 資本金(拂込済) 350,000
 社 長 林邊賢一郎
 取締役 手島鐵司 早川久右衛門
 矢部又吉 岡秀實
 青木正巳
 監査役 大河内正倫
 同 石川鐵彌

●富國産金株式會社
 日本橋區江戸橋二ノ六明
 正ビル
 設立 昭和十四年八月 株數 25,000
 目的 金銀鑛石探採製鍊
 資本金(拂込済) 500,000
 決算 昭和十四年十一月三十日
 資産之部
 鑛業權 300,000
 創立費 5,000
 土地建物 7,700
 機械器具及什器 12,247
 受取手形 55,000
 貯蓄及現金 80,000
 預金及現金 14,867
 當期損失金 1,689
 合計 501,103

●富國産金株式會社
 日本橋區江戸橋二ノ六明
 正ビル
 設立 昭和十四年八月 株數 25,000
 目的 金銀鑛石探採製鍊
 資本金(拂込済) 500,000
 決算 昭和十四年十一月三十日
 資産之部
 鑛業權 300,000
 創立費 5,000
 土地建物 7,700
 機械器具及什器 12,247
 受取手形 55,000
 貯蓄及現金 80,000
 預金及現金 14,867
 當期損失金 1,689
 合計 501,103

●富國産金株式會社
 日本橋區江戸橋二ノ六明
 正ビル
 設立 昭和十四年八月 株數 25,000
 目的 金銀鑛石探採製鍊
 資本金(拂込済) 500,000
 決算 昭和十四年十一月三十日
 資産之部
 鑛業權 300,000
 創立費 5,000
 土地建物 7,700
 機械器具及什器 12,247
 受取手形 55,000
 貯蓄及現金 80,000
 預金及現金 14,867
 當期損失金 1,689
 合計 501,103

●富國産金株式會社
 日本橋區江戸橋二ノ六明
 正ビル
 設立 昭和十四年八月 株數 25,000
 目的 金銀鑛石探採製鍊
 資本金(拂込済) 500,000
 決算 昭和十四年十一月三十日
 資産之部
 鑛業權 300,000
 創立費 5,000
 土地建物 7,700
 機械器具及什器 12,247
 受取手形 55,000
 貯蓄及現金 80,000
 預金及現金 14,867
 當期損失金 1,689
 合計 501,103

大株主氏名持株數
 高宮忠二郎 12,000
 青木正巳 1,000

●富國商事株式會社
 小石川區同心町六
 目的 セメント及建築材料販賣
 資本金 100,000 拂込 25,000
 代表取締役 鏡目信通

●富國證券株式會社
 京橋區本町七ノ三
 資本金(拂込済) 50,000

●富國セメント株式會社
 麹町區丸ノ内二ノ二
 設立 昭和十二年二月 株數 100,000
 資本金 5,000,000
 内拂込額 4,614,000
 決算 昭和十五年五月三十一日
 資産之部
 地所 280,051
 建物 506,765
 機械及器具 2,500,458
 軌道 140,967
 新設勘定 20,554
 什器 20,902
 原石山勘定 320,470
 容器部勘定 28,824
 貯蓄原料勘定 119,921
 貯蓄材料及物品 497,785
 貯蓄品及半製品代 194,196
 諸證券 25,640
 貸付金 200,000
 三菱商事株式會社 430,982
 假拂金 49,026
 未收勘定 457
 退職手當準備預ケ金 4,858
 別口預金 14,223
 預ケ金 556,919
 現金 724
 合計 5,923,729

●富國産金株式會社
 日本橋區江戸橋二ノ六明
 正ビル
 設立 昭和十四年八月 株數 25,000
 目的 金銀鑛石探採製鍊
 資本金(拂込済) 500,000
 決算 昭和十四年十一月三十日
 資産之部
 鑛業權 300,000
 創立費 5,000
 土地建物 7,700
 機械器具及什器 12,247
 受取手形 55,000
 貯蓄及現金 80,000
 預金及現金 14,867
 當期損失金 1,689
 合計 501,103

●富國産金株式會社
 日本橋區江戸橋二ノ六明
 正ビル
 設立 昭和十四年八月 株數 25,000
 目的 金銀鑛石探採製鍊
 資本金(拂込済) 500,000
 決算 昭和十四年十一月三十日
 資産之部
 鑛業權 300,000
 創立費 5,000
 土地建物 7,700
 機械器具及什器 12,247
 受取手形 55,000
 貯蓄及現金 80,000
 預金及現金 14,867
 當期損失金 1,689
 合計 501,103

●富國産金株式會社
 日本橋區江戸橋二ノ六明
 正ビル
 設立 昭和十四年八月 株數 25,000
 目的 金銀鑛石探採製鍊
 資本金(拂込済) 500,000
 決算 昭和十四年十一月三十日
 資産之部
 鑛業權 300,000
 創立費 5,000
 土地建物 7,700
 機械器具及什器 12,247
 受取手形 55,000
 貯蓄及現金 80,000
 預金及現金 14,867
 當期損失金 1,689
 合計 501,103

葛生工場 板木縣安藤郡葛生町
 備老 十五年六月警械セメント株式會社=合併決議ス

●富國製紙株式會社
 板橋區志村長後町二一七九
 設立 昭和十一年十一月 株數 10,000
 資本金 500,000 拂込 125,000
 代表取締役 大辻武也
 同 坂本榮一
 取締役 野口豊治
 同 大枝堅治
 監査役 多田静夫

●富國纖維工業株式會社
 京橋區銀座西六ノ三
 設立 昭和十四年三月 株數 20,000
 目的 フラックスノ栽培及其纖維ノ製造販賣
 資本金 1,000,000
 内拂込額 500,000
 決算 昭和十五年四月三十日
 資産之部
 未拂込資本金 500,000
 土地 7,141
 建物 40,302
 機械器具 18,626
 什器備品 4,368
 農業勘定 400,927
 得意先 29,885
 貯蓄品 22,589
 預金及現金 24,685
 合計 1,048,526

●富國製紙株式會社
 板橋區志村長後町二一七九
 設立 昭和十一年十一月 株數 10,000
 資本金 500,000 拂込 125,000
 代表取締役 大辻武也
 同 坂本榮一
 取締役 野口豊治
 同 大枝堅治
 監査役 多田静夫

●富國製紙株式會社
 板橋區志村長後町二一七九
 設立 昭和十一年十一月 株數 10,000
 資本金 500,000 拂込 125,000
 代表取締役 大辻武也
 同 坂本榮一
 取締役 野口豊治
 同 大枝堅治
 監査役 多田静夫

●富國製紙株式會社
 板橋區志村長後町二一七九
 設立 昭和十一年十一月 株數 10,000
 資本金 500,000 拂込 125,000
 代表取締役 大辻武也
 同 坂本榮一
 取締役 野口豊治
 同 大枝堅治
 監査役 多田静夫

●富國製紙株式會社
 板橋區志村長後町二一七九
 設立 昭和十一年十一月 株數 10,000
 資本金 500,000 拂込 125,000
 代表取締役 大辻武也
 同 坂本榮一
 取締役 野口豊治
 同 大枝堅治
 監査役 多田静夫

八積工場 千葉縣長生郡八積村
 工場長 山根元雄

●富山房
 神田區神保町一ノ三ノ五號
 設立 明治二十九年六月 出資人員7名
 目的 圖書ノ出版及販賣
 及持株 1,000,000
 代表社員 坂本榮一
 同 坂本福松
 大社員氏名及出資額
 坂本福松 450,000
 坂本榮一 270,000
 坂本キキ 10,000
 坂本和子、坂本幸子、坂本英子各十七萬圓ノ三分一ノ持分
 支配人 生沼大造
 丸ビル賣店 麹町區丸ノ内ビル一階

●富山房
 神田區神保町一ノ三ノ五號
 設立 明治二十九年六月 出資人員7名
 目的 圖書ノ出版及販賣
 及持株 1,000,000
 代表社員 坂本榮一
 同 坂本福松
 大社員氏名及出資額
 坂本福松 450,000
 坂本榮一 270,000
 坂本キキ 10,000
 坂本和子、坂本幸子、坂本英子各十七萬圓ノ三分一ノ持分
 支配人 生沼大造
 丸ビル賣店 麹町區丸ノ内ビル一階

●富山房
 神田區神保町一ノ三ノ五號
 設立 明治二十九年六月 出資人員7名
 目的 圖書ノ出版及販賣
 及持株 1,000,000
 代表社員 坂本榮一
 同 坂本福松
 大社員氏名及出資額
 坂本福松 450,000
 坂本榮一 270,000
 坂本キキ 10,000
 坂本和子、坂本幸子、坂本英子各十七萬圓ノ三分一ノ持分
 支配人 生沼大造
 丸ビル賣店 麹町區丸ノ内ビル一階

●富山房
 神田區神保町一ノ三ノ五號
 設立 明治二十九年六月 出資人員7名
 目的 圖書ノ出版及販賣
 及持株 1,000,000
 代表社員 坂本榮一
 同 坂本福松
 大社員氏名及出資額
 坂本福松 450,000
 坂本榮一 270,000
 坂本キキ 10,000
 坂本和子、坂本幸子、坂本英子各十七萬圓ノ三分一ノ持分
 支配人 生沼大造
 丸ビル賣店 麹町區丸ノ内ビル一階

●富山房
 神田區神保町一ノ三ノ五號
 設立 明治二十九年六月 出資人員7名
 目的 圖書ノ出版及販賣
 及持株 1,000,000
 代表社員 坂本榮一
 同 坂本福松
 大社員氏名及出資額
 坂本福松 450,000
 坂本榮一 270,000
 坂本キキ 10,000
 坂本和子、坂本幸子、坂本英子各十七萬圓ノ三分一ノ持分
 支配人 生沼大造
 丸ビル賣店 麹町區丸ノ内ビル一階

●富山房
 神田區神保町一ノ三ノ五號
 設立 明治二十九年六月 出資人員7名
 目的 圖書ノ出版及販賣
 及持株 1,000,000
 代表社員 坂本榮一
 同 坂本福松
 大社員氏名及出資額
 坂本福松 450,000
 坂本榮一 270,000
 坂本キキ 10,000
 坂本和子、坂本幸子、坂本英子各十七萬圓ノ三分一ノ持分
 支配人 生沼大造
 丸ビル賣店 麹町區丸ノ内ビル一階

●富士調帯製造所
 荒川區尾久町六ノ一四二
 資本金 80,000

●富士化學工業株式會社
 日本橋區小網町一ノ二
 目的 原料及染料及塗料製造販賣
 資本金(拂込済) 100,000
 取締役 遠藤章一郎

●富士化學工業株式會社
 京橋區銀座西五ノ一
 設立 昭和九年五月 株數 10,000
 目的 各種洗淨、研磨防銹、防銹、防水、防火、防腐、溶解、洗滌、精練其他
 資本金(拂込済) 500,000
 社 長 櫻井省三
 代表取締役 升川正太郎
 常務取締役 堀田善太郎
 取締役 麻布純 男 奥一夫
 稻垣 稔 山中 德助
 監査役 森口博悟
 同 黒田善太郎
 大阪出張所 北區中之島大阪ビル東別館

●富士化學工業株式會社
 京橋區銀座西五ノ一
 設立 昭和九年五月 株數 10,000
 目的 各種洗淨、研磨防銹、防銹、防水、防火、防腐、溶解、洗滌、精練其他
 資本金(拂込済) 500,000
 社 長 櫻井省三
 代表取締役 升川正太郎
 常務取締役 堀田善太郎
 取締役 麻布純 男 奥一夫
 稻垣 稔 山中 德助
 監査役 森口博悟
 同 黒田善太郎
 大阪出張所 北區中之島大阪ビル東別館

●富士化學工業株式會社
 京橋區銀座西五ノ一
 設立 昭和九年五月 株數 10,000
 目的 各種洗淨、研磨防銹、防銹、防水、防火、防腐、溶解、洗滌、精練其他
 資本金(拂込済) 500,000
 社 長 櫻井省三
 代表取締役 升川正太郎
 常務取締役 堀田善太郎
 取締役 麻布純 男 奥一夫
 稻垣 稔 山中 德助
 監査役 森口博悟
 同 黒田善太郎
 大阪出張所 北區中之島大阪ビル東別館

●富士化學工業株式會社
 京橋區銀座西五ノ一
 設立 昭和九年五月 株數 10,000
 目的 各種洗淨、研磨防銹、防銹、防水、防火、防腐、溶解、洗滌、精練其他
 資本金(拂込済) 500,000
 社 長 櫻井省三
 代表取締役 升川正太郎
 常務取締役 堀田善太郎
 取締役 麻布純 男 奥一夫
 稻垣 稔 山中 德助
 監査役 森口博悟
 同 黒田善太郎
 大阪出張所 北區中之島大阪ビル東別館

●富士化學工業株式會社
 京橋區銀座西五ノ一
 設立 昭和九年五月 株數 10,000
 目的 各種洗淨、研磨防銹、防銹、防水、防火、防腐、溶解、洗滌、精練其他
 資本金(拂込済) 500,000
 社 長 櫻井省三
 代表取締役 升川正太郎
 常務取締役 堀田善太郎
 取締役 麻布純 男 奥一夫
 稻垣 稔 山中 德助
 監査役 森口博悟
 同 黒田善太郎
 大阪出張所 北區中之島大阪ビル東別館

●富士調帯製造所
 荒川區尾久町六ノ一四二
 資本金 80,000

●富士化學工業株式會社
 日本橋區小網町一ノ二
 目的 原料及染料及塗料製造販賣
 資本金(拂込済) 100,000
 取締役 遠藤章一郎

●富士化學工業株式會社
 京橋區銀座西五ノ一
 設立 昭和九年五月 株數 10,000
 目的 各種洗淨、研磨防銹、防銹、防水、防火、防腐、溶解、洗滌、精練其他
 資本金(拂込済) 500,000
 社 長 櫻井省三
 代表取締役 升川正太郎
 常務取締役 堀田善太郎
 取締役 麻布純 男 奥一夫
 稻垣 稔 山中 德助
 監査役 森口博悟
 同 黒田善太郎
 大阪出張所 北區中之島大阪ビル東別館

●富士化學工業株式會社
 京橋區銀座西五ノ一
 設立 昭和九年五月 株數 10,000
 目的 各種洗淨、研磨防銹、防銹、防水、防火、防腐、溶解、洗滌、精練其他
 資本金(拂込済) 500,000
 社 長 櫻井省三
 代表取締役 升川正太郎
 常務取締役 堀田善太郎
 取締役 麻布純 男 奥一夫
 稻垣 稔 山中 德助
 監査役 森口博悟
 同 黒田善太郎
 大阪出張所 北區中之島大阪ビル東別館

●富士化學工業株式會社
 京橋區銀座西五ノ一
 設立 昭和九年五月 株數 10,000
 目的 各種洗淨、研磨防銹、防銹、防水、防火、防腐、溶解、洗滌、精練其他
 資本金(拂込済) 500,000
 社 長 櫻井省三
 代表取締役 升川正太郎
 常務取締役 堀田善太郎
 取締役 麻布純 男 奥一夫
 稻垣 稔 山中 德助
 監査役 森口博悟
 同 黒田善太郎
 大阪出張所 北區中之島大阪ビル東別館

●富士化學工業株式會社
 京橋區銀座西五ノ一
 設立 昭和九年五月 株數 10,000
 目的 各種洗淨、研磨防銹、防銹、防水、防火、防腐、溶解、洗滌、精練其他
 資本金(拂込済) 500,000
 社 長 櫻井省三
 代表取締役 升川正太郎
 常務取締役 堀田善太郎
 取締役 麻布純 男 奥一夫
 稻垣 稔 山中 德助
 監査役 森口博悟
 同 黒田善太郎
 大阪出張所 北區中之島大阪ビル東別館

●富士化學工業株式會社
 京橋區銀座西五ノ一
 設立 昭和九年五月 株數 10,000
 目的 各種洗淨、研磨防銹、防銹、防水、防火、防腐、溶解、洗滌、精練其他
 資本金(拂込済) 500,000
 社 長 櫻井省三
 代表取締役 升川正太郎
 常務取締役 堀田善太郎
 取締役 麻布純 男 奥一夫
 稻垣 稔 山中 德助
 監査役 森口博悟
 同 黒田善太郎
 大阪出張所 北區中之島大阪ビル東別館

資本金 198,000 拂込 79,200
代表取締役 矢幡 順作

● 富士建物株式會社
澁橋區角第一ノ七三四
資本金(拂込済)..... 100,000
代表取締役 村田 萬一郎

● 富士炭礦株式會社
神田區淡路町二ノ一三
設立 昭和十四年三月 株數 40,000
資本金2,000,000 拂込1,600,000
代表取締役 高島 順作
取締役 中平 政雄 牧山 耕藏
高島 博
監査役 松岡 茂一 飯治 良作
渡邊 甚太郎

● 富士工業株式會社
日本橋區本町四ノ一ノ三
資本金 100,000 拂込 25,000

● 富士測量機株式會社
(柳富士製作所改稱)
荒川區三河島町七ノ五五八

● 富士測量機株式會社
中野區宮園通二ノ一九
資本金 180,000 拂込 52,500
代表取締役 津川 定助
大阪支店 西區江戸堀下通一ノ二〇

● 富士ライト株式會社
(大和商事株式會社改稱)
赤坂區田坂一ノ三

● 富士工業株式會社
澁谷區幡ヶ谷窪町一ノ二一九
資本金 100,000 拂込 50,000

● 富士物産株式會社
澁谷區宇田川町六三
目的 紅茶、和洋酒罐詰類
資本金(拂込済)..... 100,000
代表取締役 太田 重恭

● 富士工機株式會社
澁谷區宇田川町一ノ二二

目的 工作機械及航空機並自動
車部分品
資本金(拂込済)..... 198,000
代表取締役 桑原 定治

● 富士工業株式會社
神田區佐柄木町一
目的 金錢登録器及淨水機
資本金 100,000 拂込 50,000

● 富士工業株式會社
品川區東品川四ノ四二
設立 昭和十二年五月 株數 25,000
目的 鋼盤加工製作
資本金(拂込済)..... 500,000
諸積立金..... 20,000
配當十四年下年一割(前期九分)

● 富士興行合資會社
四谷區左門町九
目的 演藝其他各種興行及建物
貸貸並投資
資本金..... 150,000
代表社員 松尾 國三

● 富士鋼材株式會社
蒲田區北桃谷町二一四五
目的 各種特殊鋼ノ熱處理及加
工請負
資本金(拂込済)..... 150,000
代表取締役 泉 良尚

● 富士光學工業株式會社
本郷區本郷三ノ二ノ三
設立 昭和十三年三月 株數 9,600
專務取締役 八城 伍七
常務取締役 穂積 永瀬
取締役 福田 國基 岡部 惣一郎
山口 紀由 山本 節雄
監査役 渡邊 恒太郎 渡邊 治郎
北村 伊一

● 富士航空計器株式會社
蒲田區下丸子町三一二
設立 昭和十三年二月 株數 100,000
目的 航空機用機器並部分品製
造輸入販賣
資本金..... 5,000,000
内拂込額..... 4,250,000
決算 昭和十五年三月三十一日
資產部
未拂込資本金..... 750,000
土地..... 173,666
建物及諸設備..... 951,465
機械器具..... 1,390,419
備品什器..... 104,840
起業費..... 193,044
材料仕掛品及製品..... 3,686,608
賣掛金..... 778,355
未收入金..... 13,712
受取手形..... 30,000
假拂金..... 102,920
退職手當積立預金..... 17,046
預金及現金..... 152,073
合計..... 8,544,152

● 富士航空計器株式會社
未拂込資本金..... 750,000
土地..... 173,666
建物及諸設備..... 951,465
機械器具..... 1,390,419
備品什器..... 104,840
起業費..... 193,044
材料仕掛品及製品..... 3,686,608
賣掛金..... 778,355
未收入金..... 13,712
受取手形..... 30,000
假拂金..... 102,920
退職手當積立預金..... 17,046
預金及現金..... 152,073
合計..... 8,544,152

● 富士合金鐵工株式會社
深川區平井町二ノ七
目的 諸機械製作及特殊金ノ製
造販賣
資本金(拂込済)..... 100,000
代表取締役 梶 時松

● 富士鐵工所
深川區毛利町四二
資本金(拂込済)..... 198,000
取締役 鹿島 守之助

● 富士電爐工業株式會社
麹町區丸ノ内二ノ七
設立 昭和十三年五月 株數 6,000
資本金(拂込済)..... 300,000
代表取締役 齋藤 茂一郎

● 富士電爐工業株式會社
資本金..... 5,000,000
法定積立金..... 30,000
退職手當積立金..... 17,046
預り金..... 11,402
支拂手形..... 2,150,000

● 富士電爐工業株式會社
資本金..... 5,000,000
法定積立金..... 30,000
退職手當積立金..... 17,046
預り金..... 11,402
支拂手形..... 2,150,000

前受金..... 654,779
未拂金..... 381,206
假受金..... 9,969
他勘定..... 71,734
当期利益金..... 176,286
前期繰越金..... 41,727
合計..... 8,544,152

● 富士電力株式會社
麹町區丸ノ内一ノ六海上ビル
設立 昭和二年五月 株數 500,000
資本金..... 25,000,000
内拂込額..... 18,750,000
決算 昭和十五年五月三十一日
資產部
未拂込資本金..... 6,220,600
營業設備..... 56,004
發電設備..... 33,934,741
送電設備..... 4,018,652
變電設備..... 1,832,415
配電設備..... 1,131,350
需用者屋内設備..... 114,312
建設工事假勘定..... 553,466
建設利息..... 1,360,130
興業費..... 421,566
貯藏品..... 376,685
事業未收入金..... 446,203
有價證券..... 396,892
假拂金..... 216,690
預金並現金..... 705,314
合計..... 51,815,026

● 富士興行合資會社
四谷區左門町九
目的 演藝其他各種興行及建物
貸貸並投資
資本金..... 150,000
代表社員 松尾 國三

● 富士鋼材株式會社
蒲田區北桃谷町二一四五
目的 各種特殊鋼ノ熱處理及加
工請負
資本金(拂込済)..... 150,000
代表取締役 泉 良尚

● 富士鑛業株式會社
京橋區京橋二ノ八
設立 昭和十二年八月 株數 50,000
資本金(拂込済)..... 1,000,000
代表取締役 小松 重就
取締役 小川 兼四郎 長谷川 章
山本 幸七
監査役 木村 英二郎

● 富士鑛業開發株式會社
(富士鑛業株式會社改稱)
芝區白金三光町八五
資本金(拂込済)..... 195,000
代表取締役 渡邊 眞

● 富士合金鐵工株式會社
深川區平井町二ノ七
目的 諸機械製作及特殊金ノ製
造販賣
資本金(拂込済)..... 100,000
代表取締役 梶 時松

● 富士鐵工所
深川區毛利町四二
資本金(拂込済)..... 198,000
取締役 鹿島 守之助

● 富士電爐工業株式會社
麹町區丸ノ内二ノ七
設立 昭和十三年五月 株數 6,000
資本金(拂込済)..... 300,000
代表取締役 齋藤 茂一郎

● 富士電爐工業株式會社
資本金..... 5,000,000
法定積立金..... 30,000
退職手當積立金..... 17,046
預り金..... 11,402
支拂手形..... 2,150,000

● 富士電爐工業株式會社
資本金..... 5,000,000
法定積立金..... 30,000
退職手當積立金..... 17,046
預り金..... 11,402
支拂手形..... 2,150,000

● 富士電爐工業株式會社
資本金..... 5,000,000
法定積立金..... 30,000
退職手當積立金..... 17,046
預り金..... 11,402
支拂手形..... 2,150,000

● 富士電爐工業株式會社
資本金..... 5,000,000
法定積立金..... 30,000
退職手當積立金..... 17,046
預り金..... 11,402
支拂手形..... 2,150,000

取締役 藤島 三郎 浦上 次郎
後藤 安太郎 杉浦 武雄
監査役 加藤 重徳
同 小林 敬太郎

● 富士電力株式會社
麹町區丸ノ内一ノ六海上ビル
設立 昭和二年五月 株數 500,000
資本金..... 25,000,000
内拂込額..... 18,750,000
決算 昭和十五年五月三十一日
資產部
未拂込資本金..... 6,220,600
營業設備..... 56,004
發電設備..... 33,934,741
送電設備..... 4,018,652
變電設備..... 1,832,415
配電設備..... 1,131,350
需用者屋内設備..... 114,312
建設工事假勘定..... 553,466
建設利息..... 1,360,130
興業費..... 421,566
貯藏品..... 376,685
事業未收入金..... 446,203
有價證券..... 396,892
假拂金..... 216,690
預金並現金..... 705,314
合計..... 51,815,026

● 富士興行合資會社
四谷區左門町九
目的 演藝其他各種興行及建物
貸貸並投資
資本金..... 150,000
代表社員 松尾 國三

● 富士鋼材株式會社
蒲田區北桃谷町二一四五
目的 各種特殊鋼ノ熱處理及加
工請負
資本金(拂込済)..... 150,000
代表取締役 泉 良尚

● 富士鑛業株式會社
京橋區京橋二ノ八
設立 昭和十二年八月 株數 50,000
資本金(拂込済)..... 1,000,000
代表取締役 小松 重就
取締役 小川 兼四郎 長谷川 章
山本 幸七
監査役 木村 英二郎

● 富士鑛業開發株式會社
(富士鑛業株式會社改稱)
芝區白金三光町八五
資本金(拂込済)..... 195,000
代表取締役 渡邊 眞

● 富士合金鐵工株式會社
深川區平井町二ノ七
目的 諸機械製作及特殊金ノ製
造販賣
資本金(拂込済)..... 100,000
代表取締役 梶 時松

● 富士鐵工所
深川區毛利町四二
資本金(拂込済)..... 198,000
取締役 鹿島 守之助

● 富士電爐工業株式會社
麹町區丸ノ内二ノ七
設立 昭和十三年五月 株數 6,000
資本金(拂込済)..... 300,000
代表取締役 齋藤 茂一郎

● 富士電爐工業株式會社
資本金..... 5,000,000
法定積立金..... 30,000
退職手當積立金..... 17,046
預り金..... 11,402
支拂手形..... 2,150,000

● 富士電爐工業株式會社
資本金..... 5,000,000
法定積立金..... 30,000
退職手當積立金..... 17,046
預り金..... 11,402
支拂手形..... 2,150,000

● 富士電爐工業株式會社
資本金..... 5,000,000
法定積立金..... 30,000
退職手當積立金..... 17,046
預り金..... 11,402
支拂手形..... 2,150,000

● 富士電爐工業株式會社
資本金..... 5,000,000
法定積立金..... 30,000
退職手當積立金..... 17,046
預り金..... 11,402
支拂手形..... 2,150,000

帝國生命保險株式會社
10,000
須川、菅沼、靜岡縣駿東郡小山
生士發電所 町 神奈川縣足柄上郡
峰嵐發電所 清水村
山北發電所 同縣同郡山北町
内山發電所 同縣同郡北足柄村
福澤第一 同縣同郡福澤村
福澤第二 同縣同郡福澤村
電所
湯山、大間、靜岡縣藤原郡上川
發電所 根村
平塚營業所 神奈川縣平塚市
足柄營業所 同縣足柄上郡南足
柄村
靜岡縣駿東郡小山
小山出張所 町

● 富士電氣工業所
蒲田區原町七四
目的 電氣機械器具及電氣材料
製造販賣
資本金 180,000 拂込 45,000
代表取締役 佐藤 雅

● 富士電業株式會社
芝區沙留一三
目的 電氣工事請負電氣機械器
具材料販賣
資本金 50,000 拂込 15,000

● 富士アイスクリーム
深川區平久町二ノ三
設立 大正十三年一月 株數 8,000
資本金 400,000 拂込 175,000
專務取締役 太田 永福
取締役 清澤 洵 池田 勇
七尾 菊良
監査役 井井 繼志
山本 啓次郎

● 富士アイスクリーム
深川區平久町二ノ三
設立 大正十三年一月 株數 8,000
資本金 400,000 拂込 175,000
專務取締役 太田 永福
取締役 清澤 洵 池田 勇
七尾 菊良
監査役 井井 繼志
山本 啓次郎

● 富士アイスクリーム
深川區平久町二ノ三
設立 大正十三年一月 株數 8,000
資本金 400,000 拂込 175,000
專務取締役 太田 永福
取締役 清澤 洵 池田 勇
七尾 菊良
監査役 井井 繼志
山本 啓次郎

● 富士アイスクリーム
深川區平久町二ノ三
設立 大正十三年一月 株數 8,000
資本金 400,000 拂込 175,000
專務取締役 太田 永福
取締役 清澤 洵 池田 勇
七尾 菊良
監査役 井井 繼志
山本 啓次郎

● 富士アイスクリーム
深川區平久町二ノ三
設立 大正十三年一月 株數 8,000
資本金 400,000 拂込 175,000
專務取締役 太田 永福
取締役 清澤 洵 池田 勇
七尾 菊良
監査役 井井 繼志
山本 啓次郎

● 富士アイスクリーム
深川區平久町二ノ三
設立 大正十三年一月 株數 8,000
資本金 400,000 拂込 175,000
專務取締役 太田 永福
取締役 清澤 洵 池田 勇
七尾 菊良
監査役 井井 繼志
山本 啓次郎

● 富士アイスクリーム
深川區平久町二ノ三
設立 大正十三年一月 株數 8,000
資本金 400,000 拂込 175,000
專務取締役 太田 永福
取締役 清澤 洵 池田 勇
七尾 菊良
監査役 井井 繼志
山本 啓次郎

● 富士アイスクリーム
深川區平久町二ノ三
設立 大正十三年一月 株數 8,000
資本金 400,000 拂込 175,000
專務取締役 太田 永福
取締役 清澤 洵 池田 勇
七尾 菊良
監査役 井井 繼志
山本 啓次郎

● 富士アイスクリーム
深川區平久町二ノ三
設立 大正十三年一月 株數 8,000
資本金 400,000 拂込 175,000
專務取締役 太田 永福
取締役 清澤 洵 池田 勇
七尾 菊良
監査役 井井 繼志
山本 啓次郎

● 富士アイスクリーム
深川區平久町二ノ三
設立 大正十三年一月 株數 8,000
資本金 400,000 拂込 175,000
專務取締役 太田 永福
取締役 清澤 洵 池田 勇
七尾 菊良
監査役 井井 繼志
山本 啓次郎

● 富士産業株式會社
品川區南品川五ノ三一一
目的 水力機械器具
資本金 50,000 拂込 12,500

● 富士金屬工業株式會社
板橋區志村小豆澤町四四
資本金 100,000 拂込 62,500
代表取締役 中島 實

● 富士身延鐵道株式會社
日本橋區本町二ノ五
設立 明治四十五年四月 株數 320,000
資本金..... 16,000,000
内拂込額..... 11,458,728
決算 昭和十五年五月三十一日
資產部
未拂込株金..... 4,541,272
富士甲府間建設費..... 19,930,785
富士川橋梁興業費..... 210,295
山林興業費..... 10,071
溫泉興業費..... 66,732
所有土地..... 34,301
有價證券..... 394,470
貯藏物品..... 7,794
假出金..... 112,229
未收入金..... 158,642
預金..... 304,736
現金..... 704
合計..... 25,772,037

● 富士身延鐵道株式會社
日本橋區本町二ノ五
設立 明治四十五年四月 株數 320,000
資本金..... 16,000,000
内拂込額..... 11,458,728
決算 昭和十五年五月三十一日
資產部
未拂込株金..... 4,541,272
富士甲府間建設費..... 19,930,785
富士川橋梁興業費..... 210,295
山林興業費..... 10,071
溫泉興業費..... 66,732
所有土地..... 34,301
有價證券..... 394,470
貯藏物品..... 7,794
假出金..... 112,229
未收入金..... 158,642
預金..... 304,736
現金..... 704
合計..... 25,772,037

● 富士身延鐵道株式會社
日本橋區本町二ノ五
設立 明治四十五年四月 株數 320,000
資本金..... 16,000,000
内拂込額..... 11,458,728
決算 昭和十五年五月三十一日
資產部
未拂込株金..... 4,541,272
富士甲府間建設費..... 19,930,785
富士川橋梁興業費..... 210,295
山林興業費..... 10,071
溫泉興業費..... 66,732
所有土地..... 34,301
有價證券..... 394,470
貯藏物品..... 7,794
假出金..... 112,229
未收入金..... 158,642
預金..... 304,736
現金..... 704
合計..... 25,772,037

● 富士身延鐵道株式會社
日本橋區本町二ノ五
設立 明治四十五年四月 株數 320,000
資本金..... 16,000,000
内拂込額..... 11,458,728
決算 昭和十五年五月三十一日
資產部
未拂込株金..... 4,541,272
富士甲府間建設費..... 19,930,785
富士川橋梁興業費..... 210,295
山林興業費..... 10,071
溫泉興業費..... 66,732
所有土地..... 34,301
有價證券..... 394,470
貯藏物品..... 7,794
假出金..... 112,229
未收入金..... 158,642
預金..... 304,736
現金..... 704
合計..... 25,772,037

● 富士身延鐵道株式會社
日本橋區本町二ノ五
設立 明治四十五年四月 株數 320,000
資本金..... 16,000,000
内拂込額..... 11,458,728
決算 昭和十五年五月三十一日
資產部
未拂込株金..... 4,541,272
富士甲府間建設費..... 19,930,785
富士川橋梁興業費..... 210,295
山林興業費..... 10,071
溫泉興業費..... 66,732
所有土地..... 34,301
有價證券..... 394,470
貯藏物品..... 7,794
假出金..... 112,229
未收入金..... 158,642
預金..... 304,736
現金..... 704
合計..... 25,772,037

● 富士身延鐵道株式會社
日本橋區本町二ノ五
設立 明治四十五年四月 株數 320,000
資本金..... 16,000,000
内拂込額..... 11,458,728
決算 昭和十五年五月三十一日
資產部
未拂込株金..... 4,541,272
富士甲府間建設費..... 19,930,785
富士川橋梁興業費..... 210,295
山林興業費..... 10,071
溫泉興業費..... 66,732
所有土地..... 34,301
有價證券..... 394,470
貯藏物品..... 7,794
假出金..... 112,229
未收入金..... 158,642
預金..... 304,736
現金..... 704
合計..... 25,772,037

● 富士身延鐵道株式會社
日本橋區本町二ノ五
設立 明治四十五年四月 株數 320,000
資本金..... 16,000,000
内拂込額..... 11,458,728
決算 昭和十五年五月三十一日
資產部
未拂込株金..... 4,541,272
富士甲府間建設費..... 19,930,785
富士川橋梁興業費..... 210,295
山林興業費..... 10,071
溫泉興業費..... 66,732
所有土地..... 34,301
有價證券..... 394,470
貯藏物品..... 7,794
假出金..... 112,229
未收入金..... 158,642
預金..... 304,736
現金..... 704
合計..... 25,772,037

● 富士身延鐵道株式會社
日本橋區本町二ノ五
設立 明治四十五年四月 株數 320,000
資本金..... 16,000,000
内拂込額..... 11,458,728
決算 昭和十五年五月三十一日
資產部
未拂込株金..... 4,541,272
富士甲府間建設費..... 19,930,785
富士川橋梁興業費..... 210,295
山林興業費..... 10,071
溫泉興業費..... 66,732
所有土地..... 34,301
有價證券..... 394,470
貯藏物品..... 7,794
假出金..... 112,229
未收入金..... 158,642
預金..... 304,736
現金..... 704
合計..... 25,772,037

● 富士身延鐵道株式會社
日本橋區本町二ノ五
設立 明治四十五年四月 株數 320,000
資本金..... 16,000,000
内拂込額..... 11,458,728
決算 昭和十五年五月三十一日
資產部
未拂込株金..... 4,541,272
富士甲府間建設費..... 19,930,785
富士川橋梁興業費..... 210,295
山林興業費..... 10,071
溫泉興業費..... 66,732
所有土地..... 34,301
有價證券..... 394,470
貯藏物品..... 7,794
假出金..... 112,229
未收入金..... 158,642
預金..... 304,736
現金..... 704
合計..... 25,772,037

● 富士身延鐵道株式會社
日本橋區本町二ノ五
設立 明治四十五年四月 株數 320,000
資本金..... 16,000,000
内拂込額..... 11,458,728
決算 昭和十五年五月三十一日
資產部
未拂込株金..... 4,541,272
富士甲府間建設費..... 19,930,785
富士川橋梁興業費..... 210,295
山林興業費..... 10,071
溫泉興業費..... 66,732
所有土地..... 34,301
有價證券..... 394,470
貯藏物品..... 7,794
假出金..... 112,229
未收入金..... 158,642
預金..... 304,736
現金..... 704
合計..... 25,772,037

● 富士身延鐵道株式會社
日本橋區本町二ノ五
設立 明治四十五年四月 株數 320,000
資本金..... 16,000,000
内拂込額..... 11,458,728
決算 昭和十五年五月三十一日
資產部
未拂込株金..... 4,541,272
富士甲府間建設費..... 19,930,785
富士川橋梁興業費..... 210,295
山林興業費..... 10,071
溫泉興業費..... 66,732
所有土地..... 34,301
有價證券..... 394,470
貯藏物品..... 7,794
假出金..... 112,229
未收入金..... 158,642
預金..... 304,736
現金..... 704
合計..... 25,772,037

● 富士紙業株式會社
日本橋區通二ノ一大同生命館
設立 昭和六年七月 株數 12,200
目的 和洋紙製造販賣
資本金 610,000 拂込 466,850
專務取締役 齋藤 信吉
取締役 齋藤 貞作 齋藤 佐一
佐藤 富雄 山本 慶造
監査役 山田 金吾
同 矢崎 角藏
工場 靜岡縣富士郡今泉
村今泉

● 富士商會
京橋區橫町一ノ五
鐵道經營航空機自動車ノ
部分品ノ賣買洗油ノ販賣
事業投資
資本金..... 120,000
代表社員 熊谷 剛三

● 富士商會
深川區平野町三ノ一二
設立 大正十一年一月 株數 5,000
目的 木材販賣問屋
資本金(拂込済)..... 250,000
取締役 濱本 正衛 濱本 盛六
兼子 四郎 中西 正衛
宮本 保一
監査役 濱本 弘治

● 富士商會
京橋區京橋三ノ一
目的 電氣機械器具販賣
資本金 100,000 拂込 75,000
代表取締役 渡邊 尙三

● 富士商會
麹町區內幸町一ノ二
設立 昭和十三年三月 株數 6,000
諸機械器具類船舶建築材
料及電氣鐵道ノ部内ニ屬
スル材料及製品鑛業權ノ
取得賣買
資本金(拂込済)..... 300,000
代表取締役 田中 淑元
取締役 豐島 昌一 中橋 忠
瀨下 源三郎 神戶 利八
金井 保顯
監査役 丹下 福太郎
同 福田 行男

● 富士商行
日本橋區本町一ノ五
目的 和洋酒糖茶紅茶咖啡果實
ノ販賣
資本金 100,000 拂込 80,000
代表取締役 鷲 虎雄

● 富士商事株式會社
日本橋區吳服橋一ノ三
目的 潤滑油燃料機械革ベルト
工具類ノ販賣

● 富士商事株式會社
日本橋區吳服橋一ノ三
目的 潤滑油燃料機械革ベルト
工具類ノ販賣

● 富士商事株式會社
日本橋區吳服橋一ノ三
目的 潤滑油燃料機械革ベルト
工具類ノ販賣

資本金 150,000 拂込 37,500
代表取締役 佐渡 高光

● 富士證券投資株式會社
日本橋區通一ノ五ノ一
資本金(拂込済)..... 100,000
専務取締役 高柳 卓郎

● 富士醸造機械株式會社
神田區仲町一ノ九
資本金(拂込済)..... 50,000

● 富士食品株式會社
京橋區築地三ノ八
資本金 100,000 拂込 25,000
代表取締役 田中 淑元

● 富士飛行機株式會社
蒲田區仲六郷四ノ一
設立 昭和十四年十二月 株數 70,000
資本金(拂込済)..... 3,500,000
決算 昭和十五年四月三十日
資産之部
土地..... 383,668
建物..... 443,590
機械器具..... 254,702
工具..... 75,335
諸設備..... 100,384
備品..... 50,168
貯藏品..... 79,581
建設費..... 591,000
假拂金..... 20,096
創立費..... 17,500
有價証券..... 1,000
現金..... 1,497,656
拂ケ金..... 3,515,788
合計..... 3,515,788
負債之部
資本金..... 3,500,000
假受金..... 15,788
合計..... 3,515,788
代表取締役 明川 清
取締役 井上 眞六 岡村 徳長
大石 直次良 寺村 富次
監査役 市川 匡
三宅 福馬

● 富士木材株式會社
神田區鎌倉町六富士ビル
設立 大正六年八月 株數 28,000
資本金(拂込済)..... 1,000,000
取締役 中野 勇次郎 古川 鐵男
奥村 潤一 川邊 種美
監査役 細川 精一
秋父出張所 埼玉縣秩父郡白川村白久

● 富士木材商事株式會社
深川區木場四ノ二
資本金 100,000 拂込 75,000

● 富士セールス商會
京橋區銀座西八ノ七

目的 各種飼料及肥料補助劑ノ製造輸移出並販賣
資本金(拂込済)..... 65,000

● 富士生命保險株式會社
麹町區丸ノ内三ノ六
設立 明治四十二年三月 株數 5,000
資本金..... 500,000
内拂込額..... 125,000
決算 昭和十四年十二月三十一日
資産之部
未拂込株金..... 375,000
現金及郵便振替貯金..... 98,642
銀行預金..... 750,878
貸付金..... 2,670,154
有價証券..... 3,631,902
不動産..... 1,864,796
圖書什器..... 50,495
未收保險料及未收利息 271,124
代理店貸..... 184,971
預託金及假拂金..... 345,561
借家敷金..... 2,785
合計..... 10,246,313
負債之部
株金..... 500,000
法定準備金..... 38,810
責任準備金..... 8,635,402
生存分配資金準備金..... 674,904
支拂備金..... 341,109
身元保證金..... 25,000
代理店借..... 1,041
假受金..... 27,709
貸家敷金..... 7,151
未経過利息..... 9,307
利益金..... 12,878
合計..... 10,246,313
社長 矢吹 省三
取締役 松本 義則 佐藤 義和
中山 豐守 守屋 定治
監査役 石井 憲
大阪支店 西區江戶堀南通一ノ一五
札幌支店 札幌市北三條西一ノ一

● 富士精機株式會社
(國產金銀登錄株式會社)
銀改稱
神田區神保町一ノ一
資本金(拂込済)..... 198,000
代表取締役 矢橋 健吾

● 富士精機株式會社
蒲田區靴谷二ノ五七五
資本金 180,000 拂込 90,000
代表取締役 新井 延行

● 富士精機株式會社
板橋區志村清水町四三二
目的 航空機部分品ノ製造販賣
資本金(拂込済)..... 190,000
代表取締役 星野 正之

● 富士精機工業株式會社
麹町區丸ノ内二ノ六
資本金(拂込済)..... 150,000
代表取締役 中村 誠秀

● 富士精機工業株式會社
日本橋區通二ノ一
資本金(拂込済)..... 100,000
代表取締役 内田 愈

● 富士製革株式會社
麹町區内幸町一ノ二
目的 皮革製革ノ販賣、皮革代用品ノ製造販賣
資本金(拂込済)..... 150,000
代表取締役 田中 淑元

● 富士製藥株式會社
京橋區銀座四丁目
資本金 100,000 拂込 75,000

● 富士製藥株式會社
芝區新橋二ノ二
資本金(拂込済)..... 52,000
支店 京都市左京區松ヶ崎森ヶ本町八

● 富士製藥株式會社
神田區鎌倉町六富士ビル
資本金(拂込済)..... 50,000

● 富士製線株式會社
深川區海邊町一ノ二
資本金(拂込済)..... 125,000
取締役 桑原 次郎

● 富士スレート株式會社
板橋區上板橋町四丁目
資本金 150,000 拂込 37,500
代表取締役 雨宮 菊次郎

● 富士スレート株式會社
(富士スレート工業株式會社改稱)
芝區田村町二ノ一五
資本金(拂込済)..... 180,000
代表取締役 佐藤 憲造
同 橋本 八郎

● 富士原産業株式會社
麹町區丸ノ内三ノ二
目的 鑛業、鑛業ノ投資
資本金(拂込済)..... 100,000
代表取締役 鈴木 三彌

● 富士西商店
日本橋區茅場町一ノ四
設立 昭和三年三月 株數 20,000
目的 清酒其他一般飲料品食料品問屋
資本金 1,000,000 拂込 500,000
取締役會長 小西新右衛門
専務取締役 松本 虎之介
常務取締役 井上 利一郎

取締役 伴 恒雄
監査役 鎌田 辰藏

● 富士川製作所
大森區大森三ノ二二
設立 昭和十年六月 出資人員 5名
目的 金屬類ヲ主トスル機械器具類ノ製作販賣請負
資本金..... 200,000
代表社員 水川 政雄
社員氏名及出資額
水川 政雄(無) 130,000
山内 平八郎 20,000
三浦 義昌 20,000
吉中 勇 20,000
須崎 重五郎 10,000

● 富士高商事株式會社
城東區大島町一ノ一五四
設立 大正七年七月 株數 10,000
資本金(拂込済)..... 200,000
代表取締役 藤田 高
取締役 竹内 佐久朗
同 大高 松三郎
監査役 佐々木 高久

● 富士屋自動車株式會社
京橋區木場町一ノ八
資本金 60,000 拂込 15,000

● 富士喜合會社
杉並區天沼二ノ四二五
目的 不動産有價証券ノ利用
資本金..... 100,000
無限社員 依田 米治

● 富士見工具製作所
蒲田區東六郷二ノ一五
目的 切削機械及工具ノ製作販賣
資本金(拂込済)..... 50,000

● 富士見工具製作所
北多摩郡三鷹村上連雀
目的 機械及工具ノ製造販賣
資本金(拂込済)..... 198,000
取締役 鎌田 源左衛門

● 富士見鑛業株式會社
京橋區銀座西四ノ三
資本金(拂込済)..... 195,000
代表取締役 秋吉 喜造

● 富士見機械株式會社
神田區錦町三ノ一
資本金(拂込済)..... 190,000
代表取締役 米澤 勇作

● 富士見軒
麹町區富士見町一ノ二九
目的 料理店經營
資本金..... 55,000

● 富士見軒本店
京橋區京橋二ノ二
目的 飲食店料理其他
資本金..... 50,000

● 富士見製作所
大森區大森三ノ三五九
目的 機械製作部分品加工業
資本金..... 63,000

● 富士本商店
日本橋區茅場町一ノ四
設立 昭和五年十月 株數 10,000
目的 清酒味淋麥酒燒酎洋酒清涼飲料水醬油味噌等ノ販賣並ニ問屋業
資本金 500,000 拂込 250,000
取締役會長 小西新右衛門
専務取締役 松本 虎之介
常務取締役 山口 佐太郎
監査役 松田 米吉
同 井上 利一郎

● 武陽製糸所
西多摩郡西多摩村羽一三六一
資本金..... 50,000

● 武陽堂
日本橋區通三ノ一
設立 昭和十二年十月 株數 4,000
目的 陸地測量部發行地圖ノ販賣陸海軍用及教練用圖書需用品ノ發行製造販賣
資本金 200,000 拂込 100,000
代表取締役 小島 棟吉
同 小島 武夫
取締役 中野 友禮
専務取締役 長谷川 久太
常務取締役 岩谷 東七郎
取締役 小長谷 新太郎
同 川村 偉二
監査役 阿部 神屋 友修
大株主(株主數63名)
日本曹達株式會社 13,570
長谷川 久太 1,522
東海 高知 500
久留島 秀三郎 500

● 武相鹽業株式會社
八王子市小門町一ノ九
資本金 100,000 拂込 50,000
代表取締役 黒田 儀三郎
支店 北多摩郡立川町
支店 南多摩郡原町田
支店 北多摩郡調布町
支店 神奈川縣上溝町
支店 北多摩郡西村山村

● 武總興發株式會社
本所區向島押上町二〇三
目的 各種保險代理油脂自動車附屬品食料品土地建物
資本金 100,000 拂込 80,000
代表取締役 吉田 秀彌

● 武昌商會
深川區佐賀町一ノ八
目的 製油原料雜穀輸入
資本金..... 50,000

● 葡萄鑛山株式會社
麹町區大手町二ノ八
設立 大正六年七月 株數 20,000
目的 鉛及亞鉛ノ採鑛
資本金(拂込済)..... 1,000,000
諸積立金..... 66,785
決算 昭和十四年十一月三十日
資産之部
未拂込資本金..... 250,000
受取手形..... 107,000
鑛業財產..... 730,000
發電所..... 46,936
振替物品..... 88,895
貯蓄物品..... 441,040
起業費..... 68,750
探査費..... 36,332
振替貯金..... 2
寶掛金..... 666
假拂金..... 45,402
鐵鋼、組出資金..... 150
有價証券..... 3,750
銀行勘定..... 108,252
現金..... 1,628
負債之部
資本金..... 1,000,000
法定積立金..... 24,210
別途積立金..... 27,910
従業員養老退職手當基金..... 14,665
未拂金..... 19,437
買掛金..... 96,914
假受金..... 678,308
前期繰越金..... 13,220
當期利益金..... 54,581
繰越及當期純益金..... 52,802
内諸積立金..... 6,600
賞與金..... 3,000
配當年八分(前期同) 30,000
後期繰越金..... 13,202

● 藤井保全株式會社
本郷區湯島切通坂三五
資本金(拂込済)..... 100,000

● 藤井ベルト合名會社
王子區豐島一ノ二
資本金..... 50,000

● 藤井同族株式會社
本郷區湯島切通坂三五
資本金(拂込済)..... 100,000

● 藤井得三郎商店
神田區豐島町三
設立 昭和三年七月 株數 10,000
目的 藥品賣藥洋酒食料品雜貨染料及醫療器械販賣
資本金(拂込済)..... 500,000
社長 藤井 得三郎
代表取締役 藤井 勝之助
取締役 藤井 千代
監査役 高木 吉藤

● 藤井良吉商店
日本橋區馬喰町三ノ三
目的 敷布タオル製造販賣
資本金..... 60,000

● 藤井化學工業所
城東區大島町二ノ三四一
設立 大正十四年四月 株數 2,400
目的 化學工業藥品製造販賣
資本金(拂込済)..... 240,000
代表取締役 上野 豐藏
取締役 石川 一郎
同 岡田 菊治郎
監査役 金澤 善一
工場 江戸川區南船場二九〇四

取締役 松本 重男
新太 松本 重三
中内 鈺一郎 秋田 達三
關口 善吉
監査役 藤倉 慶次郎
同 濱藤 嘉門

● 藤井商店
深川區平野町四ノ三
目的 木材ノ輸入販賣及製材
資本金(拂込済)..... 50,000

● 藤井商店
日本橋區本町一ノ六
目的 織物ノ製造加工販賣
資本金 100,000 拂込 50,000
代表取締役 藤井 茂

● 藤井商店
赤坂區溜池三〇
目的 不動産賃貸
資本金 150,000 拂込 112,500
社長 藤井 誠造

● 藤井保全株式會社
本郷區湯島切通坂三五
資本金(拂込済)..... 100,000

● 藤井ベルト合名會社
王子區豐島一ノ二
資本金..... 50,000

● 藤井同族株式會社
本郷區湯島切通坂三五
資本金(拂込済)..... 100,000

● 藤井得三郎商店
神田區豐島町三
設立 昭和三年七月 株數 10,000
目的 藥品賣藥洋酒食料品雜貨染料及醫療器械販賣
資本金(拂込済)..... 500,000
社長 藤井 得三郎
代表取締役 藤井 勝之助
取締役 藤井 千代
監査役 高木 吉藤

● 藤井良吉商店
日本橋區馬喰町三ノ三
目的 敷布タオル製造販賣
資本金..... 60,000

● 藤井化學工業所
城東區大島町二ノ三四一
設立 大正十四年四月 株數 2,400
目的 化學工業藥品製造販賣
資本金(拂込済)..... 240,000
代表取締役 上野 豐藏
取締役 石川 一郎
同 岡田 菊治郎
監査役 金澤 善一
工場 江戸川區南船場二九〇四

● 藤井鐵工所
城東區北砂町五ノ七六二
目的 化學用機械製作製鐵事業
資本金..... 100,000
代表社員 藤井 權次郎

● 藤井製作所
蒲田區東六郷二ノ一八
設立 昭和十三年一月 株數 24,000
目的 精密工作機械器具工具試驗測定器製造
資本金 1,200,000 拂込 825,000
代表取締役 井上 莞喜
取締役 藤井 忠二 藤井 作右衛門
三木 市三郎 寺田 仙之助
高井 千尋 眞木 秀三郎
伊藤 忠兵衛
監査役 角能 外次郎
同 時森 良穗

● 藤原保全合資會社
大森區山王二ノ二一〇八
目的 動不動産保全及利殖
資本金..... 50,000

● 藤原工務店
大森區山王二ノ二一〇八
目的 土木建築請負
資本金 50,000 拂込 12,500

● 藤原工業株式會社
大森區山王二ノ二一〇八
目的 諸機械製造販賣
資本金 50,000 拂込 12,500

● 藤川商店
麻布區筆筒町五八
目的 内外果實問屋其他
資本金 100,000 拂込 25,000

● 藤川商店
神田區岩本町八ノ四
目的 各種線材鋼材製品鐵鋼板並ニ亞鉛引金座金
資本金(拂込済)..... 100,000
代表取締役 藤川 景助

● 藤川鐵工所
目黒區中根町九五
資本金(拂込済)..... 150,000
代表取締役 後藤 直治

● 藤掛商店
日本橋區大傳馬町三ノ一
設立 大正八年三月 株數 10,000
目的 糸組類加工製造販賣
資本金 500,000 拂込 110,000
取締役會長 藤掛 與右衛門
取締役 藤掛 糸
同 藤掛 十一郎
監査役 藤掛 伍次郎

● 藤本工業所
下谷區東黒門町一八
目的 麻糸及其原料製造及販賣
資本金 50,000

● 藤本商事株式會社
荒川區三河島町四ノ三四二九
目的 酸素瓦斯機械及材料製造販賣
資本金(拂込済) 150,000
代表取締役 藤本源太郎

● 藤本製作所
品川區大井澁洲町四五
目的 合金鑄造可鍛鑄鐵輕合金鑄造製作加工
資本金(拂込済) 199,000
代表取締役 露 秀

● 藤本組
大森區馬込町東二ノ九一八
目的 電氣並土木工事ノ請負
資本金(拂込済) 100,000

● 藤森商店
日本橋區本町四ノ八金井方
目的 鋼鐵金物雜貨日用雜海產物農產物販賣
資本金 70,000

支店 北海道有珠郡伊達町網代三七

● 藤森工業所
品川區東大崎四ノ一四八
設立 昭和十一年一月 株數 15,000
目的 防水紙布製造並塗料ノ製造販賣
資本金(拂込済) 300,000
代表取締役 藤森忠太郎
取締役 藤森俊彦 岩佐剛雄 柏谷三郎
監查役 藤森みさほ

● 古川合名會社
麻布區仲町二ノ一
設立 昭和十年四月 出資人員6名
目的 不動産及有價證券ノ買賣並=不動産ノ賃貸
資本金 550,000
代表社員 古川馬治郎
大社員氏名及出資額
古川馬治郎 100,000
古川久 300,000

● 古川洋行
日本橋區吳服橋一ノ三三
和ビル
目的 木材、棉花、羊毛、鐵材
資本金 50,000

● 古川ヤシキョウ工場
本所區龜澤町三ノ六

資本金(拂込済) 100,000
代表取締役 總谷昌巳

● 古川商事株式會社
荒川區尾久町三ノ二二五二
目的 綿麻布ロープ及木材製品販賣並金錢貸付
資本金 50,000 拂込 12,500

● 古河合名會社
麹町區丸ノ内二ノ八
設立 昭和十二年三月 出資人員4名
目的 不動産及有價證券ノ取得並利用、鑛業及製煉業
資本金 3,000,000

社長 古河從純
副社長 吉村萬治郎
理事 中川末吉 杉本五十鈴 松葉谷良太郎 坂本修作
社員氏名及出資額
古河從純 29,125,000
古河萬治郎 390,000
古河從純 340,000
木村豐吉 145,000

會計課長 平澤千萬人
總務課長 岡田完二郎
營業課長 齋藤政勝
營業課長 松本政勝
秘書課長 杉山

● 古河林業部
麹町區丸ノ内二ノ八
設立 明治三十八年三月 出資人員6名
目的 鑛業及林業
資本金 1,650,000
代表社員 西郷豊二
社員氏名及出資額
古河從純 1,300,000
古河虎之助 150,000
古河不二子 50,000
西郷豊二 50,000
吉村萬治郎 50,000
鈴木恒三郎 50,000

● 古河商事株式會社
大田區大崎四ノ一四八
設立 昭和十一年一月 株數 15,000
目的 防水紙布製造並塗料ノ製造販賣
資本金(拂込済) 300,000
代表取締役 藤森忠太郎
取締役 藤森俊彦 岩佐剛雄 柏谷三郎
監查役 藤森みさほ

大田區大崎四ノ一四八
設立 昭和十一年一月 株數 15,000
目的 防水紙布製造並塗料ノ製造販賣
資本金(拂込済) 300,000
代表取締役 藤森忠太郎
取締役 藤森俊彦 岩佐剛雄 柏谷三郎
監查役 藤森みさほ

● 古河電氣工業株式會社
麹町區丸ノ内二ノ八
設立 明治二十九年六月 株數 1,000,000
目的 電線、電纜、銅、真鍮製品、輕合金製品、蓄電池製造業
資本金 50,000,000
內拂込額 43,162,500
決算 昭和十五年四月三十日
資産之部
未拂込株金 6,837,500
土地 3,573,830
建物機械器具 21,348,482
諸殘品 46,611,465
未收入金 18,785,574
假拂金 6,314,211
受取手形 261,670
有價證券 40,805,930
從業員勸定引當預金 2,966,947
銀行預金及現金 7,409,168
合計 154,914,781

負債之部
株金 50,000,000
諸積立金 18,466,435
設備擴張留保金 1,000,000
調査研究準備金 1,800,000
從業員預金 8,623,631
特別預金 7,913,215
社債 18,200,000
支拂手形 12,887,662
假受金 11,081,746
未拂金 19,904,555
前期繰越金 742,258
當期純益金 4,095,275
合計 154,914,781
繰越及當期純益金 4,664,508
內法定積立金 201,000
別途積立金 300,000
設備擴張留保金 1,000,000
從業員退職手當積立金 300,000
役員賞與金 96,000
配當(年一割) 2,101,771
後期繰越金 829,761

社長 中川末吉
専務取締役 杉本五十鈴
常務取締役 鈴木元
取締役 古河從純 長谷川鉄太郎
河手拾二 鹽見勉
高橋兼治郎 西村啓造
監查役 平沼亮三 三谷一二
木村豐吉

● 古河商事株式會社
大田區大崎四ノ一四八
設立 昭和十一年一月 株數 15,000
目的 防水紙布製造並塗料ノ製造販賣
資本金(拂込済) 300,000
代表取締役 藤森忠太郎
取締役 藤森俊彦 岩佐剛雄 柏谷三郎
監查役 藤森みさほ

● 古河商事株式會社
大田區大崎四ノ一四八
設立 昭和十一年一月 株數 15,000
目的 防水紙布製造並塗料ノ製造販賣
資本金(拂込済) 300,000
代表取締役 藤森忠太郎
取締役 藤森俊彦 岩佐剛雄 柏谷三郎
監查役 藤森みさほ

● 古河商事株式會社
大田區大崎四ノ一四八
設立 昭和十一年一月 株數 15,000
目的 防水紙布製造並塗料ノ製造販賣
資本金(拂込済) 300,000
代表取締役 藤森忠太郎
取締役 藤森俊彦 岩佐剛雄 柏谷三郎
監查役 藤森みさほ

● 古河商事株式會社
大田區大崎四ノ一四八
設立 昭和十一年一月 株數 15,000
目的 防水紙布製造並塗料ノ製造販賣
資本金(拂込済) 300,000
代表取締役 藤森忠太郎
取締役 藤森俊彦 岩佐剛雄 柏谷三郎
監查役 藤森みさほ

● 古河商事株式會社
大田區大崎四ノ一四八
設立 昭和十一年一月 株數 15,000
目的 防水紙布製造並塗料ノ製造販賣
資本金(拂込済) 300,000
代表取締役 藤森忠太郎
取締役 藤森俊彦 岩佐剛雄 柏谷三郎
監查役 藤森みさほ

● 古河商事株式會社
大田區大崎四ノ一四八
設立 昭和十一年一月 株數 15,000
目的 防水紙布製造並塗料ノ製造販賣
資本金(拂込済) 300,000
代表取締役 藤森忠太郎
取締役 藤森俊彦 岩佐剛雄 柏谷三郎
監查役 藤森みさほ

● 古河商事株式會社
大田區大崎四ノ一四八
設立 昭和十一年一月 株數 15,000
目的 防水紙布製造並塗料ノ製造販賣
資本金(拂込済) 300,000
代表取締役 藤森忠太郎
取締役 藤森俊彦 岩佐剛雄 柏谷三郎
監查役 藤森みさほ

● 古河商事株式會社
大田區大崎四ノ一四八
設立 昭和十一年一月 株數 15,000
目的 防水紙布製造並塗料ノ製造販賣
資本金(拂込済) 300,000
代表取締役 藤森忠太郎
取締役 藤森俊彦 岩佐剛雄 柏谷三郎
監查役 藤森みさほ

● 古田榮次商店
神田區岩本町八
目的 織物販賣
資本金 50,000

● 古谷商店
京橋區横町一ノ一
設立 大正九年三月 株數 6,000
目的 和洋菓子製造販賣
資本金 300,000 拂込 120,000
代表取締役 古谷房三
同 古谷傳次郎
取締役 中村幸吉
監查役 河村喜代松

● 古谷織物工業株式會社
品川區大崎本町三ノ六二六
設立 昭和十三年一月 株數 9,000
資本金(拂込済) 450,000
代表取締役 古谷孝次郎
取締役 古谷達與 島本萬壽男 門井俊夫
監查役 古谷壽枝

● 古屋合名會社
神田區鍛冶町三四
設立 明治三十六年四月 出資人員3名
資本金 500,000
代表社員 古屋徳兵衛
社員氏名及出資額
古屋徳兵衛 350,000
古屋惣太郎 120,000
古屋富一郎 30,000

● 古澤合名會社
下谷區西町二三
目的 土地家屋ノ買賣賃貸
資本金 70,000

● 古澤月形製作工場
蒲田區東大崎三ノ一ノ五
目的 自動車ノ製造
資本金 60,000

● 古澤商會
芝區三田小山町二
目的 金錢貸付及不動産ノ買賣賃貸
資本金 50,000

● 古澤鐵工場
向島區寺島町二ノ五四
資本金 62,000

● 深井製作所
京橋區西八丁堀一ノ二
目的 航空機兵器部分品及プレステン鋼ノ製作販賣並有益事業=投資
資本金 190,000 拂込 95,000
代表取締役 深井義信

● 深尾製作所
蒲田區南大崎一ノ四三

● 深川製作所
深川區猿江町一ノ一九
目的 配電盤及電氣計器ノ製作販賣
資本金(拂込済) 150,000
代表取締役 深尾元正

● 深川商會
京橋區銀座四ノ三
目的 諸機械材料運動具食料品日用品雜貨
資本金 100,000
代表社員 深川喜一

● 深川土地建物株式會社
深川區東森下町五六
資本金(拂込済) 140,000
代表取締役 田中平次郎

● 深川中央市場
深川區千田町一〇
目的 不動産賃貸業
資本金 50,000 拂込 25,000

● 深川鍛工製作所
深川區東陽町三ノ一
目的 輕船機裝用ノ各種機械器具金屬鑄造機械仕上組立等
資本金 50,000及勞務

● 深川倉庫株式會社
深川區清澄町三ノ一
資本金 50,000 拂込 12,500

● 深川工場
深川區平井町二ノ二四
目的 木材製材賣買
資本金 75,000

● 深川幸樂
深川區平久町一ノ一七
目的 料理屋營業
資本金 70,000

● 深川鐵工所
深川區新大橋一ノ一九
設立 明治四十年八月 出資人員6名
目的 諸機械營業
資本金 200,000
代表社員 根本八

● 深川鐵工所
芝區芝浦四ノ一
設立 昭和十三年一月 出資人員6名
目的 飛行機部分品及一般機械器具ノ製造販賣
資本金 400,000
代表社員 深澤謙吉
社員氏名及出資額
深澤謙吉 179,000
服部正次 2,000
服部武三郎 2,000
古川鶴彦 2,000
根本八 10,000
五十嵐與一郎 5,000

● 深川木場株式會社
深川區平野町一ノ二〇
資本金(拂込済) 111,000
代表取締役 藤林鶴松

● 深川莫大小株式會社
深川區高橋四ノ五
資本金(拂込済) 195,000
代表取締役 永塚増藏

● 深川製作所
深川區猿江町一ノ一九
目的 配電盤及電氣計器ノ製作販賣
資本金(拂込済) 150,000
代表取締役 高橋儀平

● 深田商店
日本橋區富澤町一〇
目的 京樂吳服並織物問屋
資本金(拂込済) 150,000
代表取締役 深田與三兵衛
同 深田柳三郎

● 深田合名會社
日本橋區兜町一ノ八
設立 大正九年九月 出資人員3名
目的 不動産及有價證券取得
資本金 500,000
代表社員 深田謙介
社員氏名及出資額
深田謙介 380,000
深田健男 60,000
深田嘉穂 60,000

● 深野保一郎商店
淀橋區角筈一ノ八三三
目的 貴金屬時計眼鏡
資本金 50,000

● 深野直線工場
城東區北砂町一ノ五八四
資本金 50,000

● 深山洋紙店
淺草區七軒町四
設立 昭和九年九月 株數 10,000
資本金(拂込済) 500,000
代表取締役 深山金一郎
取締役 深山仁作 深山富雄 熊井熊信 中島三郎
監查役 深山幹三郎 高増福藏 大島久吉

● 深文商事株式會社
日本橋區茅場町一ノ一六
目的 各種絹糸ノ混交織物ノ賣買
資本金 100,000 拂込 25,000

● 深澤鐵工所
芝區芝浦四ノ一
設立 昭和十三年一月 出資人員6名
目的 飛行機部分品及一般機械器具ノ製造販賣
資本金 400,000
代表社員 深澤謙吉
社員氏名及出資額
深澤謙吉 150,000
鈴木新吉 50,000
大木兵吉 50,000
石卷幸三郎 50,000

● 深澤鐵工所
芝區芝浦四ノ一
設立 昭和十三年一月 出資人員6名
目的 飛行機部分品及一般機械器具ノ製造販賣
資本金 400,000
代表社員 深澤謙吉
社員氏名及出資額
深澤謙吉 150,000
鈴木新吉 50,000
大木兵吉 50,000
石卷幸三郎 50,000

● 深澤鐵工所
芝區芝浦四ノ一
設立 昭和十三年一月 出資人員6名
目的 飛行機部分品及一般機械器具ノ製造販賣
資本金 400,000
代表社員 深澤謙吉
社員氏名及出資額
深澤謙吉 150,000
鈴木新吉 50,000
大木兵吉 50,000
石卷幸三郎 50,000

● 深澤鐵工所
芝區芝浦四ノ一
設立 昭和十三年一月 出資人員6名
目的 飛行機部分品及一般機械器具ノ製造販賣
資本金 400,000
代表社員 深澤謙吉
社員氏名及出資額
深澤謙吉 150,000
鈴木新吉 50,000
大木兵吉 50,000
石卷幸三郎 50,000

● 深澤鐵工所
芝區芝浦四ノ一
設立 昭和十三年一月 出資人員6名
目的 飛行機部分品及一般機械器具ノ製造販賣
資本金 400,000
代表社員 深澤謙吉
社員氏名及出資額
深澤謙吉 150,000
鈴木新吉 50,000
大木兵吉 50,000
石卷幸三郎 50,000

● 深坂炭礦株式會社
麹町區丸ノ内二ノ一
設立 昭和十二年二月 株數 30,000
資本金(拂込済) 1,500,000
決算 昭和十四年十月三十一日
資産之部
諸固定資産 9,823,076
賣掛金 533,212
石炭在高 55,066
貯藏品 520,621
差入保證金 1,800
假拂金 727,408
未收入金 1,103
鑛夫賃金 93,536
配給所勘定 118,607
預金及現金 28,931
當期損失金 245,838
合計 12,149,234

負債之部
株金 1,500,000
法定積立金 15,200
別途積立金 30,000
社員退職基金 4,315
社員身元保證金 82,242
鑛夫身元保證金 14,315
共済會預り金 9,184
炭礦買受代金 6,500,000
東邦炭礦勘定 2,688,294
支拂手形 156,216
買掛金 283,112
未拂金 320,656
預り保證金 231,918
假受金 291,608
前期繰越金 22,169
合計 12,149,234
取締役社長 岩崎清七
取締役 赤司初太郎 藤井伊藏 木曾重義 安藤健 監查役 足立盛夫 同 片桐要治
大株主(株主數15名)
豐國セメント株式會社 10,000
東邦炭礦株式會社 7,200
藤井伊藏 5,000
木曾重義 5,000

● 深澤鐵工所
芝區芝浦四ノ一
設立 昭和十三年一月 出資人員6名
目的 飛行機部分品及一般機械器具ノ製造販賣
資本金 400,000
代表社員 深澤謙吉
社員氏名及出資額
深澤謙吉 150,000
鈴木新吉 50,000
大木兵吉 50,000
石卷幸三郎 50,000

● 深澤鐵工所
芝區芝浦四ノ一
設立 昭和十三年一月 出資人員6名
目的 飛行機部分品及一般機械器具ノ製造販賣
資本金 400,000
代表社員 深澤謙吉
社員氏名及出資額
深澤謙吉 150,000
鈴木新吉 50,000
大木兵吉 50,000
石卷幸三郎 50,000

● 深澤鐵工所
芝區芝浦四ノ一
設立 昭和十三年一月 出資人員6名
目的 飛行機部分品及一般機械器具ノ製造販賣
資本金 400,000
代表社員 深澤謙吉
社員氏名及出資額
深澤謙吉 150,000
鈴木新吉 50,000
大木兵吉 50,000
石卷幸三郎 50,000

● 深澤鐵工所
芝區芝浦四ノ一
設立 昭和十三年一月 出資人員6名
目的 飛行機部分品及一般機械器具ノ製造販賣
資本金 400,000
代表社員 深澤謙吉
社員氏名及出資額
深澤謙吉 150,000
鈴木新吉 50,000
大木兵吉 50,000
石卷幸三郎 50,000

● 深澤鐵工所
芝區芝浦四ノ一
設立 昭和十三年一月 出資人員6名
目的 飛行機部分品及一般機械器具ノ製造販賣
資本金 400,000
代表社員 深澤謙吉
社員氏名及出資額
深澤謙吉 150,000
鈴木新吉 50,000
大木兵吉 50,000
石卷幸三郎 50,000

● 深澤鐵工所
芝區芝浦四ノ一
設立 昭和十三年一月 出資人員6名
目的 飛行機部分品及一般機械器具ノ製造販賣
資本金 400,000
代表社員 深澤謙吉
社員氏名及出資額
深澤謙吉 150,000
鈴木新吉 50,000
大木兵吉 50,000
石卷幸三郎 50,000

● 深澤鐵工所
芝區芝浦四ノ一
設立 昭和十三年一月 出資人員6名
目的 飛行機部分品及一般機械器具ノ製造販賣
資本金 400,000
代表社員 深澤謙吉
社員氏名及出資額
深澤謙吉 150,000
鈴木新吉 50,000
大木兵吉 50,000
石卷幸三郎 50,000

● 深澤鐵工所
芝區芝浦四ノ一
設立 昭和十三年一月 出資人員6名
目的 飛行機部分品及一般機械器具ノ製造販賣
資本金 400,000
代表社員 深澤謙吉
社員氏名及出資額
深澤謙吉 150,000
鈴木新吉 50,000
大木兵吉 50,000
石卷幸三郎 50,000

● 二葉商店
日本橋區本町二ノ一
目的 澱粉製造販賣
資本金 100,000
代表社員 伊藤柱藏

●二葉印刷株式會社

澁橋區上落合一ノ九六
設立 昭和十三年一月 株數 5,000
資本金(拂込済)..... 250,000
諸積立金..... 6,850
配當十四年下四分(前期同)

●二葉印刷所

本郷區駒込曙町二
資本金(拂込済)..... 198,000
代表取締役 大野 治輔

●二葉部品製作所

麹町區丸の内二ノ一八
設立 昭和十四年七月 株數 10,000
目的 航空機用發動機自動車用
部分品の設計製作及販賣

●二葉工業所

蒲田區原町五〇二
目的 内燃機關用部分品
資本金..... 100,000
代表社員 小島 尚直

●二葉電機製作所

深川區清澄町一ノ四
目的 自動車航空機用電機部分
品ノ製造販賣

●二葉商事株式會社

京橋區銀座一ノ五
目的 有價証券、不動産ノ投資
纖維工業原料金屬工業原
料及製品販賣

●二葉製作所

麹町區丸の内一ノ二
設立 昭和十三年十二月 株數 10,000
目的 兵器製造業有價証券ノ所
有

●二葉特殊鋼株式會社

本所區菊川町二ノ九
目的 鋼鐵鋼鐵ノ販賣機械製作
業ノ事業=投資

●二葉工業株式會社

本所區石原町一ノ四六ノ五

●二葉屋商店

芝區田村町二ノ一
資本金(拂込済)..... 50,000

●二葉屋株式會社

四谷區東信濃町一〇
設立 大正八年六月 株數 10,000
目的 自轉車自動車附屬品其他
資本金(拂込済)..... 500,000

●二葉屋林商店

神田區淡路町二七
目的 毛織物各種織物類
資本金 150,000 拂込 105,000
代表取締役 林 新太郎

●二葉亭

澁谷區上通四ノ二三
目的 西洋料理業食料品販賣
資本金..... 100,000

●二木製作所

日本橋區本町一ノ二
目的 航空機自動車部分品發動
機精密機械及工具ノ加工
製作販賣

●二木屋商店

日本橋區本町一ノ二
目的 金銀貸付不動産有價証券
賣買

●二葉商會

小石川區久堅町七四
目的 土地建物ノ賣買及貸付借
資本金(拂込済)..... 130,000
代表取締役 大野 コン

●二葉商會

京橋區銀座六ノ五
目的 諸機械器具材料輸入販賣
資本金 50,000 拂込 12,500

●二葉合資會社

麹町區内幸町二ノ三幸ビル
目的 製紙機械
資本金..... 50,000

●二葉特殊鋼株式會社

本所區菊川町二ノ九
目的 鋼鐵鋼鐵ノ販賣機械製作
業ノ事業=投資

●二葉工業株式會社

本所區石原町一ノ四六ノ五

●雙葉工業株式會社

麹町區内幸町二ノ三
目的 パルプ紙類ノ製造加工並
紙板紙器及建材製造販賣

●雙葉鋼材工業所

江戸川區杉本町三九
資本金(拂込済)..... 175,000
代表取締役 鈴木 喜一

●雙葉鑛業株式會社

麹町區内幸町二ノ一
資本金(拂込済)..... 180,000

●雙葉シャツ株式會社

(東京雙葉シャツ株式會社改稱)
日本橋區橋町
資本金(拂込済)..... 100,000

●雙葉商事株式會社

日本橋區通二ノ一
設立 昭和十二年五月 株數 4,000
目的 不動産ノ賣買及貸付有價
証券ノ取得利用金銀貸付

●雙葉製作所

世田谷區新町三ノ五〇四
設立 昭和十三年三月 株數 5,000
目的 精密機器鑿岩機及礦業用
機器ノ製造並販賣其他鐵
業

●雙葉商會

京橋區銀座六ノ五
目的 諸機械器具材料輸入販賣
資本金 50,000 拂込 12,500

●雙葉屋商店

京橋區西八丁堀三ノ八
目的 雜貨食料品木炭販賣
資本金(拂込済)..... 50,000

●雙子製紙株式會社

京橋區銀座六ノ四
設立 昭和十二年九月 拂込 10,000
資本金(拂込済)..... 250,000
代表取締役 半田 次三郎

●雙葉特殊鋼株式會社

本所區菊川町二ノ九
目的 鋼鐵鋼鐵ノ販賣機械製作
業ノ事業=投資

●雙葉工業株式會社

本所區石原町一ノ四六ノ五

●雙風月堂本店

京橋區京橋二ノ三
目的 和洋菓子製造販賣
資本金(拂込済)..... 100,000
代表取締役 大住 清

●雙風月堂穂積商店

神田區淡路町二ノ一
目的 菓子製造販賣
資本金(拂込済)..... 50,000

●雙楓川樓ホテル

牛込區市谷船河原町一四
設立 昭和五年四月 株數 12,500
目的 温泉旅館
資本金(拂込済)..... 250,000

●雙福井商店

京橋區京橋一ノ一
目的 毛皮獸類販賣
資本金..... 180,000
代表社員 福井 菊三郎

●雙福井羅紗店

神田區鍛冶町二ノ一
資本金(拂込済)..... 100,000

●雙福井毛皮店

京橋區橋町一ノ一
設立 昭和十二年十二月 株數 4,000
資本金 200,000 拂込 100,000
代表取締役 福井 菊三郎

●雙福井機業捺染株式會社

京橋區新富町三ノ二
設立 大正九年一月 株數 4,000
資本金 200,000 拂込 100,000
代表取締役 和田 直道

●雙福井製作所

蒲田區東蒲田四ノ一
目的 航空機部分品ペークライ
ト加工製造

●雙福井樓

日本橋區矢ノ倉町一三

●雙福井屋倉庫

牛込區早稲田鶴卷町五九
目的 質屋業
資本金..... 72,300

●雙福原洋紙店

日本橋區人形町三ノ六
資本金 100,000 拂込 50,000
代表取締役 赤石 作重

●雙福原合名會社

京橋區銀座八ノ二
設立 大正十年三月 出資人員4名
目的 不動産ノ管理、有價証券
ノ保有

●雙福岡商店

神田區松枝町一
目的 織物及其他被服類ノ製造
販賣

●雙福岡航空部品株式會社

麹町區平河町二ノ一
目的 航空機ノ附屬品製作加工
精密機械製造販賣

●雙福岡庭球製作所

四谷區大番町九七
資本金..... 100,000
代表社員 福岡 新次

●雙福岡被服工業株式會社

神田區岩本町一四
資本金(拂込済)..... 150,000
代表取締役 福岡 逸平

●雙福岡製作所

板橋區上石神井一ノ三七八
設立 昭和十三年八月 株數 4,000
目的 兵器々材ノ製作電氣機械
器具

●雙福原代保株式會社

京橋區銀座七ノ三
目的 各種保險ノ代理金銀ノ貸
付有價証券其他

●雙福富興業株式會社

麹町區二番町一
設立 昭和八年一月 株數 40,000
目的 不動産及有價証券ノ賣買
保險ノ代理、金銀貸付

●雙福輪製藥株式會社

豊島區雜司ヶ谷町五ノ七六三
資本金 50,000 拂込 12,500

●雙福岡商店

京橋區本町町一ノ一
目的 機械及護謨製品
資本金 156,000 拂込 75,000
代表取締役 福岡 秀一

●雙福岡商店

深川區高橋五ノ一四
資本金(拂込済)..... 81,000

●雙福岡商店

神田區松枝町一
目的 織物及其他被服類ノ製造
販賣

●雙福田工務所

豊島區池袋二ノ八九五
目的 土木建築請負
資本金..... 60,000

●雙福田鐵工所

京橋區本町町一ノ八
資本金(拂込済)..... 180,000
代表取締役 福田 淺吉

●雙福田商事株式會社

麹町區九段一ノ六
目的 電柱用腕木及木工製品ノ
製作販賣並加工諸機械及
工具ノ製造販賣有價証券
ノ所有投資

●雙福田製網所

城東區北砂町四丁目
目的 麻糸、綿糸、麻繩
資本金 150,000 拂込 75,000
代表取締役 小川 治兵衛

●雙福田製作所

荒川區三河島町七ノ五五四
設立 昭和十三年五月 株數 6,000
目的 軍需品ノ製作販賣自動車
部分品附屬機具ノ製作一
般機械器具

●雙福田商店

京橋區銀座二ノ三
目的 製圖及記録用紙和洋紙
資本金..... 150,000
代表社員 福田 兵之助

●雙福田合名會社

麹町區九段一ノ八
設立 昭和五年三月 出資人員5名
目的 電柱用腕木製造販賣及材
木販賣土地建物貸付

●雙福田屋商店

神田區美土代町四ノ五
目的 西洋酒醬油並食料品
資本金 800,000 拂込 20,000

●雙福村工作所

(多賀工機株式會社改稱)
城東區南砂町七ノ一六
目的 蒸汽瓦斯空氣水=關スル
諸機械設備=要スル機械
器具ノ製作販賣

●雙福浦製作所

瀧野川區上中里四二二

●雙福や證券商事株式會社

日本橋區通一ノ六
資本金(拂込済)..... 175,000
代表取締役 秦 武

●雙福屋

芝區高輪南町六四
目的 西支和洋料理喫茶酒類營
業

●雙福滿興業株式會社

澁谷區代々木大山町一〇三〇
目的 牛乳及牛乳製品
資本金 100,000 拂込 25,000

●雙福興產業株式會社

京橋區銀座四ノ二
目的 鐵業及鐵製品金物雜貨ノ
賣買貿易土地家屋ノ賣買

●雙福相工業株式會社

(寶多鐵業株式會社改稱)
芝區濱松町四ノ一
設立 大正十年十月 株數 50,000
資本金(拂込済)..... 250,000
代表取締役 關 根善之助

●雙福佐興業株式會社

世田谷區喜多見
設立 大正十五年十一月 株數 10,000
目的 土地公債株式ノ販賣

●雙福生精礦株式會社

西多摩郡福生村七八五
資本金 150,000 拂込 37,500
代表取締役 村 尾 泰吉

●雙福三商事株式會社

本郷區駒込千駄木町
目的 和洋紙特殊紙工品パル
プ及工業藥品

●雙福宮鑛業株式會社

芝區濱松町一ノ九ノ六
設立 昭和十三年三月 株數 4,000
資本金(拂込済)..... 200,000

代表取締役 岡村 秀二郎
取締役 高橋 喜久馬
同 橋口 安太郎
監査役 小關 修平
同 高橋 貞治

●福殖無盡株式會社
淺草區阿部川町一〇
資本金 100,000 拂込 47,500
取締役 市川 豊水

●福島合名會社
麴町區丸ノ内二ノ六
設立 明治二十九年七月 出資人員7名
目的 物品販賣、代理、請負業
資本金 300,000
代表社員 岩橋 銈三
同 増田 熊一

社員氏名及出資額
岩橋 銈三 125,000
増田 熊一 50,000
福島 行信 25,000
堀 吉次郎 25,000
三島 藤藏 25,000
西 山多通 25,000
大阪支店 北區堂島濱通堂島ビル
支配人 増田 熊一

●福島合名會社
本所區綠町一ノ六
設立 昭和九年二月 出資人員3名
目的 不動産取得利用、質業
資本金 1,250,000
代表社員 福島 繁三郎
同 福島 彌兵衛
支配人 初山 堅三郎
社員氏名及出資額
福島 彌兵衛 1,140,000
福島 繁三郎 90,000
福島 靜 20,000

●福島炭礦株式會社
麴町區大手町二ノ八
設立 大正五年十二月 株數 40,000
資本金 20,000,000
内拂込額 1,200,000
決算 昭和十四年十一月三十日
未拂込資本金 800,000
興業費 1,254,386
出產品 2,409
貯藏品 46,147
假拂金 3,431
未收入金 12,558
有價證券 2,000
賣掛金 55,946
預金現金 20,350
當期損失金 25,905
合計 2,223,135
負債之部
資本金 2,000,000
諸積立金 6,904
預り保證金 16,000
假受金 7,524
未拂金 18,677
買掛金 16,517

●福島工業株式會社
日本橋區本町一ノ九
目的 織維製品並一般被服類及布帛製品ノ製造販賣
資本金 100,000 拂込 50,000
代表取締役 春木 壽美吉

●福壽工業株式會社
麴町區大手町二ノ二日清ビル
設立 昭和十三年三月 株數 9,000
資本金(拂込済) 450,000
代表取締役 曾木 實壽
取締役 安藤 信昭 六松 直人
同 田中 丸善 重中 村 豊
橋本 康男
監査役 曾木 義彦
同 三谷 卓也

●福壽産業株式會社
京橋區銀座西六ノ二
目的 鑛業及砂鑛業銅鉛等非金属屬製造
關係社勘定 145,655
諸引當金 10,414
前期繰越金 1,440
合計 2,223,135
代表取締役 中野 友禮
取締役 小長谷 新太郎 横田 春吉
同 新村 右一郎
監査役 中島 基熊
同 中山 孝一

●福壽證券株式會社
[本所區元町二ノ二三]
資本金(拂込済) 100,000
代表取締役 中村 正信

●福壽草株式會社
小石川區白山前町三三
目的 土地家屋ノ賣買並貸借
資本金(拂込済) 100,000
代表取締役 田澤 佐

●福新商店
神田區東神田二〇ノ三
目的 各種帽子ノ製造加工販賣
資本金(拂込済) 100,000
代表取締役 福島 文英

●福弘土地建物株式會社
本所區江東橋四ノ三〇
資本金 50,000 拂込 12,500

●福久硝子株式會社
本所區堅川三ノ一六
資本金 150,000 拂込 75,000
代表取締役 佐々木 源藏

●福助東京販賣株式會社
中野區櫻山町一〇
足袋、地下足袋、運動靴、ゴム靴、支那靴、靴下、ミシン及部分品ノ賣買
資本金 50,000 拂込 12,500

●福助關東株式會社
日本橋區小傳馬町二ノ三
資本金 180,000 拂込 90,000
代表取締役 飯田 丈夫

●福助商事株式會社
日本橋區小傳馬町二ノ三
資本金 180,000 拂込 90,000
代表取締役 西村 龜之丞

●復興建築助成株式會社
麴町區内幸町一ノ二
設立 大正十四年十二月 株數 200,000
資本金 10,000,000
内拂込額 2,500,000
決算 昭和十四年十二月卅一日
資産之部
拂込未済株金 7,500,000
割賦販賣 4,449,508
資金貸付 17,462,404
預ケ金 6,881,433
什器 13,968
不動産 1,627,150
販賣建築 3,804,420
未收入金 362,590

●福壽工業株式會社
日本橋區本町一ノ九
目的 織維製品並一般被服類及布帛製品ノ製造販賣
資本金 100,000 拂込 50,000
代表取締役 春木 壽美吉

●福壽工業株式會社
日本橋區本町一ノ九
目的 織維製品並一般被服類及布帛製品ノ製造販賣
資本金 100,000 拂込 50,000
代表取締役 春木 壽美吉

●福壽工業株式會社
日本橋區本町一ノ九
目的 織維製品並一般被服類及布帛製品ノ製造販賣
資本金 100,000 拂込 50,000
代表取締役 春木 壽美吉

●福壽工業株式會社
日本橋區本町一ノ九
目的 織維製品並一般被服類及布帛製品ノ製造販賣
資本金 100,000 拂込 50,000
代表取締役 春木 壽美吉

●福壽工業株式會社
日本橋區本町一ノ九
目的 織維製品並一般被服類及布帛製品ノ製造販賣
資本金 100,000 拂込 50,000
代表取締役 春木 壽美吉

●福壽工業株式會社
日本橋區本町一ノ九
目的 織維製品並一般被服類及布帛製品ノ製造販賣
資本金 100,000 拂込 50,000
代表取締役 春木 壽美吉

●福壽工業株式會社
日本橋區本町一ノ九
目的 織維製品並一般被服類及布帛製品ノ製造販賣
資本金 100,000 拂込 50,000
代表取締役 春木 壽美吉

●福壽工業株式會社
日本橋區本町一ノ九
目的 織維製品並一般被服類及布帛製品ノ製造販賣
資本金 100,000 拂込 50,000
代表取締役 春木 壽美吉

●福壽工業株式會社
日本橋區本町一ノ九
目的 織維製品並一般被服類及布帛製品ノ製造販賣
資本金 100,000 拂込 50,000
代表取締役 春木 壽美吉

●福壽工業株式會社
日本橋區本町一ノ九
目的 織維製品並一般被服類及布帛製品ノ製造販賣
資本金 100,000 拂込 50,000
代表取締役 春木 壽美吉

●福壽工業株式會社
日本橋區本町一ノ九
目的 織維製品並一般被服類及布帛製品ノ製造販賣
資本金 100,000 拂込 50,000
代表取締役 春木 壽美吉

●福壽工業株式會社
日本橋區本町一ノ九
目的 織維製品並一般被服類及布帛製品ノ製造販賣
資本金 100,000 拂込 50,000
代表取締役 春木 壽美吉

●福壽工業株式會社
日本橋區本町一ノ九
目的 織維製品並一般被服類及布帛製品ノ製造販賣
資本金 100,000 拂込 50,000
代表取締役 春木 壽美吉

●福壽工業株式會社
日本橋區本町一ノ九
目的 織維製品並一般被服類及布帛製品ノ製造販賣
資本金 100,000 拂込 50,000
代表取締役 春木 壽美吉

●福壽工業株式會社
日本橋區本町一ノ九
目的 織維製品並一般被服類及布帛製品ノ製造販賣
資本金 100,000 拂込 50,000
代表取締役 春木 壽美吉

●福壽工業株式會社
日本橋區本町一ノ九
目的 織維製品並一般被服類及布帛製品ノ製造販賣
資本金 100,000 拂込 50,000
代表取締役 春木 壽美吉

●福壽工業株式會社
日本橋區本町一ノ九
目的 織維製品並一般被服類及布帛製品ノ製造販賣
資本金 100,000 拂込 50,000
代表取締役 春木 壽美吉

●福壽工業株式會社
日本橋區本町一ノ九
目的 織維製品並一般被服類及布帛製品ノ製造販賣
資本金 100,000 拂込 50,000
代表取締役 春木 壽美吉

●福壽工業株式會社
日本橋區本町一ノ九
目的 織維製品並一般被服類及布帛製品ノ製造販賣
資本金 100,000 拂込 50,000
代表取締役 春木 壽美吉

●福壽工業株式會社
日本橋區本町一ノ九
目的 織維製品並一般被服類及布帛製品ノ製造販賣
資本金 100,000 拂込 50,000
代表取締役 春木 壽美吉

●福壽工業株式會社
日本橋區本町一ノ九
目的 織維製品並一般被服類及布帛製品ノ製造販賣
資本金 100,000 拂込 50,000
代表取締役 春木 壽美吉

●福壽工業株式會社
日本橋區本町一ノ九
目的 織維製品並一般被服類及布帛製品ノ製造販賣
資本金 100,000 拂込 50,000
代表取締役 春木 壽美吉

●福壽工業株式會社
日本橋區本町一ノ九
目的 織維製品並一般被服類及布帛製品ノ製造販賣
資本金 100,000 拂込 50,000
代表取締役 春木 壽美吉

●福壽工業株式會社
日本橋區本町一ノ九
目的 織維製品並一般被服類及布帛製品ノ製造販賣
資本金 100,000 拂込 50,000
代表取締役 春木 壽美吉

●福壽工業株式會社
日本橋區本町一ノ九
目的 織維製品並一般被服類及布帛製品ノ製造販賣
資本金 100,000 拂込 50,000
代表取締役 春木 壽美吉

●福壽工業株式會社
日本橋區本町一ノ九
目的 織維製品並一般被服類及布帛製品ノ製造販賣
資本金 100,000 拂込 50,000
代表取締役 春木 壽美吉

●福壽工業株式會社
日本橋區本町一ノ九
目的 織維製品並一般被服類及布帛製品ノ製造販賣
資本金 100,000 拂込 50,000
代表取締役 春木 壽美吉

●福壽工業株式會社
日本橋區本町一ノ九
目的 織維製品並一般被服類及布帛製品ノ製造販賣
資本金 100,000 拂込 50,000
代表取締役 春木 壽美吉

●福壽工業株式會社
日本橋區本町一ノ九
目的 織維製品並一般被服類及布帛製品ノ製造販賣
資本金 100,000 拂込 50,000
代表取締役 春木 壽美吉

●福壽工業株式會社
日本橋區本町一ノ九
目的 織維製品並一般被服類及布帛製品ノ製造販賣
資本金 100,000 拂込 50,000
代表取締役 春木 壽美吉

●福壽工業株式會社
日本橋區本町一ノ九
目的 織維製品並一般被服類及布帛製品ノ製造販賣
資本金 100,000 拂込 50,000
代表取締役 春木 壽美吉

●福壽工業株式會社
日本橋區本町一ノ九
目的 織維製品並一般被服類及布帛製品ノ製造販賣
資本金 100,000 拂込 50,000
代表取締役 春木 壽美吉

●福壽工業株式會社
日本橋區本町一ノ九
目的 織維製品並一般被服類及布帛製品ノ製造販賣
資本金 100,000 拂込 50,000
代表取締役 春木 壽美吉

●福壽工業株式會社
日本橋區本町一ノ九
目的 織維製品並一般被服類及布帛製品ノ製造販賣
資本金 100,000 拂込 50,000
代表取締役 春木 壽美吉

●福壽工業株式會社
日本橋區本町一ノ九
目的 織維製品並一般被服類及布帛製品ノ製造販賣
資本金 100,000 拂込 50,000
代表取締役 春木 壽美吉

●福壽工業株式會社
日本橋區本町一ノ九
目的 織維製品並一般被服類及布帛製品ノ製造販賣
資本金 100,000 拂込 50,000
代表取締役 春木 壽美吉

●福壽工業株式會社
日本橋區本町一ノ九
目的 織維製品並一般被服類及布帛製品ノ製造販賣
資本金 100,000 拂込 50,000
代表取締役 春木 壽美吉

●福壽工業株式會社
日本橋區本町一ノ九
目的 織維製品並一般被服類及布帛製品ノ製造販賣
資本金 100,000 拂込 50,000
代表取締役 春木 壽美吉

●福壽工業株式會社
日本橋區本町一ノ九
目的 織維製品並一般被服類及布帛製品ノ製造販賣
資本金 100,000 拂込 50,000
代表取締役 春木 壽美吉

賞與金 2,000
配當年六分五厘(前期六分) 40,625
後期繰越金 14,985
取締役社長 棚橋 寅五郎
専務取締役 矢崎 駿
取締役 小島 兼太郎 小島 重次郎
同 町田 儀正 大塚 寛治
中野 芳太郎
監査役 根津 啓吉
大株主(株主數222名)
棚橋 寅五郎 3,000
日本製鐵社長棚橋寅五郎 2,661
矢崎 駿 1,480
信吹水電 山梨縣東山梨郡松
松里出張所 里村藤木
主 任 守屋 知夫
十五年五月日本電化工業
株式會社ニ合併決議ス

●文化塗料株式會社
京橋區京橋三ノ一
資本金 50,000 拂込 25,000

●文化化學會出版部
小石川區小日向臺町二ノ四九
資本金 50,000 拂込 12,500

●文化農報社
芝區田村町一ノ二
目的 農業雜誌ノ發行農具器具ノ製造販賣
資本金(拂込済) 50,000

●文化譜保善社
芝區琴平町三四
目的 出版物ノ販賣樂器ノ製造販賣
資本金(拂込済) 50,000

●文化起業株式會社
芝區新橋田町一二
目的 映畫製作機械附屬品販賣
資本金 100,000 拂込 55,000
代表取締役 南里 清太郎

●伏木埋立土地株式會社
京橋區八丁堀二ノ二
設立 昭和三年六月 株數 25,000
資本金(拂込済) 500,000
代表取締役 甲斐 英達
取締役 堀田 勝文 朝山 次助
飯野 健次 奈良 與市
釜本 三郎 北村 虎一郎
牧野庄右衛門
常務監査役 小菅 雄造
監査役 奈島 友一
同 中島 良助

●文房堂
神田區神保町一ノ一
設立 大正十年三月
目的 文具、洋畫材料、繪具ノ製造販賣
資本金 350,000
代表社員 池田 富次郎
支配人 吉田 庄吉
社員氏名及出資額
池田 治郎吉 270,000
池田 祥三 30,000
池田 富次郎 20,000
池田 時三 20,000
池田 豊治 10,000
大阪支店 南區安堂寺橋通四丁目
支店長 池田 時三
福岡支店 福岡市東中洲二五
支店長 山本 隆藏

●文化塗料株式會社
京橋區京橋三ノ一
資本金 50,000 拂込 25,000

●文化化學會出版部
小石川區小日向臺町二ノ四九
資本金 50,000 拂込 12,500

●文化農報社
芝區田村町一ノ二
目的 農業雜誌ノ發行農具器具ノ製造販賣
資本金(拂込済) 50,000

●文化譜保善社
芝區琴平町三四
目的 出版物ノ販賣樂器ノ製造販賣
資本金(拂込済) 50,000

●文化起業株式會社
芝區新橋田町一二
目的 映畫製作機械附屬品販賣
資本金 100,000 拂込 55,000
代表取締役 南里 清太郎

●伏木埋立土地株式會社
京橋區八丁堀二ノ二
設立 昭和三年六月 株數 25,000
資本金(拂込済) 500,000
代表取締役 甲斐 英達
取締役 堀田 勝文 朝山 次助
飯野 健次 奈良 與市
釜本 三郎 北村 虎一郎
牧野庄右衛門
常務監査役 小菅 雄造
監査役 奈島 友一
同 中島 良助

●文化塗料株式會社
京橋區京橋三ノ一
資本金 50,000 拂込 25,000

●文化化學會出版部
小石川區小日向臺町二ノ四九
資本金 50,000 拂込 12,500

●文化農報社
芝區田村町一ノ二
目的 農業雜誌ノ發行農具器具ノ製造販賣
資本金(拂込済) 50,000

●文化譜保善社
芝區琴平町三四
目的 出版物ノ販賣樂器ノ製造販賣
資本金(拂込済) 50,000

●文化起業株式會社
芝區新橋田町一二
目的 映畫製作機械附屬品販賣
資本金 100,000 拂込 55,000
代表取締役 南里 清太郎

●伏木埋立土地株式會社
京橋區八丁堀二ノ二
設立 昭和三年六月 株數 25,000
資本金(拂込済) 500,000
代表取締役 甲斐 英達
取締役 堀田 勝文 朝山 次助
飯野 健次 奈良 與市
釜本 三郎 北村 虎一郎
牧野庄右衛門
常務監査役 小菅 雄造
監査役 奈島 友一
同 中島 良助

●文房堂
神田區神保町一ノ一
設立 大正十年三月
目的 文具、洋畫材料、繪具ノ製造販賣
資本金 350,000
代表社員 池田 富次郎
支配人 吉田 庄吉
社員氏名及出資額
池田 治郎吉 270,000
池田 祥三 30,000
池田 富次郎 20,000
池田 時三 20,000
池田 豊治 10,000
大阪支店 南區安堂寺橋通四丁目
支店長 池田 時三
福岡支店 福岡市東中洲二五
支店長 山本 隆藏

●文化塗料株式會社
京橋區京橋三ノ一
資本金 50,000 拂込 25,000

●文化化學會出版部
小石川區小日向臺町二ノ四九
資本金 50,000 拂込 12,500

●文化農報社
芝區田村町一ノ二
目的 農業雜誌ノ發行農具器具ノ製造販賣
資本金(拂込済) 50,000

●文化譜保善社
芝區琴平町三四
目的 出版物ノ販賣樂器ノ製造販賣
資本金(拂込済) 50,000

●文化起業株式會社
芝區新橋田町一二
目的 映畫製作機械附屬品販賣
資本金 100,000 拂込 55,000
代表取締役 南里 清太郎

●伏木埋立土地株式會社
京橋區八丁堀二ノ二
設立 昭和三年六月 株數 25,000
資本金(拂込済) 500,000
代表取締役 甲斐 英達
取締役 堀田 勝文 朝山 次助
飯野 健次 奈良 與市
釜本 三郎 北村 虎一郎
牧野庄右衛門
常務監査役 小菅 雄造
監査役 奈島 友一
同 中島 良助

●文房堂
神田區神保町一ノ一
設立 大正十年三月
目的 文具、洋畫材料、繪具ノ製造販賣
資本金 350,000
代表社員 池田 富次郎
支配人 吉田 庄吉
社員氏名及出資額
池田 治郎吉 270,000
池田 祥三 30,000
池田 富次郎 20,000
池田 時三 20,000
池田 豊治 10,000
大阪支店 南區安堂寺橋通四丁目
支店長 池田 時三
福岡支店 福岡市東中洲二五
支店長 山本 隆藏

●文藝春秋社
麴町區内幸町二ノ一
大阪ビル
設立 昭和三年六月 株數 15,000
目的 圖書雜誌出版
資本金(拂込済) 300,000
配當十四年度一割五分
社長 菊池 寛
専務取締役 佐々木 茂索
取締役 久米 正雄 鈴木 氏亨
加藤 雄策 成瀬 正義
齋藤 龍太郎
監査役 城戸 四郎
三島 通陽

●文藝開堂洋紙店
神田區松永町三
資本金 50,000

●文藝學社
神田區美土代町二ノ一八
目的 圖書出版
資本金(拂込済) 100,000
専務取締役 小林 竹雄

●文藝運堂
神田區駿河臺三ノ六
設立 明治十二年九月 株數 40,000
目的 學用品、文具、紙製品ノ運動具製造販賣
資本金 2,000,000
内拂込額 550,000
決算 昭和十四年十一月三十日
資産之部
未拂込資本金 1,450,000
不動産機械、什器 71,058
有價證券 108,370
商品勘定 460,853
得意先勘定 349,818
受取手形 449,770
假拂金 1,164
銀行預金、現金 85,724
合計 2,976,757
負債之部
株金 2,000,000
諸積立金 137,500
税金引當金 25,000
仕入先勘定 162,938
支拂手形 335,640
諸預り金 121,908
前期繰越金 21,939
當期利益金 171,832
合計 2,976,757
繰越及當期純益金 133,771

●文藝光堂書店
本所區本富士町二
資本金 150,000 拂込 112,500
代表取締役 淺井 光之助

●文藝文明書院
牛込區早稲田三四
資本金(拂込済) 50,000

●文藝文明堂
麻布區單筒町六九
目的 和洋菓子ノ製造販賣
資本金 198,000
代表社員 宮崎 甚左

●文藝文明堂新商店
四谷區新宿三ノ三〇
目的 和洋菓子ノ製造販賣
資本金 80,000

●文藝昌堂洋紙店
神田區松永町二九
資本金(拂込済) 100,000

●文藝珠商會
日本橋區吳服橋三ノ五
目的 各種機械紙製品印刷用品ノ製作販賣
資本金(拂込済) 180,000
代表取締役 橋本 潤躬

●文藝修堂
神田區錦町一ノ七
目的 圖書書籍ノ出版並販賣
資本金 50,000

●文藝進堂
京橋區銀座四ノ三
目的 紙類販賣
資本金 50,000

●文藝成社
神田區錦町三ノ二五
目的 印刷出版業
資本金(拂込済) 50,000

●文藝コロナ社
小石川區駕籠町一二
目的 印刷及出版業
資本金(拂込済) 70,000

●文藝製作所
芝區本芝村木町五
資本金 120,000
代表社員 前田 寅太郎

●文藝文祥堂
京橋區銀座三ノ四
設立 大正八年十月 株數 10,000
目的 印刷業文具帳簿手帳製
造販賣
資本金 500,000 拂込 200,000
取締役社長 佐藤 保太郎
取締役 坂本 丹三
取締役 佐藤 義彰
同 齋藤 要作
監査役 齋藤 豊信
營業部長 竹村 京平
事務部長 酒井 秋夫
文具部長 竹村 茂七

●文藝文祥堂
京橋區銀座三ノ四
設立 大正八年十月 株數 10,000
目的 印刷業文具帳簿手帳製
造販賣
資本金 500,000 拂込 200,000
取締役社長 佐藤 保太郎
取締役 坂本 丹三
取締役 佐藤 義彰
同 齋藤 要作
監査役 齋藤 豊信
營業部長 竹村 京平
事務部長 酒井 秋夫
文具部長 竹村 茂七

●文藝文祥堂
京橋區銀座三ノ四
設立 大正八年十月 株數 10,000
目的 印刷業文具帳簿手帳製
造販賣
資本金 500,000 拂込 200,000
取締役社長 佐藤 保太郎
取締役 坂本 丹三
取締役 佐藤 義彰
同 齋藤 要作
監査役 齋藤 豊信
營業部長 竹村 京平
事務部長 酒井 秋夫
文具部長 竹村 茂七

●文藝文祥堂
京橋區銀座三ノ四
設立 大正八年十月 株數 10,000
目的 印刷業文具帳簿手帳製
造販賣
資本金 500,000 拂込 200,000
取締役社長 佐藤 保太郎
取締役 坂本 丹三
取締役 佐藤 義彰
同 齋藤 要作
監査役 齋藤 豊信
營業部長 竹村 京平
事務部長 酒井 秋夫
文具部長 竹村 茂七

●文藝文祥堂
京橋區銀座三ノ四
設立 大正八年十月 株數 10,000
目的 印刷業文具帳簿手帳製
造販賣
資本金 500,000 拂込 200,000
取締役社長 佐藤 保太郎
取締役 坂本 丹三
取締役 佐藤 義彰
同 齋藤 要作
監査役 齋藤 豊信
營業部長 竹村 京平
事務部長 酒井 秋夫
文具部長 竹村 茂七

●文藝文祥堂
京橋區銀座三ノ四

● 株式会社 コロンビアノ寶來
京橋區銀座五ノ一
目的 菓子及パン類の製造並販賣原料の買買
資本金(拂込済)..... 100,000
代表取締役 柴山久喜

● 株式会社 コロムビア賣店
京橋區銀座一ノ三
目的 蓄音器レコードラジオ樂器
資本金(拂込済)..... 51,000

● 株式会社 コロムバン商店
本所區千歳町二ノ一
目的 菓子製造
資本金..... 51,000

● コーライト株式会社
日本橋區吳服橋二ノ一
資本金(拂込済)..... 180,000
取締役 佐山義男

● 株式会社 ゴ式焼却爐株式会社
澁谷區北谷町八
設立 大正十四年十月 株數 4,000
資本金(拂込済)..... 200,000
代表取締役 今川唯市
取締役 杉野平造
同 杉原直民
監査役 鹿島新吉
同 今川義六

● 株式会社 小岩
江戸川區小岩町
設立 大正十五年二月 株數 4,000
資本金(拂込済)..... 200,000
社長 島田文治
取締役 田中三郎 平田中 隣三
石井伊三郎 齋藤彌三郎
監査役 莊司明男 大塚安雄

● 株式会社 小岩井農牧株式会社
麴町區丸ノ内二ノ一四
設立 昭和十三年四月 株數 20,000
目的 牧畜農業林業及其等ノ附帶事業
資本金..... 2,000,000
内拂込額..... 1,000,000
決算 昭和十四年十二月三十一日

資産之部
未拂込資本金..... 1,000,000
固定財産..... 886,252
貯蓄品..... 68,883
動物及生産物..... 189,324
假拂金及未収入金..... 23,091
諸預金及現金..... 382,501
合計..... 2,550,053
負債之部
資本金..... 2,000,000
諸積立金..... 22,619
預り金..... 423,121
假受金及未拂金..... 48,501

前期繰越金及当期利益金..... 55,811
合計..... 2,550,053
専務取締役 坂本正治
取締役 相川貞治 戸田務
進藤光之助
監査役 鹿島良信
同 岡東浩治
相談役 赤星陸治

● 株式会社 小糸製作所
品川區東品川四ノ二六
設立 昭和十一年四月 株數 100,000
目的 鐵道船舶航空車輛各種照像機器各信機器光學用品製造販賣
資本金..... 5,000,000
内拂込額..... 3,750,000
決算 昭和十五年三月三十一日

資産之部
未拂込資本金..... 1,250,000
固定資産..... 1,332,950
工場建設假定..... 205,050
出資金及有價証券..... 961,528
製品半製品材料..... 702,761
實掛金..... 1,834,148
假拂金及前渡金..... 98,553
出張所勘定..... 238
未經過費用..... 10,889
預金及現金..... 2,332,067
合計..... 8,728,188
負債之部
資本金..... 5,000,000
法定積立金..... 54,000
別途積立金..... 62,000
退職積立金..... 19,109
職員退職手當準備金..... 12,000
當座借越金..... 1,209,019
手形借入金..... 500,000
請未拂金..... 313,562
前受金及假受金..... 851,310
前納引當金..... 450,000
前期繰越金..... 36,811
当期利益金..... 220,374
合計..... 8,728,188
代表取締役 小糸源六郎
同 山本信吾

● 株式会社 小泉商店
神田區花房町二〇
設立 大正十三年三月 株數 4,000
目的 建物賃借
資本金 200,000 拂込 50,000
取締役 千速賢正 城口再太
小泉三郎
監査役 矢崎寅吉
同 小泉一義

● 株式会社 小泉商店
淺草區北富坂一六
目的 擬革及擬華紙ノ販賣
資本金(拂込済)..... 100,000
代表取締役 小泉萬治

● 株式会社 小池商店
中野町上高田一ノ二六二
目的 米雜穀販賣不動産ノ管理
資本金..... 80,000

● 株式会社 小池商店
澁谷區上通二ノ五二
目的 織物賣買
資本金..... 50,000

● 株式会社 小池合資會社
牛込區市ヶ谷仲之町一
設立 大正十五年二月 出資人員10名

目的 絹布綿織物並和洋品雜貨の販賣
資本金 180,000 拂込 90,000
代表取締役 小泉彦太郎

● 株式会社 小泉ペイント株式會社
城東區北砂町九ノ二〇
設立 明治四十年二月 株數 6,000
資本金 600,000 拂込 262,500
社長 小泉勝吉
取締役 小泉一 小泉豊
松下之親
取締役兼 中川宏
支配人
監査役 吉岡久一

● 株式会社 小泉製作所
王子區岩淵町一丁目
目的 鐵工業、木工業
資本金(拂込済)..... 195,000
代表取締役 小泉勇吉

● 株式会社 小泉直哉商店
四谷區大番町三八
目的 鐵器機械類土管塗料水戸井水衛生各工事請負
資本金(拂込済)..... 100,000
代表取締役 小泉直哉

支店 杉並區高圓寺一丁目
支店 豊島區高田南町二丁目
支店 世田谷區松原町一丁目

● 株式会社 小池商店
淺草區馬道町二ノ二
資本金(拂込済)..... 50,000

● 株式会社 小池商店
中野町上高田一ノ二六二
目的 米雜穀販賣不動産ノ管理
資本金..... 80,000

● 株式会社 小池合資會社
牛込區市ヶ谷仲之町一
設立 大正十五年二月 出資人員10名

目的 不動産並有價証券ノ取得利用處分及附隨業務
資本金..... 4,000,000

代表社員 小池厚之助
理事 塚越丘二郎
同 加藤正善
社員氏名及出資額
小池厚之助 2,200,000
小池てる 440,000
小池義郎 480,000
小池綾子 226,000
牛場道雄 110,000
牛場信彦 110,000
牛場元子 110,000
牛場信五郎 110,000
藤瀬百代 110,000

● 株式会社 小池酸素商店
本所區飯橋四ノ二一
資本金..... 150,000
代表社員 小池清一

● 株式会社 小池證券株式會社
麴町區丸ノ内一ノ六
設立 昭和五年三月 株數 100,000
資本金(拂込済)..... 5,000,000
決算 昭和十五年五月三十一日

資産之部
現金..... 11,007
預け金..... 287,796
振替貯金..... 11,924
國債..... 8,195,227
地方債..... 230,380
外國債..... 3,340,078
社債..... 14,571,039
株式..... 2,002,413
借入有價証券見返..... 2,300,000
手形貸付..... 300,000
コーロローン..... 300,000
募集勘定..... 186,375
取引所勘定..... 36,872
既拂未經過利息..... 29,624
假拂金..... 5,822
證券未收利息..... 252,002
合計..... 32,060,565
負債之部
借入金..... 9,460,000
コーロマネー..... 12,340,000
借入有價証券勘定..... 2,300,000
客方勘定..... 5,103
預り金..... 166,863
假受金..... 50,406
取引所勘定..... 36,917
既收未經過利息..... 1,815
徴收所得稅..... 730
徴收多轉稅..... 7,780
納稅引當金..... 169,204
資本金..... 5,000,000
法定準備金..... 1,225,000
別途準備金..... 466,000
當期利益金..... 830,745
内前期繰越金..... 499,748
合計..... 32,060,565
當期純益金..... 330,986
前期繰越金..... 499,748
内
法定準備金..... 75,000
別途準備金..... 25,000
賞與金..... 51,000
配當年七分(前期同)..... 175,000

東京 丸ノ内
日本通運株式会社

● 羅 コロンビアノ寶來
京橋區銀座五ノ一
目的 菓子及パン類の製造並販賣原料の賣買
資本金(拂込済)..... 100,000
代表取締役 柴山 久喜

● 羅 コロムピヤ賣店
京橋區銀座一ノ三
目的 蓄音器レコードラヂオ樂器
資本金(拂込済)..... 51,000

● 羅 コロムパン商店
本所區千歳町二ノ一
目的 菓子製造
資本金..... 51,000

● コーライト製株式會社
日本橋區吳服橋二ノ一
資本金(拂込済)..... 180,000
取締役 佐田 義男

● ゴ式燒却爐株式會社
澁谷區北谷町八
設立 大正十四年十月 株數 4,000
資本金(拂込済)..... 200,000
代表取締役 今川 唯市
取締役 杉野 平造
同 上原 直民
監査役 鹿島 新吉
同 今川 義六

● 小岩 株式會社
江戸川區小岩町
設立 大正十五年二月 株數 4,000
資本金(拂込済)..... 200,000
社長 島田 文治
取締役 田中 三郎 平田 中 隣 三
石井 伊三郎 齋藤 彌三郎
監査役 明男
同 大塚 安雄

● 小岩井農牧株式會社
麹町區丸ノ内二ノ一四
設立 昭和十二年四月 株數 20,000
目的 牧畜農業林業及其等ノ附帶事業
資本金..... 2,000,000
内拂込額..... 1,000,000
決算 昭和十四年十二月三十一日

● 小泉商店
神田區花房町二〇
設立 大正十三年三月 株數 4,000
目的 建物賃借
資本金 200,000 拂込 50,000
取締役 千速 賢正 城口 再太
小泉 二郎 矢崎 寅吉
監査役 小泉 一義
同

● 小泉商事株式會社
神田區元岩井町四

前期繰越金及当期利益金..... 55,811
合計..... 2,550,053
専務取締役 坂本 正治
取締役 相川 貞治 戸田 務
進藤 光之助 鹿島 良信
監査役 岡東 浩治
同 赤星 陸治
相談役 小岩井農場 岩手縣岩手郡半石村 戸田 務
農場長(兼)

● 羅 小糸製作所
品川區東品川四ノ二六
設立 昭和十一年四月 株數 100,000
目的 鐵道船舶航空車輛各種照相機器各信號器光學用品製造販賣
資本金..... 5,000,000
内拂込額..... 3,750,000
決算 昭和十五年三月三十一日

● 羅 小泉製作所
王子區岩淵町一丁目
目的 鐵工業、木工業
資本金(拂込済)..... 195,000
代表取締役 小泉 勇吉

● 羅 小泉直哉商店
四谷區大番町三八
目的 鐵器機械類土管塗料水戸井水衛生各工事請負
資本金(拂込済)..... 100,000
代表取締役 小泉 直哉

● 羅 小泉萬治商店
淺草區北富坂一六
目的 擬革及擬筆紙ノ販賣
資本金(拂込済)..... 100,000
代表取締役 小泉 萬治

● 羅 小池商店
淺草區馬道町二ノ二
資本金(拂込済)..... 50,000

● 羅 小池商店
中野町上高田一ノ二六二
目的 米雜穀販賣不動産ノ管理
資本金..... 80,000

● 羅 小池商店
澁谷區上通二ノ五二
目的 織物賣買
資本金..... 50,000

● 小池合資會社
牛込區市ヶ谷仲之町一
設立大正十五年十二月 出資人員10名

目的 絹布織物並和洋品雜貨の販賣
資本金 180,000 拂込 90,000
代表取締役 小泉 彦太郎

● 羅 小泉ベイント株式會社
城東區北砂町九ノ二〇
設立 明治四十二年二月 株數 6,000
資本金 600,000 拂込 262,500
社長 小泉 勝吉
取締役 小泉 一 小泉 豊
松下 之 親
支店 兼 人 中川 宏
監査役 吉岡 久一

● 羅 小池酸素商店
本所區飯橋四ノ二一
資本金..... 150,000
代表社員 小池 清一

● 羅 小池證券株式會社
麹町區丸ノ内一ノ六
設立 昭和五年三月 株數 100,000
資本金(拂込済)..... 5,000,000
決算 昭和十五年五月三十一日

現金..... 11,007
預け金..... 287,796
振替貯金..... 11,924
國債..... 8,195,227
地方債..... 230,380
外國債..... 3,340,078
社債..... 14,571,039
株式..... 2,002,413
借入有價證券見返..... 2,300,000
手形貸付..... 300,000
コルローン..... 300,000
募集勘定..... 186,375
取引所勘定..... 36,872
既拂未經過利息..... 29,624
假拂金..... 5,822
證券未收利息..... 252,902
合計..... 32,060,545

● 羅 小池合資會社
牛込區市ヶ谷仲之町一
設立大正十五年十二月 出資人員10名

借入金..... 9,460,000
コルマナー..... 12,340,000
借入有價證券勘定..... 2,300,000
客方勘定..... 5,103
預り金..... 166,803
假受金..... 50,406
取引所勘定..... 36,917
既收未經過利息..... 1,815
徴收所得稅..... 730
徴收多轉稅..... 7,780
納稅引當金..... 169,204
資本金..... 5,000,000
法定準備金..... 1,225,000
別途準備金..... 466,000
當期利益金..... 830,745
内前期繰越金..... 499,748
合計..... 32,060,565
當期純益金..... 330,996
前期繰越金..... 499,748
内
法定準備金..... 75,000
別途準備金..... 25,000
賞與金..... 51,000
配當年七分(前期同)..... 175,000

● 羅 小池合資會社
牛込區市ヶ谷仲之町一
設立大正十五年十二月 出資人員10名

● 羅 小池酸素商店
本所區飯橋四ノ二一
資本金..... 150,000
代表社員 小池 清一

● 羅 小池證券株式會社
麹町區丸ノ内一ノ六
設立 昭和五年三月 株數 100,000
資本金(拂込済)..... 5,000,000
決算 昭和十五年五月三十一日

現金..... 11,007
預け金..... 287,796
振替貯金..... 11,924
國債..... 8,195,227
地方債..... 230,380
外國債..... 3,340,078
社債..... 14,571,039
株式..... 2,002,413
借入有價證券見返..... 2,300,000
手形貸付..... 300,000
コルローン..... 300,000
募集勘定..... 186,375
取引所勘定..... 36,872
既拂未經過利息..... 29,624
假拂金..... 5,822
證券未收利息..... 252,902
合計..... 32,060,545

● 羅 小池合資會社
牛込區市ヶ谷仲之町一
設立大正十五年十二月 出資人員10名

借入金..... 9,460,000
コルマナー..... 12,340,000
借入有價證券勘定..... 2,300,000
客方勘定..... 5,103
預り金..... 166,803
假受金..... 50,406
取引所勘定..... 36,917
既收未經過利息..... 1,815
徴收所得稅..... 730
徴收多轉稅..... 7,780
納稅引當金..... 169,204
資本金..... 5,000,000
法定準備金..... 1,225,000
別途準備金..... 466,000
當期利益金..... 830,745
内前期繰越金..... 499,748
合計..... 32,060,565
當期純益金..... 330,996
前期繰越金..... 499,748
内
法定準備金..... 75,000
別途準備金..... 25,000
賞與金..... 51,000
配當年七分(前期同)..... 175,000

● 羅 小池合資會社
牛込區市ヶ谷仲之町一
設立大正十五年十二月 出資人員10名

借入金..... 9,460,000
コルマナー..... 12,340,000
借入有價證券勘定..... 2,300,000
客方勘定..... 5,103
預り金..... 166,803
假受金..... 50,406
取引所勘定..... 36,917
既收未經過利息..... 1,815
徴收所得稅..... 730
徴收多轉稅..... 7,780
納稅引當金..... 169,204
資本金..... 5,000,000
法定準備金..... 1,225,000
別途準備金..... 466,000
當期利益金..... 830,745
内前期繰越金..... 499,748
合計..... 32,060,565
當期純益金..... 330,996
前期繰越金..... 499,748
内
法定準備金..... 75,000
別途準備金..... 25,000
賞與金..... 51,000
配當年七分(前期同)..... 175,000

東京 丸ノ内
日本通運株式會社



株式會社

て廣商店

製材木問屋 材業屋

東京市深川區木場三丁目十五番地

電話深川(64)一〇〇二五五九八番

後期繰越……………504,745
 取締役會長 塚越 丘二郎
 取締役社長 小池 厚之助
 専務取締役 小田 隆吉
 常務取締役 松尾 保三郎
 取締役 山内 圭三 花田 準一
 松原 重造 渡邊 文治郎
 小池 義郎
 監査役 加藤 正馨
 大阪支店 東區今橋四ノ一
 支店長(兼) 山内 圭三
 名古屋支店 西區御幸本町通九ノ八
 支店長(兼) 渡邊 文治郎
 福岡支店 福岡市天神町四
 支店長 今井 斌

● 小池新太郎商店
 芝區本芝四ノ二九
 目的 石炭薪炭コークス販賣
 資本金……………180,000
 代表社員 小池 新太郎
 福岡支店 福岡市天神町四
 支店長 今井 斌

● 小池製作所
 江戸川區小岩町六ノ九三一
 設立 昭和十一年十二月 株數 4,000
 資本金 200,000 拂込 50,000
 取締役 小池 清一 小池 正雄
 森 嘉留吉
 監査役 小池 敏雄

● 小池組
 麹町區丸ノ内三號館内
 目的 肥料ノ輸入販賣
 資本金(拂込済)……………50,000

● 小出商店
 日本橋區本町二ノ六
 設立 大正十年六月 株數 10,000
 目的 綿糸羊毛賣買
 資本金 500,000 拂込 250,000
 取締役 堤 清吉
 同 鈴木 善次郎
 監査役 坂井 準一
 同 道明 半藏

● 小出商店
 日本橋區兜町二ノ一
 目的 有價証券賣買
 資本金(拂込済)……………100,000
 専務取締役 小出 源吾

● 小石川病院
 小石川區大塚仲町一七
 設立 大正十四年三月 出資人員3名
 資本金……………200,000
 大社員氏名及出資額
 橋本 節齋(無) 180,000

● 小石川製鋼株式會社
 京橋區橫町一ノ五
 目的 鑄鋼品鐵山用機械及齒切

資本金(拂込済)……………190,000
 取締役 吉谷 武徳

● 小長谷商店
 神田區東紺屋町七
 設立 昭和十一年一月 株數 4,000
 目的 銅鍍鉛等金屬販賣不動
 產貨貸
 資本金 200,000 拂込 150,000
 代表取締役 小長谷 憲孝
 取締役 小長谷 保雄
 同 淺川 秀
 監査役 小長谷 きやう

● 小針本店
 足立區千住三ノ九
 目的 鋼鐵建築金物類ノ賣買不
 動產並有價証券取得利用
 資本金(拂込済)……………100,000
 代表取締役 小針 金三郎

● 小針合名會社
 京橋區八丁堀四ノ一
 目的 不動產有價証券取得
 資本金……………100,000
 代表社員 小針 金三郎

● 小針工作所
 京橋區西八丁堀四ノ二
 目的 製釘製線及輸送用ノ機械
 器具製作販賣
 資本金……………100,000
 無限社員 小針 金三郎

● 小針正治商店
 京橋區西八丁堀四ノ一
 資本金……………50,000

● 小原井鑛業株式會社
 麹町區内幸町二ノ一
 資本金(拂込済)……………100,000

● 小早川可鍛工業株式會社
 本所區麩橋三ノ二八
 目的 鐵山用諸機械ノ製作販賣
 資本金(拂込済)……………50,000

● 小林商店
 蒲田區東蒲田一ノ七一
 設立 大正七年九月 株數 60,000
 目的 ハミガキ化粧品製造販賣
 資本金……………3,000,000
 内拂込額……………2,750,000
 社長 小林 喜一
 専務取締役 神谷 市太郎
 常務取締役 山崎 麻吉
 同 吉田 武夫
 取締役 小林 富次郎
 監査役 内堀 慶三郎
 同 松岡 甲子郎
 營業所 本所區麩橋一ノ二
 大阪支店 東區博勢町三丁目

● 小林商店
 本所區東兩國三ノ三

● 小林合名會社
 日本橋區堀留町一ノ一三
 設立 明治三十八年二月 出資人員4名
 目的 不動產有價証券取得
 資本金……………300,000
 代表社員 小林 吟右衛門
 社員氏名及出資額
 小林 吟右衛門 180,000
 小林 繁太郎 60,000

● 小林合名會社
 神田區須田町二ノ四
 目的 毛織物類及一般織物販賣
 資本金……………198,000
 代表社員 小林 利八郎

● 小林合名會社
 四谷區新宿町一ノ八〇
 資本金……………60,000

● 小林合資會社
 本所區吾妻橋三ノ一
 設立 大正十一年十一月 出資人員10名
 目的 金融
 資本金……………200,000
 社員氏名及出資額
 小林 彦八(無) 50,000
 小林 清一 50,000

● 小林合資會社
 澁谷區代々木大山町一〇
 六七
 目的 土地建物有價証券ノ賣買
 貸借金貸付
 出資人員2名
 資本金……………100,000
 代表社員 小林 久七

● 小林一鐘舎
 足立區千住末廣町五八
 目的 和洋樂器玩具製造販賣
 資本金……………180,000
 代表社員 小林 吹太郎

● 小林保全株式會社
 芝區南佐久間町二ノ一
 資本金 50,000 拂込 25,000

● 小林平八商店
 神田區岩本町一
 毛織物洋傘生地其他一般
 目的 織物ノ販賣子服及婦人
 服ノ製造販賣
 資本金 100,000 拂込 75,000
 代表取締役 小林 平八

● 小林土地建物會社
 四谷區新宿一ノ四七
 設立 大正四年三月

● 小林合名會社
 資本金……………270,000
 代表社員 小林 里吉
 社員氏名及出資額
 小林 里吉 100,000
 小林 勝義 165,000
 小林 勇治 2,000

● 小林塗料工業株式會社
 本所區吾妻町二ノ一
 資本金(拂込済)……………60,000

● 小林徳次郎商店
 芝區三田豐岡町一
 目的 銅鍍黃銅鉛鋅アルミ
 ニウム等金屬類ノ賣買
 資本金……………100,000

● 小林朋司商店
 日本橋區大傳馬町二ノ六
 目的 人絹スフ絹及交織品ノ加
 工販賣
 資本金 100,000 拂込 30,000

● 小林織物合資會社
 八王子市臺町一七
 資本金……………50,000

● 小林化學工業所
 神田區東松下町二四
 目的 アスファルト防水建築材
 料販賣
 資本金(拂込済)……………100,000
 代表取締役 小林 豊吉

● 小林洋行
 本所區麩橋一ノ二
 目的 化粧品販賣並輸出業
 資本金……………100,000
 代表社員 上野 豊次
 上海支店 上海江西路一五
 號

● 小林達吾商店
 神田區須田町二ノ七
 目的 各種織物ノ製造及販賣
 資本金(拂込済)……………150,000
 代表取締役 小林 達吾

● 小林螺子製作所
 麻布區富士見町四五
 資本金(拂込済)……………190,000
 代表取締役 小林 定吉

● 小林毛皮貿易株式會社
 麹町區内幸町二ノ三
 設立 大正八年十二月 株數 15,000
 資本金(拂込済)……………750,000
 取締役
 林 金次郎 石井 彰
 廣中 光次郎
 監査役 前田 留吉

● 小林護謨製造所
 豊島區池袋一ノ七一〇
 資本金……………70,000

東京府會社



製材 木問屋 材業

株式會社

て廣商店

東京市深川區木場三丁目十五番地

電話深川(64)〇〇二二五五九八番

後期繰越..... 504,745
取締役會長 塚越 丘二郎
取締役社長 小池 厚之助
専務取締役 田中 隆吉
常務取締役 松 尾 保三郎
取締役 山内 圭三 花田 準一
松原 重造 渡邊 文治郎
小池 義郎

監査役 加藤 正馨
大阪支店 東區今橋四ノ一
支店長(兼) 山内 圭三
名古屋支店 西區御幸本町通九
支店長(兼) 渡邊 文治郎
福岡支店 福岡市天神町四
支店長 今井 斌

● 小池新太郎商店
芝區本芝四ノ二九
目的 石炭薪炭コークス販賣
資本金..... 180,000
代表社員 小池 新太郎
福岡支店 福岡市天神町四
支店長 今井 斌

● 小池製作所
江戸川區小岩町六ノ九三
設立 昭和十一年十二月 株數 4,000
資本金 200,000 拂込 50,000
取締役 小池 清一 小池 正雄
同 森 脇 留吉
監査役 小池 敏雄

● 小池組
麹町區丸ノ内三號館内
目的 肥料ノ輸入販賣
資本金(拂込済)..... 50,000

● 小出商店
日本橋區本町二ノ六
設立 大正十年六月 株數 10,000
目的 綿糸羊毛賣買
資本金 500,000 拂込 250,000
取締役 堤 清吉
同 鈴木 善次郎
監査役 坂井 準一
同 道明 半藏

● 小出商店
日本橋區兜町二ノ一
目的 有價証券賣買
資本金(拂込済)..... 100,000
専務取締役 小出 源吾

● 小石川病院
小石川區大塚仲町一七
設立 大正十四年三月 出資人員3名
資本金..... 200,000
大社員氏名及出資額
橋本 節齋(無) 180,000

● 小石川製鋼株式會社
京橋區橫町一ノ五
目的 鑄鋼品鐵山用機械及齒切

資本金(拂込済)..... 190,000
取締役 吉谷 武徳

● 小長谷商店
神田區東紺屋町七
設立 昭和十一年一月 株數 4,000
目的 銅質鉛鎳等金屬販賣不動
產貸貸
資本金 200,000 拂込 150,000
代表取締役 小長谷 憲孝
取締役 小長谷 保雄
同 淺川 秀
監査役 小長谷 きやう

● 小針本店
足立區千住三ノ九
目的 鋼鐵建築金物類ノ賣買不
動產並有價証券取得利用
資本金(拂込済)..... 100,000
代表取締役 小針 金三郎

● 小針合名會社
京橋區八丁堀四ノ一
目的 不動産有價証券取得
資本金..... 100,000
代表社員 小針 金三郎

● 小針工作所
京橋區西八丁堀四ノ二
目的 製釘製線及輸送用ノ機械
器具製作販賣
資本金..... 100,000
無限社員 小針 金三郎

● 小針正治商店
京橋區西八丁堀四ノ一
資本金..... 50,000

● 小原井鑛業株式會社
麹町區内幸町二ノ一
資本金(拂込済)..... 100,000

● 小早川可鍛工業株式會社
本所區厩橋三ノ二八
目的 鐵山用諸機械ノ製作販賣
資本金(拂込済)..... 50,000

● 小林商店
蒲田區東蒲田一ノ七
設立 大正七年九月 株數 60,000
目的 ハミカキ化粧品製造販賣
資本金..... 3,000,000
内拂込額..... 2,750,000
社長 小林 喜一
専務取締役 神谷 市太郎
常務取締役 山崎 麻吉
同 吉田 武夫
取締役 小林 富次郎
監査役 小内 堀 三郎
同 岡 甲子郎

● 小林商店
蒲田區東蒲田一ノ七
設立 大正七年九月 株數 60,000
目的 ハミカキ化粧品製造販賣
資本金..... 3,000,000
内拂込額..... 2,750,000
社長 小林 喜一
専務取締役 神谷 市太郎
常務取締役 山崎 麻吉
同 吉田 武夫
取締役 小林 富次郎
監査役 小内 堀 三郎
同 岡 甲子郎

● 小林商店
本所區厩橋一ノ二
大阪支店 東區博勢町三丁目

● 小林商店
本所區東兩國三ノ三

目的 莫大小生地及莫大小製品
資本金(拂込済)..... 199,000
代表取締役 小林 善次郎

● 小林合名會社
日本橋區堀留町一ノ一三
設立 明治三十八年二月 出資人員4名
目的 不動産有價証券取得
資本金..... 300,000
代表社員 小林 吟右衛門
社員氏名及出資額
小林 吟右衛門 180,000
小林 繁太郎 60,000

● 小林合名會社
神田區須田町二ノ四
目的 毛織物類及一般織物販賣
資本金..... 198,000
代表社員 小林 利八郎

● 小林合名會社
四谷區新宿町一ノ八〇
資本金..... 60,000

● 小林合資會社
本所區吾妻橋三ノ一
設立 大正十一年十一月 出資人員10名
目的 金融
資本金..... 200,000
社員氏名及出資額
小林 彦八(無) 50,000
小林 清一 50,000

● 小林合資會社
澁谷區代々木大山町一〇
六七
目的 土地建物有價証券ノ賣買
貸借金錢貸付
出資人員2名
資本金..... 100,000
代表社員 小林 久七

● 小林一鐘舎
足立區千住末廣町五八
目的 和洋樂器玩具製造販賣
資本金..... 180,000
代表社員 小林 咲太郎

● 小林保全株式會社
芝區南佐久間町二ノ一
資本金 50,000 拂込 25,000

● 小林平八商店
神田區岩本町一
目的 毛織物洋傘生地其他一般
織物ノ販賣子供服及婦人
服ノ製造販賣
資本金 100,000 拂込 75,000
代表取締役 小林 平八

● 小林土地建物會社
四谷區新宿一ノ四七
設立 大正四年三月

● 小林土地建物會社
四谷區新宿一ノ四七
設立 大正四年三月

● 小林土地建物會社
四谷區新宿一ノ四七
設立 大正四年三月

資本金..... 270,000
代表社員 小 林 里 吉
社員氏名及出資額
小 林 里 吉 108,000
小 林 勝 義 165,000
小 林 勇 治 2,000

● 小林塗料工業株式會社
本所區吾妻町二ノ一
資本金(拂込済)..... 60,000

● 小林徳次郎商店
芝區三田豐岡町一
目的 銅青銅黃銅鉛鋅アルミ
ニウム等金屬類ノ賣買
資本金..... 100,000

● 小林朋司商店
日本橋區大傳馬町二ノ六
目的 人絹スフ絹及交織品ノ加
工販賣
資本金 100,000 拂込 30,000

● 小林織物合資會社
八王子市臺町一七
資本金..... 50,000

● 小林化學工業所
神田區東松下町二四
目的 アスファルト防水建築材
料販賣
資本金(拂込済)..... 100,000
代表取締役 小林 豊吉

● 小林洋行
本所區厩橋一ノ二
目的 化粧品販賣並輸出業
資本金..... 100,000
代表社員 上野 豊次
出資人員2名
上海支店 上海江西路一五
號

● 小林達吾商店
神田區須田町二ノ七
目的 各種織物ノ製造及販賣
資本金(拂込済)..... 150,000
代表取締役 小林 達吾

● 小林螺子製作所
麻布區富士見町四五
資本金(拂込済)..... 190,000
代表取締役 小林 定吉

● 小林毛皮貿易株式會社
麹町區内幸町二ノ三
設立 大正八年十二月 株數 15,000
資本金(拂込済)..... 750,000
取締役 林 金次郎 石 井 彰
廣 中 光次郎
監査役 前田 留吉

● 小林護謨製造所
豐島區池袋一ノ七一〇
資本金..... 70,000

● 小林工業株式會社
芝區通新町一四
鐵業ノ經營並鐵產物土地
建物ノ賣買有價證券ノ保
有利用投資
資本金 180,000 拂込 45,000
取締役 小林 長兵衛
小林 秀雄 濱地 万次
監査役 福田 伸太郎

● 小林鋼商店
麻布區富士見町三六
目的 鋼材鐵材ノ販賣
資本金(拂込済) 100,000
代表取締役 小林 喜美治
同 久保田源二郎

● 小林鐵工所
浦田區南六郷二ノ二七
資本金 50,000

● 小林義計商店
麻布區新堀町二
目的 銅砲金眞鍮物伸銅用地
金
資本金 108,500
代表社員 小林 義計

● 小林質店
下谷區入谷町四一
資本金 100,000

● 小林皮革店
淺草區聖天町二五
資本金 50,000 拂込 30,000

● 小林精機株式會社
板橋區志村西臺町二二四
資本金(拂込済) 180,000
代表取締役 小林 謙

● 小林製函所
芝區田村町一ノ三鳥羽ビル
資本金(拂込済) 80,000

● 小林康弘商店
日本橋區本町一ノ八
醫療用理化學用器械器具
目的 ゴム製品玻璃器及附屬品
ノ製作販賣
資本金 150,000 拂込 75,000
代表取締役 小林 繁太郎

● 小林伸三商店
神田區須田町二ノ二五
目的 麻縮人絹毛織物及苴地類
販賣
資本金(拂込済) 50,000

● 小林捨次郎商店
芝區濱松町二ノ四

設立 昭和十二年二月 株數 20,000
目的 機械工具測定器金屬材料
其他製作並輸出入
資本金(拂込済) 1,000,000
代表取締役 小林 捨次郎
同 緒方 雄藏
取締役 小林 昌眞 角田 啓二郎
額田 伊三郎
監査役 西村 捨與茂
大阪支店 西區梅本町六四

● 小林組
麴町區内幸町二ノ七
設立 昭和四年二月 株數 18,000
資本金(拂込済) 900,000
代表取締役 小林 牛藏
同 奥澤 武
取締役 嶋田 倉吉 坂井 正義
長澤 俊平 井上 幸一
監査役 關根 隆一郎

● 小林組
芝區新橋二ノ三八
目的 諸物品ノ荷造請負、勞力
供給
資本金(拂込済) 50,000

● 小判山金山株式會社
日本橋區濱町二ノ一七
資本金(拂込済) 50,000

● 小西商店
日本橋區人形町三ノ八
目的 織物賣買
資本金(拂込済) 75,000

● 小西合名會社
日本橋區本町二ノ五
設立 大正十年十二月 出資人員9名
目的 動產不動産有價證券ノ取
得及利用
資本金 3,000,000
代表社員 小西 喜兵衛
社員氏名及出資額

● 小西合名會社
小西 イク 517,560
小西 喜兵衛 382,380
小西 ふじ 382,380
小西 安次郎 300,030
小西 ひさ 300,030
小西 艶太 286,230
小西 乃婦 286,230
小西 長治郎 272,580
小西 うた 272,430

● 小西六
日本橋區室町三ノ一
設立 昭和十一年十二月 株數140,000
資本金(拂込済) 7,000,000
決算 昭和十五年二月二十九日
資産之部
棚卸現在高 4,107,924
掛賣勘定 2,746,486
假拂勘定 518,620
預金及現金 3,126,193

有價證券 164,585
土地建物及設備 3,736,996
機械器具什器 1,453,758
營業權 770,000
合計 6,124,565

負債之部
資本金 7,000,000
法定積立金 200,000
別途積立金 950,000
退職手當積立金 190,000
諸預金 277,667
前受勘定 5,222,487
未拂勘定 1,823,550
前期繰越金 208,310
當期利益金 752,550
合計 16,624,565

社 長 杉浦 六右衛門
専務取締役 杉浦 千之助
常務取締役 杉浦 勇
同 渡邊 由三郎
取締役 杉浦 誠次郎 杉浦 誠次郎
杉浦 正二 内田 保藏
森 貞三 小菅 正吾
手島 吉次 東久世 通忠
手島 三千三
監査役 杉浦 武
同 西川 竹三郎

六 櫻 社 淀橋區十二社
日野工場 府下南多摩郡日野
町
大阪支店 南區長堀橋筋一丁
福岡出張所 福岡市上西町三一
京城配給所 京城市府蓮菜町一丁
日

● 小西海南株式會社
澁谷區原宿二ノ一七〇
目的 動產不動産取得利用
資本金 50,000 拂込 12,500

● 小西宗七商店
日本橋區本町二ノ九
設立 大正二年一月 出資人員3名
目的 藥品販賣並製造
資本金 200,000
代表社員 青木 民次郎
社員氏名及出資額
青木 民次郎 100,000
小西 孝一 90,000

● 小西安兵衛商店
日本橋區本町二ノ五
設立 大正十年十一月 株數 100,000
目的 諸藥品工業用材料一般化
學製品賣買
資本金 5,000,000
内拂込額 3,000,000
決算 昭和十五年一月三十一日
資産之部
未拂込資本金 2,000,000
商品 288,639
買取引先 2,473,073
受取手形 133,775
假拂金 68,429
銀行預金並振替貯金及現金 2,795,923
未收入金 3,236

● 小西新兵衛商店
日本橋區本町二ノ九
設立 昭和二年二月 株數 36,000
目的 藥品香料並食料品ノ販賣
輸出入及藥品ノ製造
資本金 1,800,000
内拂込額 1,200,000
決算 昭和十四年十一月三十日
資産之部
現金及諸預金 630,944
有價證券及立替金 240,149

營業用什器 12,177
積立預金 44,446
有價證券 507,080
土地 6,500
組合勘定 89,467
他社出資金 76,426
合計 8,449,175

負債之部
資本金 5,000,000
法定積立金 340,000
準備積立金 390,000
滞貨準備積立金 400,000
使用人慰勞養老積立金 87,155
買取引先 1,103,579
假受金 38,554
取引先擔保預金 113,389
未拂金 129,517
支拂手形 67,658
前期繰越金及當期利益金 829,326
合計 8,499,175

社 長 小西 喜兵衛
専務取締役 小西 安次郎 小西 艶太
小西 長治郎
監査役 小西 喜一郎
大株主(株主數26名)
小西 イク 16,800
小西 喜兵衛 11,600
小西 ふじ 11,600
小西 安次郎 9,300
小西 ひさ 9,300

● 小西光澤堂本店
京橋區京橋一ノ一
設立 大正十三年一月 株數 10,000
目的 時計硝子及眼鏡レンズ同
機械類ノ製造販賣
資本金(拂込済) 500,000
専務取締役 奥村 正右衛門
取締役 小西 進 中村 五太郎
小西 秀二
監査役 小西 正三
同 小西 京子

● 小西メリヤス商店
日本橋區東兩國二ノ四
資本金 80,000

● 小西新兵衛商店
日本橋區本町二ノ九
設立 昭和二年二月 株數 36,000
目的 藥品香料並食料品ノ販賣
輸出入及藥品ノ製造
資本金 1,800,000
内拂込額 1,200,000
決算 昭和十四年十一月三十日
資産之部
現金及諸預金 630,944
有價證券及立替金 240,149

● 小西新兵衛商店
日本橋區本町二ノ九
設立 昭和二年二月 株數 36,000
目的 藥品香料並食料品ノ販賣
輸出入及藥品ノ製造
資本金 1,800,000
内拂込額 1,200,000
決算 昭和十四年十一月三十日
資産之部
現金及諸預金 630,944
有價證券及立替金 240,149

● 小西新兵衛商店
日本橋區本町二ノ九
設立 昭和二年二月 株數 36,000
目的 藥品香料並食料品ノ販賣
輸出入及藥品ノ製造
資本金 1,800,000
内拂込額 1,200,000
決算 昭和十四年十一月三十日
資産之部
現金及諸預金 630,944
有價證券及立替金 240,149

土地、建物、工場、設備 448977
商品 1,553,814
買掛金受取手形 3,790,898
未拂込資本金 600,000
合計 7,264,784

負債之部
取引保證金及假受金 556,228
買掛金 3,906,877
資本金 1,800,000
諸積立金 528,380
前期繰越金當期利益金 473,298
合計 7,264,784

● 小柳商店
京橋區銀座一ノ四二
目的 陶磁器販賣
資本金 75,000

● 小柳工作製作所
大森區上池上町六四三
資本金(拂込済) 150,000
代表取締役 小柳 昌

● 小柳工作製作所
大森區上池上町六四三
資本金(拂込済) 150,000
代表取締役 小柳 昌

● 小柳工作製作所
大森區上池上町六四三
資本金(拂込済) 150,000
代表取締役 小柳 昌

● 小柳工作製作所
大森區上池上町六四三
資本金(拂込済) 150,000
代表取締役 小柳 昌

● 小柳工作製作所
大森區上池上町六四三
資本金(拂込済) 150,000
代表取締役 小柳 昌

● 小柳工作製作所
大森區上池上町六四三
資本金(拂込済) 150,000
代表取締役 小柳 昌

● 小柳工作製作所
大森區上池上町六四三
資本金(拂込済) 150,000
代表取締役 小柳 昌

● 小柳工作製作所
大森區上池上町六四三
資本金(拂込済) 150,000
代表取締役 小柳 昌

● 小柳工作製作所
大森區上池上町六四三
資本金(拂込済) 150,000
代表取締役 小柳 昌

各種麻苧ノ輸出入販賣及
目的 漁網漁具棉糸麻製品ロー
ブ其他一切ノ商品ノ販賣
資本金(拂込済) 200,000
諸積立金 22,000
配當十四年下年六分(前期五分)
取締役 小竹 敬一郎
田 島 恩 船 崎 己代治
監査役 小竹 徳次郎

● 小竹ゴム工業所
淺草區猿若町二ノ八
資本金 50,000

● 小竹商事株式會社
日本橋區本町三ノ二
目的 和洋紙及帳簿等雜貨ノ輸
出並其製品販賣
資本金(拂込済) 180,000
代表取締役 小黒 久吉

● 小堀製作所
城東區大島町四ノ七
目的 金屬熔接諸機械ノ破損磨
減ノ修理
資本金 180,000 拂込 45,000
代表取締役 小堀 要

● 小知和製作所
浦田區南六郷三ノ一八
設立 昭和十一年十二月 株數 4,000
目的 諸パイプ加工販賣製鐵及
目的 冷蔵製氷機並ニ鐵骨橋梁
ノ製作
資本金 200,000 拂込 100,000
代表取締役 小知 和松造
取締役 小知 和伸造
同 小知 恒之助
監査役 小知 金藏

● 小榎屋塗料店
淀橋區百人町一ノ三五
資本金(拂込済) 60,000

● 小名濱漁糧株式會社
芝區田村町一ノ二
資本金(拂込済) 50,000

● 小中銅山株式會社
芝區三田功運町二二三
資本金(拂込済) 198,000
代表取締役 小林 長兵衛

● 小室織物合名會社
北多摩郡昭和村大神二ノ〇
資本金 50,000

● 小梅染織所
日本橋區堀留町一ノ四
資本金(拂込済) 50,000

● 小久保製作所
城東區大島町二ノ二九六
設立 昭和十二年二月 出資人員8名
目的 化學工業用機械製造販賣
資本金 300,000
代表社員 小久保 小平
大社員氏名及出資額
小久保 小平 298,200

● 小國澤鑛業
本所區東兩國一ノ一兩國館
資本金 96,000及勞務

● 小倉鑛業株式會社
日本橋區江戶橋二ノ三
資本金(拂込済) 198,000
代表取締役 小倉 知

● 小竹商店
日本橋區芳町二ノ一ノ二
設立 昭和十一年一月 株數 4,000

● 小柳商店
京橋區銀座一ノ四二
目的 陶磁器販賣
資本金 75,000

● 小柳工作製作所
大森區上池上町六四三
資本金(拂込済) 150,000
代表取締役 小柳 昌

● 小山商店
芝區新橋二ノ二
目的 毛織物綿織物販賣
資本金(拂込済) 50,000

● 小山本店
日本橋區馬喰町二ノ三
目的 ネクタイシャツカラー製
造販賣
資本金 100,000 拂込 75,000
代表取締役 小山 愛吉

● 小山洋紙店
神田區鎌倉町一
目的 洋紙ノ販賣
資本金(拂込済) 150,000
取締役 小山 彌吉

● 小山洋裝雜貨店
神田區豐島町四
資本金 100,000 拂込 25,000

● 小安香料店
日本橋區本町一ノ九
資本金 50,000

● 小侯製作所
品川區大井林一ノ九〇
目的 自動車部分品製作修繕機
具 素熔接及切斷フェンダー
ノ槌打加工
資本金(拂込済) 50,000

● 小町園
品川區大井海岸町二四九五
目的 料理業
資本金 180,000
代表社員 桑原 藤三郎

● 小松
京橋區木挽町七ノ五ノ三
目的 符合茶屋
資本金 180,000
代表社員 西松 ツネ

● 小松保善合名會社
日本橋區茅場町三ノ一〇
目的 土地建物賣買貸付
資本金 67,025

● 小松自動車株式會社
品川區大井鮫洲町二〇四

● 小松自動車株式會社
品川區大井鮫洲町二〇四

● 小松自動車株式會社
品川區大井鮫洲町二〇四

目的 自動車ノ修繕部分品ノ製
造販賣
資本金(拂込済) 110,000
代表取締役 小松 角吉

● 小松茂商店
神田區岩本町一ノ二
設立 昭和九年二月 株數 4,000
目的 各種織物ノ販賣並洋服類
ノ製造販賣
資本金 200,000 拂込 150,000
代表取締役 小松 茂
取締役 小松 ため
同 佐野 快藏
監査役 増田 茂吉

● 小松資三商店
日本橋區茅場町三ノ一〇ノ一
目的 海苔製造販賣業
資本金 100,000
代表社員 小松 資三

● 小松製陶所
日本橋區吳服橋三ノ一ノ一
目的 陶磁器及一般窯業品ノ製
造販賣
資本金(拂込済) 150,000
代表取締役 内本 良吉

● 小松原商店
淺草區壽町一ノ二四
目的 一般炭灰ノ販賣
資本金 50,000

● 小松川鍛工株式會社
江戸川區東小松川四ノ一
二三二
目的 一般打鐵造加工
資本金 195,000 拂込 97,500
代表取締役 荒井 喜作

● 小松川工業株式會社
京橋區横町一ノ五
資本金(拂込済) 190,000
代表取締役 吉谷 武徳

● 小松川電機株式會社
京橋區銀座三ノ三
資本金 50,000 拂込 12,500

● 小松川酸素合資會社
江戸川區東小松川三ノ九六
資本金 53,000

● 小松川製紙所
江戸川區東小松川四ノ一
八八八
資本金 50,000

● 小布施合資會社
日本橋區堀留町一ノ一三
目的 不動産取得貸付

● 小布施合資會社
日本橋區堀留町一ノ一三
目的 不動産取得貸付

● 小布施合資會社
日本橋區堀留町一ノ一三
目的 不動産取得貸付

● 小布施合資會社
日本橋區堀留町一ノ一三
目的 不動産取得貸付

資本金 140,000 代表社員 小布施新三郎

● 小寺工務店 町田區有樂町二ノ二 目的 土木建築請負 資本金(拂込済) 150,000 代表取締役 小寺 泰

● 小網商店 日本橋區小網町三ノ五 設立 昭和三年六月 出資人員9名 目的 醬油味噌飲料水和洋酒 資本金 1,500,000 代表社員 笹田傳左衛門 社員氏名及出資額 笹田傳左衛門 175,000 笹田賢三郎(無) 350,000 高梨仁三郎(無) 200,000 中野榮三郎(無) 200,000 高梨兵左衛門(無) 75,000 高崎徳之助(無) 50,000 佐千 秋 社 300,000 柏屋商事株式會社 100,000 中井 道 50,000

● 小坂商事合資會社 町田區丸ノ内二ノ二 設立 昭和二年二月 出資人員4名 目的 有價証券不動産所有買賣 資本金 250,000 代表社員 小坂 順造 大社員氏名及出資額 小坂 順造 198,000 小坂 はな 16,000 小坂 善太郎 15,500

● 小作刀劍製作所 四谷區坂町九七 目的 刀劍並外裝金屬器具製造 販賣 資本金 120,000 拂込 30,000 取締役 小坂 利雄

● 小峰洋紙店 日本橋區大傳馬町一ノ二 設立 大正十五年五月 株數 10,000 資本金 500,000 拂込 450,000 諸積立金 207,400 決算 昭和十五年五月二十五日 繰越及當期純益金 85,564 内諸積立金 40,500 賞與金 14,000 配當年一割(前期同) 22,500 後期繰越金 8,564 取締役社長 榛澤 藤太郎 取締役 小峰 サク 小峰 クラ 坂巻 長平 監査役 清水 近治 山邊 富太郎 岸田 泰 大株主(株主數13名) 小峰 クラ 3,350 小峰 サク 3,180 榛澤 藤太郎 2,200

● 小峰護謨工業所 向島區吾妻橋東三ノ四四 目的 醫療並衛生用護謨器具製造販賣 資本金 50,000

● 小宮商店 王子區王子五ノ二 目的 各種機械工具 資本金(拂込済) 100,000 代表取締役 小宮 武雄

● 小宮山商店 深川區東陽町三ノ二 設立 昭和十二年十二月 株數 4,000 目的 鐵其他ノ金屬及硝石類ノ輸出入並買賣投資 資本金(拂込済) 200,000 代表取締役 小宮山 常吉 取締役 小宮山 英藏 監査役 山下 金平 營業所 深川區高橋四丁目 大阪出張所 南區末吉橋通四丁目

● 小宮山商店 本所區厩橋四ノ二二 目的 諸機械諸器具製造販賣 資本金(拂込済) 180,000 代表取締役 小宮山 熊若

● 小清水商店 中野區大和田町一八 資本金 70,000

● 小島商店 神田區本岩町三 設立 大正七年九月 株數 20,000 目的 毛織物雜貨輸出入 資本金1,000,000 拂込 250,000 社長 小島 金藏 專務取締役 小島左馬太郎 取締役 山岡 康之助 監査役 泉田 鑄吉

● 小島商店 小石川區駕籠町六三 目的 各種時計蓄音器同部分品製造販賣 資本金 100,000 代表社員 小島 清次郎

● 小島商店 神田區本岩町三 目的 羅紗綿布既製品製造並羅紗綿布生地ノ販賣

資本金(拂込済) 195,000 代表取締役 田中 勘七

● 小島合名會社 京橋區京橋二ノ六 目的 不動産取得利用 資本金 100,000 代表社員 川田 ヨネ

● 小島合資會社 神田區東福町一金井ビル 設立 昭和十二年二月 出資人員10名 目的 土地買入貸家新築賃貸 資本金 300,000 大社員氏名及出資額 小島 大治郎(無) 25,000 小島 みつ(無) 40,000 中澤 須摩子 50,000 小島 彦太郎 40,000 丹野 富佐子 30,000

● 小島印刷株式會社 品川區北品川四ノ六五五 設立 大正七年十二月 株數 30,000 資本金 1,500,000 内拂込額 1,375,000 決算 昭和十五年五月三十一日 資產之部 未拂込資本金 125,000 興業費 1,321,569 土地 254,616 建物 501,470 機械 554,135 工具 4,810 什器 6,538 貯藏物品 884,142 受取手形有價証券及出資 443,224 營業費 195,104 銀行預金、貯金現金 144,087 未收入金 1,117 備員退職準備預金 26,772 假拂金 172,201 合計 3,313,223 負債之部 資本金 1,500,000 法定積立金 240,000 別途積立金 400,000 退職手當基金 217,620 備員退職手當準備金 31,272 從業員積立金 14,041 借入金 292,442 支拂手形 133,513 未拂金 152,001 假受金 3,527 當期利益金 158,506 前期繰越金 170,296 合計 3,313,223 繰越及當期純益金 328,803 内諸積立金 100,000 配當年一割(前期同) 68,750 後期繰越金 160,053 專務取締役 森江 有 三 常務取締役 小島 初夫 取締役 松崎 半三郎 監査役 保井 萬次郎 同 保井 赤松 大株主(株主數190名) 小島 初夫 7,445 小島 榮次 2,050

康徳興業株式會社 1,800 森江 有 三 1,300 保井 萬次郎 800 松崎 半三郎 750 紙印刷課長 田島 定十郎 營業課長 菅野 泰藏 會計課長 月本 正三 大阪工場 住吉區田邊本町八ノ二〇 工場長 小林 一雄

● 小島保全合資會社 王子區岩淵町一ノ七〇三 設立 大正十二年二月 資本金 300,000 代表社員氏名及出資額 小島 大治郎(無) 25,000

● 小島特殊製作所 蒲田區靴谷町二ノ五八七 目的 シャフトパイプ矯正機精修工作機械製造並販賣 資本金 190,000 拂込 47,500 代表取締役 瀧澤 逸作

● 小島長兵衛商店 日本橋區本町一ノ三 目的 土地建物買賣賃貸 資本金 150,000 代表社員 小島 長兵衛

● 小島化學株式會社 日本橋區本町三ノ五 設立 昭和十年十二月 株數 10,000 資本金 500,000 拂込 250,000 決算 昭和十四年十一月廿三日 資產之部 未拂込株金 250,000 土地 34,667 建物 94,573 機械什器 9,464 有價証券 2,229 別途出資 3,643 保證金 8,083 定期預金 43,000 月掛貯金 25,299 當座預金 36,274 特別當座 7,684 振替貯金 285 金銭有高 27,747 受取手形 446,809 賣掛金 3,196 假拂金 171,187 在庫商品 54,477 王子工場勘定 149,307 草加工場勘定 1,370,110 合計 1,370,110 負債之部 資本金 5,000,000 法定積立金 10,500 別途積立金 9,000 退職手當積立金 9,000 前期繰越金 99,838 建築借入金 47,521 假受金 14,668 借入金 57,000

振出手形 190,530 買掛 249,510 當期利益金 182,541 合計 1,370,110 繰越及當期純益金 282,379 内諸積立金 48,000 配當年六分 15,000 後期繰越金 219,379 代表取締役 小島 義忠 取締役 川口 直次郎 加藤 保孝 監査役 小島 喜三郎 同 小島 政治

● 小島洋紙店 京橋區京橋二ノ六 設立 大正十一年十二月 株數 4,000 資本金 200,000 拂込 167,600 取締役 八木 穂次郎 川田 喜十 杉浦 有 二 川田 よね 佐藤 幸吉 監査役 角田 芳太郎 同 根本 武四郎

● 小島工業所 品川區大井伊藤町六〇九五 目的 鐵管繼手バルブ機械類販賣 資本金 180,000 代表社員 小島 徹

● 小島鐵工所 板橋區板橋三ノ七二 目的 鑄工及煉鐵機械器具ノ製作及販賣 資本金 180,000 無限社員 小島 大治郎 同 小島 みつ 川口支店 川口市飯塚三ノ四 九六 上田支店 上田市大字常入八 三〇

● 小島電氣製鋼株式會社 日本橋區通一ノ四ノ三 設立 昭和十年一月 株數 100,000 資本金(拂込済) 5,000,000 決算 昭和十五年五月三十一日 資產之部 土地建物 395,757 機械器具 1,129,914 什器備品 39,305 平塚工場建設費 5,283,838 受取手形 250,000 保證金 12,488 假拂金 748,588 原料 1,246,769 仕掛品 917,257 製品 1,027,070 賣掛金 875,662 信託預金銀行預金及現金 125,464 合計 125,464 負債之部 資本金 5,000,000 法定準備積立金 55,900 任意準備積立金 95,900 社員退職基金 45,900 借入金 4,581,687 未拂税金 182,443 買掛金 565,244 支拂手形 864,937 假受金 221,605 未拂配當金 9,315 身元保證金 659 前期繰越金 110,276 當期利益金 405,871 合計 12,139,741 繰越及當期利益金 5,161,480 内法定準備積立金 30,000 任意準備積立金 50,000 研究費積立金 30,000 役員退職基金 20,000 役員賞與金 10,000 配當年一割(前期一割二分) 後期繰越金 126,148 會社 長 高田 儀三郎 副社長 小島 嘉六 常務取締役 小保方 敬七郎 吉田 和夫 陶山 繁雄 大森 繁 取締役 岩根 精一 井上 米三郎 三橋 寛一郎 田村 駒治郎 監査役 門倉 清祐 井上 房一郎 南 正雄 大株主(株主數685名) 小島 嘉六 15,900 石原産業海運株式會社 6,300 山一證券株式會社 4,720 新榮産業株式會社 4,150 高田 儀三郎 3,500 仁壽生命保險株式會社 3,000 總務部長(兼) 吉田 和夫 代理 兼文書課長 佐藤 信義 調査部長(兼) 陶山 繁雄 營業部長(兼) 大森 繁 兼販賣課長 鳥居 幸次郎

● 小島商事株式會社 芝區西久保巴町六〇 資本金 160,000 拂込 40,000 取締役 小島 篤藏

● 小島兒訓堂 日本橋區橫山町八ノ七 目的 玩具ノ製造販賣 資本金 150,000 拂込 75,000

● 小島商會 町田區飯田町四ノ二 目的 砂利石材 資本金(拂込済) 50,000 取締役 小島 幸吉

● 小島證券株式會社 日本橋區茅場町一ノ二 資本金(拂込済) 100,000

● 小島新興株式會社 日本橋區江戸橋一ノ一 目的 米穀雜穀各種機械器具 資本金 100,000 拂込 25,000 代表取締役 小島 嘉六

● 小島製作所 中野區本郷通二ノ四〇 目的 機械ノ製作 資本金 60,000

● 小森萬平商店 下谷區入谷町二〇 設立 昭和二年二月 株數 4,000 資本金 200,000 拂込 50,000 代表取締役 小森 萬平 取締役 小森 彦平 同 榎山 忠之 監査役 榎山 勝平 同 添田 耕作 仙臺支店 仙臺市名掛町

● 小菅商事株式會社 芝區西久保巴町六〇 資本金 160,000 拂込 40,000 取締役 小島 篤藏

● 小菅鐵工所 芝區三田四國町二ノ一號 資本金(拂込済) 195,000 代表取締役 小菅 泰次郎

● 小菅製藥株式會社 四谷區坂町三 設立 昭和八年十一月 株數 4,000 資本金(拂込済) 200,000 社長 小菅 誠次 常務取締役 小菅 擴治 取締役 小菅 久 小菅 松治 小菅 信一 監査役 鯨井 照正

● 小杉合名會社 日本橋區堀留町二ノ四 設立 明治三十六年十月 出資人員6名 目的 メリヤス雜貨製造卸 資本金 1,000,000 代表社員 小杉五郎左衛門 同 小杉右衛門 社員氏名及出資額 小杉五郎左衛門 380,000 小杉右衛門 280,000 小杉 啓太郎 120,000 小杉 政次郎 120,000 小杉 安次郎 50,000 小杉 新次郎 50,000 大阪支店 東區備後町四ノ四 函館支店 函館市末廣町 小樽支店 小樽市入船町

● 子寶商會 瀧野川區瀧野川町一九四九 目的 運動靴並靴下製造販賣 資本金 90,000

● 子寶靴工業株式會社 瀧野川區上中里町四〇〇 資本金(拂込済) 150,000 社長 須藤 新三良

● 子安 麻布區六本木五七 目的 賣藥營業 資本金(拂込済) 50,000

● 古藤鐵工所 荒川區尾久町二ノ三六九 目的 一般工業用機械ノ製造販賣及請負加工 資本金(拂込済) 70,000

● 古藤商事株式會社 神田區本町八 目的 工作及醫療機械器具衛生材料洋品雜貨賣藥品燃料ノ販賣 資本金(拂込済) 50,000

● 小菅合名會社 神田區駕籠町二ノ六 設立 大正六年二月 出資人員5名 目的 吳服太物製造保險代理 資本金 300,000 代表社員 小菅 丹治 小菅 丹治 132,000 小菅 千代市 63,000

● 小島アルミ合資會社 蒲田區蒲田一ノ四 資本金 50,000

● 平塚工場建設間接費 86,578 未經過保險料 1,084 合計 12,139,741 負債之部 資本金 5,000,000 法定準備積立金 55,900 任意準備積立金 95,900 社員退職基金 45,900 借入金 4,581,687 未拂税金 182,443 買掛金 565,244 支拂手形 864,937 假受金 221,605 未拂配當金 9,315 身元保證金 659 前期繰越金 110,276 當期利益金 405,871 合計 12,139,741 繰越及當期利益金 5,161,480 内法定準備積立金 30,000 任意準備積立金 50,000 研究費積立金 30,000 役員退職基金 20,000 役員賞與金 10,000 配當年一割(前期一割二分) 後期繰越金 126,148 會社 長 高田 儀三郎 副社長 小島 嘉六 常務取締役 小保方 敬七郎 吉田 和夫 陶山 繁雄 大森 繁 取締役 岩根 精一 井上 米三郎 三橋 寛一郎 田村 駒治郎 監査役 門倉 清祐 井上 房一郎 南 正雄 大株主(株主數685名) 小島 嘉六 15,900 石原産業海運株式會社 6,300 山一證券株式會社 4,720 新榮産業株式會社 4,150 高田 儀三郎 3,500 仁壽生命保險株式會社 3,000 總務部長(兼) 吉田 和夫 代理 兼文書課長 佐藤 信義 調査部長(兼) 陶山 繁雄 營業部長(兼) 大森 繁 兼販賣課長 鳥居 幸次郎

●古我合名會社
 澁谷區櫻丘町一四
 設立 大正十三年十二月 出資人員2名
 目的 林業農業鑛業ノ經營
 資本金 300,000
 代表社員 古我貞周
 社員氏名及出資額
 古我貞周 200,000
 平間景子 100,000
 朝鮮京畿道高陽郡
 京城支店 漢芝面新堂里二一九

●古久根組
 京橋區淡路二ノ一八
 目的 土木請負
 資本金 100,000

●古久屋吳服店
 下谷區谷中眞島町一
 資本金 100,000

●古滿金商事株式會社
 神田區佐久間町二ノ一
 設立 大正八年十一月 株數 10,000
 目的 米雜穀賣買
 資本金 500,000 拂込 300,000
 取締役社長 松村金兵衛
 取締役 萩原長吉
 同 松村らく
 監查役 高久彦一郎

●古島組
 深川區平野町三ノ一
 目的 土木建築請負業
 資本金 100,000
 代表社員 古島宮次郎

●兒玉石綿採鑛合資會社
 日本橋區橫山町一〇
 資本金 100,000 出資人員8名
 代表社員 小橋秀雄

●兒玉鐵工所
 城東區北砂町一ノ五
 設立 昭和八年九月 株數 10,000
 資本金 500,000 拂込 275,000
 代表取締役 兒玉次郎三
 同 兒玉麗教
 取締役 三澤宣一 小堀里雄
 川上己久惠 堀榮太郎
 監查役 柏岡豊吉 大塚壽三

●兒玉信太郎商店
 京橋區新加島西二ノ一
 工作機械及工具類ノ販賣
 鋼材及工業用諸材料ノ販賣
 賣機械及工具類ノ製作並請負
 資本金(拂込済) 50,000

●五二興業株式會社
 麹町區麹町四ノ八
 目的 不動産賣買仲介
 資本金(拂込済) 150,000
 代表取締役 小野繁吾

●五二商事株式會社
 麹町區麹町四ノ八
 目的 皮、革、布、綿及洋品雜貨
 資本金(拂込済) 150,000
 取締役 小野繁吾

●五峯鑛業株式會社
 日本橋區史町一ノ八
 資本金(拂込済) 50,000

●五藤光學研究所
 世田谷區弦卷町一ノ一四二
 設立 昭和十三年二月 株數 15,000
 目的 光學機械器具及測定用機械器具ノ製造販賣
 資本金(拂込済) 〇30,000
 配當十四年下年六分(前期五分)
 取締役社長 五藤齊三
 取締役 藤泉外吉 太田義民
 山脇正悌 五十嵐保司
 松田虎松 上塚司
 監查役 金太仁作 世良眞一

●五稜斷熱工業株式會社
 京橋區西八丁堀二ノ五
 目的 硅藻土其他原礦材料トシ
 硅藻土斷熱耐火煉瓦ノ製造並販賣
 資本金(拂込済) 180,000
 取締役 上田龍治 宮本茂治
 高橋徳之助
 監查役 岡本長藏 杉山清嗣

●五箇山電氣株式會社
 小石川區小石川町一
 資本金 100,000 拂込 35,000
 代表取締役 山本善次

●五洋貿易株式會社
 京橋區銀座西七ノ三
 目的 一般機械工具電氣機材
 料金物紙皮革其他
 資本金(拂込済) 50,000

●五反田染色工場
 目黒區月光町一二三
 資本金 50,000

●五福電機工業株式會社
 神田區美土代町三ノ四
 資本金 160,000 拂込 80,000
 代表取締役 河橋憲司

●五光商會
 杉並區阿佐ヶ谷四ノ九三五
 設立 大正八年三月 出資人員2名
 目的 不動産及有價證券ノ賣買
 資本金 250,000
 社員氏名及出資額
 高橋正雄(無) 200,000
 高橋はるゑ 50,000

●五光工業商會
 芝區西芝浦四ノ一
 目的 電氣應用鍍金美術金屬類ノ製造販賣
 資本金 100,000 拂込 37,000
 取締役 澁谷勘藏

●五成製作所
 蒲田區仲六郷三ノ七
 目的 内燃機關部分品工作機械
 資本金 100,000 拂込 95,000
 代表取締役 小笹清

●五成製作所
 蒲田區仲六郷三ノ七
 目的 内燃機關部分品工作機械
 資本金 100,000 拂込 95,000
 代表取締役 小笹清

●五香屋聯合名會社
 南多摩郡調布町
 資本金 70,000

●五幸商店
 日本橋區小網町二ノ二
 設立 昭和九年十一月 株數 12,500
 目的 各種砂糖及小麥粉
 資本金(拂込済) 250,000
 代表取締役 笹田一尙
 取締役 吉田誠 藤田助三郎
 原梅夫
 監查役 笹田一尙

●五幸商會
 芝區新橋二ノ八
 資本金(拂込済) 50,000

●五幸商會
 日本橋區通二ノ七
 目的 一般工業用諸機械工具材
 料ノ製造販賣
 資本金(拂込済) 100,000
 代表取締役 今川龜

●五明工業株式會社
 京橋區銀座八ノ二
 目的 畜産水産皮革及裝身具ノ
 製造加工販賣
 資本金(拂込済) 180,000
 代表取締役 山岡長七

●五味商店
 京橋區寶町三ノ二
 目的 諸油自動車用附屬品販
 賣タイヤ修繕用機械空氣
 壓縮機ノ製作販賣
 資本金 100,000 拂込 50,000
 代表取締役 五味貞一

●五庄堂中村商店
 神田區末廣町二二
 目的 時計及貴金屬裝身飾品賣
 石類製造販賣
 資本金 50,000

●五庄堂株式會社
 小石川區久堅町一〇八
 設立 昭和六年五月 株數 2,000
 目的 證券印刷業
 資本金(拂込済) 100,000
 社長 大橋光吉

●五成製作所
 蒲田區仲六郷三ノ七
 目的 内燃機關部分品工作機械
 資本金 100,000 拂込 95,000
 代表取締役 小笹清

●午陽商店
 麻布區新廣尾町二ノ一〇
 資本金 60,000

●午陽喜一郎商店
 麻布區新堀一
 資本金 135,000

●吳服橋商會
 豊島區池袋二ノ八六九
 目的 綿布自動車塗料販賣
 資本金 100,000 拂込 25,000
 專務取締役 加藤行雄

●吳服橋龍名館
 日本橋區吳服橋二ノ二
 目的 旅館
 資本金 116,000
 代表社員 濱田辰子

●後藤商店
 日本橋區小傳馬町二ノ二
 目的 織物ノ販賣並加工
 資本金(拂込済) 160,000
 代表取締役 後藤太郎

●後藤一郎商店
 深川區佐賀町一ノ六
 設立 昭和六年七月 株數 4,000
 目的 米穀肥料飼料類ノ輸入販
 賣
 資本金(拂込済) 200,000
 諸積立金 6,500
 配當十四年六分
 代表取締役 後藤一郎 郎次
 同 山田健 慰
 取締役 高橋 惠治
 同 オットークレスタ
 監查役 福原信三

●後藤同族株式會社
 麹町區四番町八
 設立 大正八年四月 株數 4,000
 目的 不動産賣買金融
 資本金(拂込済) 200,000
 社長 後藤みね

取締役 榛葉ます 後藤正勝
 監查役 榛葉良男

●後藤ナツト製作所
 城東區大島町一ノ九〇
 資本金 180,000
 代表社員 後藤作太郎

●後藤毛織株式會社
 品川區大井森下四一〇〇
 設立 大正七年七月 株數 100,000
 資本金(拂込済) 5,000,000
 專務取締役 後藤 廣志
 後藤 藤五郎
 監查役 後藤 又男

●後藤風雲堂
 神田區小川町一ノ二
 設立 大正八年二月 株數 15,000
 資本金(拂込済) 750,000
 取締役會長 山崎馨一
 專務取締役 筒井末造
 常務取締役 渡部 求
 營業部長 渡部 求
 取締役 河村幸作 後藤 半吉
 オットークレスタ
 監查役 松田太郎
 同 小西喜合名會社
 同 福原信三

●後藤風雲堂製作所
 神田區小川町一ノ二
 設立 昭和十三年三月 株數 8,000
 目的 醫科電氣機械ノ製作販賣
 資本金 400,000
 内拂込額 100,000
 諸積立金 12,200
 配當十四年下年四分
 取締役會長 山崎馨一
 專務取締役 渡部 求
 取締役 後藤 半吉
 同 オットークレスタ
 監查役 福原信三

●後藤合金鑄工所
 京橋區京橋三ノ一
 設立 昭和十二年十二月 株數 6,000

目的 眞鍮青銅鑄造加工
 資本金(拂込済) 300,000
 代表取締役 後藤 潤五
 取締役 江原一太郎 鈴木周次
 橋爪美信
 監查役 野澤 一郎

●後藤藤素商會
 本所區綠町四ノ三二
 資本金 50,000

●後藤藤機械製作所
 大森區入新井五ノ二五
 設立 昭和十年二月 株數 9,000
 資本金 450,000 拂込 300,000
 代表取締役 後藤 輝彦
 取締役 加藤 馨美 高松 彦四郎
 野 秋 忠 芳
 監查役 柿沼元之輔
 同 小澤 清作

●後藤車體製造株式會社
 芝區芝浦二ノ一
 設立 大正十四年十一月 株數 15,000
 資本金(拂込済) 300,000
 社長 後藤 久苗
 取締役 野中 堯平 鈴木 米吉
 山 查 貞之助 中田 正次
 監查役 田口 榮三 土屋 瀧次郎
 同 中村 武一郎

●後藤製作所
 荒川區南千住町三ノ六〇
 目的 土木工作製線製業各機械
 製作
 資本金 50,000

●後藤樂園野球俱樂部
 神田區鍛冶町二ノ二
 設立 昭和十二年一月 株數 6,000
 資本金(拂込済) 300,000
 社長 押川 清
 常務取締役 河野 安通志
 同 山脇 正治
 常任監查役 森木 繁雄

●後藤樂園スタジアム
 小石川區小石川町一
 設立 昭和十年十二月 株數 100,000
 目的 野球場賃貸
 資本金(拂込済) 2,000,000
 決議 昭和十四年十一月三十日
 資產之部
 土地 919,882
 設備 1,422,838
 什器 25,182

創立費 25,815
 未收金 1,000
 假出金 44,585
 銀行預金 39,692
 現金 4,661
 前期繰越損失金 167,034
 合計 2,650,692

負債之部
 資本金 2,000,000
 預り金 20,710
 借入金 600,000
 假受金 11,133
 未拂金 8,134
 未拂税金 208
 當期利益金 10,505
 合計 2,650,692
 當期純益金 10,505
 前期繰越損失金 167,034
 後期繰越損失金 156,529

取締役會長 吉岡 重三郎
 專務取締役 秦 豊吉
 常務取締役 那波 光正
 同 小林 清雄

取締役 風間 健治 津村 重紀
 小西 民治 山本 久三郎
 監查役 五島 慶太 澁澤 秀雄
 眞鍋 八千代
 大株主氏名及持株數
 東京寶塚劇場 15,000
 東映映畫株式會社 3,000
 佐藤 勘次郎 1,670
 田邊 宗英 1,580
 土屋 一朗 1,200
 小川 進平 1,200
 支配人 水田 文雄
 庶務課長 栗栖 鏡

●後樂社
 小石川區大塚窪町二
 設立 昭和七年七月 株數 10,000
 目的 不動産有價證券賣買金錢
 貸付
 資本金(拂込済) 1,000,000
 決算 昭和十四年十二月卅一日
 資產之部
 預金及現金 45,524
 有價證券 472,734
 土地及施設 348,867
 農事建物及設備 53,311
 農事資産勘定 13,996
 貸付建物及設備 68,959
 未收金 1,324
 合計 1,004,719

負債之部
 資本金 1,000,000
 未拂金 59
 前期繰越金 46
 當期利益金 4,613
 合計 1,004,719

取締役 澤田 退藏 鈴木 祥枝
 堀内 泰吉 永井 眞一郎
 監查役 小林 一郎
 同 小野 十郎

●護法共益株式會社
 淺草區橋場町一二二

目的 會員積立金融及信託
 資本金 50,000 拂込 12,500

●工科生産
 目的 精密機械製作工作工具製
 造販賣
 資本金(拂込済) 110,000
 代表取締役 岡田 武美

●工務店
 赤坂區青山南町五ノ三五
 土地ノ測量、土木建築ノ
 目的 設計並請負土地及建物ノ
 賣買分割
 資本金 100,000 拂込 50,000
 代表取締役 石川 一衛

●工農社
 日本橋區通二ノ五
 一般家具照明器具製作販
 目的 賣及室内裝飾造作織物織
 裝請負
 資本金(拂込済) 80,000

●工藝印刷社
 京橋區銀座一ノ五
 資本金 50,000 拂込 12,500

●工藝機械製作所
 京橋區銀座西八ノ五
 目的 工作機械及試驗機種類製
 造販賣
 資本金(拂込済) 100,000
 代表取締役 三好 忠臣

●工藝社
 京橋區銀座一ノ六
 目的 精密機械及工具輸入製作
 並販賣
 資本金 180,000 拂込 135,000
 代表取締役 關口 証二

●工藝榮社
 日本橋區通二ノ五
 目的 家具照明器具製作
 資本金(拂込済) 130,000
 代表取締役 外山 慶太郎

●工機舎
 京橋區銀座二ノ三
 目的 工作機械の製造並販賣
 資本金 80,000

●工業商會
 本郷區駒込富士前町八三
 ボンプ捲揚機ミキサーモ
 目的 トル他土木建築工事用
 工事請負
 資本金(拂込済) 120,000
 代表社員 大森 傳吉

●工業圖書株式會社
 神田區旅籠町三ノ四
 目的 圖書雜誌ノ發行販賣

資本金(拂込済)..... 150,000
取締役 和田嘉市

●工業電氣計器株式會社
板橋區志村前野町二〇〇〇
設立 昭和十二年十二月 株數 10,000
資本金(拂込済)..... 400,000
常務取締役 阿部 美雄
取締役 松浦 彌平
同 菊地 篤三
監査役 高嶺 朝雄

●工業金融株式會社
本郷區町町一ノ三〇
資本金..... 80,000

●工業資材研究所
小石川區雜司谷一ノ五
目的 製鉄用原料の販賣
資本金 100,000 拂込 25,000
代表取締役 矢島 要

●工業之日本社
麻布區宮村町四二
印刷其他圖書ノ刊行頒布
機械工具の製造並販賣
資本金(拂込済)..... 100,000
代表取締役 岸 衛

●工場土地株式會社
日本橋區茅場町一ノ四
目的 土地船舶ノ賣買、不動産ノ管理
資本金 150,000 拂込 37,500
取締役 大橋 一郎

●工進計器製作所
豊島區巢鴨五丁目
資本金(拂込済)..... 150,000
代表取締役 加藤 主税

●工進精工所
品川區東大崎一ノ五四四
設立 昭和九年六月 株數 5,000
各種軍需品ノ製作度量衡
機械並高級精密機械電氣
器具附屬品製造販賣
資本金(拂込済)..... 250,000
取締役 馬場 末夫
監査役 穴戸 卷次
同 島 谷 憲

●工水産業株式會社
日本橋區江戶橋一ノ一五
目的 食料品罐詰ノ製造及販賣
食糧品冷凍加工及販賣
油製造加工販賣食糧品及
魚油工業投資
資本金(拂込済)..... 100,000
代表取締役 藤貫 祥次

●公洲鑛業株式會社
麩町區内幸町二ノ七
資本金(拂込済)..... 100,000
代表取締役 櫻内 辰郎

●甲府溫泉
麩町區下六番町二五
目的 不動産ノ取得利用
資本金..... 70,000

●甲佐金山株式會社
牛込區白銀町二九
資本金 100,000 拂込 25,000

●甲子合資會社
芝區伊皿子町二六
設立 大正十三年四月 出資人8名
目的 不動産有價證券取得利用
資本金..... 640,000
代表社員 富岡 かつめ
同 富岡 清行
大社員氏名及出資額
富岡 清行 380,000
富岡 俊次郎 10,000
富岡 かつめ 50,000
富岡 藤子 70,000
富岡 昭二郎 70,000
富岡 孝三郎 70,000
富岡 朝太郎 30,000

●甲子不動産株式會社
麩町區大手町二ノ四
設立 大正十四年六月 株數 10,000
目的 不動産賣買
資本金 500,000 拂込 12,500
專務取締役 古宇田 巖
取締役 中野 正永
同 古田 康三郎
監査役 服部 久三郎

●甲子商事株式會社
品川區西品川五ノ二四九
目的 小型活動寫眞機附屬品販
賣其他
資本金 150,000 拂込 37,500
代表取締役 小林 彌之助
同 小林 達夫

●甲子質店
下谷區竹町一ノ二一
目的 質屋營業
資本金..... 100,000

●甲子製紙株式會社
足立區千住東町八〇
設立 昭和二年十月 株數 10,000
資本金(拂込済)..... 500,000
決算 昭和十四年十一月三十日
資産之部
所有物勘定..... 540,544
營業權其他..... 272,000
材料勘定..... 48,770
製品勘定..... 44,827
得意先勘定..... 96,821
受取手形..... 266,438
未決算勘定..... 46,629
銀行及現金..... 26,428
合計..... 1,342,460
負債之部
資本金..... 500,000
諸積立金..... 83,981
借入金..... 323,000

手形勘定..... 342,529
未拂金..... 75,083
前期繰越金..... 12,072
當期利益金..... 5,793
合計..... 1,342,460
繰越及當期純益金..... 17,865
内法定積立金..... 500
後期繰越金..... 17,365

取締役會長 原 繁造
專務取締役 渡邊 時造
常務取締役 大胸 井久清
取締役 小本 谷哲治
同 原 庄三
監査役 小本 忠治
同 原 庄三

●甲州金山株式會社
京橋區銀座西一ノ一金剛
關ビルディング内
設立 昭和十一年五月 株數 15,000
資本金(拂込済)..... 300,000
代表取締役 小林 正直
同 山口 貞吉
常務取締役 中須 泰三
監査役 有林 傳太
同 小林 傳太

●甲信化學株式會社
荒川區日暮里八ノ一〇四
資本金(拂込済)..... 150,000
代表取締役 野村 寛

●甲信鑛業株式會社
麩町區有樂町一ノ三
設立 大正十年十一月 株數 50,000
資本金(拂込済)..... 1,000,000
專務取締役 關口 盛三郎
常務取締役 松岡 健
取締役 野崎 慶次郎
同 中野 守之助
監査役 藤原 武重
同 金剛寺 利武

●甲石社
本郷區眞砂町一五
設立 大正十三年九月 株數 10,000
目的 石材土木工事材料
資本金(拂込済)..... 200,000
取締役 伊田 嘉平次 定兼 耕平
津村 俊雄
監査役 柴田 橋一
同 岡本 文治郎

●江東鑄工株式會社
本所區北新町九七
資本金..... 50,000

●江東冷蔵製氷株式會社
本所區横綱町一二
設立 大正十二年七月 株數 6,000
資本金(拂込済)..... 300,000
代表取締役 小林 幸太郎
取締役 石原 周信

同 小栗 富五郎
監査役 今澤 則次

●江東自動車株式會社
深川區白河町四ノ六ノ三
資本金 100,000 拂込 50,000
代表取締役 中村 二郎

●江東貨物合同株式會社
深川區白河町二ノ一〇
資本金(拂込済)..... 100,000
代表取締役 田口 政一

●江東樂天地
本所區江東橋四ノ一
設立 昭和十二年三月 株數 50,000
目的 演藝活動寫眞其他各種興
行娛樂機關ノ經營
資本金(拂込済)..... 1,000,000
決算 昭和十五年一月卅一日
資産之部
土地、建物諸設備..... 1,395,791
什器..... 8,691
受取手形..... 80,000
貯藏品..... 1,893
未收入金..... 2,765
假入金..... 6,406
銀行預金..... 13,307
現金..... 4,547
合計..... 1,513,352
負債之部
資本金..... 1,000,000
支拂手形..... 400,000
法定積立金..... 3,900
社員退職給與引當金..... 5,000
預り金..... 21,980
假受金..... 68
未拂金..... 22,156
未拂税金..... 8,410
未拂利息..... 2,484
未拂配當金..... 310
前期繰越金..... 4,822
當期利益金..... 44,221
合計..... 1,513,352
繰越及當期純益金..... 49,043
内法定積立金..... 3,500
配當年七分..... 35,000
役員賞與金..... 3,600
後期繰越金..... 6,943
社長 今村 信吉
專務取締役 風間 健治
取締役 秦 豐吉
同 那波 光正
監査役 眞鍋 八千代
同 吉岡 重三郎

大株主(株主數977名)
東京寶塚劇場 20,850
山二株式會社 1,240
大川合名會社 1,050
東京横濱電鐵株式會社 1,000
山崎 種二 1,000
林 莊治 1,000

●江東護謨工業所
向島區寺島町八ノ一〇五
資本金(拂込済)..... 155,000
代表取締役 本塚 溪之助

●江東工業所
江戶川區小岩町一ノ一三
〇〇
目的 諸機械製作加工
資本金(拂込済)..... 150,000
代表取締役 甲 友三郎

●江東鐵工所
城東區龜戸町九ノ二四一
資本金(拂込済)..... 198,000
取締役 北島 龜男

●江東商會
日本橋區本町三ノ一
設立 昭和六年二月 株數 8,000
目的 藥品製造販賣
資本金(拂込済)..... 400,000
社長 小西 儀助
專務取締役 北村 省三
同 小西 正治
取締役 北村 傳次郎 小西 敏夫
山口 徳松
監査役 小西 泰造
同 北村 芳朗

●江東伸銅所
本所區江東橋四ノ八
資本金..... 98,000

●江東青果株式會社
本所區横綱八
設立 昭和十年二月 株數 70,000
資本金..... 3,500,000
内拂込済..... 2,975,500
決算 昭和十四年十二月卅一日
資産之部
未拂込株金..... 525,000
什器造作..... 9,969
營業權..... 2,800,000
差入保證金..... 22,972
銀行預金..... 3,544
信用組合..... 210,543
振替貯金..... 288
賣掛金..... 21,921
有價證券..... 88,277
未著商品..... 25,993
立替金..... 236
假拂金..... 26,096
貸付金..... 27,291
荷主前渡金..... 141,168
立替仕切金..... 3,410
四ノ木市場勘定..... 69,000
取納金..... 50,000
合計..... 4,025,515
負債之部
資本金..... 3,500,000
法定積立金..... 28,600
別途積立金..... 25,200
前期繰越金..... 7,000
退職給與積立金..... 113,899
未拂仕切金..... 15,168
未拂買獎勵金..... 4,048
未拂使用料..... 12,970
諸預り金..... 7,026
假受金..... 8,686
前期繰越金..... 21,291
當期利益金..... 281,622

合計..... 4,025,515
當期純益金..... 131,622
前期繰越金..... 21,291
内
法定積立金..... 15,000
退職給與積立金..... 5,000
配當年四分..... 119,000
後期繰越金..... 13,914
代表取締役 増田 秀吉
取締役 千種 竹之助 金澤 吉太郎
粉川 壽三郎 溝口 源太郎
竹内 政治
監査役 原田 治兵衛
同 上野 興吉
備考 十五年一月日本青果株
式會社ヲ合併ス

●江原鑛業株式會社
日本橋區江戶橋一ノ一五
設立 昭和十年十二月 株數 100,000
資本金(拂込済)..... 2,000,000
代表取締役 山本 盛正
取締役 吳 佐股 小松 鐵太郎
竹中 治 岩切 重雄
木村 義雄 野元 卓
牛島 省三 岩川 與助
監査役 山崎 隆一 吳 昌
竹下 延保

●巧藝社
神田區須田町一ノ七
目的 美術圖書出版販賣
資本金..... 100,000

●巧安果實工業株式會社
足立區千住東町七二
資本金(拂込済)..... 100,000
取締役 本井 昌二

●光藤製作所
板橋區板橋十ノ二五〇二
目的 各種機械器具製販貨貨
資本金(拂込済)..... 100,000
代表取締役 光藤 榮一

●光輪化學工業株式會社
日本橋區小舟町一ノ七
目的 バック自動車修理液ノ製
造販賣
資本金(拂込済)..... 160,000
取締役 加藤 鯛一

●光科學工業株式會社
蒲田區下丸子一九八
目的 夜光塗料螢光體特殊光學
硝子ノ製造
資本金 100,000 拂込 25,000

●光亞機械株式會社
世田谷區玉川等々川町三
ノ一〇
目的 機械工具精機部分ノ製造
加工販賣
資本金(拂込済)..... 150,000
代表取締役 平川 啓次郎

●光亞精器株式會社
四谷區新宿三ノ一五
目的 機械工具精機部品ノ製造
加工販賣
資本金(拂込済)..... 150,000
代表取締役 平川 啓次郎

●光機株式會社
澁川區東大久保二ノ三〇六
目的 望遠鏡化學計器測量機械
醫療器其他
資本金(拂込済)..... 150,000
代表取締役 荒木 徳三郎

●江東製作所
本所區石原町四ノ一五
目的 軍用器材一般機械器具電
信電話架空鐵道用品
資本金 100,000 拂込 50,000
代表取締役 藤本 芳太郎
支店 京橋區銀座三ノ三

●江東水産株式會社
本所區横綱町一二
目的 海陸產物冷凍魚類食糧品
罐詰食糧品加工製造輸出
入保管
資本金 100,000 拂込 25,000
取締役 諸岡 義一

土地..... 111,878
建物..... 120,577
機械什器..... 173,102
特許權..... 1,500
商品..... 77,331
製品仕掛品..... 109,858
原料..... 209,138
賣掛金..... 113,413
所有公債證書..... 199
保證金..... 732
受取手形..... 2,128
振替貯金..... 20
銀行預金..... 32,986
退職手當準備積立預金..... 759
現金..... 1,759
既拂經費..... 23,666
合計..... 1,379,051
負債之部
資本金..... 1,000,000
法定積立金..... 8,600
退職手當基金..... 2,142
退職手當準備積立金..... 759
借入金..... 246,940
前受金..... 438
買掛金..... 57,310
未拂經費..... 11,885
所有公債證書見返..... 199
前期繰越金..... 2,888
當期利益金..... 47,888
合計..... 1,379,051
代表取締役 深田 謙介
取締役 戸次 創
同 佐藤 潔
監査役 深田 健男

●**興亞化學工業株式會社**
京橋區銀座四ノ二
目的 錫ノ電解及ハンダ製造販賣
資本金(拂込済)……………198,000
代表取締役 大澤 慶作

●**興亞化學産業株式會社**
麹町區平河町二ノ六
目的 化學紙紡織布紙器具養蠶具農具類ノ製造販賣
資本金(拂込済)……………198,000
代表取締役 牧 野 覺

●**興亞化工株式會社**
神田區東船場五〇
目的 合成樹脂ノ製造加工販賣
資本金(拂込済)……………150,000
代表取締役 木村小左衛門 井上 武吉

●**興亞化工株式會社**
京橋區築地三ノ六
目的 麻及纖維ノ精練加工及其販賣各種纖維原料ノ輸出入賣買及其委託販賣各種事業ニ投資
資本金(拂込済)……………198,000
代表取締役 安 齋 實 太田 光雄

●**興亞化工機株式會社**
淀橋區角筈一ノ七六五
資本金 100,000 拂込 25,000
代表取締役 新田 耕作

●**興亞觀光株式會社**
日本橋區橫山町五
資本金(拂込済)……………180,000
代表取締役 櫛 笥 一 臣

●**興亞炭素工業株式會社**
日本橋區堀留町二ノ八
目的 活性炭素ノ製造販賣ソーダライム其他化學工業藥品ノ製造販賣鐵業權ノ所有權ノ探採並ニ其販賣
資本金(拂込済)……………198,000
代表取締役 石 井 綱次郎

●**興亞炭素株式會社**
荒川區三河島四ノ三二八七
目的 石炭コークス木炭石材ノ販賣
資本金(拂込済)……………150,000
代表取締役 清水 孝一 吉野 小次郎

●**興亞造機株式會社**
麹町區丸ノ内二ノ二
資本金(拂込済)……………100,000
代表取締役 佐藤 善助

●**興亞通運**
麹町區飯田町一ノ四ノ一
資本金(拂込済)……………50,000

●**興亞藥品製造株式會社**
澁谷區向山町四二
設立 昭和十年二月 株數 6,000
資本金 300,000 拂込 75,000
取締役 染谷 俊一 同 小林 誠之助
監査役 喜谷 錦

●**興亞輕金屬株式會社**
京橋區橫町一ノ一
再製マグネシウム熔劑
目的 閃光粉等ノ製造輕金屬ノ鑄造加工販賣
資本金(拂込済)……………190,000
代表取締役 遊上五郎兵衛 同 此島 竹吉

●**興亞不動産株式會社**
麹町區內幸町二ノ二二
資本金 180,000 拂込 45,000
取締役 小中島 順次郎

●**興亞物産株式會社**
(大日本農機株式會社改稱)
本所區江東橋一ノ四
資本金 180,000 拂込 45,000
目的 棧橋製造機製造農機具取次林農海產物ノ販賣
代表取締役 伊 藤 幸次郎

●**興亞物産株式會社**
神田區美土代町三ノ六
目的 纖維工業各種物産ノ採取販賣
資本金 80,000 拂込 40,000

●**興亞物産株式會社**
澁谷區青葉町五
目的 食品並雜貨ノ仕入販賣及經營投資運送業外國貿易
資本金(拂込済)……………100,000
代表取締役 藤 川 主 英

●**興亞物産株式會社**
京橋區銀座四ノ二
目的 苧麻子胡麻子等天產物油脂寫真用フィルム材料化學品及織物纖維製造品輸出入及國內販賣
資本金(拂込済)……………100,000
代表取締役 松 川 武 一

●**興亞物産株式會社**
日本橋區通一ノ一
目的 日用品洋品雜貨油脂種石炭鐵石
資本金 100,000 拂込 25,000
代表取締役 近 藤 光 正

●**興亞文化錄音株式會社**
芝區三田小山町三
目的 レコード蓄音器、紙芝居浮田通帖ノ製造販賣
資本金(拂込済)……………195,000
代表取締役 木 村 峻

●**興亞工業株式會社**
蒲田區靴谷町三ノ八三五
目的 機械器具製造販賣修繕輸出入
資本金 195,000 拂込 157,500
代表取締役 川 北 要 助

●**興亞工業株式會社**
本所區綠町二ノ二四ノ二
目的 鑛山用機械工具ノ製造販賣
資本金 50,000 拂込 12,500

●**興亞工業株式會社**
京橋區築地三ノ六
目的 綿布ノ漂白精製加工販賣
資本金(拂込済)……………198,000
代表取締役 太 田 光 雄 同 田 口 圭 吉

●**興亞工業所**
板橋區志村町七六七
目的 機械器具ノ設計製作据付ノ請負及ビ賣買
資本金 100,000 拂込 50,000

●**興亞工業所**
足立區梅立町一〇五三
目的 工作諸機械部分品ノ製造並ニ販賣
資本金 50,000 拂込 12,500

●**興亞航空工業株式會社**
芝區新橋一ノ二〇ノ一
目的 航空機部分品機殼塗料ノ再製並翼布ノ更製
資本金(拂込済)……………100,000
代表取締役 增 田 秀 雄

●**興亞航機株式會社**
麹町區內幸町二ノ一六
目的 船舶用諸機械航空機部分裝飾品ノ製作修理販賣及輸出入
資本金(拂込済)……………195,000
代表取締役 行 吉 角 治

●**興亞鋼業株式會社**
江戶區平井四ノ二〇六七
目的 鋼線並ニ鋼索及之ヲ材料トスル製品ノ製造加工販賣
資本金(拂込済)……………190,000
代表取締役 小 澤 孝 吉

●**興亞合成工業所**
京橋區銀座西六ノ五
資本金(拂込済)……………190,000

●**興亞榮養株式會社**
京橋區銀座西四ノ五
目的 人工榮養ミルク及ボタージュノ食品料品調味品嗜好品並大豆粉ノ製造販賣
資本金 180,000 拂込 45,000
代表取締役 土 屋 時 次 郎

●**興亞榮養品株式會社**
麹町區大手町二ノ二
目的 畜產農產水産物ノ利用食品飲料並榮養品ノ製造加工販賣
資本金(拂込済)……………180,000
代表取締役 郷 朝 雄

●**興亞鐵工株式會社**
蒲田區北靴谷町二〇三五
資本金 120,000 拂込 60,000

●**興亞電材工業株式會社**
小石川區春日町五〇
目的 對酸對アルカリ絶緣防水性ノ電氣電線テープ塗料コンパウンド可塑物電線管ゴム化防止劑及送達劑一般電燈通信信號器具等ノ製造販賣
資本金(拂込済)……………70,000

●**興亞電酸工業株式會社**
芝區新橋町三一
資本金(拂込済)……………50,000

●**興亞電氣機械株式會社**
京橋區木町五ノ四
目的 電氣機械器具並工作機械工具ノ製造販賣
資本金(拂込済)……………180,000
代表取締役 岸 本 虎 一

●**興亞電機製作所**
芝區南佐久間町一ノ五一
資本金 50,000 拂込 12,500

●**興亞電線株式會社**
品川區南品川五ノ三一
目的 電線製造販賣
資本金 100,000 拂込 50,000

●**興亞産業株式會社**
日本橋區人形町三ノ三
目的 各種機械食料品雜貨皮革纖維品製具ノ販賣
資本金(拂込済)……………100,000
代表取締役 森 本 幸 七

●**興亞産業株式會社**
品川區東大崎四ノ二二三
目的 雜貨輸出入業並販賣
資本金(拂込済)……………100,000

●**興亞産業株式會社**
日本橋區茅場町一ノ一八
設立 大正十年九月 株數 20,000
資本金(拂込済)……………1,000,000
代表取締役 武 田 純 輔 竹 下 信 嗣 同 田 中 保 太 郎

●**興亞産業株式會社**
神田區小川町三ノ一
目的 人造石棉ノ製造販賣
資本金 190,000 拂込 47,500
代表取締役 渡 邊 良 三

●**興亞産業株式會社**
荒川區南千住町一ノ五四
目的 皮革擬革及ファイバー種各種獸毛ノ加工販賣
資本金(拂込済)……………150,000
代表取締役 柴 山 悅 雄

●**興亞産業株式會社**
京橋區銀座西二ノ一
目的 諸機械器具製作販賣各種鑄物鑄造及販賣
資本金(拂込済)……………195,000

●**興亞産業株式會社**
芝區琴平町二九
目的 炭素製品製造販賣投資
資本金(拂込済)……………180,000

●**興亞産業株式會社**
四谷區坂町九〇
目的 産業投資鑛物探採販賣鑛區ノ買賣諸機械製造
資本金(拂込済)……………150,000
代表取締役 佐 藤 正 雄

●**興亞企業株式會社**
京橋區銀座四ノ二
目的 金銀鋼鐵其他鑛物ノ探採販賣鑛區及土地ノ賣買
資本金(拂込済)……………150,000
取締役 布施 禎 章

●**興亞汽船株式會社**
麹町區丸ノ内二ノ一六
設立 昭和十四年五月 株數 15,000
資本金 750,000 拂込 375,000
代表取締役 早 山 與 三 郎

取締役 鑄 谷 正 輔 大 久 保 賢 治 郎 塚 田 銀 治 郎 監 査 役 井 口 篤 郎 同 市 村 市 次 郎

●**興亞機械株式會社**
芝區新橋三ノ二
資本金(拂込済)……………100,000
代表取締役 土 井 實

●**興亞機械工業株式會社**
品川區北品川四ノ四五〇
目的 工業用諸機械ノ製作
資本金(拂込済)……………100,000
代表取締役 淺 香 七 郎 同 東 郷 重 隆

●**興亞機械製作所**
大森區池上本一四七
目的 電氣絕緣材料ノ加工及精密機械工具製作販賣
資本金(拂込済)……………100,000
代表取締役 淺 香 七 郎 同 東 郷 重 隆

●**興亞機械製作所**
芝區芝浦二ノ三
目的 各種機械並工具ノ製造販賣
資本金 100,000 拂込 25,000
代表取締役 杉 本 重 藏

●**興亞機具製作所**
(興亞製作所改稱)
足立區南宮城六一七
資本金(拂込済)……………100,000

●**興亞莫大小器株式會社**
日本橋區堀留町一ノ一二
資本金(拂込済)……………195,000
代表取締役 山 田 芳 之 助

●**興亞商會**
品川區大井元芝八四〇
目的 工作機械並工具ノ販賣
資本金……………50,000

●**興亞商事株式會社**
神田區淡路町二ノ五
目的 各「インキ」種化粧品金物洋服其附屬品ノ製造販賣
資本金(拂込済)……………195,000
代表取締役 野 口 三 郎

●**興亞商事株式會社**
日本橋區通三ノ八
目的 耐火、耐酸性、輕石建築及土木用石材
資本金(拂込済)……………150,000
代表取締役 辻 田 政 治 郎

●**興亞商事株式會社**
下谷區金杉二ノ一〇ノ四
目的 自轉車ノ販賣同附屬品ノ販賣
資本金 100,000 拂込 25,000
代表取締役 相 澤 薫

●**興亞商事株式會社**
牛込區市ヶ谷臺町一二
目的 日用品雜貨ノ販賣
資本金 50,000 拂込 12,500

●**興亞商事株式會社**
淺草區神吉町六
目的 土木建築請負及土地建物買賣事業資金ノ貸付
資本金 100,000 拂込 25,000
代表取締役 石 島 藤 吉

●**興亞照明工業株式會社**
大森區堤方一八一
目的 電球再生球及眞積裝置照明計器及器具裝置並器具種電氣機械器具ノ製造販賣及輸出販賣
資本金(拂込済)……………50,000

●**興亞色素工業株式會社**
葛飾區本立石三三〇
目的 染料塗料類紅口紅白粉其他化粧品ノ製造販賣
資本金 50,000 拂込 15,000

●**興亞重工業株式會社**
板橋區志村前野町八七六
目的 各種機械器具ノ設計販賣
資本金(拂込済)……………195,000
代表取締役 小 野 田 忠

●**興亞重工業株式會社**
板橋區志村前野町八七六
目的 內燃機關各種機械設計製造
資本金(拂込済)……………195,000
代表取締役 武 田 純 輔 竹 下 信 嗣 同 田 中 保 太 郎

●**興亞重工業株式會社**
(東京兵器製造株式會社改稱)
品川區東品川四ノ八
目的 各種兵器製造販賣
資本金(拂込済)……………150,000
代表取締役 神 戶 利 八

●**興亞重機工業株式會社**
麹町區麹町六ノ一
目的 各種土木電氣化學諸機械製造
資本金(拂込済)……………180,000
代表取締役 一 色 沖 三 郎

●**興亞被服工業所**
麹町區丸ノ内三ノ二
目的 船舶海運業

●**興亞精機株式會社**
京橋區築地四ノ二
目的 各種工作機械器具製造軍需品製造販賣
資本金(拂込済)……………150,000
代表取締役 下 村 精 一 同 整 理 中

●**興亞精機製作所**
蒲田區羽田穴守町八〇一
目的 機械器具ノ製作
資本金……………50,000

●**興亞精密製作所**
大森區馬込町西一ノ一六二六
目的 金屬製機械器具ノ製作
資本金……………80,000

●**興亞製作所**
江戶川區小松川四ノ九八
目的 化學機械鑛山機械設計並製作
資本金……………50,000

●**興亞製作所**
江戶川區平井一丁目
目的 特許自動車タイヤ保強工具工作機等
資本金 180,000 拂込 45,000
代表取締役 横 田 盛 助

●**興亞製作所**
日本橋區馬喰町四ノ三
目的 各種工作機械並航空機部分品
資本金 100,000 拂込 25,000
代表取締役 高 橋 至

●**興亞纖維工業所**
王子區浮間町一六四四
目的 纖維ノ製造販賣
資本金……………50,000

●**興亞スレート株式會社**
王子區志茂町二ノ一三三七
資本金 100,000 拂込 50,000

●**興亞水産株式會社**
澁谷區景丘町三八
目的 食糧及魚種ノ販賣並養殖
資本金 100,000 拂込 25,000

●**興亞水産株式會社**
大森區大森一ノ四四
資本金(拂込済)……………50,000

●**興業海運株式會社**
麹町區丸ノ内三ノ二
目的 船舶海運業

資本金(拂込済)..... 180,000
代表取締役 武久一
大阪支店 西區川口町三五

●興昌鑛業株式會社
龜町區丸ノ内二ノ一六
設立 昭和十四年六月 株數 60,000
資本金(拂込済)..... 3,000,000
代表取締役 花田卯造
取締役 俣野健輔 大森純一
鈴木正夫 飯野雄二
飯野豪三
監査役 片山卯作
同 鷹塚正人

●興真土地建物株式會社
小石川區水川町三四
資本金 100,000 拂込 89,000
代表取締役 古谷精一

●興真牛乳株式會社
小石川區水川町三四
設立 昭和九年五月 株數 10,000
資本金(拂込済)..... 500,000
取締役 古谷精一
同 古谷吉造
監査役 矢野吉郎
同 古谷正造

●興真牛乳販賣所
小石川區水川町三四
資本金..... 50,000
支店 本郷區駒込東片町五
支店 豊島區池袋五ノ三八三
支店 王子區岩淵町二ノ二二三

●興正社
(株式會社方正社改稱)
蒲田區西六郷三ノ三五
マグネシウム合金及眞
目的 空管電球ノ鍍金鍍裝加工
販賣仲介並輸出業
資本金(拂込済)..... 50,000

●興石商事株式會社
日本橋區江戶橋一ノ一二
石炭並コークスノ賣買石
目的 膏ノ販賣
資本金 100,000 拂込 25,000
代表取締役 高階一郎
同 柴田弘

●礦素興業株式會社
(富士土商株式會社改稱)
日本橋區茅場町一ノ一二
設立 大正七年七月 株數 4,000
目的 土木建築材料製造販賣鑛
産物採掘
資本金(拂込済)..... 230,000
代表取締役 渡邊精吉郎

●礦油輸入販賣株式會社
(株式會社礦油輸入聯合會改稱)
日本橋區通二ノ二
資本金 500,000 拂込 200,000
決算 昭和十五年三月三十一日
資産之部
未拂込株金..... 300,000
什器..... 6,137
敷金..... 648
假拂金..... 17,323
商品..... 2,572,351
未着商品..... 216,598
銀行預金..... 150,591
振替預金..... 131
現金..... 266
合計..... 3,264,049

負債之部
資本金..... 500,000
法定積立金..... 200
別途積立金..... 300
職員退職積立金..... 58
引受手形..... 201,331
未拂金..... 465
前借金..... 160,879
前期繰越金..... 655
当期利益金..... 12,360
合計..... 3,264,049

取締役社長 小田光次
取締役 片山一男
同 今村賢太郎
監査役 張滿谷善三 有田良哉
近藤光正 吉川由太郎
田中重太郎 波田昭三
笠井敏直 中原敦忠
月井熊太郎 城子十介
田中彰一

●鋼材商店
(日本プレス工業所改稱)
葛飾區本田實木塚町四三
資本金..... 50,000

●鋼材運轉株式會社
日本橋區兜町三ノ六
資本金(拂込済)..... 150,000
代表取締役 山崎昂

●鋼材共同輸入株式會社
京橋區横町一ノ三

●鋼材商事株式會社
日本橋區通二ノ二
設立 昭和十一年七月 株數 10,000
目的 鋼材鐵板金物機械盛一切
資本金(拂込済)..... 500,000
決算 昭和十四年十一月三十日
資産之部
建物..... 30,000
什器..... 1,509
商品..... 233,375
假拂金..... 26,640
得意先..... 261,370
受取手形..... 43,109
銀行預金..... 49,531
現金..... 1,032
有價証券..... 44,050
大阪出張所..... 67,046
小樽出張所..... 70,011
合計..... 827,765

負債之部
資本金..... 500,000
法定積立金..... 13,000
別途積立金..... 14,000
社員退職手當準備金..... 5,500
社員積立金..... 5,740
假受金..... 4,672
未拂金..... 3,181
仕入先..... 222,161
前期繰越金..... 14,089
当期利益金..... 45,330
合計..... 827,675

代表取締役 淺野義夫
取締役 市原伊三郎 大村正篤
白木武勇 織戸健三
伊東源吾
監査役 齋藤四郎
同 大野宗太郎

●鑛慶鑛業株式會社
京橋區寶町三ノ三
資本金(拂込済)..... 180,000
代表取締役 松岡正久

●鑛山投資企業株式會社
京橋區銀座八ノ一
設立 昭和十年八月 株數 15,000
資本金(拂込済)..... 300,000
代表取締役 遠藤莊次郎
同 木村彌三郎
同 天野清房
常任監査役 石川博資

●鑛業合金研究所
類町區丸ノ内二ノ一八
資本金(拂込済)..... 50,000

●鑛業社
(株式會社日本工事印刷所改稱)
日本橋區通二ノ一
資本金 50,000 拂込 12,500

●合同牡蠣株式會社
深川區牡丹町一ノ三
資本金(拂込済)..... 50,000
代表取締役 本間安二

●合同ゴム工業株式會社
荒川區南千住町三ノ二四
資本金(拂込済)..... 100,000
代表取締役 松本幹七

●合同工業株式會社
京橋區銀座西六ノ六數寄
屋筋
目的 土地建物經營
資本金 120,000 拂込 30,000
代表取締役 日野原節三
同 菅原通濟

●合同鑛機株式會社
板橋區志村前野町
資本金(拂込済)..... 150,000
取締役 山崎博敏

●合同砂利株式會社
本所區小梅町一ノ二
設立 昭和五年六月 株數 29,000
資本金(拂込済)..... 1,450,000
代表取締役 秋山喜一
同 戸倉均
取締役 駒谷龜之助 國光五郎
板倉誠
監査役 北村一男
同 秋山吉彌

●合同企業株式會社
芝區田村町一ノ三
鉛類澱粉菓子原料食料品
目的 製造販賣石炭ノ採掘販
賣各種鑛産物ノ採掘販賣
資本金(拂込済)..... 150,000
代表取締役 齋藤進

●合同商事株式會社
本所區線町一ノ一四
目的 塗料原料化學工業品製造
販賣土地家屋ノ賣買
資本金 180,000 拂込 45,000
代表取締役 杉本亮

●合同證券株式會社
日本橋區茅場町一ノ二
資本金 100,000 拂込 25,000
取締役 植田半治郎

●合同證券株式會社
豊島區巢鴨六ノ一四〇六
設立 昭和四年九月 株數 4,000
資本金(拂込済)..... 200,000
代表取締役 和田俊郎
取締役 岩崎勝次郎
監査役 川原新太郎

●合同新精合名會社
葛飾區本田町二〇一
資本金..... 50,000

●合同水産販賣所
京橋區小田原町一ノ三
資本金(拂込済)..... 50,000

●合成化學株式會社
京橋區西八丁堀一ノ一〇
目的 擬革及防水塗料ノ製造販
賣
資本金(拂込済)..... 195,000
代表取締役 小島和勇治

●合成皮革株式會社
神田區錦町一ノ四
目的 擬革及防水布紙ノ製造販
賣
資本金(拂込済)..... 100,000
代表取締役 小島和氣治

●鯉江商事株式會社
神田區岩本町一三
目的 各種織物製造販賣委託
資本金(拂込済)..... 195,000
代表取締役 鯉江萬助

●壽商會
四谷區鹽町二ノ一六
目的 機械器具製造販賣諸種藥
品賣藥化粧品
資本金 100,000 拂込 25,000
代表取締役 石坂清重

●壽商店
荒川區尾久町六ノ二〇六
目的 果汁果實ジャムソース其
他食料品
資本金..... 100,000

●壽商店
麻布區永坂町三七
目的 室内裝飾用家具木工品製
造賣製作請負並輸出業
資本金(拂込済)..... 195,000
代表取締役 深澤虎男
同 石原虎正

●壽土地建物株式會社
龜町區内幸町二ノ一
設立 昭和十年二月 株數 8,000
資本金(拂込済)..... 400,000
社長 大川義雄
専務取締役 戸風理三郎
取締役 大川正夫
同 山本茂三郎
監査役 迫本實
同 下郷市次郎

●壽炭礦株式會社
龜町區丸ノ内一ノ六
設立 昭和八年五月 株數 10,000
目的 石炭採掘販賣、鑛業權取
得利用、其他附帶事業
資本金(拂込済)..... 500,000
決算 昭和十四年十一月三十日
資産之部
礦區、土地..... 177,900
建物..... 79,240

機械器具..... 254,059
開墾費..... 134,052
得意先勘定..... 21,245
受取手形..... 243,072
大和田礦業所..... 688,169
銀行..... 131,840
合計..... 1,775,778

負債之部
資本金..... 500,000
諸積立金..... 6,200
支拂手形..... 224,871
取引保證金..... 105,569
未拂金..... 94,810
割引手形..... 243,072
借入金..... 565,000
當期純益金..... 22,859
合計..... 1,775,778

繰越及當期純益金..... 25,804
内諸積立金..... 2,700
賞與金..... 2,500
配當年七分(前期同) 17,500
後期繰越金..... 3,104

代表取締役 水野一壽
専務取締役 津久井仙藏
取締役 山形晴助 中井川浩
水野敏之亮
常任監査役 佐藤龍三郎
監査役 遠藤罪
大株主(株主數36名)
水野一壽 3,000
津久井仙藏 1,500
佐藤龍三郎 1,000

販賣課長 川浦文治
會計課長 丸山文治
大和田 北海道留萌郡留萌
礦業所 町大和田
所長 水野忠壽

福島縣石城郡内郷
織礦業所 村白水
所長 櫻村留雄

●壽劇場
本所區線町二ノ一ノ一
資本金(拂込済)..... 120,000
代表取締役 今澤則次

●壽ゴム工業株式會社
品川區東品川四ノ三五
資本金(拂込済)..... 120,000
代表取締役 小野傳次郎

●壽工業所
淺草區壽町二ノ三
目的 薄鋼板短天鋼板其他金屬
板ノ裁斷加工販賣
資本金 100,000 拂込 25,000
代表取締役 橋爪壽男

●壽興産社
大森區雪ヶ谷町三〇
目的 有價証券ノ賣買金融
資本金..... 50,000

●壽鑛山機製作所
板橋區志村前野町
資本金(拂込済)..... 190,000
代表取締役 關根敬藏

●壽商事株式會社
中野區小瀧町三一
目的 一般商品ノ賣買
資本金(拂込済)..... 100,000
會長 中野三三郎

●壽屋商店
芝區新橋五ノ四
目的 美術彫刻品製作加工輸出
資本金(拂込済)..... 100,000

●麴町商事株式會社
麴町區大手町二ノ二
目的 動産不動産ノ取得賣買有
價証券ノ保有利用保險代
理
資本金(拂込済)..... 150,000
取締役 明次一郎

●壽粉川製作所
大森區久ヶ原町七二
目的 辨別並ニ機械器具ノ製作
資本金..... 75,000

●壽國士社
本郷區丸山新町二八
目的 地圖及圖書ノ出版
資本金(拂込済)..... 50,000

●國豐水産株式會社
神田區鎌倉町九
資本金(拂込済)..... 195,000
代表取締役 大野角次郎

●國柱合資會社
豊島區雜司ヶ谷六ノ七五八
目的 硅酸白土採掘保險代理
資本金..... 100,000
無限社員 五十嵐芳

●國華徵兵保險株式會社
京橋區銀座西五ノ二
設立 大正十一年七月 株數 20,000
資本金 1,000,000 拂込 500,000
決算 昭和十四年十二月卅一日
資産之部
未拂込株金..... 500,000
現金..... 585
郵便振替貯金..... 50,545
銀行預金..... 4,072,648
金錢信託..... 200,000
貸付金..... 3,035,100
有價証券..... 22,935,630
信託有價証券..... 1,472,950
不動産..... 5,670
什器..... 15,482
未收保險料..... 242,757
代理店へ貸..... 177,935
假拂金..... 53,405
家屋敷金..... 10,150
合計..... 32,772,861

負債之部
株金..... 1,000,000
法定準備金..... 90,550
從業者恩給基金..... 100,000
責任準備金..... 30,575,922

特別責任準備金..... 17,208
保險契約利益配當準備金..... 212,421
支拂備金..... 312,255
代理店ヨリ借..... 16,973
社員身元保證金..... 163,019
未經過利息..... 30,957
假受金..... 17,881
利益金..... 132,672
合計..... 32,772,861

當期利益金..... 235,672
内法定準備金..... 12,000
徵兵保險契約者利益配當金..... 132,000
配當年七分..... 35,000
役員賞與金..... 15,000
從業者恩給基金..... 20,000
次年度へ繰越金..... 21,672
取締役社長 川崎甲子男
専務取締役 高梨慶三郎
取締役 川崎大次郎
藤山愛一郎 齋藤眞平
山縣良夫 近藤利兵衛
監査役 松本睦男
同 川崎八右衛門
大株主(株主數42名)
佛子歲商會 6,650
日本火災保險株式會社 5,000
佛定德會 1,500
日華生命保險株式會社 1,480
財團法人藤山圖書館 800
川崎甲子男 500

經理部長 北浦一夫
營業部長 山縣良夫
會計課長 山崎元治
庶務課長 黒川利次郎
契約課長 今吉田三
業務課長 北浦一夫

東京支部 本社内
支部長 中島善八
關東支部 本社内
支部長 伴島藤一郎
大阪支部 西區新町南通四丁
目第百ビル
支部長 白石準
名古屋支部 中區榮町一丁目第
百ビル
支部長 酒井悌二郎
福岡支部 福岡市下土居町三
博多ビル
支部長 神野義明
仙臺支部 仙臺市國分町一四
日華ビル
支部長 河内篤
廣島支部 廣島市東魚屋町日
華ビル
支部長 古屋榮
金澤支部 金澤市田丸町四〇
支部長 河村乙次郎
横濱支部 中區辨天通五丁目
川崎ビル
支部長 大川善之助
神戸支部 神戶區榮町通三丁
目福徳ビル
支部長 中田長夫
四國支部 高松市西新通町六
九
支部長 河重卓一

信越支部 長岡市坂ノ上町二丁目長岡貯蓄ビル
支部長 小柴正一
熊本支部 熊本市練兵町一〇
支部長 藤井凡夫
京都支部 京區四條通柳馬場
支部長 出口梅次郎
北海道支部 札幌市北一條西三丁目福徳ビル
支部長 神山雅孝
臺灣支部 臺北市榮町四ノ一
支部長 根本四朗
水戸支部 水戸市仲町農工會館

●國華フィルム株式會社
神田區岩本町一
資本金(拂込済)..... 50,000

●國華舞踏場
京橋區八丁堀二ノ七ノ二
中島屋ビル四階
資本金..... 120,000

●國華工業株式會社
品川區北品川四ノ五〇一
設立 昭和七年五月 株數 20,000
資本金(拂込済)..... 1,000,000
取締役社長 山中政三郎
専務取締役 佐野力
常務取締役 津田拾吉
取締役 津川徳松
同 高木基吉
監査役 佐野力
支配人 山口憲
總務部長(兼) 山口憲
計畫部長 木村卓次郎
營業部長 木村卓次郎

羽田工場 蒲田區羽田本町三七八
工場長 鶴澤留治
同區南六郷一ノ一
蒲田工場 五
工場長 野崎佐
品川工場 品川區北品川四ノ五〇一
事務長 松崎鴻太郎

●國華興業株式會社
麴町區一番町一五
設立 昭和十二年七月 株數 50,000
目的 各種機械ノ製造販賣
資本金(拂込済)..... 1,000,000
取締役 伊藤三津夫 岡山 彌介 寺澤一雄
監査役 野村吟吉
十四年三月愛知縣ヨリ移轉ス

●國華電機株式會社
品川區大井倉田町三三四
資本金 50,000 拂込 12,500

●國華電球株式會社
大森區入新井二ノ一三
資本金(拂込済)..... 100,000
取締役 松浦富雄

●國華産業株式會社
(舞鶴酸素工業株式會社改稱)
麴町區内幸町二ノ一
設立 昭和十三年六月 株數 50,000
資本金(拂込済)..... 1,000,000
代表取締役 德田順一
同 佐野力
取締役 八木熊吉 坂井一位
山中政三郎 津田拾吉
香川佐太郎 白井仁三郎
監査役 山口憲
同 森川榮一

●國華ミシン株式會社
(大日本ミシン製
造株式會社改稱)
京橋區橫町一ノ三
設立 大正九年三月 株數 25,000
資本金(拂込済)..... 1,250,000
取締役 國友良勝 酒井兼五郎
同 鶴谷清夫
監査役 西川清保

●國華紙業株式會社
淺草區小島町二ノ五
資本金 195,000 拂込 97,500
取締役 渡邊助次郎

●國華書籍株式會社
京橋區築地一ノ三
資本金 150,000 拂込 75,000
代表取締役 熊谷敬一

●國華製藥所
本所區麻橋一ノ二四
資本金(拂込済)..... 100,000
代表取締役 大澤一六

●國華製作所
品川區西大崎二ノ一五七
目的 兵器部品飛行機及戰車ノ
精密部品ノ製造
資本金..... 80,000

●國華製作所工場
板橋區上板橋五丁目
加工販賣
資本金(拂込済)..... 100,000
代表取締役 山田一世

●國洋汽船株式會社
麴町區丸ノ内二ノ六
設立 昭和十二年四月 株數 100,000
資本金5,000,000 拂込2,500,000
決算 昭和十四年八月三十一日
資産之部
未拂込株金..... 2,500,000
船舶..... 3,307,031
新造船勘定..... 1,274,040
什器..... 545
假拂金..... 19,791
銀行預金..... 178,890
現金..... 33,806
船舶準備金..... 4,179
船舶未決算勘定..... 301,549
合計..... 7,619,834
負債之部
資本金..... 5,000,000

●國分商店
日本橋區通一ノ四
設立 大正四年十二月 出資人員3名
目的 醬油味噌洋酒雜貨問屋
資本金..... 5,100,000
代表社員 國分勤兵衛
社員氏名及出資額
國分勤兵衛 2,400,000
國分豐之助 1,700,000
國分貫一 1,000,000
大阪支店 北區菅原町
支店長 國分貫一

●國分合名會社
日本橋區通一ノ四
設立 大正七年一月 出資人員3名
目的 動産不動産取得利用
資本金..... 2,400,000
代表社員 國分勤兵衛
社員氏名及出資額
國分勤兵衛 900,000
國分豐之助 800,000
國分貫一 700,000

●國光印刷株式會社
京橋區築地二ノ二
資本金(拂込済)..... 100,000
社長 橋本信次郎

●國光乾電池株式會社
澁野川區中里町九一
資本金 180,000 拂込 90,000
代表取締役 三木鐵夫

●國光煉炭製作所
麴町區有樂町一ノ二
資本金..... 110,000
代表社員 淺野富豪

●國光映畫株式會社
麴町區有樂町一ノ四
設立 昭和十二年八月 株數 8,000
資本金(拂込済)..... 400,000
取締役 小笠原武夫 林文三郎
木田善藏
監査役 中田重太郎

●國光電機株式會社
本所區麻橋一ノ九
設立 昭和十二年十二月 株數 5,000
目的 電氣計器電氣器具製造販
賣鍍金プレス加工業
資本金(拂込済)..... 250,000
取締役 櫻井虎三郎 蒲原郡司
小林政吉
監査役 櫻井いね

●國光電業社
神田區小川町一ノ一
設立 昭和十三年五月 株數 4,000
目的 諸機械ノ製造並販賣電氣
器具ノ取付投資
資本金(拂込済)..... 200,000
代表取締役 川村國助
取締役 川村庄四郎
同 今村唯一
監査役 川村國治

●國光企業株式會社
澁谷區向山町六二
設立 昭和十二年三月 株數 20,000
目的 鍍業權讓渡物販賣
資本金..... 1,000,000
内拂込額..... 250,000
取締役 大瀧重帶 川吉次
同 小黒傳次郎
監査役 川崎憲三

●國光商事株式會社
京橋區銀座西三ノ三
設立 大正十三年二月 株數 4,000
目的 電氣工業ノ請負機械器具
ノ販賣
資本金 200,000 拂込 50,000
専務取締役 宇田川大八郎
取締役 今出常平 宇田川八重
細井喜元
監査役 永井佐平

●國光精機株式會社
北多摩郡三鷹村下蓮花橋
下南浦五七七
設立 昭和十三年四月 株數 9,000
資本金(拂込済)..... 100,000
社長 橋本信次郎

●國光乾電池株式會社
澁野川區中里町九一
資本金 180,000 拂込 90,000
代表取締役 三木鐵夫

●國光煉炭製作所
麴町區有樂町一ノ二
資本金..... 110,000
代表社員 淺野富豪

●國光映畫株式會社
麴町區有樂町一ノ四
設立 昭和十二年八月 株數 8,000
資本金(拂込済)..... 400,000
取締役 小笠原武夫 林文三郎
木田善藏
監査役 中田重太郎

●國光電機株式會社
本所區麻橋一ノ九
設立 昭和十二年十二月 株數 5,000
目的 電氣計器電氣器具製造販
賣鍍金プレス加工業
資本金(拂込済)..... 250,000
取締役 櫻井虎三郎 蒲原郡司
小林政吉
監査役 櫻井いね

●國光製藥株式會社
京橋區銀座五ノ一〇
資本金(拂込済)..... 100,000
社長 稻村和次

●國交通信社
京橋區橫町一ノ一
資本金(拂込済)..... 65,000

●國晃産業株式會社
日本橋區通二ノ一
資本金(拂込済)..... 100,000
代表取締役 菊地良一

●國益産業株式會社
日本橋區吳服橋三ノ五
設立 昭和九年九月 株數 15,000

●國益工業株式會社
京橋區橫町二ノ三
目的 工業品製作販賣菓子竹
製品機械器具製作其他
資本金(拂込済)..... 50,000

●國鐵商事株式會社
京橋區銀座西三丁目菊正
ビル内
設立 大正十年九月 株數 10,000
目的 食料品飲料物家庭日用品
文房具其他雜貨ノ販賣
資本金(拂込済)..... 500,000
代表取締役 長谷川猪三郎
同 及川忠雄
取締役 小野原義三郎
同 濱野恒義
監査役 小川直太
同 小澤行善

●國際發明興業株式會社
目黒區下目黒三ノ六〇五
設立 大正十三年二月 株數 80,000
資本金 400,000 拂込 100,000
社長 成相堅一
取締役 岡本晋郎 田中榮次郎
林善二郎 大谷要
監査役 中村利次郎
同 中村精造

●國際報工藝株式會社
京橋區木町一ノ二三鈴
木ビル内
目的 各種ノ印刷出版翻譯業務
廣告代理業寫眞攝影販賣
資本金(拂込済)..... 100,000

●國際貿易
日本橋區兩國二
設立 昭和十二年十一月 拂込 6,000
セルロイド製品及ゴム製
品ノ販賣文具玩具化粧品
用品洋裝附屬品機械類ノ
輸出入並販賣
資本金 300,000 拂込 75,000
代表取締役 井上清太郎
取締役 久米權九郎 曾根一
野田文彦 原千藏
監査役 中村貞治

●國際貿易商會
麴町區丸ノ内三ノ六
三菱仲四號館
目的 洋品雜貨並絹糸布糸布
製造及販賣
資本金(拂込済)..... 100,000
代表取締役 蜂屋清三郎

●國際一キー株式會社
京橋區銀座六ノ四
設立 昭和九年九月 株數 15,000

●國際無線工業研究所
花原區戸越町九五二
目的 通信機ノ製作販賣
資本金 100,000 拂込 25,000

●國際文化會館
麴町區九段二ノ三
設立 昭和七年四月 株數 7,600
目的 講演音樂舞蹈演藝展覽
會ノ設備貨物美術工藝手
藝發明品及其材料ノ販賣
資本金(拂込済)..... 380,000
取締役 上田小三郎 藤井浩祐
渡邊前壽
監査役 小柴正一

●國際化學研究所
芝區今入町三四
目的 賣藥製造販賣
資本金 50,000 拂込 12,500

●國際化學工業所
蒲田區西六郷三ノ一八
目的 脫臭劑製造販賣
資本金(拂込済)..... 125,000
取締役 鈴木次郎吉

●國際觀光ホテル
日本橋區通一ノ六
八洲ホテル
設立 大正十四年七月 株數 10,000
目的 動不動産有價證券ノ取得
貨物投資旅人宿營業
資本金(拂込済)..... 500,000
取締役 武田明飯 堀重五郎
佐藤太郎 佐藤萬平
同 大塚宗次
新井雄吉

●國際觀光株式會社
芝區田村町一ノ三
資本金(拂込済)..... 100,000
代表取締役 西村清治
支店 本所區東兩國四ノ
七ノ一八

●國際養蠶株式會社
京橋區小田原町一ノ三
設立 昭和六年二月 株數 4,000
目的 吐蠶及其ノ他具類ノ養殖
資本金 200,000 拂込 100,000
代表取締役 宮城新昌
取締役 山田健次郎
同 關法之
監査役 魚谷傳太郎

●國際媛房株式會社
神田區錦町一ノ一〇
資本金(拂込済)..... 50,000

●國際通信社
芝區琴平町二九
目的 新聞通信雜誌圖書發行全
國各新聞雜誌廣告取次
資本金 90,000 拂込 22,500

●國際文具株式會社
本所區石原二ノ一
資本金(拂込済)..... 50,000

●國際護謄工業株式會社
江戶川區平井四ノ二〇七〇
資本金(拂込済)..... 100,000
代表取締役 岡本巳之助

●國際工業株式會社
品川區大井根現町三六九九
設立 昭和十四年十一月 株數600,000
目的 航空機製造
資本金..... 30,000,000
内拂込額..... 7,500,000
取締役社長 津田信吾
常務取締役 福澤大四郎
同 澤井隆信
取締役 太田新吉 瀧富太郎
平沼亮三 岡安
杉道助 山下太郎
池貝杉二 寺田甚吉
監査役 松本蒸治 菊本直次郎
名取和作

●國際日米舞踏場
神田區錦町一ノ一〇
設立 昭和十一年一月 株數 4,000
資本金 200,000 拂込 100,000
代表取締役 本多長利
取締役 本澤七郎
同 吉田曹好
監査役 本多茂子

●國際電機株式會社
麻布區森元町三ノ六
目的 一般無線通信機電送寫眞
受像機製作販賣
資本金(拂込済)..... 170,000
代表取締役 岡田滿

●國際電線電話株式會社
麴町區丸ノ内二ノ一八
資本金(拂込済)..... 125,000

●國際產業株式會社
京橋區木町三ノ四
設立 大正十四年七月 株數 20,000
目的 貿易業
資本金..... 1,000,000

器具..... 3,733
什器..... 23,985
貯藏物品..... 624,583
預ケ金..... 1,280,375
現金..... 674
建設費..... 6,587,626
關係社出資..... 3,995,500
有價證券..... 630,298
假拂金..... 966,977
雜勘定..... 17,029
合計..... 31,999,943

負債之部
資本金..... 25,000,000
法定積立金..... 896,759
特別積立金..... 1,250,000
恩給扶助基金..... 159,891
從業員積立金..... 121,942
借入金..... 1,000,000
契約保證金..... 42,400
支拂未済金..... 2,025,709
未拂込當金..... 19,645
假受金..... 412,631
雜勘定..... 4,741
前期繰越金..... 20,431
當期純益金..... 1,046,292
合計..... 31,999,943
繰越及當期純益金..... 1,066,723
内諸積立金..... 442,314
賞與金..... 25,000
配當金七分二厘..... 573,120
後期繰越金..... 26,288

取締役社長 大橋八郎
副社長 吉野圭三
常務取締役 安部十二造
同 中上豊吉
取締役 井坂孝 門野重九郎
小倉正恒 香西俊雄
瀧谷米太郎 香森七郎
龜島廣吉 田邊隆三
佐々木仁 津田龍三
監査役 稻如勝太郎 森廣藏
有田邦敏 谷同勝美

福岡出張所 埼玉縣入間郡福岡
村
依佐美 愛知縣碧海郡依佐
出所 美村
四日市 四日市市西河倉川
出張所 北山
小山出張所 栃木縣小山町
備考 十五年六月資本金八千萬
圓ニ増資決議ス

未拂込株金..... 2,500,000
船舶..... 3,307,031
新造船勘定..... 1,274,040
什器..... 545
假拂金..... 19,791
銀行預金..... 178,890
現金..... 33,806
船舶準備金..... 4,179
船舶未決算勘定..... 301,549
合計..... 7,619,834

● 國民圖書株式會社
 麴町區內幸町一ノ六
 設立 大正九年四月 株數 10,000
 資本金(拂込済) 500,000 拂込 125,000
 代表取締役 中塚 榮次郎
 取締役 大津 四郎
 同 野中 次三
 監査役 野崎 石

● 國民新聞社
 京橋區銀座西七ノ二
 設立 明治二十三年二月 株數 60,000
 資本金(拂込済) 3,000,000
 代表取締役 田中 齊
 常務取締役 大島 一衛
 取締役 大島 宇吉 大島 一郎
 大島 重彦 深木 元雄
 岡田 伊三郎 前川 良三
 監査役 山崎 兼次郎
 大株主(株主數119名)
 大島 宇吉 52,350

● 國盛製作所
 品川區大井濱川町九六七
 目的 工作機械精密機械器具及
 部分品ノ製作販賣
 資本金(拂込済) 150,000
 代表取締役 北野 寬一郎

● 國全工業株式會社
 江戸川區平井二ノ四三〇
 航空機自動車其他運輸用
 目的 機械各種機械器具及其部
 分品加工製作
 資本金(拂込済) 180,000
 代表取締役 鹽野 和正

● 國全精機工具株式會社
 麴町區一番町一五
 目的 航空機自動車其他運輸用
 機械器具部分品加工製作
 資本金(拂込済) 170,000
 取締役 鹽野 和正

● 黑光商事株式會社
 京橋區木挽町五ノ二
 香蘭ビル
 目的 鐵山經營投資石炭コー
 クス及鑽石ノ販賣
 資本金(拂込済) 50,000

● 黑線感光紙合資會社
 赤坂區青山北町一ノ八
 資本金 70,000

● 駿駒込妙義莊
 豐島區駒込三ノ二九五
 目的 土地建物ノ賃貸
 資本金 50,000 拂込 35,000

● 駿駒崎製作所
 江戸川區小松川一ノ九一
 目的 諸機械ノ製作販賣
 資本金 55,000

● 駿駒宮商會
 本郷區湯島二ノ二
 設立 昭和九年八月 株數 10,000
 藥品賣藥化粧品及衛生材
 目的 料ノ製造販賣並賣藥請賣
 醫療器械ノ販賣
 資本金 500,000 拂込 250,000
 取締役 駒宮 熊次郎 鳴木 市藏
 中原 伊勢藏 加治木 實信
 菅井 寅藏 石神 清二
 駒宮 大藏
 監査役 森原 隆行 山縣 祐信
 出口 彦治郎

● 米の友本舗
 芝區三田松坂町二〇
 目的 食料品ノ製造販賣
 資本金 50,000

● 越岡調帯株式會社
 江戸川區小松川一ノ四〇
 設立 昭和三年十一月 株數 10,000
 資本金 500,000 拂込 300,000
 取締役 木下 宗次郎 木下 秀藏
 木下 賢太郎
 監査役 木下 久次
 東京營業所 本所區麴町二ノ四
 大阪支店 西區新町通リ三ノ
 四〇
 名古屋 東區朝日町二ノ四
 營業所 小倉市大阪町一ノ
 四〇
 小倉營業所 札幌市南二條西四
 〇ノ四
 札幌出張所

● 越田商會
 芝區新橋五ノ一ノ二
 目的 自動車自動自轉車航空機
 部分品製作其他投資
 資本金 100,000 拂込 50,000
 代表取締役 越田 勇

● 越竹
 芝區新橋六ノ一ノ二
 設立 昭和十二年八月 株數 4,000
 帽子並洋裝品雜貨、製造
 及販賣他會社、株式所有
 並出資
 資本金(拂込済) 200,000
 代表取締役 高橋 竹藏
 取締役 高橋 たま 鮎川 甚右衛門

古澤 東一 川口 勝藏
 水岡 繁雄 古川 鈞三郎
 監査役 赤尾 彦作

● 近製作所
 (新興精機株式會社改稱)
 芝區田村町二ノ一
 資本金(拂込済) 50,000

● 近製作所
 芝區西芝浦三ノ三
 目的 機械及工具ノ製造販賣並
 工作
 資本金 160,000
 代表社員 近 政吉

● 近藤商店
 淺草區聖天町三五
 目的 ハトメホック卸類製造販
 賣
 資本金(拂込済) 120,000
 代表取締役 近藤 貞一
 大阪支店 東區南久寶寺町一
 〇ノ五七

● 近藤土木合資會社
 深川區牡丹町一ノ一〇
 設立 大正十四年六月
 資本金 300,000
 代表社員 近藤 文太郎
 大社員氏名及出資額
 近藤 文太郎(無) 150,000
 古田 八郎 60,000

● 近藤東京店
 日本橋區兩國四八
 目的 袋物製造販賣
 資本金 160,000 拂込 120,000
 代表取締役 遠藤 藤次郎

● 近藤洋服店
 京橋區銀座三ノ三
 資本金 191,000及信用勞務
 無 限 近藤 幸太郎

● 近藤辰次商店
 日本橋區吳服橋一ノ三
 和洋酒類清涼飲料雜貨食
 料品滋養品工業用ノ藥品
 諸雜貨ノ賣買及卸賣問屋
 業並雜貨食料品ノ製造
 資本金(拂込済) 190,000
 取締役 近藤 茂子

洋傘シヨール毛布子供服
 目的 類ノ加工製造販賣並原料
 品ノ販賣
 資本金(拂込済) 120,000
 代表取締役 近藤 文七

● 近藤航機製作所
 蒲田區靴谷町二ノ六三八
 資本金(拂込済) 100,000
 代表取締役 近藤 義一

● 近藤鐵工所
 蒲田區羽田町三ノ一一二二
 目的 自動車部分品ノ製品販賣
 資本金 190,000
 代表社員 近藤 勇吉

● 近藤商事株式會社
 日本橋區室町二ノ一
 設立 大正七年十二月 株數 15,000
 葡萄酒其他酒類並ニ飲食
 目的 料品ノ製造販賣外
 資本金 1,500,000
 内拂込額 1,187,500
 取締役會役 近藤 利兵衛
 取締役社長 小山 佳兄
 取締役 土肥 尚義 諸橋 心一
 淺野 綱吉 清水 時松
 監査役 近藤 貞吉

廣告部理事 草野 豊
 會計部長 鈴木 松雄
 心 得 鈴木 忠純
 營業部次長 谷口 明治
 同 岡本 浩吉
 販賣課長 大平 貞吉
 庶務課長 田中 鋼造
 大阪支店 東區瓦町二ノ五五
 瓦町三和ビル内
 支店長(兼) 小山 佳兄

● 近藤製作所
 品川區東品川四ノ一〇六
 設立 昭和十年十二月 株數 4,000
 航空機航空機機械精密
 目的 器具
 資本金 2,000,000
 内拂込済 1,250,000
 代表取締役 近藤 一也
 取締役 近藤 正一
 同 近藤 弘
 監査役 村田 清定

● 金剛商會
 芝區琴平町一
 目的 土木建築材料ノ販賣
 資本金(拂込済) 150,000
 取締役 多田 榮
 大阪支店 北區中ノ島四丁目

● 金剛石綿工業株式會社
 芝區新橋三ノ一
 目的 自動車附屬品ノ製作販賣
 資本金(拂込済) 70,000

● 金剛建材株式會社
 荏原區小山町二四〇
 資本金(拂込済) 100,000
 社長 細江 高治

● 金剛建材工業株式會社
 芝區西久保明舟町一
 石綿原石ノ採掘加工販賣
 目的 建築土木材料ノ製造販賣
 設計監督施工
 資本金(拂込済) 100,000
 代表取締役 堀部 豊吉

● 金剛不動産株式會社
 品川區北品川一ノ一〇
 目的 建築ノ請負土地建物ノ賣
 買金銭貸付
 資本金 150,000 拂込 60,000
 取締役 屋代 忠想

● 金剛機械工業株式會社
 蒲田區靴谷町四ノ一六七
 資本金(拂込済) 100,000
 代表取締役 仙波 信三郎

● 金剛木材販賣株式會社
 日本橋區兜町三ノ二八
 資本金(拂込済) 195,000
 代表取締役 大村 喜三郎

● 昆蟲館
 淺草區淺草公園第四區三
 目的 昆虫販賣觀物興行
 資本金 100,000
 代表社員 田沼 鈴

● 懇話會館
 京橋區築地三ノ一〇
 目的 不動産取得其賃貸
 資本金(拂込済) 180,000
 代表取締役 鈴木 元
 同 田中 良雄

● 權現山炭礦株式會社
 麴町區丸ノ内海上ビル内
 設立 昭和九年三月 株數 20,000
 資本金1,000,000 拂込 550,000
 決算 昭和十五年二月二十九日
 資產之部
 未拂込資本金 450,000
 礦區 478,850
 機械 51,180
 器具 6,713
 土地建物 35,387
 設備 62,789
 什器 2,597
 配給所 7,950
 敷金 896
 銀行預金 29,721
 現金 222
 賣掛金 28,739
 假掛金 1,646
 社内未済 8,085
 引當勘定見返り金 20,000
 出張所勘定 37,923

和久登勘定 14,055
 貯炭 40,558
 合計 1,277,325
 負債之部
 資本金 1,000,000
 法定積立金 20,000
 別途積立金 4,375
 未拂配當金 586
 礦區未拂 91,507
 支拂手形 13,402
 未拂金 27,655
 假受金 24,197
 買掛金 1,718
 税金引當金 20,000
 前期繰越金 15,543
 當期利益金 58,117
 合計 1,277,325

● 一ツン
 京橋區銀座西八ノ四
 設立 昭和十二年二月 株數 15,000
 目的 飲食料理食料品製造販賣
 資本金(拂込済) 300,000
 諸積立金 12,700
 配當十四年下五分(前期同)
 專務取締役 石井 修
 常務取締役 山中 嘉兵衛
 取締役 高橋 直行 細田 昌靖
 山田 爲藏 宮川 敬三
 監査役 竹中 晋一郎
 同

● エビーレー製菓株式會社
 蒲田區東六郷三ノ二
 資本金(拂込済) 125,000
 社長 内山 哲

● エビエ東京營業所
 芝區田村町二ノ八
 設立 昭和六年四月 株數 4,000
 資本金 200,000 拂込 50,000
 代表取締役 丹羽 昇
 取締役 山崎 彦一 水上 善四郎
 町田 耕三
 監査役 森 富吉
 同 西園 二郎

● エスケー鈴木商會
 荏原區小山町六八
 目的 電球並材料製造
 資本金 60,000及勞務

● エス・エー商會
 荒川區尾久町五ノ八一八
 設立 昭和十三年六月 株數 8,000
 資本金 400,000 拂込 100,000
 取締役 朝木 秀作 眞覺 文雄
 飯塚 錢次郎
 監査役 朝木 豊吉

● エタニツト株式會社
 京橋區木挽町五ノ二
 資本金(拂込済) 150,000
 代表取締役 篠塚 宗吉

● エフエフ製作株式會社
 板橋區志村前野町七三七
 資本金(拂込済) 50,000

● エムラス株式會社
 向島區吾嬬町西四ノ二四
 設立 昭和七年五月 株數 6,000
 資本金 300,000 拂込 125,000
 代表取締役 吉武 梯次郎
 取締役 吉武 太郎 田中 將
 岡田 憲吉 吉武 秀雄
 監査役 吉武 清口 瀧 夫
 同 西川 六郎

● エムパシオン株式會社
 蒲田區南六郷三ノ二
 資本金(拂込済) 100,000
 代表取締役 近藤 祐剛

● エムアーム共販株式會社
 澁谷區千駄ヶ谷四ノ七七五
 目的 輸出入業
 資本金(拂込済) 100,000
 代表取締役 小林 順一郎
 大阪出張所 北區網笠町九
 大連出張所 大連市朝日町八

● エマナ製劑株式會社
 芝區芝浦三ノ一
 目的 藥業藥品ノ製造
 資本金(拂込済) 60,000

● エビアン株式會社
 神田區鍛冶町三ノ五
 資本金 100,000 拂込 35,000
 代表取締役 大島 清二

● エビス製綿株式會社
 世田谷區下馬町一ノ八
 資本金 55,000 拂込 33,000

● エスヤ製作所
 荏原區戸越町七一八
 ガソリンストーブ、燃機
 目的 機ランプアイロン、湯沸
 器製造
 資本金 150,000
 代表社員 矢吹 三郎

● エンバイヤ株式會社
 日本橋區通二ノ二
 設立 昭和十四年四月 株數 20,000
 資本金(拂込済) 1,000,000
 決算 昭和十四年十二月卅一日
 資產之部
 固定資産 892,315
 投資金 35,388
 商品 234,305
 賣掛金及未收金 135,134
 假掛金 71,711
 受取手形 38,209
 現金及預ケ金 527,276
 合計 1,934,341
 負債之部
 資本金 1,000,000
 借入金及假受金 667,207
 買掛金及未拂金 47,232
 支拂手形 35,973
 當期純益金 183,927
 合計 1,934,341

社長 柳田 諒三
 取締役 上島 三男 吉岡 照義
 柴田 勝助
 監査役 海東 善四郎
 同 大竹 善三
 品川營業所 芝區高輪北町五三
 工場 芝區芝浦二ノ一

● エムイバヤ商事合名會社
 麴町區內幸町二ノ一
 設立 昭和十一年十一月 出資人員6名
 映畫フィルムノ製作販賣
 目的 貨物輸出入映畫關係事業
 ノ投資
 資本金 200,000
 代表社員 藤谷 剛三
 同 永井 梓
 大社員氏名及出資額
 梅津 政明 49,000
 藤谷 直次 48,000
 藤谷 大一 48,000

● エムプレス
 日本橋區室町二ノ二
 資本金(拂込済) 70,000

● エビス商店
 品川區北品川二ノ一
 目的 食料品ノ製造販賣
 資本金 50,000 拂込 15,000

● エビス電球株式會社
 澁谷區向山町四九
 設立 昭和三年九月 株數 26,000
 資本金 1,300,000
 内拂込額 325,000
 決算 昭和十四年十一月三十日
 資產之部
 未拂込株金 975,000
 固定資産 101,264
 假掛金 32,515
 信託金 20,644
 有價證券及出資 147,959
 受取手形 5,896
 未收入金 172,442

● 關東事業勘定..... 4,858
 製品及材料..... 144,711
 退職積立金引當金..... 2,301
 預金及現金..... 17,541
 合計..... 1,625,137

負債之部
 株金..... 1,300,000
 積立金..... 13,175
 借入金..... 144,069
 假受金..... 11,951
 未拂金..... 61,773
 支拂手形..... 31,726
 割引手形..... 20,502
 退職手當積立金..... 2,301
 前期繰越金..... 17,388
 今期利益金..... 22,247
 合計..... 1,625,137

常務取締役 工藤 達一
 常務取締役 安住 省一
 常務取締役 兼支配人 奈良 泰雄
 取締役 玉井 庄太郎
 同 坂倉 幸利
 監査役 同 細田 泰介

● エビス商會製作所
 向島區寺島五ノ一三〇
 目的 電氣機械器具並電機通信
 用機械器具ノ製造並販賣
 資本金 100,000 拂込 25,000
 代表取締役 栗冠 正勝

● 忍び治商店
 京橋區銀座七ノ一ノ一〇
 目的 半襟帶圍腰服其他
 資本金(拂込済)..... 100,000
 代表取締役 岡田 治郎吉

● 忍び卯
 日本橋區通三ノ一
 目的 半襟服裝品ノ販賣
 資本金..... 50,000

● 江戸橋商事株式會社
 日本橋區江戸橋一ノ八
 設立 昭和五年十月 株數 7,000
 目的 不動産ノ取得、貸借有價
 證券ノ取得利用
 資本金(拂込済)..... 700,000
 專務取締役 田代 寅吉
 取締役 足立 治美
 同 米澤 房松
 監査役 後藤 可也
 同 成嶋 貞藏

● 江戸川鍛造株式會社
 江戸川區西一之江一ノ五五
 目的 諸機械部分品型打及火造
 仕上化工
 資本金(拂込済)..... 100,000
 代表取締役 伊地 知三郎
 同 鈴木 忍

● 江戸川工業株式會社
 京橋區木挽町五ノ四ノ六
 目的 紙類ノ製造加工
 資本金(拂込済)..... 50,000

● 江戶川工業所
 麹町區丸ノ内二ノ六
 設立 昭和八年八月 株數 60,000
 目的 工業藥品其他製造販賣
 資本金(拂込済)..... 3,000,000

諸積立金..... 845,300
 繰越及当期純益金..... 419,862
 内諸積立金..... 105,000
 賞與金..... 11,000
 配當年一割二分(前期同)

後期繰越金..... 180,000
 123,862
 取締役社長 二國 三樹三
 常務取締役 五島 喜久郎
 借入金..... 450,000
 諸積立金..... 48,788
 買掛金..... 92,928
 未拂金..... 7,255
 支拂手形..... 124,988
 假受金..... 2,071
 法定職工退職手當準備積立金..... 971
 前期繰越金..... 30,307
 当期利益金..... 89,663
 合計..... 2,013,837

繰越及当期純益金..... 2,013,837
 内諸積立金..... 29,000
 賞與金..... 7,000
 配當年一割(前期同)

後期繰越金..... 50,000
 33,960
 取締役社長 高橋 眞男
 專務取締役 野田 武夫
 同 高橋 誠一
 常務取締役 中村 市之助
 取締役 秋山 大輔 石原 正美
 渡邊 得男
 監査役 佐々木 長治 岡本 賢康
 入江 芳之助 太田 廣之
 伊藤 誠一
 相談役 高橋 龍太郎
 大株主(株主數27名)
 大日本麥酒株式會社 13,550
 高橋 眞男 1,000
 秋山 大輔 1,000
 佐々木 長次 1,000

● 江戶川機械製作所
 日本橋區史町三ノ四一
 目的 ロール機械(鐵鋼眞鍮輕
 合金コム等) 鑄業用機械
 資本金(拂込済)..... 190,000
 代表取締役 吉岡 直純

● 江戶川伸銅株式會社
 江戸川區東小松川一ノ五
 三四六
 目的 銅又ハ銅合金アルミニ
 ム金屬棒板ノ製造販賣
 資本金 150,000 拂込 112,500
 代表取締役 林 三郎

● 江戶川石油株式會社
 京橋區京橋三ノ一第一相宜館
 設立 昭和六年十月 株數 20,000
 資本金(拂込済)..... 1,000,000
 諸積立金..... 101,844
 決算 昭和十四年十一月三十日
 資産之部
 興業費..... 229,376
 原料及材料品..... 90,316
 貯藏品..... 23,965

半製品..... 24,467
 製品..... 11,516
 貸付金..... 445,893
 有價証券..... 569,605
 買掛金..... 97,452
 受取手形..... 56,541
 預金現金..... 223,089
 假拂金..... 141,612
 保證金..... 100,000
 合計..... 2,013,837

負債之部
 資本金..... 1,000,000
 法定積立金..... 43,000
 別途積立金..... 43,000
 使用人退職手當積立金 14,873
 諸積引當金..... 66,000
 借入金..... 450,000
 諸積立金..... 48,788
 買掛金..... 92,928
 未拂金..... 7,255
 支拂手形..... 124,988
 假受金..... 2,071
 法定職工退職手當準備積立金..... 971
 前期繰越金..... 30,307
 当期利益金..... 89,663
 合計..... 2,013,837

繰越及当期純益金..... 2,013,837
 内諸積立金..... 29,000
 賞與金..... 7,000
 配當年一割(前期同)

後期繰越金..... 50,000
 33,960
 取締役社長 高橋 眞男
 專務取締役 野田 武夫
 同 高橋 誠一
 常務取締役 中村 市之助
 取締役 秋山 大輔 石原 正美
 渡邊 得男
 監査役 佐々木 長治 岡本 賢康
 入江 芳之助 太田 廣之
 伊藤 誠一
 相談役 高橋 龍太郎
 大株主(株主數27名)
 大日本麥酒株式會社 13,550
 高橋 眞男 1,000
 秋山 大輔 1,000
 佐々木 長次 1,000

● 江口合名會社
 本郷區湯島切通坂町八
 設立 大正七年三月 出資人員2名
 目的 木材賣買山林ノ伐採
 資本金..... 500,000
 代表社員 江口 碩之輔
 大社員氏名及出資額
 江口 碩之輔 320,000
 河合 彌一 179,500

名古屋支店 中區正木町一
 釧路出張所 釧路市西幣舞五三
 樺太出張所 大泊新町南濱通

● 江口汽船株式會社
 本郷區湯島切通坂八
 設立 昭和二年五月 株數 6,000
 資本金(拂込済)..... 300,000
 代表取締役 江口 碩之輔
 取締役 河合 彌一
 同 江口 成三
 監査役 鈴木 正孝
 同 江口 良三
 名古屋支店 中區正木町一

● 江口木材株式會社
 本郷區湯島切通坂町八
 設立 昭和四年四月 株數 10,000
 資本金(拂込済)..... 500,000
 代表取締役 江口 碩之輔
 取締役 江口 成三 江口 良三
 河合 彌一
 監査役 栗本市松
 名古屋支店 中區正木町一

● 江刺鑛業株式會社
 (大當金山株式會社改稱)
 牛込區市谷町一ノ四
 資本金(拂込済)..... 100,000

● 江川副商店
 麹町區丸ノ内三丁目
 目的 煙草ノ輸出入
 資本金..... 100,000

● 江川屋
 京橋區銀座西八ノ七
 古代帶地袋物セルロイド
 目的 加工品履物類ノ製造並販賣
 資本金(拂込済)..... 50,000

● 江川虎雄商店
 芝區白金志田町八六
 目的 工作機械及工具類ノ賣買
 並製作販賣
 資本金..... 50,000

● 江川劇場
 淺草區公園地第六區一二
 設立 昭和九年十二月 出資人員9名
 資本金..... 350,000
 代表社員 清水 龜太郎
 大社員氏名及出資額
 清水 龜太郎(無) 180,000
 清水 大(無) 20,000

● 江之新
 神田區旭町六
 目的 花緒及草履ノ製造並販賣
 資本金(拂込済)..... 100,000
 代表取締役 山崎 新七

● 江原土地株式會社
 日本橋區小舟町一ノ五
 大森區雪ヶ谷町八二
 (現在事務所)
 設立 大正九年二月 株數 8,000
 資本金..... 400,000
 内拂込済..... 250,000
 社長 綿貫 要之助
 取締役 鈴木 正雄
 同 菅 崎 淨
 監査役 森 久 太郎

● 江原興業株式會社
 在野原區戶越町九五四
 活動寫眞興業ノ經營演藝
 場ノ賃貸
 資本金(拂込済)..... 55,000

● 江原電機工業株式會社
 在野原區戶越町四四五
 目的 電機機械器具ノ製作
 資本金 100,000 拂込 75,000

● 江原電業社
 芝區新橋五ノ三二
 目的 電機機械器具ノ販賣取付工
 事請負
 資本金 100,000 拂込 25,000
 代表取締役 北原 今朝吉

● 江原商事株式會社
 品川區品川二ノ四〇五
 資本金 100,000 拂込 25,000

● 江原青果株式會社
 在野原區戶越町七〇四
 資本金(拂込済)..... 50,000

● 江原製作所
 蒲田區羽田三ノ一三四一
 設立 大正九年五月 株數 200,000
 目的 諸機械製作並販賣
 資本金(拂込済)..... 10,000,000
 決算 昭和十五年五月三十一日
 資産ノ部
 固定資産..... 4,583,748
 預金及現金..... 2,946,211
 掛買金..... 5,334,303
 受取手形..... 69,401
 製品及半製品..... 4,978,602
 貯藏品..... 2,784,412
 假拂金..... 3,447,372
 有價証券..... 786,079
 合計..... 24,930,131

負債之部
 資本金..... 10,000,000
 諸積立金..... 2,317,060
 掛買金..... 488,648
 支拂手形..... 3,650,000

● 江角田清商店
 神田區岩本町五ノ二
 目的 婦人子供洋服ノ製造
 資本金(拂込済)..... 180,000
 代表取締役 角田 清

● 荏原土地株式會社
 日本橋區小舟町一ノ五
 大森區雪ヶ谷町八二
 (現在事務所)
 設立 大正九年二月 株數 8,000
 資本金..... 400,000
 内拂込済..... 250,000
 社長 綿貫 要之助
 取締役 鈴木 正雄
 同 菅 崎 淨
 監査役 森 久 太郎

● 荏原興業株式會社
 在野原區戶越町九五四
 活動寫眞興業ノ經營演藝
 場ノ賃貸
 資本金(拂込済)..... 55,000

● 荏原電機工業株式會社
 在野原區戶越町四四五
 目的 電機機械器具ノ製作
 資本金 100,000 拂込 75,000

● 荏原電業社
 芝區新橋五ノ三二
 目的 電機機械器具ノ販賣取付工
 事請負
 資本金 100,000 拂込 25,000
 代表取締役 北原 今朝吉

● 荏原商事株式會社
 品川區品川二ノ四〇五
 資本金 100,000 拂込 25,000

● 荏原青果株式會社
 在野原區戶越町七〇四
 資本金(拂込済)..... 50,000

● 荏原製作所
 蒲田區羽田三ノ一三四一
 設立 大正九年五月 株數 200,000
 目的 諸機械製作並販賣
 資本金(拂込済)..... 10,000,000
 決算 昭和十五年五月三十一日
 資産ノ部
 固定資産..... 4,583,748
 預金及現金..... 2,946,211
 掛買金..... 5,334,303
 受取手形..... 69,401
 製品及半製品..... 4,978,602
 貯藏品..... 2,784,412
 假拂金..... 3,447,372
 有價証券..... 786,079
 合計..... 24,930,131

負債之部
 資本金..... 10,000,000
 諸積立金..... 2,317,060
 掛買金..... 488,648
 支拂手形..... 3,650,000

未拂金..... 502,714
 假受金..... 6,665,214
 当期利益金..... 1,306,493
 合計..... 24,930,131

当期利益金..... 1,306,493
 内固定資産積却金..... 160,000
 諸積立金..... 408,000
 配當年一割二分(前期同)
 425,573

後期繰越金..... 312,920

社長 島山 一清
 專務取締役 山岸 靖一
 常務取締役 酒井 俊幸
 取締役 松波 直秀 島山 不器
 手島 知健
 監査役 鳥倉 吉次
 同 小間 喜保治

羽田工場 蒲田區羽田町一ノ
 一三五〇
 北區中ノ島朝日ビ
 福岡出張所 福岡市片土居町四
 一
 京城出張所 京城府南大門通五
 ノ二四
 備考 十五年七月資本金二千萬
 圓ニ増資決議ス

● 荏原館
 在野原區小山町一二九荏原
 電氣館内
 目的 活動寫眞興業及興業場ノ
 賃貸
 資本金(拂込済)..... 60,000

● 荏原老原商店
 京橋區木挽町二ノ五
 目的 鐵管線手及金物ノ販賣並
 製作
 資本金..... 70,000

● 荏原老原機械製作所
 城東區大島六ノ五五〇
 資本金 190,000
 代表取締役 海老原善太郎

● 海老原自動車株式會社
 蒲田區羽田本町九一一
 設立 昭和十五年五月 株數 16,000
 資本金(拂込済)..... 800,000
 代表取締役 海老原直太 山崎 英三郎
 山下 雅男
 監査役 脇田 久彌
 同 吉野 竹之助

● 海老沼商店
 深川區白河町一ノ一
 設立 昭和四年四月 株數 4,000
 目的 セメント煉瓦其他壁材料
 資本金 200,000 拂込 100,000
 代表取締役 海老沼 貢次
 取締役 飯塚 藤作
 同 海老沼 益
 監査役 村山 宇之助

● 海老老丈商店
 淺草區雷門一ノ一

目的 水産品料理用材料品販賣
 資本金 100,000 拂込 50,000
 代表取締役 小川 仲藏

● 海老野商店
 八王子市南町一九
 資本金 50,000 目的 織物

● 海老澤商店
 芝區新橋六ノ四八
 目的 機械工具類ノ輸入製作販
 賣
 資本金..... 100,000
 代表社員 海老澤 耕二

● 海老澤工場
 芝區西芝浦三ノ一
 目的 ボールトナットノ製造販
 賣
 資本金..... 55,000

● 惠那ラヂウム株式會社
 麹町區丸ノ内二ノ二九ビル
 設立 昭和十年二月 株數 20,000
 資本金(拂込済)..... 1,000,000
 決算 昭和十四年十一月三十日
 資産之部
 原積砂..... 661,113
 營業權..... 150,000
 什器..... 4,998
 貸付金..... 80,594
 假拂金..... 13,807
 受取手形..... 1,400
 銀行預金..... 1,893
 振替貯金..... 18
 現金..... 8,009
 得意先..... 127,163
 未収入..... 732
 棚卸商品..... 113,896
 前期繰越金..... 47,033
 当期繰越金..... 2,918
 合計..... 1,213,579

負債之部
 資本金..... 1,000,000
 借入金..... 133,480
 貸付見返..... 74,365
 假受金..... 5,534
 未拂金..... 200
 合計..... 1,213,579

取締役社長 日比 之枝
 專務取締役 辻 富三
 取締役 林 みね
 監査役 辻 くの
 大株主(株主數35名)
 辻 富三 7,624
 日比 之枝 6,870
 辻 くの 1,500
 庶務部長 赤塚 時男

● 惠那興業株式會社
 麹町區丸ノ内一ノ六
 設立 昭和五年七月 株數 4,000
 資本金(拂込済)..... 200,000
 代表取締役 海東 要造
 取締役 宮川 武雄 山田 平十郎
 古屋 藤三郎

監査役 清水 敦吉
 同 木村 彌藏

● 惠比壽商店
 麹町區丸ノ内一丁目海上ビル
 設立 大正十二年十一月 株數 10,000
 目的 麥酒清酒一般食品賣買
 資本金 500,000 拂込 125,000
 代表取締役 原 安三郎
 取締役 吉崎 良造
 同 岡野 清二
 監査役 安田 雄二

● 惠比壽商店
 下谷區谷中三崎町二七
 資本金..... 50,000

● 惠比壽帝國館
 澁谷區中通一ノ六
 資本金(拂込済)..... 60,000

● 惠比壽驛運送株式會社
 澁谷區景丘町四五
 資本金(拂込済)..... 180,000
 代表取締役 鈴木 森之助

● 惠須取炭礦株式會社
 麹町區大手町二ノ八
 設立 昭和七年二月 株數 30,000
 資本金(拂込済)..... 1,500,000
 取締役 小長谷 新太郎 横田 春吉
 中島 基熊
 監査役 栗飯 原 胤
 同 中山 孝一
 惠須取炭礦 榑 太名好郡惠須取
 町
 所長 田 副 正之

● 永同鑛業株式會社
 神田區神保町三ノ一〇
 設立 昭和七年九月 株數 6,000
 資本金(拂込済)..... 300,000
 社長 出口 雄三
 專務取締役 賀田 以武
 取締役 波多野 岩次郎
 同 遠藤 良弼
 監査役 上野 義藏
 同 市川 善雄

● 永代企業株式會社
 麹町區内幸町二ノ七
 設立 大正八年五月 株數 4,500
 資本金(拂込済)..... 450,000
 社長 松島 繁太郎
 取締役 松島 壽
 同 莊 芳彦
 監査役 高島 文雄
 同 高島 多幾

● 永樂土地建物株式會社
 麹町區丸ノ内一ノ二
 設立 大正十年六月 株數 10,000
 資本金..... 500,000
 内拂込額..... 275,000

資産部
未拂込資本金..... 225,000
土地..... 2,668,750
建物..... 39,460
什器..... 1,260
有價証券..... 1,950,180
年賦金..... 40,788
假拂金..... 664
預け金..... 15,650
現金..... 68
前期繰越損失金..... 424,457
合計..... 5,366,280

負債部
資本金..... 500,000
借入金..... 3,291,672
有價証券見返..... 1,571,830
敷金..... 2,769
假受金..... 9
合計..... 5,366,280

取締役
村田 爲七郎 與田 四郎
高橋 鑑三郎 坂本 爲次郎
監査役
同 宮地 良精
同 成田 文雄

臺北支店 臺北市榮町二ノ一
支店長(兼) 與田 四郎

● 永興砂金株式會社
設立 昭和二年七月 株數 50,000
資本金(拂込済)..... 1,000,000
代表取締役 宇田 貫一郎
取締役 金澤 柳壽 玉置 傳吉
曾我 繁三郎 奥山 良平
監査役 同 宅 徳 吉平
同 間瀬 文彦

支店 神田區小川町三ノ二

● 永輝鑛業株式會社
小石川區指ヶ谷町八九
資本金(拂込済)..... 175,000
代表取締役 二宮 新
同 社本國櫻

● 永信社
日本橋區茅場町一ノ二〇
目的 金銭貸付
資本金..... 120,000

● 英蘭書房
麹町區富士見三ノ三
資本金(拂込済)..... 70,000

● 映畫科學研究所
世田谷區大蔵町一四八一
資本金..... 100,000

● 榮同鑛業株式會社
神田區神保町三ノ八
資本金 50,000 拂込 12,500

● 榮和商會
麹町區丸ノ内二ノ九ビル内
目的 有價証券不動産取得利用
資本金..... 50,000

● 榮養パン製造株式會社
京橋區八丁堀二ノ三
資本金(拂込済)..... 50,000

● 榮養化學工業株式會社
品川區東品川四ノ二五
設立 昭和十一年十二月 株數 20,000
目的 榮養用醫藥用各種製品
資本金(拂込済)..... 400,000
專務取締役 竹村 利三郎
取締役 内海 盛重
取締役 藤 卷 良和 吉本 威
葉 梨 新五郎 平田 佐矩
山本 與三郎 内田 寛三
監査役

● 永光商事株式會社
(永光證券株式會社改稱)
日本橋區兜町一ノ一
資本金(拂込済)..... 50,000

● 永廣堂
日本橋區本町二ノ二
設立 昭和十三年一月 出資人員5名
目的 各種香料製造
資本金..... 480,000
代表社員 今井 のぶ

同 安宅 孝三郎
社員氏名及出資額
今井 のぶ 200,000
安宅 孝三郎 150,000
今井 安太郎 80,000
小野田 藤 楠 30,000
三輪 惠 四 20,000

● 新實八郎兵衛 吉市 甚之進
鈴木 亨三
相談役 伊藤 傳七
品川工場 品川區東品川四ノ二五

● 榮養興業株式會社
日本橋區横山町一〇
設立 昭和十一年二月 株數 4,000
目的 各種工業藥品醫藥榮養劑ノ製造販賣
資本金..... 200,000
内拂込額..... 80,000
取締役會長 白石 恒二
專務取締役 矢田 久利
取締役 白石 正三
監査役 近藤 吉造
群馬工場 群馬縣北甘樂郡青倉四

● 榮養食糧製造株式會社
四谷區旭町五六
資本金(拂込済)..... 100,000
代表取締役 興 眞市

● 榮養食品株式會社
京橋區銀座西六ノ三
設立 昭和十三年四月 株數 8,000
資本金..... 400,000
内拂込額..... 100,000
代表取締役 手島 銀司
取締役 林 邊 賢一郎 加藤 正二
同 義 次 石川 鐵 彌
監査役 早川 久右衛門
同 同 秀 實

大株主(株主數15名)
大多喜天然瓦斯株式會社 3,000
林 邊 賢一郎 1,500
手島 銀司 1,200

● 榮光産業株式會社
荒川區南千住町七ノ四九
目的 肥料及飼料油脂及膠ノ製
造一般農産原料材料ノ賣
買及輸出入
資本金(拂込済)..... 150,000
代表取締役 村林 榮一
同 小久保 親光

● 榮光精機株式會社
足立區四ツ家町四七五
目的 一般鐵工業
資本金(拂込済)..... 198,000
代表取締役 田尾 榮一
同 秋 谷 元

● 榮久不動産合資會社
本所區横綱一五番地二
資本金..... 50,000

● 榮久自動車株式會社
日本橋區室町二ノ一
目的 新製自動車部分品設計製
作販賣

資本金 120,000 拂込 30,000
代表取締役 逆藤 熊次郎

● 榮進社
荒川區日暮里町六ノ二五六
設立 明治四十五年四月
目的 鋼鐵建具製作
資本金..... 250,000
代表社員 清水 一雄
社員氏名及出資額
清水 毅(無限)(勞務)
清水 釘吉(有限) 175,000
清水 一雄(無限) 75,000
京橋出張所 京橋區銀座西一ノ三

● 越中屋精米店
芝區南佐久間町二ノ八
資本金..... 50,000

● 越中島株式會社
麹町區丸ノ内一ノ六ノ一
設立 大正十三年二月 株數 10,000
資本金(拂込済)..... 500,000
社長 塚越 丘二郎
取締役 日笠 正治郎 加藤 正馨
監査役 池谷 勉次
同 田中 隆吉

● 越惣商店
本郷區本郷三ノ一
設立 大正六年十二月 出資人員5名
目的 各種系類販賣
資本金..... 200,000
代表社員 加藤 惣兵衛
社員氏名及出資額
加藤 惣兵衛 80,000

● 越福商店
日本橋區堀留町一ノ六
目的 絹綿糸
資本金..... 80,000

● 越後屋商店
芝區田村町二ノ一五
目的 鐵工作業
資本金..... 50,000

● 越後屋商店
日本橋區横山町四
目的 羅紗既製品類肩掛洋傘ノ
製造販賣
資本金(拂込済)..... 60,000

● 越後屋吳服店
淀橋區戸塚町二ノ二一
資本金..... 55,000

支店 豊島區椎名町四ノ二一

● 越後屋朝川質店
淺草區今戶三ノ一

資本金..... 150,000
代表社員 朝川 秀鏡

● 越前屋多崎商店
京橋區京橋一ノ二
設立 昭和四年一月 出資人員3名
系、銀、金、銀、和洋
目的 服飾用品、文武官制服附
屬品
資本金..... 300,000
代表社員 多崎 由太郎
社員氏名及出資額
多崎 かね 188,000
多崎 由太郎 80,000
多崎 太助 40,000
大阪支店 南區順慶町一ノ四
支店長 富澤 友之助

● 榎本光學製作所
蒲田區今泉町四〇〇
設立 昭和九年十一月 株數 40,000
目的 光學器械及測量器械精密
機械器具ノ製造販賣
資本金(拂込済)..... 2,000,000
代表取締役 榎本 徳太郎
同 朝日 彌
取締役 山田 準之助 大木 富治
西山 千之助 林 莊治
上野 萬吉 小林 光次
監査役 神山 龜次郎 榎本 芳藏
龜山 末義

● 榎本擴造商店
本所區石原町二ノ七
目的 鋼鐵鑄等金屬類ノ販賣
資本金..... 50,000

● 榎本儀兵衛商店
深川區佐賀町一ノ一
目的 精緻穀間屋肥料
資本金..... 150,000
代表社員 榎本 新三郎

● 榎本製作所
荒川區町屋三ノ一五三五
目的 工具工作機械ノ製作販賣
資本金..... 50,000

● 液體燃料株式會社
京橋區銀座西八ノ四
目的 米雜穀肥料貿易
資本金(拂込済)..... 100,000
社長 風間 信次郎

● 蛭原商店
京橋區銀座西八丁目
目的 有價証券買賣
資本金..... 50,000

● 圓巧商事株式會社
神田區東神田一ノ二

ツカサランプ及其他之レ
目的 = 關聯スル製品一手販賣
並其ノ仲介
資本金(拂込済)..... 100,000

● 圓城商店
豊島區駒込六ノ八二二
目的 藥品
資本金..... 143,000
代表社員 圓城 修平

● 遠藤商店
日本橋區江戶橋三ノ四
目的 唐木細工指物其他
資本金..... 100,000
代表社員 遠藤 善七郎

● 遠藤合名會社
淺草區淺草橋二ノ二三ノ八
資本金..... 80,000

● 遠藤合資會社
麹町區丸ノ内三ノ二三番
二一號館
目的 耐火材料機械器具雜貨塗
料製造輸出入
資本金..... 100,000
代表社員 遠藤 秀一

● 遠藤六郎商店
荒川區三河島町六ノ三
目的 磨鋼材ノ製造販賣
資本金 80,000 拂込 20,000

● 遠藤兄弟商會
杉並區上荻窪六一二
目的 一般紙類雜貨輸出入
資本金(拂込済)..... 100,000

● 遠藤藤吾商店
京橋區入舟町一ノ一
設立 昭和十年十月 株數 4,000
目的 鋼鐵機械工具商
資本金(拂込済)..... 200,000
諸積立金..... 40,259
配當十四年度一割一分(前期一
割二分)

社長 遠藤 顯吾
取締役 遠藤 四朗 遠藤 春雄
遠藤 金十
監査役 遠藤 六郎

● 遠藤電氣株式會社
澁谷區向山町六九
目的 電機器具製作販賣
資本金(拂込済)..... 100,000
代表取締役 遠藤 久四郎

● 遠藤精機製作所
板橋區志村本蓮沼三九二
目的 航空機及自動車部分品旋
盤其他機械工具製作販賣
資本金(拂込済)..... 150,000

代表取締役 遠藤 庄吉
同 宮原 成光

● 遠藤製作所
荏原區戸越五五二
目的 電氣機械通信機製造販賣
資本金(拂込済)..... 150,000
代表取締役 遠藤 巳之助

● 遠利商店
日本橋區茅場町二ノ七
設立 大正十年十二月 株數 10,000
目的 米穀肥料
資本金(拂込済)..... 500,000
取締役社長 太田 利兵衛
取締役 佐藤 子之助
同 小林 朝太郎
監査役 藤波 金七
同 村上 保郎

● 遠洋捕鯨株式會社
神田區旭町二
設立 昭和五年八月 株數 6,000
資本金(拂込済)..... 300,000
配當十四年度一割二分(前期
同)

社長 後藤 喜三郎
常務取締役 鈴木 三彌
取締役 大西 正夫
同 山崎 喜之助
監査役 稻井 善八
同 坂田 鐵藏

鮎川事業場 宮城縣
砂邦事業場 北海道

● 遠州屋吉川商店
日本橋區箱崎町一ノ五
設立 昭和十二年三月 株數 6,000
目的 綿製造有價証券ノ保有
資本金(拂込済)..... 300,000
取締役 吉川 仙藏 吉川 英
黃 林 郷
監査役 吉本 竹次郎
同 高見澤 博

● 遠州屋三ノ五
日本橋區通三ノ五
設立 昭和四年一月 株數 4,000
目的 文化臺所設備設計製作
資本金..... 200,000
内拂込額..... 50,000

社長 横田 俊三
代表取締役 篠崎 忠雄
取締役 横田 あさ
監査役 横田 藤次郎

京橋支店 京橋區京橋三ノ七
テラウイ 目黒區高木町一五
工場 〇九
大阪支店 西區新町北通リ一
ノ五六
住吉テラウイ 住吉區住吉町一九
イ工場 一八

● テーエム合資會社
神田區松枝町二二

目的 不動産貸付及金銭貸付
資本金..... 108,000
代表社員 手塚 守二

● テーテンス株式會社
麹町區丸ノ内一ノ六
目的 暖房冷房換氣乾燥装置
資本金(拂込済)..... 199,000
代表取締役 エー、ビー、
テーテンス

● テーマク商會
荏原區戸越町一〇八六
資本金(拂込済)..... 50,000

● て廣商店
深川區木場三ノ一五
目的 木材賣買製材貨物通
資本金(拂込済)..... 180,000
代表取締役 鈴木 廣吉

● 手塚商店
京橋區銀座西六ノ二
設立 昭和十年十月 出資人員3名
目的 機械工具金物ノ賣買有價
証券ノ取得
資本金..... 200,000
代表社員及出資額
手塚 かめ 190,000

● 手塚商店
神田區松枝町二二
目的 建築金物製造販賣
資本金..... 50,000

● 手塚商店
京橋區銀座西六ノ二
設立 昭和十年十月
目的 機械工具金物有價証券投
資
資本金..... 200,000
代表社員 三橋 ろ史
大社員氏名及出資額
三橋 ろ史 175,000
村田 安次郎 20,000

● 出井本店
京橋區銀座西六ノ二
目的 特殊飲食店營業
資本金..... 50,000

● 出羽屋蓄音器店
淀橋區角筈一ノ八二六
資本金(拂込済)..... 80,000

● 出光興産株式會社
麹町區有樂町一ノ五
設立 昭和十五年四月 株數 80,000
目的 石油販賣海運業船舶ノ
貨物代理仲立業
資本金(拂込済)..... 4,000,000
取締役
出石 佐吉 福井 敬三
田中 忠吉 野 伸

山田孝介
監査役 吉村和人
同 出光泰亮

支店 門司市本町三ノ二
五 臺北市表町一ノ四
同 京城府黄金町一ノ一八〇
同 大連市土佐町五七

●**定徳會**
日本橋區通三ノ二
設立 昭和十一年十月 株數 50,000
目的 有價証券及不動産ノ買賣
管理各種事業投資
資本金(拂込済)..... 5,000,000
會長 川崎八右衛門
專務取締役 川崎守之助
取締役 加倉井謙吉 川崎肇
伊東秀之介
監査役 河合鐵二
同 江幡新

●**帝都印刷株式會社**
板橋區板橋町三ノ六四
資本金(拂込済)..... 50,000

●**帝都飲料製氷株式會社**
板橋區練馬向山町一四八
資本金(拂込済)..... 100,000

●**帝都タクシー株式會社**
本所區向島押上町二〇三
設立 昭和十三年四月 株數 20,000
資本金(拂込済)..... 1,000,000
諸積立金..... 3,600
配當十四年下六分(前期同)
社長 後藤國彦
常務取締役 宮城榮三郎
取締役 和田喜次郎 山中安五郎
吉田秀彌
取締役 林磯吉
監査役 北條一郎
坂齊梅三郎

●**帝都建物地所株式會社**
豊島區池袋一ノ七二五
資本金 150,000 拂込 75,000
代表取締役 神品茂作

●**帝都興行株式會社**
四谷區新宿三ノ六九
設立 大正十三年十二月 株數 15,000
目的 映畫劇場建設經營
資本金(拂込済)..... 300,000
取締役社長 大谷竹次郎
常務取締役 櫻井新治
取締役 中谷義一郎 城戸四郎
井上伊三郎 田邊鐵太郎
早川右一郎 宇田川政吉
常任監査役 堤友次郎
監査役 中西長次郎

●**帝都興業株式會社**
澁谷區神宮通一ノ二
目的 物品陳列販賣食品販賣
資本金(拂込済)..... 150,000
代表取締役 川本清一郎

●**帝都電鐵株式會社**
澁谷區千駄ヶ谷五ノ八六二
設立 昭和三年九月 設立 256,000
資本金..... 12,800,000
内拂込額..... 3,200,000
決算 昭和十四年十一月三十日
資産之部
拂込未済資本金..... 9,600,000
澁谷吉祥寺間建設費 4,870,559
大井駒込間建設費..... 634,069
自動車業興業費..... 12,958
土地家屋興業費..... 30,258
貯藏物品..... 44,640
備出金..... 27,865
未収入金..... 39,883
有價証券..... 28,968
貸付金..... 23,500
預金..... 82,040
住宅貸付金..... 34,722
振替貯金..... 7,075
現金..... 3,439
合計..... 15,439,980
負債之部
資本金..... 12,800,000
借入金..... 2,500,000
支拂手形..... 50,000
未拂配當金..... 4,823
未拂金..... 75,537
假受金..... 772
保證金..... 8,836
通行税..... 10
合計..... 15,439,980
建設利息五分

●**帝都製藥株式會社**
荏原區下神明町一四五
資本金(拂込済)..... 125,000
代表取締役 渡邊熊吉

●**帝都座**
四谷區新宿三ノ三三三
設立 昭和六年八月 株數 35,000
目的 活動寫眞興行及貨物
資本金(拂込済)..... 700,000
社長 山本茂三郎
常務取締役 大田勇之進
同 矢沼伊三郎
取締役 寺田兼成 佐久間俊一
伊田以武 下郷市次郎
常任監査役 和田秋之助
監査役 上塚司 小松原健吉
佐々木寛英

●**帝都工製作所**
京橋區銀座西一ノ七
製造壓搾成形作業鐵山鐵
目的 道用諸機械自動車部分品
製作
資本金 100,000 拂込 25,000
代表取締役 鳥羽喜三郎

●**帝都インキ製造所**
芝區三田南寺町一五
資本金..... 160,000
社長 龜岡豊二
小樽支店 小樽市稻穂町東三

●**帝都電氣株式會社**
麹町區内幸町二ノ三三ビル
資本金(拂込済)..... 100,000
代表取締役 大森武雄

●**帝都融資株式會社**
麹町區内幸町一ノ二
資本金 100,000 拂込 25,000

●**帝都商工株式會社**
蒲田區新宿五九五
資本金 50,000 目的 土木建築

●**帝都證券株式會社**
日本橋區茅場町一ノ二田
ビル樓
目的 土地家屋ノ貸借借有價証券
買賣
資本金(拂込済)..... 50,000

●**帝都百貨店**
豊島區池袋一ノ八一
資本金(拂込済)..... 180,000
代表取締役 武石梅治

●**帝都相互株式會社**
本所區向島一ノ六
資本金 100,000 拂込 25,000

●**帝國馬事協會**
京橋區西八丁堀二ノ二
資本金(拂込済)..... 50,000

●**帝國發明社**
日本橋區橋町九
目的 和洋樂器卸樂譜出版
資本金..... 100,000
代表社員 水谷彦十郎

●**帝國博品館**
下谷區上野北大門町一三
目的 貨店貸室業
資本金..... 120,000
代表社員 平野浩一

●**帝國鋼管株式會社**
京橋區本町五ノ二
設立 昭和九年八月 株數 60,000
資本金..... 3,000,000
内拂込額..... 1,498,125
決算 昭和十五年五月三十一日
資産之部
未拂込株金..... 1,501,875
固定資産..... 928,269
原料及貯藏物品..... 204,803
製品及半製品..... 169,634
有價証券..... 2,944
賣掛金..... 278,066
未収入受取手形..... 27,448
假拂及保證金..... 125,221
新設費未精算..... 142,933
出張工場勘定..... 803,705
預金及現金..... 473,946
合計..... 4,658,848
負債之部
株金..... 3,000,000
諸積立金..... 20,900
前期繰越金..... 13,300
未拂金、割引手形..... 136,822
支拂手形..... 631,982
假受金..... 355,050
同系會社勘定..... 400,000
当期總利益金..... 100,792
合計..... 4,658,848
社長 藤塚宗吉
取締役 高田道信 大野萬夫
林卯之助 木村信文
磯野輝山崎
監査役 坂下政治 丹澤善利
小林勝太郎
鶴見工場 横濱市鶴見區大黒
町一四

●**帝國ホテル**
麹町區内幸町一ノ一
設立 明治四十年一月 株數 80,000

●**帝國圖書株式會社**
小石川區大塚仲三六
資本金(拂込済)..... 100,000
取締役 楠間龜楠

●**帝國圖書株式會社**
神田區一ツ橋二ノ九
設立 昭和八年十月 株數 4,000
資本金 200,000 拂込 50,000
取締役 有元央 北村金太郎
加藤千代治 兒島省三
監査役 北村宗一郎
同 有元三郎

●**帝國法現出版株式會社**
芝區西久保巴町三五
設立 昭和五年十一月 株數 25,000

●**帝國貿易株式會社**
麹町區丸ノ内一ノ六海上
ビル
資本金(拂込済)..... 50,000

●**帝國硝子工業株式會社**
日本橋區兜町一ノ二兜町
ビル
資本金(拂込済)..... 180,000
取締役 佐藤和三郎

●**帝國塗料株式會社**
深川區本場三ノ一三
設立 大正六年六月 株數 10,000
資本金..... 500,000
内拂込額..... 197,750
決算 昭和十四年九月三十日
繰越及当期純益金..... 23,219
内諸積立金..... 10,500
賞與金..... 1,800
配當年八分..... 7,910
後期繰越金..... 3,009
專務取締役 小岩増太郎
取締役 千葉恒次郎 辰澤茂乙
志田興助 皆川勤一郎
柴崎瀧平 下村鹿次郎
監査役 本多敏明
同 小坂敬吉
大株主(株主數67名)
黒田市之助 1,422
小岩増太郎 929
土志田興助 765
本志敏郎 723
辰澤茂乙 636
千葉恒七郎 571
名古屋名古屋市中區新榮
出張所 町四ノ一五
主任 小岩定次

●**帝國圖書株式會社**
小石川區大塚仲三六
資本金(拂込済)..... 100,000
取締役 楠間龜楠

●**帝國圖書株式會社**
神田區一ツ橋二ノ九
設立 昭和八年十月 株數 4,000
資本金 200,000 拂込 50,000
取締役 有元央 北村金太郎
加藤千代治 兒島省三
監査役 北村宗一郎
同 有元三郎

●**帝國土木株式會社**
城東區北砂町一ノ五一〇

●**帝國地方行政學會**
京橋區銀座西七ノ一
設立 大正十四年四月 株數 40,000
目的 出版
資本金..... 5,000,000
内拂込額..... 1,250,000
諸積立金..... 110,400
決算 昭和十五年三月三十一日
資産之部
拂込未済資本金..... 3,750,000
貸付金..... 5,000
所有株式及債券..... 992,025
關係會社勘定..... 270,045
在庫商品..... 18,135
半製品..... 17,981
在庫材料..... 11,314
得意先賣掛金..... 263,627
委託積送品..... 6,674
受取手形..... 30,000
營業權..... 43,000
土地建物..... 429,153
供託保證金..... 13,370
職員勘定..... 88,894
假掛金..... 96,083
預金及現金..... 6,863
合計..... 6,042,078
負債之部
資本金..... 5,000,000
法定積立金..... 55,200
準備積立金..... 55,200
前期繰越金..... 7,598
借入金..... 316,600
支拂手形..... 365,578
受人保證金..... 35,800
職員積立金..... 27,698
諸積立金..... 6,595
假受金..... 21,363
未拂金..... 137,260
小計..... 6,028,894
当期純益金..... 13,184
合計..... 6,042,078
繰越及当期純益金..... 20,782
内諸積却金..... 16,000
後期繰越金..... 4,782
取締役社長 大谷仁兵衛
常務取締役 大谷保

●**帝國調帶株式會社**
深川區東扇橋 四三
資本金 150,000 拂込 37,500

●**帝國溫泉工業株式會社**
麹町區丸ノ内二ノ一八
設立 大正十三年三月 株數 25,000
資本金(拂込済)..... 500,000
代表取締役 淺石恒太郎
同 龜本熊三郎
取締役 中野常次郎
同 江原砂夫
監査役 竹平又一郎

●**帝國製造株式會社**
芝區田村町一ノ二
設立 昭和十三年十月 株數 30,000
資本金..... 1,500,000
内拂込額..... 750,000
資産之部
未拂込株金..... 750,000
什器..... 1,266
工事假勘定..... 202,334
假掛金..... 544,664
預金及現金..... 2,964
合計..... 1,503,230
負債之部
株金..... 1,500,000
當期利益金..... 3,230
合計..... 1,503,230
代表取締役 勝野正魚
取締役 榊田圭藏 小林清次郎
瀬戸時友

●**帝國興業株式會社**
大谷仁兵衛 9,600
北村利三郎 120,000
野田龍之助 2,100
大株主(株主數79名)
大谷企業保全社 81,550
大谷康二 5,358
大谷屋上美 1,700
大谷仁兵衛 1,400
大谷 542
總務部長(兼) 大谷保助
營業部長 大井折井
營業課長 井上不二男
會計課長 菅木三秋
計算課長 曾保平三
圖法課長 高木通昌
正課長
北海道 札幌市北一條西三
出張所 三
主任 重村一郎
臺灣出張所 臺北市京町二ノ三
主任 堀内均一
關西出張所 大阪北區堂島濱通
一室島ビル
主任 田中晋次郎
九州出張所 福岡市西中洲大通
リ八六二
主任 清藤純義
南京出張所 南京市鼓樓五條巷
勤園一號
主任 內藤邦之祐
上海出張所 上海市吳淞路朝陽
里六號
主任(兼) 內藤邦之祐

●帝國火災保險株式會社
 麹町區內幸町二ノ九
 設立 明治四十五年四月 株數200,000
 資本金 10,000,000
 內拂込額 2,500,000
 決算 昭和十四年十二月三十一日

未拂込株金 7,500,000
 現金 1,704
 郵便振替貯金 62,030
 銀行預金 1,748,081
 金銭信託 260,000
 貸付金 16,500
 有價証券 2,323,572
 信託有價証券 196,825
 不動產 596,031
 假預ケ金 4,164
 什器 34,160
 他店貸 39,413
 未收海上保險料 173,773
 代理店貸 412,345
 特約再保險會社貸 115,963
 假掛金 5,189
 合計 13,489,754

負債之部
 株金 10,000,000
 法定準備金 155,888
 任政府納付準備金 67,800
 火災責任準備金 1,753,000
 運送責任準備金 30,000
 傷害責任準備金 6,000
 海上責任準備金 330,000
 自動車責任準備金 5,000
 信用責任準備金 3,000
 火災支拂備金 168,500
 運送支拂備金 500
 傷害支拂備金 500
 海上支拂備金 105,000
 自動車支拂備金 500
 財產債却引當金 10,000
 諸稅引當金 72,000
 社員退職慰勞基金 20,000
 假預リ金 4,166
 社員積立金 28,984
 未拂配當金 3,380
 他店借 109,441
 未拂手數料 117,209
 代理店借 1,216
 特約再保險會社借 128,514
 假受金 2,033
 未拂金 12,607
 利益金 354,600
 合計 13,489,754

當期利益金 354,600
 內法定準備金 17,800
 政府納付金 144,475
 配當年六分(前期同) 150,000
 政府納付準備金 10,600
 社員退職慰勞基金 10,000
 後期繰越金 21,724

取締役社長 川崎 甲子男
 常務取締役 加倉井 謙吉
 取締役 久米 平八郎 山崎 清
 橋本 龍一 早川 茂一
 近藤 利兵衛
 取締役 寺田 宗一
 支配人 上條 恒二
 常任監査役 上條 恒二

監査役 林 卯之助
 同 小池 周三

監査役 早川 万一
 白 夢 量 作
 川崎 守之助
 川崎 守之助
 川崎 守之助

相談役 川崎 守之助
 支配人代理 川崎 守之助
 大株主(株主數1,431名)
 日本火災保險會社 78,048
 近藤 利兵衛 10,000
 大阪海上火災保險會社 7,000
 白夢合名會社 4,800
 岸本 五兵衛 3,000
 常磐簡易火災保險會社 2,000

庶務課長 岩 藤 靖
 秘書 上條 恒二
 經理課長 立花 要一
 調査課長 藤井 道夫
 兼業課長 荒谷 輝雄
 兼業課長 增田 登米男

西區京町堀上通一丁目
 支店長 松本 武雄
 中區三條通堀上通一丁目
 支店長 藤岡 三郎
 中區廣小路通三丁目
 支店長 中區廣小路通三丁目
 支店長 平川 誠
 神戶支店 神戶區元町通四丁目
 支店長 神原 勝藏
 橫濱支店 中區辨天通五丁目
 支店長 鈴木 梶江
 福岡支店 福岡市渡邊通五丁目
 支店長 佐久間 徹
 仙臺支店 仙臺市國分町
 支店長 近藤 享
 新京支店 新京特別市北安路五〇七
 支店長 寺田 廣七

●帝國化學工業株式會社
 麹町區內幸町二ノ三三
 設立 昭和十年十二月 株數 4,000
 未拂配當金 3,380
 他店借 109,441
 未拂手數料 117,209
 代理店借 1,216
 特約再保險會社借 128,514
 假受金 2,033
 未拂金 12,607
 利益金 354,600
 合計 13,489,754

當期利益金 354,600
 內法定準備金 17,800
 政府納付金 144,475
 配當年六分(前期同) 150,000
 政府納付準備金 10,600
 社員退職慰勞基金 10,000
 後期繰越金 21,724

取締役社長 川崎 甲子男
 常務取締役 加倉井 謙吉
 取締役 久米 平八郎 山崎 清
 橋本 龍一 早川 茂一
 近藤 利兵衛
 取締役 寺田 宗一
 支配人 上條 恒二
 常任監査役 上條 恒二

銀行預金 5,422,230
 金銭信託 805,000
 貸付金 1,144,610
 有價証券 10,340,611
 不動產 269,432
 什器 38,890
 未收保險料 1,021,841
 內地代理店貸 1,025,596
 外國代理店貸 292,849
 假掛金 5,092
 未收再保險金 1,168,786
 特約再保險預ケ金 2,450,971
 營業供託金 10,512
 合計 31,513,330

負債之部
 株金 10,000,000
 法定準備金 1,511,000
 政府納付準備金 1,945,000
 別途積立金 1,535,000
 非常準備金 900,000
 退職慰勞基金 832,834
 責任準備金 8,150,000
 支拂備金 2,700,000
 保險業法第八十六條ニ依リ積立金 131,612
 假掛金 30,620
 未拂再保險料 1,492,598
 未拂割戻金及周旋料 46,594
 特約再保險預リ金 826,192
 諸未拂金 342,941
 利益金 1,068,936
 合計 31,513,330

內法定準備金 55,000
 政府納付金 101,000
 配當年一割 250,000
 政府納付準備金 187,000
 役員賞與金及交際費 50,000
 退職慰勞基金 200,000
 次年度繰越金 225,936

取締役社長 阿部 善衛
 常務取締役 戶倉 惣太郎
 同 菊地 文吾
 取締役 安田 善衛
 同 林 北尾
 監査役 河野 實三郎
 同 熊野 治郎
 相談役 熊野 治郎
 同 廣 藏

大株主(株主數738名)
 安田生命保險會社 24,200
 安田保善社 21,700
 安田銀行 19,964
 海上部長 末廣 貫一
 (囑託) 海損部長 渡邊 亥三郎
 火災部長 北尾 治平
 (囑託) 經理部長(兼) 熊野 治郎

大阪支店 東區北四ノ三八
 支店長 石川 誠一
 神戶支店 神戶區榮町通三ノ一三
 支店長 高田 三郎
 橫濱支店 中區本町四ノ三四
 支店長 田中 新治郎
 名古屋支店 中區大津通一ノ九
 支店長 茂木 則
 京都支店 京都市四條烏丸東入長刀鉾町二〇

支店長 三木 惣二
 福岡支店 福岡市西町五〇
 支店長 林 廣
 新京支店 新京特別市祝町三ノ二
 支店長 内田 徹
 仙臺出張所 仙臺市大町四ノ四
 出張所長 秋野 光雄
 上海出張所 上海靶子路三五
 出張所長 增子 大太郎

●帝國乾餾工業株式會社
 日本橋區吳服橋三ノ七
 設立 昭和九年一月 株數 20,000
 石炭低温乾餾裝置並ニ工目的 業熟用自家發生瓦斯裝置製作

資本金 500,000 拂込 125,000
 專務取締役 土屋 啓造
 常務取締役 藤原 米次郎
 取締役 沼田 才治 井手 亮藏
 同 諸岡 熊市
 監査役 池田 覺造
 同 河野 寛之
 大阪營業所 南區末吉橋通三ノ六三休橋ビル

●帝國窯業株式會社
 麹町區丸ノ内ノ二ノ二
 設立 大正六年十一月 株數 6,000
 目的 耐火煉瓦製造販賣

資本金 300,000 拂込 210,000
 取締役 藤田 茂 中野 市郎
 大江 種男 高津 雄二
 淺田 市
 監査役 青木 均一 藤田 新三郎
 今泉 恒之
 大阪營業所 北區中之島三丁目

●帝國養豚株式會社
 牛込區山谷伏町一六
 資本金 80,000 拂込 40,000
 福岡支店 福岡市中濱口町

●帝國大理石株式會社
 豐島區池袋一ノ七九〇
 資本金(拂込済) 50,000
 助川出張所 茨城縣日立町宮田

●帝國建物株式會社
 京橋區築地三ノ八
 資本金 50,000 拂込 12,500

●帝國炭業株式會社
 日本橋區通一ノ五
 設立 大正九年五月 株數 10,000
 資本金(拂込済) 500,000
 決算 昭和十四年十一月三十日
 繰越及當期純益金 15,789
 內諸積立金 1,500
 賞與金 1,500
 配當年四分(前期同) 10,000
 後期繰越金 2,789

代表取締役 松木 清右衛門
 取締役 車川 時利 荒川 長太郎
 判治 慎一郎 大竹 彦助
 阿部 勇
 監査役 重彦 村田 亮太郎
 服部 孫兵衛
 (株主數88名)
 華川 炭礦 茨城縣多賀郡華川村
 主任 杉本 次平
 大黒金山 栃木縣上都賀郡西大芦村
 主任 上深順治八郎

●帝國通運株式會社
 芝區新橋二ノ一
 資本金(拂込済) 150,000
 代表取締役 藤田 藤一

●帝國相互保健株式會社
 中野區榮町通一ノ九
 資本金(拂込済) 50,000

●帝國相互商事株式會社
 日本橋區本町四ノ一
 目的 有價証券買賣土地建物管理
 取締役 富田 彌平 瀧脇 宏光
 中島 守利 木原 七郎
 佐藤 正成 金久安之助
 監査役 原 玉重

●帝國倉庫運輸株式會社
 深川區龜住町一九
 設立 明治四十四年四月 株數 20,000
 資本金(拂込済) 2,000,000
 決算 昭和十四年十二月三十一日

資本金(拂込済) 2,000,000
 未拂配當金 332,248
 借入金 234,000
 寄託者勘定 105,632
 假受金及未拂金 88,007
 身元保證金 56,575
 繰越及當期純益金 33,720
 內諸積立金 13,000
 後期繰越金 20,720

取締役會長 室 孝吉
 常務取締役 中野 昌三
 取締役 植村 寅
 監査役 阿野 季忠
 同 大坪 俊次郎

大株主(株主數11名)
 十五銀行 19,230
 庶務課長 森 井 嘉十郎
 營業課長 井上 彌一郎
 同代理 内田 貞三
 同 藤田 政久
 主計課長 森 井 嘉十郎
 同代理 穗積 俊支

鹿兒島支店 鹿兒島市潮見町四二
 支店長 大脇 伸四郎

●帝國測器製作所
 京橋區月島東仲通九ノ九
 設立 昭和十二月 株數 5,000
 目的 各種測器及機械部分品ノ製作販賣

資本金(拂込済) 250,000
 代表取締役 野澤 一郎
 取締役 中澤 悦三 關 浪 博
 内藤 恒三郎 岡部 清丸
 監査役 岡部 清丸

●帝國通運株式會社
 芝區新橋二ノ一
 資本金(拂込済) 150,000
 代表取締役 藤田 藤一

●帝國通信社
 芝區田村町二ノ三
 設立 大正二年二月 株數 10,000
 資本金(拂込済) 500,000

取締役 富田 彌平 瀧脇 宏光
 中島 守利 木原 七郎
 佐藤 正成 金久安之助
 監査役 原 玉重

●帝國燃料興業株式會社
 京橋區銀座西六ノ三
 設立 昭和十三年一月 株數2,000,000
 資本金 100,000,000
 內拂込額 40,000,000
 決算 昭和十五年三月三十一日

資本金 100,000,000
 未拂配當金 332,248
 借入金 234,000
 寄託者勘定 105,632
 假受金及未拂金 88,007
 身元保證金 56,575
 繰越及當期純益金 33,720
 內諸積立金 13,000
 後期繰越金 20,720

燃料興業債券發行高60,000,000
 未拂金 463,945
 未拂配當金 12,876
 資本金 100,000,000
 法定積立金 36,468
 本年度利益金 797,814
 合計 161,311,104

燃料興業債券發行高60,000,000
 未拂金 463,945
 未拂配當金 12,876
 資本金 100,000,000
 法定積立金 36,468
 本年度利益金 797,814
 合計 161,311,104

本年度利益金 797,814
 內法定積立金 79,781
 配當年四分(前期同) 718,032

總裁 牧田 環
 副總裁 大淵 三樹
 理事 弘岡 好忠 山 中 政之
 後藤 保清 阿 部 泰二
 渡邊 四郎 元 尾 光輝
 監事 古 田 慶三

大株主氏名及持株數
 大藏大臣 1,000,000
 日本石油會社 61,700
 三井物產會社 47,000
 三井物產會社 46,000

三 菱 社 50,000
 三菱礦業會社 50,000
 三井礦山會社 47,000
 住友金屬工業會社 40,000
 日本素肥料會社 40,000

總務部長 後藤 保清
 (兼) 經理部長 阿部 泰二
 營業部長 弘岡 好忠
 (兼) 技術部長 大島 義清
 (兼) 秘書課長 角出 正則
 庶務課長 木村 幾三郎
 會計課長 三澤 秀雄
 資金課長 勝田 實
 企畫課長 酒井 龜喜
 考査課長 内田 正次郎
 技術課長 内田 正次郎

新東京出張所 新東京特別市大同大
 街海上ビル吉林造
 油氣付
 出張所長(兼) 後藤 保清

●帝國無盡株式會社
 神田區鎌倉町二
 設立 明治十四年五月 株數 4,000
 資本金 200,000
 內拂込額 80,000

取締役社長 崎山 熊楠
 常務取締役 長坂 愛之助
 取締役 松島 義哉
 常任監査役 山本 鐵之助
 監査役 島山 鶴吉
 同 青柳 磯一

●帝國株式會社
 品川區北品川一ノ八四五
 設立 昭和十三年八月 株數 10,000
 資本金(拂込済) 200,000
 代表取締役 白坂 巖
 取締役 井門 富士逸
 同 小笹 貴司
 監査役 數永 清次郎

●帝國藥英製造株式會社
 目黒區下目黒一ノ九〇
 目的 藥英火工品ノ製造販賣

資本金 150,000 拂込 106,500
 社 長 西園寺 龜次郎
 代表取締役 兒島 俊之助

●帝國毛糸紡績株式會社
 日本橋區小舟町一ノ二
 設立 昭和八年九月 株數 100,000
 資本金 5,000,000
 內拂込額 2,500,000
 諸積立金 336,517
 決算 昭和十四年十一月三十日

未拂込株金 2,500,000
 土地 61,264
 建設物 404,250
 機械 881,496
 器具什器 18,274
 有價証券 21,375
 需要品及石炭 270,828

炊事場勘定及購買會勘定 12,470
 未收入金 516
 假掛金 23,548
 原料、仕掛物製品及屑物 1,042,359
 賣掛金 68,956
 手工退職手當準備積立預ケ金 10,702
 銀行預金、郵便振替貯金及郵便貯金 943,512
 現金 619
 合計 6,260,070

負債之部
 資本金 5,000,000
 法定積立金 135,000
 別途積立金 145,000
 従業員退職資金 45,815
 手工退職手當積立金 10,702
 職員身元保證金及従業員貯金 25,711
 未拂金 379,571
 假預リ金 1,728
 前期繰越金 146,561
 當期純益金 371,980
 合計 6,260,000

繰越及當期純益金 518,541
 內諸積立金 70,000
 諸債却 150,000
 賞與金 15,000
 配當年八分(前期同) 100,000
 後期繰越金 183,541

取締役社長 岩田 眞一
 常務取締役 岩田 周治郎
 取締役 岩田 金之助 島津 和平治
 岩田 爲三郎 岩田 淺吉
 小林 權八 巢田 武治
 監査役 上野山重太夫 村井 治兵衛
 鈴木 彌兵衛
 本社事務長 小野寺 勇
 大阪出張所 東區南久太郎町住友ビル
 主任 高橋 圭二
 大田工場 町 愛知縣丹羽郡大田
 工場長 小林 權八
 工場次長 巢田 武治

●帝國計器製作所
 大森區新井宿五ノ一二六
 資本金 100,000 拂込 25,000

●帝國競馬會
 向島區隅田町
 資本金 100,000 拂込 30,000

●帝國輕合金株式會社
 豐島區池袋一ノ八〇三
 目的 輕合金特殊合金ノ鑄造

資本金(拂込済) 190,000
 代表取締役 鈴木 要

●帝國堅紙株式會社
 日本橋區本石町四ノ二
 設立 大正九年三月 株數 10,000
 目的 フライバーコンダット及ダクト製造販賣

資本金(拂込済)..... 500,000
 決算 昭和十五年三月三十一日
 繰越及当期純益金..... 49,675
 償却金..... 5,000
 内諸積立金..... 4,000
 賞與金..... 2,800
 配當年一割(前期同) 25,000
 後期繰越金..... 12,875
 専務取締役 田川 房一
 取締役 岡田 與吉
 同 東 恭平
 監査役 野 依 修三
 同 東 勇之助
 大株主(株主数142名)
 東 恭平 1,500
 平 瀬 碩一 1,000
 山本 倍三 600
 山 本 三 320
 山口 茂 300
 大 野 幾 男 250
 主任 木下 謙吉
 志村工場 板橋區志村蓮沼町
 1714
 工場長 副島 雄次

●帝國不動産株式會社
 京橋區銀座西七ノ三
 資本金(拂込済)..... 120,000
 代表取締役 坂本 岩三郎

●帝國不動産株式會社
 本所區吾妻橋一ノ三
 資本金 100,000 拂込 25,000
 代表取締役 渡邊 武雄

●帝國コークス株式會社
 麴町區丸ノ内二ノ二
 設立 昭和十四年三月 株數 100,000
 資本金..... 5,000,000
 内諸積立金..... 1,250,000
 決算 昭和十四年九月三十日
 資産之部
 未拂込資本金..... 3,750,000
 什器備品..... 29,548
 未收入金..... 1,225
 假拂金..... 6,804
 銀行預金..... 1,323,597
 現金..... 4,214
 合計..... 5,115,390
 負債之部
 資本金..... 5,000,000
 未拂金..... 50,000
 当期純益金..... 65,390
 合計..... 5,115,390
 繰越及当期純益金..... 65,390
 内諸積立金..... 16,300
 配當年五分..... 36,979
 後期繰越金..... 12,110
 取締役社長 山岸 慶之助
 常務取締役 渡邊 扶西村 六二
 取締役 熊代 貞太郎
 石橋 周也 生 島 暢
 神田 康男 塚田 實次
 中島 彦男 山脇 正吉
 前田 彦男 松野 作吉
 佐藤 棟造 森田 惠三郎
 吉岡 美

監査役 岡 善吉 荒川 正太郎
 須田 政道
 大株主(株主数202名)
 東京瓦斯株式會社 19,010
 三井礦山株式會社 10,640
 京濱コークス株式會社 9,600
 大阪瓦斯株式會社 8,900
 日本化成工業株式會社 7,500
 日本製鐵株式會社 4,890
 總務課長 古賀 甲三
 業務課長 大谷 肇三郎
 調査課長 中村 孝治
 經理課長 藤 健太郎
 大阪支店 東區大川町二三
 支店長(兼) 熊代 貞太郎

●帝國コングレ製作所
 品川區北品川五ノ四五二
 資本金(拂込済)..... 50,000

●帝國工具製造株式會社
 荒川區尾久町六ノ六六一
 目的 航空機及自動車工具機械
 部分品並機械工具
 資本金 50,000 拂込 25,000

●帝國工機製作所
 (株式會社帝國キヤー製
 作所改稱)
 城東區北砂町一ノ五一〇
 設立 昭和十年十月 株數 10,000
 目的 金屬工機械器具及齒車製
 作及販賣
 資本金..... 500,000
 内諸積立金..... 275,000
 決算 昭和十五年三月三十一日
 繰越及当期利益金..... 22,350
 内諸積立金..... 5,500
 配當年一割(前期同) 12,708
 役員賞與金..... 2,080
 後期繰越金..... 2,061
 社長 澁谷 彦吉
 専務取締役 入江 徳太郎
 同 前原 正幸
 取締役 山 留 成 田 助 六
 近藤 三 山 本 光 雄
 常任監査役 内村 尚 正
 監査役 前田 政 留
 同 片 桐 登 志 男
 大株主(株主数32名)
 金 山 留 2,000
 澁谷 彦吉 1,500
 前原 正幸 1,480
 入江 徳太郎 1,000
 會計主任 入江 幸吉
 營業主任 知 本 邦
 専務兼庶務主任 梶 田 實
 主 任 黒 澤 利 行
 技術主任 黒 澤 利 行
 得意先主任 黒 澤 利 行
 日本橋區日本橋通一國分ビ
 出張所 城東區北砂町一ノ五
 ギヤ工場 城東區南砂町一ノ
 九四八
 精機工場 深川區平井町二ノ
 一

同 宮城 正輝
 大阪支店 浪速區河原町

●帝國航空機株式會社
 淺草區藏前一ノ四
 資本金(拂込済)..... 150,000
 代表取締役 清水 六三郎

●帝國航機株式會社
 芝區西芝浦三ノ三
 資本金(拂込済)..... 195,000
 代表取締役 守屋 紀美雄

●帝國興信所
 京橋區新富町一ノ三
 設立 大正十一年四月 株數 5,000
 資本金(拂込済)..... 500,000
 社長 後藤 勇夫
 取締役 岡本 四郎 九 田村 庄平
 太田 義雄 本 多 純三
 村瀬 信二 堀 純一
 柿澤 長太郎 岡 本 三
 大竹 謙吉 森 雅一
 常任監査役 藤 田 守一
 同 後藤 勇夫
 監査役 後藤 勇夫
 大阪本部 西區江戸堀南通一ノ
 三三
 神戸支所 神戸區榮町通三ノ
 二
 京都支所 中區東洞院通通
 樂師下ル
 名古屋支所 中區廣小路通一ノ
 一〇
 横濱支所 中區常盤町二ノ二
 一
 外全國主要都市五十餘ヶ所

●帝國興業株式會社
 西多摩郡青梅町勝沼一六
 目的 銀銅鐵探採製煉
 資本金(拂込済)..... 50,000

●帝國興業株式會社
 麴町區丸ノ内三ノ二
 設立 大正十三年五月 株數 500,000
 資本金(拂込済)..... 10,000,000
 代表取締役 山田 正春
 取締役 田中 幸太郎 渡邊 五郎
 三島 常吉 萩田 龜次郎
 小 木 博 石見 高 三
 福岡 專三 武部 澄
 監査役 奥崎 松吉 伊藤 繁太郎
 土屋 信太郎

●帝國鑛山開發株式會社
 京橋區橫町一ノ五
 設立 昭和九年十一月 株數 50,000
 目的 硫黃石炭探採鑛業權
 金銅鐵探採
 資本金(拂込済)..... 1,000,000
 代表取締役 片山 武政
 同 高村 郁三
 取締役 結城 長治 椿 田 市三郎
 堀口 丈右衛門 宮 城 正 清
 監査役 古川 種 藏

同 宮城 正輝
 大阪支店 浪速區河原町

●帝國鑛産株式會社
 本郷區本郷五ノ三六
 設立 大正八年三月 株數 10,000
 資本金 500,000 拂込 125,000
 取締役 五十嵐 淳 近江 彌一郎
 吉田 政治 梶 浦 博
 監査役 片岡 惣太郎

●帝國鑛業株式會社
 日本橋區箱崎町一ノ一
 資本金(拂込済)..... 50,000

●帝國鑛業株式會社
 芝區田村町一ノ二
 設立 大正七年十二月 株數 20,000
 資本金(拂込済)..... 1,000,000
 取締役 河田 春雄 鶴 岡 彰 山
 鶴 岡 太美三郎
 監査役 長谷川 新

●帝國鑛業株式會社
 京橋區京橋三ノ二
 資本金(拂込済)..... 150,000

●帝國鑛業株式會社
 日本橋區茅場町一ノ四
 資本金(拂込済)..... 50,000

●帝國鑛業開發株式會社
 京橋區本掘町八ノ一九
 設立 昭和十四年八月 株數 600,000
 資本金(拂込済)..... 30,000,000
 資産之部
 起業費..... 726,007
 起業費假勘定..... 319,306
 關係會社有價證券..... 750,000
 組合勘定..... 114,068
 貸付金..... 1,882,223
 鑛石..... 301,467
 資材..... 308,243
 貯藏品..... 31,305
 買掛金..... 66,829
 未收入金..... 522,224
 預金及現金..... 6,682,133
 買掛勘定..... 11,381,101
 假拂金..... 5,020
 未經費用..... 1,587
 社債發行差額及發行費 161,875
 差入保證金..... 493,967
 有價證券..... 518
 拂込未済資本金..... 22,500,000
 合計..... 45,747,878
 負債之部
 社債..... 15,000,000
 買掛金..... 15,869
 未拂金..... 74,727
 假受金..... 532,851
 未經過利益..... 17,436
 資本金..... 30,000,000
 当期利益金..... 107,012
 合計..... 45,747,878

配當年四分
 社 長 菅 禮之助
 副 社 長 古 市 六三
 理事 難波 秀吉 藤 部 兵 助
 五 井 德和 桑 杉 研 壽
 監 事 子爵 綾 小路 護 雄
 同 武 藤 盛 雄
 仙臺出張所 仙臺市國分町二

●帝國合成工業株式會社
 京橋區銀座西三ノ一
 設立 昭和十二年四月 株數 50,000
 資本金(拂込済)..... 1,000,000
 決算 昭和十四年十一月三十日
 資産之部
 建物及造作..... 56,857
 機械器具..... 330,742
 諸設備..... 93,346
 什器備品..... 20,040
 建設費及特許權..... 325,140
 製品..... 143,187
 材料貯藏品..... 86,137
 製造勘定..... 163,793
 買掛金..... 49,390
 受取手形..... 78,951
 假拂金..... 1,980
 保證金..... 941
 預金及現金..... 8,518
 合計..... 1,359,025
 負債之部
 資本金..... 1,000,000
 法定積立金..... 11,000
 諸積立金..... 16,000
 買掛金..... 171,047
 支拂手形..... 134,722
 未拂金..... 3,393
 前期繰越金..... 6,993
 前期利益金..... 11,453
 合計..... 1,359,025
 代表取締役 岩 切 重 雄
 取締役 平 野 正 治
 同 兵 頭 正 治
 監査役 折 田 新 六

●帝國鐵ナット製作所
 深川區平井町二ノ七
 目的 ボールナット、ワイヤ
 一等ノ製造販賣
 資本金..... 180,000
 拂込..... 90,000
 代表取締役 市川 文太郎

●帝國典範合資會社
 赤坂區青山南町三ノ三八
 資本金..... 10,850
 代表社員 竹中 豊次郎

●帝國電燈電話株式會社
 下谷區西町一三
 資本金(拂込済)..... 100,000
 取締役 竹本 修治

●帝國電力株式會社
 京橋區銀座四ノ三
 設立 明治三十九年十月 株數560,000
 資本金..... 28,000,000

内拂込額..... 17,125,000
 決算 昭和十五年五月三十一日
 資産之部
 未拂込資本金..... 10,875,000
 營業設備..... 242,200
 發電設備..... 5,982,222
 送電設備..... 1,376,234
 變電設備..... 407,737
 配電設備..... 2,014,609
 需用者屋内設備..... 479,722
 電氣鐵道設備..... 2,376,112
 建設工事假勘定..... 1,222,747
 關係會社有價證券..... 3,718,520
 關係會社貸付金..... 2,600,000
 不動産..... 5,236
 貯藏品..... 706,458
 事業未收入金..... 148,789
 有價證券..... 75,625
 受取手形..... 14,582
 預金..... 618,385
 現金..... 54,594
 前拂金..... 227,772
 前金..... 2,353
 假受有價證券..... 2,010
 合計..... 33,150,913
 負債之部
 資本金..... 28,000,000
 法定準備金..... 1,384,900
 別途積立金..... 641,900
 退職給與引當金..... 230,834
 諸積引當金..... 299,685
 長期借入金..... 1,250,000
 買掛金..... 8,120
 未拂配當金..... 3,037
 諸未拂金..... 35,956
 從業員預り金..... 122,329
 預り保證金..... 8,863
 假受金..... 101,538
 前受金..... 13,357
 預り有價證券..... 2,010
 前期繰越金..... 210,367
 当期純利益..... 838,015
 合計..... 33,150,913
 当期利益金..... 838,015
 前期繰越金..... 210,367
 内法定積立金..... 44,500
 別途積立金..... 44,500
 役員賞與金..... 50,000
 配當年八分(前期同) 685,000
 後期繰越金..... 224,382
 取締役會長 穴水 熊雄
 専務取締役 石津 龍輔
 取締役 岡田 伊太郎
 同 田波 芳三
 監査役 松浦 逸藏 岡野 豪夫
 穴水 嘉三郎
 大株主(株主数1,167名)
 早川電力株式會社 107,530
 北海電力株式會社..... 60,478
 北電興業株式會社..... 58,068
 有隣生命保險株式會社 9,772
 總務部長 水野 浩二
 營業部長 一條 澄治
 運輸部長 勝浦 英一
 技術部長 佐々木 博
 函館營業所 函館市柏木町三五
 備考 十五年六月六日日本電力株
 式會社ニ合併ス

●帝國電氣株式會社
 品川區北品川四ノ五三六
 設立 大正十三年六月 株數 10,000
 資本金(拂込済)..... 500,000
 決算 昭和十四年十一月三十日
 繰越及当期純益金..... 23,831
 内諸積立金..... 1,300
 賞與金..... 3,500
 配當年五分(前期三分)
 後期繰越金..... 12,500
 取締役社長 鈴木 隆晴
 専務取締役 東 條 虎 輔
 取締役 鈴木 雲 洋 益 田 元 亮
 岩 間 孝 雄 加 藤 利 雄
 監査役 川橋 豊太郎
 同 八代 五郎造
 同 百合本 勇吉
 工務部長 向 笠 榮 三
 總務部長 高 柳 次 春
 兼販賣課長 飯 田 善 作
 兼販賣課長 入 澤 清 雄
 倉庫課長 龜 生 川 喜 平
 會計課長 龜 生 川 喜 平

●帝國產礦株式會社
 京橋區銀座西七ノ六
 目的 礦物ノ探採販賣
 資本金(拂込済)..... 50,000

●帝國產業株式會社
 麻布區飯倉町六ノ一三水上方
 設立 大正十年一月 株數 14,000
 目的 有價證券買賣金融
 資本金..... 1,400,000
 内拂込額..... 900,000
 社長 宮 田 正 之 郎
 取締役 服 部 良 太 郎
 同 馬 立 順 三 郎
 監査役 鈴木 隆 正
 同 鈴木 倉 隆

●帝國產業株式會社
 京橋區銀座一ノ五
 設立 大正九年六月 株數 12,000
 目的 鑛業其他天產物探採貯藏
 販賣其他金錢貸付鑛石及
 鑛業用器械用品
 資本金(拂込済)..... 600,000
 代表取締役 塚 越 保
 取締役 松 井 重 市 有 馬 愛 次 郎
 山 縣 正 雄 創 持 新 太 郎
 監査役 本 間 保 治
 同 塚 本 佐 右 衛 門

●帝國電機株式會社
 京橋區銀座西一ノ七ノ五
 資本金(拂込済)..... 70,000

●帝國電業株式會社
 品川區北品川四ノ四六三
 設立 大正八年五月 株數 4,000
 資本金 200,000 拂込 50,000
 代表取締役 大月 與市
 取締役 龜 井 藤 藏 大 谷 良 太 郎
 遠 藤 芳 太 郎 兵 藤 鶴 吉
 湯 山 德 三 間 中 義 三
 監査役 田 所 兵 四 郎

●帝國砂鐵製鋼株式會社
 京橋區橫町三ノ五
 目的 テ成品ノ製造販賣鑛山事
 業
 資本金(拂込済)..... 180,000
 取締役 深間 内 吉 藏

●帝國再製紙袋株式會社
 淺草區石濱三ノ八
 資本金(拂込済)..... 50,000

●帝國探鐵株式會社
 日本橋區本町一ノ二
 資本金(拂込済)..... 18,000
 代表取締役 後藤 平一

●帝國產金興業株式會社
 京橋區銀座八ノ一
 設立 昭和九年一月 株數 40,000
 目的 金銀銅及其他雜礦物ノ探
 取並ニ精鍊
 資本金..... 20,000,000
 内拂込額..... 15,000,000
 決算 昭和十五年一月三十一日

資産之部

未拂込金	5,000,000
債權勘定	2,107,846
土地建物	1,355,560
山林勘定	16,069
温泉勘定	876,601
探査設備	1,942,361
製鍊設備	5,372,620
其他諸設備及機械器具	

建設工事費勘定	1,211,637
貯蓄物品	932,288
貯蓄物品	463,439
製品勘定	1,714,996
半製品勘定	1,442,940
受取手形	350,646
有價証券	30,000
投資勘定	1,903,125
後藤鐵直山本道雄	73,658
官廳保證金	24,100
假拂金	437,578
預金勘定	962,649
現金勘定	4,159
合計	26,223,279

負債之部

株金	20,000,000
法定積立金	304,000
別途積立金	263,000
諸税引當金	340,922
従業員保護基金	86,500
従業員退職手當積立金	24,374
預り金勘定	243,622
支拂手形	2,670,000
假受金	894,648
未拂金	296,108
未拂配當金	39,495
役員賞與金	1,500
前期繰越金	116,980
當期利益金	942,127
合計	26,223,279

内法定積立金

別途積立金	50,000
諸税引當金	190,000
役員賞與金	25,000
従業員保護基金	25,000
配當年八分(十五年上同)	600,000
後期繰越金	119,107

社 長 石川 博 資

取締役 眞遠 藤 莊次郎

宮口 眞遠 藤 莊次郎

三宅 當時

監査役 森 平兵衛

大仁 鐵業所 静岡縣田方郡修善寺町瓜生野

北ノ王 鐵業所 北見國紋別郡生田原村

● 帝國教育事業社

京橋區西二ノ五

學校設備品學校衛生用品及教育用品ノ製造並販賣圖書出版印刷業

資本金(拂込済) 100,000

取締役 高橋 妙子

● 帝國金ペン株式會社

本郷區駒込富士前町一ノ二

設立 昭和十年一月 株數 12,000

資本金 600,000 拂込 150,000

代表取締役 藤 豐 吉

取締役 藤 愛次郎 熊 橋 朝一

藤 井 十九三

監査役 二宮 千穂 見 勝

同 同

大阪支店 東區小橋西ノ町一ノ九

● 帝國金屬工業株式會社

神田區旭町二

設立 昭和五年三月 株數 20,000

資本金(拂込済) 1,000,000

取締役 後藤 鐵直 山本 道雄

内藤 直吉 北澤 武男

大野 恭平 宮内 榮一

草柳 眞治 甲斐 惟一

監査役 山本 拙郎

同 吉 野 小一郎

● 帝國登錄機株式會社

芝區新橋二ノ一

資本金(拂込済) 50,000

浦田區靴谷町一ノ二八八〇

代表取締役 松坂 啓太郎

● 帝國ミシン株式會社

日本橋區江戶橋一ノ二

設立 昭和六年九月 株數 60,000

資本金 3,000,000

内拂込額 2,000,000

決算 昭和十四年十二月卅一日

資産之部

未拂込資本金	1,000,000
土地	113,658
建物	186,841
機械器具	327,342
備品什器	35,254
材料及仕掛品	568,454
商品	209,527
月賦販賣	1,705,955
掛賣金	2,366,311
營業用店舗敷金	22,132
受取手形	34,799
有價証券	1,419
擔保品	181,862
前渡金	3,694
假拂金	67,878
銀行預金	4,183
金銀	249,447
合計	7,119,450

負債之部

資本金	3,000,000
法定積立金	36,900
別途積立金	78,000
未拂配當金	1,537
準備金	3,217,928
従業員退職資金	21,000
買掛金	89,708
支拂手形	9,320
假受金	27,831
保證金	108,135

● 帝國紙器株式會社

下谷區北大門町一ノ三

資本金(拂込済) 50,000

品川區大井鈴ヶ森町一ノ二七

設立 昭和十二年四月 株數 10,000

精密機械器具ノ製造修繕及販賣其他ノ機械器具ノ製造及販賣

資本金 500,000 拂込 125,000

代表取締役 松本 新太

同 杉浦 文一

取締役 河邊 弁之助

同 佐々木 和作

監査役 青井 善次

● 帝國試驗機株式會社

品川區大井北濱町一ノ四

七友成方

設立 大正九年八月 株數 5,000

資本金(拂込済) 250,000

專務取締役 友成 久雄

取締役 戸澤 徹 白川 宗都

大串 金一郎

監査役 野田 美雄

同 師岡 八十八

● 帝國自動車株式會社

品川區大井北濱町一ノ四

七友成方

設立 大正九年八月 株數 5,000

資本金(拂込済) 250,000

專務取締役 友成 久雄

取締役 戸澤 徹 白川 宗都

大串 金一郎

監査役 野田 美雄

同 師岡 八十八

● 帝國證券株式會社

日本橋區江戶橋一ノ二

加賀ビル内

設立 昭和十二年八月 株數 10,000

資本金 500,000 拂込 125,000

代表取締役 小野 連三 小瀨 與作

同 穴水 嘉三郎 堀田 隆二郎

監査役 小林 三午郎

● 帝國食品株式會社

荒川區尾久町六ノ一

設立 昭和十年十一月 株數 20,000

資本金 1,000,000

内拂込額 1,000,000

決算 昭和十四年十一月卅日

資産之部

未拂込株金	650,000
不動産	213,410
借地權	27,252
敷金	1,384
保證金	1,181
機械	76,676

● 帝國時事通信社

麹町區内幸町一ノ五

資本金 100,000 拂込 25,000

● 帝國帝國書院

神田區西神田一ノ三

資本金(拂込済) 100,000

取締役 守屋 紀美雄

● 帝國商事株式會社

京橋區木挽町三ノ二

目的 有價証券ノ買賣

資本金 100,000 拂込 25,000

● 帝國商事株式會社

神田區鎌倉町二

設立 大正九年二月 株數 4,000

目的 事業投資

資本金 200,000 拂込 50,000

代表取締役 石井 善之介

同 濱田 正吉

同 森岡 徳太郎

同 柿沼 正春

● 帝國商事株式會社

芝區新橋二ノ三〇松喜ビル

設立 昭和三年十月 株數 7,000

目的 電氣土木工事請負

資本金 350,000

内拂込額 200,000

專務取締役 朝日 和市

取締役 永野 芳男 石井 金二

三原 俊藏

監査役 村田 ソノ

● 帝國商事株式會社

瀧野川區西ヶ原町二九七

目的 鐵業權買賣藥草栽培資金

資本金 100,000 拂込 25,000

● 帝國商事株式會社

日本橋區通二ノ二

目的 自動車機械器具

資本金 100,000 拂込 25,000

代表取締役 和田 孝晴

● 帝國證券株式會社

日本橋區江戶橋一ノ二

加賀ビル内

設立 昭和十二年八月 株數 10,000

資本金 500,000 拂込 125,000

代表取締役 小野 連三 小瀨 與作

同 穴水 嘉三郎 堀田 隆二郎

監査役 小林 三午郎

● 帝國種苗殖産株式會社

瀧野川區瀧野川一六六三

設立 大正九年五月 株數 15,000

資本金(拂込済) 375,000

專務取締役 根本 銈太郎

取締役 越部 芳之助 鈴木 八五郎

同 崎 直大 伊部 長太郎

同 越部 百四三 越部 半治郎

監査役 小峰 茂之

同 西山 安久作

● 帝國製版印刷株式會社

牛込區新小川町二ノ八

目的 各種製版印刷出版

資本金(拂込済) 50,000

● 帝國製藥株式會社

日本橋區區町三ノ一

設立 明治三十年四月 株數 10,000

● 帝國製藥株式會社

日本橋區區町三ノ一

設立 明治三十年四月 株數 10,000

● 帝國製藥株式會社

日本橋區區町三ノ一

設立 明治三十年四月 株數 10,000

● 帝國製藥株式會社

日本橋區區町三ノ一

設立 明治三十年四月 株數 10,000

● 帝國製藥株式會社

日本橋區區町三ノ一

設立 明治三十年四月 株數 10,000

● 帝國出版株式會社

下谷區上車坂町五八

設立 昭和十一年二月 株數 10,000

資本金 500,000 拂込 250,000

代表取締役 川喜多 忠之助

同 三浦 忠三郎

同 三浦 ミサホ

監査役 河村 有平

● 帝國新報社

京橋區銀座西七ノ六

資本金(拂込済) 105,000

社長 池田 弘

● 帝國美術株式會社

日本橋區室町四丁目

資本金(拂込済) 100,000

● 帝國モリス株式會社

豊島區長崎町一ノ七七七八

設立 昭和七年三月 株數 14,000

目的 金銭貸付保險代理

資本金 700,000 拂込 325,000

專務取締役 森五 多喜至

同 泉 佐 美晴

同 五十 沼 春松

監査役 長 沼 賢治

● 帝國ビスト製作所

深川區白河町一ノ六

資本金 65,000

社長 朝吹 常吉

常務取締役 宇佐美 辰五郎 小橋 照

小田川 芳朗

取締役 矢野 義 弓 福原 信三

高木 喜寬 濵 澤 敬三

同 古河 從純

同 小西 喜兵衛

同 窪田 隆次郎

同 窪田 隆次郎

● 帝國生命保險株式會社

麹町區丸ノ内一ノ一

設立 明治二十年三月 株數 25,000

資本金(拂込済) 1,250,000

決算 昭和十四年十二月三十一日

資産之部

現金	185,571
郵便振替貯金	254,385
銀行預金	10,553,293
内定期預金	4,100,000
通知預金	1,100,000
特別當座預金	801,308
當座預金	4,551,985
金銭信託	1,800,000
貸付金	53,289,886
有價証券	322,550,626
信託有價証券	4,898,000
不動産	10,000,599
什器	552,984
敷金	15,150
假拂金	1,564,383
代理店貸	1,447,870
合計	407,112,752

負債之部

株金	1,250,000
法定準備金	312,500
責任準備金	335,069,695
保險金分割支拂契約責任準備金	16,707
特殊配當準備金	1,944,779
戰爭危險準備金	1,848,368
保險契約利益配當準備金	45,905,221
保險料前納契約利益配當準備金	42,833

● 帝國殖産合資會社

日本橋區浪花町一ノ六

資本金 100,000

代表取締役 岡田 壯四郎

● 帝國集金株式會社

京橋區橫町一ノ五

資本金 100,000 拂込 25,000

專務 大橋 武志

● 帝國種苗殖産株式會社

瀧野川區瀧野川一六六三

設立 大正九年五月 株數 15,000

資本金(拂込済) 375,000

專務取締役 根本 銈太郎

取締役 越部 芳之助 鈴木 八五郎

同 崎 直大 伊部 長太郎

同 越部 百四三 越部 半治郎

監査役 小峰 茂之

同 西山 安久作

● 帝國製版印刷株式會社

牛込區新小川町二ノ八

目的 各種製版印刷出版

資本金(拂込済) 50,000

● 帝國製藥株式會社

日本橋區區町三ノ一

設立 明治三十年四月 株數 10,000

● 帝國製藥株式會社

日本橋區區町三ノ一

設立 明治三十年四月 株數 10,000

● 帝國製藥株式會社

日本橋區區町三ノ一

設立 明治三十年四月 株數 10,000

● 帝國製藥株式會社

日本橋區區町三ノ一

設立 明治三十年四月 株數 10,000

● 帝國出版株式會社

下谷區上車坂町五八

設立 昭和十一年二月 株數 10,000

資本金 500,000 拂込 250,000

代表取締役 川喜多 忠之助

同 三浦 忠三郎

同 三浦 ミサホ

監査役 河村 有平

● 帝國新報社

京橋區銀座西七ノ六

資本金(拂込済) 105,000

社長 池田 弘

● 帝國美術株式會社

日本橋區室町四丁目

資本金(拂込済) 100,000

● 帝國モリス株式會社

豊島區長崎町一ノ七七七八

設立 昭和七年三月 株數 14,000

目的 金銭貸付保險代理

資本金 700,000 拂込 325,000

專務取締役 森五 多喜至

同 泉 佐 美晴

同 五十 沼 春松

監査役 長 沼 賢治

● 帝國ビスト製作所

深川區白河町一ノ六

資本金 65,000

社長 朝吹 常吉

常務取締役 宇佐美 辰五郎 小橋 照

小田川 芳朗

取締役 矢野 義 弓 福原 信三

高木 喜寬 濵 澤 敬三

同 古河 從純

同 小西 喜兵衛

同 窪田 隆次郎

同 窪田 隆次郎

● 帝國生命保險株式會社

麹町區丸ノ内一ノ一

設立 明治二十年三月 株數 25,000

資本金(拂込済) 1,250,000

決算 昭和十四年十二月三十一日

資産之部

現金	185,571
郵便振替貯金	254,385
銀行預金	10,553,293
内定期預金	4,100,000
通知預金	1,100,000
特別當座預金	801,308
當座預金	4,551,985
金銭信託	1,800,000
貸付金	53,289,886
有價証券	322,550,626
信託有價証券	4,898,000
不動産	10,000,599
什器	552,984
敷金	15,150
假拂金	1,564,383
代理店貸	1,447,870
合計	407,112,752

負債之部

株金	1,250,000
法定準備金	312,500
責任準備金	335,069,695
保險金分割支拂契約責任準備金	16,707
特殊配當準備金	1,944,779
戰爭危險準備金	1,848,368
保險契約利益配當準備金	45,905,221
保險料前納契約利益配當準備金	42,833

● 帝國殖産合資會社

日本橋區浪花町一ノ六

資本金 100,000

代表取締役 岡田 壯四郎

● 帝國集金株式會社

京橋區橫町一ノ五

資本金 100,000 拂込 25,000

專務 大橋 武志

● 帝國種苗殖産株式會社

瀧野川區瀧野川一六六三

設立 大正九年五月 株數 15,000

資本金(拂込済) 375,000

專務取締役 根本 銈太郎

取締役 越部 芳之助 鈴木 八五郎

同 崎 直大 伊部 長太郎

同 越部 百四三 越部 半治郎

監査役 小峰 茂之

同 西山 安久作

● 帝國製版印刷株式會社

牛込區新小川町二ノ八

目的 各種製版印刷出版

資本金(拂込済) 50,000

● 帝國製藥株式會社

日本橋區區町三ノ一

設立 明治三十年四月 株數 10,000

● 帝國製藥株式會社

日本橋區區町三ノ一

設立 明治三十年四月 株數 10,000

● 帝國製藥株式會社

日本橋區區町三ノ一

設立 明治三十年四月 株數 10,000

● 帝國製藥株式會社

日本橋區區町三ノ一

設立 明治三十年四月 株數 10,000

● 帝國出版株式會社

下谷區上車坂町五八

設立 昭和十一年二月 株數 10,000

資本金 500,000 拂込 250,000

代表取締役 川喜多 忠之助

同 三浦 忠三郎

同 三浦 ミサホ

監査役 河村 有平

● 帝國新報社

京橋區銀座西七ノ六

資本金(拂込済) 105,000

社長 池田 弘

● 帝國美術株式會社

日本橋區室町四丁目

資本金(拂込済) 100,000

● 帝國モリス株式會社

豊島區長崎町一ノ七七七八

設立 昭和七年三月 株數 14,000

目的 金銭貸付保險代理

資本金 700,000 拂込 325,000

專務取締役 森五 多喜至

同 泉 佐 美晴

同 五十 沼 春松

監査役 長 沼 賢治

● 帝國ビスト製作所

深川區白河町一ノ六

資本金 65,000

社長 朝吹 常吉

常務取締役 宇佐美 辰五郎 小橋 照

小田川 芳朗

取締役 矢野 義 弓 福原 信三

高木 喜寬 濵 澤 敬三

同 古河 從純

同 小西 喜兵衛

同 窪田 隆次郎

同 窪田 隆次郎

● 帝國生命保險株式會社

麹町區丸ノ内一ノ一

設立 明治二十年三月 株數 25,000

資本金(拂込済) 1,250,000

決算 昭和十四年十二月三十一日

資産之部

現金	185,571
郵便振替貯金	254,385
銀行預金	10,553,293
内定期預金	4,100,000
通知預金	1,100,000
特別當座預金	801,308
當座預金	4,551,985
金銭信託	1,800,000
貸付金	53,289,886
有價証券	322,550,626
信託有價証券	4,898,000
不動産	10,000,599
什器	552,984
敷金	15,150
假拂金	1,564,383
代理店貸	1,447,870
合計	407,112,752

負債之部

株金	1,250,000
法定準備金	312,500
責任準備金	335,069,695
保險金分割支拂契約責任準備金	16,707
特殊配當準備金	1,944,779
戰爭危險準備金	1,848,368
保險契約利益配當準備金	45,905,221
保險料前納契約利益配當準備金	42,833

● 帝國殖産合資會社

日本橋區浪花町一ノ六

資本金 100,000

代表取締役 岡田 壯四郎

資本金..... 500,000
 内拂込額..... 351,500
 社 長 杉 田 武 雄
 專務取締役 杉 田 次 郎
 取締役 杉 田 敬 三
 監 査 役 杉 田 敬 三
 同 杉 田 敬 三
 支 配 人 山 口 德 二 郎
 工 場 神 田 區 敷 治 町 一ノ九

●帝國製麻株式會社
 日本橋區室町一ノ一
 設立 明治四十年七月 株數 352,500
 資本金(拂込済)..... 17,125,000
 決算 昭和十四年十二月三十一日
 資產之部

地所..... 3,960,347
 造替物..... 1,686,364
 機械..... 4,042,704
 什器..... 77,263
 投資勘定..... 4,976,456
 退職手當引當預金..... 756,411
 從業者預引當預金..... 2,014,559
 用品在高..... 353,475
 原料在高..... 6,568,943
 仕掛品在高..... 842,400
 半製品在高..... 519,281
 製品在高..... 4,186,261
 得意先勘定..... 252,161
 未收入金..... 412,696
 受取手形..... 1,139,727
 有價証券..... 419,760
 銀行勘定..... 879,092
 郵便振替貯金..... 19,985
 現金在高..... 32,664
 假拂勘定..... 527,157
 合計..... 33,676,816

負債之部
 株金..... 17,125,000
 法定積立金..... 1,238,000
 別途積立金..... 2,100,000
 從業者退職資金..... 1,125,786
 支拂手形..... 3,180,000
 買掛金..... 116,497
 請預り金..... 4,084,673
 從業者保證積立金..... 362,856
 未拂配當金..... 2,396,396
 從業者預り金..... 26,440
 前期繰越金..... 476,838
 當期純益金..... 1,444,329
 合計..... 33,676,816
 繰越及當期純益金..... 1,921,168
 内法定積立金..... 75,000
 別途積立金..... 400,000
 配當年一割(十五年上同)..... 769,315
 賞與金..... 35,000
 從業者退職資金..... 150,000
 後期繰越金..... 491,853

社 長 安 田 善 五 郎
 常務取締役 河 路 寅 三
 同 田 中 直 通
 取 締 役 大 橋 新 太 郎
 大 橋 誠 次 郎
 納 富 喜 雄
 監 査 役 飯 田 藤 二 郎
 松 本 泰 治
 大 株 主(株 主 數 4,632 名)
 安 田 保 善 社..... 35,235

安田生命保險會社 13,920
 安田銀行 10,857
 富國徵兵保險會社 5,370
 佛十七銀行 5,410
 大阪支店 北區宗是町一丁目
 札幌支店 札幌市北七條東二丁目
 京城支店 京府黃金町二丁目
 王子區赤羽町一丁目

●帝國製鋼株式會社
 足立區千住東町七二
 設立 大正九年三月 株數 4,000
 資本金(拂込済)..... 200,000
 代表取締役 池 田 與 一 郎
 取 締 役 山 本 權 一
 監 査 役 池 田 富 男
 池 田 上 じ
 監 査 役 谷 合 彌 七

●帝國製作所
 淀橋區角筈三ノ二一
 目的 電氣機械器具製造販賣
 資本金..... 50,000
 設立 昭和十三年七月 株數 50,000
 資本金(拂込済)..... 1,000,000
 決算 昭和十四年十二月三十一日
 資產之部

機械及建設勘定..... 134,507
 鐵道積立金..... 1,032,600
 什器備品..... 1,092
 敷金..... 500
 在油勘定..... 1,450
 現金..... 813
 合計..... 1,170,663
 負債之部
 資本金..... 1,000,000
 借入金..... 160,461
 法定積立金..... 2,300
 前期繰越金..... 4,509
 當期利益金..... 3,691
 合計..... 1,170,963
 代表取締役 岩 佐 賢 一
 專務取締役 河 路 寅 三
 取 締 役 河 路 寅 三
 同 山 村 正 良
 監 査 役 北 島 正 太 郎

●帝國石油株式會社
 京橋區銀座七ノ五
 設立 昭和十三年七月 株數 50,000
 資本金(拂込済)..... 1,000,000
 決算 昭和十四年十二月三十一日
 資產之部
 機械及建設勘定..... 134,507
 鐵道積立金..... 1,032,600
 什器備品..... 1,092
 敷金..... 500
 在油勘定..... 1,450
 現金..... 813
 合計..... 1,170,663
 負債之部
 資本金..... 1,000,000
 借入金..... 160,461
 法定積立金..... 2,300
 前期繰越金..... 4,509
 當期利益金..... 3,691
 合計..... 1,170,963
 代表取締役 岩 佐 賢 一
 專務取締役 河 路 寅 三
 取 締 役 河 路 寅 三
 同 山 村 正 良
 監 査 役 北 島 正 太 郎

●帝國染料製造株式會社
 麹町區丸ノ内一ノ一
 設立 大正五年十一月 株數 100,000
 目的 染料及中間物製造販賣
 資本金..... 5,000,000
 内拂込額..... 3,125,000

決算 昭和十四年十一月三十日
 資產之部
 未拂込株金..... 1,875,000
 土地建造物..... 607,418
 機械器具、什器..... 586,914
 製品、半製品、貯藏品..... 1,714,905
 受取手形、掛賣金..... 1,488,772
 假拂金、未收入金..... 118,042
 關係會社勘定..... 643,087
 銀行預金、有價証券、現金..... 8,436,605
 合計..... 13,450,734
 負債之部
 株金..... 5,000,000
 諸積立金..... 1,342,000
 職員積立金..... 23,038
 支拂手形..... 395,485
 掛賣金、假受金..... 479,060
 未拂金、未拂配當金..... 514,670
 前期繰越金..... 109,467
 當期純益金..... 572,882
 合計..... 8,436,605

●鐵道塗裝株式會社
 芝區新橋二ノ三八
 設立 昭和十四年九月 株數 20,000
 資本金(拂込済)..... 600,000
 決算 昭和十五年四月三十日
 資產之部
 設備費..... 500,000
 創立費..... 9,623
 工事假拂金..... 1,460
 出張所勘定..... 1,242
 什器費..... 2,857
 假拂金..... 265
 未收入金..... 11,627
 敷金..... 2,700
 材料在庫高..... 18,400
 工器在庫高..... 4,423
 現金及預金..... 61,776
 合計..... 615,467
 負債之部
 株金..... 600,000
 當期利益金..... 15,467
 合計..... 615,467
 取締役 飯 森 梅 男
 監 査 役 飯 森 梅 男
 大 株 主(株 主 數 48 名)
 中 外 產 業 株 式 會 社 30,710
 喜 多 義 次 5,900
 河 村 登 5,028
 留 崎 富 士 太 郎 5,040
 平 地 治 平 4,620

●帝國水産興業株式會社
 淀橋區西落合一ノ二九八
 目的 佃煮各種罐詰・製造販賣
 冷凍事業
 資本金(拂込済)..... 100,000
 取 締 役 田 原 常 武
 監 査 役 田 原 常 武

●帝國水銀興業株式會社
 京橋區銀座八ノ一
 設立 昭和十四年七月 株數 36,000
 資本金(拂込済)..... 1,800,000
 取 締 役 石 川 博 資
 監 査 役 遠 藤 莊 次 郎
 三 宅 當 時
 宮 口 眞 一
 監 査 役 堀 合 正 男

●帝國特殊品株式會社
 荒川區尾久町六ノ六
 目的 生魚佃煮製造販賣各地特
 產加工

資本金(拂込済)..... 180,000
 取締役 石 橋 正 一
 麹町區丸ノ内一ノ六
 目的 硫化里販賣
 資本金 50,000 拂込 12,500
 ●齋 帝 染 商 店
 麹町區丸ノ内一ノ六
 目的 硫化里販賣
 資本金 50,000 拂込 12,500

●鐵道電氣證券株式會社
 麹町區丸ノ内一ノ六
 設立 大正九年七月 株數 20,000
 資本金(拂込済)..... 1,000,000
 決算 昭和十四年十月三十一日
 資產之部
 未拂込株金..... 1,000,000
 借地權..... 232,027
 債權..... 16,399
 機械及什器..... 1,028,945
 貯藏品..... 341,728
 有價証券..... 221,233
 契約保證有價証券..... 32,320
 負債先保證金..... 234,885
 貸出金..... 484,073
 假拂金(工事資金)..... 1,538,040
 江西農務..... 312,956
 預け金..... 1,494,739
 現金..... 47,501
 合計..... 6,984,852
 負債之部
 株金..... 2,000,000
 積立金..... 850,000
 前期繰越利益金..... 365,769
 職員退職手當準備金..... 153,745
 預り金..... 323,456
 借入金..... 1,038,657
 借入有價証券..... 72,768
 假受金..... 42,631
 未拂金..... 21,269
 支拂手形..... 2,054,600
 當期利益金..... 51,952
 合計..... 6,984,852
 繰越及當期純益金..... 417,722
 内諸積立金..... 10,000
 賞與金..... 3,000
 配當年六分(前期五分)..... 22,132
 後期繰越金..... 382,590
 常務取締役 飯 田 清 三
 同 日 野 節 三
 取 締 役 佐 藤 眞 一
 監 査 役 佐 藤 眞 一
 菅 原 通 濟
 古 川 馬 治
 大 株 主(株 主 數 91 名)
 (株)千代田商會 10,490
 菅 原 恒 賢 5,070
 土 本 興 業 株 式 會 社 5,000
 工 務 課 主 任(兼) 佐 藤 眞 一
 世 務 課 主 任 城 民 雄
 會 計 課 主 任 芥 川 壽
 營 業 課 主 任 齊 藤 三 喜
 用 度 課 主 任 久 保 島 近 太 郎

●鐵道同人會社
 神田區銀台町二ノ一三
 目的 運送及運送取扱業務負
 資本金 50,000 拂込 27,500
 ●鐵道運輸株式會社
 荒川區南千住三ノ六二
 資本金(拂込済)..... 100,000
 支 店 神 田 區 花 田 町 五
 ●鐵道運送株式會社
 四谷區旭町一ノ九
 資本金(拂込済)..... 100,000
 代表取締役 岩 本 廣 吉

●鐵道工業株式會社
 京橋區銀座西六ノ六
 設立 明治四十年五月 株數 40,000
 目的 土木建築請負業
 資本金..... 2,000,000
 内拂込額..... 1,000,000
 諸積立金..... 850,000

北川内福岡縣八女郡北川
 出 張 所 内 村
 主 任 北 村 勝 藏
 江 原 道 江 陵 郡 玉 溪
 玉 溪 出 張 所
 主 任 前 田 恭 助

●鐵道時報局
 神田區旅籠町三ノ六
 設立 大正八年十月 株數 5,000
 目的 新聞及出版
 資本金(拂込済)..... 250,000

諸積立金..... 10,770
 專務取締役 木 下 武 之 助
 取 締 役 木 下 武 之 助
 木 下 武 之 助 木 下 龜 代
 木 下 立 安
 監 査 役 奥 田 辰 造

●鐵道精藥株式會社
 牛込區算町三二
 資本金 100,000 拂込 35,000
 代表取締役 陣 内 肇

●鐵道興社
 京橋區京橋三ノ四
 設立 昭和三年十月 株數 400,000
 合資鐵各種及炭灰石灰化
 學工業藥品及肥料機械工
 目的 業品鐵物ノ採掘鑄鍊及販
 賣
 資本金..... 20,000,000
 内拂込額..... 14,000,000
 決算 昭和十五年五月三十一日
 資產之部
 未拂込株金..... 6,000,000
 土地..... 555,163
 建物..... 1,546,413
 機械設備..... 3,558,355
 備品..... 65,081
 鐵道勘定..... 1,840,373
 發電所勘定..... 7,495,288
 大濱工場建設勘定..... 1,340,864
 宮崎工場建設勘定..... 919,312
 倉庫品..... 2,119,734
 商品..... 1,058,136
 買掛金..... 902,769
 假拂金..... 392,651
 借入金..... 198,144
 リチレンエグコール勘定..... 25,876
 特許權..... 95,000
 有價証券..... 2,014,085
 受取手形..... 611,453
 預け金..... 692,135
 金銀..... 5,953
 合計..... 31,436,792
 負債之部
 株金..... 20,000,000
 法定積立金..... 302,000
 退職基金..... 176,000
 研究基金..... 80,000
 退職積立金..... 24,976
 從業者積立金..... 28,352
 借入金..... 8,468,648
 支拂手形..... 117,723
 未拂金..... 644,474
 假受金..... 9,984
 未拂配當金..... 29,425
 前期繰越金..... 180,686
 當期利益金..... 1,374,520
 合計..... 31,436,792
 配當年一割(前期一割二分)
 取 締 役 會 長 棚 橋 寅 五 郎
 取 締 役 社 長 佐 野 隆 一
 取 締 役 佐 野 隆 一
 監 査 役 西 脇 清 三 郎
 大 塚 寬 治
 佐 野 忠 司
 前 島 憲 平
 棚 橋 幹 一
 監 査 役 山 本 勇 建
 同 十 樂 寺 義 建
 大 株 主(株 主 數 1,593 名)

●鐵道電氣證券株式會社
 麹町區丸ノ内一ノ六
 設立 大正九年七月 株數 20,000
 資本金(拂込済)..... 1,000,000
 決算 昭和十四年十月三十一日
 資產之部
 未拂込株金..... 1,000,000
 借地權..... 232,027
 債權..... 16,399
 機械及什器..... 1,028,945
 貯藏品..... 341,728
 有價証券..... 221,233
 契約保證有價証券..... 32,320
 負債先保證金..... 234,885
 貸出金..... 484,073
 假拂金(工事資金)..... 1,538,040
 江西農務..... 312,956
 預け金..... 1,494,739
 現金..... 47,501
 合計..... 6,984,852
 負債之部
 株金..... 2,000,000
 積立金..... 850,000
 前期繰越利益金..... 365,769
 職員退職手當準備金..... 153,745
 預り金..... 323,456
 借入金..... 1,038,657
 借入有價証券..... 72,768
 假受金..... 42,631
 未拂金..... 21,269
 支拂手形..... 2,054,600
 當期利益金..... 51,952
 合計..... 6,984,852
 繰越及當期純益金..... 417,722
 内諸積立金..... 10,000
 賞與金..... 3,000
 配當年六分(前期五分)..... 22,132
 後期繰越金..... 382,590
 常務取締役 飯 田 清 三
 同 日 野 節 三
 取 締 役 佐 藤 眞 一
 監 査 役 佐 藤 眞 一
 菅 原 通 濟
 古 川 馬 治
 大 株 主(株 主 數 91 名)
 (株)千代田商會 10,490
 菅 原 恒 賢 5,070
 土 本 興 業 株 式 會 社 5,000
 工 務 課 主 任(兼) 佐 藤 眞 一
 世 務 課 主 任 城 民 雄
 會 計 課 主 任 芥 川 壽
 營 業 課 主 任 齊 藤 三 喜
 用 度 課 主 任 久 保 島 近 太 郎

●鐵道同人會社
 神田區銀台町二ノ一三
 目的 運送及運送取扱業務負
 資本金 50,000 拂込 27,500
 ●鐵道運輸株式會社
 荒川區南千住三ノ六二
 資本金(拂込済)..... 100,000
 支 店 神 田 區 花 田 町 五
 ●鐵道運送株式會社
 四谷區旭町一ノ九
 資本金(拂込済)..... 100,000
 代表取締役 岩 本 廣 吉

●鐵道工業株式會社
 京橋區銀座西六ノ六
 設立 明治四十年五月 株數 40,000
 目的 土木建築請負業
 資本金..... 2,000,000
 内拂込額..... 1,000,000
 諸積立金..... 850,000

北川内福岡縣八女郡北川
 出 張 所 内 村
 主 任 北 村 勝 藏
 江 原 道 江 陵 郡 玉 溪
 玉 溪 出 張 所
 主 任 前 田 恭 助

●鐵道時報局
 神田區旅籠町三ノ六
 設立 大正八年十月 株數 5,000
 目的 新聞及出版
 資本金(拂込済)..... 250,000

棚橋寅五郎 28,030
 佐野隆一 19,400
 濱崎彌助 10,780
 工 場 福 島、山 形、秋 田
 青 森、岩 手 各 縣 下
 鐵 道 山 北 海 道、栃 木

●鐵鋼商事株式會社
 京橋區木挽町一ノ四
 資本金(拂込済)..... 150,000
 代表取締役 小 宮 山 英 藏

●鐵鋼證券株式會社
 麹町區丸ノ内一ノ二
 設立 昭和十年五月 株數 200,000
 目的 證券投資
 資本金..... 10,000,000
 内拂込額..... 7,500,000
 決算 昭和十五年五月三十一日
 資產之部
 未拂込株金..... 2,500,000
 什器..... 1,067
 有價証券..... 13,783,123
 銀行勘定..... 371,426
 現金..... 76
 未收入金..... 50,922
 未經過諸利息..... 16,676
 合計..... 16,723,283
 負債之部
 株金..... 10,000,000
 法定積立金..... 133,000
 別途積立金..... 540,000
 借入金..... 5,600,000
 前期繰越金..... 69,266
 當期利益金..... 381,027
 合計..... 16,723,283

●鐵鋼證券株式會社
 日本橋區吳服橋三ノ五
 設立 昭和四年二月 株數 20,000
 資本金 1,000,000 拂込 250,000
 代表取締役 溝 口 軍 太 夫
 取 締 役 淺 野 義 夫
 杉 本 好 太 郎
 仁 王 伊 太 郎
 監 査 役 藤 堂 大 藏
 同 村 山 元 三 郎

●鐵鋼證券株式會社
 日本橋區北新堀町北新堀
 河岸十三號
 資本金..... 188,000
 無限社員 吉 澤 寅 之 助

●鐵鋼寺西回酒店
 日本橋區西品川二ノ一〇一
 目的 電氣絕緣材料電機器
 資本金..... 150,000
 代表社員 寺 岡 瑠 浩

●鐵鋼寺西回酒店
 日本橋區西品川二ノ一〇一
 目的 電氣絕緣材料電機器
 資本金..... 150,000
 代表社員 寺 岡 瑠 浩

●鐵鋼寺西回酒店
 日本橋區西品川二ノ一〇一
 目的 電氣絕緣材料電機器
 資本金..... 150,000
 代表社員 寺 岡 瑠 浩

●**寺川機械製作所**
蒲田區西六郷三ノ四六
資本金 50,000 拂込 12,000

●**寺田商店**
日本橋區橫山町六
設立 昭和三年七月 株數 5,000
創立 明治三十五年 目的 洋品雜貨
資本金(拂込済) 250,000
代表取締役 寺田 誠三郎
取締役 寺田 登喜子
取締役兼 山口 恭平
支配人 松本 武夫
監査役 松下 武夫

●**寺田商店**
下谷區下根岸町六一
目的 酒類販賣
資本金(拂込済) 180,000
代表取締役 寺田 誠伍

●**寺田合名會社**
大森區大森二ノ八〇五
設立 大正八年三月 出資人員3名
目的 綿布足袋販賣
資本金 1,000,000
代表社員 寺田 淳平
同 富永 茂吉
社員氏名及出資額
寺田 淳平 800,000
富永 茂吉 100,000
寺田 淳三 100,000

●**寺田同族株式會社**
四谷區新宿三ノ三三
設立 大正十一年六月 株數 4,000
目的 不動産ノ買賣及貸貸
資本金(拂込済) 200,000
社長 山本 茂三郎
取締役 寺田 兼成 松村 徳太郎
寺田 政雄
監査役 瀧川 徳三郎

●**寺田織物株式會社**
日本橋區橫山町一五
設立 昭和十一年九月 株數 20,000
目的 織物及加工品ノ販賣
資本金 1,000,000 拂込 400,000
代表取締役 寺田 正
取締役 寺田 義光
同 寺田 正男
監査役 島田 泉
同 松本 庄一
大阪支店 東區備後町
名古屋支店 中區三藏町三

●**寺田鑛業株式會社**
京橋區京橋二ノ七
資本金(拂込済) 195,000
取締役 寺田 春雄 寺田 勳
倉澤 秀雄 相田 資義
新井 清司

●**寺田電機製作所**
目黒區上目黒四ノ二一六八
有線無線通信機及部品
ノ製作
資本金(拂込済) 12,000
代表取締役 寺田 進之助

●**寺田商事合名會社**
淺草區駒形一ノ二
設立 昭和六年二月 出資人員4名
目的 綿織物製造販賣及電線電
器具製造販賣
資本金 700,000
代表社員 寺田 義光
支配人 寺田 正
社員氏名及出資額
寺田 義光 473,500
寺田 正男 123,375
寺田 淳三 78,125
寺田 正 25,000

濱松支店 靜岡縣濱松市佐藤
町一〇九〇
電業部 淺草區駒形一ノ二

●**寺田質店**
荏原區小山町三一〇
資本金 100,000
代表社員 寺田 安太郎

●**寺田文商店**
淺草區淺草橋一ノ六
目的 織物ネクタイ靴下洋雜貨
ノ製造販賣
資本金(拂込済) 150,000
代表取締役 寺田 文作

●**寺田島商店**
淀橋區西大久保三ノ一一八
目的 米穀及精米
資本金(拂込済) 180,000
代表取締役 寺田 徳太郎

●**寺田島機械製作所**
小石川區小日向町九
設立 昭和十三年五月 株數 9,000
目的 各種工作機械並ニ器具ノ
製作並販賣
資本金(拂込済) 450,000
代表取締役 寺田 留吉
取締役 瀨川 勝平 下谷 福太郎
多木 壽一 田島 恩
相田 喜代治 田島 光
田島 修三
監査役 吉川 仙十郎
同 渡邊 清一

●**寺本商店**
(觀光事業助成株式會社改稱)
日本橋區馬喰町三ノ三
資本金(拂込済) 120,000
代表取締役 寺本 圭助
大阪支店 西區梅本町五三

●**寺本皓威商店**
日本橋區橫山町四
目的 エプロン、則着着ノ製造
販賣
資本金 50,000

●**天鹽鐵道株式會社**
麹町區丸ノ内一ノ二
設立 昭和十四年五月 株數 60,000
目的 鐵道運輸事業
資本金 3,000,000
内拂込額 750,000
決算 昭和十五年三月三十一日
資産之部
拂込未済資本金 2,250,000
鐵道建設費 459,570
貯蓄物品 43,990
借入金 12,919
未收入金 4,403
預金 448,757
現金 30
合計 3,219,609
負債之部
資本金 3,000,000
法定積立金 400
從業員退職手當資金 4,444
諸預り金 25,079
假受金 1,748
未拂金 440
他店勘定 180,973
前期繰越金 6,523
合計 3,219,609
取締役社長 三國 庄二郎
取締役 上野 有芳 藤井 暢七郎
大西 一男 島田 勝之助
監査役 古谷 金一郎 横山 支範
三好 哲男
大株主(株主數9名)
内 藏頭 20,000
北海道炭礦汽船株式會社 39,300
北海道 北海道留萌郡留萌
出張所 町一線十番地
所長 村田 春重

●**天龍染色加工株式會社**
麹町區土手三番町三〇
設立 大正九年十月 株數 10,000
資本金(拂込済) 500,000
代表取締役 蓮井 繼太郎
取締役 鈴木 藤一
同 霜垣 信俊
監査役 山下 電次

●**天龍組**
芝區新橋一ノ二
目的 回漕業及船舶代理店業
資本金 100,000 拂込 25,000
代表取締役 大澄 文次郎

●**天則堂製藥所**
澁谷區八幡通一ノ二三
資本金(拂込済) 190,000
代表取締役 川澄 公明

●**天然工業株式會社**
京橋區銀座西六ノ三
設立 昭和六年六月 株數 10,000
資本金(拂込済) 500,000
内拂込額 250,000
決算 昭和十五年五月三十一日
當期利益金 15,684
前期繰越金 3,196
内法定積立金 2,500
別途積立金 1,500
役員賞與金 1,000
配當年八分 10,000
後期繰越金 3,880
代表取締役 林邊 賢一郎
取締役 矢部 又吉 手島 銀司
早川 久右衛門 石川 鐵彌
岡 秀實
監査役 成田 榮一 岡 義次
磯野 信威

●**天然纖維工業株式會社**
日本橋區江戶橋一ノ一五
資本金 100,000 拂込 25,000

●**天滿興業株式會社**
麹町區丸ノ内二ノ八
設立 大正九年九月 株數 10,000
目的 礦物ノ採掘及其賣買
資本金(拂込済) 500,000
社長 柏原 政吉
取締役 安田 運三 田尻 龍三
柏原 榮

●**天滿屋商店**
芝區三田四國町二
目的 質屋業及古物商
資本金 75,000

●**天滿屋製株式會社**
神田區岩本町六
資本金(拂込済) 199,000
代表取締役 黒木 經雄

●**天山鑛泉株式會社**
芝區田町二ノ一八
目的 寶藥製造販賣
資本金(拂込済) 50,000

●**天業民報社**
下谷區上野櫻木町
設立 大正六年六月 株數 12,000
資本金 600,000
内拂込額 234,915
社長 田中 顯一
代表取締役 大橋 庸太郎
取締役 山川 傳之助 加納 新吉
長瀧 泰昇
監査役 早田 傳之助 稻津 幸次郎
佐藤 球三郎

●**天祐鑛産株式會社**
京橋區京橋一ノ二
資本金(拂込済) 100,000
代表取締役 米田 靜男

●**天賞堂**
豊島區西巢鴨二ノ二〇二九
目的 洋服洋傘菓子販賣
資本金 125,000

●**天賞堂**
京橋區銀座七ノ三
設立 昭和三年十一月 株數 8,200
目的 時計貴金屬美術品其他
受取手形
資本金(拂込済) 410,000
代表取締役 廣瀬 彦太郎
同 鈴木 廣
監査役 新本 秀吉

●**天神運輸合資會社**
向島區吾嬬町西三ノ二二
資本金 50,000

●**田園興業株式會社**
目黒區洗足町一四五一
設立 大正十二年五月 株數 4,000
目的 不動産證券買賣貸貸
資本金 200,000 拂込 100,000
取締役 同

●**天満屋商店**
芝區白金臺一ノ三九
設立 昭和十年十月 株數 10,000
資本金 500,000
内拂込額 125,000
社長 小島 定七
事務取締役 三宅 健太郎
取締役 織田 宇一郎 林 源一郎
井上 靜夫 白井 次郎
監査役 中島 清兵衛
同 成島 治平
支配人 原 榮作
大株主(株主數33名)
中田 支店 2,000
白井 利一 1,500
小島 定七 1,100
三宅 健太郎 730
林 源一郎 650
井上 靜夫 550

●**天満屋製株式會社**
神田區岩本町六
資本金(拂込済) 199,000
代表取締役 黒木 經雄

●**天山鑛泉株式會社**
芝區田町二ノ一八
目的 寶藥製造販賣
資本金(拂込済) 50,000

●**天業民報社**
下谷區上野櫻木町
設立 大正六年六月 株數 12,000
資本金 600,000
内拂込額 234,915
社長 田中 顯一
代表取締役 大橋 庸太郎
取締役 山川 傳之助 加納 新吉
長瀧 泰昇
監査役 早田 傳之助 稻津 幸次郎
佐藤 球三郎

●**天祐鑛産株式會社**
京橋區京橋一ノ二
資本金(拂込済) 100,000
代表取締役 米田 靜男

●**天賞堂**
豊島區西巢鴨二ノ二〇二九
目的 洋服洋傘菓子販賣
資本金 125,000

●**天賞堂**
京橋區銀座七ノ三
設立 昭和三年十一月 株數 8,200
目的 時計貴金屬美術品其他
受取手形
資本金(拂込済) 410,000
代表取締役 廣瀬 彦太郎
同 鈴木 廣
監査役 新本 秀吉

●**天神運輸合資會社**
向島區吾嬬町西三ノ二二
資本金 50,000

●**田園興業株式會社**
目黒區洗足町一四五一
設立 大正十二年五月 株數 4,000
目的 不動産證券買賣貸貸
資本金 200,000 拂込 100,000
取締役 同

●**傳研製品販賣株式會社**
芝區白金臺一ノ三九
設立 昭和十年十月 株數 10,000
資本金 500,000
内拂込額 125,000
社長 小島 定七
事務取締役 三宅 健太郎
取締役 織田 宇一郎 林 源一郎
井上 靜夫 白井 次郎
監査役 中島 清兵衛
同 成島 治平
支配人 原 榮作
大株主(株主數33名)
中田 支店 2,000
白井 利一 1,500
小島 定七 1,100
三宅 健太郎 730
林 源一郎 650
井上 靜夫 550

●**傳研製品販賣株式會社**
芝區白金臺一ノ三九
設立 昭和十年十月 株數 10,000
資本金 500,000
内拂込額 125,000
社長 小島 定七
事務取締役 三宅 健太郎
取締役 織田 宇一郎 林 源一郎
井上 靜夫 白井 次郎
監査役 中島 清兵衛
同 成島 治平
支配人 原 榮作
大株主(株主數33名)
中田 支店 2,000
白井 利一 1,500
小島 定七 1,100
三宅 健太郎 730
林 源一郎 650
井上 靜夫 550

●**傳研製品販賣株式會社**
芝區白金臺一ノ三九
設立 昭和十年十月 株數 10,000
資本金 500,000
内拂込額 125,000
社長 小島 定七
事務取締役 三宅 健太郎
取締役 織田 宇一郎 林 源一郎
井上 靜夫 白井 次郎
監査役 中島 清兵衛
同 成島 治平
支配人 原 榮作
大株主(株主數33名)
中田 支店 2,000
白井 利一 1,500
小島 定七 1,100
三宅 健太郎 730
林 源一郎 650
井上 靜夫 550

●**傳研製品販賣株式會社**
芝區白金臺一ノ三九
設立 昭和十年十月 株數 10,000
資本金 500,000
内拂込額 125,000
社長 小島 定七
事務取締役 三宅 健太郎
取締役 織田 宇一郎 林 源一郎
井上 靜夫 白井 次郎
監査役 中島 清兵衛
同 成島 治平
支配人 原 榮作
大株主(株主數33名)
中田 支店 2,000
白井 利一 1,500
小島 定七 1,100
三宅 健太郎 730
林 源一郎 650
井上 靜夫 550

●**傳研製品販賣株式會社**
芝區白金臺一ノ三九
設立 昭和十年十月 株數 10,000
資本金 500,000
内拂込額 125,000
社長 小島 定七
事務取締役 三宅 健太郎
取締役 織田 宇一郎 林 源一郎
井上 靜夫 白井 次郎
監査役 中島 清兵衛
同 成島 治平
支配人 原 榮作
大株主(株主數33名)
中田 支店 2,000
白井 利一 1,500
小島 定七 1,100
三宅 健太郎 730
林 源一郎 650
井上 靜夫 550

●**傳研製品販賣株式會社**
芝區白金臺一ノ三九
設立 昭和十年十月 株數 10,000
資本金 500,000
内拂込額 125,000
社長 小島 定七
事務取締役 三宅 健太郎
取締役 織田 宇一郎 林 源一郎
井上 靜夫 白井 次郎
監査役 中島 清兵衛
同 成島 治平
支配人 原 榮作
大株主(株主數33名)
中田 支店 2,000
白井 利一 1,500
小島 定七 1,100
三宅 健太郎 730
林 源一郎 650
井上 靜夫 550

●**傳研製品販賣株式會社**
芝區白金臺一ノ三九
設立 昭和十年十月 株數 10,000
資本金 500,000
内拂込額 125,000
社長 小島 定七
事務取締役 三宅 健太郎
取締役 織田 宇一郎 林 源一郎
井上 靜夫 白井 次郎
監査役 中島 清兵衛
同 成島 治平
支配人 原 榮作
大株主(株主數33名)
中田 支店 2,000
白井 利一 1,500
小島 定七 1,100
三宅 健太郎 730
林 源一郎 650
井上 靜夫 550

●**傳研製品販賣株式會社**
芝區白金臺一ノ三九
設立 昭和十年十月 株數 10,000
資本金 500,000
内拂込額 125,000
社長 小島 定七
事務取締役 三宅 健太郎
取締役 織田 宇一郎 林 源一郎
井上 靜夫 白井 次郎
監査役 中島 清兵衛
同 成島 治平
支配人 原 榮作
大株主(株主數33名)
中田 支店 2,000
白井 利一 1,500
小島 定七 1,100
三宅 健太郎 730
林 源一郎 650
井上 靜夫 550

●**傳研製品販賣株式會社**
芝區白金臺一ノ三九
設立 昭和十年十月 株數 10,000
資本金 500,000
内拂込額 125,000
社長 小島 定七
事務取締役 三宅 健太郎
取締役 織田 宇一郎 林 源一郎
井上 靜夫 白井 次郎
監査役 中島 清兵衛
同 成島 治平
支配人 原 榮作
大株主(株主數33名)
中田 支店 2,000
白井 利一 1,500
小島 定七 1,100
三宅 健太郎 730
林 源一郎 650
井上 靜夫 550

●**傳研製品販賣株式會社**
芝區白金臺一ノ三九
設立 昭和十年十月 株數 10,000
資本金 500,000
内拂込額 125,000
社長 小島 定七
事務取締役 三宅 健太郎
取締役 織田 宇一郎 林 源一郎
井上 靜夫 白井 次郎
監査役 中島 清兵衛
同 成島 治平
支配人 原 榮作
大株主(株主數33名)
中田 支店 2,000
白井 利一 1,500
小島 定七 1,100
三宅 健太郎 730
林 源一郎 650
井上 靜夫 550

●**電鑄工藝株式會社**
蒲田區出雲町一ノ四
目的 電氣鑄造品製造
資本金 80,000 拂込 65,000

●**電力工業株式會社**
京橋區寶町三ノ七
設立 昭和十四年十月 株數 12,000
目的 設計監督請負火力水力變
電送電配電設備工事其他
動力電氣設備電機器具部
品ノ製造
資本金(拂込済) 600,000
代表取締役 野口 徳衛
雲井 一二成 田政記
監査役 齋藤 恒次郎
同 小野 三男

●**電化興業株式會社**
麹町區丸ノ内一ノ六
資本金(拂込済) 100,000
代表取締役 河原畑 壽市

●**電陽社**
大森區馬込町
設立 大正十一年六月 株數 5,000
目的 電燈工事請負
資本金 250,000 拂込 62,500
取締役 渡邊 享 渡邊 應秀
監査役 谷 重秀

●**電元社**
淀橋區上落合一ノ一二二
設立 昭和十二年四月 株數 50,000
目的 各種銲接用機械器具材料
其他販賣
資本金(拂込済) 2,500,000
決算 昭和十五年四月末日
資産之部
土地 109,551
建築物 150,993
設備費 161,101
機械器具 268,622
工具 32,292
什器 24,744
特許權 78,000
借入金 850
半製品 188,260
貯蓄品 124,136
材料 1,195,890
大阪九州ストック品 14,917
假拂金 14,876
支拂手付金 60,473
買掛金 398,733
受取手形 10,487
銀行預金 876,289
有價證券 1,787
現金 6,085
合計 3,718,099
負債之部
資本金 2,500,000
法定積立金 3,270

●**電氣工業株式會社**
芝區本芝四二四
電氣鐵道架線材料並各種
レールボンド車體車輛開
閉部分品並絶緣材料製造
販賣
資本金(拂込済) 100,000
代表取締役 清水 貞雄

●**電材社**
芝區新橋一ノ二二
目的 電氣機械器具電線絕緣材
料ノ販賣
資本金(拂込済) 50,000

●**電氣商會**
麹町區六番町一三ノ四
資本金(拂込済) 50,000

●**電氣日報社**
麹町區内幸町一ノ五
資本金(拂込済) 60,000

●**電氣化學工業株式會社**
麹町區有樂町一ノ一〇
設立 大正四年五月 株數 1,120,000
目的 窒素肥料製造販賣其他
資本金 56,000,000
内拂込額 35,000,000
決算 昭和十五年五月三十一日
資産之部
未拂込株金 21,000,000
青海工場建設費 5,471,787
大牟田工場建設費 3,389,701
大網發電所建設費 6,976,184

大淀川発電所建設費15,048,882
伏木土地勘定 84,775
農事試験所 14,576
什器 33,620
特許権 82,595
改良設備費 1,386,154
發電工事費 1,283,059
有價証券 12,897,062
退職手當準備預金 132,123
貯蓄物品 3,717,610
製品 1,973,641
營業貸 1,391,752
受取手形 900,000
銀行預金 1,292,772
現金 3,314
假出金 1,310,759
假出差入有價証券 126,396
三井物産株式會社 345,594
三井礦山株式會社 52,247
黒部川電力株式會社 174
北海電化工業株式會社 1,009,787
東北振興化學株式會社 1,374,533
合計 81,299,109

負債之部
株金 56,000,000
法定積立金 1,306,000
別途積立金 700,000
設備擴張留保金 500,000
研究費基金 477,999
退職給與引當金 1,012,615
借入金 6,700,000
掛買金 813,894
支拂手形 2,100,000
割引手形 900,000
預り金 782,960
未拂配當金 25,333
退職手當準備積立金 132,123
未拂金 3,707,927
假収入金 1,907,874
九州電力株式會社 217
臺灣電化株式會社 428,396
信越化學工業株式會社 20,603
和賀仙人礦山株式會社 9,909
工場勘定 243,418
前期繰越金 286,812
當期利益金 3,248,011
合計 81,299,109
配當年一割(前期同)

取締役會長 大橋新太郎
取締役社長 近藤鏡次
常務取締役 日比勝治
羽村協輔 金子武磨
西岡英吉
取締役 伊東二郎 田島久作
大仲齋太郎 野村興會市
監査役 植村澄三郎 黒川福三郎
後藤一藏 牧田環
大株主氏名及持株数
三井物産株式會社 66,783
富國徴兵保險會社 28,450
藤原合會社 20,828
工務課長 中山康
電氣課長 中谷謙
調度課長 齋藤貞
企畫課長 原田梧樓
青海工場 新潟縣青海町
工場長(兼) 野村興會市
大牟田工場 福岡縣大牟田市
同 原 辻 松

備考 十五年三月日本醸造製造株式會社ヲ合併決議ス

●電氣工商株式會社
京橋區銀座一ノ五
設立 昭和十三年八月 株數 6,000
一般電氣機械器具及材料ノ輸出賣買機械器具ノ製造賣買並出資
目的
資本金(拂込済) 300,000
取締役 村田廣 外油井護郎
宮田一
監査役 大矢知 榮藏
松浦代作

●電氣金融株式會社
麹町區内幸町一ノ三
資本金 100,000 拂込 25,000

●電氣館
淺草區淺草公園地第六區三號
設立 大正十一年十月 出資人員4名
資本金 510,000
代表社員 新井與四郎
社員氏名及出資額
新井與四郎(無) 80,000
新井義武(無) 120,000
新井精司(無) 190,000
新井正義 120,000

●電機科學研究所
世田谷區深澤町二ノ二三六
資本金(拂込済) 150,000
代表取締役 福井一

●電機計器製作所
芝區白金三光町五〇八
資本金(拂込済) 100,000
代表取締役 加藤豊之助

●電機工業株式會社
花原區小山町二三七
設立 昭和九年二月 株數 10,000
資本金(拂込済) 500,000
代表取締役 小林きく
同 平野長次郎
取締役 水島周平
監査役 小林良純

●電機商工所
品川區北品川四ノ五五〇
設立 昭和十二年十一月 株數 4,000
資本金 200,000 拂込 125,000
諸積立金 900
配當十四年下六分
社長 杉浦文一
取締役 清水茂吉 村善三郎
西村久三 石川恒吉
監査役 杉浦金恵茂

●電業社開發株式會社
蒲田區荏谷町四ノ三〇一七
資本金 180,000 拂込 45,000

●電業社製造所
蒲田區荏谷町四ノ三〇一七
設立 明治四十三年九月 株數 125,000
資本金 6,250,000
内拂込額 3,250,000
決算 昭和十五年五月三十一日
表産之部
未拂込株金 3,000,000
土地建物 689,315
機械器具設備什器備品 953,790
半製品並=諸材料 9,199,866
飾物勘定 7,737
有價証券 3,157,834
受取手形及未収入金 914,127
預金及現金 2,300,633
東京機械工業株式會社勘定 490,000
株式會社日本起重機製作所勘定 204,250
電業社開發株式會社勘定 166,850
前渡金假拂金 640,917
退職準備積立預金 62,405
建設勘定 469,410
合計 22,256,138

負債之部
株金 6,250,000
諸積立金 1,749,862
假受金 13,297,647
未拂金 413,013
前期繰越金 94,420
當期利益金 451,195
合計 22,256,138
取締役社長 寒川恒貞
専務取締役 三好松吉
取締役 納富繁一 小路彦三郎
富岡清人 小村龜雄
監査役 大田黒元 雄雄
同 久野壽雄
相談役 平田篤次郎

●電友社
京橋區銀座八ノ一
設立 大正十年六月 株數 10,000
資本金 500,000 拂込 125,000
専務取締役 加藤木貞次
取締役 小野惣次郎 石崎千代吉
小宅朝茂
監査役 石川直之助

●電磁工業研究所
蒲田區今泉町二六九
資本金(拂込済) 180,000
代表取締役 茶谷保三郎

●アーチスト・アツキン
シネマ・コーポレーション
麹町區内幸町一ノ二
演奏會ノ取極ドラマ及ボ
目的 ドビル藝術家並各種藝
人ノ上演場所
資本金(拂込済) 50,000

●アース光學株式會社
日本橋區橋町九
資本金(拂込済) 180,000
代表取締役 伊井信雄

●アポロ工務所
芝區今入町一五
資本金 50,000

●アポロン株式會社
京橋區京橋二ノ九
資本金 100,000 拂込 35,000
代表取締役 比良正吉

●アトラスレストランド
麹町區年町九
資本金(拂込済) 60,000

●アトラス商會
神田區五軒町一ノ二
目的 ゴム敷物ゴム製品販賣
資本金(拂込済) 70,000

●アドルフ株式會社
下谷區上野櫻木町二一
資本金(拂込済) 150,000

●アルマイト株式會社
神田區多町一ノ一
設立 昭和十二年二月 株數 15,000
資本金(拂込済) 300,000
社長 牧 勳
専務取締役 牧 新三郎
常務取締役 中 豪 光
取締役 窪井義道 松倉重春
今泉平吉
監査役 及川隆昌
同 保科昌吉
相談役 鹽入徳義
同 木根潤淡
同 河野捨熊

●アルマイト工業株式會社
神田區鍛冶町一ノ七
營業所

●アルマイト應用商品株式會社
麹町區有樂町一ノ四
資本金 100,000 拂込 30,000
代表取締役 三輪外次郎

●アルマイト輕合金株式會社
蒲田區東六郷四ノ二一
設立 昭和十一年八月 株數 10,000
資本金(拂込済) 200,000
代表取締役 平沼豊治郎
同 橋本三三郎
取締役 竹村利三郎 平田豪助
秦 龜太郎 佐久間成一
監査役 太田茂雄 成富信夫
木根潤淡水

●アルマイト文具工業株式會社
京橋區京橋二ノ三ノ一五
設立 昭和十二年六月 株數 10,000
資本金(拂込済) 500,000
代表取締役 平沼豊治郎
同 鹽入徳義
取締役

秦 龜太郎 山下 長廣
奈良間 幸治 飯田 芳郎
監査役 成富信夫 田邊徳五郎
伊澤輝義

●アルコール株式會社
麹町區丸ノ内二ノ二
設立 昭和十三年二月 株數 40,000
資本金(拂込済) 2,000,000
決算 昭和十四年九月三十日
表産之部
土地建物 214,161
機械器具及設備 7,193
什器 10,654
車輛 465,420
運送容器 92,139
建設假勘定 397,410
得意先 381,684
未収入金 427
銀行預金 36,983
現金 405
假拂金 54,509
未経過費用 10,112
差入保證金 6,047
未拂込資本金 750,000
合計 2,427,263

負債之部
未拂金 60,667
他店借 40,997
未拂運賃 24,787
未拂掛金 33,463
短期借入金 200,000
職員退職給與基金 1,461
假受金 11,495
資本金 2,000,000
法定積立金 2,600
前期繰越利益金 3,730
當期利益金 48,159
合計 2,427,263
繰越及當期純益金 51,890
内諸積立金 6,000
役員賞與金 4,500
配當年六分(前期五分) 34,400
後期繰越金 6,990

取締役會長 橋本三三郎
専務取締役 小幡鐵介
取締役 堀江平重郎
同 中瀬 拙夫
監査役 鈴木四郎
同 山田 貞雄

大株主氏名及持株数
石油聯合株式會社 13,300
臺灣製糖株式會社 4,200
明治製糖株式會社 4,000
大日本製糖株式會社 4,200
鹽水港製糖株式會社 2,000
總務課長 藤井平馬
業務課長 山田 綠浪
會計課長 佐々木仁喜三
高埠營業所 高埠市湊町二ノ二
所長 山岸久二
同 鶴見區大黒町二五
同 共榮石油會社鶴見
同 油槽所構内
所長 永山清司

●アルゼンチン農牧株式會社
京橋區新富町三ノ二
資本金 100,000 拂込 97,250
社長 神谷忠雄

●アルゼンチンミイ合資會社
中野區多田町三九
目的 製藥其他一般化學工業品ノ製造
資本金 80,000

●アルス
神田區神保町三ノ一三
藥品新藥新製劑ノ製造圖
書籍誌ノ出版販賣寫眞器
寫眞材料ノ製造販賣
資本金 51,000

●アラキ商店
京橋區銀座三ノ一
目的 靴製造販賣
資本金 150,000
代表社員 高橋彌四郎

●アマトキー株式會社
京橋區八丁堀二ノ七
資本金(拂込済) 50,000

●アヅマゴム加工所
荒川區日暮里町八ノ七五三
資本金(拂込済) 187,500
社長 今泉清九郎

●アヅマ輸出電機工業所
葛飾區本木根川町二九五
目的 電機器具ノ製作販賣
資本金(拂込済) 50,000

●アナム商會
京橋區淡町三ノ一五
目的 一般文房具ノ製造販賣
資本金 100,000 拂込 25,000
代表取締役 井上貞治

●アマゾン株式會社
麹町區内幸町一ノ二東拓ビル
設立 昭和十年九月 株數 20,000
目的 伯國アマゾン流域ニ於テ
移殖民及植植事業
資本金 1,000,000
内拂込額 750,000
決算 昭和十四年十二月卅一日
表産之部
拂込未済資本金 250,000
コンパニア・イン
ズツリアル・ア 480,000
マゾネン七出資金
コンパニア・イン
ズツリアル・ア 176,842
マゾネン七勘定
預金及現金 173,945

●アマゾン興業株式會社
麹町區丸ノ内一ノ六
目的 ブラジル國ニ於テ農事植
民業ヲ經營
資本金(拂込済) 125,000
専務取締役 堺 孝 智
ブラジル ブラジル、アマ
ン 出 張 所 ナス州マウニス邑

●アサヒ印刷株式會社
芝區芝浦三ノ二
設立 昭和十一年十二月 株數 10,000
資本金(拂込済) 500,000
代表取締役 加來金升
石丸久吉 兒田鋼吉
伊江朝助 尾形幸男
監査役 松岡衣笠
此松貞雄

●アサヒ自動車株式會社
京橋區銀座西五ノ一
資本金 100,000 拂込 25,000

●アサヒ工業株式會社
蒲田區羽田本町一ノ九八
設立 昭和十三年三月 株數 4,000
目的 金屬銲接棒並ニ銲接材料
ノ製作販賣
資本金(拂込済) 200,000
代表取締役 荒木忠雄
取締役 木下 逸見 郷藏
同 逸見 郷藏
監査役 柳瀬 鴻平
同 小池 清

●アザミ商店
京橋區銀座西七ノ二
資本金 50,000

●アメリカ商會
芝區田村町三ノ一

受取手形 26,039
未收金 73,135
假拂金 1,864
商品 2,116
備品什器 534
繰越損失金 2,676
合計 1,187,157

負債之部
資本金 1,000,000
未拂金 100,028
支拂手形 72,558
保證金 1,000
退職積立金 4,000
當期利益金 9,569
合計 1,187,157

社長 上塚 司
取締役 福島喜三 矢島富造
佐々田三郎 中島清一郎
監査役 齋 孝 賢
松田正之

●アマゾン興業株式會社
麹町區丸ノ内一ノ六
目的 ブラジル國ニ於テ農事植
民業ヲ經營
資本金(拂込済) 125,000
専務取締役 堺 孝 智
ブラジル ブラジル、アマ
ン 出 張 所 ナス州マウニス邑

●アサヒ印刷株式會社
芝區芝浦三ノ二
設立 昭和十一年十二月 株數 10,000
資本金(拂込済) 500,000
代表取締役 加來金升
石丸久吉 兒田鋼吉
伊江朝助 尾形幸男
監査役 松岡衣笠
此松貞雄

●アサヒ自動車株式會社
京橋區銀座西五ノ一
資本金 100,000 拂込 25,000

●アサヒ工業株式會社
蒲田區羽田本町一ノ九八
設立 昭和十三年三月 株數 4,000
目的 金屬銲接棒並ニ銲接材料
ノ製作販賣
資本金(拂込済) 200,000
代表取締役 荒木忠雄
取締役 木下 逸見 郷藏
同 逸見 郷藏
監査役 柳瀬 鴻平
同 小池 清

●アザミ商店
京橋區銀座西七ノ二
資本金 50,000

●アメリカ商會
芝區田村町三ノ一

目的 自動車及用品
資本金(拂込済) 50,000

●アメリカンカー
赤坂區田町七ノ六
目的 和洋菓子麵飽ノ製造販賣
資本金(拂込済) 50,000

●アメリカン商會
大森區堤方町二〇〇
目的 電機器具一般機械器具製
作販賣
資本金(拂込済) 120,000

●アジア機械製作所
江戸川區東小川四ノ三五八
資本金 100,000

●あつま屋商店
日本橋區室町一ノ九
目的 家具類販賣
資本金 50,000

●あづまや百貨店
杉並區荻窪四ノ一四
資本金 60,000

●あめりか屋
芝區琴平町一
目的 建築設計請負
資本金 100,000 拂込 72,915

●足立市場
足立區本木町一ノ九五一
設立 昭和十一年二月 株數 4,000
目的 製紙原料
資本金(拂込済) 200,000
代表取締役 見末吉五郎 越川重雄
神山清太郎
取締役 福澄重雄 辻猪三郎
百瀬守圓
監査役 内海定次 宮口鐵治
竹内孝次

●足立洋服店
花原區小山町九
資本金 50,000

●足立兄弟商會
品川區大井鈴ヶ森町二二五五
目的 金屬銲接棒ノ製造販賣
資本金(拂込済) 100,000

●足立製作所
日黒區下目黒三ノ五八二
設立 昭和十三年三月 株數 5,000
資本金 250,000 拂込 125,000
代表取締役 足立 重
取締役 足立 勤一
同 津島 純平
監査役 菅 沼 登一

●亞領海事株式會社
(亞領サルヴェージ株式會社改稱)
芝區新橋一ノ八
船舶及積荷救助作業請負
各種潜水港内作業請負船
船賣買及海運業燒損傷
品賣買
資本金(拂込済).....100,000
代表取締役 木内常信

●亞細亞林業株式會社
深川區扇町三
設立 大正十年十一月 株數 10,000
資本金(拂込済).....500,000
代表取締役 中村豊一
取締役 湯川正治 磯部鐵吉
川崎警五郎 早川隆吉
監査役 湯川恒三
田村恒三

●亞細亞亞細亞株式會社
日本橋區室町二ノ二
資本金(拂込済).....100,000
取締役 鹽原又策
取 締 役

●亞細亞索道株式會社
澁谷區山下町五〇
資本金 100,000 拂込 25,000
代表取締役 大門久彌
同 鈴木實

●亞細亞製藥合資會社
本郷區駒込神明町一ノ二
資本金.....75,000

●安倍索道合資會社
日本橋區室町一ノ一八
設立 昭和二年四月 出資人員 2名
資本金.....500,000
代表社員 清水善八
社員氏名及出資額
清水善八(無) 250,000
山本善隆 250,000

●安部同族株式會社
本郷區駒込千駄木町三六
目的 鑛業並砂鑛業鑛產物並鑛
業權砂鑛業權ノ賣買
資本金(拂込済).....150,000
代表取締役 安部森太郎

●安部羅紗店婦人部
芝區新橋一ノ四
資本金(拂込済).....180,000
代表取締役 安部川作太郎

●安部幸商店
日本橋區本町一ノ二
設立 大正十年六月 株數 10,000
目的 砂糖貿易業
資本金(拂込済).....1,000,000

決算 昭和十四年十月三十一日
資産之部
信託金.....187,957
受取手形.....802,876
賣掛金.....1,833,016
假掛金.....350,017
清算取引.....121
商品.....563,904
公債及有價證券.....520,165
不動產及什器.....244,235
支出張店.....55,798
預金及金銀.....2,716,225
合計.....7,274,317

負債之部
株金.....1,000,000
諸積立金.....1,124,662
前期繰越金.....244,354
支拂手形.....2,635,320
買掛金.....564,882
假受金.....24,289
未納砂糖消費稅.....1,306,575
當期利益金.....374,234
合計.....7,274,317

●安藤助商店
神田區東神田町一〇
目的 羊毛毛糸類ノ卸賣
資本金.....100,000
代表社員 安藤藤助

●安藤駒太郎商店
本郷區本郷一丁目九
目的 醫療器械器具製作販賣
資本金.....80,000

●安藤電氣株式會社
蒲田區仲蒲田三ノ四
設立 昭和八年七月 株數 10,000
資本金.....500,000
内拂込額.....400,000
決算 昭和十四年十一月三十一日

●安藤合名會社
杉並區正保町九
資本金 60,000 目的 文房具

●安藤井筒堂
日本橋區綱菱町二ノ四
設立 大正七年十月 株數 20,000
目的 化粧品、賣藥製造販賣
資本金.....1,000,000
内拂込額.....600,000
決算 昭和十四年八月三十一日

●安部同族株式會社
日本橋區本町一ノ二
設立 大正十年六月 株數 10,000
目的 砂糖貿易業
資本金(拂込済).....1,000,000

不動產土地.....162,636
合計.....1,918,524

負債之部
資本金.....1,000,000
法定積立金.....53,634
別途積立金.....54,081
支拂手形.....496,931
預り金.....113,471
未精算.....425
繰越利益.....79,051
當期利益金.....120,928
合計.....1,918,524

●安藤助商店
神田區東神田町一〇
目的 羊毛毛糸類ノ卸賣
資本金.....100,000
代表社員 安藤藤助

●安藤駒太郎商店
本郷區本郷一丁目九
目的 醫療器械器具製作販賣
資本金.....80,000

●安藤電氣株式會社
蒲田區仲蒲田三ノ四
設立 昭和八年七月 株數 10,000
資本金.....500,000
内拂込額.....400,000
決算 昭和十四年十一月三十一日

●安藤合名會社
杉並區正保町九
資本金 60,000 目的 文房具

●安藤井筒堂
日本橋區綱菱町二ノ四
設立 大正七年十月 株數 20,000
目的 化粧品、賣藥製造販賣
資本金.....1,000,000
内拂込額.....600,000
決算 昭和十四年八月三十一日

假受金.....20,214
買掛金.....3,753
特別預り金.....400
從業員預り金.....5,180
從業員賞與引當金.....23,903
前期繰越金.....20,533
當期純益金.....51,150
合計.....653,087

繰越及當期純益金.....71,684
内諸積立金.....5,560
役員賞與金.....4,700
配當年一割五分.....30,000
(十五上年同)
後期繰越金.....31,424

●安藤組
麹町區永田町二ノ一
設立 明治四十四年一月 出資人員 3名
目的 有價證券ノ取得利用
資本金.....500,000
代表社員 安藤德之助

●安藤組
麹町區永田町二ノ一
設立 大正七年三月 株數 20,000
目的 土木建築請負一般鑛業
資本金(拂込済).....2,000,000
決算 昭和十四年五月三十一日

●安藤組
麹町區永田町二ノ一
設立 大正七年三月 株數 20,000
目的 土木建築請負一般鑛業
資本金(拂込済).....2,000,000
決算 昭和十四年五月三十一日

●安藤組
麹町區永田町二ノ一
設立 大正七年三月 株數 20,000
目的 土木建築請負一般鑛業
資本金(拂込済).....2,000,000
決算 昭和十四年五月三十一日

●安藤組
麹町區永田町二ノ一
設立 大正七年三月 株數 20,000
目的 土木建築請負一般鑛業
資本金(拂込済).....2,000,000
決算 昭和十四年五月三十一日

前期繰越及當期利益金 153,351
計.....2,386,618

社 長 安藤德之助
副社長 安藤德太郎
專務取締役 安藤清太郎
取締役 增田清
同 小原勝守
監査役 查間道松

●安立電氣株式會社
麻布區富士見町三九
設立 昭和六年三月 株數 40,000
目的 電氣通信機製造業
資本金(拂込済).....2,000,000
決算 昭和十四年十一月三十日

●安藤組
麹町區永田町二ノ一
設立 大正七年三月 株數 20,000
目的 土木建築請負一般鑛業
資本金(拂込済).....2,000,000
決算 昭和十四年五月三十一日

●安藤組
麹町區永田町二ノ一
設立 大正七年三月 株數 20,000
目的 土木建築請負一般鑛業
資本金(拂込済).....2,000,000
決算 昭和十四年五月三十一日

●安藤組
麹町區永田町二ノ一
設立 大正七年三月 株數 20,000
目的 土木建築請負一般鑛業
資本金(拂込済).....2,000,000
決算 昭和十四年五月三十一日

●安藤組
麹町區永田町二ノ一
設立 大正七年三月 株數 20,000
目的 土木建築請負一般鑛業
資本金(拂込済).....2,000,000
決算 昭和十四年五月三十一日

大株主(株主數116名)
藤倉電線株式會社 12,928
今井金三郎 11,684
石川清 8,082
桑本澄 1,200
小原良吉 1,000

營業部長(兼) 脇坂貫一
工務部長(兼) 堀江貞治郎
研究部長(兼) 大西平吉

●安立電氣株式會社
麻布區富士見町三九
設立 昭和六年三月 株數 40,000
目的 電氣通信機製造業
資本金(拂込済).....2,000,000
決算 昭和十四年十一月三十日

●安藤組
麹町區永田町二ノ一
設立 大正七年三月 株數 20,000
目的 土木建築請負一般鑛業
資本金(拂込済).....2,000,000
決算 昭和十四年五月三十一日

●安藤組
麹町區永田町二ノ一
設立 大正七年三月 株數 20,000
目的 土木建築請負一般鑛業
資本金(拂込済).....2,000,000
決算 昭和十四年五月三十一日

●安藤組
麹町區永田町二ノ一
設立 大正七年三月 株數 20,000
目的 土木建築請負一般鑛業
資本金(拂込済).....2,000,000
決算 昭和十四年五月三十一日

●安藤組
麹町區永田町二ノ一
設立 大正七年三月 株數 20,000
目的 土木建築請負一般鑛業
資本金(拂込済).....2,000,000
決算 昭和十四年五月三十一日

監査役 大島正
同 小泉俊三

●安宅製作所
麹町區丸ノ内三ノ四
設立 昭和十二年三月 株數 40,000
目的 精密諸機械工具製作販賣
資本金.....2,000,000
内拂込額.....1,500,000

●安積鑛業株式會社
京橋區寶町一ノ一東樂ビル
資本金(拂込済).....180,000
代表取締役 永井清吉

●安興合資會社
杉並區荻窪二ノ二〇四
目的 土地家屋賣買貸貸
資本金.....60,000

●安莊商店
日本橋區堀留町二ノ一
目的 各種雜物販賣
資本金 150,000 拂込 84,000
代表取締役 安莊莊郎

●安齊ゴム工業所
足立區千住東町六九
資本金(拂込済).....195,000
代表取締役 安齊長吉

●安產社
板橋區志村蓮沼町三七三二
目的 胞衣及產穢物取扱
資本金(拂込済).....140,000
代表取締役 大屋專五郎

白井東一郎
監査役 淺田榮治

●安全鑄造所
蒲田區羽田一ノ一三一二
資本金(拂込済).....60,000

●安全自動車株式會社
四谷區片町二五
資本金 100,000 拂込 25,000

●安全電業株式會社
品川區大井南濱川町一六二二
目的 電燈電力工事設計モーター
並電氣ドリル販賣
資本金(拂込済).....100,000
代表取締役 沖貞男

●安全紙器株式會社
深川區海邊町一五
一般ボール紙アスルト
ボール紙木箱及プリキ
ノ代用紙器製造加工販賣
資本金(拂込済).....150,000
取締役 鈴木園吉

●安全自動車株式會社
赤坂區傳馬町三ノ四
設立 大正七年五月 株數 87,000
資本金(拂込済).....4,350,000
專務取締役 中谷保
取締役 佐藤虎吉 佐藤喜美治
玉田彦三郎 服部喜三郎
原隆
監査役 中曾根治郎
同 吉岡正信

●吾妻汽船株式會社
足立區千住橋戸町三一
資本金(拂込済).....100,000
代表取締役 南條德男

●吾妻商會
京橋區京橋三ノ一
設立 昭和十三年四月 株數 40,000
目的 石炭コークス煉炭並瓦斯
副生物ノ販賣事業=投資
並金融

● 吾婿製鋼所
向島區吾婿町東四ノ六二
設立 昭和八年八月 株數 120,000
資本金(拂込済) 6,000,000
決算 昭和十五年五月卅一日
資産之部
土地 815,102
建物 597,913
設備 868,881
機械器具 1,625,130
起業勘定 203,680
原料及諸材料 2,570,673
製品及半製品 2,773,136
未収入金 1,359,482
受取手形 788,684
假拂金 921,899
退職手當積立金引當預金 87,579
從業員貯金引當預金 78,049
有價證券 1,317,916
預金及現金 1,442,818
合計 15,447,947
負債之部
資本金 6,000,000
法定積立金 420,000
別途積立金 2,390,000
使用人退職手當基金 289,851
諸準備引當金 1,726,930
故清阿榮之助氏從業員救護基金 100,000
未拂配當金 8,181
支拂手形 1,551,969
未拂金 1,322,837
假受金 383,495
退職手當積立金 87,579
從業員貯金 75,049
前期繰越金 609,775
當期純益金 482,277
合計 15,447,947
專務取締役 油田 尚郎
常務取締役 高 椋 正雄
同 藤 井 壽 八省
取締役 池 島 三 吉
同 久 保 辰 吉
監査役 馬 場 正 吉
同 木 下 茂

● 阿部商店
向島區吾婿町東四ノ六二
設立 昭和八年八月 株數 120,000
資本金(拂込済) 6,000,000
決算 昭和十五年五月卅一日
資産之部
土地 815,102
建物 597,913
設備 868,881
機械器具 1,625,130
起業勘定 203,680
原料及諸材料 2,570,673
製品及半製品 2,773,136
未収入金 1,359,482
受取手形 788,684
假拂金 921,899
退職手當積立金引當預金 87,579
從業員貯金引當預金 78,049
有價證券 1,317,916
預金及現金 1,442,818
合計 15,447,947
負債之部
資本金 6,000,000
法定積立金 420,000
別途積立金 2,390,000
使用人退職手當基金 289,851
諸準備引當金 1,726,930
故清阿榮之助氏從業員救護基金 100,000
未拂配當金 8,181
支拂手形 1,551,969
未拂金 1,322,837
假受金 383,495
退職手當積立金 87,579
從業員貯金 75,049
前期繰越金 609,775
當期純益金 482,277
合計 15,447,947
專務取締役 油田 尚郎
常務取締役 高 椋 正雄
同 藤 井 壽 八省
取締役 池 島 三 吉
同 久 保 辰 吉
監査役 馬 場 正 吉
同 木 下 茂

● 阿部商店
神田區淡路町八四
設立 大正十四年十月 株數 10,000
目的 名宛印刷機其他機械器具製造販賣
資本金(拂込済) 200,000
取締役 馬場 昇太郎
阿部 彰
監査役 佐藤 惠二

● 阿部合名會社
淺草區左衛門町一
目的 土地建物ノ取得
資本金 70,000

● 阿部庫商店
日本橋區綱設町二ノ二〇
目的 室内裝飾品ノ製造各種織物
資本金 150,000 拂込 120,000
代表取締役 阿部 康二

● 阿部工業所
荒川區尾久町四ノ一八二〇
資本金 50,000

● 阿部三商店
深川區永代一ノ一八
目的 漁業
資本金 50,000

● 阿部組
麻布區本村町一四六
設立 昭和十四年五月
目的 土木建築工事請負
資本金(拂込済) 50,000
代表取締役 阿部 龜吉
取締役 田中 榮一
同 高橋 正
監査役 安井 雄四郎

● 阿部産業株式會社
大森區入新井一ノ八八
目的 建築材料品日用雜貨品ノ販賣
資本金(拂込済) 100,000
代表取締役 阿部 榮一郎

● 阿部式電氣時計株式會社
豐島區池袋四ノ四三二
資本金 50,000 拂込 25,000

同 阿部 信三
取締役 木島 虎次 明石 孝太郎
東樹 敏雄
監査役 羽賀 榮次

● 阿部商店
本所區龜澤町二ノ八
目的 鋼鐵板線棒管販賣加工業
資本金 50,000

● 阿部商店
神田區淡路町八四
設立 大正十四年十月 株數 10,000
目的 名宛印刷機其他機械器具製造販賣
資本金(拂込済) 200,000
取締役 馬場 昇太郎
阿部 彰
監査役 佐藤 惠二

● 阿部合名會社
淺草區左衛門町一
目的 土地建物ノ取得
資本金 70,000

● 阿部庫商店
日本橋區綱設町二ノ二〇
目的 室内裝飾品ノ製造各種織物
資本金 150,000 拂込 120,000
代表取締役 阿部 康二

● 阿部工業所
荒川區尾久町四ノ一八二〇
資本金 50,000

● 阿部三商店
深川區永代一ノ一八
目的 漁業
資本金 50,000

● 阿部組
麻布區本村町一四六
設立 昭和十四年五月
目的 土木建築工事請負
資本金(拂込済) 50,000
代表取締役 阿部 龜吉
取締役 田中 榮一
同 高橋 正
監査役 安井 雄四郎

● 阿部産業株式會社
大森區入新井一ノ八八
目的 建築材料品日用雜貨品ノ販賣
資本金(拂込済) 100,000
代表取締役 阿部 榮一郎

● 阿部式電氣時計株式會社
豐島區池袋四ノ四三二
資本金 50,000 拂込 25,000

● 阿部式電氣時計製作所
豐島區池袋四ノ四三二
設立 大正十年十二月 株數 20,000
資本金 1,000,000
內拂込額 250,000
專務取締役 安藤 市兵衛
取締役 笠原 定藏 下村 正之助
堀内 康一 三原 鹿三
佐藤 久太郎
監査役 安藤 保輔 笠原 嘉市
阿部 彦吉

● 阿部商店
神田區淡路町八四
設立 大正十四年十月 株數 10,000
目的 名宛印刷機其他機械器具製造販賣
資本金(拂込済) 200,000
取締役 馬場 昇太郎
阿部 彰
監査役 佐藤 惠二

● 阿部商店
神田區淡路町八四
設立 大正十四年十月 株數 10,000
目的 名宛印刷機其他機械器具製造販賣
資本金(拂込済) 200,000
取締役 馬場 昇太郎
阿部 彰
監査役 佐藤 惠二

● 阿部合名會社
淺草區左衛門町一
目的 土地建物ノ取得
資本金 70,000

● 阿部庫商店
日本橋區綱設町二ノ二〇
目的 室内裝飾品ノ製造各種織物
資本金 150,000 拂込 120,000
代表取締役 阿部 康二

● 阿部工業所
荒川區尾久町四ノ一八二〇
資本金 50,000

● 阿部三商店
深川區永代一ノ一八
目的 漁業
資本金 50,000

● 阿部組
麻布區本村町一四六
設立 昭和十四年五月
目的 土木建築工事請負
資本金(拂込済) 50,000
代表取締役 阿部 龜吉
取締役 田中 榮一
同 高橋 正
監査役 安井 雄四郎

● 阿部産業株式會社
大森區入新井一ノ八八
目的 建築材料品日用雜貨品ノ販賣
資本金(拂込済) 100,000
代表取締役 阿部 榮一郎

● 阿部式電氣時計株式會社
豐島區池袋四ノ四三二
資本金 50,000 拂込 25,000

● 相生土地建物株式會社
澁野川區田端新町三ノ八七
資本金(拂込済) 100,000

● 相生無盡株式會社
淺草區田原町一ノ一〇
設立 明治四十五年二月 株數 22,000

● 相生土地株式會社
澁谷區猿樂區四八
資本金(拂込済) 100,000

● 相生商事株式會社
深川區平野町二ノ一四
目的 木材販賣製材加工山林ノ買賣
資本金(拂込済) 180,000
代表取締役 相羽 福藏

● 相生伊之助商店
京橋區木挽町一ノ一〇
目的 暖房器暖房器具ノ製作並販賣各種機械工具ノ販賣
資本金 50,000

● 相生鐵工所
本所區太平町一ノ二四
資本金 166,000
代表社員 相原 平次郎

● 相生和工務店
神田區須田町一ノ八都ビル
設立 昭和二年六月 出資人員 5名
目的 土木建築請負
資本金 500,000
社員氏名及出資額
相澤 庄七(無) 250,000
中野 吉之助 120,000
峰 島 松五郎 80,000
小野 銘造 30,000
鈴木 修一 20,000

● 相生製作所
京橋區銀座八ノ二
目的 諸機械及部品自動車車輪輸送機及部品ノ製造並加工販賣
資本金(拂込済) 100,000
代表取締役 宮司 謙次

● 相生工業株式會社
麹町區內幸町二ノ三
メタン瓦斯利用工業及副目的 生物ノ處理及稀薄溶液中ノ藥品採取精製
資本金 100,000 拂込 50,000
代表取締役 三 增 春次郎

● 相生製作物
京橋區銀座八ノ二
目的 諸機械及部品自動車車輪輸送機及部品ノ製造並加工販賣
資本金(拂込済) 100,000
代表取締役 宮司 謙次

● 相生製作物
京橋區銀座八ノ二
目的 諸機械及部品自動車車輪輸送機及部品ノ製造並加工販賣
資本金(拂込済) 100,000
代表取締役 宮司 謙次

● 相生製作物
京橋區銀座八ノ二
目的 諸機械及部品自動車車輪輸送機及部品ノ製造並加工販賣
資本金(拂込済) 100,000
代表取締役 宮司 謙次

● 相生製作物
京橋區銀座八ノ二
目的 諸機械及部品自動車車輪輸送機及部品ノ製造並加工販賣
資本金(拂込済) 100,000
代表取締役 宮司 謙次

● 相生製作物
京橋區銀座八ノ二
目的 諸機械及部品自動車車輪輸送機及部品ノ製造並加工販賣
資本金(拂込済) 100,000
代表取締役 宮司 謙次

● 相澤製作物
淺草區吉野町一ノ二
資本金 65,000

● 相澤寫真館
四谷區龜町一〇ノ一
資本金 110,000
代表社員 相澤 米太郎

● 相本染工場
城東區龜戸町六ノ一
資本金 120,000
代表社員 相本 與三松

● 會田商店
京橋區銀座一ノ五
目的 洋品輸出入
資本金 50,000

● 會田鐵工所
本所區龜澤町二ノ七
設立 昭和十二年三月 株數 10,000
資本金 500,000
拂込 350,000
取締役 會田 啓之助 會田 マサ
會田 啓之助 會田 マサ
監査役 會田 啓之助 會田 マサ

● 會田鐵工所
本所區石原町三ノ三四
目的 機械ノ製造販賣
資本金 50,000

● 會津物産株式會社
京橋區築地四ノ二
目的 會津産ノ酒類味噌醬油漆器木炭材木並礦物ノ販賣
資本金 100,000 拂込 25,000

● 會津物産合資會社
神田區佐久間町一ノ一
目的 土地建物買賣貸付金貸付
資本金 50,000

● 會津鑛業株式會社
(會津石膏株式會社改稱)
麹町區丸ノ内一ノ六
設立 大正九年六月 株數 16,000
資本金 800,000
內拂込額 425,000
決算 昭和十五年一月卅一日
資産之部
未拂込資本金 375,000
土地建物鑛區 190,981
機械器具索道軌道及營造物 113,265

● 會津鑛業株式會社
(會津石膏株式會社改稱)
麹町區丸ノ内一ノ六
設立 大正九年六月 株數 16,000
資本金 800,000
內拂込額 425,000
決算 昭和十五年一月卅一日
資産之部
未拂込資本金 375,000
土地建物鑛區 190,981
機械器具索道軌道及營造物 113,265

● 會津鑛業株式會社
(會津石膏株式會社改稱)
麹町區丸ノ内一ノ六
設立 大正九年六月 株數 16,000
資本金 800,000
內拂込額 425,000
決算 昭和十五年一月卅一日
資産之部
未拂込資本金 375,000
土地建物鑛區 190,981
機械器具索道軌道及營造物 113,265

● 會津鑛業株式會社
(會津石膏株式會社改稱)
麹町區丸ノ内一ノ六
設立 大正九年六月 株數 16,000
資本金 800,000
內拂込額 425,000
決算 昭和十五年一月卅一日
資産之部
未拂込資本金 375,000
土地建物鑛區 190,981
機械器具索道軌道及營造物 113,265

● 相澤製作物
淺草區吉野町一ノ二
資本金 65,000

● 相澤寫真館
四谷區龜町一〇ノ一
資本金 110,000
代表社員 相澤 米太郎

● 相本染工場
城東區龜戸町六ノ一
資本金 120,000
代表社員 相本 與三松

● 會田商店
京橋區銀座一ノ五
目的 洋品輸出入
資本金 50,000

● 會田鐵工所
本所區龜澤町二ノ七
設立 昭和十二年三月 株數 10,000
資本金 500,000
拂込 350,000
取締役 會田 啓之助 會田 マサ
會田 啓之助 會田 マサ
監査役 會田 啓之助 會田 マサ

● 會田鐵工所
本所區石原町三ノ三四
目的 機械ノ製造販賣
資本金 50,000

● 會津物産株式會社
京橋區築地四ノ二
目的 會津産ノ酒類味噌醬油漆器木炭材木並礦物ノ販賣
資本金 100,000 拂込 25,000

● 會津物産合資會社
神田區佐久間町一ノ一
目的 土地建物買賣貸付金貸付
資本金 50,000

● 會津鑛業株式會社
(會津石膏株式會社改稱)
麹町區丸ノ内一ノ六
設立 大正九年六月 株數 16,000
資本金 800,000
內拂込額 425,000
決算 昭和十五年一月卅一日
資産之部
未拂込資本金 375,000
土地建物鑛區 190,981
機械器具索道軌道及營造物 113,265

● 會津鑛業株式會社
(會津石膏株式會社改稱)
麹町區丸ノ内一ノ六
設立 大正九年六月 株數 16,000
資本金 800,000
內拂込額 425,000
決算 昭和十五年一月卅一日
資産之部
未拂込資本金 375,000
土地建物鑛區 190,981
機械器具索道軌道及營造物 113,265

● 會津鑛業株式會社
(會津石膏株式會社改稱)
麹町區丸ノ内一ノ六
設立 大正九年六月 株數 16,000
資本金 800,000
內拂込額 425,000
決算 昭和十五年一月卅一日
資産之部
未拂込資本金 375,000
土地建物鑛區 190,981
機械器具索道軌道及營造物 113,265

● 會津鑛業株式會社
(會津石膏株式會社改稱)
麹町區丸ノ内一ノ六
設立 大正九年六月 株數 16,000
資本金 800,000
內拂込額 425,000
決算 昭和十五年一月卅一日
資産之部
未拂込資本金 375,000
土地建物鑛區 190,981
機械器具索道軌道及營造物 113,265

● 愛宕印刷株式會社
芝區愛宕町二ノ一四
資本金(拂込済) 100,000
取締役 渡邊 丑之助

● 愛宕實業株式會社
芝區田村町二ノ一
目的 運送業石炭ノクス及薪炭ノ賣買
資本金 100,000 拂込 50,000
代表取締役 川田 啓一郎

● 愛知商店
荒川區日暮里町五ノ八五三
目的 玩具カメラ並映寫機
資本金 50,000

● 愛知窯業株式會社
日本橋區茅場町一ノ七
資本金 100,000 拂込 25,000
代表取締役 戶田 哲次郎

● 愛知興業株式會社
澁谷區戸塚町三ノ九六九
設立 昭和二年十一月 株數 16,000
目的 有價證券賣買
資本金 800,000
內拂込額 240,000
取締役 竹内 猷郎 加藤 久太郎
中野 千代隆
監査役 水島 精一

● 愛知製紙株式會社
目黒區下目黒四ノ八七九
設立 昭和十二年四月 株數 10,000
目的 セロファン紙製造
資本金(拂込済) 200,000
常務取締役 林 誠吉
取締役 大村 博 戶田 虎雄
影山 辨吉 菊地 久吉
監査役 津下 綱平

● 愛知製紙株式會社
目黒區下目黒四ノ八七九
設立 昭和十二年四月 株數 10,000
目的 セロファン紙製造
資本金(拂込済) 200,000
常務取締役 林 誠吉
取締役 大村 博 戶田 虎雄
影山 辨吉 菊地 久吉
監査役 津下 綱平

● 愛知製紙株式會社
目黒區下目黒四ノ八七九
設立 昭和十二年四月 株數 10,000
目的 セロファン紙製造
資本金(拂込済) 200,000
常務取締役 林 誠吉
取締役 大村 博 戶田 虎雄
影山 辨吉 菊地 久吉
監査役 津下 綱平

● 愛知製紙株式會社
目黒區下目黒四ノ八七九
設立 昭和十二年四月 株數 10,000
目的 セロファン紙製造
資本金(拂込済) 200,000
常務取締役 林 誠吉
取締役 大村 博 戶田 虎雄
影山 辨吉 菊地 久吉
監査役 津下 綱平

● 愛知製紙株式會社
目黒區下目黒四ノ八七九
設立 昭和十二年四月 株數 10,000
目的 セロファン紙製造
資本金(拂込済) 200,000
常務取締役 林 誠吉
取締役 大村 博 戶田 虎雄
影山 辨吉 菊地 久吉
監査役 津下 綱平

● 愛知製紙株式會社
目黒區下目黒四ノ八七九
設立 昭和十二年四月 株數 10,000
目的 セロファン紙製造
資本金(拂込済) 200,000
常務取締役 林 誠吉
取締役 大村 博 戶田 虎雄
影山 辨吉 菊地 久吉
監査役 津下 綱平

● 愛知製紙株式會社
目黒區下目黒四ノ八七九
設立 昭和十二年四月 株數 10,000
目的 セロファン紙製造
資本金(拂込済) 200,000
常務取締役 林 誠吉
取締役 大村 博 戶田 虎雄
影山 辨吉 菊地 久吉
監査役 津下 綱平

● 愛國科學企業株式會社
日本橋區芳町一ノ六
目的 防毒マスクノ製造販賣
資本金(拂込済) 100,000
代表取締役 久原 福松

● 愛國海運株式會社
日本橋區江戶橋一ノ一五
設立 昭和十二年九月 株數 5,000
資本金(拂込済) 250,000
代表取締役 橋本 豐樹
取締役 永田 米三郎
監査役 糸川 三郎

● 愛國鍛工所
蒲田區羽田本町六〇七
目的 各種鐵造品ノ設計製作加工販賣
資本金(拂込済) 70,000

● 愛國相互カッセル株式會社
板橋區練馬春日町一ノ一七四
資本金(拂込済) 70,000

● 愛國燃料販賣株式會社
芝區今入町一五
資本金 150,000
代表取締役 木村 篤太郎

● 愛國工業株式會社
芝區今入町一五
設立 昭和十四年五月 株數 10,000
資本金 500,000
內拂込額 490,000
配當十四年下年六分

● 愛國工業株式會社
芝區今入町一五
設立 昭和十四年五月 株數 10,000
資本金 500,000
內拂込額 490,000
配當十四年下年六分

● 愛國工業株式會社
芝區今入町一五
設立 昭和十四年五月 株數 10,000
資本金 500,000
內拂込額 490,000
配當十四年下年六分

● 愛國工業株式會社
芝區今入町一五
設立 昭和十四年五月 株數 10,000
資本金 500,000
內拂込額 490,000
配當十四年下年六分

● 愛國工業株式會社
芝區今入町一五
設立 昭和十四年五月 株數 10,000
資本金 500,000
內拂込額 490,000
配當十四年下年六分

● 愛國工業株式會社
芝區今入町一五
設立 昭和十四年五月 株數 10,000
資本金 500,000
內拂込額 490,000
配當十四年下年六分

● 愛國工業株式會社
芝區今入町一五
設立 昭和十四年五月 株數 10,000
資本金 500,000
內拂込額 490,000
配當十四年下年六分

設立 昭和五年四月 出資人員 5名
 目的 土木建築請負業
 資本金 600,000
 大社員氏名及出資額
 森 清太郎 250,000
 同 (勞務信用) 100,000
 鳴 海 周次郎 50,000

東北出張所 青森市米町
 名古屋出張所 中區丸屋町四ノ三
 小倉出張所 小倉市大島町六四
 奉天出張所 奉天紅梅町三二
 新京出張所 新京曙町二四

●有光工業株式會社
 神田區須田町一ノ九ノ二
 目的 水道衛生消防機房冷房換氣電氣廚房工事設計
 資本金(拂込済) 100,000
 代表取締役 有光 信一

●有坂精機株式會社
 蒲田區荻中六三九
 目的 機械器具及其部分品ノ製作販賣
 資本金(拂込済) 180,000
 代表取締役 有坂 保太郎

●有坂製袋株式會社
 北多摩郡武藏野町吉祥寺三五
 設立 大正九年二月 株數 4,000
 資本金 200,000 拂込 100,000
 取締役 榎 武加藤 英一
 監査役 有坂 利一
 同 町田 林内 伊藤 勝藏

新嘉坡支店 英領新嘉坡コロールマンストリート

●有坂製作所
 芝區琴平町二九
 目的 諸機械設計製作販賣
 資本金(拂込済) 100,000
 代表取締役 鈴木 健三

●青葉莊
 京橋區銀座一ノ四
 目的 アパート貸室
 資本金(拂込済) 70,000

●青葉産業合資會社
 京橋區銀座西五ノ四
 目的 人造磁砂ノ製造販賣
 資本金 96,000

●青葉殖産株式會社
 品川區大井元芝町八三五
 設立 大正三年三月 株數 6,000
 目的 山林賣買炭炭賣買草採取
 資本金 300,000 拂込 75,000

取締役 佐藤 磨冠 次三郎
 監査役 吉川 高一 松尾 榮太郎

●青與商店
 八王子市横山町八六
 目的 人造絹糸賣買
 資本金 50,000 拂込 12,500

●青柳商店
 芝區三田二ノ一三
 目的 菓子製造販賣家屋貨貸
 資本金 50,000

●青柳恒造商店
 本所區飯橋四ノ四
 目的 傳造機及工具製作販賣
 資本金(拂込済) 100,000
 代表取締役 青柳 恒造

●青柳燃料研究所
 赤坂區丹後町一〇二
 資本金 50,000

●青柳輕合金株式會社
 神田區岩本町一
 設立 昭和十四年四月 株數 25,000
 資本金(拂込済) 500,000
 代表取締役 川本 秀夫
 取締役 青柳 孫市
 同 植木 順三
 監査役 川本 八郎

●青柳傳動機店
 本所區龜澤町四ノ四
 資本金(拂込済) 100,000
 代表取締役 青柳 俊三

●青柳機械製作所
 城東區龜戸五ノ三四
 目的 精密工作機械ノ設計並諸機械部分品ノ製造販賣
 資本金(拂込済) 198,000
 代表取締役 青柳 石松

●青柳質店
 大森區入新井二ノ八八
 資本金 100,000
 代表社員 青柳 敬四郎

●青山合名會社
 日本橋區堀留町二ノ一
 目的 關東織物問屋
 資本金 180,000
 代表社員 青山 末吉

●青山藤太郎商店
 日本橋區小舟町二ノ一
 目的 毛織物綿布絹織物類ノ賣捌製品ノ卸賣
 資本金(拂込済) 100,000
 代表取締役 青山 藤太郎

●青木機械製作所
 大森區新井宿七ノ七二
 設立 昭和十一年三月 株數 10,000
 資本金(拂込済) 200,000
 代表取締役 青山 直義
 取締役 河田 直衛
 同 志村 信多郎
 監査役 森 孫二郎

●青木商店
 淺草區鳥越二ノ一二
 目的 履物材料ノ製造
 資本金(拂込済) 180,000
 代表取締役 青木 新吉

●青木ロール製造所
 城東區大島町三ノ二八
 設立 昭和八年四月 株數 20,000
 目的 伸縮伸縮ゴムセルロイド製粉製紙石鹼製造用ロール並ニロール機械
 資本金(拂込済) 1,000,000
 決算 昭和十四年十二月二十日
 興業費勘定 1,422,005
 増設勘定 63,939
 取入金及假入金 112,402
 受取手形及賣掛金 1,135,101
 現金及銀行預金 255,318
 材料半製品及戻品 918,313
 合計 3,907,080

負債之部
 資本金 1,000,000
 諸積立金 149,333
 借入及假入金 1,819,808
 諸預り金 59,390
 支拂手形及未拂金 486,585
 前期繰越金 88,686
 當期利益金 303,277
 合計 3,907,080

●青木隆藏商店
 日本橋區久松町二
 目的 織物ノ販賣
 資本金 53,000

●青木化學工業所
 板橋區志村長後町二〇〇二
 目的 化學工業藥品醫藥藥品染料染料
 資本金 180,000
 代表社員 青木 正夫

●青木與兵衛商店
 八王子市八幡町七七
 設立 昭和八年十二月 出資人員 4名
 目的 織維工業製品ノ販賣
 資本金 200,000
 代表社員 青木 與兵衛
 大社員氏名及出資額 青木 與兵衛 192,000

●青木洋服店
 日本橋區本石町四ノ二
 資本金 85,000

●青木蕎麥製粉所
 神田區鍛冶町二ノ一八
 資本金 150,000 拂込 75,000
 代表取締役 青木 良平
 同 青木 初吉

●青木染工場
 本所區太平町四ノ九
 設立 昭和十一年五月 株數 15,000
 資本金(拂込済) 750,000
 專務取締役 田中 昌龜
 取締役 豊田 平吉 青木 育三
 青木 俊二 川村 繁次郎
 監査役 青木 惠三 石田 退三
 青木 恒治郎

●青木本店
 日本橋區小傳馬町三ノ五
 目的 靴鞋學生靴ノ製造卸賣業
 資本金(拂込済) 180,000

●青木平四郎商店
 杉並區高圓寺六ノ六三四
 設立 大正十四年十二月 出資人員 6名
 目的 織詰製造販賣
 資本金 200,000

代表社員氏名及出資額
 青木 平四郎 120,000
 青木 眞八 30,000

●青木五兵衛商店
 日本橋區堀留町二ノ一
 目的 モスリン及其他織物ノ賣買加工製造及輸出入業
 資本金(拂込済) 185,000
 代表取締役 青木 五兵衛

●青木合金株式會社
 荒川區日暮里町六ノ六二七
 鐵及非鐵合金鑄造物ノ製造各種機械器具ノ製造販賣
 資本金 150,000 拂込 75,000
 代表取締役 青木 賢一郎

●青木加工工場
 向島區吾嬬町西ノ九五七
 資本金 150,000
 代表社員 鈴木 勝太郎

●青木製造所
 向島區吾嬬町西ノ九六七
 設立 昭和十二年十二月 株數 10,000
 資本金(拂込済) 200,000
 代表取締役 青木 孫三郎
 取締役 齊藤 近藏
 同 鈴木 勝太郎
 監査役 鈴木 豊吉 杉山 葵巴
 鈴木 源之助

●青木鐵工所
 城東區南砂町一ノ九四一
 資本金 60,000

●青木堂
 麹町區四番町六
 目的 和洋酒類罐詰等ノ食料品菓子化粧品雜貨ノ販賣
 資本金 100,000 拂込 62,500
 代表取締役 久保田 敏三

●青森瓦斯株式會社
 麹町區丸ノ内三ノ六
 設立 昭和八年九月 株數 4,000
 資本金 200,000 拂込 50,000
 取締役 紅林 直方 金丸 二郎
 河西 兵助 太田 和安
 監査役 長谷川 知之助

●英合資會社
 芝區高輪南町四五
 設立 昭和十年九月 出資人員 2名
 目的 塗料製造販賣並不動産有價證券取得
 資本金 200,000
 大社員氏名及出資額 藤木 顯文(無) 195,000

●英ホテル
 麹町區永田町二ノ一
 資本金(拂込済) 50,000

●葵機械工業所
 深川區住吉町二ノ一四
 目的 化學機械製作
 資本金 55,000

●葵自動車株式會社
 赤坂區溜池町三九
 設立 昭和八年十二月 株數 6,000
 資本金 300,000
 内拂込額 210,000
 代表取締役 太田 利兵衛
 取締役 村上 保郎 岩崎 清一郎
 佐藤 子之助
 監査役 難波 金七

●葵實業株式會社
 大阪出張所 北區太藏寺町五四
 満洲新京西三馬路二五
 資本金 150,000 拂込 60,000
 代表取締役 高木 嘉六

●栗田口商店
 目黒區上目黒八ノ六七〇
 目的 土地所有貨貸
 資本金 60,000

●栗田組
 小石川區關口町六八
 目的 土木建築請負
 資本金 100,000
 代表社員 栗田 繁次郎

●栗野原鐵工所
 大森區大森二ノ一九八
 資本金 100,000
 無限社員 栗野原 民三

●栗屋公司
 澁谷區代々木富ヶ谷町一、四九三
 目的 土木建築請負並皮革賣買
 資本金 100,000
 代表社員 栗屋 磯熊

●赤井電機製作所
 蒲田區糀谷町三ノ八一三
 目的 小型モーター部分品製作販賣
 資本金 100,000
 無限社員 赤井 外吉

●赤石鑛業株式會社
 麹町區丸ノ内三ノ二三
 菱二十一號館
 設立 昭和八年十月 株數 25,000
 資本金(拂込済) 1,250,000
 社長 内海 養内
 專務取締役 小林 八三郎
 取締役 近藤 米藏

同 監査役 吉野 小一郎
 皆川 芳造 山本文 六
 野田 金藏
 赤石 鎮 大分縣日田郡萬津所 江村 赤石
 所長 村上 喜一

●赤羽冶金株式會社
 王子區志茂町三ノ二四〇〇
 資本金(拂込済) 195,000
 代表取締役 岩瀬 佛

●赤羽不動産株式會社
 京橋區橫町一ノ一
 設立 昭和十二年一月 株數 4,000
 目的 不動産ノ賣買並管理有價證券ノ取得利用金貸付
 資本金(拂込済) 200,000
 代表取締役 赤羽 房兵衛
 同 赤羽 鐵太郎
 監査役 赤羽 よし

●赤羽合同運送株式會社
 王子區赤羽一ノ二九五
 資本金 100,000 拂込 70,000
 代表取締役 橋本 義廣

●赤羽精機株式會社
 王子區神谷町一ノ六六三
 目的 一般機械ノ製造販賣
 資本金(拂込済) 150,000
 代表取締役 原 榮藏

●赤羽製綿株式會社
 板橋區志村小豆澤町三九〇
 資本金 50,000 拂込 12,500

●赤鳩商事株式會社
 日本橋區本町四ノ一
 設立 昭和十三年八月 株數 6,000
 目的 金屬鍍金製品(釘金、丸釘、亞鉛鍍板)販賣
 資本金 300,000
 内拂込額 150,000
 取締役社長 鷗塚 彦兵衛
 取締役 野崎 清藏 森岡 謙次
 小泉 豊次郎
 監査役 野崎 政吉
 同 近藤 高
 支配人 河合 喜一郎

●赤玉製パン株式會社
 日本橋區本町一ノ一
 資本金 180,000 拂込 45,000
 代表取締役 白鳥 三朝

●赤塚工作所
 本郷區湯島四ノ三
 目的 機械自動車用品製作
 資本金 100,000 拂込 25,000
 代表取締役 赤塚 新三郎

●赤倉觀光ホテル
 京橋區銀座二ノ二大倉組内
 設立 昭和十一年一月 株數 8,000
 資本金(拂込済) 400,000
 取締役會長 大倉 喜七郎
 取締役 荒井 彦宗 大丸 徹三
 野島 憲治
 監査役 石川 愛三郎 金子 貞一
 加藤 清一
 赤倉營業所 新湯縣中頸城郡名香山村

●赤倉新器土地株式會社
 牛込區築土八幡町二九
 資本金(拂込済) 100,000
 社長 駒澤 辰明

●赤谷電力株式會社
 麹町區麹町一ノ四
 目的 徒素鐵マンガン鐵炭化石目的 灰燼燻アルミナノ製造販賣
 資本金(拂込済) 60,000

●赤谷製鐵株式會社
 京橋區寶町二ノ一
 目的 鐵鋼合金鐵其他ノ金屬類ノ製造精練加工並販賣機械工具類ノ製造販賣
 資本金 180,000 拂込 45,000
 代表取締役 下出 重喜

●赤山商店
 神田區東松下町二五
 目的 メリヤス及各種織物販賣
 資本金(拂込済) 80,000

●赤山鑛山株式會社
 麹町區飯田町一ノ一
 設立 昭和十四年六月 株數 10,000
 資本金(拂込済) 500,000
 決算 昭和十五年四月三十日
 資産之部
 固定資産 822,475
 貯藏礦石、調度品、配給品工作勘定 73,474
 假拂金、未收入金 27,299
 退職手當準備積立金引當預金 4,094
 有價證券、金銀 9,487
 當期損失金 388
 合計 937,219

負債之部
 株金 500,000
 諸積立金 9,671
 諸預り金、未拂金假受金 19,482
 借入金 407,304
 前期繰越金 760
 合計 937,219

專務取締役 北村 民也
 取締役 都 義勝 福田 團藏
 笠島 貫一
 監査役 波部 奉綱

●青木隆藏商店
 日本橋區久松町二
 目的 織物ノ販賣
 資本金 53,000

●青木化學工業所
 板橋區志村長後町二〇〇二
 目的 化學工業藥品醫藥藥品染料染料
 資本金 180,000
 代表社員 青木 正夫

●青木與兵衛商店
 八王子市八幡町七七
 設立 昭和八年十二月 出資人員 4名
 目的 織維工業製品ノ販賣
 資本金 200,000
 代表社員 青木 與兵衛
 大社員氏名及出資額 青木 與兵衛 192,000

●青木洋服店
 日本橋區本石町四ノ二
 資本金 85,000

●青木蕎麥製粉所
 神田區鍛冶町二ノ一八
 資本金 150,000 拂込 75,000
 代表取締役 青木 良平
 同 青木 初吉

●青木染工場
 本所區太平町四ノ九
 設立 昭和十一年五月 株數 15,000
 資本金(拂込済) 750,000
 專務取締役 田中 昌龜
 取締役 豊田 平吉 青木 育三
 青木 俊二 川村 繁次郎
 監査役 青木 惠三 石田 退三
 青木 恒治郎

●青木本店
 日本橋區小傳馬町三ノ五
 目的 靴鞋學生靴ノ製造卸賣業
 資本金(拂込済) 180,000

●青木平四郎商店
 杉並區高圓寺六ノ六三四
 設立 大正十四年十二月 出資人員 6名
 目的 織詰製造販賣
 資本金 200,000