

東京 〆の部 (三)

所得税×ハ營業收益税×ハ電話

- 三浦嘉一 煉瓦原料商、深川、本村二一九七〇
- 三浦覺一 博多トール種相談、小石川、水道端、三ノ三、小55四八六〇
- 三浦覺玄 電報日報社社長、丸之内書店主、通町、有樂、一ノ三、一九九、丸23
- 三浦一雄 官吏、豊多摩、淀橋、柏木四三八五
- 三浦鼎 三國貿易専務、豊多摩、澁谷、元廣尾三四
- 三浦鎌三郎 醫師、深川、富川、二〇五、本73
- 三浦龜松 薪炭商、本所、清水、西横川岸三〇〇
- 三浦寛治 一高講師、小石川、高田豊川、四三〇
- 三浦吉兵衛 昭和銀行神保町支店長、豊多摩、澁谷、猿樂三三〇
- 三浦謹一 醫師、東京大名譽教授、帝國學院會員、宮内省御用掛、神田、駿河臺袋、一五二、八八、神25二二
- 三浦小一 土木建築請負業、北豊島、瀧野川、川端一八〇、七五、三四、下83三三
- 三浦光治 料理、芝草、地方今戸、八九七九
- 三浦幸 芝、車、四六七〇
- 三浦定之進 大北火災海上運送保險運送海上課長兼東京課長、牛込、矢來九六
- 三浦實生 官吏、小石川、駕籠、一九二七
- 三浦七郎 内務省土木局技師、豊多摩、杉並、天沼三九七
- 三浦修治 時事新報社廣告部長、荏原、南品川三ツ木館々崎八四五、九三
- 三浦純一 號琴童、尺八教授、邦樂研究家、小石川、駕籠、三六、五四、大86〇六
- 三浦正一 川崎第百銀行押上支店長、南葛飾、小岩、伊豫田六六
- 三浦昇三 會社員、芝、白金臺、一ノ三、三八、七五、高44〇七三
- 三浦助次郎 村木商、本所、花、九、一八九
- 三浦誠意 醫師、南葛飾、寺島、九〇、三五〇
- 三浦善次郎 家具商、荏原、品川、二日五丁目、一五、六〇
- 三浦太郎 學習院教授、豊多摩、下落合、一五
- 三浦大五郎 太平洋火災保險、大連取引所信託各種取締、東京米穀商品取引所理事、芝、車、四六、四七〇、高44一三三
- 三浦竹次郎 村井貿易取締、芝、白金三光、二九、五、五一
- 三浦正 官吏、荏原、目黒、三田三三、二八八
- 三浦鐵太郎 東洋經濟新報記者、荏原、馬込、平張、二二六
- 三浦登機 小石川、駕籠、三六、七四
- 三浦東一 會社員、荏原、八新井、新井宿五七〇、七八
- 三浦得一郎 在郷陸軍々醫監、豊多摩、代々橋、幡ヶ谷四七〇、九三、四三、一八四
- 三浦督治 セロロイド開業、浅草、茅、一〇、一六六、一三三、淺84四三三(2)
- 三浦知定 會社員、荏原、大井、一六四八、六六
- 三浦豊治 會社員、赤坂、青山北、六、四六、五〇
- 三浦直介 牛込、市谷仲之、一、二九、九、一、牛34三九、九〇
- 三浦一 商科醫、四谷、傳馬新、一、一五、七〇、四三、五、八六
- 三浦博雅 小石川、竹早、八二、八五、小85三二
- 三浦廣吉 薪炭商、神田、表神保、一〇、三四〇
- 三浦文次郎 家主、豊多摩、澁谷、麻布廣尾八八
- 三浦政治郎 手柄ホン商、日本橋、吉川、三〇
- 三浦勝 醫師、北豊島、王子、一〇、三六、八一、王子二〇六
- 三浦松二郎 子爵、小石川、中富坂、一八、五三三
- 三浦貢 小田原急行鐵道理事、豊多摩、淀橋、柏木八二、一六、五、四三、一九〇
- 三浦彌五郎 辯護士、小石川、西江戸川、二〇、六一、小85〇〇一
- 三浦洋司 佐野屋、實業、小石川、柳、二四、二五〇、一七四、小85三三三
- 三浦義明 書籍商、本郷、森川、一五〇、七〇
- 三浦義道 商省保險部嘱託、豊多摩、大久保百人、一七八、四三三
- 三浦良威 陸軍技師、陸軍兵器廠員、豊多摩、千駄ヶ谷、九〇、九、五二
- 三浦良幹 製造業、駒込紡績社社長、本郷、菊坂、八六、二七、四、小85一六三、九
- 三浦良次 日善漁業種殖取締、支那人、蟹澤詰共同販賣種、日露興業、北海製鐵、庫、日本アスバラカス各種取締、共同水産種、小石川、竹早、六四、二五、七〇、小85二〇九、六
- 三浦良三 三菱銀行員、豊多摩、千駄ヶ谷五三〇、二二〇
- 三浦鍊二 銀行員、豊多摩、下落合、一三七、二〇、七、青36三二八
- 三重野與四郎 會社員、豊多摩、中澁谷四二四、五一
- 三尾龜之助 荏原、羽田、二二、二一六

東京 〆の部 (三)

所得税×ハ營業收益税×ハ電話

- 三尾金助 土木請負業、荏原、羽田二七〇、二六
- 三尾與喜藏 〆〆美粧園、麻布、新網、二ノ九
- 三門富三郎 平和海上火災保險總務部長、荏原、荏原、小山五〇、荏原一七九
- 三門量平 東京兩國合同運送種代表取締役本所、横網、一九九、本73〇七〇、四
- 三上昭 北豊島、高田、雜司ヶ谷三三〇、六〇
- 三上宇三郎 風呂敷商、日本橋、彌生、五、五、五、七、五、浪67五七〇
- 三上於菟吉 著述家、牛込、佐内、三三〇、一
- 三上喜右衛門 明治屋、菓子商、神田、東福田二〇
- 三上清美 建築請負業、本郷、駒込動坂、二二
- 三上健三 共立汽船總務主任、牛込、横寺、三二
- 三上貞雅 會社員、豊多摩、下落合、六三、二、三
- 三上參次 文庫、東京帝國大學名譽教授、帝國學士院會員、臨時帝室編修官長、本郷、駒込林、一六九、五、七、六、小85四六〇
- 三上治郎 織物商、日本橋、馬喰、四八、八、三、七、九、七、八、浪67一三二
- 三上新次郎 近江屋薪炭商、麻布、宮下、一三、六、二八、青36三〇九
- 三上進 不動貯金銀行監査、赤坂、靈南坂、二二、一八、一、青36六七八
- 三上次十郎 穀物商、赤坂、青山南、三ノ二、六、三
- 三上鐵藏 麵町、土手三番、七、一、三五、九、三、〇
- 三上傳八 農業、荏原、世田ヶ谷、若林二〇、二
- 三上初太郎 大日本麥酒會社員、麻布、三河臺、三三、四、青36六四三
- 三上秀雄 土木建築業、神田、南乗物六〇、五三
- 三上英雄 辯護士、辨理士、府會議員、日本橋新、右衛門、八五〇、日24三三三六
- 三上勝 大正海上火災保險種、芝、白金、九、六、一、高44〇一六、九
- 三上良兼 東京株式取引所理事兼支配人、牛込、矢來、二、二、三、五、牛34三二
- 三上義明 國華徵兵保險種營業部長、赤坂、坂、五、一〇、三
- 三上利助 醫師、豊多摩、澁谷、麻布廣尾七七
- 三上爲吉 三神工務店、建築請負業、浅草、山谷、五、九、〇、八、淺84三三七
- 三神信夫 建築請負業、北豊島、集島、一七〇
- 三瓶 第一銀行丸之内支店支配人代理、荏原、馬込、三六、四、六
- 三瓶信一 明治生命保險種營業主事助役、荏原、北蒲田、五九、七、五〇
- 三瓶安之助 豊多摩、杉並、高円寺、四八、一、六、五、中野九七八
- 三瓶勇佐 日本車輛製造種副社長、大連機械製作所、茨城鐵道各種取締、四谷、愛住、九、六、三、二、四、三、三、三
- 三川軍一 海軍中佐、參議官財部副官、荏原、玉川、奥澤、三、七、四、五〇
- 三川一 三菱鐵業種參事、豊多摩、杉並、高円寺、四三、一、二、六、七
- 三川猪太郎 東京控訴院檢察長、北豊島、高田、旭、四、三、六、牛34三九九〇
- 三木榮三 内務技術、内務省土木試驗所、豊多摩、淀橋、柏木四三九、七〇、四、三、五、七、二
- 三木榮八 東洋タイプライター種社長、明治製菓、日本電業、北海道土地各種監査、豊多摩、淀橋、柏木四四三
- 三木覺造 藥種商、深川、西平井、一五、〇、六七、七、一、本73一六八
- 三木紀三 金城商會代表、下谷、西墨門、一〇〇、下83三九九
- 三木喜太郎 豊多摩、西大久保、九二、一七三
- 三木菊治 塗料商、神田、西福田、四、五、四、八
- 三木吉平 官吏、荏原、駒澤、上馬、三〇、六、五
- 三木金太郎 金融業、北豊島、南千住、千住南六九、三三
- 三木國三郎 薪炭商、芝、三田四國、二ノ四、六、七
- 三木國太郎 三井銀行證券課長、荏原、大井、庚辰、四八、一、五、四、三、大森三三
- 三木幸太郎 株式店員、赤坂、表、二ノ三、一、二、一、青36三三三
- 三木三郎 荏原、池上、久ヶ原、一〇、二、七、三
- 三木 荏原、池上、市ノ倉、四、五、一、〇、三
- 三木七郎 報知新聞社取締(工務局長)在荏原、中延、一〇、一、〇、一、高44三八七〇
- 三木錠藏 建築請負業、豊多摩、中野、本郷、一八、二、四、八、四、三、五、二、一
- 三木信吉 豊多摩、杉並、高円寺、五、四、八、一
- 三木善八 報知新聞社種顧問、荏原、池上、市ノ倉、四、五、一、〇、三、大森一五九〇
- 三木宗策 帝國美術展覽會委員、北豊島、瀧野川、中里、四、九
- 三木辰五郎 建築請負業、荏原、入新井、不入斗、八、五、七、三、大森一八七三
- 三木忠右衛門 丸忠商店海苔乾物商、芝、芝口、一、五、一、四、五、七、四、銀57三三六
- 三木常次郎 鉛筆製造、北豊島、三河島、三三、二、八、五、九、八
- 三木彦五郎 建築請負業、小石川、八千代、二、六
- 三木秀治 輻重兵大佐、陸軍自動車學校教習部長、麻布、筈、一七、五、一、三、三、青36七七七

東京 (三)

三原 鹿三 美加登商會、阿部式電氣時計製
三原 繁吉 麻布、霞、二青36六九八
三原 順三郎 徳るばら呉服商、南葛飾、龜戸、一
三原 鈴吉 陶磁器商、四谷、傳馬、三ノ七、六
三原 常善 京華中學校教諭、小石川、大塚、
三原 直亮 安田銀行淺草支店長、牛込、矢來、
三原 正男 菓子商、深川、東森下、一六八九
三原 松太郎 龜屋菓子商、日本橋、濱、二ノ二
三原 裕 米井商店機械部第一部主任、
三原 藤 三原堂菓子商、日本橋、彌生、二
三平 太膳 會社員、荏原、大井、八八三、五
三平 文 絹業試験所技師第三部長、北豐
三藤 勝吉 日本銀行調査局書記、神田、駿河
三淵 忠彦 慶大講師、三井信託顧問、豊多
三船 久藏 柔道教授、武徳會館、(講道館
三船 二二郎 三榮無盡商會、日本橋、龜島、一
三保谷 麟城 公吏、北豐島、板橋、元瀧野川、四
三堀 寛 東京米穀商品取引所第二部取引
員、日本橋、新材木、一四〇、浪67三六

三堀 芳太郎 建築請負業、芝、兼房、六五一、銀
三間 武雄 三間印刷所美術印刷業、京橋、銀
三升家 小勝 (本名加藤金之助)、落語家、北豐
三俣 秀實 特許局技師、機械部第二課長、牛
三松 武夫 官吏、小石川、林、九七、三七、八五
三村 榮藏 消防器具商、神田、鍛冶、二〇四
三村 悅藏 紙商、神田、表猿樂、一〇五八、神五
三村 龜穂 會社員、豊多摩、代々橋、代々木
三村 金之助 會社員、北豐島、巢鴨、一〇八三、八
三村 錦三郎 後備海軍少將、荏原、下大崎、八
三村 慶一 豊多摩、下瀧谷、豊澤、一九二、五
三村 耕三 漆工藝、豊多摩、千駄ヶ谷、九八
三村 省三 會社員、小石川、高田老松、一三
三村 章太郎 本所區主事、牛込、原、二ノ五
三村 稱平 三菱銀行丸之内第二支店長、赤
三村 鐘三郎 坂、新坂、三六、一三、七、青36三〇〇
三村 助市 林博、農林省囑託、豊多摩、瀧谷、
三村 谷吉 永住五〇九二
三村 千代 赤坂、新坂、三六、二二六

三村 龜太郎 本所區主事、庶務掛長、牛込、原、
三村 秀吉 市主事、南葛飾、小岩、下小岩、四七
三村 求 自由通信社會計兼庶務部長、北
三室戸 敬光 商店員、北豐島、高田、旭出、五三
三本 龜一 子爵、貴族院議員、宮中顧問官、
三本 武夫 本郷、弓、二〇、二五、二八、小85一三三
三本 武重 丸六製材販賣所材木商、芝、芝浦
三本 友七 月見、二ノ二、四〇、二、高44〇三九
三本 茂兵衛 銀行員、本郷、向ヶ岡彌生、二〇六
三守 守 芝、白金丹波、一〇三三、高44二七九
三森 兼藏 三友材木商、荏原、入新井、不入
三森 代吉 斗七五〇、一四五、二六、大森三三
三森 守藏 地主、荏原、南品川、三四二、一〇〇
三矢 勝治郎 東京高等工業學校名譽教授、豊
三矢 民治郎 多摩、千駄ヶ谷、七三六、九七
三矢 宮松 藥劑師、深川、會社員、深川、東
三宅 晃 森下、三〇、本73三三九八
小石川、香羽、八、一五、一五〇
神經療法、神田、三崎、三、一五四
七〇
東洋棉花種東京支店長、荏原、上
大崎、三三、四四、八、高44二二六
酒齋炭商、小石川、香羽、九、一七、
七、五、牛34一九六三
帝室林野局長官、北豐島、高田、雜
司ヶ谷旭出、四三、二六、牛34一〇〇
淺野セメント蘆川崎支店會計課
倉庫係長、小石川、原、一〇三〇
三九、小85三三三

東京 (三)

三宅 伊三郎 豊多摩、杉並、馬橋、三三八、八一
三宅 市郎 田中商事監査、荏原、入新井、
三宅 岩夫 不入斗三〇〇六
三宅 榮壽 本郷、眞砂、一五〇、一〇一
三宅 於利藏 麻布、本村、一四、一〇、四
三宅 嘉十郎 神田區會議員、鐵間屋、神田、東
三宅 龜吉 松下、三、一四〇、浪67六九七、七、(3)
三宅 勘一 野村證券調査役、野村銀行調
三宅 駿一 査役囑託、野村林業監査、東株
三宅 吉之助 市主事、電氣局經理課用地掛長、
三宅 錦五郎 小石川、戸崎、三、五〇
三宅 惠一 東京土地住宅常務、赤坂、青山
三宅 憲治 鑄物業、北豐島、西巢鴨、巢鴨二四
三宅 憲治 豊多摩、杉並、高圓寺、五五七、八一
三宅 源一 會社員、豊多摩、中野、二〇、二六、五
三宅 源之助 牛込、市谷河田、一、九、三、四
三宅 孝吉 理髮業、日本橋、龜島、一、七、五、六
三宅 鑑一 醫博、東大教授、府立松澤病院
長、小石川、竹早、七、六、二、四、六、小85
〇、二、六、八

三宅 惟孝 會社員、荏原、蒲田、女塚、三三〇、一
三宅 澤 芝浦製作所衛生産本部員、荏原、
三宅 重孝 大日本麥酒會妻橋工場長、本
三宅 重光 所、向島須崎、一九、三〇、八、墨74
三宅 周太郎 豊多摩、瀧谷、原、三六、三、四
三宅 淳平 著述家、四谷、鹽、一、九、五、〇
三宅 順祐 會社員、豊多摩、井萩、上萩、三三
三宅 隆人 小石川、水道端、一、七、五、一、七、五、小
三宅 正 久井、二、一、五、六、牛34二九七、九
三宅 忠強 澁谷警察署長、豊多摩、瀧谷、中
三宅 長策 通三ノ二官舎、青36一八八一
三宅 恒美 子爵、騎兵少佐、牛込、早稻田南、
三宅 哲一郎 辯護士、本郷、丸山新、三、三、六、七、
三宅 德業 再製樟腦監査、鴨綠江運輸
三宅 利夫 丸善副支配人、本郷、駒込神明、
三宅 俊雄 紀伊國屋吳服商、日本橋、彌生、
三宅 富太郎 芝、白金三光、三、六、九、六
三宅 尚繼 工兵中佐、陸軍通信學校教官兼
研究部々員、四谷、坂、九四、九、〇

三宅 發士郎 農林書記官、山林局公私林課長、
三宅 秀 小石川、水道端、一、七、五、一、七、五、小
三宅 政治 農博、貴族院議員、錦鷄間祇候、東
三宅 彌平 大名譽教授、帝國學士院會員、仁
三宅 安喜 壽生命保險會評議員、小石川、竹
三宅 猶之亟 早八、一、四、四、四、小85〇二六六
三宅 米吉 早八、一、四、四、四、小85〇二六六
三宅 右衛門 東京高等蠶絲學校教授、北豐島、
三宅 力之助 瀧野川、四ヶ原、高等蠶絲學校内
三宅 川百太郎 官吏、荏原、荏原、中延、七、五、〇
三宅 保一 鼻緒商、淺草、花川戸、四三、五〇、
三宅 清久 三木商店常務、小石川、關口臺、
電氣協會員、豊多摩、戸塚、八、四、七
浪67〇九四七
文博、號雪嶺、著述業、我觀社主
幹、豊多摩、代々橋、代々木五五四
文博、東京高等師範校長兼教授、宮中
顧問官、帝國學士院會員、小石
川、原、一〇、三、四、六、一、小85三三四
海老屋古物袋物商、日本橋、十軒
店、四、二、二、七、六、日24一五〇一
中力商店、鹽干魚商、日本橋、室、
一、二、七、四、X101、日24一〇八八
三菱商事取締役會長、日本生
絲總社長、三菱航空機、三菱製鐵
各種取締、三菱造船監査、豊多
摩、中野、中野八二、一、三、六、五、一、四
森村銀行專務、三菱銀行專務、豊
多摩、中野、中野九二、〇、一、七、九、〇、
四、三、五、六、三
地主、北豐島、瀧野川、田端、五四
一、四、八、七、小85二九七四

東京 (三) 所得稅×營業收益稅×電話

東京

の部 (御、藥、右、水)

●八所得稅×ハ營業收益稅▲ハ電話

- 御木本 幸吉 御木本眞珠店、眞珠養殖業、裝身具製作業、眞珠、ダイヤモンド、寶石、貴金屬品、京橋、銀座、四三、東京560017(4)(大阪參照)
- 御木本 隆三 眞珠養殖業、豊多摩、渋谷、松濤、六三、青367370
- 御酒本 德松 三井物産會計課長、日本製粉、種監督、赤坂、青山南、六二、二六、四五〇二、青361386
- 御厨 規三 市社會局長、牛込、南、三三、二九、牛込、一、八〇
- 御厨 信市 公使館書記官(埃國)北豐島、西、集鴨、池袋中原、三四九、六九
- 御厨 東隣 日本電氣經營部長、豊多摩、渋谷、松濤、五七、八五、青365011
- 御子柴 幾太郎 三島、牛島料理業、京橋、元數寄屋、四二、二七、四〇、銀571126
- 御子柴 朔朗 國益商會社長、レキス洋行主、豊多摩、渋谷、永住五〇、高441100(呼出)
- 御子柴 德司 天狗煎餅商、京橋、木挽、一、二七、七〇、京564455
- 御前 綱一 兼松商店、取締、東京支店長、豊多摩、渋谷、常盤松五三、一八、二六、青361386
- 御澤 平藏 常陸屋商店、鷲野商、神田、黒門、一三、九一、神250818
- 御代川 浦治 深川、門前山本、七二、二六
- 御簾納 清兵衛 二葉屋菓子商、淺草、新吉原江戸、二二、五二、八五、淺841896
- 御供 信造 醫師、在郷陸軍三等軍醫正、麻布、新網、一、五一、五二、青365877
- 御園 政次 本郷、眞砂、一、五〇、小8518411
- 御法川 直三郎 器械商、小石川、初音、四、一〇、一、一五、小850111
- 御船 正 會社員、荏原、入新井、新井宿二〇、六、五五
- 御堀 傳造 海軍少佐、伏見大將宮御附武官、豊多摩、千駄ヶ谷、八五、六〇、三三、四350611
- 御牧 元一 帝國ホテル會計係收入主任、豊多摩、中野、本郷四三〇、一四九
- 御正 信友 深川區會議員、大賞賞時計商、深川、黒江、一、五、本732666
- 御正 幸親 大賞賞時計商、深川、黒江、一、五、三三、八四、本732666
- 御山 春 電氣器具商、本所、小梅葉平、五一、五、七〇、墨740848
- 藥袋 仙太郎 福仙旅館、末廣館商、芝、翠平、二、八〇、芝430786
- 右田 顯盛 明治電線取締、豊多摩、代々幡、代々木西原九九四、四三、一、一〇
- 右田 淳太郎 北豐島、瀧野川、中里四五五、二四、一、八五、三六、二七
- 右田 半四郎 林博、東大農学部附屬演習林長、麻布、弁、一、八〇、三、五、青364276
- 水内 長吉 日本鐵道事業支配人、小石川、小日向臺、二、二六、小852419
- 水内 長吉 建築請負業、本郷、湯島、四、二、一、六五、小851011
- 水垣 榮吉 豊多摩、代々幡、代々木九四七、一〇、四
- 水垣 德太郎 自轉車附屬品製造、南葛飾、隅田、善左衛門三三〇、三〇、三、四、墨741181
- 水柿 七郎 東洋軒本店牛乳商、本郷、本郷二、三、五、九、小850475
- 水上 梅彦 農林省屬託員、豊多摩、中渋谷八、五〇、五
- 水上 嘉一郎 商工會議員、東京地方裁判所主事、調停委員、羅紗商、水上商店、社長、麹町、平河、五、二、六、六、九、九、三三、一、H00
- 水上 幸藏 煎餅商、南葛飾、寺島、七、五、五、六、七
- 水上 浩躬 牛込、南、三〇、二、六、牛343050
- 水上 權兵衛 會社員、麹町、永田、二、三、一、一、三
- 水上 清次郎 會社員、四谷、舟、三、八、五、三
- 水上 泰生 日本畫家、帝國美術展覽會委員、麻布、本村、二、〇、六、六、高447595
- 水上 長次郎 貴族院議員、四谷、愛住、六、一、二、九、四、三、五、〇、八、五
- 水上 鐵太郎 淺草、森下、四〇、二、七
- 水上 藤八 商店員、日本橋、田所、二、七、市田商店内、五〇
- 水上 德次 酒商、下谷、入谷、三、九、一〇〇、七、二、下833718
- 水上 政尙 會社員、麻布、弁、一、六、一、六、二
- 水上 隆吉 醫師、本郷、上富士前、五、五、七、小853601
- 水川 篤 會社員、荏原、北蒲田九四四、一、三、七、青364711
- 水川 淳 齒科醫、麻布、飯倉、一、五、一、一、六、青364711
- 水川 復太 四谷、東信濃、二、七、四、三、五、三、五、九、六
- 水口 音二郎 法政大學教授、豊多摩、中高井戸三、五、九、六
- 水口 吉藏 法政大學判事、明治大學教授、豊多摩、杉並、天沼四三三、二、八
- 水口 元治郎 芝、三、田松坂、四〇、一、一、六
- 水口 源太郎 牛込、水道、二、九、七、九、牛342084
- 水口 豊次郎 東京鐵道取締、小石川、丸山、一、九、一、三
- 水口 達 水口物産代表、日本ラザオ工業三、菱製藥各種代表取締、麹町、永田、二、五、六、銀570002
- 水越 兼吉 家主、京橋、長澤、二、七、五、七、京5611411
- 水越 茂 會社員、豊多摩、淀橋、角管三六、二、七
- 水越 周藏 煉炭商、荏原、大森、二、〇、一〇、七、〇、八〇
- 水越 誠一 豊多摩、淀橋、角管三六、二、五、九

東京

の部 (水)

●八所得稅×ハ營業收益稅▲ハ電話

- 水越 西助 日本銀行審査部書記、京橋、長澤、二、七、八、八、京562724
- 水越 理文 成徳女子商業學校理事、豊多摩、渋谷、宇田川、一〇、三、四、六、青362110
- 水崎 鐵五郎 地金問屋、京橋、竹河岸、五、號、一、五、六、京560587
- 水澤 市太郎 漆器商、京橋、尾張、一、七、九、四、七、七、銀571455
- 水澤 勝藏 土木建築請負業、下谷、入谷、一、九、〇、三、三、六、三
- 水澤 謙三 四谷、本村、三、八、一、六〇、四、三、五、一、三
- 水志 正直 マスターチア、メカニカル、エン、ナニヤ、會中、建築事務所技師、豊多摩、和田堀、和田、三〇、三、一、三
- 水島 岩吉 時事新報社社員、四谷、内藤、一、三、五、三、七、六
- 水島 龜次郎 袋物商、日本橋、矢ノ倉、一、一、三、八、九、九、浪674346
- 水島 久而 麴町、平河、二、一、一、六、四
- 水島 好次郎 機械商、神田、松田、五、六、五、神251553
- 水島 純 麴町、土手三番、三、七、一、三
- 水島 忠平 履物商、淺草、花川戸、五、四、一、五〇、三、三〇、淺841797
- 水島 房吉 會計検査院検査官第二部第二課長、荏原、下目黒、小淵、四、六、二、一、〇、高447484
- 水島 辨治郎 袋物商、日本橋、矢ノ倉、一、一、四、六、浪674346
- 水島 正道 在郷陸軍少將、北豐島、高田、雜司ヶ谷三、七、四、五、五
- 水嶋 峻一郎 水嶋商會代表者、自動車業、麴町、有樂一、一、五〇、九、二、三、三、八、(三)
- 水田 一男 文房具商、牛込、馬場下、一、一、二、一、四、一、牛343689
- 水田 孝哲 川崎第百銀行出納課長、北豐島、日暮里、一、〇、四〇、〇、九、六、下835894
- 水田 榮雄 會社員、豊多摩、代々幡、代々木一、三、六、一、四、一、四、三、五、三、三、三、三
- 水田 進 朝鮮銀行東京支店支配人代理、本郷、西片、一〇、一、一、〇、號
- 水田 清次郎 日本銀行國庫局書記、小石川、西丸、二、五、五、五
- 水田 政吉 日本石油取締、牛込、辨天、六、六、八、號、一、八、六、三、牛342111
- 水谷 梅吉 魚商、赤坂、青山北、五、四、一、四、二、四、四、七、六
- 水谷 喜三郎 淺草、老松、一、六、八、四
- 水谷 喜太郎 白米商、荏原、大井、三、五、八、一、九、七
- 水谷 吉兵衛 短期實物取引員、麻布、市兵衛、二、五、三、一、一、八、二、二、青363766
- 水谷 清 共立商會、機械商、芝、西應寺、四、九、五、〇、高443843
- 水谷 清 理化學研究所員、北豐島、瀧野川、尾ヶ原、二、二、五
- 水谷 銀次郎 尾ヶ原、硝子器商、神田、東福田、二、一、五、六、一、二、四、浪674346
- 水谷 小太郎 中澤銀行取締兼營業部長、下谷、池之端、三、二、九、五、一、下831763
- 水谷 吾策 青木堂本家、洋酒食料品、洋煙草雜貨商、本郷、本郷、五、三、七、五、一、三、七、小851400(3)
- 水谷 幸太郎 麒麟麥酒種監査、麻布、弁、七、七、九、一、八、青361104
- 水谷 策平 青木堂本家洋酒食料品商、本郷、本郷、五、三、七、九、小851400
- 水谷 鹿治郎 相模紡績、日本製布各種取締、四谷、大番、八、〇、四、三、五、一〇、一〇
- 水谷 茂 丸茂工務店建築請負業、日本森林工業種監査、豊多摩、代々幡、代々木二、三、三、五、三
- 水谷 駿一 南葛飾、小松川、逆井七〇、九五
- 水谷 順三 東京電燈技師、荏原、入新井、不入斗四七、二、二、六
- 水谷 正吉 菓子商、淺草、花川戸、一、五、八、〇
- 水谷 庄次郎 土木建築請負業、本所、新小梅、二、二、六、五、一、七、〇、墨741699
- 水谷 信次郎 會社員、麻布、櫻田、二、一、五、三
- 水谷 洗五郎 建築業社長、豊多摩、中野、上野原九三、三、七、四、三、五、一、〇、〇
- 水谷 大之助 銀行員、北豐島、瀧野川、西ヶ原一、四、一、五、一
- 水谷 武 著述家、牛込、通寺、六、一、二、四、二
- 水谷 長次郎 關東運輸事務、橫濱共立倉庫、國際運輸各種取締、荏原、荏原、小山四九七、三、三、六、高443330、荏原1110
- 水谷 常次郎 會社員、芝、神谷、一、八、五、二、四、三、一、三、八
- 水谷 鐵也 彫塑家、東京美術學校教授、本郷、神明、五、四、小855895
- 水谷 董三 住友銀行東京支店副長、四谷、本村、三、〇、一、六、一、四、三、五、三、七、四
- 水谷 得次 酒薪炭商、豊多摩、東大久保、二、三、五、二、六、七、七、〇、四、三、五、一、七、五
- 水谷 叔彦 工博、日本製鋼取締、荏原、荏原、中延大原北、二、三、一、四、四、二、高441110
- 水谷 直吉 玉塚商店事務、荏原、入新井新井宿一五、五、五、四、四、六、大森二、七、五
- 水谷 英重 本所、新小梅、二、一、一、三、三、一
- 水谷 英保 陸地測量師、陸地測量部班長、豊多摩、大久保百人、二、三、一、一、二
- 水谷 當起 東京地下鐵道技師、豊多摩、東中野、大塚一、六、四、八、三
- 水谷 滿之助 菓子商、下谷、竹町公園地、二、三、七、九、下833361
- 水谷 光次郎 綿布商、南足立、千住、中組、九、六、八、七〇

東京 (水)

水谷 光太郎 在郷海軍中將、荏原、荏原、戸越
水谷 安治 白米商、四谷、谷、二ノ四、七、二、四
水谷 利三郎 所構内、一〇〇〇銀五七三〇六
水谷 力藏 酒商、豊多摩、西大久保、三五〇九
水谷 良一 下谷、谷中初音、四ノ一、六〇
水戸部 伴壽 硝子商、神田、東福田、一、一〇〇〇

所得税 X 營業收益税

水野 錦吾 三川屋吳服太物商、浅草、東仲、一
水野 錦治郎 三川屋吳服太物商、浅草、東仲、一
水野 銀次郎 飲食業、浅草、北三筋、六〇〇七五
水野 孝三 洋紙合同販賣取締、荏原、下日
水野 定男 昭和銀行本店詰、北豊島、瀧野川、
水野 繁太郎 上智大學教授、東京外國語學校
水野 信次郎 鳥屋紙店文具商、京橋、銀座、四
水野 新三郎 金融業、本郷、元、二ノ四、一、五〇〇小
水野 鈴太郎 會社員、南葛飾、小岩、下小岩三
水野 善次郎 角善青物商、神田、多、二ノ一、七、七
水野 善重 藥劑師、藥種商、本郷、春木、三ノ一
水野 惣太郎 愛知屋乾物砂糖商、麻布、三河臺、
水野 泰四郎 皇國銀行事務、北豊島、王子、下
水野 忠亮 子爵、豊多摩、中濠谷、七、七、一、九
水野 忠陽 子爵、荏原、世田ヶ谷、下北澤八四
水野 忠款 子爵、荏原、上目黒柳四七、青三
水野 丹治 刀鋸商、芝、愛宕下、四ノ一、七、八
水野 恒路 會社員、豊多摩、千駄ヶ谷、九〇九
水野 常吉 横濱高等工業學校教授、荏原、大
水野 眞 家主、小石川、柳、三、二、四、八、八、小

電話

水野 禎司 千葉家料理業、日本橋、本船、二九
水野 藤太郎 魚商、深川、中島、七、一〇〇〇八六
水野 德之助 四谷、東信濃、九、九、三、四、三、五〇三
水野 利勝 銀行員、豊多摩、濠谷、青山南、七
水野 利三 美津濃運動用品種副社長、運動
水野 敏勝 用品、體操用具商、神田、表神保、
水野 直 在郷陸軍砲兵中佐、小石川、高田
水野 仁三郎 子爵、貴議院議員、小石川、大塚
水野 武三郎 三川屋吳服太物商、浅草、東仲、一
水野 花 布團商、浅草、馬道、五ノ一、三、三、五
水野 春 寶亭本店西洋料理業、小石川、大
水野 範之助 探察、一〇、六、七、七、六、八、五〇八七、一
水野 彦次郎 商工技師、豊多摩、淀橋、柏木、三
水野 秀吉 左官業、南足立、千住、二ノ一、四、六
水野 博德 深川、中島、七、五〇〇本七三、一〇一
水野 邁郎 カフエーパワースタ、種取締、
水野 正治 北豊島、西果鴨、池袋九五六
水野 升 春日銀行取締、小石川、柳、三、
水野 増三郎 銅磁器商、本所、新小梅、六、一、三〇

東京 (水、溝)

所得税 X 營業收益税

電話

電話

水野 元司 東京針金工業常務、荏原、大井
水野 本太郎 家屋貸付業、豊多摩、濠谷、上通
水野 彌作 東京高師教授、小石川、久堅、八、一
水野 彌太郎 小間物商、日本橋、横山、一、七、五
水野 豐 辯護士、辨理士、日本橋、萬座
水野 良辰 温泉各資社長、豊菱製氷、法律新
水野 義孝 報社各務社長、草津電氣鐵道、佐
水野 義彦 藤製所各種取締、豊多摩、中野、
水野 米治郎 會社員、小石川、大塚、二、四、一〇
水野 利三郎 請負業、荏原、大井、四、三、九、四、五〇〇
水野 龍 長、北豊島、西果鴨、池袋四三三
水野 禮司 醫師、牛込、北、一、四、五〇
水野 鎌太郎 法博、貴議院議員、芝、白金猿、六
水野 勝也 水橋殖産會社社員、日本橋、小
水橋 義之助 水橋殖産會社代表社員、野田屋、鐵
水林 時次郎 管仲立業、日本橋、小傳馬、二、三
水原 嘉兵衛 洗湯業、浅草、東仲、二、七、五、八、淺
水原 漸 清月堂菓子商、京橋、本橋、九、二
水原 漸 水原産婦人科病院院長、水原産婆
水原 漸 學校長、神田、表猿樂、二、三、八、四、八

水町 製袋六 法博、會計検査院長、豊多摩、中
水町 敬治 銀行員、豊多摩、中濠谷、神山七五
水町 實程 醫師、麻布、本村、一、五、一、五、五、高
水町 莊彦 銀行員、豊多摩、中濠谷、神山七五
水町 隆一 會社員、荏原、入新井、新井宿一五
水村 浩治 紅屋モスリン商、四谷、新宿、三、
水村 新藏 雜人形商、浅草、馬道、五、四、七、二
水村 惣次郎 酒商、豊多摩、大久保、百人二五二
水村 寅吉 官吏、豊多摩、代々幡、幡ヶ谷一〇
水村 増五郎 雜穀商、神田、佐柄木、九、五、七、七
水本 澄 本郷、曙、一、三、五、〇、六、八、八、五
水本 德次郎 會社員、本所、菊川、二、五、九、五、〇
水本 豹吉 本郷、曙、三、三、〇、五、號、一、四、八、八、小、八、五
水本 雅義 麻布、櫻田、二、六、三、七、三、青、三、七、八
水守 龜之助 著述家、牛込、矢來、三、中、九、二、五、一
溝井 千枝男 東洋工業商會支配人、日本特
溝尾 清登 丸塗料種取締、豊多摩、杉並、高
溝上 作民 丸塗料種取締、豊多摩、杉並、高
溝川 兼吉 日清製油種會計主任、日本橋、龜

溝口 英治 貴金屬商、京橋、南傳馬、二、八、八、一
溝口 龜 料理業、京橋、尾張、二、一、三、一、〇〇
溝口 源太郎 會社員、豊多摩、杉並、阿佐ヶ谷
溝口 繁藏 日露木材種常務、太陽曹達種取
溝口 新平 締、豊多摩、中野、小、一、五、九
溝口 恒輔 會社員、芝、三、田、一、二、九、五、三
溝口 禎次郎 小石川、龍、二、八、七、八、八、一、三、四
溝口 直亮 東京帝室博物館美術課長、牛込、
溝口 暢太郎 喜久井、一、八、二、五、五、牛、三、一、六、六
溝口 秀雄 芝、神谷、一、八、〇、六、九
溝口 信 伯爵、在郷陸軍少將、貴議院議員、
溝口 萬吉 豊多摩、千駄ヶ谷、穩田、一、六、四、〇、二〇
溝口 源之助 會社員、豊多摩、代々幡、代々木
溝口 久太郎 貴金屬商、京橋、南傳馬、二、八、八、二
溝部 正忠 市會議員、牛込區會議員、議長、
六甲商店酒類問屋、福島醸造種
本郷區技師、北豊島、西果鴨、池

東京

ミの部 (溝、道、光、密、滿、翠、綠、皆、港、湊)

所得稅×ハ營業收益稅△ハ電話

七三二

溝呂木 嘉助 いなき屋吳服商、本郷、駒込助坂、一九九〇三四二〇〇小85、0511九

溝呂木 松藏 浅草、花川戸、六二〇五〇〇浅84六〇六

道下 菊次郎 魚商、本郷、駒込片、三〇一〇X10

道田 貞治 通信技師、逓信省工務局、豊多摩、中道谷、神泉一八、二八九〇青36〇五

道政 清次郎 酒商、浅草、東仲、七七八九X10〇〇

道安 徳三郎 春木屋蕎麥商、京橋、南佐柄木、三X七〇〇銀57一〇〇

光井 武八郎 横濱高商教授、荏原、大井、三四五一

光川 秀孝 エプロン商、神田、東龍閣、一〇一八X二六

光崎 宣一 自動車業、赤坂、仲、一一〇二四X八

光澤 松之助 銀行員、麹町、有榮、三〇一〇二七

光田 幸次郎 銀行員、三軒三丁目、豊多摩、西大久保、二六〇九七

光永 猿三 日本電報通信社事務取給兼營業部長、小石川、雑司ヶ谷、一九〇四六六牛三三〇四六三

光永 眞三 日本電報通信社事務取給兼營業部長、小石川、雑司ヶ谷、一九〇四六六牛三三〇四六三

光永 星郎 千駄ヶ谷、原宿、一九〇六二九六六青36〇〇〇

光永 政介 會社員、荏原、大崎、桐ヶ谷、七二七〇六

光畑 甚吉 小石川、宮下、四〇一四七〇大86〇九三

光利 藻藏 印刷業、美術出版業、豊多摩、澁谷、八〇四七五七〇〇二〇

光山 銀藏 豊多摩、代々幡、代々木四八七〇一九

光山 銀太郎 豊多摩、代々幡、代々木四八七〇一九

光山 源之丞 豊多摩、代々幡、代々木四八七〇一九

光山 齡吉 豊多摩、代々幡、代々木四八七〇一九

光山 鑄太郎 豊多摩、代々幡、代々木四八七〇一九

光山 了忍 工博、電気試験所技師、第三部長、逓信技師、宮内技師、早大教授、牛込、市ヶ谷、仲之、一四〇三九九〇牛三六八〇三

密田 良太郎 大審院判事、小石川、宮下、六二〇二六

滿田 寛一 會社員、本郷、根津西須賀、三〇九七

滿田 俊七 大日本製糖糖祕書、荏原、荏原、小山三三三〇六

滿武 隼人 洋畫家、帝國美術院會員、豊多摩、下落合七三三〇三三牛341013

滿谷 國四郎 日本勸業銀行甲府支店長、赤坂、青山南、六二四四七〇四五青36七三

翠川 浩 大膳寮厨司長、赤坂、新、五五五〇

綠川 幸次郎 第一銀行三田支店支配人、芝、白金、今里、八九一〇一五

綠川 浩 本郷、向ヶ岡彌生、三〇七三小85〇

綠川 宗作 ライオン齒磨本舖衛生部長、日大商科専門部講師、牛込、早稲田、三四〇一三

綠川 憲右衛門 土木請負業、北豊島、西巢鴨、池袋、一五三二〇X一二六八〇一四八六

皆川 龜次郎 空谷商會理事、澁谷、荏原、入新井、不入斗三六一〇六二大86二九六

皆川 勘一郎 東海運社社長、皆川商店會代表、大日本石膏工業取給、帝國塗料検査、東京、材料商同業組合組長、京橋、銀座、一〇二〇一五五九

皆川 作次郎 南足立、千住、中組一七九八二

皆川 四郎 徳川團順侯家職、豊多摩、下道谷、七四五〇三九六

皆川 島次 醫師、豊多摩、代々幡、代々木八四〇八

皆川 新太郎 荒物商、日本橋、松島、九〇二四〇

皆川 立之助 白米商、浅草、阿部川、一〇一〇一三

皆川 辰五郎 白米商、浅草、阿部川、一〇一〇一三

皆川 辰治 建築調査員、下谷、龍泉寺、五二〇〇X10〇〇浅84一〇〇

皆川 廣量 皆川會代表、内外ビルゲン各種事務、東京建物、南洋農産、國際自動車、朝鮮皮革、東京潜水工業各種取給、滿洲興業、日本觀光、深海工業各種検査、牛込、市ヶ谷、藥王寺、五〇九〇牛34〇〇〇

皆川 福太郎 酒食料品商、荏原、入新井、新井宿三三三〇三〇三〇大森一七七八

皆川 勇治郎 植木屋白米商、荏原、入新井、新井宿三三三〇三〇三〇大森一七七八

皆川 由次郎 木工會議所議員、中華取引市場、ホウトシテイ、日本味噌、大和商店各種取給、麹町、中六番、五〇九三三〇三〇

皆川 芳造 菓子商、本郷、駒込神明、三四六〇五

皆川 芳之助 大東證券外務部長、麻布、新網、一五三三六五六六

皆川 柳五郎 魚商、小石川、西江戸川、九〇六三

皆川 徳松 長門屋酒商、牛込、下宮比、九〇八七牛341013

港谷 順雄 通信技師、赤坂、青山南、四〇一〇〇

港谷 一磨 逓信技師、赤坂、青山南、四〇一〇〇

港谷 喜平 一六四〇青36〇〇五

港谷 庄吉 市主事、電気局自動車課庶務掛長、本郷、向ヶ岡彌生、三〇四〇五〇

港谷 正男 材木商、深川、山本、三〇九五九六

港谷 安田銀行押上支店長(千葉縣、八幡、菅野二四〇)一八

湊 宇忠治 荏原、上大崎、八〇五〇三〇高44一

湊 時義 官吏、豊多摩、西大久保三三三〇六九

湊 熊吉 建築師、赤坂、青山北、四〇一〇五〇

湊 佐太郎 金物商、豊多摩、澁谷、柏木三〇〇

湊 清次郎 寫真業、小石川、高田豊川、三〇一四牛341013

湊 長治郎 質業、豊多摩、澁谷、柏木三〇〇

湊 俊道 木村屋麵粉商、本郷、有、一〇一〇一四小8511六

湊 俊道 家具商、日本橋、彌生、二〇一四一四五八九〇茅60二六九九

湊 次郎 會社員、麻布、竹谷、一〇五七〇高441013

湊 繁 東京帝大法學部教授、豊多摩、下落合七三三〇五六

湊 善右衛門 豊多摩、澁谷、柏木、一八八〇一〇〇九

湊 一雄 會社員、麻布、竹谷、二〇六七

湊 小太郎 古着商、神田、若木、一五〇一七X10六浪67五一一

湊 金之助 諸機械製造、本所、徳右衛門、三九〇五X七〇〇本731014

湊 幸松 松屋商店醬油商、浅草、墨船、三〇〇七二〇浅84三六六

湊 正意 陸軍少將、憲兵司令官、麹町、大手、一〇一七三〇九三〇〇七

湊 六郎 醫師、浅草、地方今戸、一〇四〇九一〇浅841004

湊 正意 會社員、荏原、大井、三三三〇五〇

湊 鶴吉 東京米穀商取引所第二部取引員、日本橋、堀留、三〇一三二四六

湊 都治 浪671013(3)

湊 尾都治 第一高等學校教授、荏原、副布、上沼部三七

英一 豊多摩、中野、二五〇一〇一一

熊夫 慶大教授、荏原、下目黒、八四三〇一

莞爾 東京火災保險種務、安田保善社参事、安田ビルヂン、太平火災海上保險、第一火災海上保險各種取給、帝國海上火災海上保險監査、豊多摩、中野、高圓寺五五五〇一五四一四三510六

薰造 洋畫家、帝國美術院委員、豊多摩大久保、百人二六三〇二七九四四三九九六三

啓次郎 南靴店靴商、神田、表神保、一〇一三X二四〇神2511三

謙吉 玉塚商店種務、荏原、入新井、新井宿一六六〇〇二八四

次郎 陸軍中將、參謀本部次長、豊多摩、杉並、阿佐ヶ谷四八〇二七三〇四25四四〇

俊二 貿易業、相模鐵道種務社長、北豊島、集鳴、池袋丸山、一六三二一〇一〇五〇大86111111

新吾 東亞種草種社長、千代田信託種取給、豊多摩、中野、二五〇一〇一六六六四3510八

進 中央美術種監査、下谷、竹、二七〇八3H07七

多市 絲織商、本所、中ノ郷業平、二〇〇X七二〇〇〇

大曹 醫師、南胃腸病院長、京橋、木挽、一ノ(本院)〇七九七七〇京56六四〇六(3)

爲之助 南葛飾、隅田、二九四〇〇〇

貞三 金庫種貨商、浅草、猿屋、二〇五〇浅841013

鐵次郎 ミナミ自動車商會貸自動車業、小石川、香羽、七二四七〇〇牛34五八二二

鐵太郎 南法律事務所、辯護士、荏原、荏原、戸越二二六〇銀57三〇四(事務所)

鐵之助 南商店種務、下谷、上根岸、七三〇六△下83六三三

徳太郎 榮喜堂商店種務、神田、元久衛門、二五〇七六△浅84四六〇

寅雄 日本鉛筆製造製造部部長、北豊島、長崎、三六八

一 鐵道技師、東京電氣事務所長、豊多摩、千駄ヶ谷、東電第一號會舎三〇四四三三三九

弘 貴族院議員、宇治川電氣種監査、豊多摩、中道谷、七二六二四三六青36100

文藏 南商店、南ネグタイ各種社長、下谷、谷中天王寺、二五〇四三△下83H011

兵岳 中央美術種務、下谷、竹、二七〇八3H07七

正樹 農林省農務局經理課長、赤坂、青山南、五ノ四五二六青36707七

雄三 鐵道技師(運輸局)、豊多摩、杉並、天沼八〇八〇一八

録男 尾張屋材木商、本郷、根津宮永二七〇五六△下83三〇四

具威 男爵、麹町、中六番、五〇九三三〇八

具威 朝鮮殖産種監査、荏原、馬込、千東三二七

章次 染料商、日本橋、小舟河岸四四〇五

達二郎 成子不二館、興行師、豊多摩、澁谷、柏木、九〇六六四〇五〇四三六

安五郎 會社員、麻布、森元、三ノ一〇〇五八

莊吾 逓信技師(經理局)、荏原、矢口、蓮沼、二〇〇七九〇蒲田一五〇

雄七 内務省衛生局防疫官、北豊島、高田、巢鴨代地三三四〇牛341013

宇忠治 荏原、上大崎、八〇五〇三〇高44一

時義 官吏、豊多摩、西大久保三三三〇六九

熊吉 建築師、赤坂、青山北、四〇一〇五〇

佐太郎 金物商、豊多摩、澁谷、柏木三〇〇

清次郎 寫真業、小石川、高田豊川、三〇一四牛341013

長治郎 質業、豊多摩、澁谷、柏木三〇〇

俊道 木村屋麵粉商、本郷、有、一〇一〇一四小8511六

俊道 家具商、日本橋、彌生、二〇一四一四五八九〇茅60二六九九

次郎 會社員、麻布、竹谷、一〇五七〇高441013

繁 東京帝大法學部教授、豊多摩、下落合七三三〇五六

善右衛門 豊多摩、澁谷、柏木、一八八〇一〇〇九

一雄 會社員、麻布、竹谷、二〇六七

小太郎 古着商、神田、若木、一五〇一七X10六浪67五一一

金之助 諸機械製造、本所、徳右衛門、三九〇五X七〇〇本731014

幸松 松屋商店醬油商、浅草、墨船、三〇〇七二〇浅84三六六

正意 陸軍少將、憲兵司令官、麹町、大手、一〇一七三〇九三〇〇七

六郎 醫師、浅草、地方今戸、一〇四〇九一〇浅841004

正意 會社員、荏原、大井、三三三〇五〇

鶴吉 東京米穀商取引所第二部取引員、日本橋、堀留、三〇一三二四六

都治 浪671013(3)

尾都治 第一高等學校教授、荏原、副布、上沼部三七

東京

ミの部 (南、源、峰)

所得稅×ハ營業收益稅△ハ電話

七三三

東京の部(宮)

所得税×ハ營業收益税×ハ電話

Table listing names and addresses for the Tokyo section, including names like 宮川 計二, 宮川 敬三, 宮川 孝三, etc., and their respective locations and phone numbers.

東京の部(宮)

所得税×ハ營業收益税×ハ電話

Table listing names and addresses for the Tokyo section, including names like 宮城 與三郎, 宮城 利八, 宮北 外次郎, etc., and their respective locations and phone numbers.

東京 (宮)

Table listing names and addresses for Tokyo (宮) section, including entries like 宮崎 佐太郎, 宮崎 貞雄, 宮崎 三治郎, etc.

東京 (宮)

Table listing names and addresses for Tokyo (宮) section, including entries like 宮澤 源吉, 宮澤 源三郎, 宮澤 小五郎, etc.

東京の部(宮)

Table listing names and addresses for the Tokyo section, including names like 宮島次郎, 宮島進平, 宮島清次郎, etc., and their respective locations and professions.

東京の部(宮)

Table listing names and addresses for the Tokyo section, including names like 宮田彌三郎, 宮田彌治郎, 宮田與惣次郎, etc., and their respective locations and professions.

東京 三の部 (宮)

●ハ所得税×ハ營業收益税×ハ電話

七四二

- 宮原 惟敬 醫師、豊多摩、中野、六〇六・七九
- 宮原 幸三郎 衆議院議員、赤坂、青山南、六〇一〇八・青36・700
- 宮原 立太郎 醫師、宮原病院院長、聖路加國際病院、芝43・二四〇
- 宮原 民平 拓大教授、豫科主任、小石川、丸山、二六・九六
- 宮原 敏 日本醸造製糖常務、牛込、拂方、三五・一〇九・牛34・二六七
- 宮原 肅 醫師、豊多摩、代々幡、幡ヶ谷三九・七二
- 宮原 仁六 蕎麥商、北豊島、王子、五六七・一〇九・七五
- 宮原 信英 東京電燈送電係長、北豊島、尾久三〇〇〇・下83・六二七
- 宮原 六郎 鐵道工業(株)常任監査、清明會常任理事、立正會理事長、荏原、馬込、長原三三六・一八四
- 宮部 君 北豊島、瀧野川、田端五七・三九七
- 宮部 修 日本商事専務、日本商事自動車常務、東京毛織、第二橫濱漁油、帝國塗料各種取締、日本導火線監査、北豊島、瀧野川、田端五七・三九七
- 宮部 千太郎 輸出入業、宮部末高名代表、荏原上大崎、二六六・七〇五・高45・五八六
- 宮間 愛之丞 萬歳生命保險第一部長、豊多摩、杉並、阿佐ヶ谷七六・四七
- 宮前 次夫 會社員、豊多摩、東大久保、一三六・七五
- 宮村 龜一 石炭コークス商、府會議員、深川區會議員、深川、八名川、三八・一七
- 宮村 慶次 市技師、麻布、廣尾、八
- 宮村 五兵衛 麴町、下六番、五〇〇・一三〇
- 宮村 隼郎 書家、本所、練、一・一五・一三九
- 宮本 勢助 下谷、池之端七軒、六六・七六六
- 宮本 仙之助 土地建物貸付、金融業、淺草、千代、一〇八・二七〇・八六二(2)
- 宮本 多三郎 建築請負業、京橋、新湊、二・三〇一・六八・京56・三六一
- 宮本 武雄 石材商、北豊島、高田、難司谷四五・五七・牛34・〇一八
- 宮本 武定 代書業、豊多摩、淀橋、柏木、六七・九七・四三五・一七二
- 宮本 武之輔 内務省土木局技師、小石川、指ヶ谷、四七
- 宮本 武衛 醫師、荏原、荏原、上蛇窪、一四九・五〇
- 宮本 武雅 第一銀行調査役文書課長、荏原、入新井、新井宿美奈見、一三四・九五
- 宮本 保 鐵道技師、東京建設事務所勤務、豊多摩、中野、打越、一九四・七
- 宮本 主税 學習院教授、四谷、西信濃、一七
- 宮本 主吉 家主、北豊島、巢鴨、二四八・九四
- 宮本 常吉 魚商、赤坂、溜池、九〇・一〇〇・一〇〇
- 宮本 鐵藏 金物商、神田、一ツ橋通、一四・二二
- 宮本 仲 醫師、神田、雄子、三・三〇・六・神25・〇BHEH
- 宮本 二七郎 オーエム金屬容器製作所、本郷、神明、七五・三二・二・二五・小85・二二
- 宮本 八太夫 神職、麻布、三河臺、三・三〇
- 宮本 治修 カフエーランション、西洋料理業、神田、表猿樂、二五・九五・八四
- 宮本 半三 銀行員、本郷、神明、四〇・二五〇
- 宮本 秀忠 麴町、上二番、二・二六・四七・九三・二
- 宮本 秀政 淺草、北清島、二五・一〇〇
- 宮村 淳 加島銀行東京支店支配人、豊多摩、澁谷、上通二ノ五
- 宮村 竹之助 牛肉商、北豊島、南千住、三ノ輪、三四五・九二・八・九・淺84・六三・七
- 宮村 文雄 會社員、荏原、蒲田、新宿三二五・一
- 宮村 芳太郎 鳥田商店取締役、南葛飾、金町柴又、一九七
- 宮本 璋 正金商事務監査、本郷、眞砂、一四
- 宮本 卯之助 大鼓製造業、淺草、聖天、三五・三〇〇・九〇・淺84・〇八・九
- 宮本 英治 横濱正金銀行員、麴町、上二番、一〇・四八・六・九・三・一・八・四
- 宮本 英三 宮本商行代表、豊多摩、澁谷、金王、五五・三七・七・青36・三〇〇・七
- 宮本 央 地主、麴町、上二番、二・二七・四・八・九・三・一・八・四
- 宮本 勝一 牛込、市ヶ谷佐内、二六・一七・九・牛三・五・五
- 宮本 喜太郎 越後屋紹介所、周旋業、淺草、北清島、一七・七〇・下83・一三三
- 宮本 吉太郎 淺草、千束、二・三九・七・九
- 宮本 久次郎 燒芋商、神田、旅籠、二・一〇・一・三
- 宮本 久藏 武市支支配、武市木材常任監査、豊多摩、千駄ヶ谷、櫻田九六・六七
- 宮本 清 製菓業、神田、佐久間、四・六・一〇・六・二・二
- 宮本 曉一 醫師、豊多摩、戸塚、源兵衛、一〇・三・五・三・牛34・一八・八・九
- 宮本 金七 市教育局視學、豊多摩、中野、四〇・七・六・九
- 宮本 熊治 牛込、柳、七・七・三
- 宮本 熊治 松樂園植木業、北豊島、瀧野川、田端八五・三九・三・小85・四三・七
- 宮本 小枝 教員、牛込、原、二・七・一・七・六
- 宮本 小枝 地主、北豊島、巢鴨、三・二六・七〇・四
- 宮本 英男 會社員、赤坂、青山北、六・四七・三
- 宮本 福藏 伊勢重牛鳥料理業、日本橋、小傳馬、三・一四・三三・二・八・四・浪67・一八
- 宮本文五郎 梅屋魚商、荏原、品川、二日五日市、三・五・一〇・一・七
- 宮本 平十郎 下谷、下根岸、八・八・八・二
- 宮本 平松 菓子商、日本橋、長谷川、一九・三・二・一・一〇・一・浪67・一三・九
- 宮本 政次郎 京王電氣軌道種査、牛込、市ヶ谷左内、二・八・二〇・三・七・牛34・五・六・二
- 宮本 守恵 會社員、荏原、荏原、戸越、一〇・五・三・二・四
- 宮本 彌一 醫師、豊多摩、大久保百人、二・三・七・三・三・二・四・三・五・一・八
- 宮本 保彦 帝國木材採取所、本郷、坂下、五〇
- 宮本 由五郎 製粉業、北豊島、上練馬三六・八・〇
- 宮本 芳太郎 大鼓製造業、淺草、聖天、三五・二・五
- 宮本 力之助 大審院判事、小石川、音羽、六・八
- 宮本 柳之助 常陸屋蒲團商、芝、西久保櫻川六〇・六・三・四・三・三・三
- 宮本 林治 東海醬油採取所、麴町、平河、四・二
- 宮本 麻太郎 東洋大學教授、荏原、上大崎、三・六
- 宮森 秀松 ゼルロイド製造、南葛飾、寺島、二五・九・七・〇・八・四
- 宮森 六之助 運送業、北豊島、岩淵、赤羽、二・九・五
- 宮山市太郎 麻布、櫻田、八五・四・七・二
- 宮山 勝 奥村電機商會東京支店販賣主任、北多摩、吉祥寺、五六・五
- 宮山 義一郎 丸水渡邊商會取締役、荏原、中日黒、一・五・七・八・六
- 宮本 幸吾 日本勸業銀行員、四谷、西信濃、一六・一・七・三〇
- 宮本 恒平 洋畫家、北豊島、巢鴨、三・二六・一・九・三・大86・一・A〇五
- 宮本 興次 川崎貯蓄銀行澁谷支店長、豊多摩、中高井戸、三八
- 宮本 鑛一郎 製本業、神田、東福田、一・七・四・浪67・〇・七・三
- 宮本 崎有 青物商、麴町、富士見、五・一・六・五
- 宮本 貞吉 鉛管請負業、南葛飾、龜戸、九・九・三
- 宮本 三五郎 實業、四谷、坂、八〇・七・七・四・三・七
- 宮本 三之助 會社員、北豊島、瀧野川、中里、二・一〇・九
- 宮本 四次 大日本製糖東京本社在勤、豊多摩、代々幡、幡ヶ谷三三・七・四・一・四
- 宮本 治作 八龍醫院、醫師、京橋、岡崎、一・三
- 宮本 重信 シート製造業、南葛飾、本田、原八・七・〇・浪74・〇・三・一
- 宮本 繁次郎 東京建物種務、牛込、北、一〇・一・一・六・牛34・〇〇・四
- 宮本 静 銀行員、牛込、早稻田鶴巻、四・三〇
- 宮本 周三 金物商、下谷、竹、五〇・八・二・下83
- 宮本 俊介 藥劑師、日本精澱所取締、牛込、葉山、二・九・四・〇・牛34・三・九・八
- 宮本 正次郎 仲立業、北豊島、巢鴨、三・二・六・八・四
- 宮本 庄七 宮本商店、貴金屬小間物雜貨卸商、商工會議所議員、東京信用組合監事、日本橋、馬喰、四・一・二・一
- 宮本 末吉 塗料商、深川、西六間堀、三・五・七・三
- 宮本 清三郎 富士瓦斯紡績種務、豊多摩、澁谷、中通三・一・二・三・一・三・青36・〇・七・五

四の部

- 宮山 秀次郎 豊多摩、下澁谷、六六・九・二〇・七
- 宮良 長方 布團商、豊多摩、下戸塚、三〇・七・七
- 都澤 慶太郎 金原銀行洲崎出張所主任、深川、松村、一・三
- 赤坂、靈南坂、一・三〇・三〇
- 東京外語教師、豊多摩、上澁谷、一・〇・二・五・五
- 金物商、淺草、西鳥越、三・七・一
- 四谷、内藤、一・七・七・四・三・五・一・四
- 荏原、北品川、七・二・八・一〇・四
- 東洋園藝種相談役、豊多摩、澁谷、南平臺三・三・六・青36・一・三・一・一
- 文部省屬託、著述業、北豊島、瀧野川、田端六三・七・八・八・小85・六・二・〇
- 諸機械製造業、芝、白金志田、三・二・一・五・九
- 酒類白米商、南足立、淵江、保木間、二・七・三・〇・六・二・七・〇
- 玩具商、淺草、瓦、七・三・一・六・一・八・二・一
- 子爵、特命全權公使(羅國)麴町、元園、一・三・八・九・三・〇・三・六
- 著述家、南葛飾、小岩、小岩田、六・五
- 海軍造兵中將、海軍艦政本部第一部長、豊多摩、澁谷、青山北七・二・一・七・三・青36・一・一〇・〇
- 醫師、南足立、千住、中組八〇・二・九
- 會計検査官、第三部第三課長、小石川、東青柳、三・八・九・小85・七・四・六
- 赤坂、靈南坂、一・三〇・三〇
- 東京外語教師、豊多摩、上澁谷、一・〇・二・五・五
- 金物商、淺草、西鳥越、三・七・一
- 四谷、内藤、一・七・七・四・三・五・一・四
- 荏原、北品川、七・二・八・一〇・四
- 東洋園藝種相談役、豊多摩、澁谷、南平臺三・三・六・青36・一・三・一・一
- 文部省屬託、著述業、北豊島、瀧野川、田端六三・七・八・八・小85・六・二・〇
- 諸機械製造業、芝、白金志田、三・二・一・五・九
- 酒類白米商、南足立、淵江、保木間、二・七・三・〇・六・二・七・〇
- 玩具商、淺草、瓦、七・三・一・六・一・八・二・一
- 子爵、特命全權公使(羅國)麴町、元園、一・三・八・九・三・〇・三・六
- 著述家、南葛飾、小岩、小岩田、六・五
- 海軍造兵中將、海軍艦政本部第一部長、豊多摩、澁谷、青山北七・二・一・七・三・青36・一・一〇・〇
- 醫師、南足立、千住、中組八〇・二・九
- 會計検査官、第三部第三課長、小石川、東青柳、三・八・九・小85・七・四・六

東京 五の部 (宮、都、ム、六、牟、武)

●ハ所得税×ハ營業收益税×ハ電話

七四三

- 赤坂、靈南坂、一・三〇・三〇
- 東京外語教師、豊多摩、上澁谷、一・〇・二・五・五
- 金物商、淺草、西鳥越、三・七・一
- 四谷、内藤、一・七・七・四・三・五・一・四
- 荏原、北品川、七・二・八・一〇・四
- 東洋園藝種相談役、豊多摩、澁谷、南平臺三・三・六・青36・一・三・一・一
- 文部省屬託、著述業、北豊島、瀧野川、田端六三・七・八・八・小85・六・二・〇
- 諸機械製造業、芝、白金志田、三・二・一・五・九
- 酒類白米商、南足立、淵江、保木間、二・七・三・〇・六・二・七・〇
- 玩具商、淺草、瓦、七・三・一・六・一・八・二・一
- 子爵、特命全權公使(羅國)麴町、元園、一・三・八・九・三・〇・三・六
- 著述家、南葛飾、小岩、小岩田、六・五
- 海軍造兵中將、海軍艦政本部第一部長、豊多摩、澁谷、青山北七・二・一・七・三・青36・一・一〇・〇
- 醫師、南足立、千住、中組八〇・二・九
- 會計検査官、第三部第三課長、小石川、東青柳、三・八・九・小85・七・四・六

東京 ムの部 (武、向)

武藤 嘉一 荏原、下目黒、五〇〇七一
武藤 嘉門 關西電力、伊勢電氣各種取締、
武藤 勘助 日本電力、伊勢電氣鐵道、重信鐵
武藤 喜一郎 道各種監査、酒造業、荏原、下目
武藤 駒助 黒、小淵園五〇〇高九四九三
武藤 駒助 越前商店、金物商、日本橋、北島、
武藤 駒助 二一七〇七、茅六六、一六八、
武藤 駒助 醫博、獸醫博、備前陸軍獸醫總監、
武藤 駒助 赤坂、青山南、六、二〇八、二〇三、青
武藤 駒助 36、二六〇
武藤 駒助 市主事、水道局勤務、北豊島、王
武藤 駒助 子、九五〇
武藤 駒助 駿河屋敷商、日本橋、室、一、六、六
武藤 駒助 五、七〇、日、二、一、八、五、七
武藤 駒助 棒太工業種技師、豊多摩、淀橋、
武藤 駒助 角筈三、九、九、一
武藤 駒助 荒物商、北豊島、王子、豊島、一〇〇
武藤 駒助 〇、八、二
武藤 駒助 化粧品商、北豊島、南千住、千住
武藤 駒助 南八二〇、二〇、二〇、二〇、二〇
武藤 駒助 南洋鐵業公司理事、東洋モスリ
武藤 駒助 ン種事務、三ツ引物産取締、東
武藤 駒助 京商業銀行監査、豊多摩、淀橋、
武藤 駒助 緑ヶ岡二、四、三、九、青、三、三、六
武藤 駒助 吳服商、北豊島、下板橋、七、八、四、七
武藤 駒助 五、二、五
武藤 駒助 品川白煉瓦瓦葺顧問、荏原、大崎、
武藤 駒助 居木橋五九、九、高、四、三、六、一
武藤 駒助 宮本商行有限責任社員、豊多
武藤 駒助 摩、代々幡、笹塚、一〇、四、五
武藤 駒助 衆議院議員、麹町、三年、二、銀、五、
武藤 駒助 三、三、一
武藤 駒助 市土木局技師、下谷、櫻木、四、五
武藤 駒助 三菱實地所部職員、麹町、紀尾井
武藤 駒助 九、六、五、九、三、一、八、二
武藤 駒助 北豊島、王子、豊島、二、五、七、九、一
武藤 駒助 本所、中ノ郷竹、三、七、六、四

武藤 太利三 二等軍醫正、第一師團軍醫部々
武藤 太郎 員、豊多摩、杉並、阿佐ヶ谷小山
武藤 武三郎 小石川、白山御殿、一、〇、一、四、三
武藤 忠義 鐵工業、南葛飾、香嬌、葛西川九五
武藤 爲次郎 大川名主事、棒太工業種秘書部
武藤 鶴松 長、箱川水電種監査、大川育英會
武藤 爲次郎 理事、小石川、大塚、二、六、二、六
武藤 爲次郎 八、八〇、一、二、九
武藤 爲次郎 高知堂紙店文具商、本郷、東片
武藤 爲次郎 八、一、三、三、二、七、小、八、五、二、七、三
武藤 眞藏 馬力運送業、北豊島、三河島、二、八、三
武藤 眞藏 三、五、九
武藤 眞藏 會社員、牛込、市谷仲ノ、六、〇、三、六
武藤 眞藏 〇、五、四、一、三、一、一
武藤 眞藏 著述業、數理專修學院長、神田、
武藤 眞藏 錦三、一、一、神、二、五、三、三、五
武藤 眞藏 佐原製氷冷蔵、土浦製氷、勝浦製
武藤 眞藏 氷冷蔵各種取締、日東製氷種調
武藤 眞藏 度課長、荏原、上目黒、五、六、〇、九、三
武藤 眞藏 青、三、六、二、五
武藤 眞藏 雜誌業、民力發行、大日本協和
武藤 眞藏 會々長、芝、仲門前、一、一、二、一、三、六
武藤 眞藏 〇、三、五、三、五、三、九、七
武藤 眞藏 實業、麻布、新網、二、九、五、〇、七、二
武藤 眞藏 藥種商、豊多摩、大久保百人、三、〇
武藤 眞藏 一、二、四、四
武藤 眞藏 市土木局技師、豊多摩、中濠谷七
武藤 眞藏 〇、二、九、七
武藤 眞藏 陸軍大將、教育總監、軍事參議官
武藤 眞藏 豊多摩、下落合、〇、三、三、四、二、〇、三、三
武藤 眞藏 株式會社短期取引員、日本橋、小
武藤 眞藏 網、二、一、一、九、六、六、五、九、〇、〇、六、六
武藤 眞藏 七、(4)
武藤 眞藏 醫師、豊多摩、千駄ヶ谷、九、三、七、二
武藤 眞藏 五、六、四、三、五、〇、七、二

武藤 孫市 都屋職業紹介業、營利職業紹介
武藤 倍雄 事業、淺草、松清、八、〇、三、〇、九、八、八
武藤 松次 市技師、豊多摩、中濠谷七〇三
武藤 松太郎 三菱造船種總務課長兼會計課長
武藤 盛雄 荏原、矢口、矢口上根岸五〇、二、三
武藤 盛雄 地主、豊多摩、大久保百人、二、五、三
武藤 安五郎 〇、六、二
武藤 安五郎 櫻密院書記官、小石川、林、三、三
武藤 安五郎 教諭、北豊島、西巢鴨、池袋、一〇、七
武藤 安五郎 〇、五、〇
武藤 安五郎 會社員、小石川、久堅、八、六、八、八
武藤 安五郎 東洋土地開拓種取締兼支配人、
武藤 安五郎 北豊島、瀧野川、田端、九、〇、七
武藤 安五郎 日本橋、藥研堀、二、四、一、五、二
武藤 安五郎 三河屋硝子商、京橋、新富、三、一、二
武藤 安五郎 〇、二、〇、一、五、四、〇、五、三、九
武藤 安五郎 會社員、本所、向島須崎、二、九、九、二
武藤 安五郎 慶大教授、荏原、田園調布、四、二
武藤 安五郎 〇、二、〇、一、四、〇、一、四、〇
武藤 安五郎 陸軍技師、豊多摩、淀橋、金王、四、〇
武藤 安五郎 七、六
武藤 安五郎 衆議院議員、通信參與官、豊多摩
武藤 安五郎 代々幡、代々木山谷一八五、〇、二、一
武藤 安五郎 四、三、五、一、〇、〇、京、都、參、照
武藤 安五郎 朝鮮銀行東京總裁兼支店課長、
武藤 安五郎 甲子不動產種取締、小石川、小日
武藤 安五郎 向臺、二、二、八、八、三、小、八、五、一、三、三
武藤 安五郎 醫師、本郷、追分、二、〇、一、八、六、小
武藤 安五郎 八、三、三、三
武藤 安五郎 會社員、豊多摩、淀橋、柏木、九、四、一
武藤 安五郎 五、〇
武藤 安五郎 菓子商、芝、愛宕下、四、一、二、二、二
武藤 安五郎 滿蒙殖産種社長、大連市會議員、
武藤 安五郎 大連商工會常務議員、大連市
武藤 安五郎 向陽臺九、六、連、五、六、七、六

八所得税×ハ營業收益税△ハ電話

七四四

向笠 井 賦力印刷業、淺草、榮久、二、八、五、二
向笠 井 賦力印刷業、日本橋、米澤、一、〇、一
向山 均 男爵、海軍造兵中佐、牛込、辨天、
向山 均 七、一
向山 庄太郎 府會議員、松竹名理事、新富座種
向山 庄太郎 常務、明治座種監査、京橋、新富、
向山 庄太郎 六、七、一、三、八、京、五、六、二、(3)
向山 庄太郎 金物商、本郷、駒込、一、〇、七、七、一
向山 庄太郎 武官、四谷、大番、二、四、七、九
向山 庄太郎 在郷陸軍少將、ホレノ兄弟實願
向山 庄太郎 豐多摩、野方、上高田、一、七、四、一、〇、六、一
向山 庄太郎 間、豐多摩、下落合、〇、〇、六、二、〇、三、三
向山 庄太郎 酒類薪炭商、豊多摩、澁谷、青山
向山 庄太郎 北、七、八、九、七、八、九、青、三、〇、二、〇、一、一、一
向山 庄太郎 會社員、豊多摩、戸塚、九、六、一、六、一
向山 庄太郎 宗像商會種監査、荏原、入新井、新
向山 庄太郎 井宿、三、六、六、二、八、三、大、森、一、一、七、七
向山 庄太郎 三ノ輪座活動寫真業、北豊島、南
向山 庄太郎 千住、三ノ輪、二、六、六、一、五、九、淺、八、四、六、九、九
向山 庄太郎 日本銀行調査役、豊多摩、澁谷、上
向山 庄太郎 通リ、四、三、五、二、九
向山 庄太郎 東洋モスリ、種商務課長、北豊
向山 庄太郎 島、瀧野川、中里、四、六、八、小、八、五、七、九、八、〇
向山 庄太郎 綿商、本所、藤代、二、九、一、〇、本、七、三、三、〇、四
向山 庄太郎 本所、藤代、二、五、三、〇、本、七、三、三、〇、四
向山 庄太郎 精米業、荏原、上目黒、六、〇、二、〇、一、四
向山 庄太郎 七、青、三、六、二、〇、〇
向山 庄太郎 旅館、本所、中ノ郷業平、一、八、一、五
向山 庄太郎 五、七、六、〇、〇、七、四、一、二、七、五
向山 庄太郎 不動貯金銀行上野支店預金係主
向山 庄太郎 任、荏原、大井、庚塚、四、六、九、五、〇、九、三
向山 庄太郎 東亞電機、玉川電氣鐵道、大和護
向山 庄太郎 謨栽培各種取締、洗足幼稚園園長、
向山 庄太郎 東京電氣種顧問、洗足幼稚園園長、
向山 庄太郎 芝、白、金、今、里、八、九、〇、四、九、〇、高、四、一、〇、五、六

村井 幸長 内務省土木局技師、小石川、茗荷
村井 幸長 谷、九、八、〇、二、〇、小、八、五、六、六、一、六
村井 幸長 〇、七、〇
村井 幸長 小石川、白山御殿、一、〇、一、四、三
村井 幸長 〇、八、五、二、〇、一、四
村井 幸長 鐵工業、南葛飾、香嬌、葛西川九五
村井 幸長 四、五、〇、七、〇、〇、七、四、一、五、七、七
村井 幸長 大川名主事、棒太工業種秘書部
村井 幸長 長、箱川水電種監査、大川育英會
村井 幸長 理事、小石川、大塚、二、六、二、六
村井 幸長 八、八〇、一、二、九
村井 幸長 高知堂紙店文具商、本郷、東片
村井 幸長 八、一、三、三、二、七、小、八、五、二、七、三
村井 幸長 馬力運送業、北豊島、三河島、二、八、三
村井 幸長 三、五、九
村井 幸長 會社員、牛込、市谷仲ノ、六、〇、三、六
村井 幸長 〇、五、四、一、三、一、一
村井 幸長 著述業、數理專修學院長、神田、
村井 幸長 錦三、一、一、神、二、五、三、三、五
村井 幸長 佐原製氷冷蔵、土浦製氷、勝浦製
村井 幸長 氷冷蔵各種取締、日東製氷種調
村井 幸長 度課長、荏原、上目黒、五、六、〇、九、三
村井 幸長 青、三、六、二、五
村井 幸長 雜誌業、民力發行、大日本協和
村井 幸長 會々長、芝、仲門前、一、一、二、一、三、六
村井 幸長 〇、三、五、三、五、三、九、七
村井 幸長 實業、麻布、新網、二、九、五、〇、七、二
村井 幸長 藥種商、豊多摩、大久保百人、三、〇
村井 幸長 一、二、四、四
村井 幸長 市土木局技師、豊多摩、中濠谷七
村井 幸長 〇、二、九、七
村井 幸長 陸軍大將、教育總監、軍事參議官
村井 幸長 豊多摩、下落合、〇、三、三、四、二、〇、三、三
村井 幸長 株式會社短期取引員、日本橋、小
村井 幸長 網、二、一、一、九、六、六、五、九、〇、〇、六、六
村井 幸長 七、(4)
村井 幸長 醫師、豊多摩、千駄ヶ谷、九、三、七、二
村井 幸長 五、六、四、三、五、〇、七、二

村井 清太郎 日本郵船種種務部支店課勤務、
村井 清太郎 豊多摩、杉並、阿佐ヶ谷、二、六、五、〇、五、〇
村井 清太郎 山富商事種取締、豊多摩、中濠谷
村井 清太郎 七、九、九
村井 清太郎 菓子商、深川、古石場、一、〇、八、五、七
村井 清太郎 〇、本、七、三、三、六、七、五
村井 清太郎 牛込、市ヶ谷加賀、二、〇、二、一、三、八
村井 清太郎 牛込、通リ、一、三、森、村、銀行、内、〇
村井 清太郎 二、三、三
村井 清太郎 豊多摩、代々幡、代々木、一、七、九、九、二
村井 清太郎 執達吏、赤坂、福吉、一、〇、六、三
村井 清太郎 村井倉庫種取締、四谷、大番、七、七
村井 清太郎 〇、八、七、四、三、五、六、〇、八、八
村井 清太郎 渡邊建築事務所員、荏原、上大崎
村井 清太郎 五、四、八、二、五、〇、高、四、四、二、六、九
村井 清太郎 三井銀行外國營業部種演支店課長
村井 清太郎 赤坂、青山南、五、三、五、七、三、四、青、三、〇
村井 清太郎 二、九、九、四
村井 清太郎 紅梅軒種球業、牛込、神樂、三、〇、四
村井 清太郎 〇、五、二、牛、四、二、四、一、一
村井 清太郎 豊多摩、澁谷、猿樂、三、一、青、三、六、三、九、四
村井 清太郎 一、四、三、五、一、四、三、三
村井 清太郎 松壽堂醫院、醫師、在郷軍醫監、
村井 清太郎 豊多摩、代々幡、代々木、一、八、〇、〇、三
村井 清太郎 五、四、三、五、一、四、三、三
村井 清太郎 東京第一外國語學校校長、豊多摩、
村井 清太郎 下戸塚、四、六、二、六、三、牛、三、四、四、二、七
村井 清太郎 日本勸業銀行代理貸付課長兼種
村井 清太郎 書役、豊多摩、代々幡、代々木、山
村井 清太郎 谷、二、〇、〇、五、〇、四、三、五、三、三、三
村井 清太郎 醫師、豊多摩、中濠谷、二、九、五、一、一
村井 清太郎 五、青、三、六、二、〇、〇
村井 清太郎 會社員、北豊島、西巢鴨、巢鴨、一、六
村井 清太郎 九、一、五、三
村井 清太郎 麹町、水田、二、二、六、一、七、三、六、銀
村井 清太郎 三、七、三、三、四

東京 ムの部 (向、陸、棟、宗、棟、村)

八所得税×ハ營業收益税△ハ電話

七四五

東京 4の部 (村)

所得税 X 営業収益税 X 電話

- 村田 經達 芝、芝公園二四號一七六
村田 貞一郎 酒商、本所、外手、五〇五六二〇〇
村田 貞三郎 三本、本所、松井、三〇一七

東京 4の部 (村)

所得税 X 営業収益税 X 電話

- 村橋 泰助 汁粉菓子商、淺草、新谷、一六〇四一
村林 榮一 肥料商、未廣味商商店監査、豊
村林 榮次郎 富岡浦料理業、本所、練、二二

東京 モの部 (守、森)

守屋 三郎 書籍雑誌商、荏原、入新井、不入斗三三〇七六
守屋 祐章 理髪業、神田、猿樂、一〇二〇一七三
守屋 荒美雄 關東商業學校理事、帝國書院監査、著作出版業、牛込、揚基、一〇二〇一七三(帝國書院)九二〇三六四牛三六四(帝國書院)九二〇三六四牛三六四(帝國書院)九二〇三六四牛三六四
守屋 精太郎 谷澤屋白米商、荏原、入新井、不入斗〇三〇七六、一九七〇〇〇大森二四〇〇〇〇
守屋 善助 官吏、牛込、原、二〇二〇二六八
守屋 善兵衛 東京動産火災保險、東神火災保險各種監査、荏原、中日黒、一八五〇三三三〇高野〇一七
守屋 武房 ほかけ餅商、京橋、三十間堀一、三〇二〇二二二京五〇三三三三三三
守屋 千里 日米商店種取締、湘南軌道種監査、麻布、筭、一四二〇六六青三六六五八
守屋 鐵五郎 荏原、入新井、不入斗九二四〇五〇三
守屋 富次郎 東京帝大工学部教授、豊多摩、下落合、五三九
守屋 豊吉 農業、荏原、荏原、中延八九〇〇九三
守屋 範雄 芝、白金今里、四六五九高野二四七
守屋 半助 守半商店海苔商、荏原、入新井、不入斗〇〇七四〇〇大森五八
守屋 秀也 會社員、荏原、上大崎、二二二〇一〇四高野六〇一〇
守屋 甫一郎 在郷一等軍醫正、荏原、世田ヶ谷、四一五
守屋 與志 荏原、入新井、不入斗九二四〇七七
守屋 善輝 煙草商、荏原、入新井、不入斗七〇四九三〇大森三七七
守屋 義知 眼科醫、荏原、下大崎、三〇七二〇四六高野一七九七

所得稅×ハ營業收益稅×ハ電話

守安 滝次郎 秋田木工拓殖、日本酸素各種取締、日米商店、日本絹布捺染各種監査、牛込、市ヶ谷加賀、二〇一六〇一九九牛三〇三三四
守山 翁助 大日本チタニウム種取締、麹町、上二番、四〇
愛人 三河屋酒商、下谷、敷寄屋、二〇一五九八四下八三〇三三三
亮 宇島燐礦種技師、調査課長、本郷、追分、七一光榮館、五〇〇小八五二三四九
淳信 櫻組工業種事務、北豊島、巢鴨、上駒込二二小八五二四一〇六
綾三郎 會社員、荏原、大井、三四一〇五三
磯吉 會社員、豊多摩、代々幡、代々木三三四五〇
磯五郎 魚商、日本橋、本小田原、一〇〇九〇七五
一五郎 米商、芝、櫻田鍛冶、八二四〇銀五七二六三
一海 料理業、淺草、地方今戸、九二七六淺八二二六
市兵衛 辯護士、小石川、大塚仲、三六六八六
市五郎 農業、荏原、世田ヶ谷、太子堂一六四七
逸二 森市商店文房具商、京橋、南傳馬、一〇九五〇七二七京五〇一六〇
岩太郎 會社員、本郷、駒込曙、二六〇六〇八五〇九二二
永助 近江銀行副頭取、荏原、下大崎、八四二〇六高野一六四四〇
榮一 鐵類商、本所、徳右衛門、三〇〇七一
鉞與 森タオル店タオル商、日本橋、橋、三六〇四九六二五三浪六七三三三三二

七五八

圓藏 府會議員、東京共同商會種監査、南多摩、稻城、東長濱一九八六
於菟 東京帝大醫學部教授、本郷、駒込千駄木、二六〇〇七〇小二二七九
可修 府立府中農醫學校長、北多摩、府中八〇五五
嘉七 銀行員、豊多摩、戸塚、諏訪二三五七六
嘉七 吳服商、麻布、筭、五四〇五九
角三郎 青柳菓子商、淺草、新福井、三〇一〇六七〇淺八四三三三
格 白米商、淺草、田、二〇二八〇八四
確藏 衆議院議員、外務政務次官、麹町、永樂、一〇一海上ビルディング五階
一信 會社員、小石川、宮下、一八五〇
和彦 會社員、豊多摩、代々幡、代々木九二〇五三
數樹 内閣統計局統計官製表課長、小石川、林、九四一七七小八五二四九
數馬 日本銀行株式局書記、小石川、久堅、七〇五三
勝治 日本勸業銀行鑑定役、本郷、駒込神明、三二六
勝太郎 會社員、赤坂、青山北、六〇四二二三〇〇青三〇三三
兼吉 立花屋馬肉店、荏原、下大崎、三七四二六〇〇九高野四八一七
兼治 時計商、豊多摩、中道谷三二二五〇七〇
兼道 本所區會議員、辯護士、辯理士、本所、相生、四一七本七三三三三三三
鑽二郎 醫師、麻布、永坂、四六〇一五二青三六六六
規矩夫 會社員、神田、駿河臺南甲賀、八一九

規矩治 撫順炭販賣種鐵係主任、四谷、北伊賀、一三
喜市 下谷、谷中坂、一九一〇六
樹太郎 會社員、北豊島、瀧野川、田端八〇〇五〇
義太郎 退役海軍中將、荏原、下目黒、九七四九七
羽治 金半商會種取締、牛込、原、三〇一六
菊市 東邦電力種技師、北豊島、瀧野川、田端六三三
吉五郎 森吉商店材木商、深川、西平野、二〇四三七〇本七三〇九二七
吉太郎 慶大教授、荏原、下目黒、九六〇〇七
吉平 護謨商、南葛飾、寺島、三四六八九
久三郎 會社員、北豊島、巢鴨、上駒込七九〇八五
久太郎 青柳菓子商、芝、三田、二〇三三〇七九二〇〇高野四〇〇一
久太郎 新築印刷、學用品、サクラ工業所各種取締、荏原土地、帝國館各種監査、鑛業、赤坂、氷川、五三三六七六九
京次郎 洋反物商、日本橋、高砂、一四〇六二七〇浪六〇一六〇(三)
清 家主、北豊島、巢鴨、一三四九〇二五
清 子爵、赤坂、青山南、六〇一〇三二五三三三三〇三三三
金三郎 運送業、神田、南乗物、一三三九一
金次郎 東京博物館學藝官、小石川、中富坂、一九〇八四小八五二四一〇六
金之介 荒物商、日本橋、横山、二〇一六二五三三三〇浪六〇一六〇
銀次郎 淺草、森下、一〇一五二

邦雄 會社員、荏原、大井、四六六六五五
熊三 銀行員、豊多摩、杉並、高圓寺五三七五〇
圭次 大同藍種監査、小石川、林、五七八五三四三〇
敬次郎 足袋商、芝、新櫻田、四六九三〇
馨亮 玉川水道種給水課長、本郷、眞砂、三〇
卷吉 松本高等學校校長、本郷、駒込曙、三〇四一〇七小八五三九九
健二 土木建築請負業、深川區會議員、深川、平久、二九〇本七三〇九二七
健郎 會社員、小石川、小日向臺、一〇三〇五〇
賢吾 貴族院議員、東京電燈種財政顧問、麹町、下二番五九〇九三三八〇
賢次 會社員、牛込、山吹、二四〇一〇一
謙吾 橫濱貯蓄銀行取締、東京鐵馬俱樂部監事、豊多摩、代々木富ヶ谷一四五六五〇四三〇一〇一
源一 本所、石原、六七八八九
五郎兵衛 近江屋(森五)吳服商、近江帆布種社長、八幡銀行、八幡製絲、八幡商事各種取締、大阪製麻種監査、日本橋、本石、二〇一三三〇日二四〇一〇(四)
護郎 會社員、麻布、宮村、三四七六
孝三 染料商、小石川、高田豊川、五五〇二九六六牛三三三三三三三
孝三 東京市政調査會參事、東海電極製造種監査、昭和金鐘種取締、豊多摩、下落合、七三二一五〇〇牛三三三三三三三
高淨 帝國木材種事務、北豊島、長崎、大和田一九四二
佐一郎 會社員、豊多摩、中野、七六六二六

佐四郎 丸榮商會、金融業、深川、常盤、一〇七〇七〇七九六本七三三三三三三
定次 會社員、豊多摩、中野、三〇〇七〇八〇
定治郎 四谷、南伊賀、六三三八一
貞 府立第六中學校教諭、豊多摩、杉並、高圓寺五九五〇
貞二郎 號無黃、俳人、麻布、谷、六六〇一六一
貞範 東京サレグエー種取締、麹町、平河、二〇一七二〇七九三〇九三三三
三五郎 竹工堂藤葛種工業、麹町、麹町一〇七七九三〇三〇八
三郎 林業試驗所技師、荏原、荏原、戸越五〇六
三郎 造林業、豊多摩、千駄ヶ谷、五四九
三郎 會社員、南葛飾、寺島、二四〇〇三三
三郎 日本勸業銀行貸付課主事、豊多摩、千駄ヶ谷、原宿一七〇二二號
蠶治 日佛シトロエン自動車種事務、麹町、永田、一〇三二〇七〇銀五七〇四九
四郎 内務省復興局東京第三出張所技師、本郷、駒込西片、一〇八〇一〇〇五四
四郎 會社員、荏原、大井、三三三六五七
茂樹 レオン商會、時計師商、豊多摩、大久保百人、一七六〇一七七一京五〇三三三三三三
茂太郎 東洋堂喫茶業、四谷、傳馬、一〇九五五七二四三三三三三三三
繁藏 鈴木商會種監査、芝、白金三光、四四五
繁治郎 實業試驗場技師、豊多摩、杉並、天沼一五六五七
繁太郎 天沼一五六五七

七五九

東京 モの部 (森)

所得稅×ハ營業收益稅×ハ電話

日本觀光株式會社經營

熱海ホテル

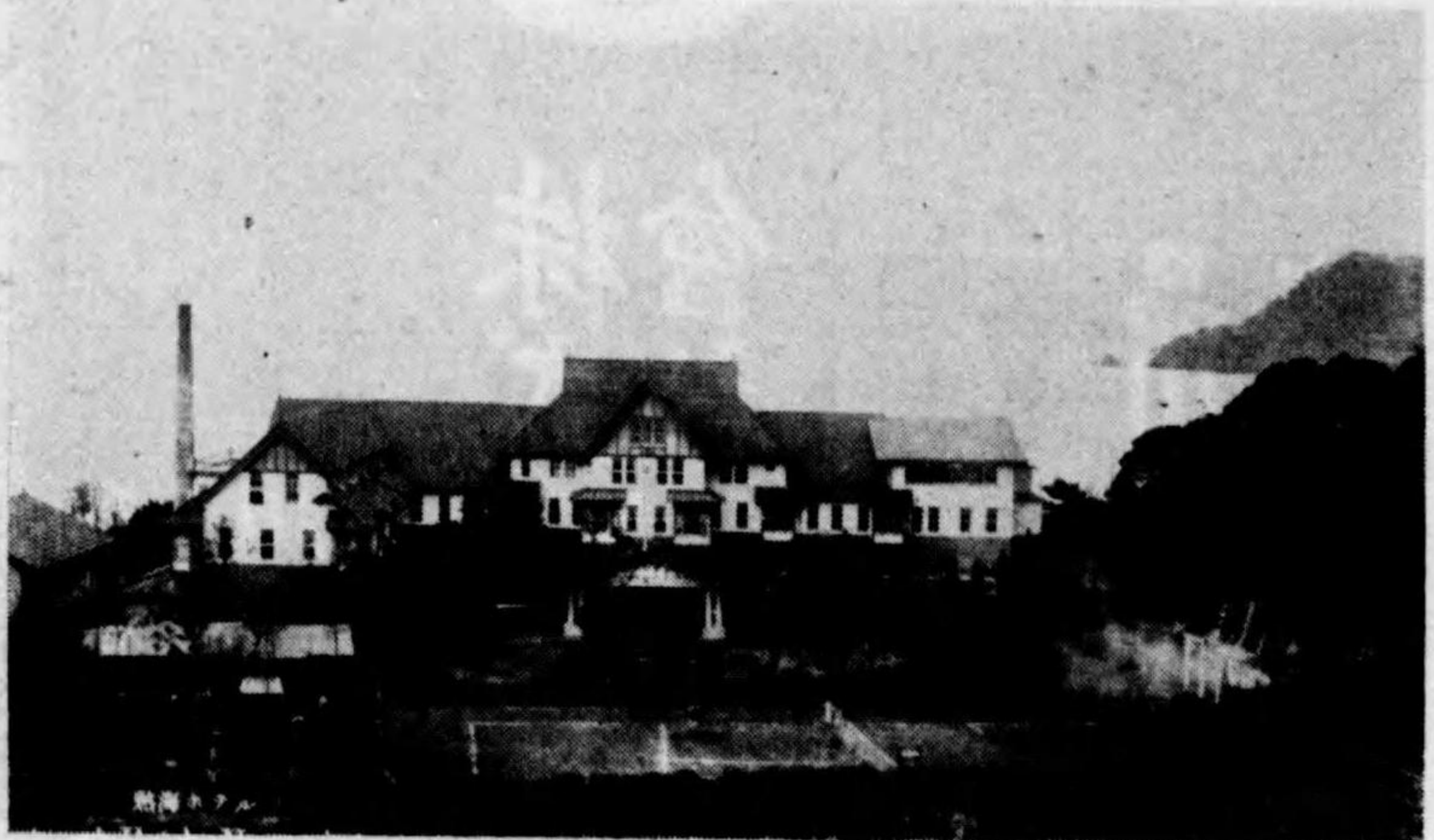

ホテルの利用
 從來ホテルは貴族的で一寸這入り悪くかつたものですが、當ホテルは極めて平民的で、宿泊低廉如何なる方にも向く様な設備經營を致して居ります。茶代、祝儀は頂戴しません。

娛樂機關
 當ホテル内には大温泉浴場、家族風呂、大木泳プール、硬、軟テニスコート、撞球室、圖書室、酒場、理髮店等の諸設備があり庭内より湧出する温泉はフアウムを多量に含み胃腸病、神經衰弱、リョウマチス等に特效があります。

皆様の別荘
 つまり、當ホテルは皆様の御別荘で、従業員は別荘番の積りで皆様の御便宜を御取計ひ致して居ります。わけても御休養、新婚旅行等には最も適當であります。尙團體には特別の御相談に應じます。是非一度御試泊をお願い致します。

茶代、祝儀全廢、給仕料一割主義

御一人室	金參圓五拾錢ヨリ
御二人室	金四圓五拾錢ヨリ
但シ和洋室共寢具外一切ヲ含ム	
御食料	朝食 1.50
	昼食 2.00
	晩食 2.50
	和洋食共

日本觀光株式會社
 取締役會長 堀内良平

東京 モの部 (森)

- ハ所得稅×ハ營業收益稅△ハ電話
- 森田 佐平治 肥料商、豐多摩、中野、三九五三〇五八七〇
 森田 定五郎 下谷、二長、二九〇九〇
 森田 定藏 三田土、製造種龜戸第二工場、南葛飾、寺島、七三五
 森田 三郎 復興局技師(土木部橋梁課)、北豊島、岩淵、下村一九九五
 森田 三五郎 牛内商、南足立、千住、中組 七八五
 森田 三之助 建築請負業、豐多摩、野方、上高田、三〇二一五八
 森田 四郎次 森田屋酒商、日本橋、彌穀、一ノ三〇四七二一茅66一五二五
 森田 茂雄 三井信託社員、赤坂、臺、三八〇三二〇青36六九五
 森田 茂 醫師、下谷、谷中坂、一九五〇〇下83二八五
 森田 重彦 鐵道技師(電氣局電化課勤務)、豐多摩、中野、團、三二四〇九三
 森田 鎮雄 會社員、下谷、龍泉寺、五〇〇五〇〇
 森田 十二 玄米商、小石川、音羽、一ノ二〇〇一〇
 森田 純次 精養軒採取、精養軒移ステ、シオンホテル支配人、京橋、木挽、三ノ二一九九〇京56一六〇八
 森田 正太郎 會社員、荏原、大井、五〇五〇〇三七〇大森三三八
 森田 正馬 醫師、根岸病院院長、東京慈惠會醫科大學、東洋大學、各教授、本郷、駒込、蓬萊、六五〇五四九〇小85一九〇五
 森田 庄太郎 泉庄菓子商、神田、大和、二七〇三二四七〇〇浪67七六一〇
 森田 章三 衆議院事務局速記技手、牛込、築地、九〇五〇〇牛34三〇七一
 森田 鐘一 會社員、小石川、原、八七〇九五坂倉屋、衣類商、本所、相生、一ノ一〇五三〇本73四〇八五
 森田 鐘次郎 坂倉屋、衣類商、本所、相生、一ノ一〇五三〇本73四〇八五
- 森田 清兵衛 梅花亭菓子商、日本橋、通旅籠、三〇二五〇一六三浪67〇七一〇
 森田 齊次 女子醫學專門學校、日本大學齒科部各教授、小石川、武島、一〇〇六
 森田 仙之助 森田製藥自動車部運送業、本郷、龍岡、三〇二〇三三五四小85二九二六
 森田 宣 砲兵大佐、野砲兵第六聯隊附、荏原、入新井、不入斗八二八
 森田 宗馬 會社員、豐多摩、千駄ヶ谷、四九四六五
 森田 泰三 精養軒採取、京橋、木挽、三ノ二一〇京56一六〇八
 森田 武夫 菓子種商、神田、大和、六〇二一三浪37三三八
 森田 武 辨理士、荏原、上大崎、七五九〇五二
 森田 辰五郎 日比野商店事務、荏原、池上、德持三五五
 森田 辰次郎 四谷、左門、一五〇七〇
 森田 忠作 會社員、麻布、谷、七〇〇五〇
 森田 忠太郎 本箱商、本所、相生、二ノ二〇八一〇本73四六六一
 森田 忠兵衛 材木商、麹町、山元、二ノ二〇二三〇二二七九三三二一九
 森田 長次郎 自轉車商、淺草、元鳥越、二七〇六三
 森田 恒一 森田醫院、醫師、日本橋、松島、一三〇五一浪67三三〇
 森田 常作 材木商、南葛飾、龜青、龜有八五五五〇四七〇
 森田 常七郎 材木商、北豊島、高田、雜司ヶ谷、四七〇七〇
 森田 常藏 小石川、小日向臺、一ノ六六〇一六七
 森田 貞藏 吳服商、北豊島、中新井、中二〇五九〇五〇
- 森田 鏡三郎 文部省囑託、國學院大學教授、北豊島、荒野川、田端、六五三〇七七小85〇二八六
 森田 鏡三郎 土木建築設計監督請負業、本郷、眞砂、二九〇〇一六〇四二〇〇小85六五二〇
 森田 鏡太郎 會社員、北豊島、西巢鴨、池袋一九五八五
 森田 傳右衛門 南葛飾、隅田、善左衛門二一三〇一
 森田 德太郎 在郷陸軍少將、市技師(土木局勤務)、豐多摩、下谷、七九六〇一八一
 森田 德之助 生島商、南足立、千住、二ノ八八一三五〇九千住一七三
 森田 俊彦 赤坂、青山南、六ノ四六三二五〇青36二〇三
 森田 敏二 醫師、本郷、林、五〇一七五〇小85三〇二〇
 森田 富三郎 賣藥商、日本橋、本、四ノ五二〇〇一四〇日24一九七三
 森田 豊次郎 司法書記官(民事局勤務)、荏原、世田ヶ谷太子堂四九八四
 森田 延二郎 料理業、荏原、北品川、七二二〇〇小石川、音羽、一ノ二〇三七七牛34二〇五
 森田 延太郎 海軍少將(特命)、小石川、關口、一七〇八八牛34五〇〇
 森田 甫 帝國海上火災保險主事、會計課長、荏原、戸越、一〇〇二一〇一〇高44四三三
 森田 半兵衛 空樽商、日本橋、濱、三ノ一五五〇浪67四二〇
 森田 彦隆 森田工務所土木建築請負業、東京、電報採取、芝、白金今里、七七〇九三六〇高44一三三六
 森田 彦 時事新報社經濟部長、豐多摩、澁谷、新報社、八八〇青36三二六六
 森田 秀治 酒商、京橋、築地、二ノ三〇〇七〇京56四七二
 森田 英男 荏原、荏原、戸越三二〇一〇四



株式 森村銀行

頭取 男爵 森村市左衛門
相談役 串田萬藏

東京市日本橋區通二丁目六番地

電話(24) 二二〇一番代表
二二〇二番 二二〇三番 二二〇四番
二二〇五番 二二〇六番 二二〇七番

品川支店 大森支店

品川町大字北品川宿六拾五番地
電話高輪(44) 六三六・七八三
入新井町新井宿字八景坂二千三百七十番地
電話高輪(44) 一八九大森五一〇

森田 廣	武官、豊多摩、杉並、阿佐ヶ谷六二	森田 利八	白米商、北豊島、王子、九五・七〇x	森野 金三郎	丹波屋魚商、芝、新樓田、四〇三三四
森田 福市	貴族院議員、芝、濱松、一・二五・高	森田 柳吉	陶器商、本郷、駒込動坂、二〇三・九	森鼻 至良	東信電氣技術部長、豊多摩、戸塚一四二
森田 福三郎	鍛冶業、芝、三田四國、二五・四三四	森田 良節	荏原、品川、二日五市四八・八一	森原 嘉逸	市議員、辯護士、芝、新樓田、一九〇五・銀五七三三七
森田 文隆	内科醫、北豊島、中新井、中二八	森田 林藏	履物商、南葛飾、吾嬬、大畑二七〇	森平 東一	會社員、豊多摩、西大久保六〇二〇四
森田 平次郎	光風亭、寄席、豊多摩、淀橋、柏木	森田 六郎	大黒屋質業、麹町、元園、一・二〇二	森棟 賢隆	醫博、森棟産科婦人科病院、醫師、芝、愛宕三・四三三・五・芝4310三九
森田 平藏	一九六・八四・四五二・八五九	森竹 邦彦	銅鐵問屋、京橋、三十間堀三・一〇	森村 勇	森村同族種取締、森村銀行監査、赤坂、雲南坂、三三・二二八四・青36三三四五
森田 勝	在在、入新井、新井宿三五四・二〇〇	森地 仁三郎	齒科醫、北豊島、巢鴨、上駒込二二		
森田 榊藏	木原酒醬油商、淺草、馬道、三三	森戸 林太郎	洋服商、京橋、出雲、一六・六〇・銀		
森田 榊太郎	五〇・淺草、六六一	森友 喜三郎	57一六六八		
森田 茂吉	萬年筆鉛筆製造、南葛飾、吾嬬、大	森友 徳兵衛	荒物乾物商、森友商店種取締、日		
森田 茂介	加三六四・七二・八三・八七・八九九	森永 圭太郎	本橋、小網仲、五〇・三六・浪67六四〇五		
森田 最中	大日本セルロイド種社長、日本	森永 善吉	荒物乾物商、森友商店種取締、日		
森田 彌吉	エナメル種監査、赤坂、三六	森永 善吉	本橋、小網仲、五〇・三六・浪67六四〇五		
森田 彌太郎	六二六・青36三六九五	森永 善吉	本橋、小網仲、五〇・三六・浪67六四〇五		
森田 康太郎	赤坂、三六・二七・青36三六九五	森永 善吉	本橋、小網仲、五〇・三六・浪67六四〇五		
森田 與三郎	佐藤製所種取締、本郷、駒込千	森永 善吉	本橋、小網仲、五〇・三六・浪67六四〇五		
森田 良雄	駄木、五〇・小55三三三七	森永 善吉	本橋、小網仲、五〇・三六・浪67六四〇五		
森田 米吉	洗湯業、神田、雉子、三四・六一	森永 善吉	本橋、小網仲、五〇・三六・浪67六四〇五		
森田 米治	洗湯業、豊多摩、澁谷、廣尾一〇〇	森永 善吉	本橋、小網仲、五〇・三六・浪67六四〇五		
森田 米八	材木商、深川、三好、四〇・二七・本	森永 善吉	本橋、小網仲、五〇・三六・浪67六四〇五		
森田 樂治	川上菓子商、芝、三田松坂、三六	森永 善吉	本橋、小網仲、五〇・三六・浪67六四〇五		
	三五・七八・高44三三三三	森永 善吉	本橋、小網仲、五〇・三六・浪67六四〇五		
	日本工業俱樂部參事、調査課長、	森永 善吉	本橋、小網仲、五〇・三六・浪67六四〇五		
	豊多摩、井荻、下荻窪三九九	森永 善吉	本橋、小網仲、五〇・三六・浪67六四〇五		
	農業、荏原、駒澤、深澤一〇三・七三	森永 善吉	本橋、小網仲、五〇・三六・浪67六四〇五		
	賣藥商、京橋、新富、三・三三・三四五	森永 善吉	本橋、小網仲、五〇・三六・浪67六四〇五		
	染物業、南葛飾、吾嬬、大畑二四二	森永 善吉	本橋、小網仲、五〇・三六・浪67六四〇五		
	飯田町合同運送種監査、神田、三	森永 善吉	本橋、小網仲、五〇・三六・浪67六四〇五		
	崎三ノ五四	森永 善吉	本橋、小網仲、五〇・三六・浪67六四〇五		

東京 モの部 (森) ●ハ所得税×ハ營業收益税▲ハ電話

東京 ヤの部 (八)

八木 金一郎 八木 勳作 八木 敬藏 八木 聖太郎 八木 憲一 八木 重喜 八木 鍾次郎 八木 信成 八木 新吉 八木 新次郎 八木 精一 八木 静一郎 八木 太四郎 八木 翹 八木 忠助 八木 長兵衛 八木 槌太郎 八木 貞次 八木 哲 八木 藤三郎

八木 篤造 八木 春樹 八木 光 八木 牧三郎 八木 又兵衛 八木 松次郎 八木 松太郎 八木 安藏 八木 勇藏 八木 義藏 八木 録郎 八木 春山 八木 澤春吉 八木 下 八木 田金次郎 八木 沼 八坂 雅二 八島 熱以 八島 左太郎 八島 松三郎

八代 吉郎 八代 五郎造 八代 定吉 八代 準 八代 恒治 八代 豐雄 八代 虎昭 八代 寅三 八代 寅三 八代 登 八代 六郎 八城 節 八杉 清 八杉 貞利 八杉 直 八角 三郎 八角 高次 八角 優 八十島 樹次郎 八十島 親義 八東 清貫

●所得税×ハ營業收益税▲ハ電話

東京 ヤの部 (八、矢)

八塚 猶勝 八塚 秀二郎 八塚 平治 八並 武治 八橋 康平 八橋 善吉 八橋 秀次郎 八橋 峯次郎 八尋 專一 八藤 惠一郎 八卷 榮吉 八卷 升次 八卷 彌一 八卷 連三 矢板 玄蕃 矢板 豐一 矢内 煤太

矢内 榮次 矢尾板 四郎 矢尾板 重吉 矢尾板 誠策 矢追 秀作 矢ヶ崎 連 矢我崎 正治 矢飼 清之 矢上 以久三郎 矢上 武四郎 矢川 茂平治 矢木 久太郎 矢木 庄司 矢木 惣太郎 矢木 直三郎 矢木 亮太郎 矢口 音吉 矢口 織藏 矢口 金藏

矢口 熊太郎 矢口 權七 矢口 太三郎 矢口 達 矢口 藤右衛門 矢口 漢 矢口 正治 矢古島 源一郎 矢坂 豐一 矢崎 曠 矢崎 淺次郎 矢崎 榮七 矢崎 好一 矢崎 孝平 矢崎 重成 矢崎 秀平 矢崎 庄司 矢崎 庄兵衛 矢崎 高 矢崎 信之

●所得税×ハ營業收益税▲ハ電話

東京 ヤの部 (矢)

ハ所得税×ハ營業收益税×ハ電話

矢崎 正方 東京齒科醫專教授、豊多摩、下落合五〇〇五〇
矢崎 元治 電話周旋業、小石川、丸山、一〇六九
矢澤 伊之助 硝子製造、南葛飾、龜戸、三二〇〇
矢澤 宇之吉 酒商、小石川、音羽、三〇七五五
矢澤 喜一 農業、南葛飾、龜戸、龜一五〇七
矢澤 喜六 矢澤自動車商會、京橋、北橋、六六
矢澤 久次郎 横濱税關港務部長、麴町、富士見、六〇七
矢澤 錦龜千 農業、南葛飾、龜青、龜一四七六
矢澤 銀次郎 貨地貸家業、寫版商、麴町、上二番三三〇四
矢澤 小兵衛 豐多摩、代々幡、幡ヶ谷三三〇〇一六
矢澤 五郎 貨衣裳商、淺草、馬道、一ノ五〇六
矢澤 耕三郎 看板製作業、神田、元柳原、一三〇
矢澤 才次郎 牛鳥料理業、淺草、地方今戸、八八
矢澤 貞則 號鼓月、邦畫家、帝國美術展覽會委員、荏原、世田ヶ谷、太子堂三三九
矢澤 三次郎 南葛飾、小松川、一〇三三六九
矢澤 宗吉 本所、太平、一〇五四八〇
矢澤 長次郎 なまづや料理業、南葛飾、龜戸、三二〇〇三〇
矢澤 信義 大安生命保險會計課長、徵收課長、荏原、蒲田、新宿三三三
矢澤 操 在郷海軍々醫大佐、仁成堂外科醫院、醫師、本所、元、九〇一五五
矢澤 澤 73 四四〇

矢澤 茂吉 紙貨商、日本橋、元柳、三三〇四九
矢澤 芳次郎 薪炭白米商、南葛飾、小松川、二一〇一六
矢島 明之丞 牛込、南、三三〇四
矢島 伊三郎 漬物商、北葛飾、西葛飾、集鴨三三〇五
矢島 憩 酒商、北葛飾、西葛飾、集鴨三三〇五
矢島 石市 中興館、書籍雜誌出版業、神田、表神保、二〇四七三
矢島 一三 會社、神田、錦、一〇八八
矢島 市郎 會社員、荏原、南品川、八七五
矢島 丑松 丁字屋吳服商、深川、東大工、五〇七
矢島 榮三郎 醫師、芝、三田四國、二六九六
矢島 榮次 醫師、芝、三田四國、二六九六
矢島 勝次郎 豐多摩、千駄ヶ谷、三三〇一五
矢島 兼吉 淺草、諏訪、二〇一三
矢島 龜吉 地主、北葛飾、西葛飾、池袋一〇四
矢島 龜吉 魚繁魚商、四谷、麴町、二二〇八
矢島 勘六 石材商、豊多摩、野方、下沼袋一六三
矢島 喜一郎 酒商、豊多摩、中野、一五八九
矢島 岸太郎 三技商店専務、坂田商店名代表、日本橋、龜島、二七三六九
矢島 金五郎 在郷陸軍少將、麻布、三軒家、三三〇六
矢島 金五郎 地主、北葛飾、西葛飾、集鴨三三〇五

矢島 金次郎 漬物商、北葛飾、西葛飾、集鴨三〇一九
矢島 五平次 請負業、北葛飾、西葛飾、集鴨三三〇五
矢島 耕藏 農業、豊多摩、野方、下沼袋二二五八
矢島 慧 農林技師、豊多摩、千駄ヶ谷、四五〇九五
矢島 澤治 市島屋酒商、牛込、通寺、三四五〇
矢島 繁敏 千代田生命保險(相互)東京支部次長、芝、車、八二
矢島 重五郎 本郷、湯島、三組、八二二七六
矢島 重三郎 神田、五軒、四八四
矢島 尚吉 官吏、豊多摩、中野、一六一三三
矢島 新吉 地主、北葛飾、西葛飾、集鴨三三〇五
矢島 祐利 東京帝大工学部講師、下谷、上野、二二〇一六
矢島 清次郎 地主、金銀業、北葛飾、西葛飾、集鴨三三〇六
矢島 精一 豊多摩、中野、一六一三三
矢島 誠一 逓信技師(經理局)、豊多摩、千駄ヶ谷、原宿一七〇三
矢島 鎗太郎 農業、漬物商、豊多摩、野方、下沼袋一三三六
矢島 泰次郎 菓子卸商、日本橋、小傳馬、三〇一七
矢島 大次郎 鮮魚商、淺草、玉姫、七九七六
矢島 孝 芝、三田、一〇三四三六
矢島 高雄 海運業、日本橋、通、二一四山崎ビル内、八五九三
矢島 龍藏 材木商、北葛飾、下尾久一七七五

矢島 猛男 東京モスリン紡績機師、工場長、北葛飾、高田、雑司ヶ谷一六二四八
矢島 健夫 海大佐、横須賀海軍工廠造兵部長、赤坂、青山南六二二二
矢島 貞三郎 白米商、北葛飾、集鴨、上駒込七二二
矢島 禎吉郎 淺草、元吉、一七〇六五
矢島 鐵太郎 地主、豊多摩、中野、一五八二〇
矢島 傳次郎 蕎麥商、豊多摩、中野、一五八四六
矢島 富造 住友東京販賣店支配、日本電氣、北橋太鐵業、藤倉電線、北橋太石油各種監査、北海道電燈、取締、豊多摩、中野、打越二〇八三
矢島 豐吉 帝國製藥取締、南足立、千住中組、北葛飾、西葛飾、集鴨三三〇五
矢島 半之助 地主、北葛飾、西葛飾、集鴨三三〇五
矢島 房次郎 洋品雜貨商、日本橋、元大坂、二二〇三
矢島 房修 三井物産機師、北葛飾、集鴨三三〇五
矢島 文藏 大日本農園(株)監査、北葛飾、中新井、中新井八一九
矢島 孫次郎 漬物商、京橋、木挽、一〇四八八
矢島 正昭 東京帝國博物館經理課長、下谷、上野公園帝國博物館官舎、五六六
矢島 正雄 農業、荏原、馬込、七六六
矢島 政吉 帽子商、赤坂、青山北四九四
矢島 増五郎 薪炭商、四谷、永住、二〇九三
矢島 万次郎 薪炭商、豊多摩、中野、一六二六
矢島 三男司 藥種商、南足立、千住、中組、五四一

矢島 峯藏 地主、北葛飾、西葛飾、池袋一〇四三
矢島 康次 會社員、日本橋、新右衛門、六六四
矢島 勇三郎 地主、北葛飾、集鴨、一〇八二
矢島 芳之助 地主、北葛飾、西葛飾、集鴨二二〇三
矢島 柳三郎 在郷軍醫監、荏原、碑文谷、一〇五五
矢島 六三郎 地主、北葛飾、西葛飾、集鴨三三〇五
矢島 録三 銀行員、北葛飾、集鴨、二二〇六
矢代 現之助 荏原、日黒、三田七五八九
矢代 宗一郎 本郷、駒込神明、三六七九〇
矢代 竹次郎 升本酒類薪炭商、牛込、納戸、九七四
矢代 徳次郎 シノヤ靴店、靴並附屬品製造販賣、京橋、尾根、二二〇三
矢代 徳太郎 銀行員、芝、白金臺、一〇四五六一
矢代 又太郎 銀行員、本郷、駒込神明、八五二五三
矢代 義郎 晃陽商會社長、東北物産無限社員、芝、白金志田、二六〇六
矢田 金三郎 機械製造業、芝、三田豊岡、一三〇一六
矢田 源太郎 木下商會常務、北葛飾、高田、雑司ヶ谷三三九
矢田 小一郎 會社員、赤坂、青山南、二三八五
矢田 浩藏 鐵道醫、東京鐵道病院第二内科副院長、小石川、久堅、三三〇三〇

矢田 茂 清水組會社員、北葛飾、高田、大原一五四一
矢田 潤二 會社員、豊多摩、淀橋、柏木、四三九
矢田 眞治郎 商店員、北葛飾、瀧野川、田端三三〇五
矢田 清一 布商、神田、表神保、二七六六
矢田 宗吉 麻布、山元、八六八
矢田 長之助 横濱商業學校長、荏原、駒澤二〇八
矢田 富三 豊多摩、淀橋、柏木、一四二六六
矢田 彦太郎 日東製氷社社員、麻布、三河臺、一三三三
矢田 久利 電友社取締、荏原、矢口、小林、三三九三
矢田 滿壽雄 銀行員、下谷、池之端、二二四〇
矢田 巳之助 飯田町合同運送取締、麴町、飯田、四一〇
矢田 芳造 麻布、山元、五四三
矢田 和三郎 洋傘洋杖商、北葛飾、瀧野川、田端、六六五
矢田 誠一 日本工業種監査、農業、北葛飾、調布、小島分一八六
矢田 美佐保 市主事、廣尾病院事務長、豊多摩、野方、下沼袋一六〇
矢田 保吉 特命全權公使(暹羅駐在)、豊多摩、下沼袋、一六〇
矢田 豊次郎 鐵道省經理局長、豊多摩、上落合、牛込、矢來、一八三三
矢田 堀早太郎 會社員、麻布、筈、三五二五
矢谷 彦七 食料品商、京橋、築地、一〇七
矢津 秀之 豊多摩、中沼谷八三四九

東京 ヤの部 (矢)

ハ所得税×ハ營業收益税×ハ電話

東京 ヤの部 (屋、家、野、箭、藥、安)

●所得稅×ハ營業收益稅▲ハ電話

七七四

- 屋井 先藏 屋井乾電池賣無限社員、乾電池商、神田、錦、一〇二五〇六、神田五九三三
- 屋井 定吉 近定本店羊羹商、淺草、向柳原、一〇九六九、淺草八七〇一五
- 家壽多 作治 東都家壽多銀行頭取、日本橋、品川町裏河岸、一〇三三〇〇、日三〇五三三
- 家壽多 恭治 小石川、水道、一三〇六五、小八五二六二
- 野牛 道弘 三井物産機械部機械係主任、豐多摩、中野、三三〇、中野八七七
- 箭内 吉太郎 箭内商、北豐島、日暮里、金杉二六四、六六、下八三〇、八三一
- 箭内 國三郎 那須温泉、旅館、下谷、上車坂、四〇三、七六、下八三〇、九三九
- 箭野 利武 小石川、丸山、二〇五九、大八六三三
- 藥師寺 主計 建築技師、會敷絹織機取締、會敷紡績、陸軍省各屬託技術、小石川、林、六二、小八五、五三三
- 藥師寺 久兵衛 酒井屋薪炭商、本所、茅場、一三三六、九、本七三、五九六
- 藥師寺 尊正 辯護士、下谷、谷中清水、一九〇二〇、下八三〇、九〇七
- 安 健 日本電氣會社員、豐多摩、澁谷、元廣尾二七、九四
- 安井 英二 内務書記官、内務省地方局行政課長、麴町、中六番、五二、九三〇、六三八
- 安井 榮三郎 工兵中佐、參謀本部員、豐多摩、杉並、高圓寺、九六、九五
- 安井 勝藏 正木屋商店、小間物商、日本橋、馬喰、三〇、二九、一六、浪六七、二七、三
- 安井 兼次郎 布團商、牛込、辨天、二六、一四、一、三三、二五
- 安井 勘六 醫師、北豐島、巢鴨、上駒込三六六
- 安井 金平 織物整理業、神田、橋本、三、五〇、一五、浪六七、一七一
- 安井 銀太郎 北豐島、高田、雜司ヶ谷三三、三三二
- 安井 軍治 白米商、北豐島、高田、雜司ヶ谷、四、二七、牛三、四、三、八五
- 安井 健次郎 機械金物商、東洋鐵道取締、京橋、金六、五、一五三、七〇、京五〇、二六五
- 安井 公平 銀行員、荏原、大井、三四、七三
- 安井 幸次郎 白玉製造業、南葛飾、松江、西一、江、一八、七、八三
- 安井 鑛次郎 教諭、北豐島、瀧野川、田端八一〇
- 安井 治兵衛 實業、淺草、福富、三、一六、七八、淺草、二、三三
- 安井 重三 荏原、荏原、小山五二、八二
- 安井 正太郎 東京電氣總務部員、北豐島、板橋、中九、二九、一七、五
- 安井 祥四郎 醫師、日本橋、彌生、二、三、五、一七
- 安井 新太郎 金物商、淺草、田原、三、七、四、七、五、一
- 安井 惣太郎 北豐島、高田、雜司ヶ谷、四、八、三、五、四
- 安井 只助 商店員、京橋、銀、二、六、二、二七
- 安井 玉太郎 農業、北豐島、赤塚、徳丸本二、九六、三、三
- 安井 哲 東京女子大學長、豐多摩、井荻、上井荻東京女子大學内、七、六
- 安井 藤治 步兵中佐、陸軍省整備局課員、資源局事務官、豐多摩、井荻、下荻、窪、〇、九
- 安井 留三 教員、四谷、番、三、三、三、一〇
- 安井 八彌 會社員、赤坂、新、五、五、五、七
- 安井 兵治 會社員、四谷、番、三、三、一〇、七
- 安井 康太郎 豐多摩、野方、上高田一八、七、五、八
- 安井 康八郎 電氣器具商、芝、愛宕下、三、一、五、八、一、六、芝、四三、一六、六
- 安田 岩次郎 麴町、飯田、三、一、二、三、九、二、九、三、〇
- 安田 卯三郎 石崎種東京支店長、牛込、天神、八、一〇、六、牛三、四、二、四、九
- 安田 卯八郎 京橋稅務署長、牛込、辨天、四、七、〇、九
- 安田 榮五郎 鷗明商、豐多摩、澁橋、角管八、七、九
- 安田 榮三郎 下通り五、二、三、二、七
- 安田 卯一雄 鷗明商、豐多摩、澁橋、柏木角管、八、七、九、五、一、四、三、三、八、七、七
- 安田 一雄 砂磔乾物商、豐多摩、澁谷、麻布、日本銀行員、本郷、駒込林、一、八、〇、四、五、三、八、五、〇、一、〇、五
- 安田 楠雄 日本共立生命保險種監、日本橋、橋、一、六、七、〇、八、浪、〇、〇、〇、九
- 安田 源藏 中央探偵局副社長、南葛飾、奧戶、曲金、一、五、〇、七、下、八、三、四、五、九、〇
- 安田 幸吉 豐多摩、中野、三、三、四、七、〇、三、〇、七、四、三、五、二、六、三
- 安田 孝一郎 撞球業、南葛飾、寺島、六、〇、〇、一、三
- 安田 貞臣 醫師、荏原、入新井、不入斗三、五、五
- 安田 三郎助 市主事、北豐島、岩淵、稻付龜ヶ岡、五、二、六
- 安田 史郎 洋酒商、神田、猿樂、三、三、八、三、神、二、五、三、七、七
- 安田 次郎 豐多摩、中野、二、〇、八、三、一、八、四、六
- 安田 繁三郎 近海郵船種務、麻布、霞、二、〇、一、六、四、四、青、三、六、〇、〇
- 安田 脩太郎 鈴木同族種監、下谷、御徒、二、一、六
- 安田 昌 明治製糖種務、明治製菓、明治商店各種取締、十勝開墾、河西鐵道各種監査、四谷、東信濃、二、〇、五、八、五、六、四、三、五、三、三、三
- 安田 善次郎 在郷陸軍々醫監、荏原、上目黒七三
- 安井 義之助 陸軍少將、陸軍工科學校長、豐多摩、戸塚、伊勢ヶ原、七、九、一、牛、三、三、六
- 安居 篤孝 會社員、牛込、市谷加賀、二、一、三、〇、六
- 安居 憲一郎 牛込、神樂、二、一、四、六、一、三、牛、三、四、二、〇、一、二
- 安居 浩二 豐多摩、杉並、成宗三、五、八、七
- 安江 好治 營繕管財局書記官、國有財産課長、麴町、中六番、二、五、九、三、一、二、八、〇
- 安岡 金次郎 地主、小石川、小日向臺、一、〇、三、六、六、九
- 安岡 吾郎 銀行員、豐多摩、中野、三、六、八、五、二
- 安岡重右衛門 洗湯業、本郷、駒込東片、一、〇、五、一、六
- 安岡 辰馬 豐多摩、野方、新井六、五、五、八、九
- 安岡 得三 會社員、荏原、上大崎二、八、二、一、九
- 安岡 秀夫 荏原、世田ヶ谷、羽根木一、七、四、三
- 安香 愛二 内務省衛生局技師、豐多摩、澁谷、衆樂九、五、一
- 安川 榮次郎 晃榮堂藥種商、日本橋、上横、三、〇、五、一、六、六、日、二、四、一、〇、八
- 安川 喜一郎 會社員、荏原、碑、袋、八、四、八、七
- 安川 才治郎 三島屋白米商、京橋、本材木、三、一、二、四、九、二、四、四、京、五、四、三、三
- 安川 三郎 小石川、關口臺、五、五、〇、二、四、四
- 安川 繁種 赤坂、青山南、五、四、八、七、五、四、青、三、六
- 安川 七郎 信託無盡種監査、豐多摩、中野、打越、二、二、七、中、野、一、〇、四、七
- 安川 昇一 三菱鐵業種參事、荒川鐵山長、本郷、西片、一、〇、九、一、五、號、四、六、二
- 安川 豐三 會社員、牛込、矢來、一、三、五、〇

安川 八三郎

三井銀行員、下谷、谷中清水、三〇、一三六

安川 雄之助

三井物産種務、東洋棉花、金福鐵路公司、日華蠶絲、芝浦製作所、日本電氣、東亞興業各種取締、日本製粉、東洋、一、〇、三、各種取締、役會長、小石川、關口臺、五、五、五、九、六、五、牛、三、四、一、〇、四

安川 隆治

帝都工業種務、宇都宮、瓦斯、取締、明治製菓、日本電燈工業、下野倉庫、下野農業倉庫、宇都宮、市街自動車、日本賣達各種監査、赤坂、青山南、五、四、八、九、六、一、青、三、〇、五、七

安河内治一郎

牛込、喜久井、三、四、六、九

安木 孝治

東京貯蓄銀行駒込支店長、小石川、久堅、七、四、九、四

安藏 彌輔

東京電燈種務課長、北豐島、西巢鴨、宮仲一九、七、〇、七、大、八、六、一、七

安澤 要

齒科醫、京橋、元數寄屋、三、四、四、七

安澤 安之助

安澤商店、泉、株式短期貨物取引員、日本橋、兜、三、〇、〇、五、三、四、六、一、茅、六、六、三、三、七、二

安士 秋臣

日本トラスコン、鋼材種務、濱濱支店長、荏原、北蒲田、二、七

安島 安

薪炭商、小石川、久堅、一、〇、八、六、九

安住 省一

三小、八、五、八、九

安田 淺次郎

米穀商、荏原、南品川、一、四、八、三、二

安田 新

本郷、駒込林、一、八、三、一、〇、一〇、小、八、五、〇、一、〇、五

安田 伊左衛門

農業、南洋農産種取締、赤坂、青山南、一、三、三、三、青、三、〇、一、〇、五、三

安田 石松

鶏肉商、神田、松富、七、〇、六、六

東京 ヤの部 (安)

●所得稅×ハ營業收益稅▲ハ電話

七七五

- 安田 岩次郎 麴町、飯田、三、一、二、三、九、二、九、三、〇
- 安田 卯三郎 石崎種東京支店長、牛込、天神、八、一〇、六、牛三、四、二、四、九
- 安田 卯八郎 京橋稅務署長、牛込、辨天、四、七、〇、九
- 安田 榮五郎 鷗明商、豐多摩、澁橋、角管八、七、九
- 安田 榮三郎 下通り五、二、三、二、七
- 安田 卯一雄 鷗明商、豐多摩、澁橋、柏木角管、八、七、九、五、一、四、三、三、八、七、七
- 安田 一雄 砂磔乾物商、豐多摩、澁谷、麻布、日本銀行員、本郷、駒込林、一、八、〇、四、五、三、八、五、〇、一、〇、五
- 安田 楠雄 日本共立生命保險種監、日本橋、橋、一、六、七、〇、八、浪、〇、〇、〇、九
- 安田 源藏 中央探偵局副社長、南葛飾、奧戶、曲金、一、五、〇、七、下、八、三、四、五、九、〇
- 安田 幸吉 豐多摩、中野、三、三、四、七、〇、三、〇、七、四、三、五、二、六、三
- 安田 孝一郎 撞球業、南葛飾、寺島、六、〇、〇、一、三
- 安田 貞臣 醫師、荏原、入新井、不入斗三、五、五
- 安田 三郎助 市主事、北豐島、岩淵、稻付龜ヶ岡、五、二、六
- 安田 史郎 洋酒商、神田、猿樂、三、三、八、三、神、二、五、三、七、七
- 安田 次郎 豐多摩、中野、二、〇、八、三、一、八、四、六
- 安田 繁三郎 近海郵船種務、麻布、霞、二、〇、一、六、四、四、青、三、六、〇、〇
- 安田 脩太郎 鈴木同族種監、下谷、御徒、二、一、六
- 安田 昌 明治製糖種務、明治製菓、明治商店各種取締、十勝開墾、河西鐵道各種監査、四谷、東信濃、二、〇、五、八、五、六、四、三、五、三、三、三
- 安田 善次郎 在郷陸軍々醫監、荏原、上目黒七三
- 安井 義之助 陸軍少將、陸軍工科學校長、豐多摩、戸塚、伊勢ヶ原、七、九、一、牛、三、三、六
- 安居 篤孝 會社員、牛込、市谷加賀、二、一、三、〇、六
- 安居 憲一郎 牛込、神樂、二、一、四、六、一、三、牛、三、四、二、〇、一、二
- 安居 浩二 豐多摩、杉並、成宗三、五、八、七
- 安江 好治 營繕管財局書記官、國有財産課長、麴町、中六番、二、五、九、三、一、二、八、〇
- 安岡 金次郎 地主、小石川、小日向臺、一、〇、三、六、六、九
- 安岡 吾郎 銀行員、豐多摩、中野、三、六、八、五、二
- 安岡重右衛門 洗湯業、本郷、駒込東片、一、〇、五、一、六
- 安岡 辰馬 豐多摩、野方、新井六、五、五、八、九
- 安岡 得三 會社員、荏原、上大崎二、八、二、一、九
- 安岡 秀夫 荏原、世田ヶ谷、羽根木一、七、四、三
- 安香 愛二 内務省衛生局技師、豐多摩、澁谷、衆樂九、五、一
- 安川 榮次郎 晃榮堂藥種商、日本橋、上横、三、〇、五、一、六、六、日、二、四、一、〇、八
- 安川 喜一郎 會社員、荏原、碑、袋、八、四、八、七
- 安川 才治郎 三島屋白米商、京橋、本材木、三、一、二、四、九、二、四、四、京、五、四、三、三
- 安川 三郎 小石川、關口臺、五、五、〇、二、四、四
- 安川 繁種 赤坂、青山南、五、四、八、七、五、四、青、三、六
- 安川 七郎 信託無盡種監査、豐多摩、中野、打越、二、二、七、中、野、一、〇、四、七
- 安川 昇一 三菱鐵業種參事、荒川鐵山長、本郷、西片、一、〇、九、一、五、號、四、六、二
- 安川 豐三 會社員、牛込、矢來、一、三、五、〇
- 安田 松慶 佛具商、日本橋、新右衛門、一、三、〇、三、三、七、三、九、日、二、四、一、〇、八、一
- 安田 穰 米穀商、荏原、羽田獵師、二、四、六、〇、四、二、七、六
- 安田 信吉 北豐島、高田、旭出六、〇、五、一
- 安田 新藏 會社員、麻布、富士見、四、三、五、五、一、高、四、四、八、八、五
- 安田 清吉 深川、西平井、一、八、九、五
- 安田 千太郎 會社員、荏原、荏原、小山二〇、八、〇、一、九、一、高、四、四、二、六、四
- 安田 善衛 十七銀行、帝國海上運送火災保險各種取締、南多摩、日野、豐田一、八、四、七、五、子、八、一、六
- 安田 善五郎 「梅福舎」安田保善社代理理事、帝國海上火災保險、東京火災保險、東洋火災保險、共濟生命保險、太平洋火災海上保險各種社長、東京電氣種代表取締、京濱電氣鐵道、海岸電氣軌道、神電氣、帝國製菓各種取締、安田貯蓄銀行、安田商事、淺野セメント、理化保險種相談、牛込、余丁、〇、〇、三、八、〇、七、三、四、三、二、三、三
- 安田 善三郎 麴町、飯田、三、一、〇、四、七、九、九、三、〇、〇、一、〇、一、九、一
- 安田 善四郎 日本晝夜銀行、正隆銀行、富山銀行、第三十六銀行各頭取、共濟生命保險、安田銀行、安田貯蓄銀行、栃木農商銀行、安田商事、越後鐵道、博多鐵道汽船各種取締、安田信託種監査、保善商工教育財團理事、安田修徳會評議員、本郷、駒込林、一、八、三、三、五、二、小、八、五、〇、一、〇、五
- 安田 善次 武藏屋砂糖乾物雜貨商、大崎郵便局長、麻布銀行監査、荏原、上大崎、五、八、三、二、八、高、四、四、六、三、二

東京 ヤの部 (柳、楊、藪、山)

●ハ所得税×ハ營業收益税▲ハ電話

柳原博光 海機中佐、海軍省軍務局第一課... 柳原義光 伯府、貴族院議員、壽香閣紙張... 柳父悦三 三米商店鹽干魚商、日本橋、本船... 柳堀要藏 高砂機房工事種取締兼技師長、...

藪内敬之助 青山學院高等學部長、豊多摩、澁谷、青山南七ノ一學院内、一五四▲青... 藪内常吉 金融業、麹町、三番、一〇一三七... 藪崎芳郎 石版印刷業、京橋、築地二ノ五五... 藪田弘毅 農博、東京帝大教授兼農事試験... 藪田貞治郎 多摩、世田谷、代田八八五〇...

山内岳造 在郷陸軍少將、豊多摩、中野、一七五▲八二... 山内一男 南葛飾、奥戸、二九九▲六六... 山内勝巳 三井物産會社員、小石川、水道、... 山内兼太郎 農業、南葛飾、奥戸、二九九▲六六... 山内喜三郎 藥種商、深川、西六間堀、二五五〇...

東京 ヤの部 (山)

●ハ所得税×ハ營業收益税▲ハ電話

山内太一 市視學、視學課長、北豊島、高田、一五〇一▲九〇... 山内多門 邦畫家、帝國美術展覽會委員、豊多摩、澁谷、柏木八六▲四〇四▲四... 山内爲壽 實業試験場技師、豊多摩、杉並、高圓寺一九五〇▲五〇... 山内保 醫師、開業、麹町、平河、六、一五〇四▲九三三▲三三三...

山内政銓 在郷陸軍醫正、豊多摩、中野、東中野、〇四〇▲八〇... 山内保吉 社總商店東京支店陶器商、日本橋、濱三、一七二▲浪〇七三六〇▲六... 山内保彦 第一銀行本所支店支配人、豊多摩、大久保百人、二八〇〇▲一五〇... 山内勇亮 會社員、南葛飾、隅田、善左衛門一五〇〇▲〇六...

山岡清直 高野按染工業社社長、丸羽商會種專務、赤坂、一ツ木、八三三▲三五三▲青〇四〇七... 山岡潔 騎兵中佐、陸軍士官學校馬術部長、豊多摩、澁谷、角筈一九二八▲六... 山岡重厚 芝、高輪南、三〇三▲六四二七... 山岡新一郎 深川區會議員、天然製水採取業、三木商、深川、石島、一四〇一▲三四▲本... 山岡祐章 鐵道局參事、本郷、西片、一〇一ノ九號、一〇三▲小八五五三三...

東京 ヤの部 (山)

●所得税×ハ營業收益税▲ハ電話

山形 閑 在郷陸軍少將、代々木初臺區長、
 山形 鐘太郎 市技師、荏原、馬込、三六四四
 山形 末吉 土木建築請負業、京橋、五郎兵衛
 山形 晴助 原安商會理事、神奈川コー
 山形 政吉 新、三三三二、高杉三六一
 山形 松次郎 同潤業、京橋、新船松、一〇一四四
 山形 要助 洋家具商、京橋、柳、二七六八七六
 山形 宇之吉 工博、大同電力顧問、天龍川電
 山形 有道 力種常務、豊多摩、中道谷、八三〇
 山形 有光 一五六五、青六〇六六
 山形 謙次 東京帝大助教、本郷、本富士、
 山形 孝亮 東京帝大内
 山形 治郎 公府、貴族院議員、侍從兼式部官
 山形 純次 麹町、富士見六、二四一九六、九三
 山形 退藏 男爵、步兵少尉、牛込、加賀、二ノ二
 山形 武夫 二年、三二〇五五
 山形 謙次 東邦電力總經理部課長、荏
 山形 孝亮 在原、中延、原、下、一〇七二、三三三
 山形 治郎 誠電社電氣工事請負業、荏原、入
 山形 純次 新井、新井宿三、七七、二四八、二六
 山形 退藏 ▲芝、三三三三
 山形 武夫 三、菱鏡業研究所勤務、荏原、大
 山形 謙次 崎、谷山二四〇三三
 山形 孝亮 宮内省式部、儀式課長、式部官
 山形 治郎 芝、白金、一、四五〇九、高杉三
 山形 純次 三六〇

山縣 鐵藏 小石川、雜司ヶ谷、七〇七二、牛三
 山縣 時輔 會社員、豊多摩、澁谷、宇田川二〇
 山縣 牧文 執達吏、荏原、大森、五三六、七四
 山縣 昌一 銀行員、豊多摩、野方、新井、六五六
 山縣 昌夫 選信技師(管船局勤務)、荏原、上
 山縣 政尾 目黒、駒場、九五、三五三
 山縣 松之輔 電氣器具商、芝、愛宕、三、二二二
 山縣 保二郎 在郷陸軍少將、四谷、大番、八〇〇
 山縣 義雄 在郷砲兵大佐、豊多摩、澁谷、神
 山縣 丑太郎 宮通二、四四、八八
 山縣 喜太郎 ホタル自動車商、牛込、香、三九
 山縣 謙一 染革業、日本橋、薬研堀、四、二四
 山縣 正司 ▲三〇三、浪六、二〇
 山縣 八郎 農業、豊多摩、下落合、六五五、一〇
 山縣 誠一郎 内閣印刷局技師、印刷部材料課
 山縣 正吉 長、北豊島、瀧野川、九七、官舎▲
 山縣 春吉 子三九
 山縣 秀雄 請負業、北豊島、高田、旭出四三
 山縣 泉 會社員、荏原、下目黒、四〇六、二四
 山縣 慶吉 洗湯業、神田、元柳原、二五、九一
 山縣 慶吉 調帶業、本所、菊川、二、六六、五四
 山縣 慶吉 本所、豊多摩、代々幡、幡ヶ谷
 山縣 慶吉 會社員、八、
 山縣 慶吉 皮革商、浅草、龜岡、一、三九、七〇
 山縣 慶吉 淺草、九、
 山縣 慶吉 會社員、荏原、入新井、新井宿三
 山縣 慶吉 醫師、麻布、東島居坂、一、三五、二

山川 留藏 白米商、淺草、田島、二、五八、七〇
 山川 豐次郎 神田、通神保、二、四四五
 山川 政治 會社員、豊多摩、中道谷、八四、五〇
 山川 松太郎 浴場、豊多摩、中道谷、六七、三三
 山川 松之助 五
 山川 万次郎 文博、早大教授、東大講師、牛込、
 山川 光宣 原、三、六〇、八九、牛三、二
 山川 保貞 酒商、京橋、八、丁堀、三、〇〇、七〇
 山川 保之助 建築請負業、下谷、谷中清水、一、
 山川 保之助 六、一、下、八三、二、九〇
 山川 保之助 西洋料理業、北豊島、王子、五六、〇
 山川 保之助 會社員、京橋、新榮、五、七、三六、三
 山川 保之助 會社員、京橋、新榮、五、七、四六、八
 山川 保之助 京56、1011
 山川 保之助 横河橋製糖所所長、北豊島、集
 山川 保之助 鴨、二、五、一、六、二、六、九、五、三
 山川 保之助 醫博、帝國學士院會員、東大名
 山川 保之助 譽教授、本郷、西片、〇、〇、二、二、二
 山川 保之助 地主、北豊島、西菓鴨、池袋、一、九、
 山川 保之助 一、〇、九
 山川 保之助 錢醫、京橋、木挽、一、三、五、七
 山川 保之助 荏原、大井、一、四、三、〇、四、八〇
 山川 保之助 産業組合中央金庫理事、豊多摩、
 山川 保之助 上、荏原、四、九、四、一、三、八
 山川 保之助 酒類商、芝、愛宕下、四、一、五、四
 山川 保之助 物品販賣業、麹町、永樂、一、一、中
 山川 保之助 央郵便局内、六、二、七、六

東京 ヤの部 (山)

●所得税×ハ營業收益税▲ハ電話

山川 常次郎 古著商、神田、豊島、二、六〇、七五
 山川 傳之助 浪7、五、九、三
 山川 秀好 天業民報社社取締兼主筆、著作
 山川 平吉 業、下谷、上根岸、七、三五、四
 山川 峰次郎 警視廳消防司令消防課長、麹町、
 山川 良三 有樂、二、二、官舎▲九、二三、三〇
 山川 亮三 武蔵屋疊商、牛込、細工、一〇、五、四
 山川 伊三郎 ▲牛、三、三、三、三、三
 山川 榮吉 菓子種商、南葛飾、大島、二、五、五〇
 山川 甚右衛門 本所、花、七、〇、九〇
 山川 清次郎 質業、本所、柳原、三、一、四、一、▲本
 山川 大三郎 73、二、三、三
 山川 木 本所區會議員、本所、花、一、九
 山川 林 銀行員、豊多摩、杉並、高圓寺、四、
 山川 嘉七 三、八、五
 山川 覺太郎 會社員、本所、柳原、三、一、五、五、三
 山川 勝造 南葛飾、大島、三、八、〇、二、六、二
 山川 克 實業、荏原、大井、三、五、三、一、三、八、
 山川 幹 質業、荏原、大井、三、五、三、一、三、八、
 山岸 嘉七 鈴木屋酒醬油商、日本橋、米澤、
 山岸 覺太郎 一、九、一、七、二、四、〇、浪67、〇、〇、七
 山岸 勝造 亞細亞貿易、田川炭鐵種各社
 山岸 克 代表社員、東亞印刷、東京電氣時
 山岸 幹 計各種取締、本郷、駒込、動坂、九、九
 山岸 勝造 ▲小、八、〇、三、五、九
 山岸 克 會社員、荏原、入新井、新井宿、二、四
 山岸 幹 五、二、七、三
 山岸 勝造 清涼飲料水商、芝、新堀、三、〇、六、七
 山岸 幹 ▲高、四、七、六、〇、三
 山岸 勝造 醫師、赤坂、青山南、五、一、九、二、一〇

山岸 喜藤太 干菓子商、本所、向島講地、七、二、
 山岸 吉五郎 七、〇、八、四、▲浪7、HOB、
 山岸 謹二 深川、西森下、九、二、五
 山岸 慶吉 日本内機製作所代表、本郷、
 山岸 慶吉 駒込林、二、四、〇、一、七、五、小、八、五、八、四
 山岸 慶吉 大直土木建築請負業、京橋、築地
 山岸 慶吉 三、一、三、七、〇、京56、六、三、一
 山岸 慶吉 三菱商事事務、菱華倉庫、清住
 山岸 慶吉 製材所、日本ソリテチット、日本
 山岸 慶吉 生糸各種取締、芝、白金今里、一、四
 山岸 慶吉 六、五、二、一、▲高、四、一、七、八
 山岸 慶吉 荒物雜貨商、浅草、千束、一、一、八
 山岸 慶吉 一、六、五、一
 山岸 慶吉 千代田香油本舗香油商、日本橋、
 山岸 慶吉 馬喰四、二、一、浪67、HOB、(2)
 山岸 慶吉 三陽合飲料水製造業、四谷、麹
 山岸 慶吉 町、一、一、五、三、六、八、▲四、三、七、
 山岸 慶吉 九、八

山岸 正之助 四谷、坂、七、二、三、八、四、四、三、五、〇、一、
 山岸 靖一 祐天寺三三
 山岸 静三郎 在原製作所取締、荏原、中目黒
 山岸 善四郎 更科屋酒商、本郷、根津八重垣、
 山岸 壯一 四、九、二、七、下、八、三、四、七、九、〇
 山岸 泰造 市土木局勤務、豊多摩、杉並、高
 山岸 鶴五郎 圓寺六〇、五、〇
 山岸 哲夫 質業、北豊島、三河島、一、二、九、四、一、
 山岸 哲夫 八、四、九、九、
 山岸 哲夫 鍼灸業、芝、烏森、一、八、〇、銀、五、七、
 山岸 哲夫 〇、六、四
 山岸 哲夫 建築請負業、下谷、北稻荷、三、九、
 山岸 哲夫 二、七、九、二、六
 山岸 哲夫 扶桑海上火災保險種支配人兼火
 山岸 哲夫 災部長、豊多摩、代々木初臺、四、七、六
 山岸 哲夫 二、九、九、四、三、五、〇、一、〇
 山岸 哲夫 鐵道省運輸局技師、豊多摩、杉並
 山岸 哲夫 高圓寺、三、九、一、五、七
 山岸 哲夫 建築材料商、京橋、新富、一、一、五
 山岸 哲夫 〇、京56、五、五、六

東京 ヤの部 (山)

所得税×ハ營業收益税△ハ電話

Table listing names and phone numbers for the 'Tokyo Ya no Bu (San)' section. Includes names like 山口 市太郎, 山口 岩次郎, 山口 卯之吉, etc., with corresponding phone numbers.

東京 ヤの部 (山)

所得税×ハ營業收益税△ハ電話

Table listing names and phone numbers for the 'Tokyo Ya no Bu (San)' section. Includes names like 山口 經治, 山口 堅吉, 山口 健治郎, etc., with corresponding phone numbers.

東京 ヤの部 (山)

●ハ所得税×ハ營業收益税▲ハ電話

- 山口 仙太郎 家主、北豊島、西巢鴨、巢鴨二〇四
山口 善八 三子商、淺草、田原、二ノ七、六九〇
山口 宗治 三井礦山、淺草、本郷、駒込
山口 惣三郎 山口屋、足袋商、北豊島、西巢鴨、宮仲三〇九、二〇〇、八四、大八三三、三三

東京 ヤの部 (山)

●ハ所得税×ハ營業收益税▲ハ電話

- 山口 福吉 莫大小商、日本橋、通油、二五〇、二五
山口 房 家主、荏原、品川、二日五、市三六
山口 文右衛門 日本理化工業、藤取、北豊島、巢鴨、平松、二九二
山口 文之助 海軍醫師、航空研究所員、北豊島、瀧野川、中里、二七七

東京 ヤの部 (山)

所得税×ハ營業收益税×ハ電話

- 山崎 英三郎 豊多摩、千駄ヶ谷、八五三〇二六
山崎 英司 醫師、神田、仲猿樂、四〇五〇九三
山崎 榮吉 乾物商、本郷、駒込神明、七三〇六〇
山崎 榮三郎 藥種製造業、日本橋區會議員、日本橋、馬喰、二〇〇六六四
山崎 延三郎 銀行員、麻布、廣尾、七〇六二
山崎 音吉 伊勢香齋節食料品商、日本橋、室二〇九六、三九二、日二一九九
山崎 斧次郎 豊多摩、杉並、高圓寺四〇二六
山崎 嘉太郎 山崎帝國堂、藥種商、日本賣藥、山崎帝國堂各種社長、神田、花房、二〇三三下830803
山崎 開二 醫師、本郷、弓、二〇三三、二九七、小52648
山崎 覺次郎 法博、東大教授、宮内省御用掛、帝國學士院會員、小石川、原、二〇二九、小550590
山崎 勝三郎 北豊島、西巢鴨、池袋、八七三、一三三、大86一五八六
山崎 龜吉 貴族院議員、時計貴金屬商、山崎商店社長、多摩川、水力電氣、取寄、京橋、銀座一〇四(店)〇九七六、京56六二六(6)
山崎 寛二郎 兩益商會、暖房工事請負業、京橋、南傳馬、三ノ五第一相互内、七五、京56三三七
山崎 喜久三 埼玉屋、日本橋、馬喰、四ノ二〇三六四、三三四、浪670111
山崎 喜助 農業、北豊島、下練馬、六二〇九、一四一
山崎 喜藏 建築業、南葛飾、吾嬬、請地七六六、八四九
山崎 喜太郎 飼料商、南葛飾、砂、本砂町 七四四、八〇

- 山崎 三五郎 運送業、荏原、上大崎、七五〇一五二、一〇六、高44一六六七
山崎 四男六 日本銀行監査、豊多摩、代々幡、幡ヶ谷六〇七、四三〇九六五
山崎 四朗 電氣協、會務理事、旭電化工業、電取、掛川電氣興業、江之島電氣鐵道各種監査、麻布、本村、二六〇三三、高44一八九六
山崎 治兵衛 印刷業、京橋、新榮、四ノ三三三、麻布、市兵衛、二ノ三六二
山崎 茂 地主、荏原、蒲田、新宿七、二八一
山崎 重壽 縫箔業、麻布、一本松、一〇七二
山崎 繁吉 青物商、豊多摩、中澁谷二六〇一四、九九二、青36五九二〇
山崎 繁次郎 米穀問屋、深川、東永代、一三〇一三、四本73三三〇
山崎 島太郎 伊勢島商店、荒物商、芝、三田同朋、一六二二、高44二二二
山崎 尚三郎 漆商、神田、淡路、一ノ九五五七〇、神250594
山崎 庄五郎 鹽干魚商、日本橋、本石、四ノ三九〇、八七八、日24二九八五
山崎 鉦三 洋紙商、本所、松坂、二ノ一四二八、二四〇本73二二七
山崎 象次郎 藥種商、日本橋、本、三ノ二二一、五〇九、日24〇二七
山崎 信一 會社員、本郷、駒込曙、一六、一七、五〇
山崎 信一 日本増場、取給、役、營業部長、田口銀行、代表社員、赤坂、青山南、一ノ三五〇、二四、青36〇五九
山崎 信太郎 生魚商、日本橋、本小田原、七、五、九、七、五
山崎 眞八 組系商、淺草、永住、六三、七、六
山崎 新七 江ノ島屋、鼻緒商、神田、旭、一八、二四〇、八、八、神25一八三〇
山崎 新太郎 豊多摩、淀橋、角管、〇八九

東京 ヤの部 (山)

所得税×ハ營業收益税×ハ電話

- 山崎 喜登一 近藤利兵衛商店、常務、豊多摩、杉並、馬橋、内ノ月三五〇二九六
山崎 菊次郎 大成會館、本郷區會議員、本郷、弓、一ノ二六、小851011
山崎 久吉 東洋電機工場、鍍金業、本所、林、二七三、四四四、四六本73二二七
山崎 久太郎 東海曹達、取給、大阪鐵原製作所、赤坂、青山北、六、五、二、四、二、青361017
山崎 匡輔 東京帝大工學部助教授、豊多摩、澁谷、神泉、三〇五三
山崎 清 日本火災保險、常務、常磐火災海上保險、取給、荏原、入新井、新井宿、本原山七三三、三〇〇、大森、三、博、醫師、小石川、病院、産科、婦人科主任、小石川、竹早、五四、七七、小85七七二
山崎 清彦 吳服太物商、芝、愛宕下、一ノ一、六一、芝43一七四
山崎 金五郎 漬物商、下谷、仲御徒、一ノ一、四、五、七、下83〇七八
山崎 金作 東京電力、主事、庶務課長、本郷、根津片、二、四、七、四
山崎 銀作 豊多摩、淀橋、柏木三三三、八六、土木建築請負業、豊多摩、代々幡、代々木一六六、四五三、三四、四、三、〇、本73三三三
山崎 國太郎 豚肉商、北豊島、南千住、三河島、二七六、〇、三四四、六二、淺84〇三三
山崎 國之助 本郷、森川、一、七、〇
山崎 熊吉 豆腐商、牛込、原、二ノ七〇、六、六、辯護士、芝、新櫻田、一九五、二、銀571104
山崎 今朝彌 地主、北豊島、西巢鴨、池袋、八七三、五、七、五
山崎 啓三郎 芝浦製作所、理部員、豊多摩、澁谷、豊分、二、三、三、青36七六五
山崎 敬一 宮内屬、麻布、我善坊、九、二、八
山崎 新太郎 地主、荏原、荏原、戸越、一〇七、三、五、〇、米穀商、荏原、北品川二六二、三五、二、高441816
山崎 新之助 會社員、下谷、上野櫻木、二六、一〇、四、下83三九四
山崎 水哉 日本橋區技師、豊多摩、中高井戸、九、八、八、大審院書記長、麻布、箆筒、二、八、青36三三四
山崎 祐久 東京婦人美髮學校主、本郷、東竹、一七、二〇、小85六〇一
山崎 清吉 赤坂、新、三ノ八、三〇、四、青36五六、八、四
山崎 盛次 會社員、北豊島、上尾久、二、七、五、四、一、五、一、有精堂書齋商、神田、表神保、二、〇、一、〇、X、神251590
山崎 精一 寫真業、京橋、銀座尾張、八十四、銀行階上(撮影所)銀571848
山崎 静村 升本酒商、小石川、柳、三、三、五、八、小851066
山崎 千次郎 山崎屋、砂、本郷、本郷、三ノ二、二、三、七、九、小85三三三
山崎 千藏 湖月堂、菓子商、日本橋、若松、三、〇、八、九、浪67四七七
山崎 千之助 瓦製造業、北豊島、王子、豊島、二、五、八、九、二、八
山崎 善治郎 會社員、荏原、南品川二四六、七、三、銅鐵商、山崎惣吉商店代表、三崎、芳之助、商店、監査、神田、材木、一、七、二〇、七、三、浪67三三三(3)
山崎 惣吉 山太實業、南足立、千住、中組、二、三、六、五、二、六〇、千住、一、三、三、三、白米商、京橋、築地、一、乙、四、七、三、京56三三五
山崎 太七 南葛飾、龜戶、五ノ一、四、一、二、二
山崎 太兵衛 村木商、深川、西、一〇、五、七、本731100六
山崎 卓男 山崎 武夫

東京 ヤの部 (山)

ハ所得税×ハ營業收益税×ハ電話

七九二

- 山下三郎 日本硫肥、大阪アルカリ土地各
種監査、大日本人造肥料種文書
課長兼事務部長代理、豊多摩、
西大久保五〇二・二六六・四三〇三
七
- 山下四郎治 雜貨商、本郷、湯島天神、一ノ二
七五
- 山下二郎 十五銀行業務部調査役、赤坂、丹
後、二〇三三
- 山下次郎馬 會社員、本所、永倉、一五三
七〇〇青三六七三三
- 山下茂治 海機少佐、横須賀海軍航空隊員、
麻布森元、二ノ一六・七九
- 山下潤藏 官吏、北豊島、瀧野川、九七・八六
三
- 山下祥一郎 農林技師、荏原、大井、四六六〇七
三
- 山下祥輔 教員、豊多摩、澁谷、榮通一ノ三六
七〇〇青三六七三三
- 山下助次郎 荏原、中目黒、七三三・六〇
一〇〇〇〇三〇八
- 山下清三郎 英章堂文具商、京橋、銀座、二ノ
一〇〇〇〇三〇八
- 山下專三 歐醫、四谷、新宿、二ノ二五・八三・四
三五〇一九三
- 山下宗吉 四谷、須賀、九〇一・一七
五
- 山下太郎 貿易業、四谷、右京、一三・四三・四三
五
- 山下高治 山下事務所、木材輸出商、大深賀
易監査、京橋、新着、一〇〇〇〇三
七九
- 山下卓爾 輸出入商、麹町、平河、五ノ一四・二
九四・二四〇〇九三・一四四三(營業所)
白米商、牛込區會議員、牛込、山
吹、七七・牛三・四〇八三(呼出)
一四〇〇五〇
- 山下辰也 玉川水道修文書課長、牛込、若松、
一四〇〇五〇
- 山下谷次 衆議院議員、東京商工學校主兼
校長、本郷向ヶ岡彌生、二〇三三
小八五二七六〇
- 山下忠七郎 龜島吳服太物商、日本橋、長谷川、
一四〇九三〇・浪67・一七(2)
- 山下恒雄 明治生命保險種營業主事、豊多
摩、澁谷、原四・四三・七・高七・七
〇〇五八四・大森一三三
- 山下常助 小川屋吳服商、荏原、大森、四六
三〇〇
- 山下常行 醫師、四谷、本村、三七・七〇・四三
三〇〇
- 山下經治 川島屋商店種營業、麻布、筈、一六
二・三三〇〇青三六六三九
- 山下敏男 報知新聞社營業局廣告部長、四
谷、番、三二・四三・一・九〇〇
- 山下壽郎 東大工學部講師、三井名譽託、建
築技師、豊多摩、杉並、馬橋三三
〇〇七
- 山下留吉 山下醫院、醫師、本郷、湯島天神、
二ノ二五・五七・下83・四三三
- 山下友治郎 寫眞機械材料商、麹町、二ノ七
〇三三・二六・九三三・三三
- 山下知次郎 會社員、荏原、北品川、七二八・五〇
下谷、谷中坂、三六・六六
- 山下春雄 荒物商、芝、田、四・一〇・一〇〇〇
東京帝大工學部助教、小石川、
原、二二六
- 山下英男 醫師、赤坂、青山北、六二・四・五八
青三六二五九六
- 山下辨治郎 步兵中佐、埃洪國公使館附武官、
豊多摩、中澁谷、海田山四・五中川
方一八・高四四・八二
- 山下雅實 鐵道局參事、荏原、品川御殿山七
一八・高四四・八二
- 山下彌太郎 豊多摩、千駄ヶ谷、六三・五・七二
日本郵船船長、荏原、馬込、出
穂山三三・七三・二〇
- 山下有隣 會社員、豊多摩、上澁谷、四一・五
常盤商事種取締、北豊島、高田、
雜司ヶ谷三〇
- 山下豐 會社員、豊多摩、野方、上沼袋四二
七
- 山下與三吉 中屋吳服商、豊多摩、澁谷、麻布
廣尾八・七・七・高七・七三三
- 山下脇人 農林省畜産試驗所囑託、本郷、駒
込神明、三〇〇・二二
- 山下樵作 三共種主事、芝、白金今里、八九
一・九六
- 山科禮藏 會社員、豊多摩、下澁谷五九・一四
六
- 山科芳麿 船運運送業、商工會議員、京濱運
河種監査、麻布、櫻田、三六・六三
三・七八・青三六三三〇(2)
- 山城亥吉 武官、北豊島、西巢鴨、巢鴨三六四五
〇七
- 山城榮次郎 山城屋商店砂糖卸商、芝、松本、
二・三九九・五〇〇・高四三・六三
七
- 山城太兵衛 醫師、北豊島、下練馬、二九・九二
二
- 山添秀三郎 貸地業、荏原、大井、立會川、五〇〇
四七・一・高四四・〇六四
- 山添兵造 四谷、鹽、三四・五・三〇〇
- 山田彰 日本硫磺種專務、理化学工業種取
締、麻布、廣尾、五九・三三・高四四・
一・九〇
- 山田伊之助 醫師、下谷、下谷、一ノ三三・二三・下
83・三三・六
- 山田一之助 産科婦人科病院、醫師、荏原、碑
倉町、洗足田園都市内、七二・荏原
三六
- 山田逸二 西洋料理業、北豊島、巢鴨、二ノ三
二・一・八・九
- 山田巖 學習院教授、豊多摩、杉並、阿佐
ヶ谷小山三・二・一九
- 山田卯太郎 會社員、小石川、表、一〇九・一三三
銀行員、豊多摩、野方、上沼袋四二
七
- 山田丑藏 銀行員、豊多摩、野方、上沼袋四二
七
- 山田喬三郎 陸軍法務官、第一師團法務部長、
荏原、下目黒九四・二〇九
- 山田清 住宅土地信用購買組合調節社理
事、荏原、入新井、不入斗七二・六
- 山田清春 醫師、府會議員、南葛飾、大島、二
八・一九・三九四・本73・七・七
- 山田堯 電氣器具商、芝、南佐久間、一・一
五〇・芝43・一〇八
- 山田金作 醫師、深川、黒江、五・七七
- 山田金七 山金商店洋食商、神田、鍛冶、
三六・二・一・四・四・神25・〇〇八
- 山田金弋 久原商事種支配人、麹町、中六
番、五三・三・九三・〇・七
- 山田金太郎 魚豐、魚商、京橋、南傳馬、一ノ八
一・一〇・一・一・一・一・一
- 山田熊雄 會社員、荏原、碑倉、袋六二・二三五
小田電氣種取締、京橋、月島東仲
通一〇・九
- 山田熊藏 在郷陸軍少將、陪審員、牛込、市
谷富久、六〇・五五
- 山田軍太郎 東京藤田名事務理事、共保生命
保險種專務、日本硫磺、共立企業、
東亞電機各種取締、久原鐵業、中
央火災傷害保險、不二塗料、戸畑
鑄物各種監査、牛込、市谷田、二ノ
三・三・四・九・九・三・四・八・六
- 山田敬亮 日本晝夜銀行上野支店長、豊多
摩、杉並、高圓寺六四・七
- 山田慶次 官吏、豊多摩、代々幡、代々木五七
二・五七
- 山田健之助 袋物商、淺草、茅、二ノ二四・四一・三・
七〇〇・淺84・B三三
- 山田謙二 古河銀行營業部副長、豊多摩、大
久保百人、二七七・六〇九・四三・四三
六
- 山田謙助 京八商店、新炭商、神田、東龍閣、
一九・一六五・浪67・七・一〇一

- 山田馬次郎 大倉ビルナンケ種社長、大倉商
事務種常務、大深賀種取締、日本
無線電信電話、大島製鋼所各種
監査、赤坂、青山南、五ノ四五・二七
〇〇青361108B
- 山田馬治 會社員、北豊島、瀧野川、田端四九
〇〇五
- 山田梅次郎 文房具商、北豊島、瀧野川、西ヶ
原八〇〇・六
- 山田英吉 山田自動車種專務、神田、北神保、
五九・九三・三三・三三(3)
- 山田英吉 オリエンタル寫眞工業種東京出
張所長、豊多摩、野方、上高田三九三
會社員、京橋、北橋、一八千代田信
託ビル、臺南製糖内
- 山田英藏 日清生命保險種取締、岩倉鐵道
學校長、東洋印刷種監査、日章火
災海上再保險、名古屋信託各種
相談、芝、白金臺、二ノ五四・二二五
高四一・四四
- 山田英太郎 ▲高四一・四四
- 山田榮吉 山田紙襪紙商、牛込、神樂、一ノ
二八・八・牛三・四四
- 山田榮次郎 下谷區會議員、下谷、上野三橋、
七・下83・五〇一
- 山田陽朔 ▲三田臺、二ノ七・三三・一・高四四・
八四三
- 山田乙吉 會社員、南足立、千住、中組、二六
二・三三
- 山田乙三 騎大佐、參謀本部課長、豊多摩、
代々幡、幡ヶ谷一〇
- 山田馨 大阪窯業種取締、豊多摩、杉並、
高圓寺下屋敷四一・一〇〇・神25・
四〇三
- 山田覺次郎 山田木工所和洋家具商、深川、東
六間堀、二九・三二・六・四八・▲本73
〇八七九(2)
- 山田學而 大同電氣種常務、東洋電池賣代
表、東京電球種取締、北豊島、西巢
鴨宮仲一九・四・三三・五・大86・一・九
牛込區主事、掃除監督衛生道路
掛長、牛込、喜久井、三四
- 山田和豐 掛長、牛込、喜久井、三四
- 山田克吉 富士製紙種事務部長兼秘書役、
牛込、市谷田、三ノ二・二七・六・牛34
〇一四
- 山田勝一 牛込、市谷田、二ノ三二・一八四
- 山田鼎 醫師、横濱市十全醫院勤務、横濱
市醫長、牛込、拂方、二〇・三三・六・
牛34・二五三
- 山田兼吉 千代田生命保險(相互)會計課長
荏原、下大崎七九・一〇〇・京56・二
〇(會社)
- 山田兼吉 南葛飾、寺島、九六・七・一一
- 山田兼吉 市技師、荏原、玉川、奥澤四二七
- 山田鎌吉 深川、本村、一八・一・三九
- 山田龜治 荏原、上大崎、長者丸二六九・一〇六
▲高四一・四〇五
- 山田寛一郎 會社員、南葛飾、小松川、一ノ〇
五
- 山田木曾七 淺草、向柳原、一ノ二・七・一
- 山田喜作 山喜帳簿商、淺草、瓦、二六・七〇・▲
淺84・五七九
- 山田喜三郎 南葛飾、大島、二ノ五・六一・三三・七
- 山田喜十郎 實業、南葛飾、寺島、九六・七・二五・一
- 山田喜太郎 萬盛庵、蕎麥商、下谷、下谷、二ノ七
〇・五五・三・〇・一・下83・〇〇七
- 山田毅一 衆議院議員、北豊島、西巢鴨、三
五・五・大86・一〇一三
- 山田菊雄 下谷、南稻荷、六五・八四
- 山田菊三郎 賣藥化粧品商、京橋、木挽、一ノ
一〇・一〇・一〇・〇〇〇
- 山田吉右衛門 深川、西、二六・二七・六
- 山田吉藏 煙草商、神田、駿河臺北甲賀、一
二・五
- 山田久五郎 牛込、北、三六・五八・▲牛34・三三・〇
- 山田喬三郎 陸軍法務官、第一師團法務部長、
荏原、下目黒九四・二〇九
- 山田清 住宅土地信用購買組合調節社理
事、荏原、入新井、不入斗七二・六
- 山田清春 醫師、府會議員、南葛飾、大島、二
八・一九・三九四・本73・七・七
- 山田堯 電氣器具商、芝、南佐久間、一・一
五〇・芝43・一〇八
- 山田金作 醫師、深川、黒江、五・七七
- 山田金七 山金商店洋食商、神田、鍛冶、
三六・二・一・四・四・神25・〇〇八
- 山田金弋 久原商事種支配人、麹町、中六
番、五三・三・九三・〇・七
- 山田金太郎 魚豐、魚商、京橋、南傳馬、一ノ八
一・一〇・一・一・一・一・一
- 山田熊雄 會社員、荏原、碑倉、袋六二・二三五
小田電氣種取締、京橋、月島東仲
通一〇・九
- 山田熊藏 在郷陸軍少將、陪審員、牛込、市
谷富久、六〇・五五
- 山田軍太郎 東京藤田名事務理事、共保生命
保險種專務、日本硫磺、共立企業、
東亞電機各種取締、久原鐵業、中
央火災傷害保險、不二塗料、戸畑
鑄物各種監査、牛込、市谷田、二ノ
三・三・四・九・九・三・四・八・六
- 山田敬亮 日本晝夜銀行上野支店長、豊多
摩、杉並、高圓寺六四・七
- 山田慶次 官吏、豊多摩、代々幡、代々木五七
二・五七
- 山田健之助 袋物商、淺草、茅、二ノ二四・四一・三・
七〇〇・淺84・B三三
- 山田謙二 古河銀行營業部副長、豊多摩、大
久保百人、二七七・六〇九・四三・四三
六
- 山田謙助 京八商店、新炭商、神田、東龍閣、
一九・一六五・浪67・七・一〇一

東京 ヤの部 (山)

ハ所得税×ハ營業收益税×ハ電話

七九三

東京 ヤの部 (山)

ハ所得税×ハ營業收益税△ハ電話

七九四

山田 元治	北豊島、瀧野川、中里三三〇、二二	山田 定吉	會社員、本所、向島須崎、一六一・五〇	山田 重次	京濱電力經理課長、豊多摩、澁橋、角筈一四六・四〇七・四三三・〇三三
山田 源次郎	紙商、麻布、櫻田、七三・五二・青36	山田 定吉	會社員、本所、向島須崎、一六一・五〇	山田 重太郎	會社員、麻布、竹谷、五・五五
山田 源次郎	電話コト販賣、芝、白金志田、三三・一三六	山田 定助	白鶴嘉納名東京支店長、牛込、仲ノ、四六・七九・牛込六三三	山田 繁治	東京電燈東京火力發電所長、技師、荏原、入新井、新井宿五五〇・三三〇
山田 源之助	會社員、豊多摩、東大久保、三三・五〇	山田 眞雄	明治商店種取締、本郷、元、二・八八	山田 繁藏	吉田屋醬油商、本所、押上、二〇〇
山田 五郎治	自動車運送業、京橋、築地、二・二二	山田 幸男	會社員、豊多摩、中澁谷、一五・五一	山田 七五郎	横濱市技師、建築課長、芝、高輪、南三〇・三九八
山田 五郎助	酒問屋、京橋、銀、二・七・五四・二・三	山田 早苗	洗湯業、神田、小川、一・七〇	山田 七藏	紀伊國屋金物商、南足立、千住、四ノ九・一〇〇・七〇・千住三〇
山田 光次郎	山田護謨商店、四谷、左門、五・七二	山田 三良	法博、東大教授兼法制局參事官、帝國學士院會員、牛込、辨天、一七二・二七・牛込一五九	山田 七太郎	山達商店製菓製造、日本橋、村松、三・七〇・七〇・浪67・〇九三
山田 幸吉	古鐵鋼商、北豊島、南千住、三ノ輪、三・五・五四・七二	山田 三郎	北品川、御殿山三三・二四二・高社、〇六二	山田 俊治	山達商店製菓製造、日本橋、村松、三・七〇・七〇・浪67・〇九三
山田 幸五郎	理博、海軍造兵少佐、海軍艦政本部第一課、牛込、市谷田、一・八・六一・牛込五三三	山田 三郎	官吏、麹町、下二番、三三・三三・見方、〇六二	山田 俊輔	芝、三田、二七・一七六
山田 幸助	履物商、南葛飾、大島、二・五六一・二〇九	山田 三郎	帝國生命保險會會計課長、小石川、若荷谷、六・五〇	山田 俊三	齒科機械商、日本橋、本、二・六・二〇・八・四〇・日24・〇五八・六三
山田 浩二	山田ピリアードクリエーション、撞球場主、撞球臺附屬品商、豊多摩、中野、一・六二・九五・九九・〇六六・二(店)	山田 三吉	芝浦製作所種購買係主任、芝、二本榎西、二・一四・高44・〇五八・一八	山田 俊平	辯護士、麻布、算笥、六七・七〇・青36・〇三三
山田 耕作	三菱信託種不動産部長、豊多摩、澁谷、松濤四七・三三二・青36・四三三・〇	山田 三吉	雜穀商、神田、雄子、二・八・〇三三・二	山田 舜一	白木屋呉服店種營業一課長、豊多摩、野方、新井四六四
山田 耕作	本郷、駒込蓬萊、四八・八一	山田 三郎	旭硝子種常務、昌光硝子種取締役員、赤坂、青山南、六八・二・七〇・五九・青36・〇六三	山田 準次郎	内務省衛生局長、小石川、林、四三・〇・小85・一〇九
山田 耕作	作曲家、麻布、新網、一・二九・一七四	山田 三郎	建築請負業、牛込、原、三・六八・五五・七三・牛込34・三三〇	山田 潤一	神田、一ツ橋通、一九・二六
山田 鑛一	銀座高田商會種監査、豊多摩、下澁谷、一・〇五・一四九	山田 三之助	牛込、市ヶ谷甲良、二九・三八〇・牛34・四三三	山田 尚三郎	日本郵船種機關長、芝、三田小山、二五・一六四
山田 佐吉	運送業、日本橋、堀江、三ノ四・二一六・〇三三・浪67・二二三	山田 三之助	銀行員、四谷、傳馬、二・二・〇三三	山田 章三	在郷海軍機關大佐、英國グイッカリス會社副代表、メトロ電球種取締、豊多摩、西大久保、一〇〇・五〇
山田 佐久	武官、豊多摩、杉並、馬橋三〇八・九三	山田 治作	商店員、荏原、馬込、一・〇七・〇八一	山田 丈太郎	小石川、小日向臺、一・四四・一〇六四・小85・七五六
山田 榮	赤坂、青山南、五ノ四五・六四六	山田 茂三郎	三菱商事種會計部副部長參事、荏原、入新井、新井宿五五七・二四五・大森三三六	山田 信一	大日本鑛業種監査、麻布、三軒家、三三・高44・七五九
山田 作次郎	梅林堂菓子商、淺草、馬道、一・二・一六・一五〇〇・一六二・淺草1011	山田 茂太	氣球製作所種取締、荏原、馬込、上臺一七九	山田 信一郎	傳染病研究所技師、荏原、上大崎、四六・一〇九

證券投資及事業資金
仲介に關する一般業務

本店 東京市日本橋區兜町三番地

山一證券株式會社

支店及營業所

京橋營業所
大阪支店
名古屋支店
岡山支店
新瀧支店
濱松支店
横濱支店
福岡支店

東京市京橋第一相互館
大阪市東區北濱二丁目
名古屋市區南大津町
岡山市內山下三番地
新瀧市上大川前通九番町
濱松市辨天通三丁目
横濱市新川端町十八
福岡市下新川端町十八

資本金 參千萬圓

東京支店 東京市麴町區永樂町二丁目一番地

電話九ノ内(23)三四七一番(5)

安田信託株式會社

社長 安田善次郎

本店 大阪市東區北濱二丁目八十五番地
京都支店 京都市下京區四條通高倉角
名古屋支店 名古屋市中區大津町一丁目九番

山田 信助	山田 清作	山田 宗之助	山田 信平	山田 清助	山田 惣吉	山田 真一	山田 惣七	山田 真吉	山田 惣藏	山田 新次郎	山田 誠一	山田 惣兵衛	山田 新太郎	山田 誠一郎	山田 惣孝	山田 進一	山田 誠爾	山田 隆昭	山田 甚太郎	山田 誠三	山田 丈夫	山田 末吉	山田 精治	山田 竹治	山田 末松	山田 靜三	山田 武雄	山田 助次郎	山田 千松	山田 武治	山田 助次郎	山田 仙太郎	山田 毅夫	山田 進	山田 善五郎	山田 立之助	山田 清一	山田 善之助	山田 辰之進	山田 清作	山田 善之助
建築金具商、神田、美土代、二ノ ●八五七〇▲神田、二ノ二 洋品商、北豐島、巢鴨、一七七一 三六〇三▲大86〇〇▲ 山田洋傘商、牛込、神樂三ノ六〇一 四三〇八▲牛込、三三三三 三三〇八▲牛込、三三三三 横濱工作所社長、東京海運種 監査、四谷、本村、三九〇四九 三三〇〇 魚商、芝、金杉、四ノ二六〇八▲高 四三三三 玄米商、京橋、水谷、一〇六二七 京56〇〇〇〇 鐵道省事務官(在外)麴町、下六 番、四六〇五 植木業、麻布、斧、六八〇二七 米穀商、芝區會議員、芝、日之出、 八〇一九五▲高44三〇八〇七 大倉商事種事務員、荏原、大井、 庚塚四七〇一五▲大森九四四 醫師、小石川、大塚、三三〇一〇▲小 85二九九七 山田鑄物工場、本所、太平、一四 七五二▲高74五二〇八 辯護士、東京辯護士會常議員會 議長、京橋、築地、二九▲京56〇〇六 伊勢屋吳服店、豊多摩、中澁谷九 五六三二▲一八二▲青36一四七六 聖アンデレ教會、牧師、芝、榮、八 五五▲芝43二四八七 時計商、四谷、傳馬、一ノ二八〇七 九八▲四35一三五五 東京製鋼監査、芝、西久保廣、三 五〇九六▲芝43〇六六一 麻布、弁、九〇七一 自轉車商、日本橋、元大阪、九〇一 四四〇二六 理髮業、四谷、忍、二六〇六三	米山堂、木版圖書出版、牛込、富 久六四〇四〇〇〇〇▲ 小湊鐵道運轉課長、南葛飾、小 岩、小岩田、一八三三〇五〇 文房具商、京橋、幸、八七〇〇▲京56 二九九九 寄席、四谷、筆筒、一〇七〇 晴辰堂、藥劑師、藥種商、淺草、北 松山、一〇一五〇〇〇〇▲淺84〇〇〇〇 藥種商、北豐島、南千住、三ノ輪 三四五〇一四六二▲淺84〇〇〇〇 吳服商、淺草、地方今戶、一二〇三 六〇〇一八五▲淺84〇〇〇〇 東京曲木製作所主、椅子製造業、 藤倉電線監査本所、押上、三三〇 八五▲高74一〇七九 鐵工業、本所、太平、三ノ七三〇四九二 ▲高74一〇七九 牛込、早稲田鶴巻、101101 古道具商、牛込、市谷谷、二〇一八二 ▲四35〇〇〇六 市立商業學校教諭、荏原、碑衾、 衾、一七〇六六 會社員、芝、高輪南、三〇〇一七六 三共社社員、興東貿易種監査、豐 多摩、東中野、一〇三〇二七▲中野 四六 四方酒商、赤坂、田、四ノ二七二▲青 36五〇五六 魚商、本所、松倉、二ノ八八〇九七 八▲高74一〇三三 粉石鹼製造業、豊多摩、戸塚、三三二 七〇〇八四 明治製菓種庶務係長、荏原、調布、 上沼部、二〇 辯護士、辨理士、京橋、新榮、一ノ二 二〇一〇二▲京56三三五五	加里屋米穀商、本所、相生、四ノ一 三〇一七〇八四▲本73三三五六 商業ビルアローカ1銀行監査、 荏原、大森、二八六 陸軍士官學校教授、豊多摩、中澁 谷、七二四一五三▲青36一四一〇 材木商、深川、東、二六〇二四二七〇 ▲本73二二二八 實業、淺草、西三筋、一〇〇一三三六 四 氣球製作所社長、荏原、馬込、 一七九二 早大教授、小石川、小日向水道、 一〇〇六四 龜吉魚商、京橋、築地、一ノ三三〇二 八▲二九▲京56〇〇〇〇 京橋、因幡、三〇〇三七 辯護士(於丸七七階)豊多摩、 代々幡、代々木初臺五三三〇三五九 四35一五六六 醫師、神田、一ツ橋通、一九〇六〇▲ 九33二二六 本所區會議員、府會議員、本所、 龜澤、二ノ〇 山富商事、東京針金工業各種取 締、八坂商事種監査、豊多摩、代 々幡、北條塚、一五二▲四35一五八七 三井物産種營業部員、麻布、櫻田、 三八〇四三〇▲青36〇九〇三 市技師、荏原、入新井、新井宿一七 三五	淺草、小島、一六〇六五 川崎第百銀行茅町支店長代理、 北豐島、西巢鴨、宮仲、二六二九〇八 九 神田、裏猿樂、六〇八五 辛酉銀行監査、本郷、根津藍染、 一六																																						

東京 ヤの部 (山) ●所得税×ハ營業收益税▲ハ電話

東京 ヤの部 (山)

●ハ所得税×ハ營業收益税▲ハ電話

山田辰之助 藥種化粧品商、淺草、馬道、五ノ一六
山田龍雄 東京稅務監督局經理部長、小石川、小日向臺、一ノ二〇八〇▲小85二七三

山田常次 會社員、本郷、駒込千駄木、五〇二〇
山田梯次郎 銀行員、北豐島、王子、上十條一三二五〇七

山田豐次郎 壽麥商、麻布、新堀、二ノ三〇七六
山田豐次郎 國光生命保險(相互)外務課長、荏原、世田ヶ谷、太子堂三三三

東京 ヤの部 (山)

●ハ所得税×ハ營業收益税▲ハ電話

山田久松 建築請負業、芝、愛宕下、四ノ一五
山田英夫 伯爵、在郷陸軍歩兵中佐、麻布、弁、三二〇三▲青36六11011

山田孫一郎 町正社取締役兼會計課長、同福商店、取手、本郷、上富士前、七三〇八5二二二

山田萬次郎 通信技師(通信省經理局)荏原、大井、庚塚四三三〇一〇六
山田巳代吉 莫小業、金堀業、本所、向島中ノ郷、〇一〇一三六▲墨74一七三三

東京 ヤの部 (山)

Table listing names and addresses for the 'Y' section in Tokyo. Includes names like 山田 與吉, 山田 芳三, 山田 隆二, etc., with their respective locations and phone numbers.

東京 ヤの部 (山)

Table listing names and addresses for the 'Y' section in Tokyo, continuing from the previous page. Includes names like 山中 啓三郎, 山中 源吾, 山中 孝三郎, etc., with their respective locations and phone numbers.

東京 ヤの部 (山)

●所得税×ハ營業收益税▲ハ電話

Table listing names and addresses for the 'Y' section in Tokyo. Includes names like 山根 定, 山根 十吉, 山根 眞治郎, etc., with their respective addresses and phone numbers.

Table listing names and addresses for the 'S' section in Tokyo. Includes names like 山村 正熊, 山村 實貢, 山村 彌一, etc., with their respective addresses and phone numbers.

東京 ヤの部 (山)

●所得税×ハ營業收益税▲ハ電話

東京 ヤの部 (山)

所得税、營業收益税、電話

八〇六

- 山本 峯吉 建具請負、牛込、早稲田鶴巻、三〇五〇三
- 山本 峯之助 家主、豊多摩、西大久保五〇三〇三七
- 山本 實 會社員、麹町、飯田、二ノ五二〇三三
- 山本茂右衛門 伊勢洋品商、四谷、鹽、三ノ二〇〇
- 山本 基 山叶商會取締役、豊多摩、中野、一七九〇四三〇一
- 山本 守治 打越二〇八三〇六五
- 山本 盛吉 會社員、北豊島、瀧野川、上中里、一三三〇五
- 山本 盛重 佐原製氷冷蔵、勝浦製氷冷蔵各社取締役、日東製氷會社社長、小石川、駕籠、四六〇六〇
- 山本 森之助 學習院馬術教授、北豊島、長崎、荒井一八九六〇四一
- 山本 彌市 西洋畫家、帝國美術展覽會委員、豊多摩、和田堀、永福寺内
- 山本 彌吉 洋服商、京橋、南船場、二七七〇七〇
- 山本 彌太郎 臺灣製糖會社員、芝、白金三光、三〇〇三三三
- 山本 安五郎 家主、北豊島、日暮里、金杉二三四〇六七
- 山本 保勇 會社員、南葛飾、隅田、鐘紡社宅、九〇
- 山本 保三 洗滌業、南葛飾、本田、瀧江一九九〇九
- 山本 康老 油蠟燭商、麻布、坂下、二〇〇二一九九
- 山本 勇吉 商店員、南葛飾、小松川、中平井、一六九八〇五
- 山本 幸男 洗滌業、芝、本芝、一三三〇七
- 山本與吉郎 選信技師、管船局船員課長、東京帝大工學部講師、赤坂、青山南、五ノ四三三〇三六
- 山本 與吉郎 卸毛織物商、神田、須田、二〇三三二
- 山本 要藏 渡舟業、北豊島、上尾久、二六二五〇
- 山本 芳之助 南葛飾、大島、六六五九〇一七
- 山本 義次 會社員、荏原、上目黒、二六五〇七
- 山本 義信 南小田原町郵便局長、京橋、南小田原、二二七〇〇
- 山本 義路 山本洋行主運動用具製造業、大正製糖社長、牛込、中、八〇六〇八
- 山本 榮男 山本工場主、東洋瓦斯試験所長、高砂、二二九〇
- 山本 米次郎 北豊島、巢鴨、一〇六〇五〇四
- 山本 米太郎 日本橋、箱崎、四一〇一四八
- 山本 理一 高砂工業種支配、荏原、世田谷、下、北澤、二四六
- 山本 力 商科書、牛込、通寺、四五〇一四九
- 山本 龍造 洪翠堂書畫骨董商、日本橋、濱、一三三〇三九
- 山本 龍太郎 友禪染業、南葛飾、本田、原三四〇五
- 山本 良吉 商店員、神田、塗師、七〇七六
- 山本 亮 牛込、喜久井、二九〇六〇
- 山本 林藏 武藏高等學校教頭、豊多摩、野方、江古田六八三三三
- 山本 林藏 農博、臺灣總督府高等農林學校教授、北豊島、西葛飾、巢鴨、一九五〇三三
- 山本 林藏 柳屋蕎麥商、神田、美士代、一ノ三二
- 山本 廉香 玉川屋島肉商、赤坂、青山南、六ノ四六二六八
- 山本 廉香 銀行員、豊多摩、千駄ヶ谷、八七〇五〇
- 山森 平成 東京少年審判所審判官、豊多摩、杉並、高圓寺七二〇七九
- 山森 廣次郎 山本工場主任、豊多摩、澁谷、米川五ノ六四
- 山谷 徳治郎 衆議院議員、日新醫學社社長、三醫學雜誌編輯、醫師、豊多摩、千駄ヶ谷、八三六〇六一〇〇四三〇一
- 山谷 和吉 大六リ商會、鐵工業、深川、東扇橋、三三七一〇
- 山谷 他人 在郷海軍大將、荏原、荏原、小山五三二〇一八
- 山脇 圭吉 獸疫調査所長兼農林技師、内務省六〇八二一八
- 山脇 健次 小石川、林、一四三三三
- 山脇 治助 砂糖商、京橋、八丁堀仲、二九〇二
- 山脇 秀輔 鐵道事務官、鐵道大臣官房文書課兼官房法規課勤務、麹町、平河二ノ六五九
- 山脇 善五郎 土地貸付業、本郷、駒込林、三五〇一五九六
- 山脇 貞亮 關東水力電氣社主事會計課長、荏原、大井、四九七六
- 山脇 春樹 麹町、平河、二ノ六一〇七
- 山脇 房子 山脇高等女學校校長、赤坂、橋、三〇九七〇
- 山脇 正吉 森村同族種事務、森村銀行、森村商事、東洋電機製造、程ヶ谷ゴルフ、白山水力、東洋タイプライター、各種取締、森村組監査、小石川、水道、三三三六
- 山脇 正旗 步兵中佐、參謀本部員、豊多摩、井萩、下、萩窪五〇八六
- 山脇 正旗 祕録棉花支配人、牛込、矢來、古殿二二號

ユの部

- 山分 庄藏 瀬戸物商、神田、東松下、四〇八四
- 大和 金太郎 浪77
- 大和 茂樹 會社員、小石川、何差、三四五三
- 大和 順治 辯護士、神田、市電氣局嘱託、會社顧問、荏原、大井、瀧王子、四五〇〇
- 大和 眞太郎 護謄製造、南葛飾、本田、瀧江五〇〇五八六五
- 大和 清三郎 官吏、芝、西久保巴、二六〇五九
- 大和 哲三 大和三光商會主、乾燥機販賣、土木建築請負業、京橋、八片倉、二〇四四
- 大和 和七 東京府農工銀行出納課長、淺草、馬道、二二五
- 道澤 恒猪 教諭、豊多摩、和田堀、和田二五五七二
- 鎗田 辰雄 淺草、馬道、一ノ三三〇八〇
- 鎗田 重 市主事、豊多摩、和田堀、和田二五八七九
- 鎗田 守 辨當業、日本橋、瀬戸物、九〇六六
- 鎗田 常次郎 藏前醫院、醫師、淺草、森田、三〇五二
- 弓削 幸太郎 復興建築助成種取締、豊多摩、杉並、阿佐ヶ谷六五三三
- 弓削 寅吉 大阪木材商、淺草、馬道、二ノ二〇〇五
- 弓削 精一 著述業、赤坂、青山高樹、一四ノ五
- 弓削 岩吉 質業、北豊島、日暮里、金杉、六六二二
- 弓家 慎吾 建築左官業、神田、同朋、二〇二六
- 弓氣田 弘 鐵道技師、監督局技術課勤務、豊多摩、大久保百人、二五九〇五
- 弓田 榮 二ノ四六六
- 弓館 芳夫 東京日日新聞社運動課長、豊多摩、杉並、阿佐ヶ谷、八三九〇七
- 弓場 重泰 陸軍砲工學校教授、早稲田高等學院講師、北豊島、立川、一八三五六
- 由井 彦太郎 會社員、赤坂、青山南、六ノ三三六
- 由地 信夫 醫師、芝、白金三光、八八八九
- 由良 新 市主事、北豊島、巢鴨、上駒込四二
- 由利 龜一 山利商店、株式短期貨物取引員、一六六
- 由利 公眞 子爵、荏原、入新井、新井宿、二二七
- 由利 正通 子爵、三井信託會社員、荏原、入新井、新井宿、三三〇
- 油井 壽 大阪レコード石輪各種監査、大日本人造肥料種調査役、北豊島、王子、上十條八五八
- 油浦 政輔 丸正増田商店種取締、日本橋、小傳馬上、三〇〇
- 油田 尚郎 警視廳技術工場監督官、荏原、碑在郷海軍少將、日本製鋼所種取締、英國、ツイツカ、一六
- 油谷 堅藏 表、豊多摩、西大久保、六〇一六
- 柚原吉右衛門 絲綢業、豊多摩、上戸塚、三五七〇
- 柚木 久太 帝國美術展覽會委員、洋畫家、北豊島、瀧野川、田端六〇九
- 柚木 清三郎 會社員、荏原、入新井、不入斗一四四三
- 湯淺 秋藏 會社員、荏原、下目黒九〇八
- 湯淺 一郎 畫家、赤坂、榎坂、五〇一九
- 湯淺 龜一 武州銀行調査部長、牛込、矢來、六三三
- 湯淺 儀七 東大工學部助教授、豊多摩、杉並、阿佐ヶ谷清水八七三
- 湯淺 倉平 護謄製造、南葛飾、寺島、一九三〇
- 湯淺 策 春江堂種社長、赤坂、青山高樹、二ノ七
- 湯淺 五郎 貴議院議員、牛込、赤城下、四六六
- 湯淺 幸助 湯淺商店種取締、豊多摩、杉並、阿佐ヶ谷西原一五七
- 湯淺 好藏 下谷、北稻荷、三四一三
- 湯淺 四郎 湯淺商店種社長、豊多摩、杉並、三〇〇
- 湯淺 二郎 湯淺伸種取締、荏原、洗足、西臺九號地
- 湯淺 次三郎 會社員、本郷、森川、一八八
- 湯淺 七左衛門 (京都參照)
- 湯淺 七郎 湯淺商店種社員、豊多摩、杉並、阿佐ヶ谷一五七
- 湯淺 莊吉 王子製紙會社員、芝、三田松坂、二四一
- 湯淺 竹藏 小石川、久堅、七四〇六
- 湯淺 武孫 三共種事務、東京石輪種取締、荏原、品川、御殿山七三三
- 湯淺 長三郎 小間物商、日本橋、數寄屋、二〇五
- 湯淺 綱五郎 眼科醫師、豊多摩、淀橋、角管八七九

東京 ヤの部 (山、大、道、鎗、弓、由、油、柚、湯)

所得税、營業收益税、電話

八〇七

東京 三の部 (横)

- 横井 恒次郎 銀行員、荏原、下沼部、四三〇五五
横井 鐵藏 大新、京橋、新富、五ノ七五〇▲京
横井 德太郎 學用品商、日本橋、馬喰、二ノ一七
横井 肅太郎 荏原、下大崎、二〇二二〇▲高44〇
横井 寅吉 荒物商、豊多摩、中野、二七二六二
横井 仲次郎 中央美術社、取寄、四谷、左門、四
横井 春野 野球界社主幹、牛込區會議員、
横井 半三郎 王子製紙、調査課長、日露木材
横井 彦一郎 不動貯金銀行員、下谷、池之端茅
横井 彦太郎 地主、豊多摩、戸塚、七〇一九五
横井 平次郎 淺草、小島、五七〇七六
横井 祐助 菓商、下谷、二長、五二五〇▲下
横井 豊 會社員、赤坂、青山南、三ノ六三二
横江 金藏 染物商、小石川、西江戸川、二三
横江 秩男 南店員、豊多摩、代々橋、代々木
横江 博 芝、三田、一ノ三六〇三四
横江 政知 西陣織物商、四谷、忍、二三一六五
横尾 潤 官吏、豊多摩、下落合、一七〇五八
横尾 民藏 出版業、麹町、上六番、三一〇九二▲

- 横倉 好藏 豊多摩、杉並、田端三三〇七七
横倉 眞三郎 實業、豊多摩、上澁谷、七六〇二九
横倉 清之助 下谷、中根岸、一〇三二六九▲下88〇
横倉 善兵衛 醬油醸造業、豊多摩、上高井戸、一
横倉 秀吉 實業、豊多摩、淀橋、柏木二二〇四
横倉 福二郎 金融業、豊多摩、澁谷、麻布廣尾
横澤 次郎 基隆炭礦監査、安陽鐵業、豊取
横澤 七三 三菱商事社員、麹町、三年、二
横澤 正督 十五銀行横濱支店副長、淺草、北
横島 六郎 東京鐵道局教習所講師、南武鐵
横須賀 愛之助 下谷、入谷、三〇五七六
横須賀 權次郎 齒科醫、本所、中ノ郷竹、三八七三
横須賀 清吉 家主、南葛飾、龜戸、九ノ三三三〇
横須賀 辰藏 陸軍少將、輜重兵監部付、荏原、
横須賀 彦太郎 油商、京橋、東湊、一ノ六〇九四▲京
横須賀 八十吉 標草商、南葛飾、龜戸、九ノ二〇四
横瀬 保七 深川、洲崎辨天、一ノ二五〇二六
横關 吉平 鐵地金商、京橋、松屋、一ノ六〇七〇
横田 愛作 二葉家料理業、四谷、新宿三ノ六九
横田 章 一等主計正、陸軍省經理局衣糧
横田 榮一 菓子商、牛込、市ヶ谷藥王寺、五
横田 喜三郎 魚商、芝、白金志田、四五〇一三九
横田 清 清住製材所種支配人、本郷、駒
横田 金次郎 込吉祥寺、二〇五〇▲小55三三三
横田 熊五郎 果物商、神田、雉子、二九〇七一
横田 敬三 官吏、本郷、菊坂、八〇五〇四
横田 源太郎 東洋インキ製造種取締役技師長
横田 洪治 荏原、荏原、下蛇窪、八〇六三
横田 三三郎 會社員、四谷、大番、三九〇五五
横田 三吉 竹田組種常務、芝、濱松、一ノ一五
横田 志津 近彌商店、神田、鍛冶、三五〇一八三
横田 修一 東部電力種庶務部長、牛込、市谷
横田 庄藏 豊多摩、淀橋、柏木八八〇二〇九
横田 庄太郎 會社員、南足立、西新井、日清社
横田 新三郎 小石川、小日向臺、二ノ二六〇五三
横田 成沾 海軍技師、海軍航空本部技術部
横田 成年 工博、東京帝大工学部教授、本郷、
横田 清櫻 大文字屋洋紙商、日本橋、小舟、三
横田 清七郎 大阪ビルナン、種主事、(東京支
横田 宗策 店)、豊多摩、中野、雜色、六〇九
横田 達三 東京中野銀行取締兼淀橋支店長
横田 盛助 四谷大番、四五〇一七〇▲四55九〇五
横田 毅 十五銀行員、北豊島、巢鴨、三ノ二
横田 貞祐 銀行員、芝、車、一六〇〇八
横田 貞八郎 銀行員、芝、車、一六〇〇八
横田 藤三郎 横田兄弟商會、履物商、麹町、三
横田 富太郎 番、二〇三六五〇▲一六八〇〇〇〇
横田 豊三郎 市主事、北豊島、西巢鴨、池袋大
横田 寅次郎 内、小兒、耳鼻喉科、荏原、荏原、
横田 直吉 明電會種社員、荏原、大崎、居木
横田 永敏 橋三、京橋、本材木、三ノ二七〇▲
横田 鍋一 德壽庵、菓子商、本所、龜澤、一ノ二
横田 徳厚 今村製菓種取締兼支配人、麻布、
横田 春 在郷海軍機關大佐、日立製作所

東京 三の部 (横)

所得税×営業收益税×電話

東京 三の部 (横)

所得税×八營業收益税×八電話

八二二

- 横田 秀一 麴町、下二番、四〇七五八、九三〇九
- 横田 秀雄 法博、帝國學士院會員、明大學長、豊多摩、中野、一五六五、三九二、四三三
- 横田 翠 銀行員、四谷、南寺、三〇六一
- 横田 彌吉 醫師、豊多摩、澁谷、神泉、一七二二
- 横田 與作 博英社石版印刷業、京橋、北橋、八五六、京50、三九九
- 横田 米吉 酒類商、北豊島、集鴨、三〇二、三三
- 横田 林藏 材木商、牛込、築地、六〇二七
- 横竹 平太郎 中華民國帝國公使館商務參事官、上海駐在支那上海四川路四六日
- 横谷 正種 日本電氣會社事務所、豊多摩、澁谷、麻布廣尾、六三、五三
- 横地 金三 薪炭酒油商、日本橋、數寄屋、一八九九、日24、二七
- 横地 德三郎 材木商、本所、柳原、三〇一、七〇、八
- 横地 信輔 商店員、京橋、四日市、七、鈴木方、一七〇
- 横地 素之進 學用品共同販賣所、豊多摩、澁谷、入新井、新井宿、五三
- 横塚 安之助 小島洋紙店、豊多摩、澁谷、青葉、三〇、五〇
- 横塚 由之助 會社員、南葛飾、金町、一七九〇、一〇
- 横手千代之助 醫師、東京帝大教授、市衛生試驗所長、四谷、内蔵、一七三二、四三、四九
- 横出 政五郎 東京藥院、化粧品商、芝、田村、一八三六、二九、芝43、一八七
- 横濱 俊 東京瓦斯電氣工業、豊多摩、澁谷、大井、森前、五〇、二五、六、大森、八〇
- 横張 六郎 大日本人造肥料種子工場肥料課長、北豊島、王子、北宿、三〇八
- 横堀 治三郎 工博、衆議院議員、本郷、西片、一〇、七、五〇、小85、一七九
- 横堀 信太郎 越後屋、服商、浅草、西仲、二〇〇、一七三、五〇、浅84、一四八
- 横堀 善四郎 農林技師、荏原、世田谷、下北澤、三、二〇、九〇
- 横溝 一清 教員、荏原、駒澤、上馬、三三二、五〇
- 横溝 卯三郎 會社員、赤坂、一ツ木、六九、六二
- 横溝 金吾 芝、高輪南、五二、六六
- 横溝 邦太郎 公吏、荏原、池上、市ノ倉、三二、一
- 横溝 顯一 公吏、荏原、駒澤、上馬、二〇六、六九
- 横溝 光暉 内閣書記官、四谷、寺、一四、四三、五
- 横溝 清助 近清、澁谷、日本橋、本船、一五〇、一〇、〇、日24、三〇
- 横溝 豊吉 建築請負業、芝、高輪南、五三、三三
- 横溝 直也 府會議員、荏原、池上、市野倉、三〇、高44、二七、六〇
- 横溝 政吉 醫師、牛込、市谷藥王寺、七四、五〇
- 横溝 理吉 牛込、荏原、世田谷、若林、二四
- 横溝 良三 植木業、荏原、池上、市野倉、三〇、一、四、〇、青36、三三、六一
- 横溝 復生 農業、荏原、駒澤、上馬、一〇六、一
- 横溝 米太郎 公吏、荏原、池上、市ノ倉、三〇、二、六九
- 横溝 賢治郎 在郷陸軍少將、荏原、上大崎、中丸、四六、五〇
- 横溝 重道 大審院判事、麻布、市兵衛、二、八四、一、五、一、青36、六三、九六
- 横屋 潤 農林技師、産産局馬産課長、豊多摩、下落合、一七〇、五、牛44、三六、六一
- 横山 愛輔 千歳火災海上再保險、豊多摩、京橋、南傳馬、二、八、同社内
- 横山 章 貴族院議員、ホルネ、才護、温泉、電軌各種社長、横山、鐵業部、社長、日本硬質陶器、豊多摩、西大久保、三九六、四三、三〇、一
- 横山 勇 資源局事務官、牛込、余丁、一六
- 横山 勇 活文舎、荏原、二喜堂印刷所、神田、美土代、一、三〇、六、五、神25、二九
- 横山 一平 麹町、元園、一、二、一、五、七
- 横山 一平 地主、北豊島、日暮里、谷中本、三三、三三
- 横山 稻吉 小石川、宮下、三三、一、六七
- 横山 岩次郎 鼻緒卸商、浅草、駒形、二七、五〇、浅84、三六、六一
- 横山 英太郎 技師、電氣試驗所第四部長、荏原、入新井、木原山、一六二、二、二八、大森、三九
- 横山 榮治 豊多摩、中野、三〇、三〇、一〇〇
- 横山 治 小倉貿易、豊多摩、下落合、三、一、八
- 横山 華盛頓 賣藥製造業、日本橋、米澤、一、一、六
- 横山 賀利 日本火災保險地方課次長、豊多摩、井萩、上荻窪、三三
- 横山 薰 陸軍技師、陸軍被服本廠員、小石川、雜司ヶ谷、二九、七、六
- 横山 勝 參松、豊多摩、芝、車、四九
- 横山 新松 大東自動車商會代表、荏原、調布、田園市、五八、一、六、五
- 横山 進一郎 三共商店、玻璃器製造業、本所、相生、一、〇、七、三、本73、六八、一
- 横山 助成 警察講習所長、麹町、一番、四〇、同所内
- 横山 鈴之助 請負業、北豊島、集鴨、一、二、五、二、七
- 横山 清次郎 相六酒商、麻布、田島、二、五、一、六三
- 横山 静 會社員、本郷、丸山新、三、七、七、六
- 横山 善助 機關中佐、海軍艦政本部第二部、豊多摩、淀橋、柏木、六、七
- 横山 善八 天賦、羅生、魚商、日本橋、魚河岸、一、七〇
- 横山 存 商店員、麻布、富士見、三、三〇、一〇、一
- 横山 大觀 (本名秀磨) 邦畫家、日本美術院同人、下谷、茅、二、一、九、一〇、二、八
- 横山 武一 工業試驗所技師、荏原、中目黒、七、五、六
- 横山 正 官吏、豊多摩、杉並、天沼、二、九、六、八
- 横山 達三 著述家、本郷、神明、三、四、一、七七
- 横山 長一郎 南葛飾、龜戸、四、五、七、八、八
- 横山 長次郎 參松代表社員、芝、車、四、五、八、二
- 横山 常吉 四、高41、一〇、四
- 横山 貞三 小石川、戸崎、三、六、七、一
- 横山 貞三 玉塚商店、事務、一般、貨物、國債、短期、取引員、日本橋、本材木、一、九、〇、三、五、日24、三〇、一〇
- 横山 時次 官吏、赤坂、青山南、六、一、二、三
- 横山 時次 辯護士、麻布、櫻田、五、九、一、三〇、青36、七、三、二
- 横山 時彦 淺野造船所、淺野小倉製鋼所各務、小石川、白山御殿、二、一〇、一、二、一、一、小85、〇、九、七
- 横山 德次郎 八二二

- 横山 勝太郎 衆議院議員、辯護士、東京辯護士會長、芝、神谷、三三、三三、芝43、〇
- 横山 勝任 東京帝大工學部教授、豊多摩、中野、打越、一、九、六、九、五
- 横山 兼吉 洋酒商、京橋、本八丁堀、一、四、五、三、六、一〇、三、京56、〇、六、九
- 横山 兼次郎 伊勢兼白米商、荏原、入新井、新井宿、二、九、七、六、六、大森、一、三、三
- 横山 喜三郎 醫師、京橋、銀座、三、〇、一、三、五、京56、四、九、九
- 横山 喜助 活文舎、印刷業、神田、美土代、二、一、〇、三、五、神25、五、五
- 横山 吉五郎 鼻緒商、浅草、山ノ宿、三、六、一〇〇
- 横山 吉平 荏原、馬込、三、七、一、伊藤方、一、五、五
- 横山 久太郎 一般、短期、貨物取引員、日本橋、兜、三、三、九、一、六、一〇、八、茅66、三、三
- 横山 金吾 金銀業、南葛飾、龜戸、四、五、七、一、二、八、五、一、四〇
- 横山 金三郎 日華生命保險、萬歳生命保險各務、調査課長、荏原、大崎、桐ヶ谷、二、七、六
- 横山 金三郎 燒酎商、浅草、東仲、四、〇、二、九、五、二、二
- 横山 金三郎 小泉商店、事務、本郷、西片、一〇、〇、八、五、日24、三〇、一〇
- 横山 金治 鋼鐵商、京橋、月島通、五、四、四、六
- 横山 金太郎 菓子商、京橋、富島、一、〇、三、二、二
- 横山 啓次 銀行員、荏原、入新井、不入斗、四、五
- 横山 敬輔 小石川、表、七、九、三、三、五、小85、六、七
- 横山 敬太郎 鐵道事務官、(運輸局總務課) 豊多摩、千駄ヶ谷、六、一、五、二
- 横山 見造 植木業、北豊島、集鴨、三、六、七、五
- 横山 源五郎 横山 源次郎 東京電氣社社員、赤坂、水川、四、九、四
- 横山 源太郎 湯美電機、東洋遊園地各種取給、神戶土地、地盤、監査、四谷、南伊賀、五、五、六、二、四、三、二、六、八
- 横山 光治 上平右衛門、一、五、五〇、浅84、四、七、四、三
- 横山 鑛太郎 判事、横濱地方裁判所長、豊多摩、西大久保、四、四、一、四、四、四、三、五、一、七、八
- 横山 佐助 松屋紙商、南足立、千住、四、〇、三、一、五、六、千住、三、四
- 横山 貞嗣 荏原、入新井、新井宿、三、七、五、四、九
- 横山 三吉 四谷花園、八、七、三、三、四、三、五、四、四、三
- 横山 次良吉 莫大小商、神田、佐久間、二、一、七、〇、八、八、二、〇、下83、三、九、八
- 横山 重喜 建築設計請負業、北豊島、集鴨、一、七、一、二、九、大86、二、九、九
- 横山 重喜 活文舎、社員、神田、美土代、二、一、六、五、神25、二、八、三、三
- 横山 七郎 飯田町合同運送、運送、北豊島、瀧野川、田端、一、三、八、一、二〇
- 横山 正三 久月總本店、浅草、茅、二、一、一、三、六、浅84、〇、八、五、二
- 横山 正治 漬物商、芝、神谷、二、八、八、三
- 横山 正太郎 砂糖商、浅草、馬道、七、一〇、五、三、浅84、三、八、二
- 横山 左衛門 地主、北豊島、日暮里、谷中本、二、七、一、六
- 横山 条五郎 豊多摩、大久保百人、二、四、三、九、六
- 横山 襄 豊多摩、戸塚、諏訪、一〇、二、八、一
- 横山 信也 會社員、荏原、上大崎、二、五、三、六、六
- 横山 新一 本郷、駒込、動坂、四、八、〇、四
- 横山 新之助 ばら新植木業、本郷、駒込、動坂、四、八、〇、三、六、小85、〇、三、六
- 横山 新松 大東自動車商會代表、荏原、調布、田園市、五八、一、六、五
- 横山 進一郎 三共商店、玻璃器製造業、本所、相生、一、〇、七、三、本73、六八、一
- 横山 助成 警察講習所長、麹町、一番、四〇、同所内
- 横山 鈴之助 請負業、北豊島、集鴨、一、二、五、二、七
- 横山 清次郎 相六酒商、麻布、田島、二、五、一、六三
- 横山 静 會社員、本郷、丸山新、三、七、七、六
- 横山 善助 機關中佐、海軍艦政本部第二部、豊多摩、淀橋、柏木、六、七
- 横山 善八 天賦、羅生、魚商、日本橋、魚河岸、一、七〇
- 横山 存 商店員、麻布、富士見、三、三〇、一〇、一
- 横山 大觀 (本名秀磨) 邦畫家、日本美術院同人、下谷、茅、二、一、九、一〇、二、八
- 横山 武一 工業試驗所技師、荏原、中目黒、七、五、六
- 横山 正 官吏、豊多摩、杉並、天沼、二、九、六、八
- 横山 達三 著述家、本郷、神明、三、四、一、七七
- 横山 長一郎 南葛飾、龜戸、四、五、七、八、八
- 横山 長次郎 參松代表社員、芝、車、四、五、八、二
- 横山 常吉 四、高41、一〇、四
- 横山 貞三 小石川、戸崎、三、六、七、一
- 横山 貞三 玉塚商店、事務、一般、貨物、國債、短期、取引員、日本橋、本材木、一、九、〇、三、五、日24、三〇、一〇
- 横山 時次 官吏、赤坂、青山南、六、一、二、三
- 横山 時次 辯護士、麻布、櫻田、五、九、一、三〇、青36、七、三、二
- 横山 時彦 淺野造船所、淺野小倉製鋼所各務、小石川、白山御殿、二、一〇、一、二、一、一、小85、〇、九、七

東京 三の部 (横)

所得税×八營業收益税×八電話

八二二

東京 三の部 (吉)

所得税×六營業收益税×電話

吉越代五郎 下谷、御徒、一ノ六五〇一四〇下830
吉越松太郎 和泉屋材木商、北豐島、瀧野川、
田端一八六一八五下83三〇八〇

吉澤定行 乾物商、芝、新堀、一五〇七〇
吉澤重次郎 地主、荏原、大崎、桐谷三〇〇〇五
吉澤俊三 酒商、芝、西久保櫻川、三〇三〇〇

吉澤由次郎 來々軒支那料理業、神田、須田、
一四〇一〇八六九六神25一四七九
吉澤重太郎 在郷海軍少將、荏原、上大崎四四四

東京 三の部 (吉)

所得税×六營業收益税×電話

吉田岩藏 果實商、神田、多ノ二五〇五七七〇
吉田迂一 武官、牛込、袋、二四〇五〇
吉田卯一郎 水道工事請負業、芝、西久保巴、
三〇二六八〇八三三〇三三〇

吉田勝之助 東京金物鏡賣場監査、深川、猿江
裏、一三三〇一〇一〇五七〇本73〇六六
(2)

吉田菊越 麻布、市兵衛、二ノ四一〇二九九青36
四三九五
吉田菊次郎 建築請負業、本郷、湯島、四ノ一七〇
七〇八六四

東京 目 部 (吉)

吉田 謹平 鐵道技師、大臣官房研究所(在外)北豐島、瀧野川田山谷前一六七一〇五五
吉田 銀三郎 辯護士、吉田實業社長、三協商店主、小石川、大塚、三三〇一〇九
吉田 熊次 文庫、東京帝大文學部教授、小石川、白山御殿、二〇〇三〇〇〇〇小85〇六六〇
吉田 熊太郎 芝、白金三光、一〇四〇六六
吉田 郡太郎 建築材料商、京橋、尾張、二ノ三〇五四七二
吉田 けん 醫師、京橋、銀座、三ノ二〇六三
吉田 圭 第一東京市立高等女學校校長、北多摩、吉祥寺、野田南一八八九
吉田 啓藏 南洋護謨監査、荏原、池上、德持三三七〇八二
吉田 敬直 辯護士、料理士、鈴木商店、東信電氣、櫻組工業、秋田木材、千曲川電力、日本製造各種顧問、荏原上大崎、中丸四四四一五二高44三〇〇〇

吉田 幸次郎 地主主、京橋、銀座、二ノ六一九九九〇京56三三七(2)
吉田 幸造 豐多摩、澁谷、圓山、四一三四青36五〇四九
吉田 耕造 安田銀行辨天通支店長、荏原、入新井、新井宿二九三〇五九
吉田 幸太郎 神崎羅紗店莫大小商、神田、千代田、九〇二二〇二二〇神25〇五九九
吉田 孝太郎 時計商、淺草、駒形、四四〇三七二一六〇淺84三三六六
吉田 鐘 荏原、荏原、戸越六三七二七七高44三四五六
吉田 齊 日本電氣社社員、荏原、大井、一四四二二八六
吉田 佐郷 小石川、宮下、四〇〇九一
吉田 作次郎 麻布、市兵衛、二ノ四二四三三青36四四三三
吉田 作治郎 堺屋敷物商、日本橋、通、四ノ一三二〇二八二日24三三三〇八
吉田 作彌 四谷、南寺、二二〇八七四四五九一〇一醫師、豐多摩、戸塚、諏訪一四五二三五五牛34三三三〇
吉田 貞男 辯護士、料理士、荏原、大森、木原山西坂上大森二二三
吉田 三市郎 三井物産社員、豐多摩、千駄ヶ谷三〇四二二二二青36七八五
吉田 三平 料理業、京橋、采女、六二二〇二二二二銀57五〇四〇
吉田 三郎 彫刻家、帝國美術展覽會委員、北豐島、瀧野川、田端一〇五
吉田 三郎 本所、徳右衛門、三五〇六三
吉田 三郎 銀行員、荏原、中延二〇六〇一九〇荏原一〇一〇
吉田 三郎 海軍中佐、神田副長、豐多摩、下澁谷、中一五〇二七六
吉田 四郎 豐多摩、井萩、上井草一五七七二〇三

吉田 俊藏 府會議員、南足立、綾瀨、伊藤谷三〇二八二子住七六七
吉田 治助 余瀨業、本郷、駒込坂下、二四七〇五九
吉田 治平 材木商、荏原、蒲田、新宿三四八〇七八
吉田 次郎 玩具商、日本橋、元濱、五五七一浪67三五三三
吉田 侍郎 地主、北豐島、日暮里、金杉二二二〇一五六
吉田 鹿之助 執達吏、牛込、東五軒、四九一三三七
吉田 茂 内務省神社局長兼造神宮副使、北豐島、西巢鴨、宮仲三二八〇三三七大86一七〇八
吉田 茂 瑞典駐特命全權公使、豐多摩、澁谷、神田四七二〇六青36三三〇〇
吉田 茂 芝、高輪南、五三二二四一
吉田 茂雄 主計中佐、荏原、入新井、新井宿六七一〇五一
吉田 茂之 會社員、芝、三田小山、三三五四
吉田 重夫 會社員、赤坂、青山高樹、二ノ一六二九五青36三九九九
吉田 重夫 官吏、牛込、辨天、一六五〇八四
吉田 繁太郎 石材商、芝、白金臺、一ノ三六五三三高44三三三〇
吉田 繁太郎 醫師、荏原、駒澤、深澤三四一〇〇一〇〇材木商、淺草、西鳥越、三三〇一
吉田 七郎丸 神田、龜住、一〇九二
吉田 重一 下谷、上野元黒門、二〇五九
吉田 秀彌 京成電氣軌道理事、成田鐵道採取、小石川、武島、二二〇二六四小85七〇八五
吉田 秀彌 醫師、麻布、霞、一七二二三青36六五七三
吉田 俊藏 日本塗裝工業、南北商事各種取締、報國興業監査、赤坂、青山北六〇四七五〇

東京 目 部 (吉)

所得稅×營業收益稅×電話

吉田 淳二 牛込、市谷藥王寺、七四〇六〇
吉田 淳二 日清生命保險第二費收課長、荏原、下目黒、五〇七
吉田 正 海苔商、荏原、大森、三三七八一八五
吉田 正五郎 荏原、上大崎、二六七二〇六
吉田 正助 東京無線電機監査、荏原、南品川宿四七六
吉田 正藏 吉田組、横田組各名代表、土木建築業、小石川、若荷谷、五七九四小85三〇三六
吉田 正太郎 時計商、麻布、宮村、四二二五八
吉田 庄五郎 吉田時計商、時計貴金屬製造卸商、下谷、上野元黒門、二〇五〇八三〇〇三三下83〇三三(4)
吉田 庄三郎 升商、本所、長岡、四五九三七八▲74三三〇三
吉田 莊作 酒商、北豐島、西巢鴨、巢鴨四二三〇二七七八
吉田 將毅 醫師、日本橋、馬喰三ノ三▲浪67三▲七〇
吉田 鉦太郎 日本橋、馬喰、三ノ三〇二五三
吉田 鐘太郎 加藤泰吉商店事務、本所、相生、四一七本73四三三七
吉田 丈七 醫師、南葛飾、寺島、七四三二一〇〇
吉田 信 銀行員、荏原、大井、三〇五六六二六▲大森二〇三
吉田 信一 商工技師、豐多摩、下落合四〇四一四一五
吉田 信一 機關中佐、海軍艦政本部造船監督官兼主任、荏原、池上、市野倉三三六〇七九
吉田 銀一郎 日華生命保險總務東京支部長、北豐島、高田、雜司ヶ谷五三七
吉田 眞一郎 印刷業、淺草、猿屋、一七〇三二七二一六▲淺84〇八三(2)

吉田 眞助 四谷、愛住、九六〇九九
吉田 新 不動貯金銀行員、豐多摩、戸塚、源兵衛一三四五〇
吉田 新藏 川島屋商店取締役、荏原、大崎、桐ヶ谷九二一六五
吉田 新太郎 會社員、北豐島、瀧野川、田端六三二八五
吉田 新太郎 佃半生魚商、日本橋、本小田原、二五五七七〇日24三三八三
吉田 甚五郎 吉良屋本店酒商、京橋、木挽、九二四九一四五九銀57〇七八(2)
吉田 末吉 下谷、上根岸、五二二五〇下83一〇九七
吉田 進 日本赤十字社囑託、豐多摩、代々木、代々木山谷三〇〇一七七四35三〇二八
吉田 生一 會社員、小石川、武島、三三二二七▲小85〇三三三
吉田 成太郎 牛込、仲ノ、二四〇八九
吉田 清一郎 洗湯業、本郷、湯島新花、六八二一八三
吉田 清吉 洗湯業、本所、千歳、二四〇五六
吉田 清二 農林事務官、荏原、入新井、新井宿木原山一六八〇六八六森三三三
吉田 清二 號秋光、邦世家、帝國美術展覽會委員、豐多摩、下澁谷一四五一
吉田 清次郎 下谷、入谷三三三〇七〇
吉田 清太郎 會社員、京橋、館屋、二八七▲京56〇三八五
吉田 清風 子爵、貴族院議員、豐多摩、澁橋、角筈一四八〇一五六四35〇〇七
吉田 清風 在郷海軍中將、豐多摩、澁谷、下廣尾二九〇二七五
吉田 精次 銅鐵金物商、淺草、北三筋、六〇九〇七〇▲淺84三三〇

吉田 盛吉 内閣通運大塚代理店、運送業、北豐島、西巢鴨二〇六三三〇五七▲大86二〇三(共)
吉田 靜吉 日本自動車飛行機タイヤ製造社社長、日本染織監査、南葛飾、向島寺島三三七二七▲浪74一三八九〇三二四四
吉田 靜致 貨船業、深川、西、一四七〇
吉田 千太郎 掛屋酒商、豐多摩、下澁谷、一五一五八七〇〇高44七三三三
吉田 仙志知 建築請負業、南葛飾、小松川、下平井〇九〇九六八八
吉田 仙太郎 農業、南足立、千住三ノ一六九〇二六
吉田 仙之助 海軍造機少將、東京帝大工學部講師、北豐島、巢鴨、一ノ九五一一四一赤坂、傳馬、二ノ一〇六一
吉田 全三 小石川、大塚坂下、七〇二二▲大86一九〇一
吉田 善一 會社員、赤坂、青山北、五二六〇五〇
吉田 善吉 荏原、入新井、新井宿三五六〇六五
吉田 善吾 海軍大佐、豐多摩、代々木、木二三四二二三
吉田 清爾 醫師、小石川、林、一七〇八一
吉田 善彌 辯護士、澁谷町區長、豐多摩、澁谷、櫻丘三三▲青36〇三三九
吉田 宗治 麻布、網代、二〇五九
吉田 宗太郎 印刷業、神田、小川、一〇五二七〇〇▲神25三三三〇
吉田 相吉 砂利商、荏原、矢口、小林四〇六一▲七七

東京 目 の 部 (吉)

吉田 タカ 菓子商、芝、芝公園一四ノ二一六六
吉田 タマ 太々餅汁粉商、本郷、湯島同朋、
吉田 太吉 帽子商、神田、佐久間、四ノ二一
吉田 太郎 松島パーカホル支店、四谷、
吉田 太郎 北伊賀、三六
吉田 太郎 鐵金業、神田、富松、二〇六四七
吉田 太郎 莫大小商、下谷、竹町公園地三〇
吉田 他作 石炭コーラス商、南葛飾、吾嬬、
吉田 孝之 製本業、京橋、南橋、一六〇七三六
吉田 尊誠 醫師、南葛飾、小松川、二〇九六一
吉田 隆 文士、豊多摩、東大久保四三三三
吉田 瀧次郎 麻布、三河臺、一四〇六七
吉田 瀧藏 乾物商、神田、東福田、六〇五〇
吉田 竹治 會社員、麻布、六本木、一〇五三
吉田 武藏 荏原、世田ヶ谷、太子堂一八〇九六
吉田 忠郎 山田屋酒商、京橋、竹川、四〇三二
吉田 唯一 菓子商、赤坂、青山北、五ノ二六八
吉田 惠 騎兵少佐、麹町、平河、六ノ五二四
吉田 辰五郎 パリ洋服店、神田、錦、一ノ一〇
吉田 達次 藥劑師、荏原、下日黒四四四四

所得稅×ハ營業收益稅×ハ電話

吉田 丹左衛門 北豊島、日暮里、金杉、二二三三
吉田 丹治郎 地主、北豊島、日暮里、一七九八三
吉田 丹次兵衛 總武銀行取締、小石川、西江戸川、
吉田 千代三 日本橋、北島、一ノ三三九
吉田 忠次郎 莫小間物化粧品商、淺草、北宮坂
吉田 忠次郎 大和屋本店金物商、淺草、高原一
吉田 常次郎 東京控訴院判事、豊多摩、千駄ヶ
吉田 常太 南葛飾、吾嬬、木ノ下三〇〇四五
吉田 庸永 フイルム請負業、麹町、有樂、三
吉田 鶴也 本所、向島仲ノ郷、一九九六三
吉田 貞次郎 砂糖商、日本橋、彌敷、一ノ四一九
吉田 貞治郎 川越屋、米穀商、牛込、富久、一八
吉田 定治郎 遊藝師、赤坂、田、四ノ一四三三
吉田 定輔 一、豊多摩、野方、下沼袋一六三九
吉田 鐵三郎 本郷、駒込曙、四一三九、小八五五
吉田 鐵郎 通信技師(經理局)荏原、大崎、桐
吉田 十一 東京驛長、鐵道局副參事、芝、芝
吉田 東秀 公園四號地鐵道官舎二九號、二五
吉田 島久松 醫師、日本橋、堀江、一ノ七七一

八二二

吉田 藤助 砲兵大佐、陸軍造兵廠火工廠作
吉田 藤太郎 業課長、北豊島、下練馬、河古田
吉田 藤八 白米商、本所、荒井、三六〇五〇
吉田 時次郎 鐵工業、京橋、東河岸、二ノ八七
吉田 德三郎 白米商、南葛飾、龜戸、三ノ一九九
吉田 德太郎 萬德、鼻緒製造業、北豊島、南千
吉田 德之助 醫師、荏原、松澤、松原二〇七〇
吉田 利行 小石川、駕籠、五一〇七一
吉田 俊二 大日本人造肥料王工場管轄
吉田 俊三 課長、北豊島、東鴨、宮下一七〇三
吉田 友吉 醫師、荏原、戸越、六三七、一三八
吉田 富次 三菱銀行九ノ内支店長代理、北
吉田 俊造 醫師、赤坂、青山南、二ノ六五五
吉田 俊男 會社員、豊多摩、代々幡、代々木
吉田 友吉 地主、荏原、荏原、戸越三三三
吉田 友吉 木具安折箱業、日本橋、室、二ノ
吉田 豊吉 尾張屋貿易店貿易商、荏原、目黒、
吉田 豊吉 陸軍大學教授、早稲田大學講
吉田 豊三郎 師、北豊島、瀧野川、田端二六〇
東京鐵道鐵道取締、京橋、館屋、

東京 目 の 部 (吉)

吉田 豊二 淺草、諏訪、一六〇六
吉田 豊彦 陸軍中將、陸軍技術本部長、豊多
吉田 寅之助 魚商、南葛飾、大島、二ノ六五二
吉田 寅松 博禮社葬具商、芝、櫻田善右衛門、
吉田 西太郎 白米乾物商、豊多摩、澁谷、神宮通
吉田 尚彦 川崎第百銀行營業部長、小石
吉田 直吉 伊場仙商店團扇商、日本橋、堀江、
吉田 直吉 一ノ二四二七、一五六、浪六九三
吉田 直吉 書籍商、淺草、北仲、五〇七四
吉田 直次郎 海軍技師、海軍艦政本部第一部
吉田 直治 吉田病院、醫師、荏原、蒲田、新宿
吉田 橋次 中央亭、三笠ホテル、渡邊製麵粉
吉田 橋藏 各業監査、北豊島、高田、集鴨三五
吉田 仁三郎 銀行員、北豊島、瀧野川、田端一四
吉田 信賢 一色活版所取締、豊多摩、澁谷、
吉田 信光 會社員、麻布、廣尾、一七九四
吉田 信光 青物商、神田、多、二ノ四〇五
吉田 白嶺 彫刻家、日本美術院同人、北豊島、
吉田 八五郎 乾物商、神田、東福田、六〇六九
吉田 八郎兵衛 白米商、南葛飾、南練馬村、上干
葉一五九六、五〇

吉田 初五郎 淺草、橋場、三三七六
吉田 初次郎 三井物産産生絲部長代理、荏原、
吉田 春吉 入新井、新井宿二二〇〇七四
吉田 半六 大正金山堂無限社員、赤坂、青山
吉田 丕文 南、六ノ八三、青三〇〇七
吉田 彦四郎 京橋、岡崎、一ノ四五
吉田 彦六郎 府會議員、豊多摩、澁谷、米川五四
吉田 久次 酒商、麹町、平河、三ノ一八二
吉田 久 本郷、駒込西片、一〇一〇〇
吉田 英男 大審院判事、北豊島、瀧野川、西
吉田 秀一 三軒家一九四六、二五〇板橋三三
吉田 秀澄 專賣局技師、製造部技師、小石川、
吉田 秀也 小日向臺三ノ九六
吉田 弘 日清印刷専務、本郷、向ヶ岡彌
吉田 弘道 生、三ノ七四七、小八五五
吉田 廣見 醫師、本所、横川、三九〇五
吉田 博 醫師、神田、東紺屋、四〇〇二
洋畫家、帝國美術展覽會委員、北
豊島、瀧野川、中里三二二、小八五三

吉田 房吉 汁粉商、麻布、并、五四九九
吉田 平吾 八王子電氣鐵道監査、豊多摩、
吉田 平太郎 中野、中野、五九六、四三〇二
吉田 正男 豊多摩、千駄ヶ谷、藤田九九
吉田 正延 在郷陸軍中將、芝、高輪南、三〇〇
吉田 正美 島商、南足立、千住、三ノ三八
吉田 政治 東大教授、本郷、本富士、同大學
吉田 政治 丸万商店海産物商、日本橋、本石
吉田 榮右 會社員、本郷、西片、一〇一五
吉田 増次郎 常磐生命保險取締、豊多
吉田 増藏 摩、千駄ヶ谷、四一九、四三三、青三
吉田 亦次郎 海軍中將、赤坂、青山高樹、一〇
吉田 復三 宮内省御用掛、豊多摩、上落合四
吉田 松太郎 濱物商、赤坂、馬、二ノ一四九
吉田 万吉 土木請負業、赤坂、溜池、八〇五四
吉田 瑞穂 吉田工務所、建築請負業、京橋、松
吉田 道夫 屋、二ノ六三六、二五〇、京五六一
朝鮮京南鐵道常任監査、合同
酒精監査、辯護士、赤坂、青山
南、五ノ四五、青三〇九九

東京 Eの部 (吉)

●所得税×ハ營業收益税▲ハ電話

八二四

Table listing names and professions for the 'E' section of Tokyo. Includes names like 吉田 貢, 吉田 峯次郎, 吉田 彌三郎, etc., with their respective addresses and phone numbers.

東京 Eの部 (吉)

●所得税×ハ營業收益税▲ハ電話

八二五

Table listing names and professions for the 'E' section of Tokyo. Includes names like 吉永 平三郎, 吉永 良延, 吉成 廣松, etc., with their respective addresses and phone numbers.

東京 3の部 (吉)

●所得税×ハ營業收益税▲ハ電話

Table listing names and addresses for the 'Tokyo 3' section. Includes names like 吉原重威, 吉原重成, 吉原昇三, etc., with their respective addresses and phone numbers.

東京 3の部 (吉,好,芳)

●所得税×ハ營業收益税▲ハ電話

Table listing names and addresses for the 'Tokyo 3' section, categorized by '吉,好,芳'. Includes names like 吉村新七, 吉村新藏, 吉村慎一, etc., with their respective addresses and phone numbers.

東京 三の部 (芳、義、四、米)

●ハ所得税×ハ營業收益税▲ハ電話

Table listing names and addresses for Tokyo, Section 3 (F, G, H, M). Includes names like 芳澤謙吉, 芳田寬一, 芳根彌三郎, etc., with their respective addresses and phone numbers.

東京 三の部 (米)

●ハ所得税×ハ營業收益税▲ハ電話

Table listing names and addresses for Tokyo, Section 3 (M). Includes names like 米田幸次郎, 米田眞二, 米田秀吉, etc., with their respective addresses and phone numbers.

東京 Wの部 (和)

● 所得税 X ハ營業收益税 ▲ 電話

Table listing names and addresses for the '和' section in Tokyo. Includes names like 和 賢助, 和 劍之助, 和 元之助, etc., with their respective professions and locations.

東京 Wの部 (和, 輪, 若)

● 所得税 X ハ營業收益税 ▲ 電話

Table listing names and addresses for the '和, 輪, 若' section in Tokyo. Includes names like 和 兵八郎, 和 正幾, 和 正男, etc., with their respective professions and locations.

東京 7の部 (若)

若尾 千代 若尾 鶴子 若尾 鐵之助 若尾 仁 若木 竹次郎 若栗 淺男 若島 源次郎 若島 良吉 若杉 勇 若杉 要 若杉 龜吉 若杉 吉五郎

若園 豐次郎 若田 太右衛門 若竹 又男 若月 卓一 若月 友次郎 若月 美明 若槻 禮次郎 若葉 金次郎 若林 明則 若林 幾之助 若林 卯三郎 若林 英一 若林 榮次郎 若林 榮次郎 若林 龜之助 若林 義三郎

若林 欽 若林 桂藏 若林 健 若林 伍市 若林 光造 若林 光太郎 若林 鋼三郎 若林 椎野 若林 章治 若林 善三 若林 善太郎 若林 太三郎 若林 大次郎 若林 鶴三郎 若林 利德 若林 藤次郎 若林 藤太郎 若林 成昭

東京 7の部 (若, 脇)

若林 八郎 若林 孟夫 若林 寶藏 若林 方雄 若林 又藏 若林 萬吉 若林 萬次郎 若林 師哲 若林 彌一郎 若林 祐治郎 若林 隆輔 若林 六策 若林 和歌 若林 若次 若原 有五郎 若松 卯吉 若松 謙次郎 若松 重次郎 若松 庄太郎 若松 太吉

若松 竹次郎 若松 忠義 若松 玉吉 若松 友吉 若松 虎雄 若松 虎治 若宮 卯之助 若宮 貞夫 若村 竹藏 若目田 壽一 若目田 利助 若森 源次郎 若森 直良 若盛 榮 若山 邦男 若山 三藏 若山 三郎 若山 四郎 若山 善太郎 若山 初五郎

若山 要二 若山 龍藏 若家 義 若九 一 若健 太郎 若道 譽 若梅 太郎 若坂 貫一 若坂 慶造 若坂 甚兵衛 若坂 惣助 若坂 透 若坂 峰吉 若坂 令二 若田 勇 若田 兼太郎

●ハ所得税×ハ營業收益税▲ハ電話

東京 7の部 (脇、浦、分、鷺、亘、綿、渡)

八三六

- 脇田 龜吉 土木建築請負業、深川、入船、三三〇
- 脇田 吉之助 山田屋本店酒商、本所、横綱、一ノ四〇六〇七、本73四三七八
- 脇田 邦一郎 工業租出所、芝、愛宕下、三ノ四七三、芝43一五五七
- 脇田 源藏 地主、浅草、神吉、三一五九〇下83〇三〇(2)
- 脇田 清兵衛 いせや足袋商、神田、小川、一八〇六九〇二六、神25〇九六九
- 脇田 貞三 西武鐵道運輸取締、豊多摩、大久保、百人、六四〇五三一、四三五一四〇五〇
- 脇田 福太郎 駿河町郵便局長、日本橋、品川、三六五〇日24、〇三三三
- 脇田 文之助 木村屋麵飽商、日本橋、小傳馬上、三三〇三〇、浪67二四五八
- 脇田 芳重 青物仲立業、本所、横綱、一ノ一九七二
- 脇谷 良吉 村木商、深川、扇橋、二ノ八五〇〇七
- 脇水 重臣 東京市教員講習所講師、芝、白金、三三
- 脇水 鐵五郎 理博、東大名譽教授、荏原、調布、上沼部、一六七、一四六
- 脇村 義太郎 東京帝大經濟學部助教授、本郷、富士前、四三〇八〇
- 脇村 禮次郎 本郷、富士前、四三〇六二五
- 脇本 倅一 芝、高輪北、四八〇三七、高44六四四八、三
- 脇屋 又藏 浅草、猿屋、一七〇七五〇、淺84四八二五
- 浦井 龜吉 浅草、山谷、八七五〇
- 浦井 力 富士製紙技術師、豊多摩、千駄ヶ谷、八六六、七六
- 浦井 直次郎 專賣局長官官房勤務、四谷、須賀、三九一五三、四三〇、一〇〇一
- 浦井 秀馬 社員、日本橋、小網、三ノ一三〇六五
- 浦島 良吉 會社員、豊多摩、杉並、高円寺五三〇六二
- 浦谷 重治 市技師、豊多摩、中野、三〇〇〇
- 分 部 資吉 銀行員、牛込、市谷藥王寺、七四〇五〇
- 分 部 伊平治 久通官事務官、豊多摩、下澁谷、御料地内、九五
- 鷺尾 英一 海軍武官、牛込、矢來、三山里、三七六五
- 鷺尾 久藏 銀行員、牛込、市谷河田、一一一八
- 鷺尾 參吉 農林技師、農務局農産課、牛込、市谷河田、一一三三、四二、牛34三三三三
- 鷺尾 順敬 京橋、鈴木、一五〇
- 鷺尾 弘準 文博、東大史料編纂官、駒澤大學教授、本郷、駒込神門、八三
- 鷺尾 平吾 東京外語教授、豊多摩、戸塚、上臺七〇
- 鷺尾 勇平 内閣統計局書記官、人口課長、四谷、南寺、一〇二四、四三〇五〇五
- 鷺尾 重次郎 日清紡績取締、本郷、神明、三〇〇九〇、小5四四六八
- 鷺北 正榮 米穀砂糖商、神田、多、一ノ六〇五三
- 鷺巢 昌 自動車運送業、京橋、築地三ノ六〇七〇
- 鷺田 鐵三 豊多摩、井荻、下荻窪三五九、一四二八四
- 鷺田 等太郎 芝浦製所所長、芝、三田小山三六九、高44三三八
- 鷺田 富士之助 吉津屋總本店、本郷、駒込富士前、一三三、小5一五二〇
- 鷺谷 半次郎 東京製練絲監査、深川、東森下、一〇五、本73一〇六〇
- 鷺津 郁太郎 下谷、竹、一五〇三〇四
- 鷺塚 利右衛門 三河屋酒商、芝、神明八〇一〇、七八、芝43一八六八
- 鷺見 龜五郎 慶大教授、荏原、入新井、木原山一八六、七六、大森三八五
- 鷺見 金三郎 家扶、赤坂、表三ノ一六五〇
- 鷺見 知枝 文友堂印刷業、京橋、木挽、一ノ四八五、九六、京56五三三三
- 鷺見 瑞穂 麹町、下二番、三〇九〇三
- 鷺宮 九十九 家主、北豊島、日暮里、金杉、一〇七三、五、下83一六五四
- 鷺山 半之助 東京地區裁検事、麹町、西日比谷同所内
- 鷺山 文治郎 海産物商、京橋、新湊、五ノ二二二、二、京56四四九四
- 亘 理章三郎 東京高師教授、小石川、小日向臺、一四、五、三、小83六三五一
- 綿 貫 清久 日本晝夜銀行、第三十六銀行各監査、北豊島、巢鴨、巢鴨一ノ二二〇、大86一八八
- 綿 貫 助次郎 鐵屋鋼鐵商、荏原土地建設社長、土地商會常務、荏原、馬込、八幡丸三九九、六〇、荏原五〇三、浪67三八〇
- 綿 貫 哲雄 東京高師教授、小石川、大塚坂下、一四、七、五、大86一〇〇一
- 綿 引 仁一郎 製糖並ニ農具機械製作、南足立、千住、三三九、六、六、〇、七〇、淺84三七九
- 綿 谷 吉松 會社員、荏原、入新井、新井宿五九一、八四
- 綿 龜藏 下谷、金杉下、一七五三一
- 渡 干城 武州銀行東京支店支配、麹町、永田、一ノ六、四七〇、銀57一三三
- 渡 金太郎 家具商、神田、大和、二七、二、二六、浪67二〇〇一

- 渡 俊治 早大教授、豊多摩、西大久保七二六
- 渡 利安 機械製造、芝、日の出、七〇六三、七五、高44一八
- 渡 淺二 丸八第一賣場米商、南葛飾、龜戸三九〇、〇〇、〇、七、三、八、五
- 渡 井 敏治 材木商、京橋、築地一ノ九七〇
- 渡 瀨 三郎 東京興農園主、豊多摩、澁谷、美竹三六二、七、四、青36一〇五八
- 渡 瀨 庄三郎 東京帝大名譽教授、荏原、世田ヶ谷三宿一〇一
- 渡 瀨 雅太郎 東京興農園主、豊多摩、澁谷、美竹三六二、七、四、青36一〇五八
- 渡 龜吉 並木製作所所長、北豊島、西巢鴨、宮仲二〇七、七
- 渡 龜吉 自動車業、京橋、濱、一ノ九〇、七〇、京56二〇八〇
- 渡 源五郎 東京鋼鐵製作所、北豊島、西巢鴨、向原三〇一〇、七〇、八、大86〇三三三
- 渡 行三 官吏、深川、越中島、一陸軍糧秣本廠内、八五
- 渡 幸三郎 商大教授、慶大講師、北豊島、池袋大原一三五、八五
- 渡 一 洋菓子製造業、本郷、春木、二ノ五九、七、三、七〇
- 渡 朔 日本酒造取締、東京製糖、浅野、小倉製糖所各監査、牛込、白銀、二九、一六六、六、牛34〇一三三
- 渡 修 東京機械工作所、牛込、白銀、三九、七、五、牛34三三三
- 渡 清一郎 丸共商店家具商、丸共商店賣代、表、四谷、新宿、一ノ二、四、三、五、四、一八
- 渡 善一 東大技師(管絃課)、荏原、北品川三ツ木九九、二、七六
- 渡 太郎 横濱興信銀行戸部支店長、荏原、北品川、二八〇、五〇
- 渡 介 日本石油總經理副部長、荏原、大崎、桐ヶ谷三六、二九三、高44二〇四
- 渡 忠壽 辯護士、荏原、世田ヶ谷、上町二〇八、八七〇、世田ヶ谷三三三
- 渡 親晴 專賣局技師、中央研究所勤務、荏原、下荻窪三九一、八三
- 渡 貞次郎 土木請負業、豊多摩、東大久保、四三七、七〇
- 渡 友次郎 雜貨商、牛込、早稻田鶴巻、七〇〇、七、九、牛34三三六
- 渡 廣正 砲兵大佐、陸軍技術本部付、豊多摩、杉並、天沼一九一、四四
- 渡 恒 早川ビルアップリカ、銀行副支配人、豊多摩、淀橋、柏木二〇六、六、一、四、三、〇、六、一
- 渡 文雄 山口銀行検査主任、東京在勤、豊多摩、杉並、高円寺六〇五、二、八、五、六、九、七、九、高44〇九六
- 渡 孫二郎 安田銀行員、赤坂、青山北、四六六、四、五、二、青36六九八
- 渡 萬藏 宮内事務官、大臣官房文書課長、本郷、駒込上富士前、二五、三〇、三、小85〇〇三三
- 渡 道太郎 陶器商、北豊島、王子、四一九、二〇、〇、六
- 渡 三彦 圖書出版社社長、豊多摩、下高井戸、二六九
- 渡 素 王子製紙社社員、北海水力電氣種監査、麻布、宮村、六六、一六七、青36二一九三
- 渡 求 麹町、三年、二〇三〇、銀57一〇一五
- 渡 康三 東京月島造船所所長、豊多摩、澁谷、上智三〇〇六
- 渡 喜貞 日本郵船船長、麹町、下六番、二七、一、三七
- 渡 義雄 會社員、荏原、世田ヶ谷、太子堂四七三、五〇
- 渡 利助 岩淵電氣工業取締、豊多摩、和田堀、永福寺四三〇、九九
- 渡 龍一郎 辯護士、小石川、大塚坂下、九二〇、七、六、大86〇三三三
- 渡 愛之助 東京開成館常務、小石川、小日向水道、七四、二、〇、五、小85四六三三
- 渡 秋次郎 請負業、牛込、東五軒、四〇〇、一、五、九、二、二
- 渡 明 酒賣商、北豊島、志村、中臺七八九〇、七〇
- 渡 昭 二ホ子硝子製糖工場、南葛飾、南會社、小菅一八五、千住一七一
- 渡 顯 浪67一四二二
- 渡 厚 伯府、芝、高輪南七、四三、九、五、高44〇〇七八
- 渡 辰 日本勸業證券社長、荏原、北品川、御殿山三三三、高44七六六
- 渡 温行 會社員、牛込、北山伏、三六、九、〇、〇、〇、一、番、五、三、二、七、一
- 渡 伊三郎 豊多摩、千駄ヶ谷、七三、三、八、五
- 渡 伊三郎 旭日商會、保險代理業、小石川、原六九、六、四、四、〇、四、小85〇三三八
- 渡 伊三郎 本所、中ノ郷竹、一九、五、二
- 渡 伊都尾 喜代川蒲燒店、日本橋、小網、四ノ三、一、五、七、二、六、茅66〇五八
- 渡 伊子吉 芝、西久保城山、一、二、五、七
- 渡 伊之助 眞荒物商、北豊島、高田、雜司ヶ谷五八七、八九六
- 渡 伊之助 農業、荏原、馬込、四一八、七、六

東京 7の部 (渡) 所得税 X 營業收益税 A 電話

八三七

東京 7の部 (渡)

●所得税×ハ營業收益税▲ハ電話

渡邊 伊之助 薪炭商、深川、木場、一七五▲本73
渡邊 伊之助 日本橋、大傳馬、二二四●七六
渡邊 伊八郎 本郷、田、三三九▲小85 一五五〇
渡邊 石藏 幹運送業、深川、相川、一二二●二六
渡邊 磯吉 大野屋足袋商、日本橋、蠣殻、二ノ一
渡邊 一郎 醫博、麻布、弁、一八〇●九五▲青36六
渡邊 一郎 渡草、三好、四、六三五
渡邊 一郎 中外印刷社支那人、小石川、松枝
渡邊 市太郎 中外印刷社社長、牛込、中里、一九
渡邊 市太郎 薪炭商、本所、元四、八八七●二
渡邊 市太郎 北豊島、長崎、二四七●五六
渡邊 岩之助 在郷陸軍中將、牛込、市谷山伏、六
渡邊 巖 地主、荏原、北品川、二五七●二七六▲
渡邊 宇吉 渡草、諏訪、一〇〇●一六〇
渡邊 卯吉 商店員、北豊島、巢鴨、一七〇●八一
渡邊 卯之助 金融業、牛込、新小川、三ノ三五●六
渡邊 丑藏 空堀商、京橋、木挽、六、四先東豊
渡邊 丑之助 常磐印刷社取締役、荏原、北蒲田、
渡邊 梅次郎 モスリヤ商、牛込、有、二八五●五〇
渡邊 運藏 麻布、霞、二、二五六

渡邊 榮一 吳服商、豊多摩、淀橋、柏木三三
渡邊 榮吉 川崎第百銀行柳原支店長代理、
渡邊 榮治 前田侯爵家建築事務所主任、荏
渡邊 榮助 敷物商、麻布、新廣尾、二ノ一〇〇
渡邊 榮藏 室内裝飾業、牛込、富久、二八五
渡邊 榮太郎 商店員、京橋、濱、一〇四九●七
渡邊 榮太郎 警商、芝、琴平、三、五七●芝43 二八一
渡邊 顯吉 會社員、荏原、馬込、三七五●五〇
渡邊 悦 荏原、入新井、新井宿三七三●二
渡邊 音五郎 實業、荏原、南品川、二六五●二四七×
渡邊 音三郎 英大小商、日本橋、東線河岸二一
渡邊 音治 同愛紀念病院財團職員、豊多摩、
渡邊 音次郎 貿易商、日本橋、本三ノ二一〇九×
渡邊 嘉一 工博、伊那電氣鐵道、朝鮮鐵道、
渡邊 開吉 大正大學理事長、東洋大學教授、
渡邊 海旭 芝中學校長、深川、御船藏前、二

渡邊 一夫 本郷、眞砂、二四●七九
渡邊 薰 麴町、平河、二ノ一〇〇●三三
渡邊 薰 豊多摩、澁谷、四四六●二二四
渡邊 覺三郎 地主、北豊島、高田、雜司ヶ谷三
渡邊 勝三郎 東洋拓殖總裁、豊多摩、下落合、
渡邊 勝三郎 荏原、大森、山王、二八四九●三二九九
渡邊 勝次郎 八幡屋酒商、日本橋、馬喰、三ノ一
渡邊 勝太郎 官吏、豊多摩、淀橋、角筈三〇●五九
渡邊 勝太郎 會社員、四谷、東信濃、一〇〇●五九
渡邊 勝太郎 家主、南足立、千住、二ノ一〇八●二
渡邊 勝太郎 小島材木店、淺草、地方今戸、一三
渡邊 鎌次郎 魚定魚商、淺草、小島、七三三●五
渡邊 鎌太郎 本所區會議員、毛絲卸商、本所、石
渡邊 龜次郎 商店員、麴町、有樂、一ノ五〇●三五
渡邊 龜太郎 材木商、本所、若宮、九六●五五
渡邊 龜之助 刃鋸洋品商、芝、露月、一七六●四
渡邊 龜 下谷、仲根岸、一〇〇●五〇
渡邊 寬 市技師、電氣局病院院長、赤坂、青
渡邊 寬 入山探炭、小出銀行各種取締、越
渡邊 寬一郎 後林業監査、神田、駿河臺鈴木、

渡邊 寬五郎 山屋社社長、北豊島、巢鴨、二四
渡邊 菅造 東京書籍支配人、小石川、指ヶ
渡邊 勘次 農博、蠶業試驗場技師、豊多摩、
渡邊 勘藏 杉並、高圓寺一九五●五〇
渡邊 勘之助 化粧品商、京橋、築地一ノ七七●〇▲
渡邊 勘之助 白米商、荏原、大井、四〇九●九八×
渡邊 貫叔 海軍主計中佐、横須賀海軍工廠
渡邊 觀之助 薪炭商、本郷、根津片、一三三●二八
渡邊 喜三郎 銀行員、四谷、坂、九七●五五
渡邊 喜三郎 左官請負業、芝、愛宕下、一ノ二●五
渡邊 喜七郎 武官、荏原、世田ヶ谷、池尻三〇四
渡邊 喜太郎 服部貿易取締、麻布、本村、一四
渡邊 喜多夫 專賣局技師、東京地方專賣局勤
渡邊 喜之助 務、豊多摩、中野、新町三七九四
渡邊 喜代吉 渡嘉洋服商、神田、豊島、二五●八三
渡邊 規矩 牛込、若松、三五●一〇一▲牛34 二七六
渡邊 義介 在郷陸軍少將、豊多摩、幡ヶ谷、一
渡邊 競 鐵道局參事、東京鐵道局庶務課、
渡邊 競 豊多摩、戸塚、五七五●一四〇

渡邊 吉五郎 洗湯業、荏原、入新井、不入斗一〇
渡邊 吉治 運送業、京橋、南傳馬、二ノ二●五
渡邊 吉太郎 砲兵中佐、陸軍省兵器局課員、豊
渡邊 吉郎 多摩、代々幡、幡ヶ谷一〇
渡邊 久吉 日本橋、本村、一ノ七●三三七
渡邊 久三郎 中心堂印刷業、京橋、瀧山、五●五
渡邊 久次郎 〇X七〇●銀57 〇1八×
渡邊 久藏 商工技師、小石川、宮下、三三●七〇
渡邊 久藏 日本橋、坂本、一七●一九二
渡邊 享 度量衡商、本所、向島須崎、一八七
渡邊 清 鮎町、飯田、二ノ五〇●三三五
渡邊 清 鈔商、南葛飾、龜戸、二ノ二五●八〇
渡邊 清松 機械商、荏原、品川、二日五〇市
渡邊 清松 會社員、牛込、矢來、八●五〇
渡邊 金五郎 醫師、淺草、田島八二●五七
渡邊 金吾 賣物商、麻布、谷三三●三六三
渡邊 金佐久 白木屋屋敷事務課長、豊多摩、澁
渡邊 金藏 谷、水川五七●青36 七九三〇
渡邊 金太郎 豊多摩、代々幡、幡ヶ谷一〇四二●九
渡邊 金太郎 深川、門前山本、七●五三
渡邊 金太郎 家主、北豊島、巢鴨、一三〇●九七

渡邊 金之助 日佛銀行副支配人、豊多摩、中
渡邊 金之助 野、桐ヶ谷一〇六●一八九
渡邊 錦太郎 豊多摩、千駄ヶ谷、五六●二八八
渡邊 銀五郎 芝橋工所諸機械製造業、芝、本
渡邊 銀七 芝、一ノ二八●八四×六六▲高44 三三三
渡邊 銀藏 洋傘製造、深川、東扇橋、二五●五〇
渡邊 銀藏 組絲商、淺草、新福井、二●六四▲淺
渡邊 銀藏 海若商、荏原、大森、二六三●二五九
渡邊 邦江 會社員、荏原、馬込八六●二二三
渡邊 國太郎 赤坂、表、三ノ一三●一七九
渡邊 熊吉 星製藥社社員、荏原、荏原、小山
渡邊 倉治 指物業、神田、江川、二五二●七〇▲
渡邊 倉治 蕎麥商、荏原、北品川、一八五●二▲
渡邊 軍六 運送業、北豊島、三河島、二五六●六
渡邊 郡逸 會社員、荏原、駒澤、深澤一七三●七六
渡邊 郡藏 會社員、深川、西元、二●六三
渡邊 敬一 展物商、淺草、花川戸、三三●二七〇
渡邊 敬之助 會社員、豊多摩、淀橋、角筈三三六
渡邊 啓次郎 會社員、豊多摩、淀橋、角筈三三六
渡邊 啓次郎 荏原、大井、四〇八●一七三

東京 7の部 (渡)

●所得税×ハ營業收益税▲ハ電話

東京 7の部 (渡)

●所得税×ハ營業收益税▲ハ電話

- 渡邊 惠太郎 畫額商、神田、表神保、六一四四
- 渡邊 惠平 菓子商、本所、北新、一七七〇
- 渡邊 慶五郎 加登屋家具商、四谷、龜町、一三〇
- 渡邊 研 理髮業、龜町、永樂、丸ビル地下
- 渡邊 兼吉 荏原、馬込、九七三、二三三
- 渡邊 兼次郎 宮川蒲燒料理業、深川、富岡門前、三〇七〇▲本73〇六六〇
- 渡邊 兼次郎 本所、元、四〇二五七▲本73〇八〇五
- 渡邊 謙太郎 飲食業、下谷、入谷、四二〇五二七
- 渡邊 賢一 會社員、本郷、駒込神明、四〇〇一
- 渡邊 賢三 東京開成館事務、牛込、辨天、四五〇三三▲牛三三四四
- 渡邊 健兒 化學製糖廠取締、荏原、入新井、新井宿三三〇五五七
- 渡邊 健藏 會社員、豊多摩、杉並、高圓寺、二〇一〇一
- 渡邊 健太郎 青物漬物商、淺草、馬道、三六〇五
- 渡邊 源吉 商店員、京橋、幸、八二八四
- 渡邊 源次郎 家具商、荏原、大井、四七四二六
- 渡邊 源重郎 菊富士館旅館、本郷、臺、二四〇六二
- 渡邊 源藏 土木建築業、豊多摩、中野、小土、一六〇四〇▲四三五三三
- 渡邊 源松 下谷、仲御徒、二〇三〇五六▲下S3二〇〇
- 渡邊 五助 菓子商、南足立、千住、二二七〇
- 渡邊 五郎 美濃佐商店材木商、深川、東、美濃河津七號、二〇八二四▲本73〇一〇
- 渡邊 惠太郎 會社員、荏原、入新井、新井宿二〇五〇
- 渡邊 五郎 農林技師、麻布、笹竹、二
- 渡邊 伍一 織田信託營業部長、荏原、入新井、新井宿山王三三九〇一六六
- 渡邊 巧 印刷業、京橋、萬代九七〇
- 渡邊 弘 醫師、小石川、小日向臺、二〇二九
- 渡邊 行三 在郷陸軍主計監、荏原、下目黒、四九七、五〇四
- 渡邊 行太郎 浦賀船渠事務課長、日本鐵釘取締、荏原、上大崎、中丸四四四
- 渡邊 光三郎 菓子商、荏原、入新井、不入斗三五二〇三九二▲大森二一
- 渡邊 光太郎 小間物商、北豊島、南千住、千住南二九六、二〇〇
- 渡邊 洗 東京貯蔵銀行員、麻布、本村、二六八二
- 渡邊 浩一 東京帝大工學部教授、本郷、駒込吉野寺三〇〇五七
- 渡邊 浩佐 豊多摩、上澁谷、二二七〇
- 渡邊 浩祐 會社員、豊多摩、上澁谷、二二五〇
- 渡邊 孝四郎 吉村商會、東洋無線電信電話各取締、芝、片門前、一三三▲芝三〇九
- 渡邊 幸一 下谷、谷中眞島、二五二二
- 渡邊 幸吉 旭電化工業種技師、荏原、駒込、下馬三〇〇二五▲世田谷六三
- 渡邊 幸二郎 蕎麥商、荏原、大森、二六四五一▲大森二二
- 渡邊 幸太郎 渡邊電氣商會電氣器具商、本郷、本郷、三〇一〇一八▲八五▲小85三六
- 渡邊 幸太郎 銀行員、麻布、龍土、二〇〇五二
- 渡邊 權太郎 回漕業、京橋、本八丁堀、五二一〇
- 渡邊 佐一郎 煙突請負業、深川、西、三五七〇▲本73三九七
- 渡邊 佐太郎 美濃佐支店、深川、西、二〇二九
- 渡邊 濟一郎 會社員、小石川、宮下、二九〇五九
- 渡邊 榮 家主、神田、西小川、二〇五〇一八九
- 渡邊 作三 山登屋吳服衣裳店、芝、源助、一五〇五〇▲芝三〇三六三
- 渡邊 定 商科醫、牛込、新小川、二〇四▲牛34〇三三
- 渡邊 定 醫師、共済生命保險種務部長、北豊島、巢鴨、巢鴨一八五四〇七
- 渡邊 三吉 製本業、深川、西六間堀、三〇七
- 渡邊 三吉 實業、豊多摩、中澁谷、三〇〇二
- 渡邊 三吉 海軍大佐、荏原、矢口、道塚一七六
- 渡邊 三郎 工博、渡邊銀行取締、玉川水道種監査、芝、高輪南、五二二五〇▲高輪四八七
- 渡邊 三郎 撫順炭販賣取締、龜町、上六番、五二四六▲九三三三
- 渡邊 四郎 四谷、大番、八三三三六
- 渡邊 四郎 日本銀行調査役、芝、白金今里、八四一〇六▲高44五五
- 渡邊 次郎 會社員、豊多摩、戸塚、諏訪二〇五
- 渡邊 次郎 東京渡邊銀行頭取、下谷、谷中眞島、二〇八三三▲下S3〇一〇
- 渡邊 治右衛門 赤坂、表、三〇三二六五

東京 7の部 (渡)

●所得税×ハ營業收益税▲ハ電話

- 渡邊 滋 東京女子専門學校、東京裁縫女學校、東京女子專修學校各校長、北豊島、瀧野川、中里三三五、一八四
- 渡邊 繁三 東京貯蔵銀行大塚支店長、豊多摩、西大久保、一八二▲大86一八三九
- 渡邊 繁太郎 四谷、大番、八三三九六
- 渡邊 繁太郎 地主、四谷區會議員、四谷、大番、八三三九六▲四三五三〇七
- 渡邊 靜尾 芝、西久保城山、二〇二五七
- 渡邊 靜雄 セルロイド商、本所、小泉、二〇五六
- 渡邊 七郎 羅紗商、下谷、三輪、四五二七
- 渡邊 七郎 子爵、貴族院議員、小石川、西丸、一五〇三〇▲大86〇〇九一
- 渡邊 七郎 旭紡織種事務、荏原、入新井、新井宿一八六二五▲大森一四三
- 渡邊 周松 帝國食糧種事務、千代田リホン、渡邊倉庫各種監査、芝、高輪南三〇一四六▲高44四一九
- 渡邊 修 大阪商工會議員、大阪三品取引所理事長、大阪電球種社長、東京電氣種監査、中外印刷種相談、電氣協會、長、龜町、平河、六二〇
- 渡邊 修二 男爵、貴族院議員、荏原、北品川、三二八五六▲高44八〇三〇
- 渡邊 修三 會社員、北豊島、王子、下十條、一三三〇六
- 渡邊 脩平 德商店、第一取引員、德商店、都製紙各種取締、日本橋、船越、二一四〇三▲三三六二▲茅66三四六〇
- 渡邊 重五郎 乾物商、荏原、入新井、不入斗三五
- 渡邊 重太郎 地主、豊多摩、千駄ヶ谷、原宿二二〇七三
- 渡邊 淳 三益商社主、電氣器具製造販賣、東京毛布種監査、北豊島、巢鴨、上駒込一五七▲小85三三三
- 渡邊 惇 十五銀行業務部副長、荏原、世田ヶ谷、池尻三三二、三四四
- 渡邊 正治 愛國生命保險種契約課長、本郷、駒込淺嘉七〇
- 渡邊 正太郎 小石川、小日向臺、二一九〇四一八
- 渡邊 正太郎 撞球業、京橋、新宮、六〇七、五七
- 渡邊 正太郎 會社員、南葛飾、寺島、一〇七四二
- 渡邊 庄三郎 粗山商店種事務、小石川、音羽、八四〇六
- 渡邊 庄三郎 浮世繪研究會出版業、京橋、日吉、一四七〇▲銀57四八
- 渡邊 昌次郎 會社員、北豊島、西巢鴨、池袋、一〇六六四
- 渡邊 昇三郎 實業、北豊島、瀧野川、田端三二
- 渡邊 省三 東京製綱種麻綱課長、荏原、大井、山中四三〇三▲五七▲大森九一六
- 渡邊 省三 辯護士、赤坂、青山南、五八四▲青36二九九
- 渡邊 莊 麵町、一番、五二〇三三
- 渡邊 承策 自動車修繕及販賣業、京橋、南鍛冶、一〇〇〇〇▲九六▲京50三三三
- 渡邊 鏞三郎 萬屋種綿商、麻布、飯倉、二一三
- 渡邊 讓吉 彌滿和製作所々主、荏原、入新井、新井宿三三三▲三三六▲大森一六五
- 渡邊 新 日本鋼管種製造部理事、芝、白金、六二▲高44一〇五
- 渡邊 新 銀行員、牛込、原、一七四〇六四
- 渡邊 新三郎 三越種社員、四谷、三光、三五〇一〇
- 渡邊 新次郎 德屋本店酒醬油商、淺草、橋場、九八四一七▲二〇〇▲淺84六三九
- 渡邊 新太郎 (平賀商店主)株式現物問屋、日本橋、坂本、風河岸三三號、五〇〇七
- 渡邊 信一 旭硝子種營業課長、豊多摩、下落合六〇四〇七三▲牛34三三六
- 渡邊 信次郎 海老屋白米商、神田、東松下、五〇六七六▲浪67〇〇九
- 渡邊 信太郎 芝、白金三光、二九〇一三
- 渡邊 信平 第一、第二、第三都取引員、日本橋、船越、一〇二五〇三三▲一四五▲茅66二〇〇(5)
- 渡邊 真吉 畫家、豊多摩、下澁谷、三二五〇九
- 渡邊 審也 建築設計業、本郷、林、三四一五四
- 渡邊 仁 小池銀行取締、山一證券種常任監査、四谷、右京、二〇一〇三▲四35〇九〇
- 渡邊 仁三 退役海軍大佐、海城中學校囑託講師兼生徒監、荏原、大森三三九七
- 渡邊 仁太郎 相模紡績種監査、芝、白金三光、二七三▲高44六六九
- 渡邊 甚吉 石材商、京橋、城邊河原四號、一〇〇〇一〇〇▲京56一〇一〇
- 渡邊 甚三郎 請負業、芝、新錢座、六〇七二
- 渡邊 甚藏 吳服商、南足立、千住、五二二七〇
- 渡邊 甚之助 步兵中佐、近衛歩兵第二聯隊附(中央大學服務)牛込左内三四五〇
- 渡邊 末雄 麻布、富士見、二八〇八〇
- 渡邊 季四郎 麻布、富士見、二八〇八〇

東京 Wの部 (渡)

●所得税×、営業収益税▲、電話

八四二

渡邊 季太郎	建築請負業、本所、中ノ郷五、三六	渡邊 善十郎	渡邊保全産無限社員、丸水渡邊 商會社社長、第三銀行監査、東株 代行監査、日本橋區會議員、日 本橋、兜、三〇〇三四▲茅66三三二	渡邊 孝	京王電氣軌道運取給役營業部長 豊多摩、西大久保、五八〇二九四▲四 三〇一七
渡邊 進	寫真業、淺草、淺草公園地五區七 號、二四〇七二▲淺84二二三	渡邊 善輔	鋼鐵商、京橋、松屋、三ノ〇〇五〇X 七〇	渡邊 孝樹	醫師、四谷、南伊賀、三三六三四 三三三二
渡邊 助之亟	宮川製糖業、京橋、築地、一三〇 一三〇〇〇〇▲京56〇11▲三(2)	渡邊 善造	實業、豊多摩、代々幡、代々木一八 五〇二七六▲一七	渡邊 孝正	通信技師(工務局)、荏原、北品川、 御殿山七二八〇七九
渡邊 清一	麵町、平河、六ノ〇〇一五三	渡邊 善藏	主税局事務官、豊多摩、中野、中 野三七一	渡邊 竹四郎	選信技師(工務局)、荏原、北品川、 野川、上中里、一〇五三
渡邊 清太郎	小間物商、北豊島、南千住、千住 南二九六▲七六	渡邊 善之助	會社員、京橋、本村木、三三二〇〇	渡邊 武	會社員、荏原、北品川、三〇六二三
渡邊 清太郎	銀行員、荏原、大井、一五八〇六六▲ 大森三三六	渡邊 宗吉	日本統砲商店統砲商、日本橋、通 三ノ二天八二八▲日24〇六六三	渡邊 武	麻布、本村、三五〇四八四
渡邊 清太郎	會社重役、四谷、大番、八〇四三二 九二六	渡邊 宗吉	日本橋、元四日市、八〇七四二	渡邊 武	豊多摩、杉並、高圓寺九一八〇六八
渡邊 精	地主、小石川、小日向臺、二ノ一六 六〇	渡邊 宗作	銀行員、北豊島、西巢鴨、巢鴨二五 七九〇五七	渡邊 武	小石川、餌差、三四二二〇
渡邊 誠吉	薪炭商、本郷、根津宮永、二五〇四 八下83一七六九	渡邊 宗七	豊多摩、下澁谷、一五四一九五八〇	渡邊 武	酒商、荏原、下大崎、三三九〇五〇
渡邊 千太郎	豊多摩、代々幡、代々木五九六八三	渡邊 惣五郎	鑄物業、北豊島、巢鴨、一ノ二七五 〇〇七〇	渡邊 辰平	中村屋乾物商、荏原、下大崎、三〇 七五〇▲高14六六三
渡邊 仙藏	日本石油種社員、豊多摩、千駄ヶ 谷、原宿一七〇八六七▲青36三五六	渡邊 惣五郎	麵町、一番、五二四一六	渡邊 龍雄	農業、荏原、世田ヶ谷、代田、一〇九 〇八六
渡邊 仙之助	荏原、入新井新井宿三三三三二九	渡邊 多喜	魚商、神田、三河、二ノ八〇七〇八四▲ 神25一三五八	渡邊 玉樹	在郷海軍少將、赤坂、氷川、三七〇 五五
渡邊 專二	芝、琴平、三〇六七	渡邊 太六	小石川、大塚仲、四一〇五〇	渡邊 爲藏	赤坂、青山南、一ノ二七二一五三七
渡邊 專二	諸機械製造業、本所、北二葉、三六 X七三▲墨74三三六	渡邊 太三	富士商會運取給、麵町、中六番、 四八〇五七七▲九三〇〇三〇四	渡邊 爲藏	印刷業、赤坂、新坂、二六〇七〇三▲青 36二二六二
渡邊 善三郎	銀行員、北豊島、巢鴨、一〇六一六六	渡邊 大治郎	鹽干魚商、日本橋、元四日市、八 二五七九▲日24二〇〇八	渡邊 全	農林省山林局農林技師、豊多摩、 代々幡、幡ヶ谷、三九九〇一九
渡邊 善四郎	日本橋、本村木、一ノ七〇一〇〇五	渡邊 大助	鳥安島料理業、日本橋、米澤、三ノ二 〇二五〇三▲浪67一〇三七	渡邊 保	本所、向島須崎、七九二〇五〇
渡邊 善次郎	浪花料理業、日本橋、住吉、三三 五〇〇七〇▲浪67四五八	渡邊 大輔	東京商大助教授、牛込、喜久井、二 〇〇七一	渡邊 千尋	子爵、貴族院議員、麻布、本村、三 五〇二七六九▲高14四八六
渡邊 善次郎	日本橋、兜、三〇九〇六	渡邊 代五郎	辯護士、小石川、諏訪、五九▲小85二 六八	渡邊 千冬	

渡邊 千代	小石川、小日向臺、二ノ一九〇三五四	渡邊 哲信	北京順天時報社長兼英文ノリス チヤイナス、タンク、ト主幹、支 那、北京、西總布、胡同三號、▲東一 七六八	渡邊 藤七	四谷、須賀、四〇五四
渡邊 忠三郎	東京電氣製造運取給、北豊島、南 千住、千住南八〇五〇六四▲淺84四 七六八	渡邊 鐵五郎	牛込、市谷富久、七〇二七六	渡邊 藤太郎	實業、南葛飾、寺島、八九〇X七〇
渡邊 忠三郎	在郷陸軍少將、牛込、余丁、一〇九 〇五六▲四三三六七八	渡邊 鐵太郎	退陸軍砲兵大佐、豊多摩、澁谷、 景丘三六〇五七	渡邊 藤平	間組運社員、赤坂、青山高樹、二二 一七〇三〇▲青36四三六八
渡邊 忠次郎	三河屋酒商、赤坂、青山高樹、一〇 五一▲青36六五七九	渡邊 鐵太郎	會社員、小石川、西ヶ原、二ノ一五〇 一〇	渡邊 融	布圖帳帳商、下谷、竹町公園地二 一七六
渡邊 忠次郎	銀行員、豊多摩、西大久保、二三〇 三三	渡邊 鐵藏	法博、東京商工會議所理事、赤坂、 青山南、一ノ二七▲青36〇三三三	渡邊 徹	教師、小石川、大塚、二〇二二三
渡邊 長一郎	大野屋絲織商、深川、黒江、四〇一 二七▲本73二七〇〇	渡邊 鐵之助	荏原、荏原、戸越六三九〇二三	渡邊 得治郎	會社員、北豊島、澁野川、西ヶ原 五五八〇五二
渡邊 長吉	鐵工業、本所、菊川、一四〇X七二本 73二四六	渡邊 照獻	僧侶、麻布、本村、二七〇五〇	渡邊 得男	澁澤同族、東京帽子、帝國ホテル、 農林社各種取給、小石川、駕籠、 一五四四六四▲大86〇六五九
渡邊 長吉	土地建物周旋業、京橋、具足、二 五七▲京56五七九六	渡邊 輝綱	妙本舖製業製造、麻布、霞、三 〇三七一X六九〇▲青36四三六	渡邊 德男	衆議院議員、豊多摩、千駄ヶ谷、 五四九
渡邊 長吉	大日本聯合火災保險協會技師、 赤坂、青山南、五ノ四五〇一〇一	渡邊 傳三郎	會社員、荏原、大井、一五八〇〇五〇	渡邊 德之助	菓子商、芝、田村、一〇〇五〇
渡邊 次男	芝、西久保城山、一〇五三	渡邊 傳四郎	電氣器具商、下谷、西、三〇三三三▲ F83一三三三	渡邊 篤太郎	十五銀行兩國支店長、本郷、眞砂、 二四〇三六▲小85三三六二
渡邊 綱一	山口銀行銀座支店長、荏原、大井、 北濱川一四七〇七二	渡邊 傳四郎	會社員、荏原、戸越一九三〇五 七	渡邊 年	麵町、四番、〇〇一九〇
渡邊 綱男	實業試験場技師、豊多摩、西大久 保、九	渡邊 傅平	辯護士、牛込、東五軒、五四〇五二▲ 牛34〇10K	渡邊 俊郎	市吏員、牛込、早稲田南、二一五〇
渡邊 綱治	醫師、豊多摩、澁谷、恵比壽通二 二四七六▲高14三三八	渡邊 十寸穂	晴養軒飲食業、芝、高輪南、六四〇 四五四X四〇▲高14〇五二一	渡邊 俊雄	銀行員、北豊島、長崎、二二四七五 〇
渡邊 恒太郎	會各務常務、南洋貿易信用證監 査、豊多摩、下戸塚、三五〇八四一▲ 牛34〇九二	渡邊 都市	鹽干魚商、日本橋、青物、一六〇四二 五▲日24二〇〇八	渡邊 俊雄	東京地方裁判所検事、牛込、余丁、 五五〇
渡邊 てい	豊多摩、澁谷、四四六〇六九五	渡邊 東一郎	守谷商會電氣部長、荏原、田園 五▲日24二〇〇八	渡邊 俊雄	德商店一般、短期、實物、取引員、 德商店専務、都製紙運社長、 六郷砂利、中央證券、茨城鐵道各 種取給、渡邊殖産會代表、日本橋、 坂本、根河岸二八號、四〇〇三X八七〇 ▲茅66 10B(7)
渡邊 恒次	官吏、豊多摩、野方、新井四五八〇五	渡邊 藤一	調布上沼部、四〇五三	渡邊 俊吉	蝶谷甘造總本店菓子商、本所、太 平、一ノ六二一六二X七二▲墨74101▲
渡邊 貞次	住友銀行員、赤坂、青山南、五ノ二三 〇七六	渡邊 藤三郎	小石川、小日向臺、二ノ一九〇五七六▲ 小85〇10B		
渡邊 哲三郎	三井銀行丸之内支店貸付係長、 本郷、駒込神明、三四一〇一七	渡邊 藤次郎	洗湯業、本所、緑、二ノ三三〇五二		
渡邊 哲二	赤坂、表、三ノ一三〇四六九▲青36〇三八		神田、元久右衛門、一ノ一〇〇八六		

東京 Wの部 (渡)

●所得税×、営業収益税▲、電話

八四三

東京 Wの部 (渡)

●ハ所得税×ハ營業收益税▲ハ電話

八四四

- 渡邊 俊藏 清水組社員、豊多摩、下落合、二〇七五五
- 渡邊 敏 渡邊商店代表、山口商事工業部長、荏原、入新井、新井宿山王下三三三三、大森一四三三
- 渡邊 敏之助 武蔵土地住宅代表、豊多摩、淀橋、角管三六、四三三三、一三八五
- 渡邊 敏郎 醫師、麻布、谷、四〇五九、青三三三九
- 渡邊 富三郎 日本車輛製造社社員、南葛飾、寺島、三三三、三三六
- 渡邊 富次郎 本郷、根津宮永、三五九七
- 渡邊 富藏 縁屋吳服商、豊多摩、野方、新井五九、九〇、一五四、中野四〇四
- 渡邊 富之助 菓子煎餅製造、南葛飾、龜戸、一七三、五〇、七〇
- 渡邊 友吉 浅草、猿若、二二二、五〇
- 渡邊 友吉 三ツ星本店、牛肉商、麻布、飯倉、二二二、五九、八四、青三三〇、三三三
- 渡邊 友次郎 味噌製造、芝、芝浦、二二二、二二〇、高八八、八八
- 渡邊 友次郎 會社員、荏原、馬込、三五六、〇七三
- 渡邊 友吉 渡邊商店帽子商、日本橋、若松、一三四、一〇九、銀五三、八九一
- 渡邊 豊重 請負業、四谷、坂、四五四、〇、一〇
- 渡邊 豊行 芝、白金三光、三〇六、二二六
- 渡邊 豊吉 北豊島、葉崎、上駒込三六、八九九
- 渡邊 寅吉 莫大小商、日本橋、横山、二二六、一八二、浪六、一三三
- 渡邊 寅吉 船橋屋葛餅商、南葛飾、龜戸、三〇七、七四、七〇、墨二六、二二
- 渡邊 寅 會社員、牛込、矢來、八五五、五〇
- 渡邊 直三郎 大家工場監査、芝、三田綱、一〇五、八
- 渡邊 直達 式部官式部次長心得、下谷、茅、一〇九、二二五、下八三、〇四、五六
- 渡邊 中 二等歌聲正、軍馬補充部本部員、芝、下高輪、五五、八二
- 渡邊 仲藏 日本橋、本材木、一〇七、一四三
- 渡邊 鳴瀬 高崎屋酒商、本郷、東片、八〇、四四、二二、小八五、〇、八三
- 渡邊 子之三郎 寫眞業、南葛飾、龜戸、三二七、五、七
- 渡邊 信章 技手、牛込、新小川、二二、四、五二
- 渡邊 信章 會社員、荏原、北品川、三三三、六三
- 渡邊 信雄 東京電燈社主事、經理課出納係長、牛込、東横、六、一四三
- 渡邊 暢 貴族院議員、辯護士、朝鮮總督府判事、本郷、町、二二、三〇、小八五、六、九〇
- 渡邊 昇 四谷、坂、九七、二七七
- 渡邊 襄 商工技師兼海軍技師、小石川、若荷谷、五三、小八五、六、〇〇
- 渡邊 八郎 學習院講師、秩父宮御用掛、北豊島、西巢鴨、池袋、〇三、二四、一、八六、一四、九五
- 渡邊 初男 會社員、芝、西久保城山、一〇七、七三
- 渡邊 濱次郎 運送業、北豊島、王子、六〇六、〇〇
- 渡邊 春樹 印刷業、豊多摩、井萩、下萩窪、一九、五五
- 渡邊 半次郎 東京高師教授、小石川、大塚仲、二六
- 渡邊 半之助 支那料理業、日本橋、住吉、八、五、四六、一六、八、浪六、四〇、一
- 渡邊 範藏 荏原、入新井、不入斗六九、九、五〇
- 渡邊 彦 五洋商會主、麹町、内山下、一、一、芝園俱樂部内、一七、〇、四〇、銀五、〇、八、八
- 渡邊 彦太郎 西洋料理業、豊多摩、中澁谷、五九、二二七
- 渡邊 秀雄 第一高校教授、北豊島、高田、集鴨代地、三三、四〇、五二
- 渡邊 寛敏 會社員、赤坂、丹後、三六、八三
- 渡邊 武平 辯護士、芝、櫻田久保、五〇、一三六、銀五三、二、八九
- 渡邊 福三郎 建築請負業、荏原、大崎、居木橋、七八、〇、一四二、高八四、一七三
- 渡邊 福次郎 文藝社出版業、豊多摩、澁谷、伊達七六、高八四、七、五二
- 渡邊 福太郎 本郷、東片、八、五二
- 渡邊 福太郎 上本建築請負業、荏原、矢口、古市場九〇、六九、七、九
- 渡邊 福太郎 渡邊病院院長、醫師、豊多摩、大久保百人、三三三、九五、四三、五〇、三八
- 渡邊 福之助 武官、豊多摩、野方、上高田五九、五〇
- 渡邊 福松 上市青物商、神田、連雀、六、五、五、七、六、神二五、二、〇
- 渡邊 文作 三河屋酒店酒類商、北豊島、西巢鴨、一八、九〇、五二、大八六、一六、三八
- 渡邊 文三郎 小石川、小日向臺、二、一九、四、五二
- 渡邊 文次郎 足袋商、豊多摩、淀橋、角管六三、九
- 渡邊 文次郎 刷毛商、芝、西久保櫻川、八六、三、芝、三〇、一〇、八
- 渡邊 文次郎 豊多摩、千駄ヶ谷、原宿一六八、二、九
- 渡邊 平次郎 府會議員、日本橋、蠟燭、二二、一〇、浪六、四、一三
- 渡邊 平太郎 宮下木材屋東京支店長、麹町、下二番、三三
- 渡邊 兵次郎 會社員、荏原、蒲田、新宿一〇九、二、四、四
- 渡邊 兵次郎 四谷、傳馬新、一、二五、二、三二
- 渡邊 百太郎 白米商、荏原、大崎、桐ヶ谷三五七、五九
- 渡邊 百郎 會社員、豊多摩、中野、二〇、三、三五
- 渡邊 盛衛 豊多摩、杉並、馬橋三〇六、六〇
- 渡邊 叔太郎 土木建築請負業、南葛飾、龜戸、三、三六、六五
- 渡邊 八重藏 豊多摩、淀橋、角管三七三、八四、一九、八九
- 渡邊 八十吉 三保倉庫事務、本所、徳右衛門、一、九、八九
- 渡邊 八十吉 芝、田村、一六、五〇、芝四三、一九、三三
- 渡邊 彌幸 朝鮮殖産銀行東京出張員事務所主任、芝、高輪南、七三、高八四、三、〇〇
- 渡邊 彌門 東京中央電信局監査課長、豊多摩、代々木、木上原二〇九、二、六
- 渡邊 安雄 赤坂、新坂、一六、二、二五
- 渡邊 保穂 會社員、牛込、辨天、六三、二、五三
- 渡邊 保吉 西川第五支店牛肉商、麹町、下六番、三、六六、四、四、三、五、七、七、四、〇、四、三、五
- 渡邊 康雄 會社員、麹町、土手三番、二四、一〇
- 渡邊 祐一郎 昭和銀行營業部長、芝、白金三光、二七、一八〇、高八四、六、四、〇
- 渡邊 祐一郎 天竺堂醫院、醫師、神田、元岩井、二五、五〇、浪六、三、九、〇
- 渡邊 勇太郎 白米商、京橋、西仲通、一、一〇、七〇
- 渡邊 雄男 玉川製水、東京煉瓦各種監査、荏原、入新井、新井宿山王三三三、九、一、三、九、大森三三、七
- 渡邊 雄藏 井上屋渡邊商店専務、京橋、銀座、一、二、八、一、六、三、京五〇、九、六
- 渡邊 雄馬 謙澤倉庫營業部長代理、牛込、新小川、一、一、三、五、三
- 渡邊 繁三郎 中新右門酒店副支配人、深川、永堀、二、三、三、本七三、〇、九、二

- 渡邊 方舟 野澤組社員、豊多摩、中野、桃園三六、四、八、九、中野三三〇
- 渡邊 孫一郎 理博、東京商大教授、豊多摩、戸塚、源兵衛、一四〇、三、四、牛三、五、八
- 渡邊 眞 小兒科醫、小石川、表、六〇、三、五、八、小八五、〇、三、三
- 渡邊 正夫 會社員、本郷、駒込神明、四〇〇、五〇
- 渡邊 政 浅草、新福井、二、二、二、四
- 渡邊 政男 芝、二本榎西、二、二、六、九
- 渡邊 政次 上毛電力總經理部長、豊多摩、中野、一八、三、六
- 渡邊 政治 芝、芝口一丁目、五、四、銀五三、三、四
- 渡邊 政徳 會社員、豊多摩、西大久保、九、一、五〇、四、三、五、一、五
- 渡邊 雅次郎 三谷本店事務、浅草、北元、二、二、三、三、三、浪八、六、六、一、八
- 渡邊 益利 製本業、神田、錦、二、四、九、三、九、八
- 渡邊 増吉 温古堂書畫骨董商、京橋、南傳馬、一、二、四、九、七、九、八、京五〇、一、三、四
- 渡邊 又次郎 豊多摩、下澁谷、一、三、九、〇、二、三
- 渡邊 又治郎 藥博、陸軍藥劑監、陸軍衛生材料廠長、陸軍省醫務局、陸軍省醫學校各御用掛、牛込、拂方、二、三、二、四、四、三、三、一、〇
- 渡邊 又兵衛 山城屋製餅業、南葛飾、大島、一、〇、七、七、六、本七三、三、四、一
- 渡邊 松逸 農業、豊多摩、上落合、五九七、二〇
- 渡邊 松三郎 俳優、赤坂、溜池、二、七〇
- 渡邊 守 小田原急行鐵道社員、北多摩、狛江、二、〇、七、五、九、八
- 渡邊 護 芝、二本榎、二、三、九、七、四
- 渡邊 萬吉 土地家屋周旋業、京橋、常盤、二、七、七、二、京五〇、三、三、三
- 渡邊 萬作 三河屋白米商、芝、南佐久間、一、〇、八、一、芝四三、三、九、八
- 渡邊 滿太郎 在郷陸軍中將、北豊島、高田、維司ヶ谷、九、九、九、九、牛三、三、九、五
- 渡邊 滿太郎 陸軍監監、荏原、荏原、小山五二、二、一、一、七、三
- 渡邊 三千太郎 質業、四谷、谷、二、七、五、九、〇、〇、九、四、三、五、六、九
- 渡邊 幹三 安田銀行爲替課長、豊多摩、千駄ヶ谷、五九、四、七、六
- 渡邊 右文 武官、赤坂、青山高樹、一四、六、五
- 渡邊 操 第一火災海上保險課火災課長兼秘書、麻布、本村三三、九、高八四、七、四、五、六
- 渡邊 通夫 松田副司察、芝、芝公園七、一、五、三、芝四三、三、〇、〇
- 渡邊 道次郎 藤田銀行員、武蔵土地住宅會社員、牛込、加賀、一、三、三、二、三
- 渡邊 三男 芝、西久保城山、一、二、〇、七
- 渡邊 水太郎 日本郵船庶務部長、芝、白金今里、九、六、五、三、九、高八四、四、三、八、四
- 渡邊 光生 醫師、北豊島、葉崎、一八、五、九、一、三、五、大八〇、〇、四、一、五
- 渡邊 光安 日本橋、藥研堀、一九、七、三
- 渡邊 密藏 吳服商、下谷、龍泉寺、一四六、五〇、七、六
- 渡邊 實 麹町、一番、五三、七、六、七、三
- 渡邊 むめ 浅草、千束、二、二〇、八、九、六、浪八、二、〇、九、一
- 渡邊 明造 山口銀行丸ノ内支店長、北豊島、高田、上り屋敷三三、三、二、二、六
- 渡邊 もと 洋品商、豊多摩、淀橋、角管四、八、一、八、九
- 渡邊 元次郎 農業、荏原、大崎、桐ヶ谷三三、四、一、三
- 渡邊 百太郎 西洋料理業、豊多摩、中澁谷、五九、二二七
- 渡邊 百郎 第一高校教授、北豊島、高田、集鴨代地、三三、四〇、五二
- 渡邊 盛衛 會社員、赤坂、丹後、三六、八三
- 渡邊 叔太郎 辯護士、芝、櫻田久保、五〇、一三六、銀五三、二、八九
- 渡邊 八重藏 建築請負業、荏原、大崎、居木橋、七八、〇、一四二、高八四、一七三
- 渡邊 八十吉 文藝社出版業、豊多摩、澁谷、伊達七六、高八四、七、五二
- 渡邊 彌幸 本郷、東片、八、五二
- 渡邊 彌門 上本建築請負業、荏原、矢口、古市場九〇、六九、七、九
- 渡邊 安雄 渡邊病院院長、醫師、豊多摩、大久保百人、三三三、九五、四三、五〇、三八
- 渡邊 保穂 武官、豊多摩、野方、上高田五九、五〇
- 渡邊 保吉 上市青物商、神田、連雀、六、五、五、七、六、神二五、二、〇
- 渡邊 康雄 三河屋酒店酒類商、北豊島、西巢鴨、一八、九〇、五二、大八六、一六、三八
- 渡邊 祐一郎 小石川、小日向臺、二、一九、四、五二
- 渡邊 祐一郎 足袋商、豊多摩、淀橋、角管六三、九
- 渡邊 勇太郎 刷毛商、芝、西久保櫻川、八六、三、芝、三〇、一〇、八
- 渡邊 雄男 豊多摩、千駄ヶ谷、原宿一六八、二、九
- 渡邊 雄藏 府會議員、日本橋、蠟燭、二二、一〇、浪六、四、一三
- 渡邊 雄馬 宮下木材屋東京支店長、麹町、下二番、三三
- 渡邊 繁三郎 會社員、荏原、蒲田、新宿一〇九、二、四、四
- 渡邊 繁三郎 四谷、傳馬新、一、二五、二、三二

東京 Wの部 (渡)

●ハ所得税×ハ營業收益税▲ハ電話

八四五

東京 Wの部 (渡、鰐、蕨、藁)

渡邊 幸守	材木商、深川、西、一三〇五二	渡邊 利一	家主、豊多摩、上落合、二〇六〇三	渡邊 六郎	四谷、大番、八三〇二六、四三〇二九〇
渡邊 豊	短期貨物取引員、日本橋、南茅場、三六〇一〇〇	渡邊 利右衛門	三三九〇三三	渡邊 和田三	七
渡邊 讓	工博、錦鶏間祇候、豊多摩、代々幡橋、谷一〇九五、四三〇四八	渡邊 利喜平	渡邊商科醫院、醫師、牛込、喜久井、一〇〇五九、三三〇四三	渡邊 末吉	豊田運送業、牛込、戸山、七〇七三
渡邊 世祐	文博、東大史料編纂掛、小石川、林、九五〇二二、小八五〇〇二	渡邊 柳藏	請負業、北豊島、王子、船方五〇二	渡邊 利勉	羊毛製履取締、東京織物用品検査、在厚、大井、四四〇一、大森、八七六
渡邊 與市	小間物商、浅草、西島越、三〇五二	渡邊 隆藏	日本興業銀行臨時工業資金部副部長、北豊島、瀧野川、西ヶ原、六〇四四、王子五二七	渡邊 澄よ	有願舎料理業、在厚、上大崎、一三〇七、八四、高野、一四〇〇
渡邊 與八	渡世商店絹織物商、神田、永富、二一四〇六、一九六、神田、二一七	渡邊 了武	會社品、在厚、大井、三〇六六、五〇一	渡邊 藤丸	果物商、神田、佐柄木、六〇六、二九、大倉高商教授、在厚、大井、四八、五〇五五
渡邊 由次郎	料理業、本郷、神明、二二八、八一	渡邊 亮	銀行員、麻布、箆筒、二六〇五三	鰐部 覺右衛門	小西工務所建具製造、南葛飾、砂町、八右衛門、五〇五〇、本七、一七三六
渡邊 由藏	運送業、南葛飾、砂、本砂、一三二、四〇五、七五	渡邊 亮作	富士製紙會社計部部長、麹町、平河、二一〇〇、一五七、九三三、二六八	蕨 清一	蚊帳商、浅草、玉姫、七六〇七〇
渡邊 吉益	醫師、北豊島、日暮里、四五〇一、四五二、下八三、六五六、八	渡邊 良助	東京開成館、美濃部製本所各種相談、小日向、二一九〇、三七七、一〇〇、〇三〇	蕨 清助	海軍造船大尉、吳軍港勤務、麻布、網代、八三六二
渡邊 芳次郎	玉翁雜店、在厚、日本橋、本石、三ノ一、五〇七〇、二四〇二八	渡邊 良之助	銀行員、在厚、上目黒、二〇三〇五	藁 英彦	豊多摩、下落合、五七五、一〇一
渡邊 義男	牛込、富久、七二八二	渡邊 林藏	製菓業、在厚、大崎、桐ヶ谷、四七〇、一五二、〇三三	藁 英太郎	小兒科、小石川、五〇九、一八
渡邊 義政	醫博、海軍、在厚、在厚、上目黒、三〇〇七〇、青三三、三三三	渡邊 倫次郎	マシーン玩具商、浅草、須賀、一九〇、九五、九六、浅草、四七、一八	藁 松伯	五〇六〇、小八五、三三、一八
渡邊 義道	米穀商、日本橋、蠣殻、一ノ二、二一九	渡邊 隣二	醫博、渡邊醫院内科、在厚、入新井、新井、宿、三三、四、二六、七、大森、八五、六	藁 春輔	芝、三田、小山、五〇九、一八
渡邊 善教	一秀、活動説明士、浅草、浅草、七五、八〇	渡邊 六藏	警備炭礦専務、東京乗合自動車、久米同族、平和海上火災保険各種取締、下谷、谷中、眞島、一〇、五、六、二、下八三、〇、〇、〇	藁 正彰	八千代生命保険検査、豊多摩、中野、三五〇一、四三〇、六三三
渡邊 善代	本郷、根津宮永、三五〇、四四六、七三	渡邊 六兵衛	萬六酒商、麹町、飯田、二ノ五〇〇、七、一七、三三、九三、〇〇、八六		
渡邊 嘉夫	日本ダイヤモンド専務、長岡鐵工所、取締、麹町、四番、四〇、六、五〇、九三、一、八、〇	渡邊 六郎	工博、牛込、仲ノ、四三、二、二八		
渡邊 嘉政	菓子商、南葛飾、龜戸、五ノ一、八、四〇、五、七〇、七、一、九、三	渡邊 六郎	會社社員、在厚、入新井、新井、宿、二七、三、一、七〇		
渡邊 米吉	小石川、小日向水道、七四〇、二、七				
渡邊 米藏	豊多摩、下落合、一五三、二、二六、一、六〇、青三六、八、八七				



お顔のアレホ、カテイ石鹸

製謹店本 粉白ブラク 皷石ブラク



芦	朝	麻	淺	揚	芥	穂	秋	縣	明	赤	青	櫻	愛	相	阿	足	安	了
一〇	九	九	七	七	七	七	六	六	六	五	三	三	三	三	二	二	一	一
荒	綾	網	雨	余	尼	甘	天	婦	跡	汗	吾	東	熱	飛	味	脚	葦	蘆
三	三	三	三	三	二	二	二	二	〇	〇	〇	〇	〇	〇	〇	〇	〇	〇
後	鵬	碓	家	飯	蘭	猪	伊	居	位	以	五	井	栗	淡	有	鼠	新	
五	五	五	五	四	四	四	〇	〇	〇	〇	九	四	四	四	三	三	三	
稻	糸	逸	櫟	棲	市	一	板	磯	磯	和	泉	出	石	諫	勇	池	幾	
五	五	五	五	五	五	五	四	四	四	四	三	三	元	元	元	云	云	
魚	植	上	鷯	宇	右	ウ	ウ	岩	射	入	芋	今	茨	乾	戊	犬	犬	
五	四	四	四	四	四	四	四	四	四	四	四	元	元	元	元	元	元	
瓜	浦	占	卜	梅	海	馬	午	生	敵	靱	鶉	打	内	歌	白	潮	氏	
五	五	五	五	五	五	五	五	五	五	五	五	五	五	五	五	五	五	五
雄	芋	於	尾	小	遠	圓	簾	蛭	戎	海	老	板	枝	衛	榮	永	繪	江
五	五	五	五	五	五	五	五	五	五	五	五	五	五	五	五	五	五	五
落	押	長	憶	奧	荻	置	沖	岡	應	逢	近	王	太	大	種	及	老	緒
五	五	五	五	五	五	五	五	五	五	五	五	五	五	五	五	五	五	五
甲	鍛	嘉	賀	我	鹿	香	狩	加	可	力	隱	御	恩	折	重	帶	斧	鬼
五	五	五	五	五	五	五	五	五	五	五	五	五	五	五	五	五	五	五
籠	寬	影	蔭	景	掛	欠	覺	角	銚	鍵	垣	柿	鏡	抱	利	各	開	海
五	五	五	五	五	五	五	五	五	五	五	五	五	五	五	五	五	五	五
門	葛	桂	勝	刀	堅	形	片	總	數	春	柏	膳	柏	舳	揖	梶	樞	風
五	五	五	五	五	五	五	五	五	五	五	五	五	五	五	五	五	五	五
河	川	輕	假	唐	柄	芥	栢	芽	萱	龜	紙	神	上	鎌	蒲	釜	兼	蟹
五	五	五	五	五	五	五	五	五	五	五	五	五	五	五	五	五	五	五
一〇	七	七	七	七	七	七	七	七	七	七	七	七	七	七	七	七	七	七

大阪之部苗字頭索引目次



鴻池信託株式會社

本店 大阪市東區今橋三丁目

支店 東京市麴町區永樂町二丁目

●空	染	蘭	園	外	袖	相	宗	副	添	祖	會	十	●泉	仙	千	錢	蟬	說
夕													ソ					
一八	一八	一八	一八	一八	一八	一八	一八	一八	一八	一八	一八	一八	一八	一八	一八	一八	一八	一八
橋	壘	但	武	竹	丈	琢	侘	宅	瀧	寶	財	鷹	高	平	代	大	鯛	多
二〇六	二〇六	二〇六	二〇五	二〇二	二〇二	二〇二	二〇二	二〇二	二〇〇	二〇〇	二〇〇	二〇〇	一九九	一九九	一九九	一九九	一九九	一九九
淡	丹	俵	樽	垂	爲	民	玉	頼	種	谷	棚	伊	館	蓼	建	立	巽	龍
二二三	二二三	二二三	二二三	二二三	二二三	二二三	二二三	二二三	二〇八	二〇八	二〇八	二〇八	二〇七	二〇七	二〇七	二〇七	二〇七	二〇七
都	津	●鎮	陳	張	蝶	長	丁	忠	中	茶	力	近	地	知	千	●檀	團	段
二二六	二二四	二二四	二二四	二二四	二二四	二二四	二二四	二二四	二二四	二二四	二二三	二二三	二二三	二二三	二二三	二二三	二二三	二二三
綱	葛	塘	堤	筒	槌	土	薦	辻	柘	九	佃	繼	築	筑	次	槻	月	司
二二三	二二三	二二三	二二三	二二三	二二三	二二三	二二七	二二七	二二七	二二七	二二七	二二七	二二七	二二七	二二七	二二七	二二七	二二七
刀	●田	天	照	寺	鐵	出	手	●鶴	釣	露	壺	坪	螺	椿	角	經	常	恒
二二六	二二六	二二五	二二五	二二五	二二五	二二五	二二五	二二五	二二五	二二五	二二五	二二五	二二五	二二五	二二五	二二五	二二五	二二五
解	時	楞	梅	校	研	道	銅	堂	童	藤	峠	遠	當	燈	東	登	利	外
二二九	二二九	二二九	二二九	二二九	二二九	二二九	二二九	二二九	二二九	二二九	二二九	二二九	二二九	二二九	二二九	二二九	二二九	二二九
虎	豐	智	巴	友	富	泊	鳶	飛	殿	百	棚	杼	敏	年	所	床	篤	德
二二三	二二三	二二三	二二三	二二三	二二三	二二三	二二三	二二三	二二三	二二三	二二三	二二三	二二三	二二三	二二三	二二三	二二三	二二三
棗	夏	灘	梨	柳	長	永	仲	中	直	苗	内	納	奈	那	名	●鈍	頓	鳥
二二五	二二五	二二五	二二五	二二五	二二五	二二五	二二五	二二五	二二五	二二五	二二五	二二五	二二五	二二五	二二五	二二五	二二五	二二五
錦	西	贊	牲	新	丹	仁	二	●難	南	繩	鳴	成	檜	滑	浪	波	並	鍋
二二五	二二五	二二五	二二五	二二五	二二五	二二五	二二五	二二五	二二五	二二五	二二五	二二五	二二五	二二五	二二五	二二五	二二五	二二五
乘	則	延	信	能	埜	野	乃	●禰	根	●沼	布	溫	抽	額	奴	●庭	蟻	蟻
二二六	二二六	二二六	二二六	二二六	二二六	二二六	二二六	二二六	二二六	二二六	二二六	二二六	二二六	二二六	二二六	二二六	二二六	二二六
橋	裕	間	狹	箱	箱	博	萩	袴	榛	馬	芭	葉	波	芳	羽	土	●ハ	糊
二二九	二二九	二二九	二二九	二二九	二二九	二二九	二二九	二二九	二二九	二二九	二二九	二二九	二二九	二二九	二二九	二二九	二二九	二二九
二二	二二	二二	二二	二二	二二	二二	二二	二二	二二	二二	二二	二二	二二	二二	二二	二二	二二	二二

北	岸	菊	魏	祇	龜	基	貴	喜	氣	鬼	紀	奇	生	木	●雁	韓	菅	完	瓦
二二三	二二三	二二三	二二三	二二三	二二三	二二三	二二三	二二三	二二三	二二三	二二三	二二三	二二三	二二三	二二三	二二三	二二三	二二三	二二三
櫛	草	日	釘	公	工	久	九	ク	●金	桐	強	京	玉	清	君	絹	衣	橋	吉
二二〇	二二〇	二二〇	二二〇	二二〇	二二〇	二二〇	二二〇	二二〇	二二〇	二二〇	二二〇	二二〇	二二〇	二二〇	二二〇	二二〇	二二〇	二二〇	二二〇
黑	暮	吳	車	來	栗	鞍	藏	倉	庫	雲	糸	限	熊	雀	櫛	國	葛	口	楠
二二四	二二四	二二四	二二四	二二四	二二四	二二四	二二四	二二四	二二四	二二四	二二四	二二四	二二四	二二四	二二四	二二四	二二四	二二四	二二四
湖	粉	胡	兒	古	木	子	小	コ	●玄	元	劍	健	啓	槐	食	毛	●ケ	軍	桑
二二五	二二五	二二五	二二五	二二五	二二五	二二五	二二五	二二五	二二五	二二五	二二五	二二五	二二五	二二五	二二五	二二五	二二五	二二五	二二五
合	麴	糒	鴻	鄉	業	講	閤	高	迎	香	黄	杲	幸	甲	上	鯉	御	後	吾
二二六	二二六	二二六	二二六	二二六	二二六	二二六	二二六	二二六	二二六	二二六	二二六	二二六	二二六	二二六	二二六	二二六	二二六	二二六	二二六
佐	左	五	小	●權	紺	金	近	惟	是	菰	込	驪	駒	肥	郡	此	告	越	國
二二七	二二七	二二七	二二七	二二七	二二七	二二七	二二七	二二七	二二七	二二七	二二七	二二七	二二七	二二七	二二七	二二七	二二七	二二七	二二七
鷺	崎	咲	先	相	櫛	榮	境	堺	酒	逆	坂	阪	雜	齋	最	蔡	祭	西	才
二二八	二二八	二二八	二二八	二二八	二二八	二二八	二二八	二二八	二二八	二二八	二二八	二二八	二二八	二二八	二二八	二二八	二二八	二二八	二二八
司	四	シ	●山	三	澤	猿	更	皿	鮫	寒	實	讚	眞	里	颯	眞	笹	櫻	作
二二九	二二九	二二九	二二九	二二九	二二九	二二九	二二九	二二九	二二九	二二九	二二九	二二九	二二九	二二九	二二九	二二九	二二九	二二九	二二九
篠	科	品	實	靜	七	穴	繁	重	茂	式	鹿	潮	鹽	汐	椎	治	至	志	史
二二九	二二九	二二九	二二九	二二九	二二九	二二九	二二九	二二九	二二九	二二九	二二九	二二九	二二九	二二九	二二九	二二九	二二九	二二九	二二九
勝	莊	庄	正	所	順	執	十	周	珠	首	主	社	尺	霜	下	●清	水	澁	柴
二二九	二二九	二二九	二二九	二二九	二二九	二二九	二二九	二二九	二二九	二二九	二二九	二二九	二二九	二二九	二二九	二二九	二二九	二二九	二二九
菅	末	吹	水	壽	謙	陶	須	ス	●榛	新	進	信	神	代	白	尻	城	常	上
二二九	二二九	二二九	二二九	二二九	二二九	二二九	二二九	二二九	二二九	二二九	二二九	二二九	二二九	二二九	二二九	二二九	二二九	二二九	二二九
關	瀬	勢	脊	妹	世	●濟	齊	隅	炭	角	住	砂	薄	鈴	祐	助	鋤	相	杉
二二九	二二九	二二九	二二九	二二九	二二九	二二九	二二九	二二九	二二九	二二九	二二九	二二九	二二九	二二九	二二九	二二九	二二九	二二九	二二九
二二	二二	二二	二二	二二	二二	二二	二二	二二	二二	二二	二二	二二	二二	二二	二二	二二	二二	二二	二二

孕	原	林	速	早	鱧	濱	母	放	瑠	英	花	服部	初	蜂	八	肌	昌	秦	畑	長谷	
二四	二四	二〇	二〇	二〇	二〇	二七	二七	二七	二七	二七	二七	二七	二七	二七	二七	二七	二七	二七	二七	二五	
冷	柀	備	尾	繪	種	熊取	肥	比	日	●ヒ	幡	板	坂	飯	範	伴	判	半	春	播	
二八	二八	二八	二八	二八	二七	二七	二七	二七	二六	二六	二六	二六	二六	二六	二六	二六	二五	二五	二五	二五	
廣	弘	蛭	枚	平	兵	雲	姬	人	一	秀	左	菱	瓢	壽	久	彦	髭	疋	引	東	
二四	二四	二四	二四	二九	二九	二九	二九	二九	二九	二九	二九	二九	二九	二九	二九	二九	二九	二九	二九	二八	
太	筆	淵	札	二	藤	伏	房	春	福	吹	深	笛	普	富	風	府	布	不	●フ	●フ	
三九	三九	三九	三九	三九	三三	三一	三一	三一	二七	二七	二九	二九	二九	二九	二九	二九	二九	二九	二九	二九	
寶	法	方	穗	保	波	布	ホ	ホ	●ホ	紅	別	戸	●	文	古	冬	麓	鮒	船		
三二	三二	三二	三二	三二	三二	三二	三二	三二	三二	三二	三二	三二	三二	三二	三〇	三〇	三〇	三〇	三〇	三九	
横	卷	牧	曲	前	毎	間	眞	麻	馬	マ	●マ	譽	本	堀	細	星	鉦	北	朴	傍	
三〇	三〇	三〇	三〇	三七	三七	三七	三七	三七	三六	三六	三六	三五	三五	三三	三三	三三	三三	三三	三三	三三	
三	●	萬	鷹	圓	円	丸	豆	的	松	全	町	俣	増	樹	升	益	柁	政	昌	正	
三四	三四	三四	三四	三四	三四	三四	三四	三四	三四	三四	三四	三三	三三	三三	三三	三三	三三	三三	三三	三〇	
宮	耳	簀	箕	峰	峯	源	南	湊	港	滿	密	光	道	溝	簾	水	御	美	見	巳	
三四	三四	三四	三四	三四	三四	三四	三四	三四	三四	三四	三四	三四	三四	三四	三四	三四	三四	三三	三三	三三	三九
妻	芽	日	●	室	連	紫	邑	村	棟	宗	陸	庭	椋	麥	向	武	六	●ム	妙	部	
三五	三五	三五	三五	三五	三五	三五	三五	三四	三四	三四	三四	三四	三四	三四	三四	三四	三四	三四	三四	三四	
森	盛	守	桃	百	縦	糊	物	本	元	望	奎	藻	最	茂	毛	●モ	免	毛	飯	明	
三五	三五	三五	三五	三五	三五	三五	三五	三五	三五	三五	三五	三五	三五	三五	三五	三五	三五	三五	三五	三五	
倭	大	山	藪	楊	柳	築	梁	保	安	藥	野	彌	屋	矢	八	●ヤ	門	水	文	諸	
六一	六一	六一	六一	六一	六一	六一	六一	六一	六一	六一	六一	六一	六一	六一	六一	六一	六一	六一	六一	六一	六一
由	横	養	揚	與	依	余	四	●	弓	柚	雪	行	遊	遊	結	夕	湯	油	由	●ユ	
六四	六三	六三	六三	六三	六三	六三	六三	六三	六三	六三	六三	六三	六三	六三	六三	六三	六三	六三	六三	六三	

ル	●ル	亮	兩	良	劉	力	李	●リ	●リ	來	●ラ	賴	米	淀	霞	義	善	芳	良	吉	
三九	三九	三九	三九	三九	三九	三九	三九	三九	三九	三九	三九	三九	三九	三九	三九	三九	三九	三九	三九	三九	三九
						割	亘	渡	綿	驚	涌	脇	若	和	ワ	●ワ	六	●口	廉	●レ	
							四〇	四〇	四〇	四〇	四〇	三九	三九	三九	三九	三九	三九	三九	三九	三九	三九

海上保險 運送保險
火災保險 傷害保險

社長 多羅尾源三郎
專務取締役 伊賀 歌吉

大阪市北區堂島濱通二丁目二番地(渡邊橋北詰)



大阪海上火災保險株式會社

- 東京支店 東京市麴町區內幸町一ノ三 (大ビル)
- 九州出張所 福岡市橋口町四一
- 神戶支店 神戸市海岸通五(商船ビル)
- 仙臺出張所 仙臺市國分町一
- 横濱出張所 横濱市中區山下町七〇
- 金澤出張所 金澤市十間町九
- 名古屋出張所 名古屋市中區新柳町五ノ一
- 京城出張所 京城府永樂町二ノ七八
- 代理店 内外樞要ノ地ニ設置 總數千六百八十ヶ所

大阪

アの部

- 安藝 清太郎 釣道具商、西、薩摩堀南、三三〇一八
- 安藝 福門 銀行員、北、此花、二ノ四三〇六四
- 安藝 繼 大阪通信局技師、三島郡千里村
- 安積 盛夫 米穀商、西、本町通三ノ七〇一
- 安積 彌三郎 文具商、浪速、櫻川一ノ四〇〇
- 安住 伊三郎 商工會議員、安住大藥房、西、長、殺蟲劑商、西、淀川、大仁、一三〇一九六六三二〇(2)
- 安宅 英一 安住大藥房、西、淀川、大仁、一三〇一九六六三二〇(2)
- 安宅 重雄 東、今橋五ノ一四三九六七
- 安宅 彌吉 直輸出入商、大阪商工會議所副會長、安宅商會、西、毛織、西、今橋五ノ一四三九六七
- 安達 市松 銀行員、豐能郡豐中町一〇八九
- 安達 音松 漬物商、此花、下福島三ノ九四〇一五
- 安達 兼助 鯨細工製造業、天王寺、東、平野、四ノ六七〇〇
- 安達 司一 小學校長、東、淀川、北長柄、三五七
- 安達 清助 酒類商、南、久左衛門、三三〇九五
- 安達 太郎 西洋料理業、東、北濱、二ノ一〇三九
- 安達 徳造 機械製金米糖製造業、西、南堀江、通四ノ二八〇二六四一八二
- 安達 一 家主、浪速、木津鴨、四ノ七〇八九
- 安達 八二 醫師、港、三軒家東三ノ三九〇四五
- 安達 正則 會社社長、北、空、二ノ六三〇九〇
- 安達 將總 大阪市理事、保健部長、東、空堀、通三ノ三〇〇〇四三六九八
- 安達 松次郎 製材業、港、北恩賀島、六六〇一五五
- 安達 與一郎 實商、南、南堀屋、三二〇八九〇二
- 安封 宇吉 東京開成館、西、豐能郡豐津、村重水、二〇九三五
- 安封 正太郎 教師、豐能郡豐津村重水、八〇
- 安倍 清三郎 國光生命保險、大阪支店、東、北濱、一ノ六野村ビル
- 安倍 徹藏 木津川製作所、製材業、港、千島、二八八二〇〇三三三
- 安部 榮介 古鐵商、西、松島、一ノ二三〇八〇〇八
- 安部 可祐 中安製版印刷所主、東、南農人、二ノ五三六五二一八
- 安部 嘉久市 醫師、西、淀川、海老江、一〇四一一五
- 安部 小一 丸窓鶏水、西、鮮魚料理業、南、長堀橋筋、二ノ六一九二一五
- 安部 駒次郎 西成、津守、五二〇五七
- 安部 物三郎 土木建築請負業、此花、四貫島大、通一ノ七〇一五五九一
- 安部 順太郎 建築請負業、南、千年、一七〇六一
- 安部 庄三 タオル商、西、阿波座上通、三ノ三ノ
- 安部 富治 英大小商、西、靱南通、三ノ一五〇二
- 安部 仁三郎 村木商、西、立賣堀南通、二ノ一八〇五
- 安部 誠太郎 鴻池銀行、阿倍野橋支店、長兼日本、橋支店、住吉、天王寺、三三三三
- 安濟 宗平 東陽專務、大阪支店、南、日、本橋、一ノ四二〇六六
- 安司 逸太郎 醬油商、東、豐後、八〇二九五九
- 安偕 庄藏 家主、住吉、住吉、四ノ八四九七六五
- 安東 佐登治 市立西區商業學校教諭、天王寺、細工谷、一〇八
- 安東 忠治郎 安々堂藥房、藥種商、東、洋倉庫、藥、石日報社、各種社、西、江戸堀下、通三ノ三六〇四五五
- 安東 長義 藥石日報社、專務、西、江戸堀下、通三ノ三六〇四五五
- 安藤 榮治郎 金物商、西、立賣堀南通、五ノ一八二
- 安藤 兼則 安藤寫真製版所、寫真製版及印刷業、西、京町堀通、二ノ九六三三
- 安藤 勘作 大石加工工業、西、京町堀上通、三ノ一四七〇八四
- 安藤 惠重 官吏、住吉、阿倍野、二〇一〇五五
- 安藤 源治郎 金貨業、此花、吉野、一ノ二〇〇七〇
- 安藤 源治郎 鹿子半橋商、東、南本、四ノ二〇七
- 安藤 五之助 家主、東成、内代、四ノ三〇二一九

大阪 了の部 (安)

所得稅×營業收益稅×電話

大阪 了の部 (安、足、阿)

安藤 幸八 土木建築請負業、浪速、新川、三ノ
六四〇二六五△或七六一九七八
安藤 繁次郎 七
安藤 新三 家主、天王寺、勝山通二ノ二七〇一
三六△南七五〇一五三
安藤 申六 辯護士、東、今橋三丁目五〇
安藤 精一 洋服商、南、日本橋筋二ノ三五〇五三
安藤 忠 步兵中佐、大阪警備隊司令部員、
住吉、天王寺、一七三六〇一〇六
安藤 達次郎 機械商、港、三ノ四〇六四
安藤 豊三郎 東、南久寶寺二ノ一〇一八九
安藤 二一平 醫師、豊能郡池田町室、八〇一四
安藤 秀雄 メリヤス雜貨商、東、東雲、一ノ八八
七〇△東四〇三二
安藤 雅之助 靴商、南、安堂寺橋通三丁目三〇
四二△南八三〇四四
安藤 八十彌 醫師、西、北堀江、一番町四〇六一
安藤 保衛 藥種商、西、北堀江、一番町四〇六〇
安藤 利一 旅人宿業、北、東梅田町三〇〇四二
七二△六八△北三六一五四二
安藤 利三郎 大阪市視學、豊能郡豐中吉野通二
三河屋、西、花園九二九一六△西四三
一八五六
安藤 六郎 青物商、北、澁川、二〇一四九△一〇〇△
北三六一五
足利 陸明 西淀川、大和田、一七六〇八六
足高 末太郎 米穀商、浪速、反物、一三五三〇六〇△
七〇△櫻四二九九
足立 亥十郎 白米商、此花、十方、二五〇二四四△七
〇△土四四九九五

足立 石太郎 メリヤス販賣業、此花、上福島南
三ノ四三〇五〇七△土四五一八五
足立 貫 醫師、足立産婦人科病院院長、北、
南森、三ノ二〇三九△北三六三八四四
足立 久兵衛 金貨業、東成、阿ノ町二二七〇一六四
△九二
足立 倉治郎 地主、實商、東淀川、中津、一九五〇
一〇〇△三六四△土四七二三
足立 源太郎 空瓶商、東、横堀、四ノ二二六四△
本町二四〇三七二
足立 五郎吉 西、本町通二ノ八五〇一六〇△西四三
二六四
足立 五六 會社員、北、堂島中、二〇一四一
辯護士、大江ビルヂング採取、
北、眞砂、二九△北三六一七〇
足立 進三郎 大阪市立工業研究所技師、北、北
扇、五七△北三六一七〇
足立 節之助 會社員、住吉、住吉、四ノ三五九〇六五
會社員、住吉、住吉、四ノ三五九〇六五
足立 忠一 家主、東淀川、本庄、三〇一〇八
東洋紡績社社員、此花、春日出町
一ノ三四七七
足立 直之助 會社員、東淀川、中津本町三〇六
五三
足立 秀一 金物商、西、立賣堀北通六〇四〇二
一五九△六四四
足立 文一 神官、東淀川、十三東之町一四四ノ
二〇一五〇
足立 正嗣 地主、東淀川、中津、一九二〇一五二
金貨業、南、竹屋、三五〇八〇
足立 勇次郎 辯護士、北、眞砂、二九〇八一四
足立 利三郎 土木請負業、港、北福崎西ノ町六
九六七△三三六△西四三〇六一
足立 進三郎 砂糖商、東、中道黒門、一九五〇五〇
△七九△東九四二七七
阿形 彌三郎

阿上 虎吉 港、泉尾竹ノ町一六五〇六一
阿河 惣吉 會社員、東、横堀、四ノ三〇五〇
阿知波 勝四郎 運送業、港、泉尾濱通三丁目六二
△七六
阿知波 夏雄 商業興信所支店兼第一部長、
天王寺、北山二五〇一七五△南七五七九
三三
阿津川 貞方 會社員、住吉、上住吉、五五〇八七
製本業、東、森ノ宮西之町 六三九
七五△八六△東四四三
阿能 彌一郎 辯護士、北、堂島船大工、一九〇二
〇△北三六一七〇
阿倍 徹藏 製材業、港、千島、二八六〇四六〇△二
五三
阿部 淺三郎 果實商、北、岩井、一ノ五四〇五八
會社員、西成、松通一ノ五二五〇二一
五六
阿部 幾太郎 江南、近江帆布、大阪製麻、豊國
土地、阿部市商店各種取締、東、南
久太、近江銀行各種監査、東、南
〇△東八三〇四二
阿部 市太郎 地主、北、中之島二ノ一九〇六五五△
本局二三〇一五
阿部 一二郎 表具請負業、東、伏見、三ノ九〇五五
阿部市商店各種取締、大阪阿部市
イノト製造所理事、東、南本、二
丁目△船三〇一五
阿部 英治郎 會社員、東淀川、本庄、六六六〇六八
大阪鐵工所各種取締、下村汽船種
監査、泉北郡高石村羽衣一九七△濱
寺二四四
阿部 克太郎 攝陽商船種社長、攝津商船、久慎
鐵業各種取締、林汽船種監査、豊
能郡箕面村平尾七六四△箕面一
攝津酒造種社長、伊勢元本店種
監査、住吉、住吉、三二七△住吉一〇三
三

大阪 了の部 (阿、相、愛、饗、青)

阿部 金次郎 角一商店、攝津酒造各種監査、
北、中ノ島二ノ一九〇六五五△
阿部 邦一 地方事務官、調停官、大阪府警察
部調停課長、西、江ノ子島東ノ町
官舎△土四四〇五
阿部 慶次郎 綿布商、東、南久保寺、三ノ一〇〇八八
〇△三三△船三三三三三(2)
阿部 慶太郎 家主、北、中之島二ノ一九〇二七△
本局二三三九二
阿部 三五郎 藥種商、東、道修、二ノ三六〇六六△本
局二〇九七
阿部 四郎 會社員、三島郡吹田町一八四〇七一
會社員、三島郡吹田町一八四〇七一
阿部 重雄 太平洋海上火災保險種大阪支店
長、此花、四貫島元宮、一六
阿部 重慶 醫師、阿部醫院長、北、龍田、四四〇
二九△北三六〇八△
阿部 俊太郎 たんばや呉服店員、北、天神橋筋
六〇四〇六△北三六一一
阿部 純次 攝津酒造種大阪販賣所支配、住
吉、住吉、二ノ二〇二△住吉三三九
會社員、住吉、天王寺、一九九〇一六
四△長戎七〇三六△
阿部 晴太郎 かの料理業、北、堂島中、一ノ四〇
五九△二七△北三六一五〇
阿部 宗一 會社員、豊能郡箕面村平尾六六四
△三
阿部 竹夫 又一種事務、攝津酒造種取締、泉
北郡高石町羽衣△濱寺二〇六
阿部 禎治郎 長生堂藥種商、西、京町堀通五ノ一
七〇△×九△土四一九八△
阿部 徳次郎 物品販賣業、東、住吉、五四〇五〇△七
〇
阿部 直吉 辯護士、西、江戸堀下通五〇一〇〇△
土四一八六一
阿部 直藏 商業興信所支店長、三島郡吹田
町一八四〇一八五△吹田三四
阿部 直躬 三品取引所種第一部長、第二部長、取引
員、東、北久太郎三ノ一五大阪三品
取引所ビルヂング一號室△三四七
二九三△船三三三三三(4)

阿部 半七 砂糖商、西、北堀江御池通六ノ一八
〇△七四△西一九〇新五三一九三
阿部 彦一 豊能郡豐中町錦通二丁目二六
日本生命保險、豊國火災保險、内
外給、住友信託、大阪商船各種取
締、東洋紡績種監査、北、堂島濱
通二ノ七六五△北三六一〇八△
阿部 彦太郎 角一商店種事務、豊能郡中村新
免五〇五ノ一
阿部 兵太郎 阿部市商店、又一各種監査、天王
寺、堂々芝、二七〇三五二△南七五七
二
阿部 房次郎 東、南久太郎、二ノ三ノ乙(神戸參
照)
阿部 房雄 日印通商種取締兼支配、豊能郡
岡町幸通三丁目四八
阿部 政次郎 會社員、天王寺、勝山通二ノ二七〇四
四九
阿部 昌介 興業師、浪速、惠美須、一丁目一
八三
阿部 増 千代田木管種監査、西淀川、浦口、
一五二
阿部 又三郎 大阪商船種會計課長、港、七條通
一ノ一七七九△西四三一九三〇
阿部 萬平 會社員、港、南恩賀島九二
阿部 巳之助 洋傘肩掛商、東、博勞、四ノ一〇〇三七
三△一六五△船三三三三三
阿部 彌三郎 青物商、北、岩井、一ノ五四〇一三三
五〇
阿部 米次郎 會社員、此花、四貫島笹原、二一
阿部 鍊平 ヤマサ家主、住吉、濱口、四〇二ノ三
三〇六△住吉三三六九
阿邊 勝次郎 荒物商、西、靱下通二ノ二九〇五九△七
八
阿波 藤三郎 毛糸仲立業、東、今橋五ノ三△七〇
阿波 谷幸之助 家主、木村商店種取締、北、綿屋、
二〇六五

阿波野 庄三郎 西、京町堀上通四ノ三六〇一九〇△土
四一三△
阿波野 庄平 西、京町堀上通四ノ三六〇五三△土
四一三△
相 徳太郎 店員、三島郡吹田町一〇二九〇八一
精牛肉料理、此花、下福島三ノ一三
〇△七二△土四三三三三
相 清五郎 會社員、住吉、天王寺、五五七〇一五
一
相 圓次郎 西洋料理業、此花、曾根崎上三ノ一
七九〇九△二八
相 賀十九一 三麥商種大阪支店副長、西、西
長堀南通五ノ一
相 川 貞吉 西淀川、浦江、六三〇一六〇△土四二
六九
相 木 重三郎 會社員、西成、南吉田、五九七〇七五
紙管商、港、九條中通四ノ三〇四〇一
一〇〇△
相 阪 菊松 まれき小間物商、南、難波新地、
一ノ一〇二八△南七五〇△
相 阪 種次郎 昭和日新新聞社長、豊能郡豐中
町豐中小松通△岡町一三〇
相 田 茂樹 銀行員、港、五條通一ノ一〇七二△
西四三〇六二
相 原 政吉 會社員、天王寺、大道三ノ一六六△
二
相 本 佐兵衛 家主、浪速、木津崎、一ノ七三〇八三四
十五銀行事務、日本水電、薩摩
電線、大隅鐵道各種取締、東、
和泉、二ノ四二一八三△東四一〇一
一
愛 甲 兼達 金物商、南、竹屋、一九〇五〇△南七
三五三九
饗 庭 政次郎 會社員、豊能郡池田町五四
三三三
青 井 清一郎 理髮業、西成、松原通三ノ一五〇七五
△八六
青 井 松之助 會社員、東、今橋一ノ二〇五一
青 内 正 會社員、東、今橋一ノ二〇五一

大阪 了の部 (赤、明、縣、秋)

所得稅×ハ營業收益稅×ハ電話

- 赤塚 龍太郎 洋傘骨商、東成、中道、四八九
赤塚 寅之助 醫師、東、京橋、二ノ二●三五八▲新
赤塚 久吉 染物業、東淀川、中津本、三〇〇〇一
赤沼 正豪 會社員、北、北扇、一ノ四四號●一三三
赤羽 惣次郎 内科醫、南、日本橋筋二ノ二五●二四
赤穂 源太郎 會社員、住吉、濱口、四ノ九五一
赤松 淺右衛門 機械商、西、北堀江一番、一三〇一五
赤松 一 二 〇ルケ商、北、空、二ノ七四●四三七
赤松 卯藏 石輪商、東、久寶寺、一丁目×
赤松 榮七 カクエ硝子商、南、横堀、七ノ一八
赤松 龜松 玩具商、南、松屋、九八八八八×二六二
赤松 貴知 金庫商、東、唐物、二ノ八●七九×八八
赤松 菊次郎 紙商、東、北久寶寺、四ノ四一●五〇
赤松 久次郎 家主、天王寺、大道、二ノ三五●一
赤松 熊七 靴商、東、南本、四ノ一六九●一三二×
赤松 源太郎 染料製造業、西淀川、海老江、九三
赤松 繁男 商店員、西、北堀江通一ノ三〇二九
赤松 茂 銀行員、東、東雲、三ノ四八〇●二
赤松 充作 酒醬油商、西、南堀江通六ノ三四●五
赤松 莊之助 文房具一式製造業、東、平野、四ノ
赤松 廣吉 護謨製造業、東淀川、北長柄、三三
赤松 豐次郎 吳服商、西、江戸堀下通一ノ一四〇四
赤松 政橋 寫真業、西、北堀江御池通三ノ一六
赤松 万次郎 生魚商、天王寺、勝山通一ノ一八一
赤松 與兵衛 吳服商、東、備後二ノ六四●二九四四×
明石 英式 家主、東淀川、本庄、八八七●六五九
明石 喜代治 會社員、住吉、天王寺、二五三ノ二
明石 九一 辯護士、北、絹笠、五〇一〇●北三六六
明石 佐太郎 洋反物商、東、南本、三ノ一三●六四〇
明石 定七 經節商、北、堂島上、二ノ六二●九八×
明石 重禮 會社員、住吉、天王寺、八八一●七七
明石 千太郎 公吏、豐能郡北豐島、北藤木●五三
明石 惣五郎 家主、東淀川、本庄、八八七●六八五▲
明石 長兵衛 鐵商、西、薩摩堀東元、二六●四五六▲
明石 常太郎 海產物商、西、靱中道一ノ七七×七六
明石 友次郎 鐵那製造業、此花、上福島北、三ノ
明石 松之助 西、江戸子島西ノ町三二●二九
明石 安吉 土木建築請負業、浪速、新地、三ノ
明石 利一 西、立賣堀北通五ノ一七●二四
明田 伊之助 昆布商、東、空堀通二ノ六六●二九九
明田 榮太郎 吳服太物商、北、天神橋筋一ノ三七
明田 文七 東、農人橋一ノ三三●二六五▲東94〇〇
明谷 虎之助 西洋料理業、東、今橋、四丁目●六
明路 常吉 家主、北、芝田、一六八●三三六
明仁 瀧次郎 白米商、浪速、木津崎、四ノ一七●三
明平 幸三 印刷業、北、曾根崎中、一ノ四七●三
明山 兼松 不動産賣買周旋業、東、安土、二ノ
明樂 三吉 安田銀行九條支店長、港、九條通
縣 敏郎 印刷業、西、南堀江通三ノ三二●一三
秋岡 榮次郎 會社員、南谷町筋六ノ三二●一四●東
秋岡 修次郎 機械商、南、谷町筋六ノ四四●五〇×七
秋岡 友次 齒科醫、東、博愛、二ノ五七●二五六▲
秋岡 松三郎 濱物商、港、大正通二ノ一〇五●六七
秋岡 万助 餅商、東、北濱二ノ九●一〇×一〇六
秋岡 義愛 地主、東洋製布取締、原田式
秋里 竹次郎 旅館、南、難波新地五番一〇五×八
秋田 榮之助 織機製造業、勇足農場地代表、東
秋田 龜太郎 錫物製造業、東淀川、中津、三三三
秋田 作藏 工具材料商、東、瓦、一ノ五●五三▲本

- 秋田 定次郎 紙商、東成、生野國分、二八八●七四▲
秋田 太三郎 材木商、東、住吉、二一五●一四六▲東
秋田 武治 國警足袋商、天王寺、東平野、三ノ三
秋田 福三 イノク製造業、東成、蒲生、四六七●
秋田 正路 菓子商、東、内久寶寺、一ノ二五●二〇
秋田 基雄 旅人宿業、西、北堀江通四●七〇×八
秋光 庄七 眞綿商、東、瓦、四ノ四七●三六×一六
秋本市次郎 會社員、西成、玉出本通三ノ三八●三
秋本 寅吉 家主、西成、玉出本通三ノ三八●三
秋元 保一 大阪市電氣局調度課長、東、玉造、
秋守 常太郎 木地屋薪炭商、住吉、天王寺、苗
秋谷 謙太郎 大阪電力取締、大田電力種理
秋山 右一 神農二〇〇八●三三六▲本局2314111
秋山 織馬 醫師、港、九條中通三ノ五三●一三三
秋山 清次郎 西商、南、東橋三●二五五×一〇〇▲
秋山 千治 會社員、東、今橋一ノ九●一〇一
秋山 忠勝 回春堂牛乳販賣業、東、高麗橋一
秋山 樽太郎 南、高津、十番丁二●七三五▲南75
秋山 治士 西、土佐堀通三ノ一〇七〇▲土4454
秋山 廣吉 護謨製造業、東淀川、北長柄、三三
秋山 信 七●六八×三〇八▲北36三一九三
秋山 元造 南、高津、十番丁二●二六四
秋山 彌太郎 濱物商、港、大正通二ノ一〇五●二三
秋山 彌平 生魚商、西、江戸堀通四●二〇三▲土
秋山 彌次郎 家主、住吉、住吉、二ノ二五●三三〇▲
秋山 熊次郎 天王寺屋鐵線洋釘商、南、假治
秋山 彌次郎 屋六ノ八三×七六▲南75五七五八
秋山 彌次郎 南、安堂寺橋通二ノ三二●一〇〇▲船
秋山 彌次郎 南、安堂寺橋通二ノ三二●一〇〇▲船
芥川 又彦 會社員、東、備後、二、富永内●六一
芥川 佐兵衛 家主、浪速、元町二ノ二七〇一●五七二
芥川 伊之助 薪炭商、浪速、東神田六八八●二六〇
芥川 幾太郎 金貨業、西、北堀江御池通一ノ一九
芥川 嘉三郎 地主、北、曾根崎中、二ノ三三●八八
芥川 龜之助 鐵工業、港、尻無川北通四ノ三五●五
芥川 貫一 ヲノボ製造業、西淀川、浦江、三
芥川 菊三郎 諸機械銅板商、西、立賣堀北通二
芥川 熊治郎 青物商、北、壹屋、一ノ七●八四六×三四
芥川 健吉 耳鼻咽喉科醫、東、安土、四ノ三三●
芥川 源太郎 家主、港、市岡、八一〇●六五▲西43二
秋田 廣吉 護謨製造業、東淀川、北長柄、三三
秋田 信 七●六八×三〇八▲北36三一九三
秋田 元造 南、高津、十番丁二●二六四
秋田 彌太郎 濱物商、港、大正通二ノ一〇五●二三
秋田 彌平 生魚商、西、江戸堀通四●二〇三▲土
秋田 彌次郎 家主、住吉、住吉、二ノ二五●三三〇▲
秋田 熊次郎 天王寺屋鐵線洋釘商、南、假治
秋田 彌次郎 屋六ノ八三×七六▲南75五七五八
秋田 彌次郎 南、安堂寺橋通二ノ三二●一〇〇▲船
秋田 彌次郎 南、安堂寺橋通二ノ三二●一〇〇▲船
芥川 又彦 會社員、東、備後、二、富永内●六一
芥川 佐兵衛 家主、浪速、元町二ノ二七〇一●五七二
芥川 伊之助 薪炭商、浪速、東神田六八八●二六〇
芥川 幾太郎 金貨業、西、北堀江御池通一ノ一九
芥川 嘉三郎 地主、北、曾根崎中、二ノ三三●八八
芥川 龜之助 鐵工業、港、尻無川北通四ノ三五●五
芥川 貫一 ヲノボ製造業、西淀川、浦江、三
芥川 菊三郎 諸機械銅板商、西、立賣堀北通二
芥川 熊治郎 青物商、北、壹屋、一ノ七●八四六×三四
芥川 健吉 耳鼻咽喉科醫、東、安土、四ノ三三●
芥川 源太郎 家主、港、市岡、八一〇●六五▲西43二
淺井 廣吉 護謨製造業、東淀川、北長柄、三三
淺井 信 七●六八×三〇八▲北36三一九三
淺井 元造 南、高津、十番丁二●二六四
淺井 彌太郎 濱物商、港、大正通二ノ一〇五●二三
淺井 彌平 生魚商、西、江戸堀通四●二〇三▲土
淺井 彌次郎 家主、住吉、住吉、二ノ二五●三三〇▲
淺井 熊次郎 天王寺屋鐵線洋釘商、南、假治
淺井 彌次郎 屋六ノ八三×七六▲南75五七五八
淺井 彌次郎 南、安堂寺橋通二ノ三二●一〇〇▲船
淺井 彌次郎 南、安堂寺橋通二ノ三二●一〇〇▲船
淺井 安次郎 文房具商、南、入寶寺仲之町六五●
淺井 義 川海濱請算人、東、宰相山、二五六●
淺井 柳三 ターナル護謨種代表、金剛山
淺井 良藏 護謨、江本製糖各種取締、平野炭
淺井 良太郎 美津濃運動用品種大阪南支店
淺海 治平 電氣器具工事請負、北、曾根崎上
淺尾 吉三郎 洋反物商、東、南本、四ノ五八●一七六
淺尾 久員 電話仲立業、東、淡路、三ノ三●六二
淺尾 幸太郎 東、北久太郎、四ノ五八●五四▲船83一

大阪 了の部 (秋、穂、芥、揚、淺)

所得稅×ハ營業收益稅×ハ電話

大阪 了の部 (淺)

●所得稅×營業收益稅×電話

- 淺尾 大吉 併優、本名淺尾伴吉、西、北堀江...
淺岡喜右衛門 下駄表製造業、東成、生江、二八八...
淺岡治郎兵衛 家主、北、中之島、五ノ三、二二五...
淺岡善三郎 醫師、浪速、木津大國、四ノ一四、九三...
淺岡 尚三 漆器商、西、北堀江上通一ノ二、五三...
淺賀 小岩 港月料理業、港、八幡屋松ノ町一ノ...
淺川 好亮 ②雜紗製品生地卸商、東、谷、...
淺川 眞次郎 豐能郡豐中村榎塚一三三、六四...
淺川文左衛門 會社員、東、谷、三ノ四八、三六七、長東...
淺越 長松 第一ナシヨナル西洋料理業、...
淺阪 熊吉 土木建築請負業、住吉、安立、五三...
淺敷 輝 南、安堂寺橋通四ノ四〇、四〇...
淺田 伊太郎 商店員、浪速、元、五ノ四六、〇五六、八...
淺田 猪之助 家主、メリヤス仲立業、東淀川、...
淺田 喜一 會社員、東、北久寶寺、四丁目、三...
淺田 敬藏 會社員、天王寺、寺田、八、二〇九...
淺田 謙次郎 家主、北、兜我野、二、五竹内方、五...
淺田 孝太郎 洋服商、南、日本橋筋三ノ八、七九...
淺田 佐兵衛 可鍛鑄鐵業、東成、中道、七、南七...
淺田 賢了 家主、港、八幡屋雲井、二、六、九五...
淺田 吉太郎 理髮業、南、阪町一九〇、一七〇...
淺野 岩藏 家主、港、北恩加島六、二、二五...
淺野 慶治 洋反物卸商、東、本、四ノ四九、九四...
淺野 信吉 會社員、北、西梅田、二、七、八三...
淺野 豊吉 建築請負業、天王寺、北山、二、一...
淺野 彦治 家主、港、北恩加島、六、二、三三...
淺野 桑雄 レース製造業、東淀川、濱、五、一、九...
淺野 岩藏 醫師、東、北濱、三ノ一〇〇、七〇...
淺野 仙三郎 洋反物商、東、南本、三ノ二、二四、五...
淺野 唯右衛門 株式一般取引員、東、今橋、二ノ三〇...
麻見 德太郎 家主、北、龍田、七、二、八三三...
朝井 勝藏 家主、西、幸町通二ノ一、二、五〇...
朝井 玄一 商科醫師、北、堂島濱通一ノ二、四、二...
朝井 東三郎 請負業、北、富田、一、八、七〇、七、八...
朝井 猶三郎 郵便局長、東、唐物、三ノ二、二、三三...
朝枝 玄一 堂島療院醫師、北、堂島濱、一ノ二、四...
朝岡 儀三郎 金銀業、住吉、杭全、九三...
朝岡 直次 銀行員、住吉、阿倍野、二、〇、四、六、六...
朝熊 龜之助 木型製造業、此花、今開、一、八、八、五...

大阪 了の部 (淺、麻、朝)

●所得稅×營業收益稅×電話

- 淺野 平造 土木請負業、浪速、櫻川、一ノ一〇六...
淺野 万吉 家主、港、北恩加島、三、五、一、〇〇、〇...
淺野 萬太郎 酒商、北、茶屋、四、六、一、一七、北...
淺野 巳之助 南、順慶町通四ノ一六、一、一三、船、八三...
淺野 光雄 醫師、西、北堀江上通一ノ九、〇、二、四、七...
淺野 元吉 請負業、港、北恩加島、六、一、二、〇、六...
淺野 雄治 乾物商、北、中崎、本庄公設市場...
淺野 雄助 材木商、東、横堀、二ノ九、四、七、〇...
淺野 利一 賣藥商、西、江戸堀南通四ノ一〇、〇、五...
淺原 清二郎 硝子製造業、北、梅ヶ枝、六、八、三、七...
淺見 釗太郎 會社員、三島郡吹田町八〇、一、二、九...
淺見 晃三 會社員、東、八尾、六、四、〇、二、五、一...
淺見 鐵造 藥瓶商、東、釣鐘、二ノ三、九、六、四、五、一...
淺村 啓三 會社員、住吉、南田邊、三、一、三、六...
淺村 三郎 辨理士、特許代理業、大阪織物...
淺村 富一 官吏、住吉、南田邊、二、五、九...
淺本 信次郎 酒造業、北、末廣町二六、一、四、〇、五、八...
淺利 大策 材木商、西、幸町通五ノ三、三、五、九、〇...
淺利 弘次郎 莫大小商、北、信保、一ノ三、六、九、六、〇...
淺輪 賢了 家主、港、八幡屋雲井、二、六、九五...
麻田 吉太郎 理髮業、南、阪町一九〇、一七〇...
麻野 岩藏 家主、港、北恩加島六、二、二五...
麻野 慶治 洋反物卸商、東、本、四ノ四九、九四...
麻野 信吉 會社員、北、西梅田、二、七、八三...
麻野 豊吉 建築請負業、天王寺、北山、二、一...
麻野 彦治 家主、港、北恩加島、六、二、三三...
麻島 桑雄 レース製造業、東淀川、濱、五、一、九...
麻生 岩藏 醫師、東、北濱、三ノ一〇〇、七〇...
麻生 仙三郎 洋反物商、東、南本、三ノ二、二四、五...
麻生 唯右衛門 株式一般取引員、東、今橋、二ノ三〇...
麻見 德太郎 家主、北、龍田、七、二、八三三...
朝井 勝藏 家主、西、幸町通二ノ一、二、五〇...
朝井 玄一 商科醫師、北、堂島濱通一ノ二、四、二...
朝井 東三郎 請負業、北、富田、一、八、七〇、七、八...
朝井 猶三郎 郵便局長、東、唐物、三ノ二、二、三三...
朝枝 玄一 堂島療院醫師、北、堂島濱、一ノ二、四...
朝岡 儀三郎 金銀業、住吉、杭全、九三...
朝岡 直次 銀行員、住吉、阿倍野、二、〇、四、六、六...
朝熊 龜之助 木型製造業、此花、今開、一、八、八、五...
淺野 佐太郎 洋服商、南、上本町筋三ノ九、一、五...
淺野 定次郎 吳服太物商、南、高津、九番丁一、五...
淺野 三吉 土木請負業、浪速、立業、二、八、七...
淺野 志やう 土木請負業、浪速、立業、二、八、七...
淺野 修一 南、久左衛門、一、〇、三、三、七、南、七、五、四...
淺野 重吉 菓子商、東、内本橋筋、一、〇、一、二、三...
淺野 純一 家主、港、香羽、二ノ七、七、三、三、四、三...
淺野 新吾 洋服商、東、谷、一ノ三、七、五、一、東、九、三...
淺野 新藏 運送業、北、堂島上、一ノ一、四、二、三...
淺野 清五郎 商店員、天王寺、勝山通二ノ六、七、五...
淺野 善治郎 鍼力商、西、南堀江通六ノ一、三、二、一...
淺野 辰之助 電氣鍍金業、北、浮田、九、七、七、北...
淺野 爲之助 繩運商、南、末吉橋通二ノ五、二、二...
淺野 鐵二 大阪屋商店取締兼支配、天王...
淺野 藤太郎 家主、港、北恩加島、五、六、五、三...
淺野 樽次郎 家主、南、鍛冶屋、二、五、六、五、南、七...
淺野 秀藏 運送業、此花、上福島南、二ノ一、三、三...
淺野 秀太郎 吳服商、港、九條通一ノ三、二、四、二、三...
淺野 兵吉 行燈販賣商、南、安堂寺、二ノ一、〇、七...
朝倉 義 市會議員、學務委員、天王寺、...
朝倉 三郎 洋服商、東、谷、一ノ四、四、二、三、九、六...
朝倉 茂次郎 近江銀行常務、東、谷、一ノ四、八、五、二...
朝倉 隆造 大阪警林局技師、西成、濱、六、三、四...
朝倉 良二 銀行員、住吉、阿倍野、二、〇、五、五、一...
朝越 豊太郎 東、高麗橋、五丁目、二、一、一、本局...
朝田 卯一 短期取引員、東、北、一ノ一、九、九、七、二...
朝田 喜三郎 家主、西、幸町通三ノ三、六、一、七、三...
朝田 桑治郎 堂島米穀取引所理事、泉北郡...
朝田 壬午 材木商、西、幸、三ノ六、一、一、三、三、樓、六...
朝田 利造 會社員、東、唐物、二ノ五、七、〇...
朝永 國次郎 建築請負業、東、空堀、二ノ八、六、一、一...
朝野 定吉 染物商、東成、今市、三、六、七、二、八、四...
朝野 米吉 製材木型業、港、泉尾梅ノ町一ノ一...
朝日 敬之助 日本教育生命保險、新日本火災...
朝日 鴻クラ 湯屋業、浪速、新川、二ノ一、四、五、五...
朝日 庄平 肥料商、西、觀上通三ノ三、六、二、七、八...
朝日 奈富次郎 電燈工事業、此花、龜甲、一ノ九、四、〇...
朝比奈 泰三 粉商、天王寺、上本町五ノ二...
九

大阪 了の部 (朝、芦、蘆、葦、脚、味、飛、熱、東、吾、汗、跡)

●八所得稅×ハ營業收益稅▲ハ電話

- 朝比奈復七 會社員、東、北濱、二丁目、五七
朝山伊之助 家主、港、大正通六ノ八三〇九五
朝山省三 執達吏、東、内久寶寺、二丁目、一五
朝山 守 教師、天王寺、石ヶ辻、九二〇六四
芦 傳 一 砥石商、西、新町南通三ノ一九〇一八
芦合 種吉 酒商、東、博勞四ノ六六五八〇
芦澤 重 酒商、西、南堀江上通二ノ一六〇三三
芦田喜一郎 建築請負業、天王寺、東高津南之町三六〇六六南七五九二七
芦田金治 會社員、住吉、阿倍野、一四八〇五七
芦田久七 會社員、住吉、松原、九五〇四二
芦田源次郎 家主、南、南堀屋、三五〇四八南七五
芦田源治郎 建具商、北、木幡、五三〇五一北36〇
芦田重之助 文具商、東、北久太郎町一ノ三五〇
芦田真七 指物製造業、東、北濱、三ノ九九〇三三
芦田清助 芦田商店内外諸油並副食物商、西、江戸堀南通二ノ二七〇三三北四六八土40八五六
芦田健 住吉、阿倍野、一三七九〇一六六或76一三三三三
芦田秀吉 大阪紙器製造取給、天王寺、眞法院、二四
芦田正喜 立教大學教授、高等西華女學校高等科教諭、住吉、天王寺、二〇五三

- 姉川四十二 機械附屬品商、北、曾根崎上、一ノ六〇一三七七三二一北36〇六八(2)
天神治三郎 大工請負業、南、南炭屋、三三〇七四
天神常次郎 家主、東成、生野園分、二二五〇三〇
天神友夫 材木商、東成、林寺、一三三〇九一
天川一行 家主、西、松島、一ノ六二七四北四三〇八六二
天川佐一郎 家主、西成、玉出新町通一ノ一六一
天川善太郎 薪炭商、西、幸町通五ノ五七七七
天木繁二郎 内外綿種取給、北、若松、三五〇九七
天木敏夫 北、若松、三五〇二〇六長北36〇九〇
天岸龜之助 公吏、住吉、天王寺、六五七〇一五
天田榮造 會社員、東、北濱二丁目、四四五
天田熊三 料理業、南、順慶町通二ノ六〇一〇一
天谷竹次郎 疊表商、浪速、河原町二丁目、六三
天津卯之助 南、宗右衛門、〇四六四
天津鏡造 港、南安治川通三ノ三〇〇二六八西43二八四七
天中新一郎 書齋商、南、高津、十番丁三三〇三
天野伊之助 家主、此花、玉川、三ノ一八四〇五三八
天野市松 乾物商、東、横堀、二ノ八六六
天野逸六 齒科醫、天王寺、東高津南之町三〇二二四南七五七五〇
天野宇三郎 南、東清水、五五〇八〇

大阪 了の部 (姉、天、甘、尼)

●ハ所得稅×ハ營業收益稅▲ハ電話

- 天野榮藏 官吏、東、中道黒門、二〇一〇一五
天野嘉藏 東、南久寶寺、五ノ一九〇一九
天野景明 戸田商店監査、港、四條通三三二六
天野勝美 英大小商、西、江戸堀下通三ノ一四
天野鎌三郎 天野鐵石及雜貨貿易商、東、博勞、二ノ三三〇七〇北三六八船83一四一
天野龜吉 地主、西成、粉濱、五三〇〇〇
天野吉次 タオル商、東、安土、四ノ一三三三三
天野吉兵衛 紙帳簿商、南、瓦屋、一ノ五〇一〇八
天野金治郎 綿毛布商、東、北久太郎、一丁目、八四二七四船83一四一(2)
天野熊三 南、周防、一五〇一六五南七六二〇五
天野源四郎 質商、港、八幡屋、二ノ三三〇一五五
天野三郎 帝國棉花種取給、西、西道頓堀通三ノ一六〇樓64〇三三
天野茂吉郎 會社員、三島那茨木町下中條、一〇五
天野繁太郎 白米商、西成、櫻通二ノ八四二〇三三
天野忠三郎 材木商、西、立賣堀南通六ノ二一〇六
天野德松 經商、南、瓦屋、四ノ六三三九南七五九六四
天野留次郎 商店員、天王寺、東平野、六ノ二〇
天野豐次郎 旅館、浪速、河原、一ノ一五二二五四
天野奈良一 材木商、西、幸町通三丁目、一〇五

大阪 了、イ、キの部 (有、淡、栗、井)

有馬 頼吉 醫博、醫師、西淀川、海老江、一八
六〇 有馬研究所内、三二五、土44、七四
六〇
有光 卯太郎 履物商、南、安堂寺橋通三ノ五九、三
三五、二〇、船83、二〇〇
有光 丑太郎 家主、鐵工業、天王寺、北日東、一
三七、三〇、一或76、六五〇
有光 豐馬 醫師、住吉、阿倍野、一三四ノ二、二四
八
有村 榎之助 昭和電力、大阪電力各種取締、大
同電力理事、豐能郡其面村、櫻
ヶ丘六九、七〇、八七、其面五、六
仲立業、浪速、西濱南通三ノ八八、一
三九、櫻4、〇九六
有本 楠太郎 洋服商、南、鹽町通三ノ一八、一七九、
一三三、船83、〇八、一
有本 國治 羅紗商、東、高麗橋筋四ノ六三、一七
七三、一八九、本局三〇、一六七
有本 甚平 鐵商、港、九條南通一ノ二五、一三三
▲西三、四、八七
有本 秀次郎 東淀川、南濱、三〇〇、五四、▲北36、二
六〇七
有安 末雄 會社員、豐能郡箕面村平尾、五、四
有山 福重郎 有山組土木建築請負業、大阪高
等女子職業學校主、府會議員、市
會議員、東淀川、十三東之町三〇〇
五、四、▲北36、二〇五、(2)
有山 芳太郎 旅館、東、北久寶寺、一ノ一〇、七、五
▲船83、二九六、六
有吉 太郎 三島郡吹田町六地藏、九四、四
五
淡河 義一 醫師、豐能郡池田町、一四二、池田
一、一、七
栗飯原 義三 清涼飲料水製造業、北、白屋、一〇
六、四、七、九、▲北36、三三、七、九
栗津 久次郎 石鹼製造業、浪速、惠美須、二ノ八、四
七、三、四、二、一、七、六、▲或76、〇、八、三、八
栗野 儀助 美多家せんさい商、此花、上福島
中二ノ四、一〇、五

了、イ、キの部

栗野 太三郎 三田屋冷米卸、餅、饅頭商、此花、上
福島北三ノ一七、二、七、七、▲土44
三、六、五、六
栗村 清吉 プロペラ 鑄造業、港、繁榮、一ノ八
七、三
栗村 敏家 鐵山業鐵工業、此花、上福島北、四
ノ八、九、九、▲土44、五、六、七、三
栗谷 喜八 茶商、西、北堀江、二ノ一、七、四、二、七、八、
53、一、四、六、七

了、イ、キの部

井口 吉之助 家主、東、平野、二ノ四九、一、七、三
▲北36、二、三、三、三
井口 國 印刷業、北、樋上、六、八、五、一、八、二、五、八
▲北36、二、三、三、三
井口 二郎 銅器卸商、南、順慶、四ノ二、七、五、三、
七、〇、▲船83、四、六、九、三
井口 庄之助 會社員、西、江戸堀下通二ノ二、四、一
三、▲土44、七、一、〇
井口 武 日本石油種大阪販賣店長、住吉、
住吉、六、四、一、七、〇、▲住吉、七、五、七
井口 武 西、江戸堀南通三ノ一、八、六、九
井口 藤兵衛 屏風販賣店、東、平野、二ノ一〇、一、六
〇、▲本局三〇、一〇、八、七
井口 八三 洋反物商、東、南本町三丁目、二、四
〇、▲二、七、一
井口 茂壽郎 錦湖紡績中島支店工場長、東
淀川、柴島七、五、〇、七、一、▲北36、三〇、〇、
二、〇、二、九、四
井口 由松 小道具商、東、豐後、七、一〇、八、一〇
五
井口 芳松 日本銀行調査役、住吉、住吉、七、七
井倉 和雄 自動車運送業、北、中之島六、六、七
九、六、九
井後 利三郎 齒科子商、東、南久寶寺、二ノ四、八、
八、五、九、▲船83、一、三、一、八
井阪 熊七 西、鞆南通二ノ三、六、九、二
井阪 豐光 辯護士、衆議院議員、大阪印刷種
監査、南、堀一ノ八、▲船83、三、七、三
井阪 政太郎 染物業、西淀川、浦江、三、六、七、二、
八、九、▲土44、三、八、〇、六
井崎 貞一郎 醫師、井崎醫院、東、南本、四ノ二
一、〇、三、二、▲船83、〇、六、六、六
井澤 伊三郎 住友銀行道頓堀支店長、西、北堀
江御池通六、一、三、三、〇、▲新53、三、五、四
〇、大隈鐵業種監査、住吉、天王寺、
九、六、三、四、八



株式會社 鴻池銀行

電話本局 自一〇一 至一〇六

市内支店

上町支店 西津支店 南島支店 木津支店 泉尾支店 福島支店 岡崎支店

大阪市東區今橋三丁目

各地支店

東京支店 京都支店 岡山支店 神戶支店 三條支店 和歌山支店 廣島支店 鴻池新田支店 七條支店 神樂坂支店 赤坂支店 丸の内支店



株式會社 住友銀行

大阪市東區北濱五丁目

内地

大阪	東京	橫濱	名古屋
(三)	(六)		(三)
京都	神戸	岡山	尾道
(三)	(三)		
新居濱	吳	廣島	柳井
下關	門司	小倉	若松
福岡	久留米	熊本	

海外

倫敦	紐約	桑港	シヤトル
孟買	孟買	布哇	上海
漢口			

財產の安全地帯
誠實なる財務顧問

社長 山口謙四郎
専務 藤口太一郎
常務 加藤三郎
常務 小林儀三郎
常務 丹羽俊彦



關西信託株式會社

本店 大阪市東區北濱四丁目

電話本島 六〇七 一六〇七 一六〇八

振替貯金口座大阪 二七九九四番

支店 京都市室町通六角

電話中 六五七〇 六五七一 六五七二
振替貯金口座大阪 七八九一九番

資本金 壹億六百拾萬五千圓

本社 大阪市北區宗是町一番地

電話土佐堀自六六六〇、至六六六六
東京出張所 東京市麴町區内幸町大ビル分館内

日本電力株式會社

社長 山岡順太郎

副社長 池尾芳藏

專務取締役 下村耕次郎

全 福中佐太郎

資本金 五千貳百貳拾萬圓

積立金 貳千參百拾萬圓 (昭和三年一月現在)

創立 明治十一年三月 (五十年前)

大阪市東區高麗橋四丁目



株式會社

三十四銀行

頭取 菊池恭三

支店

船場、本町、今橋、玉造、天滿、堂島、雜喉場、川口、新町、堀江、日本橋、難波、島之内、九條、朝日橋、傳法、堺、東京、京橋、名古屋、京都、西陣、神戸、瀧道、兵庫、尼崎、大物、伊對、西宮、姫路、廣島、德島、池田(阿波)、高知、奈良、臺北、臺南、高雄

〜和太は采行の季四

- ◆ 奈良公園
… 大阪奈良間急行三十八分
- ◆ あやめ池遊園地
… お子様達本位の樂園
- ◆ 橿原神宮
… 附近皇陵御巡拜
- ◆ 生駒聖天
… 大和平原一望の靈地
- ◆ 信貴山
… 有名なる毘沙門天奉祀
- ◆ 天理教本部
… 大阪より約一時間
- ◆ 吉野山
… 花と史蹟の御探勝
- ◆ 長谷寺
… 西國八番の靈場
- ◆ 多武峯
… 關西日光の稱あり

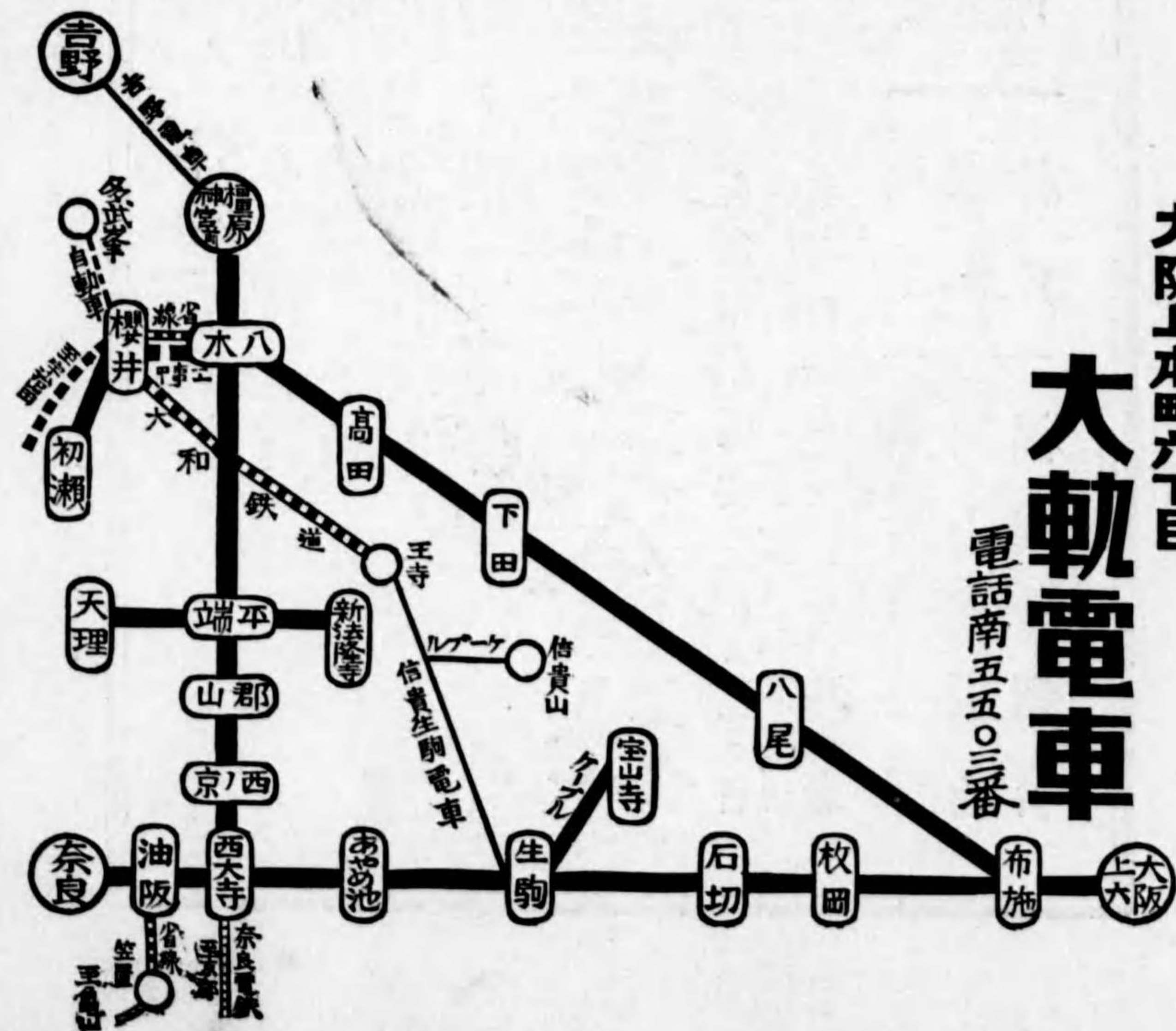

大軌電車
電話南五五〇三番

TAKARAZUKA HOTEL



寶塚ホテル

兵庫縣寶塚(阪急電車寶塚南口驛前)

當ホテルハ大阪、神戸ヨリ各三十分ニシテ達スベク、娛樂設備トシテ
完備セル撞球場、テニスコート、弓道場及ビ他ニ誇ルベキ
ゴルフリンクス(九ホールス 2,800YDS)ヲ有ス

御宴會二、五〇以上	各種御披露 御宴會ニ御貸切	家族食堂	大食堂		客室六十
			(事食御) 晚晝朝 食食食 二、五〇 一、〇〇	(料室御) 同(浴室付)六、〇〇以上 室御二人様 六、〇〇以上 料同(浴室付)九、〇〇以上 長期貸切ハ特別割引	

營業科目
 公社債ノ引受募集
 公社債ノ賣買
 手形金融
 保護預リ及ビ運用預リ
 其他一切ノ附帶事務

野村證券株式會社

大阪市東區安土町二丁目
 電話本町 自一九五〇至一九五四
 振替口座 大阪一七四九八番

出張所
 東京 京都 名古屋 金澤
 神戶 岡山 福岡 廣島 青島

大阪毎日新聞社

大阪毎日新聞 英文大阪毎日

サンデー毎日 點字大阪毎日

エコノミスト 芝居とキネマ

大阪 イ、牛の部 (井)

所得税×ハ營業收益税×ハ電話

Table listing names and addresses for the 'Osaka I, Ushi no Bu (Ii)' section. Includes names like 井上榮次郎, 井上悦次郎, 井上悦治郎, etc., with their respective addresses and phone numbers.

Table listing names and addresses for the 'Osaka I, Ushi no Bu (Ii)' section. Includes names like 井上仁, 井上正二, 井上庄太郎, etc., with their respective addresses and phone numbers.

大阪 イ、牛の部 (井)

所得税×ハ營業收益税×ハ電話

大阪 1、牛の部 (井)

●ハ所得税×ハ營業收益税▲ハ電話

- 井上 留三郎 澁粉商、北、朝日、一〇六四北36
井上 留太郎 石油商、金融業、西、北堀江上通
井上 友治郎 美好屋時計商、南、難波新地四ノ二
井上 智志 商科醫、三島郡茨木町茨木一七〇
井上 馬雄 染物業、北、北同心、一ノ四三〇六三
井上 虎治 商工會議所議員、富島組、帝國サ
井上 奈良藏 郵便局長、南、鹽町通一ノ六五二
井上 尚一 出版業、南、安堂寺橋通四ノ三九二
井上 直方 大阪商工教授、豊能郡麻田村麻
井上 直吉 荒箱製造業、東、谷、四丁目五〇
井上 直温 醫師、北、旅籠、五四〇北36三六四
井上 猶造 天王寺、勝山通二ノ六七三
井上 信太郎 商科醫、西、新町通五ノ一一七五
井上 信太郎 井上松商店木材部代表、大阪
井上 信太郎 小兒科醫、東、南本、三ノ三〇〇八三
井上 始次 公證人、南、安堂寺橋通四ノ一七〇七
井上 始次 金鋼鐵商、西、新町通三ノ四〇〇六九

- 井上 明道 醫師、東、北久寶寺、五ノ五三〇七三
井上 茂右衛門 西淀川、大和田、二六二二三土
井上 元治 理髮業、北、堂島船大工、堂島七
井上 元吉 皮帶製造業、三島郡茨木町一八〇
井上 元吉 運送業、南、南炭、六〇六六八四
井上 元吉 醫師、此花、上福島北、三ノ一四七〇八
井上 彌兵衛 西淀川、傳法町北、四九三〇八八
井上 安太郎 商科醫、浪速、東神田、八六八七二
井上 保太郎 石油商、西、北堀江上通五ノ四二
井上 保之助 會社員、北、東野田、二ノ四九九一〇
井上 康治 醫博、大阪藥學專門學校教授、井
井上 勇吉 賣藥商、南、玉屋、二六〇六八
井上 勇三郎 家主、東成、片江、七二五〇六三
井上 與吉郎 東、横堀、四ノ五〇〇三二
井上 要太郎 屏風商、西、南堀江上通三ノ八〇一三
井上 洋三 家主、東成、片江、七〇四八五四
井上 由三郎 伊勢山號古着商、南、西清水、三四
井上 芳子 住吉、住吉、九六〇〇三六〇或七六〇
井上 芳兵衛 池芳號金物商、東、博勞、三ノ一八〇
井上好三郎 金物商、西、立賣堀北通六丁目
大阪 1、牛の部 (井、五)
●ハ所得税×ハ營業收益税▲ハ電話

大阪 1、牛の部 (五、以、位、居、伊)

●所得税×ハ營業收益税×ハ電話

- 五十嵐 廣 帽子洋傘雜貨商、東、平野五ノ六
五十野 善一 藥種商、東、道修、一ノ六、四一四、本
五十部 榎一 砂糖商、南、鹽町通二ノ九、二二、
以首 一雄司 會社員、天王寺、烏ヶ辻六、七七、
以倉 寅三 鐵工業、港、南堀川、二ノ四、五九、
位田 榮次郎 會社員、西、江戸堀北通三ノ二、九、六
居永 政治郎 太物商、東、南本、三丁目、六、二、七
伊尾 松之助 魚茂料理業、西、靱南通五ノ一、五、
伊加井 楠之助 卵商、浪速、大國、一ノ六、四、三、八、四、
伊加井 敏雄 卵商、浪速、木津大國町一丁目、
伊加崎 平八 會社員、住吉、天王寺、天下茶屋
伊賀 歌吉 大阪海上火災保險專務、攝津
伊賀 政雄 內科小兒科醫、東、京橋、二ノ三、二、
伊賀 平吉 料理業、南、東橋町、九、二、九、六、
伊川 丑松 建築請負業、東成、猪飼野五、六、九、
伊木須 榮造 家主、港、三軒家東二ノ五、一、六、八、
伊倉 嘉兵衛 東、博勞、五ノ五、二、七、三、
伊倉 正三 まつや小間物商、西、新町通一ノ、
伊佐 芳澄 三越吳服店大阪支店販賣部長、
住吉、住吉、北島、一〇〇、住吉、一、六、八、

- 伊東 松之助 金物商、南、安堂寺橋通一ノ〇、二、
伊藤 明義 東洋鐘錶卸取組、西、立賣堀南
伊藤 伊八 近藤利兵衛商店種大阪支店長、
伊藤 幾次郎 號文珍、遊畫家、天王寺、眞法院、
伊藤 磯治郎 古着綿布商、南、大寶寺面之、一、
伊藤 磯太郎 綿布商、南、大寶寺西之、一、一〇、
伊藤 一郎 男爵、三菱鐵業種大阪製煉所長、
伊藤 市藏 郵便局長、三島郡吹田町、九、二、
伊藤 市太郎 餅饅頭商、北、天神橋筋三ノ五、二、
伊藤 岩次郎 洋反物商、東、本、三ノ一、一、六、四、〇、
伊藤 巖 大阪時事新聞社秘書役兼販賣部
伊藤 卯三郎 諸機械木型木製木具製作業、港、
伊藤 梅吉 雜貨商、南、高津、四、
伊藤 英一 會社員、此花、上福島北、二、一、九、三、
伊藤 英吉 大阪屋商店種取組、天王寺、上、
伊藤 英三 住友銀行道頓堀支店員、豐能郡、
伊藤 榮助 池田町實町七番、九、二、池田、一、六、七、
伊藤 圓藏 醫藥器販賣業、東、道修、二ノ四、一、
伊藤 嘉一 大阪株式取引所種短期取引員、
玉突業、南、大寶寺仲之町、六、二、七、〇、

大阪 1、牛の部 (伊) ●所得税×ハ營業收益税×ハ電話

大阪 伊、牛の部 (伊)

●所得税×ハ營業收益税▲ハ電話

- 伊藤 才一 鐵工業、港、二條通四三九〇八七八七〇
〇西三三六九
- 伊藤 才次郎 友禪商、東淀川、本庄、三〇〇〇四二二
▲北三七一〇〇
- 伊藤 作次 中島席寄席主、西、花園、〇六一
資生堂種番務、三島郡千里片山
口神、三三四
- 伊藤 貞 同濟業、港、富島、七〇二五〇一〇八
會社員、南、順慶町通一ノ二八〇三四
五三
- 伊藤 茂之 會社員、東、本町大阪屋内〇一三二
洋反物商、東、本、三九〇二五九九一
▲本町二四二二(2)
- 伊藤 修造 ▲本町二四二二(2)
牛肉商、北、此花、一ノ六三九八×二
二〇
- 伊藤 春三 東、元伊勢、七七〇四一七
- 伊藤 庄助 丸角飲食業、西、江戸堀下通五ノ一
二〇四八×一七六
- 伊藤 庄造 仁壽堂石鹼化粧品商、東、博勞、
二丁日、三〇〇四一八八七▲船83000
三(2)
- 伊藤 新次郎 ▲本町24001(3)
洋反物商、東、本、三ノ〇〇一〇七〇四
松居織工場採取綿兼大阪支店長
東、本町、二同工場内
- 伊藤 新藏 清涼飲料水製造業、天王寺、東
上、二〇〇一〇
- 伊藤 甚太郎 ハトヤ毛織物小供服商、南、心齋
橋筋二ノ三三〇一七三×四一
- 伊藤 末吉 金貨業、港、九條通二ノ六四三〇三五三
×九二〇西〇〇九九
- 伊藤 季三 八百梅青物乾物商、東、平野、三ノ
三〇二四▲本局235111
- 伊藤 杉平 モスリヤ洋反物卸商、南、順慶町
通四三〇〇一八七▲船83三七七
- 伊藤 清一郎 仁壽堂線香販賣店、南、心齋橋筋
二ノ八三三六一×五二七▲南750111
洋反物商、東、安土、二ノ六〇七三×
九〇▲本町241111
- 伊藤 清次 綿布織製製品卸商、北、富田、四〇
三〇三北368111
- 伊藤 清太郎 材木商、西、立賣堀北通三ノ三三三
三〇三〇三新530101H
- 伊藤 晴一 關亞硫酸販賣取締、住吉、天王
寺、二四七▲或761997
- 伊藤 千太郎 藥種商、東洋倉庫採取綿、東、道
修、三ノ二四〇〇〇×一七六▲本局235
二九一
- 伊藤 專之助 魚當料理業、西、北堀江御池通三
ノ二五〇三九×二四▲新531101H
- 伊藤 善之助 伊藤喜商店金庫事務用品商、大
正木工社社長、日本債券採取綿、
東、平野、二ノ一七〇三五▲本局235
三三四(6)
- 伊藤 宗七 家主、港、西田中、三ノ六九二〇八三三
- 伊藤 大助 會社員、東、大手通一ノ一六〇七九
- 伊藤 退助 洗服業、北、曾根崎中、二ノ一九二〇五
九▲北361111
- 伊藤 隆男 資生堂種番務、南、順慶町通一ノ
五二七八
- 伊藤 隆祐 市立北民館主事、北、扇、北市民
館公舎
- 伊藤 竹之助 丸紅號伊藤忠商事種番務、日華
紡績、大阪製麻、富山紡績各種取
締、東、安土、二ノ五二伊藤忠商事會
社内、本町24001(2)神戶參照)
- 伊藤 正 九正莫大小製造業、東淀川、南
濱、一八九九〇▲北36061(2)
- 伊藤 民五郎 棉花、西、北堀江三番、二八〇二二五
▲新531101(2)
- 伊藤 爲三郎 貴金屬品商、南、難波新地、四ノ二〇
六▲或762111
- 伊藤 武助 袋物商、東、唐物、三ノ三五〇三九七×
三六九四
- 伊藤 福松 家主、天王寺、逢坂上之町一〇二六
八
- 伊藤 福松 東、唐物、三ノ二八三
- 伊藤 文治 府立泉尾高等女學校教諭、天王
寺、北河堀、六八
- 伊藤 文治郎 舞鶴屋古着商、北、天神橋筋六ノ六
二八九九三▲北361111
- 伊藤 平七 會社員、港、泉尾上通二ノ二二五
二〇〇〇▲船831111
- 伊藤 平助 花緒商、東、北久寶寺、四ノ二九〇八七
二〇〇〇▲船831111
- 伊藤 正登 材木商、浪速、東神田、四七五〇五二
實業、南、日本橋四丁目、三九四×一
九七
- 伊藤 正太郎 辯護士、北、堂島濱通一ノ三三〇五九
▲北360111
- 伊藤 眞雄 大阪高商學校教授、北河内郡枚
方町五四〇
- 伊藤 優 會社員、住吉、住吉、三九四〇九七
- 伊藤 松次郎 東成、中道、三六五〇三六
- 伊藤 萬治郎 伊藤萬商店種番務、東、安土、三ノ
三〇二七五三▲本町241111
- 伊藤 萬助 羽洲屋、伊藤萬商店種番務、宮川
モスリヤ、日本レイオン、和歌山
染工、納定染工各種監査、東、安
土、四ノ三七八八▲本町24001
洋服商、南、心齋橋筋一ノ二〇九二
▲南751111
- 伊藤 宗雄 共立物産種番務、三星工業、湯崎
温泉、文里土地各種取締、東洋曹
達、程ヶ谷曹達各種監査、伊藤茂
名代表、東、南本、二ノ一五〇〇八〇▲
船830111(4)
- 伊藤 茂七 會社員、豐能郡豐中町櫻塚、三四
- 伊藤 元吉 會社員、豐能郡豐中町櫻塚、三四
- 伊藤 忠二 莫大小商、西、阿波座上通三ノ五二
〇元一八七▲新531111
- 伊藤 忠治郎 洋反物商、此花、茶月、〇九六
藥劑師、武田化學藥品種番務、三
島郡千里村佐井寺三條一ノ五五〇一
二七
- 伊藤 忠兵衛 伊藤忠多代表社員、伊藤忠商事
種番務、富山紡績、三光紡績各種
取締、丸紅商店種番務、東、安土、
二ノ五一▲本町240111
- 伊藤 忠兵衛 フノノ商、西、阿波座上通一ノ二〇
二〇〇〇三
- 伊藤 長兵衛 七ふくや製藥業、南、高津、二ノ一三
四〇六二三×五六七▲南750111
- 伊藤 通顔 醫師、浪速、稻荷、二丁目、二〇三三
▲南750111
- 伊藤 常藏 湯屋業、南、桃谷、〇七四
- 伊藤 常七 家主、北、綿屋、三〇七三三
- 伊藤 悌造 田附商店種番務、丸今綿布種監
査、住吉、住吉、九三三ノ九七二▲住
吉110111
- 伊藤 哲一 陸軍造兵廠大阪工廠員、二等車
醫正、東、清水谷東ノ町四七ノ四
九一
- 伊藤 傳次 新大阪土地種取締兼支配、住吉、
住吉、一〇三五▲住吉八三三
- 伊藤 藤市 蠟油香料商安藤商店代表社
員、東、南本、一ノ四〇〇八七▲船83三
六(3)
- 伊藤 藤吉 軍人、東、步兵三十七聯隊内、五〇
- 伊藤 藤治郎 會社員、東、道修、五ノ五八四六八▲
本局231111
- 伊藤 德藏 家具商、港、九條通一ノ九五ノ六〇三
九▲或762111
- 伊藤 基明 會社員、三島郡吹田町、五七
- 伊藤 彌三郎 キセラオ竹販賣商、南、日本橋
筋四ノ二〇一〇七九
- 伊藤 彌之助 其商、浪速、霞、二丁目、二七七
- 伊藤 保次 洋服商、港、北堀川、二〇五八×七五
- 伊藤 康三 東、安土、三三三〇九九
- 伊藤 勇吉 ムル日材木商、港、南堀川、二ノ四四
〇五四〇四三〇〇九
- 伊藤 勇次郎 株式取引所種短期取引員、住吉、
南田邊、七六〇一〇六×九二▲本局23
二八八
- 伊藤 幸憲 會社員、港、八幡屋賣三ノ一四六〇五
三
- 伊藤 與一 洋服商、港、九條通三ノ六五四二五五
×七六
- 伊藤 米次郎 館子卸商、東、備後、四二〇六二七三
▲本町240111
- 伊藤 隆三 山宗吳服商、南、難波新地、三ノ一四
〇三九七七▲南751111
- 伊藤 隆次 會社員、北、北扇、五〇五八
- 伊藤 良三 會社員、東、森ノ宮東之崎、五三五〇
五五
- 伊藤 良三 伊藤萬商店種取締、東、南本、四ノ
五五〇一五〇一▲本町241111
- 伊藤 林三 莫大小雜貨商、北、天神橋筋二ノ六
一〇九三×八四▲北6676〇七
- 伊藤 和吉 貝卸商、天王寺、勝山通三三九〇一
一四▲南751111
- 伊藤 治良助 實業、浪速、稻荷、二ノ九五九〇七六
- 伊藤 精一 南、日東、一ノ六七
- 伊西 伊之助 會社員、南、順慶町通一ノ二〇六二

大阪 伊、牛の部 (伊)

●所得税×ハ營業收益税▲ハ電話

- 伊藤 富二郎 神繩炭礦種番務、東、南本、二ノ一五
〇八六九×一九四▲船830111(4)
- 伊藤 富之助 材木商、西、道頓堀通三ノ三〇六五
×八四▲樓641111
- 伊藤 友一 米商、西、京町堀通三ノ二〇一七〇×一
四二
- 伊藤 豐四郎 大日本紡績種番務、東、德井、二ノ
一〇八三六▲東94371
- 伊藤 豐次郎 家主、北、此花、一ノ一六〇四四七▲北
361111
- 伊藤 豐五郎 家主、南、日本橋筋五ノ六六〇三三×
一六〇
- 伊藤 虎一 會社員、豐能郡豐中町櫻塚、五〇
一六九
- 伊藤 庸次郎 半田錫工業、西、北堀江御池通三
ノ一六〇八六▲新531111
- 伊藤 寅吉 材木商、港、千島、七五〇七五×一〇六
六
- 伊藤 仲雄 東、安土、三ノ三三〇一六九三
- 伊藤 仁三郎 看板請負業、南、順慶町通三ノ四〇
五〇▲或762111(2)
- 伊藤 一 浪速高等學校教授、豐能郡池田
町桃園、三三九
- 伊藤 一 寺田商事種番務、東、南渡邊、一〇
- 伊藤 初雄 會社員、東、備後、三丁目、五〇
- 伊藤 初次郎 會社員、西成、田端通二丁目、六六
六
- 伊藤 久之助 南、大賣寺仲之町六九〇一〇二
- 伊藤 久榮 醫師、大阪造幣局病院長、北、新
川崎、一造幣局官舎▲北367011
- 伊藤 秀雄 三品取引所種第一第二部取引
員、東、北久太郎、三ノ三四〇一四三元
×三三〇〇九六(4)
- 伊藤 秀雄 辯護士、北、若松、三ノ三九六▲長北
360111
- 伊藤 廣次 材木商、港、南堀川、二ノ四五〇四〇四
×四二
- 伊藤 武助 袋物商、東、唐物、三ノ三五〇三九七×
三六九四
- 伊藤 福松 家主、天王寺、逢坂上之町一〇二六
八
- 伊藤 福松 東、唐物、三ノ二八三
- 伊藤 文治 府立泉尾高等女學校教諭、天王
寺、北河堀、六八
- 伊藤 文治郎 舞鶴屋古着商、北、天神橋筋六ノ六
二八九九三▲北361111
- 伊藤 平七 會社員、港、泉尾上通二ノ二二五
二〇〇〇▲船831111
- 伊藤 平助 花緒商、東、北久寶寺、四ノ二九〇八七
二〇〇〇▲船831111
- 伊藤 正登 材木商、浪速、東神田、四七五〇五二
實業、南、日本橋四丁目、三九四×一
九七
- 伊藤 正太郎 辯護士、北、堂島濱通一ノ三三〇五九
▲北360111
- 伊藤 眞雄 大阪高商學校教授、北河内郡枚
方町五四〇
- 伊藤 優 會社員、住吉、住吉、三九四〇九七
- 伊藤 松次郎 東成、中道、三六五〇三六
- 伊藤 萬治郎 伊藤萬商店種番務、東、安土、三ノ
三〇二七五三▲本町241111
- 伊藤 萬助 羽洲屋、伊藤萬商店種番務、宮川
モスリヤ、日本レイオン、和歌山
染工、納定染工各種監査、東、安
土、四ノ三七八八▲本町24001
洋服商、南、心齋橋筋一ノ二〇九二
▲南751111
- 伊藤 宗雄 共立物産種番務、三星工業、湯崎
温泉、文里土地各種取締、東洋曹
達、程ヶ谷曹達各種監査、伊藤茂
名代表、東、南本、二ノ一五〇〇八〇▲
船830111(4)
- 伊藤 茂七 會社員、豐能郡豐中町櫻塚、三四
- 伊藤 元吉 會社員、豐能郡豐中町櫻塚、三四
- 伊藤 忠二 莫大小商、西、阿波座上通三ノ五二
〇元一八七▲新531111
- 伊藤 忠治郎 洋反物商、此花、茶月、〇九六
藥劑師、武田化學藥品種番務、三
島郡千里村佐井寺三條一ノ五五〇一
二七
- 伊藤 忠兵衛 伊藤忠多代表社員、伊藤忠商事
種番務、富山紡績、三光紡績各種
取締、丸紅商店種番務、東、安土、
二ノ五一▲本町240111
- 伊藤 忠兵衛 フノノ商、西、阿波座上通一ノ二〇
二〇〇〇三
- 伊藤 長兵衛 七ふくや製藥業、南、高津、二ノ一三
四〇六二三×五六七▲南750111
- 伊藤 通顔 醫師、浪速、稻荷、二丁目、二〇三三
▲南750111
- 伊藤 常藏 湯屋業、南、桃谷、〇七四
- 伊藤 常七 家主、北、綿屋、三〇七三三
- 伊藤 悌造 田附商店種番務、丸今綿布種監
査、住吉、住吉、九三三ノ九七二▲住
吉110111
- 伊藤 哲一 陸軍造兵廠大阪工廠員、二等車
醫正、東、清水谷東ノ町四七ノ四
九一
- 伊藤 傳次 新大阪土地種取締兼支配、住吉、
住吉、一〇三五▲住吉八三三
- 伊藤 藤市 蠟油香料商安藤商店代表社
員、東、南本、一ノ四〇〇八七▲船83三
六(3)
- 伊藤 藤吉 軍人、東、步兵三十七聯隊内、五〇
- 伊藤 藤治郎 會社員、東、道修、五ノ五八四六八▲
本局231111
- 伊藤 德藏 家具商、港、九條通一ノ九五ノ六〇三
九▲或762111
- 伊藤 基明 會社員、三島郡吹田町、五七
- 伊藤 彌三郎 キセラオ竹販賣商、南、日本橋
筋四ノ二〇一〇七九
- 伊藤 彌之助 其商、浪速、霞、二丁目、二七七
- 伊藤 保次 洋服商、港、北堀川、二〇五八×七五
- 伊藤 康三 東、安土、三三三〇九九
- 伊藤 勇吉 ムル日材木商、港、南堀川、二ノ四四
〇五四〇四三〇〇九
- 伊藤 勇次郎 株式取引所種短期取引員、住吉、
南田邊、七六〇一〇六×九二▲本局23
二八八
- 伊藤 幸憲 會社員、港、八幡屋賣三ノ一四六〇五
三
- 伊藤 與一 洋服商、港、九條通三ノ六五四二五五
×七六
- 伊藤 米次郎 館子卸商、東、備後、四二〇六二七三
▲本町240111
- 伊藤 隆三 山宗吳服商、南、難波新地、三ノ一四
〇三九七七▲南751111
- 伊藤 隆次 會社員、北、北扇、五〇五八
- 伊藤 良三 會社員、東、森ノ宮東之崎、五三五〇
五五
- 伊藤 良三 伊藤萬商店種取締、東、南本、四ノ
五五〇一五〇一▲本町241111
- 伊藤 林三 莫大小雜貨商、北、天神橋筋二ノ六
一〇九三×八四▲北6676〇七
- 伊藤 和吉 貝卸商、天王寺、勝山通三三九〇一
一四▲南751111
- 伊藤 治良助 實業、浪速、稻荷、二ノ九五九〇七六
- 伊藤 精一 南、日東、一ノ六七
- 伊西 伊之助 會社員、南、順慶町通一ノ二〇六二

大阪 1、牛の部 (伊、猪、蘭、飯)

●ハ所得税×ハ營業收益税▲ハ電話

伊原末吉 樺太工業種技師、住吉、天王寺、二〇五三、一四七
伊原全郎 東京動産火災保險種取締兼大阪支店長、住吉、住吉、七〇九、三四四、天下茶屋八三四
伊富貴國松 洋食商、浪速、元町二ノ四三、六〇〇、七、七、或七六一九七

猪瀬 勵 官吏、三島郡高槻町、二七四
猪田定七 綿布太物卸商、東、南本、二〇三、三七、二八六、船八三、二四六三
猪田治三郎 松葉屋吳服太物商、此花、上福島中二ノ五、六三三、土四三、三七七

飯田 萬次郎 金銀業、北、澤上江町四ノ一三三、〇六、一四四、東94、三三三
飯田 伊之助 鳩目製菓業、東、和泉、一ノ二六、一八、一九、七八、東94、〇一三三
飯田 吉三郎 大府立西野田職工學校長、西野田高等補習學校長、此花、大開二丁目西野田職工學校内官舎、土四〇、三三〇

大阪 1、牛の部 (飯、家、碓、鶴、筏、生)

●ハ所得税×ハ營業收益税▲ハ電話

飯田忠三郎 細商、東、南久寶寺、二ノ三三、二六三、X三三三
飯田長一 醫師、北、堂島濱通一〇三三
飯田恒次郎 編重兵大佐、編重兵第四大隊長、天王寺、西高津中寺、七本覺寺内、二九九、南75、七五八、九

飯田善夫 醫師、東成、北清水、一〇二、二二、三九
飯田隆一郎 酒商、南、難波新地三ノ三三、七〇、X八、四、南75、九二〇
飯塚有吉 會社員、港、八幡屋松ノ町一ノ二、四、二、二五、西43、三二七

家本 萬次郎 金銀業、北、澤上江町四ノ一三三、〇六、一四四、東94、三三三
碓 伊之助 鳩目製菓業、東、和泉、一ノ二六、一八、一九、七八、東94、〇一三三
碓 島吉 東、島、一ノ外七、三三六
鶴 春藏 製紙業、並牛乳販賣業、東成、鶴橋、天王寺、五〇五、三三、七八、南75、七〇八

大阪 1、牛の部 (生、幾、池)

●ハ所得税×ハ營業收益税△ハ電話

Table listing names and addresses for the '1, Cow Department' in Osaka, categorized by '生' (Birth), '幾' (Several), and '池' (Pond). Includes names like 生島五郎兵衛, 生島重克, 生島篤三郎, etc.

大阪 1、牛の部 (池)

●ハ所得税×ハ營業收益税△ハ電話

Table listing names and addresses for the '1, Cow Department' in Osaka, categorized by '池' (Pond). Includes names like 池上徳三郎, 池上久夫, 池上保三郎, etc.

大阪 1、2の部 (池)

●ハ所得税×ハ營業收益税▲ハ電話

Table listing names and addresses for the '池' (Ike) section, including entries like 池田宗七, 池田太藏, 池田武右衛門, etc.

Table listing names and addresses for the '石' (Ishi) section, including entries like 石井大次郎, 石井伊三郎, 石井英祐, etc.

大阪 1、2の部 (池、勇、諫、石)

●ハ所得税×ハ營業收益税▲ハ電話

大阪 1、牛の部 (石)

- 石鍵陽二郎 金物商、西、立賣堀通四ノ一〇八八
石上 音吉 東成、鶴橋木野、四三〇九三
石上 敏雄 醫師、北、堂島、船大工、四八〇七六
石上 宗重 石炭仲立業、東、島、二ノ三九〇五六
石神 次男 醫業、港、九條通一ノ九六〇四四四
石神 武藏 大阪地方裁判所兼區裁判所判事
石川 章雄 住吉、住吉、七〇七二
石川 石松 住吉、阿部野、三六四〇三〇〇天
石川 稻之助 家主、東、森之宮西之六三〇〇九〇
石川 榮吉 住吉、住吉、一六四四九
石川 延太郎 石綿商、西、阿波座上通一ノ三三六
石川 兼三郎 地主、東成、深江、四二〇二六
石川 義一 洋鐵鋼商、南、谷町筋七ノ六八三
石川 義一 器械商、東、道修、三ノ二二一〇〇
石川 儀三郎 醫師、北、南森、二一三四〇北36
石川 熊太郎 會社員、三島郡千里村片山出口
石川 藏助 船主、浪速、馬淵、三三二七四〇一
石川源右衛門 洋反物商、東、南本、四丁目五〇〇
石川 五郎 パチンコ製造業、港、三先四ノ五三
石川 佐七 建具商、東、本、三丁目三三七本

大阪 1、牛の部 (石)

- 石崎 喜兵衛 石崎屋取締、住吉、住吉、五六二
石崎 震二 大阪陶業種取締、日清汽船種監
石崎 堪 北野中學校教諭、三島郡吹田町
石崎 彦五郎 船具商、港、大正通一ノ二七三三〇
石崎 宗太郎 旅館兼料理業、西、新町通一ノ二六
石崎 良行 西成、玉出本通一丁目五〇
石澤 寛志 會社員、天王寺、眞法院、一一五三
石澤 四郎 宇治川電氣種電氣課長、東成野
石末 石松 阪虎商店荒物商、港、南安治川通
石角 繁松 家主、港、西市岡、三ノ四四七七
石角 秀吉 洋服商、東、大手通一ノ三三三三三
石田 伊之助 醫療器具商、東、内久賣寺、二〇六一
石田 逸太郎 精米機商、港、池島、一ノ三二一五六
石田 字一 家主、北、堂島、中、一ノ二八〇一四六
石田 卯三郎 家主、北、會根崎新地二ノ三七〇七
石田 卯三郎 洋食料理業、南、日本橋筋一ノ一
石田 卯三郎 家主、豊能郡麻田町一五三三〇〇
石田 卯太郎 生魚商、此花、上福島北三ノ三二五
石田 氏敏 會社員、西、江戸堀下通三ノ三七二
石田 榮次 菓子商、港、北境川、一ノ二三三三六
石田 榮次 菓子商、港、北境川、一ノ二三三三六
石川 才助 天鷲飯商、東、瓦四ノ五三二四四九
石川 宗兵衛 醫師、東、淀川、國次二八〇八五
石川 龍次郎 洋反物商、南、安堂寺橋通四ノ六一
石川 辰一郎 東洋木材防腐種事務、北、堂島中
石川 近義 青物生魚仕出業、北、相生六〇六二
石川 藤五郎 牛肉商、北、北同心、二ノ三六五五
石川 友助 東、備後、五ノ四八七三三本町24
石川 盤彦 雜貨商、西、江戸堀南通一ノ四二二
石川 彦次郎 羅紗洋服商、東、谷、二ノ六四四五
石川 久喜 木管商、浪速、東圓手七六〇〇五〇
石川 久成 大日本金粉消工業種取締、住吉、
石川 秀之助 日本信託種支店、住吉、阿部野三
石川 弘 辯護士、兼議院議員、市會議員、
石川 廣三郎 石川屋和洋酒種諸商、南、難波新
石川 文良 醫師、西、淀川、傳法町北四ノ二六
石川 文右衛門 石川屋吳服種雜貨商、南、西橋、七三
石川 文太郎 湯屋業、西成、松通三ノ七六五ノ九
石川 福三郎 會社員、西、南堀江通四ノ三六〇二四七
石田 榮次郎 硝子瓶製造業、北、與力、一ノ一六
石田 延藏 嘉昌洋行英大商、西、江戸堀北
石田 龜次郎 材木商、港、千島七五五四五六一六
石田 喜太郎 白米商、北、堂島中、一ノ四二七三
石田 岸次郎 味噌製造業、浪速、若原、一七七七
石田 吉次郎 おふく飲食業、浪速、惠美須一丁
石田 恭造 銀行員、豊能郡池田町室二番町
石田 金次郎 京興號、篠原商店種取締、天王
石田 小兵衛 農業、秦野村長、豊能郡秦野、才
石田 公四郎 朝日堂種取締、西岡貞商店種監
石田 幸四郎 査港、六條通二丁目西四三三七四
石田 幸助 餅製造業、西、淀川、浦江、八九四〇五
石田 作次郎 石幸石材商、西、新町南通一ノ五〇
石田 貞吉 雜貨商、東、北久太郎、四ノ五三七
石田 次郎 石田慶賀堂種物種香商、東、和
石田 茂次郎 今村製菓種大阪出張所主任、東
石田 庄太郎 古着商、南、大寶寺、西之、三〇〇一
石田 正信 一龍軒佛蘭西洋料理業、北、東梅
石川 正智 大阪商科醫專教授、今宮中學校
石川 正信 教諭、天王寺、國分、五三
石川 政次郎 米商、住吉、安立町一〇四
石川 松太郎 太物蒲團商、南、心齋橋筋一ノ四五
石川 松之助 いなり壽司商、北、大工、六〇三三一
石川 安太 東京電氣種大阪出張所主任、豊
石川 要次郎 能郡岡町幸通一〇八岡町二
石川 良三郎 酒醬油商、住吉、天王寺、一〇五七
石河 日吉 貿易商、西、本田町通一ノ二七八
石倉 英碩 醫師、西、本田町通二ノ八六七三
石樽 鎌次郎 通信事務官大阪中央電話局長、
石黒 榮太郎 地方警視、玉造警察署長、東、清
石黒 勇次郎 水谷東之町官舎東940117
石黒 行平 保險代理店、東、備後、一ノ三三三
石黒 立 辯護士、堂島米穀取引所種監査、
石黒 與三郎 カキ餅製造販賣業、此花、玉川、一
石阪 房吉 和唐軒菓子種餅商、東、平野、五ノ
石崎 喜四郎 石崎屋取締、東、平野、三ノ一〇〇一一

大阪

イ、牛の部 (市、倭、櫛、逸、糸、稻)

●ハ所得税×ハ營業收益税▲ハ電話

市川芳之助 西成、玉出新、二ノ一〇〇一九六
市川龍一 西成、玉出新、二ノ一〇〇一九六
市川龍太郎 東、岡山、三ノ一三九一東九三三

市村與市 東成、鶴橋木野、一七三二二三三
市村熊三郎 玩具商、南、内安堂寺町通三ノ一九
櫛原新輔 天満屋、東、十二軒一七東九四一四四

糸山亮一 醫師、西、北堀江上通二ノ三二二一
稻井清太郎 金庫製造業、港、繁榮、二ノ一九五三
稻井勳造 住友製鋼所事務部長、豊能郡

稻角喜六 土木建築請負業、港、九條南通一
稻田卯三郎 大善雜穀商、北、此花、二ノ三九一五
稻田嘉吉 家主、西、新町南通一ノ八九九九九

稻富了三 富士生命保險株式社長、豊能
稻野三郎 郡中豊島町岡山一七二八〇
稻野善右衛門 豊川村長、醤油醸造業、三島郡

稻畑勝太郎 貴族院議員、大阪商工會議所會
稻原甚信 頭、稻畑商店、日本染料製造各種

大阪

イ、牛の部 (稻)

●ハ所得税×ハ營業收益税▲ハ電話

稻津慧峰 市立高等商業學校教授、豊能、北
市川芳之助 西成、玉出新、二ノ一〇〇一九六
市川龍一 西成、玉出新、二ノ一〇〇一九六

大阪 1、牛の部 (稻、犬、戌、乾、茨、今)

ハ所得税×ハ營業收益税×ハ電話

Table listing names and addresses for the '1, Cow' section. Includes names like 稻本安治郎, 稻森元助, 稻山萬助, etc., with their respective addresses and phone numbers.

Table listing names and addresses for the '1, Cow' section. Includes names like 今井武三, 今井忠雄, 今井千代吉, etc., with their respective addresses and phone numbers.

大阪

1、牛の部 (今)

ハ所得税×ハ營業收益税×ハ電話

