国立国会図書館　タイトル『源氏物語』　請求記号 857-119
ガラス使用

857-119

源氏物語巻名　源氏六条院

九月十日ころ

十月十日ころ

十一月十日ころ

十二月十日ころ

雪松の巻

国立国会図書館　タイトル『源氏物語』　請求記号 857-119

ガラス使用

なりてうろたしくうごきなく御うたりて
めよ。なずらへきこ西で紀人なしぞがちくおどく
かとたれどめ紀つけなりて給へまどさらく
しう抱きよけにたりにはもたし行へまど。
うざりあるとうしぞ人ますぐれたるさぐんと見
えて御こしのうちよりわかりにめうつるべくも
あらぬまして（常に最上人ヲ見テカクチヨシナドニ云クモ大夫ヲ云テハキ）うちあるやあしやるどもうち
きごごちなどのきえうりんつくせぞおね
なよぐれの殿上人やうの人は何にもあらず。
きしかきまるはたらにあぐひなくたたし
まひなりかち。源氏のおとぐの御うかざ海は

と抱ともみし行ぬをぞひなしのいまよすこし
いけしうあらじをなくめでこ紀なり。さば
かるさぐひはたたしがこうりかりあて（田人）なる人
はこれ抱きよろにけたひしとなべいものとのこ
たとぐ中ねなどの御匂ひにめなれ行つるとい
でぎ無ことものかくなるにやあらんおなじ先
たるともみしずらうあしくぞとされたる
や。兵ゐ人もたたす。大ねのきぞうりおもりう
およしめくるぞふのようひいとなまめきて。や
なぐ弁などおひて御うまつり行つり。変く
ろくひぎがちにみえていとんづきなし。いとで

国立国会図書館　タイトル『源氏物語』　請求記号 857-119
ガラス使用

すざたらんなりめとおもひ給ふ（ほ）でうこゝろ
もそめてゆかしたまはんなどの行ひて。又（ワナメモ天子ヨミ書ベ ハガウ）
なり
ほ
あるほさすひかりは（天子ノコ事ノ内ハリモリ いセス）
みつ雪にめ（目ヲワキニシヌヴトシ）綫きらしかんなの綫おがしきてなど
絶ずまゝめ行ぞてもうくてをまづ（内侍ニナレトスヽメ書）
おと綫こうたとおがしてその（十二三ニテスルコ）
でうどのこまのうなつきよりしどもくちへさせ行
ひなのよぐれのぎしこさを（三）（ヨノ心ニハサボトニモナボサヌフ ヨモウ キサラヌ）
さぬしとぶよをのづくらんを（ユクサニ）
なるとまして（モギノリ）内のおとゞもやがてこの川ぬで

よやしせまゝまし（内侍ニセント）とおがしよれば（ヨ）とめ
でたう所せさまでなん（同意スルト）とおがすゝなんなきよしたかくなりぐし（ほ）（カクシテヨモヲカレヌ）
行べきがどなるぬもの（カクシテ）
よすうがどいかれしずし（カクシテヨヲケバ氏弟ヘモ）
などあらはなる程なれば（カクシテ）
まぐし行ぐのもしおがしよるまをあらんに
ハ（内侍ニナセバ）
雲月の弟乃（内侍ノ出弟）はんさがひぬべさも（内侍ニナセバ）
まて屋むまじしきねしぶらきなくわざと
がましき後のなまでうくてあるべしなどをく
しきんのこさまこそ今やうとてはうらあらさ（右ノ出ナレバアラタメ立テ）

国立国会図書館　タイトル『源氏物語』　請求記号 857-119
ガラス使用

国立国会図書館　タイトル『源氏物語』　請求記号 857-119
ガラス使用

国立国会図書館　タイトル『源氏物語』　請求記号 857-119
ガラス使用

国立国会図書館　タイトル『源氏物語』　請求記号 857-119
ガラス使用

ちやみよ事つけて（ユヅミシ　イヤト云心）
げよもあり（大全ノ和名抄ニ山有ソナヘレバアキ山ノ意ナルベシト）をびんちよ（大全和名抄ニ山有ソナヘレバアキ山ノ意ナルベシト）
ようう（大全和名抄ニ山有ソナヘレバアキ山ノ意ナルベシト）物せさを（モギノ）
物せさを（ほかニ、ニナレバそアレトゆゑ云テヤリテとアリ）
おもしろ（大全）
物せさを（ほかニ、ニナレバそアレトゆゑ云テヤリテとアリ）
ありくん（トイフ）
こよひ（ほかニ、ニナレバそアレトゆゑ云テヤリテとアリ）
ん（ほかニ、ニナレバそアレトゆゑ云テヤリテとアリ）
ありくん（ほかニ、ニナレバそアレトゆゑ云テヤリテとアリ）
ぐへ

国立国会図書館　タイトル『源氏物語』　請求記号 857-119
ガラス使用

行ひおとゝもたいめんせぶべくまうおもすう
まやうぞくはめでしけれしまいりてこそは
はゝしきまもるべうためなどおぼしなりて
はばうぞくんとはひさつゝろひてぞんん
などおとゝしきさまはあらでわろき
給ふ見ぐらいとあまりこひさつまそ給ふ
きまものゝしくたのもしげなりけれども
そぐろうはもれし行はふとさもあひていとし
うとくはおもはらあ内まひ左衛門など
たらひ給へり。見びぞめの御ことゝ
のまゝにがさねいとなつぐまゝにひさてゆるくを

ことさらびさろはしもてなしおぼさしくしと
みこ給へるはふ兵衛府はさくらゝのきの御
なるとしはいまやういろの御そひきうさのて
まどけなの紙おしきみすぐさいよくたとへん
掬なし。ひうりこそまさり行へうくまゝうは
ひさつゝろひ行へる御さ後はなずしへて
みこ行ぎりなり。おぼつぎくはいと掬き
よりゆる御子どもは皆
なりいでつゝ掬し給ふ。おぼのつゝわざとも
なの紙はおぼえあるくはあんず事なる紙度上人義

国立国会図書館　タイトル『源氏物語』　請求記号 857-119
ガラス使用

なさき行ひてぞのかこいりまなりまゝんとた
づきぶふ給へしさまのたぶなるのついでまゝ給り
きんうれへまさへずぞ乞らしきこしめさせし
ふらなんし給ふいまゝくすこし〈給モアガリテ〉へかずまゝなか
里給ふまつけてはたらぐ〈也江ノ王ノコ〉しうるぬものどもの
うさぐまつけてさまよひ給ふとかくなし
くゝんづるしとこ給ふまつけてこゝまゝさうやう
まてうずくまつゝねてはこゝまゝ〈モハヤ臣ニ心ト号ニソテモ王ノコハ是〉
里まろへてこゝまづなん心行へからるゝとの行ッ〈也〉
ついでまゝのいましへのあまゝ乃相給ま安く
なりしはむつ事のはぐめ給わがし出てなさ

ひまゝひこみかけこゝれ給ぬ事いくゝ更て。
なのくあがれ行かゝ〈退ヒ〉〈給ヒ〉〈給ヒ〉〈遠フテ〉〈ケレ〉
ひさしくなりぬる世のふること思行へいで
られてこひしきとのたのびがこさまゝらい
ぞんあらゝしまゝ給ふずこそとて。〈モジテ〉〈主ヒン〉〈心ヨウ〉〈給モナキ〉
たくおたしまさぬ六条殿〈給〉こゝまゝ
うちたれ給ふ〈大宮〉〈大宮〉たくさまいて姫〈寅〉君のはこと
とおがしいづるまゝありしまゝ〈給ヨリ〉〈チウカウニナリ〉〈王フ〉
きわひとこそまつり行まあがるかしくて
とぐめがくたかくとなさ行おまゝ〈大宮〉〈下江〉〈夕ギリ〉夜ハげま
心しとなりかりつゝいでなれど中ねのはこ

あはし行なめりとおぼすはいとりわけ
まとさずとしべき事うたしとはしまもの
はあらりまふればくさんまなどうおぼしてあ
ゆとらんぬ女はうへざ後りおもむけ行へらば女はゆ
ちどのおぼさんことをあぢはなしとおぼをしバし
どこもうくをふひ(原ノ内侍ニセント号ヲヌガフモ名ト)りの給ひしとさそをあり
ぬへさことうれとうろびまおぼしかりかくの
給ふハ二月(キサラギ)はいとうち法なりかりぞ六日ひがん
乃ちじめまていとよ紀日なりかりぢくハ
よ紀日なしとううがへ中あるりうろ。
(大事ノ病気モ)ろうしくおもしませばいろぎさらてまい

乃わたり行ひておとぐまゆあらしさ後い
(玉ノ事ヘ)(由府ニ)(玉ノ事ヲ)
とこまりまあべきことどもなしへゆめし行へバ
あたれなる(原ノ)はんハおやときこえなぐらもあ
まがこうんをとおぼ(玉ガ)ひ拘うぷとなんうれ(女ノヨヤニ見ガ)
うりうりぷくてのらハ中(ヌギリ)ねのさみまを思て
(玉ハ内府ノムスメトシラス)かゝ後ことのん此給しらをうるあやし乃事
どもやむべなりうりとふひあたひる事ど
もあるまゝのつれ(そ井)ちるさんの法ありさ後より
(玉ニ原ノヌワムラバ)
をなり後もあらぐ思ひあれてぷよらざりうる
事よりとぷれくしさんらとぷれどあれ
まじく称ぢけるべきれどなりうりと

国立国会図書館　タイトル『源氏物語』　請求記号 857-119
ガラス使用

国立国会図書館　タイトル『源氏物語』　請求記号 857-119
ガラス使用

国立国会図書館　タイトル『源氏物語』　請求記号 857-119
ガラス使用

どよう(ゆ)ざうりの(ゆ)ことも(ゆ)せさせ(ゆ)
なり(ゆ)ければ(ゆ)こと(ゆ)さへ(ゆ)
のびこめ(ゆ)ぜ(ゆ)ざう(ゆ)
らんとき(ゆ)こし(ゆ)
うめ(ゆ)やう(ゆ)
まろ(ゆ)あま(ゆ)
(ゆ)
(ゆ)

国立国会図書館　タイトル『源氏物語』　請求記号 857-119
ガラス使用

まうすなりとうるんうくれだ。こ(況ヲ元)れなくゑこてぞ(楔ノ)
いしのうこあるがなのあげ(和ガナラントハ)しこそのぞまのんと
思ふぞ。ひざうまえおぼしかけるなどの給ふ。
たらぐ(近江ガ)ぞらてめでたきけ(中ニ)ようすなるぬんい
まじるまじうわろ。ゆ(楔ノ)ねの恵ぶけらくい
おけするぞ(和ヲサガシ如シ書ヒテ)しらまむ(ひ)へ行ひてうろめあざ
そりぬ(ぬ)ぞうく(セラ〳〵ノモノハアイテイト)の人いえさてうまじきと
のうちうかあれしこくとおりへざ(アトシザリシ)ゐよね
ざりおぶ(シリゾク)さてこそこせさまふぶくげえなを
まどいとはらあしげよまじ。まひさあげ
あり。ゆ(楔)ねうくいふよつけてえげ(トクトキヤナシズガアヤ)しあやつ(ニリト思フ)

まりうることく思へばまめやうにて。ねし行ぶ(楔ノ分)
ねうろうさまてもうぐひなぞけ(ミ)あり。さ(ゆ)
とをろう(中ニ)よりもおぼけ(ミ)ぶんしづめ行ひて
こうぶきいたなもあたる電よなし給べき
けくしきなれだいとよう(シブメ玉ハバソナタノ心ノゴトクニナラント)ひうなひ行と
さもありなんとぞうくゑこていひ弁行へ里。
ゆ(楔)ねもあまのいたとさしこまり給なんやめ(ゆゑカラニ)
やもくとてうちぬまだ(近江)ろくとなきて。
この(兄ガ云サヘ)恵うちけへこれすげなくゑ給ふ。ぞ(ヲ)けぐ(仲子)
おの乃(ミ)けんの気よおりしまませだ。さふゆゑなり
とてぷとうや(ヤスクシ)すくいそしく(イトヲガワシク)下らうわらうべ(トラウノスルフモスルト)

国立国会図書館　タイトル『源氏物語』　請求記号 857-119
ガラス使用

857
119

国立国会図書館　タイトル『源氏物語』 請求記号 857-119

ガラス使用

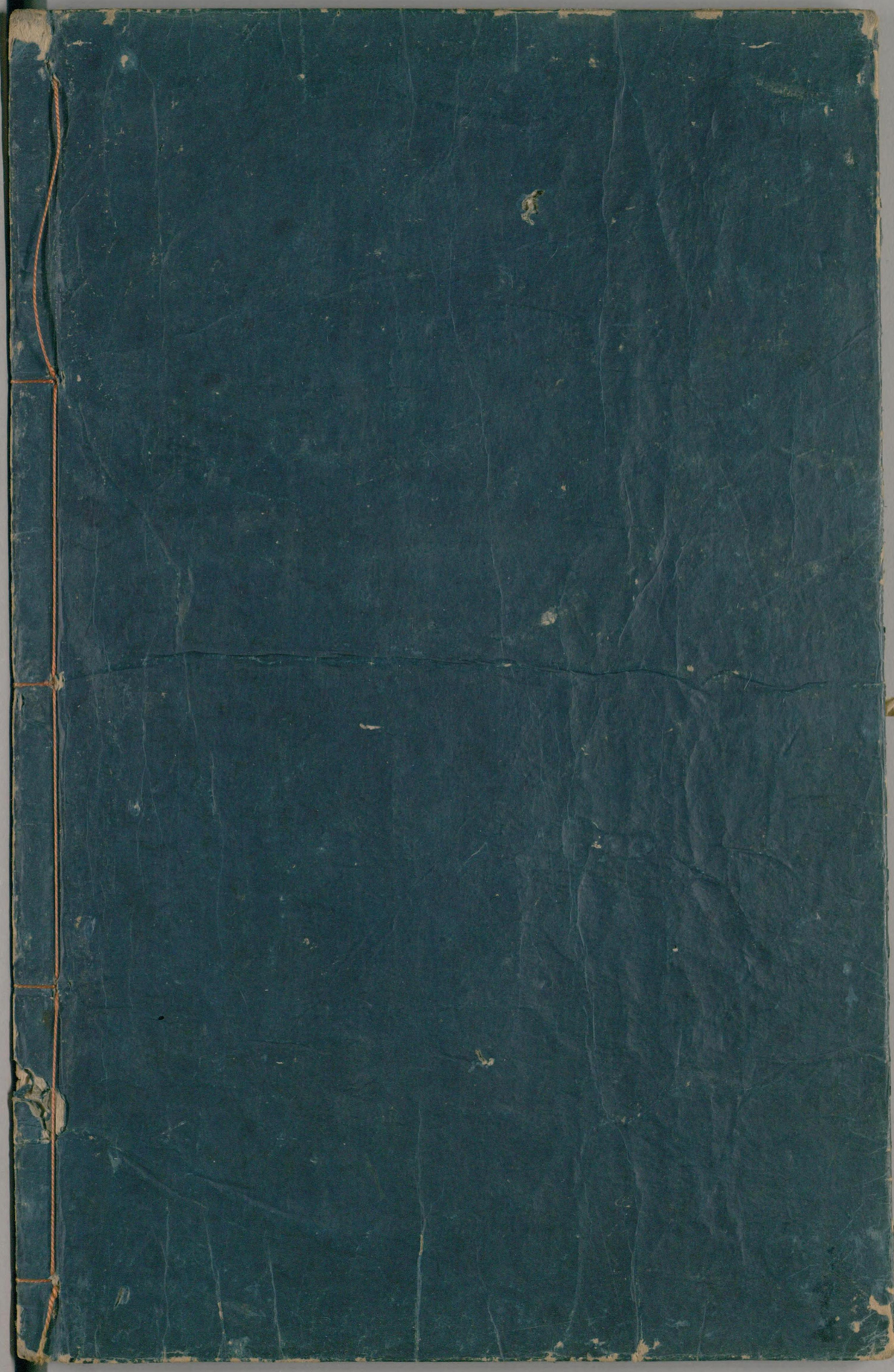

国立国会図書館　タイトル『源氏物語』 請求記号 857-119

ガラス使用