

特105

554

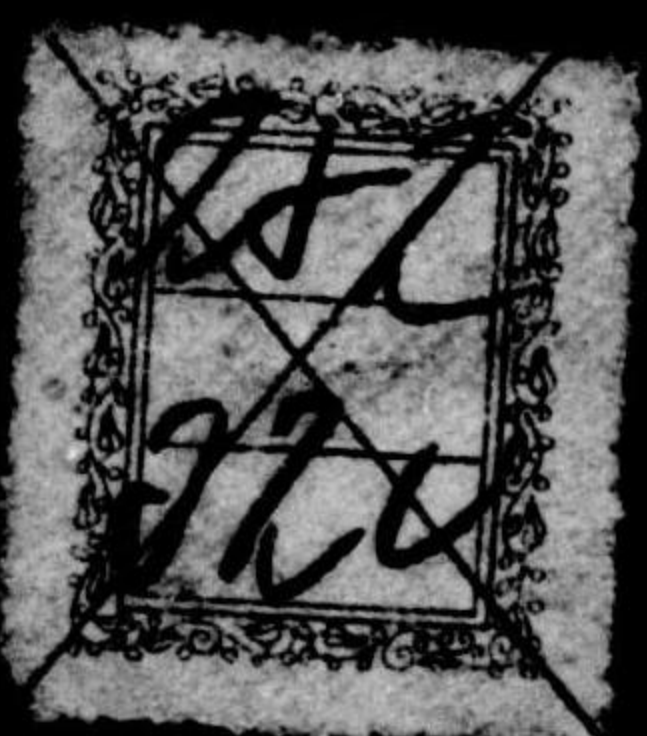

始

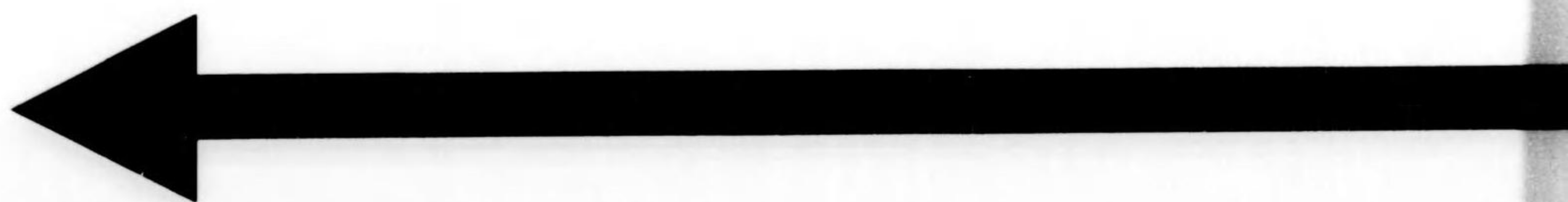

特105
554

757
870

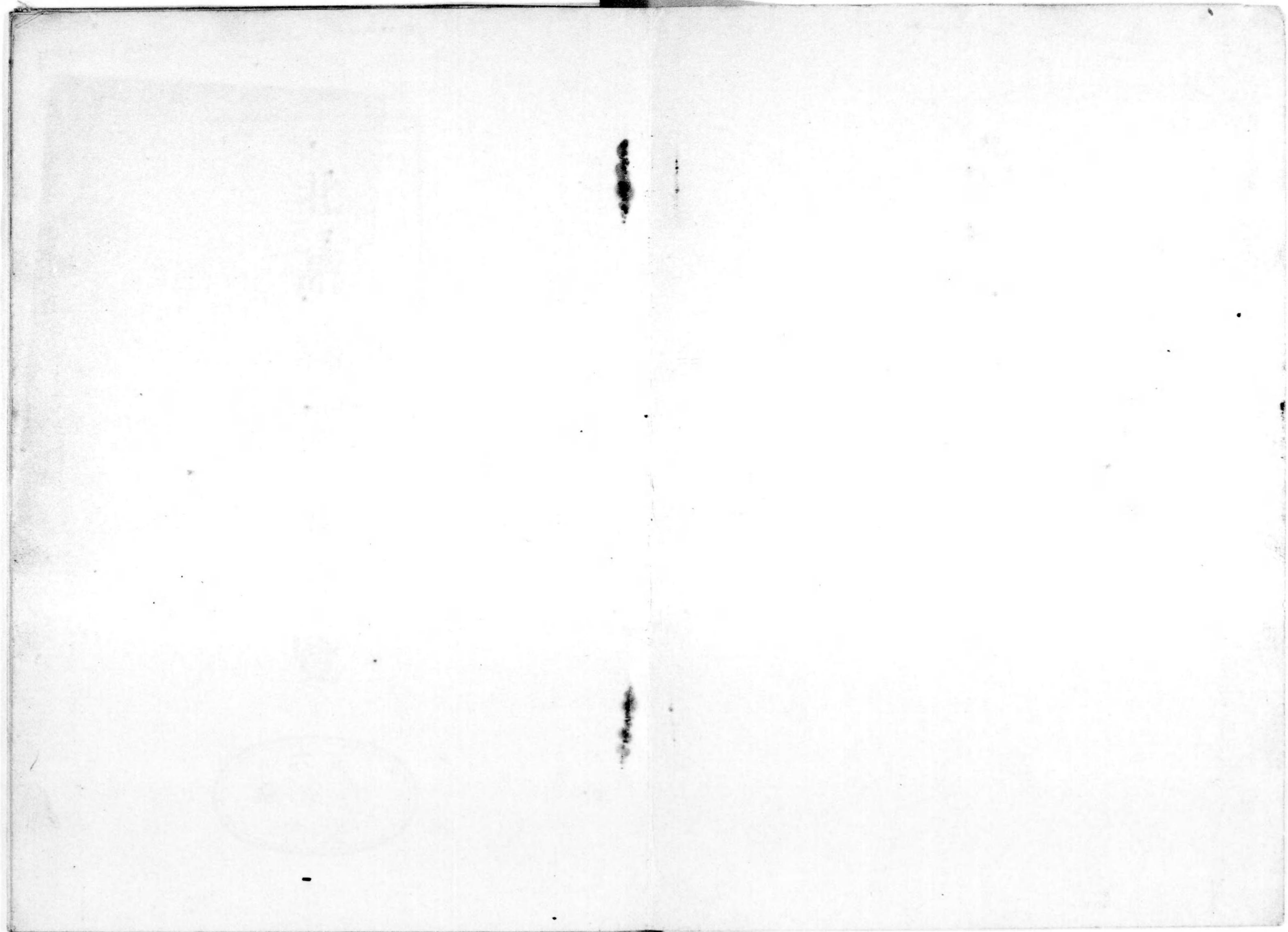

特 105
554



北
諸
縣
郡
勢
概
覽

大正
9. 12. 16
內交



北諸縣郡勢概覽目次

第一、土地

- 一、地勢
- 二、沿革
- 三、位置
- 四、廣袤面積
- 五、村管區
- 六、警察區域
- 七、裁判區域
- 八、林區署區域
- 九、稅務署區域
- 一〇、陸軍管區
- 一一、民有々租地ノ一
全上ノ二
- 一二、山嶽
- 一三、河川
- 一四、原野

一 二 六 六 七 八 九 九 〇 一 二 三

第二、氣象

一五、溫度及雨量

第三、戶口

一六、戶數及人口

一七、現住戶口町村別

一八、本籍人口族稱別

一九、現住人口勞働能率

二〇、本籍人生産及死産

二一、本籍人死亡

二二、本籍者婚姻離婚

二三、人口出入

第四、總生産額
第五、農業

二四、農産物總生産額

二五、職業別現住戶口

二六、自作小作反別

二七、耕地ノ作付及不作付反別

二八、田畑所有ノ廣狹ニ區劃シタル農家戸數

一三

一七

一八

一九

二〇

二二

二二

二六

二七

四一

四二

四三

二九、小作料
三〇、勞働賃銀

三一、熟田

三二、二毛作付反別ト耕地ノ分配

三三、米作付反別及收穫高

三四、麥作反別及收穫高ノ一

三五、麥作々付反別及收穫高ノ二

三六、粟、大豆、蕎麥、甘藷

三七、食用及特用農産物(其一)

三八、食用及食用農産物(其二)

三九、食用及特用農産物(其三ノ一)

四〇、食用及特用農産物(其三ノ二)

四一、食用及特用農産物(其三ノ一)

四二、食用及特用農産物(其三ノ二)

四三、桑園反別及收購

四四、養蠶戸數及掃立枚數收購額

四五、繭産額

四六、蠶種

四七、茶園反別

四五

四六

四五

五八

六一

六三

六九

七〇

七二

七八

七九

七九

八〇

八一

八一

八七

八八

八九

四八、製茶產額

第六、畜產、家禽

四九、畜產物總價額

五〇、牛馬頭數分布一覽

五一、馬

五二、產馬及斃馬

五三、產馬價額

五四、種牡馬

五五、牛

五六、產牛及斃牛

五七、產牛價額

五八、屠殺牛馬豚

五九、牛乳

六〇、種牡牛

六一、豚

六二、產豚價額

六三、產豚及斃豚

六四、家禽

八九

九一

九一

九三

九三

九四

九七

九八

九九

一〇〇

一〇二

一〇三

一〇四

一〇五

一〇六

一〇九

第七、林業

六五、林產物價額

六六、林產物種類別

第八、水產

六七、水產養殖收穫高

第九、工業

六八、工場

六九、蠶絲類

七〇、酒類及醬油

七一、工產物雜類

第十、商業

七二、移出入調

第十一、交通

七三、國有鐵道宮崎線

七四、縣費支辨道路

七五、郡費支辨道路

七六、里程表ノ一

七七、里程表ノ二

一一二

一一二

一一五

一一九

一一九

一二〇

一二〇

一二二

一二三

一二四

一二七

一二七

一三五

一三五

一三五

一三六

一三七

一三八

七八、郵便電信電話
七九、諸車

第十二、教 育

八〇、宮崎縣立都城中學校
八一、宮崎縣立慎修學校
八二、宮崎縣立都城高等女學校
八三、郡立都城商業學校
八四、郡立都城農學校
八五、小學校一覽表
八六、私立天龍幼稚園
八七、圖書館
八八、實業補習學校一覽表
八九、青年會
九〇、獎勵事業

第十三、衛 生

九一、醫師藥劑師其他
九二、產婆獸醫其他
九三、町村醫、衛生組合其他

九四、傳染病

第十四、社寺名勝

九五、神社神職
九六、縣社、鄉社、村社
九七、寺院
九八、名勝

第十五、財 產

九九、諸稅負擔
一〇〇、村別諸稅負擔
一〇一、縣稅收入町村別
一〇二、郡歲入
一〇三、郡歲出
一〇四、郡財產
一〇五、町村歲入ノ一
一〇六、町村歲入ノ二
一〇七、町村歲出ノ一
一〇八、町村歲出ノ二
一〇九、町村基本財產調

六

一三九
一三九

一四一
一四一
一四一
一四一
一四一
一四三
一四三
一四五
一四六
一四六
一四六
一四六
一四八
一四八
一五〇
一五二
一五二
一五三
一五三
一五三

七

一五四
一五六
一五六
一五六
一六四
一六四
一六六
一七一
一七一
一七一
一七三
一七三
一七四
一七四
一七五
一七五
一七五
一七六
一七六
一七七
一七七
一七八
一七八
一七九

- 一一〇、大正七年度町村歳入
 - 一一一、郡會議員
 - 一一二、郡會開會日數議決件數
 - 一一三、郡參事會及議決件數
- 第十六、會社銀行其他**
- 一一四、產業組合名
 - 一一五、銀行

一八〇
一八一
一八二
一八二
一八二
一八三

北諸縣郡勢概覽

第一、土地

一、地勢

北諸縣郡ハ一町十一ヶ村ヨリ成リ東ハ縣内宮崎、南那珂ノ二郡ニ北ハ東諸縣郡及西諸縣郡ニ接シ西ハ鹿兒島縣内始良郡及
 贈嶽郡ニ連リ南ハ贈嶽郡ト界ス廣袤東西八里十一町南北五里五町四十九方里四五ナ有ス
 地勢ハ霧島ノ靈岳高ク西方ニ峙チ其ノ山脈左右ニ走リテ右ハ瓶臺山赤迫峠ト爲リ遙カニ大隅國高隈山國見岳ト呼應シ左ハ
 狗留孫山白鹿岳去川山青井岳柳岳牛ノ峠ト爲リ其間所謂高千穂ノ平野ヲ包擁ス
 九州屈指ノ巨流タル大淀川ハ本郡ノ南東、金御嶽ニ其源ヲ發シ郡ノ中央ヲ東北ニ奔リ東諸縣郡ニ入り宮崎郡赤江港ニ注グ
 郡内ノ衆流ハ東西悉ク此幹流ニ會シテ一郡一河流域、一帯略ホ圓形ヲ畫セル一大沃野ヲ形成シ四周ハ山岳屏立水源ヲ涵ヒ
 灌溉排水共ニ便ナリ。
 地形既ニ斯ノ如ク農産地タリ林産地タリ又牧業地タルニ於テ天惠ノ利實ニ豐富ナルモノアリ、郡内一哩ノ海岸線ヲ有セズ
 海拔百五十メートル以上ノ高臺ニ在リト雖モ十五線ノ國縣道ト十線ノ郡道アリ、之ニ幾多ノ町村道アリテ交通ノ便ヲ利シ
 國有鐵道宮崎線ハ郡ノ主要部ヲ貫通シ都城驛ヲ中心トシテ谷頭、高崎新田、三股、山之口、青井岳ノ六停車場アリ都城、
 志布志線ハ既ニ起工ニ着手サレントシ近ク亦國府都城間鐵道ノ計畫ヲ見ントス將來商工業ノ發達刮目スベキモノアルベシ
 氣候ハ平均溫度十五度三ヲ示シ最高三十四度九最低零度以下九度一ヲ超エズ、一月最モ寒ク七月最モ暑シ雨量ハ六月最モ
 多ク最多量五百七耗九ヲ數フ。

(土地)

一、沿革

上古ノ事ハ邈トシテ史實ノ微ス可キモノナシト雖モ天孫降臨以來彦火々出見尊ニ至ル迄少クトモ御三代ノ間高千穗宮ニ在シマシテ四境ニ君臨シ給ヒシモノ疑ナキガ如シ、而シテ其高千穗宮ハ今ノ霧島神宮ヨリ矛楯ノ方ニ當リ少シク高地ニ在リテ今尙ホ其靈跡ノ證左トスベキモノ多シトゾ

鵜芽葺不合尊ヨリ皇祖神武天皇ニ至リ、漸次東方平野ニ進出シテ東霧島及都洲方面ニ遷都シ給ヒシ如キ事跡アリ蓋シ上古王化未ダ洽カラズ不逞ノ徒出沒常ナカリシヲ以テ要害展望ノ地ニ宮城ヲ置キ給ヒシモノ當年自然ノ勢ナリシナラン乎、神武天皇御降誕ノ地ト傳ヘラルル官幣大社狹野神社ノ上方王子原及ビ御池、東霧島神社等當年要塞ノ跡ナラントハ専門家ノ觀察ナリ

神武東征橿原京都以來地境西陲ニ避在シ土族鷓鴣ノ怨ヲ擅ニシテ王土空シク化外ノ變域ト變ジ日本武尊、景行天皇等西征ノ事アリ降ツテ元明天皇ノ朝ニ至リ、日向ノ一部ヲ割キテ大隅國ヲ置キ諸縣嚙啖ノ郡名ヲ制定サレ、後藤原氏攝生關白時代地方豪族私有ノ莊園等幾多ノ變遷ヲ經テ、源賴朝朝府ヲ鎌倉ニ開キ諸國ニ守護地頭ヲ置クニ至ルヤ其子忠久日州諸縣及薩隅二州ノ守護ニ任セラレ、建久七年忠久任地ニ就キ居テ安久村堀ノ内(堀ノ内御所ト云フ舊跡アリ)ニ定メ又轉ジテ祝吉(祝吉御所ト云ヘル舊跡今尙ホ存ス)ニ住ス、郡元、都城等附近一帶ノ地當年稱シテ島津ノ御庄ト云ヘリ忠久地名ヲ取リテ家號ト爲シタリト傳フ、後醍醐天皇以來南北兩朝ノ爭トナルヤ、九州兵ノ向背ハ兩朝ノ盛衰ニ鈔カラザル關係アリ九州各地ノ城主豪族或ハ南朝ニ殉シ或ハ北朝ニ唱ヘ離合向背常ナラズ、薩隅日三州ノ守護職島津家四代忠宗偶々北朝ニ屬シテ九州各地ノ南軍ト戰フ、忠宗ニ七子アリ其第六子資忠建武四年七月父ニ從ヒ筑前國花隈城ヲ攻メテ功アリ、北朝其功ヲ賞シ日州諸縣郡北郷ノ地三百町ヲ賜フ、是レ實ニ今ノ都城島津男爵家二十七代ノ始祖ニシテ、資忠封ニ就クヤ安永薩摩迫ヲ居城トシ北郷ヲ以テ家號トス(十八代忠長ノ世宗藩ノ命ニ依リ島津ヲ稱ス)二代義久地ヲ都城ニ相シテ城ヲ築キ名ケテ舞鶴城ト云フ、史ヲ按ズルニ當時上國ニ在リテハ足利氏ノ全盛時代ニ入りテ天下漸ク泰平、義滿ノ金閣寺、持氏ノ銀閣寺等驕奢

文弱ノ風ニ慣レシト雖モ九州各地特ニ薩隅日三州ハ依然タル戰亂ノ巷ニシテ攻防爭奪一日モ枕ヲ高フスル能ハス都城ノ北一里半野々美谷城ニハ相夏某アリ、高城、高崎以北今ノ西諸縣郡ノ大部分ハ北原祐兼之ヲ領シ伊東義祐ハ山東佐土原川流域ノ沃野ヲ本據トシ都城ノ東ニ梶山ニ支城ヲ置キテ西攻ノ策ヲ取リ、西ノ方山ヲ越ヘテ清水城ニハ本田忠勝アリ其他新納、肝付、根占、菱刈等群雄雲ノ如ク互ニ景勝ノ地ニ割據シテ虎視眈々合縱連衡ノ策盛ニ行ハレテ今日ノ味方ハ明日ノ敵タラザル事ヲ保ス可ラズ

永和三年丁巳三月、伊東、北原、肝付、根占、肥後國相其其他ノ群雄相聯合シ來リテ都城ヲ圍ム事數月、太守島津陸奥守氏久志布志ニ在リテ急ナ聞キ、八百餘騎ヲ率ヒ來リテ敵背ヲ衝ク、城主義久亦令ナ下シテ突出奮擊シ敵遂ニ潰ヘテ下財部方面ニ走ル、今ノ六十四聯隊所在地ハ其古戰場ナリ三代久秀弟忠通ト共ニ梶山城ヲ攻メテ利アラズ、兄弟共ニ戰死ナ遂ゲテ嗣絶ユ、宗藩ヨリ知久來リテ其後ヲ繼ギ、五代持久、六代敏久、七代數久何レモ戰亂ノ間ヲ經テ八代忠相ニ至リ、勇武絶倫兵ヲ用ユルコト鬼神ノ如ク鐵鑊兇其親ヲ陣頭ニ立ツヤ戰ハズシテ先ヅ敵ノ心膽ヲ寒カラシメ活摩利支天ノ稱アリ、此時ニ當リ伊東ハ麾下一萬六千騎ノ中八千ヲ以テ、北原新納亦各八千騎ヲ以テ高城、山ノ口、梶山、末吉、財部、志和池、山田、野々美谷ノ各城ニ據リテ都城ヲ包圍ス當年ノ沿革圖ヲ觀ルモ伊東北原新納ノ領地何レモ皆尤大ナルニ比シ北郷領ハ四面皆敵地ニ狹マレタル彈丸黑子ノ地ニシテ其手兵亦僅カニ八百餘騎ニ過ギズ天文三年伊東北原新納本田ノ四將再ビ聯合シ來リテ忠相ヲ攻ム、忠相地ノ利ニ據リテ勇戰奮擊終ニ寡ヲ以テ衆ヲ破リ又巧ミニ折衝ノ術ヲ以テ敵ヲ離間シ、山田、高城野々美谷、志和池、財部、梶山、末吉ノ諸城相次テ忠相ノ有トナル是ニ於テ忠相ハ都城ヲ其子忠時ニ讓リ移リテ高城ニ居城ス

九代忠時都城ヲ其子時久ニ讓リ出テテ飢肥ノ城主島津忠廣ノ後ヲ繼グ是ニ於テ都城飢肥ノ攻守連盟ト爲リタルモ伊東ノ來リ攻ムル所トナリテ防守頗ル困難ナリシガ後和議成リテ飢肥城ハ遂ニ之ヲ伊東ニ讓リテ忠時都城ニ歸リ專ラ山西鎮定ノ方略ヲ取ルニ至レリ

(土地)

十代時久、十一代忠虎亦何レモ文武兼備ノ明將ニシテ時久ノ世其子忠相忠虎ト共ニ末吉城ノ南住吉原ノ一戰大ニ肝付軍ヲ破リテ後終ニ降ヲ乞フノ已ナキニ至ラシメタリ、之ト相前後シ宗藩ニ於テハ貴久、義久、義弘等ノ英君相次ギ三州全ク平定シテ威ヲ九州ニ振フニ至リ宗藩ノ大ト共ニ領地大ニ擴張サレ、都城、安永、志和池、山田、高城、野々美谷、山ノ口、勝岡、梶山、梅北、末吉、財部、恒吉、永吉、内ノ浦ノ十五城六萬九千石ヲ領スルニ至レリ

豐臣秀吉令テ天下ノ諸侯ニ下シ大軍ヲ提テ親ラ將トシテ薩摩ニ入ルヤ山川草木風靡セザルナシ、獨リ北郷時久都城ヲ守リ豪語シテ曰ク、我ニ三年ノ糧食アリ以テ死守スルニ足ルト、秀吉大ニ怒リテ曰ク、都城ノ地之ヲ屠リテ取ル者ニ與ヘント嚴命ハ既ニ下レリ都城ノ運命ハ風前ノ孤燈ノ如シ宗藩義久之テ憂ヒ書ヲ飛バシテ降ヲ勸メ幸ニシテ事平クテ得タリ

十一代忠虎前後二回トモ朝鮮役ニ出軍シ病ヲ以テ戰地ニ歿ス

十二代忠能幼ニシテ其後ヲ繼ギ前後二回戰役ノ後ヲ承ケテ將士多ク鋒鏑ニ命ヲ須シ財帛亦枯渴ス此時ニ當リ薩藩支領國替ノ大異動行ハレ忠能ハ薩摩國祈答院(三萬七千石)ニ改易ヲ命セラレ、都城ハ宗藩ノ家老職伊集院忠棟鹿屋城ヨリ移リテ之ヲ領有スルニ至レリ、忠棟機略縱橫ニシテ霸氣アリ天正ノ役秀吉ニ使シテ折衝功多シ、夙ニ都城ノ地ニ垂涎シ據リテ以テ三州ノ死命ヲ制セントスルノ野望ヲ抱ケリ、竊カニ秀吉ノ權臣石田三成ノ款心ヲ買ヒ、秀吉ノ命ヲ以テ此大改易ヲ行フニ至リタルガ時久天正ノ事亦秀吉ノ含ム所トナリ譏或ハ其間ニ入りテ禍因ヲ爲シタルモノナランカ、既ニシテ忠棟ノ異圖發覺シ城州伏見ノ一茶亭ニ於テ大守忠恒ノ爲ニ誅セラル

忠棟ノ子忠眞邑ニ在リテ兵ヲ擧ゲ都城ヲ本據トシテ安永、山田、野々美谷、志和池、高城、山ノ口、勝岡、梶山、梅北、末吉、恒吉、財部等十二ノ城峯ヲ繞ラシ所謂長蛇ノ陣ヲ張りテ要害ヲ堅ム藩主忠恒三州ノ大軍ヲ提テ吉松口恒吉口ノ南北兩道ヨリ來リテ之ヲ攻ム、忠能實ニ其先鋒タリ兩軍鏖殺攻防各々秘術ヲ盡シテ勝敗容易ニ決セズ、内府徳川家康地圖ヲ按シテ形勢ノ重大ナルヲ察シ遙カニ援軍ヲ西下セシメ、又深ク誠メテ力攻ノ不可ナルヲ説キ持久ノ戰略ヲ取ラシメタリ、亂殆ンド一年各城相次テ魚鹽漸ク缺乏ヲ告ゲ内府亦和約ヲ勸ムル所アリ忠棟遂ニ降レリ之ヲ庄内ノ役ト云フ

往年ノ沿革其詳ヲ語ルガ如キ固ヨリ本冊子ノ目的ニアラズト雖モ、亦以テ景勝ノ如何ヲ説明スルニ足ルモノアリ同時ニ既往ノ盛衰史ハ將來ノ資料トスベキモノアルヲ以テ聊カ其詳ヲ記スコト、ナシ

忠能戰功ニ依リ亂終リテ舊領ノ内日向ノ全部ヲ領シタルモ後高城、山ノ口、勝岡ハ之ヲ宗藩ニ獻シ爾來傳ヘテ廢藩置縣ノ當時ニ至レリ

之ヲ要スルニ今日ノ北諸縣郡十二ヶ町村中、高崎、高城、山ノ口、三股ハ本藩ノ直轄トシテ各一郷ヲ爲シ都城領ハ都城、中郷、五十市、庄内、西岳、山田、志和池、沖水ノ全部及ビ三股村梶山寺柱高崎村牟禮水流ニシテ明治二年領主久寛獻地當時ニ於ケル士民ノ數ハ二萬八百四十三人ニ過ギス

之ヲ下記現時ノ戸口數ト對照スルトキハ維新後五十年間ノ進歩隔世ノ感ナクンバアラズ

薩隅日三州百二外城ノ内、都城其他ノ支領ヲ除キ本藩直轄ノ各郷ニハ從來地頭ヲ置キテ之ヲ統治セリ、世ハ王政復古トナリテ新興ノ過渡時代ニ入ルヤ、明治二年支領ニモ亦地頭ヲ置クニ至レリ、是レ蓋シ廢藩置縣ノ前提タリシナリ、都城ニハ三島通庸鹿兒島ヨリ來リテ地頭タリ

明治四年七月廢藩置縣ト共ニ都城縣ヲ置カレ、全六年一月都城縣ヲ廢シテ宮崎縣ヲ置キ諸縣郡ハ宮崎縣ニ屬シテ都城郡治所ニ管轄セシメラル、全七年郡治所ヲ廢シ區長ヲ置カル、全九年八月宮崎縣ヲ廢シテ鹿兒島縣ニ合シ、全十二年十二月區長ヲ廢シ郡長ヲ置カレ、全十六年七月宮崎縣ノ再置ト共ニ從來大嶺ノ一國ノ觀アリシ諸縣郡ヲ東西南北ノ四郡ニ分チ南諸縣郡ハ鹿兒島縣ニ屬シ他ノ三諸縣郡ハ宮崎縣所管トナリ以テ今日ニ至レリ各郡以來ノ郡長左ノ如シ

氏名	就職年月日	去任年月日	在職年月
谷村 純孝	明治十七年八月	明治二十一年四月六日	三年九ヶ月
竹内 實知	明治二十一年四月	明治二十四年十月二日	三年七ヶ月

(土地)

木佐貫重節	明治二十四年十月二日	明治二十六年二月十八日	一年五ヶ月
隈元棟貫	明治二十六年二月十八日	明治二十八年一月三十日	二年八ヶ月
福山宏	明治二十八年一月三十日	明治三十一年八月二十九日	三年八ヶ月
喜多秀一郎	明治三十一年八月二十九日	大正四年二月五日死亡	十六年七ヶ月
大山綱治	大正四年二月二十七日	大正八年八月十九日	四年六ヶ月
成合徳次	大正八年八月十九日	現任	

三、位 置

在廳地名	東經百三十一度〇四	緯度	北緯三十一度四三	標高	百九十九尺
------	-----------	----	----------	----	-------

四、廣 袤 面 積

東	八里	西	十一町	南	八里	北	五町	面積	四十九方里四五
---	----	---	-----	---	----	---	----	----	---------

五、村 管 區

町村名	村役場位置	大字	字	名	南東	廣	北西	面積
-----	-------	----	---	---	----	---	----	----

都城町	大字下長飯	上長飯、下長飯、宮丸	一、二三〇
中郷村	大字安久	豊満、安久、梅北	四八二
五十市村	大字五十町	五十町、横市	一、七五七
庄内村	字西脇		一、七八六
西岳村	字高野		六、五七〇
山田村	大字山田	山田、中霧島	四〇三一
高崎村	大字大牟田	前田、大牟田、東霧島、笛ヶ水、江平、繩瀬	六〇四〇
志和池村	大字上水流	上水流、下水流、岩満、丸谷、野々美谷	一、八三一
高城村	大字大井手	大井手、糠崎坊、櫻木、石山、有水、四家	六、一〇〇
山之口村	大字花木	山之口、花木、富吉	六、三四一
三股村	大字樺山	樺山、琴池、長田、宮村	七、二七九
沖水村	大字郡元	郡元、川東、高木、金田	一、七五五

六、警 察 區 域

警 署	位 置	區 域
都城警察署	都城町上町	郡内一四

(土地)

七、裁判区域

裁判所	出張所	位置	区域
都城區裁判所	直轄 庄内出張所 高崎出張所 高城出張所	都城町大字下長飯 庄内村、西岳村、山田村、志和池村 高崎一圓 高城村、山ノ口村	都城町、中郷村、五十市村、三股村、沖水村、
大林區署	小林區署	保護區	位置
鹿兒島大林區署	都城小林區署	都城保護區 長田保護區 走持保護區 高城保護區 有水保護區 四家保護區 日當瀨保護區 高崎保護區 山田保護區 牛ノ膳保護區 高野保護區 荒襲保護區 天神保護區	都城町大字宮丸 三股村大字長田 三股村大字長田字假屋 高城村大字穗滿坊 全村大字有水字岩屋野 全村大字四家字巖野 山ノ口村大字山之口字日當瀨 高崎村大字大牟田 山田村大字山田 西岳村字牛膳 西岳村字高野 西岳村字荒襲 山之口村大字山之口字天神
宮崎小林區署	天神保護區	山ノ口村大字山之口字天神	都城町中郷村五十市村 三股村大字宮、樺山、餅原、蓼池、及大字 長田ノ一部 三股村大字長田ノ一部 高城村大字穗滿坊、大井手、櫻木、石 山及山之口ノ一部 全村大字有水 全村大字四家 山ノ口村大字花木富吉及大字山之口ノ一部 高崎村志和池村 山田村一圓西岳村ノ一部 西岳村ノ一部 西岳村ノ一部 西岳村ノ一部 山之口村ノ一部

九、稅務署區域

監督局	稅務署	位置	區域
熊本稅務署監督局	都城稅務署	都城町大字下長飯	北諸縣郡一圓
師團	旅團	聯隊區	區域
第六師團	第三十六旅團	都城聯隊區	郡一圓
一一、民有々租地ノ一			
大正七年十二月三十一日現在			
町村名	反田	反畑	坪宅
都城町	六二二、九	五四三、八	五三八、九七九
中郷村	五二九、三	一〇一七、二	三七七、三三四
五十市村	三八八、七	一一二七、三	二七六、三八七
庄内村	四一五、五	七七八、九	二七八、〇三一
西岳村	三〇六、二	六六〇、一	一四三、八四三
山田村	五二〇、八	九四〇、九	二四三、七六九
高崎村	八八〇、八	一六六五、九	三二九、九四五
志和池村	五八四、六	九一九七	二四五、七一
	平均一反步地價	平均一反步地價	平均一坪地價
	二二五、二	一〇一七、二	一四三、八
	一六八一	一一二七、三	一四三、八
	二一、五九	七七八、九	一四三、八
	二二、九五	六六〇、一	一四三、八
	一六、五三	九四〇、九	一四三、八
	二五、九〇	一六六五、九	一四三、八
	二二、六二	九一九七	一四三、八
	二五、九二		一四三、八

(土地)

高城村	八八〇・七	二六、三四	一、二一五六	六二七	三四〇、二五九	一九
山之口村	四八九・九	二二、四七	五二二、一	六、七五	一九九、三九五	一九
三股村	七七八・七	二二、一四	一、一五四〇	六、二五	四二九、八八五	二五
沖水村	七七九・七	一八、四七	七九三、八	六、四二	三二四、一四	二五
合計	七、七七・八	二二、四一	一、三三九三	五二五	三、七二七、六五二	一九
大正三年	七、一一二・八	二二、四四	一、三三〇・七	五二二	三、八一、三〇七	一九
大正四年	七、〇三九・三	二二、五三	一、三三六・六	五二五	三、七二八、九八五	一九
大正五年	六、九二七・四	二二、六	一、三三二、六	五二五	三、七二八、八八五	一九
大正六年	七、〇〇四・二	二二、七一	一、三三一、八	五三二	三、七六〇、一六八	一九
全上ノ一						

町村名	反山	平均一反歩地價	反原	平均一反歩地價	反野	反其	平均一反歩地價	反他
都郷城町	六二二	一、〇	一、四、五	二、四	二、四	二、四	二、四	二、四
中郷市	二、〇五〇・五	六、八	八九五、三	二、七	二、七	二、七	二、七	二、七
五内市	三、四二、三	八、三	九、五六、七	二、七	二、七	二、七	二、七	二、七
庄内村	二、一五、三	一、〇四	二、二九、四	二、〇	二、〇	二、〇	二、〇	二、〇
西岳村	四〇七・八	八、七	一、一四三、四	二、〇	二、〇	二、〇	二、〇	二、〇
高山村	四六九・二	九、七	五二二、二	二、〇	二、〇	二、〇	二、〇	二、〇
志崎村	三八一・六	九、二	九八五、一	二、〇	二、〇	二、〇	二、〇	二、〇
高和池村	三三七・六	一、〇五	一、三五、二	二、〇	二、〇	二、〇	二、〇	二、〇
高山村	五五三・八	八、六	五二二、一	二、〇	二、〇	二、〇	二、〇	二、〇
山之口村	二二〇・一	八、三	三〇六、八	二、〇	二、〇	二、〇	二、〇	二、〇
合計	七、〇一、九	七、八	一、二二七、一	二、五	二、五	二、五	二、五	二、五
大正三年	二、二五、〇	一一、一	四六、二	二、〇	二、〇	二、〇	二、〇	二、〇
大正四年	五、九六八、三	八、三	六、九六三、〇	二、九	二、九	二、九	二、九	二、九
大正五年	五、九五六、四	八、三	六、一〇六、七	二、九	二、九	二、九	二、九	二、九
大正六年	五、七六九、八	八、三	五、八七七、七	二、九	二、九	二、九	二、九	二、九
合計	五、四六〇、一	八、三	四、六〇二、三	二、八	二、八	二、八	二、八	二、八

三股村	七、〇一、九	七、八	一、二二七、一	二、五	二、五	二、五	二、五	二、五
沖水村	二、二五、〇	一一、一	四六、二	二、〇	二、〇	二、〇	二、〇	二、〇
合計	五、九六八、三	八、三	六、九六三、〇	二、九	二、九	二、九	二、九	二、九
大正三年	五、九五六、四	八、三	六、一〇六、七	二、九	二、九	二、九	二、九	二、九
大正四年	五、七六九、八	八、三	五、八七七、七	二、九	二、九	二、九	二、九	二、九
大正五年	五、六四五、八	九、一	五、二七一、一	二、九	二、九	二、九	二、九	二、九
大正六年	五、四六〇、一	八、三	四、六〇二、三	二、八	二、八	二、八	二、八	二、八

三、山 獄 (二千尺以上)

名	稱	所屬村名	海	拔	名	稱	所屬村名	海	拔
牛柳時	三股村	三股村		二、〇七六	鱒塚山	三股村		三、六九三	
雪岳	全股村	青井		三、一九三	金山	山之口村		一、八二七	
東岳	山之口村	富別		二、八一五	富別	山之口村		一、三八六	
				二、八二五				二、一六二	
				三、七五一					

(土地)

一一

本支流	名	稱	水源	地	名	經過	流末地名	流域
大淀川	鹿兒島縣	末吉村大字南ノ郷				宮崎郡	龍村大字吉村	二、三〇六
横市川	全縣	財部村荒川内				五十市村	大字横市	五〇〇
安永川	西岳村	字荒襲				志和池村	野々美谷	七〇〇
高崎川	西諸縣郡	小林町大字細野				高崎村	大字繩瀬	八二五

名	稱	所屬地	地	形	面積	官民有ノ別	開墾ノ適否	水利ノ便否
全	戸水流	中郷村大字梅北			二、三〇	都城町大字下長飯		否
全	萩原	三股村大字宮村			三、〇六	都城町大字下長飯		否
全	年見川	三股村大字榊山			一、三〇	都城町大字宮丸		否
全	沖水	三股村大字長田			六、三〇	沖水村大字川東		否
全	櫻木	山之口村大字花木			三、二七	高城村大字穂滿坊		否
全	東岳	山之口村大字山之口			三、一四	全上		否
全	有水	山之口村大字山之口			二、三〇	全上大字有水		否

一四、原野

山尾日	神平野	原野	高崎村	原	二〇〇	全	全	全
-----	-----	----	-----	---	-----	---	---	---

第二、氣象

一五、温度及雨量

大正七年

觀測地	年次	氣		月日	最低	最高	月日	雨量
		平均	最高					
北諸縣郡役所	大正三年	一七三	三七五	六月二十九日	△	六、六	一月八日	
	大正四年	一八六	三七四	八月二十日	△	六、五	一月二十六日	
	大正五年	一六九	三五二	八月七日	△	七、一	一月二十五日	
	大正六年	一五三	三四九	七月二十九日	△	九、一	一月二十八日	
	大正七年	一五五	三五七	八月六日	△	九、九	一月二十六日	
	總量	二〇〇四・二	三八四・三	七月		一一八・四	九月十三日	
	最大月量	一六二四・五	五〇七・九	六月		一〇九・〇	六月十五日	
北諸縣郡役所	大正三年	二、四三七・七	三八二・〇	六月		一一八・〇	六月十五日	
	大正四年	二、四三七・七	三八二・〇	七月		一一八・〇	七月	
	大正五年	一、七五一・九	三八二・〇	六月		一一八・〇	六月十五日	
	大正六年	一、六二四・五	三八四・三	七月		一一八・四	九月十三日	
	大正七年	二、〇〇四・二	三八四・三	七月		一一八・四	九月十三日	
	總量	一、九七九・八	三八四・三	六月		一一八・四	九月十三日	
	最大月量	三〇〇・九	三八四・三	六月		一一八・四	九月十三日	

備考 △ハ〇度以下ヲ示ス

(氣象)

一三

(氣象)

町村名	年次	霜		雪	
		大正	昭和	大正	昭和
都城町	全	四月十一日	四月十一日	二月十七日	二月十七日
中郷村	全	四月十一日	四月十一日	二月十七日	二月十七日
五十市村	全	四月十一日	四月十一日	二月十七日	二月十七日
庄内村	全	四月十一日	四月十一日	二月十七日	二月十七日
西岳村	全	四月十一日	四月十一日	二月十七日	二月十七日
山田村	全	四月十一日	四月十一日	二月十七日	二月十七日
高崎村	全	四月十一日	四月十一日	二月十七日	二月十七日
志和池村	全	四月十一日	四月十一日	二月十七日	二月十七日
高城村	全	四月十一日	四月十一日	二月十七日	二月十七日

一五

町村名	年次	霜		雪	
		大正	昭和	大正	昭和
都城町	全	四月二十六日	四月二十六日	二月十七日	二月十七日
中郷村	全	四月二十六日	四月二十六日	二月十七日	二月十七日
五十市村	全	四月二十六日	四月二十六日	二月十七日	二月十七日
庄内村	全	四月二十六日	四月二十六日	二月十七日	二月十七日
西岳村	全	四月二十六日	四月二十六日	二月十七日	二月十七日
山田村	全	四月二十六日	四月二十六日	二月十七日	二月十七日
高崎村	全	四月二十六日	四月二十六日	二月十七日	二月十七日
志和池村	全	四月二十六日	四月二十六日	二月十七日	二月十七日
高城村	全	四月二十六日	四月二十六日	二月十七日	二月十七日
山之口村	全	四月二十六日	四月二十六日	二月十七日	二月十七日

霜雪

一四

山	三	沖
之	股	水
口	村	村
村	村	村
四十	全	全
一	全	全
月	全	全
九	全	全
十九	全	全
日	全	全
日	全	全
四十	全	全
月	全	全
九	全	全
二十四	全	全
日	全	全
日	全	全
一	全	全
十二	全	全
月	全	全
七	全	全
三十一	全	全
日	全	全
日	全	全

一六

第三、戸数及人口

一六、戸数及人口

町村別	種別	戸数	人口		計	男百ニ對セル女	内一方里ノ人口	平均一戸ノ人口
			男	女				
大正七年	大正七年	一四、四一五	一〇、五七二	一、六六八	一六、〇三三	一一、八八五	九六五	二、四一七
大正六年	大正六年	一三、八八三	一〇、四〇八	一、二五二	一一、一六〇	一〇、九四二	三九五	二、八九四
大正五年	大正五年	一三、六四四	一〇、七九六	二、六八六	一三、四八二	一〇、六五四	一四四	二、五一一
大正四年	大正四年	一三、四七七	九九、一一〇	二、五〇七	一五、九一七	一〇、四〇二	二九一	三、〇七九
大正三年	大正三年	一三、二八五	九六、六〇三	三、一七九	一五、五〇八	一〇、〇九四	一三四	四、八一五
大正七年	大正七年	四、一八五	一三、三四三	一、三〇二	一六、〇三五	一一、八八五	九六五	二、四一七
中都城町	中都城町	一、四五五	三、九二二	四〇一〇	一〇、二二四	一〇、九四二	三九五	二、八九四
中郷村	中郷村	一、一三六	三、五一一	三、六八四	一〇、四八七	一〇、六五四	一四四	二、五一一
五十内市	五十内市	一、一二二	四、〇二六	三、九一三	九、七一九	一〇、四〇二	二九一	三、〇七九
庄内村	庄内村	一、二二二	四、〇二六	三、九一三	九、七一九	一〇、四〇二	二九一	三、〇七九
西岳村	西岳村	六七〇	二、二一一	二、二六一	四、四七二	一〇、二二六	一三四	四、八一五

一七、現住戸口町村別

大正七年

(戸口)

一七

(月口)

町村別	種別		生		死		付死産	
	男	女	計	男	女	計	付死産	
都	五三三	四九四	一〇二七	三三	三三	五五	五、四一	
城								
町								
種別	種別		種別		種別		種別	
五才未滿	一七、九〇一	一七、〇三九	一六、六二一	五二、二二	二五、一六	四、八八	九、三三	
十才未滿	一四、九〇九	一三、〇〇〇	一四、五七八	一四、〇七〇	一〇、八二四	三、〇二	八、八〇一	
二十才未滿	三三、八四四	三三、〇八三	二二、五九	一四、三三三	七、三三	四、七、八	二、八九九	
三十才未滿	一七、三五六	一六、三七〇	一五、八六一	一五、七五〇	三、〇九	二、七、八	六、七、三	
四十才未滿	一三、三三三	一三、五三三	一三、〇一七	一三、五九	一、三、八	〇、六	一、九、八四	
五十才未滿	一〇、五三三	一〇、七二八	一〇、一八一	九、六三七	一、〇、二	一、〇、九	一、三、九	
六十才未滿	七、三三七	七、四七一	七、一一	六、七〇	一、五、二	一、二、四	四、六、九	
七十才未滿	四、八九五	四、九二四	四、六九八	四、五、六	五、八、九	一、五、五	一、三、三	
八十才未滿	二、二八七	二、四三三	二、二八五	一、九七八	七、三、七	五、三、〇	六、一、二	
九十才未滿	五、二〇〇	七、二九	六、一九	四、九、五	一、七、七	一、三、七	七、〇、三	
百才未滿	三〇	八五	四〇	三九	三、〇	三、〇	三、四、八	
百才以上	二	四	四	八	三	三	六、〇、〇	
合計	二二、八八五	二〇、九三三	一六、五三四	一〇、〇三三	一〇、九四二	三三、四四五	五、〇、九	

110、本籍人生産及死産

大正七年

一九

119、現住人口労働能率

△印ハ減 大正七年

族稱	戸		主		家		族		合	
	男	女	計	男	女	計	男	女	男	女
華族	三、八一七	一、五五	三、九七二	一、三、一〇九	一、七、二五〇	一〇	三〇、三五九	一、六、九二六	一、七、四〇五	三、四、三三
士族	九、八三三	六〇八	一〇、四四一	二、六、一六五	三、四、七六七	六〇、九三二	三、五、九九八	一、七、四〇五	一、五、七四一	五、一、七四
平民	一三、六五二	七、六三	一、四、四一五	三、九、二七七	五、二、〇二四	九一、三〇一	五、二、九九八	一、〇、四、九〇	二、一、三、五、一五	六、五、九
合計	二六、三〇二	一五、一四七	二七、六三三	一〇、四、四一五	一七、二、二七四	一〇、三、〇一	一、〇、四、九〇	二、〇、三、九、五八	六、五、一	六、五、一

118、本籍人口族稱別

大正七年十二月三十一日現在

一八

(月口)

町村別	種別	婚姻		離婚		結婚		年末	
		總數	人口千二付	總數	配偶千二付	總數	配偶	總數	人口千二付
大正三年	合	七五一	一一二七	七三二	一一四八	一一〇八	九七四	九七四	一一二二
大正四年	合	九一九	一一四七	八六二	一一四三	七一九	九九八〇	九九八〇	一一二二
大正五年	合	八三五	一一〇九	七九五	一一四三	七四二	九九八〇	九九八〇	一一二二
大正六年	合	八五一	一一〇九	八二五	一一四三	七四二	九九八〇	九九八〇	一一二二
西内村	計	八五	一一一	五二	九八	一一〇	一一六	一一〇	二五五
庄岳村	計	四六	五一	三二	五三	二一	一〇	一〇	二〇
西内村	計	四六	五一	三二	五三	二一	一〇	一〇	二〇
庄岳村	計	四六	五一	三二	五三	二一	一〇	一〇	二〇
中郷町	計	三四七	一一一	二五	一〇三	八三	一一〇	一一〇	一一〇
五内村	計	一九〇	一一一	九七	一〇三	七四	一一〇	一一〇	一一〇
十市村	計	一四〇	一一一	九七	一〇三	七四	一一〇	一一〇	一一〇
都城市	計	一四〇	一一一	九七	一〇三	七四	一一〇	一一〇	一一〇

二二、本籍者婚姻離婚

大正七年

町村名	種別	男		女		計	男百二付女		人口百二付死亡	
		總數	人口千二付	總數	人口千二付		總數	人口千二付	總數	人口千二付
大正三年	合	二、三九六	二、四三一	四、八二七	一〇、一四二	一、八六	一、三三	二、一九	六、六	
大正四年	合	一、八八	二、四二	三、八〇	一〇、一三三	二、〇	一、六	三、六	九、四七	
大正五年	合	二、〇四五	二、〇二九	四、〇六九	一〇、一四六	一、六四	一、二九	二、九三	七、二〇	
大正六年	合	二、〇四〇	二、〇二九	四、〇六九	一〇、一四六	一、六四	一、二九	二、九三	七、二〇	
西内村	計	八五	一一一	五二	九八	一一〇	一一〇	一一〇	二〇	
庄岳村	計	四六	五一	三二	五三	二一	一〇	一〇	二〇	
西内村	計	四六	五一	三二	五三	二一	一〇	一〇	二〇	
庄岳村	計	四六	五一	三二	五三	二一	一〇	一〇	二〇	
中郷町	計	二、二二	二、二二	四、四四	一〇、二二	二、二二	二、二二	四、四四	七、二二	
五内村	計	一、〇二	一、〇二	二、〇四	二、〇四	一、〇二	一、〇二	二、〇四	三、〇六	
十市村	計	一、〇二	一、〇二	二、〇四	二、〇四	一、〇二	一、〇二	二、〇四	三、〇六	
都城市	計	一、〇二	一、〇二	二、〇四	二、〇四	一、〇二	一、〇二	二、〇四	三、〇六	

二一、本籍人死亡

大正七年

(月口)

大正三年	大正四年	大正五年	大正六年	合計	志和池村	高山城村	山之城村	三股村	沖水村	合計
二、三二六	二、七三五	二、〇九二	二、三三七	二、四〇七	四九	五三	四六	七八	八〇	二、四〇七
九〇一	一、四一〇	一、二二六	一、三九二	一、三六八	五三	九三	四八	一四四	七三	一、三六八
四七	四五	四三	五七	八三	三	四	二	四	四	八三
七八	九四	一〇九	一〇六	八三	一〇	一〇	一	一	一	八三
一一一	一三六	一五五	一七四	二二九	三	三	一	一	一	二二九
一〇八	一一二	一四四	一四六	一七九	一	一	一	一	一	一七九
一	一	四	六	一	一	一	一	一	一	一
七二八	七三一	六八〇	六七八	七二九	三	二	二	一〇二	四一	七二九
四、三〇〇	五、二二四	四、四五三	四、九三六	五、〇八九	一六〇	二三六	一三八	三五〇	二二八	五、〇八九
六、九二六	八、二二九	七、六〇三	八、四四二	九、四二〇	四六	二四二	二六八	二九九	四三九	九、四二〇
一、一九八	一、三八二	一、四九四	一、六八七	一、八三三	一六	一〇六	一〇〇	一〇一	六五	一、八三三
八、二二四	九、〇九七	九、〇九七	一〇、一二九	一一、二五三	六二	三四八	三六八	四〇〇	五〇四	一一、二五三

大正三年	大正四年	大正五年	大正六年	合計	志和池村	高山城村	山之城村	三股村	沖水村	合計
一、二七七	一、二九〇	一、二四六	一、三二二	二、二四八	一九〇	二三九	一八一	二二〇	一五五	二、二四八
一〇九	一〇九	一〇九	一〇九	一〇九	一九〇	二三九	一八一	二二〇	一五五	二、二四八
二四	一五	九	七	三九	三	四	二	四	四	三九
二二	三〇	一〇	二	三九	三	三	一	一	一	三九
七	一	一	一	一	一	一	一	一	一	一
五	六	一	一	一	一	一	一	一	一	一
一	一	一	一	一	一	一	一	一	一	一
六六	三二	二七	五三	一七九	三	二	二	一〇二	四一	一七九
二八四	一六一	二四〇	四二一	二八九	一六〇	二三六	一三八	三五〇	二二八	二八九
六一四	一一〇	一九五	二三一	六四七	四六	二四二	二六八	二九九	四三九	六四七
一三四	一六	六	三七	一八二	一六	一〇六	一〇〇	一〇一	六五	一八二
七四八	一三六	二〇一	二六八	七五九	六二	三四八	三六八	四〇〇	五〇四	七五九

二三、人口出入

大正七年十二月三十一日現在

三三

三三

第四、總生產額

大正七年

二四

町村別	種別	農產		畜產		家畜		計
		牛	乳	馬	豚	雞	鴨	
都 城 町		九三二,八三三	七二〇	三,六五〇	四六	九五一,八六七	二二,七三四	九七五,六三二
中 郷 村		九三三,三八	二九五	五,七五四	一	九五九,三七七	一〇,九六一	九七〇,三三八
五 十 市 村		七二一,一九	二五〇	三,二二三	一	七五,四三六	一,七二四	七三二,一六〇
庄 内 村		九四六,三六	一,〇七〇	四,四三	二六	九五三,四七二	一六,二七九	九六九,七五〇
西 岳 村		四三三,六三	一,五六三	二,一六五	七	四五六,七六三	一,三八九	四三八,一五二
山 田 村		七八一,五九九	九五〇	一,六七九	四三	七九四,六三〇	一〇,九六一	八〇五,五九一
高 崎 村		一,二七六,六〇	五,二五三	一五,三八七	一	一,三〇〇,〇五〇	二七,一五六	一,三二七,二〇六
志 和 池 村		八六九,七五	二六〇	三,八九〇	一	八七二,五一一	一一,七七七	八八四,二五五
高 城 村		一,二七四,八三	一,四三六	一,八五〇	一	一,二八一,五四九	一四,〇〇五	一,二九五,五五五
山 之 口 村		五八八,八三	一,二〇一	四,三八	一八	五七四,五三四	六,〇〇五	五八〇,五三九
三 股 村		一,二四三,六四五	一,一七四	二,一三六	六七〇	一,二四八,八五	一六,九九九	一,二六五,八四九
沖 水 村		一,九八六,八三	一,一〇〇	四,四〇	九五	一,九八七,三六七	一〇,七〇九	一,九九八,〇七六
合 計		二,九九〇,八四六	一四,〇五一	一九,五五〇	六,八八〇	二,〇九六,三六三	一六,六四九	二,一三三,〇三三
大 正 三 年		三,五九,三三	三,五四七	一四,九五〇	一五,六二五	五,四四六	三九,四六八	六〇,四五六
大 正 四 年		四,一八二,八三四	三,八五九	一三,二六四	一六,九一九	三,九四四	三七,〇二七	四九,五八五
大 正 五 年		五,三九〇,七七	六,五五五	一三,五八〇	三,二四一	四,〇二七	八〇,三五七	六一,四三三
大 正 六 年		八,一三三,九二	九,九二二	一三,八四〇	三,五三六	六,八八〇	一三,一七三	一三三,〇三三

町村別	種別	林產		製 糸 工		酒 類		醬 油		雜 類		織 物		水 產		計
		木	竹	製	糸	酒	類	醬	油	雜	類	織	物	水	產	
都 城 町		四四五,五八	一,〇六六,六六一	一,〇六六,六六一	五,一三八	六八,七七七	一五,五八五	五八三,二七	一一,七〇	二,二七七,四九八	三,八三	三,二八一,三三九	二四七	五七三,〇一九	二四七	三,二八一,三三九
中 郷 村		五五一,九九	三四,八八	九,八四五	四,六六〇	一,八四八	一,一八四	一五,七〇四	一	六四,三三三	一	六四,三三三	一	一〇六,五五七	一	六四,三三三
五 十 市 村		三三,四八	九,八四五	四,六六〇	七,〇五〇	一,一八四	一,一八四	二九,四八六	一	一〇六,五五七	一	一〇六,五五七	一	一〇六,五五七	一	一〇六,五五七
庄 内 村		九三,四六七	六二,一六五	四,六六〇	三,七〇五	一,一八四	一,一八四	八,六二六	一	一〇六,五五七	一	一〇六,五五七	一	一〇六,五五七	一	一〇六,五五七
西 岳 村		六二,一六五	四,六六〇	三,七〇五	一,一八四	一,一八四	一,一八四	一〇,六二六	一	一〇六,五五七	一	一〇六,五五七	一	一〇六,五五七	一	一〇六,五五七
山 田 村		六八,〇七七	三六,七〇五	一,一八四	一,一八四	一,一八四	一,一八四	一〇,六二六	一	一〇六,五五七	一	一〇六,五五七	一	一〇六,五五七	一	一〇六,五五七
志 和 池 村		三六,七〇五	一,一八四	一,一八四	一,一八四	一,一八四	一,一八四	一〇,六二六	一	一〇六,五五七	一	一〇六,五五七	一	一〇六,五五七	一	一〇六,五五七
高 城 村		二〇八,七三〇	三七〇,六九五	一,一八四	一,一八四	一,一八四	一,一八四	一〇,六二六	一	一〇六,五五七	一	一〇六,五五七	一	一〇六,五五七	一	一〇六,五五七
山 之 口 村		二六,七四	一〇九,二七六	一〇九,二七六	一〇九,二七六	一〇九,二七六	一〇九,二七六	一〇九,二七六	一	一〇六,五五七	一	一〇六,五五七	一	一〇六,五五七	一	一〇六,五五七
三 股 村		一,〇三八,三〇	一七,三〇七	一七,三〇七	一七,三〇七	一七,三〇七	一七,三〇七	一七,三〇七	一	一〇六,五五七	一	一〇六,五五七	一	一〇六,五五七	一	一〇六,五五七
沖 水 村		八,八六八	一七,三〇七	一七,三〇七	一七,三〇七	一七,三〇七	一七,三〇七	一七,三〇七	一	一〇六,五五七	一	一〇六,五五七	一	一〇六,五五七	一	一〇六,五五七
合 計		二,七一九,四八九	一,六三三,六三三	一,六三三,六三三	一,六三三,六三三	一,六三三,六三三	一,六三三,六三三	一,六三三,六三三	一	一〇六,五五七	一	一〇六,五五七	一	一〇六,五五七	一	一〇六,五五七
大 正 三 年		四一七,七九三	五五,三七二	一五九,四四八	六五,七三〇	一五九,四四八	六五,七三〇	一五九,四四八	六五,七三〇	一五九,四四八	六五,七三〇	一五九,四四八	六五,七三〇	一五九,四四八	六五,七三〇	一五九,四四八
大 正 四 年		九二五,一四〇	五五,二六二	一一,六五六	六九,七七〇	一一,六五六	六九,七七〇	一一,六五六	六九,七七〇	一一,六五六	六九,七七〇	一一,六五六	六九,七七〇	一一,六五六	六九,七七〇	一一,六五六
大 正 五 年		九五八,二四四	九五,七二四	一一,四九四	七五,八八六	一一,四九四	七五,八八六	一一,四九四	七五,八八六	一一,四九四	七五,八八六	一一,四九四	七五,八八六	一一,四九四	七五,八八六	一一,四九四
大 正 六 年		一,六五七,九二四	一四〇,九一九	一七五,五四〇	七五,八八六	一七五,五四〇	七五,八八六	一七五,五四〇	七五,八八六	一七五,五四〇	七五,八八六	一七五,五四〇	七五,八八六	一七五,五四〇	七五,八八六	一七五,五四〇

(總生產額)

二五

第五、農業

二四、農産物總生産額

町村別	種別	米		麥		食用及特 用農産物		果實		苗木		茶		繭		蠶種		合計
		生産額	数量	生産額	数量	生産額	数量	生産額	数量	生産額	数量	生産額	数量	生産額	数量	生産額	数量	
都	城	5,523,334	37,744	3,744,744	1,923,334	1,923,334	1,923,334	1,923,334	1,923,334	1,923,334	1,923,334	1,923,334	1,923,334	1,923,334	1,923,334	1,923,334	1,923,334	9,321,863
中	郷	4,718,599	30,443	5,844,334	2,444,050	2,444,050	2,444,050	2,444,050	2,444,050	2,444,050	2,444,050	2,444,050	2,444,050	2,444,050	2,444,050	2,444,050	2,444,050	9,551,364
五	十	3,466,035	22,812	3,612,281	1,755,221	1,755,221	1,755,221	1,755,221	1,755,221	1,755,221	1,755,221	1,755,221	1,755,221	1,755,221	1,755,221	1,755,221	1,755,221	7,211,922
庄	内	4,874,744	31,947	1,670,477	1,232,299	1,232,299	1,232,299	1,232,299	1,232,299	1,232,299	1,232,299	1,232,299	1,232,299	1,232,299	1,232,299	1,232,299	1,232,299	9,066,393
山	田	2,691,155	17,932	1,336,932	970,966	970,966	970,966	970,966	970,966	970,966	970,966	970,966	970,966	970,966	970,966	970,966	970,966	4,443,663
高	崎	4,662,326	31,697	3,369,807	1,599,807	1,599,807	1,599,807	1,599,807	1,599,807	1,599,807	1,599,807	1,599,807	1,599,807	1,599,807	1,599,807	1,599,807	1,599,807	7,811,569
志	和	7,551,577	49,367	4,663,367	3,889,941	3,889,941	3,889,941	3,889,941	3,889,941	3,889,941	3,889,941	3,889,941	3,889,941	3,889,941	3,889,941	3,889,941	3,889,941	11,278,660
高	之	3,544,005	23,077	2,444,744	1,999,999	1,999,999	1,999,999	1,999,999	1,999,999	1,999,999	1,999,999	1,999,999	1,999,999	1,999,999	1,999,999	1,999,999	1,999,999	8,699,665
山	口	6,211,844	41,077	6,211,844	41,077	6,211,844	41,077	6,211,844	41,077	6,211,844	41,077	6,211,844	41,077	6,211,844	41,077	6,211,844	41,077	11,278,660
三	股	5,551,330	36,330	7,277,767	47,330	47,330	47,330	47,330	47,330	47,330	47,330	47,330	47,330	47,330	47,330	47,330	47,330	19,330,330
沖	水	5,813,033	38,333	7,277,767	47,330	47,330	47,330	47,330	47,330	47,330	47,330	47,330	47,330	47,330	47,330	47,330	47,330	19,330,330
合	計	5,751,766	37,766	4,944,666	32,766	32,766	32,766	32,766	32,766	32,766	32,766	32,766	32,766	32,766	32,766	32,766	32,766	11,278,660
大	正	4,403,362	29,362	3,551,766	23,362	23,362	23,362	23,362	23,362	23,362	23,362	23,362	23,362	23,362	23,362	23,362	23,362	8,133,931
大	正	2,957,784	19,784	1,551,330	10,330	10,330	10,330	10,330	10,330	10,330	10,330	10,330	10,330	10,330	10,330	10,330	10,330	5,330,784
大	正	2,363,844	15,844	1,701,844	11,844	11,844	11,844	11,844	11,844	11,844	11,844	11,844	11,844	11,844	11,844	11,844	11,844	5,330,784
大	正	2,085,711	13,711	1,577,941	10,941	10,941	10,941	10,941	10,941	10,941	10,941	10,941	10,941	10,941	10,941	10,941	10,941	4,183,834
備考	計	2,085,711	13,711	1,577,941	10,941	10,941	10,941	10,941	10,941	10,941	10,941	10,941	10,941	10,941	10,941	10,941	10,941	3,519,332

大正七年

二五、職業別現住人口

大正七年十二月三十一日現在 北諸縣郡

職業名	戸數		本業就業者		被扶養者		合計	副業トシテ上欄ノ職業ニ従事スル者	
	本業	副業	男	女	男	女		男	女
自作兼業	3,254	371	6,346	6,385	1,273	4,934	330	348	
自作	6,593	1,051	12,890	12,493	2,538	8,803	2,299	2,241	
小作兼業	2,579	783	4,594	4,452	904	3,714	878	1,016	
小作	10	9	25	24	49	10	12	15	
園藝	6	380	17	15	32	5	41	27	
畜養	81	708	155	159	314	222	749	769	
飼養	1	1070	218	203	421	99	1,185	1,185	
林業及狩獵	115	6	218	2	4	7	227	277	
漁業	1,103	6	2,428	2,166	454	1,179	67	67	
工業	2,109	931	4,012	3,986	799	2,439	1,556	2,646	
商業	2,292	364	2,891	2,887	420	1,134	1,844	2,037	
交通及自由業	616	194	1,264	887	205	658	366	33	
公務及其他ノ有業者	300	38	767	507	127	263	163	259	
土地家屋有價	47	23	110	94	204	61	180	65	
土地家屋有價	47	23	110	94	204	61	180	65	
無價ノ有業者	158	1	202	24	226	41	58	101	
職被救助者	158	1	202	24	226	41	58	101	
合計	33,254	3,711	63,466	63,851	12,731	49,344	3,330	3,488	

總計	一、七三〇	三、一六〇	七、四三三	二、二〇三	三、一五三	〇、六四七	五、〇二〇	二、七五六	二、四三七	九、四七二	一、三五五	一、一八五	二、二〇二	一、九七二	四、四四一	四、六六三
----	-------	-------	-------	-------	-------	-------	-------	-------	-------	-------	-------	-------	-------	-------	-------	-------

職業別現住戸口

大正七年十二月末日現在 都城町

職業名	戸數		本業就業者		被扶養者		合計	副業トシテ上欄ノ職業ニ從事スル者	
	本業	副業	男	女	男	女		男	女
農業 <small>自作小作</small>	三八一	六七六	一、〇一〇	一、〇一〇	二、〇二〇	二、〇二〇	二、五四八	一、五八五	一、六一七
園藝	二四三	四九二	一、七七一	一、七八四	三、五五五	三、五五五	四、四四九	三三八	三四五
畜養	六	一八八	一五	五七九	一、四八八	一、四八八	一、六〇七	一〇	一〇
飼養	二	四	一	一七	二七	二七	四二	三	三
養蠶	五	三三	一	一	二	二	三	一	一
林業	七五	七〇	一八三	一九〇	三七三	三七三	一、四四	一、三三〇	
漁業	一	七	一	二	三	三	一、四〇	二六〇	
工業	六七九	三五四	一、五七四	一、五六九	三、一四三	三、一四三	四、二一一	九九五	一、一八八
商業	一、三八六	五二二	二、八三四	二、七二二	五、五五六	五、五五六	八、一七七	一、三五六	一、五六三
交通	五	一	一	一	二	二	二七	一	一
公務及自山業	二九八	三七	七六一	七〇〇	一、四六一	一、四六一	一、九六八	六四	一五九
其他ノ有業者	二二三	一	六八二	四三八	一、一二〇	一、一二〇	一、五〇九	一	一

土地家屋有價	三七	二二	九四	八一	一七五	三三	三五	六八	二四三	五八	一〇一	一五九
證券等ノ收入	一	一	一	一	一	一	一	一	一	一	一	一
又ハ恩給等	一	一	一	一	一	一	一	一	一	一	一	一
依生活スル者	一	一	一	一	一	一	一	一	一	一	一	一
被救助者	一	一	一	一	一	一	一	一	一	一	一	一
其他無職業者	一五八	一三一	二〇二	二四	二二六	四〇八	三六七	七七五	一、〇〇一	二五	一八	四三
總計	四、一八五	二、一四七	六、七二五	九、一三四	一八、八五九	三、六一八	三、八八八	七、五〇六	二六、三六五	四、七七九	六、五八四	一一、三六三

職業別現住戸口

大正七年十二月末日現在

中郷村

職業名	戸數		本業就業者		被扶養者		合計	副業トシテ上欄ノ職業ニ從事スル者	
	本業	副業	男	女	男	女		男	女
農業 <small>自作小作</small>	三八五	四八	六二二	六七五	一、二九七	四六六	四五一	九一七	二、二一四
園藝	六二五	三二	一、〇六二	一、一六〇	二、二二二	六七九	六九五	一、三七四	三、五九六
畜養	一、一四〇	一	一五六	一八六	三四一	一五〇	一三八	二八八	六三〇
飼養	一	一	一	一	二	一	一	一	二
養蠶	一	一	一	一	二	一	一	一	二
林業	一	一	一	一	二	一	一	一	二
漁業	一	一	一	一	二	一	一	一	二
工業	一七二	三五	二二五	二一〇	四三五	一五二	一六三	三二五	七五〇
商業	一六四	七二	二二五	一九五	四二〇	八六	七三	一五九	三三九
交通	一〇	七三	八五	九五	一八〇	一三	一五	二八	三三九
其他ノ有業者	一〇	七三	八五	九五	一八〇	一三	一五	二八	三三九

(農業)

(農業)

職業名	戸數		本業就業者		被扶養者		合計	副業トシテ上欄ノ職業ニ從事スル者	
	本業	副業	男	女	男	女		男	女
農作	192	455	397	389	301	278	1,365	8	6
自作小作	192	455	397	389	301	278	1,365	8	6
園藝	223	3	461	452	346	324	1,583	4	3
畜養	1	559	3	2	1	1	1,530	1	1
養蠶	1	559	3	2	1	1	1,530	1	1
總計	1,136	1,029	2,009	2,113	1,504	1,562	7,197	1,155	1,085
無職	2	1	4	4	2	6	3,066	1	1
其他ノ有業者	5	3	10	10	5	7	7,197	1	1
公務及自由業	7	7	14	14	7	7	1,155	1	1
交通業	5	1	10	6	5	5	1,085	1	1
商業	90	30	120	115	90	84	1,085	1	1
工業	50	30	80	75	50	45	1,085	1	1
其他ノ有業者	5	3	10	10	5	7	1,085	1	1
土地家屋有價	2	1	4	4	2	6	1,085	1	1
證券等ノ收入	1	1	2	2	1	1	1,085	1	1
又ハ恩給等ニ依生活スル者	1	1	2	2	1	1	1,085	1	1
被救助者	1	1	2	2	1	1	1,085	1	1
其他無職業者	1	1	2	2	1	1	1,085	1	1
及職業不詳者	1	1	2	2	1	1	1,085	1	1
總計	1,136	1,029	2,009	2,113	1,504	1,562	7,197	1,155	1,085

職業別現住戸口

大正七年十二月末日

庄内村

職業名	戸數		本業就業者		被扶養者		合計	副業トシテ上欄ノ職業ニ從事スル者	
	本業	副業	男	女	男	女		男	女
農作	333	533	418	420	420	430	1,688	25	22
自作小作	333	533	418	420	420	430	1,688	25	22
園藝	163	23	215	228	150	155	748	26	28
畜養	1	260	10	7	1	6	350	2	4
養蠶	1	591	9	12	1	4	721	1	3
養蠶及狩獵	1	591	9	12	1	4	721	1	3
總計	1,455	2,149	2,268	2,360	1,654	1,650	7,932	2,238	1,386
無職	1	1	2	2	1	1	3,304	1	1
其他ノ有業者	39	35	74	72	39	37	1,511	1	1
公務及自由業	40	35	75	72	40	37	1,511	1	1
土地家屋有價	1	1	2	2	1	1	1,511	1	1
證券等ノ收入	1	1	2	2	1	1	1,511	1	1
又ハ恩給等ニ依生活スル者	1	1	2	2	1	1	1,511	1	1
被救助者	1	1	2	2	1	1	1,511	1	1
其他無職業者	1	1	2	2	1	1	1,511	1	1
及職業不詳者	1	1	2	2	1	1	1,511	1	1
總計	1,455	2,149	2,268	2,360	1,654	1,650	7,932	2,238	1,386

職業別現住戸口

大正七年十二月末日

五十市村

三二

三〇

(農業)

職業名	戶數		就業者		被扶養者		合計	副業トシテ上欄ノ職ニ從事スル者	
	本業	副業	男	女	男	女		男	女
總計	六七〇	四五九	一一九三	一一一九	二〇一九	一一二二	四四七二	四九二	四九六
園藝業		六八							
飼養業		二四六							
林業及狩獵業		四四							
漁業									
工業		三九							
商業		二八							
交通業		一一							
公務及自由業		一五							
其他ノ有業者									
土地家屋有價証券等ノ收入									
又ハ恩給等ニ依テ生活スル者									
被救助者									
無職者									
其他無職業者及職業不詳者									
合計	六七〇	四五九	一一九三	一一一九	二〇一九	一一二二	四四七二	四九二	四九六

職業別現住戶口

大正七年十二月末日現在

山田村

三三

職業名	戶數		就業者		被扶養者		合計	副業トシテ上欄ノ職ニ從事スル者	
	本業	副業	男	女	男	女		男	女
總計	一一三三	六五六	二、三〇一	二、二七五	四、五七六	一、七二五	一、六三八	三、三六三	七、九三九
園藝業									
飼養業									
林業及狩獵業									
漁業									
工業									
商業									
交通業									
公務及自由業									
其他ノ有業者									
土地家屋有價証券等ノ收入									
又ハ恩給等ニ依テ生活スル者									
被救助者									
無職者									
其他無職業者及職業不詳者									
合計	一一三三	六五六	二、三〇一	二、二七五	四、五七六	一、七二五	一、六三八	三、三六三	七、九三九

職業別現住戶口

大正七年十二月末日現在

西岳村

三三

(農業)

職業名	戸數		本業就業者		被扶養者		合計	副業トシテ上欄ノ職ニ従事スル者	
	本業	副業	男	女	男	女		男	女
農業自作	380		790	750	623	610	2,773		
農業自作小作	586		1,014	1,127	905	921	3,957		
園藝	180		210	205	387	375	1,177		
畜養									
林業及狩獵									
漁業									
工業									
商業									
交通									
公務及自由業者									
其他ノ有業者									
土地家屋有價証券等ノ收入									
又ハ恩給等ニ依テ生活スル者									
被救助者									
其他無職業者及職業不詳者									
總計	1,405	2,763	2,137	2,253	4,622	4,886	9,508	3,924	3,367
									7,291

三五

職業別現住戸口

大正七年十二月末日現在

高崎村

職業名	戸數		本業就業者		被扶養者		合計	副業トシテ上欄ノ職ニ従事スル者	
	本業	副業	男	女	男	女		男	女
農業自作	220		410	420	345	350	1,525		
農業自作小作	680		1,240	1,264	1,076	1,014	4,994		
園藝	50		98	105	176	180	428		
畜養									
林業及狩獵									
漁業									
工業									
商業									
交通									
公務及自由業者									
其他ノ有業者									
土地家屋有價証券等ノ收入									
又ハ恩給等ニ依テ生活スル者									
被救助者									
其他無職業者及職業不詳者									
總計	1,030	724	1,832	1,896	3,728	3,229	6,957	1,337	1,391
									2,728

三四

職業別現住戸口

大正七年十二月末日現在

志和池村

職業名	戸數		本業就業者		被扶養者		合計	副業トシテ上欄ノ職ニ從事スル者	
	本業	副業	男	女	男	女		男	女
農自作	162	11	426	416	201	182	1225	22	25
農自作小作	542	11	1133	1154	828	842	3946	21	23
園藝	124	11	221	235	168	176	800	19	19
畜養	11	11	11	11	11	11	11	11	11
林業及狩獵	11	11	11	11	11	11	11	11	11
漁業	11	11	11	11	11	11	11	11	11
工業	11	11	11	11	11	11	11	11	11
商業	11	11	11	11	11	11	11	11	11
交通	11	11	11	11	11	11	11	11	11
公務及自由業者	11	11	11	11	11	11	11	11	11
其他ノ有業者	11	11	11	11	11	11	11	11	11
無職	11	11	11	11	11	11	11	11	11
職無職者	11	11	11	11	11	11	11	11	11
被救助者	11	11	11	11	11	11	11	11	11
總計	866	884	1861	1903	3764	3844	6332	2117	2036
其他無職業者及職業不詳者	11	11	11	11	11	11	11	11	11

職業別現住戸口

大正七年十二月末日現在

高城村

職業名	戸數		本業就業者		被扶養者		合計	副業トシテ上欄ノ職ニ從事スル者	
	本業	副業	男	女	男	女		男	女
農自作	145	90	480	350	190	640	1660	21	33
農自作小作	765	152	2400	1550	263	660	4873	14	140
園藝	440	220	1250	892	210	630	2982	200	200
畜養	11	11	11	11	11	11	11	11	11
林業及狩獵	11	11	11	11	11	11	11	11	11
漁業	11	11	11	11	11	11	11	11	11
工業	11	11	11	11	11	11	11	11	11
商業	11	11	11	11	11	11	11	11	11
交通	11	11	11	11	11	11	11	11	11
公務及自由業者	11	11	11	11	11	11	11	11	11
其他ノ有業者	11	11	11	11	11	11	11	11	11
無職	11	11	11	11	11	11	11	11	11
職無職者	11	11	11	11	11	11	11	11	11
被救助者	11	11	11	11	11	11	11	11	11
總計	866	884	1861	1903	3764	3844	6332	2117	2036
其他無職業者及職業不詳者	11	11	11	11	11	11	11	11	11

(農業)

三七

(農業)

職業名	戶數		就業者		被扶養者		合計	副業トシテ業ニ従事スル者	
	本業	副業	男	女	男	女		男	女
自耕作	一九六	一一一	二四五	二三八	三九二	三九一	一一一	一一一	
自作小作	五九〇	二二八	七五三	七五三	一、〇五二	一、〇五二	二八一	一一二	
園藝	六九七	二七一	九三二	九三〇	一、三〇五	一、二八五	三二五	二七五	
畜養	七六	八二八	一四二	一四〇	二一七	二〇八	三三三	三五九	
林業及狩獵									
合計									
合計									

三九

職業別現住戸口

大正七年十二月末日現在

三股村

職業	無職	其他	公務及自由業	交通
總計	八六七	七九八	一一、三二一	一、三〇一
無職				
其他				
公務及自由業				
交通				

職業名	戶數		就業者		被扶養者		合計	副業トシテ業ニ従事スル者	
	本業	副業	男	女	男	女		男	女
自耕作	二五七	五八	二六三	二九九	五三六	五八八	八六	八八	
自作小作	三七九	八六	五九二	六四七	六五五	五六九	六一	四七	
園藝	一五一	二八	二二三	二九〇	二四五	二六五	四五	五三	
畜養	三九	三六〇	三四	二二	二七	二九	一三	一七	
林業及狩獵	一七	五	三七	二八	二七	二〇	二一	九	
漁業									
工業									
商業									
合計									
合計									

職業別現住戸口

大正七年十二月末日現在

山之日村

職業	無職	其他	公務及自由業	交通
總計	一、五二六	一、六六五	四、一八〇	二、七九六
無職				
其他				
公務及自由業				
交通				

三八

(農業)

町村名	種別	二六、自作小作反別																				
		田	畑	計	田	畑	計	合	計	田	畑	計										
中都	田	三三〇	二七二	六〇二	三〇四	二七三	五七七	一、一六六	四八二	九〇二	一、三九一											
城	畑	三二〇	二七二	五九二	三〇四	二七三	五七七	一、一六六	四八二	九〇二	一、三九一											
町	計 <td>三五四〇</td> <td>八八二五</td> <td>一、二二六五</td> <td>五八八二</td> <td>一、二二六五</td> <td>一、二二六五</td> <td>一、二二六五</td> <td>一、二二六五</td> <td>一、二二六五</td> <td>一、二二六五</td> <td></td> <td></td> <td></td> <td></td> <td></td> <td></td> <td></td> <td></td> <td></td> <td></td> <td></td>	三五四〇	八八二五	一、二二六五	五八八二	一、二二六五	一、二二六五	一、二二六五	一、二二六五	一、二二六五	一、二二六五											
郷	田	三三〇	二七二	六〇二	三〇四	二七三	五七七	一、一六六	四八二	九〇二	一、三九一											
村	畑	三二〇	二七二	五九二	三〇四	二七三	五七七	一、一六六	四八二	九〇二	一、三九一											
計	計 <td>三五四〇</td> <td>八八二五</td> <td>一、二二六五</td> <td>五八八二</td> <td>一、二二六五</td> <td>一、二二六五</td> <td>一、二二六五</td> <td>一、二二六五</td> <td>一、二二六五</td> <td>一、二二六五</td> <td></td> <td></td> <td></td> <td></td> <td></td> <td></td> <td></td> <td></td> <td></td> <td></td> <td></td>	三五四〇	八八二五	一、二二六五	五八八二	一、二二六五	一、二二六五	一、二二六五	一、二二六五	一、二二六五	一、二二六五											
農家一月二付平均	計 <td>三、八〇〇</td> <td>二、八五一</td> <td>一、一五〇</td> <td>九四九</td> <td>二、八五一</td> <td>三、八〇〇</td> <td>一、一五〇</td> <td>九四九</td> <td>二、八五一</td> <td>三、八〇〇</td> <td></td> <td></td> <td></td> <td></td> <td></td> <td></td> <td></td> <td></td> <td></td> <td></td> <td></td>	三、八〇〇	二、八五一	一、一五〇	九四九	二、八五一	三、八〇〇	一、一五〇	九四九	二、八五一	三、八〇〇											

大正七年

四一

職業名	戸數		本業就業者		被扶養者		合計	副業トシテト欄ノ職 業ニ従事スル者	
	本業	副業	男	女	男	女		男	女
農作	三三七	二〇	六〇五	六九九	七四五	七五四	二、八〇三	一	一
自作	五四九	二〇	八〇三	八六二	一、二二四	一、一三〇	三、九一九	一	一
小作	一五一	二〇	一八四	二八〇	二七八	二九五	一、〇三七	一	一
總計	一、〇三七	六〇	一、六七二	一、七五〇	二、二七七	二、〇一四	七、八〇三	三	三
園藝	六二〇	一	一	一	一	一	一	一	一
飼畜	六六二	一	一	一	一	一	一	一	一
養蠶	六六二	一	一	一	一	一	一	一	一
林業	一	一	一	一	一	一	一	一	一
漁業	一	一	一	一	一	一	一	一	一
工業	一	一	一	一	一	一	一	一	一
商業	一	一	一	一	一	一	一	一	一
交通	一	一	一	一	一	一	一	一	一
公務	一	一	一	一	一	一	一	一	一
其他ノ有業者	一	一	一	一	一	一	一	一	一
土地家屋有價	一	一	一	一	一	一	一	一	一
證券ノ收入	一	一	一	一	一	一	一	一	一
又ハ恩給等ニ	一	一	一	一	一	一	一	一	一
依生活スル者	一	一	一	一	一	一	一	一	一
被救助者	一	一	一	一	一	一	一	一	一
其他無職業者	一	一	一	一	一	一	一	一	一
及職業不詳者	一	一	一	一	一	一	一	一	一
總計	一、〇三七	六〇	一、六七二	一、七五〇	二、二七七	二、〇一四	七、八〇三	三	三

職業別現住戸口

大正七年十二月末日現在 沖水村

四〇

町村別	種別	田	作	付	地	計	田	不	作	付	地	計	田	合	計
五内市	村	二九六、九	七八五、三	一、〇八二、二	一、三三〇、〇	三、六八六、六	四、五二八、八	一、二三〇、八	一、六九〇、六	一、二三〇、八	一、六九〇、六	三、三二一、四	四、五二八、八	一、二三〇、八	一、六九〇、六
庄内村	村	三三二、五	五八二、三	九二四、八	二、〇七、七	二、一〇三、三	六、三〇五、五	九一〇、〇	一、五四〇、五	六、三〇五、五	九一〇、〇	一、五四〇、五	六、三〇五、五	九一〇、〇	一、五四〇、五
西田村	村	二一、四	三八八、六	六〇〇、〇	一、三七、七	一、二二、一	八、五九、八	六〇、一八	一、〇二五、〇	一、二二、一	八、五九、八	六〇、一八	一、〇二五、〇	一、二二、一	八、五九、八
高山村	村	三五八、〇	七二五、五	一、〇八三、五	一九七、四	二、四二、〇	五、八二、九	一、〇二五、〇	一、〇二五、〇	二、四二、〇	五、八二、九	一、〇二五、〇	五、八二、九	一、〇二五、〇	二、四二、〇
志和池	村	七三〇、六	一、七五一、八	二、四八二、四	二、六八、二	一、三七、〇	八、六〇、八	一、五八二、四	一、五八二、四	一、五八二、四	一、五八二、四	一、五八二、四	八、六〇、八	一、五八二、四	一、五八二、四
高山村	村	四〇三、二	七三九、九	一、一四三、一	一、八九、七	二、四九、六	四、〇五、二	一、五八二、四	一、五八二、四	一、五八二、四	一、五八二、四	一、五八二、四	四、〇五、二	一、五八二、四	一、五八二、四
三之口	村	三三七、八	五五〇、五	八九八、三	五四〇、〇	六、六五、〇	一、二〇五、〇	一、〇〇〇、九	一、〇〇〇、九	一、〇〇〇、九	一、〇〇〇、九	一、〇〇〇、九	一、二〇五、〇	一、〇〇〇、九	一、〇〇〇、九
山崎	村	一八七、五	二三四、〇	四二一、五	二九八、八	三、七四、八	一、九〇九、五	一、六五、四	一、六五、四	一、六五、四	一、六五、四	一、六五、四	一、九〇九、五	一、六五、四	一、六五、四
志和池	村	四四六、六	七七五、二	一、二二一、八	三、一二、九	三、七四、八	一、九〇九、五	一、六五、四	一、六五、四	一、六五、四	一、六五、四	一、六五、四	一、九〇九、五	一、六五、四	一、六五、四
三之口	村	六三〇、〇	一、二二三、〇	一、二五三、〇	二、八五、四	三、一八、八	一、三三〇、〇	一、一三〇、〇	一、一三〇、〇	一、一三〇、〇	一、一三〇、〇	一、一三〇、〇	一、三三〇、〇	一、一三〇、〇	一、一三〇、〇
沖水	村	四、六一九、五	八、三二五、八	一、二、九三五、三	三、〇七〇、二	三、一八、八	六、二五二、〇	一、九、一八七、三	一、九、一八七、三	一、九、一八七、三	一、九、一八七、三	一、九、一八七、三	六、二五二、〇	一、九、一八七、三	一、九、一八七、三
計		六三〇、〇	一、二二三、〇	一、二五三、〇	二、八五、四	三、一八、八	一、三三〇、〇	一、一三〇、〇	一、一三〇、〇	一、一三〇、〇	一、一三〇、〇	一、一三〇、〇	六、二五二、〇	一、九、一八七、三	一、九、一八七、三

二七、耕地ノ作付及不作付反別

大正七年

町村別	種別	田	作	付	地	計	田	不	作	付	地	計	田	合	計
五内市	町	六、一五〇、〇	五、一〇、〇	一、〇二七、五	一、一六六、〇	一、一六六、〇	〇、二	〇、二	〇、二	〇、二	〇、二	〇、二	六、一五〇、〇	五、一〇、〇	一、一六六、〇
中郷	村	五、四九、四	一、〇二七、五	一、一六六、〇	一、一六六、〇	一、一六六、〇	〇、二	〇、二	〇、二	〇、二	〇、二	〇、二	五、四九、四	一、〇二七、五	一、一六六、〇
五十市	村	四、二九九	一、一五三、九	一、五八三、八	一、五八三、八	一、五八三、八	〇、一	〇、一	〇、一	〇、一	〇、一	〇、一	四、二九九	一、一五三、九	一、五八三、八
庄内	村	五、五〇、二	七九二、六	一、三四二、八	一、三四二、八	一、三四二、八	〇、一	〇、一	〇、一	〇、一	〇、一	〇、一	五、五〇、二	七九二、六	一、三四二、八
西田	村	三、四九、〇	五〇九、七	八五八、七	八五八、七	八五八、七	〇、一	〇、一	〇、一	〇、一	〇、一	〇、一	三、四九、〇	五〇九、七	八五八、七
高山	村	五、五五、〇	九六七、五	一、五二二、五	一、五二二、五	一、五二二、五	〇、一	〇、一	〇、一	〇、一	〇、一	〇、一	五、五五、〇	九六七、五	一、五二二、五
山崎	村	九、九八、七	一、八八八、八	二、八八七、五	二、八八七、五	二、八八七、五	〇、一	〇、一	〇、一	〇、一	〇、一	〇、一	九、九八、七	一、八八八、八	二、八八七、五
志和池	村	五、九一、八	九八九、〇	一、五八〇、八	一、五八〇、八	一、五八〇、八	〇、一	〇、一	〇、一	〇、一	〇、一	〇、一	五、九一、八	九八九、〇	一、五八〇、八
計		七、六八七、八	一、一、四九六、〇	一、九一八、三、八	一、九一八、三、八	一、九一八、三、八	〇、二	〇、二	〇、二	〇、二	〇、二	〇、二	七、六八七、八	一、一、四九六、〇	一、九一八、三、八

二八、田畑所有ノ廣狹ニ區割シタル農家戸數

大正七年

町村名	種別	所有セザルモ	五反歩未満所有者	五反歩以上所有者	一町歩以上所有者	三町歩以上所有者	五町歩以上所有者	十町歩以上所有者	五十歩以上所有者	計
都城町	畑田	一七六、一	四七二、一	三九〇、一	一七六、一	六六、一	一五、一	三、四	一、一	一、三〇〇、一
中郷村	畑田	一九七、七	四四七、七	四一八、一	一六五、五	五八、八	一二、二	三、四	一、一	一、三〇〇、一
五十市村	畑田	二五三、九	六八六、六	一七四、九	一〇七、七	六、六	四、四	一、一	一、一	一、一三〇、〇
庄内村	畑田	一〇三、一	二六一、一	二二四、二	二八、一	一、一	一、一	一、一	一、一	九一、一
西岳村	畑田	八〇、八	三六三、三	二二〇、〇	一七、七	九、五	二、二	一、一	一、一	八七、〇
計		七〇、七	二七九、九	一〇〇、〇	一六四、四	二七、七	一八、二	二、二	一、一	六七〇、〇

(農業)

(農業)

町村名	種別	上田		中反歩		下小田		均		上畑		中反歩		下小畑		均	
		上田	中反歩	下小田	均	上畑	中反歩	下小畑	均	上畑	中反歩	下小畑	均				
都城市	畑田	二、〇〇〇	一、五〇〇	一、〇〇〇	一、五〇〇	六〇〇	四〇〇	二〇〇	四〇〇	六〇〇	四〇〇	二〇〇	四〇〇	六〇〇	四〇〇	二〇〇	四〇〇
中郷町	畑田	一、八〇〇	一、四〇〇	一、〇〇〇	一、四〇〇	五〇〇	三〇〇	一〇〇	三〇〇	五〇〇	三〇〇	一〇〇	三〇〇	五〇〇	三〇〇	一〇〇	三〇〇
五十市	畑田	一、八〇〇	一、四〇〇	一、〇〇〇	一、四〇〇	五〇〇	三〇〇	一〇〇	三〇〇	五〇〇	三〇〇	一〇〇	三〇〇	五〇〇	三〇〇	一〇〇	三〇〇
庄内村	畑田	一、八〇〇	一、四〇〇	一、〇〇〇	一、四〇〇	五〇〇	三〇〇	一〇〇	三〇〇	五〇〇	三〇〇	一〇〇	三〇〇	五〇〇	三〇〇	一〇〇	三〇〇
西岳村	畑田	一、七〇〇	一、三〇〇	一、〇〇〇	一、三〇〇	四〇〇	二〇〇	一〇〇	二〇〇	四〇〇	二〇〇	一〇〇	二〇〇	四〇〇	二〇〇	一〇〇	二〇〇
山西村	畑田	一、六〇〇	一、二〇〇	一、〇〇〇	一、二〇〇	三〇〇	一〇〇	一〇〇	二〇〇	三〇〇	一〇〇	一〇〇	二〇〇	三〇〇	一〇〇	一〇〇	二〇〇
高山村	畑田	二、〇〇〇	一、六〇〇	一、二〇〇	一、六〇〇	六〇〇	四〇〇	二〇〇	四〇〇	六〇〇	四〇〇	二〇〇	四〇〇	六〇〇	四〇〇	二〇〇	四〇〇
志和池村	畑田	一、八〇〇	一、四〇〇	一、〇〇〇	一、四〇〇	五〇〇	三〇〇	一〇〇	三〇〇	五〇〇	三〇〇	一〇〇	三〇〇	五〇〇	三〇〇	一〇〇	三〇〇
高城村	畑田	一、五〇〇	一、一〇〇	一、〇〇〇	一、一〇〇	四〇〇	二〇〇	一〇〇	二〇〇	四〇〇	二〇〇	一〇〇	二〇〇	四〇〇	二〇〇	一〇〇	二〇〇
山之口村	畑田	一、八〇〇	一、四〇〇	一、〇〇〇	一、四〇〇	五〇〇	三〇〇	一〇〇	三〇〇	五〇〇	三〇〇	一〇〇	三〇〇	五〇〇	三〇〇	一〇〇	三〇〇
三股村	畑田	一、八〇〇	一、四〇〇	一、〇〇〇	一、四〇〇	五〇〇	三〇〇	一〇〇	三〇〇	五〇〇	三〇〇	一〇〇	三〇〇	五〇〇	三〇〇	一〇〇	三〇〇
沖水村	畑田	一、七〇〇	一、三〇〇	一、〇〇〇	一、三〇〇	四〇〇	二〇〇	一〇〇	二〇〇	四〇〇	二〇〇	一〇〇	二〇〇	四〇〇	二〇〇	一〇〇	二〇〇
下均	畑田	一、七九	一、三九	一、〇〇	一、三九	四三	二七	一〇	二七	四三	二七	一〇	二七	四三	二七	一〇	二七

二九、小作料

大正七年

大正三年	大正四年
畑田	畑田
一、四四四	一、七五九
一、六七二	一、二〇七
三、八九〇	四、四八四
三、七七一	四、二四五
二、四六五	二、七三〇
二、四〇四	二、八二四
二、五二七	二、一四八
一、八九五	二、五四七
七五一	五三二
四七〇	七三八
二二七	二六三
四四	六七
九	二
一、二八四	一、八八七
一、五四五	一、二八七

大正五年	大正六年	合計	沖水村	三股村	山之口村	高城村	志和池村	高山村	山田村
畑田	畑田	畑田	畑田	畑田	畑田	畑田	畑田	畑田	畑田
九五一	一、八三九	一、六八七	九八	一〇八	五九	七〇	一〇二	二〇	一〇二
五、六六九	五、七五二	五、六五五	二二一	二二三	五二七	六七三	三三八	八二二	四六〇
二、八八一	二、四三八	二、四三四	七五	七〇	九八	三〇九	二八七	二五八	三〇五
二、〇〇〇	一、三二七	一、四九〇	一三四	四三	七六	一九一	一五八	三四九	六二
四一七	三二〇	三二二	六七	二二	二七	五四	一四	一四	一〇
一五一	一一〇	一一〇	一五	一八	六六	一八	六二	五五	〇八
三三	四四	三三	四	一	四	八	一	一	三
二	三	一	一	一	一	一	一	一	一
一、二一五	一、八二三	一、七七一	六一四	五七九	七八七	一、三三〇	八六八	一、四六九	九五〇
一、六五九	一、三四六	一、七〇四	五二二	九〇四	七八七	一、三三〇	八六八	一、四六九	九五〇

四五

四四

(農業)

染物職日給	和服仕立職日給	洋服全上	木挽全上	大工全上	左官全上	瓦葺全上	家根全上	煉瓦製造全上	煉瓦積全上	指物全上	經師全上	疊刺全上	建具全上	石工全上	植木全上	菓子製造全上	下駄全上	靴全上	馬具全上	車製造全上	
全	全	全	全	全	全	全	全	全	全	全	全	全	全	全	全	全	全	全	全	全	無
一、七四	一、七三	一、七一	一、七〇	一、六九	一、六八	一、六七	一、六六	一、六五	一、六四	一、六三	一、六二	一、六一	一、六〇	一、五九	一、五八	一、五七	一、五六	一、五五	一、五四	一、五三	一、五二
一、二二	一、二一	一、二〇	一、一九	一、一八	一、一七	一、一六	一、一五	一、一四	一、一三	一、一二	一、一一	一、一〇	一、〇九	一、〇八	一、〇七	一、〇六	一、〇五	一、〇四	一、〇三	一、〇二	一、〇一
三、〇〇	三、〇〇	三、〇〇	三、〇〇	三、〇〇	三、〇〇	三、〇〇	三、〇〇	三、〇〇	三、〇〇	三、〇〇	三、〇〇	三、〇〇	三、〇〇	三、〇〇	三、〇〇	三、〇〇	三、〇〇	三、〇〇	三、〇〇	三、〇〇	三、〇〇
無	無	無	無	無	無	無	無	無	無	無	無	無	無	無	無	無	無	無	無	無	無
一、二八	一、二八	一、二八	一、二八	一、二八	一、二八	一、二八	一、二八	一、二八	一、二八	一、二八	一、二八	一、二八	一、二八	一、二八	一、二八	一、二八	一、二八	一、二八	一、二八	一、二八	一、二八
一、二八	一、二八	一、二八	一、二八	一、二八	一、二八	一、二八	一、二八	一、二八	一、二八	一、二八	一、二八	一、二八	一、二八	一、二八	一、二八	一、二八	一、二八	一、二八	一、二八	一、二八	一、二八
五、五	五、五	五、五	五、五	五、五	五、五	五、五	五、五	五、五	五、五	五、五	五、五	五、五	五、五	五、五	五、五	五、五	五、五	五、五	五、五	五、五	五、五
三、三	三、三	三、三	三、三	三、三	三、三	三、三	三、三	三、三	三、三	三、三	三、三	三、三	三、三	三、三	三、三	三、三	三、三	三、三	三、三	三、三	三、三
三、三	三、三	三、三	三、三	三、三	三、三	三、三	三、三	三、三	三、三	三、三	三、三	三、三	三、三	三、三	三、三	三、三	三、三	三、三	三、三	三、三	三、三
一、七	一、七	一、七	一、七	一、七	一、七	一、七	一、七	一、七	一、七	一、七	一、七	一、七	一、七	一、七	一、七	一、七	一、七	一、七	一、七	一、七	一、七
一、七	一、七	一、七	一、七	一、七	一、七	一、七	一、七	一、七	一、七	一、七	一、七	一、七	一、七	一、七	一、七	一、七	一、七	一、七	一、七	一、七	一、七
三、五	三、五	三、五	三、五	三、五	三、五	三、五	三、五	三、五	三、五	三、五	三、五	三、五	三、五	三、五	三、五	三、五	三、五	三、五	三、五	三、五	三、五
三、五	三、五	三、五	三、五	三、五	三、五	三、五	三、五	三、五	三、五	三、五	三、五	三、五	三、五	三、五	三、五	三、五	三、五	三、五	三、五	三、五	三、五

農作年雇男	農作日雇男	全上男	養蠶職日給男	全上女	蠶絲織日給女	機織職日給男	全上女	陶器職日給	塗師職日給
全	全	全	全	全	全	全	全	全	全
一、七四	一、七三	一、七一	一、七〇	一、六九	一、六八	一、六七	一、六六	一、六五	一、六四
一、二二	一、二一	一、二〇	一、一九	一、一八	一、一七	一、一六	一、一五	一、一四	一、一三
三、〇〇	三、〇〇	三、〇〇	三、〇〇	三、〇〇	三、〇〇	三、〇〇	三、〇〇	三、〇〇	三、〇〇
無	無	無	無	無	無	無	無	無	無
一、二八	一、二八	一、二八	一、二八	一、二八	一、二八	一、二八	一、二八	一、二八	一、二八
一、二八	一、二八	一、二八	一、二八	一、二八	一、二八	一、二八	一、二八	一、二八	一、二八
五、五	五、五	五、五	五、五	五、五	五、五	五、五	五、五	五、五	五、五
三、三	三、三	三、三	三、三	三、三	三、三	三、三	三、三	三、三	三、三
三、三	三、三	三、三	三、三	三、三	三、三	三、三	三、三	三、三	三、三
一、七	一、七	一、七	一、七	一、七	一、七	一、七	一、七	一、七	一、七
一、七	一、七	一、七	一、七	一、七	一、七	一、七	一、七	一、七	一、七
三、五	三、五	三、五	三、五	三、五	三、五	三、五	三、五	三、五	三、五
三、五	三、五	三、五	三、五	三、五	三、五	三、五	三、五	三、五	三、五

三〇、労働賃銀

大正三年	大正四年	大正五年	大正六年
一、七六	一、七一	一、七三	一、七四
一、三七	一、二七	一、三四	一、三一
九三	八七	九〇	八九
一、三五	一、二八	一、三二	一、二八
六六	六〇	五五	五五
三九	三六	三四	三三
二四	一八	一九	一七
四三	三八	三六	三五

(農業)

職名	性別	給與	最高	普通	最低	給與	最高	普通	最低	給與	最高	普通	最低
農作年	男	給與	200,000	150,000	100,000	給與	200,000	150,000	100,000	給與	200,000	150,000	100,000
農作上	男	給與	150,000	100,000	50,000	給與	150,000	100,000	50,000	給與	150,000	100,000	50,000
農作日	男	給與	100,000	50,000	0	給與	100,000	50,000	0	給與	100,000	50,000	0
養蠶日	男	給與	80,000	50,000	0	無	80,000	50,000	0	無	80,000	50,000	0
蠶絲女	女	給與	100,000	50,000	0	無	100,000	50,000	0	無	100,000	50,000	0
機織日	男	給與	100,000	50,000	0	無	100,000	50,000	0	無	100,000	50,000	0
陶器日	女	給與	100,000	50,000	0	無	100,000	50,000	0	無	100,000	50,000	0
塗師日	給與	100,000	50,000	0	無	100,000	50,000	0	無	100,000	50,000	0	
染物日	給與	100,000	50,000	0	無	100,000	50,000	0	無	100,000	50,000	0	
和服立	給與	100,000	50,000	0	無	100,000	50,000	0	無	100,000	50,000	0	
洋服全	給與	100,000	50,000	0	無	100,000	50,000	0	無	100,000	50,000	0	
木挽全	給與	100,000	50,000	0	無	100,000	50,000	0	無	100,000	50,000	0	
大工全	給與	100,000	50,000	0	無	100,000	50,000	0	無	100,000	50,000	0	
左官全	給與	100,000	50,000	0	無	100,000	50,000	0	無	100,000	50,000	0	

五一

職名	性別	給與	最高	普通	最低	給與	最高	普通	最低	給與	最高	普通	最低
石工全	男	給與	150,000	100,000	50,000	給與	150,000	100,000	50,000	給與	150,000	100,000	50,000
植木全	男	給與	100,000	50,000	0	給與	100,000	50,000	0	給與	100,000	50,000	0
菓子製造	全	給與	100,000	50,000	0	給與	100,000	50,000	0	給與	100,000	50,000	0
下駄全	全	給與	100,000	50,000	0	給與	100,000	50,000	0	給與	100,000	50,000	0
靴全	全	給與	100,000	50,000	0	給與	100,000	50,000	0	給與	100,000	50,000	0
馬具全	全	給與	100,000	50,000	0	給與	100,000	50,000	0	給與	100,000	50,000	0
車製造	全	給與	100,000	50,000	0	給與	100,000	50,000	0	給與	100,000	50,000	0
紙漉全	全	給與	100,000	50,000	0	給與	100,000	50,000	0	給與	100,000	50,000	0
鑄物全	全	給與	100,000	50,000	0	給與	100,000	50,000	0	給與	100,000	50,000	0
鍛冶全	全	給與	100,000	50,000	0	給與	100,000	50,000	0	給與	100,000	50,000	0
綿打全	全	給與	100,000	50,000	0	給與	100,000	50,000	0	給與	100,000	50,000	0
活版植	全	給與	100,000	50,000	0	給與	100,000	50,000	0	給與	100,000	50,000	0
油絞全	全	給與	100,000	50,000	0	給與	100,000	50,000	0	給與	100,000	50,000	0
桶全	全	給與	100,000	50,000	0	給與	100,000	50,000	0	給與	100,000	50,000	0
杜氏月	給與	100,000	50,000	0	給與	100,000	50,000	0	給與	100,000	50,000	0	
醬油製造	月給	給與	100,000	50,000	0	給與	100,000	50,000	0	給與	100,000	50,000	0
日雇人	夫	給與	100,000	50,000	0	給與	100,000	50,000	0	給與	100,000	50,000	0
下男月	給與	100,000	50,000	0	給與	100,000	50,000	0	給與	100,000	50,000	0	
下女月	給與	100,000	50,000	0	給與	100,000	50,000	0	給與	100,000	50,000	0	

五〇

(農業)

町村名	種別	熱田	桑畑	茶畑	果樹園	苗圃	其他	計	差引毎年作付得ル反別
都城町	町	五五〇	一〇〇三	三五二	九	一三		一三七六	四一三、四
中郷村	村	一〇二七、五	一七二、八	一七、二	一五	二		一九一七	八三五、八
五十市村	村	一、一五三、九	一四七、〇	一〇、一	二〇	一〇		一五七一	九九六、八
庄内村	村	七九二、六	二九一、七	三六、一	二〇	三〇		三三三、八	四九九、八
西岳村	村	五一〇、四	六八、三	九、四	四二			八一、九	四二八、八

三、熟田

大正七年

紙漉	全上								
鑄物	全上								
鍛冶	全上								
綿打	全上								
活版植字	全上								
油絞	全上								
桶全	全上								
杜氏	全上								
醬油製造	職月給	ア賄							
日雇	夫給	ア賄							
下男	給	ア賄							
下女	給	ア賄							

染料職日給	ア賄								
和服仕立職日給	ア賄								
洋服全	上								
木挽全	上								
大工全	上								
左官全	上								
瓦葺全	上								
家根全	上								
煉瓦製造	全上								
煉瓦積	全上								
指物全	上								
經師全	上								
疊刺全	上								
建具全	上								
石工全	上								
植木全	上								
菓子製造	全上								
下駄全	上								
靴全	上								
馬具全	上								
車製造全	上								

五五

五四

町村名	田總反別	乾田反別	麥	紫雲英	雲	薯	其	他	計	休閑反別	濕田反別
西岳村	三四九、〇	三〇九、〇	二六五	一五五、〇	三五	一	一	一	一八五、〇	一六四、〇	四〇〇
山田村	五五五、四	五〇〇、四	一三七	四六五、〇	一	一	一	一	四七八、八	一二四、〇	七六、六
高崎村	九九八、八	八六〇、〇	一一一、八	六九五、〇	三三、〇	一	一	一	八四九、八	一四九、〇	一〇、二
志和池村	五九三、〇	四七一、〇	五六〇	四〇五、〇	四、〇	一	一	一	四六五、〇	二二八、〇	六、〇
高城村	八八七、五	八五五、五	五六、九	八二五、一	五、五	一	一	一	八八七、五	六、〇	三三、〇
山之口村	四八九、〇	四八九、〇	四一、一	三九二、八	一、二	一	一	一	四三五、六	六一、一	六一、一
三股村	七九四、〇	七九四、〇	七二、三	三六五、三	六、三	一	一	一	四四三、九	一五、〇	一五、〇
沖水村	八九一、二	八八三、四	一〇二、二	七八八、六	三、八	一	一	一	八九四、六	七、八	七、八
合計	七、七〇二、〇	七、〇九〇、九	五九〇、五	五、九八四、六	七六、五	四、〇	一	一	六、六五五、六	四三三、三	六一、一
大正五年	七、五一三、八	六、四五三、〇	四九二、七	五、二二四、四	二〇、七	三、〇	一	一	五、七四〇、八	一、七七三、〇	一、〇六〇、八
大正六年	七、六三五、七	六、六五九、四	四八八、〇	五、三二八、三	七〇、六	三、五	一	一	五、八四八、六	一、七八七、一	九七六、三

町村名	田總反別	乾田反別	麥	紫雲英	雲	薯	其	他	計	休閑反別	濕田反別
山田村	九六七、五	一七七一	一九三	二、五	一	一	一	一	一九六、九	一六四、五	七七〇、六
高崎村	一八一、一	一四四、〇	二二、六	二、五	一	一	一	一	一七一、一	一、六四五、〇	一、六四五、〇
志和池村	九八九、〇	二一九、九	二六、七	一、四	一	一	一	一	二四九、六	七三九、四	七三九、四
高城村	一一二、五	一八四、八	三八、〇	一、四	一	一	一	一	二二五、八	二二五、八	九八九、七
山之口村	五二〇、六	一〇八、八	二九	一、二	一	一	一	一	一一三、五	三九七、一	三九七、一
三股村	一一、五〇〇	二三五、六	一五、二	一、〇	一	一	一	一	二六九、五	八八〇、五	八八〇、五
沖水村	八九四、五	一五七、五	三三、九	一、〇	一	一	一	一	一九一、四	七〇三、一	七〇三、一
合計	一一、五七八、九	二、〇〇七、八	二六六、六	二九、六	一四、九	一	一	一	二、三一九、九	九二六、〇	九二六、〇
大正三年	一一、八〇七、五	一、七〇七、二	二二一、一	三二、六	六、二	一	一	一	一、九五六、一	九、八五一、四	九、八五一、四
大正四年	一一、六二〇、九	一、四三三、一	二五三、二	三六、一	一二、三	一	一	一	一、七三八、〇	九、八八二、九	九、八八二、九
大正五年	一一、七五七、四	一、六六〇、九	二六、一、八	二七、三	一〇、四	一	一	一	一、九六五、四	九、七九二、〇	九、七九二、〇
大正六年	一一、五九七、三	一、八三九、九	二四〇、〇	二八、二	一一、八	一	一	一	二、一二四、九	九、四七二、四	九、四七二、四

三、二毛作付反別耕地ノ分配

大正七年

町村名	種別	年次	作付反別	收穫高	作付反別	收穫高	作付反別	收穫高	作付反別	收穫高	平均一反米收穫
大正三年	米	大正三年	七〇〇四二	六、二二三	五六一〇	四、六六九、七	一二、〇	二九、六	五、二七二、三	九四〇〇	七九一、九
		大正四年	七三三九九	五、九九九、八	五九〇、一	五、二〇六、〇	一四、七	三、九	五、八一四、七	一、七三九九	一、三三〇、一

三三、米作付反別及收穫高

町村名	種別	年次	作付反別	收穫高	作付反別	收穫高	作付反別	收穫高	作付反別	收穫高	平均一反米收穫
中郷村	米	大正三年	四〇六、〇	一一、四三〇	五〇、〇	一、三五〇	二六、〇	一、八〇〇	七七〇、〇	一五、四九〇	二、七〇〇
		大正四年	四七九、三	一一、三六六	四三、七	一、〇六八	一、九〇〇	六八二、〇	一五、五九四	二、三〇〇	二、五〇〇
都城町	米	大正三年	六〇三、〇	一五、八五九	二、二	五七	九三、一	一、三九八	七二七、四	一七、七七四	二、六三〇
		大正四年	五九七、七	一六、四四三	一、七、三	四四〇	一、四五六	七〇八、七	一七、七九九	二、六五六	二、三三八
中郷村	米	大正三年	四〇六、〇	一一、四三〇	五〇、〇	一、三五〇	二六、〇	一、八〇〇	七七〇、〇	一五、四九〇	二、七〇〇
		大正四年	四七九、三	一一、三六六	四三、七	一、〇六八	一、九〇〇	六八二、〇	一五、五九四	二、三〇〇	二、五〇〇
都城町	米	大正三年	六〇三、〇	一五、八五九	二、二	五七	九三、一	一、三九八	七二七、四	一七、七七四	二、六三〇
		大正四年	五九七、七	一六、四四三	一、七、三	四四〇	一、四五六	七〇八、七	一七、七九九	二、六五六	二、三三八

町村名	種別	年次	作付反別	收穫高	作付反別	收穫高	作付反別	收穫高	作付反別	收穫高	平均一反米收穫
五十市村	米	大正三年	四二二、〇	一一、五三三	一、七、九	四七	一四、五、六	一、七四七	一三、七三〇	二、八〇〇	二、四九七
		大正四年	三八五、六	一〇、七九六	四、三	七九	一、五、六	五五、八、七	一〇、四一六	一三、七三四	二、八〇〇
庄内村	米	大正三年	五八、一	一、一、七、七、五	二、四、一	五、三	八、五、二	一、三、五	一、四、五、四、三	二、二、二、八	二、二、二
		大正四年	五三、三	一一、五、五、四	二、五、〇	三、七、五	九、三、三	一、一、六、四	一、二、六、六、一	一、二、七、四、三	二、一、一、六
西岳村	米	大正三年	二九二、七	七、二、八〇	一、五、一	三〇、一	一、三、三〇	四、二、九、三	八、八、二	八、五、七〇	二、五、〇〇
		大正四年	二九二、七	七、二、八〇	一、五、一	三〇、一	一、三、三〇	四、二、九、三	八、八、二	八、五、七〇	二、五、〇〇
山田村	米	大正三年	五〇、〇	一、二、七、五〇	四〇、〇	一、〇〇〇	一、三、八、五	九、六、九	六、八、八、五	一、四、七、九	二、五〇〇
		大正四年	五〇、〇	一、二、七、五〇	四〇、〇	一、〇〇〇	一、三、八、五	九、六、九	六、八、八、五	一、四、七、九	二、五〇〇

(農業)

三四、麥作反別及收穫高ノ一

町村別	種別	反別	收穫	
			畑麥	田麥
合計		大正七年	六九,一八〇	一三,九八三
		大正六年	六八,七〇〇	一三,九三三
		大正五年	七〇,〇〇〇	一五,四〇〇
		大正四年	六七,五〇〇	一四,八五〇
		大正三年	六七,五〇〇	一五,一七五
		大正二年	八八,八〇〇	一六,三八一
		大正一年	八八,四〇〇	二二,一一〇
		大正零年	八七,七〇〇	一九,七九五
		大正三年	七四,〇〇〇	一三,三三九
		大正四年	七三,三三三	一六,七九三
沖水村		大正七年	七,三三三	一,一七〇
		大正六年	七,二七五	一,一七〇
		大正五年	七,一八八	一,一七〇
		大正四年	七,一八八	一,一七〇
		大正三年	七,一八八	一,一七〇
		大正二年	七,一八八	一,一七〇
		大正一年	七,一八八	一,一七〇
		大正零年	七,一八八	一,一七〇
		大正三年	七,一八八	一,一七〇
		大正四年	七,一八八	一,一七〇
三股村		大正七年	六,八七〇	一,一七〇
		大正六年	六,八七〇	一,一七〇
		大正五年	六,八七〇	一,一七〇
		大正四年	六,八七〇	一,一七〇
		大正三年	六,八七〇	一,一七〇
		大正二年	六,八七〇	一,一七〇
		大正一年	六,八七〇	一,一七〇
		大正零年	六,八七〇	一,一七〇
		大正三年	六,八七〇	一,一七〇
		大正四年	六,八七〇	一,一七〇

町村別	種別	反別	收穫	
			畑麥	田麥
山之口村		大正七年	四六,六一〇	一〇,八六〇
		大正六年	四六,六一〇	一〇,八六〇
		大正五年	四六,六一〇	一〇,八六〇
		大正四年	四六,六一〇	一〇,八六〇
		大正三年	四六,六一〇	一〇,八六〇
		大正二年	四六,六一〇	一〇,八六〇
		大正一年	四六,六一〇	一〇,八六〇
		大正零年	四六,六一〇	一〇,八六〇
		大正三年	四六,六一〇	一〇,八六〇
		大正四年	四六,六一〇	一〇,八六〇
高城村		大正七年	八三,三三三	一〇,八六〇
		大正六年	八三,三三三	一〇,八六〇
		大正五年	八三,三三三	一〇,八六〇
		大正四年	八三,三三三	一〇,八六〇
		大正三年	八三,三三三	一〇,八六〇
		大正二年	八三,三三三	一〇,八六〇
		大正一年	八三,三三三	一〇,八六〇
		大正零年	八三,三三三	一〇,八六〇
		大正三年	八三,三三三	一〇,八六〇
		大正四年	八三,三三三	一〇,八六〇
志和池村		大正七年	五七,九〇〇	一〇,八六〇
		大正六年	五七,九〇〇	一〇,八六〇
		大正五年	五七,九〇〇	一〇,八六〇
		大正四年	五七,九〇〇	一〇,八六〇
		大正三年	五七,九〇〇	一〇,八六〇
		大正二年	五七,九〇〇	一〇,八六〇
		大正一年	五七,九〇〇	一〇,八六〇
		大正零年	五七,九〇〇	一〇,八六〇
		大正三年	五七,九〇〇	一〇,八六〇
		大正四年	五七,九〇〇	一〇,八六〇
高崎村		大正七年	九三,三三三	一〇,八六〇
		大正六年	九三,三三三	一〇,八六〇
		大正五年	九三,三三三	一〇,八六〇
		大正四年	九三,三三三	一〇,八六〇
		大正三年	九三,三三三	一〇,八六〇
		大正二年	九三,三三三	一〇,八六〇
		大正一年	九三,三三三	一〇,八六〇
		大正零年	九三,三三三	一〇,八六〇
		大正三年	九三,三三三	一〇,八六〇
		大正四年	九三,三三三	一〇,八六〇

町村別	種別	年次	大麥		小麥		平均一反步收穫高	
			反別付	收穫高	反別付	收穫高	大麥	小麥
都城町	畑田	大正七年	1	1	1	1	1	1
		大正六年	4	1	4	1	2,367	1,349
		大正五年	1	1	1	1	2,500	1,568
		大正四年	0	2	0	2	2,000	1,000
		大正三年	1	1	1	1	1,400	1,000
		大正七年	1	1	1	1	1,400	1,000

三五、麥作々付反別及收穫高ノ一

町村別	種別	年次	反別付	收穫高	反別付	收穫高	平均一反步收穫高
計	全	全	2,191	7,235	1,928	6,199	930
		反別	2,191	7,235	1,928	6,199	930
沖水村	全	全	2,799	9,883	2,704	9,333	1,950
		反別	2,799	9,883	2,704	9,333	1,950

町村別	種別	年次	反別付	收穫高	反別付	收穫高	平均一反步收穫高
三股村	全	全	3,484	12,294	3,514	12,211	1,380
		反別	3,484	12,294	3,514	12,211	1,380
山之口村	全	全	994	5,099	1,032	3,944	936
		反別	994	5,099	1,032	3,944	936
高城村	全	全	2,891	7,400	2,936	7,566	1,681
		反別	2,891	7,400	2,936	7,566	1,681
志和池村	全	全	988	4,944	1,011	5,211	1,268
		反別	988	4,944	1,011	5,211	1,268
高崎村	全	全	1,631	4,175	1,681	4,081	1,191
		反別	1,631	4,175	1,681	4,081	1,191
山田村	全	全	1,833	7,776	1,911	7,776	1,854
		反別	1,833	7,776	1,911	7,776	1,854
西岳村	全	全	639	2,655	747	2,655	800
		反別	639	2,655	747	2,655	800
庄内村	全	全	883	955	1,577	1,577	708
		反別	883	955	1,577	1,577	708
五十市村	全	全	2,185	7,091	2,324	7,091	1,000
		反別	2,185	7,091	2,324	7,091	1,000
中郷村	全	全	2,756	3,355	2,185	3,355	1,308
		反別	2,756	3,355	2,185	3,355	1,308
都城町	全	全	1,872	3,011	1,703	4,104	1,351
		反別	1,872	3,011	1,703	4,104	1,351

(農業)

山田村			西岳村							庄内村		
大正五年	大正六年	大正七年	大正三年	大正四年	大正五年	大正六年	大正七年	大正三年	大正四年	大正五年	大正六年	大正七年
畑田	畑田	畑田	畑田	畑田	畑田	畑田	畑田	畑田	畑田	畑田	畑田	畑田
一、五二	一、三三	二、一	五、一	七、一	七、一	八、一	五、二	三、三	六、七	二、七		
一、八四	二、〇〇	三、一	二、一	七、一	七、一	八、一	四、二	二、九	七、五	二、五		
一、一三	一、九、九	一、二七、一	一、〇七、五	二、〇、八	二、〇、八	二、〇、八	二、六、〇	一、三三、五	一、五〇、二	一、五七、二	一、〇、七	一、五、七
七、九二	二、三九	一、二七、一	一、四九	一、三、八	五、五、四	二、二、五	二、六、〇	九、八、八	八、〇、三	九、四、三	六、〇、一	七、七、五
二、六、八	一、一、四	一、七、八	一、五、〇	一、七、〇	二、〇、〇	二、一、〇	二、一、三	六、五	五、五	二、九	二、五	一、三、八
二、〇	一、二、五	二、二	二、二、八	一、七、〇	二、〇、〇	二、一、〇	二、二、八	四、九	八、二	二、三	二、五	九、七
一、二、〇	二、〇、〇	一、五、〇	四、〇、〇	一、〇、〇	一、〇、〇	一、〇、〇	八、〇、〇	一、〇、〇	二、〇、〇	七、八、四	一、二、六、七	七、一、四
七、〇〇	一、三、〇	一、三、六	一、三、九	六、六、三	五、〇、〇	一、〇、〇	五、〇、〇	七、九、八	四、五、二	七、九、八	七、〇、〇	九、四、九
七、五〇	一、三、〇	一、三、九	八、五、三	一、〇、〇	一、〇、〇	一、〇、〇	六、〇、一	七、〇、〇	一、六、〇	七、九、三	一、〇、〇	七、五〇

六五

五十市村							中郷村			
大正六年	大正七年	大正三年	大正四年	大正五年	大正六年	大正七年	大正三年	大正四年	大正五年	大正六年
畑田	畑田	畑田	畑田	畑田	畑田	畑田	畑田	畑田	畑田	畑田
一、二	五、五	一、〇、五	三、一	七、一	一、七	七、三				
九、五	四、一	五、〇	六、一	六、一	二、二	八、八				
九、九、五	一、〇、八	二、〇、二	二、二、五	二、三、七、八	二、二、六	二、三、九、一	一、八、〇、〇	六、二、〇	一、七、〇、〇	六、〇、〇
六、九、四	七、四、八	七、七、五	九、二	三、三、二、六	一、八、〇、九	一、七、五、七	四、五、〇	二、四、八	一、三、六、〇	四、八、〇
一、七、七	一、七、四	二、八、六	三、九、一	六、三、六	五、九、五	六、〇、四	一、二、〇、〇	二、〇、〇	二、二、五、〇	八、〇、〇
一、四、二	一、三、一	一、七、〇	四、六、九	五、〇、九	五、三、五	四、二、三	四、二、〇	一、二、二	一、二、二、五	八、八、〇
七、八、〇	八、〇、〇	四、七、六	二、〇、〇	八、五、七	一、二、九、四	一、二、〇、五				
七、〇、一	九、五、五	一、一、九、八	三、五、二	七、三、六	一、四、〇、〇	一、五、〇、〇	二、五、〇	四、〇、〇	八、〇、〇	八、〇、〇
八、〇、二	七、一、四	一、〇、〇	五、九、二	一、一、九、九	八、〇、〇	九、〇、〇	三、五、〇	六、〇、〇	九、〇、〇	九、〇、〇

六四

山之口村					高城村				
大正三年	大正四年	大正五年	大正六年	大正七年	大正三年	大正四年	大正五年	大正六年	大正七年
畑田	畑田	畑田	畑田	畑田	畑田	畑田	畑田	畑田	畑田
二六	三						一四	一五	三
四五	二						一九	二四	五
一〇九七	一一八	七〇七	四五六	七二七	二四一	七三、五	二七、八	七二、五	三五、九
一、三七一	一六五	八八四	六三八	九八一	三八五	九九二	四四四	七〇一	四三、四
四四、〇		二四、六	一、六	三三、三	七	三三、六	五、〇	三三、七	五、二
四六二		二五八	二〇	四一〇	九	四二〇	六五	二九三	五七
一七五〇	六六七								
一、二五〇	一、四〇〇	一、二五〇	一、三九九	一、三九九	一、二八六	一、三五〇	一、三九七	一、五九七	一、二〇九
一、〇五〇	一、〇四九	一、二五〇	一、二五〇	一、二八六	一、二八六	一、三〇〇	一、三〇〇	一、三〇〇	一、〇九八

志和池村			高崎村							
大正四年	大正五年	大正六年	大正七年	大正三年	大正四年	大正五年	大正六年	大正七年	大正三年	大正四年
畑田	畑田	畑田	畑田	畑田	畑田	畑田	畑田	畑田	畑田	畑田
九	一三	一三	九	一三					二、五	一、七
八	一五	八	六	九					二、五	二〇
七八、六	六七九	二二、五	五九、〇	二二、九	三、八	九	一〇、一	五、二、四	一九〇、〇	五〇、〇
四七二	六七九	七一六	四七二	七三七	三三、一	九〇三	六一四	三、六	一、三三〇	五〇〇
九、六	四、〇	八、三	三、一	八、六	二、八	七、六	三、六	五、〇	五〇、〇	四、五、〇
五七	四四	五〇	二二	五二	二二	七六	四〇	三〇〇	二〇〇	二二五
八八九	一、一五四	六六七	六六七	七五〇				一、〇〇〇		二、〇〇〇
六〇〇	一、〇〇〇	五八〇	八〇〇	六〇〇	八五、一	八二〇	一、一七二	七〇〇	七〇〇	一、二〇〇
五九四	一、〇〇〇	六〇二	七一〇	六〇五	七五〇	一、〇〇〇	一、一一一	六〇〇	四〇〇	五〇〇

(農業)

町村名	種別	粟		大豆		蕎麥		麥		甘藷		平均一反歩收穫高
		作付反別	收穫高	作付反別	收穫高	作付反別	收穫高	作付反別	收穫高	作付反別	收穫高	
三山股村	都城市	九〇五	八五九	一五八二	一七七一	二一八〇	二二八九	三三二	四九四	四九四	四五〇	四九四
山之口村	都城市	三五〇	三五〇	九七〇	九二四	九五〇	五七〇	九七〇	四〇七	四〇七	四〇〇	四〇〇
高和池村	都城市	一六一二	二四一八	一八一四	一二七〇	二八六二	二二九〇	二九四	一七八〇	一七八〇	一五〇	一五〇
志和池村	都城市	一〇三〇	一〇三〇	七五四	五二二	一〇四五	六二七	一四六	四三九	四三九	一〇〇	一〇〇
高山崎村	都城市	二〇二〇	三三三三	三七一九	二六四一	一〇四〇	四〇六〇	五二九	一六一七	一六一七	一六〇	一六〇
山西田村	都城市	一四二九	二五七二	一五七一	一四一四	一〇八四	一三〇一	一三九九	五〇三	五〇三	一〇〇	一〇〇
庄内村	都城市	一〇四三	一〇〇一	八八〇	八八〇	一六四〇	八八〇	一六六	四一六	四一六	九六	九六
五十内村	都城市	九〇五	一三五八	一二七〇	一二七八	九四九	四七五	一三八	五四〇	五四〇	一〇一	一〇一
中郷市	都城市	一四〇三	二二〇五	二二四〇	一七九二	一八三一	九一六	一四九	五八二	五八二	一五〇	一五〇
都城市	都城市	七二六	一〇八九	一五四九	一五四九	二二八三	一八七〇	二二〇	四五七	四五七	一〇〇	一〇〇
合計												

三六、粟、大豆、蕎麥、甘藷

大正七年

合計	大正三年	大正四年	大正五年	大正六年	大正七年
粟	二八七	五五五	九一	四八	七〇
大豆	二四二	八八	九〇	六二	八二
蕎麥	二四二	八八	九〇	六二	八二
麥	二四二	八八	九〇	六二	八二
甘藷	二四二	八八	九〇	六二	八二

町村名	種別	粟		大豆		蕎麥		麥		甘藷		平均一反歩收穫高
		作付反別	收穫高	作付反別	收穫高	作付反別	收穫高	作付反別	收穫高	作付反別	收穫高	
沖水村	三股村	二〇	二〇	一〇	一〇	一〇	一〇	一〇	一〇	一〇	一〇	一〇
大正七年	大正七年	二〇	二〇	一〇	一〇	一〇	一〇	一〇	一〇	一〇	一〇	一〇
大正三年	大正三年	二〇	二〇	一〇	一〇	一〇	一〇	一〇	一〇	一〇	一〇	一〇
大正四年	大正四年	二〇	二〇	一〇	一〇	一〇	一〇	一〇	一〇	一〇	一〇	一〇
大正五年	大正五年	二〇	二〇	一〇	一〇	一〇	一〇	一〇	一〇	一〇	一〇	一〇
大正六年	大正六年	二〇	二〇	一〇	一〇	一〇	一〇	一〇	一〇	一〇	一〇	一〇
大正七年	大正七年	二〇	二〇	一〇	一〇	一〇	一〇	一〇	一〇	一〇	一〇	一〇

六九

六八

(農業)

種類	年次	收穫	價格	收穫	價格	收穫	價格	收穫	價格	收穫	價格
玉蜀黍	大正三年	一〇〇	一、一〇〇	一〇〇	一、一〇〇	一〇〇	一、一〇〇	一〇〇	一、一〇〇	一〇〇	一、一〇〇
胡麻	大正三年	九四九	九、四九〇	九四九	九、四九〇	九四九	九、四九〇	九四九	九、四九〇	九四九	九、四九〇
甘藷	大正三年	一〇七	一〇、七〇〇	一〇七	一〇、七〇〇	一〇七	一〇、七〇〇	一〇七	一〇、七〇〇	一〇七	一〇、七〇〇
馬鈴薯	大正三年	六四	六、四〇〇	六四	六、四〇〇	六四	六、四〇〇	六四	六、四〇〇	六四	六、四〇〇
蕎麥	大正三年	二八	二、八〇〇	二八	二、八〇〇	二八	二、八〇〇	二八	二、八〇〇	二八	二、八〇〇
食合	大正三年	一	一、〇〇〇	一	一、〇〇〇	一	一、〇〇〇	一	一、〇〇〇	一	一、〇〇〇
花合	大正三年	一	一、〇〇〇	一	一、〇〇〇	一	一、〇〇〇	一	一、〇〇〇	一	一、〇〇〇
漬菜	大正三年	一	一、〇〇〇	一	一、〇〇〇	一	一、〇〇〇	一	一、〇〇〇	一	一、〇〇〇
甘藷	大正三年	一	一、〇〇〇	一	一、〇〇〇	一	一、〇〇〇	一	一、〇〇〇	一	一、〇〇〇
蘿蔔	大正三年	一	一、〇〇〇	一	一、〇〇〇	一	一、〇〇〇	一	一、〇〇〇	一	一、〇〇〇
胡蘿蔔	大正三年	一	一、〇〇〇	一	一、〇〇〇	一	一、〇〇〇	一	一、〇〇〇	一	一、〇〇〇
蔥	大正三年	一	一、〇〇〇	一	一、〇〇〇	一	一、〇〇〇	一	一、〇〇〇	一	一、〇〇〇
牛蒡	大正三年	一	一、〇〇〇	一	一、〇〇〇	一	一、〇〇〇	一	一、〇〇〇	一	一、〇〇〇
蓮根	大正三年	一	一、〇〇〇	一	一、〇〇〇	一	一、〇〇〇	一	一、〇〇〇	一	一、〇〇〇
南瓜	大正三年	一	一、〇〇〇	一	一、〇〇〇	一	一、〇〇〇	一	一、〇〇〇	一	一、〇〇〇
西瓜	大正三年	一	一、〇〇〇	一	一、〇〇〇	一	一、〇〇〇	一	一、〇〇〇	一	一、〇〇〇
甜瓜	大正三年	一	一、〇〇〇	一	一、〇〇〇	一	一、〇〇〇	一	一、〇〇〇	一	一、〇〇〇

三七、食用及特用農產物

種類	年次	收穫	價格	收穫	價格	收穫	價格	收穫	價格	收穫	價格
米	大正三年	一八、五九	一、八五九	一八、五九	一、八五九	一八、五九	一、八五九	一八、五九	一、八五九	一八、五九	一、八五九
麥	大正三年	三、〇七	三、〇七〇	三、〇七	三、〇七〇	三、〇七	三、〇七〇	三、〇七	三、〇七〇	三、〇七	三、〇七〇
大豆	大正三年	一、〇八	一、〇八〇	一、〇八	一、〇八〇	一、〇八	一、〇八〇	一、〇八	一、〇八〇	一、〇八	一、〇八〇
小豆	大正三年	八三	八、三〇〇	八三	八、三〇〇	八三	八、三〇〇	八三	八、三〇〇	八三	八、三〇〇
豌豆	大正三年	六八	六、八〇〇	六八	六、八〇〇	六八	六、八〇〇	六八	六、八〇〇	六八	六、八〇〇
紅豆	大正三年	一〇	一、〇〇〇	一〇	一、〇〇〇	一〇	一、〇〇〇	一〇	一、〇〇〇	一〇	一、〇〇〇
落花生	大正三年	一〇	一、〇〇〇	一〇	一、〇〇〇	一〇	一、〇〇〇	一〇	一、〇〇〇	一〇	一、〇〇〇
粟	大正三年	一八、九七	一、八九七	一八、九七	一、八九七	一八、九七	一、八九七	一八、九七	一、八九七	一八、九七	一、八九七
黍	大正三年	一七、五五	一、七五五	一七、五五	一、七五五	一七、五五	一、七五五	一七、五五	一、七五五	一七、五五	一、七五五
蕎麥	大正三年	二四、五二	二、四五二	二四、五二	二、四五二	二四、五二	二、四五二	二四、五二	二、四五二	二四、五二	二、四五二
燕麥	大正三年	一八、三三	一、八三三	一八、三三	一、八三三	一八、三三	一、八三三	一八、三三	一、八三三	一八、三三	一、八三三
雜糧	大正三年	一〇	一、〇〇〇	一〇	一、〇〇〇	一〇	一、〇〇〇	一〇	一、〇〇〇	一〇	一、〇〇〇
沖水	大正三年	七、一九	七、一九〇	七、一九	七、一九〇	七、一九	七、一九〇	七、一九	七、一九〇	七、一九	七、一九〇
計	大正三年	一、三六七	一、三六七〇	一、三六七	一、三六七〇	一、三六七	一、三六七〇	一、三六七	一、三六七〇	一、三六七	一、三六七〇
大正四年	一、四一六	一、四一六〇	一、四一六	一、四一六〇	一、四一六	一、四一六〇	一、四一六	一、四一六〇	一、四一六	一、四一六	一、四一六〇
大正五年	一、五四二	一、五四二〇	一、五四二	一、五四二〇	一、五四二	一、五四二〇	一、五四二	一、五四二〇	一、五四二	一、五四二	一、五四二〇
大正六年	一、四一六	一、四一六〇	一、四一六	一、四一六〇	一、四一六	一、四一六〇	一、四一六	一、四一六〇	一、四一六	一、四一六	一、四一六〇
計	大正六年	一、三六七	一、三六七〇	一、三六七	一、三六七〇	一、三六七	一、三六七〇	一、三六七	一、三六七〇	一、三六七	一、三六七〇

(農業)

町村名	種別	粟		黍		蕎麥		落花生	
		收穫	價格	收穫	價格	收穫	價格	收穫	價格
都城市	都城市	二、三〇一	一、〇八九	六	二八	一、八七〇	二六、一八〇	三	三〇
中郷町	中郷町	二、三〇一	一、〇八九	六	二八	一、八七〇	二六、一八〇	三	三〇
沖計	沖計	一九八、五九八	五、七〇五	三、〇七〇	四九四、九六八	一九、〇八四	三四三、五一二	八三三	一六、六四〇
山之日村	山之日村	二、二九一	三五四、〇〇五	一、四八五	二四、一五〇	九二四	一六、六三三	一四	二八〇
三股村	三股村	一九三、七七一	五、五二二	四、七八〇	七二、七七六	一、七七二	三一、八七八	三四	六八〇
沖水村	沖水村	一七、九七三	五、一八三	四、四四五	七二、二二三	二、五七二	四六、二九六	一八八	三七六〇
志和池	志和池	一、九八、五九八	五、七〇五	三、〇七〇	四九四、九六八	一九、〇八四	三四三、五一二	八三三	一六、六四〇
高山崎	高山崎	一、九八、五九八	五、七〇五	三、〇七〇	四九四、九六八	一九、〇八四	三四三、五一二	八三三	一六、六四〇
山西岳	山西岳	一、九八、五九八	五、七〇五	三、〇七〇	四九四、九六八	一九、〇八四	三四三、五一二	八三三	一六、六四〇
庄内市	庄内市	一、九八、五九八	五、七〇五	三、〇七〇	四九四、九六八	一九、〇八四	三四三、五一二	八三三	一六、六四〇
五郷市	五郷市	一、九八、五九八	五、七〇五	三、〇七〇	四九四、九六八	一九、〇八四	三四三、五一二	八三三	一六、六四〇
中都郷	中都郷	一、九八、五九八	五、七〇五	三、〇七〇	四九四、九六八	一九、〇八四	三四三、五一二	八三三	一六、六四〇
計	計	一九八、五九八	五、七〇五	三、〇七〇	四九四、九六八	一九、〇八四	三四三、五一二	八三三	一六、六四〇

三八、食用及特用農産物其ノ二

町村名	種別	米		麥		大豆		小豆	
		收穫	價格	收穫	價格	收穫	價格	收穫	價格
都城市	都城市	一、七、八五三	五、一五二	二、一〇七	三四、七四四	一、五四九	二七、八八二	一、八七	三七四〇
中郷町	中郷町	一、七、八五三	五、一五二	二、一〇七	三四、七四四	一、五四九	二七、八八二	一、八七	三七四〇
五郷市	五郷市	一、七、八五三	五、一五二	二、一〇七	三四、七四四	一、五四九	二七、八八二	一、八七	三七四〇
庄内市	庄内市	一、七、八五三	五、一五二	二、一〇七	三四、七四四	一、五四九	二七、八八二	一、八七	三七四〇
山西岳	山西岳	一、七、八五三	五、一五二	二、一〇七	三四、七四四	一、五四九	二七、八八二	一、八七	三七四〇
高山崎	高山崎	一、七、八五三	五、一五二	二、一〇七	三四、七四四	一、五四九	二七、八八二	一、八七	三七四〇
志和池	志和池	一、七、八五三	五、一五二	二、一〇七	三四、七四四	一、五四九	二七、八八二	一、八七	三七四〇
高崎	高崎	一、七、八五三	五、一五二	二、一〇七	三四、七四四	一、五四九	二七、八八二	一、八七	三七四〇
計	計	一、七、八五三	五、一五二	二、一〇七	三四、七四四	一、五四九	二七、八八二	一、八七	三七四〇
山之日村	山之日村	二、二九一	三五四、〇〇五	一、四八五	二四、一五〇	九二四	一六、六三三	一四	二八〇
三股村	三股村	一九三、七七一	五、五二二	四、七八〇	七二、七七六	一、七七二	三一、八七八	三四	六八〇
沖水村	沖水村	一七、九七三	五、一八三	四、四四五	七二、二二三	二、五七二	四六、二九六	一八八	三七六〇
志和池	志和池	一、九八、五九八	五、七〇五	三、〇七〇	四九四、九六八	一九、〇八四	三四三、五一二	八三三	一六、六四〇
高山崎	高山崎	一、九八、五九八	五、七〇五	三、〇七〇	四九四、九六八	一九、〇八四	三四三、五一二	八三三	一六、六四〇
山西岳	山西岳	一、九八、五九八	五、七〇五	三、〇七〇	四九四、九六八	一九、〇八四	三四三、五一二	八三三	一六、六四〇
庄内市	庄内市	一、九八、五九八	五、七〇五	三、〇七〇	四九四、九六八	一九、〇八四	三四三、五一二	八三三	一六、六四〇
五郷市	五郷市	一、九八、五九八	五、七〇五	三、〇七〇	四九四、九六八	一九、〇八四	三四三、五一二	八三三	一六、六四〇
中都郷	中都郷	一、九八、五九八	五、七〇五	三、〇七〇	四九四、九六八	一九、〇八四	三四三、五一二	八三三	一六、六四〇
計	計	一九八、五九八	五、七〇五	三、〇七〇	四九四、九六八	一九、〇八四	三四三、五一二	八三三	一六、六四〇
甘藷切	甘藷切	九、九〇〇	二、九七〇	二、二〇七	七、六〇〇	二、八八〇	四、八〇〇	一、一〇〇	一〇、九〇〇
甘藷粉	甘藷粉	九、九〇〇	二、九七〇	二、二〇七	七、六〇〇	二、八八〇	四、八〇〇	一、一〇〇	一〇、九〇〇
蕃薯	蕃薯	七、八九五	二、八	二、二〇七	七、六〇〇	二、八八〇	四、八〇〇	一、一〇〇	一〇、九〇〇
薑	薑	一、七、八九五	二、八	二、二〇七	七、六〇〇	二、八八〇	四、八〇〇	一、一〇〇	一〇、九〇〇
蕃薯	蕃薯	一、七、八九五	二、八	二、二〇七	七、六〇〇	二、八八〇	四、八〇〇	一、一〇〇	一〇、九〇〇
茄子	茄子	二、七、三〇〇	一、〇三〇	四、三三〇	一、三〇〇	二、二〇〇	一、二〇〇	一、一〇〇	一〇、九〇〇
胡瓜	胡瓜	一〇、二、三三〇	九、六、三〇〇	一、三、三〇〇	一、三〇〇	二、二〇〇	一、二〇〇	一、一〇〇	一〇、九〇〇
合計	合計	八、二、八九、六六五	七、〇、八〇〇	六、三、三四、六六六	四、一、七、三〇〇	二、〇、三三、〇〇〇	三、四、九、八、七〇〇	一、三、五、三、三三三	七、三、四、八、〇〇〇

(農業)

町村名	種別	收獲		價格		町村名	種別	收獲		價格	
		實	貫	圓	匁			實	貫	圓	匁
計		二八、二〇〇	四、五〇〇	一、二二四〇	一、二二四〇	計		一一一	二、七七五	一、七五	二、七五
沖水村		四、五〇〇	一、八〇〇	一、八〇〇	一、八〇〇	沖水村		一一一	二、七七五	一、七五	二、七五
三股村		三、〇〇〇	一、二〇〇	一、二〇〇	一、二〇〇	三股村					
山之口村		六、〇〇〇	二、四〇〇	二、四〇〇	二、四〇〇	山之口村					
高城池村		一、四〇〇	五、六〇〇	一、四〇〇	一、四〇〇	高城池村					
志和池村		七、五〇〇	三、〇〇〇	三、〇〇〇	三、〇〇〇	志和池村					
高山崎村		三、〇〇〇	一、二〇〇	一、二〇〇	一、二〇〇	高山崎村					
山西田村		九、〇〇〇	三、六〇〇	三、六〇〇	三、六〇〇	山西田村					
庄内村		一、〇〇〇	四、〇〇〇	一、〇〇〇	一、〇〇〇	庄内村					
五十市村		八、〇〇〇	三、二〇〇	三、二〇〇	三、二〇〇	五十市村					
中都郷町		一、八〇〇	七、二〇〇	一、八〇〇	一、八〇〇	中都郷町					
都城郷町		三、〇〇〇	一、二〇〇	一、二〇〇	一、二〇〇	都城郷町					
五十市村		五、〇〇〇	三、五〇〇	三、五〇〇	三、五〇〇	五十市村					

七五

町村名	種別	收獲		價格		町村名	種別	收獲		價格	
		實	貫	圓	匁			實	貫	圓	匁
計		一八、九六二	六、四四七	二、八四四	二、八四四	計		一一一	二、七七五	一、七五	二、七五
沖水村		六、四四七	九、七〇五	九、七〇五	九、七〇五	沖水村		一一一	二、七七五	一、七五	二、七五
三股村		八、五五九	一、二、八八五	一、二、八八五	一、二、八八五	三股村					
山之口村		三、五五〇	五、二二五〇	五、二二五〇	五、二二五〇	山之口村					
高城池村		二、四一八	三、六二七〇	三、六二七〇	三、六二七〇	高城池村					
志和池村		一、〇三〇	一、五、四五〇	一、五、四五〇	一、五、四五〇	志和池村					
高山崎村		三、三三三	四、八、四八〇	四、八、四八〇	四、八、四八〇	高山崎村					
山西田村		二、五七二	三、八、五八〇	三、八、五八〇	三、八、五八〇	山西田村					
庄内村		一、〇〇一	一、五〇、二五〇	一、五〇、二五〇	一、五〇、二五〇	庄内村					
五十市村		二、二〇五	三、八、五八〇	三、八、五八〇	三、八、五八〇	五十市村					
中都郷町		一、〇〇〇	二、〇〇、〇〇〇	二、〇〇、〇〇〇	二、〇〇、〇〇〇	中都郷町					
都城郷町		一、〇〇〇	二、〇〇、〇〇〇	二、〇〇、〇〇〇	二、〇〇、〇〇〇	都城郷町					
五十市村		一、〇〇〇	二、〇〇、〇〇〇	二、〇〇、〇〇〇	二、〇〇、〇〇〇	五十市村					

七四

(農業)

町村名 種別	計	町村名 種別	計	町村名 種別	計						
						庄五中	都	庄五中	都	庄五中	都
内市	十郷	城	市	内市	十郷	城	市	内市	十郷	城	市
村	村	村	町	村	村	村	町	村	村	村	町
計	六四、八九〇	計	二二、五〇〇	計	七、五〇〇						
沖水村	四、八〇〇	沖水村	二、四〇〇	沖水村	一、五〇〇						
三股村	一、〇〇〇	三股村	一、〇〇〇	三股村	一、〇〇〇						
山之口村	七、五〇〇	山之口村	二、四〇〇	山之口村	一、五〇〇						
高城池村	二、四〇〇	高城池村	一、〇〇〇	高城池村	一、〇〇〇						
志和池村	三、〇〇〇	志和池村	一、〇〇〇	志和池村	一、〇〇〇						
高山崎田村	五、〇〇〇	高山崎田村	一、〇〇〇	高山崎田村	一、〇〇〇						
山西岳村	八、〇〇〇	山西岳村	一、〇〇〇	山西岳村	一、〇〇〇						
庄内村	三、八〇〇	庄内村	一、〇〇〇	庄内村	一、〇〇〇						
五郷市	一、七五〇	五郷市	一、〇〇〇	五郷市	一、〇〇〇						
中郷市	九、〇〇〇	中郷市	一、〇〇〇	中郷市	一、〇〇〇						
都城町	一、〇〇〇	都城町	一、〇〇〇	都城町	一、〇〇〇						
計	一、〇〇〇	計	一、〇〇〇	計	一、〇〇〇						
收蓄	一〇	收蓄	一〇	收蓄	一〇						
價椒	四	價椒	四	價椒	四						
收胡	一〇	收胡	一〇	收胡	一〇						
價切干	一〇	價切干	一〇	價切干	一〇						
收甘	六〇〇	收甘	六〇〇	收甘	六〇〇						
價粉	一八〇	價粉	一八〇	價粉	一八〇						
收合	一〇	收合	一〇	收合	一〇						
價	五五五、六三三	價	五五五、六三三	價	五五五、六三三						

七七

町村名 種別	計	町村名 種別	計	町村名 種別	計						
						三山高	志和	高山	山西	庄内	五郷
股	之	城	池	崎	田	岳	内	市	十郷	城	市
村	村	村	村	村	村	村	村	村	村	村	町
計	三、八二、三三〇	計	三、八二、三三〇	計	三、八二、三三〇						
沖水村	三、九〇〇	沖水村	三、九〇〇	沖水村	三、九〇〇						
三股村	三、〇〇〇	三股村	三、〇〇〇	三股村	三、〇〇〇						
山之口村	七、五〇〇	山之口村	七、五〇〇	山之口村	七、五〇〇						
高城池村	三、〇〇〇	高城池村	三、〇〇〇	高城池村	三、〇〇〇						
志和池村	一、〇〇〇	志和池村	一、〇〇〇	志和池村	一、〇〇〇						
高山崎田村	二、〇〇〇	高山崎田村	二、〇〇〇	高山崎田村	二、〇〇〇						
山西岳村	一、四、〇〇〇	山西岳村	一、四、〇〇〇	山西岳村	一、四、〇〇〇						
庄内村	二、〇〇〇	庄内村	二、〇〇〇	庄内村	二、〇〇〇						
五郷市	一、四、〇〇〇	五郷市	一、四、〇〇〇	五郷市	一、四、〇〇〇						
中郷市	二、〇〇〇	中郷市	二、〇〇〇	中郷市	二、〇〇〇						
都城町	三、二、〇〇〇	都城町	三、二、〇〇〇	都城町	三、二、〇〇〇						
計	二、六七六	計	二、六七六	計	二、六七六						
收南	八、二〇〇	收南	八、二〇〇	收南	八、二〇〇						
價瓜	一、六四〇	價瓜	一、六四〇	價瓜	一、六四〇						
收西	七、七六四	收西	七、七六四	收西	七、七六四						
價瓜	一、九四〇	價瓜	一、九四〇	價瓜	一、九四〇						
收白	一〇〇	收白	一〇〇	收白	一〇〇						
價瓜	四〇	價瓜	四〇	價瓜	四〇						

七六

種別	産格	大正七年					大正六年					大正五年					大正四年					大正三年				
		收穫	價格	收穫	價格	收穫	價格	收穫	價格	收穫	價格	收穫	價格	收穫	價格	收穫	價格	收穫	價格	收穫	價格					
計		九二四〇	三六九六	九二〇〇	三三三〇	八七一〇	二六一三	九九〇〇	二九七〇	一〇八六〇	三、二五八															
都	城郷	二〇〇	四〇	一、四五〇	七二	一、〇〇〇	一、四〇〇	二二二	二二六	一、四三〇	一、五八八															
中	十郷	七〇〇	六〇	一、四五〇	六〇	一、五〇	九六	七五〇	一、四三〇	一、七九二																
五	内市	一、四五〇	一、四五〇	一、四五〇	一、四五〇	一、四五〇	一、四五〇	一、四五〇	一、四五〇	一、四五〇																
庄	岳内	一、四五〇	一、四五〇	一、四五〇	一、四五〇	一、四五〇	一、四五〇	一、四五〇	一、四五〇	一、四五〇																
西	田岳	三、二五〇	三〇	三、二五〇	三〇	三、二五〇	三〇	三、二五〇	三〇	三、二五〇																
山	崎田	六〇〇	三六〇	六〇〇	二〇〇	三、二五〇	一、四〇〇	二、四〇〇	二、四〇〇	二、四〇〇																
志	和池	七八〇	二四〇	七八〇	二四〇	七八〇	二四〇	七八〇	二四〇	七八〇																
高	之城	一、二〇〇	二四〇	一、二〇〇	二四〇	一、二〇〇	二四〇	一、二〇〇	二四〇	一、二〇〇																
山	之口	一、〇〇〇	二四〇	一、〇〇〇	二四〇	一、〇〇〇	二四〇	一、〇〇〇	二四〇	一、〇〇〇																
三	水股	二八五〇	六〇	二八五〇	六〇	二八五〇	六〇	二八五〇	六〇	二八五〇																
冲	水村	四〇三〇	一六	四〇三〇	一六	四〇三〇	一六	四〇三〇	一六	四〇三〇																
計		四四三六〇	一一、二二〇	四四三六〇	一一、二二〇	四四三六〇	一一、二二〇	四四三六〇	一一、二二〇	四四三六〇																

四一、食用及特用農産物其二ノ一

四〇、食用及特用農産物其二ノ二

種別	産格	大正七年					大正六年					大正五年					大正四年					大正三年				
		收穫	價格	收穫	價格	收穫	價格	收穫	價格	收穫	價格	收穫	價格	收穫	價格	收穫	價格	收穫	價格	收穫	價格					
計		一〇一、八九一	八、〇〇二	一〇一、八九一	八、〇〇二	一〇一、八九一	八、〇〇二	一〇一、八九一	八、〇〇二	一〇一、八九一	八、〇〇二	一〇一、八九一	八、〇〇二	一〇一、八九一	八、〇〇二	一〇一、八九一	八、〇〇二	一〇一、八九一	八、〇〇二	一〇一、八九一	八、〇〇二	一〇一、八九一				
梅		四四、三六〇	四〇	四四、三六〇	四〇	四四、三六〇	四〇	四四、三六〇	四〇	四四、三六〇	四〇	四四、三六〇	四〇	四四、三六〇	四〇	四四、三六〇	四〇	四四、三六〇	四〇	四四、三六〇	四〇	四四、三六〇				
桃		一、二二〇	一六	一、二二〇	一六	一、二二〇	一六	一、二二〇	一六	一、二二〇	一六	一、二二〇	一六	一、二二〇	一六	一、二二〇	一六	一、二二〇	一六	一、二二〇	一六	一、二二〇				
梨		一、〇〇〇	一六	一、〇〇〇	一六	一、〇〇〇	一六	一、〇〇〇	一六	一、〇〇〇	一六	一、〇〇〇	一六	一、〇〇〇	一六	一、〇〇〇	一六	一、〇〇〇	一六	一、〇〇〇	一六	一、〇〇〇				
柿		一、二二二	一六	一、二二二	一六	一、二二二	一六	一、二二二	一六	一、二二二	一六	一、二二二	一六	一、二二二	一六	一、二二二	一六	一、二二二	一六	一、二二二	一六	一、二二二				
枇杷		四八、四七五	一、二七二	四八、四七五	一、二七二	四八、四七五	一、二七二	四八、四七五	一、二七二	四八、四七五	一、二七二	四八、四七五	一、二七二	四八、四七五	一、二七二	四八、四七五	一、二七二	四八、四七五	一、二七二	四八、四七五	一、二七二	四八、四七五				
葡萄		一、二七二	一六	一、二七二	一六	一、二七二	一六	一、二七二	一六	一、二七二	一六	一、二七二	一六	一、二七二	一六	一、二七二	一六	一、二七二	一六	一、二七二	一六	一、二七二				
栗		一、三六二	一六	一、三六二	一六	一、三六二	一六	一、三六二	一六	一、三六二	一六	一、三六二	一六	一、三六二	一六	一、三六二	一六	一、三六二	一六	一、三六二	一六	一、三六二				
柑		八九九	一六	八九九	一六	八九九	一六	八九九	一六	八九九	一六	八九九	一六	八九九	一六	八九九	一六	八九九	一六	八九九	一六	八九九				
橘		一、三六二	一六	一、三六二	一六	一、三六二	一六	一、三六二	一六	一、三六二	一六	一、三六二	一六	一、三六二	一六	一、三六二	一六	一、三六二	一六	一、三六二	一六	一、三六二				
計		一八、二〇〇	一、二七五	一八、二〇〇	一、二七五	一八、二〇〇	一、二七五	一八、二〇〇	一、二七五	一八、二〇〇	一、二七五	一八、二〇〇	一、二七五	一八、二〇〇	一、二七五	一八、二〇〇	一、二七五	一八、二〇〇	一、二七五	一八、二〇〇	一、二七五	一八、二〇〇				

三九、食用及特用農産物其二ノ一

(農業)

四三、桑園反別及收購

大正七年

町村名	種別	年次	町村別		合計	收購高		收購高	
			反別	見積反別		價	格	價	格
都城市		大正	九九〇	一、三	一〇〇三	九四三	六八〇	九四	六八
中郷町		大正	一七一六	一、二	一七二八	二〇〇八	一五〇	一一六	八七
五内市		大正	一四六四	一、六	一四七〇	一七八三	一一九〇	一一一	九〇
庄内村		大正	二八八一	三、六	二九一七	四、五二八	三、〇七三	一五五	一一〇
山西村		大正	六七三	一、〇	六八三	八一八	五四、七二四	一一〇	八〇
高山村		大正	一七二三	四、八	一七七二	一、七七一	一、四、二四五	一〇〇	九八
志和池		大正	一四四〇	一、三	一四四〇	一、七八八	一、三五、三二九	一二四	九四
高城村		大正	二一八六	一、三	二一九九	四、一六八	三、〇〇、一三五	一八九	一三六
山之口		大正	一〇三二	三、〇	一〇八八	四、一七〇	三、〇〇、三二四	二二六	一七九
三股村		大正	二三五〇	五、六	二三五六	四、一四六	一〇二、六八二	二二四	九四
沖水村		大正	一五六、一	六、	一五七五	四、一四	三〇二、九八二	一七四	九四
計		大正	一、九八三、四	二四、四	二、〇〇七、八	二九、七四一	二、一六二、八六五	一四八	一〇八

四二、食用及特用農産物其二三ノ二

大正七年

町村別	種別	産格	橘		蜂蜜		菜種		大麻		黄麻		實綿		合計
			收穫	價格	收穫	價格	收穫	價格	收穫	價格	收穫	價格	收穫	價格	
都城市		費	九〇	三六	三、五	一、四四〇	六〇〇	四二〇	一、七二二	三五〇	一四〇	三三五	一、七二二	二、〇三六	
中郷町		費	二、八〇〇	一、二〇	一、二〇	二、五二〇	二、四六〇	一、七二二	一、七二二	一、四〇	三三五	一、七二二	二、〇三六		
五内市		費	三〇〇	一、二〇	一、二〇	二、五二〇	二、四六〇	一、七二二	一、七二二	一、四〇	三三五	一、七二二	二、〇三六		
庄内村		費	四二〇	一、六八	一、三	七〇六〇	七〇六〇	一、〇〇〇	七〇〇	二四〇	九六	一、〇〇〇	七〇〇	七、九七六	
山西村		費	五四〇	二、二六	一、	六二六〇	六二六〇	二七六	一九三	一、二〇	四八	一、二〇	四八	一、四五六	
高山村		費	三〇〇	一、二〇	一、二二	二、四四〇	二、四四〇	一、八〇〇	一、八〇〇	四八〇	一九二	一、八〇〇	四八〇	四、九二七	
志和池		費	一、一〇〇	四、八〇	三、二	一、三七九	二、七五八〇	三、一〇	三、一〇	二、〇四〇	七三	三、一〇	七三	二、八六三	
山之口		費	一、五四〇	六、一六	一、一八	一、五	三、〇〇〇	三、〇〇〇	三、〇〇〇	三、〇〇〇	七〇	三、〇〇〇	七〇	四、四一六	
三股村		費	四八〇	一、九二	一、四四	二、九〇〇	二、九〇〇	九〇〇	一、〇二〇	四〇〇	一六〇	一、〇二〇	一六〇	四、四一六	
沖水村		費	七二〇	二、八八	四、〇	三、三三〇	三、三三〇	四、〇七五	二、五〇三	二、五〇	八〇	二、五〇	八〇	四、四一六	
計		費	九、二四〇	三、六九六	二、七八	二、八二五	五、六五〇	一、九、五六二	一六、〇八七	四、五七〇	一、八二八	二、二〇〇	二、二〇〇	八〇、一四五	

山田村			高崎村			志和池村			高城村			山之口村		
戸	立	数	戸	立	数	戸	立	数	戸	立	数	戸	立	数
六五六	六六七	一、〇〇〇	六三三	五〇一	一、〇〇〇	七三六	七二一	五〇一	八二五	一、三六一	七三九	八八五	一、四四三	三九二
二九七	一一四	一四三	三二〇	一一三	一一三	一三二	一三二	一一三	三六三	一六四	二八五	六五三	四六八	二九〇
六五〇	五〇四	六二八	六八五	七五九	六二八	九三五	七五九	六八五	七三六	一、四五〇	二、五二二	六九二	一、四五四	四〇七
一、六〇三	一一、二九五	一、七七一	一、六三八	一、三八三	一、七七一	一、七八八	一、三八三	一、六三八	一、八三五	二、四三九	四、二六八	二、〇八四	二、八〇七	一、〇八九
五六三	五五三	八七七	五六八	四九〇	八七七	五六六	四九〇	五六八	六五六	六六六	一、二五七	六〇三	六九六	三〇五
三二一	一五七	二〇五	二八一	七一	二〇五	一一九	七一	二八一	四九七	二二三	二七九	四五七	四二九	三三二
六三四	五七七	六一四	六五六	七五一	六一四	八七六	七五一	六五六	七二七	一、四四七	一、八二五	六一一	一、二六七	四九九
一、五一八	一、二八七	一、六九六	一、五〇五	一、三二二	一、六九六	一、五六一	一、三二二	一、五〇五	一、八八〇	二、三三六	三、二六一	一、六七一	二、三九二	一、一四四
五九〇	六四三	九五五	五二九	四六二	九五五	五九一	四六二	五二九	七九六	一、二九〇	一、二九〇	五八四	八四七	三五二
二六四	一一一	一一三	三二八	一一八	一一三	一二七	一一八	三二八	一四八	一四八	一、二〇八	四一四	二二七	二六〇
六三四	一、〇六四	九五九	五六九	四六一	九五九	五二四	四六一	五六九	七二〇	一、一三四	一、二〇八	五二一	一、三二六	三六〇
一、四八八	一、八二八	二、〇五七	一、四一六	一、〇四一	二、〇五七	一、二四二	一、〇四一	一、四一六	一、七六一	二、〇七八	二、〇七八	一、五一九	二、四〇〇	九七一
六八九	六六四	六八四	六八九	六六四	六八四	六八九	六六四	六八四	六八九	六六四	六八四	六八九	六六四	六八四

西岳村			庄内村			五十市村			中郷村			都城町		
戸	立	数	戸	立	数	戸	立	数	戸	立	数	戸	立	数
三二四	二二三	二、四二八	二、四〇〇	一、三二二	二、四〇〇	五五二	七二五	四八二	五五七	七二六	四一〇	六八〇	四二五	二九三
四四	三八	一〇〇	三三一	二七六	三三一	三八五	一四〇	一四〇	三〇二	一八三	一四一	四一五	六二	一〇七
四五〇	三三四	二五三	一、七九七	一、四三八	二五三	五五九	八六八	六七〇	五九四	一、〇九九	七五四	六四四	四五六	三三九
八一八	五九五	五九九	四、五二八	三、〇三六	五九九	一、四八六	一、七八三	一、二七六	一、四五三	二、〇〇八	一、三四五	一、七三九	九四三	七六三
三〇四	一七八	一九六	一、一九七	七九〇	一九六	五三〇	五七四	五八七	四三三	四四九	三三三	四四〇	二二三	一九四
四三	四六	六八	二七八	二五二	六八	二八三	一八三	一七一	三三二	一六三	一二五	三七六	四二	九九
三八五	三五〇	二一五	一、〇五五	八八四	二一五	五三八	七七七	六九六	四五八	八一七	六〇一	六六一	二五三	二五〇
七三二	五七四	四七九	二、五三〇	一、九二六	四七九	一、三五一	一、五三四	一、二五四	一、二二三	一、四二九	一、〇七八	一、四七七	五一八	五四三
二六六	一八八	一八五	一、四七一	一、〇四三	一八五	五五一	六三三	四三三	五〇六	五〇六	三六八	四三六	二五五	一八二
二三	二五	五七	一五二	一八〇	五七	二五六	一三四	一四三	三三〇	八一	七六	二一九	二一	四二
二八四	二九八	二二三	七二六	七〇六	二二三	四七二	六六九	六四〇	六〇二	七〇四	五四三	五〇〇	二二八	一八五
五七三	五一	四六五	二、三四九	一、九二九	四六五	一、二七九	一、四三六	一、二一六	一、四四八	一、二九一	九八七	一、一五五	五〇四	四〇九

(農業)

高崎村	山田村	西岳村	庄内村	五十市村	收	戸		收	戸		收	戸		收	戸		收	戸											
						立	数		立	数		立	数		立	数		立	数	立	数	立	数						
四〇九	三七八	四三二	六五三	四九二	四二八	一六八	一三三	一〇一	七六〇	五二五	三三〇	三八八	五九九	二九三	四〇九	三七八	四三二	六五三	四九二	四二八	一六八	一三三	一〇一	七六〇	五二五	三三〇	三八八	五九九	二九三
六五	九一	一七七	一〇七	一五四	二七六	三三二	四六	八〇	一六六	一六五	三一四	一四二	二四二	六九	六五	九一	一七七	一〇七	一五四	二七六	三三二	四六	八〇	一六六	一六五	三一四	一四二	二四二	六九
三一四	三五二	四六四	四〇八	六〇四	四九五	一一二	二二六	一七六	四六二	七三五	五二五	三二八	四三一	五一〇	三一四	三五二	四六四	四〇八	六〇四	四九五	一一二	二二六	一七六	四六二	七三五	五二五	三二八	四三一	五一〇
七八八	八二一	一〇七三	一一六八	一一五〇	一一九九	三三二	四〇五	三九三	一六三九	一六六〇	一三四四	八五八	一二七二	六七一	七八八	八二一	一〇七三	一一六八	一一五〇	一一九九	三三二	四〇五	三九三	一六三九	一六六〇	一三四四	八五八	一二七二	六七一
二七四	二八八	三六三	二〇六	六〇八	四九四	二九	一三二	一一五	二八三	一〇〇	六一一	四一九	七〇六	八	二七四	二八八	三六三	二〇六	六〇八	四九四	二九	一三二	一一五	二八三	一〇〇	六一一	四一九	七〇六	八
一	四〇〇	一五〇	一	一一四	一九六	五	一九九	六〇	一	一	一	一七三	八九	一	一	四〇〇	一五〇	一	一一四	一九六	五	一九九	六〇	一	一	一	一七三	八九	一
二七	三六〇	一〇〇	四七	二四九	六七〇	七	五〇	六〇	一〇五	七七	三三一	四七	四八	四〇	二七	三六〇	一〇〇	四七	二四九	六七〇	七	五〇	六〇	一〇五	七七	三三一	四七	四八	四〇
三〇二	一〇四八	六一三	二五三	九八一	一、三六〇	四一	三八一	二四五	三八八	一、一七七	九四二	六一	八四三	四八	三〇二	一〇四八	六一三	二五三	九八一	一、三六〇	四一	三八一	二四五	三八八	一、一七七	九四二	六一	八四三	四八

八五

中郷村	都城町	町村名	種年	收	戸		收	戸		收	戸		收	戸		收	戸	
					立	数		立	数		立	数		立	数		立	数
二八八	四一六	一四一	一四四	二二	二四	二四	二四	二四	二四	二四	二四	二四	二四	二四	二四	二四	二四	二四
七五	一五五	二四	二四	二四	二四	二四	二四	二四	二四	二四	二四	二四	二四	二四	二四	二四	二四	二四
七〇五	四九八	一一三	一一五	一一五	一一五	一一五	一一五	一一五	一一五	一一五	一一五	一一五	一一五	一一五	一一五	一一五	一一五	一一五
一〇六八	一〇六九	二七八	二五六	二五四	二五四	二五四	二五四	二五四	二五四	二五四	二五四	二五四	二五四	二五四	二五四	二五四	二五四	二五四
三二四	三六一	五	一七〇	一八二	一八二	一八二	一八二	一八二	一八二	一八二	一八二	一八二	一八二	一八二	一八二	一八二	一八二	一八二
一五〇	三〇	一	一〇	一八	一八	一八	一八	一八	一八	一八	一八	一八	一八	一八	一八	一八	一八	一八
一〇八	一〇五	一九	三二	七五	七五	七五	七五	七五	七五	七五	七五	七五	七五	七五	七五	七五	七五	七五
五八二	四九六	二四	二二	二七五	二七五	二七五	二七五	二七五	二七五	二七五	二七五	二七五	二七五	二七五	二七五	二七五	二七五	二七五

八四

(農業)

町村別	種別	產上		產玉		產層		合計	
		格	額	格	額	格	額	格	額
都 城 町	都 城 町	七八一	六二、四八〇	一一八	三、八七五	四四	一九、五四三	九四三	六八、〇〇〇
中 郷 村	中 郷 村	一、六七五	一三九、一四五	二七七	九、六九五	五五	二、二四〇	二、〇〇八	一五、一〇八
五 十 市	五 十 市	一、五一〇	一一〇、四四二	二二二	七、二三三	四一	一、四一五	一、七八三	一一、〇九〇
庄 内 村	庄 内 村	三、四六〇	二七一、五六二	七三〇	二五、九二八	三三八	一、三二四	四、五二八	三〇、七三三
西 田 村	西 田 村	六六〇	四九、九〇一	九六	二、八〇八	六二	二、〇一五	一、七八一	五、四二四
山 崎 村	山 崎 村	一、四四三	一〇四、二三〇	二五九	七、六八〇	七二	二、三三五	一、七七二	一、四二、四四五
志 和 池 村	志 和 池 村	一、五九一	一二八、五七四	一四八	四、七〇五	四九	一、九五〇	一、七八八	一、三五、二二九
高 城 村	高 城 村	三、四九二	二七、七八六五	六二二	九、八七〇	六四	二、四〇〇	四、一六八	三、〇〇、一三五
山 之 口 村	山 之 口 村	三、七三三	三一八、七五〇	三三〇	九、四二七	六八	二、一四七	四、一七〇	三、三〇、三三四
三 股 村	三 股 村	一、一八〇	九七、五七三	一三五	三、九二四	三一	一、一八五	一、三四六	一〇、二、六八二
沖 水 村	沖 水 村	三、六七五	二八八、六七七	三八二	一二、一六〇	五七	二、一四五	四、一四一	三、〇二、九八二
計	計	二五、一九七	一、〇〇六、五五五	三、六三〇	一一五、五二五	九一四	三、四〇八	二、九七四	二、一六、二八五
大 正 六 年		一九五〇八	一、三三六、五〇八五	二、五七六	五四、八一七	七二〇	一九、五四三	二、二、八〇四	一、四三、九、四四五

八七

四五、繭產額

大正七年

合計	收繭	掃立	戶數
四九三七	六、一四三	五〇七〇	六二
三、一五〇	一、八四〇	一、八四〇	一、一五二
五、二一九	四、七九六	五、七五一	一、二、六六一
一、二、二〇六	一、二、四六〇	一、二、六六一	五、五三六
一、一六二	六、二四〇	一、七七九	一、一六二
二、三二四	一、八	二、七五一	二、三二四
九、〇三二	二、一八九	一〇、七七〇	九、〇三二

沖水村	三股村	山之口村	高城村	志和池村
收繭 四〇四	收繭 四〇	收繭 一七五	收繭 八三六	收繭 一〇八二
掃立 三三二	掃立 六三九	掃立 一七五	掃立 六五五	掃立 八〇六
戶數 三三二	戶數 五三六	戶數 一七五	戶數 六五五	戶數 八〇六
一五二	一七六	一五三	二七〇	二五三
三二一	六〇六	二〇四	四二一	九二五
八六七	一、四二一	五〇一	一、三四五	二、二六〇
二九	五	二	七〇二	三三一
二	一	一	一	九
七	三八	五	一一三	四二八
三八	四三	五	四九七	一、五三七

八六

四八、製茶產額

町村名	大正七年		大正六年		大正五年		大正四年		大正三年	
	反別	見積反計	反別	見積反計	反別	見積反計	反別	見積反計	反別	見積反計
都城市	三、七	三、五	三、七	三、七	三、五	三、五	三、五	三、五	三、五	三、五
中郷村	九、七	一、七	九、七	一、七	九、七	一、七	九、七	一、七	九、七	一、七
五内市	九、九	一、〇	九、九	一、〇	九、九	一、〇	九、九	一、〇	九、九	一、〇
庄内村	二、八	二、四	二、八	二、四	二、八	二、四	二、八	二、四	二、八	二、四
山西村	六、六	九、四	六、六	九、四	六、六	九、四	六、六	九、四	六、六	九、四
山田村	七、三	一、九	七、三	一、九	七、三	一、九	七、三	一、九	七、三	一、九
高崎村	二、二	一、九	二、二	一、九	二、二	一、九	二、二	一、九	二、二	一、九
志和池村	一、一	二、六	一、一	二、六	一、一	二、六	一、一	二、六	一、一	二、六
高山村	一、一	二、六	一、一	二、六	一、一	二、六	一、一	二、六	一、一	二、六
山之口村	一、一	二、六	一、一	二、六	一、一	二、六	一、一	二、六	一、一	二、六
三股村	三、二	一、二	三、二	一、二	三、二	一、二	三、二	一、二	三、二	一、二
沖水村	二、九	三、〇	二、九	三、〇	二、九	三、〇	二、九	三、〇	二、九	三、〇
計	六、八	三、三	六、八	三、三	六、八	三、三	六、八	三、三	六、八	三、三

四七、茶〇反別

大正三年	四、八二〇	二、四二二
------	-------	-------

四六、蠶種

町村名	大正七年		大正六年		大正五年		大正四年		大正三年	
	反別	見積反計	反別	見積反計	反別	見積反計	反別	見積反計	反別	見積反計
都城市	一、〇	一、〇	一、〇	一、〇	一、〇	一、〇	一、〇	一、〇	一、〇	一、〇
中郷村	一、〇	一、〇	一、〇	一、〇	一、〇	一、〇	一、〇	一、〇	一、〇	一、〇
五内市	一、〇	一、〇	一、〇	一、〇	一、〇	一、〇	一、〇	一、〇	一、〇	一、〇
庄内村	一、〇	一、〇	一、〇	一、〇	一、〇	一、〇	一、〇	一、〇	一、〇	一、〇
山西村	一、〇	一、〇	一、〇	一、〇	一、〇	一、〇	一、〇	一、〇	一、〇	一、〇
山田村	一、〇	一、〇	一、〇	一、〇	一、〇	一、〇	一、〇	一、〇	一、〇	一、〇
高崎村	一、〇	一、〇	一、〇	一、〇	一、〇	一、〇	一、〇	一、〇	一、〇	一、〇
志和池村	一、〇	一、〇	一、〇	一、〇	一、〇	一、〇	一、〇	一、〇	一、〇	一、〇
高山村	一、〇	一、〇	一、〇	一、〇	一、〇	一、〇	一、〇	一、〇	一、〇	一、〇
山之口村	一、〇	一、〇	一、〇	一、〇	一、〇	一、〇	一、〇	一、〇	一、〇	一、〇
三股村	一、〇	一、〇	一、〇	一、〇	一、〇	一、〇	一、〇	一、〇	一、〇	一、〇
沖水村	一、〇	一、〇	一、〇	一、〇	一、〇	一、〇	一、〇	一、〇	一、〇	一、〇
計	一、〇	一、〇	一、〇	一、〇	一、〇	一、〇	一、〇	一、〇	一、〇	一、〇

年次	種別	大正七年		大正六年		大正五年		大正四年		大正三年	
		製造戶數	價量	製造戶數	價量	製造戶數	價量	製造戶數	價量	製造戶數	價量
都城町	製造	1,330	2,660	1,330	2,660	1,330	2,660	1,330	2,660	1,330	2,660
中郷村	製造	1,330	2,660	1,330	2,660	1,330	2,660	1,330	2,660	1,330	2,660
五十市村	製造	1,330	2,660	1,330	2,660	1,330	2,660	1,330	2,660	1,330	2,660
庄内村	製造	1,330	2,660	1,330	2,660	1,330	2,660	1,330	2,660	1,330	2,660
西岳村	製造	1,330	2,660	1,330	2,660	1,330	2,660	1,330	2,660	1,330	2,660
山田村	製造	1,330	2,660	1,330	2,660	1,330	2,660	1,330	2,660	1,330	2,660
高崎村	製造	1,330	2,660	1,330	2,660	1,330	2,660	1,330	2,660	1,330	2,660
志和村	製造	1,330	2,660	1,330	2,660	1,330	2,660	1,330	2,660	1,330	2,660
高城村	製造	1,330	2,660	1,330	2,660	1,330	2,660	1,330	2,660	1,330	2,660
山之口村	製造	1,330	2,660	1,330	2,660	1,330	2,660	1,330	2,660	1,330	2,660
三股村	製造	1,330	2,660	1,330	2,660	1,330	2,660	1,330	2,660	1,330	2,660
沖水村	製造	1,330	2,660	1,330	2,660	1,330	2,660	1,330	2,660	1,330	2,660
合計	製造	13,300	26,600	13,300	26,600	13,300	26,600	13,300	26,600	13,300	26,600

第六、畜産、家禽

四九、畜産物總價額

種別	大正七年度		大正六年度		大正五年度		大正四年度		大正三年度	
	數量	價額	數量	價額	數量	價額	數量	價額	數量	價額
產乳	64,770	1,405,000	64,770	1,405,000	64,770	1,405,000	64,770	1,405,000	64,770	1,405,000
產肉	14,051	9,912,000	14,051	9,912,000	14,051	9,912,000	14,051	9,912,000	14,051	9,912,000
產卵	7,166	6,880,000	7,166	6,880,000	7,166	6,880,000	7,166	6,880,000	7,166	6,880,000
計	85,987	24,197,000	85,987	24,197,000	85,987	24,197,000	85,987	24,197,000	85,987	24,197,000

五〇、牛馬頭數分布一覽

町村名	種別	大正七年		計	大正七年		計
		牛	馬		牛	馬	
都城町	農家	1,313	1,166	2,479	1,313	1,166	2,479
中郷村	農家	1,130	1,576	2,706	1,130	1,576	2,706
五十市村	農家	936	1,583	2,519	936	1,583	2,519
庄内村	農家	871	1,342	2,213	871	1,342	2,213
西岳村	農家	576	859	1,435	576	859	1,435
合計	農家	5,826	8,526	11,352	5,826	8,526	11,352

(畜産、家禽)

町村名	種別	牛		馬		計	
		牝	牡	牝	牡	計	計
計		二、五二九	一、九一七	四、九四六	一、三六五	一、五二九	二、八八二
都	城	一、二四六	一、一五二	二、三九八	一、二二五	三、六二三	四、〇三二
中	郷	八、一八	一、五八二	九、七六〇	四、五五	一、三六五	一、一七〇
五	十	一、三五〇	二、一〇三	三、四五三	一、三三二	四、七八五	一、一七〇
庄	内	七、八七	一、〇〇〇	八、八七〇	一、一〇	一、〇〇〇	一、〇〇〇
西	岳	一、五五九	一、九〇九	三、四六八	一、四二	四、八九〇	一、〇〇〇
山	崎	一、〇八七	一、六五一	二、七三八	一、四二	四、一六〇	一、〇〇〇
高	和	一、二五三	一、八七三	三、一二六	一、四二	四、五四八	一、〇〇〇
志	池	一、〇八七	一、六五一	二、七三八	一、四二	四、一六〇	一、〇〇〇
山	之	一、〇八七	一、六五一	二、七三八	一、四二	四、一六〇	一、〇〇〇
三	股	一、〇八七	一、六五一	二、七三八	一、四二	四、一六〇	一、〇〇〇
沖	水	一、〇八七	一、六五一	二、七三八	一、四二	四、一六〇	一、〇〇〇
計		二、五二九	一、九一七	四、九四六	一、三六五	一、五二九	二、八八二

九二

町村名	種別	農家一戸		耕地一町		一方里	
		牛馬數	耕牛數	牛馬數	耕牛數	牛馬數	耕牛數
計		〇、六六	〇、七四	一、〇六	一、一四	一、〇六	一、一四
都	城	〇、二八	〇、三六	〇、四六	〇、五四	〇、四六	〇、五四
中	郷	〇、九六	一、〇四	一、一四	一、二二	一、一四	一、二二
五	十	一、一三	一、二一	一、二九	一、三七	一、二九	一、三七
庄	内	一、六七	一、七五	一、八三	一、九一	一、八三	一、九一
西	岳	一、五五	一、六三	一、七一	一、七九	一、七一	一、七九
山	崎	一、〇一	一、〇九	一、一七	一、二五	一、一七	一、二五
高	和	一、五五	一、六三	一、七一	一、七九	一、七一	一、七九
志	池	一、〇一	一、〇九	一、一七	一、二五	一、一七	一、二五
山	之	一、〇一	一、〇九	一、一七	一、二五	一、一七	一、二五
三	股	一、〇一	一、〇九	一、一七	一、二五	一、一七	一、二五
沖	水	一、〇一	一、〇九	一、一七	一、二五	一、一七	一、二五
計		〇、六六	〇、七四	一、〇六	一、一四	一、〇六	一、一四

五一、馬

大正七年

町村名	種別	牛		馬		計	
		牝	牡	牝	牡	計	計
計		一、八六六	一、四九三	三、三五九	一、三六五	五、二二四	一、三六五
都	城	二、五四三	三、一四九	五、六九二	一、四九三	七、一八五	一、四九三
中	郷	四、五九一	四、四九三	九、〇八四	一、三六五	一〇、四四九	一、三六五
五	十	三、二四四	二、五三七	五、八二一	一、三六五	七、一八六	一、三六五
庄	内	一、八六六	一、四九三	三、三五九	一、三六五	五、二二四	一、三六五
西	岳	一、八六六	一、四九三	三、三五九	一、三六五	五、二二四	一、三六五
山	崎	一、八六六	一、四九三	三、三五九	一、三六五	五、二二四	一、三六五
高	和	一、八六六	一、四九三	三、三五九	一、三六五	五、二二四	一、三六五
志	池	一、八六六	一、四九三	三、三五九	一、三六五	五、二二四	一、三六五
山	之	一、八六六	一、四九三	三、三五九	一、三六五	五、二二四	一、三六五
三	股	一、八六六	一、四九三	三、三五九	一、三六五	五、二二四	一、三六五
沖	水	一、八六六	一、四九三	三、三五九	一、三六五	五、二二四	一、三六五
計		一、八六六	一、四九三	三、三五九	一、三六五	五、二二四	一、三六五

(畜産、家禽)

九三

五二、産馬及斃馬

大正七年

(畜産、家禽)

町村名	種別	西岳村				庄内村				五十市村				中郷村				都城町			
		大正四年	大正五年	大正六年	大正七年	大正四年	大正五年	大正六年	大正七年	大正四年	大正五年	大正六年	大正七年	大正四年	大正五年	大正六年	大正七年	大正四年	大正五年	大正六年	大正七年
	内國種																				
	外國種																				
	計																				
	雜種																				
	均價額	八〇	八一	八四	七三	一一	一二	一四	二四	一八	一四	一一	一一	一一	一一	一一	一一	一一	一一	一一	一一
	均價額	六八	九四	七六	八一	二四	一三	一九	二一	七	一一	一四	一八	二七	二四	三〇	二九	一	一	一	二
	均價額	一四八	一七五	一六〇	一五四	三五	二五	三三	四六	二五	二六	二六	三二	四八	四五	五〇	六四	一	四	六	四
	均價額	一四八	一七五	一六〇	一五四	三五	二五	三三	四六	二五	二六	二六	三二	四八	四五	五〇	六四	一	四	六	四
	均價額	二、八九七	五、〇二〇	七、五〇〇	一、一六五	九二四	八七七	二、二〇六	四、四四二	六四六	一、〇二三	一、七七二	三、一三三	一、二三六	一、五〇〇	二、八八九	五、七五四	一	一四七	三二七	四四六
	均價額	一九五	四五八	四六二	七二五	二六四	三五〇	六六八	九六六	二五八	三九三	六八一	九七二	二五七	二五七	五七七	八七一	一	三六七	五六〇	一一一

九五

五三、産馬價額

町村名	種別	大正三年				大正四年				大正五年				大正六年				大正七年			
		大正三年	大正四年	大正五年	大正六年	大正三年	大正四年	大正五年	大正六年	大正三年	大正四年	大正五年	大正六年	大正三年	大正四年	大正五年	大正六年	大正三年	大正四年	大正五年	大正六年
	内國種																				
	外國種																				
	計																				
	雜種																				
	均價額	八	三	三	三	六	一	一	一	一	一	一	一	一	一	一	一	一	一	一	一
	均價額	六七九	七〇四	六八三	六七九	七五一	三九	一八	三四	三二	一七四	一五二	一五四	四四	三二	六四	四	六	一	一	二
	均價額	六八七	七〇七	六八三	六八二	七五七	三九	一九	三四	三二	一七四	一五三	一五四	四六	三二	六六	四	六	一	一	二
	均價額	一〇、七	一〇、二	一〇、二	九、〇	一〇、四	三三、三	三、九	二、七	四、五	一、〇	二〇、六	一九、六	一、三、一	九、三	三、六	一、一、七	一、一、七	三、六	三、六	一、一、七
	均價額	一四九	一七	一九七	一三〇	一八	一	三	二	二	二	二	二	七	二	二	二	二	二	二	二
	均價額	一五七	九三	九八	九八	一一二	一〇	一	一	一五	六	五	二六	六	二	一	三〇	一	一	一	一
	均價額	三〇六	二九一	三三〇	三三〇	一三〇	一〇	四	一五	八	七	二六	六	一八	二	三〇	三	三	三	三	三
	均價額	二六二	二三〇	一七三	一〇〇	〇、九	六、三	四、九	一、二	八、〇	四、九	二〇、七	七、四	一九、五	二、五	二六、二	三、八	三、八	三、八	三、八	三、八

九四

(畜産、家禽)

町村名	種別	大正七年		大正六年		大正五年		大正四年	
		洋種	雜種	洋種	雜種	洋種	雜種	洋種	雜種
都 城 町	計	1	1	1	1	1	1	1	1
中 郷 村	計	1	1	1	1	1	1	1	1
五 十 市	計	1	1	1	1	1	1	1	1
庄 内 村	計	1	1	1	1	1	1	1	1
西 岳 村	計	1	1	1	1	1	1	1	1
山 田 村	計	1	1	1	1	1	1	1	1

五四、種 牡 馬

計	沖水村			三股村		
	大正四年	大正五年	大正六年	大正四年	大正五年	大正六年
計	2	2	4	2	1	1
洋種	1	1	2	1	1	1
雜種	1	1	2	1	0	0
計	3	3	6	3	1	1
洋種	3	3	4	3	1	1
雜種	0	0	2	0	0	0
計	3	3	6	3	1	1
洋種	3	3	4	3	1	1
雜種	0	0	2	0	0	0
計	7	6	10	6	2	2
洋種	7	6	8	6	2	2
雜種	0	0	2	0	0	0
計	7	6	10	6	2	2
洋種	7	6	8	6	2	2
雜種	0	0	2	0	0	0
計	7	6	10	6	2	2
洋種	7	6	8	6	2	2
雜種	0	0	2	0	0	0

山田村	高崎村	志和池村	高城村	山之口村	大正七年			大正六年			大正五年			大正四年		
					洋種	雜種	計	洋種	雜種	計	洋種	雜種	計	洋種	雜種	計
計	計	計	計	計	1	1	2	1	1	2	1	1	2	1	1	2
洋種	洋種	洋種	洋種	洋種	1	1	2	1	1	2	1	1	2	1	1	2
雜種	雜種	雜種	雜種	雜種	0	0	0	0	0	0	0	0	0	0	0	0
計	計	計	計	計	1	1	2	1	1	2	1	1	2	1	1	2
洋種	洋種	洋種	洋種	洋種	1	1	2	1	1	2	1	1	2	1	1	2
雜種	雜種	雜種	雜種	雜種	0	0	0	0	0	0	0	0	0	0	0	0
計	計	計	計	計	1	1	2	1	1	2	1	1	2	1	1	2
洋種	洋種	洋種	洋種	洋種	1	1	2	1	1	2	1	1	2	1	1	2
雜種	雜種	雜種	雜種	雜種	0	0	0	0	0	0	0	0	0	0	0	0

(畜産、家禽)

町村名	種別				計	牛				計	牛												
	内國種	外國種	雜種	計		内國種	外國種	雜種	計		内國種	外國種	雜種	計									
都 城 町				二	二				二				二										
中 郷 村				一	一				一				一										
五 十 市				一	一				一				一										
庄 内 村				一	一				一				一										
西 田 村				一	一				一				一										
高 崎 村				一	一				一				一										
志 和 池 村				一	一				一				一										
山 之 口 村				一	一				一				一										
三 股 村				一	一				一				一										
沖 水 村				一	一				一				一										
合 計	六	二	六	二	二	六	二	六	二	二	六	二	六	二	六	二	六	二	六	二	六	二	六
大 正 五 年	六	二	六	二	二	六	二	六	二	二	六	二	六	二	六	二	六	二	六	二	六	二	六
大 正 六 年	六	二	六	二	二	六	二	六	二	二	六	二	六	二	六	二	六	二	六	二	六	二	六
大 正 七 年	六	二	六	二	二	六	二	六	二	二	六	二	六	二	六	二	六	二	六	二	六	二	六

九九

五六、産牛及斃牛

大正七年

町村名	種別				計	牛				計	牛												
	内國種	外國種	雜種	計		内國種	外國種	雜種	計		内國種	外國種	雜種	計									
都 城 町				三	三				三				三										
中 郷 村				一	一				一				一										
五 十 市				一	一				一				一										
庄 内 村				一	一				一				一										
西 田 村				一	一				一				一										
高 崎 村				一	一				一				一										
志 和 池 村				一	一				一				一										
山 之 口 村				一	一				一				一										
三 股 村				一	一				一				一										
沖 水 村				一	一				一				一										
合 計	五	七	五	三	三	五	七	五	三	三	五	七	五	三	三	五	七	五	三	三	五	七	五
大 正 三 年	五	七	五	三	三	五	七	五	三	三	五	七	五	三	三	五	七	五	三	三	五	七	五
大 正 四 年	五	七	五	三	三	五	七	五	三	三	五	七	五	三	三	五	七	五	三	三	五	七	五
大 正 五 年	五	七	五	三	三	五	七	五	三	三	五	七	五	三	三	五	七	五	三	三	五	七	五
大 正 六 年	五	七	五	三	三	五	七	五	三	三	五	七	五	三	三	五	七	五	三	三	五	七	五

五五、牛

九八

町村名	種別				計	牛				計	牛												
	内國種	外國種	雜種	計		内國種	外國種	雜種	計		内國種	外國種	雜種	計									
都 城 町				三	三				三				三										
中 郷 村				一	一				一				一										
五 十 市				一	一				一				一										
庄 内 村				一	一				一				一										
西 田 村				一	一				一				一										
高 崎 村				一	一				一				一										
志 和 池 村				一	一				一				一										
山 之 口 村				一	一				一				一										
三 股 村				一	一				一				一										
沖 水 村				一	一				一				一										
合 計	九	一	九	三	三	九	一	九	三	三	九	一	九	三	三	九	一	九	三	三	九	一	九
大 正 三 年	九	一	九	三	三	九	一	九	三	三	九	一	九	三	三	九	一	九	三	三	九	一	九
大 正 四 年	九	一	九	三	三	九	一	九	三	三	九	一	九	三	三	九	一	九	三	三	九	一	九
大 正 五 年	九	一	九	三	三	九	一	九	三	三	九	一	九	三	三	九	一	九	三	三	九	一	九
大 正 六 年	九	一	九	三	三	九	一	九	三	三	九	一	九	三	三	九	一	九	三	三	九	一	九

五七、産牛價額

町村名	種別	大正三年		大正四年	
		年	次	年	次
庄内村	内國種	11	11	11	11
	外國種	11	11	11	11
五十市村	内國種	11	11	11	11
	外國種	11	11	11	11
中郷村	内國種	11	11	11	11
	外國種	11	11	11	11
都城町	内國種	11	11	11	11
	外國種	11	11	11	11
合計		10	10	10	10
價額		138	138	138	138
一頭平均		13.8	13.8	13.8	13.8

町村名	種別	大正三年		大正四年	
		年	次	年	次
西岳村	内國種	11	11	11	11
	外國種	11	11	11	11
山田村	内國種	11	11	11	11
	外國種	11	11	11	11
高崎村	内國種	11	11	11	11
	外國種	11	11	11	11
志和池村	内國種	11	11	11	11
	外國種	11	11	11	11
高城村	内國種	11	11	11	11
	外國種	11	11	11	11
合計		10	10	10	10
價額		138	138	138	138
一頭平均		13.8	13.8	13.8	13.8

(産産、家禽)

(畜産、家禽)

町村名	種別	六、豚	
		内國	外國
志和池村	種計	1	1
高山崎村	種計	1	1
山西田村	種計	1	1
庄岳内村	種計	1	1
五郷市	種計	1	1
中都郷	種計	1	1
計	種計	5	5
志和池村	種計	36	20
高山崎村	種計	72	41
山西田村	種計	14	71
庄岳内村	種計	71	40
五郷市	種計	33	32
中都郷	種計	45	55
計	種計	273	318
志和池村	種計	73	95
高山崎村	種計	141	46
山西田村	種計	44	71
庄岳内村	種計	78	63
五郷市	種計	63	77
中都郷	種計	77	97
計	種計	497	633
志和池村	種計	36	20
高山崎村	種計	78	41
山西田村	種計	14	71
庄岳内村	種計	71	40
五郷市	種計	33	32
中都郷	種計	45	55
計	種計	273	318

一〇五

六、豚

大正七年

町村名	種別	六〇、種牡牛	
		内國	外國
志和池村	種計	4	1
高山崎村	種計	2	1
山西田村	種計	1	1
庄岳内村	種計	1	1
五郷市	種計	1	1
中都郷	種計	1	1
計	種計	10	5
志和池村	種計	21	3
高山崎村	種計	32	1
山西田村	種計	11	5
庄岳内村	種計	33	3
五郷市	種計	33	1
中都郷	種計	31	2
計	種計	152	17
志和池村	種計	21	3
高山崎村	種計	32	1
山西田村	種計	11	5
庄岳内村	種計	33	3
五郷市	種計	33	1
中都郷	種計	31	2
計	種計	152	17

一〇四

町村名	大正七年		大正六年		大正五年		大正四年		大正三年	
	家禽數	價格	家禽數	價格	家禽數	價格	家禽數	價格	家禽數	價格
高崎村	二四、九三三	二七、一五六	二四、〇三三	二七、二八八	二四、〇〇〇	二四、〇〇〇	二四、〇〇〇	二四、〇〇〇	二四、〇〇〇	二四、〇〇〇
志和池村	二七、〇九二	二一、七七七	二六、二八〇	二五、四一三	二六、〇〇〇	二六、〇〇〇	二六、〇〇〇	二六、〇〇〇	二六、〇〇〇	二六、〇〇〇
高城村	一六、八六五	四、〇〇五	一六、八三六	二、一八九	一六、一五〇	一六、一五〇	一六、一五〇	一六、一五〇	一六、一五〇	一六、一五〇
山之口村	二〇、五五二	六、〇〇五	二〇、〇五六	八、二〇〇	一八、七二五	一八、七二五	一八、七二五	一八、七二五	一八、七二五	一八、七二五
三股村	二二、五四八	二六、九九九	二二、一七九	二、九四五	二二、一三五	二二、一三五	二二、一三五	二二、一三五	二二、一三五	二二、一三五
沖水村	二二、六五三	二〇、七〇九	二二、八六七	八、八三三	二二、三三〇	二二、三三〇	二二、三三〇	二二、三三〇	二二、三三〇	二二、三三〇
合計	一八、二〇七	六九九	一八、三三三	〇三三	一八、〇〇〇	一八、〇〇〇	一八、〇〇〇	一八、〇〇〇	一八、〇〇〇	一八、〇〇〇

町村名	大正七年		大正六年		大正五年		大正四年		大正三年	
	家禽數	價格	家禽數	價格	家禽數	價格	家禽數	價格	家禽數	價格
志和池村	一	一	一	一	一	一	一	一	一	一
高城村	一	一	一	一	一	一	一	一	一	一
山之口村	一	一	一	一	一	一	一	一	一	一
三股村	一	一	一	一	一	一	一	一	一	一
沖水村	一	一	一	一	一	一	一	一	一	一
合計	五	五	五	五	五	五	五	五	五	五

六四、家禽

第七、林業
六五、林產物價額

町村名	種別	年次	諸木材類	諸板類	其他	計
都 城 町	都 城 町	大正七年	二二三、七八六	一七七、五五〇	四四、二〇二	四四五、五三八
		大正六年	一二一、四九〇	六〇、九九六	二四、三一八	二〇六、八〇四
		大正五年	七一、七八〇	三七、七九〇	四〇、五五	一一三、六二五
		大正四年	二九、九〇〇	二七、四八〇	一、五〇〇	五八、八八〇
		大正三年	—	三二、五〇四	—	三二、五〇四
		大正七年	九三、〇六五	五、一七五	四五三、六八九	五五一、九二九
		大正六年	六五、八五〇	五、三八五	二〇七、三〇四	三七八、五三九
中 郷 村	中 郷 村	大正五年	二六、〇九〇	二、一五九	一一三、二六一	一五一、五一〇
		大正四年	五二、九〇〇	三、四五七	七九、〇三二	一三五、三八九
		大正三年	五二、六七二	三、九一五	二五、五三八	八二、一二五
		大正七年	二五、四八八	—	九、三五八	三四、八四六
		大正六年	六、五二五	—	六、九三一	一三、四五六
		大正五年	一三、七〇〇	—	七、五六七	二二、六四七
		大正四年	一一、四二〇	—	二、三五七	一五、〇六七
五 十 市 村	五 十 市 村	大正三年	八、〇七〇	一、三八〇	五四二	九九九、二

町村名	種別	年次	諸木材類	諸板類	其他	計
庄 内 村	庄 内 村	大正七年	四、八九五	一一、八〇〇	二八、四三五	四五、一三〇
		大正六年	二二、六〇〇	二、七〇〇	三、八九一	五七、一九一
		大正五年	二二、一〇〇	二、六四〇	四三、五八八	六九、三二八
		大正四年	四一、二〇〇	一、四五〇	四七、一二六	八九、七七六
		大正三年	三九、〇五〇	二二、八八〇	三一、五三七	九三、四六七
		大正七年	二一、六八九	三、四三〇	四四、八〇三	六九、九二二
		大正六年	一五、六七一	二、九五五	二七、五五二	四六、一七八
西 岳 村	西 岳 村	大正五年	八、七九八	一、四九〇	一七、四三七	二七、七二五
		大正四年	五、九三〇	七六七	一三、八九六	二〇、五九三
		大正三年	一、六〇六	三、五八〇	三〇、〇八七	三五、二七三
		大正七年	二〇、五三〇	一三、八〇〇	二六、八三五	六一、一六五
		大正六年	三六、三八〇	一四、三七〇	一五、九四二	六六、六九二
		大正五年	二七、一四五	九、三五〇	九、三四七	四五、八四二
		大正四年	四二、四五〇	五、二五〇	四、九六九	五二、六六九
山 田 村	山 田 村	大正三年	五、八六〇	三、八八〇	一一、五〇四	二一、二四四
		大正七年	三九、九〇〇	六、七五〇	二一、四二七	六八、〇七七
		大正六年	一五、一四〇	三、九〇六	二〇、八七九	三九、九二五
		大正五年	一一、三〇六	二、二四五	一六、八九〇	三〇、四四一
		大正四年	六五〇	一、八二〇	一四、三一二	一六、七八二
		大正三年	五五三	一、四八四	八、三八五	一〇、四二二
		大正七年	五、一九七	三、四三五	二八、〇七三	三六、七〇五
高 崎 村	高 崎 村	大正六年	三、八〇〇	二、二六五	一〇、七〇〇	一六、七六五

(林業)

村	大正三年	大正四年	大正五年	大正六年	大正七年	大正八年	大正九年	大正十年
志和池村	大正三年	大正四年	大正五年	大正六年	大正七年	大正八年	大正九年	大正十年
高城村	大正三年	大正四年	大正五年	大正六年	大正七年	大正八年	大正九年	大正十年
山之口村	大正三年	大正四年	大正五年	大正六年	大正七年	大正八年	大正九年	大正十年
三股村	大正三年	大正四年	大正五年	大正六年	大正七年	大正八年	大正九年	大正十年
沖水村	大正三年	大正四年	大正五年	大正六年	大正七年	大正八年	大正九年	大正十年

六六、林産物種類別

種類	大正三年		大正四年		大正五年		大正六年		大正七年	
	數量	價格	數量	價格	數量	價格	數量	價格	數量	價格
合計	二,四九五	九〇八,七八五	一,三三五	二,〇八六〇八	一,〇八六〇八	一,〇八六〇八	一,〇八六〇八	一,〇八六〇八	一,〇八六〇八	一,〇八六〇八
松	二,四九五	九〇八,七八五	一,三三五	二,〇八六〇八	一,〇八六〇八	一,〇八六〇八	一,〇八六〇八	一,〇八六〇八	一,〇八六〇八	一,〇八六〇八
杉
檉
楡
樺
樅
榿
其他用材
計

(林業)

(林業)

竹根材	竹鞭	竹皮	竹木	苗木	薪炭	椎茸	松茸	木茸	其他	石類	土類	實樹	樟葉	柴草	生草	乾草	竹筍	竹筍	竹筍	
八四,八七五	八八,五〇〇	六,六三三	二,六六九,〇〇〇	二,六六九,〇〇〇	二,六六九,〇〇〇	一〇,〇〇〇	一〇,〇〇〇	一〇,〇〇〇	一〇,〇〇〇	一五,七〇〇	二,〇七六	二,〇七六	二,〇七六	三,〇〇〇	一六,八〇八	二,五〇〇	五九四			
三七,〇三四	六,一九五	三,〇四七	五〇六,七七一	四四三,一九九	四四三,一九九	一五,九三三	一五,九三三	一五,九三三	一五,九三三	五三,〇九六	六,二五六	四,二〇〇	五,四〇〇	一六,二六一	二,五〇〇	七三三				
五〇,三七〇	九五,〇〇〇	七,八〇〇	一一,一〇五,四〇〇	一一,一〇五,四〇〇	一一,一〇五,四〇〇	八,一七六	八,一七六	八,一七六	八,一七六	一五〇,八七〇	二,二二〇	一,一〇〇	二,二〇〇	一七,九五四	三,〇〇〇	三五〇				
二〇,九五三	四,七五〇	二,二三四	三三四,一〇八	三三四,一〇八	三三四,一〇八	八,一七六	八,一七六	八,一七六	八,一七六	一九三,四三三	三,六四九	一,一〇〇	四,一〇〇	一九,九五四	二,〇〇〇	三五〇				
三九,一五〇	一〇〇,〇〇〇	五,五四二	四九二,一五〇	四九二,一五〇	四九二,一五〇	五,四〇〇	五,四〇〇	五,四〇〇	五,四〇〇	二四一,五九〇	一,〇二五	一,七〇〇	一,七〇〇	二八,七五四	一,三〇〇	三六〇				
一三,六三三	五,〇〇〇	一,三八五	九八,三三三	九八,三三三	九八,三三三	三,八二二	三,八二二	三,八二二	三,八二二	四八,三九八	一,一五六	一,一五六	一,一五六	一五,八〇四	一,一〇〇	三六〇				
三三,三三三	三,〇〇〇	五,〇三七	一四三,〇〇〇	一四三,〇〇〇	一四三,〇〇〇	四,三三三	四,三三三	四,三三三	四,三三三	一八三,八三〇	一,九〇〇	一,九〇〇	一,九〇〇	一五,九二〇	一,〇〇〇	三三〇				
三〇,二二八	三,〇〇〇	三,〇〇〇	七七四,六八八	七七四,六八八	七七四,六八八	三,〇〇〇	三,〇〇〇	三,〇〇〇	三,〇〇〇	一八三,八三〇	一,九〇〇	一,九〇〇	一,九〇〇	一五,九二〇	一,〇〇〇	三三〇				
六,一一四	一,五〇〇	一,〇〇〇	九三,七三三	九三,七三三	九三,七三三	三,〇四六	三,〇四六	三,〇四六	三,〇四六	二,七九二	二,九四二	二,九四二	二,九四二	一五,五九二	一〇〇	二八八				
六四,二二八	一,五〇〇	一,〇〇〇	九三,七三三	九三,七三三	九三,七三三	三,〇四六	三,〇四六	三,〇四六	三,〇四六	二,七九二	二,九四二	二,九四二	二,九四二	一五,五九二	一〇〇	二八八				
三,〇三三	一,〇七三	一,〇七三	一三,八八八	一三,八八八	一三,八八八	七,〇〇〇	七,〇〇〇	七,〇〇〇	七,〇〇〇	二九,五〇〇	六,一六八	六,一六八	六,一六八	一五,五九二	一〇〇	二八八				

一一七

肉桂	皮樹	雜	鐵道枕木	櫛木	櫛丸	下駄丸	車輪用材	稿木	杉皮	椎皮	松皮	杉板	樺板	椴板	其他諸板	計
二,九二九	二,九二九	二,九二九	三,九六〇	一,二五〇	九,七〇〇	七五,二五〇	三,三三三	三,三三三	三,三三三	三,三三三	三,三三三	二七二,九五五	二〇,九六八	二〇,九六八	二〇,九六八	二七二,九五五
二,九二九	二,九二九	二,九二九	三,九六〇	一,二五〇	九,七〇〇	七五,二五〇	三,三三三	三,三三三	三,三三三	三,三三三	三,三三三	二七二,九五五	二〇,九六八	二〇,九六八	二〇,九六八	二七二,九五五
二,九二九	二,九二九	二,九二九	三,九六〇	一,二五〇	九,七〇〇	七五,二五〇	三,三三三	三,三三三	三,三三三	三,三三三	三,三三三	二七二,九五五	二〇,九六八	二〇,九六八	二〇,九六八	二七二,九五五
二,九二九	二,九二九	二,九二九	三,九六〇	一,二五〇	九,七〇〇	七五,二五〇	三,三三三	三,三三三	三,三三三	三,三三三	三,三三三	二七二,九五五	二〇,九六八	二〇,九六八	二〇,九六八	二七二,九五五
二,九二九	二,九二九	二,九二九	三,九六〇	一,二五〇	九,七〇〇	七五,二五〇	三,三三三	三,三三三	三,三三三	三,三三三	三,三三三	二七二,九五五	二〇,九六八	二〇,九六八	二〇,九六八	二七二,九五五
二,九二九	二,九二九	二,九二九	三,九六〇	一,二五〇	九,七〇〇	七五,二五〇	三,三三三	三,三三三	三,三三三	三,三三三	三,三三三	二七二,九五五	二〇,九六八	二〇,九六八	二〇,九六八	二七二,九五五
二,九二九	二,九二九	二,九二九	三,九六〇	一,二五〇	九,七〇〇	七五,二五〇	三,三三三	三,三三三	三,三三三	三,三三三	三,三三三	二七二,九五五	二〇,九六八	二〇,九六八	二〇,九六八	二七二,九五五
二,九二九	二,九二九	二,九二九	三,九六〇	一,二五〇	九,七〇〇	七五,二五〇	三,三三三	三,三三三	三,三三三	三,三三三	三,三三三	二七二,九五五	二〇,九六八	二〇,九六八	二〇,九六八	二七二,九五五
二,九二九	二,九二九	二,九二九	三,九六〇	一,二五〇	九,七〇〇	七五,二五〇	三,三三三	三,三三三	三,三三三	三,三三三	三,三三三	二七二,九五五	二〇,九六八	二〇,九六八	二〇,九六八	二七二,九五五
二,九二九	二,九二九	二,九二九	三,九六〇	一,二五〇	九,七〇〇	七五,二五〇	三,三三三	三,三三三	三,三三三	三,三三三	三,三三三	二七二,九五五	二〇,九六八	二〇,九六八	二〇,九六八	二七二,九五五

一一六

(工業)

町村名	種別	酒類				醬油			
		製造戸數	製造高	價額	製造戸數	製造高	價額		
庄内村	酒類	1	1050	68777	1	4331	151585		
五郷市	酒類	1	1050	68777	1	4331	151585		
中都郷	酒類	1	1050	68777	1	4331	151585		
大正三年	酒類	218	138731	218	400	140919			
大正四年	酒類	188	93888	188	524	957243			
大正五年	酒類	135	54406	135	330	552661			
大正六年	酒類	73	54096	73	116	55372			
合計	酒類	234	158949	234	371	162363			
庄内村	醬油	1	8650	3195	1	91845			
山西村	醬油	1	4500	160	1	4660			
高山村	醬油	1	6750	300	1	7050			
志和池	醬油	1	35775	12945	1	370695			
高山村	醬油	1	10700	2266	1	109276			
山之口	醬油	1	15570	1737	1	17307			
三股村	醬油	1	158949	37142	1	162363			
沖水村	醬油	1	10700	2266	1	109276			
合計	醬油	9	158949	37142	9	162363			

七〇、酒類及醬油

大正七年度

1111

町村名	種別	蠶絲類				其他			
		製造戸數	製造高	價額	製造戸數	製造高	價額		
庄内村	蠶絲類	1	1000	4860	1	16261	1016661		
山西村	蠶絲類	1	4860	278	1	5138	1016661		
中都郷	蠶絲類	1	1000	4860	1	16261	1016661		
大正三年	蠶絲類	1	1000	4860	1	16261	1016661		
大正四年	蠶絲類	1	1000	4860	1	16261	1016661		
大正五年	蠶絲類	1	1000	4860	1	16261	1016661		
大正六年	蠶絲類	1	1000	4860	1	16261	1016661		
合計	蠶絲類	1	1000	4860	1	16261	1016661		
庄内村	其他	1	1000	4860	1	16261	1016661		
山西村	其他	1	1000	4860	1	16261	1016661		
高山村	其他	1	1000	4860	1	16261	1016661		
志和池	其他	1	1000	4860	1	16261	1016661		
高山村	其他	1	1000	4860	1	16261	1016661		
志和池	其他	1	1000	4860	1	16261	1016661		
高山村	其他	1	1000	4860	1	16261	1016661		
山西村	其他	1	1000	4860	1	16261	1016661		
合計	其他	1	1000	4860	1	16261	1016661		

六九、蠶絲類

大正七年度

1111

種別	町村名	都城	中郷	市五十	庄内	西岳	山田	高崎	志和	高城	山之	三股	沖水	計
傘		二、〇六三	三、三六	五、六〇	四、一					四、〇				八、八四四
編		三、〇八四												三、〇八四
紙		二、七〇〇												二、七〇〇
燭		二、二八〇												二、二八〇
製		二、一八〇												二、一八〇
麻		二、一八〇												二、一八〇
下		二、一八〇												二、一八〇
荷		二、一八〇												二、一八〇
木		二、一八〇												二、一八〇
竹		二、一八〇												二、一八〇
屏		二、一八〇												二、一八〇
金		二、一八〇												二、一八〇
菓		二、一八〇												二、一八〇
清		二、一八〇												二、一八〇
油		二、一八〇												二、一八〇
煉		二、一八〇												二、一八〇
瓦		二、一八〇												二、一八〇
陶		二、一八〇												二、一八〇
石		二、一八〇												二、一八〇
澱		二、一八〇												二、一八〇
眞		二、一八〇												二、一八〇
纒		二、一八〇												二、一八〇
樟		二、一八〇												二、一八〇

七一、工産物雜類

種別	町村名	都城	中郷	市五十	庄内	西岳	山田	高崎	志和	高城	山之	三股	沖水	計
傘		二、〇六三	三、三六	五、六〇	四、一					四、〇				八、八四四
編		三、〇八四												三、〇八四
紙		二、七〇〇												二、七〇〇
燭		二、二八〇												二、二八〇
製		二、一八〇												二、一八〇
麻		二、一八〇												二、一八〇
下		二、一八〇												二、一八〇
荷		二、一八〇												二、一八〇
木		二、一八〇												二、一八〇
竹		二、一八〇												二、一八〇
屏		二、一八〇												二、一八〇
金		二、一八〇												二、一八〇
菓		二、一八〇												二、一八〇
清		二、一八〇												二、一八〇
油		二、一八〇												二、一八〇
煉		二、一八〇												二、一八〇
瓦		二、一八〇												二、一八〇
陶		二、一八〇												二、一八〇
石		二、一八〇												二、一八〇
澱		二、一八〇												二、一八〇
眞		二、一八〇												二、一八〇
纒		二、一八〇												二、一八〇
樟		二、一八〇												二、一八〇

備考 價格ハ卸賣價格ヲ見積リ計算シタルモノナリ

大正七年

第十、商業

七二、移出调入調

大正七年

品名	移出		移入	
	數量	金額	數量	金額
米	七四,五〇〇	二,二七九,五二五	—	—
大豆	二,一五四	四〇〇,四〇〇	—	—
小豆	六,九五七	一一〇,四八	—	—
粟	—	—	—	—
蕎麥	—	—	—	—
茶	—	—	—	—
麻	—	—	—	—
甘藷	—	—	—	—
里芋	—	—	—	—
果物	—	—	—	—
楮皮	—	—	—	—
蠶計	—	—	—	—
合計	—	四,一八五,三五五	—	四七,一七三〇

(商業)

一二七

年	移出	移入	合計
大正三年	二六四,五七	—	二六四,五七
大正四年	二九一,〇七六	—	二九一,〇七六
大正五年	二九八,〇〇六	—	二九八,〇〇六
大正六年	四〇三,六三二	—	四〇三,六三二
合計	一,二五七,二八五	—	一,二五七,二八五

一二六

(商業)

水		產															
乾	鹽	生	獅	錫	鯉	計	竹	竹	椎	木	枕	屋	樽	下	槽	其	樅
魚	魚	魚	魚	魚	節		根	材	茸	炭	木	板	丸	木	木	板	板
七、四八〇	一七、八二〇	五、七二〇	一、〇四五	一三二	一	一〇四、五〇〇	二八、八八九	五二七	一、四八一、三五九	二〇、九八〇	一八〇、五八一	一三、六七三	五、三〇二	二〇、三五〇	四、九三二	一七、二七〇	九、五〇〇
二、三七六	四、二八四	二、七四〇	二、七九三	二一〇	一	八四八、〇三五	六、六五〇	二〇、一六九	四、〇〇四	一八〇、五八一	一三、六七三	三三、七四〇	二、五九〇	二八、九五四	二〇、五二〇	二一、九〇〇	二一、九〇〇
三三、八六八	二二、八二五	五七、七七二	二、五七四	一、五九五	六、五八九	一〇、四五〇		八八〇									
四九、一四八	一八五、六八九	一一六、九四四	五、四三二	二、六四六	五〇、七九二	九四、五七一	五、三二〇				一三四						

一二九

林						畜									
杉	松	其	櫛	櫛	榲	計	牛	豚	鷄	鷄	牛	其	牛	馬	牛
板	板	材	材	材	材		肉		卵	骨	皮	皮	皮	皮	皮
二八六	三三、九一二	七、七〇〇	一六五〇	二二〇〇	六〇五	二二六、二七〇		一、六六一	五、七六〇	四九五、〇〇〇	三三〇	三、四四六	一、〇三七	一九〇	四四二、九六五
四、八七二	五三、五八七	九、八〇〇	四、二〇〇	五、六〇〇	二、三二〇	一八八、二八〇	一八六、六〇五	四一、九一二	九、二四〇	九、九〇〇	六三〇	六〇、六三〇	五三、一〇〇	一一、一九三	二五六、六一五
						九二、九五〇				三三〇、〇〇〇	一七〇、八二	二七五	七〇〇	二、九四九	六四〇二
						七六、八九五	二二一、九四五	一、〇〇〇	二、七五〇	六六〇〇	五、八九六	四二〇	八、四〇〇	一三九、八八〇	四九、九一三
						一一、二二二	三三六	六、三〇〇	四二〇〇	六六〇〇	四二〇				

一二八

(商業)

工												
洋和石生樟樟榮藍素寒鐘晒菓片麥赤白味酢	反反	油蠟腦油油	種	玉麵天	詰	餡子栗粉糖糖	砂砂	噲				
三六、八五〇	二七五	二、一七八	一〇四	二七、五〇〇	一六五	一一〇	一三、七五〇	三、三五〇	三、三五〇	二、七五〇	一、四七〇	二、四四〇
一五〇、〇八〇	一、九〇八	二、四三六	一、八二〇	四七、二五〇	三九九	九八	一五、七五〇	一、四七〇	一、四七〇	七、〇〇〇	一、四七〇	二、四四〇
五〇四、三六〇	一、七〇九	二、七五	一、二〇六	二〇、六二	一六五	二、二〇〇	一三〇、一〇五	一、六五	一、六五	二、八六四	一、六五	二、四四〇
九八〇、〇八八	一、九一一	三、五〇	二〇、三七〇	一八、九六二	三、五〇〇	一、八二〇	一四、六九三	一、五〇	一、五〇	五、五二七	五、五二七	四、五六九

111

工	產	鑛	產
醬清洋麥泡燒清 涼酒 飲	計	錫銅石鐵	計
油料類酒盛耐酒		炭	他 海 草布歸榮苔油肉
一、三二〇	二九七	四九五	二、七五〇
二六、八八〇	六四二	三二五	四四、〇四一
三二六	二九七	四三九	一六、〇二七
六三九	一、〇四九	二、七五〇	一、六五〇
四八六七八	五七、〇五九	七、〇〇〇	四、八三〇

110

工																
石	蠟	傘	網	疊	網	七備	葉	卷	刻	玻	竹	木	履	金	金	白
メ	メ	メ	メ	メ	メ	メ	メ	メ	メ	メ	メ	メ	メ	メ	メ	メ
ト	ト	ト	ト	ト	ト	ト	ト	ト	ト	ト	ト	ト	ト	ト	ト	ト
二、七五〇	一、一〇〇	五八三	一、四八五	本	三三〇	三、八五〇	三三〇	五五〇	本	九、四六〇	九、四六〇	足	五〇	二、六四六	三、八五〇	一、九二六
八七五	六三	五一九	三、四七九		九二四	一、三二二	二二一	一七五		一一二	九八	一一九	一一九	九六二五	七、八七〇	七、八七〇
三、六五二	二、七五〇	五、九九五	一〇、四六一		三、三〇〇	一、三六、五七一	三、八五〇		七、八七〇	一一、二七六				九六二五	三、八五〇	三、八五〇
一、一〇六〇	七三〇	八九三	六九一		八、四〇〇	一一三、七五〇	二四五		四六、〇五七	一五、三四三				一〇、九二〇	一八、四五九	一、一九〇

工																	
時	鐵	瓦	陶	漆	書	紙	西	塵	牛	美	襪	縹	木	蠶	生	羅	足
計	計	計	計	計	計	計	計	計	計	計	計	計	計	計	計	計	計
一八七〇	六〇五〇	一七〇五〇	四、一八〇	二五三	二七、五〇〇	一六五〇	九九〇	一、二四三	一八、四一六	五五〇	二七、五〇〇	二七、五〇〇	足	二七、五〇〇	五五〇	五五〇	足
四、一六五	二、一〇〇	一、四〇〇	五三九	三六、八九〇	二、九二六	四一八	二、八〇〇	六、五一〇	七二〇	二、四八八、八二〇	二、四八八、八二〇	七、三五〇	七、三五〇	二、四八八、八二〇	二、四八八、八二〇	二、四八八、八二〇	二、四八八、八二〇
四九五	一六、七七五	二二六、八九六	一〇、四五	一六	四三〇、一〇	二、五四一	八、二六〇	五、二八〇	二、二〇〇	三、三〇〇	三、三〇〇	一、一六〇、五〇	一、一六〇、五〇	二、二五、九〇二	二、二五、九〇二	二、二五、九〇二	二、二五、九〇二
三、一五〇	三五、九八〇	一一〇、五〇	一六、八〇〇	二、一〇五	四、一五五	四、一五五	三、一、九二〇	三六、二〇四	一、九六〇	三、一五、〇〇四	三、一五、〇〇四	二九、五四〇	二九、五四〇	三二、六四九	三二、六四九	三二、六四九	三二、六四九

大正	大正	大正	大正	產						
				合計	骨	人	大	菜	柳	小
年	年	年	年	計	造	種	種	種	種	種
年	年	年	年	計	粉	料	粕	粕	李	物
正三	正四	正五	正六	計	九、九〇〇	四、九五〇	三、六三〇	二、七五〇	一、二〇〇	一、二〇〇
年	年	年	年	計	八、一六二、四〇二	二、八九八、三六六	五、一三一	一、二六〇	一、二〇〇	一、二〇〇
年	年	年	年	計	五、七二五、六七八	四、七三三、二六三	一、一三四	一、五二四	一、二〇〇	一、二〇〇
年	年	年	年	計	二、七八〇、六五二	二、〇五八、〇六三	五、一九六、七四	四、二二四、〇	三、八五	一、四七
年	年	年	年	計	二、〇五八、〇六三	二、〇五八、〇六三	五、一九六、七四	四、二二四、〇	三、八五	一、四七
年	年	年	年	計	二、〇五八、〇六三	二、〇五八、〇六三	五、一九六、七四	四、二二四、〇	三、八五	一、四七
年	年	年	年	計	二、〇五八、〇六三	二、〇五八、〇六三	五、一九六、七四	四、二二四、〇	三、八五	一、四七
年	年	年	年	計	二、〇五八、〇六三	二、〇五八、〇六三	五、一九六、七四	四、二二四、〇	三、八五	一、四七
年	年	年	年	計	二、〇五八、〇六三	二、〇五八、〇六三	五、一九六、七四	四、二二四、〇	三、八五	一、四七
年	年	年	年	計	二、〇五八、〇六三	二、〇五八、〇六三	五、一九六、七四	四、二二四、〇	三、八五	一、四七
年	年	年	年	計	二、〇五八、〇六三	二、〇五八、〇六三	五、一九六、七四	四、二二四、〇	三、八五	一、四七

一三四

第十一、交通

七三、國有鐵道宮崎線

驛名	所在町村	哩	數	乘	車	賃
都城驛	沖水村	四、四	一	一	一	一〇
谷頭驛	高田村	四、四	一	一	一	一〇
高崎驛	高崎村	二、一〇	一	一	一	一〇
三股驛	三股村	二、七	一	一	一	一〇
山之口驛	山之口村	六、七	一	一	一	一〇
青山驛	青山村	二、八	一	一	一	一〇
青井驛	青井村	二、八	一	一	一	一〇

七四、縣費支辨道路

線路	里程	摘要
第三十八號國道線	九里二十六町	起點 東諸郡高岡村山下郡界 終點 本郡五十市村字平渡瀨縣界
宮崎郡都城間路線	六里九町	起點 山之口村字天神 終點 都城驛標
都城小林間路線	五里十町	起點 沖水村字松元分岐 終點 西諸郡界

(交通)

一三五

都城 飯肥間路線	六里十八町	起點 都城區裁判所協分岐 終點 中鄉村上熊隧道路
都城 末吉間路線	一里二十一町	起點 五十市村字大岩田分岐 終點 鹿兒島縣界
高崎 財部間路線	四里二十二町	起點 高崎村新田分岐 終點 五十市村地内鹿兒島縣界
都城 霧島間路線	六里三十四町	起點 都城町嶽ノ下橋分岐 終點 西岳村地内鹿兒島縣界
野尻 荒襲間路線	三里十八町	起點 西諸縣郡界 終點 西岳村字荒襲
五十市 縣界間路線	二十五町二十二間	起點 五十市村郵便局前分岐 終點 全村地内鹿兒島縣界
都城 停車場道路	一町二十九間	
谷頭 停車場道路	三十間	
高崎 新田停車場道路	五十六間七分	
三股 停車場道路	三町十九間	
山之口 停車場道路	二町八間	
青井 嶽停車場道路	一町三十間	

七五、郡費支辨道路

都城 中郷間路線	一里二十四町五間	起點 都城町字下長飯 終點 中郷町大字北端内鹿兒島縣界
都城 庄内間路線	一里十九町八間	起點 庄内村大字和坂ノ上 終點 五十市村大字根田分岐
都城 山田間路線	二里二町四十六間	起點 山田村大字前起 終點 志和池村大字上水
都城 三股間路線	一里二十一町四十四間	起點 志和池村大字上水 終點 志和池村大字上水
志和池 高城間路線	三十町五十七間	起點 志和池村大字上水 終點 志和池村大字上水
高城 山之口間路線	二十九町二十五間	起點 高城村大字大井 終點 高城村大字大井
山之口 三股間路線	一里二十三町五十八間	起點 山之口村役場前 終點 山之口村役場前
三股 中郷間路線	一里二十八町	起點 三股村役場前 終點 三股村役場前
都城 商業學校路線	一町二十七間	起點 都城町商業學校前 終點 都城町商業學校前
都城 農學校路線	一町二十三間	起點 都城町農學校前 終點 都城町農學校前

七六、里程表ノ一

中郷村役場	三三五町	五十市村役場	一〇〇町	西岳村役場	四二五町
山田村役場	三〇三	高崎村役場	四三三	志和池村役場	二〇五町
山之口村役場	三〇〇	三股村役場	二〇〇	沖水村役場	一一二

(交通)

七七、里程表ノ二

鐵道線都城驛基點
國縣道北諸縣郡役所基點

道名	哩數	地名	里程	地名	里程	地名	里程	地名	里程
谷頭	四、四	山之口	三、〇	龜島縣界	一、三四	中野	一、一八	高城	三、三三
高崎新田	一、〇	宮崎	八、三五	末吉	二、一五	尾野	六、二五	高水	四、一九
小林	一、六	廣瀨	一、三、二一	松川	四、一五	油津	一、三〇九	山下	八、三一
飯野	二、六	高鍋	一、六、三三	岩川	四、二五	肥野	一、五〇〇	岡	一、二八
加藤	二、九	都農	二、〇、三〇	志布志	八、三三	宮崎縣界	一、〇〇八	高崎	一、〇九
京町	三、三	美津	二、四、三四	福島	一、〇、二二	通山	一、〇九	濱之根	一、〇九
吉松	三、五	富高	二、七、一八	榎原	一、二、二六	牧ノ原	三、一九	數之根	五、二九
三股	三、八	細島	三、〇、一一	大肥	一、七、一七	濱之根	一、〇九	濱之根	八、二九
山岳	二、七	土呂	三、一、一一	大崎	一、九、二二	濱之根	一、〇九	濱之根	七、〇九
青井	六、七	延岡	三、三、一五	大崎	一、一、二二	濱之根	一、〇九	濱之根	七、〇九
國分	一、二	熊田	三、五、三一	大崎	一、一、二二	濱之根	一、〇九	濱之根	七、〇九
鹿島	六、一	大分縣界	三、九、三一	大崎	一、一、二二	濱之根	一、〇九	濱之根	七、〇九
川内	七、八	曾木	四、三、二二	大崎	一、一、二二	濱之根	一、〇九	濱之根	七、〇九
熊本	一〇、九	船之尾	三、九、一八	大崎	一、一、二二	濱之根	一、〇九	濱之根	七、〇九
久留米	一、四	深角	四、四、一九	大崎	一、一、二二	濱之根	一、〇九	濱之根	七、〇九
島栖	一、六	三井	四、八、二四	大崎	一、一、二二	濱之根	一、〇九	濱之根	七、〇九
博倉	一、八	三井	五、〇、二九	大崎	一、一、二二	濱之根	一、〇九	濱之根	七、〇九
小倉	一、七	熊本縣界	五、四、二八	大崎	一、一、二二	濱之根	一、〇九	濱之根	七、〇九

七八、郵便電信電話

●印ヲ付セルハ電信電話局
又ハ其ノ取扱局ナリ

局名	位置	局名	位置
都城郵便局	都城町大字下長飯	庄内郵便局	庄内村
都城中町郵便局	都城町大字宮丸	西岳村	西岳村
兵營前郵便局	都城町大字宮丸	高崎村大字大牟田	高崎村大字大牟田
高城郵便局	高城村大字大井手	高崎村大字前田	高崎村大字前田
山之口郵便局	山之口村大字山之口	高城村大字有水	高城村大字有水
三股郵便局	三股村大字樺山		

七九、諸車

大正八年三月三十一日現在

町村別	種別	馬車	人力車	牛車	荷積車	馬車	車計	自轉車	合計

(交通)

大正三年	大正四年	大正五年	大正六年	計	沖水村	三股村	山之口村	高城池村	志和村	高山崎村	山西田村	庄内村	五十郷村	中都郷町
六八	七一	六六	五六	五八	一	一	一	一	一	一	一	一	一	三六
一三〇	一四二	一四四	一三六	一四三	二	一	五	八	一	六	二	一	六	一一二
四〇	八	九	四	三三	一	一	一	一	一	三	一	一	一	一
六三四	八三一	九三二	九七六	一、二三五	一	一	一	一	一	二	一	一	一	三五七
一、二八七	一、二七三	一、〇六五	一、一九六	九二六	九	六	一	八	五	一	一	一	一	二二九
一、八六一	二、〇一四	二、〇〇六	二、一七六	二、三九五	二	三	六	九	一	一	一	一	一	七四四
一、〇七七	一、二四八	一、三二四	一、八七九	二、〇一五	二	一	一	一	一	一	一	一	一	九二一
三、二二六	三、三三五	三、五三六	四、二四七	四、四一〇	四	三	六	八	一	二	一	一	一	一、六六五

一四〇

第十二、教育

八〇、宮崎縣立都城中學校

大正七年度

創立 明治三十二年五月十五日
生徒定員 四五〇人

職員 二三人
經費 二、四九三圓

八一、宮崎縣立慎修學校

創立 明治四十二年
生徒 二五人

職員 四人
經費 四、二〇七圓

八二、宮崎縣立都城高等女學校

創立 大正三年五月十日
生徒〔本科〕 二〇〇人
生徒〔實科〕 一〇〇人

職員 一五人
經費 一〇、三九九圓

八三、郡立都城商業學校

創立 明治三十七年六月
生徒 一二〇人
修業年限 三年

職員 六人
經費 六、四三七圓
授業料〔郡内ノ者〕 一、二〇〇錢
〔郡外ノ者〕 一、五〇〇錢

(教育)

一四一

校地 九二七坪
生徒在籍調

校舍 一四二坪
大正七年十一月三十日

一四二

學年別	本籍別			學年別	本籍別			學年別	本籍別		
	一	二	三		一	二	三		一	二	三
計	二	一	一	計	二	一	一	計	二	一	一
宮崎郡				宮崎郡				宮崎郡			
南那珂郡				南那珂郡				南那珂郡			
西諸縣郡				西諸縣郡				西諸縣郡			
兒湯郡				兒湯郡				兒湯郡			
東諸縣郡				東諸縣郡				東諸縣郡			
東臼杵郡				東臼杵郡				東臼杵郡			
西臼杵郡				西臼杵郡				西臼杵郡			
他府縣				他府縣				他府縣			
計	三	二	一	計	三	二	一	計	三	二	一

卒業生方向調

卒業年別	銀行	店員	自家營業	方別
明治四十一年三月卒	一	一	四	一〇
明治四十二年三月卒	一	一	二	六
明治四十三年三月卒	二	一	二	七
明治四十四年三月卒	一	一	三	一
明治四十五年三月卒	一	一	四	九
大正二年三月卒	一	一	三	〇
大正三年三月卒	一	一	五	九
大正四年三月卒	一	一	〇	二
大正五年三月卒	一	一	四	五
大正六年三月卒	三	一	六	一五
大正七年三月卒	一	一	一	二〇
計	九	五	四三	一三四

八四、郡立都城農學校

大正七年

創立 大正五年一月十五日

修業年限 二ヶ年

校地 一、一九五坪

校舎 一七五坪七合五勺

職員 五人

生徒定員 一〇〇人

授業料 郡内ノ者ナシ 郡外ノ者ナシ

經費 四、三三三圓

生徒在籍調

大正七年度

學年別	本籍別											
	都城町	中郷村	五十市村	庄内村	西岳村	山田村	高崎村	志和池村	高城村	山之口村	三股村	沖水村
計	九	一	九	三	二	一	九	七	二	三	三	一
一	二	一	一	一	一	一	二	二	二	二	二	二
二	一	一	一	一	一	一	一	一	一	一	一	一
三	一	一	一	一	一	一	一	一	一	一	一	一
計	二	一	一	一	一	一	一	一	一	一	一	一

(教育)

一四三

沖水村	九六〇	祝	水	高尋常	三四	三三	二五	七五七	九七四	手工農業	六五	福崎吉助
合計	九六三	三	吉	高尋常	三三	二五	二六	七五七	九七四	手工農業	三六	坂元清一郎

一四六

八六、私立天龍幼稚園

位置 都城町
 保育年限 三々年
 幼 八四人
 園 長 佐々木芳照

創立 明治三十九年十二月
 保姆 四
 經費 六六六圓八四

大正八年三月末調

八七、圖書館

名稱	宮崎縣立都城圖書館上原文庫 (縣立都城圖書館依託閱覽)	位置	都城町	創立年月日	大正六年四月	冊數	二、三八九	閱覽人員	三、三〇六	本年度支出額	四六、一〇一 六七、〇一〇	事務取扱	成合徳次
----	--------------------------------	----	-----	-------	--------	----	-------	------	-------	--------	------------------	------	------

備考 本年度支出額ハ書籍購入代

八八、實業補習學校

校名	學級數	教員數	生徒數	出席歩合
梅北農業補習學校	一	一	五	九二、五二
安久豊滿農業補習學校	一	一	五	九四、六〇
二俣農業補習學校	一	一	六	九七、六九
中尾農業補習學校	一	一	一六	八二、五七
今町農業補習學校	一	一	二七	九二、四三
横市農業補習學校	一	一	二七	九二、〇六
庄内村立實業補習學校	一〇	一	二二五	九六、二四
庄内村立女子技藝補習學校	一	一	六一	六二、六一
西岳村立農業補習學校	一	一	一三〇	八六、三八
山田農業補習學校	三	一	一六七	九一、六四
高崎農業補習學校	六	一	七〇	九八、六二
前田農業補習學校	五	一	四九	九六、六六
江平農業補習學校	四	一	五五	九六、九五
繩瀨農業補習學校	二	一	三九	九三、六〇
笛水農業補習學校	一	一	一三	九五、九三
志和池村立農業補習學校	九	一	一四六	八六、六五
高城農業補習學校	五	一	一四六	九六、九〇
四家農業補習學校	三	一	二九	六八、九〇
有水農業補習學校	三	一	五九	八九、〇二
高城女子技藝補習學校	一	一	一	九〇、三〇
山之口農業補習學校	一	一	一	八七、〇六
三股農業補習學校	五	一	七一	

(教育)

一四七

勝岡農業補習學校	二	三	三	九五、七六
中原農業補習學校	一	二	一五	八七、一八
宮村農業補習學校	一	二	三〇	九四、三七
長田農業補習學校	一	三	二〇	七八、一六
沖水農業補習學校	四	八	八五	八〇、五〇
祝吉農業補習學校	三	八	七六	六二、三二
合計	九	一六	一九〇	八八、四〇

備考 高城女子技藝補習學校ハ未タ校長ノ任命ナク開校ノ運ビニ至ラス

八九、青年會

町村名	修養會員數	青年會備考	實業會數員	青年會備考
都城町	七二五	支部一九アリ	四三三	別ニ聯合會ヲ組織ス
中十市	一七三	支部三アリ	一〇九〇	別ニ聯合會ヲ組織ス
五十市	一九六	支部三アリ	七三七	別ニ聯合會ヲ組織ス
庄内村	二四五	支部一アリ	八三〇	別ニ聯合會ヲ組織ス
山西岳村	一五五		四一六	別ニ聯合會ヲ組織ス
山田村	一八〇	支部五アリ	三九九	別ニ聯合會ヲ組織ス
高崎村	三六九	支部一アリ	九四四	別ニ聯合會ヲ組織ス
志和池村	三三一	支部一アリ	五七〇	別ニ聯合會ヲ組織ス
高城村	五三三	支部八アリ	四五六	別ニ聯合會ヲ組織ス
山之口村	二一〇		五〇九	別ニ聯合會ヲ組織ス
合計	二、七二五		七、五三二	

事業ノ要綱

- 一、基本財産ノ造成
- 二、風俗矯正
- 三、農事改良
- 四、普通教育獎勵
- 五、災害豫防
- 六、衛生上ノ取締
- 七、公共事業ノ補佐
- 八、善行者ノ表彰
- 九、貯金獎勵
- 一〇、智徳ノ修養

九〇、獎勵事業

一、尋常小學校學業獎勵

小學校學業獎勵ノタメ毎年一回以上兒童學業調査ヲ行ヒ平均得點七十點以上ヲ占メ其成績優良ト認ムル學校ニ對シテハ賞狀ヲ交付スルコトアリ又特ニ成績優秀ナル兒童ニ對シテハ賞品ヲ授與スルコトアルベシ

大正七年度成績

七十點以上ノモノ六校

郡ノ平均成績

五十六點八分

兒童ニ對シテハ經費ノ都合ニ依リ賞品ヲ授與セス

二、小學校體育獎勵

體育獎勵ノタメ郡内各小學校ノ体操檢閲會ヲ行フコト

三、小學校教員體育獎勵

本年度ニ於テハ運動會ヲ開催シタリ

四、青年會獎勵

郡内青年會ノ統一ヲ計ルタメ毎年一回役員會ヲ開ク

五、就學出席獎勵

一學年度ニ於テ學齡兒童ノ就學歩合男九九以上女九八以上出席歩合男九八以上女九七以上ノ小學校ニハ獎勵金ヲ交

付シ貧窮兒童ノ學資補給ノ費ニ充テシム大正七年度ニ於テ交付ヲ受ケタルハ梅北、安久、今町、横市、庄内、乙房、高崎、高崎麓、江平、志和池、山之口、勝岡、中原、宮村、沖水ノ十五校ナリ

第十三、衛生

九一、醫師藥劑師其他

大正七年

町村名	種別	大正七年					
		大學卒業	專門學校	試驗及第	從來開業	計	藥劑師
都城市	町	三	二	一	一	一	二
中郷市	町	一	一	一	一	一	一
五内市	町	一	一	一	一	一	一
庄内市	町	一	一	一	一	一	一
西岳市	町	一	一	一	一	一	一
山西市	町	一	一	一	一	一	一
高山市	町	一	一	一	一	一	一
志和池	村	一	一	一	一	一	一
高城	村	一	一	一	一	一	一
山股	村	一	一	一	一	一	一
三之口	村	一	一	一	一	一	一
沖水	村	一	一	一	一	一	一
合計		三	二	一	一	一	二

九二、産婆獸醫其他

大正七年

町村名	種別	大正七年十二月末					
		内務省免狀	從來開業	限地開業	計	獸醫	蹄鐵工
都城市	町	九	一	一	一	一	一
中郷市	町	一	一	一	一	一	一
五内市	町	一	一	一	一	一	一
庄内市	町	一	一	一	一	一	一
西岳市	町	一	一	一	一	一	一
山西市	町	一	一	一	一	一	一
高山市	町	一	一	一	一	一	一
志和池	村	一	一	一	一	一	一
高城	村	一	一	一	一	一	一
山股	村	一	一	一	一	一	一
三之口	村	一	一	一	一	一	一
沖水	村	一	一	一	一	一	一
合計		九	一	一	一	一	一

(衛生)

一五三

一五二

大正三年	大正四年	大正五年	大正六年	合計	高城村	山之口村	三股村	沖水村
二六	一	一	一	一	一	一	一	一
三	一	一	一	一	一	一	一	一
二三	四	一	一	一	一	一	一	一
一五	一	一	一	一	一	一	一	一
一二六	一	一	一	一	一	一	一	一
一三八	一	一	一	一	一	一	一	一
一〇五	一	一	一	一	一	一	一	一
五四六	四	三	三	三	三	三	三	三
五	一	一	一	一	一	一	一	一
一	一	一	一	一	一	一	一	一
一	一	一	一	一	一	一	一	一
一	一	一	一	一	一	一	一	一
一	一	一	一	一	一	一	一	一
一	一	一	一	一	一	一	一	一

九四、傳染病

町村名	種別	患者	死亡	全治	患者	死亡	全治	患者	死亡	全治	患者	死亡	全治
志和池村	赤痢												
高山崎田村	赤痢												
山西岳村	赤痢												
庄内市	赤痢												
五郷市	赤痢												
中都郷	赤痢												
合計	赤痢	三七五	二九	四八	一七	三四	二四	二八	一九	一三	三七	一八	一〇
	疑似赤痢	一二四	九〇	一四四	五〇	一〇二	七五	一〇四	六六	三九	二八	九〇	一〇
	疫	六											
	赤痢												

大正七年

第十四、社寺名勝

九五、神社神職

大正七年

町村名	種別		縣社		村社		無資格社		境内無資格社		合計
	神社	神職	神社	神職	神社	神職	神社	神職	神社	神職	
都城町	一	一									二
中郷村											
五十市											
庄内村											
西岳村											
山西村											
高山村											
志和池村											
高城村											
山之口村											
三股村											
沖水村											
合計	二	三	四	四	三五	一五	二	一	四	九	二二

九六、縣社、郷社、村社

縣社 神社 神柱 神社

都城町宮丸年見川ノ上ニ在リ、天照皇太御神、豊受皇太神ヲ祀リ、相殿左方ニ天津彦火瓊杵命、天手力雄命、右方ニ天津兒屋根命、萬葉尊秋津姬命ヲ合祀ス、今ヲ去ルコト八百九十餘年前萬壽三年平季基ノ創建スル所ニシテ明治六年五月縣社ニ列セラレ。本社ハ元中郷村梅北ニ在リテ島津莊ノ總鎮セナリシガ明治六年今ノ地ニ遷ス、前面平野ヲ隔テ、牛ノ峠一帯起伏セル山勢ヲ望ミ景勝頗ル雄大ナリ

縣社 母智丘神社

五十市村大字横市字母智丘原頭一丘阜ノ上ニ鎮座ス豊受毘賣神及大年神ヲ祀ル、明治六年五月縣社ニ列セラレ、丘上雄石、雌石、稻荷石等巨大ナル自然石アリ其大ナルハ周圍六丈七尺ヲ超ユ一ハ磁石性ヲ帶ビ羅針モ其用ヲ爲サズ丘ノ正面及兩側面ハ北諸縣、嶺嶽兩郡ノ平野ヲ眼下ニ俯瞰シ遠ク霧島ノ雄峰ヲ望ミ磴道ノ兩側櫻樹ノ並木ヲ爲シ景致甚ダ絶佳ニシテ參拜ヲ兼テ探勝ノ客常ニ絶ヘズ

郷社 東霧島神社

霧島山茅嶽ノ東麓長尾山ノ東端ニ老樟、古杉其他雜樹ノ深林千古斧鉞ヲ知ラザル幽境ニ鎮座ス、地ハ高崎村ニ屬シ官幣大社霧島神宮ノ攝社ニシテ伊井諸尊ヲ奉祀ス、傳説ニ當社ハ人皇五代孝明天皇ノ御宇ノ建立ナリト稱ス、境内靈蹟多ク面積一萬一千百九十八坪アリ

郷社 高城神社

高城村大字大井手舊城趾突端ニ鎮座シ高皇靈產神ヲ祀ル舊社號ヲ石根大神又ハ平産大神ト稱ヘ往古ハ同村石山ニ鎮座

(社寺名勝)

セシ官社ナリト傳フ、舊殿眞柱二十六葉ノ菊御紋六形存在シ今尙寶物トシテ之ヲ保存ス、明治四年現地ニ遷祀シ高城神社ト改稱ス

郷社 圓野神社

山之口村大字富吉字の野丘阜ノ上ニ鎮座ス、氣長足姫命譽田別命、玉依姫命ヲ祀ル社殿ハ和銅三年ノ建築ト稱ス明治四年郷社ニ列セラレ

郷社 私荷神社

三股村大字樺山字松原ニ在リ、豊宇氣之神、大宮比賣命、猿田彦之神ヲ祀リ大山祇之神ヲ合祀ス、沖水川ノ清流ハ神苑ノ下ニ一大深淵ヲ爲シ境内老杉鬱然トシテ頗ル景致ニ富ム元龜二年ノ創立ナリ

村社 郡元稻荷神社

沖水村大字郡元ニ在リ、豊受姫神、大宮比賣神、猿田彦神ヲ祀ル、建久八年薩藩始祖島津忠久公ノ創建ナリ島津家鹿兒島へ移轉ノ後文明七年當社ノ御魂ヲモ遷祀サレタリト、世々厚ク祀リ例年ノ祭事及造營物修繕等總テ宗藩ノ直轄ナリシト云フ

村社 兼喜神社

都城ノ西端岳ノ下橋ノ前面五十市村字岳ノ下ニ在リ島津相久ノ靈ヲ祀ル、史ヲ按スルニ都城ノ舊領主島津家ハ八代忠相ヨリ十代時久ノ世ニ至リ漸次四境ノ大敵ヲ撃退シテ其領土大ニ擴張サル時久ノ嫡男相久資性純良ニシテ勇武、安永金石城ヲ守リ屢戰功ヲ建ツ、後奸臣ノ讒ニ逢ヒ金石城ニ自殺セリ、冤白スルニ及ヒ其靈ヲ祈リ都城領三十二ヶ村ノ宗

社トシテ最モ崇敬ナ極ム、境内老樹鬱叢トシテ幽邃ノ致ニ富ム

村社 旭丘神社

都城町ノ中央男子部小學校ノ南小高キ丘阜ノ上ニ在リ、武甕槌男命ヲ祀ル、丘上都城ノ近街遠郊ヲ一眸ニ收メ老樹轟々トシテ高ク天ヲ摩シ遠近ノ目標トナル

村社 小鷹神社

都城町大字上長飯字宮ノ脇、祭神不詳、或説ニ伊邪那岐命ヲ祀ル、由緒不詳明治六年一月都城縣ノ際大字下長飯旭丘神社ニ合祀全年十月氏子ノ請願ニ依リ復舊ノ上明治七年二月村社ニ定メラル

村社 狹野神社

都城舊城址ノ北端ニ在リ地ハ五十市村ニ屬ス、神武天皇ヲ祀ル、創立年月不詳都城第一ノ舊社ト云ヒ傳フ、往古ノ社地ハ城内都島ナリシ由ナルガ、都城島津家八代忠相諸國爭攘ノ際ニ出テ四境ノ勳雄ヲ却ケ地ヲ拓ク數城威武大ニ振フ此時ニ當リ都城ノ本分五城(本丸、二ノ丸、中城、南城、外城)タリ、忠相更ニ四城ヲ増築シテ九城トナス、是ニ於テ都島ノ帝趾城内ニ包擁サレ衆庶ノ參詣ニ不便ナリ、忠相乃チ地ヲ城北今ノ岳ノ下橋下流在岸ニトシ丘ヲ築キテ遷御シ尊號ヲ奉リ須久塚(築塚ト國音全シ)大明神ト稱ス、明治七年今ノ處ニ遷宮社號ヲ改替セリ

村社 黒尾神社

中郷村大字梅北ニ在リ、伊邪那美命、火産靈神ヲ祀ル、創立年月不詳、永和三年丁卯三月太守島津氏久再興ス從來全村字黒尾ニ鎮座アリシモ明治六年村社ニ定メラレ全時ニ神社社舊社地ニ遷宮セリ、明治十八年暴風雨ノ際金御嶽神

(社寺名勝)

社破損シタルヲ以テ全社祭神金山彦神金山姫神ヲ合祀ス

村社 興玉神社

中郷村大字安久字向原ニ在リ、猿田彦命ヲ祀ル、創立年月不詳、固ト全村字宮園ニ鎮座アリシカ明治六年都城縣ノ際村社ニ定メラレ現在ノ處ニ遷宮セリ、明治七年久受志神社祭神大名持命、少名彦命ヲ合祀ス

村社 御年神社

中郷村大字豊満ニ在リ大年神ヲ祀リ、創立年月不詳、明治六年一月都城縣ノ際安久興玉神社ニ合祀シタルモ全年十月豊満部落民ノ請願ニ依リ復舊ノ上村社ニ定メラル

村社 春日神社

高城村大字大井手ニ在リ、天兒屋根命、經津主神、健甕槌命、姫大神ヲ祀ル大和國添上郡鎮座ノ春日神社ヨリ分靈村上天皇ノ御宇天德二年敦明親王第三息子大納言之ヲ供奉シ茲ニ奉祀シタリト云フ明治四年村社ニ列セラル

村社 南方神社

高城村大字櫻木、建御名方命、八坂乙女命ヲ祀ル、舊社號ヲ諏訪大明神ト稱ス、創立年月不詳、明治四年村社ニ列セラル

村社 南方神社

高城村大字穂満坊、建御名方命、八坂乙女命ヲ祀ル、舊社號諏訪大明神、勸請年月不詳、舊藩代ハ郷社ニシテ相應ノ大社ナリシト、明治四年村社ニ列セラル

村社 熊野神社

高城村大字石山、伊邪那岐命、伊邪那美命、豫母都事禰男命ヲ祀ル、建立年月不詳、明治四年村社ニ列セラル

村社 三島神社

高城村大字有水、大山祇神ヲ祀ル、貞治三年越智氏當村下着茲ニ奉祀ス、明治四年村社ニ列セラル

村社 長野神社

高城村大字四家、祭神及創立年月不詳、明治四年村社ニ列セラル

村社 南方神社

沖水村大字高木建御名方神、八重事代主神ヲ祀ル、往古高木主水ナル者此地ヲ領セシ時ノ氏神ナリシト傳フ、明治六年村社ニ列セラル

村社 林田神社

沖水村大字金田、伊邪那美命、事禰男命、速玉之男之命ヲ祀ル、往古紀藤某ナル者京都ヨリ來リテ勸請シタリト傳フ明治六年一月都城旭丘神社へ合祀アリタルモ全七年部落民ノ請願ニ依リ復舊サレ全七年村社ニ列セラル

村社 乙戸神社

沖水村大字川東、祭神不詳全村早水神社ノ弟神ナリト傳フ、創建年月不詳、延徳二年舊領主北郷讀岐守數之再興ス、明治六年一月早水神社ニ合祀アリタルモ全年十月部落民ノ請願ニ依リ復舊サレ全七年村社ニ列セラル

村社 早水神社

(社寺名勝)

沖水村大字郡元、應仁天皇、髮長姫、諸縣君手諸井ヲ祀ル、諸縣君ハ上古此地方ヲ領シタルノ人ニテ出テ應仁天皇ニ事ヘ後老ヲ告ケテ領ニ歸リ其女髮長姫ヲ天皇ニ仕ヘシメ諸縣ノ郡名及ヒ上長飯ノ村名是ヨリ起タリト傳ヘラル

村社 諏訪神社

志和池村大字野々美谷、建御名方神、事代主神ヲ祀ル、應永年間勸請、明治四年四月安永村諏訪神社ニ合祀サレタルモ全八年十一月部落民ノ請願ニ依リ復舊ノ上村社ニ列セラル

村社 諏訪神社

庄内村字諏訪原、建御名方神、事代主神、天忍穗耳命ヲ祀ル、文和四年、都城ノ舊領主北郷家ノ始祖資忠ノ勸請ナリ明治三年村社ニ列セラル、毎年ノ例祭今日尙ホ都城島津男爵家ヨリ參拜アリ、明治三十五年十二月全村鹿島神社ヲ合祀ス

村社 豐幡神社

庄内村字宮原、應仁天皇ヲ祀ル、由緒不詳ナリト雖モ從前三侯ノ院志和池城内ニ鎮座シ城内八幡ト稱シタリ、都城舊領主ノ時代再興シテ此地ニ遷宮ス明治三年村社ニ列セラル、今尙ホ島津男爵家ヨリ例年ノ參拜絶ヘス

村社 千足神社

西岳村字千足、瓊々杵命、木花開玉那姬命、彦火々出見命、豐玉姬命、鵜茅葺不致命、玉依姬命ヲ祀ル、慶長八年癸卯十一月火災ニ依リ記録焼失シテ由緒不詳トナリタルモ往時安永村五社ノ一ニテ都城島津男爵家ノ始祖資忠以來代々尊崇シ明治三年村社ニ列セラル

村社 山田神社

山田村大字山田、月夜見尊、上筒男尊、中筒男尊、底筒男尊ヲ祀ル、由緒不詳ナリト雖モ都城島津家八代忠相ノ世近衛左大臣信尹當國ヘ下向止宿ノ際花ノ一字ヲ自書奉獻アリ爾來花舞宮ト稱シ明治四年小鷹神社ト改稱シ全八年更ニ山田神社ト改稱サレタルカ村社ニ列セラレタルハ明治四年改稱ノ時ナラン

村社 十柱神社

高崎村大字笛水、速秋津彦命ヲ祀ル、由緒不詳

村社 江平神社

高崎村大字江平、建御名方命ヲ祀ル、由緒不詳

村社 宇賀神社

高崎村大字前田、稻倉魂命、大己貴命ヲ祀ル、由緒不詳

村社 御年神社

三股村大字宮村、大年神ヲ祀ル、由緒不詳、明治六年一月若彦神社、稗田神社ヲ合祀シ全時ニ村社ニ列セラル

村社 御崎神社

三股村大字長田、大國主神ヲ祀ル、創立不詳、天文十九年九月大宮司秋丸伊賀守外數名再興、元御崎大權現ト稱ス、明治五年御崎神社ト改稱シ郷社稻荷神社ニ合祀サル、明治九年九月舊氏子ノ請願ニ依リテ復舊村社ニ定メラル大正三年九月全大字新磯神社ヲ合祀ス

(社寺名勝)

村社 竈門神社

三股村大字藜池、火産靈神、奥津彦神、奥津比賣神ヲ祀ル、創立不詳古來荒神ト稱シ明治六年一月將軍神社ヲ合祀ス、全時ニ村社ニ列セラル

村社 熊野神社

山之口村大字富吉、伊邪那岐命、伊邪那美命、豫母部事彥男命ヲ祀ル、創立不詳、明治四年七月三股村大字宮村鎮座ノ同神及當村大字花ノ木鎮座ノ同神ヲ合祀シ全時ニ村社ニ列セラル

村社 南方神社

山之口村大字花木、建御名方命、八坂乙女命ヲ祀ル、和銅二年創立、明治四年七月當村大字山之口及大字富吉鎮座ノ全神ヲ合祀シ村社ニ定メラル

村社 走湯神社

山之口村大字山之口、大名持命、少名彥命ヲ祀ル建武三年十月創立明治四年七月村社ニ列セラル

九七、寺院

攝護寺

都城町寺町ニ在リ、天龍山攝護寺ト稱ス明治九年十一月眞宗本派説教場ヲ都城町四上町ニ建築シ全十五年七月一寺トナリテ攝護寺ト公稱シ、全十七年敷地堂宇狹隘ヲ感スルニ至リ現在ノ處ニ移轉改築、全四十五年更ニ本堂ヲ改築シテ建築精巧規模宏大縣内ノ一大寺院トナレリ檀徒二萬餘人

願藏寺

都城町前田ニ在リ、明治十二年十月都城町一萬城へ説教所ヲ設置シ全二十五年三月全町東寺町ニ移轉シ丹後國願藏寺ヲ移シ來リテ其寺號ヲ嗣ケリ眞宗大谷派ニ屬ス、大正五年現在ノ處ニ移轉セリ檀徒二千五百人

廣濟寺

明治十一年三股村大字樺山字新馬場ニ説教場建設、全十八年八月一寺ニ引直シ眞宗本派廣濟寺ト公稱ス檀徒二千五百餘人

安樂寺

山之口村大字富吉ニ在リ、全寺ハ元宮崎郡清武村ニ創立、明治二十六年三月遷寺セリ、眞宗本派ニシテ檀徒六百餘人

慶正寺

高城村大字大井手ニ在リ、明治二十四年美濃國大野ヨリ移轉シテ全村大字穗滿坊ニ堂宇ヲ建設シ大正四年現在ノ處ニ改築移轉ス、眞宗本派ニ屬シテ檀徒三千餘人

石山觀音堂

高城村大字石山ニ在リ、曹洞宗ノ寺院ニシテ人皇三十一代敏達天皇ノ御建立佛像ハ葦北國造ノ子日羅上人一刀三禮ノ作ナリト云傳フ、舊堂宇ハ石山寺内ニアリシカ明治四年寺堂總ノ廢止ニ附ス、全十三年再興許可サル信徒人員八百餘名

願心寺

(社寺名勝)

庄内村安永高燥ノ地ニ在リ、明治十一年説教所建設全十一年一寺ト爲リ眞宗本派末寺願心寺ト公稱ス明治四十四年改築シ今ハ大伽藍トナレリ用材堅牢地方ノ一名刹ナリ檀徒五千餘人

正定寺

山田村大字山田ニ在リ、延寶五年河内國丹南郡高鷲村ニ創立シ、明治二十四年十二月當地ニ移轉ス眞宗本派ニシテ檀徒二千五百餘人

善長寺

高崎村大字江平ニ在リ、眞宗本派ニシテ明治二十五年和歌山縣日高郡矢田村ヨリ移轉ス、檀徒二百餘人

善性寺

高崎村大字大牟田ニ在リ、寶永四年京都下京魚棚ニ創立明治三十四年當所ニ移轉セリ、眞宗本派ニ屬シ檀徒二千四百餘人

九八、名勝

小松原公園

都城町神社ノ西ニ在リ神苑ト道路ヲ挾ンテ相對ス中央ニ戊辰戰役以來ノ招魂社アリ、又大戰役紀念碑ヲ建ツ徑沼池ヲ觀リテ風致凡ナラス、近年ノ設備ニ屬シ苔石老樹ノ雅趣ニ乏シト雖年ト共ニ景勝ヲ加フルナラン

姫城丘

都城ノ南部ニ屹立セル小丘ナリ、維新後白沙採取地トシテ漸次其形ヲ縮少シ原形ノ二分一ヲモ留メサルニ至タルハ遺

憾ナリ近年舊跡保存ノ爲メ探沙ヲ禁シ町ヨリ買收シテ一小遊園地トナレリ都城町ノ滿街及遠近ノ田園山勢一時ニ入り

テ展望ニ適ス往年丘上ニ阿彌陀堂アリ故ニ又阿彌陀堂トモ稱セリ傳ヘ云フ天文ノ昔相良某嘗テ此山ニ占據シ鶴舞城主北郷忠相ト東西相對峙ス、忠相一戰ニシテ之ヲ破リ相良ヲ殺ス後屢怨靈ノ祟アリ依テ阿彌陀堂ヲ建テ其靈ヲ祀レリト

都城舊城趾

都城町ノ西、大淀川ノ左岸、地勢分レテ上下兩段トナリテ高サ約八間地ハ五十市村地内ニ屬ス、都城ノ舊城ハ其上ノ地ニシテ平野遠ク後ロニ開ケ六十四聯隊衛戍地ハ其一部ナリ、城ハ舊領主島津家二代ノ宗讀岐守義久ノ築ク所世々其居城タリシカ十三代忠能ニ至リ世ハ泰平偃武ノ時代トナリ宗藩ノ命ニ依リテ下城シ今ノ郡役所附近一帶ノ地ヲ相シテ住所トセリ

都島ノ靈跡

都城ノ舊城内守小丘アリ都島ト稱ス、神武天皇宮城ノ靈跡ナリト傳ヘラル今ハ丘上ニ石碑ヲ建テ、之ヲ紀念ス、舊記ニ天皇狹野御降誕御年四十餘歳ニシテ日向ヨリ起リテ東征シ給フトアリ、此地狹野ヲ距ル幾程モ無ク且ツ耕土廣キヲ以テ王民ヲ率ヒテ暫ク茲ニ都島ト稱シ玉ヒシモノナランカ、天皇御東征ト共ニ王民亦東征シタル可シト雖其遺リテ舊土ニリシ者土塚ヲ築キテ之ヲ都島ト稱シ以テ帝跡ヲ紀念シタルモノナラン、諸縣ノ郡名都城宮丸宮崎ノ地爾ナランヤ尙ホ前記狹野神社ノ由緒參照トス可キモノアリ

城山公園

舊都城々趾ノ尖端外城ノ地ニ在リテ近ク五十市村ノ經營ニ係ル、設備未タ完カラスト雖モ、土地高燥ニシテ厩ニ富

(社寺名勝)

ミ近ク大淀川ノ白水脚下ヲ洗ヒ、都城ノ溝街及四周ノ田園ヲ一眸ニ收メテ遙カニ東境一帯ノ青山ニ對シ景勝頗ル雄大ナリ、秋空一碧天高ク氣澄メルノ候五穀穰々タル平野ノ眺望ニ至テハ眞ニ是レ一幅ノ活畫ナリ

一 萬 城

都城町ノ東約半里全町近郊ノ一勝地ナリ、清泉混々トシテ各所ニ湧キ流レテ川トナル、町ノ中央部ヲ貫流スル溝梁ハ源ヲ此地ニ發シ、勝區一帯往年樹木繁茂シテ地域頗ル幽邃ナリシモ近年開田事業ノ勃興ニ伴ヒ今ハ大ニ風致ヲ損セシト雖モ尙私人經營ノ勝地ヲ存シ夏時ノ涼味爾ス可キモノアリ、他日町ノ發展ト共ニ何等カノ設備ヲ施スニ於テハ京都ノ下賀茂、熊本ノ水善寺タルヲ得可シ

早 水 ノ 池

一萬城ノ正北約七八町沖水村大字郡元ニ在リ、清泉池頭ニ噴出シテ細沙水底ニ躍ルノ狀萬珠ノ舞フニ似タリ池畔ニ早水神社アリ詳シキハ前ニ述ヘタリ、此地及一萬城等平地ニ湧水ノ盛ナルハ東方半ノ畔一帯岡岳ノ水カ地下深ク潜リテ此地ニ湧水スルモノナラントハ地文學者ノ説ナリ

關 ノ 尾 ノ 瀧

安永川ノ上流庄内村關ノ尾ニ在リ、高サ五十四尺幅百八尺奇岩怪石飛石ノ如ク瀧ノ上流ニ羅布シ探賞最モ妙ナリ唯夏時ハ庄内田圃及前田正名氏一歩園ノ二大田圃用水路ヲ瀧ノ上ニ取ルカ爲メ大ニ其水量ヲ減ス故ニ關ノ尾ノ觀賞ハ春ニ良ク秋ニ最モ佳シ岩間ノ躑躅ハ春ノ背景エシテ原頭ノ女郎花ハ秋ノ眺ナリ

觀 音 瀧

高城村大字有水字轟ニ在リ北諸縣嶺嶽兩郡ノ衆流大淀ノ本流ニ合シテ一大巨川ト爲リ、兩山相逼レル斷崖ノ間急勾配ノ瀧戸ニ入りテ奔下スルノ狀、白浪巖ニ激シ碎ケテ水煙トナリ其響轟々トシテ百雷ノ一時ニ鳴ルカ如シ轟ノ地名之カ爲ニ起ル下流亦至ル所急湍アリ、水路ノ延長ニ比例シテ數萬馬力ノ一大電動力ヲ得可シト云フ、寛政三年都城ノ舊領土島津久倫巨資ヲ投シ觀音瀧ヨリ去川ニ至ル五里ノ急流ニ改修ヲ加ヘテ都城宮崎間ノ運舟ヲ開始シ爾來數十年舟運常ニ絶ユルコナカリシモ洪水毎ニ舟路破壊シテ更ニ復舊工事ヲ加ヘサリシタメ後終ニ舟運全ク絶ユルニ至レリ、明治二十二年縣ニ於テ運河ノ開鑿ヲ施シタルモ多ク其用ヲ爲サス、然レトモ其結果鮎、鰻ノ魚族ハ多少瀨江ヲ見ルニ至レリ

御 池

霧島山矛嶽ノ東麓ニ在リ東西八町二十間南北八町二十間周廻一里面積百町池水ヲ橫斷シテ一半ハ本郡西岳村ニ一半ハ西諸縣郡高原村ニ屬ス圓形ノ大池沼ニシテ噴火口ノ跡ナラン、水深殆ント其底ヲ知ラス數年前ヨリ縣ニ於テ紅鱒ノ試殖ヲ爲シツ、アリ

第十五、財政
九九、諸稅負擔

年度	國稅	縣稅	町村稅	合計	平均一戶負擔	平均一人負擔
大正七年	二二三、六八七	一八八、二六九	二九一、二六〇	六九三、二一六	四〇〇、〇六	六、二〇
大正六年	一八四、五五七	一五三、五三五	二四八、〇八九	五八六、一八一	三五、八八	五、三六
大正五年	一六七、六六六	一四二、〇六九	二二七、一〇一	五三六、八三六	三三、六七	五、〇四
大正四年	一六四、二二二	一三八、八六二	二二九、四二二	五三二、四九七	三八、八二	五、八二
大正三年	一八九、三九〇	一四五、八〇二	二二三、三三一	五六八、五二三	四三、一四	六、六二

一〇〇、村別諸稅負擔

大正七年

町村名	國稅		縣稅		町村稅		合計	
	稅額	平均一戶負擔	稅額	平均一人負擔	稅額	平均一戶負擔	稅額	平均一人負擔
都城町	一一一、九二一	二九、一三	四、六二	二、四一	一八五、三六九	四四、二九	七、〇三	
中郷村	二二、三五四	一六、〇五	二、九四	五、二〇	四八、七七二	三三、五二	六、一五	
五内村	二〇、六四一	一八、一七	二、八七	二、三七	三七、七〇五	三三、一九	五、二四	
庄内村	二五、二五四	二二、五〇	三、一八	二、八六	四七、九六六	四二、七五	六、〇四	
十岳村	一〇、一二五	一五、一一	二、二六	三、〇五	二五、七五三	三五、四五	五、三一	
山西田村	二五、三五六	二二、六八	三、三六	三、三三	四六、五三四	四五、一八	六、六九	

(財政)

町村名	大正六年		大正五年		大正四年		大正三年		大正二年		大正一年		計
	稅額	平均一戶	稅額	平均一戶	稅額	平均一戶	稅額	平均一戶	稅額	平均一戶	稅額	平均一戶	
合 計	五八六一八一	三五八八八	五三六九四二	三三六八八	五〇四	五三二、四九七	三八八二	五、八二					
都 城 町	一五三、六四七	四〇、〇一	一三八、九一三	三六、二二	五、五六	一三二、四九九	三四、六五	九、六一					
中 郷 村	三八六、六六三	三〇、九六	三五、三九四	二八、九四	四、五九	三四、九三一	二八、六九	四、五三					
五 十 市	三二六、九〇	二九、五三	三一、三八三	二九、五〇	四、三九	三一、九八八	三〇、三六	四、六二					
庄 内 村	四一、〇〇二	三七、四八	三九、五六四	三六、一六	五、三六	四〇、六三四	三七、二九	四、二〇					
山 田 村	一九二、三三二	二八、四一	一六、八八七	二五、二〇	三、九九	一七、三六〇	二五、三三	四、〇〇					
高 崎 村	四一、〇〇二	四一、〇〇	三四、八九五	三七、九三	五、三四	三七、九一八	四一、九二	六、〇〇					
志 和 池 村	五〇、五六一	三六、三〇	四四、二四六	三三、二七	五、〇七	四五、〇六八	三三、一六	五、一四					
山 之 口 村	三〇、三七六	三五、六九	三〇、二二二	三五、五一	四、八六	二八、二五三	三三、九五	四、七三					
高 城 村	五八九、七六	四四、三四	五四、三一	四一、一四	五、八五	五二、四一五	四〇、〇九	五、七九					
三 股 村	五二、〇〇七	三四、五七	二七、八一六	三三、三九	五、一六	二八、五五一	三二、四九	五、三七					
沖 水 村	三八〇、一五	二八、五〇	三三、二六二	二六、三四	三、八六	三四、九二六	三〇、一〇	四、二二					

一〇一、縣稅收入町村別

町村名	大正六年		大正五年		大正四年		大正三年		大正二年		大正一年		計
	地租割	營業稅	雜種稅	國稅附加稅	戶數割	計	地租割	營業稅	雜種稅	國稅附加稅	戶數割	計	
合 計	五八六一八一	三五八八八	五三六九四二	三三六八八	五〇四	五三二、四九七	三八八二	五、八二					
都 城 町	七、〇一九	四、五一八	一五、七二七	七、〇五一	一一、七九五	四七、一〇〇	四、七二	一、〇〇					
中 郷 村	五、三三五	六、七四	二、一六四	二、〇四	四、一一八	一一、四九五	一、二四	〇、九五					
五 十 市	五、一四八	二、四三	二、〇七五	一一、一三	三、七〇四	一一、二八三	一、二一	〇、八三					
庄 内 村	四、九四二	三、八五	二、五九九	五、三〇	三、六六八	一一、二二四	一、二一	〇、七六					
山 田 村	二、二五二	二、〇三	九、三二	八、九	二、二〇〇	五、六七六	一、二一	〇、六五					
高 崎 村	五、八〇八	二、六三	二、五〇六	二、四二	三、三四六	一一、一六五	一、二一	〇、七九					
志 和 池 村	七、八六六	四、〇六	二、八三五	二、八三	四、五四四	一一、〇三六	一、〇三	〇、六一					
山 之 口 村	五、三六七	一、九一	一、九〇六	八、四	二、八一三	九、〇三六	一、〇三	〇、六一					
高 城 村	九、九二五	六、三五	三、二〇九	一、〇九八	四、五四一	一九、四〇八	一、九四	〇、八〇					
三 股 村	四、八〇三	三、四七	一、七七二	二、〇三	二、七四六	九、八七〇	一、七五	〇、七八					
沖 水 村	八、二七三	七、二二	三、一三〇	二、七三七	五、三九一	一七、七五八	一、七五	〇、七八					
合 計	七、二九八八	八、八七六	四、一、五八一	一〇、五九三	四、三六五	一八、二六九	一、八二	〇、六九					
大 正 六 年	五六、八五三	一〇、八九五	三九、四二九	六、四五二	三九、九〇六	一五三、五三五	一、五三	〇、三五					
大 正 五 年	五五、六〇一	一〇、五〇七	三四、六五二	五、五五三	三五、七五五	一四二、〇六九	一、四二	〇、六九					
大 正 四 年	五六、一七七	一〇、二三七	三一、八七九	五、二四一	三五、三二八	一三八、八六二	一、三八	〇、六二					
大 正 三 年	六四、七〇二	九、六七七	二九、九二一	六、〇一五	三五、四八五	一四五、八〇〇	一、四五	〇、八〇					

(財政)

一〇一、郡歳入

大正七年

年 度	經 常 部			計	臨時部	合 計
	財產收入	雜收入	町村分賦			
大正七年度	四六九、〇〇〇	二、三五九、〇〇〇	三〇、九二〇、〇〇〇	三三、七四八、〇〇〇	八、一七〇、〇〇〇	四二、九一八、〇〇〇
大正六年度	五二〇、〇〇〇	五、三五三、〇〇〇	二二、八八二、〇〇〇	二八、七四七、〇〇〇	八、一六〇、〇〇〇	三六、九〇七、〇〇〇
大正五年度	四八七、五三〇	四、一五三、一一〇	二四、四二五、〇〇〇	二九、〇六五、六四〇	八、二四一、八二一	四七、三〇七、四六一
大正四年度	四三八、二三〇	三、八七九、〇七〇	二三、五一六、〇〇〇	二七、八三三、三〇〇	六、四〇六、九五八	三四、二四〇、二五八
大正三年度	三九一、九一〇	三、二七七、二四八	二四、七三五、〇〇〇	二八、四〇四、一五八	八、三二一、八八一	三六、七二六、〇四〇

一〇三、郡歳出

年 度	經 常 部			計	臨時部	合 計
	會議費	郡吏員費	教育費			
大正七年度	一、七三四、〇〇〇	一、〇二四、〇〇〇	七、五七七、〇〇〇	三三、〇〇〇	一、七五八、〇〇〇	四、三三五、〇〇〇
大正六年度	一、六五五、〇〇〇	九、九四、〇〇〇	一、五七七、〇〇〇	三三、〇〇〇	一、〇四九、〇〇〇	四、三三七、〇〇〇
大正五年度	一、六〇三、一〇〇	九、七九、六八〇	一、二一九、〇六三	三三、〇〇〇	一、〇一〇、二〇〇	四、三三七、〇〇〇
大正四年度	一、七八六、九五五	一、八五六、七七五	九、六八四、五六五	一、三二二、〇〇〇	一、三二二、〇〇〇	二、三九三、一三〇
大正三年度	一、六五八、九一〇	一、九九八、五四〇	九、七二二、五六五	一、二二〇、〇〇〇	一、〇二二、九八二	二、二六六、三一〇

備考 大正七年度教育費大正六年比シ減少セルハ都城高等女學校縣ニ移管セラレタルニ由ル

年 度	臨時部			計	合 計
	教育費	農會補助	勸業補助		
大正七年度	一	二、〇九七、〇〇〇	六、七三二、〇〇〇	一、五四六、七〇〇	二四、二九六、〇〇〇
大正六年度	一	一、八二六、〇〇〇	四、六五六、九〇〇	三、九九九、二九〇	一三、〇七二、〇〇〇
大正五年度	一	一、五一一、〇〇〇	五、一八〇、〇〇〇	四、七二五、二九〇	一六、九一九、五一〇
大正四年度	一	一、五二三、〇〇〇	三、九一九、〇〇〇	九、一四九、三七五	一四、四九五、七四五
大正三年度	一	一、八〇、〇〇〇	六、一四七、〇〇〇	四、九一九、〇〇〇	一六、九五二、五七五

一〇四、郡財産

年 度	土地價額		建物價額		預 金	計
	總額	平均一戸負擔	總額	平均一戸負擔		
大正七年度	一、八〇、〇〇〇	五、三六〇、〇〇〇	九、五〇〇、〇〇〇	八、四六九、六三〇	二、三三二、九六三	二二、三三二、九六三
大正六年度	六、四三七、三二〇	一〇、八七〇、〇〇〇	二、三五〇、〇〇〇	八、〇三〇、四四〇	四、二〇〇、四四〇	四二、四〇〇、四四〇
大正五年度	三、〇七九、四五五	一〇、八二〇、〇〇〇	二、三五〇、〇〇〇	七、二二三、五一〇	四、一五五、三一〇	四一、五五三、五一〇
大正四年度	二、三六一、二〇〇	六、五三九、〇〇〇	一、九二二、〇〇〇	五、七八四、八九〇	三、一五四、八九〇	三一、五四五、八九〇
大正三年度	六、五三九、〇〇〇	六、五三九、〇〇〇	一、七二二、〇〇〇	五、四四一、六三六	二、九二〇、六三六	二九、二〇二、六三六

備考 大正七年度ニ於テ土地及建物價額減少シタルハ都城高等女學校ヲ縣ニ移管シタルニ因ル

一〇五、町村歳入ノ一

町村名	大正七年度		大正六年度		大正五年度		大正四年度		大正三年度	
	總額	平均一戸負擔	總額	平均一戸負擔	總額	平均一戸負擔	總額	平均一戸負擔	總額	平均一戸負擔
都城町	八四、五八八	二〇、二二	七〇、五七二	一八、三八八	七二、二四一	一八、八八四	八三、五八〇	二一、九三	六三、〇九三	一六、四二
中郷村	三〇、五五九	二一、〇〇	二四、二〇〇	一九、三三八	二五、五九八	二〇、九三	二二、九九七	一九、七九	一九、二九八	一六、二二三
五十市村	二二、一一八	一九、四七	二二、九九一	二〇、七七	二〇、八七五	一九、六二	二〇、〇七三	一八、六九	三二、〇一〇	三〇、四〇

(財政)

町村名	種別	大正七年		大正六年		大正五年		大正四年		大正三年	
		臨時	通常	臨時	通常	臨時	通常	臨時	通常	臨時	通常
山之口村	計	八九五	四三九	四三九	四三九	四三九	四三九	四三九	四三九	四三九	四三九
三股村	計	一、三一七	三五五	三五五	三五五	三五五	三五五	三五五	三五五	三五五	三五五
沖水村	計	八二一	三〇五	三〇五	三〇五	三〇五	三〇五	三〇五	三〇五	三〇五	三〇五
合	計	一五、三六九	五、九八〇	五、九八〇	五、九八〇	五、九八〇	五、九八〇	五、九八〇	五、九八〇	五、九八〇	五、九八〇
大正三年	計	一、六七一	五、三三〇	五、三三〇	五、三三〇	五、三三〇	五、三三〇	五、三三〇	五、三三〇	五、三三〇	五、三三〇
大正四年	計	一七、八〇四	六、三七六	六、三七六	六、三七六	六、三七六	六、三七六	六、三七六	六、三七六	六、三七六	六、三七六
大正五年	計	一七、二六六	六、〇七六	六、〇七六	六、〇七六	六、〇七六	六、〇七六	六、〇七六	六、〇七六	六、〇七六	六、〇七六
大正六年	計	一六、八七九	五、二八二	五、二八二	五、二八二	五、二八二	五、二八二	五、二八二	五、二八二	五、二八二	五、二八二
大正七年	計	一、三一七	三五五	三五五	三五五	三五五	三五五	三五五	三五五	三五五	三五五
都城町	計	八四、天八	七、五七二	七、五七二	七、五七二	七、五七二	七、五七二	七、五七二	七、五七二	七、五七二	七、五七二
中郷村	計	三〇、五九九	二四、一〇〇	二四、一〇〇	二四、一〇〇	二四、一〇〇	二四、一〇〇	二四、一〇〇	二四、一〇〇	二四、一〇〇	二四、一〇〇
五十市村	計	三三、二一八	三、九九二	三、九九二	三、九九二	三、九九二	三、九九二	三、九九二	三、九九二	三、九九二	三、九九二
庄内村	計	二七、五三三	二四、五四六	二四、五四六	二四、五四六	二四、五四六	二四、五四六	二四、五四六	二四、五四六	二四、五四六	二四、五四六
西岳村	計	一九、四七七	一五、一三三	一五、一三三	一五、一三三	一五、一三三	一五、一三三	一五、一三三	一五、一三三	一五、一三三	一五、一三三
山田村	計	二九、〇九二	二四、四九八	二四、四九八	二四、四九八	二四、四九八	二四、四九八	二四、四九八	二四、四九八	二四、四九八	二四、四九八

一〇七、町村歳出入

町村名	種別	大正七年		大正六年		大正五年		大正四年		大正三年	
		臨時	通常	臨時	通常	臨時	通常	臨時	通常	臨時	通常
庄内村	計	二四、五七	二二、四四	二二、四四	二二、四四	二二、四四	二二、四四	二二、四四	二二、四四	二二、四四	二二、四四
西岳村	計	二四、五七	二二、四四	二二、四四	二二、四四	二二、四四	二二、四四	二二、四四	二二、四四	二二、四四	二二、四四
高田村	計	二九、七七	二二、四四	二二、四四	二二、四四	二二、四四	二二、四四	二二、四四	二二、四四	二二、四四	二二、四四
志和池	計	二九、〇九一	二二、四四	二二、四四	二二、四四	二二、四四	二二、四四	二二、四四	二二、四四	二二、四四	二二、四四
高崎	計	三三、五〇九	二二、四四	二二、四四	二二、四四	二二、四四	二二、四四	二二、四四	二二、四四	二二、四四	二二、四四
山之城	計	三〇、二二八	二二、四四	二二、四四	二二、四四	二二、四四	二二、四四	二二、四四	二二、四四	二二、四四	二二、四四
沖水	計	一八、〇五八	二〇、八三	二〇、八三	二〇、八三	二〇、八三	二〇、八三	二〇、八三	二〇、八三	二〇、八三	二〇、八三
三股	計	三三、二〇〇	二二、一〇	二二、一〇	二二、一〇	二二、一〇	二二、一〇	二二、一〇	二二、一〇	二二、一〇	二二、一〇
合	計	二一、五二五	一五、八四四	一五、八四四	一五、八四四	一五、八四四	一五、八四四	一五、八四四	一五、八四四	一五、八四四	一五、八四四
大正三年	計	三、七六八	二一、七九	二一、七九	二一、七九	二一、七九	二一、七九	二一、七九	二一、七九	二一、七九	二一、七九

一〇六、町村歳入ノ二

大正七年

一〇八、町村歳出ノ二

町村名	種別	役場費	會議費	土木費	教育費	衛生費	勸業費	基本財産 造成費	其他	計
高崎村		三、九三〇	三、五九〇	二、一三三	八、五八〇	二、九八八	二〇、六七七	二、七〇七	一七、六七〇	四、四七〇
志和池村		八、五八九	三、五九三	八、五八〇	四、二二〇	二、九八八	四、二二〇	二、七〇七	七、〇〇三	二、四、六七〇
高城村		一、五八五	三、五九三	一、六六二	一、三六四	一、九六二	一、九六二	一、四二六	一、三三三	一八、一五四
山之口村		七、七三三	三、三三六	一、八六二	一、七五五	三、三三四	一、七九〇	二、一六二	一、七〇一	二五、四四七
三股村		三、二七五	三、〇三六	三、三三三	四、六八六	一、五二四	三、二三四	一、四七二	一、三五四	一七、〇五九
沖水村		三、六〇〇	三、〇〇〇	二、〇八六	七、五二二	二、七〇四	二、〇二〇	二、四二五	六、八四五	三〇、三四〇
合計		三六、二九七	三三、〇六八	二六、七三九	二八、九八九	二九、六八九	八九、三九七	三〇、四三三	三三、九七九	三〇三、九七七
都城市		一、四六七	七、二〇〇	六、三七八	二、五四〇	三、一一九	一、一五七	一、一三〇	八、〇〇三	八四、五八八
中郷村		四、二二二	三、八一	三、四〇四	一、一七八	一、五三	九、九	五五〇	九、八七二	三〇、五五九
五十市		五、〇二八	六、〇三	一、〇九	九、五六二	一、一四	六、三八	一九五	五、八六九	二二、一一八
庄内村		五、〇七七	一、六二	二、三〇	一〇、一二七	二、一九	五、八六	九〇	一一、〇七二	二七、五六三
西田村		三、七六〇	一、三二	五、八八〇	六、七六七	一、二四	二、五〇	一五〇	二、八八四	一九、九四七
山西村		四、八〇二	二、五五	一、四四一	一、四三一	九三	一、四五四	四四二	六、二八六	二九、〇九一

一〇九、町村基本財産調

町村名	種別	土地價格	建物價格	現金	有價證券	山村價額	其他	計	大正六年	大正五年	大正四年	大正三年
高崎村		四、六九八	三、四六九	二、一九	六、九三	一、五四一	四、一八	四、七九	一、二五〇	九、〇二九	三、二、五〇九	
志和池村		三、四六九	四、六五二	三、〇二	五、九	一、三〇五	四、四	四、二二	一、二四〇	五、〇八五	二、三、五九二	
高城村		四、六五二	四、五三七	四、〇五	一、九八	二、一五六	二、二九	五、〇	九三〇	一、四九六	三、〇、二二八	
山之口村		五、二〇三	四、七三三	一、五九	二、三七五	五、八二三	五、六	二、〇	六六〇	六、三四九	一、八、〇五八	
三股村		四、七三三	三、三二	三、二一	二、三三五	九、五四二	二、一五	五、〇	三五〇	六、二七六	三、七、二〇〇	
沖水村		六、四八六	四、一八四	二、二一	五、六〇	一、五七〇	六、七	二、〇二	一、〇〇〇	五、〇九一	二、一、五一一	
合計		五七、九八二	三、八四三	一、六二四	一、六二四	一、二八八	三、四八〇	六、六四四	七、三五〇	八、八二七	三、一、二、六八六	
大正六年		五九、四七三	二、八七二	二、二八二	二、四二九	一、一五九	五、〇七三	七、〇二八	九、七七二	七、五二二	二、九、九、六八九	
大正五年		五三、三二五	三、一六四	三、一六四	二、六八六	二、二七九	四、二五七	三、五五五	九、二七一	七、五八五	二、九、九、六八九	
大正四年		五二、〇四五	三、四〇一	一、六八二	一、〇二二	一、〇二二	三、三五七	三、八七六	三、一、七九三	九、〇、三二二	三、〇、四、二六三	
大正三年		三、四〇一	一、六八二	一、〇二二	一、〇二二	一、〇二二	三、三五七	三、八七六	三、一、七九三	九、〇、三二二	三、〇、四、二六三	
都城市		四、三、六三三	六、五、〇八〇	二、四、五八三	二、一、五〇〇	五、九、九三九	六、〇〇〇	一、五、八三三	一、四、一四七	一、四、九、四〇九	一、三、五、六二九	
中郷村		四、〇、〇四四	一、一、〇、五〇〇	一、八、一、七六	四、〇、〇〇〇	七、七、七三	一、〇、三、三六	一、〇、三、三六	六、九、七三	六、三、二、四七	四、五、九、五九	
五十市		二、六、三三三	二、三、八〇〇	二、〇、〇、〇〇〇	一、七、五、五〇	八、七、〇、〇〇	一、〇、三、三六	一、〇、三、三六	三、九、二、三三	三、九、二、三三	二、七、七、三三	
庄内村		一、〇、〇、〇〇〇	一、三、一、八〇〇	九、七、七四	一、一、六、〇〇〇	一、六、〇、〇〇〇	一、一、六、〇〇〇	一、一、六、〇〇〇	三、九、二、三三	三、九、二、三三	三、八、一、八四	
西田村		四、八、五〇〇	二、〇、五、〇〇〇	六、二、二、三三	一、一、六、〇〇〇	一、六、〇、〇〇〇	一、一、六、〇〇〇	一、一、六、〇〇〇	三、九、二、三三	三、九、二、三三	三、一、〇、四八	
山田村		四、一、九、五〇	一、四、〇、〇〇〇	七、七、〇、〇〇〇	一、一、六、〇〇〇	一、六、〇、〇〇〇	一、一、六、〇〇〇	一、一、六、〇〇〇	三、九、二、三三	三、九、二、三三	三、一、〇、四八	
高山村		五、〇、〇〇〇	二、五、〇、〇〇〇	一、三、七、七三	一、〇、〇〇〇	一、一、四、〇〇〇	一、一、四、〇〇〇	一、一、四、〇〇〇	三、九、二、三三	三、九、二、三三	五、一、七、一五	