

1204.

3388 Archie Emis

f 1.50

**BIBL. PUBL.**

**Codex Misc.**

No. 1204.

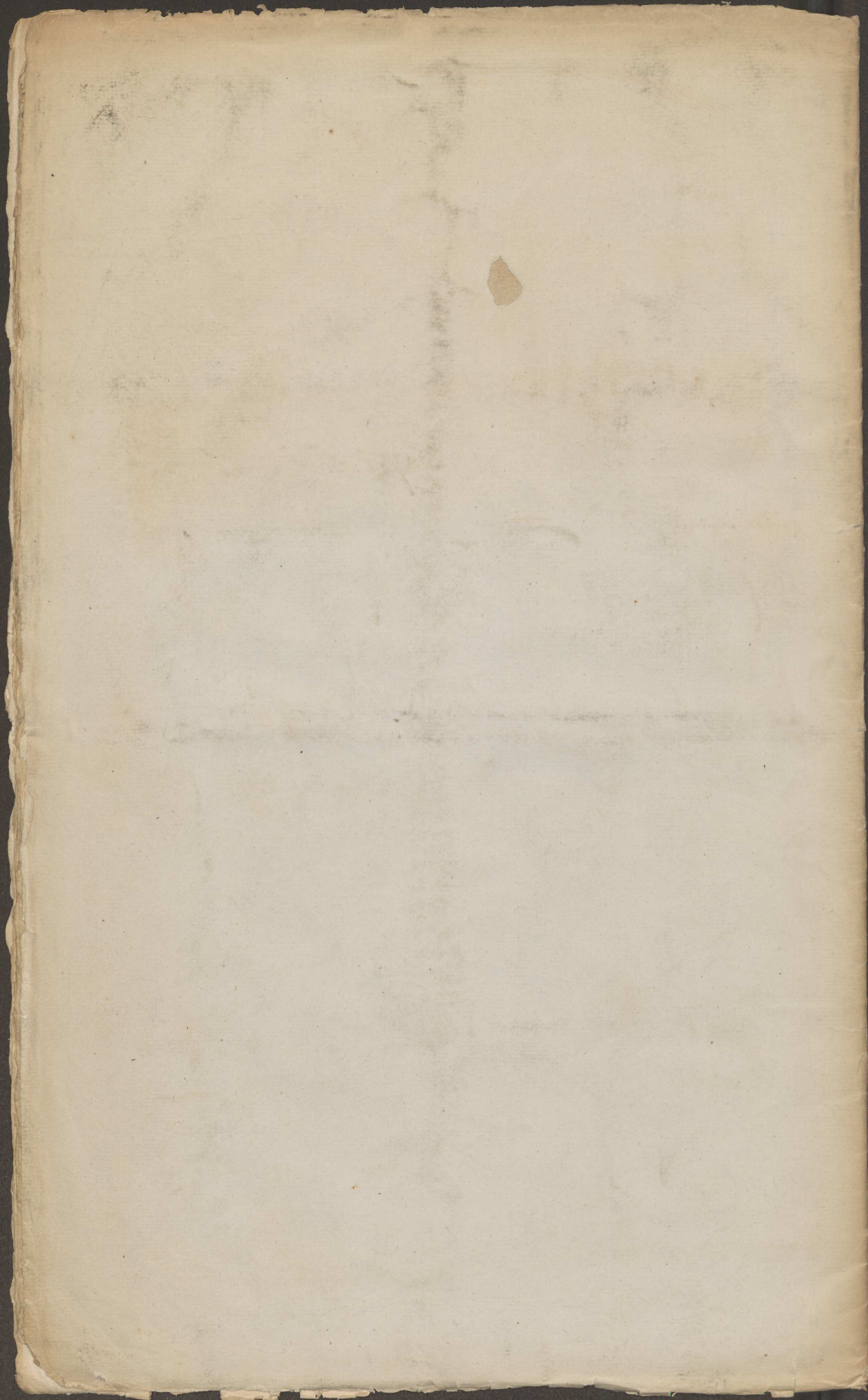

Overname of dagelijkse waerijken  
Van mijn Jan de der Baek, segghe  
op het schip Hollands in dienst  
der Oostindische Compagnie ten  
van de Amsterdamse Gedeputeerde  
Raad van Zeeland



- April 21 Sijnde pascaday vuyden alle de pascagen Van der heer  
Breinsder op liggende ont aenker en vuyden het met des  
NOTN vint vuyden de vuyden ZWTW en met luyt  
vuyden anker vuyden de vuyden OTN $\frac{1}{2}$ N: 4 $\frac{1}{2}$  mijle Van ont  
en vuyden des vuyden naerht by de vuyden en vuyden  
al 20. 21. 22. 23. 24 vuyden vuyden
- 22 dat vuyden vuyden vuyden vuyden vuyden vuyden  
als vuyden vuyden vuyden vuyden vuyden vuyden
- 23 de vuyden vuyden 020 vuyden vuyden en vuyden vuyden  
vuyden 23. 25 a 26 vuyden vuyden en vuyden vuyden  
NB vuyden 51 vuyden de vuyden vuyden vuyden ZW 3  
vuyden al vuyden 24. 23. 25 en 26 vuyden vuyden  
get vuyden vuyden vuyden vuyden vuyden al 24. 25  
en 26 a 27 vuyden vuyden vuyden vuyden vuyden
- 24 de vuyden 010 met get vuyden vuyden vuyden vuyden  
de vuyden vuyden vuyden en vuyden vuyden, vuyden vuyden  
de vuyden vuyden vuyden vuyden vuyden vuyden vuyden  
4 vuyden vuyden vuyden vuyden vuyden vuyden
- 25 de vuyden als vuyden vuyden vuyden de vuyden ZWTZ  
5 a 6 vuyden vuyden vuyden vuyden vuyden vuyden  
NO $\frac{1}{2}$ O: 5 $\frac{1}{2}$  a 6 vuyden vuyden vuyden vuyden vuyden  
WTZ, vuyden vuyden de vuyden vuyden vuyden  
W $\frac{1}{2}$ N 4 vuyden vuyden vuyden vuyden vuyden
- 26 de vuyden als vuyden de vuyden ZWTW
- 27 vuyden de vuyden als vuyden vuyden vuyden NB vuyden 49-30  
en vuyden 01-53AM de vuyden ZW de vuyden 20 mijle
- 28 de vuyden 20TZ vuyden de NB vuyden 47-34 lengte  
7 vuyden 24AM de vuyden ZW de vuyden 20 mijle
- 29 de vuyden 020: en NB vuyden 47-5 lengte 6-49 de vuyden  
ZW vuyden de vuyden de vuyden 10 a 11 mijle
- 30 de vuyden WW en NB vuyden 47-16 lengte 6-30 de vuyden  
WW vuyden de vuyden de vuyden de vuyden de vuyden  
5 mijle

Meij

- 1 de vint NW en NB Bras 46-6 lengte 4-40 de vint  
ZW de Bredgheit 15 mijlen
- 2 de vint NNW de NB Bras 45-19 lengte 3-7 de vint  
ZWTW de Bredgheit 20 mijlen Lages een hiel dat op  
ons at quom unghet dat het den vintjes loep ont  
maer weder vintjes ~~en~~ namen dat het den hiel vint en  
lagenen (van een loep met ontrent 36 a 40 fichen een  
hij deds ook loent op loent affrent soo nu ~~en~~ maer om  
hij maekere hij befaat ons eenen van aefteren en van hie  
maer Bades alden den hiel om ons een te deds, hiesje  
zij had dat wij Bode geoupent (breck buven Bades) ~~en~~  
wij deds ons vint en lieten hem in Bredgheit ~~en~~ brecken  
maer zij deds den geoupen maer den vint en
- 3 de vint NNW de NB Bras 44-0 lengte 0-42 de vint  
ZWTW de Bredgheit 30 mijlen
- 4 de vint Variabele en luytke ZW de NB Bras 43-17  
en outen lengte 7 de vint ZZW de Bredgheit 15 mijlen
- 5 de vint NTO de NB Bras 41-43 lengte 359-41 de vint  
ZTW de Bredgheit 24 mijlen
- 6 de vint NNO de NB Bras 39-44 lengte 359-41 de vint  
lijen de Bredgheit 30 mijlen
- 7 de vint NNW de NB Bras 37-20 lengte 359-41 de vint  
lijen de Bredgheit 36 mijlen
- 8 de vint als Bredgheit de NB Bras 34-50 lengte 359-41  
de vint lijen de Bredgheit 37 mijlen
- 9 de vint vintjes lages Santo Santo ZZO Bras ons  
en lieten luffgen Santo Santo en Madra dier
- 10 Gadder de NO passat vint gevat op de NB Bras 30-10  
lengte 360-36 de vint lijen de Bredgheit 33 mijlen  
lagen ook de luffgen. ZZO 5 1/2 mijl Bras ons
- 11 de vint als Bredgheit de NB Bras 20-30 lengte 359-41  
Gadder deds de vint gevat Bras fimmiffen lijen van ons  
en de vint gevat Bras fommere ZWTZ 5 a 6 Bras van ons  
lagen ook het vint de palm en lieten luffgen  
fommere en deds dier
- 12 de vint als Bredgheit de NB Bras 26-43 lengte 359-21  
de vint ZTW de Bredgheit 20 mijlen

Meij

- 13 de vint als Bredgheit de NB Bras 25-10 lengte 357-25  
de vint ZZW de vintjes lages de Bredgheit 26 mijlen
- 14 de vint als Bredgheit de NB Bras 23-30 lengte 356-17  
de vint als Bredgheit de Bredgheit 25 mijlen
- 15 de vint vintjes lages de NB Bras 21-54 lengte 355-29  
de vint ZZW de vintjes lages de Bredgheit 25 mijlen
- 16 de vint als Bredgheit de NB Bras 20-16 lengte 354-31  
de vint als Bredgheit de Bredgheit 25 mijlen
- 17 de vint NO de NB Bras 19-9 lengte 353-43 de vint  
ZWTZ de Bredgheit
- 18 de vint als Bredgheit de NB Bras 17-36 lengte 352-39  
de vint als Bredgheit de Bredgheit 20 mijlen
- 19 de vint NO lages het vint de Lijje no 10 4 1/2 mijl  
van ons als ook het vint en lieten luffgen boij dier
- 20 de vint NNW de NB Bras 15-54 lengte 352-42 de vint  
ZTW de Bredgheit 30 mijlen  
maer meest Bras fichte lages lages lages  
lages vint het vint de lages en lieten deds Bredgheit
- 21 de vint NNO lages luffgen de lages en lages lages dier
- 22 de vint als Bredgheit de NB Bras 13-33 lengte 351-30  
de vint ZTW de Bredgheit 27 mijlen
- 23 de vint als Bredgheit de NB Bras 12-10 lengte 354-11  
de vint ZTW de Bredgheit 24 mijlen
- 24 de vint NTO de NB Bras 10-20 lengte 354-13  
de vint ZTO de Bredgheit 30 mijlen
- 25 de vint als Bredgheit de NB Bras 0-57 lengte 355-33  
de vint ZOTZ de Bredgheit 25 mijlen
- 26 de vint ZO de NB Bras 9-50 lengte 355-20 de vint  
de vint ZOTZ de Bredgheit 23 mijlen is geftorene  
Maurice (vint Bras luffgen luffgen)
- 27 de vint NNO de NB Bras 0-34 lengte 355-51 de vint  
ZOTZ de Bredgheit 7 1/2 mijlen
- 28 de vint ZWTW de NB Bras 7-50 lengte 356-19 de vint  
ZOTZ de Bredgheit 10 1/2 mijlen
- 29 de vint NNO de NB Bras 7-30 lengte 356-39 de vint ZO  
de Bredgheit 0 mijlen lages luffgen van luffgen
- 30 Stillt: ons de NB Bras 7-12 lengte 356-39 de vint lijen  
de Bredgheit 5 mijlen luffgen en luffgen
- 31 de vint NO met ons vint luffgen de NB Bras 6-44 lengte  
357-7 de vint ZOTZ de Bredgheit 10 mijlen  
lages is geftorene luffgen luffgen (van luffgen  
Bredgheit)

passat de vint

lages en lages  
vint in hie  
Bras luffgen  
geftorene

lages en lages  
vint met luffgen

lages en lages  
vint met luffgen

lages en lages  
vint met luffgen

lages en lages  
vint met luffgen



lijst

- 1 de vint oost de ZB van 0-7 lengte 355-50 de overo  
ZZO de Bredgheit 17 1/2 mijlen
- 2 de vint variabel de ZB van 9-10 lengte 355-32  
de overo ZZW de Bredgheit 17 mijlen
- 3 de vint ZO de ZB van 9-44 lengte 354-50  
de overo ZW de Bredgheit 12 mijlen
- 4 de vint OZO de ZB van 10-44 lengte 354-33  
de overo ZZW de Bredgheit 16 mijlen
- 5 de vint ZOTO de ZB van 11-32 lengte 354-32  
de overo ZWTZ de Bredgheit 14 1/2 mijlen
- 6 de vint ZOTO de ZB van 12-32 lengte 353-35  
de overo ZZW de Bredgheit 16 1/4 mijlen
- 7 de vint OZO de ZB van 13-44 lengte 353-13 de overo  
ZZW de Bredgheit 19 mijlen in de gortoren  
Andriens molijn (van linck) Bredgheit
- 8 de vint abt Bredgheit de ZB van 15-10 lengte 352-56 de  
overo ZTW de Bredgheit 22 mijlen is ook gortoren  
marckine variabel van gilling gortoren Bredgheit
- 9 de vint OZO de ZB van 16-40 lengte 352-13 de overo  
ZTW de Bredgheit 23 mijlen
- 10 de vint ONO de ZB van 17-47 lengte 352-13  
de overo lijens de Bredgheit 17 mijlen
- 11 de vint ONO de ZB van 18-37 lengte 352-26 de overo  
ZTW de Bredgheit 13 mijlen is gortoren dorch Bredgheit  
van Bredgheit de overo Bredgheit
- 12 de vint ZOTO de ZB van 19-40 lengte 351-41  
de overo ZWTZ de Bredgheit 19 mijlen
- 13 de vint ZO de ZB van 21-1 lengte 351-5  
de overo ZZW de Bredgheit 22 mijlen
- 14 de vint ZO de ZB van 22-6 lengte 351-5  
de overo lijens de Bredgheit 16 1/4 mijlen
- 15 de vint ZOTZ de ZB van 22-14 lengte 350-10 de  
overo WITZ de Bredgheit 10 mijlen
- 16 de vint ZOTO de ZB van 23-19 lengte 349-53  
de overo ZZW de Bredgheit 15 mijlen
- 17 de vint oost de ZB van 24-19 lengte 350-0 de overo  
ZTO de Bredgheit 17 1/2 mijlen
- 18 de vint ONO de ZB van 25-24 lengte 350-36  
de overo ZZO de Bredgheit 17 1/2 mijlen
- 19 de vint NO de ZB van 26-30 lengte 351-36  
de overo ZO de Bredgheit 21 1/2 mijlen
- 20 de vint noordijk de ZB van 27-10 lengte 352-30  
de overo ZO de Bredgheit 10 mijlen

5 ft. 50 in. noordijk  
aansluiting der vint  
naald

5 ft. 10 in. noordijk  
aansluiting der vint  
naald

5 ft. 20 in. noordijk  
aansluiting der vint  
naald

5 ft. 30 in. noordijk  
aansluiting der vint  
naald

5 ft. 40 in. noordijk  
aansluiting der vint  
naald

5 ft. 50 in. noordijk  
aansluiting der vint  
naald

lijst

- 21 de vint noordijk de ZB van 27-47 lengte 353-19  
de overo ZOTO de Bredgheit 13 mijlen
- 22 de vint noordijk de ZB van 28-34 lengte 354-7  
de overo ZOTO de Bredgheit 7 mijlen
- 23 de vint nno de ZB van 29-14 lengte 354-53 de  
overo ZO de Bredgheit 14 mijlen
- 24 de vint noordijk de ZB van 30-3 lengte 356 de overo ZOTO  
de Bredgheit 19 mijlen is gortoren van Bredgheit (van linck) mastrood
- 25 de vint MNW de ZB van 31-16 lengte 357-44 de  
overo ZOTO de Bredgheit 29 mijlen
- 26 de vint NW de ZB van 31-54 lengte 359-32 de overo  
OZO de Bredgheit 25 mijlen
- 27 de vint NW de ZB van 32-44 lengte 355-55 de overo  
OZO de Bredgheit 32 mijlen
- 28 de vint abt Bredgheit de ZB van 33-13 lengte 4-49 de overo  
OTZ de Bredgheit 34 mijlen is gortoren Bredgheit  
Bredgheit (van vint) over Bredgheit
- 29 de vint WNW de ZB van 33-29 lengte 6-25  
de overo abt Bredgheit de Bredgheit 20 1/2 mijlen
- 30 de vint noordijk de ZB van 33-43 lengte 7-6 de  
overo OZO de Bredgheit 9 mijlen
- 31 de vint MNW de ZB van 34-32 lengte 0-31  
de overo OTZ de Bredgheit 20 mijlen
- 32 de vint NTO de ZB van 34-23 lengte 10-44 de  
overo abt Bredgheit de Bredgheit 30 mijlen
- 33 de vint nno de ZB van 34-46 lengte 12-57  
de overo OTZ de Bredgheit 30 mijlen
- 34 de vint abt Bredgheit de ZB van 35-01 lengte 15-10  
de overo abt Bredgheit de Bredgheit 20 mijlen
- 35 de vint nno de ZB van 36-13 lengte 16-30  
de overo ZO de Bredgheit 23 mijlen
- 36 de vint noordijk de ZB van 36-6 lengte 17-22  
de overo OTM de Bredgheit 13 mijlen
- 37 de vint NW de ZB van 35-20 lengte 19-15  
de overo ONO de Bredgheit 25 mijlen
- 38 de vint WNW de ZB van 35-12 lengte 21-32  
de overo OTM de Bredgheit 22 mijlen
- 39 de vint abt Bredgheit de ZB van 34-25 lengte 23-15  
de overo nno de Bredgheit 32 mijlen
- 40 de vint abt Bredgheit de ZB van 34-4 lengte 25-30  
de overo OTM de Bredgheit 20 mijlen
- 41 de vint WNW de ZB van 34-42 lengte 24-54  
ongestodige variabel vint de Bredgheit overo ZWTZ  
de Bredgheit 11 1/2 mijlen de vint overo ZO de overo nno

14 ft. 50 in. noordijk  
aansluiting der vint  
naald



October

- 10 de vint ZZO de ZB van 35-6 lengte 33-42  
de vint ZWTW de vint
- 11 de vint noordlich de ZB van 35-40 lengte 33-49  
de vint ZTO $\frac{1}{2}$ O de vint 11 mijlen
- 12 de vint variabele en NW de ZB van 36-40 lengte 35-13  
de vint ZO de vint 21 mijlen
- 13 de vint NW de ZB van 37-42 lengte 36-11  
de vint ZO de vint 19 mijlen
- 14 Figuur MNW vint de ZB van 30-34 lengte 30-51  
de vint OZO de vint 34 mijlen
- 15 noch al kouder de ZB van 30-36 lengte 41-26  
de vint oost de vint 30 mijlen
- 16 de vint heel lijnlich de ZB van 37-54 lengte 43-39  
de vint ONO de vint 20 mijlen ingetandig kantover
- 17 de vint ONO met kantover de ZB van 30-33 lengte  
43-40 de vint ZTO de vint 10 mijlen
- 18 het lincis ZW de ZB van 39-17 lengte van 44-11  
de vint ZZO de vint 12 mijlen
- 19 de vint WZW de ZB van 39-20 lengte 46-41  
de vint oost over de lijnlich de vint 29 mijlen
- 20 de vint ZW de ZB van 39-19 lengte 49-40  
de vint oost over de lijnlich de vint 23 mijlen
- 21 de vint WNW de ZB van 40-12 lengte 50-46  
de vint OZO $\frac{1}{2}$ Z de vint 27 mijlen
- 22 de vint NNW de ZB van 40-12 lengte van 54-46  
de vint oost de vint 46 mijlen
- 23 de vint WTM de ZB van 39-53 lengte van 56-51  
de vint OTN de vint 24 mijlen
- 24 de vint WZW de ZB van 39-6 lengte 59-37  
de vint OTN $\frac{1}{2}$ N de vint 32 mijlen
- 25 de vint ZW de ZB van 39-21 lengte 61-40  
de vint OTZ de vint 24 mijlen
- 26 de vint als vint de ZB van 39-45 lengte 69-12  
de vint OTZ de vint 32 mijlen
- 27 de vint WNW de ZB van 39-45 lengte 67-19  
de vint oost de vint 36 mijlen
- 28 de vint W de ZB van 39 lengte 70-19 de vint  
OTN $\frac{1}{2}$ N de vint 36 mijlen
- 29 de vint oost de ZB van 39-43 lengte 72-15 de vint  
OTZ de vint 22 mijlen
- 30 de vint NW ZO en over W de ZB van 30-52 lengte 73-13  
de vint OTZ de vint 11 mijlen
- 31 de vint NW de ZB van 39-32 lengte 76-3 de vint OTZ $\frac{1}{2}$ Z  
de vint 34 mijlen

leides de vint  
op 15 de N Westling

leides de vint  
op 20 de N Westling

November

- 1 de vint oost de ZB van 39-47 lengte 70-54  
de vint O $\frac{1}{2}$ Z de vint 32 a 33 mijlen
- 2 de vint lijnlich de ZB van 39-14 lengte 72-15  
de vint OTN de vint 40 mijlen
- 3 de vint oost de ZB van 39-12 lengte 73-32  
de vint OTM de vint 15 mijlen
- 4 de vint NW de ZB van 39-12 lengte 76-32  
de vint oost de vint 36 mijlen
- 5 de vint oost de ZB van 39-13 lengte 79-52 de  
vint OTN $\frac{1}{2}$ N de vint 20 mijlen
- 6 de vint NW vint de middag lincis get oost de vint  
int oost van de lijn op de ZB van 30-36 lengte 95 de  
en de giffing over 98 de vint de lijn de vint 40 a 49  
mijlen gelyc te gelken lincis de vint  
de vint WTM 13 $\frac{1}{2}$  mijl van de vint de vint MO de
- 7 de vint NW de ZB van 39 lengte 96-10 de vint  
NOTO over de vint de vint 16 mijlen
- 8 de vint NW de ZB van 37 lengte 97-42 de vint  
NOTM de vint 19 mijlen
- 9 de vint vint de ZB van 36-15 lengte 99-19 de  
vint NOTO de vint 20 mijlen
- 10 de vint NWTN de ZB van 35-10 lengte 100-39  
de vint MO de vint 23 mijlen
- 11 de vint vint de ZB van 34-57 lengte 101-59  
de vint OTN de vint 36 mijlen
- 12 de vint NOTO de ZB van 35-4 lengte 102-42  
de vint OTZ de vint 9 mijlen
- 13 de vint OTN en MO lincis de vint de vint  
op de ZB van 34-17 lengte 102-23 de vint  
de vint de vint is MNW de vint 10 mijlen  
In de middag man get over de vint dat vint  
de vint de vint de vint
- 14 de vint MNW lincis de vint de vint  
ONO de ZB van 34-11 lengte 103-54 de vint NWTN  
de vint 7 mijlen
- 15 de vint NWTN de ZB van 34 lengte 102-54 de vint  
OTN de vint 13 mijlen
- 16 de vint NWTN de ZB van 33-33 lengte 103-35  
de vint NOTO de vint 13 mijlen
- 17 de vint ZW de ZB van 32-30 lengte 104-25  
de vint NOTM de vint 19 mijlen
- 18 de vint als vint de ZB van 32-12 lengte 104-32  
de vint NOTO de vint 7 mijlen

15 de vint  
N Westling  
de vint de vint  
naseel



November

- 19 de oint ZW de ZB Ban 30-59 lengte 105-3  
de vervo ONO de Bedrijft 17 mijlen
- 20 de oint oost de ZB Ban 29-45 lengte 105-37  
de vervo MNO de Bedrijft 19 mijlen
- 21 de oint ZW de ZB Ban 20-12 lengte 106-21  
de vervo MNO de Bedrijft 26 mijlen
- 22 de oint Variabele de ZB Ban 26-56 lengte 106-47  
de vervo MTO de Bedrijft 20 mijlen de oint vanden
- 23 de oint MOTO de ZB Ban 26-12 lengte 106-47  
de vervo MNO de Bedrijft 11 mijlen
- 24 de oint OTN de ZB Ban 25-16 lengte 106-47  
de vervo MNO de Bedrijft 14 mijlen
- 25 de oint oost de ZB Ban 24-12 lengte 106-47  
de vervo vanden de Bedrijft 16 mijlen
- 26 de oint OTN de ZB Ban 23-24 lengte 106-47  
de vervo vanden de Bedrijft 12 mijlen
- 27 de oint abt Brouwer de ZB Ban 23-1 lengte 106-40  
de vervo NTW de Bedrijft 6 mijlen de vervo MNO de
- 28 de oint ZOTO de ZB Ban 21-40 lengte 107-47  
de vervo MNO de Bedrijft 21 mijlen
- 29 de oint ZOTO de ZB Ban 20-46 lengte 109-42  
de vervo MNO de Bedrijft 20 mijlen
- 30 de oint OZO de ZB Ban 19-10 lengte 109-32  
de vervo MNO de Bedrijft 25 mijlen

13<sup>de</sup> nov  
N: Westering

11<sup>de</sup> 44 m  
N: Westering

11<sup>de</sup> 44 m  
N: Westering  
de vervo MNO de

de vervo MNO de  
109<sup>de</sup> 6 m

December

- 1 de oint oost de ZB Ban 17-42 lengte 110-3  
de vervo MTO de Bedrijft 25 mijlen
- 2 de oint MOTO de ZB Ban 16-22 lengte 109-53  
de vervo MNO de Bedrijft 25 mijlen
- 3 de oint Filie de ZB Ban 16-22 lengte 109-50  
de vervo MNO de Bedrijft 5 mijlen
- 4 de oint OTN de ZB Ban 16-50 lengte 110  
de vervo MNO de Bedrijft 6 mijlen
- 5 de oint OTN de ZB Ban 15-55 lengte 109-49  
de vervo NTW de Bedrijft 14 mijlen
- 6 de oint OZO de ZB Ban 14-52 lengte 110-1  
de vervo MTO de Bedrijft 16 mijlen
- 7 de oint ZO de ZB Ban 13-26 lengte 110-19  
de vervo MTO de Bedrijft 23 mijlen de vervo MNO de
- 8 de oint OZO de ZB Ban 11-26 lengte 110-19  
de vervo MNO de Bedrijft 30 mijlen
- 9 de oint ZZO de ZB Ban 9-20 lengte 110-19  
de vervo MNO de Bedrijft 29<sup>1</sup>/<sub>2</sub> mijlen

5<sup>de</sup> 7<sup>1</sup>/<sub>2</sub> m  
N: Westering  
de vervo MNO de

December 10 de oint ZZO de ZB Ban 7-50 lengte 110-19  
de vervo MNO de Bedrijft 23<sup>1</sup>/<sub>2</sub> mijlen

- 11 de oint ZOTZ de ZB Ban 6-30 lengte 109-56  
de vervo NTW de Bedrijft 22 mijlen
- 12 de oint ZTO de ZB Ban 5-31 lengte 109-41  
de vervo NTW de Bedrijft 18 mijlen
- 13 de oint ZZO de ZB Ban 5-15 lengte 109-30  
de vervo NTW de Bedrijft 4 mijlen de vervo MNO de
- 14 de oint Filie de ZB Ban 5-14 lengte 109-30  
de vervo MNO de Bedrijft 23 mijlen
- 15 de oint heijn linge de ZB Ban 4-54 lengte 109-34  
de vervo NTW de Bedrijft 5 mijlen
- 16 de oint ZTO de ZB Ban 5-16 lengte 109-34  
de vervo MNO de Bedrijft 16 mijlen
- 17 de oint ZTO de ZB Ban 4-22 lengte 109-10  
de vervo NTW de Bedrijft 14 mijlen
- 18 de oint Filie de ZB Ban 4-22 lengte 109-10  
de vervo MNO de Bedrijft 14 mijlen
- 19 de oint ZZW de ZB Ban 3-40 lengte 109-40  
de vervo MNO de Bedrijft 9<sup>1</sup>/<sub>2</sub> mijlen
- 20 de oint ZW de ZB Ban 2-40 lengte 109-40  
de vervo MNO de Bedrijft 15 mijlen
- 21 de oint WZW de ZB Ban 1-40 lengte 109-40  
de vervo MNO de Bedrijft 18 mijlen
- 22 de oint WZW de ZB Ban 46-22 lengte 109-40  
de vervo MNO de Bedrijft 13<sup>1</sup>/<sub>2</sub> mijlen
- 23 de oint Filie de NB Ban 24-22 lengte 109-40  
de vervo MNO de Bedrijft 17<sup>1</sup>/<sub>2</sub> mijlen
- 24 de oint Filie de NB Ban 1-40 lengte 109-40  
de vervo MNO de Bedrijft 19 mijlen
- 25 de oint ZTW de NB Ban 2-40 lengte 109-40  
de vervo MNO de Bedrijft 15 mijlen
- 26 de oint Filie de NB Ban 3-22 lengte 109-40  
de vervo MNO de Bedrijft 10<sup>1</sup>/<sub>2</sub> mijlen
- 27 de oint Filie de NB Ban 3-42 lengte 109-40  
de vervo MNO de Bedrijft 5 mijlen
- 28 de oint Variabele de NB Ban 3-59 lengte 109-11  
de vervo MNO de Bedrijft 5 mijlen
- 29 de oint abt Brouwer de NB Ban 4-6 lengte 109-13  
de vervo OTN de Bedrijft 2 mijlen
- 30 de oint MOTO de NB Ban 4-15 lengte 109-4  
de vervo NW de Bedrijft 3 mijlen
- 31 de oint NO de NB Ban 4-23 lengte 109-56  
de vervo NW de Bedrijft 3 mijlen
- 1 de oint Filie de NB Ban 4-47 lengte 109-1  
de vervo MTO de Bedrijft 6 mijlen
- 2 de oint OZO de NB Ban 5-33 lengte 109-1  
de vervo MNO de Bedrijft 11<sup>1</sup>/<sub>2</sub> mijlen
- 3 de oint oost de NB Ban 6-39 lengte 109-49  
de vervo NTW de Bedrijft 15<sup>1</sup>/<sub>2</sub> mijlen
- 4 de oint ONO de NB Ban 7-50 lengte 107-32  
de vervo NW de Bedrijft 27 mijlen
- 5 de oint abt Brouwer de NB Ban 7-56 lengte 105-19  
de vervo oost de NB Ban 7-56 lengte 105-19  
de vervo MNO de Bedrijft 33 mijlen

5<sup>de</sup> 5<sup>1</sup>/<sub>2</sub> m  
N: Westering  
de vervo MNO de

11<sup>de</sup> 44 m  
N: Westering

5<sup>de</sup> 7<sup>1</sup>/<sub>2</sub> m  
N: Westering  
de vervo MNO de

16<sup>de</sup> 7<sup>1</sup>/<sub>2</sub> m  
N: Westering

6<sup>de</sup> 4<sup>1</sup>/<sub>2</sub> m  
N: Westering  
de vervo MNO de

105<sup>de</sup> 11<sup>de</sup> 11<sup>de</sup> 11<sup>de</sup>  
105-25  
105-40  
105-40  
105-40

17 Januarij

6 de wind nno de NB van 7-56 lengte 103-34 de over  
overt de Bredgout ab miles naer de middag tegen het land  
Bree Bat de vloet opteijlant - rijlen

beende 9 ft 15 m  
NW de Bredgout

7 de wind NO de NB van 6-23 naer de middag de side de  
grote beent NO 1/2 mijl van me

beende 9 ft 40 m  
NW de Bredgout

8 de wind nno met seffe goete en dreve Bree Matuend  
overde de Bredgout van land adu bunt  
salant Bredde de velt Bredde van 1/2 falds NW van me  
daermede dan dit beentken terouij de fure Bredde  
in de beent van 1/2 falds legget daer mede de de beent

