۳۲ صفحه

اطلاعات

شنبه ۲۶ شهریورماه ۲۵۳۶ ـ شماره ۱۵۴۱۴ـ تکشماره ۱۰ ریال

شاهنشاه آریامهر در جشن پایان تحصیلی دانشکده پدافند ملی فرمودند

هرچه هست و نیست بی پرده به اطلاع مردم برسانید

درآمد سرانه به ۲۲۲۰ دلار رسیده است

درصفحه ۲۲

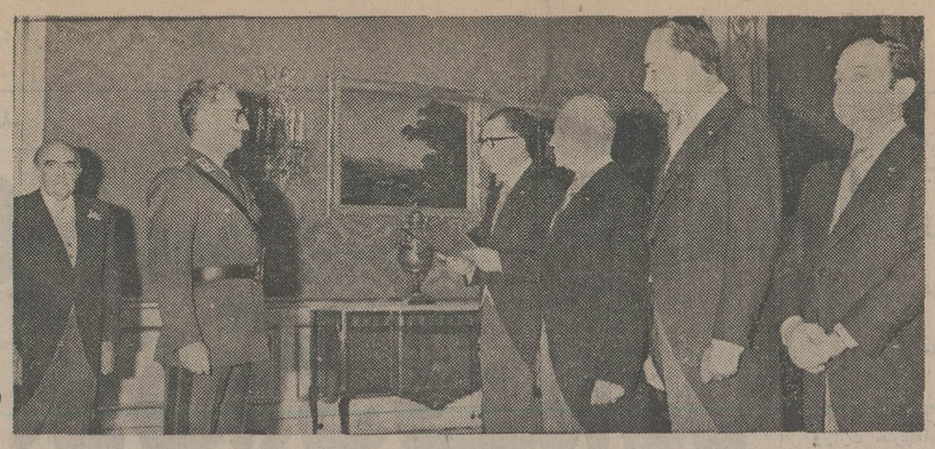

شاهنشاه آریامهر عرض تبریک آقای جمشید آموزگار بمناسبت عید فطر را استماع می‌فرمایند . آقایان هویدا وزیر دربار شاهنشاهی ـ خلعتبری وزیر امورخارجه ـ پهلبد وزیر فرهنگ و هنر و انصاری وزیر امور اقتصادی ودارائی افتخار حضوردارند

در صفحه ۲۳

گفتگوی خبرنگار اطلاعات با رئیس حکومت نظامی پاکستان

ضیاءالحق: وسعت کارهای خلاف قانون بوتو باور نکردنی است

★ اگر بوتو در انتخابات پیروز شود ولی‌دادگاه وی را مجرم بشناسد من باهمه قدرت حکم دادگاه را اجرا میکنم

★ چند کمیته مامور رسیدگی به سوابق‌سیاسی سران جناحهای مختلف میشوند

در صفحه آخر

شهردار تهران گفت:

بگیر و ببند ترافیک تهران از بین میرود

● جریمه توقف ممنوع کم میشود از مردم بعنوان ماموران کنترل ترافیك استفاده خواهد شد

● شهرداری برای ساختن پارکینك و راهروی زیرزمینی به بخش خصوصی امتیازاتی میدهد

در صفحه ٤

شاهنشاه: کتاب سوم من بزودی منتشر خواهد شد

اعلیحضرتین مرکز هنری رضاعباسی را افتتاح فرمودند در صفحه آخر

علیاحضرت شهبانو پارك جمشیدیه را به مردم تهران هدیه فرمودند

در صفحه ۳

مرخصی و تعطیلات رسمی کارگران افزایش مییابد

در صفحه ٤

۵۰ نفر در تهران و شهرستانها کشته شدند

در صفحات ۳۰ و ۳۱

برای جلوگیری از اشاعه بیماری شبه‌وبا کنترل اماکن عمومی آغاز شد

در صفحه ٤

ساعت مخصوص تشخیص قبله ساخته شد

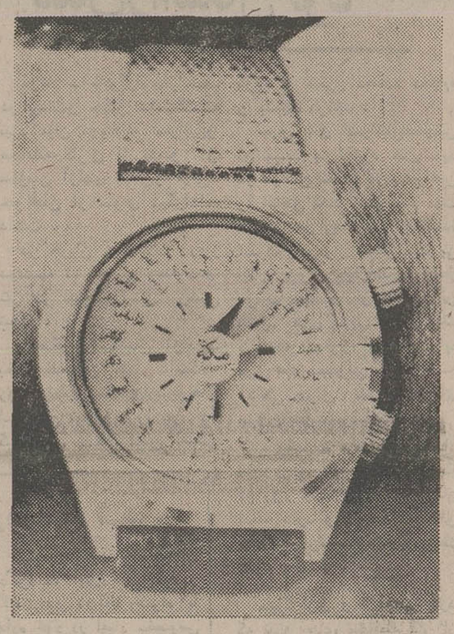

براهنمائی یک مرد اردنی بنام «یاسین محمد شوق» که ساکن ژنو است کارخانه‌های ساعت‌سازی سوئیس ساعت جدیدی که مخصوص‌مسلمانان جهان است ساخته‌اند.

روی صفحه‌ساعت نامپایتخت ها وشهرهای بزرگ جهان به ویژه پایتخت‌های کشورهای اسلامی واز جمله تهران‌نوشته شده و صاحب این ساعت در هرجا که باشد بوسیله این ساعت میتواند جهت مکه و قبله را تشخیص دهد.

قرارداد خرید دو نیروگاه برق اتمی

از فرانسه فردا امضاء میشود

درصفحه ۳۱

والاحضرت شاهدخت اشرف پهلوی :

من از یک مرگ قطعی جان بدر بردم

در صفحه آخر

نحوه احداث ساختمانهای خارج از محدوده اعلام شد

استفاده از نقشه‌های ساختمانی شهرداری درخارج از محدوده اجباری نیست

در خارج محدوده اجازه تاسیس‌واحد های صنفی داده میشود

در صفحه ٤

اجاره خانه ارزان‌شد

مبارزه دولت بازمین بازی و پیشگیری از گرانی زمین ومسکن از یکسو واجازه ساختمان در ۱۸ منطقه خارج ازمحدوده تهران از سوی دیگر اجاره خانه های مسکونی رادر سطح تهران کاهش داده است . گزارش صفحه ۵ رابخوانید.

اصغرآقا پررو شده !

طنز شیرین هادی خرشندی رادر صفحه ششم مطالعه‌فرمائید

ماریاکالاس درگذشت

علت مرگ‌بزرگترین خواننده‌سوپرانوی قرن در۵۳سالگی حمله قلبی بود . در صفحه ۲

نظرها و اندیشه ها

صفحات ٦ و ۷ روزنامه از امروز علاوه بر سرمقاله ، به‌مقاله های نویسندگان و همچنین درج‌نامه‌ها و نظرات خوانندگان روزنامه اختصاص یافته‌است. دراین صفحات مطالب اطلاعات در چهل سال قبل و توضیح مسئولان به مطالب مندرج در روزنامه رانیز می‌خوانید.

ببوسید باید لب و دست‌تو

چندی پیش سلسله مقالات پروفسور فضل‌الله رضادر باره دکتر حمیدی شیرازی‌شاعر سرشناس رادر روزنامه خواندید. دکتر حمیدی امروزدرصفحه ۲۵ پاسخ منظومی به پروفسور رضاداده است که باخط خوداو چاپ شده‌است.

گوی قرمز یا گوی آبی؟

اسامی قبولشدگان وافراد ذخیره آموزشگاههای فنی آزمایشگاهی وزارت بهداری و بهزیستی

شرح در صفحه ۱۱

شرکت ساختمانی بانك های ایران ۵ر۱ میلیارد ریال در الهیه کرمانشاه سرمایه‌گذاری میکند

جهانگیر خزاعی مدیر عامل شرکت خانه‌سازی الهیه در این‌مورد به خبرنگارما اظهار داشت: این‌شهرك در زمینی به مساحت دو میلیون متر مربع در غرب جاده سربندی وجنوب رودخانه قره‌سو در جوار محدوده کرمانشاه در دست ساختمان است و شرکت درحال ساختن ۵۰۰۰ واحد مسکونی شامل آپارتمان و ویلا برای مردم کرمانشاه است .

بقیه در صفحه ۳

بامادہ ضد عفونی کننده
ژرمیتول ۱۲
سبزیجات ومیوه‌جات را شسته و ضد عفونی کنید
ژرمیتول ۱۲
ضد عفونی کننده قویتر
تلفن پخش ۸۹۰۷۳۷

پیشکاری والاحضرت شاهدخت اشرف‌پهلوی

بانهایت تاسف درگذشت بانوی محترمه فروغ خواجه نوری (همایونفر) را باطلاع رسانده واعلام می‌دارد که مجلس ترحیم آن‌مرحومه درساعت۱۷ الی ۱۹ روزدوشنبه ۲۸ر٦ر۲۵۳٦ در (خیابان پسیان شمالی انتهای کوی ماکوئی‌پور منزل دکتر همایونفر) تشکیل می‌گردد .

دانشگاه رضاشاه کبیر

پذیرش دانشجو برای دوره دکتری شیمی و دکتری مردم شناسی

دانشگاه رضا شاه‌کبیر در سال ۲۵۳٦ برای دوره دکتری در هریك از رشته های شیمی و مردم‌شناسی تعدادی دانشجوی تمام‌وقت که‌حداقل دارای درجه لیسانس دریکی ازرشته‌های مربوط‌باشند میپذیرد.علاقمندان میتوانند جهت‌دریافت دفترچه‌راهنماوفرم نامنویسی برای امتحانات ورودی با نشانی : بخش پذیرش ـ دانشگاه رضاشاه‌کبیر ـ صندوق پستی ۱۸۱۱ـ٤۱ تهران مکاتبه‌ویا به نشانی دفتر مرکزی دانشگاه رضاشاه‌کبیر ـ شماره ٤۸ خیابان نیکو ـ خیابان ویلا ـ تهران مراجعه نمایند. آخرین مهلت جهت تحویل‌مدارك لازم به دانشگاه پایان آبان ماه۲۵۳٦ میباشد . م‌الف ۱٤۹۲۵

جمعیت شیروخورشید سرخ ایران
مجتمع آموزش پزشکی
مرکز پزشکی باتمانقلیچ

پیرو آگهی قبلی جمعیت شیر و خورشید سرخ‌نظر باینکه تعدادی محل تحصیل در آموزشکده‌پرستاری تهران موجود میباشد داوطلبان تحصیل در صورتیکه دارای شرائط‌قید شده درصفحه۱۵۲و۱۵۳راهنمای داوطلبان ورود به آموزش عالی باشند میتوانند جهت نامنویسی و مصاحبه از روز ۲۸ تا ۳۰ شهریور ماه به دفتر آموزشکده‌مراجعه‌نمایند. تحصیل در آموزشکده پرستاری تهران روزانه میباشدوبدانشجویان ماهیانه مبلغ ۷۵۰۰ ریال کمك‌هزینه تحصیلی پرداخت میشود .
آدرس : شهرآرا ، خیابان نیایش مجتمع‌آموزش پزشکی شیروخورشید مرکز پزشکی‌باتمانقلیچ ،آموزشکده پرستاری تهران ۱ـ۳

از خانه های نمونه شهرسازی واوان
در نمایشگاه ، بین‌المللی تهران دیدن فرمائید
از ۲۸ شهریور الی ۹ مهر ماه
آریامهر غربی پلاك ۲۹۷ تلفن ٤ـ۹۳۳۰٤۳ ـ ۹۳۸۸۸۰ ـ ۹۳۲۰۲۷

آگهی رزرواسیون ویلا و آپارتمان طرح خانه های کارگری و کارمندی درجنوب جاده قدیم کرج
بقیه در صفحه ۲۰

آگهی ثبت نام پذیرفته شدگان آموزشگاه های عالی پرستاری و مامائی‌سازمان منطقه‌ای بهداری و بهزیستی استان کرمانشاهان
بقیه در صفحه ۲۰

آقایان مهدی ورضا هاشمی‌صبود
با کمال تاسف مصیبت وارده را تسلیت می‌گوید .
روابط عمومی بانک تهران

اطلاعیه
ISUZU
بموجب پرفرمای شماره های ۷۷ر۱۰۷۹ AP و۷۷ر٤۷۳ ME کارخانجات ایسوزو ژاپن شرکت فوچی‌تا بعنوان نماینده فروش آن کارخانجات اقدام بافتتاح اعتبار و وارد نمودن وانت ایسوزونموده‌وعنوان نمایندگی کارخانجات ایسوزو راحق مسلم خودمیداند.
شرکت فوچی تا
نماینده کارخانجات ایسوزو درایران

پارس تانکر
سازنده و تولید کننده‌انواع مخازن سوخت ـ آب ـ منابع انبساط ـ هوائی ـ سالنهای پیش ساخته فلزی در کوتاه ترین مدت ـ کمترین هزینه و ضریب اطمینان بیشتر .
تلفن ۷٦۳٤٦۷ ـ ۷٦۹٦۷۷ ـ آ ـ ۲۷۳۸٤

دانشگاه بوعلی
اسامی قبولشدگان وذخیره های دوره دانشیابی مهندسی روستائی مجتمع علوم محیط زیست و منابع طبیعی دانشگاه بوعلی سینای همدان
بقیه در صفحه ۲۱

بانک بین المللی ایران
باکمال مسرت باستحضار میرساند که
شعبه کندی
واقع در خیابان کندی جنب‌دانشکده علوم تربیتی به‌موجب‌اجازه نامه شماره نبر۱۵۲۵ مورخ ـ ۲٦ر۷ر۲۵۳۵ بانك مرکزی ایران از تاریخ یکشنبه بیست‌وهفتم شهریور ماه۲۵۳٦ شاهنشاهی افتتاح و اماده انجام کلیه امور بانکی اعم از ریالی‌و ارزی میباشد .
شماره تلفن های شعبه ۹۲٤۵۷۳ و ۹۲۹۲۱۱

جمعیت شیروخورشید سرخ ایران با کمال تاسف وتاثر مصیبت وارده به خاندان خواجنوری را به عموم افراد خانواده آن‌مرحوم‌بویژه سرکار خانم ویکتوریا خواجنوری مدیر عامل محترم جمعیت شیروخورشید سرخ شمیران‌صمیمانه تسلیت میگوید.

جمعیت شیروخورشید سرخ ایران بانهایت تاسف وتاثر مصیبت وارده به جناب آقای دکتر حسین کاظم‌زاده بازرس کل جمعیت را به‌ایشان وتمام خانواده‌های مصیبت دیده تسلیت میگوید واز درگاه خداوند برای آنان صبر و شکیبائی‌میطلبد.

فلسطینی ها چند نقطه اسرائیل را منفجر کردند

دایان: امریکا و اسرائیل در آستانه برخورد قرار گرفته اند

بیروت - خبرگزاری فرانسه - آسوشیتدپرس - در پی بن‌بست مذاکرات دیپلماتیك برای حل اختلافهای اعراب و اسرائیل جنگجویان فلسطین دامنه عملیات انتقامی خود رادر ساحل غربی‌اردن بیش‌از پیش گسترش داده‌اند .

خبرگزاری وفا گزارش دادکه کماندوهای فلسطین روز هشتم سپتامبر درمرکز ایستگاه اتوبوس بسوی گروهی از سربازان اسرائیل که میخواستند به‌تل‌آویو حرکت کنند نارنجکی پرتاب کرده و عده زیادی از اسرائیلی ها راکشته یازخمی کردند .

فردای آن‌روز یك واحد دیگراز کماندوها بمبی دربانك اسرائیل منفجر کردمو خسارات مالی سنگینی ببارآوردند . در همان روز یك دسته‌ای دیگراز جنگجویان فلسطینی گروهی از ماموران پلیس راکه در برابر بانك منهدم شده گردآمده بودند باناریجك مورد حمله قرارداده ویك افسر و سه‌سرباز دشمن راکشته وعده دیگری زخمی کردند . خبرگزاری وفا توضیح دادکه این حملات انتقامی پاسخی است‌که فلسطینی ها به تصمیمهای دشمن درسرزمین های اشغالی میدهد و در روزهای آینده موج سوءقصدعلیه‌مراکز حساس دشمن‌همچنان ادامه خواهد یافت.

از سوی دیگر « امیلهای‌پالیگی» یکی از رهبران‌چریك های یهودی که ۳۰ سال پیش باانگلیس مبارزه میکرد در گفتگوئی بارورزنامه «یدیوت‌آهارونوت» گفت: شوروی مدرن ترین سلاحهای خودرا در اختیار فلسطینی ها گذاشته است.

فرمانده سابق عملیات سازمان مخفی بگین قبل ازجنك که به‌سمت مشاور نخست‌وزیر اسرائیل در مبارزه باتروریسم منصوب شده گفت این سلاحهای مدرن کار مبارزه علیه کماندو های فلسطینی رادشوارتر می کند .

قرار است رهبران فلسطین امروز برای بررسی آخرین پیشنهاد های آمریکا در خاورمیانه تشکیل جلسه دهند .وزارت امور خارجه آمریکا چندروز پیش شرکت فلسطینی ها در کنفرانس صلح‌ژنو در چهارچوب قطعنامه ۲۴۲ شورای امنیت را اجتناب ناپذیر اعلام‌کرد. انتظار میرود این پیشنهادموضع فلسطینی‌ها را نسبت به‌شناسائی قطعنامه ۲۴۲ ملایمتر کند اما جناح افراطی مقاومت فلسطین این پیشنهاد رایك مانور سیاسی جدید آمریکا برای فریب دادن‌فلسطین اعلام کرده‌اند. از این روجبهه خلق‌برای آزادی فلسطین برهبری جرج‌حبش در این مذاکرات شرکت نخواهد کرد . یاسر عرفات‌شخصا پیشنهاد آمریکا رایك قدم مثبت‌در راه پیشرفت بسوی برقراری یك صلح عادلانه در خاورمیانه خوانده است .

فریب نخورند

امابگفته ناظران آگاه طرفداران مذاکره با آمریکا در شورای مرکزی بهیچوجه شانس موفقیت نخواهند داشت . در این جلسه رهبران فلسطین درباره عملیات خود درسرزمین های اشغالی نیزتصمیم قطعی خواهند گرفت .

سازمان‌نیرومند صاعقه دیشب در آستانه تشکیل شورای مرکزی به‌فلسطین اخطار کرد که فریب مانور های سیاسی واشنگتن را نخورند .

از سوی دیگر اسماعیل فهمی وزیرامور خارجه مصردر گفتگوئی با هفته‌نامه «المستقبل» تائید کردکه میان سوریه ومصر درباره چگونگی حل اختلافهای اعراب‌واسرائیل‌هیچگونه اختلاف نظری وجود ندارد . اسماعیل فهمی ضمن قدردانی از تلاش های سوریه برای هماهنك کردن روش دولتهای‌عربی در مجمع عمومی سازمان ملل‌متحد گفت در چنین شرایطی امکان هیچگونه برخوردی بین قاهره وسوریه وجود ندارد.

از طرف دیگر موشه‌دایان وزیر امور خارجه اسرائیل دیروز پس‌ازگفتگو بانمایندگان کشورهای عضو بازار مشترك اروپا برای شرکت در جلسات مجمع‌عمومی پایتخت بلژیك‌را بسوی نیویورك ترك گفت .

وزیر امور خارجه اسرائیل که از آخرین اعلامیه‌وزارت امور خارجه آمریکا درباره‌اجتناب ناپذیر بودن‌شرکت‌فلسطینی هادر کنفرانس صلح ژنو سخت ناراضی است گفت ادامه‌این روش ممکن است برخورد شدید واشنگتن واورشلیم رابدنبال داشته باشد .

یك سخنگوی کاخ سفید در واشنگتن اظهار داشت‌که موشه‌دایان و همتای مصری‌اش بطور جداگانه باپرزیدنت جیمی کارتر دیدار و گفتگو خواهندکرد .

قاس خبرگزاری رسمی شوروی گزارش داد که هدف دیدار دایان ازبروکسل این بود که کشورهای عضو جامعه اروپا را برای جانبداری از سیاست اورشلیم در مجمع‌عمومی سازمان ملل‌متحدزیرفشار قرار دارد . موشه‌دایان دیروز قبل از آنکه قل‌آویو را بسوی واشنگتن ترك‌کند گفت‌آمریکا و اسرائیل برسر مسئله فلسطین درآستانه برخورد قرار گرفته‌اند علاوه براین روزنامه‌های اسرائیل نیز بشدت به سیاست آمریکا حمله کرده‌اند و نوشته‌اند سیاست آمریکا منجر به دائمی شدن جنك‌درخاورمیانه میشود .

آمریکائیها هواپیماهای میك مصر را تعمیر می کنند

واشنگتن- آسوشیتدپرس- وزارت خارجه‌آمریکا اعلام کرد دولت‌این کشور به‌جنرال الکتریک ولاکهید اجازه داده است‌تعمیرو بازسازی‌هواپیماهای میگ مصر را به عهده بگیرند زیرا به اعتقاددولت آمریکااین امر به موازنه نظامی مصر و اسرائیل لطمه نخواهد زد.

معاون وزیر خارجه‌امریکا در امور خاورمیانه‌دراین‌زمینه گفت وزارت خارجه پس از گفتگو هایی که انجام خواهد شد کنترات های مربوطه‌میان دو کمپانی معظم آمریکایی و دولت مصررا مورد تائیدقرار خواهد داد .

معاون وزارت خارجه‌آمریکا در برابر یکی از کمیته های فرعی مجلس نمایندگان آمریکا گفت برای بدست آوردن همکاری مصر در زمینه یافتن یک راه حل صلح آمیز برای بحران خاورمیانه لازم است ایالات متحده نیازهای مشروع دفاعی مصر را مد نظر قرار داده وبه مصر در برآوردن این نیاز ها کمک کند .

مرکز نیروهای تانک اتیوپی سقوط کرد

نایروبی - خبرگزاریها - منابع دیپلماتیك به نقل از گزارش های تایید نشده اعلام کردند نیروهای سومالی شهر مهم استراتژیکی «جی‌جیگا» را در پی شدید ترین جنك های صحرای اوگادن به‌تصرف خود درآوردند . جی‌جیگا که نبرد- های خونین‌برای‌بتصرف‌درآوردن آن از هفته‌ها قبل ادامه‌داشت از پایگاهای مهم تانك ورادار ارتش اتیوپی محسوب می‌شد.

گزارش هایی که از صحنه های نبرد اوگادن‌و ایالت‌جدایی خواه‌اری‌تره میرسد حاکیست که ارتش اتیوپی در هردوجبهه شکست های سنگینی رامتحمل گردیده است . در اوگادن با از دست دادن «جی‌جیگا» و در اری‌تره با سقوط «آگودات» بدست چریك های جدایی‌خواه اری‌تره این شکست هاحاصل شده است. شهر مهم‌استراتگی «آگودات» بموجب گزارش‌های رسیده در پی ۲۶ روزمحاصره بدست نیروهای جدایی طلب اری‌تره سقوط کرده است .

از سوی دیگر به گفته‌منابع دیپلماتیك آدیس‌آبابا شهر «جی‌جیگا» روز ۳۱اوت بتصرف چریك های‌مورد حمایت‌سومالی درآمد در حالیکه سومالی‌مدعی بود این شهر روز سه‌شنبه گذشته بدست نیروهای‌استقلال طلب غرب سومالی سقوط کرده است . منابع دیپلماتیك‌آدیش آبابا گفتند باوجود سقوط شهر هنوز نبرد های سنگین‌درمنطقه بین نیرو های‌اتیوپی و نیرو های موردحمایت سومالی‌جریان دارد و اوضاع بسیار خطرناك است .

ناظران نظامی میگویند اگر گزارش های مربوط به سقوط جی‌جیکا بدست چریك های مورد حمایت سومالی‌صحیح‌باشد به این معنی است‌که نقشه‌های اعلام شده‌اتیوپی‌مبنی برسرازیر کردن نیروهای‌خوداز کوهستانها وادامه نبرد در صحرای‌اوگادن ماه‌ها عقب خواهد افتاد.

بسیج نیروها

از سوی دیگر رهبران‌نظامی اتیوپی روز گذشته از اهالی صحرای اوگادن خواستند علیه مهاجمان قیام کنند. دولت‌اتیوپی در پی این درخواست کلیه سربازان و افراد بازنشسته‌ارتش زیر ۶۰ سال را بسیج کرد و آنان را روانه جنك درصحرای اوگادن نمود .

بطور کلی گزارش‌های‌رسیده از صحنه های نبرد اوگادن حکایت از درگیری های شدید و خونینی دارد که درحال‌حاضر بین نیروهای اتیوپی از یکطرف و چریك‌های‌مورد حمایت‌سومالی ادامه دارد . در اینحال شورای فرماندهی اتیوپی از طریق‌رادیو کرارا از مردم اوگادن می - خواهد علیه مهاجمان قیام و انقلاب کرده‌وباهر نوع‌اسلحه‌ای که در دست دارند حتی داس - تبر و سنك و پاره آجر به نبرد مهاجمان بروند . ازسوی دیگر در موگادیشو یك مقام بلند پایه سومالی از رادیوی این کشور اتیوپی رامتهم کرد با بمیان کشیدن پای‌قدرت‌های بزرك به‌ماجرای اوگادن می - خواهد جنك اوگادن‌را جنبه‌بین المللی بدهد .

اخبار کوتاه جهان

آزادی توطئه‌گران

● خارطوم - رویتر -روزنامه الشعاع چاپ خارطوم در شماره دیروز نوشت کلیه افرادی که در پی کودتای نافرجام علیه رژیم جعفر نومیری رئیس‌جمهوری‌سودان بازداشت شده بودند آزاد شده‌اند . این زندانیان در حدود ۴۰۰ نفر بودند .

۸۰ درصد کمپانیها

● نیکوزیا - آسوشیتدپرس- موسسه رادیو پرس ،ژاپن دیروز گزارش‌دادکه ویتنام جسدهای۲۲ نظامی‌امریکائی را روز ۳۰ سپتامبر(۸مهر) در هانوی ، تحویل مقام های امریکائی خواهد داد. همین‌موسسه بنقل‌ازرادیو هانوی گفت که جسد های این نظامیان امریکائی که‌در جنگ ویتنام کشته شده‌اند، به تازگی پیدا شده‌اند .

کاهش هزینه دفاعی انگلیس

لندن - رویتر - بریتانیا دیروز ، در قبال انتقاد شدید «ناتو» از کاهش هزینه‌های‌دفاعی بریتانیا، بدفاع از خود پرداخت، و اعلام کرد که بودجه دفاعی این کشور بطور نسبی بیش از هر عضو دیگری دراتحادیه «ناتو» است .

احتمال کودتا در سی‌شل

● ویکتوریا - سیشل -رویتر - سخن گوی پلیس سیشل دیروز اعلام کرد که سه فرانسوی را بجرم جاسوسی علیه حکومت این مجمع - الجزایر ، بازداشت‌و از این کشور واقع در اقیانوس‌هند، گذشته که یك حکومت‌چپ تبعید شده‌اند . از ژوئن گرای زمام این کشور را بدست گرفت ، پرزیدنت «آلبرت‌رنه» اخطار کرده که امکان‌یك کودتابرای‌بازگشت رئیس جمهوری معزول‌سیشل برمسند قدرت وجود دارد.

ویتنام ۲۲ جسد به به امریکا میدهد

● توکیو - آسوشیتدپرس- موسسه رادیو پرس ،ژاپن دیروز گزارش‌دادکه ویتنام جسدهای۲۲ نظامی‌امریکائی را روز ۳۰ سپتامبر(۸مهر) در هانوی ، تحویل مقام های امریکائی خواهد داد. همین‌موسسه بنقل‌ازرادیو هانوی گفت که جسد های این نظامیان امریکائی که‌در جنگ ویتنام کشته شده‌اند، به تازگی پیدا شده‌اند .

یکی از رهبران سیاه آفریقای جنوبی براثر اعتصاب غذا درگذشت

● ژوهانسبورگ - رویتر - درپی مرگ ناگهانی «استیو بیکو» از فعالین معروف نهضت سیاهپوستان آفریقای جنوبی گروه مخالفان سفیدپوست رژیم آفریقای جنوبی‌از وزیر دادگستری این کشور خواستند استعفاء دهد . بیکو روزگذشته درپی یک اعتصاب غذای طولانی در زندان درگذشت .

«کروکر» وزیردادگستری آفریقای جنوبی که استعفای او اینک مورد درخواست حتی سفید پوستان مخالف رژیم آفریقای جنوبی است‌در یک مصاحبه مطبوعاتی قاش ساخت بیکو نه آنطور که شایع است‌در بیمارستان بلکه در سلول انفرادی خود در زندان درگذشته است .

هزاران اعتصابی در کولومبیا بازداشت شدند

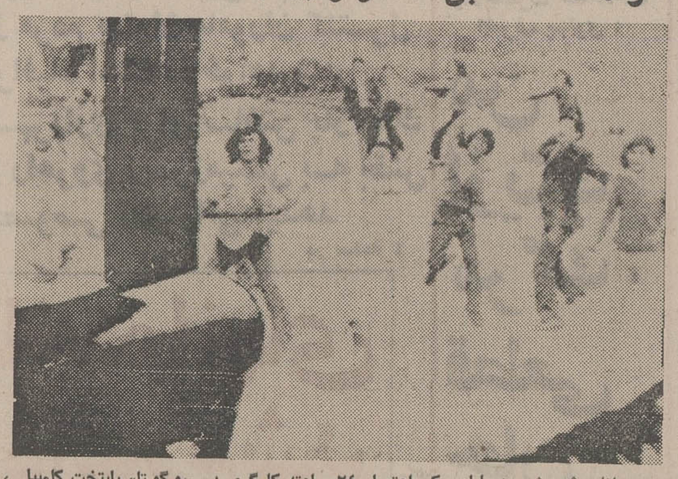

جوانان شورشی درپایان یک اعتصاب۲۴ ساعته کارگری در «بوگوتا» پایتخت کلمبیا ، دست به شورش زده و چند اتوبوس را که جرات کرده بودند در خیابانها ظاهر شوند به آتش کشیدند. در پی شورش شدید ،پلیس وارد عمل شد ودر درگیری خونینی که بوجود آمد جمعا۱۶تن‌به قتل رسیدند. عکس صحنه‌ای از شورش و جوانان شورشی راکه بطرف افراد پلیس سنگ پرتاب میکنند، نشان میدهد. عکس رادیویی یونایتدپرس

بوگوتا - کولومبیا - آسوشیتدپرس - دیروز، پس از بروز شدیدترین شورش تاریخ سی ساله اخیرکولومبیا که ۱۸تن کشته و تعدادکثیری زخمی برجای گذارد ، بار دیگر نظم و آرامش در این کشور برقرار شد .

طی دو روزه‌اخیر، هزاران تن از اعتصابی ها بازداشت شده‌اند ودردادگاه های‌نظامی به زندان ۱۸۰ روزه محکوم شده‌اند .علت اعتصاب تقاضای ۵۰ درصد اضافه‌دستمزد بوده که چون با مخالفت شدید حکومت مواجه شد ، منجربه شورش های خیابانی وکشتار ۱۸ تن شد .

طی ۱۸ ماه گذشته نرخ تورم ۴۸ درصد گزارش شده حال آنکه در این مدت میزان دستمزد ها ثابت مانده‌است.

تلاش برای آزادی «شلایر» ادامه دارد

هامبورك - خبرگزاری‌فرانسه -هلموت اشمیت‌صدراعظم‌آلمان فدرال اظهار داشت که دولت تلاش پیگیر خود را برای‌آزادی هانس- مارتین شلایر رئیس فدراسیون کارفرمایان آلمان غربی ادامه میدهد .

در ژنو «دنیس‌پایو » قاضی سویسی اظهار داشت آخرین پیامی را که از جانب پلیس جنائی آلمان‌دریافت کرده‌برای رپایندگان شلایر فرستاده اما هنوز پاسخی دریافت نکرده است . پرزیدنت جیمی کارتر دیشب تلفنی با صدراعظم‌آلمان تماس گرفت و مدتی پیرامون ماجرای ربوده شدن شلایر به گفتگو پرداخت .

اسرائیل قسمتی ازجنوب لبنان رااشغال کرد

موتلا - خبرگزاری‌فرانسه- در بیست‌و چهار ساعت‌گذشته نبرد میان توپخانه اسرائیل‌و محافظه کاران از یکسو و سازمان آزادی بخش‌و ترقی- خواهان از سوی دیگرادامه داشت .

در جریان حملات روز دوشنبه ۱۲ نفر از جمله دو نفر در جنوب لبنان زخمی شدند .

سخنگوی سازمان آزادی- بخش فلسطین اظهار داشت‌که روز جمعه دسته‌ای‌ازنیروهای اسرائیلی نهری را در ده کیلومتری داخل لبنان اشغال کرده و کنترل دهکده «خیام» را بدست گرفتند .

نیرو های اسرائیلی‌همچنین توانستند پس‌ازنبرد های‌شدید در موضع نظامی ترقیخواهان را اشغال کنند . در تمام مدت دیروز هواپیماهای جنگنده اسرائیل برفراز مناطق جنوبی لبنان پرواز میکردند . یاسر عرفات دیشب از کلیه‌سفیران کشور های عربی درخواست کرد که تجاوز اسرائیل رابه مرز های جنوبی لبنان به آگاهی سران کشور های متبوع خود برسانند .

خبرگزاری وفا گزارش داد تجاوز اسرائیلی ها که‌ازسپیده دم روز جمعه‌آغاز شده‌همچنان ادامه دارد و اوضاع‌درمناطق جنوبی‌لبنان‌بشدت روبوخامت گذاشته است .

خبرگزاری وفا اضافه کرد که نیرو های محافظه کار از نزدیک با مهاجمان اسرائیل همکاری می کنند .

خبرگزاری وفا در گزارش دیگری اطلاع داد که هواپیما های اسرائیل یک شهر مرزی لبنان را بمباران کردند .

شهر خیام واقع در قسمت شرقی جنوب لبنان از جمله هدف های بمب افکن های اسرائیل بود .

ماریاکالاس درگذشت

از آخرین عکس های «ماریا کالاس» ستاره معروف «اپرا » که‌درسن۵۳ سالگی درآپارتمان خوددر پاریس درگذشت . با مرگ ماریاکالاس دنیای هنر یکی‌از برجسته‌ترین چهره‌های خود را از دست داد.
عکس رادیویی یونایتدپرس

پاریس - آسوشیتدپرس - ماریا کالاس درخشانترین ستاره اوپرا و بزرگترین خواننده سوپرانوی فرن حاضر دیشب در سن ۵۳ سالگی براثر حمله قلبی درگذشت .

دوستان خواننده معروف گفتند ماریاکالاس در خانه خود واقع در محله آروندیسمان پاریس بدرود حیات گفت . ستاره موقرمز باریک اندام که در محافل بین‌المللی او را مادر ببر نیز می‌نامیدند در نیویورک از والدین یونانی زاده شد .

ماریاکالاس در ۸ سالگی صرفا برای فرار از کودکی ناشادی که داشت به خوانندگی روی آورد امادرنخستین سالهای پس از جنگ دوم جهانی طوفان آسا جهان اوپرا رازیرتاثیر خود گرفت و به این جهان مسلط شد دوستداران اوپرا ماریاکالاس را کالاس ملکوتی‌مینامیدند.

در ۱۹۶۰ دوستی و روابط عاشقانه ماریاکالاس با ارسطو اوناسیس میلیاردر فقید یونانی نام او را برسر زبانها انداخت و مطبوعات بین‌المللی درباره روابط‌ماریا- کالاس با اوناسیس قلمفرسایی بسیار کردند .

ماریاکالاس در ۱۹۷۴ در یک مصاحبه گفته بود که ارسطو اوناسیس بزرگترین عشق زندگی او بود . اماوی از اینکه اوناسیس بجای او با ژاکلین کندی ازدواج کرد هیچ متاسف نیست .

بوتو مجددا بازداشت شد

کراچی - آسوشیتدپرس - رادیوی پاکستان بامداد امروز خبر داد که ذوالفقار علی بوتو نخست‌وزیر برکنارشده‌پاکستان وجمعی دیگر از رهبران حزب مردم او مجددا بازداشت گردیده‌اند .

رادیو پاکستان گفت بموجب مقررات حکومت نظامی ، مقام- های پاکستانی‌می‌توانند‌درصورت لزوم افرادی را بازداشت‌کنند . بوتو نخستین بار روز ۳سپتامبر در خانه خوددر کراچی‌بازداشت شد. اما پس‌از ۱۰ روز به روز ۱۳ سپتامبربه قید وجه‌الضمان آزادگردید. این بار بوتو در زادگاه خود لارکانا همراه با خانواده خود در اعیاد مخصوص پایان ماه رمضان (عید فطر) شرکت جسته بود .که‌مامورین او را بازداشت کردند . هنوز محلی که نخست‌وزیر پیشین پاکستان درآن نگهداری‌میشود اعلام نشده است.

از سوی دیگر در اسلام‌آباد اعلام شد که حالت فوق‌العاده شش‌ساله پاکستان‌ازروزپنجشنبه گذشته رسما ملغی گردیده است .

ازچهارگوشه‌جهان

رهبر حزب کمونیست اسپانیا به امریکا دعوت شد

مادرید - یونایتدپرس - حزب کمونیست اسپانیا ، دیروز اعلام کرد که سانتیاگوکاریلو ، رهبر این حزب ، درنظر دارد که در اواخر اکتبر یا اوایل نوامبر ، (اوایل یا اواسط آبان) بنابر دعوت دانشگاه پیل ، بامریکا سفر کند از آغازجنگ سرد شرق و غرب تاکنون این نخستین سفر یک رهبر کمونیست در اروپای غربی به ایالات‌متحده آمریکاست .

کاریلو مدافع اصلی وپیشگام« کمونیسم اروپائی» است که معتقدباستقلال حزب های کمونیست اروپا و خواستار اجرای مقررات دموکراسی است .

خاموشی برق درآمریکا

نیویورک - آسوشیتدپرس - دولت آمریکا ، ومقام های مربوط بخدمات عمومی ، دیروز پس از انتشار گزارشی راجع بوضع آینده برق در آمریکا گفتند که خاموشی های نوبتی ، یا محدودیت استفاده از برق در آمریکا حکومت این کشور اعلام کرده، تا اوایل سال ۱۹۷۹ عملا اجتناب ناپذیر است .

لاری‌فرچ ، پژوهشگر و سخنگوی موسسه برق ادیسون دیروز گفت : « وضع برق در آمریکا ، صورت حادی پیدا کرده است . سایر انرژی ها نیز وضعی پیدا کرده‌اند که باید گفت مسئله تولید و مصرف برق یکی از بزرگترین مسایل آمریکا شده است .

٤هزارهندی براثر تب استوائی مردند

دهلی‌نو - رویتر - بموجب یک تحقیق پزشکی‌که اخیرا در هندبه عمل آمده‌قریب به ٤ هزار تن براثر یک تب استوایی‌که‌کالا - ازار نامیده‌میشوند در مناطق شمال شرقی هند مرده‌اند .

تحقیقات را انستیتوی ملی بیماریهای مسری بعمل آورده و گفته شده است ۷۰ هزار مورد ابتلای به این بیماری در چهار منطقه ایالت بیهار هند دیده شده است.

این بیماری یک بار در ۳۰ سال پیش شیوع پیدا کرده و موجب کشته شدن عده کثیری درهند گردیده‌بود عامل شیوع بیماری پشه خاکی است .

کتاب قضاء و شهود

نوشته غلامحسین طاهری خوانساری

برای مطالعه قضاةو وکلاء و دانشجویان حقوق وفقه اسلامی. ناشر: افتخاریان تلفن ۵۲۱۶۵۱ کتابفروشی مظفری‌و کتابفروشیهای معتبر.

بسمه تعالی

از عموم دوستان ارجمند مخصوصا اهالی محترم کردستان که در مدت بیماری مخلص‌رامشمول‌الطاف خود قرار داده و در مساجد و تکایا بدعای خیر یادم‌فرموده‌اند سپاسگزارم .

ضمنا از حسن توجه و حذاقت آقایان دکترایوب رحیم‌زاده کردستانی و دکتر احمد دانش (دوجراح‌ماهر) کمال امتنان و تشکر دارد .

حبیب‌اله امام مردوخ‌امام جمعه کردستان
آ -۲۷۵۴۴

اطلاعیه‌سازمان‌سنجش آموزش کشور
درباره
داوطلبان رشته‌های پرستاری تهران

سازمان سنجش آموزش کشور برای تکمیل ظرفیت رشته های پرستاری از تاریخ انتشار این‌آگهی تا پایان روز یکشنبه دهم مهر ماه ، از داوطلبان حضوری ثبت نام‌به‌عمل می آورد و به همان ترتیبی که داوطلبان مراجعه می‌کنند آنان را به آموزشگاهها و مدارس عالی و آموزشکده های پرستاری معرفی‌خواهد کرد . داوطلبان می‌توانند در ساعات اداری با دردست داشتن اصل کارنامه آزمایش همگانی به سازمان سنجش آموزش کشور - خیابان آبان جنوبی ، تهران رجوع فرمایند .
م‌الف ۱۴۹۰۹

سازمان سنجش آموزش کشور

آگهی پذیرش دانشجوی پرستاری
آموزشکده پرستاری بیمارستان مهر
(فوق‌دیپلم)

آموزشکده پرستاری بیمارستان‌مهر در سال تحصیلی ۳۶-۳۷جهت دوره فوق‌دیپلم (دانشجوی) پرستاری‌تعدادی دانشجوی دختر طبق‌شرایط مندرج در صفحه ۱۵۱ راهنمای داوطلبان ورود به آموزش عالی می پذیرد از داوطلبان تقاضا میشود جهت ثبت‌نام بدفتر آموزشکده‌واقع در خیابان زرتشت مراجعه نمایند.

اعلامیه اصفهانی های مقیم تهران
توصیه می‌کنیم به اتاق دفتر مرحوم صفائی استاد سابق دانشگاه اصفهان
جهت نمایندگی مجلس شورای ملی رای بدهید. تلفن ۶۶۵۱۷۸

دبیرستان حکیم الهی
بنا به درخواست اولیاء محترم دانش آموزان کلیه رشته های : ریاضی وفیزیک - تجربی- اقتصادی و علوم انسانی برای سال های تحصیلی اول تا چهارم زیرنظر دبیران متخصص دائر نموده و از نظام سابق کلاس های ششم طبیعی و ریاضی را دارامیباشد .
ثبت‌نام همه روزه -قوام‌السلطنه - تلفن ٦٤٤٤٧٦

دبیرستان دخترانه دشتستانی
برای دوره های : علوم تجربی، انسانی و اقتصاداز اول تاچهارم و ازنظام‌قدیم برای کلاس های ششم طبیعی‌و خانه داری ثبت‌نام مینماید.
خیابان عباس‌آباد-فرح‌جنوبی- خیابان میترا-تلفن۸٤۲۹۵۹

چاپ سوم
دربارهٔ
مفهوم انجیلها
نوشته : گری ولف
ترجمهٔ محمد قاضی
منتشر شد .
مؤسسه انتشارات امیرکبیر

سفرنامهٔ مازندران
تقریر رضاشاه‌کبیر

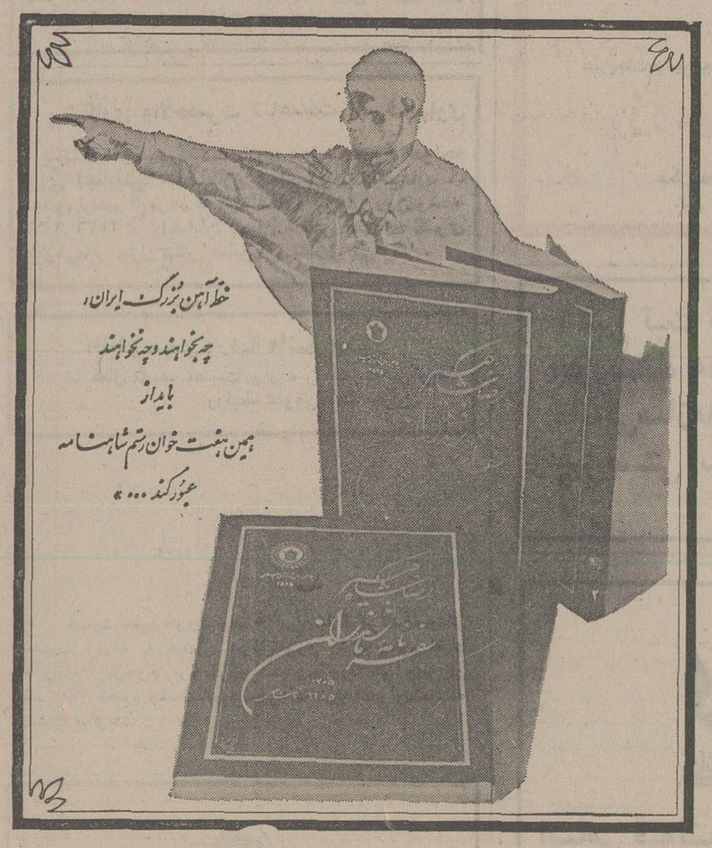

به قطع جیبی منتشرشد
از انتشارات مرکز پژوهش و نشرفرهنگ سیاسی دوران پهلوی
محل فروش: کتابفروشی زوار- خیابان شاه‌آباد و تمام کتابفروشیهای کشور

دویچه وله رادیو صدای آلمان
با ۹۳ برنامه به ۳٤ زبان منجمله زبان فارسی به سراسر گیتی برنامه پخش میکند پخش‌فارسی همه روزه از ساعت ۱۰ الی ۱۰٫۵۰ بروی امواج ۱۹ و۱۶ و۱۳ متر و از ساعت ۱۶٫۳۰ الی۱۷٫۲۰ بروی‌امواج ٤۱ و۳۱و ۲۵متربوقت گرینوچ برنامه پخش میکند.
اطلاعات‌کامل مربوط به برنامه را میتوانید مجانا از طریق این آدرس تهران - صندوق‌پستی ۳۳۶۷ و یا اینکه
Deutsche Welle
Postfach 100 444
5 Köln 1
Bundesrepublik Deutschland
دریافت دارید.

شرایط ارتقاء متخصصان و محققان به گروههای ۱۰ تا ۱۲ استخدامی

کارشناسان و متخصصانی که در مدت نسبتا طولانی از رشته تخصصی‌مربوط بدور بوده و در نتیجه‌تغییر پست، تخصص آنان فراموشش شده است مشمول طرح متخصصین و محققین کشور برای‌ارتقاء به گروه های ۱۰ ، ۱۱ و۱۲ استخدامی نمیشوند .

فهرست کلیه متخصصان و محققان وزارتخانه ها و موسسات دولتی برای ارتقاء گروه آنها به گروه های ۱۰ تا ۱۲ جدول حقوقی قانون استخدام‌کشوری تهیه میشود.

امروز یک مقام آگاه در سازمان امور اداری و استخدامی کشور در مورد ارتقاء گروه متخصصان و محققان وزارتخانه ها و موسسات دولتی به گروه‌های استخدامی ۱۰ تا ۱۲ گفت : شرایط خاصی که در مورد پاره‌ای از این مشاغل وجود دارد ، ایجاب مینماید که‌بدون توجه به سلسله مراتب اداری و پست های‌مدیریت ، کار ـ شناسان متخصص بتوانند تا حداکثر گروه های پیش بینی شده در جدول حقوقی قانون استخدام کشوری ارتقاءیابند.

این مقام اضافه کرد: بطور کلی در طرح طبقه بندی‌مشاغل کلیه کارمندان متخصص در سطح عالی میتوانند از دو مسیر به گروه های ۱۰ تا ۱۲ ارتقاء یابند ،مسیر اول‌مستلزم تصدی پست های مدیریت‌است و مسیر دوم ادامه خدمت به عنوان کارشناس متخصص در یک رشته تخصصی وتحقیقاتی براساس ضوابط مندرج .

این مقام افزود : با این روش تسهیلات استخدامی‌لازم برای گرایش متخصصان و محققان علوم و فنون به موسسات دولتی‌فراهم خواهد شدو کارکنان موجود نیز با استفاده از این تسهیلات، بدون نیاز به تصدی مشاغل مدیریت و قطع مسیر پیشرفت علمی و تخصصی خود تا بالاترین گروه جدول حقوقی قانون ارتقاء خواهند یافت، و از این راه زمینه کاملا مساعدی برای توسعه تخصص ها و ترغیب متخصصان به پی گیری و مداومت در کار تخصصی و علمی آنان فراهم خواهد شد .

امروز همچنین شرایط‌احراز مشاغل تحقیقی و تخصصی در وزارتخانه‌ها و موسسات دولتی بغیر از شرایط احراز تعیین شده در طرح طبقه بندی مشاغل بشرح زیر اعلام شد :

★ داشتن حداقل ۷ سال تجربه در رشته تخصصی‌شغل مورد تصدی که لااقل دو سال آخر آن بطور پیوسته باشد .

باین ترتیب کارشناسان و متخصصانی که در مدت نسبتا طولانی از رشته تخصصی مربوط بدوربوده و درنتیجه تغییر کاریر ،تخصص آنان فراموش شده است از خیطه شمول این طرح خارج می ـ شوند .

● ممتاز بودن در رشته تخصصی‌مربوط و دارابودن قابلیت و کارآئی چشم گیردر رشته تخصصی خود بنحوی که این کارآئی بتواند بعنوان وجه تمایز آنان از سایر کارشناسان و همکاران تلقی گردد .

احراز موفقیت های عمده

● اشتهار و مقبولیت در رشته مربوط‌بعنوان متخصص در نزد مدیریت موسسه و همکاران و همچنین محافل حرفه‌ای مربوط .

علیاحضرت شهبانو پارک جمشیدیه را بمردم تهران هدیه فرمودند

علیاحضرت شهبانو روزپنجشنبه گذشته از عملیات ساختمانی تاسیسات تفریحی پارک‌جمشیدیه در دامنه سلسله جبال البرز و مجاور کولک‌چال دیدن‌فرمودند.

زمین این پارک را که‌مشرف بر شهر تهران‌است وچشم‌انداز زیبائی دارد شادروان جمشید دولو به پیشگاه علیاحضرت شهبانو تقدیم داشته است و حسب‌الامر معظم‌لها، و ازبودجه دفتر مخصوص علیاحضرت فرح پهلوی شهبانوی ایران عملیات پارک سازی در هفتاد هزار متر مربع از یکصد و ده هزار متر مربع زمین اهدائی آغاز شده است .

پارک جمشیدیه که بزودی تاسیسات تفریحی آن به‌اتمام خواهد رسید در اردیبهشت ماه سال ۲۵۳۷ شاهنشاهی گشایش خواهد یافت و بعنوان هدیه علیاحضرت شهبانومورداستفاده مردم تهران قرار خواهدگرفت.

در پارک جمشیدیه به طبیعت گرائی و حفظ محیط طبیعی توجه زیادی شده است و با استفاده از سنگهای رودخانه مجاور پارک سازی کوهستانی بصورت طبیعی صورت گرفته است .

آب پارک که از چشمه‌سار های ارتفاعات اطراف سرچشمه میگیرد بدون هرز رفتن مجدا برای استفاده بیشتر پارک از پائین به بالا پمپاژ میشود .

درپارک‌تاسیساتی نظیراستخر ـ سالن اجتماعات و کتابخانه ـ امفی تاتر هوای آزاد باصندلی های بتنی پیش ساخته که در داخل کوه جاسازی شده‌است ـ کافه تریا ـ مجموعه بازی بچه ها شامل محل خیمه شب‌بازی ـ غارهای طبیعی ـ قفس‌پرندگان ـ مجموعه مجسمه ها طناب و سرسره بازی و دیگر بازیهای کوهستانی ایجاد شده است .

قسمت شمال پارک نیز به‌کولک چال منتهی میشود .

در مراسم‌بازدید علیاحضرت شهبانو آقای هوشنگ نهاوندی رئیس‌دفتر مخصوص شهبانو و آقای جواد شهرستانی شهردار پایتخت ـ فرمانده گاردجاویدان و چند تن از مدیران دفتر مخصوص علیاحضرت شهبانو افتخار حضور داشتند .

ساعت رسمی ایران این هفته عقب کشیده میشود

از نخستین ساعات بامداد این هفته اول مهرماه عقربه ساعت ها یکساعت به عقب برده میشود و ساعت رسمی کشور بحالت عادی برمیگردد .

برای صرفه‌جوئی درمصرف برق از اولین روز فروردین ماه سال جاری ساعت رسمی کشور یک ساعت بجلوکشیده شدتا از این طریق استفاده‌از روز بیشتر شود .

همزمان با این تغییر اعلام شد که تغییر ساعت فقط تا آخر نیمه اول سال ۲۵۳۶ برقرار خواهد بود و ازآغاز پائیز مجددا ساعت رسمی به حالت گذشته درخواهد آمد.

گفته میشود بعلت تغییر در ساعت رسمی۵۰۰ هزارکیلووات درمصرف برق صرفه‌جوئی‌شده است که ارزش آن برابر ۵ر۱ میلیارد ریال می‌باشد

در این‌زمینه طی چند روز آینده وزارت نیرو آمار و ارقام جالبی انتشار میدهد که ارقام حاکی از مقدار صرفه‌جوئی برق در ۶ ماه گذشته خواهد بود .

در سال جاری برای رفع کمبود برق و صرفه جوئی‌در مصرف ان ساعت رسمی‌کشور یکساعت بجلو کشیده شد ودر ساعات کار اصناف نیزتغییراتی بعمل آمد .

همچنین از ساعات پخش برنامه های تلویزیونی کاسته شد و مدت پخش برنامه های تلویزیونی به ۳ساعت درروز کاهش یافت .

باتغییر فصل و جبران‌مقدار زیادی از کمبود برق ،مجددا بر ساعات پخش برنامه های تلویزیونی افزوده شده و از آغاز مهرماه نیز ساعت رسمی یکساعت‌عقب‌کشیدخواهد شد.

مدال پهلوی برای نویسندگان وشعرای انجمن ادبی کمال

همزمان با آغاز سی و هفتمین سال سلطنت‌شاهنشاه آریامهر و به مناسبت‌اعطاء مدال پهلوی به گروهی از استادان دانشگاه ها و موسسات عالی آموزش ، شاعران و نویسندگان بعداز ظهر روز پنجشنبه باحضور آقای امیر عباس‌هویداوزیر دربار شاهنشاهی از طرف انجمن ادبی کمال مجلس جشن و سپاس در محل کتابخانه پارک شهر ترتیب یافت .

در این مراسم که آقایان امیر متقی معاون وزارت دربار شاهنشاهی ، عطاء اله تاجبن معاون‌مطبوعاتی‌وزارت اطلاعات و جهانگردی و حشمتی معاون‌وزارت‌فرهنگ و هنر و گروه کثیری از استادان ، نویسندگان ، شاعران شرکت داشتند ، آقای امیر عباس هویداوزیر دربار شاهنشاهی گفتند که به امر شاهنشاه در این مراسم شرکت کرده‌تا مراحم و عنایات شاهنشاه را به شاعران و نویسندگان و اساتید محترم ابلاغ کنیم . بدیهی است که در مهر ماه آینده به‌اتفاق همه شما که موفق به دریافت مدال‌پهلوی شده‌اید در ضیافت شاهانه‌در کاخ سعدآباد شرکت می ـ کنیم .

وزیر دربار شاهنشاهی با اشاره به پیشرفتهای‌فرهنگی مملکت طی پنجاه سال شاهنشاهی پهلوی اضافه کردند زبان ما یکی ازعوامل مهم وحدت ملی بوده و وظیفه هر ایرانی است همانطور که در حفظ شرف خود می‌کوشد در پاسداری از زبان خود کوشا باشد .

قبل از سخنان‌وزیر دربار شاهنشاهی آقای کمال زین‌الدین رئیس انجمن ادبی کمال ضمن سخنانی چنین گفت :

سال گذشته که جشنهای پنجاهمین سال سلطنت دودمان پهلوی برپا بود عده‌ای از طبقات مختلف منجمله عده‌ای از ارباب جراید و هنرمندان هم به دریافت مدال پهلوی نائل آمدند .

در اواخر همان سال عنایات شاهنشاه خردپرور شامل عده‌ای دیگر ازارباب شعر و ادب و استادان و نویسندگان شد و آنان نیز به دریافت این مدال نائل آمدند .

وی در خاتمه سخنانش گفت : از آقای‌امیر عباس هویدا وزیر محترم دربار شاهنشاهی استدعا دارم که مراتب سپاسگزاری و حق‌ـ شناسی ادبا و استادان و شعرا و انجمن‌های ادبی را به شرفعرض‌همایونی‌رسانیده و از پیشگاه مبارکشان استدعا گردد روزی را که شاعران در کاخ سعدآباد مهمان شاهنشاه عالیقدر هستند به نام روز شعر و شاعر نامگذاری و خوانده شود تا شاعران هر سال در چنین روزی مراتب سپاس خود را تجدید نمایند .

در این مراسم گروهی از شعرا اشعاری را که‌درتجلیل از مقام سلطنت و سپاس از توجهات شاهنشاه به شعرا و اهل قلم سروده‌اند،قرائت کردند .

نمایش تیم آکروجت تاج طلائی در شیراز

اعضای تیم اکروجت تاج طلائی در پایان عملیات‌خود بااستاندار فارس (منوچهر آزمون) و واعظ شهیرآقای مهاجرانی ملاقات کردند»

شیراز ـ خبرنگار اطلاعات ـ تیم اکروجت تاج طلائی نیروی هوائی شاهنشاهی ایران پیش از ظهر دیروز بزرگترین نمایش هوائی را در فرودگاه شیراز برگزار کرد .

اهالی شیراز که طی‌هفته اخیر از برگزاری این‌نمایش در فرودگاه این شهر با خبر شده بودند از ساعت۷بامداد گروه‌گروه روانه فرودگاه شدند .

در نمایش تیم آکروجت تاج طلائی نیروی هوائی شاهنشاهی که بار حضور دکتر منوچهرآزمون‌استاندار فارس و مقامات محلی در فرودگاه شیراز برگزار شد خلبانان ۱۸ مورد نمایشی‌در آسمان شیراز انجام دادند.

گلبرک۶ فروندی ـ تکپر شماره یک با دو پرواز در روبروی هم ـ لبه شمشیر ـ عبور از روبروی جایگاه با چرخهای پائین وچراغهای روشن ـ غلت مثلث ـگردش ۳۶۰ درجه ـ دایره عمودی ـ غلت نیزه ـ غلت درچهار مرحله از جمله نمایش های دیروز بود .

تاکنون تیم اکروجت تاج طلائی نیروی هوائی شاهنشاهی درمرکز ۸استان نمایش داده است و قرار است در ۱۰ شهر نیزنمایش هوائی برگزار کند .

خلبانان تیم آکروجت‌تاج طلائی پس از عملیات‌نمایشی در جلوی جایگاه مخصوص متوقف شدند و از طرف آقای دکتر منوچهر آزمون استاندار فارس و آقای مهاجرانی واعظ شهیر با حلقه‌های گل استقبال‌شدند.

نیم‌میلیون نفر به‌شمال رفتند

در آخرین هفته تابستان و در آستانه فصل پائیز، بیش از پانصد هزار نفر از مردم تهران ودیگر شهرستان ها راهی صفحات شمال کشور شدند و علیرغم ریزش باران ملایم و هوای نسبتا سرد باستراحت‌و ماهی گیری پرداختند .

صبح دیروزجمعی ازمسافران بااینکه آب دریا در چالوس سردبود ، خود را به‌آب‌زدند و عده‌ای دیگر بماهی‌گیری پرداختند.

در بابلسر باز هم گرانی خانه های استیجاری مشکلاتی برای مسافران شمال بوجود آورد .بااینکه خانه استیجاری خالی فراوان بود اما بعلت گرانی کمترمورد استفاده مسافران قرار گرفت.

★ از بعدازظهر روز چهار شنبه باوجود بارندگی هوا سیل مسافر از طریق جاده کندوان به چالوس سرازیر شد

باورود این‌مسافران ازصبح پنجشنبه کلیه هتل ها ـمسافر خانه ها ـ پلاژ های‌ساحلی ـ ویلاهای شخصی ـ خانه های استیجاری ـ تاسیسات سازمان جلب سیاحان مملو از مسافر شد و عده‌ای از مسافران که نتوانسته بودند جائی برای خود پیدا کنند شبرا درداخل اتومبیل ـ زیر درختان وپارک های‌جنگلی چالوس‌وسی‌سنگان به‌صبح رساندند .

در ۲ روز گذشته بیش از یکصد هزار مسافر با ۲۵هزار وسیله نقلیه وارد چالوس شدند.

صبح دیروز هوای چالوس ابری ودریا آرام بود . جمعی از مسافران باتوجه به آرامش دریا خود را به‌آب زدند و عده‌ای دیگر بماهی گیری پرداختند .

★ علیرغم ریزش باران خفیف در بابلسر بیش از ۲۰ هزار مسافر وارد بابلسر شدند ودر دریاکنارـخرزشهر جابجا شدند.

در ۲روز گذشته هوای بابلسر ابری همراه با ریزش باران خفیف بود . بعلت‌توفانی بودن دریا مسافران فقط به قدم زدن در ساحل پرداختند.

گرانی خانه های استیجاری بیشتر مسافران بابلسر رافراری دادو آنان ناگزیر راهی دیگر شهرها شدند .

شرکت ساختمانی بانکهای ایران ۵ر۱ میلیارد ریال در الهیه کرمانشاه سرمایه گذاری میکند

در پی تصویب آئین نامه تازه شرکت سرمایه‌گذاری ساختمانی بانکهای ایران‌نخستین قرارداد خود را باشرکت خانه سازی الهیه منعقد نمود. بموجب این قرارداد شرکت ساختمانی بانکهای ایران با پرداخت ۵ر۱ میلیارد ریال بشرکت خانه سازی الهیه ۴۰۸ واحد مسکونی شامل ۲۴۰ ویلای تکواحدی و۱۶۸ آپارتمان در بلوکهای سه طبقه پیش خرید نموده است. یک مقام مطلع در این‌مورد اظهار داشت در صورتی که در مراحل بعدی نیز توافق‌های اصولی‌میان شرکت‌سرمایه‌گذاری ساختمانی بانکهای ایرانو شرکت خانه سازی الهیه بعمل آید تا شش میلیارد ریال برای‌خرید ۱۵۰۰ واحد مسکونی دیگر از طرف‌شرکت ساختمانی بانکها در این طرح سرمایه‌گذاری خواهد شد. هدف اصلی شرکت سرمایه‌گذاری ساختمانی بانکها از پیش خرید آپارتمانهای شهرک الهیه این است که خانه را به‌اقساط دراز مدت به‌مردم کرمانشاه بفروش رساند.

جهانگیر خزاعی مدیر عامل شرکت خانه‌ـ سازی الهیه در این مورد به خبرنگار ماظهار داشت:

این شهرک در زمینی به‌مساحت دومیلیون متر مربع در غرب جاده کرمبندی و جنوب رودخانه قرهسو در جوار محدوده کرمانشاه در دست ساختمان است و شرکت در حال ساختن ۵۰۰۰ واحد مسکونی شامل‌آپارتمان وویلا برای مردم کرمانشاه است.

در حال حاضر ساختمان ۴۰۰ واحد آن به‌پایان رسیده است واوایل مهر ماه تحویل خریداران می‌شود از ۵ هزار واحدمسکونی این شهرک ۳۵۰۰ آپارتمان۱ـ۲و۳ اتاق‌خوابه به ترتیب با ۱۰۰ـ ۱۲۰ـو ۱۴۰ متر مربع زیربنا و ۱۵۰۰ دستگاه بقیه به صورت‌ویلائی پیش‌بینی شده است. خانه‌های ویلائی ۳۰۰تا ۳۶۰ متر مساحت و ۸۰ تا ۱۶۷ متر مربع زیر بنا دارد و قیمت آپارتمان‌ها ۸ر۱ تا۴ میلیون ریال قیمت‌گذاری شده است. آپارتمان‌ها در بلوک‌های ۳و۴ طبقه ساخته می‌شود ولی در فاز آخر طرح ساختن هفت بلوک آپارتمان ۱۳ طبقه نیز پیش‌بینی شده است.

مدیر عامل شرکت خانه‌سازی الهیه افزود طرح تا دو سال دیگر آماده خواهد بود و برای ساختن آن در حدود ۲۰ میلیاردریال سرمایه‌گذاری می‌شود. در حال حاضر ۱۴ پیمانکار سرگرم اجرای طرح هستند. در این شهرک هفت مرکز تجاری بزرگ، ۱۴ مرکز آموزشی، یک استادیوم ورزشی در ۳۵هزار متر مربع، کلینیک، سینما، ساختمان‌های‌اداری، پارک کودکان، ۱۰ باشگاه خانوادگی و یک هتل ۸۰ اتاقی ساخته می‌شود تا ساکنان‌آینده شهرک الهیه نیازی به خارج از شهرک‌نداشته باشند.

از پنجمین دوره مسابقات تنیس آماتور آسیا دیدن نمائید

۲۹ شهریورتا ۳ مهر ۲۵۳۶ ـ تهران ـ امجدیه

THE FIFTH ASIAN AMATEUR TENNIS CHAMPIONSHIPS

20 Through 25 September Amjadieh Stadium Tehran

کفش ورزشی جم
JAM SPORT SHOE

کاراوان ـ انبار و خانه‌های پیش ساخته

برای استفاده: دریلاق ـ کناردریا ـ زمینهائیکه اجازه ساختمان داده نمیشود ـ اضافه کردن طبقات روی ساختمان ـ تعمیرگاه سیار ـ رستوران ـ درمانگاه.

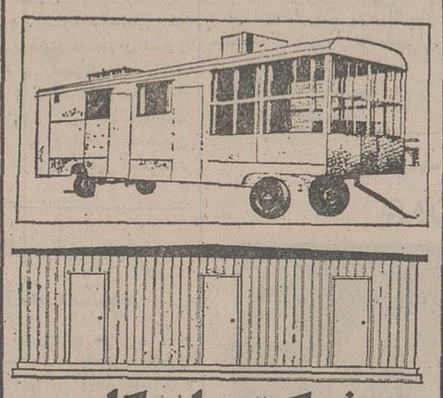

شرکت ساریکا

تهران ـ خیابان آیزنهاور ـ مقابل وزارت کار شماره ۴۳۲

تلفن‌های ۹۵۶۸۶۰ـ۹۵۹۲۴۴ـ۹۵۴۴۶۰

اطلاعات و نیازمندیهای عمومی

تصادفات راهنمائی و رانندگی ۳۳۳۳۳۳ ـ ۳۴۲۴۳۴
بیمه ایران(۲۴ساعته) ۳۰۴۰۲۶ ـ ۶۴۳۰۱۴
کمیته ملی حمایت از مصرف کننده ۸۵۴۷۴۷ـ ۸۵۴۸۴۸
اطلاعات فرودگاه ۶۴۳۰۱۴ ـ مهرآباد ۶۴۳۹۱۳ ـ ۶۴۳۰۱۲
هواپیمائی ملی پرواز های خروجی ۹۱۱۲۳۱۳و۹۱۱۲۳۱۴
آتش نشانی تهران ۹۵۴۴۴۴ـ ۹۵۵۵۵۴ـ۹۵۵۵۵۵ـ ۶۴۴۴۴۵
آتش نشانی شمیران ۲۷۷۷۷۲ و۲۷۷۷۷۱ مرکز اورژانس ۶۶۹۹۹۱ و ۶۶۹۹۲۱ مرکز اورژانس تهران ۱۲۳
دفتر ارائه اطلاعات مسمومیت ها مرکز اورژانس تهران ۶۶۰۵۵۲ـ۶۶۰۵۵۱
مرکز حمایت مسمومین بنیاد والاحضرت شاهدخت شمس پهلوی ۸۴۱۰۲۰ ـ ۸۵۱۰۳۰

ماشین بلوک زنی سیمانی
کادونا CADONA
تولیداز ۱۱۵۰۰الی ۱۲۰۰۰عدد درروز
ساخت ایتالیا

شرکت بتون ماشین
خیابان آیزنهاور بین نواب و اسکندری شماره ۲۶۳
تلفن ۹۳۲۷۲۶ ـ ۹۲۹۵۰۳ ـ ۹۳۱۷۲۰

اطمینان کامل با... قفل زایس ایکون

ZEISS IKON

آگهی پذیرش دانشجوی دوره تخصصی رشته پزشکی اجتماعی

بخش پزشکی اجتماعی و بهداشت‌دانشکده‌پزشکی برای سال تحصیلی ۳۷ـ ۳۶ تعدادی دانشجو از طریق مصاحبه با شرایط زیر برای اول مهر ۲۵۳۶ انتخاب مینماید

۱ـ داشتن دکترای پزشکی از یکی‌از دانشگاههای معتبر
۲ـ دانستن زبان انگلیسی
۳ـ عدم تعهد کار در سازمانهای دولتی و خصوصی
۴ـ روشن بودن وضع نظام‌وظیفه

دوره تخصصی ۳ سال بوده و دانشجویان در این مدت در یك یا چند یك ازرشته‌های مدیریت‌وبرنامه ریزی پزشکی، بهداشت‌مادر و کودك، جمعیت و تنظیم خانواده ، اپیدمیو لوژی ، محیط زیست ، طب صنعتی‌و شغلی ،ارائه خدمات‌درمانی واقتصاد پزشکی تخصص خواهند یافت ،در صورت موفقیت درسالهای‌اول ودوم عده‌ای از دستیاران در سال سوم‌به یکی از دانشگاههای خارج اعزام خواهند شد .

داوطلبان بایستی حداکثر تا تاریخ آخرشهریور ماه ۳۶ کلیه‌مدارك خودرا به دبیرخانه دانشکده پزشکی ارسال دارند .

دانشکده پزشکی دانشگاه پهلوی

ELECTRONUM
BUCHAREST - ROMANIA

الکترونوم

از شما دعوت میکند تا از سکویش درداخل غرفه رومانی درنمایشگاه بین‌المللی تهران که درروزهای ۱۳تا۲۴ سپتامبر ۱۹۷۷ دایر میباشد، دیدن نمائید.

وسایلی که به نمایشگاه گذارده‌خواهد شد، منجمله عبارتند از:

- ماشین های حساب روی میزی و جیبی
- ماشین های تهیه کننده صورت حساب
- دستگاههای تلفن
- تلفن های مخصوص برای منشی
- تجهیزات ولتاژکم
- وسایل برقی برای تأسیسات
- عناصر الکترونیکی و باری خودکار
- صفحه و اطاقکهای خودکار
- ترانسفورماتورها
- لوازم روشنائی (انواع لامپها، لامپهای فلورسانت، لامپهای جیوه‌ای مه آلود و انواع لامپهای دیگر)

متخصصین ما در هر زمان آماده برای نشان دادن و دراختیار گذاردن اطلاعات بازرگانی هستند.

انتشارات علمی وزارت علوم وآموزش عالی
جلداول مجموعه سخنرانی های پهلوی بزبان انگلیسی
«در۴۲۶ صفحه» منتشر شد ،قیمت ۵۰۰ ریال .
تهران: کلیه کتابفروشیهای‌معتبر
شهرستانها : نمایندگان شرکت‌تعاونی ناشران و کتابفروشان
م‌الف ۱۴۷۷۰

جریمه توقف ممنوع کم خواهد شد

شهردار تهران به ماموران راهنمائی و رانندگی دستور داد در شیوه رفتار خود با مردم در زمینه ترافیک تجدید نظر کنند و از صدور قبض جریمه برای کسانی که بخاطر انجام امور خود و نبودن پارکینگ ناگزیر از توقف در محل هائی هستند که در گذشته بی مطالعه در آنجاها تابلوی توقف ممنوع نصب شده خودداری کنند

جواد شهرستانی که به جلب همکاری مردم برای سامان بخشیدن به ترافیک پایتخت امید فراوان بسته، همچنین دستور داده است از روش های بگیرو ببندی نظیر قفل کردن اتومبیل ها خودداری شود و ماموران راهنمائی کوشش خود را مصروف گشودن گره‌های کورترافیک و جلب مشارکت مردم‌برای همکاری در زمینه جلوگیری از تخلف های رانندگی سازند.

باتغییری‌که جواد شهرستانی در سیاست‌و مدیریت‌ترافیک تهران داده است ، میزان صدور قبض جریمه برای تخلفات‌توقف‌ممنوع‌مشروط به همکاری مردم با ماموران‌به صفر خواهد رسید و در آینده برخلاف گذشته اهم فعالیت ماموران راهنمائی صرف چسبانیدن قبض‌جریمه روی وسائط نقلیه‌ای که در حریم تابلو های توقف ممنوع ایستاده‌اند نخواهد شد.

شهرستانی همچنین اعلام کرد اتومبیلهای رانندگی که در پرداخت جرائم خود تاخیر کرده‌اند نیز در آینده قفل نخواهد شد بلکه از قفل های پلیسی برای توقیف اتومبیلهای مسروقه و مشکوک استفاده خواهد شد.

شهرستانی در مورد تخلفات توقف ممنوع گفت : بسیاری از مردم از روی ناچاری اتومبیل خود را در حریم‌تابلوهای توقف ممنوع متوقف‌میکنندچراکه درتهران پارکینگ بحد کافی وجود ندارد و در حریم تقریبا تمامی معابر اصلی و فرعی این شهر نیز تابلوی توقف ممنوع نصب شده است

بنابراین به‌ماموران‌راهنمائی دستور داده‌ام تا با توجه به موقعیت و محل توقف حتی‌الامکان از صدور قبض جریمه برای اتومبیلهایی که در حریم تابلوهای توقف ممنوع پارک شده‌اند خودداری کنند و درمقابل‌به تخلفات درحال حرکت نظیر دورزدنهای غیر مجاز،توقف دوبله و سرعت و سبقت غیر مجاز و عدم رعایت حق تقدم توجه بیشتری مبذول دارند در مورد دختران سپاهی که خدمت وظیفه خود را در راهنمائی و رانندگی انجام‌میدهندشهردار تهران گفت که از وجود این دختران بیشتر برای گشودن راههای بسته و راهنمائی و ارشاد رانندگان استفاده خواهد شد و آنها مجاز به صدور قبض جریمه بصورت کنونی نخواهند بود شهرستانی درباره سیاست جدید اداره‌راهنمائی و رانندگی‌تهران‌گفت درآینده اهتمام‌ماموران راهنمائی بیشتر باید متوجه‌گشودن‌راه های‌بستو راهنمائی رانندگی و عابرین باشد نه صدور قبض جریمه برای آنها . اما مردم هم باید توجه‌داشته باشند که در چهارچوب‌این اقدامات برای رفع مشکلات ترافیک پایتخت با ماموران همکاری کنند زیرا من بیشتر از شدت عمل موافق‌همکاری و تفاهم با مردم هستم و از این طریق‌بیشتر بحل‌مشکلات کنونی ترافیک امیدوارم .

شهردار تهران همچنین گفت برنامه‌ای در دست تهیه است تا از وجودخود مردم در مورد کنترل تخلفات و تذکر به رانندگان متخلف نیز استفاده شود .

جهت مشارکت عمومی

جواد شهرستانی‌شهردار پایتخت که با گروهی از سردبیران و خبرنگاران مطبوعات در مورد مسائل و مشکلات شهر تهران صحبت میکرد همچنین‌گفت: من‌همیشه‌منتظر راهنمائی‌ها و پیشنهاد های مردم هستم و از هر فرصتی برای صحبت باطبقات مختلف مردم‌استفاده خواهم کرد . شهردار پایتخت در مورد آموزش مردم در امور راهنمائی و رانندگی گفت : بنظر من تمام رانندگانیکه خلاف می کنند خود از اثر عمل خود آگاه هستند مردم همچنین میدانند، بعضی موارد‌جاره‌ای جز تخلف ندارند این‌مورد بیشتر در مورد خلاف توقف ممنوع صدق میکند اماگاهی‌بی‌قیدی و عدم‌توجه رانندگان باعث‌تخلف میشود که در این مورد خودمردم هستند که باید باراهنمائی‌یا اعتراض به رانندگان متخلف این بی‌قیدی یا عدم توجه بمقررات‌را از میان بردارند.

وی گفت آموزش برای خردسالان و شاگردان مدارس ضروری است که مشغول برنامه ریزی‌درمورد چگونگی‌اجرای این‌آموزش هستیم .

وی درمورد جمع آوری زباله های شهر گفت از ۱۵ مهر ماه از ساعت ۱۲ شب تا بامداد زباله ها جمع آوری خواهد شد تا هنگام روز این عمل موجب بند آمدن راهی و مزاحمت مردم نشود .

شهردار پایتخت درمورد کمبود پارکینگ گفت‌ما طی آگهی هائی مکرر امتیازهای زیادی به بخش خصوصی داده‌ایم منجمله اینکه زمین دراختیار آنها قرار خواهیم داد و یا اگر مایل باشند با آنها شریک‌خواهیم شدولی متاسفانه پیشنهادی در این موردهنوزنرسیده ، اماخود شهرداری در صدد ایجاد پارکینگ هائی در نقاط مختلف تهران میباشد. وی در مورد مشکل عبور افراد پیاده از سرچهار راهها گفت اگر افراد یا بخش خصوصی مایل باشند می توانند بخرج خود راهرو های زیرزمینی در سرچهار راهها احداث کنند و از سرقفلی مغازه های داخل آن بهره‌مند شوند .

شهردار تهران در مورد شرکت واحد اتوبوسرانی گفت سعی شده کلیه اتوبوسهای این شرکت تعمیر شودتا برای روزاول مهرماه آماده حمل‌مسافران شوندولی از طرفی نیزبرای پیشبرد هدفهای بهبودوضع اتوبوسرانی و واگذاری آن به بخش خصوصی متاسفانه نتیجه خوبی گرفته نشد و بخش خصوصی تمایلی در جهت اداره‌امور شرکت واحد از خودنشان نداده است .

اعلیحضرتین و علیاحضرت ملکه مادر در ضیافت والاحضرت شمس شرکت کردند

بمناسبت بیست و پنجمین سالگرد تولد والاگهرشهرآزاد، فرزند گرامی والاحضرت شاهدخت شمس پهلوی و آقای پهلبد وزیر فرهنگ و هنر ، پنجشنبه گذشته ، مراسم خانوادگی پرشوری در کاخ والاحضرت شمس برگزار شد.

در این مراسم شاهنشاه‌آریامهر، علیاحضرت شهبانو ، علیاحضرت ملکه‌پهلوی،والاحضرت‌ولیعهد، والاحضرت‌فرحناز،والاحضرت فاطمه، سرکار علیه خانم فریده دیبا وعده‌ای از اعضای‌خاندان جلیل سلطنت و نخست وزیر، وزیر دربار شاهنشاهی و گروهی‌از شخصیت‌های‌مملکتی حضور داشتند و چون‌مراسم همزمان با آغاز سی‌و هفتمین سال سلطنت شاهنشاه آریامهر بود، کیک بزرگی که ۳۶ شمع برآن پرتو می‌افکند وروی‌یک ارابه حمل میشد آورده شد و شاهنشاه‌در میان‌ابراز‌احساسات حاضران ، شمع‌ها را خاموش فرمودند، در حالیکه چند نفر از خانم‌ها در منقل‌های زیبائی اسپنددود میکردند. بعد ازآن والاگهر کیک تولد خود را بریدند وچند برنامه هنری‌جالب اجراء شد.

بازدید شهبانو ازمراکز بهداشتی و فرهنگی استان کهکیلویه

سفر دو روزه علیاحضرت شهبانو به استان کهکیلویه و بویراحمد و فرمانداری نورآباد ممسنی قبل‌از ظهر امروز با تشریف فرمائی علیاحضرت شهبانو به یاسوج آغاز شد.

علیاحضرت شهبانو قبل ازظهر امروز از تهران‌به‌شیرازعزیمت فرمودند و سپس با هلیکوپتر به‌یاسوج تشریف فرما شدند. در مدت ۲ روز اقامت در این منطقه علیاحضرت شهبانو از بسیاری مراکز بهداشتی و درمانی ، رفاهی و آموزشی دیدن میفرمایند . بازدید از اردوگاه‌دانش‌آموزان عشایری برنامه فردای شهبانو خواهد بود .

در این سفر نخست وزیر، وزرای آموزش و پرورش‌و سرپرست وزارت علوم راه و ترابری و کشور و هیئتی از اساتید دانشگاهیان علیاحضرت را همراهی میکنند .

پیام تشکر آمیز ژنرال ضیاءالحق

درعکس‌ژنرال‌ضیاءالحق‌هنگام ترک تهران‌درحالیکه ازسوی آقای هویدا وزیر در بار شاهنشاهی مورد بدرقه قرارگرفته‌است‌دیده میشود.

ژنرال ضیاء الحق رئیس حکومت نظامی پاکستان که چهارشنبه گذشته به تهران آمده بود و پس ازشرفیابی بحضور شاهنشاه و هنگام عزیمت از ایران پیام تشکرآمیزی به پیشگاه مبارک شاهنشاه آریامهر تقدیم‌نمود که طی آن مراتب سپاس گزاری خویش را ازپذیرائی دوستانه‌ای که هنگام توقف ایشان در ایران به عمل‌آمد ابراز داشت و برای اعلیحضرت همایون‌شاهنشاه آریامهر و علیاحضرت شهبانوی ایران آرزوی سلامت و سعادت و توفیق بیش از پیش در رهبری‌ملت برادر ایران را آرزو کرد.

مرخصی و تعطیلات رسمی کارگران‌افزایش مییابد

مرخصی‌ها و تعطیلات‌رسمی کارگران‌بامرخصی‌و تعطیلات سالانه کارمندان دولت برابر می شود .

یک مقام آگاه در سازمان کارگران ایران در گفتگوئی باطلاعات گفت پیش نویس طرح جدید قانون کار که‌در وزارت کار و امور اجتماعی مورد تجدید نظر مجددقرار گرفته است برای بررسی و اظهار نظر به‌سازمان‌کارگران فرستاده شد. این‌طرح پس‌از اظهار نظر مجددا ازوزارت کار و امور اجتماعی ارسال می گردد و پس از تایید هیات وزیران برای‌تصویب به مجلسین تقدیم می شود .

وی افزود: دربرخی‌ازفصول این قانون تغییراتی داده خواهد شد. یکی از فصول مهم این طرح که‌باید تغییراتی در مورد آن داده شودفصل سوم (تعطیلات و مرخصیها) است و نمایندگان مجلس شورایملی‌ازگروه کارگربراین عقیده هستند که‌باید مرخصی سالانه کارگران نسبت‌بقانون فعلی افزایش پیدا کندوضمنا تعطیلات رسمی کارگران بایستی با تعطیلات رسمی کارمندان دولت برابری‌کند.

ازموارد مشاهده بیماروبائی درخاورمیانه کاسته‌شد

پاریس ـ خبرگزاری فرانسه ـ بیماری وبا که یک بیماری خطرناک در ردیف بیماری طاعون است بیشتر کشور های مناطق گرمسیررا تهدید می‌کند .

وباکه ازدو ماه پیش در سوریه شیوع یافته و از آنجا به دیگر کشور های محلی همجوار سرایت کرده همچنان در حال گسترش است. وزیر بهداری اسرائیل اعلام‌داشت که دوموردجدید بیماری وبا در این کشور ثبت شده است .

بیماری از اردن‌به‌اسرائیل سرایت کرده ولی یکی از مبتلایان یک جوان آمریکائی ۱۹ ساله است‌که پس‌ازورود از اردن به اسرائیل در بیمارستان « جریکو» بستری شده است .

دربیست‌وچهار ساعت‌اخیر درهلند سه موردجدیدبیماری دیده شده است. سخنگوی وزارت بهداری هلند گفت پسر یک زن ۶۰ ساله ترک میکرب و با را به این کشور انتقال داده است . بیماران که‌یکی از آنها همان زن ۶۰ ساله ترک است بدقت تحت مراقبت پزشکی‌قرارگرفته‌اند. سومین بیمار پدر جوان اهل ترکیه است)

در اردن بازهم دامنه بیماری گسترش یافته در۲۴ ساعت اخیر ده مورد جدید بیماری در عمان و شهرهای دیگر ثبت شده است . درحالیکه روز پنجشنبه ۲۰ نفر دیگر به این بیماری گرفتار شده بودندباین‌ترتیب ظاهرا بیماری دارد مهارمی‌شود ۱۵۵ نفر از بیماران وبائی در اردن هم‌اکنون بیمارستان را ترک گفته‌اندو ۱۹۶ نفر دیگر هنوز بستری هستند .

سازمان جهانی بهداشت همچنین اعلام کردکه هفته گذشته ۱۷ مورد بیماری وبا در پانصد کیلومتری شمال‌مکه دیده شده بود .

در آلمان

بیماری از یک مرد عرب خارجی که نمی دانست مریض است پایین بخش سرایت کرد. یک مقام آگاه در سازمان ملل متحد در ژنو اظهار داشت‌که وزیران امور خارجه کشور های عربی در چند روزآینده قبل از رسیدن موسم حج‌برای بررسی اوضاع تشکیل جلسه خواهند داد . از سوی دیگر ایران نیز خبر شیوع شبه وبا در این کشور را به سازمان جهانی بهداشت اطلاع داد واز طرف مقام های این سازمان همه‌گونه اقدامات لازم برای مبارزه با بیماری انجام شده است .

توصیه های بهداشتی‌به مسئولان مدارس

بمنظور جلوگیری از شیوع بیماری های روده‌ای در میان دانش آموزان‌امروز طی‌تلگرافی ازسوی وزارت آموزش‌وپرورش به‌کمیته های تغذیه استانها توصیه شدکه نکات زیر را دقیقا مورد توجه قراردهند .

لزوم شستن دستها با آب تمیز وصابون پیش از شیوع تغذیه و بعداز توالت .خودداری از تغذیه با پودر شیر درصورت عدم دسترسی به‌آب‌آشامیدنی سالم ودقت‌در نظارت‌وشستشوی ظروف و جوشاندن آن همچنین در صورت تغذیه با میوه‌شستن میوه‌جات در محلول ضد عفونی بمدت ده دقیقه و آب کش‌آن با آب تمیز و سالم و حفظ بهداشت محیط مدارس و کند زدایی توالت ها و دفع مگس و نگاهداری شیر در یخچال به محض تحویل تا زمان مصرف.

کنترل اماکن عمومی آغازشد

گروههای بهداشتی وزارت بهداری‌و بهزیستی از امروز کار بازرسی و کنترل مواد غذائی در رستورانها و مراکز توزیع مواد غذائی راوسیع‌تر و شدیدتر کردند.

تشدید بازرسی‌های بهداشتی از این مراکز بمنظور کنترل هرچه بیشتر بیماری شبه وبا است که مواردی از ان در نقاط مختلف مملکت مشاهده شده است.

امروز یک مقام بهداشتی گفت چون میکروب شبه وبا (وبرون کلرا) از راه‌آب و غذا سریع انتقال‌مییابد لذابماموران بازرسی و کنترل مواد غذائی دستور داده شده که ضمن سرکشی‌های مرتب و مکرر به کلیه واحدهای توزیع مواد غذائی و همچنین‌کافه رستوران ها کار آنها را کنترل کرده و آموزشهای بهداشتی لازم رابه مسئولان وکارکنان این مراکز ورستورانها یادآوری کنند.

از سوئی امروز یکسخنگوی سازمان بهداشت جهانی کمبرای کنترل بیماری‌وبادر خاورمیانه تاکنون اقدامات وسیعی بعمل آورده است اعلام کرد که حداکثر تا یک ماه دیگربیماری وبا در خاورمیانه مهارمیشود.

«شبه‌وبا» در رودسر یك قربانی گرفت

رودسر- خبرنگار اطلاعات: بیماری «شبه وبا» که چند مورد آن طی چند روز اخیر در رودسر وروستاهای‌اطراف آن دیده شده است باعث مرگ یک دختر بچه بنام فرنگیس رجبی اهل و ساکن روستای «شب خوسلاب» شد.

فرنگیس در بیمارستان شیر وخورشید سرخ رودسربستری بود وپزشکان علت مرگ وی را شبه وبا اعلام کردند.

در حال حاضر ۸ نفر دیگر که به این بیماری مبتلاشده‌اند در بیمارستان بستری هستندکه حال چهار نفرشان وخیم می‌باشد.

نحوه احداث ساختمانهای خارج از محدوده اعلام شد

استفاده از نقشه های‌شهرداری برای سازندگان ساختمان‌خارج از محدوده‌اجباری‌نیست واستفاده از نقشه هایی که‌توسط‌مهندسین شهر سازی‌و آرشیتکهای آزاد تهیه شود و با ضوابط شهر سازی تطبیق کند، از نظر شهرداری اشکالی در برنخواهد داشت و مورد تایید قرارخواهد گرفت .

امروز در شهرداری پایتخت گفته شد : تعدادی نقشه های ساختمانی برای ساختمانهای خارج از محدوده در شهرداری تهیه و در اختیار ۱۶منطقه‌ای‌که خانه سازی در آنها آزاد می‌باشد، قرار گرفته است ، با وجود این‌چنانچه عده‌ای از متقاضیان خود،دارای نقشه‌هایی هستند که روی اصول‌و ضوابط شهر سازی تهیه شده است، میتوانند هنگام پر کردن برك تقاضانامه جواز آنرا ارائه‌دهند.

قبلا پیش‌بینی میشد که شهرداری قصد دارد با تهیه نقشه های هماهنك و یکسان مناطق خارج از محدوده را به صورت بلوك های یك نواختی مانند کوی نهم‌آبان و چهارصد دستگاه ، در بیاورد ، ولی‌بعلت آزادی عملی که به مردم داده شده و نیز به‌علت آنکه مردم قبلا دراین مناطق خانه‌ساخته‌اند اینکار عملی نشده است . از سوی دیگر،درنقشه‌های‌تفصیلی که از مناطق‌آزادشده خانه‌سازی در خارج محدوده تا بحال‌تهیه شده، بیشتر از گذشته آینده نگری شده است . بعنوان‌مثال در خیابان کشی‌ها به مسئله ایاب و ذهاب وسائط نقلیه ، گسترش منطقه مسکونی در سالهای آتی و احتیاجاتی که از لحاظ دسترسی به مراکز خدماتی- تفریحی - درمانی - رفاهی و آموزشی بوجود می - آید. مورد توجه قرار گرفته است .

شهرداری پایتخت در مجتمع های مسکونی که‌در نقاط جنوب و جنوب شرقی‌شهرتهران‌ساخته میشود جمع‌آوری زباله‌واسفالت، ایجاد فضای سبزو زمین‌ورزشی وغیره به‌عهده گرفته است، اما در مورد عرضه برق و آب ، بیمارستان - مدرسه‌وغیره سایر وزارتخانه هاو سازمانها باید اقدام کنند .

۵۰ اجازه ساختمان در خارج ازمحدوده تهران امروز از سوی شهرداری پایتخت صادر و به ساکنان منطقه ۶ شهرداری ابلاغ شد، مقدمات صدور ابلاغ اجازه ساختمان در سایر مناطق نیز آماده‌شده است .

برای پیدا کردن جوان گمشده آبادانی جایزه تعیین شد

آبادان ـ خبرنگار اطلاعات

پدری برای یافتن فرزند ۱۷ ساله‌اش که از دو هفته پیش ، در آبادان ناپدیدشده است ، از دادستان آبادان یاری خواست و مدعی‌شد که پسرش وسیله جوانی بنام محمود کرباسی نجف آبادی ربوده شده است.

این مرد خود را علی اکبر روح‌الامین نجف‌آبادی معرفی کرد و گفت : پسر ۱۷ ساله‌ام که داریوش نام دارد و دانش آموز سال اول نظری است ، دو هفته پیش از خانه خارج شده‌و با جوانی بنام محمود کرباسی نجف آبادی به نقطه‌ای نامعلوم رفته است.

وی افزود : در این مدت دو هفته تمام شهرهای اصفهان ، خوزستان و خراسان‌را زیر پا گذاشته‌ام ولی ازفرزند گمشده‌ام‌خبری نیست .

ضرابی دادستان آبادان، برای یافتن جوان متهم و معرفی او به ماموران ، جایزه‌ای تعیین کرد و از کلیه ماموران شهربانی ، آگاهی و ژاندارمری‌این‌شهر خواست که خود را برای دستگیری متهم و یافتن جوان گمشده ، آماده‌کنند.

همچنین نوار مرزی ایران و عراق در مناطق آبادان و خرمشهر و شیخ نشینهای خلیج فارس، تحت کنترل و مراقبت شدید ماموران قرار گرفت .

دیروز در آبادان ، جلسه‌ای با حضور ضرابی دادستان آبادان ، تیمسار سرتیپ باصری رئیس شهربانی ، سرگرد شایانی فرمانده‌ژاندارمری‌و سرگرد باقری رئیس آگاهی آبادان دردفتر دادستانی تشکیل‌شد و برای بدام انداختن متهم به ربودن جوان آبادانی مطالعاتی صورت گرفت و درپی این جلسه ماموران، اقدامات وسیعی برای دستگیری محمود کرباسی نجف آبادی و داریوش روح‌الامین آغاز شد .

دیشب رادیو نفت ملی آبادان و تلویزیون ملی ایران مرکز فرستنده خوزستان خبرگم شدن و ربوده شدن داریوش روح‌الامین نجف آبادی دانش‌آموز آبادانی را اعلام کردند و تصویر داریوش (جوان‌گمشده) چند دقیقه برروی صفحه تلویزیون نشان داده شد .

داریوش روح‌الامین

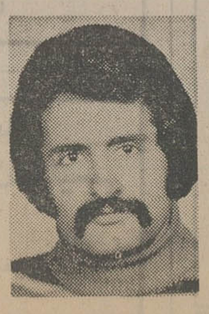

محمود کرباسی

نمایندگان روحانیون ماه را از درون هواپیما رویت کردند

استهلال‌اول ماه شوال ، امسال بطرزبیسابقه‌ای‌در تهران انجام گرفت.به دعوت‌سرویس مذهبی روزنامه اطلاعات ، نمایندگان علمای‌اعلام درآخرین دقایق روز بیست و نهم ماه مبارک رمضان به فرودگاه‌مهر آباد رفتندو حجت‌الاسلام‌آقای حاج سید حسن هاشمی‌داماد مرحوم آیت‌الله العظمی حاج سید محمودشاهرودی و آقای حاج محسن لبانی نمایندگان آیت‌الله آقای میرزا باقر آشتیانی که مورد تائید سایر آیات آقایان سبط ، علامه‌یحیی نوری ، علوی بروجردی ، سعید تهرانی‌و لواسانی‌بودند با یک فروند هواپیمابر فراز آسمان به پرواز درآمدند و نظر خود را اعلام داشتند . عکس پس از پرواز بر فراز تهران در فرودگاه برداشته شده و بختیار خبرنگار مادر فرودگاه نظر آقایان را می - پرسد .

خلبانی هواپیمارا آقای‌بیژن دادستان که در عکس دیده می شود به عهده داشت .

مادر قدیمی شهرداری‌به همکاری دعوت میشوند

جواد شهرستانی شهردار پایتخت ابوطالب شاه حسینی را بسمت شهردار منطقه یک تهران منصوب کرد.

شاه حسینی در زمان‌تصدی شهردار سابق تهران با حکم‌ ماه مرخصی بازنشستگی از کار شهرداری‌کناررفته بود.آگاهان معتقدند که شهردار جدیدتهران در نظر دارد تا تنی چند از بلندپایگان سابق شهرداری را بهمکاری دعوت کند.

در خارج محدوده اجازه تاسیس واحد های صنفی داده میشود

بدنبال آزادی خانه سازی در مناطق ۱۶گانه تهران،بررسی پیرامون‌اجازه ساختمان برای ایجاد واحد های صنفی در خارج از محدوده نیز درشورای عالی نظارت برگسترش تهران شروع شده است .

صبح امروز یك مقام آگاه شهرداری پایتخت گفت : با توجه به آزادی خانه‌سازی در مناطق مذکور شورایعالی‌نظارت برگسترش شهر تهران بررسی وسیعی راشروع کرده‌است‌هدف‌از این بررسی اینست‌که یاپروانه ساختمان برای ایجاد واحد های صنفی در خارج محدوده به متقاضیان داده شودویا ازطرف شهرداری این واحد هاساخته شده وسپس‌بعلاقمندان واگذار گردد .

همین مقام اضافه کرد : در خارج از محدوده تهران برای احداث مجتمع های بهداشتی و آموزشی پروانه ساختمان داده میشود و قبلا نیز به متقاضیانی که میخواستند در خارج از محدوده تهران درمانگاه ویا مدرسه احداث کنند اجازه ساختمان داده میشد .

توضیح

عطف بمطلب مندرج درشماره ۱۵۴۱۲ مورخ۲۲ر۱ر۳۶ تحت عنوان واگذاری اراضی‌دولتی برای خانه سازی که بطور غیر مستقیم‌از مصاحبه‌تلویزیونی اینجانب نقل شده است ، نظر باینکه مطلب مندرج با آنچه گفته شده است مطابقت‌ندارد، لذا خواهشمنداست جهت‌روشن شدن اذهان عمومی توضیح زیر را در اولین شماره آن روزنامه درج فرمایند .

در مصاحبه تلویزیونی‌گفته نشده بود قیمت واگذاری‌زمین های دولتی فقط هزینه آماده سازی خواهد بود ، بلکه منظور این بوده است که در محدوده هائی که بصورت یک مجتمع درخواهد آمد اگر دولت زمین ملی‌شده ویاوقفی داشته باشد برای شکستن‌قیمت های مصنوعی ،زمین را بطرق زیر عرضه خواهد کرد.

در درجه اول از طریق اجاره ۹۹ ساله به شرکت‌های ساختمانی برای خانه سازی ارزانقیمت بمقیاسی بزرگ ،در درجه دوم عرضه کردن زمین بخاطر شکستن‌قیمت مصنوعی. بهرحال در کلیه این‌مجتمع‌ها زمین های اختصاصی برای تاسیسات ورزشی - پارک ها تاسیسات عمومی مانند مدرسه و درمانگاه قبلا در نظر گرفته خواهد شد .

وزیر مسکن و شهر سازی

برای ۳۴ میلیون‌ایرانی فقط۲هزار دندانپزشك وجود دارد

دکتر منوچهر اقبال رئیس هیات مدیره نظام پزشکی‌مرکزی ایران‌ضمن گشایش پانزدهمین کنگره علمی جامعه دندانپزشکی ایران در کتابخانه مرکزی دانشگاه تهران گفت طی ۱۴ سال گذشته که این کنگره با شرکت دانشمندان و دندان - پزشکان ایرانی و خارجی در تهران تشکیل شده است‌هرسال ثمرات مطلوب تری به ارمغان آورده است .

در این مراسم که باحضور آقای عباس‌ریاضی رئیس‌مجلس شورای ملی و استادان و دانشمندان ایرانی و خارجی‌و جمعی از مقامات جامعه پزشکی تشکیل شد آقای منوچهرگنجی وزیر آموزش و پرورش و سرپرست وزارت علوم و آموزش عالی ضمن سخنانی گفت:

در سال گذشته ۱۲۳ فارغ‌التحصیل رشته دندانپزشکی داشته‌ایم وهم اکنون نزدیک‌به دوهزار دندانپزشک در ایران داریم و در بسیاری از نقاط کشور کمبود این گروه کاملا مشهود است لذا تصمیم گرفته شده است‌که یک تحقیق‌اساسی وبرنامه ریزی اصولی در این مورد انجام گیرد تا امکانات بیشتری برای دانشکده های دندانپزشکی بوجود آید ودر دانشگاه هائی که این دانشکده وجود ندارد نیز برای تامین این نیروی انسانی اقدام شود.

سپس دکتر شفق سرپرست این کنگره گفت درپانزدهمین کنگره جامعه‌دندانپزشکان۷۳سخنرانی درباره آخرین تحقیقات دندان پزشکی توسط استادان ایرانی و دانشمندان‌و استادان کشور های امریکا -انگلیس -فرانسه- آلمان - ایتالیا - استرالیا - هند - سویس - پاکستان و عراق انجام می‌گیرد .

وسعت کار های خلاف قانون بوتو

بقیه از صفحه آخر

بعنوان نامزد جلوگیری‌خواهد شد و من صمیمانه امیدوارم که مردم پاکستان از نتایج این تحقیقات درس گرفته و حاضر نشوند رای آنها بنام افراد نادرست تلف گردد.

سئوال‌ـقابلیت احزاب‌مخالف ۹گانه اتحاد ملی پاکستان‌برای تشکیل دولت در صورت پیروزی درانتخابات تابحال بسیار مورد سئوال قرارگرفته است. نظر شما چیست ؟

ژنرال حق- اتحادملی پاکستان مشکلات عدیده دارد که درمیان آنها کمبود افراد با تجربه و روشنفکر یکی از مهمترین‌است. ولی اطمینان دارم اگر رای دهندگان آنها را انتخاب کنند آنها حداکثرکوشش راخواهند کرد تا بهترین حکومت ممکنه را به‌پاکستان ارائه دهند.

من همچنین عقیده دارم که خداوند سرنوشت هر فرد و هر ملتی را مطابق امکانات‌آن شخص یاآن ملت تعیین میکند. من‌امیدوارم که مردم پاکستان متوجه شوند لازم است همه آنان سخت‌تر و بیشتردر حد خودکار کنندتا بتوانندپاکستان را از اوضاع فعلی آن نجات بخشند.

سئوال- وقتی دو ماه‌پیش ما گفتگو میکردیم شما گفتید اوضاع اقتصادی پاکستان‌سخت بحرانی است. در این دوماه چه‌اقداماتی در این زمینه کرده‌اید ؟

ژنرال حق- ما برای بهبود اوضاع اقتصادی اقداماتی کرده‌ایم ومخصوصا در زمینه صنایع بطور کلی و صنعت شاجی بطور اخص موفق شده‌ایم شاهد پیشرفتهائی‌باشیم. اخیرا هم من درخشان‌ترین‌مغز متفکر اقتصادی پاکستان را مسئول امور اقتصادی کرده‌ام وامیدوارم اوبتواند به‌اوضاع سروسامان بدهد.

سئوال- شما از سفر به عربستان به تهران آمده‌اید . ممکن است بفرمائید که وضع کمکهای مالی و اقتصادی کشورهای مسلمان به پاکستان چگونه است؟

ژنرال حق-من‌از اینکه‌ایران به کلیه تعهدات اقتصادی و مالی خود نسبت بپاکستان عمل کرده واقعا سپاسگزارم. در عربستان هم مذاکرات من بطور کلی بسیار سودمند بود وتفاهم بطور کامل برگفتگو هایمان حکم‌فرما بود.

خبرهای کوتاه

تلگرام شادباش

از جانب شاهنشاه آریامهر بمناسبت سالگرد جشن‌استقلال مکزیک پیام شادباشی‌بحضرت رئیس جمهوری آن کشور مخابره شد .

گشایش کتابخانه اشرف پهلوی

کتابخانه جدیدی که به همت والاحضرت شاهدخت اشرف پهلوی در دانشکده وادهام دانشگاه آکسفورد بنام معظم‌له تاسیس شده است در حضور آقایان پرویز راجی سفیر شاهنشاه آریامهر و عبدالرضا انصاری قائم‌مقام والاحضرت‌در امور اجتماعی ،اقتصادی و فرهنگی و رئیس دانشکده و گروهی از فرهنگیان و استادان دانشگاه آکسفوردگشایش‌یافت.

در کتابخانه اشرف پهلوی‌که باوجوه مرحمتی والاحضرت ساخته شده است تمام کتاب های موجود در چند کتابخانه کوچک دانشکده جمع‌آوری شده و قسمت مهمی نیز به کتب و نوشته های نویسندگان بزرگ جهان درباره ایران اختصاص داده خواهد شد . رویهم رفته این کتابخانه‌دارای صدهزار جلدکتاب است که‌هفت هزار جلدآن به ایران‌اختصاص دارد .

جشن در کاخ گلستان

بمناسبت عید سعید فطر مجلس جشن‌باشکوهی ازساعت ۵الی۶ بعدازظهر روز پنجشنبه ۲۴ شهریور ماه ۲۵۳۶ درکاخ گلستان برگزار گردید که جمعی از وزیران‌و نمایندگان مجلسین سنا و شورای ملی و گروه کثیری از طبقات مختلف مردم دراین جشن‌مذهبی شرکت‌کردند و از طرف‌آقای‌امیر عباس‌هویدا وزیر دربار شاهنشاهی از حاضران در جشن پذیرائی بعمل آمد

بازگشت

علی‌اکبر امیر شاهی مدیر عامل شرکت پس‌انداز و وام مسکن کورش بزرك که‌ازجانب ایران برای شرکت در کنگره جهانی شرکتهای پس‌انداز ووام مسکن به آمریکا رفته بود ، دیشب به تهران بازگشت .

نوسوادان خردسال تغذیه رایگان میشوند

نوسوادان خردسال طرح‌تکمیلی مبارزه بابیسوادی از طرح‌تغذیه رایگان استفاده خواهند کرد.

امروز ازسوی وزارت‌آموزش وپرورش به ادارات کل‌آموزش وپرورش استانهاومناطق‌آموزشی اطلاع داده‌شد چون نوسوادان خردسال مبارزه با بیسوادی همپایه دانش آموزان کلاسهای چهارم و پنجم ابتدائی شناخته میشوند و مشمول فرمان تغذیه رایگان میباشندمناطق آموزش موظفند از هم اکنون در زمینه تدارك تغذیه رایگان این عده پیش‌بینی های لازم بعمل‌آورند.

تلفن تهران ـ قطر مستقیم شد

شرکت مخابرات ایران‌اعلام کرد بدنبال برقراری ارتباط مستقیم تلفنی مشترکان تهران با کشورهای ایالات متحده آمریکا- انگلستان - فرانسه- ایتالیا - سویس - آلمان‌غربی- ژاپن- یونان - بحرین -عراق ارتباط مستقیم تلفنی خودکار بین مشترکین تهران و کرج‌با قطر نیز برقرار شد. مشترکن تلفنی تهران و کرج میتوانندبا گرفتن پیش شماره (۰۰۹۸۴)با مشترکان تلفنی مورد نظر در قطر بدون واسطه (اپراتور) مکالمه کند. پیش شماره‌کشور هاو شهرهای مختلفی که‌باایران دارای ارتباط مستقیم تلفنی‌خود کار هستنددرصورت درخواست مشترکان از طریق شماره های ۳۱۱۰۴۲ و ۳۱۱۰۴۳ در اختیار آنان قرار میگیرد .

سفر رئیس ودبیرکل اتاق تهران

بنا به دعوت رئیس اتاق بازرگانی چکسلواکی آقایان عنایت بهبهانی‌رئیس اتاق‌تهران وحسن متین دبیر کل‌اتاق‌مذکور برای یك بازدید پنج‌روزه به چکسلواکی رفتند . در این‌سفر رئیس‌و دبیر کل‌اتاق تهران‌علاوه بربازدید از نمایشگاههای‌صنعتی وبین‌المللی «برنو» با شخصیت های اقتصادی چکسلواکی نیز در باره همکاریهای بزرگانی بین دو کشور گفتگو خواهند کرد .

امریکا به گذرنامه های نوریستی‌روادیدتحصیلی نمیدهد

سازمان امور دانشجویان کشور طی اطلاعیه‌ای درمورد شرایط اقامت‌داوطلبان تحصیل در امریکا اعلام داشت :

بطوری که‌نمایندگی های شاهنشاهی در کشور آمریکا اعلام میدارند مقامات دولت آمریکاباتبدیل‌روادید توریستی به تحصیلی اشخاص مخالفت کرده‌اند واین قبیل افراد را وادار به خروج از کشور آمریکا می نماید .

لذا بدینوسیله به اطلاع داوطلبان تحصیل‌در آمریکامی رساند که فقط با روادید دانشجویی به کشور مزبور سفر نمایند .

والاحضرت شاهپور غلامرضا پهلوی بریاست شورای عالی ورزش منصوب شدند

بفرمان شاهنشاه آریامهر ، والاحضرت شاهپور غلامرضا پهلوی به‌ریاست شورای عالی سازمان ورزش ایران منصوب شدند ، متن فرمان شاهنشاه‌به این شرح است .

بموجب‌این‌فرمان والاحضرت شاهپور غلامرضا پهلوی را به ریاست شورای عالی سازمان ورزش ایران منصوب و مقرر میداریم که‌درانجام دادن‌وظائف محول اقدام نمایند .

کاخ سفید سعدآباد چهارده شهریور ۲۵۳۶

پیام پادشاه مغرب

شاهنشاه آریامهر از اعلیحضرت ملک حسن دوم پادشاه مغرب پیامی دریافت داشتند .

پادشاه مغرب در پیام‌خود به پیشگاه شاهنشاه آریامهر از حادثه سوء قصد نسبت‌به جان والاحضرت شاهدخت اشرف پهلوی در جنوب فرانسه ابراز تاسف عمیق کرده‌اند .

ملاقات با هوشنك انصاری

«ایکوکاسوگا» رهبر حزب سوسیال دمکرات ژاپن باتفاق چند تن از نمایندگان مجلس آن کشور با هوشنك انصاری وزیر امور اقتصادی و دارائی‌و هماهنك کننده جناح سازنده حزب رستاخیز ملت‌ایران

اجاره خانه ارزان شد

از: گروه گزارش اطلاعات با همکاری: شکیبا صاحب معاملات جی. ال. ام. مجدیان صاحب معاملات سین سیناتی، محمد محسنی، صاحب معاملات محسنی، انصاری، صاحب معاملات گل محمدی و اصغرزاده صاحب معاملات مافی

اجازه صدور ساختمان درخارج محدوده، یکی از عواملی است که برکاهش اجاره خانه‌اثر گذاشته است. عکس ازهجوم صاحبان زمین های خارج محدوده برای دریافت پروانه ساختمان برداشته شده است.

مبارز شدید دولت با زمین بازی و پیشگیری از گرانی زمین و مسکن و اخیرا نیز اقدام شهرداری برای اجازه صدور پروانه ساختمان در ۱۸ منطقه خارج از محدوده تهران، در داخل شهر، نرخ زمین، اجاره بها و معاملات زمین و ساختمان را دستخوش تغییراتی کرده است.

در این میان اجاره، خانه، بعنوان ماوایی که اجاره نشینان بدنبالش هستند و همیشه چون مشکلی بزرگ رخ می نموده است نیز ازاین تغییر دور نمانده است. حالا... نگرانی از اجاره کردن و اجاره دادن بیش از هر زمان دیگر اکنون بین مستاجرین و صاحبخانه ها دیده می شود صاحبخانه مردد است: آیا صلاح است خانه خود را اجاره دهد؟

مستاجر هم نمی تواند تردید خود را از اجاره کردن خانه با نرخ روز مخفی کند مستاجران متر صد کاهش بیشتر اجاره بها هستند.

بساز و بفروش ها، عوامل باز دارنده را در مقابل خود می بینند.

شرکت های تعاونی مسکن، از سوی دیگر به مدد اجاره نشینان برخاسته‌اند و همه این مسایل دست بدست هم میدهند تا مثلا اجاره خانه‌ای دو اتاقه در خیابان امیریه تهران طی همین مدت کوتاه از ۲۵۰۰ تومان در ماه به دو هزار تومان کاهش یابد، یا در نارمک که خانه‌ای با همین مشخصات از ۳ هزار تومان به دو هزار تومان تقلیل نرخ داده است.

در تماسی که گزارشگر ما با آقای شکیبا صاحب معاملات املاکی «جی. ال. ام» گرفت وی در پاسخ به این سئوال که چرا بازار فروش و اجاره خانه راکد است؟ چنین پاسخ داد:«بعداز گرانی بی سابقه خانه در سالهای اخیر به یکباره سرمایه داران فعالیتهای مالی خود را به خانه سازی

اختصاص دادند وانتظار داشتند که سودشان در جریان این معامله‌ها دو یا سه برابر شود البته پر بیراه هم فکر نمی‌کردند در صورتیکه سیاست دولت در زمینه مسکن که از بعد از امسال اعلام شد به مرحله اجرا در نمیاید تصورات انها به واقعیت نزدیک میشد. همانطور که میدانیم برای هر معامله باید دو طرف وجود داشته باشد اما بعد از نوروز طرف خریدار با تامل تر به مسئله نگاه میکرد نمی‌توان مطالب روزنامه‌ها را در مهار بازار بی درو پیکر خرید وفروش خانه ومستغلات نادیده گرفت خلاصه مطلب اینکه هر فروشنده با دستی پراز خانه برای فروش وتصوری مملو از سود جونی به بازار میامد اما خریداری پیدا نمی‌کرد. به این ترتیب دو طرف برای معامله وجود نداشت. پس معامله‌ای صورت نمی گرفت واین جریان به رکود بازار خرید وفروش املاک واجاره منجر گردید.

آقای مجدیان صاحب شرکت مسکن «سین سیناتی» به خبرنگار ما گفت در چند روز اخیر تغییرات مهمی در بازار معاملات املاک ومستغلات صورت گرفته بالاخص اجاره آپارتمان که تا حدود ۲۰ الی ۴۰ درصد پائین امده است. سابق براین مالکین خانه واپارتمان خود را برای اجاره دادن به ما واگذار نمی‌کردند اما اکنون مراجعه صاحبان خانه برای اجاره گذاشتن خانه واپارتمان بی سابقه است.

بدنبال اعلام اصل هیجدهم انقلاب در روز ۲۶ امرداد از سوی شاهنشاه اریامهر به این مضمون که نرخ تورم اجاره بها وقیمت خانه در سال نباید بیش از ده در صد باشد و ابلاغ اوامر ملوکانه به دولت در مورد دادن اجازه ساختمان درمناطق مناسب سکونت در خارج از محدوده به یکباره بازار بورس معاملات املاک تکان خورد وقیمتها بناگاه با تنزل بی سابقه‌ای مواجه گردید.

دادن پروانه ساختمان در ۱۶ منطقه خارج از محدوده تهران علیرغم مشکلات جزئی ـ اهجوم مردم برای گرفتن پروانه ساختمان، کمبود مصالح ساختمانی و...) ـ که برای مردم ایجاد کرد راهگشای جدی برای حل مشکل مسکن بود.

اجازه ساختمان به صاحبان زمینهای خارج از محدوده باعث گردید تا کسانیکه با مشکل مسکن روبرو هستند به سکونت خارج از محدوده رو آورده به ساختمان بپردازند. واز این طریق تقاضای اضافی مردم برای اجاره خانه‌ها واپارتمانها تا حدودی کاسته شود.

مناطقی که به انها اجازه ساختمان داده شده است از مناطق پر جمعیت انتخاب شده‌اند وچون طبق بند «و» شهرداری تنها اشخاصی می‌توانند در این زمینها شروع به ساختمان نمایند که خانه‌ای در محدوده تهران نداشته باشد. بنابر این خیل عظیمی از مردم این مناطق که در خانه‌های اجاره‌ای داخل محدوده زندگی می‌کردند در خانه‌هائیکه خود مالک ان هستند، زندگی کنند

اجاره بها در تهران بین ۱۵ تا ۳۰ درصد کاهش یافته است

وبه این ترتیب مالکان خانه‌ها واپارتمانهای اجاره‌ای بعضی از مناطق ناگهان با نبودن مستاجر مواجه شده وبناچار مجبورند خانه‌های خود را با اجاره بهای کمتری در اختیار مردم قرار دهند. البته باید توجه داشت که کم شدن اجاره بها در مناطق جنوب تهران محسوستر از مناطقی نظیر مرکز وشمال شهر است زیرا این مناطق بعلت برخوردار بودن از امکانات بیشتر وبه اصطلاح قرار گرفتن در مناطق بالای شهر هنوز مورد علاقه بسیاری از مردم که اجاره نشین خانه‌های داخل محدوده هستند ودر خارج از محدوده نیز زمین ندارند می‌باشد.

آقای محمد محسنی صاحب اژانس معاملات املاک محسنی گفت: «اجازه ساختمان در زمینهای خارج از محدوده باعث شده است که اجاره بها ۱۵٪ تا ۳۰٪ تنزل کند که البته این تنزل بیشتر در مناطق تهران ـ پارس. نارمک وشهیاد به چشم می‌خورد اما در مناطق شمال شهر انقدرها محسوس نیست.»

احتیاج به پول

آقای انصاری صاحب معاملات املاک گل محمدی به گزارشگر ما گفت:

بساز وبفروش. که زمین واحدهای مسکونی خود را با قرض واقساط خریده‌اند ومصالح مورد نیاز خود را نیز بهمین ترتیب تهیه کرده‌اند احتیاج مبرم به پول دارند، قیمت خانه های خود را پائین آورده و درمعرض فروش گذاشته‌اند اما به سبب اینکه بازار خرید و فروش راکد است واحد مسکونی خود را با دریافت مبلغی پول به رهن اجاره واگذار می کنند بعلت عدم علاقه مستاجرین اجاره بهای خانه ها ۲۰ الی ۳۰٪ تنزل پیدا کرده اما کسانیکه آپارتمان و خانه خود را با پول نقد ساخته‌اند و هیچگونه بدهکاری ندارند اجاره بها و قیمت ها را ثابت نگاه داشته‌اند با کم شدن اجاره ها بازهم مستأجرین درانتظار تنزل بیش از پیش قیمتها هستند.

بطور کلی میتوان گفت سقوط قیمتها دربازار بورس معاملات املاک گرچه درمحدوده مشخصی نیست اما در مناطق بخصوصی بیشتر محسوس است گفتگوهای ما با آژانسهای مختلف املاک شاهد این مدعاست که شکسته شدن اجاره بها و قیمت خانه ها درتهرانپارس، نارمک و عموما نواحی مجاور خارج از محدوده که به زمین آنها اجازه ساختمان داده شده بیشتر مشهود است. برای مثال وضع اجاره درمنطقه شمال تهران زیاد تغیر نکرده زیرا آپارتمانهای این محدوده را معمولا ادارات و شرکتهای خصوصی اجاره می کنند و به محل کار اختصاص میدهند دیگر اینکه آزاد شدن ساختمان اراضی خارج محدوده بیشتر نرخ اجاره آپارتمانهای مناطق مرکزی و پائین شهر را متأثر می سازد البته تاحدی نیز در اجاره بهای مناطق شمال شهر تاثیر گذاشته اما این تأثیر به آن اندازه نیست مثلا قیمت یک آپارتمان از شش هزارتومان به پنجهزار و پانصدتومان رسیده است درحالیکه ما موقعی می گوئیم که اجاره بهای آپارتمانی پائین آمده است که اجاره بهای آن ۳۰ تا ۴۰٪ تنزل کرده باشد. مطالب بالا را آقای اصغرزاده صاحب معاملات املاک مافی به گزارشگر ما گفت و ادامه داد. «نارمک یکی از مناطقی است که تنزل اجاره بها و قیمت خانه و زمین درآن قابل تأمل است و اجاره آپارتمان دراین منطقه بین ۳۰ تا ۴۰٪ پائین آمده.»

باتوجه به این موضوع که بیشتر تحولات اخیر درزمینه مسکن بعلت خانه سازی درمناطقی از خارج از محدوده بوقوع پیوسته و قیمتها را درهمین زمینه بشکل بی سابقه ای کاهش داده است جای آن دارد که دولت با دادن پروانه ساختمان به مناطق دیگری درخارج از محدوده نرخها را باز هم بیشتر بشکند چرا که بسیاری از محلات مانند: سلطنت آباد، مبارک آباد، رستم آباد و.... از امکانات شهری معمولی برخوردارند خیابانهای اسفالت شده، جدول بندی شده و بسیاری دیگر از وسائل ضروری را دارا هستند و دیگر لازم نیست دوباره ساخته شوند تااین محلات قابل سکونت گردند.

آخرین قیمت‌ها

اجاره بهای آپارتمان دو اتاق خوابه با سالن پذیرایی، هال و حمام و دستشویی در نقاط مختلف تهران. قیمت ها به تومان است:

خیابان	قیمت قبلی	قیمت فعلی
نیاوران	۶۵۰۰	۶۵۰۰
قیطریه	۶۰۰۰	۶۰۰۰
زعفرانیه	۶۰۰۰	۶۰۰۰
پهلوی بالا	۵۷۰۰	۵۲۰۰
قلهک	۶۲۰۰	۵۶۰۰
جردن	۶۰۰۰	۶۰۰۰
گاندی	۶۰۰۰	۶۰۰۰
کورش کبیر	۵۲۰۰	۵۰۰۰
سلطنت آباد	۴۷۰۰	۴۵۰۰
عباس آباد	۵۰۰۰	۴۵۰۰
تخت طاووس	۵۰۰۰	۴۷۰۰
کورش کبیر (پائین تر از ضرابخانه)	۳۶۰۰	۳۲۰۰
امیر آباد شمالی	۵۰۰۰	۴۵۰۰
سید خندان	۴۳۰۰	۳۰۰۰
پهلوی	۴۵۰۰	۴۰۰۰
تخت جمشید	۴۰۰۰	۳۵۰۰
آریامهر	۴۰۰۰	۴۰۰۰
بلوار	۴۵۰۰	۴۵۰۰
کاخ شمالی	۳۲۰۰	۲۸۰۰
کاخ جنوبی	۲۸۰۰	۲۳۰۰
امیر آباد جنوبی	۳۰۰۰	۲۲۰۰
آریاشهر	۴۰۰۰	۳۷۰۰
دریان نو	۳۲۰۰	۲۷۰۰
گیشا	۳۰۰۰	۳۰۰۰
شهر آرا	۳۸۰۰	۳۲۰۰
شاهرضا	۳۵۰۰	۳۰۰۰
شاه	۴۰۰۰	۳۵۰۰
تهرانپارس	۳۵۰۰	۲۵۰۰
نارمک	۳۰۰۰	۲۰۰۰
تهران نو	۲۵۰۰	۱۷۰۰
آیزنهاور	۲۲۰۰	۱۸۰۰
شهیاد	۲۵۰۰	۱۵۰۰
منیریه	۳۰۰۰	۲۴۰۰
امیریه	۲۵۰۰	۲۰۰۰
سی متری	۲۰۰۰	۱۷۰۰
فرح آباد ژاله	۲۵۰۰۰	۲۰۰۰
گرگان	۲۵۰۰	۲۰۰۰
نظام آباد	۲۵۰۰	۲۰۰۰
راه آهن	۱۸۰۰	۱۳۰۰
نازی آباد	۱۸۰۰	۱۱۰۰

انتشارات روشنفکر تقدیم میکند:

مجموعه‌ای از کتابهای انتقادی درزمینه

جامعه‌شناسی آموزش وپرورش

۱ـ آموزش یا استعمار فرهنگی
۲ـ استعمار فرهنگی درجهان سوم
۳ـ آموزش برای تسلط
۴ـ استعمار نو و نظام آموزشی
۵ـ آموزش برای رهائی انسان

پروفسور فرهت قائم مقامی

مطالعه این کتابهای آموزنده را به عموم دانشجویان علوم تربیتی جامعه شناسی، دانشسراهای تربیت معلم و عموم مربیان و متفکرانی که به ارزیابی انتقادی نظام آموزشی علاقمندند توصیه میکنیم.

فروش ـ انتشارات پیام و کلیه کتابفروشیهای معتبر

اطلاعیه وزارت کار وامور اجتماعی

بدینوسیله از کلیه متقاضیان تاسیس آموزشگاههای آزاد حرفه‌ای و داوطلبان مربیگری درآموزشگاهها دعوت مینماید جهت اطلاع از شرایط ازمایشات صلاحیت فنی و حرفه‌ای و ثبت نام حداکثر تا اخر وقت اداری روز ۲۷ مهرماه ۲۵۳۶ شاهنشاهی به اداره کل آموزش حرفه‌ای وزارت کار و امور اجتماعی واقع درخیابان آیزنهاور کاخ وزارت کار و امور اجتماعی ـ طبقه چهارم مراجعه نمایند.

پلی تکنیک تهران
اطلاعیه ثبت نام

پلی تکنیک تهران درنیمسال اول سال ثبت نام و انتخاب واحد رشته های مختلف تحصیلی ۳۷ـ۲۵۳۶ بشرح جدول زیر بترتیب شماره دانشجوئی انجام خواهد پذیرفت.

روز و تاریخ	صبح: از ساعت ۸½ تا ساعت ۱۱½		بعدازظهر: از ساعت ۱ تا ساعت ۴	
	از شماره	تا شماره	از شماره	تا شماره
سه شنبه ۳۶/۶/۲۹	۱۰۰۰۸	۱۱۶۴۷	۱۱۶۴۸	۱۲۰۵۳
چهارشنبه ۳۶/۶/۳۰	۱۲۰۵۴	۱۲۴۳۱	۱۲۴۳۲	۱۲۸۶۹

پلی تکنیک تهران

سفارش مخصوص هم اکنون وارد شد!

دریلهای صنعتی

۸و۱۰و۱۳ میلیمتری ـ سری اچ ـ ام

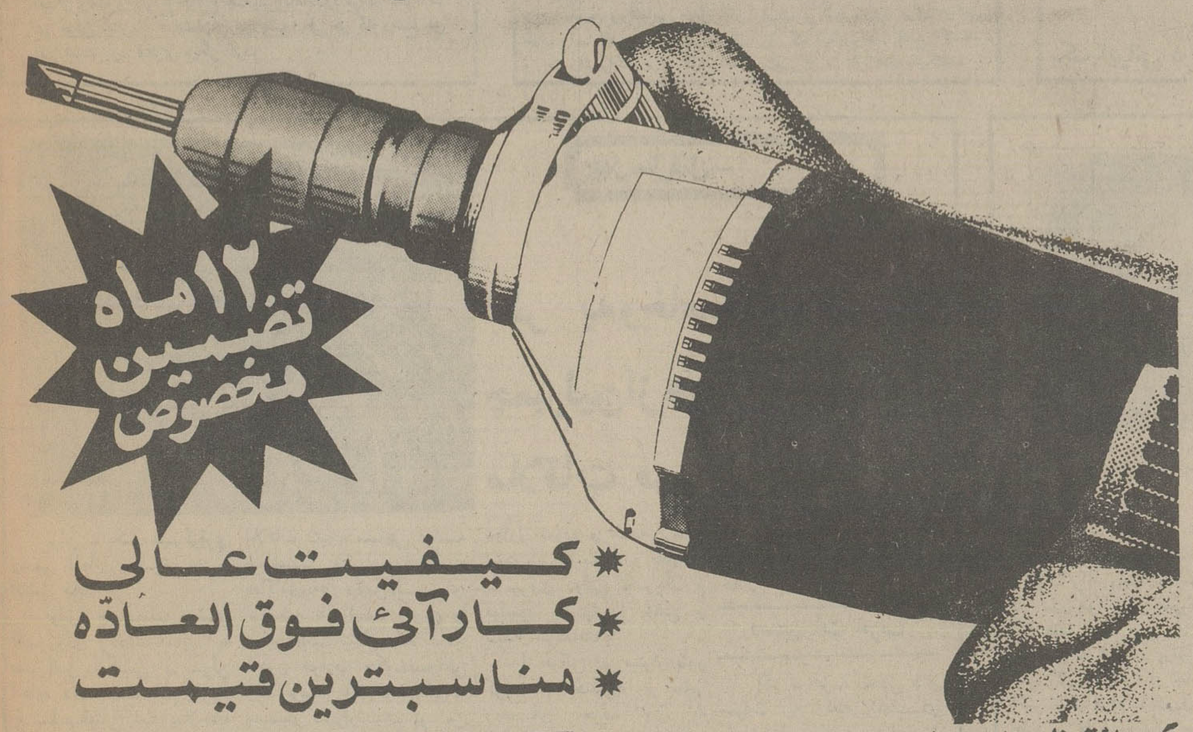

* کیفیت عالی
* کارآئی فوق العاده
* مناسبترین قیمت

یک انتخاب از میان سه دریل مختلف

شماره کاتالوگ	ظرفیت سه نظام	وات
۸ استار	۸ میلیمتر	۴۵۰
۱۰ اچ ام	۱۰ میلیمتر	۴۷۰
۱۳ اچ ام	۱۳ میلیمتر	۵۲۰

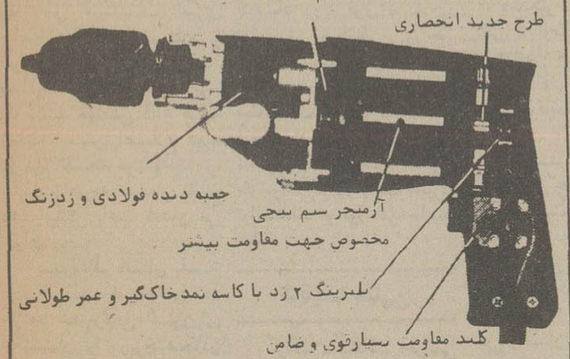

دریل انتخابی خود را هم اکنون از نمایندگان ما بخواهید

ضمانت • خدمات • بلاک اندکر • رعایت

بلاک اندکر

تهران ـ خیابان شاه بین ۲۰متری دوم و فخررازی شماره ۲۲۹ تلفن ۶۶۰۷۹۶

اطلاعات

بنیانگذار: شادروان عباس مسعودی
صاحب امتیاز و مدیر: فرهاد مسعودی
سردبیر: حسین بنی احمد
سال پنجاه و دوم
محل اداره: خیابان خیام. ساختمان اطلاعات
تلکس ۲۱۲۳۳۶ ـ تلگرافی: اطلاعات: تهران.
تلفن ۳۲۸۱

نظرها واندیشه‌ها

دستاوردهای نامطلوب گم کردن ملیت

حسن صدر

مقاله گرم آقای حیدری زیرعنوان «تراستهای پزشکی خون بیمار را می‌مکنند» بیش از آنچه از ارقام اجحاف‌آمیز صورتحساب بیمارستان حکایت داشت خواننده را از پایان راهی که درپیش گرفته‌ایم نگران و بیمناک می کرد. طبقه برگزیده و متفکر هر ملتی، سرنوشت سباز و هادی و راهبر مملکت است و میان صنوف روشنفکر، صنف طبیب علاوه برفهم و درک و دانش، برحسب جنبه روحانیت و خاصیت شفابخشی جسم و جان بیمار از متفکرین دیگر مثل دانشمندان و دانش پژوهان رشته های علوم و مهندسی ممتاز و برتر است و به نسبت همین امتیاز و ارزش معنوی و حیثیتی، توقع عمومی در نزاهت و پاکیزگی اخلاقی این صنف بیش ازحدی است که از استاد فیزیک و شیمی یا مهندس برق و مکانیک انتظار میرود.

پزشکانی که بیمارستانهای خصوصی نظیر بیمارستان امریکائی تاسیس کرده‌اند مثل اصناف دیگر دچار دونابسامانی و دو منقصت اخلاقی و اقتصادی عام‌البلوی شده‌اند.

عام‌البلوی ازاین نظر که متاسفانه و بدلایل عمیق سیاسی و اجتماعی این ضعف اخلاقی دامنگیر تمام طبقات و افراد ملت ما شده و هر صنف و طبقه و جماعتی را که درنظر بگیرید اسیر حرص و آز و همچشمی و زیاده طلبی و افراط درمصرف و بی بندوباری است.

افزایش پول نفت و عدم تعادل این درآمد اضافی با حجم تولید، از طرفی باعث ایجاد گرانی و تورم شده و از طرف دیگر قدرت خرید افراد را بالا برده است. گرچه پولدارشدن افراد وگرانی یکدیگر را تعدیل میکنند ولی مشکل این است که توزیع درآمد متعادل نیست و صاحبان مشاغلی نظیر دلالی ملک و خرید وفروش غیرمنقول و صاحبان صنایع حمایت شده که درتمام مدت بحران مبارزه با گرانفروشی گردنشان از تیغ آخته مرکز تثبیت قیمتها مصون بوده و فی‌المثل قیمت رسمی اتومبیل ۲۳ هزارتومانی را ظرف سه سال به چهل هزارودربازار سیاه به پنجاه هزارتومان رساندند از خرید کالا چه ضروری و چه تفننی بهرقیمتی عرضه شود، ناتوان نیستند ولی فروشنده، میان این دسته و کارمند ثبت احوال و پست و تلگراف نمیتواند فرق بگذارد و نتیجه آن زجرو مشقت کسانی است که باید بادرآمد ثابت زندگی کنند. نتیجه اینست که در ایام کمبود قاضی خوب، رئیس لایق و امین دادگاه شهرستان تهران، باصرار استعفای خود را می قبولاند و از خیر ماندن بخاطر حقوق تقاعد میگذرد.

بهرحال منطق صورت حساب گران قیمت بیمارستان امریکائی اینست که ازطرفی سطح اخلاق و فضیلت درتمام سطوح و شئون تنزل کرده وازطرف دیگرپزشکان صاحب بیمارستان، وقتی می بینند قیمت زمین و اپارتمان و اجرت لوله کش و سیمکش و تمام مایحتاج زندگی ازسال ۵۲ تا امروز از چهارتاده برابر شده و آنان هم بتمام این لوازم احتیاج دارند، چه دلیل دارد خدمات پزشکی را چند برابر نکنند؟

دراینجا یک نکته میماند و آن اینکه بیمارستانهای خصوصی گرچه با کمک بیدریغ وزیراسبق تاسیس شده، معذلک بیماران روشنفکر بی پول و کارمندانی که درآمد ثابت دارند چرا به بیمارستانی مراجعه میکنند که توانایی پرداخت خرج آن را ندارند؟

مشکل حل نشدنی همین جا است زیرا این قبیل افراد که زیان حالشان شعرسنایی است:

چون نجویم حرام و ندهم دین
جامه لابد، نباشدم به ازاین

از طرفی قادر به پرداخت صورت حساب کذایی نیستند و از طرف دیگر پائین بودن سطح توجه و مراقبت و خدمات درمانی دربیمارستانهای دولتی و بی ارزشی دفترچه بیمه در بیمارستانها، بحدی است که حاجت به گفتن ندارد.

وضع این مریضخانه ها شبیه مدارس دولتی است که دریک کلاس هفتاد دانش آموز جمع شده‌اند و لابد دوسه هفته پیش در روزنامه ها خواندید که در مدارس دولتی جای خالی فراوان است ولی مدارس خصوصی مدتیست دیگر جاندارند. دراین خبر دوسطری بقدریک کتاب مطلب هست!

***

نابسامانی و آشفتگی ملی دوم، خود گم کردن ملت ماست و تنها بیمارستان ایرانی و پزشکان ایرانی نیستند که اسم خود را بیمارستان امریکایی میگذارند و صورتحساب چاپی بزبان انگلیسی دست مریض میدهند و اسم خانم مسلمان ایرانی را که خانم شریعت زاده است و باحتمال قوی الفبای لاتین نمیداند «Mrs Shariat Zadeh» مینویسند، بلکه همه جا و درهمه چیز و درتمام شئون زندگی، در خود گم کردن و درملیت و قومیت غریبها خاصه امریکایی ها، مستجیل و مستهلک شدن، چنان شتاب زده‌ایم که گویی با خطر عقب ماندن از قافله پیش رسیده ها روبرو هستیم!

بی شک مرگ جگر سوز دانش آموز چهارده ساله «مهران سرکشیک» درکالج انگلیسی را فراموش نکرده‌اید و می دانید که ما بچه هامان را برای اینکه زودتر و بهتر انگلیسی بیاموزند بکام مرگ میفرستیم. هتل عالی قاپوی اصفهان برای جلب مشتری پولدار درکتابچه صبحانه نوشته است وسیله فلان شماره تلفن با «سروروم» تماس بگیرید و شاید فکر کرده امریکایی ها هتلی را که بجای اتاق، «روم» دارد ترجیح میدهند، همچنانکه اسامی نود درصد تابلوهای سراسر خیابانهای تهران، فرنگی است. باور میکنید که یک امریکائی در تهران شیشه دروپنجره بخرد؟

اما درجاده قدیم شمیران تابلوئی می‌بینید که روی آن با خط لاتین نوشته شده «گود، اند چیپ گلاس»،یعنی شیشه خوب و ارزان! سخنرانان دانشمند فارسی زبان درجلسه بزرگداشت ملای روم درمحضر شنوندگان ایرانی بخاطر حضور دوسه مستشرق که فارسی هم خوب میدانستند، بزبان انگلیسی سخن رانی کردند!

تاسف اینجاست که خطر خود گم کردن از ناحیه طبقه‌ای که همه چیز مملکت را دراختیار دارد، ملیت ما را تهدید میکند. همین ها هستند که به انگلیسی، زبان بازکردن فرزندانشان مباهات می کنند و کودکان نوآموز این طبقه‌اند که با فرهنگ، بیگانه میشوند. گرانی صورت حساب خانواده های کم بضاعت را که بخاطر علاقه به شفای بیمارشان ناچارند به بیمارستان خصوصی متوسل شوند شکنجه پولی میدهد، ولی انگلیسی نوشتن مکاتبات فلان شرکت دولتی با مقاطعه کاران ایرانی، انگلیسی نوشتن جواز دفن، جوازی که متصدیان بهشت زهرا برگرداندند که باید فارسی باشد، گواهی تهران کلینیک بزبان انگلیسی درخصوص نقص عضو مصدوم، درجواب سئوال پزشکی قانونی عدلیه، استخوان بندی شخصیت مملکتی را خرد میکند که ببرکت پرورش مردانی چون فردوسی و نظامی و خاقانی و سعدی و عطار و سنایی و مولوی توانسته است طوفانهایی نظیر بلای مغول را از سر بگذراند.

عارف نامی قرن هفتم شیخ نجم الدین کبری درحمله مغول به حصار خوارزم، لباس رزم پوشید و جنگید تا کشته شد. فرمانده مغول باحترام شخصیت وی حاضر شد که او با هزارتن از مریدان خود از شهر بلا زده خارج شود و جان بسلامت برد. شیخ گفت «من عمری در سرنوشت مردم این شهر شریک بوده‌ام و امروز هم هربلایی برآنها برسد باید سهیم باشم.»!

انصاف بدهید آیا جوانهای امروزی ما که زبان، بانگلیسی باز میکنند درچنین روزی برای وطن و میراث فرهنگ ملی وطن که متاسفانه نمی شناسند، خواهند جنگید؟!

سخن روز

ریشه را دریابید

هنگامی که پزشکی بر بالین یک بیمار قرار میگیرد، سه حالت ممکن است پیش آید:

اول اینکه ناخوشی در مراحل ابتدائی خود باشد. درین حالت طبیب میتواند راههای مختلفی را برای مهار کردن بیماری یا جلوگیری از توسعه آن مورد مطالعه قرار دهد.

دوم اینکه بیماری شدت یافته ولی نظر به ضعف مزاج یا علل دیگری دست زدن به یک درمان قاطع و فوری میسر نباشد. درین حالت، طبیب مجبور خواهد بود ابتدا شرایط لازم را برای اقدام به درمان قطعی فراهم سازد و بعد دست به عمل بزند.

سوم، در اوج بحران و شدت بیماری که دیگر فرصتی برای فکر کردن و یا در نظر گرفتن عواقب کار باقی نباشد. درین حالت، پزشک چاره‌یی نخواهد داشت جز آنکه تن به خطر داده هر کاری را که برای زنده نگهداشتن بیمار مفید تشخیص میدهد بموقع اجراء بگذارد ولو احتمال موفقیتش بسیار ناچیز باشد.

برخورد جامعه با مسائل اجتماعی نیز تابع همین وضعیت است. وقتی مشکلی به آن درجه از شدت رسید که صورت انفجار آمیز پیدا کرد، مجال بررسی راه حل‌های مختلف و انتخاب منطقی‌ترین آنها باقی نخواهد ماند.

در قضایای اخیر خارج محدوده، ما با چنین وضعی روبرو شدیم. سالها پافشاری برای تثبیت خط کج و معوج «محدوده» و در همان حال نادیده گرفتن مهاجرت سیل آسای مردم به تهران، آخرش وضعی را پیش آورد که جنبه‌های مختلف آن را در مقالات گذشته مورد بحث قرار دادیم.

اقدام سریع دولت و شهرداری در اجرای او امر ملوکانه ـ خوشبختانه بحران را تسکین داد و بن‌بست بنفع گروهی قابل ملاحظه از مردم زحمتکش و کم در آمد شکسته شد. ولی از نظر دور نداریم که این «دمل» ممکن است هر لحظه در جایی دیگر و به شکل دیگر بروز کند. زیرا ریشه بیماری همچنان باقی است.

ریشه‌های پنهان درد را باید در جایی غیر از تهران جست و جو کرد. تهران، مثل عضو ظریف و حساسی است که «دمل» در آنجا میزند و بطور دردناکی ظاهر میشود. قطعی است که درمان کردن این زخم چرکین و دردناک اولویت دارد و ابتدا باید بدان نیشتر زد. ولی در مرحله بعد، فورا باید به معالجه اساسی پرداخت.

در یک عبارت، بدون حاشیه پردازی و «رتوش» کاری، باید این حقیقت را متذکر باشیم و بپذیریم که هر چه کمتر به مشکلاتی از قبیل مسکن در شهرستانها توجه شود، اینگونه مشکلات در تهران بیشتر روی خواهد نمود.

قضیه خیلی ساده است. الآن در تمام شهرستانها مسئله زمین و مسکن به همان شدت مطرح است که در تهران البته این بحرانی مصنوعی است چون اگر در تهران عوامل قابل قبولی برای توجیه وضع مسکن وجود داشته باشد در شهرستانها چنین عواملی موضوعیت ندارد.

خوب، پیداست که وقتی در شهرستانها مشکلات زندگی دست کمی از تهران نداشته باشد. اما امکانات بیشتر باشد، در آمدها بالاتر باشد، کار بیشتر و بهتری فراهم باشد، زرق و برق اسباب خوشی و تفریح هم در تهران جمع باشد، دلیلی برجای نمی‌ماند که مردم از هر طرف به تهران کشیده نشوند. اگر در تهران وسایل نامحدود برای سکونت، برای اشتغال، برای اعاشه، برای ارتزاق، برای آمد و رفت و انواع حوائج جمعیتی نامحدود فراهم است، ما هم حرفی نداریم. قدمشان روی چشم! ولی هر گاه وضع جز این است باید فکری دیگر کرد.

افکار یک پادشاه

نوشته: ر.ک ـ کارانچیا ۱۰۲

مقام زنان درایران

سئوال ـ انطور که من میدانم از زمانی که پدرتان زمام اداره امور کشور را بدست گرفتند هیچ اصلاحاتی در ایران زیر و زبر کننده‌تر و فراگیرتر از آزاد کردن و اعتلای شان زن ایرانی نبوده است. آیا ممکن است توضیحات روشن کننده‌ای درباره برخی از تدابیر که به زنان ایرانی کمک کرد تا خود را از قید حجاب چندین قرنی خود آزاد کنند ادا بفرمائید؟

جواب ـ زمانی که پدر من به سلطنت رسید عزم کرد که به زنان کشور باید جایی را در جامعه داد که بحق سزاوار آن هستند. در نظر پدرم لازم بود که فرصتهای برابر برای زنان ایرانی، برای تحصیل و رفاه و اشتغال آنان و حقوق و مواهب دیگر ایجاد میگردید. شرایطی که در آن زمان در محیط کشور ما برای زنان وجود داشت چنان عقب مانده بود که تعداد زنان با سواد ایرانی بزحمت به یک درصد میرسید. در سراسر کشور به استثنای معدودی مدارس متعلق به میسیونهای مبلغین مذهبی خارجی ـ و یا مدارس انگشت شمار خصوصی که بوسیله مدیره‌ها و یا زوجات مردان خارجی اداره میشدند، عملا مدرسه‌ای برای دختران ایرانی وجود نداشت. در چنان شرایطی بود که پدرم شروع به تاسیس مدارس دولتی برای دختران کرد، و چون کمبود بسیار فاحش آموزگاران نیز در کشور احساس میشد، دانشسراهایی نیز به فرمان او بوجود آمدند تا نیاز روز افزون مملکت به آموزگاران را نیز برآورده کنند.

سئوال ـ من شنیده‌ام که زنان ایرانی آن زمان وقتی از خانه خارج میشدند نه تنها صورتهایشان را در زیر چادر میپوشاندند بلکه پیچه نیز در بر میکردند تا بطور کامل از فرق سر تا کف پاهایشان پوشیده باشد؟

جواب ـ این گفته درست است. اما پدر من، با عزم جزم و قاطعیتی که از سجایای فطری اووجزء شیوه‌های اقداماتش بود ضربه‌ای فلج کننده برتعصبات بیجا وارد آورد وبرسر گذاشتن چادر و حجاب را برای زنان قدغن کرد.

سئوال ـ آیا این رفتار باعث تحریک مخالفتهای سخت و خشونت آمیز آخوندها نشد؟

جواب ـ آه، چرا، کار عملا به برپا کردن فتنه‌ها و آشوبها برضد اصلاحات پدر من کشید، ولی او با مشت گره کرده به مواجهه با مخالفان برخاست. بنظر میرسید که زنان مسلمه در آن زمان اجازه نداشتند که حتی به مسجدها بروند، بهمین دلیل در ۱۹۲۸ وقتی که مادر من، همراه بعضی از زنان فامیل به زیارت مسجد بزرگ شهر قم رفتند، برخی از فناتیک‌ها کلمات اهانت آمیز و ناسزا نثارشان کردند، درصورتیکه مادرم و زنان همراه اوحجاب و چادر نیز داشتند.

سئوال ـ پدرتان چه عکس العملی نشان داد؟

جواب ـ به محض آنکه خبر این قضیه به گوش او رسید، عده اندکی از قوای انتظامی را براه انداخت و به شهر قم که تقریبا در ۹۰ میلی پایتخت قرار گرفته است رفت و وارد مسجد شد و شخصا همه کسانی را که مقصر بودند بخاطر رفتار اهانت آمیزی که با زنان فامیل ما کرده بودند گوشمالی داد. این واقعه پدرم را تحریص کرد تا اصلاحات حیاتی تری ابداع کند، ولی در اقداماتش جانب احتیاط را در عین حال که با اطمینان و اعتماد به نفس عمل میکرد از دست نداد و بالاخره با همان حزم و درایتی که جزء عاداتش بود تصمیم گرفت که در مقابله با حامیان و پیروان تعصب روش «تداوی بوسیله استفاده از شوک» را بکار بندد.

سئوال ـ پدرتان چطور پیش داوریها و محافظه کاری آخوندها و ملاهای کهنه پرست را در هم شکستند؟

جواب ـ رضا شاه کبیر اقتباس لباسهای اروپایی را برای زنان ایرانی تشویق کرد و خانمهای طبقه بالای جامعه به طیب خاطر این اصلاح را پذیرا شدند. پوشیدن لباس به سبک اروپایی استفاده از حجاب را از مد انداخت و تدریجا بسیاری از زنان بدون آنکه چادر و نقاب سنتی داشته باشند بنای ظاهر شدن در کوچه و برزن را گذاشتند. بعد، در ۱۹۳۵ برای آنکه زنان ما بیش از پیش به استقبال کردن از نهضت کشف حجاب تشویق شوند، پدرم به زنان آموزگار مدارس و دختران محصله دستور داد که استفاده از حجاب را ترک کنند و در همان حال برای افسران ارتش قدغن شد که همراه زنان چادری در خیابانها شوند.

ادامه دارد

کوتاه شده از میان نامه‌ها

صاحب ملک عوارض نوسازی نداد، شهرداری برق مستأجر را قطع کرد!

صاحب ملکی درمنطقه یوسف آباد تهران، برای بیرون کردن مستأجرش، عوارض نوسازی را به شهرداری نپرداخت تا برق او قطع شود. شهرداری نیز وقتی از عوارض نوسازی خبری نشد، به اداره برق دستور داد، برق مشتری را قطع کردند.

پس از قطع برق، مستأجر برای تأمین روشنایی محل کار خود، رأسا اقدام به خرید امتیاز و حق اشتراک برق کرد، اما شهرداری ناحیه ۹ ـ یوسف اباد تهران، برق خود مستأجر را هم قطع کرد.

این مستأجر وقتی به شهرداری رفت. به او جوب سربالا دادن و گفتند: «ما هرگونه که دلمان بخواهد عمل میکنیم»

مسئولان اداره برق هم درجواب مشتری خود گفتند: مأموران دراختیار شهرداری است و شهرداری، برق هرکس را که بخواهد قطع کند، مأموران ما آنرا قطع میکنند!

از نگاه سخاورز

یک ایرانی درامریکا شهردار شد...

چهل سال قبل...

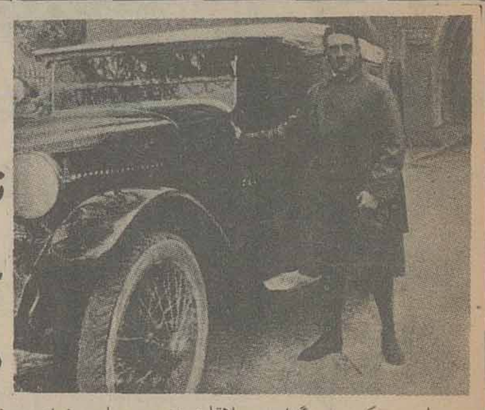

نظر به وخامت اوضاع چمبرلین از هیتلر درخواست ملاقات فوری کرد

برلن ـ یک خبرگزاری رسمی المانی خبرزیرین را انتشار داد:

نویل چمبرلین رئیس الوزرای انگلستان به سفیرکبیر انگلیس دربرلن اجازه داده است پیام زیرین را تسلیم هیتلر کند: «بملاحظه وضعیت بحران آمیز فعلی من فورا نزد شما خواهم آمد تا راه حل مسالمت آمیزی بیابیم. من تصمیم دارم با هواپیما بیایم و فردا برای این مسافرت حاضر خواهم بود. از شما خواهش دارم هرچه زودتر بمن اطلاع دهید درکدام نقطه میتوانید مرا بپذیرید! هرچه سریعتر پاسخ دهید بیشتر باعث امتنان من خواهد بود.»

صدراعظم آلمان پاسخ داده است که خوشوقت خواهد شد رئیس الوزرای انگلستان را دربرچتسگادن بپذیرد.

درپاریس

پاریس ـ خبرمهم ملاقات رئیس الوزراء انگلستان با صدراعظم المان درمحافل سیاسی فرانسه هیجان زیادی تولید کرده است و فورا مخبرین روزنامه ها به محافل رسمی شتافته‌اند تا اطلاعات اضافی دراین باب بدست اورند. شایع است که این ملاقات نتیجه مساعی فرانسه میباشد. شب چهارشنبه «دالادی‌یه» رئیس الوزرای فرانسه یادداشت زیرین را دراین باب انتشار داده است: «چون حوادث چکوسلواکی زیاد توسعه یافته و مذاکرات بسیار دشوارشده بود من شخصا با رئیس الوزرای انگلستان درموضوع امکان اتخاذ رویه فوق‌العاده و موثرترین وسائل برای حل اختلاف المانی های سودت با حکومت پراگ بطریق مسالمت آمیزی که صلح اروپا را حفظ کند مذاکره نموده‌ام. درنتیجه خیلی خوشوقتم که دو دولت نامبرده توانسته‌اند توافق نظر حاصل نمایند.

توقیف هنلین

پراگ ـ متعاقب حوادثی که این چند روزه درچکوسلواکی جریان داشت رسما اعلام شد که دولت حکم توقیف «دکتر کنراد هنلین» و تمام روسای حزب المانی های سودت را صادر کرده است. اداره مطبوعات و جراید چکوسلواکی اعلام میدارد از طرف زمامداران چکوسلواکی اجازه داده شده است به جراید اطلاع دهند که کنراد هنلین و سایر روسای حزب وی از حقوق خود نجاوز نموده و المانی های سودت را به مقابله و مقاومت با نیروی دولتی تحریک و قوانین جاری را نقض و پایمال کرده‌اند.

از قرائن امر میتوان باور کرد که «هنلین» و سایر روسای حزب وی به مجازات‌های شدید محکوم گردند ولی هنوز معلوم نیست که دستگیر شده باشند. بعلاوه نظر به اوضاعی که درنواحی سودت‌ها جریان دارد تصور نمیرود اداره شهربانی بتواند حکم توقیف انها را اجراء نماید.

«دکتر بنش» رئیس جمهوری چکوسلواکی تصمیم گرفته است هردو مجلس را منحل کند. مردم بطور کلی تصمیم وی را چنین تعبیر میکنند که رئیس جمهور میخواهد از هراتفاق سوئی درپارلمان و بویژه طرح درخواستهای اقلیت ها جلوگیری نماید.

آلمان مداخله می کند

برلن ـ خبر صدور حکم توقیف هنلین و سران حزب وی دراینجا شگفت زیادی تولید نموده است. عموم مردم که به نتایج ملاقات چمبرلین و هیتلر امیدوار بودند اکنون براین عقیده هستند که اگر دولت چکوسلواکی تصمیم خود را بموقع اجراء بگذارد مداخله‌ای که هیتلردرنطق خود بدان اشاره کرد صورت قطعی پیدا خواهد کرد

دستورات حزب

اگر ـ حزب المانی های سودت به کلیه اعضای خوددستورداده است حتی‌المقدور کوشش نمایند تحت توقیف زمامداران چک اسلواکی درنیایند. یکی از خبرگزاریهای المان اطلاع میدهد که تاکنون پنجهزار تن از المانی های سودت از مرز عبور کرده و داخل خاک المان شده‌اند. عده زیادی از انها جوانانی هستند که حاضر نشده‌اند بدستور زمامداران چکوسلواکی خدمت تحت پرچم را انجام دهند. عده‌ای هم از بیم توقیف شدن به المان مهاجرت کرده‌اند.

محافظت از هنلین

اش ـ تا امروز عصر «کنراد هنلین» دستگیرنشده است و تا هنگامی که وی درموطن خود اقامت دارد تصور نمیرود حکم توقیفش بموقع اجراء دراید زیرا ۲۳ هزار نفر المانی برای محافظت وی اتحادیه نیرومندی تشکیل داده‌اند.

«نقل از اطلاعات ۲۶ شهریور ۱۳۱۷ ـ ۱۷ سپتامبر ۱۹۳۸»

اصغرآقا پررو شد

هادی خرسندی لندن

به قول اقای سناتور علی رضائی «مردم ما مشکل ترافیک را می‌بینند اما اتومبیل دار شدن خودشان را نمی‌بینند». این جمله کوتاه و پر مغز نشان دهنده زیاده طلبی و پرتوقعی و ندانم کاری مردم مادر سال‌های اخیر است: مردم ما قهر و ناز و خشم و غضب پزشک بیمه را می‌بینند اما دفترچه بیمه خودشان را نمی‌بینند. خاموشی برق را می‌بینند اما اینهمه لامپ و سرپیچ و سیم و سیم کشی که در خانه‌هایشان دارند نمی‌بینند. مشکل گوشت و مشکل نام نویسی و مشکل مسکن و مشکلات دیگر را می‌بینند اما اینهمه سناتور را نمی‌بینند دلیلش هم اینست که مردم رویشان زیاده شده، یادشان رفته که یک زمانی بود که در سرتا سر مملکت محض نمونه یکدانه سناتور پیدا نمی‌شد

رقم دقیق تعداد سناتورها را بنده نمیدانم و هر چه یادداشت می‌کنم یادم می‌رود اما رقم دقیق نمایندگان مجلس شورای ملی را میدانم که ۲۶۷ تاست. من به تعداد لحاف تشک حساب میکنم. در جشن مشروطیت گذشته نماینده گرگان قول داده است که به هر کدام از نمایندگان یک سرویس لحاف و تشک مرغوب درجه یک گرگان هدیه بدهد و گفته بود که سفارش ۲۶۷ دست لحاف تشک اختصاصی را به لحافدوزان گرگانی داده است خدا پدرش را بیامرزد که رقم نمایندگان را هم دست ما داد. البته به این رقم باید یکدست لحاف تشک دیگر که مربوط به خود نماینده گرگان باشد اضافه کنیم. بنابر این یادتان باشد که ما در حال حاضر ۲۶۸ تا نماینده داریم که ۲۶۷ نفرشان لحاف تشکشان بزودی آماده می شود، یکنفرشان هم می‌ماند بدون لحافتشک.

(البته راه حل ریاضی تر برای تعیین تعداد نمایندگان اینست که شما ۲۶۷ تا لحاف را جداگانه با ۲۶۷ تا تشک، جمع بندید حاصل جمع را تقسیم بر ۲ کنید بعد یک لحاف تشک به آن اضافه کرده رقم صحیح نمایندگان را بدست بیاورید.)

بهرحال اینهم از پنبه گرگان آن بدبین‌هائی که می گفتند وزارت کشاورزی در این چند ساله خوب کار نکرده دیگر رویشان را کم کنند. من که می‌گویم بهتر است در جشن مشروطیت اینده نمایندگان عزیز لحاف تشک‌ها را پهن کنند توی باغ بهارستان دراز بکشند رویش که مردم از نزدیک بیایند با محصول پنبه گرگان آشنا شوند به قول سناتور رضائی «مردم ما تنگناهای کشاورزی را می‌بینند اما لحاف تشک دار شدن نمایندگانشان را نمی‌بینند.»

راستی، گفتم«تنگنا» یادم افتاد که اصغرآقا تلگراف زده بود از من پرسیده بود«تنگنا» یعنی چه؟ تلفن کردم گفتم مرد حسابی، اینهمه لغت توی این دنیا ریخته، چطور شده تو همه را ول کرده‌ای، «تنگنا» را چسبیده‌ای؟ او گفت«والله آقا، مانچسبیده‌ایم دولت چسبیده و دولتها هر کدامشان نطق میکنند، چند بار میگویند«تنگنا». دو سه ماه است که این تنگنا افتاده توی دهنشان«حالا ما نمیدانیم چی میشود و برای راحت شدن از «تنگنا» تا کی باید منتظر«گشادنا» باشیم

از توضیحات اصغرآقا سر در نیاوردم. گفت: آقا مثلا در حال حاضر کشاورزی ما در«تنگنا» ست در آموزش و پرورش با«تنگنا» هائی روبرو هستیم. در تولید«تنگنا» داریم. در کارهای عمرانی«تنگنا» داریم و خلاصه یک عالمه از این«تنگنا» ها داریم، حالا شما بگو معنای «تنگنا» چی میشود؟

به اصغرآقا گفتم: چشم و جوابش را به بعد موکول کردم. دوباره دیروز تلفن زد و گفت: اقا، شما هم چقدر بی عرضه هستی، یک لغت از شما پرسیدم عرضه نداشتی جوابش را بدهی؟

دیدم حق با اصغرآقاست و عذری هم برایش ندارم، کمی من‌ومن کردم و گفتم: راستش میدانی اصغرآقا جان... نشد..... معنایش را پیدا نکردم..... یعنی فرصت نکردم... آخر میدانی.... من این چند روزه، خودم توی «تنگنا» بودم.....

این کلمه، بی اختیار از دهنم در رفت و تا آمدم بخودم بیایم اصغرآقا یک جمله گفت و با دلخوری گوشی را گذاشت. بعد که روی جمله اصغرآقا فکر کردم، دیدم عجب حرفی بمن زده! گفته بود:«فهمیدم آقا، معنی«تنگنا» همان بی‌عرضگی میشود».

بفرما، اینهمه دولتیها تنگنا، تنگنا کردند، هیچکس جوابشان را نداد، یکبار من بیچاره گفتم«تنگنا» ببینید اصغرآقا چه جوری گذاشت کف دستم، البته روی این اصغرآقای ما زیاد نباید حساب کرد. ادم قابل توجهی نیست، اتومبیل هم ندارد، یعنی اصلا نمیشود جزو مردم بحسابش آورد. مردم ما به قول سناتور رضائی، همانهائی هستند که اتومبیل دار شده‌اند، آنهائیکه هنوز زیر تیغ آفتاب تابستان و سوز سرمای زمستان برای اتوبوس شرکت واحد صف میبندند و سرک میکشند، جزو مردم نیستند، صد دفعه باین اصغرآقا گفتم خاک بر سر، بیا برواتومبیل دار بشو خیال همه راراحت کن، ذلیل مرده اصلا گوشش بدهکار نیست. میگوید اگر اتومبیل دار بشوم فردا بمن میگویند: بیا برو سناتور بشو. انوقت مجبورم از پشت تریبون سنا بمردم حمله کنم. من اهل حمله بمردم نیستم. هر وقت خواستم بمردم حمله کنم میروم در جاده کن و فرحزاد حمله میکنم!

خلاصه شما خود دانید و اصغرآقا.

پاسخ مسئولان به نامه‌های مردم

از فاضلاب جلوگیری شد

بازگشت بشرح مندرج در شماره ۱۵۳۷۳ ـ ۵ر۵ر۳۶ در مورد فاضل‌آب بامضاء آقای اصغر صادقی باطلاع میرساند.

طبق گزارش شهرداری منطقه ده نسبت به جلوگیری از فاضل آب محل مورد نظر اقدام لازم بعمل آمده است.

شهرداری پایتخت

برای اطلاع آقای ناصر مرتضوی

بطوریکه در شماره ۱۰۲۰۲ مورخ ۸ر۴ر۳۶ آن‌روزنامه در صفحه مخصوص جوانان ذکر شده آقای ناصر مرتضوی جوان ۱۸ ساله اهل روستای ولوند شهرستان شاهی دریک مسابقه بورس تحصیلی که توسط رادیو تلویزیون ملی‌ایران برگزار شده بود بعنوان فرزند نمونه ایران انتخاب شد. باشگاه لایز شهرستان میاندوآب از نظر تشویق نامبرده و اصولا این قبیل جوانان مبلغ ده هزار ریال بعنوان جایزه توسط انجمن شهرستان شاهی برای نامبرده حواله نموده که متاسفانه بموجب اعلام شماره ۹۷۳ انجمن مذکورنشانی این جوان شناخته نشد لذا با ذکر مراتب فوق‌خواهشمند است بطریقی که امکان داشته باشد نشانی نامبرده راچنانچه موجود باشد راسا و یا از طریق برگزار کننده مسابقه جهت پرداخت جایزه باین باشگاه ارسال دارند.

فرماندار ورئیس باشگاه لایز میاندوآب ـ البرز

متخلفین تعقیب میشوند

پاسخ بمطلب مندرج در شماره ۱۵۳۵۳ مورخ ۱۳ر۴ر۳۶ بنام آقای حسینی رجبی اعلام میدارد: برابر گزارشی یگان وابسته معبر مورد نظر وسیله عوامل انتظامی ضمن گشت‌زنی بررسی شده و متخلفین از مقررات برابر موازین قانونی تعقیب میگردند.

اداره راهنمائی و رانندگی تهران

سطل زباله باندازه کافی موجود است

بازگشت بشرح مندرج در شماره ۱۵۳۳۷ـ ۲۵ر۳ر۳۶ بامضای آقای کاظم‌اکبرزادگان در مورد سطلهای زباله‌بزرگراه شاهنشاهی باطلاع میرساند، طبق گزارش مدیر کل خدمات شهری خیابانهای محدوده منطقه ۹ باندازه کافی دارای‌سطل زباله میباشد چنانچه افزایش آن ایجاب نماید بازهم اقدام خواهد شد.

شهرداری پایتخت

تجربه،مدرک یاتوصیه؟

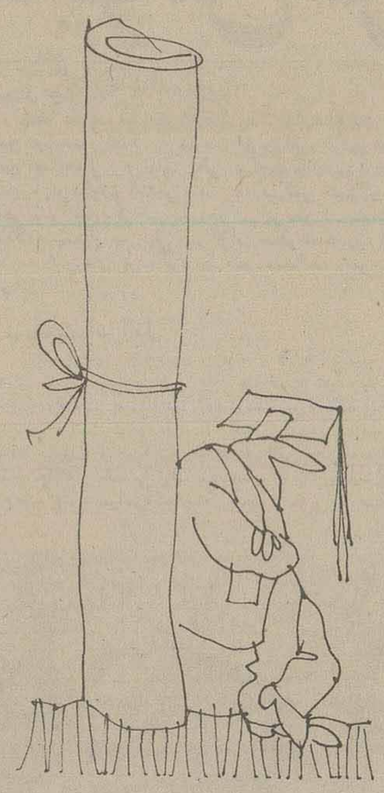

با وجودیکه مجاهدین انقلاب اداری با الهام از سخنان جاودانه شاهنشاه مدام با نیش قلم و زخم زبان خود خاطر خطیر عده‌ای از علمای علم مدرک پرستی و توصیه طلبی اداری را ازرده می کنند! معذالک هنوز هم در بعضی از ادارات که می‌توان گفت شریان اصلی اقتصاد مملکت است واژه مدرک همیشه بر تجربه‌های ارزشمند افراد ارجمند تر است.

چارلز فرانسیس رئیس هیئت مدیره سابق مواد غذائی آمریکا میگوید:

«شما میتوانید با پرداخت حقوق وقت دیگران را بخرید و با پرداخت پول افراد را مقید کنید که در محل کار خود حاضر شوند و حتی می‌توانید با پرداخت پول تعداد حرکات دست و بازوی افراد را برای انجام کاری خریداری کنید ولی هیچگاه نمی‌توانید با این وسیله وفا داری و صمیمیت مردم با زیر دستان را به خود و دستگاهی که در آن کار می‌کنند جلب کنید و در مقابل با نشان دادن علاقه به تجربیات آنها خواهید توانست بنحو مطلوب افراد را به محیط کار و دستگاهی که در آن کار می‌کنند پر تحرک و علاقمند نگاهدارید».

با توجه به این نکته گهگاه مشاهد میشود که هنوز هم کسانی هستند که گفته‌های معقول و منطقی این صاحب نظر را از دید دیگری نگاه میکنند و بجای تسخیر صحیح و منطقی فکر و نیروی کارائی افراد آنهم از راه درست، محیط کار را تبدیل به بنگاهای حق‌العمل کاری و خرید و فروش مدرک و توصیه کرده‌اند.

آیا صحیح است که بگویند اول مدرک و بعد تجربه؟.....

چه خوب است لیاقت و شایستگی و حسن خدمت و تجربه کافی یکفرد را در انجام وظایف محوله در سالم سازی محیط کار چه از نظر معنوی و چه مادی که نقش مهمی در پیشرفت کار دارد در مرحله نخست قرار دهند و بعد به کیفیت و کمیت مدرک بپردازند. خوشبختانه در مملکت ما این روش منسوخ شده است و انقلاب اداری و آموزشی که زائیده تفکرات داهیانه فرمانده کشورمان است جزو لوایح زرین و استوار شاه و ملت قرار دارد ولی با اینهمه دقت نظر و موشکافی اولیای امور هم بایستی پیشتیبان و مجری آن باشد تا محیطی کاملا عادی از مدرک پرستی و توصیه طلبی بوجود اید.

عبداله ایران مهر ـ کرج

توضیح وزارت فرهنگ و هنر درباره ساختمان آزمایش درمرودشت

عطف به مطلب مندرج در صفحه آخر روزنامه اطلاعات مورخ بیستم شهریور ماه ۲۵۳۶ لزوما مراتب زیر را متذکر میگردد.

بنای با عظمت تخت جمشید نه تنها جزو مفاخر ملی منحصر بفرد کشور ما بلکه در شمار مهمترین آثار باستانی جهان قرار دارد و شهرت آن در اقصی نقاط گیتی زبانزد عام و خاص است و طبیعی است در حالیکه برای حفظ یک اثر تاریخی کم ارزش در سایر ممالک مسیر شاهراهها را تغییر میدهند و پروژه‌های بسیار عظیم را منطبق با موازین و ضوابط حفاظتی آن اثر باستانی طرح مینمایند بنابر این وقتی انجام وظیفه قانونی و میهنی واحدهای مسئول وزارت فرهنگ و هنر در راه حراست و صیانت بنیان و منظر بزرگترین یادگار تاریخ کهن این سرزمین بصورت یک شکوائیه از جانب متخلف قضیه در ستون اخبار و حوادث مملکتی راسا از طرف آن روزنامه انهم بنحوی نامطلوب و خلاف واقع منعکس میگردد این امر موجب تجری کسانی میگردد که برای حفظ منابع شخصی و تجارتی خود قوانین را نادیده انگاشته و میراثهای ملی را فدا میسازند برای مزید استحضار خوانندگان آن جریده توضیح داده میشود که قبلا برای احداث ساختمانهای کارگری کارخانجات ازمایش در منطقه بین تخت جمشید و مرودشت فارس موافقت اصولی بعمل آمده منتهی منطبق با ضوابط حریم تخت جمشید و با ارتفاع معینی ولی مدیر کارخانجات ازمایش بتصور اینکه وزارت فرهنگ و هنر پس از این موافقت اصولی هر گونه تخلفی را از ناحیه ایشان چشم پوشی نموده و رسالت خود را در زمینه حفظ میراث ملی مملکت فراموش خواهد کرد مبادرت به احداث اسکلت‌های فلزی ساختمانها حتی تا چند برابر ارتفاع توافق شده مینماید که موضوع بلافاصله مورد تعقیب مقامات مسئول محلی و مرکزی قرار گرفته و از ادامه عملیات وی جلو گیری میشود بدیهی است اینگونه مطالب بهیچوجه تزلزلی در اقدامات قاطع وزارت فرهنگ و هنر برای انجام تکالیف قانونی خویش ایجاد ننموده و علاوه بر اقداماتی که تا کنون بعمل امده متخلفین که ضمنا موجبات مشوب ساختن اذهان عمومی را نیز فراهم کرده‌اند بر طبق مقررات قانونی از طریق مراجع صالحه تحت تعقیب قرار خواهند گرفت.

روابط عمومی وزارت فرهنگ و هنر

حرفهائی ازآن سوی سیم

مشکلات خود را با «اطلاعات» درمیان بگذارید

باستثنای بعدازظهر پنجشنبه‌ها و روزهای تعطیل
تلفن ۳۲۸۴۳۱ از ساعت ۸/۳۰ صبح
تا ۴ بعدازظهر در اختیار شماست

اسماعیل یاحقی:

در چند روز گذشته، آموزشگاههای رانندگی نرخ تعلیم را از ساعتی ۲۰۰ ریال به ساعتی ۴۰۰ ریال تغییر داده‌اند. آیا این افزایش نرخ با اطلاع مسئولان بوده؟

سراجی

مدت ۲۱ سال است که من آموزگار هستم. یازده سال پیش از محل پس انداز ده ساله خود قطعه زمینی در شمس آباد خریدم، از آن تاریخ تا کنون بدنبال اجازه ساختمان هستم. حالا نیز در مرز بازنشستگی خانه ندارم.

سیدنصرالله حسینی:

در خیابان ری، کوچه دردار یک نانوایی سنگکی وجود دارد که نان ۳۰۰ گرمی را دانه‌ای ۱۰ ریال بفروش می‌رساند و در جواب اعتراض مردم می گوید: می‌خواهی بخر می‌خواهی نخر

مهین علی زاده

با آغاز سال تحصیلی جدید، بیشترین مسافران اتوبوسها و دلیجانها دانش آموزان خواهند بود. با توجه باینکه شرکت واحد اتوبوسرانی نرخ اتوبوسها را افزایش داده برای دانش آموزانی که از مسیر آیزنهاور و شاهرضا به مدرسه می‌روند باید روزی ۴۰ ریال پول اتوبوس بپردازند این مبلغ برای دلیجانها به ۸۰ ریال می‌رسد.

توجه کنید با هزینه ناهار که حداقل ۵۰ ریال است چه هزینه‌ای ظرف یک ماه به خانواده تحمیل می‌شود. مسئولان باید دستکم برای دانش آموزان تخفیف مخصوص قایل شوند.

محمد جلوه:

نانوای شهرک دولت آباد، نان را وزن نمی کند و نان نامرغوب می‌فروشد اگر هم بکشد و بفروشد تقریباً کیلویی ۳۰ ریال تمام می شود.

خون دلی که ما خوردیم!

مادر جنوبی‌ترین نقطه تهران سکونت‌داریم‌اما مطابق‌ضوابط شهرداری عوارض را برابر اهالی تهران میپردازیم. ازمدتها قبل خیابان‌مارا برای کابل‌کشی برق کندند وما که با خون‌دل آنجا را موزائیک یا اسفالت کرده بودیم وقتی دیدیم پس‌از کندن آنجا را به‌امان خدارها کردند ورفتند، دوباره‌خودمان اقدام کردیم. اما بعد ازمدتی بازهم برای گوله‌کشی گاز آنجا را کندند وباز به همان طریق رها کرده رفتند. بدتر از همه اینکه اکنون مدت ۱۰ روزاست که مامور شهرداری برای‌بردن آشغال آنطرفها پیدایش نیست. نمی‌دانیم شهرداری ناحیه ۷در این موارد چه جوابی خواهد داد؟

بنمایندگی از طرف اهالی نازی‌آباد- چهارراه دخانیات میدان عسجدی- هفت متری شمالی محمد ذوالفقاری

شهرک بی نام‌ونشان

یکسال و اندی پیش، در زمین های بایر پشت کارخانه «پارس سرام» واقع در محدوده قرچک ورامین، دست اندر کاران تهیه خانه های ارزان قیمت با مشتی اهن و اجر صد ها خانه برای افراد کم در امد بنا نهادند که با اقبال مردم روبرو شد و عده‌ای خانه بدوش و مستاجر «مانند بنده» بامید داشتن سرپناهی برای خانواده، با شوق و ذوقی وافر، خانه‌ای بفرا خور حال خود خریداری کردند، هنگام عقد قرار داد فروشندگان وعده های شیرین برق، اسفالت، مدرسه و مسجد، درمانگاه و..... دادند که مردم باین وعده ها دلخوش بودند.

اکنونکه قریب یکصد خانوار در این منازل سکنی گزیده اند آن وعده های شیرین به بوته فراموشی سپرده شده است و این شهرک با دارا بودن قریب پانصد خانه بزرگ و کوچک فاقد هر گونه خدمات رفاهی و شهری است و گرد و خاک و زباله های انباشته شده در کوی و برزن، سلامت و بهداشت کودکان و اهالی را بخطر انداخته است، جا دارد مسئولان امر گوشه چشمی باین شهرک درمانده بیافکنند و لااقل نامی برای آن انتخاب کنند تا شاید مسئولان امر بدانند که این شهرک هم وجود دارد.

عده‌ای از اهالی شهرک بی نام و نشان محدوده قرچک ورامین

محکومان را به کار های کشاورزی بگمارید

درحالیکه مملکت ما به نیروی انسانی نیاز دارد و اغلب کشتزارها و زمینهای مزروعی بعلت مهاجرت کشاورزان بدون استفاده مانده است، بهتر است از وجود زندانیانی که اینک درگوشه زندانها خمیازه می کشند و رغبتی به کارندارند، استفاده شود. دراجرای این طرح میتوان بوسیله مربیان و مروجان فنون کشاورزی و کشت را به زندانیان یادداد و آنها را به کارکشاورزی و تولیدی تشویق کرد. ضمنا درمقابل کاری که انجام میدهند میتوان کارمزدی درنظر گرفت. درصورت اعمال این روش درمدت بسیار کمی وضع کشاورزی ما بهتر و بیش از پیش خوب خواهد شد.

سیروس قمری

پاسخ مسئولان به نامه‌های مردم

تسلیم ریز نمرات مقدور نیست

در پاسخ مطلبی که در شماره ۱۵۳۹۵ مورخ ۳۶/۶/۱ آن نشریه زیر عنوان «نمرات تجدیدی را نمی دهند» درج گردیده است باطلاع میرساند:

تسلیم ریز نمرات رسمی به فارغ التحصیلان دانشسرا های راهنمائی تحصیلی از آن جهت که متعهد خدمت می باشند مقدور نیست لیکن در صورت درخواست اداره آموزش و پرورش منطقه‌ای که فارغ التحصیل در آنجا خدمت می کند دانشسرا ریز نمره تائید شده را از طریق اداری ارسال خواهد داشت. ضمنا مسئولان دانشسرا های راهنمائی در طول ایام تعطیل تابستانی در محل دانشسرا آماده پاسخگوئی و راهنمائی دانشجویان می باشند و دانشجویان می توانند برای اطلاع از نتیجه امتحانات خرداد ماه به دفاتر دانشسراها مراجعه نمایند.

مدیر کل اطلاعات و انتشارات و روابط عمومی

تخلیه مقدور نیست

در پاسخ مطلبی که در شماره ۱۵۳۸۸ مورخ ۳۶/۵/۲۴ آن نشریه زیر عنوان «پگاه امامی» درج گردیده است باطلاع میرساند:

برابر گزارش اداره کل اموزش و پرورش اصفهان، بعلت احتیاج مبرم منطقه به فضای اموزشی تخلیه ملک متعلق به خانم پگاه امامی که در اجاره دبستان است مقدور نیست.

مدیر کل اطلاعات و انتشارات و روابط عمومی

اخطار قانونی

طبق گزارش شهرداری منطقه ۹ در مورد فاضلاب منازل مالکان ساختمان کوچه بدران در خیابان نظامی، اخطار قانونی گردیده تا نسبت بمسدود نمودن انها اقدام نمایند و در پایان مهلت یاد شده ـ چنانچه اقدامی ننمودند شهرداری طبق قانون راسا اقدام خواهد نمود.

شهرداری پایتخت

تذکر به مامور

طبق گزارش شهرداری منطقه ۹ در مورد نامه آقای حسین جوانمردی مامورین مربوطه جوی های میدان مذکور را تمیز نموده و تذکر لازم هم بمامورین در این مورد داده‌شده است.

شهر داری پایتخت

الاثار
تنها مجله عربی زبان ایران
از گروه نشریات مؤسسه اطلاعات
باداشتن نمایندگی در ۱۲ کشور عربی

گیاهانی که راز گل‌های وحشی وتقویت توان شمارا بهمراه دارند

حمام باگیاهان تندرستی

- سرماخوردگی
- گردش خون
- میگرن-سردرد
- ناراحتی‌های پوستی
- چاقی سلولیت
- روماتیسم
- دردهای معده
- دردهای زنانه
- دردهای بواسیر
- اعصاب
- خواب
- فرح بخش برای آقایان
- فرح بخش برای خانمها
- فرح بخش برای کودکان

● طریق استفاده:

۱- کیسه محتوی گیاه تندرستی را داخل آب استحمام فرو ببرید.

۲- در داخل آبی که گیاه تندرستی را قرار داده‌اید به‌آرامی دراز بکشید بطور منظم و عمیق تنفس کنید تا بخور حاصل از گیاه تندرستی داخل دستگاه تنفسی شود و پوست مواد لازم را کم‌کم جذب نماید.

۳- بدن را باکیسه محتوی گیاه تندرستی ماساژ دهید.

۴- نوشیدن یك فنجان از دم‌کرده‌های خوشبو و خوش‌طعم گیاهی مانند:

زیرفون، ورون، بابونه، نعنا، نشاط و توان شمارا بازمیگرداند.

محتوی هریك از کیسه‌های گیاه تندرستی با توجه به نوع خواسته، ناراحتی و تنگناها از ترکیب گیاهان داروئی وحشی با مراجعه به نسخه‌های سنتی قدیمی، با درنظر گرفتن اصول تندرستی درست شده و هیچگونه ماده شیمیائی در آن بکار نرفته است.

موسسه بررسی و کاربرد گیاهان داروئی و صنعتی ایران بوسیله تلفن ۲۲۸۰۲۵ در اوقات اداری آماده راهنمائی بیشتر دوستداران گیاهان تندرستی است.

سازمان منطقه‌ای بهداری و بهزیستی استان چهارمحال و بختیاری

آگهی پذیرش داوطلب

آموزشگاه بهیاری کوهرنگ عده‌ای داوطلب دختر و پسر بمنظور تربیت بهیار برای سال تحصیلی ۳۶ـ۳۷ از طریق امتحان و مصاحبه با شرایط زیر انتخاب میکند.

۱ـ داشتن کارنامه قبولی سیکل اول متوسطه و یا (چهارم نظام قدیم) و یا سال دوم دبیرستان نظام جدید ـ

۲ـ داشتن سلامت جسمی و روانی

۳ـ سن بین ۱۶ الی ۲۲ سال

۴ـ قبول شدن درامتحانات ورودی و مصاحبه

آموزشگاه بهیاری کوهرنگ

مدارک لازم

۱ـ دو قطعه عکس ۳×۴
۲ـ فتوکپی شناسنامه یک برگ
۳ـ فتوکپی گواهی نامه یا کارنامه قبولی
۴ـ رسید بانکی مبنی برپرداخت ۳۰۰ ریال به حساب ۹۰۶۱۹ بانک ملی ایران شعبه مرکزی شهرکرد ـ مدت تحصیل دوسال روزانه بوده و مبلغ ۵۵۰۰ ریال کمک هزینه تحصیلی نیز به دانش آموزان پرداخت میگردد ـ داوطلبان واجد شرایط میتوانند برگ درخواست زیر را تکمیل کرده و همراه با مدارک لازم حداکثر تا تاریخ ـ ۲۶ـ۶ـ۳۶ به نشانی آموزشگاه بهیاری کوهرنگ شهرکرد خیابان پهلوی ارسال دارند.

پروانه ورود به جلسه امتحان که محل امتحان درآن قید شده درتاریخ ۲۸ـ۶ـ۳۶ درمحل آموزشگاه توزیع خواهد شد و تاریخ امتحان ساعت ۹ صبح روز ۲۹ـ۶ـ۳۶ خواهد بود

برگ درخواست شرکت درامتحانات ورودی آموزشگاه بهیاری کوهرنگ

نام خانوادگی — نام — نام پدر — شماره شناسنامه
محل صدور — تاریخ تولد — مدرک و رشته تحصیلی
محل خدمت وظیفه — نشانی کامل: — امضاء داوطلب

سازمان منطقه‌ای بهداری و بهزیستی استان چهارمحال و بختیاری

ادامه بحران خاورمیانه کارتر را مایوس کرده است

تایم

مناهیم بگین نخست وزیر اسرائیل

یاسرعرفات به پیروزی نهائی خود امیدوار است

وزیران امور خارجه اسرائیل و کشور های عرب، خود را آماده شرکت دراجلاسیه مجمع عمومی سازمان ملل متحد که درهمین هفته، تشکیل می شود، کرده‌اند. بیشتر انها به چیزی فکر می کنند که دست کم، دارای همان اهمیتی است که دستور کار مجمع عمومی دارد. و آن دیدارهائی است با پرزیدنت کارتر و سایروس ونس که هر دو طرف بخاطر آن استراتژی های خود را بادقت تمام تدوین کرده‌اند.

جالب این است که ۲۱ وزیر امورخارجه وابسته بجامعه عرب هفته پیش در قاهره باتفاق و بنحوی بی سابقه تصمیمی گرفتند که یک دیپلمات غربی انرا «اخرین هورا به خاطر میانه رو ها» توصیف کرد. مقصود این دیپلمات تصمیمی است درهشت ماده که نمایندگان عرب درسازمان ملل از آن بعنوان پایه های راه حل خاورمیانه نام میبرند. درسند حاوی این تصمیم گفته شده است که استقرار «یک صلح عادلانه و پایدار» درخاورمیانه، بستگی باجرای دو اصل اساسی دارد:

۱ ـ اسراییل باید از سرزمینهای عرب که درجنگ ۱۹۶۷ اسغال کرده، از جمله از اورشلیم شرقی خارج شود.

۲ ـ فلسطین ها حق دارند باقامتگاه های آبا اجدادی و اصلی شان بازگردند و حق دارند خود مختار باشند، و دولت مستقلی تاسیس کنند. دراین سند با احداث ابادی های اسراییلی درسرزمین عربی درغرب روداردن بشدت مخالفت شده، و از تمام کشورهای جهان خواسته شده است که از مهاجرت اتباع شان به «سرزمین های غربی و فلسطینی» که دراشغال اسرائیلی هاست خودداری کنند. نکته مهم این است که دراین سند بین سرزمین های اشغالی پس از جنگ ۱۹۶۷ و مرزهای اسرائیلی درسال ۱۹۶۸ تمایزی وجود دارد که نشانه آن است که اسرائیل حق دارد بعنوان یک دولت وجود داشته باشد.

درموضع جامعه عرب که دراسرائیل از آن بعنوان یک موضع میانه و معتدل سخن نمی رود، چیز تازه‌ئی وجود ندارد، باوجود این پاره‌ئی ازناظران غربی شرکت کننده درکنفرانس وزیران امور خارجه جامعه عرب، خاطرنشان می کنند که لحن این سند میتوانست قاطع ترباشد، درحالی که هنوز هم لحنی معتدل همانند موضع جامعه عرب درقبال مساله خاور میانه دارد.

عبدالحلیم خدام، وزیر امورخارجه سوریه گفته است که جامعه عرب باید پیشنهاد اخراج اسرائیل ازسازمان ملل و اجرای تحریم ها و محدودیت هائی را علیه دولت یهودیان میکرد، اما حتی «جبهه امتناع» که از هواداری عراق برخورداراست، قبول کرد که درهم شکستن اسرائیل عملی و مقدور نیست، و بدین ترتیب بود که این جبهه هم از نظر معتدل مصر حمایت کرد. عربستان سعودی هم که وزیر امور خارجه‌اش، پرنس سعود الفیصل ۳۵ ساله، ریاست کنفرانس را برعهده داشت حامی نظر معتدل مصر بود.

یک نماینده مصر درکنفرانس مذکور توضیح داد که: «ما نمی توانستیم بواشنگتن و سازمان ملل برویم، و درعین حال جای هیچ مصالحه‌ئی برای کارتر باقی نگذاریم، ماباید نزد او برویم و بتوانیم باو بگوئیم که «می بینید، ما سعی نمی کنیم که کوشش های شمارا ضایع گردانیم. ما میخواهیم بهر نحو که میتوانیم بشما کمک کنیم.» او چه دلیلی بهتر از این میخواهد که وزیران امور خارجه کشورهای عرب خود خط مشی «مصالحه ممنوع» را رد کردند؟

مخالفت اسرائیل

درهمین حال، موشه دایان، وزیرامور خارجه اسرائیل، درمورد چیزی که اسرائیلی ها آن را «قرار داد صلح» نامیده‌اند، و قرار است درواشنگتن مورد بحث واقع شود، آخرین دستکاری ها را به جای اورده است. دراین «قرارداد صلح» از صدور اعلامیه صلح، مبادله سفیران، از سرگرفتن روابط بازرگانی سخن به میان آمده است. اما، هیچ نقشه‌یی ارائه نشده است که از آن معلوم گردد که مرزهای نهایی اسرائیل کجا ممکن است باشد. و نیز، مسلم است که در آن هیچ اشاره‌یی نشده است که اورشلیم درمخالفت خود باهر گونه مصالحه‌یی باسازمان آزادی بخش فلسطین تعدیلی خواهد کرد. برغم این اظهار اسرائیل که «همه چیز قابل بحث است» یک مقام بلند پایه اسرائیلی گفته است که در «قرارداد صلح» دایان، هیچ موضوع تازه و غیر مترقبه‌یی وجود ندارد.

آن چه اسرائیلی ها، واقعا قصد گفتن آن را به کارتر دارند، این است که خون سرد باشد آن ها اکثرا متقاعد شده‌اند که رئیس جمهوری آمریکا درمورد تجدید تشکیل کنفرانس ژنو، سعی بیهوده می کند، زیرا که دو طرف گفت و گو خیلی دور از یکدیگرند. بنابراین، آنها سعی خواهند کرد کارتر وونس را متقاعد کنند که بحث درموضوع های حادی، چون مهاجران فلسطین، و ادامه جنگ درجنوب لبنان، اهمیت بیشتری دارد. اما، دایان، در واشنگتن با پرسش های حادی درباره احداث ابادی های جدید درسرزمینهای اشغالی مواجه خواهد شد.

هفته پیش، دانسته شد که برغم تکذیب های رسمی، اسرائیلی ها، علاوه برسه آبادی جدید که رسما اعلام کردند، احداث شد آبادی دیگری را درماه گذشته آغاز کرده‌اند، و یک آبادی دیگر را هم دارند جمعیت نشین می کنند.

علاوه براین، طرح بحث انگیز آریل شارون، وزیر کشاورزی اسرائیل برای اسکان دو میلیون یهودی درسرزمین های اشغالی از حمایت مناهیم بگین، برخوردار است. شارون هفته پیش، ضمن مصاحبه‌یی گفت: هرکس فکر کند که اسرائیل می خواهد از کرانه غربی اردن خارج شود، سخت دراشتباه است.»

اگرچه کارتر گفته است که از جانب تمام رهبران عرب و نیز رهبر اسرائیل، اطمینان های محرمانه‌یی داده شده است که از انچه اشکارا می گویند، انعطاف پذیرتر خواهند بود، اما امید به تجدید تشکیل کنفرانس ژنو، ضعیف تر از گذشته است. پرزیدنت کارتر، درمصاحبه‌یی باترود. ب. فلدمن، که دربیشتر نشریه های یهودی چاپ شده، اظهار کرده است که نزدیک کردن نظرات دوطرف به یکدیگر، بسیار مشکل است.

اوگفته است: «ده ها موضوع دیپلماتیک و سیاسی دیگر وجود دارند که اوقات مرا اشغال کرده‌اند، و بنابران فرصت زیادی برای من باقی نگذارده‌اند که درباه رفع مشکل خاورمیانه کوشش بیش از حد کنم.»

کارتر درهمین مصاحبه خاطرنشان کرده است که: «اگر امسال، کوشش ما به نتیجه‌ای نرسد، برای ما مشکل است که انرژی ووقت زیادتری را به خاورمیانه اختصاص دهیم.»

سربازان سوریه خود را برای نبرد نهائی اماده میکنند

لوپوان

مشکلات اخلاقی جیمی کارتر در کاخ سفید

جیمی کارتر وبرادرش بیلی کارتر

بیچاره جیمی کارتر فقط این یکی را کم داشت!

پرزیدنت کارتر که گرفتار درد سرهای مالی دوست نزدیکش «برت لانس» رئیس بودجه کاخ سفید وغرولند دو تن از یاران با وفایش، رهبر سیاه پوستان، آز یکسو و «جرج مینی» رهبر سندیکای نیرومند «اف. ال. سی. یو» از سوی دیگر بود و در حالیکه، بنا براخرین نظر خواهی عمومی محبوبیتش در میان آمریکائیها قوس نزولی می پیماید، پسر ۲۷ ساله‌اش «جیمز ایرل کارتر» معروف به «چیپ» نیز باو خیانت کرد.

«چیپ» که تا ماه ژانویه گذشته با همسر جوانش (کارون) در آغوش طبیعت زندگی میکرد نتوانست زندگی خشن پایتخت را تحمل کند. او که از زندگی در آپارتمان سه اتاقه طبقه سوم کاخ سفید به تنگ آمده بود، همسر اروپائی وپسر پنج ماهه‌اش «جیمز ایرل کارتر چهارم» را در کاخ ریاست جمهوری تنها گذاشت تا کمی طعم «میوه‌های» ممنوعه را بچشد.

چیپ در یکی از باشگاههای جاز «جرج تاون» به تلخی از حقوق سالانه محقری که کمیته ملی دموکرات برایش تعیین کرده است نالید وگفت: «در آمد من حتی از در آمد یک کارمند ساده پست کمتر است.»

«چیپ» اکنون در کنار زنان زیبا دیده میشود وحتی حرف طلاق وطلاق کشی را بمیان میاورد، در حالیکه پدر انجیل بدست او آخرین همکاران عزیش را در کاخ سفید به ازدواج تشویق می کند. اما اگر جیمی کارتر نتوانسته است صورت ظاهر را حفظ کند قدرت و اقتدارش را از دست نداده است. جیمز ایرل کارتر بدستور پدرش با کار در مزرعه بادام زمینی بسزای نافرمانی‌اش خواهد رسید.

این شکاف هنگامی بوجود آمد که «نمای ترک خورده کاخ سفید» را جیمی کارتر میخواست به سمبول فضیلت اخلاقی وخانوادگی تبدیل کند، معذالک کارتر تا کنون تا حدی در این اندیشه توفیق یافته است. رئیس جمهوری جدید تشریفات زاید وبیفایده را از بین برده ودیگر از لیموزین‌های رسمی، غذاهای عالی وخدمتکاران اضافی خبری نیست.

کاخ سفید واشنگتن در دوران روسای جمهوری پیشین به خانه «خوشی‌ها ولذت‌ها» تبدیل شده بود. اما به گفته خانم روزالین کارتر اکنون خانواده اول آمریکا بشیوه مردم عادی در آن زندگی می کنند.

همه روزه ساعت پنج ونیم پرزیدنت کارتر بصدای زنگ تلفن بستر خواب را ترک می کند وپس از خوردن یک لیوان آب پرتقال به دفترش در انتهای راهرو میرود ودر حالی که منشی‌اش صفحات مورد علاقه‌اش «باخ، شومان وراشی تیف» را یکی پس از دیگری به ترنم در میاورد رئیس جمهوری به بررسی پرونده‌های روزانه می پردازد.

کارتر معمولا روزی به ۵۰ پرونده مربوط به مسائل مهم رسیدگی می کند. اندکی بعد «آمی» دختر نه ساله وجف پسر ۲۵ ساله رئیس جمهوری راه دبستان ودانشکده را پیش می گیرند.

در ساعت ۷ بعد از ظهر همه اعضای خانواده دور میز شام گرد میایند وطبق معمول خداوند را بخاطر نعمت‌هائی که به بندگانش ارزانی داشته است شکر می گذارند، اما اغلب غذائی که روی میز چیده میشود ارزش این همه شکر گزاری را ندارد.

ولی در «پلینز» اوضاع بر وفق مراد کارتر نیست واعضای خانواده کارتر کم از میانه روی وفروتنی سابق فاصله می گیرند.

مادر ۷۹ ساله رئیس جمهوری، لیلیان کارتر در شهرهای اطراف راه افتاده وبا یکنوع تبختر دفترچه‌های یاد بود مردم را امضاء می کند. «گوگو» دختر بزرگش که موتورسیکلت سوار است نیز در سر راه برای امضای دفترچه‌های یاد بود توقف می کند.

بیلی برادر جوان او که خود را با هوش تر از جیمی میداند با دادن کنفرانس وشرکت در شوهای تلویزیونی در آمد خوبی بهم زده است. او میگوید: «عده آمریکائیانی که به پلینز میایند انقدر زیاد است که رفع توقعات همه به آسانی امکان پذیر نیست.»

بیلی کارتر برای هر یک از شوها وکنفرانس‌های تلویزیونی پنج هزار دلار می گیرد. برنامه‌های تلویزیونی بیلی از ماه اکتبر از دویست شبکه تلویزیونی آمریکا پخش خواهد شد.

با اینحال بیلی خیال وارد شدن به صحنه سیاست را ندارد، اما در انتخابات اینده به حمایت از نامزدی جرج والاس برای اشغال کرسی سناتوری وارد مبارزه خواهد شد.

جناح چپ فرانسه در آستانه شکست

اشپیگل

در جلوی ایستگاههای مترو و درهای ورودی کارخانه ها یاران کمونیستها به کارگران فرانسوی در باره یک دشمن طبقاتی متصور هشدار میدادند: افراد جبهه متحد میتران «ژرژ مارشه» رهبر حزب کمونیست فرانسه در یک ویژه نامه‌ی روزنامه «اومانیته» ارگان حزب کمونیست که در شش میلیون نسخه در هفته پیش منتشر شد، نوشته است «اگر ما پیشنهاد های سوسیالیستها را قبول کنیم، آنوقت نمی توانیم سیاست جدیدی را که شما کارگران از ما توقع دارید، اجرا نمائیم.»

ده روز قبل از کنفرانس سران جبهه متحد ـ مارشه، میتران و فابر رهبر سوسیالیستهای افراطی چپ ـ که در آن قرار است بخاطر انتخابات ماه مارس ۱۹۷۸ در باره تجدید نظر در برنامه دولت مشترک که اولین بار در سال ۱۹۷۲ تنظیم شد، توافق نمایند، کمونیستها به «جنگ بین دو جناح چپ» که از ماهها پیش شروع شده، تا سر حد تهدید اشکار، شدت می بخشند.

تقریبا هر روز چپها با یک برنامه «بدون توقف اتهام بهم» به جان یکدیگر میافتند. هر یک از آنان در مصاحبه های رادیوئی، تلویزیونی و مطبوعاتی، «لحن معلم بودن برای دیگری را» سرزنش میکنند و از خشونت و دلایل غیر شرافتمندانه طرف دیگر شکوه مینمایند. بالاخره «پیر بره گووی» رهبر سوسیالیستها این سئوال را مطرح کرد: «آیا کمونیستها واقعا میدانند، ما چقدر رای از دست خواهیم داد، با اینکه اینکار ها بطور ساده هدف آنانست.»

سه کمیته از احزاب جبهه متحد حدود ۸۰ ساعت در ۱۵ جلسه در باره تجدید نظر در برنامه مشترک کار کرد. اما در باره بیش از ۷۰ نکته، انطور که مارشه اعلام کرد، توافقی بین نمایندگان حاصل نشد.

فرانسوامیتران که قصد دارد وجهه‌ی رئیس حکومت چپ آینده را بدست آورد بصراحت روشن کرد که وی خیلی از تقاضا های اساسی کمونیستها را نمیپذیرد، چون هیچکس نمیتواند بیش از ظرفیت کشتی را بار گیری کند.»

سوسیالیستها میخواهند:

ـ نه گروه صنعتی و حدود یکصد شرکت وابسته‌ای را که توسط این نه تراست کنترل میشود، مطابق قرار داد ۱۹۷۲، دولتی نمایند، اما نه تمام ۱۴۵۰ شرکتی را که وابسته به این نه گروه هستند.

ـ به تقاضای کمونیستها که ارتش فرانسه فقط متوجه کشور های شرقی نباشد، صراحتا با «نه» پاسخ گویند.

میتران میگوید در این باره ما مذاکره نمی کنیم ما نمی خواهیم اتحادمان را بهم بزنیم»

ـ اجازه بدهند که نمایندگان کارگران با امتیاز بیشتری در مدیریت شرکتهای دولتی وارد شوند، چون سندیکای نیرومند «س.ژ.ت» تحت تاثیر کمونیستهاست.

ـ با افزایش حداقل دستمزد رسمی از ۱۶۶۷ فرانک در حال حاضر به ۲۴۰۰ فرانک موافقت نکنند، بلکه ازدیاد آن را به مبلغ ۲۲۰۰ فرانک محدود نمایند.

قبلا قرار بود در ماه ژوئن گذشته تجدید نظر در برنامه حکومت مشترک طبق نظرات سوسیالیستها خاتمه یافته باشد، اما پس از انتخابات محلی در ماه مارس که روند مطلوبی بنفع سوسیالیستها آشکار شد و کمونیستها افزایش آرائی نداشتند، دبیر کل حزب کمونیست فرانسه، ژرژ مارشه میکوشد بطور روز افزونی خودش را از همکاران جبهه متحد که بدون انتظار موفق شدند، جدا کند.

میتران رهبر حزب سوسیالیست و ژرژ مارشه رهبر حزب کمونیست فرانسه: جدال بر سر برتری

هنگامیکه فرانسوا میتران بدون توجه به هم پیمان کمونیست خود برنامه سیاسی‌اش را افشا کرد و گفت «ما میخواهیم ثابت کنیم، که از ۵ میلیون رأی دهندگان سه میلیون نفرشان به سوسیالیست ها رأی خواهند داد»، این جدائی بیشتر شد.

مارشه خودش را در موقعیت یک شریک جوانتر یافت، بعلاوه اینکه حالا میترسد که میتران کمونیستها را از شرکت در حکومت محروم سازد.

حتی قولهای مکرر و رسمی رهبر سوسیالیست که وی با نیروهای جناح راست همکاری نخواهد کرد، مارشه را آرام نکرده است. میتران باید رسما اعلام دارد که «مایک حکومت جبهه متحد با کمونیستها میخواهیم».

در پانزدهمین و آخرین جلسه مذاکرات نمایندگان جبهه متحد، کمونیستها یک سند چهار صفحه‌ای به هم پیمانان خود تحت عنوان «اصول همکاری» دادند که در آن ده نکته در باره ساخت و تغییر مسیر فعالیتهای دولت، منجمله نظر مارشه در باره تقسیم پستهای وزارتی ذکر شده بود. طبق خواسته کمونیستها وزارت دارائی باید تقسیم شده و بوسیله یک وزارتخانه برنامه ریزی تکمیل گردد. اولین داوطلب برای پست جدید ژرژ مارشه بود.

یک مشاور میتران میگوید «کمونیستها میخواهند از هر گونه ریسکی حذر کنند» و منظور وی از ریسک در اینجا اینست که کمونیستها میترسند هنگام تقسیم پستهای وزارتی از سوسیالیستها عقب بمانند.. از اینرو میتران نیز تاکنون از دادن قولی در باره مشاغل آینده به کمونیستها پرهیز کرده است.

حتی اگر رهبران جبهه متحد در دیدارشان در این هفته بتوافق برسند و برنامه حکومت مشترک چپها را برای پنجسال اینده مشخص کنند، باز هم هنوز مسلم نیست که آیا کمونیستها به حمله هایشان به سوسیالیستها خاتمه بدهند. بنظر «فرانسوالنکل» یکی از رهبران سوسیالیستهای افراطی چپ، کمونیستها میخواهند یک «پیروزی سیاسی بضرر هم پیمانانشان» بدست آورند.

در حالیکه پیروزی انتخاباتی چپها در ماه مارس آینده مطمئن بنظر میرسید، اخیرا روزنامه لوموند پرسیده است: «آیا چپها در سال ۱۹۷۸ شکست میخورند؟»

شیوه‌های جدید مقابله باوبا

فرانس پرس

بیماری وبا که بتازگی درخاورمیانه شیوع یافته همیشه برای کشورهای فقیر آفت بزرگی بوده است. اما امروزه با بکار گرفتن وسایل جدید و کم خرج میتوان حتی درمناطقی که فاقد امکانات درمانی هستند بطورموثر با آنها مبارزه کرد.

با اینحال وبا درکشورهای درحال توسعه هنوز هم بیماری خطرناکی است مثلا ظرف ماههای اخیر در سوریه ۷۰ قربانی داده و بیش از دو هزارنفر را بستری کرده است. با اینکه درالمان غربی یک مورد بیماری وبا ثبت شده، خطران درکشورهای توسعه یافته که از وسایل درمانی مجهز و مدرنی برخوردارهستند بمراتب کمتر از سایر کشورها است.

یک راننده کامیون آلمان غربی که پس از بازگشت از سفرعراق و ترکیه بیماری را با خود بیکی از شهرهای آلمان برده بود، ظرف ۴۸ ساعت درمان شد.

وبا بیشتر از مردمی که دچار کمبود تغذیه بوده و به وسایل بهداشتی انفرادی و جمعی دسترسی ندارند قربانی می گیرد و از این رو از مدتها قبل بان نام «بیماری دستهای کثیف» داده‌اند.

عامل انتقال بیماری وبا میکرب «ال‌تور» است که درسال ۱۹۰۶ تشخیص داده شد. بیماری بیشتر بوسیله آب، میوه، سبزیجات آلوده سرایت میکند. بهمین جهت امارات متحده عربی از روز ششم سپتامبر گذشته ورود هرگونه میوه و سبزی را از سوریه واردن قدغن کرد.

بهترین وسیله مبارزه با بیماری نظافت و خودداری از خوردن میوه و سبزی های خام است، مگر آنکه قبلا بوسیله داروهای مخصوص استرلیزه شده باشند.

بطورمتوسط چهل و هشت ساعت پس از داخل شدن میکرب به بدن و حمله آن به معده و روده ها بیماری با استفراغ و اسهال شدید آغاز میشود و بیمار روزانه پنج تا شش لیتر آب و نمک های طبیعی را که برای بدن ضروری است از دست میدهد.

وقتی میزان کم شدن آب و املاح طبیعی به یک دهم وزن بدن رسید، و بسرعت برای درمان اقدامی نشود بیمارظرف چند ساعت جان می سپارد. دراین موارد شانس زنده ماندن بیمارسی درصد است.

معذالک امروز وسایل درمانی موثر و کم خرجی برای مبارزه با بیماری درمناطق فقیرنشین وجوددارد. بتازگی یک سلاح موثر برای مبارزه با وبا و دیگر بیماریهای ناشی از اسهال شدید کشف شده که بسیارساده و کم خرج است و میتوان درمناطق دورافتاده که هیچگونه دسترسی به وسایل درمانی ندارند از آن استفاده کرد. باین ترتیب بجای آب و املاحی که از بدن خارج شده محلولی از کلروردوسدیم، بیکربنات دوسود، کلرور دو بطاسیم و گلوکوز به بیمار می خورانند. سازمان بهداشت جهانی به کشورهائی که درسال ۱۹۷۴ گرفتارشیوع وبا شده بودند، این شیوه درمان را توصیه کرد. این محلول برای نخستین باردرسال ۱۹۷۱ درهند برای درمان بیماران وبائی مورد استفاده قرارگرفت.

پیدایش بیماری وبا اخیرا نخست درسوریه و سپس دراردن و لبنان ثبت شد. بعلت مشکلات بهداشتی و درمانی و اینکه شیوع هربیماری فورا مشخص نمی شود، چندین هفته طول کشید تا مقامات این کشورها از بیماری آگاه گشتند و سریعا دست به اقدامات وسیعی برای جلوگیری از گسترش دامنه این مرض زدند.

یکی از ویژگیهای بیماری وبا، سرعت سرایت آن میباشد. یک فرد به تنهائی میتواند تعداد انبوهی از مردم را مبتلا به وبا نماید. ازینرو بیماری وبا یکی از خطرناکترین بیماری مسری درجهان بحساب میاید و میتواند درمدت اندکی قربانیان زیادی داشته باشد.

دکتر ساویچ نماینده سازمان بهداشت جهانی درییروت درباره مبارزه باوبا درکشورهای درحال توسعه که امکانات زیادی دراختیارندارند به خبرنگار یکی از خبرگزاریها گفته است: «درکشورهای توسعه نیافته که امکانات بهداشتی و درمانی کم است، شیوع بیماری وبا خطرفراوان دارد. ممکنست که یک بیماروبائی از کشوردیگر یا قاره دیگر با سفرخود به کشوری یکباره همه را مبتلا کند. شیوع وگسترش وبا غیرقابل پیش بینی است، و ازینرو، نمیتوان این امکان را از نظردورداشت که وبای شایع درخاورمیانه بهمه جا سرایت نکند.»

مطلب فوق‌العاده مهمی که نماینده سازمان بهداشت جهانی دراین مصاحبه بدان اشاره کرد، رواج این نظریه غلط است که خیلی ها تصور می کنند، مایه کوبی عمومی میتواند ادمی را از ابتلاء به وبا ایمن نگه دارد.

واکسنهای موجود ضد وبا فقط ۳۰ تا ۵۰ درصد، آنهم تنها برای مدت کوتاهی موثر است. پس از گذشت این مدت دوباره باید واکسن کوبید تا مجددا دربرابر بیماری ایمن بود، تازه آنهم باز برای مدت کوتاهی. ازینرو سازمان بهداشت جهانی هرگز مایه کوبی عمومی را تجویز نمیکند، چون تاثیر آن زیاد نیست.

یکی از راههای موثر پیشگیری رعایت بیشتر امور بهداشتی است. مردمی که به بهداشت و تمیز بودن مواد غذائی، میوجات و سبزیجات کمتر توجه دارند، بیشتر درخطرابتلاء به بیماری وبا هستند.

اکثر اطباء توصیه میکنند که افراد باید هرقدربیشتر نسبت به بهداشت خود دقت نمایند و تا حد مقدور از آلودگی مواد غذائی جلوگیری کنند تا بدینطریق یک ایمنی نسبی داشته باشند، معهذا تمام این اقدامات کافی نیست و باید اشپزخانه های عمومی، آب اشامیدنی مردم و غیره سخت تحت کنترل قرارگیرد.

با بهبود بیماران مبتلاء به وبا و پیشگیری های همه جانبه باز هم بنظر دکتر ساویچ ماهها طول خواهد کشید تا بیماری وبا از خاور میانه ریشه کن شود.

از گروه گزارش سازمان شهرستانها

جلوه ملکوتی نماز عید فطر

الله اکبر ، الله اکبر ، اللهاکبرو للهالحمد الحمدلله..

این ندائی بود که صبح پنجشنبه از هر شهری در ایران بگوش میرسید . مردم مسلمان به شکرانه این که توانسته‌اند یک ماه روزه بدارند وخویشرا ازمیهمانان درگاه الهی‌بدانند با این‌ندای ملکوتی بسوی مساجد و تکایا و صحراها به اقامه نماز عید فطر ایستادند .

نمازعید فطر در نجف

صبح روزپنجشنبه‌حضرت آیت‌الله‌العظمی آقای حاج سید ابوالقاسم خوئی مرجع عالیقدر شیعیان در حالی که محصلین و علماء اعلامتکبیر می‌گفتند ، روی به صحن مطهر حضرت امیر المومنین علی علیه‌السلامنهادند هزاران نفر ازعلماء وطلاب واصناف و شیعیان عراق که به نجف مشرف شده بودند نیز در مسجد خضراواقع درصحن مطهردراقامه نماز عید فطر به ایشان اقتداء کردند .

در تهران

صبح روزپنجشنبه‌حضرت آیت‌الله العظمی آقای حاج سید احمدخوانساری‌باشکوه خاص و رعایت مراسم مخصوص عید فطر به‌مسجد سید عزیزاله رفتندو هزاران نفر از مردم پایتخت برایشان اقتدا کردند و در مساجد علماء اعلام این مراسم را برگزار فرمودند .

در مهدیه تهران

دانشمند معظم آقای حاج شیخ احمد کافی خراسانی، نیز در حالی که هزاران نفر مردم پایتخت و شهرستانها در مهدیه تهران حاضربودند نماز عید فطر را برگزار فرمودند .

در صحرا

حضرت آیت‌الله‌علامه‌آقای حاج شیخ یحیی نوری در حالی که بیش از ده هزار نفر ایشان راهمراهی‌میکردند با تشریفات مخصوص با اتومبیل های سواری و مینی‌بوس و اتوبوس که بر آنها شعارهای مذهبی نصب شده بود بسوی صحرای میرداماد حرکت کردند و مراسم عید فطر را باشکوه مخصوص چون زمان رسول خدا به جای آوردند .

حضرت حجت الاسلام والمسلمین آقای حاج سید عبدالعلی تقوی شیرازی از خیابان ری در حالی که‌پای برهنه بودند وشمشیربدست داشتند به سوی صحرای احمدیه حرکت‌نمودند ومردم تکبیرگویان ، شکوه خاصی به این برهانه بخشیده‌بودند.

در قم

حضرت آیت‌اله العظمی آقای حاج سید محمد رضا گلپایگانی که چندی پیش تحت عمل جراحی قرارگرفته بودند از برگزاری نماز عید فطر معذور و برحسب دستور ایشان نماز توسط شخص دیگری در مسجد حسین‌آباد با حضور عده کثیری ازمردم برگزارگردید.

حضرت آیت‌اله العظمی آقای سید شهاب‌الدین نجفی مرعشی در صحن مطهر حضرت معصومه در حالی‌که هزاران نفر بر ایشان اقتداء کرده بودند ، مراسم عید فطر را برگزار کردند .

آیت‌اله العظمی آقای شریعتمداری که تا اواخر ماه رمضان مشرف به عتبه بوسی علی‌بن موسی‌الرضا علیهم‌السلام بودند ، شب‌عید را به قم مراجعت کرده در صحن موزه اقامه جماعت عید فطر نمودند .

آیت‌اله العظمی آقای‌حاج سید محمد وحیدی نیز با عده زیادی‌دریکی ازصحراها اقامه جماعت عید فطر فرمودند .

مشهد

حضرت آیت‌اله آقای حاج سید صادق‌شریعتمداری از مشهد به تهران عزیمت فرموده و در صحن نو مراسم توسط ایشان‌برگزار شد .

حضرت آیت‌اله آقای‌حاج سید کاظم مرعشی با شکوه مخصوص در مسجدآبکوه به نماز ایستادند .

حضرت حجت الاسلام والمسلمین آقای حاج سید مجتبی بروجردی با شکوه خاصی وبرهانه‌ای‌مخصوص از منزل حرکت فرموده در حسینیه فرش فروشها مقابل صحن پهلوی نماز عید فطر را برگزار فرمودند .

حضرت آیت‌الله آقای‌حاج سید عبداله شیرازی درمنزل شخصی خودنیز این مراسم را برگزار کردند .

حجت‌الاسلام آقای حاج سید عبدالحمید اصفهانی در صحن عتیق در حالی که عده کثیری در نمازعیدشرکت داشتند ، مراسم عید فطررا برگزار کردند .

حجت الاسلام والمسلمین آقای حاج شیخ غلامحسین تبریزی که از بزرگان علماء مشهد مقدس بشمار میروند در مسجد گوهرشاد نماز عید فطر اقامه فرمودند .

شیراز

حضرت آیت‌اله العظمی آقای حاج شیخ بهاء الدین محلاتی در مسجد مولانا در حالی که عده کثیری ازمردم شیراز و آنهائی که‌ازاطراف آمده بودند در مراسم نماز عید فطر شرکت داشتند نماز خواندند .

همدان

علاوه بر نمازهای محلی که اقامه شد ،حضرت‌آیت‌اله العظمی آقای آخوند ملاعلی همدانی درحالی که طلاب و محصلین و اصناف همدان برایشان اقتداء کرده بودند نماز عید فطر را برگزار کردند .

در دزفول

ده‌ها هزار نفر در دزفول از طلاب و اصنافوساکنان روستاهای اطراف به‌حضرت آیت‌اله‌العظمی آقای حاج سید اسداله نبوی دزفولی اقتداء نماز کردند .

حضرت حجت الاسلام والمسلمین آقای حاج سید محمد امین صدر السادات دزفولی نیز نماز عید فطر را در مسجد سلمان برگزار فرمودند .

حضرت آیت‌اله آقای صالحی کرمانی با شرکت ده‌ها هزار نفر از اهالی کرمان و اطراف کرمان در مسجد جامع نماز عید فطر را برگزار فرمودند .

در خرمشهر

حضرت آیت‌اله آقای‌حاج شیخ سلمان خاقانی که از بزرگان علماء هستندباشرکت عده کثیری از مردم‌خرمشهر و اطراف مراسم عید فطر را برگزار کردند .

در تبریز

حضرت آیت‌اله آقای‌حاج سید محمد علی طباطبائی قاضی با شرکت عده کثیری از اهالی تبریز و طلاب و اصناف نماز عید فطر را در مسجد مقبره‌برگزارفرمودند.

در یزد

حضرت آیت‌اله‌آقای حاج شیخ محمد صدوقی نیز با برهانه مخصوصی درمسجد حضیره اقامه نماز عید فطر فرمودند وعده‌کثیری برایشان اقتدا نمودند .

در شهرودی

در صحن مطهر حضرت عبدالعظیم ، حجت الاسلام والمسلمین آقای حاج شیخ مهدی نجفی کنی‌اقامه‌جماعت فرمودند و عده کثیری از مردم شهرری و پایتخت برایشان اقتدا کردند . در صحن مطهر ، توسط علماء دیگر نیز اقامه جماعت عید فطر بعمل آمد .

در صحن مطهر حضرت امامزاده حمزه ، آیت‌الهزاده سید محمد اثنی عشری در حالی که عده کثیری‌ازاهالی شهرری و اطرافو پایتخت شرکت داشتند تکبیر گویان وارد صحن مطهر شدند و به اقامه جماعت پرداختند .

در کاشان

بدنبال یک سنت محلی ، اهالی کاشان پس‌ازبرگزاری نماز عید فطر در گورستان کنار مزار عزیزان از دست رفته خود به‌پذیرائی‌میهمانان نشستند .

اعلام استهلال ماه شوال

در آخرین ساعات ماه رمضان‌که‌نمایندگان شخصیت ها یروحانی تهران بدعوت سرویس مذهبی اطلاعات برا یاستهلال ماه با هواپیما برفراز تهران به پرواز درآمدند روزمداران نیز در سراسر کشور برفرازبامهای مساجد ، تکایا ، بلندیها و بامهای خانه خود به استهلال ماه اول شوال ایستادند تقریبا از ساعت ۷ بعد از ظهر روز چهارشنبه بود که تلفن های روزنامه اطلاعات بصدا درآمد و از سراسر کشور مردم جهت تعیین تکلیف فردای خود سئوالاتی مینمودند ، ساعتی از غروب نگذشته‌بود که از شهرستانهای سبزوار ، نیشابور ، گناباد ، بهبهان، شاهی ، آغاجاری ، تبریز . شیراز. اصفهان ،اهواز ، کاشان ، شخصیت های مذهبی بسرویس مذهبی اطلاعات اطلاع دادند که ماه رویت شده است ،ولی سرویس مذهبی چون سایر روزمداران در انتظار بود که مراجع عالیقدر تقلید شیعیان نظر خود را اعلام بفرمایند .

ساعت ۸ بعد ازظهر از منزل حضرت آیت‌الله‌العظمی آقای نجفی مرعشی در قم اطلاع حاصل شد که روز پنجشنبه را عید فطر اعلام فرموده‌اند و تقریبا ساعت ۹و سی دقیقه بود که با تماس مستقیم سرویس مذهبی اطلاعات اطلاع حاصل شد در نجف اشرف در نزد حضرت آیت‌الله‌العظمی آقای حاج سیدابوالقاسم خوئی، مرجع عالیقدر شیعیان ثابت گردیده و روز پنجشنبه را اعلام عید فطر فرموده‌اند و شیعیان عراق و مقلدین ایشان در سراسر جهان پنجشنبه را عید دانستند .

ساعت ده شب حضرت آیت‌الله العظمی آقای حاج سید احمد خوانساری و حضرت آیت‌الله العظمی آقای حاج سید محمد رضا گلپایگانی دومرجع عالیقدر تقلید شیعیان اعلام ثبوت رویت هلال فرمودند .

سرویس مذهبی روزنامه اطلاعات باین علت که تا روز شنبه روزنامه منتشر نمیشد فورا نظریه مراجع عالیقدر تقلید جهان تشیع را به خبرگزاری پارس اطلاع داد که این نظرها از شبکه رادیو انتشار یافت وتقریبا از ساعت ۱۰ وسی دقیقه بودکه مردم در سراسر کشور با حکم مراجع تقلید پنجشنبه را روز عید فطردانستند .

سپاسگزاری

از حضرات مراجع عالیقدر تقلید ،شخصیت های برجسته روحانیت وسخنوران گرامی، که سرویس مذهبی روزنامه اطلاعات را در رسالتی که با فرا رسیدن ماه رحمت الهی (رمضان) عهده‌دار بود توان بخشیدند ، کمال تشکر و سپاسگزاری را داریم و در پاسخ بمراحم بی آلایشی که با تلگرام ، نامه و تلفن ازسراسر کشور ، خاصه‌ازناحیه ذوات مقدسه حضرات مراجع تقلید، حوزه های علمیه ، سخنوران مذهبی در منابر ما راتشویق نمودند . امیدواریم که در خدمتگزاری به دین مبین‌اسلام و ترویج شعائر اسلامی‌موفق و موید باشیم .

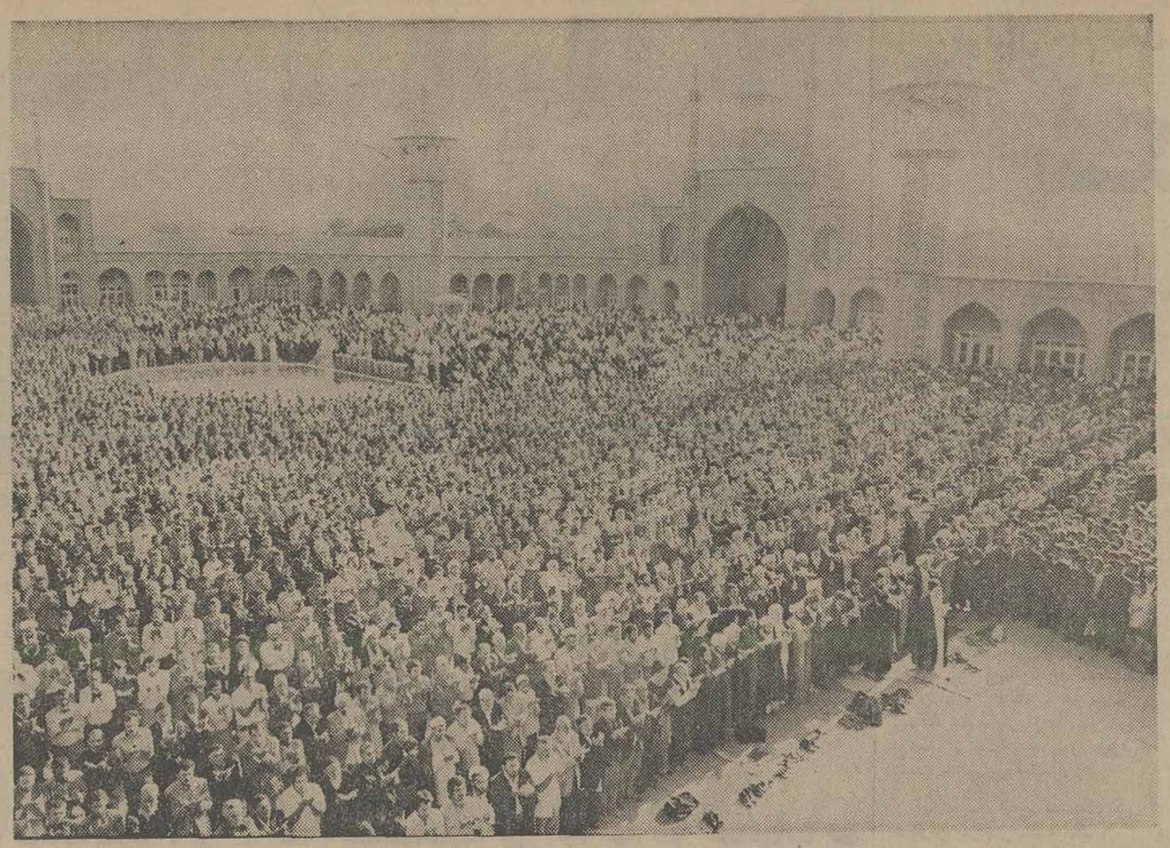

جلوه ملکوتی

حضرت آیت‌الله العظمی آقای سید شهاب الدین‌نجفی مرعشی ، در صحن مطهر حضرت معصومه علیهاسلام به اقامه نماز جماعت عید فطر پرداختند و بیش از ده هزار نفر از ساکنان قم و زایران آستانه مقدسه ، بر ایشان اقتداء کردند .

عکس از : علی باباخانی خبرنگار عکاس اطلاعات در قم

عید سعید فطر
و
آغاز سی و هفتمین سال شاهنشاهی پر افتخار و غرور انگیز خدایگان
شاهنشاه آریامهر را
که شکوهمندترین فصل تاریخ دو هزار و پانصد ساله شاهنشاهی ایران است عزیز و گرامی میدارد و
۲۵ شهریور
سالروز طلوع آفتاب سعادت ملت و بزرگی و سرافرازی کشور را به ملت ایران تبریک میگوید.
شرکت ایران گلدن بر - تهران

مرکز آموزش زبان خوارزمی
KHARAZMI'S LANGUAGE CENTER
در دوره پائیزی برای کلاسهای ترمی با تاکید بر مکالمه و استفاده از نوار و آزمایشگاه مجهز زبان ، کلاسهای اعزام دانشجو ، تافل P.C.E پروفیشنسی و تقویتی وکلاس های خاص مبتدی های خردسال که از ۱۳ مهر شروع میشود همه روزه صبح و عصر در واحد های زیر ثبت نام میکند .
شماره ۱ـ خیابان آناتول فرانس ـ روبروی در شرقی دانشگاه تهران ـ شماره ۲۵ تلفن ۶۴۳۴۰۶ ـ۶۴۶۶۰۷
شماره ۲ـ میدان شهناز ـ خیابان شهنازـ ایستگاه کلانتری تلفن ۷۶۲۹۵۲
شماره ۳ـ خیابان رودکی (سلسبیل) چهار راه وثوق تلفن ۹۵۱۶۴۴
شماره ۴ـ شمیران ـ پل تجریش ـخیابان ارم تلفن ۲۷۱۹۲۲

سلامت خانواده خود را با دتول حفظ کنید !
دتول برای مصارف پزشکی
دتول برای زخم وخراشیدگی
دتول برای بهداشت منازل
دتول، ضدعفونی کننده قوی برای ظروف، وسائل منزل و وسائل بهداشتی

گروه فرهنگی دکتر هشترودی
برای کلاسهای ششم (ریاضی-طبیعی-ادبی)
متفرقه که در تاریخ بیستم مهرماه ۲۵۳۶ تشکیل میگردد ازساعت ۵ الی ۹ بعد از ظهر ثبت نام میکند
مدارك لازم دوقطعه عکس
محل ثبت نام‌میدان کاخ دبیرستان‌دکتر هشترودی تلفن ۶۶۲۲۱۲ ـ ۶۴۸۲۱۸

فرخنده تقارن سی و هفتمین سالگرد سلطنت
شاهنشاه آریامهر
را با
عید سعید فطر
به پیشگاه رهبر عالیقدر ملت ایران صمیمانه تبریک میگوید
هیئت مدیره و کارکنان بانک ایران و خاورمیانه
بانک ایران و خاورمیانه

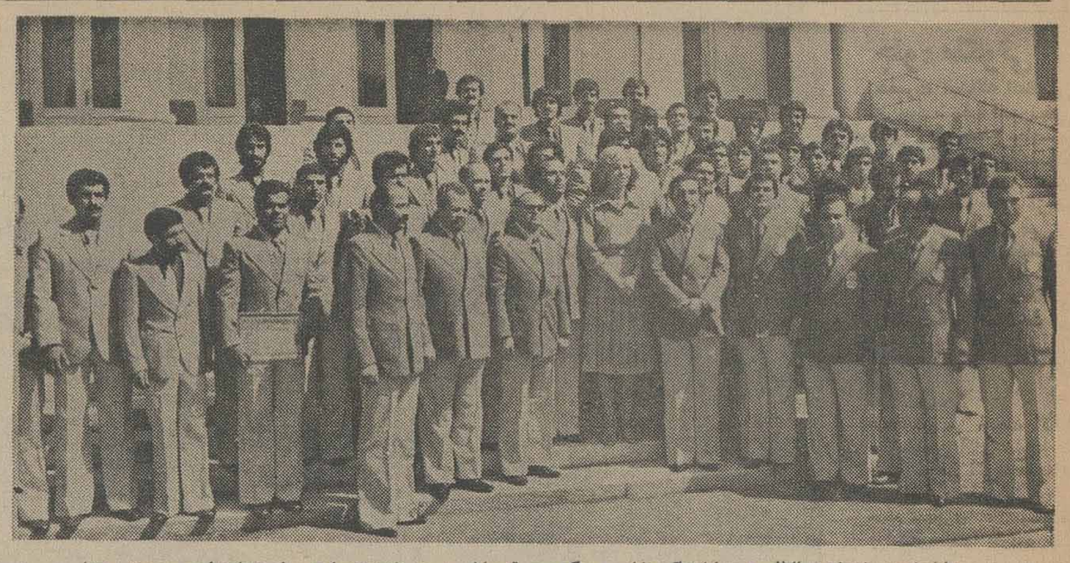

علیاحضرت شهبانو بالطف و بخشندگی خاص ، گروه قهرمانان پیروز ناشنوای ایران را همراه‌هیئت سرپرستی چهار شنبه گذشته بحضور پذیرفتند و مورد مرحمت قرار دادند.

علیاحضرت شهبانو، قهرمانان پیروز ناشنوا را بحضور پذیرفتند

شهبانو از موفقیت قهرمانان ایران در المپیک ناشنوایان ابراز رضایت فرمودند

علیاحضرت شهبانو پیش‌ازظهر روز چهارشنبه گذشته هیئت رئیسه فدراسیون ناشنوایان و چهل تن از قهرمانان ناشنوای شرکت‌کننده درسیزدهمین‌دوره مسابقه های جهانی ناشنوایان را در کاخ سعدآباد به حضور پذیرفتند .در آغاز این شرفیابی جواد کلهر رئیس فدراسیون ورزش های ناشنوایان ایران طی گزارشی معروض داشت: در پی صدور او امرعلیاحضرت شهبانو مبنی بر شرکت‌ورزش‌کاران ناشنوای ایران در سیزدهمین دوره بازی های جهانی ناشنوایان چهل تن از ورزشکاران ناشنوا در رشته های کشتی آزاد و فرنگی ، والیبال و واترپلو به‌بخارست، محل انجام بازی‌ها اعزام‌شدند و در بین ۳۴ کشور شرکت کننده مقام سوم‌راکسب کردند. قهرمانان ناشنوای ایران موفق شدند با کسب هفت‌مدال طلا یک مدال نقره و ۱۵۰ امتیاز در رشته کشتی‌آزاد مقام‌نخست را کسب کنند و در رشته‌کشتی فرنگی نیز با کسب یک مدال طلا ، دونقره ودو برنز و ۳۴٫۵ امتیاز مقام دوم راکسب کردند. در رشته والیبال در نخستین بازی برتیم ژاپن‌پیروز شدند و در دور نهائی بدون بازی با شوروی مقام دوم‌را بدست‌آوردند. رئیس‌فدراسیون ورزشهای ناشنوایان همچنین معروض داشت ایران موفق شد با ۴۳ رای میزبانی بازی های سال۱۹۸۱ را به عهده‌گیرد واین بازی ها در تهران انجام خواهد شد . همچنین به‌ابتکار ایران کنفدراسیون ورزش های ناشنوایان آسیا واقیانوسیه تشکیل شد . در این شرفیابی‌از حضور علیاحضرت شهبانو استدعا شد که والاحضرت همایون ولایتعهد ریاست عالیه کمیته تشکیلاتی بازی های ناشنوایان راکه‌در تهران‌برگزار می‌شود قبول فرمایند . علیاحضرت شهبانو پس از ابراز مرحمت به اعضای هیئت رئیسه و قهرمانان ناشنوا از اینکه این قهرمانان توانسته‌اند با امکانات موجوددرسیزدهمین دوره بازی های جهانی ناشنوایان مقام سوم راکسب کنند ابراز رضایت فرمودند و ابراز امیدواری کردند که قهرمانان ناشنوا بابرخورداری از امکانات بیشتر به موفقیت های بیشتری دست یابند و ورزشکاران ناشنوای دختر نیز در مسابقات شرکت جویند .در این شرفیابی که مدت یکساعت بطول انجامید آقای دکتر نهاوندی رئیس دفترمخصوص علیاحضرت شهبانو نیز افتخار حضور داشت .

جام ششم «ولیعهد» به راه افتاد

ششمین دوره مسابقات فوتبال جام والاحضرت ولایتعهد از بعداز ظهر دیروز در رضائیه آغاز شد.

در بازیهاجمعا۲۴ تیم‌شرکت دارند که در اولین روز ۵ مسابقه انجام گرفت که استان مرکزی ، لرستان ، یزد و بوشهر فاتحین میدانها بودند ضمن اینکه مازندران و بلوچستان هم به نتیجه‌تساوی صفر ـ صفر رسیدند.

استان مرکزی ۲ ـ زنجان ۱

رضائیه ـ استادیوم‌ورزشی رضا پهلوی ـ ساعت ۸٫۵ صبح ، استان مرکزی ۲(دقایق ۳۲ و ۶۷ محمد آقا کریمی) زنجان ۱ (دقیقه ۳۰ سعید چاوشی) داور:مجید جلودار کمکها : طهماسبی ولجیری.

لرستان ۳ـ هرمزگان ۰

رضائیه استادیوم ورزشی رضا پهلوی (زمین شماره ۲) ساعت ۹٫۵ صبح لرستان ۳ (دقیقه ۲۵محمد حسن‌رستمی، دقیقه ۴۶ انشاالله قانع،دقیقه ۵۸ سعید سیاح) هرمزگان صفر ، داور : تهرانی،کمکها: هوشمندی و یزدان‌پناه.

مازندران ۰ ـ سیستان وبلوچستان صفر

رضائیه ـ استادیوم‌ورزشی رضا پهلوی ، ساعت ۱۰٫۵ صبح ، مازندران صفر ـ سیستان و بلوچستان صفر داور : رسالت‌پناه ، کمکها : دستجردی و ثنائی.

یزد ۱ـ خوزستان صفر

زمین شماره (۲)استادیوم ورزشی رضا پهلوی ـ ساعت ۲٫۵ بعد از ظهر یزد ۱(دقیقه ۲۰ جعفر عاقبت خیری) خوزستان صفر، داور: بهرام رضوی ، کمکها : دستجردی و محمود آفریدون.

رضائیه۱ـ بوشهر ۲

زمین شماره (۱) استادیوم ورزشی رضا پهلوی ـ ساعت ۴٫۵ بعد از ظهر ـ رضائیه ۱ (دقیقه ۱۳ پای‌لاک سهاک از نقطه پنالتی) بوشهر۲ (دقیقه ۱۸ احمد حق‌شناس ، دقیقه ۵۷ مصطفی قنبری). داور : مجید جلودار ، کمک ها : یزدان پناه و فهیمی.

برنامه امروز و فردا

شنبه ۲۶ شهریور

● همدان ـ چهارمحال ● کرمانشاه ـ ایلام ● گیلان‌ـ کرمان ● آذربایجان شرقی‌ـ سمنان ● اصفهان ـخراسان ● تهران ـ کردستان.

یکشنبه ۲۷ شهریور

● خوزستان ـ هرمزدن● یزد ـ زاهدان ● کهکیلویه‌ـ زنجان ● لرستان ـمازندران ● فارس ـ بوشهر ● آذربایجان غربی‌ـاستان‌مرکزی

وزنه برداری قهرمانی ۱۹۷۸ جهان‌ـ اشتوتگارت

تک‌مرد افتخار ما، امشب برای «صیدی تازه» می جنگد

امشب محمد نصیری‌تک‌مرد افتخار ایران در وزنه‌برداری باردیگر نبرد تازه‌ای برسر تصاحب مدالهای سه‌گانه دسته ۵۲ کیلوی جهان را در اشتوتگارت با مدعیان پرآوازه خود آغاز میکند .

سی و یکمین دوره مسابقه های وزنه‌برداری قهرمانی جهان که از بامداد امروز در شهر اشتوتگارت در دودسته جداگانه گشایش پیدا می‌کند ، به مدت ۹ روز در این شهر انجام میگردد .

اولین روز با پیکار مردان ۵۲ کیلو آغاز خواهدشد ودر دسته بزرگان که مبارزاتش از ساعت ۷ بعد از ظهر به وقت محلی‌شکل‌خواهد گرفت،محمد نصیری چهره بزرگ وزنه‌ـ برداری ایران شرکت دارد که برای تکرار پیروزیهای گذشته راهی دشوار دارد .

نصیری که چهل و هشت ساعت قبل از آغاز مسابقه‌های جهانی به همراه سه‌وزنه‌بردار دیگر ایرانی‌به‌اشتوتگارت‌رسید برای چهاردهمین سال در این دوره مسابقه‌ها حضور میابد و این شاید رکوردی بزرگ‌و دست نیافتنی برای خیلی از بزرگان کنونی جهان باشد .

مرد افتخارآفرین ایران که هنگام عزیمت به اشتوتگارت‌از ۳ کیلو اضافه وزن در عذاب بود، چون گذشته همه امیدش در حرکات دو ضرب است ، جائی که او قصد جبران کیلو های عقب مانده یک ضرب را از رقبا دارد .

اگر حضوررونین روسی در ۵۲ کیلو حقیقت داشته باشد و قهرمان المپیک‌باردیگر در این وزن ظاهر گردد،بدون شک او همچنان‌شانس نخست و بزرگ قهرمانی خواهد بود و مشکل بتوان ناکامی‌اعجوبه روسی را دید .

مگر آنکه او در پای‌دیوار سنگینی وزن آنچنان بلغزدکه شکستش از پیش قابل تصویر کردن باشد .

بهر شکل در صورت‌حضور ورونین که باید باردیگر شاهد رقابت وزنه‌برداران ایران ـ شوروی ـ لهستان‌ـمجارستان ـ ژاپن و کوبا برای تصاحب عنوانهای بهتر باشیم .

سال پیش در بازی های المپیک مونرال بعد از ورونین روسی گونزکی از مجارستان دوم شد ، قد بلند او عاملی است که شاید این‌بار او را در صف ۵۲کیلوئی نبینیم ولی بهر شکل نصیری در حرکت یک ضرب کمتر از حریفان دیگر میباشد ، مگر آنکه از پس‌مهار وزنه‌های انتخابی برآید .

اگر نصیری قادر باشد در یکضرب تا ۱۰۲٫۵ کیلو پیش برود ، بدون شک باردیگر او را در سکوی افتخار خواهیم دید ، در غیر این‌صورت‌تکرار موفقیت مونرال نیز برای او دشوار خواهد بود .

ولی آنچه‌که‌می‌توان درباره این وزن پیش‌داوری کرد این نکته است که تنها نامها و سوابق درخشان برای صعود از سکوی قهرمانی کافی نیست، زیرا در مونرال دیگر زیگموند اسملچر قهرمان‌جهان و المپیک نیز چنین رویائی داشت که در حرکت یکضرب سه‌بار در برداشتن ۱۰۰ کیلو ناکام گردید .

حالا بعد از ظهر امروز نیز امکان بروز چنین مسئله‌ای‌غیر ممکن نیست ، زیرا یک اشتباه در انتخاب وزنه و یک‌حرکت نابهنگام همه نقشه‌ها را برهم میزند .

باین خاطر است که‌بدرستی نمی‌توان درباره سرنوشت ۵۲ کیلوئی‌ها سخن گفت ولی با توجه به سوابق بزرگان این وزن باید در غیاب بلغارستان رقابت اصلی را بین وزنه ـ برداران بلوک شرق و آسیا (ایران ـ ژاپن) دانست .

نصیری سال پیش‌درمونرال با ۱۰۰ کیلو یکضرب و ۱۳۵ کیلو دوضرب به مقام سوم رسیده بود .

سی وششمین دوره مسابقات شنا ـ شیرجه‌ـواترپلو قهرمانی ایران‌ـ اصفهان

شنا

آس بزرگ روز اول را یک خوزستانی رو کرد: «یک طلا ـ یک رکورد»

تهران ـ اصفهان ـ خوزستان وفارس در کمین عنوانها

از صبح دیروز ، ضمن حضور ۳۱۲ دختر و پسر از ۱۲ استان کشور ، سی و ششمین دوره مسابقات «شنا ـ شیرجه ـ واترپلو» قهرمانی ایران در استخر سرپوشیده رضا پهلوی «اصفهان» آغاز گرفت.

روز اول دیدار ها با برگزاری مصاف های‌مقدماتی و فینال پنج ماده وبازیهای واترپلو پشت سر گذارده‌شد ضمن اینکه‌شناگران «تهران‌ـ اصفهان،فارس وخوزستان» با نمایش کارشان‌درنخستین گامها ،نشان دادندسونوشت عنوانهای اوج را بایستی‌در چگونگی رقابت های آنان جستجو کرد.

با حساب اینکه جمع مهره های این چهار تیم، از ۸ تیم شرکت کننده دیگرنیز بیشتر است ، در صحنه دختران ٤٤ شناگر حضور دارند که ١٤ تن آنها از تهران میباشند.

اولین ماده‌برگزاری‌دیروز ۲۰۰ متر پروانه مردان‌بود که در پی‌اش دیدار های مقدماتی ۲۰۰ متر آزاد مردان ـ ۲۰۰ متر قورباغه دختران ـ ۲۰۰ مترقورباغه مردان و ٤۰۰ متر آزاد دختران انجام گرفت وچهره های برگزیده برای مرحله فینال معرفی شدند.

در فینالها ، پر فروغ‌ترین فاتح یک خوزستانی به نام پروین حسنی زاده بودکه هم قهرمان شد و طلای٤۰۰ متر آزاد دختران رابرد و هم رکورد ایران راشکست و مهره انگشت نمای روز نخست دیدار ها در اصفهان شد.

چهره های برگزیده از مقدماتی که در فینالها برای تصاحب عنوانهارقابت کردند اینها بودند.

۲۰۰ متر پروانه مردان: منصور فاضل و منصور مبارک از خوزستان ،اصغر بنی‌هاشمی ، ایرج رئوف‌آذر و مجید نیاکان از تهران، جواد یراقی ، محمد رضا صفوی و محمد رضاتبریزی از اصفهان.

۲۰۰ متر آزاد مردان : سعید رازیان از کرمانشاه ، احمد مددی و حمیدریاضی از تهران ، فریدون جلیلی، مجید خلیلیان‌و بیژن‌شب‌انگیز از اصفهان و شیرزاد گل محمدی از خوزستان .

۲۰۰ مترقورباغه بانوان: آناهید ساکینیان ، نوشین کارچران و سارا فهیمتی‌از تهران . افسانه ریمانی ، زیبا مصطفایی و ایفاشیرازی از خوزستان ، مهین‌وفایی و سپیده فراست از اصفهان

۲۰۰ متر قورباغه مردان: ضیاء تاج‌الدینی از کرمان ، علی رضا محمدی ،بهزاد رحیمیان و محمد رضاحاجی از تهران ، محمدرضاصفوی از اصفهان، ناصر هردانی‌و و تقی حامد شماعی از حمید جرزایی ازخراسان.

٤۰۰ متر آزاد دختران : سوسن پایدار از فارس، ریتا ارمعی و رویا فراست از اصفهان ، ایفا شیرازی ، پروین حسنی‌زاده، سوسن عسگری از خوزستان ،سویا ولی‌اوغلی و پروانه شهابی از تهران.

پس از دیدار های‌مقدماتی که صبح برگزار گردید، بعد از ظهر رقابت های نهائی صورت گرفت که در جمع چهره های پیروز پروین حسنی زاده از خوزستان همراه با قهرمانی موفق‌شد رکورد ایران را نیز درشنای ٤۰۰ متر ۲ ثانیه بشکند.

نتایج نهائی ۵ ماده انجام شده روز اول این چنین است:

بقیه درصفحه ۲۹

فوتبال جام تخت جمشید

شکست سهمگین پیشتاز

اوضاع به‌وفق مراد پرسپولیس می چرخد

همه چیز دست به دست هم دادند تا روز هجدهم به کام پرسپولیس بگردد پاس که پیش‌آهنگ بود به شکستی سنگین تن در داد ، همه چیز بر علیه پاس بود ویک«اتحاد» بین تماشاگران‌تاج‌وپرسپولیس پاسی‌ها را در گردابی کشیده بود که جز باخت راهی در پیش پای صدرنشین نبود .

ملوانان در خانه‌ی خود باختند . نفت و برق که هردو میزبان بانک ملی و دارایی بودند از حریفان‌خود شکست خوردند و بدینگونه هر چهار تیم که پیشقدم‌تر از پرسپولیس بودند از میدان حریفان خود دست خالی برگشتند .

اما پرسپولیس ننشست که دیگران برایش لقمه بگیرند . خود نیز در تبریز بکار بزرگی دست زد . پیروزی با ماشین سازان کاری نه چندان ساده بود اما سرخپوشهای تهرانی به این مهم نائل شدند تا زمین و زمان باهم بسازند و کام تیم پر طرفدار پایتخت را شیرین‌تر از همیشه کنند .

دیروز برای فتح بزرگ‌تاج همه چیز بموقع دست به‌دست هم داده بود . حتی امجدیه لبریز از تماشاگر در یک روز کاملا استثنائی ، یکپارچه خواستار برد تاج و شکست پاس بود . گوئی‌دیروزامجدیه خانه تاج و زمین غربت پاس شده بود !

در چنین شرایطی در نیمه اول‌چون مسخ شده ها بودو نتیجه اینکه در ۲۷ دقیقه ۳ گل از دست داد و اگر یکبار هم تیر دروازه بیاری پاس نشتافته بود ، این تعداد به٤ میرسید .

در نیمه دوم، تاج‌تاحدودی افت کرد و همین افت شانس یک گل‌را به پاس بخشید . ولی ضعف عمومی تیم ، بااین یک گل جبران پذیر نبود . دلیلش هم اینکه ، تاج وقتی مجددا اراده کرد و روشن فرمان حمله دادخودداو باردیگر و یک تنه تا قلب دروازه‌پاس پیش رفت و گل چهارم را هم زد .

جنجال در تبریز

بی‌تردید باید محراب‌شاهرخی را مرد اول دیدار پرسپولیس و ماشین‌سازی به حساب‌آورد چرا که او ۵ شنبه گذشته در ورزشگاه رضاپهلوی‌تبریزکاری کرد که خشم تماشاگران با شرمندگی همراه شد !

جنجال دیدار پرسپولیس ماشین‌سازی با گل مردوددقیقه ۲۸ ماشین سازان اوج‌گرفت ، عباسی هافبک ماشین سازی روی یک خطای دو ضرب از پشت محوطه ۱۸ قدم توپ را بسوی دروازه پرسپولیس فرستاد ، توپ درون دروازه نشست ولی داور به دلیل آنکه تنها با ضربه عباسی و بعد از برخورد به تیر دروازه وارد گل شده است آن را مردود اعلام کرد .

ماشین سازان معتقد بودند توپ به سر و سپس پای قره‌خانلو دروازه‌بان‌پرسپولیس خورده و بعد بدرون رفته است و همین جنجال را دامن زد.

بهر شکل داور از «رای» خود بازنگشت و با دخالت مسئولین فوتبال تبریز بازی ادامه پیدا کرد ، آنهم‌درحالیکه استادیوم از جملات نازیبا و تکراری پر شده بود و داور مورد خطاب در تمام این‌شعار ها بود .

ولی گروهی از تماشاگران به این هم اکتفا نکردند و با پرتاب اشیاء مختلف ذخیره ها و مربی پرسپولیس را آزار دادند محراب و بازیکنانش تحت تاثیر این رویدادازپلیس امداد خواستند که این عمل باعث برخوردآنها و«کوشافر» رئیس هیئت فوتبال آذربایجان شرقی شد .

در این گیرودار گروهی از تماشاگران محراب را نیزمورد بی‌لطفی قرار دادند که او درعین فروتنی و سپاسگزاری از این میهمان نوازی به تماشاگران تعظیم کرد و همین رفتار او باعث دگرگونی‌صحنه و کف زدن ممتد تماشاگران به جبران عمل ناپسند آن گروه معدود شد .

● راه‌آهن که در آغاز با فکر دفاعی و با ٤ هافبک‌بازی با نیرو را شروع کرد ، تا اواسط نیمه دوم خوب حمله برد و برای‌گل‌های‌بعدی‌خداکثر تلاشش را انجام داد . اما کم دقتی راه‌آهنیها در زمان‌هجوم خاصه وقت‌نتیجه‌گیری‌ازیکسو و هوشیاری بعدی حریف در وقت دفاع از سوی دیگر،مانع از شادی راه‌آهن ، حتی برای یک گل دیگر شد .

در ۳۰ دقیقه آخرکه‌استفان گامبوش دست به ۳ تغییرپیاپی زد، راه‌آهن بدلیل همان‌فشار بیش از معمولی‌که در راه‌حمله به دروازه حریف متحمل شده بود ، اکثر یارانش را از نفس افتاده داشت .

در چنین حال و اوضاعی راه‌آهن بدون اینکه در مقام تعویض ۳ مهره از خسته‌ترین یاران خود برآید ، تنها راه حفظ پیروزی را تلاش در یارگیری پیدا کرد و این‌همان اشتباهی بود که راه‌آهن رااز شرایط پیروزماندن دورنمود.

● شکست به بانک ملی ، مزد ترسی بود که نفتی ها گرفتند . تیمی که همیشه با کار گروهی خوبش و با یک خط حمله زهردارش مایه‌ی خشنودی آبادانی ها و سمبل فوتبال جنوب بود بی‌رمق‌تراز آنچه بشود تصورکردروبروی بانکی‌ها ایستاد .

نفتی‌ها هرگز در این فصل به این بدی و به این بیحالی بازی نکرده بودند . گویی ترس از شکست که بارها از سوی بانک ملی نصیبشان‌شده بود این بارهم آنها رابه‌هراس انداخته بود که بیشتر میل به دفاع و گل نخوردن‌داشتند تا پیروزی و گل زدن .

● ملوانان که‌دوهفته است بد میاورند و در خانه‌ی خود روزگار خوشی ندارند این‌بار براستی روز تلخی داشتند .

درست نیمه دوم فصل که شروع شد روزهای سیاه ملوانان هم شروع شد. دوتا ۱ـ۱ در خانه‌ی‌خود ودرمقابل سپاهان و شهباز برای تیمی که ادعای قهرمانی و هوای پیش‌آهنگی در سر داردنتایج خوبی نبود و بدتر از اینها شکستی که از پیش ذوب‌آهن دارند رویهم میشود چهار امتیاز که در سه روز آغازاین نیمه فصل از دست‌داده‌اند .

برای ملوان فقط یک دلخوشی باقی مانده است . یک بازی باقی‌مانده از دیدار های رفت که با این‌وضع‌روی آنهم نباید حساب کرد .

● رقابت دو تیم اصفهانی هم مشکلات تازه‌یی در راه حریفان این دو تیم ایجادکرده است، بخصوص آنها که با سپاهان روبرو میشوند اغلب با دندان تیز این تیم اصفهانی که روی لبه‌ی تیغ راه میرود و چشم‌به پرتگاه عمیق زیر پای خود دارد ، روبرو می‌شوند .

شهباز وقتی به‌اصفهان‌رفت با چنین وضعی روبرو شد و بدتر از بازی بد خود ، یک دیوار محکم و بدون رسوخ دید که هرچه کوشید شکافی‌در آن ایجاد کند ، ممکن نشد .

دیوار دفاعی پاس با مردانی چون کازرانی ، حلوایی و دینورزاده مدام میلرزید . حسن روشن ، کاپیتن تاج عامل‌اصلی این ترس و لرز بود . می‌بینیدکه حلوایی با تمام سنگینی وجود میخواهد راه عبور روشن را ببندد و نمیتواند .

نتایج روز هجدهم

ملوان ۱ـ ذوب آهن ۲

جمعه ۲۵ شهریور ۲۵۳۶ ـ ورزشگاه محمد رضاشاه بندر پهلوی ، ملوان ۱ (دقیقه ۵۷ عزیزاسپندار) ذوب‌آهن۲ (دقیقه ٦ عبدالعلی چنگیز و دقیقه ۸٦ مهدی ویسی)داوری ضعیف رضا حیدری کمکها محسن رعیت و اکبر حق‌بین، هوا ابری توام باباد ، زمین چمن ، تماشاگر در حدود۷ هزار نفر ، بازیکن اخطاری غفور جهانی از ملوان.

ارزش بازی★★

سپاهان صفر ـ شهباز صفر

اصفهان ـ جمعه ۲۵ شهریور ماه ـ استادیوم باغ همایون (جام پنجم تخت جمشید ـ روز هجدهم) سپاهان صفر ـ شهباز صفر ، داوری خوب رحیم عباسقلی‌زاده،کمک داوران : خیراله فرخ‌نیا و هوشنگ فیروزفر ، تماشاگر حدود ۱۰۰۰۰ تن هوا خوب ، زمین چمن، بازیکن‌اخطاری (نصراله عبداللهی : شهباز) . درآمد ۱۰۰۰۰۰ تومان.

ارزش بازی ★★★

راه‌آهن ۱ـ نیرو ۱

پنجشنبه ۲٤ شهریور ۲۵۳٦ شاهنشاهی ، ورزشگاه امجدیه (جام پنجم تخت‌جمشید ـ دور برگشت) راه‌آهن۱ (ناصر محمدخانی دقیقه ۲۵) ـ نیرو ۱ (عیدی نقشینه دقیقه ۸۵) ، داوری متوسط عباس مقدس‌زاده ، کمک داوران مصطفی ممیز و احمدی، تماشاگر حدود ۱۵ هزار نفر،هوا خوب، زمین چمن.

ارزش بازی ★★★

دارائی ۱ ـ برق ۰

پنجشنبه ۲٤ شهریور ۲۵۳٦ ، ورزشگاه امجدیه(جام پنجم تخت جمشید ، دور برگشت) دارائی ۱ (محسن‌یوسفی دقیقه ۸۵) ـ برق صفر ، داوری خوب‌جمشید اخباری،کمک داوران رحمانیان و حمید خوشخوان ، تماشاگر بیش‌از۱۲ هزار نفر ، زمین چمن ، هوا خوب ، بازیکن اخطار گرفته محمد باقر رحیمی از دارائی (دقیقه ۳۲).

ارزش بازی ★★★

ماشین سازی ۱ـ پرسپولیس ۲

۵شنبه ۲٤ فروردین ماه ۲۵۳٦ شاهنشاهی‌ـ ورزشگاه رضا پهلوی ـ تبریز (فوتبال جام پنجم تخت جمشید ـ روز هجدهم) ماشین سازی ۱ (دقیقه ٤٤ جعفر علیقیان) ـ پرسپولیس ۲ (دقایق ۷۱ آلن ویتل، ۸۵ محمود خوردبین) داوری نامتعادل : منوچهر نظری،کمک‌ها:رشید حسن‌زاده حسین دشتگرد ، هوا خوب ، چمن عالی ، تماشاگر حدود ۲۲۰۰۰ تن . بازیکنان اخطاری:مجید تشرفی (ماشین‌سازی) آلن‌ویتل و اصغر ادیبی (پرسپولیس) .

ارزش بازی ★★★

تراکتور سازی ۲ـ هما ۱

تبریز ـ جمعه ۲۵ شهریور ماه ۲۵۳٦ شاهنشاهی ـ ورزشگاه رضا پهلوی (پنجمین دوره جام تخت جمشید ـ روز هجدهم) تراکتورسازی ۲ (دقایق ۱۳ کامل انجینی ـ ۳۳ حسن علی‌پور) ـهما ۱ (دقیقه ۲۷ حمید مشتری‌ازنقطه پنالتی) ، داوری خوب محمد صالحی ـ کمک ها نعمت‌الله چوه و ایرج شریفزاده ، هوا خوب ، چمن عالی،تماشاگر حدود ۲۰ هزار تن ، درآمد ۸۳ هزار تومان. بازیکنان اخطاری مجید ناظمی از تراکتورسازی و حبیب خبیری از هما.

ارزش بازی ★★★

بانک ملی ۲ـ نفت صفر

امجدیه ـ جمعه ۲۵ شهریور ماه ۲۵۳٦ (پنجمین‌دوره جام تخت‌جمشید ـ روز هجدهم) بانک ملی تهران ۲ (دقیقه ٦۷ حبیب زرین‌نام ـ دقیقه ۸۷ عباس رجبیفرد) ـ صنعت نفت آبادان صفر ، نتیجه دیدار رفت (۱ـ۱).داوری خوب ارشد برازنده ـ کمک داوران : رضا غیاثی و محمد اطهری ، هوا گرم ، زمین چمن نسبتاخوب ، تماشاگرحدود ۲۵ هزار تن.

ارزش بازی ★★★

تاج ٤ ـ پاس ۲

جمعه ۲۵ شهریور ۲۵۳٦ شاهنشاهی ، ورزشگاه امجدیه (جام پنجم تخت جمشید ـ دوربرگشت)تاج ٤(حسن روشن دقایق ۱۲ و۷۳ مصطفی مسلمی دقیقه ۳۳، هادی نراقی دقیقه ۳۹) ـ پاس ۲ (حبیب شریفی دقیقه ٦٤وحسین آقابیک دقیقه ۸۸) ، داوری خیلی خوب جعفر نامدار ، کمک داوران محمود خوشخوان و اطهری، تماشاگربیش از۲۸ هزار نفر ، زمین چمن ، هوا خوب ، بازی در زیر نور درآمد : ۳۰٤ هزار تومان.

ارزش بازی ★★★

بیست وششمین دوره مسابقات پینک‌پنک قهرمانی ایران ـ تبریز

شیراز پس از باخت به‌خراسان قهرمان شد!

«سرنوشت» عنوان قهرمانی دیدار های تیمی دختران در بیست و ششمین دوره‌مسابقات پینگ‌پنگ قهرمانی کشور، در شرایطی در تبریز روشن شد که شیرازیها آخرین قدم برای قهرمانی را با شکست برابر خراسان برداشتند !

چه «سرنوشت» برای‌تهران و فارس و خراسان در مبارزه دو تیم خراسان‌وفارس‌خلاصه میشد ، که خراسانیها اگر۰ـ۳ فاتح این بازی میشدند،قهرمانی سال پیش را تکرار میکردند. نتیجه پیروزی ۱ـ۳ خراسان، عنوان نخست‌به اردوی‌تهرانی ها منتقل میکرد، در حالیکه‌اگر فارس حداقل۲ـ۳ مغلوب‌میشد خود بر مسند قهرمانی تکیه میزد.

بدین احوال بود که یاران کلیشادی از کمند حریف خراسانی آنچه را که نیاز داشتند بدست آوردند و به رغم اینکه در نتیجه کلی۲ـ۳ مغلوب حریف شدند، تیم‌بازنده در راس و تیم برنده در مکان سوم قرار گرفت)

۱۰تیم حاصر

مسابقه های تنیس روی‌میز قهرمانی ایران بخاطر حضور تیم های برگزیده ۱۰ استان‌از آغاز دریک‌گروه بشکل‌دوره‌ای انجام شد ، غیبت تیم دختران کرمان که سال پیش به عنوان سوم رسیده بود ، حادثه قبل از آغاز بازیها بود.

خراسانیها که باتکیه برفریبا قوامزاده ، مریم خمسی سال گذشته‌درنزد تماشاگران‌خودی برصدر تکیه زده بودند ، این بار بشدت از سوی تهران و فارس تهدید میشدند.

شیرازیها که بازیگنی چون مینا کلیشادی را انبار درجمع خود داشتند ، با شروع‌دلپذیر خود نشان‌دادندکه برای‌تهران و خراسان قابل بحث هستند.

ولی تهران که دو چهره‌ملی نیلوفر مهاجری و رضوان‌علائی را در خدمت داشت، ساخته و پرداخته تر از همیشه نشان میداد ، بخصوص که درروز دوم این تیم از «سد» قهرمان سال پیش با پیروزی گذشت.

مبارزه دو تیم تهران و خراسان فقط در یک جبهه‌به سود خراسان قهرمان سال پیش داد و آن زمانی بود که فریبا قوامزاده ملی پوش خراسانی ۰ـ۲ از مانع‌رضوان علائی گذشت.قوامزاده۱۲ـ۲۱ و ۱۸ـ۲۱ همتای ملی خود را تسلیم ساخت ولی این اوج توانائی دختران خراسانی بود ، زیرا مرکز نشینان با نتیجه ۱ـ۳ که‌حاصل دوپیروزی انفرادی و یک بازی دو نفره بود ، خود را پرشانستر از دیگران در صدر میدیدند.

ولی هنوز وحشت تهرانیها از یاران کلیشادی باقی بود. این مبارزه در روز سوم رخ داد ، اولین بازیگر شیرازی مینا کلیشادی بود که رضوان علائی را مغلوب کرد. در پی او طاهره صفاری به شکست نیلوفر مهاجری‌ملی‌پوش‌تهرانی همت کرد. بازی دو نفره را دختران تهران بردند ولی‌نقطه پایان درخشش فارسیها را کلیشادی با خطوطی طلائی نوشت و بر نیلوفر مهاجری غلبه کرد.

به این ترتیب همه امیدتهرانی ها به خراسان بود که سبب توقف فارسیها گردید ولی همچنانکه گذشت‌دختران فارس با شکست ۲ـ۳ مقابل‌خراسان چیزی را از دست ندادند وبا تکیه بر مهره هائی چون مینا کلیشادی ، مینا زارع ـ فروغ منقاد و طاهره صفاری بومقام قهرمانی بیست و ششمین‌دوره مسابقه های تنیس روی میز رسیدند. این نخستین پیروزی فارسیها در این مسابقه ها بود)

تهران با برخورداری از نفراتی چون نیلوفر مهاجری، رضوان علائی ، هنگامه‌خسرو پناه و فریبا وزیری دوم شدو خراسان قهرمان سال پیش با فریبا قوام زاده و مریم خمسی در مکان سوم قرار گرفت.

اسامی قبولشدگان وافراد ذخیره آموزشگاههای فنی آزمایشگاهی وزارت بهداری و بهزیستی

۱ـ آموزشگاه فنی آزمایشگاهی مرکز (تهران)

الف: قبولشدگان

ردیف	نام خانوادگی	نام	نمره آزمایشگاهی همگانی
۱ـ	قیصری سعید	علیرضا	۴۴۱۹
۲ـ	گودرزی	زهرا	۴۳۵۳
۳ـ	رعیت یزدلی	غلامرضا	۴۳۴۱
۴ـ	آرزوی‌عراقی	محمد	۴۳۴۰
۵ـ	مرادی بیدختی	معصومه	۴۳۳۰
۶ـ	پوراسد مهربانی	مرتضی	۴۳۲۷
۷ـ	جعفری	هادی	۴۳۲۲
۸ـ	مروی	امیرمنصور	۴۳۱۸
۹ـ	ناصریان	شهرام	۴۳۱۵
۱۰ـ	براتی	حسین	۴۳۱۲
۱۱ـ	نیکپی	شهریار	۴۳۰۷
۱۲ـ	امین‌الشرعی	نوذر	۴۲۹۷
۱۳ـ	غفاری‌فر	سیمین	۴۲۹۵
۱۴ـ	فرهمند	عبدالمجید	۴۲۹۵
۱۵ـ	شهریاری	اصغر	۴۲۹۱
۱۶ـ	ثابت	فریدون	۴۲۸۳
۱۷ـ	ملکی	اعظم	۴۲۸۲
۱۸ـ	معراجی	مهدی	۴۲۷۹
۱۹ـ	نورائی‌پور	ملیحه	۴۲۶۷
۲۰ـ	برادران عطار	مینا	۴۲۷۵
۲۱ـ	تیموری	علی	۴۲۷۳
۲۲ـ	ایپکچی	محمدحسن	۴۲۶۶
۲۳ـ	رحیمی	محمد	۴۲۶۴
۲۴ـ	نقشه‌چی	زهره	۴۲۶۲
۲۵ـ	صابرزاده نوبخت	وحید	۴۲۶۱
۲۶ـ	نوری	غلامعباس	۴۲۵۷
۲۷ـ	مینوئی	مینو	۴۲۵۳
۲۸ـ	بحرینیان	رویا	۴۲۵۲
۲۹ـ	طاهباز	ناصر	۴۲۵۰
۳۰ـ	دانائی	محمد	۴۲۵۰
۳۱ـ	نیکدین	جمشید	۴۲۴۵
۳۲ـ	رئوفی	عباس	۴۲۳۵
۳۳ـ	شهسواریان نائینی	احمد	۴۲۳۳
۳۴ـ	رضائی دودانی	پروانه	۴۲۳۳
۳۵ـ	حدادی	شهین	۴۲۳۱
۳۶ـ	ضرابیان فرد	مهرداد	۴۲۳۱
۳۷ـ	سینائی	فاطمه	۴۲۲۵
۳۸ـ	محمودنژاد	حسین	۴۲۲۲
۳۹ـ	اخیانی	طیبه	۴۲۱۶
۴۰ـ	احمد فنداقساز	طاهره	۴۲۱۵
۴۱ـ	میرعبداله معنوی	احمد	۴۲۱۳
۴۲ـ	دیباج	سیدمصطفی	۴۲۱۲
۴۳ـ	برصبر	رضا	۴۲۰۷
۴۴ـ	فره‌داغیان	نیره	۴۲۰۵
۴۵ـ	ودادقوامی	ناهید اعظم	۴۲۰۱
۴۶ـ	مسلمیان	اسمعلی	۴۲۰۱
۴۷ـ	فرخ‌پور	زهره	۴۱۹۸
۴۸ـ	قبادی	خسرو	۴۱۹۵
۴۹ـ	اوضح	ثریا	۴۱۹۵
۵۰ـ	احمدی	حجت	۴۱۹۵
۵۱ـ	چاه‌دوناهی	بهرام	۴۱۸۵
۵۲ـ	باهمت‌شیروانده	عادل	۴۱۸۵
۵۳ـ	خوشدل سلاکجانی	محمد	۴۱۸۳
۵۴ـ	رجائی	الهه	۴۱۸۳
۵۵ـ	صدق‌نژاد هزاره	حمیدرضا	۴۱۸۱
۵۶ـ	للهی	شهلا	۴۱۸۱
۵۷ـ	فرسائی	ژیلا	۴۱۸۱
۵۸ـ	دوات‌کرخیابانی	فاطمه	۴۱۷۲
۵۹ـ	شریف‌نوبری	شیرین	۴۱۷۱
۶۰ـ	جنابزاده هرندی	مریم	۴۱۶۹
۶۱ـ	حکیمیان	رویا	۴۱۶۹
۶۲ـ	بهلولی‌زمانی	پری	۴۱۶۸
۶۳ـ	آیت‌الهی تفتی	محمدکاظم	۴۱۵۹
۶۴ـ	کمال‌خانی	کبری	۴۱۵۹
۶۵ـ	اسدزاده تبریزی	محمد	۴۱۵۶
۶۶ـ	ابراهیمی‌بسابی	فرزانه	۴۱۵۵
۶۷ـ	یعقوبی	علی‌صغر	۴۱۵۲
۶۸ـ	پورمحمدی‌مرد مکدهی	محمد	۴۱۴۷
۶۹ـ	علیزاده برمی	علی‌اکبر	۴۱۴۷
۷۰ـ	محمودزاده نیکنام	زهره	۴۱۴۳
۷۱ـ	یوسفبیگی	مهدی	۴۱۴۱
۷۲ـ	محبی	عبدالرضا	۴۱۴۱
۷۳ـ	شجاعی حقیقی	کاظم	۴۱۳۹
۷۴ـ	قادان‌زاده	سعید	۴۱۳۷
۷۵ـ	احترام	مجید	۴۱۳۶

ب : ذخیره ها

۱ـ	زرین‌نعل	صادق	۴۱۳۴
۲ـ	سلطان محمدی	منوچهر	۴۱۳۴
۳ـ	عمادی رضوی	فاطمه	۴۱۳۰
۴ـ	امین	زهره	۴۱۲۹
۵ـ	صوفی‌پور املشی	رویا	۴۱۲۸
۶ـ	فکرتی	زهرا	۴۱۲۴
۷ـ	یمینی	مسعود	۴۱۲۴
۸ـ	عموهاشم	شهریار	۴۱۲۲
۹ـ	کمالی‌اصل	ژاله	۴۱۲۲
۱۰ـ	چینی‌فروش اصل	سیدمعصومه	۴۱۲۱
۱۱ـ	بهشتیان	مجیدرضا	۴۱۱۷
۱۲ـ	صفائی اصفهانی	رستا	۴۱۱۷
۱۳ـ	شهسواری	حاجی‌محمد	۴۱۱۷
۱۴ـ	نقوی	ویدا	۴۱۱۵
۱۵ـ	لطفی	تقی	۴۱۱۵
۱۶ـ	بیطرف	حسین	۴۱۱۳
۱۷ـ	باقری	فاطمه	۴۱۰۹
۱۸ـ	سعیدی	نعمت‌اله	۴۱۰۸
۱۹ـ	نوری	موسی	۴۱۰۸
۲۰ـ	کلانتری فیروزآباد	امیر	۴۱۰۸
۲۱ـ	ملک‌آرائی	آنوسا	۴۱۰۷
۲۲ـ	کجوری	مهرداد	۴۱۰۴
۲۳ـ	حجازی‌گل	فاطمه	۴۱۰۴
۲۴ـ	عزیزی	رضا	۴۱۰۳
۲۵ـ	نورمحمدی	مینو	۴۱۰۱
۲۶ـ	دیوسالار	ماهرخ	۴۱۰۱
۲۷ـ	روحانی‌شکوه	مصطفی	۴۱۰۱
۲۸ـ	اسدی‌جوزانی	عباس	۴۱۰۰
۲۹ـ	امینی دهقی	محسن	۴۰۹۹
۳۰ـ	محمدی	اصغر	۴۰۹۹
۳۱ـ	درآئی	جعفر	۴۰۹۸
۳۲ـ	درآئی	مسعود	۴۰۹۵
۳۳ـ	اسلامی	زهرا	۴۰۹۳
۳۳ـ	گودرزی	فاطمه	۴۰۹۱
۳۴ـ	نوروزخان	سوسن	۴۰۹۱
۳۵ـ	نعمت‌الله‌زاده‌قلعه جوقی	اسماعیل	۴۰۸۹
۳۶ـ	روح‌افزا	رضا	۴۰۸۸
۳۷ـ	دریانی	ابوالفضل	۴۰۸۷
۳۸ـ	نکاحی	مهین	۴۰۸۷
۳۹ـ	اسکندری	نسرین	۴۰۸۴
۴۰ـ	یزدان‌پرست	علیرضا	۴۰۸۴
۴۱ـ	زرگرزاده	نصراله	۴۰۸۲
۴۲ـ	لاری		۴۰۸۲
۴۳ـ	اکبری‌وندیشی	داود	۴۰۸۲
۴۴ـ	قزوینی‌نژاد	داود	۴۰۸۱
۴۵ـ	جمشیدی	سهیلا	۴۰۸۰
۴۶ـ	طباطبائی	سیدحسن	۴۰۷۹
۴۷ـ	صمدی	سیدمحسن	۴۰۷۹
۴۸ـ	فتحعلی	محمدرضا	۴۰۷۷
۴۹ـ	احمدخان‌بیگی	صادق	۴۰۷۶
۵۰ـ	اخوان‌صراف	ناهید	۴۰۷۳
۵۱ـ	اصغری	پروین	۴۰۷۱
۵۲ـ	محمدکمال‌الدین‌پشته‌ای	محمدجواد	۴۰۶۹

۲ـ آموزشگاه فنی آزمایشگاهی تبریز

الف: قبولشدگان

ردیف	نام خانوادگی	نام	مجموع امتیاز
۱ـ	یوسفی تبریزی	مصطفی	۹۳۵۵
۲ـ	تواضع‌زاده	فریماه	۹۳۴۲
۳ـ	بهزاد	سوسن	۹۱۱۴
۴ـ	واحدجفاری	مرتضی	۹۱۰۴
۵ـ	همت‌مند	محمد	۹۰۷۲
۶ـ	اسماعیلی	سیما	۸۹۹۳
۷ـ	بهروان	مهرانگیز	۸۵۸۲
۸ـ	میزان‌آقاسی	رسول	۸۵۴۲
۹ـ	مرسلی‌اصل	محمدجعفر	۸۵۱۲
۱۰ـ	میررضوی‌صالحیان	اشرف‌السادات	۸۳۲۸
۱۱ـ	ارادت‌اسکوئی	راحله	۸۲۴۴
۱۲ـ	ذکائی	حسن	۸۲۳۸
۱۳ـ	عباسی‌ارزنقی	احد	۸۰۲۶
۱۴ـ	قلی‌پورآذر	زرین	۷۹۸۳
۱۵ـ	اسدزاده	یعقوب	۷۹۳۹
۱۶ـ	حسینی‌مقدم‌امامی	میرفاضل	۷۹۱۱
۱۷ـ	لله‌زاده	محمدابراهیم	۷۸۱۹
۱۸ـ	بگلوجلگدرقی	محمد حسین	۷۸۱۳
۱۹ـ	خلیلوند ناهید	احد	۷۷۴۸
۲۰ـ	رعایت‌صنعتی	علی	۷۷۰۱
۲۱ـ	زارع ارزنقی	اکبر	۷۶۷۰
۲۲ـ	احباب	نجیبه	۷۶۵۹
۲۳ـ	امیرمقدس مهدی	مهدی	۷۴۳۸
۲۴ـ	جمشید پیرکلی	محمود	۷۳۹۲
۲۵ـ	حبیب‌زاده	داود	۷۳۴۷

ب : ذخیره ها

۱ـ	شهبازی پورخیابانی	داود	۷۳۴۷
۲ـ	حسن‌لوخوش دین	پرویز	۷۳۴۳
۳ـ	ارشدی فرد	جواد	۷۳۴۰
۴ـ	اسماعیل‌زاده	احمد	۷۳۲۳
۵ـ	باباجانی	ممحد رضا	۷۳۱۶
۶ـ	میرنورانی	میرجلال	۷۲۴۰
۷ـ	حدودی	سید مصطفی	۷۲۰۳
۸ـ	جامی‌جیلو	پرویز	۷۱۷۳
۹ـ	عافیت‌لو	صمد	۷۱۳۲
۱۰ـ	رضائی حمزه‌کندی	رفیه	۷۰۷۸
۱۱ـ	راسخ‌نژاد	رفیه	۷۰۵۹
۱۲ـ	شریفی	یوسف	۷۰۴۹
۱۳ـ	بهرادفر	اکبر	۶۹۵۱
۱۴ـ	طوی‌بیگی بنیسی	داود	۶۷۹۳
۱۵ـ	حمیدزاده جباری	محمدحسین	۶۷۴۲
۱۶ـ	رزم‌آذر	مجید	۶۶۴۲
۱۷ـ	کریمیان خیاوی	اصغر	۶۵۷۰
۱۸ـ	سعیدی‌فر	ژیلا	۶۵۳۶
۱۹ـ	سپهری‌زاده	نصر	۶۴۹۷
۲۰ـ	جمالی‌پور صوفی	مهرداد	۶۴۸۷
۲۱ـ	کرباسی	کریم	۶۴۷۸
۲۲ـ	صمیمی‌فر	یوسف	۶۴۶۴
۲۳ـ	رشیدی چکلانبو	ادریس	۶۳۷۵
۲۴ـ	خلقی خسروشاهی	رحیم	۶۲۱۶
۲۵ـ	دیلمقانی‌زاده	فائقه	۶۲۰۱

ج : ذخیره های دوم

ردیف	نام خانوادگی		
۱ـ	چرغان	یعقوب	۶۱۶۲
۲ـ	محمدی‌پاینده	اسمعیل	۶۱۰۶
۳ـ	بانان صلاحی	علی اکبر	۵۹۳۱
۴ـ	خاتمی	محمد	۵۸۹۲
۵ـ	خلوت خسرو شاهی	حبیب	۵۸۴۱
۶ـ	رنجبر دادرسی	داریوش	۵۸۳۲
۷ـ	محمدی ایزدی	جواد	۵۷۰۶
۸ـ	زارع پاکزاد	علی	۵۶۶۰
۹ـ	پیکار	حسن	۵۵۲۲
۱۰ـ	صفیری اسکوئی	حسین	۵۴۲۳
۱۱ـ	مکی	وحید	۵۳۴۱
۱۲ـ	مکاری نژاد	عیسی	۵۳۹۷
۱۳ـ	رنجدارآرش طناب	فیض‌اله	۵۲۹۴
۱۴ـ	خالقی ثانی	علی	۵۲۹۳
۱۵ـ	یوسفپور	مشکوة	۵۲۷۸
۱۶ـ	شاهوردی ایزدیکان	محمد	۵۲۰۶
۱۷ـ	کاظم‌زاده	اکرم	۴۹۹۰

۳ـ آموزشگاه فنی آزمایشگاهی اصفهان

الف: قبولشدگان

ردیف	نام خانوادگی	نام	نمره آزمایش‌همگانی
۱ـ	زواران حسینی	احمد	۴۷۵۴
۲ـ	احمدی فروشانی	ژیلا	۴۳۴۸
۳ـ	معتمدی	نسرین	۴۲۷۲
۴ـ	شفیقی دستگردی	یزدان بخش	۴۲۵۹
۵ـ	اربابزاده بروجنی	نادر	۴۲۵۲
۶ـ	اشرفی	ناصر	۴۲۴۸
۷ـ	مبلغ	سیدرضا	۴۲۲۵
۸ـ	جنتی	مرتضی	۴۲۲۰
۹ـ	ابول گودرزی	امید علی	۴۲۰۲
۱۰ـ	امیری اصغرجانی	عباس	۴۱۹۷
۱۱ـ	خرمی	مسعود	۴۱۸۴
۱۲ـ	یزدانی نظر	محمود	۴۱۸۲
۱۳ـ	اولنج	عبدالرسول	۴۱۸۲
۱۴ـ	رضیان	کمال	۴۱۷۲
۱۵ـ	شکریان	رضا	۴۱۶۳
۱۶ـ	زرین اقبال	جواد	۴۱۵۹
۱۷ـ	شجاعی حوض ماهی	ناهید	۴۱۵۸
۱۸ـ	دهقانی قهنویه	روح‌اله	۴۱۵۰
۱۹ـ	جعفری پژوه	اصغر	۴۱۴۴
۲۰ـ	صانعیان	بیژن	۴۱۳۵
۲۱ـ	حقی	محمد رضا	۴۱۳۳
۲۲ـ	شاه چراغی	پریوش	۴۱۱۷
۲۳ـ	امینی علویجه	مهری	۴۱۱۲
۲۴ـ	کف عمی‌لارانی	اصغر	۴۱۰۲
۲۵ـ	هندی	جلال	۴۰۹۵
۲۶ـ	اطمینانی	مهدی	۴۰۹۱
۲۷ـ	کمرانی	علیرضا	۴۰۷۷
۲۸ـ	مسیبی	محمد حسین	۴۰۷۶
۲۹ـ	خدا دوستان شهرکی	مهناز	۴۰۶۷
۳۰ـ	باقریان سراوردی	علی‌اصغر	۴۰۵۵
۳۱ـ	احمدی خراسانی	غلامرضا	۴۰۴۶
۳۲ـ	جابرابن انصاری	الهه‌زمان	۴۰۳۸
۳۳ـ	کولاپه‌مولائی	غلامحسین	۴۰۳۴
۳۴ـ	امامیان	اعظم	۴۰۳۱
۳۵ـ	رکن آبادی	احمد	۴۰۳۰
۳۶ـ	عسگری	عباس	۴۰۳۰
۳۷ـ	خانم مختاری	سودابه	۴۰۲۰
۳۸ـ	رفیع آزادی	سیمین	۴۰۱۷
۳۹ـ	بابائی	فردوس	۴۰۱۰
۴۰ـ	عمرانی‌فر	احمدرضا	۴۰۰۷

ب : ذخیره ها

۱ـ	تجدد	احمد	۴۰۰۶
۲ـ	صانعی	زهرا	۴۰۰۵
۳ـ	ناصری مولائی	اعظم	۴۰۰۴
۴ـ	قیصرنیا	اسماعیل	۴۰۰۳
۵ـ	کریمی	علیرضا	۴۰۰۲
۶ـ	ابراهیمی	محمدتقی	۳۹۹۱
۷ـ	سامانی	سودابه	۳۹۸۸
۸ـ	موسوی اصفهانی	اشرف‌السادات	۳۹۶۹
۹ـ	قدوسی بروجنی	نادرقلی	۳۹۵۵
۱۰ـ	رستگاری	محسن	۳۹۵۳
۱۱ـ	عباسی کوملہ	هاجر	۳۹۴۹
۱۲ـ	رحمانی خیرالهی	ناهید	۳۹۳۴
۱۳ـ	یارمحمدی	هوشنگ	۳۹۲۱
۱۴ـ	جعفری	علی‌رحم	۳۸۶۸
۱۵ـ	مختاریان	زهرا	۳۸۶۰
۱۶ـ	قرقانی	مسعود	۳۸۵۲
۱۷ـ	مصطفوی	سید علی‌اکبر	۳۸۴۰
۱۸ـ	طاهری	ناصر	۳۸۲۱
۱۹ـ	احمدی	علی‌اصغر	۳۸۱۹
۲۰ـ	آبکار اصفهانی	محمود	۳۷۹۲
۲۱ـ	نکری	محمدرضا	۳۷۶۱
۲۲ـ	کازرونی	عبدالصمد	۳۷۵۱
۲۳ـ	خلیقی عصاء آبادی	رضا	۳۷۴۶
۲۴ـ	محمدی نصرآبادی	جلال	۳۷۳۴
۲۵ـ	جعفری	فرحناز	۳۷۳۳
۲۶ـ	گلستان	محمدصالح	۳۷۲۲
۲۷ـ	قدیری خوروفی	زهره	۳۷۰۵
۲۸ـ	کرمی مطلق	جمشید	۳۷۰۱
۲۹ـ	بهارلوئی یاسه چاقی	علی	۳۶۸۵
۳۰ـ	حمیدی‌فر	مژگانه	۳۶۸۴
۳۱ـ	عباسی بروجنی	کیومرث	۳۶۸۰

۴ـ آموزشگاه فنی آزمایشگاهی کرمانشاه

الف: قبولشدگان

۱ـ	عفیفی	آذرمیدخت	۴۵۸۹
۲ـ	همتی	ناصر	۴۴۰۳
۳ـ	خدادادیان	سعید	۴۳۵۱
۴ـ	بهمن‌پور	یداله	۴۳۳۶
۵ـ	متقی	حسین	۴۲۹۸
۶ـ	سهامی	معصومه	۴۱۷۰
۷ـ	گرجی‌ازدریانی	احمد	۴۱۵۶
۸ـ	غلامی انجیرکی	فاطمه	۴۱۵۳
۹ـ	ادیبی	محمدجلال	۴۱۳۵
۱۰ـ	محمدی نیگجه‌ای	علیرضا	۴۱۳۳
۱۱ـ	کرمی	محمود	۴۱۲۷
۱۲ـ	ایمانی خشخو	طاهره	۴۱۲۱
۱۳ـ	گل‌گلاب	فتح‌اله	۴۱۱۷
۱۴ـ	شوشتری	محمدرضا	۴۰۹۷
۱۵ـ	ساری اصلانی	شهلا	۴۰۹۶
۱۶ـ	نوبتی	فرزانه	۴۰۹۳
۱۷ـ	صادق صالحی	علی‌اصغر	۴۰۹۱
۱۸ـ	محمدی سرواله	یداله	۴۰۹۰
۱۹ـ	خرم‌رودی	مهدی	۴۰۸۷
۲۰ـ	نظری	جلال	۴۰۶۵

ب : ذخیره ها

۱ـ	رسولی شریفی	عباس	۴۰۵۳
۲ـ	فیض‌بخش‌پور	نسرین	۴۰۴۴
۳ـ	شکری‌زاده	شهلا	۴۰۴۳
۴ـ	غلامی لعل‌آبادی	رستم	۴۰۳۵
۵ـ	ناصحی	محمدرضا	۴۰۳۲
۶ـ	خلدی رضائی	علی‌اشرف	۴۰۱۸
۷ـ	گودرزی	معصومه	۴۰۱۶
۸ـ	فیاض	عباس	۴۰۱۱
۹ـ	خزاعی	خلیل	۴۰۰۸
۱۰ـ	قنری	درویشعلی	۴۰۰۴
۱۱ـ	عین‌خانمحمدی	منوچهر	۴۰۰۴
۱۲ـ	شریفی	مجید	۳۹۹۸
۱۳ـ	کاظمی	محسن	۳۹۹۴
۱۴ـ	آتش‌زر	اسلام	۳۹۸۶
۱۵ـ	یگانه فتح‌اله	ناهید	۳۹۸۵
۱۶ـ	اسفندیاری	فرزانه	۳۹۸۰
۱۷ـ	دانائی‌فر (حلشی)	فرمان	۳۹۷۷
۱۸ـ	حسین آبادی	امیدعلی	۳۹۷۲
۱۹ـ	صارمی	حمید	۳۹۶۸
۲۰ـ	نائی	داریوش	۳۹۵۸

ج : ذخیره های دوم

۱ـ	حاجیلو	عاطفه	۳۹۴۴
۲ـ	حجازی	سید علی‌اکبر	۳۹۴۱
۳ـ	دست‌نشان	ولی	۳۹۳۵
۴ـ	جمیل‌پناه	صادق	۳۹۳۱
۵ـ	چقارزدی	محمد هاشم	۳۹۳۰
۷ـ	حمزه	غلامحسین	۳۹۱۳
۸ـ	صمدوند گردلری	حسن	۳۹۱۱
۹ـ	علی‌بخشی	علی	۳۹۰۷
۱۰ـ	رادسرشت	محمد ذبیح	۳۹۰۳
۱۱ـ	عزیزپور	سعید	۳۹۰۳
۱۲ـ	خورشیدی‌فر	جواد	۳۸۸۵
۱۳ـ	عظیمی	رسول	۳۸۸۱
۱۴ـ	حجتی	عبدالمجید	۳۸۷۹
۱۵ـ	زرآینه	بهزاد	۳۸۶۹
۱۶ـ	مظاهری	منوچهر	۳۸۶۴
۱۷ـ	می‌وند	زهره	۳۸۶۳
۱۸ـ	بابائی	حسین	۳۸۶۰
۱۹ـ	مقیمی	حمیدرضا	۳۸۵۷
۲۰ـ	حق‌گو	بهجت	۳۸۵۵
		حسین	۳۸۵۷

۵ـ آموزشگاه فنی آزمایشگاهی شیراز

الف: قبولشدگان

ردیف	نام خانوادگی	نام	نمره آزمایش همگانی
۱ـ	پولادی	عبدالصمد	۴۶۱۶
۲ـ	اقبال‌پور	فاطمه	۴۵۸۹
۳ـ	سفیدرود جهرمی	جلال	۴۳۵۸
۴ـ	حاتم	غلامرضا (فرهاد)	۴۲۸۴
۵ـ	تاج‌الدین سروستانی	جعفر	۴۲۷۰
۶ـ	قدمیت	داریوش	۴۲۶۷
۷ـ	رضائی	عبدالوحید	۴۲۶۴
۸ـ	رعینی	مجید	۴۲۴۷
۹ـ	ضیائی‌نژاد	محمد جعفر	۴۲۲۳
۱۰ـ	کنگانی	عباس	۴۲۲۳
۱۱ـ	رحیمی‌نژاد	محمد هاشم	۴۲۱۸
۱۲ـ	خورشیدی	محمد رحیم	۴۲۱۲
۱۳ـ	جوکار	علی‌نظر	۴۲۰۰
۱۴ـ	صلحجو	قربانعلی	۴۱۹۶
۱۵ـ	رودشتیان	شهربانو	۴۱۹۲
۱۶ـ	توانگر	فاطمه‌بیگم	۴۱۶۶
۱۷ـ	فرشته حکمت	علی اکبر	۴۱۶۴
۱۸ـ	حق شناس	کریم	۴۱۴۸
۱۹ـ	بزرگی صندوقی	علی‌اکبر	۴۱۵۰
۲۰ـ	سجادی	سید جواد	۴۱۴۹
۲۱ـ	ظهیری	ابراهیم	۴۱۲۸
۲۲ـ	بیگی	عزیز	۴۱۲۷
۲۳ـ	بوستانی	سهیلا	۴۱۱۹
۲۴ـ	شعبان‌زاده	اسداله	۴۱۰۵
۲۵ـ	لویحیم	شموئیل	۴۰۹۷
۲۶ـ	تقوائی	محمد جعفر	۴۰۹۳
۲۷ـ	خوش‌نظر	غلامحسین	۴۰۹۲
۲۸ـ	اوسط همگانی	لطفعلی	۴۰۹۰
۲۹ـ	دهقانیان دریانی	حسین	۴۰۸۸
۳۰ـ	مقاتلی	عبداله	۴۰۸۷
۳۱ـ	فتاح	شاهرخ	۴۰۸۴
۳۲ـ	ملک کازرونیان	پوران	۴۰۷۶
۳۳ـ	عسگری	محمد کاظم	۴۰۷۴
۳۴ـ	عباس	علیجان	۴۰۷۱
۳۵	ذبیهی	عبدالمحمد	۴۰۶۴
۳۶	شهروان	مهران	۴۰۶۴
۳۷ـ	قیصری هسینجه	فضل‌اله	۴۰۵۹
۳۸ـ	خرسندی	محمد هادی	۴۰۵۵
۳۹ـ	خادم‌الحسینی	علی‌اصغر	۴۰۴۳
۴۰ـ	حسن بیگی	فتح‌اله	۴۰۴۳
۴۱ـ	بنت یعقوب	مهناز	۴۰۴۱
۴۲ـ	شهیدپور	بهرام	۴۰۴۰
۴۳ـ	عینکی	محمد مهدی	۴۰۲۳
۴۴ـ	ابوطالبی جهرمی	عبدالرسول	۴۰۲۲
۴۵ـ	سعادت اختر	احمد	۴۰۱۹
۴۶ـ	اژدرزاده	فرهاد	۴۰۱۶
۴۷ـ	بهمن‌پور خالصی	محمد مهدی	۴۰۰۵
۴۸ـ	توکلی کازرونی	علی	۴۰۰۵
۴۹ـ	معتقد هشت و چهار	کریم	۳۹۹۶
۵۰ـ	اسماعیلی مجیدی	علیرضا	۳۹۸۷

ب : ذخیره ها

۱ـ	رحمانیان کوشکی	جلیل	۳۹۸۶
۲ـ	جهانگیر پور اوردکیان	فرید	۳۹۸۳
۳ـ	ابوالفضلی	مهناز	۳۹۸۳
۴ـ	صفری	عبداله	۳۹۷۹
۵ـ	طباطبائی	کرامت‌اله	۳۹۷۹
۶ـ	حکمت	ویدا	۳۹۷۹
۷ـ	بهبثی‌رو	مهین	۳۹۷۹
۸ـ	بستانی هارمی	فیروزعلی	۳۹۷۴
۹ـ	اوجی	سکینه	۳۹۷۳
۱۰ـ	کارگرفرد	محمد	۳۹۷۲
۱۱ـ	پاکباز	محمد	۳۹۵۳
۱۲ـ	راستی جهرمی	احمد	۳۹۵۰
۱۳ـ	کلهر	فریده	۳۹۳۳
۱۴ـ	لقائی	علی اصغر	۳۹۲۸
۱۵ـ	خواجه‌ای	حسن	۳۹۲۲
۱۶ـ	ابراهیمی‌فرد	حبیب	۳۹۱۶
۱۷ـ	سامی‌ابوالوردی	جمشید	۳۹۱۴
۱۸ـ	مشکین	هدایت‌اله	۳۹۱۳
۱۹ـ	افراسیابی	عبدالرضا	۳۹۱۱
۲۰ـ	همت	غلامرضا	۳۹۱۰
۲۱ـ	دوریز	هوشنگ	۳۹۰۷
۲۲ـ	رحمان عطار	سهیلا	۳۹۰۶
۲۳ـ	موکل	سیمین تاج	۳۹۰۵
۲۴ـ	کسائی	محمود	۳۹۰۳
۲۵ـ	کبیری	مزیز	۳۸۹۹
۲۶ـ	زاهدی دهکده	علی‌اصغر	۳۸۹۷
۲۷ـ	خدمتگزار	قاسم	۳۸۹۶
۲۸ـ	جمالی	علیرضا	۳۸۹۵
۲۹ـ	آزاد	مجید	۳۸۹۴
۳۰ـ	امیرزاده فرد جهرمی	نبی‌اله	۳۸۹۳
۳۱ـ	رادفر	گیتی	۳۸۸۴
۳۲ـ	غضنوی	محموه	۳۸۸۱
۳۳ـ	فرهنگیان	فهیمه	۳۸۷۵
۳۴ـ	افتخارامامزاده	زهره	۳۸۷۳
۳۵ـ	قادری سعدی	سعید	۳۸۷۱
۳۶ـ	بصیری جهرمی	شهین‌دخت	۳۸۷۰
۳۷ـ	صدروی	مهوش	۳۸۶۸
۳۸ـ	بنیاد	محمدرضا	۳۸۶۵
۳۹ـ	رحمانیان کوشککی	محمدحسن	۳۸۶۴
۴۰ـ	یمین یخار	شهین	۳۸۶۲
۴۱ـ	ارجمند	سهیلا	۳۸۵۹
۴۲ـ	پارسا	اسماعیل	۳۸۵۷
۴۳ـ	رنجبران	محمدرضا	۳۸۵۵
۴۴ـ	کرمی کوسبزی	حاج علی	۳۸۳۷
۵۴ـ	اوریز	محمد	۳۸۳۸
۴۶ـ	زارعی	عباس	۳۸۳۵
۴۷ـ	بدایت	غلامرضا	۳۸۳۲
۴۸ـ	کامران	منصور	۳۸۳۰
۴۹ـ	شقاقیان	معصومه	۳۸۲۸
۵۰ـ	کرمی	عبدالنبی	۳۸۲۶

۶ـ آموزشگاه فنی آزمایشگاهی اهواز

الف: قبولشدگان

ردیف	نام خانوادگی	نام	نمره آزمایش همگانی
۱ـ	توکل بخدا	شهلا	۴۲۷۳
۲ـ	کرامت	عبدالمجید	۴۲۲۸
۳ـ	شمس قهورخی	ایرج	۴۲۰۴
۴ـ	قلمداد	محمدرضا	۴۱۴۲
۵ـ	زبید	هاشم	۴۱۰۷
۶ـ	آریان‌نژاد	طیبه	۴۰

شاید سکرتر شما به کمی توجه نیاز دارد.

او زنی است که موفقیت شما را آرزو میکند و بخاطر آن میکوشد .
او تمام اسرار کاری شما رامیداند و مثل یک دوست پابپای شما بخاطر موفقیت شما میکوشد ،اوبه توجه بیشتری نیاز دارد تا علاقه بیشتری نشان دهد .
زیبائی محیط کار و راحتی لوازم اطاق او معرف شما و شخصیت کاری شماست .
اورابه یک صندلی قابل تنظیم ولی بی نظیر رابرت‌گرن میهمان کنید ، هررنگی که بخواهد .
نتیجه اش‌رادر روحیه او خواهید دید .

تمام روزهای هفته حتی جمعه ها از ۹ صبح تا ۵ بعد از ظهر میتوانید به نمایشگاه ما بیائید
وبا فرصت کامل هرچه لازم دارید انتخاب کنید برای رسیدن بنمایشگاه ما میتوانید از اتوبان
کرج استفاده کنید .
از جاده غربی استاد بوم خارج شده بطرف جاده مخصوص بپیچید تا درنزدیکی نمایشگاه ما
وارد جاده کرج شوید ، اگر از میدان شهباد بطرف کرج حرکت کنید درست ۷ کیلومتر بعد
از میدان ، نمایشگاه رابرت‌گرن را درسمت چپ خواهید دید . جائیکه اثری از تابلوی
توقف ممنوع وجود ندارد ومحل کافی برای پارک اتومبیلتان پیدا خواهید کرد .

رابرت گرن
Robert Gran
Home and office furniture.
Karadj Rd. Kil. 7, Tehran. Tel.: 943221, 943222
مبلمان منزل ومحل کار
تهران کیلومتر۷ جاده‌کرج تلفن۹۷۲۷۵۳، ۹۷۳۹۳۸

945 آوانگارد

اسامی قبولشدگان وافراد ذخیره آموزشگاههای فنی...

بقیه از صفحه ۱۱

۱۲ـ ذکریاپور	علی‌حسین	۴۲۳۶
۱۳ـ نیکزاد	بهزاد	۴۲۱۲
۱۴ـ صبحی‌رستمی	عباس	۴۲۰۹
۱۵ـ بهمنیار	محمدعلی	۴۱۹۹
۱۶ـ عبدالنژادگان‌قاسم‌آبادی	فرهاد	۴۱۹۵
۱۷ـ میرکریمی	ظریفه‌بیگم	۴۱۸۹
۱۸ـ میرمعصوم‌نژاد	سیدمرتضی	۴۱۸۹
۱۹ـ قلی‌نژاد عمران	ناصر	۴۱۸۷
۲۰ـ تاجیک‌دیارجمندی	عباسعلی	۴۱۷۸
۲۱ـ زرافشان	عباسعلی	۴۱۶۹
۲۲ـ تقی	کیا	۴۱۵۵
۲۳ـ توکلی جوبیاری	یوسف	۴۱۲۷
۲۴ـ کریمی‌زاده موسوی	سیدمحمد	۴۱۲۴
۲۵ـ تبرسا	جعفر	۴۱۲۴

ب : ذخیره ها

۱ـ رودباری	نادرقلی	۴۱۲۳
۲ـ آهار	نورمحمد	۴۱۱۹
۳ـ قرلنجه	احمد	۴۱۱۲
۴ـ فرحناک‌رودسری	ابراهیم	۴۰۹۹
۵ـ ایلهی	علی‌اصغر	۴۰۸۶
۶ـ ایزدپناه	محمدرضا	۴۰۸۴
۷ـ آهنگر	محمد	۴۰۸۱
۸ـ نمازیان	محمد	۴۰۷۶
۹ـ علائی	محمدرضا	۴۰۷۴
۱۰ـ صبور	مهناز	۴۰۷۱
۱۱ـ صیاغ‌موسوی	اشرف‌السادات	۴۰۶۴
۱۲ـ شجاع	حسن	۴۰۶۲
۱۳ـ فرقانی	طاهره	۴۰۶۰
۱۴ـ ملیجی	احمدعلی	۴۰۰۵۷
۱۵ـ نصیری	احمد	۴۰۵۰
۱۶ـ اصغرپور	شیرزاد	۴۰۴۰
۱۷ـ عطاریان	ابراهیم	۴۰۳۵
۱۸ـ وجدانی‌آملی	ایرج	۴۰۳۹
۱۹ـ عرفان آبادری	روفیا	۴۰۱۱
۲۰ـ ایزد	خداداد	۴۰۰۷
۲۱ـ کرامتی سورکی	علی‌اکبر	۴۰۰۵
۲۲ـ حسینی‌نژاد	نصرالدین	۴۰۰۵
۲۳ـ ارزانیان	محمد علی	۳۹۹۴

قبولشدگانی که اسامی آنها دراین اطلاعیه درج گردیده بایددرتاریخ های ۳۰و ۳۱ شهریورماه ۲۵۳۶ وافراد ذخیره راس‌ساعت ۱۰صبح روز شنبه ۲ر۷ر۳۶ با در دست داشتن مدارك زیر :

اصل کارنامه آزمایش همگانی
فتوکپی شناسنامه ۴برك
عکس ۴ × ۶ ۱۲قطعه
عکس۳ × ۴ ۶ قطعه
فتوکپی آخرین‌مدرك تحصیلی ۲برك
گواهی عدم سوءپیشینه ۱برك اصل و۱برك فتوکپی
تنظیم سند تعهد نامه طبق فرمی که آموزشگاه ارائه مینماید
فتوکپی معافی یادفترچه آماده بخدمت و یابرك پایان خدمت

جهت ثبت نام به آموزشگاههای فوق‌الذکر مراجعه نمایند .

روزهای شنبه مجله دنیای ورزش

دانشگاه ملی ایران

انتخاب واستخدام برای کادرهیات علمی ودرمانی دانشکده دندانپزشکی

دانشکده دندانپزشکی دانشگاه ملی ایران برای خدمت در بخشهای آموزشی خود به‌تعدادی دندانپزشك متخصص در رشته های جراحی‌دهان و فك ،دندانپزشکی اطفال ، پروتز متحرك ، پروتز ثابت ، ترمیمی ،اندودونتیك وبیماری های دهان و تشخیص بطور تمام وقت یا پاره وقت‌وبه تعدادی دندانپزشك عمومی‌بعنوان مربی‌قراردادی جهت امور درمانی بطور تمام‌وقت نیاز دارد. نحوه انتخاب متخصصین از طریق بررسی مدارك و سوابق علمی‌و آموزشی آنان صورت می‌گیردکه با توجه به مدرك دکتری دندانپزشکی و گواهی تخصص آنان بعنوان استادیار استخدام خواهند شد .

نحوه انتخاب مربیان قراردادی ازطریق‌امتحان ومصاحبه خواهد بود وافرادیکه دوره های‌تکمیلی بعداز دکتری دندانپزشکی را طی کرده باشند ارجحیت خواهند داشت .

مدارك لازم جهت ثبت نام :

۱ـ فتوکپی مدرك دکتری دندانپزشکی
۲ـ فتوکپی مدرك تخصصی (برای‌متخصصان)
۳ـ فتوکپی سوابق علمی و آموزشی
۴ـ فتوکپی شناسنامه ۴برك
۵ـ عکس ۴ × ۶ ۱۲قطعه
۶ـ فتوکپی برك انجام خدمت یا معافیت‌خدمت نظام

از داوطلبان واجد شرائط تقاضا میشودمدارك خود را حداکثر تا آخر وقت اداری روز دوشنبه ۱۳ر۷ر۳۶ به‌دبیرخانه دانشکده دندانپزشکی واقع در اوین تحویل یا ارسال نمایند.
امتحان و مصاحبه در تاریخ۱۶ر۷ر۳۶ در محل دانشکده دندانپزشکی بعمل خواهد آمد .

دانشگاه ملی ایران

نیازمندیهای اطلاعات

تلفنهای: ۳۲۸۲۵۷-۳۲۸۴۱۴

شرکت حمل و نقل بین المللی دویگرو

با کمال مسرت به اطلاع مشتریان گرامی میرساند که از تاریخ ۲۶ـ شهریور ۲۵۳۶ مصادف با۱۷ر۹ر ۱۹۷۷ بـه دفتر جدید خود به‌آدرس زیر منتقل خواهد گردید .

خیابان پهلوی بالاتر از خیابان بابك شماره ۶۱

تلفن ۲۲۲۲۰۵و۲۲۵۱۶۲ و ۲۲۰۱۵۹

تلکس ۲۱۲۴۹۱ صندوق پست ۱۸۰۸

شرکت دویگروه ایران افتخار دارد خدمات صادقانه خود را باارباب رجوع ادامه داده پیوسته عالی ترین رضایت خاطر مشتریان گرامی را در هر مورد تامین نمایند .

فـــروش دست دوم

بعلت انتقال
عتیقه- قالی مبل و سایر لوازم زندگی فوری بفروش میرسد از ۵ تا۸ بعد ازظهر۲۷۱۹۵۸
آ-۲۶۲۰ ۱-۳

حراج لباس نو و دست دوم خارجی‌به علت مسافرت خیابان محمد رضاشاه خیابان ۵۷ پلاک ۶تلفن ۶۸۵۵۴۹
آ-۲۶۸۰ ۱-۳

سرویس کامل اتاق‌خواب و ناهار خوری طرح‌بامبو کاملا نو ساخت امریکا عباس‌آباد خیابان مهناز تکش غربی شماره ۱۰۰ طبقه سوم

استریو مبلمان - سوفابه - سوفاستابلو های نقاشی‌عالی- پیانو چالم- تلویزیون رنگی ساخت امریکا واروپا عباس آباد خیابان مهناز تکش غربی شماره ۱۰۰ طبقه‌سوم
آ-۳۰۰۷

بعلت مسافرت فوری
کلیه اثاثیه منزل تلویزیون رنگی استریو وسائل اسکی جارو برقی۶قطعه فرش‌لوستر پشتی‌وسائل آشپزخانه گلدان های بزرگ گل بفروش می رسد تلفن ۶۸۴۸۷۶ آدرس ونک خیابان پردیس شماره ۱۰۸ طبقه اول
آ-۳۰۰۱ ۱-۳

یک سری مبل و ۶ صندلی و کاناپه‌و کمد و میز فرانسوی (لوئی پانزدهم) ۱۲۰ سال‌قبل فروشی تلفن ۲۷۵۵۹۰
آ-۳۶۴۸ ۱-۲

فروش دست دوم مقداری لباس خارجی دست دوم به فروش می رسد تلفن ۲۷۵۰۶۸

فروش دست دوم دو قطعه فرش خوش‌نقش کرمان به فروش میرسد ۶۲۸۸۵۲

بعلت مسافرت مقداری ازاثاثیه منزل و مبل و بوفه آنتیک قدیمی بفروش میرسد آدرس: فرح‌جنوبی چهارراه عباس‌آباد اندیشه یک پلاک ۱ر۹ تلفن ۸۴۹۴۱۸
آ-۳۰۰۳ ۱-۲

یخچال‌گاز- ماشین‌لباسشویی وماشین پژو بفروش میرسد دکتر نصرتی ۶۵۱۴۹۷
آ-۳۵۷۹ ۱-۲

بعلت مسافرت
اثاثیه منزل یک نفر دیپلمات از قبیل لوستر کریستال ومبلمان استیل-وسایل موزیک‌استریو- کالسکه‌بچه فوری بفروش می رسد ۲۹۴۹۷۱
آ-۳۷۰۵

اکازیون
انواع لباسهای خارجی زنانه دست اول ودوم نو، پالتو دوبیس، کت و شلوار،بلوز وغیره از ۲۶ شهریور بـمدت یک هفته بقیمت نازل بفروش میرسد آدرس - شاه عباس روبروی‌تهران کلینیک کوچه ششم پلاک ۱۱ طبقه‌دوم
آ-۳۶۴۶ ۱-۳

مبل وسایر وسایل منزل به فروش میرسد تلفن ۲۷۸۶۷۵ فقط پنجشنبه و جمعه میدان تجریش‌کوچه فرمانفرما پلاک ۱۲
آ-۳۶۵۳

مبل آلمانی از چوب‌بلوط
بعلت‌مهاجرت‌یک آلمانی‌اجناس ذیل بفروش میرسد پارتیشن ۲ر۱۰متر× ۴متر، بوفه، دو میز کوچک، میز نهارخوری وصندلی، اکاناپه دولوکس با سه عدد مبل ضبط صوت استریو ،لباس خارجی تلفن، ۸۴۰۴۸۸ تاساعت ۱۶ تلفن ۲۲۸۶۴۷ از ساعت۱۶
آ-۱۵۱۱

ارزان
لباس روز وشب دست دوم خارجی بعلت مسافرت به فروش میرسد .
۸۹۵۹۱۲

فروش فوری

بعلت مسافرت اثاث‌منزل شامل مبل، چینی، تابلو، عتیقه، تلویزیون، ضبط صوت، سایر لوازم منزل بفروش میرسد از۸ صبح تا۸ شب تلفن ۲۴۳۶۰۰ آدرس : دروس انتهای شمالی خیابان هدایت خیابان بهورز شماره ۲۲

اطاق‌خواب‌منحصر بفردایتالیائی بفروش میرسد ۲۸۵۷۷۷
آ-۲۶۱۹ ۱-۲

مبلمان منحصر بفرد ایتالیائی نهار خوری و سالن و بوفه های مختلف بفروش می رسد ۲۸۰۷۶۸
آ-۲۴۱۸ ۱-۲

فروش‌اثاثیه‌و ماشین ۶۳۵۷۷۷ بعد ازظهر ها ۴تا۷
۱-۲

سه سری مبلمان ومیز نهار خوری۸نفره سه عدد پاراوان بار مشروب خوری- اطاق خواب کامل و ظروف چرمن سیلور و ظروف کریستال خارجی - راکن چیر- کی‌وی چیر و پالتو پوست قره کل بافیک و کلاه سایز ۴۲ و پالتو سایز ۳۶-۳۸ مریتوس وضمنا کلیه اثاثیه خارجی و ساخت کشمیر پاکستان می باشد تلفن ۲۲۱۱۲۰
آ-۲۶۱۸

بعلت مسافرت یک خانواده خارجی یک دست مبل ویک دستگاه دوربین فیلم برداری‌و پرژکتور به فروش می رسد تلفن ۸۵۸۳۳۳
آ-۲۶۱۴ ۱-۲

بعلت مسافرت تعدادی فرش کاشان‌تلویزیون رنگی ولباس نووغیره بفروش میرسد تلفن ۲۶۷۵۱۹- قیطریه
آ-۳۵۰۲

یکدستگاه ارگ هونر فروشی بعد ازظهر ها ۷۹۲۳۲۸ قیمت ۲۷۰۰ تومان
آ-۳۵۳۷

مقداری لباس جین و لباس های دیگر زنانه و پارچه و وسایل‌منزل به فروش میرسد شیخ‌هادی‌ازسپه کوچه‌خواجه پلاک ۸۳ تلفن ۶۴۷۲۰۳

فـــروش دست اول

کاشیهای ایتالیائی قیمت‌متری ۸۸ تومان به بالا- شمیران خیابان پهلوی نرسیده به باغ فردوس پلاک ۱۶۸۲ تلفن ۲۷۰۴۰۳

حراج لباسهای خارجی داخلی
پالتو پوست میدی وماکسی از پنجشنبه ۲۴ شهریور به مدت ۱۰ روز فروشی‌تلفن ۲۳۷۳۵۹
آ-۳۵۱۲

خریداثاثیه

گالری فرش شایان ۶۶۱۰۶۹ و ۶۶۶۲۳۰
بهترین خریدار قالی و قالیچه کهنه و نو کاخ۷۹
آ-۳۵۹۴

خرید اجناس دست دوم ۷۶۵۱۶۴ و ۷۶۷۹۸۴ نوروزی

کرایه

ماشین تحریرکرایه (۱۲ تا۲۴) ۸۲۰۸۴۳

مبل ودکوراسیون

بهترین مبلمان اسکاندیناوی برای منزل وویلای شما دفتر فروزان راد درخیابان روزولت پائین تراز چهارراه ثریاکوچه کیوان شماره ۱۳ تلفن ۸۲۲۴۸۷

مبلیران
محل فروش کلیه طرحهای جدید مبلیران خیابان فرح ۱۰۰ قدم بالاتر از چهارراه تخت طاوس تلفن ۸۴۳۱۸۲ از ۹ صبح تا ۸ شب بگیره بازاست

تعمیر مبل

هرگونه‌سفارش و تعمیر مبل وتعمیررنگهای چوبی ازشرکت ها و بیمارستانها پذیرفته می شود تلفن ۵۶۰۸۳۶ از۹تا۸ شب

مبل مظفر
تعویض رویه مبل و صندلی ۶۲۹۹۶۸
آ-۲۶۷۲ ۱-۱۳

تعمیر مبل
کلیه‌مبلمان کهنه‌شما با مبلمان نو معاوضه میشود۹۳۷۲۲۰
آ-۳۵۴۹ ۱-۱۵

صنایع فلزی وایرو آشپزخانه فلزی و ضد زنك
تحویل و نصب فوری تلفن ۹۵۱۹۴۱-۹۶۳۹۴۰

لوازم خانگی
برقی ، نفتی ، گازی
تعمیر. سرویس. نصب فوری ۸۳۸۴۴۷ - ۹۳۶۳۹۹

فروش اتومبیل

پیکان
پیکان دولوکس مدل۵۲ سفید فوق‌العاده تمیز عصر هاتلفن ۹۲۵۹۲۴

پیکان‌دولوکس آخر ۵۵ رنگ آجری شیشه رنگی کارکرد۸ هزار کیلو متر مقطوع ۴۵ هزار تومان تلفن ۹۲۱۳۳۳و ۹۲۸۰۷۴

پیکان دولوکس ۵۳ با رینگ جوانان ۳۵ هزار تومان تلفن ۷۵۵۰۶۱
آ-۳۵۵۵

پیکان ۵۴ تمیز
کم‌کارسپریهن فروشی۲۳۲۹۰۰
آ-۳۵۱۷

پیکان ۵۴ بنفش و رنو ۵ - اخرائی ۲۷۴۸۹۸ از یك تا ۷

پیکان مدل ۴۸ فروش۱۴ هزار تومان ۷۳۸۲۶۴

پیکان مدل آخر ۵۵ کارکرد ۶ هزار کیلو متر رنگ حنائی روشن قیمت مقطوع ۴۵هزار تومان تلفن ۲۷۹۸۷۷

پیکان جوانان مدل ۵۰ ساخت انگلیس تلفن ۹۳۹۵۰۴

پیکان جوانان‌مدل ۵۵ با رادیو پخش قرمز رنگ تهران - ه قیمت ۴۵۰۰۰ هزار تومان بیو اسطه بفروش میرسد تلفن ۳۰۳۹۵۰- ۳۹۲۳۷۸

جوانان ۵۵ با رادیو و پخش‌صوت‌آنتن‌اتوماتیك فرمان اسپرت به اضافه لاستیك یخ‌شکن فروشی تلفن۲۷۸۴۴۹و۲۶۸۰۴۴

پیکان‌کار مدل ۵۱ شماره‌گرگان خیلی تمیز به علت مسافرت مقطوع۲۲هزار تومان۳۱۵۴۸۷ آریان از ساعت ۵ تا۷شب
آ-۲۶۳۰

پیکان جوانان۳۶ لیموئی‌بسیار تمیز فوری فروشی قیمت ۵۰۵۰۰ تلفن ۳۵۰۴۵۳
آ-۲۶۱۲ ۱-۲

پیکان اتوماتیک ۵۰ متالیک شرابی با لوازم اضافی و عالی وارزان تلفن ۸۵۶۵۳۲و ۳۴۷۹۲۶

اتومبیل پیکان مدل ۵۴ تمیز و سالم به فروش می رسد تلفن ۹۵۶۳۴۶

پیکان ۵۴
تمیزفروشی ۹۲۹۶۲۳

پیکان دولوکس ۵۳ کارکرد۳۵ هزار کیلو متر بدون واسطه تلفن ۲۹۲۱۰۴
آ-۲۳۸۸

پیکان ۵۲ سفید یخچالی در وضعیت عالی فروشی ۷۵۸۰۳۶

پیکان ۵۲ کار ۲۳۰۰۰ تومان نارمک‌خیابان خاور شماره۴۷
آ-۲۶۰۴ ۱-۲

پیکان دولوکس ۵۲ سفیدکار کرد ۵۲ هزار کیلو مترقیمت مقطوع ۳۴ هزار تومان‌بدون واسطه تلفن ۲۶۶۰۱۸
آ-۳۶۹۴

پیکان جوانان‌مدل۵۵ با پخش ووسایل اضافی با بدهی ۹۴۲۸۰۷

پیکان مدل ۳۶ دولوکس با بیمه‌بدنه رنگ حنائی روشن شیشه رنگی قیمت مقطوع ۵۰ هزار تومان تلفن ۳۴۳۱۷۹
آ-۳۶۸۹

پیکان جوانان‌باوسائل اضافی مدل ۵۴ بفروش می رسد تلفن ۷۸۰۱۴۱
آ-۳۶۸۶

پیکان تمیز ۵۴ استاندارد فیلی رنگ تلفن ۲۲۹۲۹۶-۲۲۱۵۳۲ آقای معصومی
آ-۳۶۶۱

پیکان جوانان ۵۲ حنائی فروشی تلفن ۲۷۰۸۶۶
آ-۳۶۹۳

پیکان دولوکس اسفند ۵۵ بعلت‌مسافرت مقطوع ۴۳۵۰۰ تومان ۱۲ کیلو متر عصر ها از ۵- ۶۸۵۹۰۶
آ-۳۶۴۷

پیکان‌جوانان۵۵ حنائی‌روشن کارکرد ۲۳ باوسایل اضافی باوضعیت عالی به علت مسافرت‌به قیمت مناسب‌فروشی تلفن ۳۱۵۷۰۰
آ-۳۶۹۳

پیکان مدل ۵۵ رنگ آجری‌در وضعیت‌عالی۳۹۰۰ کیلو متر کار کرد بفروش میرسد تلفن ۷۹۴۷۷۷ آدرس - خیابان نارمک- کوی شرکت واحد دبیرستان داریوش
آ-۲۷۰۳ ۱-۲

پیکان دولوکس مدل ۵۳بسیار مرتب با ۲۱ هزار کارکرد شیشه‌رنگی،سپر پهن ،لاستیک روی سپر، رینگ اسپورت ، تودوزی مخمل ، دزمیر و آنتن اتوماتیک بدون واسطه مقطوع ۴۰ هزار تومان صبح ها تا ۹ر۵ با تلفن ۶۲۲۰۲۲ عصرها تا۷ر۵با تلفن ۸۳۶۱۹۹ تماس گرفته شود.

پیکان کار مدل ۵۰ برنگ‌سفید وبه شماره ۵۴۶۶۸ تهران‌ـد بسرقت رفته از یابنده تقاضا میشود به‌تلفن ۲۳۰۹۲۱مراجعه ومژدگانی دریافت دارند
آ-۳۸۲۰

دانشجوئی سفید بدون نمره اتوماتیک ۶ سیلندر با کولر دانشجوئی سفید بدون نمره اف‌ام- ۱۱۵ هزار تومان تلفن ۸۴۳۷۵۶ ازساعت ۵ببعد

وانت پیکان مدل ۵۴ پشت طاقدار فروشی ۲-۸۵۸۰۰۱
آ-۳۶۳۷

هیلمن
هیلمن صفر کیلو متر سفید بدون‌واسطه تلفن صبحها تا۲ ۶۵۳۱۶۶ بعدازظهر۹۳۲۸۰۱
آ-۲۲۰۹ ۱-۲

هیلمن ۷۵ با قیمت مناسب به فروش میرسد تلفن ۹۳۳۷۴۹ و ۸۵۴۳۶۲
آ-۵۶۸۸

ژیان
ژیان ۵۲ رنگ نارنجی‌بفروش میرسد ۶۴۷۰۲۸
آ-۲۳۹۶

ژیان مدل ۵۳ سفید بسیارتمیز قیمت ۱۷۵ هزار ریال عصرها ۴الی۸ تلفن ۶۲۴۹۶۹

اکازیون‌واقعی
ژیان آخر ۵۳ تمیزمقطوع ۱۵۵۰۰ تومان ۲ تا ۹ شب ۵۳۰۵۶۵

ژیان ۵۲ رنگ نارنجی تمیز بفروش می رسد تلفن ۶۴۷۰۲۸
آ-۳۶۴۹

به علت مسافرت فوری ژیان ۵۴ فوق‌العاده تمیز بدون واسطه ۲۰۵۰۰ تومان ۴تا۶ بعد ازظهر ۳۳۱۸۸۷
آ-۳۷۱۴

ژیان مدل ۵۳ فروشی تلفن ۹۷۳۶۳۰
آ-۳۰۰۷

ژیان مسقف مدل ۵۵ تمیزقیمت مقطوع ۲۳ هزار تومان تلفن ۳۴۶۴۲۸
آ-۳۰۹۸

ژیان ۵۰ فروشی بسیار تمیز تلفن ۲۶۲۶۷۴

ژیان ۵۳ با صندلی جوانان تلفن ۸۹۹۸۱۷
آ-۲۶۱۹ ۱-۲

رنو
رنو تمیز مدل ۷۶ با کارکرد ۷هزار کیلو متر فوری به فروش می رسد تلفن۳۳۷۱۷۹ بین ۶تا۸ بعدازظهر
آ-۳۶۹۰

رنو ۵ به فروش میرسدبدون واسطه تلفن ۹۷۳۵۳۹ صبح ها و ۵ بعد ۶۵۱۷۸۵
آ-۳۷۱۳

آریا
آریا ۴۹ بسیار تمیز فروشی ۶۶۸۶۰۸
آ-۳۵۱۴

آریامدل۴۸ بسیار تمیز رنگ متالیک دودی ۹۰۰۰۰ کیلو مترقیمت ۳۶۰۰۰ تومان تلفن ۹۲۲۸۸۱

اتومبیل آریا مدل ۵۱ باکولر شیشه رنگی رنگ متالیک تلفن ۸۵۳۳۲۴

آریا آخر ۴۹ تمیز بعلت مسافرت فروشی ۶۵۶۷۹۸

رامبلر مدل ۶۵ بسیار تمیز بفروش میرسد تلفن۵۶۲۹۸۴
آ-۳۶۲۲ ۱-۳

شورولت
اکازیون بلیزر ۷۷ فول با تریلرینگ ۸۵ هزار تومان ۸۲۰۳۹۵
آ-۲۲۵۱ ۱-۱۵

شورولت‌ایران۲۵۰۰رنك یشمی کارکرد ۵۰ هزار مدل ۵۳ مقطوع ۵۰هزار تومان تلفن ۶۵۹۳۸۹ از ساعت۶تا ۸

شورولت۲۸۰۰ مدل ۵۳ کار کرد فقط ۲۰۰۰۰ کیلو متر در وضعیت استثنائی ۶۶۰۹۶۱
آ-۲۶۲۰ ۱-۲

بلیزر ۷۷
دندهای‌باکولرفرمان هیدرولیک وسایر لوازم با صندلی‌که‌مبدل به تختخواب میشود از ساعت ۴ببعد تلفن ۶۳۵۳۳۹
آ-۲۶۰۷ ۱-۲

کاپریس ۷۷
سورولت کاپری ۷۷ فول‌فول تمام اتوماتیک ۶ سیلندر دانشجوئی ترانزیت فوری بدون واسطه بفروش میرسد تلفن ۲۳۶۶۰۷
آ-۳۵۶۴

شورلت مونت کارلو۷۴ تمام‌اتوماتیك‌زیر ۵۰هزار کیلومتر در شرایط عالی تلفن ۸۴۵۳۴۶

بلیزر ۷۷ فول کامل
تمام‌اتوماتیک‌به فروش میرسد تلفن ۳۱۳۸۴۸ و ۷۵۲۰۵۰
آ-۲۴۰۷

شورولت بلیزر فول ۷۷
گمرک نشده تلفن ۲۳۲۹۰۹
آ-۲۴۰۸

شورولت نوا ۷۷
دانشجوئی‌نمره شده ۹۵۰۳۶۳
۱-۳

کامارو ۷۷
دانشجوئی سفید بدون نمره اتوماتیک‌باکولر اف ام- ۱۵۵ هزار تومان تلفن ۸۴۳۷۵۶
آ-۲۳۶۴ ۱-۳

شورلت رویال نقره‌ای باکولر کارکرد۱۷۰۰۰ کیلو مترفروش نقدی ۲۴۵۹۹۱ از ۳تا۸ بعداز ظهر
آ-۲۳۹۰ ۱-۲

کامارو ۷۶ رنك شرابی ۸ سیلندر فول بیواسطه فروشی ۶۴۸۸۴۰

شورولت کامارو ۷۵ دنده‌ای با کولر و پخش صوت سقف چرمی ۶۳۴۴۴۱
آ-۲۴۱۷

شورولت ایران ۲۵۰۰ سفید تودوزی مشکی آخر ۵۳ خیلی تمیز باکولر و رادیو ۴الی ۸ بعد ازظهر۶۴۲۱۹۲
آ-۳۵۲۴ ۱-۲

شورولت ۲۸۰۰ مدل ۵۳ کار کرد فقط ۲۰۰۰۰ کیلو متر در وضعیت استثنائی ۶۶۰۹۶۱
آ-۳۵۲۲ ۱-۲

کامارو ۶سیلندر فول اتوماتیک باکولر از ۲ بعد از ظهر ببعد ۶۵۷۱۹۸

شورلت‌ایمپالانو مدل۷۷زیتونی متالیک اتوماتیک ۸ سیلندر با ارکائیدیشن آماده فروشی تلفن ۲۲۳۰۴۱

شورولت ایران مدل ۲۵۰۰ اسفند ۳۵ (یشمی) تلفن ۷۶۷۶۰۲
آ-۳۶۳۶

شورولت رویال اتوماتیك مدل ۵۵با۴۰ هزارتومان بدهی به بانك داریوش تلفن ۹۲۰۸۹۰

بلیزر ۷۷ فول
۲ اگزوز بغل با لوازمات اضافی رنگ آبی‌سفید متالیک ۲۶۱۴۱۲
آ-۳۵۸۴

شورولت ایران رویال مدل ۵۵ رنگ طلائی بسیار تمیزکار کرد ۱۸۰۰۰ کیلو متر تلفن ۸۲۵۲۶۳- ۸۲۹۵۲۷
آ-۳۵۵۱

کاماروال‌تی مدل ۷۵ هشت سیلندر اتومات با کولر خوشرنك قیمت۹۰ هزار تومان ۷۹۳۴۳۵ آقای منصوری

شورولت‌ایران‌مدل۲۵۰۰ رنك یشمی سبز سیر به فروش میرسد تلفن ۲۷۲۷۴۲ و۲۷۵۳۶۱

ب.ام.و
ب‌ام‌و نارنجی ۲۰۰۲ مدل ۷۲ چرخ و فرمان اسپرت با پمپ برقی تلفن ۸۲۱۱۴۷
آ-۲۶۱۶

بی‌ام‌و ۵۱۸ مدل ۷۸لطفا
بی‌ام‌و ۲۰۰۲ سند ۷۳ مدل۷۴ در وضعیت بسیا رعالی تلفن ۳۶۴۸۵۲

بی‌ام‌و ۳۲۰رنگ متالیک‌کاهوئی رینگ‌اسپرت‌دو رینگ‌ورشوئی رادیو پخش و ضبط استریو کارکرد۱۲ هزارکیلو متر تلفن ۲۳۶۷۵۷
آ-۲۴۰۹

ب‌ام‌و ۲۰۰۲ مدل ۷۱ ساعت۴ تا۸- ۶۶۱۹۶۸
آ-۳۶۴۸ ۱-۲

بی‌ام‌و ۳۲۰ مدل ۷۶ رنگ قهوه‌ای متالیک شیشه رنگی باضبط استریو بفروش می رسد تلفن ۷۵۴۱۹۷
آ-۳۶۴۳ ۱-۲

حواله بی.ام.و-نو۵۱۸ رنگ قرمز متالیک آماده تحویل‌تلفن ۲۷۵۵۹۰
آ-۳۶۵۱

بی ام و مدل ۷۷ دانشجوئی با ۱۰۰۰۰ تومان وسایل اضافی تلفن ۲۷۲۸۶۹

بی‌ام‌و ۳۲۰ دانشجوئی ۷۷بقیمت تمام‌شده‌بعداز ظهرها با تلفن ۶۳۰۱۲۲

بی‌ام‌و ۳۲۰مدل ۷۷ آبی‌متالیک سقف کشوئی رینگ اسپرت تلفن ۲۷۰۲۱۶
آ-۲۶۱۰ ۱-۳

ب‌ام‌و ۲۰۰۲ سند ۷۳ مدل۷۴ در وضعیت بسیار عالی تلفن ۳۶۴۸۵۲
آ-۳۵۸۵ ۱-۲

بی‌ام‌و ۳۲۰ شرابی ۷۶ با لوازمات‌اضافی۹۸ هزارتومان ۷۵۵۱۷۴
آ-۳۵۸۲ ۱-۳

ب‌ام‌و۲۰۰۲مدل۷۴ رنگ سفید باقیمت مناسب بفروش میرسد ۶۵۰۹۷۵
آ-۳۵۸۱

بی‌ام‌و ۳۲۰ مدل ۷۶ نقره‌ای متالیکبا ۴۸ هزار تومان وام بانکی میدان۲۵شهریور ابتدای روزولت‌شمالی کوچه شایگان پلاک۱۶طبقه‌اول تلفن۸۳۳۶۷۲
آ-۳۵۵۴ ۱-۲

بنز
بنز ۲۸۰ اس ۷۷ نو رنگ انگوری متالیک فول باقیمت مناسب فورا به فروش میرسد تلفن ۳۳۷۶۲۷
آ-۲۶۱۱

بنز ۲۳۰ مدل ۷۲ با تمام وسائل تمیز بعلت مسافرت به فروش میرسد تلفن صبح ۸۹۲۲۵۲ بعد از ظهر ۶۵۷۵۲۳
آ-۲۴۱۷ ۱-۲

بنز۲۵۰مدل ۷۴ با کیلو متراژ کم‌بدون‌واسطه به علت‌مسافرت فروشی تلفن ۸۴۰۱۸۱
آ-۲۴۱۶

بنز ۲۲۰ اس مدل ۶۱ با موتور مرتب و رادیو پخش دروضعیت عالی از ۵ به بعد ۶۵۶۹۹۵
آ-۲۴۸۱

بنز۲۲۰ مدل۷۳ رنگ کاهوئی بقیمت‌مناسب فروشی۸۴۵۶۶۴
آ-۳۶۸۱ ۱-۲

بنز ۲۸۰ اس مدل ۷۷
آنتن خودکار رادیواستریو سفارشی صفر کیلو مترنگ متالیک سبز تودوزی مخمل شیشه‌رنگی اتوماتیک گرمکن شیشه‌جلو و عقب ارکائیدیشن آنتن خودکار رادیو استریو BECKER . قفل مرکزی گمرک پرداخت شده بدون واسطه‌تلفن ۹۴۰۳۱۱ ازساعت ۵الی ۹ بعدازظهر
آ-۳۶۸۲ ۱-۲

مرسدس بنز ۲۸۰ اس مدل آخر ۱۹۷۶ رنك‌آبی فرمان هیدرولیك باکولر و رادیو پخش کارکرد ۶۰۰۰ کیلو متر بدون واسطه وبدون نمره‌بمبلغ ۳۳۰ هزار تومان بفروش میرسد تلفن ۲۲۹۱۳۶

بنز ۲۳۰ چهار سیلندر مدل۷۷ اطاق‌جدید نقره‌ای رنگ‌متالیک باکولرـدنده اتومات - فرمان هیدرولیک - شیشه رنگی - رادیو و پخش بفروش می رسد ، طالبین بعد ازظهر با تلفن ۲۲۴۶۴۴ تماس بگیرند.
آ-۲۵۳۴

بنز ۲۰۰ مدل ۷۱ سورمه‌ای بسیار تمیز فروشی ۸۲۵۴۵۱
آ-۳۵۵۶ ۱-۲

فورد
فوردایلیت ۷۵ اتوماتیک‌فرمان هیدرولیکرادیو پخش استریو سقف چرمی تلفن ۲۳۸۰۱۴
آ-۲۶۱۱

فورد کاپری ۲۳۰۰ مدل ۷۰با رادیو ضبط فروشی ۶۳۸۰۱۹
آ-۲۶۰۶ ۱-۲

موستانگ نو چهار سیلندر۷۷ دانشجوئی گمرک و نمره‌شده آماده فروش ۲۹۳۷۲۰
آ-۳۵۰۴

فوردموستانگ قرمز تودوزی سفیدمدل۷۴ فروشی ۵۲۳۵۶۱

فورد کاپری مدل ۷۲
رنگ پوست پیازی سقف‌چرمی باپخش‌و رادیو تودوزی‌چرم بدون واسطه بفروش میرسد تلفن ۸۳۱۲۶۴
آ-۲۲۱۰

فورد موستانك
مدل ۶۹ رنگ پشمی متالیک طاق چرمی شیشه رنگی کولر فول اتوماتیک بسیار تمیز با قیمت مناسب فروشی تلفن ۲۳۵۶۵۳
آ-۸۸۷۹ ۱-۲

فورد کاپری مدل ۷۳ سند ۷۲ تازه نمره شده در شرایط استثنائی تلفن ۳۵۴۴۹۷ بعداز ۷ببعد ۳۵۲۷۹۹
آ-۳۵۶۱

یکدستگاه اتومبیل فورد مدل ۷۲ جی‌تی ۱۷۰۰ با پخش صوت به فروش میرسد تلفن ۹۲۳۰۰۶
آ-۳۵۶۰

فورد کاپری ۷۲
رنگ پوست پیازی سقف‌چرمی باپخش‌و رادیوتودوزی چرم بدون واسطه بفروش می رسد تلفن ۸۳۱۲۶۴ آقای زواره‌ای

موستانك‌مدل ۷۱زرشکی ۶ سیلندر ۴۵ هزار تومان تلفن ۸۵۹۴۰۸ ساعت ۵ الی۸ بعدازظهر

فولکس
فولکس استیشن طوسی مدل ۶۶ باموتور ۷۲- ۱۲ هزار تومان ۷۹۳۹۲۲

فولکس واگن پاسات دو درب مدل ۷۴ بفروش‌می رسد تلفن ۲۹۲۹۱۲

فولکس ۱۳۰۰ مدل ۶۷ تمیز قیمت مقطوع۲۲ هزار تومان فروشی ۳۴۲۲۳۶
آ-۳۶۸۴

پژو
پژو ۵۰۴ ال سبز متالیک ۷۷ کار کرد فقط ۲ هزار کیلومتر ۵۴۱۹۷۳
آ-۲۳۶۱

یکدستگاه‌پژو۵۰۴جی.ال مدل آخر ۷۳ رنك‌یشمی متالیك- سقف کشوئی با رادیو پخش قیمت مقطوع ۵۹ هزار تومان بفروش می‌رسد تلفن ۹۵۴۱۸۷

پژو ۴۰۴ مدل ۷۱ در شرایط خوب ۶۵۱۴۹۷ دکتر نصرتی

پژوال۷۸ قرمز شرابی‌مقطوع ۵۰۰ر۳۶ تومان تلفن۷۶۹۱۳۵
آ-۳۶۴۹

پژو ۵۰۴ مدل ۷۸ با لوازم اضافی ۳۹۵۰۰ تومان تلفن ۶۴۸۷۹۷
آ-۳۷۰۹

پژوی مدل ۷۲ جی‌ال سرمه‌ای بسیار تمیز به فروش می‌رسد تلفن ۵۵۲۷۳۶ از ساعت ۷الی ۱۰ شب مراجعه شود.

آاودی
آاودی‌انگوری‌متالیک ۱۰۰- ال ۵۳ هزار تومان تلفن ۹۲۱۱۶۲

آاودی ۸۰ شیک رنگ آبی آسمانی‌قیمت بسیار مناسب‌تلفن ۳۵۳۳۸۳
آ-۳۵۸۷

آاودی۱۰۰ ال گوجه‌ای‌رنگ گمرک شده و نمره نشده‌مدل ۷۷ فروشی ۷۸۳۰۹۷
آ-۳۷۱۳

اتومبیل آ او دی ۱۰۰ مسی متالیك ترانزیت قیمت ۵۰ هزار تومان ۷۸۲۷۶۰

آودی ۱۰۰ جی‌ال مدل۷۷ رنك قناری شیشه رنگی گمرك نشده ۸۵۵۸۷۲ از ۴ ببعد آقای ست

آاودی مدل ۷۷ رنگ مغز پسته‌ای بدون واسطه نقد ۱۱۶هزارتومان‌تلفن ۸۵۷۶۳۳
آ-۱۵۳۳

آاودی۱۰۰ال۷۷ سربی‌متالیک گمرک و نمره شده با گرمکن ۹۵۱۲۱۴
آ-۲۶۱۵ ۱-۲

اکازیون
آئودی ۸۰ شیک رنگ آبی آسمانی به قیمت مناسب و گمرک نشده فروشی تلفن ۳۵۳۳۸۳

فیات
فیات اسپرت ال ۱۲۸ (۱۳۰۰) مدل ۷۳ بسیار تمیز، نارنجی بارادیو پخش اتوماتیک و بیمه کامل۳۳هزار تومان بدون واسطه تلفن: ۲۳۳۴۵۱
آ-۲۶۳۴ ۱-۲

فیات ۱۲۴ مدل ۷۱ آلبالوئی ۸۵۵۲۰۸ از ۸ تا۱۵
آ-۲۴۱۲ ۱-۳

اکازیون
فیات ۱۲۸ مدل ۷۳ سبز رنگ باوسایل اضافی کاملا تمیز از هرنظر فروشی متقاضیان می توانند باتلفن ۷۳۳۴۹۴ تماس بگیرند.

فیات ۱۳۱و۱۳۲ مدل ۷۷صفر کیلو متر ۷۶۷۷۴۳
آ-۳۰۷۸ ۱-۳

فیات برتولی ایکس۱۹کورسی باسقف و چراغهای متحرک رنگ قرمز قیمت ۵۰ هزار تومان تلفن ۹۳۹۴۹۶
آ-۳۵۶۲

فیات ۱۲۸چهار درب۷۲ خیلی تمیز ۳ تاه بعداز ظهر تلفن ۶۴۱۴۱۱

ماشین فیات ۱۲۵پی مدل ۷۶ با ۲۲قسط‌باقیمانده ماهیانه ۱۰۰۰۰ ریال به فروش می‌رسد تلفن‌بعداز ظهرها ۶۵۶۸۵۱

فیات ۱۳۱ اس
طلائی متالیک۷۶ تلفن۶۲۶۴۰۸
آ-۲۶۳۳

دوج
گالانت۷۷ گمرک نشده باپخش استریو تلفن ۳۳۱۴۰۰
آ-۲۴۱۵

دوج چارجر مدل ۷۳ فول اتوماتیک باکولر دو درب اسپرت بسیار تمیز ۸۲۴۲۲۸
آ-۳۵۲۱

دوج کرنت مدل ۷۲باتجهیزات کامل‌آماده فروش‌تلفن۳۴۰۶۸۴
آ-۳۵۱۱

گالانت مدل ۷۷ نمره ترانزیت رنگ آلبالوئی با رادیو ضبط وشیشه رنگی به فروش می رسد تلفن ۹۵۸۲۶۹
آ-۳۵۱۰

گالانت ۷۷ رنگ قرمز شیشه رنگی‌رادیو پخش تلفن۲۳۶۷۰۱
آ-۳۵۰۹

گالانت‌مسی متالیک ۷۷ گمرک نشده فروشی تلفن۲۷۸۴۷۴
آ-۳۵۰۰

دو دستگاه گالانت ۷۷سفارش بلژیک‌برنگ قرمز و برنزگمرک ونمره نشده از ۹ صبح تا۹ شب ۲۶۵۱۶۶
آ-۳۵۵۸

دوج کورنت ۷۱ دست اول کولرفابریک طلائی متالیک‌تلفن ۹۲۲۵۱۱از۷الی ۹ بعدازظهر
آ-۳۵۵۷

دوج پلیموت والیانت ۱۰۰ مدل۶۶باوضعیت بسیار عالی به‌علت مسافرت به فروش‌می رسد تلفن ۹۶۲۴۲۲
آ-۳۷۱۱

دوج کرنت ۷۱ کولر فابریک رنگ سفید شیشه تمام رنگی بارادیو پخش فوری‌فروشی ۶۵۳۳۸۸
آ-۳۶۸۲

اکازیون
گالانت ۷۷ قهوه‌ای متالیک کولر شیشه رنگی رادیوضبط استریو حمل شده به تهران باکامیون‌بدون‌واسطه ۸۲۵۰۰ تومان تلفن ۶۸۶۷۵۵
آ-۳۶۴۶

تویوتا
نویوتا و فیات‌نو
باوام بانکی۳۰ماهه ۹۳۴۲۵۸
آ-۲۴۳۰

تویوتای کارنا مدل ۷۵ رنگ چمنی بارادیو پخش فابریک گرمکن شیشه عقب کارکرد ۳۸۰۰۰ کیلومترقیمت ۵۳هزار تومان نقدی تلفن ۹۲۲۸۱۳
آ-۳۰۳۱ ۱-۳

جگوار
جگوارسفارشی ایکس جی-۶ مدل‌آخر۷۲ رنگ خردلی فول اتوماتیک با لوازم اضافی کار کرد فقط ازلندن تاتهران قیمت مقطوع ۲۴۰ هزار تومان‌تلفن ۲۷۵۶۲۴

جگوار
مدل ۷۷- ۲ر۴
سفارش ایران رن

نیازمندیهای اطلاعات

تلفنهای: ۳۱۲۴۱۳-۳۱۱۲۲۷

نیازمندیهای اطلاعات تلفنی آگهی میپذیرد

ارزان ارزان

کاشی ایتالیائی

۱۵×۱۵ و ۱۱×۱۱ کلی و جزئی
تحویل فوری تلفن ۸۴۶۱۱۳

بایك نفس ... خودراگرم کنید !
بایك نفس خانه خودراگرم کنید !

قابل توجه شرکتهای ساختمانی
اجرای کلیه عملیات ساختمانی توسط
گروههای مجرب تلفن ۹۳۹۸۶۵

جواز ساختمان، طرح محاسبه توسط مهندسین
آرشیتکت ۴ تا ۸ ـ ۹۳۹۷۲۳

کرایه اتومبیل

پارس تاکسی
قابل توجه اولیای
دانش آموزان
شمیرانات
آژانس پارك تاکسی آماده
تامین وسیله ایاب وذهاب
دانش آموزان به مدارس
از منزل و بالعکس . با
رانندگان مجرب در تمام
مدت ۲۴ ساعت می باشد
تلفن ۲۴۰۸۸۰ و ۲۴۱۰۲۴

شرکت اتوآس
با اتومبیل های سواری جهت
کرایه داخل و خارج شهر باهر
نوع قرارداد و سرویس شبانه
روزی در خدمت شماست
تلفن ۹۷۳۴۲۳
۹۸۱۸۹۹ و ۹۷۸۹۸۳

اتوسیر جوادی
قابل توجه کارخانجات دولتی
و خصوصی ـ اتوبوس و
مینی بوسهای مجهز جهت
سرویس کارکنان آماده می
باشد تلفن ۵۴۹۸۴۲

ام.آ.اس M.A.S
قابل توجه کارخانجات و
آژانسهای توریستی اتوبوس
ومینی بوسهای لوکس جهت
داخل و خارج شهر تلفن
۹۷۰۸۱۴ و ۹۷۸۸۱۵

تکنو ترافیك تاکسی
سرویس شبانه‌روزی
۲۳۲۰۴۷ ـ ۲۳۵۷۸۰

سید خندان
پاراموت تاکسی ۲۴ ساعت
۲۳۱۷۳۲

اتو تهران ری اتوبوس مینی‌
بوس سرویس کارخانجات و
ادارات مدرسه و نمره تلفن
های ۳۵۹۴۵۱ـ ۳۵۹۴۵۰

کرایه لندرور ورنجرور

اتوآلکس
AUTOALEX
LAND ROVER
RANGE ROVER
Tel.: 794911,
795541, 792538.

بارکش شهری

گیتی بار
بارکش شهروشهرستان
حمل بار واثاثیه منزل
۹۵۶۴۰۵
۹۶۳۸۷۲

طوس بار
بارکش شهروشهرستان
مجهز به تریلی وکامیونهای سنگین وکفی
۹۰۰۰۰۵۶ ـ ۹۰۰۰۰۵۷

توکل بار
بارکش شهروحومه
۵۲۲۲۲۲
۵۲۲۲۲۳

تعمیرگاه مجاز تلویزیون
شاوب لورنس بلر ار.تی. ای
نصب انواع آنتن
۳۳۸۱۱۳

تلویزیون شما فوری در
منزل تعمیر میشود
۲۷۴۷۷۰

سرویس تلویزیون
فیلیپس
وگروندیگ
رنگی و سیاه‌و.سفید وتبدیل
پال بسکام تلفن
۳۱۶۶۱۵

تزئینات دکوراسیون

تزئینات ساختمان
کاغذ دیواری موکت نقاشی
موسسه امیر ۳۵۶۶۶۵ و
۳۵۸۵۴۹

انواع کاغذ دیواری، پرده
کرکره، موکت را در
اسرع وقت نقد واقساط
طولانی‌از شرکت کالیران
بخواهید . تلفن ۳۱۰۷۷۲
سفارش تلفنی پذیرفته
میشود .

تزئین فوری فوری
پرده کرکره کاغذدیواری
موکت کفپوش سقف‌پوش
پرسیانا ۵۳۷۷۰۸

موکت
نمدی با نصب ۲۶ تومان
۸۵۷۵۴۹

کرکره
امروز سفارش‌دهید۲روز
بعد تحویل بگیرید
۵۹۲۲۰۷

فور. اچ سروس
موکت. کاغذ.کفپوش۷۵۶۵۵۸
۱ـ۲۰ آـ۳۶۵۲

پوستر۲۰۰۰
کاغذموکت‌کفپوش پرده کرکره
۹۳۶۳۹۹ـ۸۳۸۴۴۷
۱ـ۳ آـ۲۷۰۱

تزئینات مهر
تزئینات مهر

انواع کاغذ دیواری و
موکت ، کف‌پوش ـ کلیه
مصالح مدرن از قبیل
پرده عمودی واقعی به
صورت تزئینی و نقاشی
ساختمان ، نصب‌وتعمیر
پارکت .
تلفن ۲۲۶۷۶۳

R·U· ENGLISH SERVICE
آر.یو
انگلیش سرویس
موکت‌نمدی بانصب متری ۲۳
تومان
کبریتی فوم‌دار با نصب متری
۴۵ تومان
و نصب کاغذ دیواری
شرکت آریوانگلیس سرویس
۸۵۵۳۴۰ـ۸۴۳۸۴۵
آـ۳۶۴۱

برای ساختمان شما

پاکتان
انجام کلیه خدمات ساختمان
۸۳۴۵۸۱

مقاطعه‌کاری ساختمان و
تعمیر بنایی و اسفالت‌
کاری‌بام‌ـتلفن ۵۳۱۹۶۲

فور. اچ سروس
نظافت کلیه ساختمان ها
۷۵۶۵۵۸
۱ـ۲۰ آـ۳۶۵۴

آسفالت و قیرگونی
تلفن ۶۲۴۵۵۹

اسفالت و عایق
شمیران ـ قلهك ـ تلفن
۲۶۱۳۲۷

هرگز
چکه‌سقف
نخواهید داشت
ایزولاسیون پشت بام با قیر
پلاستیکی بدون کندن عایق
قبلی با تضمین ۷۵۰۶۳۴شرکت
ایزومر
۱ـ۱۰ آـ۳۰۰۱

واتراستاپ موجود است
تلفن ۸۳۲۹۸۶ و
۷۶۱۹۹۶

پشت بام خود را
در مقابل باران چکه رطوبت
بیمه نمائید ایزوبام تکس با
تضمین ۸۵۴۸۲۵

آسفالت
و قیرگونی پشت‌بام ۵۲۲۱۰۱

سیمان
وارداتی جزئی و کلی
آماده‌تحویل‌شرکت‌بوارده
۷۹۰۴۰۶

سقف کاذب
فروش ونصب هر نوع
آکوستیك و سقف کاذب
ورابیس‌بندی در تهران‌و
شهرستانها فوری تلفن:
۹۳۳۶۵۰

قیرگونی و اسفالت کوچه و
پشت بام فوری ۷۳۷۳۹۴

داربست پلیت
نصب فوری داربست فلزی‌تلفن
۷۳۶۰۱۹

قیروگونی و اسفالت
باتضمین ۷۳۸۴۵۵ـ ۷۳۰۱۰۸

ایزولاسیون پشت بام
با ایزوگام ۶۳۶۰۱۴
یوسف‌آباد محمدرضاشاه شماره ۱۳۰
شرکت ساختمانی بام پاد (اهل
پریکانیت) شعبه ایران ایزول

فروش و نصب داربست
۸۵۶۲۵۴

اسفالت‌کاری تلفن
۸۵۳۳۶۵

آسفالت‌فنی باتضمین
۷۳۰۱۴۶

نقاشی
۶۶۵۴۳۹
آـ۳۶۹۸

نقاشی ساختمان
فوری ۹۴۱۸۴۲

نقاشی ساختمان همه‌رقم
فوری‌تلفن ۷۳۲۱۵۹

رابیتز
فروش‌ونصب‌سقفهای‌کاذب
۷۶۱۲۸۰
۷۶۱۲۸۱

سقفهای سالن سایبان اتومبیل

سقف حیاط خلوت
فروش و نصب
تلفن ۸۵۲۷۶۲

شستشوی مبل وفرش

پیام کلین
خشکشوئی موکت متری
۳ تومان مبلمان یکدست
۵۰ تومان
بانضمام فرش پارکت کفپوش‌و
داخل اتومبیل
۳۳ـ ۳۲ـ ۸۵۳۰۳۱

خشك شوئی مبلمان و
موکت در محل ـ تلفن
۳۹۱۷۶۰

کارگاه رفوگری نعمت
تلفن ۳۱۰۳۷۵
آـ۲۱۷۱

خشکشوئی تی.دم
نظافت کامل محل کار و منزل
خشك شوئی موکت مبلمان فرش پرده اتومبیل
ارزان و بهتر در محل ۶۲۱۵۶۹

سازمان نصب
شستشوی‌موکت مبلمان فوری
۸۴۷۱۲۲
۱ـ۱۰ آـ۳۳۱

قالیشوئی برف
با اصول مذهبی کرمیدهد
۵۹۱۱۶۳ و ۵۹۳۳۰۷

قالیشوئی‌طهران‌روحانی
با ۲۰ سال سابقه درخشان
۵۳۴۰۷۷

R·U· ENGLISH SERVICE
آر.یو
انگلیش سرویس
خشکشوئی موکت فرش مبل
پرده تشک اتومبیل و نظافت کلیه
ساختمان ۸۵۵۳۲۰ـ۸۴۳۸۴۵

قالیشوئی شربت اوغلی
شستشو با اصول‌مذهبی
۹۲۶۱۸۹

قالیشوئی بیوك
بسرپرستی داریوش
رفوگری‌و رنگ برداری‌پذیرفته
می شود تلفن ۵۵۱۳۶۰ و
۹۷۷۱۱۸

امریکن کلینرهوم سرویس
خشکشوئی مبل، فرش، موکت،
پرده داخل اتومبیل در محل.
واکس پارکت . سوزانیکو
مکالتوم ۷۶۹۹۰۳ و ۷۵۳۸۷۳و
۷۵۳۸۸۵

خشکشوئی موکت و
مبلمان و پرده تلفن
۸۴۷۱۲۲

قالیشوئی پارس
پرسابقه‌ترین‌قالیشوئی درایران
قالیهای شمارا دراسرع وقت
میشوید جوادیه کشتارگاه
تلفن ۵۳۲۰۴۳
آـ۲۰۶۹

دوراکلین
سرویس امریکا
تلفن های رزرو وقت
۸۴۸۳۹۵ و ۸۴۸۳۹۶ و
۸۴۵۶۸۳

رفوگری فرش پذیرفته میشود
تلفن ۷۶۶۱۴۹

کلین سرویس پاکزا
خشکشوئی فرش مبل . موکت
وکلیه کفپوش ها با اخرین
تکنیک تمیز تر و ارزانتر تلفن
۸۵۳۹۹۵

کارخانه قالیشوئی زمرد
۹۲۱۷۷۴

CERTIFIED
HOME SERVICE
CLEANING CO
TEL 754818
754808

بعمل کار برآید به سخن
دانی‌نیست امریکن‌سرتیفاید
هوم سرویس کلینینگ
مجهز ترین سازمان
خشکشوئی مبلمان فرش،
موکت ، پرده ونظافت‌منزل
ومحل کار با برخورداری
از نیم قرن تجربه‌وتکنیك
برترامریکائی تلفنهای‌رزرو
۷۵۸۴۹۶ ـ ۷۵۸۴۱۳

قالیشوئی‌وطن
۲۰سال سابقه درخشان آماده
شستن فرش بادستگاه های
اتوماتیک تلفن :
۵۵۱۶۷۰

بدون ادعا
ناتالی اکسپرس خشکشوئی
موکت مبل فرش پرده ونظافت
کلی‌ساختمان ۸۳۳۲۳۲ و
۸۳۷۹۰۳

تعمیروسرویس یخچال

تعمیرگاه یخچال‌فریجیدر
اثاث یدکی موجود ۸۴۸۷۵۶

تعمیریخچال‌فریزر
سیدحسین ۲۴۲۴۳۸

لوله کشی گاز

گاما
لوله‌کشی گاز با تائید
۷۹۳۸۹۷

لوله‌کشی گاز
باتائید شرکت ملی گاز
تلفن ۸۴۰۵۹۹

لوله‌کشی گاز منازل
باتائید شرکت ملی گاز ایران
تحت نظر متخصصین
دفترفنی‌پدرام
۳۹۳۳۰۰

لوله‌کشی گاز
شرکت ایران باخار
باتائید شرکت ملی گاز
۸۴۸۴۲۱
۱ـ۲۶ آـ۲۶۲۰

لوله‌کشی گاز
طبق استاندارد شرکت
ملی گاز ایران ـ شرکت
رفیکان تماس ۷ صبح
تا ۲ بعدازظهر ۷۹۱۸۲۵

شرکت مهندسی
رئومور
برق، گاز، نصب و نگهداری
شوفاژ
۹۲۴۷۱۱
آـ۳۶۳۵

شرکت ایران‌مانوهیت
لوله‌کشی گاز
باتائید شرکت ملی گاز
شوفاژ ، تهویه ـ سریع ارزان
۸۹۰۱۵۸
۸۹۷۱۹۵

تعمیروسرویس لوازم‌منزل

تعمیر لباسشوئی ۷۶۴۰۳۰
آـ۱۰۷۴

جنرال برق
نصب و تعمیر همه نوع
آبگرمکن لباسشوئی و
ظرفشوئی ۳۵۸۹۰۸

تعمیروسرویس کولر

راهنمای سرویس
ارت
درسراسرکشور
۹۶۲۰۴۵
ازساعت ۷½ صبح تا ۷½ بعدازظهر

خدمات‌مهندسی
وسایل خانگی
کولر ـ آبگرمکن ـ بخاری ـ
سرویس‌ـ تعمیر ـ نصب‌فوری
۹۳۶۳۹۹ـ۸۳۸۴۴۷
۱ـ۳ آـ۲۲۳۶

موسسه فنی ۱۱۲
سرویس آبگرمکن و بخاری
نفتی و گازی تلفن
۹۶۴۱۹۱
آـ۳۶۶۱

تعمیرگاه آبگرمکن

سرویس‌وتعمیرآبگرمکن
برق اف اف کولر فوری
۸۴۳۹۱۹

تعمیروسرویس شوفاژ

نصب موتورخانه و نوله‌
کشی شوفاژ با سرویس
فوری تلفن ۷۹۳۸۹۷

سرویس و نگهداری
شوفاژ تلفن ۶۵۹۱۴۹
۱ـ۱۰ آـ۲۲۰۹

نصب شوفاژ باقساط ۱۰ ماهه
۹۲۱۱۰۸

شرکت کولدواتر
نصب شوفاژ و
تهویه فوری
۸۴۷۱۴۴ و
۷۹۴۶۹۴
شرکت تاوسا

نصب و سرویس‌شوفاژ
ونگهداری سالانه تلفن
۵۳۱۹۶۲

ایران دارسل
مجری‌ومشاور تاسیسات
تهیه و نصب (شوفاژ،
تهویه مطبوع وبرق)لوله
کشی گازباتائیدشرکت
ملی گاز تلفن ۸۳۸۹۶۸

نصب نگهداری و تعمیر
شوفاژ شرکت‌کهوچش
فوری ۹۷۹۷۴۶

نصب شوفاژوتهویه مطبوع
وآبرسانی شرکت مکرول
۸۲۲۷۸۸
آـ۱۰۳۹

شرکت مهندسی وایس‌هایت
نصب فوری شوفاژ و لوله‌
کشی گاز با تائید شرکت ملی
گاز باه سال سرویس مجانی
۸۵۳۷۴۵

نصب‌سرویس‌ونگهداری
شوفاژ ۲۶۲۶۹۸

لوله‌کشی سرد وگرم
شوفاژ برق ، گاز ،
۸۵۸۷۲۲

لوله بازکنی

لوله‌بازکنی و تخلیه چاه
۴۰۰ تومان ۳۴۱۶۳۸

لوله‌بازکنی و تخلیه چاه
تلفن ۳۶۰۶۹۶

لوله‌بازکنی فوری سعدی
۳۵۵۴۷۳

تشخیص
ترکیدگی
لوله با دستگاه الکترونیکی و
لوله بازکنی و لوله‌کشی تلفن
۶۵۹۰۴۷ و ۹۲۰۱۷۵
۱ـ۲۰ آـ۹۲۳

لوله‌بازکنی شبانه‌روزی
فوری ۶۳۶۳۷۹

لوله بازکنی ولوله‌کشی
صفائیه‌دولت ۸۲۷۴۰۸

لوله بازکنی و
تخلیه چاه در تمام نقاط
تلفن ۷۶۷۶۷۳

لوله‌بازکنی فوری
۷۶۰۶۲۷

سرویس آبگرمکن و
لوله‌بازکنی فوری
۳۹۲۵۸۵

لوله‌بازکنی عباس‌آباد
۸۴۰۲۳۸

لوله‌بازکنی فوری
۶۴۷۵۳۰

تشخیص
ترکیدگی لوله
بادستگاه‌مجهز آمریکائی
و ترمیم بلافاصله
۹۳۹۴۲۹

لوله‌بازکنی.تشخیص
ترکیدگی‌لوله ۸۲۱۸۳۰

لوله‌بازکنی.تشخیص
ترکیدگی‌لوله ۳۱۰۳۴۰

تخلیه‌چاه

تخلیه‌چاه
و لوله‌بازکنی
فوری ۶۶۸۱۵۹

تخلیه چاه فوری
۵۴۸۹۶۳

تخلیه‌چاه‌فوری۸۲۱۸۳۰

تخلیه‌چاه
۹۲۰۱۷۵ و ۶۵۹۰۴۷

تخلیه چاه متری ۱۵۰
ریال تلفن ۵۲۱۶۷۶

تخلیه چاه
لوله‌بازکنی کاوه
باپمپهای مخصوص لجن کشی
در تهران و شهرستانها
۹۶۲۲۵۳

تخلیه‌چاه
۵۳۴۴۲۲ ـ ۵۶۲۹۰۴ و
۵۳۷۸۱۷ ـ ۵۳۸۳۲۷
لوله‌بازکنی ۵۰ تومان

تشخیص ترکیدگی
لوله‌با دستگاه‌الکترونیکی
لوله‌بازکنی ولوله‌کشی
۲۲۷۱۴۴

تخلیه هرنوع چاه ولوله بازکنی

جهت تهران وشهرستانها
شرکت دلیجان ۹۷۵۷۴۲

تشخیص ترکیدگی لوله
و ترمیم آن
تلفن ۵۳۷۸۸۵

تخلیه چاه باقیمت مناسب
۵۳۷۸۸۵

تشخیص ترکیدگی لوله

بادستگاه الکترونیکی
ولوله‌بازکنی فوری
تلفن ۹۲۶۱۵۶

تخلیه هرگونه چاه ولوله بازکنی

تعمیروحفرچاه
۲۰ درصد ارزانتر
ایران تخلیه ۹۳۵۲۸۶

تخلیه‌چاه
فوری ۸ تومان
۳۴۴۶۲۷

شرکت تخلیه
اس . اف
با مسئولیت محدود
تلفن های
۵۴۴۸۶۸
۵۴۴۷۹۲

تخلیه‌چاه
لوله‌بازکنی
۸ تومان ۵۵۰۰۵۶

آگهیهای متفرقه

دفترخوانندگان۶۵۱۹۲۰

اکازیون
فقط بایك تلفن
میتوانید بهترین و مرغوبترین
برنج را هرمقدار که بخواهید
دراسرع وقت تهیه نمائید.
۶۶۲۴۰۱

استخر
نصب و فروش همه نوع
دستگاههای تصفیه آب نقد و
اقساط بانازلترین قیمت تلفن
۸۵۲۹۴۸

هرنوع
غذای آماده
برای‌هرگونه‌مجالس وموسسه
۳۶۶۵۴۸

ترجمه ومکاتبات

دارالترجمه حسن‌پور
کلیه امور ترجمه و اوراق
رسمی و غیر رسمی شما را
دراسرع وقت انجام میدهدشاه
چهارراه امیراکرم تلفن
۶۶۶۱۹۳
آـ۲۶۷۶

خدمات حسابداری وبازرگانی
ولید هرگونه خدمات مالی ،
ارائه سیستم های حسابداری
تنظیم دفاتر و حسابرسی ۴تا
۷ بعد ازظهر تلفن ۷۶۴۸۸۱
۱ـ۲ آـ۱۵۴۰

گمشده

دسته چک جاری ۹۶۴ بانك
سپه شعبه داودیه و دسته
چک جاری ۱۰۷۷ بانك‌تهران
شعبه‌تاج و گواهینامه‌رانندگی
به نام محمد علی فرشچی و
کارت اتومبیل‌با بیمه نامه و
مقداری اوراق مفقود،ازدرجه
اعتبار ساقط است ۶۸۳۳۳۲
آـ۵۸۷۵

یک سگ که بدن آن نقره‌ای‌و
سروپای‌آن طلائی رنگ با مو
های‌بلند یک هفته است‌گمشده
به جویندگان پاداش خوبی
داده میشود ۸۳۶۵۱۵
۱ـ۳ آـ۲۷۰۳

یکعدد کیف قرمز رنگ که‌داخل
آن گواهینامه میباشد گم شده
است یابنده باتلفن ۹۶۲۲۹۴
تماس بگیرد.
عبدالرحیم نوقابی
آـ۸۹۶۹

چک شماره ۱۲۱۶۷۴ جاری
۷۷۳ بانك صادرات جاده
خراسان۶۰۱بمبلغ ۱٫۰۰۰٫۰۰۰
ریال بدون تاریخ مفقود شده
و ازدرجه اعتبار ساقط است.
صادق کرملو
آـ۸۹۷۳

دسته چک تقریبا ۱۱ برگ که
چهار برگ آن در وجه آقای
حاجی‌محمدکلانتری سفید و
بدون امضاء و تنها دو برگ
آن امضاءشده‌مربوط به بانك
بازرگانی شعبه کشتارگاه‌جاری
۱۱۸۸ مفقود شده و از درجه
اعتبار ساقط است.
سیف‌الله کلانتری
آـ۸۹۷۵

کیف گمشده
کیف مشکی با محتویات‌کارت
شناسائی، گواهینامه رانندگی
ویکدسته کلید و یک عینک
متعلق به (سوبودا) گمشده‌از
یابنده تقاضا میشود به تلفن
۶۲۲۸۰۷ مراجعه و مژدگانی
دریافت دارد.
آـ۱۵۱۰

آپارتمان فروشی

عباس آباد انتهای فرح شمالی
آپارتمان ۳اطاق‌خوابه ۱۴۰
متر مقطوع ۷۶۰ هزار تومان
تلفن ۸۴۴۰۲۳ و ۸۴۵۷۰۱
۱ـ۱۰ آـ۲۰۸۴

بین پهلوی و جردن
امانیه۲و ۳ اطاقی نوومهندسی
سازباتلفن یکجایاجداگانه‌فروشی
ـ ۲۹۰۳۷۴
آـ۳۰۲۷

آپارتمان فروشی
یکدستگاه آپارتمان ۳ ،
اطاق همکف ازساختمان
۳ طبقه شمالی واقع در
خیابان تاج همایون‌سپهر
۱۴۱ متر مفید باپارکینك
موکت‌ـمبلمان‌ـتلویزیون
ماشین لباسشوئی‌ماشین
ظرفشوئی ، کمد . تخت
خواب خریداری جدید
بدون واسطه ۷۲۰٫۰۰۰
تومان تلفن ۵۴۹۶۳۱ از
ساعت ۸ صبح الی ۲
بعدازظهر و ۵تا ۷
بعدازظهر

خیابان فرح
یکدستگاه آپارتمان فروشی
۸۵۳۸۰۷
آـ۲۲۰۶

گیشا آپارتمان با وام
بانکی ۶۳۶۶۶۰

آپارتمان در شمال شهر
۹۳۳۹۷۶

آپارتمان تجارتی واقع‌در
سعدی جنوبی فروشی
۳۱۹۹۱۸

اکازیون
آپارتمان فروشی ۵اطاقه
۲۰۰ متر مربع زیر بنابا
کلیه تاسیسات به‌قیمت
مناسب و انتقال ۳۰۰
هزارتومان پس‌انداز وام
مسکن اکباتان به‌خریدار
واقع در بزرگراه فرحزاد
نزدیك پارك وی تلفن
۹۷۱۴۶۱ از ۲ بعدازظهر
به بعد

آپارتمان
۳و ۴ و ۵ اطاقه باقیمت مناسب
نقد و اقساط تلفن ۷۹۴۶۵۴
آـ۲۱۸۴

آپارتمان فروشی
نارمك ۳و۴اطاق خوابه‌بسرویس
کامل تلفن ۷۳۵۶۳۱

آپارتمان فروشی در
شمال شهر ۸۳۵۲۲۲ ـ
۸۳۲۴۴۰

آپارتمان فروشی در
جاده قدیم شمیران
۸۳۲۴۴۰

آپارتمان‌فروشی‌درتهران
پارس نقد و اقساط تلفن
۳۴۱۷۸۰ و ۳۴۵۸۵۵

عباس آباد فرح شمالی محل
کارو سکونت ۸۴۹۱۸۴
آـ۳۰۱۲

شهرك اکباتان
فاز یک بلوك آ یک آپارتمان
دو اطاق خوابه ۹۰ متر بنای
مفیدبانضمام پارکینگ و انباری
وتلفن آب و برق مستقل
فروشی تلفن ۶۵۹۰۰۹ و
۹۴۲۳۹۰
آـ۲۷۰۸

مناسب برای هر شغل ۲
باب زیرزمین (سالن) با
آب‌و برق‌وسرویس‌جمعا
۲۰۰ متر مربع و ۲ باب
مغازه منصل به‌زیر زمین
از یك ساختمان ۳ نبش
(دوطرف به‌خیابان فرعی
ویك طرف به خیابان
اسکندری شمالی)تفکیك
شده‌باسند مالکیت‌بقیمت
مناسب مجزا یا با هم
فروخته میشود .
۹۲۲۷۹۵

قیمت ها را شکستیم
آپارتمان با تخفیف کلی
در تهران پارس
فروشنده‌ایم ۷۸۱۹۱۸

آپارتمان فروشی
آپارتمان های ۲ و ۳ و ۴
اطاق‌خوابه‌در وزراء بخارست
جردن پهلوی ونک از ۷۰۰
هزار تومان ببالا ۶۲۲۹۵۴و
۶۲۴۶۱۳ و ۶۲۳۵۱۱ و
۶۲۵۲۰۱

۲دانگ از یک باغ مشاع در
حدود ۸۰۰متروواقع در اوین
بفروش میرسد تلفن۹۴۱۸۷۹
آـ۲۷۰۷

آپارتمان دو اطاق خوابه با
پارکینگ و شوفاژ و کولر
شهید جادەنظامی نبش طوس
شماره۹۴ قیمت ۴۷۰ هزار
تومان ۸۹۰۰۲۹
آـ۱۵۴۷ ۱ـ۲

چند دستگاه آپارتمان
لوکس مهندسی ساز
دو اتاق‌خوابه با پارکینك
آسانسور فن کوئل
واقع در جهت شمالی
خیابان میرداماد مقابل
ساختمان بیمه پیکان به
فروش میرسد ۸۴۱۵۵۸

۲اتاق‌خوابه
درخیابان
نفت
چند دستگاه آپارتمان
لوکس اسکلت‌فلزی‌کاملا
نوساز از یك ساختمان۴
طبقه با تجهیزات کافی‌و
دکوراسیون عالی که در
محیطی کاملا آرام‌ومشجر
ساخته‌شده‌بقیمت‌مناسب
بدون واسطه فروخته می
شود: سالن پذیرائی و
هال پارکت شده ، اتاق
های خواب با کمدوموکت
ممتاز ، آشپزخانه کف‌
پوش مجهز به سرویس
ایرانی‌وفرنگی،آسانسور
کولر بزرك ارج ،شوفاژ
روشن ، فیش گاز ،فیش
تلفن ، انباری بزرك
اختصاصی ۳ × ۶ متر که
قابل سکونت خدمتکارمی
باشد، پارکینك بزرك
مسقف ، حیاط وسیع
اشتراکی قابل استفاده
برای تمام طبقات زیر
بنای‌هرآپارتمان‌باانباری
و پارکینك حدود۱۶۰متر
مربع نشانی بلوارپهلوی
(میرداماد) خیابان نفت
کوی یازدهم پلاك ۱۷۴
بازدید همه روزه در تمام
ساعات آزاد میباشد.

آپارتمانهای مهندسی ساز
نزدیک ظفر جهت پیش فروش
۶۵۹۴۹۸
آـ۲۶۳۳

آپارتمان ،ویلا،دفتر کار
در تمام نقاط تهران موجود
است
۷۶۹۰۷۴ و ۷۶۹۰۷۱
۱ـ۳ آـ۱۵۲۱

شهرك اکباتان
آپارتمان یک اطاق خواب و
سه اطاق خواب ارزانتر ولی
تحویل کمی دیرتر تلفن
۸۲۷۵۰۳
آـ۳۶۶۴

اکازیون واقعی
خیابان بهبودی تاج آپارتمان
یک اطاق خوابه دو نبش
شمالی آب برق شوفاژ تلفن
پارکینگ ۳۵۰ تلفن ۹۷۳۶۷۶
۱ـ۲ آـ۳۶۰۳

آپارتمان فروشی در
خیابان پهلوی ۸۳۵۲۲۲

ماشین آلات

اکازیون واقعی
یکدستگاه ماك
سوپر دار تریلی
کش با کفی در
وضعیت بسیار
عالی (موتور تازه
تعمیر) به قیمت
۱۱۰ هزار تومان
بفروش میرسد
با تلفن های :
۹۶۳۹۷۲ ـ ۴
از ۸ صبح تا ۴ بعد
از ظهر تماس
بگیرید .

آگهی فروش
تعدادی تسمه نقاله ۸ متری با
پایه متحرک و تسمه عاجدار به
فروش میرسد تلفن ۹۵۹۱۵۰

مولد برقهای سیار و
موتور جوشهای سیار و
موتور پمپ‌و الکتروپمپ
جهت چاههای عمیق و
نیمه عمیق جهت کرایه
تلفن ۳۵۵۵۶۴
۳۵۵۵۶۵ و ۳۵۷۶۱۸

چند عدد دستگاه پرس ۵۰
تنی اتومات مخصوص باکلیت
وملامین‌و کشش‌بقیمت مناسب
بفروش میرسد سفارشات‌برای
پرسهای قویتر پذیرفته می
شود ۷۹۱۴۳۲

آنتن تلویزیون

نصب آنتن رنگی سیاه
و سفید تلفن ۷۶۲۷۶۵

نصب آنتن‌خارجی رنگی،
سیاه و سفید ۳۴۵۶۶۱

تعمیر تلویزیون

تعمیرگاه مجاز تلویزیون
رنگی سیاه‌وسفید
سرویس آر.تی.آی
شاوب‌لورنس
گروندیگ
فوری در منزل
۳۴۵۶۶۱

شرکت
تلساندالکتریک
نصب سکام وتعمیرتلویزیونهای
نصب رنگی آنتن
گروندیگ
فیلیپس شاوب‌لورنس
تلفن : ۸۲۲۸۷۹

جرثقیل کرایه

جرثقیل جاسب
۵۲۵۷۶۳ـ۵۳۷۸۱۸

جرثقیل بلوار
تلفن ۳۴۶۱۱۱

حافظ بار
بارکش‌شهروشهرستان
مجهز به تریلی ـ کامیونهای سنگین وکفی
۵۲۲۲۲۰ـ۵۳۷۵۵۳

شنبه ۲۶ شهریورماه ۲۵۳۶ـ شماره ۱۵۴۱۴

خوزستان «جاده خوب» ندارد

★ نبود جاده های خوب در استان خوزستان مشکلاتی در راه رشد و توسعه فزاینده این‌استان به وجود آورده است.

★ بیشتر راههای خوزستان در فصل زمستان باطغیان‌رودخانه ها و جاری شدن سیلاب بسته می شود .

★ در خوزستان راههایی وجود دارد که طی ۳۰ سال گذشته فرسایش یافته و اصلا مرمت نشده است .

★جاده‌های اهواز ـ اندیمشک و خرمشهر ـ اهوازبه صورت گذرگاه‌خطر و قتلگاه‌درآمده‌است

هر روز بیش از ۱۰هزار کامیون و تریلرسنگین برای حمل کالا به نقاط مختلف کشور از جاده های خوزستان عبور می کنند و نقائص جاده های این استان عبور این وسایط نقلیه سنگین را اغلب با دشواری هائی توام ساخته است.

● شانس بزرگی کـه به مردم خوزستان روی آورده، اینستکه شخصـی در راس وزارت راه و ترابری قـرار گرفته که پیش از این‌استاندار خوزستان بوده و بهتر ازهر کس به جزئیات نقـائص راههای این استان واقـف است . وزیر راه و ترابری و استاندار پیشین خوزستان می‌داند که این‌استان‌به لحاظ وجود بنادر مهمی چـون شاهپور ، خرمشهر و بدین لحاظ که در مسیر استـان فارس قرار دارد راههـایش شاهراه های حیاتی مملکت به حساب می‌آید و حق اینستکه به‌چنین راههائی توجه‌بیشتری شود و ترمیم و نوسازی آن در اولویت قرار گیرد . چنین شناختی موجب مـی شود که وزیر راه و ترابری بیش از وزیران پیشین ایـن وزارتخانه به راههای استان خوزستان جلب شود .

وزیر جدید راه و ترابری می‌داند که بارسنگین تریلرها و کامیونهای غول پیکری که هر روزصدها تن کالا از بنادر واقع در خوزستان به تهران و دیگر نقاط حمل می‌کنند بر راههای این استان است . راههایی که به هیچوجـه جوابگوی ترافیک سنگیـن کنونی نیستند ، زیرا جهش صنعتی کشور که استـان خوزستان بیش از دیگـر استانها در آن سهیم اسـت ناگهانی و فوق تصور بوده است .

بسته شدن راهها

راههای این استـان در زمستان غالبا در امر عبورو مرور وسایط نقلیه سنگین اشکال ایجاد می‌کند و مـی دانیم که بسته شدن راههای استان خوزستان مساوی‌است. با فلج شدن یک قطب مهـم اقتصادی مملکت این راههـا نیاز مبرم به پلهائی دارند تـا در فصل زمستان براثرطغیان رودخانه ها و جـاری شدن سیلاب ازبین نروند . در این استان راههایی وجود دارد که در زمان «دارسی» ایجاد شده و تاکنون نوسازی نشده است . هزاران کیلو متر راه در این استان وجود دارد که هنوز معلوم نیست نگهداری‌و حفظ آن با شرکت ملی نفت استیا وزارت راه و ترابری؟

پل جدیدرامشیر که دردست ساختمان است ، وزیر راه و ترابری در هنگامی کـه استاندار خوزستان بودند،در جریان احداث و پیشرفت آن قرار داشتند . این پل نیاز به پیگیری دارد و همزمان بـا احداث آن ترمیم اساسی پل قدیم نیزضروری است .اهمیت پل رامشیر به سبب آنکه در مسیر راه بندر ماهشهر،اهواز قرار دارد برهیچیک پوشیده نیست . راههای اصلی‌و فرعی این استان فاقد خط کشی و علایم راهنمائی است . جاده های اهـواز ، اندیمشک و خرمشهر ، اهواز به صورت قتلگاه درآمده‌اند و کمتریـن بی‌احتیاطی از سوی رانندگان در این دوجاده منجر بـه تصادفات مرگبار و خونین خواهد شد و کمتر هفته‌ای است که در این دو جـاده حادثه ناگواری روی ندهد . تعریض ورفع نقص فنی این جاده ها به معنای پیشگیری از حوادث خونین رانندگی است که گریز از آن در این دوجاده اجتناب ناپذیر است.

حفظ و نگهداری راهها

نگهداری راهها نیـز مسئله مهمی است که شایدبه اندازه احداث راهها اهمیت داشته باشد ، زیرا اگر راهی احداث شودو نگهداری‌نشود خیلی زود از بین می رود و بودجه‌و نیروی انسانی صرف شده عملا به هدر می‌رود .

می‌دانیم که نگهداری راهها با اداره کل راه و ترابری هر استان است ، اما متاسفانـه اداره کل راه و ترابری‌استان خوزستان از امکانات کافـی مالی و پرسنلی برخوردار نیست که اجازه فعالیت وسیع و زیادی را به مسئولان آن بدهد ، با این حال در چندماه آخیر این اداره بیش ازتوان خود کوشیده است تـا در حفظ و حراست راهـا و پیگیری احداث راههای جدید موفق باشد .

وزیر راه قبلا استاندار خوزستان بوده و می دانند که امکانات اداره کل راه و ترابری این استان چـندان وسیع نیست . در اداره راه و ترابری خوزستان تعداد ۴۵ دستگاه ماشینهای مـختلف وجود دارد که ۵۰ در صداز

بقیه درصفحه دوم

گزارشهائی از جنوب

تفرش، آشتیان رابرد!

★ نبی‌ابوطالبی ـ نصرالله بابائی ـ حسن‌محب‌علی ـ احمدهاشمی ـرضا رجبی ـ علی‌شاه حسینی ـ حسین باباعلی ـ محمد تفرشی ـولی تفرشی ـ حبیب حاجی‌قربانی وداود ابوطالبی نفرات تیم والیبال تفرش هستند که‌باتفاق آقای ولی‌الله ایزدی سرپرست خود آقای سیدحسین میر جعفری سرپرست تربیت‌بدنی تفرش در عکس دیده می‌شوند و اینان دریك مسابقه دوستانه که با تیم‌والیبال آشتیان در زمین‌والیبال مدرسه خاقانی تفرش انجام دادند با نتیجه سه برهیچ پیروز گشتند.

تفرش ـ خبرنگار اطلاعات

یلان یزد بایکدیگر سرشاخ شدند!

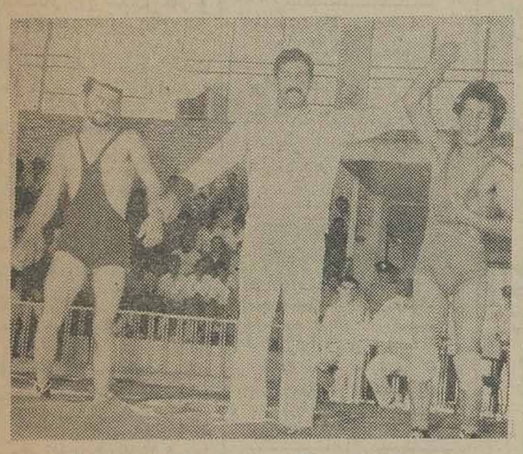

★ مسابقات کشتی آزاد انتخابی استان یزد زیرنظر تربیت‌بدنی باشرکت تیم‌های: یزد ـ بافق ـ تفت ـ رستاق ـ میبدواردکان انجام‌گرفت که در عکس معصوم ابادی قهرمان وزن۵۴کیلوئی این مسابقات که‌در تمام مبارزات خود باضربه‌فنی پیروز گشت‌وداوردست اورا بالابرده‌دیده می‌شودکه درجمع امتیاز تیم‌های یزد ـبافق واردکان اول تاسوم‌شدند و نفرات برگزیده این مسابقات عبارتند از : وزن ۴۸ کیلوعباس قاهریان از یزد ـ وزن ۵۲ کیلومعصوم‌ابادی از بافق ـ وزن۵۷کیلو محمد حسین میرحسینی از یزد ـ وزن ۶۲ کیلو عبدالحسین‌میبوح‌از یزد ـ وزن ۶۸ کیلو هادی رفوگر از یزدـوزن ۷۴ کیلو باقرمیرحسینی ازیزد ـ وزن ۸۲ کیلو غلامزاده از اردکان ـ وزن ۹۰ کیلو کاظم شیریزدانی از یزد و در وزن ۱۰۰ کیلو محمد دشتی از یزد .

یزد ـ خبرنگار اطلاعات

«کیف‌زن» آبادانی دراصفهان بدام افتاد

محمد فریدونی که هنگام سرقت کیف پول دستگیر شد .

اصفهان : کیف زن‌جوان آبادانی در اصفهان بچنگ ماموران افتاد .

این جوان که‌محمد فریدونی نام دارد چندی‌پیش از منزل پدرش در آبادان گریخت‌و به اصفهان آمدوهنگامی که در یکی از مغازه های بازار اصفهان یک کیف پول را سرقت کرده بود به دام‌افتاد و پس‌ازتکمیل پرونده روانه دادسرا گردید .

شناگران ذوب آهن مسابقه‌دادند

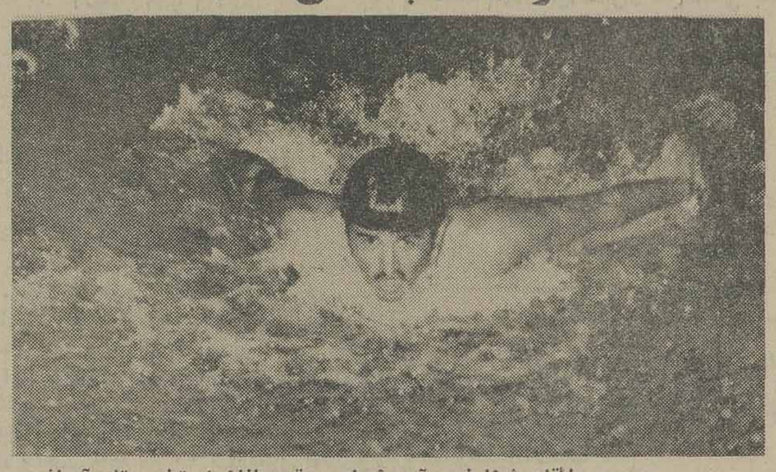

در دهمین دوره مسابقات شنا ذوب آهن آریامهر قهرمانان استخر مثل آریاشهر درخشیدند

اصفهان ـ دهمین دوره سالانه‌مسابقات شیرجه وشنا ذوب آهن آریامهر بیـن قهرمانان این‌رشته‌ورزشی با حضورشیبانی سرپرست کل عملیات ذوب‌آهن آریامهر و گروهی ازکارکنان ذوب آهن و ساکنان آریاشهر در محل هتل آریاشهر برگـزار شد .

در این دوره از مسابقات ۱۵۰ نفـر شناگر جوان ونوجوان که از استخرهای مختلف به دوره نهائی‌راه یافته بودند به‌رقابت پرداختند و شناگران استخرهتل ومثل آریا شهر با کسب بیشتـرین امتیاز در دو گروه دختران و پسران مقام اول را بدست ورد و صاحب جام پیروزی‌شد. در گروه دختران سپیده فراست از استخر هتل ومثل آریا شهر با کسب دو عنـوان قهرمانی در رشته‌های دو طول کرال سینه و یکصد متر قورباغه و نیز کسب عنوان دومی در رشته یکصد متر کـرال سینـه درخشانترین چهره شرکت کننده در ایـن مسابقات بود .

در گروه پسران نیز فرشاد سرمانشاهی، از استخر هتل و مثل آریامهر بـا کسب عناوین قهرمانی در رشته‌های یکصد متر و دویست متر قورباغه ومقام دومی ۴×۶۶ متر مختلط نیمی پسران سرآمد دیگـر شرکت کنندگان دراین گروه بود .

داوری این مسابقات به عهده مرتضی شریعت، داریوش موحدی، قاسم معمـار زاده، علی اصغر زرین‌کمر، جواد براقی‌و محمد رضا تبریزی بود .

در پایان مسابقات جوایز نفرات اول تا سوم هررشته وسیله سرپرست کل‌عملیات ذوب آهن آریامهر به قهرمانان اهداء شد.

تاج جهرم جام پیروزی رابه آغوش کشید

★ پس از انجام چهارده مسابقه‌به داوری آقایان : خاك سبز ـ معین ـ صادقی ـ مصلی‌نژاد و ایزدی تیم فوتبال تاج عنوان قهرمانی ششمین دوره مسابقات جوانان جهرم را در چهار چوب جام ولیعهد بدست آورد که نفرات این‌تیم مرکب از:مهدوی ـ رحیمیان ـ کلوانی ـصفائی ـصادقی ـ شاه جمال ـ صحرائی ـ صالحی ـ دهقانی ـ شفق ـدالوندی ـ حسین دوست ـ شاه حسینی و نقی‌زاده‌باتفاق آقایان : ایزدی رئیس تربیت‌بدنی ـ مصلی‌نژادـخاك سبز وصادقی‌داوران مسابقه‌وآقایان: مقرر مربی‌و کامران سرپرست این تیم درعکس دیده‌می شوند . این مسابقات درزمین چمن فوتبال ورزشگاه رضا پهلوی جهرم عملی گردید .

جهرم ـ خبرنگاراطلاعات

گشایش ۲ باشگاه لاینز دریاسوج

یاسوج : طی مراسمی که باحضورجواهرزاده استاندار کهکیلویه‌وبویر احمدومهندس نقشینه و مدیران کل ادارات و اعضای باشگاه های لاینز در این استان ، ۲ باشگاه جدید لاینز گشایش یافت .

این ۲ باشگاه عبارتند از باشگاه لاینز«آبشار» به ریاست مهندس محمدی آذر وباشگاه لاینز «بیژن» سی‌سخت بـه ریاست رجائی .

در این‌مراسم منشورباشگاه های لاینز بویراحمد یاسوج ـ نوردهدشت ـ آرش گچساران خوانده شد .

تصویر گوشه‌ای از مراسم گشایش ۲باشگاه لاینز رانشان میدهد .

بالا نفرات تیم رستاخیز خرمشهر است‌که‌توانستند در خانه خود بایك بازی جالب تیم فوتبال‌بندر آبادان را بانتیجه چهاربریك مغلوب کرده و درچهارچوب مسابقات فوتبال جام حذفی به پیروزی دست یابندودر پائین بشکار هنگام زدن سومین گل‌تیم رستاخیز به دروازه‌تیم بندرآبادان دیده می‌شود .

بندرآبادان بوسیله رستاخیز خرمشهر حذف شد

خرمشهر: تیم فوتبال رستاخیز خرمشهر مرکب از : حسین فتاح‌ـگودرزی ـ محمد مرادی ـ محمد برون ـ امیر موسوی ـ علیرضاقائدمقام ـ علی‌شوشتری ـ محمدزراعتکار ـعزیزطاهری ـ نادراسدزاده ـ مجید بشکار ـ منصور حقیقت منش ـ سید رزاق‌چمالچی ـعبدالرزاق خادم پیر وسمیر مزرعه بمربیگری آقای امیر مزرعه در یکبازی درخشان‌با حضور شش‌هزار نفر تماشاگر در زمین فوتبال ورزشگاه‌خلیج فارس خرمشهر بداوری‌آقای‌محمد خوشخوان وکمک داوری آقایان امامی ودستمالچی‌توانست تیم‌فوتبال بندرآبادان را در دیداربرگشت مسابقات فوتبال جام حـذفی باشگاههای‌کشور بانتیجه‌چهار بریک مغلوب ساخته‌و درنتیجه تیم میهمان حذف گردید.

تماشاگرانی‌که در یکهوای گرم برای دیدار این مسابقه بزمین‌آمده‌بودندخود احساس نگرانی میکردند، بخصوص‌که بازیکنان‌تیم رستاخیز خرمشهر هم باناراحتی وارد زمین‌شدند و این دو احساس سنگین از آنجا ناشی می شد که تیم رستاخیز علیرغم همه وجود پر ارزشش دراین اواخر تـن بشکستهای پی‌درپی داده‌بود که سزاواری‌این‌تیم رانداشت.

بهر حال بازی باسردی‌کامل از طرف تیم رستاخیز آغازشد، تادقیقه پانزدهم که رستاخیـز وجود خودرا دریافت و در دقیقه هیجدهم زراعت کار با توپ‌پس از جا گذاشتن دفاع میانی‌تیم بندرآبادان ازفاصله‌ای نزدیک باشوتی کاملا حساب شده‌دیوارهدروازه تیم میهمان را فرو ریخت و همین گل بر تقویت‌روحیه‌بازیکنان رستاخیز اثربرارزشی‌گذاشت‌که واکنش روانی آن باتوجه نتیجه این مسابقه‌در پایان بازی بخوبی درک میگردد.

حملات نفرات پیش تاز تیم رستاخیز بدنبال کسب گل‌اول بسختی فزونی گرفت بطوری که دقیقه بیست و دوم بازی زراعت کار توپی رااز گوش چپ‌روی دروازه بندر فرستاد که درست در برابر خادم پیر فرودآمدواو هم بدون درنگ باشوتی‌سنگین برای دومین‌بار دروازه‌تیم بندر آبادان رادرهم کوبید.

وقت اول باهمین نتیجه‌سپری شدودروقت دوم تیم رستاخیز چهره‌ای درخشان تراز خـود نشان‌داد ودر دقیقه شصت و دوم‌مجید بشکار بازیکن پر فن این تیم تابتوپ خودرا بچند قدمی دروازه بندر رساند و باشوت محکمی برای سومین بار نور دروازه تیم آبادانی‌را بلرزه درآورد،

مربی تیم رستاخیز که قبلا کمک‌مربی‌آقای عباس گیشوئی بوددراین لحظه دست‌بتعویض زد و سید رزاق چمالچی را بجای حقیقت‌منش وارد زمین کرد که هم او بود توپی را که‌از خادم پیر دریافت کرده بودتوانست آنراباضربه سر وارد دروازه تیم بندر آبادان کرده‌وچهارمین‌گل‌تیم رستاخیز را ثبت نماید.

تلاش خود بر نمیداشت و نفرات تیم فوتبال بندر آبادان بااین شکست سخت دست از بهمین علت هم در دقیقه هفتاد ونهم بازی بالاخره زهر خود راریختند و بوسیله شوتی‌که بدروازه تیم رستاخیز درآن دقیقه ـ شده و بـا شده‌وباواکنش دروازه‌بان‌این تیم توپ بزمین برگشته بود بوسیله رشید زاده با شوتی محکم و زیبا وارد دروازه رستاخیز شد که نتیجه بازی چهار بریک بنفع تیم رستاخیز گشت و بابدست آمدن همین نتیجه تیم فوتبال بندر آبادان حذف گردید.

۹ کاروان یك شرکت ساختمانی درآغاجاری طعمه آتش شد

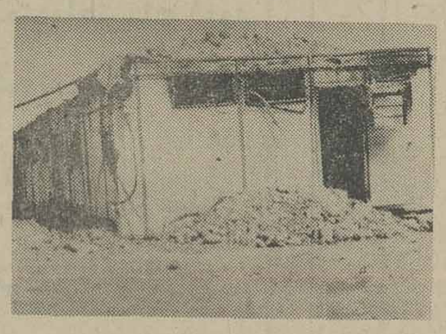

قسمتی از کاروانهای متعلق‌به شرکت «کاک» که در امیدیه آغاجاری طعمه حریق شد

آغاجاری : ۹ کاروان متعلق به شرکت ساختمانی«کاک» در امیدیه آغاجاری آتش گرفت و طی آن کلیه اسنادو مدارک و اثاثه کارکنان شرکت سوخت گفته می‌شود علت آتش‌سوزی اتصال سیم برق یکی از کاروانها بوده است .

آتش توسط ماموران‌آتش نشانی‌شرکت‌ملی نفت‌آغاجاری پس از چند ساعت خاموش شد .

بنابراظهار نظر کسانی که در محل بودند، کلیه دفاتـر شرکت که در داخل کاروانها بود سوخت‌و خاکستر شد .

مدیر کل جدید ثبت منطقه ۷ فارس

شیراز : سید مهدی سجادی به سمت مدیر کل جدیدثبت منطقه ۷ فارس و بنادر و جزایر خلیج‌فارس منصوب و مشغول کار شد .

دکتر فضلی مدیر کل پیشین ثبت منطقه ۷ فارس حدود۲ ماه پیش در حادثه رانندگی جاده شیراز ، تخت جمشید کشته شد .

بازدید استاندار خوزستان درهفتگل

برای تأمین آب هفتگل استاندار خوزستان وعده داد

نمازی استاندارخوزستان درجلسه‌بررسی نیازمندیهای هفتگل

هفتگل ـ محمد باقر نمازی استاندار خوزستان به اتفاق معاون امور عمرانی‌استانداری و مدیر کل آموزش وپرورش خوزستان و عده‌ای دیگر از روسای ادارات از شهرستان ایذه وارد هفتگل شد .

استاندار و همراهان پس از ورود به هفتگل و معـرفی روسای دوائر و معتمدین محل توسط‌ارشدی شهرداری‌هفتگل به‌بازدید پرداخت و در خاتمه وی در نقـاط مختلف شهر طی نشستی با مسئولان و نمایندگان مردم ببررسی‌نیازمندی های اهالی هفتگل پرداخت .

در آغاز نشست ارشدی شهردار هفتگل ضمن‌برشماری نیازمندیهای شهر اظهارداشت: کمبود آب مشکلی است که‌این روزها گریبانگیر مردم‌شهرشده است زیرا لوله‌های‌آب درروی زمین قرار دارد و بهمین دلیل

بقیه درصفحه دوم

نیازمندیهای اطلاعات

تلفنهای: ۳۰۳۷۰۲-۳۱۱۲۱۹-۳۱۱۲۲۵-۳۱۱۲۲۴

نیازمندیهای اطلاعات تلفنی آگهی میپذیرد

دوشیزه یابانوی آشنا به امور خیاطی نیازمندیم تلفن ۲۲۹۷۷۰
۱ـ۳ آـ۳۶۲۴

نقشه‌کش با حداقل ۵ سال سابقه کاراستخدام میشود طالبین به‌خیابان فیشرآباد خیابان نیکو شماره ۴۳ مهندسین مشاوراتکو مراجعه‌نمایند

ماشین نویس
فارسی و لاتین تمام وقت استخدام می‌شود تلفن ۲۲۰۰۳۱ـ۵

بیکنفر نظافتچی
جهت فروشگاه کنسول نیازمندیم ۸۵۲۲۰۱

استخدام کارگر
چند نفر کارگر زن ومرد برای کار درمدرسه‌جهان کودك استخدام میشوند داوطلبان بعد از ظهر دوشنبه ۲۸ شهریور ماه بین ساعات ۴تا ۷ بعداز ظهر بدفتر جهان کودك واقع در خیابان پهلوی ونك مراجعه نمایند .

خدمتکار زن جهت کار و پرستاری ازبچه برای منزل بطور شبانه روزی نیازمندیم ۲۸۴۶۶۰ .

بچند نفر خدمتکار مرد و راننده و کمك راننده جهت یك مدرسه خارجی شمیران‌نیازمندیم‌صبحها از ساعت ۹ تا۱۲ مراجعه فرمایند .
آدرس شمیران ، درکه مدرسه پارتیان .

راهنما با وسیله نقلیه
چند نفر راهنما آشنا به زبان انگلیسی موردنیاز است تلفن ۲۲۳۸۰۴

خانم آرایشگر و دونفر سرپیچ نیازمندیم تلفن ۶۵۴۲۵۶

یکنفر نظافتچی از ساعت ۳ تا ۷بعداز ظهر مورد نیاز است تلفن۸۹۸۷۷۰

شرکت
پاکتان
استخدام میکند
نظافتچی
۱۵۰ نفر کارگر نظافتچی نیازمندیم روزولت نرسیده به کریمخان زند خیابان کورش شماره ۱ر۱ طبقه سوم تلفن ۸۲۴۵۸۱
۱ـ۲ آـ۲۶۰۳

یک نفر تایپیست جهت‌حروف چینی‌ماشین IBM بطور نیمه وقت نیازمندیم تلفن ۷۶۴۸۰۲
۱ـ۲ آـ۲۷۰۳

یکنفر تعمیرکار سابقه‌دار جهت تعمیرات ماشینهای چاپ اوزالید و ماشینهای فتوکپی نیازمندیم تلفن ۶۶۵۶۲۳ - ۶۶۲۸۷۵ تماس گرفته شود.

دوشیزه تلفنچی که به تایپ فارسی مسلط باشد نیازمندیم دفتر مجله حسابرس تلفن ۳۹۳۹۲۲ـ۳۱۶۰۹۲

استخدام
به تعدادی فوق دیپلم و دیپلم فنی در رشته تاسیسات و الکترو مکانیک نیازمندیم تلفن ۸۴۱۱۶۲ و ۸۴۷۷۳۵ لطفا باآقای علی رحمانی نژاد تماس بگیرید.

کارگر ساده
یکصدنفر کارگر با حقوق‌مکفی واياب و ذهاب استخدام می شوند آدرس میدان کندی خیابان پرچم بن بست همایون شماره ۹ تلفن ۹۲۴۳۲۷
آـ۱۵۱۳

به تعدادی خانم و آقا جهت کار داخلی و خارجی شرکت باحقوق ۴۰۰۰۰ ریال فوری استخدام می شود. آدرس کوروش‌کبیر مقابل سه راه ملک جنب رستوران سیمرغ طبقه سوم شرکت سانتل
۱ـ۲ آـ۱۵۳۸

کارگراسکلت ساز جهت‌اسکلت یخچال باحقوق و مزایای مکفی استخدام میشود تلفن ۵۶۲۷۵۴ همه روزه ۱۰ الی ۱۲ صبح
آـ۱۵۲۶

سازمان نیازمندی های فرح چند نفر جوان اتومبیل‌دار مسلط به انگلیسی جهت‌تهیه مسکن بخارجیان تمام وقت‌به همکاری دعوت میکند ۲۲۹۱۵۵ـ۷
۱ـ۲ آـ۱۵۲۴

بیک حسابدار با سابقه کار در موسسات تجاری باضامن تمام وقت نیازمندیم تلفن ۳۱۹۸۱۸
آـ۸۸۴۱

بیک راننده پایه دوم شخصی تمام وقت باضامن نیازمندیم تلفن ۳۱۹۸۱۸
آـ۸۸۴۱

استخدام راننده
شرکت شی ـبی ـ کا یکنفر راننده پایه یکم و یك‌راننده‌بیل‌هیدرولیکی برای تمام وقت‌استخدام میکند ، واجدین‌همه‌روزه از ۳ تا ۵ بعداز ظهر در تهران خیابان آیزنهاور مقابل وزارت کار شماره ۴۳۲ مراجعه فرمایند .

آگهی استخدام
یك شرکت تولیدی واقع در تهران خیابان شاه چند نفر دوشیزه یا بانو را برای امور دفتری و ماشین نویسی به‌همکاری دعوت می نمایند علاقه‌مندان می‌توانندهمه‌روزه فقط از ساعت ۱۶ تا ۱۸ با تلفن های ۷۳ـ۹۱ ـ ۶۶ الی ۶۴۶۶۶۸ تماس بگیرند.

بنای پلاستر کار
برای ۳۰۰۰۰ متر مربع پلاستر سیمانی معمولی احتیاج است تلفن ۸۵۶۰۴۹

شریک
به یکنفر شریک با سرمایه یا بدون سرمایه برای تاسیس موسسه زیبائی و نمایندگی لوازم آرایش از فرانسه که مدیریت موسسه را نیز بعهده بگیردنیازمندیم با صندوق‌پستی ۱۴ر۱۸۷۵ مکاتبه فرمائید.
۱ـ۳ آـ۲۸۰۰

جویای کار

شرکتهای محترم
هدیه
گروه شرکتهای خدماتی ما را بمنظورآغازهمکاری و شناخت بیشترخود بعنوان‌یک سازمان مشکل گشا، امین، متخصص‌و منصف وبه امید گسترش همکاری‌جهت‌انجام‌کلیه خدمات بپذیرید. بابرخورداری از امکانات و ابتکارات بیسابقه ما بازاریابهای‌خودرا مستقیم‌برای انعقاد قرارداد بفرستید.
ما ماهیانه حدود ۶ هزار بار شرکتهای متفاوت را برای‌عقد قرارداد فروش در کلیه‌زمینه های‌از ۱۰۰هزار ریال تا ارقام هرچه بیشتر راهنمائی و کمک میکنیم و امور تامین نیروی انسانی در هر سطح و تخصصی راتقبل مینمائیم.
لطفا برای اطلاع مشروح با تلفنهای ۷۶۸۲۲۶ و ۷۶۱۱۹۶ و ۷۶۵۵۵۴ مکالمه فرمائید.
۱ـ۳ آـ۲۳۵۷

آموزشگاهها

تعلیم آواز و کلیه‌سازها ۶۴۲۶۳۳ و ۶۴۱۳۲۲

آموزشگاه ربانی
ماشین نویسی فارسی و لاتین را بامتد جدید ده انگشتی در آموزشگاه مجهزو مدرن ربانی بیاموزید ودر بهترین سازمان هاباحقوق‌مکفی استخدام‌شوید شاه آباد مقابل سینما حافظ ۳۱۷۱۳۵

ماشین‌نویسی بیژن
باحسن شهرت میدان ژاله تلفن ۳۴۸۳۸۴

تدریس خصوصی

انگلیسی خصوصی مکالمه
۹۷۱۸۷۶

انگلیسی خصوصی‌تلفن ۸۵۵۸۰۱

تدریس خصوصی انگلیسی از مقدماتی تاعالی در محل کارو منزل شما تلفن ۶۸۷۲۸۵ و ۳۵۴۲۴۲
۱ـ۶ آـ۲۶۴۸

پانسیون دختران دانشجو و کارمند میپذیرد تلفن ۶۳۹۸۳۱
۱ـ۳ آـ۱۶۸۰

علاقمندان تحصیل در خارج
تدریس دوره های عادی و پیشرفته جی ـسی ـ ای در رشته های فیزیکـ شیمی و ریاضی‌به زبان انگلیسی‌مطابق برنامه‌های دانشگاه لندن‌توسط استادان‌دانشگاههادر انستیتوی دکترشهابی‌برای‌دانش آموزان دومنظری ببالا و دیپلمه هااز ساعت۱۵هرروز . زیر خیابان تخت جمشیدـ خیابان رشت ۱۰۹ تلفن ۶۴۱۱۲۱ـ۶۴۶۳۷۳

آلمانی و فرانسه
خصوصی
۸۳۳۳۱۹

دروس
فیزیک مکانیک شیمی ریاضی هندسه مخروطات ترسیمی رقومی‌رسم‌فنی‌حساب استدلالی ریاضیات عمومی علوم تجربی آمار حسابداری جبر مثلثات وگرامرانگلیسی توسط دبیران مدارس تهران
تلفن ۸۲۰۹۷۳

تدریس انگلیسی
توسط تحصیلکرده انگلستان تلفن ۳۶۶۶۹۷

تدریس کلیه دروس
دبیرستانی‌و هنرستان۲۶۶۶۹۷
۱ـ۳ آـ۳۶۱۹

در مدتی کوتاه به کمك استادان ایرانی و خارجی ما انگلیسی صحبت‌کنید تلفن ۸۳۳۳۱۹

پانسیون

پانسیون مهری
دانشجو و دانش آموز میپذیرد ۸۴۴۸۶۸

آگهی استخدام
پیمانکاران سازمان انرژی‌اتمی ایران برای ساختمان نیروگاه اتمی ۱ و۲
افراد مشروحه زیر را جهت خدمت دربوشهر بهمکاری دعوت مینماید:

کارگر ساده	بیش از ۱۰۰نفر
کمك کارگر فنی	بیش از۱۰۰نفر
آرموتوربند	۱۰۰ نفر
بنا	۱۰۰نفر
نجار	۱۰۰ نفر

پذیرفته شدگان طی یك دوره کوتاه آموزش خواهند یافت و از مسکن مجانی در کمپ استفاده مینماید .سالن غذاخوری کمپ برای صرف سه وعده غذای گرم و کامل ببهای نازل موجود است
نشانی ما: پیمانکاران سازمان انرژی اتمی ایران برای ساختمان نیروگاههای اتمی‌ایران۱و۲ بندبوشهر
صندوق پستی ۲۳۹
کارگاه و کمپ واقع در ۲۰ کیلومتری بوشهر
از داوطلبین خواهشمند است در تاریخ دوم مهرماه ۲۵۳۶ به کارگزینی این‌شرکت واقع در محل کارگاه مراجعه فرمایند .

شرکت آی دی سی
ویزیتور داروئی دیپلمه
استخدام مینماید
۱ـتمام وقت ونیمه وقت برای تهران
۲ـتمام‌وقت برای‌شهرستانها
۳ـداشتن وسیله نقلیه ضروریست
۴ـافراد باسابقه وموفق‌حق تقدم‌دارند
متقاضیان میتوانند همه‌روزه باستثنای پنجشنبه وجمعه ازساعت ۸ الی ۱۲ و ۳الی ۵ بعدازظهربامور اداری شرکت واقع‌در خیابان پهلوی‌مقابل سینما آتلانتیك ساختمان حاشل شماره ۷۴۷ مراجعه نمایند .

استخدام نیمه‌وقت
بیکنفر دوشیزه یا بانو برای جوابگوئی تلفن ازساعت ۳تا۷ بعداز ظهرنیازمندیم‌تلفن۶۴۸۵۶۰

آموزش واستخدام فروشنده
شرکت خوراك (سهامی‌خاص) برای توسعه و تکمیل کادر خود عده‌ای از آقایان علاقمند بکار فروش را بهمکاری دعوت‌میکند.
تحصیلات داوطلبان سیکل دوم متوسطه وسن آنان نباید بیشتر از ۲۶ سال باشد.
این عده‌پس ازطی یك‌دوره کوتاه مدت‌آموزشی بااستفاده ازحقوق باسمت ویزیتور در تهران استخدام ودرصورت‌ابراز شایستگی بسرپرستی گروه و یامنطقه ارتقاء مییابند.
استخدام شوندگان علاوه بردریافت حقوق مناسب‌ازمزایای : جوائزفروش، بیمه‌بازنشستگی خدمات درمانی و وام ضروری نیز استفاده‌خواهند کرد.
واجدین شرایط میتوانند روز شنبه ۲۶ر۶ یا یکشنبه ۲۷ر۶ر۳۶ به محل شرکت خوراك واقع در خیابان فردوسی شمالی ، خیابان کوشك‌چهار راه ارباب جمشید مراجعه فرمایند.

شرکت تولیدی داروئی‌وبهداشتی
به افراد زیر با حقوق‌ومزایای کافی نیازمند است :
۱ـ کارمند دیپلمه
۲ـ تکنیسین لابراتوار
۳ـ کارگر ساده زن و مرد
متقاضیان دارای برك خاتمه خدمت نظام و یا معافی دائم میتوانند مابین ساعات۱۲ تایك بعداز ظهر با تلفن ۳۱۲۲۶۳ تماس بگیرند

مهندسین‌مشاورلیگ
جهت کار در دفتر تهران احتیاج به افراد زیر دارد
۱ـ مهندس مکانیك با سابقه کار حداقل پنج سال در امورتاسیسات مکانیك‌ساختمانی‌وترجیحا بیمارستانی .
۲ـ مهندس برق با سابقه کار حداقل پنج سال در امور تاسیسات برق ساختمانی وترجیحا بیمارستانی .
متقاضیان میتوانند با دردست داشتن معافیت دائم و مدارك تحصیلی و سوابق کار به آدرس: خیابان ثریا شماره ۱۳۰ طبقه هشتم مراجعه فرمایند .
۱ـ۳

مژده‌ای بزرگ
برای کارگران ساده
افرادی که‌علاقمند به‌فراگیری کارهای فنی‌در کارخانه‌تولیدات صنعتی‌هستند
شرکتی‌بزرك ومعتبر بمنظورتامین وتکمیل نیروی انسانی کارخانه تولیدات خود به عده‌ای کارگرساده بهره مند از نیروی‌جسمانی وعلاقمند به یادگرفتن امور فنی‌در تولیدات صنعتی احتیاج فوری داشته وباحداکثردستمزد موردرضایت آنان‌را استخدام‌می نماید
کارگران علاقمند علاوه بر دریافت مزایای عالی وچشمگیر ازجمله :
پاداش تولیدـسودویژه‌ـ اضافه کاری‌ـسرویس ایاب‌وذهاب‌مجانی
بسته به استعداد خود کارهای‌فنی را تعلیم گرفته وبا این ترتیب آینده‌ای‌درخشان برای خویش تامین خواهند نمود .
ازکارگران داوطلب تقاضا دارد بادردست داشتن اصل شناسنامه و مدارك خویش به‌کارگزینی کارخانه تولیدات شرکت واقع در
کیلومتر۸ جدیدجاده مخصوص کرج بین کارخانه‌های مینووکیم شخصا مراجعه نمایند .
شرکت‌سهامی خاص ژنرال الکتریک‌ایران

آگهی استخدام
شرکت چاپ و نشر دانش‌نو بمنظور تهیه و نشر کتب مختلف به‌زبان فارسی کارمند آشنا به‌این فن را بامزایای قابل توجه وشرائط زیر استخدام می‌نماید :
۱ـدارابودن حداقل ۵ سال تجربه کار در رشته های تولید ونشر کتب ومجلات
۲ـدارابودن تحصیلات عالی دررشته های علوم انسانی و رشته‌های مشابه ازدانشگاه‌های معتبر
۳ـتسلط کامل به‌نویسندگی و دستورزبان‌فارسی
۴ـتسلط کامل بزبان انگلیسی
۵ـسن داوطلبان بین ۲۵تا۴۰سال باشد .
۶ـدارا بودن برك پایان‌خدمت‌نظام‌وظیفه‌یامعافیت دایم غیرپزشکی
شرکت درنظر دارد جهت عده‌ای‌ازواجدین‌شرایط برنامه آموزشی داخل و خارج‌کشور ترتیب دهد. داوطلبان میتوانند مشخصات کامل‌خودراهرچه زودتر به‌آدرس شرکت:خیابان جردن شماره۱۲۵ ساختمان ترژر طبقه‌چهارم ارسال دارند شماره تلفن ۲۲۲۳۱۸

کارخانجات پارس‌آلکتریك(شرکت سهامی عام) برای کار تمام وقت استخدام میکند :
۱ـ سرگروه شوفاژکاری
دیپلم تاسیسات با حداقل ۳ سال سابقه کار در تاسیسات حرارت مرکزی .
۲ـ سرگروه کارگاه فلزکاری
دیپلم یافوق‌دیپلم فلزکاری‌باسه‌سال‌سابقه کاردرفلزکاری.
شرایط عمومی :
۱ـ آشنائی بزبان انگلیسی یاآلمانی.
۲ـ دارا بودن برگ خاتمه خدمت یامعافی دائم.
خواهشمند است به آدرس خیابان آیزنهاور، ایستگاه شاوبلورنس شماره ۵۶۳ مراجعه فرمائید.
آـ۳۶۳۴

شرکت هواپیمائی سابنا
خیابان ویلا شماره ۵۴ به سه‌نفر کارمند شرح زیرین احتیاج دارد
۱ـ کارمند ترافیك مرددونفر
۲ـقسمت‌باریکنفر
شرایط استخدام
۱ـ تابعیت ایرانی
۲ـ انجام خدمت نظام وظیفه یا معافیت‌دائمی
۳ـ سن داوطلبان نباید از ۴۰ به‌بالا باشد
۴ـ دانستن‌زبان انگلیسی‌یا فرانسه بحدکافی
۵ـ نداشتن شغل در سایر ادارات دولتی
داوطلبان واجد شرایط میتوانند باستثنای روزهای دوشنبه و پنجشنبه همه‌روزه از ساعت ۹صبح با تلفن های ۹ـ۸۲۴۰۲۶ آقای فلری تماس حاصل نمایند .

استخدام
دوشیزه یابانو برای بسته‌بندی کارخانه دارو سازی اسکویب ایران به تعدادی دوشیزه یا بانو با حداقل سواد خواندن و نوشتن برای کاربسته بندی داروواحتیاج داردمتقاضیان می‌توانند ازتاریخ شنبه ۲۶ شهریور الی چهارشنبه ۳۰ شهریوربه داروخانه لادن واقع در میدان فوزیه خیابان اقبال مراجعه نمایند و یا اینکه با تلفنهای ۹۷۷۰۲۷ و ۹۷۷۰۲۶ و ۹۵۳۲۵۴ با خانم جباری تماس حاصل نمایند .

شرکت سهامی
نوسازی و عمران تهران
برای تکمیل کادر دفتر مرکزی افراد واجد شرایط زیرراباحقوق‌مکفی استخدام مینماید.
۱ـ نظافتچی زن ومرد باحداقل تحصیلات ودو سال سابقه کار
۲ـ نگهبان باحد اقل تحصیلات ششم ابتدائی ودوسال سابقه کار
۳ـ متصدی پارکینك با حداقل تحصیلات ششم ابتدائی و دارای سه سال سابقه کار و گواهینامه رانندگی .
۴ـ متصدی آسانسور با حداقل تحصیلات ششم ابتدائی .
واجدین شرایط میتوانند همه روزه باستثنای روزهای پنجشنبه و جمعه بین ساعت دو تا پنج بعدازظهر به کارگزینی شرکت واقع در خیابان پهلوی، بالاتر از میدان ونك خیابان بیژن، شماره ۶۰ مراجعه نمایند .

آگهی استخدام
کارخانجات اتومبیل‌سازی رنو
افراد مشروحه زیر را باحقوق و مزایای‌فوق‌العاده استخدام‌مینماید
۱ـ مهندس مکانیك تسلط کامل به زبان فرانسه با سابقه کار
۲ـ مهندس تولیدـصنایع ـطراحی و یاقالب سازی تسلط کامل‌به‌زبان فرانسه
۳ـ تکنیسین مکانیك عمومی آشنا به نقشه‌خوانی با سابقه کار
۴ـ تکنیسین شیمی جهت‌سرپرستی کارگاههای نقاشی با سابقه کارو‌داشتن‌تسلط بزبان‌فرانسه
۵ـ لیسانس آمار آشنا به امور کارگزینی
۶ـ منشی دوشیزه‌یابانو تسلط کامل‌به‌ترجمه زبان فرانسه و آشنا به‌تایپ فرانسه .
۷ـ دوشیزه یا بانوی دیپلمه
۸ـ دیپلمه فنی رشته فلزکاری و مکانیك ماشین افزار.
۹ـ کارمند کارگزینی با سابقه کار
واجدین شرایط می توانند همه روزه ازساعت ۸ صبح الی ۱۵ به کارگزینی کارخانجات اتومبیل سازی رنو واقع درجاده مخصوص کرج کیلومتر ۱۳ مراجعه فرمایند

حقوق‌مکفی
چند نفر باظاهر آراسته برای راهنمائی خارجیان جهت تهیه مسکن موردنیاز فوری است دارندگان اتومبیل حق‌تقدم‌دارند
عباس‌آباد چهارراه فرح ساختمان ۸۵۰ سازمان مسکن ۸۵

NOTRE DAME DE FATIMA HOSPITAL

JUNIOR MEDICAL OFFICERS

Vacancies exist for Junior Medical Officers to work in the Paediatric, Medical and Surgical Departments of this new 160 bedded Hospital. Successful applicants will be encouraged to participate in clinical meetings and post graduate teaching activities. Ability to speak English essential.

Please contact:-
Personnel Officer
Notre Dame de Fatima Hospital
Joussef Abad
Mohamad Reza Shah
Koucheh 21, Tehran.
Tel: 623883-7
628893-4

نیازمندیهای اطلاعات

تلفنهای: ۳۱۱۲۳۰-۳۱۱۲۲۹

شرکت تجارتی دیزل اتوپارت
FIAT

شرکت تجارتی دیزل اتو پارت نماینده فروش اتومبیلهای فیات سواری ایتالیا برای شهرستان های زیر نماینده فروش اتومبیل و قطعات یدکی میپذیرد

رشت — گنبدکاوس
بیرجند — همدان
رضائیه — کرمانشاه
شاهرود — گرگان
قم — اراک
بم — بجنورد
بروجرد

از داوطلبین خواهشمند است در روز های هفته از ساعت ۳۰ر۷ الی ۳۰ر۱۶ به دفتر مرکزی واقع درخیابان عباس‌آباد غرب چهارراه فرح پلاك ۱۵۲ مراجعه فرمایند

استخدام فوری

کارخانجات ویتانا تعدادی کارگر ساده زن و مرد را با مزایای زیر استخدام مینماید

۱ـ برخورداری ازدستمزد کافی و امکان اضافه کاری روزانه با ۳۵ درصداضافه بر دستمزد
۲ـ برخورداری از سودویژه به مبلغ قابل ملاحظه
۳ـ استفاده از سرویس ایاب وذهاب رایگان
۴ـ استفاده از غذای گرم وکامل
۵ـ امکان استفاده از وام های ضروری
۶ـ برخورداری از بیمه کامل وبازنشستگی
۷ـ استفاده از مهدکودك برای نوزادان
۸ـ امکان فراگیری تخصص وتصدی شغل بالاتر با مزایای بیشتر

داوطلبین جهت کسب اطلاعات بیشتر و ترتیب استخدام روزانه از ساعت ۸ تا ۱۴ بکارگزینی شرکت واقع در کیلومتر ۱۱ جاده جنوبی کرج مراجعه نمایند.

شرکت سهامی عام ویتانا

استخدام
مدیرمالی

شرکت ابریشم گیلان (سهامی‌خاص) وابسته به بانکهای توسعه برای پست مدیریت مالی در استان گیلان (شهرستان صومعه‌سرا) یکنفرمدیر مالی واجد شرایط با حقوق ومزایای عالی (شامل مسکن) با مشخصات زیر استخدام می نماید.

۱ـ تابعیت دولت شاهنشاهی ایران
۲ـ متاهل
۳ـ عدم اشتغال بکار
۴ـ حداقل دارای گواهینامه‌لیسانس‌حسابداری (فارغ‌التحصیلان دانشکده حسابداری دانشگاه تهران ارجحیت دارند).
۵ـ هشت سال سابقه خدمت در حسابداری که چهار سال آن‌در پست سرپرستی مستقیم انجام شده باشد.
۶ـ آشنائی به زبان انگلیسی بطوری که شخصا از عهده مکاتبات برآید.
۷ـ اهالی محترم گیلان حق الویت دارند.
۸ـ حداقل سن ۳۲ و حداکثر ۴۵ سال

از واجدین شرایط تقاضا دارد بادردست داشتن مدرك تحصیلی و سوابق خدمت هر روز از ساعت ۱۴الی۱۵ غیر از پنجشنبه به خیابان عباس‌آباد بین کوروش کبیر و چهارراه فرح ساختمان ۷۷ طبقه سوم مراجعه فرمایند. ۱ـ۲

شرکت نفت پارس

PARS OIL CO.

شرکت نفت پارس

تعدادی کارگر ساده را باحداقل سواد خواندن و نوشتن و در دست داشتن کارت پایان خدمت و یا برگ معافیت از خدمت به همکاری دعوت می نماید نشانی کیلو متر ۱۹ جاده مخصوص کرج بعد ازدو راهی کاروانسراسنگ پالایشگاه نفت پارس

FARATEL

موقعیت استثنائی برای افراد فعال

شرکت فاراتل تعدادی فروشنده فعال جهت فروش یك محصول الکترونیك به الکتریکی ها و فروشگاههای لوازم‌خانه‌بادرآمدماهانه ۶۰۰۰۰ ریال استخدام مینماید.

از داوطلبان خواهشمند است جهت تکمیل فرم استخدامی و مصاحبه بین ساعت ۲ و ۶ بعدازظهر به آدرس : شاهرضا مقابل ویلا کوی کندوان ساختمان فاراتل مراجعه نمایند.

آگهی استخدام
شرکت سهامی عام کف

تعدادی کارگر ساده باسواد خواندن ونوشتن با حقوق مکفی و مزایای زیر استخدام مینماید.

پاداش سالانه.
سودویژه قابل توجه.
استفاده از غذای گرم.
استفاده‌ازفروشگاه تعاونی‌مصرف
استفاده‌ازمزایای‌بیمه وبازنشستگی و خدمات درمانی
استفاده از وام.

ازداوطلبان استخدام درخواست میشود از ساعت ۸ صبح تاساعت دو بعد ازظهر روز های غیر تعطیل به نشانی‌خیابان پارك(وزراء) کوی نهم پلاك ۱ +۱۲ مراجعه فرمایند.

استخدام
تلفنچی
شرکت ساختمانی چکش

برای کار در تهران بیکنفر تلفنچی زن‌یامرد باسابقه ۳ سال کارنیازمند است

داوطلبان واجد شرایط میتوانند باتلفن های ۵۹ـ۸۳۲۰۵۶همه روزه از ساعت ۸ الی ۱ و ۴ الی ۸بعدازظهر تماس حاصل نمایند.

یك موقعیت استثنائی
باحقوق ومزایای استثنائی

بنیاد فرهنگی ابوالفتح محوی و شرکتهای بازرگانی وابسته به آن به‌یك متخصص درسطح عالی و با مشخصات زیر نیاز فوری دارد:

۱ـ دارا بودن حداقل ۷ سال سابقه کار در طرح و پیاده کردن سیستم های مالی و بودجه و تخصص در مدیریت مالی با تحصیلات لیسانس یا بالاتر
۲ـ آشنائی کامل بزبان انگلیسی

از واجدین شرایط خواهشمند است ازساعت ۹الی ۱۲و۱۴ الی ۱۷ با تلفنهای ۸۵۶۷۹۷ ـ ۸۵۴۵۲۹تماس بگیرند

آگهی استخدام

شرکت چاپ ونشر دانش‌نو بچندمنشی وماشین نویس به‌زبانهای فارسی انگلیسی بامزایای قابل توجه و شرایط زیر استخدام می‌نماید:

۱ـورزیدگی کامل درماشین نویسی‌فارسی‌ولاتین
۲ـتسلط به‌زبانهای فارسی و انگلیسی
۳ـ دارا بودن برك‌خاتمه خدمت‌نظام‌وظیفه و یامعافیت دائم‌غیرپزشکی

داوطلبان می‌توانند مشخصات کامل‌خودرا هرچه زودتر به‌آدرس شرکت: خیابان جردن، شماره ۱۲۵، ساختمان ترژر، طبقه چهارم ارسال دارند. تلفن ۲۲۲۳۱۸

شرکت سهامی نوسازی و عمران تهران

جهت تکمیل کادر اداری در شهرك اکباتان تعدادی کارمند دفتری با شرایط ذیل استخدام مینماید:

۱ـ تحصیلات درحدود دیپلم
۲ـ دارا بودن برك خاتمه خدمت یا معافیت دائم
۳ـ حداقل دوسال سابقه کارموثر (افرادیکه سابقه‌کاردرکارگاههای ساختمانی داشته باشند ارجحیت دارند.)
۴ـ حداکثر سن ۳۰ سال

متقاضیان واجد شرایط میتوانند روز های‌شنبه تا چهارشنبه هرهفته از ساعت دو الی چهار بعدازظهر به کارگزینی مرکزی (خیابان پهلوی، بالاتر از میدان ونك، خیابان بیژن شماره ۶۰) مراجعه نمایند.

یك شرکت مهندسین مشاور ایرانی- آمریکائی برای فعالیتهای مختلف خود به افراد ذیل که دارای تابعیت ایرانی وحداقل ۵ سال تجربه کاری با آشنائی لازم بزبان انگلیسی باشند برای طرحهای طویل‌المدت استخدام مینماید.

۱ـ مهندس برق و مکانیك برای نظارت در خوزستان
۲ـ مهندس برآورد و قراردادها برای تهران و مغان
۲ـ مهندس ناظر ساختمان با تجربه در کار های صنعتی برای مغان
۴ـ تکنیسین متره و برآورد برای تهران
۵ـ نقشه‌کش استراکچر و سیویل برای تهران
۶ـ منشی مرد آشنا به ماشین‌نویسی فارسی و انگلیسی برای مغان
۷ـ خدمتگزار برای تهران

خواهشمند است علاقمندان شخصا به دفتر این شرکت واقع در خیابان تخت طاوس مقابل خیابان میرعماد شماره ۲۴۸ همه روزه بجز پنجشنبه و تعطیلات رسمی بین ساعات ۸ر۰۰ و ۱۱ر۳۰ صبح مراجعه فرمایند.

راننده با اتومبیل ـ بدون اتومبیل باشرایط زیر مورد احتیاج است:

۱ـ ۳ سال تجربه‌کار
۲ـ آشنائی بزبان انگلیسی
۳ـ دارای گواهینامه دوهمگانی

خواهشمند است برای مصاحبه با شماره های ۲۲۱۰۱۱ و ۲۲۱۰۱۳ داخلی ۷۰ تماس حاصل نمائید

Pfizer

شرکت سهامی لابراتوارهای فایزر

برای خدمت درآزمایشگاه کنترل خود یکنفر شیمیست را با حقوق و مزایای بسیار عالی و۵ روزدرهفته استخدام مینماید

شرایط

۱ـ داشتن لیسانس شیمی از یکی از دانشگاههای معتبر
۲ـ حداقل ۲ سال سابقه کار در لابراتوارهای کنترل
۳ـ حداقل سن ۳۵ سال
۴ـ داشتن برك خاتمه خدمت یا معافیت دائم

لطفا تقاضای کتبی خود را با ذکر شماره‌تلفن جهت تماس فوری به‌صندوق پستی ۷۲۵ تهران ارسال و یابا تلفنهای ۶۶۸۰۲۰ و۶۶۵۷۲۳ و ۹۵۴۳۷۲ قسمت کارگزینی تماس‌حاصل‌فرمائید

آگهی استخدام
شرکت تجارتی دیزل الکتریک

برای تکمیل کادر پرسنلی خود افراد زیررا بهمکاری دعوت می نماید:

۱ـ خانم یاآقا آشنا به زبان‌انگلیسی و مسلط به امور ماشین‌نویسی لاتین و تلکس (۱ نفر)
۲ـ ماشین‌نویس لاتین مسلط به‌زبان انگلیسی (۱ نفر)
۳ـ پانچیست (۳ نفر)
۴ـ کارمند دیپلمه (۱ نفر)
۵ـ حسابدار ورزیده (۴ نفر)
۶ـ صندوقدار (۱ نفر)

واجدین‌شرایط ومتقاضیان میتوانند همه روزه از ساعت ۵ر۷ صبح‌الی۵ر۴ بعداز ظهر به کارگزینی شرکت واقع در خیابان امیرکبیر شماره ۱۸۰ مراجعه فرمایند.

C&L

SENIOR CONTRACT ADMINISTRATORS

TEHRAN — ATTRACTIVE SALARY

Our client, a large and well-known organisation involved in a major development programme in Tehran are in need of experienced Contract Administrators.

These Administrators would report to the Director, Contracts Administration and assist in the preparation and administration of multi-million dollar contracts for the purchase of goods and services from international suppliers.

Candidates must be lawyers or engineers, preferably with a degree in business administration. They must possess at least three years experience in the administration of large contracts, covering both the legal and technical aspects, and in dealing with major international contractors. Fluency in English is essential.

Applicants should telephone Personnel Selection at 837313-8 Ext. 35, or call personally at 5th Floor, No. 3 Koucheh Kalaam, North Iranshahr Avenue, Tehran, between 8 a.m. to 4 p.m. Saturday to Wednesday.

بیمارستان و زایشگاه بابك

پزشك‌عمومی باپروانه‌دائم

برای ساعت ۱۳ الی ۲۰ و نیز شبها بهمکاری دعوت مینماید. بین ساعت ۱۱ الی ۱۲ همه روزه‌غیر از ایام تعطیل مراجعه فرمایند.
خیابان کارون چهارراه طوس

شرکت تولیدی وتجارتی ساوالوکس

افراد واجد شرایط را بهمکاری دعوت مینماید.

۱ـ سرپرست انبار های شرکت با تحصیلات لیسانس و حداقل پنج سال‌تجربه‌در امورمالی (حسابدار صنعتی) ۱ نفر
۲ـ بازاریاب یاب محصولات خانگی با تحصیلات دیپلم و سه سال تجربه ۸ نفر
۳ـ بازار یاب ماشینهای حساب و تحریر با تحصیلات دیپلم و سه سال تجربه ۲ نفر
۴ـ مسئول ترخیص و امورگمرکی با تحصیلات‌دیپلم و چهارسال‌تجربه مسلط بزبان انگلیسی ۳ نفر
۵ـ ماشین نویس لاتین با تحصیلات دیپلم و یکسال تجربه و آشنا بزبان انگلیسی ۲ نفر
۶ـ منشی با تحصیلات دیپلم و یکسال تجربه ۲ نفر
۷ـ سرویسکار محصولات خانگی با تحصیلات سیکل و دو سال تجربه ۲ نفر
۸ـ کارگر نیمه فنی با تحصیلات ششم ابتدائی و یکسال تجربه در تعمیرات محصولات خانگی ۴ نفر
۹ـ کارگر نقاش محصولات‌خانگی با تحصیلات ششم ابتدائی و یکسال تجربه۲ نفر
۱۰ـ صافکار محصولات خانگی با تحصیلات ششم ابتدائی و دو سال تجربه ۲ نفر
۱۱ـ کمك انباردار با تحصیلات ششم ابتدائی و دو سال تجربه با سپردن تضمین ۲ نفر
۱۲ـ کارگر پخش کالا با تحصیلات ششم ابتدائی و یکسال تجربه با سپردن تضمین ۲ نفر
۱۳ـ لوله کش‌باتحصیلات ششم ابتدائی و دو سال تجربه برای‌ساوه ۴ نفر
۱۴ـ نقطه جوشکار با تحصیلات ششم ابتدائی و دو سال تجربه‌برای ساوه ۶نفر
۱۵ـ برقکار درجه ۱ باتحصیلات ششم ابتدائی و دو سال تجربه‌برای ساوه ۲ نفر
۱۶ـ نگهبان با تحصیلات‌خواندن و نوشتن و دو سال تجربه باسپردن تضمین ۲نفر
۱۷ـ کارگر ساده با تحصیلات خواندن و نوشتن ۱۰نفر

واجدین شرایط میتوانند همه روزه بجز ایام پنجشنبه و تعطیل از ساعت ۳۰ر۷ الی ۴ بعد از ظهر به امور اداری قسمت کارگزینی شرکت واقع‌در خیابان روزولت اول میدان ۲۵ شهریور جنب بانکملی ایران مراجعه نمایند.

نگاهی کوتاه به :

«دزپل» دیروزو (دزفول) امروز

دزفول شهری‌است ازدوران‌ساسانیان که درطول تاریخ شاهد حوادث تلخ و شیرین بسیار بوده است

دزفول که امروز یک شهر مدرن است ، اصالت تاریخی وقدمت سنتی ارزشمند خودرا حفظ کرده است

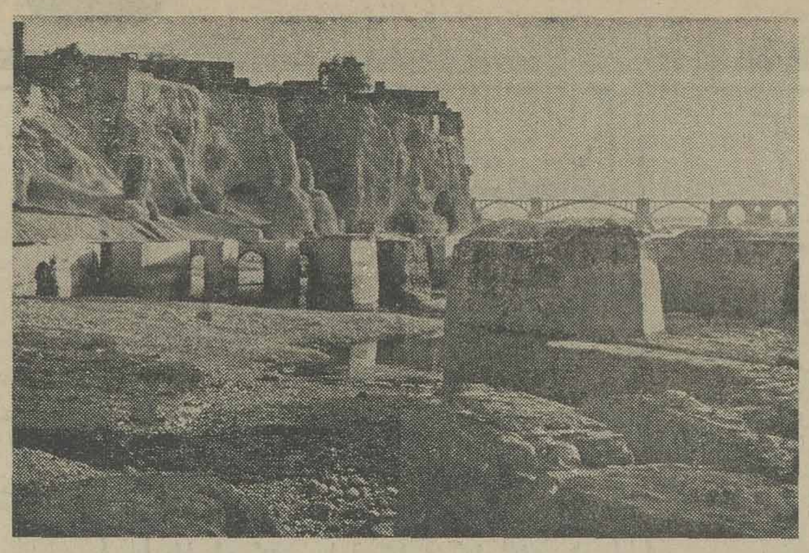

آثار آسیابهائی که در دوران ساسانیان ساخته شده و اکنون در کف رودخانه«دز» باقی مانده از جاذبه های جهانگردی دزفول‌است

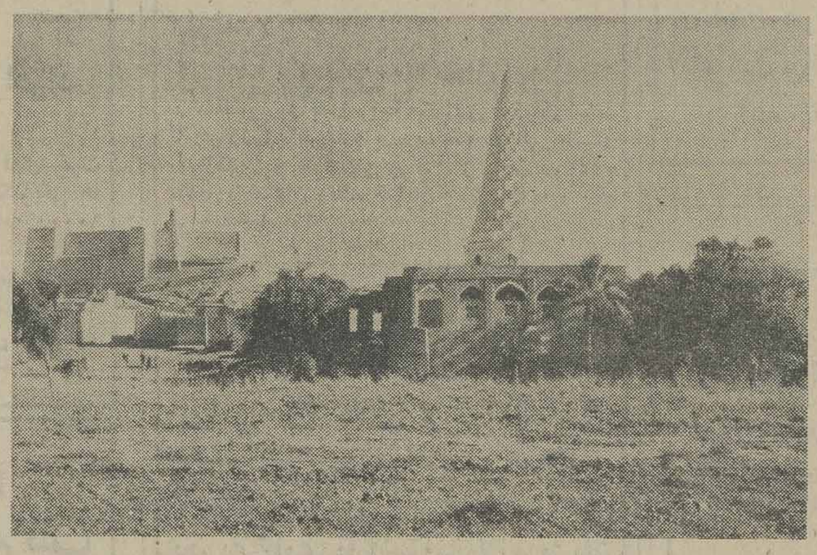

بقعهٔ دانیال نبی وقلعه معروف‌شوش‌دانیال

● شهر قدیمی دزفول یکی ز قدیمی‌ترین شهرهای خوزستان ست با ساحتی نزدیک به ٤٧٧٥ یلو متر مربع و جمعیتی معادل ۱۱۰ هزار نفر ، دزفول در شمال خوزستان ، بین شهر های اهواز ـ خرم آباد ـ شوشتر و دهلران رار دارد . ارتفاع دزفول از طح دریا ۱٤۳ متر و دارای‌رود های: دز ـ کرخه، شاهور و جیرب است که اراضی اطراف خود را مشروب‌میسازند . دزفول ر زمان قدیم «دزپل» نام داشت قلعه‌ای بود مستحکم و غیر ابل نفوذ که بدستور شاپور ذوالاکتاف پادشاه ساسانی‌ساخته شده و در اثر مرور زمان کلمه یل به دزفول تبدیل‌شد و شهری زرگ‌باجمعیتی در سطح‌شهرستان که با بخش های : اندیمشک ، شوش ، دانیال و هفت تپه و روستاهای حومه معادل ۳۱۰ وجود آمد . دزفول به لحاظ وجود قطب های کشاورزی و اسیات صنعتی خود یکی از هرستان های پر اهمیت ایران ست ، دزفول در کنار اجرای رنامه های عمرانی که آن را به یک شهر مدرن امروزی تبدیل کرده اصالت و قدمت سنتی خود را نیز حفظ نموده است و هنوز بافت قدیمی این شهر موردتوجه جهانگردان و محققان و دانشمندان ست .

آثار باستانی و تاریخی دزفول عبارت است از : آسیاب های قدیمی که قدمت آنهااز هزار سال بیشتر است و در حال حاضردر کنارودخانه و درسمت غرب دزفول واقع و آثار آنها هنوز باقی است . پل قدیمی دزفول که در دوره ساسانی ساخته شده و همچنان مورد استفاده است ، دردزفول‌بقاع‌متعددی وجوددارد که طبق اسناد موجود تنی چند از انبیاء و امام زادگان و شاهنشاهان ایران در این بقاع مدفون میباشند ، بارگاه یعقوب لیث صفاری در ۱۰ کیلو متری دزفول ـ در روستای شاه‌آباد ـ قلعه معروف شوش ـ معبدباشکوه چغاز نبیل و چغامیش‌در ۳۰کیلو متری شوش ، آثار و بقایای‌کاخ آپادانا کەدرزمان سلطنت‌داریوش بزرگ بناشده ـ بقایای کاخ خشایارشاه درقسمت‌غربی‌شوش ـ موزه آثار باستانی شوش کەدر خوارتپه های باستانی و قلعه شوش دانیال ساخته شده ـ مرقد دانیال نبی که از پیامبران بنی ـ اسرائیل است که گنبد مخروطی شکل آن بیش از ۲۰ متر است و یکی از آثار بسیار قدیمی جنوب ایران بشمار میرود .

دزفول در سال های اخیر و بخصوص پس از احداث سد محمد رضاشاه‌پهلوی بسیارروونق پیداکرد و این‌شهر چهره‌ای دیگر یافت ، سد محمد رضا شاه‌پهلوی که در میان کوه های سالن و کرناس قرار گرفته با دریاچه‌ای به ظرفیت ۳ر۳ میلیارد متر مکعب آب ، ۱۲۵ هزار هکتار از اراضی زیر سد را میپوشاند ، از این میزان ۱۰۵ هزار هکتار آن‌کانال کشی و آبیاری شده است در د زفول انواع مرکبات و میوه از قبیل : هلو ـ زردآلو ـ شلیل ـ انجیر ـ انگور و توت فرنگی به عمل می‌آید و درختان بی میوه از جمله : اکالیپتوس ـ کاج ـ کهور ـ و دانه های روغنی ، کنجد، آفتابگردان و بادام زمینی و انواع غلات وجود دارد. فاصله دزفول تا اهواز ، مرکز استان خوزستان ۱٦۵ کیلومتر و تا تهران ۷۱۸ کیلو متراست.

اهواز ـ خبرنگار اطلاعات

بموجب قراردادی که بین دانشگاه‌جندیشاپور واتحادیه شهرداری ها امضاشد:

دانشگاه‌جندیشاپور نیروی انسانی شهرداریهای خوزستان ولرستان راتأمین خواهد کرد

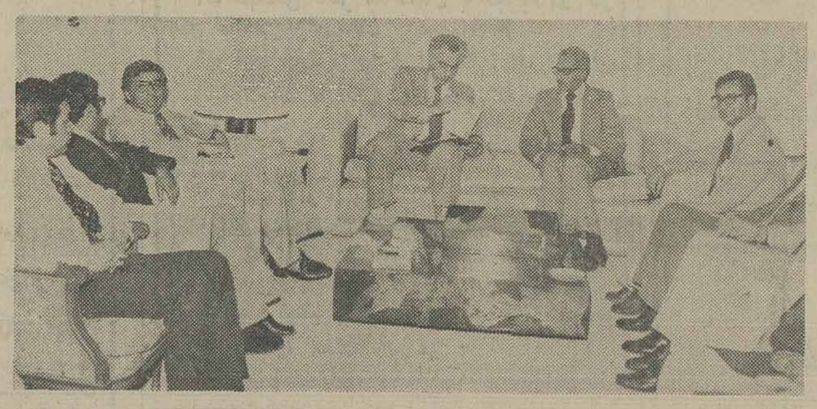

صحنه‌ای از امضاء قرارداد بین دانشگاه جندی‌شاپور و اتحادیه شهرداری های کشور

اهواز ـ دانشگاه جندیشاپور از این پس نیروی انسانی شهرداری های استان‌خوزستان و لرستان را تقویت و تجهیز خواهد کرد .

قرارداد این همکاری توسط آقای جامعی رئیس دانشگاه جندیشاپور و آقای قدیمی ماهانی مدیر عامل اتحادیه شهرداری های کشور درکاخ استانداری خوزستان باحضور نمازی استاندار این استان‌امضاء شد .

بموجب این قرارداد دانشگاه جندیشاپور از سال جاری به منظور تقویت ، تجهیزونامین نیروی انسانی شهرداری های استان خوزستان و لرستان براساس نیازی که ازطرف شهرداری ها اعلام می گردد اقدام خواهد کرد و درمرحله اول ٤۰ تن را دررشته امور اداری و مالی و ۳۰ نفر دیگر را تا سطح تکنیسین شهرداری ها آموزش خواهد داد .

این عده از بین افرادواجد شرایط‌کادرموجود شهرداری ها و افراد جدیدالاستخدام برگزیده می شوند که البته حق تقدم با افراد محلی است این موسسه زیر نظر یک شورا به ریاست‌رئیس دانشگاه‌جندیشاپور برنامه‌های خود رااجراخواهد کرد .

پس از امضای این قرارداد رئیس دانشگاه جندیشاپور و مدیر عامل اتحادیه شهرداری‌ها در گفتگوئی باخبرنگاران‌جراید برنامه های آموزشی برای‌کادر شهرداری‌ها و اعضای انجمن شهر را تشریح کردند. دراین گفتگو اعلام شد که ضوابط گزینش افراد طبق موازینی خواهد بود که با توافق‌دانشگاه و اتحادیه شهرداری‌ها تعیین می شود و برای ایجاد زمینه لازم دانشگاه در وهله اول با کمک اتحادیه شهرداری ها مسائل اداری ، اقتصادی ، اجتماعی و فیزیکی شهر و شهرداری های منطقه رامورد بررسی قرار خواهد داد.مدت این آموزش در سطوح مختلف با تشخیص دانشگاه در چار چوب وظایف و هدف های شهرداری ها و باتائید شورائی تعیین خواهد شد . براساس قرارداد امضاء شده دانشگاه مکلف است تا اول آذر ماه سال جاری این برنامه را آغاز نماید همچنین از امکانات آموزشی وپژوهشی این برنامه برای برگزاری دوره‌های‌توجیهی سمینارها و همایش های اعضای انجمن های شهر با توافق طرفین استفاده خواهد شد .

در این گفتگو مدیر عامل اتحادیه شهرداری ها گفت : در اجرای سیاست عدم تمرکز فعالیت اتحادیه شهرداری ها استانی و منطقه‌ای خواهدشد و یکی از مناطق در شهراهواز مستقر خواهد بود و استان های خوزستان و لرستان ازآن بهره خواهند گرفت .

بدیی است با اجرای این برنامه وظایف اتحادیه‌شهرداری ها به مناطق تفویض خواهد شد .

تلفن‌شهری دلیجان‌را خودکار کنید

دلیجان :بانصب یک‌دستگاه ۱۲ کانالی تلفن راه دور در اداره مخابرات دلیجان ، ارتباط تلفنی این شهر بادیگر مناطق کشور برقرار شدو رضایت‌مردم این شهر فراهم گردید .

اهالی دلیجان که از نظر کمبود شماره های تلفن شهری درمضیقه‌اند،از مقامات مسئول درخواست دارند که نسبت به تبدیل سیستم تلفن شهری و ایجاد مرکز تلفن خودکار در این شهر اقدام شود ، تا در این زمینه نیز مشکلات‌ارتباطی مردم دلیجان حل شود .

برای تامین آب هفتگل ...

بقیه ازصفحه اول

قدرت کشش آب را ندارد و نمی شود به این لوله‌ها کنتور وصل کرد .

از طرفی قدرت تلمبه ها هم کفاف خواسته مردم را نمی دهد .

شکل زمین

مشکل زمین یکی دیگر از گرفتاری های مردم بودو ارشدی دراینباره گفت : از زمانی که شرکت نفت از هفتگل رفت‌زمین های شهر تحویل هیچ مرجعی داده نشده و همچنان بلاتکلیف مانده است و همین موضوع باعث شده بسیاری از طرح‌های عمرانی ادارات راکد بماند که از آنجمله میتوان ایجاد خانه پیشاهنگی را نام برد که ایجاد آن هنوز بعلت نبودن زمین به تصویب نرسیده است .

وی همچنین افزود : پس از رفتن شرکت نفت ازهفتگل‌بازار کار شهر نیز دچار رکود شده است ومردم این شهر برای‌کسب درآمد ناچاربه شهرهای‌دیگر کوچ کنند .

تنها امید مردم وجودکوره های آهک‌پزی بود که آنهم‌در سال گذشته بعلت کمبود گاز تعطیل شد .

شاهراه ها

شهردار هفتگل سپس بااشاره به ایجادشاهراه‌ها گفت: دولت در نظرداشت شاهراه‌های‌شوسه و خط آهن اصفهان‌بخوزستان را ازهفتگل بگذراند ولی‌معلوم نیست به چه علت این راه ها بجای هفتگل از رامهرمزگذرانده شد حال آنکه وجود این راه می توانست به اقتصاد بیمار شهر روحی بدهد .

امکانات ورزشی

لزوم ایجاد چاره‌های عمیق تامین وسایل تفریحی مردم با تجهیز امکانات ورزش برای جوانان ایجاد مهمانسرا د ر هفتگل، عدم استقلال ادارات هفتگل، لزوم ایجاد دایره راهنمائی و رانندگی درهفتگل، گشایش شعبه بانک‌کشاورزی، لزوم ایجاد خانه‌های سازمانی برای کارمندان ادارات‌ازدیگر مسائلی بود که شهردارهفتگل مفصلا به آنها اشاره کرد و خواستار رفع کمبود های مزبور گردید .

وضع روستاها

سپس آزادی عضو انجمن شهرستان هفتگل از وضع نابسامان روستا های هفتگل سخن گفت و اظهار داشت : برای جلوگیری از مهاجرت روستائیان باید به‌آنان‌امکانات رفاهی داده شود .

پاسخ استاندار

آنگاه نمازی استاندارخوزستان در زمینه رفع کمبود آب‌اظهار امیدواری کرد که با همت سازمان آب در آینده‌این‌مشکل مردم از بین خواهد رفت .

در مورد وضع زمین های هفتگل استاندارگفت که بزودی هیئاتی که از استانداری ـ شرکت نفت و وزارت جنگ تشکیل می شود وضع زمین های این‌شهر را روشن‌خواهد کرد .

استاندار خوزستان همچنین گفت: در کلیه زمینه هائی که توسط شهردار مطرح شد اقدامات لازم بعمل خواهدمد.

آگهی حصر وراثت

آقای عبدالحمید شرهانی دارای شناسنامه شماره ۷۳ موالید فرزند امیر ازاین دادگاه درخواست گواهی حصروراثت نموده و چنین توضیح داده که امیر در تاریخ ۱۳٤۸ در دشت میشان اقامتگاه دائمی‌خودبدرود زندگی‌گفته ورثه آنمرحوم‌منحصراست بخود متقاضی بشناسنامه شماره ۷۳ موالید، صادره ازحوزه ۲ قدرت‌آبادسابله ۲ـ فهم‌شهرت‌شرهانی بشناسنامه ۱۲٦٦صادره‌از حوزه۲سابله ۳ـ حبشه‌موسوی‌بشناسنامه٤۹۷صادره‌ازحوزه‌یک سوسنگرد ٤ـ طیره شرهانی بشناسنامه ۵٤٦۹ صادره از سابله اینک باانجام تشریفات‌مقدماتی درخواست مزبور رادر سه‌نوبت پی‌درپی ماهی یکمرتبه آگهی می‌نماید تا هرکس اعتراض دارد ویا وصیت‌نامه ازمتوفی نزد او باشد ازتاریخ‌نشرنخستین‌آگهی ظرف سه‌ماه‌بدادگاه تقدیم‌دارد و الاگواهی صادره‌و هروصیت‌نامه جز سری ورسمی که بعد از این موعد ابراز شود ازدرجه‌اعتبار ساقط وبلااثر خواهد بود .

رئیس دادگاه بخش دشت میشان ـ ناصری

آگهی حصر وراثت

شماره ۵٤۱۵

بانو گلستان خانم طاهری فرزند رجبعلی بشناسنامه ۲٦ اصفهان دادخواستی باین‌دادگاه تقدیم واعلام نموده‌که شوهرش بنام اسداله کریمی فرزند کریم بشناسنامه ۸٦۲ بابامحمد در تاریخ ۲ر۲ر۲۵۳ در آغاجاری‌که اقامتگاه دائمی اوبوده فوت‌نموده ووراث حین‌الفوت آنمرحوم عبارتنداز ۱ـ متقاضیه عیال دائمی متوفی ۲ـ احمدرضا بشناسنامه ۲۷۷ صادره امیدیه ۳ـ حمید بشناسنامه ۵۵۰ بهبهان ٤ـ سعید بشناسنامه۳٤۲ موالید صادره امیدیه پسران‌متوفی ۵ـپروانه بشناسنامه ۳۳۰ صادره امیدیه ٦ـ افسانه بشناسنامه ۷٦۱، ۷ ـ فریبا بشناسنامه ۳۷۹ صادره امیدیه دختران متوفی که شهرت همگی کریمی می باشد . اینک باانجام تشریفات مقدماتی درخواست مزبور در سه نوبت پی‌درپی ماهی یکمرتبه آگهی می‌نماید تا هرکس اعتراض دارد ویا وصیت‌نامه ازمتوفی نزد او باشد از تاریخ نشر اولین‌آگهی ظرف سه‌ماه‌بدادگاه تقدیم‌دارد و الاگواهی صادره‌و هروصیت‌نامه جز سری ورسمی که بعد از این موعد ابراز شود ازدرجه‌اعتبار ساقط وبلااثر خواهد بود .

مدیر دفتر دادگاه آغاجاری لاوی

آگهی حصر وراثت

تاریخ ۱۷ر۳ر۳٦ .در خصوص دادخواست تقدیمی بانو جدیجه شهرت کیانی چارلنگ بشناسنامه ۱۷۰۸٤ شوشتر مبنی بر اعلام فوت مرحوم غلامرضا رساعحسینی‌زاده بشناسنامه ۱۱۳۸۱کرمان که‌اقامتگاه دائمی‌اش در مسجد سلیمان بودم در تاریخ ۸ر۱ر۲۵۳٦ .فوت نموده وراث آنمرحوم عبارتند از :

۱ـ بانو متقاضیه عیال دائمی متوفی ۲ـاکرم بشناسنامه ۷٤۸مسجد سلیمان ۳ـ حمید بشناسنامه ٤۹۲۳ تهران ٤ـ علیرضا بشناسنامه ٤۱۹ مسجد سلیمان ۵ـ حسین بشناسنامه ۹ مسجد سلیمان شهرت همگی رساء حسینی‌زاده اولاد اناث وذکور متوفی ولاغیر. اینک باستناد فتوکپی مصدق شناسنامه‌های وراث وبرگ خلاصه فوت متوفی و برگ استشهادیه محلی وبرگ مالیات برارث تقاضای رسیدگی وصدور گواهی حصر وراثت را نموده که پس از ثبت بکلاسه ۱۲۳ـ۳٦ مدنی واجرای تشریفات‌قانونی بدینوسیله‌مرتبسه‌نوبت‌متوالی‌هرنوبت‌بمدت یکماه در یکی از روزنامه‌های کشور درج و منتشر میگردد. که‌هرکس اعتراض دارد ویا وصیتنامه‌ای اعم از سری ورسمی که نزد وی‌باشد درفرجه قانونی اعلام در غیر اینصورت هرگونه اعتراض‌ویا وصیتنامه غیر از سری ورسمی که بعدا ابراز شود از درجه اعتبار ساقط میباشد.

رئیس دادگاه مسجد سلیمان ـ سید احمدعلی مرعشی

آس ۲٤۲۲

آگهی حصر وراثت

آقای علی‌اکبر حجاری بشناسنامه ۱۸٤۲ـ اهواز درخواست صدور گواهی حصر وراثت نموده وتوضیح داده‌که پدرش مرحوم رجب علی حجاری بشناسنامه ۹٦۲ ـ اهواز به تاریخ ۱۳ر٤ر۲۵۳۵ دراهواز اقامتگاه دائمیش فوت‌ورثه‌اش عبارتند از ۱ـ متقاضی ۲ـ احمد علی بشناسنامه ۳۱۷۷ اهواز ۳ـ یحیی بشناسنامه ۳۷ـ اهواز پسران متوفی ٤ـ صفیه بشناسنامه ۳۸۱۰ـ اهواز ۵ـ ساره بشناسنامه ۱۰ـ اهواز ٦ـ زهرا به شناسنامه ۷۱ موالید اهواز ۷ـ ملیحه بشناسنامه ۱٤ر۲ اهواز ۸ـ بتول بشناسنامه ۸ موالید اهواز ۹ـ بیگم بشناسنامه۲۸٤۱ اهواز (دختران متوفی) ۱۰ـ فاطمه بشناسنامه ۱۸٤۰ اهواز عیال دائمی متوفی ولاغیر شهرت هرگی حجاری‌بشرح‌پرونده مدنی ۲٦ر۲ر۱۸ شعبه دوم دادگاه بخش اهواز .

اینک باانجام تشریفات‌مقدماتی درخواست مزبور رادر سه‌نوبت پی‌درپی ماهی یکمرتبه آگهی می‌نماید تا هرکس اعتراض دارد ویا وصیت‌نامه ازمتوفی نزد او باشد از تاریخ نشر اولین‌آگهی ظرف سه‌ماه‌بدادگاه تقدیم‌دارد و الاگواهی صادره‌و هروصیت‌نامه جز سری ورسمی که بعد از این موعد ابراز شود ازدرجه‌اعتبار ساقط وبلااثر خواهد بود .

متصدی شعبه دوم دادگاه بخش اهواز ـ سید محمدسیفزاده

کوتاه...

بازدید استاندار

اصفهان ـ اکبرژاد استاندار اصفهان‌به‌اتفاق شیرانی‌فرماندار وآزمایش شهردار اصفهان و مسئولان هواپیمائی کشوری و ملی از تغییرات وسیعی که اخیرا در ساختمان فرودگاه اصفهان و سالن های مختلف‌آن بعمل آمده است بازدید کرد. استاندار در این بازدید ضمن صدو دستوراتی از شهردار و فرماندار خواست تا همه روزه برفعالیت های‌بازسازی فرودگاه نظارت کنند .

جریمه گرانفروشان

● دادگاه ویژه رسیدگی به‌تخلفات صنفی اصفهان ۷ نفر از کسبه متخلف این‌شهر رابه‌پرداخت جرایم نقدی‌محکوم کرد . جریمه شدگان عبارتند از حسین خلیفه محمدی ،حسین جعفری ، عباس رستگاری ، مرتضی غلامی، حسین شفیعی، قربانعلی عبداللهی.و علی‌داودی.

افتتاح مرکز اورژانس

اهواز ـ مرکز اورژانس‌اهواز باتلفن های ۳۵۹۰۰و ۳۵۹۹۹ آغاز بکار کرد . این مرکز که در بیمارستان رازی اهواز مستقر است دارای چهار آمبولانس مدرن و مجهز به بی‌سیم برای ارتباط مستقیم بامرکز فعالیت‌خودمی باشد . هدف این مرکز خدمت رایگان به‌مصدومین و آسیب دیدگان شهر ها و جاده ها و دادن خدمات‌فوری‌پزشکی به‌بیماران استو هر آمبولانس این‌مرکز دارای چهار تکنیسین فوریت های پزشکی است‌که‌دوره های تخصصی را گذرانده‌اند و ۲٤ ساعته آماده کمک به بیماران هستند.

بسته بندی خرما

کار نظارت برتهیه‌و بسته‌ـ بندی خرمای صادراتی در کارخانه های بسته بندی خرما در خوزستان بعهده سپاهیان ترویج و آبادانی واگذار می شود بمنظور بهبود بخشیدن به کیفیت محصول خرمای صادراتی‌این برنامه از اول مهرماه بنده بمورد عمل‌گذارده می‌شود.

سمینار

● دبیران کمیته های ملی پیکار با بیسوادی شهرستان های خوزستان در سمیناری بررسی مسائل مربوط به حرفه خودکه در اهواز تشکیل شد شرکت کردند دراین سمیناردو روزه که معاون تجهیز و مشارکت‌کمیته ملی پیکارجهانی بابیسوادی کشور نیز شرکت داشت در خصوص مسائل آموزشی ، مالی واهمیت کار کمیته های سواد آموزی‌بحث وگفتگو شد.

ملاقات با مردم

● بمنظوربررسی پیشنهادات مردم در زمینه های مختلف و رسیدگی به درخواست های آنان روز دوشنبه هر هفته نمازی استاندار خوزستان ملاقات آزاد خواهد داشت این ملاقات ها در روز تعیین شده‌ازساعت پانزده تا ساعت ۱۸خواهد بود و هر هفته‌در یکناحیه صورت خواهدگرفت اولین ملاقات استاندار بامردم در محل خانه پیشاهنگی در منطقه کمپلو صورت‌گرفت.

صدور ماهی

● درماه گذشته ۱٦۰۰ تن ماهی از طریق شرکت شیلات جنوب به نقاط مختلف‌کشور صادر شد ماهی های صادر شده از نوع شوریده زبیدی، سنگ سر، شیر، قباد،گنشک، هامورمیش، عروس، سوکلا، سوبیتی و شانک بوده است

آمار ثبت احوال

● بموجب‌آمار اعلام شده از سوی اداره کل ثبت‌احوال خوزستان‌طی مرداد ماه‌گذشته در سطح استان علاوه بر ثبت نام سه هزار و ۱۰۹ نوزاددر دفاتر ثبتی نام ۲۸۸ نفربعلت فوت از دفاتر این اداره کل خط خورده است.

دراین مدت ۱۲۵٤ ازدواج و۱۰٦ طلاق دراین استان صورت گرفته است.

ناخدایان وصاحبان موتورلنج‌ها دربندکنگان مشکلات خودرامطرح کردند

گوشه‌ای از جلسه گفت‌و شنود ناخدایان‌بندرکنگان در مورد مشکلات حرفه‌شان با مسئول حزب رستاخیز ملت ایران در کنگان

بندرکنگان : تنی چند ازصاحبان موتورلنجها و ناخدایان ساکن کنگان در یک جلسه گفت‌وشنود که‌باشرکت مسئول حزب‌رستاخیز ملت ایران در کنگان تشکیل شد مسائل ، مشکلات و نیاز های خود را مطرح کردند .

دراین جلسه نبود چراغ‌دریائی در «راس‌المطاف»که باعث‌برخورد لنجها با صخره دریائی و غرق آنها میشود ، ممنوعیت عبور مسافران از طریق گمرک کنگان که باعث رکوردکار ناخدایان و صاحبان لنجها میگردد و لزوم بخشودگی گمرکی ناخدایان‌کنگان مطرح شد .

درجاده قمصر ـ کاشان:

براثر واژگون شدن وانت بار یک نفرکشته ویک نفرمجروح شدند

کاشان : براثر واژگون شدن یک وانت بار در کیلو متر ۱۵ جاده قمصر ـ کاشان یک نفر کشته و یک نفر مجروح شد.

وانت ٦۸۷۷۲ تهران ـ س به‌رانندگی ناصر حسینی که‌باتفاق مادر و خواهرش از قمصر عازم کاشان بود، به‌علت سرعت بیش ازحد ازجاده منحرف و واژگون شد .

دراین حادثه مونس حسینی خواهر راننده جان سپرد و فاطمه‌مصطفوی ـ مادر راننده ـ به‌شدت مجروح شد و به‌بیمارستان «متین» کاشان انتقال یافت .

در ٦ کیلومتری اراک:

رهگذر پیاده و سرنشین اتوبوس کشته شدند

اراک : اتوبوسی هنگام عبور از ٦ کیلومتری اراک با رهگذری تصادف کرد واورا کشت. براثر همین حادثه یکی از سرنشینان اتوبوس نیز از پنجره به‌بیرون پرت شدوجانسپرد.

اتوبوس ۸۱۲۳۳ ـ تهران ـ به‌رانندگی احمدی هنگام عبور از٦ کیلومتری اراک بارهگذری به‌نام آمنه مقدسی که از عرض جاده می‌گذشت تصادف کرد و واژگون شد .

در این حادثه رهگذر کشته شد ویکی از سرنشینان‌اتوبوس به‌نام خاتون سمچی‌پور از پنجره اتوبوس به بیرون پرت شد و جان سپرد .

ضمنا، درهمین حادثه دوتن از دیگر سرنشینان اتوبوس به‌نام مهدی اسفندیاری ومریم درتی مجروح شدند .

در اراک :

جوان ۲۲ ساله‌ای به ضرب گلوله تفنگ دوستش کشته شد

اراک : جوان ۲۲ ساله‌ای به‌نام «علی افشاری» که‌به‌اتفاق «عبدلی» برای شکار کبوتر به‌اطراف شهر اراک رفته بود مورد اصابت گلوله‌ای که از تفنگ عبدلی شلیک شد قرار گرفت و جان سپرد .

جریان این حادثه تحت پیگیری قانونی قرار گرفت .

خوزستان جاده خوب ندارد

بقیه ازصفحه اول

این ماشینها بخاطر نداشتن راننده مورد بهره برداری‌قرار نمی‌گیرد . برای انجام‌تعمیرات ماشین های اداره راهسازی درسطح استان ، اداره کل راه و ترابری خوزستان فقط ۳ نفر متصدی تعمیرات‌دارد. مکانیسین های موجود در این اداره فقط ۹ نفرهستند و به همین جهت نمی‌توانند به تعمیر کامل ماشینها بپردازند. این اداره تنها یک دستگاه قیرپاش داردکه باچنین‌امکانات ضعیفی هرقدر هم مسئولان این اداره در انجام وظایفشان کوشا باشند بازهم بازده کار نمی‌تواند چشمگیر باشد .

بنابراین انتظار مردم استان خوزستان از وزیر راه و ترابری ، بیش از انتظاری است که مردم استانهای دیگر از ایشان دارند .

مردم خوزستان‌از وزیرراه و ترابری درخواست دارند با تجهیز اداره کل راه و ترابری خوزستان به امراحداث راههای جدید ، بازسازی جاده های قدیم و حفظ و نگهداری راههای خوزستان کمک نمایند .

وزیر جدید راه و ترابری، در زمان استانداری خوزستان با آشنائی به جزئیات راههای این استان اقداماتی‌در جهت بازسازی جاده ها کردند و اکنون نیک می‌دانند که یکی از خواستهای مهم مردم استان خوزستان و نیز اهالی ایذه و مسجد سلیمان احداث جاده‌خوزستان ، اصفهان‌است که از حدود ۲۰ سال پیش ساختن آن به مردم نوید داده این جاده کمربندی اداره کل راه و ترابری نقشی ارزنده می‌تواند داشته باشد و در حال حاضر کامیونها و سایط نقلیه سنگین از خیابانهای اهواز عبور می‌کنند و مشکل ترافیک را صد چندان کرده‌اند. اهوازی ها انتظار دارند در اتصال جاده اهواز آبادان‌از ناحیه دروازه آبادان به جاده کورش و فرودگاه که چند کیلو متری بیش نیستو دو سه سالی است که احداث آن را دستگاهها به سبب کمبود اعتبار محلی به یکدیگر پاس می‌دهند اقدام شود ، تا از این طریق گام موثری برای حل مشکل ترافیک اهواز برداشته شود .

اهواز ـ خبرنگار اطلاعات

دانش آموز ممتاز

مصطفی صفری دانش آموز ممتاز کلاس چهارم دبستان‌استخر‌مرودشت بامعدل ۱۹ر۲۵

دانش آموز ممتاز

دوشیزه لیلا انوار دانش‌آموز ممتاز کلاس اول دبستان خیام شیراز بامعدل ۲۰

دبیرستان ابن‌سینا ـ اصفهان

موفقیت چهل ودونفر دانش آموزان ششم ریاضی و طبیعی خودرا که‌در دانشگاهها پذیرفته شده‌اند تبریک‌می گوید، ضمنا ثبت‌نام کلاسهای ششم ریاضی و طبیعی از روز ۲۲.شهریور شروع خواهد شد .

اصفهان ـ دروازه دولت ـ سرلت ـ دبیرستان ابن سینا

چندخبر ازاصفهان

بازدید واحد های نظامی

● والاحضرت شاهپور غلامرضا پهلوی به اتفاق همسرشان والاحضرت منیژه با هواپیمای اختصاصی وارد اصفهان شدند. در فرودگاه زاد استاندار ، فرمانده مرکز توپخانه وموشک ها، فرماندار، شهردار وگروهی ازمقامات استان‌ازایشان‌استقبال کردند ، والاحضرت طی اقامت چند روزه خود در اصفهان از واحد های نظامی و فعالیت های عمرانی اصفهان بازدید خواهند کرد .

امضاء قرارداد

● قرارداد ساختمان‌قرارگاه های راهنمائی و رانندگی رضا پهلوی بمبلغ هشت میلیون و چهارصد وبیست ودوهزارو هشتاد ریال،راهنمائی ورانندگی بزرگمهر به مبلغ هفت میلیون وششصدو پنجاه ریال‌وراهنمائی ورانندگی‌بیست‌هکتاری اصفهان باهزینه چهار میلیون وششصد وبیست‌و پنج ریال بین اداره کل شهرسازی و پیمانکار مبادله شد .

کلاسهای آموزش سینما

● بمنظور آموزش‌و هدایت فیلمسازان جوان‌اصفهان‌سینمای آزادبا همکاری رادیوتلویزیون مرکز اصفهان اقدام به ایجاد کلاسهائی برای آموزش سینما کرد .

دوره جدید این کلاسها از مرداد ماه امسال تشکیل شده و در این دوره ضمن آموزش سینمای آماتور ،تحلیل فیلم، نمایش کارهای آماتور های دیگر ، جوانان تشویق می ـ شوند که با استفاده از روش کارگاهی آموزش ببینند .

تخلف

● اطاق اصناف اصفهان اعلام کرد چون مهدی آخوندی متصدی دنیای ساعت واقع در میدان ۲٤ اسفند مغازه خودرا در ساعت مقرر تعطیل نکرده است به تعطیل محل کسب و پرداخت جریمه نقدی محکوم شد .

فوتبال

اصفهان : در چهار چوب مسابقات فوتبال (پنجمین دوره جام تخت‌جمشید باشگاه‌های کشور تیم فوتبال ذوب آهن آریامهر در زمین‌فوتبال‌ورزشگاه باغ همایون اصفهان توانست‌با حضور بیش‌از ده‌هزار نفر تماشاگر تیم نیرواز اهواز را با نتیجه یک بر هیچ مغلوب سازد .

رتبه اول

سعید کاظمی دانش آموز کلاس دوم دبستان سلخی بندر بوشهر با معدل ۳۰ بین ۷۵نفر رتبه اول گردیده است .

آس ۳۳۸۹

نیازمندیهای اطلاعات

تلفنهای: ۳۱۱۲۳۰-۳۱۱۲۲۹

نیازمندیهای اطلاعات تلفنی آگهی میپذیرد

دوباغ میوه و انگور دهساله محصور و متصل بهم هریك بمساحت ده هکتار با اسناد مالکیت جداگانه و سه هکتار زمین زراعتی دوحلقه چاه عمیق شش اینچ و اجازه یك حلقه چاه هشت اینچ استخر بزرك، ساختمان برای باغبان‌ها و کارگران، اصطبل و انبار و اجازه اتصال برق در آینده در حدود قریه آدران شهریار یك کیلو متر و نیم فاصله با جاده تهران ساوه ۷۰۰ متر تا جاده اسفالته شهریار مناسب برای فعالیتهای کشاورزی، دامداری، مرغداری، ایجاد سردخانه، انبار محصولات ویاهر نوع صنعت کشاورزی یکجا یا به هر مساحتی ضرور باشد بفروش میرسد. و با مستقلات شمال شهر تهران و شمیران نیز قابل تعویض است.
باتلفن ۹۳۰۱۱۹ تماس گرفته شود ۱-۲

پیمانکار حمل

شرکت ساختمانی مجد برای کار دائمی حمل مخلوط وحمل اطراف دستگاه شن وماسه و آسفالت احتیاج به حدود ۳۰ دستگاه کامیون کمپرسی دارد تلفن ۳۷ الی ۶۸۶۷۲۹ داخلی ۳۳۶

نقشه و مقاطعه ساختمان

دراسرع وقت تلفن ۷۵۴۴۲۵ از ۴ تا ۸ بعدازظهر

آپارتمان مورد نیاز

معلمین انگلیسی به آپارتمانهای ۲-۳ اطاق خوابه درجنوب کریم‌خان زند حوالی شورای فرهنگی بریتانیا فردوسی نیازمندند اجاره ماهیانه ۴۰-۶۰۰۰۰ ریال لطفا باآقای سمیعی اموراداری شورای فرهنگی بریتانیا فردوسی ۵۸-۳۸ تلفن ۳۰۳۳۴۶ تماس بگیرید.

فروش روپوش مدارس پایتخت

روپوش مدارس پایتخت

دبستان، راهنمائی، دبیرستان و یونیفورمهای سایر مدارس

درقصر پوشاک

آماده است تلفنهای ۳۱۶۴۴۴ و ۳۱۹۸۹۹ در خدمت جوابگوئی اولیاء محترم دانش‌آموزان.
قصر پوشاک خیابان فردوسی جنب فروشگاه سابق فردوسی

اطلاعیه

فروش وتحویل

آجرفشاری

وانواع آجرماشینی

تلفن ۸۹۳۲۳۹

قابل توجه تولیدکنندگان نان ماشینی

گلوتن ماده غذائی اصلی در تولید نان ماشینی بمقدار کافی موجود است برای اطلاعات بیشتر با دفتر فروش کارخانه تماس بگیرید تلفن های ۲۳۲۲۱۴ و ۲۳۲۶۱۰ شرکت نشاسته وگلوکز ایران

قابل توجه شرکتها و موسسه‌های بزرك و کلینیك‌های پزشکی

ساختمان بسیار مجلل با ۱۵ دستگاه آپارتمان فوق‌العاده لوکس و پارکینگ و انبار های متعدد مناسب برای شرکت های بزرگ و گروه پزشکی بر خیابان جردن، نبش بلوار نادر یکجا به فروش میرسد. تلفن ۸۲۴۱۰۵

دعوت بهمکاری

یك شرکت بزرك نساجی

احتیاج به یکنفر وارد به امور بیمه کالا (درجه‌لیسانس یاکمتر) باشد، دارد. متقاضیان لطفا به نشانی تهران خیابان سپهبدزاهدی خیابان اراك شرقی پلاك ۱۶ مراجعه نمایند

یك اکازیون خوب در سانفرانسیسکو

رستوران مولن‌روژ با گنجایش پذیرائی ازیکصد و سی نفر در مرکز سانفرانسیسکو
SHARATON PALACE
HOTEL MARKET STREET
باتمام وسائل بفروش میرسد طالبین برای کسب اطلاع بیشتر باتلفن ۶۲۹۹۵۸ تماس حاصل نمایند.

قطعه زمینی کشاورزی

بمساحت سیصد هکتار باسه حلقه چاه عمیق و تاسیسات وبرق باسند مالکیت واقع در ۶ کیلو متری شهر ورامین بفروش میرسد. برای اطلاعات بیشتر بین ساعت ۹ تا ۱۲ صبح باتلفن ۸۳۸۳۱۶ تماس حاصل شود.

آمادگی- کودکستان

به‌استناد صورت‌جلسه مجمع عمومی فوق‌العاده شرکت کشتیگاه مقرر گردید استفاده‌از پلاك های آمادگی - کودکستان دفتر تهران برای کلیه نوباوگان آزاد باشد.
چون ظرفیت محدود میباشد استفاده‌باسبقت گیرندگان است وسیله ایاب وذهاب آماده‌میباشد
مدیرعامل شرکت کشتیگاه- مهندس علی رفیعی تهرانی داودیه - تلفن ۲۲۸۰۱۲

دعوت بهمکاری

شرکت ساختمانی تامت یك نفر منشی بانو با دوشیزه که در امور بایگانی و ماشین نویسی فارسی سابقه کار داشته باشد بهمکاری دعوت مینماید کسانی‌که در شرکت ساختمانی سابقه داشته باشند حق‌تقدم دارند لطفا با تلفن ۸۳۱۲۶۴ از ساعت ۱۲ تا ۱۷ باآقای زواره‌ای تماس گرفته شود.

بیمارستان ایرانمهر استخدام مینماید

نرس ۱۰ نفر
بهیار ۱۰ نفر
نگهبان باحداقل ۶ کلاس سواد و دفترچه‌خاتمه خدمت ۲ نفر
کارگر تمیزکار ده نفر
آدرس: دوراهی قلهك بیمارستان ایرانمهر - کارگزینی تلفن ۱۵-۲۶۵۰۱۱

منشی

کارخانه تولیدی برای دفتر فروش خود درمیدان ونك احتیاج به یك منشی آشنا به‌زبان انگلیسی و تایپ فارسی ولاتین دارد.
۸ تا ۱۰ صبح خیابان ویلا - خیابان دامغان شماره ۶

آگهی استخدام

کارخانه داروسازی دوپار

افراد مشروحه زیر را بهمکاری دعوت‌مینماید.
۱- دکتر داروساز یا شیمیست که سابقه کار در امر تولید داشته باشد.
۲- ویزیتور تمام وقت جهت کار در منطقه مازندران با سابقه کار.
۳- فروشنده لوازم بهداشتی دارای گواهینامه موتورسیکلت
۴- فروشنده لوازم آرایشی (دوشیزه یابانو)
۵- ماشین نویسی فارسی.
۶- کارگر ساده (دوشیزه یا بانو) با سواد خواندن ونوشتن جهت‌کار در کارخانه‌داروسازی داوطلبین میتوانند همه روزه باستثنای پنجشنبه ها از ساعت ۵ الی ۸ بعداز ظهر به آدرس زیر مراجعه نمایند.
ویلای شمالی جنب کلیسای ارامنه شماره ۳۰۳ طبقه چهارم دوپار

۱۲ ترم در ۶ ماه

آمادگی برای آزمایش دیپلم، آزمون اعزام
کلاسهای انگلیسی پارت
خیابان شاه چهارراه اردیبهشت تلفن ۶۴۱۲۰۱

بیکنفر نظافتچی با سابقه با در دست داشتن شناسنامه برك معافیت از خدمت نظام‌وظیفه روز های شنبه تا ۴ شنبه از ساعت ۷ صبح تا ۳ بعداز ظهر به آدرس زیر مراجعه نمائید.
خیابان تخت‌طاوس شماره ۱۱۹ بین امیراتابك و فرح

نمایشگاه اتومبیل زیبا

مرکز فروش انواع اتومبیل

ایسوزو

ومینی بوسهای

جدید ۲۱ نفره وانواع کامیون. اتوبوس، وانت وسواری

نقدواقساط تحویل فوری

خیابان خاوران ایستگاه آقارضا

نمایشگاه اتومبیل زیبا

۳۶۱۷۹۲و۳۵۲۵۹۲

جوادگلپایگانی وماهرویان

استخدام ماشین نویس فارسی

بهمکاری دوشیزه‌ایکه از عهده انجام ماشین‌نویسی فارسی برآید با پرداخت حقوق و مزایای جالب نیازمندیم از متقاضیان خواهشمند است برای انجام مصاحبه حضوری بشرکت سهامی فیروز - خیابان تخت جمشید شماره ۲۱۹ مراجعه فرمایند.

توجه

کولرهای ا-ام-سی

آمریکائی اتومبیل

برای اتومبیل های جیپ آهو - جیپ کالسکه‌ای - دوج - دوج دارت - کامارو - شورولت - رنجرور - پژو ۵۰۴ - ب-ام - و - فورد برانکو - فوردموستانك - شورولت نوا - لندرور - مزدای ۸۰۸ و کولر های جیپ آمبولانسی وکولر های متفرقه باهمه نوع لوازم یدکی رسید - نصب در اسرع وقت زیر نظر متخصصین کارآزموده با نازلترین قیمت در دسترس مشتریان محترم می باشد - نماینده انحصاری درایران

کولراتومبیل آمازون

آدرس خیابان شیخ هادی جنب کوچه وزیری تلفن: ۶۶۴۲۵۳

گروه صنعتی شهریار

گروه صنعتی شهریار

برای اشتغال درکارخانجات وابسته بخود در اهواز استخدام مینماید

۱- مدیرامورمالی باتجربه کافی درامورمالی وحسابداری واستعدادمدیریت
۲- مهندس مکانیك باسابقه کارو روحیه فعال
۳- تکنیسین مکانیك وبرق باسابقه کار
۴- انباردار باتجربه آشنا بزبان آلمانی یاانگلیسی وتضمین موردقبول
۵- سرپرست مهمانسرا برای اداره واحدهای مسکونی مهندسین وباشگاه وسلف سرویس

از علاقمندان دعوت می شود برای تعیین وقت مصاحبه درتهران با آقای شاهوی تلفن ۳-۸۳۶۰۵۱ و دراهواز با آقای انشاء تلفن ۹-۳۳۰۵۴ تماس حاصل فرمایند.

هواپیمائی ملی ایران «هما»

آگهی استخدام

هواپیمائی ملی ایران «هما» برای تکمیل کادر سازمانی خود در رده کارمندی شعب آبادان، اهواز، اصفهان، شیراز، بندرعباس، بوشهر وخارك بادراختیار گذاردن امکانات رفاهی گسترده افراد واجد شرایط ذیل را استخدام مینماید.

استخدام درشعب بندرعباس، بوشهر وخارك

از داوطلبان علاقمند به استخدام در شعب بندرعباس، بوشهر وخارك که‌حداکثر سن ایشان ۲۷ سال بوده ودر سازمانهای دولتی اشتغال ندارند تقاضا میشود بمنظور کسب اطلاعات بیشتر در مورد شرایط‌استخدامی وانجام‌مصاحبه تا تاریخ ۳۰مهرماه ۲۵۳۶ به‌دفاتر «هما» در بندرعباس، بوشهر وخارك مراجعه نمایند.

استخدام درشعب آبادان، اهواز، اصفهان، شیراز

شرایط استخدام

۱ قبول شدن در آزمایشات انتخاب
۲- دارا بودن برك پایان خدمت سربازی یا معافی دائم
۳- دیپلم متوسطه‌در رشته های طبیعی، ریاضی یا بازرگانی باحداقل معدل ۱۳٫۵
۴- حداکثر سن ۲۷ سال
۵- عدم اشتغال در سازمانهای دولتی.

نحوه ثبت نام

از داوطلبان واجد شرایط تقاضا میگردد برك درخواست شغل را تکمیل و به‌آدرس دفترفروش «هما» درشعبه مورد نظر ارسال و بمنظورشرکت درمصاحبه مطابق برنامه مشخص شده ذیل با همراه داشتن دوقطعه عکس در مراکز مربوطه (شهر موردنظرجهت‌استخدام) حضور بهمرسانند

استخدام مربوط به شعبه	محل مصاحبه	تاریخ مراجعه جهت انجام مصاحبه از ساعت ۹ صبح:	تاریخ انجام آزمایش کتبی
اصفهان	صفهان: سالن شیرو خورشید	سه شنبه ۱۲ مهر	جمعه ۱۵ مهر
شیراز	شیراز: دفترفروش «هما» روبروی بیمارستان سعدی	دوشنبه ۱۸ مهر	جمعه ۲۲ مهر
آبادان	آبادان: دفترفروش «هما» جنب نایت کلاب	دوشنبه ۲۵ مهر	جمعه ۲۹ مهر
اهواز	اهواز: دفتر «هما» فرودگاه اهواز	یکشنبه ۱ آبان	سه شنبه ۳ آبان

به تقاضای استخدامی کسانی که درمراحل استخدامی دوره های قبل غیر واجد شرایط شناخته شده‌اند ترتیب اثر داده‌نخواهد شد

آجرنمای سفید

۳-۴ و ۵/۵ سانتی

شرکت آجرآریاشید

با کیفیت عالی احتیاج به تیشه‌داری ندارد.
تحویل ۵/۵ سانتی فوری برای ۳ و ۴ سانتی
سفارش قبول میشود

۳۱۳۶۹۷و۳۰۲۶۴۰

آگهی ثبت نام پذیرفته شدگان آموزشگاه های عالی پرستاری ومامائی سازمان منطقه‌ای بهداری وبهزیستی استان کرمانشاهان

مدرسه عالی پرستاری ۲۵ شهریور کرمانشاه و مدرسه عالی مامائی بیستون کرمانشاهان بدینوسیله به اطلاع داوطلبان که اسامی آنان ذیلا اعلام میشود میرساند که برای ثبت نام باهمراه داشتن مدارك زیر درساعت ۸صبح الی ۱۴ روز های دوشنبه ۲۸ر۶ر۳۶ و سه‌شنبه ۲۹ر۶ر۳۶ و چهارشنبه ۳۰ر۶ر۳۶ به محلهای که مشخص شده است مراجعه نمایند.

۱ـ مدارك لازم

۱ـ اصل شناسنامه عکس‌دار همراه‌بادو برك فتوکپی آن
۲ـ ۶قطعه عکس ۴ × ۶
۳ـ برك معافی پایان خدمت وظیفه عمومی برای آقایان و خدمات اجتماعی زنان برای خانمها (فارغ‌التحصیل قبل از خرداد ماه سال۲۵۳۶)
۴ـ اصل مدرك پایان تحصیلات ششم متوسطه‌و یا جواز قبولی سال ششم متوسطه

۲ـ اسامی پذیرفته شدگان مدرسه عالی پرستاری ۲۵ شهریور کرمانشاه

محل ثبت نام : بلوار طاقبستان مدرسه عالی پرستاری ۲۵ شهریور کرمانشاه

محل ثبت نام : جاده کمربندی مدرسه عالی مامائی بیستون

۴ـ در صورتیکه پذیرفته شدگان اصلی در روز های مذکور در فوق برای ثبت‌نام مراجعه نکنند بجای آنان به‌ترتیب تقدم ازافراد ذخیره ثبت‌نام و دعوت بعمل خواهد آمد:

اسامی پذیرفته شدگان مدرسه عالی مامائی بیستون کرمانشاه

۱ـ سونیافرهادی‌سنگ سفیدی
۲ـ نادره بارانلوئی
۳ـ اکرم شیخ‌الملوکی
۴ـ فرزانه اسفندیاری
۵ـ طاهره روشن قلب
۶ـ عاطفه حاجی‌لو
۷ـ ژاله کوه‌بومی
۸ـ کبری آسمانی
۹ـ زهره مظاهری
۱۰ـ مریم ضیاء
۱۱ـ پرشنگ موسوی
۱۲ـ عفت عسگری
۱۳ـ گیتی خلوتیان
۱۴ـ اعظم قنادی
۱۵ـ مهدوخت شکرانی
۱۶ـ ناهید خرسندی
۱۷ـمهری پیرهادی تواندشتی
۱۸ـ زهرا تصرفی
۱۹ـ سودابه سوری
۲۰ـ شهین دارابی
۲۱ـ پری معقولی
۲۲ـ منیره احمدی
۲۳ـ ثریا امیری
۲۴ـ پریوش بندی
۲۵ـ معصومه جمشیدی
۲۶ـ منیرالسادات‌روح‌القدوس
۲۷ـ عشرت بزکان
۲۸ـ پروین اقبالی
۲۹ـ شهناز یوسفی
۳۰ـ صولت سراب خشکه
۳۱ـ زهرا سلیمانی ابیانه
۳۲ـ پروانه نیک قلب
۳۳ـ محبوبه نجفی
۳۴ـ پروین معتمدیان
۳۵ـ کبری پیرزاد
۳۶ـ مهوش ناظم
۳۷ـ مهناز یوسفی
۳۸ـ مهین بازوکار شیرازی
۳۹ـ مرضیه عنتوی
۴۰ـ سیده مریم قدیری اصلی
۴۱ـ شارلت‌خسنلو
۴۲ـ آفاق کریمی‌حاجی‌شوره
۴۳ـ شهناز کارداریان

اسامی ذخیره شدگان مدرسه عالی مامائی بیستون کرمانشاه

۱ـ نسرین نژاد جعفر
۲ـ پریوش باقری زمانی
۳ـ مهین افشاری
۴ـ شهلا کنجی
۵ـ مهناز الفتی
۶ـ ناهید حباب
۷ـ فیروزه آرین
۸ـ فریده حق‌اندیش
۹ـ مهوش قدوشی
۱۰ـ فتانه کریمی
۱۱ـ گیتی کنجیدی
۱۲ـ نرگس جعفری
۱۳ـ زرین‌تاج حقیقی
۱۴ـ پروانه معقولی
۱۵ـ فرشته کریمی گلباغی
۱۶ـ فاطمه غلامی انجیری
۱۷ـ مهناز پیزندی
۱۸ـ مهناز نصیری نژاد
۱۹ـ پوراندخت پورعبداله
۲۰ـ فاطمه امامیان
۲۱ـ مفتحیه شمس قریشی
۲۲ـ معصومه کیهان‌فر
۲۲ـ زهره تجدد
۳۴ـ شهلا خان محمدی‌همدانی
۲۵ـ فرزانه مصلحیان
۲۶ـ ناهید صفائی
۲۷ـ مهناز رضائی معصوم
۲۸ـ مرضیه سلیمانی
۲۹ـ زهره قدمی
۳۰ـ شهین صبوریان
۳۱ـ افسانه شنوائی
۳۲ـ شهین علی‌اشرف زاده
۳۳ـ فرزانه مالمیر
۳۴ـ مهین شمشه‌ای
۳۵ـ شایسته حسین‌زاده شاهی
۳۶ـ الهه ایوانی
۳۷ـ نسرین هلالی
۳۸ـ افسانه قماش پسند

اسامی قبول شدگان مدرسه عالی پرستاری ۲۵ شهریور کرمانشاه

شماره‌ردیف نام ونام‌خانوادگی

۱ـ فرشته فلاحیان
۲ـ شمسی بنی‌بیات
۳ـ زینب جعفری‌راد
۴ـ فاطمه قاسمی
۵ـ نسرین یوسفی‌پور شهری
۶ـ شمسی احمدیان
۷ـ آسیه رضائی
۸ـ محمد مروج
۹ـ زیو ریداللهی
۱۰ـ عباس فرهنگ
۱۱ـ زیبا خرقه‌بینان
۱۲ـ صبری امیری
۱۳ـ عبداله رفیع‌پور
۱۴ـ سیف‌اله زندی کوله‌بیان
۱۵ـ مهین زمزی پور
۱۶ـ محمد حسین فریدچهر
۱۷ـ ناهید یوسف زمانی
۱۸ـ زهره زاهدی
۱۹ـ منیژه خندان
۲۰ـ فخرالسادات ناصری
۲۱ـ علیرضاقاضی‌نژادپیرسرابی
۲۲ـ نهیه میرانی سقزی
۲۳ـ مریم کاظمی
۲۴ـ فاطمه کاظمی
۲۵ـ شهلاپورجمنی
۲۶ـ جواد اتفاقی
۲۷ـ نسرین نظرپور
۲۸ـ پروین سیفی
۲۹ـ اعظم‌السادات امامی
۳۰ـ هاجر انصاری
۳۱ـ احمد گرجی ازندربانی
۳۲ـ سیدعلی حجازی
۳۳ـ محسن لارتی
۳۴ـابو الحسن تقی‌زاده‌طبرسی
۳۵ـ اسفندیار شهلائی
۳۶ـ محمود عبدالملکی
۳۷ـ مسعود معصومی
۳۸ـ پری فیض عباسی
۳۹ـ لیما فرهنگ
۴۰ـ فروغ‌راه‌هدایت
۴۱ـ نسرین حشمت‌راد

اسامی رزرو شدگان مدرسه عالی پرستاری ۲۵ شهریور کرمانشاه

۱ـ عبدالرضا طیبی فاضل‌پور
۲ـ سید محمدباقر مصطفوی
۳ـ محسن صادقی‌پور
۴ـ حسین غلامی
۵ـ ناصر چقامیرزائی

استخدام در آموزشگاه گروهبانی فنی نیروی هوائی شاهنشاهی

نیروی هوائی شاهنشاهی تعدادی داوطلب برای تحصیل در آموزشگاه گروهبانی فنی با شرایط وامتیازات زیر استخدام می نماید.

الف ـ شرایط :

۱ـ تابعیت دولت شاهنشاهی ایران ومتدین بودن بیکی ازادیان اسلام ،مسیحی ،کلیمی و زرتشتی .

۲ـ داشتن گواهینامه سوم متوسطه و یا سوم راهنمائی با معدل ۱۲ ، ضمنا دارندگان مدارك تحصیلی بالاتر حق‌تقدم دارند.

۳ـ نداشتن افراد تحت تکفل و سپردن تعهد خدمت طبق مقررات ارتش شاهنشاهی.

۴ـ داشتن حداقل سن ۱۵ سال و حداکثر ۲۴ سال و برای کسانیکه خدمت زیر پرچم را انجام داده‌اند ۲۵ سال تمام.

ب ـ حقوق و مزایا :

۱ـهنرآموزان در مدت تحصیل شبانه‌روزی بوده‌وعلاوه‌بر این که هزینه‌ای متحمل نمیشوند ماهانه ۷۵۰۰ ریال دریافت خواهند داشت وپس‌از احراز موفقیت در آزمایشات وپایان دوره بدرجه گروهباندومی منتخر و برابر قانون از ترفیعات بعدی بهره‌مند میگردند .

۲ـ اولین حقوق‌و مزایای گروهبانی در مرکز۲۳۰۵۰ ریال و درخارج ازمرکز حداقل۳۳۶۱۰ ریال خواهدبود.

۳ـ درجه‌داران از مزایای مفیدی نظیر پس‌انداز تامین آتیه که باکمك وزارت‌جنك و بهره حاصله مبلغ آن درصورت ۳۰سال خدمت در حدود ۳۴۰۰۰۰۰ ریال بالغ میگردد ، وام مسکن باشرایط مناسب امکان استفاده ازخانه های سازمانی ، درمان خودو خانواده ، خرید از فروشگاه های ارتشی‌باتخفیف قابل ملاحظه بهره‌مند میگردد.

داوطلبان برای استفاده از موقعیت و ثبت‌نام میتوانند هرچه زودتر باعین مدرك تحصیلی‌وفتوکپی‌آن،شناسنامه«عکس دار» ، ودوبرك فتوکپی آن‌و ۲۲ قطعه‌عکس ۴×۳ تاتامین‌احتیاج همه‌روزه باستثناء تعطیلات رسمی از ساعت ۷٫۳۰ الی ۱۶ در تهران بفرماندهی آموزش های هوائی واقع در خیابان دماوند ، ایستگاه فرودگاه و در شهرستان ها به پایگاه های‌و ایستگاه های هوائی یامراکز کاریابی وزارت‌کار وامور اجتماعی‌مراجعه نمایند. م‌الف ۱۴۳۴۸

نیروی هوائی شاهنشاهی

سازمان شاهنشاهی خدمات اجتماعی ۲۵۰۶

آگهی پذیرش دانشجو در مرکز آموزش فنی وحرفه‌ای رضاپهلوی تهران

مرکز آموزش فنی و حرفه‌ای رضا پهلوی تهران وابسته به سازمان شاهنشاهی خدمات اجتماعی برای رشته های الکترونیك و مکانیك تعداد ۵۰ نفر دانشجو می‌پذیرد . داوطلبانی که علاقمند به‌تحصیل در این رشته ها بوده و دارای شرایط مندرج در صفحه ۱۲۷ راهنمای داوطلبان ورود به آموزش عالی می‌باشند میتوانند مدارك ذیل را حداکثر تا ۳۰ شهریور ماه جاری باپست سفارشی به نشانی تهران خیابان ری مرکز آموزش فنی و حرفه‌ای رضا پهلوی دوره عالی ارسال دارند :

۱ـ فتوکپی کارنامه آزمایش همگانی
۲ـ چهار قطعه عکس ۴ × ۶ با درج مشخصات داوطلب پشت هرکدام آنها .
۳ـ یکبرگ فتوکپی صفحه اول شناسنامه
۴ـ یک برگ فتوکپی گواهی پایان خدمت یا کارت‌معافی دائم برای کسانی که قبل از خرداد ۲۵۳۶ دیپلم گرفته‌اند .
۵ـ یک برگ فتوکپی دیپلم .

از بین مدارك رسیده ۳۰۰ نفر براساس تقدم نمره کل‌آزمایش همگانی برای مصاحبه انتخاب میشوند. کارت‌ورود به جلسه مصاحبه ساعت ۹ صبح روز۴مهر ماه در محل‌مرکزآموزش فنی و حرفه‌ای رضا پهلوی توزیع میگردد .

تاریخ مصاحبه روز های ۵و ۶و۷ مهر ساعت ۹ صبح است و به داوطلبانی که دارای شرایط ذیل باشنددرمصاحبه امتیازاتی داده خواهد شد :

۱ـ علاقه به حرفه معلمی .
۲ـ انجام دادن خدمت نظام وظیفه
۳ـ فارغ‌التحصیل بودن از هنرستان صنعتی .
۴ـ دارا بودن سابقه کار رسمی در کارخانجات صنعتی .

داوطلب باید پشت پاکت رشته انتخابی و نمره کل آزمایش همگانی خود را بنویسد .

درخواست ثبت‌نام در مرکز آموزش فنی و حرفه‌ای رضا پهلوی

اینجانب بانام خانوادگی ونام ودارا بودن کارنامه آزمایش همگانی
به شماره داوطلب مایل به تحصیل در رشته
هستم(هر داوطلب فقط میتواند یک رشته را انتخاب‌نماید.) فتوکپی کارنامه آزمایش همگانی ضمیمه شده است .
نشانی داوطلب : شهر خیابان کوچه پلاك
شماره تلفن . تاریخ امضای داوطلب

روزهای شنبه مجله دنیای ورزش

باتأییدات خداوند متعال

* * * * * * *

به‌پیروی ازمنویات شاهنشاه آریامهر

آگهی رزرواسیون ویلا و آپارتمان

بدینوسیله باطلاع طالبین خانه‌های کارگری و کارمندی میرساند که این شرکت برای ساختمان‌های کارگری و کارمندی طرحی در جنوب جاده قدیم کرج بفاصله ۵ کیلومتری میدان شهیاد در دست اقدام دارد

*** مشخصات ویلاها ***

ساختمان ویلاها از بتن و آهن بوده و هر ویلا دارای لوله‌کشی کامل آب گرم و سرد و آشپزخانه با قفسه‌بندی خارجی کولر پنجره‌های آلمینیومی و درب‌های خارجی می‌باشد- سرویس‌های بهداشتی و یراق‌آلات از نوع مرغوب

*** مشخصات آپارتمانها ***

آپارتمانهای مجتمع ساختمانی از بتن و آهن ساخته شده و ساختمانهائیکه بیش از چهار طبقه دارند مجهز به آسانسور می‌باشند- آپارتمانها دارای لوله‌کشی کامل آب گرم و سرد آشپزخانه با قفسه‌بندی خارجی و درب‌های خارجی می‌باشند سرویس‌های بهداشتی و یراق‌آلات از نوع مرغوب بوده و هر آپارتمان دارای بالکن مخصوص خودکولر پنجره‌های آلومینیومی‌می‌باشد.

شرایط پرداخت

متقاضیان می‌توانند معادل ده درصد قیمت واحد مسکونی طبق جدول ذیل را بعنوان رزرواسیون توسط کلیه شعب بانك صادرات ایران بحساب شماره (۱۷۰۷) شرکت گسترش خانه‌های کارگری بانك صادرات شعبه چهارراه شاه‌عباس و بانك صادرات شعبه امیر اتابك حساب ۵۵۵ واریز و فیش دریافت نمایند. حق تقدم برای تحویل واحد مسکونی با درنظر گرفتن تاریخ دریافت فیش رعایت خواهد شد و پرداختی متقاضیان اضافه برحد نصاب عیناً مسترد گردیده و شرکت مسئولیتی برای تحویل واحد مسکونی نخواهد داشت معادل ده درصد دیگر قیمت واحد مسکونی در مدت دوماه از تاریخ رزرواسیون و در تاریخ عقد قرارداد تحویل واحد مسکونی قابل پرداخت خواهد بود. مابقی بهای واحد مسکونی در موقع عقد قرارداد تحویل واحد مسکونی با رعایت صلاحیت متقاضیان برای وام‌های کارگری و کارمندی ودرصورت عدم صلاحیت با وام‌های حداکثر ۱۵ساله با رعایت حق‌تقدم قابل پرداخت خواهد بود.

جدول مشخصات وقیمت ویلاها

مشخصات	۱- ویلای سه اطاقه با هال آشپزخانه سرویس کامل مساحت زیربنا ۶۰مترمربع‌مساحت زمین یکصدوده مترمربع.
قیمت	قیمت ویلا یك میلیون‌ونهصدوپنجاه‌هزار ریال ومبلغ قابل پرداخت برای رزرواسیون یکصد ونودوپنجهزار ریال میباشد.
مشخصات	۲- ویلاهای ۴اطاقی با هال‌وآشپزخانه‌سرویس کامل مساحت زیربنا هشتاد مترمربع مساحت زمین یکصدو پنجاه مترمربع
قیمت	قیمت ویلا دومیلیون‌وچهارصدوپنجاه‌هزارریال و مبلغ قابل پرداخت برای رزرواسیون دویست وچهل‌وپنج هزار ریال میباشد.

تاریخ تحویل

تاریخ تحویل سری اول واحدهای مسکونی یك سال پس از تاریخ عقد قرارداد با رعایت حق تقدم پیش‌بینی شده و حداکثر تاریخ تحویل آخرین واحد مسکونی دوسال پس‌از تاریخ عقد قرارداد خواهد بود.

جدول مشخصات وقیمت آپارتمانها

مشخصات	۱- آپارتمان ۳اطاقه با هال و آشپزخانه و سرویس کامل مساحت زیربنا ۷۰مترمربع
قیمت	قیمت اپارتمان‌یك میلیون وهشتصدهزارریال‌ومبلغ قابل پرداخت برای رزرواسیون یکصدوهشتاد هزار ریال میباشد.
مشخصات	۲- آپارتمان ۴اطاقه با هال آشپزخانه و سرویس کامل مساحت زیر بنا ۸۵مترمربع
قیمت	قیمت آپارتمان‌دومیلیون‌ودویست‌وپنجاه‌هزارریال و مبلغ قابل پرداخت برای رزرواسیون دویست و بیست وپنج هزار ریال میباشد.

شرکت گسترش خانه‌های کارگری

متقاضیان می‌توانند برای بازدید نقشه‌ها و کسب اطلاعات بیشتر بدفتر رزرواسیون مرکزی (تلفن ۸۴۰۹۷۲) تخت‌طاووس مقابل امیر اتابك شماره ۱۴۹ طبقه اول مراجعه فرمایند

اسامی قبولشدگان و ذخیره‌های دوره دانشیابی مهندسی روستائی مجتمع علوم محیط زیست ومنابع طبیعی‌دانشگاه بوعلی سینای همدان

۱ـ حسین میوند
۲ـ مراد سگوند
۳ـ صفا نامداری همتی
٤ـ محمد جواد عبدالملکی
٥ـ محمد رضا خودنما
٦ـ اکبر نوازنده کهنوش

افراد ذخیره (استان همدان)

۱ـ صحبت اکبری موحد
۲ـ علی اسدی
۳ـ محمد رضا بیاتی

پذیرفته شدگان اصلی (استان ایلام)

۱ـ علیرضا نصرالهی
۲ـ حسن کشاورز
۳ـ عظیم لطفی گامیشانی

افراد ذخیره(استان ایلام)

۱ـ محمد رضا نورالهی
۲ـ محمد تقی اسماعیل پور

پذیرفته شدگان اصلی (استان کرمانشاهان)

۱ـ جلیل بیک رضائی
۲ـ عبدالعلی نجفیان
۳ـ علی احمد اکبری
٤ـ علی‌داد حسنی

افراد ذخیره (استان کرمانشاهان)

۱ـ اقبال کریمی مرزاله
۲ـاله مراد خوش کردار

پذیرفته شدگان اصلی (استان لرستان)

۱ـ عبدالحسین سوری
۲ـ حاجی بهاروند ی
۳ـ محمد گندمی روزبهانی
٤ـ بهروز یادگاری

افراد ذخیره (استان لرستان)

۱ـ غلامعلی تاتی
۲ـ اصغر نیک آبادی

پذیرفته شدگان اصلی (استان زنجان)

۱ـ علی عباسی
۲ـ علی انصاری
۳ـ رسول علیوپردی بیگی

افراد ذخیره (استان زنجان)

۱ـ مسعود شغلی
۲ـ محمد حسنلو

پذیرفته شدگان (استان کردستان)

۱ـ محمد نازک
۲ـ توفیق کمانگر
۳ـ ابراهیم مصحفی
٤ـ ارسلان راست‌بین

کردستان)

افراد ذخیره (استان

۱ـ علیرضا فرج نژاد
۲ـ کورش کمانگر

پذیرفته شدگان غیر منطقه‌ای

۱ـ نورمحمد آتابای
۲ـ ادمبرار چراغی لوحسرا
۳ـ سید محسن شفیعی
٤ـ علی اکبرمسلمی نجارکلائی
٥ـ اکبر زارع الوانق
٦ـ ناصر هادیان قهدریجانی
۷ـ جمال اسلامی امیر آبادی
۹ـ غلامعلی صفرپور
۸ـ سید علی اکبر ربیع نتاج
۱۰ـ محمود ایزدی نسب
۱۱ـ جانعلی قنبری
۱۲ـ محمد بخشی
۱۳ـ عزت‌اله بتلاب
۱٤ـ سید قاسم موسوی
۱٥ـ مختار حیدری اوغانی
۱٦ـ حسن خوش بیانی‌آرانی

افراد ذخیره غیرمنطقه‌ای

۱ـ امامدادهوشمندسروستانی
۲ـ نعمت‌اله یوسفی
۳ـ محمد شکری
٤ـ علی اصغر فیروزیان
٥ـ مسعود جهاندیده
٦ـ شاهدوست قره‌پور
۷ـ حشمت‌اله اقدسی
۸ـ معصومعلی قلی‌تباربهنمیری

از قبولشدگان‌دعوت‌میشود که در اوقات اداری‌روز شنبه ۲٦ر٦ر۲۵۳٦ و یکشنبه ۲۷ر٦ر۲۵۳٦ با همراه داشتن مدارک زیر جهت ثبت نام به اداره آموزش دانشگاه‌بوعلی سینا واقع درهمدان ، خیابان بوعلی ، میدان رضا شاه‌کبیر، ساختمان شماره یک مراجعه نمایند .

۱ـ اصل شناسنامه‌عکسدار.
۲ـ اصل ورقه پایان دوره تحصیلات‌دبیرستان یاهنرستان.
۳ـ اصل ورقه آزمایش همگانی سال ۲۵۳٦ .
٤ـ دوازده قطعه ازآخرین عکس ٤×۳

در صورت عدم مراجعه هر یک‌از قبولشدگان‌تا پایان‌موعد مقرر، از ذخیره های مربوط به ترتیب تقدم بطور تلگرافی برای نامنویسی دعوت بعمل خواهد آمد.

اصلاحیه آگهی مناقصه شماره ۳٦ر٤٤

(۸۰۰۰ عدد توپی کانال)

بدینوسیله آخرین مهلت قبول پیشنهاد برای مناقصه فوق‌الذکر ، تاآخر وقت اداری روز شنبه ۹ر۷ر۲۵۳٦ تمدیدو تاریخ‌افتتاح پاکات‌به‌ساعات ۱۰صبح روز یکشنبه ۱۰ر۷ر۳٦ تغییر مییابد .
م‌الف ۱٤۸٤٥

شرکت مخابرات ایران

به صاحبان حقوق‌ومالکین اراضی واقع‌درمحدوده فرودگاه فعلی‌اصفهان (تخت‌فولاد)

اعلام میگردد که ظرف مدت یکماه از تاریخ نشر آگهی بمنظور تعیین تکلیفو فراهم نمودن مقدمات انجام انتقال قطعی اراضی فرودگاه‌مزبور در یکی از ساعات اداری بسازمان هواپیمائی کشوری ـ اداره اراضی فرودگاهها ـ خیابان شاهرضا ـمقابل دانشگاه تهران‌مراجعه نمایند.
م‌الف ۱٤۸۳٥

آگهی دعوت مجمع عمومی عادی فوق‌العاده

جلسه مجمع عمومی عادی فوق‌العاده سندیکای صاحبان صنعت رنگ سازی ایران در ساعت ۱٥ روز دوشنبه ۱۱ مهر ۲۵۳٦ در محل اطاق بازرگانی و صنایع و معادن ایران تشکیل میگردد از عموم اعضای محترم سندیکا خواهشمند است در جلسه مذکور شرکت فرمایند .

سندیکای صاحبان صنعت رنگ سازی ایران

دستور جلسه :
الف : بحث واتخاذ تصمیم در مورد انتخابات مورخ ۱٤ر۲ر۲۵۳٦
ب: تعیین هیات داوری .

آگهی پذیرش دانشجودرمدرسه‌عالی پرستاری پورکاج یزد

مدرسه عالی‌پرستاری پورکاج یزد (وابسته به سازمان منطقه‌ای بهداری و بهزیستی) برای دوره فوق‌دیپلم‌پرستاری ، تعدادی دانشجوی دختر از داوطلبانیکه دارای شرایط مندرج درصفحات ۱٥٤ و ۱٥٥ راهنمای دواطلبان ورود به آموزش عالی نشریه سال ۲٥۳٥ شاهنشاهی سازمان سنجش آموزش‌کشور باشند ، انتخاب میکند .

داوطلبان باید فتوکپی کارنامه آزمایش همگانی سال‌جاری خودرا به‌ضمیمه درخواست تکمیل شده زیراین‌آگهی شخصا یاباپست سفارشی تاپایان وقت اداری روز سی‌ام‌شهریور ماه سال جاری ،به نشانی یزدـ صندوق پستی ۲۳۹ ارسال دارند .

کلیه داوطلبان باید بادردست داشتن اصل کارنامه‌آزمایش همگانی سال‌جاری روز سی‌ویکم شهریور ماه‌برای مصاحبه حضوری به‌مرکز پزشکی هراتی واقع در خیابان‌شاهپور یزد،مراجعه کنند.
ضمنا : برای دختران دانشجوی شهرستانی خوابگاه تامین خواهد شد.

دکتر مجید غفارپور
مدیرعامل سازمان منطقه‌ای بهداری وبهزیستی استان یزد

درخواست ثبت نام برای تحصیل در رشته فوق دیپلم پرستاری یزد

شماره داوطلب: نام‌ونام‌خانوادگی : نام‌پدر:
نشانی کامل داوطلب :شهر خیابان کوچه شماره‌مسکن
تلفن : تاریخ امضاء

وزارت آموزش وپرورش
اداره آموزش وپرورش منطقه‌ای سرخس

آگهی استخدام رسمی

اداره‌آموزش‌وپرورش‌منطقه‌ای‌سرخس طبق مفاد قانون استخدام کشوری تعداد ۱۱ نفر را ازطریق امتحان مسابقه بشرح‌زیر استخدام میکند :

ردیف ـ عنوان طبقه‌شغل	محل جغرافیائی خدمت	تعداد موردنیاز	شرایط احراز	گروه‌قطعی شغل
۱ـ متصدی امور دفتری	سرخس و حومه	۷ نفر	دارا بودن دیپلم کامل متوسطه	٤
۲ـ متصدی آزمایشگاه	دبیرستانهای سرخس	یکنفر	دارا بودن دیپلم طبیعی	٤
۳ـ متصدی آزمایشگاه	مدارس راهنمائی تحصیلی سرخس	یکنفر	الف. دارا بودن دیپلم کامل متوسطه‌دریکی از رشته های فنی در هنرستانها. ب‌ـ دیپلم کامل متوسطه و تائیدیه اطلاعات حرفه‌ای در زمینه مربوط و طی دورمکار‌ـ آموزی مربوط (قبولی در امتحانات‌مربوط در زمینه شغلی بمنزله تائید اطلاعات حرفه‌ای است)	٤
٤ـ هنرآموز	سرخس	۲ نفر	دارا بودن دیپلم بازرگانی یا منشیگری	٤

داوطلبان واجد شرایط میتوانند برگ درخواست ذیل این آگهی را تکمیل کنند و همراه با مدارک لازم باین شرح.
۱ـ رسید (فیش بانکی مبنی بر پرداخت مبلغ ۳٥۰ریال برای ردیف های ۱و۲و۳و٤ در یکی از شعب بانک ملی ایران بحساب۹۸۰ خزانه نزد بانک مرکزی ایران بعنوان حساب حق ثبت‌نام داوطلبان‌استخدام.
۲ـ فتوکپی برگ‌خاتمه‌خدمت وظیفه‌یابرگ‌معافیت‌دائم از خدمت‌زیرپرچم.۳ـ فتوکپی شناسنامه ٤ـ عکس ٤×۳ دو قطعه ٥ـفتوکپی گواهی یا مدرک تحصیلی ، حداکثر تا ۱۰ روزبعداز انتشار این‌آگهی‌باپست سفارشی به نشانی سرخس اداره آموزش و پرورش ـ دایره کارگزینی ارسال دارند بمدارکی‌که‌فاقد رسید بانکی و یا بعد از این‌مهلت به پست تحویل داده شود ترتیب اثرداده نخواهد شد (وجوه پرداختی بهیچوجه مسترد نمیشود) ضمنا سپاهیان دانش منقضی‌خدمت میتوانند برای خدمت آموزگاری بطور رسمی در روستاها استخدام شوند. بنابر این از ارسال‌درخواست برای مشاغل‌موضوع این آگهی‌خودداری فرمایند داوطلبان برای دریافت کارت شرکت در امتحان دقیقا ۲۰ روز بعد از تاریخ انتشار این آگهی باداره آموزش‌و پرورش منطقه‌ای سرخس مراجعه نمایند تاریخ و محل برگزاری امتحان درکارت مزبور قید گردیده است.

برگ درخواست شغل ازاداره آموزش‌وپرورش منطقه‌ای سرخس

نام‌خانوادگی نام نام‌پدر شماره‌شناسنامه محل‌صدور
تاریخ‌تولد روز ماه سال
مدرک و رشته تحصیلی وضع خدمت وظیفه داوطلب شغل (فقط یک شغل)
محل جغرافیائی موردتقاضا(فقط یک محل) نشانی کامل ـ شهر خیابان
کوچه شماره‌منزل تلفن امضاء داوطلب

آگهی استخدام رسمی

سازمان اسناد ملی ایران طبق مفاد قانون استخدام کشوری دونفررا از طریق امتحان ومسابقه‌بشرح زیراستخدام‌میکند

ردیف	عنوان‌طبقه شغل	محل جغرافیائی خدمت	تعدادموردنیاز	شرایط احراز	گروه‌قطعی
۱	کارگزین۱	تهران	۱نفر	دارا بودن مدرک دیپلم کامل متوسطه و طی‌دوره کارآموزی درزمینه‌مربوط	٤ ٤
۲	حسابدار۱	تهران	۱نفر	دارا بودن مدرک دیپلم کامل متوسطه و طی‌دوره حسابداری مقدماتی و موفقیت درآن	

داوطلبان واجد شرایط میتوانند برگ‌درخواست ذیل‌این‌آگهی را تکمیل کنند وبادو قطعه عکس٤×۳خودو رسید بانکی مبنی برپرداخت مبلغ۳٥۰ ریال دریکی ازشعب‌بانک‌ملی ایران به‌حساب شماره ۹۸۰خزانه‌نزد بانک‌مرکزی‌ایران به‌عنوان «حساب‌حق‌ثبت‌نام داوطلبان استخدام و فتوکپی برگ خاتمه خدمت وظیفه یابرگ معافیت دائم حداکثر تا۱۰ روز بعداز انتشار این‌آگهی باپست سفارشی به‌نشانی : تهران، بهجت‌آباد ،خیابان زاهد شماره ٦٦ قسمت اداری‌و مالی ارسال دارند. به مدارکی که‌فاقد رسید بانکی باشدویا بعداز این مهلت به‌پست تحویل داده شود ترتیب اثر داده نخواهدشد. (وجوه‌پرداختی بهیچوجه مسترد نمیشود.) پروانه ورود به‌جلسه امتحان در تاریخ۲٤ر۷ر۲۵۳٦در محل سازمان اسناد ملی ایران توزیع خواهد شد و تاریخ‌و محل اجرای امتحان در کارت مذکور درج شده‌است.

سازمان اسناد ملی ایران

برگ درخواست شغل

برگ درخواست شغل نام‌ونام خانوادگی نام پدر شماره شناسنامه
محل صدور تاریخ تولد مدرک و رشته تحصیلی
وضع خدمت وظیفه داوطلب شغل
(فقط یك شغل) نشانی کامل :شهر خیابان کوچه
شماره منزل تلفن : امضاء داوطلب

آگهی استخدام آموزگارپیمانی ورزش

اداره کل آموزش وپرورش استان زنجان طبق‌مقررات‌قانون‌استخدام‌کشوری عده‌ای از دارندگان گواهینامه دوره کامل متوسطه را باشرایط زیر ازطریق امتحان ومسابقه ومصاحبه انتخاب وپس از طی دوره کارآموزی‌لازم بعنوان‌آموزگارپیمانی ورزش برای خدمت در شهرستانهای زنجان و ابهر وخدابنده استخدام میکند :

۱ـ نداشتن کمتر از ۱۸سال و بیشتر از سی سال تمام ۲ـ تابعیت ایران ۳ـ داشتن برگ خاتمه خدمت وظیفه یا معافیت دائم ٤ـگواهینامه نداشتن سابقه جزائی موثر ٥ـ داشتن توانائی انجام کار آموزگاری ٦ـ نداشتن اعتیاد بمواد مخدر .

داوطلبان واجد شرایط می‌توانند برگ درخواست ذیل این آگهی راتکمیل کنند و بانضمام ۲قطعه عکس ٤×۳ و فتوکپی با رونوشت شناسنامه و فتوکپی مدرک تحصیلی و فتوکپی برگ پایان خدمت وظیفه یامعافیت دائم حداکثر تا ۱۰ روز از تاریخ انتشار این آگهی با پست سفارشی به نشانی (اداره کارگزینی اداره کل آموزش و پرورش‌زنجان) ارسال دارند .

به خواستهائی که فاقد مدارک لازم بوده یا بعداز انقضای مدت مذکور تحویل پست شود ترتیب اثر داده نخواهد شد . ضمنا توجه داوطلبان را به‌نکات زیر جلب‌مینماید.

الف چون افرادی که بعنوان آموزگار استخدام خواهند شد باید بطور تمام وقت در مدارس اعم از شهر یاروستا انجام وظیفه نمایند لذا خواهشمند است افرادیکه بهر علت نمی‌توانند وظیفه خطیر آموزگاری را بطور تمام وقت انجام دهند از ارسال درخواست صرفنظر نمایند .

بـ افرادیکه برای خدمت در هریک از روستا ها یا شهر های‌تابع استخدام می‌شوند باید لااقل سه سال درهمان محل خدمت نمایند و تقاضای تغییر محل خدمت بمنزله استعفا از خدمت تلقی خواهد شد .

جـ داوطلبان بومی هرمحل در شرایط مساوی حق‌تقدم خواهند داشت .

دـ چون سپاهیان دانش و منقضی خدمت بطور رسمی برای‌خدمت در روستا ها استخدام خواهند شد بنابراین از ارسال درخواست شغل آموزگاری و پیمانی خودداری مینمایند .

هـ داوطلبان برای دریافت کارت شرکت در جلسه امتحان ومسابقه بیست روز بعد از تاریخ انتشار این آگهی باداره کارگزینی اداره محل آموزش و پرورش زنجان مراجعه نمایند تاریخ و محل برگزاری امتحان ومسابقه در کارت مزبور قید خواهد شد .

مدیر کل آموزش‌وپرورش استان زنجان ـ فیاضی

(برك درخواست شغل ازاداره کل آموزش وپرورش زنجان)

نام خانوادگی نام نام پدر شماره شناسنامه
محل صدور تاریخ تولد روز ماه سال
مدرک و رشته تحصیلی وضع خدمت وظیفه داوطلب فقط یک محل
نشانی کامل : شهر خیابان کوچه شماره منزل تلفن
امضای داوطلب

آگهی استخدام رسمی

ادآره آموزش و پرورش شهرستان بافت طبق مفاد قانون استخدام کشوری ۲٥ نفر ازطریق امتحان‌مسابقه بشرح زیر استخدام میکند

ردیف عنوان طبقه شغلی	محل جغرافیائی خدمت	تعداد مورد نیاز	گروه قطعی	شرایط احراز
۱ـ متصدی امورآموزشی (طبقه ۱ متصدی امور دفتری مدارس) .	شهرستان بافت	۱٦ نفر	٤	دارا بودن دیپلم کامل متوسطه
۲ـ مربی آموزش فنی و طبقه ۲ (متصدی آزمایشگاه).	شهرستان بافت	۲نفر	٤	دارا بودن دیپلم کامل متوسطه در یکی از رشته های فنی از هنرستانها . بـدیپلم کامل متوسطه وتائیدیه اطلاعات حرفه‌ای در رشته مربوطه و طی دورمکارآموزی مربوط (در شرایط‌مساوی دیپلمهای فنی هنرستان و دیپلمه‌های فنی طبیعی بر داوطلبان دیپلمه سایر رشته‌ها حق تقدم دارند) .
۳ـ هنر آموزطبق ۲(استاد کار) .	شهرستان بافت	۲نفر	۳	دارا بودن گواهی‌نامه پایان تحصیلات دوره اول متوسطه و تائیدیه اطلاعات حرفه‌ای .
٤ـ هنر آموز طبقه ۳	شهرستان بافت	٥ نفر	٤	دارا بودن دیپلم کامل متوسطه دریکی از رشته های‌بازرگانی منشیگری حسابداری .
٥ـ انباردار طبقه ۳	شهرستان بافت	۱ نفر	٤	دارا بودن دیپلم کامل متوسطه وطی دوره کلاس انبارداری.

داوطلبان‌واجد شرایط میتوانند برگ درخواست این آگهی راتکمیل کنند و همراه با مدرک لازم بشرح :
۱ـ رسید (فیش بانکی) مبنی‌بر پرداخت مبلغ ۳٥۰ ریال در یکی ازشعب بانک ملی ایران بحساب ۹۸۰ خزانه نزد بانک مرکزی ایران بعنوان حساب حق ثبت‌نام داوطلبان استخدام .
۲ـ فتوکپی برگ پایان خدمت وظیفه یا برگ معافیت دائم از خدمت زیر پرچم .
۳ـ فتوکپی شناسنامه ٤ عکس ۳×٤ (دوقطعه) ٥ـ فتوکپی گواهی یا مدرک تحصیلی حداکثر تا۱۰ روز بعد از انتشار این آگهی با پست سفارشی به‌نشانی بافت اداره‌آموزش وپرورش ارسال دارند . بمدارکی‌که فاقد رسیدبانکی باشد یابعد از این‌مهلت به‌پست تحویل داده شود ترتیب اثر داده نخواهدشد (وجوه پرداختی بهیچوجه مسترد نمیشود) . ضمنا سپاهیان دانش منقضی خدمت میتوانند برای خدمت‌آموزگاری بطوررسمی در روستاها استخدام شوند بنابراین از ارسال درخواست برای مشاغل‌موضوع این آگهی خودداری فرمایند .
داوطلبان برای دریافت کارت شرکت در امتحان ، مسابقه دقیقه‌بیست (۲۰) روز بعد از تاریخ انتشار این آگهی به‌اداره آموزش وپرورش بافت مراجعه نمایند . تاریخ و محل برگزاری امتحان ، مسابقه در کارت‌مزبور قید گردیده است .

احمد فکوری ـ رئیس اداره آموزش و پرورش شهرستان بافت

نام خانوادگی نام نام پدر شماره شناسنامه محل‌صدور تاریخ تولد :
روز ماه سال مدرک تحصیلی ورشته‌آن وضع خدمت‌وظیفه داوطلب شغل(فقط یک شغل)
محل جغرافیائی مورد تقاضا نشانی کامل شهر خیابان کوچه شماره‌منزل تلفن
امضاء داوطلب

شاهنشاه درجشن پایان تحصیلی دانشگاه پدافند ملی فرمودند :

برای تأمین سوخت نیروگاههای اتمی ایران باهرجاکه لازم است قرار دادامضاءِ خواهیم کرد

مردم را باید ازپیشرفتهاوتنگناها آگاه کنیم

بزرگترین ایراد گیرنده باید خود دستگاه باشد

درپیشگاه شاهنشاه آریامهر بزرگ ارتشتاران آئین جشن پایان تحصیلی دوره نهم دانشجویان دانشکده پدافند ملی برگزار شد .

در این مراسم شاهنشاه آریامهر پس از استماع‌گزارش فرمانده این دانشگاه فرمودند

پایان تحصیل دانشجویان دوره نهم دانشکده پدافند ملی را تبریک میگویم ،درگزارش فرمانده دانشگاه نکته‌ای بود که ما سال گذشته خاطرنشان کرده بودیم : این دانشگاه اضافه بر کار های عادی‌خود جنگ های میهنی هم مطالعه کند . امروز از هر موقعی بیشتر می‌بینیم که از یکطرف متاسفانه خطر جنگ در دنیا کمتر نشده و از طرف دیگر با کمال تاسف بر اثر ضعف سازمان ملل متحد ، پیش آمد ها مثل اینکه حتی با آهنگ سریع‌تری وقوع می‌یابد . از سال گذشته تابحال وقایع پشت سر هم در ممالکی مثل آنگولا ـ زئیر ، مثل شاخ افریقا پیش آمد کرده که در هیچکدام از اینها ما ندیدیم سازمان ملل متحد با تمام‌مواد آن و روحیه‌ای که درموقع تاسیس آن‌برقرار بود،روحیه صلح ، روحیه دوستی ، توانسته باشد کوچک ـ ترین اثری در این جریانات داشته باشد و می‌بینیم که حتی در هر پیش آمدی جنگ جنبه میهنی پیدا میکند و تمام شئون مملکت و تمام افرادی که زندگانی یک ملتی‌را تشکیل میدهند خواه و ناخواه در چنین جنگی وارد میشوند . اینست که باز هم تاکید میکنم که اضافه بر فنون عالی‌نظامی که باید اینجا یاد بگیرید در ادامه تحقیق در رشته جنگ ها ی‌میهنی کار را ادامه‌بدهید و ارتش شاهنشاهی هر سه نیروی ان‌مسلما به نوبه خود دراین‌مطالعات شریک خواهند بودو آنرا در تعلیمات خود خواهند گنجانید و سایرنیرو های مسلح شاهنشاهی بخصوص ژاندارمری از راهنمائی هایی که از این مرکز فرهنگی بروز خواهد کرد، برخوردار خواهند شد.

توجهی که این مملکت به نیرو های مسلح خود میکند برای مملکتی‌که دارای سه‌هزار سال تاریخ با استقلال وخیلی ازآن تاریخ هم با افتخاربوده است چیز طبیعی است ، بخصوص مطلبی است که در گذشته هم گفته‌ام توجهی که ما امروز با جان و دل برای تکمیل تقویت‌و برازندگی نیرو های مسلح ایران میکنیم این برای مملکتی که امروز شما میشناسید نیست ، این برای مملکتی است که در آینده خواهیم داشت .

امروز کمابیش از اتفاقاتی که در مملکت‌مان می‌افتد مطلع هستید ، چه از پیشرفت ها چه از معایب ، بخصوص من تشخیص داده‌ام که چون همه مملکت ایران مثل یک فامیل بزرگی زندگی میکند براساس سه اصلی که فکر میکنم همه مردم ایران به آن معتقدهستند ما مردم ایران را از پیشرفتها و احیانا از تنگناها باید آگاه بکنیم . بزرگترین ایرادگیرنده و منتقد خود دستگاه‌بایدباشد هرچه هست ونیست صافو بدون هیگونه‌پیرایه‌ای بدون هیچگونه پرده پوشی باطلاع برسد برای اینکه اگر هم عیب و اشتباهی باشدماآنقدرسابقه تاریخی داریم آنقدرمملکت‌متکی به‌خود هستیم که بتوانیم‌معایب را بشناسیم، آنها را موشکافی بکنیم ، راه حلشان را پیداکنیم و معایب را برطرف بکنیم.

کمااینکه در نیرو های‌مسلح شاهنشاهی از موقعی که بازرسی های‌نظامی شروع‌شده است مسلما تغییرات فوق‌العاده‌ای در هر سه نیرو پیش آمد کرده است ، ولی اولین کسی خواهم بود که بگویم گزارشاتی که هر روز من می‌بینم ، مثلا امروز صبح من دیده‌ام ، این گزارشات بر این نیست که معایب برطرف شده ، خیر چون ما طالب کمال مطلوب هستیم معایب میشود گفت‌که تقریباهیچوقت صد در صد برطرف نمیشود، همیشه زیاده‌خواهی ما ، بهتر خواهی ما باعث این میشود که در یک جایی یک عیبی یک ایرادی پیدا بشود.

عیب‌و ایراد اگر بر اساس تعلیمات جدید وبالاتر وبهتری باشد قابل قبول است امااگر عیب و ایراد دو مرتبه ، سه مرتبه ، چهارمرتبه تکراربشود آنوقت است‌باید گفت یک‌عیبی در کار است ، و امیدوارم که این عیب لااقل در نیرو های مسلح شاهنشاهی و اصولادر هیچکدام از دستگاه های‌ایران نباشد . توجه بخصوص من در نیرو های مسلح در این است‌که‌سرنوشت مملکتی،تاریخ یک مملکتی بستگی دارد به بی عیب بودن‌و بی نقص‌بودن دستگاه دفاعی‌اش،یک‌دستگاهی که مسئولیت های دیگری‌دارد اگر خدای ناخواسته درموقع امتحان هم رد بشودسرنوشت مملکت به آن بستگی ندارد ، کما اینکه دیدیم بزرگترین افتضاح را در تابستانی که دارد سپری میشود از لحاظ برق بخصوص‌روی اشتباهات دستگاه های خارجی در این مملکت پیدا شد ولی خوب بالاخره زندگی ادامه پیداکرد و امروز برطرف شد .

در سایر شئون‌هم همینطور ممکن است از این پیش آمدها بکند ولی سرنوشت مملکتی کاملا به آن بستگی نداشته باشد ، اما خدای ناخواسته اگر در نیرو هایی که باید شرافت مملکت ،حدود وثغور مملکت استقلال مملکت را حفظ بکند یک چنین معایبی پیدا بشود ممکن است که این به قیمت از دست رفتن استقلال مملکت تمام بشود .

منع سلاح های اتمی

و امروز وضعیت سیاست جغرافیائی ـژئو پلتیک ، دنیا طوری است که اگر یک‌مملکتی استقلال خودش را از دست بدهد خیلی مشکل‌میتواند آنرا دوباره بدست آورد ، بر ـ اساس فلسفه ملی و نظامی وظیفه یک سرباز اینست که اصولا تجاوز را دفع بکندو خودش را برای اینکار آماده بکند . مسلما فرمان به نیرو های مسلح‌غیر از این نمیتواند باشد . این مملکت وسوگندی که سربازان آن خورده‌اند اینست که از حدود و ثغور مملکت دفاع بکنند ،وسیله‌دفاع ما فکر میکنیم تابحال به‌بهترین وجهی برای این ارتش و این مملکت فراهم کرده‌ایم ، ازهیچ چیزی قصور نشده ، البته ما همانطور که کرارا گفته‌ایم نه بفکر تهیه سلاح های‌هسته‌ای بوده‌ایم و نه به این فکرهستیم و طرز فکر شخص من اینست که هیچوقت ما دنبال این کار نرویم دلایل هم برای این کار دارم ،و آن اینست که اگر این محدود باشد بین آنهائی که خوب باید گفت متاسفانه دارای این سلاح هستند ممکن است‌که کنترل استعمال‌سلاحها احیانا امکان داشته باشد ،اما اگر از تعداد فعلی که انهم یک قدری یا بکلی زیادی‌است خارج بشود دیگر کنترل ان مشکل میشود در مجلات‌اخیر میدیدیم که در یکی ازدانشگاه های یک مملکت خارجی حتی طرز ساختن بمب اتمی را به شاگردان ۱۶ـ۱۷ ساله درس میدادند .

فرض بکنید این کارمتداول بشود و هر مملکت کوچک‌و بزرگی دارای یک چنین چیز های خطرناکی بشوند ،امروز می‌بینیم که بعضی اززمامداران در دنیا پیدا میشوند که‌حس مسئولیت را درست درک‌نمی کنند ، نه تاریخ گذشته‌ای‌دارند و نه شاید تاریخ آینده‌ای ، ولی موقتا هستند و ممکن است که هر کاری از اینها ساخته باشد .

پس ما خودمان دنبال این کار که نیستیم هر اقداماتی‌چه چند جانبه چه دسته‌جمعی چه از لحاظ سازمانهای بین ـ المللی ، ایران در زمره‌ممالکی خواهد بود که دنبال منع آزمایش های‌اتمی دنبال‌محدود کردن سلاح اتمی دنبال ازبین بردن سلاح های اتمی باشند .

این نیروگاه های اتمیکی‌که برای تولید میسازیم ، میخریم، صرفا برای مقاصد صلح آمیز و غیر نظامی خواهد بود و بهمین مناسبت حتی ایران هیچوقت نه طالب این بودو نه سعی کرده است که‌کارخانه تغلیظ اورانیوم استعمال‌شده این کارخانجات برق را داشته باشد، ولی مسلما‌برای‌سوخت خودمان با هر جائی که لازم است قرار داد هائی امضاء کردیم و خواهیم کرد که سوخت نیروگاه های ما لااقل تامین باشد ، چون‌همانطوری که گفتیم ، اخطار کردیم بدنیا که‌گوش به حرف ما نداد نه فقط گوش‌به حرف ماندا د به مابد وبیراه‌گفت، تحریکات عجیبی برضد ما شروع کردند، حالا باافترا وتهمت که هیچ با بدگوئی ، باهرزگی بابی‌ادبی‌که چراما گفتیم نفت ماده نجیبی است ، آنرا نباید برای کارهای عادی فعلی به هدرداد .اینراتا حداکثر زمان نگهداری بکنیدو برای کار های پتروشیمی ازآن استفاده بکنید و جایگزین آن بروید دنبال نیرو های دیگر. طبیعتا قیمت نفت باید مساوی باشد باقیمت انرژی تازه‌ای که بدست میاورید ارزش پیدا خواهد کرد .

قیمت طبیعی نفت

این پیش‌بینی وحالاسیاست مستقل ملی ایران بجای‌خود. پیش بینی صحیح که‌الان همه اذعان دارند بازهم به ما می‌ـ گوید که‌با منابعی که ماامروز می‌شناسیم مملکت‌ما ۲۰ سال تا ۲۵ سال ،مافوق ۳۰ سال . دیگر باید از درآمد های نفت خودش بتدریج صرف نظر بکند و منابع دیگر انرژی جایگزین آن بکند که لااقل از لحاظ انرژی همین وسیله در داخله ایران فراهم بشود و از لحاظ درآمد مواد صادراتی جدید ایران‌جایگزین‌درآمدهائی که‌از صادرات نفت و مشتقات آن بدست‌ما‌میاید فراهم بشود. البته این‌امرخیلی خطیرو بزرگی است. امروز بیست ،بیست و دو میلیارد دلار در سال‌درآمد ما از نفت‌است . ما بتوانیم مقدار بیشتری ازاین راه به فرآورده ها تبدیل بکنیم .

در پتروشیمی و فرآورده های دیگر درامد ایران از این بالاتر خواهد رفت ، قیمت نفت که بطور طبیعی قیمت خودش رادر دنیا پیدا خواهد کرد ، چه ایران دراین راه مبارزه بکند و چه‌نکند، قیمت نفت قیمت طبیعی خودش را پیدا خواهد کرد .

ممکن است که درآمد های ما به یک ارقام فوق‌العاده‌بالائی برسد که ما باید از این ارقام برای ساخت این مملکت ،برای تهیه جایگزین درآمد های نفتی خودمان با استخراج ثروت های طبیعی این مملکت و با صنایع این مملکت جایگزین کنیم.

همانطوریکه میل داریم نیرو های مسلح شاهنشاهی حتی‌ـ المقدور بی‌نقص، بی عیب و قابل مقایسه با هرنیروی دیگر مشابه این درآمد چقدر گوشت میخورد ، چقدر قند میخورد، چقدر چیزهای دیگر ، درآمده هزار دلاری چقدر گوشت می‌ـ خورد ، هنوز میتوانیم بگوئیم باکمال تاسف که هنوز ایرانی که متهم شده به اسراف گوشت زیادی میخورد ، لباس زیادی میپوشد و غیره و غیره ، هنوز بسیار کمتر از ممالک دیگر هم غذا میخورد و هم لباس می‌ـ پوشد، ولی‌موضوع این‌کمبود بااضافه درآمد مملکت که همینطور بسرعت ادامه دارد جبران خواهد شد ، و نسل فعلی ایران بهتر خواهدخورد، نسلی که‌خواهد آمد چه از زمانی که‌در شکم مادرش است، چه‌تاسن دوسالگی ،بعد در کودکستان ها ـ بعد تا کلاس هشتم تحت مراقبت ملی میگویم چون دستگا ه دستگاهی است که باید بمملت خدمت کند. این بچه سالم وقوی خواهد بود وبدنیا که خواهد آمد موقعی که بسن خوراک عادی‌خواهد رسید او هم چرا به اندازه بچه مملکت پیشرفته در قاره دیگر نخورد . تنها چیزی که اینکار را ممکن میسازد اینست که تولید سرانه هرفرد ایرانی مساوی باشد با پیشرفته ترین ممالک دنیا، اگر بخواهد از همان سطح زندگی برخوردار باشد ، تمام اینها مربوط می ـ شود بهمه ملت ، به شمامی‌ـ گویند دانشگاه پدافند ملی‌معنی واسم این‌دانشگاه‌درست بازگو کننده مطالبی است که شما باید فرا بگیرید شما روز اول سربازی‌تان به آن سوگند خورده‌اید ومسلما تا آخرین نفس‌تان به‌آن پایبند هستید .

میگویند درآمد سرانه ملی امروز حساب هائی که میکنند روی یک فرد یک طبقه ، روی یک سلیقه بخصوصی نیست . امروز هر حسابی که میکنند حساب جمع مملکت است .و خوشبخت مملکت ایران است که اینطور در بین ما اتحادملی برقرار است و خوشبختانه اصول رستاخیز ما و تشکیلات سیاسی که براین اصل بناهاده شده چه سه اصل اساسی آن وچه۱۹ماده انقلاب تمام‌نمایانگر ومعرف همین اتحاد ملی و اینکه تمام حساب های ما بر اساس عموم ملت ایران قرار گرفته است .

پس‌ما توجهی‌که‌به‌این‌دستگاه میکنیم بهسرحد امکان وبهترین وسایل رادر اختیار آن می ـ گذاریم ، مسلما توقع من به عنوان فرمانده شما توقع‌ملت ایران توقع تاریخ ایران دراین است کهسعی کنیداولاوسائلی که در دست شما میگذارند به بهترین وجهی از آن استفاده کنید، دوم درتکمیل خودتان‌هر روز ساعی باشید، هر روز ساعی‌تر بشوید ، اگر ممکن باشد هر کتابی هرمجله‌ای ولو مستقیما مربوط به شغل آینده شما نیست ولی براساس باز کردن فکر ، آشنا شدن به تکنولوژی والبته اگر مربوطبه دفاع مملکتی باشد این‌رابگیرید، بخوانید، اگر به زبان دیگری بود ومجله قابل توجهی بود وظیفه دستگاه های بالاتر ، وظیفه‌ستادبزرگ وهردستگاهی که به‌آن‌مربوط میشود اینست که این مجلات را ترجمه بکند. گو اینکه شما باید حتما یک زبان خارجی غیراز زبان‌ایرانی راکه زبان‌مادری‌تان است‌بدانید وهرروز سعی کنید که آنرا تکمیل کنید، تاموقعی که دنیا روبه خلع سلاح نرود ، که خلع سلاح‌هم‌جزء امید ماست.

در این راه‌ماکارمیکنیم‌هرچه‌که از دست ما بربیایددر این‌راه البته فروگذارنخواهیم کرد. ولی تا آنروز نرسیده باشد و بخصوص‌با ضعف‌سازمان ملل متحد ، ایران چاره‌ای ندارد که به دفاع خود از یک خطر احتمالی بیاندیشد و تا حدود توانائی خود خودش را آماده بکند ممکن است گفت این توانائی کافی نخواهد بود ولی این برای یک میهن‌پرست جواب‌نیست جواب میهن‌پرست اینست‌که اگر با دست و با چوب و حتی با ناخن هم باشد من از خانه ـ کاشانه ناموس و احترام خودم‌دفاع خواهم کرد. بالاخره آخر سر مرگ است ، پس بهتر است‌مرگ با افتخار باشد تا با ننگ... و چه بسا که یک چنین تصمیمی منتج به نتایج خوبی باشد. این درست استدلالی است که من کردم در موقع حمله به سمت آذربایجان . استدلال این بود که در این کار ممکن است مرگ باشد ولی حتما با افتخار ، در صورتی که‌در غیر اینصورت یکسال بعد طرف به ما حمله خواهد کرد و ما شکست خواهیم خورد منتهی بسا افتضاح و با ننگ. در راه دفاع از میهن هیچوقت‌تردید نباید بخود داد ولو اینکه مرگ حتمی باشد) کسی که مرد ، با افتخار خواهد مرد و بسا مرگ او باعث این خواهد شد که بچه‌او، نوه او و او بماند. کمااینکه ما در تاریخ به کرات یک چنین پیش آمد هائی را دیده‌ایم.امیدوارم دوره‌جدید با تکمیل معلومات خود به فرا گرفتن فنون و علوم‌کافی بپردازد و تعداد بیشتری افسران طراز اول به ارتش شاهنشاهی ایران تحویل بدهد.

گزارش فرمانده دانشگاه

شاهنشاه آریامهر درساعت ۱۵ روزچهارشنبه‌به دانشگاه پدافند ملی تشریف فرما شدند. در محوطه دانشگاه دسته موزیک‌سلام‌شاهنشاهی را نواخت . فرمانده‌دانشگاه پدافند ملی گزارش ارتشی معروض داشت و آنگاه شاهنشاه آریامهر ازافسران کادر و دانشجویان‌دانشگاه پدافند ملی سان دیدند.

بقیه در صفحه ۲۴

آگهی پذیرش

بمنظور مشارکت جمعی معلولین در برنامه‌های تولیدی و تشکیل هرچه بیشتر گروه مزبور در برنامه های اجتماعی شرکت تعاونی تولید چاپ وصحافی برای معلولین تاسیس خواهد شدتابا حمایت هرچه بیشتر ،خودیاری معلولین را در کارهای اجتماعی وتولیدی فراهم سازد.

لذا برای تحقق هدف فوق ازکلیه طبقات‌معلول ساکن در حوزه استان مرکزی « اعم از جسمی ، عقب افتادگان ذهنی روانی ... » دعوت میگردد چنانچه تمایل بعضویت در شرکت تعاونی‌وتولید چاپ و صحافی دارندشایسته است درخواست خود را بضمیمه مبلغ یکصد ریال وجه نقدحداکثر تا ۱۵ روز پس از درج‌آخرین نوبت‌ضمن توضیح کامل مشخصات سجلی و آدرس دقیق محل سکونت فعلی خود را به انجمن توانبخشی واقع در تهران خیابان شاهرضا بین چهار راه کالج وویلا خیابان سرشار پلاك ۳٤ ارسال دارند تا ضمن ثبت نام از درخواست کنندگان عضویت جهت بررسی و تصویب اساسنامه وانتخاب‌اداره کنندگان آن« هیئت مدیره » دعوت گردد.

برای هدایت و راهنمائی معلولین در امور فوق‌با توجه باصل حمایت و سوق معلولین در جهت خودیاری و شرکت دربرنامه های‌جمعی واجتماعی کارمندان و کارکنان شاغل در انجمن توانبخشی در استان مرکزی میتوانند عضویت‌شرکت‌مذکور را با موافقت انجمن توانبخشی دارا باشند.

م‌الف ۱٤۷۸۱

انجمن توانبخشی

اطلاعیه سازمان منطقه‌ای بهداری و بهزیستی استان خراسان

پذیرش دانش آموز جهت آموزشگاههای بهیاری نوربخش و خیام مشهد و بجنورد ، تربت‌حیدریه سازمان‌منطقه‌ای بهداری‌وبهزیستی استان خراسان تعدادی داوطلب دختر و پسر بمنظور تربیت بهیار در سال تحصیلی ۳۷ـ۳۶ شاهنشاهی از طریق امتحان کتبی و مصاحبه برای آموزشگاههای مذکور با شرایطذیل‌انتخاب مینماید.

۱ـ داشتن سلامت جسمی وروانی
۲ـ داشتن کارنامه قبولی سال دوم دبیرستان نظام‌جدید (گروه خدمات بهداشتی) ویا سایر رشته‌ها یاداشتن کارنامه قبولی سوم، چهارم، پنجم دبیرستان نظام قدیم.
۳ـ سن حداقل ۱٦ وحداکثر ۲۲ سال تمام در اول‌سال تحصیلی جهت دارندگان مدرک تحصیلی نظام جدید وحداقل ۱٦ وحداکثر ۲۵ سال تمام جهت دارندگان مدرک تحصیلی نظام قدیم.
٤ـ ارائه برگ خاتمه خدمت یا معافیت از خدمت درصورتیکه محصل نباشد.
۵ـ قبول شدن در امتحان ورودی ومصاحبه.

مدارك لازم

۱ـ شش قطعه عکس ٤×۳
۲ـ دو برگ فتوکپی شناسنامه
۳ـ ارائه گواهینامه یا فتوکپی کارنامه قبولی‌تحصیلی.
٤ـ رسید بانکی مبنی بر پرداخت ۳۰۰ ریال بحساب ۹٦۳۳۱ بانک ملی ایران شعبه مشهد .
۵ـ ارائه فتوکپی برگ خاتمه خدمت یا معافیت (برای مشمولان پسر)

شرایط و مزایای تحصیلی

۱ـ دوره تحصیل در آموزشگاههای فوق‌الذکر دوسال میباشد.
۲ـ به‌محصلین در مدت تحصیل ماهیانه ۵۵۰۰ ریال‌کمک هزینه پرداخت میشود.
۳ـ دانش آموزان در دوران تحصیل از مزایای بیمه‌درمانی برخوردار خواهند بود.
٤ـ پذیرفته شدگان متعهد خواهند شد که بعد ازفراغت از تحصیل دو برابر سنوات تحصیل در هر نقطه از کشور که وزارت بهداری و بهزیستی تعیین کند خدمت نمایند.

داوطلبان واجد شرایط میتوانند برگ درخواست‌زیررا تکمیل کرده و همراه مدارك لازم حداکثر لغایت ۲٦شهریور ماه سال جاری به دبیرخانه آموزشگاههای نامبرده ارائه و یاشخصا مراجعه نمایند.
بدیهی است مدارکی که بعد از تاریخ مذکور به آموزشگاه برسد پذیرفته نخواهد شد. (مدارك مسترد نمیگردد)
تاریخ امتحان کتبی ساعت ۸٫۵ صبح ۳٦٫٦٫۲۷ وتاریخ مصاحبه ۳٦٫٦٫۲۸ و ۳٦٫٦٫۲۹ خواهد بود.

برك درخواست شرکت در امتحانات ورودی آموزشگاههای بهیاری

نام ونام خانوادگی — نام‌پدر — شماره شناسنامه
محل صدور — تاریخ تولد — مدرك ورشته تحصیلی
وضع خدمت نظام — نشانی کامل شهر — خیابان
کوچه — شماره منزل — تلفن
امضاء داوطلب

تاریخ توزیع کارت ورود بجلسه امتحان ۳٦٫٦٫۲۷ ساعت ۷تا۸ صبح در محل آموزشگاههای مزبور میباشد .
جهت کسب اطلاعات بیشتر علاقمندان میتوانند باتلفنهای ذیل‌تماس بگیرند.
۲٤۹۵٤ بهیاری نوربخش مشهد
۲۷۳٤۳ بهیاری نوربخش مشهد
۳۳۰۹٤ بهیاری خیام
۲۰۱۱ بهیاری تربت حیدریه

مدرسه‌عالی بازرگانی

تشکیل دوره‌هفتم کلاسهای برنامه‌نویسی

مرکز کامپیوتر مدرسه‌عالی بازرگانی تشکیل دوره های کوتاه مدت زیر را به آگاهی میرساند .
به‌داوطلبان دیپلمه وبالاتر که هریك ازدوره‌هارا باموفقیت به پایان برسانند گواهینامه تخصصی‌اعطا خواهد شد .

نام دوره	جمع ساعات تدریس نظری و عملی	هزینه بریال
۱ـ آشنائی با کامپیوتر و اصول مقدماتی برنامه نویسی بزبان فورترن	۱۰۰	۱۵۰۰۰
۲ـ برنامه‌نویسی بزبان فورترن (پیشرفته)	۷۵	۱۵۰۰۰
۳ـ آشنائی با کامپیوتر و اصول مقدماتی برنامه نویسی به زبان کوبال	۱۰۰	۱۵۰۰۰
٤ـ برنامه نویسی بزبان کوبال (پیشرفته)	۷۵	۱۵۰۰۰

ثبت‌نام همه روزه بغیر از پنجشنبه‌ها و روز های‌تعطیل از ساعت ٤٫۳۰ الی ۸٫۳۰ بعد از ظهر از تاریخ ۱۵الی۲۵ شهریور ماه ۲۵۳٦ انجام می‌گیرد .
کلاسهای درس از روز اول مهرماه در ساختمان‌شماره ۲ مدرسه عالی بازرگانی تشکیل می شود. تشکیل هر کلاس مشروط به ثبت‌نام‌حداقل ۲۰نفر میباشد

مدارک لازم :

فتوکپی آخرین مدرک تحصیلی ـ فتوکپی شناسنامه‌ـ ۲ قطعه عکس ٤×۳ و فیش‌بانکی مبنی برپرداخت هزینه تحصیلی واریز شده بحساب ۱۰۵۵ مدرسه‌عالی‌بازرگانی نزد بانک بیمه ایران شعبه کریمخان زند
نشانی : خیابان پهلوی‌ـ سه‌راه عباس‌آباد‌ـ نرسیده به هتل میامی ساختمان‌شماره ۲مدرسه عالی بازرگانی
تلفن : ٦۲۰۳۹۸
م‌الف ۱٤۱۰۷

آگهی اسامی پذیرفته‌شدگان

آزمون کتبی دوره‌فوق لیسانس مدیریت آموزشی

دانشکده‌علوم تربیتی دانشگاه‌سپاهیان انقلاب ایران

از پذیرفته شدگان امتحان کتبی دوره فوق لیسانس مدیریت آموزشی به شرح زیر دعوت می شود راس ساعات تعیین شده برای انجام مصاحبه در محل **ساختمان‌دانشکده‌علوم دانشگاه سپاهیان انقلاب ایران ، واقع‌در خیابان سهیل ـ بلوار الیزابت** حضور بهمرسانند .

ساعت ۹ صبح چهارشنبه ۳۰ر٦ر۲۵۳٦

نام ونام خانوادگی	شماره داوطلب
۱ـ فریبرز مجیدی	۱۱۵
۲ـ حسن نصیری سراوانی	۱٦۵
۳ـاسماعیل یزدانی	۱٤۰
٤ـ کاظم‌کیوان	۳٤٤
۵ـ اسماعیل برناك	۳۳۸
٦ـ محمد زند وکیلی	۱۰٦

ساعت ۱۰٫۵ صبح چهارشنبه ۳۰ر٦ر۲۵۳٦

۱ـ محمد فتوتی	۲٤۷
۲ـ بهروز پروانه دل	۲۹۲
۳ـ حمید ابراهیمی توفیقی	۲٦۱
٤ـ مصطفی نیك‌بخت	۱۵۸
۵ـ احترام دست پیمان	۲۱۸
٦ـ بهمن صمدی	۱۷۳

ساعت ۲ بعدازظهر چهارشنبه ۳۰ر٦ر۲۵۳٦

۱ـ علی موسوی	۱۱۲
افسربخش کلارستانی	۲۸۳
۳ـ غلامرضا چینی فروش	۱٤۵
٤ـ جلال‌الدین جلالی پور	۲۷٤
۵ـ سعید شعبانی صمغ‌آبادی	۱٤۱
٦ـ بهرامعلی مسعودی‌فر	۱۰۳

ساعت۳٫۵ بعدازظهرچهارشنبه ۳۰ر٦ر۲۵۳٦

۱ـ محمود شمس	۱۰۱
۲ـ احمد دادگر مقدم	۲۲۷
۳ـ نصرت‌الله صالحی	۱۲۹
٤ـ علی اکبر نصیری	۱۳۱
۵ـ محمد مهدی بروشکی	۲٦٤
٦ـ ناهیده اربابی	۲۰۷

ساعت ۹ صبح پنجشنبه ۳۱ر٦ر۲۵۳۵

۱ـ مسلم بنفشه‌ای	۲۱۷
۲ـ سید اسدالله وسمه‌ای	۲٤۹
۳ـ سید حسین قاضی	۲٦۵
٤ـ حبیب‌الله خواجوی مقدم	۳۰۳
۵ـ علی‌اکبر خزاعی	۱۸۷
٦ـ عبدالرضا لسانی	۱٦۱

ساعت ۱۰٫۵ صبح پنجشنبه ۳۱ر٦ر۲۵۳٦

۱ـ یدالله‌مهرتاش	۱۱٦
۲ـ ابراهیم عباسی حسینی	۱۰۹
۳ـ محمود کریمی	۱۹۲
٤ـ غلامعلی مقدسیان	۱۸۰
۵ـ بهرامعلی آزادفر	۱۸۸
٦ـ غلامعلی فرهادی	۱۳٦

پذیرفته شدگانی که میانگین دوره لیسانس آنان بین ۲٫۵ و ۳ می‌باشد باید موقع مراجعه برای مصاحبه تالیفات یا گزارشهای تحقیقی قابل قبولی برای جبران کمبود میانگین به کمیته مصاحبه ارائه دهند.

دانشکده علوم تربیتی دانشگاه سپاهیان انقلاب ایران

شاهنشاه درمراسم سلام عید فطر فرمودند :

صلح تنهاراه اطمینان بخش رسیدن به ترقی ورفاه است

در پیشگاه شاهنشاه آریامهر پیش ازظهر پنجشنبه آئین سلام خاص عید فطر درکاخ سعدآباد انجام‌شد.

در آغاز این آئین در ساعت ۱۰ بامداد نخست وزیر وهیئت وزیران برای عرض تبریک عید سعید فطر به پیشگاه ملوکانه بار یافتند و آقای جمشید آموزگار نخست وزیر چنین معروض داشت :

شاهنشاها

جان‌نثار افتخار دارد عید سعید فطررا که از اعیاد بزرگ اسلامی استبه پیشگاه مبارک شاهنشاه‌آریامهر بزرگ رهبرخردمند اسلام‌پناه از جانب خود وهیات‌وزیران شادباش و تهنیت عرض نماید . در این روز فرخنده که مسلمانان جهان به‌انگیزه رسالت این عید سعید بادلهائی آکنده از نور طاعت وایمان بدرگاه ایزد یکتا نیایش می‌کنند، جلوه اندیشه های بشر دوستانه شاهنشاه عدالت گستر ما نظرگاه تجلیل‌هر مسلمان واقعی است . اندیشه هائی کهبا ابداع منشور انقلاب شاه وملت مبشرتحقق عدالت اجتماعی وآرمانهای انسانی برای ملت ایران بوده و در سطح جهانی با تاکید بر استقرار یک نظام نوین عادلانه پرتو امید بدل‌های میلیون ها انسان محروم افکنده است .

سپاس بیکران یزدان راکه به عصر شکوهمند آریامهری و درسایه رهبری‌های داهیانه فرمانده اندیشمند معتقد و مروج احکام اسلامی ایران و جامعه سرافراز و پرتلاش آن هرروز با برخورداری از افتخاراتی تازه رهسپر بزرگی ، سعادت و سربلندی است .

سپاس بیکران یزدان راکه به عصر شکوهمند آریامهری و درسایه رهبری‌های داهیانه فرمانده اندیشمند معتقد و مروج احکام اسلامی ایران و جامعه سرافراز و پرتلاش آن هرروز با برخورداری از افتخاراتی تازه رهسپر بزرگی ، سعادت و سربلندی است .

از درگاه ایزد یکتا خواستار است که وجودمبارک شاهنشاه آریامهر علیاحضرت شهبانوی گرامی ـ والاحضرت همایون ولایتعهد واعضای خاندان جلیل سلطنت را در کنف حمایت خداوندی خود سلامت موید و مستدام بدارد .

شاهنشاه آریامهر نیز متقابلا این عید بزرگ اسلامی را به نخست وزیرواعضای هیئت دولت تبریک گفتند .

تبریک هیات رئیسه سنا

در ساعت ۱۰ و ۱۰دقیقه هیات رئیسه مجلس سنا به پیشگاه شاهنشاه آریامهر شرفیاب شدند و آقای شریف امامی رئیس مجلس‌سنا ضمن عرض تهنیت‌چنین معروض داشت .

شاهنشاها

عید سعید فطر را که یکی ازبزرگترین اعیاد اسلامی و در حقیقت عید شکرگزاری ملت اسلام‌بدرگاه‌ذوات ذوالجلال‌خداوندی است از طرف خود و هیئت رئیسه و نمایندگان سنا به پیشگاه آن شاهنشاه‌اسلام پناه تبریک و تهنیت عرض می‌کند .

ماه رمضان را اسلام ماه مبارک می‌شناسد . برحسب تعلیمات این آئین نصرت قرین مسلمانان با روزه داری یکماهه به تقویت خصائل صرفه جوئی و امساک و انفاق و تنزیه جسم و تزکیه روح می ـ پردازند ودر عین حال با اهتمام در مراتب طاعت و عبادت تن و جان را به زلال معنویت وچشمه‌روحانیت شستشو میدهند.

در پایان ماه رمضان مسلمانان سراسر جهان از طریق ادای فطریه و اجرای مراسم خاص عید سعید فطر مراتب شکر گزاری خود را بخاطر برکات ونعمات و عطایائی که‌از خزانه‌غیب در حقشان مقدر ومقرر شده است بجای می‌آورند.

از آنجاکه درک ادای هر موهبت و سعی در تنعم علاقه و عادلانه از هرنعمتی خود والاترین شکل شکرگزاری است ملت ایران میتواند بسی شادمان‌و مسرورباشد که تحت فرماندهی رهبر عالیقدر خود وبا اجرای اصول انقلاب شاه و ملت ،حفظ ثروت های طبیعی و بهره گیری کامل از منابع درآمد ملی وتوزیع عادلانه امکانات و مقدورات را سرفصل برنامه های‌مملکتی قرار داده ودرباب ارزش نهادن بهرقطره آب و حداکثر استحصال از هروجب‌خاک و جلوگیری ازهر نوع ضایعات و فراهم آوردن فرصت‌مساوی‌برای‌پرورش استعداد های انسانی و بکار گرفتن مجموعه عوامل موجود درراه بنیانگذاری جامعه نوین ایران طبق اوامر اکید شاهانه جهد وسعی بلیغ مبذول میدارد واینها خود نکته به نکته و جزء به جزء حاکی از شناسائی حق نعمت و قدرنهادن بمواهبی است که پروردگار بزرگ برملت و کشور ماارزانی داشته است .

از درگاه احدیتش مسئلت داریم که مساعی جمیله آن فرمانده عالیقدر درراه اعتلای ملک وملت و مذهب و نتایج‌عالی و ثمرات مطلوب آن موجبات حق‌گزاری کامل یکایک افراد ملت ایران را فراهم سازد و دوام عمر وبقاء سلطنت شاهنشاه معظم و مفخم را همواره آرزو دارد .

شاهنشاه آریامهر متقابلا عید سعیدفطر را به‌هیئت رئیسه مجلس سنا تبریک گفتند.

عرض تبریک رئیس مجلس شورای ملی

در ساعت ۱۰و ۲۰ دقیقه اعضای هیئت رئیسه مجلس شورای ملی به پیشگاه ملوکانه باریافتند وآقای ریاضی رئیس مجلس شورای ملی عید سعید فطر را به پیشگاه ملوکانه تهنیت عرض نمود و معروض داشت .

شاهنشاها :

فرا رسیدن عید سعید فطر را که یکی از بزرگترین اعیاد اسلامی است از جانب خود و هیئت رئیسه و نمایندگان مجلس شورایملی به پیشگاه مبارک آن شاهنشاه اسلام‌پناه‌و علیاحضرت فرح پهلوی‌شهبانوی ایران و والاحضرت همایون ولایتعهد و خاندان جلیل سلطنت ازصمیم قلب تبریک و تهنیت عرض میکند .

ملت مسلمان ایران ماه مبارک رمضان را به فرمان الهی باطاعت و عبادت‌و امساک و پرهیز سپری کردو اینک‌عیدسعید فطر را به نشانه توفیق در عبادت و اجرای احکام

بقیه در صفحه ۲۴

تلگرامهای تبریک سران کشورهای اسلامی

بمناسبت عید سعید فطر تلگرامهای تبریکی از طرف سران‌کشور ها و روسای دول اسلامی به پیشگاه شاهنشاه آریامهر مخابره شد.

رهبرانی که تلگرام تبریک به پیشگاه شاهنشاه آریامهر مخابره کرده‌اند بترتیب وصول تلگرامها عبارتند از :

اعلیحضرت‌پادشاه‌اردن‌هاشمی‌ـحضرت‌رئیس‌جمهوری‌اسلامی پاکستان ـ حضرت رئیس جمهوری لبنان ـ حضرت رئیس جمهوری عربی‌مصر ـ حضرت رئیس جمهوری بنگلادش‌ـ اعلیحضرت سلطان عمان ـ اعلیحضرت پادشاه مالزی ـ حضرت رئیس جمهوری عربی سوریه ـ حضرت رئیس جمهوری افغانستان ـ حضرت رئیس شورای فرماندهی جمهوری عربی یمن ـ اعلیحضرت پادشاه عربستان سعودی‌ـ والاحضرت رئیس دولت امارات عربی متحده‌ـ والاحضرت ولیعهد کویت ـ والاحضرت امیر دولت بحرین ـ حضرت رئیس جمهوری تونس ـحضرت رئیس جمهوری عراق ـ والاحضرت امیر دولت‌قطر‌ـ حضرت حاکم راس‌الخیمه ـ حضرت رئیس شورای فرماندهی انقلاب جمهوری عربی‌لیبی‌ـ والاحضرت ولیعهد بحرین ـ حضرت نایب رئیس دولت امارات عربی متحده و حاکم امارات دوبی ـ رئیس حکومت نظامی پاکستان ـ حضرت حاکم امارت عجمان ـ حضرت حاکم امارت فجیره ـ حضرت حاکم امارت شارجه ـمشاور رئیس جمهوری افغانستان ـ ولیعهد امارت عجمان ـحضرت رئیس جمهوری اوگاندا ـ کفیل ریاست جمهوری گامبیا ـ ازجانب شاهنشاه آریامهر نیز در پاسخ متقابلا تلگرامهائی مخابره شده است .

زون‌لاین ZONELINE به هیچ دستگاهی وابسته نیست.

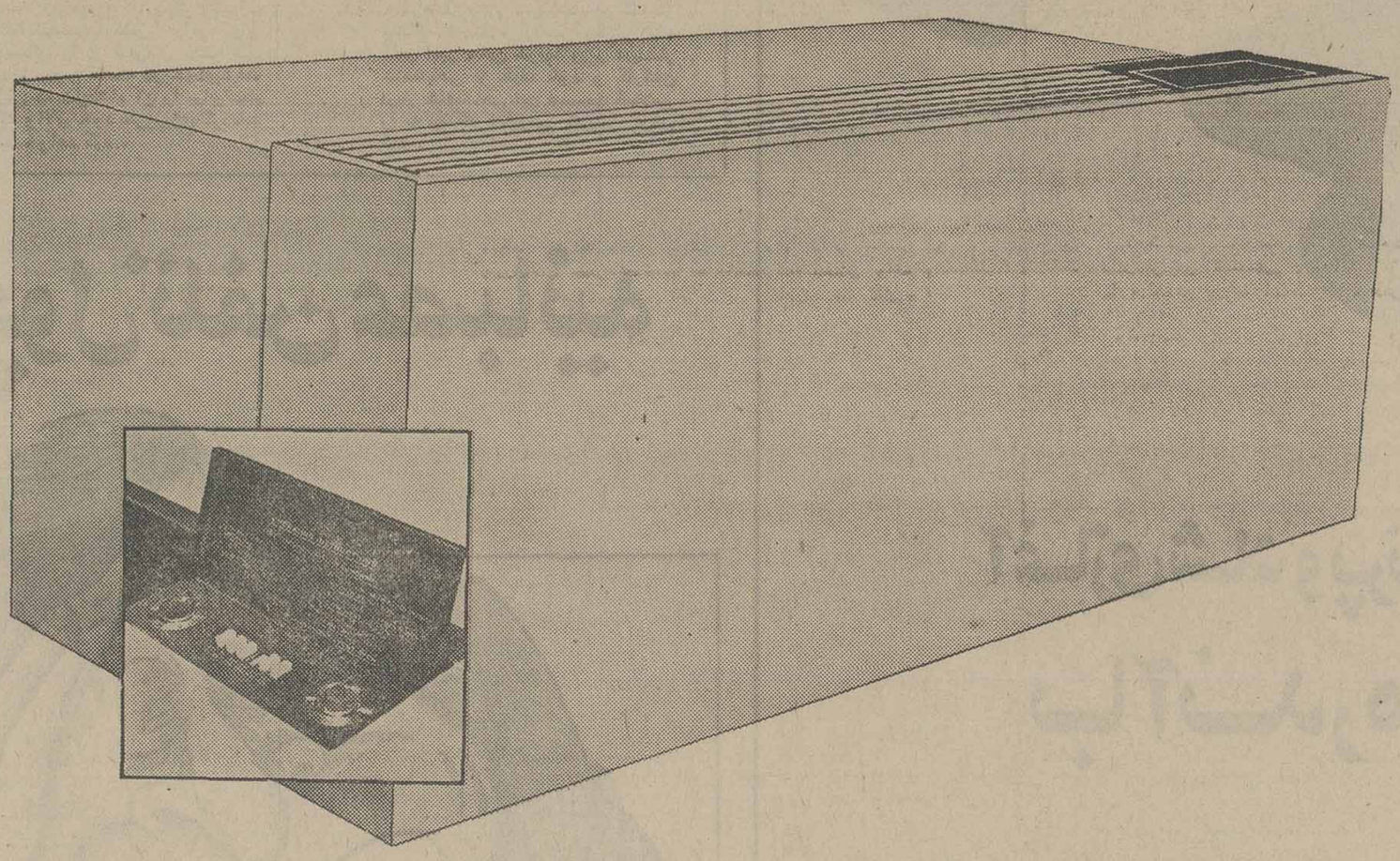

زون‌لاین جنرال الکتریک ـ واحدی مستقل است برای گرما و سرمای یک اتاق.

زون‌لاین واحد بسیار زیبائی است که بتنهائی و بدون وابستگی به هیچ دستگاه و مرکزی خود بخود عمل میکند . سرما را بوسیله سیستم گازی وگرما را با هیتر برقی ، کویل آبگرم و یا بخار تامین میکند

زون‌لاین واحد یست بسیار مقرون بصرفه که مستقل از هرگونه دستگاه مرکزی در تابستان سرد و در زمستان گرم میکند .

مشاور قبل وبعد از فروش دستگاههای تهویه مطبوع

نماینده انحصاری دستگاههای تهویه مطبوع جنرال الکتریک در ایران : شرکت مهندسی و بازرگانی پارس

خیابان حافظ ، کوچه آرژانتین ، شماره ۱/۴ . تلفن : ۸۳۸۱۹۴۰ ـ ۸۲۹۴۵۵ ـ ۸۲۷۵۰۲

صلح تنها راه اطمینان بخش رسیدن به ترقی و رفاه است

بقیه از صفحه ۲۳

دین مبین و سپاسگزاری به درگاه خداوند متعادل از حصول این فیض بزرگ و وصول باین هدف عالی جشن میگیرد و گرامی میدارد و با تمام قلب و روح به فلسفه واقعی احکام الهی میاندیشد و میکوشد تا به‌نتایج عالی و روحانی این ریاضت‌جسمی همراه با تزکیه روح و صفای باطن و توجه بمبداء و حقیقت انسانیت نائل آید .

در این روز مقدس که با حسن تقارن مصادف با آغاز سی‌و هفتمین سال سلطنت پرافتخار آن شاهنشاه بزرگ نیز هست از درگاه خداوند متعال مسئلت داریم که بملت ایران این توفیق را عنایت و مکرمت‌فرماید که در سایه تعالیم عالیه دین مبین و باتکاء تدابیر حکیمانه آن فرمانده عالیقدر بتواند راه خود را در مسیر پیشرفت متکی به سنن ملی و تاریخی و اخلاقی با بهره‌گیری کامل از هدفهای انقلاب شاه و ملت و اصول مقدس حزب رستاخیز ملت ایران با یگانگی و اتحاد و پیوستگی روحی و معنوی بسوی تمدنی بزرگ که در پیش داریم همچنان با سرعت ادامه دهد ، از درگاه خداوند متعال مزید توفیق و سعادت و سلامت آن شاهنشاه عظیم‌الشان را که ملت ایران آنچه دارد از برکت تدبیر و اراده توانا و ابتکارذاتی او است خواهانیم .

شاهنشاه آریامهر متقابلا این عیدبزرگ اسلامی را به هیئت رئیسه شورای ملی تبریک گفتند .

عرض‌تبریك رئیس ستاد بزرك ارتشتاران

رئیس ستاد بزرگ ارتشتاران ـجانشین رئیس ستاد بزرگ ارتشتاران و فرماندهان نیروهای مسلح‌شاهنشاهی درساعت۱۰و۲۰ دقیقه به پیشگاه ملوکانه باریافتند وتیمسار ارتشبد ازهاری رئیس‌ستاد بزرگ‌ارتشتاران ضمن عرض تهنیت معروض داشت .

شاهنشاها :

جان نثار سرافراز است از سوی‌افسران، همافران ،درجه‌داران ،سربازان وکارمندان ارتش شاهنشاهی ، ژاندارمری ، شهربانی کشور شاهنشاهی و نیروی پایداری ، عید سعید فطر را به پیشگاه مبارک اعلیحضرت همایون شاهنشاه آریامهربزرگ ارتشتاران شادباش عرض نمودمو از درگاه آفریدگار توانا تندرستی و پیروزبختی اعلیحضرت همایون شاهنشاه آریامهر بزرگ‌ارتشتاران و علیاحضرت فرح پهلوی شهبانوی ایران و والاحضرت همایون‌ولایتعهد و دودمان شاهنشاهی پهلوی را خواستار گردد .

از درگاه خداوند بزرگ خواهانیم که بماجان‌نثاران شاهنشاه آریامهر یاری‌دهد تا درانجام سوگندی که نسبت به شاهنشاه بزرگ و میهن گرامی یاد کرده‌ایم جان خود را در اجرای فرمان های اعلیحضرت همایون شاهنشاه آریامهر بزرگ ارتشتاران فدا سازیم .

جاوید اعلیحضرت همایون شاهنشاه آریامهر بزرگ ارتشتاران ، پاینده ایران ، سرافراز نیروهای مسلح شاهنشاهی .

شاهنشاه آریامهر نیز متقابلا عیدسعید فطر را تبریک گفتند :

عرض تبریك سفیر کویت

در پایان مراسم سلام عید سعید فطر در ساعت ۱۰و۴۰ روسای نمایندگی های سیاسی کشور های اسلامی در دربار شاهنشاهی به پیشگاه شاهنشاه آریامهر شرفیاب شدند و سفیر کویت در دربار شاهنشاهی ضمن تهنیت چنین معروض داشت :

شاهنشاها :

افتخار دارم در این روز فرخنده از طرف خودم و روسای‌هیئت‌های‌نمایندگی سیاسی کشورهای اسلامی مقیم دربار شاهنشاهی و از سوی رهبران دولتهایمان بهترین آرزوها را به‌پیشگاه شاهنشاه آریامهر و خانواده سلطنتی تقدیم دارم .

شاهنشاها :

در دنیای امروز همانطور که اخیرا شاهنشاه در دانشگاه پراگ فرمودند بیش از دوسوم مردم جهان با مسائل بسیاری از جمله بی‌سوادی ـ بیماری‌ـ سوء تغذیه و مسکن روبرو هستند . کشورهای ما برای کاهش و حل این مسائل دردناک تاحد امکان در برنامه های کمک شرکت کرده‌اند . از سوی دیگر ما اطمینان داریم که روش مثبت‌و عادلانه کشورهایمان در مورد تثبیت قیمت‌های مواد اولیه به نحوی است که بحرانی که تمام جهان را فراگرفته است از میان برمیدارد .

سفیر کویت و مقدم‌السفرا سپس از روش دولت شاهنشاهی در قبال‌مسئله فلسطین و مخالفت دولت ایران با استقرار شهرک‌های یهودی‌نشین در اراضی اشغالی اعراب سپاسگزاری‌کرد و گفت : ما از خداوند قادر متعال استحکام و اتحاد مسلمانان و افزایش حمایتشان را از حقوق فلسطینی ها مسئلت داریم تا ملت مبارز فلسطین به تمام حقوق حقه خود برسد و اسرائیل از سرزمین‌های اشغال‌شده بیرون برود و بیت‌المقدس و مسجدالاقصی به آنها که حق واقعی آن را دارند برگردد .

شاهنشاها :

در این روز فرخنده برای ما مایه مسرت است که به ترقیات سریع‌و دائمی که در کشور شاهنشاهی ایران صورت گرفته است اشاره کنیم . بدون‌شک ایران مانند تمام کشورهائی که بپا خواسته‌اند با موانعی که درراه‌توسعه آنهاست روبرو میشود ، ولی ایمان داریم که در پرتو رهبری‌های‌خردمندانه شاهنشاه آریامهر و شایستگی وتجارب دولت اعلیحضرت کشور برادر ایران این مسائل را از پیش‌پای برخواهد داشت و چون گذشته در جهت‌پیشرفت و ترقی که شاهنشاه آن را برای‌انجام اهداف والای خود طرح‌ریزی کرده‌اند حرکت خواهد کرد .

سفیر کویت در دربار شاهنشاهی سپس اعلام اصول هیجدهم ونوزدهم انقلاب شاه و ملت را به ملت برادر ایران تبریک گفت و درپایان ضمن بهترین آرزوها برای شاهنشاه آریامهر و علیاحضرت شهبانو و والاحضرت همایون ولایتعهد سلامت‌و سعادت‌برای ملت برادرایران، ترقی و موفقیت آرزو کرد .

شاهنشاه آریامهر در پاسخ بیانات سفیر کویت «مقدم‌السفرا» متقابلا این‌عید سعید اسلامی را به روسای هیئت های سیاسی کشورهای اسلامی مقیم دربار شاهنشاهی تبریک‌گفتندو فرمودندنقشی که ما کشورهای اسلامی داریم نقشی اصیل است و امیدوارم که تمام کشور های اسلامی حتی بیش از گذشته با یکدیگر متحد باشند . شاهنشاه آریامهر با آرزوی رفاه و خوشبختی برای‌تمام مسلمانان اهمیت حفظ صلح جهانی را مورد تاکید قرار دادند و فرمودند :

صلح یک هدف اصیل انسانی است که اطمینان دارم تمام دولت‌ها و ملتهای جهان از صمیم قلب خواستار آنند . ممکن است موقتا یا گمگاه برخی‌مردم، برخی سازمانها و بعضی رهبران‌باشند که بگونه‌ای دیگر فکرکنند ولی‌سرانجام آنها نیز باین نتیجه میرسند که تنها راه اطمینان‌بخش برای رسیدن به ترقی و رفاه صلح است .

شاهنشاه آریامهر در این‌جا ازنقش اکثر کشورهای اسلامی برای کمک به کشورهای ندار یاد کردند و فرمودند تاکنون کشورهای توسعه یافته و ثروتمند بیشتری‌در این رامگام نهاده‌اند. بگذار ما این هدف را دنبال کنیم و به کمک‌های خود ادامه دهیم‌و امیدوار باشیم که بدنبال گفت و شنودهای‌شمال و جنوب در پاریس کنفرانس های دیگر و تمام کشورهای جهان تا آنجا که برایشان امکان دارد برای زیستن در دنیائی بهتر دنیائی که در آن عدالت و برابری بیشتر است تلاش خواهند کرد تاازاین راه‌جهان‌را از یک آتش‌افروزی مهیب احتمالی رهائی بخشند ، چه ممکن است این آتش‌افروزی جهان را به یک دوران تاریک سوق دهد .

شاهنشاه آریامهر در پایان باردیگر عید سعید فطر را به تمام ملت های اسلامی تبریک گفتند .

آئین سلام عید سعید فطر در پیشگاه شاهنشاه آریامهر مقارن ساعت ۱۱ به پایان رسید .

عرض تبریك وزیر دربارشاهنشاهی

در آغاز سلام عید سعید فطر که در پیشگاه شاهنشاه آریامهر برگزار شد آقای امیر عباس هویدا وزیر دربار شاهنشاهی از طرف خود و کارکنان دربار شاهنشاهی این عیدسعید اسلامی را به پیشگاه همایونی تبریک عرض کرد .

برای تامین‌سوخت نیروگاههای...

بقیه از صفحه ۲۲

شاهنشاه آریامهر سپس‌به سالن توجیه تشریف فرما شدند و برنامه تفصیلی ـ مدارک آموزش و مسافرت خارج از کشورو آماده‌شدن افسران فارغ‌التحصیل در سمینار های مربوطه را مشاهده فرمودند.

شاهنشاه آریامهر آنگاه به سالن سخنرانی دانشگاه تشریف فرما شدند.

دراین جا فرمانده‌دانشگاه پدافند ملی گزارش آموزشی دانشگاه‌را معروض داشت.

معرفی رئیس دانشگاه علوم و فنون ارتش

در مراسم جشن پایان تحصیل دانشگاه پدافند ملی ارتشبد غلامرضا ازهاری رئیس ستاد بزرگ ارتشتاران آقای علی سخاوترا به عنوان رئیس دانشگاه علوم و فنون ارتش شاهنشاهی‌به پیشگاه مبارک اعلیحضرت همایون شاهنشاه آریامهر بزرگ ارتشتاران معرفی نمود.

دانشگاه علوم و فنون ارتش شاهنشاهی به فرمان مطاع مبارک شاهانه‌بمنظور تامین کادر متخصص ارتش شاهنشاهی در زمینه های آموزشی پژوهشی و تکنولوژی جدید تاسیس شده است) این دانشگاه در بدو تاسیس دارای ده دانشکده و مراکز تحقیقاتی مربوطه میباشد و آموزش عالی در آن تا درجه دکترا گسترش خواهد یافت.

دانشجویان این دانشگاه براساس شرائط معینی انتخاب و از مزایای خاصی برخوردار میگردند.

در مراسم جشن پایان تحصیلی دوره نهم دانشجویین دانشکده پدافند ملی آقای آموزگار نخست وزیر ـ روسای مجلسین‌سنا و شورای‌ملی ـ رئیس‌هیئت مدیره و مدیر عامل شرکت ملی نفت ایران ـ چندتن از وزیران کابینه و چند تن‌از مقامات لشگری افتخارحضور داشتند.

آغازی شاد و پرنشاط

با آندره ...

باردیگرسال جدید تحصیلی آغاز میگردد . تمام نقاط ایران عزیز به یک پارچه شوروونشاط وهیاهومبدل گردیده است .

بچه‌های شاداب وهوشیار ایرانی خودرا برای سپری کردن یکسال تحصیلی دیگرآماده میکنند ودراین آمادگی میتوان گروه‌های مختلف آنهارا درجلوی کتابفروشی ها ، نوشت افزارفروشیها ، خیاطی ها وفروشگاههای کفش بلامشاهده کرد .

آندره امیدوار است که عنوان بهترین دوست وهمراه بچه‌ها را در شادیها وموفقیتهایشان داشته باشد .

آندره بهترین دوست وهمراه شماست

BELLA

از زیادی پول تلفن عصبانیه

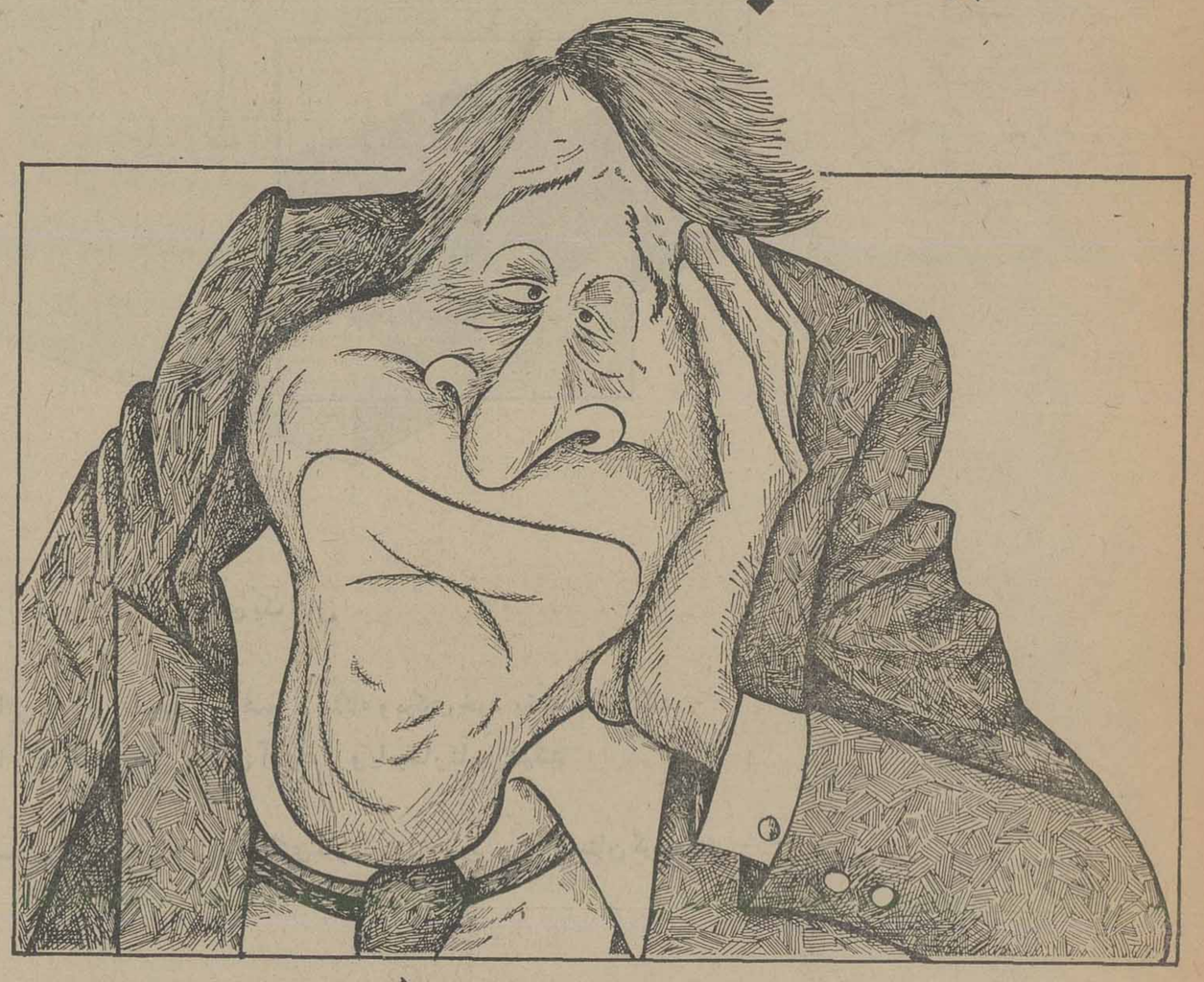

حق داره چون جز تلفنهای معمولی باجای دیگری تماس‌نگرفته .
اما دیگران مرتب دور ازچشم اوباگرفتن صفر اول مستقیماً به شهرستان و یاحتی آمریکا و اروپا به حساب جیب او تلفن میکنند و باعث میشوندکه او هرماه با مبالغ سرسام‌آور قبض تلفن روبرو شود . تنها راه نجات از این مشکل نصب ال. دی. سی. درمنزل و یا محل کار است .
ال. دی. سی. مانع میشودکه صفراول برای مکالمات دوربدون اجازه صاحب تلفن بازشود . درحقیقت با هزینه کم میتوان پول زیادی در هزینه مکالمات تلفن صرفه جوئی کرد .

ال.دی.سی. درکلیه فروشگاههای الکتریکی ولوازم خانگی محصولی از فاراتل

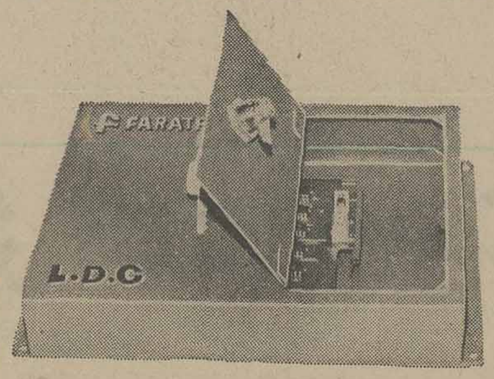

FARATEL

فاراتل پیشروصنایع الکترونیك وارتباطات درایران

تهران خیابان شاهرضامقابل ویلاکوی کندوان ـ ساختمان فاراتل تلفن ۶۶۷۰۳۰ـ۶۶۵۰۳۶ـ۶۶۵۰۷۹

مرگساز بیژن امکانیان

تنهایی، سرچشمه ظهور قهرمان

مرگ ساز
بازیگران: کلینت ایستوود ـ هری گاردینو ـ
موسیقی متن ـ جری فیلدینگ
سناریو: استرلینگ سیلفانت
کارگردان: چیمز فارگو

تین دالی بازیگر فیلم مرگ ساز

نخستین بار «دان سیگل» با فیلم «شکار در شهر «معرف» هری کالاهان» خشن اما دوست داشتنی شد. پس از آن بتدریج تب کالاهان بالا گرفت و هر از چند گاه آقای «کلینت ایستوود» در قالب این پلیس شکست ناپذیر ظاهر گشت.

اما چرا این کاراکتر با این خصوصیات مورد توجه مردم و در نتیجه فیلمسازان واقع شد، جواب دادن به این سئوال آسانست، تماشاگر تفنن طلب امروز که خواهان خشونت های بی امان بر روی پرده سینماست و میخواهد از اینطریق کمبود های زندگی بی تحرک و خالی از هیجان خود را پر سازد، عامل عمده گرایش سینما به جانب موضوعات پر درد سر است که هر چند بظاهر از زندگی اجتماعی امروز نشات میگیرند اما در باطن کمتر ریشه در واقعیات روزمره دارند و بیشتر از طریق تضعیف عوامل واقعی و تاکید بر جنبه های حادثه‌ای و تخیلی داستان میخواهند رخ بنمایند.

اما سینما گران برای ترسیم چنین فانتزی های بی بند و بار و تلخی چاره‌ای جز دست آویزی به بهانه های معقولی نداشتند و مناسب ترین این بهانه ها که در قالب آن میشد هم بیرحمی های جانیان بالفطره و هم عطوفت های سمبل های پاکی را یکجا صاحب بود حضور شخصیتی است که تحت لوای قانون و در مقام پلیس جنایی بر علیه شر یران دست بکار شود و به این ترتیب به یک مبارزه موش و گربه‌ای دست بزند که طبعا پیش از آنکه واجد افعالی منطقی باشد پیرو یک روال غریزی است. در این مبارزه تمام ناشدنی البته همیشه حق با گربه است و پیروزی نهایی با او بدون آنکه حقانیتش ثابت شده باشد به چه خاطر میجنگد، به خاطر برپایی جامعه‌ای بهتر و سالمتر یا آنکه تنها به سبب وظیفه داشتن و حقوق بگیر بودن کلینت ایستوود در قالب «کالاهان» پی در پی به شکار موش های خاطی پرداخته است و با انگشت نهادن بر کمبود های ذهن خیالپرداز بیننده بنوعی در نقش یک بروس لی دیگر ظاهر شده که اسلحه‌اش «ماگنوم ۴۴» پر قدرت است و در برابرش خیلی مفسدان جاری «جیمز فارگو» هم نتوانسته این قالب کلی خود را نجات بخشد و محصور در این کلیت ماناکه تضمین کننده فروش گیشه است تا توانسته به قرار داد های این نوع سینما تن در داده و البته اگر از جهت محتوایی هم هشیاری ای بخرج داده و خواسته کنایه‌ای هم به سیستم های اداره کننده اجتماعات بزند در ایران ناکام مانده چرا که آن قسمت ها در نمایش اینجا عوض شده و گاه از فیلم بیرون آورده شده است. در هر صورت کنایه زدن به مسائل شهری و در گیری یک فرد عادی پلیس با مقامات بالا نیز از بهترین فیلم این سری یعنی «شکار در شهر» آغاز گشت که در اینجا نه تنها تازه نیست که در آن موشکافی هم نشده‌است مقابله کالاهان فعال با پشت میز نشین هایی که تنها یاد گرفته‌اند دستور صادر کنند بدون آنکه دقیقا بر اوضاع آگاه و مسلط باشند هم اگر مثل این فیلم تنها در حد یک امتیاز مثبت برای شخصیت کالاهان در نظر گرفته شود و برای تثبیت روحیه ناسازشگرانه او باشد.

نمی تواند تحلیل درستی ازیک سیستم اجتماعی بدست دهد و بعید نیست بتدریج فقط بشکل یک عامل قرار دادی دراین نوع فیلمها بکار گرفته شود، دراین فیلم اما رابطه‌ای که مابین کالاهان و جانی سیاهپوست برقرار میشود جالب توجه است چرا که بنظر می آید درواقع بیشتر از آنکه سران پلیس قدر کالاهان را بدانند این جنایتکار سیاه اورا درک می کند و برای شجاعتش ارزش قائل است و این بمنزله تشریح درستی از موقعیت کالاهان است قهرمانی که قلبا بخاطر آرمان های انسانیش مبارزه میکند اما درنهایت فرد تنهایی است چرا که آنها که او را میفهمند در راهی خلاف وی گام میزنند و آنان که با او همراهند درواقع باوی بیگانه‌اند بدینسان است که قهرمانی کالاهان از تنهایی او سرچشمه میگیرد.

با اینهمه درفیلمهایی چنین که تنها قصدشان سرگرم نمودن تماشاگر است بخودی خود جنبه های اندیشمندانه داستان بیشتر بکار تزئینی روشنفکرانه می آیند که بازرنگی سعی دارند به فیلم سطحی ورای یک فیلم معمولی تجارتی ببخشند، درهر حال تابحال تنها «دان سیگل» دراین قالب توانسته به بافت ظریفی از حادثه و تحلیل اجتماعی دریک چهارچوب سینمایی دست یابد و پس از آن در [illegible] «تدپاست» در «قدرت ماگنوم» نیز نتوانسته. همانطور که قبلا عنوان شد خود را از کلیشه های معمول سینمای پلیسی رهایی بخشد، بعنوان مثال درفیلمی چون «بعداز ظهر نحس» دقیقا به انگیزه های روانی و اجتماعی شخصیت های فیلم پرداخته میشود چندانکه گانگسترهای فیلم تنها درحد آدمهای بدباقی نمی مانند و پلیس هم بشکل نشانه پاکی مطلق ترسیم نمیگردد، به عبارت دیگر پیش از آنکه به خود حادثه توجه شود به دلایل وقوع آن توجه میشود اما درمقابل درفیلم «مرگ ساز» کالاهان به راحتی آب خوردن چند سارق مسلح را که تنی چند را به گروگان گرفته‌اند به دیار عدم میفرستد بدون آنکه آب از آب تکان بخورد، همین قهرمان پردازی رویایی درسراسر فیلم جریان دارد بطوریکه حتی کشته شدن همکار کالاهان که پلیس میانسالی است و مثل همه این نوع فیلمها همسرش باخطابه‌ای اشک انگیز دربیمارستان بربالین‌اش ظاهر میشود و یا مرگ دخترک درپایان نمی تواند هیچ نوع احساس همدردی تماشاگر را بجانب این افراد برانگیزد، بطوریکه درمورد دخترک فیلم میشود چنین تصور کرد که او بیشتر چاشنی طنزامیز فیلم است تا فیلم چندان هم مردانه نباشد حال آنکه بنظر می آید قصد این نبوده و سناریست میخواسته از طریق این شخصیت درحول وحوش مسئله آزادی زنان نیز قلمفرسائی کرده باشد و بحتمل حضورزن راحتی درمقام یک پلیس جنایی مغتنم بشمارد و مارا نیز همچون «کالاهان» مغرور و متعصب قانع سازد که یک زن هم میتواند دراینگونه موارد حقیر شمرده نشود و استحقاقی بیش از آنچه که ازو انتظار میرود از خودنشان دهد.

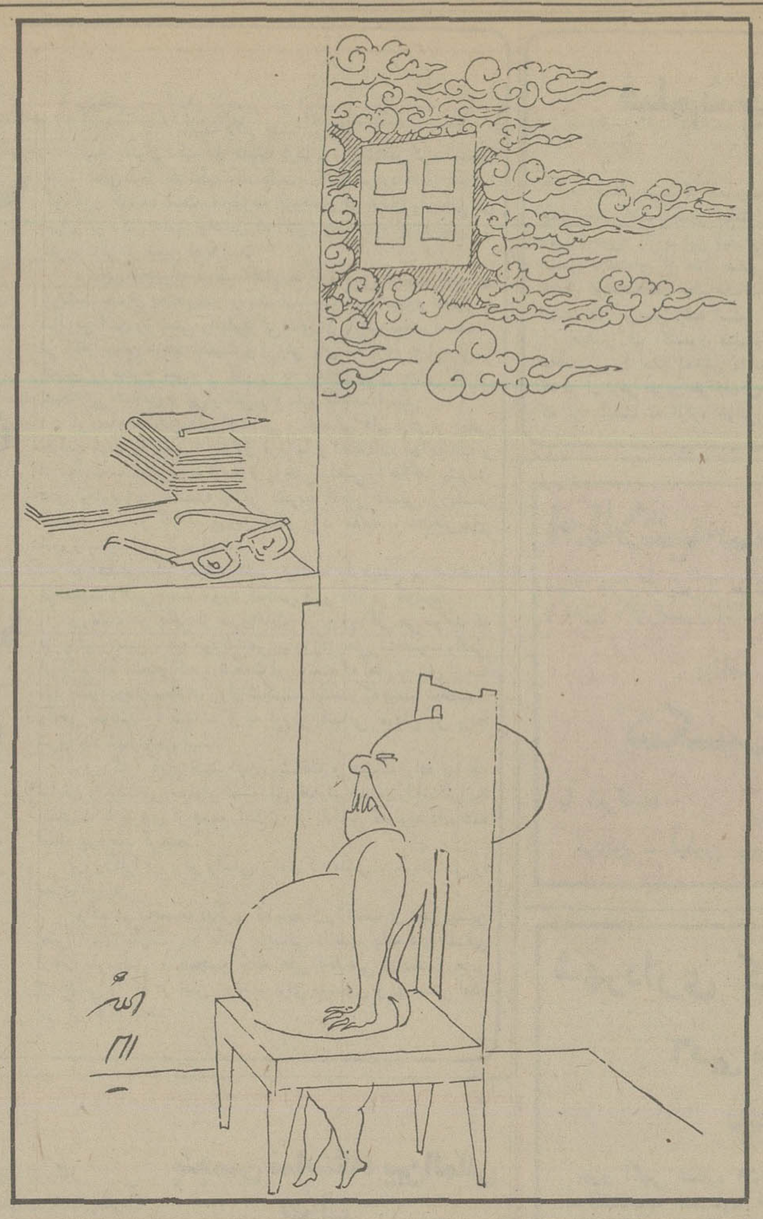

ماهنامه فرخی سیستانی

از انتشارات اداره کل فرهنگ و هنرسیستان و بلوچستان

ششمین شماره ماهنامه گروه ادب فرخی سیستانی بادربرگیری مطالبی تحت عنوان سیستان و بلوچستان چگونه استانی است، هنر ترجمه، سازهای محلی سیستان و بلوچستان، چگونه پیرشویم، نگاهی به دوبیتی های سیستانی و چند شعر منتشرشد.

درباره چنین نشریاتی که انتشارشان بازحمت فراوان توام است یکبار نوشتیم که تهیه کنندگان اینگونه نشریات باید بیشتر سعی شان را در راه انتشار و عرضه اثار هنرمندان منطقه خود بکار ببرند، چون این شعرا، نویسندگان و دیگر هنرمندان محلی هستند که به جائی برای عرضه آثارشان نیاز دارند و گرنه در تهران نشریات و کتابهای گوناگون هرروز و هرساعت و با دربرگیری ترجمه اثارنویسندگان و شعرای خارجی منتشر می شود.

بعنوان مثال درهمین نشریه به گمان من مطلب نگاهی به دوبیتی های سیستانی دلچسب‌تر از ترجمه ناقص چگونه پیرشویم اثربرتراندراسل است و یا مطلب سیستان و بلوچستان چگونه استانی است با اینکه ارتباط چندانی با ادبیات ندارد خیلی مفیدتر از «هنرترجمه» است. امیدواریم گردانندگان ماهنامه فرخی سیستانی درادامه کار خود موفق باشند و نظر ما را که درکمال صداقت عنوان شده بپذیرند.

پاسخ منظوم دکتر حمیدی شیرازی به مقاله پروفسور رضا

ببوسید باید لب و دست تو

دکتر حمیدی

پروفسور رضا

آقای دکتر مهدی حمیدی شیرازی شاعر نامی بمناسبت مقالات اخیر پروفسور فضل‌الله رضا که در روزنامه اطلاعات چاپ شد و آثار وی را درمعرض بحث و بررسی قرار داده بود، پاسخ منظومی سروده است که به خط شاعر از نظر خوانندگان عزیز میگذرد

تقدیم باستاد جهانی و گرانمایه جناب آقای پروفسور رضا

دریای نور

سلام، ای گرانمایه؛ دریای نور — لب و دست تو بوسم از راه دور
بنی آدمی را که بوسیدنی است — لب جام و معشوق، بوسیدنی است(۱)
تو؛ ای جای این هردو! — دل مست تو — ببوسید باید لب و دست تو

* * *

نه ای آنکه رز آنچه این نامه کرد — من و خلق دانیم، هنگامه کرد
مرا اشک شادی به دامن فشاند — رز آن گوهرافی که برمن فشاند
فری، ای خردمند دانا، فری — کم آرد چو تو چرخ نیلوفری
ترا روشن آن چشم باریک بین — پر پشه درچاه تاریک بین
اگرچه مرا بیم از کوری است — دمادم غم زنده درگوری است
به من داد این نامه چندان خوشی — که لختی برون آیم از خامشی
کنم دل زبیداد گردون تهی — پیامی فرستم بدین کوتهی:
که زان روزگارت که بشناختم — زتو خانهٔ دل نپرداختم
به هرگوشه زین خانه‌ات یادها است — بر آن یادها، جان به فریادها است
در و پیکرش پر ز دیدار تست — گروگان مهر و خریدار تست
به چشم برون، گرچه کم بینمت — به چشم درون، دمبدم بینمت
به تن آی — تا اندکی دم زنیم — که خیزیم، تا دیده برهم زنیم!

دکتر مهدی حمیدی استاد دانشگاه تهران
۳۶/۶/۱۶ تهران

(۱) مبوس جز لب معشوق و جام می حافظ

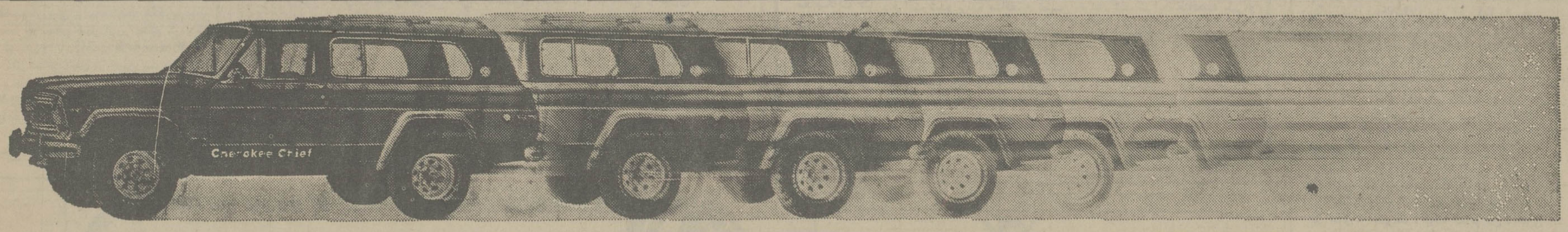

چروکی چیف یک اتومبیل با امتیازات چند اتومبیل

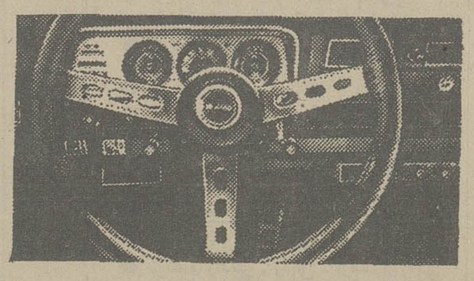

* چروکی چیف دارای کاپوت کوتاه و پائین است که باعث دید بهتر میشود. * چروکی چیف مجهز به صندلی‌های مجزای جلو و صندلی سه نفره استاندارد عقب است که جای وسیع و راحتی را فراهم میآورد.

چروکی چیف مجهز به مدرنترین لوازم و متعلقات لوکس.

کولر ـ رادیو ـ ساعت ـ فندک ـ فرمان و ترمز هیدرولیکی ـ شیشه‌های رنگی ـ گرم کن شیشه عقب ـ برف پاک کن دو سرعته ـ شیشه شوی برقی ـ شیشه بالابر عقب و سویچ کنترل مجاور راننده برای بستن درب عقب ـ آفتابگیر ـ کمربند ایمنی ـ باک مجهز به قفل ـ کف پوش موکت ـ صندلی مجزا درجلو با تکیه‌گاه دست ـ باربند ورشوئی و کمربند ایمنی.

شرکت سهامی جیپ پارت با ۲۰ سال سابقه و تجربه و تخصص و با تعمیرگاههای مجهز و سرویس و خدمات پس از فروش چروکی چیف را با لوازم یدکی فراوان در سراسر کشور در اختیار شما قرار میدهد.

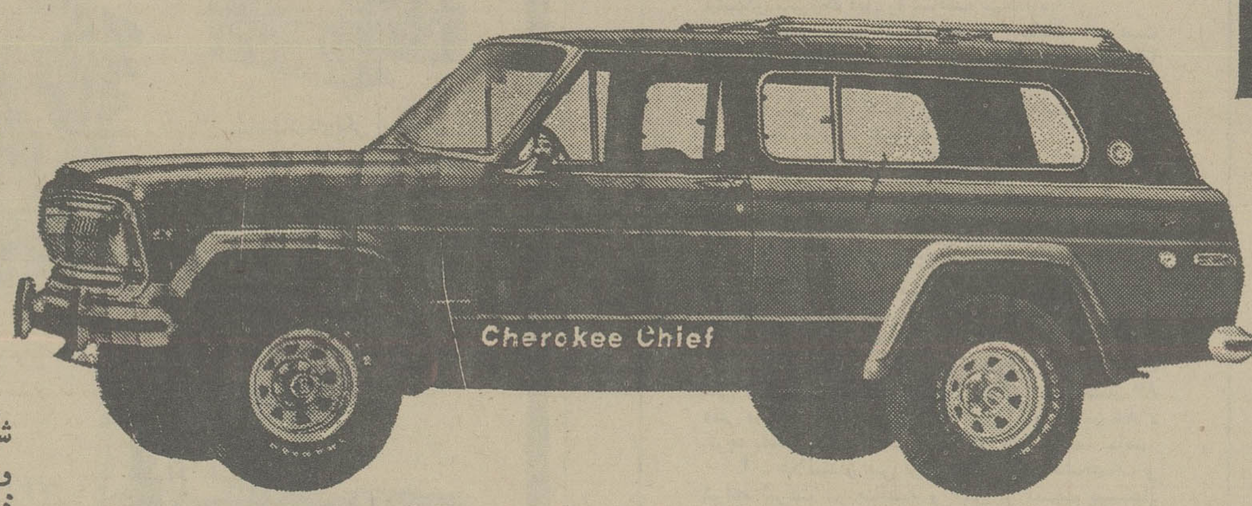

چروکی چیف شاهکار جدید امریکن موتورز آمریکا

* چروکی چیف مجهز به دو دفرنسیال "کوادراتراک" بهترین و پیشرفته‌ترین سیستم دو دفرنسیال در جهان است که کوهستانها، بیابانها، تپه‌ها و کلیه پستی و بلندیها را به راحتی خیابانها پشت سر میگذارد.

* چروکی چیف با ارتفاع بیشتر از سطح زمین احتمال هرگونه برخورد با موانع را از میان میبرد.

* چروکی چیف مجهز به رکاب درهای ورودی و درب عقب کم‌ارتفاع است که سوار و پیاده شدن را تسهیل میکند.

Jeep شرکت سهامی جیپ پارت خیابان اکباتان ساختمان جیپ تلفن ۳۰۵۴۴۵ تا ۳۰۵۴۴۹

زنان بیوه چگونه زندگی میکنند؟

بررسی مشکلات و مسائل زنان بیوه شهرتهران
سیمین افقهی

موسسه مطالعات و تحقیقات اجتماعی دانشگاه تهران» ازمجموعه بررسی های اجتماعی مؤسسه مطالعات و تحقیقات اجتماعی دانشگاه تهران کتاب «بررسی مسائل و مشکلات زنان بیوه شهرتهران» است که به اهتمام وکوشش «سیمین افقهی» تهیه و تنظیم شده است. این مجموعه بخاطر موضوع تازه و نوعی بررسی در آسیب های اجتماعی پژوهشی در خورتوجه است.

«سیمین افقهی» از آنجا که خود سالهاست که دست اندرکار تحقیقات اجتماعی است، با توجه به مسائل و مشکلات گروهی و طبقه‌ای از جامعه ما که براستی هیچگاه به آنها توجهی نشده و بادر نظر گرفتن و گام نهادن درراه وروشی علمی وقابل اعتماد، به بررسی آماری و موضوعی در مورد بیوه زنان تهران باید اذعان کنیم که با نمونه‌گیری و بدست دادن روابط و ضوابط مشکلات و نابسامانیهای این طبقه، پژوهشی جامعه شناسانه و منطقی ارائه کرده است. در پیشگفتار این اثر تحقیقی خود نویسنده به این مسئله اشاره میکند و می نویسد.

«بمنظور آزمایش فرضیه های علمی، لازم آمد که وضع زنان بیوهٔ شهر تهران را مورد توجه قرار دهیم چراکه زنان بیوه با ازدست دادن شوهران خود، بطورکلی تغییر نقش میدهند و بطور ناگهانی زندگی آنان از هرجهت دستخوش تغییرمیگردد در نتیجه وجود مسائل جدید برای زنان بیوه و عدم حمایت از طرفی، باعث طرح مسائل مختلفی شده است.....»

نگاهی به شکوه دنیای پارسا -یان

پژوهشی در آرمان پارسایی در ایران
تألیف دکتر حسین وحیدی

انسان بعنوان تکیه گاه همیشه ارمانی را جستجو کرده است و شاید همین نیاز به تکیه گاه داشتن باعث بوجود آمدن مذاهب گوناگون گردیده است. مجموعه پژوهشی در ارمان پارسائی در ایران اثر دکتر حسین وحیدی که اکنون چاپ سوم آن را پیش رو داریم ناظر بر همین ادعا است.

در این مجموعه مولف اقدام به بازشناسی اصول اعتقادی زرتشت بعنوان یک پیامبر و یک فیلسوف کرده است و اصول و موازین آئین زرتشتی را باویژگی های آن بازگو نموده است. در آغاز سخن مؤلف اهمیت و ارزش پای بند بودن به آرمانی با اساس را مطرح نموده و کار را به ناهنجاریهای جهانی که در نتیجه بی‌اعتقادی و بی‌آرمانی رخ داده کشانده است.

او تمام ناهنجاریهای اجتماعی و نارسائی های فردی و جمعی جوامع غرب را ناشی از تزلزل ارمانها و اعتقادات آنها دانسته و در نهایت معتقد بودن به ارمان و یا حتی مذهبی را خلاف پیشرفت های تکنولوژی ندانسته و در تشریح افکار فلسفی زرتشت کوشیده است و کار آمدی این افکار را در مقابله با ناهنجاریهای امروز بازپیرایی کرده است.

در فصلی که اندیشه های زرتشت را مبنی بر شناخت شخصیت واقعی انسان مورد کنکاش قرار داده می‌خوانیم:

زرتشت در یکی از سرودهایش از پروردگار می‌خواهد که در پرتو راستی به او خود شناسی بیاموزد، یعنی شخصیت واقعی او را بر او آشکار کند و شگفت آور است که امروزه پس از سه هزار سال درمان بیماران روان شکسته، اینست که بیمار شخصیت واقعی خودش را بشناسد و به ارزش انسانی خودش پی برده، سرود یاد شده چنین است:

پروردگارا کدام است آئین پیشرفت و چیست اراده تو؟ چه نیایش و پرستشی سزاوار تست؟ ای خداوند خود آن را آشکارا بما بنمای تا با پیروی از دستورات تو از پاداشی که نوید داده شده است بهره مند گردیم.

پروردگارا در پرتو راستی، راه پاک منشی و خودشناسی را بما بیاموز.»

مؤلف در مجموعه دیگری که باید آن را ادامه دو دفتر پیشین یعنی آرمان پارسائی و منش پارسائی دانست، پایه های فلسفی آرمان پارسائی و همچنین پایه های اخلاقی و دستورها و فرمانهائی را که در آئین زرتشت برای بهسازی و بهزیستی آمده باز گو کرده است.

فیلم شب زخمی

م. صفار سینماگر معروف چندی پیش کلید پنجمین فیلمش «شب زخمی» را زد. این فیلم بر اساس نوشته‌ای از خود صفار که از نویسندگان مطبوعات است، جلو دوربین رفته است.

صفار هم اکنون فیلم خاکستری را آماده نمایش دارد که در آن نوش آفرین خواننده‌ای که از سینما به آوازه خوانی روی آورد و سپس از طریق آواز خوانی به سینما کشانده شد بهمراه سعید راد بازی دارند. «شب زخمی» پنجمین فیلم صفار بصورت تعاونی و بوسیله شرکت تلویزیون سینما تهیه میشود و در آن علاوه بر مرتضی عقیلی بهروز به نژاد و شهرزاد آرمانی، آرمان نیز بازی دارند.

برنامه آینده سینما

حافظ

لطیف‌ترین قصه عشقی عالم با درخشش هنرمندان شهیر سینمای هند

اطلاعیه سینما مارلیک

سینما مارلیک پس از مدتها تعطیل و تعمیرات اساسی و تغییر دکوراسیون اینک افتتاح شده است

برنامه افتتاحیه

شکست ناپذیر

با شرکت:
فردین - آیلین ویگن - جمشید مهرداد

برنامه سینماها

تماشای فیلمهائی که با علامت (×) مشخص شده برای اشخاص کمتر از ۱۸ سال ممنوع است.

✱ اشکها و لبخندها - رنگی - جولی اندروز
تخت جمشید (۶۵۲۵۵۰) ۱۰ـ ۱ـ ۴ـ ۷ـ ۱۰

✱ آسمان خراش جهنمی - رنگی - استیو مک کوئین
بانوراما (۳۴۴۷۵۰) ۹ـ ۱۲ـ ۳ـ ۶ـ ۹

✱ اسم من دلقک - رنگی - راج کاپور
رکس (۳۱۸۲۴۲) ۱۰/۳۰ـ ۲/۳۰ـ ۴/۳۰ـ ۶/۳۰ـ ۸/۳۰

✱ آلوده گناه - رنگی - گلوریا گیدا
پ.ب (۸۲۹۶۴۱) ۱۰ـ ۱۲ـ ۲ـ ۴ـ ۶ـ ۸ـ ۱۰

✱ این فرار مرگبار - دردسربدربزرگ
البرز (۳۰۴۲۵۸) ۸/۳۰ـ ۱۲ـ ۳/۳۰ـ ۷ـ ۸/۳۰

✱ آقا بچه‌اش نمیشه - رنگی-لاندوبوزانکا
پارک (۳۱۹۶۳۷) ۹ـ۱۱ـ۱ـ ۳ـ۵ـ ۷ـ۹

✱ بادبادک - رنگی - پیتر فالک
بولیدور (۸۹۲۷۳۱) ۱۱/۳۰ـ ۱/۳۰ـ ۳/۳۰ـ ۵/۳۰ـ ۷/۳۰

✱ بزن هواتو دارم - از هارلم تا هنگ کنگ
فلور (۵۲۸۰۹۶) ۹/۳۰ـ ۱۱/۳۰ـ ۱/۳۰ـ ۳/۳۰ـ ۵/۳۰ـ ۷/۳۰ـ ۹/۳۰

✱ با هر ضربه یک مرگ - رنگی - رون مارچینی
رویال (۸۲۹۷۸۵) ۱۰ـ ۱۲ـ ۲ـ ۴ـ ۶ـ ۸ـ ۱۰

✱ بیدادگر - رنگی - استوارت ویتمن
گلدیس (۶۲۸۷۱۳) ۱۱/۳۰ـ ۱/۳۰ـ ۳/۳۰ـ ۵/۳۰ـ ۷/۳۰

✱ پلنگ صورتی مبارزه میکند - رنگی - پیتر سلرز
شهر فرنگ (۶۲۷۶۲۸) ۱۱/۱۵ـ ۱/۱۵ـ ۳/۱۵ـ ۵/۳۰ـ ۷/۳۰ـ ۹/۴۵

✱ تعطیلات بزرگ - رنگی لوئی دوفونس
دیاموند (۸۴۸۴۰۰) ۱۱/۱۵ـ ۱/۴۵ـ ۳/۳۰ـ ۵/۳۰ـ ۷/۳۰ـ ۹/۴۵

✱ جنگلی - رنگی - شمی کاپور - سارابانو
شهناز (۷۵۴۶۲۶) ۹ـ ۱۱ـ ۱ـ ۳ـ ۵ـ ۷ـ ۹

✱ (×) خوشگل کمرباریک - رنگی کارمن ویلایی
تاج (۳۱۳۸۶۴) ۹/۱۵ـ ۱۱ـ ۱ـ ۳ـ ۵ـ ۷ـ ۹/۱۵

✱ خشم اژدها - رنگی - بروس لی
کاپری (۹۲۸۴۰۱) ۹ـ ۱۱ـ ۱ـ ۳ـ ۵ـ ۷ـ ۹ـ ۱۱
امپایر (۸۹۳۹۴۲) ۱۱ـ ۱ـ ۳ـ ۵ـ ۷ـ ۹

✱ دخترک بازیچه - رنگی - ایرافورشتنبرگ
کسری (۸۲۶۹۳۹) ۱۰/۱۵ـ ۱۲ـ ۲ـ ۴ـ ۶ـ ۸ـ ۹/۳۰

✱ داغونت میکنم - رنگی - سینما اسکوپ
دروازه طلائی (۳۵۲۱۶۰) ۹ـ ۱۱ـ ۱ـ ۳ـ ۵ـ ۷ـ ۹

✱ دیوانه های قرن بیستم - رنگی - جرج هیلتون
میامی (۷۵۴۳۲۹) ۹ـ ۱۱ـ ۱ـ ۳ـ ۵ـ ۷ـ ۹
سیلوانا (۳۶۳۷۷۷) ۹ـ ۱۱ـ ۱ـ ۳ـ ۵ـ ۷ـ ۹

✱ رابین هود - رنگی - والت دیسنی
گلدن سیتی (۶۶۳۳۶۹) ۱۱/۳۰ـ ۱/۳۰ـ ۳/۳۰ـ ۵/۳۰ـ ۷/۳۰ـ ۹/۳۰

✱ سنگام - رنگی - راج کاپور - راجندراکمار
اورانوس (۵۲۷۹۷۱) ۹ـ ۱۲ـ ۳ـ ۶ـ ۹

✱ شکست ناپذیر - فردین - آیلین ویگن
مارلیک (۹۶۳۶۱۶) ۹ـ۱۱ـ ۱ـ۳ـ۵ـ۷ـ۹

✱ شارلاتان همه کاره - رنگی - لاندوبوزانکا
رادیو سیتی (۶۴۳۳۲۰) ۱۱ـ ۳/۳۰ـ ۵/۳۰ـ ۷/۳۰ـ ۹/۳۰

✱ صلیب آهنین - رنگی جیمز کابرن
شهرتماشا (۹۲۸۶۸۶) ۱۱/۳۰ـ ۲ـ ۴/۳۰ـ ۷ـ ۹/۳۰
ریولی (۷۵۷۷۷۷) ۱۱ـ ۲ـ ۴٫۳۰ـ ۷ـ ۹/۴۵

✱ صبح خاکستر - بیک ایمانوردی - مختار - ارام
اونیورسال (۹۲۶۹۵۳) ۹ـ ۱۱ـ ۱ـ ۳ـ ۵ـ ۷ـ ۹
ایران (۳۱۶۳۵۴) ۹ـ ۱۱ـ ۱ـ ۳ـ ۵ـ ۷ـ ۹
سابنا (۳۵۲۴۴۲) ۹ـ ۱۱ـ ۱ـ ۳ـ ۵ـ ۷ـ ۹
تیسفون (۸۵۸۸۸۲) ۹ـ ۱۱ـ ۱ـ ۳ـ ۵ـ ۷ـ ۹
رنگین کمان (۷۴۵۷۶۰) ۱۰ـ ۱۲ـ ۲ـ۴ـ ۶ـ ۸
موناکو (۷۳۵۵۷۶) ۹ـ ۱۱ـ ۳ـ ۵ـ ۷ـ ۹
کارون (۹۵۵۱۶۵) ۱۰/۳۰ـ ۲/۳۰ـ ۴/۳۰ـ ۶/۳۰ـ ۸/۳۰
دریا (۳۴۱۷۴۶) ۹ـ ۱۱ـ ۱ـ ۳ـ ۵ـ ۷ـ ۹
پاسیفیک (۷۵۳۳۱۱) ۱۱ـ ۳/۳۰ـ ۵/۳۰ـ ۷/۳۰ـ ۹/۳۰
آستارا (۲۷۴۰۲۲) ۱۰/۳۰ـ ۲/۳۰ـ ۴/۳۰ـ ۶/۳۰ـ ۸/۳۰

✱ صمد به مدرسه میرود - هفت ضربه انتقام
آسمان آبی (۳۴۱۶۶۸) ۹ـ ۱۱ـ ۱ـ ۳ـ ۵ـ ۷ـ ۹

✱ ضد اسلحه - رنگی - ران ایلای
متروپل (۳۱۹۴۱۰) ۹ـ ۱۱ـ ۱ـ ۳ـ ۵ـ ۷ـ ۹

✱ طالع نحس - رنگی - گریگوری پک
برلیان (۳۹۳۵۳۵) ۹ـ ۱۱ـ ۱ـ ۳ـ ۵ـ ۷ـ ۹

✱ عشق و خشونت - بیک ایمانوردی - میری
آسیا (۶۴۲۹۰۹) ۱۱ـ ۱ـ ۳ـ ۵ـ ۷/۱۵ـ ۹/۳۰
اروپا (۳۰۳۱۷۹) ۱۰/۳۰ـ ۲/۳۰ـ ۴/۳۰ـ ۶/۳۰ـ ۸/۳۰
مولن روژ (۷۵۲۹۲۹) ۱۱ـ ۳/۳۰ـ ۵/۳۰ـ ۷/۳۰ـ ۹/۳۰
شهوند (۳۵۴۰۴۰) ۱۰/۳۰ـ ۱۲/۳۰ـ ۲/۳۰ـ ۴/۳۰ـ ۶/۳۰ـ ۸/۳۰
نبتون (۷۶۰۱۳۶) ۹ـ ۱۱ـ ۱ـ ۳ـ ۵ـ ۷ـ ۹
ژاله (۳۰۴۱۲۰) ۱۰/۳۰ـ ۲/۳۰ـ ۴/۳۰ـ ۶/۳۰ـ ۸/۳۰
توسکا (۵۳۹۵۴۴) ۹ـ ۱۱ـ ۱ـ ۳ـ ۵ـ ۷ـ ۹
المپیا (۹۲۶۷۹۶) ۱۱ـ ۱ـ ۳ـ ۵ـ ۷/۱۵ـ ۹/۱۵
لیدو (۹۵۱۵۱۱) ۹ـ ۱۱ـ ۱ـ ۳ـ ۵ـ ۷ـ ۹

✱ فریب عشق - رنگی - سینما سکوپ
اریا (۳۱۹۸۸۴) ۹ـ ۱۱ـ ۱ـ ۳ـ ۵ـ ۷ـ ۹

✱ فراتر از کشتار - رنگی - چارلز برونسون
کریستال (۳۱۷۶۷۵) ۹/۳۰ـ ۱۱/۳۰ـ ۱/۳۰ـ ۳/۳۰ـ ۵/۳۰ـ ۷/۳۰ـ ۹/۳۰

✱ قهرمان سیاه پوش - رنگی - سردار
ایفل (۳۱۱۴۷۷) ۱۰/۳۰ـ ۲/۳۰ـ ۴/۳۰ـ ۶/۳۰ـ ۸/۳۰

✱ گوژپشت نتردام - رنگی آنتونی کوئین
سینه موند (۶۴۸۳۱۱) ۱۱ـ ۱ـ ۳ـ ۵ـ ۷ـ ۹

✱ گذرگاه کاساندرا - رنگی - سوفیالورن
آتلانتیک (۸۹۷۱۷۱) ۱۰ـ ۱۲/۵ـ ۲/۳۰ـ ۷/۳۰ـ ۱۰

✱ مرگ و زندگی - رنگی - درمندرا- راکی
حافظ (۳۹۱۰۷۴) ۱۰/۳۰ـ ۲/۳۰ـ ۴/۳۰ـ ۶/۳۰ـ ۸/۳۰

✱ (×) ماتیک - رنگی - مارگو همینگوی
شهرقصه (۶۲۷۲۹۰) ۱۱ـ ۲ـ ۴ـ ۶ـ ۸ـ ۱۰

✱ مافوق قدرت - رنگی - بسبک کاراته
سهیلا (۳۱۶۴۲۴) ۱۰/۳۰ـ ۲/۳۰ـ ۴/۳۰ـ ۶/۳۰ـ ۸/۳۰
مراد (۷۵۳۳۸۲) ۹ـ ۱۱ـ ۱ـ ۳ـ ۵ـ ۷ـ ۹

✱ معشوقه گناهکار - رنگی - ورونیک وندل
شهرقشنگ (۶۴۷۷۷۷) ۱۱ـ ۱ـ ۳ـ ۵ـ ۷ـ ۹

✱ مرد دوم - رنگی شون کانری
پارامونت (۶۴۸۳۲۱) ۱۱/۱۵ـ ۳/۳۰ـ ۵/۳۰ـ ۷/۳۰ـ ۹/۳۰
سانترال (۹۲۸۱۸۱) ۱۱ـ ۱ـ ۳ـ ۵ـ ۷ـ ۹/۱۵

✱ مادرهند - رنگی - نرگس - سونیل دات
همای (۳۱۱۶۶۹) ۱۰/۳۰ـ ۲/۳۰ـ ۴/۳۰ـ ۶/۳۰ـ ۸/۳۰

✱ نعره وحشت - خشم یک قهرمان
نادر (۳۱۴۷۹۵) ۹ـ ۱۱ـ ۱ـ ۳ـ ۵ـ ۷ـ ۹

✱ وسوسه های یک زن - رنگی - باربارابوشه
دیانا (۶۴۷۳۶۵) ۱۱ـ ۱ـ ۳ـ ۵/۳۰ـ ۷/۳۰ـ ۹/۳۰

✱ وقتی کشیش عاشق میشه - رنگی - بنجامین لیو ۹/۳۰
سلورسیتی (۲۶۱۲۰۵) ۱۱/۳۰ـ ۱/۳۰ـ ۳/۳۰ـ ۵/۳۰ـ ۷/۳۰ـ
ادنون (۳۱۸۱۱۸) ۱۱ـ ۱ـ ۳ـ ۵ـ ۷/۱۵ـ ۹/۱۵

✱ هدیه مادربزرگ - رنگی ادویژفنگ
مازستیک (۶۶۸۴۶۱) ۱۱ـ ۱ـ ۳ـ ۵ـ ۵ـ ۷ـ ۹

✱ یکبار برای همیشه - رنگی - آلسیواورانو
بلازا (۶۴۴۲۵۵) ۹ـ ۱۱ـ ۱ـ ۳ـ ۵ـ ۷ـ ۹

✱ سئانس انگلیسی
گلدیس ساعت ۹/۳۰ (بیدادگر)

کریستال: چارلز برونسون در
فراتر از کشتار محصول ۱۹۷۷

علاقمندان زبان انگلیسی

ANGLO - CONTINENTAL EDUCATIONAL GROUP

گروه فرهنگیی «آنگلوکنیننتال» کلاسهای زبان انگلیسی از ابتدائی تا سطح عالی را در ۱۲ مدرسه با ۲۶ برنامه مختلف در شهرهای لندن، پول وبورنموس برای نوجوانان- جوانان- دانشجویان- بزرگسالان وهمه افراد خانواده با پانسیون نزد خانواده‌های انگلیسی دایر نموده است. جهت اطلاعات بیشتر وثبت نام با نماینده رسمی ایران

ANGLO - CONTINENTAL EDUCATIONAL GROUP

تلفن ۶۳۵۳۱۵ تماس حاصل نمائید ویا با صندوق پستی ۱۵۵۷-۱۲ تهران مکاتبه فرمائید ساعات اداری ۸ الی ۱۲ صبح ٤ الی ۷ بعدازظهر

آگهی شهرداری سبزوار

شهرداری سبزوار باستناد تصویبنامه مورخ ۳۶٫۱٫۲۴ انجمن‌شهرو تائیدیه شماره ۱۸۸۲۷ـ ۳۶٫۵٫۸استانداری معظم خراسان در نظر دارد طرح ساختمان جدید شهرداری را که مشتمل برتاسیسات اداری،سالن انجمن شهر،سالن‌اجتماعات، تاسیسات آتش نشانی و محل تمرکز وسایل موتوری میباشد در حاشیه میدان و بولوار مدخل شهر (دروازه مشهد) اجرا نماید لذا براساس ماده ۱۷ قانون نوسازی نسبت به تهیه فهرست ارزیابی آن قسمت از اراضی که در داخل طرح قرار میگیرد اقدام وبدینوسیله مراتب را باطلاع مالکین اراضی یا نمایندگان قانونی آنها میرساند هزینه اجرای فاز اول طرح سی میلیون ریال و مبلغ‌کل‌غرامت‌اراضی‌واقع‌درطرح ۹٤۸۵۷٫۵۰ ریال میباشد تاریخ اجرای طرح ساختمان ازاول شهریور ماه ۲۵۳٦ بمدت یکسال خواهد بود .

ضمنا فهرست جامع ارزیابی برای ملاحظه مالکین‌مربوطه یانمایندگان قانونی آنها در سالن شهرداری الصاق گردیده‌که در صورت اعتراض از تاریخ نشر آگهی ظرف مدت یک ماه اعتراض خود را با ذکر نشانی کامل از طریق پست سفارشی، به شهرداری ارسال و یا بدفتر شهرداری تسلیم‌ورسید دریافت دارند ، بدیهی است پس از انقضای مدت مذکور هیچگونه اعتراض مسموع نخواهد بود و ارزیابی شهرداری قطعی تلقی میگردد .

شهردار سبزوار ـ احمدی

وزارت بازرگانی
نمایشگاههای بین‌المللی ایران

پنجمین نمایشگاه بین‌المللی تهران

UNION DES FOIRES INTERNATIONALES

تشکیل پنجمین نمایشگاه بین‌المللی تهران را به اطلاع کلیه هموطنان عزیز میرساند. این نمایشگاه که از ۲۸ شهریور تا ۹ مهرماه ۲۵۳۶ در ـ محل دائمی نمایشگاهها برگزار میگردد، آخرین پیشرفتهای علمی، صنعتی، اقتصادی، فرهنگی و هنری ایران و ۴۲ کشور از پنج قاره جهان را بمعرض دیدار قرار داده است

از هم اکنون وقت خود را برای دیدار از این نمایشگاه تنظیم فرمائید.

شهرداری کبوتر آهنگ

آگهی مناقصه

نوبت دوم

پیرو آگهی شماره ۱۰۵۹ ـ ۳۶/۵/۲۰ شهرداری کبوتر آهنگ دراجرای موافقتنامه شماره ۳۶/۵/۶ـ۸۳۳۶ مقام معظم استانداری همدان و تصویبنامه مورخ ۳۶/۳/۲۳ انجمن شهر کبوترآهنگ انجام هفت میلیون ریال کارهای زیر را.

۱ـ اسفالت کوچه های شهر پنج ملیون ریال.
۲ـ احداث و اسفالت میدان ورودی شهردوملیون ریال.

که از محل کمکهای بلاعوض استانداری میباشد و با نظارت دفتر فنی استان همدان باید انجام یابد از طریق مناقصه واگذار مینماید، پیشنهاد دهندگان باید درقبال پرداخت مبلغ سه هزار ریال اسناد برگ برآورد مشخصات و نقشه کارهای مزبور را از دفتر فنی استان همدان خریداری نموده پیشنهاد خود را تا ساعت ۱۰ صبح روز ۳۶/۷/۱۵ که روی پاکت قید شده باشد مربوط به کارهای اسفالت کوچه ها و احداث میان ورودی شهر کبوتر آهنگ میباشد در دوپاکت الف و ب لاک و مهر شده بشهرداری تسلیم داشته و رسید دریافت دارند

۱ـ پاکت الف حاوی اسناد و برگ برآورد و مشخصات و نقشه.
۲ـ پاکت ب حاوی پیشنهادات بانضمام مبلغ سیصدوپنجاه هزار ریال ضمانت نامه بانکی.

پاکات پیشنهادات ساعت ۱۱ صبح روز ۳۶/۷/۱۵ درحضورکمسیون معاملات باز وقرائت شده برنده مناقصه تعیین خواهد شد، شرایط مناقصه بشرح زیر است.

۱ـ شهرداری مختار است اعتبار هریک از کارها را ۲۵٪ اضافه یا کسر نماید.
۲ـ حضور پیشنهاد دهندگان درجلسه آزاد است.
۳ـ شهرداری دررد یا قبول یک یا کلیه پیشنهادات مختار است.
۴ـ چنانچه برنده مناقصه تا پنج روز بعد از ابلاغ از شروع کار خودداری نماید سپرده او بنفع شهرداری ضبط و قرارداد با نفرات بعدی منعقد خواهد شد.

هوشنگ ـ مؤید
شهردار کبوتر آهنگ

آگهی مناقصه

پیشنهاد مناقصه شماره ۷۷/۳۱ مورخ ۲۵۳۶/۵/۱۹

۱ ـ شرکت ملی نفت ایران ـ پالایشگاه آبادان دوخت لباسهای مشروحه ذیل را بمناقصه میگذارد:

(۱) لباس متحد الشکل افسری زمستانی (هر دست شامل یک شلوار و یک بلوز چهار جیب) تقریبا ۴۲۰ دست

(۲) لباس متحدالشکل زمستانی (هر دست شامل یک کت و یک شلوار) تقریبا ۹۰۸»

(۳) لباس متحدالشکل زمستانی (هر دست شامل یک عدد بلوز و یک عدد شلوار) تقریبا «۱۰۱»

(۴) پیراهن آستین بلند تقریبا «۴۰۰ـ

۲ ـ پارچه مورد نیاز این لباس‌ها باستثنای پارچه آستری توسط شرکت تهیه خواهد شد.

۳ ـ علاقمندان شرکت در مناقصه میتوانند برای دریافت اوراق مشخصات و شرایط شرکت در مناقصه از تاریخ ۱۹ شهریور ماه ۲۵۳۶ تا ۲۹ شهریور ماه ۲۵۳۶ به اداره سرویسهای پیمانکاری، حقوقی و بیمه شرکت ملی نفت ایران ـ پالایشگاه آبادان واقع در ساختمان ۸۷ دفتر مرکزی و یا در تهران به اداره کالا خیابان شاه ـ کوچه یغما ـ ساختمان جسکو ـ اطاق ۱۰۷ مراجعه نمایند.

۴ ـ علاقمندان پس از دریافت اوراق مشخصات و شرائط شرکت در مناقصه.و قبل از تسلیم پیشنهاد میتوانند از ساعت ۸ صبح تا ۱۱ صبح روزهای شنبه مورخ ۲۶ شهریور ۲۵۳۶ لغایت چهارشنبه مورخ ۳۰ شهریور ماه ۲۵۳۶ برای کسب اطلاعات مورد لزوم و مشاهده نمونه لباسها به سازمان سازمانهای پالایشگاه آبادان که در اوراق مناقصه مذکور است مراجعه نمایند.

۵ ـ پیشنهادات تا ساعت ۱۱/۳۰ بامداد روز دوشنبه مورخ ۱۱ مهر ماه ۲۵۳۶ پذیرفته میشوند.

۶ ـ شرکت در رد یا قبول قسمتی از هر پیشنهاد و یا یک و یا کلیه پیشنهادات واصله بدون آنکه محتاج بذکر دلیل باشد مختار خواهد بود.

۷ ـ سپرده شرکت در مناقصه جهت هر قسمت از لباسها در اوراق مشخصات و شرائط مناقصه ذکر شده است جمع کل سپرده‌ها ۲۷۶۰۰۰ (دویست و هفتاد و ششهزار ریال تمام) میباشد.

سنگ‌شکن‌های

فکی ومخروطی
انواع دستگاه‌های سنگ‌شکن
به اندازه های مختلف که نیروی محرکه آن بوسیله الکتروموتور دستگاه دیزل ژنراتور تامین میشود .

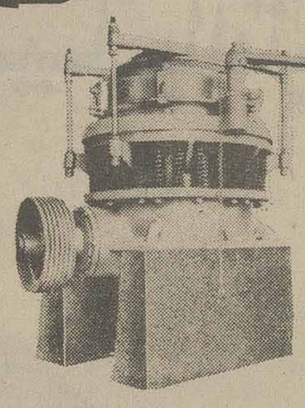

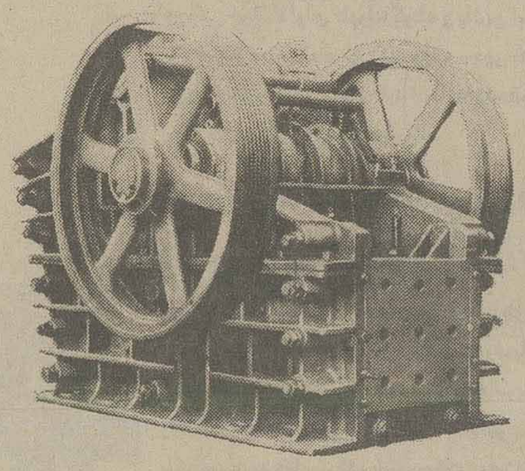

سنگ‌شکن‌های فکی ومخروطی
جهت استفاده درمعادن راه‌سازی
وکارخانجات شیشه‌وسرامیک
بظرفیتهای از ۲۵ الی ۱۰۰ مترمکعب
درساعت موجود در تهران .
نوع عالی ، قدرت فوق‌العاده
سرویس دستگاه وتامین لوازم یدکی کاملاتضمین میشود

غلطکهای سه‌چرخ اشکودا نوع NV15E
بافرمان هیدرولیک
مجهز به موتور دیزل جهت کوبیدن شاهراهها و جاده ها و باند فرودگاه ها و غیره

نماینده انحصاری در ایران
شرکت تجارتی ایران واشکودا
تهران ـ خیابان تخت جمشید شماره ۱۶۲ تلفن های ۸۹۹۴۲۷ـ ۸۹۵۳۶۰
نمایشگاه و انبار خیابان شوش شماره ۱۳

دنیای ورزش شنبه‌ها منتشر میشود

صاحب عکس فوق بانو کبری ملیحیان ۲۹ ساله همراه با پسر بچه ۲ ساله‌اش از ۳۶/۴/۱۰ از منزل خارج و تاکنون مراجعت ننموده. از کسانیکه از نامبرده اطلاعی دارند خواهشمند است با تلفن ۷۶۲۸۱۹ تماس بگیرند.

مرتضی نادری ۱۹ ساله دوسال است خبری از وی نیست هرکس اطلاعی از نامبرده دارد خواهشمند است برای رضای خدا و خشنودی مادرش به یافت آباد ـ میدان آریامهر قهوه‌خانه علوصی یا منزل حاج ابراهیم عراقی پلاک ۶۵۸ خبر دهد

اختصاصی اطلاعات از امریکا: جواد میرکریمی

مالیات کمرشکن، «تام جونز» را از انگلیس فراری داد

تام جونز، یکی از محبوبترین خوانندگان جوانان جهان و شاید هم محبوبترین آنها، را درحالیکه در یک برنامه تلویزیونی شرکت کرده بود دیدم. بسیار شاد و سرحال بنظر میرسید. آن ترانه معروفش بنام «توتافردا خواهی ماند» که دراین برنامه اجرا کرد و لوله براه انداخته بود و نیش «جونز» ازاینکه تااین حد مورد توجه است به بناگوشش رسیده بود.

تام جونز یکی دیگر از هنرمندان انگلیسی است که بدنبال عده‌ای از همکاران هموطن خود به امریکا پناهنده شده است و علنا این امر را فرار از مالیات کمرشکن ذکر میکند. او میگوید: من درانگلیس ناچار بودم ۹۸ درصد از درآمدم را بعنوان مالیات به دولت بدهم و این برایم غیر قابل تحمل بود تاجائیکه باین نتیجه رسیدم که دیگر توانائی ادامه اقامت درمیهن خودم را ندارم، بنابراین تصمیم گرفتم به امریکا بیایم یادرواقع فرار کنم و باین کشور پناهنده شوم. درانجا خانه بزرگ و مجللی داشتم که باوضع اقتصادی فعلی انگلیس کسی قدرت خرید آنرا نداشت و بهمین جهت آنقدر گشتم تایک ثروتمند عرب را که با پول کلانی به لندن آمده بود پیدا کردم و خانه را بیخ ریشش بستم و بعد دست همسرم و پسرم را گرفتم و به امریکا آمدم. دراینجا هم تا آنجا که از جستجوهایم نتیجه گرفتم فقط «دین مارتین» خانه مورد پسند مرا درهالیوود صاحب بود که پس از مذاکراتی حاضر به فروش شد و یک میلیون دلار نقد ازمن گرفت و رفت تابقول خودش خانه دیگری که مورد پسند هنرمند بعدی فراری از انگلیس باشد دست و پاکند. او میگفت اگر اینطور باشد من هنرپیشگی را کنار میگذارم و بساز وبفروش میشوم چون صرفه‌اش بیشتر است»

جالب اینست که جونز حاضر نیست بگوید خانه لندنش را به چه قیمت به آن ثروتمند عرب فروخته ویا بگفته خودش بریش او بسته است. شاید از این میترسد که اگر رقم واقعی را ذکر کند اداره مالیات بر مستغلات لندن یک اخطاریه مالیاتی برایش بفرستد.

از چاه ویلز تابلندیهای هالیوود

تام جونز سر گذشت عجیبی دارد وزندگی پر نشیب وفرازی را پشت سر گذاشته است. سرگذشت او نه از این نظر که یک خواننده شهیر است، بلکه از این جهت که با دشواریها وناکامیها بسختی جنگیده و بر آنها پیروز شده است میتواند برای آن عده که با یک پیشامد نا مساعد از میدان بدر میروند درس آموزنده‌ای باشد. پدرم تام در شهر «تونتی پرید» واقع در ایالت ویلز کارگر معدن زغال سنگ بود و تام که دومین و کوچکترین فرزند خانواده بود در همین شهر بدنیا آمد. این ناحیه یکی از بزرگترین مراکز استخراج زغال سنگ در انگلستان است وقرنها است که از معادن آن زغال بیرون میاورند وهر روز بدنبال رگه‌های تازه زغال سنگ پائین‌تر میروند، بطوریکه اکنون این معادن عمیق ترین حفره‌های دنیا را که بدست بشر ایجاد شده است تشکیل میدهد. تام کوچک از اینکه میدید پدرش با خستگی وکوفتگی فراوان ودست وصورت سیاه بخانه میآید بطوریکه سیاهی روی پوست او بصورت عادی در آمده است وحتی با شست وشو هم کاملا پاک نمیشود از هر چه زغال سنگ متنفر بود وبهمین لحاظ از همان دوران کودکی تصمیم گرفت هرگز بدنبال حرفه پدری نرود، در پانزده سالگی با دختر مورد علاقه خود

که از طفولیت همبازی یکدیگر بودند ازدواج کرد و همه را بحیرت انداخت و با همان صفا و صمیمت سابق با نخستین همسر خود زندگی میکند، در حالیکه در میان افراد مشابه او کمتر کسی پیدا میشود که بیک بار ازدواج انهم در مدتی چنین طولانی اکتفا کرده باشد. پس از ازدواج اولین کاری که کرد این بود که از چاههای ویلزورنگ وبوی زغال سنگ فاصله گرفت، در خانه مادر همسر خود مقیم شد و در یک کارخانه دستکش سازی بکار پرداخت، تا مدتی نیز بکارهای سخت دیگری مانند خشت زدن برای کوره‌های آجر پزی، خرد کردن سنگ با پتک و صاف کردن ناهمواریها بابیل در شرکتهای جاده سازی، و تهیه ملات و حمل مصالح در بناهای در دست ساختمان اشتغال ورزید و شبها در اجتماعات و جشنهای جوانان محل شرکت میکرد و تصنیف‌هائی را که یاد گرفته بود میخواند. یکشب در یکی از همین اجتماعات «گوردن میلز» مدیر برنامه‌های هنری که بر حسب تصادف گذارش به یکی از این قبیل جشنها افتاده بود او را در حال اجرای برنامه دید و صدایش را پسندید و بکار در یک گروه هنری دعوتش کرد. از همین جا ستاره بخت «تام جونز» درخشیدن گرفت، ترانه‌هائی که هر یک بیش از دیگری مورد توجه واقع شد و روز بروز بر شهرت و موفقیت او افزود بطوریکه مدتی کوتاه بصورت یک هنرمند طراز اول بین‌المللی در آمد. گوردن میلز که با او به امریکا آمده است هنوز هم مدیر برنامه‌های اوست و در حال حاضر ضمن اینکه تام‌جونز با یک قرارداد ده ماهه سرگرم سفر به دور امریکا و اجرای برنامه در نقاط مختلف است با میلز با مدیران کمپانیهای فیلمبرداری بمنظور عقد قرار داد جهت شرکت او در فیلمهای سینمائی چک و چانه میزند.

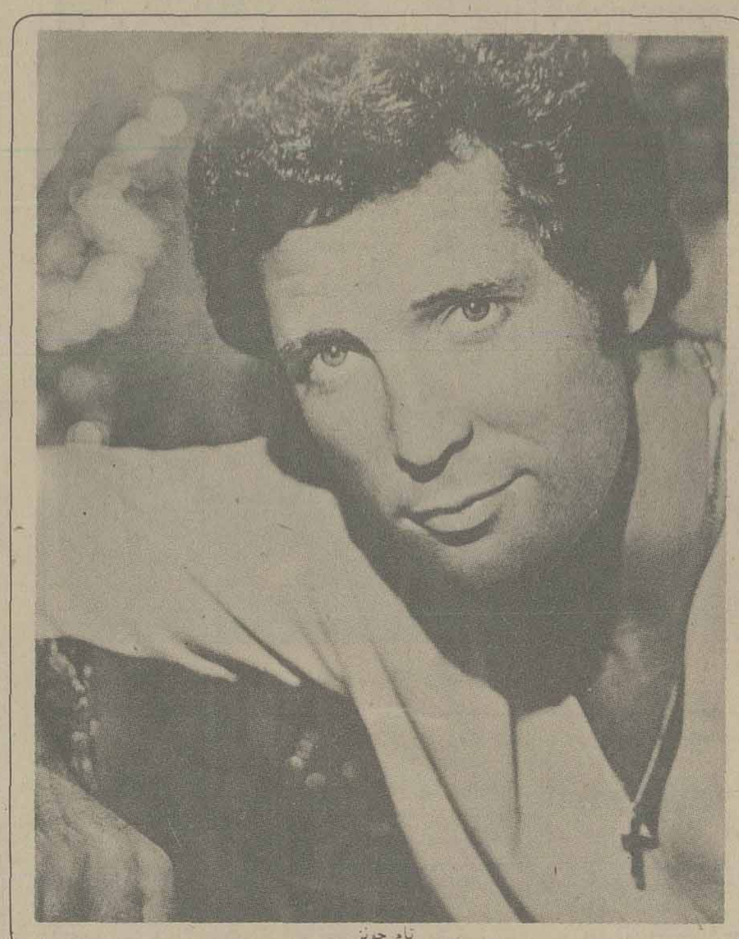

تام جونز

تام جونز تنها از سرسام آور بودن مالیات در انگلستان نمینالد (در حالیکه مالیات در امریکا هم چیز ناقابلی نیست) بلکه از همه چیز وطنش دل پری دارد.

او میگوید: «معلوم نیست این انگلیسی های پر مدعا (توجه داشته باشید که خود او هم یک انگلیسی است) که حالا دیگر آفتاب امپراتوری با عظمتشان هم غروب کرده است و بسیاری از ملتهای دیگر که قبلا بحساب نمیامدند از انها جلو افتاده‌اند، چه موقع میخواهند دست از این ادا ها و اشرف بازیهای مسخره خودشان بردارند. در انجا من پسر یک کارگر معدن بودم و حتی وقتی هم که اتومبیل رولزرویس زیر پایم بود و یک شبه میتوانستم باندازه یکسال یک نفر لرد خرج کنم باز بهمان چشم بمن نگاه میکردند و هنگامیکه با لحن کنایه دار از من میپرسیدند پدرت کجا است و چکار میکند طبیعی بود که من باید سرم را پائین می انداختم و اعماق حفره های زغال سنگ ویلز را بنظر میاوردم و تا پدرم را در انجا پیدا کنم، در محلی که من زندگی میکردم با انکه مجلل ترین خانه را داشتم مرا در باشگاه گلف ان محل نمی پذیرفتند، که وقتی یک اواز خوان بودم، یکشب هم که خواستم به دیسکوتک انابل در لندن بروم بدلیل اینکه عضو نبودم راهم ندادند.»

بنابر این وقتی که شنیدم چند وقت پیش از ورود یک ایرانی ثروتمند به همان دیسکوتک لندن بهمین دلیل جلو گیری کرده‌اند ووی به تلافی این اهانت، تمامی ساختمانی را که دیسکوتک در طبقه زیرین آن واقع است خریده و به دیسکو اخطار تخلیه داده است بسیار لذت بردم.

خانه‌ای که تام جونز و همسرش «لیندا» و پسر ۱۹ ساله شان (مارک) در آن زندگی میکنند و همان خانه سابق دین مارتین است در بهترین نقطه «بورلی هیلز» هالیوود واقع شده و در حقیقت یک کاخ است و اسم خاصی هم دارد «کاخ بل ایر» یک خدمتکار خوشگل و خوش اندام کار های خانه را اداره میکند و خوب یاد گرفته است که چگونه چای بسبک انگلیسی و باب ذائقه خانواده دم کند.

تام جونز در باره زندگی‌اش چنین اظهار نظر میکند: «من امروز خودم را واقعا خوشبخت میدانم و یکی از بزرگترین عوامل این خوشبختی وجود همسرم لیندا است. من و او آنقدر خوب همدیگر را شناخته‌ایم که هیچ چیز حتی شهرت و موفقیت هم که معمولا در مورد هنرمندان موجب بر هم خوردن زندگی خانوادگی میشود نمیتواند پیوند ما را از هم بگسلد. من از این بابت خوشحالم که قبل از ورود به دنیای هنر ازدواج کردم و زندگی مشترک من و لیندا تابع عوامل دیگر نبود. از نظر من یک زن باید بفهمد یا لااقل بکوشد تا در حد مقدور بخود بفهماند که مرد در چه وضعی است و چه میکند، وقتی این حسن تفاهم وجود داشته باشد اساس خانواده محکم است و بقیه مسائل اهمیتی ندارد لیندا واقعا وضع مرا درک میکند. او همیشه همراه من نیست و من گاه مثل کولیها ماههای متمادی روی جاده ها در حرکت و از خانه بدور هستم و بقیه اوقات هم هر وقت دلم بخواهد بخانه میایم و او از این بابت هرگز گله و شکایتی نمیکند چون بخودش قبولانده است که وضع من اینطور ایجاب میکند. تنها چیزی که باعث مختصر ناراحتی او میشود توجهی است که زنها و دختر ها نسبت بمن دارند، هر چه باشد او یک زن است و نمیتواند صد در صد عاری از حسادت باشد ولی این ناراحتی هم همانطور که گفتم قابل توجه نیست و تاثیری در حسن تفاهم میان ما ندارد و حتی موجب یک گفتگوی کوتاه هم نمیشود. باین دلایل من هرگز زنی را ملاقات نکرده‌ام که بتوانم او را به همسرم ترجیح بدهم و فکر میکنم خود لیندا هم این موضوع را خوب میداند.

خواننده محبوب جوانان جهان: از خشت زنی تا خوانندگی...

آگهی استخدام

شرکت مخابرات ایران برای تکمیل کادرپرسنلی مدیریت های وابسته به حوزه معاونت توسعه ومهندسی تعدادی مهندس راه و ساختمان (مجرب درجاده سازی)و مهندس برق با شرایط زیر استخدام مینماید.

۱ دارابودن تابعیت ایرانی
۲ـ دارابودن مدرک لیسانس یا فوق لیسانس دررشته تحصیلی مربوطه
۳ـ داشتن حداقل ۵ سال سابقه کار در رشته مورد نظر
۴ـ تسلط کامل به زبان انگلیسی
۵ـ دارا بودن برگ خاتمه خدمت یا معافی

شرایط استخدام:

استخدام بصورت رسمی یا قراردادی خواهد بود. دراستخدام قراردادی با توجه به تحصیلات و تجارب و مطلوبیت های تخصصی میزان اجرت قابل گفتگو است.
از متقاضیان واجد شرائط خواهشمند است به امور اداری و پرسنل توسعه و مهندسی واقع درخیابان وصال شیرازی جنب بیمارستان آریا شماره ۲۴۹ طبقه چهارم (۶۵۸۵۷۴) مراجعه نمایند.

دانشگاه آزاد ایران

آگهی استخدام مسئول امور مالی وبودجه برای مراکز منطقه‌ای وآموزشی

فریمان ، شاه‌آباد غرب ، خوی ، آباده ، بروجن ، شهرضا ، رضائیه ، اصفهان ، مشهد ، گنبد کاووس ، بهشهر و شهرکرد

دانشگاه آزاد ایران براساس مقررات خود افرادی را با شرائط و مشخصات زیر از طریق آزمایش و مصاحبه و پس از طی دوره کارآموزی در تهران برای مراکز فوق استخدام می‌کند.

تحصیلات و تخصص مورد نیاز :
لیسانس یا فوق دیپلم حسابداری یا بازرگانی و یا دیپلم حسابداری یا ریاضی با حداقل ۵ سال سابقه کار موثر در امور مالی یا حسابداری

شرائط استخدام :
۱ـ سپردن تعهد ۳ سال خدمت درمرکز منطقه‌ای یا آموزشی محل استخدام
۲ـ داشتن تندرستی کامل به گواهی پزشک معتمد دانشگاه
۳ـ داشتن برگ خاتمه خدمت یامعافی از خدمت وظیفه عمومی
۴ـ حداکثر سن ۳۲ سال
۵ـ نداشتن تعهد خدمت در دستگاه‌های دولتی و وابسته به دولت
۶ـ امکان اقامت در تهران و شرکت در دوره کارآموزی

مدارک مورد نیاز :
۱ـ فتوکپی آخرین مدرک تحصیلی
۲ـ شرح مختصری از تحصیلات و شغل‌های سابق
۳ـ برگ خاتمه خدمت وظیفه عمومی یا معافی دائم
۴ـ فرم تقاضای تکمیل شده زیر برای داوطلبان مقیم شهرستانها

ایجانب ..... دارای شناسنامه شماره ..... صادره از .....
متولد ..... دارای مدرک تحصیلی ..... دررشته ..... و ..... سال
سابقه کار ○ حسابداری ○ امورمالی ○ بودجه وحسابداری دولتی ، داوطلب
استخدام درمرکزمنطقه ای یاآموزشی دانشگاه آزاد ایران درشهر ..... هستم .
آدرس : ..... تلفن : .....

دارندگان سابقه کار حسابداری دولتی و افراد بومی یا مقیم محل در شرائط مساوی با دیگران حق‌تقدم‌خواهند داشت.
داوطلبان مقیم تهران میتوانند با دردست داشتن شناسنامه عکس‌دار و مدارک تعیین شده از ساعت ۸ تا ۱۱ بامدادروزهای دوشنبه ۲۸ر۶ر۳۶ تا چهارشنبه ۳۰ر۶ر۳۶ به مرکز تامین و پرورش‌نیروی انسانی دانشگاه واقع در خیابان کریمخان زند نبش آبان شمالی مراجعه کنند.
داوطلبان مقیم شهرستانها مدارک تعیین شده را به همراه فرم تقاضای تکمیل شده حداکثر تا تاریخ دوشنبه ۲۸ر۶ر۳۶ با پست سفارشی به مرکز تامین و پرورش نیروی انسانی دانشگاه آزاد ایران ـ تهران صندوق پستی ۱۹۶۲ ـ ۱۱ ارسال دارند، آزمایش و مصاحبه با اینگونه داوطلبان نیز درصورت پذیرفته شدن در مرحله اول، در تهران انجام خواهد شد .

دبیرستان پسرانه جدیدالتأسیس

توس

درسال تحصیلی ۳۶ـ ۳۷ باورزیده ترین کادر آموزشی پایتخت برای کلاسهای

ششم طبیعی وریاضی

وکلیه کلاسهای نظری ثبت‌نام میکند

کادرآموزشی کلاسهای ششم

ریاضیات : آقایان غلامرضا بهنیا ـ مهدی قصری اصفهانی ـ احمد قندهاری ـ فرشید الموتی ـ امتیازجو ـ فرید نوروزخانی ـ مهندس فرنو
فیزیک وشیمی : دکتر اناری ـ کرباسچی ـ نیاجلیلی ـ مدرس مجیدی
طبیعی : خلیلیان ـ شهسواریان ـ نیک آئین
زبان وادبیات : سمیع صمیمی ـ سلیمانی ـ قاضی میرسعید ـ کامیاب اهری ـ فقیه

دفتر دبیرستان همه روزه صبح وعصر جهت ثبت‌نام آماده است
آدرس ـ خیابان قصرالدشت (۲۹ اسفند) بین آذربایجان وتوس
دبیرستان توس تلفن ۹۵۸۵۳۶

آگهی مناقصه

بانك توسعه كشاورزی ایران برای تامین برق مورد نیازتاسیسات و قسمتی از روشنائی‌ساختمان‌خود، یکدستگاه موتور ژنراتور بقدرت ۵۰۰ کیلو وات با لوازم مربوط واستارتر اتوماتیك و تعهد نصب و راه اندازی از طریق‌مناقصه‌خریداری مینماید :
شرکت کنندگان در مناقصه باید ۵ درصد مبلغ پیشنهادی را بعنوان سپرده شرکت در مناقصه بحساب جاری شماره ۵ بانك‌توسعه‌کشاورزی ایران نزد بانك ملی ایران شعبه‌دیبا واریز نموده و رسید آنرا به‌انضمام پیشنهاد مربوط ،حاوی مشخصات کامل موتور وژنراتور ومهلت‌تحویل نهائی (تامین روشنائی) تاساعت۱۰ صبح روز چهارشنبه ۳۰ شهریور ماه ۲۵۳۶ به دبیرخانه بانك‌توسعه کشاورزی ایران تحویل و رسید دریافت نمایند .
پیشنهاد های واصله ساعت ۲ بعد از ظهر روز شنبه دوم مهرماه ۲۵۳۶ باز و قرائت خواهد شد . حضور پیشنهاد دهندگان یانماینده مجاز آنها در جلسه مناقصه آزاد است .
بانك در رد یا قبول هر یك یاتمام پیشنهاد ها جزا و کلا مختار است.
به پیشنهاد های فاقد سپرده ویا مشروط و پیشنهاد هائی که بعد از موعد مقرر برسد ترتیب اثر داده نخواهد شد .
سپرده نفر اول و دوم مناقصه نگهداری و در صورت استنکاف از انجام معامله بدون تشریفات به‌نفع بانك ضبط خواهد شد .
هرگونه عوارض متعلقه و کلیه هزینه های مربوط به این مناقصه بعهده برنده مناقصه خواهد بود. م‌الف ۱۴۵۴۵ ۱ـ۲

جدول

ویژه ۹۷۴۲ — شماره — عادی ۱۲۰۱۴

افقی — **عمودی** — **ویژه**

۱ ـ نقاش و پیکر تراش معروف قرن شانزدهم ایتالیا که «خلقت بشر» یادگاری از هنر اوست ـ از نویسندگان اجتماعی روسیه که «جنگ و صلح» از اثار بی نظیر اوست ـ ۲ ـ نهی کننده ـ مهر فلزات گرانبها ـ اهنگر ۳ ـ از برجهای فلکی ـ شکاف و چاك ـ بیکاره ـ حرف افسوس ـ حیوانی است ۴ ـ پر حرف می زند ـ نوعی کرم است ـ سخن خشماگین زیر لب ـ تردستی در کار ۵ ـ مخترع تلفن ـ علم وظایف اعضا بدن جانداران ۶ ـ نوعی پنبه است ـ بره گوسفند ـ حرف شرط ـ تخم رستنی های نهانزا ۷ ـ گاهی لپی میشود ـ نقطه و خال ـ تردید و دو دلی ـ یلی به زبان روسی ۸ ـ واحد در وزن ـ از سازهای بادی ـ سرخ کمرنگ ۹ ـ دریا ـ برادر تازی ـ پهلوان ـ برای اولین بار پی به گردش زمین برد ۱۰ ـ فلزی که تشعشعات رادیوم در ان اثر نمی کند ـ رها شده ـ ویسکی بی سودا ـ از کشور های امریکائی ۱۱ ـ بانی اولین تیمارستان ـ پیشاوندیست ۱۲ ـ طرف و جهت ـ شکوه ـ پوشاننده ـ حرفی در زبان موسیقی ۱۳ ـ دست عرب ـ قورباغه ـ دندان است ـ خسته می زند ـ همیشه با کنار آمده ۱۴ ـ نوعی مسابقه دو ـ ضربه بر فلز ـ امیخته شده ـ ۱۵ ـ از روی تکبر، از کاری سرباز زدن ـ تنگه‌ای در امریکا.

۱ ـ سخن غیر منظوم ـ خاندان پیامبر اسلام (ص) ـ پایتختی در کشوری امریکائی ـ ۲ ـ اکنون سرگرده شده ـ رشد کردن ـ از ماهیان پر چربی ـ به کار درو گر اید ۳ ـ رنگی برای اسبی ـ جای استراحت است ـ امر به بیختن ـ لخت و برهنه ۴ ـ قهرمان جنگهای انفصال ـ نوعی شیرینی است ـ ظرف ابخوری ـ ۵ ـ ضمیری است ـ بچه به دنیا اوردن ـ عرق چهره ـ گوسفندی که چهار دست و پایش کوتاه باشد ۶ ـ خدا نکند فرزند چنین افتد ـ ترمز چهار پا ـ سخن گزاف ـ توانائی ۷ ـ عامل اصلی وراثت ـ چاهش پایانی ندارد ـ عددیست ـ قلاده سگ ۸ ـ نام قدیم فرانسه ـ از نژادهاست ـ ضمیر متصل ۹ ـ نوعی مشروب خارجی ـ حرف شرط ـ طبل بزرگ ـ بینی خارجی ۱۰ ـ درخت زبان گنجشگ ـ شانه ـ جوی خون ـ بر پشت بام می کشیدند ۱۱ ـ بازیچه ـ کج دهان ـ دباغی‌کردن پوست ـ درجه بلندی و کوتاهی صدا ـ ۱۲ ـ جای نگهبانی سرباز ـ قطر دهانه لوله تفنگ ـ تلخ ۱۳ ـ مایه اصلی ـ در صورت بجوئید ـ عقل از سر عاشق خود ربود ـ به دور از گناه ۱۴ ـ فقر و درویشی ـ حافظه و ذهن ـ قدم یکپا ـ محکم و استوار ـ ۱۵ همراه عروس میرود ـ از اصطلاحات بازی پوکر ـ ماهی مرکب.

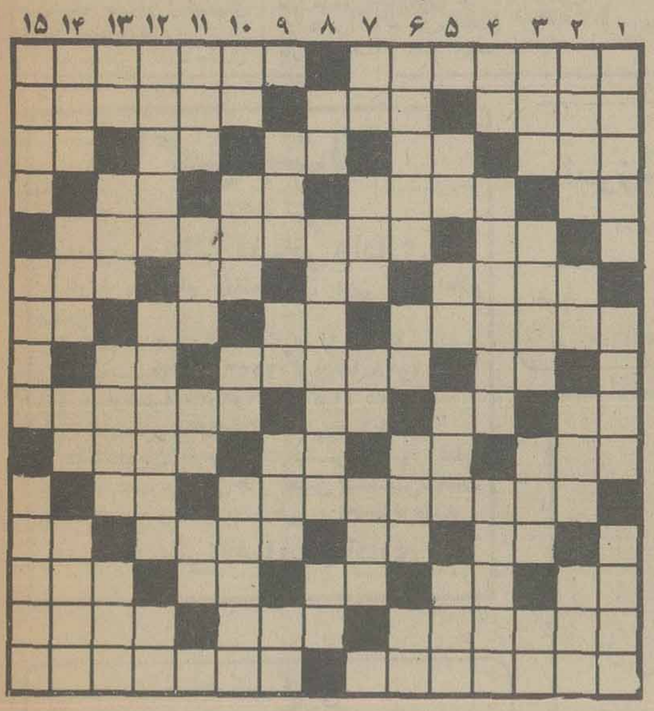

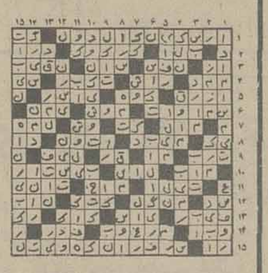

حل جدول هنری شماره قبل

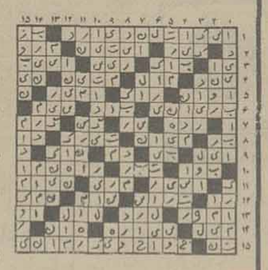

افقی — **عمودی** — **عادی**

۱ ـ جا و مکان مشخصی ندارد ـ ورزش میل و کپاده و گود! ۲ ـ دشوار نباشد ـ پایتختی در اروپا ـ اکنون حاجی به مکه می برد ۳ ـ از او سرکشی نتوان دید ـ با اب کباب شود ـ شهر سوهان ـ میان چیزی ـ دم از سر وفا تکان میدهد ۴ ـ صد متر مربع ـ نام قدیم تایلند ـ در بدن همه جائی است ـ به دنبال سوزن میرود ۵ ـ ماهی در سال ـ معشوقه را در خوش صحبتی چنین خوانده اند! ۶ ـ مغلوب در بازی تخته نرد ـ بلی به زبان ایتالیائی ـ از نواحی تهران ـ طایفه‌ای در ایران قدیم ۷ ـ خطیب معروف دوره انقلاب فرانسه ـ به عصا احتیاج دارد ـ پیشاوندیست ـ طرف و جهت ۸ ـ به کام تشنه لب رسانید ـ مهریه دختر خانم ـ آزاد مرد ۹ ـ گاهی با جایش میرود ـ دست تازی ـ بیش از سل ـ درجه‌ای در ارتش ۱۰ ـ خانم با ان خود را آرایش میکند ـ از غزال خوشتر است ـ ریشه ـ به کاربنا اید ۱۱ ـ کتابی از صادق هدایت ـ طایفه و عشیره ۱۲ ـ حرف ندا ـ واحدی در :وزن ـ از جعبه های اواز خوان ـ کجاست؟ ۱۳ ـ حرف صریح ـ گل چسبنده ـ خداوند یکتا ـ برایش حرفی بس است ـ گرمای هوا ۱۴ ـ شهری در کنار دریای خزر ـ اخوی ابوی ـ فصلی است ۱۵ ـ از معروفترین آثار حماسی ـ با مسکن وزارت خانه‌ای شود.

۱ ـ شاعر در لطافت طبعش خلاف ندیده ـ گاهی برای عمل قرار میدهند ـ اثر ناخن به پوست ۲ ـ سمت چپ ـ حرفی در زبان موسیقی ـ حکم و دستور خداوند ـ از احادیث مذهبی ۳ ـ جد رستم ـ پولش از پارو بالا میرود ـ شبی بر سر لحافش دعوا بود ـ اخر ۴ ـ از علامات جمع است ـ عضوی در درون گوسفند ـ خراب شده ۵ ـ چه کس؟ ـ فحش و سخن زشت ـ نوعی کپک است ـ خانه ۶ ـ با اراذل همنشین هستند ـ قورباغه ـ ماهی در سال ـ مادر عرب ۷ ـ از آلات طرب ـ دوشیزه خانم انگلیسی ـ حرف دلتنگی ـ در کارش حاجتی به استخاره نیست ۸ ـ بهانه گیر مرتب می زند! ـ از انواع انگور است ـ صدای بره ۹ ـ عضوی در درون ـ شلوار مد روز ـ لکه‌اش معروف است ـ ضمیر جمع ۱۰ ـ عیب و عار ـ افعی از آن حفاظت می کند! ـ توانائی ـ سوار بر ان نشسته ۱۱ ـ از واحد های زمان ـ شاعر از اینهم ملول بود ـ عدد شش عرب ـ پایه و بنیاد ۱۲ ـ مطرب میخواند ـ برای بزرگان باید قائل شد ـ خوب نیست ۱۳ ـ ضمیر مفرد ـ نا ازموده ـ طریقه و راه ـ زیرکی و هوشیاری ۱۴ ـ بندگان خدا ـ گلی است ـ حرص و طمع ـ گاهی ابرو را به آن تشبیه میکنند! ۱۵ ـ دنباله رو عروس در شب زفاف ـ سرزمین ـ نوعی مورچه است.

امروز و فردا در تلویزیون ببینید

تلویزیون بین المللی

برنامه اول (شبکه)

شنبه

۱۸/۱۵ ـ اسلاید + موزیک
۱۸/۳۰ ـ دانشگاه آزاد
۱۹/۰۰ ـ اخبار
۱۹/۰۵ ـ زورو بنام به منزل خوش آمدی
۱۹/۳۰ ـ مجله پیوند دانشگاه آزاد
۲۰/۰۰ ـ خانواده
۲۰/۳۰ ـ تعقیب و گریز بنام میراث
۲۱/۳۰ ـ اخبار و اخبار ورزشی
۲۱/۵۵ آقای مربوطه

یکشنبه

۱۸/۱۵ـ اسلاید و موزیک
۱۸/۳۰ـ دانشگاه آزاد
۱۹/۰۰ـ اخبار
۱۹/۰۵ـ کارتون
۱۹/۳۰ـ دوداسلحه بنام کایدوا
۲۰/۳۰ـ همه از یک خانواده
۲۱/۳۰ـ اخبار و اخبار ورزشی
۲۱/۵۵ـ آقای مربوطه

برنامه دوم

شنبه

۱۹/۲۰ـ موسیقی و اسلاید
۱۹/۳۰ـ مک میلان
ماجوای قلب ـ کاوگردان ـ جکی کوبر
باشرکت: راک هودسن ـ مارتاری ـ استفانی پاورز
۲۱/۰۰ـ حادثه جویان
باشرکت جاک کانرز
۲۱/۲۵ـ سئوال مردم، پاسخ مسوولان
۲۱/۳۰ـ اخبار
۲۱/۴۵ـ سفر

یکشنبه

۱۹/۲۰ـ موسیقی و اسلاید
۱۹/۳۰ـ خانه کوچک
۲۰/۲۰ـ مسابقه هزار امتیازی مجری ـ فریدون گیلانی
۲۰/۵۰ اسرار دریای سرخ ماجرای عبدی
قسمت هفتم
کارگردان: ـ پیر لاری
باشرکت: پیرماسیمی ـ بنجامین ژول روزه
۲۱/۲۵ـ سئوال مردم، پاسخ مسئولان
۲۱/۳۰ـ اخبار
۲۱/۴۵ـ دنیای آب

شنبه

۱۹/۰۰ اخبار
۱۹/۲۰ مطب دکتر
۱۹/۴۵ ـ کارآموزان وکالت
۲۰/۳۵ سریال جدید «فی لیس»
۲۱/۰۰ ـ پری میسن
۲۱/۵۰ ـ اخبار

یکشنبه

۱۹/۰۰ ـ اخبار
۱۹/۲۰ ـ تیله مرمری آبی رنگ
۱۹/۴۵ ـ شومری تیلور مور
۲۰/۱۰ ـ فیلم سینمائی «ماموریت کی»
۲۱/۵۰ ـ خلاصه اخبار

راهنمای فیلم

این هفته در سینماهای تهران

مارلون براندو در صحنه‌ای از فیلم شیرهای جوان.

صلیب آهنی

کارگردان ـ سام پکین پا
هنرپیشگان جیمز کابرن ـ دیویدوارنر ـ سنتابرگر

هرساخته‌ی سام پکین پابدون شک ارزشی را در خود نهفته دارد. صلیب آهنی نیز اینچنین است. درداستان فیلم که این بار قلمرو تازه‌ای در کارنامه فیلمسازی پکین پا بحساب میاید جنگ جهانی دوم بهانه‌ای است برای ایجاد خشونت پکین پایی

خشونتی که وی سعی دارد از طریق ارائه ان در خلال داستان ضمن حفظ این عامل تجارتی حرفی هم زده باشد. خوشبختانه بیشتر فیلمهای فیلمساز فوق دراینجا نمایش داده شده‌اند. هرچند نسخه های کاملی نبودند ولی بهرحال تماشاچی ایرانی با نحوه کاراین فیلمساز اشناست. پکین پا دردهه ۱۹۷۰ با ساختن این گروه خشن (دسته‌ی وحشی ها) به کالبد بی رمق سینمای وسترن جانی تازه داد.

فیلمهای بعدی وی، حماسه گیبل هوگ، سگهای پوشالی، این فرارمرگبار (گریز) داغونت میکنم بیلی (پات گارت و بیلی کوچیکه)، سرالفردگارسیا را برایم بیاور، گرچه هیچکدام درخشش این گروه خشن رانداشتند ولی ردپای پکین پادر همه آنها مشخص بود. تم و محتوای آثار این فیلمساز رانگاه وی بگذشته و دریغ حسرتش درازبین رفتن ارزشهای راستین انسانی در جامعه‌ی امروز تشکیل میدهند.

پلنگ صورتی

کارگردان ـ بلیک ادواردز
هنرپیشگان ـ پیترسلرز ـ هربرت لوم

بلیک ادواردز فیلمساز امریکایی متوسطی است. وی بعداز موفقیت فیلم پلنگ صورتی اولین فیلم از سری ماجراهای کاراگاه کلوزو، دوفیلم بازگشت پلنگ صورتی و پلنگ صورتی مبارزه میکند» را ساخته است. دردوفیلم اخیر ادواردزسعی داشته ابتکارات و بدعت های فیلم اول را در زمینه طنز تکرار کند، وی تبحرش بیشتر در سینمای کمدی ارائه‌ی طنزی است که شباهت زیادی به طنز آثار کارتون دارد. فیلمهای جدی ادوارد.: لی‌لی عزیز، پیترگان، فیلمهای بدی محسوب میشوند. پارتی تاحال بهترین فیلم وی بحساب میاید.

شیر های جوان

کارگردان ادوارد دیمتریک
هنرپیشگان، مارلون براندو ـ مونتگمری کلیفت ـ دین مارتین

فیلم قدیمی فوق گرچه دررده‌ی آثار کلاسیک سینمائی نمی گنجد ولی بخاطر وجود مونتگمری کلیفت و «مارلون براندو» در این فیلم ارزش دیدن دارد. ادوارد دیمتریک سازنده این فیلم بطورکلی در سینما آثار درخشانی نساخته، وی یک کارگردان تجارتی سازامریکائی است. درسناریوی شیرهای جوان سعی شده است تجزیه و تحلیلی از پدیده جنگ و تاثیرات آن بعمل آید ولی متاسفانه گرایش های امریکائی مآبانه به اثر فوق لطمه زده است.

ضد اسلحه

کارگردان ـ مایکل اندرسون
تهیه کننده و سناریست جرج پال
هنرپیشه: ران ایلای

جرج پال سناریست و تهیه کننده فیلم فوق در زمینه سینمای علمی تخیلی تجربه های خوبی دارد. بیشتر آثاروی ازجمله قدرت، جنگ دنیاها و ماشین زمان در این زمینه ساخته شده‌اند.

فیلم فوق هم با داشتن چنین سوژه‌ای توسط مایکل اندرسون کارگردان فیلمهای رازسرخ، تگزاس ان سوی رودخانه، کفشهای ماهی گیرو... کارگردانی شده.

شارلاتان همه کاره

درهرفیلم لاندوبوزانکا معمولا میبایست مساله‌ای جنسی و مشکلی که ازاین طریق برای شخصیت اودرفیلم ایجاد میشود، هسته‌ی اصلی داستان را تشکیل دهد.

فیلمهایی از این دست هدفی جزارائه سکس و شوخیهای معمولی ندارد

مرد دوم

کارگردان ـ ریچارد سی سارافیان
هنرپیشگان ـ شون کانری ـ کورنلیاشارپ

ـ در کارنامه فیلمسازی «ریچاردسی سارافیان» تنها یک فیلم خوب وجود دارد، نقطه صفرکه در اینجابا نام جوانی جنون سرعت» نمایش داده شد، فیلمهای دیگراین فیلمساز آثار معمولی تجارتی هستند.

فیلم فوق که موضوعی سیاسی دارد در پی گرایش تازه سینمای تجارتی امریکا به تهیه آثار سیاسی ساخته شده است.

فریدون جیرانی

بر صحنه تئاتر و دور و بر آن

یک نمایش طولانی

جعفر والی هنرپیشه و کارگردان تئاتر که نمایشنامه های خوبی از او در تالار بیست و پنج شهریور بر صحنه دیده‌ایم و اخیرا نیز نمایشنامه ساکت نوشته محمد للری را بصحنه برده بود، از چندی پیش تمرین نمایشنامه جدیدی را با اعضای گروهش شروع کرده است.

این نمایشنامه که نوشته «منوچهر رادین» است و «یک نمایش طولانی» نام دارد به بررسی مسائل «اقتصاد» بین شهرو روستا می پردازد. در این نمایشنامه جمشید مشایخی اسماعیل محرابی و فیروزه بهجت محمدی بازی دارند.

شنیده‌ایم که نمایشنامه والی در آبانماه بروی صحنه میرود و پیش از آن نیز ۴ اجرا در شهر های کرمان، اصفهان و دو شهر دیگر دارد.

نمایشنامه چخوف

کارگردان «شش شخصیت در جستجوی نویسنده» خانم پری صابری بار دیگر مشغول تمرین نمایشنامه‌ای تازه شده است، تا آنرا بر صحنه تالار مولوی دانشگاه تهران بیاورد.

این نمایشنامه «دائی وانیا» نام دارد که نوشته نمایشنامه نویس و نویسنده معروف شوروی انتوان چخوف است. در این نمایشنامه رضا کرم رضائی بازیگر تئاتر و سینما بهمراه فرح اصولی و چند تن دیگر بازی دارند.

کارگاه نمایشنامه نویسی

اکبر رادی نویسنده و نمایشنامه نویسی که تاکنون از او کارهای مختلفی خوانده‌ایم و نمایشنامه های از پشت شیشه ها و آقای گیل وی را در تالار بیست و پنج شهریور مشاهده کرده‌ایم، بزودی بصنف معلمین تئاتری خواهد پیوست و کار تدریس را در اداره برنامه های تئاتر شروع خواهد کرد.

اکبر رادی در محل اداره تئاتر کارگاه نمایشنامه نویسی خواهد داشت و کسانی که در این زمینه صاحب تجربیاتی باشند و یا علاقمند، میتوانند از کلاسهای رادی استفاده کنند.

برنامه های تالار رودکی در کانال دوم تلویزیون

از مهر ماه امسال تلویزیون ملی ایران از برنامه‌ی دوم، هر ماه اقدام به پخش برنامه‌های اپرا، باله، ارکستر سنفونیک، موسیقی ورقصهای ایرانی خواهد کرد.

برنامه‌هایی که تا بحال ضبط شده، در زمینه اپرا: اپرای «اتللو» اثر جوزپه وردی، کارمن اثر «ژرژبیزه»، «اپرایی بسازیم» اثر «بنجامین برتین»، در زمینه‌ی باله: باله‌ی شهرزاد اثر «امین الله حسین»، جشن فارغ التحصیل اثر «یوهان اشتراوس»، شبح وگل سرخ اثر «کارل ماریا فون ویر» وباله «سرناد» اثر پیترایلیچ چایکوفسکی که اخیرا آنرا در جشنواره باله تالار رودکی نیز مشاهده کردیم، بترتیب پخش خواهند شد.

سازمان تربیتی شهرداری پایتخت

آگهی استخدام راننده

سازمان تربیتی شهرداری پایتخت برای هدایت مینی بوسهای خود احتیاج به هشت نفر راننده پایه ۲ دارد که با رعایت آئین نامه مشاغل کارگری شهرداری و با شرایط زیراستخدام مینماید.

۱ـ تابعیت دولت ایران
۲ـ متدین به دین مبین اسلام.
۳ـ داشتن برگ پایان خدمت (به استثنای معافیت پزشکی)
۴ـ دارا بودن حداقل سواد خواندن و نوشتن.
۵ـ داشتن حداقل دوسال سابقه خدمت مینی بوس.
۶ـ سپردن تعهد مبنی برسه سال خدمت متوالی درسازمان تربیتی.

از واجدین شرایط دعوت میشود همه روزه درساعات اداری باستثنای ایام تعطیل برای انجام مصاحبه به کارگزینی سازمان تربیتی واقع درخیابان ششم بهمن (سی متری) چهار راه لشگر جنب پمپ بنزین مراجعه نمایند.

سازمان تربیتی شهرداری پایتخت

شبهای هندوستان

در کنار استخر
هتل اینتر کنتیننتال تهران

۲۶ تا ۳۱ شهریورماه ۲۵۳۶ ازساعت ۸ بعدازظهر

● غذاهای لذیذ هندی ● موزیک، رقص
● نمایشگاه نقاشی و هنرهای دستی

TAJMAHAL INTER-CONTINENTAL BOMBAY-INDIA
هتل اینتر کنتیننتال تاج محل (بمبئی)

ناهمکاری ایرانیدیا (هواپیمائی هند) AIR-INDIA

HOTEL INTER-CONTINENTAL TEHRAN
تلفن رزرو ۶۵۶۰۲۱/۹ داخلی ۳۹۸ ازساعت ۹ صبح تا ۸ بعدازظهر

وزارت بازرگانی
نمایشگاههای بین المللی ایران

پنجمین نمایشگاه بین المللی تهران

۲۸ شهریور تا ۹ مهرماه ۲۵۳۶

ایران و ۴۲ کشور پیشرفته و صنعتی جهان، مدرنترین و کاملترین ماشین الات صنعتی و اخرین پیشرفتهای علمی و صنعتی، اقتصادی، فرهنگی و هنری خود را دراین نمایشگاه بمعرض نمایش قرار داده‌اند. با دیدار از این نمایشگاه مجموعه کامل دیدنی های کشورهای مختلف جهان را یکجا مشاهده کنید.

UNION DES FOIRES INTERNATIONALES

محل دائمی نمایشگاهها

آموزشگاه باله کلاسیک

برای کلاسهای باله عصرها ۵ تا ۷ نامنویسی مینماید.
خیابان ونک کوی تک کوچه لیلی. شماره ۱+۱۲
تلفن ۶۸۱۱۶۳ یا ۶۸۷۲۷۴

آگهی ثبت نام

دانشگاه تهران
مدرسه عالی قضائی واداری قم

تاریخ ثبت نام دانشجویان بدین شرح اعلام میشود.
روز شنبه ۲۸ر۶ر۲۵۳۶ گروه ۱۹ و۲۰
روز سه‌شنبه۲۹ر۶ر۲۵۳۶ گروه۱۷،۱۸و۲۱تا۲۶
روز چهارشنبه ۳۰ر۶ر۲۵۳۶ گروه ۱۵و۱۶
روز پنجشنبه ۳۱ر۶ر۲۵۳۶ گروه ۱تا۱۴
دانشجویان با دردست داشتن چهار قطعه عکس شخصا در روز های تعیین شده بین‌ساعات ۸تا ۱۲صبح و۴تا۷ بعدازظهر مراجعه فرمایند.

مدرسه عالی قضائی و اداری قم

ماشین سازی تبریز

مسابقه فنی با جوائز نقدی

درپنجمین نمایشگاه بین المللی تهران ازغرفه ماشین سازی تبریز بازدید فرمائیدو جوائز نقدی ببرید

جایزه اول ۵۰۰/۰۰۰ ریال مخصوص افراد فنی و مبتکر
جایزه دوم ۱۰۰/۰۰۰ ریال جهت علاقمندان به صنعت کشور
جایزه سوم ۵۰/۰۰۰ ریال جهت علاقمندان به صنعت کشور

آدرس غرفه ماشین سازی تبریز ـ ضلع شمالی نمایشگاه

دانشگاه ملی ایران

آگهی پذیرش برای دوره تخصصی دیالیز

مرکز پزشکی آموزشی و درمانی سعادت آباد وابسته به دانشگاه ملی ایران تعدادی پرستار لیسانسیه را از طریق مصاحبه برای گذراندن یك دوره ۳ ماهه تخصصی دیالیزمی پذیرد.

مدارك لازم برای ثبت نام:
۱ـ فتوکپی دانشنامه لیسانس یا گواهی آموزشگاه مربوطه دو برك
۲ـ فتوکپی شناسنامه دوبرك
۳ـ عکس ۴ × ۶ ۶ قطعه
۴ـ معرفی نامه از موسسه مربوطه (در صورت معرفی‌ازطرف‌موسسات) دو برك
۵ـ گواهی عدم سوءپیشینه برای داوطلبان غیرشاغل یك‌برك

شهریه داوطلبان ماهیانه ده‌هزار ریال است که بوسیله داوطلب یا موسسه‌ای که‌وی را معرفی نموده است پرداخت خواهد شد.

در صورتیکه داوطلبان تعهد یك سال خدمت در دانشگاه ملی ایران را بدهند از پرداخت شهریه معاف خواهند بود.

داوطلبان میتوانند همه روزه از ساعت ۸تا ۳ بعد از ظهر (غیر از پنجشنبه ها و ایام تعطیل) از اول‌تا پایان شهریور ماه بادردست داشتن مدارك فوق جهت ثبت نام به مرکز پزشکی آموزشی و درمانی سعادت آباد (واقع در اوین) مراجعه نمایند.

دانشگاه ملی ایران

همکار گرامی

مهدی حریری طلوع نایب رئیس انجمن شهر پایتخت و خزانه‌دار اطاق اصناف پایتخت و رئیس اتحادیه صنف فروشندگان پارچه و تزئینات کاندیدای حزب رستاخیز ملت ایران برای نمایندگی مجلس شورای ملی می باشد.

مهدی حریری طلوع ظرف ده سال فعالیتهای چشمگیر اجتماعی منشاء خدمات ارزنده‌ای برای ساکنان پایتخت بویژه افراد صنفی بوده است. با توجه به سوابق درخشان و فعالیتهای قابل ملاحظه اجتماعی ـ صنفی و بازرگانی مهدی حریری طلوع از آن دوستان ارجمند خواهشمند است که رای خود را درانتخابات میان دوره‌ای مجلس شورای ملی به نامبرده که تنها کاندیدای صنفی و مورد تأئید جامعه اصناف پایتخت میباشد بدهند

غلامرضا گلپایگانی نایب رئیس اتحادیه صنف کبابی و اشپز

ایران از ۱۲۹ کشور جهان کالا وارد کرد

آمار بازرگانی خارجی ایران در سال ۲۵۳۵از سوی گمرک ایران انتشار یافت . براساس این آمار در سال گذشته تقریبا از تمام کشور های جهان کالا وارد کشور شده است زیرا در این سال از ۱۲۹ کشور جهان انواع کالا وارد گردیده است .

بیشترین کالا از کشورهای آلمان غربی ، ژاپن و ایالات متحده امریکا و کمترین آن‌از کشور های توگو ، موناکو و الجزایر وارد شده است .

براساس این آمار طی‌سال گذشته حدود ۱۴ میلیون تن کالا ، بارزش تقریبی ۹۰۲ میلیارد ریال وارد کشور شده و طی همین مدت ۷۹۳ هزار تن کالا بارزش تقریبی ۳۸ میلیارد ریال از کشور صادر شده است .

بررسی آمارو ارقام‌واردات و صادرات کشور طی دهسال اخیر (۲۵۳۵ـ۲۵۲۶) نشان میدهد میزان واردات از ۳ میلیون تن به ارزش ۹۰میلیارد ریال در سال ۲۵۲۶ به‌حدود ۱۴ میلیون تن به ارزش ۹۰۲ میلیارد ریال در سال ۲۵۳۵ بالغ گردید است ، میزان صادرات کشوربدون احتساب مواد نفتی در همین مدت از ۷۶۸ هزار تن بارزش ۱۴ میلیارد ریال به حدود ۷۹۳ هزار تن بارزش ۳۸ میلیارد ریال افزایش یافته است .

اقلام صادراتی

در طی دهسال گذشته مهم‌ترین اقلام صادراتی کشور از نظر وزن فرآورده های صنایع شیمیائی ، محصولات نباتی،الیاف نسجی‌ومنسوجات جداول مجموعه‌آمار صادرات بوده است بطوری‌که از و واردات سالیانه کشور پیدا است ، در سال ۲۵۲۶ وزن صادرات کشور بالغ بر۷۶۸ هزار تن بوده است ، یکسال بعد ، این‌رقم‌بارشدی حدود ۳۰ در صد به ۹۹۲ هزار تن رسید ودرسال ۲۵۲۸صادرات کشور با کاهش ۱۰٫۴ درصد بمیزان ۸۹۰ هزار تن کاهش یافته است ، لیکن صادرات مجددا در سال ۲۵۲۹ ارز شد ۹۵٫۹ در صد برخوردار گردیده و به رقم یک میلیون‌و ۷۴۳ هزار تن افزایش یافته است . آمار نشان میدهد این افزایش تا دو سال بعد نیز ادامه داشته است ولی ازآن پس شاخص وزن صادرات همواره رو بکاهش نهاده و میزان صادرات کشور درسال ۳۲ به یک میلیون‌و ۸۸۵هزار تن در سال ۳۳ به یک‌میلیون و ۵۳۱ هزار تن ، در سال ۳۴ به یک میلیون و ۱۸۹هزار تن‌و در سال ۳۵ به ۷۹۳هزار تن‌رسیده که بمترتیب هر سال نسبت به سال ماقبل حدود۲۰ در صد ، ۱۸٫۸ در صد ، ۲۲٫۵ در صد و ۳۳٫۵ در صد کاهش یافته است .

فروش کالاهای ایران

طی ۱۰ سال مورد اشاره‌جمعا بارزش ۲۹۰٫۵ میلیارد ریال کالای غیر نفتی به کشور های مختلف جهان صادر شده‌است. سهم مشتریان عمده کشور از نظر ارزش در مدت مزبور به این شرح است .

از : شوروی ۱۸ درصد، آلمان فدرال ۱۴٫۷ در صد ، ایالات متحده امریکا ۹٫۵ در صد ژاپن ۴٫۷ در صدفرانسه ۴٫۱ در صد ،ایتالیا ۳٫۶در صد ، کویت ۳٫۳ در صد ، رومانی ۲٫۳ در صد،لهستان ۱٫۹ در صد و عربستان سعودی ۱٫۸ درصد .

واردات

در سال ۲۵۲۶ وزن واردات کشور ۲ میلیون و۷۸۶ هزار تن بوده است .

یکسال بعد،این رقم بارشدی حدود ۳۴درصد به سه‌میلیون و ۷۳۱ هزار تن رسید و در سال ۲۸ وزن واردات کشور با کاهش ۲۳٫۳ در صدبمیزان ۲ میلیون و ۸۶۲ هزار تن تنزل یافته است .

واردات کشور مجددا در سال ۲۹ ارز رشدی معادل ۷ در صد برخوردار گردید و برقم ۳۰۷۵ هزار تن افزایش یافته است، این افزایش‌بتدریج در سال های ۳۰ به چهار میلیون و ۸۳۰ هزار تن در سال ۳۱ـ پنج میلیون و ۱۳۷ هزار تن ، در سال ۳۲ به شش میلیون‌و ۷۲۱هزار تن‌در سال ۳۳ به ۹ میلیون و ۳۵۴ هزار تن در سال ۳۴ به سه میلیون و ۳۲۸ هزار تن و بالاخره در سال ۳۵ به ۱۳ میلیون و ۸۳۵هزار تن‌رسیده که به ترتیب‌نسبت به یکسال‌قبل از آن حدود ۵۷ در صد ،۶۰ درصد ، ۳۱درصد ۳۹ درصد، ۴۲ درصد و ۴ در صدافزایش یافته است .

واردات در سال ۳۵

در سا ل۲۵۳۵ حدود ۴۵۵ میلیارد ریال یعنی ۵۰٫۵ در صد کل وارداتایرا ن‌ازکشور های آلمان فدرال ۱۷٫۸۱ در صد ،ژاپن ۱۷٫۲۴ در صد ، ایالات متحده آمریکا ۱۵٫۴۵ در صد بوده است و سهم‌بقیه کشورها به ترتیب انگلستان ۷٫۰۸ در صد، ایتالیا ۵٫۷۶ در صد ، فرانسه ۵٫۶۰درصد، سوئیس ۳٫۷۱ در صد، هلند ۳٫۴۷ در صد هند ۲٫۴۷ در صد و بلژیک ۲٫۱۷ در صد میباشد .

اقلام وارداتی

در سال ۲۵۳۵مهمترین‌اقلام وارداتی کشور شامل ماشین آلات و دستگاه های مکانیکی و برقی حدود ۲۹۲ میلیارد ریال (۳۲٫۳۷ در صد)،فلزات و مصنوعات آن ۱۷۳ میلیارد ریال (۱۹٫۱۷ در صد)وسائط نقلیه و لوازم آن ۱۰۵میلیارد ریال (۱۱٫۶۴ در صد) که جمعا ۵۷۰ میلیارد ریال شده و ۶۳٫۱۸ در صدکل واردات سال مزبور رابخوداختصاص داده است .

بعلاوه الیاف نسجی و مصنوعات‌آن‌بارزش ۵۱میلیارد ریال ، فرآورده های صنایع شیمیائی ۴۹ میلیارد ریال ، محصولات نباتی ۳۸ میلیارد ریال ،مواد پلاستیکی‌مصنوعی و کائوچو و مصنوعات آنها ۳۶ میلیارد ریال ،محصولات صنایع غذائی ۲۸ میلیارد ریال و حیوانات زنده ومحصولات حیوانی بارزش ۱۸ میلیارد ریال به ترتیب اقلام مهم واردانی راتشکیل داده است.

نیازمندیهای اقتصادی

نرخ فروش ارزهای خارجی

نوع ارز	ارزش- ریال دربانکهای کشور	اسکناس دربازار آزاد	حواله در بازار آزاد
دلار امریکا	۷۰٫۷۵	۷۱٫۵۰	۷۱٫۲۵
دلار کانادا	۶۶٫۱۰	–	–
دلار استرالیا	۷۸٫۶۰	–	–
لیره انگلیس	۱۲۴٫۱۰	۱۲۴٫۸۰	۱۲۴٫۷۰
مارک آلمان فدرال	۳۰٫۶۰	۳۰٫۸۵	۳۰٫۶۵
فرانک سویس	۲۹٫۸۵	۲۹٫۹۰	۳۹٫۷۵
فرانک فرانسه	۱۴٫۴۵	۱۴٫۵۰	۱۴٫۵۰
یکصد فرانک بلژیک	۱۹۸٫۲۵	۱۹۸٫۵۰	۱۹۸٫۴۰
یکصد لیر ایتالیا	۸٫۰۵	۸٫۲۰	۸٫۱۵
فلورن هلند	۲۸٫۸۵	–	–
کورن سوئد	۱۴٫۶۵	–	–
کورن نروژ	۱۳	–	–
کورن دانمارک	۱۱٫۵۰	–	–
شلینگ اتریش	۴٫۳۰	–	–
یکصد ین ژاپن	۲۶٫۶۵	۲۶٫۷۵	۲۶٫۶۵
یکصد روپیه هند	۸۲۵	۸۳۰	۸۲۶
دینار کویت	۲۵۰	۲۵۰	۲۴۹٫۵
دینار عراق	۲۴۱٫۵۰	۲۱۵٫۵	–
دینار بحرین	۱۸۱	–	–
ریال سعودی	۲۰٫۳۰	۲۰٫۵۰	–
درهم امارات متحده	۱۸٫۵۰	–	–

ازخریداران‌ارز های خارجی دربانکهاهزینه‌زیروصول‌میشود
۱ـکارمزد فروش اسکناس ۱٫۵ درصد
۲ـکارمزد فروش تراول‌چک ۱ درصد
۳ـکارمزد فروش حواله ۱٫۵درهزارباضافه هزینه:پست ،تلگرام‌وتلکس

نرخ فروش سکه های طلا

نوع سکه	دربانکملی	دربازار آزاد
ربع پهلوی	۸۵۰	۷۴۵
نیم پهلوی	۱۶۰۰	۱۴۶۰
یک پهلوی	۲۸۵۰	۲۸۰۰
دو ونیم پهلوی	۷۵۰۰	۷۳۰۰
پنج پهلوی	۱۵۰۰۰	۱۴۳۰۰

نرخ فروش طلای شمش (اونس = ۹۹٫۳۱ گرم) (هرکیلو = ۹۹٫۳۱ اونس)

	وزن	ارزش
لندن	اونس	۱۴۸٫۵۰ دلار
پاریس	اونس	۱۵۲٫۶۷ دلار
فرانکفورت	اونس	۱۴۸٫۱۳ دلار
زوریخ	اونس	۱۴۸٫۳۷۵ دلار
هنگ‌کنگ	اونس	۱۴۶٫۱۸ دلار
بانکملی ایران	کیلو	۳۶۵ هزارریال
بازار آزاد	کیلو	۳۷۰ هزارریال

معاملات روزچهارشنبه بورس ، سهام شرکتها

نام شرکت	تعداد سهام	قیمت اسمی	قیمت معامله شده
بانک توسعه صنعتی و معدنی	۲۵۰	۱۰۰۰	۱۶۰۰
بانک توسعه وسرمایه‌گذاری‌ایران	۲۹۱۸٫۸	۱۰۰۰	۱۶۶۰
بانک ساختمان	۴۶۸	۵۰۰۰	۶۰۳۰
گسترش خوزستان	۵۰۰	۵۰۰	۵۷۰
ایران و خاورمیانه	۱۱۸	۱۰۰۰۰	۱۶۰۰۰
بانک ایران و عرب	۲۴۰۰۰	۵۰۰	۱۱۰۰
بانک بین‌المللی‌ایران	۱۴۰	۱۰۰۰۰	۱۶۳۵۰
تجارتی ایران و هلند	۷۶۰	۱۰۰۰	۲۱۴۰
بانک تهران	۲۰۰	۱۰۰۰	۲۵۰۰
بانک صادرات ایران	۴۱۲	۱۰۰۰۰	۲۶۳۶۰
سیمان تهران	۲۳۳۱	۱۰۰۰	۱۷۲۵
سیمان صوفیان	۴۶۲٫۸۵	۱۰۰۰۰	۱۶۰۰۰
سیمان کرمان	۷۲۷	۱۰۰۰	۱۸۰۰
فولاد سپنتا	۵۰۰	۱۰۰۰	۱۹۵۰
صنایع فلزی ایران	۵۷۱	۱۰۰۰	۲۴۲۰
نساجی مازندران	۱۴۲۰	۱۰۰۰	۱۴۵۰
یزدباف	۱۶۶۷۱	۱۰۰۰	۲۳۰۰
ایران‌ناسیونال	۳۵۰	۱۰۰۰	۲۵۶۰
پارس‌الکتریک	۴۲۷٫۷	۱۰۰۰	۲۱۶۰
علاءالدین	۱۵۰	۱۰۰۰	۲۴۰۰
سرمایه گذاری‌ملی‌ایران	۴۷۴۰	۱۰۰۰	۱۱۰۰
سرمایه گذاری بانکهای ایران	۳۱۸۵	۱۰۰۰	۱۰۰۰

قیمت جهانی چای

سندیکای بازرگانان و توزیع کنندگان چای کشور در مورد خبریکه تحت عنوان «بعلت عرضه زیاد در بازار های جهانی قیمت چای خارجی رو بکاهش است» که‌در شماره‌روز دوشنبه هفته گذشته چاپ شده بود توضیح داد : باستناد گزارش و اطلاعات مراکز فروش جهانی چای درسیلان ـ کلکته ـ اندونزی و کنیا قیمت چای که‌از اسفند ۳۵ بعلت تقاضای زیاد برای خرید چای که‌درپی کاهش عرضه قهوه بوجود آمد سریعا تا ۱۲۰ درصد بالا رفت ولی از تیرماه سال جاری قیمت ها بتدریج پائین‌آمد وبه ۸۰ درصد قیمت افزوده رسید. ازماه گذشته قیمت ها مجددا ترقی کرد و این ترقی به نسبت آخرین افزایش ارائه شده ، بطور متوسط ۵در صد می‌باشد .

سندیکای بازرگانان‌و توزیع کنندگان چای کشوراضافه کرده است اصولا سندیکا یا اتحادیه‌ئی بنام «اتحادیه‌معامله گران چای» نیز در کشور وجود ندارد .

۱۴۰ هزار هکتار کشتزار های پنبه‌سمپاشی شد

★ وضع تولید پنبه‌خوب است و کارخانه های تصفیه پنبه ظرف‌روز های آینده کار خود را آغاز میکنند

سمپاشی هوائی و زمینی و مبارزه با آفات گیاهی در۱۴۰ هزار هکتار از کشتزار های‌پنبه کشور پایان یافت گزارش وزارت کشاورزی و عمران روستائی حاکی است که در سال جاری وضع زراعت پنبه درهمه نقاط پنبه خیز ایران بسیار خوبست و آفات پنبه مانند شته و کرم غوزه کنه و نظایر آن هرچندکه در برخی نقاط دیده شده استولی وضع کاملا مساعداست، کارخانه های تصفیه پنبه همچنان تعطیل هستند اما همین روز ها با برداشت تدریجی محصول ، فعالیت را از سر میگیرند .

سخنگوی وزارت کشاورزی اظهار داشت : در حالیکه‌تولید پنبه ایران‌در سطح بسیارخوب قراردارد، بازار جهانی پنبه به علت کنترل قیمت و کمبودزمینه رونقی ندارد و در اکثر نقاط دنیا روی پنبه معامله‌ای‌صورت نگرفته و یابا حجم های کم بوده است .

ضمنا نرخ پنبه‌محلوج درجه یک که ماه گذشته ۱۱۲ ریال بود نسبت به ماه ماقبل ۷تا۱۰ ریال کاهش یافته و در منطقه گنبد نرخ معاملات وش به صورت مدت‌دار نسبت به ماه گذشته کیلوئی۵ریال پائین‌آمده است. در یکماه گذشته ایران ۳۱۵۵ تن از آخرین محصول تولیدی سال گذشته را ببازار های جهانی صادر کرد و در نتیجه میزان صادرات پنبه‌ایران برای این دوره بهره‌برداری به ۷۷٫۲۶ تن رسید . بزرگترین خریداران پنبه ایران در درجه اول شوروی ۲۵٫۷ هزار تن و سپس تایوان ۹۸۹۰ تن ، آلمان فدرال ۷۷۷۳ تن و اتریش ۵۱۰۵ تن بودند.

کمک به‌سفال سازان گناباد

سازمان صنایع دستی ایران امروز اعلام کرد : بمنظور بهبود کیفیت فرآورده های سفالی گناباد این سازمان ۱۰ تن خاک «کائولن» خریداری‌و در اختیار سفال سازان گناباد قرار داده است .

سرامیک هائی که بااستفاده از خاک «کائولن» تهیه میشود ،نیاز به لایه و افزودن موادديگر به خاک که خاصیت‌کشندگی داشته‌باشدندارد سرامیک سازان گناباد قبلا برای تولیدمحصولات سرامیک از سیلیس استفاده میکردند و بهمین جهت لازم بود محصول را قبلا بامواد دیگری لایه بدهند تا زمینه آن سفید شود.

صادرات صنایع دستی

سازمان صنایع‌دستی همچنین اعلام کرد: میزان فروش‌داخلی و صادراتی صنایع دستی تولیدی کارگاه های این‌سازمان و اعضای شرکت های تعاونی حدود ۳۰۶٫۲ میلیون ریال بوده است‌که‌مبلغ ۵۵٫۸میلیون ریال بخارج صادر شده استو مصنوعات شیشه‌ای بالا ترین رقم فروش‌درمیان فرآورده‌های صادراتی را داشته است .

برنامه حرکت کشتیهای

خطوط کشتیرانی ملی آریا

آریا
ARYA

دریای سرخ/خلیج فارس

	آریا مرمر	آریا داد
سوئز	۷ سپتامبر	۷ سپتامبر
جده	۱۱سپتامبر	–
دمام	–	۱۵سپتامبر
خرمشهر	۳۰سپتامبر	۲۰سپتامبر

آفریقای جنوبی/خلیج فارس

	آریاراد	آریانوش
دوربان	۶ سپتامبر	۲۶سپتامبر
خرمشهر	۲۸سپتامبر	۱۸ اکتبر

اروپا/خلیج فارس

	آریاکیش	آریاتاب	آریا زر	آریارستاخیز	آریا گوهر	آریاپاس	آریااختر
آنتورپ	–	۲۴/۸	۳۱/۸	۸/۹	۱۴/۹	۳۰/۹	۲۲/۹
رتردام	۱۶/۸	–	–	–	۱۱/۹	۲۷/۹	–
بریمن	۱۹/۸	۲۶/۸	–	۱۰/۹	۱۷/۹	۱۶/۹	۲۴/۹
هامبورگ	۲۳/۸	–	۵/۹	۱۳/۹	۲۰/۹	۱۴/۹	۲۷/۹
لندن	–	۶/۹	–	۲۰/۹	۲۴/۹	–	۵/۱۰
لیورپول	۲/۹	–	۱۲/۹	–	–	۲۱/۹	–
دانکرک	۷/۹	–	–	–	۲۴/۹	–	–
گوتنبرگ	–	–	–	–	–	–	۳۰/۹

بعلاوه سفرهای ماهانه از اسپانیا ، جنوب فرانسه و ایتالیا

ژاپن ، خاور دور / خلیج فارس

	آریا شهاب	آریا امید	آریا سان	آریا ناز
اوزاکا	–	۲ سپتامبر	–	–
کوب	۱۴اکتبر	–	۲۴سپتامبر	۱۰سپتامبر
ناگویا	۲۳اکتبر	۱ سپتامبر	۲۹سپتامبر	۲۰سپتامبر
یوکوهاما	–	۲۸ اکتبر	۱۰ اکتبر	۱۵سپتامبر
کاشیما	–	۲۱اکتبر	–	–
نی هاما	۲۸اکتبر	۶ سپتامبر	۱۸سپتامبر	–
شی موزو	–	–	–	–
کیلانگ	۲سپتامبر	۱۳سپتامبر	–	۲۴سپتامبر
هنگ‌کنگ	–	–	–	–
سنگاپور	۱۰سپتامبر	–	–	–

آمریکا /خلیج فارس

	آریاروز	آریا...
بندرآرتور	۱۹/۹	–
نیواورلین	۳۰/۹	۱۲/۱۰
هوستون	۲۳/۹	۱۷/۱۰
پالتیمور	۳۰/۹	۲۴/۱۰
نیویورک	۱/۱۰	۱۸/۱۰

KHANEHHAGAHIE

تهران ـ کشتیرانی ملی‌آریا ـ خیابان شاه‌عباس، شماره ۱۲۷، صندوق پستی شماره ۳۵۳ تلفن ۶ ـ ۸۳۳۰۶۱

یک طلا ـ یک رکورد

بقیه از صفحه ۱۰

۲۰۰ متر کرال سینه‌مردان: ۱ـ مجید خلیلیان ازاصفهان با زمان ۲٫۱۴٫۵ دقیقه ۲ ـ فریدون جلیلی از اصفهان‌با ۲٫۱۵٫۳ دقیقه ۳ـ حمید ریاضی از تهران با زمان ۲٫۲۰٫۳۱ دقیقه.

۴۰۰ متر آزاد زنان : ۱ـ پروین حسنی‌زاده از خوزستان با زمان ۵٫۳۹٫۸ دقیقه حسنی‌زاده ۲ ثانیه رکورد ملی کشور را ترقی داد ۲ـ رویا فراست از اصفهان با ۵٫۵۵٫۶ دقیقه ۳ـ ایفاشیرازی ازخوزستان با زمان ۶٫۷ دقیقه.

۲۰۰ متر قورباغه مردان: ۱ـ ناصرهردانی‌ازخوزستان با زمان ۲٫۵۳٫۵ دقیقه ۲ ـ بهزاد رحیمیان از تهران با زمان ۲٫۵۳٫۶دقیقه ۳ـمحمد رضا صفوی از اصفهان با زمان ۲٫۵۴٫۱ دقیقه.

۲۰۰ مترقورباغه بانوان: ۱ـ افسانه ریحانی با زمان ۳٫۱۶٫۷ دقیقه ۲ـ ژنیا مصطفایی با ۳٫۲۲٫۵ دقیقه ۳ـ ایفا شیرازی با زمان ۳٫۲۳٫۵ دقیقه و هر سه از خوزستان.

۲۰۰ متر پروانه مردان: ۱ـ اصغر بنی‌هاشمی از تهران با زمان ۲٫۲۶٫۸ دقیقه ۲ـ ایرج رئوف آذرازتهران با زمان ۲٫۴۵٫۹ دقیقه ۳ـ جواد براقی از اصفهان با زمان ۲٫۵۱٫۱۰ دقیقه.

واترپلو : مسابقه های واترپلو در سه دسته انجام می‌شود که در اولین روز این نتایج بدست آمد : کرمانشاهان ۱۴ ـ خراسان صفر ، تهران ۸ـ یزدصفر، تیم های گیلان و کرمان که قبلا برای حضور در این مسابقه ها اعلام آمادگی‌کرده بودند شرکت نکردند.

گوهر

ماهنامه تحقیقی از انتشارات بنیاد نیکو ـ کاری نوریانی شماره ششم سال دوم در ۸۰ صفحه از آثار ۲۲ شاعر و نویسنده انتشار یافت

کارگاه استاد حاج غلامرضا کاوه

۲۵ سال تجربه و سابقه درصنعت تانکر سازی و تریلر سازی و مخازن با سهل ترین شرایط قبول سفارش می نماید .
کیلومتر ۲۱ جاده مخصوص کرج- شرکت تعاونی رانندگان ترابری تهران

دانشگاه ملی ایران

پذیرش دانشجو برای دوره‌فوق لیسانس رشته بیوشیمی در سال تحصیلی ۳۷ ـ ۲۵۳۶

دانشکده پزشکی دانشگاه‌ملی ایران درسال تحصیلی ۳۷ـ۲۵۳۶ بطور تمام وقت برای رشته بیوشیمی از طریق مسابقه ورودی و مصاحبه تعدادی دانشجو میپذیرد ، افرادی که دارای دکترای پزشکی ، دندان پزشکی، داروسازی ،دامپزشکی، لیسانس شیمی، بیولوژی ،تغذیه، علوم آزمایشگاهی میباشند می توانند در امتحان ورودی شرکت نمایند.

مدارك ثبت نام

۱ـ یکبرك فتوکپی دانشنامه دکترا یالیسانس .
۲ـ گواهی رپز نمرات باقید میانگین کل .
۳ـ یکبرك رونوشت یافتوکپی شناسنامه .
۴ـ دوقطعه عکس ۴×۶.
۵ـ یکبرك فتوکپی کارت پایان خدمت وظیفه عمومی‌یا معافیت دائم، فارغ‌التحصیلان لیسانس که سن آنان از ۲۸ سال تجاوز نکرده است و تاخرداد ماه ۲۵۳۶ازمعافیت‌تحصیلی استفاده نموده‌اند ثبت‌نامشان بلامانع میباشد .
۶ـ رسید بانکی بمبلغ یکهزار ریال ۱۰۰۰ ریال بابت ثبت‌نام که باید بحساب شماره ۱۳۶۴ دانشگاه ملی ایران نزد بانك ملی ایران شعبه ۶۷۶ (اوین)یا بهمین حساب در یکی از شعبه های بانك ملی ایران پرداخت شده باشد .

داوطلبان واجد شرایط باید درخواست خودرا که شامل نام و نام خانوادگی ، نام پدر ، شماره شناسنامه ، محل صدور ،تاریخ، محل صدور و محل تولد، تلفن، نشانی کامل باشد به‌خط خود بطور خوانا بنویسند و بضمیمه مدارك‌خواسته شده حداکثر تاروز پنجشنبه ۲۵۳۶٫۶٫۳۱ و به نشانی اداره ثبت‌نام و پذیرش امور آموزشی دانشگاه ملی ایران ـتهران (اوین) ارسال دارند .

امتحان ورودی و مصاحبه در سطح دروس لیسانس و شامل یك زبان خارجه میباشد.

کارت شرکت در مسابقه ورودی در روز دوشنبه ۲۵۳۶٫۷٫۴ از ساعت ۸تا ۱۲ صبح درمحل اداره ثبت‌نام و پذیرش امور آموزشی توزیع و امتحان ورودی ساعت ۹ صبح روزچهارشنبه ۲۵۳۶٫۷٫۶ در محل دانشکده پزشکی دانشگاه ملی ایران بعمل خواهد آمد.

آ ـ ۲۷۳۴۸

دانشگاه ملی ایران

قابل توجه صاحبان کوره و کارخانه‌های تولید آجر و سفال

کمپانی فوکس اتریش مفتخر است

که در پنجمین نمایشگاه بین المللی تهران تکنیک و ماشین آلات مدرن خود را برای تولید انواع آجر با مزایای زیر دراختیار صاحبان صنایع محترم میگذارد.
بررسی و طرح و تولید ماشین آلات برای انواع کارخانه‌آجر وسفال بطور کامل با هر ظرفیت بطور تمام یا نیم اتوماتیک.
تولید بسیار اقتصادی بدلیل عرضه تکنیک مدرن.
راهنمائی فنی و مدرنیزه کردن کارخانه های تولیدی موجود.
تجهیز کوره های هموفن با سوخت پاشهای نفتی و گازی.

متخصصین کمپانی فوکس
مهندس ولف ـ۱۹ سپتامبرالی ۲۵ سپتامبر (۲۸ شهریور الی ۳ مهر)
دکتر کامل ـ ۲۶ سپتامبر الی ۳۰ سپتامبر (۴مهر الی ۸ مهر)
آقای باخر ـ ۲۸ سپتامبر الی ۱ اکتبر (۶مهر الی ۹ مهر)

در غرفه اتریش برای هرگونه راهنمائی و مشاوره آماده میباشد.

شرکت های جدیدالتاسیس

شرکت	موضوع	موسسین و مدیران
مدیریت ساختمان تهران	امور ساختمان وپیمانکاری	نصرالله سمیعی وتاج‌الملوک سمیعی
ایران باخار	ساختمان وتاسیسات حرارتی	نصرالله حقوقی و محمدرضا شجاعی
پلمارت	واردات و صادرات کالاهای مجاز	سیامک فراهی وابوالقاسم مدنی
بازرگانی ولتون	تهیه وتوزیع کالاهای‌پزشکی	عبدالرسول وعلی‌اکبرحدادی
ترمه‌باقی قانعان	تهیه وتولید منسوجات	محد قانعان
سیتیهوم	احداث مسکن واجازه و	محب‌الله‌بابان وهاشم طاهائی
تامین تولیدات ایکوال	حق‌العمل‌کاری انجام خدمات مربوط به حسابداری	حسن‌عقیلی‌وکاوه اقبال‌آل‌آقا
ایران چهار چرخ	ایجاد تعمیرگاه ثابت وسیار اتومبیل	اورنگ خسروانی محلاتی
سلامیس	امور بازرگانی	ناهید راقی عطری و جعفر رضائیان
ساختمانی نیمه	آپارتمان وخانه سازی	نصرالله جوهری وماشاءالله شیوخ
افامسی	واردات و صادرات کالاهای مجاز	شمس‌الدین خوشدل
سینماژ	تهیه وپخش فیلم	عنایت‌الله برنجی وسیامک اعتمادی
دشت ازجینگ	ساختمان وراهسازی	اسد طهماسبی

از بازار تهران

ما امضاء کنندگان زیر از بازار تهران به جناب

آقای مهدی حریری طلوع

یگانه کاندیدای اطاق اصناف‌پایتخت رای میدهیم .

صمد رضوان- کاظم صدقیانی‌زاده- حاج عبدالرحمن جواهری- حاج رضا زمردیان - حاج محمد ضیاء نور- مسعود متقی - حاج علی اکبر نقرچی- حاج حسینعلی جواهری- حاج حسن کلاهی صمدی- حاج حسن صادق کلام- صنایع‌پسند- رضا جم- حسین ناظم‌پور- حاج غفور ساعتی- حسین جابر انصاری - علی خراسانچی- حاج حسن جواهری.

دزدان جنگلهای تهران پارس بدام افتادند

چهار نفر که در جنگل‌های اطرافتهران پارس‌برای دزدی و مزاحمت به اتومبیل های در حال عبور حمله میبردند دستگیر شدند .

با اعلام شکایت‌های‌پی‌درپی در مورد راهزنی ، بعد ازظهر روز چهارشنبه ماموران‌پاسگاه ژاندارمری جوادیه ، تهران پارس با اتومبیل شخصی به جنگل های تهران پارس رفتند و طوری وانمود کردند که زنی‌همراه‌دارند .ساعتی‌بعد یک اتومبیل بنز خاوربشماره سهربانی ۱۸۸۱۲ تهران‌ـج با چهار سرنشین‌بنام حسین‌قهری ـحمید کریمی ـ علیرضا آقا محمدی و محمدهادی داوری بطرف آنان رفتند . و به تصور اینکه زنی داخل اتومبیل شخصی‌است ،ازداخل بنز خارج شدند و در حالی که کارد در دست داشتندبقصد حمله اتومبیل شخصی را محاصره کردند .ماموران پاسگاه نیز آنها را غافلگیر و هر چهار نفر نفر را دستگیر کردند و به پاسگاه بردند . ضمن تحقیقی که از این عده به عمل آمد آنان گفتند . ما قصد داشتیم در اینجامخفی شویم ،تا هر وقت راننده‌ای همراه زنی به جنگل آمد زن همراه او رابرای خوشگذرانی با خود ببریم .

از سوی ماموران پاسگاه ژاندارمری تهران پارس دراین زمینه پرونده‌ای تشکیل شد و متهمین همراه پرونده تنظیمی به دادسرای تهران فرستاده شدند .

کامیون دو نیمه شد

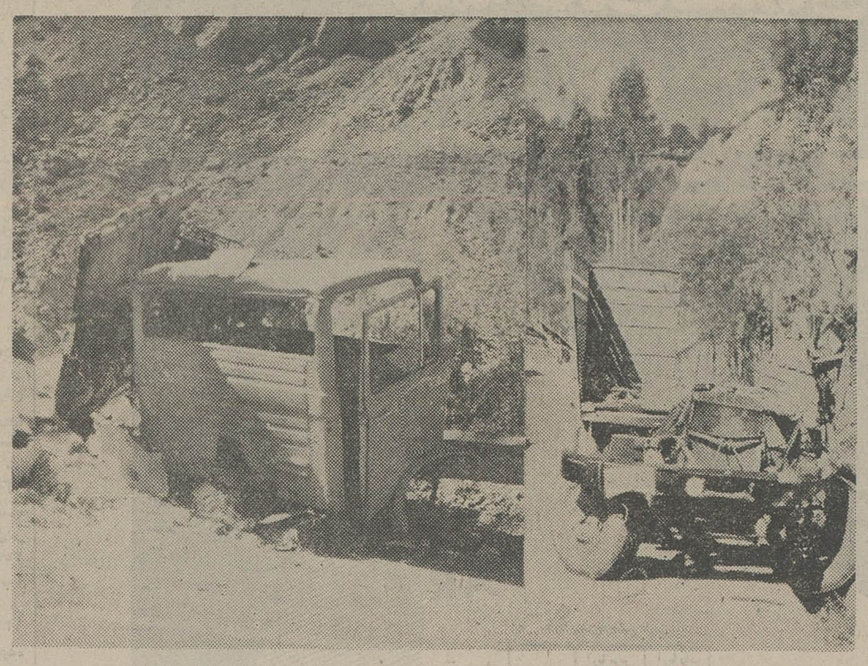

کامیون بنز خاور که به رانندگی امیر عباسی‌بابا ازآمل به تهران در حرکت بود درگزنگ به علت سرعت زیاد واژگون گردید در حادثه کامیون دو نیمه شدو راننده آن بطور معجزه آسائی‌جان سالم بدر برد.
عکس بنز خاور را بعد از حادثه نشان می دهد .
عکس از : ابراهیم نعیمی‌پور

بچه دزد زاهدانی در شیراز دستگیر شد

شیراز ـ خبرنگار اطلاعات: **مرد ۳۵ ساله‌ای درشیراز باتهام اغفال پسر بچه ۱۴ ساله‌ای بنام رحیم دستگیرو زندانی شد .**

این مرد غلامحسین‌عباسی نام دارد و اهل زاهدان است .

رحیم پسر ۱۴ ساله ، در دادسرای شیراز گفت : ۲۰ روز قبل غلامحسین به بهانه اینکه میخواهد کاری دریکی از کوره‌های آجر پزی بمن بدهد ، مرا به خانه‌اش برد و پس از اینکه بیهوشم‌کرد، بمن تجاوزکرد ، رحیم‌اضافه کرد : غلامحسین ضمن‌اینکه از من یک سفته گرفت مرتبا تهدیدم میکرد اگربه‌ماموران شکایت بکنم ، مرا خواهد کشت .

پرونده این‌حادثه‌هم‌اکنون در بازپرسی دادسرای‌شیراز تحت رسیدگی است .

متهم درحالیکه با رحیم، از فلکه «ولیعهد» شیراز می گذشت ، توسط ماموران انتظامی شیراز دستگیر شد .

درحوادث گوناگون شهرستانها :

۲۶ نفر کشته شدند

بنا برگزارش خبرنگاران اطلاعات در شهرستانها ،در روزهای پنجشنبه و جمعه هفته گذشته ۲۶ نفر در حوادث گوناگون از قبیل رانندگی ، آتش سوزی ، سقوط از بلندی و سقوط در چاه جان سپردند .

شهسوار ـ وانت مزدا ۹۲۹۶۴ ـ نوشهر به‌رانندگی جواد علی‌پور هنگام سبقت گرفتن از یک مینی‌بوس با اتومبیل ژیان ۳۵۲۳۱تهران ـ ص و پیکان۵۱۵۲۵ تهران ـ ط تصادف کرد .

شدت تصادف بحدی بود که اتومبیل ژیان به کلی متلاشی شد و یکی از سرنشینان آن بنام علی مصطفی نوری ـ ۴۰ ساله‌ـ کشته شد .

۳ نفر دیگر از سرنشینان اتومبیل ژیان بنام منیره مصطفی نوری ۸ ساله ـ خاتون پیشوای لاکانی (همسر مقتول) و پیام جزایری ۹ ساله که بشدت مجروح شدند به بیمارستان شیرو خورشید سرخ شهسوار انتقال یافتند .

●

مشهدـمینی‌بوس ۴۱۲۷۹ ـ مشهد به رانندگی عیسی مشعوف در ۵ کیلو متری فریمان نزدیک روستای «فراگرد» با موتوسیکلت سواری تصادفکرد . دراین حادثه مینی‌بوس واژگون شد و جوان ۲۰ ساله‌ای بنام حاجی و زن ۳۰ساله‌ای بنام قمر جان سپردند .چند تن از سرنشینان مینی‌بوس که در این حادثه مجروح شدند به بیمارستان ششم بهمن مشهد انتقال یافتند .

●

قم ـ پیکان ۳۴۹۱۷ به رانندگی احمد بردبار که از اصفهان عازم تهران بود در ۴۰ کیلومتری قم با عابری بنام جهانپور آزاد تصادف کرد و او را کشت .

رهگذر دیگری بنام سید باقر موسوی در ۳کیلومتری جاده قم ـ اراک‌براثرتصادف با اتومبیل ژیان ۹۲۳۶۶ تهران ـ ع براندگی محمد علی اسلامی جان سپرد .

●

قم ـ محمد علی طهماسبی هنگام راندن یکموتوسیکلت بدون شماره در ۳۰ کیلو متری جاده قم اراک براثر تصادف با تریلر ۲۷۸۷۶ تهران ـ ج به‌رانندگی‌علیرضا طهماسبی بشدت مجروح‌شد و پس از انتقال به‌بیمارستان کامکار قم جان سپرد .

موتوسیکلت سواردیگری بنام اصغر پورجهانی (۱۶ ساله) در خیابان آذر قمدر تصادف با تریلر ۴۹۱۲۷ تهران ـ ج براندگی علی پاکوزل‌زاده کشته شد .

●

شیراز ـ در ۴ حادثه گوناگون که درنقاط‌مختلف شیراز روی داد ۴ نفرجان خود را از دست دادند .

در این حوادث محمد علی میکده ۵۰ ساله براثر تصادف در جاده فرودگاه شیراز ـ رمضان‌عیوض‌زاده ۲۵ ساله براثر سقوط در چاه و خفگی در آب (در اطراف جاده فرودگاه‌شیراز) ـ محمد مزارعی براثرانفجار گاز در روستای مزارعی و زبیده قایدی براثرسوختگی ناشی از انفجار آبگرمکن ـ در خیابان قاآنی شیرازـ کشته شدند .

●

بهبهان ـ در دور روز تعطیلی پایان هفته گذشته ۵ نفر در دو حادثه رانندگی‌در بهبهان کشته شدند .

یکی از کشته شدگان موتوسیکلت‌سوار۲۵ساله‌ای بنام جلال کاسب‌زاده بودکه در یک حادثه دچار خون‌ـ ریزی مغزی شد و جانسپرد و جوان دیگری بنام رضا رضائی که بر ترک موتوراو سوار بود بشدت مجروح گردید .

● در برخورد یک کامیون کمپرسی با وانت سقوط در حوض پر از گل باری در ۲ کیلو متری‌بهبهان ـ جاده بیدبلند ـ ۴سرنشین وانت کشته شدند .

حسین خدری ـ نجف پرونده مرگ این کارگر در پاسگاه مرکزی قم تحت آزمون ۱۹ ساله (محصل رسیدگی است .

کلاس سوم نظری) ـمنصور کاری دانشجوی دانشسرای تربیت معلم‌اهواز‌ـ و«حسین سقا» ۱۸ ساله که رانندگی وانت را بعهده‌داشت‌مقتولین حادثه بودند .

●

رامیان ـ اتوبوس لوان‌تور ۷۶۲۱۸ تهران ـ ب به رانندگی حسن فتحعلی شهریاری که از تهران به مشهد میرفت ، در نزدیکی «دلند» رامیان به علت‌سرعت و سبقت غیر مجاز ازجاده خارج واژگون شد . در این حادثه سه نفر بنام‌احمد مهری ـ محمد عبادی‌وزهرا منتسبی کشته شدند و ۵ تن دیگر از سرنشینان اتوبوس که مجروح شده بودند به بیمارستان شیرو خورشید سرخ گنبدکاوس انتقال یافتند .

●

اراک ـ عماد عزیزی ـ۱۰ ساله ـ که همراه پدرش به قصد شکار رفته بود براثر اصابت گلوله کشته شد .

«عماد» هنگامی که‌درداخل اتومبیل پدرش سرگرم بازی با تفنگ بود ناگهان‌گلوله‌ای از تفنگ شلیک شد و پس‌از اصابت به او باعث مرگش شد .

●

اراک ـ کامیون کمپرسی ۱۱۶۹۸ تهران ـ ج در ۳۵ کیلومتری جاده اراک‌شازند با موتوسیکلت سوار ۲۰ ساله‌ای بنام حسین‌دوخائی تصادف کرد و او راکشت .

گفته شد هنگام تصادف رانندگی کامیون را کمک راننده بعهده داشت) وی متواری است و جریان از سوی مامورین ژاندارمری اراک تحت پیگرد قانونی قرار گرفتند .

قم ـ قنبر حیدری کارگر ۳۵ ساله کارخانه‌سنگ بری «پیمان‌نو» واقع دره ۵ کیلو ـ متری جاده قم ـ کاشان‌بعلت بازی در ۲ کیلو متری‌بهبهان و لای کارخانه جان خودرا از دست داد .

پرونده مرگ این کارگر در پاسگاه مرکزی قم تحت رسیدگی است .

پس‌از صدور قرار ۳۰ هزار تومانی

بدهکار باتفنگ‌شکاری خودراکشت

یک بدهکار پس از اطلاع از قرار مجرمیت که‌علیه وی‌صادر شد، خود را باشلیک گلوله تفنگ شکاری کشت.

چندی قبل پس از برگشت چکهای‌بی‌محل حسینعلی‌رضائی، یکی از طلبکاران وی با در دست داشتن برگ جلب باتفاق چند مامور به خانه نامبرده رفت.

درخانه بین حسینعلی،طلبکار وهمچنین‌ماموران جلب‌درگیری شدیدی روی داد. ماموران‌پس از این ماجرا جریان راگزارش کردند وپرونده پس از طی مراحل مقدماتی به دادسرای تهران ارسال‌شد. در دادسرای تهران نیز باتهام توهین به‌مامور دولت وصدور چک بی‌محل ، مبلغ ۳۰هزار تومان برای حسینعلی قرار صادر شد.

حسینعلی از بازپرس‌درخواست کرد. همراه مامور به‌خانه‌اش برود و سند مالکیت بیاورد. ماموران همراه حسینعلی به خانه وی که در خیابان‌بیست متری منصوری‌ـ هشت متری نبوی ـ کوچه منصور‌ـ شماره ۴۱ است رفتند. حسینعلی در خانه از غفلت ماموران‌استفاده کرد وبا استفاده‌از تفنگ‌شکاری گوله‌ای به‌زیر گلوی خود شلیک کرد وخود را کشت.

۲ نفر کشته۳نفر مجروح شدند

بیستون ـ خبرنگار اطلاعات **براثر واژگون شدن یک اتومبیل وانت در جاده‌سنقر ـ بیستون دو نفر کشته و سه نفر مجروح شدند .**

حادثه براثر واژگون شدن وانت شماره ۵۶۹۹۸ کرمانشاه براندگی مرادعلی جمشیدی که فاقد گواهینامه رانندگی هم می‌باشد در ۸ کیلومتری بیستون روی‌داد و طی آن دو نفر به اسامی محمد مراد عسگری‌وسهراب عظیمی کشته‌شدند . سوسن سلیمی ، شمسی نصیرپورو عبداله عظیمی ۳ سرنشین دیگر وانت نیز مجروح شدند .

بازی با تفنگ جوانی را بکشتن داد

بیستون ـ خبرنگار اطلاعات **بازی با تفنگ ساچمه‌ای باعث مرگ جوان ۱۸ساله‌ای شد .**

مرتضی امیری ۱۸ ساله ساکن روستای «کندوله » بیستون هنگامی که با تفنگ ساچمه‌ای مشغول‌بازی بود، ناگهان براثر اصابت‌انگشتش به «ماشه» گلوله‌ای از تفنگ خارج شد و در قلبش‌نشست که باعث مرگ‌او شد.جریان از طریق پاسگاه ژاندارمری «گرکسار» به دادگاه کنگاور اطلاع داده شد و موضوع تحت رسیدگی قرار گرفت.

در یک زدو خورد و نزاعی که چند جوان براه انداختند

کاباره«ام کلثوم»ایران خسارت دید

مریم روحپرور معروف به ام‌کلثوم ایران که از چندی‌قبل کاباره «بزم درویش» را اداره می‌کند دیروز علیه جوان ۲۸ ساله‌ای بنام فریدون معروف به «فری» باتهام تخریب کاباره شکایت کرد.

روح‌پرور مدعی است پنجشنبه شب فریدون همراه عده‌ای از دوستانش‌پس از صرف‌مشروب به‌کاباره «بزم درویش» رفته‌و بعلت مست بودن مقداری از آئینه‌کاری ونئون کاباره وهمچنین تعدادی میز وصندلی را شکستند. این عمل باعث‌شد که تعدادی از مشتریان نیزبدون پرداخت پول، کاباره را ترک کنند. روح‌پرور مدعی است در این حادثه ۱۵ هزار تومان خسارت به‌وی‌وارد شده است. بااعلام شکایت مریم روح‌پرور ماموران کلانتری ۸ تهران فریدون‌راباتهام تخریب دستگیر کردند وبه کلانتری بردند.

فریدون در کلانتری گفت ، شب گذشته در کاباره بزم درویش میز رزرو کرده بودم. موقعی که با مهمانان خود به کاباره رفتم متصدی از دادن میز بهما خودداری کرد، همین مسئله باعث ناراحتی من شد ودر نتیجه بین ما درگیری بوجود آمد. ماموران کلانتری متهم راهمراه پرونده‌بدادسرای تهران فرستادند، ابوالحسن فرهی سرپرست دادسرای شمیران و معاون کشیک دادسرا از ماموران کلانتری خواست تا اشیائی را که شکسته شده صورت برداری کرده و همراه متهم به‌دادسرای تهران بفرستند.

مریم روحپرور معروف به‌ام‌کلثوم ایران

برای ازدواج مجدد

شوهری همسرش راکشت

جویباراشاهی‌ـخبرنگاراطلاعات **زنی دربی اختلافات‌خانوادگی در روستای «بائین پشت‌رود» شاهی بدست شوهرش کشته شد**

نبی‌اله عباسی ـ ۴۵ ساله‌ـ باهمسرش کبری رنجبر ـ ۴۰ ساله اختلاف پیدا کرد ونزاعی بین آندو درگرفت.نبی‌اله زنش را با یک شیئی برنده بشدت مجروح ساخت.

کبری برای درمان به‌بیمارستان «شیروخورشید سرخ» شاهی انتقال یافت ولی بعلت شدت جراحت‌در بیمارستان جانسپرد.

گفته میشود نبی‌الله قصد ازدواج بازن دیگری راداشته وهمین موضوع باعث نزاع‌زن وشوهر شد.

نبی‌الله عباسی توسط‌ماموران پاسگاه ژاندارمری جویبار دستگیر وبابرونده تنظیمی به دادسرای شاهی فرستاده‌شد.

رئیس شرکت برق منطقه‌ای سبزوار کشته شد

سبزوار ـ خبرنگار اطلاعات **طی یک حادثه رانندگی، رئیس شرکت برق منطقه‌ای سبزوار کشته شد .**

فریدون فیروزکوهی رئیس شرکت برق منطقه‌ای‌سبزوار هنگامیکه با اتومبیل‌شخصی خود در جاده سبزوار ـ تهران حرکت میکرد ، در۱۰ کیلومتری سبزوار با یک وانت‌باری بشدت برخورد کرد .

در این حادثه فریدون فیروزکوهی کشته شد و سرنشین دیگر اتومبیل که جراحاتی برداشته بود به بیمارستان انتقال یافت .

هویت سرنشین اتومبیل تاکنون روشن نشده است .

اتومبیل خبرنگار اطلاعات را دزدیدند

حدود ساعت ۹ و ۳۰ دقیقه بعد از ظهر روز پنج شنبه اتومبیل ژیان‌سورمه‌ای رنگ شماره ۳۳۳۸۱ تهران‌ـس متعلق به علی هنرور خبرنگاران سرویس حوادث روزنامه اطلاعات درخیابان ورزش سرقت شد. ازکسانی که اتومبیل‌رابااین‌مشخصات دیدند تقاضا می‌شود اطلاع دهند . سرویس‌حوادث‌تلفن ۳۱۱۲۱۲

دفتر هنری هنرمندان تلفن ۶۳۸۸۰۷ روبرت

جناب آقای دکتر شیخ‌الاسلام‌زاده وزیر محترم بهداری و بهزیستی

بدینوسیله از زحمات تیم پزشکی و پرستاری بیمارستان ایرانشهر مخصوصا آقای دکتر مهدی مهدوی‌که‌در بهبود فرزند دلبندم عاطفه دادور نهایت کوشش ومراقبت‌رابعمل آوردند صمیمانه سپاسگزاری نموده از آن مقام محترم استدعای تشویق نامبرده را دارد .

روزنامه اطلاعات ـ سیدخندان محمد دادور

تبریکات

جناب آقای دکترگنجی وزیر آموزش و پرورش وسرپرست وزارت‌علوم و آموزش عالی

حسن انتصاب جناب‌آقای‌دکترعلی آزمایش رابریاست مدرسه عالی بازرگانی به آنجناب تبریک عرض می‌نماید .

سیداشرف‌الدین طباطبائی

آقای مهندس خسرو عسگری

انتصاب شایسته شما را در سازمان مخابرات تبریک عرض نموده و آرزوی موفقیت روزافزون شما را داریم.

محمداسماعیل علیخانی

جناب آقای مهندس جلالی

انتصاب بسیار شایسته شما را بسمت معاونت کل خط وابنیه صمیمانه تبریک عرض مینمایم با پشتکار ، صداقت و ایمان و شاهدوستی و وطنپرستی که در شما میباشد مطمئنم که در راه خدمت به شاهنشاه و مملکت و بخصوص راه‌آهن موفق خواهید شد .

کارشناس طرح و بررسی ها ـ مهندس قنبرنژاد

جناب آقای غیاثی ریاست ناحیه ۱۳ آموزش وپرورش تهران

از حسن انتخاب آقای هادی دارابی در سمت‌مسئول مبارزه با بیسوادی که جوانی‌است فعال و صدیق به جنابعالی که از خدمتگذاران صدیق شاهنشاه آریامهر میباشد تبریک میگویم .

اسماعیل مسعودی

جناب آقای پروفسور مهران

انتصاب شایسته جنابعالی را بنیابت عظمای تولیت دانشگاه صنعتی آریامهر صمیمانه‌تبریک عرض مینمایم

آموزش وپرورش بوشهر ـ جلیل مهدی‌نژاد

اظهار امتنان و سپاسگزاری

بدینوسیله ازآقایان پزشکان ایرج خلعتبری وکاظم عباس جنت متخصصین جراحی مغز و اعصاب و آقای دکتر سید حبیب‌اله موسوی متخصص‌و جراح گوش و حلق و بنی و آقای دکترمنوچهرکیهانی که درمعالجه‌ومداوا و جراحی اینجانب نهایت جدیت‌وکوشش رامبذول داشته‌اندسپاسگزاری میکنم همچنین‌از نرسها،بهیاران وکمک بهیاران بخش ۲جراحی بیمارستان آراد که زحماتی‌را متحمل شده‌اند متشکرم .

فردوس قربانی ـخبرنگار روزنامه اطلاعات

عکس فوق علی موسائی فرزند محمد رضا ۷ ساله‌مدت دو روز است از منزل خارج گشته و تاکنون مراجعت ننموده است هرکس اطلاعی‌از وی دارد به نشانی انتهای خیابان امامزاده حسن نرسیده به‌اردشیر ـ جنب تعمیرگاه موتورسیکلت پلاک ۴۸۹ منزل آقای موسائی اطلاع داده و خانواده‌ای را از نگرانی بدر آورد.

کودکستان نقش تربیت

به اطلاع اولیاء محترم میرساندکه برای ثبت نام کودکان خود می توانند همه روزه از ساعت ۹الی۱۲صبح و ۳ الی۷ بعدازظهر به‌دفتر موسسه مراجعه فرمایند.

نشانی : بالای سه‌راه‌ضرابخانه‌ـخیابان کتابی ـ خیابان سام کوچه سلامی تلفن ۲۳۶۴۳۳

نتیجه قرعه‌کشی بلیطهای بخت‌آزمائی ملی

سری ۱۳۹۵ چهارشنبه ۳۶/۶/۲۳

۶	برندگان ۸	تومانی
۹۳	برندگان ۱۵	تومانی
۲۵۳	برندگان ۵۰	تومانی
۲۵۱۵	برندگان ۵۰۰	تومانی
۶۵۶۱۰	برندگان ۱۰۰۰	تومانی
۱۵۱۸۲	برندگان ۲۰۰۰	تومانی
۵۵۰۸۴	برندگان ۳۰۰۰	تومانی
۷۸۹۷۰	برندگان ۴۰۰۰	تومانی
۷۹۲۷۰	برندگان ۵۰۰۰	تومانی
۲۷۹۲۲	برندگان ۶۰۰۰	تومانی
برندگان جوایز بزرگ	۱۰،۰۰۰	تومانی
۰۲۳۳۸۶		
برندگان جوایز ممتاز	۱۰۰،۰۰۰	تومانی
۱۲۳۳۸۶		

برندگان جوایز ممتاز ۱۰۰ هزار تومانی باید تا ساعت ۱۰ صبح روز چهارشنبه ۳۰ شهریور ماه۲۵۳۶ برای تعیین برنده ۷۰۰ هزار تومان پول‌خانه، به‌بنگاه بخت‌آزمائی ملی مراجعه نمایند

برندگان جوایز ۳ هزار تومانی تا ۱۰هزار تومانی نیز،برای‌تعیین‌دومین‌قهرمان‌شانس‌که‌برنده ۳۰هزار تومان پول نقد میشود ، باید تا همان روز و ساعت به بنگاه بخت آزمائی ملی مراجعه نمایند .

KHORRAM WORLD
کاباره جزیره
دردنیای خرم
بارجزیره
دردنیای خرم
بزم خانوادگی
دردنیای خرم
لونا پارک
دردنیای خرم
سیرک
دردنیای خرم
قایقرانی
دردنیای خرم
کیلومتر۴ اتوبان تهران کرج
تلفن ۱۲ـ ۹۴۱۷۱۱

آردل
باحرارت آفتاب
خانه شما را خنك میکند
امروز
آردل با تهویه مطبوع آرکلا
وشوفاژگازی وایلانت درخدمت شماست .
آبگرمکن وایلانت آب گرم مطبوع برای استحمام شما تهیه میکند وباشوفاژگازی حرارت مطلوبی بمنزل شما میدهد .
دستگاه خنك کننده وگرم کننده آرکلا
باسوخت گاز تابستان شمارا خنك وزمستان راگرم نگهمیدارد .
در آتیه نزدیك آردل باسیستم‌های جذب وپخش حرارت آفتاب شمارا ازهرهزینه سوختی معاف میکند .
Vaillant
Vaillant ARKLA
برای دیدن دستگاههای وایلانت و آرکلا به نمایشگاه بین‌المللی در فضای آزاد شماره ۳۳مراجعه فرمائید .
آردل ARDEL
تهیه‌کننده مطمئن ترین لوازم منزل

مجالس ترحیم

رحلت ناگهانی حجةالاسلام و المسلمین آقای حاج‌شیخ عبدالحسین زاهد (جاودان) طاب‌ثراه را به اطلاع عموم می رساند. بدین مناسبت مجلس ترحیمی صبح روز یکشنبه‌چهارم شوال ازساعت ۱۰ الی ۱۲ در چهلستون مسجد جامع‌منعقد شرکت عموم طبقات بالاخص حضرات آیات‌عظام و علماءاعلام دامت برکاتهم موجب‌تعظیم‌شعائروتسلیت بازماندگان‌خصوصا فرزند برومند آنمرحوم جناب مستطاب ثقةالاسلام و المسلمین آقای شیخ محمد جاودان خواهد بود .

محمد باقر آشتیانی، احمد الحسینی الشهرستانی، علیقی الموسوی الطهرانی، میرزاآقا شیرازی ، محمد علی سبط ، مرتضی العسکری، باقر طباطبائی قمی، محمد حسین علوی بروجردی، الاحقر غلامحسین جعفری، سید رضی شیرازی، مرتضی الایروانی، ابوالقاسم فلسفی تنکابنی، میرزا یوسف الایروانی، محمد مهدی الموسوی الخلخالی، الاحقر کمال مرتضوی، الاحقر جمال‌الدین ملایری، محمد رضا العلوی ، سید علینقی طبسی حائری، سید محمد ضیاءآبادی، علی‌سعید مصطفی مسجد جامعی، محمود الانصاری، عبدالکریم حق شناس، علی وثوق، حسن سعید، علی اکبر صبوری، سید جمال شریفی .

با نهایت تالم وتاثر ضایعه اسفناک رحلت عالم ربانی آیت . . . آقای حاج شیخ عبدالحسین زاهد (جاودان) را به اطلاع عموم می‌رساند مجلس ترحم‌فقیدسعید صبح روزیکشنبه ۲۷ شهریور از ساعت ۱۰ الی ۱۲ در چهل ستون مسجد جامع منعقد و ضمنا ختم زنانه عصر همان روز در منزل آن‌مرحوم واقع در خیابان سیروس کوچه حمام گلشن‌برقرار خواهد بود .

مهدی جاودان، تقی جاودان، حسین معصومی، حبیب‌اله جاودان، محمد جاودان، علی جاودان، مرتضی جاودان ، سید محمد جواد طبسی حائری، صمد معصومی وخانواده های جاودان، معصومی، طبسی حائری، ضیاءآبادی،صادقی، شمس‌زاده، فرهومند، روحانی‌زاده، خسروانی ، سلامت ، اربابی، قندی، گل‌آزاد،شرفی،کدخدائی، زعفرانی،پروین‌جاه، آیرملو، تقوی، توکلیان .

فقدان روحانی انسان دوست و عالم متقی وپرهیزگار حضرت آیت‌اله **آقای حاج شیخ عبدالحسین زاهد (جاودان)** را به‌فرزندان گرامیش بویژه دوست دانشمند خودثقةالاسلام والمسلمین آقای شیخ محمد جاودان تسلیت می گوئیم و بدین میاسبت صبح روز یکشنبه ۲۷شهریور ماه درچهلستون‌مسجد جامع در سوگ آنمرحوم به‌گردهم می‌نشینیم .

محمد علی کلافچی، علی خوش‌نیکو ، رضا امینیان ، محمد حسین خورشیدی، محمد حیدرزاده، کریم نراقی .

بسمه تعالی

بمناسبت رحلت مرحوم مغفور حجةالاسلام و المسلمین **آقای حاج میرزا عبدالحسین زاهد (جاودان)** طاب‌ثراه‌مجلس ترحیم عصر روز یکشنبه چهارم شوال ازساعت ٤ونیم تا٦ونیم در مسجد حضرتی واقع در خیابان مولوی‌ـ بازار حضرتی‌ـ منعقد ، شرکت در مجلس مزبور موجب تعظیم شعائر و تسلیت بازماندگان می‌باشد .

علینقی الموسوی الطهرانی

سناتورهاونمایندگان مجلس شورای‌ملی دراستان‌کرمانشاهان

درگذشت جناب **آقای عبدالحسین امیراحتشامی** نماینده‌اسبق مجلس شورای ملی‌را باستحضار عموم همشهریان مقیم‌تهران می‌رساند مجلس ترحیم زنانه ومردانه آن شادروان از ساعت ٦ الی٨ بعداز ظهر روز یکشنبه ۲۷ شهریور ماه در خانقاه صفی علیشاه برگزار می‌گردد شرکت درمجلس مذکورموجب شادی روح آن مرحوم وتسلی خاطر بازماندگان‌خواهدبود.

علامه وحیدی، پالیزبان، دکتر رشید یاسمی ، محسن اجاق، علی اکبر معتضدی، تولائی‌زاده ، اعظمی ، ساری اصلانی .

آ‌ـ٥٨٨٦

باتاسف وتاثر درگذشت شادروان جناب **آقای عبدالحسین امیر احتشامی** نماینده اسبق مجلس شورای ملی را به‌اطلاع علمای اعلام، دوستان وهمشهریان گرام می رساند . مجلس ختم زنانه ومردانه فقید سعید در روز یکشنبه ۲۷ شهریور ماه جاری از ساعت ٦ الی٨ بعد از ظهر در خانقاه صفی علیشاه برقرار می گردد شرکت در مجلس مزبور موجب شادی روح آنمرحوم وتسلی خاطر بازماندگان خواهدبود.

خانواده‌های امیر احتشامی، ملک نیازی ، نیکراد ، دکتر نیکخو ، امیری بیگوند، ایلخانی‌پور ، اعظم زنگنه، رشید یاسمی، فزونی، معتضدی، حیاتی، بهرامی گوران، سادات حیدری گوران، یاوری، اعظمی، سنجابی، اردلان ، کیوان، اکبری، بشیری، فوائدی، پویان، حقیقی، معتمدی ، دانش ، کشتمند، حزینی، افغانیان، رحیمی، برخورداری ، کریمی ، جمشیدی گوران، خاموشی گوران ، ولدبیگی ، حقانی ، غروی، خلیلی،دانیالی، سوهانی،خوشکام،یونسی،منصوبیان، الهیاری، افضلی، قوچانی، ماهیر، مبشر وسایر بستگان .

آ‌ـ٥٨٨٨

باکمال تاسف درگذشت **عبدالوهاب زنگنه**بزرگ خاندان زنگنه را باطلاع دوستان وآشنایان می‌رساند .

مجلس ترحیم مردانه روز یکشنبه ۲۷ر٦ر٣٦ از ساعت ٤ الی٦ بعداز ظهر در مسجد صاحب‌الزمان واقع در انتهای خیابان شاهپور ومجلس زنانه همان روز وساعت در منزل آن مرحوم واقع در کوی کارمندان راه‌آهن پلاک چ‌ر١٦ منعقد می‌باشد .

حاج علی زنگنه، سعید زنگنه، محمد زنگنه، اسمعیل زنگنه، زنگنه سلحشور، زنگنه‌پور .

و خانواده‌های زنگنه، عراقی، ملک، حقوقی‌نیا، گرانمایه، کردبچه، حاج علی اکبری، نوری، بنایج، فریبا، سوهانکی ، لشگری، گلپایگانی، حاجی‌علی، وارثی، روح‌اله، و خانواده های وابسته .

آ‌ـ٩٠١٥

اطلاعات ـ مصیبت وارده را بخانواده‌های عزاداربویژه بازماندگان آنمرحوم تسلیت می‌دهد .

پزشکان و کارمندان بیمارستان فیروزآبادی

با نهایت تاسف درگذشت **خانم سارا نویدی** مادر گرامی جناب آقای دکتر فتحعلی نویدی را باطلاع می‌رساند مجلس ختم آنمرحومه روز یکشنبه ۲۷ر٦ر٣٦ از ساعت ٣ونیم تا ٥ونیم بعداز ظهر در مسجد ولی عصر (ع) واقع در خیابان حشمت‌الدوله برگزار می‌شود .

رئیس بیمارستان فیروزآبادی ـ دکتر مرتضی نبوی

آ‌ـ٨٩٨٥

بانهایت‌تاسف فوت‌مرحومه مغفوره بانوی پرهیزکار **خانم‌سارا بیگم نویدی** والده محترمه آقای دکتر فتحعلی نویدی معاون بیمارستان فیروزآبادی را باطلاع همکاران، اقوام، همشهریان ودوستان ارجمند می‌رساند. مجلس ترحیم مردانه و زنانه روز یکشنبه ۲۷ شهریورازساعت ٣ونیم الی ٥ونیم درمسجد ولی عصر (ع) واقع در خیابان حشمت‌الدوله منعقد است . شرکت در مجلس مزبور موجب تسلی بازماندگان‌خواهدبود.

خانواده‌های : دکتر فتحعلی نویدی ، دکتر اخروی ، محمد جعفر و عبدالله فرزام، ربیعیان ، فخرزادگان ، ملکی، شیخ‌الاسلامی ، نجم آبادی ، دکتر مصطفوی ، راثی‌زاده ، نصراللهی، امین‌الشرعی، خوئی .

آ‌ـ٨٩٨٥

اطلاعات‌ـ مصیبت وارده را ببازماندگان آن مرحومه وخانواده‌های وابسته تسلیت می‌دهد .

باکمال تالم وتاثر درگذشت ناگهانی شادروان مرحوم **کاظم کودری** بزرگ خانواده کودری را باطلاع‌کلیه‌دوستان و آشنایان می‌رساند. مجلس ترحیم مردانه وزنانه آن‌مرحوم روز یکشنبه ۲۷ر٦ر٣٦ ازساعت٤ الی٦ بعداز ظهر درمسجد حضرت ابوالفضل واقع در خیابان تاج نبش کوی کوکب برگزار خواهد شد .

خانواده‌های کودری، کردری، ریاحی، پاسبانی، پیشه‌ور، قانعی، اسد بیگلو، خیامی ، قالی‌باف ، ارجمند ، شهیدی ، امیری، اسحقی، فاضل، عطار ساحلی، اسماعیل‌نیا .

آ‌ـ٩٠٠٥

اطلاعات ـ مصیبت وارده را بخانواده‌های عزادار تسلیت می‌دهد .

باقلبی پراز اندوه وتاثر بی‌پایان درگذشت پدر عزیزمان مرحوم **علی منوشان** را به‌آگاهی بستگان و آشنایان‌میرساند. مجلس ختم آن مرحوم یکشنبه ۲۷ر٦ر٣٦ از ساعت ٥ونیم الی ٧ونیم بعداز ظهر در مسجد ولی عصر واقع در خیابان حشمت‌الدوله منعقد می‌گردد .

فاطمه نباتی مقدم ، هوشنگ (علی اکبر) منوشان، محمد منوشان، پوراندخت منوشان (روحی)، دکترکرمعلی‌روحی.

آ‌ـ٩٠٠٣٠

بااندوه فراوان وتاسف وتاثر بی‌پایان درگذشت مرحوم مغفور **علی‌خان منوشان** یکی از خادمین خاندان نبوت را به آگاهی کلیه دوستان و آشنایان می‌رساند مجلس ختم مردانه و زنانه آن‌مرحوم یکشنبه ۲۷ر٦ر٣٦ از ساعت ٥ونیم‌الی ٧ونیم در مسجد ولی عصر واقع در خیابان حشمت‌الدوله منعقد می‌گردد. شرکت دوستان وآشنایان باعث تسلی خاطر بازماندگان است .

هیئت زنجیرزنان آذربایجان

آ‌ـ٩٠٠٣

با نهایت تاسف وتاثر درگذشت مرحوم مغفور **علی‌خان منوشان** بزرگ خاندان را به‌آگاهی عموم بستگان و دوستان وآشنایان می‌رساند مجلس ختم زنانه ومردانه آن مرحوم یکشنبه ۲۷ر٦ر٣٦ از ساعت ٥ونیم الی ٧ونیم بعداز ظهر در مسجد ولی عصر واقع در خیابان حشمت‌الدوله منعقد می گردد .

خانواده‌های منوشان، روحی پرکوهی، امین تهران ، ملکی، ادیب‌فر، ایران‌پور، ادیبی، جامی، حریرچی ، فرزانه، احمدیان، کهکشانی، فامیل‌های وابسته .

آ‌ـ٩٠٠٣

اطلاعات‌ـ مصیبت وارده را ببازماندگان آن مرحوم و خانواده‌های وابسته تسلیت می‌دهد .

عالم ربانی و عارف صمدانی حجةالاسلام والمسلمین ، **آقای سید محمد علی تهامی** خراسانی‌بزرگ خاندان‌تهامی، دارفانی را وداع گفتند ختم آن مرحوم روز یکشنبه ۲۷ر٦ر٣٦ از ساعت ٤ الی ٦ بعد از ظهر در مسجد زینبیه واقع در انتهای خیابان آریانا کوچه مسجد برقرار می‌گردد انتظار داریم همه دوستان وآشنایان مارا سرافراز فرمایند .

خانواده‌های: تهامی وموسوی ازغندی و وابستگان

آ‌ـ٩٠٠١

اطلاعات‌ـ درگذشت حجةالاسلام والمسلمین شادروان تهامی خراسانی موجب تاسف است. مصیبت وارده را به بازماندگان آنمرحوم ووابستگان تسلیت می‌دهد .

بسمه تعالی

باکمال تاسف فوت مرحومه **بانو فاطمه جزایری** طاب‌ثراها متعلقه مرحوم آیت‌اله آقای‌حاج سید نصراله جزایری‌قدس‌سره ومادر جنابان آقای دکتر نظام‌الدین جزایری و آقای‌قوام‌الدین جزایری را باطلاع عموم دوستان وبستگان می‌رساند مجلس ترحیم فقیده سعیده روز یکشنبه ۲۷ شهریور ماه مطابق با چهارم شوال‌المکرم از ساعت ٤تا٦ بعد از ظهر در مسجد ارک منعقد می‌باشد .

دکتر سید شمس‌الدین جزایری، مهدی طاهری، سید محمد علی میلانی، سید مرتضی جزایری .

آ‌ـ٢٧٦٨٩

بانهایت تاثر وتالم درگذشت مادر و خواهر عزیزمان مرحومه **بانو فاطمه امیرزاده جزایری** را باطلاع عموم خویشاوندان و دوستان می‌رساند مجلس ترحیم فقیده‌سعیده روز یکشنبه ۲۷ شهریور ماه از ساعت ٤تا٦ بعداز ظهر در مسجد ارک برگزار خواهد شد .

دکتر نظام‌الدین جزایری، قوم‌الدین جزایری، دکترمحمدکار، مصطفی مدیری، مرتضی مدیری، غلامرضا مدیری، سیداحمد خاتمی، مظفر شبگیر، دکتر عباس فهید .

خانواده‌های : جزایری، مدیری، میلانی، طاهری،خاتمی، شبگیر، فهید، ضیاء ، معینی، هشترودی، شاهرخی ، الهی، جمهری، کلیشادی، روحانی .

آ‌ـ٢٧٦٩٠

اطلاعات ـ مصیبت وارده را بخاندان محترم جزایری و سایر خانواده‌های عزادار بویژه بازماندگان آن مرحومه تسلیت می‌دهد .

بانهایت تاسف فوت همسر وپدر بزرگوارمان شادروان **آقای غلامرضا داوری «آشتیانی»** را باطلاع فامیل و دوستان میرساند. بنابوصیت آن مرحوم مجلس ترحیم برگزار نخواهدشد.

اعظم اعتصامی (داوری)ـ دکتر ابراهیم داوریـ ایراندخت داوری (گوهرین) ـ توراندخت داوری (اعتصامی) .

آ‌ـ٨٩٩٩

اطلاعات‌ـ ببازماندگان آنمرحوم تسلیت میدهد

باکمال تاسف وتاثر فوت نابهنگام عزیز از دست‌رفته‌مان شادروان مرحوم **علی اصغر صافی** معاون هنرستان صنعتی گلپایگان را باطلاع دوستان وآشنایان می‌رساند مجلس شب هفت آن‌مرحوم در روز دوشنبه ۲۸ر٦ر٣٦ درمحل بقعه هفده تن درگلپایگان برگزار می‌گردد .

شوکت صدرائی، علی اکبر صافی، محمد علی صافی، محمد رضا صافی، عباس صافی، ناصر صافی، خانواده‌های موسوی، صدرائی، صافی، اشراقی، گل‌محمدی ، میثمی ، انوری، فیاضی، امام‌جمعه‌ای، نخعی، نیکخو، حاج‌نوروزی، عبادتی، آریائی‌فر، غیاثی .

آ‌ـ٥٨٩٢

اطلاعات ـ مصیبت وارده را به خانواده‌های عزادار تسلیت می‌دهد .

با نهایت تاسف درگذشت مرحوم **مجید حشمتی گرمرودی** فرزند مرحوم سردار حشمت را باطلاع می‌رساند. مجلس ترحیم مردانه وزنانه فقید سعید روز یکشنبه ۲۷ شهریور از ساعت ۱۷ الی ۱۹ درمسجد مجد منعقد می‌گردد .

تشریف فرمائی کلیه دوستان وآشنایان باعث شادی روح آن مرحوم خواهد بود .

سرتیپ بازنشسته ـ ضیاءالله پرتوی

باقلبی آکنده از اندوه درگذشت همسر و پدر گرامی خود مرحوم **مجید حشمتی گرمرودی** را باطلاع بستگان و آشنایان می‌رساند .

مجلس ترحیم زنانه ومردانه روز یکشنبه ۲۷ شهریور از ساعت ۱۷الی۱۹ درمسجد مجد منعقد می‌گردد .

همای حشمتی (اهرابی)، ماهرخ حشمتی (پرتوی) .

آ‌ـ٨٩٧٩

بانهایت تاسف وتالم درگذشت مرحوم **مجید حشمتی گرمرودی** پدر همسر عزیز خود را باطلاع کلیه دوستان و آشنایان می‌رساند. مجلس ترحیم زنانه ومردانه فقید سعید از ساعت ۱۷ الی ۱۹ روز یکشنبه ۲۷ شهریور در مسجد مجد منعقد می‌باشد .

پیران پرتوی

آ‌ـ٨٩٧٩

با نهایت تاسف درگذشت مرحوم **مجید حشمتی گرمرودی** فرزند سردار حشمت را باطلاع کلیه بستگان وآشنایان می رساند مجلس ترحیم زنانه ومردانه فقید سعید روز یکشنبه ۲۷ شهریور ازساعت ۱۷ الی۱۹ درمسجد مجد منعقدمیگردد.

خانواده‌های : حشمتی ، اهرابی ، پرتوی ، شقاقی ، دادستان، جمشیدی، شفقت، اردوبادیان، مدی ، رفعت، امیر عطائی، امیرپور، نورهاشمی، مرندی، توکلی، یگانه، صمدی، امیر احمدی ، بهادری، دکتر صادقی، پاکزاد ، ترابخانی ، درویش، احمد کرور، هادی، بهبودی،یاور عشایری،عمیدی، استادی، نواب، شمسائی، زرین‌قلم، فاتحی، منظوری،اقبالی، گرمرودی، هاشمی، فراهانی، صمصامی، طاهری ، کاظمی، فروتن .

آ‌ـ٨٩٧٩

اطلاعات ـ مصیبت وارده را بعموم افراد خانواده‌های عزادار بویژه بازماندگان آنمرحوم تسلیت می‌دهد .

بااندوهی بی‌پایان درگذشت نابهنگام همسر فداکار و مادر مهربان وبزرگوارمان شادروان **عذرا بهاری (وحیدی)** را به آگاهی میرسانند.

یادبود زنانه ومردانه دوشنبه ۲۸ شهریور ۲۵۳٦ از ساعت ١٤ تا١٦ در خانقاه صفی علیشاه برگزار میگردد.

سیروس بهاری‌ـ خشایار، نوشزاد، نوشنازبهاری

آ‌ـ٨٩٩٥

خانواده‌های: بهاری ـ وحیدی ـ سجادی ـ سیاوشی‌ـ رضوی‌ـ مستوفی‌ـ مرتضوی‌ـ اردلان‌ـ تهرانچی‌ـ نظری ـ شیوا‌ـ امیر سلیمانی‌ـنبوی‌ـ ایزدی‌ـ مینوئی‌ـکامران‌ـ جلالی‌ـ جبرئیلی‌ـ زعیمی‌ـ مجیدی‌ـ سرتیپی‌ـ اکرامی ـ زمردی ـ برومند‌ـ احمدی ـ ساجدی‌ـ کوثری‌ـ تقوی‌ـ هاشمی ـ وفائی‌ـ ساغری‌ـ نظری‌ـ منشی‌زاده‌ـ قلی‌زاده ـ شاهمردی ـ گورزاده‌ـ شکوفنده ودیگر بستگان .

درگذشت نابهنگام وجانسوز شادروان **عذرابهاری(وحیدی)** را به آگاهی میرسانند. یادبود زنانه ومردانه از ساعت ١٤تا١٦ دوشنبه ۲۸ شهریور ۲۵۳٦ در خانقاه صفی علیشاه‌برگزار میگردد.

آ‌ـ٨٩٩٥

اطلاعات‌ـ مصیبت وارده را بخانواده‌های عزاداربویژه همکار عزیز آقای دکتر علی وحیدی و سایر بازماندگان آن مرحومه تسلیت میدهد.

بااندوه فراوان درگذشت مرحومه مغفوره **بانو خانزادمحیدری** مادر گرامی سید عباس حیدری را باطلاع خویشان و آشنایان میرساند. مجلس ترحیم مردانه وزنانه آن فقیده سعیده روزیکشنبه ۲۷ر٦ر٣٦ از ساعت ٤الی٦ بعدازظهر در مسجد جامع عظیمیه‌کرج منعقد میباشد.

خانواده‌های حیدری‌ـ باقری‌ـ شعبانی‌ـ ملایدی ـ حیدری ـ میرزائی‌ـ شاکری‌ـ امینی‌ـ طوفانی‌ـ یاجداـ حاجیداله ماشاءاله.

آ‌ـ٩٠٠٧

اطلاعات ـ مصیبت وارده را بخانواده‌های عزادار بویژه بازماندگان آنمرحومه تسلیت میدهد.

بانهایت تاسف وتالم فوت ناگهانی همکار وهم‌قطار عزیزم **آقای پرویز الهوئی** را به‌اطلاع میرساند.مجلس یادبود آن‌مرحوم از ساعت ١٦ الی١٨ روز یکشنبه ۲۷ر٦ر٣٦ در مسجد آیت‌الله لشگری واقع در لویزان خیابان شهبانو جنب خانه‌های‌سازمانی برقرار است.

داود خاتمی

آ‌ـ٢٧٦٧٥

بانهایت تاسف وتاثر درگذشت شادروان **آقای عطاءاله مستشاری** را باطلاع می‌رساند مجلس ختم آن مرحوم روز یکشنبه ۲۷ر٦ر٣٦ ازساعت ١٢ الی٢ بعداز ظهر در خانقاه صفی علیشاه منعقد است .

هیئت مدیره وکارکنان شرکت آبمعدنی

آ‌ـ٢٧٦٩٤

بانهایت تاثر وتالم درگذشت ناگهانی همسر ـ پدر وبرادر خود ، بزرگ خاندان مستشاری (مستشارالدوله) شادروان **آقای عطاءاله مستشاری** صاحب‌منصب عالیرتبه بازنشسته وزارت کشور را به‌آگاهی کلیه خویشاوندان ، دوستان و همشهریهای خراسانی مقیم تهران میرسانیم .

مجلس ترحیم زنانه و مردانه آنمرحوم روز یکشنبه۲۷ شهریور از ساعت ۱۲ الی ١٤ در خانقاه صفی علیشاه برگزار می شود .

مراسم شب هفت آنمرحوم روز سه‌شنبه ۲۹ شهریور از ساعت ٤ الی ٦ بعد از ظهر در شبستان شماره ۲ بهشت زهرا منعقد خواهد گردید .

خانواده‌های : مستشاری، جوانشیر، نخعی، سجادی‌مهر، رئیسیان، کیانی ، جوهریان ، بهار ، رضوانی ، ماکوئی ، جهانشاهی، مدیری، رستگار، بیرجندیان، مرزبان ، ارشادی، اردلان، تیموریان .

آ‌ـ٢٧٦٨٧

اطلاعات ـ مصیبت وارده را بخانواده‌های عزاداربویژه بازماندگان تسلیت می‌دهد .

بانهایت تاسف فوت همسر وپدر بزرگوارمان شادروان **محمد سعیدی مقدم** افسر بازنشسته ژاندارمری را به‌اطلاع می‌رساند مجلس ترحیم زنانه ومردانه آن عزیز از دست‌رفته ازساعت ۲تا٤ بعداز ظهر روز یکشنبه ۲۷ شهریور درخانقاه صفی علیشاه برگزار خواهد بود .

طوبی واثق (سعیدی مقدم)، امیر هوشنگ ، محمود، منصور، پرویز، خسرو، ایران، پروین، زرین، مریم، شهین و نوشین سعیدی مقدم .

آ‌ـ٢٧٦٦٨

با اندوه فراوان درگذشت شادروان **محمد سعیدی مقدم** افسر بازنشسته ژاندارمری وبزرگ خاندان سعیدی مقدم را به‌استحضار خویشاوندان ودوستان می‌رساند .

مجلس ترحیم زنانه ومردانه آن فقید سعید روز یکشنبه ۲۷ شهریور ماه از ساعت ۲ الی ٤ بعد از ظهر در خانقاه صفی علیشاه ومراسم شب هفت از ساعت ٤ الی٦ بعد ازظهر روز دوشنبه‌درشبستان شماره۱بهشت‌زهرا برگزارخواهدبود.

سعیدی مقدم، واثق، منوچهر پیروز، ناصر اسماعیلی، بیوک منیعی، محمد حیدری، صبور، جهانگرد، رضا امینی ، نمکین، آریا، دبیری، امیر سعیدی، سعیدی خادم ، نیرزی ، ثاراللهی، خدایار .

آ‌ـ٢٧٦٨٤

اطلاعات ـ مصیبت وارده را بخانواده‌های عزاداربویژه بازماندگان آنمرحوم تسلیت میدهد .

بانهایت تاسف درگذشت **بانو مریم طباطبائی** همسرعزیزم راباطلاع خویشان وآشنایان می‌رساند، مجلس ختم‌آنمرحومه روز یکشنبه ۲۷ شهریور از ساعت ۳ الی٥ بعد ازظهر در مسجد حاج حسن واقع در خیابان شاهپور ابتدای خیابان بوعلی منعقد می‌باشد .

مهدی بهشتی‌نژاد

دراین مصیبت علاوه برفرزندانم، **خانواده‌های بهشتی، طباطبائی، خلدی‌نسب، ریحانی، پوراکبر، مبرهن ، بـه‌پور، سرشوقی، مدنیان، بتشکن، بی‌ریائی، کلیشادی و نژند** داغدار می‌باشند .

آ‌ـ٢٧٦٨٦

اطلاعات‌ـ مصیبت وارده را بخانواده‌های عزادار بویژه بازماندگان آنمرحومه تسلیت می‌دهد .

بدینوسیله وفات همسر عزیز و پدر بزرگوارمان سرهنگ بازنشسته ارتش شاهنشاهی **احمد بیانی‌فر** را باطلاع اقوام وآشنایان می‌رساند، مراسم ختم مردانه وزنانه فقید سعید ازساعت ١٢ الی ١٤ روز دوشنبه ۲۸ شهریور ماه جاری در خانقاه صفی علیشاه برگزار می‌گردد .

فریده، کتایون، آتوسا، مهندس فرشید بیانی ، دکتر خشایار بیانی‌فر .

باکمال تاسف درگذشت شادروان **احمد بیانی‌فر** سرهنگ بازنشسته ارتش شاهنشاهی بزرگ خاندان را به‌اطلاع اقوام، دوستان و آشنایان می‌رساند. مراسم ختم مردانه فقید سعید ازساعت ١٢ الی ١٤ روز دوشنبه ۲۸ شهریور ماه جاری در خانقاه صفی علیشاه برگزار می‌گردد .

خانواده‌های: بیانی‌فر، جهان‌افروز، رسا، بیات، علائی، طباطبائی، داوری‌فرد، علائی سرشار، کاشانیان، اتحاد، بینا، هاشمی شیرازی، حافظی، مالکی .

آ‌ـ٩٠٢٥

اطلاعات ـ مصیبت وارده را ببازماندگان آن مرحوم و خانواده‌های وابسته تسلیت می‌دهد .

درگذشت نابهنگام ودردناک **آقای احمد هاشمی** برادرهمکاران ارجمندمان آقایان مهدی ورضا هاشمی مدیران چاپخانه مازگرافیک را باطلاع کلیه همکاران میرساند مجلس ختم آن مرحوم روزیکشنبه ۲۷ر٦ر٣٦ در ساعت ٢تا٤ بعدازظهر در مسجد فخرالدولهبرگزار میشود شرکت همکاران گرامی باعث تسلی بازماندگان است.

آ‌ـ٢٧٧٠٦

هیئت مدیره اتحادیه و شرکت تعاونی صنفچاپخانه‌داران

اطلاعات ـ مصیبت وارده را ببازماندگان آنمرحوم تسلیت میدهد.

تسلیت

استاد گرانمایه جناب آقای دکترعلی وحیدی

بااندوه فراوان مصیبت وارده را به جنابعالی و خانواده محترمتان تسلیت عرض نموده خود را عمیقا در سوک عزیز از دست رفته شریک میدانم.

احمد خاوندگاران

جناب آقای سید محمد سجادیان

بانهایت تاسف مصیبت وارده را به‌جنابعالی وخانواده محترمتان تسلیت عرض نموده و از خداوند متعال برای کلیه بازماندگان صبر وبردباری آرزو داریم .

میرآفتاب‌زاده، خمارلو ، سهیلی، ساچمه‌چی، علیخانی .

آ‌ـ٨٩٨٣

جناب آقای طرفائی معاونت محترم آموزش و پرورش ناحیه ۱۱ تهران

مصیبت وارده را ازصمیم قلب تسلیت عرض می‌نماید .

جواد رفیع‌زاده، خزاعی، اقتصادی، محقق ، عرب ، علی صلاح‌زاده، مطیعی، غیلیان، یکه فلاح، الهی ، شهیدی ، چینه‌کش، نبائی، سعیدپور، بنیادی ، زکی‌زاده ، علائینی ، خسروانی، سودرجانی، عرشی، رازقی، قوش‌خانه‌ای،نجفی، قوامی، ابراهیمی ، بحرودی ، زمانیان، دین‌دوست .

آ‌ـ٢٧٥٩٣

جناب آقای طرفائی

باکمال تاسف مصیبت وارده را تسلیت عرض می‌نمایم .

روز بهمن

آ‌ـ٢٧٥٩٤

آقای حسن داوری

مصیبت وارده را بشما وفامیل محترمتان تسلیت میگوئیم

مدیر وکارکنان شرکت سرویس همگانی ایران

همکار عزیز آقای حسن داوری

درگذشت مادر گرامیتان را تسلیت می‌گویم .

کاظم اویسی

آ‌ـ٨٩٨٩

جنابان آقایان دکتر مسیح دانشی و صدوقی

مصیبت وارده را صمیمانه تسلیت می‌گوئیم .

دکتر حسین داداللهی و بانو

آ‌ـ٢٧٦٧٢

جناب آقای طلائی

بانهایت تاسف مصیبت وارده را تسلیت عرض نموده بقای عمر جنابعالی را از خداوند خواستارم .

بهادر مختاریان

آ‌ـ٢٧٦٧٠

جناب آقای نظام‌الدین جزایری

بااندوه فراوان درگذشت برادر عزیزتان را تسلیت عرض مینماید.

محمود گرامی‌نژاد

جناب آقای دکتر کمالیان

با کمال تاسف مصیبت وارده را تسلیت عرض می‌کنیم .

کارمندان پاتولوژی دانشکده پزشکی داریوش کبیر

جناب آقای سید عباس طباخی حیدری

بانهایت تاسف مصیبت وارده را به جنابعالی و بازماندگان و خانواده داغدیده تسلیت عرض مینماید.

برادران یاجداـ سید عباس یاجدا

آ‌ـ٩٠٠٧

همکار محترم وگرامی آقای محمود کلباسی

با اندوه فراوان درگذشت پدر گرامیتان را از صمیم قلب به‌شما وخانواده محترم تسلیت عرض نموده وخود را درغم شما شریک می‌دانیم .

هیئات آموزشی دانشگاه صنعتی آریامهر اصفهان

همایون دانشیار، فروغ‌الزمان ریسمانچیان، خلیل‌زارع، ایرج سلیمانی ، مهدی صفا، مسعود پورابراهیمی ، امیر نادری سامانی .

آ‌ـ٥٩٠٠

جناب آقای دکتر علی‌اصغر همایونفر

فوت شادروان بانو فروغ خواجه‌نوری رابه‌جنابعالی و جناب آقای دکتر علی‌اکبر همایونفر وبازماندگان محترم آنمرحومه تسلیت عرض مینماید.

پروانه همایونفرـ منوچهر لوائی مختاری

آ‌ـ٥٩٠٩

جناب آقای حسین موید مقدم وبانو

درگذشت اندوهبار وجانگداز شادروان غلامحسین شهید نورائی را تسلیت عرض نموده وخود را در غم بزرگ شماشریک میدانیم برای شما وکلیه وابستگان صبر وشکیبائی آرزو کرده دوام وبقاء عمر بازماندگان را از درگاه احدیت مسئلت‌داریم.

خانواده‌های: پاکسیماـ میرکافیان وشایگان

آ‌ـ٢٧٦٧٦

هیئت مدیره واعضای سازمان زنان زرتشتی

درگذشت روانشاد خدامراد ایدون را به بانو گوهر ایدون عضو هیئت مدیره وخانواده محترم ایدون و خانواده های وابسته تسلیت گفته سلامتی ودیزیوی بازماندگان رااز اهورامزدا خواستار است .

آ‌ـ٩٠٢٩

جناب آقای طلائی

با نهایت تاسف مصیبت وارده را تسلیت می‌گوید .

شرکت سقزسازی ایران

آ‌ـ٢٧٦٧١

مجالس وعظ وسوگواری

مجلس وعظ وخطابه سالیانه وذکر مناقب خاندان آل عصمت وطهارت علیهم‌السلام در بنده منزل از شب‌یکشنبه ٢٦ شهریور ماه جاری بمدت ده شب بعداز نماز مغرب‌وعشاء برقرار می‌باشد. مقتضی است دوستان وعلاقمندان در این مجلس شرکت فرمایند .

حسین عمادزاده

نشانی : خیابان صفی علیشاه ـ خیابان علائی پلاک ١٢

۵۰ نفر کشته‌شدند

در ٤٨ ساعت‌گذشته‌درتهران و شهرستانها ٥٠ نفر در حوادث گوناگون از جمله حوادث رانندگی‌کشته شدند. (شرح مربوط به حوادث شهرستانها در صفحه‌حوادث چاپ شده است) .

● در تصادف یک کامیون‌و تاکسی در سه راه گلستان، نارمک، معصومه عسگری سرنشین تاکسی درگذشت .

● کامیون بنز خاور شماره ٣٣٨٢٧ گرگان و ژیان‌شماره ٤٣٨٨٧ تهران‌ـ ص تصادف کردند و حسین اردستانی٢٥ ساله یکی‌از سرنشینان ژیان درگذشت و ٤نفردیگربسختی مجروح شدند .

● در جاده مخصوص‌کرج وانت تویوتا ٨٢١٢٧ تهران‌ـ ق با موتوسیکلت سواری تصادف کرد. مجید دهقانی فیروز ٢٦ ساله موتورسوار دراین حادثه کشته شد .

● عابری بنام احمد هاشمی در بزرگراه شاهنشاهی در برخورد با تویوتا شماره ٧٩٣٨٩ تهران ـ م برانندگی یوسف بهرامی در بیمارستان ایرانمهر درگذشت .

● در تصادف اتومبیل با موتور سواردرخیابان‌رزم‌آرا راکب موتور بنام علیمراد فعله‌گری مصدوم و در بیمارستان شماره ٥بیمه‌های اجتماعی جان سپرد .

★ **عابری بنام علی افروغ ١١ ساله در تصادف باپیکان شماره ١٣٦٢٧ تهران ـ ٢٢ بعلت آسیب دیدگی جمجمه درگذشت .**

● اتومبیل پیکان وانت شماره ١٥٩٦٧ تهران ـ ص برانندگی امیدنویدی پسر١١ ساله‌ای را بنام عماد مکرمی زیر گرفت . مصدوم در بیمارستان رضاپهلوی‌تجریش درگذشت .

★ **عزت طاهری دردرمانگاه استخر پس از تزریقی‌که‌برای تسکین درد قلب انجام‌گرفت درگذشت .**

● عابری بنام عبدالخالق ٢٨ ساله در تصادف با وانت نیسان‌برانندگی‌موسی‌حالمراد درگذشت .

● شخصی بنام محمد ابراهیمی ٦٠ ساله در نتیجه افراط در نوشیدن مشروب الکلی در قهومخانه‌ای واقع در خیابان جمشیدجانسپرد .

★ **موتوسیکلت سواری در ساله، سید محمد حسینی٤٠ تصادف با اتومبیل شماره ساله نیز در حوادث‌گوناگون ٦٣٦٦١ تهران ـ د برانندگی وآسیب‌دیدگی مغزی‌وجمجمه نصرت‌بیات درخیابان‌شاه‌آباد درگذشتند . پس از انتقال به بیمارستان سینا درگذشت .**

● شخصی به نام عبدالکبیر نورمحمد ٤٥ ساله پس از تصادف با اتومبیلی‌که راننده آن متواری شد دربیمارستان زعیم شریف‌آباد درگذشت .

**همچنین فاطمه‌فیوج٣٣ساله، سکینه فیوج ٢٨ ساله،فاطمه

مصاحبه اختصاصی اطلاعات با ژنرال ضیاءالحق

ضیاءالحق: وسعت کارهای خلاف قانون بوتو باور نکردنی است

★ چند کمیته مامور رسیدگی به سوابق رهبران سیاسی جناح های مختلف میشود

★ با تغییر قانون اساسی برای ارتش امتیازات قانونی نظارت بر انتخابات گرفته میشود

از: علیرضا جهانشاهی

ژنرال ضیاءالحق رهبرنظامی پاکستان که بعد ازظهرچهارشنبه برای یک اقامت کوتاه مدت و ملاقات با شاهنشاه آریامهر وارد تهران شد در یک گفتگوی اختصاصی با علیرضا جهانشاهی نویسنده روزنامه اطلاعات تاکید کرد که انتخابات عمومی و ایالتی در پاکستان طبق برنامه روز ۱۸ اکتبر انجام خواهد شد. «من مصمم هستم هرطور شده در آن روز معین انتخابات را انجام داده وزمام امورکشور را بدست حکومت غیر نظامی انتخاب شده بدهم.»

ژنرال حق چند ساعت پس از ورود به تهران در حالیکه آقای آقاشاهی دبیر کل وزارت امور خارجه پاکستان وی را همراهی میکرد بحضورملوکانه شرفیاب گردید و در باره اوضاع داخلی پاکستان و تحولات چندماه اخیر اینکشور مذاکراتی انجام داد.

ژنرال ضیاءالحق که صورتش بخوبی منعکس کننده فشارهای حکومت در دو ماه اخیر بود مرا در کاخ پذیرائی دولتی در مرکزشهر پس از ادای نمازعصر خود بحضور پذیرفت.

اولین سئوال من از رهبر نظامی پاکستان در باره اتفاقاتی بود که از زمان اولین ملاقات ما که چند روزی پس ازکودتای بدون خون ریزی او در ماه ژوئیه گذشته در راولپندی صورت گرفته بود تا به امروز در پاکستان حادث شده است. «آیا نظریات وبرداشت شما از اوضاع سیاسی پاکستان دراین مدت دچار تغییر و تحولی شده است؟».

ژنرال حق ـ هدف اصلی من هنوز هم تغییری نکرده و تصمیم دارم برغم هرچه اتفاق میفتد راس تاریخ معین انتخابات را برگزار کنم. البته در این مدت توانسته ام درک بهتری ازطرز کار حکومت بدست آورم که در جای خود تجربه قابل توجهی بوده است. ولی لازم است بگویم که اطلاعاتی که در دو ماه اخیر در باره کارهای خلاف قانون دولت گذشته بدست آمده شدیدا باعث دلسردی و ناراحتی عمیق من گردیده است. اطلاعاتی که طی بررسی ها و تحقیقات بی طرفانه بدست آمده پرده از چنان سطح وسیعی اعمال خلاف قانون حکومت گذشته برداشته که در وهله اول باور کردن آنها برای من غیر ممکن بود.»

«آنچه مرا بسیار دلسرد و غمزده میکند اینست وقتی که یک مرد روشنفکر که از دید عمیق و وسیع سیاسی برخوردار است دست به چنین کارهایی میزند انسان به این امر که روشنفکران در دستگاه دولت منشاء خدمات صادقانه ای هستند مشکوک میگردد. آیا بهترنیست دولت و حکومت وسیله مردم عادی و باصطلاح غیر روشنفکر که حداقل از صداقت وشرافت بهره مند هستند اداره شود ؟

از ژنرال ضیاءالحق در باره آینده سیاسی ذوالفقار علی بوتو وبررسی های دستگاه قضائی درباره اعمال او سئوال میکنم. ژنرال حق پاسخ میدهد: «هدف اساسی من اینست که اجازه دهیم دستگاه قضائی پاکستان بدور از هرگونه اعمال فشاری، چه له وچه علیه بوتو، به بررسی های خود در باره اعمال نخست وزیر سابق ادامه دهد. اگر چه اکنون اطلاعات زیادی علیه دولت گذشته بدست آمده ولی مصمم هستم از اقدام نظامی خودداری کرده وبگذارم دادگاهها و قانون سرنوشت این مرد را معلوم کنند.»

از ژنرال حق میپرسم در صورتیکه جریان بررسی دادگاه ها تا پس از انتخابات طول بکشد وزمانی محکومیت بوتو معلوم شود که وی احتمالا انتخابات را برده است چگونه میتوان انتظار داشت دستگاه قضائی بتواند علیه نخست وزیر منتخب کشور اقدامی کند ؟

ژنرال حق: اگر بوتو در انتخابات پیروز شود وقانون ودادگاهها هم او را مجرم تشخیص بدهند آنوقت من از کلیه قدرتم بعنوان فرمانده نیروهای مسلح کشور استفاده میکنم تا بگذارم دستگاه قضائی کشور وظیفه خود را به نحو احسن انجام دهد. هیچکس درپاکستان فراتر از قانون نیست و من اجازه نخواهم داد کسی به حریم مقدس قانون تجاوز کند.

سئوال ـ این حرف شما سئوال دیگری را پیش می آورد و آن اینست که نقش آینده نیروهای مسلح در پاکستان پس از انتخابات چگونه خواهد بود ؟

ژنرال حق ـ دراکثر کشورهای در حال توسعه و جهان سوم ارتش به نحوی ازانحاء در امور سیاسی کشور نقش فعالی را بعهده دارد و آنجاهائی هم که نیروهای نظامی چنین رلی را ندارند دلایل سیاسی است.

من در عین حال که عقیده دارم ارتش باید چنین نقشی داشته باشد معتقد نیستم قدرت ارتش باید بدون محدودیت و خودسرانه باشد. لازم است قانونا به ارتش اختیاراتی داده شود تا بتواند در مواقع لازم اقدامات ضروری بکند. در پاکستان بعضی ها به من میگویند در ماه ژوئیه گذشته که ارتش در امور سیاسی مداخله کرد هیچگونه حق قانونی برای اینکار نداشت ولی من نمیخواهم این امر تکرار گردد. من مایلم در قانون اساسی پاکستان تغییراتی داده شود و باایجاد تبصره هائی وظیفه جدید ارتش در مواقع بحران ویا انتخابات بخوبی روشن گردد. باین طریق حوادث بهار گذشته دیگر تکرار نخواهد شد و چون ارتش وظیفه نظارت به انجام انتخابات را بعهده دارد دیگر حکومت سرکار نمیتواند به نفع خود در انتخابات دخالت کند. باید تاکید کنم که این نظر من در مورد وفاداری ارتش به دولت وملت هیچ تغییری نخواهد داد، من تنها خواستار ایفای قدرت قانونی به ارتش هستم تا بتوانیم اطمینان حاصل کنیم انتخابات بطور منصفانه انجام خواهد گرفت.

سئوال ـ باوجود اعلام خطاها واعمال خلاف قانون دولت سابق هنوز این امکان وجود دارد که رای دهندگان پاکستانی بدون اطلاع کامل از اینگونه فعالیتهای دولت بوتو بار دیگر همان سیاستمداران را دوباره سرکار آورند. برای اجتناب از این امر چه کاری میتوانید بکنید ؟

ژنرال حق ـ کاملا حق دارید ودر کشوری که هفتاد میلیون جمعیت آن در سطح گسترده ای پراکنده هستند چنین مشکلی کاملا وجود داشته و حس میشود. راه حل من اینست که در یکی دو روز آینده تعدادی کمیته های تحقیقاتی کاملا بیطرف درسراسر کشور برپاخواهد شد ووظیفه این کمیته ها بررسی اتهامات عمل خلاف قانون سیاستمداران برجسته متعلق به کلیه جبهه های سیاسی است . اگر این افراد محکوم شناخته شدند ازشرکت آنان درانتخابات

بقیه در صفحه ٤

والاحضرت شاهدخت اشرف پهلوی

من از یک مرگ قطعی جان بدر بردم

والاحضرت شاهدخت اشرف پهلوی هنگام ورود بتهران مورد استقبال گرم نخست وزیر و وزرا و مقامات مملکتی قرار گرفتند عکس والاحضرت را هنگام صحبت و شرح ماجرای سوء قصد با جمشید آموزگار نخست وزیر و دکتر منوچهر اقبال نشان می دهد .

والاحضرت شاهدخت اشرف پهلوی که در جریان سفری به فرانسه در جنوب این کشور مورد سوء قصد نافرجامی قرار گرفتند و خوشبختانه آسیبی به ایشان وارد نشد چهارشنبه شب وارد تهران شدند .

والاحضرت پس ازوقوع حادثه در محل اقامتشان در فرانسه نمایندگان روزنامه اطلاعات در فرانسه را بحضور پذیرفتند و چگونگی حادثه را تشریح کردند که بطور اختصاصی در اطلاعات روز چهارشنبه منتشر شد .

والاحضرت شاهدخت اشرف پهلوی که برای شرکت در اجلاس یونسکو به فرانسه رفته بودند ، در فرودگاه مهرآباد طی گفتگوی کوتاهی پیرامون حادثه سوءقصد خود به خبرنگاران اظهار داشتند : تاسف من دراین ماجرا ازدست دادن یکی ازدوستانم بود و تنها چیزی که بایدروی آن تکیه کنم آن است که این اشخاص هر کس که هستند باید بدانند که قدرتی مافوق قدرت گلوله است که حافظ همه است. والاحضرت ماجرای سوء قصد و نجات خود را یک معجزه خواندند وفرمودند من از یک مرگ قطعی جان بدر بردم و دلیلش راهم نمیدانم زیرا اگراز یک دید منطقی به این مساله نگاه کنیم تعجب میکنم که چرا کوچکترین خراشی هم برنداشتم .

در مراسم استقبال ازوالاحضرت شاهدخت اشرف پهلوی والاحضرت شاهدخت فاطمه پهلوی ـ آقای آموزگار نخست وزیر ـ دکتر منوچهر اقبال رئیس هیات مدیره ومدیر عامل شرکت ملی نفت ایران ـ آقای خلعتبری وزیر امور خارجه و چند تن ازوزراء و گروهی از شخصیت های مملکتی و آشنایان والاحضرت حضور داشتند .

شاهنشاه: کتاب سوم من بزودی منتشر خواهد شد

در پیشگاه شاهنشاه آریامهر و علیاحضرت شهبانو بعد از ظهر دیروز مرکز فرهنگی و هنری رضا عباسی که به اهتمام دفتر مخصوص علیاحضرت شهبانو ترتیب یافته است، گشایش یافت .

شاهنشاه آریامهر در پایان بازدیدشان ازقسمتهای مختلف این مرکز طی گفتگوئی با خبرنگارما اعلام فرمودند که بزودی سومین کتاب معظمله منتشر خواهد شد . شاهنشاه آریامهر ضمن اشاره به آغاز سال تحصیلی جدید در مورد نهضت فرهنگی و مشارکت مردم در آموزش وپرورش فرمودند ما از کسانی که بتوانند از وقت خودشان یا وقت آزادشان در این امر بکوشند مسلما قدردانی خواهیم کرد . در آینده هم که بوسیله ماهواره و تلویزیون سرتاسر ایران پوشیده خواهد شد اشخاصی که در این فن وارد هستند به منازل بروند و از این طریق در امر آموزش مشارکت داشته باشند .

اگر ما صرفا به فکر صنعت و کشاورزی باشیم و قسمت های معنوی و فرهنگی را مورد توجه قرار ندهیم جامعه ای بی روح و مادی خواهیم داشت . خوشبختانه با همکاری رسانه های گروهی مبارزه در این راه آسان تر میشود. در هر صورت کمال اهمیت را باید به آن داد.

اعلیحضرتین باتفاق والاحضرتها شاهدخت فرحناز و شاهدخت لیلا پهلوی در ساعت ۱۷ به مرکز فرهنگی و هنری رضا عباسی تشریف فرما شدند و از جانب نخست وزیر ،وزیر دربار شاهنشاهی ، رئیس هیئت مدیره و مدیر عامل شرکت ملی نفت ایران ، مقامات مملکتی ، رئیس کل تشریفات شاهنشاهی، رئیس دفتر مخصوص علیاحضرت شهبانو و بانو نهاوندی و چند تن از وزرا مورد استقبال قرار گرفتند . بهنگام گشایش این مرکز سرکار علیه بانو فریده دیبا نیز حضور داشتند .

در آغاز مراسم گشایش این مرکز هنری و فرهنگی نهاوندی رئیس دفتر مخصوص علیاحضرت شهبانو پس از خیر مقدم گزارشی در مرکز فرهنگی و هنری رضا عباسی بعرض رساند .

مصاحبه علیاحضرت

در پایان بازدید علیاحضرت در زمینه مرکز فوق طی مصاحبه فرمودند

با گسترش فعالیت های هنری که در دفتر من متمرکز شده بود محل جداگانه ای ضروری می نمود و این ساختمان به همین منظور تهیه شد و بخصوص برای نگاهداری اشیائی که در چند سال اخیر چه ازخارج و چه در داخل خریداری شده بود می بایستی جای امنی در نظر گرفته شوند. از این اشیاء خریداری شده مقداری که مربوط به موزه های مخصوص به خودشان بود به آن موزه ها ارسال شد . و چون مقداری از این اشیاء موزه مخصوص به خود نداشتند و تاسیس این موزه ها ممکن است چهار یا پنج سال بطول انجامد فکر کردیم که این مرکز برای نگاهداری و نمایش این اشیاء تاسیس شود.

تالارهائی که در طبقه هم کف این ساختمان وجود دارد اختصاص به تشکیل نمایشگاههائی از مجموعه دارهای خصوصی دارد.

من خیلی خوشحال هستم که آقای فروغی در این کار پیشقدم شدند تا این اشیاء که متعلق به فرهنگ این کشور است در معرض مشاهده همه مردم قرار گیرد .

در همین طبقه همچنین نمایشگاههای دیگری دائر خواهد گردید که انتفاعی نخواهد بود و فقط بمنظور نمایش آثار هنری دائر خواهد گردید . البته آثار هنری که در این تالار به نمایش درخواهد آمد در موزه ها و یا گالری های دیگر نخو بود چون نمیخواهیم مانع کار و فعالیت آنها باشیم .

شهبانو اظهار امیدواری فرمودند افرادی که مجموعه های خصوصی دارند تشویق بشوند که مجموعه های خصوصی یا قسمتی ازآنها را در اینجا برای مشاهده عموم ملت ایران بمعرض نمایش گذارند .

شهبانو فرمودند برای هر شخصی بهر صورت ابدی تر خواهد بود که این اشیاء به مملکت تعلق داشته باشد و در دید عمومی قرار بگیرد .

دانشگاه ملی ایران

آگهی پذیرش برای دورهٔ تخصصی دیالیز

در صفحه ۲۸

۲۸ شهریور ماه مصادف با سالروز درگذشت شادروان دکتر علی جلالی استاد فقید دانشگاه تهران است هزینه مراسم صرف امور خیریه خواهد شد. روانش شاد باد.

دکتر فریدون جلالی

دانشگاه ملی ایران

انتخاب واستخدام برای کادرهیات علمی و درمانی دانشکده دندانپزشکی

شرح در صفحه ۱۲

دانشگاه ملی ایران

پذیرش دانشجو برای دوره فوق لیسانس رشته بیوشیمی در سال تحصیلی ۳۷ـ ۲۵۳۶

شرح درصفحه ۲۹

دانشگاه ملی ایران

آگهی ثبت نام و تعیین واحد دانشجویان دانشکده جامع انفورماتیک و مدیریت

۱ـ پذیرفته شدگان سال جاری :

دوره روزانه ساعت ۹ تا۱٦ روز دوشنبه ۲۸ شهریورماه

دوره شبانه از ساعت۱٦تا۲۰ روز دوشنبه ۲۸ شهریورماه

۲ـ دانشجویان سابق :

دوره روزانه ساعت ۹ تا۱۲ روز های سه شنبه ۲۹ و چهارشنبه ۳۰

دوره شبانه ساعت ۱٦ تا۲۰ روز های سه‌شنبه ۲۹ و چهارشنبه ۳۰

دانشگاه ملی ایران

بانک بین المللی ایران و ژاپن

آگهی تعیین مهلت پرداخت وجه سهام

بموجب تصمیمات مجمع عمومی فوق العاده صاحبان سهام مورخ نوزدهم شهریورماه دوهزار وپانصدوسی وشش مبنی برافزایش سرمایه بانک از دومیلیارد ریال به سه میلیارد ریال، بدین وسیله باطلاع کلیه سهامداران محترم بانک میرساند که درمقابل هردوسهم ، اختیار خرید یک سهم به قیمت اسمی به کلیه سهامداران داده شده ووجه سهام جدید بایستی حداکثر تاپایان وقت اداری ۳۰ آبان ماه ۲۵۳٦ تادیه گردد .

از کلیه سهامداران محترم که مایل به استفاده از اختیار خرید سهام جدید می باشند خواهشمند است ظرف مهلت مذکور وجه سهام خودرا به حساب شماره ۹۹۹۹۹۹۹ در شعبه مرکزی بانک واقع درتهران خیابان تخت جمشید شماره ۵۷ واریز و رسید دریافت فرمایند . گواهینامه اختیار خرید سهام باحق تقدم ازتاریخ ۱٦ مهرماه ۲۵۳٦ در اداره حقوقی بانک موجود می باشد . سهامداران محترم میتوانند بامراجعه وارائه سهام فعلی خودگواهینامه اختیار خرید سهام به قیمت اسمی مربوطه به خودرا دریافت فرمایند . برای سهامدارانی که تاتاریخ ۳۰ مهرماه ۲۵۳٦ نتوانند مراجعه نمایند گواهینامه مزبور باپست سفارشی به آخرین آدرس آنان ارسال خواهد شد .

هیئت مدیره

پرداخت بالاترین رقم بهره به پس انداز شما در اکباتان

وقتی پس انداز شما در پس انداز ووام مسکن اکباتان انجام گیرد

میتوانید علاوه بر دریافت بالاترین رقم بهره معادل ۱۱٪ (یک درصد بهره بیشتر ازهمه بانکها) از امتیاز دیگر اکباتان شامل دریافت ۱/۵ ازسود اضافی سهام نیز برخوردار گردید.

واین راهیست پرسود وایده آل برای بهره وری بیشتر از پس انداز که اکباتان ارائه کننده آنست

اکباتان

* بسپرده های ثابت ومدت دار ۱۱٪ بهره
* به پس اندازهای غیروامخواه عادی ۹٪ بهره
* به پس اندازهائیکه یکسال مالی نزد شرکت باقی بماند صرف نظر ازبهره مربوط ۱/۵ هم ازسود اضافی سهام پرداخت خواهد گردید

پس انداز در اکباتان پرسودتر است

کریمخان زند نبش مدیری تلفن ۹ـ۸۳۵۸۰۱

امیرآباد شمالی ـ روبروی سه راه فرح زاد تلفن ـ ۶۵۰۵۸۴

پس انداز و وام مسکن اکباتان

P.19

تقویم اطلاعات

ساعات شرعی

استخراج دکتر ریاضی کرمانی

شنبه ـ بیست و ششم شهریور ماه ۲۵۳٦

سوم شوال ۱۳۹۷ـ هفدهم سپتامبر ۱۹۷۷

استخراج دکتر ریاضی کرمانی

اذان مغرب . . . . . ساعت ۷ و ۲۹ دقیقه

اذان صبح (فردا) . . . ساعت ۵ و ۱٦ دقیقه

طلوع آفتاب (فردا) . . ساعت ٦ و ٤۸ دقیقه

ظهرشرعی (فردا) . . ساعت ۱۲ و ۵٤ دقیقه

اذان مغرب (فردا) . . ساعت ۷ و ۲۸ دقیقه

اطلاعات دیپلماتیک

وزیر خارجه :

ایران در مجمع عمومی سازمان ملل مسئله تازه ای عنوان نخواهد کرد

آقای خلعتبری وزیر امور خارجه کشورمان دیروز در راس هیئتی برای شرکت در سی و دومین اجلاس مجمع عمومی ملل متحد تهران را بسوی نیویورک ترک کرد.

آقای خلعتبری قبل ازحرکت در گفتگوئی اظهار داشت ما مسئله تازه ای را در این مجمع عنوان نخواهیم کرد ولی مسائل مهمی مطرح خواهد بود که کشور ایران نیزمسائل خود را که از سال های قبل مطرح بوده است با توجه به تحولاتی که در این مدت روی داده است بیان خواهد کرد.

وی گفت : در این مجمع به مسائل ملی چون موضوع افریقا ـ نظام نوین اقتصادی جهان اهمیت خاصی داده خواهد شد ، آقای خلعتبری با اشاره به مسئله تروریسم که یکی از مشکلات روز و بسیار مهم است و سال گذشته نیز از طرف دولت آلمان فدرال مطرح شد گفت این موضوع در خیلی از کشور های جهان و سازمان ملل متحد اهمیت پیدا کرده است و من اطمینان دارم همانطوری که دولت ایران برای یک مبارزه دسته جمعی بین المللی نسبت به مبارزه با تروریسم علاقمند است ، خیلی از کشور های دیگر نیز با توجه به حوادث چند هفته اخیر در اروپای غربی به آن علاقمند خواهند بود، تا بلکه بتوان برای مبارزه با تروریسم بوسیله سازمان ملل متحد از طریق موافقتنامه هائی که در داخل این سازمان پیشنهاد خواهد شد اقدام های دسته جمعی به عمل آورند .

آقای خلعتبری در باره این سئوال که آیا سازمان ملل در مبارزه با تروریسم موفقیتی بدست خواهد آورد یا نه؟ اظهار داشت چون سازمان ملل دستگاه اجرائی ندارد طبعا نه در این مورد و نه در هیچ مورد دیگری همانطور که متاسفانه تابحال دیده ایم و اعلیحضرت هم در فرمایشاتشان در دانشگاه پدافند ملی اشاره فرمودند ، سازمان ملل نمی تواند موفقیتی داشته باشد . آنچه که در سازمان ملل متحد میتواند انجام گیرد ایجاد موافقتنامه هائی بین کشور ها است تا آن کشور ها دسته جمعی اقدامات را انجام داده به نتیجه برسند .

وزیر خارجه اضافه کرد که درباره مذاکرات با دیگر وزرای خارجه کشور های حوزه خلیج فارس پیشنهادی نشده است ولی اگر تمایلی باشد وترتیبی داده شود با کمال میل مذاکره خواهیم کرد.

وزیر خارجه همچنین در باره موضوع ایران در باره مسئله قبرس که در سازمان ملل مطرح خواهد شد گفت که موضع ایران تغییری پیدا نکرده است و هر توافقی که بین دو جامعه ترک ویونانی قبرس بطور آزادانه انجام گیرد از طرفما نیز موردقبول و استقبال قرار خواهدگرفت.

هیئتی از ایران به مکزیک میرود

«لوئیز وکرمن» سفیر مکزیک دردربار شاهنشاهی بمناسبت روز ملی کشورش در یک مصاحبه مطبوعاتی از تفاهم متقابل و همکاری که بین ایران و مکزیک برقرار شده است، اظهار خوشوقتی کرد .

وی در این مصاحبه امضای پروتکل همکاریهای مشترک بین ایران و مکزیک راسرآغاز گسترش و توسعه روابط اقتصادی دو کشور خواند و گفت این پروتکل شامل همکاری های گوناگون در زمینه های مختلف منجمله پتروشیمی، مس، کاغذسازی، ساختمان، کشاورزی، آموزش فنی و ایجاد یک مرکز تحقیقات تکنولوژی در ایران میباشد.

سفیر مکزیک در دربار شاهنشاهی اضافه کرد روز ۲۵ شهریور یک هیاتی از وزارت آموزش و پرورش ایران به مکزیک رفت تا ازمدارس درحال ساختمان که بالوازم پیش ساخته تاسیس می شوند، بازدید کند .

حدود دو هفته دیگر یک هیاتی متشکل ازتولیدکنندگان فولاد در مکزیک به ایران خواهند آمد . بعلاوه ، در آخر ماه اکتبر رئیس یک شرکت مهندسی بزرگ که تاکنون طرحهای گوناگونی را در آمریکای لاتین به مرحله اجرا درآورده از ایران دیدن خواهد کرد .

«لوئیز وکرمن» سپس اضافه کرد مکزیک یکی از تولید کنندگان نفت است و روزانه حدود یک میلیون و یکصد هزار بشکه نفت تولید میکند که ۱٤۵ هزار بشکه آن به کشور های آمریکای لاتین ، بخصوص به کوبا صادر می گردد. تولیدنفت مکزیک تادو سال دیگر به ۲ میلیون بشکه درروز افزایش خواهدیافت.

علت کمی حجم داد و ستد بین ایران و مکزیک راسفیر این کشور در فاصله زیاد جغرافیائی بین دو کشور دانست و اظهار امیدواری کرد که باطرحهای تنظیم شده درآینده حجم واردات و صادرات دو کشور افزایش یافته و نیاز های یکدیگر را رفع کنند .

تشکیل دومین اجلاس نمایندگان عضو سنتو

نمایندگان عضو سنتو در روز های نوزدهم الی بیست ویکم شهریور ماه جاری در تهران در دومین اجلاس همکاری های ممالک عضو پیمان در زمینه تحقیقات کشاورزی شرکت کردند . سخنگوی وزارت کشاورزی اعلام کرد در این اجلاس تصمیمات گرفته شده درنخستین اجلاس مورد تجزیه وتحلیل قرار گرفت و در هر مورد برنامه کار وروشهای اجرائی پیشنهاد شد ودرزمینه مبادله اطلاعات علمی نیزپیشنهادشد نظر به اهمیت همکاری های تحقیقات کشاورزی درمنطقه یک کمیته دائمی برای هماهنگی و همکاری تحقیقاتی منطقه تشکیل وسالیانه حداقل یک بار مسائل مشترک را مورد بحث وتبادل نظر قراردهند.

توجه

توالت وبیده آرمیتاژشنک ساخت انگلیس

درشش رنگ مختلف آماده تحویل

شرکت سوئنکواول خیابان اریامهر ازپهلوی پلاک ۱۸

تلفن ۸۹٦۵۰۹