豆腐油揚・蒟蒻	一九・八〇	一六・五〇	花田町字東郷	小川重次
蒟蒻・麩	一六・二八	一七・六〇	仝　字池田	中村九郎司
蒟蒻	一五・六九		花田町字城海津	彦坂小すゑ
料理	九六・三六	二六・〇〇	四八町	伊藤皆藏
仝	一五・六二	一四・五二	松葉町	今泉豊作
仝	二七・一〇	一〇・九〇	仝	入倉龜一
仝	二一・一二	一五・四〇	上傳馬町	池田みつ
仝	三一・一二	三五・〇〇	花田町字西宿	松開庵犬飼・孫一
仝	一一・八四	一七・六〇	札木町	石川保吉
仝	一五・一八	一七・三八	花田町字西宿	今原けい
仝	二〇・九〇	一〇・九〇	小池町字鴨田	石川いと
仝	二七・一〇	一三・〇〇	松葉町	林もと
仝	一六・五〇	一五・四〇	橘良町字東郷	林清太郎
仝	一五・四〇	一三・八二	松葉町	林さわ
仝・肉・西洋料理	二四・四八	二四・三二	小池町字鴨田	賀な尾
料理	二〇・〇二	二三・〇四	松葉町	末廣芳
仝	二四・六〇	二四・六〇	仝	花井バー
仝	三八・九〇	三二・五二	富本町	井くに
仝	二〇・九〇	三〇・五八	四八町	尾上伴
仝	二〇・〇二	一四・三〇	上傳馬町	星野はる
仝	四六・七〇	四二・八二	本町	萬樂繁
仝	八九・三八	七〇・九七	四八町	太田わぐり
鳥料理	一九・八〇	一七・六〇	仝	太田末吉
仝	一七・六〇	一五・四〇	札木町	太田ていね
仝	四三・二二	二九・五四	神野新田町八ノ割一四八町	彌生えげ
料理	一六・五〇	一五・四〇	四八町	天一小川
仝	一五・四〇	一三・〇〇	松葉町	太田末吉
仝	三三・四〇	二四・三二	小池町字鴨田	寶月太
仝・肉・西洋料理	二四・四八	二三・〇四	松葉町	末廣芳
料理	二〇・〇二	二四・六〇	仝	花井バー
仝	二四・六〇	三二・五二	富本町	井くに
仝	三八・九〇	三〇・五八	四八町	尾上伴
仝	二〇・九〇	一四・三〇	上傳馬町	星野はる
仝	二〇・〇二	四二・八二	本町	萬樂繁
仝	四六・七〇	七〇・九七	四八町	太田わぐり
鳥料理	八九・三八	一七・六〇	仝	太田末吉
仝	一九・八〇	一五・四〇	札木町	太田ていね
仝	一七・六〇	一五・四〇	神野新田町八ノ割一四八町	彌生えげ
料理	四三・二二	二九・五四	四八町	天一小川

仝	三二一四	五一七六	太郎	林清
仝	三六六二	三〇三四	寶月	林さわ
仝		四五〇一	末廣芳	賀な尾
料理		二七四九	花井バー	井くに
仝			井筒	小川えげ
仝			彌生	太田ていね
仝			天一	太田末吉
仝			萬樂	太田わぐり
仝			繁	星野はる
仝			尾上	伴に
仝			末廣芳	賀な尾
仝			寶月	林さわ
仝			太郎	林清
仝			米	松
仝			吉	岡田兵
仝			龜	萬
仝			善	鳥
仝			井筒	小川えげ
仝			彌生	太田ていね
仝			天一	太田末吉
仝			萬樂	太田わぐり
仝			繁	星野はる
仝			尾上	伴に
仝			末廣芳	賀な尾
仝			寶月	林さわ
仝			太郎	林清
仝			米	松
仝			吉	岡田兵
仝			龜	萬
仝			善	鳥
仝			子	大塚すゞ
仝			やう	小澤ゑ
仝			吉	岡田兵
仝			ね	藤よ

仝	みどりや	加藤翠	五五三一	一六・五〇
仝	川鰻	片山せき	二三一九	二四・六〇
仝	糸春	河合つね	五一七六	一九・八〇
仝	すゞめ支店	芳村辰治	五二九七	二〇・二四
仝	雪のや	高須いく	二〇七五	一四・七四
仝	相生	田中やゑ	二六三四	二四・六〇
仝		高津まつ	代二二六	一五・四〇
仝	千歳樓	長坂長衛	三〇四〇	一四五・八四
仝	東廣	中川ゑい	四三〇九	二〇・九〇
仝	常の家	中野つね	四七二九	二〇・九〇
仝	音羽屋	内藤こずゑ	五三七二	三一・一〇
仝	中島屋	中島さわ	五二五九	二〇・九〇
仝	絹本	永田きぬ	五二五九	二九・八〇
仝	花月	村田こう	二九五六	三五・〇〇

仝		富本町	一六・五〇	一六・五〇
仝		西八町	一五・四〇	一五・四〇
仝		小池町		一九・八〇
仝		上傳馬町	一三・八六	二〇・二四
仝		松葉町	二〇・九〇	一四・七四
仝		西八町	二六・四二	二四・六〇
仝		半呂町字桶口下	一七・六〇	一五・四〇
仝		札木町	一七〇・二〇	一四五・八四
仝		瓦町字七反田	一三三・三〇	二〇・九〇
仝		札木町	一九・八〇	二〇・九〇
仝		小池町字上ノ山	二五・九〇	三一・一〇
仝		富本町字東郷	一〇・九〇	二八・五〇
仝		松葉町	一九・八〇	三三・七〇
仝		西八町	一九・一四	三五・〇〇

仝	料理仕出し	野々部てる子	四二六七	一五・四〇
仝		大米屋 野村つま	五三三六	一三・三〇
仝		一福 桑原はな		四〇・二〇
仝		一松 矢田みか	四九五七	一五・八四
仝		靜本 山本ゑづ	四三三四	一九・三六
仝		宇多茶屋 山川芳子	二〇四一	二〇・四六
仝		北濱屋 山本留松	三四二六	二九・八〇
仝		駒吉 山本きの	二〇七〇	五八・八八
仝		山水 山口たゑ	四二三九	一五・四〇
仝		松多 松井たい	三九五五	一二・九八
仝		青柳 松岡よね	二四四七	六四・九〇
仝		稻荷亭 松井うめ	五二五七	一九・五八
仝		松月 松野くに	三〇七九	四二・八〇
仝		牧野縫三郎	三四五八	一五・四〇

仝		福本		一一・〇〇
仝		大米屋 野村つま	五三三六	一三・三〇
仝		一福 桑原はな		四〇・二〇
仝		一松 矢田みか	四九五七	一五・八四
仝		靜本 山本ゑづ	四三三四	一九・三六
仝		宇多茶屋 山川芳子	二〇四一	二〇・四六
仝		北濱屋 山本留松	三四二六	二九・八〇
仝		駒吉 山本きの	二〇七〇	五八・八八
仝		山水 山口たゑ	四二三九	一五・四〇
仝		松多 松井たい	三九五五	一二・九八
仝		青柳 松岡よね	二四四七	六四・九〇
仝		稻荷亭 松井うめ	五二五七	一九・五八
仝		松月 松野くに	三〇七九	四二・八〇
仝		喜樂	四二三九	一五・四〇

仝		札木町		一一・〇〇
仝		東田町字五反畑		一三・三〇
仝		札木町		
仝		上傳馬町		一五・四〇
仝		關屋町		一九・八〇
仝		上傳馬町		一五・四〇
仝		東田町字五反畑		二七・二〇
仝		仝		四八・四二
仝		瓦町字七反田		一七・六〇
仝		關屋町		一五・四〇
仝		西八町		四〇・二〇
仝		松葉町		一八・〇四
仝		仝		二五・九〇
仝		仝		一四・七四

仝	旅館兼料理	上傳馬町	一九・五八	一〇・九〇
仝	仝	松葉町	二〇・二四	一三・〇四
仝	仝	小池町字上ノ山	二一・〇〇	三一・四〇
仝	料理	西八町	二五・九〇	三六・三〇
仝	仝	仝	二九・八〇	三一・四〇
仝	仝	松葉町	三三・一八	二三・三〇
仝	仝	本町	一八・七〇	二〇・九〇
仝	仝	松葉町	三一・八八	二〇・〇二
仝	仝	富本町字東郷	五一・九二	三一・四〇
仝	仝	關屋町	一七・六〇	一七・六〇
仝	仝	松葉町	一六・七二	一三・二〇
仝	仝	東田町字五反畑	一六・五〇	一七・六〇
仝	仝	札木町	二〇・八〇	一六・七二
仝	仝	魚町	一七・五一	八四・七六

仝	梅布袋	益川おしげ	四二四五	
仝	増田屋	増田くま	五一五八	
仝	福の家	福井こい	二四六七	
仝	福島	福井かか	四六三一	
仝	瀧叶	福田たき	二五五一	
仝	福梅	後藤うめ	五〇一三	
仝	美きの	小林お井の	二九一一	
仝	福元	向坂元平	四七六六	
仝	豐橋ホテル	遠藤猶次郎	〔二一一二 三九〇九	
仝	みよしの	出口よし	四一六九	
仝	玉屋	安藤ぎん		
仝	松花	阿部すゞ	二九二五	
仝	うの丸	天野圭助	二二五〇	

仝	仝	松葉町	二一〇・四六	二一・七八
仝	仝	富本町字東郷	一六・九四	一〇・九〇
仝	仝	上傳馬町	二四・六〇	四〇・九八
仝	仝	北丘町	一七・六〇	三一・〇〇
仝	仝	上傳馬町	一五・八四	二四・三四
仝	仝	札木町	二三・〇四	二五・九〇
仝	仝	上傳馬町	一六・五〇	一六・〇六
仝	仝	仝	二三・〇〇	二一・〇〇
仝	仝	小池町字深田	一八・九二	二五・九〇
仝	仝	上傳馬町	一六・五〇	二〇・〇二
仝	仝	仝	一六・五〇	一五・四〇
仝	仝	西八町	二〇・六五	一七・八一
仝	仝	富本町字東郷	二二・三三	一五・四〇
仝	仝	松葉町	二二・〇〇	二六・五〇

千年世	酒井隆三		三〇五六	
坂牧屋	坂牧彌市		五四五六	
清月	清川はつ		二八六三	
山田屋	木郁はつみ		二六八九	
高砂	宮島さわ		三二五三	
トキハ	宮川せう		五三一三	
春日	白井むる		四八九四	
喜久廼家	柴田きせ			
奴	森部あさ			
壽々花	鈴木ハナイ		三三四九	
壽々米	鈴木すゞ		四五八二	
三好	鈴木せい		三四〇五	
鶴聲軒	鈴木鶴雄		二八六一	
お多福	鈴木清		三四四七	

仝・仕出し・饅料理			
料理	仝	札木町	五五・八〇
仝	仝	神野新田町字神野新田	一七・六〇
仝	仝	上傳馬町	一五・四〇
仝	仝		二五・三九
和洋料理	花田町字狹間	遠州屋食堂	一七・六〇
仝	松葉町	大谷屋	三六・五六
仝	花田町字西宿	菊宗	二九・八〇
菜飯・でんがく	本町	だるまずし	一七・六〇
すし	上傳馬町	菜飯	一七・六〇
仝	上傳馬町		一七・六〇
和洋料理	花田町字狹間	伊藤操	四七七六
仝	松葉町	豐田隆一	五一八六
仝	花田町字西宿	大谷米吉	五一二八
仝	本町	太田宗一郎	二六七四
仝	上傳馬町	永吉新一	三五六九
仝	上傳馬町	倉木嘉作	二六五九
仝	札木町	鈴木吉太郎	三九六〇
仝	神野新田町字神野新田	杉浦よし	三〇二二
仝	上傳馬町	杉浦ゑめ	二〇一一
仝		合名會社伊東屋	三六三〇
仝		合資會社八千久	三九七二
			四五五二
舍	札木町	菊本	
龜屋	神野新田町字神野新田	杉浦ゑめ	
伊東屋	上傳馬町	合名會社伊東屋	
八千久		合資會社八千久	

料理	札木町	藤田與四郎	二九二六
和料理	紺屋町	小久保元代	三三七八
仕出し	新錢町	水野匡榮	三六五五
和洋料理・めし	札木町	宮脇肇	二〇一二
和洋料理	松葉町	柴田信明	五一四二
仝	花田町字西宿	杉原とくゑ	
料理仕出し	札木町	鈴木勝義	二九九七
饅料理・料理	札木町	中山要吉	二七四五
饅料理	新錢町	藤田昇治	三四六二
仝	花田町字石塚	小林助四郎	
仝・仕出し	上傳馬町	青木ぎん	五二九八
饅めし・驛辨	花田町字西宿前	合資會社壺屋辨當部	三三〇七
常盤すし	大手食堂	㊂宮川亭	
魚せき	尾崎屋食堂	青木屋	
山海食堂		壺屋	
研港すし			

西洋料理・料理			九六・三六	
西洋料理	旭亭	伊藤皆藏	一二六・〇〇	西八町
仝	公園食堂	稻垣壽雄	二〇・九六	中八町
仝	吾妻亭	戸田やい	二九・八〇	東田町字五反畑
仝	昭和亭	渡邊シヨオ	三三・四〇	仝
仝	遠州屋食堂	豊田隆一	一五・四〇	
支那料理			三六・五六	
仝	成瀬屋	高木喜市郎	三五・〇〇	松葉町
飲食			三五・〇〇	花田町字稗田
西洋料理	三島亭	中川ふみ子	一六・五〇	上傳馬町
仝	布屋第二支店	中神東一	二七・七七	花田町字稗田
仝	北濱屋	山本留松	二九・八〇	東田町字五反畑
仝	榮亭	小林節	三五・〇〇	本町
仝	榮屋	古林元意	三一・四〇	東田町字五反畑
仝	山喜知亭	芦原秀吉	二〇・九〇	松葉町
仝	喜松亭	坂下喜次郎	一六・五〇	
仝	三島亭	水山藤市	一五・四〇	
西洋料理			一八・九〇	
仝	有樂軒	桶口常松	一九・八〇	
仝	布屋支店	平野三四子	一五・四〇	
仝	喜樂支店	杉田いち	一三・二〇	
仝	エビスヤ食堂ニコニコ亭	鈴木春治	一五・四〇	
仝		鈴木都次	一三・〇〇	
仝	偕樂亭	合名會社偕樂亭	一九・八〇	

洋食料品・食器			一七・六〇	
仝	仝		一七・六〇	仝
仝	札木町	合資會社水野商店	一四・九六	
仝	奥服町	小谷藤次郎	一五・四〇	札木町
	日野屋支店			

仝	仝		一七・六〇	仝
仝	札木町	坂下喜次郎	九・九〇	札木町
西洋料理			一三・五八	上傳馬町
仝	上傳馬町	水山藤市	一七・六〇	花田町字西宿
仝	花田町字西宿	桶口常松	一三・二〇	新錢町
仝	新錢町	平野三四子	一五・四〇	魚町
仝	魚町	杉田いち	一三・〇〇	神明町
仝	神明町	鈴木春治	一九・八〇	
仝		鈴木都次		札木町

22 饂飩・蕎麥

札木町	合資會社伊藤菊次商店	三五一五		
松開庵	犬飼兼松	二八二二	一五・四〇	一五・四〇
一國屋	伊藤くよる	四九九五	一七・六〇	一七・六〇
勢河	新美和儀	三三六〇	二四・六〇	二四・六〇
喜の字	太田喜平	二六一五	二七・二〇	二七・二〇
大黒屋	倉橋相吉	二九一九	一九・一四	一九・一四
勝利亭	松井善作	五〇六一	一七・六〇	一七・六〇
浪花屋	小林林彌	二五〇六	三一・〇〇	三一・〇〇
三桝屋	近藤禮	三七八五	二三・〇〇	二三・〇〇
豊月庵	日高登一	二五二八	二〇・九〇	一九・一四
篠島屋	鈴木與三郎	四九〇一	一九・一四	一九・一四
鈴川屋	鈴木兼吉	五二一八	一九・一四	一九・一四

花田町字西宿	板坂陸男	四七七六	六一・〇〇	八七・〇〇
松葉町	石崎きよ	二八・五〇	二三・四〇	三三・四〇
萱町	林茂夫	一三・一〇	一七・六〇	一七・六〇
新錢町	尾島三男	四〇五六	二一・七八	二四・六〇
松葉町	米窪ミツ	三八四八	二八・二四	三七・六〇
仝	淺井きし	二七四四	二六・一六	二八・五〇
上傳馬町	渡邊まつ		三五・〇〇	三五・〇〇
清水町	加藤榮二	四〇〇八	一七・六〇	一九・八〇
松葉町	加藤清次郎		三一・〇〇	一五・四〇
仝	加藤長吉			一五・六二
松葉町	吉川秀一		二九・八〇	二九・八〇
新錢町	山本一夫			一九・三六

ミス上海
三ツ玉 サンリシオン
ぶどう座 アカイユメ
パッカス オリムピック
南ノ國 ハッピー キャバレーマツバ
金座 エイワン

喫茶 | 二六・二四 | 三三・〇〇 | 松葉町 | 滿洲 | 木戸まつゑ

第二類

纖維商工業・被服・仝材料及附屬品・裝身具・染色

第二類　纖維商工業・被服・仝材料及附屬品・裝身具・染色

1　繭問屋

繭問屋					
仝	三五・九〇	三七・六〇	萱町	㊦	伊藤粂藏	三二七五
仝	五三・二〇	六三・六〇	本町	㊧	今泉美登	二三二五
仝	二二・〇〇	一七・六〇	楼葉町	仝	今井富郎	四〇〇七
仝	二四・八二	二四・六〇	上傳馬町	㊨	小野彌六	二三三三
仝	三二・四〇	三七・六〇	仝	㊥	小栗桂助	三七四四
仝	二九・八〇	三三・七〇	西八町	尒	小澤重弘	三七〇四
仝	三八・九〇	一九・八〇	指笠町	司	織田龜次郎	五三一四
仝	二七・二〇	二六・九四	松葉町	天	大竹直二	四〇七五
仝	三二・四〇	二三・三〇	仝	屯	小栗慶治郎	三六一七
仝	三三・七〇	三七・六〇	花田町字西宿	一㊂	河合與平	五一七四
仝	二二・〇〇	一九・八〇	關屋町	五	余鄉由太郎	三九四四

仝	二四・六〇	一九・八〇	花田町字間田	谷守次吉	四五〇五
仝	三五・〇〇	三六・三〇	仝稗田	根木德一	二〇四四 / 四七三八
仝	二六・〇一	二〇・七八	吉屋町	永岡英樹	四五四八
仝	三七・六〇	三一・一〇	指笠町	六峯秀雄	五一四四
仝	三二・四〇	三三・七〇	花田町字西宿	梅田豊一	四一五六
仝	四九・三五	三七・六〇	札木町	倉橋和吉	二六五一
仝	一六・五〇	一六・五〇	關屋町	山岡精一郎	五一〇六
仝	一三一・二〇	一五二・〇〇	中柴町字道六	谷中八十吉	二二六二
仝	四〇・二〇	二四・六〇	關屋町	松澤金松	五〇九二
仝・乾燥請負	一四五・七〇	一五八・五三	札木町	松本半藏	二六〇六
繭問屋	八六・六一	七四・〇〇	本町	藤田權次郎	二九四六 / 五四五二
仝	一八・七〇	二〇・九〇	本町	朝日奈藤太郎	二六二六
仝	三七・六〇	三七・六〇	萱町	澤田龜藏	二八四〇
仝	二七・二〇	二九・八〇	萱町	疋田嘉一郎	三三一五

仝	七九・二〇	七四・〇〇	仝	鈴川萬造	二二七二
仝		三七・四三	花田町字間田	合資會社山源彦坂商店	五四七一
仝・乾燥請負			札木町	豊橋繭絲合資會社	二二〇一 / 二二〇二
仝			花田町字西宿	蠶絲周旋株式會社	二一二〇 / 二二〇三
繭問屋	一九五・八三	一九五・八三	萱町	合名會社關口商店	三一六一
繭絲問屋	三二七・八三	一一〇・八四	本町	河合合名會社	二〇三八 / 二八一〇 / 二〇二五 / 三六五〇
仝・人絹絲			仝	合名會社山本商店	二〇一七 / 四九〇八
繭絲問屋	二五・二六		萱町	合資會社入山二繭商店	二九〇一 / 四八一〇
仝	六七・〇四		西八町	合資會社三遠繭問屋	二〇四〇
仝	二四・二七		萱町	合資會社山二關口商店	

2 生絲・玉絲問屋

生絲問屋	六一・〇〇	六一・〇〇	本町	伊藤莊二郎	二七四〇
仝	一九・三六		松葉町	今泉好太郎	

玉絲問屋	一五・四〇	六三・六〇	指笠町	㊉	林光次	二六二四
生絲問屋	三五・〇〇	三七・六〇	本町	㊊	星川星治	二七八二
玉絲問屋	二四・六〇	三五・〇〇	中八町	㊋	渡邊喜代治	二五二七
仝	五〇・六〇	五〇・六〇	西八町	㊌	神崎武三	二四一七
生絲問屋	一五・四〇	二四・六〇	吉屋町	㊍	高村數榮	五三二六
玉絲問屋	二二・〇〇	三一・一〇	三浦町	㊎	高柳九一	三五〇四
生絲問屋	四八・〇〇	五三・二〇	松葉町	㊏	田中熊吉	三九一八
仝	三八・九〇	五一・九〇	本町	㊐	津田啓一	二〇三六
仝	二七・二〇	五三・二〇	仝	㊑	中根關次	三四〇四
仝	二二・〇〇	一三・二〇	關屋町	㊒	中川由太郎	三八二九
仝	四八・〇〇	四二・八〇	萱町	㊓	武藤理三郎	二五四二
仝	二二・〇〇	二七・二〇	松葉町	㊔	近藤銀一	三五一三
仝	四八・〇〇	六六・二〇	指笠町	㊕	澤田善次郎	二五〇七
生糸玉糸問屋・取引員	二七・二〇	二〇・〇二	萱町	㊖	杢野和一郎	二五二四

生絲問屋	一六・五〇	八・八〇	松葉町	㊗	山本直次	四五四六
仝	一五・四〇	一七・六〇	仝	㊘	山口金治郎	二二六三
玉絲問屋	一五・四〇	一六・七二	仝	㊙	山本榮作	三八二五
生絲問屋	一九・三六		札木町	深谷商店	深谷廣吉	五二三六
仝	一九・八〇	一六・七二	指笠町	㊀	鈴木儀一	四〇五四
繭絲問屋			本町	㊁	合名會社山本商店	二〇一七 四九〇八
仝	三二七・八三	一一〇・八四	仝	㊂	河合合名會社	二〇三八 二八一〇 三六五〇
生絲問屋	一九五・八三	一九五・八三	萱町	山二	合名會社關口商店	三一六一
仝			本町	㊃	合資會社宮田商店	二五六九

3 製絲業

生絲製造		三五・〇〇	花田町字大塚	㊄	伊藤覺	四九九三
仝		七二・九六	仝町字野添	㊅	稲垣熊吉	三〇七五
仝		五五・八〇	仝町字五丁	㊆	井上善助	二八〇六

生絲製造

仝	仝町字桑地	一七・六〇	仝	今泉新四郎	二九四一
仝	向山町	一七・六〇	(ソ)	池田常平	二九四一
仝	談合町	五三・二〇	(テ)	池田貞三郎	三六〇三
仝	北島町	二四・六〇	井	井坂重太郎	四三五四
仝	東田町字南蓮田	三一・〇〇	伴	伴孫平	
仝	旭町	二九・八〇	コ	伴雪	四二四四
仝	花田町字流川	二七・二〇	吉	堀部吉作	五三〇五
仝	仝町字十文字	六八・八〇	寺	堀田志奈爾	三九三七
仝	仝町字小松	七八・一六		山田館	
仝	仝町仝字	二九・八〇	絲	大林清	三二六九
仝	仝町字南新起	五三・二〇	玉	富士錦	
仝	仝町字大山塚	二八・五〇	會	大武竹松	二六一〇
仝	東新町	四八・〇〇		小川留松	四五五六
仝	東田町字北蓮田	六一・〇〇	傘	岡本榮吉	二一二七
			宝	小黒璋	三八〇〇

仝	花田町字流川	三二八・八〇		大星舘	大久保福三郎	二〇二六
仝	中世古町字前田	一七・六〇	尾	尾崎連		四五〇八
仝	花田町字南新起	八一・八〇	九八	川島八作		二二〇八
仝	西口町	一五・四〇				
仝	北島町	一五・四〇		吉川房吉		
仝	花田町字流川	一一三・〇〇	ト	高橋登平		
仝	東田町字小暖	一七・六〇	列	田村辰十		二九六一
仝	花田町字後田	一九・八〇	ヤ	園部彌作		三八四〇
仝	仝町字百北	九四・八〇	斜	中村辰太郎		五三四五
仝	仝町字野黒	一七・二〇	由	夏目由太		四一二三
仝	仝	一六・五〇	山	夏目三平		三八六〇
仝	花田町字堀先	六三三・〇〇	九二組	村松儀三郎		〔四七九七
仝	仝町字小松	一五・四〇	ヌ	氏原助造		〔四五五〇
仝	仝町字城瀧津	四二・八〇	(カ)	山田純三		五一五九
		一五・四〇	田	山口要作		三五三二

仝	一五・四〇	一三三・〇〇	仝町字妙立寺	旭館	山本嘉吉	二五〇三
仝		四五六・二〇	東田町字南蓮田	余	山本績二	二四一八
仝		三七・六〇	花田町字八劍	(八)福谷館	福井唯次	四四〇三
仝		八一・八〇	蔵口町	(一)	福井小作	五三二九
仝		五一・九〇	三輪町字白山	斧	藤井利三郎	二一七三
仝		三三・〇〇	花田町字南新起	八〇	福井為治郎	五四三四
仝		三三・〇〇	岩田町	合	小山仁太郎	四四八〇
仝		三三・〇〇	瓦町通り	(末)	近藤末吉	四九三二
仝		一九・八〇	向山町		青木郡平	四七三〇
仝		一九・八〇	花田町字後田	仌	朝倉康一	
仝		八四・八〇	北島町	(サ)	佐久間松太郎	四八九八
仝		一七・六〇	花田町字五丁	(宮)	宮田角平	
仝		一五・四〇	仝町字八通	(伊)	水野敏雄	三〇五二
仝		七九・二〇	仝町字堀先	今	水野浦治	四二二八
仝		七四・〇〇	北島町	(み)	水野榮三郎	四九九六
仝		一五・四〇	蔵口町		水野清	
仝		二九・八〇	花田町字堀先	下	柴田鎌太郎	二二四一四 三三七〇六
仝		三三・四〇	東田町字南蓮田	(一)第三	柴田小太郎	三〇四三
仝		二七四・二〇	花田町字角田	[illegible]本工	白井美次郎	二八四四
仝		三〇二・八〇	仝町字中野	[illegible]中野	白井經次郎	三六六五
仝		一五七・二〇	仝町字流川	[illegible]花田	白井小十郎	二五一一
仝		一五・四〇	瓦町通	目	廣田增吉	
仝		七九・二〇	下町	(竹)	廣中萬六	五〇六三
仝		二四・六〇	花田町字西鄕	(マ)	廣中信太郎	四三六七
仝		一五・四〇	仝町字堀先		彥坂かずゑ	
仝		二九・八〇	蔵口町	金	久松庄太郎	四四一一
仝		三三・〇〇	花田町字野黒	(福)	杉浦萬吉	二九六四
仝		二九・八〇	三輪町字東廓	陶山	陶山由次	

仝		一七五・四〇	下地町字豊麻	㋑	鈴木磯太郎	二六七九
仝		三三・〇〇	花田町字齋藤	ヌ	鈴木伊作	四四一三
仝	三三・〇〇	三三・〇〇	仝町字牟呂海道	一㋜	鈴木松太	五四八二
仝		一六・五〇	仝町字野添	(耕)	鈴木耕作	二五一七
仝	一八・二六	八〇三・〇〇	山田町字西山	テ	鈴木輝治	二六二一 五三六五
仝			向山町字中畑		株式會社石川組製糸場豊橋支店	二二五四 二六八七
仝	三三・一〇	三三・一〇	東新町		朝鮮蠶絲株式會社	
仝			花田町字池田	㊥	清水熊太郎	五四八六 二九〇四
仝	一七・〇六		北島町		合資會社本多製絲場	
仝	五三・四六		花田町字大塚		合資會社内藤製絲場	五〇九七
仝	三三・六四		仝町字野添		合資會社曲文製絲場	四八九一
仝	一五・一三		仝町字五丁		合資會社曲五村磯組製絲場	四五七三
生糸・玉絲製造	五三・二〇	九・九〇	小池町字安海戸	不	今泉轍	
仝	一六・五〇	一六一・三六	花田町字塞神	本	大林正志	二一〇三 四一八二

仝		六一・〇〇	北島町	仌	大林彦作	三四二三
仝	三三・二六	四二・八〇	東新町	亼三	金子丈作	二一五八
仝		三三・〇〇	三輪町字本興寺		田中郁造	四七三四
仝		一一三・〇〇	花田町字野黒	㊂ 三省社分工場	宇藤菊三郎	四九八七
仝	三七・六〇	一二六・〇〇	仝町字大塚	㊂	宇藤金藏	三四三八
仝		三七・六〇	花田町字百北	㊧	小原幸一	二八三五 四三五二
仝		三七九・五〇	北島町	(吉) 分工場	福井徳太郎	三〇一一
仝	一六・五〇	四八・〇〇	花田町字手棒	(岩)	後藤秋次郎	二五五六
仝		八二・八四	仝	㊤	小松徳三郎	二三六四 四八二七
仝		一七・六〇	花田町仝妙立寺	舎	淺井義雄	三六一四
仝	四一・五三	二七・二〇	仝町字大塚	下	柴田けん	二四一四 三七〇六
仝		九八・九六	仝町字松山	㊥	清水壽一	二五一三
仝		七四・〇〇	仝町字南島		清水俊一	三四一五
仝			北島町	⊕	合名會社内藤製造場	二八二五

4 屑繭・生皮苧

屑繭・生皮苧	九・九〇	花田町字間田	三三・七〇	堀田四郎	三二一七
仝	八・八〇	仝町字稗田	三二・〇〇	河合武夫	五二八八
仝	一一・〇〇	仝	三八・九〇	福田愛三	二三七四
仝	八・八〇	仝	二八・五〇	清水利一	四〇一五
仝	九・九〇	仝	二九・八〇	日比理吉	二九七一
仝	九・九〇	仝町字間田	二九・八〇	杉山鐵郎	二八五九
仝	八・八〇	神明町	一七・六〇	鈴木芳太郎	三五〇六
紡績原料	二八・九〇	花田町字西宿		合資會社天野商店	三〇三八
仝	五〇・三三	仝		合資會社松尾商店	二八〇五

5 再製絹絲製造

再製絹絲製造	一七・六〇	花田町字墓地	糸	伊藤澄	三八一九

6 麻眞田製造・麻絲連續

仝	二二・〇〇	松葉町		伊奈萬吉	
仝	一六・五〇	花田町字流川		市橋理三郎	五一八〇
仝	四二・八〇	仝 字松山		小川鹿三	二六四四
仝	四〇・二〇	仝 字石塚		彦坂豊吉	五五二三
仝	二七・二〇	仝 字築地		森下圭太郎	五四二四
仝		湊町		熊澤鏘次郎	三九四三
仝		花田町字流川		合資會社昭和組小久保製糸組	
麻眞田製造	一二六・〇〇	花田町字西宿		磯村定一	三七七七
仝	三二・〇〇	新錢町		井上一枝	
仝	八七・〇〇	西ノ又町		岩瀬八郎	
仝	一七・六〇	花田町字黒福		芳賀繁	
仝	三三・〇九	中世古町		早川九平	四一五八

仝	七四・〇〇			鍛冶町	富田吉作
仝	一六・七二			花田町字黒福	岡本關作
仝	一五・四〇			小池町	大竹順平
仝	七一・四〇			前田町	加茂政雄
仝	二八・五〇			中八町	吉濱麟太郎
仝	一五・四〇	八・八〇		船町	竹内豊次郎
仝	三一・四〇			東田町字東前山	塚田リエ
仝	三一・四〇	八・八〇		船町	永田源一
仝	一九・八〇			花田町字寺東	村田定助
仝	七一・四〇			仝字松山	山中春江
仝	六三・三六			横須賀町	齋藤六二
仝	一二〇・八〇	一八・七〇		東新町	柴田弘治
仝	八一・八〇	一四・三〇		花田町字間田	兵藤くに
仝	一七・一六			舟原町	森田正

仝	一八・四八			花田町字築地	杉田笹雄
仝	四八・〇〇			仝字石塚	鈴木精太郎
仝	一一〇・九〇			仝字小田原	小林合資會社
仝	一一三・〇〇	九・九〇		仝字東郷	合資會社藤井商店
仝	一七・六〇			仝字稗田	合資會社日比商店
仝	一七・六〇			松葉町	合資會社中村麻眞田工場
仝	一七・六〇	八・八〇		花園町	合資會社中神商店
麻絲連續				松葉町	市川三代吉
仝				南榮町字空池	伊藤林吉
仝				手間町	大林和一
仝				花田町字松山	大羽藤太郎
仝				新錢町	武田廣次
仝				北島町	高橋齋

7 絲類・撚絲

仝	三三・〇〇			
仝	一七・六〇	東田町字北臨濟寺	山本仲二	
仝	一八・七〇	花田町字大塚	小谷武	
仝	一七・六〇	松葉町	酒井正男	
仝	四〇・二〇	花田町字松山	清水勘藏	
仝	一九・八〇	西新町	鈴木盛一	
仝		山田町字西山	鈴木つぎ	
仝		中世古町	合名會社井口商店	

各種絲類	一一九・九〇	花園町	渡邊福七	二三五四
仝	三六・四九	魚町	渡邊榮助	二三五六
仝	一七・六〇	新川町字新鐵	仲井新一	
撚絲・請負	一三・〇〇	舟原町	勘解由正一	
			和田福	
			和田金	

8 綿・蒲團・蚊帳

綿	二〇・〇三	銀冶町	和泉屋	
仝	四二・八〇	新川町字市南	㊥	
綿・絹	一九・八〇	花田町字稗田	今泉小市	二七三三
綿	一九・八〇	萱町	原米造	二三三七
蒲團・蚊帳	四二・八〇	花園町	羽田豊	五二三九
綿・絹	一七八・一二	仝	㊚	
綿・布團蚊帳	九〇・一二	指笠町	小田桐彌助	四一六五
蒲團・蚊帳	四五・四〇	本町	父山田屋	三四三九
眞綿蒲團	五〇・六六	花田町字狹間	渡邊久男	二三〇一
綿・蒲團	二四・六〇	仝字松山	草間屋	
			加藤直吉	
			仝	
			加藤彌助	五二一五
			三	
			安藤伊三郎	五一四八
			勿	
			館加藤秀次郎商店	二八二九
			念	
			靑島忠助	四〇五九

9 呉服・太物・モスリン

伊丹金次郎	五三八〇	太物・ネル	一八五・八〇	新川町字新綫	一八三・二〇
本多悦次	三六八一	モスリン	四五・四〇	札木町	三七・六〇
富安正男		呉服	一八・七〇	花田町字城海津	一四・九六
河合澗	三三二九	呉服・太物・モスリン	九五・〇三	中柴町字中柴	八七・二六
河合達		呉服	一五・四〇	花園町	
金子米三郎	三九五二	呉服・太物・鮮魚	二九・八〇	魚町	一七・六〇
	(四〇六一)	仝	九四・八〇	花田町字城海津	八四・四〇
神谷勇吉	(五四二〇)	太物・洋反物	六九・三一	花園町	六八・八〇
高柳琢一	二四三三	呉服・太物	一五・四〇	新川町字市南	
谷山末吉	三四五三	呉服・太物	九三・五一	花園町	九四・八〇
田中岩吉	二九五一	呉服・太物・洋品雑貨	七〇二・四四	仝	七二四・〇〇
田中平六	(二〇六六) (三八一八)	呉服・太物・モスリン	五三・二〇	魚町	八・八〇
田中徳恵		呉服・太物・モスリン	三一・三九	花園町	四〇・二〇
中神恵助	三六〇七			魚町	四四・一〇
中村万次郎	二一五一				

大六	四二七八	モスリン	一七・六〇	花園町	一八・二六
野田義延		呉服・太物	一七・六〇	李呂町字市場	一七・六〇
岡田秀雄		モスリン	六九・六三	花園町	六六・一〇
みどりや 水色屋 富士の屋	四六二五	呉服・太物	三〇・五六	旭町字旭	二八・三〇
山崎房治	四〇六七	仝	二三・四四	花園町	二五・九〇
山崎權平	三七三九	仝	六一・〇〇	札木町	六一・〇〇
牧野雄一	三二四九	仝	四〇・四九	花園町	四五・四〇
藤井徳十	四七八二	仝	三六・七四	指笠町	三八・九〇
小島善藏	二五一六	モスリン	一五・四〇	魚町	一四・三〇
佐藤嘉吉		呉服・太物	二六・九〇	仝	二九・八〇
菰田功	三〇二〇	呉服・太物	三九・六〇	本町	三五・〇〇
佐藤吾市	四六一四	モスリン	一五・四〇	魚町	一四・二〇
坂本猪平	三七三二	仝	二六・九〇	花園町	四二・八〇
木島喜七	三〇五一	仝	五五・八〇	萱町	五〇・六〇
三矢甚作		太物・ネル	四二・二八	花園町	四二・二八
三浦常太郎	五一四七				

10 織物業

呉服・太物	二七・二〇	二四・六〇	湊町	宮木倉造 二七二六
仝	八五・四一	八七・〇〇	松葉町	庄田末太郎 三三四五
仝	一六八・五八	一七五・五七	札木町	杉浦幸吉 二一三一
太物	一七八・〇〇	一四四・八〇	花園町	鈴木市平 二七五三
呉服・太物	一七・六〇	一八・七〇	花田町字城海津	鈴木直治
仝・モスリン	六六・六〇	七四・〇〇	上傳馬町	鈴木晋 二一一一
衣服	一七・六〇	一七・六〇	新鍛町	鈴木正
太物		二九・〇四	萱町	合資會社曲久寺島商店 三〇七三

織布	七四・〇〇	五八・四〇	小池町字野脇	㊥ 新田中屋
紡羽二重賃織	二二・〇〇	一九・三六	瓦町字臨済寺前	傘 秋田屋
織布	一七・六〇	一三・二〇	北島町	圓 本多屋
絹織物	一七・六〇	一六・五〇	半呂町字市道	梅屋 伊豫田庄太郎 三六四九
織布	四五・四〇	小池町字安海戸		鈴木敬雄

11 和服裁縫

和服裁縫	一七・一六	一六・五〇	花田町字稗田	岩瀬友次
仝	一三・八六	一六・五〇	三浦町	藤井鶴次

12 洋服

軍服	一六・五〇	一五・四〇	小池町字角田	伊藤貞司 四九六四
仝	四〇・二〇	二九・八〇	札木町	花井幸七 五四一八
洋服	一五・四〇	一一・〇〇	曲尺手町	林武吉 三四八〇
洋服・洋服地・既製品	一五七・二〇	一三九・〇〇	本町	富田政藏 三二四二
洋服・既製品	五〇・六〇	三四・三六	花園町	富田花子 三八三六
洋服	四〇・四六	三六・四〇	吳服町	中川荒太郎 二二六四
洋服	一五・四〇	一四・三〇	鍛屋町	山田屋中川惣太郎

13 防水マント・日覆

洋服	一五・四〇	一五・四〇	新川町字市南	巻田留吉	五三〇六
軍服・洋服	七四・〇〇	四八・〇〇	小池町字角田	前川松次郎	五〇〇七
小供洋服	三二・四〇	二九・八〇	札木町	小泉進治	三五五一
洋服	一五・四〇	一二・一〇	魚町	近藤初藏	五三八四
既製品服	一〇一・九三	九九・二四	本町	佐野まつ	二九四四
軍隊拂下雜貨	一六・五〇	一二・一〇	花田町字稗田	淺野雄次郎	四六六七
洋服	六八・八〇	八七・〇〇	本町	白井邊一	二二一四
仝	三五・五三	三二・四〇	魚町	白井眞	二五六六
子供服・既製品服	一九・一四	一八・二六	松葉町	彦坂末吉	四四四一
洋服	三〇・五八	三六・〇四	新川町字市南	杉浦喜三郎	三八〇七
洋服地・ラシヤ	三五・〇〇	三一・一〇	新錢町	九地和平	四七七九

14 洋物・洋品雜貨類

洋品雜貨・金錢貸付	六三・三四	五三・二〇	花田町字西宿	④ あめや	四四一四
洋品雜貨	三八・九〇	三一・一〇	吳服町	岩瀨猪三郎	五一七〇
仝	三三・三〇	一九・八〇	湊町	今泉德造	
仝	一八・七〇	一九・八〇	花園町	芳賀春治	三七七一
仝	一八・七〇	一六・五〇	花田町字小田原	大久保八四郎	
アッシ・シヤツ・足袋	一九・八〇	一七・六〇	吳服町	梶本與作	四七一七
洋品雜貨	二七・二〇	二三・〇〇	仝	⑥ 正札堂	五一四九
仝・帽子	三二・五六	三三・七〇	本町	高木仁一	
メリヤス雜貨 足袋卸	一二六・〇〇	一一〇・八〇	魚町	玉川屋 ニコニコ帽子店	二五二〇
帽子・洋品雜貨	一六・五〇	一七・六〇	上傳馬町	村上嘉一	
洋品雜貨	一七・六〇	一七・一六	花園町	黑田昌男	三〇一三
仝	一七・六〇	一五・四〇	魚町	國松勇	四一六二
				山田政敎	三三二八

足袋類・學生服卸	八七・〇〇	七六・六〇	松葉町	足袋貞	山田貞二郎	三四四三
メリヤス・足袋卸	五五・八〇	五〇・六〇	新錢町	足袋友	山本友吉	四八三五
洋品雜貨	一七・六〇	一七・六〇	花田町字間田		松井賢次	二五三三
仝	一五・四〇		船町	越賀屋	越賀小十郎	
仝	四三・三二	四一・五〇	新錢町	(万)	藤原要藏	三五〇八
足袋類・ゴム靴	二五・九〇	一九・八〇	船町		近藤仲藏	
洋品雜貨	一五・四〇		松葉町		朝倉源次	
洋品雜貨・鉱力細工	二三・〇〇	二〇・九〇	花田町字城海津	まつや (安)	赤川ちと	四四五三
洋品雜貨	一七・六〇	一四・九六	湊町	吉良岡	榊原八十吉	
仝	二七・二〇	二四・六〇	花田町字城海津		白井一十	
仝	一七・六〇	一五・四〇	中柴町字中柴		白井春延	
仝	一五・四〇	一一・〇〇	船町		白井あき	
シヤツエプロン製造	一九・八〇	一八・二六	神明町	下山	下山禮二	
洋品雜貨	二一・五六	一六・五九	吳服町	三河屋洋品店	森竹次郎	三九三六

仝・足袋	六三・六〇	七四・〇〇	本町	万	鈴木要五郎	二九六七
洋品雜貨	一九・八〇	一八・七〇	新錢町	(久)支店	鈴木良穂	三九七八
仝	一八・七〇	一八・七〇	小池町字角田	正直屋	鈴木直三郎	四四五四
仝	八七・〇〇	一〇〇・〇〇	新錢町	浦柴屋	鈴木柴藏	五二七八
洋傘・シヨール	二〇・九〇	一九・八〇	魚町	(久)	鈴木省平	二九三五
福助足袋販賣元	一四八・七九		札木町		福助足袋株式會社三河販賣所	五二五三

15 帽子製造

麥稈帽・學生帽	一五・四〇	一五・四〇	花田町字於樹木		瀧川濱造	

16 化粧品・小間物

小間物・雜貨・莨	二一・五六	二一・五六	東田町字五反畑	舟織屋	伊藤大吉	四八二六
化粧品・小間物	四二・八〇	四八・〇〇	新錢町	(一)越	市川かつ	四三〇八
仝	二三・六五	一五・八〇	中柴町字中柴	三越屋	石原信吉	

仝			一五・八二		
小間物卸			五二・六八		
化粧品・小間物卸			六六・二〇		
化粧品・小間物			一七・九六		
仝・石鹸卸			一五二・〇〇		
化粧品・小間物			一九・一一		
仝			一七・一六		
小間物・雑品・貰			二〇・〇二		
化粧品・小間物卸			六八・八〇		
化粧品小間物文具貰			二一・三六		
化粧品・小間物			三二・四〇		
仝・貰			三二・八九		
化粧品小間物石鹸卸			五三・二八		
小間物・雑品			一九・八〇		
化粧品・小間物	五六・一五	七〇・四一	二一・〇三	仝	石原屋
文具・手藝材料	一八・七〇	一八・七〇	一七・六〇	貰町	石原壽吉
化粧品・小物銅・雑品	二三・五六	二四・〇八	六一・〇〇	檜笠町	渡邊菊太郎
化粧品・小間物卸	二七・二〇	札木町	二四・八四	上傳馬町	加藤新吉
石鹸製造		舟原町	一九〇・二三	魚町	川部よう
			一九・八〇	西八町	片野金次
17 袋物・眼鏡				魚町	田中ます
			二一〇・〇二	東田町字東前	辻村美佐を
袋物・絹刺材料・毛糸	一五・五六	吳服町	六六・二〇	檜笠町	中神米作
袋物・絹刺材料	五〇・六〇	紺屋町	二四・三四	松葉町	中村三藏
眼鏡・袋物	三七・六〇	札木町	二三・〇〇	神明町	中山安吉
袋物・絹刺材料・靴	四一・一八	仝	一九・二五	西新町	向坂すゞ
			五三・二一	花田町字西宿	近藤邑二
			一五・四〇	仝町字五丁	坂田市三郎
					宮道敬次
鳥居屋	森下長次郎	二五七五			
鈴木和市	鈴木幸吉	二六四二			
合資會社 藤原商店		四五三三			
白井邦雄					
玉屋	山本玉治	五四七五			
一心堂	古澤準一	二七五六			
佐野政次郎		三九六六			
杉浦實		五〇八九			
18 靴製造					
靴・小間物	一五・四〇	一七・六〇	檜笠町	村田晴次	三〇三九

仝・小供服	五〇・六〇	三四・三六	花園町

19 靴・鞄・馬具

鞄・馬具	二三・〇〇	二〇・九〇	小池町字角田
靴	一六・五〇	一五・四〇	魚町
ゴム靴	一六・九九	一六・五〇	南榮町字蟹原
ゴム靴・地下足袋卸	六四・三一	六一・五八	湊町
靴・鞄・行李	四五・四〇	四五・四〇	新錢町
靴鞄	七二・七〇	七一・三〇	札木町
仝	三七・六〇	三七・六〇	松葉町
仝	一七・六〇	一七・六〇	花園町
靴	一六・五〇	一八・二六	神明町

20 履物・和傘

履物各種・和傘	一六・五〇	一五・四〇	花田町字稗田
仝	一七・三五	三一・〇六	札木町
下駄・歯板卸	二三・〇〇	二三・〇〇	花園町
鼻緒及草履卸	一〇五・九一	九八・〇七	船町
下駄木取卸	二四・五九	一九・三三	花園町
履物	一七・六〇	一七・六〇	吳服町
仝・金錢貸付	一八・四八		松葉町
タイヤ草履製造	一四・三〇	一五・四〇	新川町字市南
履物	一七・六〇	一七・六〇	新錢町
履物・和傘	一六・五〇	一六・五〇	神明町
仝	四八・〇〇	四二・八〇	清水町
履物	一六・五〇	一五・四〇	上傳馬町
下駄木取卸	二〇・九〇	二〇・九〇	松葉町
履物・和傘・足袋	三一・一〇	二七・二〇	花園町

大野鎌次郎	五四七四	伊藤屋	伊藤猶藏
影山榮藏	三八二八	菓子屋	伊海保太郎
中島元太郎		三忠	稻吉忠平
牧野久秋	三六〇五	金	服部甚太郎
福井元	〔五一八九 五一八八〕	丸屋	小栗千代作
足立隼太	二一二六	太田屋	竹內賢一郎
朝倉馥次	三三二六	永江剛	
平野不二正		中村杢太郎	三四二〇
鈴木辰治	三七二四	大野久治	
		田中屋	田中金次郎
		山本店屋	山本市次
		山本支店屋	山本正
		岡	松井品治
		牧野屋	牧野政次郎
			二五七一
			三五二二

鼻緒卸下駄	二九・八〇	呉服町	二五・二一
履物	一六・七五	魚町	一一・二七
履物・和傘・蓑	三七・六〇	札木町	三五・〇〇
履物・和傘	三一・七七	西新町	一〇・一二
鼻緒	一四・三〇	花田町字守下	一五・四〇
下駄製造卸	四六・七〇	仝	四八・〇〇
履物	一五・四〇	松葉町	一五・四〇
履物・和傘	一〇・九〇	神明町	一八・七〇

21 和傘・國旗

和傘・國旗提灯・裝飾用品	二四・四八	曲尺手町	二一・五三

22 染物・洗張・悉皆・消防服染物

消防服染物	一五一・〇〇	鍵田町	一一〇・八〇

(舌)堺屋	古堺たま	二九四九	
一越(さいとう)	小林泰造	四七六五	
山式屋	西郷式太郎		
	白井金次郎		
鈴木屋	鈴木岩次郎	四〇〇六	
大野屋	鈴木豊吉		
江戸屋	鈴木子		
(司)	西郷善吉	三〇二四	
	市田道太郎	一一九二八五	

染物	林來助	一七・六〇	指笠町
染物・洗張悉皆	岡田丞太郎	一七・六〇	旭町
仝	(上)岡田屋	一五・四〇	
染物消防服	大黒屋河合儀助	二一・〇〇	新錢町
		一七・二〇	
京染悉皆	川崎屋竹田武	一六・五〇	上傳馬町
染	(京)村松はるゑ	一八・七〇	
捺染	杉江喜平	一九・八〇	西八町
		二三・三〇	中柴町字道六
	丁字屋	一七・六〇	
	林來助	一七・六〇	
	岡田丞太郎	一五・四〇	
	河合儀助	一七・二〇	
	竹田武	一八・七〇	
	村松はるゑ	一九・八〇	
	杉江喜平	二〇・六八	
	(上)岡田屋		
	大黒屋		
	(京)川崎屋		
	丁字屋		
	林來助	四〇六〇	
	岡田丞太郎		
	河合儀助	四六六二	
	竹田武		
	村松はるゑ	四三〇六	
	杉江喜平		

第三類

油・薬・染料・塗料・燃料・鑛製品・建築材料・石材

1　油類

油類	二七・二〇	二四・六〇	下地町字豊麻	山本高太郎
仝	三五・八七	三二・五〇	關屋町	澤野計之助
仝	一六・五〇	一六・五〇	下町	佐野菊次郎
仝	六六・二〇	六六・二〇	中柴町字道六	鈴木近太郎
仝	六一・〇〇	六一・〇〇	小池町字角田	鈴木傳治
仝・砂糖	二九・八〇	二五・九〇	船町	榎本民平

2　藥品・藥類・染料・塗料

藥	二七・二〇	二〇・五〇	松葉町	伊庭喜太郎
仝	一五・四〇	一五・四〇	東新町	鳥居四郎
仝	一五・四〇		小池町字原下	鳥居達也

仝	二明商會	二〇五二	
仝	佐野屋	二〇二〇	
仝	〃	二四〇三	
仝	〃	三四三三	
仝	〃	二九五三	
仝	〃	四一一三	
赤心堂		三二二三	
アサヤ		三三三四	

染料・化學工業藥品	四二・八〇	四〇・二〇	萱町	參陽堂	富安清治郎	五一一七
藥	二三・三〇	二七・八五	手間町		岡本仙助	五四二九
仝	一六・五〇	一四・三〇	東八町		勝野英太郎	二〇一〇
仝	二七・二〇	一八・七〇	上傳馬町		金子近男	三二四六
仝	一七・六〇	一五・四〇	東田町字北臨濟寺	東京堂	加藤勝五郎	四六三九
仝	三六・四一	三六・三四	中柴町字中柴		加藤幸一	三六五六
仝	一五・四〇	一三・二〇	中世古町		加藤審治	四四三七
仝	四二・八〇	四〇・二〇	東八町	赤門藥局	田部井弘	二九七二
仝・醫療器	一一三・〇〇	一〇二・八六	吳服町	大丈藥局	中川重之亟	二一二四
藥	一六・五〇	一六・七二	下地町字東		中林藤太郎	三七六八
仝・醫療器染料	一四四・二〇	一三四・〇六	札木町	かぎや	小原ぎん	二〇六九
藥	二四・六〇	二二・〇〇	吳服町	盛大堂	小原寅二	三八二二
仝	一八・〇四	一六・九四	萱町	黑田藥局 日廣堂	黑田高	三七四八
仝	三三・七〇	三三・七〇	新錢町	天眞堂	牧壽一	二六四九

染料・塗料化學工業藥品・計量器	五三・二〇	四八・〇〇	指笠町	守田屋	藤田保吉	五〇八四
藥	一七・六〇	一七・六〇	中世古町字中世古	豊泉堂	小池豊次郎	五五四四
仝	二八・五〇	二七・二〇	松葉町		佐久間又次郎	三二〇三
仝	一五・四〇	一五・四〇	吳服町	堺屋	木村連作	二二二四
仝	四〇・二〇	四〇・二〇	花田町字西宿		杉浦秀夫	二二五六

3 石炭・コークス・煉炭

石炭	八・八〇	一五・四〇	關屋町	大榮舍	上松篤治	二一五七
仝・コークス・煉炭	三九二・七二	一〇七・八〇	湊町	鈴與	鈴與商店豐橋支店鈴木與平	二三五八
石炭			仝		杉浦石炭株式會社豐橋出張所	二三七〇
仝			關屋町		明石合名會社豐橋出張所	二四六六
仝	六一・七〇	三三・四〇	仝		合資會社新美商店豐橋支店	二六九〇
仝	二二・一〇	一九・二七	菰口町	吉良屋	合資會社吉良商店	二一〇二
仝	三八二・九四	一九三・〇六	船町		三河燃料株式會社	二七七二 四三二〇

仝		五一・一三		
仝			五六・〇四	關屋町
				船町

4 薪炭

薪炭	一九・八〇	一一・二九	船町	谷
仝	一五・四〇	一五・四〇	新川町字市南	石川淺吉
仝卸	三七・六〇	三七・六〇	下地町字豐岸	白井伊平
薪炭・コークス	二四・六〇	一八・〇四	松葉町	安原吉
薪炭	一七・六〇	一七・一六	關屋町	原儀八
仝	一八・七〇	一五・八四	吉屋町	大原極
仝	一三・二〇	一六・五〇	東田町字三反畑	岡田吾一
仝・酒	六一・〇〇	二七・二〇	花田町字東郷	田島圓作
薪炭	二〇・〇八	一三・二〇	仝黒福	中野峰次
仝	一五・一八	九・九〇	下地町	中西はま子
				三井物産株式會社豐橋派出所
				豐橋水鳥石炭合資會社

三六二四	二三〇七		
二九五四	四一四八		
三二七二			
四九一五			
三三四四			
五一六六			
五三八一			
三五一六			
三三三九			
二四六三			

薪炭	二八・七六	三一・三四	下地町字豐麻	山本和作
仝・白木	四六・五六	四一・二六	關屋町	小谷新助
薪炭・土管	二〇・九〇	二〇・九〇	磯邊下地町	提髪末市
薪炭	一九・八〇	一七・六〇	關屋町	清川仲次
薪炭・竹	二九・八〇	二三・〇〇	西新町	宮野あさ
仝	四九・五四	四五・四〇	西八町	白井淺治郎
薪炭	一四・三〇	一六・五〇	中八町	鈴木直次
仝・米肥	二九・八〇	二七・二〇	下地町字豐中	鈴木貞吉
薪炭卸			花田町字石塚	豐橋薪炭株式會社

5 硝子器具・板硝子

硝子電氣器具板硝子	二〇・四六	二〇・四六	松葉町	伊東信義
硝子器具	一九・八〇	一七・六〇	關屋町	松井武
硝子・カーバイト	七四・〇〇	七七・三三	本町	平石寅次

三二五六	三四五四		
五〇二七			
四八九七			
五三九五			
三九七三			
三二三六			
二六二七			

硝子器具・板硝子					
金物・度量衡	一六六・三四	一六九・九八	仝	岩田屋	石田守司 (二三三五 三四五一)
6 左官材料・セメント・石灰					
左官材料・セメント	一八・七〇	一七・六〇	花田町字稗田	渡邊政藏	三六八七
石灰	七四・〇〇	六一・〇〇	四八町	鈴木森平	二九〇六
仝					
7 石材・石材加工					
石材・石材加工	一七・六〇	一七・六〇	花田町字守下	原田常吉	三二六八
仝	五〇・六〇	四八・〇〇	仝小田原	谷山兼作	五三一六
8 陶磁器・硬質陶器・タイル・瓦・煉瓦・土管					
陶磁器・タイル	一〇五・二〇	五八・八七	吳服町	内藤金平	二〇五八
瓦製造	三五・〇〇	三四・四五	飯村町	中村彦八	三六〇一
瓦・煉瓦・土管	一四・三〇	一五・四〇	關屋町	久保田金作	

陶器・タイル	六二・五五	五三・二〇	花田町字守下	大津屋	
瓦・建築請負	三二・一四	三六・三〇	四八町	倉橋繁治	三〇五七
衛生硬質陶器製造	二〇・二三	七五・四一	花田町字築地	木和田兼藏	五一〇二
土管・薪炭	二〇・九〇	二〇・九〇	礦逸下地町	株式會社豊橋製陶所	四一一六
9 竹					
竹	一八・七〇	二四・六〇	新川町字市南	竹繁	加藤利治	二六四一
仝・薪炭	二九・八〇	二三・〇〇	四新町	竹作	宮野あさ	
仝	四九・五四	四五・四〇	四八町	笑	白井淺治郎	五三九五
10 木材・製材					
木材	一六・五〇	一三・二〇	湊町	興	伊藤與市	四九二八
仝	三五・〇〇	二七・二〇	下地町字豐岸	新	伊東新一郎	三七二九
舟板	二九・八〇	三五・〇〇	花田町字守下		石井德三郎	三〇四六

銘木・床板・床柱	二一・五六	二〇・九〇	西八町	信	岩原信次郎	五一〇四
材木	一五四・六〇	一五二・〇〇	下地町字豐麻	白十	磯村永助	五〇八三 / 三六六三
白木製材・建築請負	三五・〇〇	三一・〇九	船町	泉兵	花井金之助	二五三〇
材木製材	四八・〇〇	四五・四〇	湊町	天	大山長平	二四六八
材木	二二四・八〇	一九二・五六	松葉町		大橋正男	二二五五 / 二二六〇
白木・ベニヤ板・銘木	六八・八〇	六八・八〇	仝	板喜	太田喜代助	二四五三
材木	五三・二〇	四七・六三	關屋町		小野田彌三郎	二五四四
仝	七七・九三	五九・七〇	湊町	炮	加藤宗六	二八五四
仝	四四・七五	四四・一〇	下地町字豐麻	三	糟谷源六	五〇八七
仝・製材	二二・〇〇	一六・七八	湊町	ト	高橋友治	二二二八
材木	六八・八〇	六一・〇〇	仝	金 小谷材木店	竹下隆	二五一八
仝	一二六・〇〇	一三五・一一	關屋町	左	高柳源治	四八九〇
仝	一七・六〇	一五・四〇	小池町字上田	金	田中義雄	五五一五
製材	一三九・〇〇	一〇九・一八	下地町字東	仝	夏目平三郎	二八五五 / 四〇一〇

材木・製材	八四・四〇	八一・八〇	下地町字豐麻	中	中西源四郎	二一二五
仝	四二・八〇	三二・四〇	仝	瓶屋	夏目平六	二〇一五
材木	四〇・二〇	四三・一三	曲尺手町		野崎政吉	四四二七
仝	三三・七〇	二九・八〇	船町	國	山崎國會	三〇五三
仝	一九・八〇	一八・七〇	湊町	白秀	八木秀作	二八一二
仝	一九・八〇	一六・五〇	下地町字豐岸	板彦	山本彦市	三七〇八
仝	一八・七〇	一七・六〇	花田町字城海津	分	前川瀧藏	二七一四
仝	一八・七〇	一一・〇〇	湊町	一	松井一	
仝	五三・二〇	四二・八〇	關屋町	白富	福井萬作	五四六五
仝	一九・八〇	一八・二六	曲尺手町	白善	藤原つね	三八五八
仝・製材	六八・八〇	五五・〇一	三ノ輪町字白山	介	藤原小平次	四〇二一
仝	三三・七〇	二九・五〇	前田町	中屋	近藤木平	四九九〇
材木	一五・四〇	一七・六〇	下地町字豐麻	元木屋	小室はま	二五六二
仝	二四三・〇〇	二四三・〇〇	仝 豐岸	白幸	小杉幸三郎	五〇七九

第四類

金屬・仝製品・機械器具・娯樂器具

仝製材木	湊町	下地町字豐岸	平	久保屋加	阿部精一郎	三二二七
仝製材木	關屋町		平		森田辨次	五三六七
仝	花田町字間田	下地町字綠	榮吉		鈴木莊平	二八五三
仝	下地町字綠		吉		鈴木米吉	五一四一
仝細丸太	神野新田町				杉浦繁吉	三三五一
仝					鈴木万藏	
材木・製函製材	關屋町	花田町字西宿	竹		合名會社柘植商店	五〇六九
製材	北嶋町		圓		廣中合資會社	二四三四
					丸ヱム製材合資會社	五四二三

1　金物・及物及農具・鍼力細工・理髪器具

金物・板硝子・度量衡	一六六・三四	一九九・九八	本町	岩田屋
金物各種	二〇・九〇	一八・七〇	新錢町	石田守司
小間物・理髪器具	一五・四〇	一五・四〇	曲尺手町	石黒義男
金物・度量衡	三三・五五	一八・〇二	仝	中村屋
鍼力細工	一九・八〇	一九・八〇	花田町字寺東	飯田末吉
仝・バケツ製造	一四・七四	一七・六〇	仝　小田原	稲垣義勝
金物各種	一五・四〇	一〇・五六	新川町字新錢	鈴木屋
仝	二二・九六	二二・八四	鍛冶町	河津徳三郎
仝・錢工百貨十錢均一	一六四・二七	一六一・九三	船町	神谷清次
鋼鐵材仝附屬品	六三・六〇	六一・〇〇	松葉町	加藤恒二
金物各種	一八・〇四	一六・五〇	花田町字城瀞	神戸小三郎
			津	吉田吉三郎
				瀧下喜好
				曾田清

岩田屋	(二三三五
石田守司	(三四五一
石黒義男	三三三八
中村屋	
飯田末吉	二九〇三
稲垣義勝	三六六九
鈴木屋	
河津徳三郎	二七六三
神谷清次	二三二八
加藤恒二	三二二二
神戸小三郎	五一五四
吉田吉三郎	
瀧下喜好	
曾田清	

仝	一六・五〇	一四・三〇	仝西宿	岡	河合菊平
金物各種・車製造	二七・四六	二〇・六八	東新町		楠小市
金物各種	三四・〇二	二二・〇〇	小池町字角田		塚本喜一	五一四三
仝	一七・六〇	一三・二〇	紺屋町		中西賢治	二九〇七
仝	一〇三・五二	一七八・〇〇	吳服町	㊥	中西庄藏	二四五二
鍼力細工 ペンチレター	四二・八〇	四五・四〇	新錢町		名倉清吉	五二〇九
農蠶具各種	二二・〇〇	一七・九五	鍛冶町	㊀	山口權次郎	五三六三
金網製造	三三・七三	三七・六〇	新川町字市南	豐橋金網製造所	山本德作	四九三四
亞鉛引平浪板	一七・六〇	三九・六八	松葉町	㊍	牧野實	三四六九
農具製造	一七・六〇	一七・六〇	北嶋町		寺田政治	五三五四
農具	一五・四〇	一一・八八	花田町字東郷		安形理助	
金物各種・馬具	二二・六一	二二・三〇	萱町	道平	坂井平治郎	二〇三七
金物刄物各種板硝子	四九・七七	四〇・一一	曲尺手町	紅久	三浦久兵衛	三九四二
銅器	一八・八六	一一・五一	紺屋町		平松佐一郎	四八〇五

仝	一七・六四	一六・二三	船町		杉田久吉	三〇四五
亞鉛引平浪板 バケツ製造	二七・二〇	六八・八〇	花園町	㊂	鈴木志喜三	三〇六二
金物各種	一五・四〇		旭町字餌指		鈴木清一	

2 鐵工・鍛冶

鐵工	一五・四〇	一三・二〇	花田町字東郷		白頭清	四六一五
仝	一六・五〇	一四・〇八	仝大山塚		羽田野昇	五三五九
鐵工(製絲機械)	一八・七〇	一八・七〇	仝大塚		奥平幸吉	四五二五
仝・鍛冶	三二・四〇	二九・八〇	新川町字市南		金子萬助	三四一二
鐵工	一五・四〇	一三・二〇	北嶋町	小野鐵工場	曾田進	四四四〇
仝	一七・六〇	一五・四〇	仝		土田重男	四九一八
仝	一九・八〇	一五・八四	下地町字東		永田清治郎	四五一一
仝	一七・六〇	一五・四〇	新川町字新錢		梅村淺十	
仝	一七・六〇	一六・五〇	牟呂町字市場		小島武藏	三二四三

仝	一五・八四		
仝	二〇・九〇	一四・三〇	銀冶町
仝・鑄物	二一・五六	一八・七〇	花田町字西宿
仝 銀冶鑄物ポンプ	四八・三五	一九・八〇	仝稗田
鐵工	一九・八〇	三九・三三	銀冶町
仝	一五・四〇	一六・七二	中柴町字道六
		一一・八八	花田町字小田原

3 時計・仝附屬品・貴金屬細工

時計及附屬品	一八・九二	一八・七〇	本町
仝・貴金屬	四二・八〇	四一・五〇	札木町
金銀細工	二一・五六	二一・五六	新錢町
・時計及附屬品	一九・八〇	一八・七〇	清水町
仝	三二・四〇	三一・一〇	札木町
仝・貴金屬細工	一六・九九	一五・三六	上傳馬町

仝

安藤卯八	四四一六		
安田松藏	三六一二		
坂神馨	三三三一		
平石丈三郎	五〇五五 五〇五六		
杉本銈三	二五八四		
鈴木福男			
猪塚松五郎	三四二九	猪塚時計店	
石田增藏	二一三七	石田時計店	
伊藤金次郎			
小川太郎作	二一七二	清林堂時計店	
河合竹次	四一七五		
河邊助太郎			

仝	四一・五〇		
時計及附屬品	三七・六〇	三三・四〇	吳服町
仝	一六・七二	一六・五六	上傳馬町
仝	一七・六〇	一五・四〇	札木町
仝	三一・一〇	一四・三〇	花田町字西宿
貴金屬	二三・九七	一九・〇三	松葉町
		一七・二〇	仝

4 機械・器具（製絲・精米製材用）

座繰ダルマ機械枠	三五・〇〇	三一・四〇	曲尺手町
製絲機械	一五・四〇		舟原町
製絲用機械器具	五五・五四	五五・五四	萱町
度量衡ヒートル	二三・三〇	二三・五六	花田町字於樹木
精米機械器具	二三・〇〇	二三・〇〇	新川町字市南
仝	一五・四〇	一五・四〇	花田町字小田原
機械類			

仝

永井綱太郎	二二五三	後藤時計店	
中村源次郎	三四一九	大正堂	
中村審一			
松山喜一郎	三四九〇 三四九一		
藤田右一	三八〇四		
水野勘次郎	三四一六		
伊東勇一郎	三〇四八	㊧	
小柳津理三郎		仝	
高柳德太郎	五〇一六	㊨	
武田縫次	三八二三	㊦	
成田きい	三〇六三	㊤分店	
八木好男			

製絲機械	一五・四〇	一三・二〇	指笠町	倉地分店	後藤貢	五〇九〇
仝	一九・八〇	一四・三〇	花田町字野黒		寺田豊吉	三三〇一
精米機械器具	三三・〇〇	一九・八〇	中粂町字道六	花井商會	荒井榮	四〇六九
座繰ダルマ機械枠	一六・五〇	一五・四〇	花田町字狭間		白井松三郎	四一六四
製材用機械・鋸	二九・八〇	五九・八〇	湊町		疋田鐵作	三〇四九
製絲機械	一六・五〇	一三・二〇	小曖町		鈴木亮一	
製絲用機械器具			本町		合資會社倉地商店	五〇九八
ベルト丸鋸 各種機械器具			呉服町		合名會社戸塚商店	二七五一
石油發動機精米機 モートル各種機械	四八・〇〇		花田町字石塚	トミタ	合資會社トミタ製造所	二九二三 四二〇六

5 電氣機械器具・ラヂオ・電氣工事請負

ラヂオ電氣器具 工事請負	一七・六〇	一七・六〇	中八町	中央電氣商會	服部與吉	五五五九
電動機・精米機	一八・〇四	二六・五〇	新川町字市南	原田商會	原田正一	三七五四
ラヂオ電氣器具商	一五・四〇	一一・八八	花田町字稗田	第一無線	太田一夫	四一二七

モートル電氣器具	一五・四〇	一五・四〇	清水町	豐橋電氣製作所	田中玉次郎	三八一五
電氣器具ラヂオ	三六・四二	三六・四二	本町		中神保	三五〇九
電氣器具	二六・四二	二四・六〇	松葉町		福井透	五三五〇
電氣器具電池 蓄音機ラヂオ	二四・六〇	二四・六〇	新錢町	篠田商會	篠田守之助	五一三二
電氣工事請負	七四・〇〇	七四・〇〇	關屋町	平島商會	平島善吉	二八四九
ラヂオ電氣器具			湊町		合名會社神谷電氣商會	四二三四

6 理化學器・醫療器・歯科材料

理化學機械標本	三三・〇〇	三三・〇〇	花田町字稗田	石原製作所	則内慶次	三五一二
醫療器械	一〇七・五二	一一三・〇〇	魚町	長谷川商店	榊原隆治	二三三一
歯科材料	一二七・二〇	四〇・二〇	花田町字稗田		佐々木登羅象	四七二八

7 自轉車・オートバイ及自動車修繕

自轉車	一六・五〇	一三・二〇	下町	—	石川太吉	

自轉車及附屬品製作

オートバイ及附屬品	市川八郎	四八七四	上傳馬町	二九・八〇
自轉車	磯田滿重	五二一〇	萱町	四〇・二〇
自動車ボディー製造	太田重一	四五七七	新錢町	三七・六〇
自轉車部分品卸小賣	加藤和一	四八五六	小池町字上ノ山	二五・九〇
自轉車修繕	橫江米三郎	五一六〇	新川町字新錢	七四・〇〇
自轉車	高木錠吉	二二四六	花田町字塞神	一七・六〇
仝・附屬品	中西鉦二郎	三九三五	魚町	一五・四〇
仝	村上芳次郎	二五三四	吳服町	三五・〇〇
自轉車	山本玉男	四四四八	中世古町字中世古	二九・八〇
仝・附屬品	鈴木あや	二六七二	新錢町	二九・八〇
仝	鈴木ていい	三三八一	神明町	一九・八〇
自轉車	千賀和助		關屋町	一五・四〇
仝	鈴木常雄		北丘町	一六・五〇
自動車部分品仝修繕	鈴木順二	四〇〇二	船町	一九・八〇
	大平自動車商會			
	水野自轉車店			
	平野屋			
	竹屋			
	龍飛			
	荻原			

自轉車	合名會社 大場商店	四〇一〇	萱町	四三・七九
自動車部分品仝修繕	合名會社 三久商會	五四二八	新川町市南	
自轉車	合資會社 石原商店	五〇八〇	本町	

8 車製造

車製造金物金錢貸付	楠小市	四〇二八	東新町	二七・四六
仝	牧野初三郎		船町	三〇・三二

9 樂器

蓄音機	ヤマト商會 石田洵	三七三八	札木町	二七・二〇
ピアノ諸樂器蓄音機	永井豐三	四九〇五	仝	五〇・六〇
蓄音機	野末歲一	二一七四	松葉町	一九・八〇
仝	たからやツバメヤ 間瀨不二男	三八二四	仝	二〇・〇〇
三味線・琴・太鼓・笛	三昧市 淺井安治郎	三〇四七	西八町	二三・三〇

第五類　其他ノ物品取扱業

仝		四二・八〇	四二・八〇	仝	

10　玩具・運動具

玩具各種	二四・〇八	三一・一三	花田町字狹間	中村屋	五四七九
運動具各種	五三・二〇	四八・〇〇	新錢町	宮崎才三	
玩具各種卸	一五・八四	二七・二〇	松葉町	ミカド	
玩具各種	三一・〇〇	一九・八〇	新錢町	原田新之助	
				富田佐一	四八七九
				大林豊一	
				榊原才次郎	四〇〇五

1　書籍・雑誌・文房具

書籍					
文房具各種・万年筆	一五・四〇	一三・二〇	小池町字深田	友愛堂	尾川久吉
仝	一七・〇〇	一六・九三	吳服町	柴田屋	加藤房人
萬年筆製造	六六・二〇	六六・二〇	新錢町	横田屋	横田博
書籍・雑誌・文房具運搬	一七・六〇	一七・六〇	清水町	オリヱント萬年筆	吉野誓太郎
文房具卸	一三九・二四	一三三・五六	吳服町	豊川堂	高須廣治
書籍・雑誌	三四・四八	三一・八八	札木町		竹田徳二郎
仝	三一・〇〇	三一・〇〇	神明町		竹下精二
文房具・製本・帳簿	一四・六〇	一六・四二	西八町	豊文堂	手島澤吉
毛筆・墨卸	三一・一四	一七・六〇	松葉町	日進堂支店	長坂政次
毛筆	二五・一三	三一・〇〇	萱町	村井文魁堂	上林定吉
	一六・〇六	一四・三〇	花田町字狹間		白井豊助

雜五類

其他ノ物品取扱業

文房具・硝子器具	四七・七五	四五・九二	本町	梅鉢屋	鈴木惣治郎	四八八三
額						
文房具各種	四九・三〇	三八・一七	魚町	弘文堂	鈴木幸三郎	三〇〇四
毛筆卸・運動具			花田町字西宿	精文館	株式會社精文館書店	五三一〇
書籍・雜誌・文房具						

2 紙・帳簿

和洋紙各種・帳簿	七〇・六九	八八・〇二	湊町	小	小柳津いく	二〇四七
和洋紙各種・金錢貸付	八三・一〇	八九・六〇	花田町字小田原		渡邊兩助	四六三〇
和洋紙各種・帳簿	八二・三七	七七・〇八	萱町	雷	來本吉平	二四二八 三六八〇
仝・印刷	九二・五四	九〇・四八	魚町	杉本屋	齋藤彌八	二一三三
唐紙	一五・四〇		東田町字前畑	杉本屋	齋藤定次	二〇六〇
和洋紙各種	二三・五三	一九・四三	吳服町	森田屋	森田正一	二一〇九
帖簿・文房具・製本	三二・一四	一七・六〇	松葉町	雷	長坂政次	四三一八
仝	一六・五〇	一五・四〇	神明町	三省堂	鈴木松次郎	三五五四

3 團扇・ボール函・荷札

荷札製造	一九・八〇	八・八〇	舟原町		中島賢一	三七六九
ボール箱製造	五八・四〇	四一・五〇	中柴町字道六	角丸堂	佐藤善三	四四八二
團扇・カレンダー	二二・〇〇	一五・四〇	東八町		水鳥勇	四五六一
ボール箱製造	二七・二〇	二七・二〇	曲尺手町		菅沼常次郎	四六六三
箱	一六・五〇	一二・一〇	花田町字南島	信	鈴木信太郎	

4 荒物・雜貨

雜貨	一六・三二	一七・六〇	下町	中金屋	今井金作	四二八一
荒物	三一・一〇	二八・二四	船町		伊東弘次	三二〇八
仝	二九・八〇	四〇・二〇	魚町	尾崎屋	白井芳三	三九五六
雜貨	二七・七二	二五・二九	曲尺手町	古川屋	本多長作	五二九二
荒物	一七・六〇	一五・六二	新錢町		近田茂	四二八七

雜貨	三六・三〇	三七・六〇	花田町字稗田	西宿廉實	大場恒治郎	三六八(共)
荒物・雜貨	二二・〇〇	二〇・二四	新錢町	尾崎屋	尾崎佐七	二四二〇
仝・薪炭	一八・七〇	一七・八二	旭町		榊原源助	四四一二
雜貨	一五・四〇	一三・二〇	中柴町字中柴	鍋忠	中島忠一	四〇三五
仝・蠶具	四五・六六	四二・八〇	船町	(萬)	藤城萬助	三六〇八
荒物	一八・〇四	一六・二八	仝	粕又支店	久田忠藏	四八二六
雜貨	一五・四〇	一五・四〇	牟呂町字桶口下		森島俊造	
仝・雜貨	六四・六四	五六・〇一	曲尺手町	粕又	鈴木嘉市	五一一一

5 建具・家具・指物

建具指物	一八・五〇	一三・二〇	關屋町	市川榮一	二七二七
簞笥	一六・五〇	一四・三〇	札木町	石井泰助	
和洋家具・指物	一六・九四	一六・五〇	新川町字新錢	伴淺吉	四七四三
建具	一五・四〇	一四・九六	花田町字流川	鳥居富平	

簞笥	一七・一六	一六・五〇	湊町	長崎屋	加藤新吉
仝	一五・八四	一四・三〇	船町		黑川祐吉
仝	三〇・三二	二七・二〇	新川町字新錢	吉田屋	山田進	二二七一
仝	一五・四〇	一五・四〇	鍛冶町	三島屋	前澤兼次郎	四三一五
建具	一七・六〇	一七・六〇	中八町	建菊	粟生菊三郎	四三五六
指物	一五・四〇	一三・二〇	下地町字豐岸		平松源吉	
簞笥・鏡臺・冷藏庫	一七・六〇	一七・六〇	湊町		杉浦榮之助	三七一五
簞笥	二八・五〇	二二・〇〇	新川町字新錢		鈴木佐助	
西洋家具	二八・五〇	二八・五〇	花田町字西宿		鈴木權三郎	三七六二
仝		一六・三〇	吳服町		合資會社渡邊商店	五〇二九
建具	一七・六〇	一三・二〇	魚町		鈴木誠	三八六七

6 籐製品・寢臺・乳母車

乳母車・籐椅子・寢臺	一三・二〇	一八・七〇	本町	高柳米三	三四四〇

仝	一五・八四	一八・九三	新錢町		
仝	一七・八三	一七・八三	札木町		

7 疊製造・疊表・莫座

疊製造	一七・六〇	一五・四〇	花田町字石塚	金	竹本定治
仝	一六・二八	一五・四〇	中柴町字道六		鶴田金松
仝	一五・一八	一四・三〇	旭町字旭		二八一九
仝	一八・四八	一七・六〇	銀冶町		
疊表・莫座・素麺	二九・三四	三五・二六	魚町	杉芳	河合金藏
疊表・莫蓙	一八・二六	一五・九六	湊町		中野英之
					榎島兼吉
					淺倉由太郎
					齋藤友次郎
					神道金一郎
					四四一六
					二三六二
					三六五七

8 麻苧・漁網・ロープ・船具

麻苧・麻系・網・ロープ豐早印田植紐	二四三・〇〇	二三〇・〇〇	魚町	網太	田中佐助
魚網製造・ロープ	九六一・五六	五九三・〇一	新川町字新錢		山本安太郎

船具各種・ブロック	一五・四〇	一五・四〇	船町	欽	山崎よの
漁網	一三・五六	二一・一二	中柴町字道六		小坂秋之助
仝	一七・六〇	一七・六〇	花田町字於樹木		福井武二
仝・ロープ・セミ麻苧	四三・三三	四〇・二〇	仝西宿	个	三井はまち
麻苧・ロープ			仝南新起		合名會社鳥居製袋所

9 看板製作・塗裝・際物・裝飾

際物・裝飾	二五・九〇	三一・〇〇	魚町		伊藤太助
看板製作・ペンキ塗	二七・二〇	二五・九〇	松葉町		深見謙三郎
看板・裝飾	三一・〇〇		小曙町		荒木計
看板製作・ペンキ塗料	二七・二〇	二七・二〇	萱町		新堂桑藏

10 古物

檻襤・屑物	六八・八〇	三五・〇〇	花田町字石塚	仝	伊奈けん

古道具
家具・古道具　一九・八〇
（機・屑物・古銅鐵・空袋・空瓶・製紙原料）　一一・七六　一〇〇・八〇

11 漆器・佛具

漆器・佛具　五六・四六　一四・七四　花園町
〃　二五・一二　一六・五〇　神明町
漆器　三一・〇〇　三一・四三　花田町字狹間

12 葬具

葬具・造花　一五・四〇　四四・八九　魚町
〃　二〇・九〇　二五・一二　吳服町
〃・蓄音機　二三・七一　一九・八〇　指笠町
〃　曲尺手町

13 籠製造

〃　一五・四〇　一四・三〇　松葉町
〃　一三・三三　一九・八〇　紺屋町
〃　二七・二〇　仝

14 桶製造

〃　二四・六〇　中柴町字中柴
〃　一五・四〇　松葉町
〃　三一・四〇　下地町字豐岸

15 樽

〃　一八・七〇　中柴町字中柴
〃　一七・六〇　松葉町
〃　三七・六〇　下地町字豐岸

16 指物

〃　一九・八〇　中柴町字中柴
〃　一七・六〇　松葉町
〃　三一・四〇　下地町字豐岸

17 建具

〃　一九・八〇　中柴町字中柴
〃　一七・六〇　松葉町
〃　三一・四〇　下地町字豐岸

18 經木

〃　一九・八〇　中柴町字中柴
〃　一七・六〇　松葉町
〃　三一・四〇　下地町字豐岸

19 下駄

〃　一九・八〇　中柴町字中柴
〃　一七・六〇　松葉町
〃　三一・四〇　下地町字豐岸

20 提灯

〃　一九・八〇　中柴町字中柴
〃　一七・六〇　松葉町
〃　三一・四〇　下地町字豐岸

21 傘

〃　一九・八〇　中柴町字中柴
〃　一七・六〇　松葉町
〃　三一・四〇　下地町字豐岸

22 扇

〃　一九・八〇　中柴町字中柴
〃　一七・六〇　松葉町
〃　三一・四〇　下地町字豐岸

23 表具

〃　一九・八〇　中柴町字中柴
〃　一七・六〇　松葉町
〃　三一・四〇　下地町字豐岸

24 畳

〃　一九・八〇　中柴町字中柴
〃　一七・六〇　松葉町
〃　三一・四〇　下地町字豐岸

25 建具

〃　一九・八〇　中柴町字中柴
〃　一七・六〇　松葉町
〃　三一・四〇　下地町字豐岸

26 經木

〃　一九・八〇　中柴町字中柴
〃　一七・六〇　松葉町
〃　三一・四〇　下地町字豐岸

27 下駄

〃　一九・八〇　中柴町字中柴
〃　一七・六〇　松葉町
〃　三一・四〇　下地町字豐岸

28 提灯

〃　一九・八〇　中柴町字中柴
〃　一七・六〇　松葉町
〃　三一・四〇　下地町字豐岸

29 傘

〃　一九・八〇　中柴町字中柴
〃　一七・六〇　松葉町
〃　三一・四〇　下地町字豐岸

30 扇

〃　一九・八〇　中柴町字中柴
〃　一七・六〇　松葉町
〃　三一・四〇　下地町字豐岸

31 表具

〃　一九・八〇　中柴町字中柴
〃　一七・六〇　松葉町
〃　三一・四〇　下地町字豐岸

32 畳

〃　一九・八〇　中柴町字中柴
〃　一七・六〇　松葉町
〃　三一・四〇　下地町字豐岸

33 建具

〃　一九・八〇　中柴町字中柴
〃　一七・六〇　松葉町
〃　三一・四〇　下地町字豐岸

34 經木

〃　一九・八〇　中柴町字中柴
〃　一七・六〇　松葉町
〃　三一・四〇　下地町字豐岸

35 下駄

〃　一九・八〇　中柴町字中柴
〃　一七・六〇　松葉町
〃　三一・四〇　下地町字豐岸

36 提灯

〃　一九・八〇　中柴町字中柴
〃　一七・六〇　松葉町
〃　三一・四〇　下地町字豐岸

37 傘

〃　一九・八〇　中柴町字中柴
〃　一七・六〇　松葉町
〃　三一・四〇　下地町字豐岸

38 扇

〃　一九・八〇　中柴町字中柴
〃　一七・六〇　松葉町
〃　三一・四〇　下地町字豐岸

39 表具

〃　一九・八〇　中柴町字中柴
〃　一七・六〇　松葉町
〃　三一・四〇　下地町字豐岸

40 畳

〃　一九・八〇　中柴町字中柴
〃　一七・六〇　松葉町
〃　三一・四〇　下地町字豐岸

41 建具

〃　一九・八〇　中柴町字中柴
〃　一七・六〇　松葉町
〃　三一・四〇　下地町字豐岸

42 經木

〃　一九・八〇　中柴町字中柴
〃　一七・六〇　松葉町
〃　三一・四〇　下地町字豐岸

43 下駄

〃　一九・八〇　中柴町字中柴
〃　一七・六〇　松葉町
〃　三一・四〇　下地町字豐岸

44 提灯

〃　一九・八〇　中柴町字中柴
〃　一七・六〇　松葉町
〃　三一・四〇　下地町字豐岸

45 傘

〃　一九・八〇　中柴町字中柴
〃　一七・六〇　松葉町
〃　三一・四〇　下地町字豐岸

46 扇

〃　一九・八〇　中柴町字中柴
〃　一七・六〇　松葉町
〃　三一・四〇　下地町字豐岸

47 表具

〃　一九・八〇　中柴町字中柴
〃　一七・六〇　松葉町
〃　三一・四〇　下地町字豐岸

48 畳

〃　一九・八〇　中柴町字中柴
〃　一七・六〇　松葉町
〃　三一・四〇　下地町字豐岸

49 建具

〃　一九・八〇　中柴町字中柴
〃　一七・六〇　松葉町
〃　三一・四〇　下地町字豐岸

50 經木

〃　一九・八〇　中柴町字中柴
〃　一七・六〇　松葉町
〃　三一・四〇　下地町字豐岸

51 下駄

〃　一九・八〇　中柴町字中柴
〃　一七・六〇　松葉町
〃　三一・四〇　下地町字豐岸

52 提灯

〃　一九・八〇　中柴町字中柴
〃　一七・六〇　松葉町
〃　三一・四〇　下地町字豐岸

53 傘

〃　一九・八〇　中柴町字中柴
〃　一七・六〇　松葉町
〃　三一・四〇　下地町字豐岸

54 扇

〃　一九・八〇　中柴町字中柴
〃　一七・六〇　松葉町
〃　三一・四〇　下地町字豐岸

55 表具

〃　一九・八〇　中柴町字中柴
〃　一七・六〇　松葉町
〃　三一・四〇　下地町字豐岸

56 畳

〃　一九・八〇　中柴町字中柴
〃　一七・六〇　松葉町
〃　三一・四〇　下地町字豐岸

57 建具

〃　一九・八〇　中柴町字中柴
〃　一七・六〇　松葉町
〃　三一・四〇　下地町字豐岸

58 經木

〃　一九・八〇　中柴町字中柴
〃　一七・六〇　松葉町
〃　三一・四〇　下地町字豐岸

59 下駄

〃　一九・八〇　中柴町字中柴
〃　一七・六〇　松葉町
〃　三一・四〇　下地町字豐岸

60 提灯

〃　一九・八〇　中柴町字中柴
〃　一七・六〇　松葉町
〃　三一・四〇　下地町字豐岸

61 傘

〃　一九・八〇　中柴町字中柴
〃　一七・六〇　松葉町
〃　三一・四〇　下地町字豐岸

62 扇

〃　一九・八〇　中柴町字中柴
〃　一七・六〇　松葉町
〃　三一・四〇　下地町字豐岸

63 表具

〃　一九・八〇　中柴町字中柴
〃　一七・六〇　松葉町
〃　三一・四〇　下地町字豐岸

64 畳

〃　一九・八〇　中柴町字中柴
〃　一七・六〇　松葉町
〃　三一・四〇　下地町字豐岸

65 建具

〃　一九・八〇　中柴町字中柴
〃　一七・六〇　松葉町
〃　三一・四〇　下地町字豐岸

66 經木

〃　一九・八〇　中柴町字中柴
〃　一七・六〇　松葉町
〃　三一・四〇　下地町字豐岸

67 下駄

〃　一九・八〇　中柴町字中柴
〃　一七・六〇　松葉町
〃　三一・四〇　下地町字豐岸

68 提灯

〃　一九・八〇　中柴町字中柴
〃　一七・六〇　松葉町
〃　三一・四〇　下地町字豐岸

69 傘

〃　一九・八〇　中柴町字中柴
〃　一七・六〇　松葉町
〃　三一・四〇　下地町字豐岸

70 扇

〃　一九・八〇　中柴町字中柴
〃　一七・六〇　松葉町
〃　三一・四〇　下地町字豐岸

71 表具

〃　一九・八〇　中柴町字中柴
〃　一七・六〇　松葉町
〃　三一・四〇　下地町字豐岸

72 畳

〃　一九・八〇　中柴町字中柴
〃　一七・六〇　松葉町
〃　三一・四〇　下地町字豐岸

73 建具

〃　一九・八〇　中柴町字中柴
〃　一七・六〇　松葉町
〃　三一・四〇　下地町字豐岸

74 經木

〃　一九・八〇　中柴町字中柴
〃　一七・六〇　松葉町
〃　三一・四〇　下地町字豐岸

75 下駄

〃　一九・八〇　中柴町字中柴
〃　一七・六〇　松葉町
〃　三一・四〇　下地町字豐岸

76 提灯

〃　一九・八〇　中柴町字中柴
〃　一七・六〇　松葉町
〃　三一・四〇　下地町字豐岸

77 傘

〃　一九・八〇　中柴町字中柴
〃　一七・六〇　松葉町
〃　三一・四〇　下地町字豐岸

78 扇

〃　一九・八〇　中柴町字中柴
〃　一七・六〇　松葉町
〃　三一・四〇　下地町字豐岸

79 表具

〃　一九・八〇　中柴町字中柴
〃　一七・六〇　松葉町
〃　三一・四〇　下地町字豐岸

80 畳

〃　一九・八〇　中柴町字中柴
〃　一七・六〇　松葉町
〃　三一・四〇　下地町字豐岸

81 建具

〃　一九・八〇　中柴町字中柴
〃　一七・六〇　松葉町
〃　三一・四〇　下地町字豐岸

82 經木

〃　一九・八〇　中柴町字中柴
〃　一七・六〇　松葉町
〃　三一・四〇　下地町字豐岸

83 下駄

〃　一九・八〇　中柴町字中柴
〃　一七・六〇　松葉町
〃　三一・四〇　下地町字豐岸

84 提灯

〃　一九・八〇　中柴町字中柴
〃　一七・六〇　松葉町
〃　三一・四〇　下地町字豐岸

85 傘

〃　一九・八〇　中柴町字中柴
〃　一七・六〇　松葉町
〃　三一・四〇　下地町字豐岸

86 扇

〃　一九・八〇　中柴町字中柴
〃　一七・六〇　松葉町
〃　三一・四〇　下地町字豐岸

87 表具

〃　一九・八〇　中柴町字中柴
〃　一七・六〇　松葉町
〃　三一・四〇　下地町字豐岸

88 畳

〃　一九・八〇　中柴町字中柴
〃　一七・六〇　松葉町
〃　三一・四〇　下地町字豐岸

89 建具

〃　一九・八〇　中柴町字中柴
〃　一七・六〇　松葉町
〃　三一・四〇　下地町字豐岸

90 經木

〃　一九・八〇　中柴町字中柴
〃　一七・六〇　松葉町
〃　三一・四〇　下地町字豐岸

91 下駄

〃　一九・八〇　中柴町字中柴
〃　一七・六〇　松葉町
〃　三一・四〇　下地町字豐岸

92 提灯

〃　一九・八〇　中柴町字中柴
〃　一七・六〇　松葉町
〃　三一・四〇　下地町字豐岸

93 傘

〃　一九・八〇　中柴町字中柴
〃　一七・六〇　松葉町
〃　三一・四〇　下地町字豐岸

94 扇

〃　一九・八〇　中柴町字中柴
〃　一七・六〇　松葉町
〃　三一・四〇　下地町字豐岸

95 表具

〃　一九・八〇　中柴町字中柴
〃　一七・六〇　松葉町
〃　三一・四〇　下地町字豐岸

96 畳

〃　一九・八〇　中柴町字中柴
〃　一七・六〇　松葉町
〃　三一・四〇　下地町字豐岸

97 建具

〃　一九・八〇　中柴町字中柴
〃　一七・六〇　松葉町
〃　三一・四〇　下地町字豐岸

98 經木

〃　一九・八〇　中柴町字中柴
〃　一七・六〇　松葉町
〃　三一・四〇　下地町字豐岸

99 下駄

〃　一九・八〇　中柴町字中柴
〃　一七・六〇　松葉町
〃　三一・四〇　下地町字豐岸

100 提灯

〃　一九・八〇　中柴町字中柴
〃　一七・六〇　松葉町
〃　三一・四〇　下地町字豐岸

101 傘

〃　一九・八〇　中柴町字中柴
〃　一七・六〇　松葉町
〃　三一・四〇　下地町字豐岸

102 扇

〃　一九・八〇　中柴町字中柴
〃　一七・六〇　松葉町
〃　三一・四〇　下地町字豐岸

103 表具

〃　一九・八〇　中柴町字中柴
〃　一七・六〇　松葉町
〃　三一・四〇　下地町字豐岸

104 畳

〃　一九・八〇　中柴町字中柴
〃　一七・六〇　松葉町
〃　三一・四〇　下地町字豐岸

105 建具

〃　一九・八〇　中柴町字中柴
〃　一七・六〇　松葉町
〃　三一・四〇　下地町字豐岸

106 經木

〃　一九・八〇　中柴町字中柴
〃　一七・六〇　松葉町
〃　三一・四〇　下地町字豐岸

107 下駄

〃　一九・八〇　中柴町字中柴
〃　一七・六〇　松葉町
〃　三一・四〇　下地町字豐岸

108 提灯

〃　一九・八〇　中柴町字中柴
〃　一七・六〇　松葉町
〃　三一・四〇　下地町字豐岸

109 傘

〃　一九・八〇　中柴町字中柴
〃　一七・六〇　松葉町
〃　三一・四〇　下地町字豐岸

110 扇

〃　一九・八〇　中柴町字中柴
〃　一七・六〇　松葉町
〃　三一・四〇　下地町字豐岸

111 表具

〃　一九・八〇　中柴町字中柴
〃　一七・六〇　松葉町
〃　三一・四〇　下地町字豐岸

112 畳

〃　一九・八〇　中柴町字中柴
〃　一七・六〇　松葉町
〃　三一・四〇　下地町字豐岸

113 建具

〃　一九・八〇　中柴町字中柴
〃　一七・六〇　松葉町
〃　三一・四〇　下地町字豐岸

114 經木

〃　一九・八〇　中柴町字中柴
〃　一七・六〇　松葉町
〃　三一・四〇　下地町字豐岸

115 下駄

〃　一九・八〇　中柴町字中柴
〃　一七・六〇　松葉町
〃　三一・四〇　下地町字豐岸

116 提灯

〃　一九・八〇　中柴町字中柴
〃　一七・六〇　松葉町
〃　三一・四〇　下地町字豐岸

117 傘

〃　一九・八〇　中柴町字中柴
〃　一七・六〇　松葉町
〃　三一・四〇　下地町字豐岸

118 扇

〃　一九・八〇　中柴町字中柴
〃　一七・六〇　松葉町
〃　三一・四〇　下地町字豐岸

119 表具

〃　一九・八〇　中柴町字中柴
〃　一七・六〇　松葉町
〃　三一・四〇　下地町字豐岸

120 畳

〃　一九・八〇　中柴町字中柴
〃　一七・六〇　松葉町
〃　三一・四〇　下地町字豐岸

121 建具

〃　一九・八〇　中柴町字中柴
〃　一七・六〇　松葉町
〃　三一・四〇　下地町字豐岸

122 經木

〃　一九・八〇　中柴町字中柴
〃　一七・六〇　松葉町
〃　三一・四〇　下地町字豐岸

123 下駄

〃　一九・八〇　中柴町字中柴
〃　一七・六〇　松葉町
〃　三一・四〇　下地町字豐岸

124 提灯

〃　一九・八〇　中柴町字中柴
〃　一七・六〇　松葉町
〃　三一・四〇　下地町字豐岸

125 傘

〃　一九・八〇　中柴町字中柴
〃　一七・六〇　松葉町
〃　三一・四〇　下地町字豐岸

126 扇

〃　一九・八〇　中柴町字中柴
〃　一七・六〇　松葉町
〃　三一・四〇　下地町字豐岸

127 表具

〃　一九・八〇　中柴町字中柴
〃　一七・六〇　松葉町
〃　三一・四〇　下地町字豐岸

128 畳

〃　一九・八〇　中柴町字中柴
〃　一七・六〇　松葉町
〃　三一・四〇　下地町字豐岸

129 建具

〃　一九・八〇　中柴町字中柴
〃　一七・六〇　松葉町
〃　三一・四〇　下地町字豐岸

130 經木

〃　一九・八〇　中柴町字中柴
〃　一七・六〇　松葉町
〃　三一・四〇　下地町字豐岸

131 下駄

〃　一九・八〇　中柴町字中柴
〃　一七・六〇　松葉町
〃　三一・四〇　下地町字豐岸

132 提灯

〃　一九・八〇　中柴町字中柴
〃　一七・六〇　松葉町
〃　三一・四〇　下地町字豐岸

133 傘

〃　一九・八〇　中柴町字中柴
〃　一七・六〇　松葉町
〃　三一・四〇　下地町字豐岸

134 扇

〃　一九・八〇　中柴町字中柴
〃　一七・六〇　松葉町
〃　三一・四〇　下地町字豐岸

135 表具

〃　一九・八〇　中柴町字中柴
〃　一七・六〇　松葉町
〃　三一・四〇　下地町字豐岸

136 畳

〃　一九・八〇　中柴町字中柴
〃　一七・六〇　松葉町
〃　三一・四〇　下地町字豐岸

137 建具

〃　一九・八〇　中柴町字中柴
〃　一七・六〇　松葉町
〃　三一・四〇　下地町字豐岸

138 經木

〃　一九・八〇　中柴町字中柴
〃　一七・六〇　松葉町
〃　三一・四〇　下地町字豐岸

139 下駄

〃　一九・八〇　中柴町字中柴
〃　一七・六〇　松葉町
〃　三一・四〇　下地町字豐岸

140 提灯

〃　一九・八〇　中柴町字中柴
〃　一七・六〇　松葉町
〃　三一・四〇　下地町字豐岸

141 傘

〃　一九・八〇　中柴町字中柴
〃　一七・六〇　松葉町
〃　三一・四〇　下地町字豐岸

142 扇

〃　一九・八〇　中柴町字中柴
〃　一七・六〇　松葉町
〃　三一・四〇　下地町字豐岸

143 表具

〃　一九・八〇　中柴町字中柴
〃　一七・六〇　松葉町
〃　三一・四〇　下地町字豐岸

144 畳

〃　一九・八〇　中柴町字中柴
〃　一七・六〇　松葉町
〃　三一・四〇　下地町字豐岸

145 建具

〃　一九・八〇　中柴町字中柴
〃　一七・六〇　松葉町
〃　三一・四〇　下地町字豐岸

146 經木

〃　一九・八〇　中柴町字中柴
〃　一七・六〇　松葉町
〃　三一・四〇　下地町字豐岸

147 下駄

〃　一九・八〇　中柴町字中柴
〃　一七・六〇　松葉町
〃　三一・四〇　下地町字豐岸

148 提灯

〃　一九・八〇　中柴町字中柴
〃　一七・六〇　松葉町
〃　三一・四〇　下地町字豐岸

149 傘

〃　一九・八〇　中柴町字中柴
〃　一七・六〇　松葉町
〃　三一・四〇　下地町字豐岸

150 扇

〃　一九・八〇　中柴町字中柴
〃　一七・六〇　松葉町
〃　三一・四〇　下地町字豐岸

151 表具

〃　一九・八〇　中柴町字中柴
〃　一七・六〇　松葉町
〃　三一・四〇　下地町字豐岸

152 畳

〃　一九・八〇　中柴町字中柴
〃　一七・六〇　松葉町
〃　三一・四〇　下地町字豐岸

153 建具

〃　一九・八〇　中柴町字中柴
〃　一七・六〇　松葉町
〃　三一・四〇　下地町字豐岸

154 經木

〃　一九・八〇　中柴町字中柴
〃　一七・六〇　松葉町
〃　三一・四〇　下地町字豐岸

155 下駄

〃　一九・八〇　中柴町字中柴
〃　一七・六〇　松葉町
〃　三一・四〇　下地町字豐岸

156 提灯

〃　一九・八〇　中柴町字中柴
〃　一七・六〇　松葉町
〃　三一・四〇　下地町字豐岸

157 傘

〃　一九・八〇　中柴町字中柴
〃　一七・六〇　松葉町
〃　三一・四〇　下地町字豐岸

158 扇

〃　一九・八〇　中柴町字中柴
〃　一七・六〇　松葉町
〃　三一・四〇　下地町字豐岸

159 表具

〃　一九・八〇　中柴町字中柴
〃　一七・六〇　松葉町
〃　三一・四〇　下地町字豐岸

160 畳

〃　一九・八〇　中柴町字中柴
〃　一七・六〇　松葉町
〃　三一・四〇　下地町字豐岸

161 建具

〃　一九・八〇　中柴町字中柴
〃　一七・六〇　松葉町
〃　三一・四〇　下地町字豐岸

162 經木

〃　一九・八〇　中柴町字中柴
〃　一七・六〇　松葉町
〃　三一・四〇　下地町字豐岸

163 下駄

〃　一九・八〇　中柴町字中柴
〃　一七・六〇　松葉町
〃　三一・四〇　下地町字豐岸

164 提灯

〃　一九・八〇　中柴町字中柴
〃　一七・六〇　松葉町
〃　三一・四〇　下地町字豐岸

165 傘

〃　一九・八〇　中柴町字中柴
〃　一七・六〇　松葉町
〃　三一・四〇　下地町字豐岸

166 扇

〃　一九・八〇　中柴町字中柴
〃　一七・六〇　松葉町
〃　三一・四〇　下地町字豐岸

167 表具

〃　一九・八〇　中柴町字中柴
〃　一七・六〇　松葉町
〃　三一・四〇　下地町字豐岸

168 畳

〃　一九・八〇　中柴町字中柴
〃　一七・六〇　松葉町
〃　三一・四〇　下地町字豐岸

169 建具

〃　一九・八〇　中柴町字中柴
〃　一七・六〇　松葉町
〃　三一・四〇　下地町字豐岸

170 經木

〃　一九・八〇　中柴町字中柴
〃　一七・六〇　松葉町
〃　三一・四〇　下地町字豐岸

171 下駄

〃　一九・八〇　中柴町字中柴
〃　一七・六〇　松葉町
〃　三一・四〇　下地町字豐岸

172 提灯

〃　一九・八〇　中柴町字中柴
〃　一七・六〇　松葉町
〃　三一・四〇　下地町字豐岸

173 傘

〃　一九・八〇　中柴町字中柴
〃　一七・六〇　松葉町
〃　三一・四〇　下地町字豐岸

174 扇

〃　一九・八〇　中柴町字中柴
〃　一七・六〇　松葉町
〃　三一・四〇　下地町字豐岸

175 表具

〃　一九・八〇　中柴町字中柴
〃　一七・六〇　松葉町
〃　三一・四〇　下地町字豐岸

176 畳

〃　一九・八〇　中柴町字中柴
〃　一七・六〇　松葉町
〃　三一・四〇　下地町字豐岸

177 建具

〃　一九・八〇　中柴町字中柴
〃　一七・六〇　松葉町
〃　三一・四〇　下地町字豐岸

178 經木

〃　一九・八〇　中柴町字中柴
〃　一七・六〇　松葉町
〃　三一・四〇　下地町字豐岸

179 下駄

〃　一九・八〇　中柴町字中柴
〃　一七・六〇　松葉町
〃　三一・四〇　下地町字豐岸

180 提灯

〃　一九・八〇　中柴町字中柴
〃　一七・六〇　松葉町
〃　三一・四〇　下地町字豐岸

181 傘

〃　一九・八〇　中柴町字中柴
〃　一七・六〇　松葉町
〃　三一・四〇　下地町字豐岸

182 扇

〃　一九・八〇　中柴町字中柴
〃　一七・六〇　松葉町
〃　三一・四〇　下地町字豐岸

183 表具

〃　一九・八〇　中柴町字中柴
〃　一七・六〇　松葉町
〃　三一・四〇　下地町字豐岸

184 畳

〃　一九・八〇　中柴町字中柴
〃　一七・六〇　松葉町
〃　三一・四〇　下地町字豐岸

185 建具

〃　一九・八〇　中柴町字中柴
〃　一七・六〇　松葉町
〃　三一・四〇　下地町字豐岸

186 經木

〃　一九・八〇　中柴町字中柴
〃　一七・六〇　松葉町
〃　三一・四〇　下地町字豐岸

187 下駄

〃　一九・八〇　中柴町字中柴
〃　一七・六〇　松葉町
〃　三一・四〇　下地町字豐岸

188 提灯

〃　一九・八〇　中柴町字中柴
〃　一七・六〇　松葉町
〃　三一・四〇　下地町字豐岸

189 傘

〃　一九・八〇　中柴町字中柴
〃　一七・六〇　松葉町
〃　三一・四〇　下地町字豐岸

190 扇

〃　一九・八〇　中柴町字中柴
〃　一七・六〇　松葉町
〃　三一・四〇　下地町字豐岸

191 表具

〃　一九・八〇　中柴町字中柴
〃　一七・六〇　松葉町
〃　三一・四〇　下地町字豐岸

192 畳

〃　一九・八〇　中柴町字中柴
〃　一七・六〇　松葉町
〃　三一・四〇　下地町字豐岸

193 建具

〃　一九・八〇　中柴町字中柴
〃　一七・六〇　松葉町
〃　三一・四〇　下地町字豐岸

194 經木

〃　一九・八〇　中柴町字中柴
〃　一七・六〇　松葉町
〃　三一・四〇　下地町字豐岸

195 下駄

〃　一九・八〇　中柴町字中柴
〃　一七・六〇　松葉町
〃　三一・四〇　下地町字豐岸

196 提灯

〃　一九・八〇　中柴町字中柴
〃　一七・六〇　松葉町
〃　三一・四〇　下地町字豐岸

197 傘

〃　一九・八〇　中柴町字中柴
〃　一七・六〇　松葉町
〃　三一・四〇　下地町字豐岸

198 扇

〃　一九・八〇　中柴町字中柴
〃　一七・六〇　松葉町
〃　三一・四〇　下地町字豐岸

199 表具

〃　一九・八〇　中柴町字中柴
〃　一七・六〇　松葉町
〃　三一・四〇　下地町字豐岸

200 畳

〃　一九・八〇　中柴町字中柴
〃　一七・六〇　松葉町
〃　三一・四〇　下地町字豐岸

201 建具

〃　一九・八〇　中柴町字中柴
〃　一七・六〇　松葉町
〃　三一・四〇　下地町字豐岸

202 經木

〃　一九・八〇　中柴町字中柴
〃　一七・六〇　松葉町
〃　三一・四〇　下地町字豐岸

203 下駄

〃　一九・八〇　中柴町字中柴
〃　一七・六〇　松葉町
〃　三一・四〇　下地町字豐岸

204 提灯

〃　一九・八〇　中柴町字中柴
〃　一七・六〇　松葉町
〃　三一・四〇　下地町字豐岸

205 傘

〃　一九・八〇　中柴町字中柴
〃　一七・六〇　松葉町
〃　三一・四〇　下地町字豐岸

206 扇

〃　一九・八〇　中柴町字中柴
〃　一七・六〇　松葉町
〃　三一・四〇　下地町字豐岸

207 表具

〃　一九・八〇　中柴町字中柴
〃　一七・六〇　松葉町
〃　三一・四〇　下地町字豐岸

208 畳

〃　一九・八〇　中柴町字中柴
〃　一七・六〇　松葉町
〃　三一・四〇　下地町字豐岸

209 建具

〃　一九・八〇　中柴町字中柴
〃　一七・六〇　松葉町
〃　三一・四〇　下地町字豐岸

210 經木

〃　一九・八〇　中柴町字中柴
〃　一七・六〇　松葉町
〃　三一・四〇　下地町字豐岸

211 下駄

〃　一九・八〇　中柴町字中柴
〃　一七・六〇　松葉町
〃　三一・四〇　下地町字豐岸

212 提灯

〃　一九・八〇　中柴町字中柴
〃　一七・六〇　松葉町
〃　三一・四〇　下地町字豐岸

213 傘

〃　一九・八〇　中柴町字中柴
〃　一七・六〇　松葉町
〃　三一・四〇　下地町字豐岸

214 扇

〃　一九・八〇　中柴町字中柴
〃　一七・六〇　松葉町
〃　三一・四〇　下地町字豐岸

215 表具

〃　一九・八〇　中柴町字中柴
〃　一七・六〇　松葉町
〃　三一・四〇　下地町字豐岸

216 畳

〃　一九・八〇　中柴町字中柴
〃　一七・六〇　松葉町
〃　三一・四〇　下地町字豐岸

217 建具

〃　一九・八〇　中柴町字中柴
〃　一七・六〇　松葉町
〃　三一・四〇　下地町字豐岸

218 經木

〃　一九・八〇　中柴町字中柴
〃　一七・六〇　松葉町
〃　三一・四〇　下地町字豐岸

219 下駄

〃　一九・八〇　中柴町字中柴
〃　一七・六〇　松葉町
〃　三一・四〇　下地町字豐岸

220 提灯

〃　一九・八〇　中柴町字中柴
〃　一七・六〇　松葉町
〃　三一・四〇　下地町字豐岸

221 傘

〃　一九・八〇　中柴町字中柴
〃　一七・六〇　松葉町
〃　三一・四〇　下地町字豐岸

222 扇

〃　一九・八〇　中柴町字中柴
〃　一七・六〇　松葉町
〃　三一・四〇　下地町字豐岸

223 表具

〃　一九・八〇　中柴町字中柴
〃　一七・六〇　松葉町
〃　三一・四〇　下地町字豐岸

224 畳

〃　一九・八〇　中柴町字中柴
〃　一七・六〇　松葉町
〃　三一・四〇　下地町字豐岸

225 建具

〃　一九・八〇　中柴町字中柴
〃　一七・六〇　松葉町
〃　三一・四〇　下地町字豐岸

226 經木

〃　一九・八〇　中柴町字中柴
〃　一七・六〇　松葉町
〃　三一・四〇　下地町字豐岸

227 下駄

〃　一九・八〇　中柴町字中柴
〃　一七・六〇　松葉町
〃　三一・四〇　下地町字豐岸

228 提灯

〃　一九・八〇　中柴町字中柴
〃　一七・六〇　松葉町
〃　三一・四〇　下地町字豐岸

229 傘

〃　一九・八〇　中柴町字中柴
〃　一七・六〇　松葉町
〃　三一・四〇　下地町字豐岸

230 扇

〃　一九・八〇　中柴町字中柴
〃　一七・六〇　松葉町
〃　三一・四〇　下地町字豐岸

231 表具

〃　一九・八〇　中柴町字中柴
〃　一七・六〇　松葉町
〃　三一・四〇　下地町字豐岸

232 畳

〃　一九・八〇　中柴町字中柴
〃　一七・六〇　松葉町
〃　三一・四〇　下地町字豐岸

233 建具

〃　一九・八〇　中柴町字中柴
〃　一七・六〇　松葉町
〃　三一・四〇　下地町字豐岸

234 經木

〃　一九・八〇　中柴町字中柴
〃　一七・六〇　松葉町
〃　三一・四〇　下地町字豐岸

235 下駄

〃　一九・八〇　中柴町字中柴
〃　一七・六〇　松葉町
〃　三一・四〇　下地町字豐岸

236 提灯

〃　一九・八〇　中柴町字中柴
〃　一七・六〇　松葉町
〃　三一・四〇　下地町字豐岸

237 傘

〃　一九・八〇　中柴町字中柴
〃　一七・六〇　松葉町
〃　三一・四〇　下地町字豐岸

238 扇

〃　一九・八〇　中柴町字中柴
〃　一七・六〇　松葉町
〃　三一・四〇　下地町字豐岸

239 表具

〃　一九・八〇　中柴町字中柴
〃　一七・六〇　松葉町
〃　三一・四〇　下地町字豐岸

240 畳

〃　一九・八〇　中柴町字中柴
〃　一七・六〇　松葉町
〃　三一・四〇　下地町字豐岸

241 建具

〃　一九・八〇　中柴町字中柴
〃　一七・六〇　松葉町
〃　三一・四〇　下地町字豐岸

242 經木

〃　一九・八〇　中柴町字中柴
〃　一七・六〇　松葉町
〃　三一・四〇　下地町字豐岸

243 下駄

〃　一九・八〇　中柴町字中柴
〃　一七・六〇　松葉町
〃　三一・四〇　下地町字豐岸

244 提灯

〃　一九・八〇　中柴町字中柴
〃　一七・六〇　松葉町
〃　三一・四〇　下地町字豐岸

245 傘

〃　一九・八〇　中柴町字中柴
〃　一七・六〇　松葉町
〃　三一・四〇　下地町字豐岸

246 扇

〃　一九・八〇　中柴町字中柴
〃　一七・六〇　松葉町
〃　三一・四〇　下地町字豐岸

247 表具

〃　一九・八〇　中柴町字中柴
〃　一七・六〇　松葉町
〃　三一・四〇　下地町字豐岸

248 畳

〃　一九・八〇　中柴町字中柴
〃　一七・六〇　松葉町
〃　三一・四〇　下地町字豐岸

249 建具

〃　一九・八〇　中柴町字中柴
〃　一七・六〇　松葉町
〃　三一・四〇　下地町字豐岸

250 經木

〃　一九・八〇　中柴町字中柴
〃　一七・六〇　松葉町
〃　三一・四〇　下地町字豐岸

251 下駄

〃　一九・八〇　中柴町字中柴
〃　一七・六〇　松葉町
〃　三一・四〇　下地町字豐岸

252 提灯

〃　一九・八〇　中柴町字中柴
〃　一七・六〇　松葉町
〃　三一・四〇　下地町字豐岸

253 傘

〃　一九・八〇　中柴町字中柴
〃　一七・六〇　松葉町
〃　三一・四〇　下地町字豐岸

254 扇

〃　一九・八〇　中柴町字中柴
〃　一七・六〇　松葉町
〃　三一・四〇　下地町字豐岸

255 表具

〃　一九・八〇　中柴町字中柴
〃　一七・六〇　松葉町
〃　三一・四〇　下地町字豐岸

256 畳

〃　一九・八〇　中柴町字中柴
〃　一七・六〇　松葉町
〃　三一・四〇　下地町字豐岸

257 建具

〃　一九・八〇　中柴町字中柴
〃　一七・六〇　松葉町
〃　三一・四〇　下地町字豐岸

258 經木

〃　一九・八〇　中柴町字中柴
〃　一七・六〇　松葉町
〃　三一・四〇　下地町字豐岸

259 下駄

〃　一九・八〇　中柴町字中柴
〃　一七・六〇　松葉町
〃　三一・四〇　下地町字豐岸

260 提灯

〃　一九・八〇　中柴町字中柴
〃　一七・六〇　松葉町
〃　三一・四〇　下地町字豐岸

261 傘

〃　一九・八〇　中柴町字中柴
〃　一七・六〇　松葉町
〃　三一・四〇　下地町字豐岸

262 扇

〃　一九・八〇　中柴町字中柴
〃　一七・六〇　松葉町
〃　三一・四〇　下地町字豐岸

263 表具

〃　一九・八〇　中柴町字中柴
〃　一七・六〇　松葉町
〃　三一・四〇　下地町字豐岸

264 畳

〃　一九・八〇　中柴町字中柴
〃　一七・六〇　松葉町
〃　三一・四〇　下地町字豐岸

265 建具

〃　一九・八〇　中柴町字中柴
〃　一七・六〇　松葉町
〃　三一・四〇　下地町字豐岸

266 經木

〃　一九・八〇　中柴町字中柴
〃　一七・六〇　松葉町
〃　三一・四〇　下地町字豐岸

267 下駄

〃　一九・八〇　中柴町字中柴
〃　一七・六〇　松葉町
〃　三一・四〇　下地町字豐岸

268 提灯

〃　一九・八〇　中柴町字中柴
〃　一七・六〇　松葉町
〃　三一・四〇　下地町字豐岸

269 傘

〃　一九・八〇　中柴町字中柴
〃　一七・六〇　松葉町
〃　三一・四〇　下地町字豐岸

270 扇

〃　一九・八〇　中柴町字中柴
〃　一七・六〇　松葉町
〃　三一・四〇　下地町字豐岸

271 表具

〃　一九・八〇　中柴町字中柴
〃　一七・六〇　松葉町
〃　三一・四〇　下地町字豐岸

272 畳

〃　一九・八〇　中柴町字中柴
〃　一七・六〇　松葉町
〃　三一・四〇　下地町字豐岸

273 建具

〃　一九・八〇　中柴町字中柴
〃　一七・六〇　松葉町
〃　三一・四〇　下地町字豐岸

274 經木

〃　一九・八〇　中柴町字中柴
〃　一七

樽	製造	三七・六〇	北嶋町	伊奈大吉 三七〇七
仝		一五・四〇	下地町字豐岸	竹内助次郎 四七七七
仝		三六・八三	花田町字於樹木	榊原秀太郎

16 銃砲・火藥・煙火

銃砲・火藥・ダイナマイト		五五・八〇	上傳馬町	川合光次郎 二六〇五
煙火		二九・八〇	魚町	瀧崎久兵衛 二九七〇
打揚煙火		一七・六〇	花田町字西宿	棧敷常治 三二五〇
銃砲・火藥・煙火		一五・四〇	神明町	安藤きくの

17 刀劍

刀劍・菓子		三・五六	札木町	百錬賣 林梅吉 三三七一

18 種子

種子・金錢貸付		四九・三〇	新川町字新錢	近田喜七
種子		一六・五〇	下町	川西万次郎

19 蠶種

蠶種		一三・二〇	花田町字稗田	青木茂 三〇〇五

20 生花

生花		一三・二〇	札木町	松風軒 生田照太 四三六四

21 雲母（キラ、）

キラ、製造		三・〇〇	東田町字西脇	竹尾久之助

22 軍用雜貨

軍用雜貨		五七・六〇	中八町	長岡賢之助 二五四五

仝

七〇・七八　四二・八〇　小池町字上田

金山久次郎　二五六一

第六類　特殊商工業

1　請負（土木・建築・電氣工事）

建築請負	一三・〇〇	一九・八〇	花田町字小田原	石河貞吉	
土木建築請負	六一・〇〇	六八・八〇	瓦町字傳馬	石村時太郎	
仝	一五・四〇	一五・四〇	小池町字曲田	岩見幸平	
建築請負	一七・六〇	一五・四〇	清水町	井口吉次郎	五五七九
土木建築請負	二七・二〇	三五・〇〇	中世古町	花田勝藏	五五五四
仝	一八・七〇	一六・五〇	旭町	富田森之助	
建築請負	一七・六〇	一七・六〇	花田町字山ノ越	大久保義平	
仝	二九・八〇	三二・四〇	西八町	河原音次郎	
土木請負	六一・〇〇	四八・〇〇	花田町字角田	河合源三郎	五四四四
土木建築請負	三三・〇〇	三三・〇〇	仝寺東	河合兵十	五一二六
土木請負	一七・六〇	一三・二〇	瓦町字通	覧藏九	

土砂運搬	四二・八〇	四二・六〇	東田町字東前山	神谷喜一	五二九五
土木建築請負	五五・八〇	四〇・一〇	新川町字市南	吉田良太郎	四〇二二
土木請負	一九・八〇	三三・〇〇	花田町字東郷	高橋巖	
土木建築請負	一七・六〇	一七・六〇	仝　西宿	中神富次	二〇八四
建築請負	一九・八〇	一五・四〇	萱　町	村田久太郎	
土木請負	三三・〇〇	三三・〇〇	野依町字西新屋	野口稻助	
土木建築請負	三三・〇〇	一九・八〇	中八町	山本石	
仝・工夫勞力請賣	三五・〇〇	三七・二〇	湊　町	八木太四郎	三二三五
土木請負	八七・〇〇	四〇・二〇	花田町字南島	藤城光平	四二七六
土木建築請負	七四・〇〇	五八・四〇	仝　問田	藤城種吉	四三六九
土木請負	一〇〇・〇〇	九四・八〇	牟呂町	小林源藏	四九七〇
土木建築請負	七四・〇〇	二七・二〇	東新町	青山茂樹	四二一一
土木請負	一七・六〇	八・八〇	新榮町	藤城又市	三八四六
建築請負	一七・六〇	一七・六〇	下地町字豐岸	朝倉與平	

土木請負	三三・四〇	三三・一四	東田町字西脇	齋藤仙太郎	四五七五
仝・建築勞力請賣	一九六・二〇	一〇四・六八	花田町字西宿	坂田眞吉	
建築請負	五〇・六〇	三五・〇〇	上傳馬町	宮路旭	三四六三
土木建築請負	三五・〇〇	二七・二〇	中八町	須藤駒吉	二七〇五
仝・設計請負		五三・九二	花田町字齋藤	合資會社鈴木工業所	
仝			仝　松山	株式會社豐橋鈴木工業所	
電氣工事請負	七四・〇〇	七四・〇〇	關屋町	平島善吉	二八四九
			平島商會		

2 砂利採取・運搬・販賣

土砂運搬	四二・八〇	四二・八〇	東田町字東前山	神谷喜一	五二九五
砂利採取販賣	一五二・七三	五四・三三	船町	豐川砂利採取株式會社	四三六六

3 保険代理

第一徵兵保險代理	二六・六八	三九・六八	東田町字北臨濟寺	石井誠一	四〇三六

明治生命	仝	四五・九二	四三・〇六	中八町	
帝國生命	仝	一九・八〇	一八・二六	瓦町字通	
富國徵兵	仝	一六・五〇	一六・五〇	松葉町	

4 火災保險

火災保險	四二・一七	二三・三六	西八町	福谷元次	二二三三
仝	四六・六五	四六・六五	曲尺手町	佐藤彌平	三〇五五
				神野三郎	二六二五

5 倉庫

貯木	四三・六五	四三・六五	關屋町	豐川貯木株式會社	五一五七
倉庫	五〇・二二	五五・三五	花田町字石塚	豐橋倉庫株式會社	
仝	六六・八二	三五・四三	仝 西宿	東陽倉庫株式會社豐橋支店	五〇三三 四一七八 五二〇三 三三三〇
仝	六六・三〇	一一四・四一	仝 石塚	相信倉庫合資會社	四五二〇
仝		三三・四七	仝 西宿	共益運輸倉庫株式會社	

仝	一〇二・六七	二三七・八〇	仝		

6 土地・家屋賃貸

家屋賃貸	四一・三三	四一・三三	上傳馬町	マルケイ東海倉庫株式會社	〔五〇四一 二〇〇二八
土地家屋賃貸		五一・二四	札木町	株式會社豐橋商工品陳列舘	二一八五
仝	二六三・三九	四九・三七	賞町	白井殖產合資會社	
家屋賃貸	一六・四三			福谷殖產株式會社	
土地賃貸	二三六・二三	二三・八二		株式會社 有樂舘 神富殖產株式會社 科野新田出張所	

7 取引所（取引所營業稅）

米穀取引所 正米取引	一、一八九・八〇	二、一八二・五〇	花田町字石塚	〔株式會社 豐橋米穀取引所	二三〇二 四一五五

8 瓦斯

瓦斯供給	一、六三七・五四	一、七一四・七二	花田町字手捧	豐橋瓦斯株式會社	二五二三

9 鹽元賣捌

鹽元賣捌	九六・三三	一三三・七六	船町

10 運送・貨物運輸

貨物自動車運輸	一五・四〇				
運送	三〇・八四	二八・五〇	神野新田町	加藤政五郎	三七三六
貨物自動車運輸	一五・四〇	一五・四〇	松葉町	谷山徹太郎	三五二八
仝		一七・六〇	牟呂町字桶口下	大澤久吉	二九六八 三三一九
仝		一九・八〇	新川町字市南	西郷忠夫	三五五九
運送	四九・二二	五一〇・四三	花田町字西宿	鈴木半次郎	五一〇七
仝	八一・七〇	六八・三四	仝	豊橋合同運送株式會社	代三一七一
仝・旅館		一八・七〇	松葉町	酒井運輸合資會社	二三三八 四六二一
運送			賞町	河合實平	二六六〇
				合資會社丸サ運送店	四四〇九

仝		三三・八一	花田町字西宿	丸五運送合資會社	二二〇七
仝			北島町字北島	株式會社白井運送店	
仝			花田町字西宿	丸共運送株式會社	三四二五
貨物自動車運輸			新錢町	合資會社丸倉運送店	四二五三
運送			花田町字東郷	柳生橋運送合資會社	
仝			仝 狹間	合資會社丸一運送店	三八五一

11 自動車旅客運輸

貸自動車	一七・六〇	一二・一〇	札木町	中川勝雄	五二二一
仝 保險代理	一五・一〇	一一・〇〇	草間町字東郷	大竹藤知	四五四五
貸自動車	一八・〇四	一五・四〇	萱町	若林肇	二一二二
仝・乘合	六八・八〇	四八・〇〇	花田町字西宿	瀧澤捲四郎	二八三四
仝	二九・八〇	二九・八〇	中八町	福井佳二	四九八四
貸自動車	一九・八〇	一七・六〇	柳生町	小林由一	四八四九

仝	一八・七〇	一二・一〇	魚町
仝・乘合	一一四・三〇	三三・八六	松葉町
仝	九五・九七	六〇・二四	東田町字五反畑

12 電燈・電力供給

電燈電力供給	一〇、九九二・三七	二、三六八・二九	關屋町
仝	一〇一・二六	八一・六四	花田町字東鄉
仝			仝

13 電氣鐵道

電氣鐵道	三、七六四・九〇三	四、三二・一七	花田町字石塚
仝	二六五・七四	三六五・九四	仝
仝			仝
仝			花田町字東鄉

萬歲			
彥坂幸吉			
豐橋自動車株式會社	二四〇九	二五八六	中部電力株式會社豐橋營業所
豐橋循環自動車株式會社	二九二九	三七八三	代 三一一五
豐川鐵道株式會社	二八三八	四五四七	
鳳來寺鐵道株式會社	四五四七	四五四七	
田口鐵道株式會社	四五四七	四五四七	
渥美電鐵株式會社	三二七〇		

仝	一、四九一・〇八	一、三七七・八四	東田町字臨濟寺
仝			花田町字西宿

14 銀行

銀行	八六四・五九	八〇七・〇九	花田町字西宿
仝	一、四四一・一六	一、四七六・〇三	萱町
仝	四〇一・一三	四〇一・一三	本町
仝	一、二五五・五六	一、九三五・六九	仝
仝	一、八二五・七九	八二五・三八	札木町
貯蓄銀行	三一四・二四	一八六・八八	仝
仝	九四・〇五	二七七・〇九	仝
仝	七七・〇〇	六四・九五	花園町
農工銀行	一、三六八・六七	一、五七五・八七	中八町

豐橋電氣軌道株式會社	三七二八	三一五一	代
愛知電氣鐵道株式會社豐橋營業所	二七六六	三一二一	代
		五五七六	代
		三一三一	代
		〔四三五〇	
		〔一三五〇	
		二六一九	
株式會社大野銀行豐橋支店		二五四三	
株式會社第一銀行豐橋支店		二八二四	
株式會社明治銀行豐橋支店		二二四二	
株式會社愛知銀行豐橋支店			
株式會社名古屋銀行豐橋支店			
株式會社日本貯蓄銀行豐橋支店			
株式會社不動貯金銀行豐橋支店			
株式會社三州貯蓄銀行			
株式會社愛知縣農工銀行豐橋支店			

15 周旋（土地）

土地周旋	一五・四〇	中柴町字道六	一九・八〇
〃	八・八〇	新錢町	一八・七〇
〃	一九・八〇	花田町字稗田	一九・八〇
〃・金錢貸付	二六・二八	清水町	二六・二八

16 紹介（藝・娼妓）

藝娼妓周旋	一五・四〇	松葉町	足立瞬	二五三八
〃		花田町字小田原	生駒虎吉	五二二七
〃		〃 大山塚	柴田影吉	四三四六

17 金錢貸付

質・金錢貸付	二七・四六	萱町	井下壽三郎	四七三二
金錢貸付	六二・三〇	東新町	原田圭水	四六二〇

〃・種子	四九・三〇	中柴町	近田喜七	三九四六
〃	八〇・七六	東田町字西脇	大塚貞次	
〃	五二・一六	中世古町	小野權平	四三一四
〃	三七・三四	花田町字後田	小野田稻助	
〃・	一七・一六	牛川町	岡本辨藏	
金錢貸付	六〇・七四	向草間町	大竹十平	
〃	二一・三四	東田町字東郷	龜山素鏡	
〃	二九・〇二	三浦町	河邊かねよ	
〃	六四・三八	花田町字松山	中野ゑき	
〃	五三・九八	東田町字五反畑	夏目太郎八	三二〇一
〃	二九・〇二	小池町字角田	內垣留吉	
〃	二九・八〇	船町	山本由子	二五三七
〃	四〇・二〇	關屋町	山田末治	四一五三 二一五三
〃・青乾物	三四八・八九	魚町	山田安平	

仝	仝	五六・五八	五四・五〇
仝	仝	二二・五二	一二・五二
仝	仝	二七・七二	仝
仝	仝	一五・四〇	一八・四八
仝	仝	一九・三六	二一・一二
仝	仝	一九・五八	二一・一二
仝	仝	六二・三〇	六七・五〇
仝	仝	一四一・六〇	三一〇・三四
仝	仝	四〇・七二	四〇・二〇
仝	仝	四六・九六	四六・一八
仝	仝	二〇・四六	一八・九二
仝	仝	一四六・八〇	七二・六二
仝	仝	八九・九三	六九・三六
仝	仝	八二・五一	七九・九二
仝	仝	四五・四九	八七・六五
仝	仝	二二・〇五	四四・四七
仝	仝	二六・二八	三〇・九二
仝	仝	三〇・五六	二六・二八
仝	仝	仝	三〇・五六
質屋・金錢貸付	質屋・株式	四五・二四	四五・四〇
質屋	仝	二四七・一六	一五七・七二
仝	仝	一二三・九二	七九・四六
仝	仝	一九・八〇	一五・八四
仝	仝	二四・八六	一九・一四
仝	仝	七一・一四	六七・五〇

山田安太郎	二四一一	曲尺手町	仝
山本しげ	二五六八	西八町	曲尺手町
山本壽一		花田町字守下	東八町
山口重郎		小池町字西海戸	清水町
丸地新作		東田町字西郷	松葉町
福井茂		牟呂町字大西	神明町
小林林藏	二三二九	旭町字旭	
朝倉富吉		清水町	
清水六郎	四三七〇	船町	
森五作		高師町	
鈴木重太郎	三九六三	本町	
豊商事株式會社	二一八〇	西八町	
豊橋資融合資會社	三五四五	仝	
新榮殖産株式會社	三六二九	吳服町	

榮商事株式會社	三六二九	井下壽三郎	四七三二
資融渡邊合資會社	四九六八	本多常三郎	（四五四〇）（四六一七）
豊橋住宅株式會社	三九六五	中島美ヱ	四七六二
分銅株式會社	二四〇八	野口たね	五二五二
信榮商事合資會社		山本さと	
曲七合名會社	四九〇七	小林水三	二二七四

仝	一七八・五三	一四九・九二	松葉町	さゝや	佐藤ゑげ	二九一七
仝	五五・〇三	三九・九四	魚町	八百半	鈴木米作	二六六三

19 株式問屋

株式問屋・料理	二〇四・〇〇	八一・八〇	上傳馬町	田鶴屋	石崎實藏	四六五五
株式問屋	九七・四〇	七四・〇〇	松葉町	中	石田清輔	二一六九
仝	一五・四〇	一五・四〇	三浦町	右	伊藤右一	三六三三
仝	二九・八〇	二四・六〇	西八町		坂東清七	四九一五
仝	四二・八〇	二七・五二	魚町		服部泰吉	二一〇一
仝・質屋	二四七・一六	一五七・七二	手間町		本多常三郎	二三三〇
株式問屋	二五六・〇〇	二〇四・〇〇	中八町	徳	小篠徳治	四五四〇
仝	一七・六〇		關屋町		村田秀吉	四六一六
仝	一九・八〇	二三・〇〇	花園町		松橋二	三四八四
仝	二二・〇〇	二七・二〇	花田町字西宿		柴田八曾次	四八二四
仝	三五・〇〇	二三・〇〇	松葉町	山	鈴木良平	三八八〇
仝	二七・二〇	二五・九〇	中八町	株式店	鈴木磯太郎	四八八四

20 取引員

取引員			花田町字石塚	囗	磯村貞次郎	三九五四
仝	一五・四〇	八五・一八	仝	仌	小野田俊平	二七一八
仝・米穀	三二・四〇	二四・六〇	仝	喜	長田爲治	三六四八
仝・賣藥	二二・〇〇		仝	壽	川村道太	二六四八
取引員	一七・六〇		仝	上	中神伊之助	五〇三一
仝	三七・三四		仝	信	內山信次	二八六四
仝	三五・〇〇		仝		增田才吉	三八二一
仝			仝	一	渥美竹三郎	四二七五
仝・玉絲問屋	二七・二〇	二〇・〇二	仝	重	杢野和一郎	二二三〇
仝		一二・一〇	仝	安	鈴木清	二一三六
						二五四六
						二五一九
						二三一七

21 旅館

旅館	三五・〇四	四〇・五七	西八町	豊屋	石井長左衛門	三一三五
仝	七・七八	九・四七	札木町	小島屋	富田源四郎	二〇二一
仝	三七・六〇	三六・〇四	花田町字西宿	大村屋	大村たつ	二六二二
仝	一〇〇・〇〇	九四・八〇	仝	岡田屋	岡田吉三郎	代三一五五
仝	四八・〇〇	四〇・二〇	仝	つぼや	加藤庄六	代二一四三
仝	二〇・九〇	二四・六〇	仝	渥美屋	河合きせ	五三六四
仝	二九・八〇	三三・四〇	仝	山田館	河合ゆきゑ	二〇五五
仝・運送	一九・八〇	一八・七〇	松葉町	河合屋	河合實平	二六六〇
旅館・料理館	三三・〇〇	三三・四〇	小池町字上ノ山	増田屋	増田くま	五一五八
旅館	二五・九六	三三・四〇	花田町字西宿	吉野屋	横田ひさ尾	四八八五
仝	三五・〇二	二七・八五	清水町	一	村田可也	代三一四五
仝	一五・六三	一六・五〇	松葉町	藤田屋	藤田文吉	四八八二

仝	三九・六八	一六・五三	札木町	ますや	佐藤傳次郎	二一〇七
仝	一九・三六	一九・八〇	花田町字西宿	遠州屋	港本義兼	二八三九
仝	一五・八四		札木町	信濃屋	平井秋太郎	三七七五
仝	二六・九四	二五・九〇	松葉町	鈴文	鈴木豊司	四七七一
仝	一六・六九	一七・五七	本町	㊂大黒屋	鈴木赳夫	二一二八

22 寫眞

寫眞	三三・三〇	一五・八四	花田町字小田原		磯野多一	四三一六
仝		一七・六〇	上傳馬町		羽田野亭	
仝	一七・六〇	一七・六〇	松葉町		西村喜一	
仝	五八・四〇	五三・二〇	札木町		西村源二郎	二一〇五
仝	一八・七〇	一五・四〇	上傳馬町		星野實	四二二五
仝	三三・〇〇	一九・八〇	札木町		河合廉次	四一六三
仝	二七・二〇	三三・〇〇	關屋町		松本戒三	三九四〇

寫眞	三六・三〇	三二・四〇	清水町	コガイ
仝	一七・六〇	一七・六〇	紺屋町	小粥金太郎
仝	三二・四〇	二九・八〇	花田町字西宿	日ノ出 人見常一
				樋熊順太郎

23 活版・石版印刷

石版	一九・八〇	九・九〇	三浦町	五二〇七
活版	三六・三〇	三七・六〇	手間町	
仝・石版印刷	五一・五一	三八・〇〇	指笠町	三光堂
活版・コロタイプ	三〇・六〇	二四・〇三	西八町	高運堂
活版	三四・二三	三三・八〇	上傳馬町	高木印刷所
仝	一五・四〇	一五・四〇	松葉町	三陽堂
仝・石版	四五・四九		西八町	豐橋印刷所

24 驛賣店・構內立賣

構內立賣營業	四二・八〇	三三・七〇	花田町字西宿	藤田印刷所
仝	三五・〇〇	三五・〇〇	仝	市川福太郎
驛賣店	四八・〇〇	四八・〇〇	仝	渡邊實
仝	一六・九四	一七・六〇	仝	二〇〇七
驛辨・うなぎ	四一・七八	五四・六三	仝 西宿前	二四四五

25 養鷄・種鷄・孵卵

種鷄	三七・六〇	三七・六〇	瓦町字通	高木鴻之介
孵卵器・養鷄	二七・六〇	一六・五〇	高師町	二九五七
人工孵化・飼餌製造	七四・〇〇	一七・六〇	花田町字東郷	田中周平
人工孵化	三五・〇〇	仝	字黒福	二一四三
仝	二五・三八	仝	字南新起	丸山賴二
				三五一九

26 無盡業

加藤利	小柳津三郎	四〇六八		木藤省二
山中喜一	小柳津次郎	四八五二		二七一六
山下はる	山本又作	四〇〇四		合名會社 藤田印刷所
三谷辰之助	鹽澤信市	四六一八		
合資會社壺屋辨當部	彦坂彦藏			
三三〇七				

無盡業			魚町	豊橋無盡株式會社	二〇四九

27 西洋洗濯業

西洋洗濯	一四・五二	一五・四〇	關屋町	森洗濯店	荻本光次	四五四四
仝	一四・九二	一五・〇三	中八町		横山和市	
仝	四五・二六	三五・〇〇	指笠町	三河屋支店	竹内龍次郎	五三一八
仝	一五・六二	一五・四〇	西八町		安形熊市	
仝	一九・八〇	一九・八〇	中八町		齋竹繁藏	四〇三〇
仝	四八・二二	三六・三〇	仝	三河屋支店	峯村福松	五一六四

28 オブラート製造

オブラート製造	二七・二〇	二八・五〇	北島町	小高卯之助	三八〇五

附錄　豊橋市内藝妓置屋並ニ貸座敷業

屋號		電話
井星	和合連事務所	三三五六
一蔦	星野忠作	二一四四
花廼家	林綾子	三三四〇
芳榮	牧原舜平	二六〇七
玉屋	芳賀かね乃	三四二七
玉泉	疋田倍藏	二一六三
蔦屋	若林君子	五一七一
子ノ日	中島文助	二〇二二
福田屋	鎌倉季次	五三七八
福住	福田ちよ	二〇七四
	稻垣貞平	二五〇八

屋號		電話
福菱	菱田まつ	二五五八
福旭	福井ひな	三四一八
淺梅	淺井むめ	三九〇一
笹家	水野らく	五四九三
金花	山田みつ	二〇三九
喜樂	石黑よね	二五五四
喜久家	近藤ゑん	五三七〇
美福	高谷きぬ	四九六〇
敷島家	片山すゞ	二〇三四
新芳	芳賀光次郎	二七七六
新喜久	加藤うた	三三〇二

新金花	井高玄づ	五〇四〇
新花	吉田ひさ	五五八八
末廣	水野花子	二四四九

勇多加連置屋組合

屋號		電話
勇多加	連事務所	四一四二
泉木屋	花井謙次	五三三四
春喜	足立喜助	二一五五
東泉	西村東一郎	三五一一
千登勢	市川しづ	二一三〇
よしの	安藤嘉一郎	二九三七
大文字	石原はる	二五〇二
梅芳	栗本よね	二四七九

屋號		電話
桝家	白井卯一	二七五二
筆廼家	榎山信次郎	二一四一
福米	小出よね	二四三二
喜菊	村田なを	二六四三
金山城	山本駒三郎	二五七八
三ツ菱	掛布ゐや子	三三六五
重乃家	青木きん	二八六九

正榮連置屋組合

屋號		電話
	正榮連事務所	四六七〇
花岡	鷲尾はな	三三六三
幡豆家	横田さゐ	二八〇七
梅月	辻村茂一	二七六五
德の家	白井かや	五四七〇
富の家	富田なつ	四二四八
千代咲	長野つね	四四五八
千代田家	田中千一	五四九七
鹿の家	鈴木鐸馬	二七三七
竹の家	大竹きぬ	三八一七
辰富久	野村義次	四八七一

屋號		電話
山崎家	千本はな	五〇五三
八千代	村越みつ	五二七七
松德	繁澤つね	五〇四五
富士家	伊藤むら	二七一一
福林	小林權一	三六七二
福村	北河あい子	四〇二九
藤田家	黒田源太郎	二八〇四
駒家	白川こま	三四六五
淺岡	今泉あさの	五二三一
青柳	伊藤与之介	四三四四
清住	大橋やす	二五七九

湯嶋家	金山しげ	四五一六
新加納	中西朝雄	三六七四

高師藝妓置屋組合

屋號		電話
	共榮連事務所	四九一四
一樂	松下政逸	四〇三九
一富士	石田たづ子	四三七五
入船	鈴木好子	三六七一
一心	渡邊與三郎	五四三〇
富よし	大竹保二	四四三三
杜月	林うた	
玉川	長谷川こう	四一六六

屋號		電話
新寶家	今泉唐一	二一七四
大文字	大川つわ	四三五八
梅本	栗本かね	三七七四
江戸家	疋田勝三	二九四〇
夢廼家	伴てる	三九四五
末吉家	石本敏代	三五五二
茂芳	小林よしを	
雪月	彦坂ゆき	四一〇六

廓連置屋組合

屋號		電話
廓連事務所		
入船樓	小林 稔	三六七五
一色樓	大羽崎平	三六一〇
井吹樓	三浦源六	二八四二
稻岡樓	稻垣三郎	三〇四四
伊津美	鈴木兼吉	五二一八
一月	大谷 こしやう	三四二六
花菱	柴田德治郎	二七〇四
豊田屋	中村虎吉	五四九八
豊坂樓	坂牧淺吉	二七六一
長壽樓	野田春之助	二七〇二

屋號		電話
鹿島樓	石川清三郎	二四四〇
川本	中川くに	三〇四〇
鹿島支店	石川鹿藏	三七一〇
大丸樓	大羽幸平	二四三八
山本樓	夏目ぢう	二六八一
彌生	伊藤次子	四四二六
山村樓	相田あや	二一六四
丸六樓	渡邊峰太郎	三三七〇
松房樓	杉山ぬき	二七三四
壽屋	平山壽吉	三三二五
産粹	水野兼吉	四二三九

澤原	川根淳子	四四七二
貴穗樓	宮田研二	三二〇一
松月樓	三井鯛次	二五三一

遊廓貸座敷業組合

屋號		電話
新井吹	井上さと	二七四六
扇招樓	糸柳 茂	二四〇五

樓名		電話
遊廓貸座敷業組合事務所		二四七五
西寶光	安藤集治	二五七〇
豊田	中村虎吉	五四九八
樂招福	安藤集治	五一〇五
豊	鈴木とる	四五七九
富永	富永せん	三六五一
山本	夏目ぢう	二六八一

樓名		電話
小石	古林源次郎	四三三七
鹿島	石川清三郎	二四四〇
一色	大羽崎平	三六一〇
大丸	大羽英光	二四三八
戰捷	糸柳 茂	二四〇五
寶光	安藤さかへ	三五一八
入舟	小林ゑな	三六七五

山村支店	村田義直	二一六四
山村	村田義直	三五一〇
松岡	平松唯次	二七〇二
長壽	野田春之助	二六八〇
新三朝	西山龍	二七八四
角海老	鈴木鈴藏	二四三七
新豊本 本家角海老	杉谷はつの	二七八三
稻岡	酒井義之助	三〇四四
泉木	稻垣三郎	二五三五
寶船	花井まか	四九三五
勝太	牧野ゑい	三五四一
松嶋	早川庄太郎	二五六四
明開	高柳義雄	三四七八
石黑	横田もと	
春本	石黑幸太郎	五三九一
大文字	木戸仲太郎	
山勢	橋本縫治	三七七三
新竹	高瀨克巳	四六二四
立花	磯部德治	二四四一
大垣	永草一雄	五二八四
松月	稻川芳太郎	二五三一
美和里	三井鯛次	
新松月	木下一郎平	
松房	小林勝次郎	三四四六
一廣	杉山ふさ	二七三四
登幸又	松枝すゑ	四四六八
金波	芝田又一	二一八八
	高坂鍵次郎	二六六七

松見	松本へう	四一四六
景貴	夏目太郎八	三二〇一
第二伊吹	三浦源六	四七九五
山口	鈴木武次	四〇六六
錦	恒川えげ	二二五一
花菱	柴田德次郎	二七〇四
いろは	宮崎朝吉	四七八八
井吹	三浦源六	二八四二
伊吹支店	三浦光枝	五一六七
貴穗	宮田研二	三六四七
吉野	鈴木むら	二五〇九
鹿嶋支店	石川鹿藏	三七一〇
丸六	渡邊峰太郎	三三七〇
豊坂	坂牧くたけ	二七六一

昭和九年九月二日印刷
昭和九年九月七日發行

發行兼編輯人　豊橋市瓦町字臨濟寺前十一番地　鈴木澄衛

印刷人　豊橋市西八町八十六番地ノ六　藤田庄太郎

印刷所　豊橋市西八町八十六番地ノ六　合名會社藤田印刷所

發行所　豊橋市花田町字石塚四十二番地ノ一　豊橋商工會議所　電話(三一一一)二一番

登録商標 村

毛筆製造卸問屋 村井文魁堂

豊橋市萱町

電話三一一九番
振替名古屋三六五二番

タイルとセトモノ

かねきん商店

豊橋市吳服町
電二〇五八番

袋物・鞄類製作
紹ざし仕立と材料

製作設備の完備
各種材料豊富
技術優秀價格低廉

御注文御好みに應じ
製作いたします

豊橋市大手通

杉浦袋物鞄店

電話五〇八九番
振替口座〔名古屋四六六六番
〔東京五〇四〇八番

◎御一報次第定價表送呈◎

豊橋市魚町
洋品雑貨商
久
鈴木省平商店
電話二九三五番

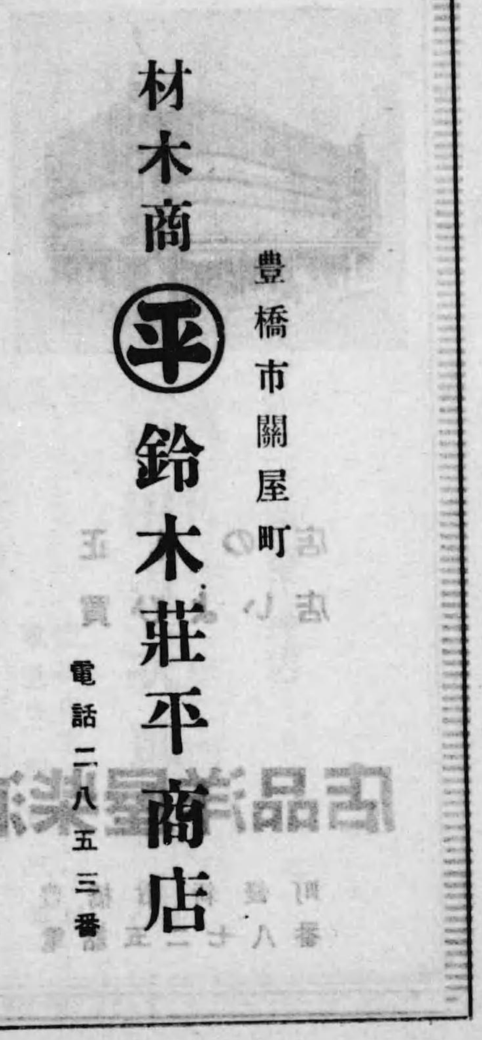

豊橋市關屋町
材木商
平
鈴木莊平商店
電話二八五三番

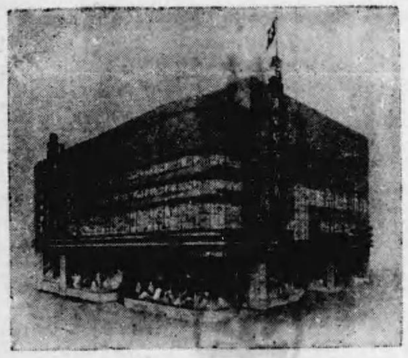

★洋品・雜貨の御下命は……

正札の店
買ひよい店

浦柴屋洋品店

豊橋市新銭町
電話五二七八番

日本足袋株式會社三河國總代理店

綿布一式
裁縫品製造
太陽學生服
アサヒ靴

卸商 山田貞次郎商店

豊橋市常盤通二丁目
電話三四四三番

露光量違いの為重複撮影

洋品雜貨部
足袋專門部
かねまん洋品店
豊橋市本町
電話二九六七番

露光量違いの為重複撮影

洋品雑貨部
足袋専門部

かねまん洋品店

豊橋市本町
電話二九六七番

醤油

シビミ

豊橋市外　川坂井

三河醤油株式會社

電話三三番

自動車用幌
自動車内張
各種雨具日除
製造並修繕

丸地雨具本店

豊橋市廣小路通四丁目
電話四七七九番

支店
濱松、中泉、新城、萱町

四季の行樂は

渥美電鐵

本社 豊橋市松山
電話三二七〇番

渥電沿線へ

豐橋市花田町
豐橋瓦斯株式會社
電話二五二三番

中部電力株式會社
豐橋営業所
豐橋市関屋町
電話代表三一一五番

終