

西園橋設計案

317

1326



4540

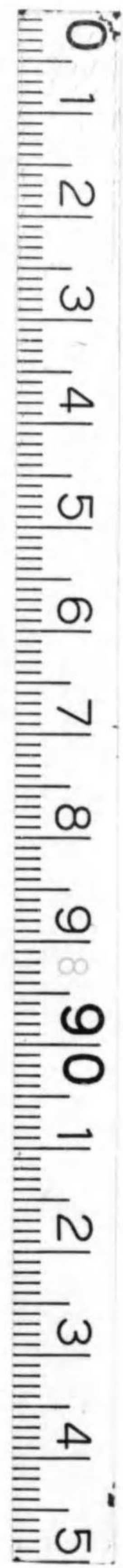

始



特234
852

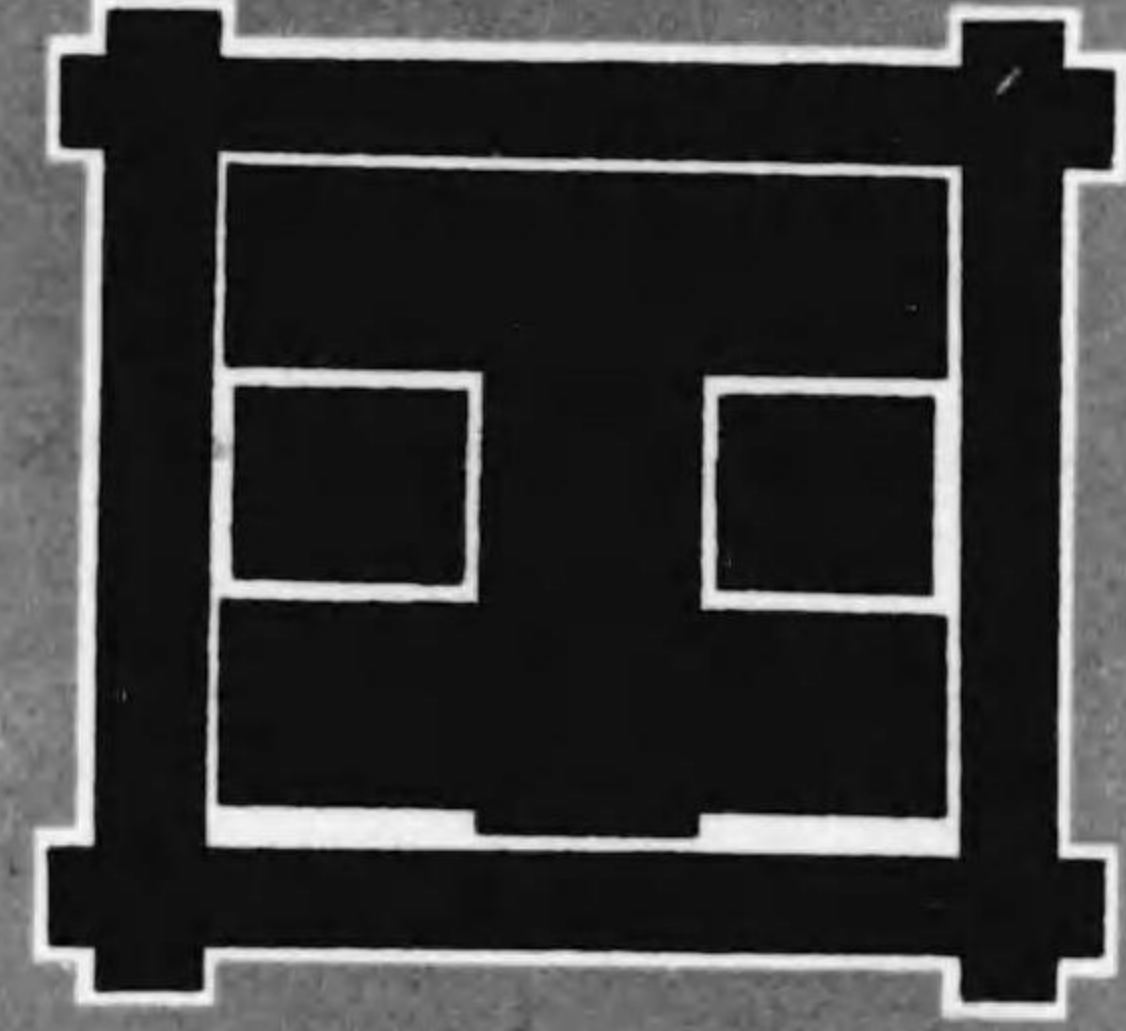

イヘツ井

醬油

豊橋市船町

服部醬油合資會社

園電話三一一番

競果実蜜
コヒーシロップ
クリームシロップ
ホットクリーム

EP 馬

豊橋市船町
製造本舗
丸三商會
電話七八五番

資市金 五千七百五十萬圓(拂込積)
積立金 六千五百五十萬圓

豐橋市奥町九十五番地



株式會社 **第一銀行豐橋支店**

電話番號 一九一番 一三九一番
振替口座 沼古屋 一三七〇〇番

總預金 五億六千余萬圓
總貸金 參億四千余萬圓



會社 第一銀行豐橋支店

總預金 五億六千余萬圓
總貸金 參億四千余萬圓

電話番號 一九一 番 一三九一 番
振替口座 名古屋 一三七〇〇 番



會 議 所 屋 上 よ り 觀 た る 豐 橋 市 全



會 議 所 屋 上 よ り 觀 た る 豊 橋 市 全 景

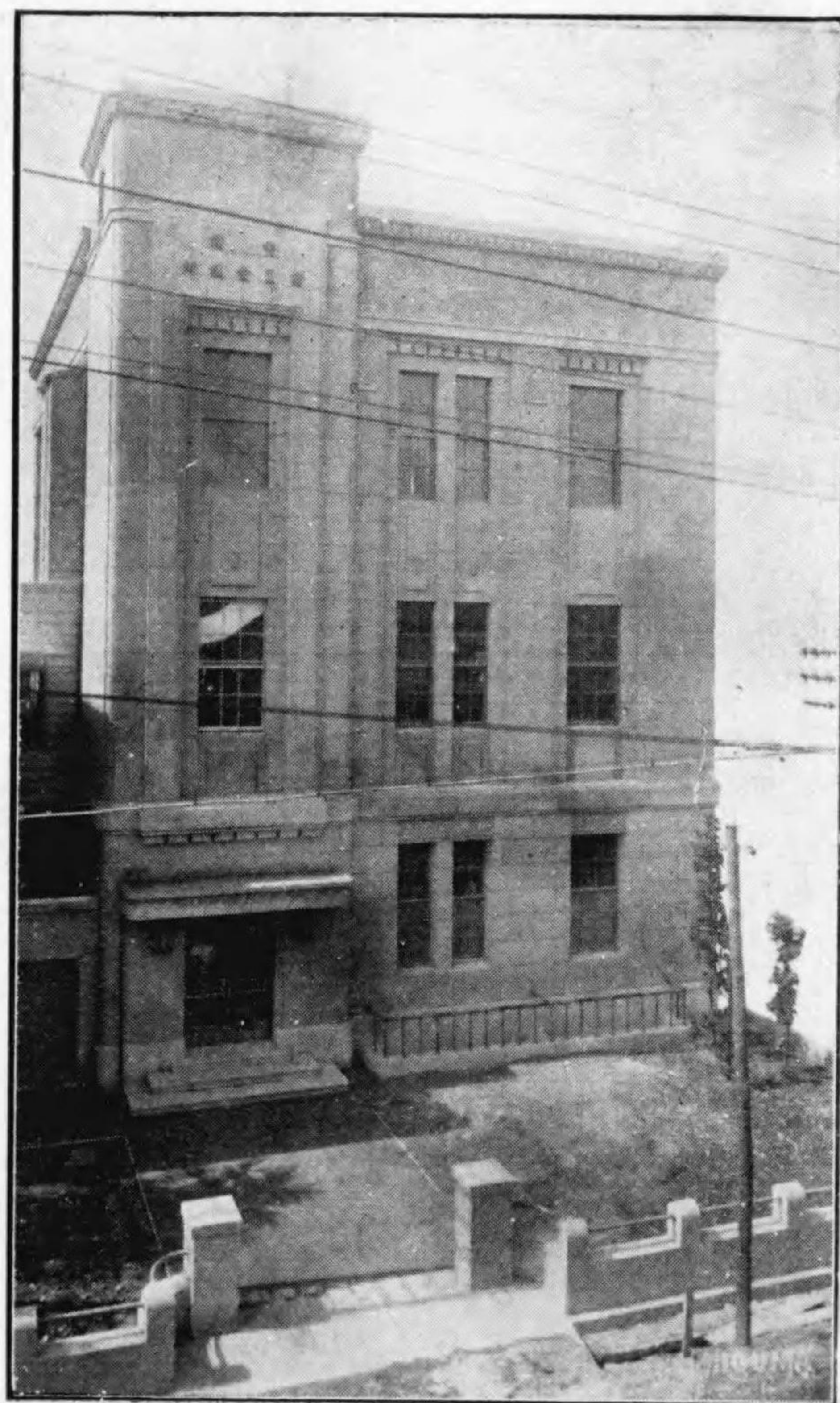

豐橋工商會所

三遠玉絲製造業同組合



検査玉絲受付の實現
組合一日の生産高に百五十榻以上
本邦生産額の約六割を占む

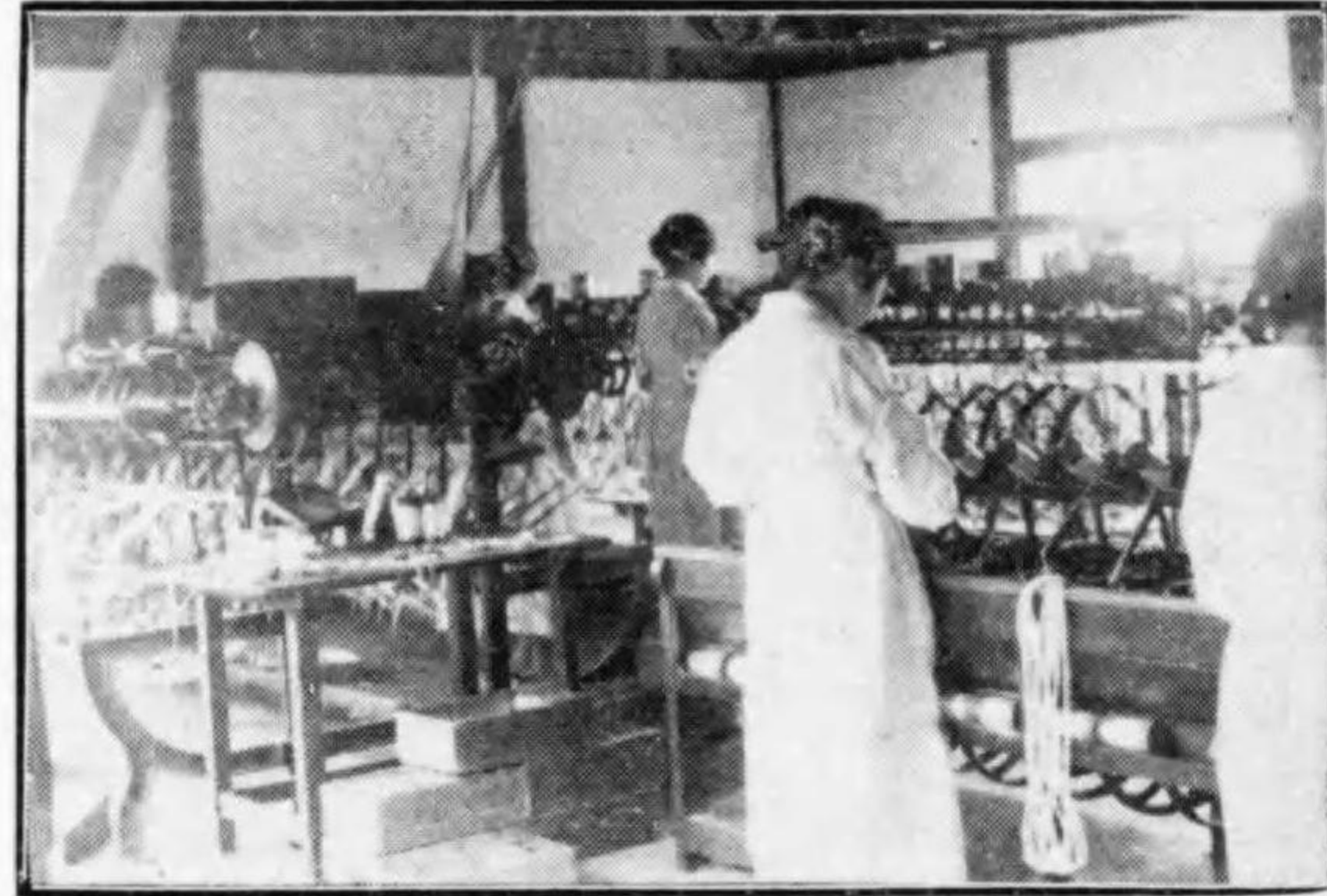

繰返し並に織度検査の實現
製品に對し一定の量及時間の繰返
をなし再繰能率並に織度を検査す

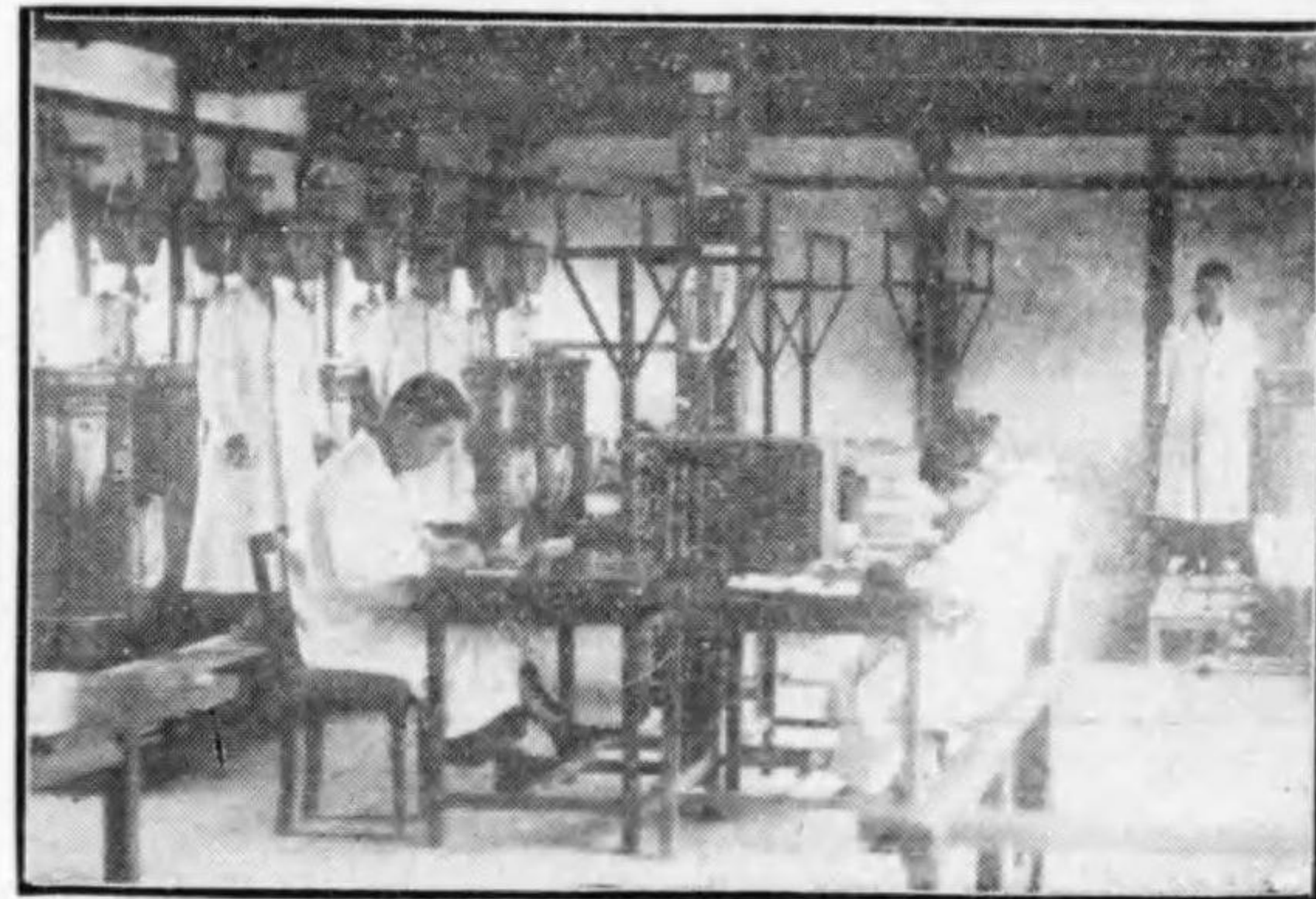

正量検査の實現
含水量歩合を嚴密に検査し之に據
り正量取引を行ふ

種繅亭車製

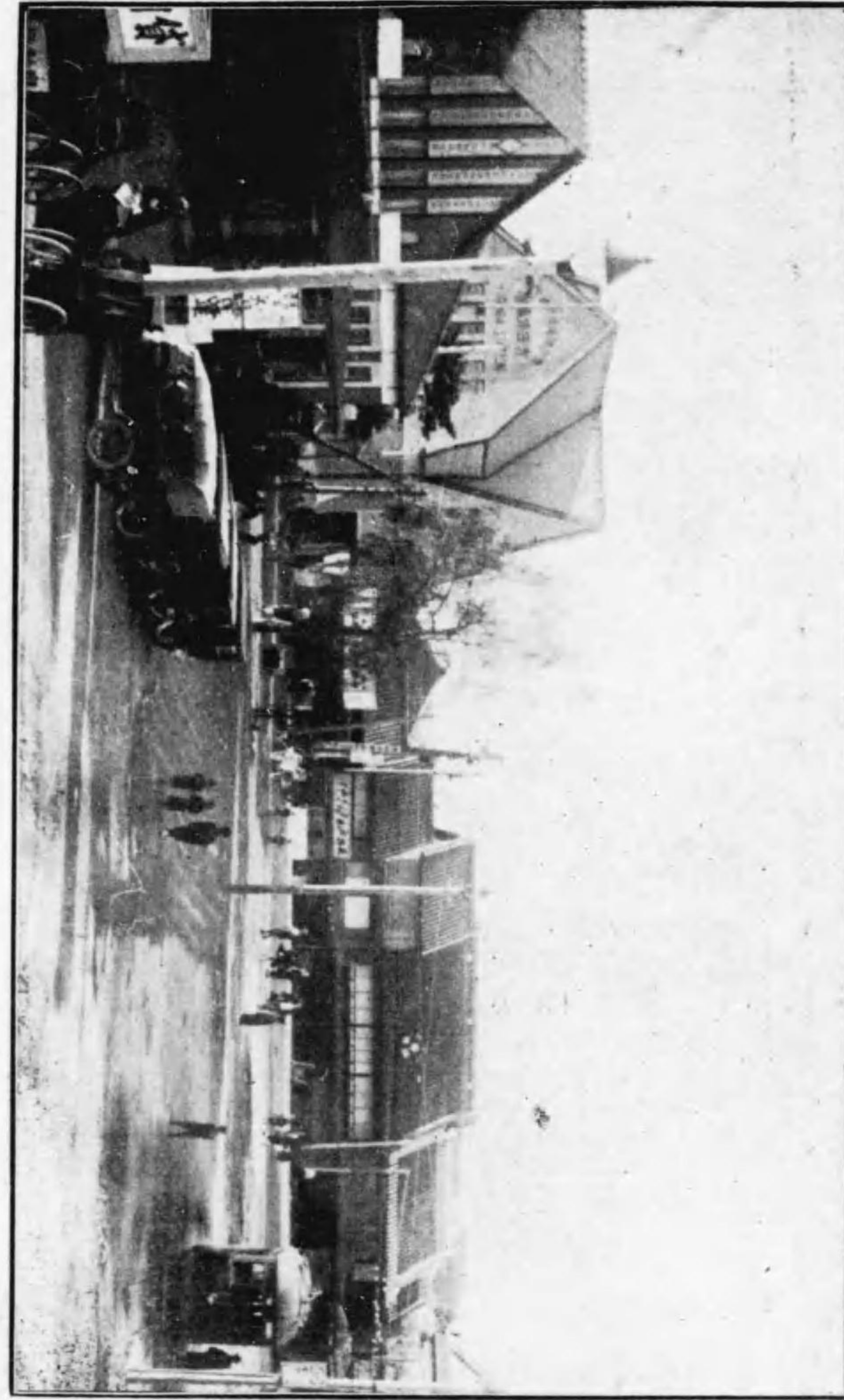



豊橋

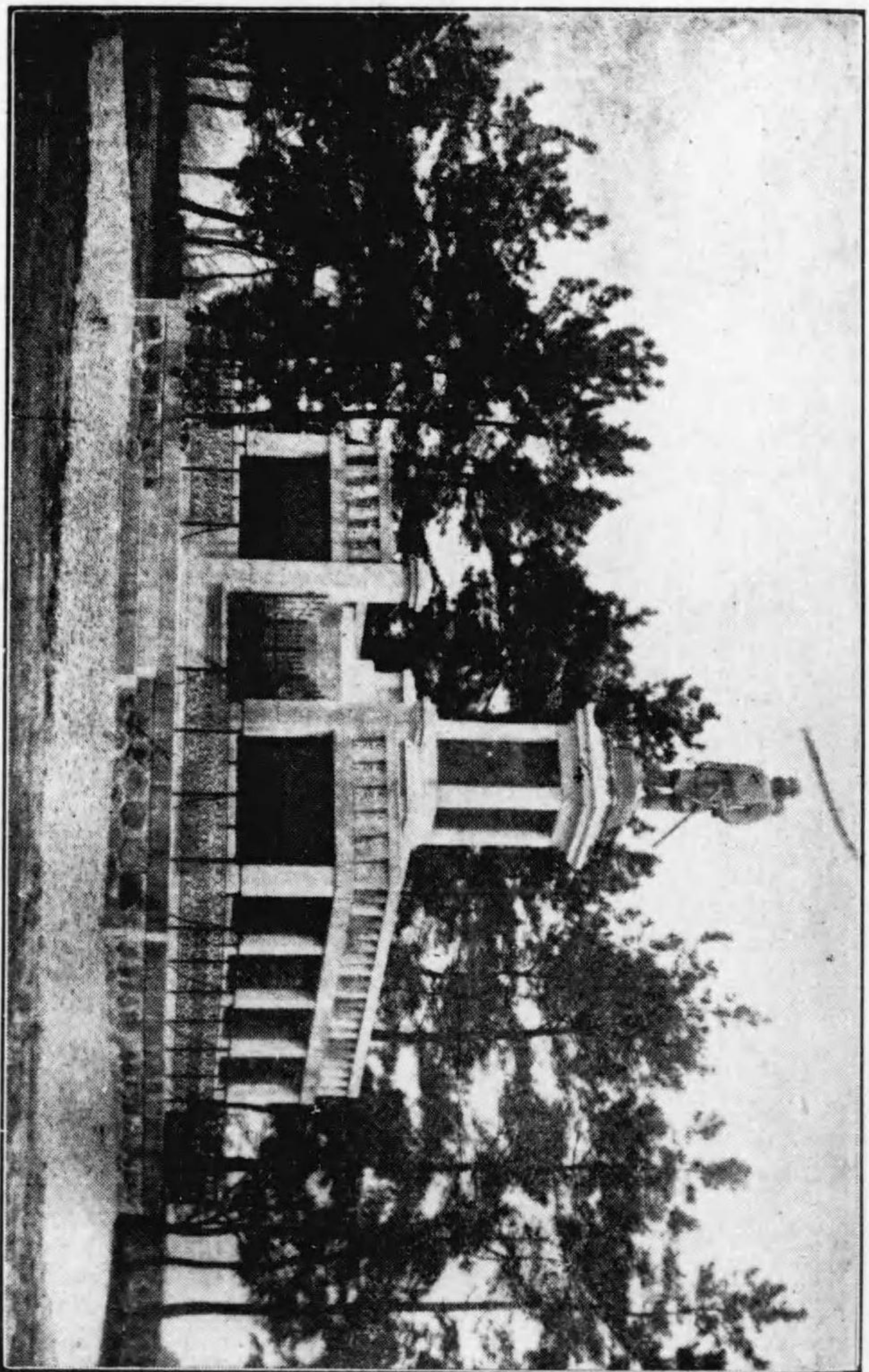

神武天皇御銅像

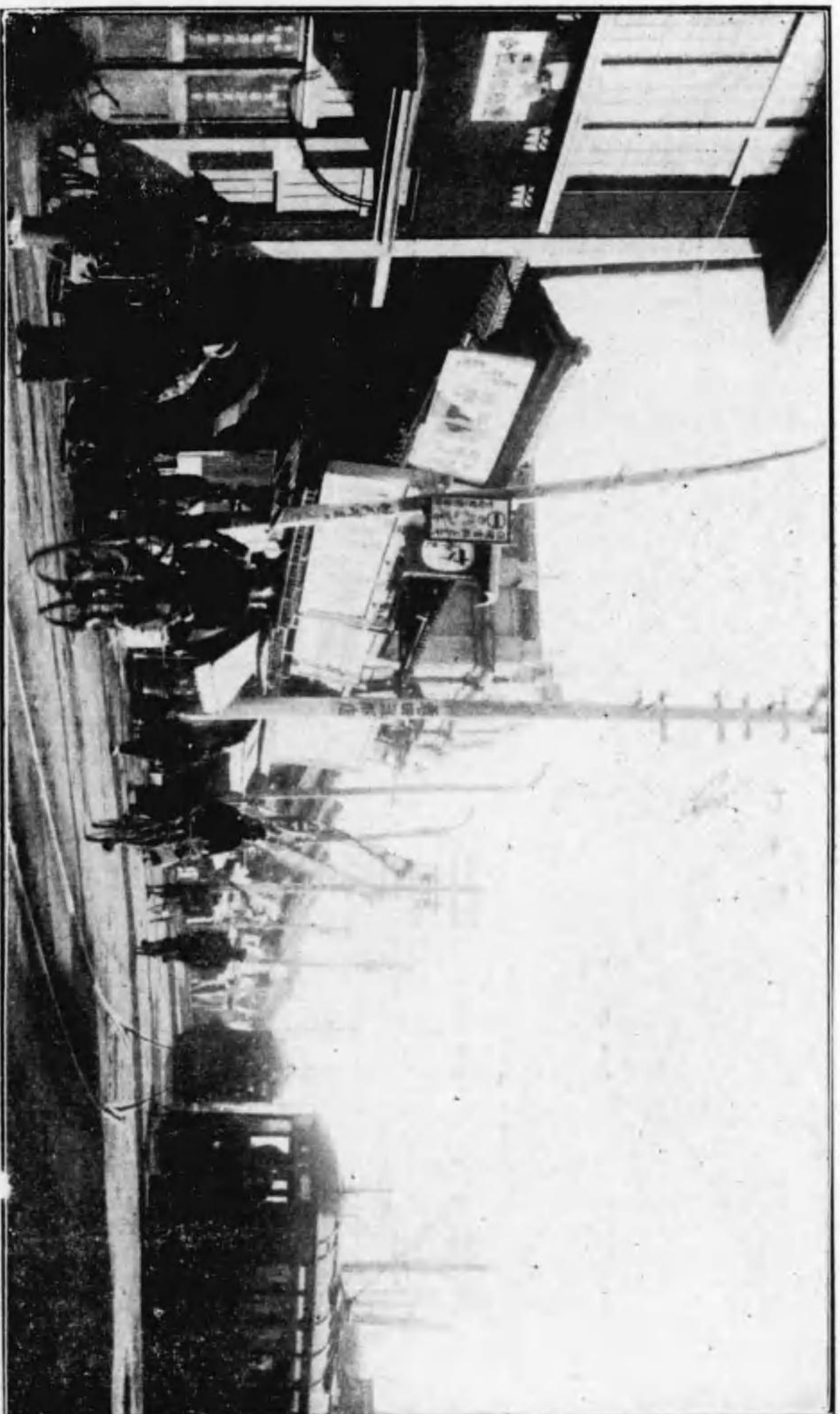

大手通神明町停留場

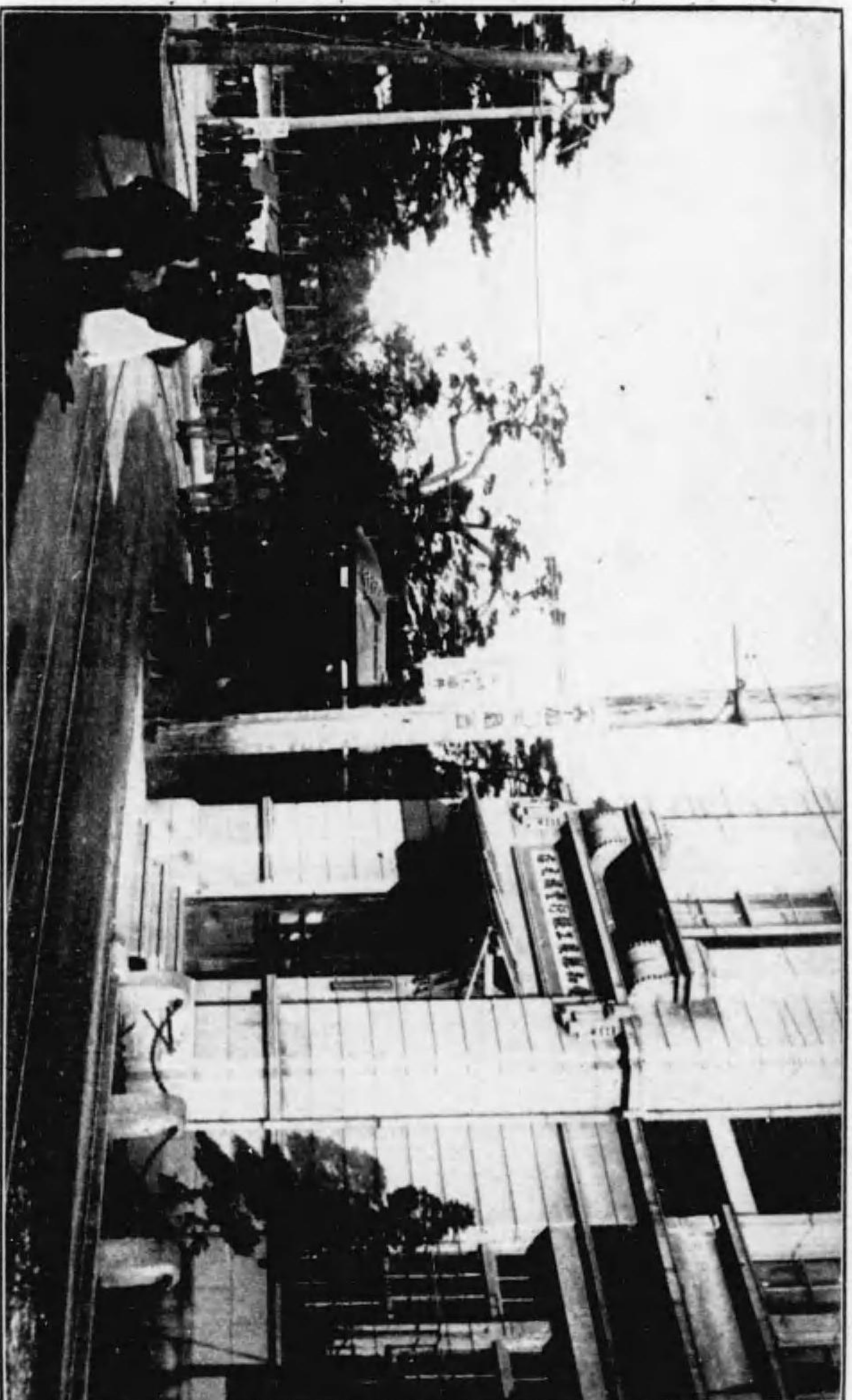

歩兵十八聯隊前停留場

豐橋郵便局

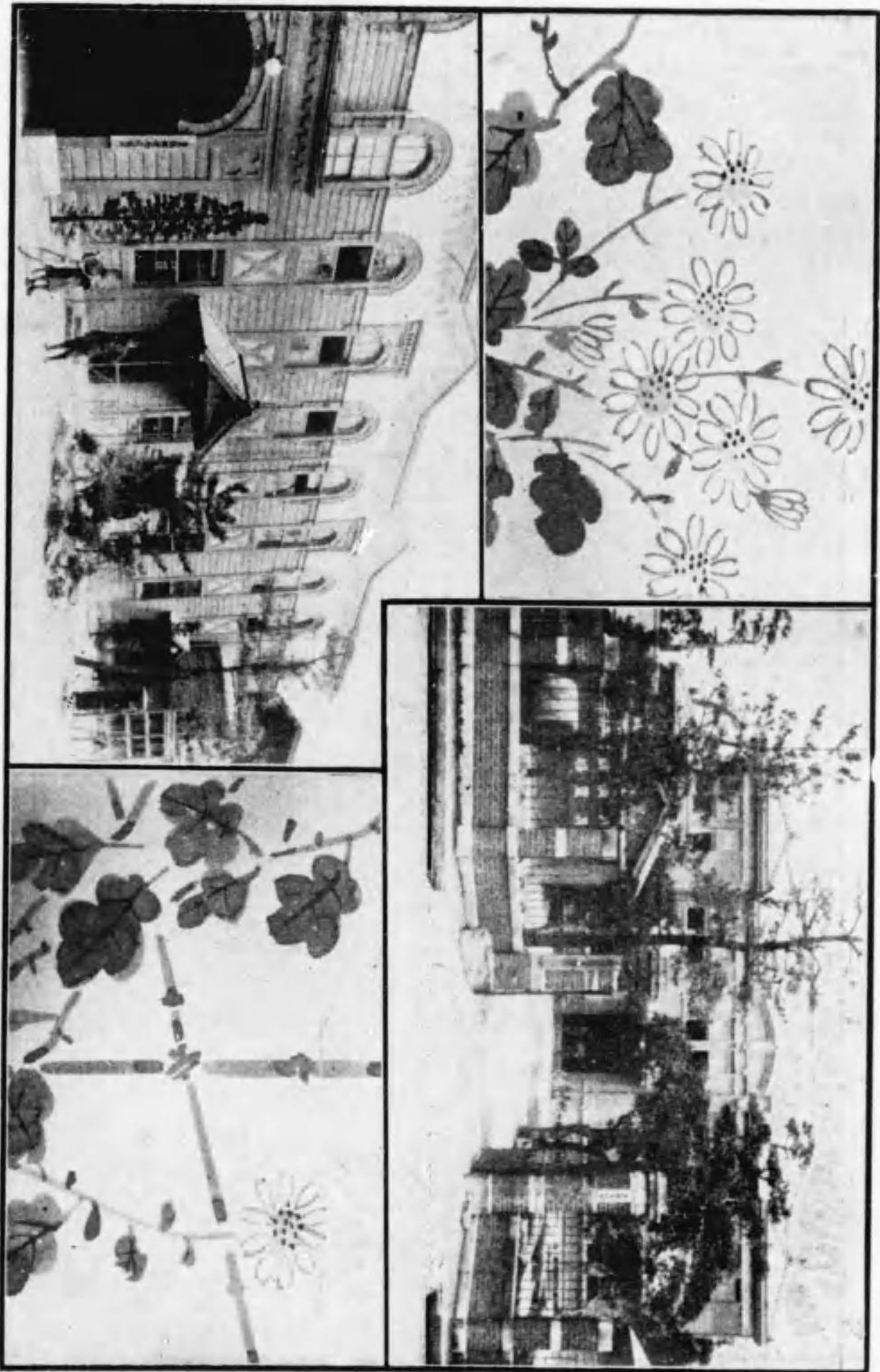

豐橋市役所

龍興寺



龍拈寺



音世觀山屋岩外郊市橋豐

縣社吉田神社

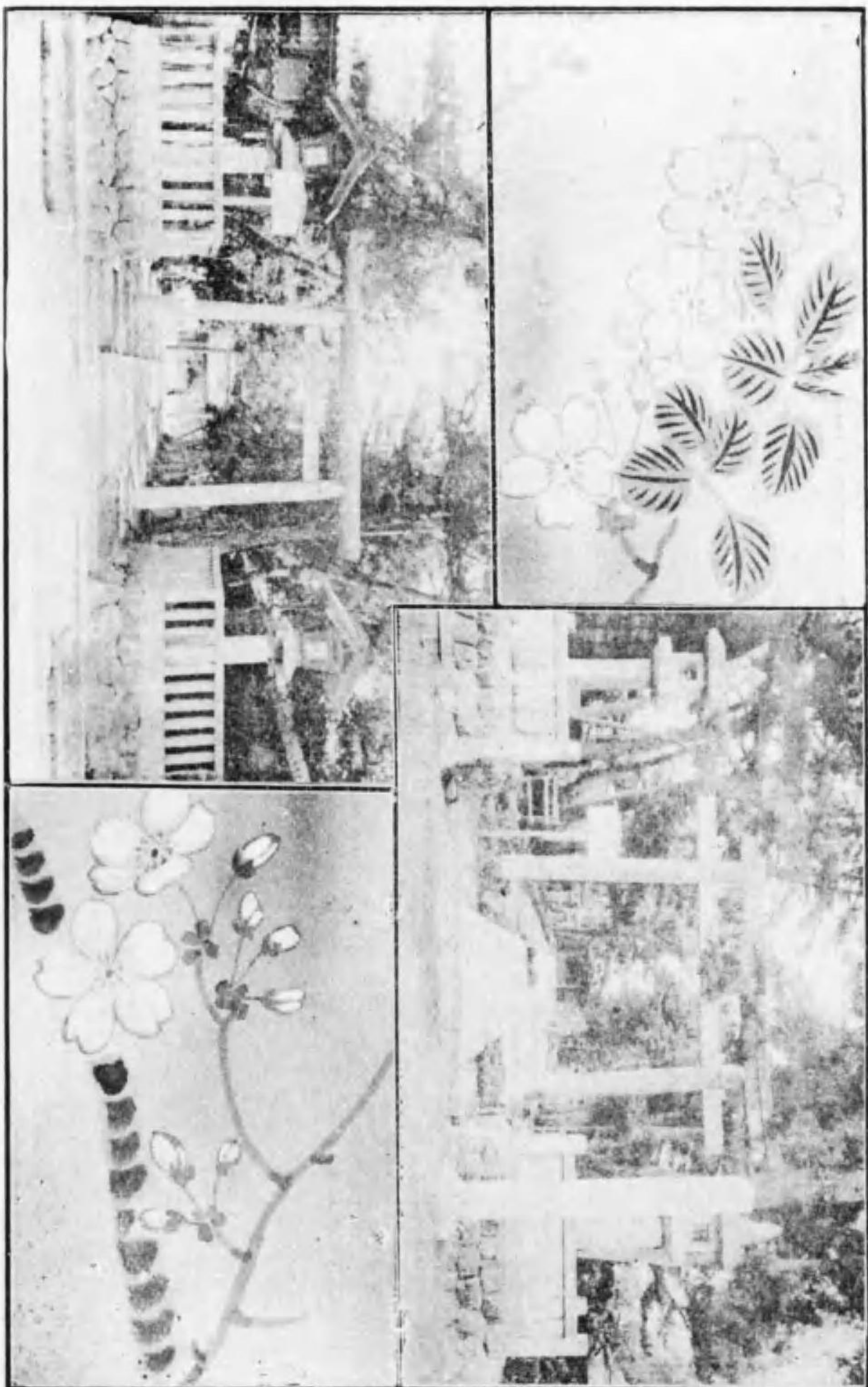

縣社神明社

舊吉田城址



三州豐川園總門

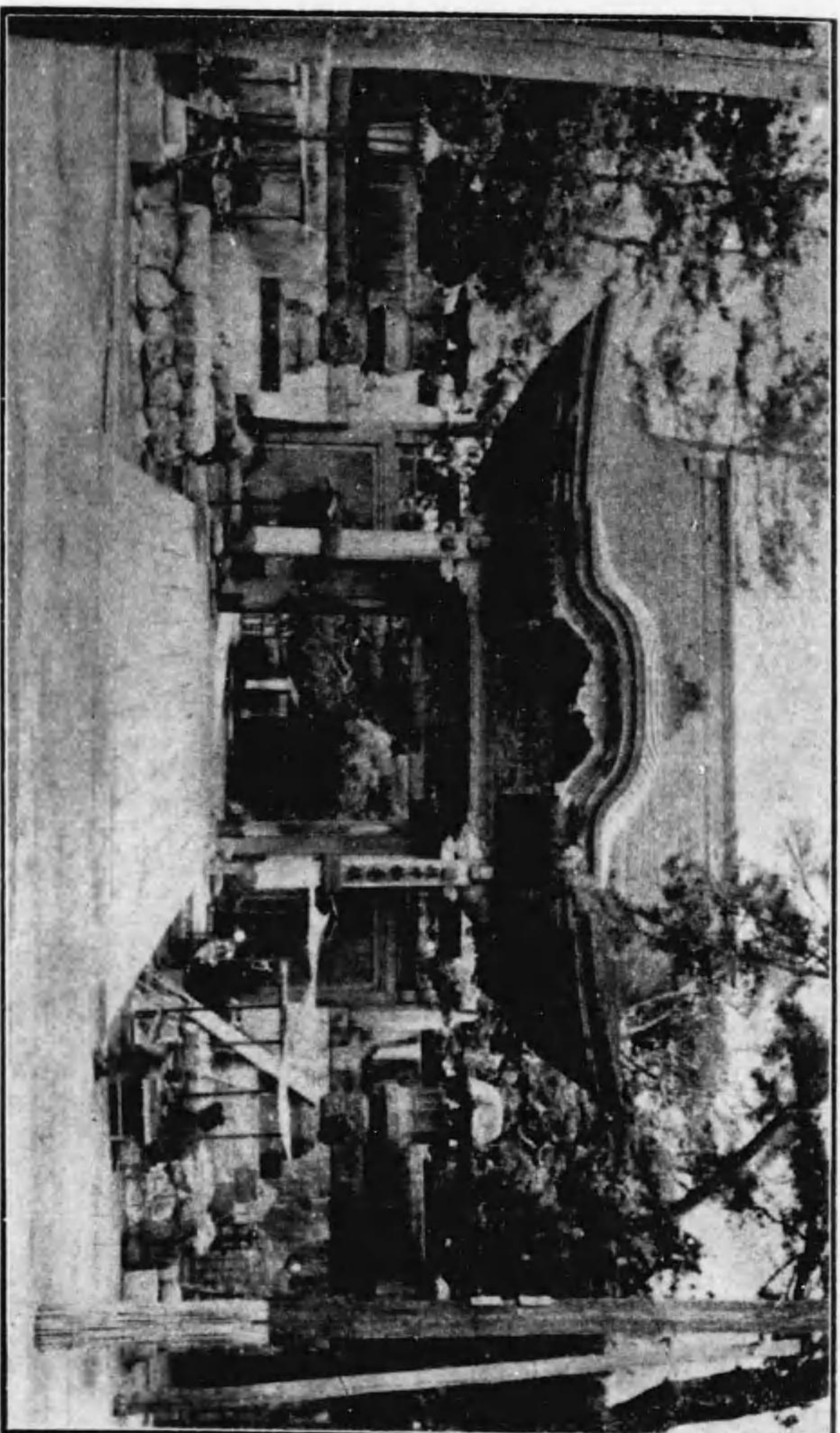

勝名線沿道鐵寺來鳳・川豐



淵櫻町城新



岩巢の蜂淵櫻町城新

勝名線沿道鐵寺來鳳・川豐

鳳來寺山東照宮社前



全東照宮社殿

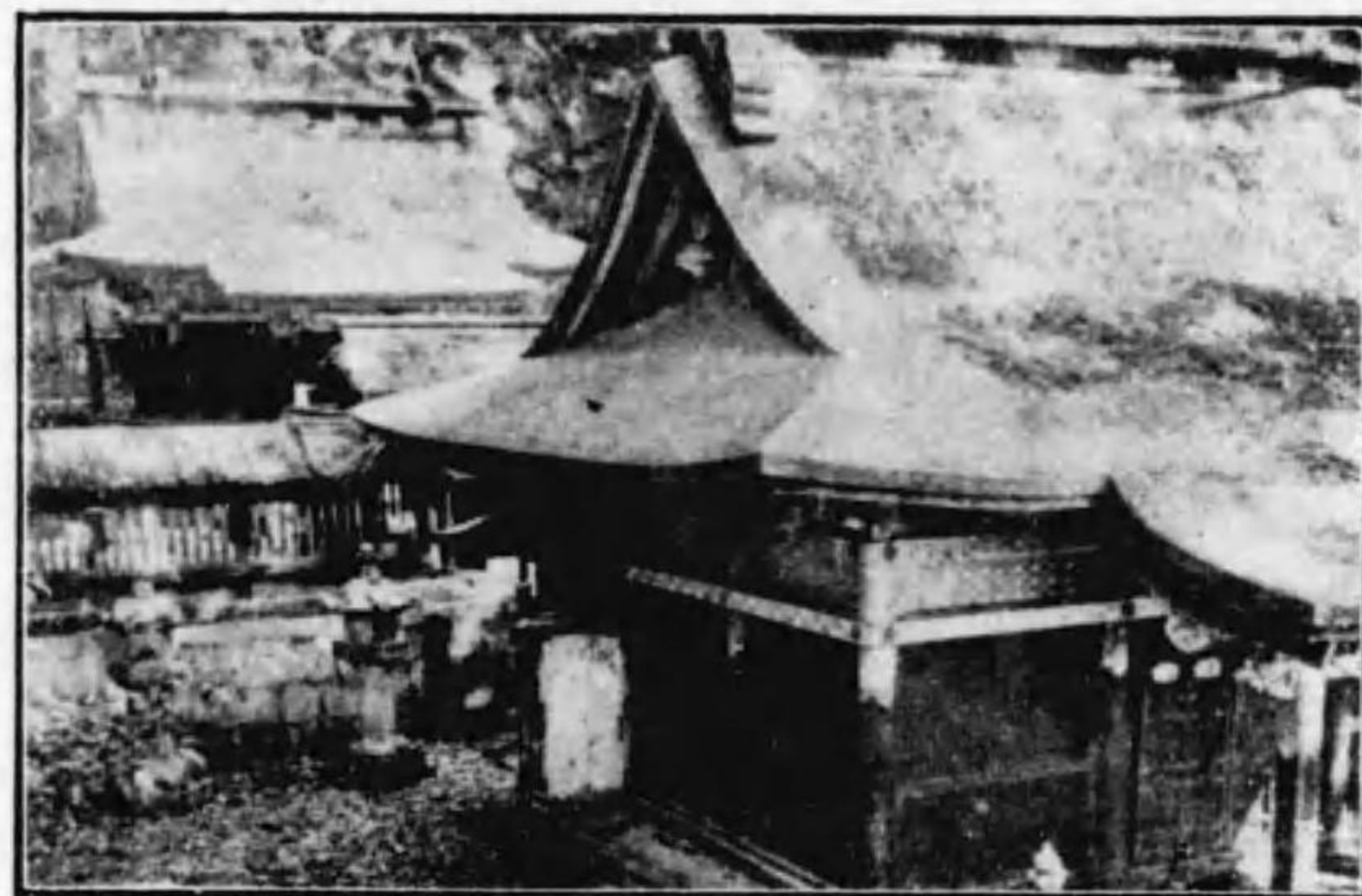

田峯觀世音



勝名線沿道鐵寺來鳳・川豊



墓の守濃美場馬場戦古篠長



瀧の牛上東

勝名線沿道鐵寺來鳳・川豊



墓の元義川今町保久牛

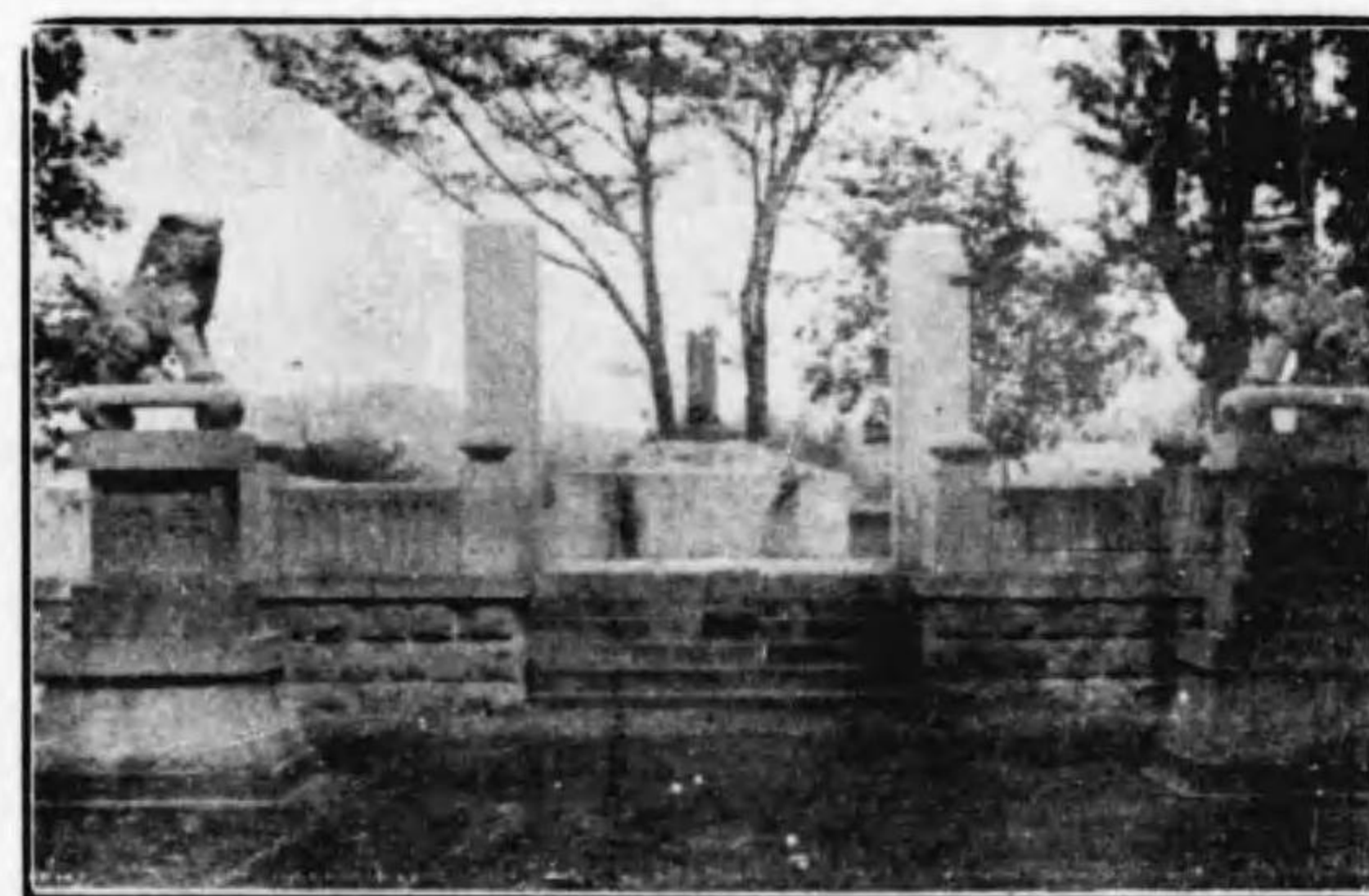

墓の商勝居鳥場戦古篠長

勝名線沿鐵電美渥



碑の碎玉山華邊渡町原田



岩出の日岬湖良伊

勝名線沿鐵電美渥



址城原田



像銅の山華邊渡原田

勝名線沿鐵電美渥



場浴水海浦ヶ路戀岬湖良伊



近附門石岬湖良伊

東邦電力株式會社



豐橋市開屋町一八

豐橋營業所

電話一四七番 三二七番

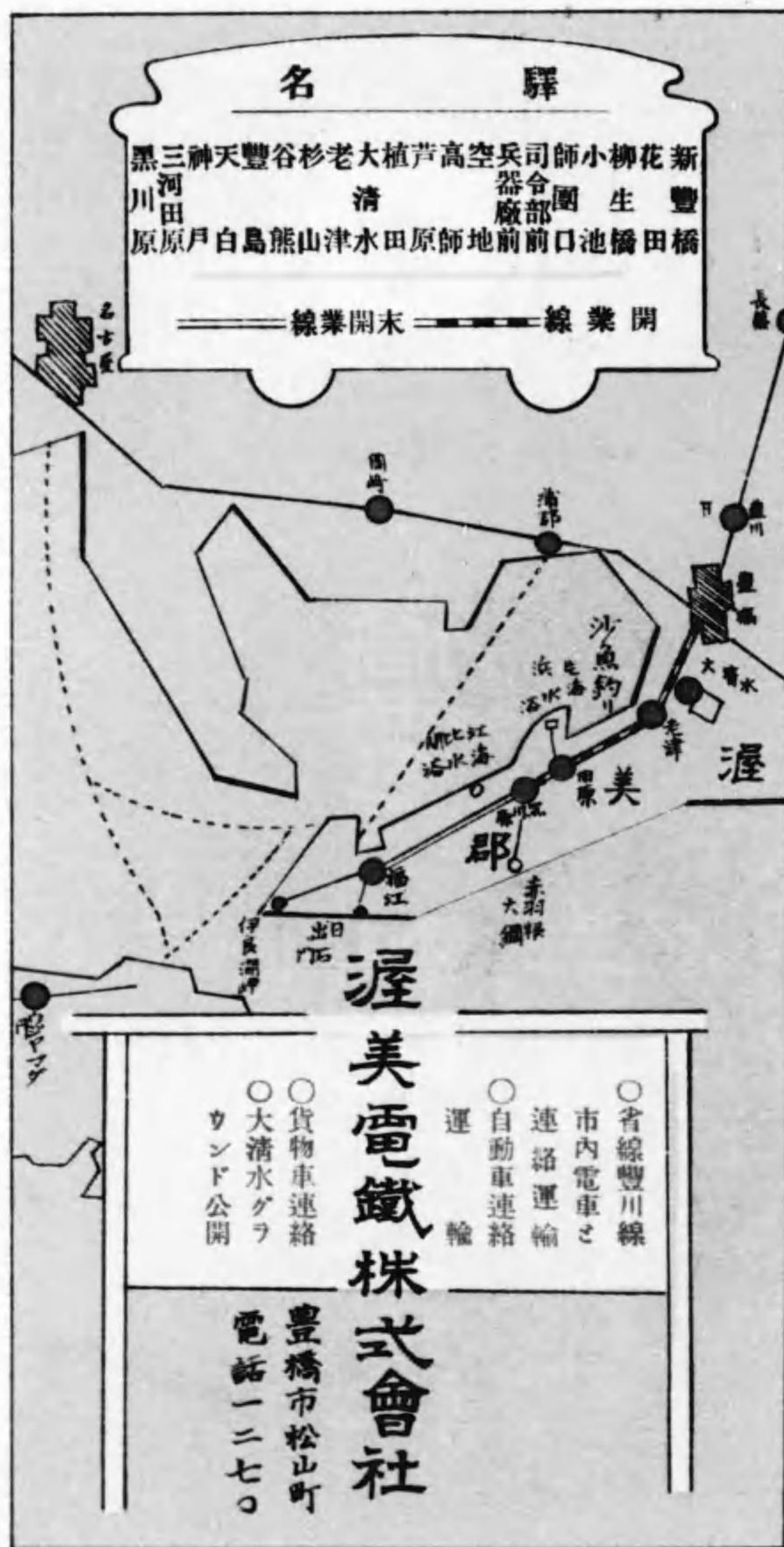

豐川いなり寺
 豐川グラウンド
 鳳来寺鐵道株式會社
 鳳来寺鐵道株式會社
 豐川鐵道株式會社
 東海道線豊橋驛
 聯 絡



會 頭
福 谷 元 次 君



副 會 頭
神 野 三 郎 君



副 會 頭
山 本 安 太 郎 君



豐 橋 市

豐 橋 電 氣 軌 道 株 式 會 社

電 話
一 七 二 八 番 (本 社)
一 五 二 六 番 (營 業 所)



員議常
君郎治淺井白



員議常
君良太藤谷福



員議常
君郎太福泉今



員議常
君八彌部服



員議常
君郎太熊水清



員議常
君清木鈴



員議常
君造助原氏



員議常
君郎夜合河



員 議
君 郎 四 藤 合 河



員 議
君 作 丈 子 金



員 議
君 治 末 田 山

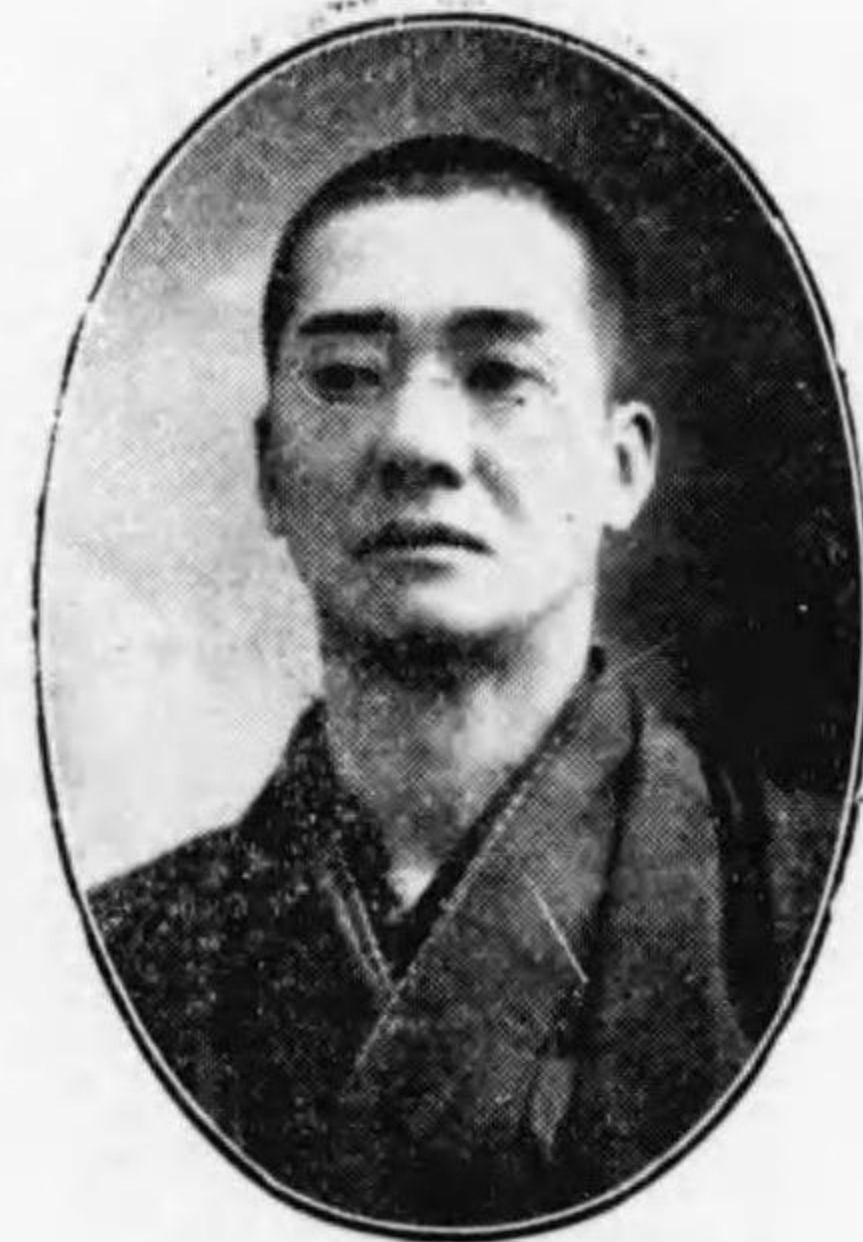

員 議
君 藏 芳 田 山



員 議
君 吉 多 浦 三



員 議
君 吉 繁 田 近



員 議
君 吉 郎 太 藤 内



員 議
君 次 丹 井 花



員 議
君 治 勝 井 白



員 議
君 郎 三 丈 石 平



員 議
君 助 之 安 崎 瀧



員 議
君 平 長 山 大



員 議
君 入 權 井 白



員 議
君 次 憲 安 富



員 議
君 平 嘉 田 熊

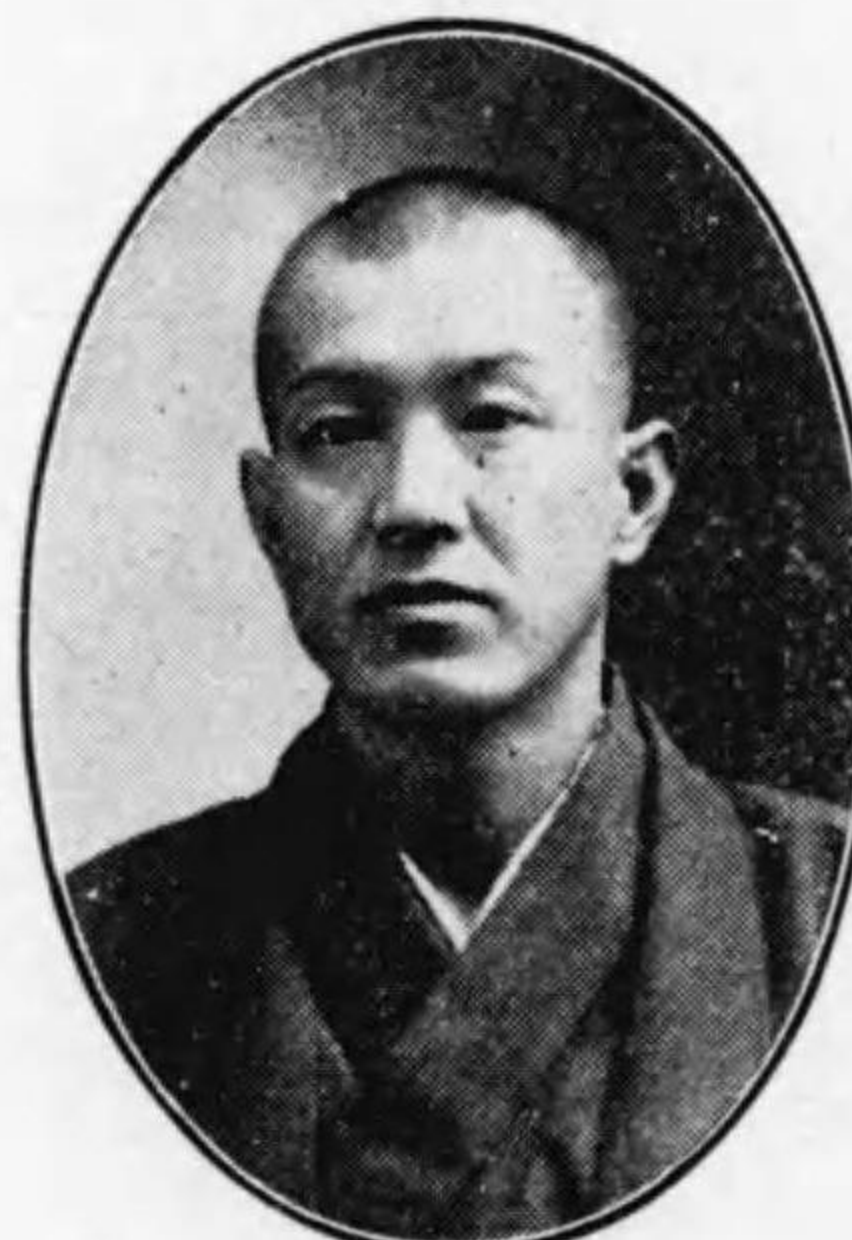

員 議
君 藏 銀 山 大



問 顧
君 六 喜 口 大



員 議
君 郎 太 磯 木 鈴



問 顧
君 六 五 木 鈴



事 理
君 衛 澄 木 鈴

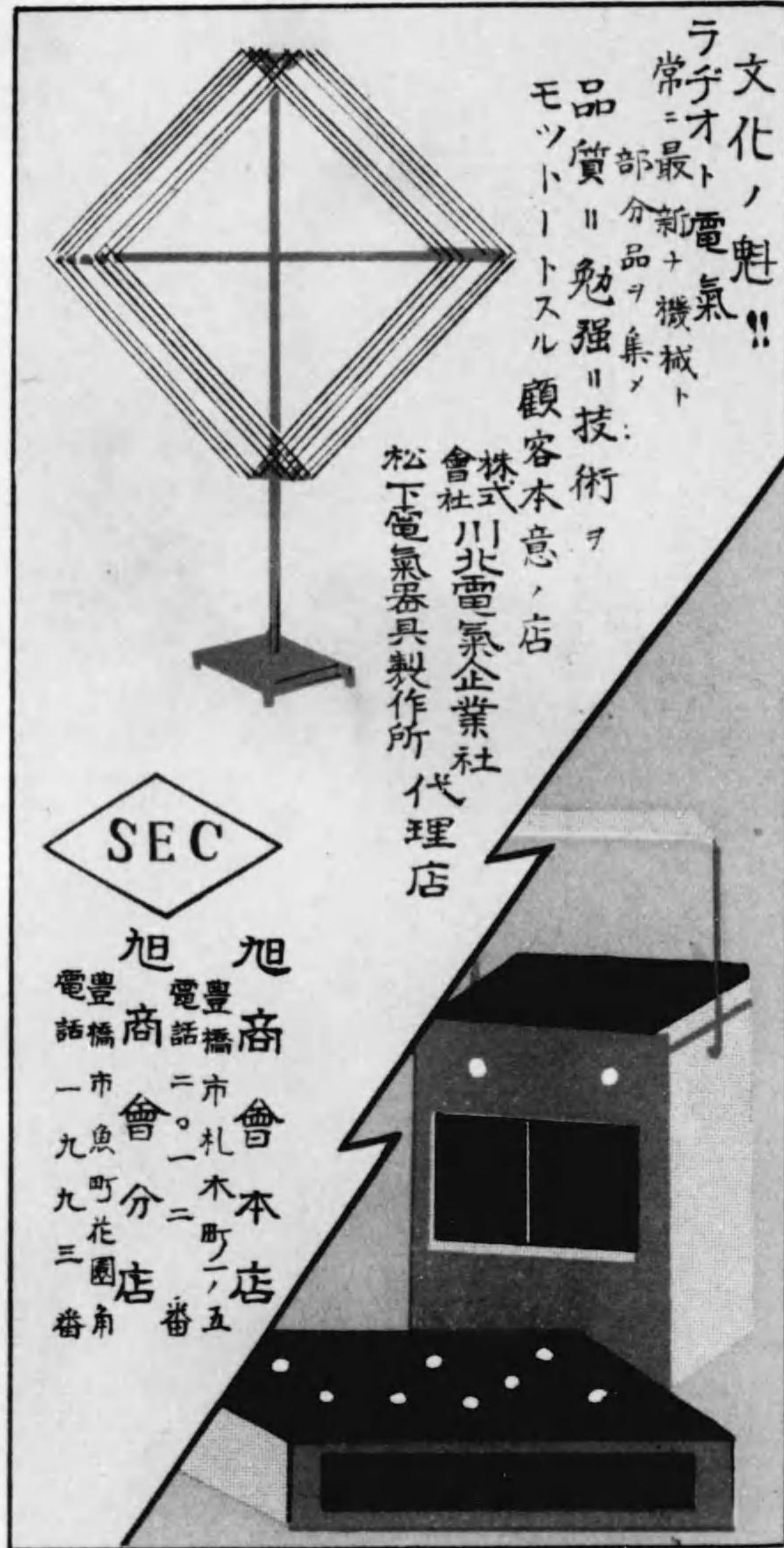

文化ノ魁!!
ラ子才ト電氣
常ニ最新ノ機械ト
品部最分品ヲ集メテ
質ニ勉強ニ技術ヲ
モツトトスル顧客本意ノ店

株式会社
川北電氣企業社
松下電氣器具製作所
代理店

SEC

旭商會本店
旭商會分店
旭商會分店

電話一〇九三番
電話一〇九三番
電話一〇九三番

旭商會分店
旭商會分店
旭商會分店



問 顧
君 藏 勝 井 部 田



問 顧
君 郎 三 小 戸 神

田

呉服



豊橋市花園町

田中屋呉服店

電話 一六六四番
一八八番(洋品部)

振替東京三一五三番

豊橋市指笠町

商 守 田 屋 商 店

藤 田 保 吉

染料塗料
工業薬品
コイル夕
計量器

電話 八四番

振替名古屋六〇一三番

米 雜 穀
牛 馬 糧
鷄 飼 料

豊橋市魚町

商 佐藤傳平商店

電話 八七〇番
振替大阪三六二番

時計の御用は

野末時計店

豊橋市西八町

營業種目

一般藥品
各國賣藥
度量衡
計量器
和漢藥

豐橋市吳服町

山
堺屋木村藥舖

木村連作

電話二二二四番

振替東京九三七八番

豐橋市曲尺手町

硝子板
諸金物
商
紅久商店

電話一九四二番

豐橋市花田町狹間

製紙原料
銅鐵空物
商
紅久合名會社

電話七六四番

書 籍
と
雜 誌

町 木 札 市 橋 豐

店 書 堂 海 文

番 五 四 話 電

番 五 四 五 京 東 } 座 口 替 振
番 三 九 二 三 屋 古 名 }

市 一 街 般 乘 貸 合 切	合 乘		堀 福 田 切 江 原 行 行 行
	前 富 芝 岡 行 行	二 川 廻 細 谷 廻 白 須 賀 行	

豐 橋 自 動 車 株 式 會 社

電 話 本 店 七 八 三 番
全 五 八 六 番
全 東 田 九 二 九 番
全 驛 前 八 〇 一 番
全 田 原 一 二 九 番
全 福 江 五 二 番

商 登
標 録

若

名 物
豊橋
ゆたかおこし
袖巾着
子孫利えんち

豊橋市礼木町

製造元 若松園

電話三三六番
振替屋東京二四九三



茶問屋

兵藤茶舗

岡崎

電話三五五番
振替口座
〔東京〕一四六八番
〔名古屋〕二〇八番

豊橋

電話八八六番
振替口座
〔東京〕三八五九番
〔名古屋〕一〇八三番

商工會議所の機能

- 一、商工業に関する通報をする事
- 二、商工業に関する仲介又は斡旋する事
- 三、商工業に関する調停又は仲裁する事
- 四、商工業に関する證明又は鑑定する事
- 五、商工業に関する統計の調査及編纂する事
- 六、商工業に関する營造物の設置及管理する事
- 七、其他商工業の改善を圖るに必要な施設をする事
- 八、商工會議所は商工業に関する事項に付行政廳に建議することを得
- 九、商工會議所は行政廳の諮問に對し答申する事
- 十、行政廳は商工會議所に對し商工業に関する事項の調査を命ずることを得
- 十一、商工會議所は商工業者に對し商工業に関する統計其の他の調査を爲す爲に必要な資料の提出を求むることを得

豊橋商工業案内目次

總	說	沿革、池勢、氣象、富力、官公署及新聞社、隣接町村、其他統計	自九一
財	政	市豫算、前年度との比較、主なる歳入出、負擔額、事業と財源、關係統計	自二〇
商	工	營業別と其分布、重要物産、工業施設と農業方面、商業と資本の活動、金融と労働賃金	自二四
調	査	統計	自二七
		豊橋物産、豊橋市内諸物貨卸値段、全日用品小賣平均値段、玉糸産額、生絲産額、豊橋商取引市場取引高、豊橋倉庫出入貨物、豊橋市酒類生産査定高、全織物生産査定高、豊橋市内組合銀行營業概況、電燈數、電動機取付臺數及馬力數、電線路、瓦斯	至六六

豊橋市内諸會社	自八四七頁
商工業者人名	自八四五頁
人頭割ヲ納ムル有權者	自二四四頁
交通と通信	自二四九頁
交通施設、市民經濟、都市の服影、通信狀況、産業生活の充實、其他統計	自二五〇頁
教育宗教	自二七六頁
教育機關、學級數と兒童、秀才教育施設、宗教心の陶冶、神社と寺院、古建築	自二七七頁
社會事業	自二八九頁
社會係、研究調査項目、社會的疾患、都市改良の根本義、共同責任の觀念	自二九〇頁
土木衛生	自二九二頁
地方開發、都市計畫	自二九三頁

名勝舊蹟	自二九三頁
今橋城、戸田今川の争闘、家康と織田氏、城主の交代、最後の藩主、舊城址、仁連木城、其來歴と宗光、重貞の戦死、天正の戦、宗長の戦功、豊川の清流、古名色々橋梁移轉、地子御免、貨物の運上、舊幕時代の港	自二九九頁
豊橋名代行事	自三〇〇頁
煙火	自三〇〇頁
鬼祭	自三〇〇頁
附近町村を探ねて	自三〇一頁
豊川風來寺鐵道沿線	自三〇一頁
豊橋以西	自三〇一頁
豊橋以東	自三〇一頁
渥美電鐵沿線渥美半島	自三〇一頁
八名郡及下地方	自三〇一頁
市内に於ける民衆娛樂場	自三〇六頁
市内諸組合	自三〇七頁
衆議院議員、愛知縣會議員、所得調査委員	自三一〇頁
都市計畫愛知地方委員	自三一〇頁
市會議員	自三一五頁

商工業業者營業別索引

營業名	頁	營業名	頁	營業名	頁	營業名	頁
印 刷 業	八五	荷 札 製 造	九三	陶 磁 器	一〇四	折 箱 業	一一八
糸 商 店	八六	防 水 布 商	九三	砥 石	一〇四	織 物 業	一一八
石 材 店	八六	紡 織 子	九三	茶、茶道具	一〇五	桶、樽	一一九
醫 療 機 械 店	八六	帽	九三	帳簿、製本	一〇五	綿 商	一二〇
飲 食 店	八六	米穀、大豆、雜穀	九四	旅 人 宿 業	一〇六	わ 之 部	
生 花 商	八九	飼料	九四	料 理 店、席 貸	一〇八	か 之 部	
煙 火 商	八九	米穀取中及仲買	一〇一	理 化 學 器 械	一一八	蒲 鋒 竹 輪	一二〇
履 物 商	八九	時計、貴金屬、金銀細工	一〇二	ぬ 之 部	一一八	和 傘 製 造	一二〇
肉 商	九二	豆腐、油揚製造	一〇三	塗 師 屋	一一八	甘 藷 製 造	一二一
い、み之部						貨 物、貨 船	一二二
ほ之部							
ち之部							
を、お之部							

辯 護 士……………自三一五頁
 至三一六頁
 商工會議所議員顧問役員職員……………自三一六頁
 至三二〇頁
 商工會議所沿革……………自三二〇頁
 至三二三頁

洋服

豊橋市札木町

富安洋服店

電話一五九一番

消 防 服	刺 繡 請 負	齒 科 材 料	周 旋 業	書 籍、 文 房 具	砂 利	鹽
二二八	二二八	二二九	二二九	二二〇	二二〇	二二〇
寫 真	薪、 炭、 竹	銃 砲 火 藥	自 轉 車	漆 器	屋 出	仕 出
二二一	二二三	二二三	二二四	二二五	二二六	二二六
殖 産	肥 料	表 具	毛 筆	世 之 部		
二二七	二二七	二二八	二二八	二二八		
製 絲 業	西 洋 洗 濯	石 炭 商	石 油、 各 種 油	清 涼 飲 料 水	セ メ ン ト、 左 官 材 料	西 洋 料 理 業
二二九	二四〇	二四〇	二四一	二四二	二四二	二四三

商 標

漁 具 麻 苧 漁 網

網 太 山 本 安 太 郎

豐 橋 市 新 川 町

電 話 二 四 四 番

振 替 東 京 一 五 一 六 一 番

 大 阪 六 八 二 六 四 番



豐 橋 市 南 島

大 二 青 果 鶏 卵 市 場

電 話 四 六 二 番



資本金貳千六拾萬圓
諸積立金九百〇六萬圓

株式會社

豐橋市札木町

名古屋銀行豐橋支店

電話六三番三五〇番

寶飯郡牛久保町

牛久保出張所

電話豐川三二番

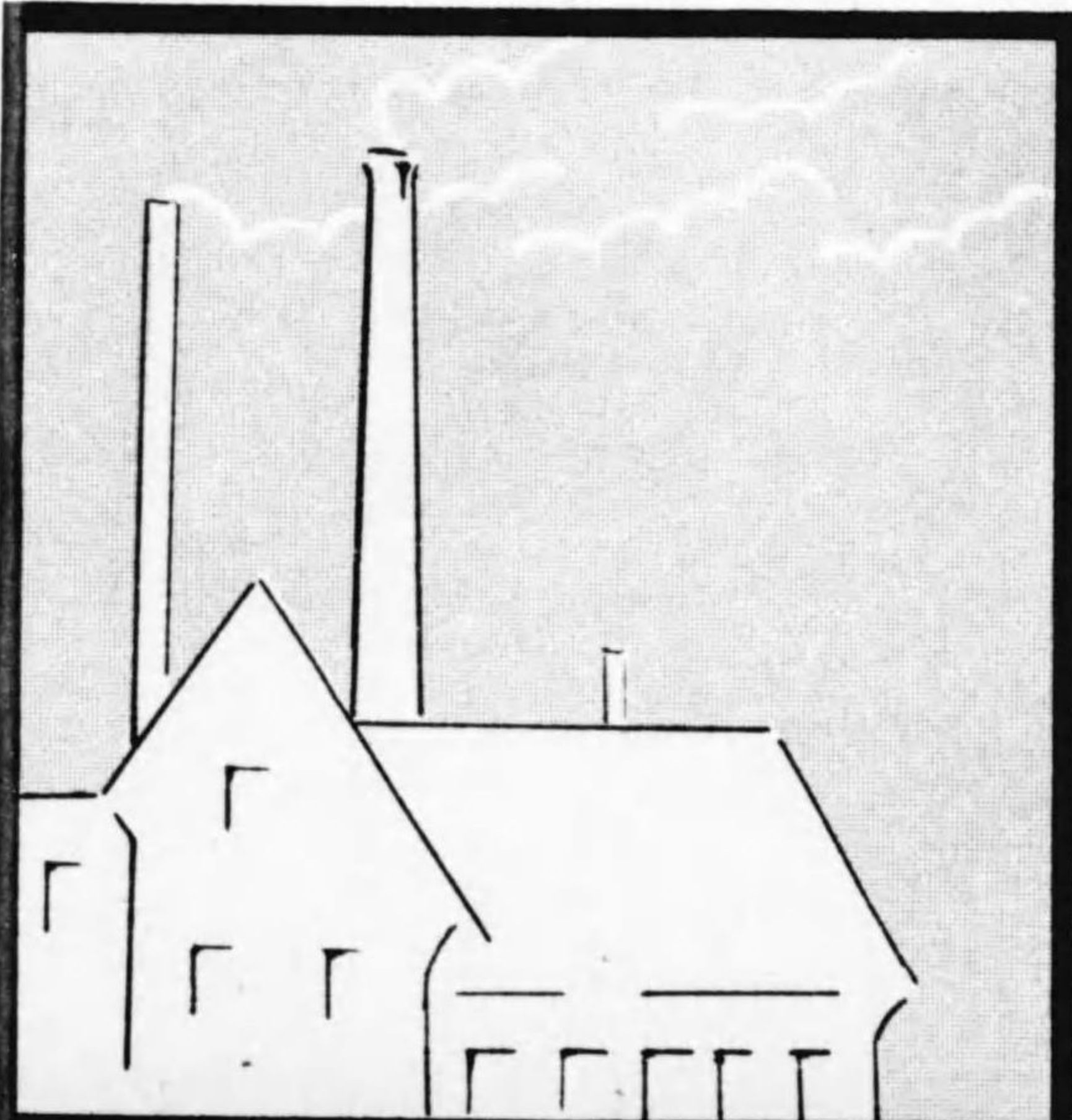

TRADE MARK



豊橋市花田早
株式會社豊橋製陶所

電話二一六番

資本金 壹千五百萬圓



株式會社 愛知銀行 豐橋支店

豐橋市本町

電話

二五三六番
三五九三番
五五八九番

同

寶飯郡下地町

下地出張所
電話 三九七番

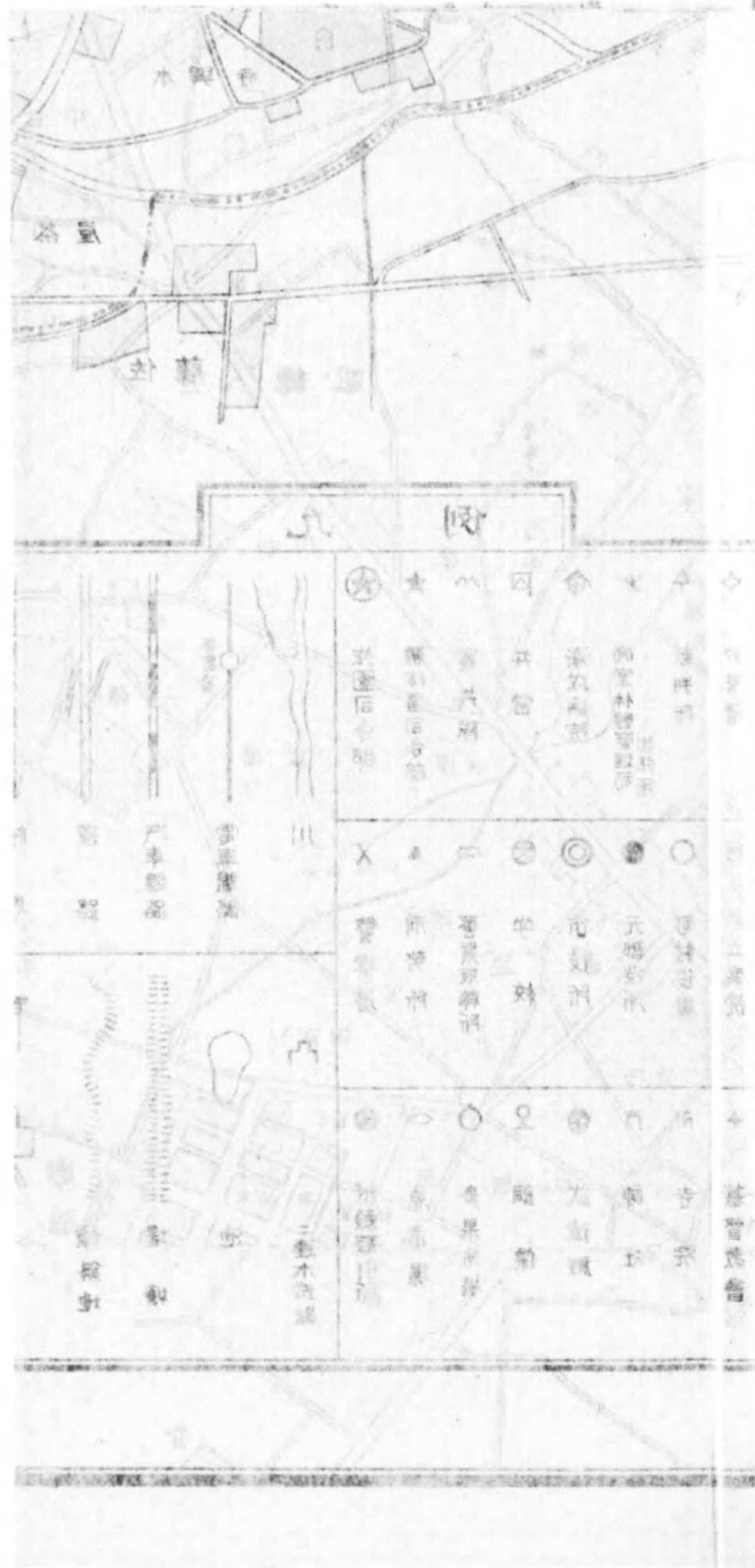

0 1 2 3 4 5 6 7 8 9 0 1 2 3 4 5

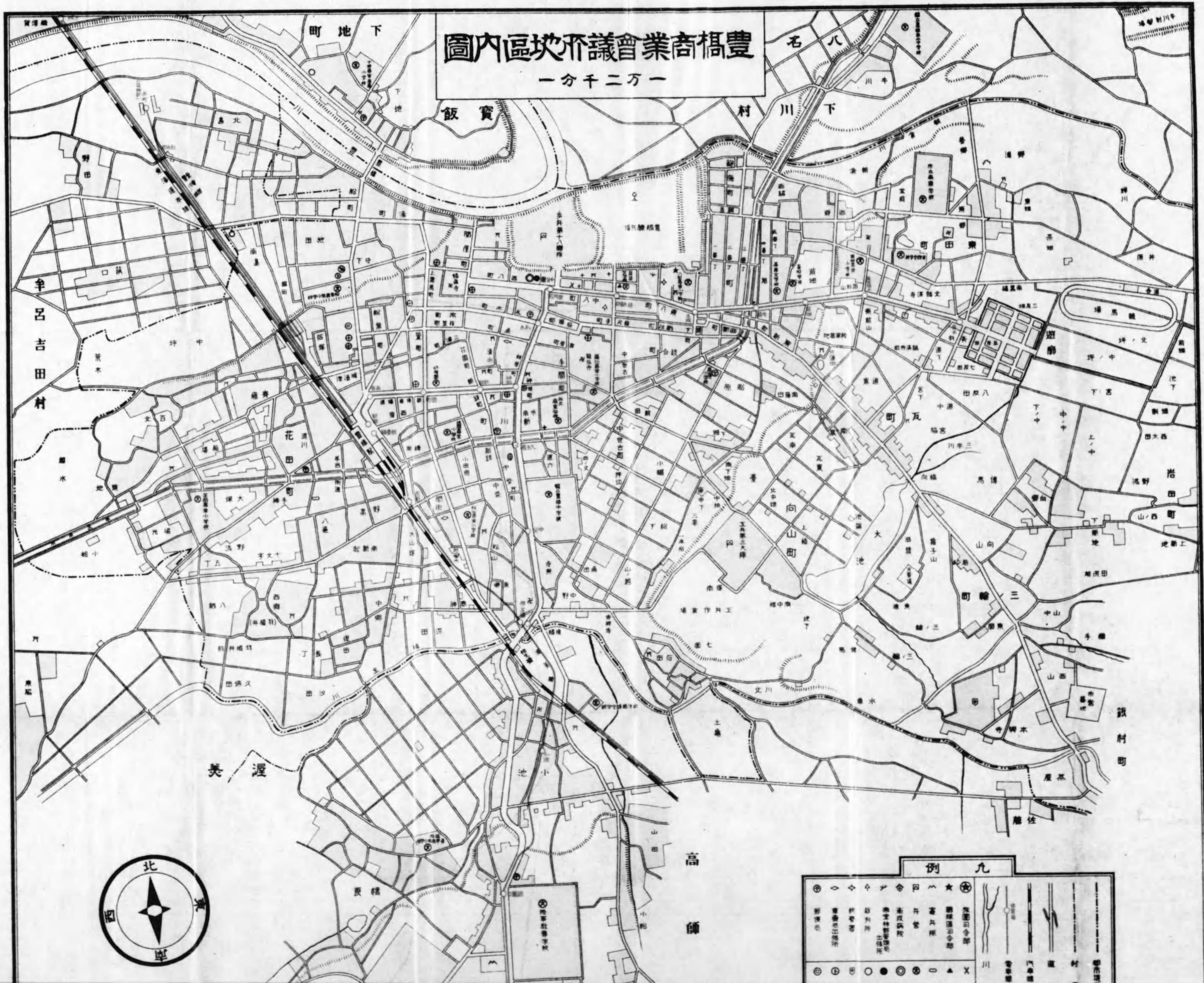



豊高商會議決区內圖
一分二千万一

例九

◎	○	◇	△	▽	□	☆	★	▲	×
市役所	町役所	支店	銀行	郵便局	学校	神社	寺	公園	その他

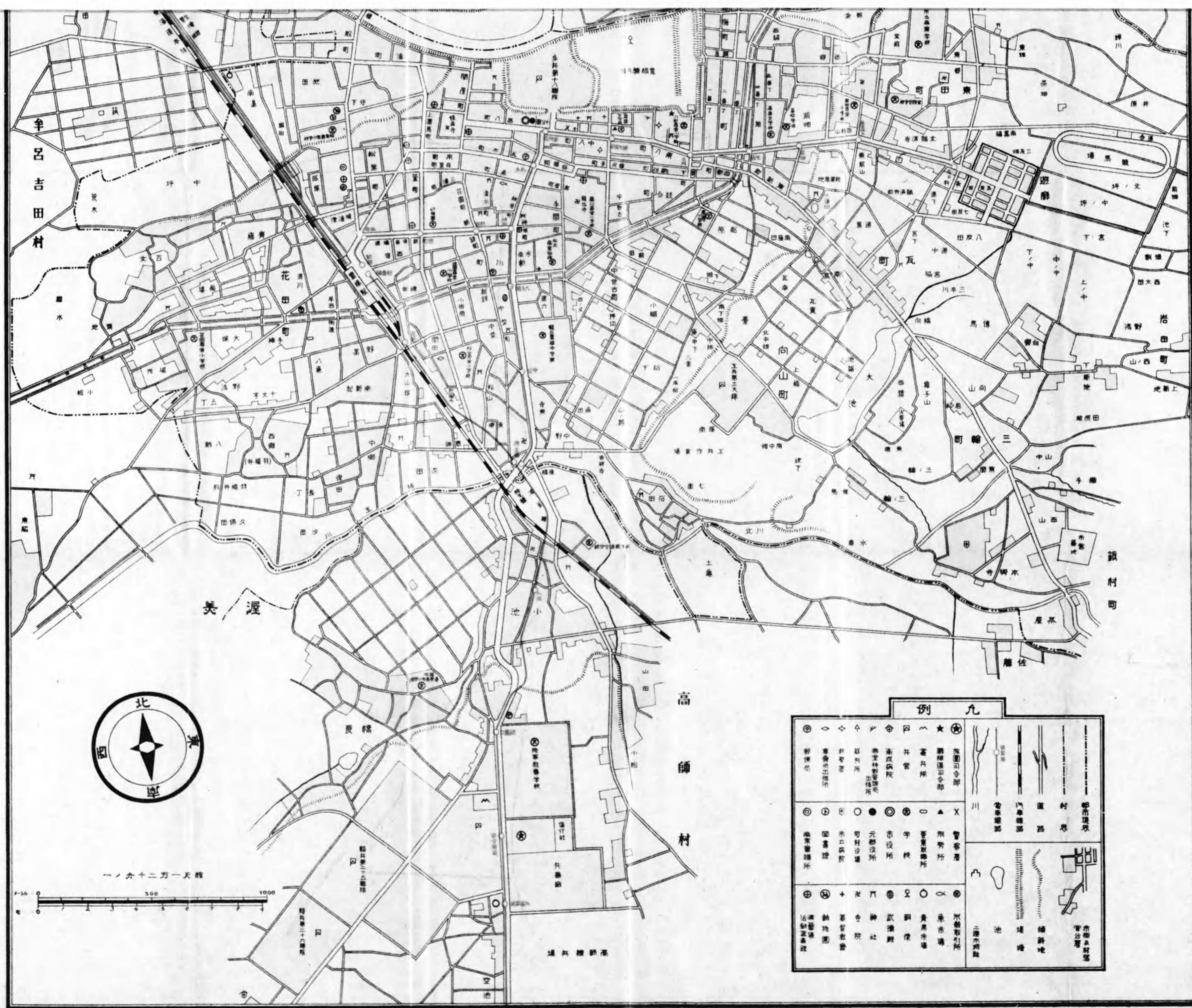
豊高市本町
株式會社
愛知銀行
同 寶飯邸下地町



 株式會社 **愛知銀行** 豊橋支店
 同 寶飯郡下地町
 電話 五五二
 下地出版所
 電話 五九七番

不許複製

豊橋商工業案内

説

東海道五十三次の
 であるが、彼の吉田と
 の二十四ヶ町と言つて、
 なかつた。貞享五年に
 一、千戸のものが、寛
 永七年に一千十一戸、
 寶政十年に一千二百
 戸と云ふ實況である、
 尤も此の以前即ち寛
 永四年に大地震があつ
 て、總戸數一千十一
 戸の内全潰
 戸數二百十戸半潰戸
 數二百六十六戸で、
 外に死者十一人も出
 した事であるからだ
 としても
 極めてその増加率の
 少かつたのは事實で
 ある。随つて人口も
 亦弘化元年に男女合
 せて五千五百十九
 人と云ふ數を示して
 居る、然るに明治二
 十二年始めて自治制
 を實施された當時に
 は今の豊

(1)

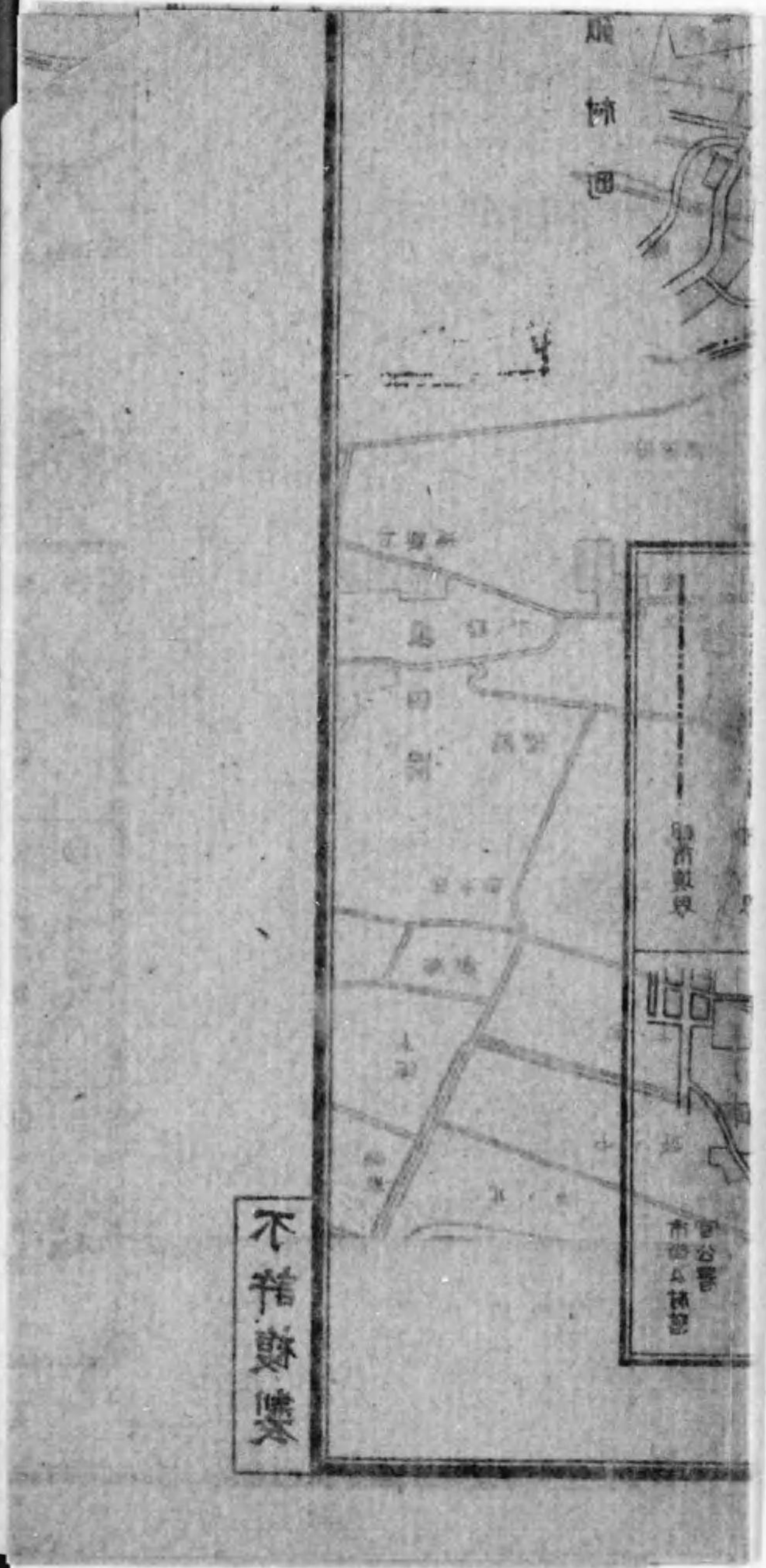

橋市の區域は豊橋町、豊橋村、花田村、豊岡村の一町四ヶ村であつた、其の内豊橋町に屬する戸數は三千五百九十七戸、人口一萬二千三百三十九人を算し、夫れから明治二十八年一月に豊橋町と豊橋村の合併が行はれ、明治三十九年七月更らに花田豊岡の二村も之に合併し、續いて全年八月市制施行地となつたのであるが、當時の戸數は九千九百戸人口三萬七千六百三十五人であつたが、明治四十一年十一月第十五師團の設置により、膨脹し翌四十二年には戸數一萬一千七百五十九戸人口四萬四千六百八十七人となり、大正九年の國勢調査で人口六萬五千六百六十三人であつたのが、五年後の大正十四年第二回の國勢調査では八萬二千三百七十一人を數ふるの狀態に至つたのである、師團廢止後蠶糸業の發達により影響する處極めて尠く將來益々發展の趨勢を示して居る。

豊橋市は三河の東南に在つて北は豊川と朝倉川との水流を境となし、南は柳生川で限られて居るから地形は東西に延びて南北に短かい、即ち南北二十八町三十間であるのに、東西は二里十八町二十間である。而して之れが東經百三十七度二十三分三十秒、北緯三十四度四十五分四十秒と云ふ位置で總面積は僅かに一方里強、豊川に沿ふた方の低地は概して沖積層であるが、市街の大部分は高地で多くは古生層である。氣象は其の年に依つて多少の

差はあるが最近の調べに依ると、最も暑さの嚴しい七、八月の温度が三〇、七乃至三〇、八最も寒い一、二月が〇、二乃至一、二で之れを平均すると、七、八月の二八、〇乃至二八、四と一、二月の五、一乃至六、九が普通の温度で、降雪降雪等も少く、降雨適量晴曇又餘り申分はない、唯だ困らせられるのは風丈けである。豊橋地方を吹き捲くる風は三河の空ッ風と稱して、彼の上州の空ッ風赤城嵐しと共に昔から天下に知られて居る。

豊橋市は現今四十一個の町即ち

船町、渡町、上傳馬町、松葉町、本町、札木町、關屋町、魚町、指笠町、三浦町、花園町、新錢町、新川町、中柴町、萱町、吳服町、曲尺手町、鍛冶町、下町、西八町、中八町、東八町、清水町、神明町、紺屋町、手間町、吉屋町、飽海町、旭町、東新町、西新町、談合町、中世古町、向山町、岩田町、岩崎町、飯村町、三ノ輪町、瓦町、東田町、花田町、

等を以て區劃し各町には町總代が置いてある。町總代は町民の自由選舉に依り直接間接市の補助機關となつて居る。而して以上四十一ヶ町を通じて本年六月末現在總戸數は一萬六千餘戸總人口九萬一千餘人の多きに達して居るが、戸口共に尙益々増加せんとする趨勢を見せて居る。富力の程度に就いては却々調査が困難であり到底之れを明瞭的確にする事は期し難いが、併し大体に於ては貧富の懸隔が少くないのは何人も一致する觀察で、其の半面

には比較的富の分配が良く行はれて居ると云ふ事を意味するので少くとも社會上喜ぶべき現象であらねばならぬ。尙市内の官公衙所在町名を擧ぐれば

豊橋市役所(西八町) 豊橋市農會(全上) 豊橋商工會議所(花田町字石塚) 豊橋區裁判所(中八町)
豊橋警察署(中八町) 豊橋稅務署(東八町) 豊橋郵便局(札木町) 萱町郵便局(萱町)
下町郵便局(下町) 花田郵便局(花田町字手棒) 新川郵便局(新川町字新錢)
愛知縣蠶業取締所豊橋支所(花田町字手棒) 名古屋地方專賣局豊橋出張所(花田町字間田)
愛知縣豊橋土木工區事務所(西八町) 豊橋驛(花田町字西宿) 公證人役場(東八町)
帝室林野局豊橋出張所(中八町) 執達吏役場(中八町) 名古屋刑務所豊橋出張所(東八町)
豊橋職業紹介所(西八町) 愛知縣方面委員豊橋方面事務所(西八町) 愛知縣蠶業試驗所豊橋支場(花田町字妙立寺)
愛知縣第二道路改良事務所(西八町)

等で軍隊側としては

歩兵第十八聯隊(中八町) 工兵第三大隊(向山町) 豊橋聯隊區司令部(東八町)
で新聞社は、市内に本社を有するもの十一、支局二、合計十三と、通信所等で其の所在地は左の如くである、尙之に特殊の新聞雜誌を加ふると實に驚くべき數に達するであらう。
參陽新報社(西八町) 新朝報社(松葉町) 豊橋日日新聞社(松葉町) 豊橋新報社(中八町)
東海時報社(本町) 東海時事社(曲尺手町) 豊橋通信新聞社(西八町) 豊橋毎日新聞社(花田町字狭間)

東海朝日新聞社(中八町) 名古屋新聞支局(中八町) 新愛知新聞支局(中八町) 豊橋民有新聞社(中八町)
豊橋商業新報社(花田町字石塚) 大阪朝日新聞豊橋通信所(松葉町) 大阪毎日新聞豊橋通信所(中八町)
官公衙及新聞社は以上の如く配置されて居るが、更らに市外に設けられてある官衙であつて直接常に豊橋市に關係を有するものを掲げると

騎兵第四旅團司令部(高師村) 騎兵第二十五聯隊(全上) 騎兵第二十六聯隊(全上)
豊橋衛戍病院(全上) 豊橋憲兵分隊(全上) 第三師團經理部豊橋出張所(全上)
陸軍兵器本廠豊橋出張所(全上) 豊橋陸軍教導學校(全上)
農林省水産講習所豊橋養魚試驗場(田村大字半呂吉)

等である。由來東三河と稱するのは豊橋市を中心とし、渥美、八名、寶飯、南設樂、北設樂の一市五郡を云ふので、豊橋の接續町村は渥美郡二川町、全郡高師村、全郡半呂吉田村、寶飯郡下地町、八名郡下川村である。



○豊橋市面積戸数及人口

種別	昭和二年		昭和元年		大正十四年		大正十三年		大正十二年	
	面積	戸数	面積	戸数	面積	戸数	面積	戸数	面積	戸数
人口	一、三九三	一、三九三	一、三九三	一、三九三	一、三九三	一、三九三	一、三九三	一、三九三	一、三九三	一、三九三
男子	一、六四三	一、六四三	一、五四二	一、五四二	一、四九三	一、四九三	一、四四五	一、四四五	一、四〇八	一、四〇八
女子	一、七五〇	一、七五〇	一、八五〇	一、八五〇	一、九〇〇	一、九〇〇	一、九〇〇	一、九〇〇	一、九八五	一、九八五
計	三、三九三	三、三九三	三、四四二	三、四四二	三、三九三	三、三九三	三、三九三	三、三九三	三、三九三	三、三九三

○豊橋市有租地

地目	昭和二年		昭和元年		大正十四年		大正十三年		大正十二年	
	反別	地價	反別	地價	反別	地價	反別	地價	反別	地價
田	四、三六八	一、六四、七四	四、三八〇	一、五、〇三六	四、四三三	一、六八、三六七	四、四四五	一、六九、四四七	四、四三三	一、七〇、二七八
畑	四、五三三	一、六、五七一	四、五〇一	一、五、〇三三	四、六〇〇	一、七〇、七二〇	四、五九六	一、七〇、〇〇〇	四、六二二	一、七〇、〇〇〇
宅	三、七〇六	一、三、六八二	三、八四三	一、三、四三三	三、九〇〇	一、三、八〇五	三、九〇〇	一、三、八〇五	三、九〇〇	一、三、八〇五
山	一、六〇六	一、五〇三	一、六五六	一、五七三	一、七〇九	一、六六六	一、七四九	一、六六六	一、七五五	一、七三三
林地	一、六〇六	一、五〇三	一、六五六	一、五七三	一、七〇九	一、六六六	一、七四九	一、六六六	一、七五五	一、七三三

○豊橋市官有地

種別	昭和二年		昭和元年		大正十四年		大正十三年		大正十二年	
	種別	面積	種別	面積	種別	面積	種別	面積	種別	面積
御料	二、一三〇	一、五五九	二、一三〇	一、五五九	二、一三〇	一、五五九	二、一三〇	一、五五九	二、一三〇	一、五五九
陸軍用地	一、五五九	一、五五九	一、五五九	一、五五九	一、五五九	一、五五九	一、五五九	一、五五九	一、五五九	一、五五九
大藏省用地	二	二	二	二	二	二	二	二	二	二
逓信省用地	三	三	三	三	三	三	三	三	三	三
裁判所用地	七	七	七	七	七	七	七	七	七	七
官設鐵道用地	八	八	八	八	八	八	八	八	八	八
社寺境内	一七	一七	一七	一七	一七	一七	一七	一七	一七	一七
河川	二	二	二	二	二	二	二	二	二	二
計	一、五五九	一、五五九	一、五五九	一、五五九	一、五五九	一、五五九	一、五五九	一、五五九	一、五五九	一、五五九

鐵道用地	保安林地	市役所	警察署	診療所	醫業取締所	圖書館	傳染病院	蠶業試驗場	屠場	水道
二二三	六八	三四	二二	二二	一	三	四	六	二	一
二二三	四一	三四	二二	二二	一	三	四	六	二	一
二二四	一九	三三	二二	二二	二	三	四	一	二	三
二二三	二一	三四	二二	二二	二	三	四	六	二	一
二二三	二〇	三四	二二	二二	二	三	四	六	二	一

種別	昭和二年	昭和元年	大正十四年	大正十三年	大正十二年
學 校 數	一五四反	一五四反	一三三反	一六六反	一六六反
社 會 地	六八	六八	九	八	八
墳 墓 地	一四	一四	六	四	四
火 葬 場 地	一	一	二	一	〇
用 惡 水 池 地	一九	一九	一八	一八	一八
溜 池 地	四三	四三	三三	三三	三三
堤 塘 地	七	七	九	九	九
溝 渠 地	一〇七	一〇七	八	八	七
堤 塘 路 渠 塘 計	四、九二〇	四、九〇五	四、八九一	四、八六六	四、八五七
堤 塘 路 渠 塘 計	七七六	七六一	七五八	七二二	七一五
堤 塘 路 渠 塘 計	二二二	二二二	二二二	二二二	二二二
堤 塘 路 渠 塘 計	九二	九二	九二	九二	一〇

○豐橋市免租地

財政

市豫算—前年との比較—主なる歳入出

負擔割—事業—關係統計……………

豊橋市に於ける昭和三年度歳入出豫算は金百貳十六万七千九百六拾圓で之を前年度に比較すると總豫算高に於て七万八千三百四十四圓の増加であつて歳入の主なるものは言ふまでもなく市税であつて之は都市の膨脹産業自治の發展に伴ひ年と共に増加するは自然の趨勢である試みに最近の市税實收高を調べて見ると大正十二年度四十八万六千九百五十六圓同十三年度五十二万一千七百四十五圓同十四年度五十五万八千三百七十七圓昭和元年度六十四万五千六百三十四圓同二年度六十四万三千十五圓であつて昭和三年度の豫算高は六十九万九千四百五十一圓であるが之を細別すると

地租	二万五百六十六圓
特別地租	九百三十八圓
所得税	二万五十八圓
附加税	

取引所營業税	六	百	圓									
營業收益税	八	万	四	千	圓							
縣稅家屋稅附加稅	二	十	七	万	九	千	四	百	十	五	圓	
縣稅營業稅附加稅	一	万	七	千	五	百	圓					
全雜種稅附加稅	二	十	六	万	五	千	三	百	七	十	四	圓
特別稅觀覽稅	三	千	圓									
特別稅扇風機稅	八	千	圓									

の割合になつて居る而して昭和二年末に調査した豊橋市の現在戸數は一万六千四百三十二戸人口八万九千二百人であるから其の負擔割合は一戸平均四十二圓五十六錢七厘一人平均七圓八十四錢一厘弱に當るのであるが次に歳出方面で主なるものは經常部の小學校費二十万八千五百四圓商業學校費六万一千三百三十五圓高等女學校費五万一千三百五十一圓役所費九万五千四百二十六圓が最も多いのである、臨時部では土木費年度割支出額四十四万六千四百一圓小學校營繕費年度割支出額四万八千二百二十四圓公債費六万七千六百五十六圓水道特別會計繰入金七万五千五百九圓等である

特別會計に屬する水道費本年度の歳入出は九十五万九百九圓である

○豊橋市歳入出

項目	歳入				
	昭和三年度	昭和二年度	昭和元年度	大正十四年度	大正十三年度
財産ヨリ生ズル收入	一〇・一八九	八・〇九七	六・五八一	六・五八三	六・二四三
使用料及手数料	一一六・五九九	一〇九・九九五	九二・四八二	八二・四八三	六七・六四三
交付金	二四・三四五	二五・九四一	二五・七八〇	二四・〇四九	二二・九〇八
下賜金	七一	七一	七一	七一	七一
國庫下渡金	四五・四〇七	四六・〇七八	四三・三〇九	二四・五六九	二二・五九〇
報償金	六・九〇五	六・七七九	四・七五六	四・七八八	四・七四〇
國庫補助金	六二九	五六九	五六九	四九五	四六七
縣補助金	一八・一一四	一五・一五七	一三・〇五九	二一・〇九六	二二・三六七
寄附金	二三八・四九一	一九九・四二八	一八九・九八〇	四五・三六〇	九九・三一六
財産賣拂代金	四・七七七	一四・四二八	二六・一六九	一五・五八九	一七・三四四
貸付金	七六・〇八一	二九・三〇一	一五・三八三	二四・八八二	一八・五三五
貸付金	一〇・九六〇				

歳出 常部

項目	歳出				
	昭和三年度	昭和二年度	昭和元年度	大正十四年度	大正十三年度
雑収入	五・五一六	六五・九三一	二四・九六二	八・三九〇	二二・七〇八
越收	一〇・四一五	九・三三〇	一〇・七一八	七・〇四八	八・一五三
税金	六九九・四五一	六五八・五一	六一六・八六〇	五四二・五〇四	五一一・六三五
市債			四七	四七	四七
市賑金			一七〇・〇〇〇	一〇〇・〇〇〇	
計	一・二六七・九六〇	一・二八九・六一六	一・二四〇・七二六	一・〇〇〇・九五四	九二七・七六七

項目	歳出				
	昭和三年度	昭和二年度	昭和元年度	大正十四年度	大正十三年度
神會社	六二九	二七〇	二七〇	二七〇	三〇〇
議費	六・七七四	六・一四三	五・九二二	五・八一二	六・一五二
選舉費	二・四一五				
事務所費	九五・四二六	一〇三・八五八	一一〇・四八二	一〇四・五四七	九一・七五九
土役費	三〇・九八〇	二四・三一九	二五・四五三	二八・七〇八	二二・八一四

項 目	臨時部				
	昭和三年度	昭和二年度	昭和元年度	大正十四年度	大正十三年度
勸業諸費	四・七五六	四・八六三	三・四五〇	一・三〇〇	一・三〇〇
統計費	六六〇				
社會事業費	二・八八五	二・九四八	三・〇〇八	二・〇四九	一・五七四
都市計畫費	七・七五二	一〇・八二二	一一・一八七	七・三三三	七・八五五
警備費	三・四二〇	三・二二〇	三・二二〇	二・八〇九	三・〇二四
基本財產造成費	二五九	二八一	二六五	二六三	二四六
財產費	三・〇二四	三・〇一七	二・六〇〇	二・五一一	一・八六八
諸稅及負擔費	一・一九三	一・一八一	九九六	九九三	九四二
公金取撥費	五・〇二八	五・〇二八	三〇〇	三〇〇	三〇〇
雜支費	一・九〇三	一・九〇三	四・五〇五	一・六三一	三・三八七
豫備費	四・三一一	三・五〇〇	三・一〇五	三・〇九六	三・五七五
計	五四八・五八八	五三二・九〇四	五二二・四七四	四九七・〇四一	四四七・六四六

商業學校費	六・一三五	五六・一八九	四六・一四三	三五・八五一	二二・七一一
高等女學校費	五一・三五一	五一・二三四	五二・三八三	五三・二四六	四五・八七六
小學費	二〇八・五〇四	二〇二・四六九	一九九・三八一	一九八・五八二	一九〇・五六四
實業補習學校費	一三・一四一	一〇・八六〇	一一・八九八	一六・二九二	一三・四九一
青年訓練所費	一〇・五〇二	九・七四二	六・七〇四		
圖書費	五・三一五	五・二七八	五・一六三	五・二七七	四・七三四
學事諸費	七・二二七	六・八四三	七・六五七	八・九五四	六・三八三
傳染病豫防費	一・七四〇	一・九三七	二・〇二五	二・〇五三	三・九七五
市立病院費	四・四六七	四・〇九八	四・〇八九	四・一四〇	四・〇五七
消毒所費	三一九	二四〇	二八二	三九〇	三九二
汚物掃除費	六・二一六	六・二二一	六・一一八	五・八八八	四・六二五
衛生諸費	二・四〇一	二・四〇一	八・一四九	一・三六〇	一・四八八
屠場費	一・〇一六	六五九	一八二		
公園費	四八〇	三〇〇	二五〇	二〇〇	
墓地費	四五四	四四一	四四〇	四四〇	四四〇
火葬場費	二・九〇四	二・八三九	二・八四七	二・七九七	二・八一五

臨時部合計	七一九、三七三	六五六、七二二	七七八、二五三	五〇六、〇一三	四八〇、一二二
歲出合計	一、二六七、九六〇	一、二八九、六一六	一、二四〇、七二六	一、〇〇三、〇五四	九二七、七六七

○豐橋市水道部
歲入

項目	昭和三年度	昭和二年度	昭和元年度
補助金	九、〇〇〇	三、五〇〇	三二五、〇〇〇
市費	八六七、〇〇〇	一、〇八八、〇〇〇	八、〇〇〇
市費	七五、五〇九	七七、五一〇	一、〇〇〇
雜收	三、六〇〇	四、五〇〇	三三四、〇〇二
計	九五五、一〇九	一、一七三、五一〇	三三四、〇〇二

歲出
臨時部

項目	昭和三年度	昭和二年度	昭和元年度
繼續費年度支出額	九五五、一〇九	一、一七三、五一〇	三三四、〇〇二

○豐橋市稅負擔額

稅目	昭和二年度	昭和元年度	大正十四年度	大正十三年度	大正十二年度
地租附加稅	一八、五九三	一六、二八四	一六、九九三	一六、七二三	一六、九六七
特別地稅附加稅	七九〇	四〇、二六七	四一、八〇三	三六、五八〇	四一、五二九
所得稅附加稅	七二、四七三	九八、〇九五	九三、一七六	八八、四〇五	七八、〇一八
營業收益稅附加稅	三五一	一四、九一六	一四、三〇七	一六、三三六	一五、六八二
國稅營業稅附加稅	二一、〇六三	二四、三六九	二六、三九三	二〇、〇八八	二一、四七三
賣藥營業稅附加稅	二六、一三三	二四、三六九	二六、三九三	二〇、〇八八	二一、四七三
取引所營業稅附加稅	二六、一三三	二四、三六九	二六、三九三	二〇、〇八八	二一、四七三
縣稅營業稅附加稅	二六、一三三	二四、三六九	二六、三九三	二〇、〇八八	二一、四七三
縣稅雜種稅附加稅	二六、一三三	二四、三六九	二六、三九三	二〇、〇八八	二一、四七三

縣稅家屋稅附加稅	特別稅遊興稅	特別稅觀覽稅	特別稅扇風機稅	合計
二五八・七九五	二・六三〇	六・九八五	六四三、〇一五	六四三、〇一五
二二〇、〇〇四	二・四六九	一・六六八	六四五、六三四	六四五、六三四
一七三・五四九	九〇・四二八	一・六六八	五五八、三七	五五八、三七
一五〇・五五一	八九・三九四	三七・六八	五二一、七四五	五二一、七四五
一三三・六六七	八一・九九四	三八・一六	四八六、九五六	四八六、九五六
三九・一三二	四一・八一〇	八・三七〇	三九・一三二	三九・一三二
七・二〇八	八・三七〇	七・四七九	七・二〇八	七・二〇八

○豐橋市縣稅負擔額

地租	家屋稅	營業稅	雜種稅	營業收益稅附加稅
三〇・七三二	一〇六・一二五	二一・〇五三	一一・五八五	七四・九五五
二八・六〇九	一三八・九一六	一五・七五〇	一一・二二三	一一・二二三
二九・五六七	二二四・二三一	一四・九九八	二六・三九三	二六・三九三
二四・一一九	八六・二二六	一六・六八八	一一・三四六	一一・三四六
二六・四八四	五九・六四四	一五・七九五	一一・五三七	一一・五三七

營業稅附加稅	所得稅附加稅	取引所營業稅附加稅	賣藥營業稅附加稅	都市計劃特別稅	特別地稅	合計
九七・五一一	三五一	二・九四〇	一・三七七	四五七、六二九	二七・八四九	四五七、六二九
一〇〇・九四六	一八・一七〇	三・六九九	二八・三八四	四三八、三三	二八・三八四	四三八、三三
九六・三九九	一六・五〇四	二七・五一一	二七・五一一	四〇八、〇九二	二七・五一一	四〇八、〇九二
七四・九〇一	一二・五三六	二二・二三一	二二・二三一	三三五、八一六	二二・二三一	三三五、八一六
七〇・八〇五	一四・四四九	一九	二一・五一九	三〇二、五一九	二一・五一九	三〇二、五一九

○豐橋市直接國稅負擔額

地租	田租	田租	田租
六・二八一	一・四七一	三・四〇一	三・四〇一
六・八八七	一・四四二	三・四〇八	三・四〇八
七・四八五	一・八一二	三・三三〇	三・三三〇
七・二九三	一・八二五	三・二九六	三・二九六
七・六四一	一・八五六	三・一八〇	三・一八〇

業の發展を圖る必要があると思ふ。次に工場労働者の福利増進に對する施設である。職工をして工場主と利害の觀念を同うせしめ、且つ共同の精神を發揮せしめ、基礎を確立するにはどうしても之が適切なる施設を要するのは勿論である。

更らに農業方面であるが、現在の農家は八百七十戸に過ぎないのであるから、至つて微々たるものだが、近來果樹蔬菜の栽培など園藝に屬する方面は次第に發達の狀況を示し、尙其の外に養鶏業の發達は眼覺しいものである。農産の主なるものとしては繭、甘藷、メロン、柑橘などを數へなければならぬ。耕地は田四百三十六町歩、畑四百五十二町歩となつてゐる。之が機關としては市農會を最高なるものにして養蠶同業組合、養鶏組合、農業に關する産業組合位のものである。

然らば現今商業方面に於ける機關はどうであるかと云ふに、商工會議所、米穀取引所、魚市場、青物市場、小賣市場、繭取引所等が設立され、何れも目覺ましい活動を續けて居る、市内に本店を有する諸會社の數は本年六月末の調査によると株式會社六十二、合名會社二十五、合資會社七十二であつて、支店を有するもの株式會社十五、合名會社三、合資會社二、合計二十である。而して市内に本店を有する會社の活動を事業別にすると鑛業一

金三万圓、工業四十四金五百八十六万七千五百圓、商業九十三金六百六十六万五百圓、運輸及倉庫業十五金千四百九十二万七千圓其の他六金百六十万八千圓で此の總資本額二千八百九万三千圓である。

是等の會社は我が豊橋の産業界の爲めに直接間接多大の利益を齎らしてゐる事は云ふまでもないけれど前述の狀況から觀察する時は、未だ豊橋に置ける資本の活動の甚だ微弱なるを感ずると共に、吾人は將來我が事業界産業界の爲めに大いに研究を費さなければならぬまいと思ふ。

産業界現下の狀勢は大要以上の如くで、尙之に直接重要な關係を有する金融界の狀況は、三州貯蓄銀行と三河銀行の本店銀行があるが何れも萌芽時代で、大野銀行、愛知銀行、明治銀行、名古屋銀行、日本貯蓄銀行、愛知縣農工銀行、額田銀行、第一銀行の各支店銀行により支配をされて居る。尙此の外信用組合、産業組合、金錢貸付業等、數種の機關があつて第三階級に屬する商工業者及び労働者の爲めに便益を與へてゐるけれども、茲に之を省畧する事にした。因に市内の各種労働賃金は他の都市と比較して見ると餘り高い方ではない。

主要物產
○農產物

種別	昭和二年		昭和元年		大正十四年		大正十三年		大正十二年	
	數量	價格	數量	價格	數量	價格	數量	價格	數量	價格
米	六・九八石	一九九・二〇四	四・八四〇石	一七〇・三二八	五・七三九石	二一八・〇八二	五・五六一石	二二六・九五八	五・七一三石	二〇七・七五六
大麥	四・七〇九	四二・三八一	四・六五五	四一・四七二	四・四七七	三九・四七三	三・九四四	二七・一九六	二・九四〇	二二・九四〇
小麥	一・五〇五	二七・〇九〇	一・四四二	二七・三九八	一・三七四	一五・一八八	九・五七	一一・七六八	九・一	一一・七六八
裸麥	一・七三	二五・九五	一・四八	二〇・七二	一・二六	一・三〇〇	七・六	一・一九七	一・一九七	一・一九七
大豆	一・一三	二〇・二	九	二〇・〇	一・〇	一・〇〇	一・一五	一・〇〇	一・一五	一・〇〇
小豆	一・一	三三・〇	一・一	三三・〇	一・二	二七・六	一・四	四二・〇	一・四	三六
蠶豆	三・五	四三・八	三・五	四三・八	三・五	五六・〇	三・五	五二・五	三・五	五六・〇

○蔬菜及果實類

種別	昭和二年		昭和元年		大正十四年		大正十三年		大正十二年	
	數量	價格	數量	價格	數量	價格	數量	價格	數量	價格
豌豆	二・二	四五・一	一・四	四二・〇	一・二	二二・八	一・四	二二・四	一・六	一六・〇
落花生其他	四・二	四二・二	三・九	三九五	四・一	四一・一	一・六	一六・六	二・二	二二・七
雜穀	四・六	四五・五	六・四	八二・八	六・五	一・二四四	二	三二	九二	一・二七八
甘藷	三四三・一七〇	二七・四五四	四八四・二〇〇	四三・五七八	四四五・二〇〇	三五六・一六四	一九八・六五〇	二一・六五〇	三三三・四八〇	二六・六七〇
瓜類	二七・〇〇〇	六・〇〇〇	二六・二二五	六・一三三	二四・一七七	五・六四八	一四・一九三	三八八四	一五・〇三八	四・〇五三
茄子	一六・五〇四	一・五九二	一七・一〇〇	一・七二〇	一七・六〇〇	一・八一〇	一四・七六〇	三・八八四	一九・三九〇	三・〇七八
芋	二二・二八〇	五・三二〇	二〇・八二五	五・二〇六	二一・〇九〇	四・八五〇	一九・七七六	三・九五五	一九・〇〇〇	三・四二〇

種別	○蠶絲						
	枇杷其他	庭園木	綠肥	農產製品	葡萄	柑橘	柿
	價數 格量	價數 格量	價數 格量	價數 格量	價數 格量	價數 格量	價數 格量
昭和二年	一五五	七・二二七	三三・〇四〇 九五六	一・六八一	一・四二五	二二・三三三 三・六三五	二二・〇〇〇 八八〇
昭和元年	九六	八・四二二	二九・八五〇 八八三	一・五九〇	九四八	一三・九八〇 四・一九四	一・四五〇 五八〇
大正十四年	三〇五	七・八六六	一一・八三一 二四六	一・一九五	六四〇	二〇・八四一 四・三七七	一・五〇〇 五二五
大正十三年	二六四	七・五四一	一・五八〇 二九	一・一四九	七二六	一一・四五五 四・四五二	三二六 一〇一
大正十二年	八七	七・二九二	一・九四〇 三五	一・七六二	七五九	二二・五五七 四・六六四	五七九 一一四

種別	○蠶絲										
	梨	桃	梅	漬菜	葱類	胡蘿蔔	蘿蔔	牛蒡	生薑		
	價數 格量	價數 格量	價數 格量	價數 格量	價數 格量	價數 格量	價數 格量	價數 格量	價數 格量	價數 格量	價數 格量
昭和二年		二八	四五六	二・九八九	一・八八四	七・七〇〇	八・七〇八	一・三〇二	五・九二〇	三〇九	九四〇
昭和元年		三一	八〇〇	二・四三九	二・二二四	八・七六五	八・五二二	一・二五八	六・二九〇	七五〇	八〇〇
大正十四年		一四	六三八	二・五八七	一・六五〇	六・六〇〇	九・一八七	一・〇五六	五・二八〇	三四三	八八〇
大正十三年	三	二〇	二六	一・三〇九	二・二一七	七・八一五	二・七四〇	一・二二九	五・三七六	三六五	九六〇
大正十二年	四	一五	六二	二・二六六	一・二五二	七・八〇五	七・八九〇	六五八	三・四六五	三六五	九六〇

種別	牛			馬			豚		
	計	牝	牡	計	牝	牡	計	牝	牡
昭和二年	一三四	二四	一五八	一一一	一三三	九五	四九	一四四	
昭和元年	一三一	一三	一四四	二二	七九	一〇二	五八	一二	七〇
大正十四年	一二三	二〇	一四三	二〇	七一	九一	三五	一一	四六
大正十三年	一二六	一三	一三九	一五	一八	一三三	二一六	一五	三三一
大正十二年	一四一	一〇	一五一	一七	二二	五二	五	七	五九

○家畜

座	肩	物	
		數量	價格
一五・四一五	一一四・九七一	九八・八九四	七八〇三二
四七九・二一九	四九六・二四九	七七六・三三三	三九一・三二〇
一八・二三六	一八・四六六	一一・〇五七	一一・九七三
一・五五二・九八〇	八五九・九〇〇	八三一・九三三	八六九・一九一
			九一九・六三二

種別	蠶種		眞綿		生糸		玉糸	
	數量	價格	數量	價格	數量	價格	數量	價格
昭和二年	三六・六三六	六五・九四五	六・八六六	一八五・三八二	一五八・七一五	一一・二〇四・七二六	一九〇・八〇〇	六・六七八・〇〇〇
昭和元年	三五・五二〇	六三・九四三	五・四三五	二一七・四〇四	一三六・五六六	一一・七三六・五一六	一八四・六八〇	七・七五六・五六〇
大正十四年	二九・三二七	四三・九九一	四・五六〇	一八〇・一一〇	九八・九七四	一〇・九二五・一八	一七一・八八〇	八・二二四・四五八
大正十三年	二九・七一〇	五六・四四九	五・一〇〇	二〇四・八〇〇	七九・四五〇	八・二六・三五〇	一五七・一〇〇	七・八三一・二八二
大正十二年	三〇・四六六	四五・六六九	五・〇二〇	一九五・〇七八	六六・一一四	八・三三〇・三六四	一三四・二〇八	八・〇五一・三六二

種別	春蠶		夏秋蠶	
	數量	價格	數量	價格
昭和二年	一・八八七	一一・一〇六	四・四五二	一二・七五〇
昭和元年	二・〇三四	一一・九七四	三・四八四	一〇・七五九
大正十四年	二・〇〇〇	一一・〇八四	五・〇七一	三〇・五六三
大正十三年	二・〇三〇	一〇・七九七	三・四九八	一三・九六九
大正十二年	一・八六一	九・六九〇	三・六四七	一〇・六五六

種別	牛乳		山羊	
	價取	頭計	價取	頭計
昭和二年	二〇〇〇	四〇〇	三〇〇	三〇〇
昭和元年	二九〇〇	五八〇	四〇〇	三一二
大正十四年	二八七五〇	五七五	四〇〇	三一二
大正十三年	二九〇〇	五八〇	五〇〇	一〇一
大正十二年	三九七五〇	七九〇	六〇〇	五二三

○家禽

種別	雞		其他	
	價取	成產	價取	成產
昭和二年	一一九一六羽	二〇二〇九一羽		
昭和元年	二五七〇九一羽	四六六五二八羽		
大正十四年	一八六九九九羽	二六五五六二羽		
大正十三年	四七六五八羽	五八二二二羽	八六七五個	三〇一羽
大正十二年	五〇〇三四羽	五九八九〇羽	八七〇個	三〇五羽

○水産

種別	鮮魚(雜魚)		干魚(鰹其他)		鹽魚(鯖)		蒲鉾竹輪		佃煮其他		半辨		刻昆布	
	價取	數量	價取	數量	價取	數量	價取	數量	價取	數量	價取	數量	價取	數量
昭和二年	三・五八六圓	九・七一四	八三一	一・四八九	九〇〇	九〇〇	二〇二・五二〇	四〇五・〇二〇	一・二〇〇	四・六八〇	二四〇・〇〇〇	四九・八〇〇	一一〇・〇〇〇	七八・〇〇〇
昭和元年	三・四〇七圓	八・九七〇	一・二七四	一・四三三	八二〇	九〇二	二〇〇・五〇〇	四〇一・〇〇〇	一・二〇〇	四・六三六	二五〇・〇〇〇	五〇〇・〇〇〇	一一五・〇〇〇	八〇・〇〇〇
大正十四年	三・四四〇圓	一〇〇・五九四	八一三	二・四九六	二・三四四	二・三三三	二〇七・九〇〇	四一五・八〇〇	七〇・六〇	七〇・六〇	二二七・〇〇〇	三三〇・〇五〇	一三六・六二〇	八一・九七一
大正十三年	四・二一八圓	一〇・五九七	一・二五五	一・九〇四	二・一四〇	二・三二九	一三八・六九六	二七三・三九二	一・二九三	五・一六四	二八・二二〇	四二・一八〇	一二四・二〇〇	七四・五二〇
大正十二年	三・二九七圓	九・八二一	九五六	一・九〇七	二・八八五	二・〇四一	一一二・七五八	二二五・五一六	七・〇三〇	七・〇三〇	二二・八六二	三三・二九三	九一・五〇〇	六八・六三五

○織物

種別	○紙製					
	清酒	味淋	燒酎	葡萄酒	味噌	醬油
價格	數量	價格	數量	價格	數量	價格
昭和二年	三・九三六石 三三四・五六〇円				四三六・五〇〇貫 一七二・九〇〇円	一〇・八六六石 四三四・六七五円
昭和元年	四・〇一九石 三二一・五三八円				一二五・〇〇〇貫 四三七・五〇〇円	一〇・八七七石 四八九・四六五円
大正十四年	三・四四三石 二七五・四四〇円				三四・五五〇貫 一三九・二八〇円	一〇・二二五石 四六四・九二五円
大正十三年	四・一六四石 三三三・二〇〇円				三〇七・五八〇貫 一二九・〇六四円	一〇・〇四〇石 四〇一・六〇〇円
大正十二年	三・七四九石 二八一・一七五円				三〇五・一八〇貫 八九・〇三六円	九・三三四石 四九九・三五〇円

種別	○釀造					
	縮緬及紋織	絹織物	白木綿	綿織物	中廣織布	其他
價格	數量	價格	數量	價格	數量	價格
昭和二年	一・〇三三石 一一〇・三三三円	五・二九二	一八〇・八四	四二・二二三	一九・四二六	三・九六一
昭和元年	二・五六三石 一一・五六三円	二七・六九七	七〇〇	一一四・〇〇〇	一・三八〇	
大正十四年	一・二二六石 一一・二二六円	一八・六八八	二・六九三	一五四・五〇〇	三・九一三	
大正十三年	一・〇三七石 一〇・三七六円	一八・八一	八・四五八	一三九・〇五〇	二九・六八三	
大正十二年	一・二六八石 一一・二六八円	一六四・一〇	三七二八	二〇八・四五〇	五〇・八八六	

種別	昭和二年		昭和元年		大正十四年		大正十三年		大正十二年	
	数量	價格	数量	價格	数量	價格	数量	價格	数量	價格
製氷	一・六九五・二七	八五・三〇五	一・八一七・〇九二	九〇・八五四	一・七三四・一六八	三二・〇二五	一・九〇八・六六八	六二・七二五	一・六八二・五四一	九八・六九五
ラムネ	二九・九六〇	六・四三五	三七・九〇四	二・九一六	二二・一三六	七・二三石	二一・七一六	六五八石	二七〇・六七	八・一六石
密柑水	六・四三五	二・九一六	二・九一六	二・九一六	四・八〇二	二・二二八	四・六六九	二・二二	四・八七六	二・二二
サイダー	四五九・四五〇	二・六三・四九九	二・六三・四九九	二・六三・四九九	三・五七・二一〇	六・六一五	三・一四・二四一	五・五一三	四・六一一	二・六二・八二七
其他	二〇・七八七	一一・七八一	一一・七八一	一一・七八一	八八・二六四	八・三三三	八〇・三五三	八〇・三五三	七八・九九四	七八・九九四

○飲料水

種別	昭和二年		昭和元年		大正十四年		大正十三年		大正十二年	
	数量	價格	数量	價格	数量	價格	数量	價格	数量	價格
荷車	四四〇・八〇	五〇・八七〇	五〇・八七〇	四七・二五〇	四七・二五〇	四三・六五〇	四三・八〇	四三・八〇	一八・八一六	一八・八一六
乳母車	二四・〇〇〇	一三・七六〇	一三・七六〇	一九・七四〇	一九・七四〇	一三・二〇〇	一三・二〇〇	一三・二〇〇	一八・八一六	一八・八一六

種別	昭和二年		昭和元年		大正十四年		大正十三年		大正十二年	
	数量	價格	数量	價格	数量	價格	数量	價格	数量	價格
帳簿類	二五・四〇〇	三九・四〇〇	三九・四〇〇	三九・七二〇	三九・七二〇	三三・一〇〇	三三・一〇〇	三三・一〇〇	三一・三二〇	三一・三二〇
封筒及紙袋	五・四〇〇	五・〇〇〇	五・〇〇〇	四・八〇〇	四・八〇〇	四・九七〇	四・九七〇	四・九七〇	四・一〇〇	四・一〇〇
團扇	一五・九〇〇	一八・九五〇	一八・九五〇	一九・六〇〇	一九・六〇〇	一五・一〇〇	一五・一〇〇	一五・一〇〇	一五・〇〇〇	一五・〇〇〇
提灯	三四・八七〇	二二・四四〇	二二・四四〇	一一・三四一	一一・三四一	一一・二七五	一一・二七五	一一・二七五	一一・七五八	一一・七五八
紙函	五〇・〇五〇	六三・一一〇	六三・一一〇	六一・四七六	六一・四七六	五三・〇一〇	五三・〇一〇	五三・〇一〇	五〇・〇〇〇	五〇・〇〇〇
屏風襖	三六・三〇〇	三七・七七〇	三七・七七〇	三九・〇一八	三九・〇一八	三六・五〇八	三六・五〇八	三六・五〇八	三五・四三五	三五・四三五
札紙其他	一四・二三〇	三三・五〇〇	三三・五〇〇	二二・〇〇〇	二二・〇〇〇	一六・二〇〇	一六・二〇〇	一六・二〇〇	一五・七〇〇	一五・七〇〇

○車

○食料品

種別	昭和二年		昭和元年		大正十四年		大正十三年		大正十二年	
	價格	數量	價格	數量	價格	數量	價格	數量	價格	數量
菓子類	六三五・九六六	四	九八九・〇〇〇	四	四九四・八一〇	四	四七三・八三〇	四	四六五・四〇八	四
飴	五一〇・五〇〇	一	七二五・〇〇〇	一	五四九・五二〇	一	五三七・〇二〇	一	五三六・一二〇	一
漬物	一三六・五九二	一	一四一・〇七〇	一	一三六・九二〇	一	一一九・五四五	一	一一三・七七七	一
燒麩及麴	二〇〇・七三三	一	三六・二六〇	一	三四・九七三	一	三〇・四三〇	一	二七・四四五	一
乾物										
壘罐詰	一・五四〇	一	七五六	一	一・二〇五	一	一・〇九三	一	一・〇八〇	一
素麵干饅飽	二二・七五〇	一	二二・〇五五	一	二四・四九五	一	一六・七八〇	一	一六・〇〇〇	一
餡	四七・五〇〇	一	四二・七七〇	一	四二・八二〇	一				

○木竹製品

種別	昭和二年		昭和元年		大正十四年		大正十三年		大正十二年	
	價格	數量	價格	數量	價格	數量	價格	數量	價格	數量
氷砂糖	七九五・八二六	一	八六二・六八七	一						
氷密	二七・〇六二	一	二六八・八七二	一						

種別	昭和二年		昭和元年		大正十四年		大正十三年		大正十二年	
	價格	數量	價格	數量	價格	數量	價格	數量	價格	數量
建具類	三〇二・〇〇〇	一	三六一・〇〇〇	一	二二四・二〇〇	一	二二・七〇〇	一	二〇・〇〇〇	一
箱類	七二六・一七	一	七八・六〇〇	一	八二・二一〇	一	八三・四二五	一	八二・〇〇〇	一
桶類	六九・〇〇〇	一	八四・七二〇	一	六六・三三〇	一	八一・九一〇	一	七九・六〇〇	一
卓子類	三二・五〇〇	一	三四・七〇〇	一	九・八一〇	一	九・九七〇	一	九・八〇〇	一
椅子類	四〇・八〇〇	一	四四・四〇〇	一	一七・〇〇〇	一	一七・七〇〇	一	一六・九〇〇	一

種別	價格	昭和二年	昭和元年	大正十四年	大正十三年	大正十二年
竹籠	價格	四七・一七三	七一・七五〇	四七・四二〇	四三・五〇〇	三七・〇〇〇
箆筒	價格	六三・四一五	六〇・〇〇〇	三四・五〇〇	三三・三〇〇	三三・二〇〇
戶棚	價格	六〇〇・九四	七二・四〇〇	一三・一〇〇	一一・一〇〇	一一・六〇〇
長持	價格	七・七五〇	二・五〇〇	四・八〇〇	五・一〇〇	五・〇〇〇
其他	價格	一五〇・七四	四四・〇〇〇	五七・八〇〇	七一・一九〇	六八・八〇〇

○裝身具

種別	價格	昭和二年	昭和元年	大正十四年	大正十三年	大正十二年
足袋	價格	一一・〇〇〇	二〇・九四〇	二二・八六〇	一八・八〇〇	一八・〇〇〇
靴	價格	一五八・八四〇	一八四・五〇〇	一七三・八二〇	一四〇・五三〇	一三九・八二六

○金屬製品

種別	價格	昭和二年	昭和元年	大正十四年	大正十三年	大正十二年
履物	價格	一一・二・四七三	四四七・六〇〇	四五・一・五六〇	四四五・三九二	四三九・五〇八
手巾	價格	—	—	—	—	四・八一〇
石鹼	價格	二五・二〇〇	一一・八八〇	五・九五〇	五・四五八	三・八三〇
帽子	數量 價格	九・七五〇	四・二〇〇	三・七二〇	三・八三五	二・二五三
袋物	價格	一一・二五〇	一一・四〇〇	三〇・六六四	二六・五九六	一一・二一六
鬚	價格	三〇・二〇〇	三二・一〇〇	三〇・三九二	二五・三二七	—

種別	價格	昭和二年	昭和元年	大正十四年	大正十三年	大正十二年
及物	價格	七・七〇〇	四五・八〇〇	四五・七〇〇	四五・八〇〇	四六・六〇〇

其 他	鉞力細工
價格	價格
五・四〇〇	三六六〇〇
四・一〇〇	五八・八四〇
三・九一〇	五七・四八〇
四・一八八	七九・八五〇
四・〇五四	六九・五九八

○雜工品

機 械	蒲 團	毛 筆	製 綿	麻 真 田	種 別
價格	價格	價格	價格	價格	別和二年 昭和元年 大正十四年 大正十三年 大正十二年
二四六・二八八	四三・六五〇	三五五・〇〇〇 三五〇・〇〇〇 三五五・〇〇〇	六〇・一〇〇 一五五・六〇〇 一五四・四〇〇	二九三五・七四東 一・三二一・〇七一 三・五四九・六五〇東 一・〇六四・八九五 六・〇三九・二〇〇東 二・二九四・八五八 三・六三三・〇五〇東 九〇八・二六三 一・七〇五・二六〇東 三・七五・一五七 三九三・八〇〇 六・五一〇・〇〇〇 三九三・六〇〇	別和二年 昭和元年 大正十四年 大正十三年 大正十二年
二六二・一一〇	五九・七二〇	三五五・〇〇〇 三五九・〇〇〇	六〇・八〇〇 一五四・四〇〇	三・五四九・六五〇東 一・〇六四・八九五 六・〇三九・二〇〇東 二・二九四・八五八 三・六三三・〇五〇東 九〇八・二六三 一・七〇五・二六〇東 三・七五・一五七	別和二年 昭和元年 大正十四年 大正十三年 大正十二年
二四三・二三五	五一・二〇〇	七二・一九六六 四三三・一八〇	一六四・一〇五 六四・九三〇	六・〇三九・二〇〇東 二・二九四・八五八 三・六三三・〇五〇東 九〇八・二六三	別和二年 昭和元年 大正十四年 大正十三年 大正十二年
二二二・九七〇	五一・〇〇〇	六・五六三・三三三 三九三・八〇〇	一四七・八一〇 五三・五五〇	三・六三三・〇五〇東 九〇八・二六三 一・七〇五・二六〇東 三・七五・一五七	別和二年 昭和元年 大正十四年 大正十三年 大正十二年
二五六・一六二	五〇・六三〇	六・五一〇・〇〇〇 三九三・六〇〇	一五二・五八九 五五・五一八	一・七〇五・二六〇東 三・七五・一五七	別和二年 昭和元年 大正十四年 大正十三年 大正十二年

煙 火	蠟 燭	漆 器	陶 磁 器	瓦 器	煉 瓦	和 紙	玩 具	製 網
價格	價格	價格	價格	價格	價格	價格	價格	價格
一四・〇〇〇	二・六六〇 二・九三六	八・六〇〇 一五・三一〇	一八〇・〇〇〇 一一五・〇〇〇	一一〇・二八六 二二〇・〇〇〇	六五・〇〇〇 八〇・〇〇〇	三六・三三二 一六・一〇〇	五・九二〇 六・〇〇〇	四一・〇〇〇 三八・四〇〇
一〇・三一一〇	二・八七一	一五・七〇〇	六〇・〇〇〇	三七・四四〇	六八四・〇〇〇 一五・七三二	一八・五〇〇	五・〇四〇	五五・九〇〇
一〇・五〇〇	三・〇六〇	一一・四五〇	四三・五〇〇	四四・五〇〇	六〇八・〇〇〇 一三・三七六	一九・二〇〇	四・二〇〇	四二・七二〇
一〇・三八八	四・八〇〇	一〇・九〇〇	四四・五〇〇	四三・二三八	五七六・〇〇〇 一三・二四八	一七・八〇〇	四・一〇〇	六〇・〇〇〇

紐類	馬具類	杷柳及藤製品	賣藥並規則外藥劑	燃糸	和傘	岩石細工	壘表	布帛製品
價格	價格	價格	價格	價格	價格	價格	價格	價格
一三〇五〇	—	一四・一〇八	七三・二八〇	一一・八〇〇	一四・〇〇〇	三五・〇六〇	九・一八〇	三一・六〇〇
二四・二〇〇	一・四一〇	二二・二二〇	一〇五・三六一	一一・一〇〇	二八・〇〇〇	四五・八〇〇	八・五一〇	四〇・七一〇
二二・三〇〇	一・七七〇	四二・五四五	四九・五八三	一三一・五二〇	二七・三〇〇	四六・〇三七	八・六〇〇	三二・一七〇
一九・二〇〇	二・五三五	一七・二〇〇	六〇・二二二	四六・一九〇	一六・三〇〇	—	—	—
一八・二〇〇	二・四六五	一七・四〇〇	一七・四〇〇	八・六一〇	二八・八〇〇	—	—	—

靴	其他
價格	價格
五・二〇〇	三六七・二〇〇
八・一五〇	三八六・五九〇
—	三二九・九九九
—	—
—	四三四・九七七

○豐橋市内諸物價卸値段

銘	柄	單位	昭和二十二年	昭和二十一年	昭和二十年	昭和十九年	昭和十八年	昭和十七年	昭和十六年
上	中	下	平均	平均	平均	平均	平均	平均	平均
玄米	三河米	一石	三七・〇一	三五・八五	三六・三四	三八・九〇	三八・四七	三八・六九	四一・八〇
全	全	全	三六・一六	三四・九六	三五・六四	三八・二〇	三七・三六	三八・〇二	四一・一〇
全	臺灣米	百斤	一〇・一四	八・三〇	九・二二	一一・八六	一〇・一五	一一・二三	四二・七六
全	全	一石	三六・〇四	三二・六七	三四・三五	三六・六五	三七・二一	三六・九三	—
白米	三河米	全	四一・四五	三九・六九	四〇・五七	四二・七〇	四二・五五	四二・六六	四六・二〇
全	全	全	四〇・四五	三八・六九	三九・五七	四一・七〇	四一・五五	四一・六六	四五・二〇
全	田糲	全	四五・三八	四四・五二	四四・九五	四三・三一	四三・〇七	四三・一九	四九・八八
全	蘭	百斤	九・六六	八・四四	八・八〇	一一・一六	一〇・六九	一〇・九二	—
大麥	三河產	十二石	四・〇六	三・九七	四・〇三	五・一二	三・九四	四・五三	六・七〇
—	中等品	—	—	—	—	—	—	—	五・七六
—	—	—	—	—	—	—	—	—	六・二四

寒天	砂糖	全分密	全一等	氷砂糖	中才	鹽	鹽	竹輪	蒲	鯉	牛	豚	鶏	鶏
信州	上白三星	六マ一ク	大嶋	上等龍印	靜岡産本節中	煮干	鱈	鱈	上	鉾	大	肉	肉	卵
千本	百斤	全	全	全	一貫匁	十貫匁	全	百本	百個	十貫匁	全	全	全	全
二五・四一	二四・六	一九・七五	一三・九六	三一・七二	一五・〇〇	一四・八三	一二・五〇	六・五八	四・五四	二〇・五〇	四六・六一	二八・六一	三五・〇〇	二五・九五
二五・四一	二五・三〇	二〇・六〇	一三・三八	三三・五四	一四・〇〇	一六・八三	一三・五〇	九・二一	四・五七	二一・一三	四七・二五	二五・五四	二七・三三	三三・三〇
二五・四一	二四・七三	二〇・一七	一三・六七	三三・二二	一四・五〇	一五・八三	二二・九〇	七・九〇	四・五五	二〇・八一	五〇・八六	二七・〇八	三一・一六	二九・八〇
三五・五〇	二四・一三	一八・四四	一四・二三	三一・二九	一四・五〇	一六・〇〇	一三・一六	一一・八〇	四・七七	二〇・九一	四〇・一八	三〇・二四	四七・一六	二八・二八
三四・五〇	二四・七〇	一九・四〇	一三・八三	三三・二二	一四・五〇	一六・八七	一一・五〇	八・二九	三・六〇	二〇・八七	五二・八三	三五・八	三七・一六	三七・六三
三五・〇〇	二四・四三	一八・九二	一四・〇三	三一・七四	一四・五〇	一六・三五	一二・七三	一〇・六六	三・六九	二〇・八九	四六・六五	三三・〇三	四二・一六	三二・九五
二五・四六	二〇・一五	一七・一三	一三・五九	三三・五九	一七・三〇	一六・一六	一三・五〇	六・二〇	三・四〇	二〇・六六	六二・六六	一八・八八	四五・〇〇	二七・七五
二四・四八	二〇・七〇	一七・二六	一三・二五	三三・五五	一六・七三	一九・〇八	一三・〇〇	一〇・一六	三・六〇	二〇・七〇	五〇・〇三	二四・六七	四五・〇〇	四〇・七六
二四・六九	二〇・四五	一七・二〇	一三・一〇	三三・一〇	一七・〇二	一七・〇二	一三・二〇	八・八四	三・五〇	二〇・六八	五六・三五	二一・七八	四五・〇〇	三五・〇九

小麥	裸麥	搗麥	壓搾麥	小豆	大豆	食鹽	味噌	溜	澤庵	牛	椎	氷	海	糸	青
全	中	全	全	北海道	大	三等	豐橋産	中引	全	詰	茸	上	中	瓢	昆
十五	一石	全	全	一百斤	全	百斤	百斤	一石	一擔	一箱	一升	百個	百個	十貫匁	全
七・二六	一六・一五	一七・六九	一四・七一	一一・八六	七・〇五	三・八四	二八・〇六	四〇・八七	三・一五	一九・六〇	八・〇	一・二八	一・五一	三七・一六	九・〇二
六・九六	一四・八七	一六・六四	一三・二六	九・七四	七・二一	三・八四	二七・八〇	四〇・〇〇	三・六四	一九・六〇	七・四	一・三〇	一・五八	二五・三一	九・七九
七・一〇	一五・五一	一七・一六	一三・九八	一〇・八一	七・三	三・八四	二七・九三	四〇・四三	三・三	一九・六〇	七・七	一・二九	一・五五	三一・四二	九・四〇
八・五八	一八・一六	一九・九九	一五・九三	九・五五	八・二〇	三・九一	二九・四〇	四四・〇四	五・八〇	一九・八〇	八・九	一・三八	一・五四	三一・〇八	一〇・〇〇
七・四三	一五・二六	一七・〇〇	一三・九〇	一〇・二〇	七・六五	三・八四	二九・四〇	四四・六三	五・七五	一九・六〇	九・二	一・三八	一・五八	三〇・五四	一〇・一〇
八・〇一	一五・二六	一八・五〇	一四・九一	九・八七	七・九二	三・八八	二九・四〇	四二・三三	五・七八	一九・七九	九・一	一・三八	一・五六	三〇・八一	一〇・〇八
九・六九	一五・二六	一八・五〇	一四・九一	九・八七	七・九二	三・八八	二九・四〇	四二・三三	五・七八	一九・七九	九・一	一・三八	一・五六	三〇・八一	一〇・〇八
八・七二	一五・二六	一八・五〇	一四・九一	九・八七	七・九二	三・八八	二九・四〇	四二・三三	五・七八	一九・七九	九・一	一・三八	一・五六	三〇・八一	一〇・〇八
九・二二	一五・二六	一八・五〇	一四・九一	九・八七	七・九二	三・八八	二九・四〇	四二・三三	五・七八	一九・七九	九・一	一・三八	一・五六	三〇・八一	一〇・〇八

硝子板	亞鉛引針	丸釘	全波	全波	亞鉛引板	杉皮	杉柱	檜柱	杉板	杉丸太	松丸太	檜丸太	竹	切
内地製	金八番	舶來二寸	一箱	一箱	月星印字番	並物	全	四寸角	四分尺巾	全	全	三河産二間尺	四寸廻り	本晒南京
百斤	十貫	百斤	十貫	十貫	十貫	十貫	十貫	十貫	十貫	十貫	十貫	十貫	十貫	十貫
八三六	五八〇	八二〇	二四・六三	八七八	一〇・八〇	三五六	九〇六	一九〇四	一一・二八	七〇〇	六・二二	一三・六七	一・三〇	八・三一
八・四〇	六・二〇	八・二五	二四・一六	八・一四	一〇・六七	二・九八	八・一九	一六・七七	一一・三三	六・二七	五・三二	一一・八三	一・二二	八・〇〇
八・三八	五・九五	八・二二	二四・四〇	八・五四	一〇・七四	三・二七	八・六二	一七・九〇	一一・二六	六・六八	五・九〇	一三・二五	一・二二	八・一五
九・八七	六・六九	九・五五	二五・七五	九・四一	一一・七八	三・九〇	一〇・九〇	二二・〇〇	一一・四八	八・五七	六・九八	一四・六二	一四・〇〇	一・〇〇
八・六五	六・一四	八・六七	二五・一〇	九・三八	一一・四三	三・八六	九・三二	一八・二五	一一・三三	七・八七	六・八二	一三・五六	一四・三〇	一〇・六六
九・二六	六・五四	九・一一	二五・四六	九・四〇	一一・六〇	三・八八	一〇・一一	一九・六二	一一・四六	八・二二	六・九〇	一四・一一	一四・二〇	一〇・八三
	七・八一	一〇・六八			一三・〇四			二二・三七	一一・六六	九・三一	六・六六	一六・二五	一五・六六	
	七・三三	一〇・〇一			一三・九四			二二・七〇	一一・六〇	八・八七	六・七八	一六・七九	一五・七一	
	七・五八	一〇・三五			一三・〇〇			二二・五四	一一・六四	九・一〇	六・七二	一六・五二	一五・六九	

角又	叩石	瓦四	全	煉瓦	全	セメント	全	石材	和	和	茶	摺鉢	皿本	疊表	傘新
糊上	灰並	六判上目板	小形	大形	一二等品	愛知セメント	三河セメント	幡豆石乙號	鐵鍋	鐵釜	全	戸燒中	同判四寸	内山	上香傘
十貫	一貫	百枚	全	一千枚	全	三〇〇	三〇〇	百石	全	百枚	百個	十個	百個	十個	十個
二〇・三三	・四八	六・五〇	一九・〇〇	二二・〇〇	六〇・一	六〇・六	一・三〇	三三・〇〇	四九・六六	五八・三三	五・六八	三・二〇	三・一六	七・五〇	六・〇〇
一七・七五	・四八	六・〇〇	一九・二〇	二二・一六	五・七〇	五・一五	一・三〇	三三・〇〇	四九・〇〇	五五・〇〇	四・一二	三・一五	三・一六	七・〇〇	六・五〇
一九・〇八	・四八	六・二五	一九・〇八	二二・〇八	五・八五	五・六〇	一・三〇	三三・〇〇	四九・三三	五五・六六	四・二〇	三・一七	三・一六	七・三七	六・二五
二四・六〇	・五〇	六・四〇	二〇・〇〇	二二・〇〇	六・一三	六・二〇	一・四〇	三三・〇〇	五五・〇〇	六五・〇〇	七・二二	三・三一	三・六〇	九・五〇	六・七五
二二・〇〇	・四九	六・八一	二〇・〇〇	二二・〇〇	六・一〇	六・三〇	一・三〇	三三・〇〇	五二・五〇	六二・五〇	六・四〇	三・三〇	三・三一	八・八三	六・一〇
二二・三三	・四九	六・六一	二〇・〇〇	二二・五〇	六・一一	六・二〇	一・三五	三三・〇〇	五三・七五	六三・七五	六・八一	三・三一	三・四一	九・一七	六・四五
	・五〇	五・八〇	二二・〇〇	二四・八三	五・九三	六・〇一	一・四三	三三・五〇	五三・五〇	六三・七五	六・五五	三・九三	三・九五	九・七五	六・八三
	・五〇	五・八七	二二・八〇	二四・六七	五・九八	六・〇一	一・四二	三三・二五	五三・二五	六三・五五	六・五五	三・四一	三・八〇	一〇・一三	六・八一

○豐橋市日用品小賣平均値段

品名	柄單位	昭和二年		昭和三年		大正十四年	
		上半年平均	下半年平均	上半年平均	下半年平均	上半年平均	下半年平均
白米	三斗	二八二七	二八二五	二八七五	三〇九〇	三〇二〇	三〇七三
大麥	一斗	二六七	二七〇	二六九	二〇四	二七〇	二〇五
大麥(收)	一斗	二六七	二七〇	二六九	二〇四	二七〇	二〇五
大豆	一斗	二二四	二二九	二四〇	二三八	二三〇	二二八
味噌	一斗	八〇三	八〇〇	八一〇	八一〇	八一〇	八一〇
茶	一斗	三三〇	三三〇	三三〇	三三〇	三三〇	三三〇
酒	一斗	八五〇	八五〇	八五〇	八五〇	八五〇	八五〇
砂糖	一斗	二八〇	二八五	二八二	二七一	二八五	二七八

品名	柄單位	昭和二年		昭和三年		大正十四年	
		上半年平均	下半年平均	上半年平均	下半年平均	上半年平均	下半年平均
鶏卵	百個	一五〇〇	一五〇〇	一五〇〇	一五九〇	一五〇〇	一七五四
鶏肉	一斗	二九七	三五九	三二八	三二〇	九〇〇	九〇〇
牛肉	一斗	一一〇〇	一一五八	一一七九	一一〇〇	一一〇〇	一一三三
猪肉	一斗	八五〇	八二五	八三七	八〇〇	八〇〇	七四五
魚	一斗	〇八〇	〇八〇	〇八〇	〇八〇	〇八〇	〇八〇
蔬菜	一斗	〇三三	〇三五	〇三一	〇四八	〇五三	〇五五
豆	一斗	〇五〇	〇五〇	〇五〇	〇五〇	〇五〇	〇五〇
高野豆	一斗	〇五〇	〇五〇	〇五〇	〇五〇	〇五〇	〇五〇
椎木	一斗	一〇五八	九五八	一〇〇八	一〇〇八	一〇〇八	一〇〇八
晒木	一斗	七四六	七六一	七五四	九六三	八一二	一〇六六
綿糸	一斗	四九六	五七九	五三八	六四三	五九二	七四六

種別	○玉絲產額									
	昭和二年	昭和元年	大正十四年	大正十三年	大正十二年	大正十一年	大正十年	大正九年	大正八年	大正七年
白毛斯倫	・三九六	・三八三	・三九二	・四二三	・三八三	・四〇三	・四七二	・四四八	・四六〇	・四六〇
白縮額	・五一二	・四八〇	・四九七	・五九九	・六〇九	・六三八	・六三九	・六三九	・六三六	・六三六
打綿上等	四〇・一六	四・四九一	四・二四〇	五・三一〇	四・四一〇	四・八六〇	六・五〇八	六・三四一	六・三四一	六・三四一
白炭	四〇・〇〇	四・〇〇〇	四・〇〇〇	四・〇七〇	四・〇〇〇	四・〇二六	四・二九四	四・一六九	四・三二一	四・三二一
黑炭	四・五〇〇	四・五〇〇	四・五〇〇	四・五〇〇	四・五〇〇	四・五〇八	四・六〇五	四・四三九	四・五二二	四・五二二
薪	一・五六三	一・四五〇	一・五〇六	一・六〇〇	一・六〇〇	一・六〇〇	一・六〇〇	一・六〇〇	一・六〇〇	一・六〇〇
コ	一・四〇〇	一・四二〇	一・四〇六	一・四〇〇	一・四〇〇	一・四〇〇	一・五六七	一・五二五	一・五四六	一・五四六
中央	・〇五〇	・〇五〇	・〇五〇	・〇五〇	・〇五〇	・〇五〇	・〇五〇	・〇五〇	・〇五〇	・〇五〇
石	・一五〇	・一五〇	・一五〇	・一六〇	・一五九	・一五八	・一六〇	・一六〇	・一六〇	・一六〇
鮫	・〇四〇	・〇四〇	・〇四〇	・〇四〇	・〇四〇	・〇四〇	・〇四〇	・〇四〇	・〇四〇	・〇四〇
足	・三三二	・三一六	・三一七	・三五〇	・三四〇	・三四五	・三七五	・三五〇	・三六三	・三六三
燐	・〇七〇	・〇七〇	・〇七〇	・〇七〇	・〇七〇	・〇七〇	・〇七〇	・〇七〇	・〇七〇	・〇七〇

○玉絲產額

(三遠玉糸製造同業組合)

種別	○生絲產額				
	昭和二年	昭和元年	大正十四年	大正十三年	大正十二年
組合員	九九八	一〇六	一〇八	一一六	一一六
釜	一〇・七六四	一〇・八三三	一〇・七五二	一一・〇二二	一〇・六八六
生	四一・二一八	四一・三三三	四〇・〇八七	三三・八二〇	二九・三三二
生	一・三四八	一・六三八	一・八一九	一・四六二	一・五五五
海外	二・〇二二	四・三〇六	五・四一〇	四・九一三	二・一八六
海外	三九・一九四	三六・八二七	三四・六七七	二八・九〇七	二七・三三六
内地	三九・一九四	三六・八二七	三四・六七七	二八・九〇七	二七・三三六

○生絲產額

(東三生糸製造同業組合)

種別	○生絲產額				
	昭和二年	昭和元年	大正十四年	大正十三年	大正十二年
組合員	二二一	一九七	一七一	一六三	一五三
釜	一〇・九三九	九・四四三	八・五五七	七・三八七	七・三八六
生	二九・九八五	二六・四八五	二四・六〇〇	二三・四六〇	二二・一五七
生	二〇・六三五	二二・二五六	二二・三五二	二二・八五九	二四・三四七
海外	一七・九九一	一五・八九一	一四・七六〇	一三・六〇五	一二・六二〇
海外	一七・九九一	一五・八九一	一四・七六〇	一三・六〇五	一二・六二〇
内地	一七・九九一	一五・八九一	一四・七六〇	一三・六〇五	一二・六二〇

○豐橋市酒類查定高

年次	春		夏		秋		冬		合計
	最高	最低	最高	最低	最高	最低	最高	最低	
昭和二年	八・七一	四・四五	七・六四	一・八八	一・九二	四・三八	六・八三	六・六八	一・〇〇
昭和元年	九・九九	五・一〇	八・六九	二・七九	三・二五	一・五五	八・二五	八・六〇	三・〇〇
大正十四年	二・五五	七・二九	一・四八	一・九三	〇・二七	二・二一	三・八〇	一・八八	四・五〇
大正十三年	四・七〇	四・六〇	七・四七	一・八二	〇・四六	一・三九	〇・六三	一・一〇	二・四〇
大正十二年	一・三四	七・〇〇	一・三三	一・六八	五・〇〇	〇・七七	〇・九五	二・五〇	三・一〇
合計	二・八〇	四・〇〇	三・〇〇	二・〇〇	一・〇〇	一・〇〇	一・〇〇	一・〇〇	一・〇〇

○豐橋市酒類查定高

年次	入庫		出庫		殘量	評價	價格
	數量	價格	數量	價格			
昭和二年	四七六・〇六	四・〇四	三四・五七	七・七五	四三〇・二二	三三・五七	一・四三
昭和元年	五二六・六一	五・〇〇	四二・七六	七・七一	四八三・四四	四二・〇〇	一・〇六
大正十四年	五九六・三五	四・一五	〇・三三	六・六六	五七三・九八	三八・〇〇	一・五二
大正十三年	六三三・一三	四・一三	三八・五九	四・九〇	五三九・三〇	三三・五三	〇・八一
大正十二年	四一五・二二	二・五〇	五九・九三	一・二六	四二三・五五	二二・八六	〇・三七
合計	二一〇〇・〇〇	二〇・〇〇	一三三・〇〇	二〇・〇〇	一七六〇・〇〇	一三三・〇〇	一・〇〇

○豐橋市酒類查定高

種目	昭和二年		昭和元年		大正十四年		大正十三年	
	數量	稅額	數量	稅額	數量	稅額	數量	稅額
清酒	四・三九	一・六〇	三・三〇	一・〇九	三・三〇	一・二六	三・八七	一・二七
絹織物	六・九九	五・一七	五・八八	六・八八	五・〇七	三・六四	三・五〇	三・五〇
絹織交織物	二・二四	一・一六	一・六九	一・三三	一・八一	一・八〇	一・八〇	一・八〇
毛織物	七	三	三〇	九	四	六	二	七
合計	一四・〇〇	一二・〇〇	一三・〇〇	一三・〇〇	一三・〇〇	一三・〇〇	一三・〇〇	一三・〇〇

○豐橋市織物生產查定高

○豐橋市內組合銀行營業概況

○諸預金

年次	定期	當座	特別當座	貯蓄	其他	合計
昭和二年	12,497,982	5,597,952	7,907,064	2,174,611	281,844	28,459,453
昭和元年	12,200,823	5,597,952	8,053,279	1,297,189	366,961	27,416,678
大正十四年	10,319,372	6,269,983	7,962,991	1,276,667	369,741	26,059,754
大正十三年	8,368,896	5,500,072	6,350,668	1,053,064	490,355	21,801,055

○諸貸出金及金銀在高

年次	貸付金			割引手形			當座預金貸越			合計			金銀在高		
	最高	最低	普通	最高	最低	普通	最高	最低	普通	最高	最低	普通	最高	最低	普通
昭和二年	10,133,342	1,061,597	1,026,029	1,845,373	1,798,361	1,798,361	2,040,100	1,629,129	1,629,129	2,481,089	1,332,293	1,332,293	1,332,293	1,332,293	1,332,293
昭和元年	10,133,342	1,061,597	1,026,029	1,845,373	1,798,361	1,798,361	2,040,100	1,629,129	1,629,129	2,481,089	1,332,293	1,332,293	1,332,293	1,332,293	1,332,293
大正十四年	10,133,342	1,061,597	1,026,029	1,845,373	1,798,361	1,798,361	2,040,100	1,629,129	1,629,129	2,481,089	1,332,293	1,332,293	1,332,293	1,332,293	1,332,293
大正十三年	10,133,342	1,061,597	1,026,029	1,845,373	1,798,361	1,798,361	2,040,100	1,629,129	1,629,129	2,481,089	1,332,293	1,332,293	1,332,293	1,332,293	1,332,293
大正十二年	10,133,342	1,061,597	1,026,029	1,845,373	1,798,361	1,798,361	2,040,100	1,629,129	1,629,129	2,481,089	1,332,293	1,332,293	1,332,293	1,332,293	1,332,293

○爲替手形

年次	送金取組高		送金支拂高		荷爲替取組高		荷爲替取立高		他立所代手形		取立所代手形	
	最高	最低	最高	最低	最高	最低	最高	最低	最高	最低	最高	最低
昭和二年	6,231,067	3,918,908	3,702,080	1,318,044	2,926,915	2,164,516	3,788,441	2,164,516	3,788,441	2,164,516	3,788,441	2,164,516
昭和元年	8,393,792	4,759,002	5,049,503	2,383,309	3,788,441	2,164,516	3,788,441	2,164,516	3,788,441	2,164,516	3,788,441	2,164,516
大正十四年	8,393,792	4,759,002	5,049,503	2,383,309	3,788,441	2,164,516	3,788,441	2,164,516	3,788,441	2,164,516	3,788,441	2,164,516
大正十三年	5,781,591	5,477,947	5,132,147	2,459,164	3,479,512	2,612,208	3,479,512	2,612,208	3,479,512	2,612,208	3,479,512	2,612,208
大正十二年	5,442,683	7,178,498	3,967,084	1,618,740	2,897,025	2,981,447	2,897,025	2,981,447	2,897,025	2,981,447	2,897,025	2,981,447

○利子

年次	貸付金		當座預金		手形割引		定期預金		當座預金		特別當座預金	
	最高	最低	最高	最低	最高	最低	最高	最低	最高	最低	最高	最低
昭和二年	26,000	26,000	26,000	26,000	26,000	26,000	26,000	26,000	26,000	26,000	26,000	26,000
昭和元年	26,000	26,000	26,000	26,000	26,000	26,000	26,000	26,000	26,000	26,000	26,000	26,000
大正十四年	26,000	26,000	26,000	26,000	26,000	26,000	26,000	26,000	26,000	26,000	26,000	26,000
大正十三年	26,000	26,000	26,000	26,000	26,000	26,000	26,000	26,000	26,000	26,000	26,000	26,000
大正十二年	26,000	26,000	26,000	26,000	26,000	26,000	26,000	26,000	26,000	26,000	26,000	26,000

○手形交換高及不渡手形

年次	手形交換高		不渡手形		小切手		合計
	枚數	金額	枚數	金額	枚數	金額	
昭和二年	146,631	62,175,020	45	12,267,100	17	2,087,162	397,714
昭和元年	143,608	70,801,885	28	7,721	20	4,313,101	251,644
大正十四年	138,657	71,222,227	18	4,531	18	3,716,109	300,530
大正十三年	126,017	63,344,627	21	11,483	28	4,726,107	355,574
大正十二年	115,778	60,333,188	32	24,141	27	4,739,108	488,840

○電燈數

(東邦電力株式會社豐橋營業所)

年次	種類	電燈數										合計	需用戶數	
		八燭	十六燭	二十燭	三十燭	四十燭	六十燭	百燭	二百燭	四百燭	千燭			千五百燭
昭和二年	定額	1,690,535	3,568,766	1,621,737	832,737	566,271	145,104	37	1	1	1	5,677	115,069	3,588
	實額	3,692,422	2,246,631	942,165	466,584	584,281	37	34	1	1	1	5,677	115,069	3,588
昭和元年	定額	1,654,967	3,534,352	2,332,188	508,095	77	104	37	1	1	1	6,942	107,133	3,588
	實額	3,322,174	2,742,181	833,255	375,169	77	104	37	1	1	1	6,942	107,133	3,588

○電動機取付臺數及馬力數

年次	種類	電動機取付臺數及馬力數											
		定額	實額	定額	實額	定額	實額	定額	實額	定額	實額		
大正十四年	定額	10,034,587	6,663,882	0,812,385	493,522	632	65	43	9	1	3,965	101,596	2,277
	實額	18,412,683	9,855,449	644,732	336,159	96	19	27	4	1	3,965	144,885	3,181
大正十三年	定額	9,684,526	3,832,092	1,043,463	403,593	63	70	25	1	1	2,826	98,636	3,511
	實額	15,715,048	1,075,594	268,542	54,542	63	70	25	1	1	2,826	118,844	2,281

○電線路

年次	送電線路		配電線路	
	長延	電柱數	長延	電柱數
昭和二年	1,573	2,770	1,396	53
昭和元年	1,463	2,802	1,291	53
大正十四年	1,311	2,998	1,162	53
大正十三年	1,282	2,672	1,074	53

年次	昭和二年	昭和元年	大正十四年	大正十三年
延	一四二・〇	一四〇・〇	一三九・二	一三九・二
本	六二三・〇	六〇八・八	六〇五・二	六〇四・八
管	二・九五〇	三・〇四一	三・〇四一	三・〇四一
管	六二五・〇	五九九・二	五八三・二	五四三・六
屋	二・四八二	二・三七二	二・二五九	二・〇八一
數	一三・〇三〇	一三・四七二	一二・二三〇	一一・三三六
內	三・一三三	三・〇七三	二・七〇七	二・二一九
引	六・二五〇	五九九・二	五八三・二	五四三・六
用	二・四八二	二・三七二	二・二五九	二・〇八一
戶	一三・〇三〇	一三・四七二	一二・二三〇	一一・三三六
數	六・一三三	六・二二七	六・二九七	六・五六八
燈	六・七〇一	五・八七一	五・四二一	四・一一三
火	六・七〇一	五・八七一	五・四二一	四・一一三
口	六・七〇一	五・八七一	五・四二一	四・一一三
口	六・七〇一	五・八七一	五・四二一	四・一一三
熱	六・七〇一	五・八七一	五・四二一	四・一一三
數	六・七〇一	五・八七一	五・四二一	四・一一三
用	六・七〇一	五・八七一	五・四二一	四・一一三

〇瓦斯

年次	昭和二年	昭和元年	大正十四年	大正十三年
延	一四・三三八	一二・九八〇	一二・三〇八	一〇・七五七
本	一一七・七二五	一〇六・六六五	一〇三・五六五	九四・三三四
管	二八・四八六	二六・五三一	二五・八四七	二四・三〇五
管	三・一三三	二・七〇七	二・五二一	二・二一九
屋	六・一三三	六・二二七	六・二九七	六・五六八
數	六・一三三	六・二二七	六・二九七	六・五六八
內	六・一三三	六・二二七	六・二九七	六・五六八
引	六・一三三	六・二二七	六・二九七	六・五六八
用	六・一三三	六・二二七	六・二九七	六・五六八
戶	六・一三三	六・二二七	六・二九七	六・五六八
數	六・一三三	六・二二七	六・二九七	六・五六八
燈	六・一三三	六・二二七	六・二九七	六・五六八
火	六・一三三	六・二二七	六・二九七	六・五六八
口	六・一三三	六・二二七	六・二九七	六・五六八
口	六・一三三	六・二二七	六・二九七	六・五六八
熱	六・一三三	六・二二七	六・二九七	六・五六八
數	六・一三三	六・二二七	六・二九七	六・五六八
用	六・一三三	六・二二七	六・二九七	六・五六八

豐橋市内諸會社

〇株式會社

(昭和三年七月現)

資本金	設立年月日	營業種目	所在地	名	稱	取締役氏名
二、八〇〇、〇〇〇円	大正一〇、九、一	電氣鐵道業	花田町字石塚九〇	鳳來寺鐵道株式會社	大橋正太郎	倉田藤四郎
五〇〇、〇〇〇	同 一〇、一、二〇	活動寫真興行	神明町四ノ一	株式會社豐明館	望月喜平次	金田安二郎
四、八〇〇、〇〇〇	明治二九、一、二四	電氣鐵道業	花田町字石塚九〇	豐川鐵道株式會社	加藤庄次郎	矢部和作
二、〇〇〇、〇〇〇	大正一〇、二、一	電氣供給業	花田町字東郷一二ノ二	豐橋電氣株式會社	安藤角次郎	沼野作平
六〇〇、〇〇〇	同 三、九、一七	魚問屋業	魚町三五	株式會社豐橋魚市場	松坂勸平	大野作平

五〇〇,〇〇〇	明治四二、一〇、一〇	石炭瓦斯製造業	花田町字 手棒五一	豐橋瓦斯株式會社	福谷元次 神野三郎
五〇〇,〇〇〇	大正三、三、一七	電氣鐵道業	花田町字 東郷一二	豐橋電氣軌道株式會社	神戶小三郎 原田覺次郎
三七五,〇〇〇	同二、六、一〇	青果市場	花田町字 南島一三	豐橋委託運輸株式會社	河合安次郎 伊東賢治
三五〇,〇〇〇	同二、四、三、一六	貨物運送倉庫業	西宿八一	東三運輸倉庫株式會社	加藤發太郎 山田安次郎
三五〇,〇〇〇	同八、九、二六	米肥料精米業	花田町字 小田原 六七ノ三	東三委託株式會社	瀧崎安之助 鈴木安次郎
三〇〇,〇〇〇	同三、一、一五	電力電燈供給業 並電氣諸用品販賣業	花田町字 東郷一二	豐川電氣株式會社	神野三郎 福谷元次
二〇〇,〇〇〇	同二、二、五	川魚問屋業	北新起 二四ノ一	豐橋川魚問屋株式會社	福谷元次 神野三郎

二〇〇,〇〇〇	明治四一、一、一五	家屋賃貸業	上傳馬町 丙二九	株式會社 豐橋商工品陳列館	遠藤道太郎 中尾光太郎
三〇〇,〇〇〇	大正四、一〇、二	有價證券買賣 金錢貸付業	關屋町七	株式會社 平信會	植田陽三 植田平四郎
三〇〇,〇〇〇	昭和二、一、一六	鐵道業	花田町字 石塚九〇	田口鐵道株式會社	倉田藤四郎 關谷守男
二〇〇,〇〇〇	大正八、一〇、一四	製氷冷藏業	湊町一六	大正製氷冷藏株式會社	長谷川金伍 福井康次
二、五〇〇,〇〇〇	同二、一、三、六	電氣鐵道業	花田町字 東郷一二	渥美電鐵株式會社	吉原祐太郎 川口定平
一〇〇,〇〇〇	同二、一、四、一〇	動產、不動產買賣 金錢貸付業	關屋町二	十合株式會社	野澤藤五郎 中村爲太郎
五〇〇,〇〇〇	同二、六、六	印刷業	花田町字 流川八〇	千代田印刷株式會社	山本岩次郎 鈴木介藏
五〇〇,〇〇〇	昭和三、六、七	土地建物ヲ所有シ 農林業ヲ營ミ又ハ 賃貸ヲナス	中世古町 七〇	長祝齊園株式會社	山口雪次 竹本建一

五、〇〇〇	昭和三十四、二	印刷及製本業	中世古町	株式會社中央印刷社	杉浦次郎
二、〇〇〇	大正四、九、二	賣藥醫藥製造 販賣業	字中世古 二八	豐橋製劑株式會社	安間吉太郎
五〇〇、〇〇〇	同五、三、二六	菓子販賣業	新錢町三	八千代製菓株式會社	大見增三郎
一〇〇、〇〇〇	同二、一、二二	鹽干魚問屋業	札木町三	丸一豐橋水産株式會社	牧野一
三〇〇、〇〇〇	同八、九、一八	殖産業	關屋町五	福谷殖産株式會社	水野民松
一〇〇、〇〇〇	同五、一、二二	土地建物賣買並 金錢貸付業	壹町三五	分銅株式會社	竹内藤吉
二五、〇〇〇	同七、一、一	新聞雜誌販賣業	清水町三	株式會社公益社	鈴木友平
五〇、〇〇〇	同五、二、三	綿布加工雜貨 販賣業	本町二九	小池商工株式會社	福谷榮七
八〇、〇〇〇	同二、一、一	鋸屑木皮販賣業	下町二八	愛知燃料會式會社	野澤武市
八〇、〇〇〇	同五、二、三	川魚及養魚用餌 料器具賣買業	西八町五 船町五八	株式會社共同販賣所	内藤小市

二〇〇、〇〇〇	昭和三十六、二七	運送業	花田町字 西宿八〇	豐橋合同運送株式會社	榑原瀨一
一六〇、〇〇〇	大正二、一、二六	暖爐煉炭販賣業	松葉町元	株式會社東洋蠶益社	中村爲太郎
一〇〇、〇〇〇	昭和三七、三、二七	米穀取引業並 倉庫業	花田町 四七二戸	株式會社豐橋米穀取引所	井坂覺衛
一〇〇、〇〇〇	大正六、一〇、三	自動車運輸業	松葉町二 四二ノ一	豐橋自動車株式會社	山口祐藏
一〇〇、〇〇〇	同四、二、二	金錢貸付業	西八町五	豐商事株式會社	鈴木長藏
一〇〇、〇〇〇	同八、八、一	金錢貸付業	上傳馬町 六六	豐橋商事株式會社	山田七平
八〇、〇〇〇	同五、二、二	建築用衛生陶器 製造業	花田町字 築地七七	株式會社豐橋製陶所	中村爲太郎
五〇、〇〇〇	同七、五、一〇	材木倉庫業	關屋町三	豐川貯木株式會社	河合實藏

五〇,〇〇〇 大正二四、二、二六	洋紙販賣業	魚町七三	東海洋紙販賣株式會社	齊藤彌八 山崎萬次郎
五〇,〇〇〇 同八、六、二〇	活版、石版印刷業 諸帳簿製造業	中八町 一一六	東海印刷株式會社	神谷富助 三浦秀二
五〇,〇〇〇 同二〇、一一、二四	新聞雜誌發行業 並印刷	中八町 一〇六	株式會社豐橋新報社	岡田繁 杉田八五郎
五〇,〇〇〇 昭三、三、二〇	砂利採取販賣 河川浚深	船一町 一一一	豐川砂利採取株式會社	小齊山 加藤發大郎
三七,五〇〇 大正七、二、二二	薪炭販賣業	花田町字 石塚一九 ノ二	豐橋薪炭株式會社	黑柳萬平 鈴木岩太郎
三〇,〇〇〇 同二、二、二八	岩石採取販賣業	東八町 一四二	東參昭和商事株式會社	白井淺治郎 中西清七
二〇,〇〇〇 昭三、五、一八	有價證券買賣 及金銀貸付業	西八町 六	豐橋證券株式會社	伊藤延吉 渡邊連次
五〇,〇〇〇 大正一〇、三、三三	貯蓄銀行業	花園町 八六	株式會社三州貯蓄銀行	安藤角次郎 野口榮

五〇〇,〇〇〇 明治四〇、一、二三	繭問屋業	花田町字 西宿六九 ノ二	蠶絲周旋株式會社	福谷元次 富安應次
六〇,〇〇〇 大正一〇、一〇、三三	新聞雜誌發行業 並印刷業	本町八ノ二	株式會社參陽新報社	大場恒治郎 金田寅吉
一〇,〇〇〇 同二四、九、二七	新聞雜誌發行業	東田町字 東前山九	株式會社三遠時局社	川島宇一 白井準三
七五,〇〇〇 同二、四、八	土地建物賣買業	東田町字 姜三〇	共榮土地株式會社	明倉貞二 彦坂對次
六〇,〇〇〇 同七、九、一〇	活動寫真興行	西八町 五八ノ一	株式會社有樂館	高橋小十郎 坂東清七
一,〇〇〇,〇〇〇 同九、四、五	生糸製造販賣業	新川町字 市南六ノ二	三河製糸株式會社	白井勝治 內山榮次郎
一,〇〇〇,〇〇〇 明治三九、七、二二	銀行業	萱町六〇	株式會社三河銀行	關谷守男 中村正太郎
五〇〇,〇〇〇 大正九、八、一〇	ハニ1落棉ノ紡 織製造販賣業	本町二九	三州絹紡株式會社	高橋小十郎 關谷守男
一五〇,〇〇〇 同八、五、一	石炭販賣業	船町二五	三河燃料株式會社	白井勝治 大場恒治郎

資本金	支店設置年月日	營業種目	所在地	名稱
五〇,〇〇〇,〇〇〇	大正二、一、一六	土地建物賣買業	花田町字東郷一二ノ二	三河土地建物株式會社
二五〇,〇〇〇	昭和三、二、二三	金錢貸付業	本町四	昭和商事株式會社
一〇〇,〇〇〇	同二、二、二〇	翁給其他和洋菓子製造業	東八町六	昭和製菓株式會社
五〇,〇〇〇	同三、三、一	靈柩車葬儀用具製造販賣及貸自動車業	新川町字市南七〇	昭和自動車株式會社
二〇〇,〇〇〇	大正八、八、一一	澱粉製造業	本町二九	三州製粉株式會社
五〇,〇〇〇	同九、三、二五	木炭、薪炭林產業	花田町寺東三ノ五	三遠木炭株式會社
一〇〇,〇〇〇	同九、三、三	生糸、玉糸仲立販賣業	札木町三	株式會社共同商店
				三浦深藏 坂東清七 植田陽三 金子丈作 內藤耕藏 山本輝次 白井三郎 後藤岩平 伊藤類二 伊藤義衛 大澤米吉 青山善右衛門 鈴木義忠 荒木富治 坂野泉祐 小田龍作 高橋小十郎 大場恒治郎 鈴木準一 金田寅吉 片桐かまよ 桃澤純一 久保田邦治 片桐傳彌 大場恒治郎 小島益吉 小川健三

○株式會社支店

資本金	支店設置年月日	營業種目	所在地	名稱
五,〇〇〇,〇〇〇	大正二、一、二〇	生糸製造業	向山町字中畑一	株式會社石川組製絲所豐橋支店
二,三〇〇,〇〇〇	同二、一〇、一	貯蓄銀行業	札木町大三ノ一	株式會社日本貯蓄銀行豐橋支店
六,〇〇〇,〇〇〇	同二、三、三	倉庫業	花田町字西宿三ノ一、二、三、四、五、六、七、八	東陽倉庫株式會社豐橋支店
五〇〇,〇〇〇	同八、六、二〇	生糸製造業	指笠町三二	朝鮮蠶糸株式會社豐橋支店
二,〇〇〇,〇〇〇	同三、四、一六	銀行業	松葉町九五ノ一	株式會社額田銀行豐橋支店
一,五〇〇,〇〇〇	同八、四、三	味噌醬油製造業	花田町字齊藤一ノ二	大津屋株式會社豐橋支店
一,一五〇,〇〇〇	明治三、五、一〇	銀行業	魚町九五ノ二	株式會社大野銀行豐橋支店
五七,五〇〇,〇〇〇	大正二、五、四、一	全	札木町四一	株式會社第一銀行豐橋支店
二〇,六〇〇,〇〇〇	同六、二、一〇	全	札木町七五、七六	株式會社名古屋銀行豐橋支店
四,〇〇〇,〇〇〇	同九、一、八	貯蓄銀行業	本町四〇戶	株式會社不動貯金銀行豐橋支店
一五,〇〇〇,〇〇〇	明治三〇、三、一五	銀行業	中八町一〇五	株式會社愛知縣農工銀行豐橋支店
六,〇〇〇,〇〇〇	同三、三、四	全	本町一七	株式會社愛知縣農工銀行豐橋支店
一四,〇五〇,〇〇〇	同四、二、一五	全		株式會社明治銀行豐橋支店

三、〇〇〇、〇〇〇 大正二、一、三〇 電氣業
 七、七九〇、〇〇〇 同 一〇、二、三二 銀行業
 東田町東前山一ノ三 水窪川水力電氣株式會社豐橋支店
 上傳馬町六六 株式會社尾三銀行豐橋支店

〇合名會社

資本金	設立年月日	營業種目	所在地	名稱	代表社員氏名
五、〇〇〇 昭和二、二、一五	一〇、〇〇〇 大正九、三、五	玉糸製造業	花田町字手棒八〇	合名會社井上製糸場	井上 壽
八、〇〇〇 同 八、一、二五	五〇、〇〇〇 同 三、二、二七	繭屑間屋業	札木町三七	星川朝倉合名會社	星川 太一
四七、〇〇〇 同 一、一、二五	二〇、〇〇〇 同 一〇、一、一八	襪禮扇物業	花田町字狹間六五	合名會社紅久商店	三浦 多吉
四、〇〇〇 昭和三、三、一九	二、〇〇〇 大正九、九、二〇	貨物運送及倉庫業	花田町字西宿七八ノ四	合名會社東三運輸店	夏目 和七
		擴元賣捌業	船町九九	東三鹽業合名會社	小島 傳作
		ヘルトタイヤ 販賣業	吳服町二六	合名會社戶塚商店	戶塚 蒸助
		機械工具品 販賣業	寶飯郡下地町大字	豐橋砂利採取合名會社	小久保 猪吉
		砂利採取販賣業	下地字東八九	合名會社東洋石炭商會	彦坂 玉太郎
		石炭販賣業	松葉町一二		

二八〇、〇〇〇 大正六、七、一	一五〇、〇〇〇 同 七、五、一	牛糸製造業	花田町字角田六六	曲仙合名會社	白井 仙五郎
五〇、〇〇〇 同 二、二、一九	一〇、〇〇〇 同 一三、八、九	繭 產 業	本町二	河合合名會社	河合 程平
四、〇〇〇 昭和二、一、一三	三〇、〇〇〇 明治四、五、三、一	米穀、薪炭販賣業	花田町字石塚一四	加周殖產合名會社	加藤 周太郎
一〇〇、〇〇〇 昭和二、一、一	二〇、〇〇〇 大正八、一、一三	佛具漆器製造販賣業	本町三五ノ五	合名會社橫江金次郎商店	橫江 金次郎
一〇、〇〇〇 同 九、一、二七	三〇、〇〇〇 昭和二、一、一	總節、澱粉 販賣業	魚町一七	合名會社瀧崎商店	瀧崎 安之助
三〇、〇〇〇 昭和二、一、一	一〇、〇〇〇 大正八、六、一〇	酒類製造及各酒類	花田町字守下七五	合名會社中六商店	中村 辰藏
一〇、〇〇〇 同 一〇、二、二五	六、〇〇〇 同 二、二、一	清涼飲料水賣買業	花田町字大塚七八	合名會社內藤製糸場	內藤 十吉
		生糸製造業	本町三二	合名會社倉地豐橋支店	大西 てつ
		製糸機械販賣業	札木町四九	合名會社山內商店	山内 元平
		砂糖、小麥粉 販賣業	萱町八	合名會社山德生糸店	宮路 德次郎
		生絲玉絲間屋業	花田町字百北六四	山本合名會社	山本 千松
		防水布製造業	ノ一	丸力製材合名會社	田中 源治
		製材業	關屋町二六		

三五〇、〇〇〇 大正七、五、一	砂糖、小麦粉 販賣業	菅町三五	合名會社 福谷商店	福谷藤太良
三〇〇、〇〇〇 同三、二、一〇	自動車部分品 販賣業	新川町字市南八〇	合名會社 三久商店	戸塚 蒸助
二、〇〇〇 同四、六、一八	盆栽庭木販賣業	花田町字百北六四	共三合名會社	杉本秀次郎
五〇、〇〇〇 同五、五、五	繭絲委託問屋業	菅町一二	合名會社 關口商店	關口 基一

○合名會社支店

資本金	支店設置年月日	營業種目	所在地	名稱	代表社員氏名
五〇、〇〇〇 大正一、一、二〇		生絲製造業	向山町字中畑一	合名會社 石川組 豐橋支店	石川 續次郎
七〇、〇〇〇 昭和三、二、二六		西洋料理	花田町字西宿一三七	合名會社 共濟 樂亭 豐橋支店	梅澤 辰藏
二〇〇、〇〇〇 明治四、四、一		生絲製造業	花田町字稻場五一	合名會社 三井組 豐橋支店	梅澤 藏之助

○合資會社

資本金	設立年月日	營業種目	所在地	名稱	代表社員氏名
一〇〇、〇〇〇 大正九、三、四		商生糸問屋業	本町一五	合資會社 伊奈商店	伊奈 萬吉
四〇、〇〇〇 同四、三、一六		自轉車販賣業	本町五	合資會社 石原商店	石原 七治郎
三〇、〇〇〇 同五、八、二〇		有價證券買賣業	松葉町二〇三ノ一	合資會社 入福商店	三浦 竹四郎
一〇、五〇〇 同二、三、二五		漆器販賣業	曲尺手町七四	八星漆器 合資會社	池田 市郎
一、〇〇〇 同五、五、六		荒物製造販賣業	鍛冶町一	合資會社 林商店	林 庄三郎
二三、〇〇〇 昭和二、一〇、一七		機械器具製造販賣業	花田町字石塚三八ノ五	合資會社 トミタ 商會	富田 實平
一五、〇〇〇 明治三、四、一五		繭問屋業	札木町六五	豐橋繭糸 合資會社	柴田 新吉
六、〇〇〇 大正一五、一〇、一六		道路撤水業	清水町一六ノ一	豐橋道路撤水 合資會社	鈴木 倍治
五、〇〇〇 同四、六、五		金錢貸付業	西八町七六ノ三	豐橋資融 合資會社	岩竹 謙二郎
五、〇〇〇 昭和三、六、一五		石炭販賣業	船町一二〇地	豐橋水鳥石炭 合資會社	水鳥 宏
五、〇〇〇 大正一〇、三、二三		有價證券買賣業	花田町字石塚五四ノ一	合資會社 常盤商店	小久保 清
二、五〇〇 同三、三、一五		樂器販賣業	新錢町六四ノ二	合資會社 豐橋樂器商會	山本 廣吉
二、〇〇〇 明治九、二、二二		運送業	關屋町一〇五	豐橋運送 合資會社	前田 卯平 鈴木 五三郎

二、〇〇〇 昭和三六、一八	洋物、袋物販賣業	清水町二〇	合資會社 豐橋バザール	白井 信助
三〇、〇〇〇 昭和三七、一	文房具、雜貨	本町九	合資會社 小柳津商店	高橋 小十郎
一、五〇〇 昭和三五、三〇	齒生系問屋業	松葉町二六三ノ一	合資會社 大川屋	鈴木 嘉一郎
二六、〇〇〇 大正二八、一二	玉絲製造業	花田町字野添五一	合資會社 曲文製糸場	後藤 岩平
一〇、〇〇〇 同六、二、九	青乾物販賣業	三浦町五ノ二	合資會社 河合商店	河合 夜郎
七、〇〇〇 同三、二、三	玉絲製造業	花田町字五丁二五	合資會社 河合商店	村田 雄一郎
五、〇〇〇 同五、五、二〇	米穀雜穀販賣及精麥業	湊町一六五ノ一	合資會社 曲五村磯組製糸場	飯田 英一
四、二〇〇 昭和三二、二〇	生絲製造業	花田町字西郷〇三	合資會社 柏屋飯田英一商店	杉浦 小美三
二、〇〇〇 大正一五、二、五	公衆食堂	札木町八三ノ二	合資會社 金杉製糸會社	河合 平吉
一、五〇〇 昭和三二、一、五	穀類賣買業	花田町字石塚二四	合資會社 河合商店	牧野 幸平
七、〇〇〇 大正、四、一五	味噌醬油製造業	關屋町五二	合資會社 鹿嶋屋商店	田中 田新
五、〇〇〇 同三、八、一	繭絲委託業	賞町一四	合資會社 田新醸造部	高柳 荒吉
一、〇〇〇 同四、三、一五	生絲製造業	花田町字稻場二六	合資會社 高柳商店	立花 やゑ
二五、〇〇〇 昭和三三、一〇	豐橋驛構内辨當販賣業	花田町字西宿前五ノ二	合資會社 立花製糸場	加藤 庄六

一、五〇〇 大正八、四、三	麻真田製造業	松葉町一九九	合資會社 中神商店	中神 和一
二〇、〇〇〇 昭和三一、七	米雜穀販賣業及精米精麥業	花田町字小田原五〇ノ一	合資會社 內山商店	內山 喜一
一、五〇〇 大正二四、四、一八	自轉車販賣業	花田町字城海津五	合資會社 野澤自轉車店	野澤 晋
五、〇〇〇 同四、三、八	墨表販賣業	全 一〇	合資會社 黑柳商店	黑柳 佐之平
一、〇〇〇 同五、四、二〇	生糸繭問屋業	松葉町一九四	合資會社 黑田合資會社	黑田 彦藏
一〇、〇〇〇 同四、六、二〇	菓子製造業	花田町字中郷二〇	合資會社 山田商店	山本 茂
三、五〇〇 昭和三四、一	洋物雜貨販賣業	花園町一六	合資會社 山田商店	山田 ちよせ
三、〇〇〇 大正一〇、一、一〇	生絲製造業	花田町字五丁五七	合資會社 山田商店	高柳 善藏
三、〇〇〇 同二、一、五、六	青乾物販賣業	松葉町二八六ノ一	合資會社 山本商店	山本 登喜次
一〇〇、〇〇〇 昭和三〇、一、三	倉庫業	花田町一四四	マルケイ倉庫合資會社	田口 百三
五〇、〇〇〇 大正三、七、九	貨物運送業	全 七五ノ六	丸五運送合資會社	榑原 瀨一
二〇、〇〇〇 昭和三二、二、二	玉絲製造業	花田町字小松九	合資會社 丸五組製絲場	後藤 岩平
一八、五〇〇 大正一〇、五、一〇	生絲製造業	花田町字南新起五	丸八製糸合資會社	川嶋 八作
八、〇〇〇 同三、一、四	玉絲製造業	全 六七	合資會社 前田製糸本工場	前田 勇次郎

五、〇〇〇 昭三、九、八	生絲製造業	花田町字大塚三九	合資會社丸又製糸場	佐藤榮吉
三、〇〇〇 大正三、二、二五	玉絲製造業	花田町字南新起四ノ一	合資會社丸共製糸工場	岡田實一
三、〇〇〇 同二、二、一九	生絲製造業	花田町字齋藤二〇	丸ヲ山村製糸合資會社	山村善三郎
三、〇〇〇 同二、七、一	有價証券買賣業	萱町二七	合資會社丸三商會	土屋定一
三、〇〇〇 昭三、二、二五	吳服太物衣類賣買業	西八町八〇ノ一	合資會社松橋商店	松橋 晴
三、〇〇〇 同二、四、八	金錢貸付、兩系層物業	花田町字大塚八二	丸大商事合資會社	藤井治松
三、〇〇〇 同三、四、一〇	有價証券買賣業	松葉町一四	丸喜證券合資會社	太田 茂
二、〇〇〇 大正五、四、二五	陶器販賣業	札木町二	合資會社丸上錦光堂	上嶋万次郎
一、五〇〇 同二、七、二一	生糸製造業	向山町字下畑一三	合資會社丸イ製絲場	渡邊 廣
一〇、〇〇〇 同二、四、一〇、三〇	蓄音機販賣業	東八町一四二	合資會社文化蓄音機商會	安藤角次郎
二〇、〇〇〇 昭三、七、二、三	清涼飲料水製造業	新川町字新錢六一	榮 泉 合 資 會 社	彦坂才次
五〇、〇〇〇 昭三、二、二六	船底塗料販賣業	中柴町字道六三二	相澤船底塗料合資會社	桑名 實雄
二〇、〇〇〇 同三、六、一	工業用食料用藥品用粉未製造販賣業	松葉町九五ノ一	愛知水産工業合資會社	森田 德榮
二〇、〇〇〇 大正二、二、二	鐵工業	花田町間田九	合資會社朝倉鐵工場	朝倉 輝雄

五〇、〇〇〇 大正九、八、一五	貨物運送業	花田町字西宿四〇	酒井運輸合資會社	酒井瀧藏
一五、〇〇〇 同八、二、一五	製糸並ニ十地家屋賃貸業	三ノ輪町字本興寺三ノ三	合資會社佐藤製糸	澤井光二
五、〇〇〇 同二、四、二〇	金錢貸付業	吉屋町三〇ノ一	共榮金融合資會社	高柳 絹治
二、五〇〇 昭三、三、一	酒類味噌醬油販賣業	曲尺手町四一	合資會社金光商會	松田 儀助
五、〇〇〇 同二、二、二六	生糸玉系賣買業	本町二二	合資會社三ッ矢商店	柴田賢次郎
一〇、〇〇〇 大正七、七、二一	有價証券買賣業	萱町五四	合資會社加藤商店	加藤米次郎
一五、〇〇〇 同五、一〇、二七	金錢貸付業	曲尺手町一〇一	資融渡邊合資會社	渡邊 耕一
七、三〇〇 同二、九、二五	運動靴製造業	花田町字石塚九四ノ三	東海製靴合資會社	鈴木 和一
五、〇〇〇 同二、五、一〇、一〇	土木建築請負業	上傳馬町二七	合資會社水谷組	前澤謹兵衛
二〇〇、〇〇〇 同八、四、一	殖産業	札木町四三	白井殖産合資會社	白井 勝治
五〇、〇〇〇 同二、四、一〇、二二	酒類販賣業	西新町四三、四三ノ一、四四	合資會社嶋田商店	嶋田保之丞
八〇〇〇 昭三、四、四	自轉車及附屬品製造販賣業	松葉町三〇二ノ一	合資會社下山商店	下山 九一
三、〇〇〇 大正二、三、一	鼻緒製造業	船町七七	合資會社城田商店	城田 信一



豐橋市本町
白井洋服店
 電話二一四番
 豐橋市魚町
白井既製品部
 電話五六六番

○合資會社支店

一五〇、〇〇〇 大正二四、三、一六	土木建築請負業	花田町字齊藤四一	合資會社鈴木工業所	鈴木澤太郎
二〇、〇〇〇 同八、三、一	石炭販賣業	關屋町一三ノ四	合資社杉八商店石炭部	山田末治

資本金	支店設置年月日	營業種目	所在地	名稱	代表社員氏名
三〇三、〇〇〇 ^円 大正七、四、二九		石炭販賣業	關屋町一〇ノ四	合資社新美商店豐橋支店	新美治郎八
六、四六六 ^円 昭和二、九、四		酒類食料品販賣業	吳服町一六	合資社日野屋商店	小谷藤治郎

洋物の御下命は
浦柴屋へ

買いよい店
安い確な店



浦柴屋洋品店

豊橋市新銭町
電話二七八番

品い扱取

毛紳流各男洋袋ト毛旅子メ各其マ
糸 香水 服 行 及 土 毛 製
及 行 女 服 水 附 用 化 洋 属 粧
品 服 掛 品 傘 品 物 ヲ 布 品 品 部 子 物 一 比

御旅館

豊橋駅前	山田館	電話五五番
全	つば	電話一四三番
全	岡田屋	電話二四三番
全	大村屋	電話六三三番
全	吉野屋	電話八八五番
豊橋市西八町	豊屋	電話二九五番
全	小島屋	電話二二番
全	ます屋	電話一〇七番
豊橋市清水町 廣小路五丁目	村田屋	電話六二番
豊橋市松葉町 停車場通り	朝日屋	電話六四五番

砂 麥 販
糖 粉 賣

藤

豐橋市萱町
合名社

福谷商店
電話四番・五九〇番

藤

名古屋西區傳馬町二丁目

合名社
福谷商店名古屋支店
電話本局一三七〇番・二九六六番・三九四六番
西局市外專用 一三番

藤

東京市日本橋區箱崎町二丁目
株式會社

福谷商店
電話茅場六番・一〇六八番

下

福谷商店
電話船場一八九一番・一八九二番

大阪市南區末吉橋通二丁目
會員組織大阪砂糖取引所會員

袋物鞆製造
紹刺材料仕立
長門筒材料漆塗
袋物附屬一式
純金銀煙管各種

豊橋市大手通札木町

杉浦袋物店

電話 八十九番

振替(名古屋)四六六六番
口座(東京)五〇四〇八番



業務
米雜穀肥料問屋業
貿易業、精米業

東三委託株式會社

豐橋市萱町橋南
電話 二八二〇三番

鮮魚鰹節
海產物類
砂糖澱粉
小麥粉
諸油一切



合名
會社

瀧崎商店

豐橋市魚町十七番地

電話一六二番 電略(タキヤス)
振替貯金口座 東京一〇三四四番
大阪九八二二番

定評ある

オイシイ藤村の煎餅と

吾妻あられいろく

豊橋市本町

藤村煎餅舗

電話一四五九番

豊橋市吳服町

各國時計
貴金屬品
装身具品

商 後藤時計店

店主 永井綱太郎

電話二五三番

豐橋市鍛冶町貳拾七番戶

井 桁 屋

金物
銅鐵

卸商



神戸小三郎商店

電話 三二八番
略(カシヘ)
振替東京二四八七番

豐橋市札木町七十五番地

株式
會社

不動貯金銀行豐橋支店

電話五四三番

露光量違いの為重複撮影



豊橋市松葉町
株式会社
額田銀行豊橋支店

電話 八二二六番
八一六番

豊川派出所
電話 二九番

長門袋物
紹刺製造
附屬品一式

豊橋市大手通紺屋町

一心堂
心古澤準一

電話 七五六番
振替口座 東京二七九一一番
名古屋三七七五番



豊橋市松葉町
株式会社
額田銀行豊橋支店

電話 八二二六番

豊川派出所

電話 二九番

長門袋物
絹製遺
附屬品一式

一心堂
古澤準一

豊橋市大手通紺屋町

電話 七五六一番
電話 二九一一番
電話 三三三三番

株式會社 明治銀行豊橋支店

資本金 壹千四百五萬圓
 諸積立金 參百六拾萬餘圓



電話 三五二
 九一

町本市橋豊

商工業者人名

〇い、ゐ 之部
 ◎印刷業

營業種目	昭和三年營業收益稅	昭和二年營業收益稅	住所	商號又ハ記號	電話番號	氏名
活版	三、四〇	二、八四	中世古町	秀文舍	一五二五	株式會社中央印刷所
全版	四七、六〇	四七、三三	花田町字西宿	高運堂	三五九	大場鹿太郎
活版、石版	七、九七	七、〇三	指笠町	高木印刷所	四四五	渡邊鴻之介
活版、コロタイプ	六七、三〇	六七、三〇	西八町	三陽堂	一二四三	田中周平
活版、石版	七、二四	七、〇二	湊町	明眞堂	八九二	山田勇吉
活版	五、四四	五、七九	上傳馬町	豐橋印刷所	九五七	丸山頼二
全版	九、二三	八、四三	西八町	藤田印刷所	七二六	藤田庄太郎

株式會社 明治銀行豐橋支店

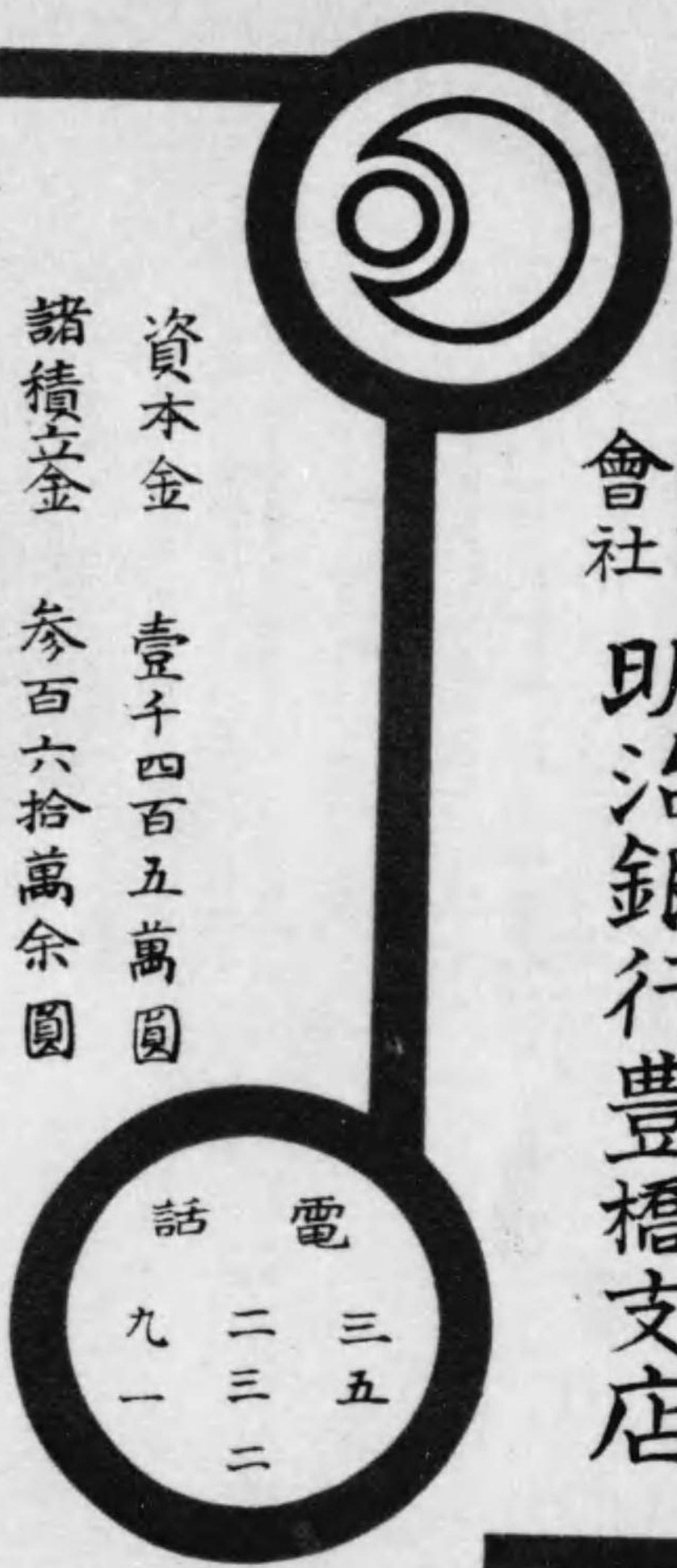

資本金 壹千四百五萬圓
 諸積立金 參百六拾萬餘圓

電話 三五二
 九一

町本市橋豐

商工業業者人名

おい、あ之部
 ◎印刷業

營業種目	昭和三年營業收益稅	昭和二年營業收益稅	住 所	商號又ハ記號	電話番號	氏 名
活版	三、四〇	二、八四	中世古町	秀文舍	一五二五	株式會社中央印刷所
全版	四、六〇	四、七三	花田町字西宿	高運堂	三五九	大場鹿太郎
活版、石版	七、九七	七、〇三	指笠町	高木印刷所	四四五	渡邊鴻之介
活版、コロタイプ	六、三〇	六、二〇	西八町	三陽堂	一二四三	田中周平
活版、石版	七、二四	七、〇二	湊町	明眞堂	八九二	山田勇吉
活版	五、四	五、七	上傳馬町	豐橋印刷所	九五七	丸山頼二
全版	九、三	八、四	西八町	藤田印刷所	七二六	藤田太郎



額田ビル食堂

西洋料理

偕樂亭

電話一七五九番

飲食店

うどん

一七、三
二八、〇
一八、三
一九、六
一六、八
一六、八
一六、八
一五、四
一七、三
一九、六
一五、四
二七、七
一六、八
一八、四
一五、六

一七、三 花田町字守下
三三、六 全 西宿
一七、〇 全 石塚
一七、三 全 西宿
一六、八 船町
一、四 東田町
二五、四 全
一六、二 新川町
二二、六 東田町
一一、七 花田町字西宿
三六、四 東田町
一八、四 寶飯郡下地町
一五、六 花田町字松山

辰己屋
又木屋
新青木
島田屋
鈴木屋
寶屋
白井
小松屋
壽屋
もりや

一八一六
一七九八
一三二五

牧松太郎
出嘉太
青木浦太
澤村さ
喜田沖
木村喜三
宮崎喜三
白井美之
廣井泰之
平山泰之
守田ひす
森屋恒
鈴木權
鈴吉

料理

老松館 豊橋木下

豊橋市関産町
電話二一・五番

登録商標
花鶏
燻

社 會 名 合
店 商 六 中 市 橋 豊
番 四 八 一 話 電

