082.1
Sy996
W

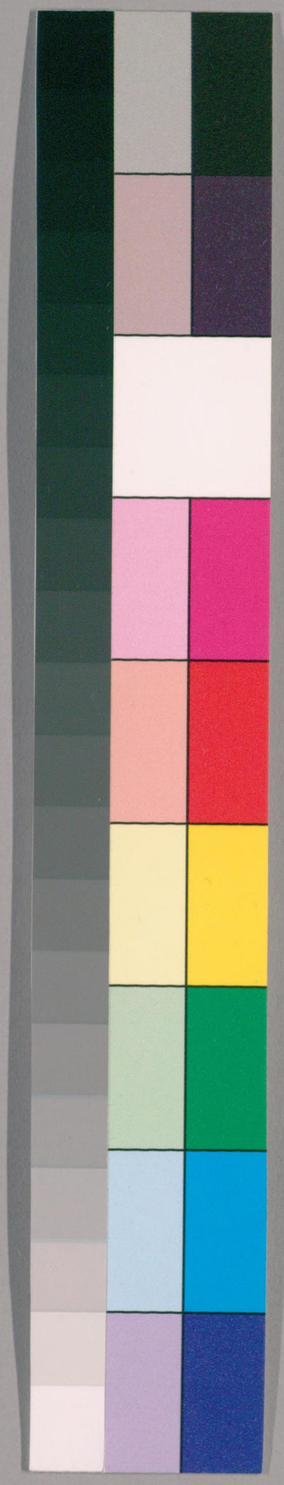

14

国立国会図書館　タイトル『聚學軒叢書』 請求記号 082.1-Sy996

ガラス使用

国立国会図書館　タイトル『聚學軒叢書』　請求記号 082.1-Sy996

ガラス使用

082.1
Sy996

隋州邢澍　貴池劉世珩校刊

上聲

一董

董

漢景北海碑陰都昌董芳案六經正誤云左傳桓六年注董正也董作董誤定十三年董安于同據此則宋人經典董書作董與此碑同猶存漢時之舊

董

漢武梁祠堂畫像董永案董與董古通用書大禹謨董之用威古文尚書作董爾雅釋草蘱蕪董釋文云董或作董

漢董氏二洗款識董氏

漢不其令董君闕字原云碑錄有濟州任城童恢墓雙石闕一云童恢琅邪人一云漢故不其令童君按東漢循吏傳童恢注云謝承書童作僮恢作种兩姓異同之意史氏亦疑之碑錄未見此闕遂

55247

国立国会図書館　タイトル『聚學軒叢書』　請求記号 082.1-Sy996　ガラス使用

以爲童字耳案集韻董艸名董正也督也通作董二字葢通用

〔動〕

動 漢婁壽碑固不勤心案集韻動或作勤鄭文寶重摹嶧山碑威勤四極

邍 唐碧落碑邍容資於典禮案古文動从辵

〔孔〕

孔 漢張壽碑有孔甫之風案孔爲孔

〔總〕

紿 漢華山亭碑尊卑錯紿案說文作總從糸從悤諸碑或變悤作忩碑復省作忩

縂 漢樊敏碑縂角好學

揔 晉鄭烈碑揔文武之弘略案廣韻揔與總同

揔 北魏孝文弔北干文

惣 唐圭峰碑

〔偬〕

偬 廣韻

伿 漢周憬功勳銘開切伿兮導曲機案此卽偬忽變爲忩復書厶爲口也字原既釋作偬復誤釋作偲

国立国会図書館 タイトル『聚學軒叢書』 請求記号 082.1-Sy996 ガラス使用

二腫

踵 漢張表碑繼踵相承案玉篇云踵今作踵

⿰山重 漢樊安碑封五國又嘉其寵榮案經典釋文條例云寵字爲寵便成兩失佩觿云寵丑隴翻寵愛寵力董翻孔寵

⿰隹龍 魏大嚮記殘碑唐君元⿰龍隹西人隸續云⿰龍隹卽隴字

擁 漢侯成碑攡兵從光武案類篇攡或作擁北齊馮翊王平等寺碑嵩岳攡其莽

攡 唐內侍李輔光墓志

国立国会図書館 タイトル『聚學軒叢書』 請求記号 082.1-Sy996 ガラス使用

〔壅〕

廱　漢脩華嶽碑泰氣廱咨字原云義作壅案書五行志廱河三日不流師古曰廱讀曰壅

雍　漢李翕西狹頌四方无雍案周禮秋官雍氏穀梁傳毋雍泉史記秦始皇本紀先王知雍蔽之傷明也漢書武帝紀雍於上聞也壅皆作雍

〔宂〕　俗作冗

冘　漢史晨饗孔廟後碑國縣負冘隸釋云冘即宂字案宂散之宂說文從宀從人冘讀若淫與宂異諸碑皆誤

漢譙敏碑守靜□冘

兀　漢樊安碑兀從假史隸釋云兀即宂

〔冢〕

冢　魏受禪表冢臣□□按說文作㒸從勹從豕勹讀若包碑變從宀今俗因之

冢　漢史晨後碑夫子冢

〔涌〕　或作湧

漏　漢郙閣頌盆溢□漏案漏即湧字諸碑從甬之字或變作㒸也

勇　北齊宋買造像碑又似地中勇出案勇即湧隋杜乾緒等造象銘勇塔且淪

〔踊〕

悀　漢西狹頌行人懽悀隸釋云以悀爲踊

踴　漢夏堪碑慈恩感踴案類篇踊或從勇

〔洶〕

汹　漢周憬功勳銘弱陽侯之汹案說文作洶碑省從凶

〔悀〕　廣韻

慱　漢魯峻碑梁慱艸節案類篇悀或从容

国立国会図書館　タイトル『聚學軒叢書』　請求記号 082.1-Sy996　ガラス使用

三講

講

講 漢武榮碑闕幘傳講案卽講字省文

講 唐兗公頌

講 唐圭峰碑

鉅

后 漢逢盛碑才亞后橐字原云后鉅字形相近鉅有項音借用案此以后橐爲項橐也后項一聲之轉也后古音戶項古音胡孔切

国立国会図書館 タイトル『聚學軒叢書』 請求記号 082.1-Sy996 ガラス使用

四紙

只 吉

漢衡方碑樂吉君子案此引小雅南山有臺之詩樂只今作樂吉與左傳同

是 氏

漢韓勅脩孔廟後碑韓君於氏憤惱之思隸釋云以氏爲是案漢書地里志至玄孫氏爲莊公師古曰氏與是同古通用字後漢書李雲傳得其人則五氏來備是亦作氏

抵 柢

北魏弔比干文

詆 氏

漢楊孟文石門頌以漢詆爲錢竹汀先生云詆即氏字謂高帝興於漢中故定有天下之號曰漢猶陶唐氏有虞氏之例也洪氏隸釋讀詆爲抵失其義矣

逶 漢費鳳別碑以君有逶虵之節隸釋云以逶爲委

逶 漢逢盛碑當遂逶迤隸釋云以逶爲委

骫 漢張表碑旌命骫任案說文作骫骫曲也碑借爲委任字

詭 漢鄭固碑造脽侻離隸釋云以侻爲詭案春秋晉侯詭諸卒釋文云左氏傳作侻諸今本左氏亦作詭惟石經猶是侻字此碑以侻辭爲詭辭則古通用矣

侻 漢鄭固碑造脽侻離隸釋云以侻爲詭案春秋晉侯詭諸卒釋文云左氏傳作侻諸今本左氏亦作詭惟石經猶是侻字此碑以侻辭爲詭辭則古通用矣

髓 唐西平郡王李晟碑

膸 一作累

絫 漢冀州從事郭君碑世作磥爲台衡案磥與磊同蓋借磥爲累也

磥 漢綏民校尉熊君碑絫葉休隆案漢書劉向傳絫世蒙漢厚恩師古曰絫古累字說文絫本從厽隸

妸 漢費汎碑有功封費曰妸爲姓隸釋云妸卽氏字

是 漢張遷碑張是輔漢案是卽氏字

氏 北魏張猛龍碑其氏枝分興案氏卽氏

氏 唐濮陽吳府君墓誌銘

彼 東魏李洪演造像頌息彼摸擬案彼卽彼

彼 北齊董洪達造像銘暮彼前縱

彼 唐彌勒像碑趣彼岸而口昇

毀 魏鍾繇薦季直表

毁 魏鍾繇薦季直表

委 漢衡方碑褘隋卽委蛇出韓詩內傳

褘 漢衡方碑褘隋卽委蛇出韓詩內傳

国立国会図書館　タイトル『聚學軒叢書』　請求記号 082.1-Sy996　ガラス使用

變從田遂爲今楷書所本

〔此〕

此 漢樊敏碑散若此者

此 漢衡方碑燿此聲香

比 漢郙閣頌聞比爲難

〔蘂〕

蘂 唐法琬法師碑覺蘂年芳案蘂卽蘂字

〔徙〕

從 漢綏民校尉熊君碑官屬五從隸釋云從卽徙

從 北魏弔比干文

從 唐香積寺淨業法師塔銘

〔爾〕

璽 漢魯相韓勑造禮器碑逴璽之思案璽卽爾

爾 漢張納功德敘卓爾超倫案說文爾從㸚㸚讀若邐碑譌從㸚㸚讀若轍與㸚異

漢費鳳碑卓爾而超倫

漢平輿令薛君碑惻爾酸辛

爾 漢綏民校尉熊君碑遂爾延祖案爾從㸚復省中豎皆譌體也

爾 北魏弔比干文

尒 漢校官碑尒熾昌案說文尒詞之必然也廣韻云尒與爾同

唐李文墓志

尒 唐高廼貴造弥陁像記

耳 唐石經公羊傳然後歸耳又論語女得人焉耳乎顧亭林並云爾誤耳案漢石經女得人焉爾乎亦作耳玉篇引論語亦作耳

国立国会図書館 タイトル『聚學軒叢書』 請求記号 082.1-Sy996 ガラス使用

〔邇〕

爾 漢楊統碑徦爾莫不隕涕隸釋云爾作邇
漢繁陽令楊君碑徦爾僉服
漢魯相謁孔廟碑假爾收仰

尒 漢斥彰長田君斷碑遐尒隸續云以尒爲邇

尔 北齊董洪達造像銘聲擲暇尔案尔作邇

迩 唐九成宮醴泉銘

𨚕 唐華嶽精享昭應碑密𨚕王室

〔婢〕

𨚕 東魏義橋石像碑薛伏𨚕案婢作𨚕

〔弛〕

施 漢丁魴碑巴蜀施刑隸釋云以弛爲施案周禮地官遂師辨其施舍鄭氏注云施讀曰弛也禮記曲禮弛弓尙角釋文云弛本又作施

弛 漢朱龜碑門衛弛柝案集韻弛或作施
唐虞書夫子廟堂碑

〔豕〕

豕 漢孔廟置守廟百石孔龢碑給牛羊豕雞隸釋云豕卽豕字案說文家从豕古文作㝡从豕是豕豕古皆通用

施 唐石經周禮施盲視而交睫金石文字記云施作豕

〔旨〕

旨 漢白石神君碑旨酒欣欣案說文作旨从甘匕聲集韻或作旨
唐孟法師碑

〔指〕

指 漢楊著碑順玄上之指案五經文字云指石經作指

国立国会図書館 タイトル『聚學軒叢書』 請求記号 082.1-Sy996 ガラス使用

括 漢白石神君碑括日刻期

視 唐碧落碑括乾坤而齊極案指从旨聲古文旨作舌

示 唐石經春秋左傳以示諸朝金石文字記云視作示

美 漢綏民校尉熊君碑牧侯口弄案此即美字字原誤釋作弄

弄 唐竇居士碑

莽 漢陳寔殘碑上莽光明隸續云莽即美

羨 隋石棗村造橋碑兩盈羨醮麗案美作羨

羨 唐馮善廊造浮圖銘羨矣哉案羨即美

唐獨孤府君碑

唐兗公頌

否 漢脩華嶽碑泰氣雍否案說文否讀若透從否從口相與語唾而不受也碑變一從一誤用爲否泰之否

兕 漢孔宙碑稱彼光觥隸釋云光即兕

光 唐豳州昭仁寺碑命蒼光以泛流

唐干祿字書俗

兕 唐干祿字書

几 漢州輔碑有机杖之賜案左傳襄十年投之以机釋文云机本又作几同莊子齊物論隱机而噓釋文云机李本作几

机

姊

国立国会図書館　タイトル『聚學軒叢書』　請求記号 082.1-Sy996　ガラス使用

姊 漢武梁祠堂畫像姑姊兒又義姑姊案姊即姊字說文姊从朿朿从木从一碑變爲市也

匕 漢曹全碑合七首藥案七即匕字

比 漢張休崕涘銘孰可爲𠂢隸續云𠂢即比

妣 漢金廣延母徐氏紀產碑考紕徐氏隸釋云以紕爲妣

紕

軌 漢尹宙碑舍純履軌案說文軌從九碑變從几

軌 唐圭峰碑

軌 東魏中岳嵩陽寺碑畱軌爲物案軌爲軌

軌 唐兗公頌

水 漢西狹頌若涉淵水隸辨云即水字蓋引周書大誥文也字原誤釋作氷

氷 漢陳君閣道碑秋雨氷潦

漢丁魴碑口蜀汶氷

漢黃龍甘露碑赤氷甘露

漢沈子琚碑氷曹掾

漢李翕天井道碑秋雨氷潦

巛 隋張景略銘崐山漢巛案水作巛

畾 漢周憬功勳銘委性命於芒繩案此借繩爲畾也

止 北魏孝文弔比干文侘傺而阯故鄉案阯爲止

阯

市

国立国会図書館 タイトル『聚學軒叢書』 請求記号 082.1-Sy996 ガラス使用

市 唐兗公頌

〔喜〕

喜 漢孔宙碑田畯喜於荒圃案喜卽喜字

憙 漢鏡銘曰有憙宜酒食案古喜字亦作憙說文憙說也史記周本紀無不欣憙漢書郊祀志天子心獨憙顏師古讀憙爲喜漢劉寬碑陰河東郡聞憙班氏地理志司馬氏郡國志並作聞喜皆其證也

漢韓仁銘前在聞憙

漢元初三公山碑神憙其位

漢孔宙碑逢祈字伯憙

憶 漢楊孟文石門頌商人咸憶隸釋云以憶爲喜

憘 隋鄧州舍利塔下銘頂戴歡憘說文喜樂也憙歡也喜憘義同

隋默曹殘碑李終憘

東魏敬史君碑憘遇艅根

〔紀〕

紀 漢祝睦碑紀頌與詠隸釋云紀卽紀字

〔螘〕

蛾 漢陳球後碑蜂聚蛾動字原云春秋左氏傳蛾析音蟻史記五帝紀鳥獸蟲蛾漢書元帝紀白蛾羣飛蔽日楊雄傳扶服蛾伏皆與蟻同

漢仲秋下旬碑蛾附

〔俾〕

卑 漢潘乾校官碑卑尒熾昌隸釋云卑爲俾

〔簋〕

蓋 漢孔宙碑盡蓋不敶隸釋云蓋卽簋

〔宄〕

究 漢劉熊碑貪究革情隸釋云以究爲宄

軌 漢任伯嗣碑姦軌撿手隸續云以軌爲宄案左傳成十七年亂在外爲姦在內爲軌釋文云軌本亦

国立国会図書館 タイトル『聚學軒叢書』 請求記号 082.1-Sy996 ガラス使用

作宄史記五帝本紀寇賊姦軌正義曰軌亦作宄漢書元帝紀殷周法行而姦軌服師古曰軌與宄同

軌 北齊南陽寺碑奸軌 北齊臨淮王像碑既擯奸軌

〔子〕

兮 北齊陽阿故縣村造像記五月甲兮朔案兮即子

爨 唐碧落碑哀爨李訓誼譔諶案籀文子作𤔔囟有髮臂脛在几上也此又變巛从艸

〔梓〕

杍 唐贈泰師孔宣公碑廣命杍材案杍材即梓材見古文尚書 唐楚金禪師碑工人杍匠

〔矢〕

夫 漢孔宙碑永夫不刊 魏上尊號奏遂集六石於其宮殿

夭 漢唐扶頌惟直如夭隸釋云夭即矢 魏鍾繇宣示帖 唐梁守謙功德銘夭石相接

〔履〕

履 漢唐扶頌耽經史兮履仁義案說文履从舟象履形碑譌从復

履 唐道因法師碑

履 唐于大猷碑

〔誄〕

詳 漢嚴訢碑故著名詳隸續云詳即誄字

耒 漢鏡銘耒言之紀氾鏡始案論語述而誄曰說文作讄是讄與誄通讄爲求福之詞與鏡銘頌美之旨合此盖省誄爲耒也

〔癸〕

癸 東魏王方略造須弥塔記正月癸卯朔案癸卽癸字

趾 晉任城太守孫夫人碑振振有麟止口化案止卽趾字

止

以 漢楊著碑皆所巳紀盛德傳無窮者也字原云以巳爲以案以巳古或通用荀子人之所巳爲人者何巳也楊倞注云巳與以同漢帝堯碑巳章聖德又報巳嘉瑞又敦我巳德厲我巳仁漢鏡銘和巳銀錫清且明唐貞和上塔銘巳爲儒家非正諦文字

巳 漢樊安碑㠯致中興隸辨云說文㠯從反巳漢書以皆作㠯師古曰㠯古以字漢北海相景君銘授㠯苻命

飢 漢孔宙碑躬忠恕飢及人隸釋云飢卽以

叱 漢吳仲山碑率導叱理隸釋云叱卽以

巳 漢石經尚書立政篇且以前人之徵言隸釋云孔作巳

以

似 漢劉熊碑陰好學張佀𢇍案似字說文本作佀

佀

耜 後周濟州刺史任公屏盜碑釋耒耜之用按耜卽耜

耜

姒 漢司農劉夫人碑德配古列任似爲口隸釋云以似爲姒隋洛州南和縣澧水石橋碑德高任似案似卽姒

似

祀

国立国会図書館 タイトル『聚學軒叢書』 請求記号 082.1-Sy996 ガラス使用

禩 唐碧落碑有唐五十三禩案祀或从異作禩

〔史〕

使 唐石經周禮女使八人金石文字記云使作史

〔使〕

史 東魏敬史君碑敬史君案禮雜記客使自下注使或爲史漢書霍光傳使樂成小家子師古曰使者其姓也字或作史因知史使二字古可通用

使 北魏司馬元興墓誌銘贈使持節案使作徒北魏張猛龍碑使持節平西將軍

俴 東魏石像記

〔耳〕

瓦 漢韓勑後碑聞名傾瓦案瓦卽耳

耳 魏孔羡碑諸侯之國耳

〔裏〕

裏 魏鍾繇宣示帖

裏 隋石裏村造橋碑石裏村

〔李〕

理 漢李翕郙閣頌行理咨嗟隸釋云理爲李

〔起〕

啓 漢高眹脩周公禮殿記變異蠭啟隸釋云以啓爲起

起 漢華山廟碑脩廢起頓

起 唐虞書夫子廟堂碑

〔士〕

杰 漢唐君房碑陰處杰案士古文作杰汗簡云出裴光遠集綴六書統云杰从木从一木古才字言才

国立国会図書館 タイトル『聚學軒叢書』 請求記号 082.1-Sy996 ガラス使用

出衆人一等或云一才可用卽謂之士

𡗗 漢婁壽碑大常博𡗗

才 漢武氏左石室畫象義才范贖案才卽士

土 漢魯相韓勑造孔廟禮器碑四方土仁又碑陰其人𡗗土又處土魯劉靜案土卽士字

漢魯相史晨祠孔廟奏銘百辟卿土

漢華山亭碑卿土百辟

漢楊孟文石門頌土庶悅雍

漢武梁祠堂畫象處土

漢武氏石闕銘土女慮傷

仕 漢馬江碑仕喪儀宗隸釋云以仕爲士

漢靈臺碑魚師衛仕隸釋云仕當讀士

北齊劉碑造像銘金剛力仕

唐李輔光碑仕君子聞者

𡗗 漢婁壽碑是以守道識真之𡗗隸釋云𡗗卽士

仕 漢孔宙碑告困致休

𠈌 漢魯峻碑口口始𠈌

士 唐石經周禮凡以神士者案今本譌爲仕當依此正之

〔俟〕

竢 漢祝睦碑臨絕絖竢案爾雅釋詁顗竢待也邢昺疏曰俟竢音義同漢書賈誼傳竢罪長沙師古曰竢古俟字

𨽻 漢高彪碑𨽻期朝莫隸釋云𨽻卽俟

〔始〕

妱 漢戚伯著碑妱謂復龜銀之緒隸釋云妱卽始字

〔峙〕 或作跱

偫 漢郭仲奇碑鷹偫電擊案廣韻偫具也又看所望而往

国立国会図書館 タイトル『聚學軒叢書』 請求記号 082.1-Sy996 ガラス使用

漢張壽碑儲偫非法

踦 魏受禪表踦圭辟案偫與跱通後漢書章帝紀無得設儲跱注跱具也此碑又作踦

〔齒〕 漢孫根碑齒不見口

齒 漢孫叔敖碑陰訪問國中耆年舊齒

齒 漢孫叔敖碑至于沒齒

齒 唐贈泰師孔宣公碑尙齒尊賢

齒 唐張君文瑾碑

〔擬〕

儗 漢郙閣頌雖昔魯班亦莫儗象案類篇儗借作擬禮記曲禮儗人必於其倫正義曰儗比也

〔恥〕

耻 漢譙敏碑耻與鄰人羼竝枱驅案說文恥从耳从心碑變从止

〔滓〕

宰 漢鏡銘調湅銅錫去惡宰案宰卽滓

宰 漢仲定碑泥而不宰隸續云以宰爲滓

〔嶲〕

嶲 漢王君鄉道碑西與蜀郡青衣越嶲通界隸續云卽嶲字案漢書地理志注師古曰嶲音先蘂反

〔璽〕

璽 唐吳通微楚金禪師碑

〔阤〕

阤 漢東海廟碑旋則阤崩隸釋云阤卽阤字

〔址〕

国立国会図書館　タイトル『聚學軒叢書』　請求記号 082.1-Sy996　ガラス使用

趾 漢西嶽華山廟碑訖今垣趾案左傳略基趾注城足是趾址通用

耔 漢三公山碑或耘或芓隸釋云芓卽耔

芓 唐褚書聖教序

被 漢靈臺碑德彼四表又廣彼之恩隸釋云以彼爲被案廣韻寢衣之被上聲讀覆被之被去聲讀據此碑以彼爲被則同音而借覆被之被古亦上聲讀也

彼

底 漢唐扶頌厎究群典隸辨云說文作厎从厂从氐與砥同碑變从氏

厎

五尾

尾 漢張公神碑振鱗尾兮游旰旰隋石裏村造橋碑苜尾相續

鬼 北魏孝文弔比干墓文鬼侯已醢案鬼爲鬼

鬼

扆 漢石經尚書顧命篇口口黼衣隸釋云孔作扆

衣

虺 漢楊君石門頌惠虫幣狩案虫卽虺字

虫

亹 唐等慈寺塔記銘亹亹恒沙案亹卽亹

亹

国立国会図書館 タイトル『聚學軒叢書』 請求記号 082.1-Sy996 ガラス使用

亹 唐干祿字書

偉 北魏司馬昞墓誌銘在邊有暐略之稱案偉作暐

朏 唐褚書伊闕佛龕記

豈 唐比丘尼法琬法師碑

六語

禦 漢費鳳碑彊御口貸隸辨云說文禦从御御从卸卸从午止碑變从去 漢張納功德叙且御寇暴隸辨云集韻御止也或作御通作禦 漢吳谷朗碑不畏彊御

衛 漢李翊碑衛侮鎮戎隸釋云衛即禦

御 魏大饗碑乃備俾御隸釋云御爲禦

衙 漢楊孟文石門頌綏億衙彊隸釋云以衙爲禦案釋名云衙止也是衙與禦義本相通 漢北海相景君銘強衙改節 漢武氏石室祥瑞圖明無不衙

敔 漢孟郁脩堯廟碑鞀磬祝圄隸釋云以圄爲敔案禮記樂記注椌揭謂柷圄也釋文云圄本又作敔

圄

国立国会図書館 タイトル『聚學軒叢書』 請求記号 082.1-Sy996 ガラス使用

〔旅〕

㮈　漢嚴訢碑行㮈歌諧案說文旅从㫃從从非從衣也

袨　東魏高湛墓志銘率袨攻圍案旅作袨

𢇁　北魏楊大眼造像記震𢇁歸闘案旅作𢇁

旅　魏鍾繇薦季直表

扲　唐衛景武公碑

祿　東魏義橋石像碑各率祿力案旅作祿

〔佇〕

竚　漢孫根碑以塞延竚後我之望案廣韻竚同佇

〔袗〕

袗　漢郙閣頌經用袗沮案玉篇袗敝衣也碑盖借袗爲佇

〔與〕

予　漢鏡銘長予天地相保守案與作予通用字漢石經論語殘碑意予之與隸釋云板本作抑與案尔疋釋詁注予猶與也

與　漢北海相景君銘於是故吏諸生相與論曰案與即與字

㠯　漢周憬功勳銘郡又㠯南海接比隸釋云㠯即與字

與　唐呂秀巖景教流行碑

与　後晉聖字山竦峒巖記案与即與

以　漢正直殘碑正直是以案以即與字詩小明作正直是與儀禮鄉射禮執弓各以其耦進注以猶與也

〔汝〕

女　漢西嶽華山廟碑汝南女陽人隸釋云以女爲汝案女汝通用漢書地里志汝南郡其縣女陽女陰師古曰女讀曰汝是也

国立国会図書館　タイトル『聚學軒叢書』　請求記号 082.1-Sy996　ガラス使用

〔鼠〕

冒 漢唐公房碑冒齧軷車被具又召冒誅之隸釋云冒即鼠字

〔黍〕

黍 漢石經魯詩殘碑毋食我黍案說文黍從禾从雨省碑變从禾或从米此又變从木也

黍 漢三公山碑禾我稷黍隸釋云黍即黍字

黍 漢孔宙碑豊秊多黍隸釋云黍即黍字 隋智永千文 唐兗公頌

柰 北齊治疾方柰膏案柰即黍

〔處〕

處 漢尹宙碑舉衡以處事

處 漢婁壽碑國人乃相與論悳處謚

霰 漢桐柏廟碑霰正好禮

霰 漢韓勑碑陰霰士

霰 漢孫叔敖碑霰幽暗而照明隸釋云霰即處 漢曹全碑或霰武都

霰 漢靈臺碑厥霰夷平

〔褚〕

穢 唐褚亮碑案褚字从衣从者而此碑从禾从屮从甘乃僞體也

秝 唐褚亮碑案褚字左从禾右从老此不通六書者者所作也

〔拒〕

距 漢石經論語子張篇口口者距口案今本論語作拒集韻云拒通作距 魏受禪表盖天命不可以意距

岠 唐臧懷恪碑自天寶岠于開元案岠即距

国立国会図書館 タイトル『聚學軒叢書』 請求記号 082.1-Sy996 ガラス使用

〔鉅〕

鉅 漢尹宙碑分趙地爲鉅鏕

鉅 漢孔宙碑陰鉅鹿廮陶

〔秬〕

巨 漢武氏石室祥瑞圖來獻巨暘案宋書符瑞志作來獻秬鬯此以巨暘爲秬也

〔所〕

所 漢史晨奏銘所宜特加

所 漢鄭固碑大君夫人所共哀也

翏 唐碧落碑翏以峒山順風案所作翏籀文奢字作奓此借爲所以字聲相近也

〔楚〕

楚 漢郙閣頌莫不創楚隸辨云說文楚從足變隸作疋碑譌从足

漢郭仲奇碑片秦擿楚

漢老子銘楚相縣人也

漢費鳳別碑黃鳥集于楚

漢校官碑盖楚大傅潘崇之末緒也

漢武梁祠堂畫象老萊子楚人也

楚

楙 漢樊敏碑楙漢之際

楙 漢袁良碑或適齊楙

〔阻〕

阻 漢費鳳別碑白駒以遙阻案阻卽阻字

〔俎〕

柤 漢魯相韓勑造禮器碑爵鹿柤桓案說文柤讀若樝木閑也集韻云俎或从木作柤

沮 漢張納碑既脩沮桓隸釋云以沮爲俎

〔舉〕

国立国会図書館 タイトル『聚學軒叢書』 請求記号 082.1-Sy996 ガラス使用

舉 漢韓勑兩側題名孔徵子舉

舉 漢周憬功勳銘舉孝廉

舉 北魏司馬景和妻墓誌銘舉成物規案舉作舉

舉 東魏李仲璇修孔子廟碑君鳳舉雲翔

舉 唐周孝侯碑舉郡上計

〔筥〕

莒 漢費鳳別碑乘婦投鉤莒案莒即筥字變竹从艸也

〔敘〕

敘 漢北海相景君銘竹帛敘其勳案說文敘從攵五經文字云作敘訛

漢史晨奏銘以敘小節

敘 北魏弔比干文

〔序〕

序 漢堯廟碑惟序仲氏案序即序字隸釋云此碑從广之字多作疒

序 唐碧落碑遄移氣序案序作序見石鼓文

〔緒〕

序 晉任城太守孫夫人碑長沙人桓伯序案魏志列傳桓階字伯緒長沙臨湘人碑以緒易序尒疋序緒也二字古義皆相通也

〔籞〕

蘌 唐干祿字書

〔巨〕

巨 漢周憬功勳銘歷巨石兮湮填隋智永千文

〔詎〕

国立国会図書館 タイトル『聚學軒叢書』 請求記号 082.1-Sy996 ガラス使用

渠 漢張平子碑庸渠限其所至哉字原云渠即詎字
史記張儀傳蘇君在儀寧渠能乎漢書孫寶傳掾
部渠有其人乎讀曰詎豈也

七麌

雨 唐贈秦師孔宣公碑均兩露之莫和案雨作兩

禹 漢樊敏碑濱近聖禹隸釋云禹即禹字
漢孔宙碑陰南成禹規

禽 唐大岘山銘禽所經過案汗簡禹作禽即古字變
文也

宇 漢孔耽神祠碑造化堂宇隸釋云宇即宇字

宇 北魏安定王造像記依巖褒宇案宇即宇字

寓 漢史晨碑周孔舊寓案寓即宇字

舞

武儛 漢武梁祠堂畫象秦武陽案武陽卽舞陽左傳蔡侯獻舞穀梁作獻武是舞與武通也
漢脩華嶽碑鳥獸率儛隸辨云廣韻儛與舞同國語樂及褊儛莊子在宥篇鼓歌以儛之楚辭九嘆王陵翔儛舞皆作儛
漢孫叔敖碑陔侶優鼓儛
唐鏡銘鸞窺自儛

鼓皷 漢韓勑碑鍾磬瑟皷案廣韻引說文作皷今本說文作鼓從攴說文云鼓郭也春分之音萬物從皮顏氏家訓乃以鼓既曰郭皮甲而出故謂之鼓攴外設皮爲世俗書恐未必然也說文又云從攴象其手擊之而擊鼓之鼓從攴別見攴部鍾鼓之鼓不當又取擊義此注疑非許氏之舊偏旁字原因變爲从岁則又疑說文而自爲臆說也
北魏孫秋生等造像記蘭橑皷馥於昌年
唐贈泰師孔宣公碑鍾皷之音載和
唐呂秀巖景教流行碑

皷鼓 唐邠國公功德銘皷音方厲
唐干祿字書俗
唐寂照禪師碑

鼓 唐竇宲碑

瞽虎 唐石經周禮奏瞽棘顧亭林云鼓誤瞽案古今人表鼓爰生舜是瞽與鼓亦通

庸庸 魏上尊號奏庸牙將軍案說文虎足象人足故下從人諸碑皆變從巾失其本義
漢北海相景君銘再命庸將

庸庸 漢衡方碑將繼南仲邵庸之軌

贛 唐李勣碑贛嘯龍騰案贛卽虎字
唐開業寺碑刻贛圖龍

古出 漢司農劉夫人碑德配出列案說文古从十口畫不當上曲

〔鬥〕唐碧落碑粤若乩鬥案古文古作𨛜

〔股〕

股 漢樊安碑作主股肱案股即股字

腹 唐柳公綽書諸葛丞相祠堂碑

〔賈〕

胥 唐石經周禮市司帥胥師而從金石文字記云賈作胥

〔土〕

土 漢衡方碑□□□土家于平陸案土本無點諸碑土或作土故加點以別之

漢白石神君碑白土樊瑋

𡗗 唐開業寺碑國𡗗淨而天冠敞案十作𡗗

士 北齊劉碑造像銘垂誘下士案土作士

唐石經春秋左傳吾獲狄士顧云士誤士案古土字多作土呂刑有邦有土史記作有士呂覽任地篇后稷曰子能使吾士靖而甽浴士乎高誘曰士當作土世本相土作乘馬汲郡古文同而左傳作相土古今人表亦作相土漢碑刻文亦多以土爲士是石經所依者與古同也

〔吐〕

吐 漢韓勑碑獲麟來吐案吐即吐字

〔譜〕

譜 漢孫叔敖碑陰譜紀也隸釋云譜即譜字案徐鉉說文新附字云譜史記從竝杜預左傳序譜第歷數釋文云譜本又作譜

〔庾〕

庾 漢西狹頌倉庾惟億案說文庾作庾从申从乙今俗作庾

痺 漢堯廟碑倉痺充塞案此變广从疒也

戶
戶 唐段褒公神道碑

補
敝 漢安陽亭旂殘碑敝我漢道厥敝伊何案敝卽補字

魯
魯 唐兗公頌 唐濮陽吳府君墓志銘

豎
豎 唐彌勒像碑莫不肅然毛豎案豎爲豎

鹵
鹵 唐竇熙碑

簿
簿

薄
薄 漢武氏前石室畫象主薄車案薄字從艸隸變也 漢夏承碑爲主薄督郵 漢韓勅碑陰主薄魯薛陶 漢武榮碑郡曹史主薄 符秦修鄧太尉祠碑軍主薄 唐盧公清德頌主薄解伯宗案簿字作薄漢碑皆如此可證孟子先簿正祭器之卽薄也

普
並 漢嵩山太室石闕銘並天四海案並卽普字

五
伍 唐尉遲恭碑米粟壹阡伍伯石

仵
仵 東魏敬史君碑檀越元固鸞施地仵拾畝

昨
吾 隋章仇氏造像碑章仇昨娘案昨卽五 隋龍藏寺碑北拒吾堂案五爲吾

国立国会図書館 タイトル『聚學軒叢書』 請求記号 082.1-Sy996 ガラス使用

〔廡〕
闗 唐大德寺造像碑獨處堂闗案廡作闗

〔聚〕
聚 漢孫叔敖碑聚藏於山隸釋云聚即聚字

〔伍〕
五 漢孫叔敖碑重蘂五舉子文之統隸釋云以五爲伍

午 唐朱孝誠碑午參之口變案此用春秋伍參事伍參古今人表作五參錢竹汀先生云說文五从二陰陽在天地間交午也是午與五同

〔縷〕
覭 北魏溫泉頌固非人事之所覼覭案覭即縷

〔矩〕
柜 漢孟郁脩堯廟碑圖象規柜隸釋云柜爲矩
漢成陽靈臺碑履規柜之度
漢靈臺碑陰遵柜踘規
漢郭仲奇碑動規柜
漢逢盛碑書畫規柜

矩 唐寂照和尚碑

榘 漢北海相景君銘建莢忠讜又規莢榘謨案榘即矩
漢衡方碑蹈規履榘

短 東魏中岳嵩陽寺碑短而有則案矩作短

〔武〕
武 漢尹宙碑武襄獫狁

㦰 漢曹全碑㦰王秉乾之威

武 漢景北海碑陰武暹字武平
大齊武平元年造像

武 東魏李仲璇脩孔子廟碑獻章文武案武作武

脯 唐石經儀禮右祭酺醢金石文字記云脯作酺

酺 苦 漢郙閣頌行理所苦

苦 東魏義橋石像碑信是苦海之靈丹案苦作吾

吾 北齊董洪達造像銘吾樂憂悲

後周王妙暉等造像記體五道之新吾

隋石裏村造橋碑吾海寍容可渡

取 漢李翊碑州郡爭取案說文取从耳从又碑譌作

耿耿即耴字从耳下垂讀若輒與取異

撫 漢孔宙碑攡茲代方案說文攡從蕃𢆶之𢆶不從

攡 有𢆶之𢆶隸變省𢆶爲無借爲有無字𢆶𢆶莫辨

故攡亦作攡也

漢袁良碑惠攡我民

掮 漢逢盛碑掮育孩嬰案漢書趙充國傳掮循和輯

掮與撫同

浦 北齊宋買造像碑採浮磬於淮逋案浦作逋

逋 杜 漢馮緄碑口口大杜案杜即杜字

杜 鴟 漢朱龜碑百姓不復屯其城鄔案此即鴟字移阝

鄔 於右非鄔郡之鄔也

祖 漢宗俱碑褫父司隸校尉隸釋云以褫爲祖案玉

褫 篇褫與詛同古人多以褫爲祖也

愈

俞 漢繁陽令楊君碑故乃名問俞高隸釋云以俞作愈案漢書禮樂志如以湯止沸沸俞甚而無益食貨志百姓俞病荀子清之俞濁豢之俞脊又俞務而俞遠愈皆作俞

悆 唐天后御製石刻

喻 唐石經周易略例愈作喻

〔扈〕

扈 漢唐扶頌夷粵抪扈案即抪扈抪相持也扈跋扈也扈字碑亦加手玉篇廣韻俱無扈字集韻始有之云抪扈不順理亦相持跋扈之意也

〔虜〕

虜 魏上尊號奏以時則虜未滅案說文虜从毋从力隸變从男女字

虜 唐李輔光墓志銘

〔黼〕

黼 唐趙思廉墓志

黼 唐張君文瑾碑

黼 唐干祿字書

〔俯〕

俛同

府 北魏孝文弔比干墓文府沐髮於洧盤案俯爲府

勉 唐石經周礼前弱則勉金石文字記云俯作勉

〔簠〕

𥂴 漢孔宙碑𥂴𥂴不敶案𥂴即簠之省文

〔拄〕

柱 漢郙閣頌𤅢源疾橫柱乎道案集韻拄通作柱牚也隸釋云以柱爲注非是

唐石經禮記柱楣翦屏案今本柱作拄拄俗字

国立国会図書館 タイトル『聚學軒叢書』 請求記号 082.1-Sy996 ガラス使用

八薺

禮

禮 漢桐柏廟碑靈正好禮案禮从豐豐讀與禮同與豐滿字異隸以後豐與豐俱書作豐遂相混無別矣
唐三墳記立信以示之禮
漢韓勅碑禮所宜異

禮 北齊天保八年造像記
後周保定四年造石像記

禮 漢孔耽神祠碑君少治禮經隸辨云說文礼古文禮
北魏尉氏口等造像記尉思礼案礼卽禮

礼 漢華山亭碑史陝許礼

礼 漢鄭固碑遵我礼則
唐兗公頌礼經雲委

国立国会図書館　タイトル『聚學軒叢書』　請求記号 082.1-Sy996　ガラス使用

豐　唐碧落碑動容資於簠豐案豐行禮之器也禮履也所以事神致福也義同故假借

〔體〕

體　漢尹宙碑君體溫良恭儉之德

體　漢北海相景君銘體亡而名存

體　漢堯廟碑體性溫仁隸辨云玉篇體俗體字

體　漢無極山碑厥體魏魏

躰　北齊武平元年造像

躰　北齊董洪達造像銘躰同聚沫案躰即躰

〔啓〕

啓　漢帝堯碑排啓閶闔案啟从启启从戶此隸體之變也

漢靈臺碑匪皇啓居亦作啓

啓　漢逢盛碑克啓厥後隸釋云啓即啟字

漢王純碑行不啓而達

啟　漢西嶽華山亭碑休嘉啟蘑隸釋云啟即啟字

啓　北魏始平公造像記夫靈蹤口啓案啓即啟

戚　北魏弔比干文

〔醴〕

禮　漢元初三公山碑農牲納禮案禮醴古通用字

澧　漢鏡銘渴飲澧泉飢食棗按尒雅甘雨時降萬物以嘉謂之醴泉禮運云地出醴泉白虎通義云醴泉者美泉也然皆从酉不从水惟列子殷湯篇甘露降澧泉湧正从水是醴澧古通用

〔陛〕

陛　東魏王双虎造像記

陸　東魏王方略造須弥塔記皇帝陸下案陸即陛

国立国会図書館　タイトル『聚學軒叢書』　請求記号 082.1-Sy996　ガラス使用

洗

洒

漢郯令景君闕銘姦邪洒心隸釋云洒即洗字案漢書馬宮傳幸蒙洒心自新師古曰洒音先禮反莊子山木篇去皮洒心釋文云洒本又作洗

弟

第

漢元延銅鋗銘第廿案古無第字隸書有之後又誤爲第矣

西魏岐法起造像記佛弟子岐法起

東魏路文助等造像記佛弟子路文

後周王氣生造像記佛弟子王氣生

唐佛峪遇緣造像佛弟子

第

隋大海寺唐高祖造像記衛護第子弟字从竹可證第即弟變體今人分次弟字从竹兄弟字作弟謬矣

唐朗空大師塔銘第子信常禪師

蠡

蠡

唐干祿字書蠡俗

禰

禰

漢孟郁脩堯廟碑紀祖禰所出隸釋云禰即禰字案說文無禰字徐鉉新附有之云禰古文禰也

国立国会図書館 タイトル『聚學軒叢書』 請求記号 082.1-Sy996 ガラス使用

九蟹

解 隋龍藏寺碑

解 唐圭峰碑

雃 漢孔宙碑雃章趙氏金石錄謂氏族書無雃姓今碑有之豈譜者考之不詳耶字原云漢人姓氏多借用字如伍爲五歐陽爲歐羊之類此蓋借作解也

灑 漢陳球後碑洒埽之口案說文云洒滌也古文爲灑掃字

楷 唐裴鏡民碑每口裴楷清通之望案楷作揩

国立国会図書館　タイトル『聚學軒叢書』　請求記号 082.1-Sy996　ガラス使用

凱 漢武梁祠堂畫像後世凱式隸釋云以凱式爲楷式

十賄

改 漢北海相景君銘强衙改節

改

采 亦作採

菜 漢孔耽神祠碑躬菜蔆蕅案周禮天官夏采釋文云采亦作菜又春官大胥春入學舍采合舞鄭氏注采讀曰菜采與菜古葢通用 漢富春丞張君碑登山菜石

採 隋石裏村造橋碑又採石荆山案採作採

彩

菜 漢帝堯碑眉口八菜隸釋云以菜爲采案采取之采古卽借爲采色之采後人加彡作彩采字本與菜通故碑亦以菜爲采也 漢吳仲山碑棯觀色采作菜

海

棄 北齊董洪達造像銘蓋諸佛智棄案棄即海
唐虢國公楊花臺銘
唐乙速孤行儼碑越海凌山
唐臨高寺碑棄變成田

在 唐碧落碑銜恤才安案在作才見鍾鼎文

才 亦作罪

辠 漢孔宙碑兼禹湯之辠已案說文辠从辛从自言
辠人蹙鼻辛苦之憂秦以辠似皇字改爲罪

醢 北魏弔比干文

醯 唐贈泰師孔宣公碑縡無聲臭案楊雄甘泉賦上
天之縡師古曰縡事也讀與載同

載 唐幽州昭仁寺碑戴旌輟警案戴旌即載旌周禮
道車載旞斿車載旌是也

𩛥 唐碧落碑𩛥彫爰斁案𩛥設飪也讀若載故借用

餒 漢王純碑閔其粥糜凍餒之患案此與唐李德裕
書惟恨垂歿之年須作餒兒之鬼同以餒爲餒也

愷 同凱

凱 漢劉寬後碑洪裕凱弟按詩作豈弟左傳引詩作
愷悌釋文云愷本亦作凱廣韻凱同愷
漢樊毅修華嶽碑凱悌惟風

颽 後魏崔敬邕墓志銘城拔颽旋案颽即凱

驙 漢禮器碑莫不驙思嘆仰案驙即愷洪氏云驙音
驥非也

凱 隋姚恭公墓志

隗 漢繁陽令楊君碑陰隗副劣豪案隗即隗字
漢帝堯碑其先出自塊隗

〔磥〕磊同

礧 漢魯峻碑礧落彰較案集韻磊或作礧

磥 漢朱龜碑磥落煥炳隸釋云以磥爲磊案廣韻磥同磊嵇康琴賦踸踔磥硌李善注云磥與磊同

礌 唐于大猷碑風儀礌落案礌即磊

〔茞〕

芷 漢李翊夫人碑蘭芷亡兮喪芝英案此茞字諸碑从臣之字或變作正

〔鴐〕

鴐 唐贈泰師孔宣公碑金鴐流禎案鴐作鴐

〔乃〕

廼 漢繁陽令楊君碑廼共追錄隸釋云廼即乃字案古文尚書乃皆作卤秦繹山碑亦作卤从籀文西碑作卤者从古文西也亦變作迺爲經典承用字

廼 漢司空宗俱碑廼陟司空隸釋云廼即乃字

迺 漢周憬功勳銘迺命良吏案迺當从辶辶古文乃也碑變从辶非是今俗相承又變作廴矣

廼 唐房彥謙碑廼爲銘曰案乃作廼

十一軫

〔軫〕

軫 漢衡方碑飛翼軫之精案廣韻軫俗從尒

〔敏〕

愍 隋曹子建碑博愍由於天縱案敏爲愍

〔引〕

弘 漢陳球後碑弘受廷尉隸釋云弘卽引字廣韻弘同引

漢益州太守城垻碑弘顙而至

弜 唐三墳記股弜脈散案弜卽引

〔盡〕

盡 東魏石像記

準

准

漢桐柏廟碑准則大聖案準則之準說文從水從隼此准字乃俗書

唐贈泰師孔宣公碑六籍無准

唐奉先寺像龕記牒至准狀

唐會善寺戒壇牒牒至准勅

唐温彥博碑言爲准的

筍

荀

唐褚河南千文

楯

楯

漢孟郁脩堯廟碑階陛欄楯隸釋云楯即楯字

閔

旻

漢平輿令薛君碑遘此竺旻案集韻旻亦作閔廣韻云閔病也竺與篤同竺旻義即篤病也

愍

漢衡方碑階夷愍之貢案古閔愍通用如春秋諸侯之謚閔者亦作愍也

憫

愍

唐道振禪師塔銘

泯

汦

唐贈泰師孔宣公碑愚智齊汦案此避太宗諱以汦爲泯也

唐華陽觀主王先生碑

唐張處士碣

胗

疹

唐干祿字書

蜃

蜃

唐憫忠寺碑

隕

賈

漢司馬季德碑不賈其功案賈即隕字

国立国会図書館 タイトル『聚學軒叢書』 請求記号 082.1-Sy996 ガラス使用

殞 漢張遷碑不殞高問案詩大雅亦不隕厥問釋文作殞

磒 漢孔彪碑乃磒乃口案類篇隕或作磒

賨 漢北海相景君銘歎欷賨絕案賨即隕漢書司馬相如傳瀺灂賨墜師古曰即隕字

〔殞〕

圚 漢戚伯著碑奄遂圚隸釋云圚即賨按賨殞隕同聲漢碑每多通用

瘨 漢郭旻碑寤疾瘨頹案集韻瘨病也此借用

〔蠢〕

𢧵 魏三體石經左傳遺字粤茲𢧵隸續云𢧵即蠢字案周書大誥作越茲蠢古文尚書與此碑同說文云𢧵古文蠢字

蠢 北魏元甯造像記蠢動衆生北齊孟阿妃造像記蠢蠢四生

蠢 楊淡造陁羅尼石幢

蠢 北齊劉碑造像銘蠢動普沾

蠢 北齊武平七年造像記

〔愍〕

愍 東魏義橋石像碑愍世多艱案愍即愍

愍 隋鄧州舍利塔下銘慈愍庶類案愍爲愍唐淨域寺法藏禪師塔銘

慜 唐姜行本碑聖上慜彼蒼生案廣韻慜聰也與愍字義別此殆避太宗諱借慜爲愍也

〔吮〕

兗 漢曹全碑有兗膿之仁案兗爲吮

〔朕〕

朕 唐贈泰師孔宣公碑朕以寡德案朕作朕

〔黽〕

国立国会図書館 タイトル『聚學軒叢書』 請求記号 082.1-Sy996 ガラス使用

僶 隋姚恭公碑僶俛王事案黽作僶

矧 廣韻

⿰矢刃 唐王璥石浮屠銘⿰矢刃乎迦維聖濟案⿰矢刃卽矧

⿰矢攵 唐張廷珪孔子廟碑⿰矢攵乎大聖案⿰矢攵卽矧

唐岳麓寺碑⿰矢攵乎弓冶

十二吻

蘊 漢郭究碑皇精蘊良案蘊爲蘊之正字說文艸部無蘊字有蘊字云積也从艸蘊聲春秋昭十年傳蘊利生孽又隱三年傳蘋蘩蘊藻之菜六年傳芟夷蘊崇之絕其本根皆不作蘊可知蘊字爲後人所增故廣韻以爲俗字也

北魏鄭羲碑蘊斯文於衡泌

温 漢祝睦後碑温化以禮案温卽蘊字黃庭經温養子珠是也

愠 隋曹子建碑愠淑唅英案蘊作愠

憤 漢夏承碑咳孤憤泣案說文憤從賁賁從卉碑變從立

漢韓勑後碑韓君於氏憤愊之思

噴 漢嚴訢碑發噴授筆隸續云噴卽憤字

国立国会図書館 タイトル『聚學軒叢書』 請求記号 082.1-Sy996 ガラス使用

隱

殷 漢劉熊碑勤恤民殷隸釋云以殷爲隱案詩召南殷其雷之殷釋文音隱碑蓋同音而借也
唐道因法師碑

隱 唐呂秀巖景教流行碑

亂 俗作亂

斷 漢祝睦後碑君斷琭入學隸釋云斷即亂字

遠

遠 漢曹全碑遠近憚威

遠 漢羊竇道碑危駿回遠
北齊董洪達造像銘復共虛空竟遠案遠即遠

遠 唐北嶽神廟碑是遵敬遠之規案遠作遠

遵

本

本 漢白石神君碑具載本末案說文木下曰本从木一在其下从大从十者讀若叩碑蓋誤用
唐多寶塔碑
唐醴泉銘

苑

苑 漢王元賓碑考工苑陵案後漢書郡國志河南郡苑陵漢書地理志作苑陵五經文字云苑菀並於

国立国会図書館　タイトル『聚學軒叢書』　請求記号 082.1-Sy996　ガラス使用

阮反說文獨以上字爲苑囿字今則通用之
東魏僧惠造像記
東魏中岳嵩陽寺碑三世之苑囿也
北齊南陽寺碑
後周豆盧恩碑沙苑
唐褚書聖教序鹿苑鷲峯
唐姜行本碑苑天山而池口海
唐道因法師碑揔持之苑斯闢
唐懷仁聖教序
唐華陽觀主王先生碑
唐石淙詩

苑 唐王璥石浮屠銘則獨苑增口案苑卽苑

返 漢開母廟石闕銘福祿來彶案彶爲返

阪 坂同

反 漢魯峻碑陰河東蒲反反與坂通漢書地理志蒲反後漢書郡國志作蒲坂

偃 漢殽阬碑陰季偃子口案偃卽偃字

偃 漢韓勑兩側題名河南匽師案漢書禮樂志修文匽武師古曰匽古偃字

偃 後魏崔敬邕墓誌銘僞城飈偃案偃卽偃

偃 北齊劉碑造像銘偃蹇相當案偃作偃

偃 唐贈泰師孔宣公碑化侔偃草案偃作偃

偃 唐天后御製石刻

偃 唐李居士像銘

衮 魏受禪表襲衮龍案說文衮从公从衣碑於公上加八與衮字相類衮卽裕字也
唐虞書夫子廟堂碑

衮 唐道因法師碑

袞 漢蔡湛頌袞職是望案郎袞字
漢郭仲奇碑袞職有闕
北齊臨淮王像碑儀台服袞

袞 漢郭旻碑彌絳袞口案郎袞字
北魏弔比干墓文

袞 唐李靖碑位參袞職案袞作袞

緄 漢衡方碑將授緄職隸釋云以緄爲袞
漢魯峻碑當口緄職
漢高頤碑當登緄職
漢樊敏碑當窮台緄

遞 漢鄭烈碑肥遞而不悶案易遞卦釋文遞字又作遞詩大雅甯俾我遞釋文云遞本亦作遞漢書匈奴傳遞逃竄伏師古曰遞古遞字

遞 漢張納功德敘姦口口遞

遁 漢婁壽碑遁世無悶案易文言作遯五經文字云遯逃也遁遷也經典多通用之
唐干祿字書俗

穩 **隱** 漢李翕郙閣頌處隱定柱又改解危殆卽便求隱
案說文穩安也從隱省古人通用安隱

蹇 **謇** 漢衡方碑謇謇王臣案離騷余固知謇謇之爲患
艾王遜曰謇謇忠貞貌也易曰王臣謇謇洪興祖補注曰今易作蹇蹇先儒引經多如此蓋古今本有不同耳
漢張遷碑中謇於朝
漢鄭固碑犯顏謇愕
漢張表碑謇謇匪躬

謇 漢高頤碑清蹇之口案爾雅釋樂徒鼓磬謂之蹇釋文云蹇或作謇是蹇與謇通也

国立国会図書館　タイトル『聚學軒叢書』　請求記号 082.1-Sy996　ガラス使用

〔巘〕

巘 唐北岳府君碑

〔鍵〕 同楗

楗 漢殽阬神祠碑郭楗仲楗案廣韻楗與鍵同

揵 唐梁守謙功德銘捧造化之開揵案揵即鍵

〔蜿〕

莞 東魏中岳嵩陽寺碑莞衍逶迤案蜿作莞

〔蜿〕 亦作蛩

蛐 北齊治疾方蛐蟮案廣韻作蛩蟺

〔閫〕

梱 漢柳敏碑奮威外梱案梱即閫禮記曲禮外言不入於梱內言不出於梱釋文云梱本又作閫

漢書匡衡傳莫不始乎梱內師古曰梱與閫同

〔壼〕

壼 漢祝睦後碑壼林巨蔑案說文𡎺從口象宮垣道上之形隸變作壼今俗上从士作壼非是

壼 後魏昌黎馮王新廟碑寵極禁壼按壼即壼

〔懇〕

懇 隋仁壽二年舍利寶塔下銘精誠懇切案懇即懇字

懇 唐褚書聖教序

懇 唐李輔光墓志銘

頎 漢繁陽令楊君碑民思遺愛奔告于禾頎不審眞莫肯慰揚案禮記檀弓頎乎其至也釋文云頎音懇惻隱之皃詳碑文義言奔告頎至而不審其眞也當是借爲懇字字原誤釋音祈

〔盾〕

遁 唐張廷珪孔子廟碑趙遁之逆案遁卽盾

扚 唐許洛仁碑度曲忖聲案扚作忖

鄀 漢尹宙碑家于鄀陵案僞陵卽今之鄀陵也

僞 漢唐扶頌隸川郾人也案漢書地里志潁川郡僞陵師古曰僞音郾此又以郾爲鄀也

郾 隋石裏村造橋碑婉婉可觀案婉卽婉

国立国会図書館　タイトル『聚學軒叢書』　請求記号 082.1-Sy996　ガラス使用

CL.
NO. 34741

国立国会図書館　タイトル『聚學軒叢書』　請求記号 082.1-Sy996　ガラス使用

国立国会図書館　タイトル『聚學軒叢書』　請求記号 082.1-Sy996

ガラス使用