官報

昭和十二年四月二十八日
第三千九十三號　水曜日

勅令

朕行政諸法臺灣施行令中改正ノ件ヲ裁可シ玆ニ之ヲ公布セシム

御名　御璽

昭和十二年四月二十六日

內閣總理大臣　林　銑十郎
拓務大臣　結城豊太郎

勅令第百四十六號

行政諸法臺灣施行令中左ノ通改正ス

第一條中「昭和八年法律第五十四號」ノ次ニ「自動車交通事業法」ヲ加フ

第四十條　自動車交通事業法第三十五條及第三十六條中地方長官トアルハ臺灣總督府交通局總長、知事又ハ廳長トス

自動車交通事業法第三十八條第二項ノ規定ニ依リ準用スル鐵道抵當法第四十七條及第四十九條中官報トアルハ臺灣總督府報トス

附　則

本令施行ノ期日ハ臺灣總督之ヲ定ム

（參照）

大正十一年十二月二十勅令第五百二十一號施行ノ件

法臺灣施行令抄錄

第一條　左ニ揭ク法律ハ之ヲ臺灣ニ施行ス

（左記略ス）

朕關東局部內臨時職員設置制中改正ノ件ヲ裁可シ玆ニ之ヲ公布セシム

御名　御璽

昭和十二年四月二十六日

內閣總理大臣　林　銑十郎

勅令第百四十七號

關東局部內臨時職員設置制中左ノ通改正ス

第一條第四號中「技師　專任一人ヲ削リ「官有財產」ヲ「國有財產」ニ、「屬　專任七人」ヲ「屬　專任六人」ニ、「技手　專任六人」ヲ「技手　專任二人」ニ改ム

同條第五號中「屬　專任四人」ヲ「屬　專任五人」ニ、「技手　專任二十三人」ヲ「技手　專任二十五人」ニ改ム

同條第六號中「理事官　專任二人」ヲ「理事官　專任一人」ニ、「屬　專任二十人」ヲ「屬　專任十二人」ニ改ム

附　則

本令ハ公布ノ日ヨリ之ヲ施行ス

（參照）

大正九年十二月二十勅令第五百一號關東局部內臨時職員官制

第一條　關東局ニ左ノ職員ヲ置ク

四　官有財產調查整理ニ關スル事務ニ從事スル者

（左記略ス）

五　土木營繕ニ關スル事務ニ從事スル者

（左記略ス）

六　租稅制度調查ニ關スル事務ニ從事スル者

（左記略ス）

朕關東州地方待遇職員令中改正ノ件ヲ裁可シ玆ニ之ヲ公布セシム

御名　御璽

昭和十二年四月二十六日

內閣總理大臣　林　銑十郎

勅令第百四十八號

關東州地方待遇職員令中左ノ通改正ス

第一條中「產業書記　專任九人以內」ヲ「產業書記　專任十一人以內」ニ、「產業技師　專任二人以內」ヲ「產業技師　專任三人以內」ニ改ム

第二條中「土木書記　專任十二人以內」ヲ「土木書記　專任十四人以內」ニ、「土木技師　專任五人以內」ヲ「土木技師　專任三十一人以內」ヲ「土木技手　專任三十四人以內」ニ改ム

第三條中「教育主事　專任二人」ヲ「教育主事　專任三人」ニ、「教育書記　專任四人以內」ヲ「教育書記　專任六人以內」ニ改ム

第五條ノ二　地方海事行政ニ關スル技術ニ從事セシムル爲地方廳ヲ以テ關東海務局ニ左ノ職員ヲ置クコトヲ得

土木技手　專任一人　判任官待遇

第七條中「第一條乃至第五條」ヲ「第一條乃至第五條ノ二」ニ改ム

附　則

本令ハ公布ノ日ヨリ之ヲ施行ス

（參照）

大正十二年三月二十勅令第二百四十九號關東州地方待遇職員令抄錄

第七條　第一條乃至第五條ノ職員ノ服務ニ關シテハ官吏服務紀律ヲ準用ス其ノ任免、俸給、休暇及休職ニ關シテハ本令ニ規定スルモノノ外地方待遇職員令ヲ準用ス

朕會計檢查院事務章程中改正ノ件ヲ裁可シ玆ニ之ヲ公布セシム

御名　御璽

昭和十二年四月二十六日

內閣總理大臣　林　銑十郎

勅令第百四十九號

會計檢查院事務章程中左ノ通改正ス

第一條中「及第三部」ヲ「、第三部及第四部」ニ改ム

附　則

本令ハ公布ノ日ヨリ之ヲ施行ス

目次抄錄

勅令　行政諸法臺灣施行令中改正ノ件　八四五
勅令　關東局部內臨時職員設置制中改正　八四五
勅令　關東州地方待遇職員令中改正　八四五
勅令　會計檢查院事務章程中改正　八四五
會計檢查院　勅任檢查官、書記及技手ノ俸給ニ關スル件中改正　八四六
勅令　同上關係勅令中改正　八四六
告示　醫師試驗施行其他　八四六
米穀證券（第六十五回）發行　八四八
加俊胡學校本科卒業者試驗補充其他　八四八
私設無線電信電話法其他　八四九
第百六回國債證券發行其他　八五〇
電報　入學許可（關東局等前掲事項除其他）　八五三
二月ノ都市卸賣物價概況　八五六
在外公館報告　英國經濟情況　八五七
就任及辭令二（勅任官、及從軍記章授與）　八六四

（本日週報添附）
明治二十五年三月三十一日　第三種郵便物認可

本文
3093

（參照）

明治三十二年十二月二十五日公布 勅令第四百五十七號會計檢査院事務章程抄錄

第一條 會計檢査院ニ第一部、第二部及第三部ヲ設ケ各部ニ課ヲ置キ檢査ノ事務ヲ分掌セシム

朕明治四十三年勅令第百十三號會計檢査院勅任檢査官、書記及技手ノ定員ニ關スル件中改正ノ件ヲ裁可シ茲ニ之ヲ公布セシム

御名 御璽

昭和十二年四月二十六日

内閣總理大臣 林 銑十郎

勅令第百五十號

明治四十三年勅令第百十三號中左ノ通改正ス

「書記 專任二百十一人」ヲ「書記 專任二百十七人」ニ改ム

附 則

本令ハ公布ノ日ヨリ之ヲ施行ス

朕高等官官等俸給令中改正ノ件ヲ裁可シ茲ニ之ヲ公布セシム

御名 御璽

昭和十二年四月二十六日

内閣總理大臣 林 銑十郎

勅令第百五十一號

高等官官等俸給令中左ノ通改正ス

第十四條中「會計檢査院書記官」ノ次ニ「副檢査官」ヲ加フ

第十五條中「副檢査官」ヲ削ル

附 則

本令ハ公布ノ日ヨリ之ヲ施行ス

本令施行ノ際現ニ副檢査官ノ職ニ在ル者別ニ辭令ヲ發セラレザルトキハ現ニ受クル俸給額ニ相當スル級俸ヲ受クルモノトス

省令

◎遞信省令第三十三號

日滿郵便振替規則中左ノ通改正ス

昭和十二年四月二十八日 遞信大臣 伯爵 兒玉 秀雄

第四條 削除

附 則

本令ハ昭和十二年五月一日ヨリ之ヲ施行ス

（參照）

昭和十一年十一月十九日遞信省令第六十六號日滿郵便振替規則抄錄

第四條 日滿郵便振替ノ拂出證書ハ滿洲國ニ於ケル銀行ニ讓渡スル目的ヲ以テ之ニ線引ヲ爲スコトヲ得ズ

告示

◎内務省告示第三百二十三號

道路法第二十條第二項ノ規定ニ依リ本大臣ニ於テ新設又ハ改築ヲ爲スヘキ國道ノ路線名、區間及工事開始ノ期日左ノ如シ

昭和十二年四月二十八日 内務大臣 河原田稼吉

路線名	區間	工事開始ノ期日
六號	自茨城縣東茨城郡綠岡村 至同縣水戸市銀杏町	昭和十二年四月三十日
四號	自栃木縣河内郡雀宮村 至同縣宇都宮市花房町	同
八號	自神奈川縣津久井郡小淵村 至山梨縣北都留郡上野原町	同
十號	長野縣北佐久郡輕井澤町地内	同
十號	自長野縣埴科郡中之條村 至同縣同郡坂城町	同
十八號	自島根縣八束郡竹矢村 至同縣松江市津田町	同
一號	自靜岡縣濱松市淺田町 至同縣濱名郡新居町	同
一號	自靜岡縣濱名郡新居町 至愛知縣豐橋市岩屋町	同
一號	自三重縣三重郡羽津村 至同縣津市上濱町	同
二號	自兵庫縣飾磨郡花田村 至同縣姬路市東郷町	同
二號	自兵庫縣姬路市今宿 至同縣揖保郡揖保村	同
十二號	自滋賀縣伊香郡木之本町 至福井縣敦賀市津内	同
十五號	自京都府久世郡槇島村 至同府相樂郡木津町	同
二十五號	佐賀縣佐賀市赤松町地内	同
二十五號	自佐賀縣佐賀郡嘉瀨村 至同縣杵島郡武雄町	同

◎内務省告示第三百二十四號

昭和十二年度醫師試驗ハ本年五月十七日ヨリ之ヲ行フ

昭和十二年四月二十八日 内務大臣 河原田稼吉

◎内務省告示第三百二十五號

山口都市計畫街路左ノ通決定シ昭和十二年四月九日内閣ノ認可ヲ得タリ其ノ街路ヲ表示シタル圖面ハ山口縣廳及山口市役所ニ備ヘ置キ縦覽ニ供ス

昭和十二年四月二十八日 内務大臣 河原田稼吉

山口都市計畫街路

第一 街路ノ等級及幅員ハ左ノ標準ニ依ル

一 廣路 幅員 四四「メートル」以上

二 一等大路ハ左ノ三類トス

第一類 幅員 三六「メートル」以上

第二類 幅員 二九「メートル」以上

第三類 幅員 二二「メートル」以上

三 二等大路ハ左ノ三類トス

第一類 幅員 一八「メートル」以上

第二類 幅員 一五「メートル」以上

第三類 幅員 一一「メートル」以上

四 一等小路 幅員 七「メートル」以上

五 二等小路 幅員 四「メートル」以上

第二 前項ニ定ムルモノヲ除クノ外街路ノ築造ニ關シテハ大正八年十二月内務省令第二十五號街路構造令ノ定ムル所ニ依ル但シ丘陵部ニ於ケル勾配、屈曲部中心線ノ半徑及幅員ニ付テハ大正八年十二月内務省令第二十四號道路構造令ノ定ムル所ニ依ル

第三 都市計畫街路左ノ如シ

街路番號 等級	類別	番號	街路名稱	起點	終點	主ナル經過地	幅員（「メートル」）
二	二	一	新道金古曾線	大字上宇野令	大字上金古曾	大字久保小路	一七
			但シ二等大路第三類第三號線交叉點ヨリ大字下金古曾ニ至ル區間ハ幅員十五「メートル」トス				

街路番號 等級	類別	番號	街路名稱	起點	終點	主ナル經過地	幅員（「メートル」）
二	二	二	山口驛縣廳線	大字上宇野令	大字上宇野令	大字早間田	一五
			但シ師範學校前ヨリ大字上宇野令字片岡ニ至ル區間ハ幅員十一「メートル」、同所ヨリ終點ニ至ル區間ハ幅員十三「メートル」トシ終點附近ニ於テ地積約二千九百二平方「メートル」ノ廣場ヲ設ク				
二	二	三	一本松湯田小學校線	大字下宇野令	大字下宇野令		一五
			但シ起點ヨリ大字下宇野令字西一本松ニ至ル區間ハ幅員十一「メートル」トス				
二	三	一	湯田驛赤妻線	大歳村大字矢原	大字下宇野令	井上公園前	一一
			但シ起點ヨリ國道十七號線交叉點ニ至ル區間ハ幅員十五「メートル」トシ湯田驛前ニ於テ地積約一千七十六平方「メートル」ノ廣場ヲ設ク				
二	三	二	山口驛矢原線	大字上宇野令	大歳村大字矢原	羽坂、湯田驛前	一一
			但シ一等小路第三號線交叉點ヨリ大字矢原字馬渡ニ至ル區間ハ幅員八「メートル」、同所ヨリ終點ニ至ル區間ハ幅員六「メートル」トス				
二	三	三	山口驛堅小路線	大字上宇野令	大字上宇野令	大字太刀賣	一一
			但シ東山通地内ハ幅員十三「メートル」、一等小路第一號線交叉點ヨリ終點ニ至ル區間ハ幅員八「メートル」トス				
二	三	四	奥小路縣廳線	大字上宇野令	大字上宇野令	新道	一一
			但シ起點ヨリ一ノ坂川新架橋北詰ニ至ル區間ハ幅員八「メートル」トシ龜山公園入口附近ニ於テ地積約九百五十七平方「メートル」ノ廣場ヲ設ク				
二	三	五	西白石鰐石線	大字上宇野令	天神川新架橋南詰	榮町	一一
			但シ二等大路第三類第二號線交叉點ヨリ天神川新架橋ニ至ル區間ハ幅員十七「メートル」、跨線橋ハ幅員九「メートル」トシ一ノ坂川附近ニ於テ幅員八「メートル」延長約三十三「メートル」ノ連絡道路ヲ設ク				
一	小	一	縣廳八幡馬場線	大字上宇野令	大字石觀音	大字野田	八
			但シ起點ヨリ二等小路第一號線交叉點ニ至ル區間ハ幅員十六「メートル」乃至二十一「メートル」五〇、同所ヨリ二等大路第三類第三號線交叉點ニ至ル區間ハ幅員十一「メートル」トス				
一	小	二	朝倉大場橋線	大字下宇野令	大場橋南詰	樋ノ口	八
			但シ二等大路第三類第二號線交叉點ヨリ終點ニ至ル區間ハ幅員六「メートル」トス				
一	小	三	湯田秋穗渡瀨橋線	大字下宇野令	秋穗渡瀨橋南詰		八
一	小	四	赤妻春日山通線	大字下宇野令	大字後河原	荻峠、糸米	八
			但シ一等小路第二號線起點ヨリ二等小路第四號線終點ニ至ル區間並ニ二等大路第三類第四號線交叉點ヨリ終點ニ至ル區間ハ幅員六「メートル」トス				
二	小	一	香山園道野田線	大字上宇野令	大字上宇野令	木町	六
二	小	二	古熊天神通線	大字太刀賣	大字上宇野令		六
			但シ終點附近ニ於テ地積約四百三十六平方「メートル」ノ廣場ヲ設ク				
二	小	三	石觀音古熊線	大字石觀音	大字上宇野令	善正寺前	六
			但シ終點附近ニ於テ幅員六「メートル」延長約六十九「メートル」ノ連絡道路ヲ設ク				
二	小	四	羽坂糸米線	大字上宇野令	大字上宇野令		六
二	小	五	大橋荻線	大字下宇野令	大字下宇野令		六
二	小	六	中村矢原線	大字吉敷	大歳村大字矢原	大歳村大字矢原	六

別紙圖面表示ノ通（圖面省略）

第四 本計畫ノ些少ノ變更ヲ必要トスル場合ハ都市計畫山口地方委員會ノ議ヲ經テ内務大臣限リ之ヲ變更スルコトヲ得

◎内務省告示第三百二十六號

德山都市計畫土地區劃整理左ノ通決定シ昭和十二年四月九日内閣ノ認可ヲ得タリ其ノ關係圖面ハ山口縣廳及德山市役所ニ備ヘ置キ縦覽ニ供ス

昭和十二年四月二十八日 内務大臣 河原田稼吉

德山都市計畫土地區劃整理

第一 區域

名稱	區域	地積
今宿	德山市字新丁、上今宿、下今宿、松森、湊ノ各全部及字西ノ丁、才ノ森、鐘樓丁、東岡田原、西沖原、代々小路、江田町ノ各一部	約五八、五三「ヘクタール」（一七七、〇〇〇坪）

別紙圖面表示ノ通（圖面省略）

第二 設計方針

街路ハ將來都市計畫トシテ決定スヘキモノニ依ルノ外主要ナルモノハ幅員六米以上トシ土地ノ狀況ヲ精査シテ其ノ配置ヲ定ムルモノトス

第三 本計畫ノ些少ノ變更ヲ必要トスル場合ハ都市計畫山口地方委員會ノ議ヲ經テ内務大臣限リ之ヲ變更スルコトヲ得

◎内務省告示第三百二十七號

砂防法第二條ニ依リ砂防設備ヲ要スル土地左ノ通指定ス

昭和十二年四月二十八日 内務大臣 河原田稼吉

廣島縣

郡名	町村名	大字名	字名	地番
豐田	沼田東	釜山	釜谷山	八二ノ一、八八
同	同	同	坊谷	八九、九〇、九一
同	同	同	大迫	自九二至一〇三、一〇四ノ二、一〇五、一〇七、一〇八ノ二、一〇八ノ三、一〇九ノ一、一〇九ノ二、一〇九ノ三
及字大迫一〇七、一〇八ノ二、一〇九ノ三各地番地先ヨリ下流水田川合流點ニ至ル本谷川國有用敷並堤防敷				
同	同	同	中山	自一五九至一六一、一六二ノ一、一六二ノ二

第3093号 本文

同　同　同　水田　一六三、一六四、一六五ノ一、一六五ノ二、一六六ノ二、一六七ノ一、一六七ノ三、一六七ノ四、一六八、一六九ノ一、一六九ノ二、自一七〇至一七二、一七五（但シ昭和八年三月內務省告示第六十五號ノ指定地ヲ除ク）

賀茂川　上飯田　深堂　一五五ノ一、一五五ノ二、一五五ノ七、一五五ノ八、一五五ノ二九、一五五ノ三〇、一五五ノ三一
同　同　上飯田　一七四、一七五ノ一、一七五ノ二、一七五ノ三、一七六、一七七、一七八、一八〇ノ一、一九八ノ二七、一九八ノ三一
（以上地番ノ內上飯田川川ノ中心ヨリ各八米ノ地域）

及字深堂一五五ノ七番地地先ヨリ下流飯田川合流點ニ至ル上飯田川國有川敷竝堤防敷

同　同　同　清瀧　二〇一、二〇四、二〇六ノ二、二〇六ノ四、二〇七、二一〇八、二一三ノ二三五、二一三ノ二三七、二一三ノ二三八、二一三ノ二三九、二一三ノ二四一、二一三ノ二四三、四二七以上各地番內清瀧川右岸川ノ中心ヨリ二〇米ノ地域

二〇六ノ一、二〇六ノ二、二一三ノ五九、二一三ノ六〇、二一三ノ六一、二一三ノ六二、二一三ノ六三、二一三ノ六四、二一三〇ノ二、二一三三、二二二五以上各地番內清瀧川左岸川ノ中心ヨリ各一五米ノ地域

同　同　正力　西道　二〇七三
同　同　同　船迫　六五三、六五四、乙六五五、丙六五五、丁六五五、六五六、六五七ノ二
（以上各地番內清瀧川右岸川ノ中心ヨリ各一五米ノ地域）

及字清瀧二二〇ノ二番地地先ヨリ下流坂瀬川合流點ニ至ル清瀧川國有川敷竝堤防敷

同　同　飯田　清瀧　二〇六ノ一、二一三ノ六四、二一三ノ六五、自二一三ノ七一至二一三ノ七四、自二一三ノ七八至二一三ノ八三、自二一三ノ一二〇至二一三ノ一二四、二一三〇ノ一、二一三〇ノ二、二一三一以上各地番內南城川川ノ中心ヨリ各一〇米ノ地域

及字清瀧二一三番地ノ八三地先ヨリ下流清瀧川合流點ニ至ル南城川國有川敷

同　吉士實　土與丸　大手山　自一六九至一七七合併ノ二三、同ノ二八、同ノ二九、同ノ三二、同ノ三三、同ノ四〇

同　同　土與丸・助實　大平山・今宮原　自一六九至一七七合併ノ二五番地地先ヨリ下流原比川合流點ニ至ル石黒川川ノ中心ヨリ兩岸各一〇米ノ地域

同　鄕田　田口　下掛　甲二〇ノ五
二一ノ一及四九ノ一ノ內黒瀨川川ノ中心ヨリ五〇米ノ地域

及字下掛甲二〇ノ一番地ト甲二〇ノ五番地トノ境界點ヨリ上流二五〇米ノ區間黒瀨川國有川敷

同　同　鄕實　道免　四三六ノ六
同　同　田口　下掛　乙二〇ノ二

及字道免四三六ノ六番地及字下掛乙二〇ノ二番地地先黒瀨川國有川敷

同　同　同　西がゝら　四〇八ノ一、四四八、四四九ノ二、四〇七、自四五〇ノ一至四五〇ノ三
同　同　同　東中郷　自一六四三至一六四五
（以上地番ノ內がゝら川川ノ中心ヨリ五米ノ地域）

及字西がゝら四〇七番地地先ヨリ上流同字四四八番地地先ニ至ルがゝら川國有川敷

同　同　同　西がゝら　五一〇ノ五、五一三ノ二、五一六、五一七、五二一、五二二

五〇二、五〇五、五〇六、五〇七、五〇八、五〇九、五二三、五三〇ノ二、五三四ノ八、五三八（以上各地番ノ內角脇川川ノ中心ヨリ各一〇米ノ地域）

同　同　同　西中郷　一六一三

及字西がゝら五〇二番地地先ヨリ上流同字五三〇ノ二番地地先ニ至ル角脇川國有川敷

同　同　同　乙法原　五八九、五九〇、五九一ノ一、六〇三ノ一、六〇三ノ一三、六〇三ノ二、六〇四、六〇六ノ二、六〇六ノ三

五六〇ノ一、五六〇ノ二、五六〇ノ三、五六二ノ一、五六三（以上各地番ノ內中郷川川ノ中心ヨリ各一〇米ノ地域）

及字乙法原五六三番地地先ヨリ上流六〇三ノ一番地ニ至ル中郷川國有川敷

同　同　同　同　六一七ノ一及同番地地先原川國有川敷

同　同　同　小瀧原　二二六ノ一ノ內黒瀨川左岸下三永村境界線ヨリ下流百米ノ區間川ノ中心ヨリ三〇米ノ地域及同區間黒瀨川國有川敷

二二一、二二二ノ一、二二二ノ二、二二二ノ二二、二二七ノ一、二二七ノ二（以上各地番ノ內下三永川川ノ中心ヨリ三〇米ノ地域）

同　同　同　東子　二九一三、二九二五

及字東子二九一三番地地先ヨリ下流字小瀧原二二七ノ二番地地先ニ至ル下三永川國有川敷

比婆　高　高　字大滑五二六ノ一四番地地先ヨリ下流西城川合流點ニ至ル寺川川ノ中心ヨリ兩岸各一五米ノ地域（但シ鐵道用地ヲ除ク）

字大坪峠七八二番地地先ヨリ下流西城川ノ合流點ニ至ル谷山川川ノ中心ヨリ兩岸各一五米ノ地域（但シ鐵道用地ヲ除ク）

◎大藏省告示第九十九號

一米穀證券（第六十五回）額面七千四百萬圓

但シ米穀需給調節特別會計法第四條ノ二ニ依ル分

割引歩合　日歩六厘四分ノ三

支拂期日　昭和十二年七月二十六日

右昭和十二年四月二十六日之ヲ發行セリ

昭和十二年四月二十八日　大藏大臣　結城豐太郎

◎文部省告示第二百三十號

專門學校入學者檢定規程ニ依リ左記ノ者ヲ專門學校入學ニ關シ中學校卒業者ト同等以上ノ學力ヲ有スルモノト指定ス

昭和十二年四月二十八日　文部大臣　林　銑十郎

新潟縣南蒲原郡加茂町所在
加茂朝學校本科卒業者
但シ昭和十二年四月以後ノ卒業者ニ限ル

◎文部省告示第二百三十一號

職業學校規程ニ依リ左記實業學校ヲ設置シ昭和十二年四月ヨリ開校ノ件昭和十二年三月三十一日認可セリ

昭和十二年四月二十八日　文部大臣　林　銑十郎

名稱　千葉縣長生家政女學校
位置　千葉縣長生郡驪南町
設立者　永野貞子外三名
修業年限　二年
入學資格　高等小學校卒業程度

◎文部省告示第二百三十二號

明治三十六年文部省告示第三十號教員無試驗檢定ニ關スル指定學校名及學科目中左ノ通改正ス

昭和十二年四月二十八日　文部大臣　林　銑十郎

大阪帝國大學ノ項中理學部化學科ノ次ニ左ノ如ク加フ

醫學部　生理及衛生

上智大學ノ項ノ次ニ左ノ如ク加フ

關西學院大學
法文學部文學科英文學專攻　英語（教育學ニ單位ヲ修メタル者ニ限ル）
商經學部商業學科　商業、簿記
豫科　英語（英語ヲ以テ入學シ第一外國語トシテ英語ヲ選擇履修シ其ノ成績優等ナル者ニ限ル）

◎農林省告示第百二十八號

狩獵法第一條第三項ノ規定ニ依リ左ノ通獸類ノ捕獲ヲ禁止ス

昭和十二年四月二十八日　農林大臣　山崎達之輔

一たぬき
一禁止ノ區域　富山縣一圓
一禁止ノ期間　自昭和十二年五月七日　至昭和十七年五月六日

◎農林省告示第百二十九號

狩獵法第一條第三項ノ規定ニ依リ左ノ通獸類ノ捕獲ヲ禁止ス

昭和十二年四月二十八日　農林大臣　山崎達之輔

一牡じか
一禁止ノ區域　岐阜縣一圓但シ同縣揖斐郡及不破郡ヲ除ク
一禁止ノ期間　自昭和十二年五月七日　至昭和二十二年五月六日

◎遞信省告示第千七十九號

左記私設無線電信ハ昭和十二年四月二十日限リ廢止ノ旨屆出アリタリ

昭和十二年四月二十八日　遞信大臣　伯爵　兒玉秀雄

關係告示	施設者名	機器裝置場所
昭和四年四月遞信省告示第千三號	共同漁業株式會社	帆船昭丸

◎遞信省告示第千八十號

昭和十二年四月二十日限リ大正十四年九月遞信省告示第千三百五十號無線局及託送發受所名等中「昭和丸託送」ノ項ヲ削除セリ

昭和十二年四月二十八日　遞信大臣　伯爵　兒玉秀雄

◎遞信省告示第千八十一號

昭和十二年五月一日ヨリ左記三等郵便局ヲ設置ス但シ郵便物集配事務ヲ取扱ハズ

昭和十二年四月二十八日　遞信大臣　伯爵　兒玉秀雄

名稱	位置
忠岡郵便局	大阪府泉北郡忠岡村（和泉大津局集配區內）

◎遞信省告示第千八十二號

昭和十二年五月一日ヨリ左記電信局（閉鎖中）ヲ下記ノ通移轉改稱シ其ノ事務ヲ再開ス

昭和十二年四月二十八日　遞信大臣　伯爵　兒玉秀雄

現名稱	現在位置	改稱	移轉位置
臺南丸無線電信局	大阪商船株式會社所屬汽船臺南丸	高砂丸無線電信局	大阪商船株式會社所屬汽船高砂丸（定繫港神戶）

◎遞信省告示第千八十三號

大正十四年九月遞信省告示第千三百五十號無線局及託送發受所名等中「臺南丸」ノ項ヲ削リ「第一雲洋丸」ノ項ノ次ニ左ノ通追加シ昭和十二年五月二日ヨリ之ヲ施行ス

昭和十二年四月二十八日　遞信大臣　伯爵　兒玉秀雄

局名	呼出符號
高砂丸	JJUL

◎遞信省告示第千八十四號

大正十四年七月遞信省告示第千四號無線電信機ヲ裝置スル電信官署ノ無線電報取扱時間中「臺南丸」及「新羅丸無線電信取扱所同」ヲ削リ「高麗丸」ヲ「新羅丸」ニ改メ昭和十二年五月二日ヨリ之ヲ施行ス

昭和十二年四月二十八日　遞信大臣　伯爵　兒玉秀雄

◎遞信省告示第千八十五號

昭和十二年五月二日ヨリ昭和十一年八月遞信省告示第千九百十九號船舶通話ヲ取扱フ電話官署、船舶通話ノ取扱時間及取扱ニ關スル制限中「臺南丸」ヲ「高砂丸」ニ改ム

昭和十二年四月二十八日　遞信大臣　伯爵　兒玉秀雄

◎遞信省告示第千八十六號

昭和十二年四月二十五日ヨリ左記電信取扱所ノ事務ヲ開始セリ

昭和十二年四月二十八日　遞信大臣　伯爵　兒玉秀雄

名稱	位置
幸光丸無線電信取扱所	日魯漁業株式會社所屬汽船幸光丸

◎遞信省告示第千八十七號

昭和十二年四月二十二日ヨリ大正十四年九月遞信省告示第千三百五十號無線局及託送發受所名等中「よしきり託送」ノ項ノ次ニ左ノ通追加セリ

昭和十二年四月二十八日　遞信大臣　伯爵　兒玉秀雄

發受所名	呼出符號	對手電信官署	發受電報ノ種別
陽光丸託送（共同漁業株式會社陽光丸）	JWNJ	各海岸局及各船舶局	和文電報

◎遞信省告示第千八十八號

昭和十二年四月二十二日ヨリ大正十四年九月遞信省告示第千三百五十號無線局及託送發受所名等中「和歌浦丸託送」ノ項ノ次ニ左ノ通追加セリ

昭和十二年四月二十八日　遞信大臣　伯爵　兒玉秀雄

發受所名	呼出符號	對手電信官署	發受電報ノ種別
和風丸託送（共同漁業株式會社和風丸）	JWMJ	各海岸局及各船舶局	和文電報

◎遞信省告示第千八十九號

昭和十二年四月二十二日ヨリ大正十四年九月遞信省告示第千三百五十號無線局及託送發受所名等中「廣南東昭丸託送」ノ項ノ次ニ左ノ通追加セリ

昭和十二年四月二十八日　遞信大臣　伯爵　兒玉秀雄

發受所名	呼出符號	對手電信官署	發受電報ノ種別
共同東洋丸託送（共同漁業株式會社東洋丸）	JWOJ	各海岸局及各船舶局	和文電報

◎遞信省告示第千九十號

昭和十二年四月二十二日ヨリ大正十四年九月遞信省告示第千三百五十號無線局及託送發受所名等中「燒津龍神丸託送」ノ項ノ次ニ左ノ通追加セリ

昭和十二年四月二十八日　遞信大臣　伯爵　兒玉秀雄

發受所名	呼出符號	對手電信官署	發受電報ノ種別
利國丸託送（共同漁業株式會社利國丸）	JWLJ	各海岸局及各船舶局	和文電報

◎遞信省告示第千九十一號

昭和十二年五月一日ヨリ左記三等郵便局ヲ設置ス但シ郵便物集配事務ヲ取扱ハズ

昭和十二年四月二十八日　遞信大臣　伯爵　兒玉秀雄

名稱	位置
柿浦郵便局	廣島縣佐伯郡大柿町大字柿浦（大柿局集配區內）
戶手郵便局	同蘆品郡戶手村（新市局集配區內）

◎遞信省告示第千九十二號

昭和十二年四月二十五日ヨリ左記電信取扱所ノ事務ヲ開始セリ

昭和十二年四月二十八日　遞信大臣　伯爵　兒玉秀雄

名稱	位置
秩父丸無線電信取扱所	日魯漁業株式會社所屬汽船秩父丸

第 3093 号 本文

◎遞信省告示第千九十三號
昭和十一年十一月二十九日限リ大正十四年九月遞信省告示第千三百五十號無線局及託送發受所名等中「日魯長光丸託送」ノ項ヲ削除セリ
昭和十二年四月二十八日 遞信大臣 伯爵 兒玉 秀雄

◎遞信省告示第千九十四號
昭和十二年四月十一日ヨリ大正十四年九月遞信省告示第千三百五十號無線局及託送發受所名等中「第五福壽丸託送」ノ項ノ次ニ左ノ通追加セリ
昭和十二年四月二十八日 遞信大臣 伯爵 兒玉 秀雄

發受所名	呼出符號	對手電信官署	發受電報ノ種別
第五信洋丸託送（岡田信吉朗 第五信洋丸）	JFWF	各海岸局及各船舶局	和文電報

◎遞信省告示第千九十五號
昭和十二年五月一日ヨリ左記郵便局ニ電話通話事務ヲ開始ス但シ呼出事務ヲ取扱ハズ
昭和十二年四月二十八日 遞信大臣 伯爵 兒玉 秀雄

名稱	位置
新潟上大川前郵便局	新潟市上大川前通

◎遞信省告示第千九十六號
昭和十二年四月二十一日ヨリ大正十四年九月遞信省告示第千三百五十號無線局及託送發受所名等中「第五信洋丸託送」ノ項ノ次ニ左ノ通追加セリ
昭和十二年四月二十八日 遞信大臣 伯爵 兒玉 秀雄

發受所名	呼出符號	對手電信官署	發受電報ノ種別
宮城縣大東丸託送（宮城縣大東丸）	JYAB	各海岸局及各船舶局	和文電報

◎遞信省告示第千九十七號
無線電信法第二條ニ依リ左記私設無線電信施設ヲ許可セリ
昭和十二年四月二十八日 遞信大臣 伯爵 兒玉 秀雄
一、施設者名 太平洋漁業株式會社
二、施設ノ目的 無線電信法第二條第一號乃至第三號ニ依リ航行ノ安全、海運事業及電報送受ニ使用
三、機器裝置場所 帆船竹丸（定繫港函館）
四、呼出符號 JKLL
五、空中線電力 二五〇「ワット」
六、使用電波ノ型式及周波數 A2 三七五 四一〇 四二五 五〇〇及一三六四kc
七、通信執務時間 不定

◎遞信省告示第千九十八號
昭和十二年四月二十三日ヨリ左記電信取扱所ノ事務ヲ開始セリ
昭和十二年四月二十八日 遞信大臣 伯爵 兒玉 秀雄

名稱	位置
滿光丸無線電信取扱所	日魯漁業株式會社所屬汽船滿光丸

◎遞信省告示第千九十九號
昭和十二年四月十二日限リ大正十四年九月遞信省告示第千三百五十號無線局及託送發受所名等中「勢洲丸託送」ノ項ヲ削除セリ
昭和十二年四月二十八日 遞信大臣 伯爵 兒玉 秀雄

◎遞信省告示第千百號
無線電信法第二條ニ依リ左記私設無線電信施設ヲ許可セリ
昭和十二年四月二十八日 遞信大臣 伯爵 兒玉 秀雄
一、施設者名 共同漁業株式會社
二、施設ノ目的 無線電信法第二條第一號乃至第三號及第六號ニ依リ航行ノ安全、電報送受及漁獵ニ關スル通信ニ使用
三、機器裝置場所 汽船麗光丸（定繫港戸畑）
四、呼出符號 JKUL
五、空中線電力 五〇「ワット」
六、使用電波ノ型式及周波數 A2 三七五 四一〇 四二五 五〇〇及一三六四kc
七、通信執務時間 不定

◎遞信省告示第千百一號
昭和十二年四月二十二日ヨリ大正十四年九月遞信省告示第千三百五十號無線局及託送發受所名等中「宮城縣大東丸託送」ノ項ノ次ニ左ノ通追加セリ
昭和十二年四月二十八日 遞信大臣 伯爵 兒玉 秀雄

發受所名	呼出符號	對手電信官署	發受電報ノ種別
第二神光丸託送（木田與吉第二神光丸）	IGYK	各海岸局及各船舶局	和文電報

◎遞信省告示第千百二號
無線電信法第二條ニ依リ左記私設無線電信施設ヲ許可セリ
昭和十二年四月二十八日 遞信大臣 伯爵 兒玉 秀雄
一、施設者名 藤山海運株式會社
二、施設ノ目的 無線電信法第二條第一號乃至第三號ニ依リ航行ノ安全、海運事業及電報送受ニ使用
三、機器裝置場所 汽船富岡丸（定繫港小樽）
四、呼出符號 JDEG
五、空中線電力 一二五「ワット」
六、使用電波ノ型式及周波數 A1及A2 三七五 四一〇 四二五及五〇〇kc
七、通信執務時間 不定

◎遞信省告示第千百三號
左記郵便局分室ハ本年ニ限リ四月二十六日ヨリ事務開始セリ
昭和十二年四月二十八日 遞信大臣 伯爵 兒玉 秀雄

名稱	位置
函館郵便局摺鉢分室	北海道千島國幌莚島摺鉢

◎朝鮮總督府告示第八十五號
第拾六回朝鮮美術展覽會ノ會期、會場、事務所、出品願書及作品差出期日左ノ如シ
昭和十二年二月十七日 朝鮮總督 南 次郎
會期 昭和十二年五月十六日ヨリ六月五日迄
會場 京城舊景福宮內
事務所 昭和十二年五月二日迄朝鮮總督府學務局內 五月三日ヨリ六月十二日迄京城舊景福宮內 朝鮮美術展覽會會場
出品願書及作品差出期日 昭和十二年五月四日ヨリ五月六日迄ニ朝鮮美術展覽會會場ニ差出スベシ

◎朝鮮總督府告示第八十六號
朝鮮西岸全羅北道於青島港防波堤ノ突端ニ左ノ燈臺ヲ新設シ昭和十二年一月十三日ヨリ之ヲ點燈シタリ
昭和十二年二月十七日 朝鮮總督 南 次郎
一、位置 於青島港防波堤燈臺 全羅北道於青島港防波堤突端 北緯三六度六分五〇秒 東經一二五度五九分一三秒（水路部刊行海圖第三四五號）
一、塗色及構造 黑色、四角形、櫓形、鐵造
一、自基礎至燈火高 七米一五
一、自平均水面至燈火高 一〇米四〇
一、等級及燈質 不動、白光、石油燈
一、明弧 全度
一、燭光數 百五十
一、光達距離 晴天ノ夜十浬半
一、記事 本燈臺ニハ看守員ヲ常置セザルニ付燈火消滅シタルトキハ之ガ復舊迄ニ多少ノ時間ヲ要スベシ

◎朝鮮總督府告示第八十七號
朝鮮東岸江原道三陟郡三陟面汀羅港內五十川ノ河口左岸防波堤ノ頭部ニ左ノ燈竿ヲ設置シ昭和十二年二月一日ヨリ之ニ點燈シタリ
昭和十二年二月十七日 朝鮮總督 南 次郎

一、位置 汀羅港左岸防波堤燈竿 汀羅港五十川ノ河口左岸防波堤頭部 北緯三七度二五分五四秒 東經一二九度一一分三六秒（水路部刊行海圖第一二七五號）
一、塗色及構造 紅色、鐵造圓柱、燈器ヲ戴ク
一、自基礎至燈火高 五米二
一、自平均水面至燈火高 七米三
一、等級及燈質 無等、不動紅光、電燈
一、明弧 全度
一、燭光數 三十五
一、光達距離 晴天ノ夜五浬
一、記事 本燈竿ニハ看守員ヲ常置セザルニ付燈火消滅シタルトキハ之ガ復舊迄ニ多少ノ時間ヲ要スベシ

◎朝鮮總督府告示第九十五號
國幣小社京城神社竝ニ龍頭山神社ノ新年祭日左ノ通定ム
昭和十二年二月二十日 朝鮮總督 南 次郎
京城神社 三月二十一日
龍頭山神社 三月十五日

◎朝鮮總督府告示第九十八號
昭和十年朝鮮總督府告示第三百三十二號（山中勇私設無線電信無線電話施設許可ニ關スル件）中左ノ通改正ス
昭和十二年二月二十二日 朝鮮總督 南 次郎
左記第三號ヲ左ノ如ク改ム
三、機器裝置場所 京城府惠化町三十八番地

◎朝鮮總督府告示第九十九號
左ノ官廳用無線電信ハ昭和十二年一月二十日限リ之ヲ廢止シタリ
昭和十二年二月二十二日 朝鮮總督 南 次郎

關係告示	施設者名	機器裝置場所
昭和三年朝鮮總督府告示第二百九十二號	大邱測候所長	慶尚北道大邱府德山町三四番地大邱測候所構內

◎朝鮮總督府告示第百二號
無線電信法第二條ノ規定ニ依リ左ノ私設無線電信ヲ施設スルコトヲ許可シタリ
昭和十二年二月二十三日 朝鮮總督 南 次郎
一、施設者名 大邱測候所長
二、施設ノ目的 無線電信法第二條第六號ノ規定ニ依リ報時及氣象放送ノ受信ニ使用スル爲
三、機器裝置場所 慶尚北道達城郡壽城面新岩洞百五十一番地大邱測候所構內
四、通信執務時間 不定

◎朝鮮總督府告示第百三號
朝鮮東岸汀羅港左岸防波堤燈竿ハ昭和十二年二月十四日激浪ノ爲倒壞シ點燈不能ト爲リタル旨江原道知事ヨリ報告アリタリ追テ復舊ノ上ハ更ニ告示スベシ
昭和十二年二月二十三日 朝鮮總督 南 次郎

◎福岡縣告示保綱第一號（一昨二十六日ノ續）

字	地番	面積 町段畝歩	所有者
嘉穗郡千手村大字千手			
大谷	二、七五五	五〇〇	小田延右エ門
同	二、七五六	五〇〇	同
同	二、七五七	三一〇	同
同	二、七五八	九〇七	同
同	二、七六一	二〇七	同
同	二、七六二	見込 四二〇二ノ内 六〇〇	小田嘉雄
同	二、八二二	二二五	川上仲右エ門
同	二、八二三	一〇	小田延右エ門
同	二、八一四	一〇〇	同
同	二、八三五ノ一	見込 一四、九六二〇ノ内 五〇〇〇	千手村
同	二、八三五ノ三	同 一七、二九〇〇ノ内 一、〇〇〇〇	同
同大字大力			
柴原	六四九	三	伏貫八百吉
同	六五三	一二三	伏貫岩吉
松岡	六九九ノ二	一三〇〇	伏貫八百吉
同	七〇八	二二六	城與太郎
同	七〇九	一七二四	松岡熊次郎
同	七二一	三〇〇	松岡彌七郎
同	七四五	一〇四	松岡熊次郎
同	七四六	二二五	同
同	七五四	三〇八	同
同	七六一	一一	城トモエ
野島	八〇一	一一四	城吉右エ門
長坂	八七三	四四二九	城與太郎
同	八七七	一一五	城吉右エ門
同	八八二	一一七	松岡彌七郎
同	九〇二	一二八	城吉右エ門
同	九〇三	一二六	同
上ノ原	九一六	一二	伏貫ヨシノ
同	九一八	見込 二〇二四ノ内 五〇三	松岡孫七
石原	一、〇〇八	一一三	伏貫ヨシノ
同	一、〇一一	一三一	伏貫十右エ門
同	一、〇一三	一一六	同
同	一、〇二二	一一一〇	伏貫八百吉
同	一、〇二九	一〇〇五	同
同	一、〇三五	一八	同
サワラ	一、一八四	三一六	織田房吉
同	一、二三三	三一三	石崎信次郎
同	一、二三五	一三〇九	大屋善作
同	一、二七一	二〇〇〇	同
同大字泉河内			
マコソヲ	一、六五三	七二七	瀬尾タヨ
同足白村大字屏			
アラタニ	一、六二三	一〇〇〇	柴木久右エ門
同	一、六二三	三〇〇	同
同	一、六二六	二〇三	同
同	一、六二七	二〇〇	柴木榮太郎
同	一、六二八	三〇〇	同
同	一、六三〇	八〇八	同
同	一、六三六	七二五	同
同	一、六三七	一〇三	同
同	一、六三八	四一八	同
同	一、六三九	二八	同
ウトウラ	一、六六八	一八	柴木丈右エ門
同	一、六七〇	一三〇三	柴木久右エ門
同	一、六七一ノ一	三三	同
同	一、六七一ノ二	一一三	同
同	一、六七二ノ一	一一三	柴木丈右エ門外一名
同	一、六七二ノ二	一一〇	圓入芳藏外一名
同	一、六七三	九二七	柴木丈右エ門外一名
同	一、六七四	二〇〇	同
同	一、六七五	二八	同
同	一、六七六	一三	同
同	一、六七七	一三〇〇	柴木久右エ門
同	一、六九〇	一〇二	同
同	一、六九二	四二八	森喜久右エ門
同	一、六九七	二六	柴木久右エ門
同	一、六九八	四二七	柴木榮太郎
同	一、六九九	七	柴木久右エ門
同	一、七〇一	一二八	柴木喜久太郎
同	一、七一〇	八	同
同	一、七一一	四三	籾井豊吉
同	一、七三五	見込 一、〇〇〇〇ノ内 三〇〇〇	竹下房太郎外五名
同	一、七三六	同 一、〇〇〇〇ノ内 七〇〇〇	株式會社麻生商店
同	一、七三九	六〇〇〇	同
同	一、七四四	八一三	同
同	一、七四五ノ一	一〇〇〇	同
同	一、七四五ノ二	二	同
同	一、七四八	一三五	眞次ヒナ
同	一、七五〇	二一六	同
同	一、七五八	一五〇〇	柴木榮太郎
同	一、七五九	一五	柴木榮太郎外二名
同	一、七六〇ノ一	九〇五	森想太郎
同	一、七六〇ノ二	一〇三五	柴木榮太郎外二名
同	一、七六一	見込 六〇〇九ノ内 一七〇〇	森想太郎
同	一、七六二	六、〇〇〇〇	金光積
同	一、七七七ノ三	八、三九二	株式會社麻生商店
ナカクボ	一、八六四ノ八	八〇〇〇	足白村
同	一、八六九	三	江藤彌三郎

第3093号 本文

同	一、八七〇		二三	同
同	一、八七一		二三〇〇	足白 村
同宮野村大字小野谷 サコ	一、五一六ノ一		一六〇〇	桑野角太郎
同大字宮吉 大切	一一九ノ一		五七〇三	實岡半之助
同	一二〇ノ一		四〇一	中 熊太郎
同	一二一ノ一		七一八	同
三井郡山本村大字豐田 道川	八三六	見込	一三、〇〇〇〇ノ内 二、〇〇〇〇	放光寺名持
櫻ケ谷	二、二八五ノ二	同	七、四一〇〇ノ内 一、〇〇〇〇	柳坂 名持
同大字耳納 赤井	二、三三七		五〇〇	良永 守三
同高良内村 葛尾	一、三三五ノ四		一九〇一	秋山松次郎
溫石	一、三三九ノ一	見込	九、三三〇〇ノ内 一、〇〇〇〇	秋山 吉次
同	一、三三九ノ四ノ二		二〇〇〇	丸山 美夫
寺尾山	一、七〇五ノ一	見込	五四一五ノ内 一七〇〇	高良內村
同	一、七二〇		一七〇二	古賀 德保
同	一、七二一		二一一〇	丸山 勝巳
浦ノ谷	一、七三一ノ二		四〇八	高崎新三郎
笹ノ下	一、七五六		三〇五	古賀 茂
鍛治山谷	一、七七八ノ三	見込	九、〇〇〇〇ノ内 三、〇〇〇〇	高良內村
梅ケ倉	一、八八〇ノ三		二〇〇〇	同
同	一、八八〇ノ四		三六〇〇	同
蛭谷	一、七八二ノ二	見込	五、五二〇〇ノ内 一、〇〇〇〇	同
向耳納	二、一七三	同	五六、〇〇〇〇ノ内 一、五〇〇〇	同
同	二、一八一ノ四六		八八〇〇	平塚種五郎 外二名
同	二、一八一ノ四七		五一一〇	宮崎ヨシノ
同	二、一八一ノ四九		三三〇	行武 熊吉
同	二、一八一ノ五五		一一〇〇	辻 福太郎
同	二、一八一ノ七一		四一〇	行武 常藏
同	二、一八一ノ七二		四一〇	增崎 萬吉
同	二、一八一ノ七三		四一〇	伊藤 貞藏
同	二、一八一ノ七四		四一〇	行武 常藏
明星	二、一八四ノ一九		八二〇三	古賀 健藏
同	二、一八四ノ二〇		四一〇二	古賀松次郎
同	二、一八四ノ二一		三八一九	山下 安平

同	二、一八四ノ二二		二八〇〇	草場 友吉
同	二、一八四ノ二三		五六一〇	井上與三吉
同	二、一八四ノ二四		八一〇九	川口 重松
同	二、一八四ノ三一		一、三三二九	豐福 正信
同	二、一八四ノ三二		一、三五一九	同
同	二、一八四ノ三三		五七〇〇	山本林太郎
同	二、一八四ノ三四		一、六三〇三	井上 元作 外四名
同	二、一八四ノ六七		二六〇〇	上野 嘉市
同	二、一八四ノ六八		五二八	柏原儀三郎
同	二、一八四ノ六九		三三〇四	同
同	二、一八四ノ七〇		七〇〇	同
同	二、一八四ノ七一		七二八	同
同	二、一八四ノ七二		一四〇六	小川 國男
同	二、一八四ノ七三		一四〇六	山口 ヤス
同	二、一八四ノ七四		二四一〇	同
同	二、一八四ノ七六		一五二四	同
同	二、一八四ノ七七		四一一一	里村巳之吉
同	二、一八四ノ七八		一二〇五	豐福 義盛
同	二、一八四ノ七九		一五二四	大久保萬吉
同	二、一八四ノ八二		一八〇七	權藤金太郎
同	二、一九〇ノ二七		一〇〇五	古賀 儀市
同	二、一九〇ノ二八		一三一八	梅野武次郎
同	二、一九〇ノ二九		二〇二〇	梅野 龜吉
同	二、一九〇ノ七〇		三、〇〇一五	金子 秀雄
同	二、一九〇ノ八三		五五〇〇	永富秀次郎
同	二、一九〇ノ七五		四一一七	沖田 勝喜
同	二、一九〇ノ七九		四五〇六	大和 了藏
同	二、一九〇ノ八〇		六四一七	江頭 辰次
同	二、一九〇ノ八一		八五二五	大坪壽三郎
同	二、一九〇ノ一〇四	見込	一、七二二七ノ内 一、二〇〇〇	青木 六藏
同	二、一九〇ノ一二一		二八一七	同
同	二、一九〇ノ一二二		二六一五	同
同	二、一九〇ノ一二三		三一一九	同
同	二、一九〇ノ一二四		一五二〇	同
同	二、一九〇ノ一二五		三八〇七	丸山彌平太
同	二、一九〇ノ一三四		一一一〇	大坪儀平次
同	二、一九〇ノ一三五		二二二六	同
同	二、一九〇ノ一四六		二七一五	猪口 豊喜
同	二、一九〇ノ一八五		一、一〇一八	增崎 萬吉
同	二、一九〇ノ一八六		五一一三	草場 三吉
同	二、一九〇ノ一八八		一、三一二三	古武寅太郎
同	二、一九〇ノ一八九		八八〇六	青柳卯次郎

同	二、一九〇ノ一九〇		五八〇六	丸山 ムラ
同	二、一九一ノ二	見込	一、一〇〇〇ノ内 〇八〇〇	高島 賢太
同	二、一九七		三五〇〇	丸山 万吉
同	二、二〇〇		一五〇六	大坪壽三郎
同	二、二二二ノ一		六〇二〇	野田芳太郎
同	二、二二二ノ二		三三二〇	金子 喜市
同	二、二二三		三五〇六	同
同	二、二二四		三三〇九	同
同	二、二二五		三五〇〇	牛島 覺平
同	二、二一九		一六二〇	重冨順太郎
同	二、二二〇ノ一		八五〇〇	牛島 覺平
同	二、二二七ノ一		七六一五	丸山和平次
同	二、二二七ノ二		五一〇〇	丸山 梅次
同	二、二二八		一三一〇	山本甚右ヱ門
同	二、二二九		一三一〇	山本 藤平
同	二、二三〇ノ一		二〇二五	古賀 勝次
同	二、二三〇ノ二		六〇四	山田幸太郎
同	二、二三〇ノ三		五〇七	草場 三吉
花ノ谷	二、三四六ノ二ノ四		五八一三	丸山 万吉
八女郡矢部村大字矢部 一ノ坂	一、〇九五		三二七	堀下 末吉
長尾	二、三三四		一五〇〇	石川政太郎
西園	二、五六三		二〇	堀下 末吉 外一名
同星野村 谷東	一〇、五〇四		二〇	高木 啓太
燒野	一〇、六三四		一六	木屋 兵太
同	一〇、六三五		一一五	鈴木 潤貞
同	一〇、六三六		九一三	倉住忠太郎
同	一〇、六六八		一二〇	倉住九州男
外手	一七、一七一ノ九		二〇〇	井上 義孝
同大淵村大字北大淵 鍋	二、一一九ノ三		二〇〇	山下榮太郎
同	二、一二〇ノ四		一〇〇	西尾福次郎
大小	四、九〇三		四〇〇	松木 五郎
谷	五、〇一〇ノ一		二〇〇	堀川 賴母
同	五、〇五一ノ一		一四〇〇	松木 五郎
同	五、〇五二ノ一		三〇〇	松尾 高次 外一名
同	五、〇五二ノ五		三〇〇	同
同	五、〇五三		一〇三	堀川 賴母
落字登	五、七五五		一一二	冨田川速男

田川郡伊田町大字伊加利

札ケ辻	二、〇七四ノ一	一三〇五	有吉德太郎
同	二、〇七九	三六〇八	毛利 藤
有吉	二、〇七五	八四〇七	林田春次郎
同	二、〇八一	七〇一	毛利吉三郎
同	二、〇八二	九一一	有吉德太郎
道手	二、〇八〇	一〇一六	米丸德太郎
同	二、一一三ノ二	五二五	長谷川アキ
小松ケ迫	二、一〇〇ノ一	一〇五	同
同	二、一二八ノ一	一八一四	長谷川堅次郎
同	二、一三〇ノ一	二三〇四	柏木 岩吉
同	二、一三一	一七一七	長谷川堅次郎
六反田	二、一〇一	一一三一	林田春次郎
同	二、一〇二ノ一	一一〇八	同
同	二、一〇三ノ一	三三一三	池田 芳治
同	二、一〇四	九一一	同
同	二、一〇八ノ二	二八一五	古部 忠治
井戸ケ迫	二、一〇五	五二六	平澤 勝一
大堤下	二、一三三ノ一	一三一七	長谷川アキ
大堤ノ下	二、一三八ノ一	八〇五	古部浦三郎
同	二、一三九ノ一	一四一七	長谷川堅治郎
同	二、一四三ノ一	一六一七	林田春次郎
同	二、一四七	一〇〇〇	長谷川朝吉
同	二、一四八ノ一	九〇六	鵜川矢太郎
同	二、一四九ノ一	六二九	長谷川太郎
同	二、一六一ノ一	三〇〇〇	長谷川荒太郎
同	二、一六一ノ二	二〇〇〇	長谷川初太郎
堤ノ下	二、一四五ノ一	八一七	長谷村 寛
三反間	二、一四一ノ一	五二六	中園 光次
同	二、一四一ノ二	五二五	長谷川アキ
同	二、一四一ノ三	五二六	中園 光次
同	二、一四二	一四〇一	岡村實太郎
婆山	二、一五一ノ一	一六二六	長谷永啓太郎
葉山	二、一五二	一九〇〇	長谷川初太郎
同	二、一五四	八一〇	長谷村榮太郎
赤子	二、一六九	一一二一	岡村 峯吉
同	二、一八〇ノ一	三〇一二	長谷村 寛
同	二、一八一ノ一	三四一三	長谷永勘七
梅木石	二、一八二	三五〇三	相良 幸雄
同	二、一八三ノ一	三五〇三	長谷川紋治

滑リ	二、一八六ノ九	五〇〇	大字伊加利
同	二、一八六ノ一〇	一〇〇〇	同
同	二、一八六ノ一一	一〇〇〇	同
同猪位金村大字猪國 合屋	五四二ノ四	三〇〇〇	松岡常次郎 外六九名
田浦ヨリ長籔迄	一、六〇七ノ二	五二〇	中村婦佐野
鬼丸向	二、一五六	二四二五	皆川 賢治
奥屋敷 下ノ迫	二、一九四	一三〇〇	森木 鹿藏
田ノ浦	二、四九四	二二〇	長井 源藏
同大字位登 平原	一、一七六	二三〇五	皆川ユクエ
築上郡葛城村大字日奈古 野狩	二	三九二三	上田 紋治
市郎ケ迫	五一	二六〇三	上田幾太郎
同	五三	二一〇五	上田 順次
同	五三ノ一	一六〇二	上田 光治
向田	一一七ノ一	一〇二八	上田 實
宮ノ脇	二三三ノ一	二六〇八	中山 勘治
松山	二二四	九〇〇	山田 金藏
同	二二六	七一一	松田 文治
同	二九三	六一〇	横山爺太郎
辰口	一、二二八	四一三	進 辨治
上磴石	一、二三〇	一七〇六	上田 光治 外三名
同	一、二三七	七〇一	進 磯吉
同	一、二三三	一八〇一	上田 要平 外三十六名
同	一、二四一	五二六	進 磯吉
同	一、二四二	七六〇一	上田 要平 外三十六名
同	一、二九二	二一〇五	冨永 半治
同大字岩丸 今川原 北ケ迫	一、一六三ノ一四	九〇〇	大畑 保吉 外一名
上小辨殿	一、二七六ノ一四	一〇〇〇	山中 滿藏
同	一、二七六ノ一五	七〇〇	古賀 虎一
同	一、二七六ノ二三	二〇〇〇	宮原德太郎
同	一、二七六ノ二五	五〇〇	中内 末松
同	一、二七六ノ二七	一二〇〇	大畑 保吉

同	一、二七六ノ二八	七七二	宮原德太郎 外三名
フタツエ	一、八六一	一七、五六八	葛城 村
山ノ神	一、八九八ノ一	六、五六一五	同
御手洗	一、九四一ノ六	一一〇	白川 悟 外二名
長尾	一、九四三ノ一	三六一五	井上孝太郎 外六名
同	一、九四三ノ二	一八一九	森 市次郎
置石	二、一一三	六〇六	井上嘉四郎 外六名
同	二、一一五	一一三	上田 仙治
同	二、一一六	一七五	大石 冨藏
六田山	二、三九七ノ一	一三一	大石 モト
七ツ江	二、六四六	七二五	岩崎安太郎
京風山	二、六四九	二三六	井上次一郎
同大字極樂寺 余越	三六〇ノ二	七七二九	進 啓治 外一名
蜂ケ迫	八一三	九一一	白川 イマ 外一名
坊ケ山	八六五ノ一	一〇〇〇	山内 一喜
向田	八六六ノ二	二七二三	永井長太郎 外一名
同	八六六ノ六	一〇〇〇	山内 高一
同	八六六ノ一〇	一八〇〇	久永 幸七
大迫	一、一〇四	一八二三	有田 近藏
同	一、一一八	一四〇一	山内 作市
大岩	一、二四七	三二一三	田中 勝藏
同	一、二四八ノ一	一〇一一	進 啓治 外一名
同唐原村大字下唐原 金居塚	一、七二七ノ一	七一〇	成瀬初次郎
同	一、七二七ノ三	七〇八	高橋 清
同	一、七二七ノ四	九二一	高橋德次郎
同	一、七二七ノ五	七〇八	成瀬初次郎
以上土砂扞止林			
宗像郡岬村大字鐘崎 深濱	二一九ノ四	一九、〇四〇九ノ内 一八、〇〇〇〇	鐘崎浦漁業組合
以上飛砂防止林			

（完）

正誤

本月十三日文部省告示第二百號四二二頁曲譜中

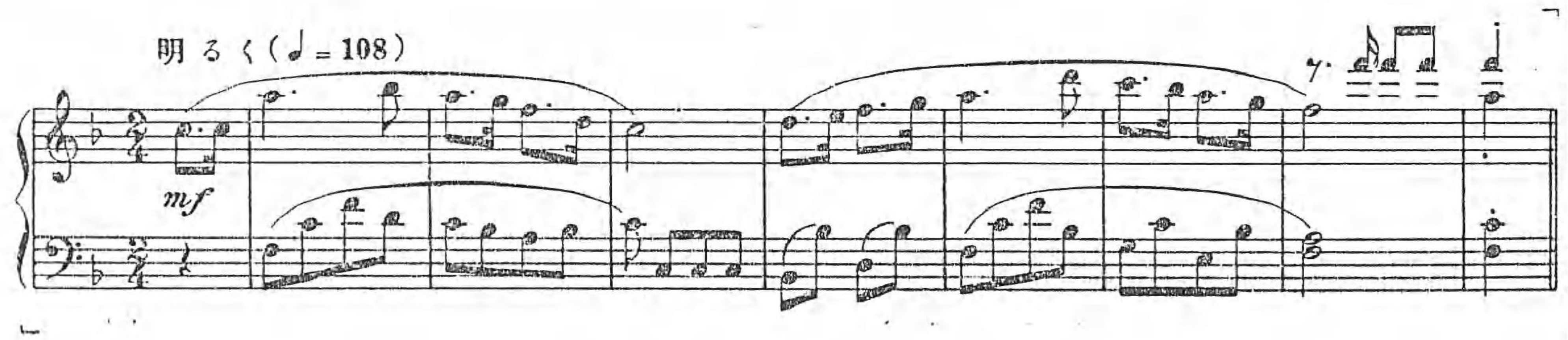

ハ

青年學校の歌

文部省撰
東京音樂學校作曲

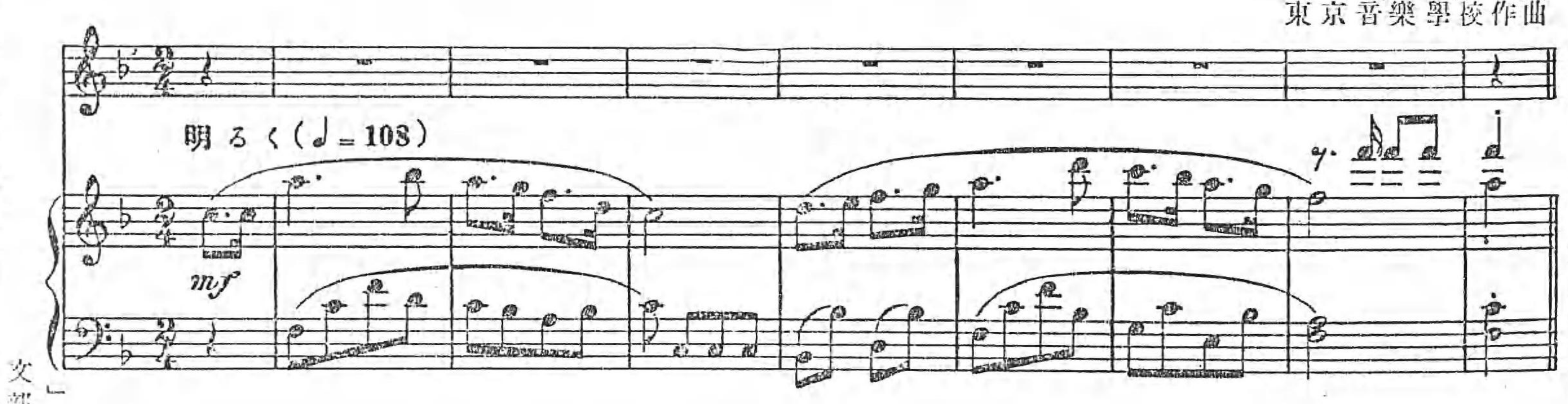

ノ誤

文部書記官

第3093号 本文

本月二十日鐵道省告示第百三十二號初行「常野本線」ハ「常野線中常野本線」同六行「線路名」ハ「路線名」六〇二頁上段粁程ノ部十四行「一粁零分」ハ「二粁零分」ノ孰モ誤

同日官報六〇〇頁一段「鐵道省告示第三十一號」ハ「鐵道省告示第百三十一號」ノ誤植

鐵道書記官

敍任及辭令

◎昭和十二年四月十七日

正五位勳六等　岡部　讓

敍從四位

◎昭和十二年四月二十三日

正六位　田邊　晉八

敍從五位

從六位勳六等　入見　幹雄

敍正六位

正七位勳六等　井上　德彌

敍從六位

從七位　高取　文八

(各通)　同　青木森吾郎

從七位勳七等　市原　德男

敍正七位

勳七等　末田　猪吉

敍從七位

◎昭和十二年四月二十五日

陸軍步兵少尉正八位　田中德一郎

任陸軍步兵中尉

正八位　田中德一郎

敍從七位

◎昭和十二年四月二十六日

稅務署屬兼預金部屬勳八等　西川宣太郎

(各通)　同　大竹　雅夫

任稅務監督局事務官

敍高等官七等

陸軍砲兵技術准尉從七位勳六等　杉田　定滿

任陸軍砲兵少尉

陸軍步兵准尉從七位勳六等　廣富　暉次

同　西　弥代吉

同　石田　悅次

同　角田　益吉

同　柏木　豊

陸軍步兵准尉從七位勳七等　榊原　一郎

(各通)　陸軍步兵准尉從七位勳六等功六級　三輪　正夫

陸軍步兵准尉從七位勳七等　沖　健二

同　吉田　喜德

同　田邉失太郎

陸軍步兵准尉從七位勳六等　山本　源信

任陸軍步兵少尉

陸軍工兵技術准尉勳六等　古宮　三治

任陸軍工兵少尉

陸軍步兵准尉從七位勳六等　堀內　茂平

陸軍步兵准尉勳八等　田中　文吉

陸軍步兵准尉勳六等　紙本　民藏

(各通)　陸軍步兵准尉從七位勳六等功六級　田島和太郎

陸軍步兵准尉從七位勳六等　三井富治郎

陸軍步兵准尉勳七等　山內　英夫

陸軍步兵准尉從七位勳六等　樋本　梅治

任陸軍步兵少尉

陸軍憲兵准尉從七位勳六等　小林　長藏

任陸軍憲兵少尉

陸軍步兵准尉勳七等　谷口健次郎

陸軍步兵准尉從七位勳七等　重山　時造

陸軍步兵准尉從七位勳六等　石渕今朝一

陸軍步兵准尉從七位勳六等功六級　松元　兼吉

陸軍步兵准尉勳六等　松田　力

陸軍步兵准尉勳八等　坂下　熊吉

(各通)　陸軍步兵准尉勳六等功六級　千葉　昌治

陸軍步兵准尉從七位勳七等　內野伊三二

陸軍步兵准尉勳七等　北原　豊吉

同　小池　房松

陸軍步兵准尉勳八等　日高　賀志

陸軍步兵准尉從七位勳七等　河井善太郎

任陸軍步兵少尉

陸軍工兵准尉勳七等　矢野　忠一

任陸軍工兵少尉

陸軍憲兵准尉從七位勳六等　下川　晴耀

任陸軍憲兵少尉

陸軍步兵准尉勳七等　金山門之助

(各通)　陸軍步兵准尉勳六等功七級　田中　守正

任陸軍步兵少尉

陸軍砲兵准尉從七位勳七等　上野　定雄

(各通)　同　橫堀　豊治

任陸軍砲兵少尉

陸軍主計准尉從七位勳七等　山口　好市

(各通)　同　佐藤千年男

陸軍縫工准尉勳七等　谷口助次郎

陸軍主計准尉勳八等　齋藤　淸記

任陸軍主計少尉

陸軍衛生准尉勳八等　妹尾　建治

任陸軍衛生少尉

陸軍獸醫務准尉從七位勳七等　橫山　亮

任陸軍獸醫少尉

農林理事官從七位　渡部　伍良

營林局山林事務官從七位　岡崎　文士

農林屬　藤卷　吉生

(各通)　同　伊藤　嘉彥

同　澤藤　謙一

同　明石　長助

任農林事務官

敍高等官七等

農林屬兼馬政局屬　鵜川　益男

任農林事務官兼馬政局事務官

敍高等官七等

農林屬　永野　正二

任農林理事官

敍高等官七等

同　淺田　重恭

任營林局山林事務官

敍高等官七等

鐵道局技師從五位　長瀨元治郎

任鐵道技師

敍高等官三等

朝鮮總督府道理事官正七位　岡　久雄

任朝鮮總督府事務官

敍高等官六等

朝鮮總督府稅務署屬從七位勳八等　川內　光次

任朝鮮總督府稅務監督局副事務官

敍高等官七等

朝鮮總督府農事試驗場技手　長島　基隆

任朝鮮總督府農事試驗場技師

敍高等官七等

朝鮮總督府道警視從七位　尾崎　丈夫

(各通)　朝鮮總督府黃海道屬　河合安次郎

任朝鮮總督府道理事官

敍高等官七等

朝鮮總督府咸鏡北道屬兼朝鮮總督府咸鏡北道警部　赤田　正雄

任朝鮮總督府道警視

敍高等官七等

從六位　平野　徹

任朝鮮總督府道技師

敍高等官五等

朝鮮公立高等女學校敎諭　片田　美惠

任朝鮮公立高等女學校敎諭

敍高等官七等

臺灣總督府醫院調劑師陸軍藥劑少尉正八位　筒井　嘉輔

任臺灣總督府技師

敍高等官七等

臺灣總督府交通局書記　太田　英一

任臺灣總督府交通局副參事

敍高等官七等

高雄州郡屬從七位勳八等　石井　芳松

兼任臺灣總督府地方理事官

敍高等官七等

臺灣公立高等女學校敎諭從七位勳八等　小豆澤利之助

任臺灣公立高等女學校敎諭

敍高等官六等

愛知縣惟信中學校敎諭　加納　潔

公立中學校敎諭ニ任ス

高等官七等ヲ以テ待遇セラル

陸軍步兵少尉從六位　大山　正

公立高等女學校長ニ任ス

高等官五等ヲ以テ待遇セラル

公立實業學校敎諭從五位勳六等　南部房之助

公立實業學校長ニ任ス

高等官四等ヲ以テ待遇セラル

公立實業學校敎諭正七位　末田　實彥

公立實業學校長兼公立實業學校敎諭ニ任ス

高等官六等ヲ以テ待遇セラル

地方農林技師從六位　山下　武雄

公立實業學校敎諭ニ任ス

高等官五等ヲ以テ待遇セラル

公立實業學校長從五位勳六等　南部房之助

公立實業學校敎諭ニ兼任ス

高等官五等ヲ以テ待遇セラル

正七位　伊藤　隆治

公立實業學校敎諭ニ任ス

高等官六等ヲ以テ待遇セラル

廣島縣立廣島商業學校敎諭　梅木　澤亥

公立實業學校敎諭ニ任ス

高等官七等ヲ以テ待遇セラル

公立實業學校敎諭從七位　日高　辰男

公立實業學校舍監ニ兼任ス

師範學校敎諭從六位　七澤　甚喜

青年學校敎員養成所長兼青年學校敎員養成所敎諭ニ任ス

高等官五等ヲ以テ待遇セラル

石持　甚作

學校營繕技師ニ任ス

高等官七等ヲ以テ待遇セラル

陸軍步兵少尉正八位　日高　史郎

朝鮮產業技師ニ任ス

高等官七等ヲ以テ待遇セラル

農林事務官兼農林書記官　石黑　武重

(各通)　同　梶原　茂嘉

免本官專任農林書記官

農林事務官兼馬政局事務官　最上　章吉

免兼官

農林事務官兼商工事務官　石坂　弘

依願免本官並兼官

鐵道技師兼鐵道局技師　鳥井　惟喜

免本官專任鐵道局技師

鐵道局技師　永井　研三

朝鮮總督府稅務監督局副事務官　朴　承瓚

(各通)　朝鮮總督府道理事官　高松　六男

朝鮮公立實業學校敎諭　伊藤　直矢

依願免本官

道路技師兼土木技師　高島　信吉

願ニ依リ本職竝兼職ヲ免ス

師範學校敎諭兼師範學校舍監　橫田　章臣

(各通)　同　吉野　俊淸

願ニ依リ兼職ヲ免ス

公立中學校敎諭　新屋敷幸繁

地方農林技師　西澤　一

(各通)　同　山根　直正

同　小林　英一

朝鮮產業技師　平野　徹

願ニ依リ本職ヲ免ス(以上四月二十六日內閣)

故正五位勳六等　岡部　讓

特旨ヲ以テ位一級追陞セラル(四月二十七日宮內省)

內務技師　高田　昭

滿洲國ヘ出張ヲ命ス

衛生試驗所技師　服部　安藏

九級俸下賜

東京衛生試驗所勤務ヲ命ス

地方技師　茅野　貞一

十級俸下賜

長崎縣勤務ヲ命ス

道路主事　淺野　淳

長崎縣道路主事ニ補ス

道路技師兼土木技師　高島　信吉

東京府道路技師兼東京府土木技師ニ補ス

同　山中　實

熊本縣道路技師兼熊本縣土木技師ニ補ス

土木技師兼道路技師　仁科　太郎

山口縣土木技師兼山口縣道路技師ニ補ス

衛生主事　狩野永治郎

栃木縣衛生主事ニ補ス

衛生技師　片江　正巳

警視廳衛生技師ニ補ス

同　江藤　市松

長崎縣衛生技師ニ補ス

同　小川　忠雄

千葉縣衛生技師ニ補ス

同　藤岡　洋一

愛知縣衛生技師ニ補ス

同　高田　美正

秋田縣衛生技師ニ補ス

同　木下　是正

和歌山縣衛生技師ニ補ス

防疫醫　坪井　次郎

十級俸下賜

長崎縣防疫醫ニ補ス

療養所醫員　山下鬼喰男

九州療養所醫員ヲ命ス

地方技師　靑木　信夫

土地收用法第三十八條第二項ニ依リ岩手縣收用審査會委員ヲ命ス(以上四月二十七日內務省)

稅務監督局事務官　西川宣太郎

八級俸下賜

大阪稅務監督局在勤ヲ命ス

同　大竹　雅夫

八級俸下賜

熊本稅務監督局在勤ヲ命ス(以上四月二十七日大藏省)

陸軍憲兵少尉　小林　長藏

同　下川　晴耀

(各通)

陸軍步兵少尉　廣富　暉次

同　西　弥代吉

同　石田　悅次

同　角田　益吉

同　柏木　豊

同　榊原　一郎

同　三輪　正夫

同　沖　健二

同　吉田　喜德

同　田邉失太郎

同　山本　源信

同　堀內　茂平

同　田中　文吉

同　紙本　民藏

同　田島和太郎

同　三井富治郎

同　山內　英夫

同　樋本　梅治

同　谷口健次郎

同　重山　時造

同　石渕今朝一

同　松元　兼吉

同　松田　力

同　坂下　熊吉

同　千葉　昌治

同　內野伊三二

同　北原　豊吉

同　小池　房松

同　日高　賀志

同　河井善太郎

同　金山門之助

同　田中　守正

陸軍砲兵少尉　杉田　定滿

同　上野　定雄

同　橫堀　豊治

陸軍工兵少尉　古宮　三治

同　矢野　忠一

陸軍主計少尉　山口　好市

同　佐藤千年男

第3093号　本文

同　谷口助次郎
同　齊藤　清記
陸軍衛生少尉　妹尾　建治
陸軍獸醫少尉　横山　亮
待命被仰付（十四日陸軍省）
海軍航空廠兵器部部員兼海軍技術研究所所員海軍技師　太田善一郎
免兼職
海軍技術研究所出仕海軍技師　落合　新作
兼補海軍航空廠兵器部部員（以上十六日海軍省）
扶桑乘組海軍特務少尉　小林　利太
兼補球磨乘組（十四日呉鎭守府）
佐世保防備隊附海軍特務少尉　南部　一雄
佐世保鎭守府附被仰付（十四日佐世保鎭守府）
札幌地方裁判所部長判事　秀島　敏行
補前橋地方裁判所部長
長野地方裁判所判事兼長野區裁判所判事　野呂　正達
補東京區裁判所判事兼東京民事地方裁判所判事
東京刑事地方裁判所判事（以上十四日司法省）
東京刑事地方裁判所判事　吉本　榮一
補札幌地方裁判所部長（十六日同）
熊本醫科大學教授　小宮　悅造
歐洲各國ヘ出張ヲ命ス
東京美術學校教授　藤島　武二
滿洲國ヘ出張ヲ命ス（以上十二日文部省）
公立中學校教諭　加納　潔
愛知縣惟信中學校教諭ニ補ス
公立高等女學校長　大山　正
鳥取縣立八頭高等女學校長ニ補ス
公立實業學校長兼公立實業學校教諭　南部房之助
京都市立女子商業學校長兼京都市立女子商業學校教諭ニ補ス
同　末田　實彦
鹿兒島縣小根占實業學校長兼鹿兒島縣小根占實業學校教諭ニ補ス
公立實業學校教諭　山下　武雄
北海道廳立函館水産學校教諭ニ補ス

同　伊藤　隆治
横濱市立女子高等專修學校教諭ニ補ス
同　梅木　澤亥
廣島縣立廣島商業學校教諭ニ補ス
公立實業學校舍監　日高　辰男
宮崎縣立宮崎女子高等技藝學校舍監ニ補ス
青年學校教員養成所長兼青年學校教員養成所教諭　七澤　甚喜
愛知縣立青年學校教員養成所長兼愛知縣立青年學校教員養成所教諭ニ補ス
學校營繕技師　石持　甚作
栃木縣學校營繕技師ニ補ス
師範學校教諭　山内　常光
公立中學校長　佐々木新七
（各通）
公立中學校教諭　蜷木　公一
滿洲國ヘ出張ヲ命ス（以上十四日同）
農林書記官　梶原　茂嘉
一級俸下賜
山林局監理課長ヲ命ス
農林事務官　東畑　四郎
山林局監理課長心得ヲ免ス
農林書記官　中村　直大
蠶絲局産繭課長ヲ命ス
農林事務官　中村　直大
蠶絲局勤務ヲ命ス
農林書記官　吉田　清二
中村蠶絲局産繭課長海外出張中代理ヲ命ス
同　植田　武彦
蠶絲局勤務ヲ命ス
農林事務官　植田　武彦
紐育海外生絲市場調査事務所長ヲ命ス
農林技師　志賀　寛
植田紐育海外生絲市場調査事務所長不在中代理ヲ命ス
農林書記官　石黑　武重
一級俸下賜
經濟更生部産業組合課長ヲ命ス
同　三浦　一雄
石黑經濟更生部産業組合課長不在中代理ヲ命ス

農林事務官　石坂　弘
三級俸下賜
同　小田　清一
農務局兼畜産局勤務ヲ命ス
同　渡部　伍良
九級俸下賜
農務局勤務ヲ命ス
同　楠見　義男
山林局勤務ヲ命ス　大臣官房文書課兼務故ノ如シ
同　藤卷　吉生
十級俸下賜
山林局勤務ヲ命ス
同　伊藤　嘉彦
十級俸下賜
水産局勤務ヲ命ス
農林事務官男爵　平山洋三郎
畜産局勤務ヲ命ス
農林理事官　永野　正二
八級俸下賜
畜産局兼經濟更生部勤務ヲ命ス
農林事務官　最上　章吉
畜産局兼務ヲ免ス
同　岡崎　文士
九級俸下賜
蠶絲局勤務ヲ命ス
同　澤藤　謙一
十級俸下賜
經濟更生部兼農務局勤務ヲ命ス
同　鵜川　益男
（各通）
同　明石　長助
十級俸下賜
經濟更生部勤務ヲ命ス
營林局山林事務官　淺田　重恭
八級俸下賜
東京營林局在勤ヲ命ス
農林技師　十川　正夫
アラスカヘ出張ヲ命ス（以上十四日農林省）

遞信局事務官　楠瀨　熊彦
東京都市遞信局保險課長兼務ヲ命ス（十四日遞信省）
鐵道局技師　永井　研三
二級俸下賜（十四日鐵道省）
公立高等女學校教諭　和田　悌三
公立學校職員年功加俸令ニ依リ昭和十二年三月三十一日ヨリ年功加俸年額百四拾四圓下賜（十四日神奈川縣）
公立中學校教諭　平野　武夫
六級俸當分千七百貳拾圓下賜（十四日群馬縣）
同　荒井元四郎
六級俸下賜（十四日同）
地方商工主事　金谷　幹次
十級俸下賜（十四日同）
地方農林技師　西村　太郎
十級俸下賜（十四日千葉縣）
公立實業學校教諭　木谷　良雄
公立學校職員年功加俸令ニ依リ昭和十二年一月十二日ヨリ年功加俸年額金百九拾貳圓下賜（十二日茨城縣）
公立中學校教諭　香取　峻
公立學校職員年功加俸令ニ依リ昭和十二年三月二十四日ヨリ年功加俸年額金百九拾貳圓下賜（十三日同）
公立高等女學校教諭　朝比奈泰日子
公立實業學校教諭　白土　榮一
（各通）
公立學校職員年功加俸令ニ依リ昭和十二年三月三十日ヨリ年功加俸年額金百九拾貳圓下賜
同　鎌田　正
公立學校職員年功加俸令ニ依リ昭和十二年三月三十日ヨリ年功加俸年額金百四拾四圓下賜（以上十三日同）
地方農林主事　北島　主税
十一級俸下賜（十二日長野縣）

地方農林技師　竹内義三郎
八級俸下賜
衛生技師　星　圭
（各通）
同　跡部　汴
九級俸下賜（以上十二日宮城縣）
地方農林技師　山口　清次
八級俸下賜
同　西　孝重
十一級俸下賜（以上十六日同）
社會教育主事　立花　繁男
（各通）
地方農林技師　和田　周造
七級俸下賜
地方商工技師　芳賀　一男
（各通）
衛生技師　遠藤　藤助
九級俸下賜
地方農林主事　橋本　文雄
（各通）
衛生技師　大友新三郎
十級俸下賜
社會教育主事　齋藤義一郎
十一級俸下賜（以上十二日同）
公立圖書館長　菊地勝之助
九級俸下賜（十二日同）
土木技師兼道路技師　中島　忠次
八級俸下賜（十二日同）
道路技師兼土木技師　水澤　勳
（各通）
地方商工主事　野村　道夫
十一級俸下賜（十二日同）
公立中學校教諭　石井　坦
六級俸當分千六百八拾圓下賜
公立學校職員年功加俸令ニ依リ昭和十一年四月七日ヨリ年功加俸年額百六圓下賜（十二日岩手縣）
公立實業學校教諭　横川　牛治
公立學校職員年功加俸令ニ依リ昭和十二年三月三十一日ヨリ年功加俸年額金百五拾六圓下賜

同　柳原　民司
公立學校職員年功加俸令ニ依リ昭和十二年三月三十一日ヨリ年功加俸年額金貳百貳拾貳圓下賜（以上十二日秋田縣）
同　秋元　力
公立學校職員年功加俸令ニ依リ昭和十二年四月九日ヨリ年功加俸年額金百五拾六圓下賜（九日同）
公立實業學校長　深川　保淑
公立學校職員年功加俸令ニ依リ昭和十二年四月十一日ヨリ年功加俸年額金百五拾六圓下賜（十四日同）
公立高等女學校教諭　山田　谷
公立實業學校教諭　川村吉太郎
（各通）
公立學校職員年功加俸令ニ依リ昭和十二年三月三十日ヨリ年功加俸年額金百九拾貳圓下賜（十三日富山縣）
公立高等學校教授　上野　菊爾
四級俸當分貳千四百圓下賜
公立高等學校教諭　荻野啓之助
六級俸當分千六百五拾六圓下賜
同　小西　清正
七級俸當分千六百圓下賜
公立中學校長　井上　專徹
一級俸下賜
同　助川　寅七
七級俸下賜
公立實業學校長　秋篠　藤馬
二級俸下賜
同　畑　久治
八級俸下賜

師範學校教諭　和田　德一
六級俸當分千七百參拾六圓下賜
公立中學校教諭　永森　文秀
七級俸當分千五百五拾圓下賜
公立高等女學校教諭　梅原　了將
六級俸當分千六百九拾圓下賜
同　家城　シケ
七級俸下賜
同　齊藤　吉郎
八級俸當分千四百五拾貳圓下賜
公立實業學校教諭　川端　明七
九級俸當分千貳百六拾圓下賜
同　岸　政雄
公立學校職員年功加俸令ニ依リ昭和十二年三月三十一日ヨリ年功加俸年額金百四拾四圓下賜（以上十三日同）
師範學校教諭　桝田　秀郎
公立學校職員年功加俸令ニ依リ昭和十二年四月五日ヨリ年功加俸年額金百九拾貳圓下賜（五日同）
公立高等女學校教諭　上原德太郎
公立學校職員年功加俸令ニ依リ昭和十二年四月六日ヨリ年功加俸年額金百九拾貳圓下賜（六日同）
公立實業學校教諭　增山　重光
五級俸下賜（十三日同）
師範學校教諭兼師範學校舍監　外山倭文子
加俸年額六拾圓下賜（十三日和歌山縣）

正誤

本月十六日本欄五〇七頁四段小林徹里ハ小林徹理ノ誤植

宮廷錄事

◎**謁見**　本邦駐箚ポーランド國特命全權公使タデウス、ローメル信任狀竝前任公使ノ解任狀捧呈ノタメ一昨二十六日參內ニ付宮中ヨリ差廻ノ自動車ニ迎引ノ式部官ト同乘同國公使館ヲ出テ參內御車寄階上ニ式部官ノ出迎ヲ受ケ控所ニ入リ午前十一時鳳凰ノ間ニ進ミ　天皇陛下ニ謁見信任狀竝前任公使ノ解任狀ヲ捧呈シ訖テ夫人同伴桐ノ間ニ於テ　皇后陛下ニ謁見仰付ケラレタリ

◎**拜謁**　今般稅關事務會議ニ參列ノ横濱稅關長元尾光輝外八名ハ一昨二十六日午前十時三十分　天皇陛下ニ拜謁仰付ケラレタリ

◎**勅使差遣**　故陸軍少將永田小太郎佐賀縣下ニ於テ葬送ニ付一昨二十六日勅使トシテ佐賀縣知事ヲ其邸ニ差遣サレ幣帛ヲ下賜セラレタリ

彙報

○官廳事項

◎**處務細則中改正**　山形縣ニ於テ本月一日處務細則中改正シ總務部統計課ヲ調査課ニ、經濟部經濟更生課ヲ規畫課ニ改メ警察部監察員室ヲ廢止セリ

◎**本邦駐箚致國公使歸任**　本邦駐箚チェッコスロヴァキア國特命全權公使フランティシェック、ハヴリチェックハ豫テ賜暇離任中ノ處今般歸任セル旨同公使ヨリ本月十六日附書翰ヲ以テ通知アリタリ

◎**官吏族籍變更**　山形縣平民東京帝國大學教授加藤武夫ハ大正十五年八月十九日東京府ヘ其族籍ヲ變更セリ

◎**昇級**　臺灣臺南州公立公學校長（奏任待遇）米田龜太郎ハ去月三十一日附二級俸ニ昇級セリ

官報　第三〇九三號　昭和十二年四月二十八日　水曜日

第3093号　本文

◎退職　大阪府公立小學校長和田孫三郎ハ去月二十七日、京都府公立小學校長林清次郎、同寺本貞治郎、同矢谷城太郎、同內藤滿藏、同丸山實藏、同田崎宗吉、同荻野勝藏、同床井作平、同塩見久吉、同奥村秀吉、大阪府公立小學校長吉田傳治郎、同粟屋宗一、同杉原富太郎、同千谷則保、愛媛縣公立小學校長村上一男、同光永虎助、同大野作太郎、同熊崎類三郎、同兵頭成章、同岩城猛、同杉野誠一、同田中小十郎、同大塚義雄、同日羽義壽ハ同三十一日孰モ願ニ依リ退職ヲ命セラレタリ

◎勳等及從軍記章等褫奪並佩用禁止　勳章褫奪令第一條及第六條ニ依リ勳等及明治三十七八年從軍記章、大正三年乃至九年戰役從軍記章、昭和六年乃至九年事變從軍記章ノ褫奪並ニ滿洲國建國功勞章ノ佩用ヲ禁止セラレタル者左ノ如シ氏名ノ下ニ在ル數字ハ褫奪又ハ佩用禁止ノ年月日ナリ

勳七等及明治三十七八年從軍記章大正三年乃至九年戰役從軍記章昭和六年乃至九年事變從軍記章
安藤　勝利（昭和一二、三、一八）

勳八等及昭和六年乃至九年事變從軍記章並滿洲國建國功勞章
福本　福藏（一〇、一〇、三一）

勳八等及昭和六年乃至九年事變從軍記章
小林　藤次（一二、一、一五）
後藤　諒（一二、三、二二）
山本　諒（一二、三、一七）
中谷　九（一二、三、二〇）
坂井清一郎（一二、一、二七）
小西　直吉（一二、三、二三）

昭和六年乃至九年事變從軍記章
糀谷　孝（一二、三、二三）
末弘　良人（一二、三、二七）
駒田市太郎（一〇、二、九）

○陸海軍

◎田浦憲兵分遣隊移轉　橫須賀憲兵分隊田浦憲兵分遣隊ハ本月十九日神奈川縣橫須賀市浦鄉六番地ノ二〇號ニ移轉同日ヨリ事務ヲ開始セリ（陸軍省）

◎徵兵署開設豫定日割中變更　去月二十四日乃至同二十七日本欄內揭載徵兵署開設豫定日割ノ項中第一師管甲府聯隊區ノ部神奈川縣ノ項中同第六橘樹郡都筑郡「自五月十七日至五月二十二日」ヲ「自五月十七日至五月二十一日」ニ、第十三川崎市「自五月十二日至五月十七日」ヲ「自五月十二日至五月二十二日」ニ、第二師管福島聯隊區ノ部中第五石城郡「自四月二十八日至五月十二日」ヲ「自四月二十七日至五月十二日」ニ、第六耶麻郡「自四月二十六日至五月六日」ヲ「自四月二十六日至五月七日」ニ、第三師管岐阜聯隊區ノ部中第三郡上郡「自四月三十日至五月五日」ヲ「自四月二十九日至五月五日」ニ、同師管靜岡聯隊區ノ部中第三庵原郡「自七月十七日至七月二十四日」ヲ「自七月十八日至七月二十五日」ニ、同安倍郡「自七月二十七日至七月三十日」ヲ「自七月二十八日至七月三十一日」ニ、第四志太郡「自六月二十九日至七月十五日」ヲ「自六月三十日至七月十六日」ニ、「第五熱海市六月六日、同靜岡市自六月十七日至六月二十八日、同清水市自六月十二日至六月十五日、同沼津市自六月八日至六月十日」ヲ「第五靜岡市自六月十六日至六月二十七日、同清水市自六月十日至六月十四日、同沼津市自六月六日至六月八日」ニ、第五師管山口聯隊區ノ部中第五阿武郡「自四月二十七日至五月三日」ヲ「自四月二十七日至五月四日」ニ、第九師管金澤聯隊區ノ部中第二羽咋郡「自四月二十二日至四月三十日」ヲ「自四月二十二日至四月二十九日五月十日」ニ、同師管敦賀聯隊區ノ部中第一遠敷郡「自四月二十七日至五月一日」ヲ「自七月九日至七月十三日」ニ、第十一師管德島聯隊區ノ部中同第三名東郡勝浦郡「自四月十六日至四月二十五日」ヲ「自四月十六日至四月十八日、自四月二十一日至四月二十五日」ニ、第六德島市「自六月二十三日至六月二十八日」ヲ「自六月十九日至六月二十日、自六月二十三日至六月二十八日」ニ、同師管高知聯隊區ノ部中第一安藝郡同香美郡「自四月十八日至五月七日」ヲ「自四月十八日至五月八日」ニ、第十四師管水戶聯隊區ノ部中第四眞壁郡「自四月二十三日至五月三日」ヲ「自四月二十三日至五月四日」ニ、第七結城郡「自五月五日至五月七日、自五月二十二日至五月二十六日」ヲ「自五月六日至五月八日、自五月二十二日至五月二十六日」ニ、第七猿島郡「自五月九日至五月二十日」ヲ「自五月十日至五月二十日」ニ、第三鹿島郡「自四月二十日至五月五日」ヲ「自四月二十日至五月六日」ニ、同行方郡「自五月七日至五月十一日」ヲ「自五月八日至五月十二日」ニ、同師管宇都宮聯隊區ノ部中第四下都賀郡「自六月七日至六月三十日」ヲ「自六月七日至六月二十七日」ニ、「第六足利市自七月二日至七月五日、同宇都宮市自七月七日至七月十二日」ヲ「第六栃木市自六月二十八日至六月三十日、同宇都宮市自七月二日至七月五日、同足利市自七月七日至七月十二日」ニ、同師管松本聯隊區ノ部中第十下伊那郡「自七月十四日至七月二十八日」ヲ「自七月十四日至七月二十六日」ニ孰モ變更シ第十下伊那郡ノ次ニ「第十一飯田市自七月二十七日至七月二十八日」ヲ加フ（陸軍省）

◎後備役編入　本月一日豫備役陸軍將校ノ後備役ト爲リタル者左ノ如シ（陸軍省）
陸軍步兵大佐　鄭　炫　　陸軍步兵中佐　林　秉圭
同　李　浩鎭　　陸軍步兵大尉　金　塽元
陸軍步兵中尉　徐　廷弼　　陸軍軍醫少佐　金　敎準

◎退役編入　本月一日後備役陸軍將校ノ退役ト爲リタル者左ノ如シ（陸軍省）
陸軍步兵少佐　高　永均　　陸軍步兵大尉　李　宜豐
陸軍步兵中尉　李　喜謙　　陸軍騎兵大尉　鄭　雲鴻

◎學生入校　陸軍工科學校昭和十二年度第二回臨時學生左記二十三人本月二十日入校セリ（陸軍省）

火工下士官學生
陸軍火工伍長　永田　虎雄　　同　辻　時雄
同　大谷　又市　　同　本田　正司
同　日置　紀　　同　加藤　數男
同　飛山　誠次　　同　林　藤正
同　蒲原　博　　同　平　孝

鞍工下士官學生
陸軍鞍工伍長　清水二三四

鍛工下士官學生
陸軍鍛工伍長　豐田　逸郎　　同　上米良久美
同　安齋　一郎　　同　政田　正人
同　吉田　政男　　同　早野　秀雄
同　小泉長太郎　　同　林　晉松

木工下士官學生
陸軍木工伍長　杉本　末人　　同　和田　撤次

機工下士官學生
陸軍機工伍長　日浦　光義　　同　甲木　直

◎日本赤十字社錄事
職員異動　本月一日朝鮮總督府江原道知事金時權ハ朝鮮本部江原道支部長ニ、同全羅北道知事孫永穆ハ同全羅北道支部長ニ、同全羅北道內務部長門脇默一、同警察部長福島四雄三ハ同全羅北道支部副長ニ、同十三日領事川西豐藏ハ滿洲委員部錦州委員支部長ニ總裁載仁親王殿下ヨリ孰モ囑託ノ御沙汰アリタリ（陸軍省、海軍省）

○學事

◎講師囑託並解囑　京都帝國大學ニ於テ本月十六日附左ノ通講師ヲ囑託並ニ解囑セリ（文部省）
醫學部講師囑託　小榮　次郎
講師解囑　醫學部講師　西塚　泰順
同　同　巴陵　宣祐
昭和十二年度文學部講師囑託　考證官　宮地　直一
同　柳田　國男

◎學士試驗合格者　京都帝國大學ニ於テ去月三十日卒業式ヲ擧行セリ其卒業者ノ氏名（五十音順×印ハ外國人特別入學規程ニ依ル修了者）左ノ如シ（文部省）

法學部
足立　清吉　足立　徹　靑木　勳
靑木　行雄　靑戸　篆賢　靑山　宏
赤嶺　正夫　秋田　正　秋山　好久
秋山連大夫　朝倉　豐　縣野　隆平
天野　大藏　荒川　直夫　粟井　康也
安間　忠一　伊賀　章　伊木　仲雄
伊勢　清　伊藤　卓朗　伊藤　博則
伊東　武夫　伊庭　順三　伊吹　三雄
五十嵐　凞　和泉　太郎　井水　正名
井野　岩見　井上　正孝　井上　康吉
飯田　浩三　飯野　五郎　池垣　定太郎
池田　武雄　池田　英彥　池見　哲太郎
石井　眞三　石井　義彥　石崎　甚八
石嶋　祐　石田　保三　石原　嘉治
板谷　茂樹　市川　龍之介　市村　幹人
今井　直重　今井　彌八　今市　啓一
今泉　誠　今川　正三郎　今里　孝章
今村　達　岩城　知正　岩佐　正夫
岩本　五郎　宇都宮　義男　植木　正二
植木　隆　植原　善兵衞　上田　晋
上西　正雄　上野　純英　上村　忠治
碓井　灑次　浦野　誠一郎　占部　春太郎
得丸　英見　枝光　孫郎　遠藤　満三郎
尾池　正臣　小川　年一　小倉　裕
小澤　定司　小谷　保　小野　斌
小野　有文　小村　彰　小森　明
織田　信正　越智　一嘉　越智　通武
大石　兼敏　大神　正朝　大木　光
大串　俊郎　大志万　武　大島　健司
大新田　正人　大田　穰一　大塚　正紀
大藤　義人　大西　喜四夫　大野　正
大間知　欽四郎　大森　誠一　太田　欣平
太田　秀夫　岡垣　梅治　岡田　格五郎
岡田　誠　岡田　義美　岡林　秀起
岡部　一郎　岡本　永治　岡本　逸彥
岡本　龍器　奧村　喜三郎　押本　正二
恩田　正年　加藤　融　加藤　一郎
加藤　稠　加藤　勇吉　加美谷　良規
覺前　孝一　樫田　忠敬　柏熊　莊平
春日　愼一　片山　譽　片山　卓二
門田　耕治　門多　正　門屋　觀
角田　直一　金村　武　金山　啓三郎
金子　一郎　兼田　孝　兼松　正
上関　恕雄　栢　修造　河井　信夫
川口　健二　川口　乾之助　川地　文太郎
川西　信也　川橋　一郎　川端　四郎
菅　正夫　木村　兵衞　吉良　與一郎
岸田　良夫　岸本　英太郎　岸本　次郎
北小路　俊偉　北村　伊太郎　淸元　榮
桐村　良一　金　慶祥　金　圭寧
金　小仁　金　幸吉　金　命求
久納　豐孚　久保　實　隈本　九矢郎
栗田　正　栗原　正男　栗原　外吉
栗山　宇之助　黑岩　胤之　黑岩　龍彥
黑木　圭介　黑谷　正一　慶光院　利彰
古賀　里美　小島　福三郎　小島　孚
小嶋　實　小平　誠　小西　秀次
小西　眞一　小林　武人　小山　潔
兒玉　正彥　兒玉　元男　後藤　巖
後藤　正　後藤　滿　洪　壽南
甲田　敏郎　合谷　正元　駒井　知包
近藤　重克　佐伯　勇吉　佐々木三郎
佐々木陽信　佐々木綱正　佐藤元一郎
佐藤　亮三　佐野　常紀　佐野　正任
座間　五郎　齋藤　周逸　齋藤　輝義
齋藤　博　齋藤　正夫　齋藤　正夫
坂口　工藏　坂田　秀信　坂村　俊夫
坂本　一郎　櫻井　茂隆　迫坪　新平
笹岡　忠夫　篠山　知義　眞田　數男
澤本　保治　志賀　正治　志水　一郎
清水　穠二　重木　茂　靜谷　澄夫
蔀　正義　篠原　義郎　芝崎　健郎
柴田　敏雄　柴田　秀三郎　澁谷　龍雄
塩田　安造　島谷　一郎　下條　博
下村　善造　城　正男　勝田　龍夫
申　彥瀚　新庄　健次　新村　剛
×周　天驥　須藤　三郎　須藤　邁
須藤　博　末綱　一郎　菅原　正男
鈴鹿　隆芳　鈴木　久　鈴木　幹雄
清宮　宗賢　曾我　三郎　田島　正雄
田尻　與惣次　田中　照造　田中　善藏
田中　達哉　田中　照男　田中　隆
田原　武彥　田淵　昇　田村　寛一郎
田村　潔　田村　卓三　高石　信彥
高島　謙二　高橋　秀義　高橋　啓夫
高濱　新次郎　高濱　主　高原　恕
高山　榮吉　高山　芳次　武田　信一
竹田　外男　竹原　文治　竹俣　精次
辰己　能　達山　隣夫　立石　儀平
舘林　滋　玉眞　武雄　丹波　正三
津輕　言忠　津田　弘方　塚口　良一
土田　克孝　土橋　正　筒井　正夫
椿　榮　坪內　肇　壺田　亮一
鶴崎　又春　寺井　常次郎　土井　進一郎
土橋　烝　戸倉　節夫　時任　和惠
時安　新　德永　善造　德永　玉夫
德永　博太郎　德吉　福治　飛岡　俊夫
冨木　善一郎　富山　秀夫　豐田　次郎
鳥居　桂一郎　內藤　晃　直木　通
長井　邦之介　長尾　孫夫　長山　松比古
永金　重美　中尾　嘉一　中川　亮
中木村　濱男　中島　信夫　中筋　正男
中津川　健　中野　正治　中畑　三郎
中原　思郎　中原　武夫　中原　次男
中村　喜一郎　仲島　守　仲田　包武
仲野　一郎　難波　明吾　二木　克己
新川　次郎　新関　正一　西田　善郎
西野　照太郎　西野　安雄　西村　富雄
西山　重男　野邊　新一　馬場　炭治
橋本　修　橋本　彌生　秦　克己
畑中　良一　服部　光行　花田　萬美
濱川　金兵衞　濱田　隆忠　濱木　健三
早川　哲夫　林田　喜四男　原　新治
原田　一郎　伴　正忠　樋口　喜三郎
日比生　覺　東元　善次郎　平井　輝男
平井　滉　平尾　兵一　平倉　武雄
平野　正秀　廣澤　道彥　廣田　禎作
廣野　嘯見　廣野　讓吉　府玻子之助
福嶋　福一郎　福留　矢一　福永　育爾
藤井　鉦郎　藤田　猪太郎　藤田　隆一
藤田　福平　藤田　貢　二見　弘
船渡川　平三郎　古川　秀夫　古莊　千秋
補沓　卓爾　寶田　千代藏　朴　意釆
星野　誠三　堀口　忠一　本多　信博
本地　正見　本出　精一　毎野　正孝
前澤　一文　前田　榮世　前田　達雄
前田　正治　前田　元正　前野　謙一郎
增田　盛　松木　猛　松下　高行
松下　寛　松田　英二　松田　綱介
松田　義孝　松友　孟　松南　宏明
松山　一　丸井　正彥　三浦　重毅
三枝　正勝　三木　一郎　三村　保
三好　庸志　三井　喜悅　三井　正美
水戸　富士夫　水口　昌司　水島　精一
南　武男　峰尾　利一　宮城　敏夫
宮重　左都夫　宮本　五郎　村尾　隆明
村上　東吉　村上　靖　村田　澄夫
村野　三郎　室田　良治　妻鹿　三郎
森　正典　森　一　森木　俊男
矢崎　憲正　八十島　太郎　八頭司　淸文
安田　幸太郎　安田　彌　安田　良博
山內　敏彥　山岸　紀夫　山口　正男
山口　正切　山口　良忠　山崎　績
山下　卓二　山城　正行　山田　市郎
山田　寛　山手　滿男　山村　脩
山本　定藏　山本　敏彥　山本　逸見
山脇　健男　湯原　政雄　横田　經明
横山　清　吉田　和　吉田　要
吉田　三郎　吉田　長太郎　吉田　南洋
吉田　勝　吉谷　正　吉野　信之
吉益　正次　米谷　秩　李　貞求
林　瑞巖　×麗　世富　和久　茂男
和氣　清胤　和田　孟子　渡邊　信
渡邊　鎮雄　渡邊　卓　渡邊　勳

第3093号　本文

醫學部

相澤　龍　荒木　元秋　稻垣　惠　岩崎　桂一　海老原爲德　大杉　圭吉　大松　太郎　岡村　正　柏村　長治　加藤　恒夫　龜谷　武二　川本　幸二　衣川　昇　久保　節男　栗本　定　神前　昌三　小守　正二　重松　典雄　島田　松一　須賀榮二郎　大德　幸夫　竹友　隆雄　田中　重雄　辻井　敏　友松　達彌　中村　勇　西宮　一　野田　博　長谷川錦三郎　東田　敏夫　氷室　一郎　廣瀨　正年　細野　善正　松本　博　村田　義夫　安岡　英武　山本　久雄　脇坂　行一

工學部　土木工學科

荒木　謙一　奧野多喜夫

秋山　省三　有園　初夫　井上　和夫　伊藤　光三　小田切治正　大園榮一郎　大屋　拳吾　奧井　俊雄　片山　正　加藤　正文　川合　庄治　木島　滋二　桐島　正義　久保田滿夫　黑澤　良介　合田　太郎　近藤　俊平　志場　繁夫　清水　準三　鈴木　良作　高橋　義人　橘　光治　中馬　正夫　藤堂　泰　中井　愿也　成瀨　紀雄　西村　潤　野原　秀雄　畑中　愼一　久本　紀一　平田　幸一　藤田　忠夫　桝田久一郎　眞鍋　貞　森下　哲也　山田　正治　由良　勉　渡邊　詔夫　荒谷　俊司　河野龍一郎

渥美三千里　伊東　詮　井原文次郎　上原　孫作　大久保忠繼　大西　逸平　丘村　弘造　奧野　舜亮　勝俣　美雄　上谷　文一　河村　純一　狐塚　重治　工藤　絲雄　久保　大　兒玉　俊介　小林　登　齋藤　孝平　柴田　進　白羽彌右エ門　泰井　俊三　田川　博繼　田中　正好　地崎　義永　富澤　貞造　中島　芳夫　新村　正幸　野口　圭一　野村　良樹　橋本庄次郎　飛田　達哉　日野原重明　藤村　勝　松田　一夫　三瀨　淳一　森　力　山田　憲吾　吉田　正久　家村　次夫　河原清一郎

喜内　敏　皿井　文平　鈴木　立夫　田中　淑造　辰野　憲次　筑瀨　懋　野呂　俊夫　松原　信博　山田儉二郎　和田　良雄

機械工學科

安藤　彦夫　井上　正治　上村　正二　大賀　二郎　加藤　英造　木村最之助　近藤　壽男　當田　豐正　立松　通　中井　三郎　野田　郁也　前澤　芳一　山下多賀雄

電氣工學科

秋田　武夫　井原九州男　稻田　豪吉　大杉　幹　川村　進　河邑　洌　黑川　武夫　清水　淳一　田崎　高義　土田　幾久　中野常太郎　平田　穰　安田振之助　吉田　正一

採鑛冶金學科（採鑛科）

井上　長治　坂崎　英生　丸毛　良

小西　則良　清水　良夫　田杉　進一　田內　俊　谷川　德麿　土谷　鉄美　原　正路　松本　正三　山本　三男　浅井　長夫　稻垣　秀　植田　昌次　大橋　弘一　神元　五郎　黑川　史郎　佐々木定道　鈴岡　奬　鶴身精太郎　西山　常樹　平山　博章　森田　利光　吉延　陽治　東　長年　石崎　達彌　今井　正善　岡崎　賢一　河合　泰治　清野　武　佐々木數一　島津　武　高崎　喜久　富矢　努　野田　虎男　正木　知己　安岡　貞徧　上野　健二　武部　三郎　横山　幸衞

坂本　直雄　調　强　田中　正夫　高橋　正治　鐵　繼男　中村　毅　福山貞三郎　矢部　忠雄　吉岡　英文　新井　純　今村　忠雄　請井　保治　奧島　啓式　河野金三郎　草刈　道倫　末廣　章介　田中　省　德田　耕甫　西野　利夫　藤野　慶祐　柳井　深造　吉岡　宗信　天野　秀夫　壹岐　康彥　岩元　巖　神谷　久雄　河野　明　木下　茂一　澤村　一二　庄村　鳳一　武田　耕治　中島　和市　平田　宰造　山本　隆吉　吉川　德夫　小田　治彦　中村　文平

同（冶金科）

池田　正　新持喜一郎　島居　正次　安田　亨一　吉村　善次

工業化學科

安孫子義弘　岡村　誠三　河本　正之　佐久山　滋　田川　重勝　永田　進治　西名　紀夫　舟阪　渡　山田　弘

建築學科

石橋　逢吉　齋藤　次郎　白石　博三　所　寅雄　松本　薫

文學部　哲學科　哲學專攻

青砥　道廣　泉　正男　鷲坂　三良　丹下　信雄　藤原　猶華

印度哲學史專攻

三好　龍紳

支那哲學史專攻

足立　主　山本　證道

心理學專攻

木村　俊夫　麥林楢次郎

倫理學專攻

永井　一

教育學教授法專攻

石原　一　照井　善信

窪子木立郎　妹尾　武　西　近三　山本　勝善　石津　重久　川島正一郎　黑田　錄郎　佐田　宗弘　田川　知昭　西尾　醇　馬場　重雄　古川　淳二　吉田　颯二　大賀　郁夫　塩出　正　田森　信夫　藤本　太郎　村島　彰　赤井　義郎　今井　啓介　杉園喜代男　中村　茂夫　山本　新　大杉　文夫　周參見賢四郎　吉池　毅　横山　巖　大柴　衛　東　日出男

來島　正良　園田茂三郎　向井　滋　吉田　豐　今村　宣二　川田　茂　小日向定夫　佐藤　敬治　中野　專次　西島　克巳　荻原　俊雄　柳井　弘　吉田　文武　笠石　正　島　守一　角田　榮　町田　尚久　渡邊　道輝　石井　義武　牛島　次男　高橋　亨　野村　純孝　西村　侃二　×張　秀勳　小池　行松　藤岡　憲淳

美學美術史專攻

朝比奈　隆

宗教學專攻

鈴木　重信

社會學專攻

萬　信正　長篠　義臣

佛教學專攻

巖　乘託

史學科　國史專攻

天野　義靜　白鳥　大次　土井　彬　平山敬治郎　藤谷　俊雄　松山　國義　村山　修一

東洋史專攻

岡田芳三郎　木田道太郎

西洋史專攻

石沢　慶一　高山　保則

地理學專攻

衣川芳太郎　和田　俊二

考古學專攻

角田　文衞

文學科　國語學國文學專攻

青木　英一　朝山　信彌　黃地　勉　河合　宗雄　鳥居　清　塚本　芳夫　藤田　保雄　松尾寅之助

支那語學支那文學專攻

池田正一郎　田中　謙二

日下部喜代治　上甲　正榮　×李　績綱　德照諦天麿　龜井　仲明　鈴木　光次　永田　蕃　平山　久　松岡　健一　前橋　正二　山口平八郎　岡村道三郎　古賀　義勝　小沢　吉見　詫　又男　杉村正治郎　青沼　英幸　石原　一治　奧西　弘　古賀　稔　須崎　一雄　長谷川　一　藤原　芳男　村上　優廣　市原　亨吉

雀部　賴宜　高田　維博　方谷　浩明　木越　宏　高谷　重夫　錦織　透　深谷芳太郎　松村　功　宮崎　克己　大谷榮之助　塚本　主税　川野　政三　松浦　道一　中江　健　淺田　允章　上原　浩一　奧山　磐　佐竹　大鑑　玉上　琢彌　福本　嚴次　淵江　文也　李谷　舜造　北村　信男

英文學專攻

青山健一郎　大浦　幸男　淸原　良正　津浦　一雄　丹羽　千年　森木　薫

獨逸文學專攻

池內　俊春　田中　宗次

佛蘭西文學專攻

市村　惠吾

言語學專攻

櫻井　嘉暢

理學部　數學

小澤　謙二　沓掛　紀一　澄田　義道　村岡　正勝

物理學

赤津　榮一　近藤　新吉　田代堅太郎　山中　茂

宇宙物理學

上野　季夫

地球物理學

大井　正道　西田　久雄

化學

淺田　太平　市村　直文　加瀨　薫　品川　睦明　杉林　和夫　中嶋　泰　星野　正之　森田榮太郎

動物學

尾崎　繁夫　彭　風潭

石村　尙雄　川田　周雄　高橋　武　內藤　健吉　本多　良晃　安田章一郎　釋野　紀稔　谷　友幸　田中　一三　木村　彰夫　兒島　徹　馬場　吉行　遠藤　雄三　咲田　壽一　信澤　寅男　好川得太郎　龜山　亨　伊藤　忠孝　大谷　靖　國井　泰行　島田　利夫　永田　利雄　巫　永勝　水田　一孝　李　樹林　川上　泉

植田　輝夫　簡野　正明　高橋　武文　中村　隆　升田　義夫　山中　榮造　高安　國世　山村　四郎　黑田　曉夫　末松　豐彥　三浦　義敬　近藤　正男　田村　廣二　細井　禾苗　武貞　良人　井街　仁　沖　利一　桑谷　玄稱　讃　亜遠　中嶋朝太郎　福田　峯良　村長　潔　渡邊　英造　戸谷　撤造

植物學

太田　實

地質學鑛物學

小出作次郎　園田　逸夫　安原　彰一

經濟學部

安東　哲男　有田　正三　淺海　務　阿部　正男　青木彌太郎　岩橋淸次郎　岩城　義郎　石川　正　井上　邦夫　石川　勝已　井上　正三　岩崎　輝彥　上野　千秋　岡田　脩　太田　新一　大崎　一郎　奧田　直威　鎌田　久明　神田　達二　笠川　脩平　河合　淳次　加納　直人　神尾　行三　垣見尙二郎　北澤　仁　淸原　豊　木田　靖　粟原　正　計良　長雄　小柳平次郎　小柳　力　小山　收　黃　明發　佐々木菊丸　佐久間主一

久世源太郎　佐藤　彬　中林　一孝　李　淸才　麻生　正雄　有馬　虎男　安藤　覺彥　靑沼　四郎　安藤　直義　壹岐平一郎　石川　龜　井上　慶三　石川　淸一　伊藤　秀三　一村　實　打越　昇　江浦　正彥　尾形常次郎　小笠原正夫　大野　喜久　奧　保英　柏原　淸　勝原　照紀　川端　六郎　香川　正一　加藤　久男　甘露寺親房　淸田　五郎　木村　剛　木本　正　菊池　弘　久野　重之　小林德治郎　小布施大三郎　小柳　昌治　久我　通利　黃　伯雄　佐藤　正一　齊木　太郎

胡　繼　島崎　武　村山　一貫　足立久美男　靑木圭太郎　靑木　寅彥　姉齒　仁郎　石橋　治雄　伊藤　祐信　石本　芳雄　妹尾　周吉　伊豆島賢三　池　茂治　池田　五郎　上原　進　恩田　直治　小川　由之　奧田　茂　大日方　正　×王　治津　川口　哲　加藤　暎典　加藤　市吉　上村　鎭威　春日　秀夫　川崎隆三郎　北島　善行　岸本　一郎　木下　勳　熊本　秀雄　計見　良宣　小島　豐　紺野　郁郎　幸島　豐　五井賢之助　佐藤　雅信　坂本　寅雄　佐々木時雄

佐藤　秀綱　篠村　文雄　鈴木總一郎　杉浦　經雄　關根　進　關谷　誠太　高宮　正男　田中　保　高橋　忠夫　高崎　昌信　田中　廣一　千代延　茂　×丁　志方　栢植　仁　辻　璋二　永井　茂一　長松　顯道　中村　浩　中村　敷夫　中村　正　野口　悅夫　野田　千之　能勢　守　早川　正輝　芳賀　五郎　服部　宏　福田　豐　藤井　敏一　朴　炳教　堀岡　澄　堀江　正治　前田　壽一　松本　旭　三谷　秋男　村上　正一　森本　治世　山田　要　山田　幸夫　米倉　正夫　×劉　振　和田　啓

淸水　顯次　志賀　邦雄　杉山　正雄　佐谷　勇二　淸木　一雄　×薛　錫三　田辺　正二　團　久壽男　大道　太郎　大家金三郎　田村　武雄　陳　百寧　辻　欣二　塚本　淸景　德永　正美　名越　安芳　中跡　忠男　中尾　勝美　中井　英智　仁禮　景正　野田　敏行　野中　進　范姜　新洪　羽田　五郎　早川　滋雄　平岩　元銀　藤岡孝四郎　符　彪　堀江　英一　本間　久榮　牧野　擬　松平　博　松原　廣　宮田　誠英　森　晴之助　森　茂　矢野　正明　山本　貞彥　李　明輝　和田　芳雄　渡辺　護

淸水　淸　×周　光琦　淵脇　二郎　關原　利夫　世古　正文　田村　義郎　高崎　平司　田尻　繁　田島　恒男　田村　文夫　千知岩春雄　陳　壽琦　坪內　釟二　津田　弘文　豐田　正德　長峰　喬藏　中島　斌　中村　學二　中西　正三　纐屋不二夫　野田　新一　能瀨　信二　濱田　三郎　半谷　高泰　橋本　長久　平元　義雄　藤澤　正　別府　幸男　保坂　勇　細川政之輔　松尾　忠政　松枝　寅男　皆川　一　宮川　克已　森　廣二　元山　正弘　山鹿　俊一　吉田政太郎　劉　純白　渡辺　隆次　渡辺　敏男

農學部　農學科

安藤　仁　岩佐　俊吉　倉岡　唯行　田村　貞治　土井　薫　橋本　正治　森　乾六　渡部　牧

林學科

赤澤　宗二　奧山　晋　古賀　正德　田邊　三五　橋本　壽生　堀　節雄　吉田　秀穗

農林化學科

小澤　一郎　河村　尙次　金　判述　高畑　俊夫　波來谷　桂　本野　晃

農林生物學科

桂　琦一　田中　淳雄　深田　視

農林工學科

青山　俊　鈴木　一夫　板東　利和

農林經濟學科

淺見　金夫　兼岩　芳夫　佐藤　二郎　鈴木　榮一　田邊　撤吉　寺內　明　早水　信夫　山崎　正　横山　正一

青木　雄　小河原公司　栗田　匡一　高野　圭三　西尾　毅　堀田　平治　李　昇雨　渡邊賢太郎　岩村　通正　金谷　純男　淸水　浩　中島　武　服部　芳郎　松島　良雄　鶯淵　武雄　形山　龍三　黑岩　芳郎　谷垣　守吾　松村　安治　山口　周三　黑田　松雄　中平　良一　飯田　正一　関野　幹　古保鐵三郎　伊澤　百伸　近藤　三郎　茂刈　義一　高野　貞義　田中　毅　外山　福三　御園生武夫　山崎　延久　吉武　昌男

池田　長守　桐山　貞德　白波瀨四郎　塚本洋太郎　原田　賢之　溝部　文夫　和田　已一　內野　薫　小林　二郎　四手井綱英　坂東　哲也　伴　濱生　松永　政一　大西　正三　木谷　義孝　杉浦正太郎　中條　紀三　滿田　久輝　若園　潔　高橋　良正　內藤　中人　大西　芳介　竹內　正弘　宮崎國太郎　大倉　健司　雜賀　留夫　鈴木　一郎　田代　弘光　津郷　正敏　中林　孝文　入杉　正文　山本正太郎　鷲頭　喜里

◎入學許可　横濱高等商業學校、徳島高等工業學校、秋田鑛山專門學校、東京高等商船學校、東京音樂學校及臺北高等學校高等科ニ於テ本月ヨリ孰モ入學ヲ許可セル者ノ氏名左ノ如シ（文部省、臺灣總督府）

◎横濱高等商業學校（氏名ABC順）

本科

足立 喜作　相場 勝一　相澤 康平
明間 辰治　青木 達三　荒井 正二
新井 義信　荒木田治郎　淺羽 治義
渥美 浩　粟田 義　坂内 陸郎
千葉 秀一　伊達 一義　海老塚嘉雄
家入 久記　藤井榮二郎　藤田光四郎
福井 增雄　福島 俊雄　振原 正義
古川 直文　多木 貞吉　葉室 義照
治田 忠雄　長谷川 清　長谷川 榮
橋本 孝一　林 信雄　林 好男
肥田 功　東 和夫　日色 正明
廣田 秀造　久武 鴻　細田 裕
伊庭野健治　市原 克明　市川 利通
今井 潤造　井上 晃一　石井 和夫
石井 信善　石村 善一　磯 靜雄
伊藤 五郎　伊藤 駿　岩井 一
岩瀨 國二　和泉澤彌太郎　神山 義信
金井 愛介　金澤 貞介　金田 圭二
金田 丈夫　兼光 八郎　鹿野 久義
加藤 八郎　加藤 銳彥　勝又 馨
川口 鎭雄　河上 敏雄　一 一彥
岸 正一　北洞 吉雄　北村 邦信
北村 忠彥　北澤 隆喜　小林 祐輔
兒玉 榮之　小池 孝吉　小泉 林藏
駒井 義郎　今野 金吾　小阪 隆彥
古閑 正七　小山 欽平　經澤富次郎
增淵 忠治　增本新太郎　松永 久男
松野 伸弘　松岡巳末雄　道家 博
三谷 健　御手洗 康　三浦 昇
三宅 善和　水越 久男　水野 榮
望月 雄二　兩角 敏雄　向山 昌雄
村井榮一郎　村田 敬　柴安 捷夫
中島 三男　中島 泰三　中野 彥夫
中野目知明　中山 隆郎　夏目田 昇
西野彌壽彥　越智 平吉　小田 左中
小川 士郎　岡田 融一　岡崎 博明
岡崎 博　大宮 林三　大森 俊彥
大野鐐三郎　大崎平八郎　大津 濟
大槻 照雄　小山 昇　小澤 正吉
坂本 重雄　佐野 平一　佐々木哲郎
佐藤良一郎　佐藤 安治　佐藤 芳雄
澤村 正男　芝崎 文　柴田 裕
志田 勝彥　志賀 久雄　島 鐐
島田 孝友　清水 和雄　下林 丈雄
下山 和春　篠田 文男　篠原 齋
白石滿壽雄　庄司 昌夫　生野 安雄
相馬宇佐衞　菅沼 恆雄　杉浦 二郎
栖原 俊藏　鈴木 弘　只腰 達也
高橋 康三　高橋政一郎　高山 二郎
武宮 信　武內 昌次　田鍋 篤
谷口 文夫　立石 清志　豐島武治郎
東浦 照一　蔦澤 雪雄　津崎 洋
都筑 東助　上野 晃正　浦田 金吾
和田 吉平　渡邊 治雄　渡會 健三
山田 精一　山形 義悅　山路 健三
山本 稹　山崎 進　安田幸次郎
横山 正　吉澤 清水

貿易別科

赤木 好郎　天利 廣　荒牧 英夫
馬場 縮三　林 良助　樋上 正雄
堀江 四郎　五十嵐榮治　稻垣 恭司
直原 澄衞　梶川金一郎　柿沼 義次
亀井 恒彥　金子 國代　加藤 正八
河原 一男　北村 茂　小池 學
工藤 忠　增山 正市　松永 壽郎
皆川 正　宮下 英夫　守富惣一郎
永田 哲夫　中田 一郎　並木 直之
南里 政男　西島 慶次　小幡 彰
小美野金重　清水 定雄　須賀 祥介
杉山 秋司　鈴川 潔　鈴木 正通
鈴木 敏夫　高橋 光男　高倉 洋一
瀧本 佐吉　瀧田 光矩　田中 新吾
藤堂 宏　鳥飼正太郎　土屋 利次
網島 照　梅山仁三郎　若林忠太郎
横溝 邦典　横山 隆資　吉田 武彥

◎徳島高等工業學校（氏名五十音順）

土木工學科

池內 利廣　井上 純夫　井筒 政雄
大久保 守　岡治 忠雄　岡本 敏行
岡 賢二　岡田 忠二　沖津 俊直
笠井 完治　鎌田 晃　鎌田 茂之
河口昇之助　久馬 功　河野富美男
小鹿 孔彥　小島 勳　佐藤 滿雄
柴田二左久　清水 直二　砂川 玄淸
武市 貢　高津 年雄　中尾 優一
西 賢彥　西崎 義數　萩野 淸
羽原 弘　原田 耕三　久岡 一美
富士 武治　藤原 軍治　藤本 孟
松木 徹　三輪 勳夫　三澤 勝美
三原 茂二　山中 英數

機械工學科

有角 利信　青木 左織　井出 正
磯野 猛　五百旗頭弘　梅田 馨
上村 忠之　苧坂 文雄　尾崎 治登
梶原 茂　桑波田陸太郎　近藤 勳
小森田 敏　島 虎之助　重成 實行
末廣 憲爾　杉本 輝政　高島 正義
高尾 八郎　谷 司　辻 三男
中河原正通　中川 正朋　長町 均
永井 敏博　仁田 一民　新 春生
初瀨 一郎　橋爪 游鯉　濱西 實
日野 武夫　平田 勝美　藤本 隆
藤本 哲男　松本 榮一　松本 彰吾
松田 司　水口 民夫　村上 宗雄
山本 勝

製藥化學科

諫山 純三　內田 義幸　永廣 勳
岡內 晃　岡村 一實　大和田 稔
加藤 國德　門田 榮　黑田 智晴
近藤 育一　小濱 春次　相良 久美
繁村 幸雅　調 安人　鈴木 緝熙
武田 滋雄　高島 公慶　玉村 鉄夫
田川 久三　田井 茂壽　津田 義次
土居嘉壽雄　中尾 茂　野口 裕治
林 義之　平野 義之　福井 粲久
前川 俊秋　松保 敏郎　三原 惠
水口 明　森 兵三　八島 義行
山本 宜男　吉田 徹一　吉田 善治
芳村 淳夫　鷲尾 四郎

應用化學科

秋田 秀雄　石田 幸郎　伊勢 長年
宇田彥三郎　大岡 光雄　沖山 義晴
小川 久雄　佐中 薰　杉之原角造
末吉 政人　谷川 哲郎　多田 章一
都崎 博勝　藤田 博　福永 正
福島 賢三　細谷 繁好　宮本 肇
森 增利　米本 修二

◎秋田鑛山專門學校（氏名五十音順、×印ハ無試驗檢定、△印ハ外國人特別入學者）

採鑛學科

淺尾 貞雄　阿部 久三　粟根 逸夫
池田 績　石木 修司　今橋 光雄
岩吉 正仁　小野地弘次　川內野 馨
鎌田 春雄　國松 生　倉田 義男
小林 雄吉　齋藤市之助　佐々木金一
佐々木末雄　佐藤 晴耕　設樂 保
清水 正　塩澤 撥　高木 繁行
高橋 良人　田口 錚一　立山 正
△章 連舒　南 相朝　波佐間謹治
堀本 泰民　三好 利一　村井弓三郎
矢澤 重芳　山口 信作　吉田 久七
李 載杰　林 鎬健　井藤 久澄

冶金學科

新井 彌平　大越 敬治　大竹 直吉
大島 雅登　小島 岩　佐藤 忠男
清水 貞雄　杉山 智彰　杉生 功
須藤 文雄　大喜 誠一　高橋 嗣郎
瀧森 悟　田中 章彥　德光 義明
中川 長藏　中谷 寛　中原 一則
原 憲藏　藤木 國憲　本多 俊男
眞末 昭　望月 正雄　安永 清信
×山崎 圭一　山本 隆　吉村 浩
織田 勝一

鑛山機械學科

石塚 俊雄　片上治二郎　川口 三男
川崎 東　久保 勝英　黑田 高士
小松 健二　紺野 繁雄　×櫻谷 吾朗
佐々木勝郎　志水茂々多郎　高橋 勘作
田島 久雄　田中 義雄　田原喜代太
富地 信夫　中村 義晴　成田 修

南波 春海　福島哲太郎　藤井 純一
星 二郎　星野 賢二　堀之內正道
×森谷 純　山口 義輔　山崎 隆
芳野 憲二　小島 敬三

燃料學科

五十畑敏明　石田 正　石塚 成
入江 清市　上田 幸一　兒島 信男
小林 滋　小山 和夫　×近藤 憲司
佐々木弘鄉　佐々木良一　佐藤 隆
島津 正義　鈴木 昌　關 甚平
田中 英雄　長岡 常孝　西村 晴雄
水谷 正巳　井上 剛

◎東京高等商船學校（氏名五十音順）

航海科

荒川 弘　荒嶋 馨　井川 晴彥
板垣 修　岩尾 信行　小山 元嘉
片山 憲允　金子 久彌　神崎 愼三
筧木 滿　里 哲郎　下田 喜內
白木 萬里　鈴木 昇平　田中 健一
田中 義人　田山 利夫　高井 正哲
武居 好直　德永 政規　行木 速雄
西俣敬次郎　平井 宏知　福島 義治
藤城 政一　矢吹 守　山口 叢
山口 靜夫

機關科

伊東 和義　伊藤 章　梅津 幹雄
大岡 嘉晴　大高 將夫　上田 正男
喜勢 克　國安 豐彥　小室 信雄
島津 賢　白石 正信　神保 寛長
杉田 敬一　鈴木 辰雄　高橋 詳二
中村 文彥　新田 勝三　野瀨 茂
芳賀 一郎　羽田 信　平山 讓
藤崎 憲一　藤田 喜一　眞鍋 義雅
丸山 正夫　水谷 邦次　村田 護郎
吉澤 正大

◎東京音樂學校（氏名五十音順）

甲種師範科（假入學）

石本 一雄　岡本 道夫　草野 剛
小澤愼一郎　澤邊 司郎　十文字哲純
難波 正　原田 豐　平田 弘夫
松井 三雄　山上 豐　山崎 三郎
安澤 ユキ　石原喜美子　市川 郁子
井上 芳子　今泉 あつ　梅村 房子
岡田千鶴子　岡部 道子　荻原 百世
桶川 とし子　北島惠美子　國藤ちか子
齋藤 照　鈴木 藤子　高橋 和
瀧田 靜子　玉置 溫子　土橋 とも
出原 雅子　中野 正子　中村千代子
中山田鶴子　成田百合子　橋本 淑子
華房 寛子　船越 瑞穗　松井 智子
松永 昌子　宮地 京子　安田 和子
谷津 道子　山下 千鶴

邦樂科（假入學）

能樂志望

鄉 郭太郎　武田 英夫　服部 榮次

箏曲（生田流）志望

古川 太郎　加藤 泰子　栗林 フミ
外池 カネ　中山 蘭　森田 チヨ
山下 愛子

同（山田流）志望

栗原 夏江　佐々木 從　野口ふみ子

長唄（唄）志望

酒井 大　塚田 まよ　中島三千代

同（三味線）志望

阿部利惠子　井田 孝子　杉本富紀子
高崎 洋江

豫科（假入學）

聲樂志望

栗本 正　中山 悌一　水谷 俊夫
渡邊高之助　朝倉 春子　石神以代子
尾高 やす　佐々木 成　多田 光子
千葉 靜子

ピアノ志望

朝倉 靖子　石井 京　岡崎 政子
岡崎 泰子　大谷 羊子　齋藤 文子
佐竹 和子　澤田 茂子　淸水トシ子
莊 良江　竹中 園枝　武安千賀子
辻村 棠子　中根ゆり子　西 泰子
藤田 仲子　堀野壽美子　森 留奈子
矢島 サヨ　矢橋 滿　山田 淑子
吉田 和

オルガン志望

周 慶淵

ヴァイオリン志望

萩原 正雄　柴山 薰　山口 雯子

セロ志望

赤松 稔　劔持富美子　德尾千鶴子

クラリネット志望

北爪 利世

トランペット志望

中山富士雄

作曲志望

高田 信一　中田 一次

特別入學

潘 和子　馬 熙純　李 朝熹

◎臺灣總督府臺北高等學校（氏名五十音順、×印ハ尋常科修了者）

文科甲類

荒 貞夫　阿部 香也　×一條 元美
伊東 保　內村 康壽　北原 明信
小石 光　庄司 建三　園田 德
大欣 常保　陳 進　鶴長 和雄
伴野 太郎　萩原 正也　×廣戶 馨
松田 龍彥　横山 惇　秋本 雅由
有坂 一雄　池田 裕　上山 春平
×王 育霖　×小林 永門　齋藤 等平
瀨戶口芳夫　蘇 瑞麟　張 雲舫
×築地 齊　鄭 光輝　渡嘉敷 實
潘 迺禎　廣瀨 利夫　山口 正晴
賴 國和

文科乙類

有賀 諄幸　安房 敎　×磯江 信
植田 貞三　馬詰健太郎　江夏 弘
小園江秀雄　川口 愼一　川島 鐵男
要 照夫　菊地 四郎　久保 宣朗
栗山 卓二　×坂田 國衞　白井 正
×神代 文雄　×種子田 豐　武並 壽
×長尾 忠一　名和 忠一　永野 博
西村 穰　塙 宏　東 守慧
×福井 希治　×船橋 宏平　藤井 延男
×松本 耕三　×松木辰次郎　松崎鎮一郎
×宮垣喜代治　山口 一郎

理科甲類

×赤嶺 秀雄　×淺野 駿吉　×岩城 政彥
×大浦 浩文　大西新太郎　古賀 彌
胡 瑞基　佐多 敏之　皿谷 嘉夫
重松 彬　×鈴田 望　末岡 宏
杉田 登　×田村 淑　高木 英一
田中 一朗　田川 正　陳 熙春
鶴 壽雄　×中野 正敏　×永田 英世
中假屋宗隆　濱田 阪一　林 政健
平峯 清　松浦 新　×宮崎 理男
水野 信雄　南條 和夫　×望月 昭
×山本 靖雄　李 復禮　劉 聯益
林 瑞銖

理科乙類

姉齒 量平　×井上 剛　×翁 廷雄
歐陽兆和　王 耀文　王 老得
×許 武勇　許 子秋　×洪 四郎
洪 瑞星　黃 慧明　×吳 作仁
周 永欽　徐 富興　須藤 信良
瀨分 滿夫　曾 澤永　谷村 愛道
×恒良 裕彥　德橋 正　中野 穆正
×西田欣一郎　傅 祖深　×三宅與四男
村田 秀雄　山口 重治　山本 正
×林 宗義　林 維新　林 新澤
林 朝琴　綿引 重熈

◎得業證書授與　鹿兒島高等農林學校ニ於テ本月十四日農學科第一部二條恭甚ニ得業證書ヲ授與セリ（文部省）

◎生徒卒業並修了　北海道帝國大學ニ於テ去月三十一日豫科及農學部各實科、附屬土木專門部ヲ、東京高等學校ニ於テ去月高等科及尋常科ヲ孰モ卒業又ハ修了セシ者ノ氏名左ノ如シ（文部省）

◎北海道帝國大學

豫科

農學部進入志望者

下村 得治　杉浦 邦紀　淺野 貞一
高橋萬右エ門　古谷 將　星 勇
神戶 昇　笠原最季雄　小山田盛方
和知 俊郎　西內健一郎　福島 正秋
鈴木 幹彥　長谷川 昭　三輪 一郎
菅間 威　濱口 典成　橋野 安正
中島新十郎　佐藤 和彥　村上 忠夫
岡 彥一　嚴 經之　山下 正典
山中 隆太　富本 朝之　丸山喜久男
鈴木 繁隆　齋藤 忠一　宮下特五郎
加藤眞佐彥　藤田 芳英　大野丈太郎
關田 道雄　大倉 恒雄　塚本 敏
牧野瀨隆夫　菊地 贇　庄子 喜次

松岡　毅　平澤　秀江　鈴木　粂七
中村　力　角和　良造　島内　諦男
笹元宇一郎　石谷　類造　中田　直敏
山内　義雄　芦田　享介　今　盛次
梅田　信和　木田　駿吾　中山　敬一
中村　謙二　守本　一雄　梅津　勝弘
蠣崎　道男　富樫　政雄　石川　正吉
浦野　修治　淺間　一彦　中村　健次
石田　哲郎　星野　昌平　竹内　靖弘
服部　本務　能登　健三　秋貞貞一郎
三股　正年　小峯　康正　關　義治
嵩　綮三　鵜塚　五郎　荒蒔　嘉幸
吉村文五郎　島田　素三　山田　賢治
山本　隆次　塩田　弘行　駒澤　欣一
村田　正　工　靜男　笹原　二郎
中野　昌　下條　親　五十嵐明正
大島　穆　今任　重彦　和田　晃
葛西　晴雄　石川　定一　中山　保
福地　宏平　三浦　淳史　山崎　槃
及川　盛也　中野　龍雄　石井　海市
吉田　鐵夫　大齋　榮一　佐藤　昭
青木　亮　末永　美隆

醫學部進入志望者

天辰　鶴吉　伊東　忠人　佐藤　滋郎
多木　德三　松本　正俊　若狹　謙吉
加藤　悌次　野口　秀男　森　佑
中島　泰　菅原巳記雄　及川富士雄
有馬　洋　今井　欣一　吉田　研三
井上　赳夫　山口　昂　小笠原啓二
福田　光夫　神村　瑞夫　篠崎　正典
羽田忠五郎　清水　省吾　菅原　古人
橋本　巖　曲木　惠　清水　文敏
飯田　保　中村　治雄　高橋　折三
音羽　博次　石川　政孝　五月女讓二
嵯峨　亮司　中澤　英夫　高田　德
山崎　善陽　川守田勇一　田中　太郎
松本　秀雄　齋藤　政男　押味　賢吾
中江　孝治　齋藤　行正　荻野　辰夫
石田　隆明　荒川　午郎　岡田　達
庄司　希光　中村　敏夫　鶴羽正次郎
遠藤　清嗣　齋藤正太郎　關　守

常葉　彰　村中　俊明　後藤　定
西谷　錦雄　北村　浩　佐々木龍藏
寺尾　義人　相良　丈夫　川口　憲良
沼田　富弘　林田　良治　林田　信男
小野江爲則　眞壁　恭人

工學部進入志望者

鈴木　隆吉　深町　清春　三浦　一夫
笠木　豊　池田英三郎　久須美康馬
下山田佐久彌　笹川　一郎　吉田　五郎
中野　三郎　平林　勝英　後藤　秋喜
友田　洸拜　德嵩　久人　伊藤　雅雄
栗林　隆　飯塚　隆雄　小池　龍夫
田島　康相　溫盛　正雄　古瀨　欽吾
北山　林平　河合　正恭　田瀨　春三
中村　虔一　伊藤　三郎　岩間　喜吉
西谷　英二　佐々木信輔　工藤　忠夫
山口　功　岩橋　武彦　奈良部　孝
高木　正　坂本　三郎　早津甚一郎
倉上　幹雄　廣鰭　典夫　小笠原松雄
齋藤　信光　西村　雅吉　吉池　登
兼子　隆夫　稻垣　良穗　本間　佰
永田　敏雄　西本幸太良　中村　雅男
眞下　章三　城田　幸彦　高橋　敏郎
田中　五郎　鶴川　憲宣　谷口　貞純
松居　正次　長谷川説雄　常盤　千藏
今井　義郎　天谷嘉壽夫　大條　正義
小池　榮一　谷川　清治　北川　鈴二
山崎　正　坪谷　素一　野口　謙也
平尾　信義　柴田　正　宮下　正久
平松　壽　山田　的史　金子喜太郎
草刈　成夫　新谷　一男　渡邊　理
末廣　吉生　佐藤　一郎　林　和夫
福島　芳明　田中　文三　蟇目清一郎
加藤　赴夫　高橋　勝夫　大橋　正
紫雲千鶴雄　永幡　桂一　平山　正
中尾　敦司　金曾　吉夫　田母神虎知
陰山　鐵二　小川　芳郎　宮崎　義一
吉田　徹郎　三原　誠　福島　正雄
齋藤　正雄　高橋　俊弘

農學部

農學實科

櫻田　榮作　高橋　正恒　曾我　實惠
大瀧　美生　藤尾　誠一　鈴木　正男
上島　宏　山下　和夫　小間　良彥
福島　良雄　佐藤　忠市　大槻　知治
伊藤　博造　德本　尚史　濱崎　元
木村　誠德　諸留　操　天井　友吉
小川原憲明　高野　胤雄　前田　幸一
江口　俊一　太田　進　水谷　守男
荒木　勝彦　山田　四郎　楊　鼎新
李　春材

林學實科

對馬　健一　山下　勝正　岩田　滋
上野　正雄　石田　智樂　吉田　忠治
深間　正之　皆川多氣夫　濱田　仲
武内　秀三　藤　信夫　糸川　信夫
大橋　孝　藤田　正則　宮越　浩二
豐嶋國次郎　柴田　佐義　邊見　三郎
村上　正　竹越　俊文　松本　光
近藤　直康　菊地　陸郎　中村　正夫
今井　善二　若林　榮一　三木　勇

附屬土木專門部

相川　實　赤井　醇　江口　二郎
遠藤　章二　羽田　二郎　廣瀧　外郎
星野　彰　五十嵐康二　五十嵐謙一
五十嵐正一　鎌田　三郎　北川　博
小坂　政雄　小關　敏夫　室峰　時光
中村　良夫　成田　誠二　大脇　道夫
佐々木幸一　高野　實　遠山　隼人
上村　熊雄　和田　順一　山口　龍典

◎東京高等學校（氏名五十音順）

高等科卒業者

文科甲類

磯邊　幹介　井上　信一　大舘　信光
小原　一樹　川田　恕　吉川　保
喜谷　喜六　熊谷　隆　小宮　正智
佐々木鑛太朗　佐藤　恒之　鈴木　滋
鈴木　秀雄　多賀　壽　田代　毅
田邊　隆次　中尾　博之　長岡　純一
林　俊一　坂東　定次　福永　實
藤沼　義宗　古川　鑛　宮田　六郎
森本亀太郎　山田　俊二　湯地　定朗
横山　陽三　吉田　剛　吉野　恭二

文科乙類

石井　寛　生沼　常一　加藤　正策
小林　昭春　鈴木　創　陶山　國見
高井　義春　田代　秀德　西田　穆人
藤原　治　藤岡　泰周　松原　榮作
三潴　信吾　絲川　明義　宮澤　孝治
牟田口衞邦　森　富佐雄

文科丙類

有田　圭輔　安藤　二郎　大竹　英一
藤野　一郎　塩谷　良平　庄野　太郎
服部　俊吉　堀　義明　湯原　五郎

理科甲類

秋山　健二　綱木　克巳　今井兼一郎
浮田　基信　大木健八郎　木村　良平
小林　勇　後藤　幸正　笹尾　昇
柴田　二郎　柴原孝太郎　勝田　高司
菅根壽之助　玉井　達二　玉木　喬
瀧澤　英夫　谷内研太郎　中里　貞了
永井　元司　野尻　正信　野村　嘉男
蓮池　正　濱　良助　樋口　敏澄
牧野　成良　宮本　環　村上英太郎
山口　茂　山下　美雄

理科乙類

石川　潔　伊藤　源藏　稻垣健太郎
飯田　隆胤　上田　隆三　内丸　忠彦
大藤　重夫　梶井　直　片多　零吉
國枝　壽博　小西哲三郎　須川　力
高橋　武弘　辻井　敏雄　野田　祐通
宮本　博　宮本　泰　村松大三郎
森田　昌治　八杉　孝三　山尾　泰正
吉植　庄平　吉野　利夫　渡邊　彥憲
山邊　知正

理科丙類

梅澤　博光　星野　昇　宮崎　達雄
山崎　英三

尋常科修了者

秋山　良雄　阿部　喜夫　新木　芳世
池邊　陽　石井　格　石黑　寛

第3093号 本文

石橋　茂男　市川　敏康　今井　民実
入間野　宏　氏家　誠孝　内村　斌
宇野　秀彌　荻原　彰　大森　言太
小尾　武仁　鹿兒島幸雄　川嶋　誠之
岸田　信吉　久保田　稔　幸田　三郎
古賀郁之介　小高　義孝　小谷　秀夫
櫻井　廣視　柴戸　良夫　白土　志郎
杉江　尚治　鈴木　清一　鈴木　允

鈴木　親正　須々木珠之助　駿田　良一
瀨長　禧之　關部　秀夫　瀧　隆明
田中　進　田坂　鋭一　土坂彌壽男
寺崎　孝一　刀禰館正弘　富永　五郎
豐田　和雄　中井　太郎　中嶋　大八
中根　猛彦　中原　治夫　中村　貴憲
丹羽　陸郎　西村　俊夫　西脇　秀夫
沼田　耕　長谷川　進　長谷川岸男

橋本　敏郎　林　昇一郎　速水　完一
平原　毅　福田　博一　古川　和夫
松浦文一郎　松本　晴雄　三崎邦之助
三輪　善雄　南　勇　宮城　宅郎
宮川　浩一　森谷　藤樹　諸橋　又藏
八木　定　柳島　釭仁夫　柳井　久義
山田　隆　山本　靖　横山　英之
吉田　文彦　和田　徹也　渡邊　新

◎特待生選定　名古屋高等商業學校ニ於テ左記ノ者ヲ本學年間特待生ニ選定セリ（文部省）

第三學年　伊賀　武美

第二學年　佐藤　美雄

◎在外研究員出發　文部省在外研究員東京帝國大學助教授春日井新一郎、同京都帝國大學助教授小林勇、同大阪帝國大學助教授中原益治郎ハ去月三十一日孰モ出發セリ（文部省）

○産業

◎家畜傳染病　昭和十二年一月中ニ於ケル家畜傳染病發生並ニ轉歸頭數左ノ如シ（農林省）

病名 道府縣名	炭疽				氣腫疽				豚コレラ				豚疫				豚丹毒				牛ノ傳染性流産				家禽コレラ				家禽ペスト			
	發生	斃死	殺	快復	發生	斃死	殺	快復	發生	斃死	殺	快復	發生	斃死	殺	快復	發生	斃死	殺	快復	發生	斃死	殺	快復	發生	斃死	殺	快復	發生	斃死	殺	快復
北海道	—	—	—	—	—	—	—	—	—	—	—	—	—	—	—	—	—	—	—	—	—	—	七	—	—	—	—	—	—	—	—	—
青森	—	—	—	—	一	一	—	—	—	—	—	—	—	—	—	—	—	—	—	—	—	—	—	—	—	—	—	—	—	—	—	—
宮城	—	—	—	—	—	—	—	—	—	—	—	—	七	—	—	—	二	—	—	—	—	—	—	—	—	—	—	—	—	—	—	—
栃木	—	—	—	—	—	—	—	—	—	—	—	—	二	二	—	—	—	—	—	—	—	—	—	—	—	—	—	—	—	—	—	—
群馬	—	—	—	—	—	—	—	—	—	—	—	—	二	一	一	—	二	—	一	一	—	—	—	—	—	—	—	—	—	—	—	—
埼玉	—	—	—	—	—	—	—	—	六	—	六	—	三	—	三	—	—	—	—	—	—	—	—	—	—	—	—	—	—	—	—	—
千葉 牛	二	二	—	—	—	—	—	—	—	—	—	—	—	—	—	—	—	—	—	—	一	—	—	—	—	—	—	—	—	—	—	—
東京	—	—	—	—	—	—	—	—	三〇九	四	三〇五	—	四三	二	四一	—	一	—	一	—	—	—	—	—	—	—	—	—	—	—	—	—
神奈川	—	—	—	—	—	—	—	—	一三	二	一一	—	二	三	三	—	二	二	—	四	—	—	一	五	—	—	—	—	—	—	—	—
富山	—	—	—	—	—	—	—	—	—	—	—	—	—	—	—	—	三	二	—	—	—	—	—	—	—	—	—	—	鷄 九八	五三	四五	—
山梨	—	—	—	—	—	—	—	—	一	—	一	—	—	—	—	—	—	—	—	—	—	—	—	—	—	—	—	—	—	—	—	—
長野	—	—	—	—	—	—	—	—	—	—	—	—	—	—	—	—	七	一	—	—	—	—	—	—	—	—	—	—	—	—	—	—
岐阜	—	—	—	—	—	—	—	—	四	—	四	—	—	—	—	—	—	—	—	—	—	—	—	—	—	—	—	—	—	—	—	—
靜岡	—	—	—	—	—	—	—	—	六	二	四	—	—	—	—	—	三	—	—	三	一七	—	—	七	—	—	—	—	鷄 五七	一四	四三	—
愛知	—	—	—	—	—	—	—	—	—	—	—	—	一八	—	一八	—	一	—	—	一	—	—	—	—	—	—	—	—	鷄 六、二五九	一三五	六、一二四	—
三重 牛	一	一	—	—	—	—	—	—	—	—	—	—	—	—	—	—	—	—	—	—	—	—	—	—	—	—	—	—	—	—	—	—
滋賀	—	—	—	—	—	—	—	—	—	—	—	—	—	—	—	—	—	—	—	—	—	—	—	—	—	—	—	—	鷄 七七	四〇	三七	—
京都 牛	二	二	—	—	—	—	—	—	一九	二	一七	—	—	—	—	—	—	—	—	—	一	—	—	七一	—	—	—	—	—	—	—	—
大阪 牛	一	一	—	—	—	—	—	—	—	—	—	—	—	—	—	—	—	—	—	—	—	—	—	—	鷄 一	一	—	—	鷄 一、〇四六	七七	九六九	—
兵庫 牛	一	一	—	—	—	—	—	—	—	—	—	—	—	—	—	—	—	—	—	—	一三	—	—	七	—	—	—	—	鷄 三八二	—	三八二	—
和歌山 牛	一	一	—	—	—	—	—	—	三六	一三	二三	—	—	—	—	—	—	—	—	—	—	—	—	—	—	—	—	—	—	—	—	—
鳥取	—	—	—	—	—	—	—	—	—	—	—	—	—	—	—	—	—	—	—	—	二三	—	—	三八	—	—	—	—	—	—	—	—
島根	—	—	—	—	—	—	—	—	—	—	—	—	—	—	—	—	—	—	—	—	八〇	—	—	七八	—	—	—	—	—	—	—	—
岡山	—	—	—	—	—	—	—	—	—	—	—	—	—	—	—	—	—	—	—	—	七六	—	—	一三三	—	—	—	—	—	—	—	—
廣島	—	—	—	—	—	—	—	—	—	—	—	—	—	—	—	—	—	—	—	—	三四	—	—	九七	—	—	—	—	—	—	—	—
香川 牛	一	一	—	—	—	—	—	—	—	—	—	—	—	—	—	—	—	—	—	—	四	—	—	—	—	—	—	—	—	—	—	—
愛媛 牛	一	一	—	—	—	—	—	—	—	—	—	—	—	—	—	—	—	—	—	—	—	—	—	—	—	—	—	—	—	—	—	—

第3093号　本文

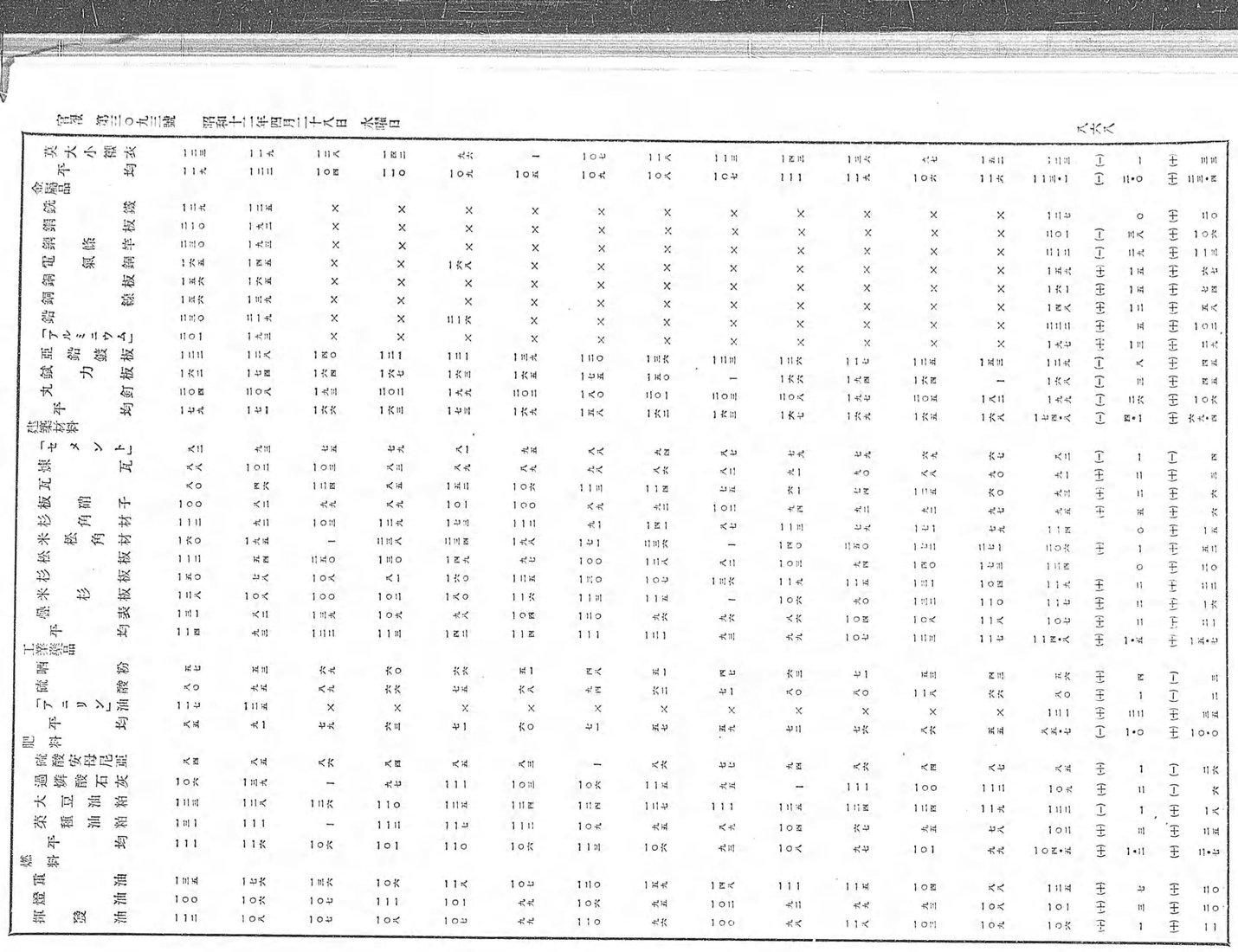

第3093号　本文

長野	二、四〇二	諏訪郡富士見村、金澤村	金、銀、銅、鉛、硫化鐵	九五一、〇〇〇	同市豐島區高田本町一丁目　村治　廣次	二、一三
同	二、四〇三	上伊那郡伊那町	黒鉛	一〇〇、〇〇〇	長野縣上伊那郡伊那町　三浦　吉太郎	二、一三
群馬	一、七三四	北甘樂郡西牧村、小坂村	金、銀、銅、水鉛、重石	六一八、八〇〇	宇都宮市泉町　稻見　彌十郎	二、一三
同	一、七三五	吾妻郡澤田村、六合村	金、銀、銅、亞鉛	九六一、〇〇〇	東京市澁谷區北谷町　淺見　章吾	二、一三
埼玉	五四四	秩父郡白川村、中川村、久那村	金、銀、銅、鉛、亞鉛、硫化鐵	七二〇、〇〇〇	同市京橋區寶町一丁目　昭和鑛業株式會社	二、一五
靜岡	二、五七二	田方郡上狩野村	金、銀	八七五、二〇〇	同市麹町區丸ノ内二丁目　中外鑛業株式會社	二、一七
茨城	一、六六六	東茨城郡岩船村	金、銀、鉛	二七二、八〇〇	栃木縣芳賀郡益子町　小出　常　外二人	二、一九
東京	一四三	小笠原島媒島	銅、硫化鐵	七八〇、六〇〇	東京市日本橋區小網町二丁目　伊藤　茂　外一人	二、二三
群馬	一、七三六	利根郡古馬牧村、池田村	石炭	九五〇、〇〇〇	横濱市鶴見區生麥町　深澤　立太郎	二、二三
同	一、七三七	同郡古馬牧村	同	七六四、〇〇〇	同　上	二、二三
靜岡	二、五七三	磐田郡龍川村	金、銀、銅、硫化鐵	二三六、六〇〇	名古屋市東區覺王山通り七丁目　加藤　瀧三郎	二、二三
同	二、五七四	賀茂郡宇久須村	同	一四二、九〇〇	靜岡縣田方郡土肥村　藤野　操	二、二三
栃木	二、七九七	鹽谷郡栗山村	金、銀、銅、鉛	五一三、四〇〇	宇都宮市一條町　室井　鐵藏　外二人	二、二三
同	二、七九八	下都賀郡富山村、皆川村	滿俺	一四七、五〇〇	東京市澁谷區宇田川町　三木　彌三郎　外二人	二、二三
同	二、七九九	鹽谷郡玉生村、藤原町	金、銀	六七五、九〇〇	同市麹町區丸ノ内三丁目　萬珠鑛業株式會社	二、二三
岐阜	三、六六九	郡上郡西和良村	滿俺	三八四、〇〇〇	名古屋市東區東大曾根町中一丁目　前川　照王	二、二三
長野	二、四〇四	小縣郡傍陽村、神科村	金、銀、銅、鉛、亞鉛	五〇七、九〇〇	東京市麹町區平河町二丁目　鳥居　清志　外一人	二、二三
同	二、四〇五	上水內郡小田切村、安茂里村、長野市	石油	七三六、〇〇〇	長野縣上水內郡芋井村　竹內　廣正	二、二三
新潟	一二、一三二	東蒲原郡豐實村	金、銀、銅	三五二、二〇〇	東京市京橋區寶町一丁目　昭和鑛業株式會社	二、二三
同	一二、一三三	岩船郡關谷村	同	四八八、〇〇〇	大阪市北區東野田町二丁目　清水　隆藏	二、二三
同	一二、一三四	中蒲原郡川內村	金、銀、銅、亞鉛、鐵	七二八、七〇〇	東京市澁谷區千駄ヶ谷二丁目　櫻井　正敏　外一人	二、二三
千葉	二五四	夷隅郡上瀑村、中川村、大多喜町	石油	一、〇〇〇、〇〇〇	同市麹町區有樂町一丁目　大多喜天然瓦斯株式會社	二、二六
同	二五五	同郡中川村、大多喜町、總元村、上瀑村	同	一、〇〇〇、〇〇〇	同　上	二、二六
愛知	一、〇〇一	丹羽郡池野村、樂田村	銀、銅、硫化鐵	三〇八、八〇〇	名古屋市南區瑞穗町　新井　菊壽　外一人	二、二六
茨城	一、六六七	多賀郡關南村	石炭	九六六、九〇〇	東京市麹町區丸ノ内一丁目　磐城炭礦株式會社	二、二六
群馬	一、七三八	利根郡片品村	金、銀、銅	九七五、五〇〇	同市本郷區駒込千駄木町　千明　賢治	二、二六
同	一、七三九	同	同	一、〇〇〇、〇〇〇	同　上	二、二六
靜岡	二、五七五	賀茂郡稻梓村、白濱村、稻生澤村	金、銀	九八〇、五〇〇	同市麹町區丸ノ内二丁目　日本鑛業株式會社	二、二六
同	二、五七六	田方郡田中村、修善寺町、川西村	金、銀、銅	八四九、三〇〇	同市京橋區銀座六丁目　帝國産金興業株式會社	二、二六
長野	二、四〇六	北佐久郡小沼村、大里村	硫黄	一四〇、〇〇〇	長野縣北佐久郡中佐都村　今井　平八　外一人	二、二六
同	二、四〇七	小縣郡長村	同	五六四、九〇〇	東京市芝區三田一丁目　林　友憲	二、二六
岐阜	三、六七〇	加茂郡飯地村	金、銀、銅、亞鉛	七七三、〇〇〇	名古屋市南區熱田東町　山下　兼吉　外二人	二、二六
同	三、六七一	武儀郡金山町、郡上郡東村	滿俺	一三四、〇〇〇	豐橋市東小田原町　小林　鈴松	二、二六
新潟	一二、一三五	佐渡郡高千村	金、銀、銅	九六一、四〇〇	東京市麹町區丸ノ内二丁目　日本鑛業株式會社	二、二六
同	一二、一三六	西頸城郡上早川村、能生谷村	硫黄	一、〇〇〇、〇〇〇	同市京橋區京橋二丁目　林　省吉　外一人	二、二六
同	一二、一三七	東蒲原郡日出谷村	滿俺	二六八、三〇〇	金澤市諸江町　菊地　喜三郎　外三人	二、二六
岐阜	三、六七二	吉城郡上寶村	金、銀、銅、鉛、亞鉛	四〇五、三〇〇	岐阜縣吉城郡上寶村　津田　岩太郎　外二人	二、二七
同	三、六七三	大野郡莊川村	同	六九八、八〇〇	東京市麹町區丸ノ内二丁目　日本曹達株式會社　外二人	二、二七
茨城	一、六六八	多賀郡助川町、日立町	金、銀、銅、硫化鐵	七六四、三〇〇	同市同區丸ノ内二丁目　日本鑛業株式會社	二、二七
群馬	一、七四〇	利根郡薄根村、池田村	金、銀、銅	六一八、五〇〇	同市四谷區荒木町　青木　六之助	二、二七
山梨	一、〇九一	西八代郡富里村	滿俺	一〇〇、七〇〇	同市王子區赤羽町二丁目　清水　倉次郎　外一人	二、二七
同	一、〇九二	同	金、銀、銅	五九二、一〇〇	同　上	二、二七
靜岡	二、五七七	田方郡上狩野村	金、銀	六六七、二〇〇	同市麹町區丸ノ内二丁目　中外鑛業株式會社	二、二七
同	二、五七八	志太郡燒津町、東益津村	石油	一、〇〇〇、〇〇〇	横濱市中區中村町　原崎　秋太　外一人	二、二七
新潟	一二、一三八	北蒲原郡黒川村、岩船郡關谷村	金、銀	四一五、七〇〇	東京市牛込區辨方町　小澤　武夫	二、二七
同	一二、一三九	佐渡郡二見村、澤根町	金、銀、銅、亞鉛	九八六、三〇〇	同市澁谷區櫻丘町　吉村　鐵五郎　外一人	二、二七
同	一二、一四〇	刈羽郡石黒村、東頸城郡旭村	石油	九五八、八〇〇	新潟縣中蒲原郡金津村　中野興業株式會社	二、二七
同	一二、一四一	同	同	九四五、〇〇〇	同　上	二、二七
同	一二、一四二	南蒲原郡大崎村	同	八九〇、〇〇〇	同　上	二、二七

同	一二、一四三	同郡葛巻村、中之島村、新潟村、見附町	同	九四〇、〇〇〇	東京市麹町區丸ノ内二丁目　日本鑛業株式會社	二、二七
同	一二、一四四	刈羽郡北條村、中通村	同	六六六、〇〇〇	同市同區丸ノ内三丁目　日本石油株式會社	二、二七
同	一二、一四五	北蒲原郡加治村、紫雲寺村	同	八〇七、七〇〇	同市麻布區櫻田町　近藤　錄男　外一人	二、二七

○通運

◎**定期航空命令**　本年度定期航空線路大阪高松松山線、東京下田線、城崎大阪線及名古屋二見線ニ對シ各獎勵金下付指令書ヲ交付シタルカ其要項左ノ如シ（遞信省）

一、受命者　日本航空輸送研究所所長　井上長一
(一)航空線路　大阪高松松山線
　大阪ヲ起點トシ高松ヲ寄航地トシ松山ヲ終點トス
(二)航空回數　毎日一往復
(三)運送ノ種類　郵便物、旅客及貨物
(四)指令期間　自昭和十二年四月一日　至同　十三年三月三十一日

二、受命者　東京航空株式會社取締役社長　相羽有
(一)航空線路　東京下田線
　東京ヲ起點トシ下田ヲ終點トス
(二)航空回數　毎週三往復（月、水、金曜日）
(三)運送ノ種類　郵便物、旅客及貨物
(四)指令期間　自昭和十二年五月一日　至同　八月三十一日

三、受命者　日本海航空株式會社常務取締役　西村佐兵衞
(一)航空線路　城崎大阪線
　城崎ヲ起點トシ大阪ヲ終點トス
(二)航空回數　毎週二往復（土、日曜日）
(三)運送ノ種類　旅客及貨物
(四)指令期間　自昭和十二年五月一日　至同　八月三十一日

四、受命者　安藤飛行機研究所所長　安藤孝三
(一)航空線路　名古屋二見線
　名古屋ヲ起點トシ二見ヲ終點トス
(二)航空回數　毎週三往復（月、水、金曜日）
(三)運送ノ種類　郵便物、旅客及貨物
(四)指令期間　自昭和十二年四月十五日　至同　十月十四日

在外公館報告

◎**英國經濟情況**　本件ニ關スル本月二十三日著英國駐在松山大使館商務參事官電報左ノ如シ（外務省）

新豫算案ハ産業自體ノ實力ヲ基礎ニ組立テラレ居リ特ニ將來ノ課稅負擔能力ニ考慮ヲ拂ハレ居ル點一般ニ穩當健實ト評セラル、所得稅率ノ增加モ豫期セラレタルコト、テ別段衝擊ヲ與ヘサリシモ National defence contribution ノ名ノ下ニ復活セラレタル超利得稅ハ市場ニトリ意想外ナリシヲ以テ自然種々ナル非難ノ聲モ揚リ産業回復殊ニ新興工業ノ進路ヲ阻ム惧ナキヤトノ懸念モアル模樣ナルカ株式市場ハ右ノ氣勢ヲ反映シ軍擴ニ關係アル事業株、最近躍進ノ途ニアル航空機自動車等ノ工業株ハ採算不安ヨリ一齊値下リヲ呈ス金鑛石油等外國投資株ハ反動的ニ買氣ヲ集メ對日感情幾分好轉ノ折柄右環境ハ本邦公債類ニハ買氣ヲ唆リ顯著ナル騰勢ヲ示シ六分利八十九磅半賣

商品界ハ銅、錫何レモ慘落シタルカ後引戾ス鉛、亞鉛モ同樣反騰氣配、小麥ハ先週末手詰賣ニ軟化シタルモ回復シ強調、砂糖弱保合、棉花底弱ク讓歩手堅シ綿絲布ハ原棉安値、取引見送ラレ市況閑散ナルモ基調ハ惡シカラス羊毛第三回倫敦競賣四月二十七日ヨリ開催、上場豫定品六萬三千二百俵、前年同期ニ比シ二萬八千俵減、前人氣一般ニ強調、日本商品豌豆二十三志、大豆九磅十六志三片、大豆油二十七磅十五志、「バター」堅調、新西蘭百七志、濠洲百六志、絹織物豫算案發表ト共ニ從來氣迷ヲ續ケタル實需筋モ弗々買出シノ模樣ト爲リタルカ一般市況ハ戴冠式目當ノ商內殆ント一巡シ多少緩慢ナリ

觀象

◎**全國氣象表**（正午觀測）
（備考）氣溫ノ部一印ハ氷點下ノ度ヲ示シ降水量ハ當日午前六時ヨリ翌日午前六時迄ノ總量ナリ

四月二十三日

地名	氣壓（粍）	風向	風速（米）	氣溫（攝氏）	天氣	降水量（粍）
臺北	761.8	東	6	22.0	曇	—
那覇	760.3	南南西	7	25.7	晴	—
鹿兒島	760.4	北東	7	19.1	雨	6
高知	762.7	靜穩	1	18.0	雨	4
大分	764.6	北北東	2	13.0	曇	3
多度津	765.6	東	2	12.7	曇	1
廣島	765.1	北	5	14.6	曇	—
大阪	764.9	北北東	7	12.8	曇	6
長崎	761.7	北	4	17.7	晴	—
福岡	764.5	北北西	4	15.0	曇	—
濱田	765.5	北東	6	13.9	快晴	—
名古屋	766.2	南	2	13.2	雨	7
横濱	770.1	北北西	10	8.0	曇	—
東京	770.6	北	6	8.9	雨	—
銚子	769.1	北	14	10.6	曇	—
長野	768.7	南西	6	9.3	曇	—
前橋	771.1	西北西	2	9.2	曇	—
宇都宮	770.6	北	4	9.7	曇	—
福島	771.8	北東	3	11.2	曇	—
福井	767.0	靜穩	1	12.2	曇	—
新潟	769.2	北	5	12.3	薄曇	—
秋田	770.9	西北西	3	13.4	晴	—
石卷	772.1	南	4	10.2	薄曇	—
盛岡	770.8	南	2	11.3	晴	—
青森	771.4	東	5	12.1	快晴	—
函館	771.1	南南西	3	10.6	快晴	—
札幌	769.8	西北西	4	12.0	快晴	—
旭川	768.7	西	5	10.4	快晴	—
根室	768.5	南西	8	6.2	快晴	—
大泊	764.2	西	5	7.2	快晴	—
釜山	767.0	北北東	13	12.8	晴	—
仁川	768.2	東北東	4	15.3	快晴	—
元山	772.6	北東	2	8.4	快晴	—
城津	771.9	南南東	7	7.2	快晴	—
新義州	769.4	南南西	2	14.0	快晴	—
大連	769.0	南南東	5	12.7	薄曇	—
奉天	768.6	西南西	5	15.3	快晴	—
新京	766.5	南西	3	13.2	快晴	—
天津	768.0	南南東	2	17.2	晴	4
青島	768.0	東南東	6	12.6	薄曇	—
上海	765.7	東	2	15.1	曇	—

◎**東京氣象**

四月二十三日　天氣概況　曇時々微雨

平均氣壓（海面ノ度）　七七〇・三粍
平均氣溫　八・七度
　平年ヨリ五・三度低シ
最高氣溫　一〇・三度
最低氣溫　七・三度
前五日間平均氣溫　一四・六度
　平年ヨリ〇・八度高シ
平均濕度　六九%
平均水蒸氣張力　五・六粍
平均雲量　九・九
日照時間　〇・〇時
平均風速度　四・八米
最大風速度　六・二米
最多風向　北
降水總量　〇・〇粍
一時間最大降水量　〇・〇粍
記事　午前十時二十五分ヨリ同四十分マテ、同十一時五十分ヨリ午後零時五十分マテ、同八時五十分ヨリ同九時十五分マテ、同十時二分ヨリ同十一時十分マテ微雨アリタリ

（以上中央氣象臺）

第3093号 本文

土地收用公告

左ノ事業ハ土地收用法ニ依リ土地ヲ收用スルコトヲ得ルモノト認定ス

起業者 群馬縣知事

事業ノ種類 道路改築

起業地 群馬縣吾妻郡長野原町地內

右公告ス

昭和十二年四月二十八日 內務大臣 河原田稼吉

左ノ事業ハ土地收用法ニ依リ土地ヲ收用スルコトヲ得ルモノト認定ス

起業者 群馬縣知事

事業ノ種類 橋梁改築竝ニ河川改修

起業地 群馬縣吾妻郡長野原町地內

右公告ス

昭和十二年四月二十八日 內務大臣 河原田稼吉

廣告

◎醫籍登錄

登錄年月日	登錄番號	本籍地道府縣名及族稱	氏名	資格	資格取得年月
昭和一二、三、一五	八二三六一	三重縣	本城順一	日本大學專門部醫學科	昭和一一、三
同一六	八二三六二	福井縣	藤野利夫	京城帝國大學醫學部	同
同	八二三六三	長崎縣	林田德重	同	五、三
同	八二三六四	朝鮮	李炳熙	セブランス聯合醫學專門學校	一〇、三
同	八二三六五	青森縣	森京	帝國女子醫學藥學專門學校醫學科	一一、三
同一九	八二三六六	福島縣	齋藤琢磨	千葉醫科大學	一二、二
同二一	八二三六七	岩手縣	菊池龍介	慶應義塾大學醫學部	一一、三
同	八二三六八	廣島縣	大藤安登	滿洲醫科大學	同
同	八二三六九	臺灣	廖火木	東京醫學專門學校	二、三
同	八二三七〇	同	柯永昌	同	同
同	八二三七一	福岡縣	松崎茂子	帝國女子醫學藥學專門學校醫學科	一〇、三
同二二	八二三七二	滋賀縣	河村謙二	千葉醫科大學	一二、三
同	八二三七三	東京府	毛塚德太郎	同	同
同	八二三七四	同	堤田茂	日本大學專門部醫學科	同
同	八二三七五	鳥取縣	角照	同	同
同二四	八二三七六	岩手縣	桑島仁	東京醫學專門學校	同
同	八二三七七	靜岡縣	神川文吉	同	同
同	八二三七八	長野縣	白倉一弘	同	同
同	八二三七九	沖繩縣士族	安里積進	同	同
同	八二三八〇	長野縣	池上鉦十郎	同	同
同	八二三八一	臺灣	韋淵泉	同	同
同	八二三八二	東京府	西田善雄	同	同
同	八二三八三	同	朝井清	同	同
同	八二三八四	長崎縣	河村平	同	同
同	八二三八五	茨城縣士族	林田正親	同	同
同	八二三八六	東京府	松下峯吉	昭和醫學專門學校	同
同	八二三八七	同	腰原公麿	日本大學專門部醫學科	同
同	八二三八八	和歌山縣	松尾晴夫	同	同
同	八二三八九	神奈川縣	青木芳一	同	同
同	八二三九〇	青森縣	鋤柄伴丸	同	同
同二五	八二三九一	奈良縣	岡林篤	東京帝國大學醫學部	一〇、三
同	八二三九二	東京府	佐藤次夫	千葉醫科大學	一二、三
同	八二三九三	同	若林巖	同	同
同	八二三九四	山形縣	武田慶治	同	同
同	八二三九五	靜岡縣	水野有文	同	同
同	八二三九六	大分縣	河野正憲	東京醫學專門學校	同
同	八二三九七	沖繩縣	伊佐善雄	同	同
同	八二三九八	秋田縣	須合健太郎	同	同
同	八二三九九	東京府	一戶守	同	同
同	八二四〇〇	同	中谷純康	同	同
同	八二四〇一	同	加藤正明	同	同
同	八二四〇二	靜岡縣	佐野桂二	同	同
同	八二四〇三	愛媛縣	石丸靜雄	同	同
同	八二四〇四	東京府	齋藤得三	同	同
同	八二四〇五	同	高橋修	同	同
同	八二四〇六	臺灣	傅大虹	同	同
同	八二四〇七	同	薛金澤	同	同
同	八二四〇八	東京府	新野康賢	同	同
同	八二四〇九	同	金谷一	同	同
同	八二四一〇	同	高橋圭彥	同	同
同	八二四一一	東京府士族	向野七郎	日本大學專門部醫學科	同
同	八二四一二	香川縣	河合正三	同	同
同	八二四一三	兵庫縣	岩戶三治	千葉醫科大學	同
同二七	八二四一四	福岡縣	渡邊正登	京城帝國大學醫學部	一一、三
同二九	八二四一五	東京府	池田富美子	帝國女子醫學藥學專門學校醫學科	一二、三
同	八二四一六	鳥取縣	瀧口讓	岡山醫科大學	同
同	八二四一七	廣島縣	瀧口一雄	同	同
同	八二四一八	兵庫縣	高原劍二郎	同	同
同	八二四一九	岡山縣	別府寧	同	同
同	八二四二〇	高知縣士族	野口茂久	同	同
同	八二四二一	岡山縣士族	高山義武	同	同
同	八二四二二	奈良縣	上田知二	同	同
同	八二四二三	福井縣	加藤正信	同	同
同	八二四二四	島根縣	小笠原武	同	同
同	八二四二五	岡山縣	小野雄啓	同	同
同	八二四二六	高知縣	德久克巳	同	同
同	八二四二七	兵庫縣	田村一麿	同	同
同	八二四二八	岡山縣士族	鈴木純一郎	同	同
同	八二四二九	高知縣士族	森本正浩	同	同
同	八二四三〇	兵庫縣	安永仁司	同	同
同	八二四三一	岡山縣	矢部忠孝	同	同
同	八二四三二	同	大重彌吉	同	同
同	八二四三三	愛媛縣	奥嶋芳夫	同	同
同	八二四三四	鳥取縣	渡邊涉	同	同
同	八二四三五	廣島縣	數田勇	同	同
同	八二四三六	岡山縣	安田勇造	同	同

同	八二四三七	靜岡縣士族	山川斌	同	同
同	八二四三八	兵庫縣	山田正雄	同	同
同	八二四三九	岡山縣	山谷章一	同	同
同	八二四四〇	廣島縣	土居清	同	同
同	八二四四一	臺灣	陳双祿	同	同
同	八二四四二	岡山縣	冨山典信	同	同
同	八二四四三	同	兒玉廉夫	同	同
同	八二四四四	兵庫縣	西崎勝	同	同
同	八二四四五	岡山縣士族	林富士郎	同	同
同	八二四四六	高知縣	吉良良吉	同	同
同	八二四四七	愛媛縣	澤田三郎	同	同
同	八二四四八	東京府	山上三進	同	同
同	八二四四九	岡山縣	藤田半三郎	同	同
同	八二四五〇	廣島縣	藤本遵	同	同
同	八二四五一	東京府	黑山眞吾	同	同
同	八二四五二	福岡縣	黑坪正喜	同	同
同	八二四五三	岡山縣	中村馨	同	同
同	八二四五四	大阪府	中村源佐	同	同
同	八二四五五	岡山縣	辻田正次	同	同
同	八二四五六	鳥取縣	村上茂	同	同
同	八二四五七	兵庫縣	長尾美雄	同	同
同	八二四五八	廣島縣	中川義夫	同	同
同	八二四五九	岡山縣	三宅芳郎	同	同
同	八二四六〇	宮崎縣士族	松田圭三	同	同
同	八二四六一	岡山縣士族	橋高省吾	同	同
同	八二四六二	岡山縣	藤山忠德	同	同
同	八二四六三	岡山縣	間野武和	同	同
同	八二四六四	和歌山縣	前田節司	同	同
同	八二四六五	廣島縣	松尾健雄	同	同
同	八二四六六	山口縣	松岡清	同	同
同	八二四六七	愛知縣	鈴木[illegible]	同	同
同	八二四六八	福岡縣士族	岡田要	同	同
同	八二四六九	廣島縣	松井健三	同	同
同	八二四七〇	岡山縣	松香孝章	同	同
同	八二四七一	兵庫縣	須賀木一	同	同
同	八二四七二	岡山縣	小林直猪	同	同
同	八二四七三	兵庫縣	福岡武一	同	同
同	八二四七四	島根縣	遠藤巖	同	同
同	八二四七五	岡山縣	寺島四郎	同	同
同	八二四七六	靜岡縣	齋藤勉	同	同
同	八二四七七	廣島縣	眞田實	同	同
同	八二四七八	德島縣	生田寳章	同	同
同	八二四七九	廣島縣	占部宗近	同	同
同	八二四八〇	岡山縣	近光正	同	同
同	八二四八一	神奈川縣	露木貞文	同	同
同	八二四八二	和歌山縣	津田諱男	同	同
同	八二四八三	愛知縣	宅間恒治	同	同
同	八二四八四	岡山縣	谷豊	同	同
同	八二四八五	岡山縣士族	武市重雄	同	同
同	八二四八六	京都府	早石格	同	同
同	八二四八七	兵庫縣	橫田俊彥	同	同
同	八二四八八	千葉縣	板倉順	同	同
同	八二四八九	愛媛縣	神山幸俊	同	同
同	八二四九〇	熊本縣	川野アヤ子	帝國女子醫學藥學專門學校醫學科	同

昭和十二年四月 內務省

◎恤兵金品

今回ノ滿洲事變ニ際シ明治三十七年陸軍省告示第四號ニ依リ受領シタル寄附金、寄附者住所氏名及寄贈品同價格竝ニ寄贈者住所氏名左ノ如シ

昭和十二年四月 陸軍大臣官房

寄贈品ノ部(代表名ノモノハ內譯ヲ省略シ評價不明ノモノハ「―」ヲ以テ示ス)

受領月日	品種	數量	價格	現住所族籍官職位勳爵	氏名
	朝鮮				
十一年 二、六	慰問袋	六六三個	三九七・八〇圓	京畿道京城府漢江通一〇 陸軍將校婦人會龍山支部代表	小磯榮子
同	同	六〇〇	一八〇・〇〇	全羅北道金堤郡鳳山面鳳月里	月川蘇七郎
同	同	一五二	一五二・〇〇	咸鏡北道穩城郡柔浦面南陽洞一六一 大日本國防婦人會南陽分會代表、分會長	梅澤榮子
一〇、八	雜誌美談	五部	一・五〇	忠淸南道天安郡天安面天安普通學校下	伊藤忠順
	臺灣				
一〇、八	雜誌美談	一〇	三・〇〇	臺北市御成町四ノ二ノ七	吳泗村
同	同	五	一・五〇	臺南市開山町三丁目	葉廷珪
	北海道				
一〇、一三	慰問袋	七個	三・五〇	函館市大森町 函館女子高等小學校	二年兒童
同二二	同	一〇〇	一三〇・〇〇	同宇賀浦町六七 大日本國防婦人會函館市宇賀浦分會代表	木村ヨシ子
	東京府				
一〇、一	慰問狀	四〇八通	―	東京市麴町區永田町 永田町尋常小學校代表、校長	枡井辰次郎
同	慰問袋	一個	・五〇	同 同校二年	澤誠
同	同	一	・七〇	同紀尾井町三宮內省官舍內	村山幸一
同	同	一	・七〇	同平河町一ノ一ノ三	新名愈
同	同	一	・三〇	同隼町一三ノ一	岡澤芳政
同	同	一	・七〇	同平河町二ノ一ノ二	菅場秀造
同	同	一	・四〇		森淳
同	同	一〇	一五・〇〇	同麻布區笄町一七六	波多野元武
同	慰問狀	四、三二九通	―	同赤坂區氷川町四 氷川尋常小學校代表、校長	新井道太郎
同	慰問袋	二〇個	一四・〇〇	同向島區吾嬬町東二ノ四 向島區靑年團吾嬬第六分團代表、副分團長	野田義一
二	慰問繪葉書	四九九組	四九・九〇	同麴町區麴町二丁目 麴町尋常小學校代表、校長	竹內嘉兵衞
同	慰問袋	七四三個	三七一・五〇	同杉並區堀ノ內一ノ三三八 立正高等女學校、立正技藝專修女學校代表、校長勳五等	高島平三郎
三	雜誌日本映畫	八、八四〇冊	八八四・〇〇	同麴町區內山下町一ノ一東洋拓殖ビルディング內財團法人大日本映畫協會代表、會長	山本達雄

第3093号 本文

月日	品目	數量	價格	住所・資格	氏名
同	慰問袋	二二〇個	一五四・〇〇	同三番町一二 大妻技藝學校、大妻高等女學校代表、校長	大妻 コタカ
同	慰問繪葉書	四六九組	四・六九	同麴町一ノ二ノ一 麴町高等小學校代表、校長	廣瀨 清
同	慰問袋	一個	一・五〇	同世田谷區三宿町 多聞尋常小學校五ノ三	藥袋 美代子 / 勝又 幸子 / 大脇 美江子
同 五	同 / 慰問品	三 / 一包	一五・〇〇	同荒川區町屋一ノ五二八 信誠會代表、會長	横山 福太郎
同 六	慰問袋	一個	二・〇〇	八王子市本町三四	加藤 工場
同 七	手拭	四〇〇筋	四〇・〇〇	東京市澁谷區原宿一ノ一六〇 奉公義會主幹	工藤 朝野輔
同 八	慰問繪葉書	二〇組	・二〇	同麴町區麴町二ノ八 麴町尋常小學校代表、校長	竹内 嘉兵衞
同	雜誌美談	一〇部	三・〇〇	同區九段四ノ六	鈴木 辨三郎
同	同	一〇	三・〇〇	同下六番町三	千葉 春雄
同	同	一〇	三・〇〇	同神田區神保町一ノ五七	平沼 かめ
同	同	一〇	三・〇〇	同京橋區靈岸島二ノ二ノ四	鈴木 喜三郎
同	同	一〇	三・〇〇	同芝區濱松町三ノ二ノ一 宮城縣立古川中學校在京同窓會有志代表	寺澤 恩孝
同	同	五	一・五〇	同麻布區市兵衞町二ノ四八	臼井 修
同	同	一〇	三・〇〇	同四谷區南町一〇	木檜 三四郎
同	同	一〇	三・〇〇	同牛込區南榎町七三	町田 忠治
同	同	五	一・五〇	同揚場町二二	横野 浩世
同	同	五	一・五〇	同原町三ノ五	矢島 定男
同	同	一〇	三・〇〇	同小日向水道町一〇八	濱口 雄彥
同	同	五	一・五〇	同本郷區向ヶ丘彌生町三	三木 鬼外
同	同	一〇	三・〇〇	同淺草區猿若町一ノ一	榎本 直正
同	同	五	一・五〇	同町三ノ一三	下妻 さだ
同	同	一〇	三・〇〇	同淺草公園第六區オペラ館内	羽衣 歌子
同	同	五	一・五〇	同聖天町待乳山聖天	谷 梅德
同	同	一〇	三・〇〇	同本所區向島請地町六九	坂本 一角
同	同	二〇〇	六〇・〇〇	同區小梅三ノ二一 美談社代表、社長	板垣 喜助
同	同	一〇	三・〇〇	同品川區上大崎一ノ四八三	清水 德太郎
同	同	一〇	三・〇〇	同大森區東調布下沼部七六	粟津 清亮
同	慰問袋	一九個	二三・八〇	同淀橋區柏木二ノ二八一 松本鐵工場代表	松本 鎌吉
同	雜誌美談	一〇部	三・〇〇	同澁谷區代々木富ヶ谷町一、五一五	川口 新八郎
同	同	一〇	三・〇〇	同豐島區巣鴨町六ノ一、四〇〇	内ヶ崎 作三郎
同	同	一〇	三・〇〇	同板橋區板橋町八ノ一、九八八	金盛 藏一
同	同	一〇	三・〇〇	同瀧野川區瀧野川町一、一三八	越部 鋼一
同	同	一〇	三・〇〇	同荒川區日暮里町一ノ六三六	三浦 藻
同	同	一〇	三・〇〇	同向島區寺島町二ノ七五	飯田 昇
同 九	慰問袋	一八個	二〇・〇〇	同麴町區有樂町二ノ三 東京朝日新聞社代表、計畫課長	庄崎 俊夫
同	同	八〇	六八・〇〇	同日本橋區富澤町五外山彌助商店内	修養 會
同	同	四〇〇	四〇〇・〇〇	同淀橋區角筈一ノ八七九 府立第五高等女學校職員生徒代表、校長	白石 正邦
同	慰問狀袋	一一通	―	同豐島區池袋五ノ二〇二 豐島第一高等小學校代表	鈴木 勵太
同 一〇	同	三七	―	同世田谷區玉川奥澤町 八幡尋常小學校四ノ一代表、訓導	渡邊 東
同 一三	慰問袋	五七個	五七・〇〇	同澁谷區千駄ヶ谷四ノ七三三 帝國在郷軍人會千駄ヶ谷分會第九班代表、班長	松田 兼吉
同	同	二	三・四〇	同區下通一ノ四	岡本 圭三
同 一四	キャラメル	一二〇	一二・〇〇	同目黑區大岡山八六オリオン堂洋品店	小河原 精一
同	慰問袋	一〇	一〇・〇〇	北多摩郡武藏野町西窪二七四	高橋 啓子
同 一五	雜誌日本映畫	八、二五〇冊	八二五・〇〇	東京市麴町區内山下町一ノ一東洋拓殖ビルディング内 財團法人日本映畫協會代表、會長	山本 達雄
同	慰問袋	六六個	九九・〇〇	同日本橋區室町二ノ一ノ一 三井鑛山株式會社有志代表	樋口 八重
同	慰問繪葉書	五六〇組	五・六〇	同赤坂區青山南町六ノ一一 青南尋常小學校代表、校長	高島 信太郎
同	慰問狀 / 兒童作品	一、六三二通 / 五〇點	―	同牛込區原町三ノ八	大日本國防婦人會關東本部
同	慰問袋	一個	一・八〇	同瀧野川區昭和町 瀧野川第五尋常小學校	六ノ三有志
同 一六	同 / カルピス / 慰問狀	一九 / 四〇打 / 五、〇〇〇通	三〇・〇〇	同麴町區有樂町一ノ一三	株式會社報知新聞社企畫部
同	慰問袋	五九二個	五九二・〇〇	同下谷區茅町二ノ三八 忍岡高等女學校職員生徒代表、校長	山本 勘助
同	同	二〇	二一・〇〇	同豐島區巣鴨東京市電氣局巣鴨營業所内 車掌婦人部代表	根本 ふみ
同	同	一	三・五〇	同荒川區南千住町一〇ノ一	大日本紡績附屬病院
同 二一	慰問繪葉書	六六七組	六・六七	同日本橋區小傳馬町一ノ五 十思尋常小學校代表、校長	澁谷 次助
同	慰問狀 / 兒童作品	四五七通 / 四二八點	―	同四谷區鹽町三ノ四三 四谷第四尋常小學校代表、校長	井上 信善
同	慰問袋	二、〇〇〇個	一、〇〇〇・〇〇	同牛込區原町三ノ八	大日本國防婦人會關東本部
同	雜誌キング	一二〇冊	二四・〇〇	同小石川區音羽町三ノ一九 大日本雄辯會講談社代表、社長	野間 清治
同	慰問袋 / 慰問狀	一七個 / 六〇通	一一・九〇	同本所區龜澤町三ノ二一 日進高等小學校一ノ一五有志代表	豐田 しづ子
同	慰問袋	五三〇個	三二二・七〇	同蒲田區下丸子町三〇三 株式會社津上製作所、同所員代表、業務部長	石川 眞吾
同	同	一	二・五〇	同澁谷區猿樂町三四	德川 圀弘
	京都府				
一〇、八	雜誌	五部	一・五〇	與謝郡加悅町	細井 博輝

月日	品目	數量	價格	住所・資格	氏名
	大阪府				
一〇・二一	つはもの叢書 / 國の力叢書	一〇部 / 六〇	一・〇〇 / 九・〇〇	大阪市北區宗是町一 日本窒素肥料株式會社代表	野口 遵
同	同 / 時局叢書	六〇 / 一〇	九・〇〇 / 一・〇〇	同日本電力株式會社代表	池尾 芳藏
同	同 / つはもの叢書	五〇	五・〇〇	同 宇治川電氣株式會社代表	林 安繁
同	同 / 國の力叢書	二六 / 九	二・六〇 / 一・三五	同區中之島 大阪中央郵便局代表	奥野 雪衞
同	同 / 時局叢書	六〇 / 一〇	九・〇〇 / 一・〇〇	同朝日ビル 竹中工務店代表	竹中藤右衞門
同	同 / つはもの叢書	一〇〇	一〇・〇〇	同二ノ二五 昭和棉花株式會社代表	杉本 信一
同	同	二〇〇	二〇・〇〇	同三ノ三 株式會社間組大阪支店代表	小谷 清
同	同 / 時局叢書	五〇	五・〇〇	同區堂島濱通二ノ一四	坂口 托平
同	同 / つはもの叢書 / 國の力叢書	二〇〇 / 七九	二〇・〇〇 / 一一・八五	同東扇町 大阪市電氣局病院代表	戸波 次郎
同	同 / 時局叢書 / つはもの叢書	三〇〇 / 五五〇	四五・〇〇 / 五五・〇〇	同東區北濱五ノ二三 住友合資會社代表	河井 昇三郎
同	同 / 時局叢書	二〇	二・〇〇	同北濱二ノ一 北濱郵便局代表	佐藤 良治
同	同 / つはもの叢書	五五	五・五〇	同二ノ一九 大日本麥酒株式會社大阪支店代表	松丸 蔦
同	同	一、〇〇〇	一〇〇・〇〇	同區今橋二ノ一七	鴻池善右衞門
同	同 / 時局叢書 / 國の力叢書	五五 / 三〇	五・五〇 / 四・五〇	同今橋五ノ一四 株式會社安宅商會代表	安宅 彌吉
同	つはもの叢書	一〇〇	一〇・〇〇	同四丁目 倉敷織系株式會社大阪出張所有志代表	豐島 武治
同	同 / 時局叢書 / 國の力	一五〇 / 一〇〇	一五・〇〇 / 一五・〇〇	同平野町五ノ一 大阪瓦斯株式會社代表	片岡 直方
同	つはもの叢書	一〇〇	一〇・〇〇	同淡路町二丁目	福井 繁子
同	國の力叢書 / 時局叢書	六〇 / 一〇	九・〇〇 / 一・〇〇	同瓦町二丁目三和ビルディング内 淺野物産株式會社代表	糟谷 武節
同	つはもの叢書	九一	九・一〇	同杉山町 大阪工廠教育部生徒代表	柳内 勇
同	同 / 時局叢書 / 國の力叢書	一五六 / 一三六	一五・六〇 / 二〇・四〇	同南區竹屋町南區役所内 帝國在郷軍人會南區聯合分會代表	藤澤 章次郎
同	つはもの叢書	一九八	一九・八〇	同大寶寺町仲之丁 大寶青年團代表	布谷 平兵衞
同	同 / 時局叢書 / 國の力叢書	二〇 / 二〇	二・〇〇 / 三・〇〇	同 西區土佐堀通三ノ二 九 上山ペルメル部代表	上山 寛太郎
同	つはもの叢書 / 時局叢書	一三四	一三・四〇	同靱中通一丁目 ミス親類代表	加藤 今朝一
同	同 / つはもの叢書 / 國の力叢書	二〇 / 一〇	二・〇〇 / 一・五〇	同幸町通一ノ一七	英 健也
同	同 / つはもの叢書 / 時局叢書	一〇〇 / 一五〇	一五・〇〇 / 一五・〇〇	同立賣堀北通六ノ一二	林 蝶子
同	同	五〇	五・〇〇	同港區南福崎町一ノ三	富田 荒太郎
同	同 / つはもの叢書	五〇〇	五〇・〇〇	同區市岡魁町 私立住友職工養成學校代表	尾形 作吉
同	同 / 時局叢書	五〇	五・〇〇	同住吉區 天下茶屋青年團代表	服部 駒藏
同	同 / つはもの叢書	六五〇	六五・〇〇	同天王寺町 府立天王寺中學校代表	岩橋 繁雄
同	同 / 國の力叢書	三三〇 / 二〇〇	三三・〇〇 / 三〇・〇〇	同旭町一ノ六一 大阪市民病院代表	小幡 龜壽
同	同 / 時局叢書 / つはもの叢書	一〇〇	一〇・〇〇	同浪速區元町一丁目	紬松 倉太郎
同	同	三〇	三・〇〇	同此花區恩貴島北ノ町 大阪住友病院代表	合屋 いま
同	同	三〇	三・〇〇	同大阪住友病院 看護婦有志代表	合屋 ふさ
同	同 / 國の力叢書	一九一 / 一六	一九・一〇 / 二・四〇	同東淀川區十三東之町 十三尋常小學校代表	向井 正一
同	つはもの叢書 / 時局叢書	一〇〇	一〇・〇〇	同長柄濱通二ノ二八 王子製紙株式會社淀川工場代表	水口 出世
同	同 / つはもの叢書	四七四	四七・四〇	同大正區泉尾松ノ町 府立泉尾高等女學校代表	米井 節次郎
同	同 / 時局叢書 / 國の力叢書	一〇〇 / 一六	一〇・〇〇 / 二・四〇	堺市舳松町 大阪府立農學校生徒代表	山下 昇
同	つはもの叢書 / 時局叢書	八〇	八・〇〇	豐能郡岡町壽通 有志代表	岡原 寛

第3093号 本文

同	同（つはもの叢書）	二〇	二・〇〇	南河内郡長野町 帝國在鄉軍人會長野町分會代表、分會長	吉年 宗兵衞
	神奈川縣				
一〇、一	慰問袋	一箇	一・〇〇	横濱市中區浦舟町 三吉尋常高等小學校	小澤 禳
六	同	一	一・〇〇	同東久保町	富士見丘高等女學校
八	同	一	一・〇〇	同根岸町三ノ八二磯部方	栗田 すみえ
一〇	同	一	一・〇〇	横須賀市公鄉町二、五七八	齋藤 澄子
同 三	書籍	一冊	・二〇	横濱市中區西戸部町一ノ三四	青木 峰次郎
同	同 冊子	一部	・二〇		
同 一五	慰問袋	四〇箇	八〇・〇〇	同神奈川區臺町六六 大日本國防婦人會横濱青木分會代表、分會長	太田 幸
	兵庫縣				
一〇、二	つはもの叢書 時局叢書	一三七部	一三・七〇	神戸市神戸區元町 神戸そごう代表	角田 藤治郎
	新潟縣				
一〇、七	煙草朝日	五〇箇	七・五〇	長岡市西神田町一ノ一、七六八 有志代表	須藤 武八郎
	同響	一〇四	一〇・四〇		
	同カメリヤ	二	・二〇		
八	慰問袋	一	・八〇	西頸城郡上路村	中村 美一
	埼玉縣				
一〇、八	雜誌	一〇部	三・〇〇	浦和市淸水谷一、二六九	北崎 進
九	慰問袋	二箇	二・〇〇	兒玉郡七本木村古新田	相川 イヨ 相川 房枝
	群馬縣				
一〇、八	雜誌美談	一〇部	三・〇〇	吾妻郡嬬戀村	安齋 幸男
同 三	慰問袋	二箇	三・〇〇	邑樂郡館林町二ノ九一四	中野 きく江
同 一六	同	四二七	一八六・〇〇	高崎市鶴見町 高崎聯隊區司令部司令官陸軍步兵大佐從五位勳四等	横山 貞槌
	愛知縣				
一〇、一〇	兒童作品	二包	―	豐橋市花田町	狹間尋常小學校
同	同	一	―	同	松山尋常小學校
同 一三	慰問袋	六一箇	六一・〇〇	同	羽根井尋常小學校
同	同	一、〇〇〇	七五〇・〇〇	名古屋市中區下茶屋町東別院內 眞宗大谷派婦人法話會名古屋支部代表	伊藤 いそ
	靜岡縣				
一〇、一〇	手拭	一五筋	一・五〇	榛原郡相良町片濱	增田 峰吉
同	慰問袋	三六箇	三六・〇〇	小笠郡平田村	帝國在鄉軍人會平田村分會 平田村青年團
同	同	一	一・〇〇	（住所不明）	姓名不詳
	長野縣				
一〇、一六	慰問袋	一二三	六六・〇〇	上水內郡長沼村 帝國在鄉軍人會長沼村分會代表、分會長	小林 賢三
同 二	同	五〇	二五・〇〇	更級郡稻荷山町	帝國在鄉軍人會稻荷山町分會 稻荷山町役場 同町青年會 同女子青年團
	宮城縣				
一〇、八	雜誌美談	一〇部	三・〇〇	仙臺市錦丁七	菅原 英伍
同	同	五	一・五〇	同國分町	南條 秀夫
同	同	五	一・五〇	同元茶畑鐵道官舍九號ノ一	加藤 成友
同	同	一〇	三・〇〇	志田郡古川町十日町	小早川 蕭
同	同	一〇	三・〇〇	同古川町裏町	金原 彌市
同	同	一〇	三・〇〇	同古川町驛前	板垣 千代吉
同	同	一〇	三・〇〇	同町横町	佐々木 平之丞
同	同	一〇	三・〇〇	栗原郡長岡村澤田	齋藤 時衞
同	同	五	一・五〇	玉造郡岩出山町	阿部 重男
	山形縣				
一〇、八	雜誌美談	一〇部	三・〇〇	山形市十日町	佐藤 儀助
同	同	一〇	三・〇〇	最上郡舟形村	星川 繳太郎
同	同	一〇	三・〇〇	同	鈴木 平內
同	同	一〇	三・〇〇	北村山郡大石田町	佐藤 茂兵衞
同	同	一〇	三・〇〇	同	高桑 喜之助
同	同	一〇	三・〇〇	南村山郡上ノ山町十日町	石井 伊惣治
	岡山縣				
一〇、一九	慰問袋	一箇	・八〇	岡山市中納言町一	福武 俊三
同 二一	同	一五一	七五・五〇	同弓ノ町 就實高等女學校、岡山實科女學校代表、校長	國富 友次郎
	德島縣				
一〇、二一	煙草朝日	一六、〇〇〇	二、四〇〇・〇〇	德島市寺島町本町南六九ノ一 德島煙草小賣人組合代表、組合長	河口 定太郎
	アメリカ合衆國				
一〇、一九	慰問袋	一、四〇〇	二、〇九〇・五九	サクラメント市 櫻府千城會代表	末藤 辨孝

◎工場財團

東京市中野區新井町二百四十二番地泰洋染工株式會社ヨリ東京市足立區千住曙町五十九番地泰洋染工株式會社千住工場ニ屬スル建物竝機械器具等ヲ新ニ追加シテ同工場財團ニ屬セシムル旨ノ目錄變更登記申請アリタルニ因リ右財團ニ屬スヘキ動產ニ付權利ヲ有スル者又ハ差押、假差押若クハ假處分ノ債權者ハ本公告揭載ノ日ヨリ三十二日以內ニ其權利ヲ當廳ニ申出ツヘシ

但シ工場財團ニ屬スヘキモノ、目錄ハ當廳ニ備付アリ關係者ノ閱覽ニ供ス

昭和十二年四月二十八日　東京區裁判所千住出張所

大阪市北區宗是町一番地日本電力株式會社ヨリ横濱市鶴見區江ヶ崎町字南耕地百九十一番地外三筆東京變電所、埼玉縣北足立郡新鄉村大字新堀字越戸千三百三十番地外一筆京北變電所、川崎市上小田中字中耕地千百五十五番地外二筆多摩川變電所、東京市荒川區尾久町九丁目三千五百五番地尾久變電所、川崎市田邊新田字竹之下耕地二百八十二番地ノ三外一筆田島變電所、東京市足立區西新井町千四百三十番地ノ四西新井變電所、東京市葛飾區龜有町三丁目一千六十四番地龜青變電所、東京府南多摩郡多摩村一ノ宮字舟田四百四十八番地ノ二外二筆立川變電所、東京市澁谷區丹後町十三番地ノ五外一筆澁谷變電所、東京市淀橋區下落合町一丁目三十四番地ノ一落合變電所、東京市荒川區尾久町九丁目三千六百十六番地ノ一荒川變電所、東京市城東區大島町一丁目二百二十番地十間川變電所、東京市向島區吾嬬町東五丁目九十六番地中川變電所、富山縣下新川郡內山村字赤田二千八百三十八番地ノ十外二筆黑部開閉所、新潟縣西頸城郡青海町大字青海字大澤同三千三百三番地ノ一外一筆親不知開閉所、長野縣北安曇郡北城村字松ノ木八百九十三番地安曇開閉所、長野縣小縣郡泉田村大字小泉字梨子ノ木九百七十二番地上田開閉所、長野縣南佐久郡榮村大字高野町字西中島二千十五番地佐久開閉所、埼玉縣秩父郡中川村大字上田野字中原八百十九番地ノ二秩父開閉所、東京府西多摩郡霞村藤橋字細道六百六十二番地青梅開閉所、長野縣北佐久郡北御牧村大字八重原字西給人地二千九十七番一ノ敷地北御牧開閉所既設工場財團ニ對シ新ニ他ノモノヲ其財團ニ屬スヘキモノトシテ變更登記ノ申請アリタルニ因リ該動產ニ付權利ヲ有スル者又ハ差押、假差押若クハ假處分ノ債權者ハ本公告ノ日ヨリ三十二日ノ期間內ニ其權利ヲ當廳ニ申出ツヘシ

但シ工場財團ニ屬スヘキモノ、目錄ハ當廳ニ備付アリ關係者ノ閱覽ニ供ス

昭和十二年四月二十八日　橫濱區裁判所川崎出張所

青森縣八戶市大字小中野町字北横町六十一番地株式會社八戶魚市場ヨリ同市大字鮫町字上鮫字持越澤字二子石地先埋立地七號同三號所在ノ同社製氷冷凍冷藏工場ニ屬スル建物竝ニ機械器具等ニ對シ工場財團組成ノタメ所有權保存登記ノ申請アリタルニ因リ右財團ニ屬スヘキ動產ニ付權利ヲ有スル者又ハ差押、假差押若クハ假處分ノ債權者ハ昭和十二年五月三十一日マテニ其權利ヲ當廳ニ申出ツヘシ

但シ工場財團ニ屬スヘキモノ、目錄ハ當廳ニ備付アリ關係者ノ閱覽ニ供ス

昭和十二年四月二十八日　八戶區裁判所

◎檢定教科用圖書

檢定年月日	目的ノ學校竝學科ノ種類	圖書名	卷冊	發行年月日	定價
昭和一三、四、一五（昭和八、一一、一四檢定濟ノモノ修正）	中學校理科	中學新化學（三、四、五學年用）	一冊	昭和一三、三、一〇 修正三版	一・一〇錢
右著者 箕作新六					
右發行者 東京市小石川區小日向水道町八十四番地 株式會社東京開成館					
一三、四、一六（昭和七、一一、二六同）	師範學校 高等女學校 裁縫科	中等教育裁縫新教科書	三	一三、四、八 修正四版	各 一・〇〇
一三、四、一六	實業學校 家事及裁縫科	中等教育裁縫新教科書	三	同 同	各 一・〇〇
以上著者 社團法人佐保會					
以上發行者 東京市日本橋區本町四丁目十五番地 株式會社至誠堂					
同	師範學校 高等女學校 裁縫科	新定裁縫教科書	一 二 三 四	一三、四、一〇 訂正再版	九〇 七八 七五 五七
右著者 宍戶ミヤ					
右發行者 東京市神田區駿河臺三丁目一番地 目黑甚七					

昭和十二年四月　文部省

◎師範學校中學校高等女學校教員免許狀授與

文部省ニ於テ昭和十一年十一月ヨリ同十二年一月マテニ師範學校中學校高等女學校教員免許狀ヲ授與シタル者ノ免許ノ學科、族籍（士族平民ノ略ナリ）、氏名左ノ如シ

昭和十二年四月　文部省

教員免許令第三條後段ニ依リ授與シタル者

免許ノ學科	族籍	氏名
公民科	京都	平林 德市
同	埼玉	高木 智也
同	大阪	吉川 正三
同	青森	內村 尙義
英語	岐阜	齊木 釈大
同	東京	山本 教助
同	福岡士	淺河 二郎
同	東京	渡邊 德三郎
同	佐賀	式町 春夫
同	神奈川	千田 敏根
同	佐賀士	井手 賢吾
同	茨城	大久保 寬
同	和歌山	松下 亮
同	愛知	羽根田 正之
同	福島	赤間 秀雄
同	福島士	石坂 昌美
同	德島	渡邊 幸夫
同	東京	杉山 三造
同	神奈川	海野 忠雄
同	新潟	池田 誠太郎
同	鹿兒島	小薗 定實
同	石川士	藤井 正夫
同	愛知	鵜飼 隆之
同	同	水野 藤德
同	同	武藤 由藏
同	埼玉	高篠 眞次郎
同	山形	齋藤 淺吉
同	岐阜	木方 眞
同	鳥取	福中 正明
同	熊本	中村 芳甫
同	千葉	秋田 廣洋
同	大阪	小倉 良造
同	兵庫	廣內 藤四郎
同	東京	白山 道成
同	大阪	細川 禮治
同	同	泉元 忠男
同	和歌山	田渕 篤
同	大阪	十川 粲行
同	同	柿本 正光
同	東京	萩原 美樹雄
同	大阪	稻葉 正就
獨語	新潟	金子 一榮
英語、商業、簿記	和歌山	芝端 孝吉
同	廣島	上原 治郎
同	岡山	武田 恒二
英語	滋賀	幸津 太郎
習字	鳥取士	松木 勝衞
國語	福岡	塚本 八重子
同	大分	玉井 賴光
同	東京	淺野 善一
國語、漢文	長野	伊藤 弘
同	愛知	杉浦 實
同	新潟	野崎 珍瀧
修身	北海道	吉川 武久
修身、教育	滋賀	岡田 義雄
公民科	兵庫	堀毛 清
數學	佐賀	重松 正人
同	福岡	江崎 了
商業、簿記	東京	森谷 進
同	秋田士	水澤 正治
同	三重	熊澤 本次郎
同	東京	越智 啓三郎
同	群馬	井上 啓太郎
商業	滋賀	市橋 平馬
物理	埼玉	宮本 尙一
同	山口士	吉村 徹
劍道	岡山	大島 勝己
同	鹿兒島	井手口 榮藏
同	香川	藤澤 芳助
同	靜岡	大下 順作
同	佐賀	山下 松次
柔道	香川	津島 利太郎
同	香川士	伊藤 正良
植物、農業	福島	佐藤 恒信
農業	新潟	伊藤 恭持
同	同	遠間 正之
化學	奈良	西田 弘夫
同	富山	畑井 フミ
國語、漢文	東京	三村 蕭
同	山形	柴崎 光雄
同	新潟	島田 正英
同	佐賀	溝上 道龍
同	北海道士	工藤 芳雄
同	廣島	小林 晚成
同	大阪	佐々木 法士
同	東京	足利 正俊
同	神奈川	上原 洞廣
同	靜岡	武內 永昌
同	京都	河口 宙玄
同	福島	寺島 孝釋
同	山口	石田 芳定
同	福島	瀨川 忠雄
同	宮城	佐々木 五郎
同	東京	市川 庚一郎
同	栃木士	大藏 優一
同	茨城	根本 忠一郎
同	新潟	伴田 幸一郎
同	福岡	高田 善一
同	和歌山	辻本 思顯
同	茨城	中村 倫
同	三重	鷲見 一夫
同	滋賀士	日下 敬二郎
同	愛知	杉浦 初之助
同	新潟	古俣 龜康
同	福井	清水 末孝
同	埼玉	横田 次雄

同	熊本	赤星丈夫
同	愛知士	村瀬武彦
同	香川	赤澤齋
同	茨城	江幡新一
同	靜岡	高部伊織
同	宮城	高橋俊作
同	長野	小口正人
同	大分士	中村正人
同	茨城	藤德城
同	青森	中村惣次郎
同	愛知	阪野鐐一
漢文	新潟	水島守
同	青森	原清二
同	同	木村由藏
同	鹿兒島士	盛田一穗
同	愛知	齊藤松平
同	靜岡	横山尚空
同	廣島	名越秀雄
同	大分	橋本幸喜
同	岐阜	東海繁雄
修身、教育	和歌山	島淵正文
同	岩手士	佐々木實
同	福井	高田理眞
同	長崎	松尾光至
同	福岡	高石節勇
修身、國語、漢文	北海道	清水武
修身、國語	香川	高橋梅夫
修身、國語、漢文	滋賀	中川勝
同	千葉	爲我井一郎
修身	東京士	大野隆輝
修身、國語、漢文	千葉	塩田林太郎
同	長崎	友永德一
同	愛知	尾崎小太郎
同	埼玉	黑田包三郎
同	熊本	竹森敏
同	滋賀	藤森了哲
同	和歌山	田中榮次
同	長崎	岳野慶作
同	新潟	廣田一男
同	宮崎士	落合五郎
同	千葉	鈴木美福
同	愛知	村瀬錠次
同	東京	野崎晃
同	千葉	御園菊夫
同	栃木	小谷野豊
同	愛媛	城戸祥敬
同	秋田士	志村智賢
同	山形	椎谷正一
同	長崎	山田清
同	山梨	水越巖
同	佐賀士	楠田鑒
同	和歌山	守法禮治
同	宮城	廣野武藏
同	山口士	香川恒政
同	長崎	前田清
同	山梨	仲澤長光
同	愛媛	高橋富美雄
國語、漢文	長野	村上忠雄
修身、國語、漢文	同	高木武善
同	栃木	高橋充夫
同	兵庫	宇仁龍蓑
同	北海道士	森正三
同	三重士	小谷光正
同	島根	岩淺清蔭
國語、漢文	三重	長谷川鑑
同	北海道	佐々木宣男
修身、國語、漢文	埼玉	齋藤博
同	茨城	堀越滿
修身、漢文	同	北島正重
修身	愛知	寺部繁次
修身、漢文	宮城	大場忠夫
修身、國語	富山	國田武一
修身、國語、漢文	同	齋藤芳惠
同	東京	井上要
修身	栃木	淺井芳男
國語、漢文	福岡	宮川亨
修身、國語、漢文	廣島	田原和一
漢文	埼玉	鹿沼辰次郎
同	熊本	今村恒吉
同	岐阜士	磯貝武
同	愛媛士	山尾弘雄
同	熊本	猪口篤志
同	埼玉	田中康介
同	愛媛	矢野鞏
同	山口	岡村利文
同	茨城	森戸馨
同	北海道	玉田季義
同	山形士	齋藤正
同	山梨	渡邊壽夫
同	山口	西崎眞一
同	新潟	春日憲隆
同	兵庫	太田康雄
同	德島	西岡舜二郎
同	長野	小林聰明
同	茨城	海野正弘
同	山梨	河西一雄
同	新潟	加藤孝一
同	長野	小口久朗
同	福岡	小川喜夫
同	山梨	長坂幸定
同	兵庫	小山正二
同	新潟	富樫邦男
同	埼玉	奈雲行夫
同	福島	目黑昌一
同	千葉	鈴木醇
同	茨城	飯沼喜八郎
同	神奈川	出川正
同	埼玉	石原正彌
同	栃木	鎌田正平
同	宮崎	甲斐勝二
同	熊本	大賀一郎
化學	長崎	田中キミヱ
家事	大阪	森善子
同	岡山	大月千代子
同	滋賀	山岡紀子
同	京都	鈴木澄子
同	兵庫	內堀方
同	京都	藤田鶴野
同	茨城士	雨宮志げ
同	滋賀	濱村操
同	京都	木村久子
同	同	堀內スマ子
修身	岡山	難波翔一
同	廣島	蛎田一己
同	大阪	吉川律城
同	京都	日下龍弘
同	石川	九田美忠
同	香川	櫻原善澄
同	兵庫	田中義猛
同	神奈川	杉山哲雅
同	兵庫	大杉英秋
同	大阪	倉田大信
同	愛知	濵田徹宗
同	京都	藤堂俊良
同	香川	小林昭道
同	大阪	矢倉眞良
同	愛知	三枝樹亮成
同	廣島	橋本博道
同	福岡	橋爪義隆
同	三重	川瀬賢道
同	同	齋藤俊隆
同	栃木	桒澤良英
同	京都	矢野信元
同	兵庫	門脇秀敎
同	群馬	選和光善
同	京都	高志晋順
同	愛媛	坪內義則
同	福岡	二村知行
同	愛知	高橋輝雄
同	同	恒川武敏
同	滋賀	藤堂雲外
同	大阪	大塚正道
同	愛知	松原眞道
同	山口	藤村眞孝
同	三重	山尾粲正
同	奈良	時岡秀雄
同	同	関眞淳
同	福岡	成富定賢
同	和歌山	坂口龍道
同	京都	大橋誠宏
同	福岡	篠崎英仁
同	福井	內田博通
同	三重	山口常信

無線通信士資格檢定合格者

無線通信士資格檢定合格者氏名左ノ如シ

昭和十二年四月　無線通信士資格檢定委員長　平澤要

聽取員級

植竹繁雄　江尻次男　大瀬戸新治
角正登　神林俊雄　後藤半一
佐々木弘高　櫻井素明　新宅清
世古口二郎　高橋正治　谷山龍男
土屋博　富田良輔　野津稔眞
乘田道雄　林田達　福田一久
福山大　堀木與三　三代川文彥
村上治夫　村重穎　八坂武彥
八幡泰次　秋竹文八

鐵道財團用紙閉鎖

曩ニ官報ヲ以テ公告セル樺太鐵道株式會社鐵道財團ニ對スル抵當權設定登錄事項ハ當事者ノ申請ニ依リ全部抹消セラレタルヲ以テ四月二十一日鐵道財團ノ用紙ヲ閉鎖シタリ

右鐵道抵當法第三十六條ニ依リ公告ス

昭和十二年四月二十八日　樺太廳

營業停止

東京市本所區平川橋三丁目六番地　古物商　元永錄

右古物商取締法第十四條ニ依リ本月二十二日ヨリ五日間其營業ヲ停止セリ

昭和十二年四月　警視廳

特定地貸付

北海道國有未開地處分法第三條ノ規定ニ依リ貸付スヘキ普通特定地トシテ告示シタル未處分地左ノ如シ貸付ヲ受ケントスル者ハ願書ヲ所轄支廳ニ差出スヘシ圖面ハ當廳拓殖部殖民課及所轄支廳及當該役場並ニ北海道廳東京事務所及北海道廳青森移住案內所ニ備置キ縱覽ニ供ス

昭和十二年四月　北海道廳

國	郡	町村	大字	地名	處分目的	概算地積（町段畝歩）	分割見込數	殖民區劃內外	概況
上川支廳管內									
膽振	勇拂	占冠		トマム	畑	一四、六八一二	三	區劃地	落合驛ヲ距ル四里
同	同	同		同	同	七九、五九一五	八	同	同
後志支廳管內									
後志	島牧	西島牧	千走	賀老	畑	三四、六〇〇〇	五	區劃地	壽都驛下車同驛ヲ距ル十里乃至十二里
同	壽都	樽岸	湯別	湯別	同	四三、七〇一九	五	同	樽岸驛下車同驛ヲ距ル一里半乃至二里
同	島牧	西島牧	千走	賀老	同	二九、三三一〇	六	同	壽都驛下車同驛ヲ距ル十里乃至十二里
十勝支廳管內									
十勝	十勝	浦幌		シタコロベ	同	一〇、二三一二	一	區劃地	稻穗ヲ距ル二里
同	中川	西足寄		大譽地	同	三八、二八〇九	四	同	大譽地驛ヲ距ル約二里
釧路國支廳管內									
釧路	阿寒	舌辛	舌辛	ホロロ	畑	三、〇〇〇〇	一	區劃地	釧路驛ニテ雄別鐵道ニ乘換平戸前驛下車夫ヨリ六里乃至九里
同	同	同	同	雪裡	同	一五、四五二四	二	同	同平戸前驛下車夫ヨリ四里乃至八里
同	阿寒 川上	舌辛 標茶	舌辛 標茶	クチヨロ	同	五、〇〇〇〇	一	同	塘路驛ヲ距ル三里乃至四里
同	川上	同	同	ヌマオロ	同	一一、三〇〇〇	二	同	塘路驛ヲ距ル三里乃至七里半
同	同	同	同	上オソツベツ	同	二〇、二三二〇	三	同	標茶驛ヲ距ル四里乃至七里半
同	厚岸	濱中		姉別	同	九、六〇〇〇	一	同	姉別驛ヲ距ル十町乃至十五町
同	足寄	淕別		クンネベツ	同	七六、六九一九	八	同	淕別驛ヲ距ル約四里小利別驛ニ至ル徑路アリテ一里半內外
根室支廳管內									
根室	野付	別海	厚別	ヤウシユベツ	畑	五、〇七一九	一	區劃地	西別市街（所轄村役場所在地）ヲ距ル三里半乃至四里
同	同	同	同	上風蓮	同	六九、六七二六	七	同	厚床驛ヲ距ル六里內外
同	標津	標津		古多糠	同	三五、〇〇〇〇	七	同	標津市街ヲ距ル約四里
同	野付	別海	厚別	上風蓮	同	七七、三三〇六	一一	同	厚床驛ヲ距ル六里內外
同	同	同	同	同	同	四六八、〇六〇五	五九	同	同
同	標津	標津		標津	同	七〇、七一一六	二三	同	中標津驛ヲ距ル五里內外此間殖民軌道ノ便アリ
同	同	同		中標津	同	一五二、四八二六	五二	同	同驛ヲ距ル十八町乃至二里此間殖民軌道ノ便アリ
同	野付	別海	平糸	春別	同	三二、六〇〇〇	九	同	中春別驛ヲ距ル十町乃至二里
網走支廳管內									
北見	斜里	斜里	遠音別	イワウベツ	畑	五〇、〇〇〇〇	五	區劃地	斜里驛ヲ距ル約十二里
同	紋別	雄武		中幌內	同	一〇、三四一六	一	同	雄武驛ヲ距ル六里下幌內市街ヲ距ル三里
同	同	同		上幌內	同	九五、二七二〇	一〇	同	同驛ヲ距ル八里下幌內市街ヲ距ル五里
宗谷支廳管內									
北見	枝幸	枝幸	歌登	オフンタルマナイ	畑	四一、三五二九	五	區劃地	小頓別驛下車上幌別ヲ經テ七里乃至八里
同	同	同	同	ケモマナイ	同	五二、二五一一	六	同	同驛ヲ距ル八里
同	同	同	同	トブシユベツ	同	一二、七六〇〇	一二	區劃地	同驛ヨリ志美宇丹ヲ經テ約十里
同	同	頓別		ヤシペツ	同	三八、五五〇〇	四	同	淺茅野驛ヲ距ル一里半
同	同	同		オサツナイ	同	一三、一〇〇六	二	區劃外	濱頓別驛ヲ距ル四里
同	同	中頓別		シユルクオマナイ	同	九、七八〇〇	一	同	松音知驛ヲ距ル一里半
同	同	宗谷	宗谷	マシユポポイ	同	三一、九二一八	四	同	幕別驛ヲ距ル二里
同	同	同	同	同	同	五〇、八五〇二	七	區劃外	樺岡驛ヲ距ル二里半
同	同	同	泊內	ナイウドロ	同	六、一一二〇	一	區劃地	鬼志別驛ヲ距ル二里半
同	同	猿拂		上猿拂	同	七二、三二〇二	八	同	淺茅野驛ヲ距ル五里
同	同	稚內	聲問	上聲問	同	一九九、八四〇二	二六	同	沼川驛ヲ距ル一里乃至二里
同	宗谷	同	同	サラキトオマナイ	同	七九、五一一六	九	同	勇知驛ヲ距ル二里半
同	同	同	拔海	上ユーチ	同	一一、五三一〇	二	同	同驛ヲ距ル一里
同	同	同	同	クトネペツ	同	九、五八〇一	一	同	拔海驛ヲ距ル一里
同	枝幸	頓別		ヤシユベツ	同	三六、九四〇六	四	同	淺茅野驛ヲ距ル約一里半
同	同	枝幸	歌登	下幌別	同	四八、一三〇一	五	同	枝幸市街ヲ距ル約一里半
同	同	同	禮文	オチシユペツ	同	一五、七九二九	二	同	同市街ヲ距ル約十一里餘
留萌支廳管內									
天鹽	天鹽	幌延		トイカンベツ	畑	一〇、九二一九	二	區劃地	問寒別驛ヲ距ル五里中四里ハ殖民軌道ノ便アリ
同	同	同		パンケオーカンラオマプ	同	一七、五六二九	二	區劃外	安牛驛ヲ距ル一里半
同	同	同		メナシペツ	同	四、九四〇〇	一	區劃地	德滿驛ヲ距ル約三里

村役場位置變更

北甘樂郡高田村ハ其役場位置ヲ本月十五日大字下高田字疊田千五百五十四番ノ二、千五百五十六番ノ三、千五百五十七番ノ三、千五百五十八番、千五百五十九番ノ三ニ變更セリ

昭和十二年四月　群馬縣

揖斐郡養基村ハ其役場位置ヲ本月十九日大字田中字北粟原五百七十四番地ノ一ノ二、五百七十一番地ノ二、五百六十九番地ノ二、五百六十四番地ノ二、五百六十三番地ノ二ニ變更セリ

昭和十二年四月　岐阜縣

北宇和郡高近村ハ其役場位置ヲ大字高田字熱田前甲六百七十二番地ノ六ニ變更シ本月十六日移轉セリ

昭和十二年四月　愛媛縣

糟屋郡青柳村ハ其役場位置ヲ大字青柳町字屋敷千七十二番地ノ一、千七十二番地ノ三、千八十三番地ノ二、千八十三番地ノ三、字百田千百七十九番地ノ四、千百八十番地ノ四、千百八十五番地ノ一ニ變更シ去月二十一日、築上郡唐原村ハ其役場位置ヲ大字上唐原字添垣千百五十番地ノ一ニ變更シ本月六日孰モ移轉セリ

昭和十二年四月　福岡縣

來ル五月一日ヨリ伊達郡飯野村ヲ飯野町ト爲スノ件許可セリ
昭和十二年四月　福島縣

◎書類焼失ニ付手續方

北秋田郡綴子村役場ハ本月十八日火災ニ罹リ書類焼失ニ付同日以前同役場ニ對シ爲シタル照復事件ニシテ應答未了ノ向ハ更ニ其手續ヲ履行セラレタシ
昭和十二年四月　秋田縣

◎購買入札

一澱粉　四万五千瓩
本年九月三十日マテニ三回ニ標本ノ通　王子分室内抄紙部納
一入札、契約心得書及標本閲覽場所　當部
一入札日時及場所　五月四日午前十時當部(即時開札)
一入札保證金　見積代金ノ百分ノ五以上(圓未滿切上ク)
一入札資格　大正十一年四月大藏省令第三十三號ニ依ル資格證明書ヲ入札前ニ提出ノコト
昭和十二年四月二十八日　内閣印刷局總務部

第一號　柾縛村(タモ)　二千五百貫
第二號　同(同)　二千五百貫
第三號　同(同)　五千貫
第四號　同(同)　五千貫
一、入札日時　五月三日午前十一時當廠會計課ニ於テ入札、即時開札但シ郵便、電信入札差支ナシ
二、入札者資格　大正十一年四月大藏省令第三十三號ニ依ル資格アル者
三、入札保證金　各自見積價格ノ百分ノ五以上(圓未滿切上ク)
四、公示書類　入札及契約心得書、契約書案、購買品ニ關スル詳細ハ當廠會計課、陸軍造兵廠會計部若クハ大阪工廠會計課ニ於テ熟覽ノコト
昭和十二年四月二十八日　陸軍造兵廠名古屋工廠

各種ペイント　一万五千八百四十瓩
珪砂(岐阜産)　六十万瓩
同(銀砂)　十万二十瓩
鱗狀黒鉛　七千百瓩
粉狀黒鉛　二万四千瓩　} 一口
木綿切(甲)　七千瓩
同(丙)　二万八千百瓩　} 一口

和紙類　十五點
洋紙類　三十八點
ボール紙　六万五千枚
絹絲(一號)　六百瓩
同(二號)　百六十瓩　} 一口
麻ミシン絲　三十九万米
特別白麻索　二百瓩　} 一口
川砂　三百立坪
川砂利　四百立坪　} 一口
以上大阪納
契約條項ヲ示ス場所　陸軍造兵廠會計部及當廠會計課
入札日時及場所　五月八日午前十一時限當廠會計課ニ入札、即時開札、郵便又ハ電報入札妨ナシ
入札保證金　一口毎ニ各自見積金額ノ百分ノ五以上
入札者資格　大正十一年四月大藏省令第三十三號ニ依ル資格證明書ヲ入札前マテニ提出ノコト
昭和十二年四月二十八日　陸軍造兵廠大阪工廠

一洋紙(丙)六、〇〇〇、〇〇〇枚
履行期限　本年六月三十日
一入札並開札　五月十四日午前十一時半入札、即時開札
一入札場所　當部
一公示書類　契約書案、入札者心得書當部ニ在リ
一入札保證金　入札價格ノ百分ノ五以上(圓未滿切上ク)
一契約保證金　契約價格ノ百分ノ十以上(同上)
一入札者資格　大正十一年大藏省令第三十三號ノ資格證明アル者
昭和十二年四月二十八日　佐世保海軍軍需部

一西洋紙四六版(正四一听)　三八五、〇〇〇枚
一契約條項ヲ示ス場所　當所
一入札並開札日時及場所　來ル五月三日午前十時當所ニ入札書ヲ差出スヘシ　即時開札ス但シ郵便、電信入札差支ナシ
一入札保證金　各自見積價格ノ百分ノ五以上(圓未滿切上ク)
一入札資格　大正十一年四月大藏省令第三十三號ノ資格證明アル者ニ限ル
昭和十二年四月二十八日　小菅刑務所

一綿絲(十番手、赤三若)(山東海紡ノ内)　四、五〇〇瓩(二十五駄)
一同(八番手、赤三若)(山東海紡ノ内)　四、五〇〇瓩(二十五駄)
一契約條項ヲ示ス場所　當所
一入札並開札日時及場所　來ル五月八日午前十一時當所ニ入札書ヲ差出スヘシ　即時開札ス但シ郵便、電信入札差支ナシ
一粉石炭　五十万瓩
一契約條項ヲ示ス場所　當所
一入札並開札日時及場所　來ル五月十一日午前十時當所ニ入札書ヲ差出スヘシ　即時開札ス但シ郵便、電信入札差支ナシ
一入札保證金　各自見積價格ノ百分ノ五以上(圓未滿切上ク)
一入札資格　大正十一年四月大藏省令第三十三號ノ資格證明アル者ニ限ル
昭和十二年四月二十八日　名古屋刑務所

一、品名及數量　錫三、五〇〇瓩外二點
二、入札及開札日時　五月八日午前十一時
三、入札場所　當局經理課
四、契約事項閲覽場所　同課
五、入札保證金及其納付時刻　各自見積額ノ百分ノ五以上、入札當日午前十時三十分マテ
六、入札者資格　大正十一年大藏省令第三十三號ノ資格ヲ具フルコトヲ要ス
昭和十二年四月二十八日　廣島遞信局

◎商業登記

◎株式會社設立
商號　山科汽船株式會社
本店　東京市麴町區丸ノ内二丁目二番地
目的　一般海運業及船舶ノ賃貸竝ニ之等ニ附帶スル業務但シ官廳ノ許可ヲ要スルモノヲ除ク
設立年月日　昭和十一年十二月二十三日
資本總額　金百万圓
一株金額　金五十圓
各株拂込額　金五十圓
公告方法　本店店頭ノ掲示場ニ掲載シテ之ヲ爲ス
取締役ノ氏名住所　東京市麻布區霞町二十一番地五　山科拝子
同市品川區南品川一丁目七番地　青山靜夫
同市京橋區木挽町一丁目十三番地　土岐黨
監査役ノ氏名住所　大阪市西區北堀江通六丁目二十八番地　山科幸三郎

◎株式會社東京商會變更
監査役左者昭和十一年十二月二十六日重任ス
大阪府北河内郡川越村大字田宮百二十番地　須佐敢
東京市神田區松永町二十九番地　鷲淵忠雄
左者同日監査役ニ就任ス
神奈川縣鎌倉郡片瀨西濱二千九百三十二番地　橋本寛一

◎岩淵電氣工業株式會社變更
監査役左者昭和十一年十二月二十六日重任ス
東京市瀧野川區西ヶ原町千十三番地　大林正夫
同市淀橋區西大久保三丁目三十八番地　中村正夫

◎株式會社丸ノ内ホテル變更
取締役左者昭和十一年十二月二十八日重任ス
東京市大森區調布鵜ノ木町二百五十番地　松浦亭輔

◎株式會社中井商店變更
取締役左者昭和十一年十二月三十日重任ス
大阪市住吉區天王寺町三千百七十八番地　島田林太郎
東京市牛込區矢來町十三番地　岡本經紀
豐中市大字櫻塚百五番地ノ十六　三戸松藏
京都市左京區岡崎北御所町四十六番地　關根國之助
東京市麴町區九段四丁目五番地　松本良吉
五
監査役左者同日重任ス
東京市麴町區下六番町十七番地七　赤松市雄

◎株式會社安川電機製作所變更支店
昭和十一年十二月十九日各新株拂込額金十七圓五十錢ト變更ス

◎株式會社林兼商店變更支店
昭和十一年十二月二十五日各新株拂込額ヲ金五十圓ト變更ス

◎湘南土地住宅株式會社變更
取締役左者昭和十一年十二月二十五日重任ス
東京市日本橋區横山町十番地三　岡島新太郎
三重縣一志郡久居町本町三百七十三番地　小屋光雄
津市西之口出屋敷千百七十番地　田中林助
左者同日取締役ニ就任ス
東京市下谷區數寄屋町五番地　音羽輝雄

◎株式會社蝶矢シャツ製造所變更支店
監査役左者昭和十一年十二月二十八日重任ス
兵庫縣武庫郡精道村三條西良手百十八番地　高山準平

◎ボルネオ水產株式會社變更
取締役兼會社ヲ代表スヘキ取締役田村啓三ハ昭和十一年十二月二十六日退任シ取締役兼會社ヲ代表スヘキ取締役左者同日重任ス
東京市目黑區下目黑三丁目四百九十八番地　中村精一
同市麴町區丸ノ内二丁目二番地　折田一二
同市杉並區阿佐ヶ谷三丁目二百六十二番地　和田重次郎

片山駿太郎　同市淀橋區柏木四丁目九百八十番地
會社ヲ代表スヘキ取締役　中村精一
左者同日取締役及會社ヲ代表スヘキ取締役ニ就任ス
東京市杉並區神戸町五十五番地　植木德吉
會社ヲ代表スヘキ取締役　植木德吉

◎東洋産業株式會社變更
取締役齋藤春吉阿部宗三郎ハ昭和十一年十二月二十八日辭任ス
取締役阪本和三郎遠山義雄ハ同日退任ス
左者同日取締役ニ就任ス
東京市澁谷區代々木富ヶ谷町千四百五十六番地　杉武一郎
同市豐島區巢鴨七丁目千六百九十六番地　紺野連
監査役龜山義精ハ同日退任シ左者同日監査役ニ就任ス
東京市澁谷區中通三丁目二十二番地　小林一雄
同日商號目的ヲ左ノ如ク變更ス
商號　東亞鑛業株式會社
目的　各種鑛物ノ採掘精錬竝投資賣買右ニ附帶スル一切ノ業務
同日本店ヲ東京市澁谷區中通三丁目二十二番地ニ移轉ス

◎商號新設
商號　ハトヤ洋品店
營業ノ種類　洋品雜貨洋傘類ノ販賣
營業所　東京市神田區花房町二番地
商號使用者ノ氏名住所　東京市神田區花房町二番地　藤木彌三郎

◎商號　コーヒーパーラー岡田
營業ノ種類　飲食店營業
營業所　東京市芝區新橋四丁目四番地六
商號使用者ノ氏名住所　東京市芝區白金志田町五十七番地　岡田勝司

◎株式會社日本綿業新聞社變更
取締役及會社ヲ代表スヘキ取締役後藤與志雄取締役井上常太郎小泉近太郎ハ昭和十一年十二月二十六日辭任シ左者取締役ニ同日就任ス
東京市杉並區高圓寺三丁目百六十三番地　柏木和一
同市本鄕區菊坂町三十一番地　初見四郎
監査役後藤喜作朝比奈佳志朗ハ任期滿了ニ付株主總會ニ於テ新タニ左ノ通リ監査役ヲ選任シ同日就職ス
東京市本鄕區菊坂町十番地　朝比奈佳志朗

◎三陸石炭販賣株式會社變更
監査役左者昭和十一年十二月二十七日重任ス
東京府北多摩郡小平村小川新田五百十番地　高見長恒

◎株式會社淺野石炭部變更
取締役左者昭和十一年十二月二十六日重任ス
東京市目黑區中目黑一丁目七百三十番地　馬杉秀
同市澁谷區穩田三丁目百七十一番地　山形晴助
監査役左者同年同月二十七日重任ス
同市同區向山町三十二番地　安富多喜雄
東京市麻布區飯倉町三丁目十六番地　穗積重威
東京市目黑區下目黑三丁目六百五十番地　藤堂大藏

◎中部共同火力發電株式會社變更
左者昭和十一年十二月二十四日取締役ニ就任ス
岡崎市康生町八十六番地ノ一　杉浦英一

◎株式會社富島組變更支店
監査役左者昭和十一年十二月二十六日重任ス
大阪市北區樋上町三十一番地　武田金助

◎株式會社キングトイス變更
取締役左者昭和十一年十二月二十九日重任ス
東京市世田谷區代田一丁目六百五十二番地　小山寛二
同市京橋區木挽町三丁目十九番地　三澤くら
名古屋市中區山脇町四丁目三十五番地　柳川練平

◎合資會社吉田製袋店解散
總社員ノ同意ニヨリ昭和十一年十二月三十一日解散ス

◎株式會社電友社變更
監査役左者昭和十一年十二月二十七日重任ス
東京市杉並區和泉町百三十五番地　三宅朝茂

◎大東海上火災保險株式會社變更
取締役河野九峰ハ昭和十一年十二月二十八日退任ス
取締役及會社ヲ代表スヘキ取締役左者昭和十一年十二月二十八日重任ス
東京市小石川區林町五十番地　八卷連三
同市同區丸山町二十一番地　今井榮次郎
同市中野區野方町二丁目千六百五番地　井上德之助
同市荏原區戸越町四百三番地　和田收藏
會社ヲ代表スヘキ取締役　八卷連三今井榮次郎
左者同日取締役ニ就任ス
東京市豐島區駒込五丁目九百十番地　石井良一
同市大森區田園調布三丁目八十五番地　森谷秀三郎

◎株式會社共榮電氣商會變更
一取締役左者昭和十一年十二月二十四日重任ス
東京市品川區大井水神町二千七十一番地　御船正
同市大森區山王二丁目二千百五十八番地　津守豐治
西宮市川西町十四番地　高橋景太郎
一監査役左者同日重任ス
東京市大森區田園調布三丁目五十二番地　河村允明

◎湯淺蓄電池製造株式會社變更支店
取締役淺山美之助ハ昭和十一年十二月二十七日其住所ヲ東京市麻布區富士見町十五番地ニ移轉ス

◎木浦鑛山株式會社資本增加變更
一增加資本總額　金百万圓
一資本增加決議年月日　昭和十一年十月十日
一各新株拂込額　金五十圓
一取締役左者昭和十一年十二月二十六日重任ス
東京市赤坂區榎坂町一番地　英國臣民エイチハンター
大阪府三島郡茨木町大字上中條百六番地ノ二　西村齋次郎
東京市麻布區櫻田町三十八番地　大山良一

◎東京地下鐵道株式會社變更
一監査役左者昭和十一年十二月二十四日重任ス
東京市日本橋區濱町二丁目八十八番地　星野錫

◎理研特殊鐵鋼株式會社變更
一左者取締役ニ昭和十一年十二月二十四日就任ス
東京市荒川區日暮里町七丁目四百八十四番地　海野幸保

◎淺野セメント株式會社變更
一取締役大川平三郎ハ昭和十一年十二月三十日死亡ス

◎日清製粉株式會社變更
一取締役及會社ヲ代表スヘキ取締役左者昭和十二年一月四日重任ス
東京市小石川區小日向臺町一丁目二十二番地　正田貞一郎
同市麴町區平河町二丁目二十九番地一　石島爲三郎
同市下谷區谷中初音町四丁目十八番地　星野唯三
同市小石川區大塚町三十三番地　丸山良太郎
同市同區久堅町三十八番地　森田一郎
同市同區西江戸川町十二番地　加藤德雄
會社ヲ代表スヘキ取締役　正田貞一郎石島爲三郎星野唯三

◎日本火熱工業株式會社變更
昭和十一年十二月二十一日目的ヲ左ノ如ク變更ス
目的　各種燃燒機及其附屬機械製造販賣各種窯爐及耐火材料製造販賣及之ニ附帶スル諸裝置ノ製造販賣及火熱工業ニ關スル一切ノ事業有價證券ニ投資スルコトヲ得

◎株式會社宗像商會變更支店
一取締役竹藏敏夫ハ昭和十一年十二月二十二日退任ス
一取締役及會社ヲ代表スヘキ取締役左者同日重任ス
京都市右京區嵯峨天龍寺若宮町十七番地ノ二　宗像半之助
兵庫縣武庫郡精道村蘆屋字蘆ノ欠百十四番地　小原万次郎
同縣同郡同村打出久保十三番地　山本堯二郎
大阪市住吉區北畠西一丁目六十六番地　宗像英一
同市西成區松原通二丁目三十四番地　佐藤德三郎
同市住吉區千躰町十番地　大西善四郎
會社ヲ代表スヘキ取締役　宗像半之助小原万次郎山本堯二郎
一左者同日取締役ニ就任ス
大阪市北區中之島三丁目五番地ノ二三井物產株式會社大阪支店内　清水彌三

◎千代田石油株式會社變更
一監査役加藤泰平ハ昭和十一年十二月二十六日辭任ス

◎山市商事株式會社變更
一監査役左者昭和十一年十二月二十四日重任ス
東京市赤坂區青山南町六丁目百三番地　廣瀨爲久
同市芝區二本榎西町一番地　網野善右衛門

◎乾卯食料品株式會社變更支店
一取締役及會社ヲ代表スヘキ取締役左者昭和十一年十二月二十七日重任ス
大阪市東區道修町二丁目二十一番地　乾卯兵衛
同所　乾卯一
東京市世田谷區羽根木町千六百四十番地　鈴木信太郎
會社ヲ代表スヘキ取締役　乾卯兵衛

◎合資會社川畑工業所變更
一昭和十一年十二月二十五日目的ヲ左ノ如ク變更ス
一目的　電動機發電機ノ販賣電燈ノ取付工事請負特許アイスクリーム製造機ノ製作販賣冷凍機及特許研磨機ノ製作販賣以上ニ附帶スル一切ノ業務

第3093号　本文

一社員川畑四三玉井忠子ハ同日其住所ヲ東京市江戸川區東小松川四丁目二千二百二十五番地ニ移轉ス
一同日本店ヲ同所ニ移轉ス
●合資會社野口兄弟商會變更
一昭和五年三月四日本店ハ東京市京橋區尾張町一丁目九番地ト同日更ニ同市同區銀座五丁目二番地四ト變更ス
一社員野口駒彦野口俊ノ住所ハ同日東京市京橋區尾張町一丁目九番地ト同日更ニ同市同區銀座五丁目二番地四ト變更ス
一昭和十二年一月六日社員井原ヲトワハ其持分全部ヲ左者ニ讓渡シテ退社シ之ヲ讓受ケタル者同日入社ス
金五百圓　有限　井原法洞　東京市牛込區喜久井町六十一番地
●株式會社東洋ラヂエーター製作所變更
一取締役青地小五郎ハ昭和十一年十二月二十二日辭任シ左者同日取締役ニ就任ス
鹽川正藏　東京市本郷區駒込曙町十一番地
●日本ニツケル株式會社變更
一左者昭和十一年十二月二十四日取締役ニ就任ス
淺野八郎　東京市麻布區永坂町一番地
一左者同日監査役ニ就任ス
利光學一　東京府北多摩郡狛江村岩戸千三百二十一番地
●關東紡績株式會社變更
一昭和十一年十二月二十六日目的ヲ左ノ如ク變更ス
目的　各種ノ絲ヲ製造シ若クハ機織シテ之ヲ販賣シ又ハ其加工ヲ爲スコト竝ニ之ニ附帶スル事業
一昭和十二年一月一日本店ヲ平塚市須賀三百六十番地ニ移轉ス
●株式會社昭和興信所變更
一取締役平山通次岩見重治ハ昭和十二年一月四日辭任シ左者同日取締役ニ就任ス
平岡岩雄　東京市京橋區槇町一丁目五番地
伊藤長太郎　大阪市東成區片江町二百二十六番地
一監査役今村源太郎ハ同日辭任シ左者同日監査役ニ就任ス
松川清左右衛門　姫路市東呉服町三十五番地
濱田勘之亟　八王子市旭町十二番地
●株式會社ヤマトメタル商會變更
一取締役左者昭和十一年十二月二十六日重任ス
大塚榮吉　東京市芝區三田豊岡町六十六番地
村川正二　大阪市西區立賣堀北通二丁目十四番地

中光所一　東京市大森區馬込町東四丁目八十六番地
町田忠　同市世田谷區松原町一丁目百十五番地
一左者同年同月二十三日取締役ニ就任ス
椋野要藏　小倉市大字島町三十六番地
一監査役左者同年同月二十六日重任ス
吉田幸治　大阪市西成區玉出本通三丁目四十六番地
林久治郎　東京市芝區白金三光町三百三十四番地
一取締役町田登ハ同日其住所ヲ東京市京橋區築地明石町二十二番地ニ移轉ス
●東洋生命保險株式會社解散
昭和十年十二月三十一日東京市麴町區丸ノ內一丁目一番地二帝國生命保險株式會社ニ保險契約全部ヲ移轉シタルニヨリ昭和十一年十二月二十四日解散ス
●井口印刷合名會社變更
一社員井口誠一ハ更ニ出資シテ昭和十一年十二月二十日其出資額ヲ金六万四千圓ト變更ス
●東洋拓殖株式會社社債償還
一左記社債一部償還ニヨリ昭和十一年十二月十四日社債殘額ヲ左ノ如ク變更ス
第四十九回　金百四十万四千圓
第五十回　金四十三万九千圓
一左記社債一部償還ニヨリ昭和十一年十二月十六日社債殘額ヲ左ノ如ク變更ス
第五十五回　金二百九十万四千圓
第五十六回　金十三万三千圓
●株式會社カベラ商會變更
一監査役左者昭和十一年十二月二十四日重任ス
竹井俊郎　市川市市川九百五番地
一取締役鈴木芳夫ハ同年同月二十五日其住所ヲ東京市世田谷區經堂町四十六番地ニ移轉ス
●合資會社ミハト變更
昭和十一年十二月十七日東京市四谷區新宿三丁目二十二番地ノ支店ヲ廢止ス
●國際通運株式會社變更
一取締役吉田政三ハ昭和十二年一月五日其住所ヲ東京市澁谷區永住町四十六番地ニ移轉ス
●株式會社藍澤商店變更
一監査役相田吉郎ハ昭和十一年十二月十九日辭任ス
一取締役及會社ヲ代表スヘキ取締役左者同日重任ス
藍澤彌八　東京市大森區山王一丁目二千五百十一番地
藍澤治五平　同市澁谷區代々木山谷町二百九十五番地

岡野悌二　同市麻布區霞町一番地
長谷川雄三　同市板橋區板橋町一丁目二千五百二十一番地
一左者取締役ニ同日就任ス
會社ヲ代表スヘキ取締役　藍澤彌八
相田吉郎　東京市大森區山王一丁目二千五百十一番地
一左者監査役ニ同日就任ス
堆浩　朝鮮仁川府山手町二丁目五番地
●株式會社山二片岡商店變更
一取締役及會社ヲ代表スヘキ取締役左者昭和十一年十二月二十四日重任ス
片岡辰次郎　東京市日本橋區兜町一丁目一番地
山本文六　同市小石川區戸崎町三番地
永田秀吉　同市麴町區麴町一丁目七番地ノ一
會社ヲ代表スヘキ取締役　片岡辰次郎
●志太鑛業株式會社變更
一取締役左者昭和十一年十二月二十四日重任ス
稲本兵吉　東京市澁谷區代々木大山町千四十四番地
內田愈　同市麴町區平河町二丁目七番地十
佐藤祐一　市川市大字市川七百六十二番地
花岡善之　埼玉縣秩父郡影森村大字下影森二十五番地ノ一
●安田生命保險株式會社變更
一昭和十二年一月六日左者取締役ニ就任ス
安田一　東京市麴町區平河町二丁目六番地十二
●商號新設
一商號　島越酒場
一營業ノ種類　飲食店營業
一營業所　東京市淺草區鳥越一丁目十七番地一
一商號使用者ノ氏名住所　郡谷芳雄　東京市淺草區鳥越一丁目十七番地一
●日本電弧鎔接株式會社變更
一監査役左者昭和十一年十二月二十三日重任ス
川崎忍　東京市杉並區天沼三丁目八百八番地
一同日公告方法ヲ本店店頭ニ掲示シテ之ヲ爲スト變更ス
●大北火災海上運送保險株式會社變更
一昭和十二年一月七日監査役小幡鐵介ハ其住所ヲ東京市澁谷區代々木大山町千六十番地ニ移轉ス
●合資會社本橋自動車商會變更
一昭和十二年一月七日社員田村作藏ハ其持分全部ヲ左者ニ讓渡シテ退社シ之ヲ讓受ケタル者同日左ノ如ク入社ス
金五百圓　有限　田村勇　東京市本郷區本郷一丁目一番地十三

●合資會社源馬誠二商店變更
一社員垣內太七郎ハ昭和十一年十二月二十三日持分全部ヲ左者ニ讓渡シテ退社シ之ヲ讓受ケタル者同日左ノ如ク入社ス
價格一口此價格金三千圓　有限　引馬弘太郎　東京市日本橋區人形町三丁目十番地三
●株式會社大森商店變更
一昭和十一年十二月二十五日目的ヲ左ノ如ク變更ス
一目的　織物ノ加工及販賣業竝ニ之ニ關聯スル一切ノ業務關係事業ニ對スル投資ヲ爲スコトヲ得
●三和鑛業株式會社變更
一左者昭和十一年十二月二十一日取締役ニ就任ス
香西與一郎　東京市目黑區原町千二百二十一番地
滿洲國人　居儀榮　滿洲國間島省延吉縣延吉市新文書社內
同國人　張仙橋　同所
一監査役蔡時述ハ同日辭任シ左者監査役ニ同日就任ス
滿洲國人　季凱先　滿洲國間島省延吉縣延吉市新文書社內
●妻登記
一妻ノ氏名住所　岡戸竹治妻岡戸モト　東京市本所區綠町一丁目二十四番地一
一營業ノ種類　皮革袋物製造竝ニ販賣
一營業所　東京市本所區綠町一丁目二十四番地
●商號新設
一商號　共和堂工場
一營業所　東京市本所區綠町一丁目二十四番地
一營業ノ種類　皮革袋物製造竝ニ販賣
一商號使用者ノ氏名住所　岡戸モト　東京市本所區綠町一丁目二十四番地一
●株式會社精電舍變更
一監査役左者昭和十一年十二月二十三日重任ス
東海林仲左衛門　岩手縣西磐井郡中里村中里字山目町十八番地
●株式會社玉塚商店變更
一取締役左者昭和十一年十二月三十日重任ス
中村辰巳　東京市品川區大井金子町六千二百八十八番地
水谷直吉　同市大森區新井宿二丁目千五百五十五番地
●合資會社小西六本店變更
一社員杉浦六右衛門ハ更ニ出資シテ昭和十一年十二月三十一日其出資額ヲ左ノ如ク變更ス
金四百十五万圓　杉浦六右衛門

●支配人代理權消滅
一主人近藤久吉支配人大野與四郎ヲ昭和十二年一月六日解任ス
●株式會社設立
一商號　日本燃料工業株式會社
一本店　東京市麴町區丸ノ內二丁目八番地
一目的　石炭低溫乾餾及液化工業竝ニ其副產物ノ製造販賣石炭石油亜炭褐炭礦山ニ對スル投資竝ニ經營以上ニ附帶スル事業一般
一設立年月日　昭和十一年十二月二十三日
一資本總額　金二百万圓
一株金額　金五十圓
一各株拂込額　金十二圓五十錢
一公告方法　東京市ニ於テ發行スル中外商業新報ニ掲載ス
一取締役ノ氏名住所
中野太三郎　東京市小石川區關口臺町四番地
石田孫七郎　兵庫縣武庫郡御影町滿東三十七番地
木村敬二郎　大阪市西區南堀江一番町四十番地
齋藤宗二　札幌市南九條西三丁目十番地
會社ヲ代表スヘキ取締役　中野太三郎石田孫七郎
一監査役ノ氏名住所
朝倉傳次郎　東京市品川區北品川三丁目二百一番地
藤田正實　同市同區西大崎一丁目二百七十三番地
●理研閃光板株式會社變更
一監査役田邊德五郎ハ昭和十一年十二月七日退任シ左者同日監査役ニ就任ス
相原忍　神奈川縣都筑郡新治村中山六百六十五番地
一同年同月十日本店ヲ東京市麴町區有樂町一丁目二番地一ノ一ニ移轉ス
昭和十二年一月七日登記　東京區裁判所
●株式會社大和製作所(本店移轉)
昭和十二年一月六日東京市京橋區入船町一丁目一番地四ノ本店ヲ當管內ニ移轉シタルニ付左ノ登記ヲ爲ス
商號　株式會社大和製作所
本店　東京市蒲田區仲六郷町三丁目七番地ノ二號
目的
一自動車ノ車體及ヒ部分品ノ製造販賣竝ニ輸出入
二光化學機械特許太陽燈ノ製造販賣竝ニ輸出入

三一般機械ノ製造販賣竝ニ輸出入
四前各號ニ附帶スル一切ノ業務
設立ノ年月日　昭和十一年九月十四日
資本ノ總額　金三万圓
一株ノ金額　金二十圓
各株ニ付拂込ミタル株金額　金二十圓
公告ヲ爲ス方法　當會社本店ノ店頭ニ掲示シテ之ヲ爲ス
取締役ノ氏名住所
和田秀治　東京市淀橋區下落合一丁目四百四十番地
相馬和雄　東京市世田谷區上北澤町一丁目三百五十九番地
伊藤盛藏　東京市京橋區入船町一丁目一番地四
高坂六十五郎　東京市中野區大和町二百三十二番地
會社ヲ代表スヘキ取締役　高坂六十五郎
監査役ノ氏名住所　横山隆　東京市淀橋區百人町三丁目二百六十八番地
●株式會社大和製作所(更正)
本店ヲ左ノ如ク更正ス
本店　東京市蒲田區仲六郷三丁目七番地二一
取締役和田秀治ノ住所ヲ東京市淀橋區下落合一丁目四百四十番地ト更正ス
●株式會社六郷製作所(變更)
昭和十二年一月一日本店ハ左ノ如ク變更ス
本店　東京市蒲田區南六郷三丁目十五番地三
●東洋鋼化株式會社(變更)
昭和十二年一月一日本店ハ左ノ如ク變更ス
本店　東京市蒲田區南六郷二丁目三十三番地一
取締役クルト、マイスナーノ住所ハ昭和十二年一月一日東京市品川區大井金子町五千八百六十一番地ト變更ス
●高砂香料株式會社(變更)
昭和十二年一月十八日各株ニ付拂込ミタル株金額ヲ左ノ如ク變更ス
各株ニ付拂込ミタル株金額　金三十七圓五十錢
右昭和十二年一月十九日登記
●合資會社龜田屋商店(變更)
昭和十年一月八日本店ハ左ノ如ク變更ス
本店　東京市蒲田區新宿町四百二十六番地
社員鴨志田一郎ノ住所ハ昭和十年一月八日東京市蒲田區新宿町四百二十六番地ト變更ス
社員鴨志田龜吉ノ住所ハ昭和十年一月八日東京市蒲田區新宿町四百二十六番地ト變更ス

社員鴨志田キチノ住所ハ昭和十年一月八日東京市蒲田區新宿町四百二十六番地ト變更ス
●合資會社龜田屋商店(解散)
總社員ノ同意ニ因リ昭和十二年一月十八日解散ス
●株式會社八洲製作所(變更)
昭和十二年一月十日本店ヲ左ノ地ニ移轉ス
本店　東京市蒲田區西六郷三丁目四十八番地三
取締役箕浦八洲雄ハ昭和十二年一月十日其住所ヲ東京市蒲田區西六郷三丁目四十八番地三ニ移轉ス
●合資會社五大府物買入場(變更)
昭和十二年一月一日本店ハ左ノ如ク變更ス
本店　東京市蒲田區南六郷二丁目三十三番地二
右昭和十二年一月二十二日登記
●特種硝子光機株式會社(變更)
監査役相馬堅次ハ昭和十二年一月十五日辭任ス
●日本空氣機械株式會社(本店移轉)
昭和十二年一月十日本店ヲ東京市品川區大井北濱川町九百六十七番地ヨリ東京市蒲田區南六郷二丁目七番地ノ二號ニ移轉シタルニ付左ノ登記ヲ爲ス
商號　日本空氣機械株式會社
本店　東京市蒲田區南六郷二丁目七番地ノ二號
目的
一空氣機械及工具ノ製作販賣及取次販賣
二一般諸機械及工具ノ製作販賣及取次販賣
三右ニ附隨スル一切ノ業務
設立ノ年月日　昭和八年十二月十八日
資本ノ總額　金四十五万圓
一株ノ金額　金五十圓
各株ニ付キ拂込ミタル株金額　金五十圓
公告ヲ爲ス方法　本店店頭ニ掲載シテ之ヲ爲ス
取締役ノ氏名住所
町田哲二郎　東京市品川區大井庚塚町四千八百三十一番地
館野竹之助　同市大森區北千束町五百六十二番地
岩淵喜惣太　同市世田谷區下馬町二丁目千二十三番地
河野漏一　同市同區成城町六百十三番地
森本周一　神奈川縣鎌倉郡鎌倉町亂橋材木座千二百八十九番地
會社ヲ代表スヘキ取締役　町田哲二郎
監査役ノ氏名住所
赤松範一　東京市品川區大井鈴ケ森町二千四百八十番地

野村宅藏　同市小石川區大塚窪町二十番地
望月克二　同市杉並區天沼三丁目七百六番地
右昭和十二年一月二十七日登記
●合資會社島田電氣タイプライター製作所(清算結了)
清算結了ノ年月日　昭和十二年一月二十日
右昭和十二年一月二十八日登記
●合資會社三星化學工業所(解散)
總社員ノ同意ニ因リ昭和十二年一月二十八日解散ス
右昭和十二年一月三十日登記
東京區裁判所蒲田出張所
●株式會社浦和商業銀行變更(支店)
一昭和十二年一月二十日左ノ者取締役ニ就任ス
石關秀吉　北足立郡三室村大字三室六百三十番地
一同日左ノ者監査役ニ就任ス
畑義三　浦和市二百五十番地
昭和十二年一月二十八日登記
●株式會社設立
一商號　伊藤工業株式會社
一本店　川口市壽町五番地
一目的　一般鑄鐵業及之ニ關聯スル加工業竝ニ其販賣ノ業務ヲ營ムヲ目的トス
一設立ノ年月日　昭和十二年一月二十六日
一資本總額　金十万圓
一株金額　金二十圓
一各株拂込額　金二十圓
一公告方法　本會社本店店頭ニ掲示ス
一取締役ノ氏名住所
合名會社御法川工場代表者　御法川三郎　東京市小石川區初音町四番地
伊藤太郎吉　川口市壽町五番地
千葉義吉　東京市小石川區中富坂町八番地
三ツ木愼吉　川口市壽町五番地
長谷川三藏　川口市大字飯塚九百五十二番地
田邊幸次郎　東京市豐島區西巣鴨三百番地
伊藤一郎　川口市壽町五番地
會社ヲ代表スヘキ取締役　伊藤太郎吉
一監査役ノ氏名住所
御法川四郎　東京市本郷區動坂町九十二番地
上田隆雄　東京市中野區桃園町一番地
昭和十二年一月二十九日登記
浦和區裁判所鳩ケ谷出張所
●粕壁合同運送株式會社變更
一取締役齋藤八右衛門ハ昭和十二年一月二十一日改名ニ因リ其ノ名ヲ齋藤政右衛門ト變更ス
昭和十二年一月二十八日登記
越ケ谷區裁判所粕壁出張所

第3093号　本文

第3093号 本文

●株式會社北海道拓殖銀行變更(支店)
一取締役間宮俯治ハ昭和十二年一月二十六日辭任ス

●株式會社北海道銀行變更(支店)
一監査役全員任期滿了ノ處昭和十二年一月二十八日葛西耕芳池田貞治ハ監査役ニ再選同日重任ス

●株式會社北海道銀行支店廢止(支店)
一昭和十二年一月三十日左ノ支店ヲ廢止ス
積丹郡余別村大字余別村十八番地
右昭和十二年二月二日登記　名寄區裁判所紋別出張所

●合資會社角上山角製材所解散
一總社員ノ同意ニ因リ昭和十一年十二月二十三日解散ス
右昭和十二年二月一日登記　名寄區裁判所頓別出張所

●株式會社北海道銀行變更(支店)
一監査役左ノ者昭和十二年一月二十八日重任ス
葛西耕芳　函館市谷地頭町七十八番地
池田貞治　小樽市緑町五丁目二十八番地

●株式會社北海道銀行變更(支店)
一昭和十二年一月三十日左ノ支店ヲ廢止セリ
積丹郡余別村大字余別村十八番地
右昭和十二年二月二日登記　拾毛區裁判所

●株式會社北海道拓殖銀行
社債登記
第二百二十九回社債ノ總額　金四十七万二千圓
各社債ノ金額　一千圓
社債ノ利率　年三分二厘
償還ノ方法及期限　昭和十四年四月一日迄据置後毎年二回(三月九月)第一回ノ償還抽籤ヲ執行シ以千圓以上ヲ其ノ翌月ニ償還シ昭和四十年三月三十一日殘額全部ヲ償還ス但シ本資金ニ依ル貸付金返濟高カ前記償還高ヲ超過シタルトキハ其ノ超過額モ同時ニ償還シ又本債券ノ据置期間中ニ於テ本資金ニ依ル貸付金ノ全部又ハ一部ノ返濟アリタルトキハ最近ノ元利支拂期ニ於テ該返濟額相當額ノ償還ヲナスモノトス
各社債ニ付拂込ミタル金額　全額
社債登記
第二百三十回社債ノ總額　金一千十三万一千七百圓
各社債ノ金額　五万圓三万一千七百圓
社債ノ利率　年三分六厘
償還ノ方法及期限　昭和十四年四月一日迄据置後毎年二回(三月九月)第一回ノ償還抽籤ヲ執行シ以毎回元金十万圓以上ヲ其ノ翌月ニ償還シ昭和四十年三月三十一日殘額全部ヲ償還ス但シ本資金ニヨル貸付金返濟高カ前記償還高ヲ超過シタルトキハ其ノ超過額モ同時ニ償還シ又本債券ノ据置期間中ニ於テ本資金ニ依ル貸付金ノ全部又ハ一部ノ返濟アリタルトキハ最近ノ元利支拂期ニ於テ該返濟額相當額ノ償還ヲ爲スモノトス
各社債ニ付拂込タル金額　全額
社債登記
第二百三十一回社債ノ總額　金三百九十九万一千二百圓
各社債ノ金額　一万圓一千二百圓
社債ノ利率　年三分八厘
償還ノ方法及期限　昭和十四年四月一日迄据置後毎年二回(三月九月)第一回ノ償還抽籤ヲ爲シ毎回元金五万圓以上ヲ其ノ翌月ニ償還シ昭和四十年三月三十一日殘額全部ヲ償還ス但シ本資金ニヨル貸付金返濟高カ前記償還高ヲ超過シタルトキハ其ノ超過額モ同時ニ償還シ又本債券ノ据置期間中ニ於テ本資金ニ依ル貸付金ノ全部又ハ一部ノ返濟アリタルトキハ最近ノ元利支拂期ニ於テ該返濟額相當額ノ償還ヲナスモノトス
各社債ニ付拂込タル金額　全額
右昭和十二年一月三十日登記

●高山合資會社解散
解散年月日　昭和十二年二月一日
清算人氏名住所　高山龜次郎　中川郡幕別村大字止若村字止若大通北一丁目十一番地
右昭和十二年二月一日登記　帶廣區裁判所

●株式會社北海道銀行變更(支店)
一監査役葛西耕芳同池田貞治ハ任期滿了ノ處昭和十二年一月二十八日再選重任ス
一昭和十二年一月三十日左ノ支店ヲ廢止セリ
積丹郡余別村大字余別村十八番地
右昭和十二年二月二日登記　帶廣區裁判所池田出張所

◎法人登記

●財團法人千葉縣消防義會變更
一理事横井直興藤原侃治藤田茂尚小川德太郎石原德太郎椎名直太郎小笹伊之助ハ昭和十一年九月十日各退任シ同年十月二十日左ノ者理事ニ各就任ス
田中省吾　千葉市長洲町一丁目百十四番地ノ五
齋藤小重郎　同市長洲町二丁目五十一番地
井平成三　同所六十一番地
下村鐵男　同所五十四番地
玉木錦熙　同市本千葉町五十八番地
三好留諦　同市長洲町二丁目五十一番地
郡山兼松　同所五十一番地
佐久間尚　同市吾妻町三丁目一番地
一理事山本政次大野善兵衞牛尾章之助大川五兵衞茆儀三郎桑原幸助木川恭助多都田菊之助齋藤新一福島辰三郎岩佐春治今關寛石倉一鎗田小三郎中村一六今井保三山本安一石井忠五郎大網健三安藤要太郎鈴木源次相原寅吉茂木房五郎香取清次郎永島房次郎田島隆太郎吉野力太郎押元才司ハ昭和十一年十月三十日任期滿了同年十一月七日左選理事茂木房五郎香取清次郎永島房次郎田島隆太郎吉野力太郎押元才司ハ同日各重任シ同月十日左ノ者理事ニ各就任ス
成島勇　東葛飾郡富勢村布施六百十五番地
福地新作　市川市市川新田二百三十七番地
高橋恒治　東葛飾郡法典村上山十七番地
小川善次郎　千葉市道場南町三十七番地
石田治郎兵衞　印旛郡根郷村六崎三百四十一番地
小野寺弘　同郡白井村根千八百三十一番地
風間儀左エ門　同郡成田町成田三百十八番地
佐藤芳郎　香取郡多古町喜多千三十二番地
山口克己　海上郡高神村五百五十五番地
片山貞治郎　同郡旭町ロノ八百二十二番地
關義雄　匝瑳郡匝瑳村中臺四百三十七番地ノ二
野崎好藏　山武郡土氣本郷町越知百九十六番地
高橋嘉重　同郡南郷村富口三百七十六番地
丸富章　長生郡茂原町茂原千二百十六番地
中岡仙藏　同郡一宮町二千九百九十五番地ノ二
中村和　夷隅郡御宿町久保二千三十八番地
藤田昌邦　市原郡東海村町田九十二番地
三橋誠作　同郡内田村島田三百五十八番地
鳥飼萬之助　君津郡木更津町木更津千四百八十七番地
三平良　君津郡佐貫町佐貫二百五十二番地
鈴木靖三　同郡富岡村下郡七百九十番地
民内保　安房郡船形町四百八十五番地
鳥海完　同郡東條村廣場千二百八十三番地
昭和十二年二月四日登記　千葉區裁判所

●社團法人米滿道風會變更
一理事風戸元藏ハ昭和十二年一月二十四日死亡ス
右昭和十二年二月四日登記　一宮本郷區裁判所臘南出張所

●明德寺維持財團變更
昭和十二年一月二十六日資産ノ總額ヲ左ノ通リ變更ス
一金五千圓
右昭和十二年二月一日登記　飯山區裁判所

●財團法人協和會變更
理事山城行成川田良雄ハ昭和十二年一月三十一日各重任シ左者新タニ就任ス
田邊完　新潟市學校町通三番町五百十四番地
昭和十二年二月二日登記　新潟區裁判所

●財團法人滋賀縣神職會變更
一理事梅田幾太郎ハ昭和十二年一月二十八日辭任ス
一同月二十九日左ノ者理事ニ就任ス
理事　江森武雄　大津市松本日出五百二十番地ノ一
昭和十二年二月二日登記　大津區裁判所

●社團法人鳳陽會變更
一理事大野彌曾次ハ昭和十一年十一月十日其ノ住所ヲ左ノ地ニ移轉ス
山口市大字上宇野令千七百十八番地ノ二

●社團法人鳳陽會變更
一理事石津漣金子堅次郎大野彌曾次德光蘆明山根鐵ハ昭和十二年一月三十一日何レモ再選重任ス
右昭和十二年二月二日登記　山口區裁判所

●鹿足郡教育會變更
昭和十一年三月三十一日マテ拂込ニヨリ資産ノ總額ヲ金一万七千八百八十六圓四十七錢ト變更ス
右昭和十二年一月三十日登記　益田區裁判所津和野出張所

●財團法人大分縣警察所後援會變更
一理事矢野政夫ハ昭和十二年一月二十日辭任シ同日左記ノ者新ニ理事ニ就任ス
薄淵増巳　大分市大字大分城崎町六千百六十五番地ノ二
右昭和十二年一月三十日登記　大分區裁判所

●在日本北米合衆國一致ルーテル教會宣教師社團變更
一理事エル、エス、ジ、ミラーハ昭和十二年一月二十五日再選重任ス
右昭和十二年一月二十六日登記　熊本區裁判所

●社團法人(設立)
一名稱　社團法人山形縣町村吏員互助會
一事務所　山形市旅籠町二百八十五番地山形縣廳内
一目的　會員ノ互助ヲ圖ルヲ以テ目的トス
一設立許可ノ年月日　昭和十二年一月十八日
一資産ノ總額　金三千圓
一出資ノ方法　會費補助金助成金寄附金利子及其他ノ收入ヨリ成ル
一理事ノ氏名住所　山形市旅籠町三百五番地荒山隆山形市六日町字北東原三百一、三百二番地菊地武夫山形市旅籠町二百八十七番地田中畊茂
右昭和十二年二月三日登記　山形區裁判所

●社團法人松山教育會變更
一昭和十二年一月二十五日理事成田惣八郎辭任ス
右昭和十二年二月一日登記　江差區裁判所

◎商業組合登記

●保證責任横濱米菓商業組合變更
一理事松本龜太郎ハ昭和十二年一月十日辭任ス
一昭和十二年一月十六日事務所ヲ左ノ地ニ移轉ス
事務所　横濱市中區新川町五丁目二十七番地
一昭和十二年一月二十日左ノ者理事ニ就任ス
理事ノ氏名住所　藤江喜太郎　横濱市中區長者町九丁目一五四番地
右昭和十二年一月二十七日登記

●神奈川縣化粧品卸商業組合事務所移轉
一昭和十二年一月十九日事務所ヲ左ノ地ニ移轉ス
事務所　横濱市中區花咲町一丁目十八番地
右昭和十二年二月二日登記　横濱區裁判所

●保證責任厚木酒類醬油味噌商商業組合變更
一監事任期滿了ニ因リ監事内山テルハ昭和十二年一月十七日重任シ左記ノ者同日監事ニ就任ス
一監事ノ氏名住所
城所十良　愛甲郡厚木町一八七四番地
岡司廣吉　同町四七〇番地
一理事藤川市兵衞ハ昭和十二年一月十七日辭任シ補缺選任ニ因リ左記ノ者同日理事ニ就任ス
一理事ノ氏名住所
淺岡宗英　愛甲郡厚木町二五七〇番地
右昭和十二年一月二十九日登記　小田原區裁判所厚木出張所

●足利米穀商業組合變更
一理事長谷川佐五郎同長竹三平同福地安五郎ハ昭和十二年一月二十六日辭任シ同日理事菊地菊次郎同齊藤龜太郎同吉田正一郎同河内德次同小管精一同藤井熊夫同定方欣吾ハ重任ス
一同日左ノ者理事ニ就任ス
加藤利三郎　足利市伊勢町二三番地
杉田忠助　足利市伊勢町六九番地
岩本利作　足利市家富町二二五八番地
右昭和十二年二月三日登記　足利區裁判所

●武佐商業組合變更
一監事一名缺員ノ處昭和十二年一月二十五日左ノ者補缺就任ス
廣島貞二　蒲生郡武佐村大字友定五百十六番地
昭和十二年一月三十日登記　彥根區裁判所武佐出張所

●中豫貨物自動車運輸商業組合變更
一昭和十一年十月九日ヨリ同年十二月三十一日迄ニ出資口數ヲ百十五口ト拂込ミタル出資ノ總額ヲ金千四百三十七圓五十錢ト各變更ス
右昭和十二年一月二十八日登記　松山區裁判所

●保證責任東倶知安商業組合變更
理事濱中元吉山田馥松鎌田春吉河村六郎藤武三郎富成善太郎宮井與作ハ昭和十二年一月二十三日重任シ監事一名缺員ノ處左ノ者同日選任セラレタリ
清水庄次　虻田郡東倶知安村字ワッカタサップ番外地
右昭和十二年二月二日登記　岩内區裁判所倶知安出張所

◎工業組合登記

●東京輸出賑眞田工業組合(變更)
理事平林金太郎ノ住所ハ昭和十年十二月十日東京市大森區大森七丁目二十三番地ト變更ス

●東京輸出賑眞田工業組合(變更)
理事福本金太郎ノ住所ハ昭和十年十二月十日東京市大森區大森七丁目二十番地ト變更ス
右昭和十二年一月二十日登記　東京區裁判所蒲田出張所

●日本輸出賑眞田工業組合聯合會更正
一昭和十二年一月一日理事川田諒次ノ住所ヲ左ノ如ク更正ス
住所　東京市蒲田區東六郷二丁目九番地ノ八
右昭和十二年一月二十七日登記　横濱區裁判所

●野州石灰工業組合變更
一昭和十一年一月一日ヨリ同年十二月三十一日迄ニ拂込ミタル出資ノ總額ヲ金八千八百六十六圓二十九錢ト變更ス
昭和十二年一月三十日登記　足利區裁判所葛生出張所

●駄知陶磁器工業組合更正
一組合員加藤吾一ノ名ヲ五一ト更正ス
一監事加藤吾一ノ名ヲ五一ト更正ス
昭和十二年一月三十日登記

●西南部陶磁器工業組合更正及變更
一組合員柴田京市ノ氏名住所ヲ土岐郡笠原町五千二百八番地ノ一柴田京一ト更正ス
一昭和十二年一月十九日地區ヲ左ノ如ク變更ス
地區岐阜縣土岐郡笠原町多治見町(字高田小名田區ヲ除ク)市之倉村鶴里村(細野區ヲ除ク)及妻木町ノ内字日向山岐阜縣可兒郡小泉村池田村岐阜縣武儀郡關町
一理事増員ニ付昭和十二年一月二十九日左記ノ者就任ス
長谷川淳一　土岐郡多治見町長瀨二千二百三番地
一理事補缺ニ付同月二十五日左記ノ者就任ス
柴田貢次郎　土岐郡笠原町五千三百七十三番地ノ三
一監事補缺ニ付同日左記ノ者就任ス
柴田京一　土岐郡笠原町五千二百八番地ノ一
昭和十二年二月三日登記　御嵩區裁判所多治見出張所

◎輸出組合登記

●日本毛織物輸出組合變更
一理事吉田彥太郎ハ昭和十二年一月十八日其住所ヲ大阪市東區平野町三丁目三十四番地ニ移轉ス
右昭和十二年一月二十七日登記　横濱區裁判所

◎海外移住組合登記

●滋賀縣海外移住組合變更
一昭和十二年一月三十日左ノ者理事ニ就任ス
奧田清三郎　大津市東浦二十番地
一監事全員任期滿了ニ付キ同日左ノ者監事ニ就任ス
向井和一郎　大津市下平藏町二十三番地ノ三
平井豐重　同市松本八百九十五番地
金森守　同市井筒町七番地
昭和十二年二月三日登記　大津區裁判所

◎產業組合登記

●有限責任天鄉信用組合(變更)
理事代田制義ノ住所ハ昭和十二年一月一日東京市蒲田區東六鄉四丁目二十九番地ノ八ト變更ス
理事川田八十七ノ住所ハ同日同市同區南六鄉一丁目四十二番地ノ七ト變更ス
理事清水竹藏ノ住所ハ同日同市同區仲六鄉三丁目二十四番地ノ一ト變更ス
理事川田源藏ノ住所ハ同日同市同區東六鄉二丁目十五番地ノ七ト變更ス
理事武澤定吉ノ住所ハ同日同市同區南六鄉二丁目十三番地ノ一ト變更ス
理事石渡音次郎ノ住所ハ同日同市同區西六鄉二丁目十六番地ノ十ト變更ス
理事鈴木伴兵衞ノ住所ハ同日同市同區仲六鄉四丁目十一番地ノ二ト變更ス
理事佐藤秀雄ノ住所ハ同日同市同區仲六鄉四丁目十番地ノ十ト變更ス
理事石渡義雄ノ住所ハ同日同市同區西六鄉二丁目三十二番地ノ一ト變更ス
理事川田諒次ノ住所ハ同日同市同區東六鄉二丁目九番地ノ八ト變更ス
理事前島敬之助ノ住所ハ同日同市同區西六鄉二丁目二十四番地ノ一ト變更ス

●有限責任天鄉信用組合(變更)
監事鹽澤與太郎ノ住所ハ昭和十二年一月一日東京市蒲田區西六鄉二丁目二十六番地ト變更ス
監事金輪竹次郎ノ住所ハ同日同市同區西六鄉三丁目五番地ノ二ト變更ス
監事石渡吉宗ノ住所ハ同日同市同區仲六鄉二丁目十二番地ノ五ト變更ス
監事吉田藤吉ノ住所ハ同日同市同區東六鄉一丁目三十九番地ノ三ト變更ス
監事竹内五郎ノ住所ハ同日同市同區東六鄉三丁目十五番地ノ四ト變更ス
監事竹内覺藏ノ住所ハ同日同市同區東六鄉四丁目二十番地ノ二ト變更ス
監事倉橋新造ノ住所ハ同日同市同區南六鄉一丁目二十一番地ノ六ト變更ス
右昭和十二年一月二十九日登記　東京區裁判所蒲田出張所

●保證責任生絲販賣利用組合聯合會漸進社解散
一昭和十一年二月十七日總會ノ決議ニ因リ解散ス
右昭和十二年一月二十七日登記　横濱區裁判所

官報　3093　号外

第 3093 号 本文

●保證責任福野町信用組合變更
一監事有川哲四郎林梅次郎野原喜三郎ハ昭和十二年一月二十六日重任ス
●保證責任野尻村信用購買販賣利用組合變更
一理事菊池孝吉藤井長三郎砂土居次郎平林榮太郎河合卯一郎藤田甚平內河宗平藥場與藏荒川初藏ハ昭和十二年一月二十四日重任シ左記ノ者同日理事ニ就任ス
松浦弘一　東礪波郡野尻村岩武新三千七十八番ノ一地
右昭和十二年二月三日登記　出町區裁判所福野出張所
●保證責任栴檀野信用購買販賣利用組合變更
一監事全員任期滿了ノ處昭和十二年一月二十四日左記者再選就任ス
松島秀夫安念眞禪朴木豐吉
右昭和十二年一月三十日登記　出町區裁判所中田出張所
●保證責任宮內信用販賣購買利用組合解散
昭和十二年一月十七日存立時期滿了ニ因リ解散ス
昭和十二年一月二十九日登記　廣島區裁判所廿日市出張所
●保證責任廣島縣信用購買販賣組合聯合會變更
一昭和十一年十一月九日目的ヲ左ノ通リ變更ス
一所屬組合又ハ所屬聯合會ニ必要ナル資金ヲ貸付シ及貯金ノ便宜ヲ得セシムルコト
一ノ二所屬組合又ハ所屬聯合會ニ對シ手形ノ割引ヲ爲スコト
二所屬組合又ハ所屬聯合會ノ買入ルル物ヲ買入レ之ニ加工シ又ハ加工セスシテ所屬組合又ハ所屬聯合會ニ賣却スルコト
三所屬組合又ハ所屬聯合會カ賣却スル物ヲ販賣スルコト
四産業組合中央金庫法ニ依リ産業組合中央金庫ノ業務ヲ代理スルコト
五産業組合中央金庫ニ對シ所屬組合又ハ所屬聯合會ノ爲ニ債務ノ保證ヲ爲スコト
六前號ニ依リ債務ノ保證ヲ爲シタルトキハ産業組合中央金庫ノ委任ヲ受ケ債權ノ取立ヲ爲スコト
七農業倉庫業法ニ依リ聯合農業倉庫ノ經營ヲ爲スコト
八米穀自治管理法ノ規定ニ依リ地方米穀統制組合聯合會ノ事業ヲ行フコト
昭和十二年二月一日登記
●保證責任福山藺草製品販賣購買組合變更
監事延平多市ハ昭和十一年十二月四日辭任ス
昭和十二年二月三日登記　福山區裁判所

●有限責任東城信用販賣組合變更
昭和十一年十一月十四日認可ニ因リ左記ノ如ク名稱變更並ニ目的中ニ左記三項ヲ追加ス
一名稱　有限責任東城信用販賣組合
一目的
四組合員ノ委託ヲ受ケ其ノ生産シタル物ニ加工シ又ハ加工セスシテ之ヲ販賣スルコト
五農業倉庫業法ニ依リ農業倉庫ノ經營ヲ爲スコト
六米穀自治管理法ノ規定ニ因リ米穀統制組合ノ事業ヲ行フコト
昭和十二年二月二日登記　庄原區裁判所東城出張所
●保證責任大井信用購買販賣組合變更
昭和十一年十二月一日總會ノ決議同月二十八日認可ニ依リ目的中ニ左ノ事項ヲ追記ス
五米穀自治管理法ノ規定ニ依リ米穀統制組合ノ事業ヲ行フコト
昭和十二年一月二十九日登記　笠岡區裁判所
●保證責任佐良山信用販賣購買組合(變更)
理事全員任期滿了ニ付昭和十二年一月十六日總會ニ於テ選擧ノ結果左ノ通リ全員再選同日就任シタリ
再選重任理事　山田好武河本鐵藏川端壽雄平井東雲男金島增市山田璋藤澤正美高山宇一郎久坂瀧治郎
●保證責任東一宮信用販賣購買組合(變更)
昭和十一年十一月十六日總會ニ於テ左記ノ通リ定款ヲ變更シ昭和十二年一月九日認可ニ依リ目的中左記事項ヲ變更ス
四組合員ノ委託ヲ受ケ其生産シタル物ヲ加工シ又ハ加工セスシテ之ヲ販賣スル事
昭和十一年十一月十六日總會ニ於テ左記ノ通リ定款變更ヲ決議シ昭和十二年一月九日認可ニ依リ目的ヲ追記ス
六米穀自治管理法ノ規定ニ依リ米穀統制組合ノ事業ヲ行フ事
右昭和十二年二月二日登記　津山區裁判所
●無限責任柳瀨信用購買販賣利用組合變更
監事山尾作吉三谷勘二郎三谷義夫ハ昭和十二年一月二十八日各重任ス
右昭和十二年二月三日登記　今市區裁判所大田出張所
●保證責任三隅信用購買販賣利用組合變更
一監事今田龜市ハ昭和十二年一月十五日辭任ニヨリ退任ス
右昭和十二年二月一日登記　濱田區裁判所三隅出張所

●保證責任島根縣信用購買販賣組合聯合會從タル事務所新設
一昭和十一年十二月一日左記ノ地ニ從タル事務所ヲ新設ス
松江市殿町十九番地一
●保證責任島根縣信用購買販賣組合聯合會變更
(從タル事務所)
一昭和十一年十一月二十八日從タル事務所ヲ左ノ通リ各移轉ス
木次事務所　大原郡斐伊村大字里方字才木六十番ノ一
濱田事務所　那賀郡石見村大字黒川八十九番地ノ二四
川本事務所　邑智郡川本町大字川本字寺ノ前五百二十五番ノ二地
益田事務所　美濃郡吉田町大字上吉田字石田六番地ノ四
右昭和十二年二月二日登記　大森區裁判所川本出張所
●有限責任久米村信用購買販賣利用組合變更
一昭和十二年一月十四日目的中ニ左記一項ヲ追加セリ
米穀自治管理法ノ規定ニ依リ米穀統制組合ノ事業ヲ行フコト
右昭和十二年一月十六日登記
●昭和十一年十二月一日認可ニ因リ保證責任安城寺信用組合及保證責任久枝村信用購買販賣利用組合ヲ合併シ解散シ左記組合ヲ設立シタルニヨリ登記ス
一名稱　保證責任久枝村信用購買販賣利用組合
一事務所　主タル事務所　溫泉郡久枝村大字西長戶九百十五番地
從タル事務所　同郡同村大字安城寺千四十七番地
一組織　保證責任
一區域　溫泉郡久枝村
一目的
一組合員ニ産業ニ必要ナル資金ヲ貸付シ及貯金ノ便宜ヲ得セシムルコト
二組合員ニ經濟ノ發達ニ必要ナル資金ヲ貸付シ及組合員ト同一ノ家ニ在ル者公共團體又ハ營利ヲ目的トセサル法人若ハ團體ノ貯金ヲ取扱フコト
三加入豫約者ノ貯金ヲ取扱フコト
四組合員ノ委託ヲ受ケ其ノ生産シタル物ニ加工シ又ハ加工セスシテ之ヲ販賣スルコト
五組合員ノ産業又ハ經濟ニ必要ナル物ヲ買入レ之ニ加工シ若ハ加工セスシテ組合員ニ賣却スルコト
六組合員ヲシテ産業又ハ經濟ニ必要ナル設備ヲ利用セシムルコト
七農業倉庫業法ニ依リ農業倉庫ノ經營ヲ爲スコト
八米穀自治管理法ノ規定ニ依リ米穀統制組合ノ事業ヲ行フコト
一設立許可ノ年月日　昭和十一年十二月一日
一出資一口ノ金額　金三十圓
一出資拂込ノ方法　定款第十三條出資第一回ノ拂込金額ハ一口ニ付金三圓トス組合員ハ前項ノ金額ヲ超エテ任意ニ拂込ヲ爲スコトヲ得定款第十四條第一回後ノ出資拂込ハ配當スヘキ剩餘金ヨリ拂込ニ充ツルモノノ外出資一口每ニ每年一月末及六月末迄ニ金一圓五十錢宛拂込ムモノトス前項第二項ノ規定ハ前項ノ拂込ニ之ヲ準用ス
一理事ノ氏名住所
二宮　淸善　溫泉郡久枝村大字久万七百四十八番地
大森　佐吉　同所六百六十三番地
白石　儀十郎　同所千二百六十七番地
夏井　万太郎　同郡同村大字西長戶八百三十六番地
森田　末之烝　同所八百二十番地
安田　高行　同郡同村大字東長戶四百十番地
仲田　延彰　同所四百五十五番地
森田　金松　同郡同村大字高木百三十六番地ノ二
二宮　正一　同郡同村大字安城寺三百十五番地
岡本　高吉　同所千二十二番地
井上　又藏　同所千二百九十八番地
渡部　久太郎　同所百二十四番戶
一監事ノ氏名住所
芳居　雅吉　同郡同村大字久万七十五番戶
白石　爲太郎　同所三十七番戶
田所　平太郎　同郡同村大字西長戶八百三十八番地
森田　千太郎　同所九百五十八番地
田所　長次郎　同郡同村大字東長戶三十五番戶
安田　幸太郎　同所四百一番地
門屋　鶴吉　同郡同村大字高木二百六十六番地
市川　辰次郎　同郡同村大字安城寺二百七十六番地ノ二
竹田　愛次郎　同所九百九十二番地
仙波　寅藏　同所千六十三番地ノ五
高橋　常吉　同所千二百八十八番地
矢野　多喜一　同所千五百八十番地
右昭和十二年一月十八日登記
●保證責任愛媛縣信用組合聯合會變更
一理事高田一男ノ住所ヲ昭和十二年一月五日北宇和郡愛治村大字淸水乙八百十七番地ニ移轉ス
右昭和十二年一月二十六日登記

●保證責任拓南信用購買販賣利用組合變更
一理事淺川主惠昭和十二年一月二十一日辭任ス
右昭和十二年一月二十九日登記
●保證責任松山市信用組合變更
一昭和十二年一月二十六日左ノ地ニ從タル事務所ヲ新設ス
松山市勝山町字大道西四七番地
右昭和十二年一月三十日登記　松山區裁判所
●保證責任三島信用購買販賣利用組合變更
理事菅具義ノ住所ヲ北宇和郡三島村小松乙三百三十七番地第二ト變更
昭和十二年一月二十九日登記　宇和島區裁判所三島出張所
●保證責任竹松村信用購買販賣利用組合變更
理事黒川鹿太郎ハ昭和十一年十二月三十一日辭任ス
昭和十二年二月二日登記　大村區裁判所
●保證責任那賀村信用購買販賣利用組合變更
昭和十二年一月十三日目的ニ左ノ一項ヲ追加ス
米穀自治管理法ノ規定ニ依リ米穀統制組合ノ事業ヲ行フコト
右昭和十二年二月一日登記　武生水區裁判所田河出張所
●保證責任杵築販賣組合變更
昭和十一年十二月四日區域變更ニヨリ監事田中悅藏田代澤七退任シ理事全員任期滿了監事一名補缺選任ノ爲メ昭和十一年十二月十日總會ニ於テ理事是久米造今井義吉記錄萬作堀武夫ハ各重任シ左者新任ス
一理事ノ氏名住所　矢野文五郎　速見郡杵築町大字宮司三百六十二番地
一監事ノ氏名住所　阿部春男　同所大字馬場尾三百五十九番地
昭和十一年十二月二十八日認可ニ因リ目的ニ左ノ一號ヲ追加ス
米穀自治管理法ノ規定ニヨリ米穀統制組合ノ事業ヲ行フコト
右昭和十二年二月一日登記　杵築區裁判所
●保證責任有明村信用販賣購買利用組合變更
一理事中尾正喜西山正義ハ昭和十一年十二月三十一日辭任ス
右昭和十二年一月二十五日登記　高瀨區裁判所荒尾出張所
●保證責任森江野信用販賣購買利用組合變更
一理事逢田重吉佐久間欽一武田正義熊坂惣兵衞佐久間庄兵ヱハ昭和十二年一月二十四日重任ス
右昭和十二年二月二日登記　福島區裁判所桑折出張所

●保證責任廣戶信用販賣購買利用組合變更
一昭和十二年一月十四日理事石井平吉仁平忠次郎ハ辭任ス
一昭和十二年一月二十日左ノ者理事ニ就任ス
瀨和　義雄　岩瀨郡廣戶村大字白子字今坂二十五番地
內山　千五郎　同郡同村大字柿之內字沖內十二番地
右昭和十二年二月三日登記　白河區裁判所矢吹出張所
●保證責任濱田信用販賣購買利用組合變更
一監事任期滿了ノ處昭和十二年一月二十八日全員重任ス
昭和十二年二月三日登記　白河區裁判所須賀川出張所
●産業組合設立
一名稱　保證責任旭信用販賣購買利用組合
一組織　保證責任
一區域　大沼郡旭村
一事務所　大沼郡旭村大字館端字若宮乙七百五十五番地
一目的　一組合員ニ産業ニ必要ナル資金ヲ貸付シ及貯金ノ便宜ヲ得セシムルコト二組合員ニ經濟ノ發達ニ必要ナル資金ヲ貸付シ及組合員ト同一ノ家ニ在ル者公共團體又ハ營利ヲ目的トセサル法人若ハ團體ノ貯金ヲ取扱フコト三加入豫約者ノ貯金ヲ取扱フコト四組合員ノ委託ヲ受ケ其ノ生産シタル物ニ加工シ又ハ加工セスシテ之ヲ販賣スルコト五組合員ノ産業又ハ經濟ニ必要ナル物ヲ買入レ之ニ加工シ若ハ加工セスシテ組合員ニ賣却スルコト六組合員ヲシテ産業又ハ經濟ニ必要ナル設備ヲ利用セシムルコト七農業倉庫業法ニ依リ農業倉庫ノ經營ヲ爲スコト八米穀自治管理法ノ規定ニ依リ米穀統制組合ノ事業ヲ行フコト
一設立許可ノ年月日　昭和十一年十一月十八日
一出資一口ノ金額　金二十圓
一出資拂込ノ方法　出資第一回ノ拂込金額ハ一口ニ付金二圓以上トス第一回後ノ出資拂込ハ配當スヘキ剩餘金ヨリ拂込ニ充ツルモノノ外出資一口每ニ每年七月末及十一月末迄ニ金一圓五十錢以上宛拂込ムモノトス
一理事ノ氏名住所
千葉　伊佐美　大沼郡旭村大字杉原字村東乙九十四番地
千葉　爲吉　同郡同村大字同字村東九十一番地
谷澤　政次　同郡同村大字三寄字仲山乙百九番地
横山　義雄　同郡同村大字同字北村二十三番地
坂內　八郎　同郡同村大字館端字館之內甲四百二十一番地
三星　桂三郎　同郡同村大字無並字中田百三十四番地
邊見　喜與　同郡同村大字寺入字若宮千九十六番地
馬場　嘉市　同郡同村大字同字三十刈百四十三番地
一監事ノ氏名住所
原　萬藏　大沼郡旭村大字杉原字西原甲六十八番地
石井　榮　同郡同村大字館端字池ノ上乙一番地
神田　榮佐　同郡同村大字市川字居廻乙七百十三番地
一存立時期　規定セス
昭和十二年一月二十九日登記　若松區裁判所高田出張所
●産業組合設立
一名稱　保證責任永井村信用販賣購買利用組合
一組織　保證責任
一區域　西磐井郡永井村
一事務所　西磐井郡永井村役場
一目的
一組合員ニ産業ニ必要ナル資金ヲ貸付シ及貯金ノ便宜ヲ得セシムルコト
二組合員ニ經濟ノ發達ニ必要ナル資金ヲ貸付シ及組合員ト同一ノ家ニ在ル者公共團體又ハ營利ヲ目的トセサル法人若ハ團體ノ貯金ヲ取扱フコト
三加入豫約者ノ貯金ヲ取扱フコト
四組合員ノ委託ヲ受ケ其ノ生産シタル物ニ加工シ又ハ加工セスシテ之ヲ販賣スルコト
五組合員ノ産業又ハ經濟ニ必要ナル物ヲ買入レ之ニ加工シ若ハ加工セスシテ組合員ニ賣却スルコト
六組合員ヲシテ産業又ハ經濟ニ必要ナル設備ヲ利用セシムルコト
七農業倉庫業法ニ依リ農業倉庫ノ經營ヲ爲スコト
八米穀自治管理法ノ規定ニ依リ米穀統制組合ノ事業ヲ行フコト
一設立許可ノ年月日　昭和十一年十一月二十七日
一出資一口ノ金額　金二十圓也
一出資拂込ノ方法　出資第一回ノ拂込金額ハ一口ニ付金二圓以上トス第一回後ノ出資拂込ハ配當スヘキ剩餘金ヨリ拂込ニ充ツルモノノ外出資一口每ニ每年十二月末迄ニ金三圓以上宛拂込ムモノトス組合員ハ任意ニ前記金額以上ノ拂込ヲナスコトヲ得
一理事ノ氏名住所
佐藤　愛之助　西磐井郡永井村字北小茂五十三番地
阿部　穩司　同郡同村鴻ノ巣四十四番地
佐藤　辰三郎　同郡同村鞍懸山九十六番地
佐藤　淸之進　同郡同村字東方三百番地
畠山　武一郎　同郡同村字九千澤九十番地
渡邊　甚三郎　同郡同村字角屋八十番地
佐藤　兵吉　同郡同村字粒凪田百七十八番地
一監事ノ氏名住所
高橋　龜治　西磐井郡永井村字大茂九十七番地
渡邊　淸助　同郡同村字藥師澤五十五番地
佐藤　武實　同郡同村字粒凪田七十番地ノ一
一存立時期　定メス
昭和十二年一月二十五日登記　一關區裁判所涌津出張所
●保證責任羽田信用購買販賣利用組合更正
理事及川仁右衞門ノ住所ヲ江刺郡羽田村字向畑百六十六番ノ內イ號ヨリ二百五番迄ノサ號地ト更正ス
右昭和十二年二月一日登記　水澤區裁判所
●保證責任花館信用販賣購買利用組合變更
一昭和十二年一月二十日理事千葉福藏辭任セリ
●保證責任西ツ屋村信用購買販賣利用組合變更
一昭和十二年一月二十八日理事高橋理一郎兒玉菊治ハ各重任セリ
右昭和十二年二月三日登記　大曲區裁判所
●無限責任篠津購買販賣組合變更
一昭和十一年四月二十五日事務所ヲ札幌郡江別町字篠津百五十八番地ト變更ス
●保證責任野幌信用購買販賣利用組合變更
一昭和十一年十二月三十日左者理事ニ就任ス
山內兼松　札幌郡江別町字西野幌五百九十六番地
小林新藏　同町字江別太百五十八番地
右昭和十二年二月一日登記　札幌區裁判所江別出張所
●保證責任當別信用購買販賣利用組合變更
昭和十二年一月三十日認可ニ因リ既目的ノ次ニ左ノ一號ヲ加フ
七米穀自治管理法ノ規定ニ依リ米穀統制組合ノ事業ヲ行フコト
昭和十二年二月二日登記　札幌區裁判所當別出張所

◎失踪ニ關スル屆出ノ催告

本籍及最後ノ住所神戸市葺合區熊内町四丁目五十四番地
明治二十六年三月五日生
不在者　原田　可一
右不在者ニ對シ同人ノ弟原田丁二ヨリ失踪宣告ノ申立ヲ爲シタルニ付不在者ハ昭和十二年十月二十一日午前九時迄ニ當區裁判所ニ生存ノ屆出ヲ爲スヘク若其ノ屆出ヲ爲サヽルトキハ失踪ヲ宣告スヘシ又不在者ノ生死ヲ知ルモノハ右期日迄ニ其ノ屆出ヲ爲スヘシ
昭和十二年四月五日
神戸區裁判所

本籍及最後ノ住所岡山縣和氣郡日生町大字日生千二百五十四番地
明治元年四月八日生
森下　菊治
右ニ對シ堺市神南邊通一丁六番地利害關係人森下繁市ヨリ失踪宣告ノ申立ヲ爲シタルニ付不在者ハ昭和十二年十月二十六日午前九時迄ニ當裁判所ニ生存ノ屆出ヲ爲スヘク若其屆出ヲ爲サヽルトキハ失踪ヲ宣告スヘシ又不在者ノ生死ヲ知ル者ハ右期日迄ニ其屆出ヲ爲スヘシ
昭和十二年四月五日
岡山區裁判所

本籍及最後ノ住所岡山縣吉備郡總社町大字總社三百八十八番地
明治二十一年五月二十四日生
京野　嘉一
右ニ對シ同所同番地利害關係人京野末野ヨリ失踪宣告ノ申立ヲ爲シタルニ付不在者ハ昭和十二年十月二十六日午前九時迄ニ當裁判所ニ生存ノ屆出ヲ爲スヘク若其屆出ヲ爲サヽルトキハ失踪ヲ宣告スヘシ又不在者ノ生死ヲ知ル者ハ右期日迄ニ其屆出ヲ爲スヘシ
昭和十二年四月五日
岡山區裁判所

本籍大分縣別府市大字濱脇三千五百七十番地ノ六
最後ノ住所同所三千五百七十二番地
明治二十九年三月十八日生
不在者　古川　七平
右不在者ニ對シ利害關係人上月六郎ヨリ失踪宣告ノ申立ヲ爲シタルニ付不在者ハ昭和十二年十月二十五日午前九時迄ニ當區裁判所ニ生存ノ屆出ヲ爲スヘク若其ノ屆出ヲ爲サヽルトキハ失踪ヲ宣告スヘシ又不在者ノ生死ヲ知ル者ハ右期日迄ニ其ノ屆出ヲ爲スヘシ
昭和十二年四月六日
大分區裁判所

本籍竝最後ノ住所福島縣東白川郡常豐村大字常世北野字赤坂八十九番地
不在者　近藤　甫
右不在者ニ對シ利害關係人近藤ハクノヨリ失踪宣告ノ申立ヲ爲シタルニ付不在者ハ昭和十二年十月二十六日午前九時迄ニ當區裁判所ニ生存ノ屆出ヲ爲スヘク若其ノ屆出ヲ爲サヽルトキハ失踪ヲ宣告スヘシ又不在者ノ生死ヲ知ル者ハ右期日迄ニ其ノ屆出ヲ爲スヘシ
昭和十二年四月五日
白河區裁判所
判事　三澤政武

本籍竝最後ノ住所福島縣東白川郡石井村大字下石井字入山三十五番地
不在者　菊地八右エ門
右不在者ニ對シ利害關係人菊地ノフヨリ失踪宣告ノ申立ヲ爲シタルニ付不在者ハ昭和十二年十月二十六日午前九時迄ニ當區裁判所ニ生存ノ屆出ヲ爲スヘク若其ノ屆出ヲ爲サヽルトキハ失踪ヲ宣告スヘシ又不在者ノ生死ヲ知ル者ハ右期日迄ニ其ノ屆出ヲ爲スヘシ
昭和十二年四月五日
白河區裁判所
判事　三澤政武

本籍竝最後ノ住所青森縣上北郡野邊地町大字野邊地字野邊地七十一番地一號
明治二十八年九月二十五日生
不在者　田中久五郎
右不在者ニ對シ利害關係人田中キサヨリ失踪宣告ノ申立ヲ爲シタルニ付不在者ハ昭和十二年十一月九日午前十時迄ニ當區裁判所ニ生存ノ屆出ヲ爲スヘク若其ノ屆出ヲ爲サヽルトキハ失踪ヲ宣告スヘシ又不在者ノ生死ヲ知ル者ハ右期日迄ニ其ノ屆出ヲ爲スヘシ
昭和十二年四月十日
青森區裁判所

本籍三戸郡三戸町大字久慈町十一番地
申立人　北向　由松
明治三十四年二月二十日生
本籍及最後ノ住所前同所
明治十一年十二月十四日生
不在者　北向松太郎
右不在者ニ對シ利害關係人北向由松ヨリ失踪宣告ノ申立ヲ爲シタルニ付不在者ハ昭和十二年十月十九日午前九時迄ニ當區裁判所ニ生存ノ屆出ヲ爲スヘク若其ノ屆出ヲ爲サヽルトキハ失踪ヲ宣告スヘシ又不在者ノ生死ヲ知ル者ハ右期日迄ニ其ノ屆出ヲ爲スヘシ
昭和十二年四月六日
八戸區裁判所

本籍竝ニ最後ノ住所北海道余市郡大江村大字大江村字長澤五十五番地戸主
明治十六年八月二十三日生
不在者　新井　萬藏
右ニ對シ北海道余市郡大江村大字大江村字長澤五十五番地新井直右エ門ハ失踪宣告ノ申立ヲ爲シタルニ付不在者ハ昭和十二年十一月六日午前九時迄ニ當區裁判所ニ生存ノ屆出ヲ爲スヘク若シ其屆出ヲ爲サヽルトキハ失踪ヲ宣告スヘシ又不在者ノ生死ヲ知ル者ハ右期日マテニ其屆出ヲ爲スヘシ
昭和十二年四月六日
小樽區裁判所

本籍竝最後ノ住所宜蘭郡宜蘭街宜蘭字乾門百四十五番地
明治四十年九月一日生
不在者　林　樹林
右不在者ニ對シ利害關係人林阿婦ヨリ失踪宣告ノ申立ヲ爲シタルニ付不在者ハ昭和十二年十月三十日午前八時迄ニ當法院ニ生存ノ屆出ヲ爲スヘク若シ其屆出ヲ爲サヽルトキハ失踪ヲ宣告スヘシ又不在者ノ生死ヲ知ル者ハ右期日迄ニ其ノ屆出ヲ爲スヘシ
昭和十二年四月五日
臺北地方法院宜蘭支部單獨部
判官　和田二郎

◎失踪宣告

本籍竝最後ノ住所栃木市旭町九十五番地
明治十五年一月十六日生
不在者　中田儀一郎
右ニ對シ栃木市旭町九十五番地中田コウノ申立ニ因リ當區裁判所ハ昭和十二年四月九日失踪ノ宣告ヲ爲シタリ
昭和十二年四月九日
栃木區裁判所

本籍熊本縣球磨郡多良木町千六百二十三番地
最後ノ住所神戸市林田區西山町三丁目二十五番屋敷
明治十四年九月二日生
不在者　淵田　良一
右不在者ニ對シ同人ノ妻淵田はつヨリ失踪宣告ノ申立ヲ爲シタルニ付當裁判所ハ昭和十一年九月十二日公示催告ヲ爲シタルニ昭和十二年三月二十九日午前九時ノ公示催告期日迄ニ不在者生存ノ屆出ナキヲ以テ不在者ハ昭和三年九月二日以來七年以上生死分明ナラサルモノト認メ左ノ如ク判決ヲ爲ス
不在者淵田良一ノ失踪ヲ宣告ス
昭和十二年四月六日
神戸區裁判所

本籍神戸市湊區菊水町五丁目一番地
最後ノ住所神戸市湊區大同町四丁目四番屋敷
明治三十年九月十八日生
不在者　竹内よしゑ
右不在者ニ對シ同人ノ戸主竹内福三郎ヨリ失踪宣告ノ申立ヲ爲シタルニ付當裁判所ハ昭和十一年七月十四日公示催告ヲ爲シタルニ昭和十二年二月四日午前九時ノ公示催告期日迄ニ不在者生存ノ屆出ナキヲ以テ不在者ハ昭和三年五月二十八日以來七年以上生死分明ナラサルモノト認メ左ノ如ク判決ヲ爲ス
不在者竹内よしゑノ失踪ヲ宣告ス
昭和十二年四月八日
神戸區裁判所

本籍神戸市神戸區加納町三丁目二番地
最後ノ住所神戸市神戸區三宮町一丁目二七七番屋敷平尾喜三郎方
明治三十二年三月三十一日生
不在者　瀨古與一郎
右不在者ニ對シ同人ノ姉三村きぬヨリ失踪宣告ノ申立ヲ爲シタルニ付當區裁判所ハ昭和十一年九月九日公示催告ヲ爲シタルニ昭和十二年三月十九日午前九時ノ公示催告期日迄ニ不在者生存ノ屆出ナキヲ以テ不在者ハ大正九年六月十五日以來七年以上生死分明ナラサルモノト認メ左ノ如ク判決ヲ爲ス
不在者瀨古與一郎ノ失踪ヲ宣告ス
昭和十二年四月八日
神戸區裁判所

◎除權判決

横濱市中區山下町二〇二番地
申立人　野崎　洋平
同市同區住吉町六丁目六六番地
右代理人辯護士　藤田　尹
同　平川　巴
別紙目錄記載ノ證券ニ付申立人ノ申立ニ基キ公示催告ヲ爲シタル處昭和十二年三月十日午前十時ノ期日迄ニ權利ノ屆出且證券ヲ提出ナキヲ以テ當裁判所ハ申立人ノ申立ニ基キ前記證券ノ無效ヲ宣言ス
昭和十二年三月十七日
横濱區裁判所
判事　近藤　完爾

（別紙）
一證券ノ種類　倉荷證券　一通
一證券ノ番號　X11第777號
一受寄物ノ種類　綿織物（キヤリコ）
一同數量及箇數　三箇（一箇平均約十二才）
一同荷造ノ種類　布包鐵帶締
一同記號　S1S Sybney
一同入庫日　昭和十一年五月九日
一同保管期限　昭和十一年八月十日
一同保管場所　横濱市中區海岸通三菱倉庫株式會社支店構內B號倉庫
一同保管料　一箇月金一箇ニ付一圓三十六錢也
一同火災保險金額　金一千五百圓也（一箇ニ付金五百圓也）
一同火災保險期間　自入庫日時至出庫日時
一同保險者　明治火災保險株式會社　三菱海上火災保險株式會社
一寄託者ノ商號　野崎商會
一受寄者ノ氏名　三菱倉庫株式會社
一證券作成地　横濱市中區海岸通二丁目四番地　三菱倉庫株式會社横濱支店
一證券作成ノ年月日　昭和十一年五月十一日

東京市神田區神保町三丁目十番地
申立人　矢部　保治
左記目錄記載ノ證券ニ付申立人ノ申立ニヨリ公示催告ヲ爲シタル處昭和十二年四月十三日午前九時ノ期日迄ニ權利ノ屆出テ且其證券ヲ提出スルモノナキヲ以テ申立人ノ申立ニ基キ前記證券ノ無效ヲ宣告ス
昭和十二年四月十三日
函館區裁判所

目錄
證書ノ種類　近海郵船株式會社荷物受取證　參次甲陽丸仕向輸出地拔人三木回漕店記號（三）荷造袋荷物ノ種類ステロー箇數百四十箇容積四百六十二才輸出地東京荷送人小倉殿價格金四千二百圓受取人矢部荷物引渡地函館昭和十一年六月十六日近海郵船株式會社東京支店長松尾豐貫發行最後ノ所持人申立人

東京市日本橋區室町二丁目一番地ノ一
申立人　三井物産株式會社
右代表取締役　井上治兵衞
京城府本町一丁目五一番地ノ一〇
右代理人　菅原篤三郎
別紙記載ノ證券ニ付昭和十一年八月二十九日公示催告シタル處其期日タル昭和十二年四月十日午前十時迄ニ權利ノ屆出及證券ヲ提出シタル者ナキヲ以テ申立代理人ノ申立ニ依リ前記證券ノ無效ヲ宣言ス
昭和十二年四月十日
京城地方法院
朝鮮總督府判事　鎌田叶

（別紙）
權利ノ表示
一證書　金澤合同運送株式會社貨物引換證第八〇一號
運送品ノ種類　人絹織物（銀鈴沙）六十疋
重量　一百十瓩
荷造ノ種類及箇數　箱入二箇
記號　無シ
到著地　朝鮮京城府
荷受人氏名　京城府東順德
荷送人氏名　金澤市安井商店
運賃　金四圓三十九錢也　但シ元拂
證書作成地及作成年月日　金澤市　昭和十一年五月八日
價格　金四百八十圓也
發行者　金澤市玉井町二六番地　金澤合同運送株式會社

◎債權者集會招集

破産者　合名會社柴政商店
右ノ者ニ對スル昭和九年（メ）第一六七號破産事件ニ付從來ノ監査委員小山宗造ハ死亡シタルヲ以テ當裁判所ハ決定スルコト左ノ如シ
主文
本件ニ付監査委員選任ノ爲メノ債權者集會ヲ當裁判所ニ招集シ其ノ期日ヲ昭和十二年五月四日午後一時ト定ム
昭和十二年四月二十二日
京都區裁判所

破産者　矢野鑛業株式會社
右ノ者ニ對スル昭和四年（フ）第五七號破産事件ニ付當裁判所ハ破産管財人ノ任務終了ニ因ル計算報告ノ爲昭和十二年五月十一日午後一時債權者集會ヲ當裁判所第九號法廷ニ招集ス
昭和十二年四月二十二日
大阪區裁判所

◎第一回債權者集會期日變更

横濱市鶴見區鶴見町八百五十番地
破産者　平澤權次郎
右ノ者ニ對スル昭和十年（フ）第七五號破産事件ニ付當裁判所ハ職權ヲ以テ第一回ノ債權者集會期日ヲ昭和十二年五月十八日午後一時ト變更ス
右公告ス
昭和十二年四月二十日
横濱區裁判所

◎復權申立

東京市日本橋區本材河岸十四號物品販賣業
破産者　佐藤　長吉
右破産者ハ大正十三年十月十四日復權ノ申立ヲ爲シタリ此旨公告ス
大正十三年十月二十一日
東京地方裁判所第六民事部
裁判長判事　佐藤龍馬
判事　前野順一
判事　塩川　齊

◎復權許可

名古屋市南區下ノ一色町東ノ切二番地
破産者　二村　清治
右ノ者ニ對スル昭和十一年（サ）第二四號復權申立事件ニ付當裁判所ニ於テ昭和十二年三月二十三日左ノ決定ヲ爲シ該決定確定シタリ
主文
破産者二村清治ノ復權申立ハ之ヲ許可ス
右公告ス
昭和十二年四月十四日
名古屋區裁判所

◎行旅死亡人

本籍自稱沖繩縣島尻郡粟國村西一五一番地住所不定新垣龜一當四十年位肉肥丈五尺六寸面圓頭丸刈色黑其他普通著衣ネル原司莫大小襯衣同パッチ毛絲腹卷
右去月二十八日區内菅原町街路ニ行倒レ居リシヲ以テ大阪慈惠病院ニ收容救護中同三十日死亡寫眞撮影火葬ス心當リノ向ハ申出テラルヘシ
昭和十二年四月
大阪市北區役所

本籍住所不詳杉山清次郎中肉中背面長頭髮長色黑鼻隆縱縞木綿袷著物遺留品ナシ
右去月十七日當區東入舟町三地先ニテ倒死ニ付寫眞撮影火葬セリ心當リノ者ハ申出ツヘシ
昭和十二年四月
大阪市西成區役所

住所氏名不詳女推定二十三四歳位ニシテ顏面長目鼻頗高ク鼻隆出齒著衣ガーゼ肌衣赤色毛織襯衣赤色人造縮緬長襦袢灰色人造縮緬ノ袷濃紫色錦紗ニ梅花模樣入ノ給羽織小濱縮緬ニ牡丹ノ模樣入名古屋丸帶白足袋ヲ穿キ所持現金十三圓四十二錢二ツ折赤革財布入
右本月十二日午後四時頃本村青井高成寺裏海岸ニ漂流セルヲ發見同日假埋葬ス心當リノ者ハ當役場ニ申出テラルヘシ
昭和十二年四月十五日
福井縣遠敷郡今富村役場

◎日本銀行週報

◎兌換銀行券發行高每週平均高報告（自昭和十二年四月十八日至昭和十二年四月二十四日）

發行兌換銀行券		一、三九九、一一七、三三二・〇〇〇円
準備	金貨及金地金	五四二、四九〇、七九九・〇〇〇
保證	公債	四六六、五三〇、〇七八・〇〇〇
	政府證券	一七〇、一五九、五三六・〇〇〇
	證券	六三、八四二、六四八・〇〇〇
	手形	一五六、〇九四、二七一・〇〇〇
	合計	八五六、六二六、五三三・〇〇〇

◎營業每週報告（昭和十二年四月二十四日）

負債ノ部

資本金		六〇、〇〇〇、〇〇〇・〇〇〇円
積立金及損益金		一三四、九九六、八二八・五二八
發行兌換銀行券		一、四五〇、二一一、九五七・〇〇〇
政府預金	政府當座預金	二七八、五八一、〇九九・九三六
	其他	一六〇、一七五、一〇四・〇六三
	計	四三八、七五六、二〇三・九九九
一般預金		六二、二七〇、三一八・五七〇
小額紙幣準備寄託金		一〇、九六五、〇〇〇・〇〇〇
其他		一二八、二六六、五四〇・四〇六
總計		二、二八五、四六六、八四八・五〇三

資産ノ部

拂込未濟資本金		一五、〇〇〇、〇〇〇・〇〇〇
現金	金貨及金地金	五四三、二五八、五〇七・四三〇
	其他	四一、九二五、二二九・六五〇
	計	五八五、一八三、七三七・〇八〇
割引手形		五五九、四〇六、七七一・一四〇
政府法定貸金		二二、〇〇〇、〇〇〇・〇〇〇
政府一時貸金		一八六、三五八、六七九・九五〇
貸付金		三三、〇四〇、八〇九・八五〇
外國爲替貸金		四二、二三一、九二七・七七〇
公債		六五一、四九八、九七〇・一九〇
代理店勘定		一〇〇、四七九、〇二九・四四八
政府勘定特殊現金		五九、〇五四、〇二三・五二七
小額紙幣準備保管金		一〇、九六五、〇〇〇・〇〇〇
其他		二一、二四七、八九九・五四八
總計		二、二八五、四六六、八四八・五〇三

昭和十二年四月二十六日
日本銀行

◎臺灣銀行券發行週報

自昭和十二年四月十一日至昭和十二年四月十七日臺灣銀行券發行平均高	六九、八〇七、五八二・〇〇〇
內制限外發行	三三、八三八、四九六・〇〇〇
準備	一五、九六九、〇八六・〇〇〇
保證	五三、八三八、四九六・〇〇〇

昭和十二年四月二十日
臺灣銀行

◎外國郵便物東京中央郵便局締切日時表

仕向地	通常 普通 月日時	通常 書留 月日時	小包 月日時	郵便船出帆港	船名
◎蘭領東印度行	四、二九後三		四、二九前一〇、一五	神戸	まどらす丸
	同三〇前九	同三〇前八半	同二九後三	同	ジベツサー號
◎南支那、香港、フィリピン群島、海峽殖民地、英領印度等行	同三〇前九	同三〇前八半	—	門司	諏訪丸
	同三〇後七半	同三〇後七	四、二九前一〇、一五	同	まにら丸
◎米國、加奈陀、南米等行	同三〇前一〇、四五	同三〇前一〇、一五	—	横濱	タイピンヤン號
◎ヴェネズエラ、ハイチ、キュバ等行	同三〇前一〇、四五	同三〇前一〇、一五	四、二九後三	同	津山丸

（備考）まにら丸ノ小包ハ神戸局迄トス

第3093号 本文

明治二十五年三月三十一日第三種郵便物認可

週報

發行　每水曜日

情報委員會編輯
內閣印刷局發行

第廿八號

○地方工業化に就て……商工省工務局
○揮發油及アルコール混用法に就て……商工省鑛山局
○前回總選擧に於ける府縣別投票率……內閣統計局
——（國際時事解說）——
○國際勞働會議に就て……外務省情報部

株式名義書換停止公告
五月章日ヨリ第貳拾參回定時株主總會終了ノ日迄株式名義書換ヲ停止致候
信貴生駒電鐵株式會社

徽章・メタル・金銀・木杯・帽章・ボタン・記念品
東京九段下
アキバ徽章店
電話（三三五一番）九段（三三九七番）

株式名義書換停止公告
來ル五月一日ヨリ定時株主總會終了日迄株式名義書換停止致候
昭和十二年四月
ボルネオ水產株式會社

新案特許
藥品不要絕滅保證（カタログ呈）
南京虫蒸殺器
大阪市西區阿波座上通一ノ十
有光製作所
電話新町三九三三番

定價
一部　五錢
年極（前金）二圓四十錢（要不料送）
○一ケ年未滿配送御希望の方は一部五錢の割合にて前金を添へ御申込み下さい
○一ケ年分前金にて御申込みの方へ週報（保存用）綴込表紙贈呈

申込所
內閣印刷局發賣掛
東京市麴町區大手町
振替東京一九〇〇〇
全國各地官報販賣所
東都書籍株式會社
東京市神田區神保町一ノ三
振替東京九三九〇
最寄書店・驛賣店

商工省撰定　優良國產品
諸官廳御用

關島區高田南町三丁目
三星繪具製造所
電話（自六〇〇六　牛込（三）六〇〇八）

定價
一ケ月　一部　九十五錢
八錢（外國郵送ニ各送料共）
廣告料　本公告　一般廣告
八ポイント一行　三十錢
八ポイント一行十四字詰　二十五錢
九ポイント五錢增

發行所　東京市麴町區大手町　內閣印刷局
電話（丸ノ內二五一二）振替東京一九〇〇〇官報課

測量器械は田島へ!!!

日東紡績擔保附社債賣出
今回共同シテ其ノ全額ヲ引受ケタル昭和拾貳年五月章日發行日東紡績株式會社第壹回物上擔保附社債ノ內左記ニ依リ賣出申候
委託會社　日東紡績株式會社
共同受託會社　株式會社日本興業銀行、三井信託株式會社
社債ノ總額　八百萬圓
發行方法　社債總額ヲ數回ニ分チ發行ス
今回發行スベキ金額　壹百四、五百萬圓
各社債ノ金額　壹千圓、五千圓及壹萬圓ノ五種無記名利札附
社債ノ利率　年四分五厘
社債償還ノ方法及期限　昭和拾參年五月章日迄據置其ノ後毎年章回額面貳拾萬圓宛抽籤又ハ買入銷却シ昭和拾九年五月章日迄ニ完濟ス據置期間經過後ハ何時ニテモ全部又ハ一部ヲ繰上償還スルコトヲ得但シ一部償還ハ抽籤ニ依ル買入銷却ハ何時ニテモ之ヲ爲スコトヲ得
利息支拂ノ方法及期限　發行日ノ翌日ヨリ償還期日迄之ヲ附シ毎年五月章日、拾壹月章日ノ貳回ニ各前半箇年分ヲ利札引換ニ支拂フ但シ償還ノ場合ニ於テ半箇年ニ滿タサル利息ヲ支拂フトキハ其ノ半箇年ノ日割ヲ以テ計算ス
元利金支拂場所　株式會社日本興業銀行本支店、三井信託株式會社本店及大阪支店
信託證書ノ裏示　委託會社所有郡山臨海製鹽工場財團ノ上ニ設定セラレタル先順位ノ抵當權ヲ以テ擔保セラルル債務ヲ辨濟シ本社債ノ擔保ノ價格ニ關スル調査報告　共同受託會社株式會社日本興業銀行及三井信託株式會社ノ査定ニ依レハ前記工場財團ハ本社債總額八百萬圓ノ元利金ヲ擔保スルニ足ル價格ヲ有ス
拂込期限　昭和拾貳年五月章日
資金　本金　壹千萬圓（全額拂込濟但シ內金壹百貳拾五萬圓ハ昭和拾壹年參月章日貳拾參日、金貳百五拾萬圓ハ昭和拾貳年參月章日貳拾九日、金貳百五拾萬圓ハ昭和拾貳年章千八百貳拾五日、借入金其ノ他ノ債務ヲ辨濟シタル金額ハ八百五拾參萬六千參拾參圓五拾八錢ノ內ヨリ支拂フ殘額ハ本社債總額ニ不足ノ場合ニ於テ毎日營業時間中閉鎖ニ供ス）
現存財產　委託會社及共同受託會社ノ本支店ニ於テ毎日營業
信託證書閱覽場所　東京市麴町區丸ノ內壹丁目八番地壹
昭和拾貳年四月
株式會社　日本興業銀行
東京市日本橋區蠣殼町貳丁目壹番地壹
三井信託株式會社

（本書ノ大サハ國定規格A4判）

禁
30963
転写

本欄敍賜ノ項ニ「旭七等」トアルハ昭和六年乃至九年事變ニ於ケル功ニ依リ勳七等青色桐葉章ヲ授ケ賜ヒシ者ナルモ卷帙浩瀚ニ渉ルヲ以テ其要略ノミヲ掲ク其他皆此例ニ倣フ
各項中賜金トアル分ハ凡テ一時賜金ヲ賜ヒシ者ナリ

昭和六年乃至九年事變從軍記章ヲ授與セラル

◎昭和十一年七月十日

陸軍官等位勳功賜金	氏名
歩兵二等兵	印貫 守夫
同	高須 實
同	本目 久男
歩兵一等兵	神谷 治
同	小林 莊三
歩兵二等兵	小嶌 秀一
同	羽田 儀
同	山本 正一
歩兵一等兵	高林 孝三郎
歩兵二等兵	河合 忠一
歩兵一等兵	豊山 保夫
歩兵二等兵	多田野 久也
同	鈴木 忠治郎
同	土屋 猪三郎
歩兵一等兵	山崎 武二
歩兵二等兵	佐藤 勇
同	鈴木 義三
同	山田 政次
同	小林 光治
歩兵一等兵	齊藤 功
歩兵二等兵	筒木 不二夫
同	山口 國臣
同	犬塚 勝
同	淺井 進
同	半田 三郎
歩兵一等兵	松平 袁吉
歩兵二等兵	栗田 錬吉
同	中嶋 義雄
同	淺井 信夫
歩兵一等兵	大瀧 孝次
同	杉浦 万吉
同	今村 和一
同	楠 圭次郎
同	伊藤 勝馬
同	中根 操
同	尾関 喜一
歩兵二等兵	鈴木 敏司
歩兵一等兵	市川 島吉
歩兵二等兵	加藤 清
同	清水 行一
同	鈴木 武雄
歩兵一等兵	神原 定雄
同	犬塚 清
歩兵二等兵	名波 俊一
同	高須 武雄
同	伊藤 正
同	牧野 幸太郎
歩兵一等兵	近藤 菊松
同	杉本 一郎
同	尾崎 彌一
同	野澤 正吉
歩兵二等兵	栁田 清三
歩兵一等兵	大村 功
歩兵二等兵	松浦 敏夫
同	竹本 編次郎
歩兵一等兵	榊原 金一
同	安藤 喜幸
歩兵二等兵	早川 正一
歩兵一等兵	特塚 修一
歩兵二等兵	野々山 禮吉
同	高林 秀雄
	藤木 昇
歩兵一等兵	大野 角治
歩兵二等兵	辻 定平
同	岡崎 金治
同	鈴木 喜作
同	友田 咲太郎
歩兵一等兵	栗田 辰男
同	平野 一夫
同	小関 彪
同	小澤 惣太郎
歩兵二等兵	横山 正治
歩兵一等兵	安藤 金四郎
同	名波 勳
歩兵二等兵	白井 二郎
同	鈴木 定男
同	上坂 富次
同	堀内 亦市
歩兵一等兵	原田 保
歩兵二等兵	村田 靜男
同	青木 富次
同	加藤 榮一
歩兵一等兵	高須 典男
歩兵二等兵	村松 榮治
同	内藤 勝治
同	野沢 卓寿
歩兵一等兵	岩瀬 信芳
同	中野 健一
同	山本 雅次
歩兵二等兵	尾藤 仲吉
同	村松 夘一
同	花井 加一
同	鈴木 定次
同	西尾 清一
歩兵一等兵	岡本 正一
同	中村 素雄
歩兵二等兵	市古 倉吉
歩兵一等兵	渡邉 勇
歩兵二等兵	伊藤 千代治
	桐生 美好
歩兵一等兵	榊原 芳夫
歩兵二等兵	下位 清一郎
同	左口 佐平
同	手塚 一男
同	渡邉 三郎
歩兵一等兵	村松 秀夫
歩兵二等兵	鈴木 光誠
同	小林 智
歩兵一等兵	富田 力
歩兵二等兵	岡田 武
同	水野 久次
同	鈴木 稲次
同	下村 四郎
同	馬渕 友一
歩兵一等兵	中村 宜夫
歩兵二等兵	加藤 春夫
歩兵一等兵	杉山 甚
同	伊藤 要一
同	鈴木 雅之
歩兵二等兵	秋山 幸雄
同	生田 克一
歩兵一等兵	木下 正一
歩兵二等兵	岡本 鎬
同	八木 慎一郎
同	鈴木 勇
同	尾上 貞次
同	鳥居 茂
歩兵一等兵	野田 巖
歩兵二等兵	樋口 芳郎
歩兵一等兵	内田 善三
歩兵二等兵	畑 義平
歩兵一等兵	鈴木 金作
同	大橋 新作
歩兵二等兵	近藤 義男
歩兵一等兵	皆月 清
歩兵二等兵	加藤 傳一
同	長尾 明
同	高橋 重雄
同	生田 典夫
同	加藤 辰郎
同	杉山 繁
歩兵一等兵	小笠原 黨
同	増田 貞雄
同	石原 廣二
歩兵二等兵	和久田 繁
同	鈴木 信次
歩兵一等兵	中村 久
同	杉浦 平一
歩兵二等兵	加藤 一光
同	森下 秋平
同	栗田 武治
歩兵一等兵	中根 光男
歩兵二等兵	伊藤 保一
歩兵一等兵	林 勇夫
同	平松 賢治
歩兵二等兵	渥美 熊太郎
同	枝村 金深
同	山内 優一
歩兵一等兵	菅谷 一夫
歩兵二等兵	大橋 峯雄
同	金子 正已
同	松下 係一
歩兵上等兵	三輪 六治郎
歩兵一等兵	長嶋 德一
同	大谷 二一
同	杉木 強
歩兵二等兵	安藤 巖
歩兵一等兵	洲淵 剛
同	町田 寅司
同	松井 進
歩兵二等兵	藤田 一吉
同	山内 角一
歩兵一等兵	柴田 勢喜治
歩兵二等兵	染川 諭
歩兵一等兵	浦野 孝一
同	青木 亘
歩兵二等兵	伊藤 德一
同	秋定 竹次
歩兵一等兵	鈴木 哲夫
歩兵二等兵	竹田 三郎
同	矢田 芳雄
	矢部 要三
歩兵一等兵	黒田 清一
歩兵二等兵	鈴木 禮吉
同	高橋 定義
同	芥川 巖
歩兵一等兵	筒井 萬壽男
	藪内 精一

第3093号 付録

付録

第3093号 付録

步兵二等兵　袴田繁雄
同　杉浦龍一
同　倉橋民重
步兵一等兵　阿部鐙市
步兵二等兵　中根信雄
步兵一等兵　丸地莊介
步兵二等兵　鈴木政司
步兵一等兵　牧野那珂夫
同　鈴木伊勢太郎
步兵二等兵　久保一郎
步兵一等兵　若山林
同　奧島繁雄
步兵二等兵　樽松富一
步兵一等兵　大石辰男
步兵二等兵　二俣勝治
同　中根高保
同　竹山繁三郎
同　內山健一
同　原田宗夫
同　杉浦又吉
步兵一等兵　吉村兎一
步兵二等兵　內山隆
步兵一等兵　河合忠夫
同　酒井清吉
同　戶塚誠一
步兵二等兵　宇佐美清一
同　水越宗平
步兵一等兵　外山秋藏
同　寺尾文夫
步兵二等兵　中島俊一
步兵一等兵　杉山繁太郎
同　水野時雄
步兵二等兵　加藤伊三郎
同　夏目豐
同　近藤司芳
同　寺本博
步兵一等兵　鈴木榮市
步兵二等兵　加藤繁雄
步兵一等兵　杉浦憲一郎
步兵二等兵　岩崎竹一
同　近藤正一
同　鈴木鑒
同　漢人歲雄
同　山下桊男
同　日吉敏
步兵一等兵　中山保貞
步兵二等兵　小笠原英一
同　藤田武
步兵一等兵　酒井武男
步兵二等兵　中村新一郎
同　野村藤吉
同　藤根勝一
同　三上和男

步兵二等兵　細井守
同　石川福松
同　富田藤太郎
步兵一等兵　大村小彌太
同　夏目朝夫
步兵二等兵　禰原茂
同　松浦敬三
步兵一等兵　豐田覺
同　加藤傳三郎
步兵二等兵　奧村幸
同　樺田喜佐美
同　山本善雄
步兵一等兵　鳥居三一
同　山內八郎
步兵二等兵　澤西政平
步兵一等兵　杉浦豐治
步兵二等兵　加藤三郎
同　河合和作
同　岡本一三
同　小杉茂平
同　戶塚春平
同　林滿司
步兵二等兵　川口達
同　星野一郎
步兵一等兵　野口朝治
步兵二等兵　堀內銀次
同　大石正四郎
同　加納武
同　佐原治次
同　原田長二郎
同　山崎德一郎
步兵一等兵　大場道郎
步兵二等兵　宮地勝朗
同　牧野齊治
同　早川達丙
同　青山志計留
同　鈴木政治
同　水野正
同　鈴木俊次
同　柴田勇夫
同　生田鉦二
步兵一等兵　安間康
步兵二等兵　小川義次
同　鳥井新吾
同　星野正市
同　大屋春太郎
同　清水忠幸
同　筒井光次
同　山田光國
同　三浦國義
同　村松善次郎
同　淺田茂
同　柿澤博

步兵二等兵　松下喜平
同　星野隆彥
步兵一等兵　高須安次郎
同　田中榮治
步兵上等兵　中川需
同　畑次
步兵二等兵　村松敬仁
步兵一等兵　兵藤朗
同　松本三雄
同　宮城行男
同　黑柳拾一
步兵二等兵　高田雄
同　森下雪重
同　井上裕
步兵一等兵　鈴木田米藏
同　松本一夫
同　石川要保
同　增田孫作
同　市川正藏
同　青山政美
同　後藤豐一
同　笹瀨正作
同　石川新市
步兵上等兵　河合一
步兵二等兵　岩瀨猛
同　戶塚唯一
同　木下秀雄
步兵一等兵　渡邊清正
同　山下靜雄
同　小田節治
同　楾田鉦次
步兵上等兵　山口福一
步兵二等兵　三橋長司
步兵一等兵　中野海次郎
同　梅村信雄
步兵二等兵　加藤壽太郎
步兵一等兵　河島清
步兵上等兵　兼子勇太郎
步兵二等兵　酒井德治
同　佐々木重夫
三等計手　小笠原一心
同　加藤嘉三
同　市川三郎
步兵二等兵　岸本敬逸
同　柴田勝利
同　久保田保
步兵一等兵　增井恒夫
同　中神淸一
步兵二等兵　村松敏夫
步兵一等兵　加藤長男
同　杉浦信重
步兵一等兵　鈴木寅秋
同　永田虎雄

同　竹內米松
天野松義
井口敬之
杉本秀
內田平八郎
鈴木京二
鳥山恒次
尾崎辰次
增田珪一
水野庄一
長田林一
小野折三郎
加藤太一
永田石鼎
柴本勝彌
田口忠男
横山繁夫
川合忍
中村正一
大久保典男
山本正典
杉山昇
岩堀良平
太田賢治
菅沼濟吉
阿部俊夫
太田俊男
和久田英雄
竹下喜兵衛
錫柄文男
近藤豐彥
豐田武
青木一治
河合達夫
野尻巳
齊藤正次
守山鑛一
磯部留雄
渡邊清
高林恭平
藤島貞二
中內丈夫
小池英雄
中川豊
近藤茂
白井武三
渡邊宗吉
疋田延
一等看護兵　金子正三
同　二俣高俊
同　川口幸男
同　鈴木寬
同　深川國平
同　原寅男
同　杉浦茂野

同　鶴田增雄
同　杉浦松雄
同　杉山健二
同　中川保次
同　柄澤文吾
同　小林實
同　柴田勤
松井永次
崔琼錫
山本正二
金俊尚
三等藥劑官正八位　伊藤高保
步兵軍曹　佐野芝郎
杉山福三
石川弘
武井久雄
鈴木健夫
步兵一等兵　庄司義德
同　飄科貞夫
同　伊藤新太郎
同　西尾正雄
同　藤田三郎
同　加藤保二郎
同　鈴木强
同　杉本幹雄
同　稻葉健一
同　鈴木善一
同　大村時藏
同　公野清作
同　齊藤與作
同　渡邊萬吉
同　日比谷正
同　淺賀正義
同　加藤正信
同　佐原博
同　齊藤平吉
同　土屋林平
步兵二等兵　佐野文太郎
步兵一等兵　淺沼久
同　石川東一
步兵二等兵　石神紋平
步兵一等兵　山地八郎
同　大川富作
步兵二等兵　森田榮一
步兵一等兵　高野平雄
同　樋口善二
同　土屋進
同　渡村三夫
同　米澤清太郎
同　臼井四郎
同　木村京一
步兵二等兵　大平元次郎
同　植松權太郎

步兵一等兵　鈴木東市
同　平澤新太郎
同　中田茂
同　櫻田友一
同　鈴木正男
步兵二等兵　土屋敏雄
步兵一等兵　鈴木茂
同　宮伏隆義
步兵二等兵　遠藤米倂
同　長谷川源太郎
步兵一等兵　小澤保夫
同　櫻井道雄
步兵二等兵　小松敏春
步兵一等兵　古郡清一
同　勝間田明
同　佐藤金也
同　笹原朝雄
同　小松文治
步兵二等兵　池原平一
步兵一等兵　鈴木三郎
步兵二等兵　牧隆
步兵一等兵　梶忠寬
同　上原忠二
同　近藤勇
同　竹下義章
步兵二等兵　山本竹次
步兵一等兵　市川正
步兵二等兵　遠藤峰吉
步兵一等兵　櫻井鉦一
同　大塚金一
同　山本勝雄
步兵二等兵　石切山光吉
步兵一等兵　福地哲三
同　森義太郎
同　高橋正一
同　八木保
同　原健一郎
步兵二等兵　增井新一
步兵一等兵　佐野卓三
同　內野昇
同　伏見藤雄
步兵二等兵　大畑茂樹
步兵一等兵　山田芳太郎
同　伊奈芳郎
步兵二等兵　深澤義信
同　平山隈信
步兵一等兵　田中光
同　柴本鴎一
同　稻葉治夫
同　藥品榮
步兵二等兵　鈴木豐次
步兵一等兵　渡邊八郎
步兵二等兵　稻葉正彥

同　豐竹繁雄
同　秋山則義
同　石川茂男
步兵一等兵　杉浦幸作
同　土橋民三
同　土屋豐峰
同　望月孝作
同　相川英太郎
步兵二等兵　佐野賢治
步兵一等兵　高橋正司
同　高野治平
同　山口松雄
同　稻葉憲
同　齊藤文作
同　望月政一
同　吉田竹治
步兵二等兵　長谷川武幸
步兵一等兵　齊藤正
同　岩崎利一
步兵二等兵　土屋好
步兵一等兵　市川隆章
同　佐野春夫
同　明石武次郎
同　稻木秋雄
步兵二等兵　伏見鉦秀
同　內村利作
同　後藤三郎
同　居山代治郎
步兵一等兵　勝亦信義
同　增田安太郎
步兵二等兵　淺原信一
同　大石末治
步兵一等兵　山田清
步兵二等兵　北川茂吉
同　八木彌次
同　山口貞一
同　川口政雄
同　土屋正
步兵一等兵　海野長一
同　杉山健作
同　藤牧武雄
步兵二等兵　大嶽良一
步兵一等兵　高野勝二
同　藤澤政春
同　中川佐七
步兵二等兵　藤波榮一
同　篠原恭一
同　岸山藤作
同　齋藤幸一
步兵一等兵　平野文夫
步兵二等兵　關新市
步兵一等兵　仁科清
同　黑田唯雄

步兵二等兵　渡邊幸雄
同　土屋勉
同　長谷川武雄
步兵一等兵　進士林平
同　海野鐙一
步兵二等兵　大川利雄
同　松井文雄
步兵一等兵　山木榮
步兵二等兵　內藤壽男
步兵一等兵　佐藤正
步兵二等兵　渡井寬龍
同　森山秀吉
步兵一等兵　小野鐵雄
步兵二等兵　堀內富造
同　小畑貞之
步兵一等兵　太田仙太郎
步兵二等兵　渡邊庄三
同　村松孝之
同　增永政雄
同　中島實
同　勝又正奈
同　長田源作
同　半田貞繼
步兵一等兵　村松仁一
步兵二等兵　大村鏡二
同　村山猛三
同　渡邊竹雄
同　對木豐
同　望月佐吉
同　鈴木辰男
同　杉山正
步兵一等兵　松永充武
步兵二等兵　山西一郎
同　梅原乘太郎
同　渡邊正三
同　長谷川若市
步兵一等兵　鈴木榮一
步兵二等兵　杉山治作
步兵一等兵　嶋崎彌一郎
步兵二等兵　山本福次
磯部武司
步兵一等兵　杉山會作
同　天野良雄
步兵二等兵　河井保三郎
同　土屋一郎
步兵一等兵　片山庄一
同　齋藤賢一
步兵二等兵　佐野昌敬
同　小野藤次郎
同　遠藤其治
步兵一等兵　勝又正男
步兵二等兵　石田秀二
步兵一等兵　宇佐美節三

第3093号 付録

歩兵二等兵 海野 桂作
同 大下 熊次郎
歩兵一等兵 栗田 辰之助
同 村本 孝一
歩兵二等兵 稲本 裕
歩兵一等兵 桑原 德次郎
歩兵二等兵 三須 卯作
同 渡邊 若太郎
歩兵一等兵 大石 晴吉
同 朝原 實
歩兵二等兵 佐藤 三二
歩兵一等兵 青木 敏雄
歩兵二等兵 市川 源太郎
同 原 俊夫
歩兵一等兵 杉山 嘉一
歩兵二等兵 大川 大吉
同 望月 武
歩兵一等兵 米山 藏男
歩兵二等兵 淺田 實
歩兵一等兵 松永 年雄
歩兵二等兵 右原 直吉
同 渡井 敏雄
寺田 勝次郎
歩兵一等兵 鈴木 正市
歩兵二等兵 川口 義雄
歩兵一等兵 山田 正
歩兵二等兵 石川 新吾
同 久保田 榮太郎
歩兵一等兵 山内 良樹
歩兵二等兵 北詰 周三九
同 木下 光男
歩兵一等兵 鈴木 林
同 遠藤 眞喜
同 土屋 政三
歩兵二等兵 飯田 平藏
歩兵一等兵 花輪 賢次
同 杉本 喜久雄
歩兵二等兵 大塚 誠作
同 望月 銀藏
歩兵一等兵 關野 新吾
同 東 正好
歩兵二等兵 藤井 連作
歩兵一等兵 増田 政司
同 原 敬
同 野木 敏富
歩兵二等兵 西ヶ谷 要吉
歩兵一等兵 久保田 陸男
歩兵二等兵 由比藤 孝一
歩兵一等兵 伊藤 光義
同 遠又 充
歩兵二等兵 鈴木 賢藏
同 市川 秉吉
歩兵一等兵 鈴木 喜代司
歩兵二等兵 吉田 吉藏

同 川目 省三
歩兵一等兵 蛭田 正美
同 佐藤 新太郎
同 芹澤 範晴
歩兵二等兵 竹川 喜作
同 池田 常喜知
歩兵一等兵 望月 富壽
歩兵二等兵 望月 金平
同 岡本 秋太郎
歩兵一等兵 伏見 國雄
同 中村 新吾
同 鐮野 正平
歩兵二等兵 塚本 幸次
同 岩井 弘
歩兵一等兵 池田 清男
同 室伏 秋豊
同 杉山 勝男
同 高橋 惣平
歩兵二等兵 尾崎 義太郎
同 良邊 茂作
同 小宮山 博
同 山田 二郎
歩兵一等兵 若月 豊作
同 土屋 儀正
同 塩幡 久之
歩兵二等兵 杉山 政太郎
同 馬飼野 登四郎
歩兵一等兵 長倉 二郎
歩兵二等兵 川島 由金
同 吉永 米次
歩兵一等兵 大川 清一
同 相原 光次郎
歩兵二等兵 水野 平吉
同 大石 正太郎
歩兵一等兵 原 光夫
同 油井 良市
同 糟屋 政一
歩兵二等兵 渡邊 大平
同 田中 俊雄
歩兵一等兵 漆畑 武雄
同 米倉 完一
同 勝呂 外美
同 服部 征代德
歩兵二等兵 近藤 喜一郎
歩兵一等兵 伊東 悦
歩兵二等兵 山口 晃
同 久能 重一
歩兵一等兵 石川 晴幸
歩兵二等兵 石垣 友治郎
同 平野 秉作
同 木村 正太郎
同 宮澤 榮
歩兵一等兵 鈴木 靜夫

歩兵二等兵 山田 壽一
同 白鳥 秋五郎
同 久保田 保司
歩兵一等兵 野崎 治昌
歩兵二等兵 伏見 榮作
同 金田 勝夫
同 石川 新一
歩兵一等兵 木村 嘉平
歩兵二等兵 増田 四郎
同 小川 幸一
同 佐野 善左衛門
同 西山 清
同 滿井 清
同 丸山 佐雄
同 西村 巳女雄
同 川上 嘉五郎
歩兵一等兵 鍋田 康
同 望月 明
歩兵二等兵 佐野 景作
同 飯田 行夫
同 小池 三吉
歩兵一等兵 山崎 健夫
歩兵二等兵 増田 勝
歩兵一等兵 小瀬 貞雄
歩兵二等兵 蓼科 隆
歩兵一等兵 高橋 爲作
同 石田 健次
同 福田 政雄
歩兵二等兵 伊栁 一二
同 上田 源太
歩兵一等兵 守屋 三郎
歩兵二等兵 田邊 健次
同 渡邊 秋男
歩兵上等兵 中野 正巳
歩兵二等兵 佐藤 清一
歩兵上等兵 井上 勝太郎
歩兵二等兵 高橋 珠次郎
同 芹澤 盛三
同 澤本 清
同 大村 新吾
歩兵上等兵 菊池 由太郎
歩兵二等兵 長谷川 治三郎
歩兵一等兵 片岡 菊雄
歩兵二等兵 大石 敏
同 小杉 須美夫
同 志田 藤五郎
同 山本 光
同 伊東 利之助
歩兵一等兵 坪內 與平
同 池谷 鐐市
同 大村 文一
同 外岡 次郎
歩兵二等兵 望月 芳男

歩兵一等兵 森永 勝
歩兵二等兵 鈴木 正志
同 遠藤 新吉
同 漆畑 政彥
同 小川 昇
杉本 惠一郎
山本 勳
歩兵二等兵 青野 清畿
歩兵一等兵 角替 文作
同 佐野 達志
歩兵二等兵 山本 小太郎
歩兵一等兵 鈴木 平太郎
歩兵二等兵 飯田 對馬
同 土屋 茂信
同 黒柳 三郎
同 佐藤 萬作
同 杉山 一
同 伊藤 孟芳
同 望月 五助
同 鈴木 鐵一
歩兵一等兵 渡邊 勝
同 藤本 末吉
歩兵二等兵 淺賀 政勝
歩兵一等兵 土屋 訓次
歩兵二等兵 高橋 辰三
同 神谷 謙三
同 後藤 進
同 森 德治
歩兵一等兵 川合 喜一
歩兵二等兵 森下 初吉
同 山口 政雄
同 川崎 辰次郎
歩兵一等兵 遠藤 敏且
歩兵二等兵 鈴木 光雄
歩兵一等兵 佐野 金次郎
歩兵二等兵 進士 福太郎
同 長谷川 鍵市
同 芹澤 勝美
歩兵一等兵 勝又 治金
歩兵二等兵 佐野 德雄
同 望月 政重
歩兵一等兵 増田 茂
歩兵二等兵 池田 厚
同 宇佐美 林
同 青島 武雄
同 澤村 弘數
歩兵一等兵 岡崎 壽雄
歩兵二等兵 村野 實
同 佐藤 弘
歩兵一等兵 田宮 全治
同 市川 榮一郎
歩兵二等兵 高木 源司
同 高梨 一男

歩兵一等兵 若槻 正年
歩兵二等兵 山本 津喜美
同 近藤 鐘吉
歩兵一等兵 芹澤 稻作
同 河原崎 明次
歩兵二等兵 海野 實
同 鈴木 重一
同 淸水 資六
歩兵一等兵 秋山 友吉
同 三浦 四朗
歩兵二等兵 浮沢 義雄
歩兵上等兵 宇佐美 彌一
歩兵二等兵 渡邊 公夫
歩兵一等兵 岡野 藤吉
同 吉田 終一
元歩兵一等兵 冨田 正雄
歩兵一等兵 遠藤 信太郎
歩兵上等兵 大木 正美
歩兵一等兵 石川 欽一
同 酒井 正義
同 長島 辰二
同 平松 鉾司
同 大関 定四郎
同 増田 喜四郎
同 石川 與市
同 西原 多計之
同 伏見 博
砥井 鉎吉
歩兵一等兵 山崎 虎夫
小川 文弥
歩兵一等兵 奥川 榮吉
歩兵二等兵 井上 勇
同 鈴木 富作
歩兵一等兵 菴原 倢一
同 興津 哲司
同 柴田 久男
歩兵二等兵 牛田 正男
同 村松 秀治
同 堀口 松治
同 良知 鈔治
同 大石 三郎
同 大川 文男
同 土屋 新一
同 土屋 定次
同 杉山 鐵雄
同 林 庄作
歩兵一等兵 勝又 春三
歩兵二等兵 諏訪 一男
同 大石 正雄
同 漆畑 繼雄
同 鈴木 貞藏
同 岩下 孫六
同 遠藤 富嘉

同 春田 實
同 鈴木 良
同 松下 善吉
同 籾山 光隆
同 塚本 榮
同 加藤 貞幸
同 渡邊 義彥
同 監物 弘之
同 青木 寅藏
同 鈴木 實
同 乾 昂三
同 佐野 左一
同 植田 周作
同 杉澤 增平
同 伊藤 千代松
同 伊藤 高志
同 瀧井 友次
同 南條 義武
同 宮代 仁
同 市川 猛藏
同 青木 次郎
同 荒木 重作
同 外岡 正
同 佐藤 一
同 山木 慶次郎
同 榎本 盛治
同 遠藤 秋雄
同 山本 弘一
同 酒井 連作
同 田口 繁
同 松田 時雄
同 楫下 米藏
同 武政 久一
同 山村 德一
同 長島 金一郎
同 木原 謙
同 小泉 禮二
同 清 武雄
同 鈴木 芳雄
同 塩川 潮
同 小川 孝雄
同 八木 勘一
同 川崎 良一
同 土屋 保夫
同 梶 宏
同 鈴木 萬六
同 蓼科 累造
同 廣瀨 平作
同 海野 新一
同 山田 政三
同 良知 德次
同 細井 重男
同 奈木 正雄

同 太田良 寅次
同 秋田 信夫
同 川村 乙光
同 大井 文一
同 望月 寛
同 市川 五郎
同 前田 忠
同 海野 清平
同 實石 鶴吉
同 佐藤 武而
同 山下 平一
同 篠宮 康二
同 石切山 茂
同 青木 壯次郎
同 飯塚 平八
同 蘼川 文雄
同 土屋 義彥
同 若月 行三
同 齊藤 章次
同 小長谷 治郎
同 薩島 文三
同 鈴木 爲藏
同 新井 勉吉
同 鈴木 甚作
同 近田 元夫
同 永山 宙司
同 川口 誠太郎
同 佐野 守
同 若杉 一
同 佐々木 重次
同 細野 國信郎
同 下出 太雄
同 中村 正實
同 平田 昇
同 杉山 修之助
同 君川 榮
同 柴田 勝一
同 大村 三郎
同 杉山 貞雄
同 増本 光治
同 長澤 由尾
同 杉山 三男司
同 山田 武
同 齊藤 勝次郎
同 岩崎 好雄
同 長谷川 龍吉
同 長倉 才吉
歩兵一等兵 塩川 幸一
歩兵二等兵 望川 榮一
歩兵一等兵 横山 一男
歩兵二等兵 鍵 春一
同 勝岡 賢二
同 佐藤 喜太郎

同 柏木 一郎
同 山村 代作
同 片山 銀作
同 望月 勝治
同 田中 小助
同 伊達 群平
同 石間 谷
同 田代 貫作
同 露木 初夫
同 望月 茂
同 飯塚 實惠
同 杉本 貞衞
同 中村 作次郎
同 平松 惣作
同 森田 常夫
同 勝間田 正一
同 野村 寅男
同 牧野 鐘作
同 山本 喜十
同 芹澤 貫
同 上杉 又吉
同 綾部 峯雄
同 中村 寛
同 渡邊 俊男
歩兵一等兵 太田 安彥
歩兵上等兵 太田 梅太郎
萩原 俊男
歩兵一等兵 仲田 利一
同 長谷川 春男
同 小野田 勇
同 齋藤 容一郎
同 鈴木 五一
同 蒔山 政雄
同 海野 季衞
同 板垣 惣右衞門
同 高島 喜代次郎
同 服部 嘉丸
同 高羽 一
同 山本 李一
同 杉山 秀男
歩兵二等兵 鈴木 正男
同 三枝 敏男
同 中村 英男
同 近藤 歲男
同 大古田 良作
同 小澤 貴義
同 長谷川 潤
同 佐藤 勇助
同 小川 春季
板垣 正二
小林 幸雄
歩兵二等兵 鈴木 淸吉
小宮山 金男

歩兵上等兵　町田 源太郎
八木橋 親臣
橘 精
宇津木 渉
望月 智
芹澤 武
竹内 正二
高田 吉計
椎村 孝市
川島 達男
倉田 武義
八谷 喜久
福島 昌平
杉山 正夫
長田 忠雄
柴田 勳
大橋 重彥
塚本 勝治
長田 十四雄
小長井 憲太郎
永田 猛
瀬野 忠次
水口 榮雄
柏木 茂夫
神尾 文雄
塩川 佐一
中尾 康太郎
小澤 佐一
廣瀬 俊彦
富田 孟雄
青木 繁男
大庭 薫
福井 潤一
青木 登
山口 定治
植松 義忠
水口 貞雄
山崎 政助
大知 康孝
杉田 憲夫
臼井 仁郎
前田 文二
生嶋 正一
後藤 松雄
小川 幸司
大橋 信夫
大川井 清
太田 仁
朝比奈 與一
上松 友七
長谷川 晋
野木 直衛
三等計手　川勝 信美

森本 敏男
岩邊 良隆
深澤 正男
前田 正
滝 利郎
三等看護長　塚本 金一郎
上等看護兵　三田 晋
同　青柳 文雄
一等看護兵　穂坂 重里
同　見城 良雄
同　山田 作夫
同　中村 彌市
同　森 善平
同　菊地 欽次郎
同　石割 三郎
同　長谷川 彌重
同　深澤 豊作
同　竹口 武
同　杉山 泰司
同　米山 實
同　石垣 岩男
同　笹本 長太郎
歩兵一等兵　河村 達平
騎兵中尉從七位　村中 德一
騎兵曹長　小嶋 博
騎兵軍曹　竹村 弘
同　安井 正一
騎兵伍長　山本 武
騎兵一等兵　松木 雷藏
騎兵上等兵　亀山 定一
同　酒井 利雄
騎兵一等兵　岡本 喜三
騎兵上等兵　鈴木 棟秋
騎兵一等兵　伊藤 軍治
同　相羽 辻一
同　寺尾 由藏
同　横井 義夫
同　村松 廣次
同　石原 武雄
同　川島 竹夫
同　五月女 三郎
同　福田 五男
同　小久保 仙一
同　大石 正子
憲兵上等兵　石川 勉
騎兵上等兵　松尾 種三郎
騎兵一等兵　安形 清
騎兵上等兵　犬飼 登喜雄
騎兵一等兵　良知 欽次郎
同　榊原 幸一
騎兵上等兵　津田 定夫
騎兵一等兵　大竹 壽一
同　山森 大三

同　彦坂 武司
同　菰田 忠平
同　毛利 與志勝
騎兵上等兵　岩井 万作
騎兵一等兵　藤井 秋次
同　塚原 唯一
同　後藤 純夫
同　西田 鈴一
同　石黒 鉄六
同　松下 拓三
同　杉本 潤次郎
同　森山 眞一
同　新家 秋次
騎兵上等兵　久田 茂
同　山崎 三郎
騎兵一等兵　丸山 文造
同　高瀬 志郎
騎兵伍長　仙田 浩吉
騎兵上等兵　伊藤 正一
騎兵一等兵　長谷川 一郎
同　倉内 嚴
同　伊藤 務
同　渡邊 政一
騎兵伍長　野村 清成
騎兵一等兵　小島 庄吉
同　中曾根 武雄
同　上野 九十郎
同　増田 董
同　橋村 秀男
同　後藤 儀一
騎兵上等兵　吉川 庄太郎
騎兵一等兵　鈴木 樂太郎
同　笠原 政美
騎兵上等兵　加藤 源吉
憲兵上等兵　廣瀬 房吉
騎兵一等兵　上村 井郎
騎兵上等兵　加藤 明一
三等踏鐵工長　荒木 正吉
騎兵一等兵　堀田 孝一
同　藤井 朋
同　服部 光秋
同　堀場 榮
同　花井 円治
同　山口 平吉
同　原 圓市
砲兵大尉從六位勳五等　鈴木 貞
砲兵大尉從六位勳六等　春日 靜
砲兵中尉從七位　筒井 義男
砲兵中尉從七位勳六等　籔木 幸一郎
砲兵少尉正八位勳七等　新留 政吉

砲兵中尉從七位　山名 逸郎
砲兵少尉正八位勳六等　水野 時次
砲兵特務曹長勳八等　川島 德市
砲兵軍曹　清水 鍒男
砲兵伍長　加納 文雄
砲兵軍曹　石原 一市
同　平井 亮策
同　長屋 詮明
同　原 新一
中村 博保
稲森 鐐一
鈴木 惣二
丹羽 俊吉
後藤 三郎
小島 吉一
芥田 實
渡邊 男
松井 光藏
井上 芳助
竹内 善三
渥美 佑實
白橋 正臣
藤田 卯一
森山 克已
伊藤 苗一
杉山 與一郎
森井 信
佐藤 政明
今泉 義健
伊藤 蕭
乾 彌之助
笹瀬 博成
三等看護長　八田 政一
砲兵一等兵　石綿 近雄
同　榛葉 孝次郎
同　長谷川 眞一
砲兵上等兵　神戸 秀夫
同　金澤 正男
砲兵一等兵　眞野 末廣
同　墨岡 寅市
同　角谷 善一
同　平野 喜太郎
同　安間 菁夫
砲兵上等兵　清水 五郎
同　宇佐美 實
同　八木 秀雄
同　島田 滿平
同　栗木 君次
砲兵一等兵　山本 新一
同　村瀬 賢治
同　八木 文次
砲兵上等兵　酒井 次郎
同　近藤 貞一郎

同　片瀬 二郎
砲兵一等兵　岡井 勝夫
同　鈴木 房次
同　平野 増惠
同　千田 助雄
同　後藤 俊治
砲兵上等兵　城田 多作
同　間渕 元一
同　野田 安年
同　永倉 兼吉
砲兵一等兵　木村 清司
同　朝香 正平
砲兵上等兵　宮林 武雄
砲兵一等兵　永瀬 忠雄
同　八幡 典正
同　藤田 寛
砲兵上等兵　別井 正二
砲兵一等兵　原田 幸夫
同　船橋 初男
砲兵上等兵　森 貢
砲兵一等兵　鈴木 良市
砲兵上等兵　神戸 繁雄
同　安藤 文市
砲兵伍長　伊藤 守人
砲兵上等兵　山本 伊太郎
同　深津 幸吉
同　佐藤 博之
砲兵一等兵　千田 錠一
砲兵伍長　袴田 達雄
砲兵上等兵　鈴木 正一
同　江崎 薰
同　三ツ矢 稙一
同　柴田 一義
同　府川 芳夫
砲兵一等兵　山崎 數一
砲兵上等兵　新美 市三郎
同　沼野 安藏
同　板倉 義夫
同　外山 勇市
砲兵一等兵　三田村 鴛治
同　内山 豊
砲兵上等兵　舟橋 勝三
砲兵一等兵　鈴木 政市
同　稲垣 治郎
砲兵上等兵　川口 正四
同　増田 貞次
砲兵一等兵　高須 充治
砲兵伍長　栗木 庄助
砲兵三等鞍工長　長尾 芳一
砲兵上等兵　山下 德一
同　山田 長一
同　増田 壽雄
同　小澤 良雄

同　石井 喜作
同　伊藤 一三
同　小林 祐次郎
同　礒貝 佐八
砲兵一等兵　鈴木 良一
同　橋本 末吉
同　壁谷 信雄
同　中垣 功夫
同　道下 義一
砲兵上等兵　服部 勘一
同　石田 一松
同　笹木 千代次
同　塩崎 福三郎
砲兵一等兵　森 實
同　佐藤 精一
砲兵上等兵　小林 金作
同　望月 竹雄
同　山田 國正
砲兵伍長　後藤 延勝
同　藤森 定光
砲兵上等兵　川上 角一
同　宮部 稔
同　遠藤 政義
同　佐藤 弘
同　平林 源治郎
砲兵一等兵　小林 三男
同　村瀬 米次郎
同　松浦 熊吉
砲兵上等兵　大西 完
砲兵一等兵　油井 愛治
同　持田 榮太郎
同　宮地 政市
砲兵上等兵　大場 新一
同　澤木 杲
砲兵一等兵　長瀬 源吉
砲兵上等兵　井上 光男
同　伊賀 信夫
同　杉原 倉太郎
同　水野 進
同　佐々 佐一
同　加藤 開一
砲兵一等兵　安藤 竹一
砲兵上等兵　高塚 安雄
同　伊藤 信一
同　小平 譽
砲兵一等兵　大西 利一
同　板垣 誠男
同　秋山 武次
同　西川 一男
同　大城 國一
同　渡邊 信郎
砲兵上等兵　水野 秋男
同　渡邊 詮
同　都築 鈴彦

三等踏鐵工長　安江 兼吉
砲兵上等兵　棚橋 三雄
同　岩倉 榮一郎
砲兵伍長　亀石 圭作
砲兵一等兵　渡邊 福松
同　齊藤 松三
同　峯 伊勢吉
同　伊藤 久計
同　岡野 信志
砲兵上等兵　高橋 義弘
同　秋山 寛次
同　戸塚 甫夫
同　杉本 若雄
砲兵一等兵　河井 清
同　村松 儀八
砲兵上等兵　久米 義一
同　柳町 清治
砲兵一等兵　天野 勇策
砲兵上等兵　関口 大治
砲兵一等兵　山木 正雄
同　本澤 光雄
砲兵上等兵　高渠 義宗
砲兵一等兵　仲原 伍六
同　尾崎 一博
同　市川 三郎
同　小林 文雄
同　山田 朝治
同　近藤 孝三郎
砲兵上等兵　中野 英一
同　増井 五郎
同　中根 豊次
砲兵一等兵　加藤 正雄
同　水野 功
砲兵伍長　加藤 擬
同　鈴木 正司
元砲兵一等兵　鳥居 陸雄
砲兵一等兵　鏡味 正治
同　清水 政次
同　田中 曉權
同　鈴木 幸吉
同　町田 一郎
同　中平 三富雄
同　小林 孝
同　木村 嘉市
砲兵上等兵　佐藤 三藏
同　土屋 眞彦
同　濱野 正雄
砲兵一等兵　中島 早
同　塚原 武次
同　小出 喜代四
同　齋藤 參之介
同　八木 又男
同　伊藤 正
同　宮澤 嘉弼

同　小石川 豊臣
同　澤田 三秋
同　渡邊 廣吉
砲兵上等兵　佐藤 大三
砲兵一等兵　神谷 伊作
同　土田 幸三
同　大崎 邦雄
同　佐藤 武治
同　眞中 藤藏
同　大河原 子之吉
同　三ツ井 武治
砲兵上等兵　舟橋 秀次
砲兵一等兵　野口 正雄
同　小島 吉親
同　古崎 善吉
同　田島 邦雄
同　福田 孫一
同　山木 昇
同　村上 千尋
同　菅沼 茂
同　田村 茂太一
同　白鳥 定一
同　横井 順郎
同　市村 美
同　鈴木 幸三
同　伊藤 正秋
同　國分 鍾男
同　仁平 忠男
同　古田 正光
同　林 兼煕
同　古瀬 善之夫
同　冨田 義直
元砲兵一等兵　山田 重殿
同　三石 數
砲兵一等兵　林 忠
同　池谷 士雄
砲兵上等兵　伊藤 英郎
砲兵一等兵　沖田 德一
同　關山 祐松
同　森 秀亨
同　中泉 隆一
砲兵上等兵　小久保 角之
砲兵一等兵　山口 敏夫
同　長瀬 秀夫
砲兵伍長　手塚 高虎
同　生熊 英夫
同　加藤 茂
同　新村 光司
同　杉田 農夫代
同　山下 勇
同　吉村 英雄
同　式守 隆輔
同　星 光一
同　後藤 一馬
同　佐藤 禮二

同　山田　強
同　佐藤　一雄
同　福田　金治
同　渡邊　癸光
同　梅田　義雄
同　山下　喜六
同　松本　喜代士
同　稻川　正男
同　杉浦　正雄
同　白木　武夫
同　辻　正義
同　伊藤　時丸
同　山口　吉三郎
同　石原　芳治
同　古谷　晟
同　奥村　外史
上等看護兵　横井　一男
同　田端　茂
同　久田　豊司
同　伊東　德郎
元一等看護兵　北島　禮二郎
工兵大佐從四位勳三等　金子　四郎
工兵少尉正八位　小庄　昇
工兵伍長　篠田　嚴
工兵特務曹長勳七等　石原　文二
工兵軍曹　鈴木　正雄
工兵曹長　松井　庚三
工兵軍曹　藤浦　淺次郎
工兵特務曹長勳七等　深田　深一
工兵上等兵　近藤　釼之助
同　土屋　喜一
工兵伍長　國枝　正次
工兵上等兵　小栗　農豊永
工兵一等兵　鵜飼　一之
同　鈴木　義一
同　水谷　正三
同　竹内　廣式
工兵上等兵　竹内　政雄
同　原　軍治
同　安井　定雄
同　田村　清次郎
伊藤　春次
飯塚　賢二
家田　仙次
梅田　秀雄
坂口　義雄
齊藤　敏郎
伊藤　新
上等看護兵　戸塚　日出男
甲斐　榮
輜重兵少尉正八位　岡本　正彦
二等看護長　山岡　稔
輜重兵上等兵　木全　蕭松
同　平野　德二

同　山下　龍郎
輜重兵一等兵　栗田　大三
輜重兵上等兵　佐藤　皆雄
同　横山　猛
同　後藤　清
同　脇田　一男
輜重兵一等兵　岡崎　康之
輜重兵上等兵　吉田　博
輜重兵一等兵　尾崎　太市
同　都築　三治
同　松永　鉄鈴
輜重兵上等兵　遠藤　信雄
輜重兵一等兵　竹中　正秋
輜重兵上等兵　大川　健一
輜重兵一等兵　村岡　一夫
同　杉山　文男
輜重兵二等兵　佐治　行雄
輜重兵一等兵　山崎　晴雄
同　河邊　元雄
輜重兵二等兵　松田　藤吉
輜重兵一等兵　中村　晋
同　福田　宗平
同　梅田　庄平
輜重兵二等兵　村瀨　贅一
輜重兵一等兵　阿波　浪太郎
輜重兵二等兵　高塚　一郎
同　伊藤　健
同　渥美　正善
同　安藤　重一
輜重兵一等兵　中島　悠基男
輜重兵二等兵　山下　重雄
同　袴田　正一
同　柳原　一夫
同　砂子　康郎
輜重兵一等兵　戸田　吉政
輜重兵二等兵　横井　正治
同　池谷　庄次郎
同　山本　悅二
輜重兵上等兵　佐藤　敏一
元輜重兵一等兵　田村　時雄
輜重兵上等兵　本多　清
步兵一等兵　植松　博
步兵二等兵　永田　秋夫
步兵一等兵　伊藤　悠紀夫
同　前山　實
同　今井　勳
步兵二等兵　河合　室親
同　鈴木　與一
步兵一等兵　宮口　四郎
步兵二等兵　澤邊　司
步兵一等兵　岩田　正次
步兵二等兵　加藤　兼三
同　森田　吉雄

勳七等 旭七等　敍 賜　賜金

陸軍官等位勳功　氏　名

步兵軍曹　岡田　勘次

旭八等　步兵一等兵　大和　孝
同　同　布目　正一郎
同　同　猪子　英吉
瑞八等　砲兵一等兵　福井　清香
同　同　横井　弘
同　砲兵上等兵　矢野　樫三郎
同　同　小林　光弘
同　萩野　廣枝

賜金

陸軍官等位勳功　氏　名

步兵一等兵　山田　彦藏
同　成田　順一
同　竹内　正雄
同　稻垣　銀作
同　淺見　正一
步兵二等兵　牧村　義雄
砲兵少尉正八位　岡部　源次

本欄敍賜ノ項ニ「功五級（年金三五〇）旭五等」トアルハ昭和六年乃至九年事變ニ於ケル功ニ依リ功五級金鵄勳章竝ニ年金三百五十圓及勳五等雙光旭日章ヲ授ケ賜ヒシ者又同項ニ「旭一等」トアルハ同シク勳一等旭日大綬章ヲ授ケ賜ヒシ者ナルモ卷帙浩瀚ニ涉ルヲ以テ其要略ノミヲ掲ク其他皆此例ニ倣フ

各項中賜金トアル分ハ凡テ一時賜金ヲ賜ヒシ者ナリ

勳等　賜金　敍 賜

陸軍官等位勳功　氏　名

旭七等
◎昭和十一年六月二十七日　一等看護長　林　茂
◎昭和十年六月二十四日　步兵特務曹長勳七等　水澤　勝治

瑞七等
◎昭和十年十二月十四日　步兵曹長　定方　祐吉
◎昭和十年十二月三十日　步兵特務曹長勳七等　櫻井　智

瑞六等
◎昭和十年三月三日　二等軍醫從七位　尾崎　勇夫

瑞七等
◎昭和十年六月七日　砲兵曹長勳八等　古山　幸次郎
◎昭和十一年四月二十七日　工兵大佐正五位勳三等　後藤　和儀

旭一等
◎昭和十一年七月十日　中將正四位勳二等功四級　岩越　恒一

旭日中綬章　一等軍醫正從五位勳三等　野中　良民
瑞二等　軍醫監正五位勳三等　齋藤　干城
瑞三等　砲兵大佐從五位勳四等　保田　如一
旭三等　步兵中佐正六位勳四等　川並　密
同　同　佐々　眞之助
旭五等　砲兵大尉正七位勳六等　肥佐多　辨
旭日中綬章　步兵中佐正六位勳三等　外立　岩治
旭四等　砲兵少佐從六位勳五等　石濵　勳
同　砲兵中佐正六位勳五等　下田　信夫
同　步兵大尉從六位勳五等　山岡　數夫
旭日小綬章　砲兵中佐正六位勳四等　朝山　親
瑞四等　砲兵少佐從六位勳五等　三島　美貞
旭日中綬章　步兵大佐從五位勳三等　田中　正季
青色桐葉章　輜重兵少尉正八位勳七等　山口　金之助
旭四等　一等主計從六位勳五等　藤岡　隆
旭五等　一等主計正七位勳六等　長屋　綠
旭日中綬章　二等主計從五位勳三等　小澤　俊康
旭日小綬章　三等主計正六位勳四等　石川　陸輔
瑞四等　一等主計從六位勳五等　津田　誠太郎
瑞三等　二等主計正正六位勳四等　中村　定治郎
旭四等　一等軍醫從六位勳五等　常松　武雄
旭七等　步兵曹長勳八等　加藤　仙一
同　輜重兵曹長勳八等　鵜飼　茂夫
青色桐葉章　步兵曹長勳七等　村上　光雄
旭七等　步兵曹長　後藤　久夫
單光旭日章　砲兵少尉從七位勳六等　中村　嘉次郎
同　砲兵上等工長從七位勳六等　犬飼　三吉
瑞六等　砲兵上等工長從七位勳七等　横井　義雄
旭七等　一等計手勳八等　水越　京作
青色桐葉章　一等計手勳七等　市橋　廣吉
同　同　中村　任吉
同　同　杉山　丹郎

旭七等　一等計手勳八等　三浦　福藏
瑞七等　同　永縄　敏鶴
青色桐葉章　一等計手勳七等　勝又　近信
瑞七等　一等看護長　福井　利三
同　一等踏鐵工長勳八等　形岡　與作
單光旭日章　上等踏鐵工長從七位勳六等　伊藤　行三郎
瑞七等　一等踏鐵工長勳八等　柴　盈治
白色桐葉章　勳八等　山田　義雄
青色桐葉章　勳七等　堀江　益太郎
同　同　石田　三郎治
瑞八等　大條　年明
同　北村　武次
同　千頭　一夫
同　坂本　一行
同　立川　義美
同　松岡　重記
同　浦田　兼夫
旭二等　少將正五位勳三等　田中　靜壹
旭四等　步兵大尉正七位勳五等　中川　廉
瑞四等　步兵大尉從六位勳五等　鈴木　君次
旭三等　步兵大佐正五位勳四等　井上　政吉
旭四等　步兵大尉正七位勳五等　中村　光次郎
雙光旭日章　步兵中尉從七位勳五等　田中　義弌
旭日小綬章　步兵中佐正六位勳四等　鈴木　重義
旭四等　步兵大尉從六位勳五等　丹羽　篤郎
旭日小綬章　步兵少佐正六位勳四等　吉西　秀次
旭五等　步兵大尉正七位　山田　實
旭四等　步兵少佐正六位勳五等　太田　源助
旭日小綬章　步兵中佐正六位勳四等　藤岡　彥衞
同　步兵少佐從六位勳四等功五級　田中　義成
旭四等　步兵大尉正七位勳五等功七級　志摩　茂好
旭五等　步兵大尉正七位勳六等　深澤　一男
同　同　小橋　武男
旭日小綬章　步兵少佐從六位勳四等　三宅　雞三郎
旭六等　步兵中尉從七位　高野　與四郎
旭五等　步兵大尉正七位　甲村　武雄
旭日小綬章　步兵少佐正六位勳四等　稻葉　輝

旭四等　一等主計從六位勳五等　長谷川　克二
同　一等主計正七位勳五等　鳥居　好一
旭五等　一等軍醫正七位　有光　正美
雙光旭日章　一等軍醫從六位勳五等　西村　璧

功級 勳等　敍 賜

七級（年金一五〇）　旭七等

陸軍官等位勳功　氏　名

步兵軍曹勳八等　砂川　敏之助

勳等　敍 賜　賜金

陸軍官等位勳功　氏　名

旭六等　步兵特務曹長勳七等　永田　鶴次
青色桐葉章　步兵軍曹勳七等　太田　重雄
旭七等　步兵軍曹勳八等　加藤　勘助
旭六等　步兵特務曹長勳七等　占部　嶽
同　同　仲村　渠太郎
旭七等　步兵軍曹　三浦　末五郎
旭六等　步兵特務曹長從七位勳七等　服部　滿之助
同　步兵特務曹長勳七等　工藤　廣
旭七等　步兵軍曹勳八等　佐藤　平八郎
同　同　簗瀨　秀三
同　同　大平　勳
同　同　加賀谷　幸太郎
同　同　大槻　吉三郎
旭六等　步兵特務曹長勳七等　山田　錠
同　同　加藤　與一
單光旭日章　砲兵上等工長從七位勳六等　遠藤　千代治
同　步兵特務曹長勳六等　鈴木　總吉
旭六等　步兵特務曹長勳七等　小澤　甫
旭七等　步兵特務曹長勳八等　木野瀨　鉎市
單光旭日章　步兵特務曹長勳六等　戸堀　敬吉
旭七等　步兵軍曹勳八等　金井　武雄
同　同　邊田　芳夫
旭六等　步兵特務曹長勳七等　新井　榮藏
旭七等　步兵特務曹長勳八等　岡田　勤
同　步兵軍曹勳八等　三浦　豊作雄
同　步兵特務曹長勳八等　片山　馨
同　步兵軍曹勳八等　寺嶋　隆
青色桐葉章　步兵軍曹勳七等　戸部　長治

旭六等　步兵特務曹長勳七等　高橋　利右衞門
旭七等　步兵軍曹　松本　冨士重
同　步兵特務曹長勳八等　松岡　政入
同　步兵曹長勳八等　田口　七郎
青色桐葉章　步兵軍曹勳七等　加藤　盛之助
同　同　小宮　嘉七
同　同　佐々木　甚三郎
旭七等　步兵曹長勳七等　淺野　常雄
青色桐葉章　步兵軍曹　小笠原　孝太郎
旭七等　安部　英藏
青色桐葉章　步兵軍曹勳七等　渡邊　安治
同　同　松本　圭三
旭六等　步兵特務曹長勳七等　丹野　胞次郎
瑞六等　同　竹田　征爾
青色桐葉章　同　加藤　喜五郎
旭七等　步兵軍曹　關根　七藏
旭六等　上等靴工長勳七等　後藤　清十郎
青色桐葉章　一等計手勳七等　中谷　新六
旭七等　一等看護長勳八等　伊藤　京一
同　一等看護長　中根　鎌吉
旭六等　上等踏鐵工長勳七等　保田　國輝
旭八等　上等看護兵　服部　鐘一
瑞八等　同　秋野　達平
白色桐葉章　勳八等　金　炳賓
同　同　前田　勇吉

功級 勳等　敍 賜

五級（年金三五〇）　雙光旭日章

陸軍官等位勳功　氏　名

步兵中尉從七位勳五等　安田　實

勳等　敍 賜　賜金

陸軍官等位勳功　氏　名

旭日中綬章　步兵中佐正六位勳三等　宍谷　忠一
旭四等　步兵少佐正六位勳五等　牛方　一角
旭日小綬章　步兵少佐正六位勳四等　重信　吉固
同　同　坂本　弥平
同　同　箕浦　元義
旭四等　步兵大尉從六位勳五等　伊藤　次作
旭五等　步兵少尉正八位勳六等　白村　悅次
旭日小綬章　步兵少佐從六位勳四等　清本　卓一
旭五等　步兵少尉正八位勳六等　福島　銀市

旭日小綬章　步兵少佐正六位勳四等　横山　利正
同　步兵大尉正七位勳四等　木村　榮次郎
旭四等　步兵大尉從六位勳五等　吉田　成美
同　步兵大尉正七位勳五等　廣瀨　三郎
旭五等　步兵大尉正七位勳六等　王勢　寬彌
雙光旭日章　步兵中尉從七位勳五等　木内　虎雄
旭五等　步兵中尉從七位勳六等　井上　仲次
旭四等　步兵大尉正七位勳五等　長屋　義衞
旭五等　步兵少尉正八位勳六等　村瀨　治太郎
旭四等　步兵大尉正七位勳五等　安藤　修道
旭日中綬章　步兵中佐從五位勳三等　鳥居　鎮
瑞四等　步兵大尉正七位勳五等　酒井　正義
瑞六等　步兵少尉正八位勳七等　小林　清之助
旭四等　三等主計正正六位勳五等　田村　幸雄
單光旭日章　二等軍醫從七位勳六等　中村　邦美
旭六等　二等獸醫從七位　安原　榮之助
同　步兵特務曹長勳七等功七級　鈴木　角次
青色桐葉章　步兵特務曹長勳七等　松村　金四郎
旭六等　同　北村　和務
旭七等　步兵軍曹　亀井　秀太郎
同　步兵軍曹勳八等　鈴木　諭
單光旭日章　步兵特務曹長勳六等　桑原　太一
旭七等　步兵軍曹勳八等　坂本　武雄
旭六等　步兵特務曹長勳七等　内藤　三次
旭七等　步兵軍曹勳八等　高橋　實
同　同　五十嵐　竹雄
旭六等　步兵特務曹長勳七等　在原　正
單光旭日章　步兵特務曹長勳六等　石井　君三郎
旭六等　步兵特務曹長勳七等　日置　留吉
同　同　鳥本　幸一
同　步兵特務曹長從七位勳七等　藤山　三次郎
青色桐葉章　步兵軍曹勳七等　可兒　有二
旭六等　步兵特務曹長勳七等　西部　八十八

第3093号 付録

第3093号 付録

單光旭日章	步兵特務曹長勳六等	五十嵐 松藏
旭六等	步兵特務曹長勳七等	高木 廣藏
同	同	春見 三市
旭七等	步兵軍曹勳八等	篠崎 繁雄
旭六等	步兵特務曹長勳七等	伊藤 幸滋
旭七等	步兵曹長勳八等	藤原 安治
同	步兵軍曹勳八等	柴田 重雄
同	步兵曹長勳八等	老松 石五郎
同	同	高谷 古賀野
同	步兵特務曹長勳八等	片野 兵司
同	步兵軍曹勳八等	五十嵐 信一
同	同	岩田 統一
青色桐葉章	步兵軍曹勳七等	鬼島 誠二
旭六等	步兵特務曹長勳七等	猪爪 粂平
旭七等	步兵軍曹勳八等	小幡 寬治
同	步兵軍曹	遠藤 三雄
旭六等	步兵特務曹長勳七等	片岡 保治郎
青色桐葉章	步兵軍曹勳七等	菊地 信一
旭七等	步兵軍曹勳八等	岩崎 善司
同	步兵軍曹	松井 良雄
單光旭日章	步兵少尉從七位勳六等	加賀田 末吉
青色桐葉章	步兵軍曹勳七等	岩木 三郎
旭七等	步兵曹長勳八等	鈴木 榮作
同	步兵軍曹勳八等	矢坂 達治
同	步兵軍曹	林 作太郎
青色桐葉章	步兵曹長勳七等	加藤 英一
瑞七等	步兵特務曹長勳八等	東山 二一郎
瑞六等	砲兵上等工長從七位勳七等	小林 米作
青色桐葉章	一等看護長勳七等	野村 有備
同	同	高橋 八十八
瑞八等	上等看護兵	高橋 房雄
同		立川 九十九
旭二等	少將正五位勳三等	苫米地 四樓
旭日小綬章	步兵少佐從六位勳四等	丸山 巖
瑞七等	步兵曹長勳八等	小澤 繁作
旭日小綬章	步兵少佐正六位勳四等	藤井 小五郎
同	步兵大尉正七位勳四等	後藤 秀一
旭六等	步兵少尉正八位勳七等	大參 省一
旭日小綬章	步兵大尉從六位勳四等	大島 善三郎

同	步兵少佐從六位勳四等	石橋 架吉
旭日中綬章	步兵中佐從五位勳三等	多田 保
旭日小綬章	步兵少佐正六位勳四等	松本 信吉
旭四等	步兵少佐正六位勳五等	小林 俊一
同	同	海福 三千雄
旭五等	步兵少尉正八位勳六等	岩田 誠一
同	步兵大尉正七位勳六等	川道 乙巳
旭四等	步兵大尉正七位勳五等	白石 銷
同	步兵大尉從六位勳五等	寺岡 帝太郎
旭日小綬章	步兵大尉從六位勳四等	藤波 俊二
旭日中綬章	步兵中佐從五位勳三等	田中 芳雄
旭日小綬章	步兵大尉從六位勳四等	竹林 信久
同	步兵中佐從五位勳四等	北山 義一
雙光旭日章	步兵大尉從六位勳五等	渡邊 直一郎
旭五等	步兵少尉正八位勳六等	但野 鉱
旭四等	步兵大尉從六位勳五等	品川 琢磨
瑞四等	步兵大尉正七位勳五等	赤羽 善治
瑞六等	步兵少尉正八位勳七等	山本 宗一
旭四等	一等主計從六位勳五等	水谷 松男
旭五等	三等主計正八位勳六等	坂本 嶋吉
旭四等	三等軍醫正正六位勳五等	中尾 六次
旭六等	二等軍醫從七位	鈴木 律治
同	同	稻葉 安雄
同	步兵特務曹長勳七等	山本 由太郎
同	同	稻垣 芳治
同	同	八木 作一
同	同	坂那 政雄
同	同	木村 龍太
青色桐葉章	步兵軍曹勳七等	木春 西四郎
旭七等	步兵軍曹勳八等	河嶌 米吉
同	同	岩渕 勇
旭六等	步兵特務曹長勳七等	三池 松義
同	同	伊藤 喜元
同	同	阿部 一郎

同	同	天野 新
同	同	松嶋 七平
青色桐葉章	步兵軍曹勳七等	土屋 八五郎
旭七等	步兵軍曹勳八等	野中 與四郎
青色桐葉章	步兵特務曹長勳七等	會田 功
旭六等	同	高瀬 與惣
同	同	橫井 傳次郎
旭七等	步兵軍曹	佐々木 明壽
青色桐葉章	步兵曹長勳七等	岡田 太一
旭六等	步兵特務曹長勳七等	廣中 政之
同	同	柳澤 次雄
同	同	服部 計夫
同	同	古川 德太郎
旭七等	步兵軍曹	稻田 濟
旭六等	步兵特務曹長勳七等	後田 勝利
青色桐葉章	步兵曹長勳七等	松井 郁次郎
旭六等	步兵特務曹長勳七等	外山 勇吉
青色桐葉章	步兵曹長勳七等	鳥山 喜六
旭六等	步兵特務曹長勳七等	柴田 兼良
同	同	浦 喜之衛見
旭七等	步兵軍曹勳八等	藤島 一夫
青色桐葉章	步兵軍曹勳七等	高橋 梅吉
旭六等	步兵特務曹長勳七等	塚尾 丑之助
同	同	古井 勝三郎
旭七等	步兵曹長勳八等	加藤 茂雄
青色桐葉章	步兵軍曹勳七等	工藤 工
旭七等	步兵軍曹勳八等	田中 正光
單光旭日章	砲兵上等工長從七位勳六等	稻村 義貞
旭七等	步兵軍曹	角田 已行
青色桐葉章	步兵軍曹勳七等	阿部 豊作
旭七等	步兵曹長勳八等	横山 茂
同	步兵軍曹	松本 松造
瑞六等	步兵特務曹長勳七等	神保 仲治郎
瑞七等	步兵軍曹	山口 健三
同	同	菅場 長吉
同	步兵曹長	三ッ谷 宏
旭七等	一等計手勳八等	若林 知
同	二等靴工長勳八等	重見 一雄
同	一等看護長勳八等	鈴木 司郎
瑞八等	上等看護兵	遠藤 保一郎
同	同	杉浦 篠三郎
同	｜	上野 一郎
同	｜	池崎 勇
同	｜	韓 崔亙

敍賜	陸軍官等位勳功	氏名
功級 五級（年金三五〇） 勳等 單光旭日章	步兵少尉正八位勳六等	高橋 榮二郎

敍 勳等 賜 賜金	陸軍官等位勳功	氏名
旭日小綬章	步兵大尉正七位勳四等	齋藤 甚藏
旭五等	步兵中尉從七位勳六等	小出 貞治
旭三等	步兵中佐正六位勳四等	大城戸 三治
旭日小綬章	步兵大尉正七位勳四等	大塚 義藏
同	步兵少佐正六位勳四等	岡田 梅吉
旭五等	步兵少尉正八位勳六等	岩佐 緣
旭日小綬章	步兵大尉正七位勳四等	河守 保
同	步兵少佐正六位勳四等	鈴木 高藤
同	同	椎名 靜治
同	步兵少佐正六位功五級勳四等	政木 均
旭四等	步兵少佐從六位勳五等	山口 定
旭日中綬章	步兵中佐從五位勳三等	佐藤 敏男
旭日小綬章	步兵少佐正六位勳四等	秋元 正吉
同	步兵大尉從六位勳四等	松枝 堅
旭六等	步兵中尉從七位勳六等	河野 桂十郎
旭五等	步兵大尉正七位勳六等	佐藤 忠市
旭四等	步兵少佐正六位勳五等	田中 亮吉
旭六等	步兵中尉從七位勳六等	榛葉 敏夫
旭四等	步兵大尉從六位勳五等	美山 茂
雙光旭日章	步兵中尉從七位勳五等	金子 鹿八
旭五等	步兵少尉正八位勳六等	山岸 長藏
旭日小綬章	步兵少佐正六位勳四等	齋藤 久
瑞四等	步兵大尉正六位勳五等	片桐 保
旭四等	一等主計從六位勳五等	阿久津 武夫
同	三等軍醫正正六位勳五等	青木 善三
旭六等	二等軍醫從七位	本村 和太知
旭五等	一等軍醫正七位勳六等	長瀬 德治郎

單光旭日章	二等軍醫從七位勳六等	永木 俊一郎
旭六等	步兵特務曹長勳七等	篠原 米吉
同	同	內野 榮作
旭七等	航空兵軍曹	眞鍋 愼治
單光旭日章	步兵特務曹長勳六等	萩野 良平
旭七等	步兵軍曹勳八等	加藤 喜三郎
旭六等	步兵特務曹長勳七等	山岸 元
旭七等	步兵軍曹勳八等	米澤 勇
同	步兵曹長勳八等	遠藤 茂雄
單光旭日章	步兵特務曹長勳六等	齋藤 要吉
旭六等	步兵特務曹長勳七等	吉田 重次
旭七等	步兵軍曹勳八等	伊藤 謹四郎
旭六等	步兵特務曹長勳七等	中根 萬
同	同	戶澤 長助
同	同	渡邊 長操
青色桐葉章	同	佐藤 義高
旭七等	步兵曹長勳八等	石井 信一
旭六等	步兵特務曹長勳七等	野崎 俊之
青色桐葉章	同	布川 末藏
旭七等	步兵曹長勳八等	原 實則
同	步兵軍曹勳八等	芹澤 愛作
青色桐葉章	步兵軍曹勳七等	今井 行雄
同	步兵曹長勳七等	上條 祐一
旭七等	步兵軍曹	川井 克雄
青色桐葉章	步兵軍曹勳七等	淸野 重吉
同	同	野村 利藤太
旭七等	步兵軍曹勳八等	古濟 新三
同	同	板越 善次
旭六等	步兵特務曹長勳七等	宮川 次郎
旭七等	步兵軍曹	保坂 達義
同	航空兵軍曹	廣瀬 市郎
同	步兵曹長勳八等	西村 健六
旭六等	步兵特務曹長勳七等	風間 多十
旭七等	步兵曹長勳八等	久保田 勝雄
同	步兵軍曹勳八等	杉山 竹夫
旭六等	步兵特務曹長勳七等	佐藤 嵩
旭七等	步兵曹長勳八等	關根 定二
旭六等	步兵特務曹長勳七等	佐藤 巳三男
同	同	服部 直
旭七等	航空兵軍曹	鈴峰 由松
青色桐葉章	步兵曹長勳七等	渡邊 一郎
旭七等	步兵軍曹勳八等	小林 繁次

同	步兵曹長勳八等	清水 秀敬
青色桐葉章	步兵曹長勳七等	佐藤 長治郎
同	步兵軍曹勳七等	小川 政春
旭六等	步兵特務曹長勳七等	土屋 喜佐雄
同	同	北原 知次
青色桐葉章	步兵軍曹勳七等	佐藤 政太郎
旭六等	步兵特務曹長勳七等	湯川 筆助
旭七等	步兵曹長勳八等	山田 勳
青色桐葉章	步兵軍曹勳七等	小澤 菱作
同	同	酒井 淸吉
旭七等	步兵曹長勳八等	影島 秋作
同	同	佐野 儀
同	砲兵一等銃工長	鈴木 榮
同	步兵特務曹長勳八等	坂田 正登
同	步兵曹長勳八等	太田 金藏
同	步兵軍曹	中村 孝
旭六等	步兵特務曹長勳七等	松田 源吾
同	步兵特務曹長從七位勳七等	藤丸 四郎
同	步兵特務曹長勳七等	楢原 秀一
旭七等	步兵曹長	古川 英夫
旭六等	步兵特務曹長勳七等	久保田 英作
旭七等	步兵軍曹	阿部 正策
青色桐葉章	步兵軍曹勳七等	高橋 力
旭七等	步兵曹長勳八等	本田 直次郎
旭六等	步兵特務曹長勳七等	鈴木 又市
同	同	川村 森之助
瑞七等	步兵曹長	長谷川 甚作
青色桐葉章	步兵軍曹勳七等	稻葉 嘉藏
瑞六等	步兵特務曹長勳七等	松浦 英次
同	同	杉山 英一郎
單光旭日章	步兵少尉從七位勳六等	橫山 新一
同	三等主計正八位勳六等	守安 金治
青色桐葉章	一等計手勳七等	齋藤 正一
瑞六等	上等靴工長從七位勳七等	山下 健三
瑞七等	二等縫工長	秋山 寬二郎
瑞六等	上等計手從七位勳七等	前田 光之助
旭七等	二等看護長	高橋 竹之助
同	一等蹄鐵工長勳八等	服部 俊次
旭八等	步兵上等兵	野田 文雄
旭三等	騎兵大佐從五位勳四等	山本 寬

旭日中綬章	騎兵大佐從五位勳三等	泉名 英
旭五等	騎兵大尉從六位勳六等	小林 捨三
同	騎兵少尉正八位勳六等	鈴木 平式
旭四等	騎兵大尉正七位勳五等	山野 久雄
雙光旭日章	同	佐久間 鉄治郎
旭五等	騎兵中尉從七位勳六等	川島 庄一
同	騎兵大尉正七位勳六等	橋本 洋
旭四等	騎兵大尉正七位勳五等	澤井 光二
雙光旭日章	騎兵中尉從七位勳五等	森 慶一
瑞五等	騎兵少尉正八位勳六等	松本 次郎
瑞六等	騎兵少尉正八位勳七等	森川 一二三
瑞五等	騎兵大尉從六位勳六等	竹須 龍之助
雙光旭日章	一等軍醫正七位勳五等	萩原 浩
同	一等獸醫正七位勳五等	杉尾 石松
瑞五等	一等獸醫從六位勳六等	橫山 順一
旭四等	一等獸醫從六位勳五等	有馬 純行
青色桐葉章	騎兵軍曹勳七等	津村 朝太
旭七等	騎兵軍曹	村瀬 新次
旭六等	騎兵特務曹長勳七等	長谷川 清吉
單光旭日章	騎兵少尉勳六等	岡田 鈔
旭七等	騎兵特務曹長勳八等	近藤 國治
同	騎兵曹長勳八等	堀部 富老
旭六等	騎兵特務曹長勳七等	太田 重兵衛
旭七等	騎兵特務曹長勳八等	川口 辰次郎
旭六等	騎兵特務曹長勳七等	伊藤 直介
旭七等	騎兵曹長勳八等	西本 春美
同	騎兵軍曹	大矢 勝次
青色桐葉章	騎兵曹長勳七等	一之瀬 春吉
瑞七等	騎兵曹長勳八等	橫田 次郎
同	騎兵軍曹	岸田 金松
同	騎兵曹長勳八等	田村 富義
同	騎兵特務曹長勳八等	村上 春一
旭七等	一等計手勳八等	上之郷 勘藏
同	一等縫工長	岡村 鎌一

同	二等靴工長	中山 與一
青色桐葉章	上等蹄鐵工長勳七等	猪股 覺藏
旭三等	砲兵大佐從五位勳四等	栁川 悌
同	砲兵中佐正六位勳四等功四級	伊藤 勝
旭五等	砲兵大尉從六位勳六等	武田 英之
同	同	八部 安太
瑞四等	砲兵少佐正六位勳五等	山崎 周一郎
同	同	西澤 勇雄
同	砲兵大尉從六位勳五等	吉川 屋三郎
瑞五等	航空兵大尉從六位勳六等	白根 大郎
旭日中綬章	砲兵中佐從五位勳三等	長廣 良吉
瑞五等	航空兵大尉正七位勳六等	加藤 義彦
同	砲兵大尉正七位勳六等	佐川 武彦
同	砲兵少尉正八位勳六等	齋藤 與之助
雙光旭日章	一等主計從六位勳五等	廣井 勉
旭日小綬章	三等主計正正六位勳四等	岩渕 隆輔
同	二等軍醫正從五位勳四等	上牧 猛
同	三等獸醫正正六位勳四等	三浦 榮三郎
瑞五等	一等獸醫正七位	村本 金彌
旭七等	砲兵曹長勳八等	村井 山一
同	砲兵軍曹勳八等	相馬 重雄
旭六等	砲兵特務曹長勳七等	多田 寅藏
旭七等	航空兵軍曹勳八等	佐藤 惣治
同	砲兵軍曹勳八等	小林 豊治
旭六等	砲兵特務曹長勳七等	增田 清一
旭七等	砲兵軍曹勳八等	品川 文雄
同	砲兵曹長勳八等	村上 福松
同	同	西 熊二郎
旭六等	砲兵特務曹長勳七等	加賀 正太郎
旭七等	砲兵軍曹勳八等	百瀬 朔治郎
青色桐葉章	砲兵曹長勳七等	波多野 房一
瑞六等	砲兵少尉從七位勳七等	高田 五長
瑞七等	砲兵軍曹	西村 國太郎
同	砲兵曹長勳八等	渡邊 小吉
瑞六等	砲兵特務曹長勳七等	寺島 勝一
同	同	山田 順一

第3093号 付録

瑞七等　航空兵軍曹勲八等　橋内　伍助
同　砲兵軍曹　武田　豊亀
瑞六等　砲兵特務曹長勲七等　及川　利助
同　砲兵少尉從七位勲七等　山本　浦治
同　砲兵特務曹長勲七等　仲居　正美
瑞七等　砲兵軍曹　目黒　登
同　砲兵軍曹勲八等　佐藤　源左衛門
同　航空兵軍曹勲八等　湯田　春好
同　航空兵軍曹　稲垣　秀一
旭六等　上等計手勲七等　早川　清三
瑞七等　一等計手勲八等　松尾　八三松
同　一等看護長　加藤　建二
雙光旭日章　工兵中尉從七位勲五等　岡本　休太郎
同　同　齊藤　嘉助
瑞五等　工兵大尉從六位勲六等　氏家　武則
瑞四等　三等軍醫正從六位勲五等　四方　京一
瑞七等　工兵一等機工長　中原　四郎
同　航空兵曹長　中村　兵治郎
同　工兵曹長　福井　□尾
同　一等鞍工長　伊藤　重雄
旭七等　一等看護長勲八等　螺澤　健一
旭四等　輜重兵大尉從六位勲五等　伊藤　亀義
瑞六等　二等軍醫從七位　柳田　三基
同　同　石田　五郎
旭六等　輜重兵特務曹長勲七等　西山　熊三郎
青色桐葉章　砲兵上等工長勲七等　山元　源藏
瑞七等　砲兵一等鍛工長勲八等　間宮　啓一
同　砲兵一等鞍工長勲八等　三好　正男
單光旭日章　上等計手勲六等　戸室　福松
瑞七等　二等縫工長　村上　銑司
同　一等蹄鐵工長　島田　竹次
旭四等　步兵大尉正七位勲五等　川那　鉱二
瑞五等　步兵中尉從七位勲六等　佐藤　定一郎
旭七等　工兵一等電工長勲八等　和田　梅治
瑞七等　步兵特務曹長勲八等　東　三平
青色桐葉章　一等計手勲七等　山崎　知治
少將正五位勲三等　佐藤　正三郎
步兵大佐從五位勲三等　樋口　季一郎

砲兵大佐從四位勲三等功五級　原田　太郎
步兵少佐正六位勲四等　樋口　秀則
步兵中佐正六位勲四等　多賀　哲西郎
步兵少佐正六位勲四等　澤　榮作
一等主計正從五位勲三等　古野　好武
二等主計從七位勲五等　神谷　彦三郎
一等獸醫正從五位勲三等　西城　正之
一等計手勲七等　小川　隆司
同　櫛谷　得衛
通譯正七位勲六等　影田　提摩太
司法事務官從五位勲三等　大田原　清美
通譯勲八等　中澤　信三
陸軍録事勲七等　中道　貫治
正八位勲六等　藤木　集
勲八等　平山　豊次郎
同　野田　行正
同　高橋　順一郎
同　大山　熊太郎
同　佐野　定男
步兵少佐正六位勲四等　岡島　重敏
同　上田　久太郎
步兵少佐從六位勲四等　松本　昌次
步兵大尉正七位勲五等　宮崎　光雄
步兵大尉從六位勲四等　山中　高助
步兵中尉從七位勲五等　久保　節二
同　藤井　伊之助
三等軍醫正正六位勲四等　渡邊　順
同　服部　巳作
二等軍醫從七位勲六等　長塩　伸行
步兵軍曹勲七等　大塚　利之助
步兵曹長勲七等　闘本　源之煕
步兵特務曹長勲七等　坂入　由造
步兵少尉從七位勲六等　菊池　繁
步兵軍曹勲七等　上村　数政
步兵特務曹長勲七等　飯塚　倉次郎
步兵曹長勲七等　宮野　秀直
同　毛利　捕進
同　鈴木

航空兵曹長勲七等　吉田　孝八
步兵曹長勲七等　染谷　弥惠
同　小林　實
步兵軍曹勲七等　下村　利一
步兵曹長勲七等　及川　汪
同　佐藤　秀高
步兵軍曹勲七等　北島　三郎
步兵曹長勲七等　阿部　常三郎
步兵軍曹勲七等　渡邊　義亀藏
步兵曹長勲七等　坪山　茂男
步兵軍曹勲七等　大泉　正哉
同　豊田　春吉
同　野口　清隆
步兵曹長勲七等　安武　利實
步兵軍曹勲七等　大場　英男
步兵曹長勲七等　竹井　藤雄
同　廣吉　一正
步兵軍曹勲七等　池田　米治
步兵特務曹長勲七等　佐藤　小次郎

叙勲等　賜金
賜金

陸軍官等位勲功　氏名
步兵特務曹長勲八等　宮崎　金重

陸軍官等位勲功　氏名
上等看護長勲七等　福田　喜藏
勲八等　水野　三郎
同　松永　春雄
同　貝　海龍
步兵大尉從六位勲四等　奥田　新九郎
步兵中尉從七等勲五等　森　繁太
步兵大尉從六位勲五等　松尾　平槌
步兵大尉正七位勲四等　大野　利平
步兵大尉正七位勲五等　天野　勇
同　町田　等
步兵中尉從七位勲五等　廣川　伊之助
步兵大尉正七位勲四等　高橋　英男
步兵中尉從七位勲六等　鈴木　主習
步兵大尉正七位勲五等　津田　順峯
三等軍醫正正六位勲四等　吉村　文雄
一等軍醫正七位勲五等　柿沼　有明
步兵特務曹長勲六等　安部　忠三
步兵軍曹勲七等　高橋　作雄

同　齊藤　久三
步兵特務曹長勲七等　池田　和賀多
步兵曹長勲七等　久家　直義
步兵軍曹勲七等　岡本　文男
步兵曹長勲七等　大沼　豊治
同　後藤　義二郎
同　金子　秀男
步兵軍曹勲七等　梅川　才治
步兵曹長勲七等　廣瀬　照三郎
同　佐々木　佐代治
步兵軍曹勲七等　栗野　清志
同　佐藤　幸重
步兵曹長勲七等　木村　佐兵衛
步兵軍曹勲七等　今井　不二男
同　丸藤　兵吾
步兵曹長勲七等　我妻　庄三郎
步兵少尉正八位勲六等　米倉　武夫
步兵特務曹長從七位勲六等　山下部　貞治
步兵軍曹勲七等　櫻井　美代吉
同　阿久津　武夫
同　佐々木　福文郎
步兵曹長勲七等　吉田　爲雄
步兵軍曹勲七等　橋口　竹一
步兵曹長勲七等　大栗　源四郎
同　木戸口　太吉
同　上杉　渉
勲八等　加藤　刀一
同　中野　寅隆
同　田尻　壽一
同　田尻　重吉
同　東　末衛
同　山口　英雄
少將正五位勲三等　田村　元一
步兵中尉從七位勲五等　江田　貫一郎
步兵中佐正六位勲四等　井出　源太郎
步兵中佐正六位勲三等　大里　鐵藏

叙勲等　賜金
賜金

陸軍官等位勲功　氏名
步兵少佐從六位勲四等　渡邊　凱夫

陸軍官等位勲功　氏名
二等軍醫從七位勲六等　廣瀬　廣
二等獸醫從七位勲六等　井上　昌行
步兵曹長勲七等　新岡　健造
同　吉田　福松
同　丸山　建治
同　小田桐　忠藏
同　平田　政雄

步兵特務曹長勲六等　掛川　恒太郎
步兵曹長勲七等　飯島　愼三
步兵軍曹勲七等　佐久間　信夫
步兵曹長勲七等　小林　八十吉
步兵軍曹勲七等　平野　撰
同　神戸　壽太郎
同　羽島　定平
步兵軍曹勲七等　中川　保
同　畠山　久二
步兵曹長勲七等　吉岡　武美
步兵軍曹勲七等　中村　正一
同　小田　千年
同　齊藤　定五郎
步兵曹長勲七等　兒林　祐
同　知古島　隆滿
一等縫工長勲七等　伊藤　二郎
二等看護長勲七等　鶴亀　三郎
勲八等　明　興植
同　山本　半治
步兵大佐從五位勲三等　横山　臣平
步兵大尉從六位勲四等　光武　秀次
步兵大尉正七位勲四等　小長井　鑑重
步兵中尉正七位勲五等　草間　常吉
步兵大尉正七位勲五等　大柿　正一
同　伊藤　平八郎
步兵大尉從六位勲四等　津久井　朋雄
步兵中尉從七位勲六等　森下　俊士
一等主計從六位勲五等　大竹　彪
三等獸醫正八位勲六等　熊谷　清三
步兵軍曹勲七等　五味　四郎
步兵曹長勲七等　古賀　軍太郎
同　飯塚　兼雄
同　増田　賴房
同　吉澤　政男
同　萩尾　一
同　柴田　常吉
同　佐々木　安夫
同　楯　傳治
同　酒井　信廣
同　高橋　松雄
同　野竹　忠巳
同　鈴木　福松
同　小田　嘉作
步兵軍曹勲七等　岩淵　幸一
步兵特務曹長勲六等　川上　貞治

步兵軍曹勲七等　水野　利毅
同　宮原　壽雄
步兵曹長勲七等　松岡　權次
步兵軍曹勲七等　興津　勝喜
同　島
同　堤　廣
步兵特務曹長勲六等　山田　常太郎
同　松崎　林作
騎兵少佐正六位勲四等　母袋　均
砲兵大佐正五位勲三等　八木　録郎
砲兵中尉從七位勲五等　西　吉之助
同　古市　庄助
砲兵中尉從七位勲六等　宮川　清
砲兵少佐正六位勲四等　村上　巌男
砲兵中尉從七位勲六等　渡邊　三郎

叙勲等　賜金
賜金

陸軍官等位勲功　氏名
砲兵大尉從六位勲六等　小原　文雄

陸軍官等位勲功　氏名
二等主計從七位勲五等　三並　重行
砲兵曹長勲七等　河野邊　軍藏
同　近藤　君雄
同　宮森　主馬
砲兵軍曹勲七等　小松　鐵次郎
同　竹川　節治
砲兵曹長勲七等　佐藤　久吉
同　野村　市郎
砲兵軍曹勲七等　渡邊　正春
同　門間　鐵之助
同　小松　盛喜
砲兵曹長勲七等　柴崎　時次郎
同　伊藤　清太郎
同　松澤　順衛
同　湯田由　左衛門
砲兵軍曹勲七等　志賀野　保助
同　齊藤　彌之助
砲兵特務曹長勲七等　奧川　敏式
勲八等　宇喜原　康保
一等軍醫正七位勲五等　圓尾　淳治
一等看護長勲七等　井上　頼太郎
輜重兵上等兵勲八等　森田　勇
同　水野　政次郎
步兵軍曹勲七等　塚野　政太郎

陸軍官等位勲功　氏名
步兵一等兵　佐藤　覺
同　清水　大二
同　小田　正之
步兵二等兵　柴田　傳市
同　渡邊　松彦
步兵一等兵　櫻井　正司
同　小塚　勇
步兵二等兵　神野　章一
步兵一等兵　阿部　章
步兵二等兵　成田　昌雄
同　古川　春市
同　加藤　民
同　祖父江　義照
同　太田　末市
步兵二等兵　船橋　勇
三等看護長　永井　豊年
步兵二等兵　小島　實
同　渡邊　安男
同　久松紀　久雄
同　加藤　使二
步兵一等兵　田島　功
步兵二等兵　大倉　光二
同　肥田　正治
同　松浦　錄平
步兵一等兵　日比野　藏
步兵二等兵　平松　幸太郎
同　松原　節三
同　大橋　順一
同　前田　正男
同　加藤　日慶
同　山口　年雄
同　日比　好次
同　久野　榮次
同　山中　德太郎
同　寺部　孔彩
同　間野　鏡一
同　山中　繁三
同　水澤　金一
同　柳澤　信義
同　高桑　隆之
同　平松　忠義
同　伴　三郎
同　小西　練太郎
同　神取　義隆
同　鈴木　正
一等看護兵　渡邊　兵衛
步兵二等兵　長瀬　五郎
步兵上等兵　小林　正一
步兵一等兵　石井　勘市
步兵二等兵　竹内　二三
同　丹羽　喜義

同　篠原　伴三
同　鷲橋　光弘
同　佐藤　保三
步兵一等兵　足立　章
步兵二等兵　安藤　保
同　伊藤　利通
同　大關　幸雄
元步兵二等兵　高橋　一二三
步兵二等兵　松前　政夫
元步兵一等兵　山本　文造
同　森　千尋
步兵一等兵　吉澤　菊次
同　山中　純治
同　川瀬　佐太郎
元步兵一等兵　松島　初男
步兵二等兵　淺井　貫平
步兵一等兵　花井　松
同　藤田　禮治
同　稲川　殿
步兵一等兵　太田　理一
步兵二等兵　中谷　國雄
元步兵二等兵　赤堀　伴治
步兵一等兵　青島　辰已
元步兵一等兵　幕内　鐵男
步兵二等兵　鈴掛　方作
步兵一等兵　岩根　一雄
步兵二等兵　船越　贊治
同　服部　莊一
步兵一等兵　櫻井　德太郎
元步兵二等兵　荒井　丈夫
同　岡田　藤吉
步兵一等兵　竹原　義一
航空兵曹長　菅沼　粂次
步兵一等兵　山本　寬治
同　山本　早苗
同　山田　一要
同　大多和　吉松
步兵上等兵　丸山　壽雄
步兵一等兵　佐藤　左織
同　藤下修　佐久
同　岸　熊吉
步兵二等兵　島村　政吉
同　小池　肆郎
步兵一等兵　中川　健三
步兵二等兵　大德　盛男
同　大石　彌作
同　志田　春雄
步兵一等兵　井上　舜治
同　仲下　貞一
步兵二等兵　望月　留作
同　石川　實
同　山口　只平

步兵上等兵　上杉　正男
步兵一等兵　石原　寛一
同　山田　久司
同　福田　松次郎
同　千葉　彦平
同　朝倉　政治
同　瀧　昊
同　富井　正郎
同　永井　景
同　廣瀬　林作
步兵二等兵　山本　恒
步兵一等兵　倉持　善吉
步兵二等兵　井上　龜作
同　加倉井　繩男
同　鈴木　信之
步兵一等兵　鈴木　淺次
同　鵜川　武
步兵一等兵　濱田　勝藏
元步兵二等兵　稲葉　正夫
同　森野　歳雄
步兵一等兵　白川　覺
元步兵一等兵　中山　友吉
步兵一等兵　鈴木　正
元步兵二等兵　井上　昌保
步兵二等兵　太田　敬二
同　松下　日出男
同　塙　一郎
步兵一等兵　安藤　政一
步兵二等兵　原川　次
同　石川　二良
同　西ヶ谷　銀作
同　水野　衞夫
同　井澤　和夫
同　山田　兵次
二等看護兵　梶田　秋一
騎兵特務曹長勲七等　山本　彦右衞門
騎兵軍曹　早崎　敬次
騎兵曹長　阿部　梧郎
二等計手　杉本　正
元騎兵一等兵　荻野　文作
騎兵一等兵　木村　春三
同　八木　廣平
同　登根　猛男
同　水野　正三郎
同　武田　銘一
同　望月　重義
同　山田　隆義
同　古林　卯七
同　丹羽　正春
同　竹内　德藏
騎兵二等兵　藤川　順七

第3093号 付録

騎兵一等兵　榊原敏夫
同　稻葉肅
同　民屋高次
同　淸敏郎
同　野澤健三
同　小林始
同　板倉淸
同　篠邊景治
同　長谷川正金
同　梶田高男
同　增山覺
同　田中長次
騎兵二等兵　村田德一
騎兵一等兵　彥坂好美
同　木部福太郎
同　西尾[illegible]
同　上田美秋
同　長谷川淸次郎
同　近藤正雄
同　伊東守彥
騎兵二等兵　松井進一郎
騎兵一等兵　小栗勇
同　栗谷本作彌
同　外山武
騎兵二等兵　岡田傳久
騎兵一等兵　大藏林
同　酒井好夫
同　大澄康一
騎兵二等兵　山木善次郎
騎兵一等兵　服部武史
同　千葉忠平
騎兵二等兵　鷲津棟定
騎兵一等兵　塩澤春一
騎兵二等兵　中川龍藏
騎兵一等兵　遠藤林一
同　井深嶺夫
同　小川秀雄
同　岩田專一
騎兵二等兵　太田重市
騎兵一等兵　近田旭
同　加藤鉦二
同　河合一夫
騎兵二等兵　柵木淸一
騎兵一等兵　田代善吉
同　林本一雄
同　高山佐和一
同　若月高
同　糟谷芳雄
同　秋山博
騎兵二等兵　金田哲治
騎兵一等兵　小田正七

騎兵二等兵　鈴木常雄
同　志賀齊次郎
同　兒玉新太郎
同　神谷光平
同　淸章
騎兵一等兵　小栗錠一
騎兵二等兵　堀田時一
同　川延留吉
同　片田正年
同　黑田庵
同　木下鐘正
同　稻垣喜一
同　渡邊諠一
同　長谷部嶺二
同　江原太一
同　伊東勤
騎兵一等兵　本多眞一
騎兵二等兵　遠藤茂
騎兵一等兵　山本武士
騎兵二等兵　臼井貞雄
騎兵一等兵　楠忠夫
騎兵二等兵　近藤繁治
騎兵一等兵　山田正策
騎兵二等兵　高村一男
同　近藤七郎
同　荻田秋正
同　加藤善雄
同　久野好春
同　杉田湉一
騎兵一等兵　杉山信次
騎兵二等兵　松本秀全
同　大塚安太郎
同　小池筰男
同　加藤章
同　淺野健夫
同　森貞男
同　志津三郎
同　土本實
同　天野鉦一
同　伊藤重信
同　尾野庄藏
騎兵一等兵　東野守
騎兵二等兵　太田安慶
同　糢田務
同　伊藤市之助
騎兵一等兵　北條晴次
同　長谷直次郎
騎兵二等兵　菊田久吉
同　高木喜代之助
同　安井信一
同　柴山勇
同　深見鑛二

騎兵一等兵　馬場桂
騎兵二等兵　山田訓
同　福應政男
同　中西久一
騎兵一等兵　成田騰
騎兵二等兵　毛受卯喜藏
同　近藤政則
同　野田茂十郎
同　藤本辰雄
同　增田金之
同　成瀨一郎
騎兵一等兵　細田谷兵衞
騎兵二等兵　鳥當政三
同　鈴木松一
同　兼子實
同　鵜飼金藏
舟橋敬三
佐藤和夫
杉浦豐
池谷悅郎
澤井武
後藤純平
野垣二男
高橋幸夫
篠崎正明
騎兵二等兵　後藤卯太郎
同　加藤義光
騎兵一等兵　鈴木信太郎
同　稻村濱平
同　磯部淺吉
騎兵二等兵　加藤嶋市
騎兵一等兵　土屋茂治
同　川口葆
同　小久保茂
騎兵二等兵　長谷川政一
騎兵一等兵　川內政吉
同　藤本幸四郎
同　水野亮
騎兵二等兵　川端新治
野平與一
志田莊太郎
高村淸
倉知義明
池田正夫
井口敬一
安保榮一
西川操
神谷需
一等看護兵　大塚勘太郎
同　服部勳
二等看護兵　田中明美

砲兵中尉從七位　中田勝實
砲兵少尉正八位　淺井計雄
砲兵三等鞍工長　山本政次郎
砲兵一等兵　別府正一
同　野邊正
砲兵二等兵　矢沢美晴
砲兵一等兵　織田大原末彥
同　鶴見登
砲兵上等兵　伊藤延三
砲兵一等兵　安形正雄
同　安田安一
同　坂野立春
同　宮本忠男
同　神谷正
同　勝又利夫
同　遠藤萬作
同　山本六之助
同　岡本萬壽男
同　竹花正太郎
同　山口順爾
同　山田邦男
砲兵上等兵　森谷三郎
砲兵一等兵　伊藤彌平
同　嶋本正三
同　河邊素恭
同　白川榮
砲兵二等兵　中川武夫
同　清水良吉
砲兵一等兵　森下伊勢麿
梅村信義
砲兵一等兵　山野勇
同　加藤秋一
同　山口俊造
同　大島秀夫
同　田中一男
同　三浦初
同　柹田賢一
同　杉本治一
同　小林喜一郎
同　水谷正四郎
同　加古正康
同　熊谷實
同　花井光治
砲兵上等兵　松井嗣雄
砲兵一等兵　內藤末治
同　高曾根好直
砲兵上等兵　近藤喜市
砲兵一等兵　服部正次
同　石川新一
同　林初男
同　袋井慶一
同　今泉隆史

同　平松義平
同　川出時
同　保母守明
同　大竹守
山本七郎
砲兵一等兵　小笠原銀市
小久江由夫
砲兵一等兵　三浦正一
同　川村竹男
同　秋江銀一郎
同　鈴木慶治
同　鈴木三郎
同　小島和一
同　石村久雄
同　佐藤要
同　金森義雄
同　鈴木惣一
同　藤田勇市
同　杉山芳雄
同　神山熊雄
同　新美典正
同　與津彌雄
同　長谷川完一
同　川口昌男
同　袴田源一郎
國島利衞
砲兵一等兵　西川正次
小栗福明
砲兵一等兵　駒田幸雄
同　鈴木一二
同　內藤法順
同　鈴木包一
同　藤見元次
阿形市郎
砲兵一等兵　鈴木昇
同　倉又益重
同　竹尾眞一
同　正木則臣
同　澤內博
同　村松安治
同　町勳
同　天野茂
同　鈴木淺己
同　高村守雄
同　佐藤久喜
同　平田實
同　神谷一郎
同　吉田武嘉
同　大畑一男
同　不破守
同　小林元夫
同　野村敞美

砲兵一等兵　森田武夫
同　宮嶋文夫
同　間野四郎
同　杉浦春治
同　大場邦雄
同　加藤忠
同　村上禮吉
同　吉田滿吉
同　疋田芳太郎
同　熊谷壽
同　鈴木孝一郎
同　齊藤次作
同　鬼頭鎮一
同　杉本喜久次
內藤光三
砲兵一等兵　加藤兼十
水野清
砲兵一等兵　內田金一
矢木則一
砲兵一等兵　栗畑正明
同　井上開司
同　平田靜夫
花木照心
砲兵一等兵　柴田正夫
同　齊藤清
同　杉浦良男
同　臼井清司
同　青谷平弥
柴田郁之進
砲兵一等兵　細田貞一
同　尾崎一
同　山木溪虎
同　中村作次
同　中川光重
同　西川幸一
同　久保田喜助
同　內山武雄
同　齊木四郎
井原安四郎
砲兵一等兵　矢野芳郎
同　稻垣重夫
同　石川好雄
同　寺田喜代雄
同　加藤敏春
同　長谷川行雄
同　影近孝四郎
同　久保山勇一
同　淺野順一
同　高井正次
同　鈴木正男
同　藤田加茂惠
同　植田清一

同　松岡木會平
同　荒川忠夫
速水多根雄
砲兵一等兵　內山勇次
同　吉田勝一
近藤敏雄
砲兵一等兵　森下茂
同　河合留吉
同　河守金太郎
同　鬼頭幹雄
同　三ッ口勳
同　前田正由
加藤親彰
砲兵一等兵　鈴村辰男
同　松木幸雄
同　近藤實
松波和彥
砲兵一等兵　兒玉善一
同　岡田重康
同　山本八郎
同　濱島德一
同　大沼傳一
同　鈴木榮行
同　春田重二郎
佐々木貴司
安藤憲雄
高橋行男
大塚金市
砲兵一等兵　白川一海
同　水野勝太郎
同　鈴木榮藏
同　大村正三
同　和田年武
同　杉浦初明
同　尾島幸一
同　金原正一
同　望月淺次
同　戸澤圓助
同　石原邦雄
同　天尾作平
同　宇野賴一
同　河合一夫
同　舟橋正方
同　野村安右衞門
同　鬼頭陣三
同　石橋吾郎
同　松井正太郎
同　淺井鉦
同　横江玉次郎
同　杉野數
同　林次郎

（各通）

鈴木守
砲兵一等兵　藤田許二
同　塚本一丈
同　馬場千足
同　高橋實
同　井上仙次郎
同　伊藤鏡一
同　澤入又一
同　村井光春
同　河合光夫
近藤博
砲兵一等兵　遠山寬
同　野々山文一
同　長坂邦藏
同　高木幸一
同　水谷勝次
同　杉山文吉
同　大嶽與市
同　杉山仙太郎
同　富永茂
磯村光義
砲兵一等兵　仁科新松
同　岩田隆
石野清次
砲兵一等兵　淺野弘
同　堀田敏雄
同　後藤信義
同　山梨清
同　赤川三郎
同　西村清治
同　古橋恒男
同　大塚英之進
同　長谷春義
同　鈴木義次
同　鴨下四三九
同　原田榮治郎
同　白柳竹雄
同　深谷政男
同　安藤延弘
同　稻葉宗一
同　村田榮市
同　野々村摠助
同　谷川眞吾
同　三田政成
同　中川吉十郎
同　石田義雄
同　渡邊秀雄
同　管井義逸
同　三輪金吾
同　長江太郎
同　加藤日良

同　冨永昇
同　村松貞雄
同　竹下正司
同　天野喜義
同　山口淸太郎
同　山口義弘
同　深谷太計彥
同　田中實
同　岡田貞雄
同　石橋吉雄
同　牧原林平
同　追佳要吉
同　小池光治
同　堤常次郎
同　加藤二郎
同　犬飼茂春
同　鈴木勝幸
同　森下角雄
同　幾見政次
同　堀川勇
同　增田德次郎
同　林田源一
同　藤森步
同　小林鉦一
同　兒玉作太郎
同　野口光宗
同　古川宗一
同　小島正二
同　水野新吉
同　石原定次
同　丸井榮吉
同　鈴木春光
同　神谷重正
同　鈴木茂
同　陶山隆之
同　稻葉周三
同　伊藤保治
同　仲田正次
同　小久保市十
同　樋口正男
同　足立源吾
同　古橋鐵夫
同　飯田繁
同　永田忠夫
同　中田勝三
同　堅田鏘政
同　夏目貫一
同　淺井傳利
同　伊奈淸造
同　福地作太郎
同　橋本淸

同　鈴木俊次
同　堀田治夫
同　渥美隆
同　西浦治平
同　柴田晟助
同　伊奈才次
同　谷忠正三
同　丹羽治郎
同　石田京一
同　濱竹喜代一
同　磯野兼松
同　小島明
同　杉村親助
同　金子一郎
同　佐々木敬
同　丹羽鐐
同　鈴木村雄
同　水谷重雄
同　鈴木秀雄
同　岡本俊一
同　赤堀作次
同　鈴木幸一
同　松下秀吉
同　宮川鐵市
同　西脇廣吉
同　伊藤宗
同　鈴木孫市
同　梅岡正夫
牧康太郎
中村宗一
砲兵一等兵　吉田友春
同　矢野喜義
同　增井治夫
同　山本杉太郎
同　小柳津矢一
同　岡本憲三
同　淺井武雄
同　野々山鷲廳
同　佐藤禮一
同　川本弘
同　富田茂
同　栗田秀次
同　淺井正雄
同　前田金三郎
同　鈴木要助
同　村瀨保彥
同　酒井信之
同　奧村操
同　加藤幸三
同　森島秀雄
同　杉崎鐵文郎

（各通）

同　贇浩
同　岡田晶平
同　森下圓藏
同　鈴木留夫
同　柏原粂右ヱ門
同　荻野源一
同　伊藤淸吾
同　中川一雄
同　野田敏夫
同　中島六太郎
同　岩崎宗作
同　野々垣順三
同　加藤新一
同　高橋八重次
同　丸地武雄
同　藤田章
同　稻山二郎
同　安間義男
同　大石幸次郎
同　芦澤政雄
同　岡本登
同　加藤義雄
同　板橋勇吉
同　藪田淺吉
同　三輪政一
同　赤堀春平
同　淺野正一
同　山田繁一
同　不破秀雄
同　鈴木卓
同　芝田新平
同　長谷川明昌
同　堀尾義夫
同　丸山福平
同　奧村乙吉
同　纐纈定夫
同　若松一尾
同　高木京一
同　河合一知
同　宇野保
同　內藤正男
同　坂田旭
同　太田市治
同　石川次郎
同　石上榮藏
同　杉浦一三
同　宮澤貞繼
同　大村新平
同　中根末太郎
同　初谷良純
同　寺本淸

同　村井鈴雄
同　小栗正秋
同　丸尾初次
同　岩田清麿
同　今駒平吉
同　伊藤健藏
同　中村忠夫
同　鈴木一三
砲兵一等兵　高木齋
宮嶋芳雄
鈴木光三
砲兵一等兵　柴原敏雄
同　加藤輝男
同　高木寅雄
同　清庄一
同　服部清一
同　高谷正男
同　山中寬
同　杉木國太郎
同　近藤正男
同　横山規寅夫
同　鈴木矩二
同　杉田秀雄
同　三島高造
土井淸
大石松夫
砲兵一等兵　杉本行雄
砲兵上等兵　矢野一三
砲兵二等兵　成瀨榮市
砲兵一等兵　鈴木繁雄
同　石原伊寬一
同　鈴木和男
同　平岩興一
同　杉浦留吉
同　坪內岩男
同　水野宇平
同　神野萩一
同　橋本信吉
同　西井淸
同　小長谷軒司
同　成田利春
砲兵上等兵　加茂正男
同　寄田久雄
砲兵一等兵　大谷潔
同　服部勇
小島玉二
加藤信雄
砲兵一等兵　兒玉重美
砲兵二等兵　野場鈴一
砲兵一等兵　鈴木政重
砲兵二等兵　小川明

第3093号 付録

砲兵一等兵　大村光治
同　加藤喜代治
同　西土治
同　大塚政光
元砲兵二等兵　青山茂二
砲兵一等兵　住田秀夫
砲兵上等兵　近藤清
砲兵一等兵　鈴木啓一
同　良知芳郎
同　堀尾政男
同　芦川和三郎
同　後藤源一
砲兵二等兵　大谷憲澄
砲兵一等兵　水田武穂
同　宇佐美正雄
同　坂野友藏
同　堀田光一
同　八木正雄
同　坪井清一
同　鈴木政一
同　青山鉄市
同　齊藤正夫
元砲兵二等兵　石原祐三郎
砲兵上等兵　渡邊明
砲兵一等兵　太田鉄一
砲兵二等兵　宮崎稔
同　高松正雄
同　柴田鈴一
砲兵一等兵　倉持芳
砲兵二等兵　淺野幸作
三治博信
砲兵上等兵　岡田力松
砲兵一等兵　佐野敏郎
同　櫻井角之助
芳川重光
砲兵一等兵　坂本市三
松村晃
植松光明
砲兵二等兵　鈴木倖
砲兵一等兵　伊藤政一
同　田中正雄
砲兵二等兵　石亀正市
砲兵一等兵　山口信藏
同　山田雅美
同　榊原一五郎
砲兵二等兵　古谷杏雄
原三郎
砲兵二等兵　内藤與曾一
菊地洪
砲兵二等兵　永田金作
同　加藤善吉
同　山田恭一
砲兵一等兵　太田忠男
同　田中賢一

同　大矢秀太郎
同　下村金一
一等看護兵　藤田安一
同　岩本喬
同　和田留一
同　花木辰三
同　佐野榮一
同　小林秀由
同　井上輝雄
同　村松源助
同　松浦俊郎
砲兵三等鍛工長　堀田俊春
工兵二等木工長　淺村要
工兵一等兵　藪崎榮三
同　杉村文雄
同　小坂井昇一
同　松本芳治
同　渡邊榮六
同　平井菊夫
同　山本良市
同　鈴木秀雄
同　加藤正直
同　岩本銀藏
同　榊原友吉
同　鈴木良一
同　中村熊七
同　佐々木健作
同　鈴木義雄
同　巻田清
同　滝川嘉彦
同　松島隆一
同　川村和夫
同　佐野千代七
同　松尾大四郎
同　佐治四一
同　伊藤俊雄
同　鈴木勇吉
同　戸塚由郎
同　中尾兼吉
同　足立元吉
同　加藤勉
同　三輪末吉
同　松井茂
同　中根敏治
同　小早川倉一
同　高橋弥太郎
同　仲川藤男
同　加藤富男
同　真野宗三
同　祖父江德一
同　坂部万壽雄
同　加納鑛三郎
同　小島三郎
工兵二等兵　高橋太郎

工兵一等兵　森下光衞
同　岩井勇雄
同　鈴木末吉
同　野澤伍一
同　林正志
工兵二等兵　平井勇
工兵一等兵　吉村竹造
工兵二等兵　久保山亀吉
同　樋口高治
同　瀧村慶二
同　河合虎之助
工兵一等兵　山下政夫
工兵二等兵　平尾儀兵
同　加古正
工兵一等兵　山田增太郎
工兵二等兵　杉本榮
工兵一等兵　村瀬彭之助
同　鈴木計雄
工兵二等兵　杉山金吾
同　殿岡嶽
工兵一等兵　築山五郎
同　大籔久信
同　磯谷正榮
工兵二等兵　青山喜七
同　塩川孝一
工兵一等兵　青山正春
同　本村寅雄
工兵二等兵　岡本廣市
同　榎島留雄
同　江塚朝吉
同　西尾利男
同　齋藤三三
同　村松元男
同　大久保福松
同　伊藤虎雄
同　浦川良男
工兵上等兵　大澤三男
同　野中元次郎
工兵一等兵　脇田廣治
同　野々山信行
同　古木眞一
同　外山榮
同　神山音松
同　小川秀三
同　上村由次
同　横山鍪
同　柴田朝治
同　松下學
同　山崎悟
同　鈴木平太郎
同　松島定吉
同　大石眞一
同　杉嶋左司馬
同　鈴木三三夫

同　遠藤規矩夫
同　鈴木守夫
同　山崎滿晴
同　板倉浩
同　上原榮藏
同　土井定吉
同　小澤清十郎
同　今川隆
同　宮澤末廣
同　鈴木邦利
工兵二等兵　福本正明
工兵一等兵　前山仙吉
同　石神敏夫
同　竹内富治
工兵二等兵　金山太郎
工兵一等兵　長谷川金作
工兵二等兵　杉山義夫
工兵一等兵　永田長治
工兵二等兵　土屋正夫
工兵一等兵　長嶋新一
工兵二等兵　杉浦太一
工兵一等兵　江塚一男
工兵二等兵　牧野行雄
工兵一等兵　片桐松市
工兵二等兵　三島清吉
同　丹所政太郎
工兵一等兵　家田榮雄
工兵二等兵　小出正四郎
同　山田新彰
同　鈴木寅
同　川口武男
同　松本利成
同　杉浦操
同　鈴木清一
同　小林孝吉
同　三浦庄平
同　山内重信
同　杉山照尾
同　近藤重正
同　山下時次
同　中島義一
同　石原義男
同　中島一二
同　村上清
同　竹村明
同　松下典夫
同　中島清
同　寺澤强
同　稻吉末吉
同　淺野太郎
同　吉田巖
同　前田才一
同　竹内幸市
同　山中永治

同　早川千代蕗
同　飯塚秀
同　尾崎榮一
同　金田光夫
同　加藤榮一
同　榊原利三
同　坂本榮一
同　左口清
同　高木米一
同　糟谷松平
同　曾根隆次
同　西川庄之助
同　二村久夫
同　中田梅雄
同　山本幸一
同　清水親一
同　山田長平
同　根本好夫
同　小島米市
同　野田宮三郎
同　鈴木米吉
同　小栗武
同　河合一
工兵一等兵　中島兼一
工兵二等兵　星野猛
同　吉川政清
工兵一等兵　鈴木忠衞
工兵二等兵　戸塚源一
工兵一等兵　磯田彰
工兵二等兵　村上登
同　佐野八郎
同　大石常雄
稲田稔
原崎武
出口次男
松浦弘
横山茂
柴田信治
望月隆春
一等看護兵　直井修一郎
同　岡本正治
同　渡邊武夫
輜重兵上等兵　鈴木靖一
輜重兵一等兵　大原光市
同　長良芳郎
同　福井忠次
同　加藤乙二郎
同　渡邊勇
同　關與郎
同　栗原孝治
同　片瀬新太郎
同　吉川快信
同　森田義太郎
同　鈴木敬一
同　片瀬宇平

同　澤猛
同　岩川寛一
同　清水彦七
同　水谷正成
同　戸塚保太郎
同　大石豐三
同　河合茂
同　柴田清藏
同　片山捨松
輜重兵二等兵　牧春野
同　小池恒次
同　都築增吉
同　早川武男
同　原德太郎
同　花井正四郎
同　加藤松忠
同　高津猛夫
同　牧昭
同　櫻木政一
輜重兵一等兵　高橋誠
一等看護兵　新海孝道
歩兵上等兵　高村要
歩兵一等兵　松井清
同　長谷川一雄
歩兵二等兵　栗原正夫
同　成生吉太郎
歩兵一等兵　平野芳邦
同　和田正一
歩兵二等兵　大畑實
同　永田甲平
同　鈴木甫夫
同　坪井亮策
同　春日井宗雄
歩兵一等兵　梅田周一
歩兵二等兵　寺井彰
同　多田常藏
同　渡辺重夫
同　村山幸三
同　神戸惇二
同　小林作次郎
同　石川庄松
同　保田鐘造
歩兵一等兵　増田留雄
歩兵二等兵　前嶋幸平
同　戸田庄三郎
同　水島良一
同　山本保直
歩兵一等兵　淺野正一
歩兵二等兵　奥村吉男
一等看護兵　林芳正

昭和六年乃至九年事變從軍記章令ノ旨ニ依リ從軍記章ヲ授與セラル（十一年七月十日賞勳局）