

設立大正五年六月、資本金二百五十萬圓、一株五拾圓、拂込高壹百六拾萬圓、諸積立金壹百拾六萬參千圓、配當前期及前々期年壹割貳分

日本加工製紙株式會社
設立大正六年二月、資本金壹百五十萬圓、一株五拾圓、拂込高七拾五萬圓

日本加工織布株式會社

設立大正八年十二月、資本金壹百萬圓、一株五拾圓、拂込高四拾六萬八千四百六拾五圓

日本加里工業株式會社
設立大正十二年四月、資本金貳拾萬圓、一株五拾圓、配當前期及前々期年壹割五分

日本活動寫眞株式會社

設立大正元年九月、資本金六百萬圓、一株五拾圓、拂込高四百貳拾五萬圓

日本海產物興業株式會社
設立昭和六年五月、目的削魚節製造昆布加工販賣、資本金拾萬圓

日本勸業株式會社

設立昭和六年三月、目的金銀貸付有價證券買賣代理業、資本金參拾萬圓、一株五拾圓、拂込高七萬五千元

日本勸業證券株式會社

設立大正十一年十二月、資本金五拾萬圓、一株五拾圓、拂込高壹拾萬圓

日本海產物興業株式會社 (續)
株 積立金 六,000,000
株 未償入金 3,500,000
仕 未償入金 3,000,000

日本金網株式會社

設立大正六年七月、資本金壹百拾萬圓

日本蟹罐詰共同販賣株式會社

設立昭和六年三月、資本金參百萬圓

日本擬草株式會社

設立大正九年三月、資本金壹百萬圓、一株五拾圓、拂込高參拾五萬圓

日本乾燥機株式會社

設立大正十一年三月、資本金貳拾五萬圓

日本キネマ株式會社

設立大正四年一月、資本金拾萬圓

日本漁業株式會社

設立明治三十九年六月、資本金五百萬圓、一株五拾圓、拂込高參百七拾壹萬圓

日本教育生命保險株式會社

設立明治二十九年七月、資本金參拾萬圓、一株五拾圓、拂込高七萬五千元

日本教育用品工業株式會社

設立大正九年十二月、資本金貳拾五萬圓



日本護謨株式會社
淺草區清川町三丁目
設立明治三十三年十二月、資本金拾萬圓(拂込濟)、一株五拾圓

日本興業株式會社
芝區白金今里町
設立昭和二年八月、目的水道流水電氣工事ノ設計監督及資金ノ斡旋土地建物ノ買賣、資本金貳百萬圓、一株五拾圓

日本娛樂ケイホン株式會社
京橋區本町三丁目
設立昭和五年十一月、目的興行觀覽券發行ノ引受販賣有價證券ノ買賣、資本金參拾萬圓(拂込濟)、一株貳拾圓

日本硬煉煉瓦株式會社
京橋區南傳馬町三丁目
設立大正八年十一月、資本金壹百拾萬圓、一株五拾圓、拂込高參拾六萬五千圓

日本興業無盡株式會社
小石川區區柳町
設立大正十五年八月、資本金貳拾萬圓、一株五拾圓、拂込高參拾八萬圓、配當前期及前々期年八分

日本興業株式會社
日本橋區通二丁目
設立大正十四年八月、目的製造農機農具及其加工品並ニ種苗農園農用機械具販賣、資本金參拾萬圓、一株五拾圓、拂込高拾八萬七千貳拾五圓

日本興業助成株式會社
京橋區寶町二丁目
設立昭和八年六月、目的金錢貸附土地建物買賣代理業、資本金拾萬圓、一株五拾圓、拂込高貳萬五千圓

東京府株式二
同 同
同 同
同 同

日本洪益株式會社
牛込區山吹町
設立大正十二年五月、目的不動產讓渡ノ取得買賣貸借不動産物品ノ月賦販賣並金錢貸付、資本金壹百萬圓、一株五拾圓、拂込高貳拾五萬圓

日本光學工業株式會社
品川區大井森前町
電話(高輪)自五八〇五至五八〇九(穴森)四九一・一九三五

日本高級塗料株式會社
澁谷區幡ヶ谷
設立大正十一年四月、資本金貳拾七萬五千圓(拂込濟)、一株貳拾圓

日本工業株式會社
麻布區材木町
設立大正八年十一月、資本金拾萬圓、一株五拾圓、拂込高貳萬五千圓

日本興行株式會社
淺草區淺草公園
設立明治四十四年八月、資本金貳百萬圓(拂込濟)、一株貳拾圓、配當前期年四分

日本鋼製建築具株式會社
城區南砂町四丁目
設立大正十一年十一月、資本金貳拾萬圓、一株五拾圓、拂込高五萬圓

日本興業株式會社
芝區白金今里町
設立昭和二年八月、目的水道流水電氣工事ノ設計監督及資金ノ斡旋土地建物ノ買賣、資本金貳百萬圓、一株五拾圓

東京府株式二
同 同
同 同
同 同

日本興業株式會社
芝區白金今里町
設立昭和二年八月、目的水道流水電氣工事ノ設計監督及資金ノ斡旋土地建物ノ買賣、資本金貳百萬圓、一株五拾圓

日本興業株式會社
日本橋區通二丁目
設立大正十四年八月、目的製造農機農具及其加工品並ニ種苗農園農用機械具販賣、資本金參拾萬圓、一株五拾圓

日本興業株式會社
小石川區區柳町
設立大正十五年八月、資本金貳拾萬圓、一株五拾圓、拂込高參拾八萬圓

日本興業株式會社
京橋區南傳馬町三丁目
設立大正八年十一月、資本金壹百拾萬圓、一株五拾圓、拂込高參拾六萬五千圓

日本興業株式會社
京橋區本町三丁目
設立昭和五年十一月、目的興行觀覽券發行ノ引受販賣有價證券ノ買賣、資本金參拾萬圓(拂込濟)、一株貳拾圓

日本興業株式會社
芝區白金今里町
設立昭和二年八月、目的水道流水電氣工事ノ設計監督及資金ノ斡旋土地建物ノ買賣、資本金貳百萬圓、一株五拾圓

日本興業株式會社
京橋區寶町二丁目
設立昭和八年六月、目的金錢貸附土地建物買賣代理業、資本金拾萬圓、一株五拾圓

東京府株式二
同 同
同 同
同 同

日本興業株式會社
芝區白金今里町
設立昭和二年八月、目的水道流水電氣工事ノ設計監督及資金ノ斡旋土地建物ノ買賣、資本金貳百萬圓、一株五拾圓

日本興業株式會社
日本橋區通二丁目
設立大正十四年八月、目的製造農機農具及其加工品並ニ種苗農園農用機械具販賣、資本金參拾萬圓、一株五拾圓

日本興業株式會社
小石川區區柳町
設立大正十五年八月、資本金貳拾萬圓、一株五拾圓、拂込高參拾八萬圓

日本興業株式會社
京橋區南傳馬町三丁目
設立大正八年十一月、資本金壹百拾萬圓、一株五拾圓、拂込高參拾六萬五千圓

日本興業株式會社
京橋區本町三丁目
設立昭和五年十一月、目的興行觀覽券發行ノ引受販賣有價證券ノ買賣、資本金參拾萬圓(拂込濟)、一株貳拾圓

日本興業株式會社
芝區白金今里町
設立昭和二年八月、目的水道流水電氣工事ノ設計監督及資金ノ斡旋土地建物ノ買賣、資本金貳百萬圓、一株五拾圓

日本興業株式會社
京橋區寶町二丁目
設立昭和八年六月、目的金錢貸附土地建物買賣代理業、資本金拾萬圓、一株五拾圓

東京府株式二
同 同
同 同
同 同

日本興業株式會社
芝區白金今里町
設立昭和二年八月、目的水道流水電氣工事ノ設計監督及資金ノ斡旋土地建物ノ買賣、資本金貳百萬圓、一株五拾圓

日本興業株式會社
日本橋區通二丁目
設立大正十四年八月、目的製造農機農具及其加工品並ニ種苗農園農用機械具販賣、資本金參拾萬圓、一株五拾圓

日本興業株式會社
小石川區區柳町
設立大正十五年八月、資本金貳拾萬圓、一株五拾圓、拂込高參拾八萬圓

日本興業株式會社
京橋區南傳馬町三丁目
設立大正八年十一月、資本金壹百拾萬圓、一株五拾圓、拂込高參拾六萬五千圓

日本興業株式會社
京橋區本町三丁目
設立昭和五年十一月、目的興行觀覽券發行ノ引受販賣有價證券ノ買賣、資本金參拾萬圓(拂込濟)、一株貳拾圓

日本興業株式會社
芝區白金今里町
設立昭和二年八月、目的水道流水電氣工事ノ設計監督及資金ノ斡旋土地建物ノ買賣、資本金貳百萬圓、一株五拾圓

日本興業株式會社
京橋區寶町二丁目
設立昭和八年六月、目的金錢貸附土地建物買賣代理業、資本金拾萬圓、一株五拾圓

東京府株式二
同 同
同 同
同 同

東京府株式會社

大阪支店 西淀川區傳法町南二丁目 電話土佐堀四九二〇 支店 大阪、此花、島屋

日本鋼鐵家具株式會社

設立昭和八年一月、資本金五拾萬圓 一林五拾圓 拂込高貳拾五萬圓

日本厚生株式會社

設立大正七年八月、目的有價證券割賦販賣業、資本金拾萬圓(拂込濟)、一林五拾圓

日本釵釘株式會社

設立昭和七年十月、資本金拾五萬圓(拂込濟)、一林五拾圓

上編二七六

日本合同鑄株式會社

設立昭和五年十二月、資本金拾萬圓(拂込濟)、一林五拾圓

日本國產株式會社

設立大正十三年三月、目的化粧品販賣、資本金拾五萬圓(拂込濟)、一林五拾圓

日本國產商事株式會社

設立大正八年十月、目的自轉車、自転車、國產出器製造販賣、資本金壹百

日本產業投資株式會社

設立昭和二年八月、目的金錢貸付保險代理業證券買賣、資本金拾五萬圓(拂込濟)、一林五拾圓、配當前期年

日本酸素株式會社

設立大正七年七月、資本金壹百五拾萬圓(拂込濟)、一林五拾圓、諸積立金參拾參萬參千五百圓、配當前期年八分、前々期年六分

日本產業助成株式會社

設立大正三年六月、資本金拾萬圓、一林五拾圓、拂込高貳萬五千圓

日本產業株式會社

設立大正三十五年七月、資本金七拾五萬圓(拂込濟)、一林五拾圓、諸積立金五萬參千圓、配當前期年登制前々期年八分

東京府株式會社

設立大正十一年十月、資本金拾萬圓(拂込濟)、一林五拾圓

日本香料株式會社

設立大正八年十一月、資本金四拾五萬圓、一林五拾圓、拂込高貳拾五萬圓

日本合同船舶株式會社

設立昭和二年十一月、資本金七百萬元(拂込濟)、一林五拾圓、決算第十三期昭和八年十一月

日本砂糖貿易株式會社

設立大正十年五月、資本金壹百萬圓、一林五拾圓、拂込高六十五萬圓、諸積立金拾萬圓、配當前期及前々期年登制

日本婚禮株式會社

設立大正九年一月、資本金參拾萬圓、一林五拾圓、拂込高七萬五千圓

日本コンクリート商會

設立大正十五年三月、目的自動車ノ輸入販賣、資本金拾萬圓(拂込濟)、一林五拾圓

日本醋酸製造株式會社

設立昭和五年七月、資本金參拾萬圓(拂込濟)、一林五拾圓

東京府株式會社

設立昭和八年一月、目的砂金採集船ノ設計製造販賣及砂金ノ採集、資本金參千圓、一林五拾圓、拂込高七百五拾萬圓

日本コールド・ドレツチ株式會社

設立昭和八年一月、目的砂金採集船ノ設計製造販賣及砂金ノ採集、資本金參千圓、一林五拾圓、拂込高七百五拾萬圓

日本合同船舶株式會社

設立昭和二年十一月、資本金七百萬元(拂込濟)、一林五拾圓、決算第十三期昭和八年十一月

日本砂糖貿易株式會社

設立大正十年五月、資本金壹百萬圓、一林五拾圓、拂込高六十五萬圓、諸積立金拾萬圓、配當前期及前々期年登制

日本婚禮株式會社

設立大正九年一月、資本金參拾萬圓、一林五拾圓、拂込高七萬五千圓

日本コンクリート商會

設立大正十五年三月、目的自動車ノ輸入販賣、資本金拾萬圓(拂込濟)、一林五拾圓

日本醋酸製造株式會社

設立昭和五年七月、資本金參拾萬圓(拂込濟)、一林五拾圓

東京府株式會社

設立昭和八年一月、目的砂金採集船ノ設計製造販賣及砂金ノ採集、資本金參千圓、一林五拾圓、拂込高七百五拾萬圓

日本コールド・ドレツチ株式會社

設立昭和八年一月、目的砂金採集船ノ設計製造販賣及砂金ノ採集、資本金參千圓、一林五拾圓、拂込高七百五拾萬圓

日本合同船舶株式會社

設立昭和二年十一月、資本金七百萬元(拂込濟)、一林五拾圓、決算第十三期昭和八年十一月

日本砂糖貿易株式會社

設立大正十年五月、資本金壹百萬圓、一林五拾圓、拂込高六十五萬圓、諸積立金拾萬圓、配當前期及前々期年登制

日本婚禮株式會社

設立大正九年一月、資本金參拾萬圓、一林五拾圓、拂込高七萬五千圓

日本コンクリート商會

設立大正十五年三月、目的自動車ノ輸入販賣、資本金拾萬圓(拂込濟)、一林五拾圓

日本醋酸製造株式會社

設立昭和五年七月、資本金參拾萬圓(拂込濟)、一林五拾圓

東京府株式會社

設立昭和五年七月、資本金參拾萬圓(拂込濟)、一林五拾圓

東京府株式會社

設立昭和五年七月、資本金參拾萬圓(拂込濟)、一林五拾圓

東京府株式會社

設立昭和五年七月、資本金參拾萬圓(拂込濟)、一林五拾圓

東京府株式會社

日本散彈製造株式會社

設立大正十三年四月、資本金拾五萬圓、一株五拾圓、拂込高參萬七千五百圓、決算第四十一期昭和八年十二月

上編二七八

日本齒科商社

設立大正元年十月、資本金貳拾萬圓、一株五拾圓、諸積立金壹萬貳千六百圓

日本實業株式會社

設立大正十四年三月、目的金銀有價證券土地建物買賣及仲介、資本金貳拾萬圓、一株五拾圓、拂込高五萬圓

日本實業株式會社

設立昭和六年七月、目的諸油藥品買賣及有價證券不動產、取得利用、資本金貳拾萬圓、一株五拾圓、拂込高五萬圓

日本寫眞工業株式會社

設立昭和三年十一月、資本金五拾萬圓、一株五拾圓、拂込高拾五萬五千圓

日本書籍株式會社

設立明治四十二年九月、資本金九拾七千五百圓、諸積立金五拾七萬壹千七百五十圓

日本紙業株式會社

設立大正元年十月、資本金貳拾萬圓、一株五拾圓、諸積立金壹萬貳千六百圓

日本住宅株式會社

設立大正八年十一月、資本金拾萬圓、一株五拾圓、拂込高九萬參百七拾四圓

日本重油株式會社

設立大正十三年二月、資本金拾萬圓、一株五拾圓、拂込高貳萬五千圓

東京府株式會社

日本自動車株式會社

設立大正三年六月、資本金參百萬圓、一株五拾圓、拂込高貳百萬圓、決算第三十九期昭和八年十月

日本實業株式會社

設立大正十四年三月、目的金銀有價證券土地建物買賣及仲介、資本金貳拾萬圓、一株五拾圓、拂込高五萬圓

日本實業株式會社

設立昭和六年七月、目的諸油藥品買賣及有價證券不動產、取得利用、資本金貳拾萬圓、一株五拾圓、拂込高五萬圓

日本寫眞工業株式會社

設立昭和三年十一月、資本金五拾萬圓、一株五拾圓、拂込高拾五萬五千圓

日本住宅株式會社

設立大正八年十一月、資本金拾萬圓、一株五拾圓、拂込高九萬參百七拾四圓

日本重油株式會社

設立大正十三年二月、資本金拾萬圓、一株五拾圓、拂込高貳萬五千圓

東京府株式會社

上編二七九

東京府株式會社

Table listing various companies such as 日本商工株式會社, 日本商工助成株式會社, 日本商事株式會社, 日本證券株式會社, 日本消防機製造株式會社, 日本釀造工業株式會社, 日本銀鑛業株式會社, 日本水產株式會社, 日本水產興業株式會社, 日本照明株式會社, and 日本製糖株式會社. Each entry includes details like capital amount, establishment date, and names of directors and officers.

上編二八〇

東京府株式會社

Table listing various companies such as 日本殖産株式會社, 日本食品工業株式會社, 日本食品株式會社, 日本食糧株式會社, 日本食料品株式會社, 日本織布株式會社, 日本針布株式會社, 日本信號株式會社, 日本水銀鑛業株式會社, 日本水產株式會社, 日本水產興業株式會社, and 日本製糖株式會社. Each entry includes details like capital amount, establishment date, and names of directors and officers.

上編二八一

日本水道株式會社
京橋區銀座四丁目
設立昭和五年十二月、資本金貳拾萬圓

日本スポーツ株式會社
蒲田區六郷町
設立昭和七年九月、資本金拾萬圓

日本製紙株式會社
荒川區三河島町二丁目
設立大正五年十二月、資本金九拾萬圓

日本製袋工業株式會社
浦野川區浦野川町
設立大正十二年八月、資本金拾萬圓

日本製靴株式會社
足立區千住橋戶町
設立明治三十五年一月、資本金七拾五萬圓

日本製鹽業株式會社
芝區濱松町二丁目
設立昭和四年五月、資本金貳拾萬圓

日本製鐵株式會社
日本橋區大傳馬町三丁目
設立明治二十二年六月、資本金五拾萬圓

日本製鋼株式會社
日本橋區室町二丁目
設立明治四十年十一月、資本金壹千五百萬圓

日本製鐵株式會社
在京原分工場
設立昭和九年一月、資本金壹億四千萬圓

日本製罐株式會社
本所區石原町二丁目
設立大正十四年六月、資本金拾萬圓

日本製紙株式會社
川崎區南河原
設立明治三十二年、資本金壹拾萬圓

日本製粉株式會社
京橋區小田原町二丁目
設立大正九年一月、資本金五拾萬圓

日本製鋼株式會社
龜町區內寺町一丁目
設立大正七年十二月、資本金壹億貳拾五萬圓

日本製材株式會社
赤坂區田町七丁目
設立大正八年十月、資本金四拾萬圓

日本製紙株式會社
王子區袋町一丁目
設立大正七年三月、資本金貳拾萬圓

日本製粉株式會社
京橋區小田原町二丁目
設立大正九年一月、資本金五拾萬圓

日本製鋼株式會社
龜町區內寺町一丁目
設立大正七年十二月、資本金壹億貳拾五萬圓

日本製鋼株式會社
資本金部
諸口借方勘定
有價證券

日本製粉株式會社
資本金部
諸口借方勘定
有價證券

日本製鋼株式會社
資本金部
諸口借方勘定
有價證券

東京府株式會社

神戶支店 電話三三三〇七
支店長 林田、大塚、九郎
門司支店 電話一六一七
支店長 竹下、清吉

日本製麵株式會社

設立大正六年十一月、資本金拾五萬圓(拂込済)、一株貳拾圓
取締役 松野、泉三郎
吉岡、又三郎

日本製鍊株式會社

設立大正四年九月、資本金貳拾萬圓
一株五拾圓、拂込高壹萬五圓、諸積立金四萬八千五百圓、配當前期及前々期八年分
電話一〇四三、一〇四四

日本精工株式會社

設立大正五年十一月、目的ポールのボール製造販賣、資本金壹百五十萬圓、一株五拾圓、拂込高九拾萬圓
諸積立金參拾壹萬八千七百圓、配當前期及前々期八年分
電話高輪(自八二五)至八二五

日本精釀株式會社

設立大正九年四月、資本金貳拾萬圓
一株五拾圓、拂込高五萬圓
電話高輪(自八二五)至八二五

日本正衡株式會社

設立大正七年六月、資本金壹百貳拾萬圓、一株五拾圓、拂込高參拾七萬五千圓
電話東京二〇六一

日本石鹼株式會社

設立大正三年十月、資本金拾萬圓(拂込済)、一株五拾圓
電話高輪(自八二五)至八二五

日本石油株式會社

設立明治二十一年五月、資本金八千萬圓、一株五拾圓、拂込高五千六百萬圓、決算第八十二期昭和九年三月
電話丸之内三三三三〇三三三三九

日本石鹼株式會社
設立大正三十九年十月、資本金拾八萬圓(拂込済)、一株五拾圓、諸積立金貳萬八千參百圓、配當前期年五分

東京府株式會社

西區濱三郎
同 濱、部介
同 品川、西大崎
同 鶴見、左吉雄

日本セメント株式會社

設立明治二十一年三月、資本金壹千八百萬圓、一株五拾圓、拂込高五百六拾八萬七千五百圓、決算第八十五回昭和八年九月
電話丸之内(一七八)三三三三〇

日本纖維化工株式會社

設立大正八年十月、資本金拾八萬圓(拂込済)、一株五拾圓、諸積立金貳萬八千參百圓、配當前期年五分

日本染色株式會社

設立大正七年一月、資本金八拾萬圓
電話東京二〇六一

日本洗染株式會社

設立大正七年八月、資本金參拾萬圓
一株五拾圓、拂込高拾參萬貳千圓
電話牛込四〇五五六





**日本蓄音機株式會社**  
設立昭和六年三月、資本金五十萬圓  
取締役 山本、佐藤、藤田、大塚、北村、水谷、尾花、佐々木、山崎、堀江、森山、長谷川、丸山、佐藤、藤田、大塚、北村、水谷、尾花、佐々木、山崎、堀江、森山、長谷川、丸山

**日本蓄電池株式會社**  
設立大正八年八月、資本金五拾萬圓  
取締役 大森、田村、佐藤、山本、西野、長谷川、丸山、佐藤、藤田、大塚、北村、水谷、尾花、佐々木、山崎、堀江、森山、長谷川、丸山

**日本畜産工業株式會社**  
設立昭和二年十月、資本金五拾萬圓  
取締役 田村、山本、西野、長谷川、丸山、佐藤、藤田、大塚、北村、水谷、尾花、佐々木、山崎、堀江、森山、長谷川、丸山

**日本畜產商事株式會社**  
設立昭和八年五月、資本金拾萬圓  
取締役 田村、山本、西野、長谷川、丸山、佐藤、藤田、大塚、北村、水谷、尾花、佐々木、山崎、堀江、森山、長谷川、丸山

**日本築造株式會社**  
設立大正八年十月、資本金五拾萬圓  
取締役 田村、山本、西野、長谷川、丸山、佐藤、藤田、大塚、北村、水谷、尾花、佐々木、山崎、堀江、森山、長谷川、丸山

**日本竹林株式會社**  
設立大正十二年十一月、資本金拾萬圓  
取締役 田村、山本、西野、長谷川、丸山、佐藤、藤田、大塚、北村、水谷、尾花、佐々木、山崎、堀江、森山、長谷川、丸山

**日本徴兵保險株式會社**  
設立明治四十四年九月、資本金貳百五十萬圓  
取締役 田村、山本、西野、長谷川、丸山、佐藤、藤田、大塚、北村、水谷、尾花、佐々木、山崎、堀江、森山、長谷川、丸山

**日本鑄鋼株式會社**  
設立大正四年五月、資本金五拾萬圓  
取締役 田村、山本、西野、長谷川、丸山、佐藤、藤田、大塚、北村、水谷、尾花、佐々木、山崎、堀江、森山、長谷川、丸山

**日本電氣株式會社**  
設立明治三十二年七月、資本金貳千五百五十萬圓  
取締役 田村、山本、西野、長谷川、丸山、佐藤、藤田、大塚、北村、水谷、尾花、佐々木、山崎、堀江、森山、長谷川、丸山

**日本通商株式會社**  
設立大正八年八月、資本金拾萬圓  
取締役 田村、山本、西野、長谷川、丸山、佐藤、藤田、大塚、北村、水谷、尾花、佐々木、山崎、堀江、森山、長谷川、丸山

**日本鐵道工業株式會社**  
設立昭和五年七月、資本金拾萬圓  
取締役 田村、山本、西野、長谷川、丸山、佐藤、藤田、大塚、北村、水谷、尾花、佐々木、山崎、堀江、森山、長谷川、丸山

**日本テラゾ工業株式會社**  
設立昭和八年五月、資本金拾萬圓  
取締役 田村、山本、西野、長谷川、丸山、佐藤、藤田、大塚、北村、水谷、尾花、佐々木、山崎、堀江、森山、長谷川、丸山

**日本電化工業株式會社**  
設立大正七年九月、資本金五拾萬圓  
取締役 田村、山本、西野、長谷川、丸山、佐藤、藤田、大塚、北村、水谷、尾花、佐々木、山崎、堀江、森山、長谷川、丸山

**日本電氣株式會社**  
設立明治三十二年七月、資本金貳千五百五十萬圓  
取締役 田村、山本、西野、長谷川、丸山、佐藤、藤田、大塚、北村、水谷、尾花、佐々木、山崎、堀江、森山、長谷川、丸山

**日本電氣興業株式會社**  
設立大正六年八月、資本金壹百萬圓  
取締役 田村、山本、西野、長谷川、丸山、佐藤、藤田、大塚、北村、水谷、尾花、佐々木、山崎、堀江、森山、長谷川、丸山

**日本電氣株式會社**  
設立大正六年八月、資本金壹百萬圓  
取締役 田村、山本、西野、長谷川、丸山、佐藤、藤田、大塚、北村、水谷、尾花、佐々木、山崎、堀江、森山、長谷川、丸山

新關平七 監査役 三木榮八 同 西代浦 大 同 中野昭和 助

日本電氣漂白株式會社

設立昭和八年二月、資本金拾貳萬圓 (拂込済) 一株貳拾圓

葛飾區本原町 葛飾區北足立郡鳩 堀玉縣北足立郡鳩 保坂喜八

日本電業株式會社

設立明治四十二年九月、資本金貳拾四萬圓、一株五拾圓、拂込高拾四萬八千八百圓

費島區高田町三丁目 電話二五〇・二五一 電話二五〇・二五二

日本電興株式會社

設立昭和三年九月、資本金五拾萬圓 (拂込済) 一株五拾圓、配當前期年參分

葛飾區內幸町一丁目 電話銀座四二五・四二六 電話銀座四二五・四二七

日本電線株式會社

設立明治四十年二月、資本金貳拾萬圓、一株五拾圓、拂込高壹拾貳萬五圓

向島區寺島町 電話二五〇・二五一 電話二五〇・二五二

長妻信篤 同 廣布本村 同 渡邊與三郎 同 廣須賀、公卿堀内

日本電熱線製造株式會社

設立昭和四年十一月、資本金貳拾萬圓 (拂込済) 一株貳拾圓、諸積立金貳百圓

葛飾區銀座西六丁目 電話三〇九・一五六二 電話三〇九・一五六三

日本電波株式會社

設立昭和六年十二月、目的無線電信 電話機、兵器及器具航空機附屬機器製造販賣、資本金五拾萬圓、一株五拾圓、拂込高貳拾五萬圓

諸積立金參千圓 後藤兼三 大森、田園調布四

日本電報通信株式會社

設立明治三十四年七月、資本金壹百萬圓、一株五拾圓、拂込高七拾五萬圓

葛飾區銀座西七丁目 電話銀座一三三・一三二 電話銀座一三三・一三一

日本陶管株式會社

設立大正八年十二月、資本金參拾萬圓、一株五拾圓、拂込高貳拾四萬圓、諸積立金九千圓、配當前期年五分前

日本橋區江橋三丁目 電話一三三・一三二 電話一三三・一三一

長崎市千馬町 福岡市渡邊六丁 大分市荷揚町 熊本市行幸町

日本塗紙工業株式會社

設立大正十三年八月、資本金拾萬圓 (拂込済) 一株五拾圓

品川區西大崎一丁目 電話高輪九〇五・一〇五一 電話高輪九〇五・一〇五二

日本塗裝工業株式會社

設立大正十二年五月、資本金五拾萬圓、一株五拾圓、拂込高貳拾萬圓

品川區南品川四丁目 電話高輪九〇五・一〇五一 電話高輪九〇五・一〇五二

日本土地興業株式會社

設立大正十一年五月、目的土地建物ノ買賣、測量、測量監督設計、建築材料ノ販賣及保險代理業、資本金五拾萬圓 (拂込済) 一株貳拾五圓

芝區櫻田伏見町 天野徳次郎 同 日比野一

日本土地山林株式會社

設立昭和六年二月、資本金五百萬圓 一株五拾圓、拂込高百貳拾五萬圓

葛飾區有樂町一丁目 同 同 同 同 同

日本土地住宅株式會社

設立大正九年六月、資本金貳拾萬圓 葛飾區飯田町二丁目

日本土地證券株式會社

設立大正七年十一月、資本金壹拾萬圓 (拂込済) 一株五拾圓、諸積立金拾萬五千貳百圓、配當前期年六分

葛飾區丸之内三丁目 電話丸之内四七五・四七六 電話丸之内四七五・四七六

日本土地建物株式會社

設立大正九年三月、資本金五拾萬圓 芝區平町 電話一八九五

同 同 同 同 同 同 同 同 同 同

日本土木建築株式會社

設立大正八年十二月、資本金六百八拾五萬圓、一株五拾圓、拂込高貳百九萬四千四百八拾參圓四錢

日本橋區吳服橋三丁目 同 同 同 同 同 同

日本土木工業株式會社

設立大正九年八月、資本金壹百萬圓 一株五拾圓、拂込高貳拾五萬圓

日本橋區本木町二丁目 同 同 同 同 同 同 同 同 同 同

日本投資株式會社

設立昭和二年八月、目的自動車販賣 蒲田區新宿町

日本導火線株式會社

設立大正十二年六月、資本金七拾七萬七千圓 (拂込済) 一株五拾圓、諸積立金四拾壹萬六千圓、配當前期年壹割前々期年壹割參分

葛飾區丸之内一丁目 電話一三三・一三二 電話一三三・一三一

日本投資株式會社

設立昭和二年八月、目的自動車販賣 蒲田區新宿町

福岡作業所 福岡縣粕屋郡多々羅村 福岡縣嘉穂郡糠波村 北海道的知都岩見澤町

日本道路舗装株式會社

設立昭和四年三月、資本金拾萬圓、一株五拾圓、拂込高七萬五千圓

取締役 鹿野 隆 監査役 山本 元一 同(同) 津江 新井 同(同) 大森 新井 監査役 中島 康夫 右橋 西大久保 佐藤 軍太 同(百人)

日本特許工業株式會社

設立大正十一年十二月、目的纖維工業及建築材料ニ關スル特許權ノ取得並ニ製作販賣特許品發明者ノ保護及試作前項ニ附帶スル事業、資本金貳拾萬圓、一株五拾圓、拂込高拾萬圓

取締役 石川 源二 同 横濱 神奈川 青木 山根 道一 同 牛込 白銀 同 金田 貞治 同 豊橋 鍛冶 同 川上 吉右衛門 監査役 大坂 天王寺 大道 同 杉浦 義太郎 同 靜岡縣濱名郡入出村 町 名古屋市西區米屋町

日本特許コンベヤー株式會社 設立大正十年十二月、資本金拾萬圓、一株五拾圓、拂込高七萬五千圓

取締役 鹿野 隆 監査役 山本 元一 同(同) 津江 新井 同(同) 大森 新井 監査役 中島 康夫 右橋 西大久保 佐藤 軍太 同(百人)

日本特殊化學工業株式會社 設立昭和三年十一月、目的石炭酸縮合物製造販賣、資本金拾萬圓(拂込高)一株五拾圓

取締役 鹿野 隆 監査役 山本 元一 同(同) 津江 新井 同(同) 大森 新井 監査役 中島 康夫 右橋 西大久保 佐藤 軍太 同(百人)

日本特殊金屬株式會社 設立大正七年十一月、資本金五拾萬圓(拂込高)一株五拾圓

日本ハノヴィア石炭燈株式會社 設立大正十五年七月、資本金貳拾萬圓(拂込高)一株五拾圓

取締役 鹿野 隆 監査役 山本 元一 同(同) 津江 新井 同(同) 大森 新井 監査役 中島 康夫 右橋 西大久保 佐藤 軍太 同(百人)

日本發明工業株式會社 設立大正八年八月、資本金貳拾萬圓、一株五拾圓、拂込高五萬圓

取締役 鹿野 隆 監査役 山本 元一 同(同) 津江 新井 同(同) 大森 新井 監査役 中島 康夫 右橋 西大久保 佐藤 軍太 同(百人)

日本ドロマイト工業株式會社 設立昭和八年五月、資本金貳拾萬圓、一株五拾圓、拂込高拾萬圓

日本内燃機株式會社 設立昭和七年九月、目的自動車自動自轉車並部分附屬品製造及有價證券ノ販賣、資本金五拾萬圓、一株五拾圓

取締役 鹿野 隆 監査役 山本 元一 同(同) 津江 新井 同(同) 大森 新井 監査役 中島 康夫 右橋 西大久保 佐藤 軍太 同(百人)

日本燃焼器株式會社 設立大正十三年三月、資本金拾萬圓(拂込高)一株五拾圓

取締役 鹿野 隆 監査役 山本 元一 同(同) 津江 新井 同(同) 大森 新井 監査役 中島 康夫 右橋 西大久保 佐藤 軍太 同(百人)

日本燃焼機株式會社 設立昭和六年十一月、資本金拾萬圓、一株五拾圓、拂込高貳萬五千圓

日本肥料工業株式會社 設立昭和四年十二月、資本金拾萬圓(拂込高)一株五拾圓

取締役 鹿野 隆 監査役 山本 元一 同(同) 津江 新井 同(同) 大森 新井 監査役 中島 康夫 右橋 西大久保 佐藤 軍太 同(百人)

日本農具株式會社 設立大正十五年七月、資本金拾萬圓、一株五拾圓、拂込高五萬圓

取締役 鹿野 隆 監査役 山本 元一 同(同) 津江 新井 同(同) 大森 新井 監査役 中島 康夫 右橋 西大久保 佐藤 軍太 同(百人)

日本ハードウェア株式會社 設立大正十五年四月、目的建築家具建具金物諸機械製作販賣及製品輸入、資本金貳拾萬圓(拂込高)一株五拾圓

日本賣藥株式會社

設立明治三十九年十一月、資本金壹百萬圓、一株五拾圓、拂込高四拾萬圓、積立金五萬七千六百圓、配當前期年八分特別年貳分

取締役 鹿野 隆 監査役 山本 元一 同(同) 津江 新井 同(同) 大森 新井 監査役 中島 康夫 右橋 西大久保 佐藤 軍太 同(百人)

日本パーカーライジング株式會社

設立昭和三年七月、目的金屬性材料及金屬製品ニ關スル特許權製造販賣、資本金拾五萬圓、一株五拾圓、拂込高拾萬五千圓

取締役 鹿野 隆 監査役 山本 元一 同(同) 津江 新井 同(同) 大森 新井 監査役 中島 康夫 右橋 西大久保 佐藤 軍太 同(百人)

日本配合飼料株式會社

設立昭和四年十月、資本金拾萬圓、一株五拾圓、拂込高七萬圓

取締役 鹿野 隆 監査役 山本 元一 同(同) 津江 新井 同(同) 大森 新井 監査役 中島 康夫 右橋 西大久保 佐藤 軍太 同(百人)

日本皮草株式會社

設立明治四十年四月、資本金五百萬圓(拂込高)一株五拾圓、決算第五十期昭和八年九月

取締役 鹿野 隆 監査役 山本 元一 同(同) 津江 新井 同(同) 大森 新井 監査役 中島 康夫 右橋 西大久保 佐藤 軍太 同(百人)

日本ハノヴィア石炭燈株式會社

設立大正十五年七月、資本金貳拾萬圓(拂込高)一株五拾圓

取締役 鹿野 隆 監査役 山本 元一 同(同) 津江 新井 同(同) 大森 新井 監査役 中島 康夫 右橋 西大久保 佐藤 軍太 同(百人)

日本パイプ製造株式會社

設立明治四十四年九月、資本金六拾萬圓、一株五拾圓、拂込高四拾萬圓

取締役 鹿野 隆 監査役 山本 元一 同(同) 津江 新井 同(同) 大森 新井 監査役 中島 康夫 右橋 西大久保 佐藤 軍太 同(百人)

日本皮草株式會社

設立明治四十年四月、資本金五百萬圓(拂込高)一株五拾圓、決算第五十期昭和八年九月

取締役 鹿野 隆 監査役 山本 元一 同(同) 津江 新井 同(同) 大森 新井 監査役 中島 康夫 右橋 西大久保 佐藤 軍太 同(百人)

日本ハノヴィア石炭燈株式會社

設立大正十五年七月、資本金貳拾萬圓(拂込高)一株五拾圓

取締役 鹿野 隆 監査役 山本 元一 同(同) 津江 新井 同(同) 大森 新井 監査役 中島 康夫 右橋 西大久保 佐藤 軍太 同(百人)

日本パイプ製造株式會社

設立明治四十四年九月、資本金六拾萬圓、一株五拾圓、拂込高四拾萬圓

取締役 鹿野 隆 監査役 山本 元一 同(同) 津江 新井 同(同) 大森 新井 監査役 中島 康夫 右橋 西大久保 佐藤 軍太 同(百人)

日本皮草株式會社

設立明治四十年四月、資本金五百萬圓(拂込高)一株五拾圓、決算第五十期昭和八年九月

取締役 鹿野 隆 監査役 山本 元一 同(同) 津江 新井 同(同) 大森 新井 監査役 中島 康夫 右橋 西大久保 佐藤 軍太 同(百人)

日本ハノヴィア石炭燈株式會社

設立大正十五年七月、資本金貳拾萬圓(拂込高)一株五拾圓

取締役 鹿野 隆 監査役 山本 元一 同(同) 津江 新井 同(同) 大森 新井 監査役 中島 康夫 右橋 西大久保 佐藤 軍太 同(百人)

日本パイプ製造株式會社

設立明治四十四年九月、資本金六拾萬圓、一株五拾圓、拂込高四拾萬圓

取締役 鹿野 隆 監査役 山本 元一 同(同) 津江 新井 同(同) 大森 新井 監査役 中島 康夫 右橋 西大久保 佐藤 軍太 同(百人)

日本皮草株式會社

設立明治四十年四月、資本金五百萬圓(拂込高)一株五拾圓、決算第五十期昭和八年九月

取締役 鹿野 隆 監査役 山本 元一 同(同) 津江 新井 同(同) 大森 新井 監査役 中島 康夫 右橋 西大久保 佐藤 軍太 同(百人)

日本ハノヴィア石炭燈株式會社

設立大正十五年七月、資本金貳拾萬圓(拂込高)一株五拾圓

取締役 鹿野 隆 監査役 山本 元一 同(同) 津江 新井 同(同) 大森 新井 監査役 中島 康夫 右橋 西大久保 佐藤 軍太 同(百人)

日本パイプ製造株式會社

設立明治四十四年九月、資本金六拾萬圓、一株五拾圓、拂込高四拾萬圓

取締役 鹿野 隆 監査役 山本 元一 同(同) 津江 新井 同(同) 大森 新井 監査役 中島 康夫 右橋 西大久保 佐藤 軍太 同(百人)

日本美術工藝株式會社

設立大正九年二月、資本金拾萬圓、取締役、北島正夫、京橋、銀座二丁目

同、山崎寛太郎、中野、昭和通二丁目、蒲田、蒲田、立本、利華、目黒、下目黒

日本ビチユマルズ株式會社

設立昭和五年十一月、目的、澀青乳劑、製造販賣一般土木工事請負、資本金拾萬圓、取締役、土屋、讀二、世田谷、世田谷

同、伊藤、信一、同、磯子、磯子、同、磯子、磯子、同、磯子、磯子

日本ビルヂング株式會社

設立大正十五年一月、資本金壹拾萬圓、取締役、赤坂、臺町、山崎、清

同、吉井、新井、同、河合、芳澤、同、高梨、芳澤、同、高梨、芳澤

日本ヒューム管株式會社

設立大正十四年十月、資本金壹拾萬圓、取締役、田上、壽、麻布、三河臺

同、淺野、總一、同、淺野、總一、同、淺野、總一

日本不動産株式會社

設立昭和四年五月、資本金貳拾萬圓、取締役、細谷、智之助、赤坂、青山北六

同、山口、幾太郎、同、山口、幾太郎、同、山口、幾太郎

日本フエルト株式會社

設立大正六年六月、資本金貳拾萬圓、取締役、王子、區、豊島町、水戸、三三〇〇、三三三三

同、宮川、敬三、同、宮川、敬三、同、宮川、敬三

日本物産株式會社

設立昭和六年二月、目的、保險代理、商品、輸出入、電氣、機械器具、鐵道用品、燃料、及土木建築、諸材料、並、穀物、食料品、資本金貳拾萬圓、取締役、竹川、久仁

同、赤坂、水川、同、赤坂、水川、同、赤坂、水川

日本物産株式會社

設立大正十三年九月、目的、薪炭、木炭、農產物、海產物、賣運、倉庫、貨物、保險代理、資本金壹拾萬圓、取締役、高橋、隆雄

同、柳澤、靜雄、同、柳澤、靜雄、同、柳澤、靜雄

日本フライウード株式會社

設立大正七年九月、目的、合板製造、資本金五拾萬圓、取締役、板橋、區、板橋町、大塚、一三九五一

同、高橋、隆雄、同、高橋、隆雄、同、高橋、隆雄

日本粉末石鹼株式會社

設立大正十三年二月、資本金拾萬圓、取締役、在原、區、戸越町、電話、四三〇四、一五一四

同、加藤、平八郎、同、加藤、平八郎、同、加藤、平八郎

日本無線電氣株式會社

設立大正十四年十月、資本金貳拾萬圓、取締役、大森、區、入新井三丁目、電話、二二二六、二二六二

同、池袋、出張所、同、池袋、出張所、同、池袋、出張所

日本無線電氣株式會社

設立大正十四年十月、資本金貳拾萬圓、取締役、大森、區、入新井三丁目、電話、二二二六、二二六二

同、池袋、出張所、同、池袋、出張所、同、池袋、出張所

日本無線電氣株式會社

設立大正十四年十月、資本金貳拾萬圓、取締役、大森、區、入新井三丁目、電話、二二二六、二二六二

同、池袋、出張所、同、池袋、出張所、同、池袋、出張所

日本無線電氣株式會社

設立大正十四年十月、資本金貳拾萬圓、取締役、大森、區、入新井三丁目、電話、二二二六、二二六二

同、池袋、出張所、同、池袋、出張所、同、池袋、出張所

日本無線電氣株式會社

設立大正十四年十月、資本金貳拾萬圓、取締役、大森、區、入新井三丁目、電話、二二二六、二二六二

同、池袋、出張所、同、池袋、出張所、同、池袋、出張所

日本無線電氣株式會社

設立大正十四年十月、資本金貳拾萬圓、取締役、大森、區、入新井三丁目、電話、二二二六、二二六二

同、池袋、出張所、同、池袋、出張所、同、池袋、出張所

日本無線電氣株式會社

設立大正十四年十月、資本金貳拾萬圓、取締役、大森、區、入新井三丁目、電話、二二二六、二二六二

同、池袋、出張所、同、池袋、出張所、同、池袋、出張所



Table listing various companies such as 日本理化學工業株式會社, 日本糧食株式會社, 日本林產貿易株式會社, 日本坩堝株式會社, 日本レール株式會社, 日本冷凍輸送株式會社, 日本煉瓦製造株式會社, 日本レキソール工業株式會社, and 日本橋生花市場. Each entry includes details like establishment date, capital, and office location.

Table listing various companies such as 日本ロシヤ株式會社, 日本ワイエス石輪株式會社, 日滿アルミニウム株式會社, 日滿鑛業株式會社, 日滿鑛業株式會社 (改稱), 日滿興業株式會社, and 日滿興業株式會社 (改稱). Each entry includes details like establishment date, capital, and office location.

東京府株式二

上編三〇〇

Table of Japanese companies including 日滿實業株式會社, 日滿產業株式會社, 日滿證券株式會社, 日滿殖產株式會社, 日滿發聲映畫株式會社, 日滿マクネシウム株式會社, and 日滿モリス興業株式會社. Each entry includes company name, establishment date, and key personnel like directors and officers.

東京府株式三

上編三〇一

Table of Japanese companies including 日民製菓株式會社, 日蘭公司, 日蘭開運株式會社, 日露實業株式會社, 日露貿易商會, 日露木材株式會社, and 日魯漁業株式會社. Each entry includes company name, establishment date, and key personnel like directors and officers.



八拾萬圓、一株五拾圓、拂込高參千六百五拾五萬圓、決算第三十四期昭和八年十一月

Table listing various companies and their financial details, including names like 野村商店, 能新商業株式會社, and 沼津毛織株式會社.

熱帯殖産株式會社

Table listing companies such as 熱帯産業株式會社, 熱帯殖産株式會社, and 野原商店, along with their respective financial and operational data.

八拾萬圓、一株五拾圓、拂込高參千六百五拾五萬圓、決算第三十四期昭和八年十一月

Table listing companies such as 野村商店, 能新商業株式會社, and 沼津毛織株式會社, detailing their financial status and management.

熱帯殖産株式會社

Table listing companies such as 熱帯殖産株式會社, 野原商店, and 萩長商店, providing financial and operational information.

鐵軌原式孔機製作所

設立大正十四年三月、資本金拾萬圓、一株五拾圓、拂込高五萬圓...

白水社

設立昭和五年三月、目的圖書雜誌ノ出版及販賣、資本金拾萬圓(拂込)...

白洋舎

設立大正九年五月、目的ドライイクリニシテ染色洗濯、資本金五拾萬圓...

伯養軒

設立昭和六年六月、目的列車食堂經營、資本金拾萬圓(拂込)...

博進社

設立明治三十年七月、目的洋紙及原料販賣、資本金貳拾萬圓(拂込)...

博多灣運輸株式會社

設立大正十五年六月、資本金貳拾六萬圓(拂込)...

博文館

設立大正七年十二月、目的雜誌書籍出版、資本金壹拾萬圓(拂込)...

箱島水力電氣株式會社

設立大正九年二月、目的諸機械工業材料輸出入及工事ノ請負電氣工業...

博多灣運輸株式會社

設立大正十五年六月、資本金貳拾六萬圓(拂込)...

博文館

設立大正七年十二月、目的雜誌書籍出版、資本金壹拾萬圓(拂込)...

箱島水力電氣株式會社

設立大正九年二月、目的諸機械工業材料輸出入及工事ノ請負電氣工業...

函館水電株式會社

設立明治三十九年九月、資本金壹千參百五拾萬圓、一株五拾圓、拂込高壹千貳百拾萬圓...

箱根土地株式會社

設立大正九年三月、資本金貳千貳百萬圓、一株五拾圓、拂込高五百七拾貳萬八千壹百參拾圓...

橋本工業株式會社

設立昭和五年三月、目的土木建築請負、資本金貳拾五萬圓(拂込)...

橋本製藥株式會社

設立大正十一年一月、資本金壹百貳拾萬圓、一株五拾圓、拂込高四拾五萬圓...

橋本商店

設立明治四十四年三月、目的土木建築請負、資本金五拾萬圓(拂込)...

富士山組

設立明治三十二年十一月、目的土木建築請負設計製圖監督、資本金參拾五萬圓、一株五拾圓...

八王子飲料株式會社

設立昭和五年十二月、目的土木建築工事請負同材料機械器具販賣並有價證券不動產ノ買賣、資本金貳拾萬圓...

橋本商事株式會社

設立大正元年九月、目的土地建物賣買、資本金貳拾萬圓...

東府株式會社

Investment details, financial statements, and management information for various companies, including assets, liabilities, and shareholder lists.

東京府株式會社

上編三〇六

<p><b>設立大正八年四月、資本金拾萬圓、一株五拾圓、拂込高參萬貳千五百圓</b>        専務取締役 八王子市、八幡三        取締役 清水、小門、小門、八幡次        監査役 同、小門、熊次        同、小門、熊次        同、小門、熊次        同、小門、熊次        支店 同、小門、熊次        同、小門、熊次        同、小門、熊次        同、小門、熊次</p>	<p><b>設立昭和四年四月、資本金壹百萬圓、一株五拾圓、拂込高貳拾五萬圓、諸積立金壹千圓</b>        取締役 永橋 至剛        同、永橋 至剛        同、永橋 至剛        同、永橋 至剛        同、永橋 至剛        同、永橋 至剛        同、永橋 至剛        同、永橋 至剛</p>	<p><b>設立大正十五年八月、資本金拾萬圓(拂込済)、一株五拾圓</b>        取締役 池田 金太郎        同、池田 金太郎        同、池田 金太郎        同、池田 金太郎        同、池田 金太郎        同、池田 金太郎        同、池田 金太郎        同、池田 金太郎</p>	<p><b>設立昭和八年一月、資本金拾萬圓(拂込済)、一株五拾圓</b>        専務取締役 久保田 敏右衛門        取締役 久保田 敏右衛門、久保田 敏右衛門        監査役 久保田 敏右衛門、久保田 敏右衛門        同、久保田 敏右衛門、久保田 敏右衛門        同、久保田 敏右衛門、久保田 敏右衛門        同、久保田 敏右衛門、久保田 敏右衛門        同、久保田 敏右衛門、久保田 敏右衛門</p>	<p><b>設立大正十四年八月、資本金五拾萬圓、一株五拾圓、拂込高拾七萬圓</b>        取締役 矢野 龍太郎        同、矢野 龍太郎        同、矢野 龍太郎        同、矢野 龍太郎        同、矢野 龍太郎        同、矢野 龍太郎        同、矢野 龍太郎        同、矢野 龍太郎</p>	<p><b>設立大正十二年十一月、資本金拾萬圓、一株五拾圓、拂込高參萬圓、諸積立金參千貳百圓、配當前期及前々期六年六分</b>        専務取締役 大迫 昭吉        取締役 大迫 昭吉        監査役 大迫 昭吉        同、大迫 昭吉        同、大迫 昭吉        同、大迫 昭吉        同、大迫 昭吉        同、大迫 昭吉</p>	<p><b>設立昭和四年六月、資本金壹百貳拾萬圓(拂込済)、一株貳拾圓</b>        取締役 河井 浩三        同、河井 浩三        同、河井 浩三        同、河井 浩三        同、河井 浩三        同、河井 浩三        同、河井 浩三        同、河井 浩三</p>	<p><b>設立大正六年十二月、目的諸機械製造販賣、資本金壹百五拾萬圓、一株五拾圓、拂込高參萬圓、諸積立金壹千圓</b>        取締役 池田 忠之助        同、池田 忠之助        同、池田 忠之助        同、池田 忠之助        同、池田 忠之助        同、池田 忠之助        同、池田 忠之助        同、池田 忠之助</p>	<p><b>設立大正六年十月、資本金壹拾萬圓(拂込済)、一株五拾圓、決算第三十一期昭和八年十月</b>        取締役 田中 善三郎        同、田中 善三郎        同、田中 善三郎        同、田中 善三郎        同、田中 善三郎        同、田中 善三郎        同、田中 善三郎        同、田中 善三郎</p>
---	---	---	--	---	---	---	--	---

東京府株式會社

上編三〇七

<p><b>設立大正九年一月、資本金壹百萬圓、一株五拾圓、拂込高貳拾五萬圓</b>        取締役 八王子市、大横町、七、志田、養、神奈川縣郡、新、八王子市、横山、力        監査役 同上野        同、同上野</p>	<p><b>設立昭和八年一月、資本金拾萬圓、一株五拾圓</b>        取締役 大久保 仙七        同、大久保 仙七        同、大久保 仙七        同、大久保 仙七        同、大久保 仙七        同、大久保 仙七        同、大久保 仙七        同、大久保 仙七</p>	<p><b>設立大正十五年十二月、目的有價証券及金融、資本金拾萬圓(拂込済)、一株貳拾圓</b>        取締役 大野 新一郎        同、大野 新一郎        同、大野 新一郎        同、大野 新一郎        同、大野 新一郎        同、大野 新一郎        同、大野 新一郎        同、大野 新一郎</p>	<p><b>設立大正九年二月、目的内外輸出入貿易代理、資本金壹拾萬圓、一株五拾圓、拂込高參萬圓</b>        取締役 野原 善次郎        同、野原 善次郎        同、野原 善次郎        同、野原 善次郎        同、野原 善次郎        同、野原 善次郎        同、野原 善次郎        同、野原 善次郎</p>	<p><b>設立昭和四年一月、資本金五拾萬圓、一株五拾圓</b>        取締役 伊藤 龍太郎        同、伊藤 龍太郎        同、伊藤 龍太郎        同、伊藤 龍太郎        同、伊藤 龍太郎        同、伊藤 龍太郎        同、伊藤 龍太郎        同、伊藤 龍太郎</p>	<p><b>設立大正七年四月、目的礦業製材業海陸運送建築勞務請負業、資本金五拾萬圓(拂込済)、一株五拾圓</b>        取締役 早川 隆太郎        同、早川 隆太郎        同、早川 隆太郎        同、早川 隆太郎        同、早川 隆太郎        同、早川 隆太郎        同、早川 隆太郎        同、早川 隆太郎</p>	<p><b>設立大正七年七月、資本金貳百五拾萬圓、一株壹百圓、拂込高貳拾五萬圓</b>        取締役 早川 隆太郎        同、早川 隆太郎        同、早川 隆太郎        同、早川 隆太郎        同、早川 隆太郎        同、早川 隆太郎        同、早川 隆太郎        同、早川 隆太郎</p>	<p><b>設立昭和七年九月、目的酒類販賣</b>        取締役 佐藤 隆太郎        同、佐藤 隆太郎        同、佐藤 隆太郎        同、佐藤 隆太郎        同、佐藤 隆太郎        同、佐藤 隆太郎        同、佐藤 隆太郎        同、佐藤 隆太郎</p>	<p><b>設立大正六年十月、資本金參拾萬圓、一株五拾圓、拂込高拾八萬圓、諸積立金九千五百圓</b>        取締役 高橋 隆太郎        同、高橋 隆太郎        同、高橋 隆太郎        同、高橋 隆太郎        同、高橋 隆太郎        同、高橋 隆太郎        同、高橋 隆太郎        同、高橋 隆太郎</p>
--	---	--	---	--	--	---	---	--

**服部貿易株式會社**  
 設立大正六年三月、資本金壹百萬圓、一株五拾圓、拂込高五拾萬圓  
 取締役 服部 隆太郎  
 同、服部 隆太郎  
 同、服部 隆太郎  
 同、服部 隆太郎  
 同、服部 隆太郎  
 同、服部 隆太郎  
 同、服部 隆太郎  
 同、服部 隆太郎

**花菱殖産株式會社**  
 設立昭和六年六月、目的不動産有價証券取得並ニ貸借、資本金參拾萬圓(拂込済)、一株五拾圓、諸積立金四百圓、配當前期年參分  
 取締役 神田 隆太郎  
 同、神田 隆太郎  
 同、神田 隆太郎  
 同、神田 隆太郎  
 同、神田 隆太郎  
 同、神田 隆太郎  
 同、神田 隆太郎  
 同、神田 隆太郎

**八王子絹織株式會社**  
 設立大正九年一月、資本金壹百萬圓、一株五拾圓、拂込高貳拾五萬圓  
 取締役 八王子市、大横町、七、志田、養、神奈川縣郡、新、八王子市、横山、力  
 監査役 同上野  
 同、同上野

**八王子市街自動車株式會社**  
 設立大正十三年八月、資本金拾萬圓、一株貳拾圓  
 取締役 山田 隆太郎  
 同、山田 隆太郎  
 同、山田 隆太郎  
 同、山田 隆太郎  
 同、山田 隆太郎  
 同、山田 隆太郎  
 同、山田 隆太郎  
 同、山田 隆太郎

**八王子輸出織物株式會社**  
 設立昭和八年一月、資本金拾萬圓(拂込済)、一株五拾圓  
 取締役 久保田 敏右衛門  
 同、久保田 敏右衛門  
 同、久保田 敏右衛門  
 同、久保田 敏右衛門  
 同、久保田 敏右衛門  
 同、久保田 敏右衛門  
 同、久保田 敏右衛門  
 同、久保田 敏右衛門

**八丈煉乳株式會社**  
 設立大正十二年十一月、資本金拾萬圓、一株五拾圓、拂込高參萬圓、諸積立金參千貳百圓、配當前期及前々期六年六分  
 取締役 大迫 昭吉  
 同、大迫 昭吉  
 同、大迫 昭吉  
 同、大迫 昭吉  
 同、大迫 昭吉  
 同、大迫 昭吉  
 同、大迫 昭吉  
 同、大迫 昭吉

**早川電力株式會社**  
 設立昭和四年一月、資本金五拾萬圓、一株五拾圓  
 取締役 伊藤 龍太郎  
 同、伊藤 龍太郎  
 同、伊藤 龍太郎  
 同、伊藤 龍太郎  
 同、伊藤 龍太郎  
 同、伊藤 龍太郎  
 同、伊藤 龍太郎  
 同、伊藤 龍太郎

**早川ビルブローカー株式會社**  
 設立大正七年七月、資本金貳百五拾萬圓、一株壹百圓、拂込高貳拾五萬圓  
 取締役 早川 隆太郎  
 同、早川 隆太郎  
 同、早川 隆太郎  
 同、早川 隆太郎  
 同、早川 隆太郎  
 同、早川 隆太郎  
 同、早川 隆太郎  
 同、早川 隆太郎

**林商店**  
 設立昭和七年九月、目的酒類販賣  
 取締役 佐藤 隆太郎  
 同、佐藤 隆太郎  
 同、佐藤 隆太郎  
 同、佐藤 隆太郎  
 同、佐藤 隆太郎  
 同、佐藤 隆太郎  
 同、佐藤 隆太郎  
 同、佐藤 隆太郎

**林鐵工場**  
 設立大正六年十月、資本金參拾萬圓、一株五拾圓、拂込高拾八萬圓、諸積立金九千五百圓  
 取締役 高橋 隆太郎  
 同、高橋 隆太郎  
 同、高橋 隆太郎  
 同、高橋 隆太郎  
 同、高橋 隆太郎  
 同、高橋 隆太郎  
 同、高橋 隆太郎  
 同、高橋 隆太郎

**林本店**  
 設立大正七年一月、目的水品紙及金物類、製造販賣並染色、資本金貳拾萬圓、一株五拾圓、拂込高五拾萬圓  
 取締役 佐藤 隆太郎  
 同、佐藤 隆太郎  
 同、佐藤 隆太郎  
 同、佐藤 隆太郎  
 同、佐藤 隆太郎  
 同、佐藤 隆太郎  
 同、佐藤 隆太郎  
 同、佐藤 隆太郎

原田商店

設立大正十三年一月、目的諸紙類及加工品買取事業投資資本八拾萬圓、資本四拾萬圓、一株壹千圓、拂込高拾萬圓

取締役 原田要一  
監査役 原田庄一  
同 原田三郎  
同 原田ツル

原忠證券株式會社

日本橋區本町三丁目  
設立大正十二年十一月、資本五拾萬圓(拂込濟)、一株五拾圓

社長 原忠三郎  
監査役 原忠三郎  
同 原忠三郎

原鐵運送株式會社

芝區新橋三丁目  
設立大正十五年二月、資本五拾萬圓(拂込濟)、一株五拾圓

取締役 芝田友五郎  
監査役 芝田友五郎  
同 芝田友五郎

原鐵回漕店

豐島區池袋  
設立昭和三年八月、資本五拾萬圓、一株五拾圓、拂込高五萬圓

取締役 池袋  
監査役 池袋  
同 池袋

原町紡織株式會社

麹町區丸之内二丁目  
設立大正九年三月、資本壹拾萬圓(拂込濟)、一株一拾圓、諸積立金九萬五千七百圓、配當前期及前々期五分

社長 青木十三郎  
監査役 青木十三郎  
同 青木十三郎

原安商會

麹町區丸之内三丁目  
設立大正八年十月、目的電氣工事請負資本五拾萬圓、一株五拾圓、拂込高九萬五千圓、諸積立金參千壹百

取締役 丸之内三丁目  
監査役 丸之内三丁目  
同 丸之内三丁目

ハンセンアテイックモーターコンパニー株式會社

芝區琴平町  
設立昭和六年三月、資本五拾萬圓(拂込濟)、一株壹千圓

取締役 芝田友五郎  
監査役 芝田友五郎  
同 芝田友五郎

磐越礦業株式會社

麹町區丸之内一丁目  
設立大正七年六月、資本五拾萬圓(拂込濟)、一株五拾圓、拂込高拾萬圓

社長 丸之内一丁目  
監査役 丸之内一丁目  
同 丸之内一丁目

萬茂麻布株式會社

小石川區小日向町  
設立大正十年十二月、資本拾萬圓(拂込濟)、一株五拾圓

取締役 小日向町  
監査役 小日向町  
同 小日向町

萬有製藥株式會社

日本橋區室町二丁目  
設立大正四年六月、資本五拾萬圓(拂込濟)、一株五拾圓、諸積立金五萬七千圓、配當前期及前々期八分

社長 室町二丁目  
監査役 室町二丁目  
同 室町二丁目

伴傳商店

日本橋區通二丁目  
設立昭和八年二月、目的農產運送帳和洋敷物販賣、資本拾萬圓(拂込濟)、一株五拾圓、諸積立金壹萬貳千圓、配當前期六分

社長 伴傳兵衛  
監査役 伴傳兵衛  
同 伴傳兵衛

阪東工業株式會社

京橋區南傳馬町三丁目  
設立昭和四年三月、目的土木建築請負力供給請負、資本五拾萬圓(拂込濟)、一株五拾圓

社長 井出治  
監査役 井出治  
同 井出治

晚成事業株式會社

京橋區木挽町八丁目  
設立大正九年十二月、目的土地建物並有價證券取得利用農材鐵業保險代理業、資本壹拾萬圓、一株壹百圓、拂込高六拾七萬五千圓

社長 鈴木梅四郎  
監査役 鈴木梅四郎  
同 鈴木梅四郎

樋口商店

日本橋區堀留町二丁目  
設立昭和四年二月、目的絹織布卸賣資本五拾萬圓(拂込濟)、一株五拾圓

社長 樋口春吉  
監査役 樋口春吉  
同 樋口春吉

熊取谷商店

京橋區岡崎町一丁目  
設立大正九年一月、目的砂糖貿易販賣、資本五拾萬圓、一株五拾圓、拂込高五拾萬圓

社長 熊取谷七松  
監査役 熊取谷七松  
同 熊取谷七松

日高電燈株式會社

麹町區有樂町一丁目  
設立昭和三年八月、資本六拾五萬圓、一株五拾圓、拂込高參拾萬圓

社長 有樂町一丁目  
監査役 有樂町一丁目  
同 有樂町一丁目

日田金山株式會社

澁谷區猿樂町  
設立昭和七年十二月、資本五拾萬圓(拂込濟)、一株五拾圓、拂込高拾七萬五千圓

社長 猿樂町  
監査役 猿樂町  
同 猿樂町

日高林業株式會社

京橋區銀座八丁目  
設立大正十三年七月、資本五拾萬圓(拂込濟)、一株五拾圓

社長 銀座八丁目  
監査役 銀座八丁目  
同 銀座八丁目

日立製作所

麹町區丸之内二丁目  
設立大正九年二月、目的電氣機械器具製造販賣、資本五拾萬圓、一株五拾圓、拂込高壹千五百萬圓、決算第二十九期昭和九年二月

社長 丸之内二丁目  
監査役 丸之内二丁目  
同 丸之内二丁目

播美鐵道株式會社

神田區永富町  
電話(自)一八八五  
神田(至)一八八八

飛州木材株式會社

麹町區內幸町一丁目  
電話(自)一八八五  
神田(至)一八八八



東日本炭礦株式會社, 東杵嶋炭礦株式會社, 姫川電力株式會社, 姫の友化粧品株式會社, 標準木工株式會社, 百軒店土地建物株式會社, 平尾贊平商店, 平野時計店, 平野商店, 平野織布株式會社, 平野ジャケツト株式會社, 平野證券株式會社, 平野時計店, 平野商店, 平野織布株式會社, 平野ジャケツト株式會社, 平野證券株式會社, 廣瀨川電力株式會社, 廣河原温泉土地株式會社, 平山硫黃鑛業株式會社.

東日本炭礦株式會社, 東杵嶋炭礦株式會社, 姫川電力株式會社, 姫の友化粧品株式會社, 標準木工株式會社, 百軒店土地建物株式會社, 平尾贊平商店, 平野時計店, 平野商店, 平野織布株式會社, 平野ジャケツト株式會社, 平野證券株式會社, 平野時計店, 平野商店, 平野織布株式會社, 平野ジャケツト株式會社, 平野證券株式會社, 廣瀨川電力株式會社, 廣河原温泉土地株式會社, 平山硫黃鑛業株式會社.

廣野炭礦株式會社

設立大正四年一月、資本金貳百萬圓
(拂込濟) 一株五拾圓
事務所 東京區西區西五丁目

同 監査役 竹内清次郎
同 前橋、木町
同 廣野、西河六
同 東京、銀座西五

同 監査役 赤坂、中野町
同 日本橋、小細四
同 深井、吉兵衛

同 監査役 赤坂、丹後
同 村上、正輔
同 守田、鉄之助

同 監査役 川野、亮治
同 中野、昭和一
同 以後、崎林二

廣屋商店

設立大正十二年十月、目的各種裝飾
土木設計廣告一般請負、資本金參拾
萬圓(拂込濟) 一株五拾圓

同 監査役 赤坂、中野
同 濱口、録之助

同 監査役 赤坂、中野
同 濱口、録之助

同 監査役 赤坂、中野
同 濱口、録之助

同 監査役 赤坂、中野
同 濱口、録之助

不動澤炭礦株式會社

設立大正七年一月、資本金拾五萬圓
(拂込濟) 一株五拾圓

同 監査役 赤坂、中野
同 濱口、録之助

同 監査役 赤坂、中野
同 濱口、録之助

同 監査役 赤坂、中野
同 濱口、録之助

同 監査役 赤坂、中野
同 濱口、録之助

不動產興業株式會社

設立大正八年七月、資本金參拾萬圓
(拂込濟) 一株五拾圓

同 監査役 赤坂、中野
同 濱口、録之助

同 監査役 赤坂、中野
同 濱口、録之助

同 監査役 赤坂、中野
同 濱口、録之助

同 監査役 赤坂、中野
同 濱口、録之助

不動產商事株式會社

設立昭和七年四月、資本金五拾萬圓
(拂込濟) 一株五拾圓

同 監査役 赤坂、中野
同 濱口、録之助

同 監査役 赤坂、中野
同 濱口、録之助

同 監査役 赤坂、中野
同 濱口、録之助

同 監査役 赤坂、中野
同 濱口、録之助

府是製絲株式會社

設立昭和七年四月、資本金五拾萬圓
(拂込濟) 一株五拾圓

同 監査役 赤坂、中野
同 濱口、録之助

同 監査役 赤坂、中野
同 濱口、録之助

同 監査役 赤坂、中野
同 濱口、録之助

同 監査役 赤坂、中野
同 濱口、録之助

不二映畫株式會社

設立大正十四年十月、資本金貳拾萬圓
(拂込濟) 一株五拾圓

同 監査役 赤坂、中野
同 濱口、録之助

同 監査役 赤坂、中野
同 濱口、録之助

同 監査役 赤坂、中野
同 濱口、録之助

同 監査役 赤坂、中野
同 濱口、録之助

不二建物株式會社

設立大正七年九月、資本金參拾萬圓
(拂込濟) 一株五拾圓

同 監査役 赤坂、中野
同 濱口、録之助

同 監査役 赤坂、中野
同 濱口、録之助

同 監査役 赤坂、中野
同 濱口、録之助

同 監査役 赤坂、中野
同 濱口、録之助

不二肥料株式會社

設立大正十一年五月、資本金拾萬圓
(拂込濟) 一株五拾圓

同 監査役 赤坂、中野
同 濱口、録之助

同 監査役 赤坂、中野
同 濱口、録之助

同 監査役 赤坂、中野
同 濱口、録之助

同 監査役 赤坂、中野
同 濱口、録之助

不動商功株式會社

設立昭和六年十月、目的不動產有價
證券買賣金錢貸付、資本金拾萬圓、一
株五拾圓、拂込高五萬圓

同 監査役 赤坂、中野
同 濱口、録之助

不動商事株式會社

設立明治四十三年十一月、目的貸金
及保險代理、資本金拾萬圓、一株五拾
圓、拂込高貳萬五圓

同 監査役 赤坂、中野
同 濱口、録之助

不動モリス相互株式會社

設立大正九年三月、目的金銀貸付土
地建物取得利用保險代理業、資本金
貳拾五萬圓(拂込濟) 一株五拾圓

同 監査役 赤坂、中野
同 濱口、録之助

不二塗料株式會社

設立大正十三年四月、資本金七拾萬圓
(拂込濟) 一株五拾圓、諸積立金貳
萬六千壹百圓、配當前年八分前々
期年七分

同 監査役 赤坂、中野
同 濱口、録之助

不二映畫製作所

設立昭和七年十一月、資本金貳拾萬圓
(拂込濟) 一株五拾圓

同 監査役 赤坂、中野
同 濱口、録之助

不二建物株式會社

設立大正七年九月、資本金參拾萬圓
(拂込濟) 一株五拾圓

同 監査役 赤坂、中野
同 濱口、録之助

不二肥料株式會社

設立大正十一年五月、資本金拾萬圓
(拂込濟) 一株五拾圓

同 監査役 赤坂、中野
同 濱口、録之助

不動澤炭礦株式會社

設立大正七年一月、資本金拾五萬圓
(拂込濟) 一株五拾圓

同 監査役 赤坂、中野
同 濱口、録之助

不動產興業株式會社

設立大正八年七月、資本金參拾萬圓
(拂込濟) 一株五拾圓

同 監査役 赤坂、中野
同 濱口、録之助

不動產商事株式會社

設立昭和七年四月、資本金五拾萬圓
(拂込濟) 一株五拾圓

同 監査役 赤坂、中野
同 濱口、録之助

府是製絲株式會社

設立昭和七年四月、資本金五拾萬圓
(拂込濟) 一株五拾圓

同 監査役 赤坂、中野
同 濱口、録之助





關東支社 龜町區丸之内三丁目 電話九之內一八六一

拾五萬圓(拂込済) 一株貳拾五圓 赤坂、水川、塚田、文之助

有價証券 信託預金及預金現金 一、〇〇〇、〇〇〇

富士身延鐵道株式會社 設立明治四十五年四月 資本金壹千六百萬元

未收入金 預金及現金 一、〇〇〇、〇〇〇

富士石油株式會社

設立大正十二年五月 資本金壹百萬元

資本金 一、〇〇〇、〇〇〇

同 同 同 同 同 同 同 同 同 同

同 同 同 同 同 同 同 同 同 同

同 同 同 同 同 同 同 同 同 同

富士電力株式會社

設立昭和二年五月 資本金貳千五百萬元

同 同 同 同 同 同 同 同 同 同

同 同 同 同 同 同 同 同 同 同

同 同 同 同 同 同 同 同 同 同

富士木材商事株式會社

設立昭和五年十月 資本金拾萬圓

同 同 同 同 同 同 同 同 同 同

同 同 同 同 同 同 同 同 同 同

同 同 同 同 同 同 同 同 同 同

富士木材興業株式會社

設立大正八年八月 資本金壹百萬元

同 同 同 同 同 同 同 同 同 同

同 同 同 同 同 同 同 同 同 同

同 同 同 同 同 同 同 同 同 同

同 同 同 同 同 同 同 同 同 同

富士川電力株式會社

設立大正十四年六月 資本金壹千萬元

同 同 同 同 同 同 同 同 同 同

同 同 同 同 同 同 同 同 同 同

同 同 同 同 同 同 同 同 同 同

富士山商店

設立大正十二年四月 資本金拾萬圓

同 同 同 同 同 同 同 同 同 同

同 同 同 同 同 同 同 同 同 同

富士本商店

設立昭和五年十月 資本金拾萬圓

同 同 同 同 同 同 同 同 同 同

同 同 同 同 同 同 同 同 同 同

富命殖産株式會社

設立昭和六年十二月 資本金拾萬圓

同 同 同 同 同 同 同 同 同 同

同 同 同 同 同 同 同 同 同 同

撫順炭販賣株式會社

設立大正十二年三月 資本金壹百萬元

同 同 同 同 同 同 同 同 同 同

同 同 同 同 同 同 同 同 同 同

未拂手形金 三、四九七、八六六
支拂手形金 一、四〇五、八八五
假入金保金 五、六三、九三三
受入金保金 九、四〇、六五五
當期純益金 一、九四、四七三
合當期純益金 二、〇三、八八五
配當率 前期年八分
配當率 当期年八分

株式會社 楓川樓ホテル
設立昭和五年四月、資本金貳拾五萬圓(拂込濟)、一株貳拾圓
電話牛込一〇一

株式會社 深田商店
設立昭和五年二月、目的京染屋敷
三諸織物問屋業、資本金拾萬圓(拂込濟)、一株貳拾圓

武相鹽業株式會社

設立昭和七年一月、目的和洋菓子ノ製造販賣、資本金拾萬圓(拂込濟)、一株貳拾圓

夫婦竈株式會社

設立昭和三年八月、資本金參拾萬圓(拂込濟)、一株五拾圓

福井電氣株式會社

設立大正十四年四月、資本金五拾萬圓、一株五拾圓、拂込高貳萬五千元

福井藥業株式會社

設立大正十五年八月、資本金拾萬圓(拂込濟)、一株五拾圓

福壽商事株式會社

設立大正十年十一月、目的礦產物皮革米穀建築用材鐵道材料輸出入酒醬油藥販賣、資本金五拾萬圓

伏木埋立土地株式會社

設立昭和三年六月、資本金五拾萬圓(拂込濟)、一株貳拾圓

福井樓

設立大正八年三月、目的料理業、資本金拾萬圓(拂込濟)、一株五拾圓

福田商店

設立大正十年十一月、目的石炭コークス薪炭重油販賣回清業、資本金拾萬圓、一株五拾圓、拂込高五萬圓

伏見屋

設立大正十二年六月、目的旅館業、資本金拾五萬圓(拂込濟)、一株五拾圓

福佐興業株式會社

設立大正十五年十一月、目的土地賣買漆器織物販賣取引賣買公債株式賣買、資本金五拾萬圓、一株五拾圓、拂込高拾貳萬五千元

福富興業株式會社

設立昭和八年一月、目的不動産及有價証券賣買及利用並ニ金銭貸付、資本金五拾萬圓(拂込濟)、一株五拾圓

伏見屋

設立大正十二年六月、目的旅館業、資本金拾五萬圓(拂込濟)、一株五拾圓

福殖無盡株式會社

設立明治四十五年六月、資本金拾萬圓、一株五拾圓、拂込高四萬七千五百圓

復興建築助成株式會社

設立昭和六年一月、目的小間物賣物

伏見屋

設立大正十二年六月、目的旅館業、資本金拾五萬圓(拂込濟)、一株五拾圓

福星洋行

設立昭和六年一月、目的小間物賣物

福田商店

設立大正十年十一月、目的石炭コークス薪炭重油販賣回清業、資本金拾萬圓、一株五拾圓、拂込高五萬圓

伏見屋

設立大正十二年六月、目的旅館業、資本金拾五萬圓(拂込濟)、一株五拾圓

福井樓

設立大正八年三月、目的料理業、資本金拾萬圓(拂込濟)、一株五拾圓

福田商店

設立大正十年十一月、目的石炭コークス薪炭重油販賣回清業、資本金拾萬圓、一株五拾圓、拂込高五萬圓

伏見屋

設立大正十二年六月、目的旅館業、資本金拾五萬圓(拂込濟)、一株五拾圓

福佐興業株式會社

設立大正十五年十一月、目的土地賣買漆器織物販賣取引賣買公債株式賣買、資本金五拾萬圓、一株五拾圓、拂込高拾貳萬五千元

福富興業株式會社

設立昭和八年一月、目的不動産及有價証券賣買及利用並ニ金銭貸付、資本金五拾萬圓(拂込濟)、一株五拾圓

伏見屋

設立大正十二年六月、目的旅館業、資本金拾五萬圓(拂込濟)、一株五拾圓

東京府株式7

一葉屋株式會社
設立大正八年六月、目的自轉車自動...

雙葉軌道株式會社
設立大正十四年二月、資本金拾六萬圓...

藤井商店
日本橋區本町一丁目、目的織物加工...

藤井得三商店
電話區八〇五・九二〇、設立昭和三年七月...

藤井煉乳株式會社
日本橋區室町四丁目、設立大正八年五月...

藤本兄弟株式會社
芝區白金三光町、設立大正十年六月...

佛國通商株式會社
京橋區錦町、設立大正十四年七月...

藤武良商店
日本橋區村松町、設立大正九年二月...

藤井商店
日本橋區本町一丁目、設立大正十四年一月...

藤掛商店
日本橋區大傳馬町三丁目、設立大正八年三月...

藤川商店
麻布區陣笠町、設立昭和四年八月...

藤倉工業株式會社
高輪區大崎町、設立大正九年四月...

藤倉電線株式會社
深川區平久町一丁目、設立明治四十三年三月...

藤倉電線株式會社
深川區平久町一丁目、設立明治四十三年三月...

藤倉電線株式會社
深川區平久町一丁目、設立明治四十三年三月...

藤倉電線株式會社
深川區平久町一丁目、設立明治四十三年三月...

古河石炭鑛業株式會社
龜町區丸之内二丁目、設立大正七年四月...

古河石炭鑛業株式會社
龜町區丸之内二丁目、設立大正七年四月...

古河石炭鑛業株式會社
龜町區丸之内二丁目、設立大正七年四月...

古河石炭鑛業株式會社
龜町區丸之内二丁目、設立大正七年四月...

古河石炭鑛業株式會社
龜町區丸之内二丁目、設立大正七年四月...

藤倉工業株式會社
高輪區大崎町、設立大正九年四月...

藤倉電線株式會社
深川區平久町一丁目、設立明治四十三年三月...

藤倉電線株式會社
深川區平久町一丁目、設立明治四十三年三月...

藤倉電線株式會社
深川區平久町一丁目、設立明治四十三年三月...

藤倉電線株式會社
深川區平久町一丁目、設立明治四十三年三月...

藤倉電線株式會社
深川區平久町一丁目、設立明治四十三年三月...

古河電氣工業株式會社
日本橋區室町二丁目、設立明治二十九年六月...

古河電氣工業株式會社
日本橋區室町二丁目、設立明治二十九年六月...

古河電氣工業株式會社
日本橋區室町二丁目、設立明治二十九年六月...

古河電氣工業株式會社
日本橋區室町二丁目、設立明治二十九年六月...

古河電氣工業株式會社
日本橋區室町二丁目、設立明治二十九年六月...

古河電氣工業株式會社
日本橋區室町二丁目、設立明治二十九年六月...

上編三二二

古河電氣工業株式會社
日本橋區室町二丁目、設立明治二十九年六月...

東京府株式7

一葉屋株式會社
設立大正八年六月、目的自轉車自動...

雙葉軌道株式會社
設立大正十四年二月、資本金拾六萬圓...

藤井商店
日本橋區本町一丁目、目的織物加工...

藤井得三商店
電話區八〇五・九二〇、設立昭和三年七月...

藤井煉乳株式會社
日本橋區室町四丁目、設立大正八年五月...

藤本兄弟株式會社
芝區白金三光町、設立大正十年六月...

佛國通商株式會社
京橋區錦町、設立大正十四年七月...

藤武良商店
日本橋區村松町、設立大正九年二月...

藤井商店
日本橋區本町一丁目、設立大正十四年一月...

藤掛商店
日本橋區大傳馬町三丁目、設立大正八年三月...

藤川商店
麻布區陣笠町、設立昭和四年八月...

藤倉工業株式會社
高輪區大崎町、設立大正九年四月...

藤倉電線株式會社
深川區平久町一丁目、設立明治四十三年三月...

藤倉電線株式會社
深川區平久町一丁目、設立明治四十三年三月...

藤倉電線株式會社
深川區平久町一丁目、設立明治四十三年三月...

藤倉電線株式會社
深川區平久町一丁目、設立明治四十三年三月...

古河石炭鑛業株式會社
龜町區丸之内二丁目、設立大正七年四月...

古河石炭鑛業株式會社
龜町區丸之内二丁目、設立大正七年四月...

古河石炭鑛業株式會社
龜町區丸之内二丁目、設立大正七年四月...

古河石炭鑛業株式會社
龜町區丸之内二丁目、設立大正七年四月...

古河石炭鑛業株式會社
龜町區丸之内二丁目、設立大正七年四月...

上編三三一

古河電氣工業株式會社
日本橋區室町二丁目、設立明治二十九年六月...

東京府株式

専務取締役 杉本五十鈴
技術部長 四谷北伊賀二
取締役 三谷一
同 小石川、鶴籠
同 長谷川、鐵太郎
同 赤坂、青山南六
同 萩野、元太
同 利根川、守三郎
同 品川、大井林
同 鈴木、木元
同 鈴木、東大久保二
同 金子、北千束
同 平沼、亮三
同 横濱、神奈川、西平
同 沼二
同 河手、捨三郎
同 小石川、白山御殿
同 鈴木、恒三郎
同 中野、水川
同 鈴木、信篤
同 杉本、五十鈴
同 横濱本社工場
同 工場長 細平、貫了
同 九州電線製造所 門司市大里町
同 所長 長松、浦英雄
同 日光電氣精銅所 日光町
同 所長 兼務 金子、子智
同 大阪伸銅所 北區天神橋筋
同 所長 西村、啓造
同 尼崎伸銅所 尼崎市東向島東之
同 所長 兼務 西村、啓造
同 大阪電池製作所 尼崎市東向島西之町
同 所長 西田、傳五郎
同 出張所 長 西田、傳五郎
同 出張所 長 西田、傳五郎
同 出張所 長 西田、傳五郎
同 出張所 長 西田、傳五郎
同 出張所 長 西田、傳五郎
同 出張所 長 西田、傳五郎
同 出張所 長 西田、傳五郎
同 出張所 長 西田、傳五郎
同 出張所 長 西田、傳五郎

古谷商店

設立大正九年三月、目的和洋菓子諸器具賣、資本金拾萬圓、一株五拾圓、拂込高拾貳萬圓
専務取締役 古谷、傳次郎
同 古谷、房三郎
同 (同)
同 古谷、房三郎
同 中野、新井
同 河村、喜代三
同 同、銀座西四
同 同、銀座西四
同 同、銀座西四
同 同、銀座西四
同 同、銀座西四
同 同、銀座西四
同 同、銀座西四
同 同、銀座西四
同 同、銀座西四
同 同、銀座西四

フレンド工務所

設立昭和二年二月、目的土木建築請負、資本金拾萬圓、一株五拾圓、拂込高貳萬五千圓
専務取締役 須崎、徳太郎
同 須崎、徳太郎
同 須崎、徳太郎
同 須崎、徳太郎
同 須崎、徳太郎
同 須崎、徳太郎
同 須崎、徳太郎
同 須崎、徳太郎
同 須崎、徳太郎
同 須崎、徳太郎

文化工業株式會社

設立大正十一年六月、目的エフエフ式尿尿處理器販賣付衛生暖房冷却工事設計製造販賣、資本金拾萬圓、一株五拾圓
専務取締役 白井、五郎
同 白井、五郎
同 白井、五郎
同 白井、五郎
同 白井、五郎
同 白井、五郎
同 白井、五郎
同 白井、五郎
同 白井、五郎
同 白井、五郎

文祥堂

設立大正八年十月、目的各種印刷業洋帳簿手帳製造文具事務用品販賣、資本金五拾萬圓、一株五拾圓、拂込高貳拾萬圓
専務取締役 岸本、善次郎
同 岸本、善次郎
同 岸本、善次郎
同 岸本、善次郎
同 岸本、善次郎
同 岸本、善次郎
同 岸本、善次郎
同 岸本、善次郎
同 岸本、善次郎
同 岸本、善次郎

上編三二四

文明社

設立昭和七年四月、目的圖書雜誌新聞ノ出版、資本金拾萬圓(拂込濟)、一株貳拾圓
専務取締役 小石川、水道端二丁目
同 小石川、水道端二丁目
同 小石川、水道端二丁目
同 小石川、水道端二丁目
同 小石川、水道端二丁目
同 小石川、水道端二丁目
同 小石川、水道端二丁目
同 小石川、水道端二丁目
同 小石川、水道端二丁目
同 小石川、水道端二丁目

平凡社

設立大正十二年五月、目的圖書ノ製造及販賣、資本金拾萬圓、一株五拾圓、拂込高拾五萬圓
専務取締役 中野、新井
同 中野、新井
同 中野、新井
同 中野、新井
同 中野、新井
同 中野、新井
同 中野、新井
同 中野、新井
同 中野、新井
同 中野、新井

平和無盡株式會社

設立大正十一年八月、資本金拾萬圓(拂込濟)、一株五拾圓、積立金七千圓
専務取締役 中野、新井
同 中野、新井
同 中野、新井
同 中野、新井
同 中野、新井
同 中野、新井
同 中野、新井
同 中野、新井
同 中野、新井
同 中野、新井

米華堂

設立大正十五年五月、目的カフエー喫茶店用品及製菓材料品販賣、資本金拾萬圓(拂込濟)、一株貳拾圓
専務取締役 山田、幸三郎
同 山田、幸三郎
同 山田、幸三郎
同 山田、幸三郎
同 山田、幸三郎
同 山田、幸三郎
同 山田、幸三郎
同 山田、幸三郎
同 山田、幸三郎
同 山田、幸三郎

逸見山陽堂

設立大正七年五月、目的食料品罐詰煉乳、資本金五拾萬圓、一株五拾圓、拂込高參拾五萬圓
専務取締役 逸見、斧吉
同 逸見、斧吉
同 逸見、斧吉
同 逸見、斧吉
同 逸見、斧吉
同 逸見、斧吉
同 逸見、斧吉
同 逸見、斧吉
同 逸見、斧吉
同 逸見、斧吉

秘露棉花株式會社

設立大正十五年六月、資本金壹百萬圓、一株五拾圓
専務取締役 藤澤、玄吉
同 藤澤、玄吉
同 藤澤、玄吉
同 藤澤、玄吉
同 藤澤、玄吉
同 藤澤、玄吉
同 藤澤、玄吉
同 藤澤、玄吉
同 藤澤、玄吉
同 藤澤、玄吉

平和タクシー自動車株式會社

設立大正十二年五月、資本金拾五萬圓、一株五拾圓、拂込高拾壹萬五千圓
専務取締役 加藤、雄策
同 加藤、雄策
同 加藤、雄策
同 加藤、雄策
同 加藤、雄策
同 加藤、雄策
同 加藤、雄策
同 加藤、雄策
同 加藤、雄策
同 加藤、雄策

兵林館

設立明治四十五年三月、目的軍需品製造取次兵書出版貿易絹織物販賣、資本金貳拾萬圓(拂込濟)、一株五拾圓
専務取締役 柴田、源一
同 柴田、源一
同 柴田、源一
同 柴田、源一
同 柴田、源一
同 柴田、源一
同 柴田、源一
同 柴田、源一
同 柴田、源一
同 柴田、源一

米國貿易株式會社

設立昭和四年六月、資本金貳百貳拾五萬圓(拂込濟)、一株五拾圓
専務取締役 右神戶、神戶、北町
同 右神戶、神戶、北町
同 右神戶、神戶、北町
同 右神戶、神戶、北町
同 右神戶、神戶、北町
同 右神戶、神戶、北町
同 右神戶、神戶、北町
同 右神戶、神戶、北町
同 右神戶、神戶、北町
同 右神戶、神戶、北町

辨天島埋立土地株式會社

設立昭和三年五月、資本金貳拾萬圓、一株五拾圓、拂込高五萬圓
専務取締役 飛鳥、文吉
同 飛鳥、文吉
同 飛鳥、文吉
同 飛鳥、文吉
同 飛鳥、文吉
同 飛鳥、文吉
同 飛鳥、文吉
同 飛鳥、文吉
同 飛鳥、文吉
同 飛鳥、文吉

東京府株式

上編三二五



東京府株式會社

川又貞次 澤田 監查役 同 同 同

芝西久保櫻川 監查役 同 同 同

同 監查役 同 同 同

同 監查役 同 同 同

同 監查役 同 同 同

同 監查役 同 同 同

同 監查役 同 同 同

同 監查役 同 同 同

同 監查役 同 同 同

同 監查役 同 同 同

同 監查役 同 同 同

同 監查役 同 同 同

同 監查役 同 同 同

同 監查役 同 同 同

同 監查役 同 同 同

同 監查役 同 同 同

同 監查役 同 同 同

同 監查役 同 同 同

同 監查役 同 同 同

同 監查役 同 同 同

同 監查役 同 同 同

同 監查役 同 同 同

東京府株式會社

入濱物味醬油製造 資本金拾萬圓(拂込済) 一株五拾圓

取締役 小原平右衛門

監查役 青森縣上北郡七戸町 渡邊新太郎

同 監查役 盛田保二

同 監查役 品川大崎

同 監查役 安若新三

同 監查役 同 同 同

同 監查役 同 同 同

同 監查役 同 同 同

同 監查役 同 同 同

同 監查役 同 同 同

同 監查役 同 同 同

同 監查役 同 同 同

同 監查役 同 同 同

同 監查役 同 同 同

同 監查役 同 同 同

同 監查役 同 同 同

同 監查役 同 同 同

同 監查役 同 同 同

同 監查役 同 同 同

同 監查役 同 同 同

同 監查役 同 同 同

東京府株式會社

田中興五 監查役 同 同 同

同 監查役 同 同 同

同 監查役 同 同 同

同 監查役 同 同 同

同 監查役 同 同 同

同 監查役 同 同 同

同 監查役 同 同 同

同 監查役 同 同 同

同 監查役 同 同 同

同 監查役 同 同 同

同 監查役 同 同 同

同 監查役 同 同 同

同 監查役 同 同 同

同 監查役 同 同 同

同 監查役 同 同 同

同 監查役 同 同 同

同 監查役 同 同 同

同 監查役 同 同 同

同 監查役 同 同 同

同 監查役 同 同 同

同 監查役 同 同 同

同 監查役 同 同 同

東京府株式會社

同 監查役 同 同 同

同 監查役 同 同 同

同 監查役 同 同 同

同 監查役 同 同 同

同 監查役 同 同 同

同 監查役 同 同 同

同 監查役 同 同 同

同 監查役 同 同 同

同 監查役 同 同 同

同 監查役 同 同 同

同 監查役 同 同 同

同 監查役 同 同 同

同 監查役 同 同 同

同 監查役 同 同 同

同 監查役 同 同 同

同 監查役 同 同 同

同 監查役 同 同 同

同 監查役 同 同 同

同 監查役 同 同 同

同 監查役 同 同 同

同 監查役 同 同 同

同 監查役 同 同 同

同 監查役 同 同 同

東京府株式會社

同 監查役 同 同 同

同 監查役 同 同 同

同 監查役 同 同 同

同 監查役 同 同 同

同 監查役 同 同 同

同 監查役 同 同 同

同 監查役 同 同 同

同 監查役 同 同 同

同 監查役 同 同 同

同 監查役 同 同 同

同 監查役 同 同 同

同 監查役 同 同 同

同 監查役 同 同 同

同 監查役 同 同 同

同 監查役 同 同 同

同 監查役 同 同 同

同 監查役 同 同 同

同 監查役 同 同 同

同 監查役 同 同 同

同 監查役 同 同 同

同 監查役 同 同 同

同 監查役 同 同 同

同 監查役 同 同 同

東京府株式會社

配當率 前期 年九分  
當期 年九分  
後期 年九分  
後期 年九分  
後期 年九分

北陸工業鐵道株式會社  
北陸炭礦株式會社  
北洋商會  
北海道土地株式會社  
北海道羅紗株式會社  
北海道羊株式會社  
北光水產株式會社  
北鮮木材株式會社  
北電興業株式會社  
北東製粉株式會社  
北斗電球株式會社

上編三三〇

北陸工業鐵道株式會社  
北陸炭礦株式會社  
北洋商會  
北海道土地株式會社  
北海道羅紗株式會社  
北海道羊株式會社  
北光水產株式會社  
北鮮木材株式會社  
北電興業株式會社  
北東製粉株式會社  
北斗電球株式會社

東京府株式會社

配當率 前期 年九分  
當期 年九分  
後期 年九分  
後期 年九分  
後期 年九分

北陸工業鐵道株式會社  
北陸炭礦株式會社  
北洋商會  
北海道土地株式會社  
北海道羅紗株式會社  
北海道羊株式會社  
北光水產株式會社  
北鮮木材株式會社  
北電興業株式會社  
北東製粉株式會社  
北斗電球株式會社

上編三三一

北陸工業鐵道株式會社  
北陸炭礦株式會社  
北洋商會  
北海道土地株式會社  
北海道羅紗株式會社  
北海道羊株式會社  
北光水產株式會社  
北鮮木材株式會社  
北電興業株式會社  
北東製粉株式會社  
北斗電球株式會社

株式細田協佑社

設立昭和六年三月、日本橋區通一丁目、資本金五拾萬圓(拂込済)、一株壹百圓

同 田島道政 青木常太郎 廣瀬 廣

細沼貴金屬工業株式會社

設立大正九年十月、資本金拾萬圓(拂込済)、一株五拾圓

同 同 同 同 同 同 同 同 同 同

株式ほてい屋

設立昭和二年十二月、目的百貨陳列販賣委託及加工業、資本金參萬圓(拂込済)、一株五拾圓

同 同 同 同 同 同 同 同 同 同

株式堀越嘉太郎商店

設立大正十三年三月、目的化粧品製造販賣、資本金五拾萬圓(拂込済)、一株拾圓

同 同 同 同 同 同 同 同 同 同

株式ボルネオ殖産株式會社

設立大正六年七月、資本金四拾五萬圓(拂込済)、一株五拾圓

同 同 同 同 同 同 同 同 同 同

株式ボルネオ護謨株式會社

設立大正六年十二月、資本金五百萬圓(一株五拾圓、拂込高貳百萬圓、積立金五萬八千四百圓)

同 同 同 同 同 同 同 同 同 同

株式本郷會館

設立大正十二年七月、目的料理業食料品製造販賣、資本金拾萬圓(拂込済)、一株貳拾圓

同 同 同 同 同 同 同 同 同 同

株式眞植護謨株式會社

設立大正七年一月、資本金五拾萬圓(一株五拾圓、拂込高參拾五萬圓)

同 同 同 同 同 同 同 同 同 同

株式本多商店

設立大正六年一月、目的礦山用電氣及揮發油安全燈船船鐵道用諸燈製造販賣、資本金參拾萬圓(拂込済)、一株五拾圓

同 同 同 同 同 同 同 同 同 同

株式眞瀨礦業株式會社

設立大正五年十二月、資本金拾萬圓(拂込済)、一株五拾圓

同 同 同 同 同 同 同 同 同 同

株式馬來工業株式會社

設立昭和三年三月、目的電氣鐵道用架線材料レールボンド製作其他電氣機械器具、資本金貳拾萬圓、一株五拾圓、拂込高貳萬五千元

同 同 同 同 同 同 同 同 同 同

株式馬越同族株式會社

設立大正九年十二月、目的不動産有價證券ノ取得利用處分及各種ノ事業ニ投資ヲ爲スト、資本金參百萬圓(拂込済)、一株五拾圓

同 同 同 同 同 同 同 同 同 同

株式間瀬運送店

設立昭和二年十月、資本金拾萬圓、一株五拾圓、拂込高五萬圓

同 同 同 同 同 同 同 同 同 同

株式マキノ映畫關東配給所

設立昭和二年四月、資本金貳拾萬圓(拂込済)、一株五拾圓

同 同 同 同 同 同 同 同 同 同

株式益岡商店

設立大正九年八月、目的工業原料ノ賣買輸出入並其仲立及委託販賣、資本金貳拾五萬圓(拂込済)、一株五拾圓

同 同 同 同 同 同 同 同 同 同

株式増田運送店

設立大正十四年三月、資本金拾萬圓、一株五拾圓、拂込高參萬圓

同 同 同 同 同 同 同 同 同 同

株式馬來護謨公司

設立大正元年十年、資本金四百七拾圓

同 同 同 同 同 同 同 同 同 同

株式舞鶴商會

設立大正八年八月、目的絲類布帛砂糖並化學工業藥品雜貨賣買、資本金貳拾五萬圓(拂込済)、一株五拾圓

同 同 同 同 同 同 同 同 同 同

株式増島商店

設立大正十年四月、目的菓子其他製菓用原料材料及諸器具賣買、資本金貳拾萬圓、一株五拾圓、拂込高五萬圓

同 同 同 同 同 同 同 同 同 同

株式増田商店

設立大正九年十一月、目的信託業、資本金壹百萬圓、一株五拾圓、拂込高參拾五萬圓

同 同 同 同 同 同 同 同 同 同





**未經過保險料** 八、八八〇  
**負債ノ部** 三、五九、五七〇  
**資本積立金** 五、〇〇〇、〇〇〇  
**諸積立金** 一、〇〇〇、〇〇〇  
**預掛手形** 一、〇〇〇、〇〇〇  
**支拂掛手形** 一、〇〇〇、〇〇〇  
**未拂掛手形** 一、〇〇〇、〇〇〇  
**前期繰越金** 一、〇〇〇、〇〇〇  
**当期繰越金** 一、〇〇〇、〇〇〇  
**後期繰越金** 一、〇〇〇、〇〇〇

**丸屋商店**  
 設立昭和八年十一月、目的貸衣袋有價證及不動産ノ賣買、資本金貳拾萬圓(拂込濟)、一株貳拾圓  
 取締役 高橋松平  
 監査役 高橋松平

**前川機械貿易株式會社**  
 設立大正十三年九月、資本金五拾萬圓(拂込濟)、一株五拾圓  
 取締役 前川萬治  
 監査役 前川萬治

**丸王商店**  
 設立大正十一年七月、目的紙類販賣、資本金拾萬圓、一株五拾圓、拂込高貳萬五千圓  
 取締役 岡本四郎  
 監査役 岡本四郎

**丸北商事株式會社**  
 設立大正七年九月、目的有價證券買賣及金融ノ仲介、資本金五拾萬圓、一株五拾圓、拂込高拾七萬五千圓  
 取締役 井上啓二  
 監査役 井上啓二

丸三醸造株式會社

設立大正九年二月、資本金五拾萬圓、一株五拾圓、拂込高拾貳萬八千七百圓  
 取締役 飯田佐次兵衛  
 監査役 飯田佐次兵衛

丸正増田商店

設立大正十四年六月、目的各種織物販賣、資本金六拾萬圓(拂込濟)、一株五拾圓  
 取締役 増田善兵衛  
 監査役 増田善兵衛

丸善株式會社

設立明治十三年三月、目的圖書文具製、資本金參拾萬圓、拂込濟、一株壹百圓、決算昭和九年一月  
 取締役 丸善 丸善 丸善  
 監査役 丸善 丸善 丸善

丸善黒川商店

設立昭和五年一月、目的織物製造販賣、資本金拾萬圓(拂込濟)、一株五拾圓  
 取締役 丸善 丸善 丸善  
 監査役 丸善 丸善 丸善

丸玉鈴木商工株式會社

設立大正六年一月、目的炭灰販賣、資本金五拾萬圓、一株五拾圓、拂込高拾貳萬五千圓  
 取締役 鈴木 鈴木 鈴木  
 監査役 鈴木 鈴木 鈴木

**丸正商店**  
 設立昭和八年二月、目的各種織物販賣、資本金貳拾萬圓(拂込濟)、一株五拾圓  
 取締役 田中久之助  
 監査役 田中久之助

**丸玉商店**  
 設立大正十年五月、目的清酒醬油、資本金五拾萬圓、一株五拾圓、拂込高拾七萬五千圓  
 取締役 丸玉 丸玉 丸玉  
 監査役 丸玉 丸玉 丸玉

**丸茶佐々木商店**  
 設立昭和六年十二月、目的金銀ノ地金及加工土木建築鐵道電氣船舶水道消防農林工業運送輸送用アル機器器具及之ニ附属スル物品販賣、資本金五拾萬圓、一株五拾圓、拂込高拾貳萬五千圓  
 取締役 佐々木 佐々木 佐々木  
 監査役 佐々木 佐々木 佐々木

**丸丸園**  
 設立昭和八年七月、目的酒類及食料品販賣土地建物貨物、資本金貳拾萬圓、一株五拾圓、拂込高拾萬圓  
 取締役 丸丸 丸丸 丸丸  
 監査役 丸丸 丸丸 丸丸

**丸丸園**  
 設立昭和八年七月、目的酒類及食料品販賣土地建物貨物、資本金貳拾萬圓、一株五拾圓、拂込高拾萬圓  
 取締役 丸丸 丸丸 丸丸  
 監査役 丸丸 丸丸 丸丸

**丸九子商店**  
 設立大正八年八月、目的、綿織物卸賣、資本五拾萬圓(拂込済)、一株五拾圓  
 監査役 佐々木時造  
 取締役 北野秀次郎  
 支店 豊原郡豊原町大字

**丸二商店**  
 設立昭和三年十月、目的、織物販賣、資本五拾萬圓(拂込済)、一株五拾圓  
 監査役 花田榮一  
 取締役 千葉縣東葛飾郡市川町

**丸ノ内ガラーヂ株式會社**  
 設立昭和三年七月、目的、自動車保管、修理、賣買、自動車用油、同附屬品、タイヤ、販賣、資本五拾萬圓、一株五拾圓  
 監査役 中野千光前  
 取締役 大崎新吉

**丸八製氷株式會社**  
 設立昭和六年四月、資本五拾萬圓、一株五拾圓  
 監査役 河合太  
 取締役 小泉銀三郎

**丸九ノ内ホテル**  
 設立大正六年五月、資本五拾萬圓、一株五拾圓  
 監査役 田林喜三郎  
 取締役 長谷川直藏

**丸中商店**  
 設立昭和三年七月、目的、有價証券並、金銀貨付土地建物ノ賣買、資本五拾萬圓  
 監査役 佐藤雅之  
 取締役 豊島、雜司ヶ谷

**丸富特殊鋼株式會社**  
 設立昭和八年十二月、資本五拾萬圓、一株五拾圓  
 監査役 伊藤、人形三造  
 取締役 近藤、西八丁堀一治

**丸安商會**  
 設立大正十年十二月、目的、有價証券ノ現物賣買及一般金融ノ仲介、資本五拾萬圓、一株五拾圓、拂込高拾萬圓五千元  
 監査役 安常三郎  
 取締役 安弘一那郎

**丸山商店**  
 設立大正七年六月、目的、帽子製造販賣、資本五拾萬圓(拂込済)、一株五拾圓  
 監査役 丸山辰治郎  
 取締役 丸山直三郎

**丸山商店**  
 設立大正七年六月、目的、帽子製造販賣、資本五拾萬圓(拂込済)、一株五拾圓  
 監査役 丸山辰治郎  
 取締役 丸山直三郎

**丸山商店**  
 設立大正七年六月、目的、帽子製造販賣、資本五拾萬圓(拂込済)、一株五拾圓  
 監査役 丸山辰治郎  
 取締役 丸山直三郎

**丸九ノ内ホテル**  
 設立大正六年五月、資本五拾萬圓、一株五拾圓  
 監査役 田林喜三郎  
 取締役 長谷川直藏

**丸二商店**  
 設立昭和三年十月、目的、織物販賣、資本五拾萬圓(拂込済)、一株五拾圓  
 監査役 花田榮一  
 取締役 千葉縣東葛飾郡市川町

**丸ノ内ガラーヂ株式會社**  
 設立昭和三年七月、目的、自動車保管、修理、賣買、自動車用油、同附屬品、タイヤ、販賣、資本五拾萬圓、一株五拾圓  
 監査役 中野千光前  
 取締役 大崎新吉

**丸八製氷株式會社**  
 設立昭和六年四月、資本五拾萬圓、一株五拾圓  
 監査役 河合太  
 取締役 小泉銀三郎

**丸中商店**  
 設立昭和三年七月、目的、有價証券並、金銀貨付土地建物ノ賣買、資本五拾萬圓  
 監査役 佐藤雅之  
 取締役 豊島、雜司ヶ谷

**丸富特殊鋼株式會社**  
 設立昭和八年十二月、資本五拾萬圓、一株五拾圓  
 監査役 伊藤、人形三造  
 取締役 近藤、西八丁堀一治

**丸安商會**  
 設立大正十年十二月、目的、有價証券ノ現物賣買及一般金融ノ仲介、資本五拾萬圓、一株五拾圓、拂込高拾萬圓五千元  
 監査役 安常三郎  
 取締役 安弘一那郎

**丸山商店**  
 設立大正七年六月、目的、帽子製造販賣、資本五拾萬圓(拂込済)、一株五拾圓  
 監査役 丸山辰治郎  
 取締役 丸山直三郎

**丸山商店**  
 設立大正七年六月、目的、帽子製造販賣、資本五拾萬圓(拂込済)、一株五拾圓  
 監査役 丸山辰治郎  
 取締役 丸山直三郎

**丸山商店**  
 設立大正七年六月、目的、帽子製造販賣、資本五拾萬圓(拂込済)、一株五拾圓  
 監査役 丸山辰治郎  
 取締役 丸山直三郎

**丸山商店**  
 設立大正七年六月、目的、帽子製造販賣、資本五拾萬圓(拂込済)、一株五拾圓  
 監査役 丸山辰治郎  
 取締役 丸山直三郎

**丸九ノ内ホテル**  
 設立大正六年五月、資本五拾萬圓、一株五拾圓  
 監査役 田林喜三郎  
 取締役 長谷川直藏

**丸二商店**  
 設立昭和三年十月、目的、織物販賣、資本五拾萬圓(拂込済)、一株五拾圓  
 監査役 花田榮一  
 取締役 千葉縣東葛飾郡市川町

**丸ノ内ガラーヂ株式會社**  
 設立昭和三年七月、目的、自動車保管、修理、賣買、自動車用油、同附屬品、タイヤ、販賣、資本五拾萬圓、一株五拾圓  
 監査役 中野千光前  
 取締役 大崎新吉

**丸八製氷株式會社**  
 設立昭和六年四月、資本五拾萬圓、一株五拾圓  
 監査役 河合太  
 取締役 小泉銀三郎

**丸中商店**  
 設立昭和三年七月、目的、有價証券並、金銀貨付土地建物ノ賣買、資本五拾萬圓  
 監査役 佐藤雅之  
 取締役 豊島、雜司ヶ谷

**丸富特殊鋼株式會社**  
 設立昭和八年十二月、資本五拾萬圓、一株五拾圓  
 監査役 伊藤、人形三造  
 取締役 近藤、西八丁堀一治

**丸安商會**  
 設立大正十年十二月、目的、有價証券ノ現物賣買及一般金融ノ仲介、資本五拾萬圓、一株五拾圓、拂込高拾萬圓五千元  
 監査役 安常三郎  
 取締役 安弘一那郎

**丸山商店**  
 設立大正七年六月、目的、帽子製造販賣、資本五拾萬圓(拂込済)、一株五拾圓  
 監査役 丸山辰治郎  
 取締役 丸山直三郎

**丸山商店**  
 設立大正七年六月、目的、帽子製造販賣、資本五拾萬圓(拂込済)、一株五拾圓  
 監査役 丸山辰治郎  
 取締役 丸山直三郎

**丸山商店**  
 設立大正七年六月、目的、帽子製造販賣、資本五拾萬圓(拂込済)、一株五拾圓  
 監査役 丸山辰治郎  
 取締役 丸山直三郎

**丸山商店**  
 設立大正七年六月、目的、帽子製造販賣、資本五拾萬圓(拂込済)、一株五拾圓  
 監査役 丸山辰治郎  
 取締役 丸山直三郎

**丸九ノ内ホテル**  
 設立大正六年五月、資本五拾萬圓、一株五拾圓  
 監査役 田林喜三郎  
 取締役 長谷川直藏

**丸二商店**  
 設立昭和三年十月、目的、織物販賣、資本五拾萬圓(拂込済)、一株五拾圓  
 監査役 花田榮一  
 取締役 千葉縣東葛飾郡市川町

**丸ノ内ガラーヂ株式會社**  
 設立昭和三年七月、目的、自動車保管、修理、賣買、自動車用油、同附屬品、タイヤ、販賣、資本五拾萬圓、一株五拾圓  
 監査役 中野千光前  
 取締役 大崎新吉

**丸八製氷株式會社**  
 設立昭和六年四月、資本五拾萬圓、一株五拾圓  
 監査役 河合太  
 取締役 小泉銀三郎

**丸中商店**  
 設立昭和三年七月、目的、有價証券並、金銀貨付土地建物ノ賣買、資本五拾萬圓  
 監査役 佐藤雅之  
 取締役 豊島、雜司ヶ谷

**丸富特殊鋼株式會社**  
 設立昭和八年十二月、資本五拾萬圓、一株五拾圓  
 監査役 伊藤、人形三造  
 取締役 近藤、西八丁堀一治

**丸安商會**  
 設立大正十年十二月、目的、有價証券ノ現物賣買及一般金融ノ仲介、資本五拾萬圓、一株五拾圓、拂込高拾萬圓五千元  
 監査役 安常三郎  
 取締役 安弘一那郎

**丸山商店**  
 設立大正七年六月、目的、帽子製造販賣、資本五拾萬圓(拂込済)、一株五拾圓  
 監査役 丸山辰治郎  
 取締役 丸山直三郎

**丸山商店**  
 設立大正七年六月、目的、帽子製造販賣、資本五拾萬圓(拂込済)、一株五拾圓  
 監査役 丸山辰治郎  
 取締役 丸山直三郎

**丸山商店**  
 設立大正七年六月、目的、帽子製造販賣、資本五拾萬圓(拂込済)、一株五拾圓  
 監査役 丸山辰治郎  
 取締役 丸山直三郎

**丸山商店**  
 設立大正七年六月、目的、帽子製造販賣、資本五拾萬圓(拂込済)、一株五拾圓  
 監査役 丸山辰治郎  
 取締役 丸山直三郎

東京府株式マニ

三井物産株式會社

Table for Sanwa Kaisha, Ltd. listing directors, officers, and financial data. Includes sections for '役員' (Officers), '監査役' (Auditors), and '三井物産株式會社' details.

三井工業株式會社

Table for Sanwa Kogyo Kaisha, Ltd. listing directors, officers, and financial data. Includes sections for '役員' (Officers), '監査役' (Auditors), and '三井工業株式會社' details.

三井鑛山株式會社

Table for Sanwa Kogyo Kaisha, Ltd. listing directors, officers, and financial data. Includes sections for '役員' (Officers), '監査役' (Auditors), and '三井鑛山株式會社' details.

三井物産株式會社

Table for Sanwa Kaisha, Ltd. listing directors, officers, and financial data. Includes sections for '役員' (Officers), '監査役' (Auditors), and '三井物産株式會社' details.

三井生命保險株式會社

Table for Sanwa Seimei Kaisha, Ltd. listing directors, officers, and financial data. Includes sections for '役員' (Officers), '監査役' (Auditors), and '三井生命保險株式會社' details.

東京府株式マニ

東京府株式

Table listing various companies and their branches in Tokyo Prefecture, including names like 東京府株式, 三田土ゴム製造株式會社, 三池窒素工業株式會社, 三笠園土地住宅株式會社, 三泉工業株式會社, 三河屋製菓株式會社, 三河島驛公認合同運送株式會社, 三三引絹糸株式會社, 三三引同族株式會社, 三朝温泉鐵道株式會社, 三菱海上火災保險株式會社, 三菱鑛業株式會社, 三河屋製菓株式會社, 三河島驛公認合同運送株式會社, 三三引絹糸株式會社, 三三引同族株式會社, 三朝温泉鐵道株式會社, 三菱海上火災保險株式會社, 三菱鑛業株式會社.

上編三四二

東京府株式

Table listing various companies and their branches in Tokyo Prefecture, including names like 東京府株式, 三田土ゴム製造株式會社, 三池窒素工業株式會社, 三笠園土地住宅株式會社, 三泉工業株式會社, 三河屋製菓株式會社, 三河島驛公認合同運送株式會社, 三三引絹糸株式會社, 三三引同族株式會社, 三朝温泉鐵道株式會社, 三菱海上火災保險株式會社, 三菱鑛業株式會社, 三河屋製菓株式會社, 三河島驛公認合同運送株式會社, 三三引絹糸株式會社, 三三引同族株式會社, 三朝温泉鐵道株式會社, 三菱海上火災保險株式會社, 三菱鑛業株式會社.

上編三四三

東京府株式

Table with multiple columns listing financial data for various companies, including categories like '資本金' (Capital), '負債' (Liabilities), and '純利益' (Net Income).

三菱航空機株式會社
設立大正九年五月、資本金壹千萬元
(拂込済)、一株五拾圓、決算第二十七
期昭和八年十月

Table with multiple columns listing financial data for various companies, including categories like '資本金' (Capital), '負債' (Liabilities), and '純利益' (Net Income).

三菱商事株式會社
設立大正七年四月、目的物品販賣開
屋運送代理仲立業其他、資本金壹千
五百萬圓(拂込済)、一株五拾圓、決算
第三十一年期昭和八年九月

上編三四四

東京府株式

Table with multiple columns listing financial data for various companies, including categories like '資本金' (Capital), '負債' (Liabilities), and '純利益' (Net Income).

三菱信託株式會社
設立昭和二年四月、資本金壹千萬元
(一株五拾圓、拂込済)、一株五拾圓、決
算第十四期昭和八年十一月

Table with multiple columns listing financial data for various companies, including categories like '資本金' (Capital), '負債' (Liabilities), and '純利益' (Net Income).

Table with multiple columns listing financial data for various companies, including categories like '資本金' (Capital), '負債' (Liabilities), and '純利益' (Net Income).

上編三四五

東京府株式

上編三四六

Table for 三菱製紙株式會社 (Mitsubishi Paper Mills Co., Ltd.) listing financial data and personnel.

Table for 三菱製鐵株式會社 (Mitsubishi Iron Works Co., Ltd.) listing financial data and personnel.

Table for 三菱石油株式會社 (Mitsubishi Petroleum Co., Ltd.) listing financial data and personnel.

Table for 三菱倉庫株式會社 (Mitsubishi Warehouse Co., Ltd.) listing financial data and personnel.

Table for 三菱造船株式會社 (Mitsubishi Shipbuilding Co., Ltd.) listing financial data and personnel.

Table for 三菱電機株式會社 (Mitsubishi Electric Co., Ltd.) listing financial data and personnel.

Table for 三船工業株式會社 (Sanbun Industrial Co., Ltd.) listing financial data and personnel.

Table for 三船工業株式會社 (Sanbun Industrial Co., Ltd.) listing financial data and personnel.

東京府株式

上編三四七

三星商會

設立大正十五年四月、目的石炭酸炭...

- 取締役 細田 逸三 谷口 成美...

三星染料製造株式會社

設立大正九年三月、資本金貳拾五萬...

- 取締役 高橋 善一 高橋 虎夫...

三增不動產株式會社

設立大正十四年七月、資本金壹百拾...

- 取締役 山崎 秀太郎 小石川 小日向...

三森電氣株式會社

設立昭和七年二月、資本金拾萬圓...

- 取締役 森 長治 今 三五郎...

三好製藥株式會社

設立大正七年七月、目的藥品製造...

- 取締役 芝 櫻田久保 保 志嘉十...

南商會

設立大正十年四月、目的旅行ニ關ス...

- 取締役 佐 治善代 同、白金里...

南伊豆石材工業株式會社

設立大正九年四月、資本金壹百萬圓...

- 取締役 荒川、日暮里九 下谷、上根岸...

御嶽登山鐵道株式會社

設立昭和二年十一月、資本金壹百萬...

- 取締役 大森、田園調布 垣屋、忠次郎...

美濃部製本所

設立大正九年九月、資本金拾萬圓...

- 取締役 小石川、區松ヶ枝町 電話、牛込四九三...

美濃屋土地證券株式會社

設立昭和四年六月、資本金貳拾五萬...

- 取締役 小 林 久七 右長野、三輪...

身延自動車株式會社

設立大正十四年三月、資本金貳拾萬...

- 取締役 小 野 連三 瀧谷、南平...

身延木材株式會社

設立大正十三年十月、資本金貳拾五...

- 取締役 淺草、馬道一 藤 井 達二...

身延みかどハウス

設立昭和四年四月、目的土地家屋賣...

- 取締役 小久保、富三郎 下谷、谷中根岸...

ミクニ商行株式會社

設立大正七年十月、目的雜貨食品...

- 取締役 大 澤 一六 豐島、西果鴨四...

南日本興業株式會社

設立昭和八年四月、目的南洋諸島...

- 取締役 近 松 次郎 龜町、龜町九...

南滿洲太興株式會社

設立昭和八年八月、目的鐵業及農...

- 取締役 伴 平太郎 大森、田園調布...

水口物産株式會社

設立大正九年四月、目的鐵材雜物洋...

- 取締役 水口、日出子 右龜町、永田二...

水上商店

設立大正八年四月、目的毛織物麻布...

- 取締役 龜町、平河五 龜町、平河五...

南商會

設立大正十年四月、目的旅行ニ關ス...

- 取締役 佐 治善代 同、白金里...

南朝鮮鐵道株式會社

設立昭和三年一月、資本金貳千萬圓...

- 取締役 池 島 三省 岡本、善之丞...

宮入莫大小店

設立昭和二年四月、資本金拾萬圓...

- 取締役 宮 入 正則 宮 入 正則...

南伊豆石材工業株式會社

設立大正九年四月、資本金壹百萬圓...

- 取締役 荒川、日暮里九 下谷、上根岸...



宮城珪藻土株式會社

設立大正九年三月、資本金拾萬圓、株五拾圓、拂込高貳萬五千圓

宮崎商店

設立大正十四年二月、目的石炭木炭販賣及不動産貸付有價證券買賣、資本金五拾萬圓、株五拾圓、拂込高拾貳萬五千圓

宮崎商店

設立大正七年四月、目的綿布、資本金拾萬圓、株五拾圓、拂込高拾萬圓

宮田製作所

設立昭和六年五月、目的ラヂオ用真空管製作販賣、資本金拾萬圓、株五拾圓、拂込高拾萬圓

都汽船株式會社

設立昭和二年十一月、資本金拾貳萬五千圓、株五拾圓、拂込高九萬圓、前々年分

都興業株式會社

設立大正十三年十二月、資本金拾萬圓、株五拾圓、拂込高拾萬圓

都新聞

設立大正九年三月、資本金參百萬圓、株五拾圓、拂込高拾萬圓

都製紙工業株式會社

設立大正十三年三月、資本金拾萬圓、株五拾圓、拂込高拾萬圓

都セロファン株式會社

設立昭和八年十月、資本金拾貳萬圓、株五拾圓、拂込高拾萬圓

武藏光學工業株式會社

設立昭和三年八月、目的顯微鏡望遠鏡望遠鏡其他一般光學器具製造販賣、資本金拾萬圓、株五拾圓、拂込高拾萬圓

武藏中央電氣鐵道株式會社

設立昭和四年三月、資本金四百九拾萬圓、株五拾圓、拂込高七拾八萬四千圓

武藏電線株式會社

設立大正八年十月、資本金拾萬圓、株五拾圓、拂込高拾萬圓

武藏土地建物株式會社

設立大正八年十月、資本金貳拾五萬圓、株五拾圓、拂込高六萬貳千五百圓

武藏野野館

設立大正九年五月、目的活動寫真業經營、資本金五拾萬圓、株五拾圓、拂込高拾萬圓

宗川商店

本所東區兩國一丁目、設立大正十五年二月、目的棉花輸入並買賣、資本金拾萬圓、株五拾圓、拂込高拾萬圓

村上組

大森區新井宿一丁目、設立昭和八年十月、目的土木建築其他工事、請負及受託有價證券不動産買賣、資本金五拾萬圓、株五拾圓、拂込高拾萬圓

村上商店

日本橋區大傳馬町一丁目、設立大正七年三月、目的糸類加工品

武藏野住宅株式會社

北多摩郡武藏野町、設立昭和七年二月、資本金拾萬圓、株五拾圓、拂込高參萬圓

村井鑛業株式會社

日本橋區通一丁目、設立大正六年十二月、資本金壹百拾萬圓、株五拾圓、拂込高拾萬圓

村上組

大森區新井宿一丁目、設立昭和八年十月、目的土木建築其他工事、請負及受託有價證券不動産買賣、資本金五拾萬圓、株五拾圓、拂込高拾萬圓

村上商店

日本橋區大傳馬町一丁目、設立大正七年三月、目的糸類加工品

武藏野野館

北多摩郡武藏野町、設立昭和七年二月、資本金拾萬圓、株五拾圓、拂込高參萬圓

宗川商店

本所東區兩國一丁目、設立大正十五年二月、目的棉花輸入並買賣、資本金拾萬圓、株五拾圓、拂込高拾萬圓

村上組

大森區新井宿一丁目、設立昭和八年十月、目的土木建築其他工事、請負及受託有價證券不動産買賣、資本金五拾萬圓、株五拾圓、拂込高拾萬圓

村上商店

日本橋區大傳馬町一丁目、設立大正七年三月、目的糸類加工品

武藏野野館

北多摩郡武藏野町、設立昭和七年二月、資本金拾萬圓、株五拾圓、拂込高參萬圓

宗川商店

本所東區兩國一丁目、設立大正十五年二月、目的棉花輸入並買賣、資本金拾萬圓、株五拾圓、拂込高拾萬圓

村上組

大森區新井宿一丁目、設立昭和八年十月、目的土木建築其他工事、請負及受託有價證券不動産買賣、資本金五拾萬圓、株五拾圓、拂込高拾萬圓

村上商店

日本橋區大傳馬町一丁目、設立大正七年三月、目的糸類加工品

武藏野野館

北多摩郡武藏野町、設立昭和七年二月、資本金拾萬圓、株五拾圓、拂込高參萬圓

宗川商店

本所東區兩國一丁目、設立大正十五年二月、目的棉花輸入並買賣、資本金拾萬圓、株五拾圓、拂込高拾萬圓

村上組

大森區新井宿一丁目、設立昭和八年十月、目的土木建築其他工事、請負及受託有價證券不動産買賣、資本金五拾萬圓、株五拾圓、拂込高拾萬圓

村上商店

日本橋區大傳馬町一丁目、設立大正七年三月、目的糸類加工品

室蘭電燈株式會社
設立昭和八年一月、資本金貳百萬圓
一、株五拾圓、拂込高五拾萬圓
取締役 磯村豐太郎 高橋南二

日黑浦田電鐵株式會社
品川區上大崎四丁目
電話(七八一〇)七八一一
高輪(七八一〇)七八一一
設立大正二十一年九月、資本金壹千參百貳拾五萬圓、一、株五拾圓、拂込高壹千八拾五萬圓、決算第二十三期昭和八年十一月

目黑自動車運輸株式會社
目黑區下目黑一丁目
電話(三五〇五)二九二六
設立大正九年十二月、資本金參拾萬圓、一、株五拾圓、拂込高貳拾八萬圓、諸積立金參萬圓、配當前期及前々期

目黒玉川電氣鐵道株式會社
芝、高輪南二
電話(三五八九)三八九四
設立昭和二年十二月、資本金五百萬圓、一、株五拾圓、拂込高五拾萬圓、利息配當前期及前々期年參分

目白運送株式會社
芝區高田町
電話(三五〇五)二九二六
設立昭和二年五月、資本金參拾萬圓(拂込濟)、一、株五拾圓

明治火災保險株式會社
芝區丸之内二丁目(代表)
電話(三五〇五)二九二六
設立明治二十四年一月、資本金壹千萬圓、一、株五拾圓、拂込高參百貳拾五萬圓、決算第四十四期昭和八年十二月

目黒浦田建設株式會社
品川區上大崎四丁目
電話(七八一〇)七八一一
高輪(七八一〇)七八一一
設立大正二十一年九月、資本金壹千參百貳拾五萬圓、一、株五拾圓、拂込高壹千八拾五萬圓、決算第二十三期昭和八年十一月

明治護謨工業株式會社
京橋區京橋三丁目
電話(二六九六)二六九五
設立大正二年七月、資本金五百萬圓、一、株五拾圓、拂込高參百八拾參萬七千五百參拾四圓

明治漁業株式會社
京橋區京橋三丁目
電話(二六九六)二六九五
設立大正二年七月、資本金五百萬圓、一、株五拾圓、拂込高參百八拾參萬七千五百參拾四圓

明治書院
神田區錦町一丁目
電話(二六九六)二六九五
設立大正三年五月、資本金參拾萬圓(拂込濟)、一、株五拾圓

明治製菓株式會社
京橋區京橋二丁目
電話(二六九六)二六九五
設立大正五年十月、資本金六百萬圓(八年十二月、増資現額下九)、一、株五拾圓、拂込高五百五萬圓、決算第三十三期昭和八年九月

明治製菓株式會社
京橋區京橋二丁目
電話(二六九六)二六九五
設立大正五年十月、資本金六百萬圓(八年十二月、増資現額下九)、一、株五拾圓、拂込高五百五萬圓、決算第三十三期昭和八年九月

明治製菓株式會社
京橋區京橋二丁目
電話(二六九六)二六九五
設立大正五年十月、資本金六百萬圓(八年十二月、増資現額下九)、一、株五拾圓、拂込高五百五萬圓、決算第三十三期昭和八年九月

明治製菓株式會社
京橋區京橋二丁目
電話(二六九六)二六九五
設立大正五年十月、資本金六百萬圓(八年十二月、増資現額下九)、一、株五拾圓、拂込高五百五萬圓、決算第三十三期昭和八年九月

明治製菓株式會社
京橋區京橋二丁目
電話(二六九六)二六九五
設立大正五年十月、資本金六百萬圓(八年十二月、増資現額下九)、一、株五拾圓、拂込高五百五萬圓、決算第三十三期昭和八年九月

東京府株式

上編三五四

五拾萬圓、株五拾圓、拂込高壹百拾...

明治製乳株式會社 設立昭和四年八月、資本金貳拾萬圓...

明治生命保險株式會社 設立明治十四年七月、資本金貳百萬圓...

明治土地住宅株式會社 設立明治三十四年三月、資本金拾萬圓...

東京府株式

上編三五五

明治製藥株式會社 設立大正十年十二月、資本金貳拾五萬圓...

明和不動產株式會社 設立昭和二年十一月、資本金拾萬圓...

墨西哥產業株式會社 設立昭和五年五月、資本金拾五萬圓...

茂木正金株式會社 設立昭和五年二月、目的金礦業、資本...

棉麻通商株式會社 設立大正八年十二月、目的棉麻及其...

明治土地住宅株式會社 設立昭和三年二月、資本金拾萬圓、一...

明正株式會社 設立大正七年三月、目的諸機械雜貨...

明正製藥株式會社 設立大正十年十二月、資本金貳拾五萬圓...

明和不動產株式會社 設立昭和二年十一月、資本金拾萬圓...

墨西哥產業株式會社 設立昭和五年五月、資本金拾五萬圓...

茂木正金株式會社 設立昭和五年二月、目的金礦業、資本...

明治製乳株式會社 設立昭和四年八月、資本金貳拾萬圓...

明治生命保險株式會社 設立明治十四年七月、資本金貳百萬圓...

明治土地住宅株式會社 設立明治三十四年三月、資本金拾萬圓...

明正株式會社 設立大正七年三月、目的諸機械雜貨...

明正製藥株式會社 設立大正十年十二月、資本金貳拾五萬圓...

明和不動產株式會社 設立昭和二年十一月、資本金拾萬圓...

墨西哥產業株式會社 設立昭和五年五月、資本金拾五萬圓...

茂木正金株式會社 設立昭和五年二月、目的金礦業、資本...

棉麻通商株式會社 設立大正八年十二月、目的棉麻及其...

明治土地住宅株式會社 設立昭和三年二月、資本金拾萬圓、一...

明正株式會社 設立大正七年三月、目的諸機械雜貨...

明正製藥株式會社 設立大正十年十二月、資本金貳拾五萬圓...

明和不動產株式會社 設立昭和二年十一月、資本金拾萬圓...

墨西哥產業株式會社 設立昭和五年五月、資本金拾五萬圓...

茂木正金株式會社 設立昭和五年二月、目的金礦業、資本...

棉麻通商株式會社 設立大正八年十二月、目的棉麻及其...

明治土地住宅株式會社 設立昭和三年二月、資本金拾萬圓、一...

明正株式會社 設立大正七年三月、目的諸機械雜貨...

明正製藥株式會社 設立大正十年十二月、資本金貳拾五萬圓...

明和不動產株式會社 設立昭和二年十一月、資本金拾萬圓...

墨西哥產業株式會社 設立昭和五年五月、資本金拾五萬圓...

茂木正金株式會社 設立昭和五年二月、目的金礦業、資本...

棉麻通商株式會社 設立大正八年十二月、目的棉麻及其...

明治土地住宅株式會社 設立昭和三年二月、資本金拾萬圓、一...

茂尻炭礦株式會社

設立昭和六年十一月、資本金貳百萬圓(拂込濟)、一株壹百圓

- 取締役 茂木角之丞 茂木角之丞 茂木角之丞 茂木角之丞 茂木角之丞

模範賣藥株式會社

設立明治三十九年十月、資本金拾萬圓、一株五拾圓、拂込高四萬八千圓、儲積立金壹萬貳千六百圓

- 取締役 大島和吉 大島和吉 大島和吉 大島和吉 大島和吉

モーターホール商會

設立昭和五年四月、資本金拾萬圓、一株五拾圓

- 取締役 三原金太郎 三原金太郎 三原金太郎 三原金太郎 三原金太郎

木材乾燥工業株式會社

設立昭和五年四月、資本金拾萬圓、一株五拾圓

- 取締役 三原金太郎 三原金太郎 三原金太郎 三原金太郎 三原金太郎

本浦鑛山株式會社

設立昭和八年十二月、資本金壹百萬圓、一株五拾圓、拂込高貳拾五萬圓

- 取締役 赤坂區榎坂町 赤坂區榎坂町 赤坂區榎坂町 赤坂區榎坂町 赤坂區榎坂町

持越金山株式會社

設立昭和七年五月、資本金壹百萬圓、一株五拾圓

- 取締役 右麻布榎田 右麻布榎田 右麻布榎田 右麻布榎田 右麻布榎田

本重貿易株式會社

設立大正十年六月、資本金五拾萬圓、一株五拾圓、拂込高貳萬五千元

- 取締役 本重和助 本重和助 本重和助 本重和助 本重和助

本吉スレート株式會社

設立大正八年九月、資本金壹百萬圓、一株五拾圓、拂込高貳拾五萬圓

- 取締役 高橋新川 高橋新川 高橋新川 高橋新川 高橋新川

紅葉屋商會

設立大正八年十一月、目的有價證券現物買賣及引受募集、資本金壹百萬圓(拂込濟)、一株五拾圓

- 取締役 神田俊二 神田俊二 神田俊二 神田俊二 神田俊二

森商事株式會社

設立明治三十二年八月、目的金銭貸付業(不動産/資本金)利用、資本金拾萬圓(拂込濟)、一株五拾圓

- 取締役 柳澤 柳澤 柳澤 柳澤 柳澤

森夕オ路店

設立昭和五年五月、資本金拾五萬圓、一株五拾圓、拂込高貳萬圓

- 取締役 森夕オ路店 森夕オ路店 森夕オ路店 森夕オ路店 森夕オ路店

森五商店

設立昭和六年八月、目的絹織毛各種織物及洋品雜貨/製造販賣、資本金壹百萬圓、一株五拾圓、拂込高七拾五萬圓

- 取締役 森五商店 森五商店 森五商店 森五商店 森五商店

森下傳藏商店

設立大正十二年二月、目的人力車製造、資本金拾萬圓(拂込濟)、一株五拾圓

- 取締役 森下傳藏商店 森下傳藏商店 森下傳藏商店 森下傳藏商店 森下傳藏商店

森岡商會

設立昭和八年十月、目的鋼鐵其他/金屬材料製品/販賣仲立及輸出入、資本金五拾萬圓(拂込濟)、一株五拾圓

- 取締役 森岡商會 森岡商會 森岡商會 森岡商會 森岡商會

森永牛乳株式會社

設立昭和八年四月、資本金貳拾萬圓(拂込濟)、一株貳拾圓

- 取締役 森永牛乳株式會社 森永牛乳株式會社 森永牛乳株式會社 森永牛乳株式會社 森永牛乳株式會社

森永製菓株式會社

設立明治四十三年二月、資本金七百五拾萬圓、一株五拾圓、拂込高六百九拾萬圓、決算第四十七昭和八年九月

- 取締役 森永製菓株式會社 森永製菓株式會社 森永製菓株式會社 森永製菓株式會社 森永製菓株式會社

森永製品販賣株式會社

設立大正十二年三月、資本金壹百萬圓、一株五拾圓、拂込高

- 取締役 森永製品販賣株式會社 森永製品販賣株式會社 森永製品販賣株式會社 森永製品販賣株式會社 森永製品販賣株式會社



取締役 中 谷 保  
監査役 赤坂 傳馬 吉  
出 張 所 杉並大宮前  
出 張 所 大阪市北區芝田町  
出 張 所 京都市左京區橋本  
出 張 所 通リ川端東入

設立大正十一年五月、資本金拾萬圓、一株五拾圓、拂込高貳萬五千圓、諸積立金九千九百圓

取締役 鈴木 柳 吉  
監査役 杉並 下高井戸 一  
出 張 所 芝田、下高井戸

彌生商會  
設立大正九年二月、目的石炭採掘販賣、電氣蒸氣機關及附屬品、資本金拾萬五千圓(拂込濟)、一株五拾圓

八洲商會  
設立大正十四年五月、目的輸入販賣業、資本金五拾萬圓、一株五拾圓、拂込高拾萬圓

矢野興業株式會社  
設立大正十五年七月、目的開墾土木、企業及請負投資資金貸付、資本金五拾萬圓、一株五拾圓、拂込高拾萬圓

彌生無盡株式會社  
設立大正十五年六月、資本金拾萬圓、一株五拾圓、拂込高五萬圓、諸積立金拾參萬八千參百圓、配當前期及前々期年壹割貳分

彌生商會  
設立大正九年二月、目的石炭採掘販賣、電氣蒸氣機關及附屬品、資本金拾萬五千圓(拂込濟)、一株五拾圓

八洲商事株式會社  
設立明治三十年二月、目的金銀業、資本金拾五萬圓(拂込濟)、一株五拾圓、諸積立金六萬貳千貳百圓、配當前期及前々期年五分

彌榮工業株式會社  
設立昭和七年九月、目的特殊紙器及一般容器、製造加工販賣、資本金拾貳萬五千圓(拂込濟)、一株貳拾圓

彌生無盡株式會社  
設立大正十五年六月、資本金拾萬圓、一株五拾圓、拂込高五萬圓、諸積立金拾參萬八千參百圓、配當前期及前々期年壹割貳分

彌生商會  
設立大正九年二月、目的石炭採掘販賣、電氣蒸氣機關及附屬品、資本金拾萬五千圓(拂込濟)、一株五拾圓

八千代保善株式會社  
設立大正十年七月、目的土地家屋ノ貨物買賣擔保金及差配、資本金拾萬圓(拂込濟)、一株五拾圓

彌生無盡株式會社  
設立大正十五年六月、資本金拾萬圓、一株五拾圓、拂込高五萬圓、諸積立金拾參萬八千參百圓、配當前期及前々期年壹割貳分

彌生商會  
設立大正九年二月、目的石炭採掘販賣、電氣蒸氣機關及附屬品、資本金拾萬五千圓(拂込濟)、一株五拾圓

彌生商會  
設立大正九年二月、目的石炭採掘販賣、電氣蒸氣機關及附屬品、資本金拾萬五千圓(拂込濟)、一株五拾圓

八幡屋回酒店  
設立昭和三年六月、目的諸種紙類ノ製造販賣

彌生無盡株式會社  
設立大正十五年六月、資本金拾萬圓、一株五拾圓、拂込高五萬圓、諸積立金拾參萬八千參百圓、配當前期及前々期年壹割貳分

彌生商會  
設立大正九年二月、目的石炭採掘販賣、電氣蒸氣機關及附屬品、資本金拾萬五千圓(拂込濟)、一株五拾圓

彌生商會  
設立大正九年二月、目的石炭採掘販賣、電氣蒸氣機關及附屬品、資本金拾萬五千圓(拂込濟)、一株五拾圓

安源商店  
設立昭和二年十月、目的綿糸布織物賣買仲介、資本金貳拾五萬圓(拂込濟)、一株貳拾圓

彌生無盡株式會社  
設立大正十五年六月、資本金拾萬圓、一株五拾圓、拂込高五萬圓、諸積立金拾參萬八千參百圓、配當前期及前々期年壹割貳分

彌生商會  
設立大正九年二月、目的石炭採掘販賣、電氣蒸氣機關及附屬品、資本金拾萬五千圓(拂込濟)、一株五拾圓

彌生商會  
設立大正九年二月、目的石炭採掘販賣、電氣蒸氣機關及附屬品、資本金拾萬五千圓(拂込濟)、一株五拾圓

安田商事株式會社  
設立明治四十四年九月、目的製釘業、倉庫業、資本金貳拾萬圓、一株五拾圓、拂込高五百八拾四萬參千七百五拾圓、決算第四十五期昭和八年十二月

彌生無盡株式會社  
設立大正十五年六月、資本金拾萬圓、一株五拾圓、拂込高五萬圓、諸積立金拾參萬八千參百圓、配當前期及前々期年壹割貳分

彌生商會  
設立大正九年二月、目的石炭採掘販賣、電氣蒸氣機關及附屬品、資本金拾萬五千圓(拂込濟)、一株五拾圓

彌生商會  
設立大正九年二月、目的石炭採掘販賣、電氣蒸氣機關及附屬品、資本金拾萬五千圓(拂込濟)、一株五拾圓

安田信託株式會社  
設立大正十四年五月、資本金參萬圓、一株五拾圓、拂込高七百五拾萬圓、決算第十八期昭和八年十一月

彌生無盡株式會社  
設立大正十五年六月、資本金拾萬圓、一株五拾圓、拂込高五萬圓、諸積立金拾參萬八千參百圓、配當前期及前々期年壹割貳分

彌生商會  
設立大正九年二月、目的石炭採掘販賣、電氣蒸氣機關及附屬品、資本金拾萬五千圓(拂込濟)、一株五拾圓

彌生商會  
設立大正九年二月、目的石炭採掘販賣、電氣蒸氣機關及附屬品、資本金拾萬五千圓(拂込濟)、一株五拾圓

安田興業株式會社  
設立大正九年七月、目的溫泉管理製造販賣土地賣買及貸貸、資本金五拾萬圓(拂込濟)、一株五拾圓

彌生無盡株式會社  
設立大正十五年六月、資本金拾萬圓、一株五拾圓、拂込高五萬圓、諸積立金拾參萬八千參百圓、配當前期及前々期年壹割貳分

彌生商會  
設立大正九年二月、目的石炭採掘販賣、電氣蒸氣機關及附屬品、資本金拾萬五千圓(拂込濟)、一株五拾圓

彌生商會  
設立大正九年二月、目的石炭採掘販賣、電氣蒸氣機關及附屬品、資本金拾萬五千圓(拂込濟)、一株五拾圓

安田信託株式會社  
設立大正十四年五月、資本金參萬圓、一株五拾圓、拂込高七百五拾萬圓、決算第十八期昭和八年十一月

彌生無盡株式會社  
設立大正十五年六月、資本金拾萬圓、一株五拾圓、拂込高五萬圓、諸積立金拾參萬八千參百圓、配當前期及前々期年壹割貳分

彌生商會  
設立大正九年二月、目的石炭採掘販賣、電氣蒸氣機關及附屬品、資本金拾萬五千圓(拂込濟)、一株五拾圓

彌生商會  
設立大正九年二月、目的石炭採掘販賣、電氣蒸氣機關及附屬品、資本金拾萬五千圓(拂込濟)、一株五拾圓

安田信託株式會社  
設立大正十四年五月、資本金參萬圓、一株五拾圓、拂込高七百五拾萬圓、決算第十八期昭和八年十一月

彌生無盡株式會社  
設立大正十五年六月、資本金拾萬圓、一株五拾圓、拂込高五萬圓、諸積立金拾參萬八千參百圓、配當前期及前々期年壹割貳分

彌生商會  
設立大正九年二月、目的石炭採掘販賣、電氣蒸氣機關及附屬品、資本金拾萬五千圓(拂込濟)、一株五拾圓

彌生商會  
設立大正九年二月、目的石炭採掘販賣、電氣蒸氣機關及附屬品、資本金拾萬五千圓(拂込濟)、一株五拾圓

安田信託株式會社  
設立大正十四年五月、資本金參萬圓、一株五拾圓、拂込高七百五拾萬圓、決算第十八期昭和八年十一月

彌生無盡株式會社  
設立大正十五年六月、資本金拾萬圓、一株五拾圓、拂込高五萬圓、諸積立金拾參萬八千參百圓、配當前期及前々期年壹割貳分

彌生商會  
設立大正九年二月、目的石炭採掘販賣、電氣蒸氣機關及附屬品、資本金拾萬五千圓(拂込濟)、一株五拾圓

彌生商會  
設立大正九年二月、目的石炭採掘販賣、電氣蒸氣機關及附屬品、資本金拾萬五千圓(拂込濟)、一株五拾圓

東京府株式會社

上編三六二

Table listing various companies such as 安田生命保險株式會社, 柳瀨商工株式會社, 柳屋商會, 山一證券株式會社, and 梁瀨自動車株式會社. Includes details on capital, assets, and branch locations.

Table listing various companies such as 柳商店, 柳瀨商工株式會社, 柳屋商會, 山一證券株式會社, and 柳津温泉土地株式會社. Includes details on capital, assets, and branch locations.

東京府株式會社

上編三六三

東京府株式會社

○新湯支店 新湯市上大川前通  
電話 六九五・一八一三

支店長 三輪次郎  
○濱松支店 濱松市鍛冶町  
電話 三一〇・五九七

支店長 梅原信一  
○京都支店 下京區四條高倉角  
電話 五八〇・五五九

支店長 津井謙治  
○支店 京都、東山、東山五條上

○福岡出張所 福岡市下土居町  
○神戶出張所 神戶區榮町三丁目  
○京橋出張所 京橋區京橋三丁目  
○廣島出張所 中區本町二丁目  
○廣島出張所 廣島市紙屋町

山縣製本印刷株式會社

設立大正十三年十二月、目的米子印刷粉菓子其他雜貨、資本金拾六萬圓(拂込濟)、一株五拾圓  
取締役 坂本三郎  
大森新井春郎

山形屋商店

設立大正十三年十二月、目的米子印刷粉菓子其他雜貨、資本金拾六萬圓(拂込濟)、一株五拾圓  
取締役 坂本三郎  
大森新井春郎

山川製藥株式會社

設立大正十三年十二月、目的米子印刷粉菓子其他雜貨、資本金拾六萬圓(拂込濟)、一株五拾圓  
取締役 坂本三郎  
大森新井春郎

山叶商會

設立大正七年四月、目的有價證券買賣募集引受取換金貨銀貨、資本金百圓、一株五拾圓、拂込高壹百圓、一株拾圓  
取締役 荒川、尾久

山岸商店

設立昭和三年九月、目的化粧品製造販賣、資本金貳拾萬圓(拂込濟)、一株五拾圓  
取締役 山岸、徳治郎

山吉商店

設立昭和四年五月、目的皮革販賣資本金拾五萬圓、一株五拾圓、拂込高拾萬圓  
取締役 山吉、内宇之助

山久商店

設立大正十二年五月、目的有價證券買賣、資本金貳拾五萬圓(拂込濟)、一株五拾圓  
取締役 山久、新井

山口炭礦株式會社

設立大正八年十一月、資本金參拾萬圓(拂込濟)、一株五拾圓、諸積立金四千貳百圓  
取締役 山口、新井

山口産業株式會社

設立大正十年十二月、目的電氣水道衛生工事電燈電熱水道器具製作、資本金拾萬圓、一株五拾圓、拂込高五萬圓  
取締役 山口、新井

山口貿易株式會社

設立昭和三年八月、資本金貳拾萬圓(拂込濟)、一株五拾圓  
取締役 山口、新井

山五林業株式會社

設立昭和八年七月、資本金拾萬圓、一株五拾圓、拂込高五萬圓  
取締役 山五、林業

上編三六四

○野田出張所 千葉縣東葛飾郡野田町

○福岡出張所 福岡市下名場町

○山口出張所 山口市

○廣島出張所 廣島市

○山崎出張所 山崎町

山下礦業株式會社

設立大正十三年五月、目的礦山採掘、資本金拾萬圓、一株五拾圓、拂込高八萬圓  
取締役 山下、礦業

山下商店

設立大正八年四月、目的一般商品、輸出入、資本金參拾萬圓(拂込濟)、一株五拾圓  
取締役 山下、商店

山下齒科器械店

設立昭和二年十二月、資本金拾萬圓(拂込濟)、一株五拾圓  
取締役 山下、齒科

山田齒科器械店

設立昭和二年十二月、資本金拾萬圓(拂込濟)、一株五拾圓  
取締役 山田、齒科

山田商店

設立昭和五年十一月、資本金拾萬圓(拂込濟)、一株五拾圓  
取締役 山田、商店

山崎商店

設立昭和七年十二月、資本金拾萬圓(拂込濟)、一株五拾圓  
取締役 山崎、商店

山崎鐵工場

設立大正十二年六月、資本金四拾萬圓(拂込濟)、一株五拾圓  
取締役 山崎、鐵工

山崎鐵工場

設立大正十二年六月、資本金四拾萬圓(拂込濟)、一株五拾圓  
取締役 山崎、鐵工

山崎商店

設立大正十五年十一月、目的時計賣、金銀、工作品製造販賣、資本金參拾萬圓(拂込濟)、一株五拾圓  
取締役 山崎、商店

山崎商店

設立昭和七年十二月、資本金拾萬圓(拂込濟)、一株五拾圓  
取締役 山崎、商店

山崎商店

設立昭和七年十二月、資本金拾萬圓(拂込濟)、一株五拾圓  
取締役 山崎、商店

東京府

株式會社

新湯支店

濱松支店

京都支店

支店

山縣製本印刷株式會社

設立大正十三年十二月

山形屋商店

設立大正十三年十二月

山川製藥株式會社

設立大正十三年十二月

山叶商會

設立大正七年四月

山岸商店

設立昭和三年九月

山吉商店

設立昭和四年五月

山久商店

設立大正十二年五月

山口炭礦株式會社

設立大正八年十一月

山口産業株式會社

設立大正十年十二月

山口貿易株式會社

設立昭和三年八月

山五林業株式會社

設立昭和八年七月

東京府

株式會社

新湯支店

濱松支店

京都支店

支店

山縣製本印刷株式會社

設立大正十三年十二月

山形屋商店

設立大正十三年十二月

山川製藥株式會社

設立大正十三年十二月

山叶商會

設立大正七年四月

山岸商店

設立昭和三年九月

山吉商店

設立昭和四年五月

山久商店

設立大正十二年五月

山口炭礦株式會社

設立大正八年十一月

山口産業株式會社

設立大正十年十二月

山口貿易株式會社

設立昭和三年八月

山五林業株式會社

設立昭和八年七月

上編三六五

東京府

株式會社

新湯支店

濱松支店

京都支店

山縣製本印刷株式會社

設立大正十三年十二月

山形屋商店

設立大正十三年十二月

山川製藥株式會社

設立大正十三年十二月

山叶商會

設立大正七年四月

山岸商店

設立昭和三年九月

山吉商店

設立昭和四年五月

山久商店

設立大正十二年五月

山口炭礦株式會社

設立大正八年十一月

山口産業株式會社

設立大正十年十二月

山口貿易株式會社

設立昭和三年八月

山五林業株式會社

設立昭和八年七月



芝區日出町 設立昭和七年十月、目的米穀販賣、資本金參拾參萬五千圓、一株五拾圓、拂込高貳拾參萬五千圓

山手劇場株式會社 四谷區永住町 設立昭和三年十二月、資本金六拾萬圓(拂込濟)、一株貳拾圓、諸積立金貳千圓、配當前期及前々期年次分

山中組 品川區大井鹿馬町 設立大正十一年三月、目的不動産管理並事業投資、資本金參拾萬圓、一株參百圓、拂込高貳拾萬圓

山二片岡商店 日本橋區兜町一丁目 設立昭和八年十二月、目的有價證券買賣及仲介、資本金壹拾萬圓、一株五拾圓、拂込高貳拾五萬圓

山田屋商店 麴町區飯田町一丁目 設立大正九年五月、目的洋傘類雜貨及同原料製造販賣、資本金參拾萬圓、一株五拾圓、拂込高七萬五千圓

山手製氷株式會社 淀橋區落合町 設立大正十一年四月、資本金參拾萬圓(拂込濟)、一株貳拾圓

山中商店 京橋區京橋一丁目 設立昭和七年六月、目的機械木材金物等ノ販賣問屋業、資本金貳拾萬圓、一株五拾圓、拂込高五萬圓

山二物産株式會社 日本橋區兜町一丁目 設立大正十三年一月、目的木材販賣及製材業、製造建築材料、委託販賣石材採取、資本金參拾萬圓(拂込濟)、一株五拾圓

山武商會 麴町區丸之内二丁目 設立昭和七年七月、目的内外國產機械器具ノ製造及材料輸出入販賣、資本金參拾萬圓、一株五拾圓、拂込高拾五萬圓

山中電機株式會社 大森區大森二丁目 設立昭和八年八月、資本金貳拾萬圓(拂込濟)、一株五拾圓

山本守彦商店 日本橋區島町一丁目 設立昭和七年三月、目的パター及製菓原料卸販賣、資本金拾萬圓(拂込濟)、一株貳拾圓

大和運輸株式會社 京橋區木挽町二丁目 設立昭和四年二月、資本金拾五萬圓(拂込濟)、一株五拾圓

山地汽船株式會社 麴町區丸之内一丁目 設立昭和九年八月、資本金貳拾萬圓、一株五拾圓

山丸商會 日本橋區兜町二丁目 設立大正十二年二月、目的東京株式取引所取引員、資本金壹拾萬圓、拂込高八千壹百圓、配當前期及前々期年次分

山元オブラート株式會社 世田谷區三宿町 設立大正九年三月、資本金參拾萬圓、一株五拾圓、拂込高貳拾萬圓

大和毛織株式會社 麴町區丸之内二丁目 設立大正十一年六月、資本金貳拾萬圓、一株五拾圓、拂込高七拾萬圓

山野樂器店 京橋區銀座四丁目 設立大正十五年十二月、資本金五拾萬圓、一株五拾圓、拂込高貳拾五萬圓

山本榮次郎商店 京橋區木挽町一丁目 設立大正八年十二月、目的印刷インク並材料製造販賣、資本金壹拾五萬圓、拂込高七拾七萬五圓

山草屋 淺草區龜島町 設立大正十二年五月、目的和洋酒食料品雜貨販賣、資本金參拾五萬圓(拂込濟)、一株貳拾圓

大和運輸株式會社 京橋區木挽町二丁目 設立昭和四年二月、資本金拾五萬圓(拂込濟)、一株五拾圓

山ノ坊無煙炭礦株式會社 芝區見町一丁目 設立昭和四年十一月、資本金壹拾萬圓(拂込濟)、一株五拾圓

山本榮次郎商店 京橋區木挽町一丁目 設立大正八年十二月、目的印刷インク並材料製造販賣、資本金壹拾五萬圓、拂込高七拾七萬五圓

山草屋 淺草區龜島町 設立大正十二年五月、目的和洋酒食料品雜貨販賣、資本金參拾五萬圓(拂込濟)、一株貳拾圓

大和毛織株式會社 麴町區丸之内二丁目 設立大正十一年六月、資本金貳拾萬圓、一株五拾圓、拂込高七拾萬圓

山文商店 (山文商事株式會社改稱) 日本橋區兜町 設立大正八年四月、目的有價證券買賣及株式會社ノ引受募集及米穀雜貨賣買、資本金壹拾萬圓(拂込濟)、一株

山本榮次郎商店 京橋區木挽町一丁目 設立大正八年十二月、目的印刷インク並材料製造販賣、資本金壹拾五萬圓、拂込高七拾七萬五圓

山草屋 淺草區龜島町 設立大正十二年五月、目的和洋酒食料品雜貨販賣、資本金參拾五萬圓(拂込濟)、一株貳拾圓

大和毛織株式會社 麴町區丸之内二丁目 設立大正十一年六月、資本金貳拾萬圓、一株五拾圓、拂込高七拾萬圓

山丸商會 日本橋區兜町二丁目 設立大正十二年二月、目的東京株式取引所取引員、資本金壹拾萬圓、拂込高八千壹百圓、配當前期及前々期年次分

山本榮次郎商店 京橋區木挽町一丁目 設立大正八年十二月、目的印刷インク並材料製造販賣、資本金壹拾五萬圓、拂込高七拾七萬五圓

山草屋 淺草區龜島町 設立大正十二年五月、目的和洋酒食料品雜貨販賣、資本金參拾五萬圓(拂込濟)、一株貳拾圓

大和毛織株式會社 麴町區丸之内二丁目 設立大正十一年六月、資本金貳拾萬圓、一株五拾圓、拂込高七拾萬圓

大和護謨栽培株式會社

設立大正九年八月、資本金壹百萬圓

- 社長 藤田 俊平
取締役 河野 北太郎
監査役 小倉 忠太郎

大和興業株式會社

日本橋區茅場町一丁目

- 社長 津島 虎太郎
取締役 原 虎太郎
監査役 安藤 俊三

大和サツシユ株式會社

品川區品川町

- 社長 高橋 善兵衛
取締役 高橋 善兵衛
監査役 高橋 善兵衛

大和護謨製作所

- 社長 葛藤 本田
取締役 葛藤 本田
監査役 葛藤 本田

株式 ヤマトメタル商會

東京區銀座三丁目

- 社長 大塚 繁
取締役 大塚 繁
監査役 大塚 繁

やまと工業株式會社

城東區鶴戶町八丁目

- 社長 戎野 喜太郎
取締役 戎野 喜太郎
監査役 戎野 喜太郎

株式 湯淺七左衛門商店

日本橋區大傳馬町三丁目

- 社長 湯淺 七左衛門
取締役 湯淺 七左衛門
監査役 湯淺 七左衛門

株式 結城盛報社

本郷區元町二丁目

- 社長 結城 長治
取締役 結城 長治
監査役 結城 長治

株式 雄工社

瀧野川區中里町

- 社長 野尻 雄三
取締役 野尻 雄三
監査役 野尻 雄三

株式 信無盡株式會社

麹町區九段一丁目

- 社長 野尻 雄三
取締役 野尻 雄三
監査役 野尻 雄三

大和釀造株式會社

日本橋區室町二丁目

- 社長 小西 新右衛門
取締役 小西 新右衛門
監査役 小西 新右衛門

大和不動産株式會社

本所區業平橋二丁目

- 社長 藤澤 長吉
取締役 藤澤 長吉
監査役 藤澤 長吉

大和貿易株式會社

京橋區入舟町六丁目

- 社長 三上 鉄太郎
取締役 三上 鉄太郎
監査役 三上 鉄太郎

大和木材株式會社

深川區籠崎町

- 社長 藤原 喜代藏
取締役 藤原 喜代藏
監査役 藤原 喜代藏

株式 ヤマト

東京區銀座一丁目

- 社長 泉 龍雄
取締役 泉 龍雄
監査役 泉 龍雄

郵船運輸株式會社

日本橋區箱崎町四丁目

- 社長 中野 金次郎
取締役 中野 金次郎
監査役 中野 金次郎

夕張鐵道株式會社

日本橋區室町二丁目

- 社長 高橋 善兵衛
取締役 高橋 善兵衛
監査役 高橋 善兵衛

株式 雄別炭礦鐵道株式會社

北條區丸之内二丁目

- 社長 赤羽 克己
取締役 赤羽 克己
監査役 赤羽 克己

株式 有樂商事株式會社

芝區田村町一丁目

- 社長 山本 高之助
取締役 山本 高之助
監査役 山本 高之助

有隣生命保險株式會社

設立大正十五年四月、目的保險代理業、資本金五百萬圓、株式五拾萬圓、...

職員表：社長 若尾 謙、副社長 池田 五郎、監督 細田 健、...

與真土地建物株式會社

設立大正十五年四月、資本金拾萬圓、...

羊毛整製株式會社

設立大正八年十一月、資本金參百萬圓、...

養老會

設立昭和三年九月、目的不動產賃貸、...

橫內商事株式會社

設立昭和三年五月、目的金貸付各種事業、...

橫河電機製作所

設立大正九年十一月、資本金壹百萬圓、...

橫須賀理立土地株式會社

設立昭和二年三月、資本金五百萬圓、...

橫濱護謄製造株式會社

設立大正六年十月、資本金參百萬圓、...

橫濱商事株式會社

設立大正九年三月、目的輸出入資本、...

橫濱生命保險株式會社

設立明治四十四年三月、資本金壹百萬圓、...



東京府株式ラリ

ライオン麥酒株式會社

設立昭和三年十一月、資本金七拾五萬圓(拂込済)、一株貳拾圓

取締役 寺田正 林好 平井好 佐藤正 右流橋、上落合 牛込、市谷谷 川原、目黒一 日黒、目黒一 世田谷、若林 榮平

ライト株式會社

品川區五反田五丁目 電話高輪四三〇〇・四四〇〇

設立昭和二年二月、目的不動産ノ所有賣買仲介管理金融建築材料一式室内裝飾用家具ノ賣買機械器具製造販賣修繕自動車販賣修繕、資本金貳拾萬圓、一株五拾圓、拂込高拾五萬圓

取締役 品川五反田 鈴木富次郎 大森、上池上 鈴木、木宗一 同、北千束 鈴木、伊知 品川、五反田

ラヂウム製藥株式會社

京橋區京橋一丁目 電話京橋(一)四七六七

設立大正元年九月、資本金五拾萬圓(拂込済)、一株五拾圓、諸積立金四拾萬四千九百圓

取締役 小林長兵衛 熊城、三郎 小幡、漢江 小幡、漢江 伊集院、益彦 同、大井森下 品川、大井森下 高橋、省三 神戸、須磨、關守一 同、神戸、山本二 小幡、秀雄 濱地、萬次郎 右同、同三 大谷、志善 監査役 日黒、洗足 松、宮新

利原鐵山株式會社

麴町區內幸町一丁目 設立大正七年二月、資本金壹百萬圓(拂込済)、一株五拾圓、諸積立金四拾萬四千九百圓

取締役 小幡、漢江 伊集院、益彦 同、大井森下 品川、大井森下 高橋、省三 神戸、須磨、關守一 同、神戸、山本二 小幡、秀雄 濱地、萬次郎 右同、同三 大谷、志善 監査役 日黒、洗足 松、宮新

昌興里支店 朝鮮咸鏡南道利原郡南面昌興里 主任兼務 伊集院、益彦 出張所 戸畑市祝町 昭和九年一月本店ヲ朝鮮京城府榮町ニ移轉シ舊本店所在地ニ支店ヲ設置ス

里和製紙株式會社

荒川區尾久町五丁目 設立昭和八年一月、資本金拾萬圓、一株五拾圓、拂込高貳萬五千圓

取締役 荒川、尾久 里、和儀 監査役 里、和儀 同(同) 靜岡縣富士郡鷹岡町

立正産業株式會社

芝區二本榎町一丁目 電話(一〇〇五)・二二六二 高輪(七三〇三)

設立大正五年七月、目的輸出入業、資本金四拾萬圓(拂込済)、一株壹百圓 支店 芝、芝口二丁目 芝、芝口一丁目 芝、芝口三丁目 芝、芝口四丁目 芝、芝口五丁目 芝、芝口六丁目 芝、芝口七丁目 芝、芝口八丁目 芝、芝口九丁目 芝、芝口十丁目 芝、芝口十一丁目 芝、芝口十二丁目 芝、芝口十三丁目 芝、芝口十四丁目 芝、芝口十五丁目 芝、芝口十六丁目 芝、芝口十七丁目 芝、芝口十八丁目 芝、芝口十九丁目 芝、芝口二十丁目

東京府株式ラリ

上編三七四

理化學器械製作株式會社

設立昭和八年十二月、資本金壹拾萬圓、一株五拾圓、拂込高拾萬圓

取締役 仙臺、大町三 福島、耶麻郡譽梯 廣島、段原 備考 昭和八年十一月貳拾壹萬五千圓ニ減資決議ス

理化學工業株式會社

本郷區眞砂町 電話丸之内三三六〇・九

設立大正九年三月、資本金五拾萬圓、一株五拾圓、拂込高貳萬五千圓

取締役 山本、眞砂 芝、田町六 大橋、喜久三 本郷、駒込上富士 牛込、南山伏

理化學工業株式會社

本郷區駒込富士前町 電話丸之内一三一八・一八一

設立昭和八年十二月、資本金壹拾萬圓、一株五拾圓、拂込高拾萬圓

取締役 小幡、漢江 伊集院、益彦 同、大井森下 品川、大井森下 高橋、省三 神戸、須磨、關守一 同、神戸、山本二 小幡、秀雄 濱地、萬次郎 右同、同三 大谷、志善 監査役 日黒、洗足 松、宮新

立休寫眞像株式會社

品川區大井南濱川町 設立昭和八年四月、資本金貳拾七萬圓(拂込済)、一株貳拾圓

取締役 品川、上大崎長者 福原、信三 盛岡、勇夫 丸山、惠吉 同、大井森下 日本橋、江戸橋二 山口、秀吉 兵庫縣武庫郡鳴尾 村、アール、ゲー

隆文館株式會社

京橋區櫻町一丁目 設立大正九年七月、資本金貳拾萬圓(拂込済)、一株五拾圓

取締役 松野、鶴平 麻布、材木 小石川、若荷谷

兩國ビルディング

日本橋區馬喰町四丁目 電話原町六六三・九九三

設立昭和八年一月、目的鋼材加工及販賣業、資本金拾萬圓、一株五拾圓、拂込高貳萬五千圓

上編三七四

安藤兵部

芝區高輪南 山田、計治 兵庫縣武庫郡精道 村 西郷、佳夫 海老、原敬 大頭、正治 北多摩郡千歳村 本郷區駒込富士前

理容館

芝區西久保巴町 設立昭和六年十一月、目的化粧品ノ製造販賣、資本金拾萬圓(拂込済)

取締役 岡本、傳之助 横須賀、深田 鈴木、啓吉 四日市、南野 土肥、野萬作 本所、練町一 遠藤、藤千代 芝、西久保巴 新藤、宗吉 右豊島、西馬場四 谷井、千次郎 麻布、本村 横山、鹿次郎 千本、木彌八 久保、直吉 右日本橋、濱町二

理容館

芝區西久保巴町 設立昭和六年十一月、目的化粧品ノ製造販賣、資本金拾萬圓(拂込済)

取締役 岡本、傳之助 横須賀、深田 鈴木、啓吉 四日市、南野 土肥、野萬作 本所、練町一 遠藤、藤千代 芝、西久保巴 新藤、宗吉 右豊島、西馬場四 谷井、千次郎 麻布、本村 横山、鹿次郎 千本、木彌八 久保、直吉 右日本橋、濱町二

設立昭和四年四月、資本金拾萬圓(拂込済)、一株五拾圓

取締役 山崎、龜吉 大森、東調布 垣屋、忠次郎 瀨野、田端 星、野田 日本橋、濱町二 中島、新守 葛飾、新宿 須藤、原大 日本橋、馬喰四

菱美電機商會

麴町區丸之内二丁目 設立昭和四年十二月、資本金壹百萬圓(拂込済)、一株五拾圓

取締役 川井、源八 瀨谷、幡ヶ谷 武田、武雄 大内、篤龍 赤坂、青山高樹 小幡、原野 小幡、原野 同、原野 福島、弘次郎 花原、中延

臨海野球場

牛込區神田町 設立大正九年八月、資本金貳百五十萬圓(拂込済)、一株五拾圓

取締役 古賀、齊造 石井、義志 名古屋、西茶屋 荒川、三河島七 牛込、辨天 三池、信次郎 世田谷、池尻

設立昭和八年一月、資本金拾萬圓、一株五拾圓、拂込高貳萬五千圓

上編三七五

東京府株式會社

留萌鐵道株式會社
設立昭和三年六月、資本金五百萬圓(拂込濟)、一株五拾圓、積立金五千圓、配當八年上年參分

留萌鐵道株式會社
東京府區銀座西六丁目
電話銀座四〇一

留萌鐵道株式會社
董事取締役
石井 健次郎
佐賀縣杵島郡武雄町

レキス洋行
設立昭和三年十一月、目的飲料レキス食品製造販賣、資本金拾萬圓、一株五拾圓、拂込高貳萬五千元

レキス洋行
品川區大井立會町
電話大井五二二

レナウンメリヤス工業株式會社
設立大正十五年三月、資本金五拾萬圓、一株五拾圓、拂込高參拾五萬圓

レナウンメリヤス工業株式會社
目黒區中目黒
電話高輪三九八

六合株式會社
設立昭和八年十月、目的藥品賣藥化粧品醫藥補助品製造販賣並二有價證券買賣、資本金拾萬圓、一株五拾圓、拂込高貳萬五千元

六合株式會社
大森區入新井町六丁目
電話高輪二八四

六郷砂利株式會社
設立大正十二年十二月、資本金拾五萬圓(拂込濟)、一株五拾圓

六郷砂利株式會社
芝區高輪南町
電話高輪二八四

六郷商會
設立大正十四年十月、目的各種織物買賣、資本金拾萬圓(拂込濟)、一株五拾圓

六郷商會
京橋區南傳馬町三丁目
電話高輪四〇一

東京府株式會社

和光堂
設立大正七年二月、目的滋養品藥品保健必需品製造輸出入販賣、資本金壹百萬圓(拂込濟)、一株五拾圓、積立金貳拾六萬圓、配當前期及前々期年寄割

和光堂
神田區鍛冶町二丁目
電話神田三三七八・三三三九

早稻田商事株式會社
設立大正九年九月、目的有價證券買賣金融資本金拾萬圓、一株五拾圓、拂込高貳萬五千元

早稻田商事株式會社
澁谷區戸塚町
電話澁谷五三〇

輪西製鐵株式會社
設立昭和六年九月、資本金壹千九百萬圓(拂込濟)、一株五百圓

輪西製鐵株式會社
日本橋區室町二丁目
電話日本橋三三二九・三三九二

若原有五郎商店
設立大正十一年九月、目的洋裝附屬品製造販賣、資本金貳拾萬圓(拂込濟)、一株貳拾圓

若原有五郎商店
淺草區向柳原町二丁目
電話淺草三三三

協田商行
設立大正十一年三月、目的貿易動不動產買賣、資本金壹百萬圓、一株五拾圓、拂込高貳拾五萬圓

協田商行
赤坂區青山高樹町
電話赤坂三三三

渡瀨同族株式會社
設立大正十五年五月、資本金四拾四萬圓(拂込濟)、一株五拾圓

渡瀨同族株式會社
澁谷區美竹町
電話澁谷三三三

東京府株式會社

早稻田大學出版部
設立大正七年十二月、資本金拾五萬圓(拂込濟)、一株五拾圓

早稻田大學出版部
澁谷區戸塚町
電話澁谷五三〇

若尾保全株式會社
設立大正九年二月、資本金五百萬圓(拂込濟)、一株五百圓

若尾保全株式會社
日本橋區室町二丁目
電話日本橋三三三

協田自動車工業株式會社
設立昭和五年三月、資本金貳拾參萬圓(拂込濟)、一株五拾圓

協田自動車工業株式會社
芝區芝浦二丁目
電話芝浦五八一



東 京 府 合資合名 1

合名 飯島製糖所

設立大正九年三月、資本金拾萬圓、代表社員 飯島新三郎 上田、松尾

飯田合名會社

設立大正十四年二月、目的不動産買賣、資本金五拾萬圓、代表社員 飯田正次 深川、東大工

合資 飯田商店

設立大正九年三月、資本金拾萬圓、代表社員 飯田新三郎 上田、松尾

合資 飯塚商店

設立大正十二年三月、目的自轉車直輸出販賣、資本金拾萬圓、代表社員 飯塚德造 日本橋、橋本三

合資 飯塚商店

設立大正九年九月、資本金拾萬圓、代表社員 飯塚德造 日本橋、橋本三

合資 池田商店

設立大正四年五月、目的文房具錫器製造、資本金拾萬圓、代表社員 池田伊三郎 池田、西村

合資 池田屋油店

設立昭和六年十二月、資本金拾萬圓、代表社員 池田伊三郎 池田、西村

合資 石井合名會社

設立大正十三年六月、目的織物販賣、資本金拾萬圓、代表社員 石井榮次郎 日本橋、高砂

合資 石川商店

設立大正九年一月、目的鐵材及諸金屬加工販賣、資本金拾萬圓、代表社員 石川伴次郎 向島、寺島

合資 石黑商會

設立大正十年一月、目的鋼鐵鐵地、委託買賣並仲立、資本金拾萬圓、代表社員 石川久次郎 京橋、原町二

合名 石橋商店

設立昭和七年四月、目的各種帽子、販賣、資本金拾萬圓、代表社員 石橋、横山一 日本橋、横山一

合資 石源

設立昭和三年八月、目的デパート、資本金拾萬圓、代表社員 石井、箱崎四 日本橋、箱崎四

合資 石田組

設立昭和三年二月、目的土木建築勞力供給請負、資本金拾萬圓、代表社員 石田、仲樂 神田、仲樂

合資 石田萬商店

設立大正十二年十一月、目的綿毛織物、資本金拾萬圓、代表社員 石田、萬兵衛 日本橋、通油

合資 石橋商事會社

設立昭和八年十二月、目的土地建物、保金、資本金拾萬圓、代表社員 石橋、政太郎 荒川、南千住一

合資 石橋商店

設立昭和五年一月、目的家畜及肉類販賣、資本金拾萬圓、代表社員 石橋、政太郎 荒川、南千住一

合資 石見組

設立昭和八年十月、目的土木建築請負、資本金拾萬圓、代表社員 石見、元秀 豊島、西巢鴨二丁目

合資 泉製作所

設立明治四十四年十一月、目的船舶車輛用品製造、資本金拾萬圓、代表社員 泉、長谷川 治 世田谷、東玉川

合資 磯野合資會社

設立大正九年十月、目的不動産有價證券利殖、資本金拾萬圓、代表社員 磯野、長谷川 治 世田谷、東玉川

合資 磯村合名會社

設立大正六年二月、目的製造販賣、資本金拾萬圓、代表社員 磯村、長谷川 治 世田谷、東玉川

合資 磯野合資會社

設立大正九年十月、目的不動産有價證券利殖、資本金拾萬圓、代表社員 磯野、長谷川 治 世田谷、東玉川

合資 泉製作所

設立明治四十四年十一月、目的船舶車輛用品製造、資本金拾萬圓、代表社員 泉、長谷川 治 世田谷、東玉川

合資 磯野合資會社

設立大正九年十月、目的不動産有價證券利殖、資本金拾萬圓、代表社員 磯野、長谷川 治 世田谷、東玉川

合資 磯村合名會社

設立大正六年二月、目的製造販賣、資本金拾萬圓、代表社員 磯村、長谷川 治 世田谷、東玉川

合資 磯野合資會社

設立大正九年十月、目的不動産有價證券利殖、資本金拾萬圓、代表社員 磯野、長谷川 治 世田谷、東玉川

合資 泉製作所

設立明治四十四年十一月、目的船舶車輛用品製造、資本金拾萬圓、代表社員 泉、長谷川 治 世田谷、東玉川

合資 磯野合資會社

設立大正九年十月、目的不動産有價證券利殖、資本金拾萬圓、代表社員 磯野、長谷川 治 世田谷、東玉川

合資 磯村合名會社

設立大正六年二月、目的製造販賣、資本金拾萬圓、代表社員 磯村、長谷川 治 世田谷、東玉川

合資 磯野合資會社

設立大正九年十月、目的不動産有價證券利殖、資本金拾萬圓、代表社員 磯野、長谷川 治 世田谷、東玉川

合名 飯島製糖所

設立大正九年三月、資本金拾萬圓、代表社員 飯島新三郎 上田、松尾

岩上同族合名會社

設立大正十一年六月、目的不動産債券取得、資本金五拾萬圓、代表社員 岩上、上カ ナ 麻布、櫻田

岩城硝子製造所

設立大正十一年六月、目的不動産債券取得、資本金五拾萬圓、代表社員 岩上、上カ ナ 麻布、櫻田

合資 岩邊商店

設立昭和四年二月、目的有價證券不動産所有、資本金拾萬圓、代表社員 岩田、龜住 荒川、日暮里

合資 岩崎合名會社

設立大正八年五月、目的諸種販賣、資本金拾萬圓、代表社員 岩崎、大傳馬三 日本橋、大傳馬三

合資 岩崎合名會社

設立大正八年五月、目的諸種販賣、資本金拾萬圓、代表社員 岩崎、大傳馬三 日本橋、大傳馬三

合資 宇津野商店

設立大正七年六月、目的鋼鐵賣買、資本金五拾萬圓、代表社員 宇津野、源 神田、東松下

合資 宇野文商店

設立昭和三年二月、目的綿布織物卸、資本金拾萬圓、代表社員 宇野、文 右日本橋、新大坂

合資 宇野文商店

設立昭和三年二月、目的綿布織物卸、資本金拾萬圓、代表社員 宇野、文 右日本橋、新大坂

合資 宇野文商店

設立昭和三年二月、目的綿布織物卸、資本金拾萬圓、代表社員 宇野、文 右日本橋、新大坂

合資 宇野文商店

設立昭和三年二月、目的綿布織物卸、資本金拾萬圓、代表社員 宇野、文 右日本橋、新大坂

合資 宇野文商店

設立昭和三年二月、目的綿布織物卸、資本金拾萬圓、代表社員 宇野、文 右日本橋、新大坂

合資 宇野文商店

設立昭和三年二月、目的綿布織物卸、資本金拾萬圓、代表社員 宇野、文 右日本橋、新大坂

合資 宇野文商店

設立昭和三年二月、目的綿布織物卸、資本金拾萬圓、代表社員 宇野、文 右日本橋、新大坂

合資 宇野文商店

設立昭和三年二月、目的綿布織物卸、資本金拾萬圓、代表社員 宇野、文 右日本橋、新大坂



榮進社

設立明治四十五年四月、目的のステール・ドア、スチール・サッシ、スチール・シャッター並鋼製建築具及家具、資本金貳拾五萬圓

永信社

設立昭和四年五月、目的の金融業、資本金貳拾萬圓

永樂公司

設立大正十二年一月、目的印刷機インキ輸入、資本金拾萬圓

越前屋多崎商店

設立昭和四年一月、目的服装附屬品及裁縫材料、資本金拾萬圓

越惣商店

設立大正六年十二月、目的各種糸類及附屬品卸小賣、資本金貳拾萬圓

圓城商店

設立昭和五年四月、目的藥品ノ問屋及製造販賣、資本金拾四萬八千參百圓

遠藤組

設立昭和二年三月、目的土木建築請負業及砂利ノ採取販賣、資本金貳拾五萬圓

遠藤商店

設立昭和五年三月、目的唐木細工管物銅器製造販賣、資本金拾萬圓

遠洋捕鯨合資會社

設立大正十二年八月、資本金貳拾萬圓

小笠原合資會社

設立大正十四年三月、目的土地建物有價證券取得利用、資本金拾萬圓

大里合資會社

設立大正十三年六月、目的鐵工業ニ關スル設計製作監督販賣仲次委託販賣、資本金拾萬圓

大瀧羅紗店

設立大正八年四月、資本金貳拾五萬圓

大谷企業保全社

設立昭和六年三月、目的不動産有價證券買賣貸付農牧畜業、資本金參拾六萬圓

大塚合資會社

設立明治四十二年四月、目的不動産買入並貸付、資本金五拾萬圓

大塚商事合資會社

設立大正七年十二月、目的有價證券買賣商品輸出入、資本金拾萬圓

小倉合名會社

設立大正十三年十二月、目的各種工業不動産及有價證券ニ投資、資本金五百萬圓

小倉商事合名會社

設立大正六年二月、目的絹綿毛ノ原料織物及其加工食品食料品及飲料ノ賣買仲介、資本金五拾萬圓

小澤商店

設立大正九年十二月、目的組紐靴及製靴材料附屬品製造販賣、資本金貳拾萬圓

小田切商店

設立昭和五年三月、目的金銀貸付資本金拾參萬五千元、諸積立金四千元、配當前期年參分

大塚相互合資會社

設立明治四十年三月、目的不動産買賣貸付、資本金拾五萬圓

大野製作所

設立昭和二年五月、目的特許大野式シャッター自動閉鎖扉車各種防火扉應用特殊諸機械鋼製建築具類、資本金貳拾五萬圓

大橋商店

設立昭和四年一月、目的和洋紙並製茶買賣、資本金拾萬圓

大橋地所部

設立昭和四年十二月、目的土地家屋買賣貸付、資本金拾萬圓

大宮組

設立昭和四年十二月、目的土地家屋買賣貸付、資本金拾萬圓

小津商店

設立昭和四年一月、目的和洋紙棉花賣買、資本金貳拾萬圓

尾高合名會社

設立大正十年六月、目的不動産及有價證券取得利用、資本金貳拾萬圓

大井糸紡績合資會社

設立大正十一年九月、資本金拾五萬圓

大家商店

設立昭和六年四月、目的礦油桐油ノ販賣、資本金拾貳萬七千圓

大内齋茂商店

設立昭和四年十二月、目的澱糊原料

大山金山合資會社

設立昭和二年一月、資本金五拾萬圓

太田合資會社

設立大正三年十一月、目的不動産及有價證券取得利用、資本金拾五萬圓

太田合名會社

設立大正九年九月、目的有價證券及不動産ノ取得利用投資、資本金貳拾五萬圓

王様商會

設立大正十年八月、目的クレイヨン繪具製造、資本金拾萬圓

岡田合名會社

設立大正十年八月、目的クレイヨン繪具製造、資本金拾萬圓

大川合名會社

設立大正九年十一月、目的不動産有價證券取得管理利用並投資、資本金壹千參百萬圓

大川銀三郎商店

設立昭和七年六月、目的一般醫療器械ノ製作販賣、資本金拾萬圓

大木合名會社

設立明治二十九年六月、目的藥品賣藥醫療補助品機械器具計量器衛生材料化粧品製造及販賣、資本金五拾萬圓

大倉組

設立昭和四年一月、目的印刷機インキ輸入、資本金拾萬圓

岡村商店

設立大正七年三月、目的婦人子供服製造絹綿布毛織物販賣、資本金拾萬圓

岡部保全合名會社

設立大正十二年二月、目的土地家屋買賣貸付有價證券買賣貸付、資本金五拾萬圓

オカモトヤ鈴木商店

設立大正十四年四月、目的文房具度量衡器販賣印刷業、資本金拾五萬圓

奥野商會

設立大正三年十二月、目的防塵板製造販賣、資本金拾萬圓

東京府 合資合名 工、才 上編三八二 上編三八三

加賀合資會社

設立昭和四年四月、目的建物賃貸、資本金五拾萬圓

加瀨商店

設立大正十一年五月、目的肥料製造販賣及雜貨貿易、資本金貳拾五萬圓

加藤由商店

設立昭和七年四月、目的米雜穀ノ賣買仲介、資本金拾萬圓

賀田組

設立大正十一年三月、目的土地開墾、建築農場地、土地建物賃貸賣買、資本金參拾萬圓

鹿島中商店

設立大正十一年五月、目的不動產取得、資本金貳拾萬圓

雅叙園

設立昭和三年十二月、目的芝園南濱町、資本金拾五萬圓

開平炭販賣合資會社

設立大正十四年三月、資本金貳拾五萬圓

角丁渡邊商店

設立大正十二年四月、目的不動產有價證券取得、資本金參拾六萬圓

柏原合資會社

設立大正十年五月、目的不動產有價證券取得、資本金參拾萬圓

片岡商店

設立大正十五年九月、目的製服木物洋品類小賣、資本金貳拾萬圓

片岡塗料合名會社

設立大正七年八月、資本金拾五萬圓

片平組

設立昭和三年一月、目的土木建築請負、資本金拾萬圓

葛城商會

設立昭和五年六月、目的不動產有價證券買賣、資本金貳拾萬圓

金子合資會社

設立昭和二年一月、目的出版印刷、資本金拾萬圓

金子工場

設立大正十三年三月、目的不動產取得、資本金拾萬圓

金子合資會社

設立昭和四年十一月、目的不動產有價證券買賣、資本金拾萬圓

金子合資會社

設立昭和四年十一月、目的不動產有價證券買賣、資本金拾萬圓

神谷佐伯合名會社

設立大正九年六月、目的有價證券擔保貸付、資本金拾萬圓

神谷合資會社

設立大正十三年十一月、目的自動自轉車部分品附屬品輸入販賣仲介、資本金拾萬圓

上遠合名會社

設立大正十四年二月、目的土木建築請負、資本金拾萬圓

上總屋絲店

設立昭和三年十二月、資本金拾萬圓

木村同族合名會社

設立大正十四年十月、目的不動產有價證券買賣、資本金拾五萬圓

木村屋總本店

設立大正七年十二月、目的和洋菓子麵點製造販賣、資本金拾萬圓

木本兵衛商店

設立大正四年一月、目的銅鐵販賣、資本金拾五萬圓

木和合資會社

設立大正十三年十二月、目的手形割引有價證券土地買賣、資本金拾五萬圓

木下合名會社

設立大正十年二月、目的製藥藥種賣及販賣、資本金拾萬圓

木村健次商店

設立昭和五年十二月、目的玩具販賣及不動產買賣、資本金拾萬圓

菊楓合資會社

設立昭和二年八月、目的及物製造販賣、資本金拾萬圓

設立大正十年十一月、目的不動産ノ取得利用管理保全、資本金拾萬圓

北村合名會社

設立大正十年六月、目的不動産及有價證券取得利用、資本金七拾萬圓

共信社

設立大正十四年一月、目的不動産ノ購入賣却貸付並測量鑑定代理業

共實合資會社

設立昭和二年四月、目的土地建物不動産ノ取得、資本金拾萬圓

協林合資會社

設立大正十三年十月、目的不動産ノ買賣擔保金融業、資本金拾萬圓

小網商店

設立昭和三年六月、目的酒醬油食料品ノ販賣及問屋、資本金壹百五十萬圓

小池組

設立昭和四年十月、目的土木建築工事請負、資本金拾萬圓

小池合資會社

設立大正十五年十二月、目的不動産及動産有價證券ノ取得利用及處分

小池新太郎商店

設立大正十四年五月、目的石炭薪炭コークス米穀販賣、資本金拾五萬圓

小石川病院

設立大正十四年三月、資本金拾萬圓

小泉商店

設立明治三十六年十月、目的メリヤス雜貨製造染服縮布洋反物卸、資本金壹百萬圓

設立大正七年三月、目的醫書印刷製本資本金貳拾四萬五千圓、御當前期及前々期年七分五厘

杏林舎

設立大正十年十一月、目的土木建築請負業、資本金拾萬圓

玉寶堂

設立大正十一年十二月、目的貴金屬寶石時計販賣、資本金拾萬圓

金釜柴田商店

設立大正十二年七月、目的清酒醸造資本金四拾貳萬五千圓

金城商會

設立大正五年十一月、目的寫真器械並附屬品材料輸入販賣、資本金拾萬圓

小此木病院

設立大正十五年三月、資本金拾萬圓

小坂商事合資會社

設立昭和六年二月、目的有價證券不動産取得買賣、資本金拾萬圓

小島合名會社

設立大正三年十月、目的不動産ノ取得利用、資本金拾萬圓

小菅合名會社

設立大正六年二月、目的絹織製造販賣保險代理業、資本金拾萬圓

小杉合名會社

設立明治三十六年十月、目的メリヤス雜貨製造染服縮布洋反物卸、資本金壹百萬圓

設立明治四十四年三月、目的書籍出版土地賃貸、資本金拾萬圓

金原商店

設立大正九年一月、目的履物雜貨販賣、資本金拾萬圓

近清合名會社

設立昭和五年七月、目的土木建築請負業、資本金拾萬圓

銀座越後屋吳服店

設立昭和五年七月、目的土木建築請負業、資本金拾萬圓

銀座ゴンドラ合資會社

設立昭和五年七月、目的土木建築請負業、資本金拾萬圓

久米合名會社

設立大正九年十二月、目的不動産有價證券取得利用投資、資本金壹千圓

久原本店

設立大正九年十二月、目的不動産有價證券取得利用投資、資本金壹千圓

銀座一ビルヂング合資會社

設立昭和五年九月、資本金拾萬圓

小西合名會社

設立大正十年一月、目的食品農産物及有價證券書畫骨董品賣買、資本金拾萬圓

小西宗七商店

設立大正十二年一月、目的藥品輸出入並製造販賣、資本金貳拾萬圓

設立明治三十五年六月、目的土木工事測量設計監督、資本金貳拾五萬圓

國柱合名會社

設立大正十年二月、目的火災保險取次代理有價證券及一般商品賣買仲立

熊儀商店

設立昭和二年一月、目的木炭販賣、資本金拾五萬圓

倉本商店

設立昭和七年四月、目的絹織布人造絹糸布生地綿布綿糸ノ販賣、資本金拾萬圓

栗田書店

設立昭和七年一月、資本金拾萬圓

栗原紡織合名會社

設立昭和七年一月、資本金拾萬圓

小西六本店

設立大正十年十月、目的寫真機械及材料製造販賣、資本金貳拾萬圓

小林合資會社

設立大正十一年十一月、目的金銀不動産買賣、資本金拾萬圓

小林合名會社

設立明治三十八年二月、目的不動産所有貸借農林業、資本金拾萬圓

小林質店

設立昭和五年九月、資本金拾萬圓

設立大正七年四月、資本金貳百萬圓

栗山商店

設立昭和四年五月、目的莫大小製造並洋品雜貨販賣、資本金拾貳萬圓

暮田商店

設立大正七年六月、目的輸出入貿易並各種織物及原料賣買、資本金拾萬圓

黑田商店

設立昭和六年九月、目的木材及製材資本金拾四萬圓

桑山商店

設立大正十五年八月、目的砂糖精製買賣、資本金拾萬圓

建材社

設立大正二年四月、目的煖房通風裝置昇降機設置及建築材料、資本金貳拾五萬七千五百圓

小林土地建物會社

設立大正四年八月、資本金貳拾七萬圓

小林洋行

設立大正八年二月、目的齒磨石鹼及化粧品販賣並一般輸出入貿易、資本金拾萬圓

小針合名會社

設立大正五年七月、目的不動産不動産並有價證券ノ取得利用、資本金拾萬圓

小布施合資會社

設立大正九年五月、目的有價證券不動産取得利用、資本金拾四萬圓

小松合資會社

設立昭和七年一月、目的蠶種ノ製造販賣、資本金拾萬圓

業、資本金拾萬圓  
代表社員 古 貞 貞 周  
澁谷、櫻丘  
京畿道高陽郡漢芝

古久根組  
設立大正六年九月、目的土木建築請  
資本金拾萬圓  
代表社員 古久根 秋三郎  
京橋、新榮二

吳服橋龍名館  
日本橋區吳服橋二丁目  
電話(自)一一七九  
日本橋(至)一一七九  
設立大正十年十月、目的旅館、資本金  
拾萬圓  
代表社員 濱田 卯兵衛  
神田、駿河臺南甲

甲子合資會社  
芝區伊豆子町  
電話高輪四二二七八  
設立大正十三年四月、目的不動產、  
所有貸付及公益事業、資本金拾萬圓  
代表社員 富 岡 清  
神奈川縣鎌倉郡鎌  
倉町

恒信社  
品川區南品川五丁目  
電話高輪九六五  
設立大正九年十一月、目的有價證券  
不動產買賣、資本金拾萬圓  
代表社員 山口 喜三郎  
品川、南品川

高密工場  
芝區西巢鴨  
電話穴塚一〇四二  
設立大正九年十一月、目的有價證券  
不動產買賣、資本金拾萬圓  
代表社員 品川 喜三郎

坂田合名會社  
大森區新井宿  
設立大正十年五月、目的不動產有價  
證券利用處分及事業投資、資本金五  
拾萬圓  
代表社員 坂田 八十郎  
大森、新井宿

坂田合名會社  
芝區新橋六丁目  
電話穴塚一六一  
設立明治三十六年六月、目的有價證  
券不動產取得利用金銀業、資本金  
七拾五萬八千圓  
代表社員 坂田 秋生  
芝區新橋六丁目

坂本組  
牛込區新小川町三丁目  
設立大正十一年四月、目的土木建築  
工事請負、資本金拾萬圓  
代表社員 小 松 福重  
世田谷、玉川田  
園調布二

阪本合資會社  
中野區中野町  
設立大正五年四月、目的不動產有價  
證券取得並貸貸、資本金五拾萬圓

弘陽合資會社  
芝區琴平町  
設立昭和三年五月、目的土地家屋賃  
貸金融及圖書出版、資本金拾五萬圓  
代表社員 松本 吉晴  
芝區、西巢鴨

光洋電機合資會社  
牛込區市ヶ谷臺町  
設立大正八年十月、資本金拾萬圓  
代表社員 尾 世川吉次郎  
蒲田、蒲田

幸樂  
麴町區永田町二丁目  
設立昭和五年二月、目的料理店業、資  
本金拾萬圓  
代表社員 佐藤 幸吉  
麴町、永田二

國分合名會社  
日本橋區通一丁目  
電話日本橋四三七(代表)  
設立大正四年十二月、目的不動產不  
當前利用、資本金壹拾萬圓、配  
當前期及前々期年七分  
代表社員 國分 平次郎  
國分、平次郎

國分商店  
日本橋區通一丁目  
電話日本橋三七(代表)  
設立大正四年十二月、目的醬油味噌  
洋酒雜貨開業、資本金四百八拾萬圓

堺周商店  
京橋區南小田原町一丁目  
設立大正九年十月、目的海產物委託  
買賣、資本金拾萬圓  
代表社員 酒井 靜雄  
京橋、南小田原一

榊原商店  
京橋區木挽町四丁目  
設立大正九年四月、目的雜貨、  
賣買、資本金拾萬圓  
代表社員 榊原 定右衛門  
京橋、木挽四

櫻組  
麴町區丸之内二丁目  
設立明治四十年六月、目的靴調革販  
賣、資本金拾萬圓  
代表社員 浦邊 義夫  
麴町、丸之内二

笹屋萩原油店  
本郷區本郷二丁目  
設立大正十五年十一月、目的諸油  
洋酒蠟燭販賣、資本金拾萬圓  
代表社員 萩原 利右衛門  
本郷、本郷二

更科  
麴町區有樂町二丁目  
設立昭和五年九月、目的飲食店營業  
營業、資本金拾五萬圓  
代表社員 藤村 昇太郎  
藤村、昇太郎

猿渡保全社  
澁谷區向山町  
設立大正十四年九月、目的土木建築

壽商店  
芝區土手跡町  
設立大正八年八月、目的輸出入業  
內裝飾家具敷物製造販賣、資本金拾  
萬圓  
代表社員 深澤 幸也  
芝區土手跡町

昆蟲館  
淺草區淺草公園地  
設立昭和三年二月、目的昆蟲販賣  
觀物興行、經營、資本金拾萬圓  
代表社員 田 沼 裕  
淺草、花川戸

近藤商店  
京橋區銀座三丁目  
設立大正十五年三月、目的婦人及子  
供用服生地及附屬品販賣仕立、資本  
金拾九萬壹千圓  
代表社員 近藤 幸太郎  
京橋、銀座三

近藤土木合資會社  
深川區古石場町  
設立大正十四年六月、資本金拾萬圓  
代表社員 伊藤 文太郎  
深川、古石場

佐々木合名會社  
日本橋區長谷川町  
設立大正八年九月、目的雜貨製造販  
賣各系類買賣、資本金拾萬圓  
代表社員 佐々木 孝輔  
日本橋、長谷川

佐々田合名會社  
京橋區築地二丁目  
設立昭和四年二月、目的土地建物賃  
貸、資本金拾萬圓  
代表社員 猿渡 賢之助  
神田、須田二

澤本羅紗店  
京橋區銀座西五丁目  
設立大正十二年八月、資本金壹百萬  
圓  
代表社員 澤本 岩吉  
京橋、銀座西五

三榮組  
芝區烏森町  
設立大正十一年七月、目的製紙原料  
煙草紙碎石及石材採掘販賣、資本金  
拾萬圓  
代表社員 湯本 芳三郎  
芝、白金三光

三枝土地合名會社  
京橋區銀座三丁目  
設立大正七年十二月、資本金拾萬圓  
代表社員 三枝 代三郎  
京橋、銀座三

三協エレベーター合資會社  
京橋區佃島  
設立大正十五年十月、資本金拾萬圓  
代表社員 那須 須忠良  
北多摩郡結村

三共組  
荒川區町屋二丁目  
設立大正十四年九月、目的土木建築

三豐商會  
日本橋區北島町一丁目  
設立大正八年十一月、目的有價證券  
買賣株式公債、募集及引受、資本金  
拾萬圓  
代表社員 三 枝 守博  
三 枝 守博

三柳堂  
京橋區京橋一丁目  
設立昭和二年七月、目的美術品賣買  
金融、資本金拾萬圓  
代表社員 石井 房野  
京橋、京橋一

參松合資會社  
神田區岩本町  
電話三六〇三  
設立大正五年五月、目的水給グル  
コ製造並ニ澱粉加工、資本金五拾  
萬圓  
代表社員 横山 長次郎  
芝、車町

紫雲社  
芝區三田綱町  
設立昭和八年十二月、目的不動產及  
有價證券取得利用、資本金拾萬圓  
代表社員 淺野 良三  
芝、三田綱

清水清商店  
澁谷區美竹町  
設立大正十年三月、目的不動產有價  
證券取得利用及事業投資、資本金七  
拾萬圓  
代表社員 清水 忠衛  
埼玉縣大里郡玉井  
村

清水合資會社  
澁谷區美竹町  
設立大正十年三月、目的不動產有價  
證券取得利用及事業投資、資本金七  
拾萬圓  
代表社員 清水 忠衛  
埼玉縣大里郡玉井  
村

清水平合資會社  
芝區白金三光  
設立大正十年三月、資本金拾萬圓  
代表社員 酒井 幸三  
芝、白金三光

坂上商店  
小石川指ヶ谷町  
設立大正七年七月、目的醬油醃造味  
噌製造和洋酒類及鹽類、販賣及洋服  
類、製造販賣、貨物運輸自動車營業、  
資本金拾萬圓  
代表社員 金盛 佐平治  
右小石川、指ヶ谷  
同、林町

齋藤合資會社  
京橋區京橋一丁目  
設立大正十一年八月、目的土地家屋  
所有其他、資本金拾萬圓  
代表社員 齋藤 藤吉  
日本橋、富澤

齋藤嘉商店  
日本橋區富澤町  
設立大正五年四月、目的内外雜物販  
賣、資本金六拾壹萬五千圓  
代表社員 齋藤 嘉吉  
日本橋、富澤

酒井保全合資會社  
芝區白金三光  
設立大正十年三月、資本金拾萬圓  
代表社員 酒井 幸三  
芝、白金三光

四花菱石材合資會社  
澁谷區澁谷町  
設立大正九年三月、資本金壹百萬圓  
代表社員 武田 恭作  
四谷、大番

清水組  
京橋區寶町二丁目  
電話(代表)四一八、五一八  
設立大正四年十月、目的建築土木請  
負業、資本金拾萬圓  
代表社員 清水 釘吉  
神田、駿河臺



田中製革所
設立大正九年十二月、資本金壹百萬元
代表社員 田中源治

田中土地建物合資會社
設立大正十一年七月、資本金五拾萬元
代表社員 田中幸吉

田中直助商店
設立昭和四年九月、目的小間紙販賣
代表社員 田中直助

大正組
設立大正八年十月、目的土木建築請負業、資本金貳拾萬元
代表社員 田中直助

大松閣大松軒
設立昭和六年六月、目的和洋料理、資本金拾五萬九千圓
代表社員 小坂梅吉

高山店
設立昭和八年八月、目的土木建築勞務請負、資本金拾五萬圓
代表社員 高山常哉

瀧浦順平商店
設立大正十二年十一月、目的和洋織物卸及製造販賣、資本金貳拾萬圓
代表社員 瀧浦順平

瀧富合名會社
日本橋區大傳馬町二丁目
設立昭和三年四月、目的建物ノ賃貸事業、資本金七拾萬圓
代表社員 瀧富太郎

武市合名會社
深川區木場四丁目
設立大正七年一月、目的不動產所有買賣管理、資本金貳拾四萬圓
代表社員 武市泰輔

大孫合名會社
日本橋區室町四丁目
設立大正十二年十一月、目的銀油販賣、資本金壹百萬元
代表社員 松澤道次

大増商店合資會社
日本橋區長濱町
設立大正十二年十一月、目的魚類販賣、資本金貳拾萬圓
代表社員 高村増太郎

太刀川合名會社
牛込區原町二丁目
設立大正十年十月、目的鐵山有價證券所得、資本金拾萬圓
代表社員 太刀川又八郎

太光商會
赤坂區永川町
設立大正十五年二月、目的貸付金借款仲介、資本金拾萬圓
代表社員 多賀三郎

泰明商會
京橋區銀座二丁目
設立大正八年四月、目的諸機械材料輸入販賣、資本金貳拾萬圓
代表社員 寺尾定治

竹內金庫店
日本橋區馬喰町二丁目
設立明治四十四年七月、資本金壹百六拾萬圓
代表社員 竹內善太郎

竹尾洋紙店
神田區錦町三丁目
設立大正二年十一月、資本金拾貳萬五千圓
代表社員 竹尾藤之助

竹屋モスリン店
四谷區新宿三丁目
設立昭和八年十月、資本金拾五萬六千圓
代表社員 竹山文吉

立川合名會社
京橋區銀座六丁目
設立大正九年十月、目的土地家屋有價證券所有取得、資本金五拾萬圓
代表社員 立川龍

第一亞鉛鐵板合資會社
城東區龜戸町一丁目
設立大正十一年五月、資本金拾萬圓
代表社員 宮本福三

高木合名會社
麹町區丸之内三丁目
設立大正七年十一月、目的諸事業ニ對スル投資、資本金壹百萬元
代表社員 高木陸

高島屋本店
淺草區南元町
設立昭和七年六月、目的玩具販賣、資本金拾萬圓
代表社員 高島富二

高須賀商店
日本橋區江戶橋二丁目
設立昭和二年三月、目的鋼鐵鉛引

立百商會
神田區東龍岡町
設立大正十一年三月、目的羅紗糊糊販賣、資本金貳拾萬圓
代表社員 立花百之助

橋殖産合資會社
世田谷區下馬町三丁目
設立昭和六年十一月、目的土地建物買賣管理、資本金拾五萬圓
代表社員 林田武太郎

辰巳保全合資會社
京橋區越前堀一丁目
設立大正十一年五月、目的不動產動產有價證券ノ取得利用、資本金五拾九萬九千圓
代表社員 辰巳平三

辰巳商會
向島區隅田町四丁目
設立昭和八年二月、目的フェルト製造販賣、資本金拾萬圓
代表社員 辰巳平三

辰巳木材合資會社
深川區島田町
設立大正十三年三月、資本金拾萬圓
代表社員 古村義久

ダット自動車合資會社
豊島區長崎町
設立大正十五年九月、資本金貳拾萬圓

高田合名會社
日本橋區通油町
設立大正十三年二月、目的織物製造並染料販賣、資本金拾萬圓
代表社員 高田真平

高田製作所
豊島區高田町三丁目
設立昭和八年十月、目的諸機械工具土木建築用具、資本金拾萬圓
代表社員 鈴木保明

高知尾商店
日本橋區馬喰町二丁目
設立昭和五年二月、目的洋傘及洋傘原料品シヨール毛布販賣、資本金拾萬圓
代表社員 高知尾健次郎

高千穂商會
麹町區丸之内一丁目
設立大正十二年十月、目的諸機械設備計電氣機器並諸織物輸入販賣、資本金拾萬圓
代表社員 須田國雄

高野商店
澁谷區角筈一丁目
設立昭和八年三月、目的果實卸小賣飲食物販賣不動產貸付有價證券買賣
代表社員 高野吉太郎

高柳合資會社
神田區小川町
設立大正八年三月、目的不動產並有價證券買賣及所有、資本金貳拾六萬圓
代表社員 高柳淳之助

高政商店
日本橋區通油町
設立昭和二年五月、目的莫大小洋品雜貨卸、資本金拾萬圓
代表社員 高橋政治

高橋合名會社
日本橋區南茅場町
設立大正十五年十一月、資本金參拾萬圓
代表社員 高橋要一

高橋時計店
日本橋區通三丁目
設立昭和三年二月、目的有價證券及不動產買賣、資本金拾萬圓
代表社員 高橋久太郎

高橋合名會社
本郷區菊坂町
設立昭和三年二月、目的有價證券及不動產買賣、資本金拾萬圓
代表社員 高橋久太郎

高橋合名會社
本郷區菊坂町
設立昭和三年二月、目的有價證券及不動產買賣、資本金拾萬圓
代表社員 高橋久太郎

高橋合名會社
本郷區菊坂町
設立昭和三年二月、目的有價證券及不動產買賣、資本金拾萬圓
代表社員 高橋久太郎

高橋合名會社
本郷區菊坂町
設立昭和三年二月、目的有價證券及不動產買賣、資本金拾萬圓
代表社員 高橋久太郎

高橋合名會社
本郷區菊坂町
設立昭和三年二月、目的有價證券及不動產買賣、資本金拾萬圓
代表社員 高橋久太郎

高橋合名會社
本郷區菊坂町
設立昭和三年二月、目的有價證券及不動產買賣、資本金拾萬圓
代表社員 高橋久太郎

高橋合名會社
本郷區菊坂町
設立昭和三年二月、目的有價證券及不動產買賣、資本金拾萬圓
代表社員 高橋久太郎

高橋合名會社
本郷區菊坂町
設立昭和三年二月、目的有價證券及不動產買賣、資本金拾萬圓
代表社員 高橋久太郎

高橋合名會社
本郷區菊坂町
設立昭和三年二月、目的有價證券及不動產買賣、資本金拾萬圓
代表社員 高橋久太郎

高橋合名會社
本郷區菊坂町
設立昭和三年二月、目的有價證券及不動產買賣、資本金拾萬圓
代表社員 高橋久太郎

高橋合名會社
本郷區菊坂町
設立昭和三年二月、目的有價證券及不動產買賣、資本金拾萬圓
代表社員 高橋久太郎

高橋合名會社
本郷區菊坂町
設立昭和三年二月、目的有價證券及不動產買賣、資本金拾萬圓
代表社員 高橋久太郎

高橋合名會社
本郷區菊坂町
設立昭和三年二月、目的有價證券及不動產買賣、資本金拾萬圓
代表社員 高橋久太郎

高橋合名會社
本郷區菊坂町
設立昭和三年二月、目的有價證券及不動產買賣、資本金拾萬圓
代表社員 高橋久太郎

高橋合名會社
本郷區菊坂町
設立昭和三年二月、目的有價證券及不動產買賣、資本金拾萬圓
代表社員 高橋久太郎

高橋合名會社
本郷區菊坂町
設立昭和三年二月、目的有價證券及不動產買賣、資本金拾萬圓
代表社員 高橋久太郎

高橋合名會社
本郷區菊坂町
設立昭和三年二月、目的有價證券及不動產買賣、資本金拾萬圓
代表社員 高橋久太郎

高橋合名會社
本郷區菊坂町
設立昭和三年二月、目的有價證券及不動產買賣、資本金拾萬圓
代表社員 高橋久太郎

高橋合名會社
本郷區菊坂町
設立昭和三年二月、目的有價證券及不動產買賣、資本金拾萬圓
代表社員 高橋久太郎

高橋合名會社
本郷區菊坂町
設立昭和三年二月、目的有價證券及不動產買賣、資本金拾萬圓
代表社員 高橋久太郎

高橋合名會社
本郷區菊坂町
設立昭和三年二月、目的有價證券及不動產買賣、資本金拾萬圓
代表社員 高橋久太郎

高橋合名會社
本郷區菊坂町
設立昭和三年二月、目的有價證券及不動產買賣、資本金拾萬圓
代表社員 高橋久太郎

高橋合名會社
本郷區菊坂町
設立昭和三年二月、目的有價證券及不動產買賣、資本金拾萬圓
代表社員 高橋久太郎

高橋合名會社
本郷區菊坂町
設立昭和三年二月、目的有價證券及不動產買賣、資本金拾萬圓
代表社員 高橋久太郎

高橋合名會社
本郷區菊坂町
設立昭和三年二月、目的有價證券及不動產買賣、資本金拾萬圓
代表社員 高橋久太郎

高橋合名會社
本郷區菊坂町
設立昭和三年二月、目的有價證券及不動產買賣、資本金拾萬圓
代表社員 高橋久太郎

高橋合名會社
本郷區菊坂町
設立昭和三年二月、目的有價證券及不動產買賣、資本金拾萬圓
代表社員 高橋久太郎

高橋合名會社
本郷區菊坂町
設立昭和三年二月、目的有價證券及不動產買賣、資本金拾萬圓
代表社員 高橋久太郎

高橋合名會社
本郷區菊坂町
設立昭和三年二月、目的有價證券及不動產買賣、資本金拾萬圓
代表社員 高橋久太郎

中外建材製作所

設立昭和五年一月、資本金拾五萬圓

津田合名會社

設立大正十年三月、目的不動産及有價證券所有利得

塚本合名會社

設立大正七年四月、資本金六百萬圓

辻合名會社

設立昭和四年八月、目的不動産利用

辻村屋商店

設立大正七年十月、目的材木類ノ販賣建築請負

つたや商店

設立昭和六年四月、目的礦油植物油販賣

戸張商店

設立昭和四年九月、資本金拾萬圓

東亞企業合資會社

設立大正十三年七月、目的航空機用材特殊木材金物食料品輸出入販賣

東亞鍍金合資會社

設立大正九年一月、資本金拾五萬圓

東海鹽業公司

設立昭和六年八月、資本金拾萬圓

東海工業合資會社

設立大正二年十一月、目的土木建築工金及勞力請負並運送

東海堂

筒井精米合名會社

設立大正九年二月、資本金拾五萬圓

堤合名會社

設立大正九年十二月、目的土地建物貨物借不動産擔保金融投資

堤合名會社

設立昭和五年三月、目的織物問屋、資本金拾五萬圓

角田漆器店

設立明治四十一年七月、資本金拾萬圓

TEAM商事合資會社

設立昭和六年一月、目的不動産貸付金貸付

東京基礎工業合資會社

設立昭和二年三月、資本金拾萬圓

東京イーグル蓄音器販賣合名會社

設立昭和四年十二月、資本金拾萬圓

東海貿易合名會社

設立昭和四年三月、目的電子雜貨檢出入販賣、資本金拾萬圓

東京石綿スレート工業社

設立大正十三年十月、資本金拾萬圓

東京月島造船所

設立大正三年二月、資本金拾萬圓

東京鐵骨橋梁製作所

設立昭和三年二月、資本金拾萬圓

東京丸三組

觀堂

設立大正四年十一月、目的有價證券不動産取得利用

帝國インキ製造所

設立大正三年一月、資本金拾萬圓

帝國殖產合資會社

設立大正八年十一月、目的土地不動產ノ殖林開墾畜牧畜業經營

帝國典範合資會社

設立大正三年六月、目的墳墓設計保存請負及造花ノ調製販賣

帝國博品館

設立明治三十二年二月、目的動工場資本拾萬圓

寺田合名會社

設立大正八年四月、目的織物絲類足袋並一般被服製造販賣

寺田商事合名會社

設立昭和六年二月、目的織物絲類電氣機械器具製造販賣

天賞堂

設立昭和五年三月、目的洋服洋傘菓子販賣

天龍館

設立昭和七年二月、目的養命酒ノ販賣

東京西村合名會社

設立昭和四年十二月、目的骨牌ハニカ販賣、金銀貸付

東京藤田合名會社

設立大正八年十二月、目的有價證券不動産取得利用

東京毎夕新聞社

士井合資會社

設立昭和四年三月、目的有價證券不動産實業、資本金拾萬圓

士志田合資會社

設立昭和六年二月、目的土地建物有價證券取得利用

土地建物合資會社

設立明治四十年一月、資本金九拾壹萬圓

都市工業合資會社

設立大正十一年八月、目的土木建築材料販賣

都南莊

設立昭和八年四月、目的製藥製造販賣

東京元山石炭合資會社

設立大正十一年二月、資本金拾萬圓

東京理學院

設立昭和六年十月、資本金拾萬圓

東洋商會

設立明治三十二年四月、目的一般檢出入業、資本金百萬圓

東洋商業合資會社

設立大正二年十二月、目的直輸出及代理業

東洋食品合資會社

設立昭和二年七月、目的食品製造販賣

設立昭和三年二月、資本金拾萬圓

東京府 合資名會





日本紙管合名會社

設立大正三年四月、目的、卷煙草用紙、吸口製造、パルペーン紙ツツク等紙管、資本金拾萬圓、諸積立金壹萬四千四百圓、配當前期及前々期年七分

日本工業合資會社

設立大正四年八月、目的、土木建築請負、資本金貳百萬圓

日本鑿泉合資會社

設立明治四十五年四月、資本金拾萬圓

日本特殊鋼合資會社

設立大正十四年十一月、資本金壹百七拾萬圓

日本內燃機製作所

設立大正八年三月、目的、織物繅絲類販賣加工仲介、資本金拾四萬七千圓

日本紙業合資會社

設立大正十年八月、資本金壹百萬圓

日本タイガーホー

製造合資會社

日本炭化窯合資會社

設立昭和二年一月、資本金拾六萬圓

日本鐵筋ブロッケ

建築合資會社

日本特殊鋼合資會社

設立大正十四年十一月、資本金壹百七拾萬圓

野村合資會社

設立大正八年三月、目的、織物繅絲類販賣加工仲介、資本金拾四萬七千圓

野村事務所

設立昭和八年三月、目的、織物繅絲類輸出販賣、資本金拾萬圓

野村商店

設立大正十四年二月、目的、食料品罐詰製造販賣、資本金拾萬圓

野村商店

設立大正十四年二月、目的、食料品罐詰製造販賣、資本金拾萬圓

野村商店

設立大正十四年二月、目的、食料品罐詰製造販賣、資本金拾萬圓

野村商店

設立大正十四年二月、目的、食料品罐詰製造販賣、資本金拾萬圓

野村商店

設立大正十四年二月、目的、食料品罐詰製造販賣、資本金拾萬圓

野村商店

設立大正十四年二月、目的、食料品罐詰製造販賣、資本金拾萬圓

原合名會社

設立大正十五年三月、目的、土木建築請負、資本金拾萬圓

林熊商店

設立大正十三年三月、目的、材木ノ賣買及仲介、資本金拾萬圓

林商會

設立昭和二年五月、目的、セメント用機械諸紙袋製造販賣、資本金拾萬圓

原合名會社

設立大正十一年二月、目的、不動産擔保貸付及投資、資本金拾萬圓

原合名會社

設立大正十五年五月、目的、織物繅絲類建築材料穀物農具機械類ノ販賣、資本金拾萬圓

原合名會社

設立大正十五年五月、目的、織物繅絲類建築材料穀物農具機械類ノ販賣、資本金拾萬圓

原合名會社

設立大正十五年五月、目的、織物繅絲類建築材料穀物農具機械類ノ販賣、資本金拾萬圓

原合名會社

設立大正十五年五月、目的、織物繅絲類建築材料穀物農具機械類ノ販賣、資本金拾萬圓

原合名會社

設立大正十五年五月、目的、織物繅絲類建築材料穀物農具機械類ノ販賣、資本金拾萬圓

原合名會社

設立大正十五年五月、目的、織物繅絲類建築材料穀物農具機械類ノ販賣、資本金拾萬圓

原合名會社

設立大正十五年五月、目的、織物繅絲類建築材料穀物農具機械類ノ販賣、資本金拾萬圓

原合名會社

設立大正十五年五月、目的、織物繅絲類建築材料穀物農具機械類ノ販賣、資本金拾萬圓

原合名會社

設立大正十五年五月、目的、織物繅絲類建築材料穀物農具機械類ノ販賣、資本金拾萬圓

原合名會社

設立大正十五年五月、目的、織物繅絲類建築材料穀物農具機械類ノ販賣、資本金拾萬圓

富山房

設立大正九年九月、目的不動産有價証券取得、資本金壹拾萬圓、配當前期年四分、配當率前期年壹割五分、代表社員 深田 謙

富士合名會社

設立昭和六年十二月、目的不動産及有價証券買賣、資本金六百四十萬圓、代表社員 中島 喜代一

不二家

設立大正十年七月、目的諸機械販賣、電氣器具取付工事請負、資本金貳拾萬圓、代表社員 大畑 宗次

深川鐵工所

設立明治四十年一月、資本金貳拾萬圓、代表社員 根 本

深田合名會社

設立大正九年九月、目的不動産有價証券取得、資本金壹拾萬圓、配當前期年四分、配當率前期年壹割五分、代表社員 深田 謙

福島合名會社

設立明治二十九年七月、目的輸出入物品販賣代理及請負業、資本金壹拾萬圓、代表社員 福島 行信

福田合名會社

設立昭和五年三月、目的腕木電柱木材電機用材料販賣、資本金拾萬圓、代表社員 福田 勝一

福永合資會社

設立大正十年五月、目的不動産有價証券取得、資本金貳拾萬圓、代表社員 福永 謙

福原合名會社

設立大正八年二月、目的不動産有價証券取得、資本金拾萬圓、代表社員 福原 謙

二葉商店

設立大正八年十二月、目的製粉製造及工業藥品販賣、資本金拾萬圓、代表社員 伊藤 謙

藤井化學工業所

設立大正十五年三月、目的化學工業藥品製造販賣、資本金拾萬圓、代表社員 藤井 謙

藤倉合名會社

設立大正十年五月、目的不動産有價証券取得、資本金拾萬圓、代表社員 藤倉 謙

藤崎合名會社

設立大正九年九月、目的不動産有價証券取得、資本金拾萬圓、代表社員 藤崎 謙

藤澤商會

設立大正九年八月、目的一般ノ商品仲立業、資本金拾萬圓、代表社員 藤澤 謙

藤田合名會社

設立大正九年九月、目的不動産有價証券取得、資本金拾萬圓、代表社員 藤田 謙

藤田分工場

設立昭和二年七月、目的諸機械ノ製造販賣、資本金拾萬圓、代表社員 藤田 謙

藤原合資會社

設立大正九年十一月、目的不動産有價証券取得、資本金拾萬圓、代表社員 藤原 謙

藤正合名會社

設立大正九年十一月、目的不動産有價証券取得、資本金拾萬圓、代表社員 藤正 謙

藤森工業所

設立大正三年四月、目的防水加工紙製造、資本金拾萬圓、代表社員 藤森 謙

古河鑛業合名會社

設立大正十五年七月、目的鑛山ノ採掘、資本金拾萬圓、代表社員 古河 謙

古河林業部

設立明治三十八年四月、資本金壹百五十萬圓、代表社員 西 郷

古屋合名會社

設立明治三十六年四月、目的土地建

プレッソ作業所

設立大正十四年二月、目的金製品ノ壓加工、資本金拾萬圓、代表社員 品川 謙

フレザー商會

設立昭和三年五月、目的各種機械器具及海運ニ關スル代理仲立、資本金拾萬圓、代表社員 品川 謙

蓬萊家

設立大正八年二月、目的旅館業、資本金拾萬圓、代表社員 中 田

坊野商店

設立大正四年二月、目的織物卸賣、資本金拾萬圓、代表社員 坊野 謙

北華農林合資會社

設立大正十五年十一月、資本金拾萬圓、代表社員 越 智

北海土地合資會社

設立大正十五年十一月、資本金拾萬圓、代表社員 飯 田

芳誠舍石鹼製造所

設立昭和三年十月、資本金貳拾萬圓、代表社員 保 謙

星野合資會社

設立大正八年七月、目的鐵道其他土木建築請負、資本金壹拾萬圓、代表社員 星野 謙

細川合名會社

設立大正十五年七月、目的土地家屋家具什器有價証券所有買賣、資本金拾萬圓、代表社員 細川 謙

堀内製紙所

設立大正八年二月、資本金貳拾萬圓、代表社員 堀内 謙

堀内同族合名會社

設立大正八年二月、資本金拾萬圓、代表社員 堀内 謙

堀越合資會社

設立昭和三年七月、目的不動産有價証券取得、資本金拾萬圓、代表社員 堀越 謙

增田紙店

設立大正九年二月、資本金拾萬圓、代表社員 增田 謙

增田屋合資會社

設立大正二十年二月、目的貿易海運商



具機械製作販賣、資本金拾五萬圓 御前沼澤店 代表社員 御石川 三郎 小石川、初音

美滿津商店 設立明治四十二年四月、資本金拾萬圓 代表社員 米村 英雄 京橋、豊町

御前沼澤店 設立明治四十二年四月、資本金拾萬圓 代表社員 御石川 三郎 小石川、初音

光村合資會社 設立明治三十九年九月、目的寫真圖 代表社員 麻布區龍土町

六星合名會社 設立昭和三年八月、目的有價証券及 不動產ノ取得利用、資本金拾萬圓

村喜代次商店 設立大正十四年十月、目的鐵道ノ 設備ノ買付、資本金拾萬圓

明治社 設立大正十三年四月、目的土木建築 工事設計施工和洋家具製造販賣、 資本金拾萬圓

明治護謨製造所 設立大正十三年二月、資本金拾 萬圓

森合名會社 設立大正三年七月、目的有價証券 買付及公債債權株式引受、資本金拾 萬圓

水橋殖産合資會社 設立大正八年六月、目的土地建物 有價証券取得利用、資本金壹百萬圓

瑞穂商會 設立大正十年八月、目的硝子金物電 氣機械器具木材家具製造販賣電氣工 事設計及引受、資本金拾萬圓

皆川合資會社 設立大正八年六月、目的土地建物 買取及山林經營農業園藝業投資、 資本金拾萬圓

皆川商店 設立大正十四年一月、目的セメント 壁材料、資本金拾五萬圓

明文化堂 設立大正三年六月、目的不動產有價 証券取得利用、資本金拾五萬圓

めぐろ計器工場 設立大正十年一月、資本金拾萬圓

めてた屋商店 設立昭和七年九月、目的海陸物産ノ 販賣及飲食店營業ノ 隨造味噌ノ販賣

望月合資會社 設立大正三年七月、目的有價証券 買取及公債債權株式引受、資本金拾 萬圓

森合名會社 設立大正三年七月、目的有價証券 買取及公債債權株式引受、資本金拾 萬圓

峯島合資會社 設立大正四年十一月、目的不動產 有價証券取得、資本金貳百萬圓、積立 金七萬五千圓

峰村商會 設立大正八年十二月、目的木材及山 林炭炭採掘販賣、資本金拾萬圓

箕田合資會社 設立大正十二年十二月、目的土地及 有價証券買賣及所有、資本金壹百萬 圓

宮製鋼所 設立大正十三年四月、資本金拾萬 圓、積立金六萬五千圓、配當前期 年割七分、後期年割五分

森岡平右衛門商店 設立大正十四年二月、目的鐵鋼 金屬材及其製品硝子板打及物輸出 販賣引受、資本金壹拾萬圓、配當 前期五分

森川製作所 設立大正五年十一月、目的レントゲ ン光線用機械並ニ醫療用ニム製品販 賣、資本金拾萬圓

森下同族會 設立大正六年七月、目的不動產 及有價証券ノ取得利用又ハ買賣、資 本金拾萬圓

森田組 設立大正十一年三月、目的海陸運送 並土木工事請負、資本金拾五萬圓

柳組 設立大正十一年三月、目的海陸運送 並土木工事請負、資本金拾五萬圓

宮本商行 設立大正八年八月、目的貴金屬美術 工製品製作販賣、資本金拾五萬圓

武藤商會 設立大正十三年十二月、目的金銀貨 付不動産有價証券ノ買賣、資本金五 拾萬圓

向笠商店 設立大正八年七月、目的貨物製造販 賣皮革原料鏡力印刷業、資本金拾萬 圓

向笠一家會 設立昭和三年十二月、目的金銀業、 資本金拾萬圓

百足屋商店 設立大正三年一月、目的砂糖粉水

山榮合名會社 設立大正十三年十二月、目的印刷用 機械器具文具房具附屬雜貨ノ輸出入 販賣、資本金拾萬圓

山加商會 設立昭和五年一月、目的電氣機械器 具取付工事及土木建築工事設計請負 資本金拾萬圓

山形屋商店 設立昭和七年八月、目的海苔ノ販賣 資本金拾萬圓

山川昇次商店 設立大正十三年五月、目的化粧品製 造卸賣、資本金拾萬圓

**山口吉兵衛商店**  
設立昭和七年十月、目的、衛生材料及化粧品、販賣並不動產貸付、資本金拾萬圓  
代表社員 山口哲之助  
日本橋、室町二丁目

**山崎惣吉商店**  
設立昭和七年五月、目的、鋼鐵真鍮其、他諸金屬、資本金拾萬圓  
代表社員 山崎惣吉  
本郷、駒込西片

**山崎種二商店**  
設立大正十五年九月、目的、米穀委託販賣、資本金拾萬圓  
代表社員 山崎種二  
深川、佐賀二丁目

**山崎屋油店**  
設立大正十五年九月、目的、米穀委託販賣、資本金拾萬圓  
代表社員 山崎屋油店  
深川、佐賀二丁目

**山下合名會社**  
設立大正六年五月、目的、有價證券不  
代表社員 山下合名會社  
丸之内、二丁目

支配人 古野 壽一

**山本鑛業部**  
設立大正三年四月、資本金拾萬圓  
代表社員 山本 久  
麻布、飯倉片

**山本工場**  
設立大正三年三月、目的、化粧品容器製造販賣、資本金拾萬圓  
代表社員 山本 榮一  
葛飾、柴又一丁目

**山本工場**  
設立大正十三年三月、目的、轉機織機、又信號機及汽機其他機械諸車、資本金拾萬圓  
代表社員 品川 區、東、大崎  
電話、高輪九三三、一〇二〇

**山本螺絲合名會社**  
設立明治十三年五月、資本金拾萬圓  
代表社員 山本 熊太郎  
小石川、武島

**大和屋合資會社**  
設立明治四十一年十二月、目的、不動產管理、資本金拾萬圓  
代表社員 岡田 又一郎  
京橋、銀座西五丁目

**ヤマト商會**  
設立大正五年八月、資本金拾萬圓  
代表社員 赤坂 榎坂  
赤坂、榎坂

設立昭和六年九月、目的、自動機番測器並建築金物、製造販賣、資本金拾萬圓

**安川晃榮堂**  
設立昭和五年十月、目的、賣藥製造及化粧品醫療器械、販賣、資本金拾萬圓  
代表社員 安川 榮次  
麴町、永田二丁目

**安貞合資會社**  
設立昭和七年八月、目的、不動產及有價證券、資本金拾萬圓  
代表社員 久保田 惣右衛門  
八王子、旭町

**安田保善社**  
設立明治四十五年一月、目的、有價證券及不動產、所有各種事業、對入、放券、資本金拾萬圓  
代表社員 安田 善次郎  
麴町、平河六丁目

**有隣社**  
設立大正十五年六月、目的、不動產有價證券取得並管理、資本金拾萬圓  
代表社員 名倉 謙藏  
足立、千住五丁目

**ヨ式パン製造合資會社**  
設立大正十四年三月、資本金拾萬圓  
代表社員 吉木 周治  
澁谷、代々木

同 四條 隆英

**雄工社**  
設立昭和四年十月、目的、自動機氣時計製造販賣及電氣工事請負、資本金拾萬圓  
代表社員 野尻 雄三  
下谷、池之端七軒

**有終會**  
設立大正元年十月、目的、有價證券不動產取得利用及牧畜業、資本金壹萬圓  
代表社員 石井 健吾  
牛込、市谷鷹匠五丁目

**有隣社**  
設立大正十五年六月、目的、不動產有價證券取得並管理、資本金拾萬圓  
代表社員 名倉 謙藏  
足立、千住五丁目

**合資洋白會社**  
設立大正十四年三月、資本金拾萬圓  
代表社員 吉木 周治  
澁谷、代々木

同 山 川、秀雄  
小石川、西丸

**吉田保全合資會社**  
設立昭和三年四月、目的、土地建物貸付、有價證券買賣、資本金拾萬圓  
代表社員 吉田 勝之助  
右深川、猿江裏

**吉濱商店**  
設立昭和八年三月、目的、製茶類販賣、資本金拾萬圓  
代表社員 吉濱 清三郎  
本郷、駒込西片

**米井合名會社**  
設立大正九年十二月、目的、不動產有價證券所有利用、事業投資、資本金貳百五十萬圓、諸積立金八拾四萬圓、配當八年四年度四分  
代表社員 米井 信夫  
麴町、上二番

**米澤組**  
設立昭和七年三月、目的、土木建築請負業、資本金拾萬圓  
代表社員 米澤 助五郎  
富士、下新川郡入善町

**米長商會**  
設立昭和六年九月、目的、海產物販賣、漁具漁船買賣、資本金拾萬圓  
代表社員 米 倉 邦之助  
京橋、築地二丁目

**萬屋質店**  
設立昭和三年四月、資本金拾萬圓  
代表社員 宇 野 新  
大森池上本

**樂山堂病院**  
設立昭和二年三月、資本金拾萬圓  
代表社員 村 橋 素一  
日本橋、室町四丁目

**離合社**  
設立大正二年一月、目的、量器製作修理、化學機械藥品度量衡器販賣、資本金拾萬圓  
代表社員 村 橋 素一  
日本橋、室町四丁目

**立志合資會社**  
設立大正十年七月、目的、不動產有價證券、資本金拾萬圓  
代表社員 牛込、區南横町

**渡邊殖産合資會社**  
設立大正十一年十二月、資本金拾萬圓  
代表社員 渡邊 俊雄  
日本橋、坂本

**渡邊保全合資會社**  
設立大正九年九月、目的、不動產有價證券取得所有、並賣却各種企業、對入、放券、資本金拾萬圓、諸積立金五拾七萬九千圓  
代表社員 渡邊 善十郎  
日本橋、兜町

# 大阪府

編 上

銀行  
株式  
合資合名

四〇九—四二一

四二一—六一〇

六一〇—六三六

ADVERTISING

新聞  
廣告

火災  
保險

INSURANCE

株式會社

萬幸社

大阪高麗橋五丁目

電話本局(三) 九六〇〇・九六〇一・九六〇二  
一七二四・一七二五

東京支店  
堺三通町  
電話本局(二) 一八一三・一八一四・一八一五

東京支店  
目下一區  
電話本局(六五) 六三五三・六三五四・六三五五  
八三五三

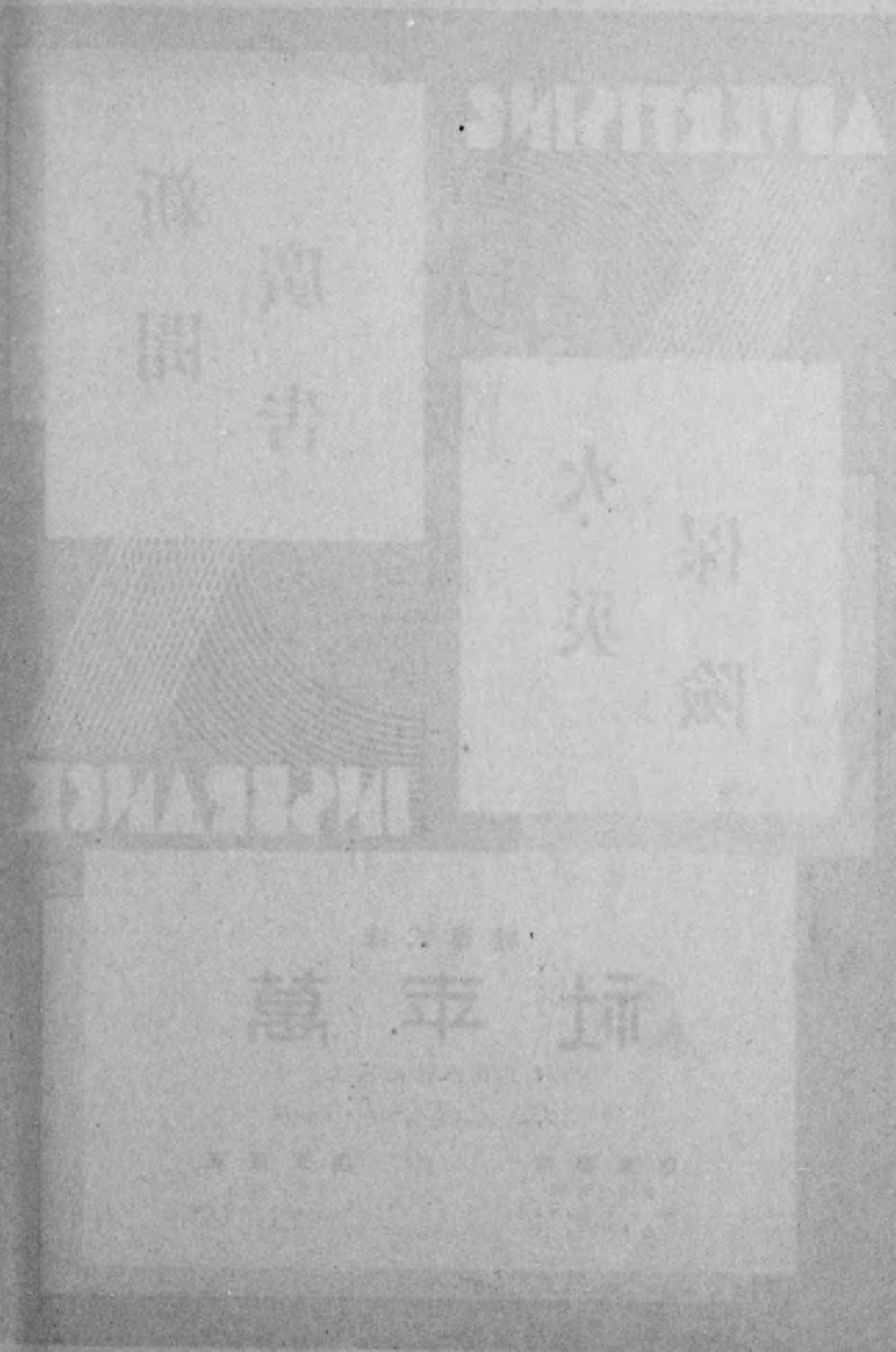

商標 登錄

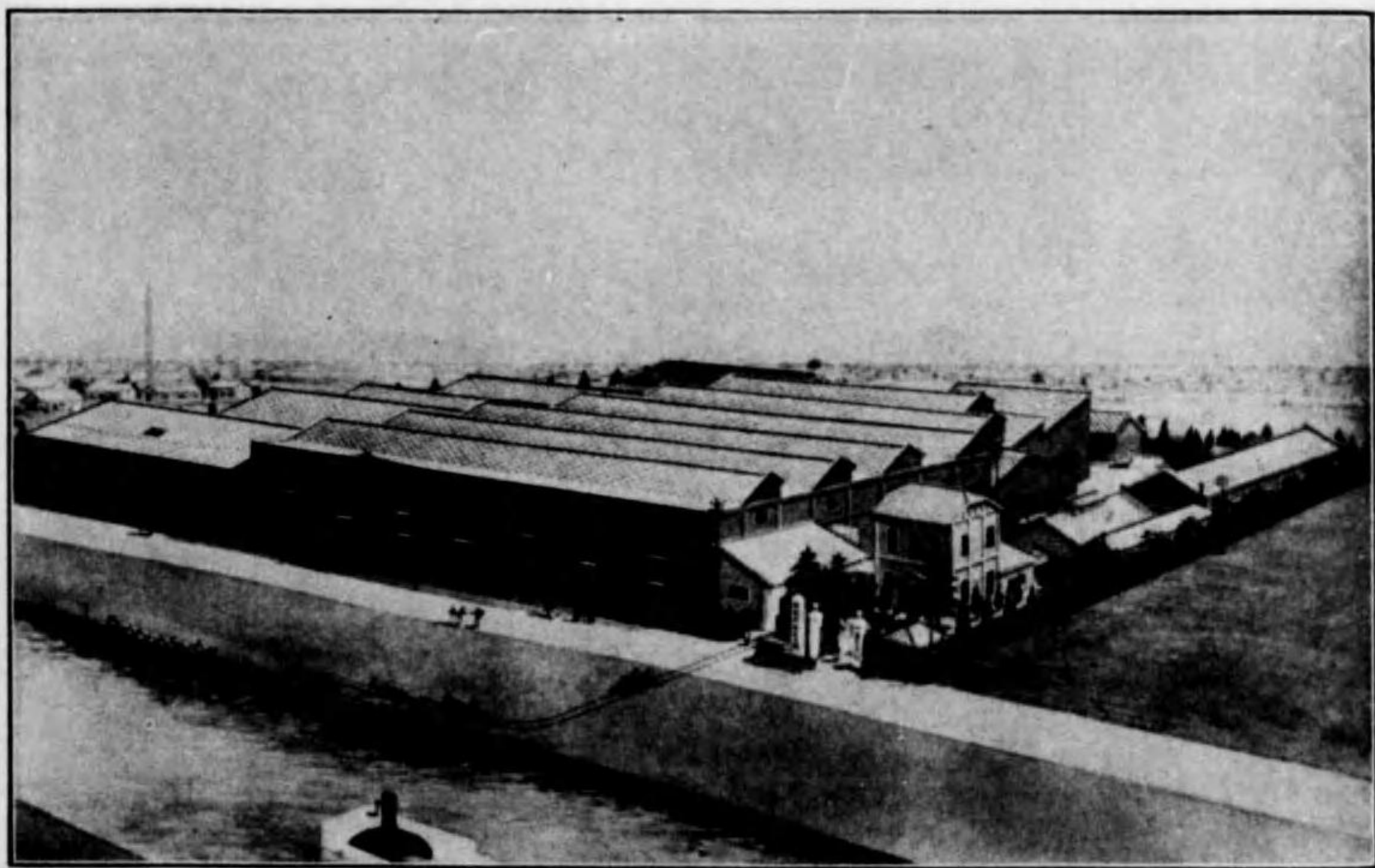

**船舶、漁業、鐵道 土木、鑛山用。**

マニラロープ  
 マニラトワイプ  
 ワキヤロープ  
 傳道用  
 コットンロープ  
 タードロープ  
 其他各種綱索類一式製造販賣  
 海軍指定工場

**笹村製綱所**

營業所 大阪市西區阿波堀通五丁目  
 電話新町(特長)一四二番  
 電話新町 二二二番  
 電話新町 二二八番  
 出張所 小樽市色内町四丁目  
 電話小樽(特長)二二五番  
 工場 大阪市旭區今福町  
 電話東五九七一番  
 電話 鮫匠一〇番

「御申越次第カタログ見本進呈」

大阪府之部

(銀行之部)

銀行名	資本金	準備金	支店	取替	頭取	監査役	役員
<b>愛國貯金銀行</b> (上編六三五ニアリ)	設立明治四十五年六月、資本金壹百萬圓、一株五拾圓、拂込高八拾貳萬圓 決算第四十三期昭和八年十二月	現金預金 一、六〇〇、〇〇〇 有價証券 一、四〇〇、〇〇〇 貸付金 一、三〇〇、〇〇〇 他 一、〇〇〇、〇〇〇 合 五、三〇〇、〇〇〇	同	同	同	同	同
<b>池田實業銀行</b>	資本金 一、〇〇〇、〇〇〇 準備金 一、〇〇〇、〇〇〇 他 一、〇〇〇、〇〇〇 合 三、〇〇〇、〇〇〇	同	同	同	同	同	同
<b>和泉貯蓄銀行</b>	設立大正十年十二月、資本金壹百萬元、一株五拾圓、拂込高貳拾五萬圓 諸積立金四拾六萬五千圓、諸積立金六百萬八萬圓、配當前期及前々期年七	現金預金 一、〇〇〇、〇〇〇 有價証券 一、〇〇〇、〇〇〇 貸付金 一、〇〇〇、〇〇〇 他 一、〇〇〇、〇〇〇 合 四、〇〇〇、〇〇〇	同	同	同	同	同
<b>大阪貯蓄銀行</b>	設立明治二十三年十二月、資本金七	現金預金 一、〇〇〇、〇〇〇 有價証券 一、〇〇〇、〇〇〇 貸付金 一、〇〇〇、〇〇〇 他 一、〇〇〇、〇〇〇 合 四、〇〇〇、〇〇〇	同	同	同	同	同

大阪府銀行 上編四〇九



大阪府銀行

Table listing various branches of Osaka Prefecture Bank (大阪府銀行) with columns for branch names, addresses, and phone numbers. Includes sub-sections for Osaka Prefecture Bank (大阪府銀行) and Osaka Prefecture Bank (大阪府銀行).

上編四一〇

大阪府銀行

Table listing various branches of Osaka Prefecture Bank (大阪府銀行) with columns for branch names, addresses, and phone numbers. Includes sub-sections for Osaka Prefecture Bank (大阪府銀行) and Osaka Prefecture Bank (大阪府銀行).

上編四一一

加島銀行

Table listing branches and staff of Kashiwa Bank (加島銀行).

貝塚銀行

Table listing branches and staff of Kashiwa Bank (加島銀行).

河泉銀行

Table listing branches and staff of Kashiwa Bank (加島銀行).

岸和田銀行

Table listing branches and staff of Kashiwa Bank (加島銀行).

岸和田貯蓄銀行

Table listing branches and staff of Kashiwa Bank (加島銀行).

五十一銀行

Table listing branches and staff of Kashiwa Bank (加島銀行).

大阪農工銀行

Table listing branches and staff of Osaka Agricultural and Industrial Bank (大阪農工銀行).

大阪府銀行

- 支店: 浪速寺支店 (東區浪速寺町), 支店長 福井清次
支店: 浪速寺支店 (東區浪速寺町), 支店長 福井清次
支店: 浪速寺支店 (東區浪速寺町), 支店長 福井清次...

國分銀行

- 支店: 南河内郡國分村 (南河内郡國分村), 支店長 藤田善次郎
支店: 南河内郡國分村 (南河内郡國分村), 支店長 藤田善次郎
支店: 南河内郡國分村 (南河内郡國分村), 支店長 藤田善次郎...

更池銀行

- 支店: 中河内郡布忍村 (中河内郡布忍村), 支店長 中河内郡布忍村
支店: 中河内郡布忍村 (中河内郡布忍村), 支店長 中河内郡布忍村
支店: 中河内郡布忍村 (中河内郡布忍村), 支店長 中河内郡布忍村...

三和銀行

- 支店: 西區新町 (西區新町), 支店長 西區新町
支店: 西區新町 (西區新町), 支店長 西區新町
支店: 西區新町 (西區新町), 支店長 西區新町...

大阪府銀行

- 支店: 東區新町 (東區新町), 支店長 東區新町
支店: 東區新町 (東區新町), 支店長 東區新町
支店: 東區新町 (東區新町), 支店長 東區新町...

上編四二二

Table with multiple columns listing bank branches and names of staff members. Includes columns for branch names, staff names, and various roles.

上編四一一

Table with multiple columns listing bank branches and names of staff members. Includes columns for branch names, staff names, and various roles.







株式會社  
**三菱銀行**

東京市麴町區丸之内二丁目

資本金壹億圓

各地支店

永代橋、丸之内、丸之内第二、日本橋、四谷、駒込、日本橋通町、神田、品川、大森、神戸、三宮、京都、名古屋、小樽、上海、倫敦、紐育、

東區今橋四丁目 大阪支店  
 北區堂島大橋南詰 中之島支店  
 東區堺筋北久太郎町二丁目 船場支店  
 西區西長堀白髮橋北詰 西長堀支店



株式會社

**三井銀行**

資本金 壹億圓  
 拂込濟資本金 六千萬圓  
 積立金 五千四百八拾萬圓

本店所在地 東京市日本橋區室町二丁目壹番地ノ壹  
 支店所在地  
 東區高麗橋二丁目 大阪支店  
 西區新町通一丁目 大阪西支店  
 北區堂島船大工町 大阪堂島支店  
 西區本町通一丁目 大阪川口支店  
 東區北久寶寺町二丁目 大阪船場支店

日本橋(東京)、丸之内(東京)、小樽、橫濱、名古屋、上前津(名古屋)、京都、神戸、廣島、門司、若松、福岡、上海、紐育、倫敦、孟買、泗水

資本金 壹億五千萬圓  
諸積立金 六千參百七拾萬圓

本店 東京市麴町區大手町一丁目



株式會社

安田銀行

大阪支店 大阪市東區高麗橋三丁目

市内及府下支店

大阪本町支店	大阪市東區本町四丁目	西濱支店	大阪市浪速區西濱南通二丁目
船場支店	大阪市東區南久寶寺町四丁目	曾根崎支店	大阪市北區曾根崎上三丁目
八軒屋支店	大阪市東區京橋二丁目	堂島支店	大阪市北區堂島船大工町
堀江東支店	大阪市西區北堀江通二丁目	安治川支店	大阪市西區本町通三丁目
堀江西支店	大阪市西區北堀江通六丁目	住吉支店	大阪市住吉區長峽町
九條支店	大阪市港區九條通一丁目	平野支店	大阪市住吉區平野京町三丁目
大阪南支店	大阪市南區日本橋筋二丁目	茨木支店	大阪府三島郡茨木町
難波支店	大阪市浪速區元町二丁目	外全國支店	百十八箇所

本店 大阪市東區北濱五丁目



鴻池信託株式會社

支店 東京市麴町區丸ノ内一丁目



大阪府銀行 セツ、テ、ト

Table listing bank branches and assets for Osaka Prefecture Bank. Includes columns for branch names (e.g., 磯村, 磯村右衛門), branch types (e.g., 支店, 出張所), and asset values.

Table listing bank branches and assets for Iwami Bank (泉南銀行). Includes columns for branch names (e.g., 津島, 津島出張所), branch types, and asset values.

Table listing bank branches and assets for Iwami Bank (辻林銀行). Includes columns for branch names (e.g., 泉北郡南池田村), branch types, and asset values.

Table listing bank branches and assets for Iwami Bank (寺田銀行). Includes columns for branch names (e.g., 寺田, 寺田出張所), branch types, and asset values.

上編四一八

株式日本信託銀行

Table listing bank branches and assets for Nippon Trust Bank. Includes columns for branch names (e.g., 長野支店, 古市支店), branch types, and asset values.

Table listing bank branches and assets for Nippon Trust Bank. Includes columns for branch names (e.g., 西支店, 四支店), branch types, and asset values.

Table listing bank branches and assets for Nippon Trust Bank. Includes columns for branch names (e.g., 野支店, 野支店), branch types, and asset values.

Table listing bank branches and assets for Nippon Trust Bank. Includes columns for branch names (e.g., 野支店, 野支店), branch types, and asset values.

株式日本相互貯蓄銀行

Table listing bank branches and assets for Nippon Mutual Savings Bank. Includes columns for branch names (e.g., 大株出張所), branch types, and asset values.

Table listing bank branches and assets for Nippon Mutual Savings Bank. Includes columns for branch names (e.g., 野支店, 野支店), branch types, and asset values.

Table listing bank branches and assets for Nippon Mutual Savings Bank. Includes columns for branch names (e.g., 野支店, 野支店), branch types, and asset values.

Table listing bank branches and assets for Nippon Mutual Savings Bank. Includes columns for branch names (e.g., 野支店, 野支店), branch types, and asset values.

大阪府銀行

泉南銀行

辻林銀行

寺田銀行

日本信託銀行

日本相互貯蓄銀行

野村銀行

野村銀行

野村銀行

野村銀行

野村銀行

野村銀行

野村銀行

野村銀行

野村銀行

野村銀行



大阪府銀行

Table listing branches and services of Osaka Prefecture Bank, including branch names, addresses, and phone numbers.

深日銀行

Table listing branches and services of Fushimi Bank, including branch names, addresses, and phone numbers.

株式會社之部

Table listing various companies and their financial details, including names and addresses.

安住大藥房

Table listing financial details for Anzu Pharmacy, including assets, liabilities, and income.

安宅商會

Table listing financial details for Anzai Chamber of Commerce, including assets, liabilities, and income.

大阪府銀行

株式會社之部

安治川興業株式會社

Table listing financial details for Anzai Kaigyo Kaisha, including assets, liabilities, and income.

安治川鐵工所

Table listing financial details for Anzai Kaigyo Kaisha, including assets, liabilities, and income.

大阪府株式了

安治川口合同運送株式會社
阿波藍株式會社
阿部市商店
相澤造船鐵工株式會社
赤尾商店
明石本店
赤尾保商店
朝日興業株式會社
朝日鑛山株式會社
朝日骨晒株式會社
朝日乾電池株式會社
朝日網製造株式會社
朝日興業株式會社
朝日鑛山株式會社
朝日骨晒株式會社
朝日興業株式會社
朝日鑛山株式會社
朝日骨晒株式會社

上編四二二

大阪府株式了

淺香本店
淺利商店
朝日興業株式會社
朝日鑛山株式會社
朝日骨晒株式會社
朝日興業株式會社
朝日鑛山株式會社
朝日骨晒株式會社
朝日興業株式會社
朝日鑛山株式會社
朝日骨晒株式會社
朝日興業株式會社
朝日鑛山株式會社
朝日骨晒株式會社

上編四二三

大阪府株式了

朝日織布株式會社

設立昭和二年九月、資本金拾萬圓、積立金六千四百圓、配當前期四分

朝日商事株式會社

設立大正八年九月、目的金貸付有價證券、不動產、買賣及各種事業、投資、資本金貳拾萬圓、一拾五拾圓拂込高五萬圓

朝日新聞社

設立大正八年七月、資本金六百萬圓(拂込濟)、株式百圓、決算第二十九期昭和八年十月

朝日商事株式會社

設立大正十五年九月、目的一般廣告代理、保險代理、地產買賣、資本金壹萬圓、一拾五拾圓、拂込高貳拾五萬圓

旭金庫工業株式會社

設立昭和六年四月、目的化粧品石鹼、印刷、資本金貳拾五萬圓(拂込濟)、一拾五拾圓

旭興業株式會社

設立大正七年十二月、目的土木建築、請負及藥品、資本金拾萬圓(拂込濟)、一拾五拾圓

旭廣告株式會社

設立大正十三年三月、資本金五拾萬圓、一拾五拾圓、拂込高貳拾五萬圓

旭證券株式會社

設立昭和六年五月、資本金拾萬圓(拂込濟)、一拾五拾圓

旭殖産株式會社

設立大正十年十二月、資本金貳拾萬圓、一拾五拾圓、拂込高壹拾七拾五萬圓

旭染料製造株式會社

設立昭和八年六月、資本金拾萬圓、一拾五拾圓、拂込高九萬圓

旭漂白株式會社

設立昭和八年七月、目的漂白竹、皮、其他一般漂白其、他製品、販賣、資本金拾萬圓、一拾五拾圓、拂込高七萬圓

旭鐵工所

設立大正六年十二月、資本金五拾萬圓、一拾五拾圓、拂込高貳拾五萬圓

旭ヘンベルグ絹絲株式會社

設立昭和六年五月、資本金四萬六千八百圓、一拾五拾圓、拂込高參千貳百五拾萬圓、決算第五期昭和八年十月

上編四二四

後期積立金 11,000 村山長 兵庫縣武庫郡御影

朝日發聲映畫株式會社

設立昭和七年七月、資本金拾萬圓(拂込濟)、一拾貳拾圓

朝日ビルディング

設立昭和四年八月、資本金壹百萬圓、一拾壹萬圓、拂込高貳拾五萬圓、決算第十期昭和九年三月

朝日堂株式會社

設立大正七年十二月、目的化粧品石鹼、印刷、資本金五拾萬圓(拂込濟)、一拾五拾圓

朝日堂クラブ商事株式會社

設立大正七年十二月、目的化粧品石鹼、印刷、資本金五拾萬圓(拂込濟)、一拾五拾圓

旭金庫工業株式會社

設立昭和六年四月、目的化粧品石鹼、印刷、資本金貳拾五萬圓(拂込濟)、一拾五拾圓

旭興業株式會社

設立大正七年十二月、目的土木建築、請負及藥品、資本金拾萬圓(拂込濟)、一拾五拾圓

旭廣告株式會社

設立大正十三年三月、資本金五拾萬圓、一拾五拾圓、拂込高貳拾五萬圓

旭證券株式會社

設立昭和六年五月、資本金拾萬圓(拂込濟)、一拾五拾圓

旭殖産株式會社

設立大正十年十二月、資本金貳拾萬圓、一拾五拾圓、拂込高壹拾七拾五萬圓

旭染料製造株式會社

設立昭和八年六月、資本金拾萬圓、一拾五拾圓、拂込高九萬圓

旭漂白株式會社

設立昭和八年七月、目的漂白竹、皮、其他一般漂白其、他製品、販賣、資本金拾萬圓、一拾五拾圓、拂込高七萬圓

旭鐵工所

設立大正六年十二月、資本金五拾萬圓、一拾五拾圓、拂込高貳拾五萬圓

大阪府株式了

朝日織布株式會社

設立昭和二年九月、資本金拾萬圓、積立金六千四百圓、配當前期四分

朝日商事株式會社

設立大正八年九月、目的金貸付有價證券、不動產、買賣及各種事業、投資、資本金貳拾萬圓、一拾五拾圓拂込高五萬圓

朝日新聞社

設立大正八年七月、資本金六百萬圓(拂込濟)、株式百圓、決算第二十九期昭和八年十月

朝日商事株式會社

設立大正十五年九月、目的一般廣告代理、保險代理、地產買賣、資本金壹萬圓、一拾五拾圓、拂込高貳拾五萬圓

旭金庫工業株式會社

設立昭和六年四月、目的化粧品石鹼、印刷、資本金貳拾五萬圓(拂込濟)、一拾五拾圓

旭興業株式會社

設立大正七年十二月、目的土木建築、請負及藥品、資本金拾萬圓(拂込濟)、一拾五拾圓

旭廣告株式會社

設立大正十三年三月、資本金五拾萬圓、一拾五拾圓、拂込高貳拾五萬圓

旭證券株式會社

設立昭和六年五月、資本金拾萬圓(拂込濟)、一拾五拾圓

旭殖産株式會社

設立大正十年十二月、資本金貳拾萬圓、一拾五拾圓、拂込高壹拾七拾五萬圓

旭染料製造株式會社

設立昭和八年六月、資本金拾萬圓、一拾五拾圓、拂込高九萬圓

旭漂白株式會社

設立昭和八年七月、目的漂白竹、皮、其他一般漂白其、他製品、販賣、資本金拾萬圓、一拾五拾圓、拂込高七萬圓

旭鐵工所

設立大正六年十二月、資本金五拾萬圓、一拾五拾圓、拂込高貳拾五萬圓

旭ヘンベルグ絹絲株式會社

設立昭和六年五月、資本金四萬六千八百圓、一拾五拾圓、拂込高參千貳百五拾萬圓、決算第五期昭和八年十月

上編四二五

後期積立金 11,000 村山長 兵庫縣武庫郡御影

大阪府株式會社

Table listing various companies such as 旭木材株式會社, 天野鋼球製作所, 天野商店, 雨宮商店, 有馬巴拉タイヌ土地株式會社, 安全自動車株式會社, 足田鐵工所, 蘆別炭礦株式會社, 尼崎海上火災保險株式會社, and 淡路快速交通株式會社. Each entry includes details like capital, establishment date, and management.

上編四二六

大阪府株式會社

Table listing various companies such as 尼武商店, 天野商店, 天野鋼球製作所, 雨宮商店, 有馬巴拉タイヌ土地株式會社, 安全自動車株式會社, 足田鐵工所, 蘆別炭礦株式會社, 尼崎海上火災保險株式會社, and 淡路快速交通株式會社. Each entry includes details like capital, establishment date, and management.

上編四二七

<p><b>井上商事株式會社</b> 設立大正七年十一月、目的の一般織物製造並に一般菓子製造販賣、資本金拾萬圓、一株五拾圓、拂込高四萬圓、積立金貳萬圓</p> <p>取締役 井上留三郎 監査役 井上留三郎 支店 右西成、南開二、浪速、廣田、池田、東關谷一</p>	<p><b>井上留商店</b> 設立大正七年十一月、目的の織物製造並に一般菓子製造販賣、資本金拾萬圓、一株五拾圓、拂込高四萬圓、積立金貳萬圓</p> <p>取締役 井上留三郎 監査役 井上留三郎 支店 右西成、南開二、浪速、廣田、池田、東關谷一</p>	<p><b>井上理商店</b> 設立大正九年一月、目的の各種織物製造加工、資本金拾萬圓、一株五拾圓、拂込高貳萬五千圓</p> <p>取締役 井上理一郎 監査役 井上理一郎 支店 西立賣堀北三、北河内郡津田村、京都府南桑田郡龜岡町</p>	<p><b>井本吳服店</b> 設立大正十三年四月、資本金拾萬圓、一株五拾圓、拂込高拾萬圓</p> <p>取締役 井本喜治 監査役 井本喜治 支店 北區天神橋筋一丁目</p>	<p><b>伊丹住宅土地株式會社</b> 設立大正九年九月、資本金七拾萬圓、一株五拾圓</p> <p>取締役 荒木三郎 監査役 荒木三郎 支店 北河内郡四條村、西本正太郎、中河内郡松原村、小森、右京、伯樂、兵庫縣川邊郡伊丹町</p>	<p><b>伊藤米商店</b> 設立大正十五年七月、目的の各種米穀及原料、製造販賣、資本金拾萬圓、一株五拾圓、拂込高拾萬圓、積立金六萬七千五百圓、配當前期年利</p> <p>取締役 伊藤米治郎 監査役 伊藤米治郎 支店 住吉、住吉、住吉、住吉、住吉、住吉</p>	<p><b>伊藤硫曹製造場</b> 設立大正五年二月、資本金八拾七萬貳千五百圓、一株五拾圓</p> <p>取締役 伊藤源次郎 監査役 伊藤源次郎 支店 西立賣堀北三、西立賣堀北三</p>	<p><b>伊藤萬商店</b> 設立大正七年五月、目的の洋反物卸綿布輸出、資本金八百萬圓、一株五拾圓、拂込高五百七拾五萬圓、決算第三十二期昭和八年十二月</p> <p>取締役 伊藤萬助 監査役 伊藤萬助 支店 東區本町四丁目、東區本町四丁目、東區本町四丁目</p>	<p><b>伊藤商店</b> 設立昭和二年四月、目的の砂糖麥粉賣買、資本金貳拾萬圓、一株五拾圓、拂込高拾萬圓</p> <p>取締役 伊藤英次郎 監査役 伊藤英次郎 支店 住吉區住吉町、住吉區住吉町、住吉區住吉町</p>	<p><b>伊藤商事株式會社</b> 設立昭和六年二月、目的の各種織物製造並に一般菓子製造販賣、資本金拾萬圓、一株五拾圓、拂込高四萬圓、積立金貳萬圓</p> <p>取締役 伊藤源次郎 監査役 伊藤源次郎 支店 住吉區住吉町、住吉區住吉町、住吉區住吉町</p>
---	--	--	---	--	---	---	--	---	---

<p><b>伊藤商事株式會社</b> 設立昭和六年二月、目的の各種織物製造並に一般菓子製造販賣、資本金拾萬圓、一株五拾圓、拂込高四萬圓、積立金貳萬圓</p> <p>取締役 伊藤源次郎 監査役 伊藤源次郎 支店 住吉區住吉町、住吉區住吉町、住吉區住吉町</p>	<p><b>伊藤商店</b> 設立昭和二年四月、目的の砂糖麥粉賣買、資本金貳拾萬圓、一株五拾圓、拂込高拾萬圓</p> <p>取締役 伊藤英次郎 監査役 伊藤英次郎 支店 住吉區住吉町、住吉區住吉町、住吉區住吉町</p>	<p><b>伊藤米商店</b> 設立大正十五年七月、目的の各種米穀及原料、製造販賣、資本金拾萬圓、一株五拾圓、拂込高拾萬圓、積立金六萬七千五百圓、配當前期年利</p> <p>取締役 伊藤米治郎 監査役 伊藤米治郎 支店 住吉、住吉、住吉、住吉、住吉、住吉</p>	<p><b>伊藤硫曹製造場</b> 設立大正五年二月、資本金八拾七萬貳千五百圓、一株五拾圓</p> <p>取締役 伊藤源次郎 監査役 伊藤源次郎 支店 西立賣堀北三、西立賣堀北三</p>	<p><b>伊藤萬商店</b> 設立大正七年五月、目的の洋反物卸綿布輸出、資本金八百萬圓、一株五拾圓、拂込高五百七拾五萬圓、決算第三十二期昭和八年十二月</p> <p>取締役 伊藤萬助 監査役 伊藤萬助 支店 東區本町四丁目、東區本町四丁目、東區本町四丁目</p>	<p><b>伊藤商事株式會社</b> 設立昭和六年二月、目的の各種織物製造並に一般菓子製造販賣、資本金拾萬圓、一株五拾圓、拂込高四萬圓、積立金貳萬圓</p> <p>取締役 伊藤源次郎 監査役 伊藤源次郎 支店 住吉區住吉町、住吉區住吉町、住吉區住吉町</p>
---	---	---	---	--	---

大阪府株式會社

伊東軍需品株式會社
取締役 中 原 英 一
監査役 山 田 藤 太 郎

生駒商事株式會社
北區曾根崎中一丁目
電話 北六七九三

池田商店
東區高麗橋三丁目
電話 一〇七七

池田製氷株式會社
豐能郡池田町
電話 九四六

石切土地建物株式會社
中河内郡大戸村
電話 枝岡 五七

伊東瑛瑠株式會社
西成區南開二丁目
電話 一六一六

飯田商店
東區唐物町四丁目
電話 自二〇三三

池萬精米所
東區橫堀二丁目
電話 本局 二七七八

石津作商店
東區道修町二丁目
電話 本局 一四三三

石田帽子店
東區瓦町三丁目
電話 本局 五六一〇

石長綿布整理工場
東淀川區本庄中一丁目
電話 本局 一六八〇

和泉織物株式會社
泉南郡南掃守村
電話 本局 一六八〇

和泉アスベスト株式會社
泉南郡佐野町
電話 本局 一六八〇

和泉電氣株式會社
泉北郡南池田村
電話 本局 一六八〇

池田商店
取締役 池田 利三郎
監査役 戶川 安兵衛

池田製氷株式會社
取締役 伏見 本虎
監査役 伏見 西道

石切土地建物株式會社
取締役 竹中 倉之助
監査役 浪速 西園寺

伊東瑛瑠株式會社
取締役 伊東 瑛瑠
監査役 伊東 瑛瑠

飯田商店
取締役 飯田 健之助
監査役 飯田 健之助

池萬精米所
取締役 池田 萬吉
監査役 池田 萬吉

石津作商店
取締役 石津 作次郎
監査役 石津 作次郎

石田帽子店
取締役 石田 川倉吉
監査役 石田 川倉吉

石長綿布整理工場
取締役 石長 綿布
監査役 石長 綿布

和泉織物株式會社
取締役 和泉 織物
監査役 和泉 織物

和泉アスベスト株式會社
取締役 和泉 アスベスト
監査役 和泉 アスベスト

和泉電氣株式會社
取締役 和泉 電氣
監査役 和泉 電氣

和泉製紐株式會社
取締役 和泉 製紐
監査役 和泉 製紐

和泉紡績株式會社
取締役 和泉 紡績
監査役 和泉 紡績

上編四三〇

伊東瑛瑠株式會社
取締役 伊東 瑛瑠
監査役 伊東 瑛瑠

飯田商店
取締役 飯田 健之助
監査役 飯田 健之助

池萬精米所
取締役 池田 萬吉
監査役 池田 萬吉

石津作商店
取締役 石津 作次郎
監査役 石津 作次郎

石田帽子店
取締役 石田 川倉吉
監査役 石田 川倉吉

石長綿布整理工場
取締役 石長 綿布
監査役 石長 綿布

和泉織物株式會社
取締役 和泉 織物
監査役 和泉 織物

和泉アスベスト株式會社
取締役 和泉 アスベスト
監査役 和泉 アスベスト

和泉電氣株式會社
取締役 和泉 電氣
監査役 和泉 電氣

上編四三一

### 和泉綿布株式會社

設立明治四十五年七月、資本金貳拾六萬五千四百圓(拂込済)、一株五拾圓、諸積立金參萬參千壹百圓

取締役 泉 重次郎  
監査役 村 井 鶴太郎  
同 村 井 儀造  
同 西 信儀造

支店 泉 北中津村  
同 泉 北中津村  
同 泉 北中津村

### 和泉木管株式會社

設立大正七年七月、資本金拾五萬圓、一株五拾圓、拂込高八萬貳千五百圓、諸積立金貳千九百圓

取締役 宇都宮 敬次  
監査役 宮内 正美  
同 宮内 正美  
同 宮内 正美

支店 泉 北中津村  
同 泉 北中津村  
同 泉 北中津村

### 和泉無盡株式會社

設立大正十四年四月、資本金拾萬圓、一株五拾圓、拂込高貳萬五千圓、諸積立金六千八百圓、配當前期及前々期年七分強

取締役 古 嘉藏  
監査役 米 谷 龜吉  
同 米 谷 龜吉  
同 米 谷 龜吉

支店 泉 北中津村  
同 泉 北中津村  
同 泉 北中津村

### 泉兄弟商事株式會社

設立大正七年七月、目的鋼鐵鑄造其他鐵物賣買及有價證券所有利用、資本金五拾萬圓、一株壹百圓、拂込高拾貳萬圓

取締役 宇都宮 敬次  
監査役 宮内 正美  
同 宮内 正美  
同 宮内 正美

支店 泉 北中津村  
同 泉 北中津村  
同 泉 北中津村

### 泉醬油株式會社

設立明治四十五年五月、資本金五拾萬圓、一株五拾圓、拂込高四拾壹萬圓、諸積立金拾貳萬圓、配當前期及前々期年五分

取締役 種子島 源兵衛  
監査役 山崎 豐吉  
同 山崎 豐吉  
同 山崎 豐吉

支店 泉 北中津村  
同 泉 北中津村  
同 泉 北中津村

### 泉屋土地建物株式會社

設立昭和八年二月、資本金拾萬圓、一株五拾圓、拂込高五萬圓、諸積立金貳千九百圓

取締役 泉 宗助  
監査役 泉 宗助  
同 泉 宗助  
同 泉 宗助

支店 泉 北中津村  
同 泉 北中津村  
同 泉 北中津村

### 磯原毛織株式會社

設立大正八年二月、資本金壹拾萬圓(拂込済)、一株五拾圓

取締役 磯原 淺吉  
監査役 磯原 淺吉  
同 磯原 淺吉  
同 磯原 淺吉

支店 泉 北中津村  
同 泉 北中津村  
同 泉 北中津村

### イソライト工業株式會社

設立昭和八年二月、資本金拾萬圓、一株五拾圓、拂込高五萬圓、諸積立金貳千九百圓

取締役 西成 玉出  
監査役 西成 玉出  
同 西成 玉出  
同 西成 玉出

支店 泉 北中津村  
同 泉 北中津村  
同 泉 北中津村

# 住友合資會社

高根鑛業所 靜岡縣賀茂郡白濱村  
鴻之舞鑛業所 北海道紋別郡紋別町大字藻龍村  
大萱生鑛業所 岩手縣紫波郡乙部村  
林業所 大阪府東區北濱五丁目  
(事業所 朝鮮、北海道、宮崎縣)

東京支店 東京市麴町區丸之内一丁目  
東京販賣店 東京市麴町區丸之内一丁目  
橫須賀販賣店 橫須賀市旭町  
名古屋販賣店 名古屋市中區新柳町六丁目

### 住友信託株式會社

資本金貳千萬圓

大阪府東區北濱五丁目

### 住友生命保險株式會社

資本金壹百五十萬圓

大阪府東區北濱五丁目

### 住友倉庫株式會社

資本金壹千五百萬圓

大阪府西區川口町

### 住友別子鑛山株式會社

資本金壹千五百萬圓

支店 愛媛縣新居郡新居濱町  
大阪府東區北濱五丁目

### 住友炭礦株式會社

資本金壹千貳百萬圓

大阪府東區北濱五丁目

### 住友伸銅鋼管株式會社

資本金壹千五百萬圓

大阪府此花區島屋町

### 住友製鋼所

資本金壹千貳百萬圓

大阪府此花區島屋町

### 住友電線製造所

資本金壹千五百萬圓

大阪府此花區恩貴島南之町

### 住友化學工業株式會社

資本金貳千萬圓

本社 大阪府東區北濱五丁目  
製造所 愛媛縣新居濱町總開  
各種人造肥料硫酸硝酸及工業藥品、製造販賣

創業  
資本金及  
諸積立金  
諸預金

明治二十三年  
壹千七百萬圓  
貳億九千八百萬圓

(昭和九年  
二月現在)

大阪市東區伏見町三丁目



株式  
會社

# 大阪貯蓄銀行

電話南局(23)

長〇五〇番 二五〇六番 五四八七番  
一〇五〇番 三三八八番 五九二二番  
一〇六一番 三三八九番  
一五六〇番 四六四六番  
(振替貯金口座大阪七一五〇番)

## 各地支店 及出張所

(大阪) (堺) (京都) (兵庫) (東京)

南、西、北、空堀、内本町、玉造、船場、本田、北天満、堂島、中之島、片町、難波、惠美須、菅原町、大正橋、鶴町、九條、築港、市岡、福島、四貫島、野田、勝山、住吉、我孫子道、玉出、天下茶屋、阿部野、田邊、中野、堺、京都、京都東、熊野、松原、七條、西四條、西陣、下立賣、千本、神戸、兵庫、西宮、御影、東京、淺草、澁谷、淀橋

## 市内

北濱支店 阿倍野橋支店 大正橋支店  
千代崎橋支店 中央市場支店 道頓堀支店  
堂島支店 新町支店 上六支店  
天満支店 安治川支店 天六支店  
船場支店 野田橋支店 梅田支店  
鶴橋支店 川口支店

大阪市東區備後町二丁目

## 株式會社 野村銀行

電話南町 自一至四六〇番



## 各地

東京支店 祇園支店 福岡支店  
銀座支店 神戶支店 尼崎支店  
九ノ内支店 楠町支店 吹田支店  
京都支店 神戸中央市場支店 住道支店  
大宮支店 名古屋支店 枚方支店



# 日本生命

一番大きな会社であること。一番すぐれた内容を持ち一番信頼出来る会社であること。保険料は安く而も多額の配當を行ひ、又優秀寛大な保険約款に依り親切な取扱をする会社。つまり会社もその提供する保険も理想的な会社。これが日本生命である。

この会社  
この保険



目丁四橋今區東市阪大



# 大阪舍密コークス

大阪市此花區川岸町一丁目

製造所 大阪瓦斯株式會社舍密工場

大阪市東區平野町五丁目

營業所 大阪瓦斯株式會社副產物販賣部

受信電略「オウサカ」ガスフクハン

電話本局(23)代表番號(四〇四七四六〇五五)

# 各種鐵銑

及合金材料

大阪市西區幸町通壹丁目

## 木村商事合名會社

安治川工場 電話土佐堀二二六八番  
津守工場 電話櫻川二九九一番  
受信略號才サカ、センテツキムラ  
振替口座大阪一三六一四番

電話櫻川  
二〇二番 特長二〇五番  
二〇三番 長二〇六番  
二〇四番 四〇六番

大阪府株式會社

<p><b>株式市之川鑛業所</b> 設立大正五年五月、資本金壹百萬圓 (拂込濟)、一株五拾圓 取締役 宮本正真 同 此花、北安治川一 同 神野、庫三郎 同 愛媛縣新居郡西條 同 小町 同 兵庫縣津名郡尾崎 同 村、藤之助 同 中、加古郡高砂町 同 尾崎、榮三郎 同 津名郡生穂町</p>	<p><b>株式一進堂</b> 設立昭和四年六月、目的賣藥販賣、資本金拾壹萬圓(拂込濟)、一株壹百圓 取締役 佐藤善次郎 同 德島縣名東郡加茂 同 名町 同 長谷川隆三 同 札幌、南四條西一 同 西家、正七 同 神戶、北長狹六 同 中、兵庫東尾池四 同 兵庫東尾池四</p>	<p><b>株式いとや百貨店</b> 設立昭和五年二月、資本金拾萬圓、一株五拾圓、拂込高五萬圓 社長 前田金吾 取締役 新宮直治郎 同 川野、眞次郎 同 前田、武夫 同 前田、松之助 同 西本、己之助 同 右、豊能郡池田町</p>	<p><b>株式稲畑商店</b> 南區順慶町通二丁目 電話(自三六〇〇至三六〇四) 船場(二九、五〇六) 設立大正七年六月、目的商品賣買及仲立業、資本金壹百萬圓(拂込濟)、一株五百圓、決算第三十二期昭和九年二月 取締役 寺村富次 同 東京、目黒、中目黒</p>	<p><b>株式乾卵商店</b> 東區道修町二丁目 電話(自三九九七) 本局(自三九九七) 設立大正六年十一月、目的一般藥種賣買、資本金壹百萬圓(拂込濟)、一株五拾圓、諸積立金六萬四千八百圓 取締役 乾、卯兵衛 同 泉北郡濱寺町 同 浪速、稻荷一 同 中、島仁之助 同 平、松石 同 大連、千代田</p>
<p><b>一貫貿易株式會社</b> 西區幸町通五丁目 電話櫻川九八三、九八四 設立大正十五年一月、資本金拾萬圓(拂込濟)、一株貳拾圓 取締役 藤田三三 同 岡本、タモツ 同 右住吉、帝塚山 同 松野、清治郎 同 同、湯里 同 同、田貞子 同、常盤山</p>	<p><b>因幡水力電氣株式會社</b> 北區宗是町 電話(自六六六〇) 土佐堀(至六六六七) 設立昭和二年十月、資本金貳百萬圓、一株五拾圓、拂込高五拾萬圓、諸積立金八千壹百圓、配當前期及前々期年六分 社長 池尾芳藏 取締役 東、廣小路 同 岸、田幸雄 同 住吉、松崎二 同 藤、岡芳藏 同 京都、伏見、京町北</p>	<p><b>株式稻畑染工場</b> 東區川區本庄東通四丁目 電話(三四八四、三四八三、三四八四、三四八三) 北(三四八四、三四八三) 設立明治二十九年十月、資本金壹百</p>	<p><b>株式乾卵食品株式會社</b> 東區伏見町二丁目 電話(五一〇六、五九八七) 本局(五九八八)</p>	

**設立大正十年十二月、資本金壹百萬圓、株五拾圓、拂込高七拾五萬圓、諸積立金參萬壹千圓**

社長 乾 卯兵衛  
 取締役 乾 卯兵衛  
 監査役 乾 卯兵衛

東京支店 日本橋區本町二丁目

**設立大正八年十一月、資本金五拾萬圓、株五拾圓、拂込高拾六萬五千圓、諸積立金參萬壹千圓**

社長 野口 三郎  
 取締役 野口 三郎  
 監査役 野口 三郎

東京支店 日本橋區本町二丁目

**設立大正九年十二月、目的有價證券買賣仲立並内外債株式引受募集、資本金貳百萬圓(拂込濟)、株五拾圓、諸積立金參萬壹千圓**

社長 今川 治  
 取締役 今川 治  
 監査役 今川 治

東京支店 日本橋區本町二丁目

**設立昭和七年十月、資本金參拾萬圓(拂込濟)、株五拾圓、諸積立金壹萬圓**

社長 今川 治  
 取締役 今川 治  
 監査役 今川 治

東京支店 日本橋區本町二丁目

**設立昭和八年八月、目的石炭賣買仲立及運送探掘並金融投資、資本金壹百萬圓、株五拾圓、拂込高參拾萬圓**

社長 池永 富三郎  
 取締役 池永 富三郎  
 監査役 池永 富三郎

東京支店 日本橋區本町二丁目

**設立昭和八年一月、目的一般機械及工具類電氣器具事務用品科學器械調劑油脂販賣仲立輸出入、資本金拾萬圓(拂込濟)、株五拾圓**

社長 乾 卯兵衛  
 取締役 乾 卯兵衛  
 監査役 乾 卯兵衛

東京支店 日本橋區本町二丁目

**設立昭和八年五月、資本金貳百萬圓、株五拾圓、拂込高壹百五十萬圓**

社長 乾 卯兵衛  
 取締役 乾 卯兵衛  
 監査役 乾 卯兵衛

東京支店 日本橋區本町二丁目

**設立昭和三年十二月、目的有價證券不動產投資買賣及金融、資本金五拾萬圓(拂込濟)、株五拾圓**

社長 今川 治  
 取締役 今川 治  
 監査役 今川 治

東京支店 日本橋區本町二丁目

**設立大正十一年一月、資本金參拾萬圓(拂込濟)、株五拾圓、諸積立金壹萬圓、配當前期及前々期年壹割**

社長 今川 治  
 取締役 今川 治  
 監査役 今川 治

東京支店 日本橋區本町二丁目

**設立昭和八年八月、目的不動產有價證券所有貸借債權買賣公債株式引受並二應募、資本金五拾萬圓、株五拾圓、拂込高貳萬五千圓**

社長 佐々木 駒之助  
 取締役 佐々木 駒之助  
 監査役 佐々木 駒之助

東京支店 日本橋區本町二丁目

**設立大正八年五月、資本金貳百萬圓、株五拾圓、拂込高壹百五十萬圓**

社長 乾 卯兵衛  
 取締役 乾 卯兵衛  
 監査役 乾 卯兵衛

東京支店 日本橋區本町二丁目

**設立昭和三年十二月、目的有價證券不動產投資買賣及金融、資本金五拾萬圓(拂込濟)、株五拾圓**

社長 今川 治  
 取締役 今川 治  
 監査役 今川 治

東京支店 日本橋區本町二丁目

**設立昭和三年八月、資本金參拾萬圓(拂込濟)、株五拾圓、諸積立金壹萬圓、配當前期及前々期年壹割**

社長 今川 治  
 取締役 今川 治  
 監査役 今川 治

東京支店 日本橋區本町二丁目

**設立大正十一年一月、資本金參拾萬圓(拂込濟)、株五拾圓、諸積立金壹萬圓、配當前期及前々期年壹割**

社長 今川 治  
 取締役 今川 治  
 監査役 今川 治

東京支店 日本橋區本町二丁目

**設立昭和八年八月、目的不動產有價證券所有貸借債權買賣公債株式引受並二應募、資本金五拾萬圓、株五拾圓、拂込高貳萬五千圓**

社長 佐々木 駒之助  
 取締役 佐々木 駒之助  
 監査役 佐々木 駒之助

東京支店 日本橋區本町二丁目

**設立大正元年十月、目的直輸出入業資本金壹千萬元、株五百圓、拂込高八百五十萬圓(昭和九年一月拂込二〇九)、決算第四十二期昭和八年十一月**

社長 岩井 商店  
 取締役 岩井 商店  
 監査役 岩井 商店

東京支店 日本橋區本町二丁目

**設立大正七年三月、目的工業用機械並二附屬品工具材料地金各種機械管線等輸入及製作、資本金壹拾萬圓(拂込濟)、株五拾圓、諸積立金拾四萬圓**

社長 岩田 兄弟商會  
 取締役 岩田 兄弟商會  
 監査役 岩田 兄弟商會

東京支店 日本橋區本町二丁目

**設立大正十二年四月、目的砂糖米穀肥料輸出入業、資本金拾萬圓(拂込濟)、株五拾圓**

社長 岩崎 商業株式會社  
 取締役 岩崎 商業株式會社  
 監査役 岩崎 商業株式會社

東京支店 日本橋區本町二丁目

**設立大正十五年十二月、目的直輸出入業、資本金拾萬圓(拂込濟)、株五拾圓、諸積立金貳萬六千壹百圓、配當前期及前々期年壹割**

社長 岩田 商會  
 取締役 岩田 商會  
 監査役 岩田 商會

東京支店 日本橋區本町二丁目

**設立大正十四年十一月、目的各種紡績糸織布内外國物產買賣仲立並金融積立金壹百萬圓、株五拾圓、拂込高五拾萬圓**

社長 岩田 常商店  
 取締役 岩田 常商店  
 監査役 岩田 常商店

東京支店 日本橋區本町二丁目

**設立昭和五年九月、目的紡績機械及一般機械製造販賣、資本金拾五萬圓(拂込濟)、株五拾圓**

社長 岩永 工作所  
 取締役 岩永 工作所  
 監査役 岩永 工作所

東京支店 日本橋區本町二丁目

**設立昭和三年十二月、目的綿布加工雜織布人絹交織輸出、資本金五拾萬圓(拂込濟)、株五拾圓**

社長 岩尾 商店  
 取締役 岩尾 商店  
 監査役 岩尾 商店

東京支店 日本橋區本町二丁目

**設立大正七年八月、目的綿糸布人造絹糸毛糸販賣、資本金五百萬圓(拂込濟)、株五拾圓**

社長 岩田 商事株式會社  
 取締役 岩田 商事株式會社  
 監査役 岩田 商事株式會社

東京支店 日本橋區本町二丁目

**設立大正十五年十二月、目的直輸出入業、資本金拾萬圓(拂込濟)、株五拾圓、諸積立金貳萬六千壹百圓、配當前期及前々期年壹割**

社長 岩田 商會  
 取締役 岩田 商會  
 監査役 岩田 商會

東京支店 日本橋區本町二丁目

**設立昭和五年九月、目的紡績機械及一般機械製造販賣、資本金拾五萬圓(拂込濟)、株五拾圓**

社長 岩永 工作所  
 取締役 岩永 工作所  
 監査役 岩永 工作所

東京支店 日本橋區本町二丁目

大阪府株式會社

取締役 大江 勘太郎... 監査役 中川 英太郎... 宇佐見毛織株式會社

岩本證券株式會社

設立昭和八年十二月... 取締役 濱名 治男... 監査役 岩本 信一

右近商事株式會社

設立明治四十二年... 取締役 西區江之子島東之町... 監査役 早瀬 完二

宇佐見商店

設立大正九年三月... 取締役 宇佐見 秀太郎... 監査役 宇佐見 金次郎

宇治川電氣株式會社

設立明治三十九年十月... 取締役 北區 宗是町... 監査役 野田 忠一

宇野達之助商會

設立昭和七年十一月... 取締役 泉南郡 貝塚町... 監査役 宇野 源太郎

上野野達之助商會

設立昭和八年八月... 取締役 西區 久寶寺町... 監査役 西村 芳次郎

上田林業株式會社

設立大正十三年三月... 取締役 港區 市岡元町... 監査役 上田 喜太郎

上田産業株式會社

設立大正十三年四月... 取締役 港區 市岡元町... 監査役 上田 喜太郎

上村商店

設立昭和八年三月... 取締役 東區 久寶寺町... 監査役 上村 清太郎

上村長兵衛商店

設立昭和八年十二月... 取締役 東區 道修町... 監査役 上村 長兵衛

上町聯合販賣店

設立昭和二年三月... 取締役 東區 上本町... 監査役 井上 熊市

白谷タクシ株式會社

此花區 上福島中三丁目... 取締役 白谷 孝三郎... 監査役 兒島 幸次郎

上編四三六

支店長の場 順一郎... 支店長 西村 芳次郎... 支店 西區 市岡元町

支店長の場 順一郎... 支店長 西村 芳次郎... 支店 西區 市岡元町

支店長の場 順一郎... 支店長 西村 芳次郎... 支店 西區 市岡元町

支店長の場 順一郎... 支店長 西村 芳次郎... 支店 西區 市岡元町

支店長の場 順一郎... 支店長 西村 芳次郎... 支店 西區 市岡元町

支店長の場 順一郎... 支店長 西村 芳次郎... 支店 西區 市岡元町

支店長の場 順一郎... 支店長 西村 芳次郎... 支店 西區 市岡元町

支店長の場 順一郎... 支店長 西村 芳次郎... 支店 西區 市岡元町

支店長の場 順一郎... 支店長 西村 芳次郎... 支店 西區 市岡元町

支店長の場 順一郎... 支店長 西村 芳次郎... 支店 西區 市岡元町

上編四三七

支店長の場 順一郎... 支店長 西村 芳次郎... 支店 西區 市岡元町



大阪府株式會社

尾崎洋紙店
設立昭和二年一月、目的諸油類販賣
資本拾萬圓(拂込濟、一株五拾圓)

大家商事株式會社

設立大正十年五月、目的海運業
資本拾萬圓(拂込濟、一株五拾圓)

大江商店

設立明治十七年五月、資本金壹拾萬圓

大江ビルヂング株式會社

設立大正八年十二月、資本金壹拾萬圓

大阪商船株式會社

設立明治十七年五月、資本金壹拾萬圓

大阪瓦斯株式會社

設立明治二十九年十月、資本金五千圓

支店長 川村 幹
支店長 松本 增
支店長 京城市 府 增

支店長 中野 五郎
支店長 北條 善五郎
支店長 尾崎 善五郎

上編四四〇

支店長 尾崎 邦
支店長 岡山縣兒島郡津浦
支店長 高田 克治

支店長 尾崎 邦
支店長 岡山縣兒島郡津浦
支店長 高田 克治

大阪府株式會社

支店長 尾崎 邦
支店長 岡山縣兒島郡津浦
支店長 高田 克治

上編四四一

大阪府株式會社

Table listing various companies and their financial data, including '大阪電氣軌道株式會社' and '大阪印刷インキ製造株式會社'.

大阪電氣軌道株式會社

Table listing financial data for '大阪電氣軌道株式會社', including assets, liabilities, and income.

大阪市場運送株式會社

Table listing financial data for '大阪市場運送株式會社', including assets, liabilities, and income.

大阪市場冷蔵株式會社

Table listing financial data for '大阪市場冷蔵株式會社', including assets, liabilities, and income.

大阪印刷インキ製造株式會社

Table listing financial data for '大阪印刷インキ製造株式會社', including assets, liabilities, and income.

大阪魚株式會社

Table listing financial data for '大阪魚株式會社', including assets, liabilities, and income.

大阪朝日製帽所

Table listing financial data for '大阪朝日製帽所', including assets, liabilities, and income.

大阪アルカリ土地株式會社

Table listing financial data for '大阪アルカリ土地株式會社', including assets, liabilities, and income.

大阪硫黃礦業株式會社

Table listing financial data for '大阪硫黃礦業株式會社', including assets, liabilities, and income.

大阪革製造所

Table listing financial data for '大阪革製造所', including assets, liabilities, and income.

大阪織物株式會社

Table listing financial data for '大阪織物株式會社', including assets, liabilities, and income.

大阪府株式會社

上編四四三

上編四四二

大阪府株式名簿

上編四四四

Table listing various companies such as 大阪火薬銃砲株式会社, 大阪瓦斯株式会社, 大阪海産物株式会社, 大阪海上火災保險株式会社, 大阪快速巡航船株式会社, 大阪川魚株式會社, 大阪勧業無盡株式會社, and 大阪乾物株式會社, along with their directors and financial details.

東洋木材防腐株式會社

本邦最古ノ創立 本邦最新ノ設備 本邦最大ノ生産能力

防腐木材ノ製造販賣... 各種木材ノ委託防腐請負... 防蝕劑ノ製造販賣... 道路舗装用タールノ一手販賣... 漁網及ロープ類委託防腐注入...

本社 大阪市此花區櫻島町 電話土佐堀(44) 長二八七番 二三四三番 三六四三番

東京事務所 東京市深川區千田町 電話本所(73) 一七五九番 三七五九番

營業 種目



預金者方の利益を本位としたる  
相互主義の新しい組織

大阪市東區瓦町三丁目

株式會社 **日本相互貯蓄銀行**

電話市局一三三三三・一六三八・一六三九番

頭取 小西新右衛門  
專務取締役 岸田 奎

支店出張所  
所在地 大阪市内 西野田・天満・島ノ内・平野  
各地 京都・尼崎・伊丹・灘・神戸

有價證券現物賣買

大阪株式取引所一般取引員

**不破福造商店**

大阪市東區北濱二丁目

市電話	長三	局用	一〇
市電話	三三	局用	一〇
市電話	三五	局用	一〇
市電話	三七	局用	一〇
市電話	三九	局用	一〇
市電話	四一	局用	一〇
市電話	四三	局用	一〇
市電話	四五	局用	一〇
市電話	四七	局用	一〇
市電話	四九	局用	一〇
市電話	五一	局用	一〇
市電話	五三	局用	一〇
市電話	五五	局用	一〇
市電話	五七	局用	一〇
市電話	五九	局用	一〇
市電話	六一	局用	一〇
市電話	六三	局用	一〇
市電話	六五	局用	一〇
市電話	六七	局用	一〇
市電話	六九	局用	一〇
市電話	七一	局用	一〇
市電話	七三	局用	一〇
市電話	七五	局用	一〇
市電話	七七	局用	一〇
市電話	七九	局用	一〇
市電話	八一	局用	一〇
市電話	八三	局用	一〇
市電話	八五	局用	一〇
市電話	八七	局用	一〇
市電話	八九	局用	一〇
市電話	九一	局用	一〇
市電話	九三	局用	一〇
市電話	九五	局用	一〇
市電話	九七	局用	一〇
市電話	九九	局用	一〇

受信略號 キタハマ、カフ、フワフク

# 敷物裝飾織物直輸出入卸商

大阪市東區本町三丁目停留所前



## 吉田鹿之助本店

大阪東局私書函三五號

電話市町 (24) 代表 二二六五番  
三三六六番  
三六六六番

振替貯金口座 大阪三五三番

發信略號 (一) ヨ (一)

受信略語 (大阪東局 シキモノ)

支店 東京市日本橋區馬喰町四丁目

電話 福花六四二〇番

諸工業用機械  
材料工匠具  
電氣機械類  
レール瓦斯管  
直輸出入及  
製作販賣

大阪市西區立賣堀北通六丁目



## 株式會社 岩田兄弟商會

商品陳列場 大阪市西區立賣堀北通五丁目

倉庫 第一、大阪市西區立賣堀北通六丁目  
第二、大阪市西區立賣堀北通七丁目  
第三、大阪市西區立賣堀北通七丁目

營業部

電話 五二九番・五三三番  
新町 五三〇番・五三三番  
五三一番・五三二番  
振替貯金口座 大阪四三六番  
發信略號 (イ) ワ (ク)

貯藏品豐富

### 營業科目

- 一金錢信託
- 一不動產<sup>ニ對スル</sup>有價證券
- 一信託並貸付
- 一賣買及仲介
- 一其他一般信託業務



大阪市南區順慶町堺筋西

## 虎屋信託株式會社

電話船場 (83)

長 一八六番  
一八七番  
一八八番

海上保險

火災保險

創立 明治二十六年

資本金 壹千萬圓

電話北 六八〇一・六八〇二・六八〇三・六八〇四  
六八〇五・六九〇二・六九〇三・六九〇四  
六九一四

本社 大阪市北區堂島濱通二丁目(渡邊橋北詰)



大阪海上火災保險株式會社

社長 新庄清一  
專務取締役 伊賀歌吉

運送保險  
傷害保險  
自動車保險

支店出張所 東京、神戸、横濱、名古屋、京都、金澤、仙臺、福岡、京城  
駐在員 小樽、和歌山、岡山、廣島、門司、鹿兒島、天津  
代理店 内外樞要ノ地ニ設置 總數二千四百餘店  
歐洲總代理店 セドウイツク、コリンズ商會(ロンドン)

大阪海上火災保險株式會社

Table with financial and operational data for Osaka Marine Fire Insurance Co., Ltd. including assets, liabilities, and branch information.

株式大阪乾物商俱樂部

Table with financial and operational data for Osaka Dried Goods Merchants Club, including assets, liabilities, and branch information.

株式大阪機械製作所

Table with financial and operational data for Osaka Machine Manufacturing Co., Ltd., including assets, liabilities, and branch information.

