# 丹鶴叢書

今昔物語廿四下

117
105
2

東京圖書館

和書門
兼倉類
別ヤ函
三架
二號
一〇五冊

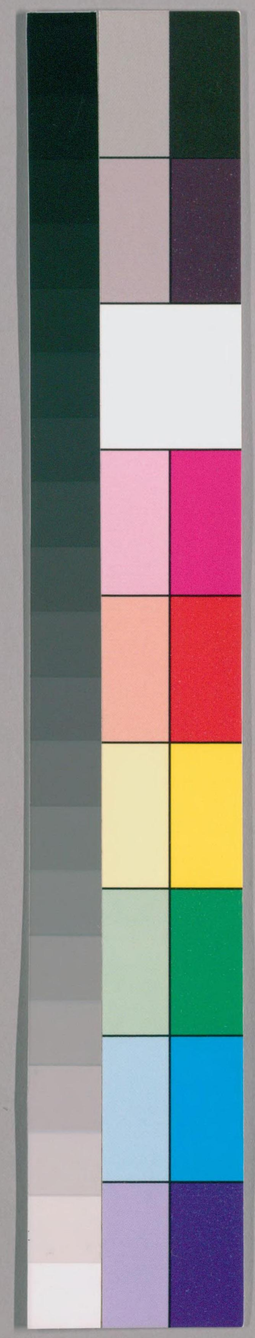

国立国会図書館　タイトル『丹鶴叢書』 請求記号 117-2

ガラス使用

東京國立博物館圖書

ト亦世中ヲ背ク人ヽ多ク有ケル比大納言此ノ
ケル
後拾遺哀
オモヒシル人モアリケル世中ニ
イツヲイツトテスコスナルラム
ト亦関白殿ノ大饗行ハセ給ケル屏風ニ山里ニ
紅葉見ニ人ノ来タル所ヲ繪ニ書タル此ナム読
ケル
後拾遺秋下
山里ノモミヂミニトカ(後於)オモフラム
チリハテヽコフトヘカリケレ
ト此様ニ讀テ此大納言ハ極タル和歌ノ上手ニテ

故樹原芳埜納本

国立国会図書館　タイトル『丹鶴叢書』 請求記号 117-2　　ガラス使用

御座ケルト語リ傳ルハタトヤ
在原業平中將行東方讀和歌語第卅五
今昔在原業平中將ト云人有ケリ世ノ□者ニ
有ケル然ルニ身ヲ要无キ者ニ思ヒ成シテ京ハニ
不居シト思ヒ取テ東ノ方ニ可住キ所ヤ有トテ
行ケリ本ヨリ得意ト有ケル人一両人ヲ伴ナヒテ
道知レル人モ无クテ迷ヒ行ケリ而ル間参河ノ
國ニ八橋ト云所ニ至ヌ其ヲ八橋ト云ケル(ナ本)援ハ
河ノ水出テ蛛手也ケレ橋ヲ八ツ渡ケル依テ八
橋トハ云ケル也其沢ノ邊ニ木隠ノ有ケル葉平





下リ居テ餉食ケル小河ノ邊ニ劇草謎ク栄タリ
ヲ見テ具シケル人ニノ云ク劇草ト云フ五文字
ヲ句ノ頭毎ニ居ヱテ旅ノ心ノ和歌ヲ読メト云
ケレ葉平此ク讀ケリ
古今旅
カラコロモキツヽナレニシツマシアレハ
ハルヽキヌルタヒヲシソオモフ
ト人ヽ此レヲ聞テ哀レニ思テ泣ニケ餉ノ上ニ
涙落テホトヒニケ其ヲ立テ駿河
國ニ至ヌウツノ山ト云山ニ入トラム為ルニ我カ
入トラム為ル道ハ糸暗シ心細キ事无限絡石鶏冠

木繁テ物哀レ也此クスノ
思フ程ニ一人ノ修行ノ僧會タリ此レヲ見レハ
京ニテ見知タル人也ケリ僧葉平ヲ見テ奇異ニ
思テ云ク此ル道ヲハ何テ御座ソト葉平其下居
テ京ニ其人ノ許ニ文ヲ書テ付ク
スルカナルウワノ山ヘノウワノニモ
ユメニモ人ニアハヌナリケリ
ト其ヨリ行々キ富士ノ山ヲ見レハ五月ノ晦日
ニ雪糸高ク降タル白ク見ユ其レヲ見テ葉平此
ク読ケリ





トキシラタ山ハフシノ子イツトテカ
カノコマタラニユキノフルラム
ト其ノ山ハ此ニ譬ヘハ比叡山ヲ廿重上タル許
ノ山也ナリハシホシリノ様ニソ有ル尚行々テ
武蔵國ト下総國トノ中ニ大キナ河有リ其ヲ角
田河ト云其河邊ニ打群居テ思遣レハ死限リ遠
ク来ニケル侘思ヘル渡守早ク船ニ乗レ日暮ヌレ
ト云ヘハ乗テ渡ラム為ル程ニ皆人京ニ思フ人
死ニキニ非テ侘思ケリ而ル間水ノ上ニ鴎ノ大サ
有ル白キ鳥ノ觜ト足ト赤キ遊ツヽ魚ヲ食フ



国立国会図書館　タイトル『丹鶴叢書』 請求記号 117-2
ガラス使用

京ニハ更ニ不見エ鳥ハナレ人モ不見知渡守(子一本)ニ彼
レハ何鳥トカ云フト問ヘハ渡守(子一本)彼レヲハ都鳥ト
云ト云ケレ業平此ヲ聞テ此ナム読ケル
古今旅
ナニシオハヽイサコトヽハム都トリ
ワカオモフヒトハアリヤナシヤト
船ノ人皆此レヲ聞テ挙テナム泣ケル此ノ業平ハ
此様ニシ和歌ヲ微妙ク読ケルト語リ傳ヘタト
ヤ

業平於右近馬場見女讀和歌語第卅六

今昔右近ノ馬場ニ五月六日弓行ヒケル在原業平





ト云人中将ニテ有ケレ大臣屋ニ着タリケ女車
大臣屋近ク立テ物見ル有リ風ノ少シ吹ニケル下
簾ノ被吹上ルタヨリケ女ノ顔ノ不憚ラ見エタリケリ
平ノ中将小舎人童ヲ以テ此云遣(ナン本)タリ
古今恋一
ミスモアラスミモセヌ人ノコヒシクハ
アヤナクケフヤナカメクラサム
ト女返シ
同
シルシラスナニカアヤナクワキテイハン
オモヒノミコソシルヘナリケレ
トナム有ケル亦此業平中将惟喬ノ親王ト申ケル

人ノ山崎ニ居給ヘルヲ聞テ中将狩セム為ニ行リタルニケル天ノ河原ト云所ニ下リ居テ酒ナト飲ケル親王天ノ河原ト云心ヲ詩ニ読テ盞ヲ差セト宣ケレハ業平中将此ク

古今旅 カリクラシタナハタツメニヤトカラム

アマノカハラニワレハキニケリ

ト御子ノ返シ否シ不給ネハ御共ニ有ケル紀ノ有常ト云ケル人ナム此ク

同旅 ヒトハセニヒトタヒキマスキミマテハ

ヤトカス人モアラシトソオモフ





ト其後御子返リ給テ中将ト終夜酒飲三物語ナシ給ケル十二本ニケル二日ノ夜ノ月ノ隠レナムトスルニ御子醉テ入給ヒナムトナ為レハ業平中将此ク

古今雑上 アカナクニマタキモ月ノカクルルカ

山ノハニケテイレスモアラナム

ト聞エタリケレハ御子不寝給テ曙シ給テケ中将此様ニ参ツヽ遊ルニケル御子不思懸出家シ給テ小野ト云所ニ御座ケルニ業平ノ中将見奉ラムトテ二月許ニ参タル雪糸深ク降テ徒然氣ナルヲ見テ中将此ク

同雑下 ワスレテハユメカトソオモフオモヒキヤ



国立国会図書館　タイトル『丹鶴叢書』 請求記号 117-2
ガラス使用

ユキフミワケテキミヲミムトハ
ト云テソ泣ヽ返ルニケ此ノ中将ハ平城天皇ノ皇（五十一代）
子阿保親王ノ子也ケレ品モ糸止事无キ人也而
ルニ世ヲ背テ心ヲ澄シテ此様ニ行テ和歌ヲソ
微妙ク讀ケルト語リ傳ヘタルトヤ
藤原實方朝臣於陸奥國讀和歌語第卅七
今昔藤原実方朝臣ト云人有ケリ小一條ノ大将
洽時ノ大納言ト云ケル人ノ子也一條院ノ御時
ニ左近中将テトシ□ノ殿上人ニテ有ケル不思懸
陸奥守ニ成テ其國ニ下テ有ケル右近中将源宣

方朝臣ト云ケル人ハ□ノ子也実方ト共ニ禁
中ニ有ケル時諸ノ事ヲ隔无ク云通ハシ極タル
得意ニテ有ケル泣々実方ニ別レテ陸奥國ニ下
ルニケニ彼ノ國ヨリ実方中将宣方中将ノ許ニ此ナ
云遣タリケル
（後於遺雑五）
ヤスラハテオモヒタチニシアツ下チニ
アリケルモノヲ（カ後於）ハカリノセキ
トナム
有ケル亦道信中将ト云人有ケリ其レモ此
ノ実方中将ト无限リ得意ニテ有ケル九月許ニ
紅葉見ニ諸共ニ行カムト契ヲ成シテ後彼ノ道信

中將不思懸失ニケ実方中將死限リ哀レニ思テ
泣ク獨言ニ此ナム
同哀
ミムトイヒシ人ハヽカナクキエニシヲ
ヒトリワユケキアキノハナカナ
トナム云テ戀ヒ悲ミケ亦此ノ実方中將愛シケル幼
キ子ニオクレタリケル比死限リ戀悲テ寢タリケル夜ノ
夢ニ其児ノ見エタリケレハ驚キ覺テ後此ナム
同哀
ウタヽ子ノコノヨノユメノハカナトニ
サメヌヤカテノイノチトモカナ
トナム云テ泣ク戀ヒ悲ケル此中將ハ此ク和歌ヲ



讀ム方ナム極タリケル間陸奥守ニ成テ其國ニ
下テ三年ト云ニ墓死ク失ニケ哀レ
限リシ止ニケル其ノ子ノ朝元ト
ノ上手ニテナム有ケルト語リ傳ヘタトヤ

今昔庚戌二

藤原道信朝臣送父読和歌語第卅八

今ハ昔左近中將ニ藤原道信ト云人有ケリ法住寺
ノ為光大臣ノ子也一條院ノ御時ノ殿上人也歌
チ有様ヨリ始テ心ハヘ系可咲テ和歌ヲナム微妙
ク讀ケル未タ若カリケル時ニ父ノ大臣失給ヒニケ
歎キ悲ムト云ヘトモ甲斐死ク墓死ク過テ亦ノ

年ニ成ハタレ哀ハ盡セヌ物ナレ
道信中将此ナム詠ケル
拾遺哀カキリアレハケフヌキステツフチ衣
ハテナキモノハナミタナリケリ
ト云テソ泣ケル亦此ノ中将殿上ニシ数ノ人ト
有テ世中ノ墓死キ事共ヲ云テ牽牛子ノ花ヲ見
ルト云心ヲ中将此ナム
同哀アサカホヲナニハカナシト思ヒケム
人ヲモ花ハサコソミルラメ
ト亦此ノ中将屏風ノ繪ニ山野ニ梅ノ花栄タル



所ニ女ノ只一人有ル屋ノ糸幽ナル所ヲ此ナム
詠ケル
ミル人モナキ山サトノ花ノイロハ
中ニカセフヲシムヘラナル
ト亦此ノ中将九月許ニ或ル女ノ許ニ行タリケ
ル祖ノ隠シハケ有リ尓ラ不會シテ返テ亦ノ日此ナ
ム云テ遣タリケル
ヨフナレトウツロフ花ハキクノハナ
ナニヘタツラムヤトノアキハリ
ト亦此ノ中将菊ノ盛也ケル比山郷ナル所ニ行

カムトテ人ヲ以テ云ヒ遣ケル

ワカヤトノカキ子ノ菊ノ花サカリ
ヘタウワロハヌホトニキテミヨ

ト亦此ノ中將八月許ニ橋（稿一本）ニ知タル所（ニ一本）ニ行タリケルニ月ノ極ク明クテ水ニ移タルヲ見テ此ナム読ケル

桂川月ノヒカリニ水ヘサリ
秋ノ夜フカクナリニケルカナ

ト其ヨリ返テ三日許有テ共ニ彼ノ橋（稿一本）ニテ月ヲ見シ人ノ許ニ此ナム云ヒ遣ケル



オモヒイツヤ人メナカラリ（ミ玉）モ山サトノ
月ト水トノ秋ノユフクレ（ケ玉）

ト亦此ノ中將兄弟ノ公信朝臣ー共ニ蟲坂ト云所ニ行タリケル道ニ蘭ノ栄タルヲ見テ此ナム讀ケル

オイノキテ（テ一本）オトロヘニケルフチハカヘヨ
ニシキノユリテアリトコタヘヨ

ト亦此ノ中將極樂寺ノ邊ニ物見ニ行トカム契ケル人ノ不行成ニケレハ此ナム讀テ遣ケル

フクカセノタヨリニモヤハキヽテケム

ケフモチキリシ（テコ一本）ヤマノモミチハ
ト亦此ノ中將奮然法橋ト云人ノ唐ヘ渡ラムテ此
ノ中將ノ許ニ來テ菊ノ花ヲ見テ亦何ノ秋カ可
會キト云ケル聞テ中將此ナム詠ケル
アキフカミキミタニキクニシラレケリ（ヲ一本）
コノ花ノ、チナニヲクタノマム
ト亦此ノ中將或所ニ大破子ト云物ヲシ奉ケル
子日ルヒタ所ニ此ク書付タリ
キミカヘム世マデノ子日ヲカソフレハ
カニカクマツノオヒカハルマデ

丹鶴叢書　北四之七十九

ト亦此ノ中將女院ノ長谷ニ參ラセ給テ出給ヒケ
ルニ未タ夜深カリケレハ暫ク御座ケル間數人ノ有
明ノ月ノ極ク見ユル詠ルヲ聞ケル此ノ中將此ナム詠
ケル

ソムケトモナホヨロツヨヲアリアケノ
月ノヒカリソハルケカリケル

ト人々極ク此レヲ讃ケリ亦此ノ中將或ル女ノ
内ニ候ケル内ヨリ出テム時ハ必ス告トケム契テ
出ニケル不知テ出レニケレハ亦ノ日ノ朝此ク讀テ遣リタ
ルケ

後拾遺雜二

アヤノハラハルカニテワタル（後於）

イツルハ人ニシラセコフスレ（レ後於）

ト亦此ノ中將藤原為頼朝臣ノ遠江守ニ成テ其

ノ國ニ下ケル或ル所ヨリ扇ヲ遣ニケル此中將行

キ會テ此ナム讀（テ後於）テ遣ケル

別レチノヨトセノ春ノハルコトニ（同別）

花ノミヤコヲオモヒオコセヨ

ト亦此ノ中將或ル人ノ遠キ田舍（ニ本）ヘ下ニケル此ノ

讀テ遣ケル

タレカ世モワカヨモシラヌ世中ニ（同別）

ヘワホトイカニアラムトスラム（カ後於）

ト亦此ノ中將藤原相如朝臣ノ出雲守ニ成テ其

國ニ下ニケル此ナム遣ケル

アカスシテカクワカルヽヨタヨリアラハ

イカニトタニモトヒニオコセヨ

ト亦此ノ中將□ノ國範□臣ノ帶ヲ借テ送

シ遣ニケル此ナム讀テ遣ケル

拾遺雜一（元補ス又於）

ユクサキノシノフクサニモナルヤトテ（アリ於）

ウユノカタミヲオカム（モ於）トフモフ

ト亦此中將屏風繪ニ遥ニ沖ニ出タル釣舩ヲ書



国立国会図書館　タイトル『丹鶴叢書』 請求記号 117-2　　ガラス使用

タル所ヲ見テ此ナム読ケル

イツカタヲサシテユクラムオホワカナ

ハルカニミユルアマノワリフ子

ト亦同シ所ニ霧ノ立隠シルニタ旅人ノ行ヲタル書ルタル所ヲ見テ此ナム読ケル

アサホラケモミチハカクス秋キリノ

タハヌサキニフミルヘカリケル

ト亦此中将人ノ繪ヲ遣セテ此御覧トセヨ云ヲタル山郷ノ心細気ナル水ナト流レテ物思タル男ノ居タル所ヲ書タル見テ此ナム書付テ返シ遣ルケ





ナカレクル水ニカケシム人シレス

モノオモフ人ノカホヤカハルト

繪ノ主此ヲ見テ極ク(カリ本)讃ケルトナム語リ傳ヘタト

ヤ

藤原義孝朝臣死後讀和歌語第卅九

今昔右近少将藤原義孝ト云人有ケリ此レハ一條ノ攝政殿ノ御子也形チ有様ヨリ始テ心ハヘ身ノ才皆人ニ勝レテ有ケル亦道心ナム深カリケル

ニ糸若テシ失ニケレハ親キ人ノ歎キ悲トケレトモ甲斐无クテ止リ(ニケ本)ケル而ルニ失テ後十月許ヲ経テ賀縁ト

云僧ノ夢ニ少将極ク心地吉気ニテ笛ヲ吹ト見ル程ニ只ロヲ鳴スニ有ケル賀縁此ヲ見テ云ク母ノ此許リ憑給フヲ何ニ此ク心地吉気ニテ（テ本）御座スルト云ケレ少将答フル事ハ死ク（テ本）メ此ナム読ケル

後拾遺哀
シクレニハ（ト後於）チクサノ花ソチリマガフ
ナニフルサトノ（二後於）袖ヌラスラム

ト賀縁覚驚テ後チ泣ケル亦明ル年ノ秋少将ノ御妹ノ夢ニ少将妹（二本）倉テ此ナム読ケル

同哀
キテナレシコロモノソテモカワカヌニ



ワカレシアキニナリニケルカナ

ト妹覚驚テ後ナム極ク泣給ヒケル亦少将未タ頻ケル時妹ノ女御少将未タ失給ハテムト云ケル程ニ程モ不知テ経（ヲ本）読畢（奉ヨ）テ其後忘レテ其身ヲ葬レハ其夜母ノ御夢ニ此ナム

同哀
シカハカリチキリシモノヲワタリ川

カヘルホトニハワスルヘシヤハ

ト母驚キ覚テ後泣キ迷ヒ給ヒケ然レハ和歌読ム人ハ失テ後ニ読タル歌モ此ク（ソ本）微妙キ也ムトナ語リ傳ヘタトヤ



国立国会図書館　タイトル『丹鶴叢書』 請求記号 117-2　　ガラス使用

圓融院御葬送夜朝光卿。（行成卿一本）讀和歌語第四十

今昔圓融院ノ法皇失セ給ヒテ紫野ニ御葬送有ケル一ト七ニ此ニ御子日ニ出サセ給ヘリ事ナト思ヒ出テ人々哀レニ歎キ悲ケル閑院左大將朝光大納言此ナム讀ケル

後拾遺哀

ムラサキノクモノカケテモ思キヤ

ハルノカスミニナシテミムトハ

ト亦行成大納言此ナム読ケル

同哀

オクレシトウ子ノミユキニ（八後拾）イノキシニ（ヲ四立）

煙ニソハヌタヒノカナシサ



ト此ナム讀ケル哀也ムトナ語リ傳ルヘタトヤ

一條院失給後上東門院讀和歌語第四十一

今昔一條院（六十八代）失セ給テ後々一條院ノ幼ク御座ケル時ニ瞿麥ノ花ノ有ヲケル何心モマシマサス取ラセ給タリケ母后上東門院見給テ此ナム讀

給ヒケ

同哀

ミルマヽニウツロフコホルヽオクレニシ

コヽロモシラヌナテシコノハナ

ト此レヲ聞ク人皆泣ケリ亦一條院ノ未タ位ニ御座ケル時皇后失セ給ヒケル其後御帳ノ紐ニ結



国立国会図書館　タイトル『丹鶴叢書』 請求記号 117-2
ガラス使用

ヒ被付タル文有リ人此ヲ見付タル内ニモ御覧
サセヨカ有ケレ御覧セサセ二ま
ホニテ ハ ニ和歌三首ヲ書キ被
付タリ

後拾遺哀
ヨモスカラチキリシコトラワスレスハ
コヒンナミタノ色ソユカシキ
同哀
シル人モナキワカレチニイヘハトテ
コヽロホソクモイソキタツカナ
ト天皇此ヲ御覧メ兎限リ悲ヽセ給ヒケ此ヲレ
聞ク世ノ人モ不泣ハ兎カリケリ語リ傳ヘタト
ヤ



朱雀院女御失給後女房読和歌語第四十二
今昔朱雀院ノ女御ト申スハ小野宮ノ太政大臣
ノ御娘也其ノ女御墓兎ク失セ給ヒニケリ而ルニ其
ノ女御ノ御許ニ候ヒケル女房有ケリ名ヲハ助ソト
云ケル形チ有様ヨリ始メテ心ハヘ可咲カリケル
女御此レヲ睦シキ者ニシ思タリケル哀レニ思タリケル女房
モ婿(婧歟)ク(妬歟)思ヒ通ハシテ過ケル程ニ常陸守カ妻ニ成テ
其國ニ下ニケリ心苦シク思ヒケレ強ニ□カ倡レケ
ハ國ニ下テモ女御ヲ憑ヒ奉ケル彼ノ女御ニ御
覧セサセムトテ巌キ貝共ヲ拾テ箱一具ニ入レテ持上

タリケル女御失セ給ヒニケルニ愚也ヤ然レト甲斐无クシテ其貝一箱ヲ此レ御誦経ニセサセ給ヘト大キ大臣ニ奉タリケル貝ノ中ニ助此ナム書入タリケル

ヒロヒオキシキミモナキサノウワセカヒイマハイワレノウラニヨラマシ（ズテ一本）

ト大キ大臣此レヲ見給テ涙ニ噎返テ泣々御返シ此ナム

タマクシケウラミウワセルウワセカヒキミカヽタミトヒロフハカリソ





ト実ニ其比ハ此レヲ聞テ不泣人无カリケリ語（ヌ一本）トナム

リ傳ヘタトヤ

土佐守紀貫之子死読和歌語第四十三

今昔紀貫之トヽ歌読有ケリ土佐守ニ成テ其國ニ下テ有ケル程ニ任畢リテ年七ツ八ツ許有ケル男子ノ敢テ厳カリケル極ノ悲ク愛シ思カケル日来煩テ墓无クシ失セニケレハ貫之限リ此ヲ歎キ泣キ迷テ病付許思焦ケル程ニ月来ニ成レニケレハ任畢ヌ此ミテノ可有キ事ニモ非子ハ上トナム云程ニ彼児ノ此ニテ此彼遊ヒシ事ナト思ヒ被出テ極

ク悲ク思エケ柱ニ此ク書付ケリ

ミヤコヘト思フ心ノワヒシキハ
カヘラヌ人ノアレハナリケリ

上テ後モ其ノ悲ノ心不失テ有ケル其ノ館ノ柱
ニ書付タリ歌ハ生（今ノ本）ニテ不失テ有ケリト語リ傳
ヘタトヤ

安陪仲麿於唐讀和歌語第四十四

今昔安陪仲麿ト云人有ケリ遣唐使トシ物ヲ令
習ムカ為ニ彼國ニ渡ケリ數ノ年ヲ經テ否返リ
不来リケルニ亦此國ヨリ［　］ト云フ人遣唐使トメ
行タリケル返リ来ケルニ伴ナヒテ返リナムトテ　明州ト云
所ノ海ノ邊ニテ彼ノ國ノ人餞シケルニ夜ニ成テ月
ノ極ク明カリケル見テ墓无キ事ニ付テモ此國ノ
事思ヒ被出（ツテ本）ケテ極ク悲シク思ヒケル此ノ國ノ方
ヲ詠メテ此ナム読ケル
（古今旅）
アマノハラフリサケミレハカスカナル
ミカサノ山ニイテシ月カモ
トゾ云ムテナム泣ケル此レハ仲丸此國ニ返テ語リケ
ル間テ語リ傳ヘタトヤ

小野篁被流隠岐國時読和歌語第四十五

今昔小野篁ト云人有ケリ事有テ隠岐國ニ被流ケル時船ニ乗テ出立ツト京ニ知タル人ノ許ニ此ク讀テ遣ケル

古今旅
ワタノハラヤソシマカケテコキ出ヌトヒトニハワケヨアマノツリフ子

ト明石ト云所ニ行テ其夜宿テ九月許リノ事也ケレ明朝ニ不被寢テ詠メ居タル船ノ行クカ嶋隠レ為ルヲ見テ哀レト思テ此ナム讀ケル

同旅 讀人不知
ホノ〴〵トアカシノウラノアサキリニ嶋カクレ行舟ヲシソオモフ





ト云テ泣ケル此レハ篁カ返テ語ルヲ聞テ語リ傳ヘタトヤ

於河原院歌讀共来讀和歌語第四十六

今昔河原院ニ宇多院住ヽセ給ニケル失サセ給ヒケレハ住ム人モ无クテ院ノ内荒ルタリケ紀貫之土佐國ヨリ上テ行テ見ニケル哀也ケレハ讀ケル

古今哀
キミマサテ煙タエニシ塩カマノウラサヒシクモミエワタルカナ

ト此院ハ陸奥國ノ塩竈ノ様ヲ造テ潮ノ水ヲ湛ヘ汲ミ入レタリケレハ此ク讀ヘナル其後此ノ院ヲ寺ニ

成シテ然テ安法君ト云僧ノ住ケル其ノ僧冬ノ
夜月ノ極ク明カリケル此ナム詠ケル

アマノハラフコサヘサエヤワタルラム
コホリトミユルフユノヨノウキ

ト西ノ墓ノ西面ニ昔ノ松ノ大ナル有ケリ其ノ
間ニ歌読共安法君ノ房ニ来テ歌ヲ読ケリ古曾
部ノ入道能因

トシフレハカハラニ松ハオトヒニケリ
子日シツヘキ子ヤノウヘカナ

ト□ノ善時



サト人ノクムタニ今ハナカルヘシ
イタ井ノシミツミクサ井ニケリ

ト源道済
（拾遺雑上）

ユクスエノシルシハカリニノユルヘキ
松サヘイタクオイニケルカナ

ト其後此院弥ヨ荒レ増テ其ノ松ノ木モ一トセ（家居）
風ニ倒レシ人々哀レニ云ケル其院今ハ小宅共
（ヌ本）（成）テ堂許（ト本）ムトナ語リ傳ヘタトヤ

伊勢御息所幼時讀和歌語第四十七
今昔伊勢ノ御息所ニモ不成テ七

條ノ后ノ御許ニ候ヒケル比枇杷左大臣未タ若シテ少将ニテ有ケル程ニ極ク忍テ通ヒ給ヒケル忍フ為レト人自然ラ聞ニ其ノ氣色ヲ見リテケル其後少将通ヒ不給メ音モ不為レハリケル此ク読テナ遣タリケル

伊勢

古今恋五

人シレス絶ナマシカハワヒワヽモ

ナキ名ソトタニイハヽシモノヲ

ト少将此レヲ見テ哀レナ（二本）ト思給ヒケル返ムテナ此ノ度ハ現ハレ極ク思テ棲給ケルトヤ

参河守大江定基送来讀和歌第四十八

今昔大江定基朝臣参河守ニテ有ケル時世中辛クシテ露食物モ无カリケル比五月ノ霖雨シケル程女ノ鏡ヲ賣リニ定基朝臣カ家ニ来レタリケレハ取入レテ見ルニ五寸許ナル押覆ヒナ張筥ノ沃懸地ニ黄ニ蒔ルヲ陸奥紙ノ馥キニ裹テ有リ開テ見レハ鏡ノ筥ノ内ニ薄様ヲ引破テ可咲氣ナル手ヲ以テ此ク書タリ

拾遺雑上　読人不知

ケフヽテトミルニ涙ノ下ニ（ニシ）ヌルカケヲ人ニカタルナ

ト定基朝臣此レヲ見テ道心ヲ発タル比ニテ極



国立国会図書館　タイトル『丹鶴叢書』　請求記号 117-2
ガラス使用

ク泣テ来十石ヲ車ニ入レテ鏡ヲハ賣ル人ニ返シ取セテ車ヲ女ニ副ヘテ遣ケル歌ノ返シヲ筥ニ入レテ遣レタリモケ其ノ返歌ヲハ不語ラ其ノ車ニ副ヘテ遣ケリ雜色ノ返テ語ケル五条油ノ小路邊ニ荒タル檜皮屋ノ内ニナ下シ置トツルム云ケル誰カ家トハ不云ヌトナルヘシ語リ傳ルヘタトヤ

七月十五日立盆女読和歌語第四十九

今昔七月十五日ノ□盆ノ日極ク貧カリケル女ノ祖ノ為ニ食ヲ備フルニ不堪シテ一ツ着タリケル薄色ノ綾ノ衣ノ表ヲ解テ瓷ノ瓮ニ入レテ蓮ノ葉ヲ上ニ覆テ愛□寺ニ持参テ伏礼テ泣テ去リニケ其後人怪ムテ寄テ此レヲ見レハ蓮ノ葉ニ此ク書タリケリ

タテマツルハチスノウヘノ露ハカリ
コレヲアハレニミヨノホトケニ

ト人々此レヲ見テ皆哀カリケリ其人トハ不知テ止ニケリ語リ傳ヘタトヤ

筑前守源道済侍妻寂後読和歌死語第五十

今昔筑前守源道済ト云人有ケリ和歌読ム事ナ

極メタリ其人其國ニ下テ有ル間ニ侍也ル男年
来棲ケル妻ヲ京ヨリ具シテ守ノ共ニ國ニ下テ有ケル
其國ニ有ケル女ヲ語ヒケル程ニ其女ニ心移リ畢
ニケヤカテ其ヲレ妻ニシ此ノ本ノ妻ハ忘ニケル本
ノ妻ハ旅ノ空ニ可為キ方モ思エサリケレハ夫ニ云ケル
様本ノ如ク我ト棲ハ(ムノ二本)ト更ニ不思ハ只自然ラ人
ノ京ニ上ラム云付テ我ヲ京ヘ送レ夫更ニ耳ニモ
不聞入シテ畢ニ女ノ遣ス消息ヲタ不見リケ本
ノ妻ヲハ居タリ屋ニ居ヱテ男ハ今ノ妻ノ許ニ
居テ惣テ本ノ妻ノ有リ死レヲモ不知レリケハ本ノ妻





思歎テ有ル程ニ不思懸病付リニケ只有ワル(ツ二本)ト打憑
テ遥ニ来タル夫ハ去テ物食ラム事モ不知ハ(ス二本)此
様彼(カク)様ニ摂(ヘテ二本)ツヽ過ケル増テ重キ病ヲ受レテハケ思
ヒ遣ル方死ク哀レニ心細ク思テ卧タル京ヨリ
付テ来タリケル女ノ童只一人ナム有ケル此ク病シテ
術死キ由ヲ男ノ許ニ云ヒ遣タリケトモ聞モ不入レ
日来ヲ経テ病既ニ限ニ成ニハケ女哀レニ知ル人
モ死キ旅ノ空ニテ死ナム事ヲ歎キ悲テ物モ不
思エ心地ニワナヽクヽ文ヲ書テ此ノ女ノ童ヲ
以テ男ノ許ニ遣ケル守ノ館ニ女ノ童ノ持行タ
リケ



国立国会図書館　タイトル『丹鶴叢書』 請求記号 117-2
ガラス使用

ケルヲ男取テ打見テ返事モ不遣シテ然聞トキヲ許云テ只云事モ死レカリケル女ノ童ハ思繚テ返ニケ而ル間此ノ男ノ同僚也ケル侍打寄テ置タリケル此ノ妻ノ文ヲ何トモ死ク取テ見ケレハ此ク書タリ

後拾遺雑三 読人不知

トヘカシナイクヨモアラシツユノミヲ

シハシモコトノハニヤカケルト

此ノ侍此レヲ見テ情ケ有ケル者ニテ哀ニ思フ事死限リ実ニ奇異カリケル者ノ心トカナ思テ女ノ系惜キ餘リニ此ノ事守ニ聞セムトテ思テ此ノ文ヲ守ニ忍テ見セケレハ守此レヲ見テ男ヲ呂テ此ハ何ルナ事ソト問ケレハ男否不隠メ事ノ有様ヲ委ク語ケレハ守聞テ云ク汝ハ心踈ク人ニモ非リケル者ノ心カナ彼ノ妻ノ許ニ人ヲ遣テ尋レ子ケレハ女ハ文ヲ遣テ失ニケ使返テ其由ヲ守ニ云ケレハ守情有ケル人ニテ死限リ哀カリテ先ツ此ノ夫ノ侍ヲ召テ我レ汝ヲ年来系惜思テ仕ケル事コソ死限リ悔シケ汝ハ人ニモ非リケル者ノ心ヲ我レ近ク見ル事ナム否有マシキトテ預ケ沙汰セサセケル事共皆止メ行宿ヌル所ニ皆追出メ舘ノ使ヲ以テ國ノ間ハ追出シテ然テ死ル







国立国会図書館　タイトル『丹鶴叢書』 請求記号 117-2
ガラス使用

妻ノ家ニ人ヲ遣テ不見苦様ニ直ク隠サセナト簾メテ後ノ態ヘテ繕ハセケル夫ノ侍ハ今ノ妻ノ許ニモ不令寄レハ可為キ方モ死クテ人ノ京ニ上ケル舩ニ付テ一塵ノ貯ヘモ死クテ京ニ上ケル情ノ心无キ者ハ心カラ此ナム有ケル守ハ慈悲有テ物ノ心ヲモ知テ和歌ヲモ読ケル人ニテ此ク人ヲモ哀ケルト語リ傳ヘタトヤ

大江匡衡妻赤染讀和歌語第五十一

今昔大江匡衡カ妻ハ赤染ノ時望トゾ云ケル人ノ娘也其ノ腹ニ挙周ヲハ産タルセ也其ノ挙周勢長シテ文章ノ道ニ止事无カリケル公ニ仕リテ遂ニ和泉守ニ成リニケル母ノ赤染ヲモ具シテ其国ニ下ケルニ母ノ赤染ヲモ具メ行タリケル挙周不思懸身ニ病ヲ受テ日来煩ケルニ重ク成レハ母ノ赤染歎キ悲テ思セ遣ル方无カリケレハ住吉明神ニ御弊ヲ令奉テ挙周カ病ヲ祈ケル其ノ御弊ノ串ニ書付テ奉タリケル

詞花雑下

カハラムトヲモフ命ハヲシカラテ

（イノル詞）

サテモワカレンホトヲカナシキ（コ詞）

ト其ノ夜遂ニ愈ニケリ亦此ノ挙周カ官望ケル時ニ母ノ赤染鷹司殿ニ此ナム読テ奉タリケル



国立国会図書館　タイトル『丹鶴叢書』　請求記号 117-2　　ガラス使用

オモヘキミカシラノ雪ヲウチハラヒ
キエヌサキニトイワク心ヲ
ト御堂此歌ヲ御覧メ極ク哀カラ給テ此ノ和泉
守ニハ成サセ給ヘル也ケリ亦此ノ赤染夫ノ匡
衡カ稲荷ノ称冝カ娘ヲ語ヒテ愛シ思ヒケル間赤
染カ許ニ久ク不来レリケル赤染此ナム読テ稲荷ノ
称冝カ家ニ匡衡カ有ケル時ニ遣ケル
ワカヤトノ松ハシルシモナカリケリ
スキムラナラハタツ子キナマシ
ト匡衡此レヲ見テ恥カシト思ヒケル赤染カ許ニ返



テナム棲テ稲荷ノ称冝カ許ニハ不通ハ成ニケリトナム
語リ傳ヘタトヤ

## 大江匡衡和琴読和歌語第五十二

今昔式部大夫大江匡衡ト云人有キ学生ニテ有
ケル時閑院（本ノ）オハ有レトモ長ケ高クテ指肩ニテ
見苦カリケリ云咲ニケル匡衡ヲ呼テ女房共和琴ヲ
差出シテ万ノ事知リ給ヘルナ此レヲ弾キ給ラム
此レ弾給ヘ聞カム云ケレハ匡衡其ノ巻ヘヲ不云
メ此ナム読懸ケル
（後拾遺雑ニ）
アフサカノ関ノアナタモマタミ子ハ





国立国会図書館　タイトル『丹鶴叢書』　請求記号 117-2
ガラス使用

アツ〻ノユトモシラレサリケリ
ト女房達此レヲ□其ノ返シヲ否不為〻シカ
ハ否不咲テ撥キ靜テ獨立チニ皆立テ去リニケル亦
此ノ匡衡望申ケル時ニ否不成テ歎ケル比殿上
人數大井河ニ行テ船ニ乘テ羌シ上リ羌シ下リ
行テ遊ツ〻人〻歌読ケル此匡衡モ人〻ニ被倡
テ行タリケル匡衡此ナム読ケル

後拾遺雜三
河舟ニノリテ心ノユクトキハ

シツメル身トモオモハ（ホエヌカナ後拾）サリケリ

人〻此レヲ讃メ感シケル亦此ノ匡衡實方朝臣ノ





陸奥守ニ成テ彼國ニ下テ有ケル時ニ匡衡此ナム
読テ遣ケル

同雜五
都ニハタレヲカ君ハ思ヒツル（イ後拾）

ミヤコノ人ハキミヲコフメリ

ト実方朝臣此ヲ見テ定テ返シ有ケム然モレト其
レヲ語リ不傳〻此ノ匡衡ハ文章ノ道極タリケ
ル亦和歌ヲナ此ク微妙ク讀ケルト語リ傳ヘタト
ヤ

祭主大中臣輔親郭公讀和歌語第五十三

今昔御堂ノ大納言ニテ一條殿ニ住〻セ給ヒケ

時四月ノ朔比日漸ク暮レ方ニ成ケル男共ヲ召シテ御隔子參レト被仰ケレ祭主ノ三位輔親カ勘解由ノ判官ニテ有ケル參テ御簾ノ内ニ入テ御隔子ヲ下ス程ニ南面ノ木未ニ珍ク郭公ノ一音鳴テ過ケレ殿ノ此ヲ聞食テ輔親ハ此ノ鳴音ヲハ聞(七本)トヤ被仰ケル輔親御隔子ヲ參リサ突ニテ居テ羙トハル申ケレ殿然ラハ遅キト被仰ケル輔親此ナム申ケル

拾遺雜春

足引ノ山ホト、キス里ナレテ

タソカレトキニナノリスラシモ





ト殿此レヲ聞食テ極ク讃サセ給テ表ニ奉タリ紅ノ御衣一ツヲ取テ打被サセ給ヒツ輔親給ハリテ卧礼テ御隔子ヲ參リ畢テ御衣ヲ肩ニ懸テ侍ニ出タリケ侍共コレヲ見テ此レハ何ナル事ソト問ケレ輔親有ツル様ヲ語ケル侍共皆聞テ極ク讃メ喤ケリ亦此ノ輔親日来乘テ行ケル牛ヲ失テ求メ煩ヒケ程ニ知タリケル女ノ行キ絶ニケル許ニ其ノ牛入タリケ女ノ許ヨリ牛ヲ引セテ踈シトヲ本見シ心ニ増ケリ云ヒ遣レタリケレハ牛ヲハ得テ其ノ返事ニ輔親此ナム云遣ケル



国立国会図書館　タイトル『丹鶴叢書』 請求記号 117-2
ガラス使用

後拾遺雜二

カスナラヌ人ヲノカヒノ心ニハ
ウシトモ、ノヲオモハサラムヤ（ヒクナム 後拾）

ト亦此輔親搞ナリケル所ニ伴トス人〳〵數行テ遊ケル
ニ和歌ナト読テ亦来トラム云テ後ニ其ノ搞ニハ
不行メ月ノ輪ト云所ニ人〳〵行キ會テ搞ヲ改テメ
来タル由ヲ読ニケル輔親此ナム読ケル

同雜四

サキノ日ニカツラノヤトヲミシユヱハ
ケフ月ノワニクヘキナリケリ（キタルー本）

ト人〳〵此レヲ極ク感シケリ此ノ輔親ハ能宣ト云
ケル人ノ子也彼ノ能宣モ微妙歌読ニテ有ケレハ

今昔 庚戌二



相続テ此ノ輔親モ此ク歌ヲ読ム也ケリ此レヲ
伊勢ノ祭主ニ成傳ハル孫也ムトナ語リ傳ヘルタト
ヤ

陽成院之御子元良親王讀和歌語第五十四

今昔陽成院（五十七代）ノ御子ニ元良親王ト申ス人御座ケリ
極キ好色ニテ有ケレ世ニ有ル女ノ美麗也ト聞
ユル女ハ會タルニモ未タ不會ニモ常ニ文ヲ遣ルヲ以テ
業トシケル而ル間其時ニ批把ノ左大臣ノ御許ニ童
ニテ仕ヒ給ヒケル若キ者有ケリ名ヲハ岩揚（揚本）トソ
云ケル歌チ有様美麗ニメ心ハ（ナシ一本）ヘ可咲カリケレハ（彼方此方一本）万



国立国会図書館　タイトル『丹鶴叢書』 請求記号 117-2
ガラス使用

ノ人此レヲ聞テ慙ニ云ハセケモ心堅クシテ不聞ケル
程ニ□ト云人強ニ心ヲ盡シテ假借シケレトモ
クシテ會ニケ其後ハ男難去ク思テ大臣ノ家ノ局
ニ来通ルヒケ彼ノ元良親王此レヲ不知シテ彼ノ
女ノ美麗ナル由ヲ聞キ恥(ヒ本)テ度々云ハセケ男有
トハ不云シテ強顔(ナシ本テ)返事ニヲタ不為リケ親王此
ナム云ヒ遣リ給ヒケル
続古今恋二
ヲホソラニシメユフヨリモハカナキハ
ツレナキ人ヲタノムナリケリ
ト女ノ返シ





イフセ山ヨノヒトヨ(ハ一本)ユ同上
ヨハフトキケハミテヲ(ヲ一本)
トナ此ノ親王遂ニ會リケレ不聞エトモ
トヤ

大隅國郡司読和歌語第五十五

今昔大隅ノ守□ト云者有ケリ其ノ國ニ下テ
改始メ行ケル間郡ノ司四度ケ死キ事共有ケレ
速ニ召シニ遣テ誡メムト云テ使ヲ遣ツ前ク此様
ニ四度ケ死キ事有ル時ニハ罪ノ軽重ニ随テ誡
ムル事常ノ例也其レニ一度ニモ非ス度ク四度

ケ死キ事有ケレ此レハ重ク誡メムテ召也ケリ即チ将参タル由使云ケレ前ニ誡ムル様ニソ一臥（ウツ二本）セテ屍頭ニ上リ可居キ人可打キ様ナト儲テ待ツニ人ニ人シテ引張テ将来タリ見レハ年老タル翁ノ頭末黒キ髪モ交ス皆白髪也此レヲ見ルニ（ニハ二本）打セム事ノ糸惜ク思ユレハ忽ニ憐ノ心出来テ何ナル事ニ付テ此レヲ免シムト思テ思フニ可事付キ方モ死シ誤共ヲ片端ヨリ問ニ只老ヲ高家ニシ荅ヘ居タリ守此レヲ見ルニ打セム糸惜ケレ此レ何ニメ免サム（サムトハ）思テ思ヒ廻スニ死ケレ守思繚テ





云ノ汝ハ極キ盗人カナ但シ汝テ和歌ハ読テムト（ヤトハ腰本）問ニ翁墓シクハ非スト仕トテム荅フレ守イテ然ラ読メト云ニ翁程モ死クワナヽキ音ヲ捧テ此ナム云

（拾遺雑下オヒハテヽ雪ノ山ヲハイタヽケトニ於）

トシヲヘテカシラニ雪ハツモレトモ

シモトミルコソミハ上ヒエニケレ（ルニ於）

ト守此レヲ聞テ極ク感シ哀テ免シ遣ルテケ（シニ本）然ハレ云フ甲斐死キ下臈ノ田舎人ノ中ニモ此ク歌読ム者モ有ル也ケリ努ヽ不可畏トナム語リ傳ヘルヘトヤ

播磨國郡司家女讀和歌語第五十六

今昔高階ノ為家朝臣ノ播广守ニテ有ケル時指
セル事无キ侍有ケリ名ハ不知ラ字ヲハ佐太ソト
云ケル守モ名ヲハ不呼テ佐太トソ呼ヒ仕(ナン本)ケル(ヒ欠)所(サル丸)
ハ(コトヲ本)死カリケレトモ年来□ラテ被仕ケレ賤ノ郡ノ収
納ト云事ニ宛テ有ケレ喜ヒテ其郡ニ行テ郡司
カ宿ニ宿テ可成キ物ノ沙汰シナト四五日許有テ
舘ニ返ニケ其レニ此ノ郡司カ家ニ京ヨリ遥ル女
ノ人ニ勾引サレ来タリケ郡司妻夫此レヲ哀
ムテ養ヒテ置テ物縫トセナ仕レトヒケ然様ノ事ナト
ハ(モ本)





月死カラ有ケレハ(ス本)糸惜クシテ家ニ有ケル此ノ佐太
カ舘ニ返リタリケル様彼ノ郡司カ家
ニ女房ト云者ノ形チ美ク髪長キカ候ツル佐太
此レヲ聞テ和男ノ其コニ有シ時ニハ不告シテ
此ニテ云コソ悪トケレ腹立ハケレ男其ノ御座ツル
傍ニ立切懸ノ候ヲツル隔テコ候ツレ知ラセ給ラフ
ムト思ヒ候ツレ云ヘハ佐太彼ノ郡ヘ暫ク不行
コソト思ヒツ疾ク行テ彼ノ女見ムト思ニ暇申シテ
程ナク行ニケ郡司カ家ニ行着ケルヽ本ヨリ見
タラ女ヲラ疎カラ程ニ(ハ一本)然ヤハ可有キ従者ノ為

セ(ム一本)様ニ女ノ居タリケル所ニ押入テ責トケレ女隔ル事有リ後ニ聞エム(ナト一本)云テ強ニ辞ヒテ云事ニモ不随リケル佐太嗔テ其ヲ出ルニ、着ケ(タ本)ル賤(アヤシ)ノ水旱ノ綻ノ絶タリケル脱テ切懸ヨリ投越シテ高ヤカニ此カ綻縫テ遣セヨ云ケレ程モ無ク投返シ遣セケレハ佐太物縫シテ居タリ聞ナヘ疾ク縫テ遣セタル(カナト一本)麁ラカナル音シテ讃メテ取テ見ルニ綻ヲハ不縫メ陸奥紙ノ破ノ馥シキ文(哥本)ヲ書テ綻ノ許ニ結付テ有リ佐太怪シト思テ解テ披テ見レハ此ク書タリ

ワレカミハタケノハヤシニアラ子トモ

サタカコロモヲヌキカクルカナ

ト佐太此レヲ見ニ、心憖ク哀也ナト思ハム事コソ難カラ見ルニ、大キニ嗔テ云ク目盲タル女カナ綻縫ニ遣タレ綻ノ絶タル所ヲタ否不見テ何ソ佐太フリ用ハ佐太ト云カ賤カルヘ忝モ殿タニ未タ年来名不呂何ソ私女ノ佐太カトラム此ノ女ニ物習ハサン(セン一本)ト云テ奇異キ所ヲサハ何セム(ナト一本)罵ケレ女此レヲ聞テ泣ニケ佐太ハ嗔テ郡司ヲ呼ヒ出テ愁ヘ申シテ事ニ宛テム(セケ一本)云ヒ聞レハ郡司恐チ怖レテ由无キ人ヲ哀トテ置テ其



国立国会図書館　タイトル『丹鶴叢書』 請求記号 117-2　　ガラス使用

ノ徳ニ守殿ノ勘當蒙ストト云テ侘迷ヒケル女モ
為方无ク侘シト思ヒケル佐太ハ嘆々ル館ニ返テ
侍ニテ不安ラ事也不思ヌ女ニ悲ク佐太フリ被
為タリ此レハ御館ノ名立ニモ有ト云テ嘆ルヲ
同僚ノ侍共此レヲ聞(テ一本)クニ心得サリケル事ハ
ヲ被為テ此ハ云ソト問ヒケル佐太此樣ノ事ハ誰
モ同シ身ノ上ナレ守殿ニ申シ可給キ也ト云テ
有ケ(ヽ一本)ニ語レハ然テト云テ咲フ者モ有リ憚ム者
有リ女ヲハ皆糸惜カリ而ル間守此ノ事ヲ傳
ヘ聞テ佐太ヲ前ニ召テ問ハケレ佐太我カ愁ヘ成





タリ思ヒ喜テ事ニシク迹ヒ騰リツ申ケレ守吉
ク聞テ後云ク汝ハ人ニモ非ス不覚人ソニコ有ケ
此ク不思ソコ年来ハ仕ツレ永ク追リテケ其ノ
女ヲハ哀カリ着物ナト取(迫ニシテケルー本)セムケル佐太心カラ主
ニ被追レテ郡(ヲ一本)ニモ被止レニケ其ノ事トモ无クシ
京ニ上ニケ郡司ハ事ニ寃リヌ思ケル此ク聞テ
極ク喜ヒナトシケリト語リ傳ヘルタト
藤原惟規読和歌被免語第五十七
今昔天皇ノ御子ニ御座ス
和歌ヲナム微妙ク読セ給ケル其ノ弁院ニ御座ケル

国立国会図書館　タイトル『丹鶴叢書』 請求記号 117-2
ガラス使用

時藤原惟規ト云人當職ノ藏人ニテ有ケル時ニ
彼ノ斎院ニ候ケル女房ニ忍テ物云トハムテ夜ル其
ノ局ニ行タリケ斎院ノ侍共惟規局ニ入ヌト見
テ怪カリ何ナル人ソト問ヒ尋ケルニ隠レ初ニハケ
否誰トモ不云テ有ケルヲ御門共ヲ閉テハ否不出
テ有ケル其ノ語ヒケ女房思ヒ侘テ院ニ此ル事
ナム候フト申ケレ御門ヲ開テ出シケル惟規出テ
此ナム云ケル

金葉雜上

カミカキハキノマヽロトノニアラ子トモ
ナノリヲセヌハ人トカメケリ

今昔庚戌二



ト後ニ斎院此レヲ自然ラ聞食シテ哀カラ給ヒテ
木ノ丸殿ト云事ハ我レソレヲ聞シ事ナレ被仰ケル
彼ノ惟規カ孫ニ盛房トソ云ケル
也彼ノ惟規ハ極ク和歌ノ上手ニテ有ケリト
傳ヘルタトヤ

117
105
2





国立国会図書館　タイトル『丹鶴叢書』 請求記号 117-2　ガラス使用

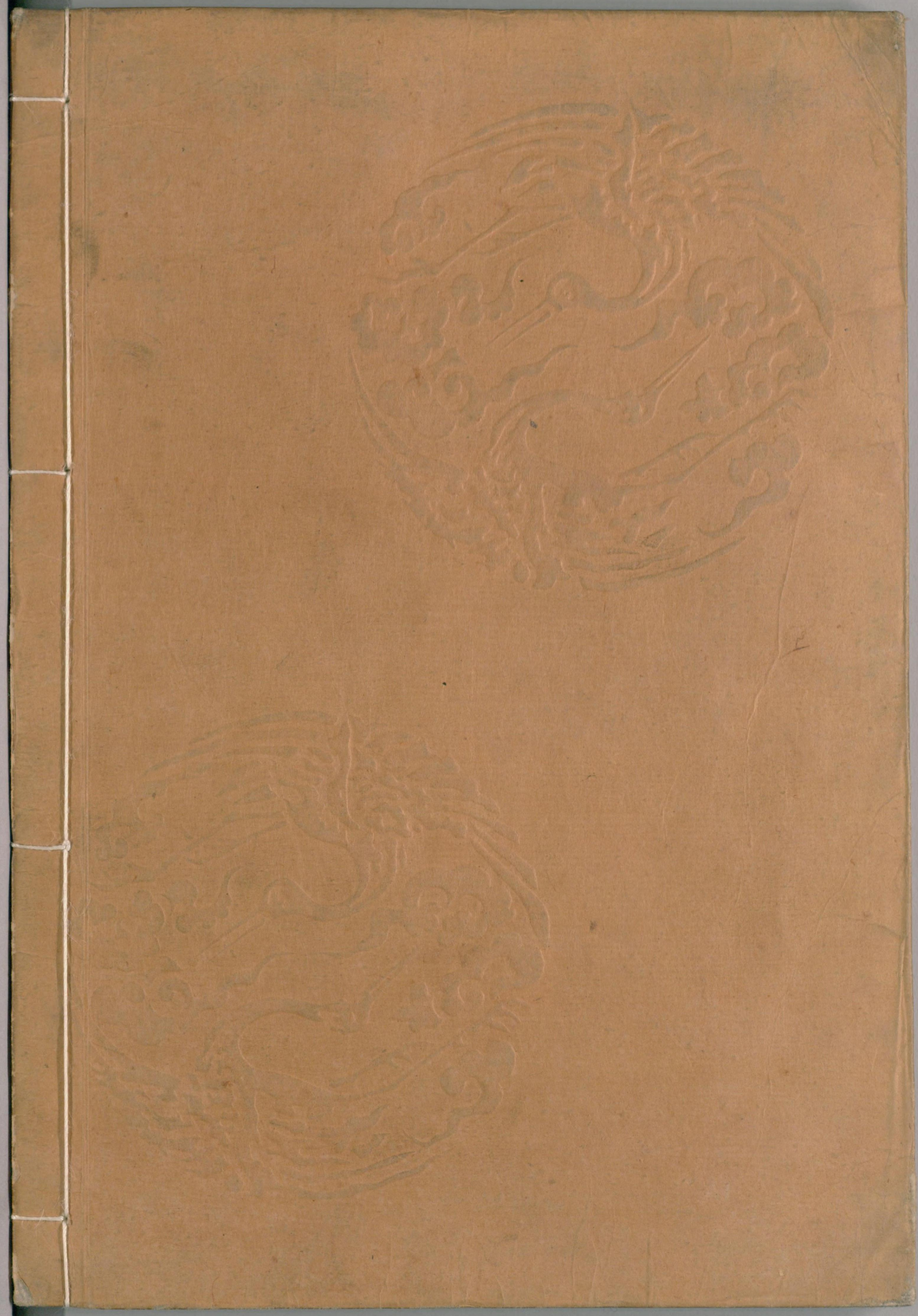

国立国会図書館　　タイトル『丹鶴叢書』　請求記号 117-2

ガラス使用